ΕΤΟΣ ΙΔΡΥΣΕΩΣ: 1915
ΙΔΡΥΤΗΣ: ΕΜΜ. ΚΑΛΑΜΠΙΧΗΣ
ΔΙΕΥΘΥΝΤΗΣ: ΑΘ. ΜΑΡΑΣΙΩΤΗΣ

Η ΡΟΔΙΑΚΗ

ΤΡΙΤΗ
23 ΙΟΥΛΙΟΥ 2002
ΑΡ. ΦΥΛΛΟΥ 17.151
ΤΙΜΗ: ΕΥΡΩ 0,70

www.rodiaki.gr ΗΜΕΡΗΣΙΑ ΠΡΩΙΝΗ ΕΦΗΜΕΡΙΔΑ ΤΗΣ ΡΟΔΟΥ e:mail:info@rodiaki.gr

ΑΠΟΦΑΣΙΣΜΕΝΟΣ ΔΗΛΩΝΕΙ Ο ΔΗΜΑΡΧΟΣ



Ριζικές αλλαγές στο κυκλοφοριακό



Αποφασισμένος «να σπάσει τα αυγά» δήλωσε χθες ο Δήμαρχος Γιώργος Γιαννόπουλος μετά από την πολύωρη σύσκεψη που είχε με τους καθηγητές-συγκοινωνιολόγους. Καλεί άμεσα το Συμβούλιο Ανάπτυξης. ΣΕΛΙΔΑ 8



Μια όμορφη βραδυά με τους
Godwin Lucas
&
Eve Daly
στην πισίνα του Διόνυσος

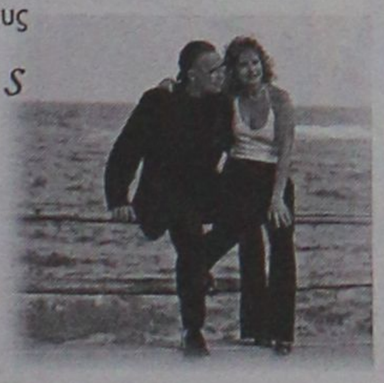

Το διάσημο ζευγάρι από την Μάλτα, που μόλις κυκλοφόρησε το νέο του cd θα βρίσκεται **μόνο για λίγες εμφανίσεις** στην πισίνα του ξενοδοχείου Διόνυσος. Με ένα εξαιρετικό ρεπερτόριο από ιταλικά, Latin, ρυθμικά κάμματα και διάφορες επιλογές από Elton John, Celine Dion, Frank Sinatra, Whitney Houston, θα φροντίσουν να περάσετε μια ευχάριστη βραδιά με ποτό και μουσική.

Όλες οι παραστάσεις αρχίζουν στις 21.30

Τετάρτη	17-07-02
Σάββατο	20-07-02
Τετάρτη	24-07-02
Σαββάτο	27-07-02

ΞΕΝΟΔΟΧΕΙΟ ΔΙΟΝΥΣΟΣ
ΦΑΝΕΡΩΜΕΝΗ ΕΙΑ ΤΗΛ. (0241) 23021/5 - Τ.Θ. 241

Παράπονα Καραγιάννη στην ηγεσία της Ν.Δ.

Στην αντεπίθεση!



Στο πλευρό του τα στελέχη της παράταξης

Επαφές με ηγετικά στελέχη της Ν.Δ. θα έχει σήμερα στην Αθήνα ο Νομάρχης Σ. Καραγιάννης. Θα τους εκθέσει την κατάσταση που έχει διαμορφωθεί σε τοπικό επίπεδο. ΣΕΛΙΔΑ 3

Κυνικές ομολογίες από τα στελέχη φονιάδες της 17Ν στην Αντιτρομοκρατική

ΟΛΟΙ δείχνουν Λάμπρο!

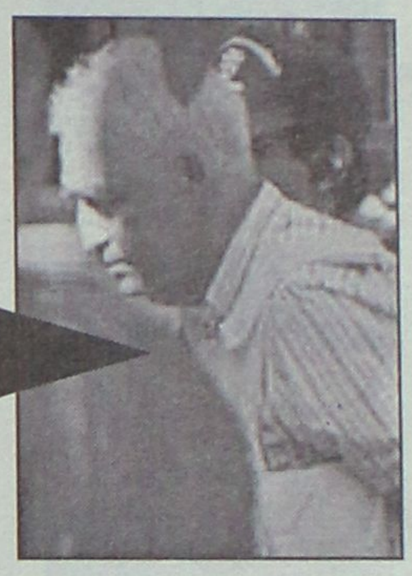

Οι έρευνες στρέφονται πλέον προς τον ηγετικό πυρήνα και προς τον εντοπισμό της πρώτης γενιάς των στελεχών

ΕΝΗΜΕΡΩΘΗΚΑΝ ΠΡΟΕΔΡΟΣ ΚΑΙ ΠΟΛΙΤΙΚΟΙ ΑΡΧΗΓΟΙ



Όλοι δείχνουν σαν αρχηγό της 17Ν τον Λάμπρο ενώ αποκαλύψεις των τρομοκρατών -κατά κανόνα κυνικές- προκαλούν σοκ. Στόχος τώρα η σύλληψη του Κουφοντίνα και άλλων ηγετικών στελεχών της Α' γενιάς. ΣΕΛΙΔΕΣ 4 και 5

ΟΜΟΛΟΓΗΣΕ ΑΒΙΑΣΤΑ ΚΑΙ Ο ΘΩΜΑΣ ΣΕΡΙΦΗΣ

ΟΡΙΣΤΙΚΑ ΤΑ ΔΡΟΜΟΛΟΓΙΑ ΤΟΥ «BLUE STAR»



Ανοιξε τα πανιά του...

• *Επεισόδια και χθες με αντιδρούντες στην απόφαση του ΥΕΝ.* ΣΕΛΙΔΕΣ 8 και 14

Γυναίκες Χωρίς Σύνορα

ΠΡΟΣΚΛΗΣΗ

Σας καλούμε στο Rodian Amathus Beach-Hotel (Varkarola), Λεωφ. Ηρακλειδών 100, Ιξιά, στις 29 Ιουλίου 2002 και ώρα 8.30 μ.μ. στη δεξίωση που θα δοθεί προς τιμήν της πριγκίπισσας Eunice Egvu, μέλους της Διεθνούς Οργάνωσής μας από τη Νιγηρία, με την ευκαιρία της ίδρυσης παραρτήματος στη χώρα της.

Από το Διοικητικό Συμβούλιο

Πλούσιος μπουφές
Ζωντανή μουσική

Προσκλήσεις περιορισμένες
Τηλ. 0241027108

Α.Ν.Ε.Σ.
ΑΝΩΝΥΜΗ ΝΑΥΤΙΛΙΑΚΗ ΕΤΑΙΡΕΙΑ ΣΥΜΗΣ
E-mail: anesymis@otenet.gr

ΕΝΑΡΞΗ ΔΡΟΜΟΛΟΓΙΩΝ ΤΟΥ ΚΑΤΑΜΑΡΑΝ ΠΑΝΟΡΜΙΤΗΣ ΑΠΟ 21.07.2002

	ΣΥΜΗ-ΡΟΔΟ	ΡΟΔΟ-ΣΥΜΗ
ΚΑΘΕ ΔΕΥΤΕΡΑ	18.00	09.00
ΚΑΘΕ ΤΡΙΤΗ	12.30	09.00
	18.00	14.30
ΚΑΘΕ ΤΕΤΑΡΤΗ	18.00	09.00
ΚΑΘΕ ΠΕΜΠΤΗ	12.30	09.00
	18.00	14.30
ΚΑΘΕ ΠΑΡΑΣΚΕΥΗ	18.00	09.00
ΚΑΘΕ ΣΑΒΒΑΤΟ	12.30	09.00
	18.00	14.30
ΚΑΘΕ ΚΥΡΙΑΚΗ	18.00	09.00

ΑΝΑΧΩΡΗΣΗ ΑΠΟ ΤΗΝ ΘΕΣΗ ΚΟΛΩΝΑ

ΠΛΗΡΟΦΟΡΙΕΣ ΣΤΑ ΤΗΛΕΦΩΝΑ:
ΡΟΔΟΣ 02410 37769- Φαξ: 02410 34493
ΣΥΜΗ 02460 71444- Φαξ: 02460 71373

* ΚΟΥΡΤΙΝΟΞΥΛΑ - ΚΟΥΡΤΙΝΟΒΕΡΓΕΣ
* ΣΤΟΡΙΑ - μεταλλικά-ξύλινα-υφασμάτινες
* ΚΟΡΝΙΖΕΣ πινάκων ΙΤΑΛΙΑΣ
* ΚΟΥΝΟΥΠΙΕΡΕΣ αυτόματες * ΠΑΡΚΕ υψηλής αντοχής
ΑΤΣΑΣ Α.Σ. εμπ. κεν. ΜΗΔΕΙΑ 63602-66339

ΗΜΕΡΟΛΟΓΙΟ

Τρίτη 23 Ιουλίου 2002
Φυσικά πρωτ., Ιεζεκιήλ προφ.

Ανατολή ηλίου: 05.20'
Δύση ηλίου:19.42'
Σελήνη 11 ημερών.

ΦΑΡΜΑΚΕΙΑ

Σήμερα διανυκτερεύει το φαρμακείο του κ. Καζουλλάκη στην Εφ. Σταυρού και διανυκτερεύει της κ. Αλαβέρα στην Καναδά 10

ΒΕΝΖΙΝΑΔΙΚΑ

Σήμερα διανυκτερεύουν τα βενζινάδικα: Γκινάκης (Αυστραλίας), Σαφουράκης (Α. Καλλιθέας), Κορωναίος (Ιαλυσός), Πισσαδάκης (Παραδείσι), Φλισκάκης (Ερσεκα), Πετρουάκη (Καλαβάρδα), Κοιλιάς (Αφάντου), Καλλιθέντός (Αρχάγγελος).

ΛΑΪΚΕΣ ΑΓΟΡΕΣ

Τετάρτη: στο Δημοτικό Νεκροταφείο
Πέμπτη: στον οδό Βύρωνος
Παρασκευή: στον οδό Πυλαρινών (Ανάληψη)
Σάββατο: στο Δημοτικό Νεκροταφείο.

ΔΡΟΜΟΛΟΓΙΑ ΠΛΟΙΩΝ

Σήμερα αναχωρεί το πλοίο "ΠΑΤΜΟΣ" στις 15.00 για Σύμη-Τήλο-Κω-Κάλυμνο-Λειψούλια-Κατάπολα-Πειραιά και το «Διαγόρας» στις 18.00 για Πειραιά.

ΑΕΡΟΠΟΡΙΚΑ ΔΡΟΜΟΛΟΓΙΑ

ΟΛΥΜΠΙΑΚΗ ΑΕΡΟΠΟΡΙΑ

ΑΠΟ ΡΟΔΟ-ΑΘΗΝΑ
- Καθημερινά 07.00, 10.25, 20.55
- Τετάρτη 14.00
- Καθημερινά πλην Τετάρτης 17.20
- Καθημερινά πλην Κυριακής 23.40
- Δευτέρα 00.10.

ΑΠΟ ΑΘΗΝΑ-ΡΟΔΟ
- Καθημερινά 05.20, 08.45, 19.15
- Τετάρτη 12.20
- Καθημερινά πλην Τετάρτης 15.40
- Καθημερινά πλην Κυριακής 22.00
- Κυριακή 22.30

ΑΠΟ ΡΟΔΟ-ΘΕΣΣΑΛΟΝΙΚΗ
- Δευτέρα 14.30
- Παρασκευή-Κυριακή 12.40.

ΑΠΟ ΡΟΔΟ-ΗΡΑΚΛΕΙΟ
- Παρασκευή-Κυριακή 09.45.

ΑΠΟ ΡΟΔΟ-ΚΑΡΠΑΘΟ
- Τρίτη-Πέμπτη-Σάββατο 09.45
- Δευτέρα-Τετάρτη-Παρασκευή-Κυριακή 10.30
- Δευτέρα-Κυριακή 12.40
- Τετάρτη-Παρασκευή (ν) έως 22/9 12.40
- Πέμπτη από 23/9 12.40
- Τρίτη-Παρασκευή (ν) από 23/9 12.40
- Τρίτη-Σάββατο έως 22/9 14.15
- Πέμπτη έως 22/9 14.15.

ΑΠΟ ΡΟΔΟ-ΚΑΣΟ
- Δευτέρα-Κυριακή (κ) 12.40
- Τετάρτη-Παρασκευή έως 22/9 12.40
- Πέμπτη (κ) από 23/9 12.40
- Τρίτη-Παρασκευή από 23/9 12.40
- Πέμπτη (κ) έως 22/9 14.15.

ΑΠΟ ΡΟΔΟ-ΚΑΣΤΕΛΟΡΙΖΟ
- Τετάρτη-Παρασκευή-Κυριακή 08.10
- Δευτέρα έως 22/9 08.10
- Τρίτη-Πέμπτη-Σάββατο έως 22/9 11.55.

ΑΠΟ ΡΟΔΟΣ-ΧΙΟΣ
- Τρίτη στις 10.40 και Πέμπτη στις 11.45'

ΡΟΔΟΣ-ΜΥΤΙΛΗΝΗ
- Δευτέρα-Τετάρτη στις 09.45, Τρίτη στις 10.40', Πέμπτη στις 10.50' και Σάββατο στις 15.20

ΡΟΔΟΣ ΣΑΜΟΣ
- Τρίτη στις 10.40', Σάββατο στις 15.20

ΡΟΔΟΣ-ΑΗΜΝΟΣ
- Δευτέρα-Τετάρτη στις 09.45', Τρίτη στις 10.40', Πέμπτη στις 10.50' και Σάββατο στις 15.20'

AECEAN AIRLINES & CRONUS

ΑΠΟ ΡΟΔΟ-ΑΘΗΝΑ
08.25 (Α3 201) καθημερινά, 14.10 (Α3 211) καθημερινά, 15.50 (Α3 213) Τρ-Πε-Πα-Κυ., 18.45 (Α3 216) καθημερινά.

ΑΠΟ ΑΘΗΝΑ-ΡΟΔΟ
06.45 (Α3 200) καθημερινά, 10.00 (Α3 204) Τρ-Πε-Πα-Κυ., 12.35 (Α3 210) καθημερινά, 17.05 (Α3 216) καθημερινά

ΑΠΟ ΡΟΔΟ-ΗΡΑΚΛΕΙΟ
19.00 (Α3765) Δε-Τε-Πα-Κυ

ΑΠΟ ΗΡΑΚΛΕΙΟ-ΡΟΔΟ
17.20 (Α3 764) Δε-Τε-Πα-Κυ

ΑΠΟ ΡΟΔΟ-ΘΕΣΣΑΛΟΝΙΚΗ
11.40 (Α3 721) Τρ-Πε-Πα-Κυ.

ΑΠΟ ΘΕΣΣΑΛΟΝΙΚΗ-ΡΟΔΟ
13.45 (Α3 722) Τρ-Πε-Πα-Κυ

Επώνυμον το ανώνυμον...

Κοινό αίτημα η πλήρης διαλεύκανση

Ολοι αναγνωρίζουν δικαιολογημένα ότι οι αρμόδιες διωκτικές αρχές κινούνται τον τελευταίο καιρό συντονισμένα και με σοβαρότητα και για αυτό οι έρευνές τους για την τρομοκρατία έχουν αποδώσει θεαματικά αποτελέσματα. Από τις επίσημες ανακοινώσεις συνάγεται ότι ένα μεγάλο τμήμα του εκτελεστικού βραχίονα της 17Ν όχι μόνον έχει συλληφθεί αλλά έχει ομολογήσει και τη συμμετοχή του σε συγκεκριμένες εγκληματικές πράξεις. Ωστόσο, το κεφάλαιο της τρομοκρατίας στη χώρα μας παραμένει ανοιχτό με ένα πλήθος αναπάντητων ερωτημάτων και σκοτεινά σημεία, που πρέπει να διαλευκανθούν και να απαντηθούν με τρόπο σύννομο και απολύτως πειστικό.

Οι συγγενείς των θυμάτων της 17Ν αισθάνονται ότι πλασιάζει η ώρα που θα πάρουν απαντήσεις για τον άδικο χαμό των προσφιλών προσώπων τους. Μετά την αδικαιολόγητη, πολύχρονη ολιγωρία της Πολιτείας, η οποία σε πολλές περιπτώσεις δεν τους ενημέρωνε καν για το αν συνεχίζονται οι έρευνες για τις δολοφονίες των δικών τους, τώρα αρχίζουν να πιστεύουν ξανά ότι επιτέλους, έστω και αργά, θα απονεμηθεί Δικαιοσύνη. Αλλά, βέβαια, οι ομολογίες των αδελφών Ξηρού και των άλλων εκτελεστικών οργάνων της 17Ν δεν αποτελούν πλήρη απάντηση στα εφιαλτικά "γιατί", που τους βασανίζουν τόσα χρόνια για τις άγριες δολοφονίες των ανθρώπων που έχασαν, των συζύγων, των γονέων και των παιδιών, που άλλοι είχαν προγραφεί από σατανικούς, νοσηρούς εγκεφάλους και άλλοι δολοφονήθηκαν εν ψυχρώ γιατί βρέθηκαν κοντά ή στο πλευρό του επιλεγέντος "στόχου".

Χρειάζεται, πράγματι, πολλή προσοχή τόσο από τις αρμόδιες διωκτικές αρχές όσο και από τις ανακριτικές για την πληρότητα των φακέλων της προανάκρισης, την αξιοποίηση όλων των διαθέσιμων στοιχείων και του αποδεικτικού υλικού για τη διαλεύκανση όλων των σκοτεινών σημείων από την εφιαλτική δράση των τρομοκρατικών οργανώσεων στη χώρα μας επί 27 χρόνια. Το κεφάλαιο "τρομοκρατία" δεν μπορεί να κλείσει με την παραπομπή στη Δικαιοσύνη των μεσαίων και των μικρών μελών της 17Ν, που ομολόγησαν ήδη την ενοχή τους, καθώς και του φερόμενου ως καθοδηγητή και συντάκτη των προκηρύξεων Αλ. Γιωτόπουλου, ο οποίος κατ' άλλους τηρεί ακόμη "σκληρή στάση" και κατ' άλλους "παζαρεύει" για να μη χρεωθεί και τις ληστείες της οργάνωσης.

Και ακόμη να διερευνηθούν πλήρως όλα τα στοιχεία της πιο σκοτεινής περιόδου της τρομοκρατίας 1981-1985 και του περίεργου ρόλου κλιμακίων της ΕΥΠ, που γνώριζαν λεπτομέρειες για τις βόμβες οι οποίες είχαν τοποθετηθεί κατά αμερικανικών στόχων και τις οποίες πληροφορούνταν η πολιτική ηγεσία του υπουργείου Δημόσιας Τάξης κατόπιν εορτής.

Με σοβαρότητα και υπευθυνότητα η κυβέρνηση πρέπει να επιμείνει στο αίτημα για πλήρη διαλεύκανση και εξάρθρωση της τρομοκρατίας στη χώρα μας. Το μαχαίρι πρέπει να φθάσει μέχρι το κόκαλο και οι τυχόν θύλακοι και τα καρκινώματα στον κορμό της κρατικής μηχανής πρέπει να αφαιρεθούν. Και δεν είναι τυχαίο ότι κορυφαία κυβερνητικά στελέχη επισημαίνουν ήδη τις προσδοκίες που έχουν δημιουργηθεί στην Κοινή Γνώμη για την πλήρη διαλεύκανση της υπόθεσης "Τρομοκρατία".



ΔΕΧΟΝΤΑΙ ΤΟ ΚΟΙΝΟ

Ο Νομάρχης δέχεται το κοινό κάθε Τρίτη και Πέμπτη από 11.00-13.00.
Ο Δήμαρχος Ροδίων δέχεται ύστερα από συννεννόηση.
Ο αντινομάρχης Δωδεκανήσου κ. Νικόλαος Τατάκης δέχεται το κοινό κάθε Τρίτη και Πέμπτη από 10.00 π.μ.-12 μ.μ.

ΤΑΞΙ

ΡΑΔΙΟ ΤΑΞΙ: 0241-0-64712, 0241-0-64790

ΧΡΗΣΙΜΑ ΤΗΛΕΦΩΝΑ

ΝΟΣΟΚΟΜΕΙΟ:	0241-0-80000
ΑΜΕΣΗ ΔΡΑΣΗ ΠΥΡ/ΚΗΣ:	199
ΛΙΜΕΝΑΡΧΕΙΟ:	0241-0-22220, 0241-0-27695
ΒΛΑΒΕΣ Δ.Ε.Η.:	125
ΒΛΑΒΕΣ Ο.Τ.Ε.:	121
ΑΜΕΣΗ ΔΡΑΣΗ:	100
ΒΛΑΒΕΣ ΥΔΡΕΥΣΗΣ:	0241-0-068750, 0241-0-68755
ΝΟΜΑΡΧΙΑ:	0241-0-46502
ΠΕΡ/ΚΗ Δ/ΝΣΗ	0241-0-38174
ΔΗΜΟΣ:	0241-0-46200
ΔΗΜ. ΕΠΙΧ. ΚΑΘΑΡ.	0241-0-77600
ΥΓΙΗΡ. ΑΠΟΚΟΜΙΔΗΣ:	0241-0-61057
ΤΡΟΧΑΙΑ:	0241-0-26480
ΠΛΗΡΟΦ. Ο.Τ.Ε.:	131
ΔΕΛΤΙΟ ΚΑΙΡΟΥ:	149
ΛΑΧΕΙΑ:	111
ΠΡΟΠΟ - ΛΟΤΤΟ:	111
ΡΟΔΑ:	0241-0-27462
ΚΤΕΛ:	0241-0-27706
Ο.Α.Ε.Δ.:	0241-0-23265
Ι.Κ.Α.:	0241-0-64912
ΤΑΞ.Υ.:	0241-0-68701, 0241-0-68702
ΟΛΥΜΠΙΑΚΗ:	0241-0-24555
Δ.Α.Ν.Ε.:	0241-0-43150
ΕΡΓΑΤ. ΚΕΝΤΡΟ:	0241-0-24730
CRONUS AIRLINES	0241-0-25444
AEGEAN AIRLINES	0241-0-98345

ΚΤΕΟ

• Από 1/1/2002 έως 31/7/2002 παντός είδος οχήματα **με συνδυασμό γραμμάτων ΡΟΑ5000-9999.** Επίσης θα ελέγχονται τα οχήματα που η καταλληλότητά τους λήγει αυτές τις εβδομάδες και οχήματα ανάριθμα εισαγωγής.

ΤΙΜΕΣ ΣΥΝΑΛΛΑΓΜΑΤΟΣ

ΔΟΛΛΑΡΙΟ Η.Π.Α	1,0096	1,0076
ΛΙΡΑ ΑΓΓΛΙΑΣ	0,64174	0,64046
ΚΟΡΩΝΑ ΔΑΝΙΑΣ	7,4396	7,4248
ΚΟΡΩΝΑ ΣΟΥΗΔΙΑΣ	9,4889	9,4699
ΓΙΕΝ ΙΑΠΩΝΙΑΣ	117,45	117,21
ΦΡΑΓΚΟ ΕΛΒΕΤΙΑΣ	1,4574	1,4544
ΚΟΡΩΝΑ ΝΟΡΒΗΓΙΑΣ	7,4895	7,4745
ΛΙΡΑ ΚΥΠΡΟΥ	0,57715	0,57599
ΔΟΛΛΑΡΙΟ ΚΑΝΑΔΑ	1,5612	1,558
ΔΟΛΛΑΡΙΟ ΑΥΣΤΡΑΛΙΑΣ	1,8261	1,8225

Η ΡΟΔΙΑΚΗ

Ημερήσια Εφημερίδα της Ρόδου
Ετος Ιδρύσεως 1915
ΙΔΡΥΤΗΣ
ΕΜΜ. ΚΑΛΑΜΠΙΧΗΣ
ΙΔΙΟΚΤΗΣΙΑ – ΕΚΔΟΣΗ
ΥΙΟΙ Σ. ΤΣΟΠΑΝΑΚΗ
Η. ΚΩΤΙΑΔΗΣ Ο.Ε.
ΔΙΕΥΘΥΝΤΗΣ
ΑΘ. ΜΑΡΑΣΙΩΤΗΣ
ΣΥΝΤΑΞΗ
Λουκάς Μαστής
Μιχάλης Μαστής
Κυριακή Πετρίδου
Βαρβάρα Μπογδάνου
Λουκάς Βελιδάκης
ΑΘΛΗΤΙΚΑ
Μανόλης Μπάτης,
Νικήτας Κουσκούσης
Κώστας Παντίδος
Παύλος Ντοκουόπιλ
ΓΡΑΦΕΙΑ ΣΥΝΤΑΞΗΣ
Μάρκου Μαλλιαράκη 11
Τηλ.0241-0- 24610,
0241-0-75640
Fax (02410) 75641
ΛΟΓΙΣΤΗΡΙΟ – ΔΙΑΦΗΜΙΣΕΙΣ
Μάρκου Μαλλιαράκη 11
Τηλ. 0241-0-22210
0241-0-75230
Fax (02410) 22471
http://www.rodiaki.gr.
Email: tsopd@otenet.gr & irodiaki@otenet.gr

Καταγγέλλει σε ανώτερα στελέχη της Ν.Δ. την προσπάθεια υπονόμευσής του

Στην αντεπίθεση ο κ. Σ. Καραγιάννης

Στο πλευρό του και όλα τα στελέχη της παράταξης • Καταγγελίες και από τον κ. Ν. Τατάκη

Τα παράπονά του, για την υπονόμευση της υποψηφιότητάς του από συγκεκριμένη ομάδα στελεχών της Νέας Δημοκρατίας (που ευδοκιμεί πέριξ του κ. Παυλίδη), πρόκειται να κάνει σε ανώτερα στελέχη του κόμματος ο κ. Σάββας Καραγιάννης.

Αυτό αναμένεται να γίνει αύριο το βράδυ, στην διάρκεια της γιορτής της Δημοκρατίας, στο Προεδρικό Μέγαρο. Ο κ. Καραγιάννης έχει κληθεί στην καθιερωμένη δεξίωση από τον Πρόεδρο της Δημοκρατίας κ. Κ. Στεφανόπουλο.

Στην δεξίωση αυτή θα έχει την ευκαιρία να τα πει με κορυφαία στελέχη της Νέας Δημοκρατίας, ενδεχομένως και με τον πρόεδρο του κόμματος κ. Καραμανλή.

Σύμφωνα με εκτιμήσεις ο κ. Καραγιάννης θα το πράξει αυτό, διότι είναι σφόδρα αγανακτισμένος, από τις εξελίξεις των τελευταίων εβδομάδων.

Συνεργάτες του κ. Καραγιάννη, κάνουν λόγο για εμφανές κλίμα υπονόμευσης, πρόκληση που ο κ. Καραγιάννης δεν θ' αφήσει να περάσει απαρατήρητη.



Θεωρείται πράγματι δεδομένο ότι ο κ. Καραγιάννης, στην διάρκεια της γιορτής της Δημοκρατίας θα επιδιώξει να ενημερώσει για την κατάσταση που έχει διαμορφωθεί τα κορυφαία στελέχη της Νέας Δημοκρατίας, με σαφή σκοπό να υπάρξει η παρέμβασή τους.

Ηδη βέβαια στην ηγεσία της Νέας Δημοκρατίας έχουν φθάσει καταγγελίες κι όχι μόνο για το θέμα των νομαρχιακών εκλογών αλλά και για γενικότερα πολιτικά θέματα.

Στο πλαίσιο αυτό αναμένονται ενδιαφέρουσες εξελίξεις στο τοπικό πολιτικό σκηνικό.

Γεγονός είναι επίσης ότι έχουν ήδη προκληθεί έντονες αντιδράσεις για την κατάσταση αυτή, από την πλευρά των υποψηφίων της Νομαρχιακής Αναγέννησης, οι περισσότεροι από τους οποίους πρόσκεινται στη Νέα Δημοκρατία.

Στους 40 υποψηφίους που έχει ανακοινώσει ο κ. Καραγιάννης οι 25 είναι νεοδημοκράτες, γεγονός που επεσήμανε χθες σε δηλώσεις του στην ΕΡΑ Ρόδου ο αντινομάρχης κ. Ν. Τατάκης.

Το γεγονός αυτό προκαλεί εύλογες απορίες αφού ούτε τα στοιχειώδη προσχήματα δεν υπάρχουν για την υπονόμευση Καραγιάννη.

Ενδεικτικά αναφέρεται ότι στους ανακοινωθέντες υποψήφιους αυτοί που πρόσκεινται στη Ν.Δ. (οι περισσότεροι είναι όχι μόνο μέλη αλλά και στελέχη) είναι οι εξής:

Ειρ. Γεργατσούλη-Γιάννουστα, Μ. Καμπουρόπουλος, Ελ. Καπότος, Νικ. Καραμαρίτης, Α. Κούκουλας, Νικ. Μηνάς, Ν. Μανουσάκης, Παρ. Σάββενας, Ν. Τατάκης, Γ. Παπαγεωργίου, Γ. Πατέλλης, Σεμ. Ψαρομπά, Ι. Καρίκης, Γ. Λιτός, Γ. Νισύριος, Μ. Κουτούζης, Β. Ξυπολητάς, Ι. Χατζηδαυίδ, Α. Χατζημιχαήλ κ.ά.

Οι περισσότεροι από αυτούς αλλά και το σύνολο των στελεχών του συνδυασμού πνέει τα μένεα για την συμπεριφορά της γνωστής ομάδας, με αποτέλεσμα να απειλούνται σφοδρότατες αντιπαραθέσεις και αν συνεχιστούν τα παρατράγουδα, μάλλον θα υπάρξουν και τέτοιες εξελίξεις, γεγονός βέβαια που μόνο την παράταξη του κ. Καραγιάννη δεν συμφέρει.



140 τσάρτερς με 25.000 επιβάτες

Μας ήρθαν πολλοί το Σαββατοκύριακο

Ερχονται και Ελληνες τουρίστες

Μεγάλη ήταν και αυτό το Σαββατοκύριακο, η κίνηση αεροσκαφών στο αεροδρόμιο της Ρόδου, γεγονός που συμβάλλει στην αύξηση των φιλοξενουμένων επισκεπτών και φυσικά στη βελτίωση της μέχρι σήμερα εικόνας.

Οι πτήσεις τσάρτερ που πραγματοποιήθηκαν άγγιξαν τις 140 ενώ οι επιβάτες που μεταφέρθηκαν μ' αυτές ανήλθαν σε περίπου 25.000, με προοπτική όσο προχωρούν οι μέρες, ο αριθμός τους να αυξάνεται σταδιακά.

Αλλωστε, παραδοσιακά από το δεύτερο δεκαπενθήμερο του Ιουλίου μέχρι και το τέλος Αυγούστου, η κίνηση αυξάνεται κατακόρυφα, καθώς αυτό το διάστημα είναι το παραδοσιακό των διακοπών, ελλήνων και ξένων τουριστών.

Πάντως οι πτήσεις του Σαββατοκύριακου, παρουσίασαν μία ποικιλία, καθώς προέρχονταν από σχεδόν όλες τις χώρες σε αντίθεση με την Τετάρτη που χαρακτηρίζεται μέρα Αγγλων και την Πέμπτη που θεωρείται μέρα Γερμανών.

Ιδιαιτέρως η Γερμανική αγορά, φαίνεται ότι διέρχεται κρίση, γι' αυτό και οι αφίξεις είναι σε κάποιο βαθμό μειωμένες. Σε αντίθεση με την Αγγλική που απ' ό,τι δείχνουν τα πράγματα πάει καλά παρά τα όσα προέκυψαν τελευταία.

ΓΝΩΜΩΝ
ΦΡΟΝΤΙΣΤΗΡΙΑ
Μ. ΓΙΑΝΝΙΚΟΥΡΗΣ

30 ΧΡΟΝΙΑ ΛΕΙΤΟΥΡΓΙΑΣ

ΧΕΙΜΑΡΡΑΣ 117 ΤΗΛ.: 02410 25700-25250
Διεύθυνση Σταυών Μ. ΓΙΑΝΝΙΚΟΥΡΗΣ

Έναρξη Μαθημάτων	ΤΜΗΜΑΤΑ 4ΜΕΛΗ-6ΜΕΛΗ
• Γ' Λυκείου	1 Αυγούστου
• Β' Λυκείου	1 Αυγούστου
• Α-Β-Γ Γυμνασίου	2 Σεπτεμβρίου
• Α' Λυκείου	2 Σεπτεμβρίου
• Τ.Ε.Ε.	2 Σεπτεμβρίου
• Τμήματα Αποφοίτων	2 Σεπτεμβρίου

ΕΓΓΡΑΦΕΣ:
Καθημερινά από 10-1 το πρωί και 6-9 το απόγευμα στα τηλέφωνα: 02410 25700, 25250, 25252, 0945 900123

Οι καταθέσεις των "μικρών" καίνε τον Γιωτόπουλο

Πρωταγωνιστής ο "Λάμπρος"

Τα γευδώνυμα και ο κινηματογραφικός τρόπος δράσης

Πρωταγωνιστικό ρόλο σε σωρεία ενεργειών της "17Ν" είχε ο Αλέξανδρος Γιωτόπουλος, σύμφωνα με τις προανακριτικές καταθέσεις των Χριστόδουλου και Βασίλη Ξηρού, Βασίλη Τζωρτζάτου και Κώστα Καρατσώλη.

Σύμφωνα με τους τέσσερις κατηγορουμένους στην υπόθεση, ο Γιωτόπουλος, που είχε το κωδικό όνομα "Λάμπρος", μετείχε όπως διαφαίνεται απο τους ισχυρισμούς τους, σε αρκετές απο τις δραστηριότητες της οργάνωσης.

Σύμφωνα με τον Χριστόδουλο Ξηρό, ο Γιωτόπουλος ήταν στην ομάδα που συμμετείχε στη δολοφονία του Παύλου Μπακογιάννη. **Ο Χριστόδουλος Ξηρός υποστηρίζει οτι την ομάδα αποτελούσαν επίσης ο Βασίλης Τζωρτζάτος ("Σταμάτης"), ο Σάββας Ξηρός ("Μιχάλης"), ο Δημήτρης Κουφοντίνας ("Λουκάς") και ο Ηρακλής Κωστάρης ("Χάρης").**

Ο Κώστας Καρατσώλης υποστηρίζει οτι ο "Λάμπρος" περίμενε λίγο πιο πέρα την ομάδα που έκλεψε όπλα απο το αστυνομικό τμήμα Βύρωνα το 1988. Στην ομάδα μετείχαν επίσης οι Κωστάρης, Τζωρτζάτος, Κουφοντίνας, Σάββας Ξηρός και Χριστόδουλος Ξηρός που είχε το όνομα "Μανώλης".

Σύμφωνα με την κατάθεση του Βασίλη Τζωρτζάτου, τον Απρίλιο του 1987 ο Γιωτόπουλος και ο Κουφοντίνας πρότειναν να χτυπηθεί με βόμβα λεωφορείο με Αμερικανούς στρατιώτες. **Ο Βασίλης Ξηρός αναφέρει ότι με τον Γιωτόπουλο είχε δει στον Πειραιά κάποιον πριν τη δολοφονία του Κ. Περατικού που του δημιούργησε την αίσθηση ότι είναι ο αρχηγός της οργάνωσης. Υποστηρίζει επίσης ότι ο Σάββας Ξηρός με τον Κουφοντίνα πήγαιναν συχνά στη Θεσσαλονίκη με σκοπό να ελέγξουν αν μπορούσαν να χτυπήσουν δυνάμεις που πήγαιναν στο Κόσοβο.** Αναφέρεται ακόμη σε σπίτι της οργάνωσης στον Πειραιά στο οποίο φυλάσσονταν όπλα, ρουκέτες και εκρηκτικά.



Σύμφωνα με τον Βασίλη Τζωρτζάτο στη δολοφονική ενέργεια κατά του εκδότη Ν. Μομφεράτου έλαβαν μέρος οι Χριστόδουλος Ξηρός, Δημήτρης Κουφοντίνας κάποιος με το κωδικό όνομα "Αλέκος", ο ίδιος ο Τζωρτζάτος και πιθανότατα ένας ακόμη.

Αξίζει να σημειωθεί ότι ο Χριστόδουλος Ξηρός κατονομάζει ως τον άνθρωπο που τον έφερε σε επαφή με την "17 Νοέμβρη" πρόσωπο που το όνομά του έχει στο παρελθόν εμπλακεί με υπόθεση έκρηξης βόμβας.

Ο Χριστόδουλος Ξηρός αναφέρεται επίσης στη γνωριμία του με τον Γιωτόπουλο, κάποιον Νικήτα, τον οποίο περιγράφει μετρίου αναστήματος, περίπου 55 ετών, με γυαλιά μυωπίας και κάποιον Αλέκο για τον οποίο υποστηρίζει ότι είναι γύρω στα 45 και δίνει και το μικρό του όνομα.

Τέλος υποστηρίζει ότι ο Κουφοντίνας ήταν ο άνθρωπος που σκότωσε τον αστυνομικό Χρήστο Μάτη στη ληστεία της Εθνικής Τράπεζας στα Πετράλωνα το 1984.

Μεταφερθήκαμε σε νέους σύγχρονους και λειτουργικά σωστούς χώρους, στην Διεύθυνση Βενετοκλέων 91 απέναντι από τον κιν/φο Μετροπόλ.

ΦΡΟΝΤΙΣΤΗΡΙΟ
ΕΦΑΡΜΟΓΗ

ΠΟΙΟΤΗΤΑ-ΜΕΘΟΔΙΚΟΤΗΤΑ-ΑΠΟΤΕΛΕΣΜΑΤΙΚΟΤΗΤΑ

Λειτουργούν ολιγομελή τμήματα

14 χρόνια στην φροντιστηριακή εκπαίδευση

Έναρξη Μαθημάτων:

- 16 Αυγούστου για τις τάξεις Β.Γ Λυκείου όλων των κατευθύνσεων.
- 2 Σεπτεμβρίου και Α. Λυκείου, όλες τις τάξεις του Γυμνασίου και Τ.Ε.Ε.
- Δημιουργία νέων τμημάτων από 6 Σεπτεμβρίου.

Καθηγητές:

Νίκος Τσιάλης
Σταμάτης Εμμανουήλ
Ελένη Παπαλαζάρου

Εντατικά μαθήματα για μετεξεταστέους Γυμνασίου-Β. Λυκείου

Εκπτωση 10% στα αδέλφια
Οι εγγραφές άρχισαν!
Τηλ.: (02410)-43600, 26151, 65013, 0937016543
Σημ. Διανέμεται δωρεάν Οδηγός Σπουδών

ΦΡΟΝΤΙΣΤΗΡΙΟ ΜΕΣΗΣ ΕΚΠΑΙΔΕΥΣΗΣ

ΚΥΚΛΟΣ

Γυμνάσιο Ενιαίο Λύκειο ΤΕΕ Τμήματα Αποφοίτων

ΜΑΘΗΜΑΤΙΚΑ, ΦΥΣΙΚΗ, ΧΗΜΕΙΑ
ΦΙΛΟΛΟΓΙΚΑ, ΒΙΟΛΟΓΙΑ, ΑΡΧΕΣ ΟΙΚΟΝΟΜΙΚΗΣ ΘΕΩΡΙΑΣ

Οι συνεχείς επιτυχίες των μαθητών μας και η διάθεση για συνεργασία αποτελούν εγγύηση για το ΜΕΛΛΟΝ

ΘΕΤΙΚΗ –ΤΕΧΝΟΛΟΓΙΚΗ –ΘΕΩΡΗΤΙΚΗ ΚΑΤΕΥΘΥΝΣΗ

Έναρξη Μαθημάτων
- 2 Αυγούστου Β'-Γ' Λυκείου
- 26 Αυγούστου Α' Λυκείου
- 2 Σεπτεμβρίου όλες οι τάξεις Γυμνασίου
- 9 Σεπτεμβρίου Τμήματα ΤΕΕ

ΛΕΙΤΟΥΡΓΟΥΝ
ΑΥΣΤΗΡΩΣ ΟΛΙΓΟΜΕΛΗ ΤΜΗΜΑΤΑ

Πληροφορίες –Εγγραφές: Ατταβύρου 49 (Ροδίνι-Καρακόνερο)
Τηλ. 0241032600

Διεύθυνση Σπουδών: Κωνσταντάκης Αχιλλέας(Μαθηματικός)
Ρέτσας Νίκος (Φυσικός)

ΣΠΟΥΔΑΣΤΕ
ΑΥΤΟ ΠΟΥ ΘΕΛΕΤΕ
ΣΕ ΑΝΑΓΝΩΡΙΣΜΕΝΑ
ΠΑΝΕΠΙΣΤΗΜΙΑ
ΤΗΣ ΜΕΓΑΛΗΣ ΒΡΕΤΑΝΙΑΣ

INTERANGLIAN

ΠΛΗΡΟΦΟΡΙΕΣ: κα Νάνσυ Βασιλοπούλου
ΔΑΜΑΣΚΗΝΟΥ 1, ΡΟΔΟΣ, Τηλ. 0241070110

ΦΡΟΝΤΙΣΤΗΡΙΟ
ΜΕΣΗΣ ΕΚΠΑΙΔΕΥΣΗΣ
Παιδεία

Διδάσκονται όλα τα μαθήματα για:
Γυμνάσιο - Ενιαίο Λύκειο - Τ.Ε.Ε.

- Διδασκαλία από έμπειρους και εξειδικευμένους καθηγητές
- Σύγχρονη διδακτική μεθοδολογία προσαρμοσμένη στο νέο τρόπο αξιολόγησης του Ενιαίου Λυκείου
- Σκοπός του φροντιστηρίου μας, η εισαγωγή των μαθητών μας στην τριτοβάθμια εκπαίδευση
- Επιδίωξή μας για το Γυμνάσιο, η κάλυψη των κενών και η σωστή προετοιμασία για το Λύκειο
- Ολοκληρωμένο πρόγραμμα σπουδών για τα ΤΕΕ
- Δωρεάν σημειώσεις από αξιόλογους καθηγητές του φροντιστηρίου μας για την ολοκληρωμένη κατανόηση της ύλης
- Τακτικά επαναληπτικά διαγωνίσματα
- Έκπτωση 10% σε αδέλφια μαθητές.

Έναρξη Μαθημάτων:
Β'-Γ' Ενιαίου Λυκείου 19 Αυγούστου
Α' Ενιαίου Λυκείου - Γυμνασίου - Τ.Ε.Ε. 2 Σεπτεμβρίου

Διεύθυνση σπουδών: Νίκος Σταύρου, Βάσω Κωστούλα
Εθν. Αντίστασης 1 - Κρεμαστή
Τηλ.:02410 96040, 92592, 96232
Γιατί ... Η Παιδεία οδηγεί στην επιτυχία

ΜΑΘΗΜΑΤΙΚΑ
ΝΙΚΟΣ ΥΨΗΛΑΝΤΗΣ
Πτυχιούχος Παν/μίου Αθηνών

Η πολυετής πείρα, η συνέπεια, η μεθοδικότητα σε συνεργασία με γονείς και μαθητές δίνουν τα καλά αποτελέσματα

ΕΝΑΡΞΗ ΜΑΘΗΜΑΤΩΝ:
- Β' και Γ' Λυκείου στις 5 Αυγούστου
- Α' Λυκείου 19 Αυγούστου
- Ολες οι τάξεις του Γυμνασίου και Β' κύκλος ΤΕΕ από 2 Σεπτεμβρίου

ΕΓΓΡΑΦΕΙΤΕ ΕΓΚΑΙΡΑ!!!

Τηλέφωνα για πληροφορίες:
02410 24670 και 0972 990558

Του ασκήθηκε ποινική δίωξη σε βαθμό κακουργήματος

Ομολόγησε και ο Σερίφης

Πήρε προθεσμία για να απολογηθεί την Πέμπτη

Τη συμμετοχή του σε ληστείες και κλοπή πολεμικού υλικού ομολόγησε ο Θωμάς ή Μάκης Σερίφης, σύμφωνα με όσα ανακοίνωσε τη Δευτέρα ο εκπρόσωπος Τύπου της ΕΛ.ΑΣ. Λευτέρης Οικονόμου. Ο 36χρονος οδηγήθηκε ενώπιον της ανακρίτριας, από την οποία ζήτησε και πήρε προθεσμία για να απολογηθεί την Πέμπτη.

Σε βάρος του Θωμά Σερίφη ασκήθηκε απο τον εισαγγελέα Ιωάννη Καραϊσκο ποινική δίωξη σε βαθμό κακουργήματος για συμμετοχή σε εγκληματική ομάδα, κατασκευή, προμήθεια και κατοχή εκρηκτικών υλών, διακεκριμένη οπλοκατοχή κατά συναυτουργία, έκρηξη απο κοινού, ληστεία κατα συρροή και από κοινού, διακεκριμένη κλοπή από κοινού και παράνομη οπλοφορία και οπλοχρησία σε βαθμό πλημμελήματος.



Ο Σερίφης προσήχθη αργά το μεσημέρι ενώπιον του εισαγγελέα χωρίς την παρουσία δικηγόρου και σύμφωνα με πληροφορίες αποδέχθηκε και ενώπιον του εισαγγελικού λειτουργού όλες τις ενέργειες που του αποδίδονται.

Όπως ανέφερε ο εκπρόσωπος Τύπου της ΕΛ.ΑΣ., ο Θωμάς Σερίφης ομολόγησε στους αστυνομικούς τη συμμετοχή του στις παρακάτω ενέργειες της 17Ν, για τις οποίες έχει αναληφθεί η ευθύνη από την οργάνωση:

- έκρηξη αυτοσχέδιου ωρολογιακού μηχανισμού σε ακατοίκητη μονοκατοικία, ιδιοκτησίας Γεωργίου Κατσιμίχα, που βρίσκεται στα Βριλήσσια (22/2/89)
- κλοπή πολεμικού υλικού από το στρατόπεδο Συκουρίου (24/12/89)
- κλοπή υλικού από το Πολεμικό Μουσείο (3/2/90)
- ληστεία στην Τράπεζα Εργασίας στο Περιστέρι (18/7/90)

Ο κ. Οικονόμου κατέληξε λέγοντας ότι οι έρευνες συνεχίζονται για τον εντοπισμό, μεταξύ άλλων, του Δημήτρη Κουφοντίνα.

Στον ηγετικό πυρήνα στρέφονται οι έρευνες



Στον ηγετικό πυρήνα της "17 Ν" στρέφονται οι έρευνες των διωκτικών αρχών και σύμφωνα με εκτιμήσεις η πλήρης εξάρθρωση της οργάνωσης θα διαρκέσει περίπου δύο εβδομάδες.

Από τις μέχρι στιγμής πληροφορίες οι υπόλοιποι ιδρυτές της οργάνωσης, εκτός του Αλ. Γιωτόπουλου, εκτιμάται ότι έχουν διακόψει κάθε δράση μετά την επίθεση κατά του πρώην προέδρου της ΓΣΕΕ, Γιώργου Ραφτόπουλου, ενώ στον πυρήνα φαίνεται να ανήκουν μία γυναίκα και ο Χρήστος Κασσίμης, ηγετικό στέλεχος του ΕΛΑ που σκοτώθηκε το 1977.

Ανθρωποκυνηγητό για τον Κουφοντίνα

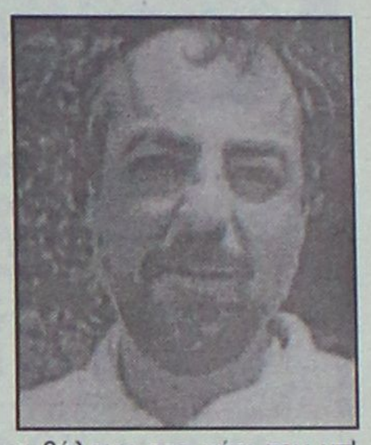

Πληροφορίες αναφέρουν ότι υπάρχει κάποιο φως στο τούνελ για τον καταζητούμενο Δημήτρη Κουφοντίνα. Η νέα έκκληση που έκανε ο εκπρόσωπος της Ελληνικής Αστυνομίας, αστυνομικός υποδιευθυντής Λευτέρης Οικονόμου, προς τους πολίτες να δώσουν οποιαδήποτε πληροφορία για αυτόν, φαίνεται ότι θα φέρει αποτελέσματα.

Οι αστυνομικοί της Αντιτρομοκρατικής αισιοδοξούν ότι πολύ σύντομα θα μπορέσουν να βάλουν στο χέρι τον υπ' αριθμόν 1 καταζητούμενο των ημερών. Πάντως, αναμένονται σημαντικές εξελίξεις γύρω από την υπόθεση Κουφοντίνα.

Ενημέρωση για τις εξελίξεις από Σημίτη και Χρυσοχοΐδη

"Χρειάζεται ακόμα πολύ δουλειά"

Την ικανοποίησή του εξέφρασε ο Κώστας Καραμανλής

Χρειάζεται ακόμα πολύ δουλειά» είπε ο πρωθυπουργός κατά τη συνάντηση του με τον πρόεδρο της Δημοκρατίας, αλλά και στις δηλώσεις του έξω από το προεδρικό μέγαρο. Ο πρόεδρος της Δημοκρατίας, αλλά και ο πρωθυπουργός δεν έκρυψαν την ικανοποίηση τους για τις εξελίξεις, κατά το διάλογο που είχαν μπροστά στις κάμερες. Ο κ. Στεφανόπουλος αναφέρθηκε στο έργο του υπουργείου Δημόσιας Τάξης και της αστυνομίας, ενώ ο πρωθυπουργός είπε ότι κλείνει ένα από τα μεγάλα κεφάλαια της μεταπολίτευσης.

Κατά την έξοδο του από το προεδρικό μέγαρο, ο πρωθυπουργός, είπε ότι η υπόθεση «δεν είναι θρίλερ του Σαββατόβραδου προς τέρψη του τηλεοπτικού κοινού, αλλά μία προσπάθεια που απαιτεί στοιχεία για το οριστικό κλείσιμο.» Ο κ. Σημίτης τόνισε ότι χρειάζεται «υπεθυνότητα και υπομονή» και επανέλαβε ότι το θέμα «χρειάζεται χρόνο».

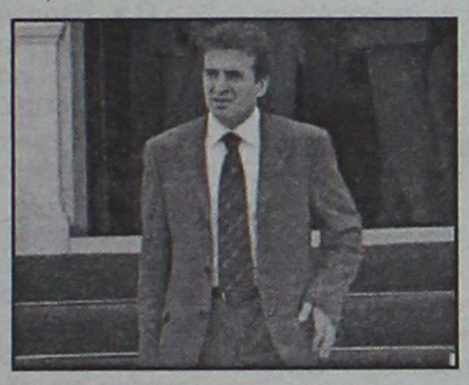

Την ώρα που ο πρωθυπουργός ήταν στο προεδρικό μέγαρο ο υπουργός Δημ. Ταξης άρχιζε την ενημέρωση των πολιτικών αρχηγών. Ο Κώστας Καραμανλής εξέφρασε την ικανοποίησή του για τα μέχρι τώρα αποτελέσματα στην εξάρθρωση της τρομοκρατίας και συνεχάρη την ΕΛ.ΑΣ. Ο πρόεδρος της ΝΔ τόνισε ότι η παράταξη της οποίας ηγείται είναι ασυμβίβαστη στο θέμα αυτό και σημείωσε οτι είναι επιτακτική εθνική ανάγκη να χυθεί άπλετο φώς, να αποκαλυφθούν και να τιμωρηθούν όλοι οι ένοχοι παραδειγματικά. Ο πρόεδρος του ΣΥΝ, με τον οποίο συναντήθηκε επίσης ο κ. Χρυσοχοΐδης, σημείωσε οτι η εξάρθρωση της 17 Νοέμβρη θα απαλλάξει το πολιτικό σύστημα της χώρας απο ένα βάρος. Ο κ. Χρυσοχοΐδης ενημέρωσε και τη γραμματέα του ΚΚΕ Αλ. Παπαρήγα.

Ετοιμα τα κελιά

Τα νέα κελιά υψίστης ασφαλείας τα οποία κατασκευάζονται στις φυλακές Κορυδαλλού, όπως διευκρίνισαν χθες έγκυροι κύκλοι του υπουργείου Δικαιοσύνης, ανέρχονται στα δώδεκα, χωρίς να αποκλείεται το ενδεχόμενο – αν παραστεί ανάγκη – να αυξηθεί ο αριθμός τους.

Οι εργασίες κατασκευής τους ολοκληρώνονται μέσα στις επόμενες μέρες, αν όχι και αύριο. Κατά συνέπεια με την ολοκλήρωση των έργων θα μεταφερθούν οι Χριστόδουλος και Βασίλης Ξηρός, καθώς και ο Διον. Γεωργιάδης, οι οποίοι έχουν ήδη κριθεί προφυλακιστέοι, όπως και όσα άλλα πρόσωπα εμπλέκονται στην υπόθεση της "17 Νοέμβρη" και κριθούν προφυλακιστέα.





Αποφασισμένος και αμετακίνητος στις θέσεις του δήλωσε ο δήμαρχος

Λύσεις εδώ και τώρα στο κυκλοφοριακό!

Συγκαλεί το Συμβούλιο Ανάπτυξης για να αναλύσει τις τελικές προτάσεις των μελετητών

Αποφασισμένος να περιορίσει την κυκλοφορία των αυτοκινήτων στο κέντρο της πόλης με σκοπό να αναβαθμιστεί η ποιότητα ζωής και να αναδειχθεί η ιστορική ταυτότητα της πόλης, δήλωσε χθες ο δήμαρχος Ρόδου κ. Γιαννόπουλος.

Είναι αδιαπραγμάτευτη η απόφασή μας και δεν λαμβάνουμε υπόψην αν έχει ή όχι εκλογές, τόνισε χαρακτηριστικά. Ξέρουμε ότι κάποιοι θα θιγούν, αλλά χρειάζεται να σπάσουμε και αυγά, με πειθώ και υπομονή για να έχουμε αποτελέσματα, είπε επίσης ο κ. δήμαρχος, επισημαίνοντας ότι "όλα αυτά που πρέπει να γίνουν, θα γίνουν".

Ηδη προς την κατεύθυνση αυτή ο δήμος κινείται δραστήρια έχοντας συνεργασία με 4 καθηγητές του Πολυτεχνείου, οι οποίοι πήραν μέρος σε σύσκεψη που έγινε χθες, στην οποία συμμετείχαν και ο δήμαρχος και υπηρεσιακοί παράγοντες.

Οι μελετητές (οι κ.κ. Φραγκεσκάκης, Σταθακόπουλος, Βλαστός, Βογιατζής) προτείνουν σειρά μέτρων όπως η χρήση ποδηλάτων, η χρησιμοποίηση των μέσων μαζικής μεταφοράς, τα περιφερειακά πάρκιν, δίκτυο πεζοδρόμων, μονοδρομήσεις κ.λπ.

Ολα αυτά τα μέτρα θα τεθούν σε διάλογο με τους κοινωνικούς φορείς διευκρίνησε ο κ. Γιαννόπουλος, ανακοινώνοντας μάλιστα ότι μόλις οι προτάσεις οριστικοποιηθούν θα έρθουν προς συζήτηση **στο Συμβούλιο Ανάπτυξης του δήμου** όπου ως γνωστόν μετέχουν εκπρόσωποι των παραγωγικών τάξεων και των κοινωνικών φορέων.

Στόχος μας είναι να δώσουμε μια διαφορετική ποιοτική προοπτική δήλωσε ο κ. Γιαννόπουλος, επισημαίνοντας ότι η προσπάθεια του δήμου για την επίλυση του κυκλοφοριακού είναι συνεχής και όχι στατική.



Ο καθηγητής κ. Γ. Φραγκεσκάκης (ο οποίος όπως αποκάλυψε έχει ασχοληθεί με το κυκλοφοριακό της πόλης πολλές φορές και μάλιστα για πρώτη φορά το 1972) τόνισε ότι η προσπάθεια βασίζεται στην σύνθεση των μελετών που κατά καιρούς έγιναν και στην σημερινή πραγματικότητα.

Η πρότασή μας κινείται στο τι πρέπει να γίνει στους δρόμους (μονοδρομήσεις, κόμβοι, θέσεις στάθμευσης) και την χρήση των δημόσιων μέσων μεταφοράς, των ποδηλάτων κ.ά.

Ο κ. Σταθακόπουλος επεσήμανε ότι άξονας της προσπάθειας είναι η ανάδειξη των μορφολογικών και ιστορικών χαρακτηριστικών της πόλης, και όπως τόνισε θα υπάρξουν μεσοπρόθεσμα και μακροπρόθεσμα σχέδια.

• **Ο κ. Βλαστός** στο πλαίσιο της ίδιας συνέντευξης έκανε λόγο για τον ανταγωνισμό μεταξύ των τουριστικών πόλεων και την ανάγκη να αναβαθμιστεί η πόλη της Ρόδου.

Πρόκειται για μια μεγάλη επένδυση τόνισε χαρακτηριστικά η οποία όπως είπε θα αλλάξει την εικόνα που υπάρχει σήμερα **η οποία υποτιμά τις αξίες της πόλης.**

Δεν επαρκούν οι μικρές πετυχημένες παρεμβάσεις αλλά απαιτείται ενιαία πλατφόρμα για μόνιμη λύση, τόνισε μεταξύ άλλων ο κ. Βογιατζής.

Κωδικοποιώντας μάλιστα τους στόχους της προσπάθειας ο κ. Βογιατζής τόνισε ότι είναι οι εξής:

- η απαγκίστρωση από την χρήση αυτοκινήτων στο κέντρο
- η κυκλοφορία με μέσα μαζικής μεταφοράς ή με ποδήλατα κ.λπ.
- και η απάλειψη της οπτικής όχλησης που προκαλείται για τους κατοίκους και τους επισκέπτες της πόλης από τ' αυτοκίνητα.

Στα μέτρα που προτείνονται δεν περιλαμβάνεται το σύστημα μονά - ζυγά, διότι είναι αποτυχημένο διεθνώς, διευκρίνησε ο κ. Φραγκεσκάκης, αφήνοντας ανοικτό όμως το ζήτημα να επιβληθεί δακτύλιος, αν δεν υπάρχουν αποτελέσματα.

Καταλήγοντας ο δήμαρχος κ. Γιαννόπουλος τόνισε ότι είναι αδιαπραγμάτευτη η πρόθεση του δήμου να αντιμετωπίσει το πρόβλημα έστω κι αν θιγούν κάποιοι.

Είμαστε αποφασισμένοι να ...φάμε τα μουστάκια μας τόνισε χαρακτηριστικά με αυτούς που διακατέχονται από κακώς εννοούμενες νοοτροπίες.

Προσδιόρισε πάντως, ότι η εφαρμογή των μέτρων (με τα έργα που θα γίνουν) θα ξεκινήσει μετά το πέρας της τουριστικής περιόδου.

ΤΟ ΦΡΟΝΤΙΣΤΗΡΙΟ ΠΟΥ ΜΠΟΡΕΙΤΕ ΝΑ ΕΜΠΙΣΤΕΥΕΣΤΕ

ΘΕΤΙΚΟ

ΚΥΡΙΑΚΟΥ Φ. ΚΥΡΙΑΚΟΥΛΗ

ΘΕΜ. ΣΟΦΟΥΛΗ 168 ΤΗΛ. 0241 075085

Έναρξη Μαθημάτων

Γ΄ Λυκείου	: Πέμπτη	1 Αυγούστου
Β΄ Λυκείου	: Πέμπτη	1 Αυγούστου
Α΄ Λυκείου	: Δευτέρα	19 Αυγούστου
Γυμνάσιο	: Δευτέρα	26 Αυγούστου

Για μαθητές με υψηλούς στόχους

Εγγραφές καθημερινά από 16:00 – 20:00μ.μ.
Τηλέφωνο: 0241 075085

ΩΘΗΣΗ

ΜΕΘΟΔΙΚΟ ΦΡΟΝΤΙΣΤΗΡΙΟ

ΦΥΣΙΚΗ-ΜΑΘΗΜΑΤΙΚΑ-ΧΗΜΕΙΑ

Για όλες τις τάξεις Γυμνασίου-Λυκείου-ΤΕΕ

ΕΝΑΡΞΗ ΜΑΘΗΜΑΤΩΝ:

- Β', Γ' ΛΥΚΕΙΟΥ (όλων των κατευθύνσεων): 1η Αυγούστου
- Α' ΛΥΚΕΙΟΥ: 26η Αυγούστου
- Α', Β', Γ' ΓΥΜΝΑΣΙΟΥ: 2η Σεπτεμβρίου

◆ Προσωπική διδασκαλία σε όλες τις τάξεις από τους καθηγητές:

ΑΝΤΩΝΗ ΧΑΤΖΗΑΝΤΩΝΙΟΥ-ΔΗΜΗΤΡΗ ΜΑΛΑΤΕΣΤΑ

◆ Τμήματα ολιγομελή
◆ Συχνές ενημερώσεις προόδου
◆ Παροχή σημειώσεων-θεμάτων παλαιών εξετάσεων
◆ Επαγγελματικός προσανατολισμός-οδηγός σπουδών ΑΕΙ-ΤΕΙ

Διεύθυνση: ΑΝ/ΧΟΥ ΒΟΛΟΝΑΚΗ 14
Πληροφορίες-Εγγραφές,
ώρες: 11.0-15.00 και 19.00-21.00
Τηλ. (02410/) 76065, 76801, 74956, 093/724834

ΦΡΟΝΤΙΣΤΗΡΙΟ ΠΥΘΑΓΟΡΑΣ

Είμαι εδώ για σας... κάτω Πυθαγόρα

ΑΝΑΚΟΙΝΩΣΗ

Για τη νέα σχολική χρονιά, η έναρξη των μαθημάτων κάθε τάξης θα γίνει ως εξής:

	ΕΝΑΡΞΗ
Β΄ και Γ΄ Ενιαίου Λυκείου	1 Αυγούστου
Α΄ Ενιαίου Λυκείου	19 Αυγούστου
Α΄, Β΄ και Γ΄ Γυμνασίου	26 Αυγούστου
Γ΄ ΤΕΕ – Β΄ κύκλος	26 Αυγούστου

ΕΓΓΡΑΦΕΣ θα γίνονται στη γραμματεία του φροντιστηρίου, καθημερινά από 22 Ιουλίου, τις ώρες:

10:00 – 12:00 και 17:00 – 21:00

Στ. Κωτιάδη 2, Ρόδος - Τηλ.: 02410 29593

Φυσική - Χημεία Μαθηματικά

Πέτρος Κ. Παραγυιός
(Φυσικός)
Αναστ. Αναστασιάδη Μπάκα
(Μαθηματικός)

- Ολιγομελή τμήματα
- Μεθοδική διδασκαλία
- Προσιτά δίδακτρα

ΕΝΑΡΞΗ ΜΑΘΗΜΑΤΩΝ
6 Αυγούστου : Β' – Γ' Λυκείου
26 Αυγούστου : Α' Λυκείου
2 Σεπτεμβρίου : Α' – Β' – Γ' ΓΥΜΝΑΣΙΟΥ

Δ/νση: Παπαφλέσσα 17 - Μητρόπολη
Έναντι 4ου Γυμνασίου
Τηλ : 02410-22218 & 30880 & 78236
Κιν. Τηλ : 0974313993 & 0946530930

ΠΛΗΡΟΦΟΡΙΕΣ: ΠΛΑΤΕΙΑ ΑΓΙΟΥ ΝΙΚΟΛΑΟΥ 19 - ΡΟΔΟΣ - Τηλ. 25911, 26594

ΦΡΟΝΤΙΣΤΗΡΙΟ ΠΡΟΤΥΠΟ

- ΠΟΛΥΕΤΗΣ ΕΜΠΕΙΡΙΑ
- ΜΕΘΟΔΙΚΗ ΔΙΔΑΣΚΑΛΙΑ
- ΥΨΗΛΑ ΠΟΣΟΣΤΑ ΕΠΙΤΥΧΙΑΣ
- ΠΡΟΣΙΤΑ ΔΙΔΑΚΤΡΑ
- ΟΛΙΓΟΜΕΛΗ ΤΜΗΜΑΤΑ

ΕΚΠΤΩΣΗ ΣΕ ΑΡΙΣΤΟΥΧΟΥΣ ΚΑΙ ΑΔΕΛΦΙΑ

ΕΝΑΡΞΗ ΜΑΘΗΜΑΤΩΝ

- Γ' ΛΥΚΕΙΟΥ 1 ΑΥΓΟΥΣΤΟΥ
- Β' ΛΥΚΕΙΟΥ 1 ΑΥΓΟΥΣΤΟΥ
- Α'-Β'-Γ' ΓΥΜΝΑΣΙΟΥ, Α' ΛΥΚΕΙΟΥ, Τ.Ε.Ε } 2 ΣΕΠΤΕΜΒΡΙΟΥ

ΕΓΓΡΑΦΕΣ ΚΑΙ ΠΛΗΡΟΦΟΡΙΕΣ από 22/7
09.00 - 12.30 & 14.00-20.30

ΔΙΕΥΘΥΝΣΗ

ΝΙΚΗΤΑΣ ΨΥΛΛΑΚΗΣ: Φυσικός
ΑΘΑΝΑΣΙΑ ΓΙΑΝΝΕΖΟΥ: Μαθηματικός

Η Ρόδος καλωσορίζει Το παγκόσμιο τουρνουά Beach Volley Γυναικών

Ένα γεγονός παγκόσμιας εμβέλειας, που θα διαφημίσει την πόλη και το νησί μας σε όλο τον κόσμο.
Τηλεοπτικά κανάλια από *180 χώρες* βρίσκονται αυτή τη στιγμή στη Ρόδο για την αναμετάδοση των αγώνων σε κάθε γωνιά του πλανήτη.
Τα μέλη των αποστολών, αλλά και πολλοί φίλαθλοι, βρίσκονται ήδη στη Ρόδο και απολαμβάνουν τις ομορφιές της.

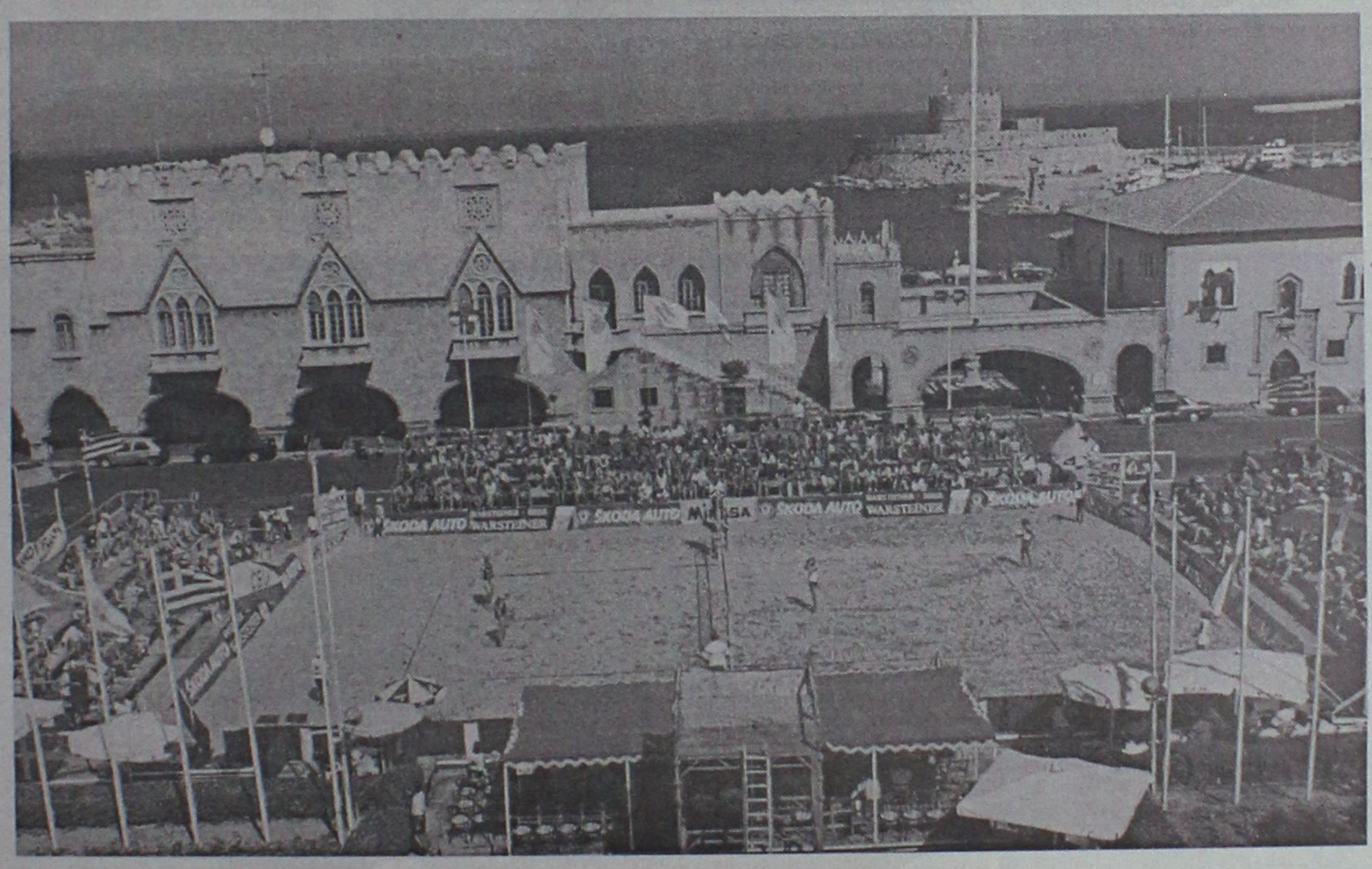

Φίλε οδηγέ
Διευκόλυνε την κατάσταση.
Άσε το αυτοκίνητό σου στους ειδικά διαμορφωμένους χώρους στάθμευσης (Αμμοχώστου, Παλιό Νοσοκομείο, Σφαγεία) και κατέβα στο κέντρο με τα Express λεωφορεία του ΡΟΔΑ δωρεάν.

ΔΗΜΟΣ ΡΟΔΙΩΝ

Μετά από ενστάσεις, διαπραγματεύσεις και νέα προσφυγή

Ξεκίνησε δρομολόγια από χθες το «Blue Star»

Τις περισσότερες μέρες θα ξεκινά από Πειραιά και Ρόδο στις 10 το βράδυ • Διάρκεια ταξιδιού 11 ώρες

Μετά από διαπραγματεύσεις, ενστάσεις, αντιδράσεις κ.λπ. καθορίστηκαν χθες τα δρομολόγια του «Blue Star» για τη γραμμή Δωδεκανήσου.

Κύριο χαρακτηριστικό των δρομολογίων αυτών είναι ότι το πλοίο θα ταξιδεύει νύκτα κάτι που εξυπηρετεί πολύ κόσμο και ιδιαίτερα αυτούς που θα θελήσουν να πραγματοποιήσουν ένα ταξίδι αστραπή στον Πειραιά απ' όπου θα γυρίσουν την ίδια μέρα ή και αντίθετα.

Αναλυτικά τα δρομολόγια έχουν ως εξής:

ΑΠΟ ΠΕΙΡΑΙΑ

— **Δευτέρα, ώρα 22.00:** Για Πάτμο, Λέρο, Κω, Ρόδο. Αφιξη στη Ρόδο στις 11 το πρωί της Τρίτης.

— **Τετάρτη, ώρα 22.00:** Για Κω-Ρόδο. Αφιξη στη Ρόδο στις 9 το πρωί της Πέμπτης.

— **Παρασκευή, ώρα 22.00:** Για Κω-Ρόδο. Αφιξη στη Ρόδο στις 9 το πρωί του Σαββάτου.

— **Κυριακή, ώρα 08.00:** Αφιξη στη Ρόδο στις 7 το βράδυ της ίδιας ημέρας.

ΑΠΟ ΡΟΔΟ

— **Τρίτη, ώρα 22.00:** για Κω, Λέρο, Πάτμο, Πειραιά. Αφιξη στον Πειραιά στις 11 το πρωί της Τρίτης

— **Πέμπτη, ώρα 22.00:** Για Κω-Πειραιά. Αφιξη στον Περαιά στις 9 το πρωί της Παρασκευής.

— **Σάββατο, ώρα 12.00:** Για Κω-Πειραιά. Αφιξη στον Πειραιά στις 11 το βράδυ της ίδιας ημέρας.

— **Κυριακή, ώρα 22.00:** Για Κω-Πειραιά. Αφιξη στον Πειραιά στις 9 το πρωί της Δευτέρας.

— Το Blue Star αναμένεται σήμερα το πρωί στη Ρόδο.

ΤΑ ΠΡΟΗΓΗΘΕΝΤΑ

ΜΠΟΡΕΙ το «Blue Star 1» της «Blue Star Ferries» να έκανε το Σαββατοκύριακο το δρομολόγιο για Πάτμο - Λέρο - Κω - Ρόδο, ήταν όμως ταξίδι γνωριμίας και όχι επίσημο.

Το θέμα, όπως από την αρχή της περασμένης εβδομάδας, έχει κολλήσει στις ώρες αναχώρησης του πλοίου.

Η σύσκεψη που έγινε στο ΥΕΝ την περασμένη Παρασκευή και κράτησε μέχρι τα μεσάνυχτα δεν είχε αποτέλεσμα. Ο κ. Μάκης Στρίντζης, ενώ αρχικά είχε ζητήσει απογευματινά δρομολόγια, δέχθηκε την πρόταση των αρμοδίων του ΥΕΝ να φεύγει το πλοίο στις 10 το βράδυ από Δευτέρα έως και Πέμπτη. Η εμπλοκή έγινε για το τριήμερο από Παρασκευή έως Κυριακή.

Η πλευρά Στρίντζη ζήτησε να φεύγει και την Παρασκευή το βράδυ στις 10, ενώ την Κυριακή να κάνει δρομολόγιο εξπρές για Κω - Ρόδο.

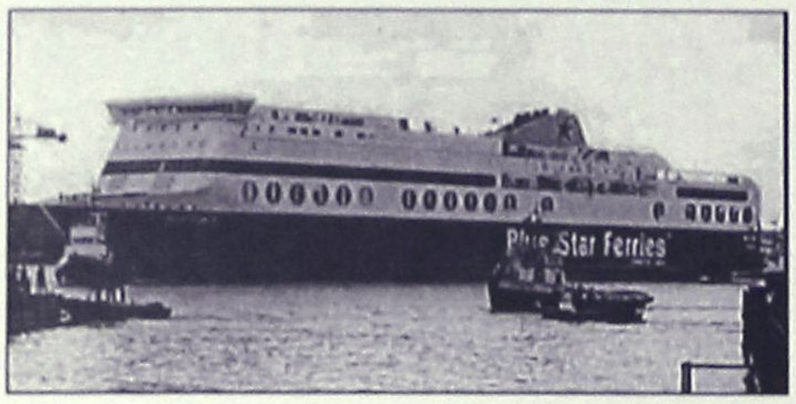

Ανακοίνωση του ΥΕΝ στη σελ. 14

Το ΥΕΝ δεν δέχθηκε την πρόταση του Στρίντζη και του είπαν ότι θα πρέπει το πλοίο να φεύγει πρωί.

Οπως τόνισαν στελέχη του ΥΕΝ, «υπάρχουν έντονες αντιδράσεις από τις εταιρείες που ήδη δραστηριοποιούνται στη γραμμή, οι οποίες δεν δέχονται να μπει άλλη εταιρεία τελευταία στιγμή στα δρομολόγια και μάλιστα μόνο για την περίοδο αιχμής, γιατί αυτό ανατρέπει όλους τους οικονομικούς σχεδιασμούς που έχουν κάνει και κινδυνεύουν με οικονομικό αφανισμό».

ΕΝΣΤΑΣΗ

Ο Μάκης Στρίντζης κατέθεσε, όπως είχε δικαίωμα, βάσει του άρθρου 15 του νόμου 684, ένσταση και ζήτησε από τη Διεύθυνση Θαλασσίων Συγκοινωνιών να επανεξετάσει το θέμα. Κάτι το οποίο θα έγινε χθες το μεσημέρι στις 12 και πάρθηκαν οι προαναφερόμενες αποφάσεις.

ΤΑ ΛΙΜΑΝΙΑ

Το «Blue Star 1», στο εθιμοτυπικό ταξίδι που έκανε, έπιασε τα τέσσερα λιμάνια, Πάτμο - Λέρο - Κω - Ρόδο. Το μόνο πρόβλημα που είχε είναι ότι στην Πάτμο και τη Λέρο δεν είναι δυνατή η απρόσκοπτη φόρτωση φορτηγών αυτοκινήτων και για αυτό το λόγο θα πρέπει να γίνουν κάποια έργα παρέμβασης στις προβλήτες.

ΓΕΡ. ΣΤΡΙΝΤΖΗΣ

Ο Μάκης Στρίντζης, στη σύντομη ομιλία κατά τη διάρκεια της εκδήλωσης που έγινε στη Ρόδο, όπου κατέληξε το «Blue Star 1», άφησε αιχμές για τους πλοιοκτήτες που έχουν δρομολογημένα πλοία στη Δωδεκάνησο, τονίζοντας ότι δημιουργούν προβλήματα, αρχικά για τη μη δρομολόγηση του «Blue Star 1» και στη συνέχεια με τις ώρες αναχώρησης.

Οπως προσέθεσε, κάποιοι πιέζουν το ΥΕΝ να φεύγει το πλοίο πρωί από τον Πειραιά και να φθάνει στη Ρόδο το βράδυ, χωρίς αυτό να εξυπηρετεί κανέναν και δημιουργεί προβλήματα σε επιβάτες, εμπόρους και πλήρωμα. Επίσης, ο κ. Στρίντζης παρατήρησε ότι ορισμένα πλοία που εκτελούν δρομολόγια στη Δωδεκάνησο θα έπρεπε ήδη να είχαν αποσυρθεί.

ΠΕΡ. ΠΑΝΑΓΟΠΟΥΛΟΣ

Από την πλευρά του, ο κ. Περικλής Παναγόπουλος τόνισε απευθυνόμενος στους Ροδίτες: «Θα φέρουμε τον πολιτισμό στην ακτοπλοία και θα συμβάλουμε με την προσέλκυση τουριστών μεγάλης εισοδηματικής στάθμης. Για να το πετύχουμε όμως αυτό θέλουμε την βοήθειά σας σε ό,τι αφορά τις ώρες αναχώρησής μας από τον Πειραιά για Ρόδο. Πιέστε σχετικά τον υπουργό Εμπορικής Ναυτιλίας, ο οποίος δεν ευθύνεται για το θέμα αυτό. Αλλοι είναι αυτοί που πιέζουν» και προσέθεσε:

«Οι ΕΠ.ΑΤΤ. είναι η μεγαλύτερη επιχείρηση του κλάδου κατά 2,5 φορές περίπου. Ολα τα πλοία μας είναι υπερσύγχρονα και άνετα» και κατέληξε:

«Το "BlueStar 1" θα είναι στη γραμμή της Δωδεκανήσου όχι μόνο τους μήνες αιχμής αλλά και το χειμώνα. Εμείς θέλουμε το συναγωνισμό με άλλες εταιρείες, γιατί έτσι θα γίνουν καλύτερες οι ακτοπλοϊκές συγκοινωνίες.

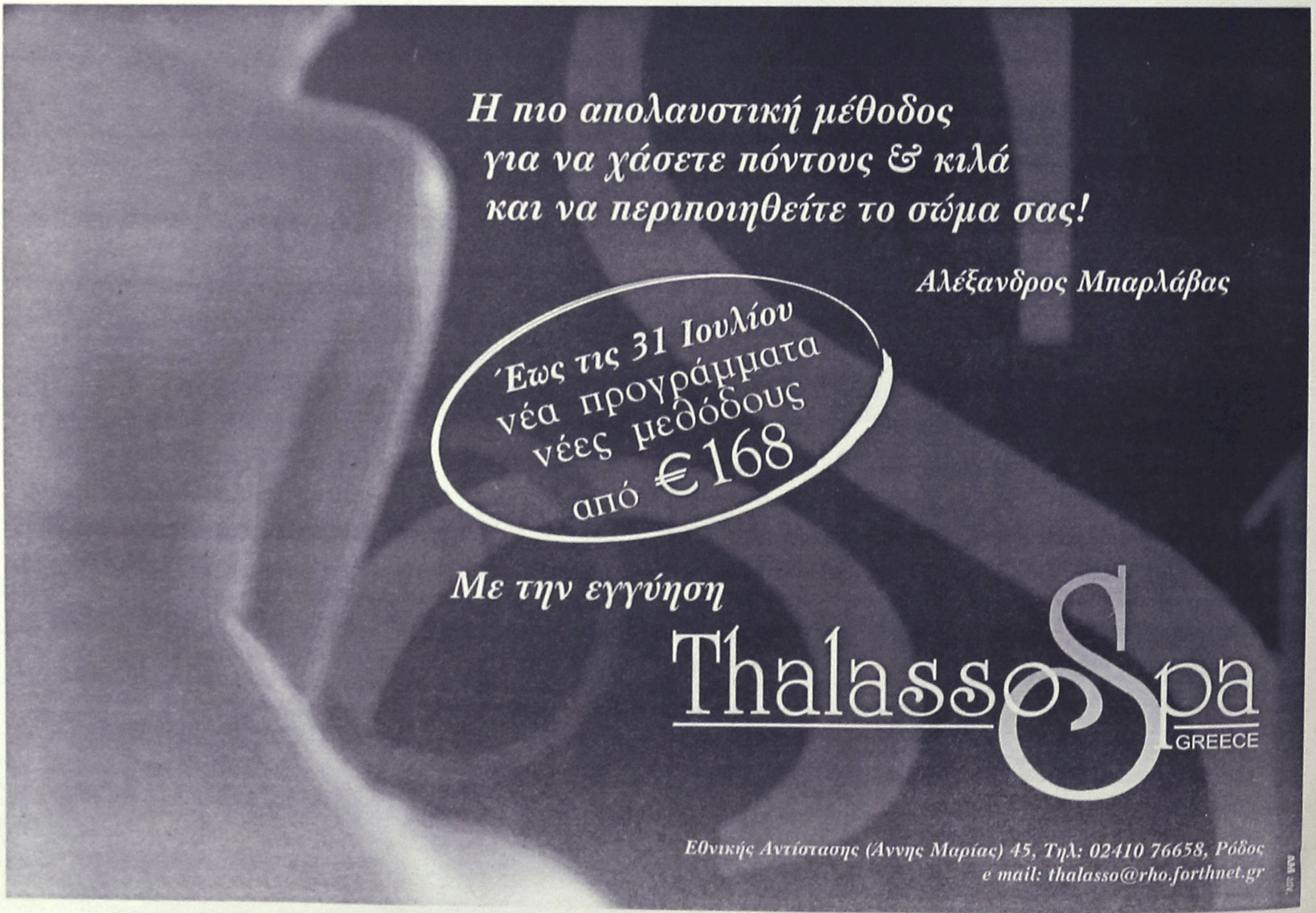

CASTELLANIA TRAVEL SERVICE

ΤΕΝΕΡΙΦΗ Ή ΓΚΡΑΝ ΚΑΝΑΡΙΑ

ΔΙΑΚΟΠΕΣ - ΕΚΔΡΟΜΕΣ - ΚΡΟΥΑΖΙΕΡΕΣ

8 ημέρες στα νησιά του έρωτα.

Ερωτευτείτε (ξανά) στον αφορολόγητο τροπικό παράδεισο των Κανάριων Νήσων.

Από **585** ευρώ ή σε **4** άτοκες δόσεις με την πιστωτική σας κάρτα

Η τιμή περιλαμβάνει:

✓ Αεροπορικά εισιτήρια, διαμονή σε επιλεγμένα ξενοδοχεία 3* και 4*, ημιδιατροφή (σε μπουφέ: 6 προγεύματα και 6 δείπνα).

✓ Πανοραμική περιήγηση της πόλης με έμπειρο συνοδό του γραφείου μας. Ομαδική ταξιδιωτική ασφάλιση.

✓ Δεν περιλαμβάνονται φόροι αεροδρομίων.

Αναχωρήσεις για **Τενερίφη** κάθε Δευτέρα από **08/07** και **Γκραν Κανάρια** κάθε Σάββατο από **13/7**

Για κρατήσεις στο Κεντρικό Πρακτορείο **CASTELLANIA TRAVEL SERVICE, 02410 75860-75862-75907** ή σε *επιλεγμένους ταξιδιωτικούς πράκτορες*

CASTELLANIA TRAVEL SERVICE

Η σοφή σας επιλογή πάντα με σεβασμό και ουσιαστικό ενδιαφέρον γαι τον Ελληνα ταξιδιώτη

Ippokratous Sq. Old Town -85100 Rhodes
Tel: (0241) 75860, 75862, 75907-fax: 75861
e-mail: castell@otenet.gr

Βουλιάζει η Σοφοκλέους χωρίς καμία αντίσταση

Αρνητικό ρεκόρ 4ετίας!

Μεγάλη υποχώρηση του γενικού δείκτη κατά 1,89%

Στα χαμηλότερα επίπεδα έτους έκλεισε χθες η χρηματιστηριακή αγορά, η οποία ακολούθησε τον αρνητικό βηματισμό των ευρωπαϊκών χρηματιστηρίων, με τον Γενικό Δείκτη Τιμών να υποχωρεί κάτω και από το κλείσιμο της 21ης Σεπτεμβρίου 2001, αλλά και να καταγράφει νέο χαμηλό επίπεδο τετραετίας.

Ο Γενικός Δείκτης Τιμών έκλεισε στις 2.083,34 μονάδες έναντι 2.123,51 μονάδων της προηγουμένης συνεδρίασης, καταγράφοντας πτώση 40,17 μονάδων ή σε ποσοστό 1,89%, ενώ στη διάρκεια των συναλλαγών κατέγραψε κατώτερη τιμή στις 2.072,05 μονάδες, όταν υποχωρούσε έως και 2,42%.

Ο δείκτης FTSE/ASE 20 έκλεισε στις 1.059,39 μονάδες, σημειώνοντας υποχώρηση σε ποσοστό 2,11%, ενώ ο δείκτης FTSE/ASE 40 έκλεισε στις 236,53 μονάδες, σημειώνοντας πτώση κατά 1,54%. Ο δείκτης FTSE/ASE SMALLCAP 80 έκλεισε στις 618,15 μονάδες, καταγράφοντας υποχώρηση σε ποσοστό 1,22%.

Από τις 351 μετοχές που διακινήθηκαν, 39 κινήθηκαν ανοδικά, 275 καθοδικά, ενώ η τιμή 37 μετοχών παρέμεινε αμετάβλητη.

Τη μεγαλύτερη ποσοστιαία άνοδο σημείωσαν οι μετοχές των εταιριών: Βιοσώλ (π) +9,76%, Χαϊδεμένος +8,49%, Space Hellas +6,88%, Alter +5,99%, Τρία Αλφα (π) + 5,44%, CPI +5,43%, Κορφίλ (κ) +5,19%, Αλουμύλ Μυλωνάς +4,84%, Ελληνικές Ιχθυοκαλλιέργειες +4,73% και Αλυσίδα (κ) +3,65%.

Αντιθέτως τις μεγαλύτερες απώλειες σημείωσαν οι μετοχές των εταιριών: Περσέυς -11,43%, Ξιφίας (π) -10,83%, Stabilton (π) -8,20%, Τρία Αλφα (κ) -8,00%, Imperio -7,85%, Δίας Ιχθυοκαλλιέργειες -7,69%, Χατζηκρανιώτη -6,94%, Ευρωπαϊκή Πίστη (π) -6,72%, Εμπορικός Δεσμός (κ) -6,15% και Moda Bagno -6,10%.

Οι επιμέρους δείκτες διαμορφώθηκαν ως εξής:

Τραπεζικός:	3.273,73	-1,92%
Τηλεπικοινωνιών:	933,78	-2,76%
Ασφαλειών:	799,36	-0,97%
Επενδύσεων:	621,84	-2,82%
Κατασκευαστικών:	1.089,47	-1,83%
Βιομηχανιών:	1.334,26	-1,44%
Συμμετοχών:	1.731,46	-1,08%
Βασικών Μετάλλων:	651,44	-2,12%
Μη Μεταλλικών Ορυκτών:	1.004,71	-0,75%
Εκδόσεις-εκτυπώσεις:	287,61	-0,76%
Κλωστοϋφαντουργίας:	615,29	-1,71%
Λιανικού Εμπορίου:	576,73	-1,67%
Πληροφορικής:	691,77	-1,12%
Ειδών Λύσεων Πληροφορικής:	357,78	-2,38%
Χονδρικό εμπόριο:	472,25	-1,93%
Τρόφιμα-ποτά:	692,36	-1,01%
Παράλληλη Αγορά:	203,41	-1,41%
Διυλιστήρια:	1.002,20	-0,09%
Τηλεόρασης & Ψυχαγωγίας:	1.093,14	-1,45%
Διαχείρισης Ακίνητης Περιουσίας:	925,71	-0,54%

Η αξία των συναλλαγών ανήλθε στα 72,3 εκατ. ευρώ ή 24,6 δισ. δρχ., εκ των οποίων τα 9,3 εκατ. ευρώ αφορούσαν προσυμφωνημένες συναλλαγές.

Η συνολική κεφαλαιοποίηση της αγοράς υποχώρησε στα 78,43 δισ. ευρώ ή 26,72 τρισ. δρχ.

Τα περισσότερα τεμάχια διακίνησαν οι μετοχές των εταιριών: ΟΠΑΠ με 1.599.358 τεμάχια, ΟΤΕ με 1.084.487, Space Hellas με 602.120, Datamedia με 514.340 και Κλωνατέξ (κ) με 410.120 τεμάχια.

Το μεγαλύτερο τζίρο παρουσίασαν οι μετοχές των εταιριών: ΟΠΑΠ με 15,361 τεμάχια, ΟΤΕ με 15,177, Coca Cola με 3,067, Εμπορική με 2,107 και Space Hellas με 2,005 εκατ. ευρώ.

Η τιμή των μετοχών του δείκτη MSCI έκλεισε ως εξής:

Alpha Bank:	12,64
Coca Cola:	17,14
Eurobank:	12,94
Panafon:	5,08
Αλουμίνιο Ελλάδος:	25,88
Βιοχάλκο:	6,66
ΔΕΗ:	13,86
Εθνική:	18,38
ΕΛΠΕ:	5,88
Ελληνική Τεχνοδομική:	6,12
Εμπορική:	19,50
Επιχειρήσεις Αττικής:	3,24
ΕΥΔΑΠ:	4,58
Ιντρακόμ:	8,50
ΚΑΕ:	6,32
Μαϊλλης:	5,46
ΟΤΕ:	14,00
Τεχνική Ολυμπιακή:	4,16
Παπαστράτος:	15,60
Πειραιώς:	6,56
Τιτάν:	38,98
Motor Oil:	7,90
Folli-Follie:	17,10

Μοναδικές δημιουργίες σε μεγάλες...

εκπτώσεις έως 30%



μέχρι τις 20 Αυγούστου

Τώρα επιλέγετε εσείς τον τρόπο πληρωμής που σας ταιριάζει:

α. Με 0% προκαταβολή και έως 36 δόσεις
β. Με 10% προκαταβολή και έως 48 δόσεις
γ. Με 35% προκαταβολή και 12 δόσεις άτοκα

ΟΜΙΛΟΣ ΚΑΤΑΣΤΗΜΑΤΩΝ ΜΥΣΗ Α.Ε.Β.Ε.

Spazio interno

Στ. Κωτιάδη 9, Ρόδος
Τηλ. 02410 39911



Φυσικά... οι καλύτεροι!

ΓΕΩΤΕΧΝΙΚΗ

ΣΥΝΤΗΡΗΣΗ ΚΗΠΩΝ • ΚΑΤΑΣΚΕΥΗ ΓΚΑΖΟΝ
ΑΥΤΟΜΑΤΑ ΑΡΔΕΥΤΙΚΑ ΣΥΣΤΗΜΑΤΑ

ΚΩΝ. ΥΔΡΑΙΟΥ 50 • ΤΗΛ.: 0241 0 38788, 0972 310670 • ΡΟΔΟΣ

BLUEBONNET TOURS

ΠΡΑΚΤΟΡΕΙΟ ΓΕΝΙΚΟΥ ΤΟΥΡΙΣΜΟΥ ΤΗΣ Α.Ε
Maritime & Tourism Enterprises S.A.
Καρπάθου 4, Μανδράκι – Ρόδος.
Τηλ. 02410 78780 (6 Γραμμές), Φαξ 02410 39750
E-mail: maritime@rho.forthnet.gr

1. HOTEL ALEXANDROS ****			
Πλατεία Μαβίλης	Single	97,00	Euro BB
	Double	107,00	Euro BB
	Triple	141,00	Euro BB
2. HOTEL ARETHUSA ***			
Οδός Μητροπόλεως	Single	48,00	Euro BB
	Double	71,00	Euro BB
	Triple	89,00	Euro BB
3. HOTEL ASTOR ****			
Σύνταγμα	Single	56,00	Euro BB
	DFS	65,00	Euro BB
	Double	75,00	Euro BB
	Triple	95,00	Euro BB
4. HOTEL ELECTRA ****			
Ερμού - Σύνταγμα	Single	109,00	Euro BB
	Double	128,00	Euro BB
	Triple	149,00	Euro BB
5. HOTEL DORIAN INN ***			
Οδός Πειραιώς	Single	55,00	Euro BB
	Double	65,00	Euro BB
	Triple	86,00	Euro BB
6. HOTEL PRESIDENT****			
Λεωφόρου Κηφισίας	Single	47,00	Euro BB
(Πλήρως ανακαινισμένα δωμάτια)	DFS	58,00	Euro BB
	Double	62,00	Euro BB
	Triple	78,00	Euro BB
7. HOTEL SEA VIEW***			
Γλυφάδα	Single	82,00	Euro BB
	Double	97,00	Euro BB
	Extra Bed	16,00	Euro
8. HOTEL TITANIA ****			
Πανεπιστημίου	Single	105,00	Euro BB
	Double	121,00	Euro BB
	Triple	143,00	Euro BB
9. HOTEL PHILIPPION ****			
Θεσσαλονίκη	Single	70,00	Euro BB
	DFS	75,00	Euro BB
	Double	81,00	Euro BB
	Triple	101,00	Euro BB
10. HOTEL TELIONI **			
Θεσσαλονίκη	Single	50,00	Euro BB
	Double	66,00	Euro BB
	Triple	88,00	Euro BB

Η παροχή υπηρεσιών V.I.P. είναι η ειδικότητα μας.
Για μας όλοι οι πελάτες είναι V.I.P.'s

Εκλογές 2002

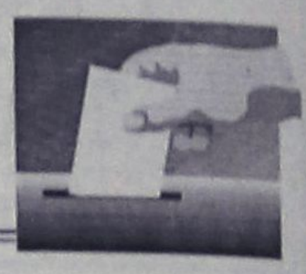

ΕΠΙΜΕΛΕΙΑ: ΛΟΥΚΑΣ ΜΑΣΤΗΣ

ΗΜΕΡΟΛΟΓΙΟ

✓ Στη συνοικία του Αγίου Νικολάου θα περιοδεύσει σήμερα ο υποψήφιος δήμαρχος κ. Χ. Χατζηευθυμίου με υποψηφίους του συνδυασμού του.

➥ Στην πόλη της Ρόδου και στα χωριά επικεντρώνει αυτή την εβδομάδα την δραστηριότητά του ο υποψήφιος νομάρχης κ. Γ. Μαχαιρίδης.

➤ Την Πέμπτη (25 του μηνός) πρόκειται να συνεδριάσει το νομαρχιακό συμβούλιο του ΠΑΣΟΚ, παρουσία του κ. Ρέππα.

Τριακόσιες διπλοεγγραφές

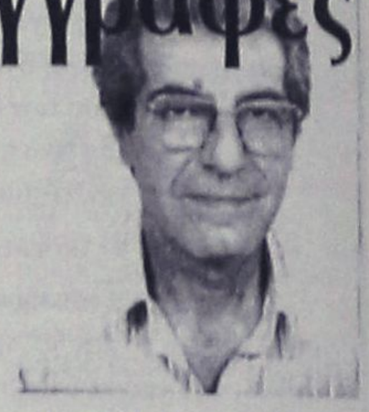

Τριακόσιοι περίπου εκ των εγγεγραμμένων στους εκλογικούς καταλόγους του δήμου Ρόδου βρέθηκαν ...εγγεγραμμένοι και σε καταλόγους άλλων δήμων.

Αυτό προέκυψε από τους ελέγχους που διενήργησε το υπουργείο Εσωτερικών στη διάρκεια των τελευταίων εβδομάδων.

Πρόκειται κυρίως για περιπτώσεις μεταδημοτεύσεων, διευκρίνησε χθες στη "Ροδιακή" ο αρμόδιος αντιδήμαρχος κ. Αντ. Αλαβέρας.

Ψηφοφόροι δηλαδή από άλλες περιοχές της χώρας (και άλλους δήμους της Δωδεκανήσου) που μετέφεραν τα εκλογικά τους δικαιώματα στο δήμο Ρόδου, βρέθηκαν εγγεγραμμένοι και στους δήμους απ' όπου μετέφεραν τα εκλογικά τους δικαιώματα.

Παρόμοιες περιπτώσεις βέβαια διαπιστώθηκαν από τους ελέγχους του υπουργείου Εσωτερικών σε όλους τους δήμους της Ελλάδας.

Οι διορθώσεις έγιναν και οι κατάλογοι του δήμου Ρόδου, διαβιβάστηκαν χθες στο υπουργείο Εσωτερικών.

Σύμφωνα με τις εκτιμήσεις του κ. Αλαβέρα το υπουργείο Εσωτερικών θα στείλει τους οριστικούς καταλόγους στο τέλος του μήνα, και μετά θ' αναλάβει έργο η διακομματική επιτροπή, η οποία θα ασχοληθεί επισταμένως με το ζήτημα.

Θα προταθούν και λύσεις

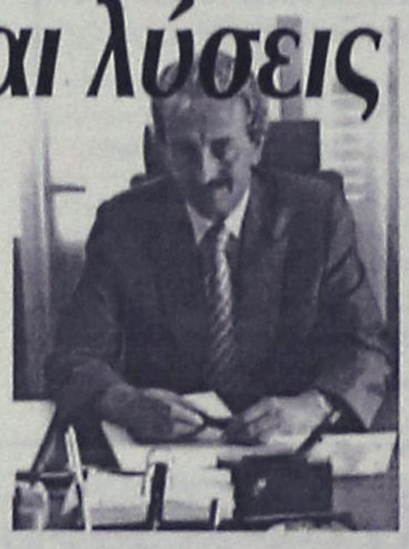

Σε πλήρη καταγραφή των προβλημάτων που αντιμετωπίζει κάθε γειτονιά της πόλης, θα προβεί η δημοτική παράταξη "Πρώτα η Ρόδος" του κ. Χατζή Χατζηευθυμίου.

Η καταγραφή αυτή γίνεται στο πλαίσιο των περιοδειών που έχουν ξεκινήσει εδώ και δύο εβδομάδες, και οι οποίες σύμφωνα με τους προγραμματισμούς θα διαρκέσουν μέχρι τα μέσα Αυγούστου.

Ο κ. Χατζηευθυμίου και οι συνεργάτες του καταγράφουν αναλυτικά τα προβλήματα κάθε γειτονιάς, τα οποία φαίνεται να είναι αρκετά.

Το ενδιαφέρον είναι ότι η παράταξη "Πρώτα η Ρόδος" δεν θα περιοριστεί στην καταγραφή αυτών των προβλημάτων.

Παράλληλα θα προτείνει λύσεις, για τα σημαντικότερα από αυτά, ακριβώς για να καταδείξει ότι υπάρχει διαφορετική προσέγγιση και ενδιαφέρον για τα προβλήματα αυτά.

Προς την κατεύθυνση αυτή, σύμφωνα με τις ίδιες πληροφορίες εργάζονται στελέχη της παράταξης υπό την εποπτεία του κ. Χατζηευθυμίου.

Τα αποτελέσματα της προσπάθειας αυτής, αναμένεται να δοθούν στην δημοσιότητα το τρίτο δεκαήμερο του Αυγούστου.

Διακόσια στελέχη

Περίπου διακόσια στελέχη αναμένεται ότι θα πάρουν μέρος στη συνεδρίαση του νομαρχιακού συμβουλίου του ΠΑΣΟΚ, που θα γίνει στο Ροδίνι στις 25 Ιουλίου (την Πέμπτη). Θα είναι στελέχη από το νότιο συγκρότημα Δωδεκανήσου, απ' όλα τα νησιά και ως γνωστόν πρόκειται να παραστεί και ο υπουργός Εργασίας κ. Δ. Ρέππας.

Αναμένεται μάλιστα ότι θα είναι παραγωγική συνεδρίαση όπως δηλώνουν οι οργανωτές της.

Μετέωρη η σύσκεψη

Μετέωρη είναι η διοργάνωση της ευρείας σύσκεψης στελεχών της Νέας Δημοκρατίας που επρόκειτο να γίνει στα μέσα της εβδομάδας με μοναδικό θέμα τις νομαρχιακές εκλογές.

Σύμφωνα με πληροφορίες, επικρατεί άποψη ότι δεν πρέπει να γίνει η σύσκεψη για να αποφευχθούν τα χειρότερα ή ότι θα πρέπει να γίνει κάπως αργότερα.

Συμφώνησε και ο Στάγκας



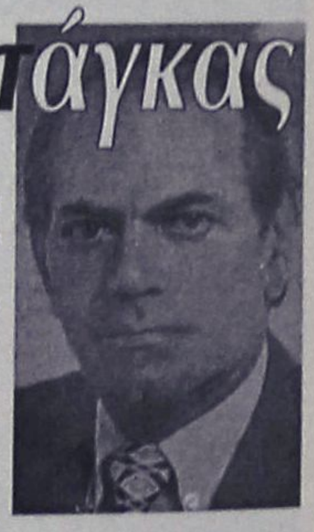

Ικανοποιημένος από τις εξελίξεις που διαμορφώθηκαν στο θέμα της υποψηφιότητας του κ. Ν. Τσίκκη με το συνδυασμό του κ. Γ. Μαχαιρίδη φαίνεται να είναι ο νυν δήμαρχος κ. Σ. Στάγκας, παρά το γεγονός ότι επισήμως ούτε δηλώσεις, ούτε σχολιασμούς έκανε.

Ο κ. Στάγκας θεωρεί ότι η ενασχόληση του κ. Τσίκκη με τον β' βαθμό Τοπικής Αυτοδιοίκησης κάνει πιο εύκολη την δική του επανεκλογή αφού εκ των πραγμάτων ο κ. Τσίκκης ούτε χρόνο, ούτε διάθεση θα έχει να πολεμά τον κ. Στάγκα (άσε που θα προσδοκά και υποστήριξη).

Λέγεται μάλιστα ότι προτού υπάρξει συμφωνία μεταξύ του κ. Μαχαιρίδη και του κ. Τσίκκη, είχε ερωτηθεί για το θέμα αυτό ο κ. Στάγκας και δεν εξέφρασε αντιρρήσεις.

Αντίθετα βέβαια οι εξελίξεις κάθε άλλο παρά ικανοποιητικές θα μπορούσαν να θεωρηθούν για τον κ. Γιάννη Χατζηαντωνίου, ο οποίος προσδοκούσε βάσιμα, ότι ο κ. Τσίκκης θα έδινε την μάχη στο πλευρό του.

Πριν από 4 και 8 χρόνια...

23 ΙΟΥΛΙΟΥ 1998

- **Ανεβαίνει το θερμόμετρο.** Δηλώσεις και αντιπαραθέσεις υποψηφίων και συγκεντρώσεις. Στη Ρόδο σήμερα οι κ.κ. Κ. Σκανδαλίδης και Δημ. Τσοβόλας για τα "εκλογικά".
- **Συνάντηση Παρασκευά με τους υποψήφιους.** Την πρώτη συνάντησή του με τους υποψήφιους νομαρχιακούς συμβούλους της παράταξής του είχε χθες ο νομάρχης Γ. Παρασκευάς.
- **Συνεχίζει τις επαφές του ο Χαραλάμπης.** Επισκέψεις σε οργανισμούς. Περιοδεία στις συνοικίες και επιτόπου ενημέρωση.

23 ΙΟΥΛΙΟΥ 1994

- **Μάχη υποψηφίων του ΠΑΣΟΚ σ' όλα τα επίπεδα.** Βγήκαν για καλά τα μαχαίρια στο νομό μας. Στις διαδικασίες για λόγους τακτικής και ο κ. Κόκκινος. Νίκη Γιαννόπουλου στην Παλιά Πόλη.
- **Το ΤΕΕ στηρίζει τον Γ. Γιαννόπουλο** με ανακοίνωσή του. Για τα πρόσφατα δημοσιεύματα "Είμαστε αντίθετοι στις δωρεάν μελέτες".

ΚΑΝΤΕ ΤΗ ΣΩΣΤΗ ΕΠΙΛΟΓΗ!

ΣΥΓΧΡΟΝΑ ΦΡΟΝΤΙΣΤΗΡΙΑ

Όρόσημο ΘΕΜΕΛΙΟ

Β/ΒΑΘΜΙΑΣ ΕΚΠΑΙΔΕΥΣΗΣ

www.orosimo-rho.gr

Στο site μας:

⇨Υπολογίστε τη βαθμολογία σας στο Ενιαίο Λύκειο και για τη πρόσβαση σε ΑΕΙ ΤΕΙ.

⇨Δείτε τις σχολές προτίμησής σας, τα προγράμματα σπουδών τους και τις επαγγελματικές προοπτικές που ανοίγει κάθε σχολή.(Πανόραμα των ΑΕΙ-ΤΕΙ).

ΕΝΑΡΞΗ ΜΑΘΗΜΑΤΩΝ

Εγγραφές & Μαθήματα ένταξης	Από 1η Αυγούστου
Γ Λυκείου:	Από 5η Αυγούστου
Β Λυκείου:	Από 5η Αυγούστου
Α Λυκείου:	19 Αυγούστου
Γυμνασιο & Β΄Κύκλος ΤΕΕ:	2 Σεπτεμβρίου

Διεύθυνση: Τσίννας Βλάσης (Φυσικός)
Βυρίνης Αθανάσιος (Μαθηματικός)
Παπανικολάου Χρήστος (Μαθηματικός)

⇨Πληροφορίες: Τηλ: 0241075194
0241076705

Στέλιου Κωτιάδη 37 & Δημ. Αναστασιάδη
email: vyrinath@otenet.gr

ΣΕ ΕΤΟΙΜΟΤΗΤΑ Η ΠΥΡΟΣΒΕΣΤΙΚΗ ΥΠΗΡΕΣΙΑ

Έκκληση στους κατοίκους του νησιού μας, να είναι εξαιρετικά προσεκτικοί αυτή την χρονική περίοδο, κάνουν τα αρμόδια στελέχη της Πυροσβεστικής Υπηρεσίας Ρόδου, εξαιτίας των κλιματολογικών συνθηκών που επικρατούν.

Χθες ο διοικητής της Πυροσβεστικής Υπηρεσίας Ρόδου, κ. Κωνσταντίνος Καραγεωργόπουλος, υπογράμμισε ότι η υπηρεσία βρίσκεται σε πλήρη ετοιμότητα μετά και τα περιστατικά που σημειώθηκαν το περασμένο Σαββατοκύριακο.

Η φωτιά τελικά στην περιοχή των Φανών, το μεσημέρι του Σαββάτου, από τις εκτιμήσεις των αρμοδίων της Πυροσβεστικής, περιορίστηκε σε 30 στρέμματα δασικής έκτασης. Περιστατικό πυρκαγιάς εκδηλώθηκε επίσης στις 12 το μεσημέρι της Κυριακής στην περιοχή των Αγίων Αποστόλων στην πόλη της Ρόδου, σε ξύλινη κατοικία. Επί τόπου, μετέβησαν δύο οχήματα με έξι άνδρες, τα οποία και την έθεσαν υπό έλεγχο, πριν πάρει μεγάλη έκταση.

Έρευνες και για τα δύο περιστατικά, διενεργεί το αρμόδιο τμήμα της Πυροσβεστικής Υπηρεσίας Ρόδου.

Ξεκινούν πάντα από τα τουρκικά παράλια

Κατά... κύματα στα νησιά οι λαθρομετανάστες!

21 άτομα με βάρκα οδηγήθηκαν στη Σύμη μετά την άρνηση των Τούρκων να τους παραλάβουν

Κατά... κύματα άρχισαν να αποβιβάζονται και πάλι στα νησιά της Δωδεκανήσου, δεκάδες λαθρομετανάστες από τα τουρκικά παράλια, οι οποίοι εδώ και πολλούς μήνες, περιμένουν στις ακτές της γείτονας χώρας, για να βρουν την κατάλληλη ευκαιρία.

Χθες τα ξημερώματα, ταχύπλοο σκάφους μήκους 7 μέτρων με κυβερνήτη έναν 44χρονο τούρκο υπήκοο και 21 λαθρομετανάστες, (όπως διαπιστώθηκε αργότερα) εντοπίστηκε ανοικτά της Ρόδου, από τις αρμόδιες λιμενικές αρχές που περιπολούσαν στην ευρύτερη περιοχή.

Οι λιμενικές αρχές, ήρθαν αμέσως σε συνεννόηση με τις αντίστοιχες τουρκικές, καθώς το σκάφος εντοπίστηκε στην θαλάσσια οριογραμμή, οι εκπρόσωποι των οποίων όμως αρνήθηκαν να τους παραλάβουν.

Έτσι, οι αρμόδιοι λιμενικοί, υποχρεώθηκαν να τους παραλάβουν και να τους μεταφέρουν στην συνέχεια στο λιμάνι της Σύμης. Εκεί, από την προανάκριση που ακολούθησε, εντοπίστηκε ότι ο κυβερνήτης του ταχύπλοου που ανέλαβε την μεταφορά των 5 Αφγανών και των 16 Κούρδων, ήταν ο Baloglkou Esat, σε βάρος του οποίου αναμένεται τώρα να κινηθεί η διαδικασία παραπομπής του στην δικαιοσύνη.



Σε επιφυλακή οι λιμενικές αρχές

Σημειώνεται ότι στα μέσα της προηγούμενης εβδομάδας, οι λιμενικές αρχές του νομού μας είχαν καταφέρει να συλλάβουν στο νησί της Κω, έναν ακόμη τούρκο διακινητή, ο οποίος και καταδικάστηκε σε πόινή φυλάκισης 57 μηνών καθώς επίσης και μεγάλο χρηματικό ποσό.

Παρά τις μαζικές συλλήψεις των τελευταίων ετών, το κύκλωμα μεταφοράς λαθρομεταναστών από την Τουρκία στη χώρα μας πάντως, συνεχίζει απτόητο, θησαυρίζοντας έτσι στην κυριολεξία από την εκμετάλλευση του ανθρώπινου πόνου.

Στις χαμηλές μας τιμές... ακόμα καλύτερες!!

εκπτώσεις έως 30%



μέχρι τις 20 Αυγούστου

Τώρα επιλέγετε εσείς τον τρόπο πληρωμής που σας ταιριάζει:

α.Με 0% προκαταβολή και έως 36 δόσεις
β.Με 10% προκαταβολή και έως 48 δόσεις
γ.Με 35% προκαταβολή και 12 δόσεις άτοκα

ΟΜΙΛΟΣ ΚΑΤΑΣΤΗΜΑΤΩΝ
ΜΥΣΗ Α.Ε.Β.Ε.

Spazio economico
Εθν. Αντίστασης 28
Τηλ. 0241029145

Δυό γενιές μας διοικούν οι ίδιοι άνθρωποι !



ΑΣ ΑΛΛΑΞΟΥΜΕ ΣΕΛΙΔΑ

ΑΛΛΑΓΗ ΕΠΟΧΗΣ
ΑΛΛΑΓΗ ΑΡΧΗΣ

Τώρα

Ψηφίζω Χατζή Χατζηευθυμίου

Zorpidis
L.A.N.E.
ΑΝΑΚΟΙΝΩΣΗ
ΔΡΟΜΟΛΟΓΙΟ EXPRESS
F/B ΚΟΡΝΑΡΟΣ

✓ Από **ΡΟΔΟ** κατευθείαν για **Πειραιά** κάθε **ΔΕΥΤΕΡΑ** βράδυ.

Αναχώρηση 20.00.

✓ Από **Πειραιά** κατευθείαν για **ΡΟΔΟ** κάθε **ΤΡΙΤΗ** μεσημέρι.

Αναχώρηση 13.00

ΑΛΕΞ. ΔΙΑΚΟΥ 38-ΡΟΔΟΣ
Τηλ.: 02410/20625-33603
FAX: 26745

ΚΑΘΗΜΕΡΙΝΑ ΟΛΑ ΤΑ ΝΕΑ ΤΗΣ ΔΩΔΕΚΑΝΗΣΟΥ ΣΤΟ INTERNET
www.rodiaki.gr

ΒΑΡΥΣ ΗΤΑΝ Ο ΦΟΡΟΣ ΑΙΜΑΤΟΣ

Βαρύς ήταν ο φόρος αίματος που πλήρωσε και την προηγούμενη εβδομάδα η περιοχή μας, καθώς σε 7 τροχαία ατυχήματα που σημειώθηκαν, δύο άτομα έχασαν τη ζωή τους, 3 τραυματίστηκαν σοβαρά και άλλα 8 τραυματίστηκαν ελαφρότερα.

Τα κυριότερα από τα αίτια των ατυχημάτων και δυστυχημάτων αυτών που σημειώθηκαν, όπως προκύπτει από την ανάλυση των στοιχείων των αρμοδίων αξιωματικών της αστυνομίας ήταν:

Η είσοδος στο αντίθετο ρεύμα, η παραβίαση του "Stop", ο αδέξιος χειρισμός, η είσοδος πεζού στο οδόστρωμα χωρίς έλεγχο η έλλειψη προσοχής και η παραβίαση προτεραιότητας.

Στο ίδιο χρονικό διάστημα, «βροχή» έπεσαν τα πρόστιμα από τους αρμόδιους τροχονόμους σε σχετικούς ελέγχους που διενήργησαν στην περιοχή μας.

Αναλυτικά, έγιναν 482 έλεγχοι – αλκοτέστ σε αντίστοιχους οδηγούς και βεβαιώθηκαν 24 παραβάσεις. Παράλληλα έγιναν και 3 αυτόφωρα.

Άλλα 73 πρόστιμα επίσης βεβαιώθηκαν για υπερβολική ταχύτητα, και άλλες 35 συνολικά παραβάσεις για κίνηση στο αντίθετο ρεύμα.

Για την τρέχουσα εβδομάδα, εκτός των άλλων, οι αστυνομικοί σε ολόκληρο το οδικό δίκτυο του νησιού μας, θα δώσουν ιδιαίτερο βάρος στις παραβάσεις ταχύτητας.

Λόγω πολλαπλασιασμού των οχημάτων

Αυξημένη η κίνηση σε κεντρικούς δρόμους

Στο κυκλοφοριακό κομφούζιο συνέτεινε και το κλείσιμο της πλατείας Δημαρχείου

Με κυκλοφοριακό «έμφραγμα» απειλείται πλέον σοβαρά ολόκληρη η πόλη της Ρόδου, εξαιτίας της αυξημένης κίνησης που παρατηρείται τις τελευταίες μέρες.

Η χθεσινή μέρα, ήταν πραγματικά εφιαλτική για όσους από τους οδηγούς των οχημάτων επιχείρησαν να κινηθούν στην ευρύτερη περιοχή του κέντρου της Ρόδου, ενώ εντύπωση προκάλεσε **και η απουσία (τις ώρες αιχμής τουλάχιστον) των αρμοδίων υπηρεσιών που έχουν ταχθεί για τον έλεγχο και τον συντονισμό της κυκλοφορίας στην περιοχή μας.**

Σε συνδυασμό με το κύμα καύσωνα που επικρατεί και πάλι στο νησί μας, όσοι από τους οδηγούς επιχείρησαν να κινηθούν χθες στο κέντρο της πόλης μας, αγανάκτησαν στην κυριολεξία, πολύ περισσότερο από κάθε άλλη φορά.

Ουσιαστικά το πρόβλημα με το κυκλοφοριακό αναμένεται να είναι από τα πλέον κυρίαρχα και για τις αμέσως επόμενες εβδομάδες, δεδομένου ότι έχουν αυξηθεί κατακόρυφα τα οχήματα που κυκλοφορούν στο κέντρο της πόλης μας την τελευταία εβδομάδα.

Αυτό, οφείλεται αφενός **στην έλευση ελλήνων τουριστών** που έχουν έρθει στο νησί μας για να περάσουν τις διακοπές τους, έχοντας μαζί τους και τα οχήματά τους, **στην αύξηση των τουριστών και κατά συνέπεια στα ενοικιαζόμενα οχήματα** που κυκλοφορούν αλλά και στην πλέον αυξημένη κυκλοφορία των μεγάλων οχημάτων (τουριστικά λεωφορεία, φορτηγά κλπ).



Στοιχείο που επιβάρυνε επίσης το κυκλοφοριακό στο κέντρο της πόλεως Ρόδου χθες, **ήταν και ο περιορισμός των θέσεων στάθμευσης που έγινε στην πλατεία δημαρχείου,** εξαιτίας των προετοιμασιών που γίνονται για την διοργάνωση του διεθνούς τουρνουά μπιτς βόλεϊ.

Για την κατάσταση αυτή και για την λήψη άμεσων μέτρων, σε ό,τι αφορά το κυκλοφοριακό, αναμένεται μέσα στις προσεχείς μέρες, να υπάρξει συντονισμός των αρμοδίων υπηρεσιών (Τροχαία Ρόδου και Δημοτική Αστυνομία) στο πλαίσιο της άμεσης αντιμετώπισης του προβλήματος, που απασχολεί σε καθημερινή βάση, εκατοντάδες επισκέπτες και πολίτες της περιοχής μας.

Για εκπληκτικά παιδικά έπιπλα σε junior τιμες
εκπτώσεις έως 30%



μέχρι τις 20 Αυγούστου

Τώρα επιλέγετε εσείς τον τρόπο πληρωμής που σας ταιριάζει:

α.Με 0% προκαταβολή και έως 36 δόσεις
β.Με 10% προκαταβολή και έως 48 δόσεις
γ.Με 35% προκαταβολή και 12 δόσεις άτοκα

ΟΜΙΛΟΣ ΚΑΤΑΣΤΗΜΑΤΩΝ
ΛΥΣΗ Α.Ε.Β.Ε.

EASY LIFE
Στ. Κωτιάδη 48, Ρόδος
Τηλ.. 0241021311

DIBI CENTER

STELLA BEAUTY

ΑΠΟΤΕΛΕΣΜΑΤΑ
ΜΕ ΑΠΟΛΥΤΗ ΑΣΦΑΛΕΙΑ



ΑΠΟΚΤΗΣΤΕ...

Επίπεδη κοιλιά, σφριγηλούς γλουτούς, λεπτή μέση, όμορφα καλλίγραμμα πόδια, σφιχτές γάμπες

ΔΙΩΞΤΕ...

Τη κυτταρίτιδα, τα ψωμάκια, τη χαλάρωση, τα επίμονα τοπικά παχάκια και θαυμάστε το αποτέλεσμα στον καθρέπτη!

ΔΩΣΤΕ...

Λάμψη και ζωντάνια στο πρόσωπό σας.



Ελάτε τώρα κοντά μας να απολαύσετε τα πιο σύγχρονα και μοναδικά προγράμματα προηγμένης τεχνολογίας.

Με την προσωπική φροντίδα της
έμπειρης ΑΙΣΘΗΤΙΚΟΥ
ΣΤΕΛΛΑΣ ΧΑΤΖΗΣΑΒΒΑ
Μιχ. Πετρίδη 49, Ρόδος, τηλ. 02410 30469, 02410 73590
www.stellabeauty.com

NEL LINES

ΝΑΥΤΙΛΙΑΚΗ ΕΤΑΙΡΕΙΑ ΛΕΣΒΟΥ
ΚΕΝΤΡΙΚΟ ΠΡΑΚΤΟΡΕΙΟ ΡΟΔΟΥ
ALHAMBRA TRAVEL

AEOLOS KENTERIS!

Σε 7 ώρες
ΡΟΔΟ-ΚΩ-ΠΕΙΡΑΙΑ!
ΠΕΙΡΑΙΑ-ΚΩ-ΡΟΔΟ!

Το υπερταχύπλοο KENTERIS σας προσφέρει άνεση -πολυτέλεια-ταχύτητα-ασφάλεια και οικονομία χρόνου!!!
Διαθέτει τα πάντα για να κάνει το ταξίδι σας ευχάριστο και σύντομο!
Για πρώτη φορά στα Δωδεκάνησα-Πειραιά ο χρόνος του ταξιδιού σας μειώθηκε αφάνταστα!



ΑΙΟΛΟΣ ΚΕΝΤΕΡΗΣ

Από ΡΟΔΟ κάθε ΤΡΙΤΗ για ΚΩ-ΚΑΛΥΜΝΟ-ΠΕΙΡΑΙΑ ώρα 08.00
Από ΡΟΔΟ κάθε ΠΕΜΠΤΗ για ΚΩ-ΠΕΙΡΑΙΑ ώρα 08.00
Από ΡΟΔΟ κάθε ΠΑΡΑΣΚΕΥΗ για ΚΩ-ΚΑΛΥΜΝΟ-ΠΕΙΡΑΙΑ ώρα 08.00
Από ΠΕΙΡΑΙΑ κάθε ΔΕΥΤΕΡΑ για ΚΑΛΥΜΝΟ-ΚΩ-ΡΟΔΟ ώρα 17.00
Από ΠΕΙΡΑΙΑ κάθε ΤΕΤΑΡΤΗ για ΚΩ-ΡΟΔΟ ώρα 17.00
Από ΠΕΙΡΑΙΑ κάθε ΠΕΜΠΤΗ για ΚΑΛΥΜΝΟ-ΚΩ-ΡΟΔΟ ώρα 17.00

Κρατήσεις για επιβάτες και οχήματα (ΙΧ. και φορτηγά)
στο ΚΕΝΤΡΙΚΟ ΠΡΑΚΤΟΡΕΙΟ ΡΟΔΟΥ
ALHAMBRA TRAVEL
ΔΗΜ. ΘΕΟΔΩΡΑΚΗ 13 (Πεζόδρομος)
Τηλ.: 0241-0-37052-25698-31642

Ανακοίνωση του ΥΕΝ για το "Blue Star"

Πρωταρχικός μας στόχος η εξυπηρέτηση των νησιών

Βολές εναντίον των εφοπλιστών που αντιδρούν για ιδιοτελείς σκοπούς και μόνον!

Από το υπουργείο Εμπορικής Ναυτιλίας εξεδόθη αργά το απόγευμα η παρακάτω ανακοίνωση: «Από το ΥΕΝ ανακοινώνονται τα ακόλουθα σχετικά με τη δρομολόγηση του πλοίου Blue Star 1 στη γραμμή Δωδεκανήσου:1. Με ομόφωνη απόφαση της Γνωμοδοτικής Επιτροπής Ακτοπλοϊκών Συγκοινωνιών (ΓΕΑΣ), αφού εξετάσθηκε η νομική βάση του αιτήματος , το οποίο είχε κατατεθεί και εγκριθεί το 2001, εγκρίθηκε η δρομολόγηση του πλοίου αυτού στη γραμμή της Δωδεκανήσου. Σημειωτέον ότι στη ΓΕΑΣ, η οποία συνεδριάζει υπό την προεδρία του Γενικού Γραμματέα του ΥΕΝ, συμμετέχουν και κοινωνικοί εταίροι (Νομαρχιακή και Τοπική Αυτοδιοίκηση, Ναυτικό Επιμελητήριο, Εφοπλιστικές Ενώσεις κλπ.) των οποίων η ψήφος υπήρξε θετική.2. Η δρομολόγηση του πλοίου αυτού, δημιούργησε αρνητικές αντιδράσεις από εφοπλιστές ανταγωνιστικών εταιριών και θετικές αναφορές υπέρ της δρομολόγησης από φορείς των Δωδεκανήσων.3. Οι υπηρεσίες του ΥΕΝ επί ημέρες προσπαθώντας να διατηρήσουν τις απαιτούμενες ισορροπίες, αποφάσισαν τη σύνταξη ενός πλαισίου εβδομαδιαίων δρομολογίων, το οποίο έγινε δεκτό από όλες τις πλευρές, πλήν μίας και μόνο αναχωρήσεως από τον Πειραιά, επί της οποίας διατηρήθηκαν οι εκατέρωθεν αντικρουόμενες απόψεις.4. Για το ΥΕΝ προέχει η απρόσκοπτη παροχή υπηρεσιών προς όφελος των διακινούμενων πολιτών – επιβατών και της εξυπηρέτησης της νησιωτικής Ελλάδας, πάντα στα πλαίσια ενός υγιούς ανταγωνισμού και χωρίς «εξυπηρετήσεις! συμφερόντων.5. Η ελληνική ακτοπλοΐα διανύει το τελευταίο στάδιο ενός κρατικίστικου καθεστώτος, το οποίο κλείνει τον ιστορικό του κύκλο. Η απελευθέρωση των θαλασσίων ενδομεταφορών από την 1η Νοεμβρίου 2002, εισάγει το καθεστώς της ακτοπλοΐας μας σε νέα δεδομένα, στα οποία όλοι ανεξαιρέτως οφείλουν με υπευθυνότητα να συμμετάσχουν. Απελευθέρωση με κρατικίστικες αντιλήψεις και φιλονικίες συμφερόντων δε νοείται. Οι ακτοπλοικές εταιρίες, πολλές από τις οποίες αντιμετωπίζουν προβλήματα, οφείλουν να βοηθήσουν, χωρίς βραχυχρόνιες σκοπιμότητες, στην ομαλή διαδικασία της μετάβασης προς το νέο καθεστώς. Και το οφείλουν, γιατί έχουν πολλά προσφέρει, αλλά και πολλά τους έχουν προσφερθεί. Σε κάθε περίπτωση, ας επικεντρωθούμε όλοι στην προσπάθεια ανάπτυξης των μακροχρόνιων συμφερόντων της ελληνικής ακτοπλοΐας, ξεφεύγοντας από τις πρόσκαιρες τριβές. Αυτό το οφείλουμε όλοι πρώτα στους νησιώτες και τα νησιά και μετά στην ελληνική ναυτιλία και την εθνική οικονομία».

Σύλληψη ιδιοκτήτη καφετέριας

Στην σύλληψη ενός ιδιοκτήτη καφετέριας στην περιοχή της Ιξιάς, αναγκάστηκαν να προχωρήσουν προχθές το πρωί, άνδρες του Κεντρικού Λιμεναρχείου της Ρόδου, καθώς διαπιστώθηκε ρύπανση από λύματα στην θαλάσσια περιοχή. Όπως ανακοίνωσε χθες το αρμόδιο τμήμα του υπουργείου Εμπορικής Ναυτιλίας, η ρύπανση, προέρχονταν από την απόρριψη λυμάτων της καφετέριας Blue Notes στην Ιξιά, και εντοπίστηκε τις πρώτες πρωινές ώρες από αρμόδιους του Κεντρικού Λιμεναρχείου της Ρόδου.

Από τη Λιμενική Αρχή Ρόδου, η οποία διενεργεί την προανάκριση, συνελήφθη ο ιδιοκτήτης της καφετέριας ο οποίος παραπέμπεται στην δικαιοσύνη.

Τσαμπουκάς Σουηδός

Γυαλιά – καρφιά τα έκανε χθες τα ξημερώματα σε ξενοδοχείο της Ρόδου, ένας 24χρονος Σουηδός, ο οποίος σε κατάσταση μέθης κατά πάσα πιθανότητα, άρπαξε έναν πυροσβεστήρα, έσπασε τη τζαμαρία ενός διαδρόμου στον δεύτερο όροφο του ξενοδοχείου και στην συνέχεια κατέληξε τραυματισμένος στο Περιφερειακό Νοσοκομείο της Ρόδου όπου και νοσηλεύεται. Πρόκειται για τον Svadesson Christian ο οποίος κάτω από άγνωστες συνθήκες και έχοντας κάνει χρήση αλκοόλ, χθες στις 2 παρά 10 τα ξημερώματα έσπασε με την συσκευή πυροσβεστήρα το παράθυρο διαδρόμου στον δεύτερο όροφο ξενοδοχείου της πόλεως Ρόδου, με αποτέλεσμα να πέσει στην συνέχεια και να τραυματιστεί. Η αστυνομία, διερευνά στο πλαίσιο της σχετικής προανάκρισης, τα αίτια που οδήγησαν το νεαρό Σουηδό σε αυτή την πράξη. Ο ίδιος, νοσηλεύεται πάντως στο νοσοκομείο της Ρόδου, έχοντας διαφύγει τον κίνδυνο.

Συλλήψεις φυγόποινων

Άλλες 22 καταδικαστικές αποφάσεις και τρία εντάλματα σύλληψης εκτέλεσαν κατά την διάρκεια της τελευταίας εβδομάδας, τα στελέχη της Ομάδας Δίωξης Φυγόποινων της Υποδιεύθυνσης Ασφαλείας Ρόδου. Όπως ανακοίνωσε χθες η Αστυνομική Διεύθυνση Δωδεκανήσου, οι καταδικαστικές αποφάσεις, εκτελέστηκαν από τις 13 Ιουλίου έως και χθες και αντιστοιχούσαν **σε ποινή φυλάκισης 4 ετών, 8 μηνών και 20 ημερών, καθώς επίσης και χρηματικό πρόστιμο της τάξης των 3.668 ευρώ!** Αφορούσαν επίσης σε τελεσίδικες καταδίκες των δικαστηρίων της περιοχής μας σε βάρος εμπόρων και επιχειρηματιών, οι οποίοι δεν μπόρεσαν να ανταποκριθούν στις οικονομικές τους υποχρεώσεις έναντι των τραπεζών, των ασφαλιστικών ταμείων και του Δημοσίου. Η δραστηριότητα της συγκεκριμένης ομάδας της Υποδιεύθυνσης Ασφαλείας Ρόδου, θα συνεχιστεί με αμείωτους ρυθμούς.

ΔΙΔΑΣΚΟΥΝ:
Χρήστος Μπάρδος Φυσικός
Ευαγγελία Σταματάρου Μαθηματικός
Ξένια Λάμπρου Φιλόλογος-Ιστορικός

ΕΓΓΡΑΦΕΣ ΑΠΟ 10/07/2002

- Αυστηρά ολιγομελή τμήματα
- Συνεχής αξιολόγηση των Μαθητών
- Τακτική ενημέρωση των γονέων
- Εβδομαδιαία επαναληπτικά τεστ
- Σύγχρονες μέθοδοι διδασκαλίας
- Λογικές τιμές
- Προσαρμοσμένο στο Ενιαίο Λύκειο

ΕΠΙΛΟΓΗ ΕΠΙΤΥΧΙΑΣ

ΦΡΟΝΤΙΣΤΗΡΙΟ ΜΕΣΗΣ ΕΚΠΑΙΔΕΥΣΗΣ « ΠΛΕΟΝΕΚΤΗΜΑ »

ΕΝΑΡΞΗ ΜΑΘΗΜΑΤΩΝ
Β' & Γ' ΛΥΚΕΙΟΥ 2/08/2002
Α' ΛΥΚΕΙΟΥ 22/08/2002
ΓΥΜΝΑΣΙΑ 2/09/2002

Πληροφορίες για τις βάσεις & τις σχολές στη σελίδα μας στο Internet : www. otenet.gr/pleonektima

ΠΛΕΟΝΕΚΤΗΜΑ

Τηλ.: (02410) 75577, 78252, 30631, & 25659
email: festam@otenet.gr

ΡΟΔΙΑΚΗ ΑΘΛΗΤΙΚΗ

ΤΡΙΤΗ
23 ΙΟΥΛΙΟΥ 2002

ΑΝΕΒΑΙΝΕΙ ΤΟ ΘΕΡΜΟΜΕΤΡΟ

Με δωδεκαμελή (!) αποστολή έφτασε στη Ρόδο η ομάδα των Adriana Behar - Shelda. Οι Βραζιλιάνες, «αργυρές» ολυμπιονίκες του Σίδνεϊ, βρίσκονται ήδη στο «σμαραγδένιο» νησί και συνεχίζουν την προετοιμασία τους για το Όπεν του World Tour, που ξεκινά την Τετάρτη.

Στο νησί των Ιπποτών» έχουν επίσης φτάσει οι Gooley και Clarke (Αυστραλία), Tokuno - Kusuhara (Ιαπωνία), McPeak - Youngs (ΗΠΑ), οι Βραζιλιάνες Adriana Behar - Shelda («αργυρές» ολυμπιονίκες του Σίδνεϊ) και ένα από τα φαβορί της διοργάνωσης, οι «χρυσές» ολυμπιονίκες του Σίδνεϊ, Αυστραλές Pottharst και Cook.

Το πιο πετυχημένο δίδυμο του ελληνικού beach volley, η Έφη Σφυρή με τη Βάσω Καραντάσιου, αναμένονται σήμερα το μεσημέρι στη Ρόδο, μαζί με το δεύτερο ελληνικό ζευγάρι, των Κουτρουμανίδου/ Νικολαΐδου, όπως επίσης οι Benoit και Kuhn (Ελβετία) και το No 1 της παγκόσμιας κατάταξης Αμερικανίδες May και Walsh.

ΕΙΚΟΝΑ ΣΕ 53 ΧΩΡΕΣ!

Ο τηλεοπτικός σταθμός ALPHA DIGITAL έχει αναλάβει την ζωντανή κάλυψη των αγώνων και παράλληλα θα δίνει εικόνα στο Eurosport το οποίο με τη σειρά του θα παραχωρεί σε άλλες 53 χώρες στιγμιότυπα από το τουρνουά.



ΔΩΔΕΚΑ ΒΡΑΖΙΛΙΑΝΕΣ ΗΡΘΑΝ ΣΤΗ ΡΟΔΟ. ΣΗΜΕΡΑ ΕΡΧΟΝΤΑΙ ΟΙ ΕΛΛΗΝΙΔΕΣ

Χαρακτηριστικό της τηλεοπτικής κάλυψης είναι η απευθείας μετάδοση του τελικού (Κυριακή 28/7 και ώρα 21.45) από την ισπανική και τη βραζιλιάνικη TV. Είναι η πρώτη φορά που η Βραζιλία καλύπτει ζωντανά τελική φάση παγκόσμιου πρωταθλήματος λόγω εναρμόνισης των ωρών.

ΣΥΝΕΝΤΕΥΞΗ ΤΥΠΟΥ

Η καθιερωμένη συνέντευξη Τύπου είναι προγραμματισμένη για την Πέμπτη το μεσημέρι στις 12.30 σε αίθουσα του Καζίνο με την παρουσία των ελληνικών ομάδων και των ολυμπιονικών που θα λάβουν μέρος στους αγώνες.

ΤΟ ΠΡΟΓΡΑΜΜΑ ΤΟΥ ΟΠΕΝ

Ανακοινώθηκε από την Οργανωτική Επιτροπή το πρόγραμμα των αγώνων, τόσο της προκριματικής φάσης, όσο και του κυρίως ταμπλό.

Τετάρτη 09.00 - 21.00 Προκριματικά
Πέμπτη 09.00 - 18.00 Προκριματικά
Παρασκευή 09.00 - 14.00 πρωινοί αγώνες κυρίως Ταμπλό
16.00 - 22.30 απογευματινοί αγώνες κυρίως ταμπλό
Σάββατο 09.00 - 14.00 πρωινοί αγώνες κυρίως ταμπλό
16.00 - 22.30 απογευματινοί αγώνες κυρίως ταμπλό
Κυριακή 17.00 πρώτος - δεύτερος ημιτελικός
20.30 μικρός τελικός
21.45 μεγάλος τελικός

ΤΟ ΚΑΖΙΝΟ ΡΟΔΟΣ ΜΕΓΑΛΟΣ ΧΟΡΗΓΟΣ

Η πολιτική της εταιρείας Καζίνο Ρόδος από την αρχή της ιδρύσεως της, είναι να συμμετέχει σε όλα τα τοπικά δρώμενα και να χορηγεί τις μικρές και μεγάλες δραστηριότητες όλων των φορέων για το όφελος του τόπου.

Ακολουθώντας αυτή τη φιλοσοφία ήταν η πρώτη επιχείρηση που ανταποκρίθηκε, χωρίς σκέψη, στην πρόταση του Δήμου Ροδίων να χορηγήσει το παγκόσμιο πρωτάθλημα Beach Volley γυναικών που δοργανώνεται στην πόλη μας από τις 24 έως τις 28 Ιουλίου.

Ανέλαβε οικονομικά, τις 600 διανυκτερεύσεις, για όλους όσους συμμετέχουν.

Την διοργάνωση του Γραφείου Τύπου στην αίθουσα La Rosa, που λειτουργεί από την Δευτέρα 22 Ιουλίου, μέχρι και την Κυριακή 28 Ιουλίου.

Την διοργάνωση της δεξίωσης, για πάνω από 300 άτομα, το Σάββατο βράδυ 27 Ιουλίου, στο χώρο της πισίνας.

Όλοι οι εργαζόμενοι, και οι 400 ανταποκρίθηκαν θετικά στο κάλεσμα της διοίκησης να προσφέρουν τον καλύτερο εαυτό τους και να αποδείξουν, ότι το Grand Alberto Delle Rose και το Καζίνο Ρόδος έχει άρτια εκπαιδευμένο προσωπικό, που αγαπάει το χώρο της δουλεια του και που πιστεύει ότι η δική του συμβολή είναι σημαντική για να αποκτήσει το Ξεν/χειο των Ρόδων τη θέση που δικαιωματικά του ανήκει σε όλη την Ευρώπη. Να αποδείξουν επίσης ότι η Ρόδος είναι πάντα έτοιμη για τέτοιες μεγάλες διοργανώσεις.

Βιώνοντας από κοντά όλη την προετοιμασίας η διοίκηση της Καζίνο Ρόδος, εκφράζει τα συγχαρητήριά της αφενός μεν σε όλους τους οργανισμούς και τα τμήματα του Δήμου Ροδίων για τον ζήλο, τις υπεράνθρωπες επίπονες προσπάθειες που καταβάλλουν και για την άρτια οργάνωσή τους, και αφετέρου στη διοίκηση και την οργανωτική επιτροπή της ΕΟΠΕ που όχι μόνο κατάφεραν η χώρα μας να αναλάβει αυτή την τόσο σημαντική διοργάνωση αλλά και που συμμετέχουν ενεργά σε όλη την προετοιμασία για να εξασφαλιστεί η κατά 100% επιτυχία.

Ευχόμαστε καλή επιτυχία σε όλους και προτρέπουμε τον Ροδιακό λαό να αγκαλιάσει με αγάπη και να στηρίξει ενεργά αυτή τη μεγάλη διοργάνωση.

ΤΟΠΙΚΟ ΠΟΔΟΣΦΑΙΡΟ

ψάχνει αριστεροπόδαρο

- *ΕΝΔΙΑΦΕΡΟΝ ΓΙΑ ΤΟΝ ΑΝΤΩΝΗ ΔΙΑΚΑΚΗ ΠΟΥ ΕΙΝΑΙ ΕΛΕΥΘΕΡΟΣ ΔΕΙΧΝΕΙ Η ΑΝΑΓΕΝΝΗΣΗ ΕΜΠ.*
- *ΣΤΙΣ 4 ΑΥΓΟΥΣΤΟΥ ΤΕΛΙΚΑ Η ΕΝΑΡΞΗ ΤΗΣ ΠΡΟΕΤΟΙΜΑΣΙΑΣ ΜΕ ΟΙΚΟΓΕΝΕΙΑΚΟ ΔΙΠΛΟ*

Την Κυριακή τ' απόγευμα στους πρόποδες του Προφήτη Ηλία, στο εστιατόριο "Πηγές" πραγματοποιήθηκε η πρώτη συγκέντρωση της ομάδας της Εμπωνας.

Το παρόν έδωσαν όλοι σχεδόν οι ποδοσφαιριστές και ο προπονητής **Γιάννης Κρητικός** τους έδωσε οδηγίες για την προετοιμασία που θα ξεκινήσει τελικά την Κυριακή 4 Αυγούστου με οικογενειακό διπλό στο γήπεδο της Εμπωνας.

Επίσης η διοίκηση μέσω του προέδρου, Γιάννη Φλασκάκη έκανε γνωστούς τους στόχους που είναι η εύκολη παραμονή της ομάδας και η προώθηση νεαρών παικτών από το Εφηβικό.

ΨΑΧΝΕΙ ΑΡΙΣΤΕΡΟΠΟΔΑΡΟ

Το "ναυάγιο" της πιθανής μεταγραφής του **Χρήστου Κούτρα** στην Αναγέννηση (πήγε Θύελλα) έκανε τους ανθρώπους της ν' αναζητήσουν άλλο παίκτη αριστεροπόδαρο που καλύπτει την πλευρά αυτή του γηπέδου.

Σύμφωνα με πληροφορίες υπάρχει ενδιαφέρον για τον πρώην παίκτη του Διαγόρα που έμεινε ελεύθερος, τον **Αντώνη Διακάκη.**

Οσον αφορά το θέμα της επανένταξης του έμπειρου επιθετικού **Χρήστου Καλτσούλα,** το θέμα θα διαχειρισθεί προσωπικά ο πρόεδρος κ. Φλοσκάκης. Να σημειωθεί πως τον παίκτη τον "πολιορκεί" και ο Εθνικός Αρχίπολης.

ΑΝΑΝΕΩΣΕ Ο ΒΑΣΙΛΩΤΤΟΣ

Παίκτης της Αναγέννησης θα είναι και την επόμενη αγωνιστική σαιζόν ο **Βασίλης Βασιλώττος** καθώς ανανέωσε τη συνεργασία του με την ομάδα της Εμπωνας.



Τον Αντώνη Διακάκη ενδιαφέρεται να εντάξει στη δύναμή της η Αναγέννηση Εμπ.

"Μέσα από την προσπάθεια οι στόχοι"

- *Ο προπονητής της Θύελλας, Βασίλης Τσιλιγκρός συνέστησε στους παίκτες του δουλειά για να μπορέσουν φέτος να επιτύχουν κάτι καλύτερο*
- *Ξεκίνησε χθες η προετοιμασία με οικογενειακό διπλό, ενώ σήμερα ξεκινούν τα "βάσανα" με αρκετό τρέξιμο σε περιοχή γύρω από το γήπεδο Πυλώνας*

ΠΥΛΩΝΑ (Κώστας Ταράλης)

Την πρώτη της συγκέντρωση πραγματοποίησε προχθές το απόγευμα η ομάδα της Θύελλας, στην οποία έδωσαν το παρόν διοίκηση, προπονητής και ποδοσφαιριστές. Ο πρόεδρος, **Σταυριανός** χωρίς να επεκταθεί σε αναφορές περί στόχων και οτιδήποτε άλλων, αρκέστηκε στο να καλωσορίσει παλαιούς και νέους ποδοσφαιριστές, ζητώντας τους ταυτόχρονα ομόνοια και να διατηρήσουν μεταξύ τους ένα οικογενειακό κλίμα.

Επίσης υποσχέθηκε πως η διοίκηση θα είναι κοντά σε κάθε τους πρόβλημα και θα προσπαθεί να το λύσει μέσα στο μέτρο του δυνατού.

Στη συνέχεια τη "σκυτάλη" στο λόγο πήρε ο προπονητής, **Βασίλης Τσιλιγκρός,** ο οποίος συνέστησε στους παίκτες του δουλειά για να μπορέσουν να επιτύχουν μέσα από την προσπάθεια τους στόχους οι οποίοι θα έρθουν από μόνοι τους.

Βέβαια απαραίτητη προϋπόθεση για να γίνουν αυτά θα πρέπει ν' εκλείψουν οι ατυχίες.

Ωστόσο ο **Βασίλης Τσιλιγκρός** πέρασε το μήνυμα που ήθελε στους παίκτες του λέγοντας τους πως θέση στην ομάδα θα έχουν όσοι είναι συνεπείς και δουλεύουν βάσει αυτών που θα τους ζητάει.



Το "λάδι" θα τους βγάλει από σήμερα στους ποδοσφαιριστές της Θύελλας ο Βασίλης Τσιλιγκρός

Χθες ξεκίνησε η προετοιμασία στο γήπεδο της Πυλώνας με οικογενειακό διπλό, ενώ σήμερα θα αρχίσει το πρώτο στάδιο της προετοιμασίας που περιλαμβάνει τρέξιμο σε περιοχή γύρω από το γήπεδο.

ΤΟ ΡΟΣΤΕΡ ΤΗΣ ΟΜΑΔΑΣ

Οι ποδοσφαιριστές που συνεχίζουν στη Θύελλα είναι οι:

Κουτσουμπάρης, Λαδικός, Μωραΐτης, Γαλανός, Φαρμακαλής, Βαλουκτσίδης, Αθανασάς Π., Αθανασάς Τσ., Γιαννούρης, Καραμαρίας Π., Μαγγαφάκης Μ., Φωτεινής, Γιαννούρης Γ., Οίκουτας, Νικολάκης, Ολκιερ, Αθανασάκης Γ.

ΑΠΟΚΤΗΘΗΚΑΝ

Σαρικάς, Φλεβάρης Χρ., Κούτρας, Παπαϊωάννου Β., Ρίζος, Θεοδοσάκης Ηρ., Θεοδοσάκης Ι., Καραμαρίας Λ., Τάλαρος Ν., Τάλαρος Χρ., Μαγγαφάκης Γ., Δημητρόπουλος, Κουκουβάης, Λεβέντης Ευ., Αϊβάζης.

ΕΦΥΓΑΝ ΟΙ

Κωνστάντουρας, Εγγλέζος, Βασιλάκης, Ορφανός Ν., Ορφανός Γ., Μπούτσης, Παπαλεξάνδρου, Σεντεμέντες, Σαββάκης, Χατζηνικόλας.

ΝΤΕΤΕΚΤΙΒΣ
30 ΧΡΟΝΙΑ ΜΟΝΙΜΑ ΚΑΙ ΣΤΗ ΡΟΔΟ
35354 - 28780
Π.Π. ΓΕΡΜΑΝΟΥ 6 (ΠΛ. ΦΩΚΙΑΛΗ)
Η ΛΥΣΗ!!! ΣΕ ΚΑΘΕ ΣΑΣ ΠΡΟΒΛΗΜΑ
EXPRESS SECURITY

ΔΙΑΚΟΠΕΣ στη ΧΑΛΚΗ
ΔΙΑΜΕΡΙΣΜΑΤΑ δύο και πλέον ατόμων, με κλιματισμό και καταπληκτική θέα στο Λιμάνι
ΤΗΛ. 02410/28858, 02410/64206

SYMI
KATSARAS
RENT A CAR& MOTO
TEL & FAX: 02460 72203
TEL.: 02460 71417

ΤΟΠΙΚΟ ΠΟΔΟΣΦΑΙΡΟ

Παιδικό τουρνουά "Αγιος Σουλάς 2002"

• ΑΣΚΛΗΠΕΙΟ, ΗΛΙΟΣ (Α' ΟΜΙΛΟΣ), ΕΥΚΛΗΣ (Β' ΟΜΙΛΟΣ) ΚΑΙ ΕΥΑΓΟΡΑΣ (Γ' ΟΜΙΛΟΣ) ΠΡΟΚΡΙΘΗΚΑΝ ΣΤΗΝ ΗΜΙΤΕΛΙΚΗ ΦΑΣΗ ΠΟΥ ΔΙΕΞΑΓΕΤΑΙ ΑΥΡΙΟ ΣΤΙΣ 8 Μ.Μ.

Ολοκληρώθηκε η α' φάση των αγώνων των ομίλων, του παιδικού τουρνουά "Αγιος Σουλάς 2002" που διοργανώνουν ΕΠΣΔ, ΝΑΟΔ και επιτροπή Αγιου Σουλά.

Την πρόκριση για την ημιτελική φάση που θα γίνει αύριο πήραν, οι Ασκληπειό, Ευκλής, Ευαγόρας ως πρώτοι των τριών ομίλων και ο Ηλιος από τον α' όμιλο ως καλύτερη 2η ομάδα (συγκέντρωσε τους περισσότερους βαθμούς).

Τα αποτελέσματα της τελευταίας αγωνιστικής που έγιναν το Σαββατοκύριακο είναι τα εξής:

Α' ΟΜΙΛΟΣ

Ασκληπειό-Φοίβος 1-1
Σοφός 1-0, Παπαγεωργίου 1-1
Ηλιος-Αναγέννηση Εμπ. 3-0
Στεφάνου 1-0, Κουφού 2-0, Κιλασίν 3-0
Ρεπό ο Ερμής

Β' ΟΜΙΛΟΣ

Ευκλής-Κλεάνθης 2-0
Ντέτσον 1-0, Παπαδάκης 2-0
ΑΕΡΑ-Ακουσίλαος 3-2
Πολίτης 1-0, 2-0, Λυριστής 3-0, Ζερβός 3-1, 3-2
Ρεπό ο Αστέρας Π.

Γ' ΟΜΙΛΟΣ

Απόλλων Απ.-Ευαγόρας 1-0
Παλάζης
Ηρακλής Μ.-Πετρώνας 0-4
Λαμπριανός 0-1, 0-2, Παρδαλός 0-3, Ματσίγκος 0-4
Ρεπό ο Διαγόρας

Η ΗΜΙΤΕΛΙΚΗ ΦΑΣΗ

Αύριο το βράδυ θα πραγματοποιηθεί η ημιτελική φάση με τα εξής ζευγάρια:

• Ωρα: 20.00: ΠΑΣ Ασκληπειού-Ηλιος
• Ωρα 21.00: Ευκλής-Ευαγόρας

Οι νικητές των ανωτέρω αγώνων θα διαγωνισθούν στο Μεγάλο τελικό (1η+2η θέση), και οι ηττημένοι στο μικρό τελικό (3η+4η θέση), που θα γίνουν τη παραμονή της ομώνυμης πανήγυρης ήτοι Δευτέρα 29 Ιουλίου. Σε περίπτωση ισοπάλου αποτελέσματος στους ανωτέρω αγώνες θα κτυπηθούν από 3 πέναλτυ (δεν θα υπάρχει παράταση).

ΟΙ ΣΚΟΡΕΡ

Ο **Μιχάλης Κουντουδιός** κατέχει μέχρι στιγμής την πρώτη θέση στον πίνακα των σκόρερ, μετά την ολοκλήρωση της α' φάσης. Ομως η ομάδα του (Διαγόρας) δεν προκρίθηκε για τη συνέχεια και ίσως κινδυνεύει να χάσει αυτή τη θέση. Στη 2η θέση είναι ο **Λαμπριανός** του Πετρώνα που και αυτός δεν μπορεί να ανέβει παραπάνω καθώς δεν προκρίθηκε κι αυτού η ομάδα.

Από τους μόνους που απειλείται ο **Κουντουδιός** είναι οι **Κουφού** (Ηλιος), **Ντέτσον** (Ευκλής) και **Φράγκος** (Ευαγόρας) των οποίων οι ομάδες έχουν προκριθεί.

Αναλυτικά ο πίνακας των σκόρερ:

6 γκολ: **Κουντουδιός** (Διαγόρας).
5 γκολ: **Λαμπριανός** (Πετρώνας).
4 γκολ: **Κουφού** (Ηλιος), **Ντέτσον** (Ευκλής), **Φράγκος** (Ευαγόρας).
3 γκολ: **Παπαδάκης** (Ευκλής), **Κιλασίν** (Ηλιος), **Χατζηδιάκος** (Κλεάνθης), **Τσαφής** (Αστέρας Π.), **Ζερβός** (Ακουσίλαος).
2 γκολ: **Αξιώτης** (Φοίβος), **Παπαγεωργίου** (Φοίβος), **Κουνάκης** (Αναγέννηση Εμ.), **Τσουκαλάς** (Αναγέννηση Εμπ.), **Γαϊτάνος** (Ασκληπειό), **Πιζήμολας** (Ασκληπειό), **Μουτσουτέμι** (Ηλιος), **Ζερβός** (Κλεάνθης), **Καρδούλιας** (Αστέρας Π.), **Πολίτης** (ΑΕΡΑ), **Τσαγγάρης** (Ευαγόρας), **Χατζηκοσμάς** (Απόλλων Απ.), **Παλάζης** (Απόλλων Απ.).
1 γκολ: **Δελαπόρτας** (Φοίβος), **Θεοδώρου** (Φοίβος), **Βογιατζής** (Φοίβος), **Χριστοδούλου** (Φοίβος), **Μανιάς** (Ερμής), **Δρίτσας** (Ερμής), **Χατζηγεωργίου** (Ερμής), **Κόκα** (Ηλιος), **Στεφάνου** (Ηλιος), **Κλημαντής** (Ασκληπειό), **Πελεκάνος** (Ασκληπειό), **Σοφός** (Ασκληπειό), **Λέκα** (Κλεάνθης), **Αθανασίου** (Αστέρας Π.), **Σαββάκης** (Αστέρας Π.), **Ηλία** (Ακουσίλαος), **Σχοινάκης** (Ευκλής), **Ιμπραχιμλάρ** (Ευκλής), **Μπερετούλης** (Ευκλής), **Κοτσίλιος** (ΑΕΡΑ), **Χίτζιος** (ΑΕΡΑ), **Λυριστής** (ΑΕΡΑ), **Μαστόρου** (Ευαγόρας), **Παπά** (Ευαγόρας), **Χατζηνικόλας** (Πετρώνας), **Γιασιράνης** (Πετρώνας), **Παρδαλός** (Πετρώνας), **Ματσίγκος** (Πετρώνας), **Πεταυράκης** (Διαγόρας), **Μέντος** (Διαγόρας), **Φεσάκης** (Διαγόρας), **Γρηγοράς** (Ηρακλής Μ.), **Χειμωνέττος** (Ηρακλής Μ.).

ΒΑΘΜΟΛΟΓΙΑ Α΄ ΟΜΙΛΟΥ–ΤΕΛΙΚΗ

Α/Α	ΟΜΑΔΕΣ	ΒΑΘ.	ΑΓ.	ΤΕΡΜ.
1.	Ασκληπειό	10	4	9-2
2.	Ηλιος	9	4	11-6
3.	Φοίβος	7	4	7-5
4.	Αναγέννηση Εμπ.	3	4	5-9
5.	Ερμής	-3	4	3-14

ΒΑΘΜΟΛΟΓΙΑ Β΄ ΟΜΙΛΟΥ–ΤΕΛΙΚΗ

Α/Α	ΟΜΑΔΕΣ	ΒΑΘ.	ΑΓ.	ΤΕΡΜ.
1.	Ευκλής	12	4	10-2
2.	Κλεάνθης	7	4	6-5
3.	ΑΕΡΑ	5	4	5-5
4.	Αστέρας Π.	4	4	7-7
5.	Ακουσίλαος	0	4	4-13

ΒΑΘΜΟΛΟΓΙΑ Γ΄ ΟΜΙΛΟΥ–ΤΕΛΙΚΗ

Α/Α	ΟΜΑΔΕΣ	ΒΑΘ.	ΑΓ.	ΤΕΡΜ.
1.	Ευαγόρας	9	4	8-2
2.	Πετρώνας	7	4	9-4
3.	Απόλλων Απ.	7	4	4-3
4.	Διαγόρας	6	4	9-6
5.	Ηρακλής Μ.	0	4	2-17

Ασφαλιστικά Γραφεία
Ανθόπουλος & Συνεργάτες
ΑΣΦΑΛΕΙΕΣ - ΑΜΟΙΒΑΙΑ ΚΕΦΑΛΑΙΑ - ΔΑΝΕΙΑ

Αν...
ζητατε κατι περισότερο από αυτό πού έχετε
Αν...
θέλετε να είστε σωστά & πολύπλευρα ενημερωμένος

ΕΜΕΙΣ ΣΑΣ ΕΝΗΜΕΡΩΝΟΥΜΕ
ΕΣΕΙΣ ΕΠΙΛΕΓΕΤΕ
ΤΗΛΕΦΩΝΗΣΤΕ ΜΑΣ ΤΩΡΑ ΚΑΙ ΡΩΤΗΣΤΕ..

Α ΝΘΟΠΟΥΛΟΣ & ΣΥΝΕΡΓΑΤΕΣ
Εκπρόσωποι των μεγαλύτερων & εγκυρότερων Ασφαλιστικών & Επενδυτικών Εταιρειών.
Ασφαλιστικοί & Χρηματοοικονομικοί Σύμβουλοι.

ΖΗΤΟΥΝΤΑΙ ΕΠΑΓΓΕΛΜΑΤΙΕΣ ΑΣΦΑΛΙΣΤΕΣ ΓΙΑ ΕΛΕΥΘΕΡΗ ΣΥΝΕΡΓΑΣΙΑ

1) Στ.Καζούλη 7 (Σαν Φραγκίσκο) τηλ. 02410 39400 fax. 02410 37240
2) Εθ. Δωδεκ/σιων 2-4 (Πλατεια Κύπρου) τηλ. 02410 39400 fax. 02410 70537

OASIS SOCCER CLUB

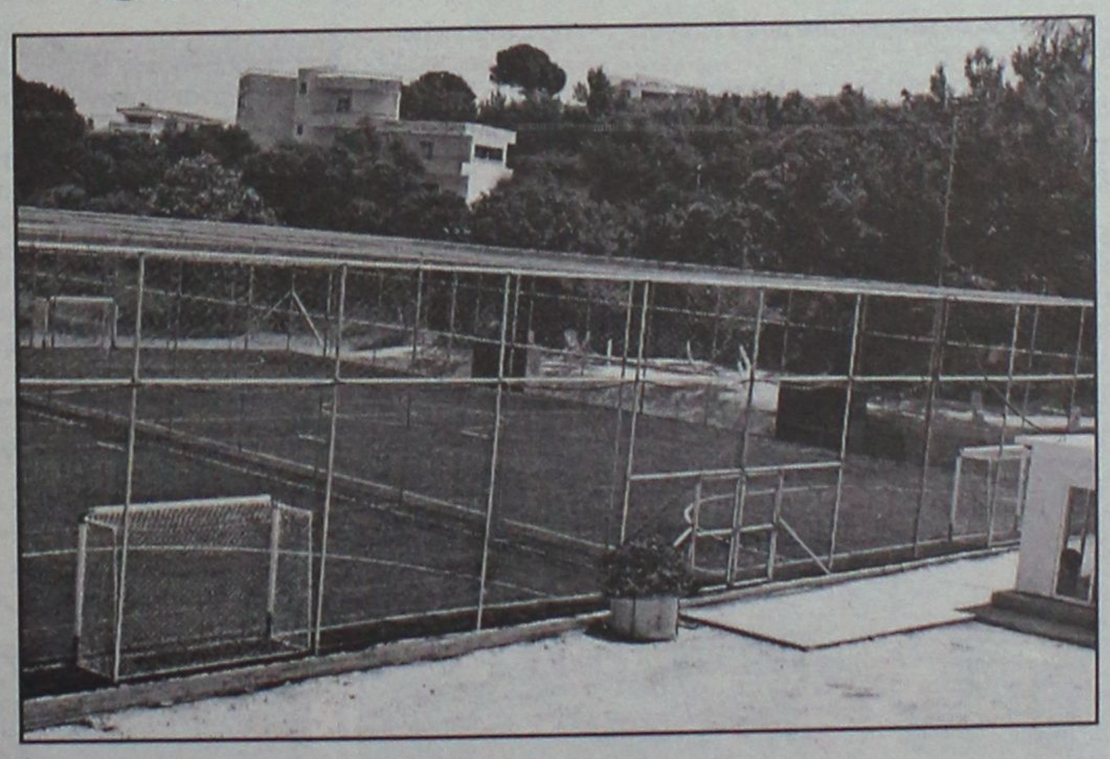

5X5
...το άλλο ποδόσφαιρο

Άγιοι Απόστολοι
(κοντά στο νέο Νοσοκομείο)
τηλ. 0241064680– κιν. 0976055152

ΠΕΡΙΦΕΡΕΙΑΚΟ

Αρχισε το "φόρτωμα"

• *ΞΕΚΙΝΗΣΕ ΧΘΕΣ Η ΠΡΟΕΤΟΙΜΑΣΙΑ ΤΟΥ ΔΙΑΓΟΡΑ ΜΕ ΑΠΟΝΤΕΣ ΤΟΥΣ ΠΑΦΙΑΚΗ - ΒΑΣΙΛΑΚΗ - ΛΕΒΕΝΤΗ*



Ο Κώστας Παπαοικονόμου επιβλέπει την εκτέλεση άσκησης



Καρράντζα - Μονόπολι - Χατζησταμάτης ασκούνται υπό τις οδηγίες του Περικλή Λαζαρίδη

Ξεκίνησε χθες το διαρκές τρέξιμο για την ομάδα του Διαγόρα. Οι κυανέρυθροι πραγματοποίησαν χθες την πρώτη προπόνησή τους στο πάρκο Δημοκρατίας που βρίσκεται απέναντι απ' το Πανεπιστήμιο. Προηγουμένως οι ποδοσφαιριστές συγκεντρώθηκαν στ' αποδυτήρια κι άκουσαν με προσοχή τα όσα τους είπε ο προπονητής τους.

Ο **Κώστας Παπαοικονόμου** επέστησε την προσοχή στους παίκτες του λέγοντας τους πως η δουλειά φέτος θα είναι περισσότερο επίπονη, αφού η κατηγορία άλλαξε. Στη συνέχεια για λίγο η συζήτηση περιήλθε γύρω από τις σχέσεις προπονητή - παικτών και Διοίκησης και στο πως πρέπει να ενεργούν σεβόμενοι πάντα την ιστορία του Διαγόρα και τους στόχους του.

Αμέσως μετά άρχισε το τρέξιμο. Απόντες υπήρξαν στην πρώτη προπόνηση. Απουσίασαν οι στρατευμένοι **Παφιάκης και Βασιλάκης** αλλά κι ο **Πέτρος Λεβέντης** που θ' απουσιάσει αρκετά απ' τους αγωνιστικούς χώρους. Αξίζει να σημειωθεί επίσης πως με το Διαγόρα γυμνάζεται και ο **Φώτης Καστριτσέας.**

Οπως έγινε γνωστό πάντως **Κώστας Παπαοικονόμου και Περικλής Λαζαρίδης** έδωσαν στους παίκτες τους ένα δεκαήμερο ...γνωριμίας μεταξύ τους και στη συνέχεια θα μπορέσουν να επιλέξουν τους αρχηγούς τους. Η προπόνηση που έγινε υπό τις οδηγίες τους και παρουσία του γενικού αρχηγού **Σταύρου Ηρακλείδη** διεξήχθη μέσα σε πολύ καλό κλίμα.

Οι αφίξεις συνεχίζονται

• *Μέσα σε καλό κλίμα έγινε χθες στον Προφήτη Αμώς η πρώτη συγκέντρωση της Ρόδου*

Μέσα σε καλό κλίμα και ζεστή ατμόσφαιρα πραγματοποιήθηκε χθες στον Προφήτη Αμώς η πρώτη συγκέντρωση της ομάδας της Ρόδου. Ησαν παρόντες ο πρόεδρος **Γιώργος Παπαϊωάννου** και τα μέλη της Διοίκησης της Ρόδου, ο προπονητής **Δημήτρης Σκούνας** και οι ποδοσφαιριστές, όσοι βέβαια ήσαν στο νησί αφού η Ρόδος χθες αλλά και μέχρι την Τετάρτη περιμένει ακόμα αφίξεις. Πιο αναλυτικά:

- Χθες βράδυ η Διοίκηση της ομάδας κι ο προπονητής **Δημήτρης Σκούνας** περίμεναν την άφιξη των **Ναλμπάντη - Κοσανδιανό**, ενώ

- Σήμερα αναμένονται οι **Βασιλόπουλος - Γιόνοβιτς**, ενώ αύριο έρχεται ατμοπλοϊκώς ο **Εμίλ Μπιγκό.** Αιτία των καθυστερήσεων φυσικά είναι οι λιγοστές κενές θέσεις που υπάρχουν στ' αεροπλάνα, αλλά κι οι τελευταίες λεπτομέρειες που πρέπει να ρυθμίσουν οι διοικούντες αφού οι περισσότεροι από τους ποδοσφαιριστές έρχονται στη Ρόδο με τις οικογένειές τους και απαιτούνται ειδικές συνθήκες διαμονής.



Αύριο έρχεται τελικά ο Εμίλ Μπιγκό

Το κλίμα πάντως ήταν ευχάριστο οι σχέσεις σφίχθηκαν περισσότερο και ήταν κοινή η άποψη πως η Ρόδος θα πετύχει φέτος τον στόχο της που δεν είναι άλλος από την κατάκτηση του τίτλου στο περιφερειακό πρωτάθλημα και την άνοδο στη Γ' εθνική.

• Ο **Κώστας Παπαστεργίου** ανέλαβε χθες επίσημα, τα καθήκοντα του μάνατζερ της Ρόδου.

Στην Κω ο Καραγεώργος

• *Συμφώνησε με τους βυσσινί ο γκολκήπερ των Πετραλώνων. "Μονές" μέχρι στιγμής οι προπονήσεις για τους Κώους*

ΚΩΣ (Του ανταποκριτού μας Γιώργου Αναγνώστου).

Μετά την απόκτηση του **Μαγκαφά,** η Κως πήρε ακόμα έναν ποδοσφαιριστή στην προσπάθεια ενίσχυσης του ρόστερ της.

Οι βυσσινί απέκτησαν τον τερματοφύλακα **Καραγεώργο** που αγωνιζόταν στα Πετράλωνα, ο οποίος αναμένεται να ενισχύσει πάρα πολύ την Κω στην προσπάθειά της για καλή πορεία στο πρωτάθλημα.

Η Κως που ξεκίνησε προπονήσεις από την Παρασκευή αναμένεται ν' ακολουθήσει επίπονο πρόγραμμα. Οι προπονήσεις για την εβδομάδα που ήδη ξεκίνησε θα είναι "μονές" ενώ απ' την επόμενη θα είναι διπλές και θα λαμβάνουν χώρα κυρίως στο γήπεδο της Α.Ε. Κω.

Το κλίμα στην ομάδα είναι πάντως πολύ καλό. Οι ποδοσφαιριστές είναι ευχαριστημένοι αφού έχουν έρθει σε ομάδα που έχει προθέσεις να λειτουργήσει σε επαγγελματικά πλαίσια.

Ο **Δημήτρης Σαλαπάτας** τόνισε στους παίκτες του πως θα είναι αμείλικτος σε θέματα πειθαρχίας, ενώ η Διοίκηση της ομάδας μελετά με ιδιαίτερη προσοχή τις ημερομηνίες που ζήτησε ο προπονητής για τη διενέργεια των φιλικών αγώνων και όπως είναι φυσικό ψάχνει αντιπάλους.

ΚΟΜΜΩΤΗΡΙΟ UNISEX
Natural Beauty



Χτενίσματα αέρινα, φίνα...
Χτενίσματα με άποψη. Νέες κουπ με στυλ και προσθετική μαλλιών με τη γνωστή υπογραφή της **Μαρίας**

& κατόπιν ραντεβού
ανοικτά από τις 9.00 έως 17.00

Επίσης για τα μικρά παιδιά ένα ευχάριστο κούρεμα μέσα στο παιδικό αυτοκινητάκι

Παφιάκη Μαρία

Στη νέα διεύθυνση: Ακραμίτου 16, Ρόδος • Τηλ. 32161
(παλιά διεύθυνση: προέκταση Αννης Μαρίας)

ΝΤΕΤΕΚΤΙΒΣ ΑΘΗΝΩΝ

PRIVATE DETECTIVE

Αναλαμβάνουμε υποθέσεις ανηλίκων, προσωπικές, οικογενειακές εμποροβιομηχανικές
Διαθέτουμε τα καλύτερα ηλεκτρονικά σύγχρονα οπτικοακουστικά μέσα
Εχεμύθεια 100%
Τα 30 χρόνια πείρα είναι η εγγύησή μας

ΤΗΛ. 0977 632963 & 0945 319796

-ΣΥΣΤΗΜΑΤΑ ΣΥΝΑΓΕΡΜΟΥ
-ΚΑΜΕΡΕΣ ΠΑΡΑΚΟΛΟΥΘΗΣΗΣ ΧΩΡΩΝ
-ΚΕΝΤΡΟ ΛΗΨΕΩΣ

ARMAOS SECURITY

ΡΟΔΟΣ: ΛΙΝΔΟΥ 80 -Τ.Κ. 85100
ΤΗΛ./FAX 23632 - ΥΠΕΥΘΥΝΟΣ ΡΟΔΟΥ:
ΔΗΜΗΤΡΗΣ ΚΥΡΙΑΖΗΣ

EPAFES

ΜΙΚΡΕΣ Αγγελίες

Μεταφερθήκαμε! Θα μας βρίσκετε στα κεντρικά μας γραφεία επί της Μαρ. Μαλλιαράκη 11 (τελευταία πάροδος Καναδά). Τα τηλέφωνα παραμένουν τα ίδια: 22210-75230

ΟΙ ΑΓΓΕΛΙΕΣ ΤΗΣ ΡΟΔΙΑΚΗΣ παρουσιάζονται και στο site www.anaggelies.gr

ΤΡΙΤΗ 23 ΙΟΥΛΙΟΥ 2002 — Η ΡΟΔΙΑΚΗ

ενοικιάσεις ακινήτων & επιχειρησεων

ΔΙΑΜΕΡΙΣΜΑ με κουζίνα, σαλόνι και ένα υπνοδωμάτιο σε νεόκτιστη πολυκατοικία στην περιοχή Καρακόνερο. Πληρ. τηλ. 02410 61291 και 02410 30781. AE46586

ΔΥΑΡΙ επιπλωμένο στη Στεφάνου Καζούλλη 43. Πληρ. τηλ. 02410 32205, ώρες 18.00-21.00 κ. Γ. Στηλιώτης. AE46587

ΔΙΑΜΕΡΙΣΜΑΤΑ ΠΟΛΥΤΕΛΗ ΜΟΝΟΧΩΡΑ ΚΑΙ ΔΙΧΩΡΑ ΜΕ ΚΛΙΜΑΤΙΣΜΟ (ΨΥΞΗ, ΘΕΡΜΑΝΣΗ), ΠΛΗΡΩΣ ΕΠΙΠΛΩΜΕΝΑ, ΒΕΡΑΝΤΕΣ ΚΑΙ ΗΛΙΑΚΟΥΣ. ΤΙΜΕΣ ΧΑΜΗΛΕΣ ΙΔΙΑΙΤΕΡΑ ΣΕ ΕΚΠΑΙΔΕΥΤΙΚΟΥΣ, ΣΤΡΑΤΙΩΤΙΚΟΥΣ, ΣΠΟΥΔΑΣΤΕΣ. ΣΤΟ ΠΑΡΑΔΕΙΣΙ ΤΗΣ ΡΟΔΟΥ. ΠΛΗΡ. ΤΗΛ. 81210 Ή 33349 Ή 0974 107374. ΠΕ46588

ΔΙΑΜΕΡΙΣΜΑ 115 τ.μ. (4άρι) με 3 υπνοδωμάτια, μεγάλη κουζίνα, σαλόνι και ηλιακό. Τιμή 440 Ευρώ (150.000 δρχ.). Συνοικισμός Δασκάλων-Βασιλείου Ιωαννίδη αρ. 7. Πληρ. τηλ. 02410 21798.AE46578

2 ΑΝΕΞΑΡΤΗΤΑ ΚΑΤΑΣΤΗΜΑΤΑ 85 τ.μ. και 70 τ.μ. αντίστοιχα με πατάρι επί της Λεωφ. Ιαλυσού 41 (πλησίον πρατηρίου Β.Ρ.) Πληρ. τηλ. 0945260654. AE46579

ΓΚΑΡΣΟΝΙΕΡΑ ΕΠΙΠΛΩΜΕΝΗ ΚΑΤΑΛΛΗΛΗ ΓΙΑ ΦΟΙΤΗΤΗ, Β' ΟΡΟΦΟΣ ΦΩΤΕΙΝΗ, ΠΛΗΣΙΟΝ ΑΣΟΕ, Ε.Μ.Π. ΚΑΙ ΣΤΑΘΜΟ ΤΡΑΙΝΟΥ. ΕΝΟΙΚΙΟ 280 ΕΥΡΩ. ΠΛΗΡ. ΤΗΛ. 0944414547.ΠΖ46581

ΔΙΑΜΕΡΙΣΜΑ 115 τ.μ. α' όροφος επί της Λεωφ. Ιαλυσού 41. Πληρ. τηλ. 95420 και 0945260654. AE46580

ΓΚΑΡΣΟΝΙΕΡΑ στην Ανάληψη. Πληρ. τηλ. 02410 60322. AE46567

ΓΚΑΡΣΟΝΙΕΡΕΣ επιπλωμένες επί της οδού Στεφ. Καζούλη. Πληρ. τηλ. 02410 73681. AE46568

ΓΚΑΡΣΟΝΙΕΡΑ 34 τ.μ. στον α' όροφο στην οδό Κων/νου Παλαιολόγου 13 με κεντρική θέρμανση. Πληρ. τηλ. 0945042751.AE46558

ΔΙΑΜΕΡΙΣΜΑ επί της Λ. Ιαλυσού-Ιαλυσός. Πλήρως εξοπλισμένο. Πληρ. τηλ. 02410 35283.AE46549

ΚΑΤΑΣΤΗΜΑ 40 τ.μ. με WC, κατάλληλο και για γραφείο, Στεφάνου Καζούλη και Γαριβάλδη 15. Πληρ. τηλ. 0977690012.AE46537

ΚΑΤΑΣΤΗΜΑ 50 Τ.Μ. 28ΗΣ ΟΚΤΩΒΡΙΟΥ 50, ΡΟΔΟΣ. ΠΛΗΡ. ΤΗΛ. 0945-276152 ΚΑΙ 0945-436363. ΠΕ46539

ΔΩΜΑΤΙΟ πλήρως επιπλωμένο με λουτρό ηλιακό θερμοσίφωνο, ψυγείο σε άριστη κατάσταση οδός Μεγ. Κων/νου κοντά στο Πανεπιστήμιο Αιγαίου. Πληρ. τηλ. 0241024896 ώρες 10-1 μ.μ. AE46535

2 ΧΩΡΟΙ ΓΙΑ ΓΡΑΦΕΙΑ Ή ΑΛΛΗ ΕΠΑΓΓΕΛΜΑΤΙΚΗ ΧΡΗΣΗ 142 Τ.Μ. ΚΑΙ 170 Τ.Μ. ΣΤΙΣ 100 ΧΟΥΡΜΑΔΙΕΣ. ΠΛΗΡ. ΤΗΛ. 0241023701, 0972120816 ΠΕ46532

ΓΚΑΡΣΟΝΙΕΡΕΣ και **STUDIOS** καινούργια πλήρως επιπλωμένα για τη θερινή περίοδο. Πληρ. τηλ. 02410 78965. AE46262

ΔΙΑΜΕΡΙΣΜΑ 100 τ.μ. για φοιτητές. Μιχαλακοπούλου-Αθήνα, 550 ευρώ. Πληρ. τηλ. 0944471236. AE46520

ΜΟΝΟΚΑΤΟΙΚΙΑ 150 τ.μ. με κήπο στην περιοχή Ασγούρου. Πληρ. τηλ. 02410/67216 και 0945152258. AE46506

ΤΕΣΣΑΡΙ, πλήρως ανακαινισμένο, 100 τ.μ. στο κέντρο της Ρόδου, Νιοχώρι, Απολλωνίου Ροδίου 56, και στον 1ο όροφο κατάλληλο για επαγγελματική χρήση. Πληρ. τηλ. 0946588069 και 02410/24679 (δωμάτιο 408) κ. Ρούσση. AE46505

ΕΝΟΙΚΙΑΖΟΝΤΑΙ: α) Παραλιακό διαμέρισμα με την ημέρα εξοπλισμένο και επιπλωμένο στην οδό Βαλαωρίτου 1, β) Γκαρσονιέρα επιπλωμένη με την ημέρα ή τον μήνα κοντά στον ΟΑΕΔ και Πανεπ. Αιγαίου (οδός Θ. Σοφούλη 101 β. Πληρ. τηλ. 0241064040 και 0944500966. AE46496

ΓΚΑΡΣΟΝΙΕΡΕΣ ΕΠΙΠΛΩΜΕΝΕΣ ΔΙΧΩΡΕΣ ΠΛΗΡΩΣ ΑΝΑΚΑΙΝΙΣΘΕΙΣΕΣ ΜΕ WC, ΨΥΓΕΙΟ, ΦΟΥΡΝΑΚΙ, ΠΛΥΝΤΗΡΙΟ ΡΟΥΧΩΝ, TV, ΗΛΙΑΚΟΥΣ ΘΕΡΜ/ΝΕΣ, ΒΕΡΑΝΤΕΣ, ΣΕ ΗΣΥΧΗ ΠΕΡΙΟΧΗ ΣΤΟ ΚΕΝΤΡΟ ΤΗΣ ΠΟΛΗΣ. ΠΛΗΡ. ΤΗΛ. 0241027840-38914 ΠΕ46498

ΓΚΑΡΣΟΝΙΕΡΕΣ επιπλωμένες μέσα στη Ρόδο μόνο για Ελληνες. Πληρ. τηλ. 0942483341 πρωί 07.00 με 12.00 και βράδυ 8 με 10.30. AE46500

ΔΙΑΜΕΡΙΣΜΑΤΑ ΔΥΟ, καινούργια lux ενός και δύο υπνοδωματίων πλήρως επιπλωμένα. Πληρ. τηλ. 0241066475 και 0945797129. AE46519

ΔΙΑΜΕΡΙΣΜΑ 80 τ.μ. β' ορόφου επί της Άννης Μαρίας για επαγγελματική χρήση, τιμή 440 ευρώ τον μήνα. Πληρ. τηλ. 0241027082 και 0944347405 κ. Εμμ. Κρανίδη. AE46495

ΔΙΑΜΕΡΙΣΜΑ ισόγειο 100 τ.μ. 2 υπνοδωματίων και λοιπών χώρων, επί της οδού Ρήγα Φεραίου 23-Ιαλυσός. Πληρ. τηλ. 0241090968 AE46491

ΜΟΝΟΚΑΤΟΙΚΙΑ ΛΟΥΞ στην πόλη της Ρόδου με δύο υπνοδωμάτια, πολύ μεγάλο σαλόνι, κουζίνα ΣΚΑΒΟΛΙΝΙ, ημιεπιπλωμένο. Πληρ. τηλ. 0944324488 AE46492

ΑΠΟΘΗΚΗ 250 τ.μ. φωτεινή χωρίς ράμπα-ισόγεια επί της οδού Ναυπλίου συνοικία Τζένιο. Πληρ. τηλ. 0241027082 και 0944347405 κ. Εμμ. Κρανίδη. AE46493

ΑΠΟΘΗΚΗ 700 τ.μ. με ράμπα έναντι Μαρινόπουλου (επί της λεωφ. Ρόδου-Καλλιθέας). Πληρ. τηλ. 02410 24967. Από 10.00-14.00 μ.μ. AE46470

5ΑΡΙ ΙΣΟΓΕΙΟ 133 τ.μ. 3 υπνοδωμάτια, πολύ μεγάλο σαλόνι, κουζίνα-καθιστικό ενιαίο με πάσο δρύϊνο 2 τουαλέτες, τζάκι, ηλιακός, πρόσφατα ανακαινισμένο, βεράντες. Τιμή 500 ευρώ. Περιοχή Ανάληψη. Πληρ. τηλ. 0241063205, 0942905103. AE46478

ΜΑΓΑΖΙΑ ΣΕ ΠΡΟΝΟΜΙΟΥΧΑ ΤΟΥΡΙΣΤΙΚΗ ΤΟΠΟΘΕΣΙΑ ΕΝΑΝΤΙ ΤΟΥ ΞΕΝΟΔΟΧΕΙΟΥ "PARADISE" (7ο ΧΙΛΙΟΜΕΤΡΟ ΡΟΔΟΥ-ΚΑΛΛΙΘΕΑΣ). ΠΛΗΡ. ΤΗΛ. 0944780053/0944 523455. AE46480

ΔΙΑΜΕΡΙΣΜΑ 100 τ.μ. 2 υπνοδωματίων κουζίνας-καθιστικού, σαλοτραπεζαρία, διαμπερές στον α' όροφο μικρής πολυκατοικίας στην οδό Αντ. Βολονάκη. Ενοίκιο 470 ευρώ. Πληρ. τηλ. 0241021180, ώρες καταστημάτων. AE46477

ΚΑΤΑΣΤΗΜΑ 117 τ.μ. επί της οδού Μιχ. Πετρίδη. Πληρ. τηλ. 0936795114. AE46433

ΚΑΤΑΣΤΗΜΑ ΙΣΟΓΕΙΟ 72 τ.μ. περίπου, με αυλή 7 τ.μ. περίπου και ένα δωμάτιο 21 τ.μ. στον πρώτο όροφο, που βρίσκεται στην πόλη της Ρόδου και στην οδό Ορφανίδου αριθμ. 16, κατάλληλο για οποιαδήποτε χρήση. Πληρ. από 09.00-13.00 και απο 18.30-21.30 στα τηλέφωνα: 02410 25450, 02410 20277 AE46390

ΕΠΙΧΕΙΡΗΣΗ εστιατορίου στην Παλιά Πόλη της Ρόδου έτοιμη προς λειτουργία. Πληρ. τηλ. 097/2923658. AE46068

ΚΑΤΑΣΤΗΜΑ 165 τ.μ. και με 40 τ.μ. πατάρι επί της οδού Σάββα Διάκου, κάθετος Στέλιου Κωτιάδη, Ανάληψη. Πληρ. τηλ. 02410/60803, 02410/20475. AE46368

ΙΣΟΓΕΙΟΣ ΧΩΡΟΣ, κατάλληλος για κατάστημα ή και για αποθήκη 125 τ.μ. με αυλή 80 τ.μ. στην περιοχή Δασκάλων. Πληρ. τηλ. 34490 (πρωί) και 61701, 65125 (απόγευμα). AE46340

ΚΑΤΑΣΤΗΜΑ 35 τ.μ. με υπόγειο και ημιόροφο εντός στοάς στα 100 μαγαζιά. Πληρ. στο τηλ. 0942/841012. AE46289

ΚΑΤΑΣΤΗΜΑ για κομμωτήριο-ΠΡΟΠΟ κ.λπ., Θεμιστοκλή Σοφούλη 8. Πληρ. τηλ. 0241020079 και 0241038646. AE46242

ΚΑΤΑΣΤΗΜΑ ΝΕΟΚΤΙΣΤΟ 140 Τ.Μ. ΣΤΗΝ ΙΑΛΥΣΟ ΚΑΤΑΛΛΗΛΟ ΓΙΑ ΦΡΟΝΤΙΣΤΗΡΙΟ, ΣΧΟΛΗ ΜΟΥΣΙΚΗΣ Ή ΓΙΑ ΟΠΟΙΑΔΗΠΟΤΕ ΕΠΑΓΓΕΛΜΑΤΙΚΗ ΧΡΗΣΗ ΕΠΙ ΤΗΣ ΟΔΟΥ ΜΥΚΗΝΩΝ 4 ΙΑΛΥΣΟΣ ΔΙΠΛΑ ΣΤΗ ΣΧΟΛΗ ΧΟΡΟΥ ΜΑΙΡΗΣ ΒΕΛΙΔΑΚΗ. ΠΛΗΡ. ΤΗΛ. 02410 95815. ΠΕ46154

Θέλετε να ενοικιάσετε **STUDIO**-2άρι-3άρι-4άρι; Δεν έχετε παρά να επικοινωνήσετε μαζί μας. Πληρ. τηλ. 02410 67234-67451, 0945471001, 0938231156. AE46156

ΑΠΟΘΗΚΕΣ ΣΤΗΝ ΙΑΛΥΣΟ, 1) ΕΝΟΙΚΙΑΖΟΝΤΑΙ ΑΠΟΘΗΚΕΥΤΙΚΟΙ ΧΩΡΟΙ ΑΠΟ 100 ΕΩΣ 2.000 τ.μ. ΚΑΙ ΥΨΟΣ 6 μ. ΑΣΦΑΛΕΙΑ ΜΕ ΜΕΓΑΛΟΥΣ ΧΩΡΟΥΣ ΔΙΑΚΙΝΗΣΗΣ ΦΟΡΤΩΣΗΣ ΚΑΙ ΕΚΦΟΡΤΩΣΗΣ ΠΡΟΪΟΝΤΩΝ. 2) ΥΠΑΙΘΡΙΟΙ ΧΩΡΟΙ, ΠΕΡΙΦΡΑΓΜΕΝΟΙ, ΑΣΦΑΛΕΙΣ, ΚΑΤΑΛΛΗΛΟΙ ΓΙΑ ΑΠΟΘΗΚΕΥΣΗ ΠΡΟΪΟΝΤΩΝ ΣΕ ΠΑΛΕΤΕΣ. ΠΛΗΡ. ΣΤΟ ΤΗΛ. 02410/38400 ΑΠΟ ΔΕΥΤΕΡΑ ΕΩΣ ΠΑΡΑΣΚΕΥΗ 08.00-15.00 ΚΥΡΙΑ ΓΙΩΤΑ. ΠΕ46157

STUDIOS και διαμερίσματα σε ήσυχη περιοχή στην Κρεμαστή με την ημέρα για διακοπές, επιπλωμένα με πολυκουζινάκι, WC, μπαλκόνια, κήπο με γκαζόν, πάρκιν. Τιμές studios 15 ευρώ, Διαμερίσματα 22 ευρώ Πληρ. τηλ. 0937606824, 0241095695, 0241095487 AE4610

ΔΙΑΜΕΡΙΣΜΑ 100 τ.μ., 3 υπνοδωμάτια, σαλόνι, κουζίνα, με ηλιακό θερ/να, στον Α' όροφο, (διόροφης οικοδομή), επί της Κυρήνης αριθ. 12, στη Ρόδο. Πληρ. τηλ. 0241028727 AE46048

TOP PROPERTIES

GEORGIOS S. PIPINOS

ΓΕΩΡΓΙΟΣ Σ. ΠΙΠΙΝΟΣ

ΣΥΜΒΟΥΛΟΙ ΚΑΙ ΕΚΤΙΜΗΤΕΣ ΑΚΙΝΗΤΩΝ

REAL ESTATE AGENCY

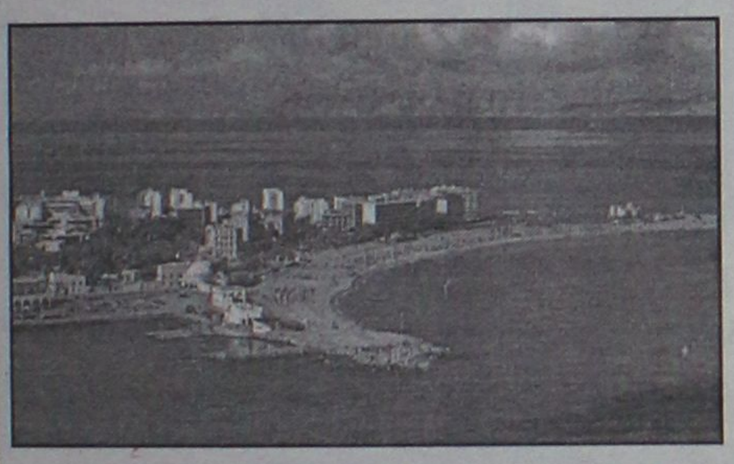

Η "**TOP PROPERTIES**" είναι ατομική επιχείρηση και ανήκει εξ ολοκλήρου στον κ. Γεώργιο Πιπίνο, που από το 1971 ασχολείται αποκλειστικά και μόνο με επενδύσεις και REAL ESTATE, στο νησί της Ρόδου, καθώς και στην ευρύτερη περιοχή της Δωδεκανήσου.

ΑΠΕΥΘΥΝΟΜΑΣΤΕ: Στους **σοβαρούς, απαιτητικούς και επιλεκτικούς** επενδυτές-επιχειρηματίες-ελεύθερους επαγγελματίες, Ελληνες και ξένους, υψηλού εισοδηματικού επιπέδου, που ενδιαφέρονται να κάνουν μια σοβαρή επένδυση προβολής στο νησί της Ρόδου.

ΠΡΟΣΦΕΡΟΥΜΕ: Α) Υπηρεσίες και πληροφορίες που γίνονται σε προσωπικό επίπεδο με εχεμύθεια, διακριτικότητα και σοβαρότητα.
Β) μεγάλη γκάμα υψηλής ποιότητας, ακινήτων, όπως:1) Ξενοδοχεία Α' και Β' κατηγορίας των 600-500-350-300 κλινών, 2) Κεντρικά αστικά ακίνητα κατάλληλα για Τράπεζες-καταστήματα-γραφεία, 3) Παραλιακές εκτάσεις, κατάλληλες για τουριστικές επενδύσεις των 150.000-100.00-70.00-50.000-36.000 τ.μ. και 4) Διαμερίσματα και μεζονέτες προβολής.

ΣΤΟΧΟΣ ΜΑΣ ΕΙΝΑΙ: Να προσφέρουμε στο αγοραστικό μας κοινό υψηλής ποιότητας ακίνητα και ευκαιρίες στο νησί της Ρόδου. Ητριακονταετής και πλέον πείρα μας στον τομέα αυτό αποτελεί εγγύηση.

ΣΥΝΘΗΜΑ ΜΑΣ ΕΙΝΑΙ: Επενδύστε στη ΡΟΔΟ ΤΩΡΑ, σε ακίνητα που ΑΝΤΕΧΟΥΝ ΣΤΟ ΧΡΟΝΟ

Γεώργιος Σ. Πιπίνος
ΜΕΣΙΤΗΣ ΑΣΤΙΚΩΝ ΣΥΜΒΑΣΕΩΝ
Γιατί εμείς γνωρίζουμε καλύτερα!

TOP PROPERTIES is a private concern and Mr George S. Pipinos, its owner, has carved, over the years a reputation for integrity and excellence in the world of Real Estate in the Dodecanese.
AT TOP PROPERTIES we try hard to attract important and selective investors high calibre businessmen/women and discerning professional people, both Greek and foreign, who wish to acquire sabstantial and valuable property on Rhodes.
We offer our expertise and advice privately, discreetly and in strict confidence.
We keep a comprehensive list of real estate of the highest specifications
a. A' and B' class hotels (600, 500, 350, 300 beds capacity)
b. Centrally situated office buildings and other business premises.
c. Seaside land, ideal for development (hotels, holiday resorts, etc), of 150.000, 100.00, 70.000, 50.000, 36.000 sq.m.
d. Luxury apartments, maisonettes, detached, semi-detached and terraced houses.
Our aim is to give our clients the opportunity to Qcquire value for money, first class real estate on Rhodes. Our 30-year-old experience in Real Estate is our warranty.
Our motto is Invest in Rhodes, Invest in property, It stands the test of time.

TOP PROPERTIES
and George Pipinos
Because we know best



ΚΕΝΝΕΝΤΥ 38, ΡΟΔΟΣ, 85 100, ΤΗΛ. (0241) 23895, 38243, κιν. (094)-4-676003 FAX: (0241) 20883
38 KENNEDY STR., RHODES, 85 100, TEL. (0241) 23895, 38243, mob. (094)-4-676003 FAX: (0241) 20883

ΕΝΟΙΚΙΑΣΕΙΣ

συνέχεια από την προηγούμενη

ΧΩΡΟΣ, κατάλληλος για κατάστημα 100 τ.μ., ή γραφείο, επί της οδού Μαραθώνος 18, συνοικία Ροδίνι. Πληρ. τηλ. 0241073278, κιν. 0932406638. ΑΕ45851

ΚΑΤΑΣΤΗΜΑ ισόγειο, με πατάρι και τουαλέτα, 55 τ.μ. περίπου, επί της οδού Κολοκοτρώνη. Πληρ. τηλ. 02410/24856 και 02410/75766. ΑΕ45854

ΔΙΑΜΕΡΙΣΜΑ, στην Ηρώων Πολυτεχνείου 5, 120 τ.μ. Πληροφορίες στα τηλ. 25151 και 21955 από 9-2 π.μ. και 6-10 μ.μ. ΑΕ45853

ΕΝΟΙΚΙΑΖΕΤΑΙ: 1) Κατάστημα στη "Ψαροπούλα", 55 τ.μ. κατάλληλο για πρακτορείο, κομμωτήριο, ενοικιάσεως αυτοκινήτων (Rent a car), Ινστιτούτο Αισθητικής, ιατρείο και για οποιαδήποτε άλλη εμπορική ή επαγγελματική χρήση, με μηνιαίο μίσθωμα δρχ. 400.000. 2) Κατάστημα στη Καρδιγκτώνος 120 τ.μ. με μηνιαίο μίσθωμα 250.000 ΡΟΔΙΑΚΗ ΚΤΗΜΑΤΙΚΗ, τηλ. 26281, 35476 κιν. 0944/243452 και 0944/421015. ΑΕ45811

Ζητούνται **ΔΙΑΜΕΡΙΣΜΑΤΑ** για άμεση ενοικίαση. Πληρ. τηλ. 02410 67234-67451, 0945471001, 0938231156. ΑΕ46159

ΧΩΡΟΣ 120 τ.μ. για γραφείο με υπόγειο 100 τ.μ. και τουαλέτες. Πληρ. τηλ. 0241022770 από 10.00-13.00 ΑΕ41773

ΔΙΑΜΕΡΙΣΜΑΤΑ επιπλωμένα, λουξ, δίκλινα, τρίκλινα και τετράκλινα με την ημέρα και τον μήνα για την σαιζόν έως 30 Σεπτεμβρίου με όλα τα οικιακά σκεύη και ηλιακά, οδός Μητροπόλεως. Πληρ. τηλ. 02410/29362, 097/7896444. ΑΕ46001

ΜΟΝΟΚΑΤΟΙΚΙΑ στη Σορωνή με 3 υπνοδωμάτια, 2WC, κεντρική θέρμανση, γκαράζ και μεγάλο κήπο. Πληρ. τηλ. 0977084487 και 0241041205. ΑΕ45605

ΙΣΟΓΕΙΟ 70 τ.μ. στην Ιωάν. Καζούλη για γραφείο-ιατρείο-επαγγελματική στέγη. Πληρ. τηλ. 32902. ΑΕ42425

ΚΑΤΑΣΤΗΜΑ 75 τ.μ. με βιτρίνα 6,50 μ. σε εμπορικό δρόμο της Παλιάς Πόλης της Ρόδου. Πληρ. τηλ. 09.44.88.11.22 και 37.753 ΧΑΕ111

ΒΙΛΑ μικρή λουξ, 60 τ.μ. απέναντι από το ξενοδοχείο Sunwing. Πληρ. τηλ. 85512 (09.00-14.30). ΑΕ43225

ΚΑΤΑΣΤΗΜΑ στην οδό Γρίβα κάτω από το ξενοδοχείο "ΝΤΙΑΝΑ". ΠΛΗΡ. ΤΗΛ. 02410 27896 και 02410 78905 ΑΕ44298

STUDIOS ΜΕ ΤΟ ΜΗΝΑ Η ΤΗΝ ΗΜΕΡΑ ΠΛΗΡΩΣ ΕΠΙΠΛΩΜΕΝΑ ΜΕ ΠΟΛΥΚΟΥΖΙΝΑΚΙ, ΨΥΓΕΙΟ, ΝΤΟΥΖ, W.C., ΤΗΛΕΦΩΝΟ, ΜΠΑΛΚΟΝΙ, ΖΕΣΤΟ ΝΕΡΟ ΕΠΙ 24ΩΡΟΥ ΒΑΣΕΩΣ ΣΤΗΝ ΠΙΟ ΗΣΥΧΗ ΠΕΡΙΟΧΗ ΤΗΣ ΠΟΛΗΣ (ΠΕΡΙΟΧΗ ΔΑΣΚΑΛΩΝ), ΟΔΟΣ ΜΑΝΩΛΗ ΠΑΠΑΜΑΝΩΛΗ ΑΡΙΘΜ. 12, ΚΑΘΕΤΟΣ ΕΠΙ ΤΗΣ ΣΤΕΛΙΟΥ ΚΩΤΙΑΔΗ. ΠΛΗΡ. ΤΗΛ. 37244.

ΚΑΤΑΣΤΗΜΑ, 65 Τ.Μ. ΣΤΗΝ ΟΔΟ ΜΑΡΚΟΥ ΚΛΑΔΑΚΗ 13 (ΑΝΑΛΗΨΗ). ΠΛΗΡ. ΤΗΛ. 0241023229.

ΕΝΟΙΚΙΑΖΕΤΑΙ Ή ΠΩΛΕΙΤΑΙ ΕΠΙΧΕΙΡΗΣΗ BAR-CLUB ΣΤΗΝ ΠΑΡΑΛΙΑ ΚΡΕΜΑΣΤΗΣ ΠΛΗΡΩΣ ΕΞΟΠΛΙΣΜΕΝΗ 200 Τ.Μ. ΣΕ ΜΕΓΑΛΟ ΟΙΚΟΠΕΔΟ ΜΕ ΔΙΚΟ ΤΟΥ PARKING ΠΑΝΩ ΣΤΟ ΚΥΜΑ. ΠΛΗΡ. ΤΗΛ. 0973011156 ΚΑΙ 0241096814 ΜΕΤΑ ΤΙΣ 21.30 Μ.Μ. ΠΕ44374

πωλήσεις ακινήτων & επιχειρήσεων

ΜΟΝΟΚΑΤΟΙΚΙΕΣ: 1) Στα Τριάντα Α-πλησίον ουσισμού μονοκατοικίες πολυτελούς κατασκευής με καλοριφέρ, τζάκι, κουφώματα με διπλά τζάμια ανεξάρτητες, με αυλή-Οικοδομή 169 τ.μ. και οικόπεδο 1.000 τ.μ. δρχ. 85.000.000 και Οικοδομή 187 τ.μ. και οικόπεδο 1.000 τ.μ. δρχ. 88.000.000. Β) Στη παραλία μονοκατοικίες πολυτελούς κατασκευής οικοδομή διώροφη 150 τ.μ. και οικόπεδο 400 τ.μ.- Διώροφη οικοδομή 120 τ.μ. και οικόπεδο 402 τ.μ.-Διώροφη οικοδομή 140 τ.μ. και οικόπεδο 465 τ.μ., Γ) Στο Κανδυλί μονοκατοικία με μπετόν 204 τ.μ. με οικόπεδο 4.211 δρχ. 65.000.000, 2) Ρόδο στη περιοχή Παπαλουκά 280 τ.μ. δρχ. 75.000.000 σε μπετό με πανοραμική θέα. 3) Στα Τριάντα α-180 τ.μ. σε μπετά σε οικόπεδο 675 τ.μ. δρχ. 55.000.000 και β-140 τ.μ. σε μπετό με οικόπεδο 300 τ.μ. δρχ. 40.000.000. 4) Στη Λίνδου 254 τ.μ. σε οικόπεδο 584 τ.μ. ΡΟΔΙΑΚΗ ΚΤΗΜΑΤΙΚΗ Ανέστης & Σάββας Σαββαΐδης τηλ. 02410- 26281-κιν. 0944-243452-0944-421015. ΑΟ46582

ΠΩΛΟΥΝΤΑΙ ΠΑΡΑΔΟΣΙΑΚΑ ΣΠΙΤΙΑ: Στη Παλιά Πόλη 150-160 τ.μ. σε τιμές λογικές. Πληρ. ΡΟΔΙΑΚΗ ΚΤΗΜΑΤΙΚΗ Ανέστης & Σάββας Σαββαΐδης, τηλ. 02410- 26281-κιν. 0944-243452-0944-421015. ΑΟ46583

ΜΕΖΟΝΕΤΑ στους "Τρεις" κοντά στο εκκλησάκι σε μπετά μικτής επιφανείας 199 τ.μ. δρχ. 35.000.000 και αποπερατωμένη δρχ. 74.000.000 ΡΟΔΙΑΚΗ ΚΤΗΜΑΤΙΚΗ Ανέστης & Σάββας Σαββαΐδης τηλ. 02410- 26281-κιν. 0944-243452-0944-421015. ΑΟ46585

ΠΩΛΕΙΤΑΙ ΜΠΟΥΤΙΚ ΕΝΔΥΜΑΤΩΝ
που στεγάζεται σε κατάστημα 54 τ.μ. συν 54 τ.μ. πατάρι, βρίσκεται στο κέντρο της πόλης και βλέπει πλατεία Κύπρου (με ή χωρίς το εμπόρευμα) λόγω αναχωρήσεως στο εξωτερικό.
Πληρ. τηλ. 02410-76144 και 0945466979

ΕΝΟΙΚΙΑΖΕΤΑΙ
στη Θεμιστ. Σοφούλη νεόκτιστο ισόγειο γραφείο 160 τ.μ. αποκλειστικά και μόνο γραφείο κατάλληλο για Αρχιτέκτονες, Πολιτικούς Μηχανικούς, Διακοσμητές, Ασφαλιστικές Επιχειρήσεις κ.α. με μηνιαίο μίσθωμα δρχ. 200.000.
Πληρ. ΡΟΔΙΑΚΗ ΚΤΗΜΑΤΙΚΗ Ανέστης & Σάββας Σαββαΐδης στα τηλ. 02410-26281 και κινητά 0944-243452 και 0944-421015

ΠΩΛΕΙΤΑΙ Ή ΕΝΟΙΚΙΑΖΕΤΑΙ
Το ξενοδοχείο SANTA MARINA HOTEL APART'S στην Κω.
Πληρ. τηλ. 010-8951-151, FAX: 010-9657-755, κινητό: 0937-30-66-66

ΚΤΗΜΑΤΟΜΕΣΙΤΙΚΟ ΓΡΑΦΕΙΟ

ΕΥΡΩΚΤΗΜΑΤΙΚΗ

ΕΥΣΤΑΘΙΟΥ

ΜΕΣΙΤΕΣ ΣΥΜΒΟΥΛΟΙ ΜΕΛΕΤΗΤΕΣ

αγορές, πωλήσεις, εκτιμήσεις, αντιπαροχές, μισθώσεις ακινήτων, επενδυτικές προτάσεις, αρχιτεκτονικές μελέτες
ΞΕΝΟΔΟΧΕΙΑ - ΠΑΡΑΛΙΑΚΕΣ ΕΚΤΑΣΕΙΣ - ΚΕΝΤΡΙΚΑ ΑΚΙΝΗΤΑ - ΟΙΚΟΠΕΔΑ - ΜΟΝΟΚΑΤΟΙΚΙΕΣ - ΔΙΑΜΕΡΙΣΜΑΤΑ - ΑΓΡΟΤΕΜΑΧΙΑ

ΜΟΝΟΚΑΤΟΙΚΙΕΣ-ΜΑΙΖΟΝΕΤΕΣ

	ΔΡΑΧΜΕΣ	ΕΥΡΩ-€
120τ.μ.-Ροδίνι σε 300τ.μ. οικόπ.	74εκ.	217.168,0
145τ.μ.-Μόντε Σιθ σε 200τ.μ. οικόπ.	90εκ.	264.123,2
168τ.μ.-Μόντε Σιθ σε 400τ.μ. οικόπ.	120εκ.	352.164,3
180τ.μ.-Ανάληψη (ημιτελής)	55εκ.	161.408,6
180τ.μ.-Ροδίνι σε 210τ.μ. οικόπ.	85εκ.	249.449,7
112τ.μ.-Ιαλυσός σε 297τ.μ. οικόπ.	67εκ.	196.625,0
118τ.μ.-Ιαλυσός σε 238τ.μ. οικόπ.	68εκ.	199.559,7
120τ.μ.-Ιαλυσός σε 300τ.μ. οικόπ.	70εκ.	205.429,2
150τ.μ.-Ιαλυσός σε 1000τ.μ. οικόπ.	90εκ.	264.123,2
153τ.μ.-Ιαλυσός σε 377τ.μ. οικόπ.	75εκ.	220.102,7
155τ.μ.-Ιαλυσός σε 1000τ.μ. οικόπ.	93εκ.	272.927,3
180τ.μ.-Ιαλυσός σε 300τ.μ. οικόπ.	85εκ.	249.449,7
190τ.μ.-Ιαλυσός σε 2000τ.μ. οικόπ.(μπετά)..	45εκ.	132.061,6
200τ.μ.-Ιαλυσός σε 1000τ.μ. οικόπ.	95εκ.	278.796,7
200τ.μ.-Ιαλυσός σε 400τ.μ. οικόπ.	85εκ.	249.449,7
154τ.μ.-Κοσκινού σε 300τ.μ. οικόπ.	78εκ.	228.906,8
170τ.μ.-Κοσκινού σε 4000τ.μ. οικόπ.	170εκ.	498.899,4
180τ.μ.-Κοσκινού (ημιτελής)	36εκ.	105.649,3
210τ.μ.-Κοσκινού (μπετά) σε 600τ.μ. οικ.	35εκ.	102.714,6
240τ.μ.-Κοσκινού σε 1000τ.μ. οικόπ.	120εκ.	352.164,3
160τ.μ.-Ασγούρου σε 2000τ.μ. οικόπ.	60εκ.	176.082,1
255τ.μ.-Ασγούρου σε 1450τ.μ. οικόπ.	60εκ.	176.082,1
175τ.μ.-Κρεμαστή σε 2725τ.μ.οικ.(εντύποσιακ.)..	210εκ.	616.287,6
60τ.μ.-Μαλώνα σε 75τ.μ. οικόπ.	8εκ.	23.477,6
80τ.μ.-Μαλώνα σε 110τ.μ οικόπ.	17εκ.	49.889,9
140τ.μ.-Μαλώνα σε 290τ.μ. οικόπ.	45εκ.	132.061,6
80τ.μ.-Πυλώνα σε 2000τ.μ. οικόπ.	28εκ.	82.171,6
120τ.μ.-Πυλώνα σε 1000τ.μ. οικόπ.	70εκ.	205.429,2
330τ.μ.-Πυλώνα σε 1500τ.μ. οικόπ.	120εκ.	352.164,3
100τ.μ.-Γεννάδι σε 210τ.μ. οικόπ.	32εκ.	93.910,4
120τ.μ.-Γεννάδι σε 700τ.μ. οικόπ.	65εκ.	190.755,6
140τ.μ.-Γεννάδι σε 1000τ.μ. οικόπ.(κύμα)..	85εκ.	249.449,7
140τ.μ.-Γεννάδι σε 1000τ.μ. οικόπ.	80εκ.	234.776,2
155τ.μ.-Γεννάδι σε 400τ.μ. οικόπ..(ημιτελ.)..	55εκ.	161.408,6
200τ.μ.-Γεννάδι σε 4000τ.μ. οικόπ.(κύμα).	200εκ.	586.940,5
130τ.μ.-Λαχανιά σε 1266τ.μ. οικόπ.(κύμα).	75εκ.	220.102,7
140τ.μ.-Λαχανιά σε 1000τ.μ. οικόπ.(κύμα).	85εκ.	249.449,7
157τ.μ.-Λαχανιά σε 1200τ.μ. οικόπ.(κύμα).	87εκ.	255.319,1
65τ.μ.-Κιοτάρι σε 1000τ.μ. οικόπ.	26εκ.	76.302,2

ΟΙΚΟΠΕΔΑ

	ΔΡΑΧΜΕΣ	ΕΥΡΩ-€
ΡΟΔΟΣ		
180τ.μ. στους Δασκάλους Σ.Δ.=1,2	25εκ.	73.367,5
241τ.μ. στη Σμύρνης	18εκ.	52.824,6
300τ.μ. στον συν/μό Απόλλων΄ Σ.Δ.=0,6..	21εκ.	61.628,7
381τ.μ. στην Λονδίνου Σ.Δ.=0,8	30εκ.	88.041,0
558τ.μ. στην Λίνδου Σ.Δ.=0,8	62εκ.	181.951,5
632τ.μ. στη Φιλερήμου	53εκ.	155.539,2
ΚΟΣΚΙΝΟΥ		
2100τ.μ. στη Ρόδου-Λίνδου με άδ.οικ.	60εκ.	176.082,1
2100τ.μ. στη θέση Πέζουλας με άδ.οικ.	32εκ.	93.910,4
2000τ.μ. στη θέση Πέζουλας με άδ.οικ.	26εκ.	76.302,2
2400τ.μ. στη θέση Αγ. Ιωάννης	43εκ.	126.192,2
4000τ.μ. στη θέση Ξηρόκαμπος	60εκ.	176.082,1
4000τ.μ. στη θέση Πέζουλας	52εκ.	152.604,5
4000τ.μ. Πανοραμικό	60εκ.	176.082,1
4000τ.μ. στη θέση Πέζουλας	60εκ.	176.082,1
4000τ.μ. στη Ρόδου-Λίνδου με άδ.οικ.	85εκ.	249.449,7
4000τ.μ. στο Φυτώριο	37εκ.	108.584,0
4500τ.μ. στην επαρχιακή οδό	90εκ.	264.123,2
8570τ.μ. επί της Ρόδου-Λίνδου (Τσαλρι)	129εκ.	378.576,6
9700τ.μ. επί της Ρόδου-Λίνδου	250εκ.	733.675,7
ΑΣΓΟΥΡΟΥ		
4000τ.μ. στην επαρχ.οδό	80εκ.	176.082,1
4000τ.μ. στην Αγ. Βαρβάρα	38εκ.	111.518,7
4000τ.μ. με βιοτεχνική άδεια	47εκ.	234.776,2
4200τ.μ. στην παρ. Αγγ. Σικελιανού..	65εκ.	137.931,0
ΑΦΑΝΤΟΥ		
360τ.μ. εντός οικισμού	12εκ.	35.216,4
2340τ.μ. στα Κολύμπια επί της Εθν.οδού.	31εκ.	90.975,7
4780τ.μ. στον παραλ.δρόμο προς Κολύμπια.	29εκ.	85.106,3
5000τ.μ. επί της Εθν. Οδού & επί της Γέφυρας.	150εκ.	440.205,4
5751τ.μ. στα Κολύμπια επί της οδού Ευκαλύπτων.	50εκ.	146.735,1
ΙΑΛΥΣΟΣ		
300τ.μ. κοντά στον Μαρινόπουλο Σ.Δ.=0,4.	18εκ.	52.824,6
2000τ.μ. επί της Λεωφ. Ρόδου-Κρεμαστής	70εκ.	205.429,2
2000τ.μ. στη θέση Βουνάρα με άδ.οικόδ.	40εκ.	117.388,1
2000τ.μ. στη θέση Βουνάρα Μόσχου.	38εκ.	111.518,7
4000τ.μ. στους προποδ. Φιλερήμου.	50εκ.	88.041,0
8700τ.μ. στο Κανδυλί	30εκ.	281.731,4

ΔΙΑΜΕΡΙΣΜΑΤΑ

	ΔΡΑΧΜΕΣ	ΕΥΡΩ-€
35τ.μ. στους Δασκάλους	15εκ.	44.020,5
48τ.μ. στο Αραπάκι	21εκ.	61.628,7
60τ.μ. στο Ροδίνι	27εκ.	79.236,9
72τ.μ. στην Ιξιά	25εκ.	73.367,5
74τ.μ. στην Ανάληψη	35εκ.	102.714,6
75τ.μ. στο Καρακόνερο	41εκ.	120.322,8
80τ.μ. στην Ιξιά	42εκ.	123.257,5
80τ.μ. στο Ροδίνι	34εκ.	99.779,9
82τ.μ. στο Ζέφυρος	36εκ.	105.649,3
83τ.μ. στο Ροδίνι	37εκ.	108.584,0
88τ.μ. στην Ιξιά	30εκ.	88.041,0
90τ.μ. στη Ψαροπούλα	46εκ.	134.996,3
90τ.μ. στους Δασκάλους(ημιτελ.)	21εκ.	61.628,7
90τ.μ. στη Ψαροπούλα	49εκ.	143.800,4
90τ.μ. στην Ανάληψη	38εκ.	111.518,7
92τ.μ. στην Ιξιά	43εκ.	126.192,2
94τ.μ. στο Ζέφυρος	40εκ.	117.388,1
96τ.μ. στο Καρακόνερο	43εκ.	126.192,2
98τ.μ. στο Ζέφυρος	40εκ.	117.388,1
103τ.μ. στο Ροδίνι	46εκ.	134.996,3
108τ.μ. στον Αγ. Νικόλαο	28εκ.	82.171,6
110τ.μ. στον Αγ. Γεώργιο	25εκ.	73.367,5
114τ.μ. στους Δασκάλους	63εκ.	184.886,2
118τ.μ. στο Αραπάκι	51εκ.	149.669,8
118τ.μ. στο Ζέφυρος	53εκ.	155.539,2
120τ.μ. στην Ιξιά	30εκ.	88.041,0
123τ.μ. στο Αραπάκι	52εκ.	152.604,5
123τ.μ. στο Ροδίνι	55εκ.	161.408,6
123τ.μ. στην Ανάληψη	55εκ.	161.408,6
125τ.μ. στο Ροδίνι	56εκ.	164.343,3
125τ.μ. στην Ιξιά	53εκ.	155.539,2
128τ.μ. στο Καρακόνερο	58εκ.	170.212,7
128τ.μ. στον Αγ. Ιωάννη	71εκ.	208.363,9
128τ.μ. στην Ανάληψη	61εκ.	179.016,8
134τ.μ. στη Ψαροπούλα	38εκ.	111.518,7
135τ.μ. στη Ψαροπούλα	75εκ.	220.102,7
136τ.μ. στην Ανάληψη	21εκ.	61.628,7
162τ.μ. στους Αγ. Αναργύρους	40εκ.	117.388,1
180τ.μ. στον Αγ. Νικόλαο	65εκ.	190.755,6

ΚΑΤΑΣΤΗΜΑΤΑ-ΓΡΑΦΕΙΑ

	ΔΡΑΧΜΕΣ	ΕΥΡΩ-€
30τ.μ. στο Φαληράκι	35εκ.	102.714,6
30τ.μ. στο Φαληράκι με 30τ.μ. υπόγειο	75εκ.	220.102,7
30τ.μ. στην ακτή Μιαούλη	80εκ.	234.776,2
32τ.μ. στον Αρχάγγελο (κέντρο)	19εκ.	55.759,3
39τ.μ. στη Γαριβάλδη	13εκ.	38.151,1
43τ.μ. στη Σωκράτους.	240εκ.	704.328,6
45τ.μ. στο Φαληράκι με αντίστοιχο υπόγειο & 45τ.μ. όροφο	95εκ.	278.796,7
48τ.μ. στο κέντρο πόλεως	100εκ.	293.470,2
50τ.μ. στην Αλεξ. Διάκου	50εκ.	146.735,1
50τ.μ. στην Καρπάθου	65εκ.	190.755,6
50τ.μ. στο εμπορικό Κέντρο Φώκιαλη	18εκ.	52.824,6
50τ.μ. στην Θεσσαλονίκης	21εκ.	61.628,7
60τ.μ. στην Αλ. Διάκου	65εκ.	190.755,6
65τ.μ. στον Αρχάγγελο (Κέντρο)	38εκ.	111.518,7
95τ.μ. στην Παλιά Πόλη σε 287τ.μ. οικ.	170εκ.	498.899,4
97τ.μ. στην 28ης Οκτωβρίου ισόγειο	38εκ.	111.518,7
115τ.μ. στην Καποδιστρίου	50εκ.	146.735,1
125τ.μ. στην Ιαλυσό - Λεωφ.Ηρακλειδών.	53εκ.	155.539,2
127τ.μ. στη Σκεύου Ζερβού	37εκ.	108.584,0
160τ.μ. στην Αγίου Φανουρίου	90εκ.	264.123,2

ΖΗΤΟΥΝΤΑΙ ΔΙΑΜΕΡΙΣΜΑΤΑ, ΚΑΤΑΣΤΗΜΑΤΑ, ΟΙΚΟΠΕΔΑ ΕΝΤΟΣ Ή ΕΚΤΟΣ ΠΟΛΕΩΣ, ΟΙΚΟΠΕΔΑ ΓΙΑ ΠΩΛΗΣΗ - ΑΝΤΙΠΑΡΟΧΗ, ΔΑΝΕΙΑ ΔΕΚΤΑ, ΕΥΚΟΛΙΕΣ ΠΛΗΡΩΜΗΣ

ΕΥΡΩΚΤΗΜΑΤΙΚΗ
η ακίνητη αξία σας

Εθνικής Αντίστασης 83 (πρώην Άννης Μαρίας) δίπλα στην ALPHA BANK
Τηλ.02410 73819,74917 Κιν. 0944/374546, 0945/292030 FAX.02410 38641

ΙΩΑΝΝΗΣ & ΜΙΧΑΛΗΣ ΕΥΣΤΑΘΙΟΥ

πωλήσεις

συνέχεια από την προηγούμενη

ΖΗΤΟΥΝΤΑΙ: 1) Οικόπεδα άρτια και οικοδομήσιμα εντός ή εκτός σχεδίου πόλεως στις περιοχές πόλεως Ρόδου - Τριάντα - Ιξιάς - Κοσκινού - Φαληράκι για εργολαβική αντιπαροχή ή για αγορά. 2) Διαμερίσματα στη πόλη της Ρόδου σε διάφορες περιοχές στα Τριάντα-Ιξιά και Κοσκινού. Πληρ. Ροδιακή Κτηματική Ανέστης & Σάββας Σαββαΐδης, τηλ. 02410- 26281-κιν. 0944-243452-0944-421015. ΑΟ46584

ΚΩΣ-ΒΙΛΑ 300 Τ.Μ. ΜΑΖΙ ΜΕ ΕΣΤΙΑΤΟΡΙΟ 400 ΘΕΣΕΩΝ ΣΤΗΝ ΠΕΡΙΟΧΗ ΑΓΙΟΣ ΦΩΚΑΣ ΚΟΝΤΑ ΣΤΙΣ ΘΕΡΜΟΠΗΓΕΣ ΠΑΝΩ ΣΕ ΒΟΥΝΟ ΜΕ ΠΑΝΟΡΑΜΙΚΕΣ ΘΑΛΑΣΣΙΝΕΣ ΘΕΕΣ, 19 ΣΤΡΕΜΜΑΤΑ, ΠΙΘΑΝΟΤΗΤΕΣ ΞΕΝΟΔΟΧΕΙΟ. ΠΛΗΡ. ΤΗΛ. 010 9659615 Η 010 6627833. ΠΟ46569

ΜΕΖΟΝΕΤΑ από ιδιώτη στην περιοχή Ηλιούπολη, 100 τ.μ. σε οικόπεδο 1.700 τ.μ. Τιμή 95000 Ευρώ. Πληρ. τηλ. 02410 23067, 02460 72695. ΑΟ46570

ΔΙΑΜΕΡΙΣΜΑΤΑ: 1) Ροδίνι β' ορόφου 50 τ.μ. δρχ. 23.000.000 81 τ.μ. δρχ. 39.000.000 και 114 τ.μ. δρχ. 55.000.000, 2) α) Ζέφυρο 83 τ.μ. δ' ορόφου δρχ. 39.000.000 β-94 τ.μ. ισόγειο δρχ. 42.500.000 γ-142 τ.μ. α' ορόφου δρχ. 64.000.000 και δ-148 τ.μ. β' ορόφου δρχ. 69.000.000 3) Ανθούλα Ζερβού 134 τ.μ. γ' ορόφου δρχ. 38.000.000 5) Στην Π. Πόλη 60 τ.μ. ισόγειο δρχ. 17.000.000 6) Τριάντα περιοχή "Συρινέλλες" 1 διαμέρισμα σε διώροφη οικοδομή πολυτελούς κατασκευής α' όροφος 110 τ.μ. με αποκλειστική χρήση αυλής 150 τ.μ. δρχ. 60.000.000 κοντά στην παραλία και με θέα τη θάλασσα. Πληρ. ΡΟΔΙΑΚΗ ΚΤΗΜΑΤΙΚΗ, Ανέστης και Σάββας Σαββαΐδης τηλ. 0241026281 κιν. 0944-243452 και 0944-421015. ΑΟ46571

ΠΩΛΟΥΝΤΑΙ ΟΙΚΟΠΕΔΑ ΕΝΤΟΣ ΣΧΕΔΙΟΥ: 1) Μεγ. Κωνσταντίνου 600 τ.μ. με συντελεστή δόμησης 0,8 κατάλληλο για ανέγερση καταστημάτων και διαμερισμάτων. 2) Περιοχή Μιχ. Πετρίδη οικόπεδο 600 τ.μ. με συντελεστή δόμησης 0,8 δρχ. 70.000.000, 3) Τριάντα 400 τ.μ. με συντελεστή δόμησης 1,2 26.000.000 δρχ. Πληρ. ΡΟΔΙΑΚΗ ΚΤΗΜΑΤΙΚΗ Ανέστης και Σάββας Σαββαΐδης, τηλ. 0241026281 κιν. 0944-243452 και 0944-421015. ΑΟ46572

ΚΑΤΑΣΤΗΜΑΤΑ: 1) Κατάστημα Κεντρικό 30 τ.μ. με υπόγειο 30 τ.μ. Δεκτές σοβαρές προτάσεις, 2) Αλεξ. Διάκου 75 τ.μ. Πληρ. ΡΟΔΙΑΚΗ ΚΤΗΜΑΤΙΚΗ Ανέστης και Σάββας Σαββαΐδης, τηλ. 0241026281 κιν. 0944-243452 και 0944-421015. ΑΟ46573

ΜΕΖΟΝΕΤΑ διώροφη των 125 τ.μ. στα μπετά ή τελειωμένη εντός αγρού εις Παστίδα. Πληρ. Εμμ. Κρανίδης, τηλ. 02410 27082, και 0944347405. ΑΟ46559

ΚΑΤΑΣΤΗΜΑ 60 τ.μ. στο Νέο Ροδίνι σε κεντρικό δρόμο. Πληρ. Εμμ. Κρανίδης, τηλ. 02410 27082, και 0944347405. ΑΟ46560

ΑΓΡΟΚΤΗΜΑΤΑ των 2.000 τ.μ. πλησίον οικισμού Κοσκινού εντός ζώνης-άρτια και οικοδομήσιμα 200 τ.μ. χώρος κυρίας χρήσεως. Πληρ. Εμμ. Κρανίδης, τηλ. 02410 27082, και 0944347405. ΑΟ46561

ΟΙΚΟΔΟΜΙΚΕΣ ΕΠΙΧΕΙΡΗΣΕΙΣ
ΤΖΟΓΙΑ ΜΑΡΙΑ & ΥΙΟΙ

Πωλούνται μεζονέτες 120 τ.μ., πολυτελούς κατασκευής, ανεξάρτητες, σε οικόπεδο 300 τ.μ. η κάθε μία επί των οδών Ευρώπης-Βελιγραδίου (περιοχή Ροδίνι).

Τηλ. επικοινωνίας 02410-30069

ΤΣΑΜΠΙΚΟΣ ΤΣΑΚΙΡΗΣ

ΠΟΛΙΤΙΚΟΣ ΜΗΧ/ΚΟΣ ΕΡΓΟΛΗΠΤΗΣ ΔΗΜΟΣΙΩΝ ΕΡΓΩΝ
ΑΤΤΑΒΥΡΟΥ 56 ΡΟΔΟΣ

ΠΩΛΕΙΤΑΙ
ΟΡΟΦΟΔΙΑΜΕΡΙΣΜΑ

σε μικρή νεοανεγειρόμενη τριόροφη οικοδομή, τριών οροφοδιαμερισμάτων, επιφ. 75 τ.μ. συν 4 τ.μ. ημιυπ. χώρου, επί της οδού Συρακουσών στο Καρακόνερο.

Πληρ. τηλ. 02410/35139

ΡΟΔΙΑΚΗ ΚΤΗΜΑΤΙΚΗ

ΣΥΜΒΟΥΛΟΙ & ΕΚΤΙΜΗΤΕΣ ΑΚΙΝΗΤΩΝ — ΚΤΗΜΑΤΟΜΕΣΙΤΙΚΟ ΓΡΑΦΕΙΟ από το 1983

Η ΡΟΔΙΑΚΗ ΚΤΗΜΑΤΙΚΗ είναι ανεξάρτητο κτηματομεσιτικό γραφείο με έδρα την Ρόδο. Η διαμεσολάβηση (brokerage) για την πώληση, εκμετάλλευση ή και εκμίσθωση της ακίνητης περιουσίας αποτελεί τον σημαντικότερο τομέα δραστηριότητας της εταιρείας.
Η εξειδικευμένη προσέγγιση και η επιστημονική κατάρτιση σε συνδιασμό με την πολυετή εμπειρία είναι οι βασικοί συντελεστές της επιτυχημένης δεκαπενταετούς και πλέον πορειάς του γραφείου μας.



ΠΩΛΗΣΕΙΣ ΕΠΙΛΕΓΜΕΝΩΝ ΑΚΙΝΗΤΩΝ

Το γραφείο μας διαθέτει σε αποκλειστικότητα δεκάδες επιλεγμένα ακίνητα

- Διαμερίσματα - Μονοκατοικίες - Μεζονέτες
- Οικόπεδα - Αγροτεμάχια
- Κεντρικά Καταστήματα - Γραφεία - Αυτοτελή Κτίρια
- Μισθωμένα ακίνητα εισοδήματος
- Ξενοδοχειακές Μονάδες

Μεσω του δικτύου συνεργαζόμενων μεσιτικών γραφείων αναλαμβάνουμε αγοραπωλησίες ακινήτων σε όλη την Ελλάδα.

ΕΚΤΙΜΗΣΕΙΣ ΑΚΙΝΗΤΩΝ

Σε συνεργασία με διεθνή γραφεία συμβούλων ακίνητης περιουσίας και με βάση τα αυστηρά πρότυπα και την μεθολογία του Βρετανικού Ινστιτούτου Ορκωτών Πραγματογνομόνων και Εκτιμητών (Royal Institution of Chartered Surveyors) αναλαμβάνουμε εκτίμησεις ακίνητης περιουσίας.Οι εν λόγω εκτιμήσεις μπορούν να χρησιμοποιηθούν σε τραπεζικούς και πιστωτικούς οργανισμούς ή σε δικαστικές πρακτικές τόσο στην Ελλάδα όσο και στο εξωτερικό.

RHODES REAL ESTATE - a world of choice

Rhodes Real Estate is an independent real estate agency founded in 1983 and based in Rhodes island. Since that time we have offered a world class, high quality service to our many and valued clients. Our diverse clientele appreciate our discretion, professionalism and market credibility.

Our company offers professional real estate services for

- Residential Properties (Holiday homes, traditional hous
- Commercial Properties (shops, hotels, offices)
- Property Evaluation -Property Management

THE NATIONAL ASSOCIATION OF NAEA ESTATE AGENTS OVERSEAS MEMBER



We are members of FIABCI (International Federation of Real Estate Agencies), CEI (EuropeanConfederation of Real Estate Agents), NAEA - Overseas Member (National Association of Real Estate Agents - Great Britain), ERES (European Real Estate Society).

For all your personal and professional real estate requirements please contact Mr. Savvas A. Savvaidis (BBA Bologna Un., MCEI, ANAEA) on 26281 or 35476

ΑΝΕΣΤΗΣ & ΣΑΒΒΑΣ ΣΑΒΒΑΪΔΗΣ

Μέγαρο Κιοσόγλου, 3ος όροφος
Εθελοντών Δωδεκανησίων 29
ΡΟΔΟΣ

tel: 26281 & 35476 fax: 34663
cel: 0944-421015 & 0977-433427
e-mail: sawaidis@rho.forthnet.gr

F.I.A.B.C.I.

ΚΤΗΜΑΤΟΜΕΣΙΤΙΚΟ ΓΡΑΦΕΙΟ
ΖΑΦΕΙΡΗΣ Μ. ΚΑΡΑΓΙΑΝΝΗΣ Δ. Ο.Ε.

Πωλήσεις ακινήτων. Τηλ. (60380-60381)
18.00-21.00 μ.μ. Δευτέρα-Παρασκευή

ΔΗΜΟΣ ΑΦΑΝΤΟΥ

- 6.120 τ.μ. (Περιοχή Καστελάνο)
- 4.000 τ.μ. (Παραλία Αφάντου)
- 5.000 τ.μ. (Παραλία Αφάντου)
- 1.600 τ.μ. (Παραλία Αφάντου)
- 6.450 τ.μ. (Παραλία Αφάντου)
- 2.000 τ.μ. (Παραλία Αφάντου)
- 730 τ.μ. (Περιοχή Λίππινοι)
- 540 τ.μ. (Περιοχή Λίππινοι)
- 5.800 τ.μ. (Περιοχή Τραπέζια)
- 11.520 τ.μ. αγροτεμάχιο
- (1/2) 5.080 τ.μ. αγροτεμάχιο (Με ελαιόδεντρα)
- 1.250 τ.μ. αγροτεμάχιο
- 1.690 τ.μ. αγροτεμάχιο
- 10.200 τ.μ. αγροτεμάχιο (πλησίον οικισμού Κολυμπίων με πανοραμική θέα)

ΚΟΛΥΜΠΙΑ

- 5.000 τ.μ. πλησίον ξενοδοχείου ΚΟΑΛΑ
- 4.969 τ.μ. (1/2) αγροτεμάχιο
- 4.300 τ.μ. αγροτεμάχιο (στο δρόμο για Αρχίπολη)

ΨΙΝΘΟΣ

- 22.400 τ.μ. αγροτεμάχιο (Με 200 ελαιόδεντρα)
- 19.840 τ.μ. αγροτεμάχο

ΡΟΔΟΣ

- Διαμέρισμα, 2ος όροφος, 80 τ.μ.
- Γραφείο 40 τ.μ., Εμπορικό Κέντρο Φώκιαλη

ΑΣΦΑΛΕΙΟΚΤΗΜΑΤΙΚΗ
ΚΤΗΜΑΤΟΜΕΣΙΤΙΚΟ-ΑΜΟΙΒΑΙΑ ΚΕΦΑΛΑΙΑ
ΑΣΦΑΛΕΙΕΣ INTERNATIONAL LIFE

ΔΙΑΜΕΡΙΣΜΑΤΑ
45 τ.μ. 2άρι Ανάληψη
85 τ.μ. 3άρι Κέντρο
88 τ.μ. 3άρι Δασκάλους
90 τ.μ. 3άρι Ιαλυσός
90 τ.μ. 3άρι Κέντρο
100 τ.μ. 3άρι Κέντρο
115 τ.μ. 4άρι Ανάληψη
115 τ.μ. 4άρι Δασκάλους
125 τ.μ. 4άρι Αγ. Ιωάννης
126 τ.μ. 4άρι Αγ. Ιωάννης
130 τ.μ. 4άρι Μήδια
145 τ.μ. 4άρι Κέντρο

ΔΙΑΜΕΡΙΣΜΑΤΑ ΑΘΗΝΑ
Τρία 88 τ.μ. το καθένα
Λουξ κατασκευής
Μαραθώνος και Λαυρίου

ΟΙΚΟΠΕΔΑ
478 τ.μ. Ροδίνι (Σ.Δ. 0,4)
500 τ.μ. Ανάληψη (Σ.Δ. 0,8)
500 τ.μ. Παραδείσι
700 τ.μ. Ανάληψη (Σ.Δ. 0,8)
1060 τ.μ. Ροδίνι (Σ.Δ. 0,8)
1500 τ.μ. Μιχ. πετρίδη (Σ.Δ. 0,8)

ΑΓΡΟΤΕΜΑΧΙΑ
3,5 στρεμ. Ε.Ο. Ρόδου Λίνδου
4 στρεμ. εντός σχεδίου Μαριτσά
4 στρεμ. Καλαβάρδα
4 στρεμ. Δαματριά
4 στρεμ. Αφάντου
5 στρεμ. Παστίδα
5 στρεμ. Τσαΐρι
6 στρεμ. Παστίδα
11 στρεμ. Παστίδα
80 στρεμ. Κιοτάρι

ΜΕΖΟΝΕΤΕΣ-ΜΟΝΟΚΑΤΟΙΚΙΕΣ
120 τ.μ. Καρακόνερο
120 τ.μ. Μήδια
130 τ.μ. Μήδια
130 τ.μ. Παραδείσι
140 τ.μ. Μήδια
150 τ.μ. Μήδια
150 τ.μ. Ιαλυσός
150 τ.μ. Ιαλυσός
180 τ.μ. Ιαλυσός
180 τ.μ. Παλιά Πόλη
190 τ.μ. Αφάντου
300 τ.μ. Τρεις
450 τ.μ. Κοσκινού

ΚΑΤΑΣΤΗΜΑΤΑ
35 τ.μ. Φαληράκι
38 τ.μ. Φαληράκι
40 τ.μ. Τροφό
50 τ.μ. γραφείο Σοφ. Βενιζέλου
60 τ.μ. Ψαροπούλα
90 τ.μ. Βενιζέλου

ΔΙΑΘΕΤΟΥΜΕ ΠΕΡΙΣΣΟΤΕΡΑ ΑΚΙΝΗΤΑ ΠΡΟΣ ΠΩΛΗΣΗ ΕΚΤΟΣ ΑΠΟ ΤΑ ΑΝΑΓΡΑΦΟΜΕΝΑ
ΥΠΕΥΘΥΝΟΣ ΓΡΑΦΕΙΟΥ
ΚΑΡΑΝΙΚΗΣ ΛΟΥΚΑΣ
ΕΘΝ. ΜΑΚΑΡΙΟΥ 45 ΣΤΟΑ ΡΟΙΚΟΥ 2ος ΟΡΟΦΟΣ
ΤΗΛ. 21003 ΚΙΝ. 0945/759887

πωλήσεις

συνέχεια από την προηγούμενη

ΑΓΡΟΣ 4.000 τ.μ. στην Παστίδα. Πληρ. Εμμ. Κρανίδης, τηλ. 02410 27082, και 0944347405. ΑΟ46562

ΑΓΡΟΣ 7.000 τ.μ. στον Καλαμώνα με ελιές μόνο 12.000.000 ή 35.000 Ευρώ. Πληρ. Εμμ. Κρανίδης, τηλ. 02410 27082, και 0944347405. ΑΟ46563

ΑΓΡΟΣ 4.000 τ.μ. με ωραία θέα στο Κανδυλί μόνο 67.500 Ευρω ή 23.000.000 δρχ. Πληρ. Εμμ. Κρανίδης, τηλ. 02410 27082, και 0944347405. ΑΟ46564

ΑΓΡΟΣ 4.000 τ.μ. στο Δημοτικό διαμέρισμα Κοσκινού μόνο 30.000.000 ή 88.00 Ευρω. Πληρ. Εμμ. Κρανίδης, τηλ. 02410 27082, και 0944347405. ΑΟ46565

ΜΕΖΟΝΕΤΑ 240 Τ.Μ. ΑΠΟ ΙΔΙΩΤΗ 10 ΧΙΛΙΟΜΕΤΡΑ ΕΞΩ ΑΠΟ ΤΗΝ ΠΟΛΗ. ΤΙΜΗ150 ΕΚ. ΔΡΧ. ΜΟΝΟ ΣΟΒΑΡΕΣ ΠΡΟΤΑΣΕΙΣ. ΠΛΗΡ. ΤΗΛ. 0944941775. ΠΟ46525

ΠΩΛΕΙΤΑΙ το "ANASSA" cafe-resturand στο Καρακόνερο. Πληρ. τηλ. 02410 66345. ΑΟ46550

ΕΠΙΧΕΙΡΗΣΗ καφετέριας στο Εμπορικό Κέντρο, πλησίον Δημόσιας Υπηρεσίας, Τράπεζα κ.λ.π. Πλήρως εξοπλισμένο. Πληρ. Εμμ. Κρανίδης τηλ. 02410 27082 και 0944347405. ΑΟ46551

ΒΙΛΑ ΠΟΛΥΤΕΛΗΣ ΣΤΑ ΚΟΣΚΙΝΟΥ ΠΑΝΟΡΑΜΙΚΗ 2.850 Τ.Μ. ΜΕ ΦΑΝΤΑΣΤΙΚΗ ΘΕΑ, ΠΑΡΚΙΝΓΚ 300 Τ.Μ. ΣΧΕΔΟΝ ΕΤΟΙΜΗ, ΠΙΣΙΝΑ 50 Τ.Μ., ΜΠΑΡΜΠΕΚΙΟΥ ΚΑΙ ΠΟΛΛΑ ΑΛΛΑ. ΜΟΝΟ ΣΟΒΑΡΕΣ ΠΡΟΤΑΣΕΙΣ, ΑΠΟΚΛΕΙΟΝΤΑΙ ΜΕΣΙΤΕΣ. ΠΛΗΡ. ΤΗΛ. 0973201959 ΠΟ46553

ΠΩΛΟΥΝΤΑΙ ΔΙΑΜΕΡΙΣΜΑΤΑ: 1) καινούργια στα Κοσκινού 100 τ.μ. με τζάκι, θέρμανση και ηλιακό. Τιμή 117.388 Ευρώ (40.000.000 δρχ., 2) Στην Ιαλυσό 80 τ.μ. με αυλή. Τιμή προσιτή. Πληρ. κ. Μαρίνα-τηλ. 02410 37906 "ΚΤΗΜΑΤΙΚΗ ΠΡΟΟΠΤΙΚΗ" κιν. 0972292958.ΑΟ46540

ΔΙΑΜΕΡΙΣΜΑ, 10 ετών σε άριστη κατάσταση 75 τ.μ., δυο υπνοδωμάτια, μεγάλο μπαλκόνι στον 3ο όροφο τριώροφης πολυτελούς οικοδομής στην οδό Γαριβάλδη 30. Διαθέτει ατομική θέση στάθμευσης σε πυλωτή, air condition, τέντες, εντοιχισμένη κουζίνα, ντουλάπες και πάτωμα από γρανίτη. Τιμή 33.000.000 δρχ. Γίνονται ευκολίες πληρωμής και δεκτά δάνεια. Πληροφορίες κο Βονάκη Γιάννη, τηλ. 0241067221 ώρες καταστήματος. ΑΟ46507

ΔΙΩΡΟΦΗ ΟΙΚΙΑ ΣΤΟ ΚΑΣΤΕΛΟΡΙΖΟ ΜΕ ΥΠΟΓΕΙΟ ΣΥΝΟΛΙΚΟΥ ΕΜΒΑΔΟΥ 200 Τ.Μ. ΕΝΤΟΣ ΟΙΚΟΠΕΔΟΥ 300 Τ.Μ. ΜΕ ΔΕΞΑΜΕΝΗ ΝΕΡΟΥ ΣΤΟ ΙΣΟΓΕΙΟ ΤΟΥ ΚΤΙΣΜΑΤΟΣ. ΜΟΝΟ ΣΟΒΑΡΕΣ ΠΡΟΤΑΣΕΙΣ. ΠΛΗΡ. ΤΗΛ. 02410 31321/95013 ΚΙΝΗΤΟ 0945332054. ΠΟ46501

ΒΙΟΤΕΧΝΙΚΟΣ ΧΩΡΟΣ στα Ασγούρου 160 τ.μ.- ισόγειος-φωτεινός κατάλληλος για κάθε εμπορική ή βιοτεχνική χρήση. Πληρ. τηλ. 0241027082 και 0944347405 κ. Εμμ. Κρανίδη. ΑΟ46494

2 ΜΕΖΟΝΕΤΕΣ. 1) Στο Ροδίνι 148 τ.μ. με γκαράζ LUX κατασκευής με πολλά έξτρα. 2) Μεζονέτα, πάροδος Ατταβύρου 112 τ.μ. Πληρ. κυρία Μαρίνα «ΚΤΗΜΑΤΙΚΗ ΠΡΟΟΠΤΙΚΗ», τηλ. 02410/37906 και 0972292958. ΑΟ46436

ΑΠΟΘΗΚΗ ισόγεια 320 τ.μ. με μεγάλη πρόσοψη, ύψος 5.60 μ. στο Βιοτεχνικό χώρο Μανουσέλη επί της Ρόδου-Λίνδου έτοιμο-παραδοτέο. Μόνο 44.000.000 δρχ. (129.126 Ευρώ). ΑΙΓΑΙΟΚΤΗΜΑΤΙΚΗ τηλ. 02410 22943-28838-0945466773. ΑΟ46448

ΟΙΚΟΠΕΔΟ 5.045 στρ. στα Κοσκινού τιμή 30.000.000 δρχ. (88.041 Ευρω). Επίσης στ' Ασγούρου αμφιθεατρικό οικόπεδο 2.150 τ.μ. με θέα και έτοιμη οικοδομική άδεια για 206 τ.μ. μονοκατοικία . Τιμή 23.000.000 δρχ. (67.498 Ευρω). ΑΙΓΑΙΟΚΤΗΜΑΤΙΚΗ τηλ. 02410 22943-28838-0945466773. ΑΟ46649

2 ΜΕΖΟΝΕΤΕΣ των 190 τ.μ. στα Κοσκινού μπετά 36.000.000 δρχ. (105.649 Ευρώ). Επίσης 140 τ.μ. μεταχειρισμένη μεζονέτα στο Ροδίνι. ΑΙΓΑΙΟΚΤΗΜΑΤΙΚΗ τηλ. 02410 22943-28838-0945466773. ΑΟ46450

ΟΡΟΦΟΔΙΑΜΕΡΙΣΜΑ 76 τ.μ. καινούργιο στο Καρακόνερο 37.000.000 δρχ. (108.584 Ευρώ). ΑΙΓΑΙΟΚΤΗΜΑΤΙΚΗ τηλ. 02410 22943-28838-0945466773. ΑΟ46451

ΟΙΚΟΔΟΜΗ ΡΟΔΟΥ

ΤΕΧΝΙΚΗ–ΚΑΤΑΣΚΕΥΑΣΤΙΚΗ ΕΤΑΙΡΕΙΑ

ΠΩΛΟΥΝΤΑΙ

1) Μονοκατοικίες 150 τ.μ. η κάθε μία σε κτήμα 2.000 τ.μ. (υπό κατασκευή).
2) Μονοκατοικίες στο Κιοτάρι Ασκληπείου (στο κύμα) 120 τ.μ. σε κτήμα 1300 τ.μ. εκάστη (υπό κατασκευή).
3) Μονοκατοικίες στα Κοσκινού 220 τ.μ. με απέραντη θέα σε κτήμα 1000 τ.μ. (υπό κατασκευή).
4) Δύο οροφοδιαμερίσματα των 130 τ.μ. στην οδό Κωνσταντινουπόλεως στο Ροδίνι (υπό κατασκευή).
5) Διαμερίσματα των 110 τ.μ. και 135 τ.μ. στο Καρακόνερο πάνω από το γήπεδο με απέραντη θέα (υπό κατασκευή).

Δεκτά δάνεια και ευκολίες πληρωμής έχουμε τις καλύτερες τιμές της αγοράς.

ΟΙΚΟΔΟΜΗ ΡΟΔΟΥ

Καμύνδου 4- Ρόδος-85100 Τηλ.: 02410/60460, 1, 2
Fax: 02410/60463

ΜΑΝΟΛΗΣ ΣΠΥΡΙΔΗΣ πολιτικός μηχανικός ΔΠΘ (ΚΙΝ:093.66.60460).
ΚΩΣΤΑΣ ΚΩΝΣΤΑΝΤΙΝΙΔΗΣ εργολάβος (ΚΙΝ.: 0946.99.99.06)

ΠΩΛΗΣΕΙΣ ΑΚΙΝΗΤΩΝ

◆ **ΔΙΑΜΕΡΙΣΜΑΤΑ**
- 2άρια ετοιμοπαράδοτα, λουξ κατασκευής, 23.500.000 δρχ.
- Ροδίνι 115 τ.μ. λουξ κατασκευής, με απεριόριστη θέα
- Ροδίνι 90 τ.μ. λουξ κατασκευής με απεριόριστη θέα.
- Ατταβύρου 86 τ.μ. 35.000.000 δρχ.
- Ροδίνι 115 τ.μ. λουξ κατασκευής
- Ροδίνι 2άρι, 21.000.000 δρχ.
- Ροδίνι 114 τ.μ. 48.000.000 δρχ. λουξ κατασκευής
- Κορδικτώνος 80 τ.μ. 26.000.000 δρχ.
- Ροδίνι 81 τ.μ. 30.000.000 δρχ.
- Ροδίνι 50 τ.μ. και 60 τ.μ.
- Ροδίνι 114 τ.μ.
- Καρακόνερο 90 τ.μ. καινούργιο
- Καρακόνερο 117 τ.μ. καινούργιο
- Ροδίνι 86 τ.μ. καινούργιο
- Τροίας 90 τ.μ. λουξ κατασκευής με απεριόριστη θέα.

◆ **ΗΜΙΤΕΛΗ ΔΙΑΜΕΡΙΣΜΑΤΑ**
- 100 τ.μ. 20.000.000 δρχ. Αταβύρου
- 60 τ.μ. 12.000.000 δρχ. Αταβύρου
- 160 τ.μ. 32.000.000 δρχ. Αταβύρου

◆ **ΜΕΖΟΝΕΤΕΣ-ΜΟΝΟΚΑΤΟΙΚΙΕΣ**
- 180 τ.μ. με οικόπεδο 1300 μ. στο Καvδυλί (μπετά)
- Κοσκινού 195 τ.μ., 35.000.000 δρχ. (κτισμένη)
- Μεζονέτα 155 τ.μ. 55.000.000 δρχ. - Δασκάλους
- ΣΥΜΗ:Διόροφη κατοικία 70 τ.μ. με στέρνα 50.000.000 δρχ.

◆ **ΟΙΚΟΠΕΔΑ**
- Ιαλυσός 1200 τ.μ., 44.000.000 δρχ.
- 2 στρ. στο Κανδυλί με άδεια οικοδομής 220 μ., 23.000.000 δρχ.
- Κιοτάρι πάνω στο κύμα 5 στρ.
- Παραδείσι, 1500 μ., 8.000.000 δρχ.
- Μαριτσά 2 στρ., 17.000.000 δρχ.
- Κατταβιά 650 τ.μ. 3.000.000 δρχ.
- Οικόπεδα εντός σχεδίου στο Γεννάδι από 2.500.000 δρχ.
- Γεννάδι 2.000 τ.μ. πάνω στο κύμα
- Παστίδα 7 στρ., 70.000.000 δρχ.

◆ **ΑΠΟΘΗΚΕΣ**
- Αποθήκη σχεδόν ισόγεια 250 τ.μ. 20.000.000 δρχ.

◆ **ΚΑΤΑΣΤΗΜΑΤΑ**
- Μαγαζί στη Νέα Αγορά 30.000.000 δρχ.
- Επιχείρηση στην οδό Ηρώων Πολυτεχνείου
- Πωλείται επιχείρηση -αναψυκτήριο

◆ **ΚΤΗΜΑΤΑ**
- Κατταβιά Αγ. Γιώργης 4800 τ.μ. 6.000.000 δρχ.
- Λαχανιά, 2 στρ. οικοδομίσιμο 3.000.000 δρχ.
- Πίσω από το παλιό αεροδρόμιο 4 στρ., 22.000.000 δρχ. με θέα.
- Χωράφι 4 στρ. στην Παστίδα 18.000.00 δρχ.
- Χωράφι 5.700 στρ. στα Κολύμπια, 15.000.000 δρχ.
- Κατταβιά 1000 τ.μ. άρτιο και οικοδομήσιμο με φως, νερό, 2.500.000 δρχ.
- Κανδυλί 2.600 τ.μ., 35.000.000 δρχ.
- Πλημμύρι 1520 στρ. πάνω στην θάλασσα, τιμή 6.000.000 δρχ.
- Πλημμύρι 1.640τ.μ. 4.000.000 δρχ. οικοδομήσιμο
- Πλημμύρι 3.240τ.μ. 3.000.000 δρχ.
- Λαχανιά 4.700 τ.μ. 16.000.000 δρχ. οικοδομήσιμο
- 10 στρ. Κιοτάρι, νερό, ρεύμα 12.000.000 δρχ.
- Λαχανιά 100 στρ. πάνω στην θάλασσα
- Λαχανιά 45 στρ. 2500 δρχ./μέτρο
- Κατταβιά 2.500 τ.μ. πάνω στο δρόμο οικοδομήσιμο,
- Λάρδος 7 στρ. 12.000.000 δρχ.
- Κιοτάρι 4 στρ. 4.000.000 δρχ.
- Λαχανιά 750 τ.μ., 8.500.000 δρχ.στο χωριό
- Γεννάδι 20 στρ. ρεύμα-νερό 20.000.000 δρχ.
- Κιοτάρι 7 στρ. με νερό-ρεύμα 8.000.000 δρχ.
- Λαχανιά 4 στρ. 300 μέτρα από τη θάλασσα 8.000.000 δρχ.
- Γεννάδι 1.100 τ.μ. 1.500.000 δρχ.
- Κατταβιά 10 στρ. 10.000.000 δρχ.
- Πλημμύρι 12 στρ. με φως, νερό
- Κατταβιά 4.000 τ.μ. 2.000.000 δρχ.
- Πλημμύρι 5.500 τ.μ. 6.500.000 δρχ.
- Γεννάδι στη λεωφόρο 4.000 τ.μ., 12.000.000 δρχ.
- Γεννάδι, 2 στρ. πάνω στη θάλασσα
- Πλημμύρι, 4.500 στρ. 6.000.000 δρχ.
- Κιοτάρι 4 στρ. κοντά στη θάλασσα
- Σάλακος 8στρ. 16.000.000 δρχ.

➪ Πωλούνται αποθήκες και βιοτεχνικοί χώροι.

● **ΔΑΝΕΙΑ ΔΕΚΤΑ - ΕΥΚΟΛΙΕΣ ΠΛΗΡΩΜΗΣ**
● **ΖΗΤΟΥΝΤΑΙ ΟΙΚΟΠΕΔΑ ΠΡΟΣ ΑΓΟΡΑ - ΚΤΗΜΑΤΑ ΚΑΙ ΔΙΑΜΕΡΙΣΜΑΤΑ**

ΣΤΑΜΑΤΗΣ ΜΑΝΩΛΑΚΟΣ

ΩΡΕΣ ΓΡΑΦΕΙΟΥ 8.30-1.00 π.μ. και 5-8 μ.μ.

ΔΗΜ. ΑΝΑΣΤΑΣΙΑΔΗ 45 (παραπλεύρως ΥΠΕΡΑΓΟΡΑΣ ΠΑΠΑΚΥΡΙΑΚΟΥ-ΣΥΝΟΙΚΙΑ ΔΑΣΚΑΛΩΝ) Τηλέφωνα: 23815-78275



ΚΤΗΜΑΤΟΜΕΣΙΤΙΚΟ ΓΡΑΦΕΙΟ

ΑΙΓΑΙΟΚΤΗΜΑΤΙΚΗ

ΠΩΛΟΥΝΤΑΙ

- ΔΙΑΜΕΡΙΣΜΑΤΑ-ΜΟΝΟΚΑΤΟΙΚΙΕΣ
- (ΔΔ)=ΔΑΝΕΙΑ ΔΕΚΤΑ

- 45 τ.μ. Ιαλυσό 18 εκ. 52.824 €
- 55 τ.μ. Αθηνών 73.367 €-25 εκ (ΔΔ)
- 55 τ.μ. καινούργιο Κοσκινού 18 εκ. -9889 €.
- 48 τ.μ. διόροφο Αγ. Φανουρίου Π. Πόλη 8 εκ. (ΔΔ)-26.412 €
- 57 τ.μ. Αθηνών (3 ετών) με θέα, 24 εκ. 70.432 € (ΔΔ)
- 60 τ.μ. α' ορ. Καρακόνερο καινούργια 28 εκ. -82171 εκ. (ΔΔ)
- 62 τ.μ. λουξ ρετιρέ στην Απ. Παύλου 30 εκ.-88.041 € (ΔΔ)
- 65 τ.μ. μον/κία σε 220 τ.μ. αυλή Π. Πόλη 18 εκ.-52.824 € (ΔΔ)
- 70 τ.μ. Ιαλυσό 28 εκ. 82.171 € (ΔΔ)
- 70 τ.μ. (μον/κία) Κορδικτώνος 73.361 € -25 εκ. (ΔΔ)
- 75 τ.μ. Καρακόνερο ορ/ανα 37,5 εκ. -110.051 € (ΔΔ)
- 77 τ.μ. λούξ ετοιμ/το με αυλή 27 εκ. Κοσκινού 79.236 €
- 78 τ.μ. με αυλή Σωτήρος 26 εκ. 76.302 € (ΔΔ)
- 80 τ.μ. (ημιυπόγειο), Δασκάλους, 26 εκ.-76.302 € (ΔΔ)
- 80 τ.μ. Ιαλυσό 32 εκ. 93.910 € (ΔΔ)
- 83 τ.μ. Ιαλυσό 25 εκ.-102.714 € (ΔΔ)
- 85 τ.μ. Ιαλυσό καινούργιο 35 εκ. -102.714 €
- 87,5 τ.μ.καιν/ργιο Ροδίνι 39€ εκ.-114.453 € (ΔΔ)
- 90 τ.μ. μον/κία διόροφη Παραδείσι με τζάκι 22 εκ. - 64.563 € (ΔΔ)
- 117 τ.μ. Γεωργ. Παπανδρέου με γκαράζ 25 μ. 51 εκ., (ΔΔ)-137,931 €
- 45 τ.μ. και 117 τ.μ. (2 διαμ.) α' ορ. στο σοβά Δασκάλους 41 εκ. (και τα 2), 120,322 €
- 114 τ.μ. ρετιρέ Στοκχόλμης 45 εκ.-132.061 €
- (117 εμ. σε σοβά Δασκάλους) 33 εκ. -96.845 € (ΔΔ)
- 120 τ.μ. Αθηνών 161.408 €-55 εκ. (ΔΔ)
- 120 τ.μ. πλησίον Μ. Πετρίδη (ισ.), (3 υπν.) 161.408 €-55 εκ. (ΔΔ)
- 124 τ.μ. Καρακόνερο 54 εκ. 158.470 (ΔΔ)
- 120 τ.μ. μεζ/τα Ροδίνι 80 εκ. 234.776 € (ΔΔ)
- 132 τ.μ. Κέννεντυ, 70 εκ.-206.429 €
- 138 τ.μ. (ισόγειο με αυλή), Κέννεντυ, 45 εκ.-132.016 €
- 140 τ.μ. μεζ/τα με γκαράζ- έξτρα 7 ετών Ροδίνι 70 εκ. -205.429 € (ΔΔ)
- 140 τ.μ. μεζ/τα (με 70 τ.μ. υπ.) σε μαρ/βά, Ιαλυσός 50 εκ.-146.735 € (ΔΔ)
- 140 τ.μ. μεζονέτα σε μπετά, Κοσκινού, 40 εκ.-117.388 € (ΔΔ)
- 150 τ.μ. μον/κία σε 2 στρ. στην Ιαλυσό 100 εκ.-293.470 € (ΔΔ)
- 158 τ.μ. μεζ/τα σε μπετά Ιξιά 36 εκ.-105.649 €
- 160 τ.μ. διαμ. σε μπετά στους Δασκάλους 32 εκ. (μετρητά)-οροφ/σμα 93.910 €
- 200 τ.μ. (2 διαμ/τα) στο Μαντρικό 41 εκ. 120.322 € (ΔΔ)
- 210 τ.μ. μεζ/τα. Κοσκινού 220.102 €-75 εκ. (ΔΔ)
- 230 τ.μ. παραδοσιακό αρχοντικό, εντός της πόλεως, 72 εκ.-211.225 €
- 270 τ.μ. βίλλα στο σοβά σε 4 στρ. Τσαΐρι 100 εκ. - 293.470 €
- 280 τ.μ. μον/κία σε Ιστρ. Κοσκινού 150 εκ.-440.205 € (ΔΔ)
- 280 τ.μ οικ. τετ/νο (κτίριο) Π. Πόλη 100 εκ. 293.470 €
- 550 τ.μ. μον/κία Παστίδα 7 στρ. 170 εκ. 498.899 € (ΔΔ)

ΚΑΤΑΣΤΗΜΑΤΑ
- 30 τ.μ. Εμπ/κο κέντρο Βράχο Ιαλυσό 20 εκ. - 58,694 €
- 39 τ.μ. Αγ. Αναστασία 12 εκ.-35.216 €
- 175 τ.μ. Λεωφ. Ρόδου-Λίνδου 60 εκ.-176.082 € (ΔΔ)
- 160 τ.μ. αποθήκη. Ανάληψη 30 εκ.-88.041 € (ΔΔ)
- 180 τ.μ. αποθήκη Ροδίνι 132.061 €-45 εκ.
- 200 τ.μ. με 200 υπ. (και ορ. άδεια) σε μπετά στο Μήδεια 80 εκ.-234.776 €
- 900 τ.μ. κτίριο στο Μήδεια

ΟΙΚΟΠΕΔΑ
- 500 τ.μ. Μίρα Μάρε (Σ.Δ. 0,8), 45 εκ.-132.016 €
- 680 τ.μ. Πειραιώς 176.082 €-60 εκ.
- 1.054 τ.μ. (ΣΔ 0,4) Βράχο Ιαλυσού 55 εκ.-146.735 €
- 2.150 τ.μ. με οικ. άδεια 206 τ.μ. Ασγούρου, 23 εκ.-67.498 €
- 3.600 Κολύμπια (κτίζει 360 τ.μ.) 20 εκ. 58.694 €
- 4 στρεμ. στα Νερά Καλλιθέας 60 εκ.-176.082 €
- 14 στρ. Τσαΐρι 176.082 €- 60 εκ.

ΖΗΤΟΥΝΤΑΙ ΜΕΤΑΧΕΙΡΙΣΜΕΝΑ ΔΙΑΜΕΡΙΣΜΑΤΑ - ΑΜΕΣΗ ΠΩΛΗΣΗ ΑΝΑΛΑΜΒΑΝΟΥΜΕ ΤΗΝ ΕΝΟΙΚΙΑΣΗ ΤΟΥ ΔΙΑΜΕΡΙΣΜΑΤΟΣ ΣΑΣ ΣΕ ΠΟΛΥ ΣΥΝΤΟΜΟ ΧΡΟΝΙΚΟ ΔΙΑΣΤΗΜΑ

ΡΕΝΑ ΒΑΖΟΥΚΟΥ

(ΜΕΣΙΤΗΣ ΑΣΤΙΚΩΝ ΣΥΜΒΑΣΕΩΝ)

ΔΙΕΥΘ. ΓΡΑΦΕΙΟΥ ΔΗΜ. ΘΕΟΔΩΡΑΚΗ 3
9-1 το πρωί και 6.30-9 απ/τα
Δευτέρας-Πέμπτης εκτός Σαβ. και Κυρ.
Τηλ. (02410) 22943-28838 FAX: 28838
email.vazoukou@otenet.gr.
ΡΟΔΟΣ

πωλήσεις

συνέχεια από την προηγούμενη

ΜΟΝΟΚΑΤΟΙΚΙΕΣ, στην Παστίδα, ανεξάρτητες με οικόπεδο σε μπετά, 130 τ.μ. Τιμή προσιτή. Πληρ. κυρία Μαρίνα «ΚΤΗΜΑΤΙΚΗ ΠΡΟΟΠΤΙΚΗ», τηλ. 02410/37906 και 0972292958. ΑΟ46437

ΠΡΟΛΑΒΕΤΕ! ΠΩΛΕΙΤΑΙ υπό κατασκευή **ΟΡΟΦΟΔΙΑΜΕΡΙΣΜΑ** με δυνατότητα διαμόρφωσης δύο διαμερισμάτων σε β' όροφο οικοδομής, στην Ιαλυσό. Πληρ. τηλ. 0974500219, 02410 92918 μετά τις 20.00 ΑΟ46392

ΔΙΑΜΕΡΙΣΜΑ μεταχειρισμένο 80 τ.μ. με αυλή, στους Δασκάλους, ελεύθερο βαρών και έτοιμο για κατοίκηση. Δεκτά στεγαστικά δάνεια όλων των ταμείων. Τιμή 27.000.000 δρχ. Πληρ. τηλ. 02410 22943, 28838, 0945466773, ΑΙΓΑΙΟΚΤΗΜΑΤΙΚΗ ΑΟ46393

ΟΙΚΟΠΕΔΟ 1100 τ.μ. στην Απολακκιά. Πληρ. τηλ. 0974500219, 02410 92918 μετά τις 20.00 ΑΟ46391

ΕΠΙΧΕΙΡΗΣΗ ΠΙΤΣΑΡΙΑ ΣΤΑ 100 ΜΑΓΑΖΙΑ. ΠΛΗΡ. ΤΗΛ. 0944/566060. ΠΟ46322

ΠΩΛΟΥΝΤΑΙ: 1) Παλαιά διώροφη οικία διατηρητέα στο Νιοχώρι, οδός Δημητράκη. Αποτελείται από οκτώ δωμάτια και αυλή (θέλει επισκευή). Τιμή 30.000.000 δρχ. 2) Αποθήκη ισόγεια, 190 τ.μ. αντιπλημμυρική στην περιοχή Επτά Χουρμαδιές (Αγ. Αναστασία). Τιμή 20.000.000 δρχ. (η αποθήκη είναι κενή). 3) Μεζονέτα στα μπετά 150 τ.μ. με 1.000 τ.μ. οικόπεδο. Περιοχή από Καβουράκια προς Καλλιθέα, δεξιά. Τιμή 35.000.000 δρχ. Πληρ. κ. Καργιάκο Νίκο, οδός Σοφούλη 59, πληρ. τηλ. 30397 και 0946049179. ΑΟ46265

ΠΩΛΟΥΝΤΑΙ: α) Οικόπεδο παραλιακό 3,5 στρ. σε αιγιαλό, περιοχή Αφάντου κοντά στην Φωνή της Αμερικής. Τιμή συζητήσιμη β) 5 αγροτεμάχια στο χωριό Κατταβιά. Πληρ. τηλ. 0241052760 από 17.00-20.00, κιν. 0936845144 ΑΟ46260

ΣΥΝΕΤΑΙΡΙΣΤΙΚΗ ΜΕΡΙΔΑ, του Οικοδομικού Συνεταιρισμού "Η Ενωση" στην περιοχή "ΚΑΝΑΜΑΤ" έναντι Μαρινόπουλου στην οποία αντιστοιχεί οικόπεδο 400 τ.μ. με συντελεστή δόμησης 0,6 (Ανέγερση κατοικίας 240 τ.μ. συν το υπόγειό της). ΡΟΔΙΑΚΗ ΚΤΗΜΑΤΙΚΗ, τηλ. 26281, 35476 κιν. 0944/243452 και 0944/421015. ΑΟ46255

ΜΟΝΟΚΑΤΟΙΚΙΕΣ: 1) Στα Τριάντα Α-πλησίον οικισμού μονοκατοικίες πολυτελούς κατασκευης με καλοριφέρ, τζάκι, κουφώματα με διπλά τζάμια ανεξάρτητες, με αυλή-Οικοδομή 169 τ.μ. και οικόπεδο 1.000 τ.μ. δρχ. 85.000.000 και Οικοδομή 187 τ.μ. και οικόπεδο 1.000 τ.μ. δρχ. 88.000.000. Β) Στη παραλία μονοκατοικίες πολυτελούς κατασκευής οικοδομή διώροφη 150 τ.μ. και οικόπεδο 400 τ.μ.- Διώροφη οικοδομή 120 τ.μ. και οικόπεδο 402 τ.μ.-Διώροφη οικοδομή 140 τ.μ. και οικόπεδο 465 τ.μ., 2) Ρόδο στη περιοχή Παπαλουκά 280 τ.μ. δρχ. 75.000.000 σε μπετό με πανοραμική θέα. 3) Στα Τριάντα α- 180 τ.μ. σε μπετά σε οικόπεδο 675 τ.μ. δρχ. 55.000.000 και β-140 τ.μ. σε μπετό με οικόπεδο 300 τ.μ. δρχ. 40.000.000. 4) Στη Πίνδου 254 τ.μ. σε οικόπεδο 584 τ.μ. ΡΟΔΙΑΚΗ ΚΤΗΜΑΤΙΚΗ Ανέστης & Σάββας Σαββαΐδης τηλ. 26281-κιν. 0944-243452-0944-421015. ΑΟ45817

ΟΙΚΟΠΕΔΟ στα Κολύμπια 4.500 τ.μ. πολύ κοντά στη θάλασσα κατάλληλο για τουριστική επιχείρηση 153.000 Ευρώ ή 52.000.000 δρχ. Πληρ. κ. Μανώλη τηλ. 02410 39795. ΑΟ46149

Ζητούνται **ΔΙΑΜΕΡΙΣΜΑΤΑ-ΟΙΚΟΠΕΔΑ** για αγορά. Πληρ. τηλ. 02410 67234-67451, 0945471001. ΑΟ46164

1) **2 ΜΕΖΟΝΕΤΕΣ** στο Ροδίνι 148 και 136 πολυτελούς κατασκευής με γκαράζ. 2) Μεζονέτα εντός πόλεως 112 τ.μ. Πληρ. κ. Μαρίνα "ΚΤΗΜΑΤΙΚΗ ΠΡΟΟΠΤΙΚΗ" ΤΗΛ. 02410-37906, 0972292958. ΑΟ46165

ΕΠΙΧΕΙΡΗΣΗ ΤΥΡΟΠΙΤΑΔΙΚΟ στο Μαντράκι, με μόνιμη πελατεία. Πληρ. τηλ. 02410 38023ΑΟ46088

ΔΙΑΜΕΡΙΣΜΑ ημιτελές (μαρμαροσουβάδες) 118 τ.μ., στην περιοχή Δασκάλων σε πολύ μικρή οικοδομή, γωνιακό, 94.000 ευρώ ή 32.000.000 δρχ. Πληρ. τηλ. 02410 39795, κ. Μανώλη ΑΟ46097

ΔΥΟ ισόγειες κατοικίες 75 τ.μ. και 100 τ.μ. στ' Αφάντου στον οικισμό σε οικόπεδο 470 τ.μ. Πληρ. τηλ. 0241026116 ΑΟ45866

ΕΠΙΧΕΙΡΗΣΗ σε τιμή ευκαιρίας στο κέντρο Αρχαγγέλου Ρόδου (καφέ-παμπ) 150 τ.μ. πλήρως εξοπλισμένη. Εξασφαλισμένη πελατεία χειμώνα-καλοκαίρι. Πληρ. τηλ. 0244023115, 0932080956 ΑΟ45949

ΓΡΑΦΕΙΟ 37 τ.μ. επί της οδού Εθελ. Δωδεκανησίων. Πληρ. τηλ. 0241027082, 0944347405. ΑΟ45771

ΔΙΑΜΕΡΙΣΜΑ (3άρι) 87 τ.μ. 20 ετών πλησίον Θέρμαι αξίας 30.000.000 δρχ., 88.041 Ευρώ. Πληρ. τηλ. 0241027082, 0944347405 ΑΟ45772

ΠΩΛΟΥΝΤΑΙ: Α) Κτήμα 16.400 τμ. περιοχή Μαχάνης στο Κονδυλί. τεμαχήζετε στα τέσσερα, κατάλληλο για βίλες. Τιμή 6.000 δρχ. το μέτρο. Β) Κτήμα 4.600 τ.μ. στα Κοσκινού με τρομερή θέα κατάλληλο για μία ή δύο βίλες. Τιμή 30.000.000 δρχ. Γ) Ακίνητο μέσα στα Τριάντα που αποτελείται. Από μία υπόγεια αποθήκη 50 τ.μ. ένα κατάστημα 50 τ.μ. μία γκαρσονιέρα 50 τ.μ. και ένα οροφοδιαμέρισμα 100 τ.μ. Τιμή όλα αυτά μαζί 45.000.000 δρχ. μόνο. Δ) Διαμέρισμα τριάρι στη Ρόδο οδός Αναστασιάδη μεταχειρισμένο μόνο 23.000.000 δρχ. Προλάβετε ευκαιρία!!! Πληρ. κ. Καργάκο Νίκο, Θεμ.Σοφούλη 59 τηλ. 30397-0946049179 ΑΟ45798

ΟΙΚΟΠΕΔΟ στ' Ασγούρου με θέα 6.500 τ.μ. μόνο 38.000.000 δρχ. ή 111.500 ευρώ. Πληρ. κ. Μανώλη τηλ. 39795. ΑΟ45671

MINI MARKET στη περιοχή Δημ. Αναστασιάδη. Πληρ. τηλ. 02410 22493 λόγω μετακόμισης. ΑΟ45433

PUB-ΚΑΦΕΤΕΡΙΑ στο τουριστικό κέντρο-πλησίον νέου καζίνο. Πλήρως εξοπλισμένη ανακαινισμένη, η καλύτερη στο είδος της. Συμβόλαιο 12ετές. Πληροφορίες άλλες δεν θα δοθούν στο τηλέφωνο. Πληρ. για συνεννόηση τηλ. 78392, 0977/339669, 0936/607154 μετά τις 12 το μεσημέρι. ΧΑΟ1501

ΔΙΑΜΕΡΙΣΜΑ, καινούργιο ετοιμοπαράδοτο στο Καρακόνερο με εντοιχισμένη κουζίνα, ασανσέρ, θέρμανση και ηλιακό μόνο 55.000.000 δρχ. Πληρ. κ. Μανώλη, τηλ. 39795. ΑΟ45643

ΔΙΑΜΕΡΙΣΜΑ με 3 υπνοδωμάτια στην Σωτήρος ισόγειο υπ/νο 24.000.000. Επίσης 78 τ.μ. (2 υπν.) ισόγειο με αυλή στη Σωτήρος 25.000.000. Πληρ. ΑΙΓΑΙΟΚΤΗΜΑΤΙΚΗ, τηλ. 22943, 28838 ΑΟ44979

ΔΙΑΜΕΡΙΣΜΑ στην Ιξιά 75 τ.μ. 20.000.000 δρχ. Πληρ. Σταμάτης Μανωλάκος, τηλ. 23815, 0944/698056. ΑΟ43357

ΔΙΑΜΕΡΙΣΜΑ α' ορόφου 104 τ.μ. σε σοβάδες, στην περιοχή Κάτω Ροδίνι, αξίας 25.000.000 δρχ.-73.367,5 ευρώ. Πληρ. "ΕΥΡΩΚΤΗΜΑΤΙΚΗ"-ΙΩΑΝΝΗΣ ΚΑΙ ΜΙΧΑΛΗΣ ΕΥΣΤΑΘΙΟΥ, τηλ. 02410/73819, 02410/74917, 0945/292030, 0944/374546. ΑΟ44474

ΔΙΑΜΕΡΙΣΜΑ στη Σκάλα στη Πάτμο 1ου ορόφου 120 τ.μ. σε εξαιρετική τιμή. Πληρ. τηλ. 0932936530. ΑΟ4467

ΔΙΑΜΕΡΙΣΜΑ β' ορόφου στην Ανάληψη 110 τ.μ., αξίας 40.000.000-117.388,81 ευρώ. Πληρ. "ΕΥΡΩΚΤΗΜΑΤΙΚΗ"-ΙΩΑΝΝΗΣ ΚΑΙ ΜΙΧΑΛΗΣ ΕΥΣΤΑΘΙΟΥ, τηλ. 02410/73819, 02410/74917, 0945/292030, 0944/374546. ΑΟ44479

ΚΤΗΜΑΤΟΜΕΣΙΤΙΚΟ ΓΡΑΦΕΙΟ "Η ΕΥΚΑΙΡΙΑ"



* Μονοκατοικία παραδοσιακή στον Αγιο Νικόλαο 240 τ.μ. οικόπεδο, 140 τ.μ. αυλή. Τιμή 150.000 Ευρώ.

* Στον κεντρικό δρόμο Αφάντου-Κολύμπια με πρόσοψη 70 τ.μ., 2 στρέμματα, 38.000 Ευρώ.

* Βιοτεχνικοί χώροι στ' Αφάντου προς 7.300 ευρώ το στρέμμα.

* Ζητούνται παλαιά σπίτι σ' όλη τη Ρόδο.

* Ζητείται οικόπεδο στην Κρεμαστή.

ΔΡΑΚΟΣ ΓΕΩΡΓΙΟΣ
ΤΗΛ. 02410 26805-51024
ΚΙΝ. 0945406562

Vitzileos

ΚΤΗΜΑΤΟΜΕΣΙΤΙΚΟ ΓΡΑΦΕΙΟ - REAL ESTATE AGENCY

ΜΑΡΙΟΣ Κ. ΒΙΤΖΗΛΑΙΟΣ

Μεσίτης Αστικών Συμβάσεων - Real Estate agent

ΕΚΤΙΜΗΣΕΙΣ-ΑΓΟΡΕΣ-ΠΩΛΗΣΕΙΣ
ΚΑΤΑΣΤΗΜΑΤΑ
ΟΙΚΟΠΕΔΑ-ΧΩΡΑΦΙΑ
ΚΤΗΜΑΤΙΚΕΣ-ΣΥΜΒΟΥΛΕΣ
ΕΝΟΙΚΙΑΣΕΙΣ-ΔΙΑΧΕΙΡΙΣΕΙΣ
ΣΠΙΤΙΑ-ΔΙΑΜΕΡΙΣΜΑΤΑ

ΚΑΤΑΣΤΗΜΑΤΑ – ΓΡΑΦΕΙΑ – ΕΠΙΧΕΙΡΗΣΕΙΣ	€
Επιχ/ση Πλυντήρια – Στεγνωτήρια σε πλήρη λειτουργία	20 000
45τ.μ. ισόγ. + 90τ.μ.υπογ. Καρακόνερο	88 000
50τ.μ. μαγαζί κοντά στο Μαντράκι (νοικιασμένο)	294 000
170τ.μ. αποθήκη σε μπετά. Καρακόνερο	71 000
300τ.μ.Κατ/μα ετοιμοπ. σε 1000τ.μ.οικόπ. Παστίδα	147 000
300τ.μ.+300τ.μ.υπ.+300τ.μ.όροφ.σε οικόπ.3170τ.μ.σταΚοσκινου	587 000
1000τ.μ.εργοστάσιο στο Καλαμώνα έτοιμο σε οικοπ. 6400τ.μ.	470 000
1155τ.μ.ακίνητο σε οικόπ. 817τ.μ. στο κέντρο της Ρόδου	763 000
20 studio(νοικιασμένα) + μαγαζί 100τ.μ. έξυπνη επένδυση	470 000
Ξενοδ.Α κατ. 120κλίνες πάνω στο κύμα με οικοπ. 4725τ.μ.Ιαλυσός	2 εκ. δολ. USA
Ξενοδοχείο Β κατ., στην πόλη ,72 κλίνες , δισκοθήκη. Πάνω στο κύμα	880 000
12 apartmens πλήρως εξοπλισμένα στο Κιοτάρι	440 000
Ξενοδ. Α κατ., στην πόλη, 180 κλίνες + 4 καταστήματα	6 200 000

ΔΙΑΜΕΡΙΣΜΑΤΑ	
40τ.μ. στην Ιξιά – θάλασσα. Γραφεία	33 000
50τ.μ. στο Γεννάδι με 2ο υπνοδωμ. Φανταστική θέα	44 000
85τ.μ. στα Κοσκινού 2ος όροφος , ημιτελές	47 000
110τ.μ.κοντά στην πλατεία Κοσκινού	103 000
110τ.μ. κοντά στην πλατεία Κοσκινού, ισόγειο, ημιτελές	47 000
186τ.μ.Παραδοσιακό διαμέρισμα απέναντι Καζίνο	147 000
115τ.μ. στην Ιξιά	88 000
200τ.μ. διατηρητέο ισογ. διαμέρισμα στο Μόντε Σμίθ	235 000

ΜΕΖΟΝΕΤΕΣ – ΜΟΝΟΚΑΤΟΙΚΙΕΣ	€
68τ.μ.μονοκατοικία με αυλή 90τ.μ. στα Μαρίτσα	53 000
80τ.μ.Μεζονέτα στους Καστελοριζιούς με οικόπεδο	58 700
90τ.μ.διόροφη μονοκατ. +30τ.μ. αυλή στην Παλιά Πόλη	85 100
105τ.μ. μεζονέτα κοντά στο στάδιο Διαγόρα	38 000
120τ.μ. μονοκατοικία στης Καλλιθιές	147 000
125τ.μ. μονοκατοικία στο Γεννάδι	
130τ.μ. μονοκατοικία σε οικόπεδο 200τ.μ. στο Αγ. Ιωάννη	76 300
130τ.μ.μεζονέτα σε μπετά, οικοπ. 350τ.μ. Τριάντα	110 000
134τ.μ.προνομιακή, με φανταστική θέα διόρ. Μονοκατ. Καστέλο	323 000
135τ.μ.μονοκατ. με 700τ.μ. κήπο στα Κρητικά, πανοραμικό	191 000
140τ.μ. μεζονέτα με κήπο και θέα. Καρακόνερο	156 000
150τ.μ. μονοκατ. Σε 18 000τ.μ. οικόπεδο στα Καλαμόνα	265 000
160τ.μ.μεζονέτα σε μπετά στα Τριάντα	100 000
170τ.μ.μεζονέτα σε μπετά, οικοπ. 450τ.μ. Τριάντα	140 000
170τ.μ.μεζονέτα +170τ.μ.μεζονέτα + 120τ.μ.οροφοδιαμέρισμα σε οικοπ.	
2500τ.μ. εντός οικισμού στην Παστίδα	426 000
170τ.μ.+ 237τ.μ. πάνω στο κύμα διορροφο διατηρ. σπίτι Λέρος με τιμή ευκαιρία	
180τ.μ.μονοκατ. στο Γεννάδι σε οικόπ. 750τ.μ.Φανταστική θέα	147 000
187τ.μ. βίλα με οικόπεδο 4780τ.μ. στην Παστίδα	323 000
192τ.μ. μεζονέτα σε οικόπεδο 380τ.μ. Τριάντα	221 000
200τ.μ.Μεζονέτα ημιτελής στα Καλαβάρδα σε οικόπεδο	132 000
230τ.μ.Βίλα στην Λάρδο σε 7700τ.μ. οικόπεδο και γεώτρηση	323 000
320τ.μ.Βίλλα με οικόπεδο 4000τ.μ. στα Τριάντα	323 000

ΟΙΚΟΠΕΔΑ	€
150τ.μ. στους Δασκάλους . Σ.Δ. – 0,6	23 500
412τ.μ. στον Αγ. Νικολάου_Σ.Δ. 1.20	220 100
500τ.μ. στην Ιξιά , Σ.Δ. – 0,8	132 000
750τ.μ.στο Γεννάδι, εντός σχεδίου	18 000
1017τ.μ. στα Τριάντα	191 000
1450τ.μ. εντός οικισμού, έχει νερό, φως , στα Μαριτσά	26 500
1500τ.μ. στο Παραδείσι οικοδομήσιμο	23 500
2120τ.μ. στο Γεννάδι με αδεία για 200τ.μ. οικία	59 000
2200τ.μ. στα Μαριτσά οικοδομίσιμο	59 000
2500τ.μ.πάνω στο δρόμο Ελαιώνας –Φουρνάκι. Γεννάδι	24 000
3080τ.μ. στο Πλημύρι	23 500
4000τ.μ. κοντά στο Βερόπουλο με φανταστική θέα	176 000
4000τ.μ. στην Παστίδα	56 000
4250τ.μ.στοΓεννάδι(διασταύροση)	100000
4400τ.μ. στην Κρεμαστή	76 000
4800τ.μ. στο Καδηλί	76 000
5000τ.μ. στα Μαριτσά	47 000
5000τ.μ. στα Αφάντου	103 000
5500τ.μ. στο Γεννάδι ,κοντά στην θάλασσα	117 000
5600τ.μ. στους Καστελοριζιούς, Ιξια ,μονοκατ.	132 000
5751τ.μ. στα Κολύμπια μα μονοκατοικία	159 000
6000τ.μ. στην Παστίδα + αποθήκη	144 000
6500τ.μ. στην λεωφόρος Ρόδος –Κρεμαστή	323 000
6500τ.μ.στο Φαληράκι κοντά στην θάλασσα, προνομιακό	500 000
6720τ.μ. στον Θόλαρο, Παραδείσι	82 200
8000τ.μ.στο Φαληράκι	176 000
8300τ.μ. στην Βληχά – Κάλαθος	367 000
8500τ.μ.+6500τ.μ. στην παραλία Αφάντου	18 το τ.μ.
9345τ.μ. στα Ασγούρου με θέα	205 000
12000τ.μ. στην Αφάντου, πανω στο κυμα	520 000
13000τ.μ. στα Μαριτσά	123 000
15000τ.μ. στην Ασγουρου	153 000
15000τ.μ. στην Πάρο από την θάλασσα με θέα	73 000
15300τ.μ. στην Πλημύρι	176 000
25000τ.μ. στα Καλαβάρδα	295 000
30000τ.μ. στην παραλία Αφάντου	1 060 000
30000τ.μ. στο Τσαιρι	352 000
32000τ.μ. στην Θολό, πάνω στο κύμα	587 000
38000τ.μ. στο Γεννάδη, πάνω στο κύμα	2 230 000
46000τ.μ. στο Τσαιρι	405 000
50000τ.μ. στο Τσαίρι	360 000



Εθν. Μακαρίου 45 (3ος όροφος • Τηλ.: 02410 24900, 25545 • Fax: 02410 25544 • Κιν.: 0932 704919

πωλησεις

συνέχεια από την προηγούμενη

ΜΟΝΟΚΑΤΟΙΚΙΑ διώροφη 65 τ.μ. με αυλή 220 τ.μ. και εξτρά δωμάτιο κοντά στον Αγ. Φανούρη. Τιμή 18.000.000 δρχ. Επίσης συνορεύει διώροφο 48 τ.μ. (χωρίς αυλή) τιμή 8.000.000 δρχ. Πληρ. ΑΙΓΑΙΟΚΤΗΜΑΤΙΚΗ, τηλ. 22943, 28838.

ΣΧΟΛΗ ΟΔΗΓΩΝ
ΚΟΥΣΗ ΠΑΝΤΕΛΗ

- ΔΙΠΛΩΜΑΤΑ
- ΕΡΑΣΙΤΕΧΝΙΚΑ
- ΕΠΑΓΓΕΛΜΑΤΙΚΑ
- ΜΟΤΟΣΙΚΛΕΤΑΣ
- ΜΑΘΗΜΑΤΑ ΘΕΩΡΗΤΙΚΗΣ ΔΙΔΑΣΚΑΛΙΑΣ



-Επεκτάσεις όλων των κατηγοριών
-Αναθεωρήσεις ληγμένων αδειών
-Μετατροπές ξένων αδειών σε ελληνικές

Οδός Βαλαωρίτου 9
(έναντι HOTEL SEMIRAMIS ΠΙΣΩ ΑΠΟ ΤΟ ΠΑΛΑΙΟ ΝΟΣΟΚΟΜΕΙΟ
e-mail: koysisp@internet.gr
ΕΚΠΑΙΔΕΥΤΙΚΟ ΑΥΤΟΚΙΝΗΤΟ:
TOYOTA YARIS 1300 cc
AIR CONDITIONED
(ΠΡΟΣΟΧΗ): ΜΑΘΗΜΑΤΑ
α. Μοτοσικλέτας μεγάλου κυβισμού από 125 cc έως ανεξαρτήτου
β. Μοτ/τας έως 125 cc
γ. Μοτοποδηλάτου 50 cc
Διαθέτουμε επίσης κι αυτόματες μοτοσικλέτες 125 cc
Πληρ. τηλ.
29157-73820-94777
ΚΑΙ ΑΝΑ ΠΑΣΑ ΣΤΙΓΜΗ
ΣΤΑ ΚΙΝΗΤΑ τηλ.
0944/511313-0944/203343
Στην κατηγορία ανεξαρτήτου κυβισμού η εκπαίδευση γίνεται με μοτοσικλέτα 500 cc
Παραλαβή των μαθητών μας και από τις οικίες τους
"Η σωστή και μεθοδική εκπαίδευση στα σύγχρονα οχήματά μας, βάζει γερά θεμέλια για τη δημιουργία ενός καλού νέου οδηγού"
ΠΡΟΣΟΧΗ
Στη σχολή μας παραδίδονται και μαθήματα θεωρητικής διδασκαλίας
ΠΜ45110

ΣΧΟΛΗ ΟΔΗΓΩΝ



ΠΥΛΑΡΙΝΟΣ ΗΡΑΚΛΗΣ
Πτυχιούχος Εκπαιδευτής
Διπλώματα
✓ *Ερασιτεχνικά*
✓ *Επαγγελματικά*
✓ *Μοτοσικλέτας*
✓ *Επεκτάσεις - Αναθεωρήσεις*
Αγ. Αναστασίας & Π.Π. Γερμανού 40
Εμπορικό Κέντρο Φώκιαλη, α' όροφος
Τηλ. 75270, 0942 445549
ΠΜ44835

ΑΟ44980

ΚΑΤΑΣΤΗΜΑΤΑ από 55 τ.μ. έως 130 τ.μ. στην περιοχή Ιαλυσού. Πληρ. ΕΛΛΗΝΟΚΤΗΜΑΤΙΚΗ Πέτρος Πρεζεράκος. Τηλ. 02410 33866-0932/468026. ΑΟ44668

ΣΧΟΛΗ ΟΔΗΓΩΝ
ΠΟΡΤΣΕΛΛΗΣ ΣΤΕΦΑΝΟΣ
Διπλ. εκπαιδευτής υποψηφίων οδηγών
μέλος της Ε.Σ.Ο.Ρ. Ο.Ε.
• Διπλώματα αυτοκινήτου, μοτοσικλέτας,φορτηγού, λεωφορείου, νταλίκας



• Αναθεωρήσεις ληγμένων αδειών
• Θεωρητικά μαθήματα ΚΟΚ και Μηχανολογίας
• Μετατροπές ξένων διπλωμάτων σε ελληνικά
• Διπλώματα αυτόματου αυτοκινήτου
ΝΕΑ ΔΙΕΥΘΥΝΣΗ: ΕΘΝΙΚΗΣ ΑΝΤΙΣΤΑΣΗΣ 73 (ΠΡΩΗΝ ΑΝΝΗΣ ΜΑΡΙΑΣ)
ΤΗΛ. 34497, 0945463635

ΑΥΤΟ ΕΠΙΛΟΓΕΣ
ΕΜΠΟΡΙΑ ΕΠΙΛΕΓΜΕΝΟΥ ΜΕΤΑΧΕΙΡΙΣΜΕΝΟΥ ΑΥΤΟΚΙΝΗΤΟΥ· ΛΕΩΦ. ΡΟΔΟΥ-ΛΙΝΔΟΥ 255.
ΤΗΛ. 0241060910-20

— **BMW 318 CABRIO 1997-1995**
• κ. κλειδ. • 2 ΑGB • ηλ. παράθ. • υδρ. τιμόνι • A/C • ηλ. καθρ. • ηχοσύστημα
— **RENAULT MEGANE, μοντ. '00**
• κ. κλειδ. • ηλ. παράθυρα • υδρ. τιμόνι • A/C • ηχοσύστημα • αερόσακοι 4 • ABS
— **BMW 316 4RS '94**
• ABS • κ. κλειδ. • ηλ. παράθυρα • υδραυλ. τιμόνι
— **FIAT MAREA 1.4cc, μοντ. '98**
• Κεντ. κλείδωμα • ηλ. παράθυρα • υδρ. τιμόνι • ABG • ηχοσύστημα
— **TOYOTA CELICA 1,6cc, μοντ. '93**
• Κεντ. κλείδωμα • ηλ. παράθυρα • ηλ. καθρέπτες • υδρ. τιμόνι • ηχοσύστημα
— **ALFA ROMEO 146, 1.4cc, μοντ. '97**
• Κεντ. κλείδωμα • ηλ. παράθυρα • ηχοσύστημα • υδρ. τιμόνι
— **NISSAN 200 SX TURBO 1800 cc**
• ABS • A/C • Ηλεκτρικά παράθυρα • κεντρικό κλείδωμα • υδραυλικό τιμόνι • ηλεκτρικοί καθρέπτες • ηχοσύστημα • ζάντες αλουμινίου.
— **ALFA ROMEO 146 1400 cc μοντ. 1997**
• ABG • CLIMA• ηλεκτρικά παράθυρα • κεντρικό κλείδωμα • υδραυλικό τιμόνι • ηλεκτρικοί καθρέπτες • ηχοσύστημα
— **OPEL ASTRA 1400 cc μοντ. 2001**
• ABG • A/C • κεντρικό κλείδωμα • υδραυλικό τιμόνι • ηχοσύστημα
— **NISSAN ALMERA 1400 cc, μοντ. 2000**
• ABG • A/C • κεντρικό κλείδωμα • ηλεκτρικά παράθυρα • υδραυλικό τιμόνι • ηλεκτρικοί καθρέπτες • ηχοσύστημα
— **NISSAN PRIMERA 1600 cc, μοντ. 2000**
• ARB • CLIMA • κεντρικό κλείδωμα • ηλεκτρικά παράθυρα • υδραυλικό τιμόνι • ηχοσύστημα
— **FORD CABRIO 1600 cc**
• ABA• ABG •A/C • κεντρικό κλείδωμα • ηλεκτρικά παράθυρα • υδραυλικό τιμόνι • ηλεκτρικοί καθρέπτες •ηχοσύστημα
— **MATIZ S 800 cc, μοντ. 1999**
• A/C • ηχοσύστημα

Η εταιρεία μας εισάγει:
ΕΠΑΓΓΕΛΜΑΤΙΚΑ ΟΧΗΜΑΤΑ • PIK UP • ΚΛΟΥΒΕΣ • ΦΟΡΤΗΓΑ ΟΛΩΝ ΤΩΝ ΤΥΠΩΝ

ΞΕΝΑΚΗΣ ΑΥΤΟΚΙΝΗΤΑ
Audi
•0% προκαταβολή έως 60 μηνιαίες δόσεις
•1 χρόνος εγγύηση

• **PUNTO 6 SPEED, 1.3 cc,** μοντέλο '98, κεντρικό κλείδωμα, ηλ. παράθυρα, υδραυλικό τιμόνι, air condition, spor, τριάκτινο τιμόνι, ζάντες αλουμινίου, φώτα ομίχλης.
• **CITROEN XANTIA, 1800 cc, μοντ. 1995:** A/C, ABS, Air bags, ηλ. παράθυρα, κεντρικό κλείδωμα, ηλεκ. καθρέπτες, συναγερμό, ηχητ. σύστημα.
ΤΙΜΗ 11.592
• **HYUNDAI ACCENT LS, μοντ. 1996:** Συναγερμός, ηχητ. σύστημα, κεντρικό κλείδωμα.
ΤΙΜΗ 5.282
• **TRANSPORTER PICK-UP 1,9 TDI, μοντ. '96**
ΤΙΜΗ 10.271,46
• **TRANSPORTER VAN 1.9 TDI,** μοντ. '97, ηχοσύστημα.
ΤΙΜΗ 11.152
• **MERCEDES VITO 2,3 lt DIESEL, μοντ. 96,** υδραυλικό τιμόνι, κεντρικό κλείδωμα, ηχοσύστημα.
ΤΙΜΗ 14.000,00
• **ALFA ROMEO 145,** μοντ. 96, υδραυλικό τιμόνι, ηλεκτρ. παράθυρα, κεντρικό κλείδωμα, ηχ/σύστημα, ζάντες αλουμινίου.
ΤΙΜΗ 7.630
• **VW GOLF 1,4 μοντ. 1993,** Ηλ. παράθυρα κεντρικό κλείδωμα.
ΤΙΜΗ 5722,00
• **VW GOLF 1,4 μοντ. 1992,** Κεντρικό κλείδωμα, ηχοσύστημα.
ΤΙΜΗ 6750,00

CAR EXPERTS
Η εταιρεία μας εισάγει οχήματα όλων των κατασκευαστών και όλων των τύπων σε κλούβες, φορτηγά και οχήματα μεταφοράς προσωπικού
ΞΕΝΑΚΗΣ ΛΙΝΔΟΥ 238 - Τηλ. 0241061600
www.xenakisautos.gr

ΠΩΛΟΥΝΤΑΙ ΟΙΚΟΠΕΔΑ ΕΝΤΟΣ ΣΧΕΔΙΟΥ: 1) Στο Μόντε Σμιθ οικόπεδο 860 τ.μ. εντός σχεδίου άρτιο και οικοδομήσιμο με πανοραμική θέση κατάλληλο για μονοκατοικία. 2) Μεγ. Κωνσταντίνου 600 τ.μ. με συντελεστή δόμησης 0,8 κατάλληλο για ανέγερση καταστημάτων και διαμερισμάτων. 3) Τριάντα 400 τ.μ. με συντελεστή δόμησης 1,2 26.000.000 δρχ. Πληρ. ΡΟΔΙΑΚΗ ΚΤΗΜΑΤΙΚΗ Ανέστης και Σάββας Σαββαΐδης, τηλ. 26281, 35476, 0944/243452, 0944/421015.
ΑΟ44848

ΔΙΑΜΕΡΙΣΜΑ ισόγειο στα Κοσκινού 110 τ.μ., αξίας 33.000.000 δρχ.-96.845,19 ευρώ. Πληρ. "ΕΥΡΩΚΤΗΜΑΤΙΚΗ"-ΙΩΑΝΝΗΣ ΚΑΙ ΜΙΧΑΛΗΣ ΕΥΣΤΑΘΙΟΥ, τηλ. 02410/73819, 02410/74917, 0945/292030, 0944/374546.
ΑΟ44480

ΔΙΑΜΕΡΙΣΜΑ α' ορόφου ημιτελές στα Κοσκινού, 68 τ.μ., αξίας 13.600.000 δρχ.-39.911,9 ευρώ. Πληρ. "ΕΥΡΩΚΤΗΜΑΤΙΚΗ"-ΙΩΑΝΝΗΣ ΚΑΙ ΜΙΧΑΛΗΣ ΕΥΣΤΑΘΙΟΥ, τηλ. 02410/73819, 02410/74917, 0945/292030, 0944/374546.
ΑΟ44481

ΔΙΑΜΕΡΙΣΜΑ ημιυπόγειο στην Αναληψη 136 τ.μ., αξίας 21.0000.000 δρχ.-61.628,76 ευρω. Πληρ. "ΕΥΡΩΚΤΗΜΑΤΙΚΗ"-ΙΩΑΝΝΗΣ ΚΑΙ ΜΙΧΑΛΗΣ ΕΥΣΤΑΘΙΟΥ, τηλ. 02410/73819, 02410/74917, 0945/292030, 0944/374546.
ΑΟ44482

ΠΩΛΗΣΗ ΑΥΤΟΚΙΝΗΤΟΥ
MERCEDES τύπος 408 D. φορτηγό με ψυκτικό μηχάνημα και με μικρά χωρίσματα σε άριστη κατάσταση.
Πληρ. τηλ. 02410 33977-30451

ΑΓΟΡΑ ΑΥΤΟΚΙΝΗΤΩΝ
Η πώληση και η ανταλλαγή των μεταχειρισμένων αυτοκινήτων-οι διαδικασίες και τα έξοδα μεταβιβάσεως για μας είναι μια απλή διαδικασία.
ΚΑΙ ανταλλάσσουμε
ΚΑΙ αγοράζουμε
το παλιό σας αυτοκίνητο
ΑΜΕΣΩΣ
Πληρ. τηλ. 02410-68013

κεφάλαιο
Κτηματομεσιτικό - Συμβουλευτικό Γραφείο

ΔΙΑΜΕΡΙΣΜΑΤΑ ΠΩΛΟΥΝΤΑΙ

— 30 τ.μ, υπερυψωμένη ημιυπόγεια καινούρια γκαρσονιέρα Ιξιά,9εκ-26.412 €
— 30 τ.μ , ρετιρέ γκαρσονιέρα , Ιξιά , 11εκ-32.281 €
— 40 τ.μ, υπερυψωμένη ημιυπόγεια καινούρια γκαρσονιέρα Ιξιά,12εκ-35.216 €
— 45 τ.μ,3ου,1υπν/τιων καινούριο Ιξιά 18εκ-52.824 €
— 52 τ.μ,1ου,1 υπν/τιων καινούριο Ιξιά 17εκ-49.889 €
— 60 τ.μ ,ισόγειο,1υπν/τιου, καινούριο,Ροδίνι , 28 εκ-82.171 €
—70 τ.μ,3ου,2 υπν/τιων καινούριο Ιξιά 28εκ-82.171 €
— 75 τ.μ,1ου,2 υπν/τιων καινούριο Ιξιά 33εκ-96.845 €
— 78 τ.μ ,ισόγειο,2υπν/τιων, Αγ.Αναστασία , 23 εκ-67.498 €
— 80 τ.μ,3ου,2 υπν/τιων καινούριο Ιξιά 32εκ-93.910 €
— 83 τ.μ 2ου,2υπν/τιων,γκαράζ,καινούριο , πολυτελές , Ροδίνι ,39 εκ-114.453 €
— 86 τ.μ 2ου,2υπν/τιων,γκαράζ,καινούριο , πολυτελές , Ροδίνι ,40,5 εκ-118.855 €
— 87 τ.μ 1ου,2υπν/τιων,γκαράζ,καινούριο , πολυτελές , Ροδίνι ,40 εκ-117.388 €
—100τ.μ,3ου,2 υπν/τιων και- νούριο Ιξιά 39εκ-114.453 €
— 101τ.μ,1ου,3υπν/τιων, γκα-ράζ,καινούριο , πολυτελές , Ροδίνι ,46,5 εκ-136.463 €
— 103 τ.μ ,2ου,3 υπν/τιων, πάρκινγκ,καινούριοΑνάληψη , 52.5εκ-154.072 €
— 119τ.μ,ισόγειο,3υπν/τιων, καινούριο,Πειραιώς ,54εκ-158.473 €
— 120τ.μ,ισόγειο, 3υπν/τιων, καινούριο,Ροδίνι ,45εκ- 132.061 €
— 120τ.μ 1ου, 3 υπν/τιων, καινούριο , Ροδίνι ,48 εκ - 140.865 €
— 130τ.μ 1ου,3υπν/τιων, γκαράζ, καινούριο,πολυτελές Ιξιά , 54εκ-158.473 €

ΜΕΖΟΝΕΤΕΣ- ΜΟΝ/ΚΙΕΣ ΠΩΛΟΥΝΤΑΙ

— 88 τ.μ, μεζονέτα, ,2 υπν/τιων, καινούρια, αυλή, Ιξιά 40εκ-117.388 €
— 108 τ.μ, μεζονέτα, ,3 υπν/τιων, καινούρια, αυλή, Ιξιά 50εκ-146.735 €
— 135 τ.μ, μεζονέτα, ,3 υπν/τιων, καινούρια, αυλή, Ιξιά 62εκ-181.951 €
— 138 τ.μ, μεζονέτα, ,3 υπν/τιων, αυλή, Ροδίνι 50εκ-146.735 €
— 140 τ.μ, μεζονέτα, ,3 υπν/τιων, καινούρια, αυλή, Ιξιά 64εκ-187.820 €
— 140 τ.μ ,μεζονέτα ,μπετά σε 300 τ.μ οικόπεδο υπόλοιπο δόμησης 160 τ.μ ,Παστίδα 29εκ-85.106 €
—145 τ.μ,μεζονέτα, καινούρια,Τριάντα,59εκ-173.147 €
— 152 τ.μ, μεζονέτα, ,3 υπν/τιων, καινούρια, αυλή, Ιξιά 70εκ-205.429 €
— 200 τ.μ, μεζονέτα, ,3 υπν/τιων, αυλή, πάρκινγκ Κοσκινού 68εκ-199.559 €
— 230 τ.μ,μον/κία ,μπετά Πεύκους,50εκ-146.735 €

ΟΙΚΟΠΕΔΑ ΠΩΛΟΥΝΤΑΙ

— 300 τ.μ. ,δόμηση 300 τ.μ με άδεια, μπετά,Παστίδα 17εκ-49.889 €
— 590 τ.μ δόμηση 0.8 Ρόδου-Λίνδου 65εκ-190.755 €
— 600 τ.μ. ,δόμηση 600 τ.μ Τριάντα 37εκ-108.584 €
—1.000 τ.μ Ανάληψη,0.8ΣΔ 80εκ-234.776 €
— 1.000 τ.μ ,δόμηση 100 τ.μ,Βουνάρα 16εκ-46.955 €
— 2.000 τ.μ ,δόμηση 200 τ.μ,Βουνάρα 32εκ-93.910 €
— 3.500 τ.μ Φαληράκι 25εκ-73.367 €
— 4.000 τ.μ , Παστίδα 17εκ-49.889 €
— 4.300 τ.μ, , Κολύμπια 24εκ-70.432 €
— 5.000 τ.μ , Παστίδα με αποθήκη , 25εκ-73.367 €
— 5.240 τ.μ Αφάντου παραλία 40 εκ-117.388 €
— 6.500 τ.μ,Κολύμπια 57 εκ-167.278 €
— 9.000 τ.μ,Κολύμπια 50εκ-146.735 €
— 15.000 , τ.μ , Καντυλί 60εκ-176.082 €

ΕΠΙΧΕΙΡΗΣΕΙΣ & ΕΠΑΓΓΕΛΜΑΤΙΚΟΙ ΧΩΡΟΙ

— Κατάστημα 64 τ.μ Μ.Πετρίδη 30εκ-88.041 €
— Κατάστημα 145 τ.μ μπετά αυλή,Ροδίνι26,5εκ-77.769 €
— Αποθήκη 150 τ.μ , Ασγούρου 22 εκ-64.563 €
— Αποθήκη 270 τ.μ ,ράμπα Ανάληψη 40 εκ-117.388 €

ΕΝΟΙΚΙΑΣΕΙΣ ΑΚΙΝΗΤΩΝ

— Κατάστημα 64 τ.μΜ.Πετρίδη 150χιλ-440 €

ΖΗΤΟΥΝΤΑΙ ΚΑΤΟΙΚΙΕΣ & ΟΙΚΟΠΕΔΑ ΕΝΤΟΣ & ΕΚΤΟΣ ΠΟΛΕΩΣ

ΤΣΟΥΡΟΥΝΑΚΗΣ Ι. ΑΝΤΩΝΙΟΣ (B.Sc.-MKT)
ΤΗΛ.:60060 (3 γραμμές) FAX: 60062
ΚΙΝ.:0945 949882
e-mail: kefaleo@rho.forthnet.gr
Γ. Σεφέρη 12
(παραπλεύρως ΜΗΔΕΙΑ)
Ρόδος
www.e-kefaleo.com

πωλήσεις

συνέχεια από την προηγούμενη

ΟΙΚΟΠΕΔΟ στην Κρεμαστή 1.460 τ.μ. εντός σχεδίου οικισμού, αξίας 24.000.000 δρχ.-70.432,8 ευρώ. Πληρ. "ΕΥΡΩΚΤΗΜΑΤΙΚΗ"-ΙΩΑΝΝΗΣ ΚΑΙ ΜΙΧΑΛΗΣ ΕΥΣΤΑΘΙΟΥ, τηλ. 02410 73819, 02410 74917, 0945 292030, 0944 374546.
ΑΟ44485

ΟΙΚΟΠΕΔΟ στο Κανδυλί (Ιαλυσός), 9.700 τ.μ., αξίας 67.000.000 δρχ.-196.625,1 ευρώ. Πληρ. "ΕΥΡΩΚΤΗΜΑΤΙΚΗ"-ΙΩΑΝΝΗΣ ΚΑΙ ΜΙΧΑΛΗΣ ΕΥΣΤΑΘΙΟΥ, τηλ. 02410/73819, 02410/74917, 0945/292030, 0944/374546.
ΑΟ44486

ΟΙΚΟΠΕΔΟ στην Ιαλυσό εντός σχεδίου 270 τ.μ. με Σ.Δ.=1, αξίας 17.500.000 δρχ.-51.357,3. Πληρ. "ΕΥΡΩΚΤΗΜΑΤΙΚΗ"-ΙΩΑΝΝΗΣ ΚΑΙ ΜΙΧΑΛΗΣ ΕΥΣΤΑΘΙΟΥ, τηλ. 02410/73819, 02410/74917, 0945/292030, 0944/374546.
ΑΟ44487

ΟΙΚΟΠΕΔΟ στο Τσαΐρι 13.770 τ.μ., αξίας 55.000.000 δρχ.-161.408,6 ευρώ. Πληρ. "ΕΥΡΩΚΤΗΜΑΤΙΚΗ"-ΙΩΑΝΝΗΣ ΚΑΙ ΜΙΧΑΛΗΣ ΕΥΣΤΑΘΙΟΥ, τηλ. 02410/73819, 02410/74917, 0945/292030, 0944/374546.
ΑΟ44493

ΔΙΑΜΕΡΙΣΜΑ β' ορόφου, 77 τ.μ. (με δύο υπνοδωμάτια) στην οδό Μητροπόλεως, αξίας 25.000.000 δρχ.-73.367,5 ευρώ. Πληρ. "ΕΥΡΩΚΤΗΜΑΤΙΚΗ"-ΙΩΑΝΝΗΣ ΚΑΙ ΜΙΧΑΛΗΣ ΕΥΣΤΑΘΙΟΥ, τηλ. 02410/73819, 02410/74917, 0945/292030, 0944/374546.
ΑΟ44483

ΟΙΚΟΠΕΔΟ στην Παστίδα, 4.680 τ.μ. εντός σχεδίου οικισμού, αξίας 23.500.000 δρχ.-68.965,5 ευρώ. Πληρ. "ΕΥΡΩΚΤΗΜΑΤΙΚΗ"-ΙΩΑΝΝΗΣ ΚΑΙ ΜΙΧΑΛΗΣ ΕΥΣΤΑΘΙΟΥ, τηλ. 02410/73819, 02410/74917, 0945/292030, 0944/374546.
ΑΟ44488

ΓΚΑΡΣΟΝΙΕΡΑ, ισόγεια στο χωριό Κοσκινού, νεοκατασκευασμένη 55 τ.μ. με 2 υπνοδωμάτια, μόνο 50.000 ευρώ ή 17.000.000 δρχ. Πληρ. Μανώλη, τηλ. 39795.
ΑΟ44429

ΟΙΚΟΠΕΔΟ στην Παραλία Τσαμπίκας-Αρχαγγέλου έκτασης 13.200 τ.μ., αξίας 184.000.000 δρχ.-539.985,3 ευρώ. Πληρ. "ΕΥΡΩΚΤΗΜΑΤΙΚΗ"-ΙΩΑΝΝΗΣ ΚΑΙ ΜΙΧΑΛΗΣ ΕΥΣΤΑΘΙΟΥ, τηλ. 02410/73819, 02410/74917, 0945/292030, 0944/374546.
ΑΟ44489

ΟΙΚΟΠΕΔΟ στην παραλία Αφάντου 4.000 τ.μ., αξίας 40.000.000 δρχ.-117.388,1 ευρώ. Πληρ. "ΕΥΡΩΚΤΗΜΑΤΙΚΗ"-ΙΩΑΝΝΗΣ ΚΑΙ ΜΙΧΑΛΗΣ ΕΥΣΤΑΘΙΟΥ, τηλ. 02410/73819, 02410/74917, 0945/292030, 0944/374546.
ΑΟ44496

ΟΙΚΟΠΕΔΟ στο Γεννάδι εντός οικισμού 1.000 τ.μ., αξίας 25.000.000 δρχ.-73.367,5 ευρώ. Πληρ. "ΕΥΡΩΚΤΗΜΑΤΙΚΗ"-ΙΩΑΝΝΗΣ ΚΑΙ ΜΙΧΑΛΗΣ ΕΥΣΤΑΘΙΟΥ, τηλ. 02410/73819, 02410/74917, 0945/292030, 0944/374546.
ΑΟ44475

ΟΙΚΟΠΕΔΟ στο Γεννάδι εντός οικισμού 2.000 τ.μ., αξίας 44.000.000 δρχ.-129.126,9 ευρώ. Πληρ. "ΕΥΡΩΚΤΗΜΑΤΙΚΗ"-ΙΩΑΝΝΗΣ ΚΑΙ ΜΙΧΑΛΗΣ ΕΥΣΤΑΘΙΟΥ, τηλ. 02410/73819, 02410/74917, 0945/292030, 0944/374546.
ΑΟ44490

ΟΙΚΟΠΕΔΟ στα Κοσκινού, πανοραμικό 4.000 τ.μ., αξίας 55.000.000 δρχ.-161.408,6 ευρώ. Πληρ. "ΕΥΡΩΚΤΗΜΑΤΙΚΗ"-ΙΩΑΝΝΗΣ ΚΑΙ ΜΙΧΑΛΗΣ ΕΥΣΤΑΘΙΟΥ, τηλ. 02410/73819, 02410/74917, 0945/292030, 0944/374546.
ΑΟ44492

ΟΙΚΟΠΕΔΟ στην πόλη της Ρόδου, στην περιοχή του Αγίου Νικολάου, 180 τ.μ., αξίας 25.000.000 δρχ.-73.367,5 ευρώ. Πληρ. "ΕΥΡΩΚΤΗΜΑΤΙΚΗ"-ΙΩΑΝΝΗΣ ΚΑΙ ΜΙΧΑΛΗΣ ΕΥΣΤΑΘΙΟΥ, τηλ. 02410/73819, 02410/74917, 0945/292030, 0944/374546
ΑΟ44494

ΟΙΚΟΠΕΔΑ εντός σχεδίου πόλεως Ρόδου 600 τ.μ. Πληρ. τηλ. 0241027082, 0944347405.
ΑΟ45764

ΟΙΚΟΠΕΔΟ στο Γεννάδι, 4.300 τ.μ. επί της επαρχιακής οδού, αξίας 26.000.000 δρχ.-76.302,2 ευρώ. Πληρ. "ΕΥΡΩΚΤΗΜΑΤΙΚΗ"-ΙΩΑΝΝΗΣ ΚΑΙ ΜΙΧΑΛΗΣ ΕΥΣΤΑΘΙΟΥ, τηλ. 02410/73819, 02410/74917, 0945/292030, 0944/374546.
ΑΟ44491

ΚΑΤΑΣΤΗΜΑ επί της Λεωφόρου Ηρακλειδών (20 μαγαζιά) 101 τ.μ. με πατάρι, αξίας 28.000.000 δρχ.-82.171,6 ευρώ. Πληρ. "ΕΥΡΩΚΤΗΜΑΤΙΚΗ"-ΙΩΑΝΝΗΣ ΚΑΙ ΜΙΧΑΛΗΣ ΕΥΣΤΑΘΙΟΥ, τηλ. 02410/73819, 02410/74917, 0945/292030, 0944/374546.
ΑΟ44502

ΟΙΚΟΠΕΔΟ επί της επαρχιακής οδού Παραδεισίου-Θεολόγου, 2.500 τ.μ. με άδεια οικοδομής, στην τιμή των 22.000.000 δρχ.-64.563,4 ευρώ. Πληρ. "ΕΥΡΩΚΤΗΜΑΤΙΚΗ"-ΙΩΑΝΝΗΣ ΚΑΙ ΜΙΧΑΛΗΣ ΕΥΣΤΑΘΙΟΥ, τηλ. 02410/73819, 02410/74917, 0945/292030, 0944/374546.
ΑΟ44495

ΠΑΡΑΔΟΣΙΑΚΗ ΚΑΤΟΙΚΙΑ στη Σύμη (περιοχή Γυαλός) 100 τ.μ. μέσα σε οικόπεδο 180 τ.μ., αξίας 45.000.000 δρχ.-132.061,6 ευρώ. Πληρ. "ΕΥΡΩΚΤΗΜΑΤΙΚΗ"-ΙΩΑΝΝΗΣ ΚΑΙ ΜΙΧΑΛΗΣ ΕΥΣΤΑΘΙΟΥ, τηλ. 02410/73819, 02410/74917, 0945/292030, 0944/374546.
ΑΟ44476

ΚΑΤΑΣΤΗΜΑΤΑ ΕΤΟΙΜΟΠΑΡΑΔΟΤΑ ΣΤΟ ΜΕΓΑΛΥΤΕΡΟ ΣΥΓΚΡΟΤΗΜΑ ΚΑΤΑΣΤΗΜΑΤΩΝ ΣΤΗΝ ΠΑΡΑΛΙΑΚΗ ΛΕΩΦΟΡΟ ΙΑΛΥΣΟΥ ΑΠ' ΕΥΘΕΙΑΣ ΑΠΟ ΤΟΝ ΚΑΤΑΣΚΕΥΑΣΤΗ ΠΟΛ. ΜΗΧΑΝΙΚΟ ΣΤΕΛΙΟ ΜΑΚΕΣΤΑ. ΕΞΑΣΦΑΛΙΣΗ ΔΑΝΕΙΟΥ, ΕΥΚΟΛΙΕΣ ΠΛΗΡΩΜΗΣ. ΑΠΟ 10.350.000 ΔΡΧ. ΠΛΗΡ. ΤΗΛ. 21347 ΧΠΟ205

ΟΙΚΟΠΕΔΑ ΕΝΤΟΣ ΠΟΛΕΩΣ ΡΟΔΟΥ: 1) Στο Μόντε Σμιθ οικόπεδο 860 τ.μ. εντός σχεδίου άρτιο και οικοδομήσιμο με πανοραμική θέση κατάλληλο για μονοκατοικία, 2) Περιοχή Μηδειας 1.000 τ.μ. με συντελεστή δόμησης 0,8 80.000.000 δρχ., 3) Περιοχή Μιχαήλ Πετρίδη 200 τ.μ. 25.000.000 δρχ. Πληρ. ΡΟΔΙΑΚΗ ΚΤΗΜΑΤΙΚΗ Ανέστης & Σάββας Σαββαΐδης, τηλ. 26281, 35476, 0944/243452, 0944/42101
ΑΟ43407

ΠΑΡΑΔΟΣΙΑΚΗ ΚΑΤΟΙΚΙΑ στη Μαλώνα, με μικρή αυλή, αξίας 16.000.000 δχ.-46.955,2 ευρώ. Πληρ. "ΕΥΡΩΚΤΗΜΑΤΙΚΗ"-ΙΩΑΝΝΗΣ ΚΑΙ ΜΙΧΑΛΗΣ ΕΥΣΤΑΘΙΟΥ, τηλ. 02410/73819, 02410/74917, 0945/292030, 0944/374546.
ΑΟ44497

ΚΑΤΑΣΤΗΜΑ 90 τ.μ. στο Νιοχώρι, αξίας 90.000.000 δρχ.-264.123,2 ευρώ. Πληρ. "ΕΥΡΩΚΤΗΜΑΤΙΚΗ"-ΙΩΑΝΝΗΣ ΚΑΙ ΜΙΧΑΛΗΣ ΕΥΣΤΑΘΙΟΥ, τηλ. 02410/73819, 02410/74917, 0945/292030, 0944/374546. ΑΟ44501

ΜΟΝΟΚΑΤΟΙΚΙΑ-ΜΕΖΟΝΕΤΑ στη Σορωνή 90 τ.μ. μέσα σε οικόπεδο 760 τ.μ., αξίας 29.000.000 δρχ.-85.106,3 ευρώ. Πληρ. "ΕΥΡΩΚΤΗΜΑΤΙΚΗ"-ΙΩΑΝΝΗΣ ΚΑΙ ΜΙΧΑΛΗΣ ΕΥΣΤΑΘΙΟΥ, τηλ. 02410/73819, 02410/74917, 0945/292030, 0944/374546. ΑΟ44477

ΜΟΝΟΚΑΤΟΙΚΙΑ-ΜΕΖΟΝΕΤΑ στ' Ασγούρου (πίσω από το "Μετρό") 180 τ.μ. μέσα σε οικόπεδο 1.400 τ.μ., αξίας 60.000.000 δρχ.-176.082,1 ευρώ. Πληρ. "ΕΥΡΩΚΤΗΜΑΤΙΚΗ"-ΙΩΑΝΝΗΣ ΚΑΙ ΜΙΧΑΛΗΣ ΕΥΣΤΑΘΙΟΥ, τηλ. 02410/73819, 02410/74917, 0945/292030, 0944/374546.
ΑΟ44498

ΜΟΝΟΚΑΤΟΙΚΙΑ-ΜΕΖΟΝΕΤΑ στο Γεννάδι, κοντά στην παραλία 87 τ.μ. μέσα σε οικόπεδο 5.000 τ.μ., αξίας 69.000.000 δρχ.-202.494,5 ευρώ. Πληρ. "ΕΥΡΩΚΤΗΜΑΤΙΚΗ"-ΙΩΑΝΝΗΣ ΚΑΙ ΜΙΧΑΛΗΣ ΕΥΣΤΑΘΙΟΥ, τηλ. 02410/73819, 02410/74917, 0945/292030, 0944/374546. ΑΟ44499

ΕΥΚΑΙΡΙΑ. ΜΟΝΟΚΑΤΟΙΚΙΑ (χωρίς αυλή) 90 τ.μ. διώροφη στο Παραδείσι με τζάκι, μόνο 22.000.000 δρχ. Πληρ. τηλ. 02410 22943, 28838, ΑΙΓΑΙΟΚΤΗΜΑΤΙΚΗ
ΑΟ44143

ΜΟΝΟΚΑΤΟΙΚΙΕΣ-ΜΕΖΟΝΕΤΑ στην Ιξιά, 202 τ.μ., με αυλή, αξίας 89.000.000 δρχ.-261.188,5 ευρώ. Πληρ. "ΕΥΡΩΚΤΗΜΑΤΙΚΗ"-ΙΩΑΝΝΗΣ ΚΑΙ ΜΙΧΑΛΗΣ ΕΥΣΤΑΘΙΟΥ, τηλ. 02410/73819, 02410/74917, 0945/292030, 0944/374546.
ΑΟ44500

ΕΤΟΙΜΟΠΑΡΑΔΟΤΟ ΚΤΙΡΙΟ στο Μήδεια 1.300 τ.μ. κατάλληλο για φροντιστήριο, αξίας 300.000.000 δρχ.-880.410,8 ευρώ. Πληρ. "ΕΥΡΩΚΤΗΜΑΤΙΚΗ"-ΙΩΑΝΝΗΣ ΚΑΙ ΜΙΧΑΛΗΣ ΕΥΣΤΑΘΙΟΥ, τηλ. 02410/73819, 02410/74917, 0945/292030, 0944/374546.
ΑΟ44503

ΒΙΟΤΕΧΝΙΚΟΣ ΧΩΡΟΣ 438 τ.μ. που περιλαμβάνει υπόγειο, ισόγειο και α' όροφο στα Κοσκινού, κοντά στο Μουσικο Γυμνάσιο, αξίας 55.000.000 δρχ.-161.408,6 ευρώ. Πληρ. "ΕΥΡΩΚΤΗΜΑΤΙΚΗ"-ΙΩΑΝΝΗΣ ΚΑΙ ΜΙΧΑΛΗΣ ΕΥΣΤΑΘΙΟΥ, τηλ. 02410/73819, 02410/74917, 0945/292030, 0944/374546.
ΑΟ44504

ΟΡΟΦΟΣ που αποτελείται από 2 διαμερίσματα των 47 τ.μ. και 117 τ.μ. στους Δασκάλους σε πιτσιλιστό σοβά. Τιμή 41.000.000 δρχ. με δυνατότητα να δοθούν άλλα 117 τμ. διαμέρισμα σε μπετά συνολικής επιφανείας 279 τ.μ. Πληρ. ΑΙΓΑΙΟΚΤΗΜΑΤΙΚΗ, τηλ. 22943, 28838
ΑΟ43413



πωλήσεις αυτοκινήτων & μοτοσικλετων

PIAGGIO ΒΕΣΠΑ ΣΧΕΔΟΝ ΚΑΙΝΟΥΡΙΑ ΔΙΧΡΟΝΗ 125 CC ΣΕ ΤΙΜΗ ΕΥΚΑΙΡΙΑΣ. ΠΛΗΡ. ΤΗΛ. 0973201959. ΠΑ46554

RENAULT 19 ENERGY 1400 cc '89 μοντέλο με λίγα χιλιόμετρα, καινούργια ελαστικά, ηχοσύστημα sony, μη καταλυτικό σε άριστη κατάσταση. Τιμή ευκαιρίας λόγω αναχώρησεως 3.000 Ευρώ μετρητοίς. Πληρ. τηλ. 02410 64741.ΑΑ46552

OPEL CORSA 1200 C.C. ΜΟΝΤ' 99 ΣΕ ΑΡΙΣΤΗ ΚΑΤΑΣΤΑΣΗ Α' ΧΕΡΙ, 27.000 ΧΛΜ. ΤΙΜΗ 2.000.000 ΔΡΧ. ΠΛΗΡ. ΤΗΛ. 0946464455 Κ. ΠΩΡΓΟ. ΑΑ46533

NISSAN PRIMERA 1.600 SLX 1998 (40.000 ΧΛΜ.): ΕΞΩΤΕΡΙΚΟ: ΠΡΟΒΟΛΕΙΣ ΟΜΙΧΛΗΣ, ΖΑΝΤΕΣ ΑΛΟΥΜΙΝΙΟΥ 15'' ΜΕ ΕΛΑΣΤΙΚΑ 205/55 R ΠΙΣΩ ΚΑΙ ΠΛΑΠΑ ΕΣΠΟΙΛΕΡ. ΕΣΩΤΕΡΙΚΟ:AIR CONDITION, ΑΝΟΙΓΜΑ ΘΥΡΩΝ ΜΕ ΤΗΛΕΧΕΙΡΙΣΜΟ, ΣΥΝΑΓΕΡΜΟΣ, ΜΠΡΟΣ-ΠΙΣΩ ΗΛΕΚΤΡΙΚΑ ΠΑΡΑΘΥΡΑ, ΥΔΡΑΥΛΙΚΟ ΤΙΜΟΝΙ ΜΕ ΡΥΘΜΙΣΗ ΚΑΘ' ΥΨΟΣ, ΔΥΟ ΠΙΣΩ ΠΡΟΣΚΕΦΑΛΑ, ΡΥΘΜΙΖΟΜΕΝΟ ΚΑΘ' ΥΨΟΣ ΚΑΘΙΣΜΑ ΟΔΗΓΟΥ, ΞΥΛΙΝΗ ΕΠΕΝΔΥΣΗ ΤΑΜΠΛΟ, ΑΕΡΟΣΑΚΟΣ ΟΔΗΓΟΥ, IMMOBILIZE, ΜΠΡΟΣΤΙΝΕΣ ΖΩΝΕΣ ΤΡΙΩΝ ΣΗΜΕΙΩΝ, ΗΧΟΣΥΣΤΗΜΑ PIONEER. ΚΙΝΗΤΗΡΑΣ: ΤΕΤΡΑΚΥΛΙΝΔΡΟΣ 16ΒΑΛΒΙΔΟΣ 1600 ΚΥΒ. ΕΚ. 102 ΙΠΠΟΙ. ΠΛΗΡ. Κ. ΜΙΧΑΛΗ, ΚΙΝ. 0944436839. ΠΑ46556

PEUGEOT 306 CAMBRIO 97 ΜΟΝΤΕΛΟ 1.600 cc 32.000 ΧΛΜ. ΜΕ ΠΟΛΛΑ ΑΞΕΣΟΥΑΡ. ΤΙΜΗ: 4.700.000 ΔΡΧ. (13,739 ευρώ). ΠΛΗΡ. ΤΗΛ. 0932822157.ΠΑ46541

FORD FIESTA του 1983. Πληρ. τηλ. 0241038911 ΑΑ46526

ΑΥΤΟΚΙΝΗΤΟ μάρκας BMW 316i σε άριστη κατάσταση. Τιμή 11.200 Ευρώ. Πληρ. τηλ. 0942400709.
ΑΑ46508

ΦΟΡΤΗΓΟ Μερσεντές 407 D με διπλά λάστιχα πετρελαίου σε άριστη κατάσταση 3.100.000 δραχμές. Με ευκολίες πληρωμής. Πληρ. τηλ. 0945888501 ΑΑ46502

ΠΩΛΟΥΝΤΑΙ ΟΙ ΠΑΡΑΚΑΤΩ ΜΗΧΑΝΕΣ: Α) ΧΤ 500 Ε, ΜΟΝΤΕΛΟ '01, 5000 ΧΛΜ. ΤΙΜΗ 1.590.000 ΔΡΧ. Β) DUKE 640 II, ΜΟΝΤΕΛΟ '00, 5700 ΧΛΜ. ΤΙΜΗ 2.800.000 ΔΡΧ. Γ) VMAX 1200 27.000 ΧΛΜ. ΑΝΑΚΑΤΑΣΚΕΥΑΣΜΕΝΟ, FULL EXTRA. ΤΙΜΗ 3.980.000 ΔΡΧ. Δ) 4ΤΡΟΧΕΣ ATV-QUADS (ΓΟΥΡΟΥΝΕΣ) ΑΠΟ 125 CC ΕΩΣ 660 CC YAMAHA (ΚΑΙΝΟΥΡΓΙΕΣ). ΠΛΗΡ. ΜΟΤΟ ΜΑΪΚ. ΤΗΛ. 02410 26360.

ΠΩΛΟΥΝΤΑΙ: α) **Mercedes** Ι.Χ.Ε., 123 πετρέλαιο 2000cc, μοντέλο 1984 από ΟΔΔΥ, β) **Mercedes 711 diesel,** μοντ. 1993, κλειστό με υδραυλική πόρτα, 180.000 χλμ., τιμή 11.800 ευρώ, γ) **Toyota** επαγγελματικό κλούβα, μοντ. 1991, πετρέλαιο, λευκό μακρύ, τιμή 9.000 ευρώ, δ) **Ford Escort** κλουβάκι, μοντ. 1992, πετρέλαιο, 1800cc, τιμή 7.000 ευρώ. Πληρ. τηλ. 0105549549 (Ελευσίνα), 0973334877 ΑΑ46394

ΑΠΟ ΤΕΧΝΙΚΗ ΕΤΑΙΡΕΙΑ Μελετών και Κατασκευών

ΖΗΤΕΙΤΑΙ

κοπέλα για γραμματειακή υποστήριξη

Απαραίτητα προσόντα:
- Γνώση χρήσης Η/Υ
- Μεταφορικό μέσο
- Δυναμική προσωπικότητα

Προσφέρονται:
- Ικανοποιητικό πακέτο αποδοχών
- Ευχάριστο περιβάλλον
- Προοπτική εξέλιξης
- Ασφάλιση

Πληροφορίες τηλ. 02410 35139

ΕΣΤΙΑΤΟΡΙΟ ΣΤΗ ΡΟΔΟ ΖΗΤΕΙ

Κοπέλα για το Μπουφέ Σερβιτόρα

Ενδιαφερόμενες παρακαλούνται να απευθυνθούν στην:

AXIS Consulting

Axis Consulting SA
Υπόψιν κου Γ. Καβάσιλα
Τηλ./Fax: 02410 - 75245

ΕΣΤΙΑΤΟΡΙΟ ΣΤΗ ΡΟΔΟ ΖΗΤΕΙ

ΥΠΕΥΘΥΝΟ F & B

Απαραίτητα προσόντα των υποψηφίων θεωρούνται:
Σπουδές Τουριστικής ή αντίστοιχης Σχολής
• Τουλάχιστον 5 χρόνια προϋπηρεσία σε τομέα F & B Ξενοδοχείου ή Εστιατορίου
• Καλές Διοικητικές Ικανότητες
• Γνώσεις Η/Υ
• Ηλικία 30-50 ετών

Ενδιαφερόμενοι παρακαλούνται να απευθυνθούν μετά την αποστολή βιογραφικού στην:

AXIS Consulting

Axis Consulting SA
Υπόψιν κου Γ. Καβάσιλα
Τηλ./Fax: 02410 - 75245

ΖΗΤΟΥΝΤΑΙ

ΜΠΑΡΜΑΝ, ΜΠΑΡΓΟΥΜΑΝ, ΣΕΡΒΙΤΟΡΕΣ
για καφετέρια και Ντίσκο Ξενοδοχείου.
Προϋπηρεσία επιθυμητή, όχι απαραίτητη.
Πληρ. στα τηλ.: 02410/56421, 56422, 56423

Carrefour **Champion ΜΑΡΙΝΟΠΟΥΛΟΣ**

Ο πρώτος όμιλος λιανεμπορίου στην Ευρώπη που απασχολεί στην Ελλάδα περισσότερους από 8.500 εργαζομένους σε 11 Υπερμάρκετ και 130 Σουπερμάρκετ επιθυμεί να προσλάβει:

Για τα **Σούπερμάρκετ Champion-Μαρινόπουλος της Ρόδου** υπαλλήλους σε θέσεις **μερικής ή πλήρους απασχόλησης** στα παρκάτω τμήματα:

- **Ιχθυοπωλείο**
- **Τυροκομικά**
- **Αλλαντικά**
- **Μη Τρόφιμα**
- **Οπωροπωλείο**
- **Παντοπωλείο**
- **Αρτοποιείο**
- **Ταμεία**

Απαραίτητα Προσόντα:
- Απόφοιτοι Λυκείου
- Δυνατότητα Εργασίας σε Βάρδιες
- Εκπληρωμένες Στρατιωτικές Υποχρεώσεις

Παρακαλούνται οι ενδιαφερόμενοι να καταθέσουν **ΑΜΕΣΑ** Βιογραφικό με πρόσφατη φωτογραφία στα καταστήματα **CHAMPION-ΜΑΡΙΝΟΠΟΥΛΟΣ** των περιοχών **Καλλιθέας και Ιαλυσσού και στο κατάστημα Μαρινόπουλος περιοχής Τσαλδάρη.**

ΑΠΟ ΤΗΝ ΑΝΤΙΠΡΟΣΩΠΕΙΑ ΑΥΤΟΚΙΝΗΤΩΝ CITROEN- CHRYSLER

ΖΗΤΟΥΝΤΑΙ

Νέοι συνεργάτες για την κάλυψη των παρακάτω θέσεων.
— Υπεύθυνος Πωλήσεων
— Γραμματέας-Υποστήριξη Πωλήσεων
— Υπεύθυνος ανταλλακτικών

Απαραίτητα προσόντα:
- Εμπειρία στο χώρο πωλήσεων αυτοκινήτων
- Απόφοιτος Λυκείου
- Δίπλωμα οδήγησης
- Ευγενική και ευχάριστη προσωπικότητα
- Γνώσεις υπολογιστή

Προσφέρεται μισθός ικανοποιητικός και Bonus.
Ευχάριστο περιβάλλον και δυνατότητα εξέλιξης.
Πληρ. τηλ. 02410 69800

ΖΗΤΕΙΤΑΙ

ΠΕΠΕΙΡΑΜΕΝΟΣ ΟΔΗΓΟΣ-ΠΩΛΗΤΗΣ για κατεψυγμένα - νωπά προϊόντα. Μισθός ικανοποιητικός και ποσοστά.

Πληροφορίες τηλ. 0944 732168

auto-moto

συνέχεια από την προηγούμενη

ΠΩΛΟΥΝΤΑΙ: SUZUKI KATANA 50 c.c., 1.000 ευρώ έκαστο, δύο **ΤΣΑΠΑΚΙΑ** 500 ευρώ έκαστο και **ΠΟΔΗΛΑΤΑ** 30 ευρώ έκαστο. Πληρ. τηλ. 0241092581. ΑΑ46379

SUZUKI FX 125 c.c., τιμή 1.800 ευρώ. Πληρ. τηλ. 097/7705162. ΑΑ46383

CITROEN AX, στην τιμή των 1.100 ευρώ. Πληρ. τηλ. 02410 67459

ROVER 45, 1.400 c.c., μοντέλο 2000, με full extra, σε πολύ καλή κατάσταση και προσιτή τιμή. Πληρ. τηλ. 094/2211295. ΑΑ46524

SUZUKI F 650 c.c., μοντέλο '99, σε καλή κατάσταση και προσιτή τιμή. Πληρ. τηλ. 65520, 0944/751043. ΑΑ46523

ISUZU KAPSI ΦΟΡΤΗΓΟ 20 ετών με ανατροπή. Τιμή 2.500 ευρώ μερητοίς. Πληρ. τηλ. 0945/796919. ΑΑ46083

MITSUBISHI-GALANT GLSI 1800 c.c. μοντέλο 91. Υδραυλικό τιμόνι. Κ. κλείδωμα, ηλ. παράθυρα, A/C, ηχοσύστημα SONY, 15" ζάντες αλουμινίου σε άριστη κατάσταση. Δεκτός έλεγχος. Τιμή 6.600 ευρώ. Πληρ. τηλ. 0946287848 ΑΑ46132

ΠΩΛΟΥΝΤΑΙ ΤΑ ΚΑΤΩΘΙ ΑΥΤ/ΤΑ ΣΕ ΑΡΙΣΤΗ ΚΑΤΑΣΤΑΣΗ ΚΑΙ ΠΡΟΣΙΤΕΣ ΤΙΜΕΣ: FIAT GINO MOD. '97 A/C 4.110 ΕΥΡΩ, FIAT SERE MOD. 2000 4.840 ΕΥΡΩ, FIAT PUNTO MOD. '97 4.400 ΕΥΡΩ, FIAT PUNTO MOD 99 A/C 5.720 ΕΥΡΩ, SEAT CORDOBA MOD 97 A/C 7340 ΕΥΡΩ, TOYOTA COROLLA MOD 99 A/C 9100 ΕΥΡΩ, M/BUS NISSAN SERENNA MOD. 99 A/C, SEAT ALABRA MOD 98 A/C ΜΕ ΕΥΚΟΛΙΕΣ. 20% ΠΡΟΚΑΤΑΒΟΛΗ ΚΑΙ ΠΟΛΛΕΣ ΔΟΣΕΙΣ. ΠΛΗΡ. ΤΗΛ. 0241025888-0241098200ΠΑ45954

SUZUKI, Adress, μηχανάκι, 50 κυβικών, σε καλή κατάσταση. Πληρ. τηλ. 0241092372 και 0945020790. ΑΑ45847

ΜΟΤΟΣΙΚΛΕΤΑ SUZUKI GSX-R 750 μοντέλο '99 σε άριστη κατάσταση. Τιμή 6.500 Ευρώ. Πληρ. τηλ. 02410 25354 (αφήστε μήνυμα) ή 0972 821145. ΑΑ45323

ΜΟΤΟΣΙΚΛΕΤΑ SUZUKI GSX-R 750cc ΜΑΥΡΗ - ΑΣΗΜΙ ΜΕΤΑΛΛΙΚΟ (ΒΕΛΤΙΩΜΕΝΗ ΙΠΠΟΔΥΝΑΜΗ) ΣΕ ΑΡΙΣΤΗ ΚΑΤΑΣΤΑΣΗ ΜΕ ΜΕΙΩΜΕΝΟ ΤΕΚΜΗΡΙΟ, ΛΙΓΑ ΧΙΛΙΟΜΕΤΡΑ ΚΑΙ ΣΕ ΠΟΛΥ ΚΑΛΗ ΤΙΜΗ. ΦΥΛΑΞΗ ΣΕ ΓΚΑΡΑΖ. ΠΛΗΡ. ΤΗΛ. 02410 48078, 0944 453509 κ. ΒΑΣΙΛΗ ΠΑ45030

ΜΗΧΑΝΗ YAMAHA XT-250 T.T. 600 c.c. εντούρο, σε άριστη κατάσταση, με φουλ έξτρα, χωρίς τεκμήριο. Πληρ. τηλ. 0946/460463, Αντώνης. ΑΑ44694

ΠΩΛΟΥΝΤΑΙ ΜΕΤΑΧΕΙΡΙΣΜΕΝΑ

ΦΟΡΤΗΓΑ ΑΥΤΟΚΙΝΗΤΑ ΕΙΣΑΓΩΓΗΣ ΟΛΩΝ ΤΩΝ ΤΥΠΩΝ, ΓΙΑ ΑΓΡΟΤΙΚΗ ΚΑΙ ΕΠΑΓΓΕΛΜΑΤΙΚΗ ΧΡΗΣΗ, ΚΑΘΩΣ ΚΑΙ Ι.Χ. ΕΠΙΒΑΤΙΚΑ. ΕΤΟΙΜΟΠΑΡΑΔΟΤΑ Ή ΚΑΤΟΠΙΝ ΠΑΡΑΓΓΕΛΙΑΣ. ΠΑΡΕΧΟΥΜΕ ΓΡΑΠΤΗ ΕΓΓΥΗΣΗ ΕΝΟΣ ΧΡΟΝΟΥ. ΕΙΣΑΓΩΓΕΙΣ ΜΕΤΑΧΕΙΡΙΣΜΕΝΩΝ ΑΥΤΟΚΙΝΗΤΩΝ "Δ. ΜΠΟΥΝΤΟΥΡΗΣ-Ε. ΠΑΠΑΠΟΣΤΟΛΟΥ Ο.Ε.". ΕΚΘΕΣΗ: ΕΘΝΙΚΗ ΟΔΟΣ ΛΑΡΙΣΑΣ-ΙΩΑΝΝΙΝΩΝ ΤΡΙΚΑΛΑ ΘΕΣΣΑΛΙΑΣ. ΤΗΛ. 0431-74709 ΦΑΞ 0431-27008 ΚΙΝ. 0974456200-0977395269 ΧΠΑ112

HYUNDAI COUPE χρώματος μπορντώ, μοντέλο Οκτώβριος 2001 με 5.000 χλμ., ABS, δερμάτινο σαλόνι, αεροτομή, A/C, καινούργιο σε πολύ καλή τιμή. Πληρ. τηλ. 0974054443 κο ΔημήτρηΑΑ43287

FIAT PUNTO CABRIO ΜΟΝΤΕΛΟ 94 1,3 ΛΕΥΚΟ 75000 ΧΙΛΙΟΜΕΤΡΑ, EXTRAS. ΤΙΜΗ 2.400.000. ΠΛΗΡ. ΤΗΛ. 87006, 10.00-13.00 Ή 18.00-22.00 ΧΠΑ841

MAZDA 323 σε πολύ καλή κατάσταση. Πληρ. τηλ. 0932718192 ΑΑ44182

εργασιες

Από το Εστιατόριο "Ρομέο" στη Παλιά Πόλη ζητούνται οι εξής ειδικότητες: α) **ΣΕΡΒΙΤΟΡΟΣ** για την υποδοχή, β) **ΤΑΜΙΑΣ** για απογευματινό ωράριο, γ) **ΔΙΑΝΟΜΕΑΣ** για υποαπασχόληση μεσημέρι. Πληρ. τηλ. 02410 74402 κ. Γιώργος. ΑΖ46591

ΨΗΣΤΡΙΑ-ΛΑΝΤΖΙΕΡΑ γνώστης της πίτας για γυράδικο στην Παλιά Πόλη. Πληρ. τηλ. 02410 32605. ΑΖ46592

ΜΠΑΡΓΟΥΜΑΝ για μπαράκι στην Παλιά Πόλη. Πληρ. τηλ. 02410 38614 από 20.00-23.00. ΑΖ46593

ΑΡΤΟΠΟΙΟΣ για μόνιμη εργασία. Πληρ. τηλ. 02410 53109, 0932221253. ΑΖ46577

Από Εταιρεία Ταχυμεταφορών ζητείται **ΝΕΟΣ** κατέχων δίπλωμα αυτοκινήτου και μηχανής για διανομέας. Μόνιμη εργασία. Πληρ. τηλ. 02410 70999. ΑΖ46574

ΚΟΠΕΛΑ για καφενείο-καφετέρια εντός πόλεως. Μόνιμη απασχόληση. Πληρ. τηλ. 02410 26504, 0945343616. ΑΖ46575

ΟΙΚΙΑΚΗ ΒΟΗΘΟΣ για καθημερινή εργασία από 08.30-15.30 σε σπίτι στην περιοχή Τρεις -Ιξιά. Πληρ. τηλ. 0945740640. ΑΖ46576

Ζητείται **ΥΠΑΛΛΗΛΟΣ** για βιβλιοχαρτοπωλείο. Πληρ. τηλ. 02410 70270. ΑΖ46542

ΚΟΠΕΛΕΣ ευπαρουσίαστες για να εργαστούν σε μπαρ στην πόλη της Ρόδου. Πληρ. τηλ. 02410 29935 και 0974551816. ΑΖ46557

Ζητείται **ΠΩΛΗΤΗΣ** σε εταιρία εμπορίας ειδών ζαχαροπλαστικής. Πληρ. τηλ. 02410 24819 ώρες 8-15 μ.μ. και 0944 223382 ώρες 12-20 μ.μ. ΑΖ46453

Τεχνική Εταιρεία ζητά **ΥΠΑΛΛΗΛΟ** γραφείου με γνώση ηλεκτρονικού υπολογιστή, για μόνιμη απασχόληση. Αποστείλατε βιογραφικό. Πληρ. Fax 010-6817051.ΑΖ46538

ΟΔΗΓΟΣ-ΠΩΛΗΤΗΣ για εταιρεία διανομής μπύρας και ποτών. Πληρ. τηλ. 0241025506-0241025483. ΑΖ46528

ΑΝΔΡΟΓΥΝΟ (Έλληνας κι Ελληνίδα) ή κυρία χηρευάμενη, όπως αναλάβει ως αποκλειστικό οικότροφο κάποιον κύριο ηλικιωμένο, όχι κατάκοιτο στο σπίτι τους ή στο σπίτι του. Είμαι Αμερικάνος συνταξιούχος, πληρώνω καλό μισθό, έχω αυτοκίνητο αλλά δεν οδηγώ. Πληροφορίες στο τηλέφωνο 27858. ΑΖ46522

ΝΕΟΣ με δίπλωμα μοτοποδηλάτου για απογευματινή εργασία σε ταχυμεταφορική εταιρία. Πληρ. τηλ. 73434. ΑΖ46521

ΚΟΠΕΛΕΣ, για να εργασθούν σε λάντζα σε εστιατόριο στον Πανορμίτη Σύμης. Πληρ. τηλ. 0246071305 και 0246072553. ΑΖ46516

ΚΟΠΕΛΑ που να μιλά αγγλικά για να εργασθεί σε Μίνι Μάρκετ στην Π. Πόλη. Πληρ. τηλ. 37247. ΑΖ46517

ΑΤΟΜΟ ΓΙΑ ΕΤΑΙΡΙΑ INTERNET ΠΟΥ ΘΑ ΑΝΑΛΑΒΕΙ ΜΕΤΑ ΑΠΟ ΜΙΚΡΗ ΕΚΠΑΙΔΕΥΣΗ ΕΝΑΝ ΑΡΙΘΜΟ ΠΕΛΑΤΩΝ ΜΕ ΣΤΟΧΟ ΤΗΝ ΚΑΛΥΤΕΡΗ ΕΞΥΠΗΡΕΤΗΣΗ ΤΟΥΣ. ΑΠΑΙΤΕΙΤΑΙ ΒΑΣΙΚΗ ΓΝΩΣΗ INTERNET. ΓΙΑ ΠΕΡΙΣΣΟΤΕΡΕΣ ΠΛΗΡΟΦΟΡΙΕΣ ΕΠΙΚΟΙΝΩΝΗΣΤΕ ΣΤΟ 78591. ΠΖ46512

ΕΤΑΙΡΕΙΑ ΠΑΡΟΧΗΣ ΥΠΗΡΕΣΙΩΝ ΣΤΟ INTERNET, ΖΗΤΑΕΙ ΣΧΕΔΙΑΣΤΗ ΙΣΤΟΣΕΛΙΔΩΝ (WEB DESIGNER). ΑΠΑΡΑΙΤΗΤΑ ΠΡΟΣΟΝΤΑ: FRONT PAGE, PHOTOSHOP, FLASH, ΕΜΠΕΙΡΙΑ ΔΗΜΙΟΥΡΓΙΚΟΤΗΤΑ ΚΑΙ ΠΡΟΥΠΗΡΕΣΙΑ. ΓΙΑ ΠΕΡΙΣΣΟΤΕΡΕΣ ΠΛΗΡΟΦΟΡΙΕΣ ΕΠΙΚΟΙΝΩΝΗΣΤΕ ΣΤΟ 78591. ΠΖ46511

ΚΟΠΕΛΑ, για το κυλικείο του νοσοκομείου με προυπηρεσία για απογευματινή απασχόληση από 15.00-23.00. Πληρ. τηλ. 80116 από 7.00-23.00. ΑΖ46509

ΟΙΚΙΑΚΗ ΒΟΗΘΟΣ ελληνίδα καλός μισθός με φαγητό και ύπνο. Πληρ. τηλ. 0241027858 ΑΖ46503

ΣΕΡΒΙΤΟΡΑ Ή ΣΕΡΒΙΤΟΡΟΣ να γνωρίζει Γερμανικά. Ώρες εργασίας 5 μ.μ. έως 1 το βράδυ. Τηλ. 02410-56516 ΑΖ46487

ΖΗΤΟΥΝΤΑΙ από Ελληνογερμανική πολυεθνική εταιρεία σταθερής τηλεφωνίας, συνεργάτες αντιπρόσωποι. Αμοιβές, με ποσοστά, ανάλογες των ικανοτήτων. Πληρ. τηλ. 02410 32802, 0977 883456. ΑΖ46458

We looking for a Dutch or Danish person who speaks fluent German and English for an office position. Please call for an interview. Tel. 02410 96210 or mobile: 0938605330. ΑΖ46446

ΝΗΠΙΑΓΩΓΟΣ Ή ΒΡΕΦΟΚΟΜΟΣ ΓΙΑ ΠΑΙΔΙΚΟ ΣΤΑΘΜΟ-ΝΗΠΙΑΓΩΓΕΙΟ ΤΥΧΟΝ ΠΡΟΥΠΗΡΕΣΙΑ ΘΑ ΛΗΦΘΕΙ ΥΠΟΨΙΝ. ΠΛΗΡ. ΤΗΛ. 097/2008352. ΠΖ46377

ΤΕΧΝΙΤΗΣ για να τοποθετεί μακέτες, κουρτινόξυλα και στόρια. Πληρ. ΣΥΓΧΡΟΝΟ ΣΠΙΤΙ. Τηλ. 0241032408 ΑΖ46312

ΖΗΤΟΥΝΤΑΙ: α) Κοπέλα έμπειρη γραφίστρια για πλήρη απασχόληση, β) Κοπέλα για να εργασθεί σε φωτοτυπείο. Πληρ. τηλ. 02410/39009. ΑΖ46292

ΣΕΡΒΙΤΟΡΕΣ για παραλιακή καφετέρια-Bar εντός Ρόδου. Εξαιρούνται αλλοδαπές. Πληρ. τηλ. 0942408655 κ. Νίκο. ΑΖ46250

ΚΑΛΟΥΠΑΤΖΗΔΕΣ ΚΑΙ ΒΟΗΘΟΙ ΣΕ ΜΕΓΑΛΟ ΕΡΓΟ. ΠΛΗΡ. κ. ΠΑΝΑΓΙΩΤΗΣ ΤΗΛ. 0946658789 ΠΖ46135

Η HELLAS SERVICE ΡΟΔΟΥ **ζητά ΟΔΗΓΟΥΣ - ΜΗΧΑΝΙΚΟΥΣ** με επαγγελματικό δίπλωμα γ' και μηχανικές γνώσεις. Πληρ. τηλ. 02410 22490, 67291, κ. Γιώργο ΑΖ46086

Η HELLAS SERVICE ΡΟΔΟΥ **ζητά ΣΥΝΕΡΓΑΤΕΣ** για την προώθηση συμβολαίων Οδικής Βοήθειας. Προσφέρεται ικανοποιητικό πακέτο παροχών (bonus - πριμ) και προοπτικές εξέλιξης. Πληρ. τηλ. 02410 22490, 1057 ΑΖ46087

ΣΕΡΒΙΤΟΡΟΙ/ΡΕΣ ΚΑΙ ΒΟΗΘΟΙ έμπειροι/ρες για εστιατόριο-ψαροταβέρνα. Πληρ. τηλ. 78823. ΑΖ46079

ΚΟΠΕΛΕΣ για βράδυ για καφέ μπαρ στην Ιαλυσό. Πληρ. τηλ. 0946332989 από 7-9 μ.μ. 0241091796 ΑΖ45030

ΣΕΡΒΙΤΟΡΟΣ-ΡΑ ή βοηθός σερβιτόρου για εστιατόριο Ala Cart στην Ιξιά. Γνώση της Αγγλικής οπωσδήποτε. Ολλανδικά-Σκανδιναβικά θα εκτιμηθούν και θα πληρωθούν έξτρα. Πληρ. τηλ. 94929-92382 ΑΖ45941

ΨΗΣΤΡΙΑ-ΨΗΣΤΗΣ γνώστης της τέχνης της πίτας για γυράδικο στην Παλιά Πόλη. Πληρ. τηλ. 02410/32605. ΑΖ46003

ΒΟΗΘΟΣ ΜΑΓΕΙΡΑ, με εμπειρία στο Α' LA CART, για εστιατόριο στην Ιξιά, απογευματινό ωράριο, μετά τις 3 μ.μ. Πληρ. τηλ. 92382 και 94929. ΑΖ45857

ΚΟΠΕΛΕΣ, ΓΙΑ ΝΑ ΕΡΓΑΣΘΟΥΝ ΣΕ CAFE BAR, ΜΙΣΘΟΣ ΚΑΙ ΠΟΣΟΣΤΑ. ΠΛΗΡ. ΤΗΛ. 0945110542 ΚΑΙ 0945120906 Κ. ΤΑΚΗ. ΠΖ45855

ΜΠΑΡΜΑΝ για να εργασθεί σε καφέ-BAR στη Ρόδο. Πληρ. τηλ. 0241073009 ΑΖ45776

ΜΠΑΡΜΑΝ ΓΙΑ ΝΑ ΕΡΓΑΣΘΕΙ ΣΕ ΚΕΝΤΡΙΚΗ ΚΑΦΕΤΕΡΙΑ ΠΡΩΙΝΗ ΑΠΑΣΧΟΛΗΣΗ. ΜΙΣΘΟΣ ΙΚΑΝΟΠΟΙΗΤΙΚΟΣ. ΑΠΟΚΛΕΙΟΝΤΑΙ ΑΛΛΟΔΑΠΟΙ. ΠΛΗΡ. ΤΗΛ. 0241027772 ΩΡΕΣ 13.00-16.00 ΠΖ45758

ΚΟΠΕΛΑ, στο Print house στη Στοά Ροΐκου, που να ενδιαφέρεται να εκπαιδευτεί στο χώρο των γραφικών τεχνών για πλήρη και μόνιμη απασχόληση. Πληρ. στο τηλ. 37095 από 9-9. ΑΖ45562

ΣΕΡΒΙΤΟΡΟΣ, ΕΜΠΕΙΡΟΣ, ΓΙΑ ΕΣΤΙΑΤΟΡΙΟ ΣΤΗΝ Π. ΠΟΛΗ. ΑΠΟΚΛΕΙΟΝΤΑΙ ΑΛΛΟΔΑΠΟΙ. ΠΛΗΡ. ΤΗΛ. 25293. ΠΖ45457

ΖΗΤΕΙΤΑΙ
ΚΑΜΑΡΙΕΡΑ
για το Ξενοδοχείο "ΕΛΕΝΑ" εντός της πόλης.
Πληρ. τηλ. 02410-24755

ΑΠΟ ΜΕΤΑΦΟΡΙΚΗ ΕΤΑΙΡΙΑ Α.Ε.
ΖΗΤΕΙΤΑΙ
ΥΠΑΛΛΗΛΟΣ
γραφείου ηλικίας έως 35 ετών.
Ωράριο συνεχές 8.00-3.00
Πληρ. τηλ. 60345-0944686472, 0937010931

ΑΠΟ ΤΗΝ ΚΑΛΛΙΓΑΣ ΑΕΒΕ
αντιπρ. αυτοκινήτων
ΖΗΤΕΙΤΑΙ
ηλεκτρολόγος αυτοκινήτων
με προϋπηρεσία, έχοντας εκπληρώσει την στρατιωτική θητεία, δίπλωμα οδήγησης, να γνωρίζει Αγγλικά.
Πληρ. τηλ. 02410/67440-1

ΑΝΑΚΟΙΝΩΣΗ
ΜΑΘΗΜΑΤΑ
*** Computer ***
PROGRAM COMPUTER PM
** ΕΓΓΡΑΦΕΣ **
2 ΣΕΠΤΕΜΒΡΙΟΥ
Τμήματα για:
Παιδιά - Ενήλικες
Αρχάριους - Μαθητές
Επαγγελματίες
Ανεύρεση Εργασίας
ΠΑΡΕΧΕΤΑΙ ΒΕΒΑΙΩΣΗ
Διδάσκει πτυχιούχος Πανεπιστημίου Αμερικής
ΜΑΝΩΛΗΣ Ι. ΣΟΦΙΛΑΣ
Κοδριγκτώνος 91
Τηλ. (02410) 31761
www.dodekanisa.net

ΚΤΗΜΑΤΟΜΕΣΙΤΙΚΟ ΓΡΑΦΕΙΟ
ΕΥΡΩΚΤΗΜΑΤΙΚΗ
ΕΥΣΤΑΘΙΟΥ
ΜΕΣΙΤΕΣ ΣΥΜΒΟΥΛΟΙ ΜΕΛΕΤΗΤΕΣ

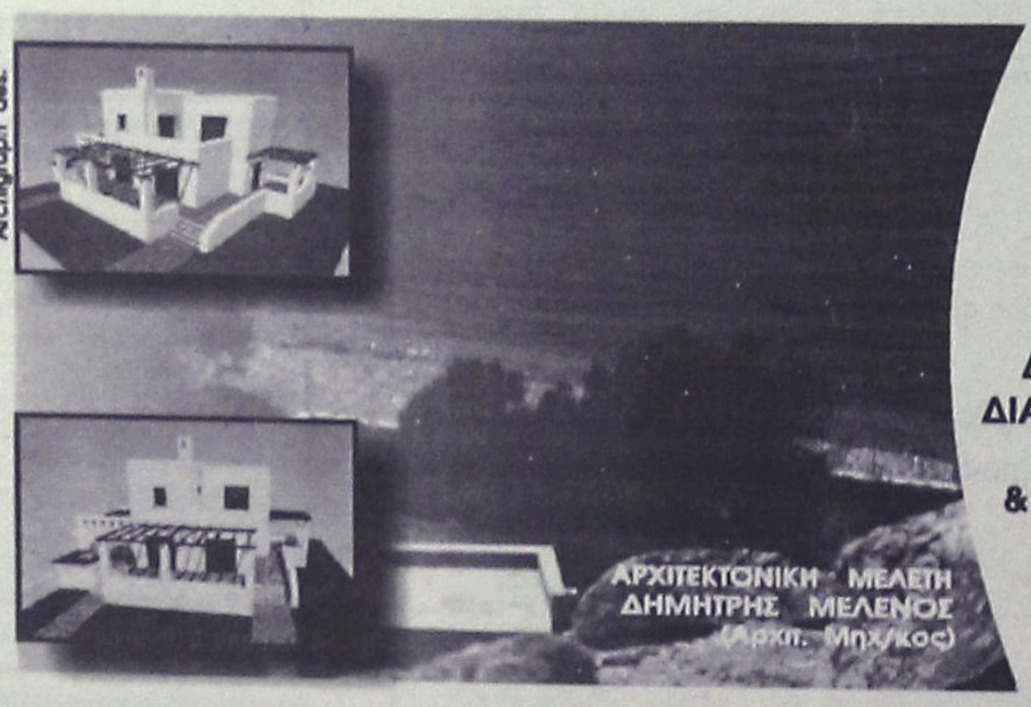

ΠΩΛΟΥΝΤΑΙ ΜΟΝΟΚΑΤΟΙΚΙΕΣ ΣΕ ΟΙΚΟΠΕΔΑ ΣΤΟ ΚΥΜΑ, ΣΤΗΝ ΠΑΡΑΛΙΑΚΗ ΖΩΝΗ ΤΗΣ ΛΑΧΑΝΙΑΣ (ΘΕΣΗ ΣΑΛΑΜΙΝΑ)

ΚΑΘΕ ΜΟΝΟΚΑΤΟΙΚΙΑ ΑΝΑΠΤΥΣΣΕΤΑΙ ΣΕ ΔΥΟ ΟΡΟΦΟΥΣ, ΚΑΤΑΛΑΜΒΑΝΕΙ ΧΩΡΟ 100 Τ.Μ., ΔΙΑΘΕΤΕΙ ΣΑΛΟΝΙ, ΚΟΥΖΙΝΑ ,ΤΡΙΑ ΥΠΝΟΔΩΜΑΤΙΑ, ΔΥΟ ΜΠΑΝΙΑ, ΑΠΟΘΗΚΕΥΤΙΚΟ ΧΩΡΟ, & ΟΙΚΟΔΟΜΕΙΤΑΙ ΜΕΣΑ ΣΕ ΟΙΚΟΠΕΔΟ 900 Τ.Μ.

ΜΕ ΟΡΙΟ ΤΟΝ ΑΙΓΙΑΛΟ...

ΑΞΙΑ 80.000.000 ΔΡΧ - 243.776,2 €

ΑΠΟΚΛΕΙΣΤΙΚΗ ΔΙΑΘΕΣΗ
Πληροφορίες

ΕΥΡΩΚΤΗΜΑΤΙΚΗ
Η ακίνητη αξία σας

Εθνικής Αντίστασης 83 (πρώην Άννης Μαρίας) δίπλα στην ALPHA BANK
Τηλ. 02410 73819,74917 κιν. 0944/374546, 0945/292030 FAX 02410 38641

ΙΩΑΝΝΗΣ & ΜΙΧΑΛΗΣ ΕΥΣΤΑΘΙΟΥ

εργασιες

συνέχεια από την προηγούμενη

ΠΩΛΗΤΡΙΕΣ για τουριστικό κατάστημα περιοχή Νεοχωρίου. Συνεχές ωράριο. Απαραίτητες ξένες γλώσσες, αγγλική ή Γερμανική, Φιλανδική ή Σουηδική. Πληρ. τηλ. 30869, 39384, 9 π.μ.-7 μ.μ AZ44685

ΟΙΚΙΑΚΗ ΒΟΗΘΟΣ, ηλικίας άνω των 30 για καθημερινή εργασία 08.00-15.00 σε σπίτι στην Ανάληψη. Αποκλείονται αλλοδαπές. Πληρ. από 09.00 έως 12.00 και 17.00 έως 19.00 στο τηλ. 63705 και 64869. AZ45556

ΚΟΠΕΛΑ για καφετέρια για βραδυνή απασχόληση. Πληρ. τηλ. 0241020282 AZ44999

ΣΕΡΒΙΤΟΡΟΣ, ΕΜΠΕΙΡΟΣ, ΓΙΑ ΕΣΤΙΑΤΟΡΙΟ ΣΤΗΝ Π. ΠΟΛΗ. ΑΠΟΚΛΕΙΟΝΤΑΙ ΑΛΛΟΔΑΠΟΙ. ΠΛΗΡ. ΤΗΛ. 25293. ΠΖ45457

ΜΑΓΕΙΡΑΣ ή Μαγείρισσα για πιτσαρία - εστιατόριο στα Κολύμπια. Επικοινωνήστε στο τηλ. 0945/991902. AZ44710

ΣΕΡΒΙΤΟΡΟΣ ή σερβιτόρα από εστιατόριο στην Ιαλυσό, που να μιλά Αγγλικά, Σκανδιναβικά. Πληρ. τηλ. 02410 91709 AZ44824

ΠΡΟΣΩΠΙΚΟ για σούπερ μάρκετ στην Αρχάγγελο. Πληρ. τηλ. 0244022676. AZ43653

Από εστιατόριο στην Παλιά Πόλη **ζητούνται** οι παρακάτω ειδικότητες: α) **Ταμίας,** β) **βοηθοί σερβιτόροι**, γ) **διανομέας** με δίπλωμα μηχανής. Πληρ. τηλ. 02410 74402, 25186, κος Γιώργος. AZ44539

ΠΙΤΣΙΕΡΗΣ ή ΒΟΗΘΟΣ ΠΙΤΣΙΕΡΗ Έλληνας ή Ιταλός δια Ιταλικό εστιατόριο εντός πόλεως. Πληρ. τηλ. 02410 38910. AZ44162

ΚΥΡΙΕΣ με όρεξη για δουλειά που θα ήθελαν να κερδίζουν έως και 500.000 δρχ. το μήνα, με ελεύθερο ωράριο εργασίας. Προσφέρονται δωρεάν κατάλογοι λευκών ειδών και μεγάλη υποστήριξη από την εταιρεία μας. Πληρ. κ. Γιώργος στο τηλ. 0946/595500 ή 37384. AZ42605

ΖΗΤΕΙΤΑΙ κοπέλα εμφανίσιμη για να εργαστεί σε κατάστημα ηλεκτρονικών παιχνιδιών (VIDEO GAMES) στη Ρόδο και στην Κω. Μισθός ικανοποιητικός και bonus. Πληρ. τηλ. 25050, 0945314090 XAZ481

ΥΠΑΛΛΗΛΟΙ άνδρες και γυναίκες που να γνωρίζουν γερμανικά και ει δυνατόν Αγγλικά, για να εργαστούν σε καφετέρια πολυτελείας στο Εμπορικό Κέντρο "ΕΣΠΕΡΟΣ". Πληρ. τηλ. 02410 87817, 0944/566977 AZ44026

ΓΡΑΦΙΣΤΡΙΑ, με γνώσεις PC και MAC στα προγράμματα COREL DRAW-PHOTOSHOP-ILLUSTRATOR -QUARK EXPRESS, για πλήρη απασχόληση. Πληρ. τηλ. 0946/506503

διαφορα

ΠΩΛΕΙΤΑΙ λόγω φόρτου εργασίας εξοπλισμός καφετέριας, που αποτελείται από μπιλιάρδο, ποδοσφαιράκι, ψυγείο-μπαρ, ψυγείο- βιτρίνα για γλυκά, τηλεόραση 29 ιντσών με εξοπλισμό NOVA, στερεοφωνικό, μηχανή καφέ, κ.τ.λ. σε τιμή ευκαιρίας. Πληρ. τηλ. 0973573454. ΑΔ46590

ΔΕΤΑΠ

ΖΗΤΕΙΤΑΙ ΥΠΑΛΛΗΛΟΣ ΓΡΑΦΕΙΟΥ

Η Δωδεκανησιακή Εταιρεία Ανάπτυξης και Πρόοδου ενδιαφέρεται για την άμεση πρόσληψη υπαλλήλου γραφείου έως 35 ετών.
Ο/Η ιδανικός /η υποψήφιος/α θα πρέπει να πληροί τα κάτωθι:

- Αριστος χειρισμός Η/Υ: MICROSOFT OFFICE 2000, MANAGER, INTERNET (εμπειρία στην γραμματειακή υποστήριξη και σε θέση βοηθού λογιστηρίου)
- Αριστη γνώση της Αγγλικής γλώσσας (θα εκτιμηθεί η γνώση δεύτερης ξένης γλώσσας)
- Οργανωτικές ικανότητες
- Επικοινωνιακή ευχέρεια
- Προθυμία για ενασχόληση με νέα αντικείμενα
- Ευελιξία ως προς τις ώρες εργασίας.

Οι ενδιαφερόμενοι παρακαλούνται να υποβάλουν τα βιογραφικά τους έως Δευτέρα 29 Ιουλίου 2002 στην ΔΕΤΑΠ: Αυστραλίας 88, Ρόδος, τηλ. 02410-34424, ΦΑΞ: 02410-73045 E-mail: detap@detap.gr

---

ΔΕΤΑΠ

ΖΗΤΕΙΤΑΙ ΟΙΚΟΝΟΜΟΛΟΓΟΣ

Η Δωδεκανησιακή Εταιρεία Ανάπτυξης και Προόδου ενδιαφέρεται για την άμεση πρόσληψη Οικονομολόγου έως 35 ετών σε σχέση εξηρτημένης εργασίας.
Ο ιδανικός υποψήφιος θα πρέπει να πληροί τα κάτωθι:

ΕΚΠΑΙΔΕΥΣΗ
- Πτυχίο ΑΕΙ Οικονομικών Επιστημών (ελληνικού ή ισάξιου αλλοδαπού Πανεπιστημίου).
- Μεταπτυχιακός τίτλος σπουδών σε ένα από τα αντικείμενα: Οικονομικές επιστήμες, Διοίκηση Επιχειρήσεων, Marketing.
- Γνώσεις Αγγλικής γλώσσας: Ικανότητα επικοινωνίας προφορικής και γραπτής σε πολύ καλό επίπεδο.
- Γνώσεις Η/Υ: Αριστη γνώση MICROSOFT OFFICE, INTERNET.
- Εκτιμούνται: οι συμμετοχές σε σεμινάρια/κύκλους κατάρτισης που σχετίζονται με: Λογιστική, Επιχειρησιακή λειτουργία.

ΕΠΑΓΓΕΛΜΑΤΙΚΗ ΕΜΠΕΙΡΙΑ
Θα εκτιμηθεί εμπειρία που να αποδεικνύει γνώσεις στα εξής αντικείμενα:
• Γνώση των ιδιαίτερων αναπτυξιακών χαρακτηριστικών και των ιδιαιτεροτήτων των επιχειρήσεων της Δωδεκανήσου.
• Γνώση των αναπτυξιακών παρεμβάσεων των ΚΠΣ (κοινοτικά προγράμματα, χρηματοδότηση επιχειρήσεων, κοινοτικές πρωτοβουλίες κ.λ.π.).
• Γνώση θεμάτων ανάπτυξης και ενίσχυσης ΜΜΕ, στους τομείς της Μεταποίησης, Εμπορίου, Τουρισμού και Υπηρεσιών και ειδικότερα σε διοίκηση, marketing και προβολή-προώθηση, χρηματοοικονομικά και φοροτεχνικά, συστήματα παραγωγής, ανθρώπινους πόρους, συστήματα ποιότητας.
• Γνώση στρατηγικών ανάλυσης και positioning προϊόντων-επιχειρήσεων, χρηματοοικονομική διάγνωση και διάγνωση βιομηχανικού και τεχνολογικού performance, benchmarking κ.λ.π.
• Γνώση θεμάτων διαχείρισης κοινοτικών προγραμμάτων.
• Σύνταξη οικονομοτεχνικών μελετών.

ΙΚΑΝΟΤΗΤΕΣ
- Συνεργασιμότητα και οργανωτικότητα.
- Καλή αντίληψη του αντικειμένου δραστηριότητας της ΔΕΤΑΠ.
- Προθυμία για ενασχόληση με νέα αντικείμενα.
- Ευελιξία ως προς τις ώρες εργασίας.

Οι ενδιαφερόμενοι παρακαλούνται να υποβάλουν τα βιογραφικά τους έως Δευτέρα 29 Ιουλίου 2002 στην ΔΕΤΑΠ: Αυστραλίας 88, Ρόδος, τηλ. 02410-34424, ΦΑΞ: 02410-73045 E-mail: detap@detap.gr

---

ΑΜΕΡΙΚΑΝΙΚΗ ΕΤΑΙΡΕΙΑ ΤΟΥ ΚΛΑΔΟΥ ΥΓΕΙΑΣ

Με Διεθνές κύρος και εξειδικευμένα προϊόντα για την αναζωογόνηση του ανθρωπίνου οργανισμού και την επαναφορά και έλεγχο του φυσιολογικού σωματικού βάρους, εγκεκριμένα παγκόσμιως,

ΖΗΤΑ ΣΤΕΛΕΧΗ

από την περιοχή συνδεόμενα άμεσα ή έμμεσα με τον κλάδο και κυρίως από τον Ιατρικό χώρο για μόνιμη, σοβαρή συνεργασία με άριστες προϋποθέσεις.

Πληρ. 010-8259485, 093-7780341.

ΑΠΟ ΑΛΥΣΙΔΑ ΚΑΤΑΣΤΗΜΑΤΩΝ ΓΡΗΓΟΡΗΣ ΕΣΤΙΑΣΗΣ

ΖΗΤΟΥΝΤΑΙ

α) ΤΑΜΠΛΙΣΤΑΣ με ανάλογη εμπειρία.
β) ΚΑΘΑΡΙΣΤΡΙΑ

Πληρ. τηλ. 0945380404

Ξενοδοχείο στον Θεολόγο
ΖΗΤΑ ΚΟΠΕΛΑ ΒΟΗΘΟ ΜΠΑΡΜΑΝ
με απαραίτητη γνώση της Ιταλικής γλώσσας.

Πληρ. τηλ.02410-83073

Από Φροντιστήριο Μέσης Εκπαίδευσης

ΖΗΤΟΥΝΤΑΙ ΓΙΑ ΣΥΝΕΡΓΑΣΙΑ

α) Καθηγητής για Φυσική-Χημεία
β) Καθηγητής-τρια για Φιλολογικά Μαθήματα

Για πληροφορίες στο τηλ: 0977335043
Για αποστολή βιογραφικού στο Fax: 0241048205

ΖΗΤΕΙΤΑΙ

Από
DELICATESSEN DANEZIS
κύριος ή κυρία
για κόφτης αλλαντικών-τυριών με προϋπηρεσία και στοιχειώδεις γνώσεις αγγλικών , ωράριο σπαστό-δίπλωμα για μηχανάκι και αυτοκίνητο, 12/μηνη απασχόληση, μισθός και ασφάλιση.

Πληροφορίες τηλ. 02410-30976
κιν.: 0944-790696

ΡΟΔΙΑΚΗ ΚΤΗΜΑΤΙΚΗ

ΣΥΜΒΟΥΛΟΙ & ΕΚΤΙΜΗΤΕΣ ΑΚΙΝΗΤΩΝ — ΚΤΗΜΑΤΟΜΕΣΙΤΙΚΟ ΓΡΑΦΕΙΟ από το 1983

ΠΩΛΟΥΝΤΑΙ ΜΟΝΟΚΑΤΟΙΚΙΕΣ ΣΤΟΥΣ ΤΡΕΙΣ



ΣΕ ΜΠΕΤΑ ΑΠΟ 31.000.000 ΔΡΧ

ΑΝΕΣΤΗΣ & ΣΑΒΒΑΣ ΣΑΒΒΑΪΔΗΣ

tel: 26281 & 35476 cel: 0944-421015 & 0977-433427

πάππου
Υπερ_έχει

Για το νέο κατάστημα επί της Λεωφ. Ηρακλειδών 77

ΖΗΤΟΥΝΤΑΙ

ΣΥΝΕΡΓΑΤΕΣ *ΓΙΑ ΟΛΕΣ ΤΙΣ ΘΕΣΕΙΣ ΕΡΓΑΣΙΑΣ*

Πληροφορίες-Αιτήσεις
Κα ΛΥΜΠΕΡΟΠΟΥΛΟΥ, ώρες 10.00 έως 13.00 και 18.00 έως 20.00 στο τηλ. 0944/889398

CASH AND CARRY
METRO

To Cash and Carry METRO
ΖΗΤΕΙ
ΕΡΓΑΤΕΣ
ηλικίας 22-40 ετών.
Παρακαλούνται οι ενδιαφερόμενοι να τηλεφωνήσουν στό: 62.327 ή 01/28.93.500

διαφορα

συνέχεια από την προηγούμενη

ΠΩΛΟΥΝΤΑΙ από ιδιώτη: ένας επαγγελματικός φούρνος, ένας θερμοθάλαμος. Πληρ. τηλ. 02410 28406 από 18.00 έως 21.00 κ. Βαγγέλης. ΑΔ46555

ΠΩΛΟΥΝΤΑΙ σε τιμή ευκαιρίας 4 σταντ ενός μήνα μεταχειρισμένα, ένα κομπρέσο, 3 μέτρα ράφια μεταλλικά και 250 κρεμάστρες ρούχων καινούριες. Επίσης μπλουζάκια, καπέλα και ταάντες Αθήνα 2004. Λιανική-Χονδρική πώληση. Πληρ. τηλ. 0932480056. ΑΔ46544

ΠΩΛΕΙΤΑΙ σαλόνι κλασικό 2 ετών, 3θέσιος, 2θέσιος, μπεζέρα λόγω μετακομίσεως. Πληρ. τηλ. 02410 37859. ΑΔ46545

20 ΑΙΓΟΠΡΟΒΑΤΑ από μάντρα με όλα τους τα δικαιώματα. Πληρ. τηλ. 0246051229 από 10.30-16.00 ΑΔ46536

ΣΚΑΦΟΣ Wellkraft 8,5 μ., 2 καμπίνες, μηχανή Volvo Ford 5.700 c.c. Duo Prop με 180 ώρες λειτουργίας. Τιμή με το trailer 35.000 Ευρώ. Πληρ. τηλ. 0944223382, 0241021615. ΑΔ46534

ΕΙΣΤΕ ΓΟΝΕΑΣ Η ΕΚΠΑΙΔΕΥΤΙΚΟΣ; ΣΑΣ ΕΝΔΙΑΦΕΡΕΙ! ΤΟ ΒΙΒΛΙΟ "ΜΑΘΑΙΝΩ ΠΩΣ ΝΑ ΜΑΘΑΙΝΩ" ΤΟΥ Λ. ΡΟΝ. ΧΑΜΠΑΡΝΤ ΣΗΜΕΙΩΝΕΙ ΜΕΓΑΛΗ ΕΠΙΤΥΧΙΑ. ΕΙΝΑΙ ΜΟΝΑΔΙΚΟ ΣΤΟ ΕΙΔΟΣ ΤΟΥ: ΒΟΗΘΑ ΤΟ ΠΑΙΔΙ ΤΟΥ ΔΗΜΟΤΙΚΟΥ ΝΑ ΑΓΑΠΗΣΕΙ ΤΗ ΜΕΛΕΤΗ ΚΑΙ ΤΟ ΜΑΘΑΙΝΕΙ ΠΩΣ ΝΑ ΜΕΛΕΤΑ ΜΟΝΟ ΤΟΥ ΚΑΙ ΣΩΣΤΑ. ΤΙΜΗ: 14,40 ΕΥΡΩ ΠΛΗΡ. ΤΗΛ. 0108648460 ΒΙΒΛΙΟΠΩΛΕΙΟ ΝΕΟΣ ΠΟΛΙΤΙΣΜΟΣ. ΠΔ46529

ΠΩΛΟΥΝΤΑΙ: 1) ΚΡΕΒΑΤΙ ΔΙΠΛΟ ΜΕ ΤΟ ΣΤΡΩΜΑ-ΤΟΥΑΛΕΤΑ ΜΕ

ΚΑΘΡΕΦΤΗ -ΣΚΑΜΠΩ 2 ΚΟΜΟ (ΣΕ ΠΟΛΥ ΚΑΛΗ ΚΑΤΑΣΤΑΣΗ) 1000 ΕΥΡΩ, 2) ΠΑΙΔΙΚΟ ΔΩΜΑΤΙΟ (ΝΕΟΣΕΤ) 2 ΚΡΕΒΑΤΙΑ ΜΕ ΣΥΝΘΕΣΗ ΒΙΒΛΙΟΘΗΚΗΣ ΚΑΙ ΕΝΑ ΣΤΡΩΜΑ (ΣΕ ΠΟΛΥ ΚΑΛΗ ΚΑΤΑΣΤΑΣΗ) 800 ΕΥΡΩ, 3) ΣΥΝΘΕΤΟ ΤΡΙΩΝ ΚΟΜΜΑΤΙΩΝ ΜΑΥΡΟ ΛΑΚΑ ΣΕ ΑΡΙΣΤΗ ΚΑΤΑΣΤΑΣΗ 900 ΕΥΡΩ, 4) ΣΑΛΟΝΙ ΓΩΝΙΑ ΣΧΗΜΑ ΑΧΙΒΑΔΑ ΜΕ 1 ΠΟΛΥΘΡΟΝΑ ΚΑΙ ΤΡΙΑ ΤΡΑΠΕΖΑΚΙΑ 1200 ΕΥΡΩ, 5) ΚΑΘΙΣΤΙΚΟ ΜΕ ΤΡΙΘΕΣΙΟ, ΔΙΘΕΣΙΟ, ΠΟΛΥΘΡΟΝΑ ΚΑΙ ΔΥΟ ΤΡΑΠΕΖΑΚΙΑ 800 ΕΥΡΩ. ΠΛΗΡ. ΤΗΛ. 0241068021 ΠΔ46530

ΠΩΛΟΥΝΤΑΙ ΚΟΥΤΑΒΙΑ, ΣΕ ΦΙΛΙΚΗ ΤΙΜΗ, ΕΜΒΟΛΙΑΣΜΕΝΑ, ΗΜΙΑΙΜΑ, GERMAN SHEPHERD (ΛΥΚΟΣΚΥΛΑ) ΑΠΟ ΜΗΤΕΡΑ ΜΕ ΑΡΙΣΤΟ PEDIGREE!! (ΚΟΕ, FCI). ΠΛΗΡ. ΤΗΛ. 0972216050.ΠΔ46515

ΠΩΛΟΥΝΤΑΙ, 200 κατσίκια από μάντρα με όλα τους τα δικαιώματα. Πληρ. τηλ. 02460 51229 από 11.00-16.00. ΑΔ46489

ΣΚΑΦΟΣ BENETEAM ΤΥΠΟΣ ANTARES FISHING 7,60 Μ. ΜΟΝΤΕΛΟ 2000 ΜΗΧΑΝΗ VOLVO PENTA 200 HP DIESEL ΟΛΟΚΑΙΝΟΥΡΓΙΟ. ΤΙΜΗ ΣΥΖΗΤΗΣΙΜΗ. ΠΛΗΡ. ΤΗΛ. 0106210926, 0103640331, 0932109539 ΠΔ46504

ΒΟΥΤΙΑ ΣΤΟ ΟΝΕΙΡΟ- Πισίνες με 30 χρόνια εγγύηση. Δεν αποτελούν τεκμήριο, δεν απαιτείται άδεια εγκατάστασης. Από 1.300.000 δρχ. (3.815 Ευρώ) έως 3.000.000 δρχ. (8.801 Ευρώ). Service-ανταλλακτικά.
- Μεταλλικά-ξύλινα ντουλάπια και αξεσουάρ μπάνιου. Πληρ. τηλ. 02410 31409 και 0944930068. ΑΔ46445

ΚΑΘΙΣΤΙΚΟ/ΣΑΛΟΝΙ σε άριστη κατάσταση. Πληρ. τηλ. 02410/33215. ΑΔ46384

ΠΩΛΟΥΝΤΑΙ πάγκοι ξύλινοι μεγάλοι και ένα γραφείο σε άριστη κατάσταση, σε τιμή ευκαιρίας. Πληρ. τηλ. 0936795114. ΑΔ46435

ΚΙΝΗΤΗΡΑΣ ΕΞΩΛΕΜΒΙΟΣ MERCURY 135 HP, OPTIMAX, ΜΟΝΤΕΛΟ 2000 ΜΕ ΕΛΑΧΙΣΤΕΣ ΩΡΕΣ ΛΕΙΤΟΥΡΓΙΑΣ ΕΓΓΥΗΜΕΝΟΣ. ΠΛΗΡ. ΤΗΛ. 02410/36604, 0944/338277 Κ. ΤΑΣΟ. ΠΔ46380

ΠΩΛΟΥΝΤΑΙ: Ράφια και **βιτρίνες** από M.D.F. ανιγκρέ λουστραρισμένα σε άριστη κατάσταση. Επίσης **Air Condition** Fuzitsu 48.000 B.T.U. **ντουλάπα** τεμ. 2 και **φωτιστικά** και H.Q. Πληρ. τηλ. 02410/65760. ΑΔ46391

ΠΙΑΝΟ, YAMAHA, 570 N SILENT, δύο ετών με 8ετή εγγύηση, λόγω διακοπής σπουδών. Δεκτές ευκολίες. Πληρ. στα τηλ. 02410/76848 και 0944/414442. ΑΔ46323

ΓΡΑΜΜΑΤΟΣΗΜΑ, ελληνικά και Κύπρου, λουξ σειρές πιωλώ, με έκπτωση καταλόγου ΕΡΜΗ 40% μέχρι και 50%, αγοράζω σε καλές τιμές, μόνο λουξ σειρές. Ελληνικά EUROPA, καθώς και συλλογές. Πληρ. τηλ. 02410/38922 κον Αλέξανδρον. ΑΔ46299

ΣΚΥΛΑΚΙΑ 2 μηνών σε τιμή ευκαιρίας. Πληρ. τηλ. 0241056385 ΑΔ46261

FOR SALE excellent quality furniture (oak.) and home contents. Good prices. Example, glass fronted display cabinet, was Δ.275.00, will accept Δ125.000 (3bTE). Telephone, info 0976383570.

ΠΩΛΕΙΤΑΙ, χορτοσυλλέκτης τύπου ελικόπτερο. Πληρ. τηλ. 02410/81815.

ΚΛΙΜΑΤΙΣΤΙΚΟ BTU 30, μάρκα TRANE ψυξης/θέρμανσης αμερικανικής προέλευσης σε άριστη κατάσταση. Επίσης πωλούνται τέσσερις θερμοσυσσωρευτές. Πληρ. τηλ. 0241032400 κιν. 0974008665 ΑΔ45600

ΣΥΝΤΗΡΩ ΚΙ ΕΠΙΣΚΕΥΑΖΩ ΠΑΛΙΑ ΕΠΙΠΛΑ, ΑΝΤΙΚΕΣ, ΞΥΛΟΓΛΥΠΤΑ, ΧΕΙΡΟΛΟΥΣΤΡΑ, ΕΠΙΧΡΥΣΩΣΕΙΣ ΣΥΝΤΗΡΗΣΗ ΕΡΓΩΝ ΤΕΧΝΗΣ. ΠΛΗΡ. ΤΗΛ. 0241078274, ΚΙΝ. 0936748053. ΠΔ45517

ΚΑΡΦΩΤΙΚΟ πιστόλι HILTI DX 350 ελαφρώς μεταχειρισμένο αξίας 180.000 δρχ. ή 528 ευρώ. Πληρ. τηλ. 02410-67257 και 0946338682. ΑΔ45494

GLASS BOTTOM BOAT επαγγελματικό 12,5 μέτρα καινούργιο με άδεια για 35 άτομα. Μόνο σοβαρές προτάσεις. Πληρ. τηλ. 093852092 ΑΔ45252

ΠΩΛΕΙΤΑΙ ΤΑΧΥΠΛΟΟ ΣΚΑΦΟΣ BEST 4,85 ΜΕΤΡ. ΜΕ ΤΡΕΙΛΕΡ ΚΑΙ ΜΗΧΑΝΗ YAMAHA 80 HP, ΣΕ ΑΡΙΣΤΗ ΚΑΤΑΣΤΑΣΗ. ΠΛΗΡ. ΤΗΛ. 85231-0945461564

ΠΩΛΕΙΤΑΙ ΕΠΙΠΛΟ-BAR ΜΑΥΡΗ ΛΑΚΑ, ΑΡΙΣΤΗ ΚΑΤΑΣΤΑΣΗ. ΠΛΗΡ. ΤΗΛ. 0932086635 ΠΔ44964

ΦΟΥΡΝΟΣ υγραερίου Aluminax με 6 εστίες καθως και ben mari. Ολα μαζί 190.000 δρχ. Πληρ. τηλ. 02410 92382, 94929, 0937899268 ΑΔ44739

ΕΠΑΓΓΕΛΜΑΤΙΚΟΣ ΦΟΥΡΝΟΣ ALUMINOX με έξι εστίες τιμή 170.000 δρχ ή 490 Ευρώ. Πληρ. τηλ. 02410 94929 μετά τις 6 μ.μ. ΑΔ44363

Πωλούνται σχεδόν καινούργια λόγω μετακόμισης: • γραφείο χρώματος σουηδικού, 60 ευρω, • μικρή βιβλιοθήκη, 45 ευρώ, • επιπλο μπουφέ μικρό, 30 ευρώ, • ψυγείο μικρό, 120 ευρω, • κρεβάτι διπλό, χρώματος μπεζ, χωρίς το στρώμα, 90 ευρώ, • σόμπα KEROSUN, μεσαίου μεγέθους, ελάχιστα χρησιμοποιημένη, 205 ευρώ. Πληρ. τηλ. 097/3041929. ΑΔ44699

ΑΠΟ ΜΕΓΑΛΑ ΚΕΝΤΡΑ ΞΕΝΩΝ ΓΛΩΣΣΩΝ

ΖΗΤΕΙΤΑΙ

ΚΑΘΗΓΗΤΡΙΑ, Αγγλικής γλώσσας με τα απαραίτητα προσόντα, και καλή γνώση Η/Υ

Πληρ. τηλ. 0944557415
ή αποστείλατε βιογραφικό στο ΦΑΧ 02410 25800

ΣΧΟΛΗ ΟΔΗΓΩΝ ΠΟΤΣΟΥ ΣΩΤΗΡΗ

ΔΙΠΛ. ΕΚΠΑΙΔΕΥΤΗΣ ΥΠΟΨΗΦΙΩΝ ΟΔΗΓΩΝ.
ΔΙΠΛΩΜΑΤΑ Α - Β - Γ - Δ - Ε



★ Αναλαμβάνουμε την έκδοση αδειών οδήγησης όλων των κατηγοριών.

★ Αναθεωρήσεις Επαγ/κών αδειών.

★ Τα θεωρητικά μαθήματα όλων των κατηγοριών γίνονται στό σύγχρονο Κέντρο θεωρητικής Εκπαίδευσης Υποψηφίων Οδηγών της Ε.Σ.Ο.Ρ. Ο.Ε. Στην οποία μετέχουμε.

★ Διαθέτουμε καί Αυτόματο Επιβατηγό.

Εθνάρχου Μακαρίου 31, 2ος όροφος, ΡΟΔΟΣ
(Ενανται Εθνικής Τράπεζας, πάνω από το κατ/μα "ΡΟΔΙ")
Τηλ. 78070 Κιν. 0945- 567404

ΑΠΟΦΡΑΞΕΙΣ-ΚΑΘΑΡΙΣΜΟΙ

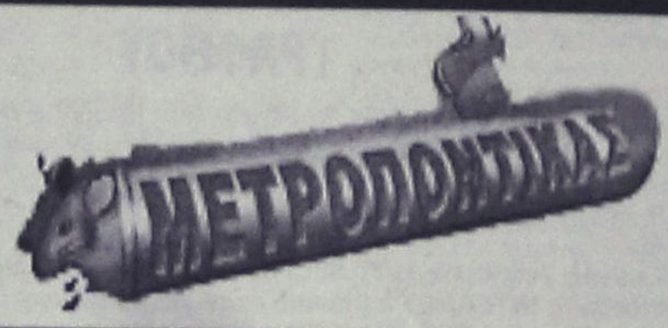



ΑΠΟΦΡΑΞΕΙΣ
ΚΑΘΑΡΙΣΜΟΙ
ΣΥΝΤΗΡΗΣΕΙΣ
ΑΠΟΧΕΤΕΥΣΕΩΝ-
ΕΠΙΦΑΝΕΙΩΝ-
ΚΤΙΡΙΩΝ-
ΠΛΟΙΩΝ-
ΒΙΟΛΟΓΙΚΩΝ

Αναλαμβάνουμε ξενοδοχεία, Δήμους, πολ/κίες κ.λπ. Αντληση πετρελαιοειδών από πλοία καθώς και λιποσυλλεκτών και βιολογικών. ΜΕ ΜΟΝΑΔΙΚΑ ΣΕ ΥΨΟΣ ΠΙΕΣΗΣ ΚΑΙ ΑΝΑΡΡΟΦΗΣΗΣ. ΥΠΕΡΣΥΓΧΡΟΝΑ ΜΗΧΑΝΗΜΑΤΑ ΥΔΡΟΒΟΛΗΣ ΣΕ ΟΛΗ ΤΗ ΔΩΔΕΚΑΝΗΣΟ

ΟΛΟ ΤΟ 24ωρο

ΒΑΡΔΕΛΛΗ Μ. -ΚΡΑΣΟΠΟΥΛΟΣ Δ. Ο.Ε.

Τηλ. 35555, Fax: 96516, Κιν. 0944/395999

e-mail:metropontikas@excite.com.

ΣΤΙΣ ΠΙΟ ΧΑΜΗΛΕΣ ΤΙΜΕΣ

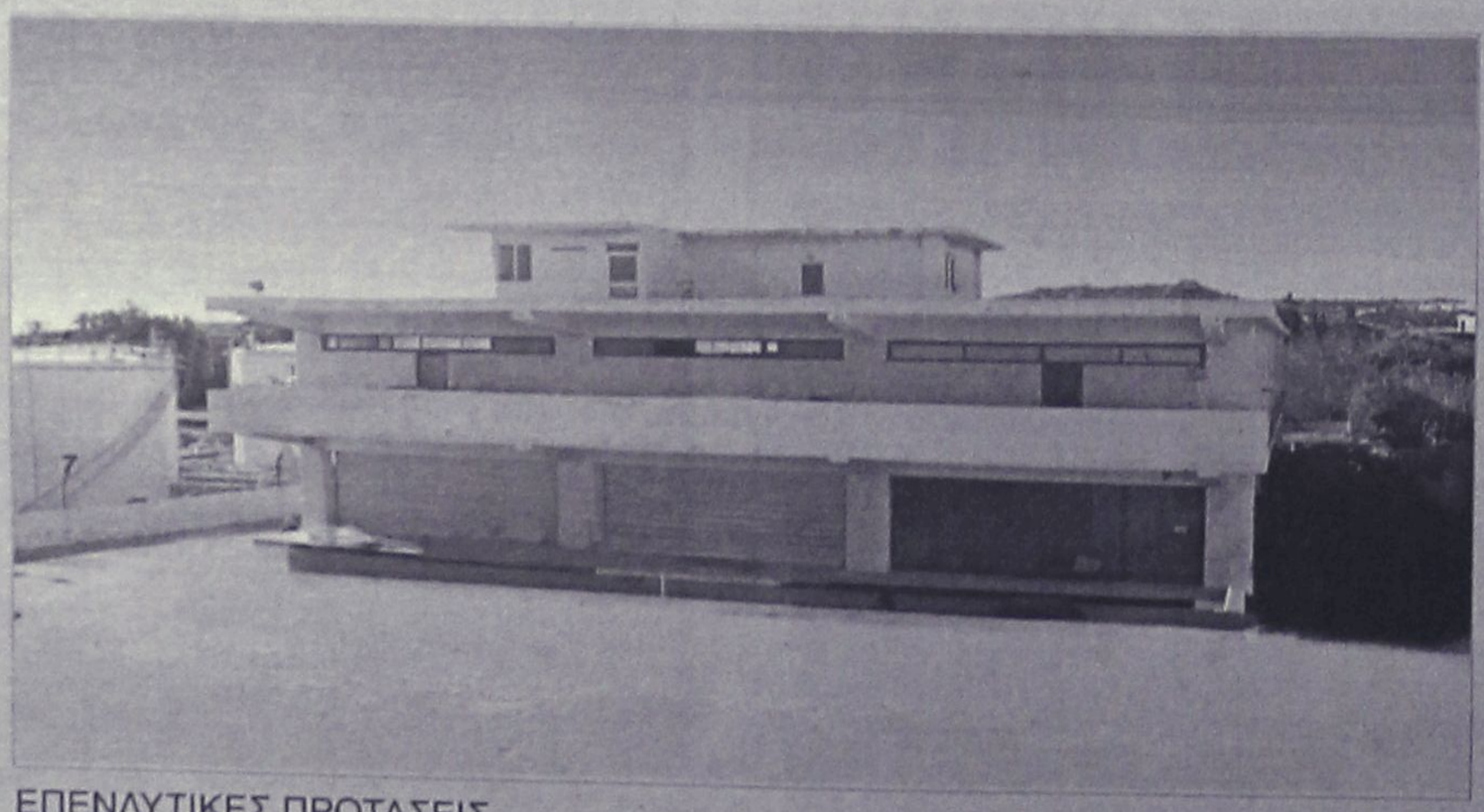

ΕΠΕΝΔΥΤΙΚΕΣ ΠΡΟΤΑΣΕΙΣ

ΠΩΛΕΙΤΑΙ - ΕΝΟΙΚΙΑΖΕΤΑΙ

βιοτεχνικό κτίριο
2.550 τ.μ - πλησίον της Ρόδου - Καλλιθέας (έναντι Μαρινόπουλου)σε οικόπεδο 4,300 τ.μ..

ΑΠΟΚΛΕΙΣΤΙΚΗ ΔΙΑΘΕΣΗ

ΑΝΕΣΤΗΣ & ΣΑΒΒΑΣ ΣΑΒΒΑΪΔΗΣ
τηλ: 0241-26281 & 35476
cel: 0944–421015

ΡΟΔΙΑΚΗ ΚΤΗΜΑΤΙΚΗ
ΣΥΜΒΟΥΛΟΙ & ΕΚΤΙΜΗΤΕΣ ΑΚΙΝΗΤΩΝ
ΚΤΗΜΑΤΟΜΕΣΙΤΙΚΟ ΓΡΑΦΕΙΟ από το 1983

διαφορα

συνέχεια από την προηγούμενη

ΕΝΔΙΑΦΕΡΟΜΑΙ ν' αγοράσω για ανταλλακτικά RENO 5 850 cc, κατά προτίμηση τετράθυρο και γεωργικό DACIA. Επίσης απωλέσθη πινακίδα Χ.Ο. 6739. Ο ευρών θα αμοιφθεί. Πληρ. τηλ.097 2190367 και 02410 29364 ΑΔ44160

ΠΩΛΟΥΝΤΑΙ: ΤΗΛΕΟΡΑΣΗ GOLDSTAR "14, βίντεο SHARP, κεραία SATELITE UNIVERLA, MINI STEREO COBACT DISC GOLDSTAR, κιθάρα YAMAHA όλα μαζί 150.000 δρχ. Πληρ. τηλ. 093/2834868 κ. Κρεσνιγκ.ΑΔ43473

ΠΩΛΟΥΝΤΑΙ ράφια καταστήματος SUPERMARKET, γόνδολες και ψυγείο αναψυκτικών, σε άριστη κατάσταση και σε τιμή ευκαιρίας, λόγω ανακαίνισης του καταστήματος. Πληροφορίες στα τηλέφωνα 75448 από 4.00 μ.μ. έως 10.00 μ.μ. και κινητό 0972/633705 από 8.30 π.μ. έως 10.00 μ.μ. ΑΔ44720

ΕΠΙΠΛΑ ΑΡΙΣΤΗΣ ΠΟΙΟΤΗΤΑΣ (ελαφρώς μεταχειρισμένα, σαλόνι, καθιστικό, κρεβατοκάμαρα, έπιπλο για τηλεόραση κ.λπ) λόγω μετακόμισης. Πληρ. τηλ. 02410 24398 (3-9) ΑΔ44364

ΕΞΟΠΛΙΣΜΟΣ ΜΑΓΑΖΙΟΥ τουριστικών ειδών (ράφια, πάγκος με ράφια, βιτρίνα για ασήμι-χρυσό, γραφείο με προσθήκη για ταμειακή μηχανή) σε τιμή ευκαιρίας καθώς και το εμπόρευμα. Πληρ. τηλ. 02440 51749 έως 5 μ.μ., 0945101885 όλη μέρα.

ΠΩΛΟΥΝΤΑΙ-ΜΙΚΡΟΕΠΙΠΛΑ: Παπουτσοθήκες, συρταριέρες, τραπέζια, καρέκλες, κρεβάτια, στρώματα, ντουλάπες, κρυσταλιέρες, σύνθετα, ροτόντες, καλόγηροι, σαλόνια, καναπέδες, ντιβανομπάουλα κ.ά. σε χαμηλές τιμές. Θα μας βρείτε στο 5ο χλμ. Ρόδου-Λίνδου στην Πλατής-Ροδοχρώμ. Πληρ. τηλ. 65065, 62037 από 8 -14.30, απόγευμα 6-8.

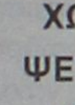

μαθήματα

ΚΑΘΗΓΗΤΡΙΑ ΒΙΟΛΟΓΙΑΣ παραδίδει ιδιαίτερα μαθήματα Βιολογίας (κατεύθυνσης και Γενικής Παιδείας) σε μαθητές Λυκείου. Προτιμούνται περιοχές Αρχαγγέλου και Σορωνής. Πληρ. τηλ. 0973090148 και 0244061546. ΑΜ46589

ΚΑΘΗΓΗΤΗΣ ΧΗΜΙΚΟΣ, κάτοχος Μάστερ ΗΠΑ, παραδίδει μαθήματα Φυσικής και Χημείας από Αύγουστο σε μαθητές Λυκείου και από Σεπτέμβριο σε μαθητές Γυμνασίου. Πληρ. τηλ. 0946282687 και 02410 32947. ΑΜ46566

ΙΔΙΑΙΤΕΡΑ ΜΑΘΗΜΑΤΑ ΠΛΗΡΟΦΟΡΙΚΗΣ (ΒΑΣΕΙΣ ΔΕΔΟΜΕΝΩΝ). ΠΛΗΡ. ΚΙΝ. 0938540758. ΠΜ46547

ΙΔΙΑΙΤΕΡΑ: ΜΑΘΗΜΑΤΙΚΑ, ΦΥΣΙΚΗ, ΧΗΜΕΙΑ ΓΥΜΝΑΣΙΟΥ-ΛΥΚΕΙΟΥ (ΜΕΤΑΞΕΤΑΣΤΕΟΥΣ). ΠΛΗΡ. ΤΗΛ. 0938540758 ΠΜ46548

ΦΥΣΙΚΗ-ΧΗΜΕΙΑ: Ολιγομελή Τμήματα, υπεύθυνη προετοιμασία, συνεχής αξιολόγηση των μαθητών. Πληρ. κ. Νέστορα Οικονόμου, τηλ. 02410 39018 και 0977563823. ΑΜ46546

ΜΑΘΗΜΑΤΙΚΟΣ ΠΑΡΑΔΙΔΕΙ ΙΔΙΑΙΤΕΡΑ ΜΑΘΗΜΑΤΑ ΣΕ ΜΕΜΟΝΩΜΕΝΟΥΣ ΜΑΘΗΤΕΣ 'Η ΣΕ ΓΚΡΟΥΠ 2-3 ΑΤΟΜΩΝ Α. Β. Γ, ΓΥΜΝΑΣΙΟΥ Α, Β, Γ, ΛΥΚΕΙΟΥ, Τ.Ε.Ε. ΣΥΣΤΗΜΑΤΙΚΗ ΠΡΟΕΤΟΙΜΑΣΙΑ ΣΕ ΟΛΕΣ ΤΙΣ ΚΑΤΕΥΘΥΝΣΕΙΣ. ΠΛΗΡ. Κ . ΣΤΑΘΗΣ ΟΡΦΑΝΟΣ. ΤΗΛ. 0945953570 ΠΜ46488

ΠΑΡΑΔΙΔΟΝΤΑΙ ΙΔΙΑΙΤΕΡΑ ΜΑΘΗΜΑΤΑ ΓΙΑ ΜΕΤΑΞΕΤΑΣΤΕΟΥΣ ΜΑΘΗΤΕΣ ΣΤΑ ΜΑΘΗΜΑΤΙΚΑ-ΦΥΣΙΚΗ-ΧΗΜΕΙΑ-ΦΙΛΟΛΟΓΙΚΑ ΓΙΑ ΟΛΕΣ ΤΙΣ ΤΑΞΕΙΣ ΓΥΜΝΑΣΙΟΥ-ΕΝΙΑΙΟΥ ΛΥΚΕΙΟΥ (ΟΛΕΣ ΟΙ ΚΑΤΕΥΘΥΝΣΕΙΣ) ΚΑΙ Τ.Ε.Ε. ΥΠΕΥΘΥΝΑ-ΜΕΘΟΔΙΚΑ ΣΕ ΧΑΜΗΛΕΣ ΤΙΜΕΣ. ΠΛΗΡ. ΤΗΛ. 0241028053. ΠΜ46431

ΑΓΓΛΙΚΑ όλων των επιπέδων α Firts Cetificate-Proficiency-Toefl-Εισαγωγικών εξετάσεων Φιλολογιών ελληνικού-Αγγλικών-Αμερικανικών Πανεπιστημίων a Humanities και Τουριστικών-Εμπορικών στελεχών. Πληρ. τηλ.: 0241028303 ή 0973479075. ΑΜ46413

ΑΓΓΛΙΚΑ-ΙΤΑΛΙΚΑ-ΙΣΠΑΝΙΚΑ. ΚΑΘΗΓΗΤΗΣ, ΑΡΙΣΤΟΥΧΟΣ ΑΠΟΦΟΙΤΟΣ (MASTER) SCHILLER INTERNATIONAL UNIVERSITY ΠΑΡΑΔΙΔΕΙ ΜΑΘΗΜΑΤΑ ΚΑΤ' ΟΙΚΟΝ ΣΕ ΑΡΧΑΡΙΟΥΣ, ΠΡΟΧΩΡΗΜΕΝΟΥΣ, ΞΕΝΟΔΟΥΠΑΛΛΗΛΟΥΣ. ΕΞΑΣΦΑΛΙΣΜΕΝΗ ΕΠΙΤΥΧΙΑ ΕΞΕΤΑΣΕΩΝ F.C.E., TOEFL, E.C.C.E, MICHIGAN ΚΑΙ CAMBRIDGE PROFICIENCY, IELTS ΚΑΘΩΣ ΚΑΙ ΕΙΣΑΓΩΓΗΣ ΣΕ ΒΡΕΤΑΝΙΚΑ ΚΑΙ ΙΤΑΛΙΚΑ ΠΑΝΕΠΙΣΤΗΜΙΑ. ΤΙΜΕΣ ΛΟΓΙΚΕΣ. ΜΕΤΑΦΡΑΣΕΙΣ ΔΕΚΤΕΣ. ΠΛΗΡ. ΤΗΛ. 0241025133 ΠΜ46244

ΑΓΓΛΙΚΑ ΚΑΙ ΓΑΛΛΙΚΑ ΜΑΘΗΜΑΤΑ παραδίδονται κατ' οίκον από έμπειρο καθηγητή απόφοιτο Καναδικού Πανεπιστημίου σε προσιτές τιμές. Πληρ. τηλ. 0241064079. ΑΜ46243

ΓΕΡΜΑΝΙΚΑ όλων των επιπέδων παραδίδει έμπειρη καθηγήτρια. Υπεύθυνη προετοιμασία για διπλώματα GOETHE για γερμανική φιλολογία-εξειδικευμένα. μαθήματα για ξενοδοχοϋπαλλήλους. Πληρ. τηλ. 02410 24778. 0973 041229. ΑΜ44084



προσφορες εργασιας

ΟΙΚΙΑΚΗ ΒΟΗΘΟΣ Βουλγαρικής καταγωγής με άριστες συστάσεις από τον προηγούμενο εργοδότη, ομιλούσα λίγο τα ελληνικά ζητά εργασία για φύλαξη ηλικιωμένων επί 24ώρου βάσεως. Πληρ. τηλ. 0241095785 ΑΡ46527

ΚΥΡΙΑ ελληνικής καταγωγής ζητά να προσέχει ηλικιωμένους ή μικρά παιδιά στο χώρο τους. Πληρ. τηλ. 0946/765018. ΑΡ46514

ΕΤΑΙΡΙΚΟ SITE 200 ΙΣΤΟΣΕΛΙΔΩΝ, ΔΙΔΕΤΑΙ ΓΙΑ ΔΙΑΧΕΙΡΙΣΗ ΣΕ ΓΝΩΣΤΗ ΤΟΥ INTERNET, ΓΙΑ ΕΚΜΕΤΑΛΛΕΥΣΗ ΜΕ ΠΟΛΥ ΙΚΑΝΟΠΟΙΗΤΙΚΟΥΣ ΟΡΟΥΣ. ΑΠΑΡΑΙΤΗΤΗ Η ΓΝΩΣΗ ΣΧΕΔΙΑΣΜΟΥ ΚΑΙ ΔΙΑΧΕΙΡΙΣΗ ΠΕΛΑΤΟΛΟΓΙΟΥ. ΓΙΑ ΠΕΡΙΣΣΟΤΕΡΕΣ ΠΛΗΡΟΦΟΡΙΕΣ ΕΠΙΚΟΙΝΩΝΗΣΤΕ ΣΤΟ 78591. ΠΡ46510

ΚΟΠΕΛΑ σοβαρή από την Ουκρανία, ετών 28, ζητά εργασία για σπίτι, να προσέχει παιδιά και τις δουλειές του σπιτιού. Πληρ. τηλ.0942955716. ΑΡ46484

ΕΤΑΙΡΙΑ ΠΑΡΟΧΗΣ ΥΠΗΡΕΣΙΩΝ ΣΤΟ INTERNET ΑΝΑΛΑΜΒΑΝΕΙ:

1. ΤΗΝ ΚΑΤΑΣΚΕΥΗ ΚΑΙ ΠΡΟΩΘΗΣΗ ΕΤΑΙΡΙΚΗΣ ΚΑΙ ΠΡΟΣΩΠΙΚΗΣ ΠΑΡΟΥΣΙΑΣΗΣ.
2. ΤΗΝ ΑΝΑΠΤΥΞΗ ΗΛΕΚΤΡΟΝΙΚΩΝ ΚΑΤΑΣΤΗΜΑΤΩΝ (E-SHOP).
(ΕΑΝ ΣΑΣ ΕΝΔΙΑΦΕΡΕΙ ΤΟ ΗΛΕΚΤΡΟΝΙΚΟ ΕΜΠΟΡΙΟ, ΜΠΟΡΕΙΤΕ ΝΑ ΑΓΟΡΑΣΕΤΕ ΕΝΑ ΕΤΟΙΜΟ ΗΛΕΚΤΡΟΝΙΚΟ ΚΑΤΑΣΤΗΜΑ). ΓΙΑ ΠΕΡΙΣΣΟΤΕΡΕΣ ΠΛΗΡΟΦΟΡΙΕΣ ΕΠΙΚΟΙΝΩΝΗΣΤΕ ΣΤΟ 78591. ΠΡ46513

ΚΥΡΙΑ αναλαμβάνει την φροντίδα ηλικιωμένων για μικρό ή μεγάλο χρονικό διάστημα. Πληρ. τηλ.: 0241036919 και 0946351004. ΑΡ46424

ΚΥΡΙΑ ζητά να κρατά παιδιά στο σπίτι. Πληρ. τηλ. 02410 21338. ΑΡ46232

ΝΕΟΣ που γνωρίζει καλά την τέχνη του σιδερά-αλουμινά **ζητά** ανάλογη εργασία. Πληρ. τηλ. 0946/403621. ΑΡ43953

ΛΥΣΕΙΣ ΓΙΑ ΟΛΑ ΤΑ ΜΕΡΕΜΕΤΙΑ

ΥΔΡΑΥΛΙΚΑ
ΓΥΨΟΣΑΝΙΔΕΣ
ΧΩΡΙΣΜΑΤΑ
ΨΕΥΔΟΡΟΦΕΣ
ΒΑΨΙΜΑΤΑ
ΜΟΝΩΣΕΙΣ
ΜΑΡΑΓΚΟΔΟΥΛΕΙΕΣ

ΜΕ ΕΝΑ ΤΗΛΕΦΩΝΗΜΑ ΚΟΝΤΑ ΣΑΣ
0974340578

ΤΑΠΗΤΟΚΑΘΑΡΙΣΤΗΡΙΟ
Ο ΔΡΑΚΟΣ
Αναλαμβάνουμε υπεύθυνα καθαρισμό και φύλαξη
χαλιά • μοκέτες • φλοκάτες
Ειδικός καθαρισμός μεταξωτών και χειροποίητων χαλιών
Επί τόπου καθαρισμοί
μοκετών • σαλονιών • πούλμαν
με 20ετή πείρα.
Πληρ. τηλ. 0241026805, 0241051024, 0974208020



Τηλ. 0241-90005
Κινητό 0945 200430

ΡΟΔΟΘΕΡΜ

Τ.Ε.Σ.Α.Ρ.
ΤΕΧΝΙΚΗ ΕΤΑΙΡΙΑ ΣΥΝΔΕΣΕΩΣ ΑΠΟΧΕΤΕΥΤΙΚΩΝ ΡΟΔΟΥ

Αναλαμβάνουμε υπεύθυνα την Μελέτη-Κατασκευή της σύνδεσης του ακινήτου σας με το κεντρικό δίκτυο αποχέτευσης της Δ.Ε.Υ.Α.Ρ.

Λογικές τιμές-
Ταχεία
εξυπηρέτηση

Πληρ. τηλ. 0945 344510
ΠΡ37348

• ΜΕΛΕΤΕΣ ΣΥΝΔΕΣΗΣ με αποχ/κό δίκτυο **Δ.Ε.Υ.Α.Ρ.**
• ΑΔΕΙΕΣ ΛΕΙΤΟΥΡΓΙΑΣ ΚΑΤΑΣΤΗΜΑΤΩΝ (παντός είδους)
• ΗΛΕΚΤΡΟΔΟΤΗΣΗ ΚΤΙΡΙΩΝ (Δ.Ε.Η.)
(ΕΛΕΓΧΟΣ ΤΙΜΟΛΟΓΙΩΝ ΣΤΗΝ ΕΦΟΡΙΑ)

Αμεση εξυπηρέτηση

ΤΕΧΝΙΚΟ ΓΡΑΦΕΙΟ
Ι. ΧΑΤΖΗΙΩΑΝΝΙΔΗΣ
Στεφ. Καζούλη 14 - Ρόδος
Τηλ./Fax: 02410 73021 - 02410-31390, κιν. 097/2373156
ΠΡ46014

ΚΤΗΜΑΤΟΜΕΣΙΤΙΚΟ ΓΡΑΦΕΙΟ
ΕΥΡΩΚΤΗΜΑΤΙΚΗ
ΕΥΣΤΑΘΙΟΥ
ΜΕΣΙΤΕΣ ΣΥΜΒΟΥΛΟΙ ΜΕΛΕΤΗΤΕΣ



ΠΩΛΟΥΝΤΑΙ ΔΙΑΜΕΡΙΣΜΑΤΑ ΣΕ ΝΕΑ ΤΕΤΡΑΟΡΟΦΗ ΟΙΚΟΔΟΜΗ ΜΕ ΠΥΛΩΤΗ, ΣΤΟ ΡΟΔΙΝΙ

Η ΟΙΚΟΔΟΜΗ ΔΙΑΘΕΤΕΙ :
• **7 ΔΙΑΜΕΡΙΣΜΑΤΑ** ΤΩΝ 83 Τ.Μ. & 101 Τ.Μ.
• ΧΩΡΟ ΠΡΑΣΙΝΟΥ
• ΥΔΡΑΥΛΙΚΟ ΑΝΕΛΚΥΣΤΗΡΑ 8 ΑΤΟΜΩΝ
• ΘΕΣΗ ΣΤΑΥΘΜΕΥΣΗΣ ΓΙΑ ΚΑΘΕ ΔΙΑΜΕΡΙΣΜΑ
• ΠΡΟΣΒΑΣΗ ΑΤΟΜΩΝ ΜΕ ΕΙΔΙΚΕΣ ΑΝΑΓΚΕΣ
• ΠΛΗΡΗ ΘΕΡΜΑΝΣΗ

ΑΠΟΚΛΕΙΣΤΙΚΗ ΔΙΑΘΕΣΗ
Πληροφορίες

Εθνικής Αντίστασης 83 (πρώην Άννης Μαρίας) δίπλα στην ALPHA BANK
Τηλ. 02410 73819,74917 Κιν. 0944/374546, 0945/292030 FAX 02410 38641

ΙΩΑΝΝΗΣ & ΜΙΧΑΛΗΣ ΕΥΣΤΑΘΙΟΥ

ΕΥΡΩΚΤΗΜΑΤΙΚΗ
Η ακίνητη αξία σας

ΤΑ ΜΟΝΑΔΙΚΑ

Υπερσύγχρονα Ταπητοκαθαριστήρια

ΚΛΕΟΠΑΤΡΑ & EURO CLEAN CENTER

Εμπιστευθείτε τον καθαρισμό και φύλαξη των ταπήτων στα καθαριστήρια μας

- *Προσφέρουμε άψογο και έμπειρο Βιολογικό Καθαρισμό Ταπήτων*
- *Στεγνό καθαρισμό χειροποίητων χαλιών*
- *Επιτόπου καθαρισμό σε σαλόνια-μοκέτες*
- *Ειδικός καθαρισμός παπλώματα-φλοκάτες*
- *Επισκευές σε όλους τους τύπους ταπήτων*

"Η φύλαξη είναι δωρεάν" για όλο τον χρόνο. παραλαβή-παράδοση κατ' οίκον σε όλη τη Ρόδο.

Υπεύθυνος: **Κουφαλλάκης Σταύρος**

Τηλ. **0241-51996, 0945793626 , fax 51322**

ΠΡ42631

ΤΕΧΝΙΚΟ ΓΡΑΦΕΙΟ

ΑΝΑΣΤΑΣΗΣ ΒΑΡΕΛΗΣ

ΑΡΧΙΤΕΚΤΟΝΑΣ

Αναλαμβάνει:

-- Οικοδομικές άδειες
- Μελέτες
- Επιβλέψεις
- Κατασκευές οικοδομικών έργων
- Την υποβολή δικαιολογητικών στην **ΔΕΥΑΡ** για την σύνδεσή σας με το **ΑΠΟΧΕΤΕΥΤΙΚΟ ΔΙΚΤΥΟ**

Αμεση εξυπηρέτηση Καλή δουλειά Οικονομικές λύσεις

για κάθε πληροφορία σας:

ΓΡΑΦΕΙΟ: Μαδρίτης 20, Ρόδος

Τηλ. 0241-0-61502

κιν. 0977-305126

ΠΡ4309

προσφορες

συνέχεια από την προηγούμενη

ΕΛΑΙΟΧΡΩΜΑΤΙΣΜΟΙ. ΑΝΑΛΑΜΒΑΝΟΥΜΕ ΠΑΝΤΟΣ ΕΙΔΟΥΣ ΕΛΑΙΟΧΡΩΜΑΤΙΣΜΟΥΣ ΣΕ ΠΟΛΥ ΛΟΓΙΚΕΣ ΤΙΜΕΣ. ΠΛΗΡ. ΤΗΛ. 0936 743892 ΧΠΡ1561

ΚΥΡΙΑ, αναλαμβάνει να φροντίζει ηλικιωμένους. Πληρ. τηλ. 33531-36138. ΑΡ43822

ΥΔΡΑΥΛΙΚΑ-ΚΑΛΟΡΙΦΕΡ

Γιάννης ο Ατλάσης

Εγκαταστάσεις

Ανακαινίσεις

Συντηρήσεις

Πληρ. τηλ. 29898-64972

κιν. 0973610779

Cleaning Pro



πλένουμε & φυλάμε:

- ΧΑΛΙΑ - ΜΟΚΕΤΕΣ - ΦΛΟΚΑΤΕΣ
- ΠΑΠΛΩΜΑΤΑ - ΚΟΥΒΕΡΤΕΣ

Τηλ: 02410 60585

ΝΕΕΣ ΕΓΚΑΤ/ΣΕΙΣ: ΝΙΚΗΦ. ΒΡΕΤΤΑΚΟΥ - ΑΣΓΟΥΡΟΥ

ΑΝΥΨΩΣΕΙΣ- ΕΝΟΙΚΙΑΣΕΙΣ



Ανυψώσεις κάθε είδους μέχρι και ύψος **15μέτρων** με σύγχρονο μηχάνημα για κάθε εργασία όπως – **κοψίματα δέντρων, καθαρισμούς τζαμιών , τοποθετήσεις κεραιών επισκευές σωληνώσεων , ελαιοχρωματισμούς** , και κάθε άλλη εργασία.

Αναλαμβάνουμε καθαρισμούς κτιρίων με υδροβολή με σύγχρονα πιεστικά μηχανήματα όπως αναπαλαιώσεις κτιρίων ή ακόμα και ξέπλυμα πριν από βάψιμο.

ΤΗΛ.02410-35.555-ΚΙΝ.0944-395999

ΔΙΝΔΟΥ 1 ΡΟΔΟΣ e-mail : metropontikas@excite.com από την

ΒΑΡΔΕΛΛΗ Μ. ΚΡΑΣΟΠΟΥΛΟΣ Δ. Ο.Ε.

ΣΤΙΣ ΧΑΜΗΛΟΤΕΡΕΣ ΤΙΜΕΣ

Υγειονομική Περιβαλλοντική Δ.Ο.Ε.

ΕΡΓΟΛΑΒΟΣ ΜΑΣΤΟΡΑΣ ΚΩΝΣΤΑΝΤΙΝΟΣ

ΤΙΜΕΣ ΛΟΓΙΚΕΣ

αναλαμβάνω γενικές κατασκευές κτιρίων, αναπαλαιώσεις, σοβατίσματα, χτισίματα, γκρεμίσματα βαψίματα, μάρμαρα, γιαλίσματα, πλακάκια, περιφράξεις οικοπέδων, κατασκευές, μελέτες για σοφίτες, ξυλοκατασκευές, τοποθέτηση κεραμίδια.

ΓΙΑ ΟΛΗ ΤΗ ΔΩΔΕΚΑΝΗΣΟ

Πληρ. τηλ. 27255, 0944-823925 όλο το 24ωρο

ΠΡ46186

ΝΕΡΟ! ΒΡΕΙΤΕ ΝΕΡΟ

Ραδιοαισθητικός, αναλαμβάνει την ανεύρεση υδάτινων πόρων στο χώρο σας έναντι αμοιβής. Διαθέτουμε μηχανήματα για την διάνοιξη γεωτρήσεων και ανόρυξη νερού.

ΕΡΓΑΣΙΑ ΕΓΓΥΗΜΕΝΗ. ΤΙΜΕΣ ΛΟΓΙΚΕΣ.

Πληρ. τηλ. 0945-981382

βραδινές ώρες

ΠΡ42081

ΟΙΚΟΔΟΜΙΚΕΣ ΕΡΓΑΣΙΕΣ ΜΕΡΚΟΥΡΗΣ

Αναλαμβάνω **Μπετά-Κτισίματα-Σοβάδες-Πλακάκια και Μάρμαρα.**

Επίσης αναλαμβάνω μετατροπές σπιτιών και μαγαζιών.

Η πολύχρονη πείρα μας εγγύηση.

Πληρ. τηλ. 62448,

ΠΡ36709

ΣΥΝΤΗΡΗΣΕΙΣ ΚΟΥΦΩΜΑΤΩΝ ΑΛΟΥΜΙΝΙΟΥ

Εχετε πρόβλημα με τα κουφώματα σπιτιού ή της επιχείρησής σας; Το ειδικό συνεργείο μας αναλαμβάνει τις συντηρήσεις κουφωμάτων αλουμινίου υπεύθυνα και σε λογικές τιμές.

25ετή πείρα Πληρ. τηλ. 90618 κ. Αλέκος

ΧΠΡ411

ΑΠΟΦΡΑΞΕΙΣ

ΔΩΔΕΚΑΝΗΣΙΑΚΕΣ ΑΠΟΦΡΑΞΕΙΣ "ΚΟΛΟΣΣΟΣ"



ΑΠΟΦΡΑΞΕΙΣ ΚΑΘΑΡΙΣΜΟΙ ΑΠΟΧΕΤΕΥΣΕΩΝ & ΒΟΘΡΩΝ



Αναλαμβάνουμε πάσης φύσεως αποφράξεις οποιουδήποτε μήκους και πλάτους

Αναλαμβάνουμε καθαρισμούς αποχετευτικών αγωγών ΔΗΜΩΝ, ΞΕΝ/ΧΕΙΩΝ στρατιωτικών μονάδων ΣΠΙΤΙΩΝ, ΠΟΛΥΚΑΤΟΙΚΙΩΝ καθώς και καθαρισμούς βιολογικών μονάδων με μηχάνημα υψηλής πιέσεως σε όλη την Δωδ/σο

Κ. ΠΗΔΙΑΚΗΣ - Π. ΚΑΣΕΡΗΣ

Πληρ. τηλ. 47915-91881, κιν. 0944/325234 και 0977/717048

ΔΩΣΕ ΣΤΥΛ ΣΤΟ ΚΙΝΗΤΟ ΣΟΥ

NEO **5.000 ΛΟΓΟΤΥΠΑ ΚΑΙ ΜΕΛΩΔΙΕΣ για ένα κινητό μοδάτο!**

www.rollingtones.gr

LOGOS-ΛΟΓΟΤΥΠΑ



ΤΗΧΟΜΗΝΥΜΑΤΑ

RINGTONES-ΜΕΛΩΔΙΕΣ

ΕΛΛΗΝΙΚΕΣ ΕΠΙΤΥΧΙΕΣ	
60600068 Ανίζελα Δημητρίου - Μαύρη λίστα	60600049 Άννα Βίσση - Κρυμμένη
60600017 Νίκος Κουρκούλης - Τόσα θελιννά	60600047 Δέσποινα Βανδή - Υποφέρω
60600029 Γιάννης Πλούταρχος - Υπήρχαν όρκοι	60100012 Εθνικός Υμνος
60600036 Νότης Σφακιανάκης - Μετανοιώνω	**TOP ΣΕ ΖΗΤΗΣΗ ΣΤΗΝ ΕΥΡΩΠΗ**
60600019 Λάμπης Λυβιράτος - Λάμπες	60500006 Angel - Shaggy
60600010 Σταλλο Γεωργιάδου - Εχω κακό σκοπό	60500008 Butterfly - Crazytown
60600027 Γιάννης Πλούταρχος - Φυσάει πολύ	60500004 It's raining men - Geri Halliwell
60600025 Λευτέρης Παντοζής - Με σένα	60500032 Thank you - Dido
	60500031 Supergirl - Reamonn

Τα τού κουτί λογοτυπάκια κρυμμένα στους κωδικούς: 11200053, 11200072, 11200073, 11200074, 11200082, 11200085, 11200124, 11200128, 11200133, 11200135, 11200139, 11200143, 11200144, 11200147. Κρυμμένα εικονογραφάκια στους κωδικούς: 31000005, 31000016, 31000019, 31000031, 31000036, 31000044, 31000045, 31000046, 31000049, 31000053, 31000055, 31000061, 31000063.

...κάλεστε από το σταθερό σου τηλέφωνο

090 214 507

Για περισσότερα Logos και Ringtones μη σε μένα στο διαδίκτυο στη διεύθυνση www.rollingtones.gr

Χρεώσεις 88 δρχ./15'', 6 δρχ./1'' + Φ.Π.Α. Τ.Θ. 31730

Διαθέσιμα λογότυπα για NOKIA 3210-3310-3330-6110-6130-6150-6210-6250-7110-8210-8850-8850-8890-9110-9110i. Μελωδίες για NOKIA, MOTOROLA, SAGEM. Περισσότερες πληροφορίες για τα κινητά τα οποία υποστηρίζουν λογότυπα και εικονογράφησα στο www.rollingtones.gr

---

ΑΓΟΡΑΖΩ

ΧΡΥΣΑΦΙΚΑ ΚΟΣΜΗΜΑΤΑ ΝΟΜΙΣΜΑΤΑ ΧΡΥΣΑ ΔΟΝΤΙΑ ΜΕΤΟΧΕΣ ΩΡΟΛΟΓΙΑ ΑΝΤΙΚΕΣ

Δάνεια επί ενεχύρω

«ΜΠΑΜΠΗΣ»

Δημ. Θεοδωράκη 15 (1ος όροφος) ΡΟΔΟΣ

ΧΠΡ407

ΤΑΠΗΤΟΚΑΘΑΡΙΣΤΗΡΙΟ ART CLEAN EXPRESS

Αναλαμβάνουμε υπεύθυνα:

- ✓ Ξηρό καθαρισμό
- ✓ Πλύσιμο-απολύμανση
- ✓ Φύλαξη
- ✓ Επιδιόρθωση ταπήτων
- ✓ Αδιαβροχοποιήσεις

Ειδικός καθαρισμός μεταξωτών και χειροποίητων χαλιών

Παραλαβή-παράδοση κατ' οίκον

Εγγυημένη συνεργασία

Επί τόπου καθαρισμοί μοκετών-σαλονιών

Τηλ. 94815, κιν. 0944 350247, 0800400400

Τηλ. χωρίς χρέωση

Με την υπογραφή Αλαφάκης

ΦΑΡΜΑΚΙΔΗΣ ΕΥΣΤΑΘΙΟΣ

ΤΑΠΗΤΟΚΑΘΑΡΙΣΤΗΡΙΟ

WASH AND CARE

Συνδυάσαμε την πολυετή πείρα μας και τα εκσυγχρονισμένα μηχανήματα καθαρισμού για την φροντίδα, καθαρισμό και φύλαξη πάσης φύσεως χαλιών και μοκετών.

Εμπιστευτείτε μας για άριστα αποτελέσματα!!! Εγγυητές οι πελάτες μας. Πληρ. τηλ. 02410/68189 5ο χλμ. Λ. Ρόδου 237 (δίπλα από τα ελαστικά ΚΑΣΑΠΗ)

ΑΓΙΟΣ ΣΟΥΛΑΣ

Τ' αποτελέσματα του Αγίου Σουλά

• ΤΙ ΕΓΙΝΕ ΤΟ ΤΡΙΗΜΕΡΟ ΤΩΝ ΕΚΔΗΛΩΣΕΩΝ ΤΗΣ ΠΑΝΗΓΥΡΙΣ ΤΟΥ ΑΓΙΟΥ

Η Επιτροπή Εκδηλώσεων Αγίου Σουλά ανακοίνωσε τ' αποτελέσματα των αγώνων που διεξήχθησαν την Παρασκευή 19, το Σάββατο 20 και την Κυριακή 21 Ιουλίου στον Άγιο Σουλά στα πλαίσια των εκδηλώσεων για τον εορτασμό της πανήγυρις του Αγίου Σουλά.

ΠΑΡΑΣΚΕΥΗ 19-ΣΑΒΒΑΤΟ 20 ΙΟΥΛΙΟΥ 2002

Τουρνουά τένις κατηγοριών Αγόρια-Κορίτσια κάτω των 10-10-12-14 ετών

Κατηγορία Αγόρια κάτω των 10 ετών

1ος Κρητικός Στέφανος Ανεξάρτητος (4-0)
2ος Σπάρταλης Μάνώλης ΟΑΙ
3ος Καλούδης Στέφανος ΟΑΑΣ
4ος Μπονιάτης Νίκος ΟΑΑΣ

Κατηγορία Κορίτσια κάτων των 10 ετών

1η Παπαοικονόμου Κωνσταντίνα (4-0)
2η Σταμούλη Χριστίνα
3η Γκιούντιτσε Γεωργία ΟΑΑΣ
4η Κοντάκη Ρηνούλα ΟΑΙ

Κατηγορία Αγόρια 10 ετών

1ος Κοντονικόλας Ηλίας ΡΟΑ (6-2)
2ος Διακονικόλας Παντελής ΟΑΑΣ
3ος Πεταυράκης Αποστόλης ΡΟΑ
4ος Διακοσάββας Μιχάλης ΡΟΑ

Κατηγορία κορίτσια 10 ετών

1η Καραβόλια Βασιλική ΟΑΙ (6-3)
2η Γκιούντιτσε Αστέρω ΟΑΑΣ
3η Διακολαμπριανού Αρμονία ΟΑΑΣ
4η Τριανταφύλλου Νατάσα ΟΑΙ

Κατηγορία αγόρια 12 ετών

1ος Χατζησάββας Σταύρος ΟΑΑΣ (6-0)
2ος Σπάρταλης Αναστάσιος ΟΑι
3ος Άγγελος Αναστάσιος ΟΑΑΣ
4ος Πολεμικός Μάριος ΟΑΑΣ

Κατηγορία κορίτσια 12 ετών

1η Καλαμαρά Ελευθερία ΡΟΑ (6-2)
2η Παπαδοπούλου Δανάη ΟΑΙ
3η Μαυρικάκη Βασούλα ΟΑΙ
4η Κουντούρη Μαριέτα ΟΑΙ

Κατηγορία αγόρια 14 ετών

1ος Κοντάκης Νικόλαος ΟΑΙ (6-3)
2ος Καστρήσιος Μάριος ΡΟΑ
3ος Πολεμικός Παναγιώτης ΟΑΑΣ
4ος Μπογιατζής Γιουσούφ ΡΟΑ

Κατηγορία κορίτσια 14 ετών

1η Πεταυράκη Μαρία ΡΟΑ (6-2)
2η Καραγιουσούφ Φιγκέν ΡΟΑ

ΣΑΒΒΑΤΟ 20 ΙΟΥΛΙΟΥ 2002

Λαϊκός ανώμαλος δρόμος Σορωνή-Αγιος Σουλάς

Κατηγορία έως 12 ετών (γενν. έως 1990)

1ος Πολεμικός Παναγιώτης Ευκλής Σορωνής
2ος Άγγελος Αναστάσιος Ευκλής Σορωνής
3ος Γιουτζεσόι Ομέρ Νίκη Ρόδου

Κατηγορία 16 έως 18 ετών (γενν. 1968-1983)

1ος Τσακίρης Βασίλης Αρχάγγελος

Κατηγορία Γυναικών 16 έως 18 ετών (γενν. 1984.1986)

1η Φιλίτση Κατερίνα Αρχάγγελος

Κατηγορία ανδρών 35-44 (γενν. 1958-1967)

1ος Βαγιανάκης Ιωάννης Νίκη Ρόδου
2ος Δραγής Μιχάλης
3ος Μαλιάκας Μανώλης

Κατηγορία 45-47 (γενν. 1955-1957)

1ος Πάτσης Βασίλης ΣΕΒΑΣ Δωδ/σου
2ος Γιουτζεσόι Μουχάρεμ Νίκη Ρόδου

Κατηγορία άνω των 47 (γενν. έως το 1955)

1ος Ταμπάκ ΣΕΒΑΣ Δωδ/σου
2ος Λιάς Βασίλης ΣΕΒΑΣ Δωδ/σου
3ος Κλαδίτης Σωτήρης ΣΕΒΑΣ Δωδ/σου
4ος Κεφάλας Αντώνης ΔΟΝΑ Ρόδου

ΚΥΡΙΑΚΗ 21 ΙΟΥΛΙΟΥ 2002

Λαϊκή ποδηλατοδρομία Σορωνή -Αγιος Σουλάς

Κατηγορία αγοριών 8-9 ετών

1ος Κουτσουδάκης Παναγιώτης Σορωνή
2ος Καλούδης Στέφανος Σορωνή
3ος Αγγελος Κων/νος Σορωνή

Κατηγορία αγόρια 10-11 ετών

1ος Κιλασίν Ιμπραήμ Ιαλυσός
2ος Γιαννάς Γιάννης Διμυλιά
3ος Τομάζος Δημήτρης Σορωνή

Κατηγορία αγόρια 12-13 ετών

1ος Καραγιαννάκης Βαγγέλης Ιαλυσός
2ος Νικολέτος Αντώνης Διαγόρας
3ος Ζαμαντάκης Μουράτ Ιαλυσός

Κατηγορία αγόρια 114-18 ετών

1ος Ζαννάκης Πέτρος ΝΟΡ
2ος Γκιούντιτσε Κόζιμο Ελαφούσα
3ος Βιτσαράς Γιάννης Σορωνή

Κατηγορία αγόρια 30 έως 42 ετών

1ος Κελεπέρας Κυριάκος Διαγόρας
2ος Μαλλιάκας Μερκούρης Σιάννα
3ος Κουτσουδάκης Δημητρης Σορωνή

Κατηγορία άνω των 42 ετών

1ος Κιλασίν Μουσταφά Ιαλυσός
2ος Ταμπάκ Χοσέ Ρόδος
3ος Μυισλή Χασάν Ρόδος

Κατηγορία αγόρια 6-7,5

1ος Λαπάκης Χαρίλαος Σορωνή
2ος Τομάζος Σταύρος Σορωνή
3ος Κατταβενός Αλέκος Σορωνή

Κατηγορία αγόρια 3,5 έως 5,5

1ος Κατσούρης Γιώργος Κρεμαστή
2ος Μαραγκουδάκης Νικόλαος Σορωνή
3ος Κλαδάκης Γεώργιος Φάνες

Κατηγορία κορίτσια 8-9 ετών

1η Παλαιολόγου Στεφανία Σορωνή
2η Νικολίτση Παρασκευή Σορωνή
3η Κατσάνη Ζέτα Σορωνή

Κατηγορία κορίτσια 10-12 ετών

1η Διακοφιλιππή Δέσποινα Σορωνή
2η Μιχαλάκη Ελευθερία Διμυλιά
3η Σαββάκη Μιχαλίτσα Σορωνή

Κατηγορία κορίτσια άνω των 15 ετών

1η Ζαννάκη Δικαία Διαγόρας
2η Μιχαλάκη Αναστασία Διμυλιά
3η Τομάζου Τέτα Σορωνή

Επίσης βραβεύτηκαν οι:

1. Μεγαλύτερος σε ηλικία αθλητής που είναι ο Κλαδάκης Γιώργος από τις Καλυθιές ηλικίας 84 ετών ο οποίος συμμετέχει κάθε χρόνο στην ποδηλατοδρομία.
2. Καλημέρης Χρήστος άτομο με ειδικές ανάγκες από την Ιαλυσό με συνοδό τον Μανδάνη Τσαμπίκο.

Όλες οι απονομές έγιναν μετά την λήξη των αγωνισμάτων στο αναψυκτήριο του Αγίου Σουλά. Στους συμμετέχοντες της ποδηλατοδρομίας έγινε και η κλήρωση ενός ποδηλάτου προσφορά του ποδηλατοδρομίου στην Ιαλυσό το οποίο κέρδισε ο Πολεμικός Μάριος από τη Σορωνή.

Η Επιτροπή Εκδηλώσεων Αγίου Σουλά ευχαριστεί θερμά το ΔΟΝΑ Ρόδου, το Σώμα Εθελοντών Σαμαρειτών του ΕΕΣ Ρόδου, τον Όμιλο Αντισφαίρισης Αγίου Σουλά, τον κ. Καστρουνή Ελευθέριο καθώς και τον κ. Χατζηγεωργίου Κλεόβουλο για την παρουσία τους και τη βοήθειά τους κατά τη διεξαγωγή των αγωνισμάτων.

Επίσης την Τρίτη 23 Ιουλίου (σήμερα) και ώρα 6 μ.μ. στο γήπεδο του Αγίου Σουλά ο Πολιτιστκός Σύλλογος Σορωνής διοργανώνει το ομαδικό παιχνίδι θησαυρομαχίες για παιδιά δημοτικού, ενώ την Τετάρτη 24 Ιουλίου και από ώρα 18.00 έως 20.00 θα διεξαχθούν αγώνες ποδοσφαίρου στα πλαίσια του Τουρνουά ποδοσφαίρου "Αγιος Σουλάς 2002".

ANA FERRIES

ΔΡΟΜΟΛΟΓΙΑ ΠΛΟΙΩΝ
ΑΝΑΧΩΡΗΣΕΙΣ ΑΠΟ ΡΟΔΟ

20/07	ΣΑΒΒΑΤΟ	08.25	ΜΑΡΙΝΑ	ΚΑΡΠΑΘΟ
		18.30	ΜΑΡΙΝΑ	ΚΩ-ΚΑΛΥΜΝΟ-ΛΕΡΟ-ΠΑΤΜΟ-ΠΕΙΡΑΙΑ
		23.30	ΡΟΜΙΛΝΤΑ	ΚΑΣΤΕΛΟΡΙΖΟ
22/7	ΔΕΥΤΕΡΑ	16.00	ΜΑΡΙΝΑ	ΚΩ-ΚΑΛΥΜΝΟ-ΛΕΡΟ-ΠΑΤΜΟ-ΜΥΚΟΝΟ-ΠΕΙΡΑΙΑ
23/7	ΤΡΙΤΗ	13.00	ΡΟΜΙΛΝΤΑ	ΚΩ-ΚΑΡΛΟΒΑΣΙ-ΧΙΟ-ΜΥΤΙΛΗΝΗ-ΛΗΜΝΟ-ΑΛΕΞΑΝ-ΔΡΟΥΠΟΛΗ (13.10)
		16.00	ΡΟΔΑΝΘΗ	ΚΩ-ΚΑΛΥΜΝΟ-ΛΕΡΟ-ΠΑΤΜΟ-ΠΕΙΡΑΙΑ
24/7	ΤΕΤΑΡΤΗ	08.25	ΜΑΡΙΝΑ	ΚΑΡΠΑΘΟ
		17.00	ΜΙΛΕΝΑ	ΧΑΛΚΗ (19.15)-ΔΙΑΦΑΝΙ (21.30)-ΚΑΡΠΑΘΟ (22.30)-ΚΑΣΟ (00.05)-ΗΡΑΚΛΕΙΟ (05.30-08.00)-ΘΗΡΑ (12.15)-ΝΑΞΟ (15.20)-ΠΑΡΟ (16.35)-ΜΥΚΟΝΟ- (18.20)-ΤΗΝΟ (19.10)-ΣΥΡΟ (20.10)-ΣΚΙΑΘΟ (04.15)-ΣΚΟΠΕΛΟ (05.20)-ΘΕΣΣΑΛΟΝΙΚΗ (ΠΑΡ. 11.20)
		18.30	ΜΑΡΙΝΑ	ΚΩ-ΚΑΛΥΜΝΟ-ΠΕΙΡΑΙΑ
25/7	ΠΕΜΠΤΗ	16.00	ΡΟΔΑΝΘΗ	ΚΩ-ΚΑΛΥΜΝΟ-ΛΕΡΟ-ΠΑΤΜΟ-ΠΕΙΡΑΙΑ
		17.00	ΡΟΜΙΛΝΤΑ	ΚΩ-ΚΑΛΥΜΝΟ-ΑΣΤΥΠΑΛΑΙΑ (01.00)-ΚΑΤΑΠΟΛΑ (04.00)-ΑΙΓΙΑΛΗ (04.45)-ΜΥΚΟΝΟ (07.50)-ΠΕΙΡΑΙΑ (13.00)-

Πληροφορίες: τηλ. 35066-30406-36170-28597 • FAX: 39839
Και στον ταξιδιωτικό σας πράκτορα

ΑΙΓΑΙΟΝ
ΑΝΩΝΥΜΗ ΑΣΦΑΛΙΣΤΙΚΗ ΕΤΑΙΡΕΙΑ
ΑΣΦΑΛΙΣΤΡΑ ΟΧΗΜΑΤΩΝ

ΕΙΧ		ΦΙΧ		ΦΙΧ. ΑΓΡΟΤ	
ΙΠΠΟΙ	ΚΟΣΤΟΣ	ΙΠΠΟΙ	ΚΟΣΤΟΣ	ΙΠΠΟΙ	ΚΟΣΤΟΣ
1-6	69,00€	1-10	100,77€	1-10	62,03€
7-8	71,16€	11-15	127,93€	11-15	78,40€
9-10	89,13€	16-20	143,11€	16-20	87,58€
11-12	90,58€	21-30	156,29€	21-30	95,18€
13-14	102,43€	31-40	163,88€	31-40	101,97€
15-20	131,54€	41-55	184,64€	41-55	108,76€
21-25	139,45€	56-75	215,00€	56-75	135,12€
		76 και άνω	239,37€	76 και άνω	151,10€

Ασφάλιστρα στο Β/Μ 03, 6ΜΗΝΟ,
με τις εξής καλύψεις:
Πυρός για **3.000** € και
φυσικά καιρικά φαινόμενα και σεισμό **3.000**€

Μ' ΕΜΑΣ ΟΛΟΙ ΚΑΙ ΟΛΑ ΜΠΟΡΟΥΝ ΝΑ ΕΙΝΑΙ ΑΣΦΑΛΗ

ΑΙΓΑΙΟΝ ΑΝΩΝΥΜΗ ΑΣΦΑΛΙΣΤΙΚΗ
ΕΡΥΘΡΟΥ ΣΤΑΥΡΟΥ 2
ΤΗΛ. 26722, 75701


Delta
ΔΙΑΜΑΝΤΕ ΕΡΓΑΛΕΙΑ
6ο χλμ.Ρόδου Λίνδου
Συγκρότημα Μανουσέλη

ΚΟΦΤΗ ΧΕΙΡΟΣ
ΔΙΑΤΡΗΤΙΚΑ
ΔΙΑΜΑΝΤΟΤΡΥΠΟΤΕΧΝΙΚΗ ΡΟΔΟΥ
ΑΔΑΜΑΝΤΟΦΟΡΟΙ ΔΙΣΚΟΙ ΚΟΠΗΣ ΓΙΑ ΓΡΑΝΙΤΗ, ΜΑΡΜΑΡΟ ΤΟΥΒΛΟ κ.τ.λ.


ΑΡΜΟΚΟΦΤΕΣ
ΤΡΥΠΑΜΕ
ΚΟΒΟΥΜΕ
ΣΠΑΜΕ

ΧΩΡΙΣ ΣΚΟΝΕΣ
ΡΩΓΜΕΣ
ΜΕΡΕΜΕΤΙΑ
ΠΩΛΗΣΕΙΣ
&
ΕΚΤΕΛΕΣΕΙΣ ΕΡΓΑΣΙΩΝ
Η ΠΟΛΥΧΡΟΝΗ ΜΑΣ ΠΕΙΡΑ ΣΤΟ ΕΞΩΤΕΡΙΚΟ ΜΑΣ ΔΙΝΕΙ ΤΗ ΔΥΝΑΤΟΤΗΤΑ ΝΑ ΒΡΙΣΚΟΥΜΕ ΛΥΣΗ ΕΚΕΙ ΠΟΥ ΟΙ ΑΛΛΟΙ ΣΗΚΩΝΟΥΝ ΤΑ ΧΕΡΙΑ ΨΗΛΑ!
ΤΗΛΕΦΩΝΗΣΤΕ ΜΑΣ
(0241) 69022 - 77986
ΚΙΝΗΤΟ: 0944 380562
ΥΠΕΥΘΥΝΟΣ
Μαρκος Τσεσμετζής

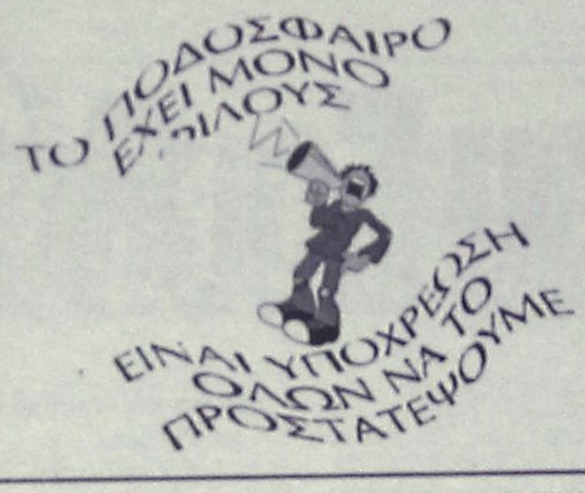

Χωρίς όρια...

"Ασχετος με το ποδόσφαιρο"

Λίγες ημέρες μετά από την κατάκτηση του Παγκοσμίου Κυπέλλου στο Μουντιάλ της Απω Ανατολής, ο ομοσπονδιακός τεχνικός της Βραζιλίας, Λουίς Φελίπε Σκολάρι ξεσπαθώνει εναντίον του Πελέ, χαρακτηρίζοντας τον άσχετο με το ποδόσφαιρο. Ο Μπιγκ Φιλ σε πολλές περιπτώσεις ειρωνεύεται τον θρύλο του Βραζιλιάνικου ποδοσφαίρου λέγοντας χαρακτηριστικά: «Αν θες να κερδίσεις τον τίτλο, τότε θα πρέπει να κάνεις το αντίθετο από αυτό που σου λέει ο Πελέ». Τι άλλο αναφέρεται στην συνέντευξη του στην εφημερίδα «La Tercera» της Χιλής. Ο Σκολάρι που βρίσκεται για διακοπές στις Ανδεις, καταφέρθηκε εναντίον και του Μαρτσέλο Μπιέλσα, ο οποίος είχε κατακρίνει το σύστημα με το οποίο αγωνίζονταν η «Σελεσάο».

«Οι παίκτες μου δεν ήθελαν να τους δώσει το παγκόσμιο Κύπελλο ο Πελέ», αναφέρεται χαρακτηριστικά στην εφημερίδα της Χιλής «La Tercera», η οποία φιλοξενεί δηλώσεις του Σκολάρι που κάνει διακοπές στις Ανδεις. «Οταν μιλάς άσχημα για έναν άνθρωπο πέντε φορές δεν περιμένεις στη συνέχεια να σου αρέσει αυτό το άτομο», πρόσθετει ο Μπιγκ Φιλ. «Πιστεύω πως ο Πελέ δεν ξέρει τίποτα σχετικά με το ποδόσφαιρο. Δεν έχει καταφέρει τίποτα σαν προπονητής και οι αναλύσεις του σχετικά με το ποδόσφαιρο αποδεικνύονται συνήθως λανθασμένες. Αν θες να κερδίσεις τον τίτλο τότε πρέπει να ακούσεις καλά τι θα σου πει να κάνεις ο Πελέ και να κάνεις ακριβώς το αντίθετο», επισημαίνει ο Σκολάρι, ο οποίος χαρακτηριστικά αναφέρει πως στην περίπτωση που ο Πελέ επισκέπτονταν την αποστολή στο ξενοδοχείο θα τύγχανε ψυχρής υποδοχής από τα μέλη της Σελεσάο.

«Ο Πελέ δεν πίστευε στις δυνατότητες των παικτών της Βραζιλιάς ούτε στον προπονητή, αλλά ούτε και στις τακτικές που ακολουθήσαμε. Δεν ήθελε κανένας από την Εθνική ομάδα καντά του τον Πελέ. Δεν ήταν ευπρόσδεκτος. Βρέθηκε κατά την απονομή τους παγκοσμίου Κυπέλλου γιατί είναι ο καλύτερος παίκτης στην ιστορία του ποδοσφαίρου. Είναι ένα είδωλο για όλη τη Βραζιλία, όμως οι αναλύσεις του σχετικά με το ποδόσφαιρο είναι λανθασμένες. Οτι είπε κατά καιρούς ο Πελέ μας έμπαινε από το ένα αφτί και έβγαινε από το άλλο», είπε ο Σκολάρι που στην ερώτηση ποιον από τους Πελέ ή Εντσον θα προτιμούσε απάντησε κανέναν από τους δύο.

Ο Σκολάρι που αποδοκιμάστηκε από τον πρώην ομοσπονδιακό της Αργεντινής και νυν της Χιλής όσον αφορά στο σύστημα το οποίο επέλεξε να παρατάξει τη Σελεσάο στο παγκόσμιο Κύπελλο

(3-5-2) απάντησε σχετικά. «Το σύστημα μας οδήγησε στην κατάκτηση του 5ου παγκόσμιου τίτλου. Επιβεβαιώθηκε μόνο του. Το δικό του δεν λειτούργησε. Η Αργεντινή ξεκίνησε σαν φαβορί και βγήκε εκτός από τον πρώτο γύρο», είπε ο Σκολάρι που μετά από 13 μήνες στο πόστο του ομοσπονδιακού τεχνικού, δεν έχει αποφασίσει ακόμα αν θα συνεχίσει ή όχι. Και καταλήγοντας επισήμανε πως θα προτιμούσε να δούλευε ως ομοσπονδιακός τεχνικός της Χιλής παρά στη Βραζιλία, καθώς οι υποχρεώσεις και οι απαιτήσεις είναι σαφώς λιγότερες στον πάγκο της ομάδας της Χιλής.

Ευελπιστούν να μην αλλαξοπιστήσει

Οι διοικούντες την Μπαρτσελόνα είναι πεπεισμένοι ότι ο Ριβάλντο δεν θα υπογράψει συμβόλαιο συνεργασίας στον «αιώνιο» αντίπαλό τους, τη Ρεάλ Μαδρίτης, μετά την τολμηρή απόφαση να τον αφήσουν ελεύθερο, ένα χρόνο πριν τη λήξη του συμβολαίου του. «Οι υποστηρικτές της Μπαρτσελόνα μπορούν να είναι ήσυχοι. Ο Ριβάλντο δεν θα πάει στη Ρεάλ Μαδρίτης, αν και αυτό είναι η προσωπική μου άποψη. Ο Ριβάλντο φεύγει από την Μπαρτσελόνα, επειδή αυτό είναι για το συμφέρον του συλλόγου. Ο πρόεδρος του συλλόγου, Χοάν Γκασπάρτ και ο παίκτης θα δώσουν όλες τις λεπτομέρειες σε μελλοντική συνέντευξη Τύπου», τόνισε ο εκπρόσωπος Τύπου των «μπλαουγκράνα», Γιόσεπ Μαρία Κορόνας, με δηλώσεις του σε ραδιοφωνικό σταθμό της Καταλωνίας.Η «Μπάρτσα» δεν φαίνεται να έχει συμπεριλάβει, στο συμβόλαιό της με τον πρωταθλητή Κόσμου με την Εθνική Βραζιλίας, όρο που να απαγορεύει τη μετακίνησή του Ριβάλντο στην «βασίλισσα». Σύμφωνα με αθλητικές εφημερίδες της Βαρκελώνης, ωστόσο, ο Βραζιλιάνος διεθνής έχει δώσει το λόγο του ότι δεν θα πάρει το... δρόμο για το «Σαντιάγκο Μπερναμπέου» και τους εννέα φορές πρωταθλητές Ευρώπης.

Στα "κίτρινα" ο Γεωργάτος

Ανακοινώθηκε και επισήμως από την ΠΑΕ ΑΕΚ η συμφωνία με τον Γρηγόρη Γεωργάτο! Οι συζητήσεις μεταξύ του παίκτη και του Μάκη Ψωμιάδη είχαν αίσιο τέλος το απόγευμα της Δευτέρας και ο 29χρονος διεθνής άσος συμφώνησε να υπογράψει συμβόλαιο συνεργασίας για 3+1 χρόνια. Στη συμφωνία έπαιξε καθοριστικό ρόλο η επιθυμία του Ντούσαν Μπάγεβιτς να εντάξει στο δυναμικό της ΑΕΚ τον Γρηγόρη Γεωργάτο. Την Τρίτη στις 12.00 η επίσημη παρουσίαση του ποδοσφαιριστή.

Η ανακοίνωση της ΠΑΕ ΑΕΚ έχει ως εξής: «Συμβόλαιο συνεργασίας για 3+1 χρόνια υπεγράφη σήμερα ανάμεσα στην ΑΕΚ ΠΑΕ και τον πρώην ποδοσφαιριστή της Ιντερ, Γρηγόρη Γεωργάτο. Η επίσημη παρουσίαση του νέου αποκτήματος της Ενωσης θα γίνει αύριο, Τρίτη, στις 12.00 στην Αίθουσα Τύπου του γηπέδου της Νέας Φιλαδέλφειας».

Πιο ψηλά Δανιηλίδου

Μία θέση πιο πάνω ανέβηκε η πρωταθλήτρια του τένις Λένα Δανιηλίδου στην παγκόσμια κατάταξη. Παρά την απουσία της από τα κορτ την εβδομάδα που μας πέρασε, ανέβηκε στην 31η θέση του κόσμου, από την 32η που ήταν την προηγούμενη εβδομάδα, δημιουργώντας νέο ρεκόρ για την ίδια αλλά και για το ελληνικό τένις. Η Δανιηλίδου, η οποία προετοιμάζεται ενόψει της εξόρμησής της στο Αμερικάνικο ΟΠΕΝ (τέλη Αυγούστου), έχει 952 βαθμούς, 34 λιγότερους από την Αμερικανίδα Αλεξάντρα Στίβενσον.

Αντίθετα, αμετάβλητη παρέμεινε η κατάσταση στην πρώτη δεκάδα, με τις αδελφές Ουίλιαμς να φιγουράρουν στις δύο πρώτες θέσεις. Η Σερένα έχει 5.742 βαθμούς, έναντι 4.917 της Βένους, ενώ την τρίτη θέση κατέχει η Τζένιφερ Καπριάτι με 3.947 βαθμούς.

Κλείδωμα τέλος

Κλείδωμα ήταν και πάει. Τουλάχιστον αυτή την πληροφορία έχουν οι προπονητές των ομάδων από τους προέδρους τους. Από την 1η Αυγούστου αναμένεται να σταματήσει η ελληνική έκδοση του λοκ άουτ και θα επιστρέψουν στις δουλειές τους όλοι οι ενδιαφερόμενοι. Αυτό το οποίο ενδιαφέρει τους τεχνικούς ηγέτες των ομάδων, είναι να μαζευτούν οι ομάδες καθώς ήδη η προετοιμασία έχει αργήσει. Εκείνο , που απασχολεί τους προέδρους, είναι η εύρεση τηλεοπτικού συμβολαίου καθώς τα περισσότερα ταμεία έχουν μύγες και όχι ευρώ.

Οι συζητήσεις με την ΕΡΤ συνεχίζονται παρά τις προσπάθειες για ναυάγιο, που καταβάλει φιλότιμα είναι η αλήθεια, γνωστός παράγοντας του μπάσκετ.

Αγκάθι

●●● Καλή εβδομάδα. Σαν κουρδιστά πορτοκάλια τρέχουν όλοι για να είναι έτοιμοι μέχρι σήμερα. Εφθασαν στο σημείο να βάλουν στοίχημα με την Ιταλίδα ότι θα είναι έτοιμοι, μήπως και της φύγει το άγχος που έβλεπε μισοτελειωμένο το γήπεδο και προειδοποίησε ακόμα και για ματαίωση του τουρνουά.

●●● *Κάποιοι θαμωνες καφετέριας μου είπαν ότι ήταν έτοιμοι να πιαστούν στα χέρια Τζούλης, Μίχελς. Ολος ο κόσμος τους έβλεπε.*

●●● Απία αυτά που είπε ο πρώτος για τον δεύτερο, ο Τζούλης είπε ότι του την φυλάει εδώ και καιρό, από ένα ματς και θα τον εκδικηθεί. Αυτά πριν τον κυνηγήσει...

●●● *Οπότε να είστε προετοιμασμένοι για το τι θα γίνει στο μεταξύ τους παιχνίδια, εκτός κι αν ξεκαθαρίσουν τους λογαριασμούς σε συνεδρίαση των ελαφιών.*

ΑΝΕΚΔΟΤΟ

Η νεαρά παρθένος θα έβγαινε ραντεβού για πρώτη φορά και συμβουλεύθηκε την γιαγιά της:

"Κάτσε εδώ κόρη μου, να σου πω εγώ για τα νεαρά αγόρια. Λοιπόν, θα προσπαθήσει να σε φιλήσει, θα σου αρέσει, αλλά μην τον αφήσεις.

Μετά θα προσπαθήσει να πιάσει το στήθος σου, θα σου αρέσει, αλλά μην τον αφήσεις.

Υστερα θα προσπαθήσει να βάλει το χέρι του, ανάμεσα στα πόδια σου,

θα σου αρέσει, αλλά μην τον αφήσεις.

Αλλά το πιο σημαντικό, θα θέλει να ανεβεί επάνω σου και να κάνει το κέφι του. Θα σου αρέσει, αλλά μην τον αφήσεις. Θα ατιμάσει την οικογένειά μας."

Πάει, λοιπόν, στο ραντεβού η μικρά και μετά ανυπόμονα ήθελε να τα πει όλα στην γιαγιά της:

"Γιαγιά όλα πήγαν όπως ακριβώς μου τα είπες. Αλλά δεν τον άφησα να ατιμάσει την οικογένειά μας.

- Οταν προσπάθησε, τον αναποδογύρισα, ανέβηκα πάνω του, και ατίμασα εγώ την οικογένειά του."



ΡΕΠΟΡΤΑΖ

Στη Μάλαγα ο Χατζημιχάλης

• ΘΑ ΑΝΤΙΠΡΟΣΩΠΕΥΣΕΙ ΤΗΝ ΧΩΡΑ ΜΑΣ, ΣΕ ΠΡΟΟΛΥΜΠΙΑΚΟ ΤΟΥΡΝΟΥΑ ΤΕΝΙΣ ΓΙΑ ΑΘΛΗΤΕΣ ΚΑΤΩ ΤΩΝ 18 ΕΤΩΝ

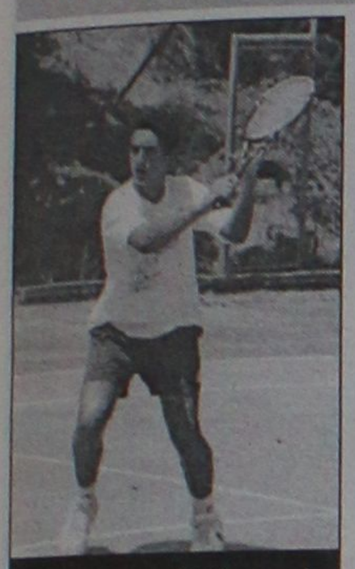

Τιμή για τον Ροδίτη τενίστα η πρόσκληση στο προολυμπιακό τουρνουά της Μάλαγα στα τέλη Ιουλίου

Αλλη μια μεγάλη τιμή περίμενε χθες το Ροδίτη τενίστα **Σταύρο Χατζημιχάλη**. Ο πρωταθλητής του ΡΟΑ στις μεγάλες κατηγορίες που αποτελεί μια από τις ελπίδες της Ελλάδας στον χώρο του αθλήματος ενόψει μάλιστα και της Ολυμπιάδας του 2004.

Ο νεαρός τενίστας -από τα μέλη της τενιστικής αποστολής στα Island Games του Μαπροσκλήθηκε από την Ελληνική Ομοσπονδία να αντιπροσωπεύσει τη χώρα μας σ' ένα από τα πιο οργανωμένα τουρνουά που διεξάγονται στην Ευρώπη.

Η πρόσκληση αποτελεί ιδιαίτερη τιμή καθώς ο **Σταύρος Χατζημιχάλης** είναι ο μοναδικός Ελληνας τενίστας που κλήθηκε να συμμετάσχει στο τουρνουά. Θα πάρουν μέρος σ' αυτό τενίστες απ' ολόκληρο τον κόσμο με ιδιαίτερες μάλιστα ικανότητες, αφού πρόκειται για ένα από τα προολυμπιακά τουρνουά.

Οι τενίστες δεν θα ξεπερνούν το 18ο έτος της ηλικίας τους και θα κοντραρισθούν μεταξύ τους στα τέλη Ιουλίου στην Μάλαγα. Οι ικανότητες αλλά και οι υποσχέσεις για διάκριση του Ροδίτη τενίστα είναι πάρα πολλές. Ο αθλητής γυμνάζεται αυτό τον καιρό εντατικά για να είναι κατάλληλα προετοιμασμένος στη Μάλαγα.

Δεύτερος ο Καλαμαράς

• Στο Πανελλήνιο Παίδων - Κορασίδων

Ο Διαγόρας πανηγύρισε άλλη μία επιτυχία στο Πανελλήνιο Πρωτάθλημα Παίδων - Κορασίδων. Ο **Παναγιώτης Καλαθενός** είδε τον αθλητή του **Δημήτρη Καλαμαρά** να τερματίζει δεύτερος στα 68χλμ. αντοχής και να φοράει το αργυρό μετάλλιο. Αξίζει να σημειωθεί πάντς πως όλοι οι αθλητές έπεσαν μαζί στο νήμα φέρνοντας μάλιστα χρόνο 1.55.02. Αναλυτικότερα: Τα νέα ταλέντα των δρόμων πανηγύρισαν στην Καλαμάτα τελευταία ημέρα του Πανελληνίου Πρωταθληματος Παίδων - Κορασίδων. Οι νικητές ανά αγώνισμα:

ΠΑΙΔΕΣ (68χλμ. αντοχής): **Γιώργος Κουπαρτμάς** (Ρόδα Βόλου) 1.55.02, **Δημήτρης Καλαμαράς** (Διαγόρας Ρόδου), **Θανάσης Νικολού** (Κορωπί), **Βαγγέλης Πολίτης** (Κορωπί), **Νίκος Φιλιππόσογλου** (Αστέρας Αθηνών), **Αντώνης Δεληγιάννης** (ΠΑΟΚ), όλοι με τον ίδιο χρόνο.

ΚΟΡΑΣΙΔΕΣ (48 χλμ. αντοχής): **Αδαμαντία Λεμοντζόγλου** (Κύδωνα Χανίων) 1.41.15, **Μαρία Τζουμανίκα** (Θησέας Αθηνών), **Μαριάννα Μπακή** (Κύδων Χανίων), όλοι με τον ίδιο χρόνο.

Πέμπτος ο Μπαράκας

• Στο παγκόσμιο πρωτάθλημα της Λιλ πήδησε 12.02 στο άλμα τριπλούν

Ο Ροδίτης παραολυμπιονίκης **Θανάσης Μπαράκας** κατέκτησε την πέμπτη θέση στο άλμα τριπλούν με επίδοση 12,02 κατά τη διάρκεια του παγκόσμιου πρωταθλήματος στίβου για ανάπηρους αθλητές που διεξάγεται στη Λιλ της βόρειας Γαλλίας.

Νικητής ανεδείχθη ο Λευκορώσος **Ιβάν Ζουμπόλσκι** με 12,64. Ο συναγωνισμός ήταν πολύ μεγάλος, χαρακτηριστικό δε είναι ότι και οι έξι πρώτοι αθλητές υπερέβησαν τα 12μ.

Ο καιρός στη Λιλ είναι βροχερός με αποτέλεσμα να αναβληθεί η τελετή έναρξης το Σάββατο λόγω καταιγίδας. Ο **Θανάσης Μπαράκας** όπως είναι γνωστό αποτελεί μέλος της εικοσιπενταμελούς εθνικής ομάδας θα αγωνισθεί την Πέμπτη 25 Ιουλίου στις δύο η ώρα το μεσημέρι στο άλμα εις μήκος και την Παρασκευή στα προκριματικά των 200 μέτρων.

Το επίπεδο των αθλητών είναι πολύ υψηλό με αποτέλεσμα να έχουν σημειωθεί 4 παγκόσμια ρεκόρ.

Τους αγώνες παρακολουθούν και μέλη της Παραολυμπιακής επιτροπής "Αθήνα 2004" καθώς επίσης και γύρω στους δέκα φίλους του **Θανάση** που τον παροτρύνουν σε κάθε του προσπάθεια.

Προσπάθησαν για το καλύτερο

• Δυνατότητες για περισσότερα είχαν τα παιδιά που έλαβαν μέρος στο Πανελλήνιο Πρωτάθλημα Νέων

Δεν τα κατάφεραν τελικά να διακριθούν οι **Διακονικόλας** του ΥΓΕΙΑ και **Παρδαλού** της Νίκης Ρόδου, στο Πανελλήνιο Πρωτάθλημα Στίβου Νέων. Ο πρώτος ήταν 8ος στο μήκος με 7.10 μ. ενώ η **Παρδαλού** ήταν ένατη στα 800 μ. με 2'20"77. Πιο αναλυτικά:

Αλμα σε μήκος (α): **Κάτσης** (Σπαρτιατικός Γ.Σ.) 7,72μ., **Παπάζογλου** (ΓΣ Ηρακλής Θεσ/νίκης) 7,68μ., **Κουκούρδης** (ΓΣ Φίλιππος Βέροιας(7,67 μ., **Γεωργίου** (Ευβοϊκός) 7,42 μ., **Μανώλης** (ΑΓΣ Ιωαννίνων) 7,40 μ., **Τσιάμης** (ΓΣ Καρδίτσας) 7,26 μ., **Σερελής** (ΓΣ Κερατσινίου) 7,24 μ., **Διακονικόλας** (ΓΑΣ Η Υγεία Ρόδου) 7,10 μ., **Μουρατίδης** (ΓΕ Πτολεμαΐδος) 7,03 μ., **Χαλίτσιος** (ΑΣ Πελασγός Λάρισας) 6,98 μ., **Χάνος** (ΓΣ Ηρακλής Θεσ/νίκης) 6,27μ.

800 μ. (γ): **Μυλωνά** (ΓΣ Τρικάλων) 2.10.36, **Νταλάκα** (ΟΦΗ) 2.11.78, **Μαργαρώνη** (ΓΣ Νέων Λιοσίων) 2.13.22, **Γρατσάνη** (ΓΣ Τρικάλων) 2.14.04, **Καζιμίροβα** (ΑΠΟΦΚΑ Ξάνθης) 2.15.28, **Δαγκλή** (ΑΟ Φιλοθέης) 2.15.91, **Νικοπούλου** (ΓΕ Αγρινίου) 2.19.57, **Σφακάκη** (ΓΣ Καλλιθέας) 2.20.22, **Παρδαλού** (ΑΣ Η νίκη της Ρόδου) 2.20.77, **Μπιμπίκα** (ΓΑΣ Ευβοϊκός) 2.23.18, **Καϊάφα** (ΑΕ Εσπερος 2004) 2.23.78, **Αρβανίτη** (ΠΓΣ) 2.26.05.

Στην βαθμολογία των Νέων ανδρών ο ΓΑΣ "Η Υγεία" ήταν 13ος με 34 βαθμούς ενώ στην αντίστοιχη των Νέων γυναικών ο Διαγόρας 28ος (21 βαθμοί) και η Νίκη Ρόδου 41η (13 βαθμοί).

Quick Service Center
The service professionals
Τεχνική εξυπηρέτηση χωρίς όρια, για πελάτες απαιτητικούς

DIGITAL & ANALOG CAMCORDER SERVICE
TV - AUDIO - VIDEO SERVICE

Τώρα και στην Ροδο έχετε την δυνατότητα να επισκευάσετε οποιαδήποτε υψηλής τεχνολογίας συσκευή Ήχου και Εικόνας Αναλογική η ψηφιακή

Ειδικοτης

SONY

Γρήγορα, υπεύθυνα, εγγυημένα, και πάντα σε προσιτές τιμές

Στο κατάστημα μας Μιχαήλ Πετριδη 67 στην Ροδο θα βρείτε επίσης

Όλα τα απαραίτητα αξεσουάρ για την πλήρη αξιοποίηση των δυνατοτήτων της Video Camera σας , αλλά και ολοκληρωμένη κάλυψη όλων των απορίων η τεχνικών ερωτήσεων που έχετε

Και τώρα για πρώτη φορά στην Ροδο

Η Qservice σας δίνει την δυνατότητα εάν δεν έχετε ήδη αποκτήσει video Camera να την ενοικιάσετε με την ημέρα, την εβδομάδα, η για όσο εσείς θέλετε, Και να χαίρεστε τις ευτυχισμένες σας στιγμές, για πάντα .!

Εάν θέλετε η Qservice αναλαμβάνει και την μεταγραφή των αγαπημένων σας κασετών από VHS, Beta, 8mm, Hi8, η MiniDV σε VHS, CD η DVD

Σας Περιμένουμε .....

Μιχαήλ Πετριδη 67 Ρόδος 85100
Τηλ 02410-60210 Fax 02410-60213
Email Qservice@otenet.gr

AUTO ΕΠΙΛΟΓΕΣ

ΝΕΑ ΕΚΘΕΣΗ ΕΜΠΟΡΙΑΣ ΕΠΙΛΕΓΜΕΝΟΥ ΜΕΤΑΧΕΙΡΙΣΜΕΝΟΥ ΑΥΤΟΚΙΝΗΤΟΥ

ΛΕΩΦ. ΡΟΔΟΥ-ΛΙΝΔΟΥ 255
ΤΗΛ. 02410/60910,
FAX: 02410/60920

- *Πώληση μεταχειρισμένων αυτοκινήτων ελεγμένα σε 70 σημεία.*
- *Αγορά του παλιού σας αυτοκινήτου μετρητοίς.*
- *Ανταλλαγή με οποιοδήποτε μοντέλο της αρεσκείας σας.*
- *Χρηματοδότηση με τα χαμηλότερα επιτόκια της αγοράς.*
- *Πολλές προσφορές και δωρεάν οδική βοήθεια.*

Με την εγγύηση του ονόματος Αλ. Κούκουρας

ΜΠΑΣΚΕΤ

Οπως το ήθελαν!

- *ΜΕ ΤΗΝ ΤΥΠΙΚΗ ΟΛΟΚΛΗΡΩΣΗ ΤΗΣ ΜΕΤΑΓΡΑΦΗΣ ΤΟΥ ΤΣΕΛΙΟΥ ΕΚΛΕΙΣΕ ΧΘΕΣ ΤΟ ΡΟΣΤΕΡ ΤΟΥ ΚΟΛΟΣΣΟΥ.*
- *ΑΠΟΛΥΤΑ ΙΚΑΝΟΠΟΙΗΜΕΝΟΣ Ο ΧΑΡΗΣ ΠΑΠΑΖΟΓΛΟΥ, ΔΗΛΩΝΕΙ: «ΚΑΤΑΛΗΞΑΜΕ ΕΚΕΙ ΠΟΥ ΕΙΧΑΜΕ ΣΧΕΔΙΑΣΕΙ. ΟΙ ΣΤΟΧΟΙ ΠΑΡΑΜΕΝΟΥΝ ΠΡΩΤΑΓΩΝΙΣΤΙΚΟΙ»*

Τώρα πια οι άνθρωποι του Κολοσσού μπορούν να γείρουν αναπαυτικά στις πολυθρόνες τους και να πάρουν μερικές ανάσες, τουλάχιστον μέχρι να ξεκινήσει η προετοιμασία και τα... «βάσανα» του νέου πρωταθλήματος της Β' Εθνικής κατηγορίας. Στο κάτω κάτω το δικαιούνται απόλυτα, καθώς η μάχη που δόθηκε στο μεταγραφικό πεδίο ολοκληρώθηκε με τους «θαλασσί» να κατακτούν αυτό που θέλουν και μάλιστα έγκαιρα.

Καθάρισε με περιφέρεια

- *Την απόκτηση των Σακκή, Τσιγάρου και Τσιτσούλα ανακοίνωσε χθες ο Ιβίσκος.*

Σε τριπλό μεταγραφικό χτύπημα προχώρησε χθες και επίσημα ο Ιβίσκος. Την φανέλα του συλλόγου θα φορούν στο νέο πρωτάθλημα της Α' κατηγορίας ο 28χρονος ύψους 1.84 **Σταμάτης Τσιγάρος**, ο 31χρονος ύψους 1.82 **Μωϋσής Σακκής** καθώς και ο 22χρονος ύψους 1.86 **Γιώργος Τσιτσούλας**.

Η απόκτηση των παραπάνω τριών παικτών ισχυροποιεί σε σημαντικό βαθμό την περιφέρεια του συλλόγου και οι προσπάθειες του **Γιώργου Πετσάλη** επικεντρώνονται πλέον αποκλειστικά και μόνο στην όσο το δυνατόν πιο αξιόπιστη κάλυψη των θέσεων κάτω από τα καλάθια.

Θέμα στο Νομαρχιακό

- *Την έγκριση του προϋπολογισμού των «Διαγορείων 2002» θα ζητήσει στις 26 Ιουλίου ο πρόεδρος του ΝΑΟΔ, Μιχάλης Μπαριανάκης*

Στην συνεδρίαση του Νομαρχιακού συμβουλίου, η οποία θα πραγματοποιηθεί στις 26 Ιουλίου θα συζητηθεί το θέμα των «Διαγορείων 2002» (7 και 8 Σεπτεμβρίου) ειδικά στο σκέλος που έχει να κάνει με την έγκριση του προϋπολογισμού. Το συνολικό ποσό που ζητείται να εγκριθεί ανέρχεται στα 145.305,43 Ευρώ, ενώ με επιστολή του προς τον πρόεδρο του Νομαρχιακού Συμβουλίου, ο πρόεδρος του ΝΑΟΔ, **Μιχάλης Μπαριανάκης** επισημαίνει τα εξής:

«Κύριε Πρόεδρε,

Για τέταρτη συνεχή χρονιά η Νομαρχιακή Αυτοδιοίκηση Δωδεκανήσου με φορέα υλοποίησης το Ν.Α.Ο.Δ., συνεχίζει να διοργανώνει με μεγάλη επιτυχία την Πολιτικοαθλητική εκδήλωση των «Διαγορείων». Τα «Διαγόρεια 2002» θα διεξαχθούν 7 και 8 Σεπτεμβρίου 2002.

Η φιλοσοφία παραμένει η ίδια και απευθύνεται σε νέους και νέες από τη Δωδεκάνησο την υπόλοιπη Ελλάδα και επιλεγμένες χώρες της Μεσογείου.

Είναι έφηβοι, που θα διεκδικήσουν μια θέση στο βάθρο των ολυμπιακών Αγώνων του 2004. Η πρώτη μέρα περιλαμβάνει το πολιτιστικό μέρος, την τελετή έναρξης, τη λαμπαδηδρομία και την κυρίως εκδήλωση στο Αρχαίο Στάδιο.

Η δεύτερη μέρα περιλαμβάνει το αγωνιστικό μέρος στο Δημοτικό Στάδιο «Διαγόρας» από επιλεγμένους νέους και νέες της Ελλάδας, από Παμπαίδες και Παγκορασίδες της Δωδεκανήσου και από νέους και νέες της Μεσογείου.

Η διοργάνωση αυτή παίρνει διεθνή χαρακτήρα με τη συμμετοχή αθλητών και αθλητριών Μεσογειακών χωρών».

Χωρίς να μπλέκουν σε περιπέτειες, χωρίς να ψάχνουν αγωνιωδώς για «μπαλώματα» της τελευταίας στιγμής.

Απλά και όμορφα, ενισχύθηκαν όπως ακριβώς ήθελαν συμπληρώνοντας ποιοτικά τον βασικό κορμό.

Από χθες το ρόστερ του Κολοσσού είναι και τυπικά πλήρες, αφού έπεσε το μελάνι της υπογραφής στην συμφωνία με τον **Κώστα Τσέλιο**. Τον 25χρονο ύψους 1.92 αθλητή, που την τελευταία τετραετία φόρεσε τη φανέλα της ΜΕΝΤ στο πρωτάθλημα της Α2 κατηγορίας και που θεωρείται από τον μπασκετόκοσμο ως μία από τις καλύτερες μεταγραφές του Κολοσσού τα τελευταίαα χρόνια. Συνοψίζοντας λοιπόν, ας ρίξουμε μία ματιά στα ονόματα των παικτών που θα αναλάβουν να κάνουν πραγματικότητα το όνειρο των ρόδιων φίλων του μπάσκετ.

Παντελής Κουγιός, Θεόδωρος Αλμπάνης, Ισίδωρος Κουτσός, Κώστας Τσέλιος, Ηλίας Μπανακάκης, Χρήστος Γκογκίδης, Θωμάς Μπελάγιας, Στάθης Βλαχοδήμος, Σωτήρης Κατούφας, Χρήστος Μπίλιας, Κώστας Χαλκιαδάκης, Γιώργος Βαλαβανίδης και ο νεαρός **Νίκος Τρίμμης**.

Η ΧΑΡΑ ΤΟΥ ΚΟΟΥΤΣ

Λογικά η απόλυτη ικανοποίηση του κάθε προπονητή είναι η άριστη συνεργασία του με την διοίκηση που αποτυπώνεται κατ' αρχήν στην ικανοποίηση των αιτημάτων του και στην υλοποίηση του σχεδιασμού του. Το πώς ακριβώς αισθάνεται ο **Χάρης Παπάζογλου** και το πώς αντιλαμβάνεται τις προϋποθέσεις που δημιουργήθηκαν ενόψει των αυξημένων υποχρεώσεων της ομάδας φαίνεται ξεκάθαρα μέσα από τις λίγες κουβέντες που δεν αρνήθηκε να πει στην «Α.Ρ.»:

«Κατά τον καλύτερο τρόπο καταλήξαμε εκεί που είχαμε σχεδιάσει ως προς το ρόστερ. Τελειώσαμε.

Εχοντας έναν ισχυρό βασικό κορμό, προχωρήσαμε στις προσθήκες και κλείσαμε σύμφωνα με τον σχεδιασμό.

Οφείλω να ευχαριστήσω την διοίκηση για την διάθεση που έδειξε ώστε να ενδυναμωθεί η ομάδα. Σε ότι αφορά τον στόχο, ο Κολοσσός δεν τον έκρυψε ποτέ. Αλλωστε, τον υποδηλώνει και η δική μου παρουσία. Δεν μπορεί να είναι άλλος από την κατάκτηση της όσο το δυνατόν υψηλότερης θέσης».

Η ΠΡΟΕΤΟΙΜΑΣΙΑ

Είναι γνωστό πώς η ημερομηνία έναρξης της προετοιμασίας των «θαλασσί. βρισκόταν σε άμεση συνάρτηση με την αυριανή κλήρωση Κυπέλλου, καθώς θα υπήρχε διαφοροποίηση εάν κι εφόσον η ομάδα έβρισκε μπροστά της αντίπαλο την 1η Σεπτεμβρίου.

Χθες έγινε ξεκάθαρο πως ο Κολοσσός θα έχει την δυνατότητα να αρχίσει το «τρέξιμο» στον Προφήτη Ηλία στις 19 Αυγούστου, δηλαδή όπως το επιθυμούσε, αφού ο **Χάρης Παπάζογλου** ενημερώθηκε από την ΕΟΚ πως οι αγώνες του Κυπέλλου Ελλάδος θα ξεκινήσουν στις 15 Σεπτεμβρίου.

Μάλιστα, όπως υπογράμμισε ο τεχνικός των «θαλασσί», αντιμετωπίζει τον αγώνα Κυπέλλου ως ένα δυνατό φιλικό παιχνίδι, το οποίο θα εμπλουτιστεί όπως έγινε και πέρσι- με μία σειρά άλλων φιλικών αγώνων προετοιμασίας με έδρα είτε την Αθήνα, είτε την Ρόδο.

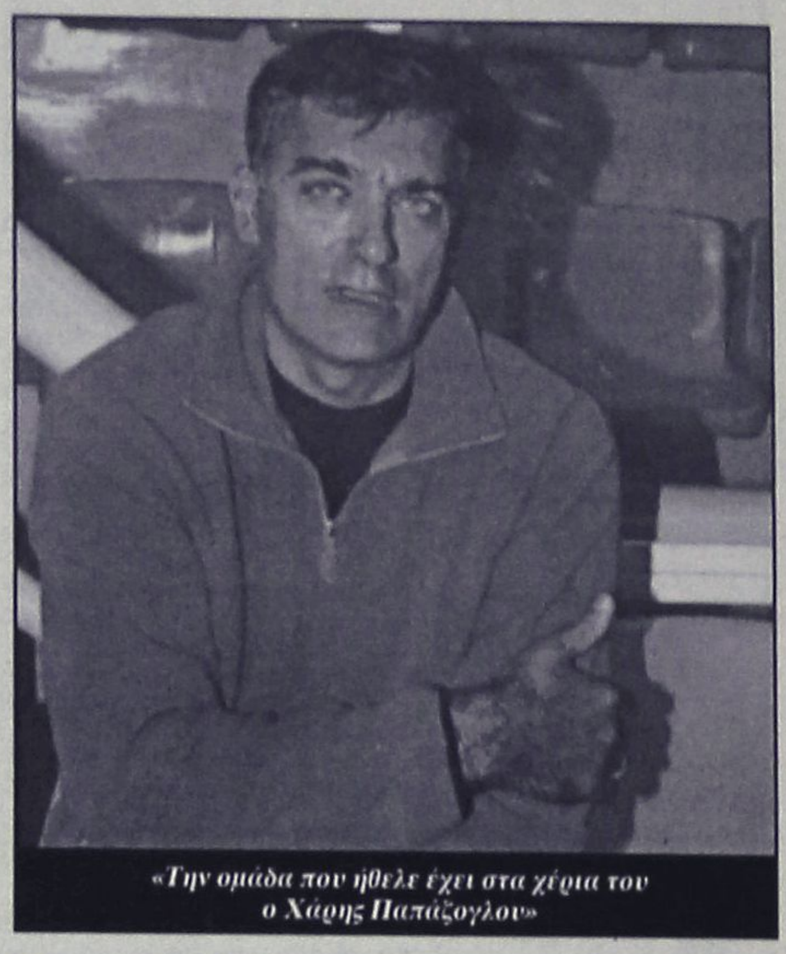

«Την ομάδα που ήθελε έχει στα χέρια του ο Χάρης Παπάζογλου»

Με φόντο τις αλλαγές

- *Την πρώτη συζήτηση για τον καταρτισμό των προκηρύξεων θα κάνουν σήμερα τα μέλη της Τ.Ε. ΕΟΚ Δωδεκανήσου.*

Σήμερα στις 2 το απόγευμα θα συνεδριάσουν στα γραφεία του Βενετοκλείου Κλειστού Γυμναστηρίου της Ρόδου τα μέλη της διοίκησης της Τοπικής Επιτροπής ΕΟΚ Δωδεκανήσου. Η παρουσία όλων θεωρείται απαραίτητη, αφού το βασικό θέμα συζήτησης θα είναι ο καταρτισμός των προκηρύξεων των νέων πρωταθλημάτων με φόντο τις σαρωτικές αλλαγές που αποφάσισε να προωθήσει η Ελληνική Ομοσπονδία Καλαθοσφαίρισης.



Pellos Travel

ΚΑΛΟΚΑΙΡΙΝΕΣ ΕΚΔΡΟΜΕΣ 2002

ΤΟΥΡΚΙΑ ΙΟΥΛΙΟΣ 2002

ΕΚΔΡΟΜΗ 26/7-28/7: ΡΟΔΟΣ-ΜΑΡΜΑΡΙΣ-ΦΕΤΙΓΙΕ-ΛΥΒΙΣΙΚΑΣ-ΜΥΡΑ-ΑΓΙΟΣ ΝΙΚΟΛΑΟΣ-ΜΑΡΜΑΡΙΣ-ΡΟΔΟΣ
Περιλαμβάνει: Μεταφορές, ξεναγήσεις, Ξ/Δ 4 αστέρων με ημιδιατροφή, φόροι εισόδου-εξόδου, ταξιδιωτική ασφάλεια, συνοδός γραφείου.
ΤΙΜΗ: 145 ευρώ

ΤΟΥΡΚΙΑ ΑΥΓΟΥΣΤΟΣ 2002

ΕΚΔΡΟΜΗ 1η: 29/7 - 3/8: ΕΚΔΡΟΜΗ ΣΤΗΝ ΚΩΝΣΤΑΝΤΙΝΟΥΠΟΛΗ: Ρόδος - Μαρμαρίς - Εφεσσος - Σμύρνη - BANDIRMA - Κωνσταντινούπολη - Πριγκηπόννησα - Προύσα - Σμύρνη - KUSADASI - Μαρμαρίς - Ρόδος
Περιλαμβάνει: Μεταφορές-Ξεναγήσεις-Φόροι εισόδου και εξόδου-Ξ/Δ 4 αστέρων με ημιδιατροφή.

ΕΚΔΡΟΜΗ 2η: 18/8-29/8: ΡΟΔΟΣ - ΜΑΡΜΑΡΙΣ - ΜΟΥΓΛΑ - ΙΚΟΝΙΟ (ΚΟΝΥΑ) - ΚΑΠΠΑΔΟΚΙΑ - ΑΓΚΥΡΑ - ΣΑΜΨΟΥΝΤΑ - ΤΡΑΠΕΖΟΥΝΤΑ - ΚΩΝΣΤΑΝΤΙΝΟΥΠΟΛΗ - ΠΡΟΥΣΑ - ΠΕΡΓΑΜΟΣ - ΣΜΥΡΝΗ - ΜΑΡΜΑΡΙΣ - ΡΟΔΟΣ
Περιλαμβάνει: Μεταφορές-Ξεναγήσεις-Ξ/Δ 4 αστέρων με ημιδιατροφή, φόροι εισόδου-εξόδου, ταξιδιωτική ασφάλεια, συνοδός γραφείου.

ΕΚΔΡΟΜΗ 3η: 30/8-4/9: ΕΞΑΗΜΕΡΗ ΕΚΔΡΟΜΗ ΣΤΗΝ ΚΩΝΣΤΑΝΤΙΝΟΥΠΟΛΗ - ΠΡΙΓΚΗΠΟΝΝΗΣΑ - ΚΡΟΥΑΖΙΕΡΑ ΣΤΗ ΘΑΛΑΣΣΑ ΤΟΥ ΜΑΡΜΑΡΑ: Ρόδος - Μαρμαρίς - Εφεσσος - Σμύρνη - Bandirma - Κωνσταντινούπολη - Πριγκηπόννησα - Προύσα - Σμύρνη - Kusadasi - Μαρμαρίς - Ρόδος
Περιλαμβάνει: Μεταφορές με κλιματιζόμενα πούλμαν - Ξεναγήσεις - Φόροι εισόδου και εξόδου - Ξ/Δ 4 αστέρων με ημιδιατροφή (με πρωινό και φαγητό)

ΕΛΛΗΝΙΚΑ ΝΗΣΙΑ

ΕΚΔΡΟΜΗ 1η: 28/7-3/8: ΠΑΡΟΣ - ΤΗΝΟΣ - ΜΥΚΟΝΟΣ - ΣΑΝΤΟΡΙΝΗ - ΝΑΞΟΣ.
Περιλαμβάνει: Μεταφορές, ξεναγήσεις, Ξ/Δ με πρωινό, ταξιδιωτική ασφάλεια, συνοδός γραφείου.

ΕΚΔΡΟΜΗ 2η: 19/8-21/8: ΣΑΜΟΣ-KUSADASI.
Περιλαμβάνει: Μεταφορές, ξεναγήσεις, Ξ/Δ με πρωϊνό, ταξιδιωτική ασφάλεια, συνοδός γραφείου.

ΕΚΔΡΟΜΗ 3η: 22/8-25/8: ΠΑΤΜΟΣ
Περιλαμβάνει: Μεταφορές, ξεναγήσεις, Ξ/Δ με πρωϊνό, ταξιδιωτική ασφάλεια, συνοδός γραφείου.

ΣΕΠΤΕΜΒΡΙΟΣ 2002

ΕΚΔΡΟΜΗ 1η: 3/9 - 7/9: ΜΥΤΙΛΗΝΗ - ΧΙΟΣ - ΣΑΜΟΣ. Σε συνεργασία με τον Ιερό Ναό Αναλήψεως Μυτιλήνη (Αγιος Ραφαήλ) - Χίος (Παναγία Μαρκέλα) - Σάμος (Αγιος Σπυρίδωνας - Αγιος Χαράλαμπος).
Περιλαμβάνει: Μεταφορές με κλιματιζόμενα πούλμαν, εισιτήρια πλοίων, ξεναγήσεις, Ξ/Δ με πρωινό, ταξιδιωτική ασφάλεια, συνοδός γραφείου.

ΕΚΔΡΟΜΗ 2η: 13/ - 15/9: ΜΑΡΜΑΡΙΣ - ΕΦΕΣΣΟΣ - KUSADASI - ΣΜΥΡΝΗ:
Περιλαμβάνει: Μεταφορές, ξεναγήσεις, Ξ/Δ 4 αστέρων με ημιδιατροφή, φόροι εισόδου - εξόδου, ταξιδιωτική ασφάλεια, συνοδός γραφείου.

ΕΚΔΡΟΜΗ 3η: 16/9 - 24/9: ΓΥΡΟΣ ΒΟΥΛΓΑΡΙΑΣ. ΣΑΝΤΑΝΣΚΙ - ΡΙΛΛΑ - ΜΠΑΡΑΒΕΤΣ - ΦΙΛΙΠΠΟΥΠΟΛΗ - ΒΑΡΝΑ - ΣΟΦΙΑ.
Περιλαμβάνει: Μεταφορές με πολυτελές πούλμαν, Ξ/Δ Lux, ΑΑ' και Β' κατηγορίας με πρωινό και δείπνο, αποχαιρετιστήριο δείπνο με φολκλορικό πρόγραμμα, ξενάγηση, συνοδός γραφείου, ταξιδιωτική ασφάλεια, ταξιδιωτική τσάντα.

ΕΚΔΡΟΜΗ 4η: 26/9 - 4/10: ΡΟΔΟΣ - ΜΑΡΜΑΡΙΣ - ΣΜΥΡΝΗ - ΤΡΟΙΑ - ΤΣΑΝΑΚΑΛΕ - ΙΜΒΡΟΣ - ΤΕΝΕΔΟΣ - BANDIRMA - ΚΩΝΣΤΑΝΤΙΝΟΥΠΟΛΗ - ΠΡΟΥΣΑ - ΣΜΥΡΝΗ - ΜΑΡΜΑΡΙΣ - ΡΟΔΟΣ.
Περιλαμβάνει: Μεταφορές, ξεναγήσεις, Ξ/Δ 4 αστέρων με ημιδιατροφή, φόροι εισόδου - εξόδου, ταξιδιωτική ασφάλεια, συνοδός γραφείου.

ΕΚΔΡΟΜΗ 5η: 18/9 - 26/9: ΕΚΔΡΟΜΗ ΣΤΗ ΜΟΣΧΑ (St. Petersburg).
Περιλαμβάνει: Μεταφορές με κλιματιζόμενα πούλμαν, ξεναγήσεις, Ξ/Δ 4 αστέρων, ταξιδιωτική ασφάλεια, συνοδός γραφείου.

Για περισσότερες πληροφορίες, κρατήσεις και αναλυτικά προγράμματα στο πρακτορείο γενικού τουρισμού:

Pellos Travel
ΛΕΩΦΟΡΟΣ ΚΑΛΛΙΘΕΑΣ 125, ΦΑΛΗΡΑΚΙ ΡΟΔΟΣ
ΤΗΛ.: 0241-0-87615, 0241-0-86298 • FAX: 0241-0-87616
e.mail: pellostravel@hellasnet.gr

Συνεδριάζει η Διοίκηση του ΤΕΕ

Συνεδριάζει σήμερα το βράδυ (στις 8 η ώρα) η διοικούσα επιτροπή του ΤΕΕ Δωδεκανήσου. Τα θέματα που θα την απασχολήσουν είναι τα εξής:

— Ενημέρωση.

— Προγραμματισμός δράσης για το επόμενο χρονικό διάστημα.

— Ορισμός πραγματογνώμονα για Η/Μ θέματα.

— Εγκριση Απολογισμού οικ. έτους 2001 και Προϋπολογισμού οικ. έτους 2002.

— Διάφορα.

Προϊστάμενοι στη Δ/νση Α/βάθμιας

Ανακοινώθηκαν χθες από το αρμόδιο τμήμα του υπουργείο Παιδείας, τα ονόματα των προϊσταμένων που τοποθετούνται στις επιτελικές θέσεις της Πρωτοβάθμιας Εκπαίδευσης.

Στην θέση του Περιφερειακού Διευθυντή Εκπαίδευσης Νοτίου Αιγαίου ο κ. **Χριστόδουλος Σαραντίνος.**

Στην θέση της Διεύθυνσης ο κ. Θεουλάκης Εμμανουήλ.

Στο 1ο Γραφείο Δωδεκανήσου: Νικόλαος Κολιάδης.

Στο 2ο Γραφείο Δωδεκανήσου: Εμμανουήλ Γιαμαίος και

Στο 3ο Γραφείο Δωδεκανήσου: Σκουλλής Θωμάς.

Συνέλευση αστυνομικών Δωδεκανήσου

Σε έκτακτη γενική συνέλευση προσκαλεί η Ένωση Αστυνομικών Δωδεκανήσου τα μέλη της, προκειμένου να συζητηθούν διάφορα θέματα και να παρθούν αντίστοιχες αποφάσεις.

Οπως ανακοίνωσε χθες ο πρόεδρος κ. Βασίλειος Καψάλης, η έκτακτη γ.σ. του κλάδου θα γίνει στις 26 Ιουλίου ημέρα Παρασκευή στις 8 το βράδυ στην αίθουσα συνεδριάσεων της Αστυνομικής Διεύθυνσης Δωδεκανήσου. Τα θέματα που θα απασχολήσουν θα είναι:

1) Η λειτουργία της νεοϊδρυθείσας «Τράπεζας Αίματος».

2) Η έγκριση καταστατικού «Λογαριασμού Αλληλοβοήθειας Μελών της Ένωσης» και

3) Τροποποίηση του υπάρχοντος καταστατικού της Ένωσης.

Για να εξετάσει διάφορα τρέχοντα θέματα

Συνεδριάζει την Παρασκευή το Νομαρχιακό Συμβούλιο

Αναμένεται να τεθούν προς συζήτηση εκτός ημερήσιας διάταξης και πολλά άλλα

Τρέχοντα θέματα, πρόκειται ν' απασχολήσουν τη συνεδρίαση του νομαρχιακού συμβουλίου Δωδεκανήσου την προσεχή Παρασκευή 26 Ιουλίου.

Ως συνήθως βέβαια, είτε κατόπιν ερωτήσεων, είτε κατόπιν ενημέρωσης, αναμένεται να τεθούν σε συζήτηση και άλλα θέματα, από αυτά που συνήθως πυροδοτούν αντιπαραθέσεις.

Με δεδομένο μάλιστα ότι βρισκόμαστε στην καρδιά της προεκλογικής περιόδου, είναι σαφές ότι θα επιδιωχθεί ανάλογο σκηνικό για ευνόητους λόγους.

Σύμφωνα πάντως με την ημερήσια διάταξη, τα θέματα που θα συζητηθούν είναι τα εξής:

— Εγκριση διακηρύξεων και ψήφιση σχετικών πιστώσεων για την αγορά ακινήτων σε Αθήνα και Θεσσαλονίκη στα πλαίσια προώθησης του Δωδεκανησιακού Τουρισμού (θέμα από αναβολή).

— Εγκριση χρηματοδότησης από τη Ν.Α. Δωδ/σου για παραγωγή ντοκιμαντέρ με τίτλο «Τα Κάστρα της Δωδεκανήσου»-Ψήφιση πίστωσης (Θέμα από αναβολή).

— Χορήγηση άδειας ίδρυσης Υπεραγοράς Λιανικού και Χονδρικού Εμπορίου από την εταιρεία «ΔΙΑΣ Ρόδου Α.Ε.» σε ακίνητο που βρίσκεται επί της επαρχιακής οδού Πηγαδίων-Απερίου νήσου Καρπάθου.

— Εγκριση Απολογισμών οικον. ετών 2000 και 2001 της Ν.Α. Δωδ/σου.

— Εγκριση προϋπολογισμού της Αθλητικοπολιτιστικής Εκδήλωσης «ΔΙΑΓΟΡΕΑ 2002».

— Ορισμός μελών του Ν.Σ. στην υπό σύσταση επιτροπή αξιολόγησης των προσφερομένων ακινήτων προς αγορά ακινήτου από τη Ν.Α. Δωδ/σου στην περιοχή Μητροπόλεως Ρόδου πλησίον της Αστικής Σχολής.

— Γνωμοδότηση επί του αιτήματος της Ν.Ε. «ΑΝΕΣ HIGH SPEED» για μεταδρομολόγηση (μέχρι 30-10-02) του Ε/Γ πλοίου «ΠΑΝΟΡΜΙΤΗΣ Ν.Ρ. 41» στις δρομολογιακές γραμμές Πάτμου-Πυθαγόρειο Σάμου-Πάτμου Λέρου Κω, ύστερα από αίτημα του Δήμου Πάτμου.

Γοητευμένος ο Πατήρ Στεφανόπουλος

Γοητευμένος έμεινε από την επίσκεψη και την παραμονή του στο νησί της Ρόδου, ο πατέρας του ελληνικής καταγωγής συμβούλου του προέδρου των ΗΠΑ κ. Κλίντον, κ. Τζωρτζ Στεφανόπουλου, πατήρ Χαράλαμπος.

Ο ιερέας, που κατέχει εξέχουσα θέση στην ομογένεια της Νέας Υόρκης, αφίχθηκε νωρίς το πρωί της Πέμπτης στο νησί μας για ιδιωτική επίσκεψη και διέμεινε στο ξενοδοχειακό συγκρότημα "Blue Sea" έως και χθες το μεσημέρι.

Ο Χαράλαμπος Στεφανόπουλος, ο οποίος υπηρετεί ως ιερέας στην Αρχιεπισκοπή Αμερικής, πέρασε ολιγοήμερες διακοπές στο νησί μας, προσκεκλημένος συμπολίτη μας, με τον οποίο διατηρεί φιλικές - οικογενειακές σχέσεις.





ΠΡΑΚΤΟΡΕΙΟ ΤΑΞΙΔΙΩΝ
ΣΑΒΒΑΣ ΣΑΗΣ
ΦΘΗΝΑ ΑΕΡΟΠΟΡΙΚΑ ΕΙΣΙΤΗΡΙΑ ΓΙΑ ΟΛΟ ΤΟΝ ΚΟΣΜΟ

Με την ευκαιρία της λειτουργίας του νέου μας πρακτορείου στην οδό Τάρπον Σπρίνγκς 42 (δίπλα στην Τράπεζα Πίστεως)

ΠΡΟΣΦΕΡΟΥΜΕ

τα φθηνότερα αεροπορικά εισιτήρια για όλο τον κόσμο με όλες τις αεροπορικές εταιρίες.

ΠΡΟΣΟΧΗ Πληροφορίες δεν δίδονται από το τηλέφωνο μόνο προσωπική παρουσία σας

ΑΚΟΜΗ ΣΑΣ ΠΑΙΡΝΟΥΜΕ

ΒΙΖΑ επισκέπτου για ΑΜΕΡΙΚΗ σε μία εβδομάδα.
ΒΙΖΑ επισκέπτου για ΑΥΣΤΡΑΛΙΑ σε μία μέρα
Εκδοδη διαβατηρίων
Εκδοση αδειών αυτοκινήτων

ΞΕΝΟΔΟΧΕΙΑ ΣΤΗΝ ΑΘΗΝΑ

PRESIDENT Α' ΚΑΤΗΓΟΡΙΑΣ Λεωφόρος Κηφισίας			
Μονόκλινο	€	47	ΜΕ ΠΡΩΙΝΟ έως 31/10
Δίκλινο για μονόκλ.	€	58	«
Δίκλινο	€	62	«
Τρίκλινο	€	78	«
ESPERIA HOTEL Α' ΚΑΤΗΓΟΡΙΑΣ Σταδίου 22			
Μονόκλινο	€	95	ΜΕ ΠΡΩΙΝΟ έως 31/10
Δίκλινο	€	108	«
Τρίκλινο	€	123	«
ELECTRA HOTEL Α' ΚΑΤΗΓΟΡΙΑΣ Ερμού 5			
Μονόκλινο	€	109	ΜΕ ΠΡΩΙΝΟ έως 10/10
Δίκλινο	€	128	«
Τρίκλινο	€	149	«
DORIA HOTEL Β' ΚΑΤΗΓΟΡΙΑΣ Πειραιώς 15-17 (κοντά στην Ομόνοια)			
Μονόκλινο	€	57	ΜΕ ΠΡΩΙΝΟ έως 31/10
Δίκλινο	€	66	«
Τρίκλινο	€	86	«
ZAFOLIA HOTEL Α' ΚΑΤΗΓΟΡΙΑΣ Λεωφ. Αλεξάνδρας 87			
Μονόκλινο	€	93	ΜΕ ΠΡΩΙΝΟ έως 31/10
Δίκλινο	€	103	«
Τρίκλινο	€	123	«
BEST WESTERN ILISIA Α' ΚΑΤΗΓΟΡΙΑΣ ILISIA Μιχαλακοπούλου			
Μονόκλινο	€	57	ΜΕ ΠΡΩΙΝΟ έως 31/10
Δίκλινο	€	67	«
Τρίκλινο	€	83	«
PARTHENON HOTEL Α' ΚΑΤΗΓΟΡΙΑΣ Περιοχή Μακρυγιάννη			
Μονόκλινο	€	74	ΜΕ ΠΡΩΙΝΟ έως 31/10
Δίκλινο	€	83	«
Τρίκλινο	€	115	«
OLYMPIC PALACE Α' ΚΑΤΗΓΟΡΙΑΣ Φιλελλήνων - Σύνταγμα			
Μονόκλινο	€	64	ΜΕ ΠΡΩΙΝΟ έως 31/10
Δίκλινο	€	79	«
Τρίκλινο	€	98	«
ARETOUSA Β' ΚΑΤΗΓΟΡΙΑΣ Μητροπόλεως - Σύνταγμα			
Μονόκλινο	€	50	ΜΕ ΠΡΩΙΝΟ έως 31/10
Δίκλινο	€	71	«
Τρίκλινο	€	89	«
ST. GEORGE LYKABETTUS ΚΑΤΗΓΟΡΙΑΣ LUX			
Μονόκλινο	€	110	χωρίς πρωινό
Δίκλινο	€	110	«
ΞΕΝΟΔΟΧΕΙΟ ASTOR (Σύνταγμα)			
Μονόκλινο	€	57	ΜΕ ΠΡΩΙΝΟ έως 31/3
Δίκλινο για μονόκλινο	€	65	«
Δίκλινο	€	76	«
Τρίκλινο	€	95	«
GRAND HOTEL Β' ΚΑΤΗΓΟΡΙΑΣ Πατησίων & Βερανζέρου 10			
Μονόκλινο	€	44	ΜΕ ΠΡΩΙΝΟ έως 31/10
Δίκλινο	€	54	«
Τρίκλινο	€	74	«
ΒΕΡΓΙΝΑ Β' ΚΑΤΗΓΟΡΙΑΣ ΘΕΣ/ΚΗ (κεντρικό)			
Μονόκλινο	€	59	ΜΕ ΠΡΩΙΝΟ έως 31/10
Δίκλινο	€	72	«
Τρίκλινο	€	87	«

ΣΑΣ ΣΥΜΦΕΡΕΙ ΠΡΙΝ ΚΛΕΙΣΕΤΕ ΟΠΟΥΔΗΠΟΤΕ ΝΑ ΜΑΣ ΕΠΙΣΚΕΦΘΕΙΤΕ
ΠΡΑΚΤΟΡΕΙΟ ΤΑΞΙΔΙΩΝ
ΣΑΒΒΑΣ ΣΑΗΣ
ΤΑΡΠΟΝ ΣΠΡΙΝΓΚΣ 42 (δίπλα στην Τραπ. Πίστεως) · **Τηλ. 39781-3**

Νέα Σελίδα...

Του Λουκά Βελιδάκη
e-mail:
neaselida@hotmail.com

Είναι τρελοί αυτοί οι Βρετανοί

Τα υπαρξιακά ερωτήματα ενός έθνους

Σε περίπτωση που οι θρυλικές μορφές των κόμικς, ο Αστερίξ και ο Οβελίξ, έμπαιναν σε μια μηχανή του χρόνου και έφθαναν στην εποχή μας το μόνο βέβαιο είναι ότι θα άλλαζαν ελαφρώς την παραδοσιακή τους ατάκα. Σήμερα θα αναφωνούσαν "είναι τρελοί αυτοί οι Αγγλοι...".

Και αυτό χωρίς να υποθέσουμε ότι οι δύο Γαλάτες θα εργάζονταν σε τουριστικό θέρετρο. Διότι αν συνέβαινε αυτό ο Οβελίξ θα είχε βαρεθεί να εκτοξεύει στον αέρα νεαρούς Βρετανούς τουρίστες με τις γροθιές του. Ρατσιστικούλη το παραπάνω παράδειγμα, πλην όμως έχει κάποια βάση.

Την περασμένη εβδομάδα οι φίλοι μας οι Αγγλοι μπήκαν σε μια διαδικασία εθνικής συζήτησης-κουτσομπολιού με αφορμή την πρόσφατη έρευνα της Expedia που τους κατατάσσει στην τελευταία θέση του ερωτήματος "ποιος πιστεύετε ότι είναι ο χειρότερος τουρίστας". Οι Αγγλοι βγήκαν τελευταίοι θριαμβευτικά! Ξεπέρασαν άνετα τους πάντες και κατήγαγαν την καλύτερη θέση στον πάτο της λίστας.

Οι εφημερίδες και οι τηλεοράσεις της Γηραιάς Αλβιώνας "τσίμπησαν" και μπήκα στη διαδικασία ανάλυσης του θέματος με κορυφή του παγόβουνου το αγωνιώδες υπαρξιακό ερώτημα "μα είμαστε οι χειρότεροι;" Οπως και να 'εχουν τα πράγματα ως έθνος πληγώνεσαι όταν σε θεωρούν τον χειρότερο όλων. Ειδικά αν στο διαβατήριο σου στη θέση της εθνικότητας είναι γραμμένη η λέξη "Βρετανός".

Απ' ότι κατάλαβα άκρη δεν κατάφεραν να βρουν. Ούτως ή άλλως η συγκεκριμένη έρευνα γενικεύει πολύ τα πράγματα. Μετά βεβαιότητας υπάρχουν Αγγλοι που συμπεριφέρονται κόσμια, είναι ευγενικοί με τους οικοδεσπότες τους και ενδιαφέρονται για την κουλτούρα και τις παραδόσεις της χώρας που επισκέπτονται. Ολοι αυτοί, ακόμα και αν θεωρούνται ή είναι μειοψηφία, νιώθουν ενοχλημένοι με το αποτέλεσμα της έρευνας.

Η στήλη θεωρεί περιττό τον κόπο να σχολιάσει κατά πόσο ισχύουν ή όχι τα συμπεράσματα της έρευνας. Σε έξτρα λαρτζ τουριστικό νησί βρισκόματε, όλοι λίγο πολύ μπορούμε να εκφέρουμε άποψη για το ποιόν κάθε τουριστικής εθνικής ομάδας. Τελευταία οι περισσότεροι έχουμε τους Αγγλους στην μπούκα του κανονιού λόγω της δυσφήμισης που προκάλεσαν για το Φαληράκι και τη Ρόδο. Κακά τα ψέματα, όμως, δεν είναι και τόσο "οι χειρότεροι"...



Στο Φαληράκι πηγαίνουν με πακέτα διακοπών, είναι σχεδόν καθολικά νέοι στην ηλικία και βγάζουν τα απωθημένα τους. Πίσω στην πατρίδα τους ζουν υπό ένα διαρκές καθεστώς Big Brother. Οι κάμερες της αστυνομίας παρακολουθούν συνεχώς τις κινήσεις τους. Στα pubs η τελευταία παραγγελία για ποτό είναι στις 22.50. Οποιος προλάβει... Και αυτοί ως λάτρεις του οινοπνεύματος αγχώνονται να προλάβουν μέχρι το τελευταίο κτύπημα της καμπάνας από τον μπάρμαν. Το ίδιο ισχύει και στα clubs. Σε κάθε πόλη υπάρχει ειδικό ωράριο. Μέχρι τις δύο τα ξημερώματα σερβίρεται αλκοόλ, άντε στην καλύτερη περίπτωση έως τις τρεις. Μετά κλείνει το κατάστημα. Και αν το club φιλοξενεί πάρτυ με καλεσμένο Dj και έχει άδεια ως τις πέντε, το μπαρ σερβίρει μόνο νερό, αναψυκτικά και πατατάκια... Το ίδιο ισχύει και στα non stop σουπερμάρκετ. Μετά τις δύο βάζουν κάγκελα (!) στα ράφια με τα αλκοολούχα ποτά.

Αρα οι Αγγλοι είναι συνηθισμένοι σε ένα καθεστώς ελέγχου και απαγορεύσεων.

Κατ' επέκταση θεωρούν τις διακοπές τους σε μια χώρα με πιο φιλελεύθερους νόμους κάτι σαν... απόδραση από το Αλκατράζ. Και η συμπεριφορά τους-τηρουμένων των αναλογιών-καθορίζεται με βάση τα παραπάνω δεδομένα. Οι Αγγλοι είναι.. Αγγλοι στις διακοπές τους, διότι νιώθουν ότι ήρθε ο καιρός να σπάσουν τις αλυσίδες της συντήρησης και του προαποφασισμένου καθωσπρεπισμού. Είναι τελικά οι χειρότεροι; Μπορεί και ναι...

Υ.Γ.: Ολως τυχαίως γνώρισα το βράδυ του Σαββάτου μια παρέα 8 νεαρών Αγγλίδων σε χλιδάτο club της πόλης. Εκπληκτος ρώτησα γιατί δεν είναι στο Φαληράκι και τέλος πάντων ποιά είναι η γνώμη τους για το συγκεκριμένο μέρος. Η απάντηση που έλαβα ίσως αποτελεί και την απάντηση στο ερώτημα της έρευνας από την Expedia.

"Δεν πήγαμε στο Φαληράκι γιατί είναι γεμάτο από Αγγλους που μόνο πίνουν και κάνουν φασαρία. Μένουμε στην πόλη της Ρόδου που είναι πανέμορφη. Ολη την ημέρα γυρίζουμε για να γνωρίσουμε τον πολιτισμό σας. Περνάμε καλά. Αυτά που έγραψαν για τη Ρόδο οι αγγλικές εφημερίδες είναι αηδίες. Είσαι τυχερός που ζεις σε αυτό το νησί...".

Δεν είναι όλοι ίδιοι. Τελεία...

Για να δώσουμε
αυθεντική παραδοσιακή
γεύση στις οικογενειακές σας στιγμές
και όχι μόνο, φτιάξαμε τα

"Μελένια"



Ξεροτήγανα - Τακάκια - Σταφιδωτά - Καλτσούνια
Μοσχοπούγγια - Γλυκά κουταλιού κ.ά.

Ολα χειροποίητα με τα αγνότερα υλικά.

Δεχόμαστε παραγγελίες για γάμους, βαφτίσεις και κάθε είδους κοινωνική εκδήλωση.

Τηλ.. **0246 0 22076**, Πλατεία Σαλάκου

Για μοντέρνο νεανικό γυναικείο ντύσιμο
Ελάτε στο νέο μας κατάστημα

ELIOYLA

με τα επώνυμα ρούχα

GIANNI RODINI ®
INTERNATIONAL

Δημητρίου Θέμελη 75 (πεζόδρομος)
- Τηλέφωνο **33606**

Πάντα με υγείαν...

Σελήνιο κατά του καρκίνου

Μπορεί το σελήνιο να μειώσει τον κίνδυνο για την εμφάνιση του καρκίνου; Το ενδιαφέρον για το βασικό αυτό θρεπτικό μέταλλο ως ένα πιθανό προληπτικό αντικαρκινικό αναδύθηκε πριν από 30 χρόνια με τη δημοσίευση μελέτης σύμφωνα με την οποία παρατηρήθηκαν μειωμένοι θάνατοι από λεμφώματα, καρκίνους της γαστρεντερικής οδού, των πνευμόνων και του μαστού σε ζώα που βρίσκονταν σε περιοχές με ψηλές συγκεντρώσεις σεληνίου.

Άλλη μία μελέτη με βάση γεωγραφικές περιοχές είχε ανάλογα αποτελέσματα. Τα πρώτα ευρήματα ήταν υποσχόμενα παρ' ότι στηρίζονταν σε μελέτες διαφορετικών πληθυσμών αντί σε έρευνα ατόμων. Δεν ήταν όμως δυνατό να συναχθούν ισχυρά συμπεράσματα καθώς δεν υπήρχε τρόπος να καθοριστεί αν οι άνθρωποι στις περιοχές με μεγάλες συγκεντρώσεις σεληνίου κατανάλωναν στην πραγματικότητα ψηλή ποσότητα του μετάλλου. Επιπλέον υπήρχε η πιθανότητα οι άνθρωποι στις συγκεκριμένες περιοχές να ήταν γενικότερα πιο υγιείς από αυτούς σε άλλες περιοχές. Χρειάζονταν λοιπόν πειστικές αποδείξεις πριν γίνουν ακλόνητες συστάσεις.

Η μελέτη του σεληνίου

Το σελήνιο της διατροφής είναι δύσκολο να μελετηθεί. Βρίσκεται κυρίως σε σπόρους, στο ψάρι και το κρέας αλλά η συγκέντρωσή του στις συγκεκριμένες τροφές ποικίλει ευρύτατα, εξαρτώμενη από τη συγκέντρωση του σεληνίου στο έδαφος, στις περιοχές όπου μεγαλώνουν τα φυτά ή βόσκουν τα ζώα.

Σε αντίθεση, για παράδειγμα με τη βιταμίνη C δεν υπάρχει τρόπος να γνωρίζει κανείς πόσο σελήνιο βρίσκεται σε μία «τυπική» ποσότητα ενός κοινού φαγητού. Συνεπώς οι ερευνητές δεν μπορούσαν να υπολογίσουν την προσλαμβανόμενη ποσότητα σεληνίου, ρωτώντας τους εθελοντές μόνο για τις διαιτητικές τους συνήθειες.

Παρ' όλα αυτά κατάφεραν να εξετάσουν τις επιδράσεις του σεληνίου όσον αφορά τον κίνδυνο για καρκίνο στους ανθρώπους. Μετρώντας τις συγκεντρώσεις σεληνίου σε δείγματα από τα μαλλιά, τα νύχια ή το αίμα οι ερευνητές ήταν σε θέση να υπολογίσουν την ποσότητα σεληνίου που καταναλώναν τα άτομα στη διάρκεια προηγούμενων εβδομάδων και μηνών. Αυτές οι μελέτες άφησαν να φανεί συσχετισμός ανάμεσα στο επίπεδο σεληνίου και στον μειωμένο κίνδυνο για καρκίνο (ειδικά για καρκίνο του προστάτη). Τα δεδομένα όμως ήταν αντιφατικά και ατελέσφορα.

Ενθαρρυντικά ευρήματα

Μία κλινική δοκιμή είναι ο ιδανικός τρόπος για να μελετηθεί η σχέση μεταξύ σεληνίου και κινδύνου για καρκίνο γιατί οι ερευνητές μπορούν στην πραγματικότητα να χορηγήσουν στους εθελοντές συγκεκριμένη ποσότητα του μετάλλου ή εικονική ουσία και να παρακολουθούν προσεκτικά τις ενδείξεις για καρκίνο.

Το 1996 ο Larry Clark και οι βοηθοί του στο κέντρο καρκίνου στην Αριζόνα δημοσίευσαν τα αποτελέσματα δοκιμής σεληνίου ως προληπτικού παράγοντα κατά του καρκίνου του δέρματος σε μία μεγάλη μελέτη σε 1,312 ασθενείς με ιστορικό βασικού ή επιθηλιακού καρκινικού κυττάρων. Σε αυτή τη δοκιμή οι ασθενείς χωρίστηκαν τυχαία ώστε οι μισοί να λαμβάνουν 200 mg σελήνιο ή εικονικό φάρμακο. Ύστερα από μία θεραπεία 4,5 χρόνων και άλλων έξι μελέτης, ασθενείς που πήραν σελήνιο είχαν 50% λιγότερο κίνδυνο να διαγνωστούν και να πεθάνουν από άλλες μορφές καρκίνου. Τα περιστατικά καρκίνου των πνευμόνων και οι θάνατοι ήταν σημαντικά μειωμένοι (50% πιο χαμηλοί) σε ασθενείς που έπαιρναν σελήνιο συγκριτικά με όσους έπαιρναν εικονική ουσία ακόμα και όταν οι ερευνητές υπολόγισαν τις επιδράσεις της ηλικίας, του φύλου και του καπνίσματος. Όμοια μειωμένος βρέθηκε επίσης ο κίνδυνος για καρκίνο του προστάτη και του ορθού (περίπου 60% - 65% μείωση).

Οι αποδείξεις ήταν λιγότερο ξεκάθαρες για άλλους καρκίνους όπως η λευχαιμία, ο καρκίνος του μαστού ή ο καρκίνος της ουροδόχου κύστης πιθανόν γιατί υπήρχαν πολύ λίγες περιπτώσεις των συγκεκριμένων μορφών ώστε οι ερευνητές να μπορέσουν να καταλήξουν σε ασφαλή συμπεράσματα. Αυτή η μελέτη έχει ευρέως θεωρηθεί ως ισχυρή ένδειξη για τον δυναμικό προληπτικό ρόλο που μπορεί να διαδραματίσει το σελήνιο και ήταν σοβαρό κίνητρο για τη δοκιμή για τον καρκίνο του προστάτη.

Σύντομα θα πραγματοποιηθεί μεγάλη δοκιμή που χρηματοδοτείται από το National Cancer Institute, με στόχο να ελέγξει κατά πόσο το συμπλήρωμα σεληνίου μπορεί να μειώσει τον κίνδυνο για καρκίνο του προστάτη. Περισσότεροι από 30,000 άντρες θα λάβουν μέρος σε περισσότερα από 100 κέντρα σε όλες τις Η-ΠΑ.

Μηχανισμοί προστασίας-δοσολογία

Παρ' ότι δεν είναι ακόμα κατανοητός ο τρόπος με τον οποίο το σελήνιο προστατεύει πιθανώς από την ανάπτυξη του καρκίνου προτάθηκαν αρκετοί μηχανισμοί. Σύμφωνα με έναν από αυτούς το σελήνιο βελτιώνει τις άμυνες του οργανισμού κατά των οξειδωτικών — δραστικών ουσιών που παράγονται από το σώμα και μπορούν να προκαλέσουν βλάβη στο DNA και τις κυτταρικές μεμβράνες. Άλλη θεωρία υποστηρίζει ότι το σελήνιο βελτιώνει την ανοσοποιητική λειτουργία και έτσι αναχαιτίζει την ανάπτυξη των κυττάρων. Προς το παρόν η εισηγούμενη ημερήσια δόση σεληνίου είναι 70mg, ποσότητα πολύ λιγότερη από αυτήν που χορηγήθηκε στην προαναφερθείσα κλινική δοκιμή Κλάρκς. Πολύ μεγάλες ποσότητες σεληνίου μπορεί να γίνουν τοξικές αλλά ερευνητής στο πανεπιστήμιο του Χάρβαρντ υποστηρίζει ότι η λήψη 80-90mg ή περισσότερων την ημέρα ίσως να έχουν επίδραση στα ποσοστά του καρκίνου του προστάτη.

Άλλοι εισηγήθηκαν ότι η οχύρωση μέσω της τροφής θα μπορούσε να βοηθήσει στην εξασφάλιση ικανοποιητικών επιπέδων σεληνίου, όμοιων με την προσθήκη ιωδίου στο αλάτι ή βιταμίνης D στο γάλα.

Παρ' ότι μερικοί επιστήμονες αμφισβήτησαν τα ευρήματα του Κλάρκ ως «πολύ καλά για να είναι αληθινά» η μελέτη παρακίνησε επιπρόσθετη έρευνα που θα επικεντρωθεί στην επιβεβαίωση των αποτελεσμάτων για συγκεκριμένες μορφές καρκίνου.

Κέντρο Συμβουλευτικής & Αξιολόγησης Προσωπικότητας Παιδιών & Ενηλίκων

ΠΑΠΑΓΕΩΡΓΙΟΥ ΘΑΝΟΣ
ΨΥΧΟΛΟΓΟΣ ΠΑΝΕΠΙΣΤΗΜΙΟΥ ΑΘΗΝΩΝ
ΕΙΔΙΚΕΥΜΕΝΟΥ ΣΤΗΝ ΓΝΩΣΙΑΚΗ ΨΥΧΟΘΕΡΑΠΕΙΑ-Ι.Ε.Θ.Σ.

- Διερεύνηση Προσωπικότητας (Προφίλ- Δεξιότητες-Αδυναμίες)
- Δείκτης Νοημοσύνης Παιδιών και Ενηλίκων
- Τροποποίηση Δυσλειτουργικών Σχημάτων
- Θεραπευτική Αντιμετώπιση Φοβιών-Ειδικών Φοβιών, Κατάθλιψης, Διαταραχής πανικού, Ψυχοσωματικών προβλημάτων, Τραυματικών γεγονότων ζωής (πένθος, χωρισμός, σχολική αποτυχία), Συναισθηματικών διαταραχών, Διαταραχών Διατροφής (βουλιμία-ανορεξία).
- Αντιμετώπιση προβλημάτων συμπεριφοράς παιδιών σε σχολείο-σπίτι
- Ανάπτυξη Κοινωνικών Δεξιοτήτων
- Βελτίωση Σχέσεων-Πρόγραμμα Ελέγχου Συγκρούσεων
- Βελτίωση Αυτοεκτίμησης-Αυτοεικόνας
- Οικογενειακή θεραπεία από Ζεύγος Θεραπευτών

Κ. Παλαιολόγου 105 - Ρόδος
Τηλ:024 10 78668- Κιν: 0937445640 - Μόνο με Ραντεβού

ΙΑΤΡΙΚΗ ΑΝΑΚΟΙΝΩΣΗ
Το Ιατρείο του Γαστρεντερολόγου
ΝΙΚΟΛΑΟΥ ΦΡΟΝΑ
θα παραμείνει κλειστό μέχρι 26/7/2002.
Θα επαναλειτουργήσει κανονικά από
Δευτέρα 29/7/02
ΠΑΥΛΟΥ ΜΕΛΑ 46
Για ραντεβού τηλ. 0241031259

ΟΔΟΝΤΙΑΤΡΙΚΗ ΑΝΑΚΟΙΝΩΣΗ
ΗΛΙΑΣ ΚΑΘΟΠΟΥΛΗΣ
Ειδικός Ορθοδοντικός
Αλ. Διάκου 50, 85100 Ρόδος-Τηλ.: 33132, Fax: 75633
Το θερινό ωράριο του ιατρείου, όπου θα ισχύει από 18/6 έως 7/9, έχει ως εξής:
Δευτέρα: 15.00-21.00
Τρίτη-Τετάρτη-Πέμπτη-Παρασκευή 09.00-15.00
Για ραντεβού καλέσατε το 02410-33132

ΝΤΟΡΑ ΚΩΝΣΤΑΝΤΙΝΟΠΟΥΛΟΥ
ΨΥΧΟΛΟΓΟΣ
Πτυχιούχος του Πανεπιστημίου της Καλιφόρνιας-Λος Αντζελες (UCLA)-Μεταπτυχιακές σπουδές στο Pepperdine University-Malibu California.
➤ Αμεση ψυχολογική υποστήριξη και επαγγελματική φροντίδα από έμπειρη Ψυχολόγο και Οικογενειακή Σύμβουλο.
➤ Η σωστή θεραπευτική σχέση μπορεί να επιφέρει ρεαλιστικές λύσεις για πραγματικά προβλήματα σε θέματα: μοναξιάς, μελαγχολίας, στρες, ανυπομονησίας, φοβίας, εθισμού, οικογενειακών σχέσεων, διαζυγίου, κακομεταχείρισης, συναισθηματικών δυσκολιών, αυτοπεποίθησης, ανασφάλειες, μεταβατικά στάδια ζωής, βουλιμίας, ανορεξίας, απώλειας, πένθους.
Τηλεφωνείστε στα τηλέφωνα:
35163 και 0944/980550
για ραντεβού και άμεση εξυπηρέτηση.
Διεύθυνση: Καρίας 1
Περιοχή Ροδίνι - Ρόδος

Εργαστήριο Κλινικής Ψυχολογίας
ΧΡΙΣΤΙΝΑ ΣΑΒΒΑΚΗ-ΓΚΡΑΝΖΑΝ
Κλινική Ψυχολόγος-Ψυχοπαθολόγος (DESS)
- Πτυχιούχος του Πανεπιστημίου Nancy Γαλλίας
- Μεταπτυχιακή ειδίκευση (DESS) στην Κλινική Ψυχολογία Ενηλίκου, Εφήβου και Παιδιού στο Πανεπιστήμιο Reims Γαλλίας

Για τον ενήλικο
- Ψυχοδιαγνωστική
- Ψυχολογική υποστήριξη
- Ατομική και οικογενειακή συνέντευξη
- Ψυχοθεραπεία αναλυτικής εμπνεύσεως

Για το παιδί
- Αξιολόγηση προσωπικότητας (τεστ νοημοσύνης, προβολής)
- Διάγνωση μαθησιακών δυσκολιών και συμπεριφορικών διαταραχών
- Συμβουλευτική επαγγελματικού προσανατολισμού
- Ψυχοθεραπεία μέσω παιχνιδιού και εικαστικών

Δέχεται με ραντεβού
Εθνικής Αντίστασης 15
Τηλ.: 77350-Κιν. 0937684251

ΟΡΘΟΠΕΔΙΚΑ - ΙΑΤΡΙΚΑ
ΧΑΡΙΤΟΣ

Ορθοπεδικά είδη & κατασκευές
Εξοπλισμός Ιατρείου & αναλώσιμα
Είδη νοσηλείας κατ' οίκον & μηχανήματα οξυγονοθεραπείας
Ορθοπεδικά στρώματα & μαξιλάρια
ΕΛΕΥΘ. ΒΕΝΙΖΕΛΟΥ 6 (Δίπλα στη Ροδιακή Έπαυλη) - ΡΟΔΟΣ
Τηλ.: 02410-24112 Fax: 02410-75969 e-mail: orken@rho.forthnet.gr



ΞΥΛΟΤΕΧΝΟΥΡΓΗΜΑΤΑ
ΕΜΠΟΤΙΣΜΕΝΗΣ ΞΥΛΕΙΑΣ
ΚΗΠΟΥ - ΒΕΡΑΝΤΑΣ
(ΠΕΡΓΚΟΛΕΣ-ΖΑΡΝΤΙΝΙΕΡΕΣ-ΚΙΟΣΚΙΑ)
Προτάσεις & Λύσεις στο χώρο σας
ΕΚΘΕΣΙΑΚΟΣ ΧΩΡΟΣ ΕΝΤΟΣ ΕΜΠΟΡ. ΚΕΝΤΡ. ΦΩΚΙΑΛΗ
ΥΠΕΥΘΥΝΟΣ: ΣΤΕΦΑΝΗΣ ΑΠΟΣΤΟΛΟΣ
ΤΗΛ. 02410 35091, κιν. 0946 866446

Με το γνωστό έργο "Ριγκολέττο" του Βέρντι

Αρχίζει αύριο στη Ρόδο το 3ο Φεστιβάλ Οπερας

Μεγάλη η ζήτηση των εισιτηρίων κυρίως από Γερμανούς τουρίστες • Επιτυχημένη η συναυλία του Μιχάλη Χατζηγιάννη

Πολύ μεγάλη επιτυχία γνώρισε η συναυλία του Μιχάλη Χατζηγιάννη το περασμένο Σάββατο στο Θέατρο Μεσαιωνικής Τάφρου, συγκεντρώνοντας πλήθος νεαρόκοσμου που πέρασε ένα υπέροχο βράδυ, απολαμβάνοντας τον νέο ταλαντούχο τραγουδοποιό και ερμηνευτή σε δικά του τραγούδια αλλά και σε γνωστές επιτυχίες άλλων συναδέλφων του.

Τα εισιτήρια της συναυλίας εξαντλήθηκαν και μέρος των εσόδων θα αποδοθεί στην Υπατη Αρμοστεία του ΟΗΕ για τους πρόσφυγες.

Με έντονη ζήτηση συνεχίζεται στο κινηματοθέατρο ΡΟΔΟΝ (τηλ. 02410/28823) η προπώληση των εισιτηρίων για τις παραστάσεις όπερας που θα πραγματοποιηθούν στα πλαίσια του 3ου Διεθνούς Φεστιβάλ Οπερας Ρόδου, στο Παλάτι του Μεγάλου Μαγίστρου (Καστέλο), από 24 έως και 28 Ιουλίου 2002, στις 9.30 μ.μ. Εντύπωση προκαλεί η προπώληση 400 θέσεων ήδη σε αλλοδαπούς, κυρίως Γερμανούς τουρίστες, οι οποίοι συνδύασαν τις διακοπές τους με το 3ο Φεστιβάλ Οπερας Ρόδου στο μαγευτικό, πραγματικά, Καστέλο.

Στο 3ο Διεθνές Φεστιβάλ Οπερας Ρόδου η Οπερα Rousse της Βουλγαρίας, με 160 άτομα καλλιτεχνικό προσωπικό υψηλού επιπέδου και σολίστ διεθνούς κύρους, υπό την καλλιτεχνική διεύθυνση του μαέστρου Μπορισλάβ Ιβάνοφ, γνωστού πια στο κοινό της Ρόδου από τις παρουσιάσεις όπερας των περασμένων ετών, θα ερμηνεύσει το παρακάτω πρόγραμμα:

- Τετάρτη 24/6: "Rigoletto" του Βέρντι.
- Πέμπτη 25/6: "Νόρμα" του Μπελλίνι.
- Σάββατο 27/6: "Ο κουρέας της Σεβίλλης" του Ροσσίνι.
- Κυριακή 28/6: GALA, αποσπάσματα από γνωστές όπερες.

ΡΙΓΚΟΛΕΤΤΟ

Το λιμπρέτο έγραψε ο Φραντσέσκο Μαρία Πιάβε και είναι βασισμένο στο έργο του Βίκτωρ Ουγκώ "Ο βασιλιάς διασκεδάζει". Εστιάζει κυρίως στην μεταχείριση παθών και ηθικών διλημμάτων. Καυτηριάζει επίσης τη ζωή της Αυλής. Αρχικά λογοκρίθηκε από τις αρχές, αλλά με την αλλαγή των ονομάτων, του χώρου και του τόπου πλοκής, ανέβηκε τελικά στη Βενετία τον Μάρτιο του 1851.

ΠΕΡΙΛΗΨΗ ΤΟΥ ΕΡΓΟΥ

Ο δούκας, είναι ένας ακόλαστος νεαρός που ερωτοτροπεί με κάθε όμορφη γυναίκα που βρίσκεται μπροστά του. Σ' αυτές συγκαταλέγονται, η γυναίκα του κόμη Τσεπράνο και η κόρη του κόμη Μοντερόνε. Ο δούκας, μετά τις κατηγορίες του κόμη Μοντερόνε για τις πράξεις του, επιτρέπει στον καμπούρη γελωτοποιό του, Ριγκολέττο, να χλευάσει τον γέρο ευγενή και διατάζει την σύλληψη του. Ο Μοντερόνε καταριέται τον Ριγκολέττο.

Οι ευγενείς που δεν συμπαθούν ούτε τον δούκα ούτε τον γελωτοποιό του, μαθαίνουν για την κρυμμένη κοπέλα που έχει ο Ριγκολέττο και τη θεωρούν ερωμένη του, ενώ είναι η κόρη του, Τζίλντα. Φορώντας μάσκες σκοπεύουν να την απαγάγουν. Ο δούκας έχει ερωτοτροπήσει κρυφά με τη Τζίλντα, παριστάνοντας έναν νεαρό φοιτητή. Οταν ο Ριγκολέττο αντιλαμβάνεται την πράξη του λιποθυμάει.

Οι αυλικοί λένε στο δούκα ότι κρατάνε την ερωμένη του Ριγκολέττο. Ο δούκας χαίρεται όταν καταλαβαίνει την πλάνη τους. Ο Ριγκολέττο προσπαθεί να πλησιάσει την κόρη του ανάμεσα σε χλευασμούς αυλικών και όταν εντέλει συναντώνται, όλοι μένουν άφωνοι με την αποκάλυψη της συγγένειας τους. Ο Μοντερόνε ανανεώνει την κατάρα του. Ο Ριγκολέττο κι η Τζίλντα ορκίζονται να εκδικηθούν τον δούκα.

Στο σπίτι του δολοφόνου Σπαραφουτσίλε εμφανίζονται ο Ριγκολέττο και η Τζίλντα με ανδρική περιβολή και ζητούν τη δολοφονία του δούκα. Ο δούκας βρίσκεται στο ίδιο σπίτι, ερωτοτροπώντας με την αδελφή του Σπαραφουτσίλε, Μανταλένα, Ριγκολέττο και Τζίλντα αποχωρούν μετά τη συμφωνία να τους παραδοθεί το πτώμα σε ένα σακί.

Η Μανταλένα εκλιπαρεί τον αδελφό της να χαρίσει τη ζωή στο δούκα σκοτώνοντας άλλον στη θέση του. Τη στιγμή αυτή μπαίνει στο σπίτι η Τζίλντα μεταμφιεσμένη σε άντρα, θέλοντας να ματαιώσει τη δολοφονία.

Το βράδυ, ο Ριγκολέττο ανοίγει το σακί που παρέλαβε και διαπιστώνει ότι αντί του νεκρού δούκα βρίσκεται η ετοιμοθάνατη κόρη του. Η κατάρα του Μοντερόνε εκπληρώθηκε.

Παρακαλούνται όσοι επιθυμούν να προμηθευτούν εισιτήρια, να ενδιαφερθούν έγκαιρα, για να επιτευχθεί καλύτερη εξυπηρέτηση και για να μπορέσουν να βρουν θέσεις της προτίμησής τους.



ΕΡΓΑΣΤΗΡΙ ΣΥΓΧΡΟΝΗΣ ΘΕΤΙΚΗΣ ΣΚΕΨΗΣ ΚΑΙ ΑΥΤΟΓΝΩΣΙΑΣ



Τώρα και στη Ρόδο, σε νέες εγκαταστάσεις, δημιουργήσαμε το εργαστήρι. Εδώ μπορείς να ελευθερώσεις τη δύναμη που κρύβεις μέσα σου! Μπορείς να αλλάξεις τη ζωή σου!

Σεμινάρια:

«Στάση Ζωής 1 & 2»
Τα σεμινάρια συμπεριλαμβάνουν όλα όσα χρειάζεται να γνωρίζουμε, για το πώς λειτουργεί ο άνθρωπος νοητικά, και συναισθηματικά, γιατί λειτουργεί έτσι και πώς μπορεί να λειτουργήσει πιο αποδοτικά και επιτυχημένα.
Αρμονία στις ανθρώπινες σχέσεις, δημιουργία και διατήρηση αυτοπεποίθησης, πρεμία, θετικότητα και πληρότητα.

«Το παιχνίδι της Ζωής»
Συμπεριλαμβάνει κανόνες και νόμους που, χρησιμοποιώντας τους, ο άνθρωπος **νιώθει τη χαρά της ζωής και επιτυγχάνει τους στόχους του.**

«Η θεωρία στην Πράξη 1 & 2»
Χτίζοντας πάνω στις ήδη υπάρχουσες γνώσεις (από τα προηγούμενα σεμινάρια), **εμβαθύνει και δίνει τα κλειδιά (τα πρακτικά εργαλεία) για την επίλυση των θεμάτων που μας απασχολούν.**

«Κέντρα Ενέργειας» (Τσάκρα)
Διδάσκει το πώς, το γιατί, και το ποιος **είναι ο ρόλος των κέντρων ενέργειας στην καθημερινή ζωή.**

«Ασκήσεις»
Το αποτέλεσμα των ασκήσεων νου και σώματος όπως και το καθάρισμα μπλοκαρισμάτων και εναρμόνιση των κέντρων ενέργειας είναι, η τέλεια υγεία, η ενεργητικότητα, η θετικότητα και η καλή διάθεση.

«Νους και σώμα» (Υγεία)
Το σεμινάριο αυτό θα ξεκινήσει το φθινόπωρο.

Seminars in English
"Approach to Life 1 & 2"

ΠΑΡΑΔΙΔΟΝΤΑΙ ΚΑΙ ΙΔΙΑΙΤΕΡΑ ΜΑΘΗΜΑΤΑ

Για περισσότερες πληροφορίες τηλεφωνήστε στο *(02410) 69785*
Βέρρα Σύμοντς, *Χαριλάου Τρικούπη, Ασγούρου*

ΝΤΕΤΕΚΤΙΒΣ
Συνταξιούχος Αστυνομικός Ασφάλειας
ΑΝΑΛΑΜΒΑΝΟΥΜΕ
Υποθέσεις ανηλίκων, οικογενειακές, προσωπικές κ.τλ.
ΔΙΑΘΕΤΟΥΜΕ ΤΑ ΠΛΕΟΝ ΣΥΓΧΡΟΝΑ ΟΠΤΙΚΟΑΚΟΥΣΤΙΚΑ ΣΥΣΤΗΜΑΤΑ
100% ΕΧΕΜΥΘΕΙΑ
ΡΩΜΗΣ 22 - ΡΟΔΙΝΙ • ΤΗΛ. 0241 0 68985
Κιν. 094 6997967

Α.Ν.Ε.Σ.

ΑΝΩΝΥΜΗ ΝΑΥΤΙΛΙΑΚΗ ΕΤΑΙΡΕΙΑ ΣΥΜΗΣ

ΕΒΔΟΜΑΔΙΑΙΟ ΠΡΟΓΡΑΜΜΑ ΔΡΟΜΟΛΟΓΙΩΝ ΑΠΟ 21.07.2002

ΔΡΟΜΟΛΟΓΙΑ

	Ε/Γ ΣΥΜΗ 1 (ΑΠΟ ΜΑΝΔΡΑΚΙ)		Υ/Γ ΑΙΓΛΗ (ΑΠΟ ΜΑΝΔΡΑΚΙ)		Τ/Ρ ΠΑΝΟΡΜΙΤΗΣ (ΑΠΟ ΚΟΛΩΝΑ)	
	ΣΥΜΗ-ΡΟΔΟ	ΡΟΔΟ-ΣΥΜΗ	ΣΥΜΗ ΡΟΔΟ	ΡΟΔΟ-ΣΥΜΗ	ΣΥΜΗ-ΡΟΔΟ	ΡΟΔΟ ΣΥΜΗ
ΚΑΘΕ ΔΕΥΤΕΡΑ	07.15		10.30	09.00 14.30	18.00	09.00
ΚΑΘΕ ΤΡΙΤΗ		18.15	07.15	09.00	12.30 18.00	09.00 14.30
ΚΑΘΕ ΤΕΤΑΡΤΗ	07.15	18.15	10.30	14.30	18.00	09.00
ΚΑΘΕ ΠΕΜΠΤΗ	07.15		07.15	09.00	12.30 18.00	09.00 14.30
ΚΑΘΕ ΠΑΡΑΣΚΕΥΗ		18.15	07.15	14.30	18.00	09.00
ΚΑΘΕ ΣΑΒΒΑΤΟ	06.15	18.15	07.15 17.30	09.00	12.30 18.00	09.00 14.30
ΚΑΘΕ ΚΥΡΙΑΚΗ	08.00	18.15			18.00	09.00

Ε/Γ ΣΥΜΗ ΙΙ

ΡΟΔΟ-ΠΑΝΟΡΜΙΤΗ-ΣΥΜΗ: Καθημερινά στις 09.00
ΣΥΜΗ - ΡΟΔΟ: Καθημερινά στις 15.45

ΠΡΟΣΟΧΗ ΤΟ ΚΑΤΑΜΑΡΑΝ ΠΑΝΟΡΜΙΤΗΣ ΑΝΑΧΩΡΕΙ ΑΠΟ ΤΟ ΚΕΝΤΡΙΚΟ ΛΙΜΑΝΙ (ΚΟΛΩΝΑ)

Τα δρομολόγια μπορούν να τροποποιηθούν λόγω εκτάκτων συγκοινωνιακών αναγκών ή καιρικών συνθηκών.
Παρακαλούμε πριν ταξιδέψετε επικοινωνήστε με την Εταιρεία:
Γραφείο Σύμης: τηλ. 0246071444
Φαξ 02460 71373
Γραφείο Ρόδου: Τηλ. 02410 37769
Φαξ 02410 34493

Εκδήλωση σήμερα στο ξενοδοχείο «Rodos Palladium»

Θέμα η αποδοτικότητα της διαφήμισης στο εξωτερικό

Πρόκειται για μια πρωτοβουλία του συλλόγου διευθυντών ξενοδοχείων της Ρόδου

Εκδήλωση στην οποία θα συζητηθούν τα αναγκαία μέτρα για τη βελτίωση της αποδοτικότητας της διαφήμισης θα γίνει σήμερα το απόγευμα στο ξενοδοχείο Rodos Palladium.

Πρόκειται για μία πρωτοβουλία του συλλόγου δ/ντών ξενοδοχείων Ρόδου, την οποία στηρίζει η Ενωση Ξενοδόχων και το Επιμελητήριο.

Η εκδήλωση που θα ξεκινήσει στις 5.30 το απόγευμα είναι ανοιχτή για το κοινό και απευθύνεται σε όσους εμπλέκονται με τον τομέα του τουρισμού, αλλά και σ' αυτούς που μέσα από την αυτοδιοίκηση μπορούν να ασχοληθούν με το θέμα.

Ομιλητής θα είναι ο κ. **Ανδρέας Κουζέλης**, ο οποίος και θα αναπτύξει την μελέτη του με θέμα: «Η διαφημιστική δαπάνη για τον τουρισμό» που ήδη παρουσίασε το Ινστιτούτο Τουριστικών Ερευνών και Προβλέψεων.

Σύμφωνα με τον κ. **Κουζέλη**, υπάρχουν κάποιες προτάσεις τουριστικής πολιτικής, οι οποίες πρέπει να υλοποιηθούν για να υπάρξουν ευεργετικά αποτελέσματα για τον ελληνικό τουρισμό και την ελληνική οικονομία γενικότερα.

Κι αυτό γιατί όσο περισσότερους τουρίστες προσελκύσει η διαφημιστική καμπάνια, τόσο μεγαλύτερη θα είναι και η είσπραξη του τουριστικού συναλλάγματος.

ΟΙ ΠΡΟΤΑΣΕΙΣ

Πιο συγκεκριμένα:

— Πρέπει να επιδιωχθεί η αύξηση των τύπων του τουριστικού προϊόντος που προσφέρει η χώρα μας, ώστε να αμβλυθεί η εποχικότητά του.

— Πρέπει να επιδιωχθεί η καλύτερη αξιοποίηση των ευρωπαϊκών και αμερικανικών υποαγορών.

— Πρέπει να υιοθετηθεί στρατηγική μάρκετινγκ βασισμένη σε συνεχή και συστηματική προβολή του ελληνικού τουριστικού προϊόντος, με σταθερό διαφημιστικό μήνυμα.

— Η διαφημιστική δαπάνη πρέπει να κατανέμεται κατά 50% στη διαφήμιση και κατά το υπόλοιπο 50% στις διάφορες προωθητικές ενέργειες.

— Τα στελέχη των δημοσίων υπηρεσιών που ασχολούνται με τον τουρισμό, πρέπει να επιλεγούν και να εκπαιδευτούν κατά τέτοιο τρόπο, ώστε να γίνουν καλοί πωλητές του ελληνικού τουριστικού προϊόντος. Στο πλαίσιο αυτό, πρέπει να επανεξεταστεί ο ρόλος των γραφείων εξωτερικού του ΕΟΤ.

— Η έναρξη της διαφημιστικής εκστρατείας, πρέπει να γίνεται έγκαιρα και με άμεσο ορίζοντα τη διετία, ενώ ο μακροχρόνιος ορίζοντας, πρέπει να είναι η επταετία.

— Το ύψος της ετήσιας διαφημιστικής δαπάνης, πρέπει ανά διετία να αυξομειώνεται μεταξύ 20 και 48 εκ. δολαρίων με μία μέση τιμή περί τα 35 εκ. δολάρια.

— Η αποδοτικότητα της διαφημιστικής δαπάνης πρέπει να παρακολουθείται αδιαλείπτως, να βελτιώνεται μέσω της ανάπτυξης της τουριστικής κίνησης και όχι να περικόπτονται τα διαφημιστικά κονδύλια.

Τέλος ο κ. Κουζέλης, προτείνει, η χρηματοδότηση της διαφημιστικής δαπάνης να γίνει εν μέρει και από την Τοπική Αυτοδιοίκηση, με διάθεση ενός ποσοστού των φορολογικών της εσόδων από την τουριστική δραστηριότητα. Θα μπορούσε σύμφωνα με την πρότασή του, να διατεθεί ένα 10% των εν λόγω εσόδων για την προβολή του τουριστικού προϊόντος κάθε αντίστοιχης τουριστικής περιοχής.

Ποιά θέματα θα συζητηθούν και ποιές οι προτάσεις

ΚΑΛΟΚΑΙΡΙΝΕΣ ΓΕΥΣΕΙΣ ΚΑΙ ΠΡΟΤΑΣΕΙΣ ΓΙΑ ΜΙΑ ΥΓΙΕΙΝΗ ΔΙΑΤΡΟΦΗ ΑΠΟ ΤΗΝ ΠΙΤΣΑΡΙΑ



"ΓΟΝΔΟΛΑ"

Βενετοκλέων 44, Ρόδος
• Τηλ. 02410 77775, 29642, 27937

Σας προτείνουμε να δοκιμάσετε

ΔΙΑΝΟΜΗ ΚΑΤ' ΟΙΚΟΝ καθημερινά 12 μεσημέρι - 1 βράδυ

ΠΙΤΣΕΣ

Α) Αυθεντική μοτσαρέλα - φρέσκια ντομάτα - βασιλικό
Β) Αυθεντική μοτσαρέλα - ανανά - χοιρομέρι
Γ) Αυθεντική μοτσαρέλα - τόνο - ελιές
Δ) Αυθεντική μοτσαρέλα - κοτόπουλο - πιπεριά - ελιές

ΖΥΜΑΡΙΚΑ

Α) **ΑΣΤΑΚΟΜΑΚΑΡΟΝΑΔΑ**
Β) **ΦΙΟΓΚΑΚΙΑ** με ανάμικτα θαλασσινά
Γ) **ΤΑΛΙΑΤΕΛΕΣ** - βασιλικό - φρέσκια ντομάτα
Δ) **ΤΑΛΙΑΤΕΛΕΣ** - σολομό - κρέμα γάλακτος
Ε) **ΦΙΟΓΚΑΚΙΑ** - τέσσερα τυριά - κρέμα γάλακτος

Σε συνεργασία με την Βιολόγο - Διατροφολόγο - Διαιτολόγο *Χρύσα Καραγιάννη - Ρούσσου* εμπλουτίζουμε τις επιλογές σας με ελαφρές και θερμιδομετρημένες συνταγές

• **ΠΕΝΝΕΣ** με μπρόκολα και cottage cheese (θερμίδες: **276**)
• **ΦΙΛΕΤΟ ΚΟΤΟΠΟΥΛΟΥ** σε ελαφριά σάλτσα κρασιού με μανιτάρια και ταλιατέλλες (θερμίδες: **400**)
• **ΣΠΑΓΓΕΤΙ** με καυτερή σάλτσα με γαρίδες (ντομάτα, σκόρδο, καυτερή πιπεριά, πιπεριά (θερμίδες: **344**)
• **ΣΠΑΓΓΕΤΙ** με σάλτσα τόνου (τόνο, ντομάτα, καλαμπόκι, πιπεριά) - (θερμίδες **448**)
• **ΦΙΟΓΚΑΚΙΑ** με λιαστές ντομάτες και μυζήθρα (θερμίδες: **397**) ή **ΦΙΟΓΚΑΚΙΑ** με λιαστές ντομάτες και φέτα (θερμίδες **425**)
• **ΦΙΛΕΤΟ ΚΟΤΟΠΟΥΛΟΥ** ψητό με σάλτσα μουστάρδας, συνοδευόμενο από ριζότο (ρύζι, καλαμπόκι, πιπεριά) - (θερμίδες: **412**)
• **ΦΙΛΕΤΟ ΧΟΙΡΙΝΟ** με πατατοσαλάτα (πατάτα, καρότο, καλαμπόκι, κολοκυθάκι λαδολέμονο) - (θερμίδες: **444**)
• **ΚΡΥΑ ΣΑΛΑΤΑ** ζυμαρικών με παντζάρι και μουστάρδα (θερμίδες: **411**)

ΧΡΥΣΑ ΚΑΡΑΓΙΑΝΝΗ - ΡΟΥΣΣΟΥ
Πτυχ. Βιολόγος (BSc), Διατροφολόγος (MSc), Κλινικός Διαιτολόγος (SRD)
Παύλου Μελά 56 • Τηλ. 02410 76500

C·A·I·R
RODOS
ΕΙΤΥΗΣΗ ΠΟΙΟΤΗΤΑΣ

CAIR ΝΕΑ ΕΠΟΧΗ. ΝΕΑ ΚΡΑΣΙΑ

Μπορεί το όνομα **CAIR** να είναι ταυτισμένο με τους αφρώδεις οίνους ποιότητας, αυτό όμως δεν σημαίνει ότι αρκείται, απ' ότι φαίνεται, στα κεκτημένα. Τα τρία νέα κρασιά της **CAIR** υλοποιούν ένα δυναμισμό, που αφουγκράζεται τις σύγχρονες εξελίξεις και τις γευστικές αναζητήσεις του απαιτητικού καταναλωτή. Και όχι μόνο... Ένα καινούριο σημαντικό στοιχείο, ενσωματωμένο δημιουργικά στο concept αυτών των κρασιών, βάζει νέα δεδομένα στο packaging. Οι καινούριες σπιλάτες φιάλες κατ' αρχάς, αλλά κυρίως οι ετικέτες τους, εκπέμπουν αμέσως το στιλ αυτών των καινούργιων κρασιών, που συνδυάζουν εμπειρία, σύγχρονη οινοποιητική τεχνολογία και μοντέρνο ύφος. Η αυθόρμητη, χειρόγραφη, αχνιστή γραμματοσειρά, σαν σύνθημα ή motto, γραμμένο σε τοίχο, σου δείχνει ότι το **Αθήρι Ρόδου Ορεινών Αμπελώνων** είναι ένα κρασί με νεύρο και δροσιά, νεανικό και μυρωδάτο, λουλουδιαστό, φρουτώδες και ολοζώντανο. Ίσως να πρόκειται για την πιο τολμηρή αλλά και πετυχημένη ετικέτα που είδαμε ποτέ σε ελληνικό κρασί.

Στο **Οινόφως**, ένα κρασί από Αθήρι, διαλεγμένο από παμπάλαιους αυτόριζους αμπελώνες ηλικίας τουλάχιστον σαράντα χρόνων, με πολύ χαμηλή παραγωγή σταφυλιών, τα πράγματα αλλάζουν. Η ετικέτα του, με ντελικάτα -σαν από παλιό παραμύθι- μοτίβα, σου δημιουργεί την αίσθηση για αυτό που θα καταλάβεις από την πρώτη γουλιά: ένα κρασί κομψό, που παίζει αρμονικά με την ωριμότητα και τη φρεσκάδα, καθώς έχει δεχτεί τη σωστή δόση παλαίωσης σε δρύινα βαρέλια. Γι' αυτό ακριβώς τα όμορφα αρώματα κομπόστας μήλου και γλυκών μπαχαρικών συνυπάρχουν με μια κομψή αίσθηση δροσιάς, που δροσίζει στο φινάλε το στόμα. Οι έρευνες λένε ότι τα ροζέ κρασιά ταιριάζουν περισσότερο στις γυναίκες. Αυτό, φυσικά, δεν σημαίνει κρασιά σαν γλυκανάλατο μελό. Το ροζέ για το οποίο μιλάμε, το **Ρουβίνιο**, από Μανδηλαριά και ροδίτικα Μοσχάτο Τράνι, έχει μεν την τρυφεράδα γραμμένη στην ούγια του, αλλά ταυτόχρονα έχει δομή και "σώμα". Στα αιθέρια αγαλματίνα καρμά της ετικέτας του, το **Ρουβίνιο** έχει φινέτσα πασπαλισμένη με γοητευτικά αρώματα φράουλας, ροδιού και τριαντάφυλλου, και στο στόμα το νιώθεις σαν καραμέλα γεμάτη φρούτο.

Ανοδημοσίευση από το περιοδικό "ΕΥ".

KAIP A.E.
Ζο χλμ. Λεωφόρος Ρόδου-Λίνδου
Τηλ: 02410 68770-3, Fax: 02410 62575, e-mail: cair-mx@otenet.gr



Δ·Α·Ν·Ε· SEA LINE
ΔΩΔΕΚΑΝΗΣΙΑΚΗ ΑΝΩΝΥΜΗ ΝΑΥΤΙΛΙΑΚΗ ΕΤΑΙΡΙΑ

ΔΡΟΜΟΛΟΓΙΑ ΑΠΟ 21.07.2002 έως 31.07.2002

ΑΝΑΧΩΡΗΣΗ ΑΠΟ ΡΟΔΟ

ΗΜ/ΝΙΑ		ΠΛΟΙΟ	ΩΡΑ	ΠΡΟΟΡΙΣΜΟΣ
21.07	ΚΥΡ	ΠΑΤΜΟΣ	15.00	ΚΩ-ΚΑΛΥΜΝΟ-ΛΕΡΟ-ΠΑΤΜΟ-ΠΕΙΡΑΙΑ
		ΔΙΑΓΟΡΑΣ	18.00	ΚΩ-ΠΕΙΡΑΙΑ
22.07	ΔΕΥ	ΡΟΔΟΣ	15.00	ΚΩ-ΚΑΛΥΜΝΟ-ΛΕΡΟ-ΠΑΤΜΟ-ΠΕΙΡΑΙΑ
23.07	ΤΡΙ	ΠΑΤΜΟΣ	15.00	ΣΥΜΗ-ΤΗΛΟ-ΚΩ-ΚΑΛ.-ΑΣΤΥΠ.-ΚΑΤΑΠΟΛΑ-ΠΕΙΡ.
		ΔΙΑΓΟΡΑΣ	18.00	ΠΕΙΡΑΙΑ
24.07	ΤΕΤ	ΡΟΔΟΣ	15.00	ΚΩ-ΚΑΛΥΜΝΟ-ΛΕΡΟ-ΠΑΤΜΟ-ΠΕΙΡΑΙΑ
25.07	ΠΕΜ	ΠΑΤΜΟΣ	11.00	ΚΩ-ΣΑΜΟ-ΘΕΣΣΑΛΟΝΙΚΗ
		ΔΙΑΓΟΡΑΣ	18.00	ΚΩ-ΠΕΙΡΑΙΑ
26.07	ΠΑΡ	ΡΟΔΟΣ	15.00	ΝΙΣΥΡΟ-ΚΩ-ΚΑΛΥΜ-ΛΕΡΟ-ΠΑΤΜΟ-ΠΕΙΡΑΙΑ
27.07	ΣΑΒ	ΔΙΑΓΟΡΑΣ	09.00	ΠΕΙΡΑΙΑ
		ΠΑΤΜΟΣ	18.00	ΚΩ-ΛΕΡΟ-ΠΑΤΜΟ-ΠΕΙΡΑΙΑ
28.07	ΚΥΡ	ΡΟΔΟΣ	15.00	ΚΩ-ΚΑΛΥΜΝΟ-ΛΕΡΟ-ΠΑΤΜΟ-ΠΕΙΡΑΙΑ
		ΔΙΑΓΟΡΑΣ	18.00	ΚΩ-ΠΕΙΡΑΙΑ
29.07	ΔΕΥ	ΠΑΤΜΟΣ	15.00	ΚΩ-ΚΑΛΥΜΝΟ-ΛΕΡΟ-ΠΑΤΜΟ-ΠΕΙΡΑΙΑ
30.07	ΤΡΙ	ΡΟΔΟΣ	1500	ΣΥΜΗ-ΤΗΛΟ-ΚΩ-ΚΑΛ-ΑΣΤΥΠ-ΚΑΤΑΠΟΛΑ-ΠΕΙΡ.
		ΔΙΑΓΟΡΑΣ	18.00	ΠΕΙΡΑΙΑ
31.07	ΤΕΤ	ΠΑΤΜΟΣ	15.00	ΚΩ-ΚΑΛΥΜΝΟ-ΛΕΡΟ-ΠΑΤΜΟ-ΠΕΙΡΑΙΑ

* ΑΠΟ ΘΕΣ/ΚΗ ΚΑΘΕ ΠΑΡΑΣΚΕΥΗ 15.00 ΓΙΑ ΣΑΜΟ-ΚΩ-ΡΟΔΟ

Δ·Α·Ν·Ε· SEA LINE
ΔΩΔΕΚΑΝΗΣΙΑΚΗ ΑΝΩΝΥΜΗ ΝΑΥΤΙΛΙΑΚΗ ΕΤΑΙΡΙΑ

ΓΡΑΦΕΙΑ ΡΟΔΟΥ: Κρατήσεις-Πληροφορίες: (0241) 43150 (10 γραμμές)
Διοικητικές Υπηρεσίες: (0241) 43110, 43112, FAX: (0241) 43120
ΓΡΑΦΕΙΑ ΠΕΙΡΑΙΑ: Κρατήσεις-Πληροφορίες: 0801-500500, (01) 4529360
Διοικητικές Υπηρεσίες: (01) 4529330, FAX: (01) 4293493
email: dane@otenet.gr



"ΔΩΔΕΚΑΝΗΣΟΣ ΕΞΠΡΕΣ"
Από 01/07/2002 έως 31/08/2002
Αναχώρηση καθημερινά ώρα 8.30 π.μ. από το λιμάνι της "Κολόνας"

ΔΕΥΤΕΡΑ	ΡΟΔΟΣ-ΚΩΣ-ΚΑΛΥΜΝΟΣ-ΛΕΡΟΣ-ΚΑΛΥΜΝΟΣ-ΚΩΣ-ΡΟΔΟΣ
ΤΡΙΤΗ	ΡΟΔΟΣ-ΚΩΣ-ΚΑΛΥΜΝΟΣ-ΛΕΡΟΣ-ΠΑΤΜΟΣ-ΛΕΙΨΟΙ-ΛΕΡΟΣ-ΚΑΛΥΜΝΟΣ-ΚΩΣ-ΡΟΔΟΣ
ΤΕΤΑΡΤΗ	ΡΟΔΟΣ-ΚΑΣΤΕΛΛΟΡΙΖΟ-ΡΟΔΟΣ
ΠΕΜΠΤΗ	ΡΟΔΟΣ-ΚΩΣ-ΚΑΛΥΜΝΟΣ-ΛΕΡΟΣ-ΚΑΛΥΜΝΟΣ-ΚΩΣ-ΡΟΔΟΣ
ΠΑΡΑΣΚΕΥΗ	ΡΟΔΟΣ-ΚΩΣ-ΚΑΛΥΜΝΟΣ-ΛΕΡΟΣ-ΠΑΤΜΟΣ-ΛΕΙΨΟΙ-ΛΕΡΟΣ-ΚΑΛΥΜΝΟΣ-ΚΩΣ-ΡΟΔΟΣ
ΣΑΒΒΑΤΟ	ΡΟΔΟΣ-ΚΩΣ-ΚΑΛΥΜΝΟΣ-ΛΕΡΟΣ-ΛΕΙΨΟΙ-ΠΑΤΜΟΣ-ΛΕΡΟΣ-ΚΑΛΥΜΝΟΣ-ΚΩΣ-ΡΟΔΟΣ
ΚΥΡΙΑΚΗ	ΡΟΔΟΣ-ΚΩΣ-ΚΑΛΥΜΝΟΣ-ΛΕΡΟΣ-ΠΑΤΜΟΣ-ΛΕΙΨΟΙ-ΛΕΡΟΣ-ΚΑΛΥΜΝΟΣ-ΚΩΣ-ΡΟΔΟΣ

ΤΟ ΕΛΕΥΘΕΡΟ ΒΗΜΑ ΤΗΣ «ΡΟΔΙΑΚΗΣ»

Απάντηση στον πρόεδρο των Οικοδόμων Ρόδου

Επιστολή από τον γραμματέα του Σωματείου

Από τον γραμματέα του σωματείου Οικοδόμων Ρόδου κ. Κ. Μπαλτζώη, πήραμε και δημοσιεύουμε την παρακάτω επιστολή:

«Δεν εξέπληξε το Σωματείο Οικοδόμων Ρόδου η επιστολή που τάχα έγραψαν οι οικοδόμοι του κ. Γιάννη Νικολιδάκη.

Γνωρίζουμε τους υποβολείς και τα κίνητρά τους. Οι υπογραφές που ενδεχομένως έθεσαν οι συνάδελφοι οικοδόμοι κάτω από συνταχθέν από τρίτους κείμενο δεν εκφράζει τη βούληση των οικοδόμων του εργοταξίου του κ. Νικολιδάκη. Διασαφηνίζουμε λοιπόν ότι οι οικοδόμοι που εργάζονται είναι αυτοί που ενόχλησαν το Σωματείο τηλεφωνικά πολλές φορές για να γίνει ο έλεγχος που έγινε.

Για την ενέργειά τους αυτή και για τη ντομπροσύνη τους, τους συγχαίρουμε.

Αλλωστε οι οικοδόμοι όλης της χώρας ήταν πάντα πρωτοπόροι σε όλους τους αγώνες της εργατικής τάξης.

Για σωστή ενημέρωση των συναδέλφων οικοδόμων και των αναγνωστών της εφημερίδας δηλώνουμε ότι και η οικοδομή σταμάτησε και βαρύτατα πρόστιμα θα επιβληθούν και για 3-4 ημέρες θα παρθούν πρωτοφανή μέτρα ασφαλείας στο εργοτάξιο. Μέτρα ασφαλείας όχι λόγω της φιλεργατικότητας του κ. Νικολιδάκη, αλλά λόγω της άμεσης παρέμβασης του ΚΕΠΕΚ Πειραιά, του σωματείου μας και της Επιθεώρησης Εργασίας Δωδεκανήσου.

Κάθε δύσπιστος ας περάσει από το εργοτάξιο. Εμείς θέτουμε πάνω απ' όλα τη ζωή των οικοδόμων συναδέλφων μας και ύστερα τις σκοπιμότητες.

Το Σωματείο στέκεται δίπλα στους οικοδόμους και θα κυνηγά πάντα αυτούς που θέτουν σε κίνδυνο τη ζωή και το μεροκάματό τους.

Για τους συντάκτες του κειμένου που τάχα υπέγραψαν οι συνάδελφοι οικοδόμοι τους λέμε πως οι διατάξεις της εργατικής νομοθεσίας είναι διατάξεις αναγκαστικού δικαίου και δεν καταργούνται με υπογραφές. Για παράδειγμα, δεν μπορούν οι εργαζόμενοι να συμφωνήσουν με τον εργοδότη τους να μην παίρνουν μισθό, ένσημα, άδεια, να θεωρούν τα μέτρα ασφάλειας και υγιεινής επαρκή, κ.λπ.

Οσον αφορά τον συνάδελφο κ. Τριπολίτη που διέπραξε το μέγα ατόπημα να γίνει ο υπερασπιστής της εργοδοσίας, του συστήνουμε να είναι προσεκτικός, να μην τον επηρεάζουν οι κομματικοί φίλοι του και να τιμά τους ψήφους των οικοδόμων.

Αν του αρέσει να δημοσιεύει θέσεις και απόψεις, υπάρχουν δεκάδες εργατικά θέματα που δεν μας τακτοποίησαν οι κυβερνώντες και μπορεί να ασχοληθεί με αυτά.

Η διοίκηση του Εργατοπαλληλικού Κέντρου Ρόδου ας λάβει θέση, γιατί ο κ. Τριπολίτης μάλλον θεωρεί ότι το σωματείο μας δεν ανήκει στο Ε.Κ.Ρ., αλλά στο Οικονομικό Επιμελητήριο.

Ας του υπενθυμίσουμε λοιπόν τον ρόλο και τη θέση του, γιατί διαφορετικά μας αφήνει να εννοήσουμε ή ότι είναι αδιάβαστος ή βλάκας. Εμείς πάντως δεν θέλουμε να πιστεύουμε το δεύτερο.

Πάντως μπορούμε να του δώσουμε αντίγραφα των δελτίων ελέγχου του ΚΕΠΕΚ Πειραιά, όπου καταγράφονται οι πάρα πολλές ελλείψεις και οι εγκληματικές παραλείψεις του κ. Νικολιδάκη, για να πεισθεί όπως ο άπιστος Θωμάς.

Με τέτοιες θέσεις συνδικαλιστή Τριπολίτη, από πού θα ζητήσεις στο μέλλον υποστήριξη;

Κων/νος Μπαλτζώης
Γ. Γραμματέας
Σωματείου Οικοδόμων».

ΑΣΦΑΛΙΣΤΙΚΕΣ ΚΑΛΥΨΕΙΣ ΖΩΗΣ & ΥΓΕΙΑΣ
ΣΥΝΤΑΞΙΟΔΟΤΙΚΗ ΕΞΑΣΦΑΛΙΣΗ



Τι προσδοκίες έχετε στη ζωή σας;

Οι προσδοκίες για τη ζωή και το μέλλον σας είναι σύνθετες.
Στην ALICO AIG Life έχουμε δημιουργήσει παράδοση
με την ικανότητά μας να αναλύουμε τις ασφαλιστικές σας ανάγκες
και να τις καλύπτουμε αξιόπιστα.
Με βάση τη διεθνή τεχνογνωσία και την τεράστια ελληνική εμπειρία μας,
προδιαγράφουμε τον κόσμο σιγουριάς της «αυριανής ημέρας»
για σας και για την οικογένειά σας.

Επικοινωνήστε με ένα Ασφαλιστικό Σύμβουλο της ALICO AIG Life.
Θα απαντήσει με τον ιδανικό τρόπο στις προσδοκίες σας!

ΚΟΡΥΦΑΙΑ ΑΣΦΑΛΙΣΤΙΚΗ ΔΥΝΑΜΗ ΣΤΟΝ ΚΟΣΜΟ
No 1 ΔΙΕΘΝΗΣ ΑΣΦΑΛΙΣΤΙΚΗ ΕΤΑΙΡΙΑ ΖΩΗΣ ΣΤΗΝ ΕΛΛΑΔΑ

ALICO AIG Life
Η ΑΣΦΑΛΕΙΑ ΤΗΣ ΖΩΗΣ ΣΑΣ

ΓΡΑΦΕΙΟ ΡΟΔΟΥ: Ερυθρού Σταυρού 2 • Τηλ: (0241) 26.722

ΔΕΥΑΡ

ΑΝΑΚΟΙΝΩΣΗ

Από τη ΔΕΥΑΡ ανακοινώνεται ότι λόγω απαραίτητων εργασιών στο δίκτυο Ύδρευσης, την Τρίτη 23/4/2002 από τις 21.00 έως 02.00, θα υπάρξει διακοπή νερού στις παρακάτω οδούς:

1. Χρ. Τσιγάντε
2. Κωνσταντινίδη
3. Καναδά
4. Χαρ. Μόσχου
5. Τηλιακού
6. Μιχ. Βολονάκη
7. Ν. Μαυρή
8. Κλ. Πέπερ

και πτώση της πίεσης της παροχής νερού στην Βιομηχανική Ζώνη.

Ζητούμε την κατανόηση των κατοίκων των παρακάτω περιοχών.

ΕΚ ΤΗΣ ΔΕΥΑΡ

ΑΝΑΚΟΙΝΩΣΗ

Ειδοποιούνται οι κάτοικοι των παρακάτω περιοχών ότι για να εκτελεστούν απαραίτητες τεχνικές εργασίες της ΔΕΗ θα γίνει διακοπή στις 24/7/02 ημέρα Τετάρτη ως εξής:

Από ώρας 12.00 μέχρι 12.30 στις περιοχές:
Συνοικισμός Καστελλοριζιών-Κανδηλί-Ανοιξη- Ιαλυσός

Αν οι εργασίες τελειώσουν νωρίτερα το ρεύμα θα ξαναδοθεί πριν από τον χρόνο λήξης της διακοπής που αναφέρουμε πιο πάνω.

Γι' αυτό το λόγο οι ηλεκτρικές εγκαταστάσεις και τα δίκτυα της ΔΕΗ θα πρέπει να θεωρούνται ότι έχουν συνέχεια ρεύμα.

Έτσι για λόγους ασφαλείας απαγορεύεται η προσέγγιση σε αγωγούς ή άλλα στοιχεία του δικτύου και αν βρίσκονται καταγής γιατί υπάρχει σοβαρός κίνδυνος ατυχήματος.

ΑΠΟ ΤΗΝ ΔΕΗ

ΠΛΑΙΣΙΟ διαφημιστική

◆ Κάρτες
◆ Προσκλητήρια γάμων-βαπτίσεων
◆ Σφραγίδες
◆ Διαφήμιση στον Τύπο

Παπαγιάννη 80 Κρεμαστή
Τηλ. 95584 - 91350
Κιν. 09377-56878

HAPPYLAND KOYZEIN

ΛΙΣΤΑ ΓΑΜΟΥ

ΠΡΩΤΟΤΥΠΑ - ΜΟΝΑΔΙΚΑ - ΜΟΝΤΕΡΝΑ
σχέδια από τους μεγαλύτερους οίκους της Ευρώπης

TIFFANY-PRESTIGE-SILEA-PATRA-SPAL-BLOMUS-SKS-FOX RUN κ.τ.λ.

σε Σερβίτσια -Μαχαιροπήρουνα-Σκεύη-Δώρα,
για τη νοικοκυρά που η κουζίνα είναι διασκέδαση.

ΟΛΑ όσα χρειάζεστε για την κουζίνα
και **ΟΧΙ** μόνο

Ανοίξτε τώρα Λίστα Γάμου
και κερδίστε πλούσια δώρα

Εθνικής Αντιστάσεως 59 (πρώην Αννης Μαρίας)
Τηλ. 02410 39777

ΕΛΛΗΝΙΚΗ ΔΗΜΟΚΡΑΤΙΑ
ΔΗΜΟΣ ΡΟΔΟΥ
ΕΠΑΡΧΙΑ ΡΟΔΟΥ
ΝΟΜΟΣ ΔΩΔΕΚΑΝΗΣΟΥ

ΓΝΩΣΤΟΠΟΙΗΣΗ ΓΑΜΟΥ

Γνωστοποιείται, σύμφωνα με το άρθρο 1369 του Αστικού Κώδικα, όπως τροποποιήθηκε με το Ν. 1250/1982, ότι:

Ο **Κιαζήμ Φεϊμή Ογλού** του **Φεϊμή** και της **Σαλιέ** που γεννήθηκε στην Ξάνθη του Νομού Ξάνθης και κατοικεί στην Ρόδο του Νομού Δωδεκανήσου επαγγέλματος εργάτης και η **Εουτζένια Κοστιούκ** του **Ντουμίτρου** και της **Άννα** που γεννήθηκε στο Σαράτα-Γκάλμπενα Μολδαβίας και κατοικεί στην Ρόδο επαγγέλματος οικιακή βοηθός, πρόκειται να παντρευτούν στο Δημαρχείο του Δήμου Ροδίων.

Ρόδος 22-7-2002
Ο δήμαρχος
Γεώργιος Γιαννόπουλος

ΕΛΛΗΝΙΚΗ ΔΗΜΟΚΡΑΤΙΑ
ΥΠΟΥΡΓΕΙΟ ΜΕΤΑΦΟΡΩΝ & ΕΠΙΚΟΙΝΩΝΙΩΝ
ΥΠΗΡΕΣΙΑ ΠΟΛΙΤΙΚΗΣ ΑΕΡΟΠΟΡΙΑΣ ΚΡΑΤΙΚΟΣ ΑΕΡ/ΝΑΣ ΡΟΔΟΥ "ΔΙΑΓΟΡΑΣ" ΤΜΗΜΑ: ΔΙΟΙΚΗΤΙΚΟΥ-ΟΙΚΟΝΟΜΙΚΟΥ

ΠΕΡΙΛΗΨΗ ΔΙΑΚΗΡΥΞΗΣ

Ο Κρατικός Αερολιμένας Ρόδου "Διαγόρας" ανακοινώνει ότι στις 5 Αυγούστου 2002, ημέρα Δευτέρα και ώρα από 11.00 π.μ. έως 12.00 π.μ. θα διενεργηθεί στα γραφεία του Δημόσιος Πλειοδοτικός Διαγωνισμός με σφραγισμένες προσφορές για την εκμίσθωση του δικαιώματος διανομής εντύπου στον Κρατικό Αερολιμένα Ρόδου "Διαγόρας" για δύο (2) χρόνια.

Πληροφορίες: Νικηφ. Στρατήγης, τηλ.: 02410-88711

Ο Αερολιμενάρχης
Δημ. Σταυριανός

ΕΛΛΗΝΙΚΗ ΔΗΜΟΚΡΑΤΙΑ
ΝΟΜΟΣ ΔΩΔΕΚΑΝΗΣΟΥ
ΔΗΜΟΣ ΙΑΛΥΣΟΥ
ΑΡ. ΠΡΩΤ. 4013

ΠΕΡΙΛΗΨΗ ΔΙΑΚΗΡΥΞΗΣ

Ο δήμαρχος Ιαλυσού διακηρύσσει ότι:

Την 2η Αυγούστου 2002, ημέρα Παρασκευή και ώρα 11.00 π.μ. στα γραφεία του Δήμου, οδός Πολυτεχνείου 9, θα γίνει ανοικτός διαγωνισμός με σφραγισμένες προσφορές και με κριτήριο κατακύρωσης τη χαμηλότερη τιμή σε ευρώ.

Προμήθεια: 18.200 λίτρα γάλα φρέσκο (τύπου FAMILY-FARMA κ.λπ.) σε συσκευασία ενός λίτρου

Ενδεικτικός προϋπολογισμός: 20.930 ευρώ, πλέον ΦΠΑ 6%.

Δικαίωμα συμμετοχής έχουν όλα τα φυσικά ή νομικά πρόσωπα, συνεταιρισμοί, και ενώσεις προμηθευτών (που υποβάλλουν κοινή προσφορά), που ασκούν εμπορικό ή βιοτεχνικό επάγγελμα στην Ελλάδα ή στην αλλοδαπή με ιδία παρουσία ή με εκπρόσωπό τους ή με την με όποιο τρόπο έγκαιρη αποστολή της προσφοράς. Στην τελευταία περίπτωση η προσφορά θα πρέπει να παραληφθεί από την υπηρεσία την προηγούμενη της ημερομηνίας του διαγωνισμού. Κάθε προσφορά θα συνοδεύεται υποχρεωτικά από εγγύηση συμμετοχής υπέρ του συμμετέχοντος για ποσό που θα καλύπτει το 5% της συνολικής προϋπολογισθείσας δαπάνης (1.109,29 ευρώ).

Η εγγύηση αυτή θα έχει τετράμηνη ισχύ, αρχομένης από την επομένη ημέρα της διενέργειας του διαγωνισμού, θα συνταχθεί στην Ελληνική γλώσσα και θα εκδοθεί από πιστωτικό ίδρυμα ή άλλο νομικό πρόσωπο που έχει κατά νόμο το δικαίωμα αυτό και λειτουργεί νόμιμα στην Ελλάδα.

Πληροφορίες και τεύχος τεχνικών προδιαγραφών και διακήρυξη δίνονται στα γραφεία του Δήμου, τηλ.: 02410 98431, αρμόδια κ. Πίκου Μιχαλία.

Ο δήμαρχος Ιαλυσού
Στέργος Στάγκας

Η "ΑΣΦΑΛΕΙΑ" δεν εκτιμάται με το κόστος
Αλλά ακόμα και έτσι, δεχόμαστε συγκρίσεις
ΑΠΟΣΠΑΣΜΑΤΙΚΟ ΤΙΜΟΛΟΓΙΟ ΜΙΚΤΩΝ 6 ΜΗΝΙΑΙΩΝ ΑΣΦΑΛΙΣΤΡΩΝ ΣΕ Β.Μ. 04 ΝΗΣΟΥ ΡΟΔΟΥ

ΙΠΠΟΙ	Ε.Ι.Χ.	ΚΑΛΥΨΕΙΣ
01-06	77.18	Α/Ε για ΣΒ 500.000 €
07-08	81.17	ΥΖ 100.000 €
09-10	97.94	Α/Ε Κλοπής
11-12	103.05	Φωτιά 2.935 €
13-14	111.31	Στάσεις-Απεργ. 2.935 €
		Πολ. Ταραχές 2.935 €
ΙΠΠΟΙ	**ΦΙΧ/ΑΓΡ**	Τρομ. Ενεργ. 2.935 €
01-10	63.44	Προσ. Ατυχ. Οδ. 7.337 €
11-15	85.46	Φροντίδα Ατυχ.
16.20	88.63	
	(ΠΑΚΕΤΟ SILVER 1)	
ΙΠΠΟΙ	**ΦΙΧ/ΕΠΑΓ**	
01-10	100.32	
11-15	113.23	
16-20	125.06	
ΙΠΠΟΙ	**ΤΑΞΙ**	**ΚΑΛΥΨΕΙΣ**
01-15	221.66	Α/Ε ως ανωτέρω
16-20	236.10	Θραύση Κρυστάλλων
21-25	284.25	Νομική Προστασία
ΙΠΠΟΙ	**Φ.Δ.Χ.**	**ΚΑΛΥΨΕΙΣ**
01-15	222.27	Α/Ε ως ανωτέρω
16-20	237.99	Φωτιά 2.935 €
21-30	261.54	Προσ. Ατυχ. Οδ. 7.337 €
31-40	282.48	
41-55	303.42	
56-75	345.30	
76++	378.03	
CC	**ΜΟΤΟ**	**ΚΑΛΥΨΕΙΣ**
00-50	13.86	
51-250	22.64	Α/Ε ως ανωτέρω
250++	58.91	

Ασύγκριτες τιμές και στους κλάδους:
Πυρός (Κατοικιών-καταστημάτων) Σεισμού, Πλημμύρας, Καταιγίδας, Θύελλας, Μεταφορών Ατυχημάτων, Σκαφών κ.λ.π.

"Sigma" Ασφαλιστικά Γραφεία
Καζαντζάκη 2 & Εθνικής Αντίστασης-Ρόδος
Thl. 02410 31468-70328-70264 Fax 02410 33644
Υπεύθυνος ΣΑΝΣΟΓΛΟΥ ΠΑΝΤΕΛΗΣ

ΠΡΑΚΤΟΡΕΙΟ ΤΑΞΙΔΙΩΝ

ΣΑΒΒΑΣ ΣΑΗΣ

ΕΚΔΡΟΜΕΣ ΚΑΛΟΚΑΙΡΙ 2002

1η εκδρομή

ΦΕΤΙΓΕ-ΛΙΒΙΣΙ-ΚΑΣ-ΜΥΡΑ
ΑΓ. ΝΙΚΟΛΑΟ-ΦΟΙΝΙΚΙ-ΑΤΤΑΛΕΙΑ
24/7 έως 27/7
Τιμή κατά άτομο 230 Ευρώ

2η εκδρομή 6ήμερη

ΧΙΟ - ΜΥΤΙΛΗΝΗ
Από 20/8 έως 26/8
Αναχώρηση ακτοπλοϊκώς • Επιστροφή αεροπορικώς κατ' ευθείαν Ρόδο

3η εκδρομή 8ήμερη

ΤΗΝΟ-ΜΥΚΟΝΟ-ΠΑΡΟ-ΑΝΤΙΠΑΡΟ-ΝΑΞΟ-ΣΑΝΤΟΡΙΝΗ
Από 2/9 έως 7/9

4η εκδρομή 8ήμερη

ΑΙΓΙΝΑ-ΕΠΙΔΑΥΡΟ-ΝΑΥΠΛΙΟ-ΤΟΛΟ-ΠΑΝΑΓΙΑ ΜΑΛΕΒΗ-ΣΠΑΡΤΗ-ΜΟΝΕΜΒΑΣΙΑ-ΓΥΘΕΙΟ-ΣΠΗΛΑΙΑ ΔΥΡΟΥ-ΚΑΛΑΜΑΤΑ-ΜΕΘΩΝΗ-ΠΥΡΓΟ-ΟΛΥΜΠΙΑ-ΠΑΤΡΑ-ΚΑΛΑΒΡΥΤΑ-ΜΕΓΑ ΣΠΗΛΑΙΟ-ΑΓ. ΛΑΥΡΑ-ΚΟΡΙΝΘΟ
Από 20/9 έως 27/9

5η εκδρομή 7ήμερη

ΚΡΗΤΗ
Από 4/11 έως 10/11

6η εκδρομή 7ήμερη

ΓΥΡΟΣ ΠΕΛΟΠΟΝΝΗΣΟΥ
Από 15/11 έως 21/11

7η εκδρομή 8ήμερη

ΒΟΡΕΙΑ ΕΛΛΑΔΑ
Από 25/11 έως 1/12
Συνεχείς ημερήσιες εκδρομές με καταμαράν • Κάθε ΤΕΤΑΡΤΗ για ΜΑΚΡΗ - ΛΙΒΙΣΙ (Τουρκία) • Κάθε ΕΒΔΟΜΑΔΑ εκδρομές οργανωμένες για οποιοδήποτε μέρος του ΚΟΣΜΟΥ

ΠΛΗΡΟΦΟΡΙΕΣ - ΠΡΟΓΡΑΜΜΑΤΑ
ΠΡΑΚΤΟΡΕΙΟ ΤΑΞΙΔΙΩΝ
ΣΑΒΒΑΣ ΣΑΗΣ
ΤΑΡΠΟΝ ΣΠΡΙΝΓΚΣ 42 (δίπλα στην Τραπ. Πίστεως) • Τηλ. 02410 39781-3

ΜΕΤΡΟΠΟΛ
ALPHA ODEON
Πρόγραμμα εβδομάδας από 19/7/2002 έως 25/7/2002
Πληροφορίες - Κρατήσεις : 02410-28400, από 7:00 μμ



ΤΟ ΚΛΑΜΠ ΤΩΝ ΣΤΕΡΗΜΕΝΩΝ ΓΥΝΑΙΚΩΝ
Μία κωμωδία στην υγειά όλων των ανδρών και... των γυναικών που τους κυνηγάνε!!!!
Με την Άντι ΜακΝτάουελ.
CRUSH
Ώρες έναρξης: Showtimes: 7:45 και 10:15 μμ



ΝΟΒΟΚΑΪΝΗ
Τα εγκλήματα δεν γίνονται πάντα από εγκληματίες...
Μία μαύρη κωμωδία με τους Στιβ Μάρτιν και Λόρα Ντερν!!!
NOVOCAINE
Ώρες έναρξης: Showtimes: 8:30 και 10:45 μμ



Πρόσεχε ποιόν ερωτεύεσαι... Ένα τολμηρό ερωτικό θρίλερ! Με τους Τζόζεφ Φάινς και Χέδερ Γκρέιαμ.
KILLING ME SOFTLY
Ώρες έναρξης: Showtimes: 8:15 μμ
ΓΛΥΚΑ ΣΚΟΤΩΣΕ ΜΕ



ΔΩΜΑΤΙΟ ΠΑΝΙΚΟΥ
Ένα εκπληκτικό θρίλερ αγωνίας με τη Τζόντι Φόστερ
PANIC ROOM
Ώρες έναρξης: Showtimes: 10:30 μμ

Zorpidis
ΤΟΥΡΙΣΤΙΚΟΣ ΟΡΓΑΝΙΣΜΟΣ
ΑΛΕΞ. ΔΙΑΚΟΥ & ΛΟΧΑΓΟΥ ΦΑΝΟΥΡΑΚΗ 31
Τηλ.: 0241 20625, 30054 FAX: 26745

Λ.Α.Ν.Ε.
Αναχωρήσεις από Ρόδο:
F/BB. ΙΕΡΑΠΕΤΡΑ
Κάθε ΚΥΡΙΑΚΗ στις 04.30 για
ΧΑΛΚΗ-ΔΙΑΦΑΝΙ-ΚΑΡΠΑΘΟ-ΚΑΣΟ-ΣΗΤΕΙΑ-ΑΓΙΟ ΝΙΚΟΛΑΟ-ΜΗΛΟ-ΠΕΙΡΑΙΑ
F/BB. ΚΟΡΝΑΡΟΣ
Κάθε ΤΕΤΑΡΤΗ στις 04.30 για
ΚΑΡΠΑΘΟ-ΚΑΣΟ-ΣΗΤΕΙΑ-ΑΓ. ΝΙΚΟΛΑΟ-ΜΗΛΟ-ΠΕΙΡΑΙΑ
Κάθε ΣΑΒΒΑΤΟ στις 04.30 για
ΧΑΛΚΗ-ΔΙΑΦΑΝΙ-ΚΑΡΠΑΘΟ-ΚΑΣΟ-ΣΗΤΕΙΑ-ΑΓΙΟ ΝΙΚΟΛΑΟ-ΜΗΛΟ-ΠΕΙΡΑΙΑ

LAOYMZIS FLING DOLPHINS
Αναχωρήσεις καθημερινά με το CHRISTOS L. για
• ΚΩ στις 16.00 και ΚΩ-Ρόδο στις 08.00 • ΧΑΛΚΗ κάθε Σάββατο στις 14.00 • ΤΗΛΟ κάθε Σάββατο στις 14.00 • ΝΙΣΥΡΟΣ κάθε Σάββατο στις 14.00 • ΣΥΜΗ κάθε Δευτέρα και Τετάρτη στις 16.00.

ΚΡΑΤΗΣΕΙΣ ΞΕΝΟΔΟΧΕΙΩΝ σε όλη την Ελλάδα
ΑΕΡΟΠΟΡΙΚΑ ΕΙΣΙΤΗΡΙΑ
ΑΚΤΟΠΛΟΪΚΑ ΕΙΣΙΤΗΡΙΑ
ΕΝΟΙΚΙΑΣΕΙΣ ΑΥΤΟΚΙΝΗΤΩΝ

Cinemania

ΕΠΙΜΕΛΕΙΑ: *Α. Β.*

Με κομμένη την ανάσα...

High crimes



Η Claire (Ashley Judd), είναι μία δυναμική και πετυχημένη δικηγόρος, η οποία ζει ευτυχισμένα με τον σύζυγο της Tom (James Caviezel) ώσπου κάποια μέρα, ο Tom συλλαμβάνεται από το στρατό. Έκπληκτη η Claire, μαθαίνει ότι το πραγματικό όνομα του συζύγου της δεν είναι Tom αλλά Ronald και ότι καταζητείται εδώ και χρόνια για ενέα φόνους που διέπραξε στο El Salvador το 1988 κατά τη διάρκεια μίας επιχείρησης αμερικάνων πεζοναυτών στην περιοχή. Ο Tom από την άλλη δηλώνει ότι είναι αθώος και ότι ο μόνος λόγος που της είχε κρατήσει αυτό το μυστικό ήταν ο φόβος μη την χάσει. Έτσι λοιπόν η Claire αποφασίζει να βοηθήσει τον αγαπημένο της, όμως, επειδή δεν είναι γνώστης του στρατιωτικού δικαίου, ζητάει την βοήθεια του Chalres Grimes (Morgan Freeman), δικηγόρου με πολύ σπουδαίο παρελθόν μέσα στα στρατοδικεία (αλλά και με πρόβλημα αλκοολισμού). Μαζί θα ενώσουν τις δυνάμεις τους και θα ανακαλύψουν ότι πίσω από τα συγκεκριμένα γεγονότα στο El Salvador, κρύβεται μία μεγάλη συνομωσία που θα τους φέρει σε πολύ επικίνδυνη θέση.

Το High Crimes είναι ένα δικαστικό θρίλερ, από τον σκηνοθέτη του πολύ καλού "Devil in a Blue Dress", Carl Franklin. Το σενάριο σίγουρα δεν είναι και ιδιαίτερα πρωτότυπο. Έχουμε τον άνδρα που κρύβει ένα μεγάλο μυστικό, την δυναμική γυναίκα του που προσπαθεί να τον σώσει, μία συνομωσία και τέλος έναν αλκοολικό δικηγόρο που ξει μόνος του με τον σκύλο του και οδηγεί μία Harley...χμμμ. Αυτό που βρήκα ενδιαφέρον στην ταινία ήτανε το τέλος της, το οποίο είναι σχετικά πρωτότυπο αλλά ταυτόχρονα δημιουργεί και μερικά κενά στο σενάριο.

Το High Crimes ίσως ικανοποιήσει τους φίλους των δικαστικών θρίλερ. Οι υπόλοιποι καλύτερα να περιμένετε μέχρι να βγει στο video.

Πηγή: www.cinenews.gr

Ο Αγνωστος του Εξπρές

Δυο άγνωστοι πιάνουν κουβέντα στο τρένο και διαπιστώνουν ότι έχουν ένα κοινό σημείο. Και οι δυο θέλουν να ξεφορτωθούν κάποιο πρόσωπο από τη ζωή τους. Ετσι ... απλά, ο



Μπρούνο Αντονι (Robert Walker) προτείνει στον συνεπιβάτη του να "ξεφορτωθεί" για χάρη του τη σύζυγό του για να μπορέσει να παντρευτεί την πλούσια κόρη ενός πολιτικού. Φυσικά, ο Αντονι είναι διατεθειμένος να το κάνει με κάποιο αντάλλαγμα.

Μια λάθος συμφωνία και ένα παιχνίδι γάτας και ποντικού ξεκινά.

Η ταινία κέρδισε Οσκαρ καλύτερης φωτογραφίας το 1951. Στο έργο κυριαρχεί μία σκοτεινή ατμόσφαιρα με αποκορύφωμα τη σκηνή του λούνα παρκ, όπου γίνεται ο φόνος. Ο άτυχος ηθοποιός Robert Walker



(πέθανε από κάποια αλλεργική αντίδραση δύο μήνες μετά την πρεμιέρα), είναι η προσωποποίηση του άψογου και κουλ τζέντλεμανδολοφόνου.

Ενδιαφέροντες λεπτομέρειες: Σεναριογράφος θεωρείται ο Raymond Chandler, αλλά ουσιαστικά το σενάριο της ταινίας έγραψε ο Czenzi Ormonde. Επίσης, στην ταινία ένα μικρό ρόλο κρατά και η κόρη του Χίτσκοκ, Πατρίτσια.

Ερώτηση: Οπως σε κάθε ταινία του, ο Χίτσκοκ κάνει ένα "πέρασμα". Που κρύβεται ο Χίτσκοκ στον Αγνωστο του Εξπρές;

Πηγή: www.cinenews.gr

www.cinemapallas.gr
ΑΜ σύ.
ΠΑΛΛΑΣ 5 CINEMAS CENTER
19/07/2002 έως 25/07/2002

ΑΙΘΟΥΣΑ 1



EIGHT LEGGED FREAKS / ΟΧΤΑΠΟΔΑ ΦΡΙΚΙΑ
Comedy Horror
Σε Πρώτη Πανελλήνια Προβολή
Μισείτε τις αράχνες; Κι αυτές το ίδιο!
Οι παραγωγοί της Ημέρας Ανεξαρτησίας και Γκοντζίλα σας προκαλούν
ΠΡΩΤΑΓΩΝΙΣΤΟΥΝ: DAVID ARQUETTE, KARI WUHRER, SCOTT TERRA
Ώρες Έναρξης: 18:00, 20:20, 22:30

ΑΙΘΟΥΣΑ 5

SCOOBY DOO
Κωμική περιπέτεια / Comedy
Ο θρυλικός Scooby Doo σε δράση!!!
Η κωμική περιπέτεια που έκανε πάνω από 130.000.000 δολάρια έως τώρα στην Αμερική με τους Rowan Atkinson (MR. BEAN), Freddie Prinze, Sarah Gellard κ.α.



Ώρες Έναρξης: 18:10, 20:10, 22:10

ΑΙΘΟΥΣΑ 4

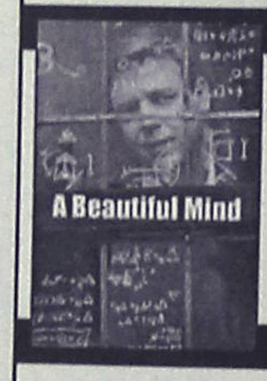

A BEAUTIFUL MIND
ΕΝΑΣ ΥΠΕΡΟΧΟΣ ΑΝΘΡΩΠΟΣ
Κοινωνικό Δράμα / Drama
Δείτε ξανά το φετινό αριστούργημα των 4 Όσκαρ (καλύτερης ταινίας, σκηνοθεσίας, σεναρίου, και Β' γυναικείου ρόλου.).
ΠΡΩΤΑΓΩΝΙΣΤΟΥΝ: RUSSELL CROWE, JENIFER CONNELI, ED HARRIS, κ.α.
Ώρες Έναρξης: 17:30, 20:00, 22:30

ΑΙΘΟΥΣΑ 2

ΓΙΑ ΕΝΑ ΑΓΟΡΙ / ABOUT A BOY
Κωμωδία / Comedy
Μην χάσετε τον Χιού Γκραντ σε μια απολαυστική κωμωδία βασισμένη στο ομότιτλο μυθιστόρημα, από τους σκηνοθέτες του American Pie!
ΠΡΩΤΑΓΩΝΙΣΤΟΥΝ: HUGH GRANT, RACHEL WEISZ



Ώρες Έναρξης: 18:00, 20:20, 22:35

ΜΟΝΟ ΓΙΑ ΤΑ ΜΕΛΗ
Απαντήστε στην ερώτηση:
"Ποιά είναι η πρωταγωνίστρια της περιπέτειας επιστημονικής φαντασίας IMPOSTOR / ΔΙΠΛΗ ΤΑΥΤΟΤΗΤΑ από τους συγγραφείς του Ολική Επαναφορά & Blade Runner, η οποία θα προβληθεί στο ΠΑΛΛΑΣ στις 26/7/02 ".
Οι 10 πρώτοι νικητές της κλήρωσης που θα γίνει την Παρασκευή 26/07/2002 θα κερδίσουν από 1 ΔΩΡΕΑΝ εισιτήριο για την ταινία ενώ οι υπόλοιποι 10 από μια καταπληκτική αφίσα! Τα ονόματα των τυχερών θα ανακοινωθούν στα ταμεία μας την Παρασκευή 26/07/2002.

ΧΟΡΗΓΟΙ
ΜΕΞΙΚΑΝΙΚΗ ΚΟΥΖΙΝΑ Rooster's
CHINESE BURGER
ΚΙΝΕΖΙΚΟ ΕΣΤΙΑΤΟΡΙΟ FAST FOOD
Για κρατήσεις θέσεων / For reservations
02410 24475 και 02410 70670 (16:00 - 20:00)

Άρτος (;) Θεάματα (;)...

... Και τηλεόραση (όπως λέμε τηλοψία...)

STAR

06.30 **Παιδικό πρόγραμμα**
09.55 **Ειδήσεις**
10.00 **Πλήρες πρωινό.** Ενημερωτική εκπομπή με την Ελένη Τσαγκά
12.00 **Γλυκιά μου Άννα.** Αισθηματική-κοινωνική σειρά.
13.00 **Ειδήσεις**
14.00 **Best seller.** Νέα καθημερινή εκπομπή.
16.00 **Μπιάνκα, πόσο σ' αγαπώ.** Αισθηματική-κοινωνική σειρά
17.00 **Στην εντατική.**
18.00 **Ειδήσεις**
19.30 **Best seller.** (Best of)
20.00 **Στον έβδομο ουρανό.** Κοινωνική σειρά
21.00 **Οι μάγισσες**
22.00 **Ξένη ταινία.** 'Στον έρωτα και στον πόλεμο". Δραματική
00.15 **Ειδήσεις**
00.30 **Ξένη ταινία.** "Υπέρβαση καθήκοντος ΙΙ". Περιπέτεια
02.15 **Ξένη ταινία.** "Κόλαση στο ναυάγιο του Ποσειδώνα". Περιπέτεια
04.45 **Αστέρια στο πεντάγραμμο**

ALTER

06.00 **Alter clips**
07.00 **Ογκι και οι κατσαρίδες**
07.10 **Πριγκίπισσα Σίσι**
07.45 **Πόλοσον**
07.55 **Ερικ ο Βίκινγκ**
08.30 **Ντίτζιμον: next generation**
09.05 **Χάιντι**
09.40 **Σαγκούα**
09.50 **Μαρσουπιλάμι**
10.30 **Μπομπ ο μάστορας**
10.40 **Ντρέικ: το κυνήγι του χαμένου θησαυρού**
11.20 **Έρχονται οι Αρειανοί**
12.00 **Μπάρμπαρα, σ' αγαπώ**
12.30 **Ειδήσεις**
14.00 **Τόλμη και γοητεία**
14.30 **Γυάλινος τοίχος.** Ενημερωτική εκπομπή με την Τατιάνα Στεφανίδου.
17.00 **Μήτσι-χώστα** (Ε)
17.30 **Ελληνική ταινία.** "Οταν οι ρόδες χορεύουν". Κωμωδία
19.15 **Ειδήσεις**
21.00 **Ανδρομέδα**
22.00 **Μήτσι-χώστα**
23.00 **Ξένη ταινία.** "Lip service"
01.00 **Ειδήσεις**
01.15 **Ξένη ταινία.** " Πάθος χωρίς όρια"
03.15 **Ξένη ταινία.** "Εύκολος φόνος"
05.00 **Τόλμη και γοητεία**
05.30 **Alter clips.**

TRAVEL EMMANUEL

ΘΕΛΕΤΕ ΟΙ ΔΙΑΚΟΠΕΣ ΣΑΣ ΝΑ ΣΥΝΔΥΑΣΘΟΥΝ ΦΘΗΝΑ ΚΑΙ ΠΟΙΟΤΙΚΑ:

EMMANUEL TRAVEL

ΘΕΛΕΤΕ ΝΑ ΤΑΞΙΔΕΨΕΤΕ ΜΕ ΑΣΦΑΛΕΙΑ ΚΑΙ ΦΘΗΝΑ...

EMMANUEL TRAVEL

ΕΙΜΑΣΤΕ ΠΑΝΤΑ ΣΤΗΝ ΔΙΑΘΕΣΗ ΣΑΣ ΓΙΑ ΤΗΝ ΚΑΛΥΤΕΡΗ ΕΞΥΠΗΡΕΤΗΣΗ ΣΑΣ.
ΦΘΗΝΕΣ ΤΙΜΕΣ ΓΙΑ ΕΥΡΩΠΗ ΣΕ ΣΥΝΕΡΓΑΣΙΑ ΜΕ ΤΙΣ ΚΑΛΥΤΕΡΕΣ ΑΕΡΟΠΟΡΙΚΕΣ ΤΣΑΡΤΕΡ ΕΤΑΙΡΕΙΕΣ

ΕΙΣΙΤΗΡΙΑ ΠΛΟΙΩΝ 20% ΕΚΠΤΩΣΗ ΓΙΑ ΕΙΣΙΤΗΡΙΑ ΜΕΤ' ΕΠΙΣΤΡΟΦΗΣ

ΕΙΣΙΤΗΡΙΑ ΟΛΥΜΠΙΑΚΗΣ-ΕΙΔΙΚΕΣ ΤΙΜΕΣ ΓΙΑ ΝΕΟΥΣ ΚΑΙ ΥΠΕΡΗΛΙΚΕΣ-ΟΙΚΟΓΕΝΕΙΑΚΕΣ ΠΡΟΣΦΟΡΕΣ

ΚΡΑΤΗΣΕΙΣ ΞΕΝΟΔΟΧΕΙΩΝ
ΕΚΔΟΣΕΙΣ ΔΙΑΒΑΤΗΡΙΩΝ
ΕΚΔΡΟΜΕΣ ΓΙΑ ΟΛΟ ΤΟΝ ΚΟΣΜΟ

ΠΑΝΤΑ ΚΟΝΤΑ ΣΑΣ ΓΙΑ ΤΗΝ ΚΑΛΥΤΕΡΗ ΕΞΥΠΗΡΕΤΗΣΗ ΣΑΣ

ΖΗΤΕΙΤΑΙ ΥΠΑΛΛΗΛΟΣ ΜΙΣΘΟΣ ΑΝΑΛΟΓΩΝ ΠΡΟΣΟΝΤΩΝ

ΠΛΗΡΟΦΟΡΙΕΣ
ΤΗΛ: 93630-93625-94385
FAX: 91748
ΙΕΡΟΥ ΛΟΧΟΥ 1 ΙΑΛΥΣΟΣ ΡΟΔΟΣ
ΥΠΕΥΘΥΝΟΣ: ΜΑΝΩΛΗΣ ΜΑΧΑΙΡΑΚΗΣ

ΕΤ-1

07.30 **Τα πρωινάκια.**
07.50 **Chapi Chapeau.**
08.00 **Λεό, ο βασιλιάς της ζούγκλας**
08.30 **Μούμιν.**
09.00 **Τσίπμανκς.**
09.30 **Πάμε πιο ψηλά.**
10.00 **Οι περιπέτειες της Μαύρης Καλλονής.**
10.30 **Το ατέλειωτο ταξίδι του ελληνισμού.**
11.00 **Μέλι-γάλα**
12.45 **Φελίπε, το δώρο από τη θάλασσα**
13.50 **Ειδήσεις**
14.00 **Μαριού**
15.00 **Εξερευνητές του Διαστήματος**
15.30 **Οι Ατρότμητοι**
16.30 **Το γατόσκυλο.**
17.00 **Ειδήσεις**
17.30 **Το ποντικάκι**
18.00 **Οι αταίριαστοι**
19.00 **Κλήρωση Λαϊκού Λαχείου**
19.10 **Μινιατούρες**
19.30 **Το μινόρε της αυγής**
20.30 **Στα φτερά του έρωτα**
21.00 **Η αγάπη άργησε μια μέρα.** (Ε)
23.00 **Ειδήσεις**
23.30 **Παγκόσμιο πρωτάθλημα ιστιοπλοΐας.**
24.00 **Το κόκκινο σημάδι**
01.00 **Μάνιξ (Ε)**
01.55 **Πάμε στοίχημα;**
02.00 **Στη ζώνη του λυκόφωτος (Ε)**
02.30 **Οι αταίριαστοι.** (Ε)
04.00 **Μέλι-γάλα.** (Ε)
05.30 **Η πρόκληση της μόδας**
06.30 **Μαριάννα, ένας αγνός έρωτας.** (Ε)

NET

06.45 **Πρώτη ματιά**
10.00 **Ματιές σε ελληνικούς οικισμούς**
10.30 **Mediterraneo**
11.00 **Αρχιμήδης**
11.30 **Αποστολή: Πλανήτης Γη**
12.00 **Αίγυπτος.** Ντοκιμαντέρ.
13.00 **Ειδήσεις**
13.45 **Σχολείο εν πλω**
14.00 **Οι τελευταίοι παράδεισοι**
15.00 **Ειδήσεις**
16.00 **Συν και πλην**
18.00 **Ειδήσεις**
19.00 **Πάμε Στοίχημα**
19.05 **Φανταστικό μουσείο**
19.45 **20ός αιώνας-Επιλογές.** Ντοκιμαντέρ.
20.00 **Τα επίκαιρα του 20ού αιώνα**
21.00 **Ειδήσεις**
22.00 **Παρασκήνιο**
23.00 **Οι φίλοι μου.** Μουσική εκπομπή με τον Γιώργο Παπαστεφάνου "Γιάννης Πάριος"
24.00 **Ειδήσεις**
00.15 **Η ιστορρία της Νέας Υόρκης**

ΕΤ-3

08.01 **Καρτ ποστάλ**
08.30 **Ο κόσμος στο επίκεντρο**
09.00 **Σίγκι, το μικρό λιοντάρι**
09.30 **Ο τελευταίος ορίζοντας**
10.00 **Οδοιπορικό στους Μακεδονικούς αμπελώνες**
10.30 **Η ιστορία των σιδηροδρόμων**
11.00 **Υγεία**
12.00 **Ο άγνωστος πόλεμος**
12.30 **Ανοιχτοί ορίζοντες**
13.00 **Ο Οσκαρ Σίντλερ και το ολοκαύτωμα**
13.30 **Ο πλανήτης πιέζεται**
14.00 **Ενεργειακό πεδίο**
14.30 **Θύελλα στα Βαλκάνια**
15.00 **Ειδήσεις**
15.30 **Balkan TV Magazine**
16.30 **Τίποτε δεν είναι για πέταμα**
17.00 **Τεχνόπολις**
18.00 **Εκτός έδρας**
18.30 **Αθλητικό ημίωρο**
19.00 **Ερευνα στον κόσμο της μουσικής**
19.30 **Κληρονομιά: Οι αρχές του πολιτισμού**
20.00 **Δικαιώματα και αδικίες**
20.30 **Ειδήσεις**
21.40 **Μακρινές φιλίες**
22.00 **Δεξίωση**
23.00 **Ξένη ταινία.** "Νάντια, ο θηλυκός βρυκόλακας"
24.00 **Ειδήσεις**
00.20 **Ταινία.** (Συν.)
01.00 **Απαγωγή από UFO;**
02.00 **Το σεξ στο ζωικό βασίλειο**

FILMNET

07.10 **Ξένη ταινία.** "Απ' τη φωτιά... στην οθόνη"
07.45 **Ξένη ταινία.** "Στον έρωτα του παιχνιδιού"
10.00 **Τηλεοπτικές πωλήσεις**
10.30 **Ξένη ταινία.** "Κορίτσι για φίλημα"
12.00 **Ξένη ταινία.** "Ο άνεμος θα μας πάρει"
14.00 **Ξένη ταινία.** "Ο άντρας που έκλαιγε"
15.00 **Διασκέδαση τώρα**
16.20 **Ξένη ταινία.** "Ο αστυνόμος της συμφοράς"
17.40 **Ξένη ταινία.** "Εκτός ορίων"
19.20 **Ξένη ταινία.** "Γιατί φλιπάρισε ο κύριος Σμιθ;"
21.00 **Videofashion**
21.30 **E! Entertainment**
22.00 **Ξένη ταινία.** "Ξαναγύρισε κοντά μου"
24.00 **Ξένη ταινία.** "Το πάρτι"
01.40 **Ξένη ταινία.** "Δεκαπέντε λεπτά"
03.40 **Ξένη ταινία.** "Ψηφιακοί έρωτες"
05.20 **Ξένη ταινία.** "Αιώνιοι εραστές"

SUPER SPORT

17.00 **Βόλεϊ**
19.00 **Αγώνες αυτοκινήτου**
20.30 **Αγώνες ταχυπλοΐας**
22.30 **Υδάτινα σπορ**
23.30 **Τένις**
02.30 **Τηλεοπτικές πωλήσεις**
04.30 **Χόκεϊ επί πάγου**
04.00 **Μπιτς σόκερ**
06.30 **X-games**

ΤΕΜΠΟ

06.00 **Μουσικές επιλογές**
11.45 **Αγρια φύση: ένας θαυμαστός κόσμος.**
12.30 **Ρωσικά παραμύθια**
14.00 **Ντάκιουλα.**
14.30 **Οι περιπέτειες του Πίτερ Παν**
15.00 **Ταξίδι στο κέντρο της γης**
15.45 **Γλυκιά Λουτσία**
17.45 **Ελληνική ταινία**
19.30 **Ξένη ταινία.**
21.30 **Ξένη ταινία.**
23.15 **Ξένη ταινία.**
01.00 **Μουσικές επιλογές.**

MEGA

06.00 **Ενημερωτική εκπομπή**
06.55 **Δελτίο ειδήσεων στη νοηματική γλώσσα**
07.00 **Πρώτη έκδοση.** Ενημερωτική εκπομπή με τους Γιώργο Βλάχο, Τίνα Μπόμπου, Χρήστο Βασιλόπουλο
10.00 **Για μια θέση στον ήλιο.**
11.30. **Απαγορευμένη αγάπη**
12.30 **Χάι ροκ.**
13.10 **Με δύο μαμάδες (Ε)**
14.00 **Ειδήσεις**
15.00 **Εμείς κι εμείς** (Ε)
15.45 **Δύο ξένοι**
16.45 **Ντόλτσε βίτα**
17.30 **Ματιές στα γεγονότα**
18.00 **Το σημάδι του έρωτα**
19.00 **Περί ανέμων και υδάτων.**
20.00 **Κεντρικό δελτίο ειδήσεων**
21.00 **Δέκα λεπτά κήρυγμα**
21.50 **Κάπου σε ξέρω.**
22.30 **Αέρινες σιωπές (Ε).** Κοινωνική σειρά με τους Σωκράτη Αλαφούζο, Κώστα Αποστολίδη.
23.30 **Χτυποκάρδια στο Μπέβερλι Χιλς.** (Ε)
00.15 **Τελευταία γεγονότα**
00.30 **Χτυποκάρδια στο Μπέβερλι Χιλς.** (Συν.)
01.00 **Οι θεοί της μπάλας.** Αθλητική εκπομπή
02.15 **Χτυποκάρδια στο Μπέβερλι Χιλς.** (Ε)
04.00 **Επιφάνεια**
05.00 **Τηλεμάρκετινγκ**
05.30 **Παράλληλοι δρόμοι** (Ε)

ANT-1

06.00 **Mobile fun**
06.15 **Madison**
06.55 **Ειδήσεις στη νοηματική γλώσσα**
07.00 **Καλημέρα με τον Ant1**
10.00 **Πρωινός καφές-Best of.**
13.10 **Super game**
13.15 **Τανγκό για τρείς** (Ε) Κωμική σειρά
14.00 **Τα νέα του ANT-1**
14.55 **Χρήμα και Χρηματιστήριο**
15.00 **Εκείνες και εγώ.**
15.55 **Super game.**
16.00 **Οι μεν και οι δεν.**
16.45 **Της Ελλάδος τα παιδιά** (Ε)
17.30 **Τα νέα του ANT-1**
17.45 **Super game.**
17.50 **Καλημέρα ζωή.** Κοινωνική σειρά. Παίζουν: Γιώργος Βασιλείου, Μίνα Χειμώνα, Μυρτώ Πισπινή, Νίκος Παπαδόπουλος.
18.40 **Θησαυροφυλάκιο.**
19.20 **Η λάμψη.**
20.00 **Τα νέα του ANT-1**
21.00 **Ακρως οικογενειακόν.**
21.55 **Super game**
22.00 **Για μια γυναίκα κι ένα αυτοκίνητο**
22.55 **Τα νέα του ANT-1 σε 1'**
23.00 **Μ.Π.Α.Μ.**
23.45 **THE X-FILES**
24.00 **Νυχτερινές ειδήσεις.**
00.10 **«THE X-FILES».** (Συν.)
01.00 **Τμήμα Ηθών**
02.00 **Φάκελος Αμαζών** (Ε)
03.00 **Mobile Fun.**
03.20 **Τηλεμάρκετινγκ-Τηλεαγορά**
04.00 **Ξένη ταινία.** "Μικροί κύριοι". Κοινωνική ταινία
05.30 **Στη σκιά του χρήματος**

ALPHA

06.00 **Πρώτη ενημέρωση**
07.00 **Πανόραμα**
10.00 **Ολα μαζί.** Πρωινό ψυχαγωγικό μαγκαζίνο
13.00 **Ο λαβύρινθος του πάθους**
14.00 **Ειδήσεις**
15.00 **Υπαστυνόμος Ρεξ.**
16.00 **Όλα για την αγάπη.**
16.30 **Life style news**
17.10 **Μπορώ.** Ενημερωτική εκπομπή με την Αννα Δρούζα.
18.45 **Κάτω από την Ακρόπολη.** Κοινωνική σειρά. Παίζουν: Γιάννης Βόγλης, Νίκος Γαλανός, Ελένη Γερασιμίδου κ.ά.
19.30 **Ειδήσεις**
20.45 **Θα σε δω στο πλοίο** (Ε)
22.15 **Θα σε δω στο πλοίο.**
23.15 **Κόκκινος κύκλος**
00.15 **Ειδήσεις**
00.30 **TWIST**
01.30 **Third watch**
02.30 **Ολοι μαζί** (Ε)
04.30 **Τηλεαγορές**
05.00 **Το πρόσωπο της Κυριακής (Ε)**

ΜΝΗΜΟΣΥΝΑ

Την 25η Ιουλίου, ημέρα Πέμπτη και ώρα 8 π.μ. εις τον Ιερό Ναό Αγίας Ειρήνης Ορφανοτροφείου Θηλέων, τελούμεν 6μηνο μνημόσυνο υπέρ αναπαύσεως της ψυχής της πολυαγαπημένης μας συζύγου, αδελφής και θείας

ΚΑΛΛΙΡΡΟΗΣ ΠΑΛΙΟΥΡΗ-ΝΙΚΑΝΔΡΟΥ

Η σύζυγος, τα αδέλφια, τ' ανίψια και οι λοιποί συγγενείς

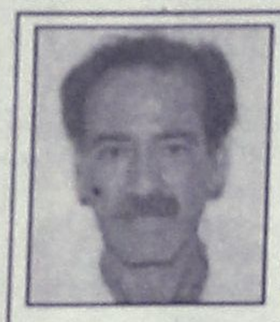

Την 24η Ιουλίου, ημέρα Τετάρτη και ώρα 18.30 εις τον Ιερό Ναό του Νεκροταφείου Αφάντου, τελούμεν 9ήμερο μνημόσυνο υπέρ αναπαύσεως της ψυχής του λατρευτού μας συζύγου, πατέρα και υιού

ΓΕΩΡΓΙΟΥ ΔΙΑΚΟΥ

Η σύζυγος: Αναστασία
Τα παιδιά: Δέσποινα, Γεώργιος, Χριστίνα
Η μητέρα: Δέσποινα
Και οι λοιποί συγγενείς



Την 25η Ιουλίου, ημέρα Πέμπτη και ώρα 8 π.μ. εις τον Ιερό Ναό Αγίας Ειρήνης Ορφανοτροφείου Θηλέων, τελούμεν 40ήμερο μνημόσυνο υπέρ αναπαύσεως της ψυχής του λατρευτού μας, αλησμόνητου και αδικοχαμένου συζύγου, πατέρα, υιού, αδελφού, εγγονού και θείου

ΕΛΕΥΘΕΡΙΟΥ ΦΕΡΕΝΤΙΝΟΥ
ετών 31
Νοσηλευτής Αεροδιακομηδών ΕΚΑΒ

Η σύζυγος: Παρασκευή
Ο υιός: Αλέξανδρος
Οι γονείς: Αλέξανδρος-Αναστασία Φερεντίνου
Τα πεθερικά: Αναστάσιος-Ροδία Σταματίου
Η κουνιάδα: Αικατερίνη Σταματίου
Τα αδέλφια, οι θείοι και οι λοιποί συγγενείς



Την 25η Ιουλίου, ημέρα Πέμπτη και ώρα 8 π.μ. εις τον Ιερό Ναό Αγίας Ειρήνης Ορφανοτροφείου Θηλέων, τελούμεν 40ήμερο μνημόσυνο υπέρ αναπαύσεως της ψυχής του λατρευτού μας, συζύγου, πατέρα, αδελφού και θείου

ΧΡΗΣΤΟΥ ΜΑΡΙΝΟΥ

Η σύζυγος: Κωνσταντίνα
Τα παιδιά: Ανδρέας-Νικήτας
Τ' αδέλφια: Παναγιώτης, Κατίνα, Θεοδώρα
Τα ανίψια και οι λοιποί συγγενείς



Την 24η Ιουλίου, ημέρα Τετάρτη και ώρα 8 π.μ. εις τον Ιερό Ναό Ταξιαρχών Νεοχωρίου, τελούμεν 6μηνο μνημόσυνο υπέρ αναπαύσεως της ψυχής της πολυαγαπημένης μας μητέρας και γιαγιάς

ΜΑΡΙΓΟΥΛΑΣ ΦΩΚΑ - ΟΙΚΟΝΟΜΙΔΟΥ

και 3μηνο μνημοσυνο της πολυαγαπημένης μας θείας

ΕΥΔΟΞΙΑΣ Χ"ΜΙΧΑΛΗ-ΤΙΒΕΡΗ

Τα παιδιά, τα εγγόνια, τ' ανίψια και οι λοιποί συγγενείς

ΙΕΡΑ ΜΗΤΡΟΠΟΛΙΣ ΡΟΔΟΥ
ΙΕΡΟΣ ΝΑΟΣ
Η ΜΕΤΑΜΟΡΦΩΣΙΣ ΤΟΥ ΣΩΤΗΡΟΣ ΚΑΛΥΘΙΩΝ

ΠΑΝΗΓΥΡΙΣ

Γνωστοποιούμε στο φιλόθρησκο κοινό ότι στις **26 τρέχοντος ημέρα Παρασκευή** εορτάζουμε τη μνήμη της Οσιομάρτυρος Παρασκευής στις Καλυθιές (300 μέτρα από την διακλάδωση προς Καλυθιές -δεξιά).
Την παραμονή **25 Ιουλίου** και **ώρα 7.30** εσπερινή θα ψαλεί πανηγυρικός εσπερινός μετ' αρτοκλασίας. Μετά θα ακολουθήσει γλέντι μέχρι πρωίας με την ορχήστρα του **ΣΤΕΦΑΝΟΥ ΚΑΖΕΛΗ.**
Τη δε επομένη και ώρα 07.00 πρωινή θα ψαλεί Θεία Λειτουργία.

ΕΚ ΤΗΣ ΕΚΚΛΗΣΙΑΣΤΙΚΗΣ ΕΠΙΤΡΟΠΗΣ ΚΑΛΥΘΙΩΝ

ΕΥΧΑΡΙΣΤΗΡΙΟ ΠΕΝΘΟΥΣ

Μέσα στο μέγαλο πόνο για το χαμό του πολυαγαπημένου μας συζύγου, πατέρα και γιου **Γεωργίου Διάκου** θέλουμε να ευχαριστήσουμε θερμά όλους τους συγγενείς, φίλους και γενικά όλον τον κόσμο που τον συνόδεψε στο τελευταίο του ταξίδι

Η οικογένειά του

ΕΛΛΗΝΙΚΗ ΔΗΜΟΚΡΑΤΙΑ
ΥΠΟΥΡΓΕΙΟ ΥΓΕΙΑΣ ΠΡΟΝΟΙΑΣ
ΓΕΝΙΚΟ ΠΕΡΙΦ. ΝΟΣΟΚΟΜΕΙΟ ΡΟΔΟΥ

ΠΡΟΚΗΡΥΞΗ

Το Γενικό Νοσοκομείο Ρόδου, έχοντας υπόψιν:
1. Τις διατάξεις του Ν. 1397/83
2. Το Π.Δ. 131/87 (ΦΕΚ 73/87 Τ.Α.)
3. Τις διατάξεις της παρ. 2 του άρθρου 43 του Ν. 1759/88 (ΦΕΚ 50/88 τ.Α.) όπως συμπληρώθηκε με το αρ. 39 του Ν. 2072/92 (ΦΕΚ 125/92 τ.Α')
4. Το Ν. 1965/91 (ΦΕΚ 146/91 τ.Α)
5. Τις διατάξεις του άρθρου 84 του Ν. 2071/92
6. Του Ν. 2519/97
7. Την αριθμ. ΔΥ/13α/37939/97 απόφαση (ΦΕΚ 1088/97 τ.Β') "Ιεράρχηση κριτηρίων κρίσης και συγκριτικής αξιολόγησης υποψηφίων για θέσεις του κλάδου ιατρών ΕΣΥ"
8. Την διατάξεις του άρθρου 28 του ΚΕΦ. Ε. του Ν. Ν. 2190/94 (ΦΕΚ 28/94 τ.Α)
9. Τις διατάξεις της παρ. 1 του άρθρου 5 του Ν. 2194/94 (ΦΕΚ 28/94 τ.Α')
10. Την αριθμ. Υ10α/Γ.Π.289436/3-6-2002, απόφαση Υπουργείου Υγείας Πρόνοιας
11. Τον οργανισμό του Νοσοκομείου
12. Τον Ν. 2889/01 (ΦΕΚ 37 Τ.Α./2-3-2001)
13. Την αριθμ. 4/5-7-02 απόφαση Συμβουλίου Διοίκησης

ΠΡΟΚΗΡΥΣΣΕΙ

Για πλήρωση των παρακάτω θέσεων του κλάδου ιατρών ΕΣΥ, όπως αναφέρονται:
● Μία θέση ΕΒ' Παθολογίας για το Νοσοκομείο
● Μία θέση ΕΒ' Νεφρολογίας, για το Νοσοκομείο.
Για τις παραπάνω θέσεις γίνονται δεκτοί ως υποψήφιοι όσοι έχουν:
Α. Ελληνική Ιθαγένεια, πλην όσων προέρχονται από Κράτη Μέλη της ΕΟΚ.
Β. Αδεια άσκησης Ιατρικού επαγγέλματος.
Γ. Τίτλο αντίστοιχης με τη θέση Ιατρικής Ειδικότητας.
Δ. Ηλικία που να μην υπερβαίνει το 45ο για τους Επιμ. Β' το 50ο για τους Επιμ. Α' και 55ο για τους Διευθυντές.
Το όριο ηλικίας δεν αφορά τους ιατρούς που υπηρετούν ήδη στο ΕΣΥ.
Ε. Ελάχιστο χρόνο άσκησης της απαιτούμενης ιατρικής Ειδικότητας για μεν τις θέσεις με βαθμό Διευθυντή 10 χρόνια, για τις θέσεις με βαθμό ΕΑ' 5 χρόνια και μόνο η κατοχή τίτλου Ειδικότητας για τους Επιμελ. Β'
Οι ενδιαφερόμενοι να υποβάλλουν τα εξής δικαιολογητικά:
α. Αίτηση-δήλωση, σε ειδικό έντυπο για τις συγκεκριμένες θέσεις κατά ειδικότητα και βαθμό
β. Αντίγραφο πτυχίου.
γ. Αντίγραφο απόφασης άδειας άσκησης ιατρικού επαγγέλματος.
δ. Αντίγραφο απόφασης τίτλου Ειδικότητας.
ε. Βεβαίωση του οικείου Ιατρικού Συλλόγου που να φαίνεται:
● Ο συνολικός χρόνος άσκησης του ιατρικού επαγγέλματος και
● Η ασκούμενη Ειδικότητα και ο συνολικός χρόνος άσκησής της
στ. Πιστοποιητικό γέννησης
η. Βιογραφικό σημείωμα το οποίο θα συντάσσεται από τους υποψήφιους και στο οποίο θα αναγράφονται περιληπτικά τα προσόντα και ιδιαίτερα εκείνα που προβλέπονται από τις διατάξεις της παρ. 8 του 37 του Ν. 2519/97, δηλαδή:
● Η ιατρική προϋπηρεσία (προκειμένου για θέσεις ΕΑ' και Δ/ντών σε Νοσοκομεία της Ελλάδας ή του εξωτερικού, σε φορείς Α' βαθμίας φροντίδας Υγείας, σε ιδιωτικό τομέα και σε ελεύθερο επάγγελμα και προκειμένου για θέσεις ΕΒ' και ΕΓ' προϋπηρεσία στο ΕΣΥ).
● Κλινική εμπειρία για τις θέσεις ΕΑ' και Δ/ντών και εμπειρία για τις θέσεις ΕΒ'.
● Το επιστημονικό έργο και η επιστημονική δραστηριότητα.
● Η εκπαιδευτική δραστηριότητα (ως εκπαιδευτή ή εκπαιδευόμενου) και
● Ανταπόκριση στο ιατρικό λειτούργημα για τις θέσεις ΕΑ' και Επιμελητών.
η. Βεβαίωση, στην οποία να φαίνεται ότι έχει εκπληρώσει την υποχρέωση υπηρεσίας υπαίθρου ή βεβαίωση νόμιμης απαλλαγής, εξαιρούνται οι υποψήφιοι που υποβάλουν αιτήσεις για Κέντρα Υγείας και Πολυδύναμα Ιατρεία.
θ. Για την απόδειξη των ουσιατικών προσόντων υποβάλλονται επίσημα πιστοποιητικά ή βεβαιώσεις από ξένη χώρα. Πρέπει να είναι επικυρωμένα από την οικεία προξενική αρχή της Ελλάδας και επίσημα μεταφρασμένα.
ι. Οι επιστημονικές εργασίες αναφέρονται στο βιογραφικό σημείωμα περιληπτικά.
Ανάτυπα δημοσιευμάτων επιστημονικών εργασιών και επιστημονικά περιοδικά, στα οποία έχουν δημοσιευθεί τέτοιες εργασίες, υποβάλλονται κατά την κρίση του υποψηφίου. Ο εισηγητής στο Συμβούλιο Κρίσης, μπορεί να ζητήσει από τον κρινόμενο υποψήφιο να του προσκομίσει οποιαδήποτε πλήρη επιστημονική εργασία αναφέρει ο υποψήφιος στο βιογραφικό του σημείωμα. Επιστημονικές εργασίες σε ξένη γλώσσα, πρέπει να υποβάλλονται μεταφρασμένες στην Ελληνική γλώσσα.
ια. Υπεύθυνη δήλωση του υποψηφίου για διορισμό ιατρού στην οποία θα αναφέρονται:
● Ότι δεν έχει αρνηθεί διορισμό σε θέση του κλάδου ιατρών ΕΣΥ ή σε αντίθετη περίπτωση ότι έχουν συμπληρωθεί δύο (2) χρόνια από την παρέλευση της προθεσμίας ανάληψης Υπηρεσίας.
● Ότι δεν έχει παραιτηθεί από θέση κλάδου ιατρών ΕΣΥ πριν από τη συμπλήρωση ενός (1) χρόνου από τον διορισμό του ή σε αντίθεση περίπτωση ότι έχουν συμπληρωθεί δύο (2) χρόνια από την ημερομηνία παραίτησής του.
● Ότι οι ίδιοι δεν είναι ιδιοκτήτες ιδιωτικής κλινικής ή φαρμακευτικής επιχείρησης ούτε μετέχουν σε εταιρείες με αντίστοιχα αντικείμενα.
ιβ. Γιατροί του ΕΣΥ που κατέχουν ομοιόβαθμη θέση μ' αυτήν που προκηρύσσετε αν δεν έχουν συμπληρώσει δύο χρόνια συνεχή υπηρεσία στη θέση τους δεν έχουν δικαίωμα υποβολής υποψηφιότητας.
Η αίτηση-δήλωση και όλα τα δικαιολογητικά υποβάλλονται στη Γραμματεία του Ν.Γ.Ν. Ρόδου, μέσα σε προθεσμία είκοσι (20) ημερών από την επομένη της τελικής δημοσίευσης της προκήρυξης.
Αιτήσεις-δηλώσεις μπορούν να υποβληθούν και ταχυδρομικά και μαζί με τα δικαιολογητικά αποστέλλονται στη Γραμματεία του ανωτέρω Νοσοκομείου με συστημένο δέμα στην καθορισμένη ημερομηνία δηλαδή από 24-7-2002 μέχρι και 12-8-2002.
Από το Γραφείο της Γραμματείας του Νοσοκομείου οι ενδιαφερόμενοι θα μπορούν να παίρνουν κάθε συμπληρωματική πληροφορία, στο τηλέφωνο εσωτ. 02410/80147.

Ο Δ/ΝΤΗΣ ΤΗΣ ΙΑΤΡ. ΥΠΗΡΕΣΙΑΣ
ΙΩΑΝΝΗΣ ΔΑΣΚΑΛΑΚΗΣ

ΚΑΘΗΜΕΡΙΝΑ ΟΛΑ ΤΑ ΝΕΑ ΤΗΣ ΔΩΔΕΚΑΝΗΣΟΥ ΣΤΟ INTERNET
www.rodiaki.gr

ΕΛΛΗΝΙΚΗ ΔΗΜΟΚΡΑΤΙΑ
ΝΟΜΟΣ ΔΩΔΕΚΑΝΗΣΟΥ
ΔΗΜΟΣ ΙΑΛΥΣΟΥ
ΑΡ. ΠΡΩΤ. 4011

ΠΕΡΙΛΗΨΗ ΔΙΑΚΗΡΥΞΗΣ

Ο δήμαρχος Ιαλυσού διακηρύσσει ότι:
Την 2η Αυγούστου 2002, ημέρα Παρασκευή και ώρα 10.00 π.μ. στα γραφεία του Δήμου, οδός Πολυτεχνείου 9, θα γίνει ανοικτός διαγωνισμός με σφραγισμένες προσφορές και με κριτήριο κατακύρωσης το μεγαλύτερο ποσοστό έκπτωσης.
Εργο: Υποστήριξη Διπλογραφικού Λογιστικού Συστήματος.
Ενδεικτικός προϋπολογισμός: 44.100 ευρώ, πλέον ΦΠΑ 13%.
Δικαίωμα συμμετοχής έχουν όλα τα φυσικά ή νομικά πρόσωπα, συνεταιρισμοί και ενώσεις προσώπων (που υποβάλλουν κοινή προσφορά), που είναι Λογιστές-Οικονομολόγοι, εγγεγραμμένοι στο ΟΕΕ, κάτοχοι άδειας Λογιστή-Φοροτεχνικού Α' τάξης, με εμπειρία τουλάχιστον ενός έτους στο χώρο των ΟΤΑ στο αντικείμενο, στο οποίο αναφέρεται το έργο, με ιδία παρουσία ή με εκπρόσωπό τους ή με την με όποιο τρόπο έγκαιρη αποστολή της προσφοράς. Στην τελευταία περίπτωση η προσφορά θα πρέπει να παραληφθεί από την υπηρεσία την προηγούμενη της ημερομηνίας του διαγωνισμού. Κάθε προσφορά θα συνοδεύεται υποχρεωτικά από εγγύηση συμμετοχής υπέρ του συμμετέχοντος για ποσό που θα καλύπτει το 5% της συνολικής προϋπολογισθείσας δαπάνης (2.205 ευρώ).
Η εγγύηση αυτή θα έχει τετράμηνη ισχύ, αρχομένης από την επόμενη ημέρα της διενέργειας του διαγωνισμού, θα συνταχθεί στην Ελληνική γλώσσα και θα εκδοθεί από πιστωτικό ίδρυμα ή άλλο νομικό πρόσωπο που έχει κατά νόμο το δικαίωμα αυτό και λειτουργεί νόμιμα στην Ελλάδα.
Πληροφορίες και τεύχος τεχνικών προδιαγραφών και διακήρυξης δίνονται στα γραφεία του Δήμου, τηλ.: 02410 98424, αρμόδιος κ. Μιχάλης Στάγκας.

Ο δήμαρχος Ιαλυσού
Στέργος Στάγκας

ΙΕΡΑ ΜΗΤΡΟΠΟΛΙΣ ΡΟΔΟΥ
ΙΕΡΟΣ ΝΑΟΣ
"Η ΚΟΙΜΗΣΗ ΤΗΣ ΘΕΟΤΟΚΟΥ" ΑΦΑΝΤΟΥ

ΠΑΝΗΓΥΡΙΣ

Γνωστοποιούμε στο φιλόθρησκο κοινό, ότι στις **26 τρέχοντος, ημέρα Παρασκευή** εορτάζουμε τη μνήμη της Οσιομάρτυρος Παρασκευής στ' Αφάντου (500 μέτρα πριν από τον ποταμό στα Κολύμπια) στην εθνική οδό Ρόδου-Λίνδου.
Την **παραμονή 25 Ιουλίου και ώρα 7.30** εσπερινή θα ψαλεί Πανηγυρικός Εσπερινός μετ' αρτοκλασίας, τη δε επομένη και ώρα 07.00 πρωινή θα ψαλεί Θεία Λειτουργία.

ΕΚ ΤΗΣ ΕΚΚΛΗΣΙΑΣΤΙΚΗΣ ΕΠΙΤΡΟΠΗΣ ΑΦΑΝΤΟΥ

ΑΝΑΖΗΤΕΙΤΑΙ

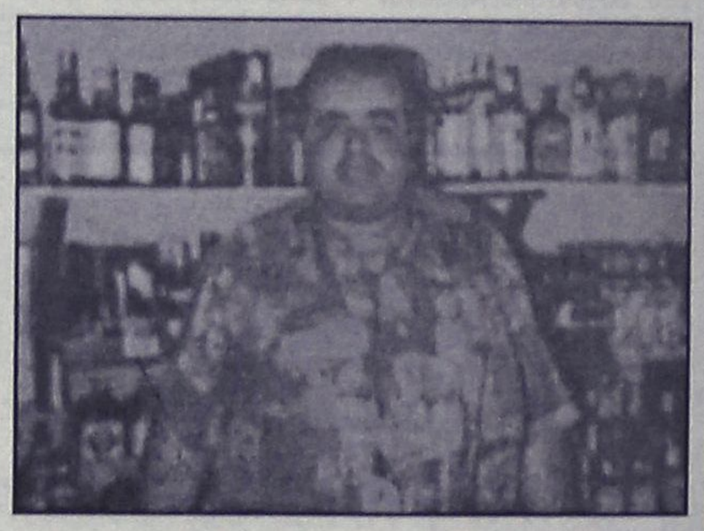

Εξαφανίστηκε και αναζητείται από τις 27/6/02 ο **Ηλίας Τσιριγωτάκης.** Κατάγεται από την Ιαλυσό και σύμφωνα με τελευταία μαρτυρία εμφανίστηκε στην Παλιά Πόλη. Φορούσε πουκάμισο θαλασσί με λευκό χρώμα, βερμούδα μπεζ χρώματος και καφέ σανδάλια.

Παρακαλείται όποιος γνωρίζει ο,τιδήποτε να επικοινωνήσει μαζί μας στο τηλέφωνο 02410-96287. Χρήζει άμεσης ιατρικής περίθαλψης.

ΓΡΑΦΕΙΟ ΤΕΛΕΤΩΝ & ΜΝΗΜΟΣΥΝΩΝ ΡΟΔΟΥ ΣΤΕΦΑΝΑ-ΣΤΟΛΙΣΜΟΙ

ΑΜΕΣΗ ΕΞΥΠΗΡΕΤΗΣΗ ΟΛΟ ΤΟ 24 ΩΡΟ

"ΑΜΕΡΙΚΑΝΟΥ"

Αναλαμβάνουμε την τελετή και με τα έξοδα που χορηγούν τα ταμεία χωρίς καμία επιβάρυνση. ΙΚΑ, ΤΕΒΕ, ΤΑΞΥ, ΔΗΜΟΣΙΟΥ, ΛΙΜΕΝΙΚΩΝ, ΟΓΑ και λοιπά ταμεία. Τους ΑΠΟΡΟΥΣ ΔΩΡΕΑΝ.

Πλατεία Βρούχου στην Μητρόπολη
τηλέφωνα: 02410-28901-33400

ΕΛΛΗΝΙΚΗ ΔΗΜΟΚΡΑΤΙΑ
ΝΟΜΟΣ ΔΩΔΕΚΑΝΗΣΟΥ
ΔΗΜΟΣ ΑΦΑΝΤΟΥ
ΔΗΜΟΤΙΚΟΣ ΠΑΙΔΙΚΟΣ ΣΤΑΘΜΟΣ
ΑΡ. ΠΡΩΤ. 59

ΑΝΑΚΟΙΝΩΣΗ

Για την πρόσληψη προσωπικού με σύμβαση εργασίας ιδιωτικού δικαίου ορισμένου χρόνου του άρθρου 21 του Ν. 2190/1994

Για την πρόσληψη προσωπικού με σύμβαση εργασίας ιδιωτικού δικαίου ορισμένου χρόνου ο Δημοτικός Παιδικός Σταθμός Δήμου Αφάντου ύστερα από την 20236/21-5-2002 έγκριση πρόσληψης εποχιακού προσωπικού ανακοινώνει ότι θα προσλάβει προσωπικό με σύμβαση εργασίας ιδιωτικού δικαίου ορισμένου χρόνου, συνολικού αριθμού τριών (3) ατόμων για την κάλυψη εποχιακών αναγκών του Δημοτικού Παιδικού Σταθμού σύμφωνα με τις διατάξεις του άρθρου 21 του Ν. 2190/94, όπως ισχύει μετά τις τροποποιήσεις και συμπληρώσεις των Ν.2225/94, Ν.2247/94, Ν.2266/94, Ν.2349/95, Ν.2527/97 και Ν.2738/99 για τις εξής, κατά αριθμό ατόμων, ειδικότητες με τα αντίστοιχα ειδικά τυπικά προσόντα και την αντίστοιχη χρονική περίοδο.

ΕΙΔΙΚΟΤΗΤΑ: ΔΕ ΒΟΗΘΩΝ ΒΡΕΦΟΚΟΜΩΝ-ΠΑΙΔΟΚΟΜΩΝ
ΑΡΙΘΜΟΣ: 2
ΧΡΟΝΙΚΗ ΔΙΑΡΚΕΙΑ: 8 μήνες
ΕΙΔΙΚΟΤΗΤΑ: ΤΕ ΔΙΟΙΚΗΤΙΚΟΥ ΛΟΓΙΣΤΙΚΟΥ
ΑΡΙΘΜΟΣ: 1
ΧΡΟΝΙΚΗ ΔΙΑΡΚΕΙΑ: 8 μήνες

Από άποψη προσόντων

Α) Για τις θέσεις του κλάδου ΔΕ Βοηθών Βρεφοκόμων-Παιδοκόμων απαιτείται:
1) Πτυχίο ή Δίπλωμα επαγγελματικής κατάρτισης ΙΕΚ αντίστοιχης ειδικότητας (Προσχολικής Αγωγής-Δραστηριοτήτων Δημιουργίας και Έκφρασης) ή Πτυχίο ή Δίπλωμα Α ή Β κύκλου σπουδών ΤΕΕ Βοηθού Βρεφοκόμων ή Παιδοκόμων ΤΕΛ- ΕΠΛ ή άλλος ισότιμος τίτλος σχολικής μονάδας ΤΕΕ της ημεδαπής ή αλλοδαπής αντίστοιχης ειδικότητας.
Για την θέση ΤΕ Διοικητικού Λογιστικού απαιτείται:
2. Προσόν διορισμού στον εισαγωγικό βαθμό ορίζεται Πτυχίο ή Δίπλωμα όλων των τμημάτων (Σχολής Διοίκησης και Οικονομίας των ΤΕΙ ή το ομώνυμο ή αντίστοιχης ειδικότητας Πτυχίο ή Δίπλωμα ισότιμων τίτλων σχολών της ημεδαπής ή αλλοδαπής.
Β) Για τους υποψήφιους ΔΕ Βοηθών Βρεφοκόμων-Παιδοκόμων καθώς και για τους υποψήφιους ΤΕ Διοικητικού Λογιστικού απαιτούνται τυπικά προσόντα.
Οι υποψήφιοι πρέπει να έχουν ηλικία από 18 έως 65 ετών.
Οι υποψήφιοι δεν πρέπει να έχουν κώλυμα κατά το άρθρο 8 του Υπαλληλικού Κώδικα (καταδίκη, υποδικία, δικαστική συμπαράσταση) με επιφύλαξη των ειδικών διατάξεων του άρθρου 4 και 6 του Ν.2207/1994.
Γνωστοποιείται ότι μεταξύ των υποψηφίων έχουν πρώτη προτεραιότητα οι μακροχρονίως άνεργοι, εγγεγραμμένοι στον ΟΑΕΔ για διάστημα δώδεκα (12) τουλάχιστον συνεχών μηνών (άρθρο 9 Ν.2434/1996) και έπονται οι λοιποί άνεργοι και ανεπάγγελτοι. Η ιδιότητα των μακροχρονίως ανέργου πιστοποιείται με βεβαίωση του ΟΑΕΔ.
Η σειρά κατάταξης των παραπάνω δύο κατηγοριών ανέργων υποψηφίων γίνεται από άποψη εντοπιότητας (κατοικία-δημοτικότητα) και κριτηρίων ως εξής:

Από άποψη εντοπιότητας

Πρώτη προτεραιότητα πρόσληψης έχουν:
Α) Οι κάτοικοι και δημότες του Δήμου Αφάντου
Β) Οι μόνιμοι κάτοικοι του Δήμου Αφάντου
Γ) Οι μόνιμοι κάτοικοι του πλησιέστερου Δήμου Καλλιθέας, Νομού Δωδεκανήσου
Δ) Οι μόνιμοι κάτοικοι των Δήμων και κοινοτήτων του Νομού Δωδ/σου
Ε) Οι μόνιμοι κάτοικοι των Δήμων και Κοινοτήτων των Νομών της Περιφέρειας Νοτίου Αιγαίου και τέλος
Στ) Οι μόνιμοι κάτοικοι των υπολοίπων νομών της Χώρας

Η άποψη κριτηρίων:

Η σειρά κατάταξης κάθε ομάδας εντοπιότητας γίνεται με βάση τα επόμενα κατά σειρά κριτήρια σε πέντε (5) κατηγορίες.
Για κάθε κατηγορία υποψηφίων αναλογεί το 20% των θέσεων που προκηρύσσονται.
Όταν οι θέσεις που προκηρύσσονται δεν επαρκούν για όλες τις κατηγορίες κατανέμονται ανά μία με την σειρά των κατηγοριών. Αν σε μία κατηγορία οι υποψήφιοι δεν καλύπτουν το σύνολο των θέσεων που αντιστοιχεί στο ποσοστό της, οι θέσεις που περισσεύουν κατανέμονται αναλογικά στις λοιπές κατηγορίες με την σειρά κατηγοριών.
Κατά τον υπολογισμό των θέσεων βάσει του ποσοστού 20% κατά κατηγορία, οι θέσεις που τυχόν περισσεύουν, μετά την αρχική κατανομή, προστίθενται ανά μία κατά την σειρά των κατηγοριών.
α) Οι έχοντες ανήλικα τέκνα.
β) Τα τέκνα πολύτεκνων οικογενειών, προτασσομένων των υποψηφίων μέχρι 25 ετών (ασχέτως αν αυτά είναι άγαμα ή έγγαμα), χωρίς να αποκλείονται τα μεγαλύτερης ηλικίας.
γ) Οσοι συνοικούν και έχουν την επιμέλεια συζύγου ή ενήλικου ή ανήλικου τέκνου ή αδελφού με βαριά ηθικά ή ψυχοσωματικά προβλήματα με αναπηρία 67% και άνω.
Οσοι έχουν την επιμέλεια συζύγου, ή γονέα ή αδελφού μη δυνάμενου να αυτοεξυπηρετηθεί λόγω παθήσεως ή λόγω ηλικίας μεγαλύτερης των 78 ετών.
δ) Οι νέοι ηλικίας 18-28 ετών.
ε) Υπόλοιποι υποψήφιοι άνω των 28 ετών.
Επισημαίνεται ότι, στην τέταρτη και στην πέμπτη κατηγορία, κατατάσσονται κατά περίπτωση βάσει της ημερομηνίας γέννησής τους, και οι πέρα του αριθμού των προσλαμβανομένων υποψήφιοι των τριών πρώτων κατηγοριών αντίστοιχης ηλικίας.
Σημειώνεται, ότι επί ίσων προϋποθέσεων προτάσσονται, υποψήφιοι με ορισμένες άλλες ιδιότητες, των τεσσάρων πρώτων κατηγοριών κριτηρίων οι οποίες ορίζονται συγκεκριμένα στην παρ. 11 του άρθρου 21 του Ν. 2190/94 (ο άνεργος που έχει απολυθεί από συνεταιριστική οργάνωση που προήλθε από συγχώνευση αγροτικών συνεταιριστικών οργανώσεων της παρ. 2 του άρθρου 23 του Ν. 2538/97 και εφόσον είχε συνεχή προϋπηρεσία δύο (2) τουλάχιστον ετών, ο άνεργος που έχει απολυθεί λόγω κατάργησης υπηρεσιών του Δημοσίου, Ν.Π.Δ.Δ. ΟΤΑ ή Ν.Π.Ι.Δ. της παρ. 1 του άρθρου 14 του Ν. 2190/94 και εφόσον είχαν συνεχή υπηρεσία δύο (2) τουλάχιστον ετών, ο γονέας τέκνου με βαριά, ηθικά ή ψυχοσωματικά προβλήματα ποσοστού αναπηρίας 67% και άνω, γονέας που βαρύνεται βάσει δικαστικής αποφάσεως ή συμβολαιογραφικής πράξεως με την διατροφή των ανηλίκων τέκνων, άλλως αυτός που έχει την επιμέλειά τους και είναι άγαμος ή χήρος ή διαζευγμένος ή σε διάσταση, τα τέκνα θυμάτων πολέμου, τα τέκνα συνταξιοδοτούμενων αναπήρων πολέμου, τα τέκνα αναπήρων και θυμάτων πολέμου άμαχου πληθυσμού και τα τέκνα τραυματιών ή πολεμιστών της ζώνης των πρόσω).
Οι μακροχρονίως άνεργοι και ανεπάγγελτοι υποψήφιοι προτάσσονται εντός της ομάδας εντοπιότητας και της κατηγορίας κριτηρίων που ανήκουν και προσλαμβάνονται εφόσον στην αντίστοιχη ομάδα εντοπιότητας και κατηγορία κριτηρίων αναλογεί θέση.

ΠΡΟΘΕΣΜΙΑ ΥΠΟΒΟΛΗΣ ΑΙΤΗΣΕΩΝ

Οι ενδιαφερόμενοι μπορούν να υποβάλλουν αίτηση στα γραφεία του Δημοτικού Παιδικού Σταθμού Αφάντου τις εργάσιμες ημέρες και ώρες, εντός προθεσμίας δέκα (10) ημερών, που αρχίζει από την επόμενη ημέρα της τελευταίας δημοσίευσης της παρούσας σε τοπικές εφημερίδες ή της ανάρτησής της στο χώρο ανακοινώσεων του Δημοτικού Καταστήματος και εφόσον η ανάρτηση είναι τυχόν μεταγενέστερη της δημοσίευσης στις εφημερίδες.
Οι ενδιαφερόμενοι μπορούν να αποστέλουν την αίτησή τους ταχυδρομικώς συστημένη στη διεύθυνση προς:
ΔΗΜΟΤΙΚΟ ΠΑΙΔΙΚΟ ΣΤΑΘΜΟ ΔΗΜΟΥ ΑΦΑΝΤΟΥ, Τ.Κ. 85103 .

ΑΠΑΡΑΙΤΗΤΑ ΔΙΚΑΙΟΛΟΓΗΤΙΚΑ

Οι ενδιαφερόμενοι μαζί με την αίτησή τους πρέπει να υποβάλλουν υποχρεωτικά τα εξής δικαιολογητικά:
1. Κυρωμένο φωτοαντίγραφο των δύο όψεων της αστυνομικής ταυτότητας.
2. Κυρωμένο φωτοαντίγραφο του τίτλου σπουδών τους
3. Κυρωμένο φωτοαντίγραφο άδειας ασκήσεως επαγγέλματος.
4. Πιστοποιητικό εμπειρίας στο αντικείμενο της ειδικότητας (όπου απαιτείται) η οποία αποδεικνύεται ως εξής:
α) Είτε με τυχόν υπάρχουσα δικαστική απόφαση, από την οποία προκύπτει το είδος της παρασχεθείσης εργασίας και η χρονική διάρκεια της παροχής της.
β) Είτε με ομοίου περιεχομένου βεβαίωση αρμόδιας, ελληνικής ή αλλοδαπής δημόσιας αρχής
γ) Είτε με όμοια βεβαίωση νομικού προσώπου του άρθρου 14, παρ.1 Ν. 2190/1994,
δ) Είτε με όμοια βεβαίωση του οικείου ασφαλιστικού φορέα
ε) Εάν από την προσκομιζόμενη βεβαίωση του οικείου ασφαλιστικού φορέα δεν προκύπτει το είδος της παρασχεθείσης εργασίας, τότε απαιτούνται πρόσθετη βεβαίωση του εργοδότη και υπεύθυνη δήλωση του υποψηφίου κατά το άρθρο 8, Ν.1599/1996, σε συνδυασμό πάντοτε και με το βιβλιάριο κύριας ασφάλισης.
5. Υπεύθυνη Δήλωση του Ν.1599/86 ότι δεν έχουν κώλυμα κατά το άρθρο 8 του Υπαλληλικού Κώδικα:
α) ότι δεν έχουν καταδικαστεί για κακούργημα και σε οποιαδήποτε κλοπή, υπεξαίρεση (κοινή και στην υπηρεσία), απάτη, εκβίαση, πλαστογραφία, απιστία δικηγόρου, δωροδοκία, καταπίεση, απιστία περί την υπηρεσία, παράβαση καθήκοντος καθ' υποτροπή, συκοφαντική δυσφήμιση καθώς και για οποιοδήποτε έγκλημα κατά της γενετήσιας ελευθερίας ή οικονομικής εκμετάλλευσης της γενετήσιας ζωής, δεν έχουν, λόγω καταδίκης, στερηθεί τα πολιτικά τους δικαιώματα, έστω και αν έχει λήξει ο χρόνος που ορίστηκε για τη στέρηση
β) ότι δεν είναι υπόδικοι και δεν έχουν παραπεμφθεί με τελεσίδικο βούλευμα για κακούργημα ή για πλημμέλημα της προηγούμενης περίπτωσης, έστω και αν το αδίκημα παραγράφηκε
γ) ότι δεν έχουν λόγω καταδίκης στερηθεί τα πολιτικά τους δικαιώματα και για όσο χρόνο διαρκεί η στέρηση αυτή, ότι δεν τελούν υπό δικαστική συμπαράσταση.
6. Υπεύθυνη δήλωση του Ν.1599/1986 στην οποία να δηλώνουν αν το αμέσως προηγούμενο δωδεκάμηνο που συμπληρώνεται κατά την τελευταία ημέρα της προθεσμίας υποβολής των αιτήσεων, έχουν απασχοληθεί σε δημόσια υπηρεσία ή νομικό πρόσωπο του άρθρου 14 παρ. 1 του Ν.2190/94 με την ιδιότητα του εποχιακού υπαλλήλου ή για κάλυψη περιοδικών ή πρόσκαιρων αναγκών ή όχι. Σε περίπτωση που έχουν απασχοληθεί να δηλώσουν την υπηρεσία στην οποία απασχολήθηκαν και την ακριβή χρονική διάρκεια της απασχόλησης (έναρξη και λήξη).
7. Πρόσφατη βεβαίωση του ΟΑΕΔ για την απόδειξη της μακροχρόνιας ανεργίας (είναι εγγεγραμμένοι στον ΟΑΕΔ για διάστημα δώδεκα τουλάχιστον συνεχών μηνών σύμφωνα με το άρθρο 9 Ν. 2434/1996)
8. Υπεύθυνη δήλωση του Ν. 1599/1986 ότι ο υποψήφιος είναι άνεργος και ανεπάγγελτος.
9. Πιστοποιητικό οικογενειακής κατάστασης του Δήμου ή της Κοινότητας στο δημοτολόγιο του οποίου είναι γραμμένοι (όπου απαιτείται)
10. Βεβαίωση του οικείου δήμου ή κοινότητας για την μόνιμη κατοικία του υποψηφίου.
11. Προκειμένου για απολυμένους από αγροτικές συνεταιριστικές οργανώσεις σύμφωνα με τις διατάξεις του άρθρου 23 παρ. 2 του Ν. 2538/1997, βεβαίωση της νέας συνεταιριστικής οργάνωσης ότι είχαν συνεχή υπηρεσία δύο (2) τουλάχιστον ετών και πρόσφατη βεβαίωση του ΟΑΕΔ ότι είναι άνεργοι.

Επιπροσθέτως

Τα δικαιολογητικά τα οποία πρέπει να υποβάλουν οι υποψήφιοι για υπαγωγή τους σε ομάδες εντοπιότητας και σε κατηγορίες κριτηρίων της παρ. 11 του άρθρου 21 Ν 2190/1994 αναφέρονται σε επεξηγηματικό σημείωμα (ΠΑΡΑΡΤΗΜΑ ΙΙ) που αποτελεί αναπόσπαστο μέρος της παρούσας ανακοίνωσης και βρίσκεται αναρτημένο στο κατάστημα της υπηρεσίας και στο χώρο ανακοινώσεων του Δημοτικού καταστήματος.

ΔΗΜΟΣΙΟΠΟΙΗΣΗ

Η παρούσα να δημοσιευθεί σε δύο ημερήσιες τοπικές εφημερίδες της έδρας του Νομού και να αναρτηθεί ολόκληρη στο χώρο ανακοινώσεων του δημοτικού καταστήματος Αφάντου και του Δημοτικού Παιδικού Σταθμού.

ΕΝΣΤΑΣΕΙΣ

Οι ενδιαφερόμενοι μπορούν να υποβάλουν στο ΑΣΕΠ ενστάσεις κατά των πινάκων κατάταξης μέσα σε αποκλειστική προθεσμία η οποία λήγει μετά την πάροδο δέκα (10) ημερών από την ανάρτησή τους.
Για την υποβολή ένστασης απαιτείται η καταβολή στο Δημόσιο Ταμείο Παράβολου, δέκα τέσσερα ευρώ και πενήντα λεπτά (14,50 ευρώ).

Ο πρόεδρος
Βαλσαμής Γεώργιος

ΔΙΕΥΘΥΝΣΗ ΔΑΣΩΝ ΔΩΔΕΚΑΝΗΣΟΥ

ΑΝΑΚΟΙΝΩΣΗ

Γνωστοποιείται κατά το άρθρο 14 του Ν. 998/79 η αποστολή για δημοσίευση στο Δήμο Καλλιθέας της αριθμ. 3898/10-7-2002 Πράξης χαρακτηρισμού έκτασης που εκδόθηκε από τον Δ/ντή Δασών Δωδ/σου. Η ΚΜ 1005Α γαιών Καλυθιών χαρακτηρίζεται ως χαρτολιβαδική, Δασική και αναδασωτέα έκταση. Βρίσκεται εντός καταφυγίου άγριας ζωής.

Ο Δ/ντής Δασών Δωδ/νήσου
Κοντίτσης Φίλιππος
Δασολόγος με Α' βαθμό

ΣΥΓΧΑΡΗΤΗΡΙΟ

Την αγαπημένη μας ανηψιά **ΜΑΡΙΤΑ ΓΕΩΡΓΙΑΔΗ** του **Κων/νου** και της **Εύης,** συγχαίρουμε θερμά για την απόκτηση του BACHELOR DEGREE στην ΓΝΩΣΤΙΚΗ ΨΥΧΟΛΟΓΙΑ του UNIVERSITY OF SUSSEX και ευχόμαστε ολόψυχα καλή επιτυχία και στην ολοκλήρωση των μεταπτυχιακών της.

Οι θείοι της
ΓΙΩΡΓΟΣ-ΛΙΑΝΑ ΓΕΩΡΓΙΑΔΗ
Τα εξαδέλφια της
ΠΑΥΛΟΣ και ΜΑΡΙΕΤΑ ΓΕΩΡΓΙΑΔΗ

ΣΥΓΧΑΡΗΤΗΡΙΟ

Στον **Τάσο Μουστάκα** του **Πάρη** και της **Νίνας,** που πήρε το πτυχίο του απ' το Οικονομικό Πανεπιστήμιο Μακεδονίας- τμήμα Οικονομικό, τα συγχαρητήριά μας και τις ευχές μας για ένα λαμπρό μέλλον.

Οι θείοι του Γιάννης-Φρόσω Κουτσάκη
Οι εξαδέλφες του Ευαγγελία-Σοφία

ΣΥΓΧΑΡΗΤΗΡΙΟ

Στον αγαπητό μας **Τάσο Μουστάκα** του **Πάρη** και της **Νίνας,** που πήρε το πτυχίο του απ' το Οικονομικό Πανεπιστήμιο Μακεδονίας- τμήμα Οικονομικό, θερμά συγχαρητήρια και καλή σταδιοδρομία.

Οι θείοι του
Μανώλης-Σταματία Κονταράκη

ΑΚΟΥΣΤΙΚΑ ΒΑΡΗΚΟΪΑΣ

Νέα αφανή και μικροσκοπικά μοντέλα ακουστικών, αυτάκια και όλο μέσα στο αυτί για όλες τις παθήσεις και για παιδικές βαρηκοΐες. ΑΜΕΡΙΚΑΝΙΚΩΝ ΚΑΙ ΕΥΡΩΠΑΪΚΩΝ εργοστασίων.

Θα είναι κοντά σας στη ΡΟΔΟ
ΠΕΜΠΤΗ 1 ΑΥΓΟΥΣΤΟΥ-
ΠΑΡΑΣΚΕΥΗ 2 ΑΥΓΟΥΣΤΟΥ

ξενοδοχείο "ΔΕΣΠΩ" τηλ. 22571
ΕΠΙΣΚΕΨΕΙΣ-ΔΟΚΙΜΕΣ ΔΩΡΕΑΝ
ΕΓΓΥΗΣΗ η 38χρονη ΠΕΙΡΑ ΜΑΣ
ΧΡΗΣΤΟΣ ΓΑΛΙΩΤΟΣ
ΒΕΡΑΝΖΕΡΟΥ 22-10432 ΑΘΗΝΑ ΤΗΛ. (01) 5220.747

ΘΕΡΙΝΟΣ ΔΗΜΟΤΙΚΟΣ ΚΙΝ/ΦΟΣ ΡΟΔΟΥ

ΤΗΛ.: 02410 28823

ΤΡΙΤΗ 23 ΕΩΣ ΚΥΡΙΑΚΗ 28 ΙΟΥΛΙΟΥ

Μας συνδέουν με τον κόσμο, μας συνδέουν με τους άλλους.

"ΟΙ ΠΕΝΤΕ ΑΙΣΘΗΣΕΙΣ"
"THE FIVE SENSES"

Μια ταινία του ΤΖ. ΠΟΝΤΕΣΟΥΑ με τους ΦΙΛΙΠ ΒΟΛΤΕΡ-Μ.Λ. ΠΑΡΚΕΡ-Μ.ΛΕΟΝΑΡΝΤΙ

ΠΑΝΗΓΥΡΙΣ

Φέρεται εις γνώσιν του Φιλοθρήσκου κοινού ότι την **26ην τρέχοντος μηνός ημέρα Παρασκευή** εορτάζει η Αγ. Παρασκευή στον προαύλιο χώρο του Ι.Ν. Αγίας Αναστασίας. Την Πέμπτη βράδυ και ώρα 7.30 μ.μ. Θα ψαλεί Μέγας Πανηγυρικός Εσπερινός. Την δε πρωίαν (26) θα τελεσθή Θεία Λειτουργία με περιφορά της Εικόνας. Το παρεκκλήσι ευρίσκεται στον περίβολο του Ι.Ν. Αγίας Αναστασίας.

ΕΚ ΤΗΝ ΕΚΚΛΗΣΙΑΣΤΙΚΗΣ ΕΠΙΤΡΟΠΗΣ

KYDON TOURS
ΚΕΝΤΡΙΚΟ ΠΡΑΚΤΟΡΕΙΟ
PORT AGENT

ΕΚΔΡΟΜΕΣ–ΕΚΔΡΟΜΕΣ

● **ΜΙΚΡΑ ΑΣΙΑ**
- 24/7-27/7: Με καταμαράν: **ΦΕΤΙΓΙΕ- ΚΑΣ - ΜΥΡΑ ΑΓΙΟ ΝΙΚΟΛΑΟ - ΑΤΤΑΛΕΙΑ - ΦΕΤΙΓΙΕ (ΜΑΚΡΗ) ΛΙΒΙΣΙ**
- **1/8 - 4/8: ΜΑΡΜΑΡΙΣ - ΚΟΥΣΑΝΤΑΣΙ - ΕΦΕΣΣΟΣ - ΠΑΝΑΓΙΑ - ΣΜΥΡΝΗ**
- **27/8 - 3/9: ΚΩΝΣΤΑΝΤΙΝΟΥΠΟΛΗ**

Επ' ευκαιρία της εορτής της Ινδίκτου (αρχή εκκλησιαστικού έτους στο Πατριαρχείο μας)
ΟΡΓΑΝΩΝΟΥΜΕ ΕΚΔΡΟΜΗ
υπό την αιγίδα του δεσπότη μας κ.κ. Αποστόλου και του Πρωτοσύγκελου πατέρα Παΐσιου

1. Πρόγραμμα **ΡΟΔΟ - ΜΑΡΜΑΡΙΣ - ΣΜΥΡΝΗ - ΠΡΟΥΣΑ - ΚΩΝ/ΛΗ - ΚΟΥΣΑΝΤΑΣΙ - ΕΦΕΣΟΣ - ΜΑΡΜΑΡΙΣ**
2. Αεροπορικώς Ρόδο - Αθήνα - Κων/νλη - Αθήνα - Ρόδο 5 ημέρες, 4 διανυκτερεύσεις στην ΠΟΛΗ **30/8 - 3/9/2002.**

ΟΛΑ τα ταξίδια στη Μικρά Ασία με πλούσιο πρόγραμμα, φανταστικά ξενοδοχεία, ξεναγήσεις, περιηγήσεις και ΠΑΝΤΑ ΣΥΝΟΔΟΣ η κ. ΕΛΕΝΗ ΨΥΛΛΑΚΗ

● **ΕΛΛΗΝΙΚΑ ΝΗΣΙΑ**
- 5/8 - 11/8: **ΠΡΟΣΚΥΝΗΜΑ στην ΠΑΝΑΓΙΑ ΤΗΣ ΤΗΝΟΥ**
  ΤΗΝΟΣ - ΜΥΚΟΝΟΣ - ΠΑΡΟΣ - ΣΑΝΤΟΡΙΝΗ

● **ΓΥΡΟΣ ΙΤΑΛΙΑΣ**
- 5/9 - 11/9/2002: **ΡΩΜΗ - ΦΛΩΡΕΝΤΙΑ - ΒΕΡΟΝΑ - ΒΕΝΕΤΙΑ**

● **ΡΩΣΙΑ**
- 25/9 - 1/10/2002: **ΜΟΣΧΑ - ΑΓΙΑ ΠΕΤΡΟΥΠΟΛΗ - ΖΑΓΚΟΡΣΚ (ΠΑΤΡΙΑΡΧΕΙΟ)**

● **ΜΑΛΤΑ**
- 11/10 - 14/10 και 25/10-28/10

● ΝΟΕΜΒΡΙΟ: **ΑΠΩ ΑΝΑΤΟΛΗ – ΣΙΓΚΑΠΟΥΡΗ – ΒΚΚ – ΜΠΑΛΙ – ΠΟΥΚΕΤ**

● ΧΡΙΣΤΟΥΓΕΝΝΑ: **ΙΣΠΑΝΙΑ**

ΣΥΝΟΔΟΣ η κ. ΕΛΕΝΗ ΨΥΛΛΑΚΗ

ΠΡΑΚΤΟΡΕΙΟ ΚΥΔΩΝ
Εθ. Δωδ/σίων 14 - Ακτή Σαχτούρη 8
ΤΗΛ. 02410/23000-27900-24265 • FAX: 32741



Ρόδος: εἰκῇ καὶ ὡς ἔτυχε...

... Τα διόδια της ζητιανιάς

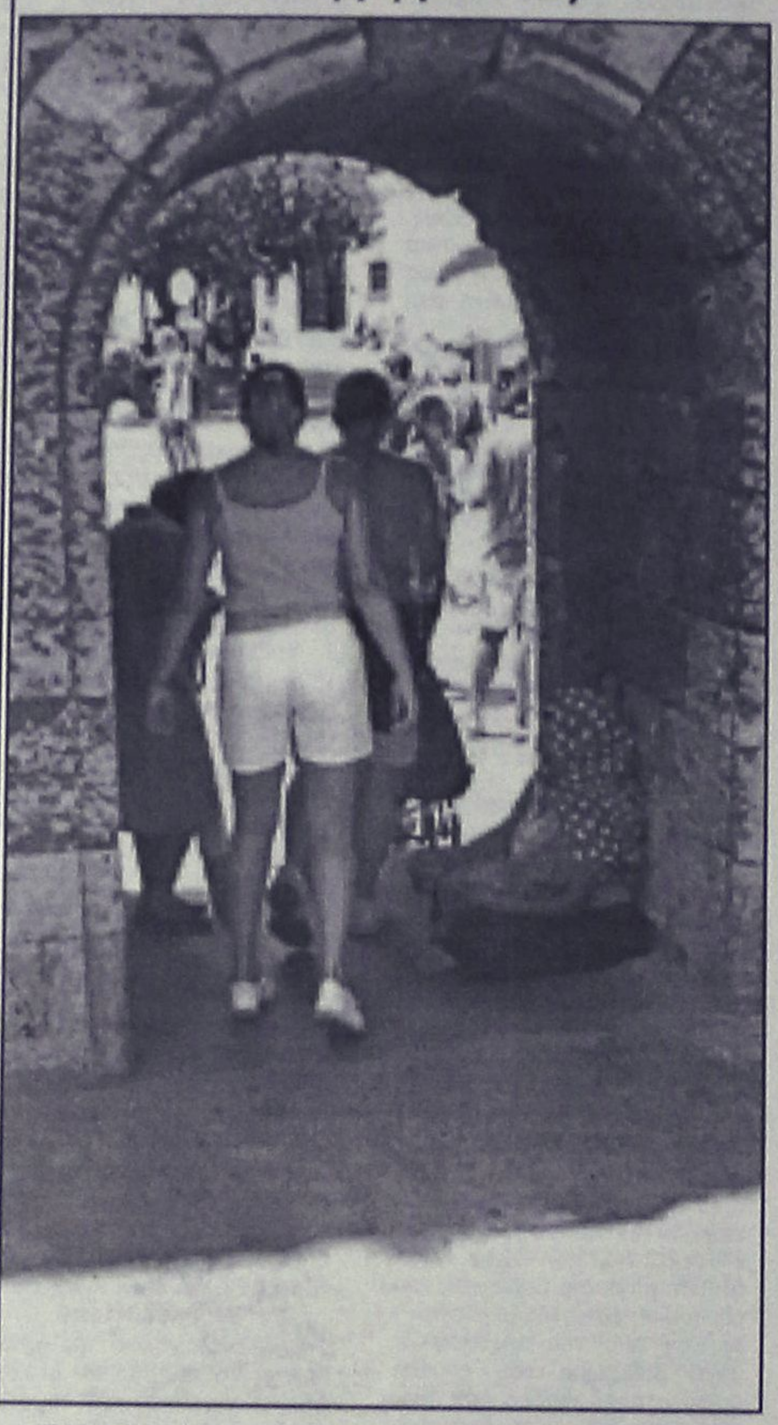

Πύλη Ελευθερίας, είσοδος προς την Παλιά Πόλη:
Μια τσιγγάνα με ένα μικρό βρέφος στην αγκαλιά έχει καταλάβει την πύλη, με αποτέλεσμα οι τουρίστριες με το καρότσι του μικρού παιδιού να μην μπορούν να περάσουν ενώ η οικτίρμων κυρία που θέλει να καταθέσει τον οβολό της συμβάλλει και αυτή στο τριτοκοσμικό αλαλούμ.

Το όλο ντεκόρ κοσμούν σε πρώτο πλάνο και τα τσόκαρα της κυρίας που διακονεύει, ενώ είναι προς συζήτηση αν βασανίζεται ή όχι, μέσα στο λιοπύρι, το βρέφος που έχει στην αγκαλιά η στοργική μητέρα που βγήκε για το μεροκάματο από τους αφελείς.

... Εικόνες μιας Ρόδου, που διανύει φορτσάτη το δεύτερο μισό του 2002.

Οσον αφορά τους ξένους αυτοί ίσως να πιστεύουν ότι πρέπει να πληρώσουν "διόδια" για να τους επιτρέπουν να εισέλθουν στην Παλιά Πόλη!

... Μανόλης Καρπάθιος: "Ταξιδεύοντας με το κανονάκι"

Το **κανονάκι** τα τελευταία χρόνια επανήλθε δυναμικά στο προσκήνιο, συχνά με φολκλορική και καιροσκοπική διάθεση· δεν παραγνωρίζουμε όμως τις περιπτώσεις που είχαν ουσιαστικό και λειτουργικό χαρακτήρα.

Ο **Μανώλης Καρπάθιος**, από την Κάλυμνο, δεξιοτέχνης στο κανονάκι, με ιδιαίτερες σπουδές και γνώσεις στη βυζαντινή και στην παραδοσιακή μουσική, μας ταξιδεύει στους μαγικούς κόσμους και στις δυνατότητες ενός οργάνου που δεν το έχουμε χορτάσει ούτε στη δισκογραφία ούτε στις ζωντανές εμφανίσεις μουσικών και καλλιτεχνών.

Αυτό γίνεται με περίτεχνο και γοητευτικό τρόπο, χωρίς αρχειακή ή λαογραφική προσέγγιση. Τον συνοδεύει μια αντάξια και ταιριαστή με τη ρυθμική αγωγή και κατεύθυνση ορχήστρα.

Από τα έξι θέματα του cd, τα τέσσερα είναι οργανικά, ενώ περιλαμβάνονται και δύο τραγούδια που ερμηνεύει με επάρκεια η Δώρα Πετρίδη. Το ένα από αυτά είναι το "Μοιρολόι" των Λιβανελί και Λευτέρη Παπαδόπουλου, που αγαπήσαμε με τη φωνή της Μαρίας Φαραντούρη, ενώ τα "Παραξυπνήματα"- που γνωρίζουμε όλοι μας ως "Ξενάκι είμαι και θα 'ρθω", από τη διασκευή του Σταύρου Κουγιουμτζή, που τελευταία μας θύμισε η Ελένη Βιτάλη-αποδίδονται εδώ στην αυθεντική εκδοχή τους.

... Ρόδος-Χρωμόπολις-Πολιτιστική Ολυμπιάδα

Το περασμένο Σαββατοκύριακο είχαμε την αγαθή τύχη να γνωρίσουμε και στην πόλη μας το "σόου-γκράφιτι Χρωμόπολις" με διάφορες "δράσεις" στο λιμάνι και στο ξενοδοχείο "Σίραβαστ".

Το κόστος της όλης "επιχείρησης" που περιελάμβανε 10 ξένους καλλιτέχνες και 8 έλληνες, που χωρισμένοι στα δύο έδωσαν παραστάσεις σε 10 πόλεις της Ελλάδας, ανήλθε σε 1.267.498 ευρώ.

... Τους πάνε για πλημμέλημα

Οπως είχαν δημοσιεύσει οι εφημερίδες στις 11 Ιουνίου 2002, *"το Συμβούλιο Εφετών Αιγαίου αναμένεται να κρίνει με βούλευμά του, που θα εκδοθεί σε λίγες μέρες, την υπόθεση του πολύνεκρου ναυαγίου του "Εξπρές Σάμινα".*

Βρισκόμαστε σχεδόν στο τέλος του Ιουλίου και ακόμη οι πολίτες... αναμένουν.

Πάντως, σύμφωνα με όσα έχουν γίνει γνωστά δύο μέλη του Διοικητικού Συμβουλίου της εταιρείας, μεταξύ των οποίων είναι ο πρόεδρός της κ. Κώστας Κληρονόμος, παραμπέπονται για πλημμέλημα.

Επίσης για πλημμέλημα παραπέμπονται οι δύο επιθεωρητές του Υπουργείου Εμπορικής Ναυτιλίας, οι οποίοι ψευδώς βεβαίωσαν ότι το σκάφος είχε κατάλληλα διασωστικά μέσα.

Σημειώνουμε ότι τα σωσίβια του πλοίου-φονιά, σε ποσοστό 60-65% ήταν σάπια και δεν είχαν αλλάξει από τότε που ναυπηγήθηκε το πλοίο.

...Το πλοίο αυτό με το όνομα "Γκόλντεν Βεργίνα" ταξιδεύε επί χρόνια στην γραμμή της Δωδεκανήσου!

ΜΕΡΙΚΕΣ ΦΟΡΕΣ ΓΙΑ ΝΑ ΑΡΕΣΕΙΣ ΠΡΕΠΕΙ ΝΑ ΦΤΑΣΕΙΣ ΣΤΑ ....ΆΚΡΑ!!



- ΠΡΟΣΘΕΤΙΚΗ ΝΥΧΙΩΝ ΜΕΤΑΞΙ-ΑΚΡΥΛΙΚΟ
- ΜΑΝΙΚΙΟΥΡ-ΠΕΝΤΙΚΙΟΥΡ ΑΝΑΝΕΩΣΗΣ
- ΟΡΘΟΝΥΧΙΑ (ποπεμενα γυρτα νυχια)
- ΣΚΛΗΡΥΝΣΗ ΦΥΣΙΚΩΝ ΝΥΧΙΩΝ
- ΛΕΥΚΑΝΣΗ ΝΥΧΙΩΝ (χερια-ποδια)
- ΦΡΥΔΙΑ - ΒΛΕΦΑΡΙΔΕΣ
- ΜΟΝΙΜΟ ΓΑΛΛΙΚΟ
- MONIMA DESIGNS
- ΑΠΟΤΡΙΧΩΣΗ

BEAUTY NAILS BN RHODES



ΑΝ ΤΟ ΖΗΤΟΥΜΕΝΟ ΣΑΣ ΕΙΝΑΙ Η *ΑΚΡΑ ...ΠΟΛΥΤΕΛΕΙΑ*

BEAUTY NAILS - STUDIO ΑΙΣΘΗΤΙΚΗΣ ΝΥΧΙΩΝ
ΕΜΠΟΡΙΚΟ ΚΕΝΤΡΟ ΦΩΚΙΑΛΗ-ΑΓ. ΑΝΑΣΤΑΣΙΑΣ 40-ΤΗΛ. 70660-ΚΙΝ. 0944 520887

ΡΟΔΟΤΡΥΠΟΚΟΠΤΙΚΗ Ο.Ε.
ΚΟΥΛΙΑΝΟΣ ΔΗΜΗΤΡΙΟΣ & ΣΙΑ Ο.Ε.
ΚΟΛΟΚΟΤΡΩΝΗ 66 ΡΟΔΟΣ ΤΗΛ. & FAX: 0241/77257 ΚΙΝ.: 0932/732331

ΤΡΥΠΑΜΕ - ΚΟΒΟΥΜΕ - ΣΠΑΜΕ



ΜΠΕΤΑ - ΤΟΥΒΛΑ - ΤΣΙΜΕΝΤΟΛΙΘΟΥΣ - ΠΑΤΩΜΑΤΑ, ΠΕΤΡΕΣ ΧΩΡΙΣ ΟΡΙΟ ΠΑΧΟΥΣ

ΧΩΡΙΣ ΔΟΝΗΣΕΙΣ - ΡΩΓΜΕΣ - ΣΚΟΝΕΣ



ΕΡΓΑΣΙΕΣ:
ΑΝΟΙΓΟΥΜΕ ΠΟΡΤΕΣ - ΠΑΡΑΘΥΡΑ
ΚΑΝΑΛΙΑ ΣΕ ΠΑΤΩΜΑΤΑ ΓΙΑ ΥΔΡΑΥΛΙΚΟΥΣ & ΗΛΕΚΤΡΟΛΟΓΟΥΣ
ΤΡΥΠΕΣ ΔΙΑΦΟΡΩΝ ΜΕΓΕΘΩΝ & ΚΥΚΛΙΚΑ ΑΝΟΙΓΜΑΤΑ ΓΙΑ ΣΚΑΛΕΣ
ΕΠΙΣΗΣ ΓΙΝΟΝΤΑΙ ΚΟΠΕΣ ΣΕ ΤΟΙΧΟΥΣ ΑΠΟ ΠΕΤΡΑ & ΑΝΑΣΤΗΛΩΣΕΙΣ ΜΕ ΜΠΕΤΟ Η ΣΙΔΗΡΟΚΑΤΑΣΚΕΥΗ

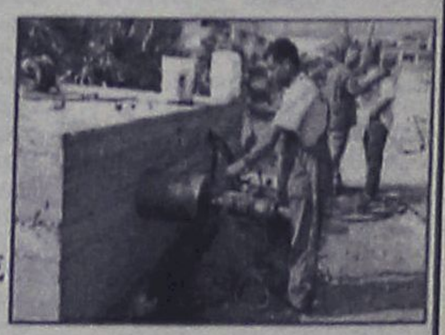

ΣΤΙΣ ΕΡΓΑΣΙΕΣ ΜΑΣ ΣΥΜΠΕΡΙΛΑΜΒΑΝΕΤΑΙ Η ΜΕΤΑΦΟΡΑ ΜΠΑΖΩΝ

Ολες οι εργασίες είναι με την σύγχρονη μέθοδο έγχυσης νερού προς αποφυγή σκόνης

(εκ)πολιτισμικά παίγνια

επιμέλεια: Κωστής Νικολάκης

Ο Νίκος Κάσδαγλης και η λογοτεχνία του στρατώνα

Το νέο τεύχος του λογοτεχνικού περιοδικού **"η λέξη"** (αρ. 168, Μάρτη-Απρίλης 2002) είναι εξ ολοκλήρου αφιερωμένο στις **"Ιστορίες από τον Στρατό"**.

Ιστορίες που ως χρονική τους αφετηρία έχουν την δεκαετία του '60, και για το λόγο αυτό μένει *"εκτός"* ο συ-



Δημήτρης Μυταράς: "Αξιωματικός"

μπολίτης μας **Νίκος Κάσδαγλης** με τους ντοστογιεφσκικούς **"Κεκαρμένους"** ήρωές του, όμως οι αναφορές σε αυτό το βιβλίο-σταθμό για την νεοελληνική κουλτούρα είναι αρκετές.

"Το μόνο που σε περίμενε, *άμα τη εισόδω, ήταν οι άλλοι νεοσύλλεκτοι, που είχαν φτάσει τις προηγούμενες μέρες, έτοιμοι να σου κάνουν πλάκα, ο σάκος με τις αρβύλες και τη στολή, η αλουμινένια καραβάνα που απαλλασσόταν από τα λίπη μόνο αν την έπλενες με νερό και χώμα, η ψιλή μηχανή ενός-επίσης σμηνίτη-μπαρμπέρη, που σε έκανε σε δύο λεπτά γουλί.*

Οι "Κεκαρμένοι" του Κάσδαγλη ήταν άλλωστε ένα από τα πιο συζητημένα βιβλία της εποχής".

(Φώντας Λάδης: "Οταν υπηρετούσαμε")

...

"Και εδώ θα πρέπει να κάνουμε έναν διαχωρισμό *ανάμεσα στα κείμενα που γράφονται μέχρι το 1974 και εκείνα που γράφονται μετά τη μεταπολίτευση.*

Βιωματικά και τραυματικά τα περισσότερα από αυτά τα κείμενα, αφού οι συγγραφείς τους, αριστερών φρονημάτων ως επί το πλείστον, γεύονταν τις μακρονησιώτικης εμπνεύσεως, σκληρότητες και βιαιότητες της στρατιωτικής τους θητείας, σε τάγματα ανεπιθυμήτων.

Ο μελετητής στα λογοτεχνήματα αυτής της περιόδου μπορεί να προχωρήσει σε πολλαπλές αναγνώσεις, διότι μέσα από τις εικόνες της στρατιωτικής ζωής, τους χαρακτήρες και τις συμπεριφορές, αναδύεται ολόκληρο το μετεμφυλιακό κράτος με τις αυταρχικές και αντιδημοκρατικές δομές του, αλλά και όψεις της Ελλάδας των πρώτων μεταπολεμικών δεκαετιών, όπως στο πιο αντιπροσωπευτικό της περιόδου, τολμηρό και καινοτόμο ταυτόχρονα, μυθιστόρημα του Νίκου Κάσδαγλη "Οι κεκαρμένοι", το οποίο θα τολμούσαμε να πούμε πως ανοίγει μια ιδιαίτερη σελίδα στο είδος αυτής της λογοτεχνίας, η οποία βασίζεται σ' έναν ολόκληρο κριτικό ρεαλισμό και ένα παρεμφερές γλωσσικό ιδίωμα που θα βρει αρκετούς μιμητές έως και στις ημέρες μας".

(Ελενα Χουζούρη: "Η στρατιωτική ζωή και η λογοτεχνία του στρατώνα").

Ομως ο **Νίκος Κάσδαγλης,** σχετικά με την στρατιωτική ζωή του στρατώνα δεν έχει γράψει μόνον τους **"Κεκαρμένους"**. Στο εκτενές διήγημά του **"Μακάριοι οι Ελεήμονες"**, ο συγγραφέας μας μεταφέρει στην εφιαλτική ατμόσφαιρα των στρατοπέδων της **Μακρονήσου.**

Γι' αυτό το κλασικό στο είδος του αφήγημα η κριτικός **Ελενα Χουζούρη** επισημαίνει:

"Στη λογοτεχνική στρατιωτική ζωή θα μπορούσαμε να εντάξουμε κι ένα ιδιότυπο είδος της, για το οποίο στην Ελλάδα φαίνεται πως διεκδικούμε την πρωτοτυπία του, αφού σε καμία άλλη πολιτισμένη ευρωπαϊκή χώρα δεν υπήρξε παρόμοια πηγή έμπνευσής τους. Ο λόγος για τη λογοτεχνία των στρατοπέδων και συγκεκριμένα της Μακρονήσου. Πολλές οι σχετικές μαρτυρίες, λίγα τα κείμενα με λογοτεχνική αξία. Να φέρουμε ως παράδειγμα το κλασικό πια εκτενές διήγημα του Νίκου Κάσδαγλη "Μακάριοι οι Ελεήμονες", και το εξαιρετικό μυθιστόρημα του Ανδρέα Φραγκιά "Ο Λοιμός". Ακόμη και στο ιδιότυπο αυτό κεφάλαιο της λογοτεχνικής στρατιωτικής ζωής παρατηρούνται διαφορετικές οπτικές, που πιστεύουμε πως οφείλονται περισσότερο στον χρόνο που γράφτηκαν αυτά τα κείμενα και στις αντίστοιχες ιδεολογικές φορτίσεις ή αποφορτίσεις. Ετσι, ανάμεσα στην μακρονησιώτικη στρατιωτική ζωή του Νίκου Κάσδαγλη στο "Μακάριοι οι Ελεήμονες" και σ' εκείνη του Μένη Κουμανταρέα στο πρόσφατο "Δύο φορές Ελληνας" οι διαφορές είναι εντυπωσιακές".

• Ο κόσμος του Ομήρου

Ολοι έχουμε ακούσει το όνομα του **Ομήρου,** όλοι ξέρουμε τους κεντρικούς ήρωες της **"Ιλιάδας"** και της



*** Pierre Vidal-Naquet: "Ο κόσμος του Ομήρου", μετάφραση: Αναστασία Κεφαλά, εκδόσεις "Εξάντας", σελ. 208, Αθήνα 2002, τιμή: 13,73 Ε.**

"Οδύσσειας", των δύο αυτών ποιημάτων που είναι ο θεμέλιος λίθος του ευρωπαϊκού πολιτισμού και η απαρχή της λογοτεχνίας μας-η τραγωδία διαμέσου της Ιλιάδας, η κωμωδία διαμέσου της Οδύσσειας.

Ο **Πιερ Βιντάλ-Νακέ** στο βιβλίο του **"Ο κόσμος του Ομήρου"**, εξηγεί το μυστήριο του ενός Ομήρου ή των πολλών Ομήρων και χαρτογραφεί τους τόπους της μάχης, τους σταθμούς ή τα ταξίδια, μας δείχνει πώς ο Ομηρος περιγράφει με τον τρόπο του τα πρώτα δείγματα της δημοκρατικής κοινωνίας με τις σχέσεις μεταξύ ελεύθερων πολιτών και δούλων, μεταξύ πολιτισμένων "Ελλήνων" και "βαρβάρων", μεταξύ ανθρώπων και θεών και αποκαλύπτει αυτό που λένε τα αρχαιότερα κείμενα για τον πόλεμο, το θάνατο και το επέκεινα, για την εξουσία και τη δαιμονική της δύναμη.

Το βιβλίο του Πιέρ Βιντάλ-Νακέ δεν είναι απλώς το μάθημα ενός ιστορικού που εδώ και μισό αιώνα είναι εξοικειωμένος με τον αρχαίο ελληνικό κόσμο, αλλά ο καλύτερος και απλούστερος τρόπος για να καταλάβουμε από που ερχόμαστε...

...

*** Pierre Vidal-Naquet: "Ο κόσμος του Ομήρου", μετάφραση: Αναστασία Κεφαλά, εκδόσεις "Εξάντας", σελ. 208, Αθήνα 2002, τιμή: 13,73 €.**

«ΡΟΔΙΑΚΗ» ΑΠΟ ΤΟ 1915

Φλας στο παρελθον


ΡΟΔΙΑΚΗ
PERIODICO SETTIMANALE

Εν Ρόδω ΠΕΜΠΤΗ 19 ΙΟΥΛΙΟΥ 1928
ΑΡΙΘΜ. 963

ΡΟΔΙΑΚΑ ΧΡΟΝΙΚΑ

Σχολικά

Κατά την χθεσινήν συνεδρίαν της η Εφορεία των Κεντρικών Σχολών προέβη εις τον καταρτισμόν του προσωπικού αυτών ως εξής:

ΒΕΝΕΤΟΚΛΕΙΟΝ ΓΥΜΝΑΣΙΟΝ

Προσωπικόν το αυτό.

Γυμναστής ο κ. Νεόφ. Νεοφύτου

ΑΣΤΙΚΗ ΣΧΟΛΗ

Προσωπικό επίσης το αυτό.

ΚΑΖΟΥΛΛΕΙΟΝ ΠΑΡΘΕΝΑΓΩΓΕΙΟΝ

Διδασκάλισσαι: Ελλη Μαΐλλη, Μαριέττα Μαλτέζου, Αθηνά Ευτυχιάδου, Ευαγγελία Ορφανίδου και Καλλ. Κοσμοπούλου. Μένει προς πλήρωσιν η θέσις διευθύντριας, δι 'ην θα ζητηθή το κατάλληλον πρόσωπον.

Δια το εμπορικόν τμήμα καταβάλλεται φροντίς όπως η λειτουργία του εφέτος μη υστερήση ποσώς της λειτουργίας άλλων παρομοίως Σχολών, προς τούτο δε θα ζητηθή το κατάλληλον πρόσωπον δια την διδασκαλίαν των εμπορικών μαθημάτων.

Οσον αφορά το Ανώτερον Παρθεναγωγείον η Εφορεία μετά σοβαράν μελέτην των αναγκών της κοινότητας προήλθεν εις την απόφασιν όπως διατηρήση τας δύο τάξεις αυτού, αίρουσα όμως επ' αυτών τον κλασικόν χαρακτήρα, εφ' όσον την τοιαύτην μόρφωσην θα ηδύνατο να εξυπηρετήση το Βενετόκλειον. Εις τας δύο ταύτας τάξεις θα εφαρμοσθή πρόγραμμα πρακτικής μάλλον μορφώσεως, την σύνταξιν του οποίου θα απασχολήσουν προσεχείς συσκέψεις της Εφορείας.

(Σ.Σ. Η Ροδιακή εκδιδόταν τότε υπό το καθεστώς Ιταλικής λογοκρισίας. Διατηρείται επίσης η γλώσσα και τα τοπωνύμια που υπάρχαν στις αρχές του αιώνα).



Η Διακόσμηση λέει ναι!
Εσείς θα πείτε όχι;
ΔΕΝ ΕΙΝΑΙ ΔΥΝΑΤΟΝ
Πού;
Στους μοναδικούς χειροποίητους πίνακες ζωγραφικής!
Καθρέπτες
ΒΙΤΡΩ
που ανεβάζουν την αξία του χώρου σας και κάνετε και σωστή τοποθέτηση.
Φτιάχνουν με μεράκι
Η ΡΟΔΟΥΛΑ & ο ΑΡΤΑΝ
Λίστες γάμου
Μιχ. Πετρίδη 96 κοντά στο ΜΗΔΕΙΑ
Τηλ. 62552 - 61483

Αντίλαλοι

πολιτικοί και άλλοι...

ΤΟ... ΠΑΡΑΚΑΝΕ

Σε ρόλο «τοπάρχη» επιχειρεί για μια ακόμη φορά να αναδείξει τον εαυτό του, γνωστός πολιτικός παράγοντας της Νέας Δημοκρατίας.

Γνωστός, **για την «αλεπουδίστικη» τακτική** με την οποία λειτουργεί, την στρατηγική του παρασκηνίου που εφαρμόζει και γενικά την αναταραχή που επιφέρει όπου ανακατευτεί!

Στο... ίδιο έργο θεατές, παρακολουθούμε για μια ακόμη φορά, **τα όσα διαδραματίζονται στο χώρο των Νομαρχιακών πραγμάτων** και... θαυμάτων! Με ιδιαίτερη... πλήξη θα λέγαμε όμως ότι παρακολουθούμε **το ...νέο σήριαλ!**

Σε μια από τα ίδια εξελίσσεται, δυστυχώς!

Μιχ. Μ.

ΤΑ ΜΟΥΣΤΑΚΙΑ

Θα... φάμε τα μουστάκια μας με αυτούς που διακατέχονται από κακώς εννοούμενες νοοτροπίες, δήλωσε χθες μεταξύ άλλων ο δήμαρχος κ. Γιαννόπουλος αναφερόμενος στις ρυθμίσεις που προβλέπονται να γίνουν για το κυκλοφοριακό πρόβλημα της πόλης.

Και καλά οι άλλοι μπορεί να έχουν μουστάκια... ο δήμαρχος έχει;

Λ.Μ.

ΕΝΑ... ΛΕΠΤΑΚΙ!

Περισσότερη... **ανοχή** ζητούν οι οδηγοί από τους υπαλλήλους της ελεγχόμενης στάθμευσης, στην περιοχή από Κολώνα μέχρι και τη ΔΕΗ. Τους θεωρούν μάλλον... αυστηρούς και πολύ θα ήθελαν να τους χάριζαν ένα... λεπτάκι περιθώριο πριν τους... γράψουν!

Β.Μ.

ΚΑΤΑ ΤΟΥ ΕΠΑΡΧΟΥ

Στην Κω φαίνεται ότι... είναι πιο προχωρημένοι! Οπως μαθαίνουμε δημόσιος υπάλληλος υπέβαλε μήνυση εναντίον του επάρχου κ. Ξυπολητά, για συκοφαντική δυσφήμηση, με αποτέλεσμα αυτός να κρατηθεί για 2-3 ώρες.

Και θα υπάρξει και συνέχεια όπως τουλάχιστον αναφέρουν οι πληροφορίες.

Λ. Μ.

ΔΥΟ ΚΑΤΗΓΟΡΙΕΣ

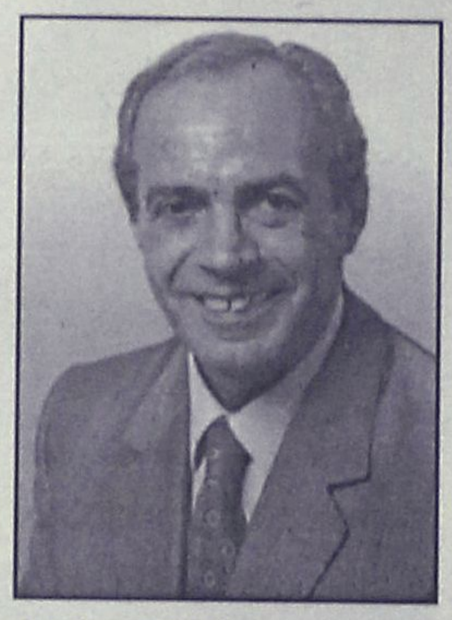

Σαράντα υποψήφιους έχει ανακοινώσει μέχρι τώρα ο νομάρχης **κ. Σ. Καραγιάννης** και όπως επεσήμανε χθες ο αντινομάρχης κ. Ν. Τατάκης **οι 25 εξ αυτών** είναι Νεοδημοκράτες (και έτσι είναι).

Φαίνεται όμως ότι έχουμε... δύο κατηγορίες νεοδημοκρατών, τους πληβείους και τους πατρίκιους. Ετσι τουλάχιστον προκύπτει από τις αντιδράσεις των τελευταίων ημερών και την σχετική παραφιλολογία που αναπτύσσεται.

Ετσι είναι;

Λ.Μ.

ΠΩΣ ΘΑ ΓΙΝΕΙ;

Ωραία όλα αυτά που ακούσαμε χθες από τους καθηγητές **του Πολυτεχνείου** για την ανάγκη απομάκρυνσης των αυτοκινήτων από το κέντρο της πόλης κ.λπ.

Δύσκολα θα διαφωνήσει κανένας με την αναγκαιότητα αυτή αλλά **το θέμα είναι πως θα γίνει αυτό**.

Διότι τα τελευταία 15-20 χρόνια τα έχουμε ακούσει (και πολλές φορές) αυτά.

Λ. Μ.

Ο ΘΕΡΜΟΠΛΗΚΤΟΣ... ΔΑΙΜΩΝ

Ο «δαίμων του τυπογραφείου» χτύπησε στους «αντίλαλους» την περασμένη Κυριακή. Το σχόλιο για τον κ. Καρατζαφέρη και τη χρήση που επιθυμεί για τα λεφτά της προκήρυξης (τα οποία διεκδικεί...) μας βγήκε εντελώς ανάποδο! Το ορθόν είναι ότι ο κ. Καρατζαφέρης θέλει να διαθέσει το 25% για ανέγερση ιερού ναού δίπλα στο υπό κατασκευή τζαμί στην Παιανία και όχι ασφαλώς για να κατασκευάσει τζαμί (άκου ειρωνία...).

Ελπίζουμε ότι δεν πληροφορήθηκε το πρώτο (το λάθος...) σχόλιο ο κ. Καρατζαφέρης γιατί... άστα να πάνε!

Λ. Β.

ΠΩΛΟΥΝΤΑΙ: Μονοκατοικίες με μεγάλο οικόπεδο πολυτελούς κατασκευής στην Ιαλυσό.

ΕΝΟΙΚΙΑΖΕΤΑΙ: Κατάστημα 35 τ.μ. (ύψους 6 μ.) σε νέα οικοδομή στην γωνία Ανθ. Ζερβού και παροδ. Συλλόγου Αμερικής (Ψαροπούλα).

Πληροφορίες: Κτιριοδομή Ο.Ε.
Τηλ. 02410 36604-02410 24208
κινητό: 0944-338277 κ. Φράγκο

Τώρα
όλα μας τα είδη
50%
CARRERA club
Carrera Discount
3α χιλ.Ρόδου Καλιθέας Ρόδος τηλ. 0241064630
Carrera Center
Διαγοριδών & Σοφούλη γωνία Ρόδος τηλ.02410 39939

ΦΡΟΝΤΙΣΤΗΡΙΟ ΜΕΣΗΣ ΕΚΠΑΙΔΕΥΣΗ
ΜΕΘΟΔΙΚΟ
ΣΤΗΝ ΚΡΕΜΑΣΤΗ
ΟΛΑ ΤΑ ΜΑΘΗΜΑΤΑ ΓΙΑ
ΓΥΜΝΑΣΙΟ - ΕΝΙΑΙΟ ΛΥΚΕΙΟ - Τ.Ε.Ε.
ΔΙΕΘΥΝΣΗ ΣΠΟΥΔΩΝ:
ΚΟΥΚΙΑΣ ΝΙΚΟΣ - ΑΝΑΝΙΑΣ ΑΓΓΕΛΟΣ
Τώρα και πληροφορική για όλους με την μοναδική μεθοδολογία της Futurekids
ΕΝΑΡΞΗ ΜΑΘΗΜΑΤΩΝ:
ΜΕΤΑΞΕΤΑΣΤΕΟΙ 29 ΙΟΥΛΙΟΥ
Γ' ΛΥΚΕΙΟΥ 5 ΑΥΓΟΥΣΤΟΥ
Β' ΛΥΚΕΙΟΥ 26 ΑΥΓΟΥΣΤΟΥ
Ολα τα υπόλοιπα τμήματα 2 ΣΕΠΤΕΜΒΡΙΟΥ
ΦΡΟΝΤΙΣΤΗΡΙΟ ΜΕΘΟΔΙΚΟ
Η... μέθοδος της επιτυχίας
ΗΡΩΩΝ ΠΟΛΥΤΕΧΝΕΙΟΥ 17 ΚΡΕΜΑΣΤΗ ΤΗΛ. 90233-96378-91781
www.methodiko.edu.gr

ΠΟΛΙΤΙΣΤΙΚΟΣ ΟΡΓΑΝΙΣΜΟΣ ΔΗΜΟΥ ΡΟΔΙΩΝ
3ο Διεθνές Φεστιβάλ Όπερας Ρόδου
με την Όπερα Ρούσε της Βουλγαρίας



Τετάρτη 24/7 Ριγκολέττο
Πέμπτη 25/7 Νόρμα
Σάββατο 27/7 Ο κουρέας της Σεβίλλης
Κυριακή 28/7 GALA όπερας
ΚΑΣΤΕΛΟ, 21:30
Εισιτήρια προπωλούνται στο κινηματοθέατρο ΡΟΔΟΝ Δευτ.-Παρ. 9:00-13:00 & 18:00-21:00.Τηλ. 02410 28823.
ΧΟΡΗΓΟΙ: Coca-Cola Τρία Έψιλον
RODOS EXPRESS DANE SEA LINE

ΣΥΓΧΡΟΝΑ ΦΡΟΝΤΙΣΤΗΡΙΑ
ΚΑΝΤΕ ΤΗ ΣΩΣΤΗ ΕΠΙΛΟΓΗ!
Φρόσιμο ΘΕΜΕΛΙΟ
Β/ΒΑΘΜΙΑΣ ΕΚΠΑΙΔΕΥΣΗΣ
www.orosimo-rho.gr
Στο site μας:
➪Υπολογίστε τη βαθμολογία σας στο Ενιαίο Λύκειο και για τη πρόσβαση σε ΑΕΙ ΤΕΙ.
➪Δείτε τις σχολές προτίμησής σας, τα προγράμματα σπουδών τους και τις επαγγελματικές προοπτικές που ανοίγει κάθε σχολή.(Πανόραμα των ΑΕΙ-ΤΕΙ).
ΕΝΑΡΞΗ ΜΑΘΗΜΑΤΩΝ

Εγγραφές & Μαθήματα ένταξης	Από 1η Αυγούστου
Γ Λυκείου:	Από 5η Αυγούστου
Β Λυκείου:	Από 5η Αυγούστου
Α Λυκείου:	19 Αυγούστου
Γύμνασιο & Β΄Κύκλος ΤΕΕ:	2 Σεπτεμβρίου

Διεύθυνση: Τσίννας Βλάσης (Φυσικός)
Βυρίνης Αθανάσιος (Μαθηματικός)
Παπανικολάου Χρήστος (Μαθηματικός)
➪Πληροφορίες: Τηλ: 0241075194
0241076705
Στέλιου Κωτιάδη 37 & Δημ. Αναστασιάδη
email: vyrinath@otenet.gr