ΕΤΟΣ ΙΔΡΥΣΕΩΣ: 1915
ΙΔΡΥΤΗΣ: ΕΜΜ. ΚΑΛΑΜΠΙΧΗΣ
ΔΙΕΥΘΥΝΤΗΣ: ΑΘ. ΜΑΡΑΣΙΩΤΗΣ

Η ΡΟΔΙΑΚΗ

ΤΕΤΑΡΤΗ
24 ΙΟΥΛΙΟΥ 2002
ΑΡ. ΦΥΛΛΟΥ 17.152
ΤΙΜΗ: ΕΥΡΩ 0,70

www.rodiaki.gr ΗΜΕΡΗΣΙΑ ΠΡΩΙΝΗ ΕΦΗΜΕΡΙΔΑ ΤΗΣ ΡΟΔΟΥ e:mail:info@rodiaki.gr

Εκανε τον... γόφιο κοριό και στην Ανακρίτρια

Αρνείται τα πάντα ο Αλ. Γιωτόπουλος!

Παρεδόθη χθες αυθόρμητα ο Κώστας Τέλλιος

Αρνήθηκε τα πάντα χθες στην ανακρίτρια ο φερόμενος σαν αρχηγός της 17Ν Αλ. Γιωτόπουλος. Χθες παρεδόθη αυθορμήτως και άλλος καταζητούμενος της "μαφίας".

ΣΕΛΙΔΕΣ 4 και 41



Συνάντηση με τον Κώστα Καραμανλή ζήτησε ο νομάρχης κ. Σάββας Καραγιάννης για να εκφράσει τα παράπονά του

ΧΟΝΤΡΑΙΝΕΙ συνεχώς το παιχνίδι

Κοινή δήλωση στήριξης ετοιμάζουν οι υποψήφιοι Νομαρχιακοί Σύμβουλοι που ανήκουν στη ΝΔ

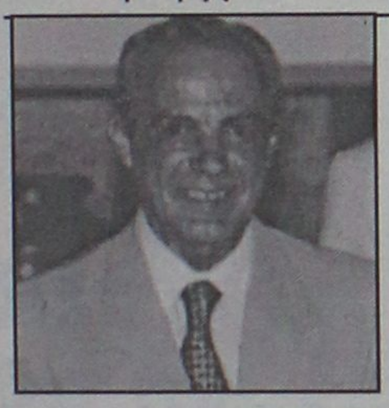

ΠΡΩΤΟΒΟΥΛΙΕΣ ΤΑΤΑΚΗ-ΚΑΜΠΟΥΡΟΠΟΥΛΟΥ

Τον πρόεδρο της ΝΔ κ. Κ. Καραμανλή θα συναντήσει ο κ. Καραγιάννης για να του εκθέσει τα όσα συμβαίνουν τις τελευταίες ημέρες στην παράταξή του. Τις ενέργειές του στηρίζουν στελέχη που πρόσκεινται στη ΝΔ τα οποία μάλιστα είναι έτοιμα να δώσουν στην δημοσιότητα τη νέα ανακοίνωση. Την πρωτοβουλία είχαν οι κ.κ. Τατάκης και Καμπουρόπουλος. ΣΕΛΙΔΑ 3

ΓΙΑ ΤΟ ΕΝΕΡΓΕΙΑΚΟ ΠΡΟΒΛΗΜΑ



Αρχίζει εκστρατεία ενημέρωσης

Με πρωτοβουλία των εργαζομένων στη ΔΕΗ αρχίζει εκστρατεία ενημέρωσης του κοινού. Στόχος η μείωση κατανάλωσης ρεύματος. ΣΕΛΙΔΑ 14

ΑΠΟ ΤΟ ΔΙΑΔΙΚΤΥΟ ΛΟΓΩ ΤΩΝ ΑΓΩΝΩΝ BEACH VOLLEY

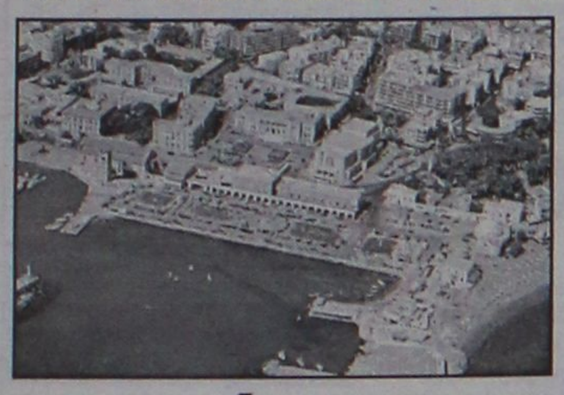

Απρόσμενη προβολή της Ρόδου

Εγκωμιαστικά σχόλια για τη Ρόδο και πληροφορίες που δύσκολα βρίσκεις αλλού, στο διαδίκτυο λόγω των αγώνων Beach Volley. ΣΕΛΙΔΕΣ 6 και 36

ΥΠΟΣΤΗΡΙΚΤΙΚΟ ΥΠΟΜΝΗΜΑ ΤΟΥ ΕΒΕΔ ΣΤΟ ΔΗΜΟ

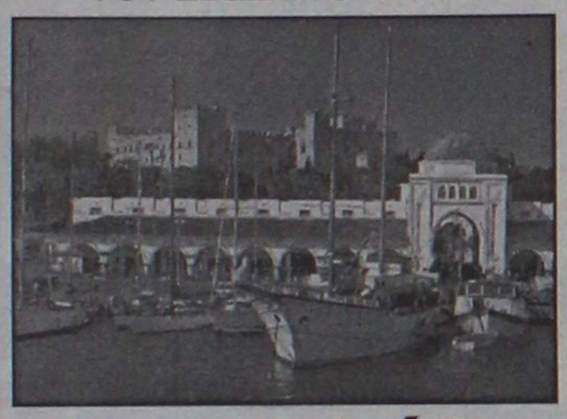

Θα βουλιάξει η τοπική οικονομία

Υποστηρικτικό υπόμνημα ενόψει της συζήτησης της προσφυγής στο ΣτΕ για τις αντικειμενικές αξίες έστειλε στο Δήμο το ΕΒΕΔ. Τα στοιχεία μιλούν μόνα τους. ΣΕΛΙΔΑ 5

ΑΠΟΦΑΣΗ ΕΦΕΤΕΙΟΥ ΓΙΑ ΤΗΝ ΕΑΣΔ



Νόμιμη Διοίκηση

Και το Εφετείο απέρριψε τις προσφυγές Συνεταιρισμών για έκπτωση του Δ.Σ. της Ενωσης Αγροτικών Συνεταιρισμών. ΣΕΛ. 12

ΕΝΩΣΗ ΞΕΝΟΔΟΧΩΝ ΡΟΔΟΥ
ΣΥΛΛΟΓΟΣ ΔΙΕΥΘΥΝΤΩΝ ΞΕΝΟΔΟΧΕΙΩΝ ΡΟΔΟΥ
ΕΠΙΜΕΛΗΤΗΡΙΟ ΔΩΔΕΚΑΝΗΣΟΥ

Πρόσκληση

Ο Σύλλογος Διευθυντών Ξενοδοχείων Ρόδου, η Ενωση Ξενοδόχων Ρόδου και το Επιμελητήριο Δωδεκανήσου, έχουν την ιδιαίτερη τιμή να σας προσκαλέσουν στην εκδήλωση με θέμα:

"Η διαφημιστική δαπάνη για τον τουρισμό"
Ομιλητής θα είναι ο κύριος ***Ανδρέας Κουζέλης***

Η διαφήμιση του ελληνικού τουριστικού προϊόντος είναι μια οικονομική δραστηριότητα με σημαντική συμβολή στην ανάπτυξη του τουριστικού τομέα της χώρας μας, αφού μπορεί να επηρεάσει αυξητικά και σε σημαντικό βαθμό την ζήτηση του τουριστικού προϊόντος επηρεάζοντας με τη σειρά της την συμπεριφορά του καταναλωτή.

Η εκδήλωση θα πραγματοποιηθεί την Τρίτη 30 Ιουλίου 2002 και ώρα 19.30 στο ξενοδοχείο Rodos Palladium και είναι ελεύθερη για το κοινό.

Γυναίκες Χωρίς Σύνορα

ΠΡΟΣΚΛΗΣΗ

Σας καλούμε στο Rodian Amathus Beach-Hotel (Varkarola), Λεωφ. Ηρακλειδών 100, Ιξιά, στις 29 Ιουλίου 2002 και ώρα 8.30 μ.μ. στη δεξίωση που θα δοθεί προς τιμήν της πριγκίπισσας Eunice Egvu, μέλους της Διεθνούς Οργάνωσής μας από τη Νιγηρία, με την ευκαιρία της ίδρυσης παραρτήματος στη χώρα της.

Από το Διοικητικό Συμβούλιο

Πλούσιος μπουφές
Ζωντανή μουσική

Προσκλήσεις περιορισμένες
Τηλ. 0241027108

Α.Ν.Ε.Σ.
ΑΝΩΝΥΜΗ ΝΑΥΤΙΛΙΑΚΗ ΕΤΑΙΡΕΙΑ ΣΥΜΗΣ
E-mail: anesymis@otenet.gr

ΕΝΑΡΞΗ ΔΡΟΜΟΛΟΓΙΩΝ ΤΟΥ ΚΑΤΑΜΑΡΑΝ ΠΑΝΟΡΜΙΤΗΣ ΑΠΟ 21.07.2002

	ΣΥΜΗ-ΡΟΔΟ	ΡΟΔΟ-ΣΥΜΗ
ΚΑΘΕ ΔΕΥΤΕΡΑ	18.00	09.00
ΚΑΘΕ ΤΡΙΤΗ	12.30	09.00
	18.00	14.30
ΚΑΘΕ ΤΕΤΑΡΤΗ	18.00	09.00
ΚΑΘΕ ΠΕΜΠΤΗ	12.30	09.00
	18.00	14.30
ΚΑΘΕ ΠΑΡΑΣΚΕΥΗ	18.00	09.00
ΚΑΘΕ ΣΑΒΒΑΤΟ	12.30	09.00
	18.00	14.30
ΚΑΘΕ ΚΥΡΙΑΚΗ	18.00	09.00

ΑΝΑΧΩΡΗΣΗ ΑΠΟ ΤΗΝ ΘΕΣΗ ΚΟΛΩΝΑ

ΠΛΗΡΟΦΟΡΙΕΣ ΣΤΑ ΤΗΛΕΦΩΝΑ:

ΡΟΔΟΣ *02410 37769- Φαξ: 02410 34493*
ΣΥΜΗ *02460 71444- Φαξ: 02460 71373*

ΗΜΕΡΟΛΟΓΙΟ

Τετάρτη 24 Ιουλίου 2002
Χριστίνας μαρτύρ., Αθηναγόρου

Ανατολή ηλίου: 05.21'
Δύση ηλίου: 19.42'
Παναθήναια

ΦΑΡΜΑΚΕΙΑ

Σήμερα διανυκτερεύει το φαρμακείο της Πολίτου-Σταυρά Ειρ. στους Αγίους Αναργύρους και διανυκτερεύει της Γρεβενιώτου Βασιλικής στην οδό Ηρώων Πολυτεχνείου 21.

ΒΕΝΖΙΝΑΔΙΚΑ

Σήμερα διανυκτερεύουν τα βενζινάδικα: Σαρίκας Μιχ. (Εθν. Αντιστάσεως), Παναγιωτίδας (Κρεμαστή), Παπαδάκη (Παραδείσι), Νικολουδάκη Τρ. (Κρητηνία), Πάππου Καρολ. (Παραδείσι), Παπαοικονόμου Μ. (Αφάντου), Οίκονιας Μ. (Αρχάγγελος).

ΛΑΪΚΕΣ ΑΓΟΡΕΣ

Τετάρτη: στο Δημοτικό Νεκροταφείο
Πέμπτη: στην οδό Βέρωνος
Παρασκευή: στην οδό Παλαιολόγων (Ανάληψη)
Σάββατο: στο Δημοτικό Νεκροταφείο.

ΔΡΟΜΟΛΟΓΙΑ ΠΛΟΙΩΝ

Σήμερα αναχωρεί το πλοίο "ΡΟΔΟΣ" στις 15.00 για Κω-Κάλυμνο-Λέρο-Πάτμο-Παρανά.

ΑΕΡΟΠΟΡΙΚΑ ΔΡΟΜΟΛΟΓΙΑ

ΟΛΥΜΠΙΑΚΗ ΑΕΡΟΠΟΡΙΑ

ΑΠΟ ΡΟΔΟ-ΑΘΗΝΑ
- Καθημερινά 07.00, 10.25, 20.55
- Τετάρτη 14.00
- Καθημερινά πλην Τετάρτης 17.20
- Καθημερινά πλην Κυριακής 23.40
- Δευτέρα 00.10.

ΑΠΟ ΑΘΗΝΑ-ΡΟΔΟ
- Καθημερινά 05.20, 08.45, 19.15
- Τετάρτη 12.20
- Καθημερινά πλην Τετάρτης 15.40
- Καθημερινά πλην Κυριακής 22.00
- Κυριακή 22.30

ΑΠΟ ΡΟΔΟ-ΘΕΣΣΑΛΟΝΙΚΗ
- Δευτέρα 14.30
- Παρασκευή-Κυριακή 12.40.

ΑΠΟ ΡΟΔΟ-ΗΡΑΚΛΕΙΟ
- Παρασκευή-Κυριακή 09.45.

ΑΠΟ ΡΟΔΟ-ΚΑΡΠΑΘΟ
- Τρίτη-Πέμπτη-Σάββατο 09.45
- Δευτέρα-Τετάρτη-Παρασκευή-Κυριακή 10.30
- Δευτέρα-Κυριακή 12.40
- Τετάρτη-Παρασκευή (ν) έως 22/9 12.40
- Πέμπτη από 23/9 12.40
- Τρίτη-Παρασκευή (ν) από 23/9 12.40
- Τρίτη-Σάββατο έως 22/9 14.15
- Πέμπτη έως 22/9 14.15.

ΑΠΟ ΡΟΔΟ-ΚΑΣΟ
- Δευτέρα-Κυριακή (κ) 12.40
- Τετάρτη-Παρασκευή έως 22/9 12.40
- Πέμπτη (κ) από 23/9 12.40
- Τρίτη-Παρασκευή από 23/9 12.40
- Πέμπτη (κ) έως 22/9 14.15.

ΑΠΟ ΡΟΔΟ-ΚΑΣΤΕΛΟΡΙΖΟ
- Τετάρτη-Παρασκευή-Κυριακή 08.10
- Δευτέρα έως 22/9 08.10
- Τρίτη-Πέμπτη-Σάββατο έως 22/9 11.55.

ΑΠΟ ΡΟΔΟΣ-ΧΙΟΣ
- Τρίτη στις 10.40 και Πέμπτη στις 11.45'

ΡΟΔΟΣ-ΜΥΤΙΛΗΝΗ
- Δευτέρα-Τετάρτη στις 09.45, Τρίτη στις 10.40', Πέμπτη στις 10.50' και Σάββατο στις 15.20

ΡΟΔΟΣ ΣΑΜΟΣ
- Τρίτη στις 10.40', Σάββατο στις 15.20

ΡΟΔΟΣ-ΛΗΜΝΟΣ
- Δευτέρα-Τετάρτη στις 09.45', Τρίτη στις 10.40', Πέμπτη στις 10.50' και Σάββατο στις 15.20'

AEGEAN AIRLINES & CRONUS

ΑΠΟ ΡΟΔΟ-ΑΘΗΝΑ
08.25 (Α3 201) καθημερινά, 14.10 (Α3 211) καθημερινά, 15.50 (Α3 213) Τρ-Πε-Πα-Κυ., 18.45 (Α3 216) καθημερινά.

ΑΠΟ ΑΘΗΝΑ-ΡΟΔΟ
06.45 (Α3 200) καθημερινά, 10.00 (Α3 204) Τρ-Πε-Πα-Κυ., 12.35 (Α3 210) καθημερινά, 17.05 (Α3 216) καθημερινά

ΑΠΟ ΡΟΔΟ-ΗΡΑΚΛΕΙΟ
19.00 (Α3765) Δε-Τε-Πα-Κυ

ΑΠΟ ΗΡΑΚΛΕΙΟ-ΡΟΔΟ
17.20 (Α3 764) Δε-Τε-Πα-Κυ

ΑΠΟ ΡΟΔΟ-ΘΕΣΣΑΛΟΝΙΚΗ
11.40 (Α3 721) Τρ-Πε-Πα-Κυ.

ΑΠΟ ΘΕΣΣΑΛΟΝΙΚΗ-ΡΟΔΟ
13.45 (Α3 722) Τρ-Πε-Πα-Κυ

Επώνυμον το ανώνυμον...

Ολα δείχνουν ότι υπήρχαν διασυνδέσεις

Καθώς ξετυλίγεται το κουβάρι της εγκληματικής δράσης της 17 Ν, επανέρχονται στο προσκήνιο όλα εκείνα τα στοιχεία και οι ενδείξεις που είχαν καταγραφεί στο παρελθόν και πιστοποιούσαν τις σχέσεις και διασυνδέσεις μεταξύ των διαφόρων τρομοκρατικών οργανώσεων στη χώρα μας. Και είναι εύλογη η προσδοκία της κοινής γνώμης ότι οι έρευνες των αστυνομικών Αρχών δεν θα περιορισθούν στη 17Ν και την εξάρθρωσή της, αλλά θα καλύψουν όλο το χώρο της τρομοκρατίας.

Μερικοί εξακολουθούν να εκφράζουν δυσπιστία για τη θεωρία των συγκοινωνούντων δοχείων σε ό,τι αφορά στις τρομοκρατικές οργανώσεις, που παρουσιάστηκαν στην Ελλάδα ένα χρόνο και πλέον μετά τη μεταπολίτευση. Ωστόσο, υπάρχουν αδιαμφισβήτητα στοιχεία, τα οποία πιστοποιούν αυτές τις σχέσεις και τις διασυνδέσεις.

Ο Χρήστος Κασσίμης που σκοτώθηκε στην πρώτη ένοπλη αναμέτρηση της Αστυνομίας με τρομοκράτες, τη νύχτα της 19ης Οκτωβρίου 1977, όταν με άλλα τρία μέλη της "Επαναστατικής Ομάδας για την Διεθνιστική Αλληλεγγύη" επεχείρησαν να κτυπήσουν με βόμβες τις εγκαταστάσεις της ΑΕG στον Ρέντη, συνδέεται με τον ΕΛΑ και τη 17Ν. Πληροφορίες, οι οποίες δεν έχουν επιβεβαιωθεί ακόμη επίσημα, συνδέουν τον Κασσίμη με το φερόμενο ως καθοδηγητή της 17Ν Αλ. Γιωτόπουλο από τα χρόνια στο Παρίσι και την αντιστασιακή οργάνωση "20 Οκτώβρη" και ακόμη πιθανολογούν ότι είχε συνυπογράψει την ιδρυτική διακήρυξη της "17 Νοέμβρη". Υπάρχει ακόμα ένα χειρόγραφο ντοκουμέντο από αυτά που βρέθηκαν στο λεγόμενο φάκελο της Πάρνηθας, στον οποίο έχει καταγραφεί το χρώμα, η μάρκα και ο αριθμός του αυτοκινήτου του διευθυντή της ΑΕG: Ασπρη Mercedes BZ 2146. Διευθ. ΑΕG! Στην κηδεία του Κασσίμη, όπως πιστοποιείται από μια φωτογραφία, παρίσταται ο Χρήστος Τσουτσουβής, κυριολεκτικά δίπλα στο φέρετρο.

Ο Χρήστος Τσουτσουβής είναι ένα ακόμη πρόσωπο - συνδετικός κρίκος που πιστοποιεί τις διασυνδέσεις μεταξύ των τρομοκρατικών οργανώσεων. Γύρω στο '80 αποσχίζεται από τον ΕΛΑ και, σύμφωνα με πληροφορίες των διωκτικών Αρχών, με άλλους συντρόφους του συγκροτεί την "Αντικρατική Πάλη", που ευθύνεται για τη δολοφονία του εισαγγελέα Γιώργου Θεοφανόπουλου και τουλάχιστον πέντε αστυνομικών. Οι τρεις από αυτούς βρήκαν τον θάνατο στη συμπλοκή του Γκύζη, όπου σκοτώθηκε και ο Τσουτσουβής. Η "Αντικρατική Πάλη" είναι -επισήμως- "διεισδυμένη" οργάνωση, έχουν καταφέρει να διεισδύσουν σε αυτήν πράκτορες της ΕΥΠ από το κλιμάκιο ασφαλείας του συνταγματάρχη Ι. Αλεξάκη.

Ο Τσουτσουβής φέρεται να έχει στρατολογήσει στην τρομοκρατία και τον Δ. Κουφοντίνα που κυκλοφορεί ασύλληπτος με το 45άρι - "σφραγίδα" της 17Ν. "Διεισδυμένη" χαρακτηρίστηκε και η "Αντιστρατιωτική Πάλη" που δολοφόνησε τον Τζώρτζη Αθανασιάδη και δεν ξαναεμφανίστηκε! Και ο εισαγγελέας Γ. Θεοφανόπουλος, που πρώτος χαρακτήρισε "πολιτικό έγκλημα" τη δολοφία του Αθανασιάδη, σκοτώθηκε από την "Αντικρατική Πάλη" δύο χρόνια αργότερα.



ΔΕΧΟΝΤΑΙ ΤΟ ΚΟΙΝΟ

Ο Νομάρχης δέχεται το κοινό κάθε Τρίτη και Πέμπτη από 11.00-13.00.
Ο Δήμαρχος Ροδίων δέχεται ύστερα από συνεννόηση.
Ο αντινομάρχης Δωδεκανήσου κ. Νικόλαος Τατάκης δέχεται το κοινό κάθε Τρίτη και Πέμπτη από 10.00 π.μ.-12 μ.μ.

ΤΑΞΙ

ΡΑΔΙΟ ΤΑΞΙ: 0241-0-64712, 0241-0-64790

ΧΡΗΣΙΜΑ ΤΗΛΕΦΩΝΑ

ΝΟΣΟΚΟΜΕΙΟ:	0241-0-80000
ΑΜΕΣΗ ΔΡΑΣΗ ΠΥΡ/ΚΗΣ:	199
ΛΙΜΕΝΑΡΧΕΙΟ:	0241-0-22220, 0241-0-27695
ΒΛΑΒΕΣ Δ.Ε.Η.:	125
ΒΛΑΒΕΣ Ο.Τ.Ε.:	121
ΑΜΕΣΗ ΔΡΑΣΗ:	100
ΒΛΑΒΕΣ ΥΔΡΕΥΣΗΣ:	0241-0-68750, 0241-0-68755
ΝΟΜΑΡΧΙΑ:	0241-0-46502
ΠΕΡ/ΚΗ Δ/ΝΣΗ	0241-0-38174
ΔΗΜΟΣ:	0241-0-46200
ΔΗΜ. ΕΠΙΧ. ΚΑΘΑΡ.	0241-0-77600
ΥΠΗΡ. ΑΠΟΚΟΜΙΔΗΣ:	0241-0-61057
ΤΡΟΧΑΙΑ:	0241-0-26480
ΠΛΗΡΟΦ. Ο.Τ.Ε.:	131
ΔΕΛΤΙΟ ΚΑΙΡΟΥ:	149
ΛΑΧΕΙΑ:	111
ΠΡΟΠΟ - ΛΟΤΤΟ:	111
ΡΟΔΑ:	0241-0-27462
ΚΤΕΛ:	0241-0-27706
Ο.Α.Ε.Δ.:	0241-0-23265
Ι.Κ.Α.:	0241-0-64912
ΤΑΞ.Υ.:	0241-0-68701, 0241-0-68702
ΟΛΥΜΠΙΑΚΗ:	0241-0-24555
Δ.Α.Ν.Ε.:	0241-0-43150
ΕΡΓΑΤ. ΚΕΝΤΡΟ:	0241-0-24730
CRONUS AIRLINES	0241-0-25444
AEGEAN AIRLINES	0241-0-98345

ΚΤΕΟ

• Από 1/1/2002 έως 31/7/2002 παντός είδος οχήματα **με συνδυασμό γραμμάτων ΡΟΑ5000-9999.** Επίσης θα ελέγχονται τα οχήματα που η καταλληλότητά τους λήγει αυτές τις εβδομάδες και οχήματα ανάριθμα εισαγωγής.

ΤΙΜΕΣ ΣΥΝΑΛΛΑΓΜΑΤΟΣ

ΔΟΛΛΑΡΙΟ Η.Π.Α	0,993	0,99
ΛΙΡΑ ΑΓΓΛΙΑΣ	0,63353	0,63227
ΚΟΡΩΝΑ ΔΑΝΙΑΣ	7,4405	7,4257
ΚΟΡΩΝΑ ΣΟΥΗΔΙΑΣ	9,474	9,455
ΓΙΕΝ ΙΑΠΩΝΙΑΣ	116,49	116,25
ΦΡΑΓΚΟ ΕΛΒΕΤΙΑΣ	1,4564	1,4534
ΚΟΡΩΝΑ ΝΟΡΒΗΓΙΑΣ	7,5555	7,5405
ΛΙΡΑ ΚΥΠΡΟΥ	0,57551	0,5405
ΔΟΛΛΑΡΙΟ ΚΑΝΑΔΑ	1,5641	1,5609
ΔΟΛΛΑΡΙΟ ΑΥΣΤΡΑΛΙΑΣ	1,8248	1,8212

Η ΡΟΔΙΑΚΗ

Ημερήσια Εφημερίδα της Ρόδου
Ετος Ιδρύσεως 1915
ΙΔΡΥΤΗΣ
ΕΜΜ. ΚΑΛΑΜΠΙΧΗΣ
ΙΔΙΟΚΤΗΣΙΑ – ΕΚΔΟΣΗ
ΥΙΟΙ Σ. ΤΣΟΠΑΝΑΚΗ Η. ΚΩΤΙΑΔΗΣ Ο.Ε.
ΔΙΕΥΘΥΝΤΗΣ
ΑΘ. ΜΑΡΑΣΙΩΤΗΣ
ΣΥΝΤΑΞΗ
Λουκάς Μαστής
Μιχάλης Μαστής
Κυριακή Πετρίδου
Βαρβάρα Μπογδάνου
Λουκάς Βελιδάκης
ΑΘΛΗΤΙΚΑ
Μανόλης Μπάτης,
Νικήτας Κουσκούσης
Κώστας Παντίδος
Παύλος Ντοκουόπιλ
ΓΡΑΦΕΙΑ ΣΥΝΤΑΞΗΣ
Μάρκου Μαλλιαράκη 11
Τηλ.0241-0- 24610,
0241-0-75640
Fax (02410) 75641
ΛΟΓΙΣΤΗΡΙΟ – ΔΙΑΦΗΜΙΣΕΙΣ
Μάρκου Μαλλιαράκη 11
Τηλ. 0241-0-22210
0241-0-75230
Fax (02410) 22471
http://www.rodiaki.gr.
Email: tsopd@otenet.gr & irodiaki@otenet.gr

Συνάντηση με τον κ. Καραμανλή ζήτησε να έχει ο κ. Σ. Καραγιάννης

Χοντραίνει το παιχνίδι!

Με πρωτοβουλία των κ.κ. Μαν. Καμπουρόπουλου και Ν. Τατάκη ετοιμάζεται κοινή δήλωση στήριξης του νομάρχη των υποψηφίων που πρόσκειται στη ΝΔ!

Συνάντηση με τον πρόεδρο της Νέας Δημοκρατίας κ. Κ. Καραμανλή ζήτησε να έχει ο νομάρχης Δωδεκανήσου κ. Σάββας Καραγιάννης, με σκοπό να καταγγείλει την υπονομευτική ως προς την υψηφιότητά του τακτική του βουλευτή κ. Αρ. Παυλίδη και της μικρής ομάδας στελεχών που κινείται πέριξ αυτού.

Σύμφωνα με πληροφορίες είναι πιθανόν η συνάντηση αυτή να γίνει αύριο (Πέμπτη) στο γραφείο του κ. Καραμανλή, γεγονός που έχει την δική του βαρύτητα και σημασία.

Ο κ. Καραγιάννης, σκοπεύει (όπως τουλάχιστον λέγεται) να προβεί σε συγκεκριμένες καταγγελίες και να μιλήσει έξω από τα δόντια.

Πιθανόν πάντως ο κ. Καραγιάννης ευρισκόμενος σήμερα το βράδυ στην Αθήνα, προσκεκλημένος του Προέδρου της Δημοκρατίας στην ετήσια δεξίωση για την αποκατάσταση της δημοκρατίας, να έχει την ευκαιρία να θέσει τα παράπονά του σε άλλα κορυφαία στελέχη του κόμματος.

Ο κ. Καραγιάννης εκτιμά ότι το κλίμα υπονόμευσης θα συνεχιστεί σε πιο έντονο βαθμό τις προσεχείς εβδομάδες γι' αυτό και επιδιώκει την παρέμβαση των ανωτέρων στελεχών της Νέας Δημοκρατίας.

Το γεγονός άλλωστε ότι επιδιώκει να πει τα παράπονά του στον ίδιο τον πρόεδρο της Ν.Δ. κ. Κ. Καραμανλή δείχνει πόση βαρύτητα δίνει στο συγκεκριμένο ζήτημα.

Είτε σήμερα πάντως είτε αύριο, για το θέμα αυτό αναμένονται έντονες διεργασίες στην Αθήνα και πολλά είναι



αυτά που μπορούν να προκύψουν.

ΞΕΣΗΚΩΝΟΝΤΑΙ ΟΙ ΥΠΟΨΗΦΟΙ

Το σκηνικό υπονόμευσης που πάει να διαμορφωθεί προκάλεσε όπως ήταν επόμενο την αγανάκτηση των 25 περίπου στελεχών της Νέας Δημοκρατίας, η συμμετοχή των οποίων ήδη έχει ανακοινωθεί στο ψηφοδέλτιο της Νομαρχιακής Αναγέννησης.



Τα στελέχη αυτά είναι πυρ και μανία, τόσο με τον κ. Παυλίδη, όσο και με τους κολαούζους του (όπως τους χαρακτηρίζουν) και αναμένεται να υπάρξουν εξελίξεις.

Σύμφωνα με πληροφορίες, με πρωτοβουλία του κ. Μαν. Καμπουρόπουλου

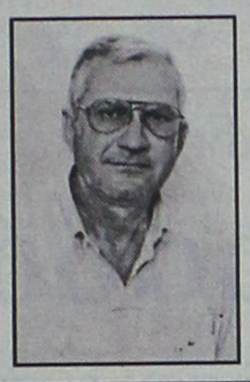

και του κ. Νίκου Τατάκη οι 25 από τους 40 υποψήφιους που έχουν ανακοινωθεί και ανήκουν στον χώρο της Νέας Δημοκρατίας, πρόκειται να συναντηθούν και να εκτιμήσουν την κατάσταση που υπάρχει.

Η συνάντηση προσδιορίζεται για την ερχόμενη εβδομάδα, ενδεχομένως όμως να γίνει και νωρίτερα.

Πιθανολογείται, ανάλογα και με τις γενικότερες εξελίξεις ότι υπάρχει περίπτωση οι 25 υποψήφιοι σύμβουλοι **να δώσουν κοινή δήλωση στην δημοσιότητα καταγγέλλοντας** αυτούς που απεργάζονται σενάρια και μεθοδεύσεις για την υπονόμευση της Νομαρχιακής Αναγέννησης.

Θα επιδιωχθεί, σύμφωνα πάντα με πληροφορίες, να γίνει συνάντηση και με την νομαρχιακή επιτροπή της Ν.Δ., στην οποία θα κληθεί να αναλάβει ο καθένας τις ευθύνες του.

Και σε μια τέτοια συνάντηση ίσως και να υπάρξουν



και...παρατράγουδα, λόγω του κλίματος που επικρατεί.

ΔΗΛΩΣΕΙΣ ΜΠ. ΣΑΡΡΗ

Ενδεικτικό του κλίματος που έχει διαμορφωθεί είναι οι δηλώσεις που έκανε χθες στην ΕΡΑ Ρόδου ο κ. **Μπάμπης Σαρρής** μέλος της πολιτικής γραμματείας της "Νομαρχιακής Αναγέννησης" και γραμματέας του Εργατικού Κέντρου Ρόδου.

Ο κ. Σαρρής κατηγόρησε τη νομαρχιακή επιτροπή της ΝΔ **για πολιτική ανωριμότητα** και τόνισε μεταξύ άλλων τα εξής:

"Θα πρέπει να καταλάβουν ότι ο κ. Καραγιάννης δεν είναι υποψήφιος της Ν.Δ. Αν ήθελαν ας κατέβαζαν δικό τους. Είναι ανεξάρτητος υποψήφιος και στηρίζεται απ' όλους τους πολιτικούς χώρους.

Ας αφήσουν λοιπόν τα καπρίτσια για να ψαλιδίσουν την υποψηφιότητά του".

Η ΠΕΡΙΠΤΩΣΗ Ν. ΤΣΙΚΚΗ

Δεν είναι βέβαιο ότι θα γίνει δεκτός στο ψηφοδέλτιο του κ. Γ. Μαχαιρίδη, ο πρώην δήμαρχος Ιαλυσού κ. Ν. Τσίκκης!

Παρά το ότι αυτό θεωρούνταν δεδομένο, στο εσωτερικό της παράταξης Μαχαιρίδη, εκδηλώθηκαν αντιδράσεις με πιο χαρακτηριστική το χθεσινό δημοσίευμα της εφημερίδας "Πρόοδος".

Υπάρχουν στελέχη πάντως που εκτιμούν ότι ο κ. Τσίκκης, πρέπει να είναι στο ψηφοδέλτιο, αλλά μάλλον αυτοί που αντιδρούν είναι περισσότεροι.

Αποφάσεις επί του θέματος αναμένονται μέσα στις προσεχείς ημέρες, **και το πιο πιθανό είναι ότι ο κ. Τσίκκης δεν θα είναι υποψήφιος.**

Μπ. Σαρρής: Δεν είναι υποψήφιος της ΝΔ ο κ. Καραγιάννης

Kona Kai

POLYNESIAN/ CHINESE RESTAURANT

*Ξέρετε τι είναι το **Sushi;***

Εάν όχι, ρωτήστε κάποιον Samurai.

Εάν δεν υπάρχουν πια Samurai, ελάτε σε μας.

Δοκιμάστε Παπάγια,

Ωμό ψάρι με φύκια τυλιγμένα με γλυκό ξύδι, στο Sushi Bar.

Εάν δεν χορτάσετε με το Sushi,

*τότε άλλες **81** γεύσεις σας περιμένουν.*

Εάν θέλετε όλα αυτά και όχι μόνο τότε...

Οδός Φερενίκης - Παραλία Ιαλυσού

Τηλ. **02410 94321**

(απέναντι από το ξενοδοχείο Blue Horizon)

Με διάταξη του αντεισαγγελέα Εφετών κ. Παπαδάκη

Σε διαρκή ισχύ το ένταλμα σύλληψης του Δ. Ρουμπά

Του έχει ασκηθεί δίωξη για υπεξαίρεση αντικειμένου άνω των 25 εκατομμυρίων δραχμών

Διάταξη για να βρίσκεται σε διαρκή ισχύ το ένταλμα σύλληψης που είχε εκδοθεί από τον ανακριτή Ρόδου από τον περασμένο Ιανουάριο, σε βάρος του χρηματιστή κ. Δ. Ρουμπά, ο οποίος αναζητείται από τις αρχές, εξέδωσε πρόσφατα του ο αντεισαγγελέας Εφετών Δωδεκανήσου κ. Εμμανουήλ – Ρούσσος Παπαδάκης.

Η υπόθεσή του, έχει παραπεμφθεί αμετάκλητα σύμφωνα με το υπ' αριθμόν 77/2002 βούλευμα του συμβουλίου Πλημμελειοδικών Ρόδου, στο ακροατήριο του Τριμελούς Εφετείου Κακουργημάτων Δωδεκανήσου, για υπεξαίρεση αντικειμένου αξίας άνω των 25.000.000 εκατομμυρίων δραχμών.

Με το ίδιο βούλευμα, όπως αναφέρεται στην διάταξη του εισαγγελέα των Εφετών, διατάχθηκε η διατήρηση της ισχύος του υπ' αριθμού 1/2002 εντάλματος σύλληψης του ανακριτή, κατά του παραπάνω κατηγορουμένου, καθώς επίσης και η προσωρινή κράτησή του σε περίπτωση συλλήψεώς του.

Σημειώνεται ότι η πράξη του χαρακτηρίστηκε ως κακούργημα (άνω του ποσού των 73.000 ευρώ όπως ορίζεται) και ο ίδιος είναι αγνώστου διαμονής εδώ και αρκετούς μήνες. Κατά συνέπεια και προκειμένου να διατηρηθεί σε ισχύ το ένταλμα σύλληψης, ο αρμόδιος εισαγγελέας, αναστέλλει με σχετική διάταξή του, την διαδικασία ακροατηρίου του Τριμελούς Εφετείου Κακουργημάτων Δωδεκανήσου κατά του κατηγορουμένου, μέχρι να εμφανιστεί ή να συλληφθεί.

Σημειώνεται ότι σε βάρος του κατηγορουμένου, είχε ασκηθεί ποινική δίωξη από τις 14 Δεκεμβρίου 2000 έπειτα από μήνυση που υπέβαλε ο γιατρός κ. Κώστας Κωτικώστας, για υπεξαίρεση αντικειμένου 45.000.000 δραχμών, το οποίο είχε εμπιστευθεί στον κατηγορούμενο για να το επενδύσει σε μετοχές του Χρηματιστηρίου, μέσω της χρηματιστηριακής εταιρίας που κατείχε.

Thalassa Spa

Κέντρο Θαλασσοθεραπείας-αναζωογόνησης

Αρμονία ψυχής και σώματος

ΣΕ ΛΙΓΕΣ ΜΕΡΕΣ..... ΔΙΚΟ ΣΑΣ

Οδός Φερενίκης - Παραλία Ιαλυσού • Τηλ. 02410 96610

ΦΡΟΝΤΙΣΤΗΡΙΟ ΜΕΣΗΣ ΕΚΠΑΙΔΕΥΣΗΣ

ΚΥΚΛΟΣ

Γυμνάσιο ΤΕΕ
Ενιαίο Λύκειο Τμήματα Αποφοίτων

ΜΑΘΗΜΑΤΙΚΑ, ΦΥΣΙΚΗ, ΧΗΜΕΙΑ
ΦΙΛΟΛΟΓΙΚΑ, ΒΙΟΛΟΓΙΑ, ΑΡΧΕΣ ΟΙΚΟΝΟΜΙΚΗΣ ΘΕΩΡΙΑΣ

Οι συνεχείς επιτυχίες των μαθητών μας και η διάθεση για συνεργασία αποτελούν εγγύηση για το ΜΕΛΛΟΝ

ΘΕΤΙΚΗ –ΤΕΧΝΟΛΟΓΙΚΗ –ΘΕΩΡΗΤΙΚΗ ΚΑΤΕΥΘΥΝΣΗ

Έναρξη Μαθημάτων
♦2 Αυγούστου Β'-Γ' Λυκείου
♦26 Αυγούστου Α' Λυκείου
♦2 Σεπτεμβρίου όλες οι τάξεις Γυμνασίου
♦9 Σεπτεμβρίου Τμήματα ΤΕΕ

ΛΕΙΤΟΥΡΓΟΥΝ
ΑΥΣΤΗΡΩΣ ΟΛΙΓΟΜΕΛΗ ΤΜΗΜΑΤΑ

Πληροφορίες –Εγγραφές: Ατταβύρου 49 (Ροδίνι-Καρακόνερο)
Τηλ. 0241032600

Διεύθυνση Σπουδών: Κωνσταντάκης Αχιλλέας (Μαθηματικός)
Ρέτσας Νίκος (Φυσικός)

Μεταφερθήκαμε σε νέους σύγχρονους και λειτουργικά σωστούς χώρους, στην Διεύθυνση Βενετοκλέων 91 απέναντι από τον κιν/φο Μετροπόλ.

ΦΡΟΝΤΙΣΤΗΡΙΟ
ΕΦΑΡΜΟΓΗ

ΠΟΙΟΤΗΤΑ-ΜΕΘΟΔΙΚΟΤΗΤΑ-ΑΠΟΤΕΛΕΣΜΑΤΙΚΟΤΗΤΑ

Λειτουργούν ολιγομελή τμήματα

14 χρόνια στην φροντιστηριακή εκπαίδευση

Έναρξη Μαθημάτων:

• 16 Αυγούστου για τις τάξεις Β.Γ Λυκείου όλων των κατευθύνσεων,
• 2 Σεπτεμβρίου και Α. Λυκείου, όλες τις τάξεις του Γυμνασίου και Τ.Ε.Ε.
• Δημιουργία νέων τμημάτων από 6 Σεπτεμβρίου.

Καθηγητές:

Νίκος Τσιώλης
Σταμάτης Εμμανουήλ
Ελένη Παπαλαζάρου

Εντατικά μαθήματα για μετεξεταστέους Γυμνασίου-Β. Λυκείου

Εκπτωση 10% στα αδέλφια
Οι εγγραφές άρχισαν!
Τηλ.: (02410)-43600, 26151, 65013, 0937016543
Σημ. Διανέμεται δωρεάν Οδηγός Σπουδών

ΣΠΟΥΔΑΣΤΕ
ΑΥΤΟ ΠΟΥ ΘΕΛΕΤΕ
ΣΕ ΑΝΑΓΝΩΡΙΣΜΕΝΑ
ΠΑΝΕΠΙΣΤΗΜΙΑ
ΤΗΣ ΜΕΓΑΛΗΣ ΒΡΕΤΑΝΙΑΣ

INTERANGLIAN

ΠΛΗΡΟΦΟΡΙΕΣ: κα Νάνσυ Βασιλοπούλου
ΔΑΜΑΣΚΗΝΟΥ 1, ΡΟΔΟΣ, Τηλ. 0241070110

Αμφισβητεί τις κατηγορίες από αρχειακό υλικό

Αρνείται τα πάντα ο Γιωτόπουλος

Η ΕΛ.ΑΣ. είναι σίγουρη για τον καθοδηγητικό του ρόλο

Κάθε κατηγορία αρνήθηκε ο Αλ. Γιωτόπουλος που παρουσιάστηκε τη Τρίτη, ενώπιον της τέταρτης τακτικής ανακρίτριας. Οπως δήλωσε, ο συνήγορος του Αλέξανδρου Γιωτόπουλου, Γιάννης Ραχιώτης, ο εντολέας του αρνείται τις κατηγορίες, οι οποίες προέρχονται από αρχειακό υλικό και προανακριτικές καταθέσεις άλλων.

Κάθε δημοκρατικός πολίτης, τόνισε ο κ. Ραχιώτης, οφείλει να είναι καχύποπτος απέναντι στις αυθόρμητες ομολογίες δεκάδων ατόμων, ιδιαίτερα όταν τα πρόσωπα που ομολογούν εμπλέκουν άλλους, αποσκοπώντας σε ευνοική μεταχείριση.

"ΔΙΑΨΕΥΔΕΙ" η ΕΛ.ΑΣ.

Πάντως, σύμφωνα με τις ανακοινώσεις της ΕΛ.ΑΣ., από την προανακριτική διαδικασία έχει προκύψει ότι ο Αλ.Γιωτόπουλος είχε καθοδηγητικό και ηγετικό ρόλο, καθώς δακτυλικά αποτυπώματά του βρέθηκαν σε δύο κείμενα της 17Ν -ένα εκ των οποίων για τη δολοφονία του Κώστα Περατικού-, και από γραφολογικό έλεγχο διαπιστώθηκε ότι ο γραφικός χαρακτήρας στα κείμενα αυτά είναι δικός του. Στον Αλ.Γιωτόπουλο, τον οποίο έχουν αναγνωρίσει άλλα μέλη της οργάνωση, έχει απαγγελθεί σωρεία κατηγοριών σε βαθμό κακουργήματος.



Παραδέχθηκε τη συμμετοχή του ο Κων/νος Τέλλιος

Παραδόθηκε ο "Μάρκος"

Το όνομά του εμφανίστηκε στην απολογία του Χρ. Ξηρού

Στην αστυνομική διεύθυνση Θεσσαλονίκης παρουσιάστηκε ο Κωνσταντίνος Τέλλιος ή «Μάρκος», ο οποίος παραδέχθηκε την συμμετοχή του στην 17Ν, και προσάγεται στην Αθήνα, όπως ανακοίνωσε η ΕΛ.ΑΣ., το απόγευμα της Τρίτης. Τον Τέλιο είχε κατονομάσει και άλλο μέλος της τρομοκρατικής οργάνωσης.

Σύμφωνα με δηλώσεις του αστυνομικού διευθυντή Θεσσαλονικής, κ. Τζορτζάκη, ο 36χρονος Κωνσταντίνος Τέλιος, με καταγωγή από τη Σάμο και κάτοικος Θεσσαλονίκης, εμφανίστηκε αυτοβούλως και δήλωσε ότι ήταν μέλος της 17Ν, με το κωδικό όνομα «Μάρκος». Ο Κωνσταντίνος Τέλλιος προσήχθη στην Αντιτρομοκρατική Υπηρεσία.

Όπως μετέδιδαν τα ραδιοτηλεοπτικά μέσα ενημέρωσης, ο Κωνσταντίνος Τέλλιος φέρεται να είναι εκπαιδευτικός, και προσήλθε αυτοβούλως στην αστυνομική διεύθυνση Θεσσαλονίκης, καθώς φέρεται να γνώριζε ότι τον παρακολουθούσε η αστυνομία, και επιπλέον επειδή το όνομά του δημοσιεύθηκε σε ορισμένες εφημερίδες.



Το όνομα του Κωσταντίνου Τέλλιου εμφανίζεται στην απολογία του Χριστόδουλου Ξηρού, σύμφωνα με τον οποίο ο «Μάρκος» συμμετείχε στην κλοπή πολεμικού υλικού από το Συκούριο.

Στην ολιγόλεπτη κατάθεσή του στην Ασφάλεια ο 37χρονος δήλωσε πως ονομάζεται Κωνσταντίνος Τέλλιος του Βασιλείου και της Μαρίας και ότι γεννήθηκε το 1965 στη Σάμο και κατοικεί στην οδό Γλαύδστωνος 3 στο κέντρο της Θεσσαλονίκης.

Ρεπορτάζ και στη σελ. 41

ΦΡΟΝΤΙΣΤΗΡΙΟ
ΜΕΣΗΣ ΕΚΠΑΙΔΕΥΣΗΣ
Παιδεία

Διδάσκονται όλα τα μαθήματα για:
Γυμνάσιο - Ενιαίο Λύκαο - Τ.Ε.Ε.

Διδασκαλία από έμπειρους και εξειδικευμένους καθηγητές
Σύγχρονη διδακτική μεθοδολογία προσαρμοσμένη στο νέο τρόπο αξιολόγησης του Ενιαίου Λυκείου
Σκοπός του φροντιστηρίου μας, η εισαγωγή των μαθητών μας στην τριτοβάθμια εκπαίδευση
Επιδίωξή μας για το Γυμνάσιο, η κάλυψη των κενών και η σωστή προετοιμασία για το Λύκειο
Ολοκληρωμένο πρόγραμμα σπουδών για τα ΤΕΕ
Δωρεάν σημειώσεις από αξιόλογους καθηγητές του φροντιστηρίου μας για την ολοκληρωμένη κατανόηση της ύλης
Τακτικά επαναληπτικά διαγωνίσματα
Έκπτωση 10% σε αδέλφια μαθητές.

Έναρξη Μαθημάτων:
Β'-Γ' Ενιαίου Λυκείου 19 Αυγούστου
Α' Ενιαίου Λυκείου - Γυμνασίου - Τ.Ε.Ε. 2 Σεπτεμβρίου

Διεύθυνση σπουδών: Νίκος Σταύρου, Βάσω Κωστούλα
Εθν. Αντίστασης 1 - Κρεμαστή
Τηλ.:02410 96040, 92592, 96232
Γιατί ... Η Παιδεία οδηγεί στην επιτυχία

ΜΑΘΗΜΑΤΙΚΑ
ΝΙΚΟΣ ΥΨΗΛΑΝΤΗΣ
Πτυχιούχος Παν/μίου Αθηνών

Η πολυετής πείρα, η συνέπεια, η μεθοδικότητα σε συνεργασία με γονείς και μαθητές δίνουν τα καλά αποτελέσματα

ΕΝΑΡΞΗ ΜΑΘΗΜΑΤΩΝ:
• Β' και Γ' Λυκείου στις 5 Αυγούστου
• Α' Λυκείου 19 Αυγούστου
• Ολες οι τάξεις του Γυμνασίου και Β' κύκλος ΤΕΕ από 2 Σεπτεμβρίου

ΕΓΓΡΑΦΕΙΤΕ ΕΓΚΑΙΡΑ!!!

Τηλέφωνα για πληροφορίες:
02410 24670 και 0972 990558

Εάν εφαρμοσθούν τελικά οι αυξημένες αντικειμενικές αξίες

Πολλαπλά τα πλήγματα στην τοπική οικονομία

Ενημερωτικό σημείωμα του Επιμελητηρίου ενόγει της συζήτησης προσφυγής του Δήμου στο ΣτΕ



Πολλαπλά πλήγματα στην τοπική οικονομία, επιφέρουν οι αυξημένες αντικειμενικές τιμές στα ακίνητα της πόλης της Ρόδου. Το ζήτημα αυτό επισημαίνει το Επιμελητήριο Δωδεκανήσου με σημείωμα που κατέθεσε στον δήμο Ρόδου. Το σημείωμα αυτό, θα ενισχύσει το νομικό οπλοστάσιο του δήμου η προσφυγή του οποίου θα συζητηθεί στο Συμβούλιο της Επικρατείας.

Η συζήτηση έχει προσδιοριστεί στις 9 Απριλίου 2003, αυτές τις μέρες όμως θα συζητηθεί η αίτηση ασφαλιστικών μέτρων.

Σημειωτέον ότι η Νομική Υπηρεσία του Δήμου σε υπόμνημά της που θα σταλεί πιθανότατα σήμερα στο ΣτΕ παραθέτει τους λόγους για τους οποίους πρέπει να γίνει δεκτή και η αίτηση αναστολής της απόφασης αύξησης των αντικειμενικών αξιών.

Ειδικότερα το Επιμελητήριο Δωδεκανήσου, αναφερόμενο στην επίδραση της αύξησης των αντικειμενικών αξιών στην οικονομία του δημου Ροδίων, τονίζει τα εξής:

"Οπώς είναι γνωστό η αντικειμενική μέθοδος προσδιορισμού της φορολογητέας αξίας των ακινήτων που μεταβιβάζονται με οποιαδήποτε αιτία προβλέφθηκε από το άρθρο 41 του Ν. 1249/1982.

Η μεθοδολογία του αντικειμενικού συστήματος προσδιορισμού της φορολογητέας αξίας των ακινήτων βασίζεται στη χρησιμοποίηση ορισμένων προκαθορισμένων από την διοίκηση τιμών και ορισμένων συντελεστών αυξομείωσης αυτών των τιμών. Τέτοιοι παράγοντες είναι γενικά, η παλαιότητα, η θέση του ακινήτου στο οικοδομικό τετράγωνο, ή στον όροφο της πολυκατοικίας ή στην πρόσοψη αυτής, για τα καταστήματα είναι η εμπορικότητα των δρόμων στον οποίο βρίσκονται, το πατάρι, το υπόγειο κλπ. Οι παράγοντες αυτοί αποτελούν τους συντελεστές αυξομείωσης, οι οποίοι πολλαπλασιαζόμενοι με την τιμή εκκίνησης, δίνουν τη φορολογητέα αξία των ακινήτων.

Η τιμή ζώνης TZ, ή η τιμή εκκίνησης: αναφέρεται στη συνολική αξία κτίσματος και οικοπέδου που αναλογεί σε ένα τετραγωνικό μέτρο (m2) επιφάνειας καινούργιας κατοικίας ή διαμερίσματος στον Α όροφο της οικοδομής με πρόσοψη σε ένα μόνο δρόμο. Συντελεστής Εμπορικότητας (μεγλύτερος ή ίσος με την μονάδα): εκφράζει την εμπορικότητα ενός δρόμου ή ενός τμήματος δρόμου μιας συγκεκριμένης ζώνης.

Είναι γεγονός ότι η διαδικασία προσδιορισμού των τιμών ζώνης TZ και συντελεστών εμπορικότητας γίνεται από μία επιτροπή η οποία καθορίζεται από τον Νόμο και η οποία συνεδριάζει κάθε δύο χρόνια. Οι αποφάσεις της επιτροπής η οποία αποτελείται γενικά από υπηρεσιακούς παράγοντες από δύο εκπρόσωπους του Υπουργείου Οικονομικών, ένα εκπρόσωπο του ΤΕΕ, έναν εκπρόσωπο της Πολεοδομίας έναν εκπρόσωπο της ΤΕΔΚ και του Δήμου Ροδίων, είναι τέτοια ώστε πάντοτε να μεροληπτεί προς τα πάνω.

Η επιτροπή δηλαδή έχει κίνητρο να αποφασίζει και να προτείνει αυξήσεις προς τον Υπουργό. Το Επιμελητήριο επανειλημμένα έχει ζητήσει να έχει εκπρόσωπο στην επιτροπή ώστε να λαμβάνονται υπόψη και οι απόψεις των εμπόρων και του εμπορικού κόσμου έτσι ώστε τουλάχιστον ο ΣΕ να καθορίζεται σε ορθολογικά επίπεδα.

Επίσης η μεθοδολογία η οποία ακολουθείται δεν στηρίζεται σε κάποιον τύπο αλλά σε δημοσιογραφικές πληροφορίες και σε ανακοινώσεις διαφημίσεις επιχειρηματιών που ασχολούνται με τις αγοροπωλησίες ακινήτων για να μεγαλώσουν τα έσοδά τους. Αποτέλεσμα λοιπόν αυτής της κατάστασης είναι να προτείνουν αυξήσεις στις Τιμές Ζώνης και στους συντελεστές Εμπορικότητας σε δρόμους όπου μια βαθύτερη ανάλυση θα πρότεινε στασιμότητα ή και μειώσεις.

Η μελέτη την οποία σύνταξε το Επιμελητήριο Δωδ/σου για να στηρίξει την προσφυγή του Δήμου στην Δευτεροβάθμια Επιτροπή του Υπουργείου Οικονομικών αποδεικνύει του λόγου μας το αληθές. Οποιασδήποτε καλόπιστος και αντικειμενικός κριτής, δεν μπορεί να αμφισβητήσει τα πορίσματα αυτής της μελέτης. Ακριβώς γι' αυτό τον λόγο και η δευτεροβάθμια Επιτροπή συμφώνησε και έκανε δεκτή την προσφυγή του Δήμου Ροδίων αποφασίζοντας ακόμη και για μείωση των Α.Α. που ίσχυαν από το 1998 απορρίπτοντας την όποια ανατίμηση.

Τελικώς όμως ο Υπουργός των Οικονομικών δεν δέχτηκε την απόφαση της Δευτεροβάθμιας Επιτροπής και πήρε την πολιτική απόφαση των αυξήσεων. Δεν θα σταθούμε στους λόγους που ανάγκασαν τον Υπουργό να πάρει αυτή την απόφαση αλλά θα ταξινομήσουμε την επιχειρηματολογία μας, η οποία στηρίζει την προσφυγή του Δήμου Ροδίων σε δύο κατηγορίες.

Α) Προσδιοριστικοί Παράγοντες Εμπορικότητας

Η Εμπορικότητα των ακινήτων έχει μειωθεί στον Δήμο Ροδίων: 1) από την μετατόπιση των αγορών προς τα νέα μεγάλα Σούπερμάρκετ και στα νέα εμπορικά κέντρα που ιδρύθηκαν σε όμορους του Δήμου Ροδίων δήμους (εκεί λόγω μη εφαρμογής του αντικειμενικού προσδιορισμού των ακινήτων ή χαμηλών Α.Α. τα μισθώματα καθορίζονται χαμηλότερα και έτσι ο κάθε επιχ/τίας προτιμούσε την μετακίνησή του προς αυτά τα κέντρα και 2) από την μετακίνηση της Τουριστικής αγοράς, εκτός Δήμου Ροδίων. Συγκεκριμένα στον Δ. Ροδίων με πληθυσμό 60.000 σύμφωνα με την τελευταία απογραφή λειτουργούν περίπου 12 μεγάλα super market. (βλέπε συνημμένους πίνακες όπου φαίνεται καθαρά ότι τα τελευταία 6 χρόνια η αύξηση των επιχειρήσεων στον Δ. Ροδίων είναι μικρότερη σε σχέση με την υπόλοιπο Νήσο). Σημειώνουμε επίσης ότι οι νέες επιχειρήσεις που δημιουργήθηκαν στον Δήμο Ροδίων δεν ανήκουν στους παραδοσιακούς κλάδους του εμπορικού κέντρου.

Οι εξελίξεις αυτές είναι μη αμφισβητήσιμες όπως αποδεικνύονται από τα στοιχεία που παρουσιάζονται στην συνημμένη μελέτη. Δεν πρέπει να λησμονήσουμε να αναφέρουμε την εποχικότητα λειτουργίας των επιχειρήσεων, τον έντονο υπερεπαγγελματισμό και τέλος το γεγονός της προσέλκυσης τουριστών χαμηλής εισοδηματικής τάξης.

Επίσης πρέπει να τονισθεί ότι το πρόβλημα της ηχορύπανσης, του parking λόγω της φιλοξενίας των υπηρεσιών στο Δήμο Ροδίων και τέλος της ανυπαρξίας ικανοποιητικής συγκοινωνίας από τα άλλα τουριστικά κέντρα προς το Δήμο, μειώνουν την εμπορικότητα της πόλης του Δ. Ρόδου. **Η αλλαγή λοιπόν που προήλθε στην λειτουργία της πόλης νομοτελειακά λόγω της μεγάλης αύξησης του Τουρισμού τα τελευταία 20 χρόνια δεν έγινε αντιληπτή από την επιτροπή κατάρτισης του συντελεστή εμπορικότητας.**

Συνέχεια στην σελίδα 40





ΤΟ ΦΡΟΝΤΙΣΤΗΡΙΟ ΠΟΥ ΜΠΟΡΕΙΤΕ ΝΑ ΕΜΠΙΣΤΕΥΕΣΤΕ

ΘΕΤΙΚΟ

ΚΥΡΙΑΚΟΥ Φ. ΚΥΡΙΑΚΟΥΛΗ

ΘΕΜ. ΣΟΦΟΥΛΗ 168 ΤΗΛ. 0241 075085

Έναρξη Μαθημάτων

Γ΄ Λυκείου : Πέμπτη 1 Αυγούστου
Β΄ Λυκείου : Πέμπτη 1 Αυγούστου
Α΄ Λυκείου : Δευτέρα 19 Αυγούστου
Γυμνάσιο : Δευτέρα 26 Αυγούστου

Για μαθητές με υψηλούς στόχους

Εγγραφές καθημερινά από 16:00 – 20:00μ.μ.
Τηλέφωνο: 0241 075085

ΩΘΗΣΗ

ΜΕΘΟΔΙΚΟ ΦΡΟΝΤΙΣΤΗΡΙΟ

ΦΥΣΙΚΗ-ΜΑΘΗΜΑΤΙΚΑ-ΧΗΜΕΙΑ

Για όλες τις τάξεις Γυμνασίου-Λυκείου-ΤΕΕ

ΕΝΑΡΞΗ ΜΑΘΗΜΑΤΩΝ:

• Β', Γ' ΛΥΚΕΙΟΥ
(όλων των κατευθύνσεων): 1η Αυγούστου
• Α' ΛΥΚΕΙΟΥ: 26η Αυγούστου
• Α', Β', Γ' ΓΥΜΝΑΣΙΟΥ: 2η Σεπτεμβρίου

◆ Προσωπική διδασκαλία σε όλες τις τάξεις από τους καθηγητές:

ΑΝΤΩΝΗ ΧΑΤΖΗΑΝΤΩΝΙΟΥ- ΔΗΜΗΤΡΗ ΜΑΛΑΤΕΣΤΑ

◆ Τμήματα ολιγομελή
◆ Συχνές ενημερώσεις προόδου
◆ Παροχή σημειώσεων-θεμάτων παλαιών εξετάσεων
◆ Επαγγελματικός προσανατολισμός-οδηγός σπουδών ΑΕΙ-ΤΕΙ

Διεύθυνση: ΑΝ/ΧΟΥ ΒΟΛΟΝΑΚΗ 14
Πληροφορίες-Εγγραφές,
ώρες: 11.00-15.00 και 19.00-21.00
Τηλ. (0241Φ) 76065, 76801, 74956, 0937 248234

ΦΡΟΝΤΙΣΤΗΡΙΟ ΠΥΘΑΓΟΡΑΣ

Είμαι σίγουρος... κάνω Πυθαγόρα

ΑΝΑΚΟΙΝΩΣΗ

Για τη νέα σχολική χρονιά, η έναρξη των μαθημάτων κάθε τάξης θα γίνει ως εξής:

	ΕΝΑΡΞΗ
Β΄ και Γ΄ Ενιαίου Λυκείου	1 Αυγούστου
Α΄ Ενιαίου Λυκείου	19 Αυγούστου
Α΄, Β΄ και Γ΄ Γυμνασίου	26 Αυγούστου
Γ΄ ΤΕΕ – Β΄ κύκλος	26 Αυγούστου

ΕΓΓΡΑΦΕΣ θα γίνονται στη γραμματεία του φροντιστηρίου, καθημερινά από 22 Ιουλίου, τις ώρες:

10:00 – 12:00 και 17:00 – 21:00

Στ. Κωτιάδη 2, Ρόδος - Τηλ.: 02410 29593

Το παγκόσμιο τουρνουά beach volley γυναικών

Απροσδόκητο το δώρο για το νησί της Ρόδου!

Τεράστια προβολή μέσω του Ιντερνετ σε ειδικό site με αναφορές στην ιστορία, στις ομορφιές του νησιού κ.λπ.

Απροσδόκητο δώρο για το νησί της Ρόδου αποτελεί η διεξαγωγή της μεγαλύτερης διοργάνωσης beach volley που έχει γίνει ποτέ στη χώρα μας και ανοίγει σήμερα την αυλαία της. Η διεθνής προβολή είναι ανυπολόγιστη καθώς οι αγώνες θα μεταδοθούν σε 53 χώρες ενώ ταυτόχρονα όλες οι αθλητικές σελίδες στο Διαδίκτυο και κυρίως αυτή της Διεθνούς Ομοσπονδίας Βόλεϊ στάζουν μέλι εξαίροντας τις ομορφιές του κοσμοπολίτικου σμαραγδένιου νησιού.

Ο τίτλος που χρησιμοποιεί το site της Διεθνούς Ομοσπονδίας Βόλεϊ για το τουρνουά είναι εύγλωττος και ενδεικτικός της σημασίας και της αξίας που δίνουν στο νησί μας. «Ρόδος, μια γεύση της Ελληνικής μαγείας πριν από την Αθήνα 2004»!

Το κείμενο που ακολουθεί και προαναγγέλλει τους αγώνας πλέκει το εγκώμιο του νησιού και υπογραμμίζει τις άπειρες ομορφιές του. Εκτός του ότι πριν από τη λέξη «Ρόδος» χρησιμοποιείται μονίμως ο χαρακτηρισμός «πανέμορφη», αναφέρεται ότι η Ρόδος διατηρεί το χρυσό μετάλλιο των ηλιόλουστων ημερών της Ευρώπης!

Και όλα αυτά είναι άξια αναφοράς ειδικά στους χαλεπούς τουριστικούς καιρούς που διανύουμε και μετά την ανοίκεια επίθεση δυσφήμισης που δεχθήκαμε από τα αγγλικά Μ.Μ.Ε. Ενα αθλητικό γεγονός φέρνει την πόλη μας στην πρώτη σελίδα προσφέροντάς της και πάλι την αίγλη και τη λάμψη που της αρμόζει.

Από σήμερα έως την Κυριακή θα υπάρχουν καθημερινά ρεπορτάζ για την εξέλιξη των αγώνων στα διεθνή Μ.Μ.Ε. και είναι αυτονόητο ότι η Ρόδος θα καρπωθεί τα μεγαλύτερα οφέλη από αυτή την τεράστια προβολή που θα έχει, χωρίς να προσπαθήσει ή να ξοδευτεί ιδιαίτερα.

Για αυτό το μεγάλο αθλητικό γεγονός έχει δημιουργηθεί και ειδική σελίδα του Διαδικτύου με τη διεύθυνση www.volleyball.gr/rhodesopen. Στη συγκεκριμένη ιστοσελίδα υπάρχουν θαυμάσιες φωτογραφίες της Ρόδου καθώς και πληροφορίες για το νησί, την κουλτούρα, την ιστορία και τις ομορφιές της που θα τις ζήλευε και ο πιο άρτιος τουριστικός οδηγός.



Μία από τις φωτογραφίες που υπάρχουν στο Ιντερνετ

Υπάρχει, μάλιστα, και μια μεγάλη πανοραμική φωτογραφία του κέντρου της πόλης στην οποία ανάλογα με το που πας το «ποντίκι» υπάρχουν πληροφορίες για όλα τα κτίρια και τα αξιοθέατα.

Επιπλέον υπάρχει μία σύντομη αναφορά στην ιστορία της πόλης η οποία κοσμείται με μια υπέροχη φωτογραφία του Καστέλλο.

Από εκεί και πέρα ακολουθούν πληροφορίες για ξενοδοχεία της πόλης και όχι μόνο, για τα μέσα μαζικής μεταφοράς και το πρόγραμμα των αγώνων.

Τέλος υπάρχουν links με ιστιοσελίδες στις οποίες ο αναγνώστης έχει τη δυνατότητα να γνωρίσει ακόμα καλύτερα το νησί μας καθώς επίσης ειδικές ιστοσελίδες με λεπτομέρειες για το πώς μπορεί κάποιος να επισκεφθεί τη Ρόδο.

Η λάμψη και ο κοσμοπολίτικος άερας που αποπνέει το νησί των Ιπποτών έρχεται για ακόμα μια φορά στο προσκήνιο και φθάνει στα πέρατα του κόσμου. Η διαφημιστική προβολή που θα απολαύσουμε αυτές τις ημέρες είναι ανεκτίμητη και τα αποτελέσματά της είναι μακροπρόθεσμου χαρακτήρα.

Πράγματι αυτές τις ημέρες υπάρχει μια μικρή ταλαιπωρία των οδηγών στο κέντρο της Ρόδου λόγω των έργων που γίνονται για τη δημιουργία του γηπέδου του beach volley. Παρά ταύτα αυτή η ολιγοήμερη μικρή ταλαιπωρία μπορεί να ξεχαστεί εύκολα αν αναλογιστεί κάποιος τα μεγάλα και καθολικά οφέλη για την πόλη μας και τα κέρδη για τον τουρισμό μας.

Φυσική - Χημεία Μαθηματικά

Πέτρος Κ. Παραγυιός
(Φυσικός)
Αναστ. Αναστασιάδη Μπάκα
(Μαθηματικός)

➢ Ολιγομελή τμήματα
➢ Μεθοδική διδασκαλία
➢ Προσιτά δίδακτρα

ΕΝΑΡΞΗ ΜΑΘΗΜΑΤΩΝ
6 Αυγούστου : Β' – Γ' Λυκείου
26 Αυγούστου : Α' Λυκείου
2 Σεπτεμβρίου : Α' – Β' – Γ' ΓΥΜΝΑΣΙΟΥ

Δ/νση: Παπαφλέσσα 17 - Μητρόπολη
Έναντι 4ου Γυμνασίου
Τηλ : 02410-22218 & 30880 & 78236
Κιν. Τηλ : 0974313993 & 0946530930

ΦΡΟΝΤΙΣΤΗΡΙΟ ΠΡΟΤΥΠΟ

ΠΛΗΡΟΦΟΡΙΕΣ: ΠΛΑΤΕΙΑ ΑΓΙΟΥ ΝΙΚΟΛΑΟΥ 19 - ΡΟΔΟΣ - Τηλ. 25911, 26594

• ΠΟΛΥΕΤΗΣ ΕΜΠΕΙΡΙΑ
• ΜΕΘΟΔΙΚΗ ΔΙΔΑΣΚΑΛΙΑ
• ΥΨΗΛΑ ΠΟΣΟΣΤΑ ΕΠΙΤΥΧΙΑΣ
• ΠΡΟΣΙΤΑ ΔΙΔΑΚΤΡΑ
• ΟΛΙΓΟΜΕΛΗ ΤΜΗΜΑΤΑ

ΕΚΠΤΩΣΗ ΣΕ ΑΡΙΣΤΟΥΧΟΥΣ ΚΑΙ ΑΔΕΛΦΙΑ

ΕΝΑΡΞΗ ΜΑΘΗΜΑΤΩΝ

• Γ' ΛΥΚΕΙΟΥ 1 ΑΥΓΟΥΣΤΟΥ
• Β' ΛΥΚΕΙΟΥ 1 ΑΥΓΟΥΣΤΟΥ

• Α'-Β'-Γ' ΓΥΜΝΑΣΙΟΥ
• Α' ΛΥΚΕΙΟΥ
• Τ.Ε.Ε
} 2 ΣΕΠΤΕΜΒΡΙΟΥ

ΕΓΓΡΑΦΕΣ ΚΑΙ ΠΛΗΡΟΦΟΡΙΕΣ ΚΑΘΗΜΕΡΙΝΑ
10-12 και 18.00-20.00
ΔΙΕΥΘΥΝΣΗ
ΝΙΚΗΤΑΣ ΨΥΛΛΑΚΗΣ: Φυσικός
ΑΘΑΝΑΣΙΑ ΓΙΑΝΝΕΖΟΥ: Μαθηματικός

Η Ρόδος καλωσορίζει Το παγκόσμιο τουρνουά Beach Volley Γυναικών

Ένα γεγονός παγκόσμιας εμβέλειας, που θα διαφημίσει την πόλη και το νησί μας σε όλο τον κόσμο.
Τηλεοπτικά κανάλια από *180 χώρες* βρίσκονται αυτή τη στιγμή στη Ρόδο για την αναμετάδοση των αγώνων σε κάθε γωνιά του πλανήτη.
Τα μέλη των αποστολών, αλλά και πολλοί φίλαθλοι, βρίσκονται ήδη στη Ρόδο και απολαμβάνουν τις ομορφιές της.

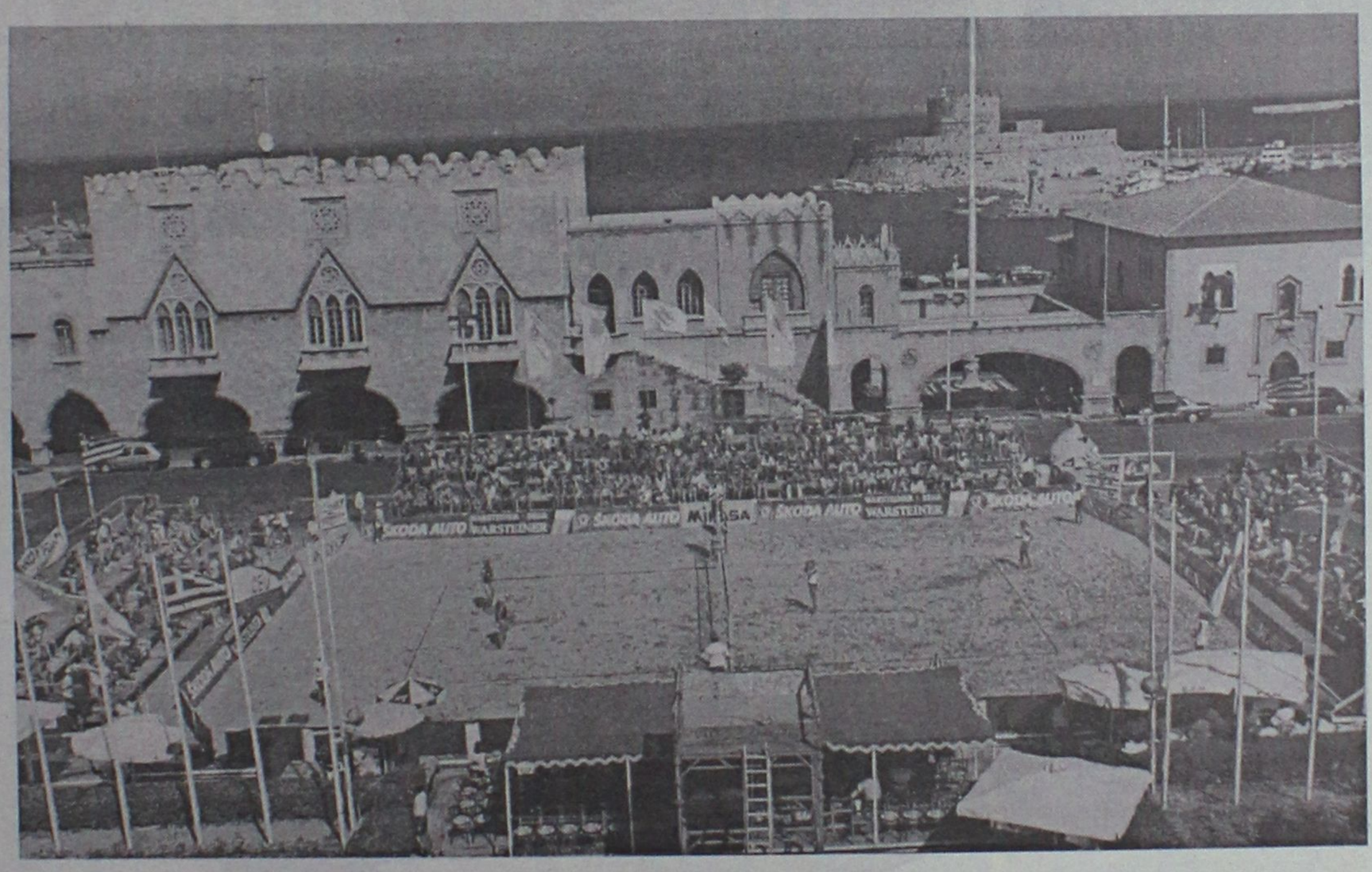

Φίλε οδηγέ
Διευκόλυνε την κατάσταση.
Άφε το αυτοκίνητό σου στους ειδικά διαμορφωμένους χώρους στάθμευσης (Αμμοχώστου, Παλιό Νοσοκομείο, Σφαγεία) και κατέβα στο κέντρο με τα Express λεωφορεία του ΡΟΔΑ δωρεάν.

ΔΗΜΟΣ ΡΟΔΙΩΝ

ΓΝΩΜΩΝ
ΦΡΟΝΤΙΣΤΗΡΙΑ
Μ. ΓΙΑΝΝΙΚΟΥΡΗΣ
30 ΧΡΟΝΙΑ ΛΕΙΤΟΥΡΓΙΑΣ
ΧΕΙΜΑΡΡΑΣ 117 ΤΗΛ.: 02410 25700-25250
Διεύθυνση Σπουδών Μ. ΓΙΑΝΝΙΚΟΥΡΗΣ
Έναρξη Μαθημάτων
ΤΜΗΜΑΤΑ 4ΜΕΛΗ-6ΜΕΛΗ
• Γ' Λυκείου — 1 Αυγούστου
• Β' Λυκείου — 1 Αυγούστου
• Α-Β-Γ Γυμνασίου — 2 Σεπτεμβρίου
• Α' Λυκείου — 2 Σεπτεμβρίου
• Τ.Ε.Ε. — 2 Σεπτεμβρίου
• Τμήματα Αποφοίτων — 2 Σεπτεμβρίου
ΕΓΓΡΑΦΕΣ:
Καθημερινά από 10-1 το πρωί και 6-9 το απόγευμα στα τηλέφωνα: 02410 25700, 25250, 25252, 0945 900123

HELLAS SERVICE
ΤΗΛ. 1057
η μοναδική με τις χαμηλότερες τιμές και τις περισσότερες προσφορές!!!
✓ ΟΔΙΚΗ ΕΞΥΠΗΡΕΤΗΣΗ Σ'ΟΛΗ ΤΗΝ ΕΛΛΑΔΑ, ΟΛΟ ΤΟ 24ΩΡΟ
✓ 3 SERVICE (ΑΛΛΑΓΗ ΠΛΑΤΙΝΕΣ, ΜΠΟΥΖΙ, ΛΑΔΙΑ, ΦΙΛΤΡΑ, ΒΑΛΒΟΛΙΝΕΣ)
✓ 2 ΗΛΕΚΤΡΟΝΙΚΟΥΣ - ΗΛΕΚΤΡΟΛΟΓΙΚΟΥΣ ΕΛΕΓΧΟΥΣ
✓ 2 ΖΥΓΟΣΤΑΘΜΙΣΕΙΣ
✓ 2 ΓΕΝΙΚΟΥΣ ΟΠΤΙΚΟΥΣ ΕΛΕΓΧΟΥΣ
✓ 1 ΕΥΘΥΓΡΑΜΜΙΣΗ
✓ ΕΚΠΤΩΤΙΚΗ ΚΑΡΤΑ "HELLAS CARD"
ΜΟΝΟ ΜΕ 55 euro ΕΤΗΣΙΩΣ!!!

Οπως φαίνεται από τα στοιχεία του ΥΕΝ

Εντυπωσιακή η κίνηση με πλοία της γραμμής!

Τον περασμένο χρόνο διακινήθηκαν από το λιμάνι της Δωδεκανήσου 1.750.000 επιβάτες

Εντυπωσιακός είναι ο αριθμός των επιβατών που διακινήθηκαν με τα πλοία προς και από τα λιμάνια του νομού μας κατά την διάρκεια του προηγούμενου έτους, αφού σύμφωνα με τα στοιχεία που έδωσε χθες στην δημοσιότητα ο Υπουργός Εμπορικής Ναυτιλίας κ. Γεώργιος Ανωμερίτης, ξεπέρασαν τους 1.750.000!

Τα στοιχεία αυτά, αφορούν τους επιβάτες που διακινήθηκαν στην διάρκεια του περασμένου έτους από τα λιμάνια της Ρόδου, Χάλκης, Τήλου, Σύμης, Νισύρου, Μεγίστης, Λειψών, Κάσου, Αστυπάλαιας, Πάτμου, Καρπάθου, Λέρου, Κω και Καλύμνου αντίστοιχα. Σημαντικός είναι επίσης και ο αριθμός των οχημάτων που διακινήθηκαν με τα πλοία της γραμμής προς και από τα νησιά μας, αλλά και ο όγκος των εμπορευμάτων, που σύμφωνα με τα στοιχεία του ΥΕΝ ξεπέρασε το 1.220.000 τόνους!

Πιο συγκεκριμένα ο αριθμός των επιβατών και των οχημάτων αντίστοιχα που διακινήθηκαν προς και από τα λιμάνια των νησιών μας έχει ως εξής (στην πρώτη στήλη αναφέρεται ο αριθμός επιβατών και στην δεύτερη των οχημάτων):

- **Ρόδος**: 417.117 – 103.792
- **Κάλυμνος**: 228.065 - 4.101
- **Κως**: 201.428 – 31.559
- **Λέρος**: 135.617 - 10.039
- **Κάρπαθος**: 57.791 - 5.278
- **Πάτμος**: 145.827 - 10.019
- **Αστυπάλαια**:27.972 - 4.136
- **Κάσος**: 14.140 - 3.030
- **Λειψοί**: 24.576 - 1045
- **Καστελλόριζο**: 5.961 - 638
- **Νίσυρος**: 133.716 - 5.376
- **Σύμη**: 325.300 - 3.740
- **Τήλος**: 27.232 – 327

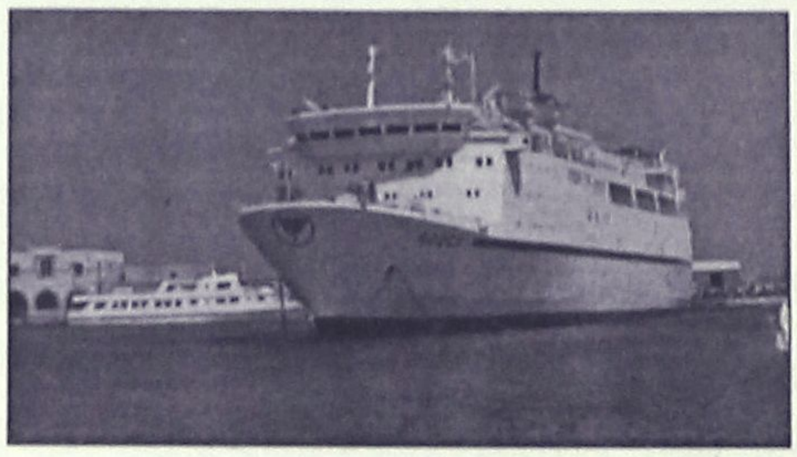

- **Χάλκη**: 11.344 – 1026

Ενδεικτικά, ο όγκος εμπορευμάτων για το νησί της Κω ξεπέρασε τους 310.000 τόνους, για τη Λέρο τους 84.000, για τη Νίσυρο τους 527.000 (περιλαμβάνεται το εμπόρευμα των ορυχείων ελαφρόπετρας) για την Κάσο τους 13.000 και για τη Σύμη τους 245.000 τόνους.

Σκοτώθηκε σε τροχαίο επιλοχίας

Τραγικό θάνατο βρήκε χθες τα ξημερώματα στο 13ο χιλιόμετρο της Επαρχιακής Οδού Ρόδου – Καμείρου, ένας 29χρονος επιλοχίας του στρατού, που υπηρετούσε στο νησί μας.

Πρόκειται για τον Ελευθέριο Γισγάκη του Αστερίου, ο οποίος διέμενε στο Παραδείσι. Σύμφωνα με τα στοιχεία που συγκέντρωσαν οι αρμόδιοι αστυνομικοί, το νέο θανατηφόρο ατύχημα έγινε στις 1 χθες τα ξημερώματα, όταν το ιχ αυτοκίνητο που οδηγούσε ο άτυχος στρατιωτικός, ξέφυγε από την πορεία του, ανετράπη και προσέκρουσε στη διαχωριστική νησίδα (κοντά στο αεροδρόμιο) με αποτέλεσμα τον θανάσιμο τραυματισμό του.

Από τα συντρίμμια του αυτοκινήτου, ανασύρθηκε νεκρός λίγη ώρα αργότερα ο 29χρονος, όπου και μεταφέρθηκε στο νοσοκομείο της Ρόδου.

Τα στοιχεία που έχουν συγκεντρώσει οι αρμόδιοι αστυνομικοί της Τροχαίας δείχνουν ότι το όχημα κινούνταν με υπερβολική ταχύτητα.

Αξίζει να σημειωθεί ότι μέσα σε χρονικό διάστημα μιας μόλις εβδομάδας, έχουν χάσει τη ζωή τους τρεις συμπολίτες μας.

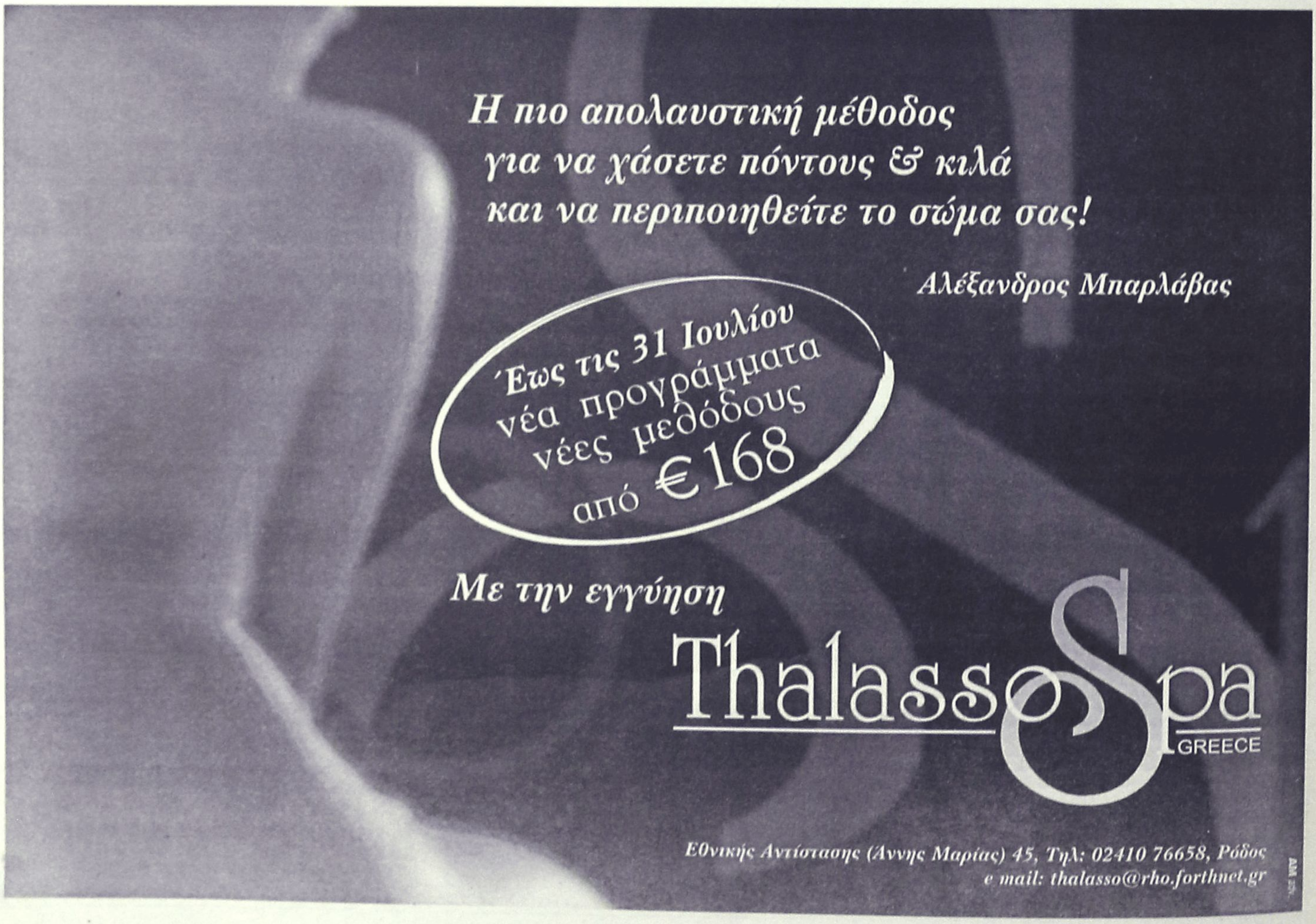

CASTELLANIA
TRAVEL SERVICE

ΤΕΝΕΡΙΦΗ Ή ΓΚΡΑΝ ΚΑΝΑΡΙΑ

ΔΙΑΚΟΠΕΣ - ΕΚΔΡΟΜΕΣ - ΚΡΟΥΑΖΙΕΡΕΣ

8 ημέρες στα νησιά του έρωτα.

Ερωτευτείτε (ξανά) στον αφορολόγητο τροπικό παράδεισο των Κανάριων Νήσων.

Από **585** ευρώ ή σε **4** άτοκες δόσεις με την πιστωτική σας κάρτα

Η τιμή περιλαμβάνει:

✓ Αεροπορικά εισιτήρια, διαμονή σε επιλεγμένα ξενοδοχεία 3* και 4*, ημιδιατροφή (σε μπουφέ: 6 προγεύματα και 6 δείπνα).

✓ Πανοραμική περιήγηση της πόλης με έμπειρο συνοδό του γραφείου μας. Ομαδική ταξιδιωτική ασφάλιση.

✓Δεν περιλαμβάνονται φόροι αεροδρομίων.

Αναχωρήσεις για **Τενερίφη** κάθε Δευτέρα από **08/07** και **Γκραν Κανάρια** κάθε Σάββατο από **13/7**

Για κρατήσεις στο Κεντρικό Πρακτορείο
CASTELLANIA TRAVEL SERVICE, 02410 75860-75862-75907 ή σε *επιλεγμένους ταξιδιωτικούς πράκτορες*

CASTELLANIA TRAVEL SERVICE
Η σοφή σας επιλογή πάντα με σεβασμό και ουσιαστικό ενδιαφέρον γαι τον Ελληνα ταξιδιώτη

Ippokratous Sq. Old Town -85100 Rhodes
Tel: (0241) 75860, 75862, 75907-fax: 75861
e-mail: castell@otenet.gr

Δεν ανέκαμψε ούτε χθες παρά την ενίσχυση των τραπεζικών τίτλων

Εμφανής η αδυναμία του ΧΑΑ

Μικρή υποχώρηση του γενικού δείκτη σε ποσοστό 0,12%

Εικόνα σταθεροποίησης παρουσίασε ο γενικός δείκτης τιμών στο κλείσιμο της χθεσινής συνεδρίασης εν μέσω της συνεχιζόμενης αστάθειας των διεθνών αγορών, η οποία συντηρεί και την αδυναμία της εγχώριας αγοράς.

Η σταθεροποίηση του δείκτη οφείλεται στην ενίσχυση των τραπεζικών τίτλων, με τις φήμες για «φιλική_ ή «επιθετική_ προσέγγιση Eurobank και Alpha Bank να επανέρχονται στην αγορά και οι μετοχές τους να κλείνουν με άνοδο 1,58% και 0,93% αντιστοίχως.

Με σημαντικά κέρδη 1,33% έκλεισε η Εμπορική, ενώ αντιθέτως πιέσεις δέχθηκε για μία ακόμη ημέρα ο κλάδος των τηλεπικοινωνιών (ΟΤΕ -0,14%, Cosmote -2,27%, Panafon -1,57%). Στα θετικά της ημέρας συγκαταλέγεται και η ισχυρή άνοδος της μετοχής του ΟΠΑΠ (+4,38%), καθώς και η αύξηση του όγκου συναλλαγών.

Ο Γενικός Δείκτης Τιμών έκλεισε στις 2.085,89 μονάδες έναντι 2.083,34 μονάδων της προηγουμένης συνεδρίασης, καταγράφοντας άνοδο 2,55 μονάδων ή σε ποσοστό 0,12%.

Ο δείκτης FTSE/ASE 20 έκλεισε στις 1.061,32 μονάδες, σημειώνοντας άνοδο σε ποσοστό 0,18%, ενώ ο δείκτης FTSE/ASE 40 έκλεισε στις 236,62 μονάδες, σημειώνοντας κέρδη κατά 0,04%. Ο δείκτης FTSE/ASE SMALLCAP 80 έκλεισε στις 616,03 μονάδες, καταγράφοντας απώλειες σε ποσοστό 0,34%.

Από τις 360 μετοχές που διακινήθηκαν σήμερα, 122 κινήθηκαν ανοδικά, 170 καθοδικά, ενώ η τιμή 68 μετοχών παρέμεινε αμετάβλητη.

Τη μεγαλύτερη ποσοστιαία άνοδο σημείωσαν οι μετοχές των εταιριών:

Connection +11,28%, Albio Holdings +9,03%, ΒΙΣ (πο)+ 8,91%, Τρία Αλφα (κο) +8,61%, Λανακάμ (κο) +7,74%, Sex Form +6,77%, Τεχνοδομή +6,67, Ιπποτούρ (κα) +5,78%, ΒΙΣ (κο) +5,61, Χατζηκρανιώτης +5,59%.

Αντιθέτως τις μεγαλύτερες απώλειες σημείωσαν οι μετοχές των εταιριών: Ξιφίας (Πα) -14,49%, Τρία Αλφα (πο) -2,30%, Olympic Catering -6,16%, Ελφίκο (κο) -5,71%, Datamedia -5,63%, Moda Bagno -5,50%, Ελληνικά Καλώδια -5,26%, Ευρωπαϊκή Πίστη (κο) -5,00%, Τράπεζα Αττικής -4,79%, Καραμολέγκος 4,59%.

Ο όγκος των συναλλαγών ανήλθε στα 112,5 εκατ. ευρώ ή 38,3 δισ. δρχ., εκ των οποίων τα 39,3 εκατ. ευρώ αφορούσαν προσυμφωνημένες συναλλαγές. Η συνολική κεφαλαιοποίηση της αγοράς υποχώρησε στα 78,97 δισ. ευρώ, ή 26,91 τρισ. δρχ.

Οι επιμέρους δείκτες διαμορφώθηκαν ως εξής:

Τραπεζικός:	3.298,30	+0,75%
Τηλεπικοινωνιών:	924,73	-0,97%
Ασφαλειών:	789,34	-1,25%
Επενδύσεων:	624,19	+0,38%
Κατασκευαστικών:	1.090,09	+0,06%
Βιομηχανιών:	1.329,12	-0,39%
Συμμετοχών:	1.742,88	+0,66%
Βασικών Μετάλλων:	650,06	-0,21%
Μη Μεταλλικών Ορυκτών:	1.008,31	+0,36%
Εκδόσεις-Εκτυπώσεις:	287,33	-0,10%
Κλωστοϋφαντουργίας:	613,38	-0,31%
Λιανικού Εμπορίου: 5	77,01	+0,05%
Πληροφορικής:	688,29	-0,50%
Ειδών Λύσεων Πληροφορικής:	358,27	+0,14%
Χονδρικό εμπόριο:	475,76	+0,74%
Τρόφιμα- ποτά:	685,54	-0,99%
Παράλληλη Αγορά:	204,03	+0,30%
Διυλιστήρια:	991,95	-1,02%
Τηλεόρασης & Ψυχαγωγίας:	1.137,38	+4,05%
Διαχείρισης Ακίνητης Περιουσίας:	926,85	+0,12%

Τα περισσότερα τεμάχια διακίνησαν οι μετοχές των εταιριών: ΟΠΑΠ με 2.473.304 τεμάχια, ΟΤΕ με 1.809.230 τεμάχια, Sex Form με 1.052.630 τεμάχια, Π&Κ ΑΕΕΧ με 623.310 τεμάχια και Κλωνατέξ (κα) με 446.440 τεμάχια.

Το μεγαλύτερο τζίρο παρουσίασαν οι μετοχές των εταιριών: ΟΤΕ με 25,30 εκατ. ευρώ, ΟΠΑΠ με 23,78 εκατ. ευρώ, Sex Form με 11,06 εκατ. ευρώ, Alpha Bank με 3,40 εκατ. ευρώ και Coca Coca με 2,17 εκατ. ευρώ.

Η τιμή των μετοχών του δείκτη MSCI έκλεισε ως εξής:

Alpha Bank:	12,84
Coca Cola:	17,02
Eurobank:	13,06
Panafon:	5,00
Αλουμίνιο Ελλάδος:	25,82
Βιοχάλκο:	6,72
ΔΕΗ:	13,88
Εθνική:	18,38
ΕΛΠΕ:	5,84
Ελληνική Τεχνοδομική:	6,10
Εμπορική:	19,76
Επιχειρήσεις Αττικής:	3,28
ΕΥΔΑΠ:	4,56
Ιντρακόμ:	8,46
ΚΑΕ:	6,32
Μαϊλλης :	5,50
ΟΤΕ:	13,98
Τεχνική Ολυμπιακή:	4,18
Παπαστράτος:	15,62
Πειραιώς:	6,58
Τιτάν:	39,06
Motor Oil:	7,76
Folli-Follie:	16,78

Μοναδικές δημιουργίες σε μεγάλες...

εκπτώσεις έως 30%



μέχρι τις 20 Αυγούστου

Τώρα επιλέγετε εσείς τον τρόπο πληρωμής που σας ταιριάζει:

α.Με 0% προκαταβολή και έως 36 δόσεις
β.Με 10% προκαταβολή και έως 48 δόσεις
γ.Με 35% προκαταβολή και 12 δόσεις άτοκα

ΟΜΙΛΟΣ ΚΑΤΑΣΤΗΜΑΤΩΝ
ΛΥΣΗ Α.Ε.Β.Ε.

Spazio interno
Στ. Κωτιάδη 9, Ρόδος
Τηλ. 02410 39911



Φυσικά... οι καλύτεροι!

ΓΕΩΤΕΧΝΙΚΗ

ΣΥΝΤΗΡΗΣΗ ΚΗΠΩΝ • ΚΑΤΑΣΚΕΥΗ ΓΚΑΖΟΝ
ΑΥΤΟΜΑΤΑ ΑΡΔΕΥΤΙΚΑ ΣΥΣΤΗΜΑΤΑ

ΚΩΝ. ΥΔΡΑΙΟΥ 50 • ΤΗΛ.: 0241 0 38768, 0972 310670 • ΡΟΔΟΣ

BLUEBONNET TOURS

ΠΡΑΚΤΟΡΕΙΟ ΓΕΝΙΚΟΥ ΤΟΥΡΙΣΜΟΥ ΤΗΣ Α.Ε
Maritime & Tourism Enterprises S.A.
Καρπάθου 4, Μανδράκι – Ρόδος.
Τηλ. 02410 78780 (6 Γραμμές), Φαξ 02410 39750
E-mail: maritime@rho.forthnet.gr

1. HOTEL ALEXANDROS ****			
Πλατεία Μαβίλης	Single	97,00	Euro BB
	Double	107,00	Euro BB
	Triple	141,00	Euro BB
2. HOTEL ARETHUSA ***			
Οδός Μητροπόλεως	Single	48,00	Euro BB
	Double	71,00	Euro BB
	Triple	89,00	Euro BB
3. HOTEL ASTOR ****			
Σύνταγμα	Single	56,00	Euro BB
	DFS	65,00	Euro BB
	Double	75,00	Euro BB
	Triple	95,00	Euro BB
4. HOTEL ELECTRA ****			
Ερμού - Σύνταγμα	Single	109,00	Euro BB
	Double	128,00	Euro BB
	Triple	149,00	Euro BB
5. HOTEL DORIAN INN ***			
Οδός Πειραιώς	Single	55,00	Euro BB
	Double	65,00	Euro BB
	Triple	86,00	Euro BB
6. HOTEL PRESIDENT****			
Λεωφόρου Κηφισίας	Single	47,00	Euro BB
(Πλήρως ανακαινισμένα δωμάτια)	DFS	58,00	Euro BB
	Double	62,00	Euro BB
	Triple	78,00	Euro BB
7. HOTEL SEA VIEW***			
Γλυφάδα	Single	82,00	Euro BB
	Double	97,00	Euro BB
	Extra Bed	16,00	Euro
8. HOTEL TITANIA ****			
Πανεπιστημίου	Single	105,00	Euro BB
	Double	121,00	Euro BB
	Triple	143,00	Euro BB
9. HOTEL PHILIPPION ****			
Θεσσαλονίκη	Single	70,00	Euro BB
	DFS	75,00	Euro BB
	Double	81,00	Euro BB
	Triple	101,00	Euro BB
10. HOTEL TELIONI **			
Θεσσαλονίκη	Single	50,00	Euro BB
	Double	66,00	Euro BB
	Triple	88,00	Euro BB

Η παροχή υπηρεσιών V.I.P. είναι η ειδικότητα μας.
Για μας όλοι οι πελάτες είναι V.I.P.'s

Εκλογές 2002

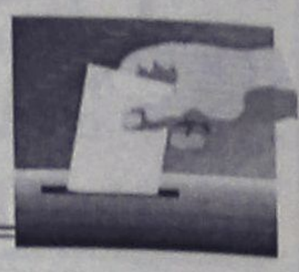

ΕΠΙΜΕΛΕΙΑ: ΛΟΥΚΑΣ ΜΑΣΤΗΣ

ΗΜΕΡΟΛΟΓΙΟ

✓ Αύριο βράδυ θα συνεδριάσει το νομαρχιακό συμβούλιο **του ΠΑΣΟΚ**, στις 8 μ.μ. στο ξενοδοχείο Γκραντ Οτέλ

➥ Την συνοικία της **Αγίας Αναστασίας** θα επισκεφθεί σήμερα το απόγευμα ο υποψήφιος δήμαρχος Ρόδου κ. Χ. Χατζηευθυμίου.

➤ **Σε εκκρεμότητα** παραμένει η συνάντηση του δημάρχου Ρόδου με την νομαρχιακή επιτροπή του Συνασπισμού.

Παρέλαβε τον φάκελο

Τον ειδικό φάκελο με τους υποψήφιους που υποστηρίζει η Νέα Δημοκρατία στο νομό Δωδεκανήσου παρέλαβε χθες το απόγευμα από τον γραμματέα της Κεντρικής Επιτροπής της Νέας Δημοκρατίας κ. Ευάγγελο Μεϊμαράκη, η βουλευτής και πρώην υπουργός **κ. Αννα Ψαρούδα-Μπενάκη.**

Η κ. Μπενάκη-Ψαρούδα ορίστηκε με απόφαση του προέδρου της Ν.Δ. κ. Καραμανλή ως υπεύθυνη για την Δωδεκάνησο, όπως αντίστοιχα ορίστηκαν άλλοι βουλευτές σ' όλες τις περιοχής της χώρας.

Οι βουλευτές αυτοί θα αποτελέσουν τον σύνδεσμο των υποψήφιων νομαρχών και δημάρχων με τον κεντρικό μηχανισμό της Ν.Δ.

Στο πλαίσιο αυτό, η κ. Μπενάκη-Ψαρούδα, αναμένεται να επισκεφθεί σύντομα τα Δωδεκάνησα, έχοντας σειρά επαφών και συναντήσεων τόσο στην Ρόδο όσο και στα υπόλοιπα νησιά.

Εκ των πραγμάτων θα ασχοληθεί κυρίως **με τις εκκρεμότητες που υπάρχουν** σε ορισμένους δήμους, ενώ θα επιχειρήσει να αντιμετωπίσει τις προβληματικές καταστάσεις που έχουν διαμορφωθεί με πιο χαρακτηριστική περίπτωση αυτή της νομαρχιακής αυτοδιοίκησης.



Ηδη πάντως, φαίνεται ότι έχει επικοινωνήσει με τοπικά στελέχη και πήρε μια πρώτη ενημέρωση.

Τέλος Αυγούστου

Ξεκινά ο Γ. Γιαννόπουλος

Στο δεύτερο δεκαπενθήμερο του Αυγούστου, θα συνεδριάσει η παράταξη "Ρόδος-Ανθρώπινη Πόλη" του δημάρχου κ. Γ. Γιαννόπουλου, σύμφωνα με όσα έγιναν γνωστά.

Ουσιαστικά με την συνεδρίαση αυτή, θα ξεκινήσει και ο προεκλογικός αγώνας (από την πλευρά του δημάρχου) γι' αυτό δίνεται και ιδιαίτερη σημασία στην ημερομηνία της συνεδρίασης.

Σύμφωνα με πληροφορίες ο κ. Γιαννόπουλος απέρριψε εισηγήσεις συνεργατών του να συνεδριάσει η παράταξη στα τέλη Ιουνίου ή στις αρχές Αυγούστου.

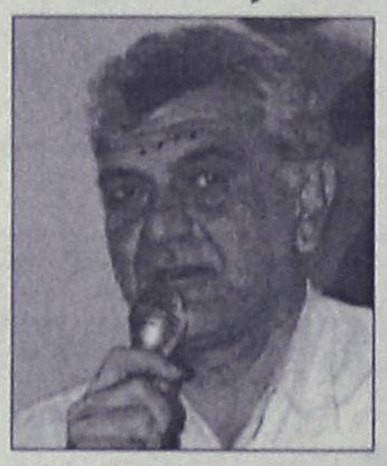

Η απόφαση για το τέλος Αυγούστου, θεωρείται ειλημμένη, αλλά παράλληλα θα υπάρξει ευρύτατη καμπάνια για να προβληθεί το έργο του κ. Γιαννόπουλου.

Αύριο το ΠΑΣΟΚ

Στο Γκραντ Οτέλ στις 8 το βράδυ, πρόκειται να πραγματοποιηθεί αύριο η συνεδρίαση του νομαρχιακού συμβουλίου του ΠΑΣΟΚ.

Στην συνεδρίαση πρόκειται να παρίσταται ο υπουργός Εργασίας κ. Δημ. Ρέππας που θα είναι και ο βασικός ομιλητής.

Θα συμμετάσχουν 200 περίπου στελέχη και στην ουσία πρόκειται **περί πανηγυρικής συνεδρίασης αφού αποφάσεις δεν πρόκειται να παρθούν** (θα ανακοινωθούν αυτές που πάρθηκαν).

Το ζητούμενο είναι η συσπείρωση των στελεχών του ΠΑΣΟΚ και για τις νομαρχιακές και για τις δημοτικές εκλογές, όπου υπάρχουν αρκετά προβλήματα.



Γκάλοπ θα κάνει ο Χατζής

Δημοσκόπηση πρόκειται να διεξάγει αθηναϊκή εταιρεία, για λογαριασμό της παράταξης "Πρώτα η Ρόδος".

Ο ίδιος ο κ. Χ. Χατζηευθυμίου με δηλώσεις του χθες στην ΕΡΑ Ρόδου, έκανε γνωστό ότι σκοπεύει πράγματι να ζητήσει από εταιρεία να κάνει δημοσκόπηση.

Αυτό εκ των πραγμάτων αναμένεται να γίνει τον Αύγουστο και βεβαίως τα αποτελέσματα αναμένονται με ιδιαίτερο ενδιαφέρον.

Πιθανόν βέβαια δημοσκόπηση να γίνει και από την πλευρά του δημάρχου κ. Γ. Γιαννόπουλου.

Ξεκινά την Κυριακή ο Θ. Βαρκάς

Την διακήρυξη και το πρόγραμμα της παράταξής του (Ενότητα Δήμου Ηρακλειδών) πρόκειται να παρουσιάσει την Κυριακή ο υποψήφιος δήμαρχος Ηρακλειδών **κ. Θεοδόσης Βαρκάς.**

Η παρουσίαση θα γίνει στην Αντιμάχεια και αναμένεται να ανακοινωθούν και αρκετοί υποψήφιοι δημοτικοί σύμβουλοι στο πλαίσιο της ίδιας εκδήλωσης.

Αγρια πράγματα!

Παρά είναι άγρια τα πράγματα στην Κάλυμνο, σε ό,τι αφορά τις εκλογές, σύμφωνα με το κύριο άρθρο της εφημερίδας "Αργώ της Καλύμνου" στο οποίο μεταξύ άλλων αναφέρονται τα εξής:

"...Πολιτικοί εισβάλλουν εν ψυχρώ στα εσωτερικά των οικογενειών και τις κάνουν άνω-κάτω. Δεν διστάζουν να βγάλουν ακόμη στα ΜΜΕ τις ενδο-οικογενειακές διαφορές, τις οποίες οι ίδιοι υποδαυλίζουν και δημιουργούν. Βάζουν τον πατέρα να καταγγέλλει το παιδί του, τα παιδιά να αγανακτούν κατά των γονιών τους, τα αντρόγυνα να συγκρούονται, τα αδέλφια να χωρίζονται σε στρατόπεδα και τους συγγενείς να "σφάζονται" μεταξύ τους. Δεν υπάρχει ούτε ο ελάχιστος σεβασμός στον άνθρωπο.

.....

Ποτέ η Κάλυμνος δεν έζησε τέτοια πολιτική καθίζηση. Σήμερα πολιτεύονται η "καπατσοσύνη", η μπαμπεσιά και το νταηλίκι. Ο Καλύμνιος δεν μπορεί πια να αντιδράσει;"

Τους.. χαλασοχώρηδες του Παπαδιαμάντη μας θυμίζει το σκηνικό που περιγράφεται!

Πριν από 4 και 8 χρόνια...

24 ΙΟΥΛΙΟΥ 1998

- **Σχέδιο ΠΑΣΟΚ για πόλωση** βρίσκεται σε πλήρη εξέλιξη και όπως ελέχθη αποδίδει. Νίκη από τον α' γύρο βλέπει τώρα ο Κώστας Σκανδαλίδης.
- **Δεν βιάζεται να βγει στους δρόμους ο δήμαρχος.** Την 1η Σεπτεμβρίου αρχίζει, όπως δήλωσε, τον προεκλογικό του αγώνα ο Γ. Γιαννόπουλος. Και επειδή ο ίδιος δεν βιάζεται συνιστά στους αντιπάλους του αυτοπεριορισμό.

24 ΙΟΥΛΙΟΥ 1994

- **Κινητικότητα πριν από την ώρα των αποφάσεων** στις νομαρχιακές επιτροπές των κομμάτων. Διορθωτικές κινήσεις με βάση το γκάλοπ στη Ν.Δ. Ξεπέταγμα Μαχαιρίδη στις εκλογές του ΠΑΣΟΚ.
- **Το ΠΑΣΟΚ συνεχίζει τις διώξεις "μη ημετέρων"** με θύματα δημοσίους υπαλλήλους. Απλωσαν χέρι και στο Ταχυδρομείο.

ΚΑΝΤΕ ΤΗ ΣΩΣΤΗ ΕΠΙΛΟΓΗ!

ΣΥΓΧΡΟΝΑ ΦΡΟΝΤΙΣΤΗΡΙΑ

Ορόσημο ΘΕΜΕΛΙΟ

Β/ΒΑΘΜΙΑΣ ΕΚΠΑΙΔΕΥΣΗΣ

www.orosimo-rho.gr

Στο site μας:

⇨Υπολογίστε τη βαθμολογία σας στο Ενιαίο Λύκειο και για τη πρόσβαση σε ΑΕΙ ΤΕΙ.

⇨Δείτε τις σχολές προτίμησής σας, τα προγράμματα σπουδών τους και τις επαγγελματικές προοπτικές που ανοίγει κάθε σχολή.(Πανόραμα των ΑΕΙ-ΤΕΙ).

ΕΝΑΡΞΗ ΜΑΘΗΜΑΤΩΝ

Εγγραφές & Μαθήματα ένταξης	Από 1η Αυγούστου
Γ Λυκείου:	Από 5η Αυγούστου
Β Λυκείου:	Από 5η Αυγούστου
Α Λυκείου:	19 Αυγούστου
Γύμνασιο & Β΄Κύκλος ΤΕΕ:	2 Σεπτεμβρίου

Διεύθυνση: Τσίννας Βλάσης (Φυσικός)
Βυρίνης Αθανάσιος (Μαθηματικός)
Παπανικολάου Χρήστος (Μαθηματικός)

⇨Πληροφορίες: Τηλ: 0241075194
0241076705

Στέλιου Κωτιάδη 37 & Δημ. Αναστασιάδη
email: vyrinath@otenet.gr

Ντοκιμαντέρ με στόχο την ποιοτική προβολή μας

Θέμα του τα κάστρα

Από τη Ρόδο επιλέγησαν 31 συνολικά θέματα

Στα πλαίσια του διακρατικού κοινοτικού προγράμματος ARCHIMED, που υλοποιήθηκε από τον Ιανουάριο 1999 μέχρι το Δεκέμβριο 2001, με συμμετοχές της Ελλάδας και της Ιταλίας στην Ενέργεια 3, αναπτυχθηκαν μέθοδοι για τον εντοπισμό των κινδύνων που απειλούν τα μνημεία προσδιορίζοντας τα κατάλληλα εργαλεία που συμβάλλουν στην προστασία και την αποκατάστασή τους και, αναδείχθηκε η πολιτιστική κληρονομιά ως καθοριστικός παράγοντας για τη χωροταξική ανάπτυξη και ποιοτική τουριστική αξιοποίηση της περιοχής, μέσα από το σχεδιασμό ήπιων πολιτιστικών-τουριστικών διαδρομών.

Στην ελληνική περίπτωση, επιλέχτηκε πιλοτικά η περιοχή της Δωδεκανήσου με τα 31 κάστρα του Τάγματος των ιπποτών του Αγίου Ιωάννη με τη συμμετοχή στο πρόγραμμα της 4ης Εφορείας Κλασσικών Βυζαντινών Αρχαιοτήτων.

Ετσι λοιπόν τα Δωδ/σα θα αποτελέσουν θέμα ντοκιμαντέρ που θα έχει ως θέμα του τα κάστρα.

Την παραγωγή, θα κάνει η NOSTOS ΕΠΕ και το θέμα θα επανατεθεί για συζήτηση και έγκριση (αναβλήθηκε στην τελευταία συνεδρίαση) την Παρασκευή στο Νομαρχιακό Συμβούλιο.

Μάλιστα, ζητήθηκε από την αρχαιολογική υπηρεσία να δοθεί υλικό γύρω από τα κάστρα ώστε η παρουσίασή τους να είναι πιο ολοκληρωμένη.

Η ΛΙΣΤΑ

Σύμφωνα λοιπόν με την υπηρεσία, τα κάστρα, οι μεμονωμένοι πύργοι και οι οχυρωμένες μονές στα Δωδ/σα, τα οποία μπορούν να περιληφθούν στα ντοκιμαντέρ είναι τα εξής:

- **Ρόδος-κάστρα:** Μεσαιωνικής Πόλης, Λίνδου, Λαχανιάς, Κατταβιάς,



Απολακκιάς, Απολλώνων, Σαλάκου, Φανών, Παραδεισίου, Αρχαγγέλου, Κοσκινού, Ασκληπειού, Μονολίθου, Φιλερήμου, Κρεμαστής, Καστέλλου, Κιτάλων, Λάρδου, Γενναδίου, Σιαννών, Μεσαναγρού, Καλαβάρδων (Αγία Αννα) και Ψίνθου.

- **Ρόδος-Μεμονωμένοι πυργίσκοι:** Βίγλα Γλυφάδας, Βίγλα Διμυλιάς, Βίγλα Κυμισάλας, Προφήτης Ηλίας στο Βόδι

- **Ρόδος -Οχυρωμένες Μονές:** Αγιος Νικόλαος στο Νησί, Αγιος Αββακούμ στο Παραδείσι.

- **Σύμη-Κάστρα:** Χωριού, Μιχαήλ Κοκκιμήδης

- **Σύμη-Οχυρωμένες Μονές:** Μεγάλος Σωτήρης, Μικρός Σωτήρης, Πανορμίτης, Προφήτης Ηλίας.

- **Χάλκη-Κάστρο:** Χωριού

- **Αλιμνιά-Κάστρο**: Αλιμνιάς

- **Τήλος-Κάστρα:** Παλαιόκαστρο-Μεγάλο Χωριό, Μεσσαριάς, Μικρού Χωριού, Φανερωμένης, Αγριοσυκιάς, Σταυρού ή του Λάμπρου

- **Νίσυρος-Κάστρα:** Μανδρακίου (Παναγιά Σπηλιανή), Εμπορειού, Νικιών, Σταυρού, Παλαιόκαστρο

- **Κως-Κάστρα:** Νεραντζιάς, Αντιμάχειας, Πυλίου, Κεφάλου, Περιπάτου, Καστέλλι, Κεφάλου

- **Κως-οχυρωμένη Μονή:** Παναγιά στη θέση Τσουκάλι

- **Κάλυμνος-Κάστρα:** Χώρας, Χρυσοχεριάς, Καστέλλι

- **Κάλυμνος-οχυρωμένες μονές:** Αγ. Κων/νος Τελένδου, Κυρά Ψηλή

- **Λέρος-κάστρα:** Παντελίου, Ξηροκάμπου

- **Καστελλόριζο-Κάστρα:** Castell Roso, Παλαιόκαστρο

- **Πάτμος-οχυρωμένη μονή:** Μονή Αγ. Ιωάννη Θεολόγου

- **Κάρπαθος-Κάστρα:** Βολάδα, Σώκαστρο

- **Αστυπάλαια-Κάστρο:** Κάστρο Αστυπάλαιας

Στις χαμηλές μας τιμές... ακόμα καλύτερες!!

εκπτώσεις έως 30%



μέχρι τις 20 Αυγούστου

Τώρα επιλέγετε εσείς τον τρόπο πληρωμής που σας ταιριάζει:

α.Με 0% προκαταβολή και έως 36 δόσεις
β.Με 10% προκαταβολή και έως 48 δόσεις
γ.Με 35% προκαταβολή και 12 δόσεις άτοκα

ΟΜΙΛΟΣ ΚΑΤΑΣΤΗΜΑΤΩΝ
ΛΥΣΗ Α.Ε.Β.Ε.

Spazio economico
Εθν. Αντίστασης 28
Τηλ. 0241029145

Zorpidis
L.A.N.E.
ΑΝΑΚΟΙΝΩΣΗ
ΔΡΟΜΟΛΟΓΙΟ EXPRESS
F/B ΚΟΡΝΑΡΟΣ
✓ Από ΡΟΔΟ κατευθείαν για Πειραιά κάθε ΔΕΥΤΕΡΑ βράδυ.
Αναχώρηση 20.00.
✓ Από Πειραιά κατευθείαν για ΡΟΔΟ κάθε ΤΡΙΤΗ μεσημέρι.
Αναχώρηση 13.00
ΑΛΕΞ. ΔΙΑΚΟΥ 38-ΡΟΔΟΣ
Τηλ.: 02410/20625-33603
FAX: 26745

ΚΑΘΗΜΕΡΙΝΑ ΟΛΑ ΤΑ ΝΕΑ ΤΗΣ ΔΩΔΕΚΑΝΗΣΟΥ ΣΤΟ INTERNET
www.rodiaki.gr

ΣΥΛΛΗΨΕΙΣ ΓΙΑ ΝΑΡΚΩΤΙΚΑ

Με ποσότητα χασίς, συνελήφθη στο νησί της Κω χθες τα ξημερώματα, ένας 19χρονος από την Κηφισιά, σε βάρος του οποίου κινήθηκε ήδη η διαδικασία παραπομπής του στη δικαιοσύνη.

Πρόκειται για τον Ιωάννη Δεσποτάκη, του Εμμανουήλ, κάτοικο Κηφισιάς Αττικής, ο οποίος συνελήφθη στην 1.10 χθες τα ξημερώματα από αστυνομικούς του τμήματος Ασφαλείας της Κω, διότι μετά από έλεγχο που του έγινε, στην κατοχή του βρέθηκαν δύο συσκευασίες που περιείχαν συνολικά 57,1 γραμμάρια ακατέργαστης ινδικής κάνναβης.

Ο νεαρός είχε μεταβεί στο νησί της Κω πριν από μερικές μέρες για να περάσει τις διακοπές του.

Στο νησί της Κω επίσης, συνελήφθη με 8 γραμμάρια χασίς χθες τα ξημερώματα κι ένας ακόμη 22χρονος Αθηναίος.

Πρόκειται για τον Απόστολο Κουτσουβέλλη.

ΚΛΕΦΤΗΣ ΜΟΤΟΠΟΔΗΛΑΤΟΥ

Με το μοτοποδήλατο μιας Φιλιπινέζας το οποίο είχε κλέψει πριν από μερικές μέρες, συνελήφθη στην πόλη της Ρόδου από Αστυνομικούς του Τμήματος Τροχαίας Ρόδου, ένας ανήλικος Ουκρανός.

Οπως ανακοίνωσε η Αστυνομία, πρόκειται για τον 16χρονο Κ.Β υπήκοο Ουκρανίας, ο οποίος συνελήφθη να οδηγεί κλεμμένο μοτοποδήλατο, όπως διαπιστώθηκε από τους τροχονόμους που του έκαναν σχετικό έλεγχο.

Το μοτοποδήλατο, ανήκε σε μια 36χρονη Φιλιππινέζα που διαμένει στον Δήμο Ιαλυσού και είχε αφαιρεθεί το μεσημέρι της Κυριακής από το σπίτι της. Από την έρευνα των αστυνομικών, προέκυψε επίσης ότι ο 16χρονος Ουκρανός, διέμενε επιπλέον παράνομα στη χώρα μας.

Εξεδόθη και η απόφαση του Εφετείου

Καθ' όλα νόμιμο το Δ.Σ. της Γεωργοένωσης!

Απερρίφθη η ένσταση που είχαν καταθέσει οι συνεταιρισμοί Φανών και Σιαννών

Νόμιμη και έγκυρη είναι η εκλογή του Διοικητικού Συμβουλίου της Γεωργοένωσης, σύμφωνα με την απόφαση στην οποία κατέληξε πρόσφατα το Εφετείο Δωδεκανήσου, το οποίο έκρινε σε δεύτερο βαθμό την προσφυγή που είχαν καταθέσει οι γεωργικοί συνεταιρισμοί Φανών και Σιαννών αντίστοιχα.

Σύμφωνα με την απόφαση του Εφετείου, οι εκλογές έγιναν σύμφωνα με τα όσα προβλέπονται στις διατάξεις του καταστατικού για τη μόνιμη συγκρότηση της γενικής συνέλευσης της ΕΑΣΔ και δεν επιβάλλεται καμία άλλη υποχρέωση στους αντιπροσώπους των μελών της, πέραν εκείνης που απαιτεί να είναι εγγεγραμμένοι στο Μητρώο της και να διατηρούν την ιδιότητά τους αυτής κατά τον χρόνο σύγκλισης της Γενικής Συνέλευσης.

Όπως αναφέρει η απόφαση συγκεκριμένα «δεν απαιτείται δε από καμία διάταξη του καταστατικού οι συνεταιρισμοί – μέλη της να είναι ταμειακά εντάξει προκειμένου οι αντιπρόσωποι των συνεταιρισμών να μετέχουν σ' αυτήν για να εκλεγούν και να εκλέγονται κατά την ανάδειξη των συλλογικών οργάνων που θα εκπροσωπούν την ΕΑΣΔ, αλλά και για τη λήψη οποιασδήποτε απόφασης της ΓΣ με την οποία



διενεργήθηκαν οι αρχαιρεσίες για την ανάδειξη των μελών του δ.σ της ΕΑΣΔ και στη συνέχεια εξελέγη το νέο δ.σ. αφού ελήφθη σύμφωνα με τις διατάξεις του καταστατικού της που **δεν απαιτούν για τη νόμιμη συμμετοχή των μελών της στη ΓΣ την προηγούμενη εκπλήρωση** των οικονομικών τους υποχρεώσεων, δεν πάσχει από καμία ακυρότητα.

Για τους λόγους αυτούς:

- Το δικαστήριο, διατάσσει την ένωση και συνεκδίκαση των εφέσεων, δικάζει ερήμην τον 2ου εφεσιβλήτου Συνεταιρισμού Φανών και αντιμωλία των λοιπών διαδίκων,
- Ορίζει παράβολο ερημοδικίας για την περίπτωση άσκησης κατά της παρούσης ανακοπής ερημοδικείας το ποσό των 190 Ευρώ
- Δέχεται τυπικά και ουσιαστικά τις εφέσεις.
- Εξαφανίζει την 480/2001 απόφαση του Μονομελούς Πρωτοδικείου Ρόδου (διαδικασία εκούσιας δικαιοδοσίας)
- Κρατεί την υπόθεση, απορρίπτει την αίτηση και συμψηφίζει τα δικαστικά έξοδα των διαδίκων και των δύο βαθμών δικαιοδοσίας».

Για εκπληκτικά παιδικά έπιπλα σε junior τιμες
εκπτώσεις έως 30%

μέχρι τις 20 Αυγούστου
ΟΜΙΛΟΣ ΚΑΤΑΣΤΗΜΑΤΩΝ
ΜΥΣΗ Α.Ε.Β.Ε.
Τώρα επιλέγετε εσείς τον τρόπο πληρωμής που σας ταιριάζει:
α.Με 0% προκαταβολή και έως 36 δόσεις
β.Με 10% προκαταβολή και έως 48 δόσεις
γ.Με 35% προκαταβολή και 12 δόσεις άτοκα
EASY LIFE
Στ. Κωτιάδη 48, Ρόδος
Τηλ. 0241021311

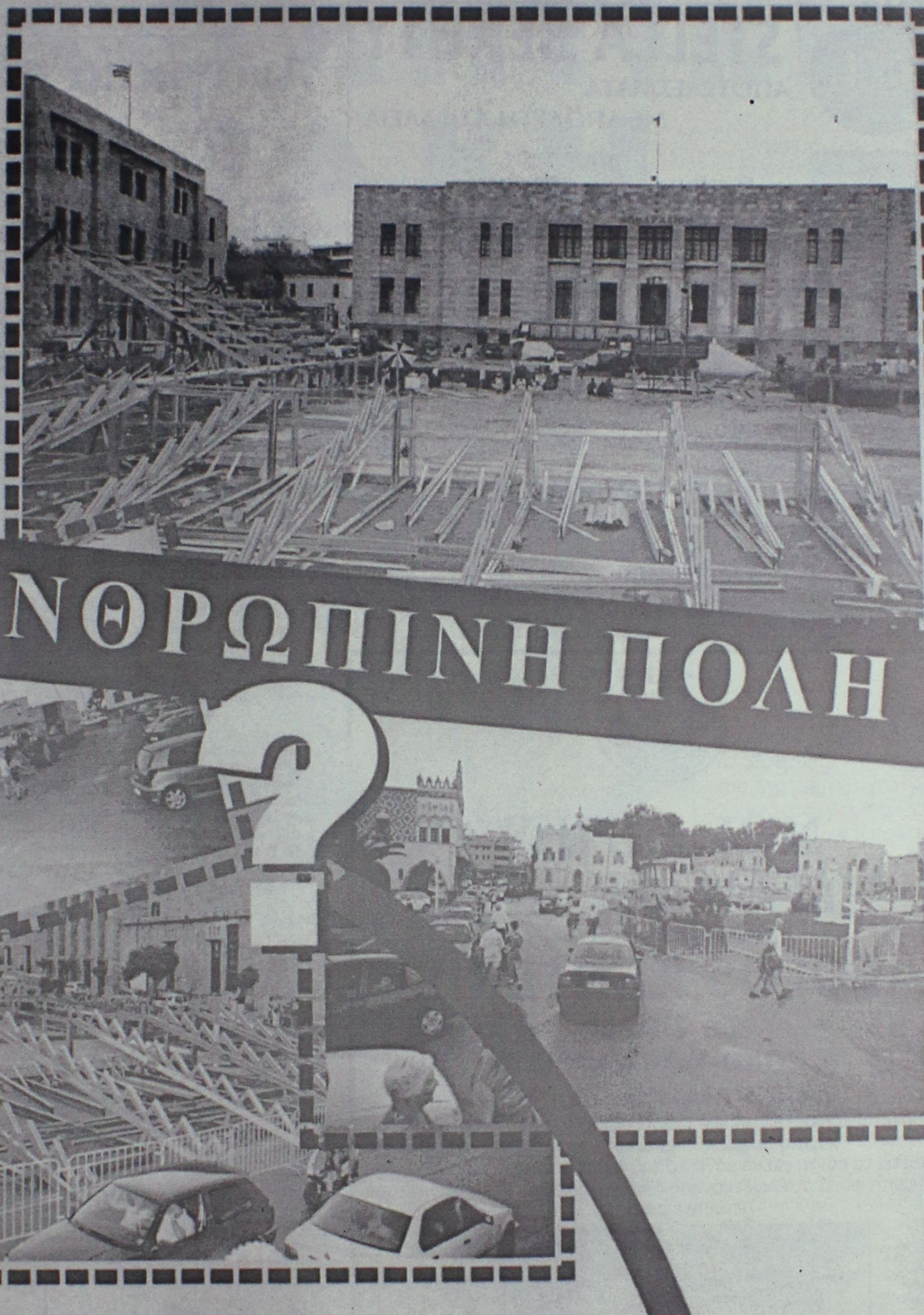

...ΑΝΘΡΩΠΙΝΗ ΠΟΛΗ

Αλλαγή εποχής, αλλαγή Αρχής

Χατζής Χατζηευθυμίου

πρώτα η Ρόδος

DIBI CENTER

STELLA BEAUTY

ΑΠΟΤΕΛΕΣΜΑΤΑ
ΜΕ ΑΠΟΛΥΤΗ ΑΣΦΑΛΕΙΑ



ΑΠΟΚΤΗΣΤΕ...

Επίπεδη κοιλιά, σφριγηλούς γλουτούς, λεπτή μέση, όμορφα καλλίγραμμα πόδια, σφιχτές γάμπες

ΔΙΩΞΤΕ...

Τη κυτταρίτιδα, τα ψωμάκια, τη χαλάρωση, τα επίμονα τοπικά παχάκια και θαυμάστε το αποτέλεσμα στον καθρέπτη!



ΔΩΣΤΕ...

Λάμψη και ζωντάνια στο πρόσωπό σας.

Ελάτε τώρα κοντά μας να απολαύσετε τα πιο σύγχρονα και μοναδικά προγράμματα προηγμένης τεχνολογίας.

Με την προσωπική φροντίδα της
έμπειρης ΑΙΣΘΗΤΙΚΟΥ
ΣΤΕΛΛΑΣ ΧΑΤΖΗΣΑΒΒΑ
Μιχ. Πετρίδη 49, Ρόδος, τηλ. 02410 30469, 02410 73590
www.stellabeauty.com

NEL LINES

ΝΑΥΤΙΛΙΑΚΗ ΕΤΑΙΡΕΙΑ ΛΕΣΒΟΥ
ΚΕΝΤΡΙΚΟ ΠΡΑΚΤΟΡΕΙΟ ΡΟΔΟΥ
ALHAMBRA TRAVEL

AEOLOS KENTERIS!

Σε 7 ώρες
ΡΟΔΟ-ΚΩ-ΠΕΙΡΑΙΑ!
ΠΕΙΡΑΙΑ-ΚΩ-ΡΟΔΟ!

Το υπερταχύπλοο KENTERIS σας προσφέρει άνεση -πολυτέλεια-ταχύτητα-ασφάλεια και οικονομία χρόνου!!!
Διαθέτει τα πάντα για να κάνει το ταξίδι σας ευχάριστο και σύντομο!
Για πρώτη φορά στα Δωδεκάνησα-Πειραιά ο χρόνος του ταξιδιού σας μειώθηκε αφάνταστα!



ΑΙΟΛΟΣ ΚΕΝΤΕΡΗΣ

Από ΡΟΔΟ κάθε ΤΡΙΤΗ για ΚΩ-ΚΑΛΥΜΝΟ-ΠΕΙΡΑΙΑ ώρα 08.00
Από ΡΟΔΟ κάθε ΠΕΜΠΤΗ για ΚΩ-ΠΕΙΡΑΙΑ ώρα 08.00
Από ΡΟΔΟ κάθε ΠΑΡΑΣΚΕΥΗ για ΚΩ-ΚΑΛΥΜΝΟ-ΠΕΙΡΑΙΑ ώρα 08.00
Από ΠΕΙΡΑΙΑ κάθε ΔΕΥΤΕΡΑ για ΚΑΛΥΜΝΟ-ΚΩ-ΡΟΔΟ ώρα 17.00
Από ΠΕΙΡΑΙΑ κάθε ΤΕΤΑΡΤΗ για ΚΩ-ΡΟΔΟ ώρα 17.00
Από ΠΕΙΡΑΙΑ κάθε ΠΕΜΠΤΗ για ΚΑΛΥΜΝΟ-ΚΩ-ΡΟΔΟ ώρα 17.00

Κρατήσεις για επιβάτες και οχήματα (ΙΧ. και φορτηγά)
στο ΚΕΝΤΡΙΚΟ ΠΡΑΚΤΟΡΕΙΟ ΡΟΔΟΥ
ALHAMBRA TRAVEL
ΔΗΜ. ΘΕΟΔΩΡΑΚΗ 13 (Πεζόδρομος)
Τηλ.: 0241-0-37052-25698-31642

Εξαιτίας των προβλημάτων που υπάρχουν

Αναγκαία η ενημέρωση των πολιτών για το ενεργειακό πρόβλημα

Αναλαμβάνουν πρωτοβουλίες οι εργαζόμενοι στη ΔΕΗ μέσα στις αμέσως προσεχείς ημέρες

Αναγκαία και επιβεβλημένη κρίνεται πλέον μια εκστρατεία ενημέρωσης των πολιτών -καταναλωτών του νησιού μας, για τον όσο το δυνατόν μεγαλύτερο περιορισμό της κατανάλωσης του ηλεκτρικού ρεύματος, εξαιτίας των δυσκολιών που άρχισαν πλέον να παρουσιάζονται.

Στελέχη της ΔΕΗ, του νησιού αλλά κυρίως συνδικαλιστές, που κατά καιρούς έχουν κλιμακώσει αντίστοιχες παρεμβάσεις που είχαν ουσιαστικό αποτέλεσμα, ετοιμάζονται να προχωρήσουν σε μια τέτοια διαδικασία, με παρεμβάσεις κυρίως μέσω των τοπικών ΜΜΕ, έχοντας ως στόχο την ευαισθητοποίηση των καταναλωτών και αντίστοιχα τον περιορισμό της κατανάλωσης του ηλεκτρικού ρεύματος.

Η προσπάθεια αυτή, όπως επισημαίνεται από έμπειρους συνδικαλιστές και στελέχη της ΔΕΗ, θα έπρεπε να είχε αναληφθεί πριν από αρκετό χρονικό διάστημα, με πρωταγωνιστές τους εκπροσώπους φορέων αλλά και επιχειρηματιών του νησιού μας.

Η κατακόρυφη αύξηση της κατανάλωσης που παρατηρήθηκε το τελευταίο χρονικό διάστημα, έδειξε πάντως την τραγικότητα της όλης κατάστασης, στοιχείο που ενδεχομένως αφύπνισε θετικά όλους τους εμπλεκόμενους.

Σημειώνεται ότι οι δείκτες κατανάλωσης του ηλεκτρικού ρεύματος στο εργοστάσιο της ΔΕΗ στη Σορωνή, άγγιξαν την τελευταία εβδομάδα τα 150 Μεγαβάτ, υποχρεώνοντας έτσι στις ώρες αιχμής τους αρμόδιους να προχωρήσουν σε υποχρεωτικές διακοπές του ηλεκτρικού ρεύματος, για περιοχές τόσο στην ανατολική όσο και στην δυτική πλευρά του νησιού μας.

Εκτός από τις συχνές βλάβες που παρουσιάζονται στις μηχανές ντίζελ του εργοστασίου της ΔΕΗ, την περασμένη εβδομάδα, σύμφωνα με πληροφορίες, σοβαρή βλάβη παρουσιάστηκε και στον ένα από τους δύο αεροστρόβιλους του εργοστασίου της Σορωνής, γεγονός που ανησύχησε ιδιαίτερα έντονα τους εργαζόμενους αλλά και την διεύθυνση του εργοστασίου. Ευτυχώς, η βλάβη αντιμετωπίστηκε και αποκαταστάθηκε άμεσα, χωρίς να υπάρξουν άλλες παρενέργειες.

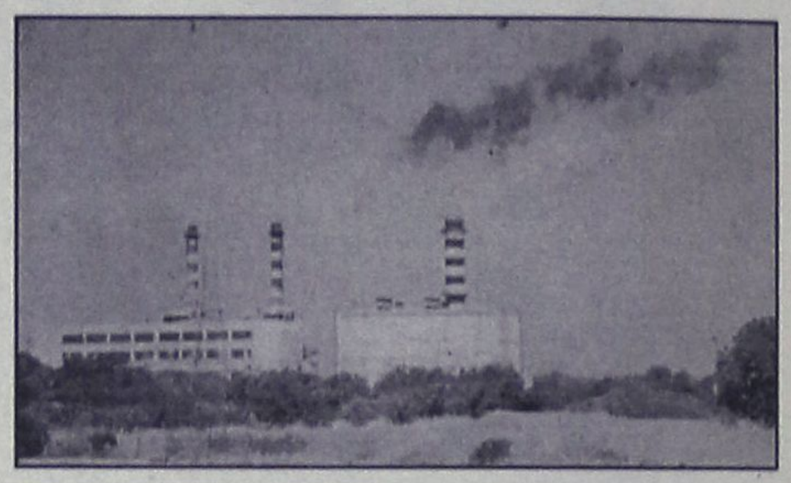

Στόχος ο περιορισμός της κατανάλωσης ηλεκτρικού ρεύματος

Αυτό που φοβίζει ακόμη περισσότερο τους εκπροσώπους της ΔΕΗ στη Ρόδο, είναι το αν και κατά πόσο τον Αύγουστο, που θα κορυφωθεί η ζήτηση του ηλεκτρικού ρεύματος, το εργοστάσιο της ΔΕΗ θα μπορέσει να αντεπεξέλθει σε αυτή την δοκιμασία.

Ουσιαστικά, ο Αύγουστος αλλά και το πρώτο δεκαπενθήμερο του Σεπτεμβρίου, αποτελούν «περίοδο αγωνίας» για όσους γνωρίζουν τις πραγματικές διαστάσεις του προβλήματος καθώς άνθρωποι και μηχανές (στη ΔΕΗ) θα κληθούν εκ των πραγμάτων να δώσουν την πλέον ίσως κρίσιμη μάχη.

Κάτω από αυτό το πρίσμα, των δυσκολιών που παρουσιάζονται στον ορίζοντα, συνδικαλιστές και στελέχη της ΔΕΗ, αναμένεται μέσα στις προσεχείς μέρες, να επιχειρήσουν εκστρατεία ενημέρωσης των ίδιων των καταναλωτών, των επιχειρηματιών και των πολιτών γενικότερα, η οποία θα έχει ως στόχο, τον περιορισμό της σπατάλης σε ό,τι αφορά τη χρήση του ηλεκτρικού ρεύματος.

ΔΙΔΑΣΚΟΥΝ:
Χρήστος Μπάρδος Φυσικός
Ευαγγελία Σταματάρου Μαθηματικός
Ξένια Λάμπρου Φιλόλογος-Ιστορικός

ΕΓΓΡΑΦΕΣ ΑΠΟ 10/07/2002

- Αυστηρά ολιγομελή τμήματα
- Συνεχής αξιολόγηση των Μαθητών
- Τακτική ενημέρωση των γονέων
- Εβδομαδιαία επαναληπτικά τεστ
- Σύγχρονες μέθοδοι διδασκαλίας
- Λογικές τιμές
- Προσαρμοσμένο στο Ενιαίο Λύκειο

ΕΠΙΛΟΓΗ ΕΠΙΤΥΧΙΑΣ

ΦΡΟΝΤΙΣΤΗΡΙΟ ΜΕΣΗΣ ΕΚΠΑΙΔΕΥΣΗΣ « ΠΛΕΟΝΕΚΤΗΜΑ »

ΕΝΑΡΞΗ ΜΑΘΗΜΑΤΩΝ
Β' & Γ' ΛΥΚΕΙΟΥ 2/08/2002
Α' ΛΥΚΕΙΟΥ 22/08/2002
ΓΥΜΝΑΣΙΑ 2/09/2002

ΠΛΕΟΝΕΚΤΗΜΑ

Πληροφορίες για τις βάσεις & τις σχολές στη σελίδα μας στο Internet : www. otenet.gr/pleonektima

Τηλ.: (02410) 75577, 78252, 30631, & 25659
email: festam@otenet.gr

ΡΟΔΙΑΚΗ ΑΘΛΗΤΙΚΗ

ΤΕΤΑΡΤΗ
24 ΙΟΥΛΙΟΥ 2002

ΠΛΑΝΗΤΗΣ ΡΟΔΟΣ

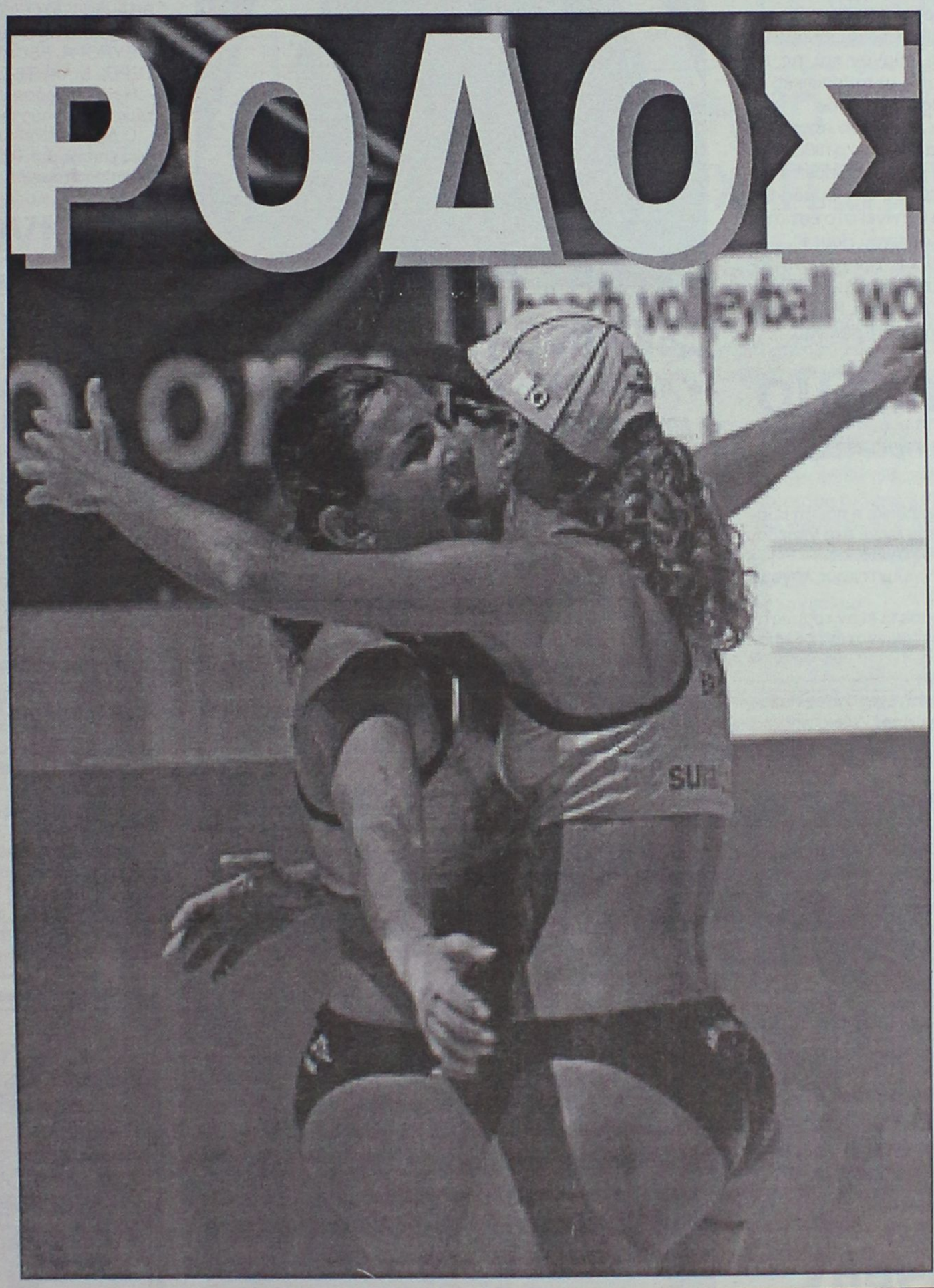

• Σήμερα το πρωί ξεκινάει το Παγκόσμιο Πρωτάθλημα Μπιτς Βόλεϊ Γυναικών. Ολες οι χώρες του κόσμου είναι συντονισμένες με την Πλατεία Δημαρχείου!

Η μεγαλύτερη διοργάνωση beach volley που έχει διεξαχθεί ποτέ στη χώρα μας αρχίζει σήμερα στη Ρόδο! Το «σμαραγδένιο» νησί μας φιλοξενεί το έκτο τουρνουά Οπεν του Wolrd Tour 2002, οι αγώνες του οποίου θα γίνουν στο θεατρικό σκηνικό της πλατείας του Δημαρχείου της Ρόδου.

Η αυλαία του Οπεν θα ανοίξει με τους αγώνες του προκριματικού γύρου (9 π.μ.-10.30 μ.μ.) όπου συμμετέχουν συνολικά 64 ζευγάρια. Οκτώ από αυτά θα πάρουν το εισιτήριο της πρόκρισης για το κυρίως ταμπλό. Εκεί θα συναντήσουν τις 24 ομάδες που βάσει της παγκόσμιας κατάταξης έχουν αποφύγει τη διαδικασία των προκριματικών. Συνολικά στο κυρίως ταμπλό θα συμμετάσχουν οι 32 κατά τεκμήριο καλύτερες ομάδες της διοργάνωσης.

ΤΑ ΧΡΗΜΑΤΙΚΑ ΕΠΑΘΛΑ

Αντάξια του επιπέδου των αθλητριών είναι και τα χρηματικά έπαθλα. Η ομάδα που θα κατακτήσει την πρώτη θέση του τουρνουά, εκτός από τρόπαιο, θα λάβει και μια επιταγή αξίας 22.500 δολλαρίων. Το ζευγάρι που θα «σκαρφαλώσει» στο δεύτερο σκαλί του βάθρου θα ανταμειφθεί με 15.000 δολλάρια, ενώ η τρίτη ομάδα θα μοιραστεί το ποσό των 11.940 δολαρίων. Ανάλογα ποσά αντιστοιχούν για τις ομάδες που θα τερματίσουν μέχρι και την 25η θέση. Το συνολικό έπαθλο του Οπεν είναι 150.000 δολάρια.

Εκτός από το χρηματικό, πάντως, υπάρχει και το βαθμολογικό κίνητρο για τις αθλήτριες. Το «χρυσό» ζευγάρι θα προσθέσει στην εφετινή συγκομιδή του άλλους 150 βαθμούς, το «αργυρό» 135 και το «χάλκινο» 120. Η σημαντικότερη παράμετρος της βαθμολογίας είναι το γεγονός ότι αποτελεί κριτήριο για τους Ολυμπιακούς Αγώνες του 2004 στην Αθήνα.

Στο RODON CAFFE Η ΣΥΝΕΝΤΕΥΞΗ ΤΥΠΟΥ

Στην αίθουσα Rodon Caffe του CASINO RODOS θα πραγματοποιηθεί την Πέμπτη στις 12.30 μ.μ. η συνέντευξη Τύπου της διοργάνωσης. Στο πάνελ θα βρίσκονται ο Δήμαρχος Ροδίων, Γιώργος Γιαννόπουλος, ο Πρόεδρος της Ελληνικής Ομοσπονδίας Πετοσφαίρισης ***Θανάσης Μπελιγράτης****, όλες οι ελληνικές ομάδες που θα συμμετάσχουν, καθώς και οι Ολυμπιονίκες του Σίδνεϊ, Αυστραλές* ***Πότθαρστ-Κοῦκ*** *και Βραζιλιάνες* ***Μπεχάρ-Σέλντα.***

ΤΟΠΙΚΟ ΠΟΔΟΣΦΑΙΡΟ

Ανοικτό το θέμα επιθετικού

- *ΤΗΝ ΑΦΙΞΗ ΤΟΥ ΑΝΔΡΕΑ ΣΤΑΥΡΟΥ ΠΕΡΙΜΕΝΟΥΝ ΣΤΟΝ ΔΙΓΕΝΗ ΓΙΑ ΝΑ ΔΡΟΜΟΛΟΓΗΘΟΥΝ ΟΙ ΤΕΛΕΥΤΑΙΕΣ ΚΙΝΗΣΕΙΣ*
- *ΤΟ ΣΑΒΒΑΤΟ ΣΤΟ "ΚΟΣΚΙΝΟΥ HOUSE" Η ΠΡΩΤΗ ΣΥΓΚΕΝΤΡΩΣΗ*

Ανοικτό συνεχίζει να περαμένει το θέμα της απόκτησης ενός επιθετικού στην ομάδα του Διγενή.

Μετά την αποχώρηση του **Παναγιώτη Αγγελόπουλου** οι επιθετικοί που έχουν απομείνει είναι δύο, ο **Καστρουνής** και ο **Σβύνος.** Για μια ομάδα που θέλει να πρωταγωνιστήσει δεν είναι αρκετοί οι δύο επιθετικοί, καθώς σε περίπτωση πιθανής ατυχίας (κάρτες, τραυματισμός) η γραμμή κρούσης θα μείνει φτωχή και αυτό το γνωρίζουν οι άνθρωποι της ομάδας του Κοσκινού, που περιμένουν την άφιξη του προπονητή **Ανδρέα Σταύρου** από τις διακοπές του στην Κύπρο για να κινηθούν αναλόγως.

Η επιστροφή λοιπόν του **Σταύρου,** που έρχεται την Παρασκευή, θα δρομολογήσει πιθανόν και τις τελευταίες μεταγραφικές κινήσεις της ομάδας.

Στο μεταξύ το προσεχές Σάββατο είναι το πιθανότερο να γίνει και η πρώτη συγκέντρωση της ομάδας, η οποία θα γίνει στο εστιατόριο "Κοσκινού House".

Οσο για την προετοιμασία θα ξεκινήσει την ερχόμενη Δευτέρα 29 Ιουλίου στο γήπεδο Κοσκινού.



Απουσίασαν δύο

- *Ξεκίνησε τη Δευτέρα η προετοιμασία στον Ηρακλή Μ.*

Την Δευτέρα τ' απόγευμα πραγματοποιήθηκε η πρώτη προπόνηση για την ομάδα του Ηρακλή Μ., που έγινε στο γήπεδο, αφού πρώτα προηγήθηκε ο καθιερωμένος αγιασμός.

Από την... πρώτη απουσίασαν για επαγγελματικούς λόγους οι **Κατσαράς** και **Ζωάννου.**

Ωστόσο η πρώτη προπόνηση επιφύλασσε κι έναν τραυματισμό καθώς λίγο πριν το τέλος ο **Ελ. Χατζηκωνσταντής** αποχώρησε νοιώθοντας κάποιες ενοχλήσεις.

ΕΥΧΕΤΗΡΙΟ ΗΡΑΚΛΗ

Η Διοίκηση του Ηρακλή εύχεται κάθε επιτυχία στους ποδοσφαιριστές **Δήμο Σιδηρόπουλο** και **Τσαμ. Λορέντζο** στην νέα τους ομάδα και συνάμα τους ευχαριστεί για την προσφορά τους στην ομάδα για μια ολόκληρη δεκαετία...

ΚΑΘΗΜΕΡΙΝΑ ΟΛΑ ΤΑ ΝΕΑ ΤΗΣ ΔΩΔΕΚΑΝΗΣΟΥ ΣΤΟ INTERNET

www.rodiaki.gr

Ξεκίνημα για τους νέους

- *Από σήμερα ξεκινάει ανεπίσημα η προετοιμασία του Αρη, αφού την Δευτέρα αρχίζει το κανονικό πρόγραμμα με τη συμμετοχή όλου του έμψυχου δυναμικού*

Επίσημα την προετοιμασία του ο Αρης θα την ξεκινήσει την ερχόμενη Δευτέρα, όμως από σήμερα ο προπονητής **Στέργος Παρδαλός** έχει δώσει προσκλητήριο στους νεαρούς ποδοσφαιριστές της ομάδας να δώσουν το παρόν στο γήπεδο της Μαλώνας, προκειμένου να ξεκινήσουν νωρίτερα από τους υπόλοιπους και να είναι πιο έτοιμοι για το σκληρό στάδιο της προετοιμασίας.

Οι προπονήσεις των "μικρών" θα συνεχιστεί μέχρι το Σάββατο και από Δευτέρα θα ξεκινήσει το κανονικό πρόγραμμα με όλο το έμψυχο υλικό της ομάδας σε περιοχή γύρω από τον Αρχάγγελο.

Ωστόσο προχθές Δευτέρα στις 7 μ.μ. πραγματοποιήθηκε η πρώτη συγκέντρωση της ομάδας όπου κατ' αρχήν ο πρόεδρος **Κώστας Φλεβάρης** έθεσε στους ποδοσφαιριστές τους στόχους της ομάδας, που είναι μια καλή πορεία αντάξιας του ονόματος του Αρη και στη συνέχεια οι **Ιάκωβος Θωμάς** και **Στέργος Παρδαλός** μίλησαν περισσότερο για λειτουργικά και τεχνικά θέματα.

Στη συνέχεια η διοίκηση παρέθεσε δείπνο στους ποδοσφαιριστές σε ταβέρνα του Αρχαγγέλου.

5Χ5

Τουρνουά ανεξαρτήτων ομάδων

- *Ξεκινάει από σήμερα στο "OASIS SOCCER CLUB" υπό την αιγίδα του ΔΟΝΑ Ροδίων*

Σήμερα (Τετάρτη) στις 8 το βράδυ ξεκινά το τουρνουά ανεξαρτήτων ομάδων στο OASIS SOCCER CLUB το οποίο τελεί υπό την αιγίδα του ΔΟΝΑ Ροδίων.

Στο τουρνουά αυτό μετέχουν 14 ομάδες οι οποίες έχουν χωρισθεί σε δύο ομίλους.

Στον πρώτο όμιλο συμμετέχουν οι:

BOCA JUNIORS, ΠΑΡΤΙΖΑΝΟΙ, ΔΥΝΑΜΟ, ART LINE, ΟΒΡΑΙΑΚΗ, ΑΣΓΟΥΡΟΥ, ΜΕΓΓΑΒΛΗ CITY.

Στον δεύτερο όμιλο συμμετέχουν οι:

EYROPA, ESCAPE, ΣΚΟΥΠΙΔΙΑ, ΜΠΟΥΚΜΕΙΚΕΡΣ, ΧΕΙΡΟΤΕΡΟΙ, ΜΑΧΗΤΕΣ, LIONS F.C.

Η πρώτη φάση του τουρνουά θα διαρκέσει μέχρι την Δευτέρα 12 Αυγούστου.

Ο ΔΟΝΑ Ροδών θα αθλοθετήσει κύπελλο για τον νικητή καθώς επίσης μετάλλια και μπλουζάκια τόυ Οργανισμού για τους τρεις πρώτους.

Εμειναν στο φλερτ

- *Δεν τα βρήκαν Ιάλυσος και Σαλπιγκτίδης μετά από σειρά συζητήσεων*
- *Στόχος της φετινής περιόδου το πλασάρισμα της ομάδας όσο γίνεται ψηλότερα*

Δεν είχε αίσιο τέλος το φλερτ του Ιαλύσου με τον έμπειρο μεσοεπιθετικό που έμεινε ελεύθερος από τον Απόλλων Κ. **Δημήτρη Σαλπιγκτίδη.**

Οι δύο πλευρές αν και είχαν την επιθυμία να συνεργασθούν δεν κατάφεραν να υλοποιήσουν την συνεργασία τους λόγω προβλήματος που προέκυψε σχετικά με τον τρόπο πληρωμής του ποδοσφαιριστή.

Ετσι οι Τριαντενοί που έχουν στόχο την ενίσχυση της επιθετικής τους γραμμής στρέφουν το ενδιαφέρον τους σε άλλες εναλλακτικές λύσεις.

Την γραμμή κρούσης υπάρχει μεγάλη πιθανότητα να την πλαισιώσουν ποδοσφαιριστές νεαροί που θα αποκτηθούν από τον ομώνυμο του '97.

Μέχρι στιγμής στο δυναμικό του συλλόγου υπάρχουν παίκτες που έχουν διακριθεί σε εθνικές κατηγορίες και σε συνδυασμό με τον ενθουσιασμό, το ταλέντο και πάθος για διάκριση των νεαρών νεοαποκτηθέντων, στόχος είναι το πλασάρισμα της ομάδας όσο γίνεται ψηλότερα στον βαθμολογικό πίνακα.

Δυνατά παιχνίδια θα δώσει ο Ιάλυσος κατά την διάρκεια της προετοιμασίας του που ξεκινάει την Δευτέρα 29 Ιουλίου στο Οικονομίδειο.

Στα πλαίσια της προετοιμασίας ο Ιάλυσος θα αντιμετωπίσει σε φιλικά και τις τρεις ομάδες του νησιού μας που αγωνίζονται στο περιφερειακό πρωτάθλημα.

ΝΤΕΤΕΚΤΙΒΣ
30 ΧΡΟΝΙΑ ΜΟΝΙΜΑ ΚΑΙ ΣΤΗ ΡΟΔΟ
35354 - 28780
Π.Π. ΓΕΡΜΑΝΟΥ 6 (ΠΛ. ΦΩΚΙΑΛΗ)
Η ΛΥΣΗ!!! ΣΕ ΚΑΘΕ ΣΑΣ ΠΡΟΒΛΗΜΑ
EXPRESS SECURITY

ΔΙΑΚΟΠΕΣ στη ΧΑΛΚΗ
ΔΙΑΜΕΡΙΣΜΑΤΑ δύο και πλέον ατόμων, με κλιματισμό και καταπληκτική θέα στο Λιμάνι
ΤΗΛ. 02410/28858, 02410/64206

SYMI
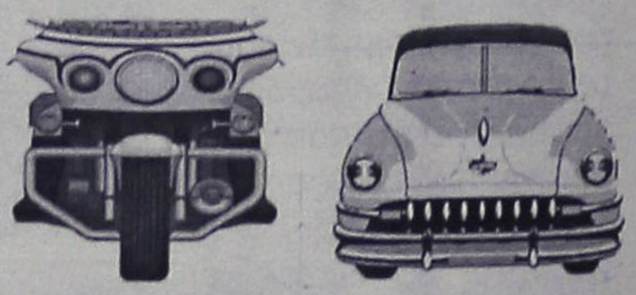
KATSARAS
RENT A CAR& MOTO
TEL & FAX: 02460 72203
TEL.: 02460 71417

ΤΟΠΙΚΟ ΠΟΔΟΣΦΑΙΡΟ

Τσέκαρε εισιτήριο...

- *Η ΔΟΥ/ΛΟΓΙΣΤΕΣ Η 3Η ΟΜΑΔΑ ΠΟΥ ΠΡΟΚΡΙΘΗΚΕ ΑΠΟ ΤΟΝ Α' ΟΜΙΛΟ ΣΤΗΝ Β' ΦΑΣΗ ΤΟΥ ΕΡΓΑΣΙΑΚΟΥ ΤΟΥΡΝΟΥΑ*
- *ΚΕΡΔΙΣΕ ΠΡΟΧΘΕΣ 5-4 ΤΗΝ ΚΟΚΑ ΚΟΛΑ 3Ε, Η ΟΠΟΙΑ ΠΑΡΑΛΙΓΟ ΝΑ ΑΝΑΤΡΕΨΕΙ ΤΟ ΕΙΣ ΒΑΡΟΣ ΤΗΣ 5-0*
- *ΣΤΟ ΑΛΛΟ ΠΑΙΧΝΙΔΙ ΟΙ ΠΑΛΑΙΜΑΧΟΙ ΡΟΔΟΥ 2-0 α.α. ΤΟΥΣ ΠΑΛΑΙΜΑΧΟΥΣ ΚΑΜΕΙΡΟΥ ΠΟΥ ΔΕΝ ΠΡΟΣΗΛΘΑΝ*

Μετά την ΔΕΚΡ και την ομάδα των Παλαιμάχων της Πόλεως Ρόδου και η ομάδα της ΔΟΥ/Λογιστές, πήρε το εισιτήριο της πρόκρισης για την β' φάση του εργασιακού τουρνουά, καθώς προχθές το απόγευμα στο γήπεδο των Αγίων Αποστόλων κέρδισε την ομάδα της Κόκα Κόλα 3Ε 5-4.

Οι νικητές ήταν καλύτεροι μέχρι το 70΄ όπου και προηγήθηκαν 5-0. Όμως η υπεροψία στη συνέχεια και η εντύπωση ότι το παιχνίδι τελείωσε εκεί, παραλίγο να τους στοιχίσει, αφού οι ποδοσφαιριστές της Κόκα Κόλα μ' ένα εκρηκτικό 6' λεπτο (70'-76) κατάφεραν να μειώσουν σε 5-4 ενώ στην εκπνοή του αγώνα, έχασαν, μεγάλη ευκαιρία για να ισοφαρίσουν.

Τώρα η Κόλα Κόλα θα εύχεται στο χθεσινό τελευταίο παιχνίδι του ομίλου, η ΔΕΚΡ να μην ηττηθεί από την ΔΟΠΕ για να πάρει αυτή την 4η θέση και την πρόκριση στην επόμενη φάση.

Σε περίπτωση νίκης της ΔΟΠΕ παίρνει αυτή την 4η προνομιούχο θέση.

Αγωνιστικά το προχθεσινό παιχνίδι ήταν μέτριο με τη ΔΟΥ/Λογιστές να είναι καλύτερη, καταφέρνοντας στο ημίχρονο να προηγηθεί 1-0 στο 15' με σουτ του **Π"γρηγορίου**.

Στο ξεκίνημα της επανάληψης (42') ο **Σπανουδάκης** με πλασέ έκανε τα 2-0 και στο 58' ο **Λιαμής** με σουτ το 3-0.

Στο 60' **Στεφανάκης** με εύστοχο κτύπημα πέναλτυ, το οποίο κέρδισε ο **Π"γρηγορίου,** έκανε το 4-0, ενώ στο 68' **Π"γρηγορίου** με κεφαλιά έγραψε το 5-0.

Και εκεί που φαινόταν ότι τελείωσαν όλα οι ποδοσφαριστές της Κόκα Κόλα "ξύπνησαν" έστω κι αργά και παραλίγο να κάνουν τη ζημιά στους αντιπάλους τους.

Συγκεκριμένα στο 70' ο **Μαρκόπουλος** με σουτ μείωσε σε 3-1, ο **Αθανασίου** με πλασέ στο 73' σε 5-2, ο **Μαρκόπουλος** και πάλι στο 75' με νέο πλασέ σε 5-3 και στο 76', ο **Καρίπης** σε 5-4. Δυστυχώς όμως γι' αυτούς το ξύπνημα ήρθε αργά αφού μέχρι το τέλος δεν μπόρεσαν να πετύχουν κάτι παραπάνω.

Καλή η διαιτησία των **Καραχανή, Ορφανού, Π"δόπουλου.**

ΔΟΥ/ΛΟΓΙΣΤΕΣ: *Σφήκας, Παρασκευάς Γ., Κοντός, Οικονόμου, Χαραλάμπους Σ. (55' Παρασκευάς Σ.), Λιαμής, Σπανουδάκης, Κωτιάδης, Π"γρηγορίου, Στεφανάκης, Χαραλάμπους Κ.*

ΚΟΚΑ ΚΟΛΑ: *Διακοδημητρίου, Γουλαράς, Μποσχιδιού, Μώρος, Τσαλώλης, Αυγενικός, Κουκιαντώνης, Καρίκης, Αθανασίου Π., Μαρκόπουλος, Λολάκης (Τσιμέττας, Τσούλος, Ορφανίδης).*

ΔΕΝ ΠΡΟΣΗΛΘΕ Η ΚΑΜΕΙΡΟΣ

Στο άλλο προχθεσινό προγραμματισμένο παιχνίδι, η ομάδα των Παλαιμάχων του Δήμου Καμείρου δεν προσήλθεν να αγωνισθούν με την ομάδα των παλαιμάχων της πόλεως Ρόδου κι έτσι ο αγώνας κρίθηκε με 2-0 υπέρ των Παλαιμάχων Ρόδου.

ΒΑΘΜΟΛΟΓΙΑ Α΄ ΟΜΙΛΟΥ–ΤΕΛΙΚΗ

Α/Α	ΟΜΑΔΕΣ	ΒΑΘ.	ΑΓ.	ΤΕΡΜ.
1.	Παλαίμαχοι Ρόδου	11	5	17-6
2.	ΔΕΚΡ	8	4	17-7
3.	ΔΟΥ/Λογιστές	8	5	16-6
4.	Κόκα Κόλα	6	5	13-25
5.	ΔΟΠΕ	4	4	16-16
6.	Παλαίμαχοι Καμείρου	-2	5	9-19

ΕΥΧΑΡΙΣΤΗΡΙΟ

Ο ΔΟΝΑ Ροδίων ευχαριστεί θερμά το Σύλλογο Εθελοντών Σαμαρειτών του Ερυθρού Σταυρού για την προσφορά τους στα παιχνίδια του εργασιακού τουρνουά στα γήπεδα των Αγίων Αποστόλων και Καρακόνερου.

ΕΥΧΕΤΗΡΙΟ ΤΟΥ ΔΟΑ ΑΡΧΑΓΓΕΛΟΥ

Ο ΔΟΑ Αρχαγγέλου, που υπηρετεί τον Αθλητισμό, δεν θα μπορούσε να μην αισθάνεται υπερήφανος για δύο μέλη του Δ.Σ. του ΔΟΑΑ.

Ο κ. **Λαμπριανος Στέργος** και ο κ. **Παρδαλός Στέργος,** από τα ενεργά και δραστήρια μέλη του Δ.Σ. του Οργανισμού μας, ασχολούνται πλέον κι επίσημα με την προπονητική.

Μια αρκετά δύσκολη και γεμάτη προβλήματα επιλογή (όλοι όσοι ασχολούνται με τον Αθλητισμό γνωρίζουν τα προβλήματα), που στα χέρια των άξιων φίλων και συνεργατών μας ελπίζουμε να γίνει όσο πιο απλή γίνεται.

Ο πρόεδρος, το Δ.Σ. και οι συνεργάτες του ΔΟΑ Αρχαγγέλου εύχονται καλή επιτυχία στους αξιότιμους φίλους και καλή πορεία στις ομάδες τους.

Ο δήμαρχος Αρχαγγέλου
Πρόεδρος του ΔΟΑΑ
Κολιάδης Θεοδόσης

Αύριο η πρώτη του Ζευς

Την πρώτη της συγκέντρωση θα πραγματοποιήσει αύριο στις 9 μ.μ η ομάδα του Ζευς.

Η συνάντηση μεταξύ διοίκησης-προπονητή και παικτών θα γίνει στα γραφεία του συλλόγου κι εκεί θα δοθούν οδηγίες από τον προπονητή **Μανώλη Κώτη** για την προετοιμασία, η ημερομηνία έναρξης της οποίας θ' ανακοινωθεί αύριο

LEVI'S

ΣΠΑΣΙΜΟ ΤΙΜΩΝ

LEVI'S 501	από ~~73~~ ευρώ	41 ευρώ
3 GUYS	Μισή τιμή	
LEVI'S 525 stretch	από ~~65~~ ευρώ	41 ευρώ

BLUE JEANS ΕΜΠΟΡ.ΚΕΝΤ. ΦΩΚΙΑΛΗ
ΤΗΛ.: 35091

OASIS SOCCER CLUB

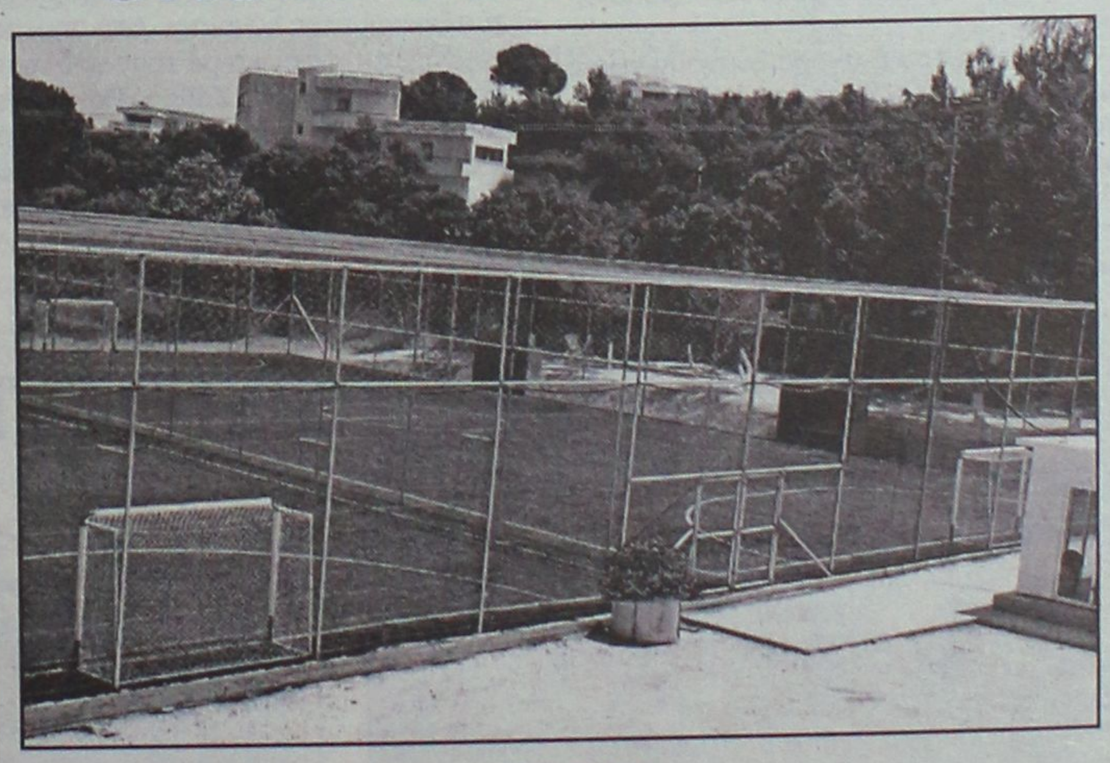

5X5
...το άλλο ποδόσφαιρο

Άγιοι Απόστολοι
(κοντά στο νέο Νοσοκομείο)
τηλ. 0241064680– κιν. 0976055152

ΠΕΡΙΦΕΡΕΙΑΚΟ

Ανάσα... οκτώ στρεμμάτων!

• Η ΝΟΜΑΡΧΙΑ ΔΩΔΕΚΑΝΗΣΟΥ ΔΗΜΙΟΥΡΓΕΙ ΣΥΓΧΡΟΝΟ ΠΡΟΠΟΝΗΤΗΡΙΟ ΣΤΟ ΦΥΤΩΡΙΟ

Καλύτερη λύση δεν μπορούσε να υπάρξει... Ως γνωστόν Διαγόρας και Ρόδος αντιμετώπιζαν πρόβλημα γηπεδικό, αφού το Εθνικό Στάδιο δεν μπορεί να παραχωρηθεί για προπονήσεις και προετοιμασία. Ετσι οι Διοικήσεις των δύο ομάδων με προεξάρχοντες τους δύο προέδρους κ. κ. **Μέντο** και **Παπαϊωάννου** μετέβησαν χθες στη Νομαρχία Δωδεκανήσου προκειμένου να βρουν λύση στο καυτό πρόβλημα που απασχολεί τις ομάδες τους.

Στη Νομαρχία πραγματοποιήθηκε σύσκεψη στην οποία παρέστησαν:

- Ο υπεύθυνος του Φυτωρίου αντινομάρχης **Νίκος Τατάκης** και
- Ο πρόεδρος του Νομαρχιακού Αθλητικού Οργανισμού **Μιχάλης Μπαριανάκης.**

Στη σύσκεψη αποφασίσθηκε να παραχωρηθούν στην περιοχή οκτώ στρέμματα για την δημιουργία προπονητηρίου το οποίο θα εξυπηρετεί τις ανάγκες των δύο ομάδων αλλά και των Μικτών ομάδων. Φυσικά θα επακολουθήσει η δημιουργία μελετών και σχεδίων, ενώ αναμένεται να υπάρξει σήμερα κι επίσημη ανακοίνωση από την Νομαρχία Δωδεκανήσου. Η εξαγγελία του αντινομάρχη πάντως αποτελεί μεγάλη ανάσα τόσο για τις δύο μεγάλες ομάδες της πόλης μας, όσο και για το Ροδίτικο ποδόσφαιρο γενικότερα.

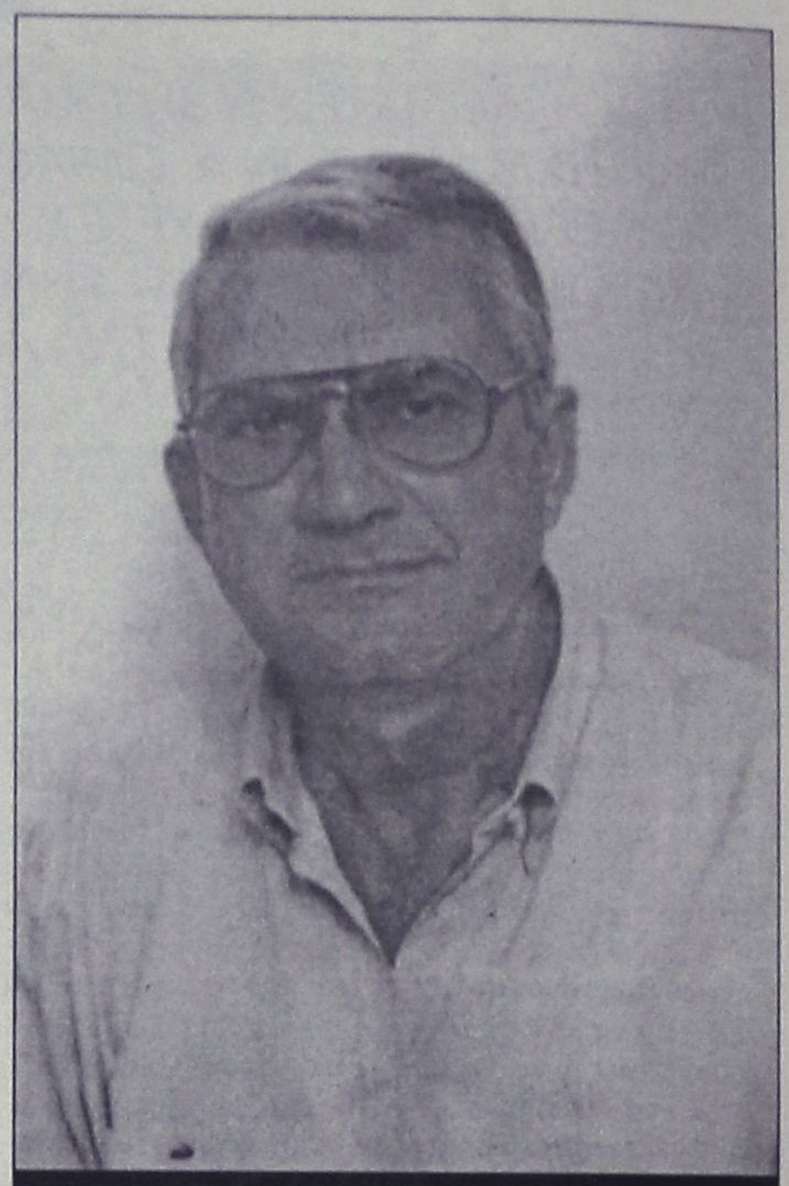

Τατάκης: Εξήγγειλε άμεση λύση στο γηπεδικό πρόβλημα

Κώτσιο και Αναγνώστου

• "Κυνηγάει" τώρα η ΑΕ Κως. Ηδη έχουν γίνει οι πρώτες επαφές με τους ποδοσφαιριστές

ΚΩΣ (του ανταποκριτού μας ΓΙΩΡΓΟΥ ΑΝΑΓΝΩΣΤΟΥ)

Ο μεταγραφικός πυρετός συνεχίζεται στις τάξεις της ομάδας της ΑΕ Κω, η οποία απ' ότι φαίνεται δεν σταματάει στον τερματοφύλακα Καραγεώργο.

Σύμφωνα με πληροφορίες από το νησί του Ιπποκράτη δύο ακόμα παίκτες βρίσκονται στο στόχαστρο της ομάδας. Πιο αναλυτικά:

- Πρόκειται για τον 30χρονο **Βαγγέλη Κώτσιο** ο οποίος πέρυσι πρόσφερε τις υπηρεσίες του στην ομάδα του Ηρακλή Χάλκης και
- Τον 26χρονο μεσοεπιθετικό **Κώστα Αναγνώστου** που έχει αγωνισθεί στον Τηλυκράτη Λευκάδας και τον Απόλλωνα Πάργας.

Η διοίκηση έχει έρθει σε επαφή με τους παραπάνω ποδοσφαιριστές και οι συζητήσεις βρίσκονται σε καλό δρόμο.

Η προετοιμασία της ομάδας πάντως συνεχίζεται κανονικά και το πρωί οι παίκτες υποβάλλονται σε ιατρικές εξετάσεις. Το απόγευμα συγκεντρώνονται στο γήπεδο και φυσικά γυμνάζονται υπό τις οδηγίες του **Σαλαπάτα.**

Ξεκινάει και ο Παφιάκης

• Με διπλές προπονήσεις συνεχίζεται η προετοιμασία του Διαγόρα

Κανονικά και με διπλές προπονήσεις συνεχίζει την προετοιμασία της η ομάδα του Διαγόρα.

Η α' φάση της περιλαμβάνει φυσική κατάσταση. Ο τομέας αυτός δουλεύεται απ' όλους τους κυανέρυθρους στο πάρκο Δημοκρατίας και μάλιστα με διπλές προπονήσεις.

Οι παίκτες του Διαγόρα ξυπνούν νωρίς το πρωί και στις 6.30 το πρωί αρχίζουν σιγά-σιγά να "φορτώνουν χιλιόμετρα" με τις οδηγίες των **Κώστα Παπαοικονόμου** και **Περικλή Λαζαρίδη.**

Παρά την πρωινή κούραση πάντως οι κυανέρυθροι έδειξαν ορεξάτοι και χθες το απόγευμα. Ετρεξαν στο πάρκο και στη συνέχεια ακολούθησαν παιχνίδια με μπάλα στα γήπεδα 5Χ5 του Πανεπιστημίου.

Ξεχωριστό τημ αλλά στον ίδιο χώρο αποτέλεσαν οι τρεις γκολκήπερ της ομάδας. **Σκυλλάς** και **Φωτεινής** γυμνάζονται και ακούν τον πιο έμπειρο σε θέματα προετοιμασίας **Νίκο Αργυρίου.**

Το ευχάριστο για τον **Κώστα Παπαοικονόμου** και τον γυμναστή του **Περικλή Λαζαρίδη** είναι πως ένα-ένα τα προβλήματα του ξεκινήματος λύνονται. Από σήμερα θα γυμνάζεται κανονικά με τους υπόλοιπους συμπαίκτες του και ο **Σάββας Παφιάκης.** Ετσι προβλήματα παραμένουν οι Βασιλάκης και **Λεβέντης.** Η Διοίκηση κάνει ότι είναι ανθρωπίνως δυνατόν για να τεθούν και αυτά τα παιδιά, τώρα ή αργότερα-στη διάθεση του τεχνικού της ομάδας.

"Πρώτη" του Απόλλωνα Καλ.

• Σήμερα στις 8 το βράδυ στον Προφήτη Αμώ. Ερχεται σήμερα ο Βατμανίδης

Μετά τον Διαγόρα, τη Ρόδο και την Κω ήρθε σήμερα η ώρα του Απόλλωνα Καλυθιών. Η τέταρτη εκπρόσωπός μας στο Δωδεκανησιακό ποδόσφαιρο πραγματοποιεί σήμερα το βράδυ στις 8 μ.μ. στον Προφήτη Αμώ την πρώτη της συγκέντρωση. Ενας Απόλλωνας φυσικά διαφοροποιημένος σε σχέση με άλλες περιόδους. Με καινούργια παιδιά αλλά και καινούργιες ιδέες. Βασική άποψη για όλους αποτελεί η δημιουργία μιας ισχυρής ομάδας που βασικό της στόχο θα έχει την καλή πορεία στο φετινό πρωτάθλημα.

Ο **Γιώργος Τανίδης** έχει καλέσει για την σημερινή πρώτη εικοσιένα ποδοσφαιριστές. Κλήθηκαν:

Αλεξανδρίδης, Χατζηνικόλας, Κώστας, Αρχοντούλης, Ισκάς, Κυριαζής, Παπανικολάου, Σάββενας, Λινάρδος, Νικολής, Καραβόλιας, Βατμανίδης, Μαμάκος, Κοσκινιάτης, Σαλαμαστράκης, Πλίγκος, Μαχλής, Γκιζλής, Λιάνι, Σούλος και Καραγκιοζόπουλος.

Αναφορικά με τον **Βατμανίδη** έγινε γνωστό πως έρχεται σήμερα στο νησί μας, θα υπογράψει την νέα συνεργασία του με τον Απόλλωνα Καλ. και θα είναι φυσικά παρών στην σημερινή πρώτη συγκέντρωση των παικτών και του προπονητή.

ΚΟΜΜΩΤΗΡΙΟ UNISEX
Natural Beauty

Χτενίσματα αέρινα, φίνα...
Χτενίσματα με άποψη. Νέες κουπ με στυλ και προσθετική μαλλιών με τη γνωστή υπογραφή της **Μαρίας**
& κατόπιν ραντεβού
ανοικτά από τις 9.00 έως 17.00
Επίσης για τα μικρά παιδιά ένα ευχάριστο κούρεμα μέσα στο παιδικό αυτοκινητάκι
Παφιάκη Μαρία
Στη νέα διεύθυνση: Αχαμίτου 16, Ρόδος • Τηλ. 32161
(παλιά διεύθυνση: προέκταση Αννης Μαρίας)

ΝΤΕΤΕΚΤΙΒΣ ΑΘΗΝΩΝ
PRIVATE DETECTIVE
Αναλαμβάνουμε υποθέσεις ανηλίκων, προσωπικές, οικογενειακές εμποροβιομηχανικές
Διαθέτουμε τα καλύτερα ηλεκτρονικά σύγχρονα οπτικοακουστικά μέσα
Εχεμύθεια 100%
Τα 30 χρόνια πείρα είναι η εγγύησή μας
ΤΗΛ. 0977 632963 & 0945 319796

-ΣΥΣΤΗΜΑΤΑ ΣΥΝΑΓΕΡΜΟΥ
-ΚΑΜΕΡΕΣ ΠΑΡΑΚΟΛΟΥΘΗΣΗΣ ΧΩΡΩΝ
-ΚΕΝΤΡΟ ΛΗΨΕΩΣ
ARMAOS SECURITY
ΡΟΔΟΣ: ΛΙΝΔΟΥ 80 -Τ.Κ. 85100
ΤΗΛ./FAX 23632 - ΥΠΕΥΘΥΝΟΣ ΡΟΔΟΥ:
ΔΗΜΗΤΡΗΣ ΚΥΡΙΑΖΗΣ
EPAFES

ΜΙΚΡΕΣ Αγγελίες

ΤΕΤΑΡΤΗ 24 ΙΟΥΛΙΟΥ 2002 — Η ΡΟΔΙΑΚΗ

Μεταφερθήκαμε! Θα μας βρίσκετε στα κεντρικά μας γραφεία επί της Μαρ. Μαλλιαράκη 11 (τελευταία πάροδος Καναδά). Τα τηλέφωνα παραμένουν τα ίδια: 22210-75230

ΟΙ ΑΓΓΕΛΙΕΣ ΤΗΣ ΡΟΔΙΑΚΗΣ παρουσιάζονται και στο site www.anaggelies.gr

ενοικιασεις ακινητων & επιχειρησεων

ΕΝΟΙΚΙΑΖΕΤΑΙ ΧΩΡΟΣ ΔΙΠΛΑ ΣΕ ΦΡΟΝΤΙΣΤΗΡΙΟ ΑΓΓΛΙΚΩΝ, ΚΑΤΑΛΛΗΛΟΣ ΓΙΑ ΦΡΟΝΤΙΣΤΗΡΙΟ ΟΠΟΙΑΣΔΗΠΟΤΕ ΑΛΛΗΣ ΞΕΝΗΣ ΓΛΩΣΣΑΣ Ή ΓΙΑ ΟΠΟΙΟΔΗΠΟΤΕ ΑΛΛΟ ΜΑΘΗΜΑ (ΤΑ ΓΕΡΜΑΝΙΚΑ ΘΑ ΠΡΟΤΙΜΗΘΟΥΝ). ΠΛΗΡ. ΤΗΛ. 02410 38411 ΠΕ46594

ΙΣΟΓΕΙΟ ΔΙΑΜΕΡΙΣΜΑ στη Θεμ. Σοφούλη, 3 υπνοδωματίων, πολυτελούς κατασκευής με όλες τις σύγχρονες προδιαγραφές, με μηνιαίο μίσθωμα 200.000 δρχ. Πληρ. ΡΟΔΙΑΚΗ ΚΤΗΜΑΤΙΚΗ, τηλ. 26281, 0944243452, 0944421015 AE46597

ΕΝΟΙΚΙΑΖΟΝΤΑΙ: 1) στην προέκταση της οδού Αυστραλίας **γραφείο** 60 τ.μ. α' ορόφου, κατάλληλο για λογιστικό γραφείο ή για οποιανδήποτε άλλη επαγγελματική χρήση με μηνιαίο μίσθωμα 120.000 δρχ., 2) **Κατάστημα** στην Ψαροπούλα, 55 τ.μ. κατάλληλο για πρακτορείο, κομμωτήριο, ενοικιάσεως αυτοκινήτων (Rent a car), ινστιτούτο αισθητικής, ιατρείο και για οποιαδήποτε άλλη εμπορική ή επαγγελματική χρήση, με μηνιαίο μίσθωμα δρχ. 400.000, 3) **Κατάστημα** κεντρικό στην Εθνάρχου Μακαρίου, 54 τ.μ. Πληρ. ΡΟΔΙΑΚΗ ΚΤΗΜΑΤΙΚΗ, τηλ. 26281, 0944243452, 0944421015 AE46601

ΔΙΑΜΕΡΙΣΜΑ 60 τ.μ. καινούργιο, έναντι ξενοδοχείου MIPA MAPE στην Ιξιά. Πληρ. τηλ. 02410 96150, 0937047406 AE46602

ΕΞΟΧΙΚΗ ΚΑΤΟΙΚΙΑ ΓΙΑ ΟΣΟ ΧΡΟΝΙΚΟ ΔΙΑΣΤΗΜΑ ΘΕΛΕΤΕ, ΠΛΗΡΩΣ ΕΠΙΠΛΩΜΕΝΗ, ΜΕ AIR CONDITION, ΣΤΗΝ ΜΑΓΕΥΤΙΚΗ ΠΕΡΙΟΧΗ "ΠΕΥΚΩΝ" ΛΙΝΔΟΥ, ΠΟΥ ΑΠΟΤΕΛΕΙΤΑΙ ΑΠΟ ΔΥΟ (2) ΥΠΝΟΔΩΜΑΤΙΑ, ΚΟΥΖΙΝΑ - ΣΑΛΟΝΙ, ΔΙΑΔΡΟΜΟ, WC, ΜΕ ΜΕΓΑΛΗ ΑΥΛΗ ΚΑΙ ΧΩΡΑΦΙ 2 ΣΤΡΕΜΜΑΤΩΝ ΜΕ ΕΙΣΟΔΟ ΑΠΟ ΤΟΝ ΚΕΝΤΡΙΚΟ ΔΡΟΜΟ ΠΕΥΚΩΝ - ΛΑΡΔΟΥ ΚΑΙ ΕΞΟΔΟ ΠΡΟΣ ΤΗ ΘΑΛΑΣΣΑ. ΠΛΗΡ. ΤΗΛ. 02410 27779 ΠΕ46603

ΔΙΑΜΕΡΙΣΜΑ με κουζίνα, σαλόνι και ένα υπνοδωμάτιο σε νεόκτιστη πολυκατοικία στην περιοχή Καρακόνερο. Πληρ. τηλ. 02410 61291 και 02410 30781. AE46586

ΔΥΑΡΙ επιπλωμένο στη Στεφάνου Καζούλλη 43. Πληρ. τηλ. 02410 32205, ώρες 18.00-21.00 κ. Γ. Στηλιώτης. AE46587

ΔΙΑΜΕΡΙΣΜΑΤΑ ΠΟΛΥΤΕΛΗ ΜΟΝΟΧΩΡΑ ΚΑΙ ΔΙΧΩΡΑ ΜΕ ΚΛΙΜΑΤΙΣΜΟ (ΨΥΞΗ, ΘΕΡΜΑΝΣΗ), ΠΛΗΡΩΣ ΕΠΙΠΛΩΜΕΝΑ, ΒΕΡΑΝΤΕΣ ΚΑΙ ΗΛΙΑΚΟΥΣ. ΤΙΜΕΣ ΧΑΜΗΛΕΣ ΙΔΙΑΙΤΕΡΑ ΣΕ ΕΚΠΑΙΔΕΥΤΙΚΟΥΣ, ΣΤΡΑΤΙΩΤΙΚΟΥΣ, ΣΠΟΥΔΑΣΤΕΣ. ΣΤΟ ΠΑΡΑΔΕΙΣΙ ΤΗΣ ΡΟΔΟΥ. ΠΛΗΡ. ΤΗΛ. 81210 Ή 33349 Ή 0974 107374. ΠΕ46588

ΔΙΑΜΕΡΙΣΜΑ 115 τ.μ. (4άρι) με 3 υπνοδωμάτια, μεγάλη κουζίνα, σαλόνι και ηλιακό. Τιμή 440 Ευρώ (150.000 δρχ.). Συνοικισμός Δασκάλων-Βασιλείου Ιωαννίδη αρ. 7. Πληρ. τηλ. 02410 21798. AE46578

2 ΑΝΕΞΑΡΤΗΤΑ ΚΑΤΑΣΤΗΜΑΤΑ 85 τ.μ. και 70 τ.μ. αντίστοιχα με πατάρι επί της Λεωφ. Ιαλυσού 41 (πλησίον πρατηρίου Β.Ρ.) Πληρ. τηλ. 0945260654. AE46579

ΓΚΑΡΣΟΝΙΕΡΑ ΕΠΙΠΛΩΜΕΝΗ ΚΑΤΑΛΛΗΛΗ ΓΙΑ ΦΟΙΤΗΤΗ, Β' ΟΡΟΦΟΣ ΦΩΤΕΙΝΗ, ΠΛΗΣΙΟΝ ΑΣΟΕ, Ε.Μ.Π. ΚΑΙ ΣΤΑΘΜΟ ΤΡΑΙΝΟΥ. ΕΝΟΙΚΙΟ 280 ΕΥΡΩ. ΠΛΗΡ. ΤΗΛ. 0944414547. ΠΖ46581

ΔΙΑΜΕΡΙΣΜΑ 115 τ.μ. α' όροφος επί της Λεωφ. Ιαλυσού 41. Πληρ. τηλ. 95420 και 0945260654. AE46580

ΓΚΑΡΣΟΝΙΕΡΑ στην Ανάληψη. Πληρ. τηλ. 02410 60322. AE46567

ΓΚΑΡΣΟΝΙΕΡΑ 34 τ.μ. στον α' όροφο στην οδό Κων/νου Παλαιολόγου 13 με κεντρική θέρμανση. Πληρ. τηλ. 0945042751. AE46558

ΔΙΑΜΕΡΙΣΜΑ επί της Λ. Ιαλυσού-Ιαλυσός. Πλήρως εξοπλισμένο. Πληρ. τηλ. 02410 35283. AE46549

ΚΑΤΑΣΤΗΜΑ 40 τ.μ. με WC, κατάλληλο και για γραφείο, Στεφάνου Καζούλη και Γαριβάλδη 15. Πληρ. τηλ. 0977690012. AE46537

ΚΑΤΑΣΤΗΜΑ 50 Τ.Μ. 28ΗΣ ΟΚΤΩΒΡΙΟΥ 50, ΡΟΔΟΣ. ΠΛΗΡ. ΤΗΛ. 0945-276152 ΚΑΙ 0945-436363. ΠΕ46539

ΔΩΜΑΤΙΟ πλήρως επιπλωμένο με λουτρό ηλιακό θερμοσίφωνο, ψυγείο σε άριστη κατάσταση οδός Μεγ. Κων/νου κοντά στο Πανεπιστήμιο Αιγαίου. Πληρ. τηλ. 0241024896 ώρες 10-1 μ.μ. AE46535

2 ΧΩΡΟΙ ΓΙΑ ΓΡΑΦΕΙΑ Ή ΑΛΛΗ ΕΠΑΓΓΕΛΜΑΤΙΚΗ ΧΡΗΣΗ 142 Τ.Μ. ΚΑΙ 170 Τ.Μ. ΣΤΙΣ 100 ΧΟΥΡΜΑΔΙΕΣ. ΠΛΗΡ. ΤΗΛ. 0241023701, 0972120816 ΠΕ46532

ΓΚΑΡΣΟΝΙΕΡΕΣ και **STUDIOS** καινούργια πλήρως επιπλωμένα για τη θερινή περίοδο. Πληρ. τηλ. 02410 78965. AE46262

ΔΙΑΜΕΡΙΣΜΑ 100 τ.μ. για φοιτητές. Μιχαλακοπούλου-Αθήνα, 550 ευρώ. Πληρ. τηλ. 0944471236. AE46520

ΜΟΝΟΚΑΤΟΙΚΙΑ 150 τ.μ. με κήπο στην περιοχή Ασγούρου. Πληρ. τηλ. 02410/67216 και 0945152258. AE46506

ΤΕΣΣΑΡΙ, πλήρως ανακαινισμένο, 100 τ.μ. στο κέντρο της Ρόδου, Νιοχώρι, Απολλωνίου Ροδίου 56, και στον 1ο όροφο κατάλληλο για επαγγελματική χρήση. Πληρ. τηλ. 0946588069 και 02410/24679 (δωμάτιο 408) κ. Ρούσση. AE46505

ΕΝΟΙΚΙΑΖΟΝΤΑΙ: α) Παραλιακό διαμέρισμα με την ημέρα εξοπλισμένο και επιπλωμένο στην οδό Βαλαωρίτου 1, β) Γκαρσονιέρα επιπλωμένη με την ημέρα ή τον μήνα κοντά στον ΟΑΕΔ και Πανεπ. Αιγαίου (οδός Θ. Σοφούλη 101 β. Πληρ. τηλ. 0241064040 και 0944500966. AE46496

ΔΙΑΜΕΡΙΣΜΑΤΑ ΔΥΟ, καινούργια lux ενός και δύο υπνοδωματίων πλήρως επιπλωμένα. Πληρ. τηλ. 0241066475 και 0945797129. AE46519

ΑΠΟΘΗΚΗ 700 τ.μ. με ράμπα έναντι Μαρινόπουλου (επί της λεωφ. Ρόδου-Καλλιθέας). Πληρ. τηλ. 02410 24967. Από 10.00-14.00 μ.μ. AE46470

5ΑΡΙ ΙΣΟΓΕΙΟ 133 τ.μ. 3 υπνοδωμάτια, πολύ μεγάλο σαλόνι, κουζίνα-καθιστικό ενιαίο με πάσο δρύϊνο 2 τουαλέτες, τζάκι, ηλιακός, πρόσφατα ανακαινισμένο, βεράντες. Τιμή 500 ευρώ. Περιοχή Ανάληψη. Πληρ. τηλ. 0241063205, 0942905103. AE46478

ΜΑΓΑΖΙΑ ΣΕ ΠΡΟΝΟΜΙΟΥΧΑ ΤΟΥΡΙΣΤΙΚΗ ΤΟΠΟΘΕΣΙΑ ΕΝΑΝΤΙ ΤΟΥ ΞΕΝΟΔΟΧΕΙΟΥ "PARADISE" (7ο ΧΙΛΙΟΜΕΤΡΟ ΡΟΔΟΥ-ΚΑΛΛΙΘΕΑΣ). ΠΛΗΡ. ΤΗΛ. 0944780053/0944 523455. AE46480

ΔΙΑΜΕΡΙΣΜΑ 100 τ.μ. 2 υπνοδωματίων κουζίνας-καθιστικού, σαλοτραπεζαρία, διαμπερές στον α' όροφο μικρής πολυκατοικίας στην οδό Αντ. Βολονάκη. Ενοίκιο 470 ευρώ. Πληρ. τηλ. 0241021180, ώρες καταστημάτων. AE46477

ΚΑΤΑΣΤΗΜΑ 117 τ.μ. επί της οδού Μιχ. Πετρίδη. Πληρ. τηλ. 0936795114. AE46433

ΚΑΤΑΣΤΗΜΑ ΙΣΟΓΕΙΟ 72 τ.μ. περίπου, με αυλή 7 τ.μ. περίπου και ένα δωμάτιο 21 τ.μ. στον πρώτο όροφο, που βρίσκεται στην πόλη της Ρόδου και στην οδό Ορφανίδου αριθμ. 16, κατάλληλο για οποιαδήποτε χρήση. Πληρ. από 09.00-13.00 και από 18.30-21.30 στα τηλέφωνα: 02410 25450, 02410 20277 AE46390

ΕΠΙΧΕΙΡΗΣΗ εστιατορίου στην Παλιά Πόλη της Ρόδου έτοιμη προς λειτουργία. Πληρ. τηλ. 097/2923658. AE46068

ΙΣΟΓΕΙΟΣ ΧΩΡΟΣ, κατάλληλος για κατάστημα ή και για αποθήκη 125 τ.μ. με αυλή 80 τ.μ. στην περιοχή Δασκάλων. Πληρ. τηλ. 34490 (πρωί) και 61701, 65125 (απόγευμα). AE46340

ΚΑΤΑΣΤΗΜΑ 35 τ.μ. με υπόγειο και ημιόροφο εντός στοάς στα 100 μαγαζιά. Πληρ. στο τηλ. 0942/841012. AE46289

ΚΑΤΑΣΤΗΜΑ για κομμωτήριο-ΠΡΟΠΟ κ.λπ., Θεμιστοκλή Σοφούλη 8. Πληρ. τηλ. 0241020079 και 0241038646. AE46242

ΚΑΤΑΣΤΗΜΑ ΝΕΟΚΤΙΣΤΟ 140 Τ.Μ. ΣΤΗΝ ΙΑΛΥΣΟ ΚΑΤΑΛΛΗΛΟ ΓΙΑ ΦΡΟΝΤΙΣΤΗΡΙΟ, ΣΧΟΛΗ ΜΟΥΣΙΚΗΣ Ή ΓΙΑ ΟΠΟΙΑΔΗΠΟΤΕ ΕΠΑΓΓΕΛΜΑΤΙΚΗ ΧΡΗΣΗ ΕΠΙ ΤΗΣ ΟΔΟΥ ΜΥΚΗΝΩΝ 4 ΙΑΛΥΣΟΣ ΔΙΠΛΑ ΣΤΗ ΣΧΟΛΗ ΧΟΡΟΥ ΜΑΙΡΗΣ ΒΕΛΙΔΑΚΗ. ΠΛΗΡ. ΤΗΛ. 02410 95815. ΠΕ46154

Θέλετε να ενοικιάσετε **STUDIO**-2άρι-3άρι-4άρι; Δεν έχετε παρά να επικοινωνήσετε μαζί μας. Πληρ. τηλ. 02410 67234-67451, 0945471001, 0938231156. AE46156

ΑΠΟΘΗΚΕΣ ΣΤΗΝ ΙΑΛΥΣΟ, 1) ΕΝΟΙΚΙΑΖΟΝΤΑΙ ΑΠΟΘΗΚΕΥΤΙΚΟΙ ΧΩΡΟΙ ΑΠΟ 100 ΕΩΣ 2.000 τ.μ. ΚΑΙ ΥΨΟΣ 6 μ. ΑΣΦΑΛΕΙΑ ΜΕ ΜΕΓΑΛΟΥΣ ΧΩΡΟΥΣ ΔΙΑΚΙΝΗΣΗΣ ΦΟΡΤΩΣΗΣ ΚΑΙ ΕΚΦΟΡΤΩΣΗΣ ΠΡΟΪΟΝΤΩΝ. 2) ΥΠΑΙΘΡΙΟΙ ΧΩΡΟΙ, ΠΕΡΙΦΡΑΓΜΕΝΟΙ, ΑΣΦΑΛΕΙΣ, ΚΑΤΑΛΛΗΛΟΙ ΓΙΑ ΑΠΟΘΗΚΕΥΣΗ ΠΡΟΪΟΝΤΩΝ ΣΕ ΠΑΛΕΤΕΣ. ΠΛΗΡ. ΣΤΟ ΤΗΛ. 02410/38400 ΑΠΟ ΔΕΥΤΕΡΑ ΕΩΣ ΠΑΡΑΣΚΕΥΗ 08.00-15.00 ΚΥΡΙΑ ΓΩΤΑ. ΠΕ46157

STUDIOS και διαμερίσματα σε ήσυχη περιοχή στην Κρεμαστή με την ημέρα για διακοπές, επιπλωμένα με πολυκουζινάκι, WC, μπαλκόνια, κήπο με γκαζόν, πάρκιν. Τιμές studios 15 ευρώ, Διαμερίσματα 22 ευρώ Πληρ. τηλ. 0937606824, 0241095695, 0241095487 AE4610

ΧΩΡΟΣ, κατάλληλος για κατάστημα 100 τ.μ., ή γραφείο, επί της οδού Μαραθώνος 18, συνοικία Ροδίνι. Πληρ. τηλ. 0241073278, κιν. 0932406638. AE45851

ΚΑΤΑΣΤΗΜΑ ισόγειο, με πατάρι και τουαλέτα, 55 τ.μ. περίπου, επί της οδού Κολοκοτρώνη. Πληρ. τηλ. 02410/24856 και 02410/75766. AE45854

ΔΙΑΜΕΡΙΣΜΑ, στην Ηρώων Πολυτεχνείου 5, 120 τ.μ. Πληροφορίες στα τηλ. 25151 και 21955 από 9-2 π.μ. και 6-10 μ.μ. AE45853

ΕΝΟΙΚΙΑΖΕΤΑΙ: 1) Κατάστημα στη "Ψαροπούλα", 55 τ.μ. κατάλληλο για πρακτορείο, κομμωτήριο, ενοικιάσεως αυτοκινήτων (Rent a car), Ινστιτούτο Αισθητικής, ιατρείο και για οποιαδήποτε άλλη εμπορική ή επαγγελματική χρήση, με μηνιαίο μίσθωμα δρχ. 400.000. 2) Κατάστημα στη Κορδιγκτώνος 120 τ.μ. με μηνιαίο μίσθωμα 250.000 ΡΟΔΙΑΚΗ ΚΤΗΜΑΤΙΚΗ, τηλ. 26281, 35476 κιν. 0944/243452 και 0944/421015. AE45811

TOP PROPERTIES

GEORGIOS S. PIPINOS

ΓΕΩΡΓΙΟΣ Σ. ΠΙΠΙΝΟΣ

ΣΥΜΒΟΥΛΟΙ ΚΑΙ ΕΚΤΙΜΗΤΕΣ ΑΚΙΝΗΤΩΝ

REAL ESTATE AGENCY



Η "**TOP PROPERTIES**" είναι ατομική επιχείρηση και ανήκει εξ ολοκλήρου στον κ. Γεώργιο Πιπίνο, που από το 1971 ασχολείται αποκλειστικά και μόνο με επενδύσεις και REAL ESTATE, στο νησί της Ρόδου, καθώς και στην ευρύτερη περιοχή της Δωδεκανήσου.

ΑΠΕΥΘΥΝΟΜΑΣΤΕ: Στους **σοβαρούς, απαιτητικούς και επιλεκτικούς** επενδυτές-επιχειρηματίες-ελεύθερους επαγγελματίες, Ελληνες και ξένους, υψηλού εισοδηματικού επιπέδου, που ενδιαφέρονται να κάνουν μια σοβαρή επένδυση προβολής στο νησί της Ρόδου.

ΠΡΟΣΦΕΡΟΥΜΕ: Α) Υπηρεσίες και πληροφορίες που γίνονται σε προσωπικό επίπεδο με εχεμύθεια, διακριτικότητα και σοβαρότητα.
Β) μεγάλη γκάμα υψηλής ποιότητας, ακινήτων, όπως:1) Ξενοδοχεία Α' και Β' κατηγορίας των 600-500-350-300 κλινών, 2) Κεντρικά αστικά ακίνητα κατάλληλα για Τράπεζες-καταστήματα-γραφεία, 3) Παραλιακές εκτάσεις, κατάλληλες για τουριστικές επενδύσεις των 150.000-100.00-70.00-50.000-36.000 τ.μ. και 4) Διαμερίσματα και μεζονέτες προβολής.

ΣΤΟΧΟΣ ΜΑΣ ΕΙΝΑΙ: Να προσφέρουμε στο αγοραστικό μας κοινό υψηλής ποιότητας ακίνητα και ευκαιρίες στο νησί της Ρόδου. Ητριακονταετής και πλέον πείρα μας στον τομέα αυτό αποτελεί εγγύηση.

ΣΥΝΘΗΜΑ ΜΑΣ ΕΙΝΑΙ: Επενδύστε στη ΡΟΔΟ ΤΩΡΑ, σε ακίνητα που ΑΝΤΕΧΟΥΝ ΣΤΟ ΧΡΟΝΟ

Γεώργιος Σ. Πιπίνος
ΜΕΣΙΤΗΣ ΑΣΤΙΚΩΝ ΣΥΜΒΑΣΕΩΝ
Γιατί εμείς γνωρίζουμε καλύτερα!

TOP PROPERTIES is a private concern and Mr George S. Pipinos, its owner, has carved, over the years a reputation for integrity and excellence in the world of Real Estate in the Dodecanese.
AT TOP PROPERTIES we try hard to attract important and selective investors high calibre businessmen/women and discerning professional people, both Greek and foreign, who wish to acquire sabstantial and valuable property on Rhodes.
We offer our expertise and advice privately, discreetly and in strict confidence.
We keep a comprehensive list of real estate of the highest specifications
a. A' and B' class hotels (600, 500, 350, 300 beds capacity)
b. Centrally situated office buildings and other business premises.
c. Seaside land, ideal for development (hotels, holiday resorts, etc), of 150.000, 100.00, 70.000, 50.000, 36.000 sq.m.
d. Luxury apartments, maisonettes, detached, semi-detached and terraced houses.
Our aim is to give our clients the opportunity to Qcquire value for money, first class real estate on Rhodes. Our 30-year-old experience in Real Estate is our warranty.
Our motto is Invest in Rhodes, Invest in property, It stands the test of time.

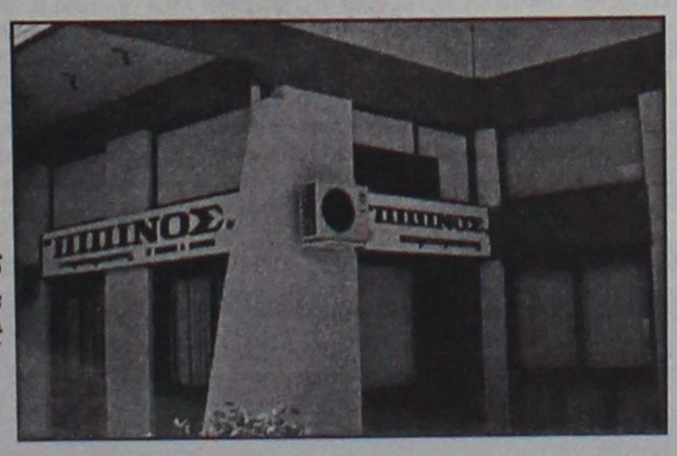

TOP PROPERTIES
and George Pipinos
Because we know best

ΚΕΝΝΕΝΤΥ 38, ΡΟΔΟΣ, 85 100, ΤΗΛ. (0241) 23895, 38243, κιν. (094)-4-676003 FAX: (0241) 20883
38 KENNEDY STR., RHODES, 85 100, TEL. (0241) 23895, 38243, mob. (094)-4-676003 FAX: (0241) 20883

ΕΝΟΙΚΙΑΣΕΙΣ

συνέχεια από την προηγούμενη

ΔΙΑΜΕΡΙΣΜΑ 100 τ.μ., 3 υπνοδωμάτια, σαλόνι, κουζίνα, με ηλιακό θέρμα, στον Α' όροφο, (διόροφης οικοδομής), επί της Κυρήνης αριθ. 12, στη Ρόδο. Πληρ. τηλ. 0241026727
ΑΕ46048

Ζητούνται **ΔΙΑΜΕΡΙΣΜΑΤΑ** για άμεση ενοικίαση.Πληρ. τηλ. 02410 67234-67451, 0945471001, 0938231156.
ΑΕ46159

ΧΩΡΟΣ 120 τ.μ. για γραφείο με υπόγειο 100 τ.μ. και τουαλέτες. Πληρ. τηλ. 0241022770 από 10.00-13.00
ΑΕ41773

ΔΙΑΜΕΡΙΣΜΑΤΑ επιπλωμένα, λουξ, δίκλινα, τρίκλινα και τετράκλινα με την ημέρα και τον μήνα για την σαιζόν έως 30 Σεπτεμβρίου με όλα τα οικιακά σκεύη και ηλιακό, οδός Μητροπόλεως. Πληρ. τηλ. 02410/29362, 097/7896444.
ΑΕ46001

ΜΟΝΟΚΑΤΟΙΚΙΑ στη Σορωνή με 3 υπνοδωμάτια, 2WC, κεντρική θέρμανση, γκαράζ και μεγάλο κήπο. Πληρ. τηλ. 0977084487 και 0241041205.
ΑΕ45605

ΙΣΟΓΕΙΟ 70 τ.μ. στην Ιωάν. Καζούλη για γραφείο-ιατρείο-επαγγελματική στέγη. Πληρ. τηλ. 32902.
ΑΕ42425

ΚΑΤΑΣΤΗΜΑ 75 τ.μ. με βιτρίνα 6,50 μ. σε εμπορικό δρόμο της Παλιάς Πόλης της Ρόδου. Πληρ. τηλ. 09.44.88.11.22 και 37.753
ΧΑΕ111

ΒΙΛΑ μικρή λουξ, 60 τ.μ. απέναντι από το Ξενοδοχείο Sunwing. Πληρ. τηλ. 85512 (09.00-14.30).
ΑΕ43225

ΚΑΤΑΣΤΗΜΑ στην οδό Γρίβα κάτω από το Ξενοδοχείο "ΝΤΙΑΝΑ". ΠΛΗΡ. ΤΗΛ. 02410 27896 και 02410 78905
ΑΕ44298

STUDIOS ΜΕ ΤΟ ΜΗΝΑ Η ΤΗΝ ΗΜΕΡΑ ΠΛΗΡΩΣ ΕΠΙΠΛΩΜΕΝΑ ΜΕ ΠΟΛΥΚΟΥΖΙΝΑΚΙ, ΨΥΓΕΙΟ, ΝΤΟΥΖ, W.C., ΤΗΛΕΦΩΝΟ, ΜΠΑΛΚΟΝΙ, ΣΕ ΣΤΟ ΝΕΡΟ ΕΠΙ 24ΩΡΟΥ ΒΑΣΕΩΣ ΣΤΗΝ ΠΙΟ ΗΣΥΧΗ ΠΕΡΙΟΧΗ ΤΗΣ ΠΟΛΗΣ (ΠΕΡΙΟΧΗ ΔΑΣΚΑΛΩΝ), ΟΔΟΣ ΜΑΝΩΛΗ ΠΑΠΑΜΑΝΩΛΗ ΑΡΙΘΜ. 12, ΚΑΘΕΤΟΣ ΕΠΙ ΤΗΣ ΣΤΕΛΙΟΥ ΚΩΤΙΑΔΗ. ΠΛΗΡ. ΤΗΛ. 37244.

ΚΑΤΑΣΤΗΜΑ, 65 Τ.Μ. ΣΤΗΝ ΟΔΟ ΜΑΡΚΟΥ ΚΛΑΔΑΚΗ 13 (ΑΝΑΛΗΨΗ). ΠΛΗΡ. ΤΗΛ. 0241023229.

ΕΝΟΙΚΙΑΖΕΤΑΙ Ή ΠΩΛΕΙΤΑΙ ΕΠΙΧΕΙΡΗΣΗ BAR-CLUB ΣΤΗΝ ΠΑΡΑΛΙΑ ΚΡΕΜΑΣΤΗΣ ΠΛΗΡΩΣ ΕΞΟΠΛΙΣΜΕΝΗ 200 Τ.Μ. ΣΕ ΜΕΓΑΛΟ ΟΙΚΟΠΕΔΟ ΜΕ ΔΙΚΟ ΤΟΥ PARKING ΠΑΝΩ ΣΤΟ ΚΥΜΑ. ΠΛΗΡ. ΤΗΛ. 0973011156 ΚΑΙ 0241096814 ΜΕΤΑ ΤΙΣ 21.30 Μ.Μ.
ΠΕ44374

πωλησεις ακινητων & επιχειρησεων

ΕΠΙΧΕΙΡΗΣΗ ΕΣΤΙΑΤΟΡΙΟΥ, περιοχή Ιαλυσού, σε καλή τιμή. Πληρ. τηλ. 0936 509830
ΑΟ46604

ΠΩΛΟΥΝΤΑΙ ΟΙΚΟΠΕΔΑ: 1) Ρόδο, περιοχή Ηλιούπολη 4.300 τ.μ. δρχ. 42.000.000, 2) Α. Ιξιά 1.000 τ.μ. με άδεια οικοδομής με συνολική δόμηση 240 τ.μ. (υπόγειο υπερυψωμένο 120 τ.μ. και ισόγειο 120 τ.μ.), Β. Μέρα Μάρε 2.000 τ.μ. δρχ. 55.000.000 με πανοραμική θέα, 3) Στα Τριάντα: Α. Οικόπεδο στα όρια οικισμού 2.100 τ.μ. με άδεια οικοδομική δρχ. 40.000.000, Β. Στους πρόποδες Φιλερήμου 4.000 τ.μ. δρχ. 80.000.000, 4) Κολυμπια κοντά στην παραλία 9.000 τ.μ., 5) Λίνδο: Α. Περιοχή Αγ. Νικολάου επί της επαρχιακής οδού Λίνδου - Πεύκοι 10.910 τ.μ. δρχ. 70.000.000, Β. Πευκους περιοχή Φώκια 5.880 τ.μ. δρχ. 30.000.000 και 28.000 τ.μ. παραλιακό στο "κύμα" κατάλληλο για ανέγερση ξενοδοχειακής μονάδας, 6) Στην Καμειρο Σκάλα οικόπεδο 28.000 τ.μ. κοντά στην παραλία με πανοραμική θέα και σε τιμή ευκαιρίας, 7) Στο Μαντρικό οικόπεδο 34.000 τ.μ. επί της λεωφόρου παραλιακό στο "κύμα" επίσης σε τιμή ευκαιρίας, 8) Ασγούρου οικόπεδο προνομιακό επί της Λεωφόρου 9.760 τ.μ. με φάτσα 78 μέτρα κατάλληλο για ανέγερση Εμπορικού Κέντρου και λοιπές χρήσεις, 9) Γεννάδι οικόπεδο προνομιακό 38.000 τ.μ. με φάτσα στη θάλασσα 300 μέτρα κατάλληλο για τουριστική εκμετάλλευση. Δεκτές σοβαρές προτάσεις, 10) Γεννάδι οικόπεδο εκτός σχεδίου σε απόσταση από την παραλία 400 μέτρα δρχ. 12.000.000. Πληρ. ΡΟΔΙΑΚΗ ΚΤΗΜΑΤΙΚΗ Ανέστης και Σάββας Σαββαΐδης, τηλ. 02410 35476, 26281, 0944243452, 0944421015
ΑΟ46599

ΕΝΟΙΚΙΑΖΕΤΑΙ

στη Θεμιστ. Σοφούλη νεόκτιστο ισόγειο γραφείο 160 τ.μ. αποκλειστικά και μόνο γραφείο κατάλληλο για Αρχιτέκτονες, Πολιτικούς Μηχανικούς, Διακοσμητές, Ασφαλιστικές Επιχειρήσεις κ.α. με μηνιαίο μίσθωμα δρχ. 200.000.

Πληρ. ΡΟΔΙΑΚΗ ΚΤΗΜΑΤΙΚΗ Ανέστης & Σάββας Σαββαΐδης στα τηλ. 02410-26281 και κινητά 0944-243452 και 0944-421015

ΠΩΛΕΙΤΑΙ

από ιδιοκτήτη

λόγω αναχώρησης στο εξωτερικό, **αυτοτελής μονοκατοικία** 105 τ.μ., ελεύθερη γύρω - γύρω με μεγάλες αυλές και δέντρα, ήσυχη σε απόσταση 100 μ. από την πλατεία ΡΟΔΙΝΙ

Πληρ. τηλ. 02440-31744/5

ΠΩΛΕΙΤΑΙ ΜΠΟΥΤΙΚ ΕΝΔΥΜΑΤΩΝ

που στεγάζεται σε κατάστημα 54 τ.μ. συν 54 τ.μ. πατάρι, βρίσκεται στο κέντρο της πόλης και βλέπει πλατεία Κύπρου (με ή χωρίς το εμπόρευμα) λόγω αναχωρήσεως στο εξωτερικό.

Πληρ. τηλ. 02410-76144 και 0945466979

ΠΩΛΕΙΤΑΙ 'Η ΕΝΟΙΚΙΑΖΕΤΑΙ

Το ξενοδοχείο SANTA MARINA HOTEL APART'S στην Κω.

Πληρ. τηλ. 010-8951-151, FAX: 010-9657-755, κινητό: 0937-30-66-66

ΚΤΗΜΑΤΟΜΕΣΙΤΙΚΟ ΓΡΑΦΕΙΟ

ΕΥΡΩΚΤΗΜΑΤΙΚΗ

ΕΥΣΤΑΘΙΟΥ

ΜΕΣΙΤΕΣ ΣΥΜΒΟΥΛΟΙ ΜΕΛΕΤΗΤΕΣ

αγορές, πωλήσεις, εκτιμήσεις, αντιπαροχές, μισθώσεις ακινήτων, επενδυτικές προτάσεις, αρχιτεκτονικές μελέτες

ΞΕΝΟΔΟΧΕΙΑ - ΠΑΡΑΛΙΑΚΕΣ ΕΚΤΑΣΕΙΣ - ΚΕΝΤΡΙΚΑ ΑΚΙΝΗΤΑ - ΟΙΚΟΠΕΔΑ - ΜΟΝΟΚΑΤΟΙΚΙΕΣ - ΔΙΑΜΕΡΙΣΜΑΤΑ - ΑΓΡΟΤΕΜΑΧΙΑ

ΜΟΝΟΚΑΤΟΙΚΙΕΣ-ΜΑΙΖΟΝΕΤΕΣ

	ΔΡΑΧΜΕΣ	ΕΥΡΩ-€
120τ.μ.-Ροδίνι σε 300τ.μ. οικόπ.	74εκ.	217.168,0
145τ.μ.-Μόντε Σιθ σε 200τ.μ. οικόπ.	90εκ.	264.123,2
168τ.μ.-Μόντε Σιθ σε 400τ.μ. οικόπ.	120εκ.	352.164,3
180τ.μ.-Ανάληψη (ημιτελής)	55εκ.	161.408,6
180τ.μ.-Ροδίνι σε 210τ.μ. οικόπ.	85εκ.	249.449,7
112τ.μ.-Ιαλυσός σε 297τ.μ. οικόπ.	67εκ.	196.625,0
118τ.μ.-Ιαλυσός σε 238τ.μ. οικόπ.	68εκ.	199.559,7
120τ.μ.-Ιαλυσός σε 300τ.μ. οικόπ.	70εκ.	205.429,2
150τ.μ.-Ιαλυσός σε 1000τ.μ. οικόπ.	90εκ.	264.123,2
153τ.μ.-Ιαλυσός σε 377τ.μ. οικόπ.	75εκ.	220.102,7
155τ.μ.-Ιαλυσός σε 1000τ.μ. οικόπ.	93εκ.	272.927,3
180τ.μ.-Ιαλυσός σε 300τ.μ. οικόπ.	85εκ.	249.449,7
190τ.μ.-Ιαλυσός σε 2000τ.μ. οικόπ.(μπετά)..	45εκ.	132.061,6
200τ.μ.-Ιαλυσός σε 1000τ.μ. οικόπ.	95εκ.	278.796,7
200τ.μ.-Ιαλυσός σε 400τ.μ. οικόπ.	85εκ.	249.449,7
154τ.μ.-Κοσκινού σε 300τ.μ. οικόπ.	78εκ.	228.906,8
170τ.μ.-Κοσκινού σε 4000τ.μ. οικόπ.	170εκ.	498.899,4
180τ.μ.-Κοσκινού (ημιτελής)	36εκ.	105.649,3
210τ.μ.-Κοσκινού (μπετά) σε 600τ.μ. οικ.	35εκ.	102.714,6
240τ.μ.-Κοσκινού σε 1000τ.μ. οικόπ.	120εκ.	352.164,3
160τ.μ.-Ασγούρου σε 2000τ.μ. οικόπ.	60εκ.	176.082,1
255τ.μ.-Ασγούρου σε 1450τ.μ. οικόπ.	60εκ.	176.082,1
175τ.μ.-Κρεμαστή σε 2725τ.μ.οικ.(εντόςοικισμ.)..	210εκ.	616.287,6
60τ.μ.-Μαλώνα σε 75τ.μ. οικόπ.	8εκ.	23.477,6
80τ.μ.-Μαλώνα σε 110τ.μ οικόπ.	17εκ.	49.889,9
140τ.μ.-Μαλώνα σε 290τ.μ. οικόπ.	45εκ.	132.061,6
80τ.μ.-Πυλώνα σε 2000τ.μ. οικόπ.	28εκ.	82.171,6
120τ.μ.-Πυλώνα σε 1000τ.μ. οικόπ.	70εκ.	205.429,2
330τ.μ.-Πυλώνα σε 1500τ.μ. οικόπ.	120εκ.	352.164,3
100τ.μ.-Γεννάδι σε 210τ.μ. οικόπ.	32εκ.	93.910,4
120τ.μ.-Γεννάδι σε 700τ.μ. οικόπ.	65εκ.	190.755,6
140τ.μ.-Γεννάδι σε 1000τ.μ. οικόπ.(κύμα)..	85εκ.	249.449,7
140τ.μ.-Γεννάδι σε 1000τ.μ. οικόπ.	80εκ.	234.776,2
155τ.μ.-Γεννάδι σε 400τ.μ. οικόπ.(ημιτελ.)...	55εκ.	161.408,6
200τ.μ.-Γεννάδι σε 4000τ.μ. οικόπ.(κύμα).	200εκ.	586.940,5
130τ.μ.-Λαχανιά σε 1266τ.μ. οικόπ.(κύμα).	75εκ.	220.102,7
140τ.μ.-Λαχανιά σε 1000τ.μ. οικόπ.(κύμα).	85εκ.	249.449,7
157τ.μ.-Λαχανιά σε 1200τ.μ. οικόπ.(κύμα).	87εκ.	255.319,1
65τ.μ.-Κιοτάρι σε 1000τ.μ. οικόπ.	26εκ.	76.302,2

ΟΙΚΟΠΕΔΑ

	ΔΡΑΧΜΕΣ	ΕΥΡΩ-€
ΡΟΔΟΣ		
180τ.μ. στους Δασκάλους Σ.Δ.=1,2	25εκ.	73.367,5
241τ.μ. στη Σμύρνης	18εκ.	52.824,6
300τ.μ. στον συν/μό Απόλλων΄ Σ.Δ.=0,6..	21εκ.	61.628,7
381τ.μ. στην Λονδίνου Σ.Δ.=0,8	30εκ.	88.041,0
558τ.μ. στην Λίνδου Σ.Δ.=0,8	62εκ.	181.951,5
632τ.μ. στη Φιλερήμου	53εκ.	155.539,2
ΚΟΣΚΙΝΟΥ		
2100τ.μ. στη Ρόδου-Λίνδου με άδ.οικ.	60εκ.	176.082,1
2100τ.μ. στη θέση Πέζουλας με άδ.οικ.	32εκ.	93.910,4
2000τ.μ. στη θέση Πέζουλας με άδ.οικ.	26εκ.	76.302,2
2400τ.μ. στη θέση Αγ. Ιωάννης	43εκ.	126.192,2
4000τ.μ. στη θέση Ξηρόκαμπος	60εκ.	176.082,1
4000τ.μ. στη θέση Πέζουλας	52εκ.	152.604,5
4000τ.μ. Πανοραμικό	60εκ.	176.082,1
4000τ.μ. στη θέση Πέζουλας	60εκ.	176.082,1
4000τ.μ. στη Ρόδου-Λίνδου με άδ.οικ.	85εκ.	249.449,7
4000τ.μ. στο Φυτώριο	37εκ.	108.584,0
4500τ.μ. στην επαρχιακή οδό	90εκ.	264.123,2
8570τ.μ. επί της Ρόδου-Λίνδου (Τααίρι).	129εκ.	378.576,6
9700τ.μ. επί της Ρόδου-Λίνδου	250εκ.	733.675,7
ΑΣΓΟΥΡΟΥ		
4000τ.μ. στην επαρχ.οδό	80εκ.	176.082,1
4000τ.μ. στην Αγ. Βαρβάρα	38εκ.	111.518,7
4000τ.μ. με βιοτεχνική άδεια	47εκ.	234.776,2
4200τ.μ. στην παρ. Αγγ. Σικελιανού..	65εκ.	137.931,0
ΑΦΑΝΤΟΥ		
360τ.μ. εντός οικισμού	12εκ.	35.216,4
2340τ.μ. στα Κολύμπια επί της Εθν.οδού.	31εκ.	90.975,7
4780τ.μ. στον παραλ.δρόμο προς Κολύμπια.	29εκ.	85.106,3
5000τ.μ. επί της Εθν. Οδού & επί της Γέφυρας.	150εκ.	440.205,4
5751τ.μ. στα Κολύμπια επί της οδού Ευκαλύπτων.	50εκ.	146.735,1
ΙΑΛΥΣΟΣ		
300τ.μ. κοντά στον Μαρινόπουλο Σ.Δ.=0,4.	18εκ.	52.824,6
2000τ.μ. επί της Λεωφ. Ρόδου-Κρεμαστής	70εκ.	205.429,2
2000τ.μ. στη θέση Βουνάρα με άδ.οικόδ.	40εκ.	117.388,1
2000τ.μ. στη θέση Βουνάρα Μόσχου.	38εκ.	111.518,7
4000τ.μ. στους προποδ. Φιλερήμου.	50εκ.	88.041,0
8700τ.μ. στο Κανδυλί	30εκ.	281.731,4

ΔΙΑΜΕΡΙΣΜΑΤΑ

	ΔΡΑΧΜΕΣ	ΕΥΡΩ-€
35τ.μ. στους Δασκάλους	15εκ.	44.020,5
48τ.μ. στο Αραπάκι	21εκ.	61.628,7
60τ.μ. στο Ροδίνι	27εκ.	79.236,9
72τ.μ. στην Ιξιά	25εκ.	73.367,5
74τ.μ. στην Ανάληψη	35εκ.	102.714,6
75τ.μ. στο Καρακόνερο	41εκ.	120.322,8
80τ.μ. στην Ιξιά	42εκ.	123.257,5
80τ.μ. στο Ροδίνι	34εκ.	99.779,9
82τ.μ. στο Ζέφυρος	36εκ.	105.649,3
83τ.μ. στο Ροδίνι	37εκ.	108.584,0
88τ.μ. στην Ιξιά	30εκ.	88.041,0
90τ.μ. στη Ψαροπούλα	46εκ.	134.996,3
90τ.μ. στους Δασκάλους(ημτελ.)	21εκ.	61.628,7
90τ.μ. στη Ψαροπούλα	49εκ.	143.800,4
90τ.μ. στην Ανάληψη	38εκ.	111.518,7
92τ.μ. στην Ιξιά	43εκ.	126.192,2
94τ.μ. στο Ζέφυρος	40εκ.	117.388,1
96τ.μ. στο Καρακόνερο	43εκ.	126.192,2
98τ.μ. στο Ζέφυρος	40εκ.	117.388,1
103τ.μ. στο Ροδίνι	46εκ.	134.996,3
108τ.μ. στον Αγ. Νικόλαο	28εκ.	82.171,6
110τ.μ. στον Αγ. Γεώργιο	25εκ.	73.367,5
114τ.μ. στους Δασκάλους	63εκ.	184.886,2
118τ.μ. στο Αραπάκι	51εκ.	149.669,8
118τ.μ. στο Ζέφυρος	53εκ.	155.539,2
120τ.μ. στην Ιξιά	30εκ.	88.041,0
123τ.μ. στο Αραπάκι	52εκ.	152.604,5
123τ.μ. στο Ροδίνι	55εκ.	161.408,6
123τ.μ. στην Ανάληψη	55εκ.	161.408,6
125τ.μ. στο Ροδίνι	56εκ.	164.343,3
125τ.μ. στην Ιξιά	53εκ.	155.539,2
128τ.μ. στο Καρακόνερο	58εκ.	170.212,7
128τ.μ. στον Αγ. Ιωάννη	71εκ.	208.363,9
128τ.μ. στην Ανάληψη	61εκ.	179.016,8
134τ.μ. στη Ψαροπούλα	38εκ.	111.518,7
135τ.μ. στη Ψαροπούλα	75εκ.	220.102,7
136τ.μ. στην Ανάληψη	21εκ.	61.628,7
162τ.μ. στους Αγ. Αναργύρους	40εκ.	117.388,1
180τ.μ. στον Αγ. Νικόλαο	65εκ.	190.755,6

ΚΑΤΑΣΤΗΜΑΤΑ-ΓΡΑΦΕΙΑ

	ΔΡΑΧΜΕΣ	ΕΥΡΩ-€
30τ.μ. στο Φαληράκι	35εκ.	102.714,6
30τ.μ. στο Φαληράκι με 30τ.μ. υπόγειο	75εκ.	220.102,7
30τ.μ. στην ακτή Μιαούλη	80εκ.	234.776,2
32τ.μ. στον Αρχάγγελο (κέντρο)	19εκ.	55.759,3
39τ.μ. στη Γαριβάλδη	13εκ.	38.151,1
43τ.μ. στη Σωκράτους.	240εκ.	704.328,6
45τ.μ. στο Φαληράκι με αντίστοιχο υπόγειο & 45τ.μ. όροφο	95εκ.	278.796,7
48τ.μ. στο κέντρο πόλεως	100εκ.	293.470,2
50τ.μ. στην Αλεξ. Διάκου	50εκ.	146.735,1
50τ.μ. στην Καρπάθου	65εκ.	190.755,6
50τ.μ. στο εμπορικό Κέντρο Φώκιαλη	18εκ.	52.824,6
50τ.μ. στην Θεσσαλονίκης	21εκ.	61.628,7
60τ.μ. στην Αλ. Διάκου	65εκ.	190.755,6
65τ.μ. στον Αρχάγγελο (Κέντρο)	38εκ.	111.518,7
95τ.μ. στην Παλιά Πόλη σε 287τ.μ. οικ.	170εκ.	498.899,4
97τ.μ. στην 28ης Οκτωβρίου ισόγειο	38εκ.	111.518,7
115τ.μ. στην Καποδιστρίου	50εκ.	146.735,1
125τ.μ. στην Ιαλυσό - Λεωφ.Ηρακλειδών.	53εκ.	155.539,2
127τ.μ. στη Σκεύου Ζερβού	37εκ.	108.584,0
160τ.μ. στην Αγίου Φανουρίου	90εκ.	264.123,2

ΖΗΤΟΥΝΤΑΙ ΔΙΑΜΕΡΙΣΜΑΤΑ, ΚΑΤΑΣΤΗΜΑΤΑ, ΟΙΚΟΠΕΔΑ ΕΝΤΟΣ Ή ΕΚΤΟΣ ΠΟΛΕΩΣ, ΟΙΚΟΠΕΔΑ ΓΙΑ ΠΩΛΗΣΗ - ΑΝΤΙΠΑΡΟΧΗ, ΔΑΝΕΙΑ ΔΕΚΤΑ, ΕΥΚΟΛΙΕΣ ΠΛΗΡΩΜΗΣ

ΕΥΡΩΚΤΗΜΑΤΙΚΗ
η ακίνητη αξία σας

Εθνικής Αντίστασης 83 (πρώην Άννης Μαρίας) δίπλα στην ALPHA BANK
Τηλ.02410 73819,74917 Κιν. 0944/374546, 0945/292030 FAX.02410 38641

ΙΩΑΝΝΗΣ & ΜΙΧΑΛΗΣ ΕΥΣΤΑΘΙΟΥ

πωλήσεις

συνέχεια από την προηγούμενη

ΣΥΝΕΤΑΙΡΙΣΤΙΚΗ ΜΕΡΙΔΑ του οικοδομικού Συνεταιρισμού "Η Αυτοστέγαση" στην περιοχή "Καναμάτ" έναντι Μαρινόπουλου στην οποία αντιστοιχεί οικόπεδο 400 τ.μ. με συντελεστή δόμησης 0,6 (ανέγερση κατοικίας 240 τ.μ. συν το υπόγειό της). Πληρ. ΡΟΔΙΑΚΗ ΚΤΗΜΑΤΙΚΗ Ανέστης και Σάββας Σαββαΐδης, τηλ. 02410 35476, 26281, 0944243452, 0944421015 ΑΟ46598

ΠΩΛΟΥΝΤΑΙ ΚΤΙΡΙΑ: 1) Στο Μαντράκι 90 τ.μ., 495 τ.μ., 840 τ.μ. και 1.213 τ.μ., 2) Στην Αλεξ. Διάκου 342 τ.μ., 3) Στην Π. Πόλη 400 τ.μ. Πληρ. ΡΟΔΙΑΚΗ ΚΤΗΜΑΤΙΚΗ Ανέστης και Σάββας Σαββαΐδης, τηλ. 02410 35476, 26281, 0944243452, 0944421015 ΑΟ46600

ΜΟΝΟΚΑΤΟΙΚΙΕΣ: 1) Στα Τριάντα Απλησίον οικισμού μονοκατοικίες πολυτελούς κατασκευής με καλοριφέρ, τζάκι, κουφώματα με διπλά τζάμια ανεξάρτητες, με αυλή-Οικοδομή 169 τ.μ. και οικόπεδο 1.000 τ.μ. δρχ. 85.000.000 και Οικοδομή 187 τ.μ. και οικόπεδο 1.000 τ.μ. δρχ. 88.000.000. Β) Στη παραλία μονοκατοικίες πολυτελούς κατασκευής οικοδομή διώροφη 150 τ.μ. και οικόπεδο 400 τ.μ.- Διώροφη οικοδομή 120 τ.μ. και οικόπεδο 402 τ.μ.-Διώροφη οικοδομή 140 τ.μ. και οικόπεδο 465 τ.μ., Γ) Στο Κανδυλί μονοκατοικία με μπετόν 204 τ.μ. με οικόπεδο 4.211 δρχ. 65.000.000, 2) Ρόδο στη περιοχή Παπαλουκά 280 τ.μ. δρχ. 75.000.000 σε μπετό με πανοραμική θέα. 3) Στα Τριάντα α- 180 τ.μ. σε μπετά σε οικόπεδο 675 τ.μ. δρχ. 55.000.000 και β-140 τ.μ. σε μπετό με οικόπεδο 300 τ.μ. δρχ. 40.000.000. 4) Στη Πίνδου 254 τ.μ. σε οικόπεδο 584 τ.μ. ΡΟΔΙΑΚΗ ΚΤΗΜΑΤΙΚΗ Ανέστης & Σάββας Σαββαΐδης τηλ. 02410-26281-κιν. 0944-243452-0944-421015. ΑΟ46582

ΠΩΛΟΥΝΤΑΙ ΠΑΡΑΔΟΣΙΑΚΑ ΣΠΙΤΙΑ: Στη Παλιά Πόλη 150-160 τ.μ. σε τιμές λογικές. Πληρ. ΡΟΔΙΑΚΗ ΚΤΗΜΑΤΙΚΗ Ανέστης & Σάββας Σαββαΐδης, τηλ. 02410- 26281-κιν. 0944-243452-0944-421015. ΑΟ46583

ΜΕΖΟΝΕΤΑ στους "Τρεις" κοντά στο εκκλησάκι σε μπετά μικτής επιφανείας 199 τ.μ. δρχ. 35.000.000 και απεπερατωμένη δρχ. 74.000.000 ΡΟΔΙΑΚΗ ΚΤΗΜΑΤΙΚΗ Ανέστης & Σάββας Σαββαΐδης τηλ. 02410- 26281-κιν. 0944-243452-0944-421015.ΑΟ46585

ΖΗΤΟΥΝΤΑΙ: 1) Οικόπεδα άρτια και οικοδομήσιμα εντός ή εκτός σχεδίου πόλεως στις περιοχές πόλεως Ρόδου - Τριάντα - Ιξιάς - Κοσκινού - Φαληράκι για εργολαβική αντιπαροχή ή για αγορά. 2) Διαμερίσματα στη πόλη της Ρόδου σε διάφορες περιοχές στα Τριάντα-Ιξιά και Κοσκινού. Πληρ. Ροδιακή Κτηματική Ανέστης & Σάββας Σαββαΐδης, τηλ. 02410- 26281-κιν. 0944-243452-0944-421015. ΑΟ46584

ΚΩΣ-ΒΙΛΑ 300 Τ.Μ. ΜΑΖΙ ΜΕ ΕΣΤΙΑΤΟΡΙΟ 400 ΘΕΣΕΩΝ ΣΤΗΝ ΠΕΡΙΟΧΗ ΑΓΙΟΣ ΦΩΚΑΣ ΚΟΝΤΑ ΣΤΙΣ ΘΕΡΜΟΠΗΓΕΣ ΠΑΝΩ ΣΕ ΒΟΥΝΟ ΜΕ ΠΑΝΟΡΑΜΙΚΕΣ ΘΑΛΑΣΣΙΝΕΣ ΘΕΣ, 19 ΣΤΡΕΜΜΑΤΑ, ΠΙΘΑΝΟΤΗΤΕΣ ΞΕΝΟΔΟΧΕΙΟ. ΠΛΗΡ. ΤΗΛ. 010 9659615 Η 010 6627833. ΠΟ46569

ΜΕΖΟΝΕΤΑ από ιδιώτη στην περιοχή Ηλιούπολη, 100 τ.μ. σε οικόπεδο 1.700 τ.μ. Τιμή 95000 Ευρώ. Πληρ. τηλ. 02410 23067, 02460 72695. ΑΟ46570

ΠΩΛΟΥΝΤΑΙ ΟΙΚΟΠΕΔΑ ΕΝΤΟΣ ΣΧΕΔΙΟΥ: 1) Μεγ. Κωνσταντίνου 600 τ.μ. με συντελεστή δόμησης 0,8 κατάλληλο για ανέγερση καταστημάτων και διαμερισμάτων. 2) Περιοχή Μιχ. Πετρίδη οικόπεδο 600 τ.μ. με συντελεστή δόμησης 0,8 δρχ. 70.000.000, 3) Τριάντα 400 τ.μ. με συντελεστή δόμησης 1,2 26.000.000 δρχ. Πληρ. ΡΟΔΙΑΚΗ ΚΤΗΜΑΤΙΚΗ Ανέστης και Σάββας Σαββαΐδης, τηλ. 0241026281 κιν. 0944-243452 και 0944-421015. ΑΟ46572

ΟΙΚΟΔΟΜΙΚΕΣ ΕΠΙΧΕΙΡΗΣΕΙΣ ΤΖΟΓΙΑ ΜΑΡΙΑ & ΥΙΟΙ

Πωλούνται μεζονέτες 120 τ.μ., πολυτελούς κατασκευής, ανεξάρτητες, σε οικόπεδο 300 τ.μ. η κάθε μία επί των οδών Ευρώπης-Βελιγραδίου (περιοχή Ροδίνι).

Τηλ. επικοινωνίας 02410-30069

ΤΣΑΜΠΙΚΟΣ ΤΣΑΚΙΡΗΣ

ΠΟΛΙΤΙΚΟΣ ΜΗΧ/ΚΟΣ ΕΡΓΟΛΗΠΤΗΣ ΔΗΜΟΣΙΩΝ ΕΡΓΩΝ

ΑΤΤΑΒΥΡΟΥ 56 ΡΟΔΟΣ

ΠΩΛΕΙΤΑΙ

ΟΡΟΦΟΔΙΑΜΕΡΙΣΜΑ

σε μικρή νεοανεγειρόμενη τριόροφη οικοδομή, τριών οροφοδιαμερισμάτων, επιφ. 75 τ.μ. συν 4 τ.μ. ημιυπ. χώρου, επί της οδού Συρακουσών στο Καρακόνερο.

Πληρ. τηλ. 02410/35139

ΡΟΔΙΑΚΗ ΚΤΗΜΑΤΙΚΗ

ΣΥΜΒΟΥΛΟΙ & ΕΚΤΙΜΗΤΕΣ ΑΚΙΝΗΤΩΝ — ΚΤΗΜΑΤΟΜΕΣΙΤΙΚΟ ΓΡΑΦΕΙΟ από το 1983

Η ΡΟΔΙΑΚΗ ΚΤΗΜΑΤΙΚΗ είναι ανεξάρτητο κτηματομεσιτικό γραφείο με έδρα την Ρόδο. Η διαμεσολάβηση (brokerage) για την πώληση, εκμετάλλευση ή και εκμίσθωση της ακίνητης περιουσίας αποτελεί τον σημαντικότερο τομέα δραστηριότητας της εταιρείας.
Η εξειδικευμένη προσέγγιση και η επιστημονική κατάρτιση σε συνδιασμό με την πολυετή εμπειρία είναι οι βασικοί συντελεστές της επιτυχημένης δεκαπενταετούς και πλέον πορειάς του γραφείου μας.



ΠΩΛΗΣΕΙΣ ΕΠΙΛΕΓΜΕΝΩΝ ΑΚΙΝΗΤΩΝ

Το γραφείο μας διαθέτει σε αποκλειστικότητα δεκάδες επιλεγμένα ακίνητα

- Διαμερίσματα - Μονοκατοικίες - Μεζονέτες
- Οικόπεδα - Αγροτεμάχια
- Κεντρικά Καταστήματα - Γραφεία - Αυτοτελή Κτίρια
- Μισθωμένα ακίνητα εισοδήματος
- Ξενοδοχειακές Μονάδες

Μεσω του δικτύου συνεργαζόμενων μεσιτικών γραφείων αναλαμβάνουμε αγοραπωλησίες ακινήτων σε όλη την Ελλάδα.

ΕΚΤΙΜΗΣΕΙΣ ΑΚΙΝΗΤΩΝ

Σε συνεργασία με διεθνή γραφεία συμβούλων ακίνητης περιουσίας και με βάση τα αυστηρά πρότυπα και την μεθολογία του Βρετανικού Ινστιτούτου Ορκωτών Πραγματογνομόνων και Εκτιμητών (Royal Institution of Chartered Surveyors) αναλαμβάνουμε εκτίμησεις ακίνητης περιουσίας.Οι εν λόγω εκτιμήσεις μπορούν να χρησιμοποιηθούν σε τραπεζικούς και πιστωτικούς οργανισμούς ή σε δικαστικές πρακτικές τόσο στην Ελλάδα όσο και στο εξωτερικό.

RHODES REAL ESTATE - a world of choice

Rhodes Real Estate is an independent real estate agency founded in 1983 and based in Rhodes island. Since that time we have offered a world class, high quality service to our many and valued clients. Our diverse clientele appreciate our discretion, professionalism and market credibility.

Our company offers professional real estate services for

- Residential Properties (Holiday homes, traditional hous
- Commercial Properties (shops, hotels, offices)
- Property Evaluation -Property Management

THE NATIONAL ASSOCIATION OF NAEA ESTATE AGENTS OVERSEAS MEMBER



We are members of FIABCI (International Federation of Real Estate Agencies), CEI (EuropeanConfederation of Real Estate Agents), NAEA - Overseas Member (National Association of Real Estate Agents - Great Britain), ERES (European Real Estate Society).

For all your personal and professional real estate requirements please contact Mr. Savvas A. Savvaidis (BBA Bologna Un., MCEI, ANAEA) on 26281 or 35476

ΑΝΕΣΤΗΣ & ΣΑΒΒΑΣ ΣΑΒΒΑΪΔΗΣ

Μέγαρο Κιοσόγλου, 3ος όροφος
Εθελοντών Δωδεκανησίων 29
ΡΟΔΟΣ

tel: 26281 & 35476 fax: 34663
cel: 0944-421015 & 0977-433427
e-mail: savvaidis@rho.forthnet.gr

F.I.A.B.C.I.

ΚΤΗΜΑΤΟΜΕΣΙΤΙΚΟ ΓΡΑΦΕΙΟ

ΖΑΦΕΙΡΗΣ Μ. ΚΑΡΑΓΙΑΝΝΗΣ Δ. Ο.Ε.

Πωλήσεις ακινήτων. Τηλ. (60380-60381)

18.00-21.00 μ.μ. Δευτέρα-Παρασκευή

ΔΗΜΟΣ ΑΦΑΝΤΟΥ

- *6.120 τ.μ. (Περιοχή Καστελάνο)*
- *4.000 τ.μ. (Παραλία Αφάντου)*
- *5.000 τ.μ. (Παραλία Αφάντου)*
- *1.600 τ.μ. (Παραλία Αφάντου)*
- *6.450 τ.μ. (Παραλία Αφάντου)*
- *2.000 τ.μ. (Παραλία Αφάντου)*
- *730 τ.μ. (Περιοχή Λίππινοι)*
- *540 τ.μ. (Περιοχή Λίππινοι)*
- *5.800 τ.μ. (Περιοχή Τραπέζια)*
- *11.520 τ.μ. αγροτεμάχιο*
- *(1/2) 5.080 τ.μ. αγροτεμάχιο (Με ελαιόδεντρα)*
- *1.250 τ.μ. αγροτεμάχιο*
- *1.690 τ.μ. αγροτεμάχιο*
- *10.200 τ.μ. αγροτεμάχιο (πλησίον οικισμού Κολυμπίων με πανοραμική θέα)*

ΚΟΛΥΜΠΙΑ

- *5.000 τ.μ. πλησίον ξενοδοχείου ΚΟΑΛΑ*
- *4.969 τ.μ. (1/2) αγροτεμάχιο*
- *4.300 τ.μ. αγροτεμάχιο (στο δρόμο για Αρχίπολη)*

ΨΙΝΘΟΣ

- *22.400 τ.μ. αγροτεμάχιο (Με 200 ελαιόδεντρα)*
- *19.840 τ.μ. αγροτεμάχο*

ΡΟΔΟΣ

- *Διαμέρισμα, 2ος όροφος, 80 τ.μ.*
- *Γραφείο 40 τ.μ., Εμπορικό Κέντρο Φώκιαλη*

ΑΣΦΑΛΕΙΟΚΤΗΜΑΤΙΚΗ

ΚΤΗΜΑΤΟΜΕΣΙΤΙΚΟ-ΑΜΟΙΒΑΙΑ ΚΕΦΑΛΑΙΑ

ΑΣΦΑΛΕΙΕΣ INTERNATIONAL LIFE

ΔΙΑΜΕΡΙΣΜΑΤΑ
45 τ.μ. 2άρι Ανάληψη
85 τ.μ. 3άρι Κέντρο
88 τ.μ. 3άρι Δασκάλους
90 τ.μ. 3άρι Ιαλυσός
90 τ.μ. 3άρι Κέντρο
100 τ.μ. 3άρι Κέντρο
115 τ.μ. 4άρι Ανάληψη
115 τ.μ. 4άρι Δασκάλους
125 τ.μ. 4άρι Αγ. Ιωάννης
126 τ.μ. 4άρι Αγ. Ιωάννης
130 τ.μ. 4άρι Μήδια
145 τ.μ. 4άρι Κέντρο

ΔΙΑΜΕΡΙΣΜΑΤΑ ΑΘΗΝΑ
Τρία 88 τ.μ. το καθένα
Λουξ κατασκευής
Μαραθώνος και Λαυρίου

ΟΙΚΟΠΕΔΑ
478 τ.μ. Ροδίνι (Σ.Δ. 0,4)
500 τ.μ. Ανάληψη (Σ.Δ. 0,8)
500 τ.μ. Παραδείσι
700 τ.μ. Ανάληψη (Σ.Δ. 0,8)
1060 τ.μ. Ροδίνι (Σ.Δ. 0,8)
1500 τ.μ. Μιχ. πετρίδη (Σ.Δ. 0,8)

ΑΓΡΟΤΕΜΑΧΙΑ
3,5 στρεμ. Ε.Ο. Ρόδου Λίνδου
4 στρεμ. εντός σχεδίου Μαριτσά
4 στρεμ. Καλαβάρδα
4 στρεμ. Δαματριά
4 στρεμ. Αφάντου
5 στρεμ. Παστίδα
5 στρεμ. Τσαΐρι
6 στρεμ. Παστίδα
11 στρεμ. Παστίδα
80 στρεμ. Κιοτάρι

ΜΕΖΟΝΕΤΕΣ-ΜΟΝΟΚΑΤΟΙΚΙΕΣ
120 τ.μ. Καρακόνερο
120 τ.μ. Μήδια
130 τ.μ. Μήδια
130 τ.μ. Παραδείσι
140 τ.μ. Μήδια
150 τ.μ. Μήδια
150 τ.μ. Ιαλυσός
150 τ.μ. Ιαλυσός
180 τ.μ. Ιαλυσός
180 τ.μ. Παλιά Πόλη
190 τ.μ. Αφάντου
300 τ.μ. Τρεις
450 τ.μ. Κοσκινού

ΚΑΤΑΣΤΗΜΑΤΑ
35 τ.μ. Φαληράκι
38 τ.μ. Φαληράκι
40 τ.μ. Τροφό
50 τ.μ. γραφείο Σοφ. Βενιζέλου
60 τ.μ. Ψαροπούλα
90 τ.μ. Βενιζέλου

ΔΙΑΘΕΤΟΥΜΕ ΠΕΡΙΣΣΟΤΕΡΑ ΑΚΙΝΗΤΑ ΠΡΟΣ ΠΩΛΗΣΗ ΕΚΤΟΣ ΑΠΟ ΤΑ ΑΝΑΓΡΑΦΟΜΕΝΑ

ΥΠΕΥΘΥΝΟΣ ΓΡΑΦΕΙΟΥ

ΚΑΡΑΝΙΚΗΣ ΛΟΥΚΑΣ

ΕΘΝ. ΜΑΚΑΡΙΟΥ 45 ΣΤΟΑ ΡΟΙΚΟΥ 2ος ΟΡΟΦΟΣ

ΤΗΛ. 21003 ΚΙΝ. 0945/759887

πωλήσεις

συνέχεια από την προηγούμενη

ΔΙΑΜΕΡΙΣΜΑΤΑ: 1) Ροδίνι β' ορόφου 50 τ.μ. δρχ. 23.000.000 81 τ.μ. δρχ. 39.000.000 και 114 τ.μ. δρχ. 55.000.000, 2) α) Ζέφυρο 83 τ.μ. δ' ορόφου δρχ. 39.000.000 β-94 τ.μ. ισόγειο δρχ. 42.500.000 γ-142 τ.μ. α' ορόφου δρχ. 64.000.000 και δ-148 τ.μ. (β' ορόφου δρχ. 69.000.000 3) Ανθούλα Ζερβού 134 τ.μ. γ' ορόφου δρχ. 38.000.000 5) Στην Π. Πόλη 60 τ.μ. ισόγειο δρχ. 17.000.000 6) Τριάντα περιοχή "Συρινέλλες" 1 διαμέρισμα σε διώροφη οικοδομή πολυτελούς κατασκευής α' όροφος 110 τ.μ. με αποκλειστική χρήση αυλής 150 τ.μ. δρχ. 60.000.000 κοντά στην παραλία και με θέα τη θάλασσα. Πληρ. ΡΟΔΙΑΚΗ ΚΤΗΜΑΤΙΚΗ, Ανέστης και Σάββας Σαββαΐδης τηλ. 0241026281 κιν. 0944-243452 και 0944-421015.
ΑΟ46571

ΚΑΤΑΣΤΗΜΑΤΑ: 1) Κατάστημα Κεντρικό 30 τ.μ. με υπόγειο 30 τ.μ. Δεκτές σοβαρές προτάσεις, 2) Αλεξ. Διάκου 75 τ.μ. Πληρ. ΡΟΔΙΑΚΗ ΚΤΗΜΑΤΙΚΗ Ανέστης και Σάββας Σαββαΐδης, τηλ. 0241026281 κιν. 0944-243452 και 0944-421015.
ΑΟ46573

ΜΕΖΟΝΕΤΑ διώροφη των 125 τ.μ. στα μπετά ή τελειωμένη εντός αγρού εις Παστίδα. Πληρ. Εμμ. Κρανίδης, τηλ. 02410 27082, και 0944347405.
ΑΟ46559

ΚΑΤΑΣΤΗΜΑ 60 τ.μ. στο Νέο Ροδίνι σε κεντρικό δρόμο. Πληρ. Εμμ. Κρανίδης, τηλ. 02410 27082, και 0944347405.
ΑΟ46560

ΑΓΡΟΚΤΗΜΑΤΑ των 2.000 τ.μ. πλησίον οικισμού Κοσκινού εντός ζώνης άρτια και οικοδομήσιμα 200 τ.μ. χωρος κυρίας χρήσεως. Πληρ. Εμμ. Κρανίδης, τηλ. 02410 27082, και 0944347405. ΑΟ46561

ΑΓΡΟΣ 4.000 τ.μ. στην Παστίδα. Πληρ. Εμμ. Κρανίδης, τηλ. 02410 27082, και 0944347405.
ΑΟ46562

ΑΓΡΟΣ 7.000 τ.μ. στον Καλαμώνα με ελιές μόνο 12.000.000 ή 35.000 Ευρώ. Πληρ. Εμμ. Κρανίδης, τηλ. 02410 27082, και 0944347405.
ΑΟ46563

ΑΓΡΟΣ 4.000 τ.μ. με ωραία θέα στο Κανδυλί μόνο 67.500 Ευρώ ή 23.000.000 δρχ. Πληρ. Εμμ. Κρανίδης, τηλ. 02410 27082, και 0944347405.
ΑΟ46564

ΑΓΡΟΣ 4.000 τ.μ. στο Δημοτικό διαμέρισμα Κοσκινού μόνο 30.000.000 ή 88.00 Ευρώ. Πληρ. Εμμ. Κρανίδης, τηλ. 02410 27082, και 0944347405.
ΑΟ46565

ΜΕΖΟΝΕΤΑ 240 Τ.Μ. ΑΠΟ ΙΔΙΩΤΗ 10 ΧΙΛΙΟΜΕΤΡΑ ΕΞΩ ΑΠΟ ΤΗΝ ΠΟΛΗ. ΤΙΜΗ150 ΕΚ. ΔΡΧ. ΜΟΝΟ ΣΟΒΑΡΕΣ ΠΡΟΤΑΣΕΙΣ. ΠΛΗΡ. ΤΗΛ. 0944941775. ΠΟ46525

ΠΩΛΕΙΤΑΙ το "ANASSA" cafe-resturand στο Καρακόνερο. Πληρ. τηλ. 02410 66345. ΑΟ46550

ΕΠΙΧΕΙΡΗΣΗ καφετέριας στο Εμπορικό Κέντρο, πλησίον Δημόσιας Υπηρεσίας, Τράπεζα κ.λ.π. Πλήρως εξοπλισμένο. Πληρ. Εμμ. Κρανίδης τηλ. 02410 27082 και 0944347405.
ΑΟ46551

ΒΙΛΑ ΠΟΛΥΤΕΛΗΣ ΣΤΑ ΚΟΣΚΙΝΟΥ ΠΑΝΟΡΑΜΙΚΗ 2.850 Τ.Μ. ΜΕ ΦΑΝΤΑΣΤΙΚΗ ΘΕΑ, ΠΑΡΚΙΝΓΚ 300 Τ.Μ. ΣΧΕΔΟΝ ΕΤΟΙΜΗ, ΠΙΣΙΝΑ 50 Τ.Μ., ΜΠΑΡΜΠΕΚΙΟΥ ΚΑΙ ΠΟΛΛΑ ΑΛΛΑ. ΜΟΝΟ ΣΟΒΑΡΕΣ ΠΡΟΤΑΣΕΙΣ, ΑΠΟΚΛΕΙΟΝΤΑΙ ΜΕΣΙΤΕΣ. ΠΛΗΡ. ΤΗΛ. 0973201959
ΠΟ46553

ΠΩΛΟΥΝΤΑΙ ΔΙΑΜΕΡΙΣΜΑΤΑ: 1) καινούργια στα Κοσκινού 100 τ.μ. με τζάκι, θέρμανση και ηλιακό. Τιμή 117.388 Ευρώ (40.000.000 δρχ., 2) Στην Ιαλυσό 80 τ.μ. με αυλή. Τιμή προσιτή. Πληρ. κ. Μαρίνα-τηλ. 02410 37906 "ΚΤΗΜΑΤΙΚΗ ΠΡΟΟΠΤΙΚΗ" κιν. 0972292958. ΑΟ46540

ΔΙΑΜΕΡΙΣΜΑ, 10 ετών σε άριστη κατάσταση 75 τ.μ., δύο υπνοδωμάτια, μεγάλο μπαλκόνι στον 3ο όροφο τριώροφης πολυτελούς οικοδομής στην οδό Γαριβάλδη 30. Διαθέτει ατομική θέση στάθμευσης σε πυλωτή, air condition, τέντες, εντοιχισμένη κουζίνα, ντουλάπιες και πάτωμα από γρανίτη. Τιμή 33.000.000 δρχ. Γίνονται ευκολίες πληρωμής και δεκτά δάνεια. Πληροφορίες κο Βονάκη Γιάννη, τηλ. 0241067221 ώρες καταστήματος.
ΑΟ46507

ΔΙΩΡΟΦΗ ΟΙΚΙΑ ΣΤΟ ΚΑΣΤΕΛΟΡΙΖΟ ΜΕ ΥΠΟΓΕΙΟ ΣΥΝΟΛΙΚΟΥ ΕΜΒΑΔΟΥ 200 Τ.Μ. ΕΝΤΟΣ ΟΙΚΟΠΕΔΟΥ 300 Τ.Μ. ΜΕ ΔΕΞΑΜΕΝΗ ΝΕΡΟΥ ΣΤΟ ΙΣΟΓΕΙΟ ΤΟΥ ΚΤΙΣΜΑΤΟΣ. ΜΟΝΟ ΣΟΒΑΡΕΣ ΠΡΟΤΑΣΕΙΣ. ΠΛΗΡ. ΤΗΛ. 02410 31321/95013 ΚΙΝΗΤΟ 0945332054.
ΠΟ46501

ΑΠΟΘΗΚΗ ισόγεια 320 τ.μ. με μεγάλη πρόσοψη, ύψος 5.60 μ. στο Βιοτεχνικό χώρο Μανουσέλη επί της Ρόδου-Λίνδου έτοιμο-παραδοτέο. Μόνο 44.000.000 δρχ. (129.126 Ευρώ). ΑΙΓΑΙΟΚΤΗΜΑΤΙΚΗ τηλ. 02410 22943-28838-0945406773.
ΑΟ46448



ΚΤΗΜΑΤΟΜΕΣΙΤΙΚΟ ΓΡΑΦΕΙΟ

ΑΙΓΑΙΟΚΤΗΜΑΤΙΚΗ

ΠΩΛΟΥΝΤΑΙ

- ΔΙΑΜΕΡΙΣΜΑΤΑ-ΜΟΝΟΚΑΤΟΙΚΙΕΣ

- (ΔΔ)=ΔΑΝΕΙΑ ΔΕΚΤΑ

- 45 τ.μ. Ιαλυσό 18 εκ. 52.824 €
- 55 τ.μ. Αθηνών 73.367 €-25 εκ (ΔΔ)
- 55 τ.μ. καινούργιο Κοσκινού 18 εκ. -9889 €,
- 48 τ.μ. διόροφο Αγ. Φανουρίου Π. Πόλη 8 εκ. (ΔΔ)-26.412 €
- 57 τ.μ. Αθηνών (3 ετών) με θέα, 24 εκ. 70.432 € (ΔΔ)
- 60 τ.μ. α' ορ. Καρακόνερο καινούργια 28 εκ. -82171 εκ. (ΔΔ)
- 62 τ.μ. λουξ ρετιρέ στην Απ. Παύλου 30 εκ.-88.041 € (ΔΔ)
- 65 τ.μ. μον/κία σε 220 τ.μ. αυλή Π. Πόλη 18 εκ.-52.824 € (ΔΔ)
- 70 τ.μ. Ιαλυσό 28 εκ. 82.171 € (ΔΔ)
- 70 τ.μ. (μον/κία) Κορδικτώνος 73.361 € -25 εκ. (ΔΔ)
- 75 τ.μ. Καρακόνερο ορ/ανα 37,5 εκ. -110.051 € (ΔΔ)
- 77 τ.μ. λούξ ετοιμ/το με αυλή 27 εκ. Κοσκινού 79.236 €
- 78 τ.μ. με αυλή Σωτήρος 26 εκ. 76.302 € (ΔΔ)
- 80 τ.μ. (ημιϋπόγειο), Δασκάλους, 26 εκ.-76.302 € (ΔΔ)
- 80 τ.μ. Ιαλυσό 32 εκ. 93.910 € (ΔΔ)
- 83 τ.μ. Ιαλυσό 25 εκ.-102.714 € (ΔΔ)
- 85 τ.μ. Ιαλυσό καινούργιο 35 εκ. -102.714 €
- 87,5 τ.μ.καιν/ργιο Ροδίνι 39€ εκ.-114.453 € (ΔΔ)
- 90 τ.μ. μον/κία διόροφη Παραδείσι με τζάκι 22 εκ. - 64.563 € (ΔΔ)
- 117 τ.μ. Γεωργ. Παπανδρέου με γκαράζ 25 μ. 51 εκ., (ΔΔ)-137,931 €
- 45 τ.μ. και 117 τ.μ. (2 διαμ.) α' ορ. στο σοβά Δασκάλους 41 εκ. (και τα 2), 120,322 €
- 114 τ.μ. ρετιρέ Στοκχόλμης 45 εκ.-132.061 €
- (117 εμ. σε σοβά Δασκάλους) 33 εκ. -96.845 € (ΔΔ)
- 120 τ.μ. Αθηνών 161.408 €-55 εκ. (ΔΔ)
- 120 τ.μ. πλησίον Μ. Πετρίδη (ισ.), (3 υπν.) 161.408 €-55 εκ. (ΔΔ)
- 124 τ.μ. Καρακόνερο 54 εκ. 158.470 (ΔΔ)
- 120 τ.μ. μεζ/τα Ροδίνι 80 εκ. 234.776 € (ΔΔ)
- 132 τ.μ. Κέννεντυ, 70 εκ.-206.429 €
- 138 τ.μ. (ισόγειο με αυλή), Κέννεντυ, 45 εκ.-132.016 €
- 140 τ.μ. μεζ/τα με γκαράζ- έξτρα 7 ετών Ροδίνι 70 εκ. -205.429 € (ΔΔ)
- 140 τ.μ. μεζ/τα (με 70 τ.μ. υπ.) σε μαρ/βά, Ιαλυσός 50 εκ.-146.735 € (ΔΔ)
- 140 τ.μ. μεζονέτα σε μπετά, Κοσκινού, 40 εκ.-117.388 € (ΔΔ)
- 150 τ.μ. μον/κία σε 2 στρ. στην Ιαλυσό 100 εκ.-293.470 € (ΔΔ)
- 158 τ.μ. μεζ/τα σε μπετά ιξιά 36 εκ.-105.649 €
- 160 τ.μ. διαμ. σε μπετά στους Δασκάλους 32 εκ. (μετρητά)-οροφ/σμα 93.910 €
- 200 τ.μ. (2 διαμ/τα) στο Μαντρικό 41 εκ. 120.322 € (ΔΔ)
- 210 τ.μ. μεζ/τα. Κοσκινού 220.102 €-75 εκ. (ΔΔ)
- 230 τ.μ. παραδοσιακό αρχοντικό, εντός της πόλεως, 72 εκ.-211.225 €
- 270 τ.μ. βίλλα στο σοβά σε 4 στρ. Τσαϊρι 100 εκ. - 293.470 €
- 280 τ.μ. μον/κία σε Ιστρ. Κοσκινού 150 εκ.-440.205 € (ΔΔ)
- 280 τ.μ οικ. τετ/νο (κτίριο) Π. Πόλη 100 εκ. 293.470 €
- 550 τ.μ. μον/κία Παστίδα 7 στρ. 170 εκ. 498.899 € (ΔΔ)

ΚΑΤΑΣΤΗΜΑΤΑ

- 30 τ.μ. Εμπ/κο κέντρο Βράχο Ιαλυσό 20 εκ. - 58,694 €
- 39 τ.μ. Αγ. Αναστασία 12 εκ.-35.216 €
- 175 τ.μ. Λεωφ. Ρόδου-Λίνδου 60 εκ.-176.082 € (ΔΔ)
- 160 τ.μ. αποθήκη. Ανάληψη 30 εκ.-88.041 € (ΔΔ)
- 180 τ.μ. αποθήκη Ροδίνι 132.061 €-45 εκ.
- 200 τ.μ. με 200 υπ. (και ορ. άδεια) σε μπετά στο Μηδεια 80 εκ.-234.776 €
- 900 τ.μ. κτίριο στο Μηδεια

ΟΙΚΟΠΕΔΑ

- 500 τ.μ. Μίρα Μάρε (Σ.Δ. 0,8), 45 εκ.-132.016 €
- 680 τ.μ. Πειραιώς 176.082 €-60 εκ.
- 1.054 τ.μ. (ΣΔ 0,4) Βράχο Ιαλυσού 55 εκ.-146.735 €
- 2.150 τ.μ. με οικ. άδεια 206 τ.μ. Ασγούρου, 23 εκ.-67.498 €
- 3.600 Κολύμπια (κτίζει 360 τ.μ.) 20 εκ. 58.694 €
- 4 στρεμ. στα Νερά Καλλιθέας 60 εκ.-176.082 €
- 14 στρ. Τσαϊρι 176.082 €- 60 εκ.

ΖΗΤΟΥΝΤΑΙ ΜΕΤΑΧΕΙΡΙΣΜΕΝΑ ΔΙΑΜΕΡΙΣΜΑΤΑ - ΑΜΕΣΗ ΠΩΛΗΣΗ ΑΝΑΛΑΜΒΑΝΟΥΜΕ ΤΗΝ ΕΝΟΙΚΙΑΣΗ ΤΟΥ ΔΙΑΜΕΡΙΣΜΑΤΟΣ ΣΑΣ ΣΕ ΠΟΛΥ ΣΥΝΤΟΜΟ ΧΡΟΝΙΚΟ ΔΙΑΣΤΗΜΑ

ΡΕΝΑ ΒΑΖΟΥΚΟΥ

(ΜΕΣΙΤΗΣ ΑΣΤΙΚΩΝ ΣΥΜΒΑΣΕΩΝ)

ΔΙΕΥΘ. ΓΡΑΦΕΙΟΥ ΔΗΜ. ΘΕΟΔΩΡΑΚΗ 3
9-1 το πρωί και 6.30-9 απ/τα
Δευτέρας-Πέμπτης εκτός Σαβ. και Κυρ.
Τηλ. (02410) 22943-28838 FAX: 28838
email.vazoukou@otenet.gr.
ΡΟΔΟΣ

ΟΙΚΟΔΟΜΗ ΡΟΔΟΥ

ΤΕΧΝΙΚΗ-ΚΑΤΑΣΚΕΥΑΣΤΙΚΗ ΕΤΑΙΡΕΙΑ

ΠΩΛΟΥΝΤΑΙ

1) Μονοκατοικίες 150 τ.μ. η κάθε μία σε κτήμα 2.000 τ.μ. (υπό κατασκευή).
2) Μονοκατοικίες στο Κιοτάρι Ασκληπειού (στο κύμα) 120 τ.μ. σε κτήμα 1300 τ.μ. εκάστη (υπό κατασκευή).
3) Μονοκατοικίες στα Κοσκινού 220 τ.μ. με απέραντη θέα σε κτήμα 1000 τ.μ. (υπό κατασκευή).
4) Δύο οροφοδιαμερίσματα των 130 τ.μ. στην οδό Κωνσταντινουπόλεως στο Ροδίνι (υπό κατασκευή).
5) Διαμερίσματα των 110 τ.μ. και 135 τ.μ. στο Καρακόνερο πάνω από το γήπεδο με απέραντη θέα (υπό κατασκευή).

Δεκτά δάνεια και ευκολίες πληρωμής έχουμε τις καλύτερες τιμές της αγοράς.

ΟΙΚΟΔΟΜΗ ΡΟΔΟΥ

Καμύνδου 4- Ρόδος-85100 Τηλ.: 02410/60460, 1, 2
Fax: 02410/60463

ΜΑΝΟΛΗΣ ΣΠΥΡΙΔΗΣ πολιτικός μηχανικός ΔΠΘ (ΚΙΝ:093.66.60460).

ΚΩΣΤΑΣ ΚΩΝΣΤΑΝΤΙΝΙΔΗΣ εργολάβος (ΚΙΝ.: 0946.99.99.06)

ΠΩΛΗΣΕΙΣ ΑΚΙΝΗΤΩΝ

◆ ΔΙΑΜΕΡΙΣΜΑΤΑ

- 2άρια ετοιμοπαράδοτα, λουξ κατασκευής, 23.500.000 δρχ.
- Ροδίνι 115 τ.μ. λουξ κατασκευής, με απεριόριστη θέα
- Ροδίνι 90 τ.μ. λουξ κατασκευής με απεριόριστη θέα.
- Ατταβύρου 86 τ.μ. 35.000.000 δρχ.
- Ροδίνι 115 τ.μ. λουξ κατασκευής
- Ροδίνι 2άρι, 21.000.000 δρχ.
- Ροδίνι 114 τ.μ. 48.000.000 δρχ. λουξ κατασκευής
- Κορδικτώνος 80 τ.μ. 26.000.000 δρχ.
- Ροδίνι 81 τ.μ. 30.000.000 δρχ.
- Ροδίνι 50 τ.μ. και 60 τ.μ.
- Ροδίνι 114 τ.μ.
- Καρακόνερο 90 τ.μ. καινούργιο
- Καρακόνερο 117 τ.μ. καινούργιο
- Ροδίνι 86 τ.μ. καινούργιο
- Τροίας 90 τ.μ. λουξ κατασκευής με απεριόριστη θέα.

◆ ΗΜΙΤΕΛΗ ΔΙΑΜΕΡΙΣΜΑΤΑ

- 100 τ.μ. 20.000.000 δρχ. Αταβύρου
- 60 τ.μ. 12.000.000 δρχ. Αταβύρου
- 160 τ.μ. 32.000.000 δρχ. Αταβύρου

◆ ΜΕΖΟΝΕΤΕΣ-ΜΟΝΟΚΑΤΟΙΚΙΕΣ

- 180 τ.μ. με οικόπεδο 1300 μ. στο Κανδυλί (μπετά)
- Κοσκινού 195 τ.μ., 35.000.000 δρχ. (κτισμένη)
- Μεζονέτα 155 τ.μ. 55.000.000 δρχ. - Δασκάλους
- ΣΥΜΗ:Διόροφη κατοικία 70 τ.μ. με στέρνα 50.000.000 δρχ.

◆ ΟΙΚΟΠΕΔΑ

- Ιαλυσός 1200 τ.μ., 44.000.000 δρχ.
- 2 στρ. στο Κανδυλί με άδεια οικοδομής 220 μ., 23.000.000 δρχ.
- Κιοτάρι πάνω στο κύμα 5 στρ.
- Παραδείσι, 1500 μ., 8.000.000 δρχ.
- Μαριτσά 2 στρ., 17.000.000 δρχ.
- Κατταβιά 650 τ.μ. 3.000.000 δρχ.
- Οικόπεδα εντός σχεδίου στο Γεννάδι από 2.500.000 δρχ.
- Γεννάδι 2.000 τ.μ. πάνω στο κύμα
- Παστίδα 7 στρ., 70.000.000 δρχ.

◆ ΑΠΟΘΗΚΕΣ

- Αποθήκη σχεδόν ισόγεια 250 τ.μ. 20.000.000 δρχ.

◆ ΚΑΤΑΣΤΗΜΑΤΑ

- Μαγαζί στη Νέα Αγορά 30.000.000 δρχ.
- Επιχείρηση στην οδό Ηρώων Πολυτεχνείου
- Πωλείται επιχείρηση -αναψυκτήριο

◆ ΚΤΗΜΑΤΑ

- Κατταβιά Αγ. Γιώργης 4800 τ.μ. 6.000.000 δρχ.
- Λαχανιά, 2 στρ. οικοδομίσιμο 3.000.000 δρχ.
- Πίσω από το παλιό αεροδρόμιο 4 στρ., 22.000.000 δρχ. με θέα.
- Χωράφι 4 στρ. στην Παστίδα 18.000.00 δρχ.
- Χωράφι 5.700 στρ. στα Κολύμπια, 15.000.000 δρχ.
- Κατταβιά 1000 τ.μ. άρτιο και οικοδομήσιμο με φως, νερό, 2.500.000 δρχ.
- Κανδυλί 2.600 τ.μ., 35.000.000 δρχ.
- Πλημμύρι 1520 στρ. πάνω στην θάλασσα, τιμή 6.000.000 δρχ.
- Πλημμύρι 1.640τ.μ. 4.000.000 δρχ. οικοδομήσιμο
- Πλημμύρι 3.240τ.μ. 3.000.000 δρχ.
- Λαχανιά 4.700 τ.μ. 16.000.000 δρχ. οικοδομήσιμο
- 10 στρ. Κιοτάρι, νερό, ρεύμα 12.000.000 δρχ.
- Λαχανιά 100 στρ. πάνω στην θάλασσα
- Λαχανιά 45 στρ. 2500 δρχ./μέτρο
- Κατταβιά 2.500 τ.μ. πάνω στο δρόμο οικοδομήσιμο,
- Λάρδος 7 στρ. 12.000.000 δρχ.
- Κιοτάρι 4 στρ. 4.000.000 δρχ.
- Λαχανιά 750 τ.μ., 8.500.000 δρχ.στο χωριό
- Γεννάδι 20 στρ. ρεύμα-νερό 20.000.000 δρχ.
- Κιοτάρι 7 στρ. με νερό-ρεύμα 8.000.000 δρχ.
- Λαχανιά 4 στρ. 300 μέτρα από τη θάλασσα 8.000.000 δρχ.
- Γεννάδι 1.100 τ.μ. 1.500.000 δρχ.
- Κατταβιά 10 στρ. 10.000.000 δρχ.
- Πλημμύρι 12 στρ. με φως, νερό
- Κατταβιά 4.000 τ.μ. 2.000.000 δρχ.
- Πλημμύρι 5.500 τ.μ. 6.500.000 δρχ.
- Γεννάδι στη λεωφόρο 4.000 τ.μ., 12.000.000 δρχ.
- Γεννάδι, 2 στρ. πάνω στη θάλασσα
- Πλημμύρι, 4.500 στρ. 6.000.000 δρχ.
- Κιοτάρι 4 στρ. κοντά στη θάλασσα
- Σάλακος 8στρ. 16.000.000 δρχ.

➪ Πωλούνται αποθήκες και βιοτεχνικοί χώροι.

- **ΔΑΝΕΙΑ ΔΕΚΤΑ - ΕΥΚΟΛΙΕΣ ΠΛΗΡΩΜΗΣ**
- **ΖΗΤΟΥΝΤΑΙ ΟΙΚΟΠΕΔΑ ΠΡΟΣ ΑΓΟΡΑ - ΚΤΗΜΑΤΑ ΚΑΙ ΔΙΑΜΕΡΙΣΜΑΤΑ**

ΣΤΑΜΑΤΗΣ ΜΑΝΩΛΑΚΟΣ

ΩΡΕΣ ΓΡΑΦΕΙΟΥ 8.30-1.00 π.μ. και 5-8 μ.μ.

ΔΗΜ. ΑΝΑΣΤΑΣΙΑΔΗ 45 (παραπλεύρως ΥΠΕΡΑΓΟΡΑΣ ΠΑΠΑΚΥΡΙΑΚΟΥ-ΣΥΝΟΙΚΙΑ ΔΑΣΚΑΛΩΝ) Τηλέφωνα: 23815-78275

πωλησεις

συνέχεια από την προηγούμενη

ΟΙΚΟΠΕΔΟ 5.045 στρ. στα Κοσκινού τιμή 30.000.000 δρχ. (88.041 Ευρώ). Επίσης στ' Ασγούρου αμφιθεατρικό οικόπεδο 2.150 τ.μ. με θέα και έτοιμη οικοδομική άδεια για 206 τ.μ. μονοκατοικία . Τιμή 23.000.000 δρχ. (67.498 Ευρώ). ΑΙΓΑΙΟΚΤΗΜΑΤΙΚΗ τηλ. 02410 22943-28838-0945466773.
ΑΟ46649

2 ΜΕΖΟΝΕΤΕΣ των 190 τ.μ. στα Κοσκινού μπετά 36.000.000 δρχ. (105.649 Ευρώ). Επίσης 140 τ.μ. μεταχειρισμένη μεζονέτα στο Ροδίνι. ΑΙΓΑΙΟΚΤΗΜΑΤΙΚΗ τηλ. 02410 22943-28838-0945466773.
ΑΟ46450

ΟΡΟΦΟΔΙΑΜΕΡΙΣΜΑ 76 τ.μ. καινούργιο στο Καρακόνερο 37.000.000 δρχ. (108.584 Ευρώ). ΑΙΓΑΙΟΚΤΗΜΑΤΙΚΗ τηλ. 02410 22943-28838-0945466773.
ΑΟ46451

ΠΡΟΛΑΒΕΤΕ! ΠΩΛΕΙΤΑΙ υπό κατασκευή **ΟΡΟΦΟΔΙΑΜΕΡΙΣΜΑ** με δυνατότητα διαμόρφωσης δύο διαμερισμάτων σε β' όροφο οικοδομής, στην Ιαλυσό. Πληρ. τηλ. 0974500219, 02410 92918 μετά τις 20.00
ΑΟ46392

ΔΙΑΜΕΡΙΣΜΑ μεταχειρισμένο 80 τ.μ. με αυλή, στους Δασκάλους, ελεύθερο βαρών και έτοιμο για κατοίκηση. Δεκτά στεγαστικά δάνεια όλων των ταμείων. Τιμή 27.000.000 δρχ. Πληρ. τηλ. 02410 22943, 28838, 0945466773, ΑΙΓΑΙΟΚΤΗΜΑΤΙΚΗ
ΑΟ46393

ΟΙΚΟΠΕΔΟ 1100 τ.μ. στην Απολακκιά. Πληρ. τηλ. 0974500219, 02410 92918 μετά τις 20.00
ΑΟ46391

ΕΠΙΧΕΙΡΗΣΗ ΠΙΤΣΑΡΙΑ ΣΤΑ 100 ΜΑΓΑΖΙΑ. ΠΛΗΡ. ΤΗΛ. 0944/566060.
ΠΟ46322

ΠΩΛΟΥΝΤΑΙ: 1) Παλαιά διώροφη οικία διατηρητέα στο Νιοχώρι, οδός Δηλμπεράκη. Αποτελείται από οκτώ δωμάτια και αυλή (θέλει επισκευή). Τιμή 30.000.000 δρχ. 2) Αποθήκη ισόγεια, 190 τ.μ. αντιπλημμυρική στην περιοχή Επτά Χουρμαδιές (Αγ. Αναστασία). Τιμή 20.000.000 δρχ. (η αποθήκη είναι κενή). 3) Μεζονέτα στα μπετά 150 τ.μ. με 1.000 τ.μ. οικόπεδο. Περιοχή από Καβουράκια προς Καλιθέα, δεξιά. Τιμή 35.000.000 δρχ. Πληρ. κ. Καργιάκο Νίκο, οδός Σοφούλη 59, πληρ. τηλ. 30397 και 0946049179.
ΑΟ46265

ΠΩΛΟΥΝΤΑΙ: α) Οικόπεδο παραλιακό 3,5 στρ. σε αιγιαλό, περιοχή Αφάντου κοντά στην Φωνή της Αμερικής. Τιμή συζητήσιμη β) 5 αγροτεμάχια στο χωριό Κατταβιά. Πληρ. τηλ. 0241052760 από 17.00-20.00, κιν. 0936845144
ΑΟ46260

ΣΥΝΕΤΑΙΡΙΣΤΙΚΗ ΜΕΡΙΔΑ, του Οικοδομικού Συνεταιρισμού "Η Ενωση" στην περιοχή "ΚΑΝΑΜΑΤ" έναντι Μαρινόπουλου στην οποία αντιστοιχεί οικόπεδο 400 τ.μ. με συντελεστή δόμησης 0,6 (Ανέγερση κατοικίας 240 τ.μ. συν το υπόγειό της). ΡΟΔΙΑΚΗ ΚΤΗΜΑΤΙΚΗ, τηλ. 26281, 35476 κιν. 0944/243452 και 0944/421015.
ΑΟ46255

ΜΟΝΟΚΑΤΟΙΚΙΕΣ: 1) Στα Τριάντα Απλησίον οικισμού μονοκατοικίες πολυτελούς κατασκευης με καλοριφέρ, τζάκι, κουφώματα με διπλά τζάμια ανεξάρτητες, με αυλή-Οικοδομή 169 τ.μ. και οικόπεδο 1.000 τ.μ. δρχ. 85.000.000 και Οικοδομή 187 τ.μ. και οικόπεδο 1.000 τ.μ. δρχ. 88.000.000. Β) Στη παραλία μονοκατοικίες πολυτελούς κατασκευής οικοδομή διώροφη 150 τ.μ. και οικόπεδο 400 τ.μ.-Διώροφη οικοδομή 120 τ.μ. και οικόπεδο 402 τ.μ.-Διώροφη οικοδομή 140 τ.μ. και οικόπεδο 465 τ.μ., 2) Ρόδο στη περιοχή Παπαλουκά 280 τ.μ. δρχ. 75.000.000 σε μπετό με πανοραμική θέα. 3) Στα Τριάντα α- 180 τ.μ. σε μπετά σε οικόπεδο 675 τ.μ. δρχ. 55.000.000 και β-140 τ.μ. σε μπετό με οικόπεδο 300 τ.μ. δρχ. 40.000.000. 4) Στη Πίνδου 254 τ.μ. σε οικόπεδο 584 τ.μ. ΡΟΔΙΑΚΗ ΚΤΗΜΑΤΙΚΗ Ανέστης & Σάββας Σαββαΐδης τηλ. 26281-κιν. 0944-243452-0944-421015.
ΑΟ45817

ΟΙΚΟΠΕΔΟ στα Κολύμπια 4.500 τ.μ. πολύ κοντά στη θάλασσα κατάλληλο για τουριστική επιχείρηση 153.000 Ευρώ ή 52.000.000 δρχ. Πληρ. κ. Μανώλη τηλ. 02410 39795.
ΑΟ46149

Ζητούνται **ΔΙΑΜΕΡΙΣΜΑΤΑ-ΟΙΚΟΠΕΔΑ** για αγορά. Πληρ. τηλ. 02410 67234-67451, 0945471001.
ΑΟ46164

1) **2 ΜΕΖΟΝΕΤΕΣ** στο Ροδίνι 148 και 136 πολυτελούς κατασκευής με γκαράζ. 2) Μεζονέτα εντός πόλεως 112 τ.μ. Πληρ. κ. Μαρίνα "ΚΤΗΜΑΤΙΚΗ ΠΡΟΟΠΤΙΚΗ" ΤΗΛ. 02410-37906, 0972292958.
ΑΟ46165

ΕΠΙΧΕΙΡΗΣΗ ΤΥΡΟΠΙΤΑΔΙΚΟ στο Μαντράκι, με μόνιμη πελατεία. Πληρ. τηλ. 02410 38023
ΑΟ46088

ΔΙΑΜΕΡΙΣΜΑ ημιτελές (μαρμαροσουβάδες) 118 τ.μ., στην περιοχή Δασκάλων σε πολύ μικρή οικοδομή, γωνιακό, 94.000 ευρώ ή 32.000.000 δρχ. Πληρ. τηλ. 02410 39795, κ. Μανώλη
ΑΟ46097

ΔΥΟ ισόγειες κατοικίες 75 τ.μ. και 100 τ.μ. στ' Αφάντου στον οικισμό σε οικόπεδο 470 τ.μ. Πληρ. τηλ. 0241026116
ΑΟ45866

ΕΠΙΧΕΙΡΗΣΗ σε τιμή ευκαιρίας στο κέντρο Αρχαγγέλου Ρόδου (καφέπαμπ) 150 τ.μ. πλήρως εξοπλισμένη. Εξασφαλισμένη πελατεία χειμώνα-καλοκαίρι. Πληρ. τηλ. 0244023115, 0932080956
ΑΟ45949

ΓΡΑΦΕΙΟ 37 τ.μ. επί της οδού Εθελ. Δωδεκανησίων. Πληρ. τηλ. 0241027082, 0944347405.
ΑΟ45771

ΔΙΑΜΕΡΙΣΜΑ (3άρι) 87 τ.μ. 20 ετών πλησίον Θέρμαι αξίας 30.000.000 δρχ., 88.041 Ευρώ. Πληρ. τηλ. 0241027082, 0944347405
ΑΟ45772

ΠΩΛΟΥΝΤΑΙ: Α) Κτήμα 16.400 τμ. περιοχή Μαχάνης στο Κονδυλί. τεμαχήζετε στα τέσσερα, κατάλληλο για βίλες. Τιμή 6.000 δρχ. το μέτρο. Β) Κτήμα 4.600 τ.μ. στα Κοσκινού με τρομερή θέα κατάλληλο για μία ή δύο βίλες. Τιμή 30.000.000 δρχ. Γ) Ακίνητο μέσα στα Τριάντα που αποτελείται Από μία υπόγεια αποθήκη 50 τ.μ. ένα κατάστημα 50 τ.μ. μία γκαρσονιέρα 50 τ.μ. και ένα οροφοδιαμέρισμα 100 τ.μ. Τιμή όλα αυτά μαζί 45.000.000 δρχ. μόνο. Δ) Διαμέρισμα τριάρι στη Ρόδο οδός Αναστασιάδη μεταχειρισμένο μόνο 23.000.000 δρχ. Προλάβετε ευκαιρία!!! Πληρ. κ. Καργάκο Νίκο, Θεμ.Σοφούλη 59 τηλ. 30397-0946049179
ΑΟ45798

ΟΙΚΟΠΕΔΟ στ' Ασγούρου με θέα 6.500 τ.μ. μόνο 38.000.000 δρχ. ή 111.500 ευρώ. Πληρ. κ. Μανώλη τηλ. 39795.
ΑΟ45671

MINI MARKET στη περιοχή Δημ. Αναστασιάδη. Πληρ. τηλ. 02410 22493 λόγω μετακόμισης.
ΑΟ45433

PUB-ΚΑΦΕΤΕΡΙΑ στο τουριστικό κέντρο-πλησίον νέου καζίνο. Πλήρως εξοπλισμένη ανακαινισμένη, η καλύτερη στο είδος της. Συμβόλαιο 12ετές. Πληροφορίες άλλες δεν θα δοθούν στο τηλέφωνο. Πληρ. για συνεννόηση τηλ. 78392, 0977/339669, 0936/607154 μετά τις 12 το μεσημέρι.
ΧΑΟ1501

ΔΙΑΜΕΡΙΣΜΑ, καινούργιο ετοιμοπαράδοτο στο Καρακόνερο με εντοιχισμένη κουζίνα, ασανσέρ, θέρμανση και ηλιακό μόνο 55.000.000 δρχ. Πληρ. κ. Μανώλη, τηλ. 39795.
ΑΟ45643

ΔΙΑΜΕΡΙΣΜΑ με 3 υπνοδωμάτια στην Σωτήρος ισόγειο υπ/νο 24.000.000. Επίσης 78 τ.μ. (2 υπν.) ισόγειο με αυλή στη Σωτήρος 25.000.000. Πληρ. ΑΙΓΑΙΟΚΤΗΜΑΤΙΚΗ, τηλ. 22943, 28838
ΑΟ44979

ΔΙΑΜΕΡΙΣΜΑ στην Ιξιά 75 τ.μ. 20.000.000 δρχ. Πληρ. Σταμάτης Μανωλάκος, τηλ. 23815, 0944/698056.
ΑΟ43357

ΔΙΑΜΕΡΙΣΜΑ α' ορόφου 104 τ.μ. σε σοβάδες, στην περιοχή Κάτω Ροδίνι, αξίας 25.000.000 δρχ.-73.367,5 ευρώ. Πληρ. "ΕΥΡΩΚΤΗΜΑΤΙΚΗ"-ΙΩΑΝΝΗΣ ΚΑΙ ΜΙΧΑΛΗΣ ΕΥΣΤΑΘΙΟΥ, τηλ. 02410/73819, 02410/74917, 0945/292030, 0944/374546.
ΑΟ44474

ΔΙΑΜΕΡΙΣΜΑ στη Σκάλα στη Πάτμο 1ου ορόφου 120 τ.μ. σε εξαιρετική τιμή. Πληρ. τηλ. 0932936530.
ΑΟ4467

ΔΙΑΜΕΡΙΣΜΑ β' ορόφου στην Ανάληψη 110 τ.μ., αξίας 40.000.000-117.388,81 ευρώ. Πληρ. "ΕΥΡΩΚΤΗΜΑΤΙΚΗ"-ΙΩΑΝΝΗΣ ΚΑΙ ΜΙΧΑΛΗΣ ΕΥΣΤΑΘΙΟΥ, τηλ. 02410/73819, 02410/74917, 0945/292030, 0944/374546.
ΑΟ44479

ΚΤΗΜΑΤΟΜΕΣΙΤΙΚΟ ΓΡΑΦΕΙΟ "Η ΕΥΚΑΙΡΙΑ"



* Μονοκατοικία παραδοσιακή στον Αγιο Νικόλαο 240 τ.μ. οικόπεδο, 140 τ.μ. αυλή. Τιμή 150.000 Ευρώ.

* Στον κεντρικό δρόμο Αφάντου-Κολύμπια με πρόσοψη 70 τ.μ., 2 στρέμματα, 38.000 Ευρώ.

* Βιοτεχνικοί χώροι στ' Αφάντου προς 7.300 ευρώ το στρέμμα.

* Ζητούνται παλαιά σπίτι σ' όλη τη Ρόδο.

* Ζητείται οικόπεδο στην Κρεμαστή.

ΔΡΑΚΟΣ ΓΕΩΡΓΙΟΣ
ΤΗΛ. 02410 26805-51024
ΚΙΝ. 0945406562

Vitzileos

ΚΤΗΜΑΤΟΜΕΣΙΤΙΚΟ ΓΡΑΦΕΙΟ - REAL ESTATE AGENCY

ΜΑΡΙΟΣ Κ. ΒΙΤΖΗΛΑΙΟΣ
Μεσίτης Αστικών Συμβάσεων - Real Estate agent

ΕΚΤΙΜΗΣΕΙΣ-ΑΓΟΡΕΣ-ΠΩΛΗΣΕΙΣ
ΚΑΤΑΣΤΗΜΑΤΑ
ΟΙΚΟΠΕΔΑ-ΧΩΡΑΦΙΑ
ΚΤΗΜΑΤΙΚΕΣ-ΣΥΜΒΟΥΛΕΣ
ΕΝΟΙΚΙΑΣΕΙΣ-ΔΙΑΧΕΙΡΙΣΕΙΣ
ΣΠΙΤΙΑ-ΔΙΑΜΕΡΙΣΜΑΤΑ

ΚΑΤΑΣΤΗΜΑΤΑ – ΓΡΑΦΕΙΑ – ΕΠΙΧΕΙΡΗΣΕΙΣ	€
Επιχ/ση Πλυντήρια – Στεγνωτήρια σε πλήρη λειτουργία	20 000
45τ.μ. ισόγ. + 90τ.μ.υπογ. Καρακόνερο	88 000
50τ.μ. μαγαζί κοντά στο Μαντράκι (νοικιασμένο)	294 000
170τ.μ. αποθήκη σε μπετά. Καρακόνερο	71 000
300τ.μ.Κατ/μα ετοιμοπ. σε 1000τ.μ.οικόπ. Παστίδα	147 000
300τ.μ.+300τ.μ.υπ.+300τ.μ.όροφ.σε οικόπ.3170τ.μ.σταΚοσκινου	587 000
1000τ.μ.εργοστάσιο στο Καλαμώνα έτοιμο σε οικοπ. 6400τ.μ.	470 000
1155τ.μ.ακίνητο σε οικόπ. 817τ.μ. στο κέντρο της Ρόδου	763 000
20 studio(νοικιασμένα) + μαγαζί 100τ.μ. έξυπνη επένδυση	470 000
Ξενοδ.Α κατ. 120κλίνες πάνω στο κύμα με οικοπ. 4725τ.μ.Ιαλυσός	2 εκ. δολ. USA
Ξενοδοχείο Β κατ., στην πόλη ,72 κλίνες , δισκοθήκη. Πάνω στο κύμα	880 000
12 apartmens πλήρως εξοπλισμένα στο Κιοτάρι	440 000
Ξενοδ. Α κατ., στην πόλη, 180 κλίνες + 4 καταστήματα	6 200 000

ΔΙΑΜΕΡΙΣΜΑΤΑ	
40τ.μ. στην Ιξιά – θάλασσα. Γραφεία	33 000
50τ.μ. στο Γεννάδι με 2ο υπνοδωμ. Φανταστική θέα	44 000
85τ.μ. στα Κοσκινού 2ος όροφος , ημιτελές	47 000
110τ.μ.κοντά στην πλατεία Κοσκινού	103 000
110τ.μ. κοντά στην πλατεία Κοσκινού, ισόγειο, ημιτελές	47 000
186τ.μ.Παραδοσιακό διαμέρισμα απέναντι Καζίνο	147 000
115τ.μ. στην Ιξιά	88 000
200τ.μ. διατηρητέο ισογ. διαμέρισμα στο Μόντε Σμίθ	235 000

ΜΕΖΟΝΕΤΕΣ – ΜΟΝΟΚΑΤΟΙΚΙΕΣ	€
68τ.μ.μονοκατοικία με αυλή 90τ.μ. στα Μαρίτσα	53 000
80τ.μ.Μεζονέτα στους Καστελοριζιούς με οικόπεδο	58 700
90τ.μ.διόροφη μονοκατ. +30τ.μ. αυλή στην Παλιά Πόλη	85 100
105τ.μ. μεζονέτα κοντά στο στάδιο Διαγόρα	38 000
120τ.μ. μονοκατοικία στης Καλλιθιές	147 000
125τ.μ. μονοκατοικία στο Γεννάδι	
130τ.μ. μονοκατοικία σε οικόπεδο 200τ.μ. στο Αγ. Ιωάννη	76 300
130τ.μ.μεζονέτα σε μπετά, οικοπ. 350τ.μ. Τριάντα	110 000
134τ.μ.προνομιακή, με φανταστική θέα διόρ. Μονοκατ. Καστέλο	323 000
135τ.μ.μονοκατ. με 700τ.μ. κήπο στα Κρητικά, πανοραμικό	191 000
140τ.μ. μεζονέτα με κήπο και θέα. Καρακόνερο	156 000
150τ.μ. μονοκατ. Σε 18 000τ.μ. οικόπεδο στα Καλαμόνα	265 000
160τ.μ.μεζονέτα σε μπετά στα Τριάντα	100 000
170τ.μ.μεζονέτα σε μπετά, οικοπ. 450τ.μ. Τριάντα	140 000
170τ.μ.μεζονέτα +170τ.μ.μεζονέτα + 120τ.μ.οροφοδιαμέρισμα σε οικοπ. 2500τ.μ. εντός οικισμού στην Παστίδα	426 000
170τ.μ.+ 237τ.μ. πάνω στο κύμα διορροφο διατηρ. σπίτι Λέρος με τιμή ευκαιρία	
180τ.μ.μονοκατ. στο Γεννάδι σε οικόπ. 750τ.μ.Φανταστική θέα	147 000
187τ.μ. βίλα με οικόπεδο 4780τ.μ. στην Παστίδα	323 000
192τ.μ. μεζονέτα σε οικόπεδο 380τ.μ. Τριάντα	221 000
200τ.μ.Μεζονέτα ημιτελής στα Καλαβάρδα σε οικόπεδο	132 000
230τ.μ.Βίλα στην Λάρδο σε 7700τ.μ. οικόπεδο και γεώτρηση	323 000
320τ.μ.Βίλλα με οικόπεδο 4000τ.μ. στα Τριάντα	323 000

ΟΙΚΟΠΕΔΑ	€
150τ.μ. στους Δασκάλους . Σ.Δ. – 0,6	23 500
412τ.μ. στον Αγ. Νικολάου_Σ.Δ. 1.20	220 100
500τ.μ. στην Ιξιά , Σ.Δ. – 0,8	132 000
750τ.μ.στο Γεννάδι, εντός σχεδίου	18 000
1017τ.μ. στα Τριάντα	191 000
1450τ.μ. εντός οικισμού, έχει νερό, φως , στα Μαριτσά	26 500
1500τ.μ. στο Παραδείσι οικοδομήσιμο	23 500
2120τ.μ. στο Γεννάδι με αδεία για 200τ.μ. οικία	59 000
2200τ.μ. στα Μαριτσά οικοδομίσιμο	59 000
2500τ.μ.πάνω στο δρόμο Ελαιώνας –Φουρνάκι. Γεννάδι	24 000
3080τ.μ. στο Πλημύρι	23 500
4000τ.μ. κοντά στο Βερόπουλο με φανταστική θέα	176 000
4000τ.μ. στην Παστίδα	56 000
4250τ.μ.στοΓεννάδι(διασταύροση)	100000
4400τ.μ. στην Κρεμαστή	76 000
4800τ.μ. στο Καδηλί	76 000
5000τ.μ. στα Μαριτσά	47 000
5000τ.μ. στα Αφάντου	103 000
5500τ.μ. στο Γεννάδι ,κοντά στην θάλασσα	117 000
5600τ.μ. στους Καστελοριζιούς, Ιξια ,μονοκατ.	132 000
5751τ.μ. στα Κολύμπια μα μονοκατοικία	159 000
6000τ.μ. στην Παστίδα + αποθήκη	144 000
6500τ.μ. στην λεωφόρος Ρόδος –Κρεμαστή	323 000
6500τ.μ.στο Φαληράκι κοντά στην θάλασσα, προνομιακό	500 000
6720τ.μ. στον Θόλαρο, Παραδείσι	82 200
8000τ.μ.στο Φαληράκι	176 000
8300τ.μ. στην Βληχά – Κάλαθος	367 000
8500τ.μ.+6500τ.μ. στην παραλία Αφάντου	18 το τ.μ.
9345τ.μ. στα Ασγούρου με θέα	205 000
12000τ.μ. στην Αφάντου, πανω στο κυμα	320 000
13000τ.μ. στα Μαριτσά	123 000
15000τ.μ. στην Ασγουρου	153 000
15000τ.μ. στην Πάρο από την θάλασσα με θέα	73 000
15300τ.μ. στην Πλημύρι	176 000
25000τ.μ. στα Καλαβάρδα	295 000
30000τ.μ. στην παραλία Αφάντου	1 060 000
30000τ.μ. στο Τσαιρι	352 000
32000τ.μ. στην Θολό, πάνω στο κύμα	587 000
38000τ.μ. στο Γεννάδη, πάνω στο κύμα	2 230 000
46000τ.μ. στο Τσαιρι	405 000
50000τ.μ. στο Τσαίρι	360 000



Εθν. Μακαρίου 45 (3ος όροφος • Τηλ.: 02410 24900, 25545 • Fax: 02410 25544 • Κιν.: 0932 704919

πωλησεις

συνέχεια από την προηγούμενη

ΜΟΝΟΚΑΤΟΙΚΙΑ διώροφη 65 τ.μ. με αυλή 220 τ.μ. και εξτρά διαμέρισμα κοντά στον Αγ. Φανούρη. Τιμή 18.000.000 δρχ. Επίσης συνορευόμενα διώροφο 48 τ.μ. (χωρίς αυλή) τιμή 8.000.000 δρχ. Πληρ. ΑΙΓΑΙΟΚΤΗΜΑΤΙΚΗ, τηλ. 22943, 28838.
ΑΟ44980

ΣΧΟΛΗ ΟΔΗΓΩΝ
ΚΟΥΣΗ ΠΑΝΤΕΛΗ

- ΔΙΠΛΩΜΑΤΑ
- ΕΡΑΣΙΤΕΧΝΙΚΑ
- ΕΠΑΓΓΕΛΜΑΤΙΚΑ
- ΜΟΤΟΣΙΚΛΕΤΑΣ
- ΜΑΘΗΜΑΤΑ ΘΕΩΡΗΤΙΚΗΣ ΔΙΔΑΣΚΑΛΙΑΣ

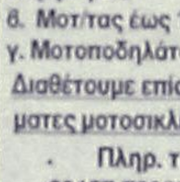

-Επεκτάσεις όλων των κατηγοριών -Αναθεωρήσεις ληγμένων αδειών -Μετατροπές ξένων αδειών σε ελληνικές

Οδός Βαλσαμίτου 9
(έναντι HOTEL SEMIRAMIS ΠΙΣΩ ΑΠΟ ΤΟ ΠΑΛΑΙΟ ΝΟΣΟΚΟΜΕΙΟ
e-mail: koysisp@internet.gr

ΕΚΠΑΙΔΕΥΤΙΚΟ ΑΥΤΟΚΙΝΗΤΟ:
TOYOTA YARIS 1300 cc
AIR CONDITIONED
(ΠΡΟΣΟΧΗ): ΜΑΘΗΜΑΤΑ
α. Μοτοσικλέτας μεγάλου κυβισμού από 125 cc έως ανεξαρτήτου
β. Μοτ/τας έως 125 cc
γ. Μοτοποδηλάτου 50 cc
Διαθέτουμε επίσης κι αυτόματες μοτοσικλέτες 125 cc
Πληρ. τηλ.
29157-73820-94777
ΚΑΙ ΑΝΑ ΠΑΣΑ ΣΤΙΓΜΗ ΣΤΑ ΚΙΝΗΤΑ τηλ.
0944/511313-0944/203343

Στην κατηγορία ανεξαρτήτου κυβισμού η εκπαίδευση γίνεται με μοτοσυκλέτα 500 cc
Παραλαβή των μαθητών μας και από τις οικίες τους
"Η σωστή και μεθοδική εκπαίδευση στα σύγχρονα οχήματά μας, βάζει γερά θεμέλια για τη δημιουργία ενός καλού νέου οδηγού"

ΠΡΟΣΟΧΗ
Στη σχολή μας παραδίδονται και μαθήματα θεωρητικής διδασκαλίας

ΠΜ45110

ΣΧΟΛΗ ΟΔΗΓΩΝ



ΠΥΛΑΡΙΝΟΣ ΗΡΑΚΛΗΣ
Πτυχιούχος Εκπαιδευτής
Διπλώματα
✓ *Ερασιτεχνικά*
✓ *Επαγγελματικά*
✓ *Μοτοσικλέτας*
✓ *Επεκτάσεις - Αναθεωρήσεις*

Αγ. Αναστασίας & Π.Π. Γερμανού 40
Εμπορικό Κέντρο Φώκιαλη, α' όροφος
Τηλ. 75270, 0942 445549
ΠΜ44835

ΚΑΤΑΣΤΗΜΑΤΑ από 55 τ.μ. έως 130 τ.μ. στην περιοχή Ιαλυσού. Πληρ. ΕΛΛΗΝΟΚΤΗΜΑΤΙΚΗ Πέτρος Πρεζεράκος Τηλ. 02410 33866-0932/468026.
ΑΟ44668

ΠΩΛΟΥΝΤΑΙ ΟΙΚΟΠΕΔΑ ΕΝΤΟΣ ΣΧΕΔΙΟΥ: 1) Στο Μόντε Σμιθ οικόπεδο 860 τ.μ. εντός σχεδίου άρτιο και οικοδομήσιμο με πανοραμική θέση κατάλληλο για μονοκατοικία. 2) Μεγ. Κωνσταντίνου 600 τ.μ. με συντελεστή δόμησης 0,8 κατάλληλο για ανέγερση καταστημάτων και διαμερισμάτων. 3) Τριάντα 400 τ.μ. με συντελεστή δόμησης 1,2 26.000.000 δρχ. Πληρ. ΡΟΔΙΑΚΗ ΚΤΗΜΑΤΙΚΗ Ανέστης και Σάββας Σαββαΐδης, τηλ. 26281, 35476, 0944/243452, 0944/421015.
ΑΟ44848

ΣΧΟΛΗ ΟΔΗΓΩΝ
ΠΟΡΤΣΕΛΛΗΣ ΣΤΕΦΑΝΟΣ
Διπλ. εκπαιδευτής υποψηφίων οδηγών
μέλος της Ε.Σ.Ο.Π. Ο.Ε.

- Διπλώματα αυτοκινήτου, μοτοσικλέτας,φορτηγού, λεωφορείου, νταλίκας
- Αναθεωρήσεις ληγμένων αδειών
- Θεωρητικά μαθήματα ΚΟΚ και Μηχανολογίας
- Μετατροπές ξένων διπλωμάτων σε ελληνικά
- Διπλώματα αυτόματου αυτοκινήτου



ΝΕΑ ΔΙΕΥΘΥΝΣΗ: ΕΘΝΙΚΗΣ ΑΝΤΙΣΤΑΣΗΣ 73 (ΠΡΩΗΝ ΑΝΝΗΣ ΜΑΡΙΑΣ)
ΤΗΛ. 34497, 0945463635

ΔΙΑΜΕΡΙΣΜΑ ισόγειο στα Κοσκινού 110 τ.μ., αξίας 33.000.000 δρχ.-96.845,19 ευρω. Πληρ. "ΕΥΡΩΚΤΗΜΑΤΙΚΗ"-ΙΩΑΝΝΗΣ ΚΑΙ ΜΙΧΑΛΗΣ ΕΥΣΤΑΘΙΟΥ, τηλ. 02410/73819, 02410/74917, 0945/292030, 0944/374546.
ΑΟ44480

ΔΙΑΜΕΡΙΣΜΑ α' ορόφου ημιτελές στα Κοσκινού, 68 τ.μ., αξίας 13.600.000 δρχ.-39.911,9 ευρω. Πληρ. "ΕΥΡΩΚΤΗΜΑΤΙΚΗ"-ΙΩΑΝΝΗΣ ΚΑΙ ΜΙΧΑΛΗΣ ΕΥΣΤΑΘΙΟΥ, τηλ. 02410/73819, 02410/74917, 0945/292030, 0944/374546.
ΑΟ44481

ΔΙΑΜΕΡΙΣΜΑ ημιυπόγειο στην Ανάληψη 136 τ.μ., αξίας 21.0000.000 δρχ.-61.628,76 ευρω. Πληρ. "ΕΥΡΩΚΤΗΜΑΤΙΚΗ"-ΙΩΑΝΝΗΣ ΚΑΙ ΜΙΧΑΛΗΣ ΕΥΣΤΑΘΙΟΥ, τηλ. 02410/73819, 02410/74917, 0945/292030, 0944/374546.
ΑΟ44482

ΟΙΚΟΠΕΔΟ στην Κρεμαστή 1.460 τ.μ. εντός σχεδίου οικισμού, αξίας 24.000.000 δρχ.-70.432,8 ευρώ. Πληρ. "ΕΥΡΩΚΤΗΜΑΤΙΚΗ"-ΙΩΑΝΝΗΣ ΚΑΙ ΜΙΧΑΛΗΣ ΕΥΣΤΑΘΙΟΥ, τηλ. 02410 73819, 02410 74917, 0945 292030, 0944 374546.
ΑΟ44485

ΠΩΛΗΣΗ ΑΥΤΟΚΙΝΗΤΟΥ
MERCEDES τύπος 408 D. φορτηγό με ψυκτικό μηχάνημα και με μικρά χωρίσματα σε άριστη κατάσταση.
Πληρ. τηλ. 02410 33977-30451

ΑΓΟΡΑ ΑΥΤΟΚΙΝΗΤΩΝ

Η πώληση και η ανταλλαγή των μεταχειρισμένων αυτοκινήτων-οι διαδικασίες και τα έξοδα μεταβιβάσεως για μας είναι μια απλή διαδικασία.
ΚΑΙ ανταλλάσσουμε
ΚΑΙ αγοράζουμε
το παλιό σας αυτοκίνητο
ΑΜΕΣΩΣ

Πληρ. τηλ. 02410-68013

ΑΥΤΟ ΕΠΙΛΟΓΕΣ
ΕΜΠΟΡΙΑ ΕΠΙΛΕΓΜΕΝΟΥ ΜΕΤΑΧΕΙΡΙΣΜΕΝΟΥ ΑΥΤΟΚΙΝΗΤΟΥ· ΛΕΩΦ. ΡΟΔΟΥ-ΛΙΝΔΟΥ 255.
ΤΗΛ. 0241060910-20

— **BMW 318 CABRIO 1997-1995**
• κ. κλειδ. • 2 AGB • ηλ. παράθ. • υδρ. τιμόνι • A/C • ηλ. καθρ. • ηχοσύστημα
— **RENAULT MEGANE, μοντ. '00**
• κ. κλειδ. • ηλ. παράθυρα • υδρ. τιμόνι • A/C • ηχοσύστημα • αερόσακοι 4 • ABS
— **BMW 316 4RS '94**
• ABS • κ. κλειδ. • ηλ. παράθυρα • υδραυλ. τιμόνι
— **FIAT MAREA 1.4cc, μοντ. '98**
• Κεντ. κλείδωμα • ηλ. παράθυρα • υδρ. τιμόνι • ABG • ηχοσύστημα
— **TOYOTA CELICA 1,6cc, μοντ. '93**
• Κεντ. κλείδωμα • ηλ. παράθυρα • ηλ. καθρέπτες • υδρ. τιμόνι • ηχοσύστημα
— **ALFA ROMEO 146, 1.4cc, μοντ. '97**
• Κεντ. κλείδωμα • ηλ. παράθυρα • ηχοσύστημα • υδρ. τιμόνι
— **NISSAN 200 SX TURBO 1800 cc**
• ABS • A/C • Ηλεκτρικά παράθυρα • κεντρικό κλείδωμα • υδραυλικό τιμόνι • ηλεκτρικοί καθρέπτες • ηχοσύστημα • ζάντες αλουμινίου.
— **ALFA ROMEO 146 1400 cc μοντ. 1997**
• ABG • CLIMA• ηλεκτρικά παράθυρα • κεντρικό κλειδωμα • υδραυλικό τιμόνι • ηλεκτρικοί καθρέπτες • ηχοσύστημα
— **OPEL ASTRA 1400 cc μοντ. 2001**
• ABG • A/C • κεντρικό κλειδωμα • υδραυλικό τιμόνι • ηχοσύστημα
— **NISSAN ALMERA 1400 cc, μοντ. 2000**
• ABG • A/C • κεντρικό κλειδωμα • ηλεκτρικά παράθυρα • υδραυλικό τιμόνι • ηλεκτρικοί καθρέπτες • ηχοσύστημα
— **NISSAN PRIMERA 1600 cc, μοντ. 2000**
• ARB • CLIMA • κεντρικό κλειδωμα • ηλεκτρικά παράθυρα • υδραυλικό τιμόνι • ηχοσύστημα
— **FORD CABRIO 1600 cc**
• ABA• ABG •A/C • κεντρικό κλείδωμα • ηλεκτρικά παράθυρα • υδραυλικό τιμόνι • ηλεκτρικοί καθρέπτες •ηχοσύστημα
— **MATIZ S 800 cc, μοντ. 1999**
• A/C • ηχοσύστημα

Η εταιρεία μας εισάγει:
ΕΠΑΓΓΕΛΜΑΤΙΚΑ ΟΧΗΜΑΤΑ · PIK UP · ΚΛΟΥΒΕΣ · ΦΟΡΤΗΓΑ ΟΛΩΝ ΤΩΝ ΤΥΠΩΝ

ΞΕΝΑΚΗΣ ΑΥΤΟΚΙΝΗΤΑ
Audi

•0% προκαταβολή έως 60 μηνιαίες δόσεις
•1 χρόνος εγγύηση

- **PUNTO 6 SPEED, 1.3** cc, μοντέλο '98, κεντρικό κλείδωμα, ηλ. παράθυρα, υδραυλικό τιμόνι, air condition, spor, τριάκτινο τιμόνι, ζάντες αλουμινίου, φώτα ομίχλης.
- **CITROEN XANTIA, 1800 cc, μοντ. 1995:** A/C, ABS, Air bags, ηλ. παράθυρα, κεντρικό κλείδωμα, ηλεκ. καθρέπτες, συναγερμό, ηχητ. σύστημα.
ΤΙΜΗ 11.592
- **HYUNDAI ACCENT LS, μοντ. 1996:** Συναγερμός, ηχητ. σύστημα, κεντρικό κλείδωμα.
ΤΙΜΗ 5.282
- **TRANSPORTER PICK-UP 1,9 TDI, μοντ. '96**
ΤΙΜΗ 10.271,46
- **TRANSPORTER VAN 1.9 TDI,** μοντ. '97, ηχοσύστημα.
ΤΙΜΗ 11.152
- **MERCEDES VITO 2,3 lt DIESEL, μοντ. 96,** υδραυλικό τιμόνι, κεντρικό κλείδωμα, ηχοσύστημα.
ΤΙΜΗ 14.000,00
- **ALFA ROMEO 145,** μοντ. 96, υδραυλικό τιμόνι, ηλεκτρ. παράθυρα, κεντρικό κλείδωμα, ηχ/σύστημα, ζάντες αλουμινίου.
ΤΙΜΗ 7.630
- **VW GOLF 1,4 μοντ. 1993,** Ηλ. παράθυρα κεντρικό κλείδωμα.
ΤΙΜΗ 5722,00
- **VW GOLF 1,4 μοντ. 1992,** Κεντρικό κλείδωμα, ηχοσύστημα.
ΤΙΜΗ 6750,00

CAR EXPERTS

Η εταιρεία μας εισάγει οχήματα όλων των κατασκευαστών και όλων των τύπων σε κλούβες, φορτηγά και οχήματα μεταφοράς προσωπικού

ΞΕΝΑΚΗΣ ΛΙΝΔΟΥ 238 - Τηλ. 0241061600
www.xenakisautos.gr

κεφάλαιο
Κτηματομεσιτικό - Συμβουλευτικό Γραφείο

ΔΙΑΜΕΡΙΣΜΑΤΑ ΠΩΛΟΥΝΤΑΙ

— 30 τ.μ, υπερυψωμένη ημιυπόγεια καινούρια γκαρσονιέρα Ιξιά,9εκ-26.412 €
— 30 τ.μ , ρετιρέ γκαρσονιέρα , Ιξιά , 11εκ-32.281 €
— 40 τ.μ, υπερυψωμένη ημιυπόγεια καινούρια γκαρσονιέρα Ιξιά,12εκ-35.216 €
— 45 τ.μ,3ου, 1υπν/τιων καινούριο Ιξιά 18εκ-52.824 €
— 52 τ.μ,1ου,1 υπν/τιων καινούριο Ιξιά 17εκ-49.889 €
— 60 τ.μ ,ισόγειο,1υπν/τιου, καινούριο,Ροδίνι , 28 εκ-82.171 €
—70 τ.μ,3ου,2 υπν/τιων καινούριο Ιξιά 28εκ-82.171 €
— 75 τ.μ,1ου,2 υπν/τιων καινούριο Ιξιά 33εκ-96.845 €
— 78 τ.μ ,ισόγειο,2υπν/τιων, Αγ.Αναστασία , 23 εκ-67.498 €
— 80 τ.μ,3ου,2 υπν/τιων καινούριο Ιξιά 32εκ-93.910 €
— 83 τ.μ 2ου,2υπν/τιων,γκαράζ,καινούριο , πολυτελές , Ροδίνι ,39 εκ-114.453 €
— 86 τ.μ 2ου,2υπν/τιων,γκαράζ,καινούριο , πολυτελές , Ροδίνι ,40,5 εκ-118.855 €
— 87 τ.μ 1ου,2υπν/τιων,γκαράζ,καινούριο , πολυτελές , Ροδίνι ,40 εκ-117.388 €
—100τ.μ,3ου,2 υπν/τιων και- νούριο Ιξιά 39εκ-114.453 €
— 101τ.μ,1ου,3υπν/τιων, γκα-ράζ,καινούριο , πολυτελές , Ροδίνι ,46,5 εκ-136.463 €
— 103 τ.μ ,2ου,3 υπν/τιων, πάρκινγκ,καινούριοΑνάληψη , 52.5εκ-154.072 €
— 119τ.μ,ισόγειο,3υπν/τιων, καινούριο,Πειραιώς ,54εκ-158.473 €
— 120τ.μ,ισόγειο, 3υπν/τιων, καινούριο,Ροδίνι ,45εκ- 132.061 €
— 120τ.μ 1ου, 3 υπν/τιων, καινούριο , Ροδίνι ,48 εκ - 140.865 €
— 130τ.μ 1ου,3υπν/τιων, γκαράζ, καινούριο,πολυτελές Ιξιά , 54εκ-158.473 €

ΜΕΖΟΝΕΤΕΣ- ΜΟΝ/ΚΙΕΣ ΠΩΛΟΥΝΤΑΙ

— 88 τ.μ, μεζονέτα, ,2 υπν/τιων, καινούρια, αυλή, Ιξιά 40εκ-117.388 €
— 108 τ.μ, μεζονέτα, ,3 υπν/τιων, καινούρια, αυλή, Ιξιά 50εκ-146.735 €
— 135 τ.μ, μεζονέτα, ,3 υπν/τιων, καινούρια, αυλή, Ιξιά 62εκ-181.951 €
— 138 τ.μ, μεζονέτα, ,3 υπν/τιων, αυλή, Ροδίνι 50εκ-146.735 €
— 140 τ.μ, μεζονέτα, ,3 υπν/τιων, καινούρια, αυλή, Ιξιά 64εκ-187.820 €
— 140 τ.μ ,μεζονέτα ,μπετά σε 300 τ.μ οικόπεδο υπόλοιπο δόμησης 160 τ.μ ,Παστίδα 29εκ-85.106 €
—145 τ.μ,μεζονέτα, καινούρια,Τριάντα,59εκ-173.147 €
— 152 τ.μ, μεζονέτα, ,3 υπν/τιων, καινούρια, αυλή, Ιξιά 70εκ-205.429 €
— 200 τ.μ, μεζονέτα, ,3 υπν/τιων, αυλή, πάρκινγκ Κοσκινού 68εκ-199.559 €
— 230 τ.μ,μον/κία ,μπετά Πεύκους,50εκ-146.735 €

ΟΙΚΟΠΕΔΑ ΠΩΛΟΥΝΤΑΙ

— 300 τ.μ. ,δόμηση 300 τ.μ με άδεια, μπετά,Παστίδα 17εκ-49.889 €
— 590 τ.μ δόμηση 0.8 Ρόδου-Λίνδου 65εκ-190.755 €
— 600 τ.μ. ,δόμηση 600 τ.μ Τριάντα 37εκ-108.584 €
—1.000 τ.μ Ανάληψη,0.8ΣΔ 80εκ-234.776 €
— 1.000 τ.μ ,δόμηση 100 τ.μ,Βουνάρα 16εκ-46.955 €
— 2.000 τ.μ ,δόμηση 200 τ.μ,Βουνάρα 32εκ-93.910 €
— 3.500 τ.μ Φαληράκι 25εκ-73.367 €
— 4.000 τ.μ , Παστίδα 17εκ-49.889 €
— 4.300 τ.μ, , Κολύμπια 24εκ-70.432 €
— 5.000 τ.μ , Παστίδα με αποθήκη , 25εκ-73.367 €
— 5.240 τ.μ Αφάντου παραλία 40 εκ-117.388 €
—6.500 τ.μ,Κολύμπια 57 εκ-167.278 €
— 9.000 τ.μ,Κολύμπια 50εκ-146.735 €
— 15.000 , τ.μ , Καντυλί 60εκ-176.082 €

ΕΠΙΧΕΙΡΗΣΕΙΣ & ΕΠΑΓΓΕΛΜΑΤΙΚΟΙ ΧΩΡΟΙ

— Κατάστημα 64 τ.μ Μ.Πετρίδη 30εκ-88.041 €
— Κατάστημα 145 τ.μ μπετά αυλή,Ροδίνι26,5εκ-77.769 €
— Αποθήκη 150 τ.μ , Αγουρου 22 εκ-64.563 €
— Αποθήκη 270 τ.μ ,ράμπα Ανάληψη 40 εκ-117.388 €

ΕΝΟΙΚΙΑΣΕΙΣ ΑΚΙΝΗΤΩΝ

— Κατάστημα 64 τ.μΜ.Πετρίδη 150χιλ-440 €

ΖΗΤΟΥΝΤΑΙ ΚΑΤΟΙΚΙΕΣ & ΟΙΚΟΠΕΔΑ ΕΝΤΟΣ & ΕΚΤΟΣ ΠΟΛΕΩΣ

ΤΣΟΥΡΟΥΝΑΚΗΣ Ι. ΑΝΤΩΝΙΟΣ (B.Sc.-MKT)
ΤΗΛ.:60060 (3 γραμμές) FAX: 60062
ΚΙΝ.:0945 949882
e-mail: kefaleo@rho.forthnet.gr
Γ. Σεφέρη 12
(παραπλεύρως ΜΗΔΕΙΑ)
Ρόδος
www.e-kefaleo.com

πωλήσεις

συνέχεια από την προηγούμενη

ΟΙΚΟΠΕΔΟ στο Κανδυλί (Ιαλυσός), 9.700 τ.μ., αξίας 67.000.000 δρχ.-196.625,1 ευρώ. Πληρ. "ΕΥΡΩΚΤΗΜΑΤΙΚΗ"-ΙΩΑΝΝΗΣ ΚΑΙ ΜΙΧΑΛΗΣ ΕΥΣΤΑΘΙΟΥ, τηλ. 02410/73819, 02410/74917, 0945/292030, 0944/374546.
ΑΟ44486

ΟΙΚΟΠΕΔΟ στην Ιαλυσό εντός σχεδίου 270 τ.μ. με Σ.Δ.=1, αξίας 17.500.000 δρχ.-51.357,3. Πληρ. "ΕΥΡΩΚΤΗΜΑΤΙΚΗ"-ΙΩΑΝΝΗΣ ΚΑΙ ΜΙΧΑΛΗΣ ΕΥΣΤΑΘΙΟΥ, τηλ. 02410/73819, 02410/74917, 0945/292030, 0944/374546.
ΑΟ44487

ΟΙΚΟΠΕΔΟ στο Τσαΐρι 13.770 τ.μ., αξίας 55.000.000 δρχ.-161.408,6 ευρώ. Πληρ. "ΕΥΡΩΚΤΗΜΑΤΙΚΗ"-ΙΩΑΝΝΗΣ ΚΑΙ ΜΙΧΑΛΗΣ ΕΥΣΤΑΘΙΟΥ, τηλ. 02410/73819, 02410/74917, 0945/292030, 0944/374546.
ΑΟ44493

ΔΙΑΜΕΡΙΣΜΑ β' ορόφου, 77 τ.μ. (με δύο υπνοδωμάτια) στην οδό Μητροπόλεως, αξίας 25.000.000 δρχ.-73.367,5 ευρώ. Πληρ. "ΕΥΡΩΚΤΗΜΑΤΙΚΗ"-ΙΩΑΝΝΗΣ ΚΑΙ ΜΙΧΑΛΗΣ ΕΥΣΤΑΘΙΟΥ, τηλ. 02410/73819, 02410/74917, 0945/292030, 0944/374546.
ΑΟ44483

ΟΙΚΟΠΕΔΟ στην Παστίδα, 4.680 τ.μ. εντός σχεδίου οικισμού, αξίας 23.500.000 δρχ.-68.965,5 ευρώ. Πληρ. "ΕΥΡΩΚΤΗΜΑΤΙΚΗ"-ΙΩΑΝΝΗΣ ΚΑΙ ΜΙΧΑΛΗΣ ΕΥΣΤΑΘΙΟΥ, τηλ. 02410/73819, 02410/74917, 0945/292030, 0944/374546.
ΑΟ44488

ΓΚΑΡΣΟΝΙΕΡΑ, ισόγεια στο χωριό Κοσκινού, νεοκατασκευασμένη 55 τ.μ. με 2 υπνοδωμάτια, μόνο 50.000 ευρώ ή 17.000.000 δρχ. Πληρ. Μανώλη, τηλ. 39795.
ΑΟ44429

ΟΙΚΟΠΕΔΟ στην Παραλία Τσαμπίκας-Αρχαγγέλου-έκτασης 13.200 τ.μ., αξίας 184.000.000 δρχ.-539.985,3 ευρώ. Πληρ. "ΕΥΡΩΚΤΗΜΑΤΙΚΗ"-ΙΩΑΝΝΗΣ ΚΑΙ ΜΙΧΑΛΗΣ ΕΥΣΤΑΘΙΟΥ, τηλ. 02410/73819, 02410/74917, 0945/292030, 0944/374546.
ΑΟ44489

ΟΙΚΟΠΕΔΟ στην παραλία Αφάντου 4.000 τ.μ., αξίας 40.000.000 δρχ.-117.388,1 ευρώ. Πληρ. "ΕΥΡΩΚΤΗΜΑΤΙΚΗ"-ΙΩΑΝΝΗΣ ΚΑΙ ΜΙΧΑΛΗΣ ΕΥΣΤΑΘΙΟΥ, τηλ. 02410/73819, 02410/74917, 0945/292030, 0944/374546.
ΑΟ44496

ΟΙΚΟΠΕΔΟ στο Γεννάδι εντός οικισμού 1.000 τ.μ., αξίας 25.000.000 δρχ.-73.367,5 ευρώ. Πληρ. "ΕΥΡΩΚΤΗΜΑΤΙΚΗ"-ΙΩΑΝΝΗΣ ΚΑΙ ΜΙΧΑΛΗΣ ΕΥΣΤΑΘΙΟΥ, τηλ. 02410/73819, 02410/74917, 0945/292030, 0944/374546.
ΑΟ44475

ΟΙΚΟΠΕΔΟ στο Γεννάδι εντός οικισμού 2.000 τ.μ., αξίας 44.000.000 δρχ.-129.126,9 ευρώ. Πληρ. "ΕΥΡΩΚΤΗΜΑΤΙΚΗ"-ΙΩΑΝΝΗΣ ΚΑΙ ΜΙΧΑΛΗΣ ΕΥΣΤΑΘΙΟΥ, τηλ. 02410/73819, 02410/74917, 0945/292030, 0944/374546.
ΑΟ44490

ΟΙΚΟΠΕΔΟ στα Κοσκινού, πανοραμικό 4.000 τ.μ., αξίας 55.000.000 δρχ.-161.408,6 ευρώ. Πληρ. "ΕΥΡΩΚΤΗΜΑΤΙΚΗ"-ΙΩΑΝΝΗΣ ΚΑΙ ΜΙΧΑΛΗΣ ΕΥΣΤΑΘΙΟΥ, τηλ. 02410/73819, 02410/74917, 0945/292030, 0944/374546.
ΑΟ44492

ΟΙΚΟΠΕΔΟ στην πόλη της Ρόδου, στην περιοχή του Αγίου Νικολάου, 180 τ.μ., αξίας 25.000.000 δρχ.-73.367,5 ευρώ. Πληρ. "ΕΥΡΩΚΤΗΜΑΤΙΚΗ"-ΙΩΑΝΝΗΣ ΚΑΙ ΜΙΧΑΛΗΣ ΕΥΣΤΑΘΙΟΥ, τηλ. 02410/73819, 02410/74917, 0945/292030, 0944/374546
ΑΟ44494

ΟΙΚΟΠΕΔΑ εντός σχεδίου πόλεως Ρόδου 600 τ.μ. Πληρ. τηλ. 0241027082, 0944347405.
ΑΟ45764

ΟΙΚΟΠΕΔΟ στο Γεννάδι, 4.300 τ.μ. επί της επαρχιακής οδού, αξίας 26.000.000 δρχ.-76.302,2 ευρώ. Πληρ. "ΕΥΡΩΚΤΗΜΑΤΙΚΗ"-ΙΩΑΝΝΗΣ ΚΑΙ ΜΙΧΑΛΗΣ ΕΥΣΤΑΘΙΟΥ, τηλ. 02410/73819, 02410/74917, 0945/292030, 0944/374546.
ΑΟ44491

ΚΑΤΑΣΤΗΜΑ επί της Λεωφόρου Ηρακλειδών (20 μαγαζιά) 101 τ.μ. με πατάρι, αξίας 28.000.000 δρχ.-82.171,6 ευρώ. Πληρ. "ΕΥΡΩΚΤΗΜΑΤΙΚΗ"-ΙΩΑΝΝΗΣ ΚΑΙ ΜΙΧΑΛΗΣ ΕΥΣΤΑΘΙΟΥ, τηλ. 02410/73819, 02410/74917, 0945/292030, 0944/374546.
ΑΟ44502

ΟΙΚΟΠΕΔΟ επί της επαρχιακής οδού Παραδεισίου-Θεολόγου, 2.500 τ.μ. με άδεια οικοδομής, στην τιμή των 22.000.000 δρχ.-64.563,4 ευρώ. Πληρ. "ΕΥΡΩΚΤΗΜΑΤΙΚΗ"-ΙΩΑΝΝΗΣ ΚΑΙ ΜΙΧΑΛΗΣ ΕΥΣΤΑΘΙΟΥ, τηλ. 02410/73819, 02410/74917, 0945/292030, 0944/374546.
ΑΟ44495

ΠΑΡΑΔΟΣΙΑΚΗ ΚΑΤΟΙΚΙΑ στη Σύμη (περιοχή Γυαλός) 100 τ.μ. μέσα σε οικόπεδο 180 τ.μ., αξίας 45.000.000 δρχ.-132.061,6 ευρώ. Πληρ. "ΕΥΡΩΚΤΗΜΑΤΙΚΗ"-ΙΩΑΝΝΗΣ ΚΑΙ ΜΙΧΑΛΗΣ ΕΥΣΤΑΘΙΟΥ, τηλ. 02410/73819, 02410/74917, 0945/292030, 0944/374546.
ΑΟ44476

ΚΑΤΑΣΤΗΜΑΤΑ ΕΤΟΙΜΟΠΑΡΑΔΟΤΑ ΣΤΟ ΜΕΓΑΛΥΤΕΡΟ ΣΥΓΚΡΟΤΗΜΑ ΚΑΤΑΣΤΗΜΑΤΩΝ ΣΤΗΝ ΠΑΡΑΛΙΑΚΗ ΛΕΩΦΟΡΟ ΙΑΛΥΣΟΥ ΑΠ' ΕΥΘΕΙΑΣ ΑΠΟ ΤΟΝ ΚΑΤΑΣΚΕΥΑΣΤΗ ΠΟΛ. ΜΗΧΑΝΙΚΟ ΣΤΕΛΙΟ ΜΑΚΕΣΤΑ. ΕΞΑΣΦΑΛΙΣΗ ΔΑΝΕΙΟΥ, ΕΥΚΟΛΙΕΣ ΠΛΗΡΩΜΗΣ. ΑΠΟ 10.350.000 ΔΡΧ. ΠΛΗΡ. ΤΗΛ. 21347 ΧΠΟ205

ΟΙΚΟΠΕΔΑ ΕΝΤΟΣ ΠΟΛΕΩΣ ΡΟΔΟΥ: 1) Στο Μόντε Σμιθ οικόπεδο 860 τ.μ. εντός σχεδίου άρτιο και οικοδομήσιμο με πανοραμική θέση κατάλληλο για μονοκατοικία, 2) Περιοχή Μήδειας 1.000 τ.μ. με συντελεστή δόμησης 0,8 80.000.000 δρχ., 3) Περιοχή Μιχαήλ Πετρίδη 200 τ.μ. 25.000.000 δρχ. Πληρ. ΡΟΔΙΑΚΗ ΚΤΗΜΑΤΙΚΗ Ανέστης & Σάββας Σαββαΐδης, τηλ. 26281, 35476, 0944/243452, 0944/42101
ΑΟ43407

ΠΑΡΑΔΟΣΙΑΚΗ ΚΑΤΟΙΚΙΑ στη Μαλώνα, με μικρή αυλή, αξίας 16.000.000 δχ.-46.955,2 ευρώ. Πληρ. "ΕΥΡΩΚΤΗΜΑΤΙΚΗ"-ΙΩΑΝΝΗΣ ΚΑΙ ΜΙΧΑΛΗΣ ΕΥΣΤΑΘΙΟΥ, τηλ. 02410/73819, 02410/74917, 0945/292030, 0944/374546.
ΑΟ44497

ΚΑΤΑΣΤΗΜΑ 90 τ.μ. στο Νισχώρι, αξίας 90.000.000 δρχ.-264.123,2 ευρώ. Πληρ. "ΕΥΡΩΚΤΗΜΑΤΙΚΗ"-ΙΩΑΝΝΗΣ ΚΑΙ ΜΙΧΑΛΗΣ ΕΥΣΤΑΘΙΟΥ, τηλ. 02410/73819, 02410/74917, 0945/292030, 0944/374546.
ΑΟ44501

ΜΟΝΟΚΑΤΟΙΚΙΑ-ΜΕΖΟΝΕΤΑ στη Σορωνή 90 τ.μ. μέσα σε οικόπεδο 760 τ.μ., αξίας 29.000.000 δρχ.-85.106,3 ευρώ. Πληρ. "ΕΥΡΩΚΤΗΜΑΤΙΚΗ"-ΙΩΑΝΝΗΣ ΚΑΙ ΜΙΧΑΛΗΣ ΕΥΣΤΑΘΙΟΥ, τηλ. 02410/73819, 02410/74917, 0945/292030, 0944/374546.
ΑΟ44477

ΜΟΝΟΚΑΤΟΙΚΙΑ-ΜΕΖΟΝΕΤΑ στ' Ασγούρου (πίσω από το "Μετρό") 180 τ.μ. μέσα σε οικόπεδο 1.400 τ.μ., αξίας 60.000.000 δρχ.-176.082,1 ευρώ. Πληρ. "ΕΥΡΩΚΤΗΜΑΤΙΚΗ"-ΙΩΑΝΝΗΣ ΚΑΙ ΜΙΧΑΛΗΣ ΕΥΣΤΑΘΙΟΥ, τηλ. 02410/73819, 02410/74917, 0945/292030, 0944/374546.
ΑΟ44498

ΜΟΝΟΚΑΤΟΙΚΙΑ-ΜΕΖΟΝΕΤΑ στο Γεννάδι, κοντά στην παραλία 87 τ.μ. μέσα σε οικόπεδο 5.000 τ.μ., αξίας 69.000.000 δρχ.-202.494,5 ευρώ. Πληρ. "ΕΥΡΩΚΤΗΜΑΤΙΚΗ"-ΙΩΑΝΝΗΣ ΚΑΙ ΜΙΧΑΛΗΣ ΕΥΣΤΑΘΙΟΥ, τηλ. 02410/73819, 02410/74917, 0945/292030, 0944/374546.
ΑΟ44499

ΕΥΚΑΙΡΙΑ. ΜΟΝΟΚΑΤΟΙΚΙΑ (χωρίς αυλή) 90 τ.μ. διώροφη στο Παραδείσι με τζάκι, μόνο 22.000.000 δρχ. Πληρ. τηλ. 02410 22943, 28838, ΑΙΓΑΙΟΚΤΗΜΑΤΙΚΗ
ΑΟ44143

ΜΟΝΟΚΑΤΟΙΚΙΕΣ-ΜΕΖΟΝΕΤΑ στην Ιξιά, 202 τ.μ., με άυλή, αξίας 89.000.000 δρχ.-261.188,5 ευρώ. Πληρ. "ΕΥΡΩΚΤΗΜΑΤΙΚΗ"-ΙΩΑΝΝΗΣ ΚΑΙ ΜΙΧΑΛΗΣ ΕΥΣΤΑΘΙΟΥ, τηλ. 02410/73819, 02410/74917, 0945/292030, 0944/374546.
ΑΟ44500

ΕΤΟΙΜΟΠΑΡΑΔΟΤΟ ΚΤΙΡΙΟ στο Μήδεια 1.300 τ.μ. κατάλληλο για φροντιστήριο, αξίας 300.000.000 δρχ.-880.410,8 ευρώ. Πληρ. "ΕΥΡΩΚΤΗΜΑΤΙΚΗ"-ΙΩΑΝΝΗΣ ΚΑΙ ΜΙΧΑΛΗΣ ΕΥΣΤΑΘΙΟΥ, τηλ. 02410/73819, 02410/74917, 0945/292030, 0944/374546.
ΑΟ44503

ΒΙΟΤΕΧΝΙΚΟΣ ΧΩΡΟΣ 438 τ.μ. που περιλαμβάνει υπόγειο, ισόγειο και α' όροφο στα Κοσκινού, κοντά στο Μουσικο Γυμνάσιο, αξίας 55.000.000 δρχ.-161.408,6 ευρώ. Πληρ. "ΕΥΡΩΚΤΗΜΑΤΙΚΗ"-ΙΩΑΝΝΗΣ ΚΑΙ ΜΙΧΑΛΗΣ ΕΥΣΤΑΘΙΟΥ, τηλ. 02410/73819, 02410/74917, 0945/292030, 0944/374546.
ΑΟ44504

ΟΡΟΦΟΣ που αποτελείται από 2 διαμερίσματα των 47 τ.μ. και 117 τ.μ. στους Δασκάλους σε πιτσιλιστό σοβά. Τιμή 41.000.000 δρχ. με δυνατότητα να δοθούν άλλα 117 τμ. διαμέρισμα σε μπετά συνολικής επιφανείας 279 τ.μ. Πληρ. ΑΙΓΑΙΟΚΤΗΜΑΤΙΚΗ, τηλ. 22943, 28838 ΑΟ43413

πωλήσεις αυτοκινήτων & μοτοσικλετων

PIAGGIO ΒΕΣΠΑ ΣΧΕΔΟΝ ΚΑΙΝΟΥΡΙΑ ΔΙΧΡΟΝΗ 125 CC ΣΕ ΤΙΜΗ ΕΥΚΑΙΡΙΑΣ. ΠΛΗΡ. ΤΗΛ. 0973201959. ΠΑ46554

RENAULT 19 ENERGY 1400 cc '89 μοντέλο με λίγα χιλιόμετρα, καινούργια ελαστικά, ηχοσύστημα sony, μη καταλυτικό σε άριστη κατάσταση. Τιμή ευκαιρίας λόγω αναχωρήσεως 3.000 Ευρώ μετρητοίς. Πληρ. τηλ. 02410 64741. ΑΑ46552

OPEL CORSA 1200 C.C. MONT' 99 ΣΕ ΑΡΙΣΤΗ ΚΑΤΑΣΤΑΣΗ Α' ΧΕΡΙ, 27.000 ΧΛΜ. ΤΙΜΗ 2.000.000 ΔΡΧ. ΠΛΗΡ. ΤΗΛ. 0946464455 Κ. ΓΙΩΡΓΟ. ΠΑ46533

NISSAN PRIMERA 1.600 SLX 1998 (40.000 ΧΛΜ.): ΕΞΩΤΕΡΙΚΟ: ΠΡΟΒΟΛΕΙΣ ΟΜΙΧΛΗΣ, ΖΑΝΤΕΣ ΑΛΟΥΜΙΝΙΟΥ 15'' ΜΕ ΕΛΑΣΤΙΚΑ 205/55 R ΠΙΣΩ ΚΑΙ ΠΛΑΓΙΑ ΕΣΠΟΙΛΕΡ. ΕΣΩΤΕΡΙΚΟ:AIR CONDITION, ΑΝΟΙΓΜΑ ΘΥΡΩΝ ΜΕ ΤΗΛΕΧΕΙΡΙΣΜΟ, ΣΥΝΑΓΕΡΜΟΣ, ΜΠΡΟΣΠΙΣΩ ΗΛΕΚΤΡΙΚΑ ΠΑΡΑΘΥΡΑ, ΥΔΡΑΥΛΙΚΟ ΤΙΜΟΝΙ ΜΕ ΡΥΘΜΙΣΗ ΚΑΘ' ΥΨΟΣ, ΔΥΟ ΠΙΣΩ ΠΡΟΣΚΕΦΑΛΑ, ΡΥΘΜΙΖΟΜΕΝΟ ΚΑΘ' ΥΨΟΣ ΚΑΘΙΣΜΑ ΟΔΗΓΟΥ, ΞΥΛΙΝΗ ΕΠΕΝΔΥΣΗ ΤΑΜΠΛΟ, ΑΕΡΟΣΑΚΟΣ ΟΔΗΓΟΥ, IMMOBILIZE, ΜΠΡΟΣΤΙΝΕΣ ΖΩΝΕΣ ΤΡΙΩΝ ΣΗΜΕΙΩΝ, ΗΧΟΣΥΣΤΗΜΑ PIONEER. ΚΙΝΗΤΗΡΑΣ: ΤΕΤΡΑΚΥΛΙΝΔΡΟΣ 16ΒΑΛΒΙΔΟΣ 1600 ΚΥΒ. ΕΚ. 102 ΙΠΠΟΙ. ΠΛΗΡ. Κ. ΜΙΧΑΛΗ, ΚΙΝ. 0944436839. ΠΑ46556

PEUGEOT 306 CAMBRIO 97 ΜΟΝΤΕΛΟ 1.600 cc 32.000 ΧΛΜ. ΜΕ ΠΟΛΛΑ ΑΞΕΣΟΥΑΡ. ΤΙΜΗ: 4.700.000 ΔΡΧ. (13,739 ευρώ). ΠΛΗΡ. ΤΗΛ. 0932822157. ΠΑ46541

FORD FIESTA του 1983. Πληρ. τηλ. 0241038911 ΑΑ46526

ΑΥΤΟΚΙΝΗΤΟ μάρκας BMW 316i σε άριστη κατάσταση. Τιμή 11.200 Ευρώ. Πληρ. τηλ. 0942400709.
ΑΑ46508

ΠΩΛΟΥΝΤΑΙ ΟΙ ΠΑΡΑΚΑΤΩ ΜΗΧΑΝΕΣ: Α) ΧΤ 500 Ε, ΜΟΝΤΕΛΟ '01, 5000 ΧΛΜ. ΤΙΜΗ 1.590.000 ΔΡΧ. Β) DUKE 640 II, ΜΟΝΤΕΛΟ '00, 5700 ΧΛΜ. ΤΙΜΗ 2.800.000 ΔΡΧ. Γ) VMAX 1200 27.000 ΧΛΜ. ΑΝΑΚΑΤΑΣΚΕΥΑΣΜΕΝΟ, FULL EXTRA. ΤΙΜΗ 3.980.000 ΔΡΧ. Δ) 4ΤΡΟΧΕΣ ATV-QUADS (ΓΟΥΡΟΥΝΕΣ) ΑΠΟ 125 CC ΕΩΣ 660 CC ΥΑΜΑΗΑ (ΚΑΙΝΟΥΡΓΙΕΣ). ΠΛΗΡ. ΜΟΤΟ ΜΑΙΚ. ΤΗΛ. 02410 26360.

ΠΩΛΟΥΝΤΑΙ: α) **Mercedes** Ι.Χ.Ε., 123 πετρέλαιο 2000cc, μοντέλο 1984 από ΟΔΔΥ, β) **Mercedes 711 diesel,** μοντ. 1993, κλειστό με υδραυλική πόρτα, 180.000 χλμ., τιμή 11.800 ευρώ, γ) **Toyota** επαγγελματικό κλούβα, μοντ. 1991, πετρέλαιο, λευκό μακρύ, τιμή 9.000 ευρώ, δ) **Ford Escort** κλούβα, μοντ. 1992, πετρέλαιο, 1800cc, τιμή 7.000 ευρώ. Πληρ. τηλ. 0105549549 (Ελευσίνα), 0973334877
ΑΑ46394

ΠΩΛΟΥΝΤΑΙ: SUZUKI KATANA 50 c.c., 1.000 ευρώ έκαστο, δύο **ΤΣΑΠΑΚΙΑ** 500 ευρώ έκαστο και **ΠΟΔΗΛΑΤΑ** 30 ευρώ έκαστο. Πληρ. τηλ. 02410/92581.
ΑΑ46379

SUZUKI FX 125 c.c., τιμή 1.800 ευρώ. Πληρ. τηλ. 097/7705162.
ΑΑ46383

CITROEN AX, στην τιμή των 1.100 ευρώ. Πληρ. τηλ. 02410 67459

ROVER 45, 1.400 c.c., μοντέλο 2000, με full extra, σε πολύ καλή κατάσταση και προσιτή τιμή. Πληρ. τηλ. 094/2211295.
ΑΑ46524

SUZUKI F 650 c.c., μοντέλο '99, σε καλή κατάσταση και προσιτή τιμή. Πληρ. τηλ. 65520, 0944/751043.
ΑΑ46523

ISUZU KAPSI ΦΟΡΤΗΓΟ 20 ετών με ανατροπή. Τιμή 2.500 ευρώ μερητοίς. Πληρ. τηλ. 0945/796919.
ΑΑ46083

MITSUBISHI-GALANT GLSI 1800 c.c. μοντέλο 91. Υδραυλικό τιμόνι. Κ. κλείδωμα, ηλ. παράθυρα, A/C, ηχοσύστημα SONY, 15" ζάντες αλουμινίου σε άριστη κατάσταση. Δεκτός έλεγχος. Τιμη 6.600 ευρώ. Πληρ. τηλ. 0946287848
ΑΑ46132

ΑΠΟ ΤΕΧΝΙΚΗ ΕΤΑΙΡΕΙΑ Μελετών και Κατασκευών

ΖΗΤΕΙΤΑΙ

κοπέλα για γραμματειακή υποστήριξη

Απαραίτητα προσόντα:
- Γνώση χρήσης Η/Υ
- Μεταφορικό μέσο
- Δυναμική προσωπικότητα

Προσφέρονται:
- Ικανοποιητικό πακέτο αποδοχών
- Ευχάριστο περιβάλλον
- Προοπτική εξέλιξης
- Ασφάλιση

Πληροφορίες τηλ. 02410 35139

ΕΣΤΙΑΤΟΡΙΟ ΣΤΗ ΡΟΔΟ ΖΗΤΕΙ

Κοπέλα για το Μπουφέ Σερβιτόρα

Ενδιαφερόμενες παρακαλούνται να απευθυνθούν στην:

AXIS Consulting

Axis Consulting SA
Υπόψιν κου Γ. Καβάσιλα
Τηλ./Fax: 02410 - 75245

ΕΣΤΙΑΤΟΡΙΟ ΣΤΗ ΡΟΔΟ ΖΗΤΕΙ

ΥΠΕΥΘΥΝΟ F & B

Απαραίτητα προσόντα των υποψηφίων θεωρούνται:
Σπουδές Τουριστικής ή αντίστοιχης Σχολής
• Τουλάχιστον 5 χρόνια προϋπηρεσία σε τομέα F & B Ξενοδοχείου ή Εστιατορίου
• Καλές Διοικητικές Ικανότητες
• Γνώσεις Η/Υ
• Ηλικία 30-50 ετών

Ενδιαφερόμενοι παρακαλούνται να απευθυνθούν μετά την αποστολή βιογραφικού στην:

AXIS Consulting

Axis Consulting SA
Υπόψιν κου Γ. Καβάσιλα
Τηλ./Fax: 02410 - 75245

ΖΗΤΟΥΝΤΑΙ

ΜΠΑΡΜΑΝ, ΜΠΑΡΓΟΥΜΑΝ, ΣΕΡΒΙΤΟΡΕΣ

για καφετέρια και Ντίσκο Ξενοδοχείου.
Προϋπηρεσία επιθυμητή, όχι απαραίτητη.

Πληρ. στα τηλ.: 02410/56421, 56422, 56423

Carrefour **Champion ΜΑΡΙΝΟΠΟΥΛΟΣ**

Ο πρώτος όμιλος λιανεμπορίου στην Ευρώπη που απασχολεί στην Ελλάδα περισσότερους από 8.500 εργαζομένους σε 11 Υπερμάρκετ και 130 Σουπερμάρκετ επιθυμεί να προσλάβει:

Για τα **Σούπερμάρκετ Champion-Μαρινόπουλος της Ρόδου** υπαλλήλους σε θέσεις **μερικής ή πλήρους απασχόλησης** στα παρκάτω τμήματα:

- **Ιχθυοπωλείο**
- **Τυροκομικά**
- **Αλλαντικά**
- **Μη Τρόφιμα**
- **Οπωροπωλείο**
- **Παντοπωλείο**
- **Αρτοποιείο**
- **Ταμεία**

Απαραίτητα Προσόντα:
- Απόφοιτοι Λυκείου
- Δυνατότητα Εργασίας σε Βάρδιες
- Εκπληρωμένες Στρατιωτικές Υποχρεώσεις

Παρακαλούνται οι ενδιαφερόμενοι να καταθέσουν **ΑΜΕΣΑ** Βιογραφικό με πρόσφατη φωτογραφία στα καταστήματα **CHAMPION-ΜΑΡΙΝΟΠΟΥΛΟΣ** των περιοχών **Καλλιθέας και Ιαλυσσού και στο κατάστημα Μαρινόπουλος περιοχής Τσαλδάρη.**

ΑΠΟ ΤΗΝ ΑΝΤΙΠΡΟΣΩΠΕΙΑ ΑΥΤΟΚΙΝΗΤΩΝ CITROEN- CHRYSLER

ΖΗΤΟΥΝΤΑΙ

Νέοι συνεργάτες για την κάλυψη των παρακάτω θέσεων.
— Υπεύθυνος Πωλήσεων
— Γραμματέας-Υποστήριξη Πωλήσεων
— Υπεύθυνος ανταλλακτικών

Απαραίτητα προσόντα:
- Εμπειρία στο χώρο πωλήσεων αυτοκινήτων
- Απόφοιτος Λυκείου
- Δίπλωμα οδήγησης
- Ευγενική και ευχάριστη προσωπικότητα
- Γνώσεις υπολογιστή

Προσφέρεται μισθός ικανοποιητικός και Bonus.
Ευχάριστο περιβάλλον και δυνατότητα εξέλιξης.
Πληρ. τηλ. 02410 69800

ΖΗΤΕΙΤΑΙ

ΠΕΠΕΙΡΑΜΕΝΟΣ ΟΔΗΓΟΣ-ΠΩΛΗΤΗΣ για κατεψυγμένα - νωπά προϊόντα. Μισθός ικανοποιητικός και ποσοστά.

Πληροφορίες τηλ. 0944 732168

auto-moto

συνέχεια από την προηγούμενη

ΠΩΛΟΥΝΤΑΙ ΤΑ ΚΑΤΩΘΙ ΑΥΤ/ΤΑ ΣΕ ΑΡΙΣΤΗ ΚΑΤΑΣΤΑΣΗ ΚΑΙ ΠΡΟΣΙΤΕΣ ΤΙΜΕΣ: FIAT GINO MOD. '97 A/C 4.110 ΕΥΡΩ, FIAT SERE MOD. 2000 4.840 ΕΥΡΩ, FIAT PUNTO MOD. '97 4.400 ΕΥΡΩ, FIAT PUNTO MOD 99 A/C 5.720 ΕΥΡΩ, SEAT CORDOBA MOD 97 A/C 7340 ΕΥΡΩ, TOYOTA COROLLA MOD 99 A/C 9100 ΕΥΡΩ, M'BUS NISSAN SERENNA MOD. 99 A/C, SEAT ALABRA MOD 98 A/C ΜΕ ΕΥΚΟΛΙΕΣ. 20% ΠΡΟΚΑΤΑΒΟΛΗ ΚΑΙ ΠΟΛΛΕΣ ΔΟΣΕΙΣ. ΠΛΗΡ. ΤΗΛ. 0241025888-0241098200
ΠΑ45954

SUZUKI, Adress, μηχανάκι, 50 κυβικών, σε καλή κατάσταση. Πληρ. τηλ. 0241092372 και 09450202790.
AA45847

ΜΟΤΟΣΙΚΛΕΤΑ SUZUKI GSX-R 750 μοντέλο '99 σε άριστη κατάσταση. Τιμή 6.500 Ευρώ. Πληρ. τηλ. 02410 25354 (αφήστε μήνυμα) ή 0972 821145.
AA45323

ΜΟΤΟΣΙΚΛΕΤΑ SUZUKI GSX-R 750cc ΜΑΥΡΗ - ΑΣΗΜΙ ΜΕΤΑΛΛΙΚΟ (ΒΕΛΤΙΩΜΕΝΗ ΙΠΠΟΔΥΝΑΜΗ) ΣΕ ΑΡΙΣΤΗ ΚΑΤΑΣΤΑΣΗ ΜΕ ΜΕΙΩΜΕΝΟ ΤΕΚΜΗΡΙΟ, ΑΙΓΑ ΧΙΛΙΟΜΕΤΡΑ ΚΑΙ ΣΕ ΠΟΛΥ ΚΑΛΗ ΤΙΜΗ. ΦΥΛΑΞΗ ΣΕ ΓΚΑΡΑΖ. ΠΛΗΡ. ΤΗΛ. 02410 48078, 0944 453509 κ. ΒΑΣΙΛΗ
ΠΑ45030

ΜΗΧΑΝΗ YAMAHA XT-250 T.T. 600 c.c. εντούρο, σε άριστη κατάσταση, με φουλ έξτρα, χωρίς τεκμήριο. Πληρ. τηλ. 0946/460463, Αντώνης.
AA44694

ΠΩΛΟΥΝΤΑΙ ΜΕΤΑΧΕΙΡΙΣΜΕΝΑ ΦΟΡΤΗΓΑ ΑΥΤΟΚΙΝΗΤΑ ΕΙΣΑΓΩΓΗΣ ΟΛΩΝ ΤΩΝ ΤΥΠΩΝ, ΓΙΑ ΑΓΡΟΤΙΚΗ ΚΑΙ ΕΠΑΓΓΕΛΜΑΤΙΚΗ ΧΡΗΣΗ, ΚΑΘΩΣ ΚΑΙ Ι.Χ. ΕΠΙΒΑΤΙΚΑ. ΕΤΟΙΜΟΠΑΡΑΔΟΤΑ Ή ΚΑΤΟΠΙΝ ΠΑΡΑΓΓΕΛΙΑΣ. ΠΑΡΕΧΟΥΜΕ ΓΡΑΠΤΗ ΕΓΓΥΗΣΗ ΕΝΟΣ ΧΡΟΝΟΥ. ΕΙΣΑΓΩΓΕΣ ΜΕΤΑΧΕΙΡΙΣΜΕΝΩΝ ΑΥΤΟΚΙΝΗΤΩΝ " Δ. ΜΠΟΥΝΤΟΥΡΗΣ-Ε. ΠΑΠΑΠΟΣΤΟΛΟΥ Ο.Ε.". ΕΚΘΕΣΗ: ΕΘΝΙΚΗ ΟΔΟΣ ΛΑΡΙΣΑΣ-ΙΩΑΝΝΙΝΩΝ ΤΡΙΚΑΛΑ ΘΕΣΣΑΛΙΑΣ. ΤΗΛ. 0431-74709 ΦΑΞ 0431-27008 ΚΙΝ. 0974456200-0977395269.
ΧΠΑ112

HYUNDAI COUPE χρώματος μπορντώ, μοντέλο Οκτώβριος 2001 με 5.000 χλμ., ABS, δερμάτινο σαλόνι, αεροτομή, A/C, καινούργιο σε πολύ καλή τιμή. Πληρ. τηλ. 0974054443 κο Δημήτρη
AA43287

FIAT PUNTO CABRIO ΜΟΝΤΕΛΟ 94 1,3 ΛΕΥΚΟ 75000 ΧΙΛΙΟΜΕΤΡΑ, EXTRAS. ΤΙΜΗ 2.400.000. ΠΛΗΡ. ΤΗΛ. 87006, 10.00-13.00 Η 18.00-22.00
ΧΠΑ841

MAZDA 323 σε πολύ καλή κατάσταση. Πληρ. τηλ. 0932718192
AA44182

εργασιες

ΚΟΠΕΛΕΣ εμφανίσιμες να εργασθούν σε καφετέρια με μισθό και ποσοστά. Πληρ. τηλ. 094 6963858
AZ46606

ΝΕΑΡΗ για 12μηνη απασχόληση σε κεντρικό NET CAFE με γνώσεις Bar - Service. Απευθύνονται αλλοδαπές. Πληρ. τηλ. 02410 24564, 0945 703693
AZ46605

ΣΥΝΕΤΑΙΡΟΣ με ποσοστό 50% επί των κερδών από γνωστή επιχείρηση, επιτυχημένη, σε είδη διατροφής και απορρυπαντικά, ο οποίος πρέπει να έχει γνώσεις εμπορικές από ηλικία 25-50 χρονών. Περισσότερες πληροφορίες στο τηλ. 02410 61405
AZ46595

Από το Εστιατόριο "Ρομέο" στη Παλιά Πόλη ζητούνται οι εξής ειδικότητες: α) **ΣΕΡΒΙΤΟΡΟΣ** για την υποδοχή, β) **ΤΑΜΙΑΣ** για απογευματινό ωράριο, γ) **ΔΙΑΝΟΜΕΑΣ** για υποαπασχόληση μεσημέρι. Πληρ. τηλ. 02410 74402 κ. Γιώργος
AZ46591

ΨΗΣΤΡΙΑ-ΛΑΝΤΖΙΕΡΑ γνώστης της πίτας για γυράδικο στην Παλιά Πόλη. Πληρ. τηλ. 02410 32605.
AZ46592

ΜΠΑΡΓΟΥΜΑΝ για μπαράκι στην Παλιά Πόλη. Πληρ. τηλ. 02410 38614 από 20.00-23.00.
AZ46593

ΑΡΤΟΠΟΙΟΣ για μόνιμη εργασία. Πληρ. τηλ. 02410 53109, 0932221253.
AZ46577

Από Εταιρεία Ταχυμεταφορών ζητείται **ΝΕΟΣ** κατέχων δίπλωμα αυτοκινήτου και μηχανής για διανομέας. Μόνιμη εργασία. Πληρ. τηλ. 02410 70999.
AZ46574

ΚΟΠΕΛΑ για καφενείο-καφετέρια εντός πόλεως. Μόνιμη απασχόληση. Πληρ. τηλ. 02410 26504, 0945343616.
AZ46575

ΟΙΚΙΑΚΗ ΒΟΗΘΟΣ για καθημερινή εργασία από 08.30-15.30 σε σπίτι στην περιοχή Τρεις -Ιξιά. Πληρ. τηλ. 0945740640.
AZ46576

Ζητείται **ΥΠΑΛΛΗΛΟΣ** για βιβλιοχαρτοπωλείο. Πληρ. τηλ. 02410 70270.
AZ46542

ΚΟΠΕΛΕΣ ευπαρουσίαστες για να εργαστούν σε μπαρ στην πόλη της Ρόδου. Πληρ. τηλ. 02410 29935 και 0974551816.
AZ46557

Ζητείται **ΠΩΛΗΤΗΣ** σε εταιρία εμπορίας ειδών ζαχαροπλαστικής. Πληρ. τηλ. 02410 24819 ώρες 8-15 μ.μ. και 0944 223382 ώρες 12-20 μ.μ.
AZ46453

Τεχνική Εταιρεία ζητά **ΥΠΑΛΛΗΛΟ** γραφείου με γνώση ηλεκτρονικού υπολογιστή, για μόνιμη απασχόληση. Αποστέλατε βιογραφικό. Πληρ. Fax 010-6817051.
AZ46538

ΟΔΗΓΟΣ-ΠΩΛΗΤΗΣ για εταιρεία διανομής μπύρας και ποτών. Πληρ. τηλ. 0241025506-0241025483.
AZ46528

ΑΝΔΡΟΓΥΝΟ (Ελληνας κι Ελληνίδα) ή κυρία χηρευάμενη, όπως αναλάβει ως αποκλειστικό οικότροφο κάποιον κύριο ηλικιωμένο, όχι κατάκοιτο στο σπίτι τους ή στο σπίτι του. Είμαι Αμερικάνος συνταξιούχος, πληρώνω καλό μισθό, έχω αυτοκίνητο αλλά δεν οδηγώ. Πληροφορίες στο τηλέφωνο 27858.
AZ46522

ΝΕΟΣ με δίπλωμα μοτοποδηλάτου για απογευματινή εργασία σε ταχυμεταφορική εταιρία. Πληρ. τηλ. 73434.
AZ46521

ΚΟΠΕΛΕΣ, για να εργασθούν σε λάντζα σε εστιατόριο στον Πανορμίτη Σύμης. Πληρ. τηλ. 0246071305 και 0246072553.
AZ46516

ΚΟΠΕΛΑ που να μιλά αγγλικά για να εργασθεί σε Μίνι Μάρκετ στην Π. Πόλη. Πληρ. τηλ. 37247.
AZ46517

ΑΤΟΜΟ ΓΙΑ ΕΤΑΙΡΙΑ INTERNET ΠΟΥ ΘΑ ΑΝΑΛΑΒΕΙ ΜΕΤΑ ΑΠΟ ΜΙΚΡΗ ΕΚΠΑΙΔΕΥΣΗ ΕΝΑΝ ΑΡΙΘΜΟ ΠΕΛΑΤΩΝ ΜΕ ΣΤΟΧΟ ΤΗΝ ΚΑΛΥΤΕΡΗ ΕΞΥΠΗΡΕΤΗΣΗ ΤΟΥΣ. ΑΠΑΙΤΕΙΤΑΙ ΒΑΣΙΚΗ ΓΝΩΣΗ INTERNET. ΓΙΑ ΠΕΡΙΣΣΟΤΕΡΕΣ ΠΛΗΡΟΦΟΡΙΕΣ ΕΠΙΚΟΙΝΩΝΗΣΤΕ ΣΤΟ 78591.
ΠΖ46512

ΕΤΑΙΡΕΙΑ ΠΑΡΟΧΗΣ ΥΠΗΡΕΣΙΩΝ ΣΤΟ INTERNET, ΖΗΤΑΕΙ ΣΧΕΔΙΑΣΤΗ ΙΣΤΟΣΕΛΙΔΩΝ (WEB DESIGNER). ΑΠΑΡΑΙΤΗΤΑ ΠΡΟΣΟΝΤΑ: FRONT PAGE, PHOTOSHOP, FLASH, ΕΜΠΕΙΡΙΑ ΔΗΜΙΟΥΡΓΙΚΟΤΗΤΑ ΚΑΙ ΠΡΟΥΠΗΡΕΣΙΑ. ΓΙΑ ΠΕΡΙΣΣΟΤΕΡΕΣ ΠΛΗΡΟΦΟΡΙΕΣ ΕΠΙΚΟΙΝΩΝΗΣΤΕ ΣΤΟ 78591.
ΠΖ46511

ΚΟΠΕΛΑ, για το κυλικείο του νοσοκομείου με προϋπηρεσία για απογευματινή απασχόληση από 15.00-23.00. Πληρ. τηλ. 80116 από 7.00-23.00.
AZ46509

ΣΕΡΒΙΤΟΡΑ Ή ΣΕΡΒΙΤΟΡΟΣ να γνωρίζει Γερμανικά. Ώρες εργασίας 5 μ.μ. έως 1 το βράδυ. Τηλ. 02410-56516
AZ46487

ΖΗΤΟΥΝΤΑΙ από Ελληνογερμανική πολυεθνική εταιρεία σταθερής τηλεφωνίας, συνεργάτες αντιπρόσωποι. Αμοιβές, με ποσοστά, ανάλογες των ικανοτήτων. Πληρ. τηλ. 02410 32802, 0977 883456.
AZ46458

We looking for a Dutch or Danish person who speaks fluent German and English for an office position. Please call for an interview. Tel. 02410 96210 or mobile: 0938605330.
AZ46446

ΝΗΠΙΑΓΩΓΟΣ Ή ΒΡΕΦΟΚΟΜΟΣ ΓΙΑ ΠΑΙΔΙΚΟ ΣΤΑΘΜΟ-ΝΗΠΙΑΓΩΓΕΙΟ ΤΥΧΟΝ ΠΡΟΥΠΗΡΕΣΙΑ ΘΑ ΛΗΦΘΕΙ ΥΠΟΨΙΝ. ΠΛΗΡ. ΤΗΛ. 097/2008352.
ΠΖ46377

ΤΕΧΝΙΤΗΣ για να τοποθετεί μακέτες, κουρτινόξυλα και στόρια. Πληρ. ΣΥΓΧΡΟΝΟ ΣΠΙΤΙ. Τηλ. 02410 32408
AZ46312

ΖΗΤΟΥΝΤΑΙ: α) Κοπέλα έμπειρη γραφίστρια για πλήρη απασχόληση, β) Κοπέλα για να εργασθεί σε φωτοτυπείο. Πληρ. τηλ. 02410/39009.
AZ46292

ΣΕΡΒΙΤΟΡΕΣ για παραλιακή καφετέρια-Bar εντός Ρόδου. Εξαιρούνται αλλοδαπές. Πληρ. τηλ. 0942408655 κ. Νίκο.
AZ46250

ΚΑΛΟΥΠΑΤΖΗΔΕΣ ΚΑΙ ΒΟΗΘΟΙ ΣΕ ΜΕΓΑΛΟ ΕΡΓΟ. ΠΛΗΡ. κ. ΠΑΝΑΓΙΩΤΗ ΤΗΛ. 0946658789
ΠΖ46135

Η HELLAS SERVICE ΡΟΔΟΥ **ζητά ΟΔΗΓΟΥΣ - ΜΗΧΑΝΙΚΟΥΣ** με επαγγελματικό δίπλωμα γ' και μηχανικές γνώσεις. Πληρ. τηλ. 02410 22490, 67291, κ. Γιώργο
AZ46086

Η HELLAS SERVICE ΡΟΔΟΥ **ζητά ΣΥΝΕΡΓΑΤΕΣ** για την προώθηση συμβολαίων Οδικής Βοήθειας. Προσφέρεται ικανοποιητικό πακέτο παροχών (bonus - πριμ) και προοπτικές εξέλιξης. Πληρ. τηλ. 02410 22490, 1057
AZ46087

ΣΕΡΒΙΤΟΡΟΙ/ΡΕΣ ΚΑΙ ΒΟΗΘΟΙ έμπειροι/ρες για εστιατόριο-ψαροταβέρνα. Πληρ. τηλ. 78823.
AZ46079

ΚΟΠΕΛΕΣ για βράδυ για καφέ μπαρ στην Ιαλυσό. Πληρ. τηλ. 0946332989 από 7-9 μ.μ. 0241091796
AZ45030

ΣΕΡΒΙΤΟΡΟΣ-ΡΑ ή βοηθός σερβιτόρου για εστιατόριο Ala Cart στην Ιξιά. Γνώση της Αγγλικής οπωσδήποτε. Ολλανδικά-Σκανδιναβικά θα εκτιμηθούν και θα πληρωθούν έξτρα. Πληρ. τηλ. 94929-92382
AZ45941

ΨΗΣΤΡΙΑ-ΨΗΣΤΗΣ γνώστης της τέχνης της πίτας για γυράδικο στην Παλιά Πόλη. Πληρ. τηλ. 02410/32605.
AZ46003

ΒΟΗΘΟΣ ΜΑΓΕΙΡΑ, με εμπειρία στο A' LA CART, για εστιατόριο στην Ιξιά, απογευματινό ωράριο, μετά τις 3 μ.μ. Πληρ. τηλ. 92382 και 94929.
AZ45857

ΚΟΠΕΛΕΣ, ΓΙΑ ΝΑ ΕΡΓΑΣΘΟΥΝ ΣΕ CAFE BAR, ΜΙΣΘΟΣ ΚΑΙ ΠΟΣΟΣΤΑ. ΠΛΗΡ. ΤΗΛ. 0945110542 ΚΑΙ 0945120906 Κ. ΤΑΚΗ.
ΠΖ45855

AXON
ΔΙΕΘΝΕΣ ΔΙΚΤΥΟ ΣΠΟΥΔΩΝ

ΖΗΤΑ

Καθηγητές Αγγλικών, Γερμανικών, Γαλλικών, Ισπανικών και Πληροφορικής, με επικοινωνιακό χαρακτήρα και οργανωτικές ικανότητες. Αριστο περιβάλλον εργασίας, προοπτικές εξέλιξης.

Βιογραφικά: fax 0241070903
email: axon@rho.forthnet.gr
Follow up: 0241077656, 0241070902

Από Pizza Hut

ΖΗΤΟΥΝΤΑΙ

ΔΙΑΝΟΜΕΙΣ

για άμεση πρόσληψη

Πληρ. τηλ. 02410-78570

ΖΗΤΕΙΤΑΙ

ΚΑΜΑΡΙΕΡΑ

για το Ξενοδοχείο "ΕΛΕΝΑ" εντός της πόλης.

Πληρ. τηλ. 02410-24755

ΑΠΟ ΜΕΤΑΦΟΡΙΚΗ ΕΤΑΙΡΙΑ Α.Ε.

ΖΗΤΕΙΤΑΙ

ΥΠΑΛΛΗΛΟΣ

γραφείου ηλικίας έως 35 ετών.
Ωράριο συνεχές 8.00-3.00

Πληρ. τηλ. 60345-0944686472, 0937010931

ΑΠΟ ΤΗΝ ΚΑΛΛΙΓΑΣ ΑΕΒΕ
αντιπρ. αυτοκινήτων

ΖΗΤΕΙΤΑΙ

ηλεκτρολόγος αυτοκινήτων

με προϋπηρεσία, έχοντας εκπληρώσει την στρατιωτική θητεία, δίπλωμα οδήγησης, να γνωρίζει Αγγλικά.

Πληρ. τηλ. 02410/67440-1

ΚΤΗΜΑΤΟΜΕΣΙΤΙΚΟ ΓΡΑΦΕΙΟ

ΕΥΡΩΚΤΗΜΑΤΙΚΗ

ΕΥΣΤΑΘΙΟΥ

ΜΕΣΙΤΕΣ ΣΥΜΒΟΥΛΟΙ ΜΕΛΕΤΗΤΕΣ

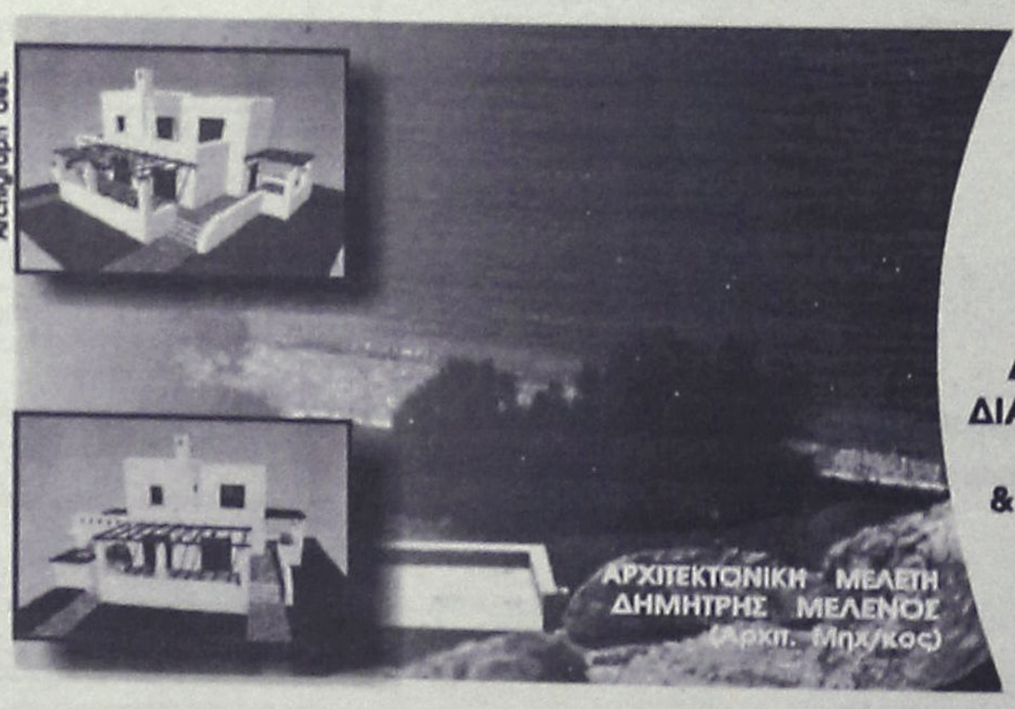

ΠΩΛΟΥΝΤΑΙ ΜΟΝΟΚΑΤΟΙΚΙΕΣ ΣΕ ΟΙΚΟΠΕΔΑ ΣΤΟ ΚΥΜΑ, ΣΤΗΝ ΠΑΡΑΛΙΑΚΗ ΖΩΝΗ ΤΗΣ ΛΑΧΑΝΙΑΣ (ΘΕΣΗ ΣΑΛΑΜΙΝΑ)

ΚΑΘΕ ΜΟΝΟΚΑΤΟΙΚΙΑ ΑΝΑΠΤΥΣΣΕΤΑΙ ΣΕ ΔΥΟ ΟΡΟΦΟΥΣ, ΚΑΤΑΛΑΜΒΑΝΕΙ ΧΩΡΟ 100 Τ.Μ., ΔΙΑΘΕΤΕΙ ΣΑΛΟΝΙ, ΚΟΥΖΙΝΑ ,ΤΡΙΑ ΥΠΝΟΔΩΜΑΤΙΑ, ΔΥΟ ΜΠΑΝΙΑ, ΑΠΟΘΗΚΕΥΤΙΚΟ ΧΩΡΟ, & ΟΙΚΟΔΟΜΕΙΤΑΙ ΜΕΣΑ ΣΕ ΟΙΚΟΠΕΔΟ 900 Τ.Μ.

ΜΕ ΟΡΙΟ ΤΟΝ ΑΙΓΙΑΛΟ . . .

ΑΞΙΑ 80.000.000 ΔΡΧ - 243.776,2 €

ΑΠΟΚΛΕΙΣΤΙΚΗ ΔΙΑΘΕΣΗ
Πληροφορίες

Εθνικής Αντίστασης 83 (πρώην Άννης Μαρίας) δίπλα στην ALPHA BANK
Τηλ. 02410 73819,74917 Κιν. 0944/374546, 0945/292030 FAX 02410 38641

ΕΥΡΩΚΤΗΜΑΤΙΚΗ
Η ακίνητη αξία σας

ΙΩΑΝΝΗΣ & ΜΙΧΑΛΗΣ ΕΥΣΤΑΘΙΟΥ

ΑΝΑΚΟΙΝΩΣΗ
ΜΑΘΗΜΑΤΑ
*** Computer ***
PROGRAM COMPUTER
** ΕΓΓΡΑΦΕΣ **
2 ΣΕΠΤΕΜΒΡΙΟΥ
Τμήματα για:
Παιδιά - Ενήλικες
Αρχάριους - Μαθητές
Επαγγελματίες
Ανεύρεση Εργασίας
ΠΑΡΕΧΕΤΑΙ ΒΕΒΑΙΩΣΗ
Διδάσκει πτυχιούχος
Πανεπιστημίου Αμερικής
ΜΑΝΩΛΗΣ Ι. ΣΟΦΙΛΛΑΣ
Κοδριγκτώνος 91
Τηλ. (02410) 31761
www.dodekanisa.net

εργασιες

συνέχεια από την προηγούμενη

ΜΠΑΡΜΑΝ για να εργασθεί σε καφέ-BAR στη Ρόδο. Πληρ. τηλ. 0241073009 ΑΖ45776

ΜΠΑΡΜΑΝ ΓΙΑ ΝΑ ΕΡΓΑΣΘΕΙ ΣΕ ΚΕΝΤΡΙΚΗ ΚΑΦΕΤΕΡΙΑ ΠΡΩΙΝΗ ΑΠΑΣΧΟΛΗΣΗ. ΜΙΣΘΟΣ ΙΚΑΝΟΠΟΙΗΤΙΚΟΣ. ΑΠΟΚΛΕΙΟΝΤΑΙ ΑΛΛΟΔΑΠΟΙ. ΠΛΗΡ. ΤΗΛ. 0241027772 ΩΡΕΣ 13.00-16.00 ΠΖ45758

ΚΟΠΕΛΑ, στο Print house στη Στοά Ροίκου, που να ενδιαφέρεται να εκπαιδευτεί στο χώρο των γραφικών τεχνών για πλήρη και μόνιμη απασχόληση. Πληρ. στο τηλ. 37095 από 9-9. ΑΖ45562

ΣΕΡΒΙΤΟΡΟΣ, ΕΜΠΕΙΡΟΣ, ΓΙΑ ΕΣΤΙΑΤΟΡΙΟ ΣΤΗΝ Π. ΠΟΛΗ. ΑΠΟΚΛΕΙΟΝΤΑΙ ΑΛΛΟΔΑΠΟΙ. ΠΛΗΡ. ΤΗΛ. 25293. ΠΖ45457

ΠΩΛΗΤΡΙΕΣ για τουριστικό κατάστημα περιοχή Νεοχωρίου. Συνεχές ωράριο. Απαραίτητες ξένες γλώσσες, αγγλική ή Γερμανική, Φιλανδική ή Σουηδική. Πληρ. τηλ. 30869, 39384, 9 π.μ.-7 μ.μ ΑΖ44685

ΟΙΚΙΑΚΗ ΒΟΗΘΟΣ, ηλικίας άνω των 30 για καθημερινή εργασία 08.00-15.00 σε σπίτι στην Ανάληψη. Αποκλείονται αλλοδαπές. Πληρ. από 09.00 έως 12.00 και 17.00 έως 19.00 στο τηλ. 63705 και 64869. ΑΖ45556

ΚΟΠΕΛΑ για καφετέρια για βραδυνή απασχόληση. Πληρ. τηλ. 0241020282 ΑΖ44999

ΣΕΡΒΙΤΟΡΟΣ, ΕΜΠΕΙΡΟΣ, ΓΙΑ ΕΣΤΙΑΤΟΡΙΟ ΣΤΗΝ Π. ΠΟΛΗ. ΑΠΟΚΛΕΙΟΝΤΑΙ ΑΛΛΟΔΑΠΟΙ. ΠΛΗΡ. ΤΗΛ. 25293. ΠΖ45457

ΜΑΓΕΙΡΑΣ ή Μαγείρισσα για πιτσαρία - εστιατόριο στα Κολύμπια. Επικοινωνήστε στο τηλ. 0945/991902. ΑΖ44710

ΣΕΡΒΙΤΟΡΟΣ ή σερβιτόρα από εστιατόριο στην Ιαλυσό, που να μιλά Αγγλικά, Σκανδιναβικά. Πληρ. τηλ. 02410 91709 ΑΖ44824

ΠΡΟΣΩΠΙΚΟ για σούπερ μάρκετ στην Αρχάγγελο. Πληρ. τηλ. 0244022676. ΑΖ43653

Από εστιατόριο στην Παλιά Πόλη **ζητούνται** οι παρακάτω ειδικότητες: α) **Ταμίας,** β) **βοηθοί σερβιτόροι**, γ) **διανομέας** με δίπλωμα μηχανής. Πληρ. τηλ. 02410 74402, 25186, κος Γιώργος. ΑΖ44539

ΔΕΤΑΠ

ΖΗΤΕΙΤΑΙ ΥΠΑΛΛΗΛΟΣ ΓΡΑΦΕΙΟΥ

Η Δωδεκανησιακή Εταιρεία Ανάπτυξης και Πρόοδου ενδιαφέρεται για την άμεση πρόσληψη υπαλλήλου γραφείου έως 35 ετών.
Ο/Η ιδανικός /η υποψήφιος/α θα πρέπει να πληροί τα κάτωθι:

- Αριστος χειρισμός Η/Υ: MICROSOFT OFFICE 2000, MANAGER, INTERNET (εμπειρία στην γραμματειακή υποστήριξη και σε θέση βοηθού λογιστηρίου)
- Αριστη γνώση της Αγγλικής γλώσσας (θα εκτιμηθεί η γνώση δεύτερης ξένης γλώσσας)
- Οργανωτικές ικανότητες
- Επικοινωνιακή ευχέρεια
- Προθυμία για ενασχόληση με νέα αντικείμενα
- Ευελιξία ως προς τις ώρες εργασίας.

Οι ενδιαφερόμενοι παρακαλούνται να υποβάλουν τα βιογραφικά τους έως Δευτέρα 29 Ιουλίου 2002 στην ΔΕΤΑΠ: Αυστραλίας 88, Ρόδος, τηλ. 02410-34424, ΦΑΞ: 02410-73045 E-mail: detap@detap.gr

---

ΑΜΕΡΙΚΑΝΙΚΗ ΕΤΑΙΡΕΙΑ ΤΟΥ ΚΛΑΔΟΥ ΥΓΕΙΑΣ

Με Διεθνές κύρος και εξειδικευμένα προϊόντα για την αναζωογόνηση του ανθρωπίνου οργανισμού και την επαναφορά και έλεγχο του φυσιολογικού σωματικού βάρους, εγκεκριμένα παγκόσμιως,

ΖΗΤΑ ΣΤΕΛΕΧΗ

από την περιοχή συνδεόμενα άμεσα ή έμμεσα με τον κλάδο και κυρίως από τον Ιατρικό χώρο για μόνιμη, σοβαρή συνεργασία με άριστες προϋποθέσεις.

Πληρ. 010-8259485, 093-7780341.

ΔΕΤΑΠ

ΖΗΤΕΙΤΑΙ ΟΙΚΟΝΟΜΟΛΟΓΟΣ

Η Δωδεκανησιακή Εταιρεία Ανάπτυξης και Προόδου ενδιαφέρεται για την άμεση πρόσληψη Οικονομολόγου έως 35 ετών σε σχέση εξηρτημένης εργασίας.
Ο ιδανικός υποψήφιος θα πρέπει να πληροί τα κάτωθι:

ΕΚΠΑΙΔΕΥΣΗ
- Πτυχίο ΑΕΙ Οικονομικών Επιστημών (ελληνικού ή ισάξιου αλλοδαπού Πανεπιστημίου).
- Μεταπτυχιακός τίτλος σπουδών σε ένα από τα αντικείμενα: Οικονομικές επιστήμες, Διοίκηση Επιχειρήσεων, Marketing.
- Γνώσεις Αγγλικής γλώσσας: Ικανότητα επικοινωνίας προφορικής και γραπτής σε πολύ καλό επίπεδο.
- Γνώσεις Η/Υ: Αριστη γνώση MICROSOFT OFFICE, INTERNET.
- Εκτιμούνται: οι συμμετοχές σε σεμινάρια/κύκλους κατάρτισης που σχετίζονται με: Λογιστική, Επιχειρησιακή λειτουργία.

ΕΠΑΓΓΕΛΜΑΤΙΚΗ ΕΜΠΕΙΡΙΑ
Θα εκτιμηθεί εμπειρία που να αποδεικνύει γνώσεις στα εξής αντικείμενα:
• Γνώση των ιδιαίτερων αναπτυξιακών χαρακτηριστικών και των ιδιαιτεροτήτων των επιχειρήσεων της Δωδεκανήσου.
• Γνώση των αναπτυξιακών παρεμβάσεων των ΚΠΣ (κοινοτικά προγράμματα, χρηματοδότηση επιχειρήσεων, κοινοτικές πρωτοβουλίες κ.λ.π.).
• Γνώση θεμάτων ανάπτυξης και ενίσχυσης ΜΜΕ, στους τομείς της Μεταποίησης, Εμπορίου, Τουρισμού και Υπηρεσιών και ειδικότερα σε διοίκηση, marketing και προβολή-προώθηση, χρηματοοικονομικά και φοροτεχνικά, συστήματα παραγωγής, ανθρώπινους πόρους, συστήματα ποιότητας.
• Γνώση στρατηγικών ανάλυσης και positioning προϊόντων-επιχειρήσεων, χρηματοοικονομική διάγνωση και διάγνωση βιομηχανικού και τεχνολογικού performance, benchmarking κ.λ.π.
• Γνώση θεμάτων διαχείρισης κοινοτικών προγραμμάτων.
• Σύνταξη οικονομοτεχνικών μελετών.

ΙΚΑΝΟΤΗΤΕΣ
- Συνεργασιμότητα και οργανωτικότητα.
- Καλή αντίληψη του αντικειμένου δραστηριότητας της ΔΕΤΑΠ.
- Προθυμία για ενασχόληση με νέα αντικείμενα.
- Ευελιξία ως προς τις ώρες εργασίας.

Οι ενδιαφερόμενοι παρακαλούνται να υποβάλουν τα βιογραφικά τους έως Δευτέρα 29 Ιουλίου 2002 στην ΔΕΤΑΠ: Αυστραλίας 88, Ρόδος, τηλ. 02410-34424, ΦΑΞ: 02410-73045 E-mail: detap@detap.gr

---

ΖΗΤΕΙΤΑΙ

ΒΟΗΘΟΣ ΛΟΓΙΣΤΟΥ με πείρα στην τήρηση βιβλίων γ' κατηγορίας, παρά εμπορικής επιχείρησης, για πλήρη απασχόληση.

Πληρ. τηλ. 02410 69870
ώρες 08.00-14.00, κ. Κώστα

ΑΠΟ ΑΛΥΣΙΔΑ ΚΑΤΑΣΤΗΜΑΤΩΝ ΓΡΗΓΟΡΗΣ ΕΣΤΙΑΣΗΣ

ΖΗΤΟΥΝΤΑΙ

α) ΤΑΜΠΛΙΣΤΑΣ με ανάλογη εμπειρία.
β) ΚΑΘΑΡΙΣΤΡΙΑ

Πληρ. τηλ. 0945380404

Ξενοδοχείο στον Θεολόγο
ΖΗΤΑ ΚΟΠΕΛΑ ΒΟΗΘΟ ΜΠΑΡΜΑΝ
με απαραίτητη γνώση της Ιταλικής γλώσσας.

Πληρ. τηλ.02410-83073

Από Φροντιστήριο Μέσης Εκπαίδευσης

ΖΗΤΟΥΝΤΑΙ ΓΙΑ ΣΥΝΕΡΓΑΣΙΑ

α) Καθηγητής για Φυσική-Χημεία
β) Καθηγητής-τρια για Φιλολογικά Μαθήματα

Για πληροφορίες στο τηλ: 0977335043
Για αποστολή βιογραφικού στο Fax: 0241048205

ΖΗΤΕΙΤΑΙ

Από
DELICATESSEN DANEZIS
κύριος ή κυρία
για κόφτης αλλαντικών-τυριών με προϋπηρεσία και στοιχειώδεις γνώσεις αγγλικών , ωράριο σπαστό-δίπλωμα για μηχανάκι και αυτοκίνητο, 12/μηνη απασχόληση, μισθός και ασφάλιση.

Πληροφορίες τηλ. 02410-30976
κιν.: 0944-790696

ΡΟΔΙΑΚΗ ΚΤΗΜΑΤΙΚΗ
ΣΥΜΒΟΥΛΟΙ & ΕΚΤΙΜΗΤΕΣ ΑΚΙΝΗΤΩΝ — ΚΤΗΜΑΤΟΜΕΣΙΤΙΚΟ ΓΡΑΦΕΙΟ από το 1983

ΠΩΛΟΥΝΤΑΙ ΜΟΝΟΚΑΤΟΙΚΙΕΣ ΣΤΟΥΣ ΤΡΕΙΣ



ΣΕ ΜΠΕΤΑ ΑΠΟ 31.000.000 ΔΡΧ

ΑΝΕΣΤΗΣ & ΣΑΒΒΑΣ ΣΑΒΒΑΪΔΗΣ
tel: 26281 & 35476 cel: 0944-421015 & 0977-433427

πάππου
Υπερ_έχει

Για το νέο κατάστημα επί της Λεωφ. Ηρακλειδών 77

ΖΗΤΟΥΝΤΑΙ

ΣΥΝΕΡΓΑΤΕΣ *ΓΙΑ ΟΛΕΣ ΤΙΣ ΘΕΣΕΙΣ ΕΡΓΑΣΙΑΣ*

Πληροφορίες-Αιτήσεις
Κα ΛΥΜΠΕΡΟΠΟΥΛΟΥ, ώρες 10.00 έως 13.00 και 18.00 έως 20.00 στο τηλ. 0944/889398

CASH AND CARRY
METRO

To Cash and Carry METRO
ΖΗΤΕΙ

ΕΡΓΑΤΕΣ

ηλικίας 22-40 ετών.
Παρακαλούνται οι ενδιαφερόμενοι να τηλεφωνήσουν στό: 62.327 ή 01/28.93.500

εργασιες

συνέχεια από την προηγούμενη

ΠΙΤΣΙΕΡΗΣ ή ΒΟΗΘΟΣ ΠΙΤΣΙΕΡΗ Ελληνας ή Ιταλός δια Ιταλικό εστιατόριο εντός πόλεως. Πληρ. τηλ. 02410 38910.
ΑΖ44162

ΚΥΡΙΕΣ με όρεξη για δουλειά που θα ήθελαν να κερδίζουν έως και 500.000 δρχ. το μήνα, με ελεύθερο ωράριο εργασίας. Προσφέρονται διαρκείς καταλογοι λευκών ειδών και μεγάλη υποστήριξη από την εταιρεία μας. Πληρ. κ. Γιώργος στο τηλ. 0946/596500 ή 37384.
ΑΖ42605

ΖΗΤΕΙΤΑΙ κοπέλα εμφανισιμη για να εργαστεί σε κατάστημα ηλεκτρονικών παιχνιδιών (VIDEO GAMES) στη Ρόδο και στην Κω. Μισθός ικανοποιητικός και bonus. Πληρ. τηλ. 25050, 0945314090
ΧΑΖ481

ΥΠΑΛΛΗΛΟΙ άνδρες και γυναίκες που να γνωρίζουν γερμανικά και ει δυνατόν Αγγλικά, για να εργαστούν σε καφετέρια πολυτελείας στο Εμπορικό Κέντρο "ΕΣΠΕΡΟΣ". Πληρ. τηλ. 02410 87817, 0944/566977
ΑΖ44026

ΓΡΑΦΙΣΤΡΙΑ, με γνώσεις PC και MAC στα προγράμματα COREL DRAW-PHOTOSHOP-ILLUSTRATOR -QUARK EXPRESS, για πλήρη απασχόληση. Πληρ. τηλ. 0946/506503

διαφορα

ΕΛΑΙΟΛΑΔΟ ντόπιας παραγωγής (φετεινή παραγωγή). Διατίθεται σε δοχεία των 15 κιλών στην τιμή των 47 ευρω. Πληρ. τηλ. 0973052173
ΑΔ46596

ΠΩΛΕΙΤΑΙ λόγω φόρτου εργασίας εξοπλισμός καφετέριας, που αποτελείται από μπιλιάρδο, ποδοσφαιράκι, ψυγείο-μπαρ, ψυγείο- βιτρίνα για γλυκά, τηλεόραση 29 ιντσών με εξοπλισμό NOVA, στερεοφωνικό, μηχανή καφέ, κ.τ.λ. σε τιμή ευκαιρίας. Πληρ. τηλ. 0973573454.
ΑΔ46590

ΠΩΛΟΥΝΤΑΙ από ιδιώτη: ένας επαγγελματικός φούρνος, ένας θερμοθάλαμος. Πληρ. τηλ. 02410 28406 από 18.00 έως 21.00 κ. Βαγγέλης.
ΑΔ46555

ΠΩΛΟΥΝΤΑΙ σε τιμή ευκαιρίας 4 στάντ ενός μήνα μεταχειρισμένα, ένα κομπρέσο, 3 μέτρα ράφια μεταλλικά και 250 κρεμαστήρες ρούχων καινούριες. Επίσης μπλουζάκια, καπέλα και τσάντες Αθήνα 2004. Λιανική-Χονδρική πώληση. Πληρ. τηλ. 0932480056.
ΑΔ46544

ΠΩΛΕΙΤΑΙ σαλόνι κλασικό 2 ετών, 3θέσιος, 2θέσιος, μπερζέρα λόγω μετοικεσίας. Πληρ. τηλ. 02410 37859.
ΑΔ46545

200 ΑΙΓΟΠΡΟΒΑΤΑ από μάντρα με όλα τους τα δικαιώματα. Πληρ. τηλ. 0246051229 από 10.30-16.00
ΑΔ46536

ΣΚΑΦΟΣ Welkraft 8,5 μ., 2 καμπίνες, μηχανή Volvo Ford 5.700 c.c. Duo Prop με 180 ώρες λειτουργίας. Τιμή με το trailer 35.000 Ευρω. Πληρ. τηλ. 0944223382, 0241021615.
ΑΔ46534

ΕΙΣΤΕ ΓΟΝΕΑΣ Ή ΕΚΠΑΙΔΕΥΤΙΚΟΣ; ΣΑΣ ΕΝΔΙΑΦΕΡΕΙ ΤΟ ΒΙΒΛΙΟ "ΜΑΘΑΙΝΩ ΠΩΣ ΝΑ ΜΑΘΑΙΝΩ" ΤΟΥ Α. ΡΟΝ. ΧΑΜΠΑΡΝΤ ΣΗΜΕΙΩΝΕΙ ΜΕΓΑΛΗ ΕΠΙΤΥΧΙΑ. ΕΙΝΑΙ ΜΟΝΑΔΙΚΟ ΣΤΟ ΕΙΔΟΣ ΤΟΥ: ΒΟΗΘΑ ΤΟ ΠΑΙΔΙ ΤΟΥ ΔΗΜΟΤΙΚΟΥ ΝΑ ΑΓΑΠΗΣΕΙ ΤΗ ΜΕΛΕΤΗ ΚΑΙ ΤΟ ΜΑΘΑΙΝΕΙ ΠΩΣ ΝΑ ΜΕΛΕΤΑ ΜΟΝΟ ΤΟΥ ΚΑΙ ΣΩΣΤΑ. ΤΙΜΗ: 14,40 ΕΥΡΩ ΠΛΗΡ. ΤΗΛ. 0108648460 ΒΙΒΛΙΟΠΩΛΕΙΟ ΝΕΟΣ ΠΟΛΙΤΙΣΜΟΣ. ΠΔ46529

ΠΩΛΟΥΝΤΑΙ: 1) ΚΡΕΒΑΤΙ ΔΙΠΛΟ ΜΕ ΤΟ ΣΤΡΩΜΑ-ΤΟΥΑΛΕΤΑ ΜΕ ΚΑΘΡΕΦΤΗ -ΣΚΑΜΠΩ 2 ΚΟΜΟ (ΣΕ ΠΟΛΥ ΚΑΛΗ ΚΑΤΑΣΤΑΣΗ) 1000 ΕΥΡΩ, 2) ΠΑΙΔΙΚΟ ΔΩΜΑΤΙΟ (ΝΕΟ-ΣΕΤ) 2 ΚΡΕΒΑΤΙΑ ΜΕ ΣΥΝΘΕΣΗ ΒΙΒΛΙΟΘΗΚΗΣ ΚΑΙ ΕΝΑ ΣΤΡΩΜΑ (ΣΕ ΠΟΛΥ ΚΑΛΗ ΚΑΤΑΣΤΑΣΗ) 800 ΕΥΡΩ, 3) ΣΥΝΘΕΤΟ ΤΡΙΩΝ ΚΟΜΜΑΤΙΩΝ ΜΑΥΡΟ ΛΑΚΑ ΣΕ ΑΡΙΣΤΗ ΚΑΤΑΣΤΑΣΗ 900 ΕΥΡΩ, 4) ΣΑΛΟΝΙ ΓΩΝΙΑ ΣΧΗΜΑ ΑΧΙΒΑΔΑ ΜΕ 1 ΠΟΥΘΕΝΑ ΚΑΙ ΤΡΙΑ ΤΡΑΠΕΖΑΚΙΑ 1200 ΕΥΡΩ, 5) ΚΑΘΙΣΤΙΚΟ ΜΕ ΤΡΙΘΕΣΙΟ, ΔΙΘΕΣΙΟ, ΠΟΥΘΕΝΑ ΚΑΙ ΔΥΟ ΤΡΑΠΕΖΑΚΙΑ 800 ΕΥΡΩ. ΠΛΗΡ. ΤΗΛ. 0241068021
ΠΔ46530

ΠΩΛΟΥΝΤΑΙ ΚΟΥΤΑΒΙΑ, ΣΕ ΦΙΛΙΚΗ ΤΙΜΗ, ΕΜΒΟΛΙΑΣΜΕΝΑ, ΗΜΙΑΙΜΑ, GERMAN SHEPHERD (ΛΥΚΟΣΚΥΛΑ) ΑΠΟ ΜΗΤΕΡΑ ΜΕ ΑΡΙΣΤΟ PEDIGREE!! (ΚΟΕ, FCI). ΠΛΗΡ. ΤΗΛ. 0972216050. ΠΔ46515

ΠΩΛΟΥΝΤΑΙ, 200 κατσίκια από μάντρα με όλα τους τα δικαιώματα. Πληρ. τηλ. 02460 51229 από 11.00-16.00.
ΑΔ46489

ΒΟΥΤΙΑ ΣΤΟ ΟΝΕΙΡΟ- Πισίνες με 30 χρόνια εγγύηση. Δεν αποτελούν τεκμήριο, δεν απαιτείται άδεια εγκατάστασης. Από 1.300.000 δρχ. (3.815 Ευρώ) έως 3.000.000 δρχ. (8.801 Ευρώ). Service-ανταλλακτικά.
- Μεταλλικά-ξύλινα ντουλάπια και αξεσουάρ μπάνιου. Πληρ. τηλ. 02410 31409 και 0944930068.
ΑΔ46445

ΚΑΘΙΣΤΙΚΟ/ΣΑΛΟΝΙ σε άριστη κατάσταση. Πληρ. τηλ. 02410/33215.
ΑΔ46384

ΠΩΛΟΥΝΤΑΙ πάγκοι ξύλινοι μεγάλοι και ένα γραφείο σε άριστη κατάσταση, σε τιμή ευκαιρίας. Πληρ. τηλ. 0936795114.
ΑΔ46435

ΚΙΝΗΤΗΡΑΣ ΕΞΩΛΕΜΒΙΟΣ MERCURY 135 HP, OPTIMAX, ΜΟΝΤΕΛΟ 2000 ΜΕ ΕΛΑΧΙΣΤΕΣ ΩΡΕΣ ΛΕΙΤΟΥΡΓΙΑΣ ΕΓΓΥΗΜΕΝΟΣ. ΠΛΗΡ. ΤΗΛ. 02410/36604, 0944/338277 Κ. ΤΑΣΟ.
ΠΔ46380

ΠΩΛΟΥΝΤΑΙ: Ράφια και θητίνες από M.D.F. ανιγκρέ λουστραρισμένα σε άριστη κατάσταση. Επίσης **Air Condition** Fuzitsu 48.000 B.T.U. **ντουλάπα** τεμ. 2 και **φωτιστικά** και H.Q. Πληρ. τηλ. 02410/65760.
ΑΔ46391

ΠΙΑΝΟ, ΥΑΜΑΗΑ, 570 N SILENT, δύο ετών με βετή εγγύηση, λόγω διακοπής σπουδών. Δεκτές ευκολίες. Πληρ. στα τηλ. 02410/76848 και 0944/414442.
ΑΔ46323

ΓΡΑΜΜΑΤΟΣΗΜΑ, ελληνικά και Κύπρου, λουξ σειρές πωλώ, με έκπτωση καταλόγου ΕΡΜΗ 40% μέχρι και 50%, αγοράζω σε καλές τιμές, μόνο λουξ σειρές, Ελληνικά EUROPA, καθώς και συλλογές. Πληρ. τηλ. 02410/38922 κον Αλέξανδρον.
ΑΔ46299

ΣΚΥΛΑΚΙΑ 2 μηνών σε τιμή ευκαιρίας. Πληρ. τηλ. 0241056385
ΑΔ46261

FOR SALE excellent quality furniture (oak.) and home contents. Good prices. Example, glass fronted display cabinet, was Δ.275.00, will accept Δ125.000 (3bTE). Telephone, info 0976383570.

ΠΩΛΕΙΤΑΙ, χορτοσυλλέκτης τύπου ελικόπτερο. Πληρ. τηλ. 02410/81815.

ΚΛΙΜΑΤΙΣΤΙΚΟ BTU 30, μάρκα TRANE ψύξης/θέρμανσης αμερικανικής προέλευσης σε άριστη κατάσταση. Επίσης πωλούνται τέσσερις θερμοσυσσωρευτές. Πληρ. τηλ. 0241032400 κιν. 0974008665
ΑΔ45600

ΣΥΝΤΗΡΩ ΚΙ ΕΠΙΣΚΕΥΑΖΩ ΠΑΛΙΑ ΕΠΙΠΛΑ, ΑΝΤΙΚΕΣ, ΞΥΛΟΓΛΥΠΤΑ, ΧΕΙΡΟΛΟΥΣΤΡΑ, ΕΠΙΧΡΥΣΩΣΕΙΣ

ΣΥΝΤΗΡΗΣΗ ΕΡΓΩΝ ΤΕΧΝΗΣ. ΠΛΗΡ. ΤΗΛ. 0241078274, ΚΙΝ. 0936748053. ΠΔ45517

ΚΑΡΦΩΤΙΚΟ πιστόλι HILTI DX 350 ελαφρως μεταχειρισμένο αξίας 180.000 δρχ. ή 528 ευρώ. Πληρ. τηλ. 02410-67257 και 0946338682
ΑΔ45494

GLASS BOTTOM BOAT επαγγελματικό 12,5 μέτρα καινουργιο με άδεια για 35 άτομα. Μόνο σοβαρές προτάσεις. Πληρ. τηλ. 093852092
ΑΔ45252

ΠΩΛΕΙΤΑΙ ΤΑΧΥΠΛΟΟ ΣΚΑΦΟΣ BEST 4,85 ΜΕΤΡ. ΜΕ ΤΡΕΙΛΕΡ ΚΑΙ ΜΗΧΑΝΗ ΥΑΜΑΗΑ 80 HP, ΣΕ ΑΡΙΣΤΗ ΚΑΤΑΣΤΑΣΗ. ΠΛΗΡ. ΤΗΛ. 85231-0945461564

ΣΧΟΛΗ ΟΔΗΓΩΝ
ΠΟΤΣΟΥ ΣΩΤΗΡΗ
ΔΙΠΛ. ΕΚΠΑΙΔΕΥΤΗΣ ΥΠΟΨΗΦΙΩΝ ΟΔΗΓΩΝ.
ΔΙΠΛΩΜΑΤΑ Α - Β - Γ - Δ - Ε



★ Αναλαμβάνουμε την έκδοση αδειών οδήγησης όλων των κατηγοριών.

★ Αναθεωρήσεις Επαγ/κών αδειών.

★ Τα θεωρητικά μαθήματα όλων των κατηγοριών γίνονται στό σύγχρονο Κέντρο θεωρητικής Εκπαίδευσης Υποψηφίων Οδηγών της Ε.Σ.Ο.Ρ. Ο.Ε. Στην οποία μετέχουμε.

★ Διαθέτουμε καί Αυτόματο Επιβατηγό.

Εθνάρχου Μακαρίου 31, 2ος όροφος, ΡΟΔΟΣ
(Ένανti Εθνικής Τραπέζας, πάνω από το κατάμα "ΡΟΔΙ")
Τηλ. 78070 Κιν. 0945- 557404

ΑΠΟΦΡΑΞΕΙΣ-ΚΑΘΑΡΙΣΜΟΙ





ΑΠΟΦΡΑΞΕΙΣ
ΚΑΘΑΡΙΣΜΟΙ
ΣΥΝΤΗΡΗΣΕΙΣ
ΑΠΟΧΕΤΕΥΣΕΩΝ-
ΕΠΙΦΑΝΕΙΩΝ-
ΚΤΙΡΙΩΝ-
ΠΛΟΙΩΝ-
ΒΙΟΛΟΓΙΚΩΝ

Αναλαμβάνουμε ξενοδοχεία, Δήμους, πολ/κίες κ.λπ. Αντληση πετρελαιοειδών από πλοία καθώς και λιποσυλλεκτών και βιολογικών. ΜΕ ΜΟΝΑΔΙΚΑ ΣΕ ΥΨΟΣ ΠΙΕΣΗΣ ΚΑΙ ΑΝΑΡΡΟΦΗΣΗΣ. ΥΠΕΡΣΥΓΧΡΟΝΑ ΜΗΧΑΝΗΜΑΤΑ ΥΔΡΟΒΟΛΗΣ ΣΕ ΟΛΗ ΤΗ ΔΩΔΕΚΑΝΗΣΟ

ΟΛΟ ΤΟ 24ωρο

ΒΑΡΔΕΛΛΗ Μ. -ΚΡΑΣΟΠΟΥΛΟΣ Δ. Ο.Ε.

Τηλ. 35555, Fax: 96516, Κιν. 0944/395999

e-mail:metropontikas@excite.com.

ΣΤΙΣ ΠΙΟ ΧΑΜΗΛΕΣ ΤΙΜΕΣ

ΑΠΟ ΜΕΓΑΛΑ ΚΕΝΤΡΑ ΞΕΝΩΝ ΓΛΩΣΣΩΝ
ΖΗΤΕΙΤΑΙ

ΚΑΘΗΓΗΤΡΙΑ. Αγγλικής γλώσσας με τα απαραίτητα προσόντα, και καλή γνώση Η/Υ

Πληρ. τηλ. 0944557415
ή αποστείλατε βιογραφικό στο ΦΑΧ 02410 25800

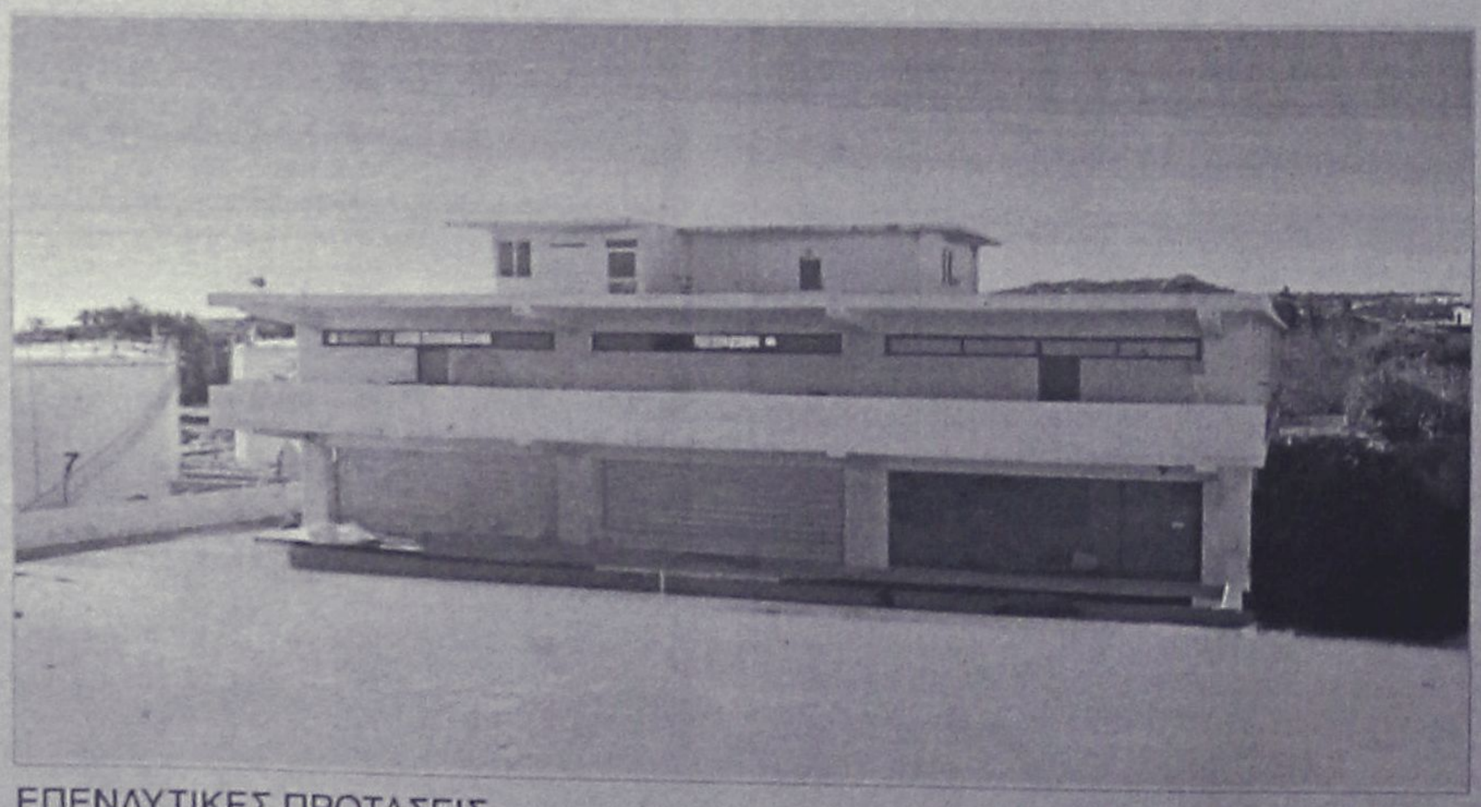

ΕΠΕΝΔΥΤΙΚΕΣ ΠΡΟΤΑΣΕΙΣ

ΠΩΛΕΙΤΑΙ - ΕΝΟΙΚΙΑΖΕΤΑΙ

βιοτεχνικό κτίριο
2.550 τ.μ - πλησίον της
Ρόδου - Καλλιθέας (έναντι
Μαρινόπουλου)σε οικόπεδο
4,300 τ.μ..

ΑΠΟΚΛΕΙΣΤΙΚΗ ΔΙΑΘΕΣΗ

ΑΝΕΣΤΗΣ & ΣΑΒΒΑΣ ΣΑΒΒΑΪΔΗΣ
τηλ: 0241-26281 & 35476
cel: 0944–421015

ΡΟΔΙΑΚΗ ΚΤΗΜΑΤΙΚΗ
ΣΥΜΒΟΥΛΟΙ & ΕΚΤΙΜΗΤΕΣ ΑΚΙΝΗΤΩΝ
ΚΤΗΜΑΤΟΜΕΣΙΤΙΚΟ ΓΡΑΦΕΙΟ από το 1983

διαφορα

συνέχεια από την προηγούμενη

ΠΩΛΕΙΤΑΙ ΕΠΙΠΛΟ-BAR ΜΑΥΡΗ ΛΑΚΑ, ΑΡΙΣΤΗ ΚΑΤΑΣΤΑΣΗ. ΠΛΗΡ. ΤΗΛ. 0932086635 ΠΔ44964

ΦΟΥΡΝΟΣ υγραερίου Aluminox με 6 εστίες καθώς και ben mari. Ολα μαζί 190.000 δρχ. Πληρ. τηλ. 02410 92382, 94929, 0937899268 ΑΔ44739

ΕΠΑΓΓΕΛΜΑΤΙΚΟΣ ΦΟΥΡΝΟΣ ALUMINOX με έξι εστίες τιμή 170.000 δρχ ή 490 Ευρώ. Πληρ. τηλ. 02410 94929 μετά τις 6 μ.μ. ΑΔ44363

Πωλούνται σχεδόν καινούργια λόγω μετακόμισης: • γραφείο χρώματος σουηδικού, 60 ευρώ, • μικρή βιβλιοθήκη, 45 ευρώ, • έπιπλο μπουφέ μικρό, 30 ευρώ, • ψυγείο μικρό, 120 ευρώ, • κρεβάτι διπλό, χρώματος μπεζ, χωρίς το στρώμα, 90 ευρώ, • σόμπα KEROSUN, μεσαίου μεγέθους, ελάχιστα χρησιμοποιημένη, 205 ευρώ. Πληρ. τηλ. 097/3041929. ΑΔ44699

ΕΝΔΙΑΦΕΡΟΜΑΙ ν' αγοράσω για ανταλλακτικά RENO 5 850 cc, κατά προτίμηση τετράθυρο και γεωργικό DACIA. Επίσης απωλέσθη πινακίδα Χ.Ο. 6739. Ο ευρών θα αμοιφθεί. Πληρ. τηλ.097 2190367 και 02410 29364 ΑΔ44160

ΠΩΛΟΥΝΤΑΙ: ΤΗΛΕΟΡΑΣΗ GOLDSTAR "14, βίντεο SHARP, κεραία SATELITE UNIVERLA, MINI STEREO COBACT DISC GOLDSTAR, κιθάρα YAMAHA όλα μαζί 150.000 δρχ. Πληρ. τηλ. 093/2834868 κ. Κρέσνιγκ. ΑΔ43473

ΠΩΛΟΥΝΤΑΙ ράφια καταστήματος SUPERMARKET, γόνδολες και ψυγείο αναψυκτικών, σε άριστη κατάσταση και σε τιμή ευκαιρίας, λόγω ανακαίνισης του καταστήματος. Πληροφορίες στα τηλέφωνα 75448 από 4.00 μ.μ. έως 10.00 μ.μ. και κινητό 0972/633705 από 8.30 π.μ. έως 10.00 μ.μ. ΑΔ44720

ΕΠΙΠΛΑ ΑΡΙΣΤΗΣ ΠΟΙΟΤΗΤΑΣ (ελαφρώς μεταχειρισμένα, σαλόνι, καθιστικό, κρεβατοκάμαρα, έπιπλο για τηλεόραση κ.λπ) λόγω μετακόμισης. Πληρ. τηλ. 02410 24398 (3-9) ΑΔ44364

ΕΞΟΠΛΙΣΜΟΣ ΜΑΓΑΖΙΟΥ τουριστικών ειδών (ράφια, πάγκος με ράφια, βιτρίνα για ασήμι-χρυσό, γραφείο με προσθήκη για ταμειακή μηχανή) σε τιμή ευκαιρίας καθώς και το εμπόρευμα. Πληρ. τηλ. 02440 51749 έως 5 μ.μ., 0945101885 όλη μέρα.

ΠΩΛΟΥΝΤΑΙ-ΜΙΚΡΟΕΠΙΠΛΑ: Παπουτσοθήκες, συρταριέρες, τραπέζια, καρέκλες, κρεβάτια, στρώματα, ντουλάπες, κρυσταλιέρες, σύνθετα, ροτόντες, καλόγηροι, σαλόνια, καναπέδες, ντιβανομπάουλα κ.ά. σε χαμηλές τιμές. Θα μας βρείτε στο 5ο χλμ. Ρόδου-Λίνδου στην Πλατής-Ροδοχρώμ.

ΛΥΣΕΙΣ ΓΙΑ ΟΛΑ ΤΑ ΜΕΡΕΜΕΤΙΑ

ΥΔΡΑΥΛΙΚΑ
ΓΥΨΟΣΑΝΙΔΕΣ
ΧΩΡΙΣΜΑΤΑ
ΨΕΥΔΟΡΟΦΕΣ
ΒΑΨΙΜΑΤΑ
ΜΟΝΩΣΕΙΣ
ΜΑΡΑΓΚΟΔΟΥΛΕΙΕΣ

ΜΕ ΕΝΑ ΤΗΛΕΦΩΝΗΜΑ ΚΟΝΤΑ ΣΑΣ
0974340578

Τ.Ε.Σ.Α.Ρ.
ΤΕΧΝΙΚΗ ΕΤΑΙΡΙΑ ΣΥΝΔΕΣΕΩΣ ΑΠΟΧΕΤΕΥΤΙΚΩΝ ΡΟΔΟΥ

Αναλαμβάνουμε υπεύθυνα την Μελέτη-Κατασκευή της σύνδεσης του ακινήτου σας με το κεντρικό δίκτυο αποχέτευσης της Δ.Ε.Υ.Α.Ρ.

Λογικές τιμές-
Ταχεία
εξυπηρέτηση

Πληρ. τηλ. 0945 344510
ΠΡ37348

• ΜΕΛΕΤΕΣ ΣΥΝΔΕΣΗΣ με αποχ/κό δίκτυο **Δ.Ε.Υ.Α.Ρ.**
• ΑΔΕΙΕΣ ΛΕΙΤΟΥΡΓΙΑΣ ΚΑΤΑΣΤΗΜΑΤΩΝ (παντός είδους)
• ΗΛΕΚΤΡΟΔΟΤΗΣΗ ΚΤΙΡΙΩΝ (Δ.Ε.Η.) (ΕΛΕΓΧΟΣ ΤΙΜΟΛΟΓΙΩΝ ΣΤΗΝ ΕΦΟΡΙΑ)

Αμεση εξυπηρέτηση

ΤΕΧΝΙΚΟ ΓΡΑΦΕΙΟ
Ι. ΧΑΤΖΗΙΩΑΝΝΙΔΗΣ
Στεφ. Καζούλη 14 - Ρόδος
Τηλ./Fax: 02410 73021 - 02410-31390, κιν. 097/2373156
ΠΡ46014

μαθήματα

ΚΑΘΗΓΗΤΡΙΑ ΒΙΟΛΟΓΙΑΣ παραδίδει ιδιαίτερα μαθήματα Βιολογίας (κατεύθυνσης και Γενικής Παιδείας) σε μαθητές Λυκείου. Προτιμούνται περιοχές Αρχαγγέλου και Σορωνής. Πληρ. τηλ. 0973090148 και 0244061546. ΑΜ46589

ΚΑΘΗΓΗΤΗΣ ΧΗΜΙΚΟΣ, κάτοχος Μάστερ ΗΠΑ, παραδίδει μαθήματα Φυσικής και Χημείας από Αύγουστο σε μαθητές Λυκείου και από Σεπτέμβριο σε μαθητές Γυμνασίου. Πληρ. τηλ. 0946282687 και 02410 32947. ΑΜ46566

ΙΔΙΑΙΤΕΡΑ ΜΑΘΗΜΑΤΑ ΠΛΗΡΟΦΟΡΙΚΗΣ (ΒΑΣΕΙΣ ΔΕΔΟΜΕΝΩΝ). ΠΛΗΡ. ΚΙΝ. 0938540758. ΠΜ46547

ΙΔΙΑΙΤΕΡΑ: ΜΑΘΗΜΑΤΙΚΑ, ΦΥΣΙΚΗ, ΧΗΜΕΙΑ ΓΥΜΝΑΣΙΟΥ-ΛΥΚΕΙΟΥ (ΜΕΤΑΞΕΤΑΣΤΕΟΥΣ). ΠΛΗΡ. ΤΗΛ. 0938540758 ΠΜ46548

ΦΥΣΙΚΗ-ΧΗΜΕΙΑ: Ολιγομελή Τμήματα, υπεύθυνη προετοιμασία, συνεχής αξιολόγηση των μαθητών. Πληρ. κ. Νέστορα Οικονόμου, τηλ. 02410 39018 και 0977563823. ΑΜ46546

ΜΑΘΗΜΑΤΙΚΟΣ ΠΑΡΑΔΙΔΕΙ ΙΔΙΑΙΤΕΡΑ ΜΑΘΗΜΑΤΑ ΣΕ ΜΕΜΟΝΩΜΕΝΟΥΣ ΜΑΘΗΤΕΣ 'Η ΣΕ ΓΚΡΟΥΠ 2-3 ΑΤΟΜΩΝ Α. Β. Γ, ΓΥΜΝΑΣΙΟΥ Α, Β, Γ, ΛΥΚΕΙΟΥ, Τ.Ε.Ε. ΣΥΣΤΗΜΑΤΙΚΗ ΠΡΟΕΤΟΙΜΑΣΙΑ ΣΕ ΟΛΕΣ ΤΙΣ ΚΑΤΕΥΘΥΝΣΕΙΣ. ΠΛΗΡ. Κ. ΣΤΑΘΗΣ ΟΡΦΑΝΟΣ. ΤΗΛ. 0945953570 ΠΜ46488

ΠΑΡΑΔΙΔΟΝΤΑΙ ΙΔΙΑΙΤΕΡΑ ΜΑΘΗΜΑΤΑ ΓΙΑ ΜΕΤΑΞΕΤΑΣΤΕΟΥΣ ΜΑΘΗΤΕΣ ΣΤΑ ΜΑΘΗΜΑΤΙΚΑ-ΦΥΣΙΚΗ-ΧΗΜΕΙΑ-ΦΙΛΟΛΟΓΙΚΑ ΓΙΑ ΟΛΕΣ ΤΙΣ ΤΑΞΕΙΣ ΓΥΜΝΑΣΙΟΥ-ΕΝΙΑΙΟΥ ΛΥΚΕΙΟΥ (ΟΛΕΣ ΟΙ ΚΑΤΕΥΘΥΝΣΕΙΣ) ΚΑΙ Τ.Ε.Ε. ΥΠΕΥΘΥΝΑ-ΜΕΘΟΔΙΚΑ ΣΕ ΧΑΜΗΛΕΣ ΤΙΜΕΣ. ΠΛΗΡ. ΤΗΛ. 0241028053. ΠΜ46431

ΑΓΓΛΙΚΑ όλων των επιπέδων a Firts Cetificate-Proficiency-Toefl-Εισαγωγικών εξετάσεων Φιλολογιών ελληνικού-Αγγλικών-Αμερικανικών Πανεπιστημίων a Humanities και Τουριστικών-Εμπορικών στελεχών. Πληρ. τηλ.: 0241028303 ή 0973479075. ΑΜ46413

ΑΓΓΛΙΚΑ-ΙΤΑΛΙΚΑ-ΙΣΠΑΝΙΚΑ. ΚΑΘΗΓΗΤΗΣ, ΑΡΙΣΤΟΥΧΟΣ ΑΠΟΦΟΙΤΟΣ (MASTER) SCHILLER INTERNATIONAL UNIVERSITY ΠΑΡΑΔΙΔΕΙ ΜΑΘΗΜΑΤΑ ΚΑΤ' ΟΙΚΟΝ ΣΕ ΑΡΧΑΡΙΟΥΣ, ΠΡΟΧΩΡΗΜΕΝΟΥΣ, ΞΕΝΟΔΟΥΠΑΛΛΗΛΟΥΣ. ΕΞΑΣΦΑΛΙΣΜΕΝΗ ΕΠΙΤΥΧΙΑ ΕΞΕΤΑΣΕΩΝ F.C.E., TOEFL, E.C.C.E, MICHIGAN ΚΑΙ CAMBRIDGE PROFICIENCY, IELTS ΚΑΘΩΣ ΚΑΙ ΕΙΣΑΓΩΓΗΣ ΣΕ ΒΡΕΤΑΝΙΚΑ ΚΑΙ ΙΤΑΛΙΚΑ ΠΑΝΕΠΙΣΤΗΜΙΑ. ΤΙΜΕΣ ΛΟΓΙΚΕΣ. ΜΕΤΑΦΡΑΣΕΙΣ ΔΕΚΤΕΣ. ΠΛΗΡ. ΤΗΛ. 0241025133 ΠΜ46244

ΑΓΓΛΙΚΑ ΚΑΙ ΓΑΛΛΙΚΑ ΜΑΘΗΜΑΤΑ παραδίδονται κατ' οίκον από έμπειρο καθηγητή απόφοιτο Καναδικού Πανεπιστημίου σε προσιτές τιμές. Πληρ. τηλ. 0241064079. ΑΜ46243

προσφορες εργασιας

ΟΙΚΙΑΚΗ ΒΟΗΘΟΣ Βουλγαρικής καταγωγής με άριστες συστάσεις από τον προηγούμενο εργοδότη, ομιλούσα λίγο τα ελληνικά ζητά εργασία για φύλαξη ηλικιωμένων επί 24ώρου βάσεως. Πληρ. τηλ. 0241095785 ΑΡ46527

ΚΥΡΙΑ ελληνικής καταγωγής ζητά να προσέχει ηλικιωμένους ή μικρά παιδιά στο χώρο τους. Πληρ. τηλ. 0946/765018. ΑΡ46514

ΕΤΑΙΡΙΚΟ SITE 200 ΙΣΤΟΣΕΛΙΔΩΝ, ΔΙΔΕΤΑΙ ΓΙΑ ΔΙΑΧΕΙΡΙΣΗ ΣΕ ΓΝΩΣΤΗ ΤΟΥ INTERNET, ΓΙΑ ΕΚΜΕΤΑΛΛΕΥΣΗ ΜΕ ΠΟΛΥ ΙΚΑΝΟΠΟΙΗΤΙΚΟΥΣ ΟΡΟΥΣ. ΑΠΑΡΑΙΤΗΤΗ Η ΓΝΩΣΗ ΣΧΕΔΙΑΣΜΟΥ ΚΑΙ ΔΙΑΧΕΙΡΙΣΗ ΠΕΛΑΤΟΛΟΓΙΟΥ. ΓΙΑ ΠΕΡΙΣΣΟΤΕΡΕΣ ΠΛΗΡΟΦΟΡΙΕΣ ΕΠΙΚΟΙΝΩΝΗΣΤΕ ΣΤΟ 78591. ΠΡ46510

ΚΟΠΕΛΑ σοβαρή από την Ουκρανία, ετών 28, ζητά εργασία για σπίτι, να προσέχει παιδιά και τις δουλειές του σπιτιού. Πληρ. τηλ.0942955716. ΑΡ46484

ΕΤΑΙΡΙΑ ΠΑΡΟΧΗΣ ΥΠΗΡΕΣΙΩΝ ΣΤΟ INTERNET ΑΝΑΛΑΜΒΑΝΕΙ:
1. ΤΗΝ ΚΑΤΑΣΚΕΥΗ ΚΑΙ ΠΡΟΩΘΗΣΗ ΕΤΑΙΡΙΚΗΣ ΚΑΙ ΠΡΟΣΩΠΙΚΗΣ ΠΑΡΟΥΣΙΑΣΗΣ.
2. ΤΗΝ ΑΝΑΠΤΥΞΗ ΗΛΕΚΤΡΟΝΙΚΩΝ ΚΑΤΑΣΤΗΜΑΤΩΝ (E-SHOP).
(ΕΑΝ ΣΑΣ ΕΝΔΙΑΦΕΡΕΙ ΤΟ ΗΛΕΚΤΡΟΝΙΚΟ ΕΜΠΟΡΙΟ, ΜΠΟΡΕΙΤΕ ΝΑ ΑΓΟΡΑΣΕΤΕ ΕΝΑ ΕΤΟΙΜΟ ΗΛΕΚΤΡΟΝΙΚΟ ΚΑΤΑΣΤΗΜΑ). ΓΙΑ ΠΕΡΙΣΣΟΤΕΡΕΣ ΠΛΗΡΟΦΟΡΙΕΣ ΕΠΙΚΟΙΝΩΝΗΣΤΕ ΣΤΟ 78591. ΠΡ46513

ΚΥΡΙΑ αναλαμβάνει την φροντίδα ηλικιωμένων για μικρό ή μεγάλο χρονικό διάστημα. Πληρ. τηλ.: 0241036919 και 0946351004. ΑΡ46424

ΚΥΡΙΑ ζητά να κρατά παιδιά στο σπίτι. Πληρ. τηλ. 02410 21338. ΑΡ46232

ΝΕΟΣ που γνωρίζει καλά την τέχνη του σιδερά-αλουμινά **ζητά** ανάλογη εργασία. Πληρ. τηλ. 0946/403621. ΑΡ43953

ΤΑΠΗΤΟΚΑΘΑΡΙΣΤΗΡΙΟ
Ο ΔΡΑΚΟΣ
Αναλαμβάνουμε υπεύθυνα καθαρισμό και φύλαξη
χαλιά • μοκέτες • φλοκάτες
Ειδικός καθαρισμός μεταξωτών και χειροποίητων χαλιών
Επί τόπου καθαρισμοί
μοκετών • σαλονιών • πούλμαν
με 20ετή πείρα.
Πληρ. τηλ. 0241026805, 0241051024, 0974208020

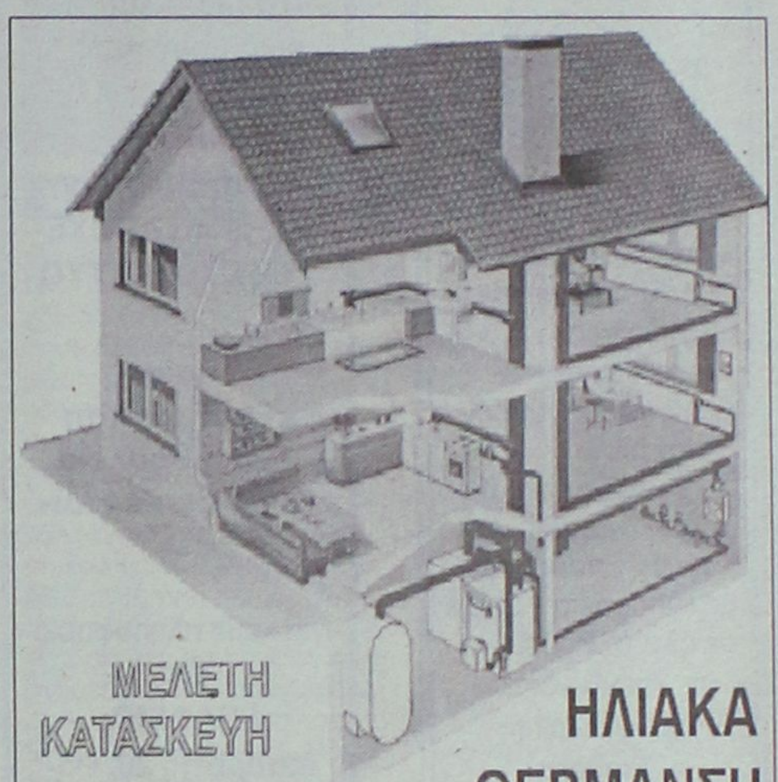

ΜΕΛΕΤΗ ΚΑΤΑΣΚΕΥΗ

Τηλ. 0241-90005
Κινητό 0945 200430

ΗΛΙΑΚΑ ΘΕΡΜΑΝΣΗ ΥΔΡΑΥΛΙΚΑ

ΡΟΔΟΘΕΡΜ

ΚΤΗΜΑΤΟΜΕΣΙΤΙΚΟ ΓΡΑΦΕΙΟ

ΕΥΡΩΚΤΗΜΑΤΙΚΗ

ΕΥΣΤΑΘΙΟΥ

ΜΕΣΙΤΕΣ ΣΥΜΒΟΥΛΟΙ ΜΕΛΕΤΗΤΕΣ



ΠΩΛΟΥΝΤΑΙ ΔΙΑΜΕΡΙΣΜΑΤΑ ΣΕ ΝΕΑ ΤΕΤΡΑΟΡΟΦΗ ΟΙΚΟΔΟΜΗ ΜΕ ΠΥΛΩΤΗ, ΣΤΟ ΡΟΔΙΝΙ

Η ΟΙΚΟΔΟΜΗ ΔΙΑΘΕΤΕΙ :
- **7 ΔΙΑΜΕΡΙΣΜΑΤΑ** ΤΩΝ 83 Τ.Μ. & 101 Τ.Μ.
- ΧΩΡΟ ΠΡΑΣΙΝΟΥ
- ΥΔΡΑΥΛΙΚΟ ΑΝΕΛΚΥΣΤΗΡΑ 8 ΑΤΟΜΩΝ
- ΘΕΣΗ ΣΤΑΥΘΜΕΥΣΗΣ ΓΙΑ ΚΑΘΕ ΔΙΑΜΕΡΙΣΜΑ
- ΠΡΟΣΒΑΣΗ ΑΤΟΜΩΝ ΜΕ ΕΙΔΙΚΕΣ ΑΝΑΓΚΕΣ
- ΠΛΗΡΗ ΘΕΡΜΑΝΣΗ

ΑΠΟΚΛΕΙΣΤΙΚΗ ΔΙΑΘΕΣΗ
Πληροφορίες

Εθνικής Αντίστασης 83 (πρώην Άννης Μαρίας) δίπλα στην ALPHA BANK
Τηλ. 02410 73819,74917 κιν. 0944/374546, 0945/292030 FAX 02410 38641

ΕΥΡΩΚΤΗΜΑΤΙΚΗ
Η ακίνητη αξία σας

ΙΩΑΝΝΗΣ & ΜΙΧΑΛΗΣ ΕΥΣΤΑΘΙΟΥ

ΤΑ ΜΟΝΑΔΙΚΑ

Υπερσύγχρονα Ταπητοκαθαριστήρια

ΚΛΕΟΠΑΤΡΑ & EURO CLEAN CENTER

Εμπιστευθείτε τον καθαρισμό και φύλαξη των ταπήτων στα καθαριστήρια μας

- *Προσφέρουμε άψογο και έμπειρο Βιολογικό Καθαρισμό Ταπήτων*
- *Στεγνό καθαρισμό χειροποίητων χαλιών*
- *Επιτόπου καθαρισμό σε σαλόνια-μοκέτες*
- *Ειδικός καθαρισμός παπλώματα-φλοκάτες*
- *Επισκευές σε όλους τους τύπους ταπήτων*

"Η φύλαξη είναι δωρεάν" για όλο τον χρόνο. παραλαβή-παράδοση κατ' οίκον σε όλη τη Ρόδο.

Υπεύθυνος:
Κουφαλλάκης Σταύρος
Τηλ. **0241-51996, 0945793626 , fax 51322**
ΠΡ42631

ΤΕΧΝΙΚΟ ΓΡΑΦΕΙΟ

ΑΝΑΣΤΑΣΗΣ ΒΑΡΕΛΗΣ

ΑΡΧΙΤΕΚΤΟΝΑΣ

Αναλαμβάνει:

-- Οικοδομικές άδειες
- Μελέτες
- Επιβλέψεις
- Κατασκευές οικοδομικών έργων
- Την υποβολή δικαιολογητικών στην **ΔΕΥΑΡ** για την σύνδεσή σας με το **ΑΠΟΧΕΤΕΥΤΙΚΟ ΔΙΚΤΥΟ**

Αμεση εξυπηρέτηση
Καλή δουλειά
Οικονομικές λύσεις

για κάθε πληροφορία σας:
ΓΡΑΦΕΙΟ:
Μαδρίτης 20, Ρόδος
Τηλ. 0241-0-61502
κιν. 0977-305126
ΠΡ4309

προσφορες

συνέχεια από την προηγούμενη

ΕΛΑΙΟΧΡΩΜΑΤΙΣΜΟΙ. ΑΝΑΛΑΜΒΑΝΟΥΜΕ ΠΑΝΤΟΣ ΕΙΔΟΥΣ ΕΛΑΙΟΧΡΩΜΑΤΙΣΜΟΥΣ ΣΕ ΠΟΛΥ ΛΟΓΙΚΕΣ ΤΙΜΕΣ. ΠΛΗΡ. ΤΗΛ. 0936 743892 ΧΠΡ1561

ΚΥΡΙΑ, αναλαμβάνει να φροντίζει ηλικιωμένους. Πληρ. τηλ. 33531-36138. ΑΡ43822

ΥΔΡΑΥΛΙΚΑ-ΚΑΛΟΡΙΦΕΡ
Γιάννης ο Ατλάσης
Εγκαταστάσεις
Ανακαινίσεις
Συντηρήσεις
Πληρ. τηλ. 29898-64972
κιν. 0973610779

Cleaning Pro



πλένουμε & φυλάμε:
- ΧΑΛΙΑ - ΜΟΚΕΤΕΣ - ΦΛΟΚΑΤΕΣ
- ΠΑΠΛΩΜΑΤΑ - ΚΟΥΒΕΡΤΕΣ

Τηλ: 02410 60585

ΝΕΕΣ ΕΓΚΑΤ/ΣΕΙΣ: ΝΙΚΗΦ. ΒΡΕΤΤΑΚΟΥ - ΑΣΓΟΥΡΟΥ

ΑΝΥΨΩΣΕΙΣ- ΕΝΟΙΚΙΑΣΕΙΣ



Ανυψώσεις κάθε είδους μέχρι και ύψος **15μέτρων** με σύγχρονο μηχάνημα για κάθε εργασία όπως – **κοψίματα δέντρων, καθαρισμούς τζαμιών , τοποθετήσεις κεραιών επισκευές σωληνώσεων , ελαιοχρωματισμούς** , και κάθε άλλη εργασία.

Αναλαμβάνουμε καθαρισμούς κτιρίων με υδροβολή με σύγχρονα πιεστικά μηχανήματα όπως αναπαλαιώσεις κτιρίων ή ακόμα και ξέπλυμα πριν από βάψιμο.

ΤΗΛ.02410-35.555-ΚΙΝ.0944-395999

ΔΙΝΔΟΥ 1 ΡΟΔΟΣ e-mail : metroponikas@excite.com από την
ΒΑΡΔΕΛΗ Μ. ΚΡΑΣΟΠΟΥΛΟΣ Δ. Ο.Ε.
ΣΤΙΣ ΧΑΜΗΛΟΤΕΡΕΣ ΤΙΜΕΣ

Υγειονομική Περιβαλλοντική Απόλυση Ο.Ε.

ΕΡΓΟΛΑΒΟΣ ΜΑΣΤΟΡΑΣ ΚΩΝΣΤΑΝΤΙΝΟΣ

ΤΙΜΕΣ ΛΟΓΙΚΕΣ

αναλαμβάνω γενικές κατασκευές κτιρίων, αναπαλαιώσεις, σοβατίσματα, χτισίματα, γκρεμίσματα βαψίματα, μάρμαρα, γιαλίσματα, πλακάκια, περιφράξεις οικοπέδων, κατασκευές, μελέτες για σοφίτες, ξυλοκατασκευές, τοποθέτηση κεραμίδια.

ΓΙΑ ΟΛΗ ΤΗ ΔΩΔΕΚΑΝΗΣΟ

Πληρ. τηλ. 27255, 0944-823925
όλο το 24ωρο
ΠΡ46186

ΝΕΡΟ!
ΒΡΕΙΤΕ ΝΕΡΟ

Ραδιοαισθητικός, αναλαμβάνει την ανεύρεση υδάτινων πόρων στο χώρο σας έναντι αμοιβής. Διαθέτουμε μηχανήματα για την διάνοιξη γεωτρήσεων και ανόρυξη νερού.

ΕΡΓΑΣΙΑ ΕΓΓΥΗΜΕΝΗ. ΤΙΜΕΣ ΛΟΓΙΚΕΣ.
Πληρ. τηλ. 0945-981382
βραδινές ώρες
ΠΡ42081

ΑΓΟΡΑΖΩ

ΧΡΥΣΑΦΙΚΑ
ΚΟΣΜΗΜΑΤΑ
ΝΟΜΙΣΜΑΤΑ
ΧΡΥΣΑ ΔΟΝΤΙΑ
ΜΕΤΟΧΕΣ
ΩΡΟΛΟΓΙΑ
ΑΝΤΙΚΕΣ

Δάνεια επί ενεχύρω
«ΜΠΑΜΠΗΣ»
Δημ. Θεοδωράκη 15
(1ος όροφος)
ΡΟΔΟΣ
ΧΠΡ407

ΟΙΚΟΔΟΜΙΚΕΣ ΕΡΓΑΣΙΕΣ
ΜΕΡΚΟΥΡΗΣ
Αναλαμβάνω
Μπετά-Κτισίματα-Σοβάδες-Πλακάκια και Μάρμαρα.
Επίσης αναλαμβάνω μετατροπές σπιτιών και μαγαζιών.
Η πολύχρονη πείρα μας εγγύηση.
Πληρ. τηλ. 62448,
ΠΡ36709

ΣΥΝΤΗΡΗΣΕΙΣ ΚΟΥΦΩΜΑΤΩΝ ΑΛΟΥΜΙΝΙΟΥ

Εχετε πρόβλημα με τα κουφώματα σπιτιού ή της επιχείρησής σας; Το ειδικό συνεργείο μας αναλαμβάνει τις συντηρήσεις κουφωμάτων αλουμινίου υπεύθυνα και σε λογικές τιμές.
25ετή πείρα
Πληρ. τηλ. 90618 κ. Αλέκος
ΧΠΡ411

"ΑΜΕΣΟΣ" ΚΕΝΤΡΟ ΕΡΓΑΣΙΑΣ

ΧΑΜΗΛΟΜΙΣΘΕΣ ΕΛΛΗΝΟΡΩΣΟΠΟΝΤΙΕΣ, ΕΛΛΗΝΟΒΟΥΛΓΑΡΕΣ, ΟΙΚΟΝΟΣΟΚΟΜΕΣ, ΟΙΚΟΚΑΘΑΡΙΣΤΡΙΕΣ, ΒΡΕΦΟΝΗΠΙΑΓΩΓΟΥΣ, ΛΑΤΖΕΡΟΜΑΓΕΙΡΙΣΣΕΣ, ΞΕΝΟΔΟΧΟΥΠΑΛΛΗΛΟΥΣ, ΣΥΝΟΔΟΥΣ ΗΛΙΚΙΩΜΕΝΩΝ, ΖΕΥΓΑΡΙΑ ΑΛΛΟΔΑΠΩΝ, ΑΓΡΟΤΙΚΩΝ ΕΡΓΑΣΙΩΝ ΑΠΟΣΤΕΛΟΥΜΕ ΑΥΘΗΜΕΡΟΝ. ΣΑΒΒΑΤΟΚΥΡΙΑΚΑ ΕΡΓΑΖΟΜΑΣΤΕ
Πληρ. τηλ. 010-5243508, 010-5243568, Fax: 010-5241634
ΠΡ43462

ΑΠΟΦΡΑΞΕΙΣ

ΔΩΔΕΚΑΝΗΣΙΑΚΕΣ ΑΠΟΦΡΑΞΕΙΣ



"ΚΟΛΟΣΣΟΣ"

ΑΠΟΦΡΑΞΕΙΣ ΚΑΘΑΡΙΣΜΟΙ
ΑΠΟΧΕΤΕΥΣΕΩΝ & ΒΟΘΡΩΝ



Αναλαμβάνουμε πάσης φύσεως αποφράξεις οποιουδήποτε μήκους και πλάτους
Αναλαμβάνουμε καθαρισμούς αποχετευτικών αγωγών ΔΗΜΩΝ, ΞΕΝ/ΧΕΙΩΝ στρατιωτικών μονάδων ΣΠΙΤΙΩΝ, ΠΟΛΥΚΑΤΟΙΚΙΩΝ καθώς και καθαρισμούς βιολογικών μονάδων με μηχάνημα υψηλής πιέσεως σε όλη την Δωδ/σο

Κ. ΠΗΔΙΑΚΗΣ - Π. ΚΑΣΕΡΗΣ

Πληρ. τηλ. 47915-91881,
κιν. 0944/325234 και 0977/717048

ΔΩΣΕ ΣΤΥΛ ΣΤΟ ΚΙΝΗΤΟ ΣΟΥ

NEO **5.000 ΛΟΓΟΤΥΠΑ ΚΑΙ ΜΕΛΩΔΙΕΣ για ένα κινητό μοδάτο!**
www.rollingtones.gr

LOGOS-ΛΟΓΟΤΥΠΑ

10100134	10250031	11550040	11550064	10450013	10750246	10450093
10750023	11300053	11550014	11400144	10150041	10750143	10100163
10150170	10100058	11400150	10800084	11500018	10450060	10100336
10850015	10800024	ΕΙΚΟΝΟΜΗΝΥΜΑΤΑ				
10750042	11000032	30700019	30700045	31000020	30100161	31000043

RINGTONES-ΜΕΛΩΔΙΕΣ

ΕΛΛΗΝΙΚΕΣ ΕΠΙΤΥΧΙΕΣ	60600049 Αννα Βίσση - Κουνιά
60600004 Ανζελα Δημητρίου - Μαύρη Λίστα	60600047 Δέσποινα Βανδή - Υποφέρω
60600017 Νίκος Κουρκούλης - Τόσα δεκαπέντε	60100012 Εθνικός Υμνος
60600029 Γιάννης Πλούταρχος - Υπήρχαν όρκοι	**TOP ΣΕ ΖΗΤΗΣΗ ΣΤΗΝ ΕΥΡΩΠΗ**
60600036 Νότης Σφακιανάκης - Μετανοιώνω	60500006 Angel - Shaggy
60600019 Λάμπης Λιβιεράτος - Λάμπεις	60500008 Butterfly - Crazytown
60600010 Στέλλα Γεωργιόδου - Εχω κακό σκοπό	60500004 It's raining men - Geri Halliwell
60600027 Γιάννης Πλούταρχος - Φυσάει πολύ	60500032 Thank you - Dido
60600025 Λευτέρης Παντοζής - Με σένα	60500031 Supergirl - Reamonn

Τα παρ' εμοί λογοτυπάκια ηχητικά λογότυπα βρίσκονται στους κωδικούς: 11200053, 11200072, 11200073, 11200074, 11200082, 11200085, 11200124, 11200128, 11200132, 11200133, 11200135, 11200139, 11200143, 11200144, 11200147. Ηχητικά εικονογραφήματα στους κωδικούς: 31000008, 31000016, 31000019, 31000035, 31000036, 31000044, 31000045, 31000048, 31000049, 31000053, 31000055, 31000061, 31000063.

1. Διάλεξε τα Logo ή τα Ringtone που σου αρέσουν.
2. Κάλεσε τη γραμμή παραγγελίας.
3. Ακολούθησε τις οδηγίες και στον σου ζητηθεί βάλε τον 6ψήφιο κωδικό.
4. Τα Logo ή τα Ringtone θα σταλεί στο κινητό σου.

...κάλεσε από το σταθερό σου τηλέφωνο

090 214 507

Για περισσότερα Logos και Ringtones μπες μας μπαίνει στο διαδίκτυο στο www.rollingtones.gr
Χρεώσεις: 86 δρχ./1€ + Φ.Π.Α. Τ.Φ. 31930

Διαθέσιμα λογότυπα για NOKIA 3210-3310-3330-6110-6130-6150-6210-6250-7110-8210-8810-8850-8890-9110-9110i. Μελωδίες για NOKIA, MOTOROLA, SAGEM. Περισσότερες πληροφορίες για τα κινητά τα οποία υποστηρίζουν λογότυπα και εικονογραφήματα στο www.rollingtones.gr

ΦΑΡΜΑΚΙΔΗΣ ΕΥΣΤΑΘΙΟΣ

ΤΑΠΗΤΟΚΑΘΑΡΙΣΤΗΡΙΟ

WASH AND CARE

Συνδυάσαμε την πολυετή πείρα μας και τα εκσυγχρονισμένα μηχανήματα καθαρισμού για την φροντίδα, καθαρισμό και φύλαξη πάσης φύσεως χαλιών και μοκετών.

Εμπιστευτείτε μας για άριστα αποτελέσματα!!! Εγγυητές οι πελάτες μας. Πληρ. τηλ. 02410/68189
5ο χλμ. Λ. Ρόδου 237 (δίπλα από τα ελαστικά ΚΑΣΑΠΗ)

ΤΑΠΗΤΟΚΑΘΑΡΙΣΤΗΡΙΟ
ART CLEAN EXPRESS

Αναλαμβάνουμε υπεύθυνα:
- ✓ Ξηρό καθαρισμό
- ✓ Πλύσιμο-απολύμανση
- ✓ Φύλαξη
- ✓ Επιδιόρθωση ταπήτων
- ✓ Αδιαβροχοποιήσεις

Ειδικός καθαρισμός μεταξωτών και χειροποίητων χαλιών
Παραλαβή-παράδοση κατ' οίκον
Εγγυημένη συνεργασία
Επί τόπου καθαρισμοί μοκετών-σαλονιών
Τηλ. 94815, κιν. 0944 350247, 0800400400
Τηλ. χωρίς χρέωση
Με την υπογραφή Αλαφάκης

ΕΘΝΙΚΗ ΕΡΑΣΙΤΕΧΝΙΚΗ

"Πρώτη" σε καλό κλίμα

- *ΑΠΟΥΣΙΑΣΕ Ο ΔΗΜΗΤΡΗΣ ΣΚΟΥΝΑΣ ΓΙΑ ΣΥΓΚΟΙΝΩΝΙΑΚΟΥΣ ΛΟΓΟΥΣ. ΓΕΝΙΚΟΣ ΑΡΧΗΓΟΣ Ο ΚΩΣΤΑΣ ΠΑΠΑΣΤΕΡΓΙΟΥ*
- *ΣΤΟΧΟΣ Η ΚΑΤΑΚΤΗΣΗ ΤΟΥ ΤΙΤΛΟΥ*
- *ΣΤΑ "ΛΑΜΠΑΔΕΙΑ" Η ΡΟΔΟΣ ΘΑ ΤΙΜΗΣΕΙ ΤΟΥΣ ΑΔΕΛΦΟΥΣ ΣΑΡΡΗ ΓΙΑ ΤΗΝ ΠΟΛΥΤΙΜΗ ΠΡΟΣΦΟΡΑ ΤΟΥΣ ΣΤΑ ΑΘΛΗΤΙΚΑ ΔΡΩΜΕΝΑ ΤΟΥ ΤΟΠΟΥ*

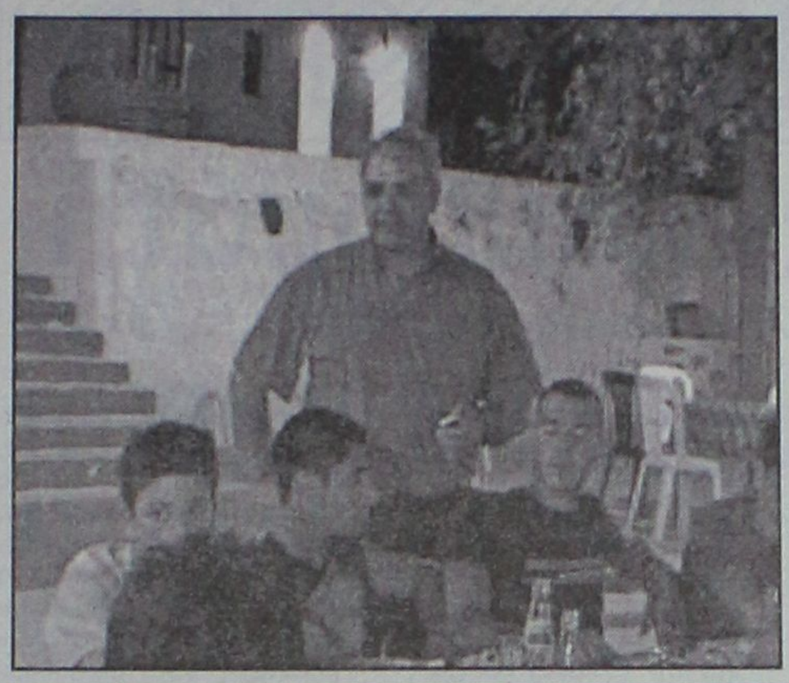

Ο Πρόεδρος της ομάδας της Ρόδου μιλάει στους παίκτες του



Ο Κώστας Παπαστεργίου εν μέσω άλλων Διοικούντων

Πραγματοποιήθηκε την Δευτέρα το βράδυ στον Προφήτη Αμώς η πρώτη συγκέντρωση της ομάδας της Ρόδου. Από την όμορφη με καλό κλίμα και χαμόγελα συγκέντρωση απουσίασε ο Δημήτρης Σκούνας ο οποίος δεν μπόρεσε να έρθει οικογενειακώς στη Ρόδο την Δευτέρα.

Αντίθετα παραβρέθηκαν

- Ο πρόεδρος του ΝΑΟΔ **Μιχάλης Μπαριανάκης** και
- Ο πρόεδρος του ΔΟΝΑ **Κάλλιστος Διακογεωργίου.**

Πέραν των άλλων ανακοινώθηκε απ' τους Διοικούντες πως γενικός αρχηγός της ομάδας θα είναι ο **Κώστας Παπαστεργίου.** Γεγονός που θ' ανακοινωθεί στην σημερινή Γενική Συνέλευση.

Απόντες επίσης ήσαν πλην του **Δημήτρη Σκούνα** και οι **Βασιλόπουλος-Μπιγκό-Γιόνοβιτς.**

-Ο κ. ΠΑΠΑΙΩΑΝΝΟΥ-

Αρχικά τον λόγο πήρε ο Πρόεδρος της ομάδας **Γιώργος Παπαϊωάννου** που τόνισε μεταξύ άλλων τα εξής: "Να ευχηθούμε καλή ποδοσφαιρική πορεία σε Διοίκηση, προπονητές και παίκτες και να προσπαθήσουμε να πάμε καλύτερα από πέρυσι. Βάζουμε στόχο να πρωταγωνιστήσουμε την φετεινή περίοδο. Θέλουμε να λειτουργήσουμε σε επαγγελματικά πλαίσια και να πετύχουμε ότι δεν πετύχαμε πέρυσι".

-Ο Κ. ΝΤΟΥΡΟΥΤΛΗΣ-

Εκ μέρους των υπολοίπων μελών του Δ.Σ. μίλησε ο κ. **Μάκης Ντουρουτλής** που τόνισε μεταξύ άλλων τα εξής: "Ηρθαμε όλοι μας να βοηθήσουμε την ομάδα.

Πέρυσι αφήσαμε κάτι στη μέση και φέτος πρωταρχικός στόχος είναι το πρωτάθλημα που πέρυσι χάθηκε στο παρά πέντε. Δημιουργούμε μιά καινούργια ομάδα η οποία χτίζεται σε καινούργιες βάσεις, Διοικητικά αλλά και αγωνιστικά. Προσωπικά είμαι διατεθειμένος να βοηθήσω με οποιοδήποτε τρόπο". Εκ μέρους των ποδοσφαιριστών μίλησε ο αρχηγός **Κώστας Πάττας** ο οποίος ευχήθηκε σ' όλους υγεία πάνω απ' όλα, ενώ καλωσόρισε τους καινούργιους παίκτες.

-ΤΙΜΗ ΣΤΟΥΣ ΑΔΕΡΦΟΥΣ ΣΑΡΡΗ-

Το Δ.Σ. του ΑΣ Ρόδος, σε έκτακτη συνεδρίασή του, αποφάσισε να τιμήσει μεταξύ άλλων στο καθιερωμένο ετήσιο τουρνουά που διοργανώνει προς τιμή του αείμνηστου προέδρου της **Γεωργίου Λαμπάδη,** τους αδελφούς **Σαρρή-Χασάν, Νετζιάτ** και **Νιχάτ,** για την προσφορά τους στα αθλητικά δρώμενα του τόπου μας. Είναι γνωστό σε όλη την κοινωνία της Ρόδου, ότι οι αδελφοί **Σαρρή-Χασάν** εδώ και παρά πολλά χρόνια, ενισχύουν οικονομικά και ηθικά το σωματείο του Α.Σ. Ρόδος, χωρίς μάλιστα ποτέ να διεκδικήσουν δάφνες, τιμές και καρέκλες. Σε δύσκολες στιγμές της ομάδας βοήθησαν να λυθούν αδιέξοδες καταστάσεις και να επιλυθούν τεράστια προβλήματα, συμβάλλοντας έτσι στην επιβίωση του σωματείου με μοναδικό τους όραμα, να δημιουργηθεί ξανά η μεγάλη "Ρόδος" και να πρωταγωνιστήσει εκεί που πραγματικά ανήκει, στα σαλόνια της Α' Εθνικής κατηγορίας. Θα ήταν όμως παράλειψη να μην αναφέρθει ότι η αγάπη και η προσφορά των αδελφών **Σαρρή-Χασάν,** δεν εξαντλείται μόνο στην αγαπημένη τους ομάδα, τη "Ρόδο". Παθιασμένοι και αμετανόητοι εραστές του αθλητισμού και του τόπου υποστήριξαν στο πρόσφατο παρελθόν με φανατισμό και με όλες τους τις δυνάμεις, όλα τα τοπικά σωματεία που δίνουν τη δυνατότητα στα νέα παιδιά να ασχοληθούν με το αθλητικό ιδεώδες, χωρίς να φείδονται χρημάτων και κόπων.

Το σύνολο της προσφοράς τους είναι άγνωστο σε πολύ κόσμο, κυρίως εξαιτίας της ανιδιοτέλειας και της σεμνότητας που τους διακρίνει. Η ιστορία έχει ήδη γράψει με κεφαλαία χρυσά γράμματα, τους αδελφούς **Σαρρή-Χασάν, Νετζιάτ** και **Νιχάτ** στους μεγάλους ευεργέτες του αθλητισμού της Ρόδου. Το Δ.Σ. του ΑΣ Ρόδος αναγνωρίζοντας το σύνολο των άοκνων προσπαθειών και την προσφορά των αδελφών **Σαρρή-Χασάν, Νετζιάτ** και **Νιχάτ,** στο σωματείο αλλά και στον Ροδιακό αθλητισμό εν γένει, αποφάσισε χθες να τους τιμήσει, στα "Λαμπάδεια" που θα διοργανωθούν εφέτος, σε ημερομηνία που θα ανακοινωθεί σύντομα, γνωρίζοντας βέβαια ότι η συμβολική αυτή ενέργεια είναι το ελάχιστο που μπορεί να κάνει κανείς, για να επιβραβεύσει το ήθος δύο ανθρώπων που ήταν πάντα κοντά στην ομάδα και αποτελούν λαμπρό παράδειγμα για όλους.

ANA FERRIES

ΔΡΟΜΟΛΟΓΙΑ ΠΛΟΙΩΝ
ΑΝΑΧΩΡΗΣΕΙΣ ΑΠΟ ΡΟΔΟ

20/07	ΣΑΒΒΑΤΟ	08.25	ΜΑΡΙΝΑ	ΚΑΡΠΑΘΟ
		18.30	ΜΑΡΙΝΑ	ΚΩ-ΚΑΛΥΜΝΟ-ΛΕΡΟ-ΠΑΤΜΟ-ΠΕΙΡΑΙΑ
		23.30	ΡΟΜΙΛΝΤΑ	ΚΑΣΤΕΛΟΡΙΖΟ
22/7	ΔΕΥΤΕΡΑ	16.00	ΜΑΡΙΝΑ	ΚΩ-ΚΑΛΥΜΝΟ-ΛΕΡΟ-ΠΑΤΜΟ-ΜΥΚΟΝΟ-ΠΕΙΡΑΙΑ
23/7	ΤΡΙΤΗ	13.00	ΡΟΜΙΛΝΤΑ	ΚΩ-ΚΑΡΛΟΒΑΣΙ-ΧΙΟ-ΜΥΤΙΛΗΝΗ-ΛΗΜΝΟ-ΑΛΕΞΑΝΔΡΟΥΠΟΛΗ (13.10)
		16.00	ΡΟΔΑΝΘΗ	ΚΩ-ΚΑΛΥΜΝΟ-ΛΕΡΟ-ΠΑΤΜΟ-ΠΕΙΡΑΙΑ
24/7	ΤΕΤΑΡΤΗ	08.25	ΜΑΡΙΝΑ	ΚΑΡΠΑΘΟ
		17.00	ΜΙΛΕΝΑ	ΧΑΛΚΗ (19.15)-ΔΙΑΦΑΝΙ (21.30)-ΚΑΡΠΑΘΟ (22.30)-ΚΑΣΟ (00.05)-ΗΡΑΚΛΕΙΟ (05.30-08.00)-ΘΗΡΑ (12.15)-ΝΑΞΟ (15.20)-ΠΑΡΟ (16.35)-ΜΥΚΟΝΟ- (18.20)-ΤΗΝΟ (19.10)-ΣΥΡΟ (20.10)-ΣΚΙΑΘΟ (04.15)-ΣΚΟΠΕΛΟ (05.20)-ΘΕΣΣΑΛΟΝΙΚΗ (ΠΑΡ. 11.20)
		18.30	ΜΑΡΙΝΑ	ΚΩ-ΚΑΛΥΜΝΟ-ΠΕΙΡΑΙΑ
25/7	ΠΕΜΠΤΗ	16.00	ΡΟΔΑΝΘΗ	ΚΩ-ΚΑΛΥΜΝΟ-ΛΕΡΟ-ΠΑΤΜΟ-ΠΕΙΡΑΙΑ
		17.00	ΡΟΜΙΛΝΤΑ	ΚΩ-ΚΑΛΥΜΝΟ-ΑΣΤΥΠΑΛΑΙΑ (01.00)-ΚΑΤΑΠΟΛΑ (04.00)-ΑΙΓΙΑΛΗ (04.45)-ΜΥΚΟΝΟ (07.50)-ΠΕΙΡΑΙΑ (13.00)-

Πληροφορίες: τηλ. 35066-30406-36170-28597 • FAX: 39839
Και στον ταξιδιωτικό σας πράκτορα

ΑΙΓΑΙΟΝ
ΑΝΩΝΥΜΗ ΑΣΦΑΛΙΣΤΙΚΗ ΕΤΑΙΡΕΙΑ
ΑΣΦΑΛΙΣΤΡΑ ΟΧΗΜΑΤΩΝ

ΕΙΧ		ΦΙΧ		ΦΙΧ. ΑΓΡΟΤ	
ΙΠΠΟΙ	ΚΟΣΤΟΣ	ΙΠΠΟΙ	ΚΟΣΤΟΣ	ΙΠΠΟΙ	ΚΟΣΤΟΣ
1-6	69,00€	1-10	100,77€	1-10	62,03€
7-8	71,16€	11-15	127,93€	11-15	78,40€
9-10	89,13€	16-20	143,11€	16-20	87,58€
11-12	90,58€	21-30	156,29€	21-30	95,18€
13-14	102,43€	31-40	163,88€	31-40	101,97€
15-20	131,54€	41-55	184,64€	41-55	108,76€
21-25	139,45€	56-75	215,00€	56-75	135,12€
		76 και άνω	239,37€	76 και άνω	151,10€

Ασφάλιστρα στο Β/Μ 03, 6ΜΗΝΟ,
με τις εξής καλύψεις:
Πυρός για **3.000** € και
φυσικά καιρικά φαινόμενα και σεισμό **3.000**€

Μ' ΕΜΑΣ ΟΛΟΙ ΚΑΙ ΟΛΑ ΜΠΟΡΟΥΝ ΝΑ ΕΙΝΑΙ ΑΣΦΑΛΗ

ΑΙΓΑΙΟΝ ΑΝΩΝΥΜΗ ΑΣΦΑΛΙΣΤΙΚΗ
ΕΡΥΘΡΟΥ ΣΤΑΥΡΟΥ 2
ΤΗΛ. 26722, 75701

Delta
ΔΙΑΜΑΝΤΕ ΕΡΓΑΛΕΙΑ
ΚΟΦΤΗ ΧΕΙΡΟΣ
6ο χλμ.Ρόδου Λίνδου
Συγκρότημα Μανουσέλη
ΔΙΑΤΡΗΤΙΚΑ
ΔΙΑΜΑΝΤΟΤΡΥΠΟΤΕΧΝΙΚΗ ΡΟΔΟΥ
ΑΔΑΜΑΝΤΟΦΟΡΟΙ ΔΙΣΚΟΙ ΚΟΠΗΣ ΓΙΑ ΓΡΑΝΙΤΗ, ΜΑΡΜΑΡΟ ΤΟΥΒΛΟ κ.τ.λ.
ΑΡΜΟΚΟΦΤΕΣ
ΤΡΥΠΑΜΕ
ΚΟΒΟΥΜΕ
ΣΠΑΜΕ
ΧΩΡΙΣ ΣΚΟΝΕΣ
ΡΩΓΜΕΣ
ΜΕΡΕΜΕΤΙΑ
ΠΩΛΗΣΕΙΣ
&
ΕΚΤΕΛΕΣΕΙΣ ΕΡΓΑΣΙΩΝ
Η ΠΟΛΥΧΡΟΝΗ ΜΑΣ ΠΕΙΡΑ ΣΤΟ ΕΞΩΤΕΡΙΚΟ ΜΑΣ ΔΙΝΕΙ ΤΗ ΔΥΝΑΤΟΤΗΤΑ ΝΑ ΒΡΙΣΚΟΥΜΕ ΛΥΣΗ ΕΚΕΙ ΠΟΥ ΟΙ ΑΛΛΟΙ ΣΗΚΩΝΟΥΝ ΤΑ ΧΕΡΙΑ ΨΗΛΑ!
ΤΗΛΕΦΩΝΗΣΤΕ ΜΑΣ
(0241) 69022 - 77986
ΚΙΝΗΤΟ: 0944 380562
ΥΠΕΥΘΥΝΟΣ
Μαρκος Τσεσμετζής

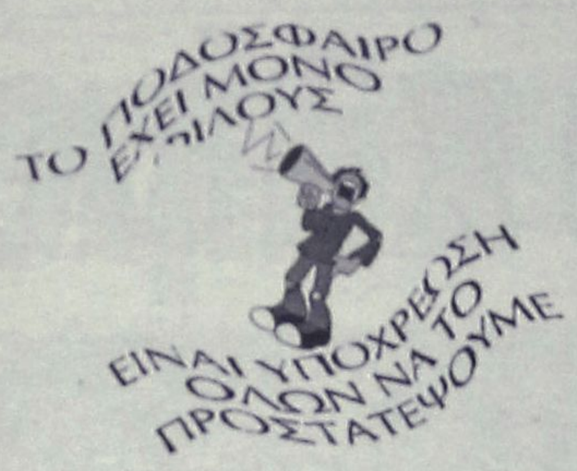

Χωρίς όρια...

Καλησπέρης-Μαυρομάτη

• Θα πάρουν μέρος στους Βαλκανικούς αγώνες της Κομοτηνής στο Τζούντο, στις κατηγορίες Εφήβων-Νεανίδων Β'

Αναχώρησε σήμερα Τετάρτη από την Αθήνα για την Κομοτηνή η Εθνική ομάδα τζούντο των εφήβων-νεανίδων Β'. Η ομάδα που έχει μπροστά της ένα μακρύ ταξίδι με το πούλμαν της Ομοσπονδίας θα συμμετάσχει στους Βαλκανικούς αγώνες τζούντο που θα διεξαχθούν στην ακριτική ελληνική πόλη. Ήδη από χθες το βράδυ ενσωματώθηκαν στην αποστολή της Εθνικής Ελλάδας και δύο ροδιτόπουλα, δύο αθλητές της Φλόγας Ρόδου, ο **Στέλιος Καλησπέρης** και η **Κατερίνα Μαυρομάτη.**

Ο **Στέλιος Καλησπέρης** είναι ένα ιδιαίτερο ταλέντο στο άθλημα του τζούντο που εντυπωσίασε στους Πανελλήνιους αγώνες (τον Απρίλιο στη Θεσσαλονίκη και την Τρίπολη) και κέρδισε με την αξία του το δικαίωμα να αγωνιστεί με το εθνόσημο στο στήθος..

Η πρόσκλησή του στην εθνική Ελλάδας θα του δώσει το ερέθισμα να αφοσιωθεί στην σκληρή δουλειά και στην προπόνηση που τον οδήγησε στη διάκριση και θα τον υποχρεώσει να αποδώσει το τεράστιο ταλέντο του για να καθιερωθεί στους κορυφαίους αθλητές, του τζούντο. Ο **Στέλιος** θα αγωνιστεί στην κατηγορία των -66 κιλών των εφήβων μαζί με έναν άλλο έλληνα τον Δρίτσα και θα προσπαθήσουν για την διάκριση. Η **Κατερίνα Μαυρομάτη** είναι μια ιδιαίτερη περίπτωση, είναι η μοναδική αθλήτρια που κλήθηκε στην εθνική νεανίδων Β' ενώ είναι ακόμα κορασίδα.

Η μικρή **Κατερίνα** εντυπωσίασε με τη μαχητικότητα και τη δύναμή της όταν έχασε άδικα τον τελικό των -48 κιλών στις νεανίδες Β' τον περασμένο Απρίλιο. Είναι ίσως η πρώτη φορά στο άθλημα του τζούντο που μια κορασίδα αγωνίζεται στην κατηγορία των νεανίδων Β' σε επίπεδο εθνικών ομάδων (για την Ελλάδα) και μάλιστα σε Βαλκανικούς αγώνες και το γεγονός αποτελεί τιμή για την αθλήτρια και για τον Ροδιακό αθλητισμό.

Την περίοδο του Πάσχα η **Μαυρομάτη** προπονήθηκε στην Κατερίνη με την εθνική Ελλάδος όπου συνέχισε να εντυπωσιάζει. Μαζί της για την εθνική νέων προπονήθηκε και ο Βαλκανιονίκης **Κώστας Γαλουζής** που όμως τελικά αποκλείστηκε για τη συγκεκριμένη διοργάνωση. Για άλλη μια φορά το Ροδίτικο τζούντο αποδυκνείεται αιμοδότης σε όλα τα κλιμάκια της εθνικής Ελλάδας. Ευχή των παραγόντων της Φλόγας, των προπονητών, των συναθλητών και των φιλάθλων του τζούντο είναι τα δύο παιδιά **(Στέλιος Καλησπέρης** και **Κατερίνα Μαυρομάτη)** να διακριθούν στους Βαλκανικούς αγώνες και να επιστρέψουν στη Ρόδο με μετάλια ακολουθώντας το παράδειγμα του νεαρού Ρόδιου Βαλκανιονίκη Γαλουζή, ένα χρόνο μετά την επιτυχία του.

Είναι τιμή για το Ροδίτικο τζούντο και για τον Ροδιακό αθλητισμό γενικότερα η κλήση δύο νεαρών αθλητών που ανδρώθηκαν αγωνιστικά στη Ρόδο και κατάγονται από τη Ρόδο.

Στη β' φάση ο "Υγρός Στίβος

• Διεκδικεί άνοδο στην Α2 του πόλο

Την άνοδο στην Α2 Εθνική κατηγορία διεκδικούν στο πόλο οι γυναίκες του Υγρού Στίβου. Οι αθλήτριες του Ροδίτικου Ομίλου πέτυχαν τρείς νίκες και πέρασαν στην Β' προκριματική φάση διεκδικώντας επάξια μια ακόμα κατηγορία. Πιο αναλυτικά:

Στην Β' εθνική κατηγορία των γυναικών, 6 ομάδες θα συνεχίσουν στην τελική φάση (2-4 Αυγούστου) διεκδικώντας τις 2 πρώτες θέσεις που οδηγούν στην Α2 κατηγορία.

Από τον Α' όμιλο της προκριματικής φάσης, πέρασαν ΑΚΟ Χαλκίδας και Ιτέα, από τον Β' όμιλο, Ηρακλής και Καβάλα και από τον Γ' όμιλο ΥΣ Ρόδου και Καλαμάτα.

Τα αποτελέσματα στον τελευταίο όμιλο: ΥΣ Ρόδου-Χαλκίδα 13-1, Καλαμάτα-Αναγέννηση Λαμίας 16-2, Καλαμάτα-Χαλκίδα 10-1, ΥΣ Ρόδου-Αναγέννηση Λαμίας 14-3, Χαλκίδα-Αναγέννηση Λαμίας 8-2, ΥΣ Ρόδου-Καλαμάτα 5-3.

Τουρνουά ΟΠΕΝ

• Το διοργανώνει ο ΡΟΑ την ερχόμενη Παρασκευή στις εγκαταστάσεις του στο Καρακόνερο

Ο ΡΟΑ προκηρύσσει OPEN νυκτερινό τουρνουά τέννις στις 26-07-02 ημέρα Παρασκευή και ώρα 12.00 στις εγκαταστάσεις του στο Καρακόνερο. Θα διεξαχθεί διπλό ανδρών και διπλό junior.

Τα παιχνίδια θα παίζονται στα 6 games (5-5 tie break). Ορίζεται ως παράβολο συμμετοχής (για αυτούς που θα παίξουν) το ποσό των 3 ευρώ για τους ενήλικες και των 1,5 ευρώ για τς junior.

Ο ΡΟΑ αθλοθετεί κύπελλα για τους 1ους και 2ους νικητές. Η διοργάνωση όπως πάντα θα συνοδεύεται από πλούσιο μπάρμπεκιου.

Αγκαθι

●●● Η σημερινή στήλη είναι εξαιρετικά αφιερωμένη σε άνθρωπο που φιλοδοξεί να κάνει ένα θήμα περισσότερο στην πολιτική του σταδιοδρομία και να γινει ο άρχοντας της πόλης μας.

●●● *Δεν έχω σκοπό να κάνω...προεκλογικό αγώνα και να μπω στην μάχη κάνοντας το δεκανίκι του οποιουδήποτε.*

●●● Ο καθένας έχει την δική του κρίση, την δική του "ζυγαριά", ο καθένας αντιλαμβάνεται διαφορετικά τις καταστάσεις και ψηφίζει κατά συνείδηση. Οπως γουστάρει.

●●● *Ξεκαθαρίζω ότι το κίνητρό μου για τα όσα διαβάσετε δεν είναι πολιτικό, προσωπικό, οικονομικό, ή οποιοδήποτε άλλο.*

●●● Ασχετα αν είμαι σίγουρος πως αύριο πρωί-πρωί για να μην πω νωρίτερα, θα κατηγορηθούμε, όλοι μαζί για εμπλοκή σε πολιτικά παιχνίδια.

●●● *Η εποχή είναι τέτοια που είναι αναπόφευκτο αλλά ποσώς με απασχολεί. Χύμα και τσουβαλάτα θα τα διαβάσετε κι ας βγάλει αφρούς ο κάθε πολιτικάντης.*

●●● Πρωτοείδα χθες και θα δείτε και εσείς σήμερα, μία προεκλογική διαφήμιση που χρησιμοποιεί τρεις εικόνες από τα έργα του στησίματος του γηπέδου μπιτς βόλεϊ στην πλατεία δημαρχείου.

●●● *Για την ακρίβεια, όχι διαφήμιση, αλλά γκρίζα διαφήμιση. Παρουσιάζει τα έργα σαν κατάρα σαν μία καταστροφή της πόλης που μετατρέπει την καθημερινότητα των πολιτών σε μαρτύριο.*

●●● Και υπόσχεται ο συγκεκριμένος υποψήφιος πως αν εκλεγεί θα μας απαλλάξει από αυτό το...αίσχος.

●●● *Παρουσιάζει τις εικόνες και διερωτάται αν αυτή λέγεται ανθρώπινη πόλη. Υπόσχεται αλλαγή πλεύσης και βροντοφωνάζει πως πρώτα έρχεται η Ρόδος.*

●●● Μόλις είδα αυτόν τον ανεπανάληπτο και ...πανέξυπνο συνδυασμό εικόνων και συνθημάτων πήγε να μου φύγει η καρέκλα που καθόμουνα.

●●● *Τρόμαξα όμως αρκετά για να γελάσω αν και θα μπορούσα, αν δεν ζούσα στην Ρόδο, αλλά αλλού, να χτυπιέμαι επί ώρες και να τρίβω τα χέρια μου από χαρά!*

●●● Τέτοιον φθηνό λαϊκισμό και τέτοια ανεύθυνη ψηφοθηρία χρόνια είχα να δω.

●●● *Προφανώς ο άνθρωπος που μας ζητάει την ψήφο μας για να κάνει την πόλη καλύτερη νομίζει πως έχει να κάνει με κανένα τσούρμο από καθυστερημένους παρτάκηδες που το μόνο που τους ενδιαφέρει είναι να γλιτώσουν λίγα λεπτά ταλαιπωρίας θυσιάζοντας το καλό του τόπου μας.*

●●● Προφανώς αγνοεί εντελώς τα σύγχρονα δεδομένα και τις σύγχρονες απαιτήσεις, όπως και το τι σημαίνει να διαφημίζεις τον τόπο σου εξωτερικά αλλά και εσωτερικά.

●●● *Προφανώς δεν έχει ακούσει ποτέ-και θέλει και να...κυβερνήσει-πως ο αθλητισμός και οι μεγάλες αθλητικές διοργανώσεις αποτελούν ένα τεράστιο όπλο για να ευεργετηθεί ο τουρισμός, η οικονομία, η παιδεία. Για να μπει ένας τόπος σε τροχιά ανάπτυξης.*

●●● Προφανώς δεν έχει καταλάβει τι σημαίνει να σε θλέπει για ένα τετραήμερο ολόκληρος ο πλανήτης σε μία εποχή που ο τουρισμός περνάει κρίση και εσύ πρέπει να προσθέσεις κι άλλα πράγματα στο "ήλιος και θάλασσα".

●●● *Κι αν δεν το καταλαβαίνει ας μας πει για ποιον λόγο βγάζει ο ίδιος αφίσες και διαφημίσεις με το πρόσωπό του. Γιατί δίνει συνεντεύξεις. Με την δική του λογική του είναι αχρείαστες. Επιβαρύνει το περιβάλλον με τζάμπα χαρτί και λερώνει τον τόπο.*

●●● Προφανώς δεν του λέει τίποτα το γεγονός ότι πολυεθνικοί οικονομικοί Κολοσσοί επενδύουν τεράστια ποσά σε όλα τα φάσματα του αθλητισμού.

●●● *Προφανώς αγνοεί ότι ολόκληρες περιοχές του πλανήτη πουλούν το αθλητικό προϊόν, ότι ζουν προσελκύοντας τουρισμό με αθλητικές εκδηλώσεις, διαφημίζονται και κερδίζουν στην συνέχεια τουριστικό ρεύμα και εκτός αθλητισμού.*

●●● Του ανθρώπου δεν του καίγεται καρφί αν το σύνολο των ελληνικών και των ξένων έντυπων και ηλεκτρονικών ΜΜΕ έχουν κάνει το τουρνουά που ξεκινάει σήμερα πρώτο θέμα.

●●● *Γράφουν, δεν γράφουν, είναι το ίδιο και το αυτό. Το ξαναρωτάω: Ο ίδιος γιατί τυπώνει διαφημίσεις;*

●●● Κι όταν λέει αλλαγή πλεύσης, προφανώς εννοεί πως το μπιτς βόλεϊ ή θα το καταργήσει ή θα το στείλει σε καμμία παραλία (άσχετα αν το γεγονός ότι η εικόνα του αγώνα στην πλατεία είναι αυτή που κάνει τους πάντες να στάζουν μέλι και να εντυπωσιάζονται. Μας αντέγραψε μέχρι και το Σίδνεϊ.

●●● *Οταν μιλάει για αλλαγή πλεύσης προφανώς θα καταργήσει και τον διεθνή ποδηλατικό γύρο για να μην κλείνουν οι δρόμοι για τρεις-τέσσερις μέρες.*

●●● Προφανώς αν κλείσει κάποιος δρόμος για να κατασκευαστεί το παλαί ντε σπορ ή το κλειστό κολυμβητήριο ή, ή, ή, πολύ απλά δεν θα τα κατασκευάσει.

●●● *Για να μην βγαίνει από την βολή του και την άνεσή του. Μάλλον τον...ενδιαφέρει και το περιβάλλον καθώς θα πάθει κάτι αν για ένα τετραήμερο δεν κατέβει στο κέντρο με το αυτοκίνητό του αλλά προτιμήσει άλλο μέσο.*

●●● Τι μας υπόσχεται; Μία πόλη νεκρή από διοργανώσεις απαλλαγμένη από την προβολή της και από την ελπίδα να κερδίσει ο τουρισμός και η οικονομία και ο ίδιος φυσικά από τον αθλητισμό;

●●● *Κι όλα αυτά γιατί; Για να κερδίσει την ψήφο κάποιου που δεν βλέπει πέρα από την μύτη του βρίζοντας ακόμα και όταν το φανάρι ανάβει κόκκινο.*

●●● Για να κερδίσεις πρέπει να θυσιάσεις. Να βλέπεις μπροστά. Το καλό του καθενός έρχεται μέσα από το συνολικό.

●●● *Αν ο συγκεκριμένος άνθρωπος λοιπόν βρήκε αυτόν τον τρόπο να μας...υποσχεθεί επειδή έτσι πιστεύει πραγματικά, θα γίνει επικίνδυνος.*

●●● Αν πιστεύει διαφορετικά και προσπαθεί απλά να ξυπνήσει τα ένστικτα του ατομικισμού και τις νοοτροπίας του "εγώ να περνάω εύκολα, οι υπόλοιποι ας πάνε να πνιγούν" θα γίνει δύο φορές επικίνδυνος.

●●● *Γιατί όποιος κυβερνά σκέφτεται κατ' αρχήν το σύνολο και μετά τον εαυτούλη του έτσι;*

●●● Η όλη ιστορία μου θυμίζει την σαφή παροιμία των Κινέζων. "Οταν το δάχτυλο έδειχνε το φεγγάρι ο ηλίθιος έβλεπε το δάχτυλο".

●●● *Πάντως αν ήμουν πολιτικός άρχοντας ανταγωνιστικής πόλης με το που έβλεπα την αφίσα θα πανηγύριζα.*

●●● Αντιπολίτευση στην ελπίδα, στο κέρδος και σε μία κοινή αποδεκτή προσπάθεια δεν έχει ξαναγίνει.

●●● *Είναι και αυτή μία αλλαγή πλεύσης. Πρώτα η ψήφος. Το κόστος και ο τρόπος δεν μας ενδιαφέρει. Αντε γεια...*

ΡΕΠΟΡΤΑΖ

Κοκκαλάκης-Λαμπράκος

• *ΚΕΡΔΙΣΑΝ ΤΟ ΤΟΥΡΝΟΥΑ ΜΠΗΤΣ ΒΟΛΛΕΫ ΝΙΚΩΝΤΑΣ ΣΤΟΝ ΤΕΛΙΚΟ ΤΟΥΣ ΑΥΓΕΡΗ/ΤΣΑΚΟΓΙΑ ΜΕ 2-1 ΣΕΤ*

Εντυπωσιακό ήταν το τουρνουά μπήτς βόλλεϋ που διοργανώθηκε από την τοπική Επιτροπή και την ΕΟΠΕ στα γήπεδα πίσω από τον χώρο της Νομαρχίας.

Νικητές αναδείχθηκαν οι **Κοκκολάκης/Λαμπράκος** που ύστερα από ένα αρκετά ενδιαφέροντα τελικό επικράτησαν των **Αυγέρη/Τσακόγια** με 2-1 (23-25, 21-15, 15-12 στο τάι μπέηκ). Ήταν ένας τελικός που πρόσφερε πλούσιο θέαμα και μπορεί να πεί κανείς πως δικαίωσε πλήρως τη φήμη και τις ικανότητες των αθλητών στο μπητς-βόλεϊ.

Αναλυτικά τ' αποτελέσματα έχουν ως εξής:

Δικαστόπουλος /Ζώης-Λαμπράκος/Κοκκολάκης 0-2 (17-21, 12-21)

Κατσιμάρης/Καστάλντο-Βάργκας/Κλώνος 0-2 (7-21,1-21)

Τσακόγιας/Αυγέρης-Πανιέρας/Μακρής 2-0 (21-13, 21-13)

Μπιλλήρης/Χαλίκος-Δικαστόπουλος/Ζώης 0-2 (12-21, 20-22)

Λαμπράκος/Κοκκολάκης-Ζώης/Μπίλλης 2-0 (21-16, 21-16)

Τσακόγιας/Αυγέρης-Γεννημανώλης/Μαυράκης 2-0 (21-14, 21-14)

Αττιτής/Πολίτης-Βάργκας/Κλώνος 0-2 (15-21, 9-21)

Δικαστόπουλος/Ζώης-Παππάς/Κυπριώτης 2-0 (21-13, 21-18)

Μπίλλης/Ζώης-Μυλωνάκης/Διακογεωργίου Γ. 2-0 (21-5, 21-8)

Πανιέρας/Μακρής-Αττιτής/Πολίτης 2-1 (19-21, 21-11, 9-15)

Χαλίκος/Μπιλίρης-Μυλωνάκης/Διακογεωργίου 2-0 (21-4, 21-6)

Δικαστόπουλος/Ζώης-Τσακόγιας/Αυγέρης 0-2 (19-21, 17-21)

Μαυράκης/Γεννημανώλης-Χαλίκος/Μπιλίρης 0-2 (14-21, 16-21)

Ζώης/Μπίλλης-Αττιτής/Πολίτης 2-1 σετ.

Κυπριώτης/Παππάς-Μπίλλης/Ζώης 0-2 (10-21, 16-21)

Κατσιμοίρης/Γκαστάλντο-Μαυράκης/Γεννημανώλης 0-2 (5-21,16-21)

Κοκκολάκης/Λαμπράκος-Βάργκας/Κλώνος 2-1 (15-21, 21-13, 15-7)

Χαλίκος-Μπιλλήρης-Βάργκας/Κλώνος 2-0 α.α

Δικαστόπουλος/Ζώης Χ.-Μπίλλης/Ζώης Τ. 2-0 (24-22, 21-16)

Αυγέρης /Τσακόγιας-Μπιλλήρης/Χαλίκος 2-0 (21-19, 21-9)

Ήταν ένα πανέμορφο τουρνουά που το παρακολούθησε αρκετός κοσμος και απόλαυσε θέαμα από τους αθλητές που πήραν μέρος και προσπάθησαν όσο μπορούσαν για να πάρουν το τουρνουά.

Στη Μαζεράτα οι νέοι

• *Μιχάλης Περράκης και Γεωργία Τσικούρη θα πάρουν μέρος με την Εθνική στην τετραεθνή συνάντηση νέων το ερχόμενο Σάββατο*

Το φορμάκι της Εθνικής ομάδας του στίβου θα φορέσουν δύο φερέλπιδες αθλητές του ΥΓΕΙΑ και του Διαγόρα αντίστοιχα και μάλιστα σε επίσημη διοργάνωση. Πρόκειται για τον **Μιχάλη Περράκη** και την **Γεωργία Τσικούρη.**

Πιο αναλυτικά:

Η Εθνική ομάδα νέων (κάτω των 23 ετών) θα αγωνιστεί το Σάββατο στη Μαζεράτα της Ιταλίας στην τριεθνή συνάντηση Ιταλίας-Ελβετίας-Ελλάδας. Αυτή η ομάδα συγκροτήθηκε κυρίως με βάση τα αποτελέσματα του πρωταθλήματος στον Βόλο και την απαρτίζουν: Σπριντ: **Αλέξανδρος Κόντζος, Μιχάλης Περράκης, Γιάννης Πολίτης,** 400 μ.: **Γιώργος Ντούπης, Στέλιος Κοπάνου,** 1.500 μ.: **Ανδρέας Γεωργίου, Γιώργος Κομπογιάννης,** 110 μ. εμπ.: **Αλέξανδρος Θεοφανόφ,** 400 μ. εμπ.: **Μαρτίνος Αδαμόπουλος,** ύψος: **Γιώργος Μπόχτσος, Μιχάλης Τομαράς,** μήκος: **Παν. Παπάζογλου, Δημήτρης Σερέλης**, τριπλούν: **Δημήτρης Τσιάμης, Σταύρος Γεωργίου**, σφαίρα: **Παναγιώτης Μπαχαρίδης, Μιχάλης Σταματόγιαννης,** δίσκος: **Βαγγέλης Ορφανιώτης, Γιώργος Τσολακίδης**, σφύρα: **Σπύρος Ζιλιέν, Κώστας Δήμου.**

Γυναίκες, σπριντ: **Μαριαλένα Διακάτου, Μαρίνα Κορδά, Νατάσα Ανδριοπούλου,** 400 μ.: **Γεωργία Τσικούρη, Παρασκευή Τσαπάρα,** 1.500 μ.: **Αναστασία Μυλωνά, Παρασκευή Γρατσάνη,** 100 μ. εμπ.: **Βάσω Δεληνικόλα, Χριστίνα Ξυπόλητου**, 400 μ. εμπ.: **Σοφία Βελλή, Θεοδώρα Νακοπούλου,** ύψος: **Νπίκη Μητροπούλου, Ευφρ. Δρόσου**, μήκος: **Παναγιώτα Κουτσιουμάρη, Ειρήνη Δημητράκη,** επί κοντώ: **Αφροδίτη Σκαφίδα, Παρασκευή Κιούση**, σφαίρα: **Στ. Παπαδοπούλου, Μαρ. Παλάσιου,** δίσκος: **Μαρία Βρέντζου, Αννα Στρουμπή** και σφαίρα: **Ευαγγελία Δερβένη, Στέλλα Παπαδοπούλου**



Quick Service Center
The service professionals
Τεχνική εξυπηρέτηση χωρίς όρια, για πελάτες απαιτητικούς

DIGITAL & ANALOG CAMCORDER SERVICE
TV - AUDIO - VIDEO SERVICE

Τώρα και στην Ροδο έχετε την δυνατότητα να επισκευάσετε οποιαδήποτε υψηλής τεχνολογίας συσκευή Ήχου και Εικόνας Αναλογική η ψηφιακή

Ειδικοτης

SONY

Γρήγορα, υπεύθυνα, εγγυημένα, και πάντα σε προσιτές τιμές

Στο κατάστημα μας Μιχαήλ Πετριδη 67 στην Ροδο θα βρείτε επίσης

Όλα τα απαραίτητα αξεσουάρ για την πλήρη αξιοποίηση των δυνατοτήτων της Video Camera σας , αλλά και ολοκληρωμένη κάλυψη όλων των απορίων η τεχνικών ερωτήσεων που έχετε

Και τώρα για πρώτη φορά στην Ροδο

Η Qservice σας δίνει την δυνατότητα εάν δεν έχετε ήδη αποκτήσει video Camera να την ενοικιάσετε με την ημέρα, την εβδομάδα, η για όσο εσείς θέλετε, Και να χαίρεστε τις ευτυχισμένες σας στιγμές, για πάντα .!

Εάν θέλετε η Qservice αναλαμβάνει και την μεταγραφή των αγαπημένων σας κασετών από VHS, Beta, 8mm, Hi8, η MiniDV σε VHS, CD η DVD

Σας Περιμένουμε .....

Μιχαήλ Πετριδη 67 Ρόδος 85100
Τηλ 02410-60210 Fax 02410-60213
Email Qservice@otenet.gr

AUTO ΕΠΙΛΟΓΕΣ

ΝΕΑ ΕΚΘΕΣΗ ΕΜΠΟΡΙΑΣ ΕΠΙΛΕΓΜΕΝΟΥ ΜΕΤΑΧΕΙΡΙΣΜΕΝΟΥ ΑΥΤΟΚΙΝΗΤΟΥ

ΛΕΩΦ. ΡΟΔΟΥ-ΛΙΝΔΟΥ 255
ΤΗΛ. 02410/60910,
FAX: 02410/60920

- *Πώληση μεταχειρισμένων αυτοκινήτων ελεγμένα σε 70 σημεία.*
- *Αγορά του παλιού σας αυτοκινήτου μετρητοίς.*
- *Ανταλλαγή με οποιοδήποτε μοντέλο της αρεσκείας σας.*
- *Χρηματοδότηση με τα χαμηλότερα επιτόκια της αγοράς.*
- *Πολλές προσφορές και δωρεάν οδική βοήθεια.*

Με την εγγύηση του ονόματος Αλ. Κούκουρας

ΜΠΑΣΚΕΤ

"Κυανέρυθρο" ματ!

• ΜΕ ΚΙΝΗΣΗ-ΑΣΤΡΑΠΗ, Ο ΔΙΑΓΟΡΑΣ ΑΠΕΚΤΗΣΕ ΓΙΑ ΕΝΑΝ ΧΡΟΝΟ ΤΟΝ ΧΡΗΣΤΟ ΧΕΡΚΕΛΕΤΖΗ



Από τα "θαλασσί" στα κυανέρυθρα ντύνεται ο Χρήστος Χερκελετζής

Ο Κολοσσός βρέθηκε τα "πότε έτσι, πότε αλλιώς" του Κρόνου, ο Ιάλυσος προβληματιζόταν για το αν θα έπρεπε να κάνει την κίνησή του ή όχι φοβούμενος την καθυστέρηση στην άφιξη ή ακόμα και το "ναυάγιο" και ο Διαγόρας, που τουλάχιστον φανερά δεν έδειξε σε κανένα σημείο να ενδιαφέρεται και να βλέπει προς την κατεύθυνση του Χρήστου Χερκελετζή, βγήκε από την..."φωλιά" του, άρπαξε τον παίκτη και τον έκανε δικό του για μία χρονιά!

Γνωρίζοντας πως ο **Χερκελετζής** είναι στρατευμένος και πως οι πιθανότητες του να μετατεθεί στην Ρόδο είναι πολλές λόγω των ενεργειών που έχουν γίνει, οι "κυανέρυθροι" εκμεταλλεύτηκαν την ανάγκη του Κρόνου να μην έχει τον αθλητή στην "ναφθαλίνη" για μία ολόκληρη χρονιά, βρήκαν την χρυσή τομή στο οικονομικό και από χθες κρατούν στα χέρια τους το δελτίο του. Όπως εκτιμούν οι άνθρωποι του Διαγόρα, ο **Χρήστος Χερκελετζής** θα βρίσκεται στο νησί μας στα μέσα Σεπτεμβρίου και θα ακολουθήσει ειδικό πρόγραμμα εντατικής προετοιμασίας ώστε να καλύψει το χαμένο έδαφος σε σχέση με τους υπόλοιπους συμπαίκτες του.

Ο **Σάκης Καλαμπόκας**, λοιπόν, θα έχει στην διάθεσή του τον σέντερ που ζητούσε, αν και το ρόστερ της ομάδας (ίσως και να θεωρείται ολοκληρωμένο, αλλά...) παραμένει ανοιχτό για την περίπτωση που βρεθεί κάποιος παίκτης που να αγωνίζεται στην θέση του πλέι μέικερ.

Η πιο γλυκιά ανάγνωση

• Το ρόστερ της μεγάλης ελπίδας παρουσιάζει και επίσημα ο Κολοσσός

Το επίσημο είναι πάντα το πιο γλυκό και σήμερα ο Κολοσσός κερνάει στους φίλους του το νέο ρόστερ της ομάδας που θα διεκδικήσει την άνοδό της στην Α2 κατηγορία.

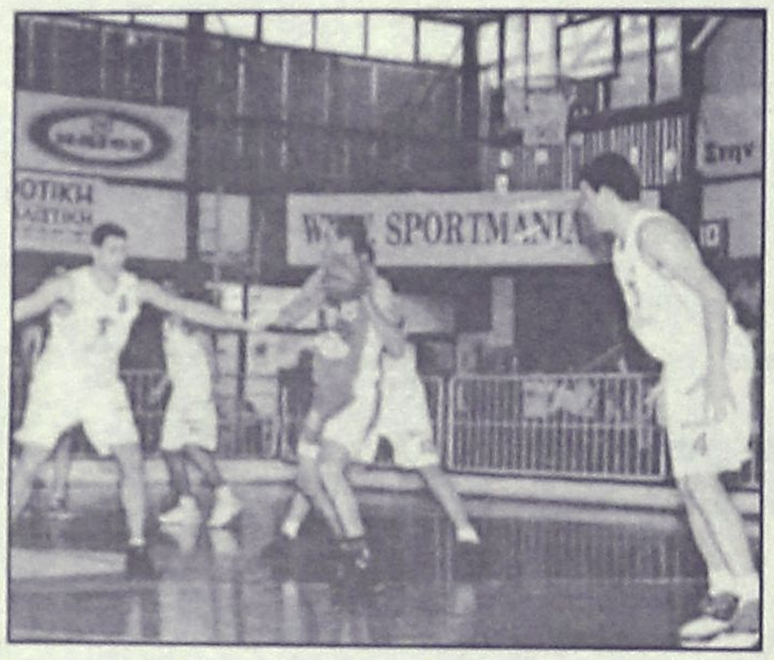

Η επίσημη ανακοίνωσή των "θαλασσί" είναι η ακόλουθη:

"Ολοκληρώθηκε η μεταγραφή του **Κώστα Τσέλιου** από την ΜΕΝΤ για 1+1 χρόνο.

Οριστικοποιήθηκε η επιστροφή του **Χρήστου Μπίλια.**

Το ρόστερ του Κολοσσού για το 2002-2003 έχει ως εξής:

Κουγιός Παντελής, Αλμπάνης Θεόδωρος, Κουτσός Ισίδωρος, Μπανακάκης Βασίλης, Μπελάγιας Θωμάς, Γκογκίδης Χρήστος, Τσέλιος Κώστας, Βλαχοδήμος Στάθης, Βαλαβανίδης Γιώργος, Κατούφας Σωτήρης, Χαλκιαδάκης Μάνος, Μπίλιας Χρήστος και δύο έφηβοι εκ των οποίων ο ένας είναι ο **Νίκος Τρίμμης**".

Ελυσε τον γρίφο

• Ο Ιάλυσος τα βρήκε με τον ΒΑΟ και είναι έτοιμος να αποκτήσει τον 22χρονο ύψους 2.02 Σάββα Παπαδόπουλο.

Τις πιθανότητες που ήταν εναντίον του κατάφερε να φέρει "τούμπα" ο Ιάλυσος σε ότι αφορά την προσπάθειά του να αποκτήσει τον **Σάββα Παπαδόπουλο.** Είναι απαραίτητο να διευκρινιστεί, πως οι "ερυθροκίτρινοι" δεν είχαν πρόβλημα να συμφωνήσουν με τον αθλητή, κάτι που δεν συνέβη σε πρώτη φάση με το σωματείο του, τον ΒΑΟ. Η διαφορά είχε να κάνει με τον τρόπο καταβολής των χρημάτων, ωστόσο μετά από σκληρές διαπραγματεύσεις προέκυψε η λύση που ουσιαστικά μετατρέπει τον 22χρονο ύψους 2.02 αθλητή σε παίκτη του Ιάλυσου. Η μεταγραφή θα ολοκληρωθεί και τυπικά μόλις ο **Παπαδόπουλος** έρθει στην Ρόδο και δοκιμαστεί για τον φόβο των...Ιουδαίων, αφού ο **Κυριάκος Μάγος** θέλει απλά να επιβεβαιώσει τις άριστες πληροφορίες που έχει συγκεντρώσει για τον παίκτη.

Οι μεταγραφικές κινήσεις του Ιάλυσου θα ολοκληρωθούν το αργότερο μέχρι το τέλος του μήνα, οπότε και τελειώνει η περίοδος των αποδεσμεύσεων.

Στόχος των "ερυθροκίτρινων" είναι να ενισχυθούν μ' ένα κλασικό "πεντάρι" καθώς και μ' έναν ακόμα περιφερειακό.

Ζητείται συνεργασία

• Η ΤΕ ΕΟΚ ζητάει από τα σωματεία να την ενημερώσουν μέχρι αύριο για τον αριθμό των ομάδων που σκοπεύουν να κατεβάσουν στα νέα πρωταθλήματα

Τις καταστάσεις ενόψει της νέας αγωνιστικής περιόδου προσπαθεί να βολιδοσκοπήσει η Τοπική Επιτροπή ΕΟΚ Δωδεκανήσου και σ' αυτό ακριβώς το πνεύμα διεξήχθη χθες το μεσημέρι η συνεδρίαση των μελών τους.

Ο **Νίκος Κορναρόπουλος** ενημέρωσε τους συνεργάτες του για τις λεπτομέρειες των αλλαγών που προωθεί η ΕΟΚ και που θα ισχύσουν από φέτος (ήταν ο εκπρόσωπος στο πανελλήνιο συνέδριο των Ενώσεων και των Τοπικών Επιτροπών) και από κοινού αποφασίστηκε να ζητηθεί από τα σωματεία να γνωστοποιήσουν μέχρι αύριο, Πέμπτη, τις προθέσεις τους σχετικά με τον αριθμό των ομάδων που θα κατεβάσουν στα νέα πρωταθλήματα.

Με τον τρόπο αυτό θα διευκολύνουν την Τοπική Επιτροπή να προετοιμάσει το συντομότερο δυνατόν το προσχέδιο των νέων προκηρύξεων.



Pellos Travel

ΚΑΛΟΚΑΙΡΙΝΕΣ ΕΚΔΡΟΜΕΣ 2002

ΤΟΥΡΚΙΑ ΙΟΥΛΙΟΣ 2002

ΕΚΔΡΟΜΗ 26/7-28/7: ΡΟΔΟΣ-ΜΑΡΜΑΡΙΣ-ΦΕΤΙΠΕ-ΛΥΒΙΣΙΚΑΣ-ΜΥΡΑ-ΑΓΙΟΣ ΝΙΚΟΛΑΟΣ-ΜΑΡΜΑΡΙΣ-ΡΟΔΟΣ
Περιλαμβάνει: Μεταφορές, ξεναγήσεις, Ξ/Δ 4 αστέρων με ημιδιατροφή, φόροι εισόδου-εξόδου, ταξιδιωτική ασφάλεια, συνοδός γραφείου.
ΤΙΜΗ: 145 ευρώ

ΤΟΥΡΚΙΑ ΑΥΓΟΥΣΤΟΣ 2002

ΕΚΔΡΟΜΗ 1n: 29/7 - 3/8: ΕΚΔΡΟΜΗ ΣΤΗΝ ΚΩΝΣΤΑΝΤΙΝΟΥΠΟΛΗ: Ρόδος - Μαρμαρίς - Εφεσσος - Σμύρνη - BANDIRMA - Κωνσταντινούπολη - Πριγκηπόννησα - Προύσα - Σμύρνη - KUSADASI - Μαρμαρίς - Ρόδος
Περιλαμβάνει: Μεταφορές-Ξεναγήσεις-Φόροι εισόδου και εξόδου-Ξ/Δ 4 αστέρων με ημιδιατροφή.

ΕΚΔΡΟΜΗ 2n: 18/8-29/8: ΡΟΔΟΣ - ΜΑΡΜΑΡΙΣ - ΜΟΥΓΛΑ - ΙΚΟΝΙΟ (ΚΟΝΥΑ) - ΚΑΠΠΑΔΟΚΙΑ - ΑΓΚΥΡΑ - ΣΑΜΨΟΥΝΤΑ - ΤΡΑΠΕΖΟΥΝΤΑ - ΚΩΝΣΤΑΝΤΙΝΟΥΠΟΛΗ - ΠΡΟΥΣΑ - ΠΕΡΓΑΜΟΣ - ΣΜΥΡΝΗ - ΜΑΡΜΑΡΙΣ - ΡΟΔΟΣ
Περιλαμβάνει: Μεταφορές-Ξεναγήσεις-Ξ/Δ 4 αστέρων με ημιδιατροφή, φόροι εισόδου-εξόδου, ταξιδιωτική ασφάλεια, συνοδός γραφείου.

ΕΚΔΡΟΜΗ 3n: 30/8-4/9: ΕΞΑΗΜΕΡΗ ΕΚΔΡΟΜΗ ΣΤΗΝ ΚΩΝΣΤΑΝΤΙΝΟΥΠΟΛΗ - ΠΡΙΓΚΗΠΟΝΝΗΣΑ - ΚΡΟΥΑΖΙΕΡΑ ΣΤΗ ΘΑΛΑΣΣΑ ΤΟΥ ΜΑΡΜΑΡΑ: Ρόδος - Μαρμαρίς - Εφεσσος - Σμύρνη - Bandirma - Κωνσταντινούπολη - Πριγκηπόννησα - Προύσα - Σμύρνη - Kusadasi - Μαρμαρίς - Ρόδος
Περιλαμβάνει: Μεταφορές με κλιματιζόμενα πούλμαν - Ξεναγήσεις - Φόροι εισόδου και εξόδου - Ξ/Δ 4 αστέρων με ημιδιατροφή (με πρωινό και φαγητό)

ΕΛΛΗΝΙΚΑ ΝΗΣΙΑ

ΕΚΔΡΟΜΗ 1n: 28/7-3/8: ΠΑΡΟΣ - ΤΗΝΟΣ - ΜΥΚΟΝΟΣ - ΣΑΝΤΟΡΙΝΗ - ΝΑΞΟΣ.
Περιλαμβάνει: Μεταφορές, ξεναγήσεις, Ξ/Δ με πρωινό, ταξιδιωτική ασφάλεια, συνοδός γραφείου.

ΕΚΔΡΟΜΗ 2n: 19/8-21/8: ΣΑΜΟΣ-KUSADASI.
Περιλαμβάνει: Μεταφορές, ξεναγήσεις, Ξ/Δ με πρωϊνό, ταξιδιωτική ασφάλεια, συνοδός γραφείου.

ΕΚΔΡΟΜΗ 3n: 22/8-25/8: ΠΑΤΜΟΣ
Περιλαμβάνει: Μεταφορές, ξεναγήσεις, Ξ/Δ με πρωϊνό, ταξιδιωτική ασφάλεια, συνοδός γραφείου.

ΣΕΠΤΕΜΒΡΙΟΣ 2002

ΕΚΔΡΟΜΗ 1n: 3/9 - 7/9: ΜΥΤΙΛΗΝΗ - ΧΙΟΣ - ΣΑΜΟΣ. Σε συνεργασία με τον Ιερό Ναό Αναλήψεως Μυτιλήνη (Αγιος Ραφαήλ) - Χίος (Παναγία Μαρκέλα) - Σάμος (Αγιος Σπυρίδωνας - Αγιος Χαράλαμπος).
Περιλαμβάνει: Μεταφορές με κλιματιζόμενα πούλμαν, εισιτήρια πλοίων, ξεναγήσεις, Ξ/Δ με πρωινό, ταξιδιωτική ασφάλεια, συνοδός γραφείου.

ΕΚΔΡΟΜΗ 2n: 13/ - 15/9: ΜΑΡΜΑΡΙΣ - ΕΦΕΣΣΟΣ - KUSADASI - ΣΜΥΡΝΗ:
Περιλαμβάνει: Μεταφορές, ξεναγήσεις, Ξ/Δ 4 αστέρων με ημιδιατροφή, φόροι εισόδου - εξόδου, ταξιδιωτική ασφάλεια, συνοδός γραφείου.

ΕΚΔΡΟΜΗ 3n: 16/9 - 24/9: ΓΥΡΟΣ ΒΟΥΛΓΑΡΙΑΣ. ΣΑΝΤΑΝΣΚΙ - ΡΙΛΛΑ - ΜΠΑΡΑΒΕΤΣ - ΦΙΛΙΠΠΟΥΠΟΛΗ - ΒΑΡΝΑ - ΣΟΦΙΑ.
Περιλαμβάνει: Μεταφορές με πολυτελές πούλμαν, Ξ/Δ Lux, ΑΑ' και Β' κατηγορίας με πρωινό και δείπνο, αποχαιρετιστήριο δείπνο με φολκλορικό πρόγραμμα, ξενάγηση, συνοδός γραφείου, ταξιδιωτική ασφάλεια, ταξιδιωτική τσάντα.

ΕΚΔΡΟΜΗ 4n: 26/9 - 4/10: ΡΟΔΟΣ - ΜΑΡΜΑΡΙΣ - ΣΜΥΡΝΗ - ΤΡΟΙΑ - ΤΣΑΝΑΚΑΛΕ - ΙΜΒΡΟΣ - ΤΕΝΕΔΟΣ - BANDIRMA - ΚΩΝΣΤΑΝΤΙΝΟΥΠΟΛΗ - ΠΡΟΥΣΑ - ΣΜΥΡΝΗ - ΜΑΡΜΑΡΙΣ - ΡΟΔΟΣ.
Περιλαμβάνει: Μεταφορές, ξεναγήσεις, Ξ/Δ 4 αστέρων με ημιδιατροφή, φόροι εισόδου - εξόδου, ταξιδιωτική ασφάλεια, συνοδός γραφείου.

ΕΚΔΡΟΜΗ 5n: 18/9 - 26/9: ΕΚΔΡΟΜΗ ΣΤΗ ΜΟΣΧΑ (St. Petersburg).
Περιλαμβάνει: Μεταφορές με κλιματιζόμενα πούλμαν, ξεναγήσεις, Ξ/Δ 4 αστέρων, ταξιδιωτική ασφάλεια, συνοδός γραφείου.

Για περισσότερες πληροφορίες, κρατήσεις και αναλυτικά προγράμματα στο πρακτορείο γενικού τουρισμού:

Pellos Travel

ΛΕΩΦΟΡΟΣ ΚΑΛΛΙΘΕΑΣ 125, ΦΑΛΗΡΑΚΙ ΡΟΔΟΣ
ΤΗΛ.: 0241-0-87615, 0241-0-86298 • FAX: 0241-0-87616
e.mail: pellostravel@hellasnet.gr

Για να εξετάσει διάφορα τρέχοντα θέματα

Συνεδριάζει την Παρασκευή και η Δημαρχιακή Επιτροπή

Τα περισσότερα αναφέρονται στην εκτέλεση έργων

Αρκετά θέματα, μεταξύ των οποίων και ο καταρτισμός όρων διακήρυξης για σειρά έργων, πρόκειται να απασχολήσουν την δημαρχιακή επιτροπή Ρόδου, που θα συνεδριάσει την Παρασκευή.

Ειδικότερα τα θέματα που θα συζητηθούν σύμφωνα με την ημερήσια διατάξη είναι τα εξής:

• Διεξαγωγή διαγωνισμού για την μίσθωση από το Δήμο Ροδίων δύο (2) ακινήτων στις περιοχές Ανάληψη και Ροδινιού για την δημιουργία Κέντρων Εξυπηρέτησης Πολιτών (ΚΕΠ)

• Χορηγήσεις αδειών ίδρυσης και λειτουργίας καταστημάτων υγειονομικού ενδιαφέροντος.

• Χορηγήσεις αδειών μουσικής

• Ανακλήσεις ή μη αδειών ίδρυσης και λειτουργίας καταστημάτων υγειονομικού ενδιαφέροντος

• Ανακήρυξη αναδόχων έργων: α) Ανακατασκευή και κατασκευή νέων ραμπών πεζοδρομίων και κουνεττών οδοστρωμάτων β) Κατασκευή πρόσβασης ΑΜΕΑ στο δημαρχείο.

• Καταρτισμός όρων διακήρυξης των παρακάτω έργων:

- Νέες ασφαλτοστρώσεις και ηλεκτροφωτισμός σε δρόμους εκτός σχεδίου πόλης.

- Ανακατασκευή και κατασκευή νέων πεζοδρομίων

- Τσιμεντόστρωση χωμάτινου δρόμου πρόσβασης στα "Πευκάκια"

-Αντικατάσταση οδοστρωμάτων και πεζοδρομίων οδών Κέντρου

- Αναμόρφωση οδών και αναπλαστικές παρεμβάσεις στα Μαράσια Αγ. Αναστασίας και Μητρόπολης

- Ανάπλαση κοινοχρήστων χώρων Λαϊκών Κατοικιών οδού Θεμ. Σοφούλη.

- Αποπεράτωση και νέα διαρρύθμιση του κτιρίου Πλ. Γέροντα για την εγκατάσταση των κεντρικών λειτουργιών ΚΑΠΗ. (Δωρεά Βασιλείου Γουδή).

- Κατασκευή βρεφονηπιακού σταθμού στο δημοτικό διαμέρισμα Έμπωνα του Δήμου Αταβύρου.

- Συντήρηση και οργάνωση υπαίθριων χώρων σχολικών κτιρίων

- Συντήρηση, βελτίωση και επέκταση Δημοτικών Αθλητικών εγκαταστάσεων

- Ανακατασκευή καταστραμμένου δικτύου Δημοτικού φωτισμού και νέος ηλεκτροφωτισμός σε δρόμους της πόλης.

• Καταρτισμός όρων διακήρυξης για την προμήθεια υπαίθριων ρολογιών για το έργο: "Επισκευή, συντήρηση και επέκταση ρολογιών πόλης".

Πάρκο κυκλοφοριακής αγωγής στον Άγιο Σουλά

Πάρκο κυκλοφοριακής αγωγής, πρόκειται να κατασκευαστεί στον Αγιο Σουλά του Δημοτικού Διαμερίσματος Σορωνής, στο Δήμο Καμείρου.

Σύμφωνα με όσα έγιναν γνωστά, το έργο θα χρηματοδοτηθεί από πόρους του υπουργείου Μεταφορών και Επικοινωνιών και θα κοστίσει 237.746 Ε.

Για το σκοπό αυτό, έχει προγραμματιστεί δημοπρασία, που θα πραγματοποιηθεί την Τετάρτη 7 Αυγούστου στα γραφεία του Δήμου, και θα ξεκινήσει στις 10.30 το πρωί.

Σημειώνεται ότι ο Δήμος Καμείρου είχε θέση ως στόχο την κατασκευή Πάρκου Κυκλοφοριακής Αγωγής πολλά χρόνια πριν.

Μάλιστα ο χώρος του Αγίου Σουλά και συγκεκριμένα το δάσος που υπάρχει εκεί δημιουργούν ιδανικές συνθήκες για τη λειτουργία του και τη χρησιμότητά του.

Τελικά κατορθώθηκε το έργο να χρηματοδοτηθεί από πόρους του υπουργείου και αν κρίνουμε από την προθεσμία περάτωσής του που σύμφωνα με τον όρο της δημοπρασίας ορίστηκε στους 2 μήνες, τότε εκτιμάται ότι πολύ γρήγορα το πάρκο θα μπορεί να λειτουργήσει.

Υποθαλάσσιο πάρκο στην Κάλυμνο

Με απόφαση του υφυπουργού Οικονομίας και Οικονομικών κ. Χρήστου Πάχτα και μετά από σχετική εισήγηση της Γενικής Γραμματέα της Περιφέρειας Νοτίου Αιγαίου κ. Μάρθας Σημαντώνη, εγκρίθηκε η ένταξη στο Πρόγραμμα Δημοσίων Επενδύσεων 2002, η χρηματοδότηση μελέτης για τη δημιουργία Υποθαλάσσιου Πάρκου στη Κάλυμνο, προϋπολογισμού 103,00 ευρώ.

Με την εκπόνηση της μελέτης θα ικανοποιηθεί πάγιο αίτημα φορέων του νησιού και του Δήμου για τη δημιουργία Υποθαλάσσιου Πάρκου που θα ενισχύσει όχι μόνο τις αλιευτικές δραστηριότητες, αλλά και τουριστικές καθώς θα δώσει την δυνατότητα στην ανάπτυξη του καταδυτικού τουρισμού στον οποίο ο Δήμος και οι διάφοροι τοπικοί φορείς, στοχεύουν.





ΠΡΑΚΤΟΡΕΙΟ ΤΑΞΙΔΙΩΝ
ΣΑΒΒΑΣ ΣΑΗΣ
ΦΘΗΝΑ ΑΕΡΟΠΟΡΙΚΑ ΕΙΣΙΤΗΡΙΑ ΓΙΑ ΟΛΟ ΤΟΝ ΚΟΣΜΟ

Με την ευκαιρία της λειτουργίας του νέου μας πρακτορείου στην οδό Ταρπον Σπρίνγκς 42 (δίπλα στην Τράπεζα Πίστεως)

ΠΡΟΣΦΕΡΟΥΜΕ

τα φθηνότερα αεροπορικά εισιτήρια για όλο τον κόσμο με όλες τις αεροπορικές εταιρίες.

ΠΡΟΣΟΧΗ Πληροφορίες δεν δίδονται από το τηλέφωνο μόνο προσωπική παρουσία σας

ΑΚΟΜΗ ΣΑΣ ΠΑΙΡΝΟΥΜΕ

ΒΙΖΑ επισκέπτου για ΑΜΕΡΙΚΗ σε μία εβδομάδα.
ΒΙΖΑ επισκέπτου για ΑΥΣΤΡΑΛΙΑ σε μία μέρα
Εκδοση διαβατηρίων
Εκδοση αδειών αυτοκινήτων

ΞΕΝΟΔΟΧΕΙΑ ΣΤΗΝ ΑΘΗΝΑ

PRESIDENT Α' ΚΑΤΗΓΟΡΙΑΣ Λεωφόρος Κηφισίας			
Μονόκλινο	€	47	ΜΕ ΠΡΩΙΝΟ έως 31/10
Δίκλινο για μονόκλ.	€	58	«
Δίκλινο	€	62	«
Τρίκλινο	€	78	«
ESPERIA HOTEL Α' ΚΑΤΗΓΟΡΙΑΣ Σταδίου 22			
Μονόκλινο	€	95	ΜΕ ΠΡΩΙΝΟ έως 31/10
Δίκλινο	€	108	«
Τρίκλινο	€	123	«
ELECTRA HOTEL Α' ΚΑΤΗΓΟΡΙΑΣ Ερμού 5			
Μονόκλινο	€	109	ΜΕ ΠΡΩΙΝΟ έως 10/10
Δίκλινο	€	128	«
Τρίκλινο	€	149	«
DORIA HOTEL Β' ΚΑΤΗΓΟΡΙΑΣ Πειραιώς 15-17 (κοντά στην Ομόνοια)			
Μονόκλινο	€	57	ΜΕ ΠΡΩΙΝΟ έως 31/10
Δίκλινο	€	66	«
Τρίκλινο	€	86	«
ZAFOLIA HOTEL Α' ΚΑΤΗΓΟΡΙΑΣ Λεωφ. Αλεξάνδρας 87			
Μονόκλινο	€	93	ΜΕ ΠΡΩΙΝΟ έως 31/10
Δίκλινο	€	103	«
Τρίκλινο	€	123	«
BEST WESTERN ILISIA Α' ΚΑΤΗΓΟΡΙΑΣ ILISIA Μιχαλακοπούλου			
Μονόκλινο	€	57	ΜΕ ΠΡΩΙΝΟ έως 31/10
Δίκλινο	€	67	«
Τρίκλινο	€	83	«
PARTHENON HOTEL Α' ΚΑΤΗΓΟΡΙΑΣ Περιοχή Μακρυγιάννη			
Μονόκλινο	€	74	ΜΕ ΠΡΩΙΝΟ έως 31/10
Δίκλινο	€	83	«
Τρίκλινο	€	115	«
OLYMPIC PALACE Α' ΚΑΤΗΓΟΡΙΑΣ Φιλελλήνων - Σύνταγμα			
Μονόκλινο	€	64	ΜΕ ΠΡΩΙΝΟ έως 31/10
Δίκλινο	€	79	«
Τρίκλινο	€	98	«
ARETOUSA Β' ΚΑΤΗΓΟΡΙΑΣ Μητροπόλεως - Σύνταγμα			
Μονόκλινο	€	50	ΜΕ ΠΡΩΙΝΟ έως 31/10
Δίκλινο	€	71	«
Τρίκλινο	€	89	«
ST. GEORGE LYKABETTUS ΚΑΤΗΓΟΡΙΑΣ LUX			
Μονόκλινο	€	110	χωρίς πρωινό
Δίκλινο	€	110	«
ΞΕΝΟΔΟΧΕΙΟ ASTOR (Σύνταγμα)			
Μονόκλινο	€	57	ΜΕ ΠΡΩΙΝΟ έως 31/3
Δίκλινο για μονόκλινο	€	65	«
Δίκλινο	€	76	«
Τρίκλινο	€	95	«
GRAND HOTEL Β' ΚΑΤΗΓΟΡΙΑΣ Πατησίων & Βερανζέρου 10			
Μονόκλινο	€	44	ΜΕ ΠΡΩΙΝΟ έως 31/10
Δίκλινο	€	54	«
Τρίκλινο	€	74	«
ΒΕΡΓΙΝΑ Β' ΚΑΤΗΓΟΡΙΑΣ ΘΕΣ/ΚΗ (κεντρικό)			
Μονόκλινο	€	59	ΜΕ ΠΡΩΙΝΟ έως 31/10
Δίκλινο	€	72	«
Τρίκλινο	€	87	«

ΣΑΣ ΣΥΜΦΕΡΕΙ ΠΡΙΝ ΚΛΕΙΣΕΤΕ ΟΠΟΥΔΗΠΟΤΕ ΝΑ ΜΑΣ ΕΠΙΣΚΕΦΘΕΙΤΕ
ΠΡΑΚΤΟΡΕΙΟ ΤΑΞΙΔΙΩΝ
ΣΑΒΒΑΣ ΣΑΗΣ
ΤΑΡΠΟΝ ΣΠΡΙΝΓΚΣ 42 (δίπλα στην Τραπ. Πίστεως) · **Τηλ. 39781-3**

Νέα Σελίδα...

Του Λουκά Βελιδάκη
e-mail:
neaselida@hotmail.com

Το «σμαραγδένιο» νησί αποκαθιστά τη λάμψη του

Ετσι απλά, τροπαιούχοι ξανά!

Ασχολούμενος με το θέμα του Φαληρακίου που είχε προκύψει πριν από δύο περίπου μήνες είχα κουραστεί να διαβάζω λιβελογραφήματα του Αγγλικού Τύπου για τη Ρόδο.

Η λάσπη που είχε εκτοξευθεί ήταν άνευ προηγουμένου. Σε έκανε σε τελική ανάλυση να αναρωτιέσαι αν πράγματι αναφέρονται στο νησί στο οποίο ζεις. Οι χαρακτηρισμοί που είχαν χρησιμοποιηθεί ήταν επιεικώς εμετικοί. Εδιναν μια αποκρουστική εικόνα για το νησί μας αποθαρρύνοντας κάθε δυνητικό επισκέπτη. Αυτά τα νέα είχαν κάνει το γύρο της Ευρώπης. Στους τίτλους η Ρόδος χαρακτηριζόταν ως το νησί του σεξ και των διασμών.

Βρεθήκαμε στη δυσχερή θέση να είμαστε υποχρεωμένοι να αποδείξουμε ότι δεν είμαστε ελέφαντες! Να πείσουμε για το αυτονόητο. Οτι το νησί μας αποτελεί ένα από τους καλύτερους τουριστικούς προορισμούς παγκοσμίως. Διότι συνδυάζει τα πάντα...

Η διοργάνωση του Διεθνούς Τουρνουά μπιτς βόλεϊ γυναικών είναι μια ευχάριστη έκπληξη. Η διαφημιστική προβολή που θα απολαύσει η Ρόδος είναι ανυπολόγιστης σημασίας. Ηδη στο διεθνή Τύπο τα ρεπορτάζ έχουν αλλάξει τροπάριο και το «επικίνδυνη Ρόδος» μετατράπηκε σε «πανέμορφη Ρόδος».

Η κάλυψη του αθλητικού γεγονότος θα είναι συνεχής για πέντε ημέρες και η εικόνα θα φθάσει σε 53 χώρες! Επικοινωνιακά, τουλάχιστον, η Ρόδος ήδη κατέκτησε το τρόπαιο. Ανεκτίμητη προβολή, μεσομακροπρόθεσμα κέρδη, ώθηση για την τουριστική βιομηχανία και λάμψη για το «σμαραγδένιο» μας νησί.

Ετσι απλά, τροπαιούχοι ξανά!..

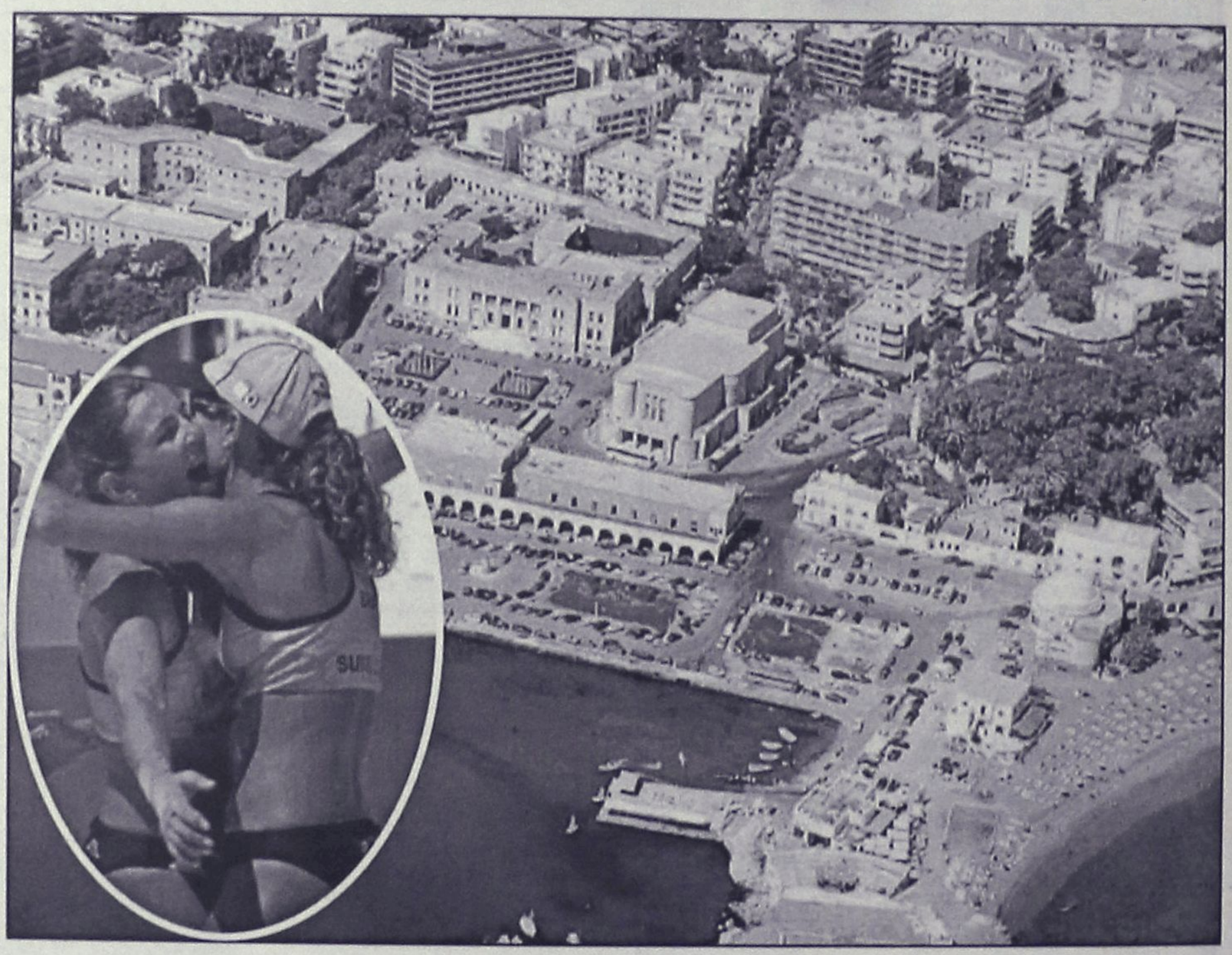

Για να δώσουμε
αυθεντική παραδοσιακή
γεύση στις οικογενειακές σας στιγμές
και όχι μόνο, φτιάξαμε τα

"Μελένια"

Ξεροτήγανα - Τακάκια - Σταφιδωτά - Καλτσούνια Μοσχοπούγγια - Γλυκά κουταλιού κ.ά.

Ολα χειροποίητα με τα αγνότερα υλικά.

Δεχόμαστε παραγγελίες για γάμους, βαφτίσεις και κάθε είδους κοινωνική εκδήλωση.

Τηλ.. **0246 0 22076**, Πλατεία Σαλάχου

Για μοντέρνο νεανικό γυναικείο ντύσιμο
Ελάτε στο νέο μας κατάστημα

ELIOYLA

με τα επώνυμα ρούχα

GIANNI RODINI ®
INTERNATIONAL

Δημητρίου Θέμελη 75 (πεζόδρομος)
Τηλέφωνο **33606**

Πάντα με υγείαν...

Σκλήρυνση κατά Πλάκας & Διαταραχές ούρησης

Μού φαίνεται ότι έχω κάποιο πρόβλημα με τη κύστη μου.Πηγαίνω πολύ πιο συχνά στην τουαλέττα από ότι πήγαινα πριν. Μερικές φορές μάλιστα δεν προλαβαίνω κάν να φτάσω στην τουαλέττα και βρέχομαι. Έχουν όλα αυτά κάποια σχέση με την σκλήρυνση;

Είναι πολύ συχνό φαινόμενο (περισσότερο απο 67 %) τα άτομα με ΣΚΠ να παρουσιάζουν προβλήματα ούρησης.Μερικές φορές μάλιστα η πάθηση εμφανίζεται ακριβώς με τέτοιου είδους διαταραχές, χωρίς αυτό να σημαίνει οτι όλοι όσοι πάσχουν απο ΣΚΠ έχουν προβλήματα με την ούρηση τους.Τα συμπτώματα είναι συνήθως βασανιστικά και προκαλούν προβλήματα υγιεινής, ιατρικής και ψυχολογικής υφής, περιορίζοντας σημαντικά τίς περισσότερες φορές τίς κοινωνικές, επαγγελματικές και σεξουαλικές δραστηριότητες. Τα περισσότερα προβλήματα ούρησης μπορούν να αντιμετωπισθούν με επιτυχία, καί να αποφευχθούν οι επιπλοκές από το ουροποιητικό.

ΦΥΣΙΟΛΟΓΙΚΗ ΚΥΣΤΗ

Τα ούρα παράγονται στα νεφρά μετά από φιλτράρισμα του αίματος και αποτελούν τις άχρηστες ουσίες που ο οργανισμός αποβάλλει. Από τα νεφρά κατεβαίνουν στη κύστη δια μέσου των ουρητήρων (δύο σωληνάκια πού συνδέουν τα νεφρά με τη κύστη), και εκεί αποθηκεύονται. Ο κυστικός μυς (που ιατρικά λέγεται εξωστήρας), χαλαρώνει όσο η κύστη γεμίζει με ούρα, μέχρι περίπου τα 500 κ.εκ., ενώ η βαλβίδα -ή σφιγκτήρας- της κύστης παραμένει κλειστή, έτσι ώστε δεν χάνουμε ούρα. Όταν λοιπόν η κύστη γεμίσει με ούρα τότε στέλνονται μηνύματα στον εγκέφαλο,που φθάνουν εκεί δια μέσου της σπονδυλικής στήλης. Ο εγκέφαλος εάν θεωρήσει ότι είναι βολικό γιΕαυτόν (εάν δηλ. βρισκόμαστε κοντά σε κάποια τουαλέτα) αδειάζει την κύστη, εάν όχι δίνει εντολή στην κύστη να περιμένει και η κύστη συνεχίζει να αποθηκεύει ούρα, ενώ η βαλβίδα της κύστης (σφιγκτήρας) συνεχίζει να είναι κλειστή.Όταν υπάρξουν οι ικανοποιητικές συνθήκες τότε ο εγκέφαλος δίνει εντολή και ανοίγει ο σφιγκτήρας της κύστης, η κύστη συσπάται και τα ούρα βγαίνουν δια μέσου της ουρήθρας.

ΤΙ ΣΥΜΒΑΙΝΕΙ ΣΕ ΜΕΝΑ;

Τα προβλήματα ούρησης στη ΣΚΠ οφείλονται κατά κύριο λόγο, στη προσβολή της σπονδυλικής στήλης από την πάθηση. Έτσι η κύστη μπορεί να γίνει «ευερέθιστη». Αντί να χαλαρώνει και να επιτρέπει το γέμισμα με ούρα, να κάνει συσπάσεις (σπαστικού τύπου κύστη) να χαθεί ο συντονισμός μεταξύ της σύσπασης της κύστης και την χαλάρωση της βαλβίδας (σφιγκτήρα) της κύστης, μία κατάσταση που ονομάζεται «δυσσυνέργεια» μπορεί να διακοπούν τα μηνύματα που κατεβαίνουν από τον εγκέφαλο στη κύστη και το έντερο, και έτσι να έχουμε τη λεγόμενη άτονη κύστη που κατακρατεί ούρα

Ως εκ τούτου η διαταραχή και τα συμπτώματα που μπορεί να παρουσιάσεις, εξαρτώνται από ποιο τμήμα της σπονδυλικής στήλης έχει προσβληθεί από την πάθηση.Τα συμπτώματα μπορεί να είναι τα παρακάτω:

Επιτακτική ούρηση: η ανάγκη να πάμε αμέσως στη τουαλέτα

Συχνουρία: να πηγαίνουμε να ουρήσουμε περισσότερο από 5-6 φορές την ημέρα

Δυσουρία: δυσκολία στο να αρχίσουμε την ούρηση

Νυκτουρία: να ξυπνάμε το βράδυ για να πάμε να ουρήσουμε

Ακράτεια: ακούσια απώλεια ούρων, («βρεχόμαστε» χωρίς να το θέλουμε)

Κατακράτηση ούρων: η κύστη δεν αδειάζει ολότελα με κάθε ούρηση, και παραμένουν ούρα μέσα

Αίσθημα ατελούς κένωσης: Αισθανόμαστε οτι η κύστη δεν άδειασε εντελώς μετα παο κάθε ούρηση και ότι έχουν μείνει ούρα μέσα.Αυτό συνήθως είναι αποτέλεσμα της κατακράτησης ούρων.

Αν και το πιο συχνό σύμπτωμα είναι η επιτακτική ούρηση και το πιο επικίνδυνο η κατακράτηση ούρων, όμως, αυτό που ταλαιπωρεί και προβληματίζει είναι η ακράτεια ούρων.Υπάρχουν διάφοροι τύποι ακράτειας ούρων:

Επιτακτική ακράτεια: Η ξαφνική επιθυμία να ουρήσουμε, αλλά δεν προλαβαίνουμε να να κρατηθούμε, μέχρι να φθάσουμε στη τουαλέτα. Αυτό οφείλεται στην "ευερεθιστότητα" της κύστης.Εκείνη τη στιγμή η κύστη "σφίγγεται" (συσπάται), η βαλβίδα ανοίγει και τα ούρα πετάγονται έξω.

Ακράτεια από προσπάθεια: Οι μύες που περιβάλλουν τον αυχένα της κύστης χαλαρώνουν και δεν μπορεί πλέον η κύστη να αντιμετωπίσει μεγάλες πιέσεις. Έτσι δραστηριότητες που αυξάνουν την πίεση,όπως φτέρνισμα, βήχας ή ορθοστασία, προκαλούν απώλεια ούρων.

Αντανακλαστική ακράτεια: Όταν η κύστη γεμίζει, στέλνει σήμα στον εγκέφαλο. Στην Σ.Κ.Π. τα νεύρα που μεταφέρουν αυτό το μήνυμα μπορεί να έχουν βλάβη, και το μήνυμα δεν φτάνει ποτέ στον εγκέφαλο.Η κύστη θα αδειάσει απο μόνη της χωρίς να το θέλουμε (ακούσια) και σε αυτή τη περίπτωση δεν θα καταλάβουμε απο πρίν οτι θέλουμε να πάμε στην τουαλέτα.

Ακράτεια από υπερπλήρωση: Αυτό μπορεί να είναι αποτέλεσμα, της κατακράτησης ούρων.Όπως ακριβώς ενα μπαλόνι που το γεμίζουμε με νερό, οταν γεμίσει και δεν χωράει άλλο, αρχίζει να υπερχειλίζει και χύνονται σταγόνες έξω, έτσι και η κύστη γεμίζει και σιγά σιγά φεύγουν κάποιες σταγόνες ή έχουμε συνέχεια απώλεια ούρων.

ΑΥΡΙΟ Η ΣΥΝΕΧΕΙΑ

ΟΔΟΝΤΙΑΤΡΙΚΗ ΑΝΑΚΟΙΝΩΣΗ
ΗΛΙΑΣ ΚΑΘΟΠΟΥΛΗΣ
Ειδικός Ορθοδοντικός
Αλ. Διάκου 50, 85100 Ρόδος-Τηλ.: 33132, Fax: 75633

Το θερινό ωράριο του ιατρείου, όπου θα ισχύει από 18/6 έως 7/9, έχει ως εξής:
Δευτέρα: 15.00-21.00
Τρίτη-Τετάρτη-Πέμπτη-Παρασκευή 09.00-15.00
Για ραντεβού καλέσατε το 02410-33132

ΙΝΕΜΑ
ΙΑΤΡΙΚΟΣ & ΝΟΣΟΚΟΜΕΙΑΚΟΣ ΕΞΟΠΛΙΣΜΟΣ
13 ΧΡΟΝΙΑ ΕΜΠΕΙΡΙΑΣ
ΠΙΣΤΟΠΟΙΗΣΗ ΠΟΙΟΤΗΤΑΣ ISO 9002 EN 46002 E3/833
ΛΕΜΕΣΣΟΥ 2 ΡΟΔΟΣ ΤΗΛ.32238 – FAX 28484



ΑΝΑΠΗΡΙΚΑ ΚΑΡΟΤΣΙΑ – ΒΑΔΙΣΤΙΚΑ ΒΟΗΘΗΜΑΤΑ – ΟΡΘΟΠΕΔΙΚΑ ΕΙΔΗ – ΜΠΛΟΥΖΕΣ ΙΑΤΡΙΚΕΣ– ΚΑΛΤΣΕΣ ΦΛΕΒΙΤΙΔΑΣ – ΠΕΛΜΑΤΑ – ΟΡΘΟΠΕΔΙΚΑ ΜΑΞΙΛΑΡΙΑ – ΚΡΕΒΑΤΙΑ ΝΟΣΟΚΟΜΕΙΑΚΑ – ΙΑΤΡΙΚΟΣ ΕΞΟΠΛΙΣΜΟΣ ΚΑΙ ΑΝΑΛΩΣΙΜΑ – ΟΡΓΑΝΑ ΧΗΜΕΙΟΥ ΚΑΙ ΚΑΘΕ ΑΛΛΟ ΕΙΔΟΣ ΓΙΑ ΚΑΤ ΟΙΚΟ ΝΟΣΗΛΕΙΑ.

Κέντρο Συμβουλευτικής & Αξιολόγησης Προσωπικότητας Παιδιών & Ενηλίκων
ΠΑΠΑΓΕΩΡΓΙΟΥ ΘΑΝΟΣ
ΨΥΧΟΛΟΓΟΣ ΠΑΝΕΠΙΣΤΗΜΙΟΥ ΑΘΗΝΩΝ
ΕΙΔΙΚΕΥΜΕΝΟΥ ΣΤΗΝ ΓΝΩΣΙΑΚΗ ΨΥΧΟΘΕΡΑΠΕΙΑ-Ι.Ε.Θ.Σ.
- Διερεύνηση Προσωπικότητας (Προφίλ- Δεξιότητες-Αδυναμίες)
- Δείκτης Νοημοσύνης Παιδιών και Ενηλίκων
- Τροποποίηση Δυσλειτουργικών Σχημάτων
- Θεραπευτική Αντιμετώπιση Φοβιών-Ειδικών Φοβιών, Κατάθλιψης, Διαταραχής πανικού, Ψυχοσωματικών προβλημάτων, Τραυματικών γεγονότων ζωής (πένθος, χωρισμός, σχολική αποτυχία), Συναισθηματικών διαταραχών, Διαταραχών Διατροφής (βουλιμία-ανορεξία).
- Αντιμετώπιση προβλημάτων συμπεριφοράς παιδιών σε σχολείο-σπίτι
- Ανάπτυξη Κοινωνικών Δεξιοτήτων
- Βελτίωση Σχέσεων-Πρόγραμμα Ελέγχου Συγκρούσεων
- Βελτίωση Αυτοεκτίμησης-Αυτοεικόνας
- Οικογενειακή θεραπεία από Ζεύγος Θεραπευτών

Κ. Παλαιολόγου 105 - Ρόδος
Τηλ:024 10 78668- Κιν: 0937445640 - Μόνο με Ραντεβού

ΙΑΤΡΙΚΗ ΑΝΑΚΟΙΝΩΣΗ
Το Ιατρείο του Γαστρεντερολόγου
ΝΙΚΟΛΑΟΥ ΦΡΟΝΑ
θα παραμείνει κλειστό μέχρι 26/7/2002.
Θα επαναλειτουργήσει κανονικά από
Δευτέρα 29/7/02
ΠΑΥΛΟΥ ΜΕΛΑ 46
Για ραντεβού τηλ. 0241031259

ΟΡΘΟΠΕΔΙΚΑ - ΙΑΤΡΙΚΑ
ΧΑΡΙΤΟΣ



Ορθοπεδικά είδη & κατασκευές
Εξοπλισμός Ιατρείου & αναλώσιμα



Είδη νοσηλείας κατ' οίκον & μηχανήματα οξυγονοθεραπείας
Ορθοπεδικά στρώματα & μαξιλάρια

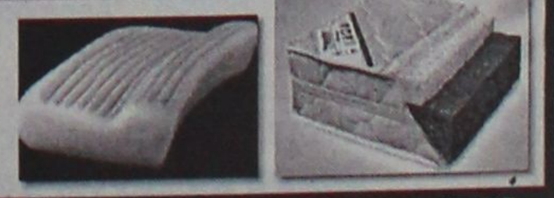

ΕΛΕΥΘ. ΒΕΝΙΖΕΛΟΥ 6 (Δίπλα στη Ροδιακή Έπαυλη) - ΡΟΔΟΣ
Τηλ.: 02410-24112 Fax: 02410-75969 e-mail: orken@rho.forthnet.gr

Εργαστήριο Κλινικής Ψυχολογίας
ΧΡΙΣΤΙΝΑ ΣΑΒΒΑΚΗ-ΓΚΡΑΝΖΑΝ
Κλινική Ψυχολόγος-Ψυχοπαθολόγος (DESS)
- Πτυχιούχος του Πανεπιστημίου Nancy Γαλλίας
- Μεταπτυχιακή ειδίκευση (DESS) στην Κλινική Ψυχολογία Ενηλίκου, Εφήβου και Παιδιού στο Πανεπιστήμιο Reims Γαλλίας

Για τον ενήλικο
- Ψυχοδιαγνωστική
- Ψυχολογική υποστήριξη
- Ατομική και οικογενειακή συνέντευξη
- Ψυχοθεραπεία αναλυτικής εμπνεύσεως

Για το παιδί
- Αξιολόγηση προσωπικότητας (τεστ νοημοσύνης, προβολής)
- Διάγνωση μαθησιακών δυσκολιών και συμπεριφορικών διαταραχών
- Συμβουλευτική επαγγελματικού προσανατολισμού
- Ψυχοθεραπεία μέσω παιχνιδιού και εικαστικών

Δέχεται με ραντεβού
Εθνικής Αντίστασης 15
Τηλ.: 77350-Κιν. 0937684251

ΝΤΟΡΑ ΚΩΝΣΤΑΝΤΙΝΟΠΟΥΛΟΥ
ΨΥΧΟΛΟΓΟΣ
Πτυχιούχος του Πανεπιστημίου της Καλιφόρνιας-Λος Αντζελες (UCLA)-Μεταπτυχιακές σπουδές στο Pepperdine University-Malibu California.
➤ Αμεση ψυχολογική υποστήριξη και επαγγελματική φροντίδα από έμπειρη Ψυχολόγο και Οικογενειακή Σύμβουλο.
➤ Η σωστή θεραπευτική σχέση μπορεί να επιφέρει ρεαλιστικές λύσεις για πραγματικά προβλήματα σε θέματα: μοναξιάς, μελαγχολίας, στρες, ανυπομονησίας, φοβίας, εθισμού, οικογενειακών σχέσεων, διαζυγίου, κακομεταχείρισης, συναισθηματικών δυσκολιών, αυτοπεποίθησης, ανασφάλειες, μεταβατικά στάδια ζωής, βουλιμίας, ανορεξίας, απώλειας, πένθους.
Τηλεφωνείστε στα τηλέφωνα:
35163 και 0944/980550
για ραντεβού και άμεση εξυπηρέτηση.
Διεύθυνση: Καρίας 1
Περιοχή Ροδίνι - Ρόδος

"Φρένο" στα δάνεια από την Τράπεζα Ελλάδος

«ΦΡΕΝΟ» στην πιστωτική επέκταση προς τα νοικοκυριά βάζει η Τράπεζα της Ελλάδος με αυστηρή επιστολή-σύσταση-προειδοποίηση, που απέστειλε την περασμένη Πέμπτη σε όλα τα πιστωτικά ιδρύματα, μέσω της οποίας κλείνει «παράθυρο» που πρακτικά καθιστούσε δυνατή την παροχή κεφαλαίων καταναλωτικής πίστης προς φυσικά πρόσωπα, δίχως ίδια συμμετοχή των δανειζόμενων. Στο πλαίσιο του έντονου τραπεζικού ανταγωνισμού για παροχή πιστώσεων προς φυσικά πρόσωπα, ορισμένα χρηματοπιστωτικά ιδρύματα, επιχειρώντας να «παρακάμψουν» την Π.Δ./ΤτΕ 2391/1996 -η οποία μεταξύ άλλων απαιτεί τη συμμετοχή του δανειζόμενου τουλάχιστον στο 35% της αξίας του αγαθού ή της υπηρεσίας που τον ενδιαφέρει να αποκτήσει - προέβαιναν στην έκδοση πιστωτικών καρτών που έφεραν δύο πιστωτικά όρια: ένα γενικό και ένα «ειδικό». Το τελευταίο ίσχυε για μεμονωμένη -για την επίμαχη πρακτικά- συναλλαγή, με αποτέλεσμα σε κάθε σχετική περίπτωση να μη συμμετέχει το ενδιαφερόμενο φυσικό πρόσωπο στη δαπάνη αγοράς του αγαθού ή της υπηρεσίας. Η επιστολή της ΤτΕ προς τις τράπεζες απαγορεύει την «εφάπαξ παροχή ειδικού πιστωτικού ορίου» σε κάρτες για τη διενέργεια μεμονωμένων συναλλαγών -μεταβάλλοντας σημαντικά τις συνθήκες λειτουργίας της αγοράς καταναλωτικών δανείων-, ενώ παράλληλα προειδοποιεί με αυστηρότητα ότι σχετικές περιπτώσεις θα αντιμετωπίζονται εφεξής ως παρέκκλιση των επίμαχων διατάξεων που αφορούν στη χρηματοδότηση φυσικών προσώπων.

«Εκβιασμοί» του κ. Φωτιάδη για την συνάφεια

Μπαράζ ελέγχων από ΔΟΥ

Τον Αύγουστο θα στελεχωθούν 1.000 επιχειρήσεις

Με μπαράζ ελέγχων το υπουργείο Οικονομικών θα επιδιώξει να πειθαναγκάσει όσους δεν προσήλθαν να περαιώσουν τις ανέλεγκτες χρήσεις 1998 και παλαιότερες ή δεν υπέβαλαν το ειδικό σημείωμα αυτοελέγχου (συνάφεια) για την τριετία 1999 -2001, αφού τα ποσά που προκύπτουν από τους ελέγχους είναι πολλαπλάσια αυτών που απαιτούνται με τη διαδικασία που έχει καθορίσει το υπουργείο.

Η αγωνία για την πορεία των εσόδων αλλά και το ενδεχόμενο να παραγραφούν χιλιάδες ανέλεγκτες χρήσεις στο τέλος του χρόνου ήταν εμφανής χθες στην ευρεία σύσκεψη που πραγματοποιήθηκε και στην οποία συμμετείχαν όλοι οι προϊστάμενοι των ΔΟΥ του Λεκανοπεδίου Αττικής και τα στελέχη της φορολογικής επιθεώρησης και των ελεγκτικών κέντρων.

Προειδοποίηση

Ο υφυπουργός Οικονομικών Απόστολος Φωτιάδης, μεταξύ άλλων, επισήμανε την ανάγκη να εκτελεστεί χωρίς αποκλίσεις ο προϋπολογισμός και προειδοποίησε ότι μεγάλος αριθμός υποθέσεων κινδυνεύει με παραγραφή στο τέλος του χρόνου και γι αυτό θα πρέπει να ενεργοποιηθεί όλο το διαθέσιμο προσωπικό για να ελεγχθούν συστηματικά και συντονισμένα όλες οι υποθέσεις. Για τον Αύγουστο προγραμματίζεται να γίνουν 1.000 τουλάχιστον έλεγχοι σε επιχειρήσεις που ήταν υπόχρεες σε υποβολή δήλωσης συνάφειας για την τριετία 1999 - 2001 ενώ



από τις 2 Σεπτεμβρίου στο στόχαστρο των ελεγκτικών οργάνων και οι μικρομεσαίες επιχειρήσεις που δεν υπέβαλαν τα ειδικά σημειώματα για την περαίωση των ανέλεγκτων χρήσεων 1998 και παλαιοτέρων.

Σύμφωνα με τον προγραμματισμό που έχει γίνει, τον Σεπτέμβριο οι φορολογικοί έλεγχοι θα ξεπεράσουν τους 1.500 ενώ τους επόμενους μήνες Οκτώβριο έως Δεκέμβριο θα ενταθούν ακόμα περισσότερο. Για τη διευκόλυνση των ελέγχων με απόφαση του υφυπουργού επεκτείνεται η ισχύς της εγκυκλίου 1144/98 για τους ελέγχους ανέλεγκτων χρήσεων για τη χρήση 2001 και προσαρμόζεται η εγκύκλιος στις διατάξεις περί συνάφειας για όλους τους ελέγχους που θα γίνουν μετά την 1-8-2002.

Εκπρόθεσμη υποβολή

Υπενθυμίζεται ότι για την περαίωση των ανέλεγκτων χρήσεων 1998 και παλαιοτέρων, η προθεσμία που έληξε στις 19 Ιουλίου παρατάθηκε μέχρι τις 31 Δεκεμβρίου. Σύμφωνα με την υπουργική απόφαση, η εκπρόθεσμη υποβολή του ειδικού σημειώματος δεν συνεπάγεται την επιβολή προστίμων ή προσαυξήσεων αλλά την καταβολή πέραν του 1/10 της οφειλής και των δόσεων που θα έπρεπε να έχουν καταβληθεί αν το σημείωμα υποβαλλόταν εμπρόθεσμα. Έτσι όσοι υποβάλουν το σχετικό σημείωμα έως 31 Ιουλίου θα πρέπει να καταβάλουν μαζί και 1 δόση, αν υποβληθεί μέσα στον Αύγουστο θα πρέπει να καταβληθούν 2 δόσεις, τον Σεπτέμβριο 3 δόσεις κ.ο.κ.

ΕΡΓΑΣΤΗΡΙ ΣΥΓΧΡΟΝΗΣ ΘΕΤΙΚΗΣ ΣΚΕΨΗΣ ΚΑΙ ΑΥΤΟΓΝΩΣΙΑΣ



Τώρα και στη Ρόδο, σε νέες εγκαταστάσεις, δημιουργήσαμε το εργαστήρι. Εδώ μπορείς να ελευθερώσεις τη δύναμη που κρύβεις μέσα σου! Μπορείς να αλλάξεις τη ζωή σου!

Σεμινάρια:

«Στάση Ζωής 1 & 2»
Τα σεμινάρια συμπεριλαμβάνουν όλα όσα χρειάζεται να γνωρίζουμε, για το πώς λειτουργεί ο άνθρωπος νοητικά, και συναισθηματικά, γιατί λειτουργεί έτσι και πώς μπορεί να λειτουργήσει πιο αποδοτικά και επιτυχημένα.
Αρμονία στις ανθρώπινες σχέσεις, δημιουργία και διατήρηση αυτοπεποίθησης, πρεμία, θετικότητα και πληρότητα.

«Το παιχνίδι της Ζωής»
Συμπεριλαμβάνει κανόνες και νόμους που, χρησιμοποιώντας τους, ο άνθρωπος νιώθει τη χαρά της ζωής και επιτυγχάνει τους στόχους του.

«Η θεωρία στην Πράξη 1 & 2»
Χτίζοντας πάνω στις ήδη υπάρχουσες γνώσεις (από τα προηγούμενα σεμινάρια), εμβαθύνει και δίνει τα κλειδιά (τα πρακτικά εργαλεία) για την επίλυση των θεμάτων που μας απασχολούν.

«Κέντρα Ενέργειας» (Τσάκρα)
Διδάσκει το πώς, το γιατί, και το ποιος είναι ο ρόλος των κέντρων ενέργειας στην καθημερινή ζωή.

«Ασκήσεις»
Το αποτέλεσμα των ασκήσεων νου και σώματος όπως και το καθάρισμα μπλοκαρισμάτων και εναρμόνιση των κέντρων ενέργειας είναι, η τέλεια υγεία, η ενεργητικότητα, η θετικότητα και η καλή διάθεση.

«Νους και σώμα» (Υγεία)
Το σεμινάριο αυτό θα ξεκινήσει το φθινόπωρο.

Seminars in English
"Approach to Life 1 & 2"

ΠΑΡΑΔΙΔΟΝΤΑΙ ΚΑΙ ΙΔΙΑΙΤΕΡΑ ΜΑΘΗΜΑΤΑ

Για περισσότερες πληροφορίες τηλεφωνήστε στο *(02410) 69785*
Βέρρα Σύμοντς, *Χαριλάου Τρικούπη, Ασγούρου*

ΚΑΛΟΚΑΙΡΙΝΕΣ ΓΕΥΣΕΙΣ ΚΑΙ ΠΡΟΤΑΣΕΙΣ ΓΙΑ ΜΙΑ ΥΓΙΕΙΝΗ ΔΙΑΤΡΟΦΗ ΑΠΟ ΤΗΝ ΠΙΤΣΑΡΙΑ "ΓΟΝΔΟΛΑ"



Βενετοκλέων 44, Ρόδος
• Τηλ. 02410 77775, 29642, 27937

ΔΙΑΝΟΜΗ ΚΑΤ' ΟΙΚΟΝ καθημερινά 12 μεσημέρι - 1 βράδυ

Σας προτείνουμε να δοκιμάσετε

ΠΙΤΣΕΣ
Α) Αυθεντική μοτσαρέλα - φρέσκια ντομάτα - βασιλικό
Β) Αυθεντική μοτσαρέλα - ανανά - χοιρομέρι
Γ) Αυθεντική μοτσαρέλα - τόνο - ελιές
Δ) Αυθεντική μοτσαρέλα - κοτόπουλο - πιπεριά - ελιές

ΖΥΜΑΡΙΚΑ
Α) ΑΣΤΑΚΟΜΑΚΑΡΟΝΑΔΑ
Β) ΦΙΟΓΚΑΚΙΑ με ανάμικτα θαλασσινά
Γ) ΤΑΛΙΑΤΕΛΕΣ - βασιλικό - φρέσκια ντομάτα
Δ) ΤΑΛΙΑΤΕΛΕΣ - σολομό - κρέμα γάλακτος
Ε) ΦΙΟΓΚΑΚΙΑ - τέσσερα τυριά - κρέμα γάλακτος

Σε συνεργασία με την Βιολόγο - Διατροφολόγο - Διαιτολόγο *Χρύσα Καραγιάννη - Ρούσσου* εμπλουτίζουμε τις επιλογές σας με ελαφρές και θερμιδομετρημένες συνταγές

• **ΠΕΝΝΕΣ** με μπρόκολα και cottage cheese (θερμίδες: **276**)
• **ΦΙΛΕΤΟ ΚΟΤΟΠΟΥΛΟΥ** σε ελαφριά σάλτσα κρασιού με μανιτάρια και ταλιατέλλες (θερμίδες: **400**)
• **ΣΠΑΓΓΕΤΙ** με καυτερή σάλτσα με γαρίδες (ντομάτα, σκόρδο, καυτερή πιπεριά, πιπεριά (θερμίδες: **344**)
• **ΣΠΑΓΓΕΤΙ** με σάλτσα τόνου (τόνο, ντομάτα, καλαμπόκι, πιπεριά) - (θερμίδες **448**)
• **ΦΙΟΓΚΑΚΙΑ** με λιαστές ντομάτες και μυζήθρα (θερμίδες: **397**) ή **ΦΙΟΓΚΑΚΙΑ** με λιαστές ντομάτες και φέτα (θερμίδες **425**)
• **ΦΙΛΕΤΟ ΚΟΤΟΠΟΥΛΟΥ** ψητό με σάλτσα μουστάρδας, συνοδευόμενο από ριζότο (ρύζι, καλαμπόκι, πιπεριά) - (θερμίδες: **412**)
• **ΦΙΛΕΤΟ ΧΟΙΡΙΝΟ** με πατατοσαλάτα (πατάτα, καρότο, καλαμπόκι, κολοκυθάκι λαδολέμονο) - (θερμίδες: **444**)
• **ΚΡΥΑ ΣΑΛΑΤΑ** ζυμαρικών με παντζάρι και μουστάρδα (θερμίδες: **411**)

ΧΡΥΣΑ ΚΑΡΑΓΙΑΝΝΗ - ΡΟΥΣΣΟΥ
Πτυχ. Βιολόγος (BSc), Διατροφολόγος (MSc), Κλινικός Διαιτολόγος (SRD)
Παύλου Μελά 56 • Τηλ. 02410 76500

Α.Ν.Ε.Σ.

ΑΝΩΝΥΜΗ ΝΑΥΤΙΛΙΑΚΗ ΕΤΑΙΡΕΙΑ ΣΥΜΗΣ

ΕΒΔΟΜΑΔΙΑΙΟ ΠΡΟΓΡΑΜΜΑ ΔΡΟΜΟΛΟΓΙΩΝ ΑΠΟ 21.07.2002

ΔΡΟΜΟΛΟΓΙΑ

	Ε/Γ ΣΥΜΗ 1 (ΑΠΟ ΜΑΝΔΡΑΚΙ)		Υ/Γ ΑΙΓΛΗ (ΑΠΟ ΜΑΝΔΡΑΚΙ)		Τ/Ρ ΠΑΝΟΡΜΙΤΗΣ (ΑΠΟ ΚΟΛΩΝΑ)	
	ΣΥΜΗ-ΡΟΔΟ	ΡΟΔΟ-ΣΥΜΗ	ΣΥΜΗ ΡΟΔΟ	ΡΟΔΟ-ΣΥΜΗ	ΣΥΜΗ-ΡΟΔΟ	ΡΟΔΟ ΣΥΜΗ
ΚΑΘΕ ΔΕΥΤΕΡΑ	07.15		10.30	09.00 14.30	18.00	09.00
ΚΑΘΕ ΤΡΙΤΗ		18.15	07.15	09.00	12.30 18.00	09.00 14.30
ΚΑΘΕ ΤΕΤΑΡΤΗ	07.15	18.15	10.30	14.30	18.00	09.00
ΚΑΘΕ ΠΕΜΠΤΗ	07.15		07.15	09.00	12.30 18.00	09.00 14.30
ΚΑΘΕ ΠΑΡΑΣΚΕΥΗ		18.15	07.15	14.30	18.00	09.00
ΚΑΘΕ ΣΑΒΒΑΤΟ	06.15	18.15	07.15 17.30	09.00	12.30 18.00	09.00 14.30
ΚΑΘΕ ΚΥΡΙΑΚΗ	08.00	18.15			18.00	09.00

Ε/Γ ΣΥΜΗ ΙΙ

ΡΟΔΟ-ΠΑΝΟΡΜΙΤΗ-ΣΥΜΗ: Καθημερινά στις 09.00
ΣΥΜΗ - ΡΟΔΟ: Καθημερινά στις 15.45

ΠΡΟΣΟΧΗ ΤΟ ΚΑΤΑΜΑΡΑΝ ΠΑΝΟΡΜΙΤΗΣ ΑΝΑΧΩΡΕΙ ΑΠΟ ΤΟ ΚΕΝΤΡΙΚΟ ΛΙΜΑΝΙ (ΚΟΛΩΝΑ)

Τα δρομολόγια μπορούν να τροποποιηθούν λόγω εκτάκτων συγκοινωνιακών αναγκών ή καιρικών συνθηκών.
Παρακαλούμε πριν ταξιδέψετε επικοινωνήστε με την Εταιρεία:
Γραφείο Σύμης: τηλ. 0246071444
Φαξ 02460 71373
Γραφείο Ρόδου: Τηλ. 02410 37769
Φαξ 02410 34493

HAPPYLAND KOYZEIN
ΛΙΣΤΑ ΓΑΜΟΥ

ΠΡΩΤΟΤΥΠΑ - ΜΟΝΑΔΙΚΑ - ΜΟΝΤΕΡΝΑ
σχέδια από τους μεγαλύτερους οίκους της Ευρώπης

TIFFANY-PRESTIGE-SILEA-PATRA-SPAL-BLOMUS-SKS-FOX RUN κ.τ.λ.

σε Σερβίτσια -Μαχαιροπήρουνα-Σκεύη-Δώρα,
για τη νοικοκυρά που η κουζίνα είναι διασκέδαση.

ΟΛΑ όσα χρειάζεστε για την κουζίνα
και **ΟΧΙ** μόνο
Ανοίξτε τώρα Λίστα Γάμου
και κερδίστε πλούσια δώρα

Εθνικής Αντιστάσεως 59 (πρώην Αννης Μαρίας)
Τηλ. 02410 39777

ΝΤΕΤΕΚΤΙΒΣ

Συνταξιούχος Αστυνομικός Ασφάλειας
ΑΝΑΛΑΜΒΑΝΟΥΜΕ
Υποθέσεις ανηλίκων, οικογενειακές, προσωπικές κ.τλ.
ΔΙΑΘΕΤΟΥΜΕ ΤΑ ΠΛΕΟΝ ΣΥΓΧΡΟΝΑ ΟΠΤΙΚΟΑΚΟΥΣΤΙΚΑ ΣΥΣΤΗΜΑΤΑ
100% ΕΧΕΜΥΘΕΙΑ
ΡΩΜΗΣ 22 - ΡΟΔΙΝΙ • ΤΗΛ. 0241 0 68985
Κιν. 094 6997967

Κανάρης Πουζουκάκης

"Πάσι τοις δικαίοις και αγαθοίς ανδράσι μείζων γίγνεται και ο μετά την τελευτήν έπαινος" (Πλούταρχος).

Στις 26 Ιουλίου εφέτος, συμπληρώνονται 24 χρόνια από το θάνατο του Θεολόγου Γυμνασιάρχη μακαριστού Κανάρη Πουζουκάκη.

Ευγενέστατος στους τρόπους, σεμνότατος, χαρούμενος, όσο και δίκαιος συνέπαιρνε τους μαθητές του με το μειλίχιο λόγο του, το ζωντανό παράδειγμά του, το κήρυγμά του στις μαθητικές λειτουργίες, κυριολεκτικά μας μαγνήτιζε.

Γράφει ο
Γεώργιος Μπάρδος,
Επιτ. Γυμνασιάρχης

Η Θεία Χάρις του επιδαψίλευσε πλούσιες τις πνευματικές και ψυχικές του δωρεές.

Διακρίνονταν για το άψογο ήθος του, την ακεραιότητα του χαρακτήρα του και την πατρική συμπεριφορά του.

Από το 1929 με την ιδιότητα του ιεροκήρυκα της Ι. Μητρόπολης Ρόδου, του δίνεται η ευκαιρία να χρησιμοποιήσει την ιδιότητά του αυτή, σαν προκάλυμα εθνικής προσφοράς.

Διδάσκει τα ελληνικά γράμματα στα κατηχητόπουλα με την πρόφαση, για να μπορούν να διαβάζουν την Αγία Γραφή και τα θρησκευτικά βιβλία.

Στα απομνημονεύματα του τότε μητροπολίτη Ρόδου Αποστόλου Τρύφωνος μνημονεύεται το όνομά του μεταξύ των πρώτων κατηχητών της Ρόδου.

Ασφαλώς το έργο των κατηχητών την εποχή της ιταλοκρατίας δεν γινόταν χωρίς κινδύνους.

Ο Στρατιωτικός Διοικητής των νήσων Τσέζαρε Μαρία ντε Βέκκι ντι βαλ Τσιζμάν, τετράρχης του φασισμού (2/12/1936-9/12/1940) με τους συνεργάτες του παρακαλουθούσε με άγρυπνο μάτι τα κατηχητικά, πολλά από τα οποία έκλεισε.

Μεταξύ των εθνικοθρησκευτικών αγωνιστών για τη διατήρηση της Χριστιανικής Θρησκείας και της Εθνικής υπόστασης των κατοίκων της Ρόδου κατά τη περίοδο της ιταλοκρατίας, ο αείμνηστος καθηγητής μας Πουζουκάκης συγκαταλέγεται μεταξύ των πρώτων.

Η προσφορά του και μετά την απελευθέρωση είναι αντάξια και ανάλογη σε δράση της προηγούμενης.

Ως καθηγητής και κατόπιν γυμνασιάρχης διακρίθηκε για το μεγάλο ενδιαφέρον του της εκπαίδευσης και αγάπης προς τους πολυπληθείς μαθητές του.

Ηταν εμπνευσμένος δάσκαλος πρόθυμος συμπαραστάτης και καθοδηγητής των νέων που φοιτούσαν στο σχολείο του, τον χαρακτήρα και την περαιτέρω εξέλιξη, των οποίων επηρέαζε, θετικά.

Γι' αυτό και μέχρι σήμερα διατηρείται η ανάμνησή του ζωηρή στη μνήμη των μαθητών του και όλων που είχαν την τύχη να τον γνωρίσουν και να .τον ακούσουν.

Οταν έμπαινε στη τάξη, μας ξεκούραζε με το χιούμορ του. Θυμόμαστε, οι μαθητές του, τον Κανάρη, τον καθηγητή των Θρησκευτικών με τα χίλια περιστατικά του τμήματος μας.

Αλησμόνητη, θα μας μείνει η διαδικασία του εράνου του Πάσχα και των Χριστουγέννων. Αυτή του Πάσχα, άρχιζε από τον Φεβρουάριο. Κύριε καθηγητά να δηλώσουμε πόσα χρήματα θα δώσουμε για τον έρανο; Και άρχιζε να διαβάζει τον αλφαβητικό κατάλογο του τμήματός μας.

- Ο τάδε, παρών, θα δώσω 5 δρχ.
- Ο τάδε, παρών, θα δώσω 10 δρχ.
- Ο τάδε, παρών θα δώσω 8 δρχ., μέχρι να διαβαστούν τα 35 με 40 ονόματα του καταλόγου τελείωνε η ώρα. Οσοι ήμασταν από τα χωριά δηλώναμε να συγκεντρώσουμε, λάδι, πατάτες, κρεμμύδια για να επισκεφθούμε τα διάφορα ιδρύματα της πόλης.

Η διαδικασία αυτή επαναλαμβανόταν μέχρι το Πάσχα πολλές φορές. Μέχρι όμως τις παραμονές από τα δηλωθέντα χρήματα, ούτε το ένα τρίτο δεν συγκεντρωνόταν.

Τότε ακούοταν από το καθηγητή μας. Είστε Θεομπαίχτες!

Ο χρόνος δεν είναι δυνατό να μαράνει τις αρετές του καθηγητή μας Κανάρη γιατί "πάσι τας δικαίοις και αγαθοίς ανδράσι μείζων γίνεται και ο μετά την τελετήν έπαινος".

Η ορθόδοξη Εκκλησία-Οικουμενικό Πατριαρχείο, Μητρόπολη Ρόδου-και η Ελληνική Πολιτεία, εκτιμώντας τις πολύπλευρες δραστηριότητες σε όλους τους τομείς και τις πολύτιμες υπηρεσίες τις οποίες πρόσφερε στην Εκκλησία και το Εθνος τον τίμησαν ανάλογα με σειρά παρασήμων-χρυσούν Σταυρό του Οικουμενικού Πατριαρχείου και με τον Χρυσούν Σταυρόν του Τάγματος του Φοίνικος-τιμητικών διπλωμάτων και διακρίσεων.



Κανάρης Πουζουκάκης 1903-1978



Εορτή Κατηχητικών σχολείων Ρόδου, 1930.

Ο Κανάρης Πουζουκάκης γεννήθηκε στο νησί Χάλκη της Δωδεκανήσου στις 20 Οκτώβρη 1903 από ευσεβείς γονείς.

Ο πατέρας του ήταν σπογγαλιέας. Τα πρώτα του γράμματα διδάχθηκε στη Χάλκη (1910-1916). Τις γυμνασιακές του σπουδές έκαμε στο Βενετόκλειο Γυμνάσιο (1917-1923). Ακολούθως φοίτησε στη Θεολογική Σχολή του Πανεπιστημίου Αθηνών (1924-1929) της οποίας και έγινε πτυχιούχος το 1929. 1929-1937 διδάσκει τα θεολογικά μαθήματα ως καθηγητής στο Βενετόκλειο. Παράλληλα εργάζεται, και ως Κατηχητής.

Από το 1937, όταν έκλεισε το Βενετόκλειο, διορίζεται από τη Μητρόπολη Ρόδου Κατηχητής και Ιεροκήρυκας.

1945-31/8/1961 διδάσκει και πάλι στο Βενετόκλειο.

Το 1949 και για πολλά χρόνια, διδάσκει τα θρησκευτικά στους κρατούμενους των φυλακών Ρόδου, βοηθώντας τους με κάθε τρόπο να μπορέσουν να αλλάξουν τρόπο ζωής και να ενταχθούν και πάλι στις τάξεις της κοινωνίας.

1952-53 διδάσκει στις τεχνικές Σχολές Ρόδου "Ο Νιρεύς".

Το 1960 ήταν συνδιοργανωτής του Ε! Ιερατικού Συνεδρίου Ρόδου.

Το 1961 προάγεται σε Γυμνασιάρχη και τοποθετείται στο Μπελένιο Γυμνάσιο Λέρου.

1963 λαμβάνει ενεργό μέρος στη προετοιμασία και διεξαγωγή της Πανορθοδόξου Διασκέψεως που συνήλθε στη Ρόδο.

1963-1970 υπηρετεί Γυμνασιάρχης στο Καζούλλειο Γυμν. Θηλέων Ρόδου ύστερα από μετάθεσή του από τη Λέρο.

1970 συνταξιοδοτήθηκε, χωρίς όμως να παύσει να προσφέρει τις υπηρεσίες του στην Εκκλησία και την Κοινωνία της Ρόδου.

Ηταν παντρεμένος με τη Σοφία Αγγιους από τη Χάλκη με την οποία απέκτησε δύο παιδιά την Βασιλική και τον Νικήτα, σήμερα οδοντίατρο.

Δεν ευτύχησε να δει τον εγγονό του Κανάρη, σήμερα ιατρό.

Απεβίωσε στις 26-7-1978 σε ηλικία 75 ετών.

Η εφημερίδα "Ροδιακή" σε αφιέρωμά της γράφει:

"Αυτοί που φεύγουν" Κανάρης Πουζουκάκης. Παγερή και τραγική η είδηση του θανάτου του παληού καθηγητή και λυκειάρχη Θεολόγου Κανάρη Πουζουκάκη. Ενας από τους τελευταίους της Παληάς Φρουράς.

Αθόρυβος έκλεισε τα μάτια και ο τόπος μας σάμπως μονομιάς νάχει γίνει πιο φτωχός κι έκθετος...

Εκλεισε μια μικρή-μεγάλη περίοδος της ιστορίας μας. Με καρτερικότητα μας συντρόφεψε στα σκληρά χρόνια της κατοχής... Ο Κανάρης Πουζουκάκης, δε μπορούσε γιατί δεν ήθελε από βαθύτερη ψυχική διάθεση να κάμη κακό σε κανένα.

Για όλους τους μαθητές του, είχε ένα καλό παρήγορο λόγο... Σήμερα ο τόπος μας είναι σάμπως πιο φτωχός πιο πικραμένος αληθινά ορφανεμένος. Μια μεγάλη καρδιά που πόνεσε και αγάπησε όσο λίγοι αυτόν τον τόπο και τους ανθρώπους του έχει πάψει να κτυπά.... (Ροδιακή 28/7/1978. Π.Δ.Π.-Παράσχος Παρασός).

Ας θεωρηθούν οι ελάχιστες αυτές γραμμές ως ένα μικρό εγκώμιο του καθηγητή μας γιατί και όταν ζούσε έπαινος και εγκώμια άκουε και τα ίδια επαναλαμβάνουμε και σήμερα στη μνήμη του.

Οι καλές του άλλωστε πράξεις και η άριστη οικογενειακή του ζωή, μας δίνουν το δικαίωμα να πούμε ότι ο καθηγητής μας Κανάρης Πουζουκάκης ήταν αγαθός άνθρωπος.

Αυτό ας είναι η επιβράβευση της ενάρετης ψυχής του.

Και ας ευχηθούμε να τον ενθυμώμαστε όσο ζούμε, οι δε αρετές του να επανέρχονται στη μνήμη μας και να αποτελούν την εκ των υστέρων καλή φήμη του.

Ρόδος, Ιούλιος 2002

Δ·Α·Ν·Ε· SEA LINE
ΔΩΔΕΚΑΝΗΣΙΑΚΗ ΑΝΩΝΥΜΗ ΝΑΥΤΙΛΙΑΚΗ ΕΤΑΙΡΙΑ

ΔΡΟΜΟΛΟΓΙΑ ΑΠΟ 21.07.2002 έως 31.07.2002

ΑΝΑΧΩΡΗΣΗ ΑΠΟ ΡΟΔΟ

ΗΜ/ΝΙΑ		ΠΛΟΙΟ	ΩΡΑ	ΠΡΟΟΡΙΣΜΟΣ
21.07	ΚΥΡ	ΠΑΤΜΟΣ	15.00	ΚΩ-ΚΑΛΥΜΝΟ-ΛΕΡΟ-ΠΑΤΜΟ-ΠΕΙΡΑΙΑ
		ΔΙΑΓΟΡΑΣ	18.00	ΚΩ-ΠΕΙΡΑΙΑ
22.07	ΔΕΥ	ΡΟΔΟΣ	15.00	ΚΩ-ΚΑΛΥΜΝΟ-ΛΕΡΟ-ΠΑΤΜΟ-ΠΕΙΡΑΙΑ
23.07	ΤΡΙΤ	ΠΑΤΜΟΣ	15.00	ΣΥΜΗ-ΤΗΛΟ-ΚΩ-ΚΑΛ.-ΑΣΤΥΠ.-ΚΑΤΑΠΟΛΑ-ΠΕΙΡ.
		ΔΙΑΓΟΡΑΣ	18.00	ΠΕΙΡΑΙΑ
24.07	ΤΕΤ	ΡΟΔΟΣ	15.00	ΚΩ-ΚΑΛΥΜΝΟ-ΛΕΡΟ-ΠΑΤΜΟ-ΠΕΙΡΑΙΑ
25.07	ΠΕΜ	ΠΑΤΜΟΣ	11.00	ΚΩ-ΣΑΜΟ-ΘΕΣΣΑΛΟΝΙΚΗ
		ΔΙΑΓΟΡΑΣ	18.00	ΚΩ-ΠΕΙΡΑΙΑ
26.07	ΠΑΡ	ΡΟΔΟΣ	15.00	ΝΙΣΥΡΟ-ΚΩ-ΚΑΛΥΜ-ΛΕΡΟ-ΠΑΤΜΟ-ΠΕΙΡΑΙΑ
27.07	ΣΑΒ	ΔΙΑΓΟΡΑΣ	09.00	ΠΕΙΡΑΙΑ
		ΠΑΤΜΟΣ	18.00	ΚΩ-ΛΕΡΟ-ΠΑΤΜΟ-ΠΕΙΡΑΙΑ
28.07 *	ΚΥΡ	ΡΟΔΟΣ	15.00	ΚΩ-ΚΑΛΥΜΝΟ-ΛΕΡΟ-ΠΑΤΜΟ-ΠΕΙΡΑΙΑ
		ΔΙΑΓΟΡΑΣ	18.00	ΚΩ-ΠΕΙΡΑΙΑ
29.07	ΔΕΥ	ΠΑΤΜΟΣ	15.00	ΚΩ-ΚΑΛΥΜΝΟ-ΛΕΡΟ-ΠΑΤΜΟ-ΠΕΙΡΑΙΑ
30.07	ΤΡΙ	ΡΟΔΟΣ	1500	ΣΥΜΗ-ΤΗΛΟ-ΚΩ-ΚΑΛ-ΑΣΤΥΠ-ΚΑΤΑΠΟΛΑ-ΠΕΙΡ.
		ΔΙΑΓΟΡΑΣ	18.00	ΠΕΙΡΑΙΑ
31.07	ΤΕΤ	ΠΑΤΜΟΣ	15.00	ΚΩ-ΚΑΛΥΜΝΟ-ΛΕΡΟ-ΠΑΤΜΟ-ΠΕΙΡΑΙΑ

* ΑΠΟ ΘΕΣ/ΚΗ ΚΑΘΕ ΠΑΡΑΣΚΕΥΗ 15.00 ΓΙΑ ΣΑΜΟ-ΚΩ-ΡΟΔΟ

Δ·Α·Ν·Ε· SEA LINE
ΔΩΔΕΚΑΝΗΣΙΑΚΗ ΑΝΩΝΥΜΗ ΝΑΥΤΙΛΙΑΚΗ ΕΤΑΙΡΙΑ

ΓΡΑΦΕΙΑ ΡΟΔΟΥ: Κρατήσεις-Πληροφορίες: (0241) 43150 (10 γραμμές)
Διοικητικές Υπηρεσίες: (0241) 43110, 43112, FAX: (0241) 43120
ΓΡΑΦΕΙΑ ΠΕΙΡΑΙΑ: Κρατήσεις-Πληροφορίες: 0801-500500, (01) 4529360
Διοικητικές Υπηρεσίες: (01) 4529330, FAX: (01) 4293493
email: dane@otenet.gr



"ΔΩΔΕΚΑΝΗΣΟΣ ΕΞΠΡΕΣ"
Από 01/07/2002 έως 31/08/2002
Αναχώρηση καθημερινά ώρα 8.30 π.μ. από το λιμάνι της "Κολόνας"

ΔΕΥΤΕΡΑ	ΡΟΔΟΣ-ΚΩΣ-ΚΑΛΥΜΝΟΣ-ΛΕΡΟΣ-ΚΑΛΥΜΝΟΣ-ΚΩΣ-ΡΟΔΟΣ
ΤΡΙΤΗ	ΡΟΔΟΣ-ΚΩΣ-ΚΑΛΥΜΝΟΣ-ΛΕΡΟΣ-ΠΑΤΜΟΣ-ΛΕΙΨΟΙ-ΛΕΡΟΣ-ΚΑΛΥΜΝΟΣ-ΚΩΣ-ΡΟΔΟΣ
ΤΕΤΑΡΤΗ	ΡΟΔΟΣ-ΚΑΣΤΕΛΛΟΡΙΖΟ-ΡΟΔΟΣ
ΠΕΜΠΤΗ	ΡΟΔΟΣ-ΚΩΣ-ΚΑΛΥΜΝΟΣ-ΛΕΡΟΣ-ΚΑΛΥΜΝΟΣ-ΚΩΣ-ΡΟΔΟΣ
ΠΑΡΑΣΚΕΥΗ	ΡΟΔΟΣ-ΚΩΣ-ΚΑΛΥΜΝΟΣ-ΛΕΡΟΣ-ΠΑΤΜΟΣ-ΛΕΙΨΟΙ-ΛΕΡΟΣ-ΚΑΛΥΜΝΟΣ-ΚΩΣ-ΡΟΔΟΣ
ΣΑΒΒΑΤΟ	ΡΟΔΟΣ-ΚΩΣ-ΚΑΛΥΜΝΟΣ-ΛΕΡΟΣ-ΛΕΙΨΟΙ-ΠΑΤΜΟΣ-ΛΕΡΟΣ-ΚΑΛΥΜΝΟΣ-ΚΩΣ-ΡΟΔΟΣ
ΚΥΡΙΑΚΗ	ΡΟΔΟΣ-ΚΩΣ-ΚΑΛΥΜΝΟΣ-ΛΕΡΟΣ-ΠΑΤΜΟΣ-ΛΕΙΨΟΙ-ΛΕΡΟΣ-ΚΑΛΥΜΝΟΣ-ΚΩΣ-ΡΟΔΟΣ

Πολλαπλά τα πλήγματα στην τοπική οικονομία

Συνέχεια από σελίδα 5

Β) Οι Παράγοντες που επηρεάζουν την Τιμή Ζώνης.

Η τιμή εκκίνησης παίζει ένα ρυθμιστικό ρόλο ο οποίος έχει σημαντικές συνέπειες στην τοπική οικονομία όπως αυτό μεταφράζεται στην απασχόληση, στην δημιουργούμενη προστιθέμενη αξία στα φορολογικά έσοδα και στην ισορροπία της αγοράς ακινήτων.

Συνήθως θεωρείται ότι η αύξηση της Τ. Ζώνης όπως προτείνεται από την Επιτροπή γίνεται γιατί υπάρχει η πίστη ότι 1) το κόστος κατασκευής μιας νεόδμητης οικοδομής έχει αυξηθεί πράγμα που δεν συμβαίνει όπως είναι γνωστό σε όλους μας τα επιτόκια από το 1995 βαίνουν συνεχώς μειούμενα. 2) η αύξηση θα οδηγήσει στην αύξηση των φορολογικών εσόδων.

Ομως αυτό δεν είναι αλήθεια διότι ο μηχανισμός μέσω του οποίου η τιμή ζώνης επηρεάζει τα φορολογικά έσοδα είναι πιο πολύπλοκος από τον τρόπο που καθορίζει η Επιτροπή. Θεωρητικά η αύξηση της τιμής Ζώνης και του συντελεστή εμπορικότητας οδηγεί στην αύξηση των ενοικίων και στο κόστος αγοράς επαγγελματικής στέγης με ανεπανόρθωτες ζημιές όχι μόνον για τον εμπόρικό κόσμο αλλά και για όλους τους μόνιμους κατοίκους με συνέπεια την αύξηση του κόστους ζωής τους.

Η αύξηση της τιμής Ζώνης και του συντελεστή εμπορικότητας στον Δήμο Ροδίων έχει αρνητικές επιδράσεις σε ένα μεγάλο αριθμό αυτοαπασχολούμενων οι οποίοι παραδοσιακά είχαν την επαγγελματική τους στέγη στο ιστορικό κέντρο και στην παλιά Αγορά.

Το γεγονός αυτό σε συνδυασμό με τις μεγάλες αλλαγές που έγιναν στην τοπική οικονομία του Δήμου Ροδίων όπως μεταφορά έργου στα νέα Super Market και στις Τουριστικές αγορές εκτός Δήμου Ροδίων και αύξηση της συμμετοχής του κλάδου των υπηρεσιών στον Τζίρο στην Πόλη Ρόδου όπως

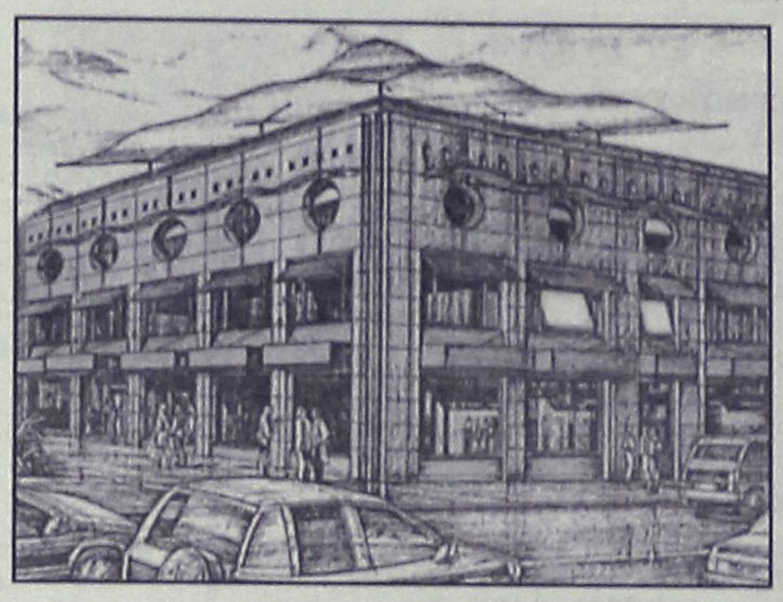

Τράπεζες κλπ. πρόβλημα Parking ηχορύπανσης και έλλειψης επαρκούς συγκοινωνίας από τις τουριστικές περιοχές του νησιού προς το κέντρο συντέλεσαν στην οικονομική εξαθλίωση των παραδοσιακών επιχειρήσεων στο Ιστορικό εμπορικό κέντρο.

Μέχρι τώρα δεν έχει συμβεί το χειρότερο που είναι να μετατραπεί το ιστορικό κέντρο σε νεκρόπολη όπως έχει συμβεί στις πόλεις της Νότιας Γαλλίας διότι οι αυτοαπασχολούμενοι με το εμπόριο και τα τουριστικά μαγαζιά δεν έχουν την δυνατότητα να βρουν άλλη απασχόληση.

Παραδοσιακά επαγγέλματα όμως όπως εργαστήρια αργυροχρυσοχοΐας, παραδοσιακά καφενεία, εργαστήρια ταπητουργίας κλπ. που αποτελούσαν πόλο έλξης τουριστών και έδιναν ιδιαίτερο χρώμα στην πόλη έκλεισαν. Επιπλέον η κατάσταση επιδεινώνεται διότι οι αυτοαπασχολούμενοι επιχειρηματίες οι οποίοι αποτέλεσαν για δεκαετίες την σπονδυλική στήλη του ιστορικού εμπορικού κέντρου και οι οποίοι ενοικιάζουν καταστήματα ιδιοκτησίας του Δήμου Ροδίων, του ΤΑΠΑ (ταμείου Αρχαιολογικών πόρων) της Κτηματικής Εταιρείας του ΒΑΚΟΥΦ και της Κοινότητας των Ισραηλιτών βάσει του Ν. 2741/99 που προβλέπει ότι το ενοίκιο θα ανέρχεται στο 10% της εκάστοτε ισχύουσας Αντικειμενικής αξίας θα πρέπει να πληρώσουν υπέρογκα ποσά για ενοίκιο τα οποία είναι αδύνατον να αντέξουν με συνέπεια το κλείσιμό τους.

Για τους ανωτέρω λοιπόν λόγους συμπερασματικά οι ήδη αυξημένες αντικειμενικές αξίες θα πλήξουν 1) την λειτουργία του Ιστορικού Εμπορικού Κέντρου στο οποίο έχουν την επαγγελματική τους στέγη περίπου 5000 παραδοσιακές 2) Τον τουρισμό όχι μόνο του δήμου Ροδίων αλλά όλου του νησιού, διότι πολλά σημεία του εμπορικού κέντρου όπως Μανδράκι και Παλιάς Πόλης χαρακτηριζόμενα ως μνημεία παγκόσμιας πολιτιστικής κληρονομιάς (Unesko) με μόνιμους κατοίκους που δίνουν ζωή στους τόπους αυτούς αποτελούν το βασικό πόλο έλξης για την φιλοξενία τουριστών που ως γνωστό για τον δήμο μας είναι η κύρια δραστηριότητα 3) τα έσοδα του Δήμου Ροδίων και 4) Τα φορολογικά έσοδα λόγω της μείωσης των τζίρων μειουμένου παράλληλα και του αριθμού των εν ενεργεία επιχ/σεων".

ΕΡΓΑΣΤΗΡΙΑ ΕΛΕΥΘΕΡΩΝ ΣΠΟΥΔΩΝ

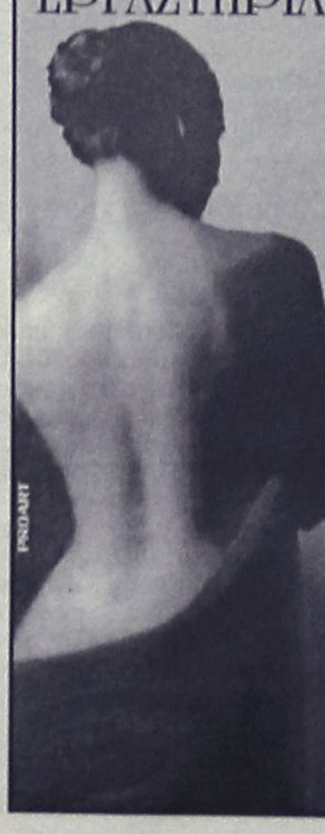

ΕΓΓΡΑΦΕΣ :
ΑΠΟ 19 ΑΥΓΟΥΣΤΟΥ 2002

- ΑΙΣΘΗΤΙΚΗ
- ΚΟΜΜΩΤΙΚΗ
- ΕΠΑΓΓΕΛΜΑΤΙΚΟ ΜΑΚΙΓΙΑΖ
- ΜΑΝΙΚΙΟΥΡ - ΠΕΝΤΙΚΙΟΥΡ
- ΟΝΥΧΟΠΛΑΣΤΙΚΗ
- IMAGE MAKER - MANEKEN
- STYLING - ΧΡΩΜΑΤΟΛΟΓΙΑ

ΔΕΚΤΟΙ ΚΑΙ ΑΠΟΦΟΙΤΟΙ ΓΥΜΝΑΣΙΟΥ

ΝΕΑ ΔΙΕΥΘΥΝΣΗ:
ΕΘΝΙΚΗΣ ΑΝΤΙΣΤΑΣΕΩΣ 18
(ΠΡΩΗΝ ΑΝΝΗΣ ΜΑΡΙΑΣ) - ΡΟΔΟΣ -
ΤΗΛ. & FAX: 02410 35668

Θα συνεχίσουμε μέχρι τέλους δήλωσαν οι Χρυσοχοΐδης–Νασιάκος

Ισχυρό πλήγμα για τρομοκρατία



Την εκτίμηση ότι η 17Ν έχει υποστεί ένα ισχυρότατο πλήγμα εξέφρασαν ο υπουργός Δημόσιας Τάξης, Μιχάλης Χρυσοχοΐδης, και ο αρχηγός της ΕΛ.ΑΣ., Φώτης Νασιάκος. Διαβεβαίωσαν ότι η προσπάθεια για την εξάρθρωση της τρομοκρατίας θα συνεχιστεί μέχρι τέλους.

Συγκεκριμένα, ο υπουργός Δημόσιας Τάξης, μετά το πέρας της σύσκεψης στην Γενική Αστυνομική Διεύθυνση Αθηνών (Γ.Α.Δ.Α.), προχωρώρησε στην πρώτη αποτίμηση της προσπάθειας για την εξάρθρωση της τρομοκρατίας.

Επισήμανε ότι συστηματικά, με μεθοδικότητα και με σεβασμό στα ανθρώπινα δικαιώματα, τους νόμους και το Σύνταγμα, οι Αρχές κατάφεραν ένα ισχυρότατο πλήγμα στην 17Ν, καθώς έχουν οδηγηθεί στη Δικαιοσύνη δέκα άτομα, και αναζητείται άλλο ένα.

Ο κ. Χρυσοχοΐδης έκανε λόγο για «εξάρθρωση ενός σημαντικού τμήματος της 17Ν», και τόνισε ότι «οι έρευνες θα συνεχιστούν προς κάθε κατεύθυνση». Διαβεβαίωσε ότι «θα κλείσει αυτό το κεφάλαιο για την Ελλάδα, θα εξιχνιαστεί κάθε πτυχή, θα εντοπιστούν και θα συλληφθούν όλοι οι υπεύθυνοι».

Προσέθεσε ότι θα χυθεί άπλετο φως στην υπόθεση, και θα δοθούν απαντήσεις στις οικογένειες των θυμάτων, καθώς και ότι οι ένοχοι θα λογοδοτήσουν στη Δικαιοσύνη, σε μια δίκαιη δίκη, στο πλαίσιο των δημοκρατικών θεσμών.

Έκανε λόγο για τέλος του διασυρμού ανθρώπων και ιδεών και των πληγμάτων κατά της αξιοπιστίας του πολιτικού κόσμου, και σημείωσε ότι κανείς δεν μπορεί να συκοφαντήσει τους αγωνιστές του αντιδικτατορικού αγώνα. Ανέφερε ότι «η ημερομηνία 17 Νοέμβρη ανήκει στα παιδιά που υπερασπίστηκαν με το αίμα τους την πόρτα του Πολυτεχνίου και στη συλλογική μνήμη, και όχι στους δολοφόνους της τρομοκρατικής οργάνωσης».

ΔΗΛΩΣΕΙΣ ΝΑΣΙΑΚΟΥ

Ο αρχηγός της ΕΛ.ΑΣ., Φώτης Νασιάκος, δήλωσε ότι στην σύσκεψη που προηγήθηκε πραγματοποιήθηκε ο απολογισμός της πορείας των ερευνών, η αξιολόγηση των ευρημάτων, και σχεδιάστηκε η κατεύθυνση για τα επόμενα βήματα προς την εξάρθρωση της τρομοκρατίας.

Ο κ. Νασιάκος δήλωσε ότι από τα μέχρι στιγμής αποτελέσματα προκύπτει ότι η 17Ν έχει υποστεί ισχυρό πλήγμα, καθώς έχουν συλληφθή δέκα στελέχη της οργάνωσης, και σημείωσε ότι αναζητούνται μερικά ακόμα άτομα.

Απολογήθηκε ο Βασίλης Τζωρτζάτος

«Ηταν παραλήρημα»



«Η τρομοκρατία αρχίζει εκεί που το όραμα γίνεται παραλήρημα» δήλωσε ένας εκ των συνηγόρων του Βασίλη Τζωρτζάτου, που απολογήθηκε στη 4η τακτική ανακρίτρια. Μάλιστα οι συνήγοροι του έκαναν λόγο για «πολιτικά εγκλήματα» καθώς, όπως είπαν, ο εντολέας τους θεωρούσε ότι συμμετέχει σε επαναστατική οργάνωση.

Ωστόσο, υποστήριξαν ότι «βρισκόμαστε μπροστά σε ένα τυπικό πολιτικό έγκλημα. Η μετάσταση και ονοματοδοσία του στο χώρο του ποινικού εγκλήματος μπορεί να διευκολύνει κάποιες συνειδήσεις και το θέαμα, αλλά συσκοτίζει τα πράγματα. Αποτρέπει την ανάπτυξη μιας αναγκαίας κριτικής. Με ψευδώνυμα δεν λύνεται η ιστορία.» Ο Βασίλης Τζωρτζάτος υποστήριξε ότι το 1992 αποδύρθηκε καθώς αποδοκιμάζει τις πράξεις της οργάνωσης και τις θεωρεί αποκρουστικές. Επίσης εξέφρασε τη βούληση να συνεργαστεί με τις αρχές προκειμένου να διαλευκανθεί η πλήρης αλήθεια.

Pellos Travel

12ΗΜΕΡΗ ΕΚΔΡΟΜΗ 18/8–29/8

ΡΟΔΟΣ–ΜΑΡΜΑΡΙΣ–ΜΟΥΓΛΑ–ΣΠΑΡΤΑ–ΙΚΟΝΙΟ–ΚΑΠΠΑΔΟΚΙΑ–ΑΓΚΥΡΑ–ΣΑΜΨΟΥΝΤΑ–ΤΡΑΠΕΖΟΥΝΤΑ–ΠΑΝΑΓΙΑ ΣΟΥΜΕΛΑ–ΣΑΜΨΟΥΝΤΑ–ΚΩΝΣΤΑΝΤΙΝΟΥΠΟΛΗ–ΠΡΙΓΚΗΠΟΝΝΗΣΑ–YALOVA–ΠΡΟΥΣΑ–ΣΜΥΡΝΗ–ΕΦΕΣΣΟΣ–ΜΑΡΜΑΡΙΣ

- **18/8/02** Αναχώρηση με το πλοίο για Μαρμαρίς. Αφιξη στο Μαρμαρίς, αναχώρηση για Μούγλα-Σπάρτα. Αφιξη στο Ικόνιο (Κονυα). Διαν/ση.
- **19/8/02** Πρωινό στο Ξ/Δ. Αναχώρηση με το πούλμαν για Καππαδοκία, άφιξη, επίσκεψη στις εκκλησίες της Καππαδοκίας. Διαν/ση.
- **20/8/2002** Πρωινό στο Ξ/Δ. Αναχώρηση, επίσκεψη στις Κατακόμβες των Χριστιανών στην Καππαδοκία, αναχώρηση για Αγκυρα, άφιξη. Διαν/ση.
- **21/8/02** Πρωινό στο Ξ/Δ. Αναχώρηση για Σαμψούντα, άφιξη στην πόλη. Απόγευμα ελεύθερο. Διαν/ση.
- **22/8/2002** Πρωινό στο Ξ/Δ. Αναχώρηση για Τραπεζούντα, άφιξη στο Ξ/Δ. Απόγευμα βόλτα στην πόλη. Διαν/ση.
- **23/8/2002** Πρωινό στο Ξ/Δ. Επίσκεψη στη Μονή της Παναγίας Σουμελά. Απόγευμα ελεύθερο. Βράδυ Ποντιακή βραδιά. Διαν/ση.
- **24/8/2002** Πρωινό στο Ξ/Δ. Αναχώρηση για Σαμψούντα, άφιξη το απόγευμα. Διαν/ση.
- **25/8/2002** Πρωινό στο Ξ/Δ. Αναχώρηση για Κωνσταντινούπολη, άφιξη το απόγευμα. Ελεύθερη μέρα για ψώνια. Διαν/ση.
- **26/8/2002** Πρωινό στο Ξ/Δ. Επίσκεψη στο Πατριαρχείον, Αγία Σοφία, Υδραγωγείο Ιουστινιανού, Μπαλουκλή, Top Kapi Palace. Απόγευμα ελεύθερο για ψώνια. Βραδυνή διασκέδαση Oriental Show. Διαν/ση.
- **27/8/2002** Πρωινό στο Ξ/Δ. Προαιρετική κρουαζιέρα στα Πριγκηπόννησα. Ελεύθερη μέρα για ψώνια. Διαν/ση.
- **28/8/2002** Πρωινό στο Ξ/Δ. Αναχώρηση μέσω YALOVA, Προύσα, Σμύρνη. Διαν/ση.
- **29/8/2002** Πρωινό στο Ξ/Δ. Επιβίβαση σε πούλμαν και αναχώρηση για Εφεσο. Αφιξη στην Εφεσο (Σπίτι της Παναγίας-Αρχαιολογικοί χώροι). Αναχώρηση για Μαρμαρίς, άφιξη στο Μαρμαρίς, αναχώρηση για Ρόδο, άφιξη. Τέλος εκδρομής.

Τιμή 465 Ευρώ

Στην εκδρομή ΠΕΡΙΛΑΜΒΑΝΟΝΤΑΙ:
*•1. Εισιτήρια πλοίου Ρόδος - Μαρμαρίς - Ρόδος • 2. Ξεναγήσεις-εκδρομές • 3. Μεταφορές με κλιματιζόμενα πούλμαν • 4. Ξ/Δ με πρωινό και φαγητό 4*** και 3*** αστέρων. • 5. Συνοδός γραφείου • 6. Ταξιδιωτική ασφάλεια • Φόροι εισόδου-εξόδου.*

ΔΕΝ ΠΕΡΙΛΑΜΒΑΝΟΝΤΑΙ: αρχαιολογικοί χώροι, βραδυνή διασκέδαση Oriental show-Ποντιακή βραδιά, εισιτήρια πλοίων Bandirma-Κωνσταντινούπολη-Yalova και προαιρετικής εκδρομής για Πριγκηπόννησα.

Για περισσότερες πληροφορίες και κρατήσεις:

Pellos Travel

ΛΕΩΦΟΡΟΣ ΚΑΛΛΙΘΕΑΣ, ΦΑΛΗΡΑΚΙ ΡΟΔΟΣ
ΤΗΛ.: 0241 0 87615, 86298 • Fax: 0241 0 87616
Website: www.pellostravel.gr & www.ps-rhodes.com
E-mail: pellostravel@hellasnet.gr

Ποιά εγκλήματα είναι «ανοιχτά»

Ενώ το κουβάρι της "17 Νοέμβρη" αρχίζει να ξετυλίγεται, επτά φάκελοι δολοφονιών και μιας απόπειρας δολοφονίας παραμένουν ανοιχτοί στα γραφεία της Αντιτρομοκρατικής Υπηρεσίας.

Κανείς από τους κατηγορουμένους που έχουν συλληφθεί και οδηγηθεί στον εισαγγελέα δεν φέρεται από την αστυνομία να έχει ομολογήσει τη συμμετοχή του σε αυτές τις σκοτεινές ακόμη υποθέσεις.



Μέχρι στιγμής δεν υπάρχει ομολογία για τη δολοφονία του σταθμάρχη της CIA Ρίτσαρντ Γουέλς στις 23 Δεκεμβρίου του 1975 στο Ψυχικό. Με τη δολοφονία του Γουέλς η "17 Νοέμβρη" ξεκινά επίσημα τη δράση της.

Επίσης, δεν υπάρχει ομολογία για τη δολοφονία του απότακτου αξιωματικού της αστυνομίας και βασανιστή της χούντας Ευάγγελου Μάλιου στο Παλαιό Φάληρο στις 14 Δεκεμβρίου1976, για τη δολοφονία του υποδιευθυντή των ΜΑΤ Παντελή Πέτρου και του αστυφύλακα οδηγού του Σωτήρη Σταμούλη στο Παγκράτι στις 16 Ιανουαρίου 1980.

Οι συλληφθέντες δεν έχουν ομολογήσει τη δολοφονία του Τούρκου αναπληρωτή ακολούθου τύπου Τσετίν Γκιοργκιού στις 7 Οκτωβρίου 1991 στο Παγκράτι.

Χωρίς δράστη είναι και η δολοφονία του πρώην διοικητή της Εθνικής Τράπεζας Μιχάλη Βρανόπουλου στις 24 Ιανουαρίου 1994 στην οδό Σόλωνος στο Κολωνάκι, όπου τραυματίστηκε και ο οδηγός του, καθώς και η δολοφονία του συμβούλου της τουρκικής Πρεσβείας Ομέρ Σιπαχίογλου στις 4 Ιουλίου του 1994 στο Παλαιό Φάληρο.

Ανοιχτή παραμένει και η υπόθεση της απόπειρας δολοφονίας σε βάρος του εισαγγελέα Παναγιώτη Ταρασουλέα στις 18 Ιανουαρίου το 1989 στο Μαρούσι. Ο εισαγγελέας του Αρείου Πάγου πυροβολείται και τραυματίζεται στα πόδια έξω από το σπίτι του στο Πολύδροσο.

Οι αστυνομικές αρχές θεωρούν ότι οι εγκληματικές ενέργειες που διαπράχθηκαν από το 1991 - 1994 δείχνουν τους Δημήτρη Κουφοντίνα, ο οποίος αναζητείται από τις 15 Ιουλίου και Σάββα Ξηρό.

Εκτός από τις δολοφονίες και τη μία απόπειρα, ανοιχτά παραμένουν 11 χτυπήματα με ρουκέτες και βομβιστικές επιθέσεις, για τις οποίες την ευθύνη έχει αναλάβει με προκηρύξεις η "17 Νοέμβρη".

ΠΡΑΚΤΟΡΕΙΟ ΤΑΞΙΔΙΩΝ

ΣΑΒΒΑΣ ΣΑΗΣ

ΕΚΔΡΟΜΕΣ ΚΑΛΟΚΑΙΡΙ 2002

1η εκδρομή

ΦΕΤΙΓΕ-ΛΙΒΙΣΙ-ΚΑΣ-ΜΥΡΑ ΑΓ. ΝΙΚΟΛΑΟ-ΦΟΙΝΙΚΙ-ΑΤΤΑΛΕΙΑ

24/7 έως 27/7

Τιμή κατά άτομο 230 Ευρώ

2η εκδρομή 6ήμερη

ΧΙΟ - ΜΥΤΙΛΗΝΗ

Από 20/8 έως 26/8

Αναχώρηση ακτοπλοϊκώς • Επιστροφή αεροπορικώς κατ' ευθείαν Ρόδο

3η εκδρομή 8ήμερη

ΤΗΝΟ-ΜΥΚΟΝΟ-ΠΑΡΟ-ΑΝΤΙΠΑΡΟ-ΝΑΞΟ-ΣΑΝΤΟΡΙΝΗ

Από 2/9 έως 7/9

4η εκδρομή 8ημερη

ΑΙΓΙΝΑ-ΕΠΙΔΑΥΡΟ-ΝΑΥΠΛΙΟ-ΤΟΛΟ-ΠΑΝΑΓΙΑ ΜΑΛΕΒΗ-ΣΠΑΡΤΗ-ΜΟΝΕΜΒΑΣΙΑ-ΓΥΘΕΙΟ-ΣΠΗΛΑΙΑ ΔΥΡΟΥ-ΚΑΛΑΜΑΤΑ-ΜΕΘΩΝΗ-ΠΥΡΓΟ-ΟΛΥΜΠΙΑ-ΠΑΤΡΑ-ΚΑΛΑΒΡΥΤΑ-ΜΕΓΑ ΣΠΗΛΑΙΟ-ΑΓ. ΛΑΥΡΑ-ΚΟΡΙΝΘΟ

Από 20/9 έως 27/9

5η εκδρομή 7ήμερη

ΚΡΗΤΗ

Από 4/11 έως 10/11

6η εκδρομή 7ήμερη

ΓΥΡΟΣ ΠΕΛΟΠΟΝΝΗΣΟΥ

Από 15/11 έως 21/11

7η εκδρομή 8ήμερη

ΒΟΡΕΙΑ ΕΛΛΑΔΑ

Από 25/11 έως 1/12

Συνεχείς ημερήσιες εκδρομές με καταμαράν • Κάθε ΤΕΤΑΡΤΗ για ΜΑΚΡΗ - ΛΙΒΙΣΙ (Τουρκία) • Κάθε ΕΒΔΟΜΑΔΑ εκδρομές οργανωμένες για οποιοδήποτε μέρος του ΚΟΣΜΟΥ

ΠΛΗΡΟΦΟΡΙΕΣ - ΠΡΟΓΡΑΜΜΑΤΑ

ΠΡΑΚΤΟΡΕΙΟ ΤΑΞΙΔΙΩΝ ΣΑΒΒΑΣ ΣΑΗΣ

ΤΑΡΠΟΝ ΣΠΡΙΝΓΚΣ 42 (δίπλα στην Τραπ. Πίστεως) · Τηλ. 02410 39781-3

ΜΕΤΡΟΠΟΛ
ALPHA ODEON
Πρόγραμμα εβδομάδας από 19/7/2002 έως 25/7/2002
Πληροφορίες - Κρατήσεις : 02410-28400, από 7:00 μμ



ΤΟ ΚΛΑΜΠ ΤΩΝ ΣΤΕΡΗΜΕΝΩΝ ΓΥΝΑΙΚΩΝ
Μία κωμωδία στην υγειά όλων των ανδρών και... των γυναικών που τους κυνηγάνε!!!!
Με την Άντι ΜακΝτάουελ.
CRUSH
Ώρες έναρξης: Showtimes: 7:45 και 10:15 μμ



ΝΟΒΟΚΑΪΝΗ
Τα εγκλήματα δεν γίνονται πάντα από εγκληματίες...
Μία μαύρη κωμωδία με τους Στιβ Μάρτιν και Λόρα Ντερν!!!
NOVOCAINE
Ώρες έναρξης: Showtimes: 8:30 και 10:45 μμ



Πρόσεχε ποιόν ερωτεύεσαι... Ένα τολμηρό ερωτικό θρίλερ! Με τους Τζόζεφ Φάινς και Χέδερ Γκρέιαμ.
KILLING ME SOFTLY
Ώρες έναρξης: Showtimes: 8:15 μμ
ΓΛΥΚΑ ΣΚΟΤΩΣΕ ΜΕ



ΔΩΜΑΤΙΟ ΠΑΝΙΚΟΥ
Ένα εκπληκτικό θρίλερ αγωνίας με τη Τζόντι Φόστερ
PANIC ROOM
Ώρες έναρξης: Showtimes: 10:30 μμ

Zorpidis
ΤΟΥΡΙΣΤΙΚΟΣ ΟΡΓΑΝΙΣΜΟΣ
ΑΛΕΞ. ΔΙΑΚΟΥ & ΛΟΧΑΓΟΥ ΦΑΝΟΥΡΑΚΗ 31
Τηλ.: 0241 20625, 30054 FAX: 26745

Λ.Α.Ν.Ε.
Αναχωρήσεις από Ρόδο:
F/BB. ΙΕΡΑΠΕΤΡΑ
Κάθε ΚΥΡΙΑΚΗ στις 04.30 για
ΧΑΛΚΗ-ΔΙΑΦΑΝΙ-ΚΑΡΠΑΘΟ-ΚΑΣΟ-ΣΗΤΕΙΑ-ΑΓΙΟ ΝΙΚΟΛΑΟ-ΜΗΛΟ-ΠΕΙΡΑΙΑ

F/BB. ΚΟΡΝΑΡΟΣ
Κάθε ΤΕΤΑΡΤΗ στις 04.30 για
ΚΑΡΠΑΘΟ-ΚΑΣΟ-ΣΗΤΕΙΑ-ΑΓ. ΝΙΚΟΛΑΟ-ΜΗΛΟ-ΠΕΙΡΑΙΑ
Κάθε ΣΑΒΒΑΤΟ στις 04.30 για
ΧΑΛΚΗ-ΔΙΑΦΑΝΙ-ΚΑΡΠΑΘΟ-ΚΑΣΟ-ΣΗΤΕΙΑ-ΑΓΙΟ ΝΙΚΟΛΑΟ-ΜΗΛΟ-ΠΕΙΡΑΙΑ

LAOYMZIS FLING DOLPHINS
Αναχωρήσεις καθημερινά με το CHRISTOS L. για
• ΚΩ στις 16.00 και ΚΩ-Ρόδο στις 08.00 • ΧΑΛΚΗ κάθε Σάββατο στις 14.00 • ΤΗΛΟ κάθε Σάββατο στις 14.00 • ΝΙΣΥΡΟΣ κάθε Σάββατο στις 14.00 • ΣΥΜΗ κάθε Δευτέρα και Τετάρτη στις 16.00.

ΚΡΑΤΗΣΕΙΣ ΞΕΝΟΔΟΧΕΙΩΝ σε όλη την Ελλάδα
ΑΕΡΟΠΟΡΙΚΑ ΕΙΣΙΤΗΡΙΑ
ΑΚΤΟΠΛΟΪΚΑ ΕΙΣΙΤΗΡΙΑ
ΕΝΟΙΚΙΑΣΕΙΣ ΑΥΤΟΚΙΝΗΤΩΝ



ΕΠΙΜΕΛΕΙΑ: *Α. Β.*

Εξι χρόνια χωρίς την Αλίκη Βουγιουκλάκη



Σαν χθες, 23 Ιουλίου 1996, πέθανε η Αλίκη Βουγιουκλάκη.

Η Αλίκη γεννήθηκε στις 20 Ιουλίου, στο Μαρούσι Αττικής. Μετά από τρεις μέρες αρρώστησε με πνευμονία και αμέσως οι γονείς της, φώναξαν ιερέα να την βαφτίσει. Το όνομα που της έδωσαν: Αλίκη - Σταματίνα.

Από μικρή, άρχισε να ονειρεύεται. Λάτρευε τη Μαίρη Πίκφορντ και την Γκρέτα Γκάρμπο. Μες στην Κατοχή, δολοφονείται ο πατέρας της. Το τραύμα ήταν πολύ μεγάλο κι έμεινε ανοιχτό μέχρι που πήγε και τον αντάμωσε. Τα όνειρα όμως της μικρής Αλίκης, παρά τις πολλές δυσκολίες της οικογένειας, συνεχίζονται...

ΠΡΩΤΑΓΩΝΙΣΤΡΙΑ ΣΤΟ ΣΧΟΛΕΙΟ - ΦΟΙΤΗΤΡΙΑ ΤΗΣ ΔΡΑΜΑΤΙΚΗΣ

Στο σχολείο διακρίνεται το πλούσιο υποκριτικό της ταλέντο - πρωταγωνιστεί στις περισσότερες θεατρικές, σχολικές παραστάσεις.

Στη δραματική σχολή του Εθνικού Θεάτρου, δίνει εξετάσεις κρυφά από την οικογένειά της, το 1952, αφού το επάγγελμα του ηθοποιού το θεωρούσαν ντροπή εκείνο τον καιρό. Η φοίτησή της στη σχολή αποκαλύπτεται. Η Αλίκη όμως ήξερε να παλέυει για τα όνειρά της. Και νίκησε. Έβγαλε τη σχολή, τον Ιούνιο του 1955, με "Λιαν Καλώς". Η ίδια, πίστευε ότι το λίαν καλώς την αδικούσε.

Ο ΠΡΩΤΟΣ ΤΗΣ ΡΟΛΟΣ ΚΑΙ Η ΙΟΥΛΙΕΤΑ ΤΟΥ ΣΑΙΞΠΗΡ

Το 1953 - 1954, ενώ είναι στο Β' έτος της Δραματικής, παίρνει το μικρό ρόλο της Λουιζόν στον "Κατα φαντασίαν ασθενή" του Μολιέρου και μετά, τον ίδιο χρόνο το ρόλο της Ολυμπίας, στις "Φουσκοθαλασσιές" του Δημήτρη Μπόγρη. Το καλοκαίρι του 1954, πριν ακόμα τελειώσει τη δραματική σχολή, παίρνει το ρόλο της Ιουλιέτας στο έργο "Ρωμαίος και Ιουλιέτα" του Σαίξπηρ, μετά την αποχώρηση της Συνοδινού από το θίασο. Το ρόλο, πρέπει να τον μάθει μόνο μέσα σε τρία μερόνυχτα! Και τον μαθαίνει...



Ο ΚΙΝΗΜΑΤΟΓΡΑΦΟΣ ΚΑΙ Ο ΠΡΩΤΟΣ ΠΡΩΤΑΓΩΝΙΣΤΙΚΟΣ ΤΗΣ ΡΟΛΟΣ ΣΤΟ ΘΕΑΤΡΟ

Ακολουθεί "Το Ποντικάκι" το 1954, η πρώτη κινηματογραφική ταινία της Αλίκης, η συνεργασία της με το θίασο του Ν. Χατζίσκου που τελειώνει μετά από διαφωνίες (λόγω του ότι ο θίασος δεν πήγαινε καλά την κατηγόρησαν γουρσούζα, δύστροπη και ότι... τους είχε κάνει μάγια ενώ έφτασαν και στο σημείο να κάνουν αγιασμό για να την ξορκίσουν και να λυθούν τα μάγια!), η συνεργασία της με το θίασο Κοτοπούλη, το θίασο της Κατερίνας και τέλος με το θίασο του Κ.Μουσούρη ο οποίος την έχρισε πρωταγωνίστρια.

Η ΑΛΙΚΗ ΘΙΑΣΑΡΧΗΣ - ΟΙ ΜΕΓΑΛΕΣ ΚΙΝΗΜΑΤΟΓΡΑΦΙΚΕΣ ΕΠΙΤΥΧΙΕΣ

Το θιασαρχικό της ντεμπούτο, το κάνει το 1962 με το έργο του Τζ. Μπέρναρντ Σω, "Καίσαρας και Κλεοπάτρα". Εν τω μεταξύ γνωρίζεται με το Φιλοπούμενα Φοίνο, συνεργάζεται με την εταιρεία του, τη Φίνος - Φιλμ και μαζί κάνουν πολλές από τις μεγαλύτερες κινηματογραφικές επιτυχίες του ελληνικού κινηματογράφου. Το άστρο της, μεσουρανεί ...

ΕΘΝΙΚΗ ΣΤΑΡ - ΤΟ ΒΡΑΒΕΙΟ ΕΡΜΗΝΕΙΑΣ Α' ΓΥΝΑΙΚΕΙΟΥ ΡΟΛΟΥ ΣΤΟ ΦΕΣΤΙΒΑΛ ΘΕΣΣΑΛΟΝΙΚΗΣ

Ολόκληρη η Ελλάδα βρίσκει στο πρόσωπο της Αλίκης Βουγιουκλάκη τα χρόνια της νιότης. Η Αλίκη είναι το πρώτο "είδωλο" που δημιουργείται και λατρεύεται όσο κανένας άλλος στη μεταπολεμική Ελλάδα. Το κοινό, ένδειξη της αγάπης που της τρέφει, την ονομάζει "εθνική σταρ"...

Το Σεπτέμβριο του 1960, η εξαιρετική ερμηνεία της στη Μανταλένα τής χαρίζει το 1ο Βραβείο ερμηνείας Α' Γυναικείου ρόλου στο Α' Κινηματογραφικό Φεστιβάλ Θεσσαλονίκης. Η ίδια ταινία εκπροσώπησε την Ελλάδα στο διεθνές κινηματογραφικό φεστιβάλ των Καννών όπου άφησε πάρα πολύ καλές εντυπώσεις.

Η φήμη της Αλίκης ταξίδεψε σε όλο τον κόσμο... Σκωτία, Ιταλία, Ισραήλ, Αυστραλία, Τουρκία...

ΘΕΡΙΝΟΣ ΔΗΜΟΤΙΚΟΣ ΚΙΝ/ΦΟΣ ΡΟΔΟΥ
ΤΗΛ.: 02410 28823
ΤΡΙΤΗ 23 ΕΩΣ ΚΥΡΙΑΚΗ 28 ΙΟΥΛΙΟΥ
Μας συνδέουν με τον κόσμο, μας συνδέουν με τους άλλους.
"ΟΙ ΠΕΝΤΕ ΑΙΣΘΗΣΕΙΣ"
"THE FIVE SENSES"
Μια ταινία του ΤΖ. ΠΟΝΤΕΣΟΥΑ με τους ΦΙΛΙΠ ΒΟΛΤΕΡ-Μ.Λ. ΠΑΡΚΕΡ-Μ.ΛΕΟΝΑΡΝΤΙ

www.cinemapallas.gr
ΠΑΛΛΑΣ 5 CINEMAS CENTER
19/07/2002 έως 25/07/2002

ΑΙΘΟΥΣΑ 1



EIGHT LEGGED FREAKS / ΟΧΤΑΠΟΔΑ ΦΡΙΚΙΑ
Comedy Horror
Σε Πρώτη Πανελλήνια Προβολή
Μισείτε τις αράχνες; Κι αυτές το ίδιο!
Οι παραγωγοί της Ημέρας Ανεξαρτησίας και Γκοντζίλα σας προκαλούν
ΠΡΩΤΑΓΩΝΙΣΤΟΥΝ: DAVID ARQUETTE, KARI WUHRER, SCOTT TERRA
Ώρες Έναρξης: 18:00, 20:20, 22:30

ΑΙΘΟΥΣΑ 5

SCOOBY DOO
Κωμική περιπέτεια / Comedy
Ο θρυλικός Scooby Doo σε δράση!!!
Η κωμική περιπέτεια που έκανε πάνω από 130.000.000 δολάρια έως τώρα στην Αμερική με τους Rowan Atkinson (MR. BEAN), Freddie Prinze, Sarah Gellard κ.α.



Ώρες Έναρξης: 18:10, 20:10, 22:10

ΑΙΘΟΥΣΑ 4



A BEAUTIFUL MIND
ΕΝΑΣ ΥΠΕΡΟΧΟΣ ΑΝΘΡΩΠΟΣ
Κοινωνικό Δράμα / Drama
Δείτε ξανά το φετινό αριστούργημα των 4 Όσκαρ (καλύτερης ταινίας, σκηνοθεσίας, σεναρίου, και Β' γυναικείου ρόλου,).
ΠΡΩΤΑΓΩΝΙΣΤΟΥΝ: RUSSELL CROWE, JENIFER CONNELI, ED HARRIS, κ.α.
Ώρες Έναρξης: 17:30, 20:00, 22:30

ΑΙΘΟΥΣΑ 2

ΓΙΑ ΕΝΑ ΑΓΟΡΙ / ABOUT A BOY
Κωμωδία / Comedy
Μην χάσετε τον Χιού Γκραντ σε μια απολαυστική κωμωδία βασισμένη στο ομότιτλο μυθιστόρημα, από τους σκηνοθέτες του American Pie!
ΠΡΩΤΑΓΩΝΙΣΤΟΥΝ: HUGH GRANT, RACHEL WEISZ



Ώρες Έναρξης: 18:00, 20:20, 22:35

ΜΟΝΟ ΓΙΑ ΤΑ ΜΕΛΗ
Απαντήστε στην ερώτηση:
"Ποιά είναι η πρωταγωνίστρια της περιπέτειας επιστημονικής φαντασίας IMPOSTOR / ΔΙΠΛΗ ΤΑΥΤΟΤΗΤΑ από τους συγγραφείς του Ολική Επαναφορά & Blade Runner, η οποία θα προβληθεί στο ΠΑΛΛΑΣ στις 26/7/02 ".
Οι 10 πρώτοι νικητές της κλήρωσης που θα γίνει την Παρασκευή 26/07/2002 θα κερδίσουν από 1 ΔΩΡΕΑΝ εισιτήριο για την ταινία ενώ οι υπόλοιποι 10 από μια καταπληκτική αφίσα! Τα ονόματα των τυχερών θα ανακοινωθούν στα ταμεία μας την Παρασκευή 26/07/2002.

ΧΟΡΗΓΟΙ
Mexikanikh Kouzina Rooster's
CHINESE BURGER Κινεζικό Εστιατόριο Fast Food
Για κρατήσεις θέσεων / For reservations
02410 24475 και 02410 70670 (16:00 - 20:00)

Άρτος (;) Θεάματα (;)...

... Και τηλεόραση (όπως λέμε τηλοψία...)

STAR

06.40 Παιδικό πρόγραμμα
10.00 **Πλήρες πρωινό.** Καθημερινό ενημερωτικό μαγκαζίνο που παρουσιάζει η Ελένη Τσαγκά.
12.00 **Γλυκιά μου Άννα** (Ε)
13.00 **Ειδήσεις**
14.00 **Best seller.** Νέα καθημερινή εκπομπή.
16.00 **Μπιάνκα, πόσο σ' αγαπώ.**
17.00 **Στην εντατική**
18.00 **Ειδήσεις**
19.30 **Best seller - Best of**
20.00 **Στον έβδομο ουρανό**
21.00 **Οι μάγισσες** (Ε)
22.00 **Ξένη ταινία.** «Δύο καουμπόι στη Νέα Υόρκη». Κωμωδία (1994)
00.15 **Ειδήσεις**
00.30 **Ξένη ταινία.** «ανάμεσα στο μίσος και τον έρωτα». Κωμωδία, αμερικανικής παραγωγής 1996, με τους Μάρτιν Λόρενς, Λινς Γουίτφιλντ, Ρεγκίνα Κινγκ (103')
02.15 **Ξένη ταινία.** «Ο τύπος». Κοινωνική, αμερικανικής παραγωγής 1996, σε σκηνοθεσία Μάικλ Λίντσει Χογκ, με τους Βίνσεντ ντ' Ονόφριο, Χόουπ Ντέιβις, Κίμπερ Ριντλ
04.15 **Αστέρια στο πεντάγραμμο.**

ALTER

06.00 **Alter clips**
07.00 **Παιδικό πρόγραμμα**
12.00 **Μπάρμπαρα, σ' αγαπώ**
12.30 **Ειδήσεις**
14.00 **Τόλμη και γοητεία**
14.30 **Γυάλινος τοίχος.** Ενημερωτική εκπομπή με την Τατιάνα Στεφανίδου.
17.00 **Μήτσι-Χώστα** (Ε)
17.30 **Ελληνική ταινία.** «Κουρδιστός εραστής»
19.15 **Ειδήσεις**
21.00 **Ο κλέφτης.** Περιπετειώδης σειρά.
22.00 **Μητσι-χώστα** (Ε)
23.00 **Τετ α τετ.** Ενημερωτική εκπομπή, με τον Νίκο Ευαγγελάτο
01.00 **Ειδήσεις**
01.15 **Ξένη ταινία.** «Πάθος»
03.15 **Ξένη ταινία.** «Η επίθεση των βατράχων». Επιστημονικής φαντασίας του 1993 με τη Ρόντα Σιρ

TRAVEL EMMANUEL

ΘΕΛΕΤΕ ΟΙ ΔΙΑΚΟΠΕΣ ΣΑΣ ΝΑ ΣΥΝΔΥΑΣΘΟΥΝ ΦΘΗΝΑ ΚΑΙ ΠΟΙΟΤΙΚΑ:

EMMANUEL TRAVEL

ΘΕΛΕΤΕ ΝΑ ΤΑΞΙΔΕΨΕΤΕ ΜΕ ΑΣΦΑΛΕΙΑ ΚΑΙ ΦΘΗΝΑ...

EMMANUEL TRAVEL

ΕΙΜΑΣΤΕ ΠΑΝΤΑ ΣΤΗΝ ΔΙΑΘΕΣΗ ΣΑΣ ΓΙΑ ΤΗΝ ΚΑΛΥΤΕΡΗ ΕΞΥΠΗΡΕΤΗΣΗ ΣΑΣ.
ΦΘΗΝΕΣ ΤΙΜΕΣ ΓΙΑ ΕΥΡΩΠΗ ΣΕ ΣΥΝΕΡΓΑΣΙΑ ΜΕ ΤΙΣ ΚΑΛΥΤΕΡΕΣ ΑΕΡΟΠΟΡΙΚΕΣ ΤΣΑΡΤΕΡ ΕΤΑΙΡΕΙΕΣ

ΕΙΣΙΤΗΡΙΑ ΠΛΟΙΩΝ 20% ΕΚΠΤΩΣΗ ΓΙΑ ΕΙΣΙΤΗΡΙΑ ΜΕΤ' ΕΠΙΣΤΡΟΦΗΣ

ΕΙΣΙΤΗΡΙΑ ΟΛΥΜΠΙΑΚΗΣ-ΕΙΔΙΚΕΣ ΤΙΜΕΣ ΓΙΑ ΝΕΟΥΣ ΚΑΙ ΥΠΕΡΗΛΙΚΕΣ-ΟΙΚΟΓΕΝΕΙΑΚΕΣ ΠΡΟΣΦΟΡΕΣ

ΚΡΑΤΗΣΕΙΣ ΞΕΝΟΔΟΧΕΙΩΝ
ΕΚΔΟΣΕΙΣ ΔΙΑΒΑΤΗΡΙΩΝ
ΕΚΔΡΟΜΕΣ ΓΙΑ ΟΛΟ ΤΟΝ ΚΟΣΜΟ

ΠΑΝΤΑ ΚΟΝΤΑ ΣΑΣ ΓΙΑ ΤΗΝ ΚΑΛΥΤΕΡΗ ΕΞΥΠΗΡΕΤΗΣΗ ΣΑΣ

ΖΗΤΕΙΤΑΙ ΥΠΑΛΛΗΛΟΣ ΜΙΣΘΟΣ ΑΝΑΛΟΓΩΝ ΠΡΟΣΟΝΤΩΝ

ΠΛΗΡΟΦΟΡΙΕΣ
ΤΗΛ: 93630-93625-94385
FAX: 91748
ΙΕΡΟΥ ΛΟΧΟΥ 1 ΙΑΛΥΣΟΣ ΡΟΔΟΣ
ΥΠΕΥΘΥΝΟΣ: ΜΑΝΩΛΗΣ ΜΑΧΑΙΡΑΚΗΣ

ET 1

07.30 Τα πρωϊνάκια. (Ε)
07.50 Chapi Chapeau.
08.00 Λεό, ο βασιλιάς της Ζούγκλας
08.30 Μούμιν. Σειρά κινουμένων σχεδίων.
09.00 Τσίπμανκς
09.30 Πάμε πιο ψηλά.
10.00 Οι περιπέτειες της Μαύρης Καλλονής. (Ε)
10.30 Το ατελείωτο ταξίδι του ελληνισμού. (Ε)
11.00 Μέλι-Γάλα. (Ε)
12.45 Φελίπε, το δώρο από τη θάλασσα (Ε)
13.50 Ειδήσεις
14.00 Μαριού (Ε)
15.00 Εξερευνητές του διαστήματος. Παιδική σειρά.
15.30 Οι Ατρόμητοι.
16.30 Το γατόσκυλο.
17.00 Ειδήσεις
17.30 Ριμέικ (Ε)
18.30 Τόποι πολιτικής εξορίας και ιστορικής μνήμης - Γυάρος
19.20 Μινιατούρες (Ε)
19.30 Αγώνες στίβου
20.00 Κλήρωση ΛΟΤΤΟ-ΠΡΟΤΟ
20.10 Μίτινγκ Στίβου (Σ)
22.00 Αφιερώματα ηθοποιών (Ε)
23.00 Ειδήσεις
23.30 Παγκόσμιο Πρωτάθλημα Ιστιοπλοΐας
24.00 Το κόκκινο σημάδι (Ε)
01.00 Οι εκδικητές (Ε)
02.00 Στη ζώνη του λυκόφωτος (Ε)

NET

10.00 Ματιές σε ελληνικούς οικισμούς
10.30 Mediterraneo
11.00 Ο άρχοντας των ζώων
11.30 Γιατροί, οι μεγάλοι οραματιστές.
12.00 Αίγυπτος "Μνημεία της Ανάστασης"
13.00 Ειδήσεις
13.45 Σχολείο εν πλω
14.00 Οι τελευταίοι παράδεισοι
15.00 Ειδήσεις
16.00 Συν και πλην
18.00 Ειδήσεις
19.00 Από την Ελλάδα
20.00 Τα επίκαιρα του αιώνα.
21.00 Ειδήσεις
22.00 Ενημερωτική εκπομπή.
23.00 Ξένη ταινία. «Velvet goldmine». Κοινωνική, (1998)
24.00 Ειδήσεις
00.30 Ξένη ταινία (Συν.)

ET 3

08.01 Καρτ ποστάλ
08.30 Ο κόσμος στο επίκεντρο
09.00 Η έκλειψη του αιώνα
10.00 Θεσσαλονίκης εγκώμιον
10.30 Θαύματα της επιστήμης και της τεχνολογίας.
11.00 Περιβάλλον
12.00 E-life: ψηφιακός κόσμος. (Ε)
12.30 Τεχνόπολις
13.30 Ο κόσμος της φυσικής επιστήμης.
13.45 Μισέλ με μπεσαμέλ
14.00 Η υγεία σήμερα
14.30 Μούμιες και τα θαύματα της Αρχαίας Αιγύπτου.
15.00 Ειδήσεις
15.30 Η πτώση του τείχους
16.30 Τίποτε δεν είναι για πέταμα.
17.00 Υγεία
18.00 Pizz' Annex
18.30 Αθλητικό ημίωρο
19.00 Jazz essentials
19.30 Η Οδύσσεια του Γαλαξία
20.00 Δικαιώματα και αδικίες.
20.30 Ειδήσεις
21.40 Μακρινές φιλίες
22.00 Η οδός των υδάτων
23.00 Αληθινά σενάρια
24.00 Ειδήσεις
00.20 Ξένη ταινία. «Η Νάντια και οι ιπποπόταμοι»

FILMNET

07.50 Ξένη ταινία. «Ανι»
09.20 Τηλεοπτικές πωλήσεις
09.50 Ξένη ταινία. «Ολα για την αγάπη»
11.25 Ξένη ταινία. «Brighton beach memoirs»
13.20 Ξένη ταινία. «28 ημέρες»
15.05 Στα παρασκήνια του Χόλιγουντ
15.35 Ξένη ταινία. «Ονειρεύτηκα την Αφρική».
17.35 Ξένη ταινία. «Κακός μπελάς»
19.00 Ξένη ταινία. «Αγγιγμα καρδιάς»
21.00 Διασκέδαση τώρα!
21.30 E! Entertaiment.
22.00 Ξένη ταινία. «Επαναστάτης»
24.00 Ξένη ταινία. «Ο κομμωτής» Αισθησιακή
01.45 Ξένη ταινία. «Απελπισμένη κι άτυχη»
03.20 Ξένη ταινία. «Μαρκήσιος ντε Σαντ»
04.55 Videofashion
05.30 Ξένη ταινία. «Παιχνίδια κατασκόπων»

SUPER SPORT

17.00 X-games
17.30 Διεθνές τουρνουά βόλεϊ 2002
18.30 Πανελλήνιο πρωτάθλημα ταχυπλοΐας
20.30 Πανελλήνιο πρωτάθλημα kart
22.30 Αγώνες πυγμαχίας
23.30 Τουρνουά τένις
03.15 Τηλεπωλήσεις
03.45 Βραζιλιάνικο ποδόσφαιρο
05.45 Τρίαθλο (Ε)
06.30 X-games (Ε)

TEMPO

06.00 Μουσικές επιλογές
11.15 Αγρια φύση: ένας θαυμαστός κόσμος.
12.00 Παιδικό πρόγραμμα
15.15 Γλυκιά Λουτσία
17.15 Ελληνική ταινία
19.00 Ξένη ταινία.
21.00 Ξένη ταινία.
22.45 Ξένη ταινία.
00.30 Μουσικές επιλογές.

MEGA

06.00 Ενημερωτική εκπομπή (Ε)
06.55 Δελτίο ειδήσεων στη νοηματική γλώσσα
07.00 Πρώτη έκδοση. Ενημερωτική εκπομπή
10.00 Για μια θέση στον ήλιο (Ε)
11.30 Απαγορευμένη αγάπη (Ε)
12.30 Χάι ροκ (Ε)
13.10 Με δύο μαμάδες (Ε)
14.00 Ειδήσεις
15.00 Στην κουζίνα ολοταχώς. (Ε)
15.45 Κρις Κρος (Ε)
16.45 Ντόλτσε βίτα. (Ε)
17.30 Ματιές στα γεγονότα
17.50 Εμείς κι εμείς (Ε)
18.20 Απαγορευμένη αγάπη (Ε)
19.00 Περί ανέμων και υδάτων (Ε) Κοινωνική σειρά.
20.00 Κεντρικό δελτίο ειδήσεων
21.00 Δέκα λεπτά κήρυγμα (Ε). Κωμική σειρά.
21.50 Ξένη ταινία. «Λευκή απειλή». Περιπέτεια, αμερικανικής παραγωγής 1999, του Στιβ Κρόσελ, με τους Τόμας Ίαν Γκρίφιθ, Κάρολιν Φίνεϊ (98')
00.15 Τελευταία γεγονότα
00.30 Συναυλία των Πυξ Λαξ στον Λυκαβητό (Ε)
02.30 Χτυποκάρδια στο Μπέβερλι Χιλς (Ε). Η Ντόνα πληροφορείται ότι ο Ρέι βρίσκεται στο Ορεγκον και αποφασίζει να τον επισκεφτεί...
05.00 Τηλεμάρκετινγκ
05.30 Παράλληλοι δρόμοι (Ε). Κοινωνική σειρά

ANT 1

06.00 Mobile fun
06.15 Madison
06.55 Ειδήσεις στη νοηματική γλώσσα
07.00 Καλημέρα με τον ANT1
10.00 Πρωϊνός καφές Best of
13.10 Super game
13.15 Τανγκό για τρεις (Ε)
14.00 Τα νέα του ANT-1
15.00 Εκείνες κι εγώ (Ε)
15.55 Super game
16.00 Οι Μεν και οι Δεν (Ε)
16.45 Της Ελλάδος τα παιδιά (Ε)
17.30 Τα νέα του ANT-1
17.45 Super game
17.50 Καλημέρα ζωή. Κοινωνική σειρά. Παίζουν: Γιώργος Βασιλείου, Μίνα Χειμώνα, Μυρτώ Πισπινή, Νίκος Παπαδόπουλος.
18.40 Θησαυροφυλάκιο.
19.20 Η λάμψη.
20.00 Τα νέα του ANT-1
21.00 Ακρως οικογενειακόν. (Ε).
22.00 Για μια γυναίκα και ένα αυτοκίνητο (Ε)
22.55 Τα νέα του Ant1 σε 1'
23.00 ΜΠΑΜ (Μην προχωράς Ανυποψίαστος, Μεγάλε) (Ε). Ψυχαγωγική εκπομπή με τον Χρήστο Φερεντίνο
23.45 The X-files. Σειρά επιστημονικής φαντασίας
24.00 Νυχτερινές ειδήσεις.
00.10 The X-files (Συν.)
01.00 Τμήμα Ηθών (Ε)
02.00 Φάκελος Αμαζών (Ε)
03.00 Mobile Fun.
03.20 Τηλεμάρκετινγκ-Τηλεαγορά
04.00 Ξένη ταινία. «Ενας μοντέρνος ροβινσόνας». Περιπέτεια (1932)

ALPHA

06.00 Πρώτη ενημέρωση
07.00 Πανόραμα
10.00 Ολοι μαζί. Ψυχαγωγικό μαγκαζίνο.
13.00 Ο λαβύρινθος του πάθους (Ε)
14.00 Ειδήσεις
15.00 Υπαστυνόμος Ρεξ (Ε)
16.00 Ολα για την αγάπη (Ε)
16.30 Life style news
17.10 Μπορώ. Ενημερωτική εκπομπή με την Αννα Δρούζα.
18.45 Κάτω από την Ακρόπολη. Κοινωνική σειρά. Παίζουν: Γιάννης Βόγλης, Νίκος Γαλανός, Ελένη Γερασιμίδου κ.ά.
19.30 Ειδήσεις
20.45 Κάτω από την Ακρόπολη.
22.15 Θα σε δω στο πλοίο (Ε)
23.15 Κόκκινος κύκλος. (Ε)
00.15 Ειδήσεις
00.30 Ξένη ταινία: "Ερωτική δολοπλοκία". Ερωτικό θρίλερ
02.30 Όλοι μαζί (Ε)
04.30 Τηλεαγορές
05.00 Απ...ΑΡΕΤΗ...τως με ΤΟΛΜΗ (Ε)

ΜΝΗΜΟΣΥΝΑ

Την 25η Ιουλίου, ημέρα Πέμπτη και ώρα 8 π.μ. εις τον Ιερό Ναό Αγίας Ειρήνης Ορφανοτροφείου Θηλέων, τελούμεν ετήσιο μνημόσυνο υπέρ αναπαύσεως της ψυχής της πολυαγαπημένης μας συζύγου, αδελφής και θείας

ΚΑΛΛΙΡΡΟΗΣ ΠΑΛΙΟΥΡΗ-ΝΙΚΑΝΔΡΟΥ

Η σύζυγος, τα αδέλφια, τ' ανίψια και οι λοιποί συγγενείς

Την 25η Ιουλίου ημέρα Πέμπτη και ώρα 8.30 π.μ. εις τον Ιερό Ναό Μητροπόλεως Ρόδου, τελούμεν ετήσιο μνημόσυνο υπέρ αναπαύσεως της ψυχής της λατρευτής μας μητέρας, γιαγιάς και θείας

ΒΑΛΑΣΙΑΣ ΒΑΡΔΕΛΗ

Τα παιδιά, τα εγγόνια, τ' ανίψια και οι λοιποί συγγενείς.

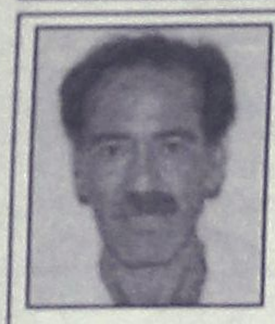

Την 24η Ιουλίου, ημέρα Τετάρτη και ώρα 18.30 εις τον Ιερό Ναό του Νεκροταφείου Αφάντου, τελούμεν 9ήμερο μνημόσυνο υπέρ αναπαύσεως της ψυχής του λατρευτού μας συζύγου, πατέρα και υιού

ΓΕΩΡΓΙΟΥ ΔΙΑΚΟΥ

Η σύζυγος: Αναστασία
Τα παιδιά: Δέσποινα, Γεώργιος, Χριστίνα
Η μητέρα: Δέσποινα
Και οι λοιποί συγγενείς



Την 25η Ιουλίου, ημέρα Πέμπτη και ώρα 8 π.μ. εις τον Ιερό Ναό Αγίας Ειρήνης Ορφανοτροφείου Θηλέων, τελούμεν 40ήμερο μνημόσυνο υπέρ αναπαύσεως της ψυχής του λατρευτού μας, αλησμόνητου και αδικοχαμένου συζύγου, πατέρα, υιού, αδελφού, εγγονού και θείου

ΕΛΕΥΘΕΡΙΟΥ ΦΕΡΕΝΤΙΝΟΥ
ετών 31
Νοσηλευτής Αεροδιακομηδών ΕΚΑΒ

Η σύζυγος: Παρασκευή
Ο υιός: Αλέξανδρος
Οι γονείς: Αλέξανδρος-Αναστασία Φερεντίνου
Τα πεθερικά: Αναστάσιος-Ροδία Σταματίου
Η κουνιάδα: Αικατερίνη Σταματίου
Τα αδέλφια, οι θείοι και οι λοιποί συγγενείς

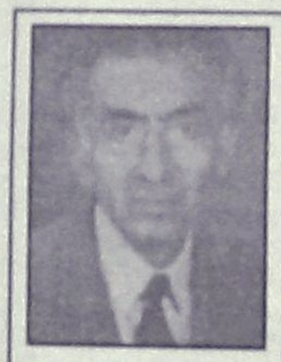

Την 25η Ιουλίου, ημέρα Πέμπτη και ώρα 8 π.μ. εις τον Ιερό Ναό Αγίας Ειρήνης Ορφανοτροφείου Θηλέων, τελούμεν 40ήμερο μνημόσυνο υπέρ αναπαύσεως της ψυχής του λατρευτού μας, συζύγου, πατέρα, αδελφού και θείου

ΧΡΗΣΤΟΥ ΜΑΡΙΝΟΥ

Η σύζυγος: Κωνσταντίνα
Τα παιδιά: Ανδρέας-Νικήτας
Τ' αδέλφια: .Παναγιώτης, Κατίνα, Θεοδώρα
Τα ανίψια και οι λοιποί συγγενείς

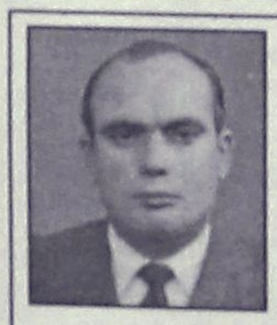

Την 25η Ιουλίου, ημέρα Πέμπτη και ώρα 8.30 π.μ. εις τον Ιερό Ναό Ταξιαρχών Νεκροταφείου Ρόδου, τελούμεν 9ήμερο μνημόσυνο υπέρ αναπαύσεως της ψυχής του λατρευτού μας, συζύγου, πατέρα, παππού και αδελφού

ΔΙΑΓΟΡΑ ΠΑΜΠΙΔΗ

Η σύζυγος: Καλλιόπη
Τα παιδιά: Θανάσης - Μαριέτα, Μιχάλης - Τσαμπίκα και Ειρήνη.
Τα εγγόνια, τ' αδέλφια και οι λοιποί συγγενείς.



Την Παρασκευή 26 Ιουλίου και ώρα 8.30 π.μ. εις τον Ιερό Ναό Ταξιαρχών Νεκροταφείου Ρόδου τελούμε 9ήμερο μνημόσυνο υπέρ αναπαύσεως της ψυχής της λατρευτής μας κόρης, μητέρας και αδελφής

ΠΑΝΤΕΛΙΤΣΑΣ ΧΑΤΖΗΓΕΩΡΓΑΛΛΗ

Οι γονείς: Αντώνης-Μυρσίνη, Μαρίτσα
Το παιδί: Αντωνία.
Τ' αδέλφια και οι λοιποί συγγενείς.



Την Παρασκευή 26 Ιουλίου και ώρα 8.30 π.μ. εις τον Ιερό Ναό Ταξιαρχών Νεκροταφείου Ρόδου τελούμε 9ήμερο μνημόσυνο υπέρ αναπαύσεως της ψυχής του λατρευτού μας υιού, πατέρα, και αδελφού

ΓΙΑΝΝΗ ΤΣΙΤΣΕΚΛΗ

Οι γονείς: Αντώνης-Μυρσίνη, Μαρίτσα
Το παιδί: Αντωνία.
Τ' αδέλφια και οι λοιποί συγγενείς.



Την 26η Ιουλίου ημέρα Παρασκευή και ώρα 8.30 π.μ. εις τον Ιερό Ναό Ταξιαρχών Νεκροταφείου Ρόδου, τελούμεν 40ήμερο μνημόσυνο υπέρ αναπαύσεως της ψυχής της λατρευτής μας συζύγου, μητέρας, κόρης, αδελφής και θείας

ΚΥΡΙΑΚΗΣ ΣΚΑΡΠΕΤΗ
ετών 51

Ο σύζυγος: Εμμανουήλ
Τα παιδιά: Ελευθέριος, Φίλιππος
Η μητέρα: Αικατερίνη
Τ' αδέλφια, τ' ανίψια και οι λοιποί συγγενείς.



Την 27η Ιουλίου ημέρα Σάββατο και ώρα 8 π.μ. εις τον Ιερό Ναό Ταξιαρχών Μαριτσών, τελούμεν ετήσιο μνημόσυνο υπέρ αναπαύσεως της ψυχής του λατρευτού μας συζύγου, πατέρα και παππού

ΧΑΡΑΛΑΜΠΟΥ ΚΑΝΔΙΝΟΥ

Πριν ένα χρόνο μας έχεις φύγει για ένα ταξίδι χωρίς γυρισμό, η λύπη μάς έχει φυλακίσει και σ' έχουμε τόσο επιθυμήσει.
Υπάρχουν τόσα πολλά ποτάμια στον κόσμο, όμως κανένα δεν μοιάζει μεταξύ τους.
Υπάρχουν τόσα πολλά κύματα στη θάλασσα, όμως κανένα δεν μοιάζει μεταξύ τους.
Υπάρχουν τόσοι πολλοί παππούδες στον κόσμο, όμως κανένας δεν είναι τόσο καλός, τόσο τρυφερός, τόσο αγαπητός όπως ήσουν "ΕΣΥ ΠΑΠΠΟΥ".

Τα εγγόνια σου
Ολοι αυτοί που σ' αγάπησαν

ΔΩΡΕΕΣ ΕΙΣ ΜΝΗΜΗ

Ο Σύλλογος Γονέων - Κηδεμόνων και Φίλων Ατόμων με Ειδικές Ανάγκες Ν. Αρκαδίας "Χριστίνα Λαζάρου - Δαλιάνη", ευχαριστεί τους παρακάτω για τη δωρεά εις μνήμην της **Αικατερίνης Ψαρογιάννη:**

1) Τον σύζυγο Αναστάσιο, τα παιδιά
• Σοφία - Λευτέρη Κωνστάντζου
• Ευγενία - Γιώργο Κανατά
• Χριστίνα - Γιώργο Ράλλιου
και τα εγγόνια: 300 ευρώ
2) Τα αδέλφια Ελένη - Δημήτρη Τρυποσκούφη και τα παιδιά τους:
• Οικ. Κώστα Οικονόμου
• Οικ. Ηλία Μυλωνά: 150 ευρώ
3) Οικ. Νικολάου Κωνστάντζου: 50 ευρώ
4) Οικ. Δημήτρη Τρυποσκούφη: 100 ευρώ
5) Οικ. Ηλία Καθοπούλη: 100 ευρώ
6) Οικογένειες Αφών Τσιώρου: 100 ευρώ
7) Οικ. Ιωάννη Τρυποσκούφη: 10 ευρώ

Ι. ΜΗΤΡΟΠΟΛΗ ΡΟΔΟΥ

ΔΩΡΕΕΣ

Στο Ευαγές Ιδρυμα της Ιεράς Μητροπόλεως Ρόδου για την ενίσχυση απόρων σπουδαστών κατέθεσαν:

Εις μνήμην Κλωντίν Διακομιχάλη:
Η αξιότιμη οικ. Νικολάου Καράβα: 50 ευρώ

Εις μνήμην Μαρίας Καραγιάννη:
Η αξιότιμη οικ. Αθανασίου Ταβουκτσόγλου: 30 ευρώ

Εις μνήμην Μαρίτσας Α. Κυπριλή
Οι αξιότιμες οικ. Παντελή Διακογεωργίου, Γεωργίου Χήρη, Ι. Φανούδη, Ελ. Διακογεωργίου: 100 ευρώ.

Εις μνήμην Μόρις Σοριάνο:
1. Η αξιότιμη οικ. Βασλείου-Κατίνας Γεωργίου: 60 ευρώ
2. Η αξιότιμη οικ. Ευαγγελίας Παπαλαζάρου: 60 ευρώ
3. Η αξιότιμη οικ. Νικολάου Καράβα: 50 ευρώ

Εις μνήμην Χρ. Γιώρτσου, Ανδρέα Αλχαδέφ, Δημ. Δαφνόπουλου:
Ο αξιότιμος κ. Δημήτριος Τρυποσκούφης: 200 ευρώ.

Εις μνήμην Ανδρέα Αλχαδέφ:
1. Ο αξιότιμος κ. Αλέξανδρος Σαλαχούρης: 50 ευρώ
2. Ο αξιότιμος κ. Γεώργιος Καραγεωργίου: 60 ευρώ.

Το Ευαγές Ιδρυμα ευχαριστεί θερμώς τους ανωτέρω δωρητάς.

Εκ του Ευαγούς Ιδρύματος

ΚΕΝΤΡΙΚΟΝ ΦΙΛΟΠΤΩΧΟΝ ΤΑΜΕΙΟΝ ΤΗΣ ΙΕΡΑΣ ΜΗΤΡΟΠΟΛΕΩΣ ΡΟΔΟΥ

ΔΩΡΕΕΣ

Στο Κεντρικό Φιλόπτωχον Ταμείον της Ι. Μητροπόλεως Ρόδου κατέθεσαν:

Η αξιότιμη κ. Χριστίνα Κρούσσα:15 ευρώ

Εις μνήμην Χρ. Γιώρτσου:
Η αξιότιμη κ. Ευαγγελία Κακά: 60 ευρώ

Εις μνήμην Ηλία Πετρούλια (αντί στεφάνου):
Ο αξιότιμος κ. Βασίλειος Γεωργίου: 50 ευρώ.

Το Κεντρικό Φιλόπτωχον Ταμείον ευχαριστεί θερμώς.

Εκ του Κ.Φ.Ταμείου της Ι. Μητροπόλεως Ρόδου

ΕΥΧΑΡΙΣΤΗΡΙΟ ΠΕΝΘΟΥΣ

Ευχαριστούμε θερμά όλους όσους μας συμπαραστάθηκαν στο βαρύ μας πένθος για το χαμό της αγαπημένης μας

ΑΙΚΑΤΕΡΙΝΗΣ ΨΑΡΟΓΙΑΝΝΗ

Η οικογένειά της

ΕΥΧΑΡΙΣΤΗΡΙΟ ΠΕΝΘΟΥΣ

Ευχαριστούμε όλους όσους μας συμπαραστάθηκαν στη λύπη μας για τον άδικο χαμό των παιδιών, γονιών και αδελφών

ΓΙΑΝΝΗ ΤΣΙΤΣΕΚΛΗ
ΠΑΝΤΕΛΙΤΣΑΣ ΧΑΤΖΗΓΕΩΡΓΑΛΛΗ

Ιδιαίτερα θέλουμε να ευχαριστήσουμε τον Αγιο πρωτοσύγκελο, τον δήμαρχο Ρόδου, τους αντιδημάρχους, τους γιατρούς του νοσοκομείου, το ΕΚΑΒ, την ΕΚΟ και όσους κατέθεσαν στεφάνια.

Οικογένειες
Αντ. Χατζηγεωργαλλή
και Μ. Τσιτσεκλή

ΙΕΡΑ ΜΗΤΡΟΠΟΛΙΣ ΡΟΔΟΥ
ΙΕΡΟΣ ΝΑΟΣ
Η ΜΕΤΑΜΟΡΦΩΣΙΣ ΤΟΥ ΣΩΤΗΡΟΣ ΚΑΛΥΘΙΩΝ

ΠΑΝΗΓΥΡΙΣ

Γνωστοποιούμε στο φιλόθρησκο κοινό ότι στις **26 τρέχοντος ημέρα Παρασκευή** εορτάζουμε τη μνήμη της Οσιομάρτυρος Παρασκευής στις Καλυθιές (300 μέτρα από την διακλάδωση προς Καλυθιές -δεξιά).

Την παραμονή **25 Ιουλίου** και **ώρα 7.30** εσπερινή θα ψαλεί πανηγυρικός εσπερινός μετ' αρτοκλασίας. Μετά θα ακολουθήσει γλέντι μέχρι πρωίας με την ορχήστρα του **ΣΤΕΦΑΝΟΥ ΚΑΖΕΛΗ.**

Τη δε επομένη και ώρα 07.00 πρωινή θα ψαλεί Θεία Λειτουργία.

ΕΚ ΤΗΣ ΕΚΚΛΗΣΙΑΣΤΙΚΗΣ ΕΠΙΤΡΟΠΗΣ ΚΑΛΥΘΙΩΝ

ΙΕΡΑ ΜΗΤΡΟΠΟΛΙΣ ΡΟΔΟΥ
ΙΕΡΟΣ ΝΑΟΣ
"Η ΚΟΙΜΗΣΗ ΤΗΣ ΘΕΟΤΟΚΟΥ" ΑΦΑΝΤΟΥ

ΠΑΝΗΓΥΡΙΣ

Γνωστοποιούμε στο φιλόθρησκο κοινό, ότι στις **26 τρέχοντος, ημέρα Παρασκευή** εορτάζουμε τη μνήμη της Οσιομάρτυρος Παρασκευής στ' Αφάντου (500 μέτρα πριν από τον ποταμό στα Κολύμπια) στην εθνική οδό Ρόδου-Λίνδου.

Την **παραμονή 25 Ιουλίου και ώρα 7.30** εσπερινή θα ψαλεί Πανηγυρικός Εσπερινός μετ' αρτοκλασίας, τη δε επομένη και ώρα 07.00 πρωινή θα ψαλεί Θεία Λειτουργία.

ΕΚ ΤΗΣ ΕΚΚΛΗΣΙΑΣΤΙΚΗΣ ΕΠΙΤΡΟΠΗΣ ΑΦΑΝΤΟΥ

ΑΝΑΖΗΤΕΙΤΑΙ



Εξαφανίστηκε και αναζητείται από τις 27/6/02 ο **Ηλίας Τσιριγωτάκης.** Κατάγεται από την Ιαλυσό και σύμφωνα με τελευταία μαρτυρία εμφανίστηκε στην Παλιά Πόλη. Φορούσε πουκάμισο θαλασσί με λευκό χρώμα, βερμούδα μπεζ χρώματος και καφέ σανδάλια.

Παρακαλείται όποιος γνωρίζει ο,τιδήποτε να επικοινωνήσει μαζί μας στο τηλέφωνο 02410-96287. Χρήζει άμεσης ιατρικής περίθαλψης.

ΓΡΑΦΕΙΟ ΤΕΛΕΤΩΝ & ΜΝΗΜΟΣΥΝΩΝ ΡΟΔΟΥ ΣΤΕΦΑΝΑ-ΣΤΟΛΙΣΜΟΙ

ΑΜΕΣΗ ΕΞΥΠΗΡΕΤΗΣΗ ΟΛΟ ΤΟ 24 ΩΡΟ

"ΑΜΕΡΙΚΑΝΟΥ"

Αναλαμβάνουμε την τελετή και με τα έξοδα που χορηγούν τα ταμεία χωρίς καμία επιβάρυνση. ΙΚΑ, ΤΕΒΕ, ΤΑΞΥ, ΔΗΜΟΣΙΟΥ, ΛΙΜΕΝΙΚΩΝ, ΟΓΑ και λοιπά ταμεία. Τους ΑΠΟΡΟΥΣ ΔΩΡΕΑΝ.

Πλατεία Βρούχου στην Μητρόπολη
τηλέφωνα: 02410-28901-33400

ΕΛΛΗΝΙΚΗ ΔΗΜΟΚΡΑΤΙΑ
ΝΟΜΟΣ ΔΩΔΕΚΑΝΗΣΟΥ
ΔΗΜΟΣ ΚΑΜΕΙΡΟΥ

ΠΕΡΙΛΗΨΗ ΔΙΑΚΗΡΥΞΗΣ ΔΗΜΟΠΡΑΣΙΑΣ

Ο δήμαρχος του δήμου Καμείρου

Διακηρύσσει ανοικτή δημοπρασία με σφραγισμένες προσφορές με το σύστημα προσφοράς με επί μέρους ποσοστό έκπτωσης και έλεγχο ομαλότητας (αρθ. 7 του ΠΔ 609/85) για την εκτέλεση του έργου "Κατασκευή πάρκου κυκλοφοριακής αγωγής στην περιοχή Αγίου Σουλά Δ.Δ. Σορωνής", σύμφωνα με την αριθ. 59/2002 μελέτη της ΤΥΔΚ Δωδ/σου, προϋπολογισμού δαπάνης 237.746 ευρώ χωρίς το ΦΠΑ.
Το έργο θα χρηματοδοτηθεί από πόρους του Υ.Μ.Ε. και θα βαρύνει τον προϋπολογισμό του δήμου οικον. έτους 2002, στον οποίο βρίσκεται γραμμένη σχετική πίστωση.
Προθεσμία για την περάτωση του έργου ορίζεται σε δύο (2) ημερολογιακούς μήνες από την υπογραφή της σχετικής σύμβασης.
Η δημοπρασία θα διενεργηθεί την 7η Αυγούστου 2002 (7-8-2002), ημέρα Τετάρτη, στα γραφεία του δήμου, που βρίσκονται στο Δημοτικό Διαμέρισμα Σορωνής.
Ώρα έναρξης της δημοπρασίας ορίζεται η 10.30 π.μ. και λήξης η 11.00 π.μ.
Η εγγύηση για τη συμμετοχή στη δημοπρασία ορίζεται σε ποσοστό 2% επί του προϋπολογισμού της μελέτης, δηλαδή σε 4.754,92 ευρώ και βεβαιώνεται με την προσκόμιση ισόποσου γραμματίου του Ταμείου Παρακαταθηκών και Δανείων ή Εγγυητικής Επιστολής αναγνωρισμένης Τράπεζας ή του Ταμείου Συντάξεως Μηχανικών και Εργοληπτών Δημοσίων Έργων (ΤΣΜΕΔΕ), συνταγμένη κατά τον ισχύοντα τύπο για το Δημόσιο.
Η εγγύηση θ' απευθύνεται στο δήμο Καμείρου.
Στη δημοπρασία γίνονται δεκτές εργοληπτικές επιχειρήσεις Δημοσίων Εργων εταιρικής μορφής, ατομικές ή σε Κοινοπραξία, Ελληνικές ή Αλλοδαπές από χώρες μέλη της Ε.Ε. και του Ε.Ο.Χ., εγγεγραμμένες στο ΜΕΕΠ για έργα κατηγορίας:
ΟΔΟΠΟΙΪΑΣ
Παλαιά κατάταξη: Β' τάξης έως Γ' τάξης ανεξαρτήτως Νομού
Β' τάξης έως Δ' τάξης εντός Νομού
Β' τάξης έως Δ' τάξης ατομική γειτονικού Νομού.
Κατάταξη βάσει του ν. 2940/2001: Α2 τάξης έως 1ης τάξης ανεξαρτήτως Νομού.
Α2 τάξης έως 2ης τάξης εντός ή γειτονικού Νομού.
ΟΙΚΟΔΟΜΙΚΑ
Παλαιά κατάταξη: Α' τάξης έως Γ' τάξης ανεξαρτήτως Νομού.
Κατάταξη βάσει του Ν. 2940/2001: Α1 τάξης έως 1ης τάξης ανεξαρτήτως Νομού.
Η/Μ
Παλαιά κατάταξη: Α' τάξης έως Γ' τάξης ανεξαρτήτως Νομού.
Κατάταξη βάσει του Ν. 2940/2001: Α1 τάξης έως 1ης τάξης ανεξαρτήτως Νομού,
που η σχετική βεβαίωση να είναι σε ισχύ, σύμφωνα με το Ν. 1418/84 και την Απόφαση αριθ. Δ2α/01/27/ΦΝ 294/18-3-95 τ. ΥΔΕ, όπως τροποποιήθηκε με την απόφαση αριθ. Δ17α/07/23/ΦΝ 294/6-4-94 της Γ.Γ.Δ.Ε./ΥΠΕΧΩΔΕ και την εγκύκλιο 36/13-12-01 του ΥΠΕΧΩΔΕ, καθώς και εμπειροτέχνες εγγεγραμμένοι στα Νομαρχιακά Μητρώα, που η βεβαίωσή τους να καλύπτει το ποσό του προϋπολογισμού που δημοπρατείται.
Λεπτομέρειες των όρων της διακήρυξης βρίσκονται στα γραφεία του δήμου, στο Δημοτικό Διαμέρισμα Σορωνής και της ΤΥΔΚ Δωδ/σου, από τα οποία οι ενδιαφερόμενοι μπορούν να ενημερώνονται τις εργάσιμες ημέρες και ώρες.

Σορωνή 23 Ιουλίου 2002
Ο δήμαρχος
Στέφανος Δημητράς

ΕΛΛΗΝΙΚΗ ΔΗΜΟΚΡΑΤΙΑ
ΔΗΜΟΣ ΙΑΛΥΣΟΥ
ΕΠΑΡΧΙΑ ΡΟΔΟΥ
ΝΟΜΟΣ ΔΩΔΕΚΑΝΗΣΟΥ

ΓΝΩΣΤΟΠΟΙΗΣΗ ΓΑΜΟΥ

Γνωστοποιείται, σύμφωνα με το άρθρο 1369 του Αστικού Κώδικα, όπως τροποποιήθηκε με το Ν. 1250/1982, ότι: η Μαρία Χριστοφάκη του Ανδρέα και της Ελευθερίας που γεννήθηκε στη Ρόδο του Νομού Δωδ/σου και κατοικεί στην Ιαλυσό του Νομού Δωδ/σου, επαγγέλματος οικιακά και ο Παρασκευάς Παρασκευάς του Δημητρίου και της Μετιχά, που γεννήθηκε στη Ρόδο του Νομού Δωδ/σου και κατοικεί στην Ιαλυσό, επαγγέλματος ξενοδόχος, πρόκειται να παντρευθούν στο Δημαρχείο της Ιαλυσού.
Ιαλυσός 19-7-2002
Ο αντιδήμαρχος
Συκόφυλλος Μιχαήλ

"ΑΛΑΜΠΡΑ ΤΡΑΒΕΛ"
ΡΟΔΟΣ

ΕΥΧΑΡΙΣΤΗΡΙΟ

Αισθανόμαστε την ανάγκη και δημοσίως να ευχαριστήσουμε τον κ. **Μπαρμπαλή Γεώργιο** από τ' Αφάντου, ο οποίος την 6/7/2002 βρήκε απωλεσθέν τσαντάκι πελάτη μας στην Παλιά Πόλη με πολύτιμο και ακριβό περιεχόμενο (τράβελ τσεκ σε δολάρια, μετρητά δολάρια, και euro, χρυσές και λοιπές πιστωτικές κάρτες) και το παρέδωσε αυθόρμητα στο νόμιμο δικαιούχο, ο οποίος ήταν αμερικανός τουρίστας με την γυναίκα του που έκαναν κρουαζιέρα στο νησί μας με το καράβι MTS "OLYMPIA COUNTESS".
Τετοιες πράξεις πρέπει να τυγχάνουν ανάλογης δημοσιότητας ούτως ώστε να αποτελούν φωτεινό παράδειγμα στην κοινωνία μας.
Ο δικαιούχος συγκινήθηκε από την χειρονομία του συμπολίτη μας, ο οποίος σημειωτέον διετέλεσε επί σειρά ετών στέλεχος της Εθνικής Τράπεζας και χαίρει εκτιμήσεως στη ροδιακή κοινωνία.

ΕΟΡΤΗ ΑΓΙΑΣ ΟΣΙΟΠΑΡΘΕΝΟΜΑΡΤΥΡΟΣ ΠΑΡΑΣΚΕΥΗΣ

Την Παρασκευή 26η Ιουλίου εορτάζει η Αγία Παρασκευή. Το εσπέρας της Πέμπτης και περί ώραν 10ην βραδυνήν θα τελεσθεί στον εορτάζοντα Ιερό Ναό της Αγίας Παρασκευής, οδός Ιπποδάμου 11, Παλαιά Πόλις, Μέγας Πανηγυρικός Εσπερινός, μετά αρτοκλασίας και θα ακολουθήσει ο Ορθρος και η Θεία Λειτουργία. Πέρας των ιερών ακολουθιών περί την πρώτη πρωινή θα ψάλουν οι μοναχές του Κέντρου Παιδικής Μέριμνας Θηλέων Ρόδου - Αγίας Ειρήνης. Τις ιερές ακολουθίες και τη Θεία Λειτουργία θα τελέσει ο Πρωτοσύγκελλος της Ιεράς Μητροπόλεως Ρόδου π. Παΐσιος.

Εκ της Ιεράς Μητροπόλεως Ρόδου

ΠΑΝΗΓΥΡΙΣ

Φέρεται εις γνώσιν του Φιλοθρήσκου κοινού ότι την **26ην τρέχοντος μηνός ημέρα Παρασκευή** εορτάζει η Αγ. Παρασκευή στον προαύλιο χώρο του Ι.Ν. Αγίας Αναστασίας. Την Πέμπτη βράδυ και ώρα 7.30 μ.μ. θα ψαλεί Μέγας Πανηγυρικός Εσπερινός την δε πρωίαν (26) θα τελεσθή Θεία Λειτουργία με περιφορά της Εικόνας. Το παρεκκλήσι ευρίσκεται στον περίβολο του Ι.Ν. Αγίας Αναστασίας.

ΕΚ ΤΗΣ ΕΚΚΛΗΣΙΑΣΤΙΚΗΣ ΕΠΙΤΡΟΠΗΣ

ΠΡΟΣΚΛΗΣΗ

Το **Διεθνές Κέντρο Λογοτεχνών και Μεταφραστών Ρόδου** έχει την τιμή να σας προσκαλέσει την **Παρασκευή 26 Ιουλίου 2002** και ώρα **8.30 μ.μ.** στη Ροδιακή Επαυλη σε εκδήλωση με τίτλο:

"Ο ΡΙΤΣΟΣ του ΕΙΚΟΝΟΣΤΑΣΙΟΥ και πέντε ΕΙΚΟΝΕΣ του ΜΙΝΟΥ ΑΡΓΥΡΑΚΗ".

Το βιβλίο "Ο Ρίτσος του Εικονοστασίου" θα παρουσιάσει η συγγραφέας κ. **Φαίδρα Ζαμπαθά - Παγουλάτου.**
Ο εκλεκτός ηθοποιός **Χρήστος Τσάγκας** θα διαβάσει αποσπάσματα από το "Εικονοστάσιο" και από τα "18 Λιανοτράγουδα" του Γιάννη Ρίτσου.
Στην εκδήλωση θα παρευρίσκεται η συγγραφέας του βιβλίου κ. **Amy Mims.**

Η εκδήλωση είναι ελεύθερη για το κοινό.

ΑΚΟΥΣΤΙΚΑ ΒΑΡΗΚΟΪΑΣ

Νέα αφανή και μικροσκοπικά μοντέλα ακουστικών, αυτάκια και όλο μέσα στο αυτί για όλες τις παθήσεις και για παιδικές βαρηκοΐες. ΑΜΕΡΙΚΑΝΙΚΩΝ ΚΑΙ ΕΥΡΩΠΑΪΚΩΝ εργοστασίων.

Θα είναι κοντά σας στη ΡΟΔΟ
ΠΕΜΠΤΗ 1 ΑΥΓΟΥΣΤΟΥ-
ΠΑΡΑΣΚΕΥΗ 2 ΑΥΓΟΥΣΤΟΥ

ξενοδοχείο "ΔΕΣΠΩ" τηλ. 22571
ΕΠΙΣΚΕΨΕΙΣ-ΔΟΚΙΜΕΣ ΔΩΡΕΑΝ
ΕΓΓΥΗΣΗ η 38χρονη ΠΕΙΡΑ ΜΑΣ
ΧΡΗΣΤΟΣ ΓΑΛΙΩΤΟΣ
ΒΕΡΑΝΖΕΡΟΥ 22-10432 ΑΘΗΝΑ ΤΗΛ. (01) 5220.747

πλαίσιο διαφημιστική

◆ Κάρτες
◆ Προσκλητήρια γάμων-βαπτίσεων
◆ Σφραγίδες
◆ Διαφήμιση στον Τύπο

Παπαγιάννη 80 Κρεμαστή
Τηλ. 95584 - 91350
Κιν. 09377-56878

ΕΥΧΕΤΗΡΙΟ

Στην **Μαριάνθη Νεοφύτου** του Αντωνίου, που πήρε το πτυχίο BSC in Psychology από το Πανεπιστήμιο Swansea της Ουαλίας, ευχομαστε καλή σταδιοδρομία και πάντα επιτυχίες στη ζωή της.

Οικογένεια Παναγιώτη Παλαιολόγου

ΣΥΓΧΑΡΗΤΗΡΙΟ

Στην αγαπημένη μου φίλη **Μαργαρίτα Τάκκου** του Σπύρου και της Μαίρης, που απέκτησε το πτυχίο Φιλολογίας από το Πανεπιστήμιο Θεσ/νίκης, εύχομαι θερμά συγχαρητήρια, καλή σταδιοδρομία και πάντα επιτυχίες.

Με αγάπη
Δέσποινα Καστάνια

ΣΥΓΧΑΡΗΤΗΡΙΟ

Στην αγαπημένη μου εγγονή **Χρυσούλα Παπουτσή** του Αναστασίου και της Χαριτωμένης, εύχομαι θερμότατα συγχαρητήρια για την αμοιβαία υπόσχεση γάμου που έδωσε με τον εκλεκτό της καρδιάς της **Ποθητό Σταματιάδη** του Νικήτα και της Φανής και κάθε όνειρό τους να γίνει πραγματικότητα.

Με αγάπη, η γιαγιά της
Χρυσή Παπουτσή

ΣΥΓΧΑΡΗΤΗΡΙΟ

Τον αγαπημένο μας ανιψιό και εξάδελφο **Ποθητό Νικ. Σταματιάδη** θερμά συγχαίρουμε για τους αρραβώνες του με την εκλεκτή της καρδιάς του **Χρυσούλα Παπουτσή**. Ευχόμεθα καλορίζικοι και καλά στέφανα.

Με αγάπη, η θεία Φωτεινή
Τα εξαδέλφια
Ποθητός - Εύα - Παναγιώτα
Σταματιάδη

ΣΥΓΧΑΡΗΤΗΡΙΟ

Την αγαπημένη μας **Σώτια Μ. Κορναροπούλου**, θερμά συγχαίρουμε για την απόκτηση των πτυχίων της με ΑΡΙΣΤΑ από την Αρχιτεκτονική ΕΜΠ και Ωδείου Αθηνών. Ευχόμεθα πάντα χαρά και επιτυχίες στη ζωή της.

Τα εξαδέλφια
Φωτεινή - Ποθητός - Εύα και Παναγιώτα
Σταματιάδη

ΣΥΓΧΑΡΗΤΗΡΙΟ

Την αγαπημένη μας **Σωτηρία Εμμ. Κορναροπούλου**, θερμά συγχαίρουμε για την απόκτηση με ΑΡΙΣΤΑ και διακρίσεις των πτυχίων της από την Αρχιτεκτονική του ΕΜΠ και του Ωδείου Αθηνών. Ευχόμεθα πάντα επιτυχίες στη ζωή της.

Οι θείοι της
Παναγιώτα - Γιάννης Γεωργαλλή
και η εξαδέλφη
Μαρίνα - Νίκη

ΣΥΓΧΑΡΗΤΗΡΙΟ

Τη **Θεμελίνα Παρασκευά** του Στέργου και της Ελένης, που πήρε με άριστα το πτυχίο του Πολιτικού Μηχανικού από το Αριστοτέλειο Πανεπιστήμιο Θεσσαλονίκης, συγχαίρουμε θερμά και της ευχόμαστε καλή επιτυχία και στο μεταπτυχιακό της.

Η οικογένεια
Βασιλείου και Δέσποινας Λιαμή

ΣΥΓΧΑΡΗΤΗΡΙΟ

Τη **Θεμελίνα Παρασκευά** του Στέργου και της Ελένης, που πήρε με άριστα το πτυχίο του Πολιτικού Μηχανικού από το Αριστοτέλειο Πανεπιστήμιο Θεσσαλονίκης, συγχαίρουμε θερμά και της ευχόμαστε καλή επιτυχία και στο μεταπτυχιακό της.

Η οικογένεια
Σάκη και Ευαγγελίας Κούτρα

ΚΑΘΗΜΕΡΙΝΑ ΟΛΑ ΤΑ ΝΕΑ ΤΗΣ ΔΩΔΕΚΑΝΗΣΟΥ ΣΤΟ INTERNET
www.rodiaki.gr

KYDON TOURS

ΚΕΝΤΡΙΚΟ ΠΡΑΚΤΟΡΕΙΟ PORT AGENT

ΕΚΔΡΟΜΕΣ–ΕΚΔΡΟΜΕΣ

● **EURODISNEY – ΠΑΡΙΣΙ**

• **13/8 - 19/8:** Group από Ρόδο με Ολυμπιακή. 3 διαν/σεις Παρίσι, 3 διαν/σεις Eurodisney, Ξενάγηση Παρισιού: Βερσαλίες - Λούβρο - Πύργο Άιφελ.

ΣΥΝΟΔΟΣ η κ. ΕΛΕΝΗ ΨΥΛΛΑΚΗ

● **ΜΙΚΡΑ ΑΣΙΑ**

• **1/8 - 4/8: ΜΑΡΜΑΡΙΣ - ΚΟΥΣΑΝΤΑΣΙ - ΕΦΕΣΣΟΣ - ΠΑΝΑΓΙΑ - ΣΜΥΡΝΗ**

• **27/8 - 3/9: ΚΩΝΣΤΑΝΤΙΝΟΥΠΟΛΗ**

Επ' ευκαιρία της εορτής της Ινδίκτου (αρχή εκκλησιαστικού έτους στο Πατριαρχείο μας)

ΟΡΓΑΝΩΝΟΥΜΕ ΕΚΔΡΟΜΗ

υπό την αιγίδα του δεσπότη μας κ.κ. Αποστόλου και του Πρωτοσύγκελου πατέρα Παΐσιου

1. Πρόγραμμα **ΡΟΔΟ - ΜΑΡΜΑΡΙΣ - ΣΜΥΡΝΗ - ΠΡΟΥΣΑ - ΚΩΝ/ΛΗ - ΚΟΥΣΑΝΤΑΣΙ - ΕΦΕΣΟΣ - ΜΑΡΜΑΡΙΣ**
2. Αεροπορικώς Ρόδο - Αθήνα - Κων/νλη - Αθήνα - Ρόδο 5 ημέρες, 4 διανυκτερεύσεις στην ΠΟΛΗ **30/8 - 3/9/2002.**

ΟΛΑ τα ταξίδια στη Μικρά Ασία με πλούσιο πρόγραμμα, φανταστικά ξενοδοχεία, ξεναγήσεις, περιηγήσεις και ΠΑΝΤΑ ΣΥΝΟΔΟΣ η κ. ΕΛΕΝΗ ΨΥΛΛΑΚΗ

● **ΕΛΛΗΝΙΚΑ ΝΗΣΙΑ**

• **5/8 - 11/8: ΠΡΟΣΚΥΝΗΜΑ στην ΠΑΝΑΓΙΑ ΤΗΣ ΤΗΝΟΥ**
ΤΗΝΟΣ - ΜΥΚΟΝΟΣ - ΠΑΡΟΣ - ΣΑΝΤΟΡΙΝΗ

● **ΓΥΡΟΣ ΙΤΑΛΙΑΣ**

• **5/9 - 11/9/2002: ΡΩΜΗ - ΦΛΩΡΕΝΤΙΑ - ΒΕΡΟΝΑ - ΒΕΝΕΤΙΑ**

● **ΡΩΣΙΑ**

• **25/9 - 1/10/2002: ΜΟΣΧΑ - ΑΓΙΑ ΠΕΤΡΟΥΠΟΛΗ - ΖΑΓΚΟΡΣΚ (ΠΑΤΡΙΑΡΧΕΙΟ)**

● **ΜΑΛΤΑ**

• **11/10 - 14/10 και 25/10-28/10**

● **ΝΟΕΜΒΡΙΟ: ΑΠΩ ΑΝΑΤΟΛΗ – ΣΙΓΚΑΠΟΥΡΗ – ΒΚΚ – ΜΠΑΛΙ – ΠΟΥΚΕΤ**

● **ΧΡΙΣΤΟΥΓΕΝΝΑ: ΙΣΠΑΝΙΑ**

ΣΥΝΟΔΟΣ η κ. ΕΛΕΝΗ ΨΥΛΛΑΚΗ

ΠΡΑΚΤΟΡΕΙΟ ΚΥΔΩΝ

Εθ. Δωδ/σίων 14 - Ακτή Σαχτούρη 8

ΤΗΛ. 02410/23000-27900-24265 • FAX: 32741



Ρόδος: εἰκῆ καὶ ὡς ἔτυχε...

... Τα ελαφάκια βόσκουν αμέριμνα στη μεσαιωνική Τάφρο της Ρόδου



Αντιγράφουμε από το ένθετο περιοδικό **"ΒΗΜAgazino"** της Κυριακής 21 Ιουνίου 2002:

«Περπατάμε στις επάλξεις των τειχών, ανάμεσα σε εντοιχισμένους θυρεούς μεγάλων μαγίστρων και ιπποτών, πολεμίστες και αμυντικούς πύργους και αναρωτιόμαστε αν υπάρχει άλλος τόσο ιδιαίτερος περίπατος. Δεξιά χάσκει η τάφρος, στο βάθος της οποίας βόσκουν αμέριμνα μερικά ελάφια.

...Σημειώνουμε ότι τα ελάφια έχουν μετακομίσει από την Τάφρο εδώ και 5-6 χρόνια, αλλά οι "φάκελλοι" που προσφέρονται για τα δημοσιεύματα αυτά, δεν είναι αρκούντως ενημερωμένοι!

... Σύμη: Τα κατσίκια βόσκουν στη χωματερή

Εκτός από το "Φεστιβάλ της Σύμης" υπάρχει και η... χωματερή.

Οπως επισημαίνει η παροικιακή εφημερίδα **"Ο Συμιακός"**, από άθλια έως απαράδεκτη μπορεί να χαρακτηρισθεί η κατάσταση που επικρατεί στη χωματερή του δήμου Σύμης στην περιοχή του Αγίου Κωνσταντίνου και είναι σημαντικές οι επιπτώσεις της στις δραστηριότητες της περιοχής:

- Η φωτιά ανάβει ανεξέλεγκτα επί 24ώρου βάσεως με κίνδυνο μετάδοσης πυρκαγιάς στο γειτονικό δάσος και τη γύρω περιοχή, ιδιαίτερα τώρα το καλοκαίρι.

- Η ακαταστασία και η εγκατάλειψη της περιοχής ξεπερνάει τα όρια. Οι πλαστικές τσάντες, τα χαρτοκιβώτια και όλα τα διάφορα "στολισμένα" πάνω στα δέντρα, στα σύρματα, στα βράχια, στους δρόμους, παντού γύρω από τη χωματερή.

- Τα κατσίκια βόσκουν ανεξέλεγκτα μέσα στα σκουπίδια, βυθισμένα μέσα στη στάχτη και τη βρομιά.

- Και δεν έφτανε αυτό το χάλι, στην περιοχή έχει εγκατασταθεί παράνομα λατομείο που έχει ισοπεδώσει το λόφο της περιοχής στέλνοντας όλο τον καπνό προς την περιοχή του Αγίου Κωνσταντίνου καθιστώντας αποπνικτική την ατμόσφαιρα!

... Δημοτική Πινακοθήκη Ρόδου: "Ολα οφείλονται στον Ανδρέα Ιωάννου"

«Περίπου ένα μήνα πριν, η Ρόδος εγκαινίαζε το νέο κτίριο της Πινακοθήκης της. Η συλλογή της καλύπτει σχεδόν ολόκληρο τον 20ό αιώνα, οι σχέσεις αλληλεπίδρασης καλλιτεχνών και ρευμάτων φανερή, το κοσμοπολίτικο κοινό της Ρόδου μοιάζει σχεδόν ταυτισμένο με την ελληνική τέχνη, αφού ο αείμνηστος νομάρχης του νησιού Ανδρέας Ιωάννου είχε αρχίσει να συλλέγει έργα από το 1956 και μετά, βάζοντας τα θεμέλια μιας πραγματικής Πινακοθήκης.

Δεν είναι τυχαίο ότι από το 1960 η Ρόδος αποκτά ουσιαστικά στο πρώτο μουσείο σύγχρονης τέχνης στον ελλαδικό χώρο· την στιγμή που ούτε η Εθνική Πινακοθήκη της Αθήνας δεν διαθέτει τόσα έργα της συγκεκριμένης περιόδου, ούτε έχει τη δυνατότητα να παρουσιάσει όσα υπάρχουν στις συλλογές της».

(Πέγκυ Κουνενάκη, από την "Καθημερινή")

... Η Θηραϊκή τέφρα στην Ρόδο

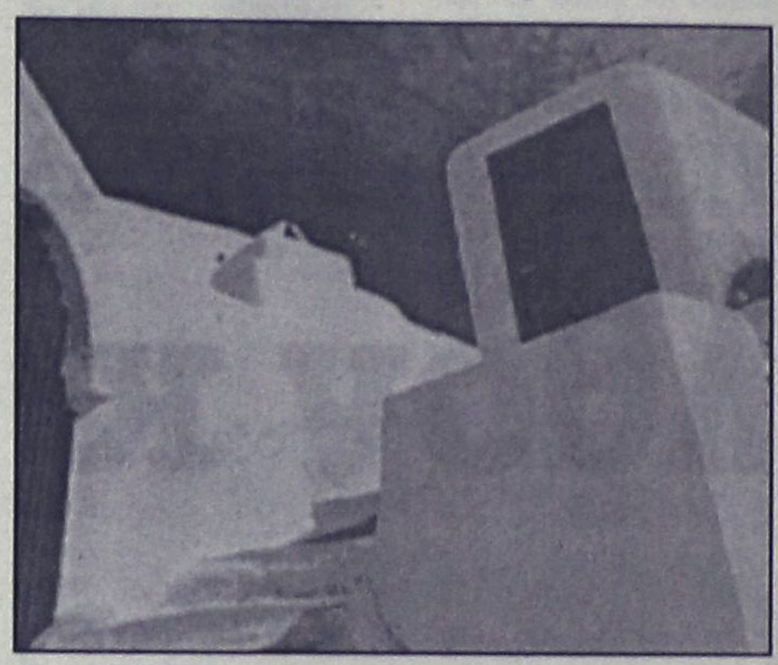

«Στα τέλη του 18ου ή στις αρχές του 17ου αιώνα προ Χριστού, όταν η Θήρα βρισκόταν στο υψηλότερο σημείο της ακμής της, μεγάλος σεισμός ισοπέδωσε την πόλη του Ακρωτηρίου. Η ανυπαρξία σκελετών ανθρώπινων ή ζωικών κάτω από τα ερείπια αυτά, μπορεί να ερμηνευθεί ως ένδειξη ότι των σεισμών προηγήθηκε έκλυση αερίων, ατμίδων και καπνού, ειδοποιώντας έτσι τους έμπειρους κατοίκους του νησιού για το κακό που έμελλε να ακολουθήσει. Ετσι, εγκατέλειψαν έγκαιρα την πόλη για να μη θαφτούν μέσα σ' αυτήν.

Οι έρευνες που έγιναν στην περιοχή της Μεσογείου, έχουν αποδείξει ότι η τέφρα παρασύρθηκε προς τα ανατολικά καλύπτοντας την περιοχή από τη Σμύρνη έως την ανατολική Κρήτη, με μεγαλύτερη συγκέντρωση στο νησί της Ρόδου».

ΜΕΡΙΚΕΣ ΦΟΡΕΣ ΓΙΑ ΝΑ ΑΡΕΣΕΙΣ ΠΡΕΠΕΙ ΝΑ ΦΤΑΣΕΙΣ ΣΤΑ ....ΑΚΡΑ!!



- ΠΡΟΣΘΕΤΙΚΗ ΝΥΧΙΩΝ ΜΕΤΑΞΙ-ΑΚΡΥΛΙΚΟ
- ΜΑΝΙΚΙΟΥΡ-ΠΕΝΤΙΚΙΟΥΡ ΑΝΑΝΕΩΣΗΣ
- ΟΡΘΟΝΥΧΙΑ (ΠΟΝΕΜΕΝΑ ΓΥΡΤΑ ΝΥΧΙΑ)
- ΣΚΛΗΡΥΝΣΗ ΦΥΣΙΚΩΝ ΝΥΧΙΩΝ
- ΛΕΥΚΑΝΣΗ ΝΥΧΙΩΝ (ΧΕΡΙΑ-ΠΟΔΙΑ)
- ΦΡΥΔΙΑ - ΒΛΕΦΑΡΙΔΕΣ
- ΜΟΝΙΜΟ ΓΑΛΛΙΚΟ
- MONIMA DESIGNS
- ΑΠΟΤΡΙΧΩΣΗ

BEAUTY NAILS BN RHODES



ΑΝ ΤΟ ΖΗΤΟΥΜΕΝΟ ΣΑΣ ΕΙΝΑΙ Η *ΑΚΡΑ ...ΠΟΛΥΤΕΛΕΙΑ*

BEAUTY NAILS - STUDIO ΑΙΣΘΗΤΙΚΗΣ ΝΥΧΙΩΝ

ΕΜΠΟΡΙΚΟ ΚΕΝΤΡΟ ΦΩΚΙΑΛΗ-ΑΓ. ΑΝΑΣΤΑΣΙΑΣ 40-ΤΗΛ. 70660-ΚΙΝ. 0944 520887

ΡΟΔΟΤΡΥΠΟΚΟΠΤΙΚΗ Ο.Ε.

ΚΟΥΛΙΑΝΟΣ ΔΗΜΗΤΡΙΟΣ & ΣΙΑ Ο.Ε.

ΚΟΛΟΚΟΤΡΩΝΗ 66 ΡΟΔΟΣ ΤΗΛ. & FAX: 0241/77257 ΚΙΝ.: 0932/732331

ΤΡΥΠΑΜΕ - ΚΟΒΟΥΜΕ - ΣΠΑΜΕ



ΜΠΕΤΑ - ΤΟΥΒΛΑ - ΤΣΙΜΕΝΤΟΛΙΘΟΥΣ - ΠΑΤΩΜΑΤΑ, ΠΕΤΡΕΣ
ΧΩΡΙΣ ΟΡΙΟ ΠΑΧΟΥΣ

ΧΩΡΙΣ ΔΟΝΗΣΕΙΣ - ΡΩΓΜΕΣ - ΣΚΟΝΕΣ



ΕΡΓΑΣΙΕΣ:
ΑΝΟΙΓΟΥΜΕ ΠΟΡΤΕΣ - ΠΑΡΑΘΥΡΑ
ΚΑΝΑΛΙΑ ΣΕ ΠΑΤΩΜΑΤΑ ΓΙΑ ΥΔΡΑΥΛΙΚΟΥΣ & ΗΛΕΚΤΡΟΛΟΓΟΥΣ
ΤΡΥΠΕΣ ΔΙΑΦΟΡΩΝ ΜΕΓΕΘΩΝ
& ΚΥΚΛΙΚΑ ΑΝΟΙΓΜΑΤΑ ΓΙΑ ΣΚΑΛΕΣ
ΕΠΙΣΗΣ ΓΙΝΟΝΤΑΙ ΚΟΠΕΣ ΣΕ ΤΟΙΧΟΥΣ ΑΠΟ ΠΕΤΡΑ & ΑΝΑΣΤΗΛΩΣΕΙΣ ΜΕ ΜΠΕΤΟ Η ΣΙΔΗΡΟΚΑΤΑΣΚΕΥΗ



ΣΤΙΣ ΕΡΓΑΣΙΕΣ ΜΑΣ ΣΥΜΠΕΡΙΛΑΜΒΑΝΕΤΑΙ Η ΜΕΤΑΦΟΡΑ ΜΠΑΖΩΝ

Ολες οι εργασίες είναι με την σύγχρονη μέθοδο έγχυσης νερού προς αποφυγή σκόνης

(εκ)πολιτισμικά παίγνια

επιμέλεια: Κωστής Νικολάκης

... αχός βαρύς ακούεται

Οπερα στο Καστέλο

...πολλή κουλτούρα πέφτει

Αρχίζει σήμερα το **Τρίτο Διεθνές Φεστιβάλ Οπερας** υπό την διεύθυνση του Βούλγαρου μαέστρου Borislav Ivanov και θα παρουσιάσει τον **"Ριγκολέττο"** του **Βέρντι**, αύριο την **"Νόρμα"** του **Μπελλίνι,** το Σάββατο **"Τον κουρέα της Σεβίλλης"** του Ροσίνι και θα κλείσει τις παραστάσεις του την Κυριακή με το **"Γκαλά Οπερας".** Ολες οι παραστάσεις θα πραγματοποιηθούν στην αυλή του **Παλατιού των Ιπποτών** με ώρα έναρξης στις 21.30.

Αυτά ως προς τα διαδικαστικά.

Ας μας επιτρέψουν όμως οι φίλοι αναγνώστες/τριες της στήλης να αποτολμήσουμε να θέσουμε σε δημόσια θέα ορισμένες απορίες μας.

– Από πού και ως που "Διεθνές" το Φεστιβάλ;

Εδώ και τρία χρόνια έχουν καλέσει όλες σχεδόν τις πόλεις της Βουλγαρίας που διαθέτουν σύνολα Οπερας και μάλιστα σε ακαθόριστους σχηματισμούς που κάθε φορά απαρτίζονται σύμφωνα με τις ανάγκες της στιγμής. Ισως να 'ναι η ευκολότερη και η "οικονομικότερη" λύση. Ετσι δεν θα παραξενευθούμε να δούμε και του χρόνου, Οπερα από μια τέταρτη βουλγαρική πόλη.

– Οπερα ή Οπερέτα;

Αρκετοί από μας θυμούνται ότι πέρυσι σε στιγμές ύψιστου ενθουσιασμού είχαν εξαγγελθεί από τους τοπικούς άρχοντες των τυχών της πολιτιστικής μας κουλτούρας τα εξής μεγαλεπήβολα σχέδια:

- Του χρόνου (φέτος δηλαδή) θα γινότανε **Φεστιβάλ Οπερέτας** σε συνεργασία με καλλιτέχνες της **Εθνικής Λυρικής Σκηνής** και *«μπροστάρη»* το **Περιφερειακό Δημοτικό Θέατρο Ρόδου** και την συμμετοχή των **Χορωδιών** του Δήμου.

Αντ' αυτού έχουμε ξανά Βούλγαρους καλλιτέχνες - για τρίτη συνεχή χρονιά- ενώ το Δημοτικό Θέατρο δεν κατάφερε να παρουσιάσει ούτε μια καλοκαιρινή παραγωγή, και οι Δημοτικές Χορωδίες δεν θα πραγματοποιήσουν ούτε μια συναυλία στο πλαίσιο των καλοκαιρινών πολιτιστικών εκδηλώσεων του δήμου...

– Η ακουστική της αυλής του Καστέλου:

Θα πρέπει να παραδεχθούμε ότι η αυλή του Καστέλου μπορεί να είναι πανέμορφη, όμως δεν φτιάχθηκε με την προοπτική ότι θα γινόντουσαν μουσικές εκδηλώσεις και η ακουστική της είναι από μέτρια έως πολύ κακή, ανάλογα με το που κάθεσαι.

Και όταν υπάρχουν ενισχυτές των μουσικών οργάνων και μικρόφωνα, η κακή ακουστική υπερκαλύπτεται από τους ηλεκτρικά ενισχυμένους μουσικούς ήχους (μόνον όσοι κάθονται στις τελευταίες σειρές είναι αναγκασμένοι να ακούν και την ηχώ που αναπαράγεται).

Ομως όταν δεν υπάρχουν αυτά τα διαβολικά μηχανήματα ενίσχυσης του ήχου, όπως συμβαίνει στις παραστάσεις Οπερας, όσοι κάθονται στις θέσεις κατηγορίας Βήτα, μπορεί μεν να πληρώνουν μειωμένο εισιτήριο εισόδου, όμως, η μουσική και τα τραγούδια που ακούν είναι απόμακρη και αδύναμη σαν να έρχεται από ένα χιλιόμετρο μακριά.

...Παρ' όλα αυτά οι πολίτες της Ρόδου, διψασμένοι για καλή μουσική, θα γεμίσουν και φέτος την αυλή του Παλατιού και θα δώσουν το γενναιόδωρο χειροκρότημά τους. Ελπίζουμε και οι Βούλγαροι καλλιτέχνες να δώσουν τον καλύτερο εαυτό τους και τοπικοί άρχοντες να μην "τάζουν" στον κόσμο αυτά που δεν μπορούν να κάνουν!

... "Ο Φίγκαρο, ο Ριγκολέττο και η Νόρμα"

«Στο "Παλάτι των Ιπποτών" είναι η κατεξοχήν ευκαιρία να ντυθείτε επίσημα. Οι κυρίες δέον όπως προτιμήσουν βραδινά φορέματα και μια ιδέα φαντεζί, αλλά έχετε υπόψη σας ότι τις εισόδους του θεάτρου υπάρχει ραντάρ που καταμετρά τα στρας κι αν τα βρει πάνω από οχτώ οργιές συλλαμβάνεσθε για έργω εξύβριση της βαριάς κουλτούρας, αδίκημα που περιλαμβάνει εκατό ώρες κοινωνικής εργασίας στο ΚΑΠΗ με καθήκοντα να σιδερώνετε τις παρτιτούρες της "Κάρμεν" και να βάζετε μπουγάδα την μπακέτα του μαέστρου.

Οι κύριοι μπορούν να βολευτούν με ελαφρύ καλοκαιρινό κοστούμι, συνήθως λινό, απ' αυτά τα κομψά που, μετά από δυόμιση ώρες στο αυτοκίνητο ψάχνοντας για πάρκινγκ, έχουν πιο πολλές ζάρες κι απ' το κούτελο του Γιαννόπουλου όταν ακούει το όνομα Κατριβάνος.

Πριν την έναρξη της εκδήλωσης, απενεργοποιήστε τα κινητά σας, διότι από τα μεγάφωνα ακούγεται η σχετική προειδοποίηση και δεν έχει άλλη, μετά επεμβαίνει η Alexis Kostalas Security Group 4 Se Sol Elassona, σας μαγκώνει πισθάγκωνα, σας πάει πίσω απ' τις κάμερες και πού σε πονεί και πού σε σφάζει, πάρε ένα ντο στη μάπα, πάρε ένα φα στα αχαμνά.

Αν στη διάρκεια της παράστασης πρέπει να πάρετε κάποιο φάρμακο, π.χ. αντιβίωση, μεθαδόνη, ταμπλέτες σκόρδου, τότε πείτε στον διπλανό σας την ακριβή ώρα που πρέπει να σας ξυπνήσει, αλλά όταν έρθει η ώρα της αφύπνισης αφενός μην αρχίσετε να μουρμουρίζετε "δέκα λεπτά ακόμα, δέκα λεπτάκια" διότι μπορεί να το ακούσει ο μαέστρος στο πόντιουμ και να το εκλάβει ως ανκόρ, αφετέρου μην ψαχουλεύετε με το χέρι στα τυφλά για να βρείτε το ξυπνητήρι καθότι υπάρχει κίνδυνος αυτό που θα πιάσετε και θα πετάξετε απ' το νοητό παράθυρο να είναι το διαμάντι εξακοσίων οκτώ καρατίων κοσμικής Ροδίτισσας, που θα διαγράψει ημικυκλική τροχιά και θα προσγειωθεί στην κόμμωση κάποιου τοπικού άρχοντα, με αποτέλεσμα ο πολύτιμος λίθος να σπάσει σε χίλια κομμάτια καθ' ότι συνεκρούσθη με σαφώς σκληρότερα και άγνωστα στη φύση υλικά...».

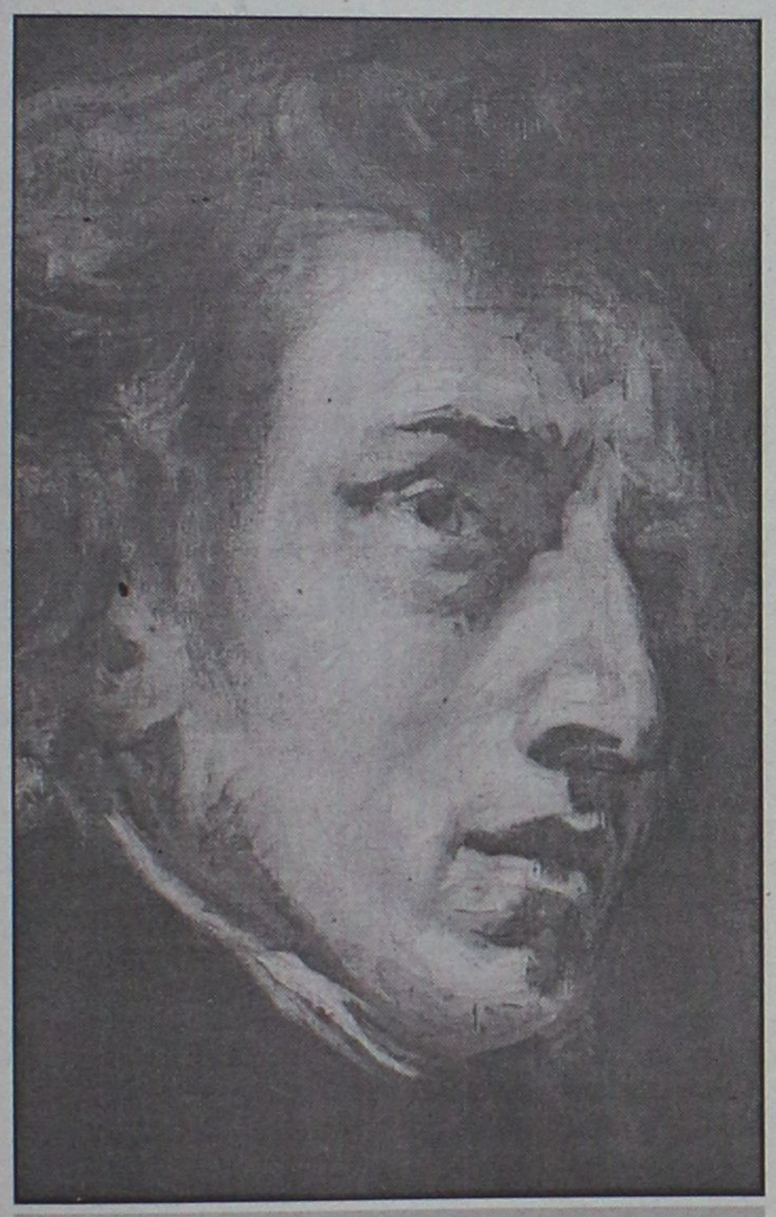

Πορτρέτο του Τζουζέπε Βέρντι

**** (Κατά παράφραση του εξαιρετικά χρήσιμου "Οδηγού Επιβίωσης στις Συναυλίες του Καλοκαιριού", που συνέγραψε ο Βασίλης Σταματίου και δημοσίευσε το μουσικό περιοδικό "Echo και "Artis").***

«ΡΟΔΙΑΚΗ» ΑΠΟ ΤΟ 1915

ΦΛΑΣ ΣΤΟ ΠΑΡΕΛΘΟΝ


ΡΟΔΙΑΚΗ
PERIODICO SETTIMANALE

Εν Ρόδω ΔΕΥΤΕΡΑ 23 ΙΟΥΛΙΟΥ 1928
ΑΡΙΘΜ. 964

ΡΟΔΙΑΚΑ ΧΡΟΝΙΚΑ

Η επίσκεψις του στρατηγού Δε Πινέδο

Το απόγευμα της παρελθούσης Πέμπτης επιβαίνων αεροπλάνου προσεθαλασσώθη εις την πόλιν μας ο στρατηγός αεροπόρος Δε Πινέδο του οποίου ενθυμούμεθα πάντες τα τολμηρά ταξείδια εις Αμερικήν. Ο στρατηγός αναχωρήσας εξ Ιταλίας την πρωίαν αφίκετο εις Λέρον και μετά μακράν στάθμευσιν προς επιθεώρησιν του εκεί αεροδρομίου ανεχώρησε διά την πόλιν μας κατά πρόσκλησιν της Α.Ε. του Γεν. Διοικητού. Τον στρατηγόν κατά την άφιξίν του υπεδέχθη η Α.Εξ. ο Γεν. Διοικητής μετά των Αρχών και αρκετός κόσμος της διεθνούς κοινωνίας μας. Μετά μικράν δε ανάπαυσιν εν τω Μ. Ξενοδοχείω των Ρόδων ο στρατηγός μετά της Α.Ε. του Διοικητού περιήλθον την πόλιν επισκεφθέντες τα αξιοθέατα μέρη αυτής.

Την εσπέραν παρεκάθησαν εις τιμητικόν γεύμα εν τω Μ. Ξενοδοχείω των Ρόδων, την δε πρωίαν της επομένης ανεχώρησε διά Λέρον, Τάραντα Ρώμην.

ΣΥΓΧΑΡΗΤΗΡΙΟΝ

Προς τον αγαπητόν μου εξάδελφον κ. Σόλωνα Αλεξάνδρου αριστεύσαντα κατά τας πτυχιακάς του εξετάσεις και αναγορευθέντα ιατρόν, εκφράζω τα εγκάρδιά μου συγχαρητήρια ευχόμενος ευδοκίμησιν εν τη θεία του Ασκληπιού επιστήμη.

Εν Αθήναις τη 15η Ιουλίου 1928

Σταύρος Π. Ζαννετίδης

(Σ.Σ. Η Ροδιακή εκδιδόταν τότε υπό το καθεστώς Ιταλικής λογοκρισίας. Διατηρείται επίσης η γλώσσα και τα τοπωνύμια που υπάρχαν στις αρχές του αιώνα).



Η Διακόσμηση λέει ναι!
Εσείς θα πείτε όχι;
ΔΕΝ ΕΙΝΑΙ ΔΥΝΑΤΟΝ
Πού;
Στους μοναδικούς χειροποίητους πίνακες ζωγραφικής!
Καθρέπτες
ΒΙΤΡΩ
που ανεβάζουν την αξία του χώρου σας και κάνετε και σωστή τοποθέτηση.
Φτιάχνουν με μεράκι
Η ΡΟΔΟΥΛΑ & ο ΑΡΤΑΝ
Λίστες γάμου
Μιχ. Πετρίδη 96 κοντά στο ΜΗΔΕΙΑ
Τηλ. 62552 - 61483

Αντίλαλοι

πολιτικοί και άλλοι...

ΘΕΡΜΗ ΣΥΝΑΝΤΗΣΗ

Δεν ξέρουμε αν θα βρεθεί ενώπιον των ευθυνών του ο κ. Παυλίδης (για τα τεκταινόμενα στις νομαρχιακές εκλογές), **οι συνήθεις κολασούζοι του όμως** θα την "πατήσουν"!

Το κλίμα που έχει διαμορφωθεί είναι τέτοιο, **που μέχρι και επεισόδια** απειλούνται, στην συνάντηση που υποτίθεται ότι θα γίνει, μέσα στις επόμενες μέρες.

Ετσι τουλάχιστον δηλώνουν κάποιοι **αγανακτισμένοι** και έχουμε την εντύπωση ότι το εννοούν κιόλας.

Λ. Μ.

ΑΠΟΝΤΕΣ

Σε μια εντελώς ανεξέλεγκτη υπόθεση εξελίσσεται γι' ακόμα **μια φορά φέτος,** το κυκλοφοριακό ζήτημα για την πόλη της Ρόδου.

Δυστυχώς δεν πρόκειται μόνο για το κέντρο αλλά για ολόκληρη **σχεδόν την πόλη.** Μέχρι και **στην Ρόδου-Λίνδου άρχισαν να σχηματίζονται** ουρές αυτοκινήτων!

Κατανοούμε τις δυσκολίες των υπηρεσιών και **ειδικά της Τροχαίας** και της Δημοτικής Αστυνομίας, που λειτουργούν με μειωμένο προσωπικό. Αυτό που δεν μπορούμε να καταλάβουμε, είναι γιατί δεν γίνεται κατανοητό **από ορισμένους** το πόσο σοβαρό είναι το πρόβλημα.

Η απουσία, **ερμηνεύεται από πολλούς και ως αδιαφορία** και μακάρι να μην είναι έτσι.

Μιχ. Μ.

ΣΑΝ ΤΙΣ... ΔΙΑΙΤΕΣ!

Σύμφωνα με δηλώσεις του δημάρχου Ρόδου, η κυκλοφορίων των αυτοκινήτων στο κέντρο της πόλης θα περιοριστεί, με σκοπό να αναβαθμιστεί η **ποιότητα ζωής** και να αναδειχθεί **η ιστορική ταυτότητά της!**

Πάντως αυτές τις μέρες, με το χαμό στο κέντρο της πόλης λόγω της διοργάνωσης του τουρνουά beach volley, ούτε το ένα επιτεύχθηκε ούτε και το άλλο!

Αντιθέτως, το κυκλοφοριακό **πολλαπλασιάστηκε**, η ποιότητα ζωής με όλο αυτό το θόρυβο και τα συνεργεία μάλλον **υποβαθμίστηκε** και το ταλαίπωρο κέντρο της πόλης **πνίγηκε** από τις ατσάλινες κατασκευές!

Οσο για τους τουρίστες που έτυχε να βρεθούν αυτές τις μέρες στη Ρόδο, είναι αμφίβολο αν θαύμασαν κάτι από το κέντρο της...

Εκτός κι αν τα μέτρα ξεκινήσουν μετά τη διοργάνωση και γίνει δηλαδή ότι ακριβώς και με τις **δίαιτες!**

Β. Μ.

ΠΡΟΛΗΠΤΙΚΟΣ;

Μπορεί να είναι...και προληπτικός ο δήμαρχος Ρόδου **κ. Γιαννόπουλος.**

Ανατρέχοντας στο αρχείο της "Ροδιακής" βρήκαμε δηλώσεις του δημάρχου, τον Ιούλιο του 1998 **που κατηγορηματικά δήλωνε** ότι θα ξεκινήσει τον προεκλογικό του αγώνα **την 1η Σεπτεμβρίου.**

Τα ίδια λέει και τώρα, οπότε... υποψιαζόμαστε ότι μπορεί να είναι και προληπτικός ο κ. δήμαρχος !

Λ. Μ.

Μάλλον θα είναι δύσκολη η σημερινή συνεδρίαση του δημοτικού συμβουλίου Ρόδου.

Οπως μαθαίνουμε και πολλά θέματα θα τεθούν και πολλές εξηγήσεις θα ζητηθούν, με ό,τι αυτό συνεπάγεται.

Λ. Μ.

ΚΟΣΜΟΠΟΛΙΤΙΚΗ ΕΙΚΟΝΑ

Στο επίκεντρο του παγκόσμιου αθλητικού ενδιαφέροντος θα βρεθεί από σήμερα η Ρόδος με την έναρξη του διεθνούς τουρνουά γυναικών μπιτς βόλεϊ.

Το γεγονός και μόνο ότι θα μεταδοθεί η εικόνα των αγώνων σε 53 χώρες λέει πολλά.

Ο μύθος που καλλιεργήθηκε πριν από λίγο καιρό για "επικίνδυνη Ρόδο" εξαφανίζεται μονομιάς, και στη θέση του εγκαθίσταται και πάλι η εικόνα του κοσμοπολίτικου σμαραγδένιου νησιού, μαγνήτης για τους καλύτερους (!) τουρίστες όλου του πλανήτη.

Τώρα οι όποιες μουρμούρες για την 10ήμερο ταλαιπωρία (;) στο κέντρο της πόλης είναι περιττές, καθώς τα μακροπρόθεσμα οφέλη είναι κατά πολύ περισσότερα και θα εμφανισθούν στο μέλλον.

Λ. Β.

ΧΩΡΙΣ ΤΑΞΙΜΕΤΡΟ

Διαμαρτύρεται συμπατριώτης μας διότι τις 4 φορές που χρειάστηκε να πάρει ταξί από το Φαληράκι για να πάει στο Παραδείσι, στις 3 φορές ο ταξιτζής **δεν έβαλε ταξίμετρο.**

Και αντί να πληρώσει 8 ευρώ (τόσο πάει η διαδρομή) του χρέωσαν 12 και 13 έτσι... γιατί τους άρεσε!

Φανταστείτε τί συμβαίνει με τους ξένους, επισημαίνει ο ίδιος αναγνώστης.

Λ. Μ.

ΠΩΛΟΥΝΤΑΙ: Μονοκατοικίες με μεγάλο οικόπεδο πολυτελούς κατασκευής στην Ιαλυσό.
ΕΝΟΙΚΙΑΖΕΤΑΙ: Κατάστημα 35 τ.μ. (ύψους 6 μ.) σε νέα οικοδομή στην γωνία Ανθ. Ζερβού και παροδ. Συλλόγου Αμερικής (Ψαροπούλα).

Πληροφορίες: Κτιριοδομή Ο.Ε.
Τηλ. 02410 36604-02410 24208
κινητό: 0944-338277 κ. Φράγκο

ΠΩΛΟΥΝΤΑΙ

1) Μονοκατοικίες στην ιξιά των 150 τ.μ. και 70 τ.μ.

2) Διαμερίσματα με γκαράζ 91 τ.μ. και 97 τ.μ. σε μικρή πολυκατοικία με καλοριφέρ επί της Ανθούλας Ζερβού (κέντρο πόλεως).

Πληρ. κ. ΓΙΩΡΓΟ ΙΩΑΝΝΙΔΗ
Τηλ. 21714, 22307 - κιν. 0932296983

Τώρα
όλα μας τα είδη
50%
CARRERA club
Carrera Discount
3ο χιλ. Ρόδου Καλιθέας Ρόδος τηλ. 0241064630
Carrera Center
Διαγοριδών & Σοφούλη γωνία Ρόδος τηλ.02410 39939

ΦΡΟΝΤΙΣΤΗΡΙΟ ΜΕΣΗΣ ΕΚΠΑΙΔΕΥΣΗΣ
Η ΔΟΜΗ
ΔΙΕΥΘΥΝΣΗ:
ΝΙΚΗΤΑΣ ΧΑΤΖΗΚΩΝΣΤΑΝΤΙΝΟΥ
ΛΟΥΚΑΣ ΚΩΣΤΑΣ
ΕΝΑΡΞΗ ΜΑΘΗΜΑΤΩΝ:

ΕΝΙΑΙΟ ΛΥΚΕΙΟ
1) Β' & Γ' (γενικής παιδείας & όλες οι κατευθύνσεις): 16 Αυγούστου
Διδάσκονται: ΜΑΘΗΜΑΤΙΚΑ - ΦΥΣΙΚΗ - ΧΗΜΕΙΑ - ΦΙΛΟΛΟΓΙΚΑ - ΑΡΧΕΣ ΟΙΚΟΝΟΜΙΚΗΣ ΘΕΩΡΙΑΣ
ΑΝΑΠΤΥΞΗ ΕΦΑΡΜ. ΣΕ ΠΡΟΓΡΑΜ/ΚΟ ΠΕΡΙΒΑΛΛΟΝ
2) Α': 2 Σεπτέμβρη
Διδάσκονται: ΜΑΘΗΜΑΤΙΚΑ - ΦΥΣΙΚΗ - ΧΗΜΕΙΑ - ΦΙΛΟΛΟΓΙΚΑ - ΑΡΧΕΣ ΟΙΚΟΝΟΜΙΑΣ
ΕΦΑΡΜΟΓΕΣ ΠΛΗΡΟΦΟΡΙΚΗΣ

ΓΥΜΝΑΣΙΟ
Τάξεις α' - β' - γ' 2 Σεπτέμβρη
Διδάσκονται: ΜΑΘΗΜΑΤΙΚΑ - ΦΥΣΙΚΗ - ΧΗΜΕΙΑ ΦΙΛΟΛΟΓΙΚΑ
ΤΕΕ (β' κύκλος - εξετάσεις εθνικού επιπέδου) 2 Σεπτέμβρη
Διδάσκονται: ΜΑΘΗΜΑΤΙΚΑ - ΝΕΑ ΕΛΛΗΝΙΚΑ - ΥΠΟΛΟΓΙΣΤΙΚΑ ΣΥΣΤΗΜΑΤΑ

ΕΓΓΡΑΦΕΣ: *από 1 Αυγούστου, καθημερινά, από 9-1 π.μ. και από 6-8 μ.μ. στο τηλέφωνο* ***02410 33988.***
Για τα τμήματα πληροφορικής: έως **30/8**

ΔΙΕΥΘΥΝΣΗ ΦΡΟΝΤΙΣΤΗΡΙΟΥ
ΔΩΔΕΚΑΝΗΣΙΑΚΗΣ ΝΕΟΛΑΙΑΣ 12 κοντά στον ελ/φο **ΠΑΛΛΑΣ**

ΦΡΟΝΤΙΣΤΗΡΙΟ ΜΕΣΗΣ ΕΚΠΑΙΔΕΥΣΗ
ΜΕΘΟΔΙΚΟ
ΣΤΗΝ ΚΡΕΜΑΣΤΗ
ΟΛΑ ΤΑ ΜΑΘΗΜΑΤΑ ΓΙΑ
ΓΥΜΝΑΣΙΟ - ΕΝΙΑΙΟ ΛΥΚΕΙΟ - Τ.Ε.Ε.
ΔΙΕΘΥΝΣΗ ΣΠΟΥΔΩΝ:
ΚΟΥΚΙΑΣ ΝΙΚΟΣ - ΑΝΑΝΙΑΣ ΑΓΓΕΛΟΣ
Τώρα και πληροφορική για όλους με την μοναδική μεθοδολογία της Futurekids
ΕΝΑΡΞΗ ΜΑΘΗΜΑΤΩΝ:
ΜΕΤΑΞΕΤΑΣΤΕΟΙ 29 ΙΟΥΛΙΟΥ
Γ' ΛΥΚΕΙΟΥ 5 ΑΥΓΟΥΣΤΟΥ
Β' ΛΥΚΕΙΟΥ 26 ΑΥΓΟΥΣΤΟΥ
Ολα τα υπόλοιπα τμήματα 2 ΣΕΠΤΕΜΒΡΙΟΥ
ΦΡΟΝΤΙΣΤΗΡΙΟ ΜΕΘΟΔΙΚΟ
Η... μέθοδος της επιτυχίας
ΗΡΩΩΝ ΠΟΛΥΤΕΧΝΕΙΟΥ 17 ΚΡΕΜΑΣΤΗ ΤΗΛ. 90233-96378-91781
www.methodiko.edu.gr

ΠΟΛΙΤΙΣΤΙΚΟΣ ΟΡΓΑΝΙΣΜΟΣ ΔΗΜΟΥ ΡΟΔΙΩΝ
3ο Διεθνές Φεστιβάλ Όπερας Ρόδου
με την Όπερα Ρούσε της Βουλγαρίας

Τετάρτη 24/7 **Ριγκολέττο**
Πέμπτη 25/7 **Νόρμα**
Σάββατο 27/7 **Ο κουρέας της Σεβίλλης**
Κυριακή 28/7 **GALA όπερας**
ΚΑΣΤΕΛΟ, 21:30
Εισιτήρια προπωλούνται στο κινηματοθέατρο ΡΟΔΟΝ Δευτ.-Παρ. 9:00-13:00 & 18:00-21:00. Τηλ. 02410 28823.
ΧΟΡΗΓΟΙ: Coca-Cola Τρία Έψιλον
RODOS EXPRESS DANE SEA LINE @A FERRIES