ΚΑΘΗΜΕΡΙΝΑ ΤΑ ΝΕΑ ΤΗΣ ΔΩΔΕΚΑΝΗΣΟΥ ΣΤΟ INTERNET
www.proodosnews.gr
www.proodos.net



ΣΤΟΝ ΑΘΗΝΑΪΚΟ ΤΥΠΟ

17/2/2006

Οι διαπραγματεύσεις της ΓΣΕΕ με τον ΣΕΒ, τα νέα στοιχεία που προκύπτουν από την έρευνα για το θάνατο του Κώστα Τσαλικίδη, η γρίπη των πτηνών και η ελληνική οικονομία, είναι από τα βασικά θέματα της ειδησεογραφίας του σημερινού αθηναϊκού Τύπου:

ΑΔΕΣΜΕΥΤΟΣ ΤΥΠΟΣ: Ψηλά τοποθέτησε τον πήχυ ο πρωθυπουργός με τον ανασχηματισμό.

ΑΝΩ ΚΑΤΩ: Να λήξει η ομηρία 130.000 οικογενειών. Επιτακτική η ανάγκη νομοθετικής ρύθμισης για τη Μεταφορά Συντελεστή Δόμησης

ΑΠΟΓΕΥΜΑΤΙΝΗ: Τα 'ψαλε ο Χριστόδουλος σε εφοριακούς: Κυνηγάνε τους φτωχούς και αδύνατους.

Η ΑΥΓΗ: Πρόκληση των βιομηχάνων: Δίνουν 0,66 ευρώ τη μέρα! Ο ΣΕΒ πρότεινε στη ΓΣΕΕ αυξήσεις-καρατσάκι.

ΑΥΡΙΑΝΗ: Εκλογές βλέπει και ο Γιώργος. Γιατί ο πρόεδρος του ΠΑΣΟΚ ανέβασε τους τόνους για τις υποκλοπές

ΤΟ ΒΗΜΑ: Κλίμα σύγκρουσης. Αδιέξοδο στις διαπραγματεύσεις ΓΣΕΕ - ΣΕΒ για τις αυξήσεις. Ακόμη και η ΔΑΚΕ προβλέπει κοινωνική αναταραχή.

Η ΒΡΑΔΥΝΗ: Χωρίς ΑΣΕΠ οι προσλήψεις σε δήμους. Παυλόπουλος -Τσιτουρίδης αίρουν τους περιορισμούς.

ΕΘΝΟΣ: Τουρκικός "κοριός" σε κινητά αξιωματικών. ΓΕΕΘΑ: Διπλό σήμα κινδύνου για διαρροή εθνικών απορρήτων.

ΕΛΕΥΘΕΡΗ ΩΡΑ: Στην Αθήνα έφαναν στη Θεσσαλονίκη έδερναν. Χθες στην πρωτεύουσα γέλια και χαρές και στην συμπρωτεύουσα έπεφτε ξύλο σε διαμαρτυρόμενους εργάτες των φασοφορικών λιπασμάτων.

ΕΛΕΥΘΕΡΟΣ: Εκρηξη πανικού του Γ. Παπανδρέου. Θορυβημένος μετά τις θετικές εξελίξεις για την κυβέρνηση από τον ανασχηματισμό.

ΕΛΕΥΘΕΡΟΣ ΤΥΠΟΣ: Θετικό μήνυμα για την οικονομία. Αλμούνια: Χωρίς νέα μέτρα η επίτευξη των στόχων.

ΕΛΕΥΘΕΡΟΤΥΠΙΑ: Επίθεση σε μισθούς και... μπαρ. Ως 2,8% δίνουν οι βιομήχανοι - ΓΣΕΕ: Απεργία.

ΕΣΤΙΑ: Η απόφαση για τον ΦΜΑΠ. Η Κυβέρνηση ταλαντεύεται για την τύχη του φόρου.

ESPRESSO: Σάθηκε από θαύμα η γυναίκα του Νταλάρα. Αποκλειστικά: Σοβαρό τροχαίο και ανατροπή του αυτοκινήτου της.

Η ΚΑΘΗΜΕΡΙΝΗ: Ολη η Ευρώπη ανησυχεί για την επέλαση του ιού. Μέτρα προστασίας της διατροφικής αλυσίδας - Αγωνία στη Γερμανία.

Ο ΛΟΓΟΣ: Φορο-σαφάρι εξήγγειλε ο Γ. Αλογοσκούφης σε πετρελαιοειδή και νυχτερινά κέντρα. Εντατικοποίηση των ελέγχων.

ΤΑ ΝΕΑ: Διπλός γρίφος με την αυτοκτονία. Αυτοψία στο σπίτι Τσαλικίδη.

Η ΝΙΚΗ: Σε εφαρμογή το τρίπτυχο Καραμανλή για συλλογικότητα, συντονισμό και... Συνεννόηση με τον ΣΕΒ.

ΠΑΡΑΣΚΕΥΗ +13: Ντόρα Μπακογιάννη: Πάμε για πρόωρες εκλογές! Ο Καραμανλής δεν αντέχει το μείζον θέμα των υποκλοπών, λέει η ΥΠΕΞ.

PRESS TIME: Τρεις γιατροί έστησαν επιχείρηση αγοραπωλησίας βρεφών. 150 παιδιά βγήκαν στο "σφυρί". Πώς λειτουργούσε το σύστημα.

ΡΙΖΟΣΠΑΣΤΗΣ: Με το ΠΑΜΕ ενότητα κι αγώνας η απάντηση των εργαζομένων. Προκαλούν κεφαλαιοκράτες - κυβέρνηση.

ΣΗΜΕΡΑ ΣΤΗΝ ΕΛΛΑΔΑ: 30.000 προσλήψεις εκτός ΑΣΕΠ σε ΟΤΑ. Τσιτουρίδης - Παυλόπουλος με μεγάλα βήματα για τη στήριξη της Απασχόλησης.

TRAFFIC NEWS: Μαθήματα σεξ... από δημοτική σύμβουλο. Γυαλιά καρφιά τα έκανε ο άνδρας της στο Δημοτικό Συμβούλιο.

Η ΧΩΡΑ: 30.000 προσλήψεις σε δήμους με υψηλή ανεργία. Δυναμική η πρώτη κίνηση του Σάββα Τσιτουρίδη.

City Press: Πιο δύσκολο το μεροκάματο. Προς ρήξη ΣΕΒ και ΓΣΕΕ.

Δρομολόγια Πλοίων

08.45 ΠΡΩΤΕΥΣ για Καστελλόριζο
14.30 ΔΩΔΕΚΑΝΗΣΟΣ PRIDE για Σύμη, Κω, Κάλυμνο
15.00 ΑΙΓΛΗ για Σύμη
18.30 ΠΡΩΤΕΥΣ για Σύμη
Προς Πειραιά: 10.00 BLUE STAR I

Αεροπορικά Δρομολόγια

ΟΛΥΜΠΙΑΚΗ ΑΕΡΟΠΟΡΙΑ
Από Ρόδο-**Αθήνα**: Καθημερινά 07.10, 13.40
Πέμπτη 20.10, 22.45
Καθημερινά πλην Πέμπτης 19.40, 22.25
Καθημερινά πλην Κυριακής 10.40
Από Ρόδο-**Θεσσαλονίκη**: Δευτέρα - Τετάρτη 09.45
Πέμπτη 10.45
Σάββατο 15.15
Δευτ.-Τετ.-Παρ.-Κυρ. 16.10
Από Ρόδο-**Ηράκλειο**: Δευτέρα - Παρασκευή-Κυριακή 17.45
Τρίτη - Πέμπτη 18.30
Τετάρτη - Σάββατο 19.20
Από Ρόδο-**Κάρπαθο**: Δευτ.-Πεμ.-Παρ.-Σάβ. 07.00, 10.40
Τετάρτη - Κυριακή 10.40, 14.20
Από Ρόδο -**Κάσο**: Δευτ.-Πεμ.-Παρ.-Σάβ. 07.00
Τετάρτη - Κυριακή 10.40
Από Ρόδο-**Καστελλόριζο**: Δευτ.-Τετ.-Παρ.-Σάβ. -Κυρ. 07.10
Από Ρόδο-**Χίο**: Τρίτη 10.40 Πέμπτη 10.45
Από Ρόδο-**Μυτιλήνη**: Δευτέρα-Τετάρτη 09.45
Τρίτη 10.40,
Πέμπτη 10.45
Σάββατο 15.15
Από Ρόδο-**Σάμος**: Τρίτη 10.40
Σάββατο 15.15
Από Ρόδο-**Λήμνος**: Δευτέρα-Τετάρτη 09.45 Τρίτη 10.40,
Πέμπτη 10.45 Σάββατο 15.15

AEGEAN AIRLINES & CRONUS
Από Ρόδο-**Αθήνα**: Καθημερινά 07.10-11.05-13.50-16.30-21.30
Από Ρόδο-**Θεσσαλονίκη**: Καθημερινά 12.05
Από Ρόδο-**Ρώμη**: Καθημερινά 16.30
Από Ρόδο-**Λάρνακα**: ΤΡΙΤΗ-ΠΕΜΠΤΗ-ΣΑΒΒΑΤΟ 11.05
τις υπόλοιπες μέρες 07.10-13.50-16.30

ΚΤΕΟ

Τηλ. 22410 65385 εσωτερικό 23

Συγκοινωνιακή έδρα Ρόδου
Από 1/2/2006 έως 28/2/2006
Επιβατικά (Ε.Ι.Χ.) και φορτηγά μέχρι 3,5 (ΦΙΧ<3,5Τ) με αριθμούς κυκλοφορίας ΡΟΕ 6401 έως και 8400

Συγκοινωνιακή έδρα Κω
Από 1/2/2006 έως 28/2/2006
Επιβατικά (Ε.Ι.Χ.) και φορτηγά μέχρι 3,5 (ΦΙΧ<3,5Τ) με αριθμούς κυκλοφορίας ΚΧΑ (από 2001 έως και 1500)

* Καλούνται όλα τα παραπάνω οχήματα να προβούν σε τεχνικό έλεγχο σε οποιοδήποτε Κ.Τ.Ε.Ο. ή Ι.Κ.Τ.Ε.Ο.
** Επίσης θα ελέγχονται όσα οχήματα υποχρεούνται βάση παλαιοτέρων προγραμμάτων πρόσκλησης.
*** Ο εμπρόθεσμος προγραμματισμός των οχημάτων για έλεγχο (ραντεβού) γίνεται έως και 15 ημέρες πριν της λήξης του προγράμματος πρόσκλησης.

Έτοιμοι για ΚΤΕΟ; ΤΑΛΑΙΠΩΡΙΑ ΤΕΛΟΣ!
AUTOVISION
Ιδιωτικό ΚΤΕΟ Ρόδου
για ραντεβού..22410-67677
ΠΛΗΡΩΣ ΙΣΟΤΙΜΟ ΜΕ ΤΑ ΔΗΜΟΣΙΑ ΚΤΕΟ
ΓΡΗΓΟΡΑ ΑΞΙΟΠΙΣΤΑ ΚΑΙ ΦΘΗΝΟΤΕΡΑ!! 25 ΛΕΠΤΑ ΑΡΚΟΥΝ
Δευτέρα, Τρίτη, Τετάρτη, Πέμπτη, Παρασκευή, Σάββατο όλα τα παραπάνω αγροτικά και φορτηγά στο ΚΤΕΟ
ΠΡΟΣΟΧΗ! — ΠΡΟΓΡΑΜΜΑ ΠΡΟΣΚΛΗΣΗΣ ΟΧΗΜΑΤΩΝ Η. ΔΩΔ/ΝΟΥ
- ΤΟΝ Ιανουάριο ΑΠΟ ΡΟΕ 6401, ΕΩΣ ΡΟΕ 8400 - ΤΟΝ Φεβρουάριο ΑΠΟ ΡΒΕ 6401 ΕΩΣ ΡΟΕ 8400
Η ΜΗ ΔΙΕΝΕΡΓΕΙΑ ΤΕΧΝΙΚΟΥ ΕΛΕΓΧΟΥ ΤΟΥ ΟΧΗΜΑΤΟΣ ΣΑΣ (ΚΤΕΟ) ΜΕΣΑ ΣΤΙΣ ΠΡΟΘΕΣΜΙΕΣ, ΑΠΟΤΕΛΕΙ ΠΑΡΑΒΑΣΗ (ΚΟΚ 96) ΚΑΙ ΤΙΜΩΡΕΙΤΑΙ ΑΠΟ ΤΙΣ ΑΡΧΕΣ ΜΕ ΠΡΟΣΤΙΜΟ 334 ΕΥΡΩ ΚΑΙ ΑΦΑΙΡΕΣΗ ΠΙΝΑΚΙΔΩΝ

Δωδεκανησιακά 24ωρα

Στα πεταχτά

Καρφιά Καραμάριου

Συνεχίζει να καρφώνει τον Αριστοτέλη Παυλίδη ο βουλευτής Αναστάσιος Καραμάριος. Χθες του έβαλε ένα... τρίποντο με αφορμή το θέμα της κατασκευής του παλαί ντε σπορ. Σε ανακοίνωση που εξέδωσε ο Α. Καραμάριος γράφει τα εξής:

«Με τη συνημμένη βεβαίωση με ΑΠ. ΤΤ8808/06 του υφυπουργού Εσωτερικών κ. Αθανασίου Νάκου εντάχθηκε κανονικά στο πρόγραμμα «Θησέας» το έργο «κλειστό γυμναστήριο Ρόδου» με προϋπολογισμό δαπάνης 5.500.000 ευρώ και έτσι και σήμερα μπορεί ο Δήμος να ξεκινήσει τη διαδικασία δημοπράτησης και εκτέλεσής του.

Εννοείται, ότι δεν μ' ενδιαφέρουν πλέον οι όποιες επικρίσεις «για το κατόπιν ενεργειών μου», γιατί απλούστατα επιμένω ότι αυτός είναι ο σκοπός μας. Υλοποίηση και κατασκευή έργων στα νησιά μας».

Οι συνδικαλιστές της Ν. Δημοκρατίας

Συνεννοημένοι φαίνεται ότι είναι οι συνδικαλιστές που πρόσκεινται στη Νέα Δημοκρατία , όταν βρίσκονται εκτός διοίκησης, να κατηγορούν τους διοικούντες για αδιαφάνεια. Κάτι τέτοιο συνέβη και στην ετήσια συνέλευση των οικοδόμων όταν τα μέλη της ΔΑΚΕ προσπάθησαν να μιλήσουν για κακοδιαχείριση βρίσκοντας αφορμή το ότι είχαν σβηστεί κάποιοι αριθμοί με μπλάνκο. Το γεγονός πως όλες οι διαδικασίες ελέχθησαν από τα αρμόδια όργανα και βρέθηκαν όλα σωστά, το αποσιώπησαν.

Νυχτερινή διασκέδαση

Δεκάδες είναι τα κέντρα διασκέδασης που λειτουργούν στη Μεσαιωνική Πόλη και κατά την τουριστική περίοδο αναμένεται να είναι πολύ περισσότερα. Αρκετοί κάτοικοι αγωνιούν μήπως τελικά χαθεί η μοναδικότητά της και από μνημείο παγκόσμιας κληρονομιάς μετεξελιχθεί σε αμιγώς «πόλη για διασκέδαση».

Ξενύχτης!..

Από το στούντιο του «Αλφα» στο αεροπλάνο και στη Ρόδο ο βουλευτής Βασίλης Χρύσης.

Είχε πάρει μέρος στην εκπομπή «Ζούγκλα» του Μάκη Τριανταφυλλόπουλου το βράδυ της Πέμπτης και χθες πρωί-πρωί βρέθηκε στο νησί μας. Και σχεδόν άϋπνος προσπαθούσε να διεκπεραιώσει διάφορες άλλες υποχρεώσεις στη Ρόδο.

Πάντως, ο βουλευτής Βασίλης Χρύσης -όπως ο ίδιος διαβεβαίωνε- δεν πρόκειται να εκδόσει ανακοίνωση που να αναφέρει το...«κατόπιν ενεργειών μου»!..

Εμείς τι κάνουμε;

Η Ναυτιλιακή Εταιρία Λέσβου σχεδιάζει ν' αγοράσει καινούρια πλοία, που φυσικά θα καλύψουν τις ανάγκες της περιοχής του βορείου Αιγαίου, όπου ήδη δρομολογούνται καλά οχηματαγωγά!

Εμείς, όμως, εδώ τι κάνουμε; Απολύτως τίποτα!.. Μ' έναν αλαζόνα υπουργό Εμπορικής Ναυτιλίας και έναν υπουργό Αιγαίου που συνεχώς δίνει υποσχέσεις, δεν πρόκειται να γίνει απολύτως τίποτα!.. Και φέτος το καλοκαίρι η Δωδεκάνησος θα μείνει χωρίς πλοία!.. Περιττό, βέβαια, να πούμε ότι το τίμημα θα είναι βαρύτατο για τα νησιά μας!..

Το Εργατικό Κέντρο μπορεί

Αποφάσεις αγωνιστικής παρέμβασης για την προώθηση και επίλυση τοπικών μας προβλημάτων θα πάρει το Εργατικό Κέντρο Ρόδου, στη Γενική Συνέλευση των αντιπροσώπων, που θα πραγματοποιηθεί στις 19 Μαρτίου.

Το Ε.Κ.Ρ. μπορεί να μπει μπροστάρης σε μια σειρά κινητοποιήσεων για επίλυση των τοπικών μας προβλημάτων. Η ώρα είναι κατάλληλη.

Τιμητικές διακρίσεις!..

Αυτή η βιομηχανία των «τιμητικών διακρίσεων» θα πρέπει κάποτε να σταματήσει! Ανθρωποι οι οποίοι δεν έχουν προσφέρει απολύτως τίποτα, βλέπουμε ξαφνικά να γίνονται εκδηλώσεις προς τιμή τους και να τους απονέμονται διακρίσεις!.. Προς τι αυτός ο ραγιαδισμός;

Αλλά, μήπως φταίνε μόνο αυτοί που δίνουν τις τιμητικές διακρίσεις; Ευθύνες έχουν και αυτοί που τις δέχονται!.. Η ιστορία με την απονομή διακρίσεων, άρχισε να κατανταά και γελοία!..

Υπάρχει θέμα;

Ονομικός σύμβουλος των 15 ιδιοκτητών ταξί, υποστηρίζει ότι οι άδειες ταξί που εκδόθηκαν μετά το 1981, πάσχουν. Χαρακτηριστικά ο κ. Δημ. Σαλαμαστράκης είπε ότι οι άδειες είναι ανυπόστατες και ο κίνδυνος να υπάρξει νέο πρόβλημα, όμοιο με αυτό των 15 αδειών είναι υπαρκτός. Λέτε να πάνε για μαλλί και να βγουν κουρεμένοι; Λαγός την φτέρη έτριβε, κακό της κεφαλής του.

Ας πρόσεχαν.

Και να 'χουν δίκιο το 'χασαν

Ολα τα έκτροπα που συνέβησαν προχθές, από τους ταξιτζήδες, θλίψη, οργή και αγανάκτηση, προκάλεσαν στην κοινή γνώμη του νησιού μας.

Και δίκιο να είχαν οι ταξιτζήδες, το 'χασαν με την απαράδεκτη και ακαρακτήριστη συμπεριφορά τους.

Μήπως το διοικητικό συμβούλιο των ταξιτζήδων πρέπει να πάρει μέτρα για τους προκλητικούς;

Θέσεις αναγνωστών

Δεκάδες τηλεφωνήματα δέχθηκε χθες η «ΠΡΟΟΔΟΣ» από κατοίκους του Δήμου Καμείρου, σχετικά με την ενέργεια να σκοτώσουν τις αγριόπαπιες που ήταν στο λιμανάκι των Φανών. Ολοι στηρίζουν την ενέργεια αυτή και συγχαίρουν τον αντιδήμαρχο Μανώλη Ρεουλά.

Εμείς απλώς μεταφέρουμε τις θέσεις των αναγνωστών μας. Είναι υποχρέωσή μας.

Εκτός απροόπτου καλή χρονιά

Τα μηνύματα που φθάνουν στους τουριστικούς παράγοντες για τη φετινή τουριστική περίοδο είναι παραπάνω από αισιόδοξα. Βέβαια πάντα υπάρχουν και τα απρόοπτα.

Επειδή λοιπόν πρέπει να λαμβάνουμε υπόψη και τον κίνδυνο των απροόπτων, ας είμαστε λίγο συγκρατημένοι. Παν μέτρον...

ΣΥΝΑΛΛΑΓΜΑ

	Αγορά	Πώληση
ΔΟΛΛΑΡΙΟ Η.Π.Α	1,1958	1,1685
ΛΙΡΑ ΑΓΓΛΙΑΣ	0,68937	0,67364
ΚΟΡΩΝΑ ΔΑΝΙΑΣ	7,525	7,3533
ΚΟΡΩΝΑ ΣΟΥΗΔΙΑΣ	9,456	9,2403
ΓΙΕΝ ΙΑΠΩΝΙΑΣ	141,9	138,66
ΦΡΑΓΚΟ ΕΛΒΕΤΙΑΣ	1,5746	1,5387
ΚΟΡΩΝΑ ΝΟΡΒΗΓΙΑΣ	8,1245	7,9391
ΛΙΡΑ ΚΥΠΡΟΥ	0,5791	0,5659
ΔΟΛ. ΚΑΝΑΔΑ	1,3835	1,3519
ΔΟΛ. ΑΥΣΤΡΑΛΙΑΣ	1,6248	1,5877

Ξέχασαν τη Ρόδο

Ποσό 1,2 δισ. ευρώ θα διαθέσει το υπουργείο Εμπορικής Ναυτιλίας για έργα σε λιμάνια της Ελλάδας! Και μέσα στα 12 αυτά ΔΕΝ συμπεριλαμβάνεται η Ρόδος! Πράγμα που σημαίνει ότι η κυβέρνηση μας έχει κανονικά... γραμμένους!

Ούτε για τα έργα που βρίσκονται σε εξέλιξη στην Ακαντιά, δίνει χρήματα για να ολοκληρωθούν!

Μίλησε κανένας από τους τοπικούς μας παράγοντες; Ουδείς!..

Τρώμε μια ακόμη κατραπακιά και λέμε ...ευχαριστώ!..

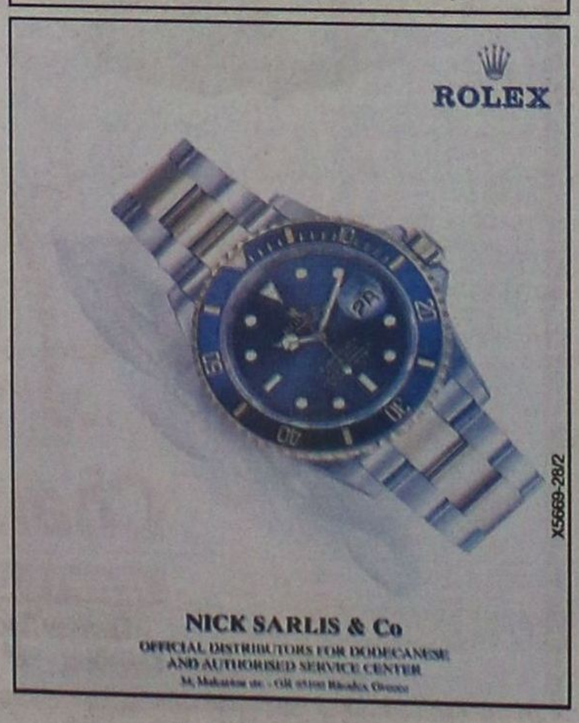

Ειδήσεις απο τα Παλιά

ΠΡΟΟΔΟΣ
9 ΝΟΕΜΒΡΙΟΥ 1972

ΠΟΛΛΑ ΚΕΝΑ ΠΑΡΟΥΣΙΑΖΕΙ ΤΟ ΝΟΣΟΚΟΜΕΙΟ ΜΑΣ

Δραστηριοποιείται η Διοίκησις του Κρατικού Νοσοκομείου Ρόδου προς την κατεύθυνσην της πληρώσεως όλων των κενών που παρουσιάζει και η οποία καθιστά προβληματική την ομαλήν λειτουργίαν του ιδρύματος, ενώ ως εγνώσθη, πρόκειται εις το εγγύς μέλλον να υλοποιήση και άλλας αποφάσεις με στόχον την πλήρη ανακαίνισιν και εκσυγχρονισμόν του μοναδικού νοσηλευτικού ιδρύματος της νήσου μας.

Ηδη με προκήρυξιν του δημοσιευμένη εις άλλας στήλας της «Προόδου» το Νοσοκομείο προκηρύσσει την πλήρωσιν:

* Δέκα κενών θέσεων ιατρών ήτοι αναισθησιολόγου, δερματολόγου, παιδιάτρου και βοηθών ιατρών των κλινικών Οφθαλμολογικής, Ωτολαρυγγολογικής, β' Παθολογικής, Μαιευτικής, των δύο Χειτουργικών και του Ακτινολογικού εργαστηρίου.

* Εξ θέσεων νοσηλευτικού προσωπικού ήτοι τριών μαιών και τριών αδελφών νοσοκόμων

* Τριών θέσεων βοηθητικού προσωπικού, ήτοι ενός τραυματιοφορέα, μιας σιδηρωτρίας και μιας καθαριστρίας.

Εν τω μεταξύ όμως, εκφράζονται φόβοι ότι δεν θα υπάρξη ενδιαφέρον δια την πλήρωσιν των θέσεων εις κατώτερο προσωπικό, δεδομένου ότι οι μισθοί του Νοσοκομείου είναι πολύ κατώτεροι εκείνων που προσφέρουν ανάλογοι θέσεις εις τα ξενοδοχεία και υπό καλυτέρους όρους εργασίας.

Υπό το πρίσμα αυτό θα πρέπει να αντιμετωπισθή εκ μέρους του Δ.Σ. του Νοσοκομείου η περίπτωσις χορηγήσεων «ειδικού επιδόματος» εις το νοσηλευτικό και το υπηρετικό προσωπικό του Νοσοκομείου δια να αποφευχθή περαιτέρω «διαρροή» τούτου και δια να υπάρξη ενδιαφέρον δια τας προκηρυχθείσαν θέσεις. Δεν θα πρέπει να λησμονείεται ότι η καλή και εύρυθμος λειτουργία του νοσοκομείου εξαρτάται όχι μόνον από το επιστημονικό, αλλά και από το νοσηλευτικό προσωπικό.

ΠΡΟΟΔΟΣ
Ημερήσια Εφημερίδα της Ρόδου
ΙΔΙΟΚΤΗΣΙΑ - ΕΚΔΟΣΗ
Γ. ΔΙΑΜΑΝΤΙΔΗΣ
ΓΡΑΦΙΚΕΣ ΤΕΧΝΕΣ Α.Ε.
Ετος ιδρύσεως 1949
ΓΡΑΦΕΙΑ ΣΥΝΤΑΞΗΣ - ΔΙΑΦΗΜΙΣΕΙΣ Μάρκου Μαλλιαράκη 3 (ΚΟΒΑ)
Τηλ.: Σύνταξης: 22410 27356-34101, FAX: 22410 20643
Τηλ. Λογιστηρίου: 22410 35322, FAX: 22410 35322
e-mail: info@proodos.net & proodro@otenet.gr

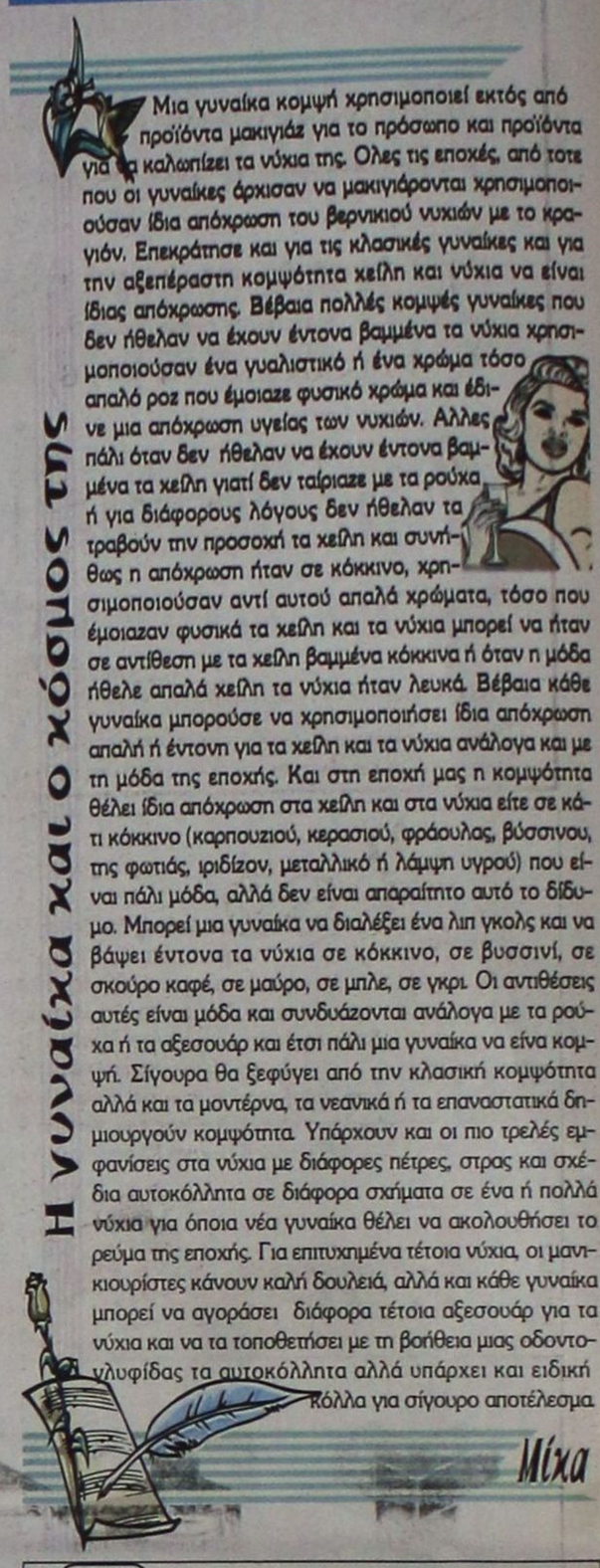

Η γυναίκα και ο κόσμος της

Μια γυναίκα κομψή χρησιμοποιεί εκτός από προϊόντα μακιγιάζ για το πρόσωπο και προϊόντα για να καλωπίζει τα νύχια της. Ολες τις εποχές, από τότε που οι γυναίκες άρχισαν να μακιγιάρονται χρησιμοποιούσαν ίδια απόχρωση του βερνικιού νυχιών με το κραγιόν. Επεκράτησε και για τις κλασικές γυναίκες και για την αξεπέραστη κομψότητα χείλη και νύχια να είναι ίδιας απόχρωσης. Βέβαια πολλές κομψές γυναίκες που δεν ήθελαν να έχουν έντονα βαμμένα τα νύχια χρησιμοποιούσαν ένα γυαλιστικό ή ένα χράμα τόσο απαλό ροζ που έμοιαζε φυσικό χράμα και έδινε μια απόχρωση υγείας των νυχιών. Αλλες πάλι όταν δεν ήθελαν να έχουν έντονα βαμμένα τα χείλη γιατί δεν ταίριαζε με τα ρούχα ή για διάφορους λόγους δεν ήθελαν τα τραβούν την προσοχή τα χείλη και συνήθως η απόχρωση ήταν σε κόκκινο, χρησιμοποιούσαν αντί αυτού απαλά χρώματα, τόσο που έμοιαζαν φυσικά τα χείλη και τα νύχια μπορεί να ήταν σε αντίθεση με τα χείλη βαμμένα κόκκινα ή όταν η μόδα ήθελε απαλά χείλη τα νύχια ήταν λευκά. Βέβαια κάθε γυναίκα μπορούσε να χρησιμοποιήσει ίδια απόχρωση απαλή ή έντονη για τα χείλη και τα νύχια ανάλογα και με τη μόδα της εποχής. Και στη εποχή μας η κομψότητα θέλει ίδια απόχρωση στα χείλη και στα νύχια είτε σε κάτι κόκκινο (καρπουζιού, κερασιού, φράουλας, βύσσινου, της φωτιάς, ιριδίζον, μεταλλικό ή λάμψη υγρού) που είναι πάλι μόδα, αλλά δεν είναι απαραίτητο αυτό το δίδυμο. Μπορεί μια γυναίκα να διαλέξει ένα λιπ γκολς και να βάψει έντονα τα νύχια σε κόκκινο, σε βυσσινί, σε σκούρο καφέ, σε μαύρο, σε μπλε, σε γκρι. Οι αντιθέσεις αυτές είναι μόδα και συνδυάζονται ανάλογα με τα ρούχα ή τα αξεσουάρ και έτσι πάλι μια γυναίκα να είνα κομψή. Σίγουρα θα ξεφύγει από την κλασική κομψότητα αλλά και τα μοντέρνα, τα νεανικά ή τα επαναστατικά δημιουργούν κομψότητα. Υπάρχουν και οι πιο τρελές εμφανίσεις στα νύχια με διάφορες πέτρες, στρας και σχέδια αυτοκόλλητα σε διάφορα σχήματα σε ένα ή πολλά νύχια για όποια νέα γυναίκα θέλει να ακολουθήσει το ρεύμα της εποχής. Για επιτυχημένα τέτοια νύχια, οι μανικιουρίστες κάνουν καλή δουλειά, αλλά και κάθε γυναίκα μπορεί να αγοράσει διάφορα τέτοια αξεσουάρ για τα νύχια και να τα τοποθετήσει με τη βοήθεια μιας οδοντογλυφίδας τα αυτοκόλλητα αλλά υπάρχει και ειδική κόλλα για σίγουρο αποτέλεσμα.

Μίχα

ΦΑΡΜΑΚΕΙΑ

ΗΜΕΡΕΥΕΙ:	ΔΙΑΝΥΚΤΕΡΕΥΕΙ:
ΚΑΖΟΥΛΛΑΚΗΣ ΙΠΠΟΚΡ.	ΑΡΦΑΡΑΣ ΙΩΑΝΝΗΣ
Ερ. Σταυρού & Αλ. Διάκου 61	Στέλιου Κωτιάδη 50
Τηλ. 33038	Τηλ. 30008

ΥΓΡΑ ΚΑΥΣΙΜΑ

ΔΙΑΝΥΚΤΕΡΕΥΟΥΝ
• ΣΤΑΥΡΙΑΝΑΚΗΣ Π. Πρατ. Shel, Ψαροπούλα
• ΤΖΩΡΤΖΗΣ ΓΙΩΡΓΟΣ Πρατήριο ΒΡ, Ροδίνι

ΡΑΔΙΟ ΤΑΞΙ

ΤΗΛ: ΠΟΛΗ: 22410 69800, ΥΠΑΙΘΡΟ: 22410 69600

ΚΙΝΗΜΑΤΟΓΡΑΦΟΙ

METROPOL 22410 28400
MULTICINEMA ODEON
ΕΒΔΟΜΑΔΙΑΙΟ ΠΡΟΓΡΑΜΜΑ weekly program
16/02/06 - 22/02/06
www.cinemametropol.gr

MATCH POINT
Η νέα ταινία του ΓΟΥΝΤΙ ΑΛΕΝ, υποψήφια για όσκαρ καλύτερου πρωτότυπου σεναρίου.
ΜΗΝ ΤΗΝ ΧΑΣΕΤΕ!!! ΚΑΝΤΕ ΕΓΚΑΙΡΑ ΤΙΣ ΚΡΑΤΗΣΕΙΣ ΣΑΣ
ΩΡΕΣ ΕΝΑΡΞΗΣ /SHOW TIMES 17:30, 20:00, 22:30

WALK THE LINE
5 ΥΠΟΨΗΦΙΟΤΗΤΕΣ για ΟΣΚΑΡ
ΜΗΝ ΤΗΝ ΧΑΣΕΤΕ!!! ΚΑΝΤΕ ΕΓΚΑΙΡΑ ΤΙΣ ΚΡΑΤΗΣΕΙΣ ΣΑΣ
ΩΡΕΣ ΕΝΑΡΞΗΣ /SHOW TIMES 19:15, 22:15

ΤΟ ΧΡΟΝΙΚΟ ΜΙΑΣ ΧΥΛΟΠΙΤΑΣ
JUST FRIENDS
ΩΡΕΣ ΕΝΑΡΞΗΣ /SHOW TIMES 18:15, 20:30, 22:45

7 SWORDS
7 ΣΠΑΘΙΑ
ΩΡΑΕΝΑΡΞΗΣ / SHOW TIME 16:30

ΕΡΧΟΝΤΑΙ ΠΕΜΠΤΗ 23 ΦΕΒΡΟΥΑΡΙΟΥ
Ο ΤΡΟΜΟΣ ΚΑΙ ΤΟ ΝΟΗΜΑ
THE THIEF AND THE KNOW
Από τον βραβευμένο με Οσκαρ για το " Η ζωή είναι ωραία "
Ρομπέρτο Μπενίνι
έρχεται αυτή η γλυκόπικρη κωμωδία για την δύναμη του έρωτα

ΑΠΟ ΝΤΟΥΖΙΝΕΤ ΜΠΕΣΣΟΝ
CHEAPER BY THE DOZEN 2
Ερχεται η πιο θεσπέσια οικογενειακή κωμωδία της χρονιάς.
Μόνο ενας μπαμπάς θα επικρατήσει!!!
Πρωταγωνιστεί ο Στιβ Μάρτιν

ΠΑΛΛΑΣ 5 CINEMAS CENTER
16/02/2006 - 22-02-2006
για κρατήσεις
22410 24475 / 70670
www.cinemapallas.gr

The PROMISE Η ΥΠΟΣΧΕΣΗ ΚΑΤΑΛΛΗΛΟ
Ένα είναι φαντασιος, τοποθετημένο στον κάτω κόσμο της αρχαίας Κίνας! Η επική παραγωγή του που αποτελεί τη συμμετοχή της Κίνας στα φετινά
Αίθουσα 2 ώρες έναρξης//18:00 - 20:15 - 22:35

Η καρδιά του κυνηγού ΚΑΤΑΛΛΗΛΟ
Μια ταινία του Ρένου Χαραλαμπίδη. Σεναριάτικες σκηνές και στιγμές από τον ίδιο, τους Γιώργο Βουλτσίδη, Αλκη Παναγιωτίδη, Γιάννη Στογιαννίδη, κ.ά.
Αίθουσα 5 ώρες έναρξης// 18:10 - 20:00 - 22:30

Rumor has it... ΟΙ ΦΗΜΕΣ ΛΕΝΕ ΚΑΤΑΛΛΗΛΟ
Μια ευθυμη κομεντι με τους
Τι μπορεί να συμβεί σε μια 30άρα και την οικογένεια της όταν βρει τον άντρα που θα αλλάξει τα δεδομένα?
Αίθουσα 1 ώρες έναρξης//18:20 - 20:20 - 22:35

ΥΠΟΨΗΦΙΑ ΓΙΑ 6 ΟΣΚΑΡ!!! ΚΑΤΑΛΛΗΛΟ ΑΠΟ 13
GEISHA ΑΝΑΜΝΗΣΕΙΣ ΜΙΑΣ ΓΚΕΪΣΑΣ
Αίθουσα 4 ώρες έναρξης// 19:50 - 22:40
Από τον Σκηνοθέτη του "Σικάγο" η νέα ταινία του που θα σας μείνει αξέχαστη.

MUNICH ΥΠΟΨΗΦΙΑ ΓΙΑ 5 ΟΣΚΑΡ!!! ΜΟΝΑΧΟ ΚΑΤΑΛΛΗΛΟ
1972 Ολυμπιακοί Αγώνες του Μόναχο...
Αίθουσα 3 ώρες έναρξης// 19:10 - 22:15

VALIANT ΒΑΛΙΑΝΤ, ΤΟ ΓΕΝΝΑΙΟ ΠΕΡΙΣΤΕΡΙ
Από τον παραγωγό του Σρεκ, μια διασκεδαστική ταινία κινουμένων σχεδίων για τους μικρούς μας φίλους!!!
Αίθουσα 1 ώρα έναρξης: 16:50

Wallace & Gromit ΥΠΟΨΗΦΙΟ ΓΙΑ ΟΣΚΑΡ!!!
ΓΟΥΑΛΛΑΣ & ΓΚΡΟΜΙΤ ΣΤΟΝ ΤΕΡΑΣΤΙΟ ΛΑΧΑΝΟΚΗΠΟ
Το δίδυμο της... ευφοριάς επί τους δημιουργούς
Αίθουσα 2 ώρα έναρξης// Μεταγλωττισμένα στα ελληνικά

ΑΠΟ ΠΕΜΠΤΗ 23 ΦΕΒΡΟΥΑΡΙΟΥ ΣΕ 1η ΠΑΝΕΛΛΗΝΙΑ ΠΡΟΒΟΛΗ!
The NEW WORLD ΝΕΟΣ ΚΟΣΜΟΣ
Μια ιστορία αγάπης
με τον Κόλιν Φάρελ
εμπνευσμένη από την ιστορία της πρώτης αγγλικής αποστολής στο Νέο Κόσμο και το μύθο της Ποκαχόντας.
X5669-28/2

ΣΩΜΑ ΕΛΛΗΝΙΚΟΥ ΟΔΗΓΙΣΜΟΥ

ΑΠΟΚΡΙΑΤΙΚΟ PARTY!!!

Εσείς μασκαρευτείτε
και ακολουθήστε τα βήματα του Βίκτωρ,
εμείς αναλαμβάνουμε να σας ταξιδέψουμε
σε μια μαγευτική βραδιά με ξέφρενο latin χορό,
ατελείωτη διασκέδαση, μαγευτική μουσική,
μπουφέ και άφθονο ποτό!!!!
Παρασκευή 24 Φεβρουαρίου 2006
ώρα 22.00 στο Grand Hotel(κλειστή πισίνα)

Σας περιμένουμε....

Είσοδος 20.00 €
Προσκλήσεις προπωλούνται
απο τα στελέχη των ομάδων μας

13452-24/2

ΠΡΟΣΚΛΗΣΗ

ΠΑΓΚΑΡΠΑΘΙΑΚΟΣ ΣΥΛΛΟΓΟΣ ΡΟΔΟΥ

Ο Παγκαρπαθιακός Σύλλογος Ρόδου σας προσκαλεί στην αποκριάτικη χοροεσπερίδα του, που θα γίνει το Σάββατο, 18 Φεβρουαρίου 2006, στις 8.30 μ.μ., στο ξενοδοχείο Καψής, στην Ιξιά. Σας περιμένουμε για μια αξέχαστη βραδιά, με υπέροχο φαγητό, απεριόριστο κρασί, κέφι τραγούδι και χορό, με τη λαϊκή ορχήστρα του κ. Κωσταντάκη, και έκτακτη συμμετοχή, ειδικά για το σύλλογό μας του Αντώνη Μάλτα και της Σοφίας Λυτού. Και βέβαια με ζωντανή Καρπάθικη μουσική και πολλές εκπλήξεις.

Τιμή εισιτηρίου: 35 ευρώ

Για το Δ.Σ. Η Πρόεδρος Παναγιώτα Βλάχου

Για κρατήσεις στα τηλέφωνα: 22410 90450, 22410 31140

13388-18/2

Επαναφέρει το θέμα ο Χ. Χατζηευθυμίου

Συζήτηση για τη σύναψη δανείου από το Δήμο

ΘΑ ΓΙΝΕΙ ΤΗΝ ΕΡΧΟΜΕΝΗ ΠΑΡΑΣΚΕΥΗ

Ο ΕΠΙΚΕΦΑΛΗΣ της μειοψηφίας του δημοτικού συμβουλίου Χατζής Χατζηευθυμίου υπέβαλε αίτημα για να συζητηθεί στην επόμενη συνεδρίαση του δημοτικού συμβουλίου η υπόθεση με τη σύναψη του δανείου από το δήμο Ρόδου, μετά την εξέλιξη που είχε με την Επιτροπή της περιφέρειας.

Οπως έγινε γνωστό, για την ερχόμενη Παρασκευή στις 11 το μεσημέρι, έχει προγραμματιστεί συνεδρίαση του δημοτικού συμβουλίου.

Το σχετικό αίτημα του κ. Χατζηευθυμίου στον πρόεδρο του δημοτικού συμβουλίου έχει ως εξής:

«Κύριε Πρόεδρε,

Η Δημοτική μας παράταξη υποβάλλει το αίτημα της συζήτησης στο αμέσως επόμενο Δημοτικό Συμβούλιο, των παρακάτω θεμάτων:

α) Έγκριση μεταφοράς υφισταμένων δανειακών υποχρεώσεων από το Ταμείο Παρακαταθηκών και Δανείων στην Εθνική Τράπεζα της Ελλάδας και

β) Την σύναψη νέου δανείου ύψους 5.168.244,10 ευρω από την Εθνική Τράπεζα.

Τα θέματα αυτά συζητήθηκαν στην συνεδρίαση της 23ης /12/2005 του Δημοτικού Συμβουλίου.

Κατά την συζήτηση των θεμάτων αυτών αναλήφθηκε η υποχρέωση από τον κ. Δήμαρχο να προβεί σε ορισμένες ενέργειες πριν αποστείλει τις αποφάσεις του Δημοτικού Συμβουλίου προς έγκριση στην Περιφέρεια Νοτίου Αιγαίου.

Δυστυχώς καμία υποχρέωση δεν υλοποιήθηκε, αντιθέτως οι αποφάσεις αυτές εστάλησαν προς έγκριση παρά του ότι τουλάχιστον η δεύτερη εξ αυτών είναι παράνομη σύμφωνα με τον Κώδικα Δήμων και Κοινοτήτων.

Πέραν αυτών, όπως πληροφορούμεθα από τα τοπικά Μ.Μ.Ε., κινήθηκε η διαδικασία υπογραφής της Δανειακής Σύμβασης με την αναφερομένη Τράπεζα.

Για τους λόγους αυτούς η Δημοτική μας παράταξη ζητά την συζήτηση των θεμάτων που προκύπτουν από την αθέτηση των υποχρεώσεων που ο κ. Δήμαρχος ανέλαβε ενώπιον του Δημοτικού Συμβουλίου στο αμέσως επόμενο Δημοτικό Συμβούλιο.

Για την Δημοτική Παράταξη «Πρώτα η Ρόδος» Χατζής Ν. Χατζηευθυμίου»

Η πορεία των έργων στην Κάρπαθο και Κάσο

ΕΠΙΣΚΕΨΗ ΤΟΥ ΑΝΤΙΝΟΜΑΡΧΗ

Ολοκληρώνεται η τριήμερη περιοδεία του αντινομάρχη Στάθη Κουσουρνά σε Κάσο και Κάρπαθο, την οποία ο ίδιος χαρακτηρίζει «γόνιμη» και με ουσιαστικά αποτελέσματα.

Από προχθές βρίσκεται στην Κάρπαθο, όπου περιόδευσε στα υπό εξέλιξη έργα στο νησί και είχε συνεργασία με τον Επαρχο Μιχάλη Ερωτόκριτο, τον δήμαρχο Μιχάλη Ιωαννίδη και φορείς του νησιού, με τους οποίους συζήτησαν την πορεία των έργων και το νέο σχεδιασμό με τις νέες προτεραιότητες που πρέπει να τεθούν.

Παρουσία και του Κοινοτάρχη Ολύμπου Μιχάλη Κανάκη, όπως και των εργολάβων, ο αντινομάρχης έκανε αυτοψία στο οδικό έργο Ολυμπος - Σπόα, ενώ επισκέφθηκε και το Διαφάνι.

Η περιοδεία του κ. Κουσουρνά ξεκίνησε από την Κάσο, όπου το απόγευμα της Τετάρτης, παρουσία του Επάρχου, της προέδρου του ΝΑΟΔ Ανδριάνας Μπαφίτη, νομαρχιακών και δημοτικών συμβούλων και πλήθους κόσμου, εγκαινιάστηκε το πρώτο από τα πέντε γήπεδα 5Χ5 που θα εκτελεστούν στο νομό, με φορέα υλοποίησης τη Νομαρχιακή Αυτοδιοίκηση Δωδεκανήσου.

ΙΑΤΡΙΚΗ ΑΝΑΚΟΙΝΩΣΗ

ΤΟ ΙΑΤΡΕΙΟ ΤΟΥ

ΕΜΜΑΝΟΥΗΛ ΔΙΑΜΑΝΤΗ

ΕΝΔΟΚΡΙΝΟΛΟΓΟΥ - ΔΙΑΒΗΤΟΛΟΓΟΥ

ΜΕΤΑΦΕΡΘΗΚΕ 50 μ. πιο κάτω μετά τα φανάρια στην οδό **ΔΕΝΔΡΙΝΟΥ 2.**
Τηλ.: 2241020570 και 6977 294680

T6955-18/3

ΜΑΙΕΥΤΙΚΟ ΓΥΝΑΙΚΟΛΟΓΙΚΟ ΚΕΝΤΡΟ ΡΟΔΟΥ

ΙΑΤΡΙΚΗ ΑΝΑΚΟΙΝΩΣΗ

Οι ιατροί: **Θεόδωρος Ευθυμίου**
Γεώργιος Μανωλικάκης
& **Γεώργιος Φωτεινός**

μεταφέρθηκαν σε νεότευκτο κτίριο στην οδό
Κωνσταντίνου Υδραίου 71 και Πτολεμαίων γωνία

Τηλέφωνα: 22410 35550
22410 33454
FAX: 22410 33550

X199-14/3

ΠΡΑΚΤΟΡΕΙΟ ΚΑΣΤΡΟ

ΕΚΔΡΟΜΗ - ΠΡΟΣΚΥΝΗΜΑ

Αγία Ειρήνη Χρυσοβαλάντη Λυκόβρυση, Οσιος Εφραίμ Νέα Μάκρη, Χριστός στα Σπάτα, Αγιος Ιωάννης ο Ρώσος Χαλκίδα, Μεγαλόχαρη της Τήνου, Σύρος

Πρόγραμμα:

2/3/06 Πέμπτη
Ωρα 18.30 αναχώρηση από Ρόδο για Πειραιά με BLUE STAR. Προσέλευση στο λιμάνι μία ώρα πριν την αναχώρηση. διανυκτέρευση στο πλοίο.

3/3/06 Παρασκευή
Ωρα 08.30 (το πρωί) άφιξη στο λιμάνι του Πειραιά. Επιβίβαση σε πολυτελές πούλμαν και ολοήμερη εκδρομή. Σήμερα θα επισκεφθούμε και θα προσκυνήσουμε τρία πανέμορφα και ξακουστά Μοναστήρια μας. Τον Οσιο Εφραίμ στη Νέα Μάκρη, τον Χριστό στα Σπάτα και την Αγία Ειρήνη την Χρυσοβαλάντου στη Λυκόβρυση. Στη συνέχεια μεταφορά μας στη Χαλκίδα, τακτοποίηση στο ξενοδοχείο μας. Διανυκτέρευση.

4/3/06 Σάββατο
Μετά το πρωινό μας επίσκεψη και προσκύνημα στον Αγιο Ιωάννη τον Ρώσσο στο χωριό Προκόπι της Ευβοίας. Στη συνέχεια μεταφορά μας στο λιμάνι της Ραφήνας, απ όπου με το πλοίο της γραμμής στις 17.00 το απόγευμα θα ταξιδεύσουμε για το πανέμορφο νησί της Μεγαλόχαρης την Τήνο. Αφιξη στην Τήνο το βράδυ τακτοποίηση στο ξενοδοχείο μας. Διανυκτέρευση.

5/3/06 Κυριακή
Το πρωί εκκλησιασμός στο ναό της Μεγαλόχαρης. μετά θα πάρουμε το πρωινό μας και στη συνέχεια θα κάνουμε εκδρομή το γύρο του νησιού, όπου θα επισκεφθούμε το μοναστήρι της οσίας Πελαγίας, και το χωριό Πύργος με τα ωραία του μάρμαρα, κάνοντας μια εξαίσια διαδρομή από τη μια έως την άλλη άκρη του νησιού. Αργά το απόγευμα επιστροφή στο ξενοδοχείο μας. Διανυκτέρευση.

6/3/06 Δευτέρα
Πρόγευμα. Ημέρα ελεύθερη για ψώνια. Ωρα 14..15 αναχώρηση από την Τήνο για την πανέμορφη Σύρο, όπου θα φθάσουμε στις 14.45. Τακτοποίηση στο ξενοδοχείο μας και στη συνέχεια χρόνος ελεύθερος για να γνωρίσετε την πανέμορφη πόλη, να αγοράσετε τα περίφημα Συριανά Λουκούμια και να δοκιμάσετε τους περίφημους μεζέδες στις μικρές παραδοσιακές ταβερνίτσες και τα ουζερί. Διανυκτέρευση. Ωρα 03.00 αναχώρηση από Σύρο για Ρόδο με το BLUE STAR 2.

7/3/06 Τρίτη
Ωρα 12.15 άφιξη στη Ρόδο (Τέλος εκδρομής).

Εάν δεν πάρετε μία από τις δικές μας οργανωμένες εκδρομές, μπορείτε να πάρετε για σας και την οικογένειά σας φθηνά πακέτα, αποτελούμενα από αεροπορικά - ακτοπλοϊκά εισιτήρια, ξενοδοχεία, αυτοκίνητα κ.λ.π. για οποιαδήποτε ημερομηνία και για όσες μέρες εσείς θέλετε, για ολόκληρη την Ελλάδα τα νησιά μας και το εξωτερικό.

Επίσης στο γραφείο μας θα βρείτε:
Αεροπορικά και ακτοπλοϊκά εισιτήρια με όλες τις αεροπορικές και ακτοπλοϊκές εταιρίες και για όλους τους προορισμούς

Για περισσότερες πληροφορίες

ΚΥΡΙΑΚΟΣ Μ. ΜΑΧΑΙΡΑΚΗΣ
ΠΡΑΚΤΟΡΕΙΟ ΚΑΣΤΡΟ
Κ. Παλαιολόγου 46 - Ρόδος
☎ 22410 77506, 22410 77563
ΚΑΣΤΡΟ το δικό σας πρακτορείο

X5676-28/2

TZIORAS SMART CENTERS

ΑΥΤΟΚΙΝΗΤΑ Ι.Χ ΕΙΣΑΓΩΓΗΣ

1. BMW X5, 3.0 cc, 2002, πετρέλαιο, πετρόλ, αυτόματο, ηλεκτρικές κλειδαριές, ηλεκτρικά παράθυρα, ζάντες αλουμινίου, ABS, ESP, ηλιοροφή, υπολογιστής ταξιδιού. Τιμή 53.000€

2. BMW 318i, 1.8 cc, 2002, βιολετί, ηλεκτρικές κλειδαριές, ηλεκτρικά παράθυρα, ζάντες αλουμινίου, ABS, A/C, Y/T, 2AB, immobilizer. Τιμή 21.600 ευρώ.

3. HONDA HRV, 1.6 cc, 2002, γαλανό, ηλεκτρικά παράθυρα, κεντρικό κλείδωμα με τηλεχειρισμό, Y/T, ABS, A/C, 2AB. Τιμή αναμένεται.

4. HONDA HRV, 1.6 cc, 2001, βενζίνη, μαύρο, αυτόματο, ηλεκτρικές κλειδαριές, ηλεκτρικά παράθυρα, ζάντες αλουμίνιου, 2AB, ABS, ESP, αυτόματο A/C, υπολογιστής ταξιδίου, συναγερμός. 15.500 ευρώ.

5. FORD MAVERIC, 2.0 cc, 2002, μαύρο, RCD, υδραυλικό τιμόνι, ABS, A/C, 2AB, ηλεκτρικοί θερμαινόμενοι καθρέπτες, ηλεκτρικές κλειδαριές, ηλεκτρικά παράθυρα, ζάντες αλουμινίου, προβολείς ομίχλης. Τιμή 20.000 ευρώ.

6.JEEP GRANT CHEROKEE 2.7 cc, 2002, πετρέλαιο, ασημί, αυτόματο, ηλεκτρικές κλειδαριές, ηλεκτρικά παράθυρα, ζάντες αλουμινίου, δερμάτινα ρυθμιζόμενα θερμαινόμενα καθίσματα, 2AB, ABS, ESP, 2AB, αισθητήρες παρκαρίσματος. Τιμή 37.000 ευρώ.

7.JEEP CHEROKEE 2.7 cc, 2003, γραφίτης, πετρέλαιο, αυτόματο, ηλεκτρικά παράθυρα, ηλεκτρικές κλειδαριές, δερμάτινα καθίσματα θερμαινόμενα και ηλεκτρικά ρυθμιζόμενα, αυτόματος κλιματισμός, ABS, RCD, συναγερμός, προβολείς ομίχλης, σπόιλερ οροφής, βάση τηλεφώνου. Τιμή 43.000 ευρώ.

8.MAZDA MX5, 2002, 1.8 cc, CABRIO κίτρινο, Ηλεκτρικές κλειδαριές, ηλεκτρικά παράθυρα, ζάντες αλουμινίου, ABS, δερμάτινα καθίσματα, 2AB. Τιμή 16.500 ευρώ.

9.MERCEDES JEEP ML270, 2.7 cc, 2001, μπλε σκούρο, πετρέλαιο, αυτόματο, full extra. Τιμή αναμένεται.

10. MERCEDES C200 KOMBRESSOR, 2.0 cc, 2001, ασημί, full extra. Τιμή αναμένεται.

11. MERCEDES C200 AVANTGARDE 1.8 cc, 2003, μαύρο, full extra. Τιμή 31.000 ευρώ.

12.SMART FORTWO CDI, αυτόματο, πετρέλαιο, 2002, λευκό-μπλε, υδραυλικό τιμόνι, ABS, ηλεκτρ. Κλειδαριές, ηλεκτρ. Παράθυρα, P/K, 2AB. Τιμή 8.000 ευρώ.

13.SMART FORTWO, 2002, λευκό-μαύρο, αυτόματο, ηλεκτρικά παράθυρα, ηλεκτρικές κλειδαριές, Y/T, ABS, 2AB, P/K. Τιμή 7.500 ευρώ.

14.SMART FORTWO, 1999, μαύρο-γκρι, αυτόματο, ηλεκτρικά παράθυρα, ηλεκτρικές κλειδαριές, Y/T, ABS, A/C, 2AB, σαλόνι δέρμα-ύφασμα. Τιμή αναμένεται.

15. TOYOTA MR2, 1.8 cc, cabrio 2001, κόκκινο, αυτόματο, υδραυλικό τιμόνι, ABS, A/C, ηλεκτρικές κλειδαριές, ηλεκτρικά παράθυρα, P/K, 2AB, ηλεκτρικοί καθρέπτες, δερμάτινα θερμαινόμενα καθίσματα. Τιμή 21.000 ευρώ.

16. TOYOTA RAV-4,3D, 2.0 cc, 2000, πετρέλαιο, μαύρο, RCD, ABC, A/C, 2AB, ηλεκτρική ηλιοροφή, ηλεκτρικοί καθρέπτες, ηλεκτρικές κλειδαριές, ζάντες αλουμινίου, προβολείς ομίχλης, ηλεκτρικά παράθυρα εμπρός-πίσω. Τιμή 25.000 ευρώ.

17.TOYOTA RAV-4, 5D, 2.0 cc, βενζίνη, μπλε, P/K, υδραυλικό τιμόνι, ηλεκτρικοί καθρέπτες, ηλεκτρικές κλειδαριές, ζάντες αλουμινίου, προβολείς ομίχλης, ηλεκτρικά παράθυρα εμπρός-πίσω. Τιμή 23.000 ευρώ.

18.TOYOTA RAV-4, 2.0 cc, 2000, βενζίνη, μπορντώ, αυτόματο, ηλεκτρικές κλειδαριές με τηλεχειρισμό, ηλεκτρικά παράθυρα εμπρός, ζάντες αλουμινίου, 1 AB, ABS, A/C, μπάρες οροφής, προβολείς ομίχλης, σκαλοπάτια αλουμινίου. Τιμή αναμένεται.

19. TOYOTA RAV-4 5D, 2.0 cc, 2001, λευκό-ασημί, αυτόματο, ηλεκτρικές κλειδαριές, ηλεκτρικά παράθυρα εμπρός, ζάντες αλουμινίου, Y/T, ABS, A/C. 2AB. Τιμή αναμένεται.

ΚΑΙΝΟΥΡΓΙΑ ΑΥΤΟΚΙΝΗΤΑ ΕΛΛΗΝΙΚΗΣ ΑΝΤΙΠΡΟΣΩΠΕΙΑΣ

1.NEO MERCEDES CLK 200 ELEGANCE, 1.8 cc, ασημί Δερμάτινο σαλόνι, ηλιοροφή, full extra.

2.NEO SMART FORTWO PASSION 700 cc, ασημί Αυτόματο, ηλεκτρικές κλειδαριές, ηλεκτρικά παράθυρα, ζάντες αλουμινίου, ABS, A/C, R/K.

3.NEO SMART FORTWO PURE+ 700 cc, μαύρο, Σειριακό, ηλεκτρικά παράθυρα εμπρός, ABS, A/C.

4.NEO SEAT ALTEA 1.6 MPI 120 HP, ασημί Υδραυλικό τιμόνι, προβολείς ομίχλης, ηλεκτρικά παράθυρα εμπρός, τηλεχειριζόμενο κεντρικό κλείδωμα, 6AB, ABS, RCD, Immobilizer, clima.

5.NEO SEAT IBIZA 1.4 cc, 101HP 3D, γκρι ουρανί, Υδραυλικό τιμόνι, ηλεκτρικά παράθυρα εμπρός, τηλεχειριζόμενο κεντρικό κλείδωμα 6AB, ABS, climatronic, ηλεκτρικοί θερμαινόμενοι καθρέφτες, ζάντες αλουμινίου, RCD, Immobilizer, Mp3.

6.NEO TOYOTA COROLLA XELLENCE 1.4 cc ασημί Υδραυλικό τιμόνι, 4AB, ABS, climatronic, 4 ηλεκτρικά παράθυρα, τηλεχειριζόμενες ηλεκτρομαγνητικές κλειδαριές, RCD-6 ηχεία με χειριστήριο στο τιμόνι, δερμάτινο τιμόνι & λεβιές ταχυτήτων, αερόσακοι κουρτίνας εμπρός-πίσω, ηλεκτρικοί θερμαινόμενοι καθρέφτες, αισθητήρες βροχής, πενταλ αλουμινίου, χρωμιομένη απόληξη εξάτμισης και διακοσμητικά καλύμματα μαρσπιέ.

7.NEO TOYOTA COROLLA TERRA 1.4 cc ασημί Υδραυλικό τιμόνι, 4AB, ABS, A/C, ηλεκτρικά παράθυρα εμπρός, τηλεχειριζόμενες ηλεκτρομαγνητικές κλειδαριές, ηλεκτρικοί καθρέφτες, RCD-4 ηχεία, Immobilizer.

8. NEO TOYOTA RAV-EXECUTIVE, 2.2 cc, ασημί, πετρέλαιο, full extra. Τιμή 36.900 ευρώ

ΜΕΤΑΧΕΙΡΙΣΜΕΝΑ ΑΥΤΟΚΙΝΗΤΑ ΤΟΠΙΚΗΣ ΑΓΟΡΑΣ

1.CITROEN SAXO 1.1 cc, 5D, 2000, κόκκινο, ηλεκτρικές κλειδαριές, ηλεκτρικά παράθυρα εμπρός, A/C, R/K, LAB. Τιμή 4.500 ευρώ.

2.DAEWOO NUBIRA 1.6 cc, 2002, μπλε, Υδραυλικό τιμόνι, ABS, ηλεκτρικές κλειδαριές, ηλεκτρικά παράθυρα εμπρός-πίσω, A/C, 2AB, R/K. Τιμή 6.000 ευρώ,

3.DAEWOO LANOS 1.3 cc, 2000, λευκό, Υδραυλικό τιμόνι, ηλεκτρικές κλειδαριές, ηλεκτρικά παράθυρα εμπρός, A/C, R/K. Τιμή 4.000 ευρώ.

4.FIAT PUNTO 1.2 cc, 2002 χρυσαφί, Υδραυλικό τιμόνι, ηλεκτρικές κλειδαριές, ηλεκτρικά παράθυρα εμπρός, A/C, 2AB, ηλεκτρικοί καθρέφτες R/K. Τιμή 7.500 ευρώ

5.HYNDAI ATOS, 1.0 cc, 2001, λευκό, υδραυλικό τιμόνι, ηλεκτρικές κλειδαριές, ηλεκτρικά παράθυρα εμπρός , A/C. Τιμή 5.000 ευρώ.

6.HYUNDAI GETZ, 1.1 cc, 2003, μπλε, υδραυλικό τιμόνι, ηλεκτρικές κλειδαριές, ηλεκτρικά παράθυρα εμπρός, A/C, 1AB, ηλεκτρικοί καθρέφτες. Τιμή 6.500 ευρώ.

7.HYUNDAI ACCENT 1.3 cc, 2001, λευκό, υδραυλικό τιμόνι, ABS, ηλεκτρικές κλειδαριές, ηλεκτρικά παράθυρα εμπρός-πίσω, A/C, 2AB, R/K. Τιμή 5.500 ευρώ

8.MAZDA 6 TOURING 1.8 cc, 8/2005, ανθρακί, αερόσακοι οδηγού-συνοδηγού-πλαϊνοί-οροφής, clima, υδρ. Τιμόνι, κέντρ. Παράθυρα, κεντρ. Κλείδωμα, ηλεκτρ. Θερμαινόμενοι καθρέπτες, ABS, RCD, ζάντες αλουμινίου, προβολείς ομίχλης, αισθητήρες φώτων, αισθητήρες βροχής, δερμάτινο τιμόνι-λεβιές ταχυτήτωψν-χειρόφρενο.Τιμή 21.000 ευρώ.

9. SKODA OCTAVIA 5 AMBIENTE FSI 1.6 cc, 9/2004, SAHARA, μπεζ μεταλλικό, αερόσακοι οδηγού-συνοδηγού-πλευρικοί, υδρ. τιμόνι, αυτόματος κλιματισμός, ABS, ηκλετρ. παράθυρα, RCD, κεντρ. κλειδ., προβολείς ομίχλης, δερμάτινο τιμόνι-λεβιές ταχυτήτων-χειρόφρενο, ηλεκτρ. θερμαινόμενοι καθρέφτες. Τιμή 16.500 ευρώ.

10.SKODA SUPERB, 2003, 1.8 cc, μπεζ, υδραυλικό τιμόνι, ηλεκτρικές κλειδαριές, ηλεκτρικά παράθυρα, ζάντες αλουμινίου, ABS, ηλεκτρικοί καθρέφτες. Τιμή 20.000 ευρώ.

11.TOYOTA COROLLA SDN 1.4 cc , 2003, ασημί, υδραυλικό τιμόνι, ηλεκτρικές κλειδαριές, ηλεκτρικά παράθυρα εμπρός, A/C, 2AB, ηλεκτρικοί καθρέφτες, ABS. Τιμή 10.500 ευρώ

12. TOYOTA AVENIS 1.6 cc, L/B 1998 μπλε, υδραυλικό τιμονι, ηλεκτριές κλειδαριές, ηλεκτρικά παράθυρα εμπρός, A/C, 2AB, ABS, ζάντες αλουμινίου, R/K. Τιμή 8.300 ευρώ.

ΕΠΑΓΓΕΛΜΑΤΙΚΑ

1. DAIHATSU PICK UP, 1997. Τιμή 8.000 ευρώ.

2.MAZDA B 2.5 cc 4X4, μπλε, Ηλεκτρικές κλειδαριές, ηλεκτρικά παράθυρα εμπρός, immobiliser, κοτσαδόρος, σκαλοπάτια INOX, BUL BAR INOX. Τιμή αναμένεται.

3.MAZDA B 2.5 4X4, μοντ. 2000, ασημί μεταλλικό, ηλεκτρικά παράθυρα, ηλεκτρικές κλειδαριές, ζάντες αλουμινίου, 2 AB, A/C. P/K, ηλεκτρικοί καθρέπτες, προβολείς, πλαινά σκαλοπάτια, κουβοούκλιο, κοτσαδόρος.Τιμή 15.000 ευρώ.

4.MERCEDES 213 Cd1 2.2. cc, 2002, λευκό, ηλεκτρικές κλειδαριές, ηλεκτρικά παράθυρα, Y/T, ABS, 1AB, ηλεκτρικοί καθρέπτες. Τιμή 19.000 ευρώ.

5.MERCEDES 412 D, σασί μοντ. 1999, ABS, αερόσακος οδηγού, P/K. Τιμή 16.500 ευρώ

6.MERCEDES SPRINTER 316 CDI, 2.6 cc, 2003, κεντρικό κλείδωμα, ηλεκτρικά παράθυρα, ρυθμιζόμενα θερμαινόμενα καθίσματα, ABS, ESR, ASR, A/C, 1A/B, ταχογράφος P/K. Τιμή 21.500 ευρώ.

7.MERCEDES VITO 109 CDI LANG, 2004, 2.15 cc, πετρέλαιο, λευκό, Ηλεκτρικές κλειδαριές, ηλεκτρικά παράθυρα, αερόσακος οδηγού, P/K, προβολείς ομίχλης, ABS. Τιμή 21.000.

8.MERCEDES 311, 2002, γκρι, ψυγείο, θερμοκρασία +8 -18, ABS, ASR. Τιμή 24.000 ευρώ.

9.MITSUBISHI L200 MAGNUM 4D, 4X4, 2.5 cc, 2002, μπλε, πετρέλαιο, ηλεκτρικές κλειδαριές, ηλεκτρικά παράθυρα, ζάντες αλουμινίου, ABS, A/C. Τιμή 21.800 ευρώ.

10.MITSUBISHI L200 MAGNUM 4D, 4X4, 2.5 cc,1999, μπλε, πετρέλαιο, ηλεκτρικές κλειδαριές, ηλεκτρικά παράθυρα, ζάντες αλουμινίου, ABS, A/C. Τιμή 17.500 ευρώ.

11.MITSUBISHI L200 MAGNUM 4D, 4X4, 2.5 cc,2000, μπλε, πετρέλαιο, ηλεκτρικές κλειδαριές, ηλεκτρικά παράθυρα, ζάντες αλουμινίου, ABS, A/C. Τιμή 18.500 ευρώ.

12.RENAULT KANGOO, 1.9 cc, 2000, ηλεκτρικές κλειδαριές, ABS, αερόσακος οδηγού, 4 πόρτες, immobilizer x 4 αυτοκίνητα . Τιμή 7500 ευρώ.

13.RENAULT EXPRESS 1.9 cc, λευκό, ψυγείο. Τιμή 7.500 ευρώ.

ΑΠΟ 0% ΠΡΟΚΑΤΑΒΟΛΗ ΚΑΙ ΕΩΣ 72 ΜΗΝΕΣ ΕΞΟΦΛΗΣΗ

ΤΕΧΝΙΚΗ ΥΠΟΣΤΗΡΙΞΗ ΚΑΙ ΣΕΡΒΙΣ ΑΠΟ ΤΗΝ 3Τ ΑΕΒΕ

Σημεία εξυπηρέτησης: 1. Θεμ. Σοφούλη 111, τηλ. 22410-21666 2. 7ο χλμ. Λεωφ. Ρόδου-Λίνδου, τηλ.22410-69135 3. 13ο χλμ. Ρόδου-Αεροδρομίου, τηλ.22410-98188

Περισσότερα αυτοκίνητα στο www.krikos.gr

ΜΝΗΜΟΣΥΝΑ



Τελούμε στις 20 Φεβρουαρίου ημέρα Δευτέρα και ώρα 8 π.μ. στον ιερό ναό Ταξιαρχών νεκροαφείου Ρόδου 6μηνο μνημόσυνο υπέρ αναπαύσεως της ψυχής του λατρευτού μας συζύγου, πατέρα, παππού, αδελφού και θείου

ΑΓΑΠΗΤΟΥ ΓΕΩΡΓΑΛΗ

Η σύζυγος Σταματία
Τα παιδιά Χρυσούλα - Γιώργος, Πολυξένη - Σταύρος, Μανώλης, Στάθης
Τα εγγόνια, τα αδέλφια, τα ανίψια και οι λοιποί συγγενείς

13450-19/2



Τελούμε στις 19 Φεβρουαρίου ημέρα Κυριακή και ώρα 8.30 π.μ. στον ιερό ναό Κοιμήσεως Θεοτόκου Ιαλυσού 6μηνο μνημόσυνο υπέρ αναπαύσεως της ψυχής της λατρευτής μας συζύγου, μητέρας, κόρης, γιαγιάς, αδελφής και θείας

ΕΥΑΓΓΕΛΙΑΣ ΠΑΡΑΣΚΕΥΑ

Ο σύζυγος Μιχαήλ
Τα παιδιά Γεώργιος - Σταματία, Ιωάννης, Νομικός - Πετρούλα
Οι γονείς Ιωάννης - Κυράννα Αχλαδιώτη
Τα αδέλφια, τα εγγόνια, τα ανίψια και οι λοιποί συγγενείς

13446-18/2



Τελούμε στις 19 Φεβρουαρίου ημέρα Κυριακή και ώρα 8 π.μ. στον ιερό ναό Ταξιαρχών νεκροταφείου διετές μνημόσυνο υπέρ αναπαύσεως της ψυχής του λατρευτού μας συζύγου, πατέρα και αδελφού

ΒΑΣΙΛΕΙΟΥ ΜΑΘΙΟΥ

Η σύζυγος Ευαγγελία
Τα παιδιά Παναγιώτης και Μάρκος
Τα αδέλφια και οι λοιποί συγγενείς

13080-18/2



Τελούμε στις 18 Φεβρουαρίου ημέρα Σάββατο και ώρα 8.30 π.μ. στον ιερό ναό Ταξιαρχών νεκροταφείου Ρόδου ετήσιο μνημόσυνο υπέρ αναπαύσεως της ψυχής του λατρευτού μας πατέρα, παππού, αδελφού και θείου

ΝΙΚΟΛΑΟΥ ΓΡΗΓΟΡΑΚΗ
(Μουσικός)

Τα παιδιά Γρηγόρης, Γιάννης - Αννα, Μαγδαλένα
Η εγγονή, τα αδέλφια Κατίνα - Θανάσης, Μιχάλης
Τα ανίψια Σεβαστή, Ελευθερία, Σωτήρης
Οι λοιποί συγγενείς

12648-18/11



Τελούμε στις 19 Φεβρουαρίου ημέρα Κυριακή και ώρα 8 π.μ. στον ιερό ναό Αγίας Αναστασιας Ρόδου 9μηνο μνημόσυνο υπέρ αναπαύσεως της ψυχής της λατρευτής μας μητέρας, γιαγιάς, αδελφής και θείας

ΓΡΑΜΜΑΤΙΚΗΣ ΜΑΥΡΙΟΥ

Τα παιδιά Στέργος, Πέτρος, Περικλής - Κατερίνα
Τα εγγόνια, τα αδέλφια, τα ανίψια και οι λοιποί συγγενείς

13411-18/2



Τελούμε στις 19 Φεβρουαρίου ημέρα Κυριακή και ώρα 8.30π.μ. στον ιερό ναό Ταξιαρχών νεκροταφείου 7ετές μνημόσυνο υπέρ αναπαύσεως της ψυχής της λατρευτής μας μητέρας, γιαγιάς, αδελφής και θείας

ΣΤΕΡΓΟΥΛΑΣ ΣΩΤΗΡΑΚΗ

Τα παιδιά Μαρία, Τάσος, Τσαμπίκα
Η εγγονή Χριστίνα
Τα αδέλφια, τα ανίψια και οι λοιποί συγγενείς

13082-18/2



Τελούμε στις 19 Φεβρουαρίου ημέρα Κυριακή και ώρα 8 μ.μ. στον ιερό ναό Αγίου Ιωάννη Προδρόμου Φανών τριετές μνημόσυνο υπέρ αναπαύσεως της ψυχής του λατρευτού μας συζύγου, πατέρα, παππού και θείου

ΕΜΜΑΝΟΥΗΛ ΠΑΠΟΥΡΔΑΝΟΥ

Η σύζυγος Μαρία
Τα παιδιά Βούλα - Αιμίλιος, Βαλασία - Βαγγέλης, Αγαπητός - Ελένη, Χρήστος - Μαρία
Τα εγγόνια, τα ανίψια και οι λοιποί συγγενείς

13448-18/2

Τελούμε στις 19 Φεβρουαρίου ημέρα Κυριακή και ώρα 8.30 μ.μ. στον ιερό ναό Ταξιαρχών νεκροταφείου 3μηνο μνημόσυνο υπέρ αναπαύσεως της ψυχής του λατρευτού μας συζύγου, πατέρα, παππού και θείου

ΝΙΚΟΛΑΟΥ ΠΕΡΙΔΗ

Η σύζυγος , τα παιδιά , τα εγγόνια, τα ανίψια και οι λοιποί συγγενείς

2774-18/2

ΜΝΗΜΗΣ ΕΝΕΚΕΝ
ΠΑΡΑΣΚΕΥΑΣΤΗΡΙΟΝ ΜΝΗΜΟΣΥΝΩΝ
Αναλαμβάνουμε την οργάνωση των μνημοσύνων σας, προσφέροντάς σας όλα όσα χρειάζονται για την άψογη μνημόνευση των αγαπημένων εκλιπόντων σας.
Προσφέρουμε μεγάλη ποικιλία πρωτότυπων σχεδίων σε δίσκους της επιλογής σας με τα συνοδευτικά αρτύματα. Παράλληλα διαθέτουμε όλα τα απαραίτητα είδη μνημοσύνων.
Στο χώρο μας θα βρείτε τέλεια εξυπηρέτηση, καθαριότητα και πάνω απ' όλα σεβασμό στη δύσκολη στιγμή σας.
Γ. ΠΑΠΑΝΔΡΕΟΥ 78, ΑΝΑΛΗΨΗ - Τηλ./Fax: 22410 69620
Χ183-31/12



Τελούμε στις 19 Φεβρουαρίου ημέρα Κυριακή και ώρα 8 π.μ. στον ιερό ναό Ταξιαρχών νεκροταφείου 40ήμερο μνημόσυνο υπέρ αναπαύσεως της ψυχής της λατρευτής μας μητέρας, γιαγιάς και αδελφής

ΦΩΤΕΙΝΗΣ ΜΑΡΤΕΝ

Τα παιδιά Χατζίνα, Στάθης - Γεωργία, Ειρήνης - Γιώργος
Τα εγγόνια, τα αδέλφια και οι λοιποί συγγενείς

13092-18/2



Τελούμε στις 20 Φεβρουαρίου ημέρα Δευτέρα και ώρα 8.30 π.μ. στον ιερό ναό Ταξιαρχών Ρόδου 9μηνο μνημόσυνο υπέρ αναπαύσεως της ψυχής της λατρευτής μας μητέρας και γιαγιάς

ΦΩΤΕΙΝΗΣ ΚΑΤΣΙΜΠΡΑΚΗ

Τα παιδιά Γιάννης, Μαρία, Κώστας - Λίντα
Τα εγγόνια, τα δισέγγονα και οι λοιποί συγγενείς

13443-19/2

Τελούμε στις 20 Φεβρουαρίου ημέρα Δευτέρα και ώρα 8 π.μ. στον ιερό ναό Αγίου Παντελεήμονα Παλαιά Πόλη Ρόδου 3μηνο μνημόσυνο υπέρ αναπαύσεως της ψυχής της λατρευτής μας μητέρας και γιαγιάς

ΣΕΒΑΣΤΗΣ ΓΟΥΔΗ

Τα παιδιά Νίκος - Αναστασία
Τα εγγόνια, τα δισέγγονα και οι λοιποί συγγενείς

13447-19/2

Εγκαινιάστηκε η Εκθεση Τουριστικών Ειδών στη Ρόδο

ΟΜΙΛΙΑ ΤΟΥ ΥΠΟΥΡΓΟΥ ΑΙΓΑΙΟΥ

Ο Υπουργός Αιγαίου και Νησιωτικής Πολιτικής, Αριστοτέλης Παυλίδης, εκήρυξε την έναρξη της Εκθέσεως Τουριστικών Ειδών που οργανώθηκε από την Αλφα Εκθεσιακή στο Rodos Palace και κατά την σύντομη προσφώνηση του υπογράμμισε τα παρακάτω:

«Έχει γίνει θεσμός για την Ρόδο η έκθεση στην οποία παρουσιάζονται τουριστικά είδη, δώρα και καλοκαιρινά αξεσουάρ.

Στα πλαίσια αυτής της έκθεσης δίδετε η ευκαιρία σε παραγωγούς και εμπόρους να παρουσιάσουν το προϊόν της επιχειρηματικής τους δραστηριότητος.

Σε μας δε που περίπου παραδοσιακά είμεθα παρόντες να αξιοποιήσουμε αυτήν την ευκαιρία για να εκφράσουμε την εκτίμηση μας και την συμπαράσταση μας, τόσο προς τους εκθέτες όσο και προς τους επισκέπτες συμπατριώτες μας επιχειρηματίες.

Εφέτος υπό την ιδιότητα του μέλους της Κυβέρνησης εκφράζω παράλληλα την στήριξη προς όλους εκείνους που κυρίως είναι μικρομεσαίοι επιχειρηματίες και οι οποίοι αποτελούν βασικά στοιχεία της τουριστικής οικογένειας.

Αυτούς του επιχειρηματίες στηρίζει η Κυβέρνηση με την ανάπτυξη προγραμμάτων τόσο δια του Υπουργείου Οικονομίας και δια του Υπουργείου Ανάπτυξης τα οποία πρωτοποριακά πέρα των άλλων ενισχύουν και το εμπόριο.

Σοιχεία δε της γενικής πολιτικής της Κυβέρνησης στα νησιά του Αιγαίου είναι η μη αύξηση του ΦΠΑ όπως έγινε κατά μία μονάδα στη λοιπή Ελλάδα, η καθιέρωση συντελεστού 13 ο/ο κατά της μεταβίβασης ακινήτων αντί του 19 ο/ο που ισχύει στις άλλες περιοχές και τώρα η αναθεώρηση των αντικειμενικών αξιών ακινήτων , η οποία ήδη αφού ολοκληρώθηκε με τον Νομό Σάμου, εντός των προσεχή ημερών θα ακολουθήσει η Δωδεκάνησος.

Στη μήτρα του Ελληνικού Τουρισμού την Ρόδο εκθέσεις όπως αυτή που σήμερα εγκαινιάζω, αποτελούν εστίες όχι μόνον εμπορικών πράξεων αλλά και ανταλλαγής απόψεων για τα συμβαίνοντα στο τουρισμό που όπως φαίνεται το 2006 θα ακολουθήσει την καλή πορεία που ακολούθησε το 2005.»

Τρεις υποψήφιοι για τη θέση του γραμματέα στη Ν. Δ.

Το πράσινο φως για την έναρξη των διαδικασιών νέου γραμματέα της Νέας Δημοκρατίας άναψε το διαγραμματειακό όργανο του κόμματος, στο οποίο συμμετείχε ο υπουργός Εθνικής Αμυνας -πλέον- Βαγγέλης Μεϊμαράκης.

Υποψήφιοι για το αξίωμα, που κατείχε μέχρι την υπουργοποίησή του ο Β.Μεϊμαράκης, εμφανίζονται ο Λευτέρης Ζαγορίτης, η Κατερίνα Παπακώστα και ο Γιάννης Μανώλης, με τον πρώτο να διατηρεί κάποιο προβάδισμα.

Ο Λευτέρης Ζαγορίτης ανακοίνωσε και επίσημα την υποψηφιότητά του κατά την κοπή της πίτας της ΟΝΝΕΔ, το βράδυ της Πέμπτης.

«Νοιώθω την ανάγκη είπε ο κ. Ζαγορίτης, σαν παλιός ΟΝΝΕΔίτης όπως και ο πρωθυπουργός μας Κ. Καραμανλής να ζητήσω την άδεια για να θέσω υποψηφιότητα για γραμματέας του κόμματος, πιστός πάντα στις αρχές και τις αξίες της παράταξης».

Την υποψηφιότητα του Λευτέρη Ζαγορίτη στη θέση του γραμματέα της Κεντρικής Επιτροπής ΝΔ φέρεται να υποστηρίζει και ο απερχόμενος γραμματέας.

Η επιλογή Ζαγορίτη με κλειστή διαδικασία έχει προκαλέσει δυσαρέσκεια στα μέλη της Κεντρικής Επιτροπής και της Κοινοβουλευτικής Ομάδας της ΝΔ που υποστηρίζουν ότι θα έπρεπε να ακολουθηθεί μια ανοιχτή διαδικασία με πολλούς υποψηφίους.

Τη θέση του γραμματέα της ΝΔ ενδέχεται να διεκδικήσει και ο βουλευτής Αργολίδας Γιάννης Μανώλης, ενώ το ενδιαφέρον της έχει εκδηλώσει και η Κατερίνα Παπακώστα.

Ο Βαγγέλης Μεϊμαράκης συμμετείχε στη σύσκεψη του διαγραμματειακού, την Παρασκευή, για τελευταία φορά με την ιδιότητα του γραμματέα του κόμματος. Κατά την έξοδό του ανέφερε ότι ήταν μία σύσκεψη σε συναισθηματικά φορτισμένη ατμόσφαιρα και πρόσθεσε ότι δεν θα αποφύγει τις υποχρεώσεις του ως στέλεχος του κόμματος και ότι θα βοηθήσει το νέο γραμματέα.

Δεμένα όλα τα πλοία

ΣΥΝΕΧΕΙΑ ΑΠΟ ΤΗ ΣΕΛ. 1

σμένα δρομολόγια του «Μπλου Σταρ» προς τον Πειραιά και του «Ροδάνθη» από τον Πειραιά προς τη Ρόδο, ενώ δεν εκτελέστηκε και το δρομολόγιό του «Πρωτεύς». Το μόνο πλοίο που εκτέλεσε το δρομολόγιο του ήταν το «Dodekanisos Pride». Ανάλογη κατάσταση επικράτησε και χθες.

ΕΝ ΤΩ μεταξύ ένταση επικράτησε χθες στη Κολόνα λίγο πριν την αναχώρηση του «Dodekanisos Pride» που ήταν προγραμματισμένη για τις 2.30 το μεσημέρι. Εκπρόσωποι της Πανελλήνιας Ναυτικής Ομοσπονδίας που από το μεσημέρι της Πέμπτης βρίσκονται στη Ρόδο, μαζί με μέλη του Εργατικού Κέντρου προσπάθησαν να εισέλθουν στο πλοίο για να ενημερώσουν, όπως είπαν, τα μέλη του πληρώματος για την απεργία. Οι υπεύθυνοι όμως της εταιρείας υποστήριξαν πως το πλήρωμα δεν βρισκόταν εντός του πλοίου. Οι συνδικαλιστές επέμεναν και τόνιζαν ότι δεν θα επιτρέψουν την εκτέλεση του δρομολογίου.

• Λίγο μετά, και ενώ στο καράβι είχαν εισέλθει επιβάτες, κατέφτασε ο πλοιοκτήτης κ. Γιώργος Σπανός, ο οποίος ζήτησε από τους εκπροσώπους της Π.Ν.Ο να απομακρυνθούν από το καράβι και ότι θα εκτελεστεί το δρομολόγιο με αποτέλεσμα να υπάρξουν διαπληκτισμοί. Επικράτησαν όμως οι ψυχραιμότεροι και δεν υπήρξαν επεισόδια, χωρίς όμως να είχε καταστεί σαφές αν θα εκτελεστεί το δρομολόγιο. Σε αυτό το σημείο ήταν καταλυτική η παρέμβαση του Εισαγγελέα Πρωτοδικών κ. Γιώργου Οικονόμου, ο οποίος πήγε στον προβλήτα και συνομίλησε με τους εκπροσώπους των εργαζομένων.

Ο κ. ΟΙΚΟΝΟΜΟΥ ενημέρωσε τους συγκεντρωμένους ότι η παρεμπόδιση της αναχώρησης του πλοίου αποτελεί ποινικό αδίκημα και ζήτησε να πληροφορηθεί τα αιτήματά τους. Αφού τον ενημέρωσαν ο κ. Οικονόμου απομακρύνθηκε, τονίζοντας ότι πρέπει να πρυτανεύσει η λογική και να αντιληφθούν οι συνδικαλιστές ότι αυτό θα ήταν το μοναδικό δρομολόγιο που θα γινόταν και δεν έπρεπε αν κρατούν άκαμπτη στάση. Η παρέμβαση του κ. Οικονόμου και πιθανόν οι διαμαρτυρίες των επιβατών φαίνεται ότι έκαμψαν την στάση των συγκεντρωμένων και το πλοίο αναχώρησε με 40 λεπτά καθυστέρηση.

Σύσκεψη για τις αντικειμενικές

ΣΥΝΕΧΕΙΑ ΑΠΟ ΤΗ ΣΕΛ. 1

κ. Μίχαλο, αλλά η σύσκεψη πρόκειται να γίνει από τον υφυπουργό Αντώνη Μπέζα. Ομως, αργά χθες το απόγευμα, υπέβαλε την παραίτησή του ο γενικός γραμματέας του υπουργείου κ. Μίχαλος για άγνωστους λόγους, οπότε είναι πιθανόν να υπάρξει εμπλοκή όσον αφορά την πραγματοποίηση της σύσκεψης την Τρίτη.

• Οπως έγινε γνωστό στη σύσκεψη έχουν κληθεί να πάρουν μέρος ο νομάρχης Γιάννης Μαχαιρίδης, ο δήμαρχος Ρόδου Γιώργος Γιαννόπουλος, εκπρόσωποι από το Επιμελητήριο, το Οικονομικό Επιμελητήριο, το ΤΕΕ και άλλοι υπηρεσιακοί παράγοντες. Επίσης θα παραστούν οι βουλευτές, αλλά δεν έγινε γνωστό εάν θα προσκληθούν οι βουλευτές του ΠΑΣΟΚ.

ΑΡΧΙΚΑ -όπως είχε ανακοινωθεί προχθές το βράδυ ο βουλευτής Αν. Καραμάριος- η σύσκεψη είχε προγραμματιστεί για την ερχόμενη Πέμπτη επειδή την Τρίτη συνεδρίαζε η Επιτροπή Διαφάνειας της Βουλής όπου προεδρεύει και την Τετάρτη δεν μπορούσε να μεταβεί στην Αθήνα ο νομάρχης.

• Αιφνιδίως, όμως, χθες το πρωί όλοι ειδοποιήθηκαν ότι η σύσκεψη για τις αντικειμενικές αξίες θα γίνει την Τρίτη!.. Παραμένει άγνωστο, ποιος έκανε την παρέμβαση για να αλλάξει η ημέρα της σύσκεψης στο υπουργείο Οικονομικών!..

ΠΡΕΠΕΙ να σημειωθεί ότι ο Δήμος Ρόδου έχει ήδη καταθέσει την προσφυγή στο Συμβούλιο Επικρατείας για τις αντικειμενικές αξίες, αλλά οι τοπικοί παράγοντες εξακολουθούν να διατηρούν επιφυλάξεις εάν από την σύσκεψη της Τρίτης, προκύψει «κάτι καλό».

• Ακόμη, διευκρινίστηκε ότι η υπόθεση της Σάμου (για την οποία έγινε λόγος ότι μειώθηκαν οι αντικειμενικές) δεν έχει σχέση με το αίτημα των φορέων της Ρόδου.

Η ΠΑΡΑΙΤΗΣΗ

Την παραίτησή του από τη θέση του γενικού γραμματέα του υπουργείου Οικονομίας και Οικονομικών ανακοίνωσε χθες ο Κωνσταντίνος Μίχαλος.

Ο κ. Μίχαλος ήταν γγ Οικονομικών.

Όπως ανακοίνωσε, υπέβαλε την παραίτησή του γιατί επιθυμεί να κατέβει υποψήφιος στις εκλογές για το νέο ΔΣ του Εμπορικού και Βιομηχανικού Επιμελητηρίου Αθηνών. Στο παρελθόν άλλωστε υπήρξε μέλος του ΔΣ και οικονομικός επόπτης του ΕΒΕΑ.

Πάντως, τους τελευταίους μήνες ο κ. Μίχαλος εφέρετο να έχει «ψαλιδισμένες» αρμοδιότητες. Το όνομά του είχε αναφερθεί σε δημοσιεύματα του Τύπου για οικονομικά σκάνδαλα, τα οποία είχε διαψεύσει κατηγορηματικά.

Σύμφωνα με την ανακοίνωση του υπουργείου, «η παραίτησή του έγινε αποδεκτή από τον υπουργό, ο οποίος ευχαρίστησε τον κ. Κ.Μίχαλο για την άριστη συνεργασία που είχαν μέχρι σήμερα και του ευχήθηκε καλή επιτυχία».

Ασελγούσε στην ανήλικη κόρη

ΣΥΝΕΧΕΙΑ ΑΠΟ ΤΗ ΣΕΛ. 1

δίωξη σε βαθμό κακουργήματος, σε βάρος του 55χρονου, ο οποίος λόγω παρέλευσης της αυτόφωρης διαδικασίας δεν συνελήφθη. Ομως μετά την άσκηση της ποινικής δίωξης, αναμένεται να εκδοθεί ένταλμα σύλληψης για τον 55χρονο.

Οι δηλώσεις Καραμάριου

ΣΥΝΕΧΕΙΑ ΑΠΟ ΤΗ ΣΕΛ. 1

εναντίον του κ. Παυλίδη. Συγκεκριμένα για το θέμα της συνάντησης για τις αντικειμενικές αξίες και τις ανακοινώσεις «κατόπιν ενεργειών μου» είπε ο κ. Καραμάριος: «Θέλω να υπενθυμίσω ότι όταν γεννήθηκε το πρόβλημα των αντικειμενικών αξιών, πρώτος έκανα δηλώσεις, χαρακτηρίζοντας απαράδεκτες τις αυξήσεις. Τότε δεν βρέθηκε κανείς να με υποστηρίξει και έμεινα μόνος. Ο φιλός μου ο κ. Χρύσης, όχι μόνο του κακοφάνηκε, αλλά και με επέπληξε, τρόπον τινά γιατί στράφηκα εναντίον της κυβέρνησης. Ο δε κύριος υπουργός, με την προσπάθειά του να παραμείνει υπουργός, δεν θέλησε προφανώς να λάβει μέρος. Ομως δεν έμεινα στις δηλώσεις, ενημέρωσα με επιστολή μου τον κ. Μπέζα και ζήτησα συνάντηση. Χθες με ενημέρωσε ο κ. Μπέζας και μου έδωσε εντολή μέσα στην ερχόμενη εβδομάδα να ανακοινώσω ότι θα πραγματοποιηθεί η σύσκεψη. Εστειλα δελτίο τύπου και το ανακοίνωσα στα Μέσα Ενημέρωσης. Προφανώς ο κ. Παυλίδης έλαβε γνώση και αργότερα έκανε την ανακοίνωση. Αλλά να σας πω, να μην καταντάμε πλέον σ' αυτό το επίπεδο γιατί ο κόσμος γελά. Θα ήθελα παρακαλώ να σας πω, για να το καταλάβει και ο κ. υπουργός, ότι δεν κερδίζει τίποτα με αυτά που κάνει. Αντίθετα γελοιοποιούμεθα και για να βάλω και τον εαυτό μου, γιατί ο κόσμος γελά μαζί μας. Ας κάνουμε αυτό που πρέπει ο καθένας μας. Και εγώ και ο κ. Χρύσης έχουμε το δικαίωμα να ενδιαφερόμαστε για τον τόπο μας.

Με ενημέρωσαν ότι ο κ. υπουργός έστειλε ανακοίνωση για τη συνάντηση. Πού θα πάει αυτή η κατάσταση; Για όνομα του Θεού. Κάπου να σοβαρευτούμε. Τότε, επειδή όλοι ήθελαν να διατηρήσουν τις θέσεις τους στα υπουργεία, δεν μιλούσαν και άφησαν τον Καραμάριο να φωνάζει μόνος του».

ΑΠΑΝΤΩΝΤΑΣ σε ερώτηση πώς σχολιάζει τον ανασχηματισμό είπε: «Μην με ρωτάτε, γιατί δεν έχω κανένα δικαίωμα να σχολιάσω τις αποφάσεις του πρωθυπουργού. Προσωπικά έχω ένα παράπονο και το ξέρετε όλοι. Δεν ήταν σωστή η θέση του, έναντί μου. Από εκεί και πέρα σέβομαι τις αποφάσεις του. Ελπίζω να πάνε καλά. Οπως ξέρετε, δεν έγινε ευρύς ανασχηματισμός, αλλά μια διαρθρωτική κίνηση για πολλούς λόγους. Οι περισσότεροι υπουργοί και υφυπουργοί διατηρήθηκαν. Αρα όλα είναι ανοικτά και αντιλαμβάνεστε ότι στην πολιτική τίποτα δεν είναι βέβαιο».

Η ΕΠΟΜΕΝΗ «κόντρα» μεταξύ των δύο πολιτικών αναμένεται «οσονούπω» μετά τον ορισμό της ημερομηνίας συνάντησης με τον κ. Μπέζα.

Βαλτωμένα τα μεγάλα έργα

ΣΥΝΕΧΕΙΑ ΑΠΟ ΤΗ ΣΕΛ. 1

Ρόδου εκδόθηκε χθες το παρακάτω δελτίο Τύπου:

«Πραγματοποιήθηκε χτες 16-2-06 συνεδρίαση της ολομέλειας της Διοίκησης του Ε.Κ.Ρ., κατά τη διάρκεια της οποίας παραβρέθηκε ο κ. Γ. Ζωγραφίδης, προκειμένου να αναπτύξει τις θέσεις του γύρω από την προώθηση και επίλυση διαφόρων ζητημάτων που απασχολούν την τοπική κοινωνία, στα πλαίσια του ενδιαφέροντός του να συμμετάσχει στις προσεχείς εκλογές για την Τοπική Αυτοδιοίκηση. Ο κ. Ζωγραφίδης έκανε εκτεταμένη αναφορά σε μια σειρά ζητήματα, που απασχολούν τους εργαζόμενους και τους κατοίκους της περιοχής, διατυπώνοντας παράλληλα προτάσεις για την αντιμετώπισή τους. Η Διοίκηση του Ε.Κ.Ρ., με τη σειρά της, ανέπτυξε τις θέσεις και τις απόψεις της, όπως τις προβάλλει κάθε φορά και ζήτησε στις προσπάθειες που κάνει για την προώθηση λύσεων και τη συνδρομή του κ. Ζωγραφίδη.

Πριν τη συζήτηση των θεμάτων ο Πρόεδρος ζήτησε από την ολομέλεια να στηρίξει οργανωτικά, καθώς και με όποιον άλλο πρόσφορο τρόπο, την απεργιακή κινητοποίηση των ναυτεργατών, που διεκδικούν λύσεις στα προβλήματά τους. Ομόφωνα η Διοίκηση αποφάσισε να ενεργήσει στην κατεύθυνση αυτή, σε συνεργασία με τις συνδικαλιστικές οργανώσεις των ναυτεργατών.

Στα θέματα της ημερήσιας διάταξης αποφασίστηκαν τα παρακάτω:

) Τη θέση του μέλους της Εκτελεστικής Επιτροπής του Ε.Κ.Ρ., μετά την αποχώρηση του συναδέλφου Κ. Λενακάκη, λόγω συνταξιοδότησης, να καταλάβει ο Γ. Μανέττας.

Β) Να επαναδιατυπωθούν και να υποβληθούν στους νέους αρμόδιους Υπουργούς τα αιτήματα του Ε.Κ.Ρ., αναφορικά με την κατάσταση των οργανισμών κοινωνικοασφαλιστικής προστασίας και την ποιότητα των παρεχόμενων υπηρεσιών τους (ΙΚΑ-ΤΑΞΥ-ΟΑΕΔ-ΣΕΠΕ-ΟΕΕ-ΟΕΚ), που διαρκώς χειροτερεύουν. Για το λόγο αυτό άμεσα θα αποσταλούν τα σχετικά υπομνήματα, με βάση τα οποία στην Ετήσια Γενική Συνέλευση των Αντιπροσώπων του Ε.Κ.Ρ., στις 19 Μαρτίου, εάν δεν προκύψουν απαντήσεις που θα ικανοποιηθούν, θα ζητηθεί από το σώμα λήψη απόφασης για πανεργατικές απεργιακές κινητοποιήσεις.

Γ) Μετά τη διαπίστωση ότι εξακολουθούν να είναι βαλτωμένα μια σειρά από έργα, που θα βελτίωναν σημαντικά τις υποδομές της περιοχής και την αναπτυξιακή της προοπτική, αποφασίστηκε να ξανατεθούν στο διεκδικητικό πλαίσιο του Ε.Κ.Ρ. της επόμενης περιόδου ως αιτήματα αιχμής. Ειδικά το νέο εργοστάσιο της ΔΕΗ, για το οποίο η κορωϊδία είναι ολοφάνερη, το Φράγμα Γαδουρά και τα παιχνίδια που παίζονται γύρω από την ολοκλήρωση του έργου, οι οδικοί άξονες, η νέα είσοδος της πόλης, η περιμετρική οδός, τα λιμενικά έργα, η αξιοποίηση του γκολφ, τα νερά της Καλλιθέας και ειδικά το ακτοπλοϊκό, που θα αποτελέσει τροχοπέδη και φέτος για την προσέλκυση επισκεπτών στα νησιά μας, είναι ζητήματα, όπως και αυτά που αφορούν το αγροσυνεταιριστικό κίνημα, μείζονος σημασίας για το Εργατικό Κέντρο και για το λόγο αυτό θα τα θέσει υπόψη των Αντιπροσώπων της Γ.Σ. της 19ης Μάρτη, προκειμένου να παρθεί απόφαση αγωνιστικής παρέμβασης για την προώθηση και επίλυσή τους.

Δ) Σχετικά με την περιβόητη οδηγία Μπολγκεστάιν, η οποία συζητήθηκε και εγκρίθηκε από το Ευρωκοινοβούλιο, η άποψη του Ε.Κ.Ρ. είναι ότι ακόμα και με τις φραστικές ωραιοποιήσεις της, προκειμένου να ψηφιστεί από τις κύριες πολιτικές ομάδες του Ευρωκοινοβουλίου, τους χριστιανοδημοκράτες και τους σοσιαλιστές, πράγμα που έγινε, η συγκεκριμένη οδηγία εξακολουθεί να είναι αντεργατική και να διαμορφώνει πιο ορατή την απειλή για άμεση κατάργηση κρίσιμων δικαιωμάτων των εργαζομένων, όπως το ΣΣΕ και μια σειρά άλλα. Από την άποψη αυτή το Ε.Κ.Ρ. θα αναπτύξει την πάλη του, για τη μη εφαρμογή αυτής της οδηγίας, συντονίζοντας τον αγώνα του μέσα από τις γραμμές του Πανεργατικού Αγωνιστικού Μετώπου (ΠΑΜΕ), μια που η πλειοψηφία στην ηγεσία του συνδικαλιστικού κινήματος ΓΣΕΕ - ΑΔΕΔΥ δεν φαίνεται διατεθειμένη να συγκρουστεί με την οδηγία αυτή. Για το λόγο αυτό την προσεχή Τρίτη 21 Φεβρουαρίου 2006, στις 5.30 μ.μ., θα πραγματοποιηθεί, στο Εργατικό Κέντρο, συγκέντρωση διαμαρτυρίας και πορεία ενάντια στην ενσωμάτωσή της στο Εθνικό Δίκαιο. Η Διοίκηση του Ε.Κ.Ρ. καλεί όλους τους εργαζόμενους, τους άνεργους και τους οικονομικούς μετανάστες, να ανταποκριθούν στην πρόσκληση αυτή, απαντώντας αγωνιστικά στις επιδιώξεις του μεγάλου κεφαλαίου και των πολιτικών δυνάμεων που τους στηρίζουν, για μεγαλύτερη αύξηση της κερδοφορίας του και χειροτέρευση της θέσης της εργατικής τάξης.

Ε) Τέλος, αποφασίστηκε η Διοίκηση του Ε.Κ.Ρ. να πραγματοποιήσει τιμητική εκδήλωση για μια σειρά στελέχη του, που αποχώρησαν από το εργατικό συνδικαλιστικό κίνημα τον τελευταίο καιρό, για λόγους συνταξιοδότησης.

SAIS TRAVEL
ΔΥΝΑΜΗ
ΕΜΠΙΣΤΟΣΥΝΗ
S

* Εκδρομές
Ιανουάριος 2006

* ΠΑΡΙΣΙ - DISNEYLAND	ημέρες	4,6,8
* ΡΩΜΗ	»	4,5
* ΡΩΜΗ - ΦΛΩΡΕΝΤΙΑ	»	6
* ΓΥΡΟΣ ΙΤΑΛΙΑΣ	»	8
* ΜΑΔΡΙΤΗ-ΑΝΔΑΛΟΥΣΙΑ	»	8
* ΓΥΡΟΣ ΙΣΠΑΝΙΑΣ	»	10
* ΒΟΥΔΑΠΕΣΤΗ ή ΠΡΑΓΑ	»	4
* ΒΙΕΝΝΗ-ΣΑΛΤΣΜΠΟΥΡΓΚ	»	4,5,6
* ΛΟΝΔΙΝΟ	»	4,5
* ΛΑΠΩΝΙΑ (Χωριό Αϊ Βασίλη)	»	6
* ΜΟΣΧΑ	»	5
* ΚΩΝΣΤΑΝΤΙΝΟΥΠΟΛΗ- ΠΡΟΥΣΑ	»	4
* ΚΥΠΡΟΣ	»	5
* ΠΑΝΟΡΑΜΑ ΕΛΒΕΤΙΑΣ	»	7
* ΤΥΝΗΣΙΑ ή ΜΑΡΟΚΟ	»	8
* Μαγευτικό ΤΥΡΟΛΟ	»	4
* ΑΙΓΥΠΤΟ - κρουαζιέρα Νείλου	»	4,6,8
* ΝΤΟΥΜΠΑΪ	»	4,5
* ΜΠΑΝΓΚΟΓΚ-ΣΙΓΚΑΠΟΥΡΗ-ΠΟΥΚΕΤ	»	15

και άλλες πολλές εκδρομές

Ακόμη:
* Μεμονωμένα πακέτα, πακέτα για νεόνυμφους
* Εκδρομές στην Ελλάδα, χιονοδρομικά κέντρα στην Ελλάδα και το εξωτερικό

Ελάτε για πρόγραμμα

Εγγραφή με 100 ευρώ προκαταβολή (θέσεις περιορισμένες)

ΠΡΑΚΤΟΡΕΙΟ ΤΑΞΙΔΙΩΝ
ΣΑΒΒΑΣ ΣΑΗΣ
Το πρακτορείο που εμπιστεύονται όλοι
για τη σοβαρότητά του
και την ποιότητα των εκδρομών του.
ΔΙΑΦΗΜΙΣΤΕΣ ΜΑΣ ΕΙΝΑΙ ΟΙ ΙΔΙΟΙ ΟΙ ΠΕΛΑΤΕΣ ΜΑΣ
ΤΑΡΠΟΝ ΣΠΡΙΓΚΣ 42
(δίπλα στην ALPHA BANK, πλατεία Κύπρου)
Τηλ. 22410 39781-3
X5666-28/2

Εντοπίστηκαν στη Βόρεια Ελλάδα

Νέα κρούσματα της γρίπης των πτηνών

ΕΝΤΕΙΝΟΝΤΑΙ ΤΑ ΜΕΤΡΑ ΚΑΙ ΟΙ ΕΛΕΓΧΟΙ

Τρία νέα ύποπτα κρούσματα της γρίπης των πτηνών σε νεκρούς κύκνους εντοπίστηκαν την Παρασκευή, τα δύο στην περιοχή Ξηρολίμνη Φαναρίου του Νομού Ροδόπης και το τρίτο στην περιοχή μεταξύ Πολύχρονου και Κρυοπηγής Κασσάνδρας του Νομού Χαλκιδικής. .

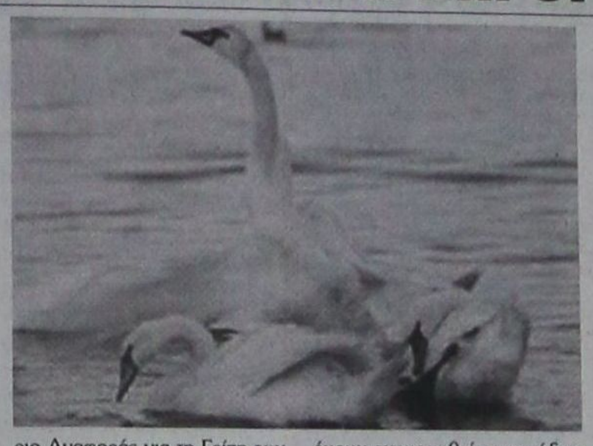

Οι πρώτες εξετάσεις έδειξαν ότι τα τρία νεκρά πουλιά έφεραν τον υπότυπο Η5. Τα δείγματα προωθήθηκαν άμεσα για περαιτέρω εξετάσεις, ώστε να προσδιοριστεί η πιθανότητα ταυτοποίησης του παθογόνου ιού Η5Ν1 στο Κοινοτικό Εργαστήριο Αναφοράς για τη Γρίπη των Πτηνών στο Λονδίνο. Ήδη έχουν ενημερωθεί οι αρμόδιες υπηρεσίες της Ευρωπαϊκής Ένωσης και δόθηκε εντολή στις αρμόδιες υπηρεσίες για τη λήψη των προβλεπόμενων εθνικών και κοινοτικών μέτρων στις περιοχές αυτές.

Η Νομαρχία Θεσσαλονίκης ανακοίνωσε την Παρασκευή ότι έχουν ληφθεί όλα τα απαραίτητα μέτρα μετά την εξακρίβωση του στελέχους Η5Ν1 σε δύο κύκνους που είχαν βρεθεί νεκροί μπροστά από τον Λευκό Πύργο και στην Ασπροβάλτα.

«Η αρμόδια Κτηνιατρική Υπηρεσία της Νομαρχίας, ήδη μετά τη λήψη των πρώτων θετικών αποτελεσμάτων προ ημερών, κινήθηκε με ταχύτητα λαμβάνοντας όλα τα απαραίτητα μέτρα σαν να επρόκειτο για το τελικό αποτέλεσμα. Από την Κτηνιατρική Υπηρεσία Θεσσαλονίκης επίσης ελήφθησαν όλα τα απαραίτητα μέτρα σύμφωνα πάντα με τις οδηγίες του Υπουργείου Αγροτικής Ανάπτυξης και Τροφίμων» επισημαίνεται σε ανακοίνωση.

Παράλληλα συνιστάται ψυχραιμία και υπογραμμίζεται ότι εντείνονται οι έλεγχοι για τη διαπίστωση της τήρησης των μέτρων που έχουν ήδη προβλεφθεί με στόχο την αποτροπή επαφής των άγριων πτηνών με τα εκτρεφόμενα και τα οικόσιτα πουλερικά.

Δεν διαπιστώθηκε υποκλοπή συνομιλιών σε άσκηση

ΤΟ ΓΕΕΘΑ ΔΙΑΨΕΥΔΕΙ ΔΗΜΟΣΙΕΥΜΑ

"Δεν διαπιστώθηκε υποκλοπή συνομιλιών μεταξύ ασκουμένων κατά την διακλαδική άσκηση «Παρμενίων», η οποία διεξήχθη σε ολόκληρο τον Ελλαδικό χώρο, το Σεπτέμβριο 2005 και οι Ένοπλες Δυνάμεις λαμβάνουν όλα τα απαραίτητα μέτρα για την ασφάλεια των επικοινωνιών και τη διασφάλιση του Εθνικού απορρήτου", τονίζει σε ανακοίνωσή του, το Γενικό Επιτελείο Εθνικής Άμυνας, με αφορμή χθεσινό δημοσίευμα της εφημερίδας "Έθνος" που αναφέρεται σε παραβάσεις ασφάλειας επικοινωνιών και σε αυξημένη δυνατότητα της Τουρκίας σε υποκλοπή και ανάλυση πληροφοριών από κινητά τηλέφωνα.

Στην επίσημη, πολύ αναλυτική, όπως τη χαρακτήρισε, ανακοίνωση του Γενικού Επιτελείου Εθνικής Άμυνας, παρέπεμψε ο υπουργός Εθνικής Άμυνας κ. Μεϊμαράκης, σε δηλώσεις του, μετά τη συνάντησή του με τον πρωθυπουργό, απαντώντας σε σχετική ερώτηση δημοσιογράφου.

Στην ανακοίνωσή του, το ΓΕΕΘΑ αφού διευκρινίζει ότι ο όρος «παράβαση ασφαλείας επικοινωνιών» αφορά το σύνολο των εν χρήσει ασυρμάτων και ενσυρμάτων δικτύων επικοινωνιών αναφέρεται διεξοδικά στις ενέργειες στις οποίες προβαίνει, για την αντιμετώπιση του προβλήματος, ειδικά για τη χρήση κινητών τηλεφώνων στις παραμεθόριες περιοχές, όπου, όπως είναι ευνόητο, υπάρχει επικάλυψη δικτύων κινητής τηλεφωνίας των συνορευουσών χωρών και συνεπώς ο κίνδυνος διαρροής πληροφοριών είναι αυξημένος.

Όπως αναφέρεται στη σχετική ανακοίνωση, "το ΓΕΕΘΑ, σε διαρκή βάση, εκδίδει κατευθυντήριες διατυπώσεις, οι οποίες στοχεύουν, πλην των άλλων, και στην πρόληψη παραβάσεων ασφαλείας ασυρμάτων και ενσυρμάτων επικοινωνιών, η οποία επιβάλλεται να γίνεται και να συνεχίζεται, προκειμένου να διασφαλισθούν οι στρατιωτικές πληροφορίες. Οι ενέργειες αυτές έχουν συντείνει στη δραστική μείωση των παραβάσεων ασφαλείας επικοινωνιών τα τελευταία έτη".

Επίσης, "μετά από κάθε άσκηση και στο πλαίσιο της αναλύσεώς της, καταγράφονται οι διαπιστωθείσες παρατηρήσεις και αναλαμβάνονται διορθωτικές ενέργειες. Υπό το πνεύμα αυτό, εκδίδονται κατευθυντήριες εντολές προκειμένου να τηρούνται απόλυτα οι προβλεπόμενες διατάξεις ασφαλείας και κανονισμοί ασφαλείας επικοινωνιών. Η ενημέρωση του προσωπικού για τέτοιου είδους κινδύνους επιβάλλει την παροχή οδηγιών και εντολών με έγγραφα χαμηλής διαβαθμίσεως (Αδιαβάθμητα-Εμπιστευτικά), ώστε να παρέχεται η δυνατότητα πληροφορήσεως όλου του προσωπικού".

"Η απενεργοποίηση συσκευών κινητής τηλεφωνίας προ της εισόδου σε ευαίσθητους χώρους, αποτελεί πάγια τακτική, η οποία ακολουθείται τόσο στη χώρα μας, όσο και σε όλες τις συμμαχικές χώρες", καταλήγει η ανακοίνωση.

Σμαράγδα Δ. Δημητρά
Ψυχολόγος • Ψυχοθεραπεύτρια
Δέχεται κατόπιν ραντεβού
Καρπάθου 23, 85100 Ρόδος
Τηλ. 22410 70145
Κιν. 6944 36 26 38
e-mail: smaragdadimitra@yahoo.gr
12955-11/3

ΠΡΑΚΤΟΡΕΙΟ ΓΕΝΙΚΟΥ ΤΟΥΡΙΣΜΟΥ
MAROMA TRAVEL
ΠΑΤΡΙΝΟ ΚΑΡΝΑΒΑΛΙ
Από 03/03 έως 07/03.
Ελάτε να τα πούμε, στο Πατρινό Καρναβάλι να βρεθούμε!!! Όλοι κλόουν θα ντυθούμε και μαζί τους θα βρεθούμε...
Καθαρή Δευτέρα; με ουζάκι και χταποδάκι... στο όμορφο Γαλαξίδι θα τα πιούμε ...
Και όποιος δεν υποκύψει, αλευρωμουτζούρωμα θα του προκύψει!!!
Με μονοήμερες εκδρομές στην Αρχαία Ολυμπία και τη Ζάκυνθο *
Για αναλυτικό πρόγραμμα της εκδρομής και για Πληροφορίες - Κρατήσεις
Τηλ. 22410 86888
Ώρες λειτουργίας 09:30 – 14:00 & 17:00 – 21:00
T6957-28/2



SK SOLAR
ΑΝΑΝΕΩΣΙΜΕΣ ΠΗΓΕΣ ΕΝΕΡΓΕΙΑΣ
Πώληση Χονδρική-Λιανική
T6973-28/2
* Φωτοβολταϊκά συστήματα
* Ανεμογεννήτριες
* Μετασχηματιστές
* Ηλιακές μπαταρίες
* Ηλιακά αξεσουάρ
* Ηλιακοί φορτιστές
* Ηλιακές αντλιες νερού
ΜΕΛΕΤΕΣ ΕΓΚΑΤΑΣΤΑΣΕΙΣ ΓΙΑ :
*Αυτόνομα συστήματα παραγωγής ηλεκτρικής ενέργειας
* Δυνατότητα παράλληλης σύνδεσης με το δίκτυο της Δ.Ε.Η. και πώληση της παραγώμενης ενέργειας .
* Για επιχειρήσεις επιδότηση έως και το 50% .
* Backup συστήματα για την κάλυψη βασικών αναγκών , σε περίπτωση διακοπής ρεύματος απο την Δ.Ε.Η.
ΕΘΝΙΚ. ΑΝΤΙΣΤΑΣΗΣ
Πρώην Αννης Μαρίας
ΡΟΔΟΥ - ΛΙΝΔΟΥ
ΔΕΝΔΡΙΝΟΥ
ΚΑΝΕΛΛΟΠΟΥΛΟΥ
Σ. ΔΟΥΡΑΚΑΣ - Κ. ΛΙΘΑΡΗΣ
ΚΑΝΕΛΛΟΠΟΥΛΟΥ 4 , ΡΟΔΟΣ
ΤΗΛ. / FAX : 22410 28579
e-mail : sksolar@freemail.gr

ΤΑΒΕΡΝΑ
ΤΑ 4 ΑΔΕΛΦΙΑ
4 αδέλφια ...και αμέτρητες γεύσεις!!!
4 αδέλφια ...και αμέτρητη νοστιμιά!!!

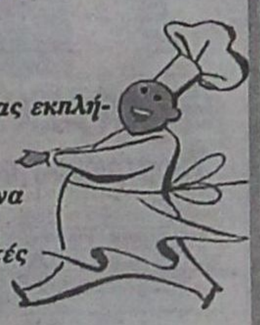

Ταβέρνα τα 4 αδέλφια
Εδώ η απόλαυση ...δεν μετριέται!!!
Ενα μενού με πεντανόστιμες επιλογές, που θα σας εκπλήξει με τις γεύσεις του!!!
Μπριζόλες, χωριάτικα λουκάνικα, κατσικάκι, αρνάκι γάλακτος και σουβλάκια, όλα καλοψημένα και λαχταριστά στα κάρβουνα!
Μοναδικά φαγητά φούρνου, καθώς και οι γνωστές σπέσιαλ γεύσεις κατσικάκι με πατάτες, με ρεβίθια ή με φασόλια!!!
Ταβέρνα τα 4 αδέλφια!!
Με τη μεγαλύτερη ποικιλία σε μεζεδάκια!!
Πιταρούδια, τυροκεφτέδες, ντολμάδες, μπακαλιάρος, καλαμάρι και κεφτέδες, με χωριάτικο ψωμί και ντόπιο κρασί!!!
Στο χωριό Απόλλωνα!!
Ανοιχτά ΣΑΒΒΑΤΟΚΥΡΙΑΚΑ, ΑΡΓΙΕΣ και ΓΙΟΡΤΕΣ!!
Τηλέφωνο για Ρεζερβέ 22460 91050
Κινητό 6939448005
Ταβέρνα τα 4 αδέλφια!!!
Αμέτρητες νοστιμιές... αξεπέραστες γεύσεις!!!
Για τα 30 χρόνια συνεχούς παρουσίας που γιορτάζουμε φέτος σας κερνάμε ντόπιο κρασί και τα παραδοσιακά γλυκά μας

A.N.E.Σ.
ΔΡΟΜΟΛΟΓΙΑ Ε/Γ -Ο/Γ ΠΡΩΤΕΥΣ ΑΠΟ 19/01/06 ΕΩΣ 28/02/06

ΔΕΥΤΕΡΑ			ΤΡΙΤΗ			ΤΕΤΑΡΤΗ			ΠΕΜΠΤΗ			ΠΑΡΑΣΚΕΥΗ			ΣΑΒΒΑΤΟ			ΚΥΡΙΑΚΗ		
ΛΙΜΑΝΙ	ΩΡΑ		ΛΙΜΑΝΙ	ΩΡΑ		ΛΙΜΑΝΙ	ΩΡΑ		ΛΙΜΑΝΙ	ΩΡΑ		ΛΙΜΑΝΙ	ΩΡΑ		ΛΙΜΑΝΙ	ΩΡΑ		ΛΙΜΑΝΙ	ΩΡΑ	
	ΑΦ	ΑΝ		ΑΦ	ΑΝ		ΑΦ	ΑΝ		ΑΦ	ΑΝ		ΑΦ	ΑΝ		ΑΦ	ΑΝ		ΑΦ	ΑΝ
ΣΥΜΗ	-	06.00	ΚΩΣ	-	05.30				ΚΑΛ/ΝΟΣ		04.20	ΚΩ		05.00	ΣΥΜΗ	-	06.00			
ΡΟΔΟΣ	07.40	08.45	ΝΙΣΥΡΟΣ	07.00	07.15				ΚΩΣ	05.20	05.30	ΣΥΜΗ	08.30	09.00	ΡΟΔΟΣ	07.40	08.45			
ΚΑΣΤ/ΖΟ	13.15	13.30	ΤΗΛΟΣ	08.35	08.50				ΝΙΣΥΡΟΣ	07.00	07.15	ΡΟΔΟ	10.40	15.30	ΚΑΣΤ/ΖΟ	13.15	13.30			
ΡΟΔΟΣ	18.15	18.30	ΣΥΜΗ	10.40	11.00				ΤΗΛΟΣ	08.35	08.50	ΣΥΜΗ	17.10	Δ	ΡΟΔΟΣ	18.15	18.30			
ΣΥΜΗ	20.10	20.30	ΡΟΔΟΣ	12.40	13.30				ΣΥΜΗ	10.40	11.00				ΣΥΜΗ	20.10	Δ			
ΚΩ	23.45	Δ	ΣΥΜΗ	15.10	15.30				ΡΟΔΟΣ	12.40	13.30									
			ΤΗΛΟΣ	17.20	17.35				ΣΥΜΗ	15.10	15.30									
			ΝΙΣΥΡΟΣ	19.00	19.15				ΤΗΛΟΣ	17.20	17.35									
			ΚΩΣ	20.45	21.00				ΝΙΣΥΡΟΣ	19.00	19.15									
			ΚΑΛ/ΝΟΣ	22.00	Δ				ΚΩΣ	20.45	Δ									

ΣΗΜΕΙΩΣΗ : ΣΕ ΠΕΡΙΠΤΩΣΗ ΚΑΘΥΣΤΕΡΗΜΕΝΗΣ ΑΦΙΞΗΣ ΤΟΥ BLUE STAR 2 ΣΤΗΝ ΚΩ ΤΟ Ε/Γ-Ο/Γ ΠΡΩΤΕΥΣ ΘΑ ΑΝΑΧΩΡΕΙ ΜΕΤΑ ΤΗΝ ΑΦΙΞΗ ΤΟΥ BLUE STAR 2 ΠΡΟΚΕΙΜΕΝΟΥ ΝΑ ΕΠΙΤΥΓΧΑΝΕΤΑΙ Η ΑΝΤΑΠΟΚΡΙΣΗ.

ΔΡΟΜΟΛΟΓΙΑ Ε/Γ -Υ/Γ ΑΙΓΛΗ ΑΠΟ 18/01/06 ΕΩΣ 28/02/06

ΔΕΥΤΕΡΑ			ΤΡΙΤΗ			ΤΕΤΑΡΤΗ			ΠΕΜΠΤΗ			ΠΑΡΑΣΚΕΥΗ			ΣΑΒΒΑΤΟ			ΚΥΡΙΑΚΗ		
ΛΙΜΑΝΙ	ΩΡΑ		ΛΙΜΑΝΙ	ΩΡΑ		ΛΙΜΑΝΙ	ΩΡΑ		ΛΙΜΑΝΙ	ΩΡΑ		ΛΙΜΑΝΙ	ΩΡΑ		ΛΙΜΑΝΙ	ΩΡΑ		ΛΙΜΑΝΙ	ΩΡΑ	
	ΑΦ	ΑΝ		ΑΦ	ΑΝ		ΑΦ	ΑΝ		ΑΦ	ΑΝ		ΑΦ	ΑΝ		ΑΦ	ΑΝ		ΑΦ	ΑΝ
ΡΟΔΟΣ		07.45				ΣΥΜΗ		09.00	ΣΥΜΗ		09.00				ΣΥΜΗ		09.00	ΣΥΜΗ		16.00
ΣΥΜΗ	08.45	09.00				ΡΟΔΟΣ	10.00	14.00	ΡΟΔΟΣ	10.00	15.00				ΡΟΔΟΣ	10.00	15.00	ΡΟΔΟ	17.00	Δ
ΡΟΔΟΣ	10.00	15.00				ΣΥΜΗ	15.00	Δ	ΣΥΜΗ	16.00	Δ				ΣΥΜΗ	16.00	Δ			
ΣΥΜΗ	16.00	Δ																		

ΜΕΧΡΙ 28 ΦΕΒΡΟΥΑΡΙΟΥ ΕΚΠΤΩΣΗ 30% ΣΕ ΟΛΑ ΤΑ ΔΡΟΜΟΛΟΓΙΑ ΤΟΥ ΑΙΓΛΗ

Τα δρομολόγια μπορούν να τροποποιηθούν λόγω εκτάκτων συγκοινωνιακών αναγκών ή καιρικών συνθηκών.
Παρακαλούμε πριν ταξιδέψετε επικοινωνήστε με την Εταιρεία :

ΕΚΔΟΣΗ ΕΙΣΙΤΗΡΙΩΝ ΣΤΑ ΓΡΑΦΕΙΑ ΤΗΣ ΕΤΑΙΡΕΙΑΣ
Η ΜΙΑ ΩΡΑ ΠΡΙΝ ΤΗΝ ΑΝΑΧΩΡΗΣΗ ΕΞΩ ΑΠΤΟ ΠΛΟΙΟ
THE TICKETS ARE ISSUED AT OUR OFFICE OR AT
THE POINT OF DEPARTURE ONE HOUR BEFORE
THE SCHEDULED DEPARTURE TIME

Head office:
Symi: Tel. 22460 71444 - 71100
Fax. 22460 71373
Rhodes: 88 Australia St.
Tel. 22410 37769 - 77760 Fax. 22410 34493

ANES
Your fastest way to Symi...
www.anes.gr
X5678-28/2



CINEMA
ΙΑΤΡΙΚΟΣ & ΝΟΣΟΚΟΜΕΙΑΚΟΣ ΕΞΟΠΛΙΣΜΟΣ
17 ΧΡΟΝΙΑ ΕΜΠΕΙΡΙΑΣ από το 1988
ΕΙΜΑΣΤΕ ΟΙ ΜΕΓΑΛΥΤΕΡΟΙ ΠΡΟΜΗΘΕΥΤΕΣ ΙΑΤΡΙΚΟΥ - ΟΡΘΟΠΕΔΙΚΟΥ ΚΑΙ ΝΟΣΟΚΟΜΕΙΑΚΟΥ ΥΛΙΚΟΥ ΣΤΗ ΔΩΔΕΚΑΝΗΣΟ
ΕΜΠΙΣΤΕΥΘΕΙΤΕ ΜΑΣ!!!
ΛΕΜΕΣΣΟΥ 2 ΡΟΔΟΣ ΤΗΛ. 22410 32238 - FAX 22410 28484



X 193-28/2
ΑΝΑΠΗΡΙΚΑ ΚΑΡΟΤΣΙΑ - ΒΑΔΙΣΤΙΚΑ - ΟΡΘΟΠΕΔΙΚΑ ΕΙΔΗ - ΜΠΛΟΥΖΕΣ ΙΑΤΡΙΚΕΣ - ΚΑΛΤΣΕΣ ΦΛΕΒΙΤΙΔΑΣ - ΠΕΛΜΑΤΑ - ΟΡΘΟΠΕΔΙΚΑ ΜΑΞΙΛΑΡΙΑ - ΚΡΕΒΑΤΙΑ ΝΟΣΟΚΟΜΕΙΑΚΑ - ΙΑΤΡΙΚΟΣ ΕΞΟΠΛΙΣΜΟΣ ΚΑΙ ΑΝΑΛΩΣΙΜΑ - ΟΡΓΑΝΑ ΧΗΜΕΙΟΥ ΚΑΙ ΚΑΘΕ ΑΛΛΟ ΕΙΔΟΣ ΓΙΑ ΚΑΤ' ΟΙΚΟ ΝΟΣΗΛΕΙΑ

PELLOS TRAVEL
Α. ΠΑΠΑΣΑΒΒΑΣ
ΕΚΔΡΟΜΕΣ ΧΕΙΜΩΝΑ 2006
ΟΡΓΑΝΩΣΗ - ΠΟΙΟΤΗΤΑ - ΕΓΓΥΗΣΗ
ΣΟΥΠΕΡ ΠΡΟΣΦΟΡΑ!!
18/02/06-20/02/06
ΚΑΡΝΑΒΑΛΙ ΒΕΝΕΤΙΑΣ
CHARTER ΑΠΟ ΡΟΔΟ-ΒΕΝΕΤΙΑ
ΜΟΝΟ ΜΕ 590 ΕΥΡΩ
ΤΟ ΠΡΟΓΡΑΜΜΑ ΠΕΡΙΛΑΜΒΑΝΕΙ:
ΑΕΡΟΠΟΡΙΚΑ ΕΙΣΙΤΗΡΙΑ
ΞΕΝΟΔΟΧΕΙΑ 4 ΑΣΤΕΡΩΝ ΜΕ ΠΡΩΙΝΟ ΚΑΙ ΦΑΓΗΤΟ. ΜΕΤΑΦΟΡΕΣ ΑΕΡΟΔΡΟΜΙΟ-ΞΕΝΟΔΟΧΕΙΟ-ΑΕΡΟΔΡΟΜΙΟ ΞΕΝΑΓΗΣΗ ΒΕΝΕΤΙΑΣ ΤΑΞΙΔΙΩΤΙΚΗ ΑΣΦΑΛΕΙΑ- ΦΟΡΟΙ ΑΕΡΟΔΡΟΜΙΟΥ ΣΥΝΟΔΟΣ Α. ΠΑΠΑΣΑΒΒΑΣ
ΕΛΑΤΕ ΣΤΟ ΦΗΜΙΣΜΕΝΟ ΚΑΡΝΑΒΑΛΙ ΤΗΣ ΒΕΝΕΤΙΑΣ, ΣΤΗΝ ΠΟΛΗ ΤΩΝ ΔΟΓΗΔΩΝ, ΤΩΝ ΚΑΝΑΛΙΩΝ ΚΑΙ ΤΗΣ ΚΟΥΛΤΟΥΡΑΣ!!!
ΕΚΠΛΗΚΤΙΚΗ ΤΙΜΗ!!!!!!!!!
2/3-7/3 (ΕΞΑΗΜΕΡΗ ΕΚΔΡΟΜΗ)
ΣΥΡΟΣ-ΤΗΝΟΣ-ΜΥΚΟΝΟΣ
(ΠΑΝΑΓΙΑ ΤΗΣ ΤΗΝΟΥ-ΑΓΙΟΣ ΙΩΑΝΝΗΣ Ο ΠΡΟΔΡΟΜΟΣ)
ΑΝΑΧ.2/3 ΠΕΜΠΤΗ ΒΡΑΔΥ ΜΕ
ΕΠΙΣ. 7/3 ΣΤΙΣ 08:00 ΤΟ ΠΡΩΙ ΣΤΗ ΡΟΔΟ
ΤΙΜΗ 235 ΕΥΡΩ ΤΟ ΑΤΟΜΟ
2/3-7/3 (ΕΞΑΗΜΕΡΗ ΕΚΔΡΟΜΗ)
(ΑΓΙΟΣ ΙΩΑΝΝΗΣ Ο ΡΩΣΣΟΣ (ΕΥΒΟΙΑ)
ΜΕΤΕΩΡΑ - ΠΑΝΑΓΙΑ ΣΟΥΜΕΛΑ - ΘΕΣΣΑΛΟΝΙΚΗ
ΑΝΑΧ. 2/3 ΠΕΜΠΤΗ ΒΡΑΔΥ ΜΕ BLUE STAR FERRIES
ΕΠΙΣ. 7/3 ΤΟ ΠΡΩΙ ΣΤΙΣ 08:00 ΤΟ ΠΡΩΙ ΣΤΗ ΡΟΔΟ
ΞΕΝΟΔΟΧΕΙΑ ΜΕ ΠΡΩΙΝΟ-ΜΕΤΑΦΟΡΕΣ-ΣΥΝΟΔΟΣ ΓΡΑΦΕΙΟΥ
Το γραφείο μας φημίζεται για την πολύ καλή ποιότητα των εκδρομών του και τις πολύ χαμηλές τιμές!!!
Διαθέτουμε επίσης: Εισιτήρια με ΟΑ, AEGEAN και CHARTER. Ακτοπλοϊκά εισιτήρια. Ειδικά πακέτα για μεμονωμένους, συλλόγους, νεόνυμφους για Ελλάδα, Κύπρο, Τυνησία, Αίγυπτο, Μαρόκο, Ιταλία, Αγγλία, Γαλλία κ. α.
ΓΙΑ ΠΕΡΙΣΣΟΤΕΡΕΣ ΠΛΗΡΟΦΟΡΙΕΣ, ΚΡΑΤΗΣΕΙΣ ΚΑΙ ΑΝΑΛΥΤΙΚΑ ΠΡΟΓΡΑΜΜΑΤΑ ΣΤΟ ΠΡΑΚΤΟΡΕΙΟ ΓΕΝΙΚΟΥ ΤΟΥΡΙΣΜΟΥ:
PELLOS TRAVEL TOUR OPERATOR - Α. ΠΑΠΑΣΑΒΒΑΣ
KALITHEAS AVENUE, FALIRAKI RHODES, 85100 GREECE
TEL.2241087615 FAX 2241087616 E-MAIL pellostravel@rho.fortnet.gr www.pellostravel.gr
T 6691-28/2

Λόγω της αδυναμίας της κυβέρνησης

Η παιδεία στο σταυροδρόμι

ΕΛΛΕΙΨΗ ΣΧΕΔΙΟΥ - ΑΝΤΙΦΑΤΙΚΕΣ ΕΞΑΓΓΕΛΙΕΣ



Άρθρο του
ΑΦΕΝΤΟΥΛΗ ΝΤΑΒΕΛΗ
μηχανολόγου - δασκάλου

Η εγκατάλειψη, από την κυβέρνηση του περίφημου διαλόγου μέσω του ΕΣΥΠ, (ΕΘΝΙΚΟΥ ΣΥΜΒΟΥΛΙΟΥ ΠΑΙΔΕΙΑΣ) και η προώθηση και ψήφιση όλων των νομοσχεδίων για την Παιδεία μόνο από την κυβερνητική πλειοψηφία, (όπως είναι η θεσμοθέτηση βάσης στις πανελλήνιες εξετάσεις, η Τεχνική Επαγγελματική Εκπαίδευση, οι εκκλησιαστικές σχολές κ.λπ.), δείχνουν ότι η κυβέρνηση δεν πήρε ποτέ στα σοβαρά τον διάλογο με τους διάφορους φορείς και ότι ο διάλογος τον οποίο καθημερινά αναδείκνυε μέσα από τα ΜΜΕ ήταν καθαρά προσχηματικός.

Στο χώρο της δευτεροβάθμιας εκπαίδευσης συνεχίζεται, επεκτείνεται και βαθαίνει η κατηγοριοποίηση των σχολείων, ενώ τα προγράμματα σπουδών εξακολουθούν να εκπονούνται με αδιαφανείς διαδικασίες και να βρίσκονται μακριά από τα σύγχρονα προβλήματα και τις ανάγκες της κοινωνίας.

Σε ό,τι αφορά στις επιλογές στελεχών της εκπαίδευσης η ηγεσία του ΥΠΕΠΘ αναβάλλει συνεχώς τη θεσμοθέτηση νέου, αντικειμενικού και αξιόπιστου πλαισίου, ενώ, με βάση τις προτάσεις που έχει δημοσιοποιήσει, είναι σαφές ότι επιμένει σε λογικές ασφυκτικού κομματικού ελέγχου της Διοίκησης με τη διατήρηση του καθοριστικού ρόλου της συνέντευξης στην επιλογή στελεχών και με την εγκατάσταση μόνιμων, πλέον, στελεχών.

Οι πρόσφατες εξαγγελίες του Υφυπουργού Παιδείας για τη μετατροπή των ΤΕΕ σε ΕΠΑΛ και υποβαθμισμένων ΕΠΑΣ, βρίσκονται σε αντίθετη κατεύθυνση από τις προτάσεις και τις ανάγκες της εκπαίδευσης σήμερα.

Πολύ ενδεικτικά: Διατηρείται και επεκτείνεται η πολυδιάσπαση των διάφορων τύπων σχολείων για την ΤΕΕ, περιορίζεται δραματικά ακόμα και αυτή η σημερινή, κουτσουρεμένη, πρόσβαση σε ΑΕΙ - ΤΕΙ, αντιμετωπίζονται με προχειρότητα τα πτυχία και τα επαγγελματικά τους δικαιώματα αλλά και η οργάνωση των νέων τύπων σχολείων από την επόμενη χρονιά. Συγχρόνως δεν υπάρχει κανενός είδους δέσμευση για το εργασιακό καθεστώς και τις θέσεις εργασίας των υπηρετούντων σήμερα εκπαιδευτικών.

Διαπιστώνουμε λοιπόν, ότι στις επιλογές του ΥΠΕΠΘ, θριαμβεύουν:

Η προχειρότητα, η αποσπασματικότητα, οι παλινωδίες (βλέπε, αλλαγές στο εξεταστικό σύστημα)

Ο αυταρχισμός, (βλέπε κατάργηση στην πράξη του εθνικού διαλόγου για την παιδεία, στάση απέναντι στα συνδικάτα)

Ο Κομματισμός (βλέπε, στελέχωση διοικητικών θέσεων της εκπαίδευσης)

Η οπισθοδρόμηση και η Ιδεολογική μονομέρεια (βλέπε, περικοπή διδασκαλίας ξένης γλώσσας, εξετάσεις στο δημοτικό, επαναφορά διδασκαλίας αρχαίων με απαρχαιωμένο τρόπο, περικοπή κειμένων Βενέζη)

Η Κυβέρνηση, στο διάστημα των δύο χρόνων, επιβεβαίωσε, δυστυχώς, στο χώρο της παιδείας τη γενικότερη αδυναμία της: Έλλειψη σχεδίου, αντιφατικές εξαγγελίες, ανολοκλήρωτες πρωτοβουλίες και ανύπαρκτα αποτελέσματα.

ΔΙΕΥΘΥΝΣΗ ΔΑΣΩΝ ΔΩΔ/ΝΗΣΟΥ

ΑΝΑΚΟΙΝΩΣΗ

Γνωστοποιείται κατά το άρθρο 14 του Ν. 998/79, η αποστολή για ανάρτηση στο Δήμο Νότιας Ρόδου της αριθ. 8364/25-01-06 Πράξης χαρακτηρισμού έκτασης που εκδόθηκε από τον Δ/ντή Δασών Δωδ/σου. Η ΚΜ 2059 γαιών Λαχανιάς, εμβαδού 5320 τ.μ. χαρακτηρίζεται ως γεωργική έκταση.

Ο Δ/ντής Δασών Δωδ/σου
Φίλιππος Κοντίτσης
Δασολόγος με βαθμό Α΄
2773-18/2

ΠΡΟΣΚΛΗΣΗ
ΠΑΝΔ.Ε.Ν.
Η ΠΑΝΔΩΔΕΚΑΝΗΣΙΑΚΗ ΕΝΩΣΗ ΝΑΥΤΙΚΩΝ ΕΝ ΕΝΕΡΓΕΙΑ ΚΑΙ ΣΥΝΤΑΞΙΟΥΧΩΝ
καλεί όλους τους ναυτικούς
στο νέο γραφείο στη Νέα Αγορά No 13
την Κυριακή 19-2-06 και ώρα 11 π.μ.
όπου θα συζητηθούν θέματα που αφορούν όλους
Ο πρόεδρος και το Δ.Σ.
Τηλ. προέδρου 6977 243359
(Απόκοττος Μιχαήλ)
13404-19/2

"ΜΙΧΑΛΗΣ"
Ο κατάλληλος άνθρωπος στην κατάλληλη στιγμή
ΑΠΟΦΡΑΞΕΙΣ
ΚΑΘΑΡΙΣΜΟΙ ΑΠΟΧΕΤΕΥΤΙΚΩΝ ΑΓΩΓΩΝ ΜΕ ΥΔΡΟΒΟΛΗ
ΚΟΥΖΙΝΕΣ - ΤΟΥΑΛΕΤΕΣ - ΣΙΦΩΝΙΑ - ΥΔΡΟΡΟΕΣ



ΑΝΑΛΑΜΒΑΝΟΥΜΕ
ΔΗΜΟΥΣ ΞΕΝΟΔΟΧΕΙΑ ΠΟΛΥΚΑΤΟΙΚΙΕΣ
ΝΟΣΟΚΟΜΕΙΑ ΕΣΤΙΑΤΟΡΙΑ
ΕΡΓΟΣΤΑΣΙΑ ΚΑΤΑΣΤΗΜΑΤΑ ΜΟΝΟΚΑΤΟΙΚΙΕΣ



ΧΩΜΑΤΟΥΡΓΙΚΕΣ ΕΡΓΑΣΙΕΣ



ΜΕΤΑΦΟΡΕΣ ΠΑΝΤΟΣ ΤΥΠΟΥ
Εξυπηρετούμε 24 ώρες το 24ωρο ◆ 365 ημέρες το χρόνο
ΠΛΗΡΟΦΟΡΙΕΣ
ΜΙΧΑΛΗΣ Β. ΚΟΥΦΟΥ
2241095836 – Κιν. 6973991586
T6827-28/2

AQUA LINE design
AQUA LINE design
ΔΟΚΙΜΗ ΣΤΟ ΧΩΡΟ ΜΑΣ!
ΧΑΜΑΜ
SAUNA
TYLÖ
Η ζωή είναι δική σου...ΑΠΟΛΑΥΣΕ ΤΗΝ
MISTRAL hottubs
10 ΧΡΟΝΙΑ ΕΓΓΥΗΣΗ
MAGNUM
50% ΟΙΚΟΝΟΜΙΑ
100% ΕΠΙΤΥΧΙΑ
Η ΝΕΑ ΠΡΟΤΑΣΗ ΣΤΙΣ ΗΛΕΚΤΡΙΚΕΣ ΘΕΡΜΑΝΣΕΙΣ ΟΙΚΟΝΟΜΙΑΣ!
104-31/12/06
ΜΙΧΑΗΛ ΠΕΤΡΙΔΗ 104 ΤΗΛ.22410 63268 / FAX 63389 www.aqualine.gr

Ηρθε το Νέο TOYOTA RAV4

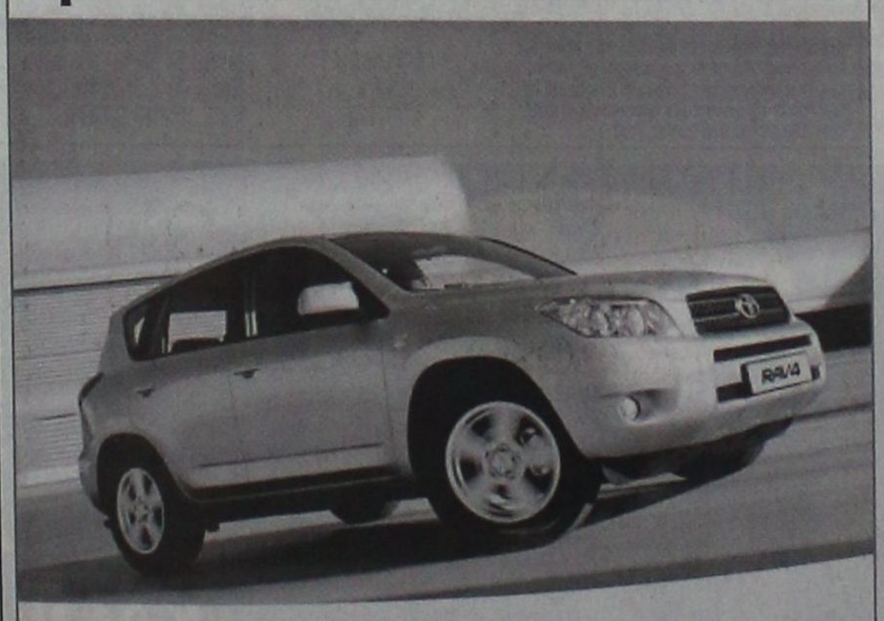

Σας περιμένει να το γνωρίσετε μ' ένα TEST DRIVE!
ΞΕΝΑΚΗΣ α.ε.β.ε.
Εξουσιοδοτημένος έμπορος και after sales TOYOTA στα Δωδεκάνησα
10ο χλμ. Ρόδου - Λίνδου
Τηλ: 22410 86690
TOYOTA
X 5675-28/2

ΑΡΧΩΝ ΣΑΜΑΡΤΖΗΣ ΑΕΤΕΒΕ
Από το 1980
25 ΧΡΟΝΙΑ ΜΟΝΩΣΕΙΣ



ΕΛΑΦΡΟΣΚΥΡΟΔΕΜΑ ΘΕΡΜΟΗΧΟΜΟΝΩΤΙΚΟ
Υπόστρωμα για γεμίσματα δαπέδων & δημιουργία ρήσεων





X 5655-28/2
ΔΙΑΘΕΣΗ:
ΑΡΧΩΝ ΣΑΜΑΡΤΖΗΣ ΑΕΤΕΒΕ
ΜΟΝΩΣΕΙΣ - ΣΤΕΓΑΝΩΣΕΙΣ
ΚΑΤΑΣΤΗΜΑΤΑ
1) Ικαρου & Λαοδικείας - Τηλ.: 22410 20021 Ρόδος 85100
2) Υποκατάστημα Ερυθρού Σταυρού 21 - Τηλ.: 22410 23030 Ρόδος 85100
ΚΙΝΗΤΟ: 6947374732

Για τη Μεσαιωνική Πόλη

Κατάθεση δικαιολογητικών για ελεύθερη είσοδο και στάθμευση

ΥΠΟΒΟΛΗ ΜΕΧΡΙ 15 ΜΑΡΤΙΟΥ

Το Τμήμα ΣΗΕΣ και Φύλαξης Μεσ. Πόλης της Δ/νσης Δημοτικής Αστυνομίας Ρόδου του Δήμου μας ανακοινώνει ότι δέχεται τα δικαιολογητικά, που χρειάζονται για την έκδοση του σήματος ελεύθερης εισόδου και στάθμευσης των μονίμων κατοίκων της Μεσαιωνικής Πόλης για το έτος 2006.

Τα δικαιολογητικά που απαιτούνται είναι τα κάτωθι και πρέπει να προσκομίζονται τα πρωτότυπα και όχι φωτοτυπίες:

Α. Για τα μέλη του Συλλόγου Μονίμων Κατοίκων Μεσαιωνικής Πόλης

1. Αίτηση (χορηγείται από το γραφείο της Ελεγχόμενης Στάθμευσης)
2. Βεβαίωση Συλλόγου Μονίμων Κατοίκων
3. Αδεια κυκλοφορίας
4. Αδεια οδήγησης

Β. Για έκδοση νέου σήματος (για μη μέλη του Συλλόγου)

1. Αίτηση (χορηγείται από το γραφείο της Ελεγχόμενης Στάθμευσης)
2. Αδεια κυκλοφορίας του οχήματος
3. Αδεια οδήγησης
4. Απόδειξη ΔΕΗ τελευταίου διμήνου
5. Φορολογική δήλωση (Ε1) του 2005 και συμβόλαιο ενοικίου επικυρωμένο από την εφορία (σε περίπτωση ενοικίασης κατοικίας)
6. Τελευταία απόδειξη ενοικίου.

Επισημαίνεται ότι μόνιμος κάτοικος θεωρείται αυτός που η μόνιμη και όχι προσωρινή κατοικία του (δηλαδή το νοικοκυριό) είναι μέσα στην περιοχή της Μεσαιωνικής Πόλης και όχι οποιαδήποτε μορφή επαγγελματικής στέγης η οποία χρησιμοποιείται περιστασιακά και σαν κατοικία.

Για πληροφορίες απευθυνθείτε στα γραφεία του Τμήματος ΣΗΕΣ, οδός Αβέρωφ 4 ή επικοινωνήστε στο τηλέφωνο 2241020646.

Με απόφαση δημοτικού συμβουλίου μετά τις 15/03/2006 οι αιτήσεις θα θεωρούνται ληξιπρόθεσμες και δεν θα λαμβάνονται υπ' όψη.

Παραδοσιακά γλυκά σε χωριά του νησιού μας

ΑΝΤΑΠΟΚΡΙΝΕΤΑΙ ΤΟ ΚΟΙΝΟ

Ο κόσμος ξαναγυρίζει στην παραδοσιακή κουζίνα γιατί ξέρει πως εκεί υπάρχουν όχι μόνο αγνά υλικά, αλλά η δουλειά γίνεται με μεράκι και το αποτέλεσμα είναι καλό στη γεύση και στο στομάχι.

Τόσο στην πόλη μας όσο και στα χωριά ανοίγουν -κι αυτό είναι παρήγορο- εργαστήρια, φούρνοι, παραδοσιακών φαγητών και γλυκών και ο κόσμος δηλαδή το καταναλωτικό κοινό ανταποκρίνεται.

Στ' Αφάντου δύο νέοι άνθρωποι ο Φίλιππος και η Μοσχούλα Διάκου, ανοίγουν ένα καθαρά παραδοσιακό εργαστήριο με συνταγές πατροπαράδοτες, αγνά υλικά, αλλά με σύγχρονα μέσα παρασκευής. Πρόκειται για παραδοσιακές δημιουργίες, μέσα στις οποίες περιλαμβάνονται οι τηγανίτες, τα λεντουρίδια, τα διάφορα γλυκά κουταλιού καθώς και αλμυρές λιγουδιές.

Το παραδοσιακό αυτό ζαχαροπλαστείο, έρχεται να μας προσφέρει ξεχασμένες γεύσεις που τόσο καλά ήξεραν να φτιάχνουν οι μανάδες και οι γιαγιάδες μας. Εξάλλου τα τυποποιημένα προϊόντα, εκείνα που περιέχουν συντηρητικές και άλλες ουσίες δέχονται αμφισβήτηση ως προς την υγιεινή τους.

Κ.Μ.Χ.

Karíba Travel

ΠΡΑΚΤΟΡΕΙΟ ΓΕΝΙΚΟΥ ΤΟΥΡΙΣΜΟΥ

ΜΕ ΣΥΝΕΠΕΙΑ, ΕΥΘΥΝΗ & ΚΑΤΑΝΟΗΣΗ
ΠΡΟΣΦΕΡΟΥΜΕ Ο,ΤΙ ΚΑΛΥΤΕΡΟ - ΦΘΗΝΟΤΕΡΟ ΣΤΗΝ ΑΓΟΡΑ ΜΑΣ

1) ROYAL OLYMPIC HOTEL LUX κατηγορίας
Στήλες Ολυμπίου Διός
Μονόκλινο 91€
Δίκλινο 91€
Τρίκλινο 120€

2) PRESIDENT HOTEL Α' κατηγορίας
Λεωφ. Κηφησίας
Μονόκλινο 63€
Δίκλινο 73€
Τρίκλινο 93€

3) ASTOR HOTEL Α' κατηγορίας
Σύνταγμα
Μονόκλινο 55€
Δίκλινο 70€
Τρίκλινο 80€

4) POLIS GRAND HOTEL Α' κατηγορίας
Πατησίων 19 & Βεραντζέρου 10
Μονόκλινο 63€
Δίκλινο 74€
Τρίκλινο 98€

5) ARETHOUSA HOTEL Β' κατ. SUPERIOR
Σύνταγμα
Μονόκλινο 50€
Δίκλινο 65€
Τρίκλινο 80€

6) HELLINIS HOTEL Β' κατηγορίας
ΩΝΑΣΕΙΟ - Λεωφ. Συγγρού
Μονόκλινο 48€
Δίκλινο 58€
Τρίκλινο 70€

7) DORIAN HOTEL Β' κατηγορίας
Ομόνοια
Μονόκλινο 50€
Δίκλινο 60€
Τρίκλινο 79€

8) LILIAN HOTEL
Πειραιάς - Πασαλιμάνι
Μονόκλινο 60€
Δίκλινο 76€
Τρίκλινο 100€

9) HOTEL EGNATIA PALACE Α' κατηγορίας
Θεσσαλονίκη - κέντρο
Μονόκλινο 94€
Δίκλινο 110€
Τρίκλινο 135€

10) HOTEL EGNATIA Β' κατηγορίας
Θεσσαλονίκη - κέντρο (πλήρως ανακαινισμένο)
Μονόκλινο 75€
Δίκλινο 85€
Τρίκλινο 95€

Στις παραπάνω τιμές συμπεριλαμβάνεται πρωινό (μπουφές)

Επίσης διαθέτουμε
• Αεροπορικά εισιτήρια εσωτερικού και εξωτερικού με όλες τις αεροπορικές εταιρίες
• Ακτοπλοϊκά εισιτήρια με όλες τις ναυτιλιακές εταιρίες: BLUE STAR - G.A. FERRIES - LANE - ΔΩΔΕΚΑΝΗΣΟΣ - ΤΗΛΟΣ 21ος ΑΙΩΝΑΣ κ.λ.π.
• Κρατήσεις ξενοδοχείων σ' όλη την Ελλάδα και το εξωτερικό

ΑΝΟΙΚΤΑ ΚΑΘΗΜΕΡΙΝΑ 08.00 - 14.00 και 15.00 - 21.00
ΣΑΒΒΑΤΑ 08.00 - 14.00. ΚΥΡΙΑΚΕΣ ΚΛΕΙΣΤΑ

ΟΔΟΣ: ΑΡΑΓΟΥΣΗΣ 18 & ΜΑΝΔΗΛΑΡΑ (ΝΙΟΧΩΡΙ) • Τηλ.: +30 22410 24650, 75391, 78170 • FAX: +30 22410 78793 κιν. 6942434753 • E-mail: kariba-travel@rho.forthnet.gr

X.5670-28/2

KYDON TOURS

ΕΚΔΡΟΜΕΣ! ΕΚΔΡΟΜΕΣ!
Ποιότητα. Φροντίδα. Επιτυχία

DUBAI



Ο πιο IN προορισμός!!!
Group Γ' 5/3-10/3 ευρισκόμεθα στο DUBAI

Το πρόγραμμα περιλαμβάνει:
* Αεροπορικά εισιτήρια από Ρόδο
* Ξενοδοχείο 4 & 5 αστέρων (επιλογής σας)
* Ξενάγηση Dubai
* Μεταφορές
* Σαφάρι - κρουαζιέρα - εκδρομές στο Αμπου Ντάμπι ψώνια φανταστικά - διασκέδαση - ασφάλεια ταξιδιού.

Συνοδός: ΕΛΕΝΗ ΨΥΛΛΑΚΗ

Δηλώστε γρήγορα συμμετοχή. Θέσεις περιορισμένες

...

Καρνάβάλι ΒΕΝΕΤΙΑΣ

24 - 26/2/06

Charter από Ρόδο - Βενετία



Μετά από την επιτυχία που είχαμε πέρυσι στο ΚΑΡΝΑΒΑΛΙ της ΒΕΝΕΤΙΑΣ επαναλαμβάνουμε την εκδρομή μας και φέτος!!!!

Το πρόγραμμα περιλαμβάνει:
* Αεροπορικά εισιτήρια
* Ξενοδοχείο 4 αστέρων στο MESTRE με πρωινό μπουφέ
* Μεταφορές αεροδρόμιο - ξενοδοχείο - αεροδρόμιο
* Ξενάγηση Βενετίας
* Ασφάλεια ταξιδιού - Φόρους αεροδρομίων

Συνοδός: ΕΛΕΝΗ ΨΥΛΛΑΚΗ

Ελάτε στο πιο όμορφο καρναβάλι της Ευρώπης στην πιο ρομαντική πόλη. Την πόλη των καναλιών, των γόνδολων, της κουλτούρας και της ωραίας και φθηνής αγοράς.

Σύντομα θα ανακοινώσουμε τις εκδρομές της 25ης Μαρτίου

Σας ταξιδεύουμε 30 χρόνια!!!

ΧΡΟΝΙΑ ΠΟΛΛΑ * ΚΑΛΗ ΧΡΟΝΙΑ

ΠΡΑΚΤΟΡΕΙΟ KYDON ΙΑΤΑ
• ΕΘΕΛΟΝΤΩΝ ΔΩΔ/ΣΙΩΝ 14 • ΑΚΤΗ ΣΑΧΤΟΥΡΗ 8
Τηλ. 22410 23000, 27900, 27722 • e-mail:kydon@otenet.gr

X5674-28/2

THE INTERNATIONAL ASSOCIATION DODECANESE
proudly present
IN ENGLISH
a performance for all the family

ALADDIN

Saturday 18th February, 2006
and
Sunday 19th February, 2006
The Dimotiko Theatre, Mandraki, RHODES
Time: 17^00
Tickets: Adults € 5.00
Children up to 12 years old € 2.00

All proceeds will be given to Charity

Ο ΔΙΕΘΝΗΣ ΣΥΛΛΟΓΟΣ ΔΩΔΕΚΑΝΗΣΟΥ
με υπερηφάνεια παρουσιάζει
ΣΤΑ ΑΓΓΛΙΚΑ
μια παράσταση για όλη την οικογένεια

Ο ΑΛΑΝΤΙΝ

Σάββατο 18 Φεβρουάριο, 2006
και
Κυριακή 19 Φεβρουάριο, 2006
Στο Δημοτικό Θέατρο, ΡΟΔΟΥ
Ώρα: 17^00
Εισιτήρια: Για Ενήλικες 5,00 €
Για Παιδία μέχρι 12 ετών 2,00 €

Τα έσοδα των παραστάσεων θα διατεθούν για φιλανθρωπικούς σκοπούς.

X13415-18/2

α αλφα

17-20 ΦΕΒΡΟΥΑΡΙΟΥ 2006

ΕΚΘΕΣΙΑΚΗ
ΟΡΓΑΝΩΣΗ ΕΚΘΕΣΕΩΝ

'Ωρες λειτουργίας:
Παρασκευή
17:00 - 21:00
Σάββατο έως Δευτέρα
11:00-21:00

καλοκαίρι 2006

15η ΔΙΕΘΝΗΣ ΕΚΘΕΣΗ
ΤΟΥΡΙΣΤΙΚΩΝ ΕΙΔΩΝ - ΔΩΡΩΝ ΜΟΔΑΣ & ΑΞΕΣΟΥΑΡ

RODOS PALACE
Resort Hotel Convention Center

ΠΡΩΤΟΠΟΡΟΣ ΣΤΙΣ ΠΕΡΙΦΕΡΕΙΑΚΕΣ ΕΚΘΕΣΕΙΣ

α ΕΚΘΕΣΙΑΚΗ
αλφα ΟΡΓΑΝΩΣΗ ΕΚΘΕΣΕΩΝ
Αθήνα:
Λασκαράτου 5, 11141
Τηλ.-Fax:
210 2232441 - 434-444
Κρήτη Ηράκλειο:
Εθν. Αντιστάσεως 96
Τηλ.-Fax:
2810 331101-344020
email: aekthes@otenet.gr
www.alfaekthesiaki.gr

X5682-18/2

ΨΥΧΟΕΡΕΥΝΗΤΡΙΑ



ΚΡΗΤΙΚΟΥ ΒΑΣΙΛΕΙΑ
Προβλέψεις για το μέλλον ικανοποιητικές. Βοήθεια για κάθε θέμα που σας απασχολεί με κάθε εχεμύθεια
ΟΜΗΡΟΥ 65 Π. ΠΟΛΗ
Τηλ.. 74440 - 67602,6972157586,
8-1π.μ. — 4-8μ.μ.

T6770-28/2

ΟΡΘΟΠΕΔΙΚΑ - ΙΑΤΡΙΚΑ ΧΑΡΙΤΟΣ

ΑΚΟΥΣΤΕ...
τους ήχους μιας νέας ζωής



Το μικρότερο αθέατο ψηφιακό ακουστικό

Ακουστικά Βαρηκοΐας
WIDEX oticon



Τώρα διαθέτουμε τη νέα ολοκληρωμένη σειρά 100% ψηφιακών & αυτόματων ακουστικών, που προσφέρουν τέλεια ακουστική απόδοση, χωρίς ενοχλητικά σφυρίγματα και χωρίς παράσιτα.



ΕΛΕΥΘ. ΒΕΝΙΖΕΛΟΥ 6 (Διπλα στη Ροδιακη Επαυλη) - ΡΟΔΟΣ
Τηλ.: 22410 24112 - Fax: 2241075969

X.190-30/6

ΝΤΕΤΕΚΤΙΒΣ

30 ΧΡΟΝΙΑ ΜΟΝΙΜΑ ΚΑΙ ΣΤΗ ΡΟΔΟ

35354

ΠΛΑΤΕΙΑ ΑΓΙΟΥ ΙΩΑΝΝΟΥ
Η ΛΥΣΗ!!! ΣΕ ΚΑΘΕ ΣΑΣ ΠΡΟΒΛΗΜΑ
EXPRESS SECURITY

X.5671-28/2

PEGASOS TRAVEL

ΞΕΝΟΔΟΧΕΙΑ ΓΙΑ ΟΛΗ ΤΗΝ ΕΛΛΑΔΑ

ESPERIA PALACE Α' Κατηγορίας Σταδίου
Μονόκλινο € 100 έως 31/3/06 με πρωινό
Δίκλινο € 110 » » » »
Τρίκλινο € 120 » » » »

PRESIDENT Α' Κατηγορίας Λεωφόρος Κηφησίας
Μονόκλινο € 63 έως 31/3/06 με πρωινό
Δίκλινο για μονόκλινο € 68 » » » »
Δίκλινο € 73 » » » »
Τρίκλινο € 93 » » » »

ROYAL OLYMPIC LUX κοντά στο Σύνταγμα
Μονόκλινο € 91 έως 31/3/06
Δίκλινο € 91 » »
Τρίκλινο € 120 » »

OLYMPIC PLC Α' κατηγορίας Σύνταγμα
Μονόκλινο € 78 έως 31/11/05 με πρωινό
Δίκλινο € 88 » » » »
Τρίκλινο € 109 » » » »

ASTOR Σύνταγμα
Μονόκλινο € 55 έως 31/12/05 με πρωινό
Δίκλινο για μονόκλινο € 62 » » » »
Δίκλινο € 70 » » » »
Τρίκλινο € 80 » » » »

POLIS GRAND HOTEL Α' Κατηγορίας Πατησίων
Μονόκλινο € 60 έως 31/3/06 με πρωινό
Δίκλινο € 70 » » » »
Τρίκλινο € 90 » » » »

ELECTRA Α' Κατηγορίας
Μονόκλινο € 135
Δίκλινο € 155
Τρίκλινο € 185

HELLINIS Β' Κατηγορίας ΩΝΑΣΕΙΟ, Συγγρού
Μονόκλινο € 48 έως 31/12/05
Δίκλινο € 58 » »
Τρίκλινο € 70 » »

LILIA Πειραιά
Μονόκλινο € 60
Δίκλινο € 76
Τρίκλινο € 85

SAVAY Πειραιά
Μονόκλινο € 75
Δίκλινο € 95
Τρίκλινο € 110

VERGINA Β' Κατηγορίας ΘΕΣ/ΚΗ (κεντρικό)
Μονόκλινο € 64
Δίκλινο € 80
Τρίκλινο € 90

Αλεξάνδρου Διάκου 84
Τηλ. 22410 73455, 78879, 76161
Κινητό 6977 986489

X5683-28/2

ΑΔΕΛΦΟΤΗΤΑ ΜΕΓΑΛΟΧΩΡΙΤΩΝ ΤΗΛΟΥ
«Ο ΤΗΛΙΝΗΣ»

ΠΡΟΣΚΛΗΣΗ

Η Αδελφότητα Τηλίων Ρόδου «Ο Τηλίνης» σας προσκαλεί
στην
Αποκριάτικη Χοροεσπερίδα
που θα γίνει το Σάββατο
18 Φεβρουαρίου 2006 και ώρα 20.00
στο ξενοδοχείο
ESPEROS VILLAGE αίθουσα ΑΦΡΟΔΙΤΗ.

Πλούσιο σε μενού (με ποτά) - πολλά δώρα και με την ορχήστρα του **Γιάννη Κλαδάκη.**

Συμμετέχουν οι χορευτικές ομάδες της αδελφότητας.

Το διοικητικό συμβούλιο
Τιμή πρόσκλησης 30 ευρώ
Τηλέφωνο για κρατήσεις: **22410 36510**
από τις 09.00 έως 13.00 και
από 18.00 έως 21.00
ΧΛ-18/2

ΤΑΒΕΡΝΑ - ΟΥΖΕΡΙ
ΜΕΖΕΔΟΠΩΛΕΙΟ
«ΠΗΝΕΛΟΠΗ»
στην πλατεία της ΚΑΤΤΑΒΙΑΣ

Σαλάτες - χόρτα βουνού - ορεκτικά - χαλούμι
Ψάρια από το Πρασονήσι - σουπιά - συμιακό
γαριδάκι - χταπόδι - μπακαλιαράκι
Κρέατα ντόπια (χοιρινό - μοσχάρι - αρνί - κατσίκι)
Τραχανάς και άλλοι μεζέδες.

Ανοικτά κάθε μέρα
ΟΛΟ ΤΟ ΧΕΙΜΩΝΑ

Κιν. 694 4794342
13062-19/2

ALEXANDER
ΚΕΝΤΡΟ ΔΙΑΝΟΜΗΣ ΚΑΥΣΙΜΩΝ
σας συμφέρει
Πετρελαίου θέρμανσης και πετρελαίου DIESEL
Τηλ. 22410 37376 - 27547
Δεκτές πιστωτικές κάρτες VISA-MASTERCARD
X186-2/3

Ναυτικά Πρακτορεία
TSAGARIS
GA FERRIES
Ε/Γ-Ο/Γ ΡΟΔΑΝΘΗ
&
Φ/Γ - Ο/Γ ΝΙΚΟΛΑΣ Α.

ΡΟΔΟ - ΠΕΙΡΑΙΑ

ΚΥΡΙΑΚΗ

ΔΕΥΤΕΡΑ
• ΡΟΔΑΝΘΗ 16.00 Κω - Κάλυμνο - Λέρο - Πάτμο - Πειραιά (12.00)

ΤΡΙΤΗ
• ΝΙΚΟΛΑΣ Α. 18.00 Πειραιά (12.00)

ΤΕΤΑΡΤΗ
• ΡΟΔΑΝΘΗ 16.00 Κω - Κάλυμνο - Λέρο - Πάτμο - Πειραιά (12.00)

ΠΕΜΠΤΗ
• ΝΙΚΟΛΑΣ Α. 18.00 Πειραιά (12.00)

ΠΑΡΑΣΚΕΥΗ
• ΡΟΔΑΝΘΗ 18.00 Σύμη - Τήλο - Νίσυρο - Κω - Κάλυμνο - Λέρο - Πάτμο - Πειραιά (15.30)

ΣΑΒΒΑΤΟ
• ΝΙΚΟΛΑΣ Α. 18.00 Κω - Πειραιά (15.00)

TSAGARIS TRAVEL
Σαχτούρη 5 (έναντι Τελωνείου)
Τηλ.: 22410 36170, 30406, 35066, 28597
X5660-28/2

18 Φεβρουαρίου 1691:Ο Σουλτάνος προς τον Πασά της Ρόδου:

«ΓΙΑΤΙ ΑΔΙΚΕΙΣ ΤΟΥΣ ΡΑΓΙΑΔΕΣ ΤΩΝ ΝΗΣΙΩΝ; ...»

Γράφει ο Θεοφάνης Μπογιάννος



ΕΘΝΙΚΕΣ ΓΙΟΡΤΕΣ ΔΩΔΕΚΑΝΗΣΙΩΝ
«ΕΙΜΑΣΤΕ ΕΛΛΗΝΟΠΟΥΛΑ, κρατούμε τη σημαία, ελπίδα της πατρίδος μας, για μια ΕΛΛΑΔΑ νέα...»

Η πόλη της Ρόδου και όλα τα ελληνικά Δωδεκάνησα έπεσαν στο χέρι και στο μαχαίρι της Ανατολής στα 1523. Έκτοτε οι Έλληνες των νησιών μας δεν ξαναείδαν ελευθερία και Φως, αλλά μόνο καταπίεση, φόρους, εμπαιγμούς, κλοπές, πειρατείες και παρανομίες των Αξιωματούχων του Σουλτάνου.

Ο Πασάς της Ρόδου και οι εκάστοτε αξιωματούχοι του Σουλτάνου που έφτασαν στη Ρόδο και στα άλλα ελληνικά νησιά, έκλεβαν, λήστευαν, φορολογούσαν, απειλούσαν και με λίγα λόγια εφέροντο όχι ως Διοικητές και προστάτες του νόμου, αλλά ως κοινοί ληστές και άδικοι, παράνομοι αξιωματούχοι του Σουλτάνου...

Οι Έλληνες Δωδεκανήσιοι υπέμεναν τα πάνδεινα. Τα νησιά φτωχά, οικονομία ανύπαρκτη, προστασία, ασφάλεια μηδέν. Όλοι έρχονταν για να αρπάξουν χωρίς περίσκεψη και χωρίς αιδώ, όπως αναφέρουν τα μπουγιουρντί και τα φιρμάνια των Σουλτάνων προς τον Πασά της Ρόδου.

Ένα τέτοιο φιρμάνι – μπουγιουρντί, του Φεβρουαρίου 1691, δημοσιεύουμε σήμερα, όπου αποκαλύπτεται η ληστεία η διαγωγή και το μένος των Πασάδων εναντίον των ραγιάδων Ελλήνων των ελληνικών Δωδεκανήσων μας.

Γράφει ο Σουλτάνος στις 18 Φεβρουαρίου 1691, προς τον Μουτεσαρίφην της Ρόδου, δηλαδή προς τον απόλυτο άρχοντα των ραγιάδων της Ρόδου και της Δωδεκανήσου.

«ΠΡΟΣ ΤΟΝ
ΕΞΟΧΩΤΑΤΟΝ
ΜΟΥΤΕΣΑΡΙΦΗ ΡΟΔΟΥ
ΑΒΔΟΥ ΑΖΙΖ
18 ΦΕΒΡΟΥΑΡΙΟΥ 1691

Οι ραγιάδες του μακαρίτου Σουτλάν Σουλεϊμάν εν τη νήσω Ρόδω έδωσαν αναφοράν εις την οποία γνωστοποιούν ότι ενώ πληρώνουν τα νόμιμα δικαιώματα και τους νόμιμους φόρους, και ενώ τα χωριά, νησιά είναι υποχρεωμένοι οι ραγιάδες να πληρώνουν μόνον τους φόρους ΚΑΤ΄ ΑΠΟΚΟΠΗ, δεν επιτρέπεται εξωτερική εις αυτά τα νησιά επέμβασης, εσείς Μουτεσαρίδη, και άνευ αυτοκρατορικής διαταγής, δύο φορές του έτους όταν μεταβαίνεις εις τα χωριά των λαμβάνεις 300 γρόσια και επιστρέφων λαμβάνεις 350. Πέραν δε τούτων, κατ΄ έτος συλλαμβάνεις φελουκατζήδες και αναγκάζεις τους ραγιάδες να πληρώνουν φόρο και για τους φελουκατζήδες 30 γρόσια. Αυτή τη στιγμή, μεγάλη γίνεται αδικία εις τους ραγιάδες μου.

ΟΘΕΝ: Αποστέλλω προς ημάς το παρόν αυτοκρατορικό φιρμάνιον το οποίον διατάσσεις όπως παύσει και εμποδισθεί κάθε αδικία.

Γνωρίσατε λοιπόν ότι οι ραγιάδες των ως άνω ρηθέντων βακούφιων πληρώνουν τους επιβεβλημένους φόρους δια αυτοκρατορικής διαταγή. Δεν πρέπει να τους αδικείτε, ούτε να τους ενοχλείτε, ζητούντες παρ΄ αυτών συνεχώς χρήματα ή να τους αναγκάζετε να πληρώνουν φόρους - χαράτσι και τους μισθούς των φελουκατζήδων. Μήτε εις άλλους να επιτρέψετε να αδικούν και να ενοχλούν τους πτωχούς ραγιάδες των βακουφίων μου...

Οι ραγιάδες των ρηθέντων βακούφιων είναι ελεύθεροι να πληρώνουν τον φόρο κατ΄ αποκοπή ΜΑΚΤΟΥ. Το να τους αδικείτε είναι εναντίον της Υψηλής θελήσεώς μου...

Σκεφθείτε λοιπόν αναλόγως ενεργήσατε σύμφωνα με το αυτοκρατορικό μου αυτό φιρμάνιο και προσέχετε να μην το παραβείτε...

ΚΩΝΣΤΑΝΤΙΝΟΥΠΟΛΗ
18 Φεβρουαρίου 1691...
Ο Σουλτάνος...»

Το ερώτημα παραμένει: ο Πασάς της Ρόδου, οι καπουδάν Πασάδες, οι Καδήδες, οι αγάδες, οι μουτεσαρίφηδες, σταμάτησαν να κλέβουν το λαό μας. ΟΧΙ!

Υπάρχουν και μεταγενέστερα φιρμάνια που επιβεβαιώνουν του λόγου μας το αληθές. Μέχρι το 1912, οι Έλληνες, ραγιάδες ζούσαν κάτω από το μαστίγιο της σκλαβιάς, όταν έφτασαν οι δυτικοί κατακτητές, οι Ιταλοί στις πέντε Μαΐου του 1912...

Ανακοινώνονται τα ονόματα των επιτυχόντων στις εξετάσεις πιστοποιητικών γλωσσομάθειας

Από το Υπουργείο Εθνικής Παιδείας και Θρησκευμάτων ανακοινώνονται τα ονόματα των επιτυχόντων στις εξετάσεις του Κρατικού Πιστοποιητικού Γλωσσομάθειας για τις γλώσσες: αγγλική, ιταλική, γαλλική και γερμανική επιπέδων Β2 «καλή γνώση» και Γ1 «πολύ καλή γνώση», που πραγματοποιήθηκαν στις 5-6 Νοεμβρίου 2005 και 12-13 Νοεμβρίου 2005.

Οι ενδιαφερόμενοι μπορούν να ενημερώνονται για τα αποτελέσματα από :

1) το Διαδίκτυο (www.ypepth.gr/kpg (Ξένες Γλώσσες Αποτελέσματα Εξετάσεων)

2) τις Διευθύνσεις/Γραφεία Δευτεροβάθμιας Εκπαίδευσης όπου είχαν υποβληθεί οι αιτήσεις των υποψηφίων (το τηλέφωνο αναγράφεται στο Δελτίο Εξεταζομένου)

3) τη Διεύθυνση Πιστοποίησης της Γνώσης Ξένων Γλωσσών του ΥΠΕΠΘ
Τηλ :. 210-3250785, 210-3246493, 210-3723061-3, 210-3723074-5

4) το Γραφείο Ενημέρωσης Πολιτών του ΥΠΕΠΘ
Τηλ : 210-3254970, 210-3234042, 210-3230862-4

Οι επιτυχόντες θα μπορούν να παραλαμβάνουν τα πιστοποιητικά τους τον Απρίλιο τρέχοντος έτους από τις Διευθύνσεις/Γραφεία, όπου είχαν υποβάλει την αίτηση συμμετοχής στις εξετάσεις έχοντας μαζί τους το δελτίο εξεταζομένου ή το δελτίο αστυνομικής ταυτότητας.

έτοιμοι για ΚΤΕΟ;
ΤΑΛΑΙΠΩΡΙΑ ΤΕΛΟΣ!
AUTOVISION®
ΤΕΧΝΙΚΟΣ ΕΛΕΓΧΟΣ ΟΧΗΜΑΤΩΝ
Ιδιωτικό ΚΤΕΟ Ρόδου
για ραντεβού..22410 67677
ΕΥΚΟΛΑ, ΓΡΗΓΟΡΑ, ΑΞΙΟΠΙΣΤΑ ΚΑΙ ΦΘΗΝΟΤΕΡΑ!!
ΑΝΟΙΧΤΑ ΑΠΟΓΕΥΜΑΤΑ ΚΑΙ ΣΑΒΒΑΤΟ, ΟΛΑ ΤΑ ΠΑΡΑΒΟΛΑ ΑΓΟΡΑΖΟΝΤΑΙ ΣΤΟ ΚΤΕΟ
25 λεπτά αρκούν....
ΠΡΟΣΟΧΗ! — ΠΡΟΓΡΑΜΜΑ ΠΡΟΣΚΛΗΣΗΣ ΟΧΗΜΑΤΩΝ Ν. ΔΩΔ/ΣΟΥ
• ΤΟΝ Ιανουάριο ΑΠΟ ΡΟΕ 4401, ΕΩΣ ΡΟΕ 6400 • ΤΟΝ Φεβρουάριο ΑΠΟ ΡΟΕ 6401 ,ΕΩΣ ΡΟΕ 8400
Η ΜΗ ΔΙΕΝΕΡΓΕΙΑ ΤΕΧΝΙΚΟΥ ΕΛΕΓΧΟΥ ΤΟΥ ΟΧΗΜΑΤΟΣ ΣΑΣ (ΚΤΕΟ) ΜΕΣΑ ΣΤΙΣ ΠΡΟΘΕΣΜΙΕΣ, ΑΠΟΤΕΛΕΙ ΠΑΡΑΒΑΣΗ (ΚΟΚ 86) ΚΑΙ ΤΙΜΩΡΕΙΤΑΙ ΑΠΟ ΤΙΣ ΑΡΧΕΣ ΜΕ ΠΡΟΣΤΙΜΟ 334 ΕΥΡΩ ΚΑΙ ΑΦΑΙΡΕΣΗ ΠΙΝΑΚΙΔΩΝ
1ο Χιλ. ΝΕΑΣ ΕΘΝΙΚΗΣ ΟΔΟΥ ΤΣΑΙΡΙ - ΑΕΡΟΔΡΟΜΙΟΥ
www.kteo-rodos.gr
X192-28/2

Η ΝΕΛ σχεδιάζει την απόκτηση δύο επιβατηγών οχηματαγωγών

ΘΑ ΚΑΛΥΨΕΙ ΟΛΕΣ ΤΙΣ ΓΡΑΜΜΕΣ



Την απόκτηση δύο επιβατηγών οχηματαγωγών, καθώς και τριών οχηματαγωγών πλοίων, αποφάσισε να προτείνει στην γενική συνέλευση των μετόχων η Ναυτιλιακή Εταιρεία Λέσβου.

Το τίμημα για την αγορά των πλοίων αυτών θα καταβληθεί με έκδοση νέων κοινών ονομαστικών μετοχών, ονομαστικής αξίας 0,30 ευρώ εκάστη, με τιμή διάθεσης 1,30 ευρώ εκάστη, που θα προκύψουν από αύξηση μετοχικού κεφαλαίου με ιδιωτική τοποθέτηση λόγω της εισφοράς σε είδος.

Η συνολική αύξηση δεν θα υπερβεί το ποσό των 23 εκατ. ευρώ υπό τον όρο ότι το ποσό αυτό δεν θα υπερβαίνει την προσδιορισθείσα αξία, μειωμένη με τις υφιστάμενες δανειακές υποχρεώσεις των πλοίων κατά την ημερομηνία έγκρισης από την γενική συνέλευση των μετόχων. Η πρόσκληση της γενικής συνέλευσης θα γίνει όταν ολοκληρωθεί η διαδικασία της εκτίμησης της αξίας των εισφορών.

Μετά την απόκτηση των πλοίων αυτών (καθώς και των πλοίων της εταιρίας ΣΙ ΛΙΝΚ ΦΕΡΡΙΣ Ν.Ε., όπως ανακοινώθηκε στις 30/1/06) η εταιρία θα έχει οκτώ συμβατικά επιβατηγά οχηματαγωγά πλοία, πέντε ταχύπλοα και τρία οχηματαγωγά. Τα πλοία αυτά, με βάση το μέγεθός τους και την χωρητικότητά τους, καλύπτουν όλο το απαιτούμενο φάσμα γιά την ακτοπλοΐα και μπορούν να ανταγωνισθούν σε οποιαδήποτε γραμμή.

Με την κίνηση αυτή, η εταιρία εκτιμά ότι θα αυξήσει σημαντικά τις πηγές των εσόδων της και παράλληλα τις οικονομίες κλίμακος που θα προκύψουν, θα ενισχύσει την παρουσία της στις γραμμές που παραδοσιακά εξυπηρετεί, καθώς επίσης και ότι θα μπορεί καλύτερα να εκμεταλλεύεται τις επιχειρηματικές ευκαιρίες που προκύπτουν.

ALHAMBRA TRAVEL
ΓΕΝΙΚΟΙ ΑΝΤΙΠΡΟΣΩΠΟΙ ΓΙΑ ΤΗΝ LOUIS ΣΤΗ ΡΟΔΟ
LOUIS HELLENIC GRUISES
12ήμερη κρουαζιέρα στη Δυτική Μεσόγειο
ΠΑΣΧΑ 2006
Πειραιάς / Κέρκυρα / Τυνησία / Αιάκειο / Βαρκελώνη / Βαλένθια / Μάλαγα / Ταγγέρη / Πάλμα ντι Μαγιόρκα
από 20 Απριλίου έως 01 Μαΐου
με το εκπληκτικό κρουαζιερόπλοιο 34.000 τ.
«THOMSON DESTINY»



Μοναδική ευκαιρία να κάνετε Πάσχα με τα παιδιά σας με ειδικές τιμές που μόνο η LOUS HELLENIC CRUISES μπορεί να προσφέρει.

Θέσεις περιορισμένες.

Περιλαμβάνονται
* Διαμονή στην καμπίνα της επιλογής σας.
* Αεροπορική επιστροφή με ειδικά ναυλωμένη πτήση από Πάλμα στην Αθήνα.
* Μεταφορές από / προς κρουαζιερόπλοιο στην Κέρκυρα τη Μ. Παρασκευή (Επιτάφιο) και το Μ. Σάββατο για τη λειτουργία της Ανάστασης.
* Πλήρης διατροφή στο κρουαζιερόπλοιο (πρωινό, γεύμα, δείπνο και μεταμεσονύκτια σνακ)
* Συμμετοχή στις διάφορες εκδηλώσεις, την καθημερινή ψυχαγωγία και το καλλιτεχνικό πρόγραμμα του κρουαζιερόπλοιου
* Μεταφορά στο αεροδρόμιο της Πάλμα
* Ασφάλιση Αστικής Επαγγελματικής Ευθύνης

Δεν περιλαμβάνονται: * Λιμενικά και λοιπά έξοδα * Φόροι * Προαιρετικές εκδρομές * Φιλοδωρήματα * Κατανάλωση ποτών / αναψυκτικών.

ΠΛΗΡΟΦΟΡΙΕΣ-ΠΡΟΓΡΑΜΜΑΤΑ
ALHABRA TRAVEL
Δ. ΘΕΟΔΩΡΑΚΗ 13 - ΡΟΔΟΣ
ΤΗΛ. 22410-37052-2241025698
X5686-28/2

Αφηγήσεις παραμυθιών στο Θεατράκι του Νηρέα

ΕΛΕΥΘΕΡΗ Η ΕΙΣΟΔΟΣ



Με αμείωτο ενδιαφέρον συνεχίζεται και αυτή την Κυριακή το πρόγραμμα του ΔΗ.ΠΕ.ΘΕ. Ρόδου με αφηγήσεις παραμυθιών στο Θεατράκι του Νηρέα.

Το πρόγραμμα θα ξεκινήσει στις 11 το πρωί της Κυριακής, με προσκεκλημένα τα παιδιά της ενορίας Αγίων Αναργύρων, μετά από σχετικό αίτημα του Εφημέριου του αντίστοιχου Ιερού Ναού, Νεκτάριου Κάνια. Φυσικά, ελεύθερη είναι η είσοδος για όλους τους μικρούς ακροατές και τους συνοδούς τους, που θα θελήσουν να συμμετάσχουν.

Ο ηθοποιός Νίκος Μεϊντανής θα αφηγηθεί δύο παραμύθια 'έκπληξη' των αδελφών Γκριμ, με την μουσική υπόκρουση από το πιάνο και την φωνή της Ζωής Κοκκαλά.

Από το ΚΕΕ της Δωδεκανήσου

Τμήματα εκπαίδευσης τσιγγάνων στη Ρόδο!...

ΑΠΕΥΘΥΝΟΝΤΑΙ ΚΥΡΙΩΣ ΣΤΟΥΣ ΕΝΗΛΙΚΕΣ

ΤΜΗΜΑΤΑ μάθησης από το Κέντρο Εκπαίδευσης Ενηλίκων (ΚΕΕ) Δωδεκανήσου θα πραγματοποιηθούν το μήνα Μάρτιο σε:

Εκπαίδευση Τσιγγάνων Ι (50 ώρες)

Εκπαίδευση Τσιγγάνων ΙΙ (50 ώρες)

Συμβουλευτική Τσιγγάνων (50 ώρες)

Εκπαίδευση και υποστήριξη γονέων Τσιγγάνων (100 ώρες)

Το Κέντρο Εκπαίδευσης Ενηλίκων είναι δομή της Γενικής Γραμματείας Εκπαίδευσης Ενηλίκων του υπουργείου Παιδείας και τα εκπαιδευτικά του προγράμματα απευθύνονται σε όλους τους ενήλικες, ανεξάρτητα από φύλο, καταγωγή, θρησκεία κλπ, συνιστώντας καινοτομία στο



πλαίσιο της διά βίου μάθησης και της ισότητας ευκαιριών στη μάθηση.

Δυνατότητες υλοποίησης προγραμμάτων υπάρχουν επίσης σε θέματα όπως: Αλφαβητισμός, Ο Πολίτης/Εργαζόμενος στην Ελλάδα & την Ευρωπαϊκή Ενωση, Ελληνική Ιστορία, Βασικοί Θεσμοί της Ελληνικής Πολιτείας & της Ευρωπαϊκής Ενωσης, Πολιτιστικός Τουρισμός - Εναλλακτικές Μορφές Τουρισμού, Οικογενειακός Γραμματισμός & Αριθμητισμός.

Η συμμετοχή σε όλα τα προγράμματα είναι δωρεάν.

Για περισσότερες πληροφορίες και αιτήσεις συμμετοχής οι ενδιαφερόμενοι καλούνται να επικοινωνήσουν με τα στελέχη του ΚΚΕ στην οδό Δαμασκηνού 102 (ισόγειο), τηλ. 22410 31727, ώρες λειτουργίας 09.00-20.00.

Απολύσεις εργαζομένων στο Καζίνο της Ρόδου

ΔΙΑΜΑΡΤΥΡΙΑ ΤΟΥ ΣΥΛΛΟΓΟΥ

Από τον Σύλλογο Εργαζομένων στο Καζίνο της Ρόδου, πήραμε και δημοσιεύουμε την παρακάτω ανακοίνωση:

«Δεν έχουν τελειωμό οι απολύσεις στο Καζίνο της Ρόδου. Σήμερα Πέμπτη 16.2.2006 απολύθηκαν άλλοι 5 συνάδελφοι, συνολικά 28 απολυμένοι το τελευταίο δίμηνο, άπαντες μέλη του Συλλόγου Εργαζομένων Καζίνο Ρόδου και ιδρυτικά μέλη του κλαδικού σωματείου με την επωνυμία «Σωματείο Εργατοϋπαλλήλων Καζίνο Δωδεκανήσου & Κυκλάδων». Και οι 5 συνάδελφοι προστατεύονταν από τις διατάξεις του Ν. 1264/1982. Αυτές οι απολύσεις αποτελούν ένα ακόμη ποινικό αδίκημα της Καζίνο Ρόδου Α.Ε. και του προέδρου αυτής κ. Enrico Aidan.

Ο τελευταίος φανερά εκνευρισμένος από τα τελευταία 4 γεγονότα που έλαβαν χώρα, δηλαδή α) Την ανεπιτυχή προσφυγή του υπό σύσταση «εργοδοτικού» σωματείου «Η Ισότητα» στα δικαστήρια με σκοπό την ανακοπή των διαπραγματεύσεων της σύμβασης, β) Τη χθεσινή επιτυχημένη ολοκλήρωση των συμπληρωματικών αρχαιρεσιών του σωματείου μας για την εκλογή μελών στο δ.σ. και στην Επιτροπή Υγιεινής & Ασφάλειας, γ) Την κατάθεση αίτησης ασφαλιστικών μέτρων 78 εργαζομένων κατά της Καζίνο Ρόδου Α.Ε., με αίτημα να παραδοθούν οι αναλυτικές καταστάσεις διανομής των φιλοδωρημάτων, καθώς υπάρχουν σοβαρές ενδείξεις ότι έχουν αφαιρεθεί παράνομα εκατοντάδες χιλιάδες ευρώ από τα φιλοδωρήματα στα επιτραπέζια τυχερά παιχνίδια και τέλος δ) Την προσφυγή μας στον Οργανισμό Μεσολάβησης & Διαιτησίας για τον ορισμό μεσολαβητή που θα διεξάγει τις διαπραγματεύσεις για τη συλλογική σύμβαση εργασίας 2006, αποφάσισε να μας στείλει ένα ακόμα εκδικητικό μήνυμα.

Βεβαίως δεν μπορούμε να παραβλέψουμε αυτό το οποίο είναι πλέον ολοφάνερο, δηλαδή ότι οι απολύσεις 28 μελών του Συλλόγου μας, γίνονται με σκοπό να αποδυναμωθεί το δικό μας σωματείο και να ενισχυθεί η παρουσία του 2ου σωματείου με την επωνυμία «Η Ισότητα». Ενός σωματείου πλήρως υποταγμένου στον κ. Aidan, στο οποίο συμμετέχουν όλα τα διευθυντικά στελέχη. Ολοι αυτοί δηλαδή που εξομοιώνονται με τον εργοδότη.

Εμείς του απαντούμε και του στέλνουμε το δικό μας μήνυμα. Στέλνουμε μήνυμα ενότητας και συσπείρωσης όλων των εργαζομένων στο πλευρό του Συλλόγου μας, ακόμα και αυτών που φοβούνται να το εκδηλώσουν. Στέλνουμε μήνυμα και λέμε ότι καμία κίνηση τρομοκρατίας και εκφοβισμού δεν πρόκειται να μας πτοήσει και να μας κάνει να υπαναχωρήσουμε από το δίκαιο αγώνα μας. Εμείς θα συνεχίσουμε να δίνουμε τις μάχες μας για όσους μήνες και για όσα χρόνια χρειασθεί!!!

Καλούμε τον αρμόδιο Εισαγγελέα να εφαρμόσει το γράμμα του νόμου διότι πλέον η κατάσταση έχει ξεφύγει πέρα και πάνω από κάθε έννοια δικαίου. Υπάρχει πλήρη ασέβεια στους νόμους και πλήρης ασέβεια στις δικαστικές αποφάσεις. Χαρακτηριστικό παράδειγμα είναι η μη εφαρμογή της προσωρινής διαταγής που εξέδωσε ο πρόεδρος Πρωτοδικών κ. Κατέρης, σύμφωνα με την οποία διέτασσε την προσωρινή απασχόληση των 12 συναδέλφων που απολύθηκαν την Πρωτοχρονιά. Επίσης η μισθοδοσία του μηνός Ιανουαρίου δεν έχει καταβληθεί ακόμα».

ΠΟΛΥΚΑΤΑΣΤΗΜΑΤΑ
ΤΡΙΑΝΤΑΦΥΛΛΟΥ
ΜΟΔΑ - ΠΟΙΟΤΗΤΑ - ΤΙΜΕΣ
ΕΚΠΤΩΣΕΙΣ 30% - 60%
ΠΡΟΛΑΒΕΤΕ
ΡΟΥΧΑ ΚΑΙ ΕΣΩΡΟΥΧΑ ΓΙΑ ΟΛΗ ΤΗΝ ΟΙΚΟΓΕΝΕΙΑ

ΑΝΔΡΙΚΑ		
ΠΑΝΤΕΛΟΝΙΑ ΚΟΤΛΕ ΠΡΟΣΦΟΡΑ	από	10€
ΜΠΛΟΥΖΕΣ ΜΑΛΛΙΝΕΣ	»	15 -7,5€
ΓΙΛΕΚΑ ΚΥΝΗΓΟΥ	»	10 - 5€
ΠΑΝΤΕΛΟΝΙΑ	»	15 -7,5€
ΜΠΛΟΥΖΑΚΙΑ ΦΟΥΤΕΡ	»	12 - 6€
ΜΠΟΥΦΑΝ	»	24 -12€
ΠΟΥΚΑΜΙΣΑ	»	10 - 5€
ΧΙΛΙΑΔΕΣ ΜΠΛΟΥΖΑΚΙΑ	»	24 - 12€
ΓΥΝΑΙΚΕΙΑ		
ΗΜΙΠΑΛΤΑ	από	25 - 15€
ΜΠΟΥΦΑΝ	»	20 -10€
ΦΟΥΣΤΕΣ	»	12 - 7€
ΝΥΧΤΙΚΑ	»	11 - 7€
ΖΑΚΕΤΕΣ ΚΑΙ ΜΠΛΟΥΖΑΚΙΑ ΦΟΥΤΕΡ	»	8 - 4€
ΜΠΛΟΥΖΕΣ ΠΛΕΚΤΕΣ	»	12 -5€
ΚΟΡΜΑΚΙΑ ΤΑ 3 ΤΕΜΑΧΙΑ	»	1€
ΠΑΙΔΙΚΑ		
ΣΕΤ ΜΠΕΜΠΕ	από	12-6€
ΦΟΡΜΕΣ ΑΘΛΗΤΙΚΕΣ	»	12-6€
ΜΠΟΥΦΑΝ	»	25 -12,5€
ΓΙΛΕΚΑ	»	10 - 5€
ΜΠΛΟΥΖΑΚΙΑ ΦΟΥΤΕΡ	ΜΟΝΟ	6€
ΠΑΝΤΕΛΟΝΙΑ ΔΙΑΦΟΡΑ	από	3, 6, 8€
ΣΟΥΠΕΡ ΠΡΟΣΦΟΡΕΣ σε εσώρουχα ανδρικά, γυναικεία, παιδικά πετσέτες	ΜΟΝΟ	1 €
	ΜΟΝΟ	1,5 €

ΤΡΙΑΝΤΑΦΥΛΛΟΥ
Γ. ΣΕΦΕΡΗ 108 - ΕΜΠΟΡΙΚΟ ΚΕΝΤΡΟ ΠΑΝΑΓΟΥ
Τηλ. 22410 62556
Τα καταστήματα ΤΡΙΑΝΤΑΦΥΛΛΟΥ σας ευχαριστούν για την εμπιστοσύνη σας
ΧΛ-5116-3/3

VANIK TOURS
ΓΙΑΝΝΗΣ και ΣΕΒΑ ΒΑΛΣΑΜΙΔΗ
VANIK σημαίνει ΑΛΗΘΕΙΑ
ΑΚΤΗ ΚΑΝΑΡΗ 17, ΦΑΡΟΠΟΥΛΑ - ΑΝΕΤΟ ΠΑΡΚΙΝΓΚ •
Ανοικτά: ΔΕ-ΣΑ 08.30 - 14.00 & 16.30 - 20.30 - Τηλ. 22410 35191, 37621 κινητό: 6945798148 , FAX 22410 29532

Το γραφείο μας πάντα πρώτο σε κρατήσεις ξενοδοχείων εξασφάλισε και σας προσφέρει καταπληκτικές τιμές για τα παρακάτω ξενοδοχεία σε ΠΑΚΕΤΑ (έκδοση εισιτηρίων R/T) από 1/11/05-31/3/2006

Απευθυνόμαστε σε σας που θέλετε και η κράτησή σας να είναι σωστή και το δωμάτιό σας να σας περιμένει

1ον HOTEL PRESIDENT Α΄ Κατηγορίας		
Λεωφόρος Κηφισίας (ανακαινισμένο)		
Μονόκλινο	€	63
Δίκλινο για μονόκλινο	€	68
Δίκλινο	€	73
Τρίκλινο	€	93
2ον HOTEL ZAFOLIA Α΄ Κατηγορίας		
Λεωφόρος Αλεξάνδρας		
Μονόκλινο	€	90
Δίκλινο	€	100
Τρίκλινο	€	120
3ον HOTEL ATHENS CYPRIA Α΄ Κατηγορίας		
Σύνταγμα		
Μονόκλινο	€	60
Δίκλινο	€	75
Τρίκλινο	€	100
4ον HOTEL ASTOR Α΄ Κατηγορίας		
Σύνταγμα		
Μονόκλινο	€	55
Δίκλινο για μονόκλινο	€	62
Δίκλινο	€	70
Τρίκλινο	€	80
5ον HOTEL ARETHOUSA Β΄ Κατηγορίας		
Σύνταγμα		
Μονόκλινο	€	50
Δίκλινο	€	65
Τρίκλινο	€	80
6ον HOTEL ELECTRA Α΄ SUPERIOR		
Ερμού Σύνταγμα		
Μονόκλινο	€	135
Δίκλινο	€	155
Τρίκλινο	€	185
7ον HOTEL ELLINIS Β΄ Κατηγορίας		
Ωνάσειο, λεωφ. Συγγρού		
Μονόκλινο	€	48
Δίκλινο	€	58
Τρίκλινο	€	70
8ον HOTEL TPITON Β΄ Κατηγορίας		
Κέντρο Πειραιά		
Μονόκλινο	€	60
Δίκλινο	€	80
Τρίκλινο	€	100
9ον HOTEL SAVOY Α΄ Κατηγορίας		
Κέντρο Πειραιά		
Μονόκλινο	€	75
Δίκλινο	€	95
Τρίκλινο	€	115
10ον HOTEL EGNATIA Β΄ Κατηγορίας		
Θεσσαλονίκη Κέντρο - ανακαινισμένο		
Μονόκλινο	€	75
Δίκλινο	€	85
Τρίκλινο	€	95
11ον HOTEL EGNATIA PALACE Α΄ Κατηγορίας		
Θεσσαλονίκη Κέντρο - ολοκαίνουργιο		
Μονόκλινο	€	100
Δίκλινο	€	110
Τρίκλινο	€	135

* Τα παραπάνω ξενοδοχεία διαθέτουν T.V. σε όλα τα δωμάτια
* Στις παραπάνω τιμές συμπεριλαμβάνεται πρωινό σε μπουφέ
* Ακόμη σε μας θα βρείτε αεροπορικά και ατμοπλοϊκά εισιτήρια όλων των εταιρειών.

X.5661-28/2

ΠΡΑΚΤΟΡΕΙΟ ΤΑΞΙΔΙΩΝ
ΣΑΒΒΑΣ ΣΑΗΣ
ΠΡΟΣΦΕΡΟΥΜΕ
τα φθηνότερα αεροπορικά εισιτήρια για όλο τον κόσμο με όλες τις αεροπορικές πτήσεις
ΠΡΟΣΟΧΗ:
ΠΛΗΡΟΦΟΡΙΕΣ ΔΕΝ ΔΙΔΟΝΤΑΙ ΑΠΟ ΤΟ ΤΗΛΕΦΩΝΟ ΜΟΝΟ ΠΡΟΣΩΠΙΚΗ ΠΑΡΟΥΣΙΑ ΣΑΣ
Ακόμη:
♦ ΒΙΖΑ επισκέπτου για ΑΥΣΤΡΑΛΙΑ σε μία μέρα
♦ Εκδοση διαβατηρίων
♦ Εκδοση αδειών αυτοκινήτων

ΞΕΝΟΔΟΧΕΙΑ ΣΤΗΝ ΑΘΗΝΑ

PRESIDENT Α' Κατηγορίας Λεωφόρος Κηφισίας		
Μονόκλινο	€	63 έως 31/3/06 με πρωινό
Δίκλινο για μονόκλινο	€	68 » » » »
Δίκλινο	€	73 » » » »
Τρίκλινο	€	93 » » » »
ROYAL OLYMPIC LUX κοντά στο Σύνταγμα		
Μονόκλινο	€	91 έως 31/3/06
Δίκλινο	€	91 » »
Τρίκλινο	€	120 » »
OLYMPIC PLC Α' κατηγορίας Σύνταγμα		
Μονόκλινο	€	78 έως 31/11/05 με πρωινό
Δίκλινο	€	88 » » » »
Τρίκλινο	€	109 » » » »
ΚΑΝΙΓΚΟΣ Α' κατηγορίας οδός Κάνιγγος		
Μονόκλινο	€	78 έως 31/3/06 με πρωινό
Δίκλινο	€	88 » » » »
ASTOR Σύνταγμα		
Μονόκλινο	€	55 έως 31/12/05 με πρωινό
Δίκλινο για μονόκλινο	€	62 » » » »
Δίκλινο	€	70 » » » »
Τρίκλινο	€	80 » » » »
POLIS GRAND HOTEL Α' Κατηγορίας Πατησίων		
Μονόκλινο	€	60 έως 31/3/06 με πρωινό
Δίκλινο	€	70 » » » »
Τρίκλινο	€	90 » » » »
DORIA HTL Β' Κατηγορίας Ομόνοια		
Μονόκλινο	€	54 έως 21/3 με πρωινό
Δίκλινο	€	61 » » » »
Τρίκλινο	€	79 » » » »
HELLINIS Β' Κατηγορίας ΩΝΑΣΕΙΟ, Συγγρού		
Μονόκλινο	€	48 έως 31/12/05
Δίκλινο	€	58 » »
Τρίκλινο	€	70 » »
BEST WESTERN Ιλίσια		
Μονόκλινο	€	84 από 1/5 - 31/12/05
Δίκλινο	€	93 » »
Τρίκλινο	€	110 » »
ARETOUSA Β' Κατηγορίας Μητροπόλεως Σύνταγμα		
Μονόκλινο	€	58
Δίκλινο	€	76
Τρίκλινο	€	100
VERGINA Β' Κατηγορίας ΘΕΣ/ΚΗ (κεντρικό)		
Μονόκλινο	€	64
Δίκλινο	€	80
Τρίκλινο	€	90
ANEMONI Κεντρικό - Πειραιά		
Μονόκλινο	€	60 έως 31/12/05 με πρωινό
Δίκλινο	€	72 » » » »
Τρίκλινο	€	85 » » » »

ΣΑΣ ΣΥΜΦΕΡΕΙ ΠΡΙΝ ΚΛΕΙΣΕΤΕ ΟΠΟΥΔΗΠΟΤΕ ΝΑ ΜΑΣ ΕΠΙΣΚΕΦΘΕΙΤΕ
ΠΡΑΚΤΟΡΕΙΟ ΤΑΞΙΔΙΩΝ
ΣΑΒΒΑΣ ΣΑΗΣ
ΤΑΡΠΟΝ ΣΠΡΙΓΚΣ 42 δίπλα στην Τράπεζα Πίστεως • Τηλ. 22410 39781-3
X.5666-28/2

GR
Grand Hotel
X.5654-28/2
Ο τέλειος συνδυασμός ποιότητας και οικονομίας που τιμά και ανεβάζει τη Ρόδο
Αξέχαστες μελωδικές στιγμές δίπλα στο τζάκι μας, με τον πιανίστα ΤΑΚΗ ΤΣΩΝΗ, κάθε Παρασκευή, Σάββατο και Κυριακή
Αναλαμβάνουμε συνέδρια και κάθε κοινωνική σας εκδήλωση

ΠΡΟΟΔΟΣ μικρές αγγελίες ΠΡΟΟΔΟΣ

ενοικιάσεις

ΕΝΟΙΚΙΑΖΕΤΑΙ γκαρσονιέρα ενός δωματίου, επιπλωμένη, με όλα τα απαραίτητα και μεγάλη αυλή, στην περιφέρεια, πλατείας Αγίου Νικολάου, οδός Νικηταρά 4. Πληρ. τηλ. 22410/76636 και κιν. 6977360107
5120-18/2

ΕΝΟΙΚΙΑΖΕΤΑΙ γκαρσονιέρα νέα κατασκευή, πλήρως επιπλωμένη, δίχωρη, ψύξη - θέρμανση και TV, περιοχή Ιαλυσός. Πληρ. τηλ. 22410/94850 και κιν. 6945554736
13047-24/2

ΕΝΟΙΚΙΑΖΕΤΑΙ διαμέρισμα με 2 υπνοδωμάτια, σαλόνι, κουζίνα, βεράντες μπρος - πίσω, στην Ιαλυσό. Πληρ. τηλ. 22410/91078 κ. Τζένη και 22410/21737 και 6973812839
13056-18/2

ΔΙΑΜΕΡΙΣΜΑ 1ου ορόφου 47 τ.μ., μερικώς επιπλωμένο, κοντά στο Πανεπιστήμιο, στην οδό Κολοκοτρώνη, κατάλληλο για φοιτητές ή ζευγάρι. Πληροφορίες τηλ. 22410/35342 μετά τις 4μμ
13013-19/2

ΕΝΟΙΚΙΑΖΕΤΑΙ ισόγειο κατάστημα 240 τ.μ., επί της λεωφόρου Ρόδου - Καλλιθέα, έναντι σούπερ μάρκετ Μαρινόπουλου. Πληρ. τηλ 6945336699, 10 π.μ.- 14μ.μ
13087-28/2

ΕΝΟΙΚΙΑΖΕΤΑΙ στο Νιοχώρι, ισόγειο διαμέρισμα ανεξάρτητο με δική του αυλή, αποτελούμενο από δύο δωμάτια, κουζίνα, μπάνιο. Επίσης ενοικιάζεται ένα στούντιο επιπλωμένο στο ισόγειο. Πληρ. τηλ. 22410/22139 και κιν. 6944562502
13066-23/2

ΕΝΟΙΚΙΑΖΕΤΑΙ γκαρσονιέρα καινούργια, πλήρως επιπλωμένη, με γκαράζ, σε καλή περιοχή, στους Δασκάλους. Τιμή 320 ευρώ. Προτιμούνται στρατιωτικοί, εκπαιδευτικοί - φοιτητές. Τηλ. 22410/23815 - 22410/78275 και 6945769958
13059-18/2

ΕΝΟΙΚΙΑΖΕΤΑΙ διαμέρισμα δυάρι, με μεγάλα μπαλκόνια, 1ου ορόφου, πλήρως επιπλωμένο, με οικοσυσκευές και έπιπλα, εντοιχιζόμενες ντουλάπες, ηλιακό θερμοσίφωνα, κλιματισμό θέρμανσης - ψύξης, νυτερινό ρεύμα, τοποθεσία Ιαλυσός, κοντά στην εκκλησία της Αγ. Αικατερίνης. Τιμή ενοικίου 350 ευρώ. Πληροφορίες κινητό κ. Παύλος, 6978098570 και κ. Χριστίνα, 22410/ 38595
13070-19/2

ΕΝΟΙΚΙΑΖΕΤΑΙ το ισόγειο δυόροφης παραδοσιακής κατοικίας, εμβαδού 150 τ.μ., με δύο βεράντες και αυλόγυρο, με λουλούδια, στην οδό Καναδά 78-80. Πληρ. τηλ. 22410/27985 και στον πάνω όροφο
13442-28/2

ΕΝΟΙΚΙΑΖΕΤΑΙ
ΔΙΑΜΕΡΙΣΜΑ 150 τ.μ., με κήπο μπροστά και πίσω και με αποθήκη, οδός Ακραμίτου, περιοχή Αταβύρου
Πληροφορίες τηλ.22440/52036, 22440/51275 και 6942664620
13066-1/3



ΚΤΗΜΑΤΟΜΕΣΙΤΙΚΟ ΓΡΑΦΕΙΟ
ΑΙΓΑΙΟΚΤΗΜΑΤΙΚΗ
ΠΩΛΟΥΝΤΑΙ
- ΔΙΑΜΕΡΙΣΜΑΤΑ-ΜΟΝ/ΚΙΕΣ
(ΔΔ) = ΔΑΝΕΙΑ ΔΕΚΤΑ

-44 τμ καιν/ργιο,(α΄ορ,1υπν) στην Ιαλυσο 85.000Ε (ΔΔ)
-45τμ καιν/ργιο (1υπν) στο Νιοχώρι 85.000Ε (ΔΔ)
-46τμ μετ/σμένο (υπ.με αυλη1υπν) Υψηλάντου 60.000Ε
-51τμ μετ/σμενο (ισόγειο1υπν) Αισχύνη 75.000Ε (ΔΔ)
-60τμ καιν/ργιο (β΄ορ,1υπν) Ιαλυσό 100.000Ε (ΔΔ)
-75τμ μετ/σμένο (α΄ορ,2υπν) Σωτήρος 100.000Ε (ΔΔ)
-75τμ καιν/ργιο (2υπν)΄στη Δένδρινού 165.000Ε (ΔΔ)
-80τμ μετ/σμενο (α΄ορ,2υπν)Ανάληψη 100.000Ε (ΔΔ)
-82τμ καιν/ργιο (,2 υπν)Αρακάκι 150.000Ε (ΔΔ)
-82τμ καιν/ργιο(2υπν) στ΄Αφάντου 88.000Ε (Ισόγ)
-86τμ καιν/ργιο (2υπν) στην Ιαλυσό 155.000Ε (ΔΔ)
-87τμ καιν/ργιο (2υπν)Τρείς 166.000Ε (ΔΔ)
-89τμ καιν/ργιο (α΄ορ2υπν) Μήδεια 185.000Ε (ΔΔ)
-97τμ μετ/σμένο (2υπν) στην Κένεντυ με απερ/στη θέα 250.000Ε (ΔΔ)
-100τμ καινούργιο ορ/σμα (3υπν)Καρακόνερο 210.000Ε (ΔΔ)
-102τμ καινούργιο (3υπν)Μίρα-Μάρε (γκαράζ) 190.000Ε (ΔΔ)
-113τμ καινούργιο (3 υπν) Καρακόνερο 220.000Ε (ΔΔ)
-118τμ καινούργιο (3υπν Μ.Πετρίδη 215.000Ε (ΔΔ)
-120τμ καινούργιο (3υπν) στους Τρείς 229.000Ε (ΔΔ)
-125τμ καινούργιο (3υπν) στο Καρακόνερο 240.000Ε (ΔΔ)
-125τμ μεταχ/νο (3υπν) β΄οροφο Ανάληψη 190.000Ε (ΔΔ)
-129τμ καινούργιο(3υπν) στην Τσαλδάρη 210.000Ε (ΔΔ)
-176τμ μεταχ/μο ρετιρέ(4υπν) στη Λοχ.Φανουράκη 350.000Ε(ΔΔ)
-185τμ μεταχ/νο λουξ ρετιρέ (3υπν) στην Μιχ Πετρίδη 300.000Ε (ΔΔ)

ΜΕΖΟΝΕΤΕΣ-ΜΟΝΟΚΑΤΟΙΚΙΕΣ

-70τμ μονοκατοικια,σε 120τμ οικόπεδο (σδ)1,2 Αρχάγγελο 94.000Ε (ΔΔ)
-74τμ μονοκατοικια σε 400τμ οικόπεδο,Δαματρια 75,000Ε (ΔΔ)
-80τμ μονοκατοικια (με σοφίτα) Παστίδα 130.000Ε (ΔΔ)
-80τμ διώροφη μονοκατοικια (χωρις αυλή) Παραδείσι 60.000Ε
-92τμ μεζονέτα κολώνες Γεννάδι 80.000Ε (ΔΔ)
-Παραδοσιακή μονοκατοικια Μαριτσά 150.000Ε (ΔΔ)
-100τμ μεζονέτα σε μπετα στο Φαληράκι 75.000Ε (ΔΔ)
-100τμ μονοκατοικιά σε 500τμ συν/δο κοντα στην Ιξιά 280.000Ε (ΔΔ)
-100τμ καινούργια μεζονετα στην Παστίδα 175.000Ε (ΔΔ)
-120τμ μονοκατοικια κοντά στο Ρολόι Π Πόλη 145.000Ε (ΔΔ)
-125τμ μεζονετα (3 ετων) στην Ιαλυσό 222.000Ε (ΔΔ)
-130τμ μονοκατοικιά σε μπετα Κοσκινού σε 600τμ συν/δο 115.000Ε (ΔΔ)
-130τμ μονοκατοικια σε μπετα Παστίδα με 240τμ συν/δο 115.000Ε (ΔΔ)
-130τμ καινούργια μεζονέτα στην Παστίδα 180.000Ε (ΔΔ)
-134τμ μονοκατοικια (4υπν) καινούργια στο Γεννάδι 190.000Ε (ΔΔ)
-135τμ (+40τμ απ/κη) Κοσκινού καινούργια μον/κια 265.000Ε (ΔΔ)
-140τμ μονοκατοικία καινούργια στην Παστίδα 210.000Ε(ΔΔ)
-142τμ μονοκατοικια στο Νιοχώρι 150.000Ε(ΔΔ)
-150τμ μεζονέτα σε μπετά στο Φαληράκι 85.000Ε
-157τμ μεζονέτα καινούργια στο Ροδίνι 230.000Ε (ΔΔ)
-159τμ μονοκατοικία σε 215τμ συν/δο στην Παστίδα 180.000Ε (ΔΔ)
-180τμ μεζονέτα καινούργια κοντα στο ΠΚΑ (λεωφ) 330.000Ε (ΔΔ)
-200τμ μεζονέτα σε μπετά Ασγούρου 170.000Ε (ΔΔ)
-200τμ μεζονέτα καινούργια σε 400τμ συν/δο στην Κρεμαστή 250.000Ε(ΔΔ)
-200τμ μονοκατοικία σε 424τμ συν/δο Καρακόνερο 350.000Ε(ΔΔ)
-236τμ διώροφη καινούργια μον/κία στη Θολό σε 2.174τμ συν/δο κτίζει άλλα 764τμ 250.000Ε (ΔΔ)

ΚΑΤΑΣΤΗΜΑΤΑ-ΑΠΟΘΗΚΕΣ-ΓΡΑΦΕΙΑ-ΠΑΝΣΙΟΝ

-22,45τμ(καθαρή επιφάνεια) γραφείο επί της Αμμοχώστου 56.000Ε
-33,50τμ κατάστημα στη Λεμεσού 65.000Ε
-40τμ κατάστημα (μισθωμένο) με 70τμ υπόγεια αποθήκη κοντα στην Αννης Μαρίας 115.000Ε (ΔΔ)
-45τμ (καθαρή επιφάνεια) γραφείο επι της Αμμοχώστου 112.000Ε
-50τμ κατάστημα (μισθωμένο) στο Φαληράκι 120.000Ε
-59τμ κατάστημα στο Νιοχώρι 108.200Ε
-67τμ (καθαρή επιφάνεια)γραφείο επι της Αμμοχώστου 168.375Ε
-70τμ κατάστημα επι της Λεωφ Ρόδου-Λίνδου 150.000Ε
-71τμ υπόγεια αποθήκη με ράμπα προέκταση Αννης Μαρία 25.000Ε
-90τμ ισόγεια αποθήκη (διαμέρισμα) σε σοβά Ροδίνι 60.000Ε
-100τμ κατάστημα (μισθωμένο)Φαληράκι 220.000Ε
-105τμ κατάστημα επι της Λεωφ Ρόδου-Λίνδου 308.000Ε
-222τμ αποθήκη στο Νιοχώρι 66.000Ε

ΕΝΟΙΚΙΑΖΟΝΤΑΙ
ΔΙΑΜΕΡΙΣΜΑΤΑ-ΜΟΝΟΚΑΤΟΙΚΙΕΣ
-Δωμάτιο με WC δχλ Λεωφ Ρόδου-Καλιθέας 100Ε
-STYDIO επιπλωμένο δχλ Ρόδου-Καλιθέα 190Ε
-STYDIO επιπλωμένο Πειραιώς 200Ε
-STYDIO (α΄ορ) επιπ/νο Κορδιστάνος 200Ε
-50τμ επιπλωμένο (1υπν) διαμέρισμα με αυλή Υψηλάντου 250Ε
-80τμ διαμέρισμα (2υπν) στην Μητρόπολη 400Ε
-80τμ διαμέρισμα (2υπν) Κορδιστάνος 460Ε
-105τμ διαμέρισμα (3υπν) Νιοχώρι 450Ε
-120τμ διαμέρισμα (3υπν) Φαροπούλα 630Ε
-145τμ διαμέρισμα (4υπν) Κορδιστάνος 500Ε
-180τμ μονοκατοικία σε 4στρ Ασγούρου 1.000Ε

ΚΑΤΑΣΤΗΜΑΤΑ-ΓΡΑΦΕΙΑ-ΑΠΟΘΗΚΕΣ
-30τμ κατάστημα εμπορικό κέντρο Μακέστα Ιαλυσό 300Ε
-69τμ κατάστημα δχλ. Ρόδου-Καλιθέας με μεγάλη αυλή 400Ε
-80τμ ισόγειο γραφείο Αγ Αναργύρους 500Ε
-90τμ κατάστημα 7 βιτρές με ράμπα 350Ε
-180τμ κατάστημα με αυλη 160τμ Κων/πολιτες Καρακόνερο
-300τμ αποθήκη 3 χλ. Ρόδου-Καλιθέας 1.300Ε
-500τμ ισόγεια αποθήκη δχλ. Ρόδου-Καλιθέας (μόνο για οικοδομικά υλικά) 350

ΖΗΤΟΥΝΤΑΙ ΓΙΑ ΑΓΟΡΑ ΜΕΤΑΧΕΙΡΙΣΜΕΝΑ ΔΙΑΜ/ΤΑ
ΑΜΕΣΗ ΠΩΛΗΣΗ

ΡΕΝΑ ΒΑΖΟΥΚΟΥ & ΣΥΝΕΡΓΑΤΕΣ - (ΜΕΣΙΤΕΣ ΑΣΤΙΚΩΝ ΣΥΜΒΑΣΕΩΝ)
ΔΙΕΥΘ. ΓΡΑΦΕΙΟΥ ΔΗΜ. ΘΕΟΔΩΡΑΚΗ 3
Τηλ. (22410) 22943. FAX: 28838 κινητό: 6945466773.
email.vazoukou@acn.gr
X5673-28/2

ΕΝΟΙΚΙΑΖΕΤΑΙ οροφοδιαμέρισμα πολυτελείας τριών υπνοδωματίων, 2 μπάνια, θέρμανση, στο κέντρο της πόλης επί της οδού Β. Ηρακλείου. Η οικοδομή έχει πυλωτή για στάθμευση. Πληρ. Διακογεωργίου Κάλλιστος τηλ. 22410-29318 & 22410-78501
X5664-28/2

ΕΝΟΙΚΙΑΖΕΤΑΙ κατάστημα στην οδό Καναδά 54, 55 τ.μ., με πατάρι, 25 τ.μ. Πληροφορίες στο τηλ. 22410/22450, ώρες 9π.μ.-3μ.μ.
13355-18/2

ΕΝΟΙΚΙΑΖΕΤΑΙ ισόγειο διαμέρισμα αποτελούμενο από τρία υπνοδωμάτια, κουζίνα, σαλόνι, 2 WC. Πληροφορίες τηλ. 22410/33226 και κιν. 6942563953
13380-19/2

ΕΝΟΙΚΙΑΖΕΤΑΙ γκαρσονιέρα υπόγεια, πλήρως επιπλωμένη, στα Κοσκινού. Πληρ. τηλ. 22410/61892 και 6948087876
13064-19/2

ΕΝΟΙΚΙΑΖΟΝΤΑΙ δωμάτια επιπλωμένα, πλησίον Αγίου Δημητρίου. Πληρ. τηλ. 22410/26134
13061-15/3

ΕΝΟΙΚΙΑΖΕΤΑΙ ισόγειο μονοκατοικίας πλήρως επιπλωμένο με ένα υπνοδωμάτιο, αρκοντίσιον και κήπο. Πληρ. τηλ. 22410/66591/6973314143
13075-19/3

ΕΝΟΙΚΙΑΖΕΤΑΙ τουριστικό κατάστημα, απέναντι από το Water Park του ξενοδοχείου Blue Bay στην Ιαλυσό. Πληρ. τηλ. 22410/94249 και 22410/90309
13083-5/3

ΕΝΟΙΚΙΑΖΕΤΑΙ γκαρσονιέρα επιπλωμένη, Λονδίνου 24. Πληροφορίες τηλ. 6944434429
13084-23/2

ΣΤΑ ΜΑΡΙΤΣΑ ενοικιάζεται δυάρι διαμέρισμα, καινούργιο, επιπλωμένο. Πληροφορίες τηλ. 22410/48195
13449-26/2

ΕΝΟΙΚΙΑΖΕΤΑΙ
νεόκτιστο πολυτελές διαμέρισμα β' ορόφου, 95 τ.μ., με δύο υπνοδωμάτια, αυτόνομη θέρμανση - ηλιακό, περιφερικές βεράντες, διαμπερές, στην περιοχή «Αραπάκι» Παρθενόπης 18.
Τηλ. 6944209883
13421-26/2

ΕΝΟΙΚΙΑΖΟΝΤΑΙ
α)ΚΑΤΑΣΤΗΜΑ λουξ 100 τ.μ. κατάλληλο για έκθεση, ΠΡΟΠΟ και οτιδήποτε άλλο εκτός απο μπαρ. Οδός Καποδιστρίου 62. Πληροφορίες τηλ. 22410-22191
β)διαμέρισμα ανεξάρτητο, διαμπερές 1ος όροφος, 100 τ.μ., 2 υπνοδωμάτια, σαλοτραπεζαρία, μεγάλη κουζίνα, μπάνιο και καθιστικό. Κατά προτίμηση σε στρατιωτικούς ή δημόσιους υπαλλήλους. οδός Αγίας Σοφίας 26 κοντά στον άγιο Ιωάννη και πλησίον πανεπιστημίου Αιγαίου.
Πληροφορίες τηλ. 22410-22191
12921-9/6

ΕΝΟΙΚΙΑΖΟΝΤΑΙ δίχωρες γκαρσονιέρες με κλιματισμό και βεράντες χωρίς κοινόχρηστα στο 6ο χλμ της λεωφόρου Καλλιθέας (φανάρια - διακλάδωση Κοσκινού). Ανετο πάρκινγκ. Πληροφορίες τηλ. 6946790515 - 6945105247
13022-19/2

ΕΝΟΙΚΙΑΖΟΝΤΑΙ καινούργια, ήσυχα, επιπλωμένα διαμερίσματα δύο δωματίων, επί της λεωφόρου Ρόδου - Λίνδου αρ. 232, σε κτίριο δίπλα στο TSELIOS BAGNO, με χώρο στάθμευσης (PARKING). Πληρ. τηλ. 22410/24514, 22410/26023 και 22410/64458, ώρες γραφείου 9.00-14.00 και 18.00-21.00
13053-19/2

ΕΝΟΙΚΙΑΖΕΤΑΙ ισόγειο κατάστημα με πατάρι, επί της οδού Εθελοντών Δωδεκανησίων αρ. 23. Πληρ. τηλ. 6977609717
13068-21/2

ΕΝΟΙΚΙΑΖΕΤΑΙ διαμέρισμα 3άρι καινούργιας κατασκευής, με πανοραμική θέα στον 2ο όροφο, ευήλιο, διαμπερές, στην περιοχή Μαρινόπουλου (Τσαλδάρη, οδός νησίδα Ρω 18). Πληρ. τηλ. 22410/20880, 22410/32531 και 6945004115
13069-21/2

ΕΝΟΙΚΙΑΖΕΤΑΙ διαμέρισμα 3άρι στη Στρατηγού Ζήση (κοντά στο λιμάνι), πρόσφατα ανακαινισμένο. Τηλ. 22410/39210, 24563 ώρες καταστημάτων
T6972-4/3

ΕΝΟΙΚΙΑΖΕΤΑΙ διαμέρισμα 2ου ορόφου, Στοκχόλμης, Ανω Ροδίνι. Πληροφορίες τηλ. 22410/67124
13076-22/2

ΕΝΟΙΚΙΑΖΕΤΑΙ γκαρσονιέρα επιπλωμένη. Πληρ. τηλ. 6978849489
13073-22/2

ΕΝΟΙΚΙΑΖΕΤΑΙ
κατάστημα για μίνι μάρκετ ή περίπτερο στην Παλιά Πόλη, Ομήρου 87. Επίσης ενοικιάζεται μονοκατοικία στην Παλιά Πόλη, Ομήρου 86.
Τηλ. 22410/37813
13440-26/2

ΕΝΟΙΚΙΑΖΕΤΑΙ
ΔΙΑΜΕΡΙΣΜΑ
ανεξάρτητο, 100 τ.μ., δύο υπνοδωμάτια, σαλοτραπεζαρία, κουζίνα, μπάνιο και καθιστικό, οδός Αγίας Σοφίας, κοντά στον Αγ. Ιωάννη και στο Πανεπιστήμιο Αιγαίου.
Τηλ. 22410/22191
13300-18/2

ΕΝΟΙΚΙΑΖΟΝΤΑΙ
επί της Κοδριγκτώνος (περιοχή σταδίου Διαγόρα) επιπλωμένα διαμερίσματα, ευρύχωρα, για μικρό ή μεγαλύτερο διάστημα
Πληρ. τηλ. 22410/31756
T6965-3/3

ΕΝΟΙΚΙΑΖΟΝΤΑΙ δύο διαμερίσματα από 2 κρεβατοκάμαρες, σαλόνι, κουζίνα και λουτροκαμπινέ, Αγίου Ιωάννου, Κρεμαστή. Πληρ. τηλ. 6947836347 και 2246041183
5128-22/2

ΕΝΟΙΚΙΑΖΟΝΤΑΙ: α) Στα Κοσκινού, επιπλωμένες γκαρσονιέρες, 2 δωματίων - WC, επιφάνειας 50 τ.μ., με ηλιακό και θέρμανση. β) Στην περιοχή σταδίου Διαγόρα οροφοδιαμέρισμα α' ορόφου, επιφάνειας 180 τ.μ., με τζάκι, ηλιακό και θέρμανση, επιπλωμένο ή μη, κατάλληλο και για επαγγελματική χρήση. Τηλ. 6946681508 και 6942296617
13400-25/2

ΕΝΟΙΚΙΑΖΕΤΑΙ διαμέρισμα 3 δωματίων, 120 τ.μ., στην οδό Λεμεσού 25, 1ος όροφος. Κατάλληλο και για επαγγελματική χρήση. Πληροφορίες τηλ. 22410/31969 και κιν. 6944269973
13077-24/2

ΕΝΟΙΚΙΑΖΕΤΑΙ
ΔΙΑΜΕΡΙΣΜΑ
1ου ορόφου, 84 τ.μ., με δύο υπνοδωμάτια, επί της Φιλ. Ενωσης Δωδ/σίων, Συνοικισμός Δασκάλων, με αυτόνομη θέρμανση και ηλιακό. Τηλ. 22410/31252 και 6944915037
13424-25/2

ΕΝΟΙΚΙΑΖΕΤΑΙ διαμέρισμα τριών υπνοδωματίων με κήπο, στην Ιαλυσό. Πληροφορίες τηλ. 22410/94629 και κιν. 6947850462
13091-26/2

ΕΝΟΙΚΙΑΖΟΝΤΑΙ επιπλωμένες γκαρσονιέρες μονόχωρες, δίχωρες, για όλο το χρόνο, εντός Ρόδου. Προτιμούνται στρατιωτικοί. Πληρ. τηλ. 22410/20021 και κιν. 6947374732
X5655-28/2

ΕΝΟΙΚΙΑΖΕΤΑΙ
για επαγγελματική χρήση, όροφος 450 τ.μ., παραλιακός, στην οδό Αυστραλίας και Ζήση.
Πληροφορίες τηλ. 21089045585 & 6944616420
13093-9/3



Το ξενοδοχείο Rodian Amathus Beach Hotel
ΖΗΤΑ
ΤΟΥΣ ΚΑΤΩΘΙ ΣΥΝΕΡΓΑΤΕΣ ΓΙΑ ΤΗ ΣΕΖΟΝ ΤΟΥ 2006
- ΜΑΓΕΙΡΑ Β' ΚΑΙ Γ' ΓΙΑ ΖΕΣΤΗ ΚΟΥΖΙΝΑ ΚΑΙ A LA CARTE ΕΣΤΙΑΤΟΡΙΟ
- ΜΑΓΕΙΡΑ Β' ΓΙΑ ΚΡΥΑ ΚΟΥΖΙΝΑ

Οι ενδιαφερόμενοι παρακαλούνται όπως απευθυνθούν στον προσωπάρχη κ. Παρασκευά Νικήτα στα ακόλουθα τηλέφωνα: Τηλ. 22410/89930 & 22410/89900
X5701-22/2

ΞΥΛΟΥΡΓΙΚΕΣ ΕΡΓΑΣΙΕΣ ΛΕΝΤΑΚΗΣ ΜΑΝΩΛΗΣ
- Εντοιχιζόμενες Κουζίνες
- Κουφώματα
- Πόρτες
- Ντουλάπες



Τηλ. (22410)60601
και 6973933733, Ηλιούπολη Αναλήψεως
13065-12/3

Πάντα κάποιοι ξεχωρίζουν...
Rodos Gold VOGIATZIS
Ιδιαίτερη αισθητική
Απαράμιλλη ποιότητα
πλούσιες επιλογές
για γάμους , βαπτίσεις ,
και ιδιαίτερες στιγμές
με μοναδική λάμψη .....
σε εξαιρετικές τιμές



Rodos Gold VOGIATZIS
Χρυσές δημιουργίες...
για πολύτιμες σχέσεις
10ο χιλ. Λεωφ. Ρόδου Λίνδου
Τηλ: 22410 86670 - 3
X5667-28/2

ΚΤΙΡΙΟ Α.Ε.
ΠΩΛΗΣΕΙΣ ΑΚΙΝΗΤΩΝ
- Καταστήματα 47, 65, 88 τ.μ., στην οδό Δενδρινού (προέκταση Αννης Μαρίας) με αντίστοιχο υπόγειο χώρο
- Διαμερίσματα 104 τ.μ., 118τ.μ., 107 τ.μ., στην οδό Δενδρινού (προέκταση Αννης Μαρίας), με κεντρική αυτόνομη θέρμανση, αποθήκη και αποκλειστική θέση στάθμευσης αυτοκινήτου
- Διαμερίσματα 118τ.μ., και 112τ.μ., στην οδό Μιχαήλ Πετρίδη (στο ύψος ΜΗΔΕΙΑ) με αποθήκη και αποκλειστική θέση στάθμευσης αυτοκινήτου
- Μεζονέτα διώροφη με σοφίτα 190 τ.μ. στην Ιαλυσό

ΠΛΗΡΟΦΟΡΙΕΣ ΑΝΑΣΤΑΣΙΟΣ ΑΤΣΙΔΗΣ
Στεφάνου Καζούλη 74 - Ρόδος
Τηλ. 22410/28616 - FAX 22410/37848
X5668-28/2

ΠΩΛΟΥΝΤΑΙ
ΜΟΝΟ ΑΠΟ ΤΟ ΓΡΑΦΕΙΟ ΜΑΣ
• Σας παρακαλούμε να συγκρίνετε τις δικές μας τιμές με όλες τις άλλες

1) Κτήμα 4.000 τ.μ., περιοχή Κοσκινού, πάνω από το φυτώριο, με φανταστική θέα.
2) Ισόγειο 3άρι με επέκταση 4άρι, με τεράστια αυλή, σε πολύ καλή τοποθεσία εντός πόλεως
3) Οικόπεδο 300 τ.μ., πλησίον Αγίας Αναστασίας
4) Μονοκατοικία 140τ.μ., με κήπο, εντός πόλεως
5) Διαμέρισμα 130 τ.μ., πλησίον Αγίου Ιωάννου
6) Διαμέρισμα 220 τ.μ., στην οδό Πίνδου (Μόντε Σιθ) με 2 τζάκια, κλπ.
7) Γκαρσονιέρες στις Καλιθιές, μόνο 32.000 ευρώ
8) Διαμέρισμα τριάρι ανεξάρτητο, 60 τ.μ., μόνο 45.000 ευρώ
9) Δύο μεζονέτες σε μπετά στα Μαριτσά, με 1500 τ.μ. εκάστη.
10) Μεζονέτες στ' Ασγούρου, με οικόπεδο 1500 τ.μ. σε μπετά
11) Κτήματα 4000 τ.μ., στην περιοχή Καλλιθέας (Κοσκινού) με θέα τη θάλασσα
12) Γκαρσονιέρα στο Ροδίνι 50 τ.μ.
13) Μεζονέτα με οικόπεδο 1000 τ.μ., σε γιαπί ή έτοιμη, ακριβώς απέναντι από τη θάλασσα, απόσταση 10 μ., παραλία Ιαλυσού
14) Μεζονέτες Κοσκινού με 700 τ.μ. οικόπεδο

Γ. ΝΕΟΦΥΤΟΥ
ΞΑΝΘΟΥ 15 Α - ΤΗΛ. 21434
X5657-28/2

πωλήσεις

ΠΩΛΕΙΤΑΙ παλαιά διώροφη κατοικία, στην οδό Παπαλουκά αριθμ. 55. Πληροφορίες τηλ. 22410/28941
ΓΔ-28/2

ΠΩΛΟΥΝΤΑΙ επαγγελματικοί χώροι, στην οδό Βενέζη (δίπλα στο Ροδίων Παιδεία): α) Καταστήματα: για οποιαδήποτε χρήση επαγγελματική των 62τ.μ., και 125τ.μ., β) Γραφεία - Ιατρεία των 62 τ.μ. και 125τ.μ. γ) Αποθήκες των 62τ.μ. και 125τ.μ. Δεκτά δάνεια. Πηρ. Κάλλιστος Διακογεωργίου, τηλ. 22410/78501 και 22410/29318
X5664-28/2

ΠΩΛΟΥΝΤΑΙ στην παραλία Κιοτάρι μεζονέτες, ημιτελής και τελειωμένες των 80τ.μ. και 110τ.μ. σε 1000τ.μ. οικόπεδο σε κατασκευή πολυτελή. Δεκτά δάνεια. Πληρ. Διακογεωργίου Κάλλιστος. Πληροφορίες τηλ. 22410/29318 και 22410/78501
X5664-28/2

ΠΩΛΕΙΤΑΙ παραδοσιακό καφενείο, Αγ. Αναστασίας 48-50. Τιμή 35.000 ευρώ. Τηλ. 22410/75547 και κιν. 6939527418, Βαγγέλης
12965-22/2

ΠΩΛΕΙΤΑΙ διαμέρισμα 65 τ.μ., επί της οδού Κανελλοπούλου και προέκταση Αννης Μαρίας, κατάλληλο και για επαγγελματική στέγη. Πληρ. τηλ. 22410/96375 και κιν. 6974490995
13451-28/2

ΡΟΔΟΣ: ΠΩΛΕΙΤΑΙ
οικόπεδο στην Ιξιά, οδός Ομήρου 17, 160 τ.μ.
Πληροφορίες τηλ. 6945-994321
ΓΔ-23/2

ΠΩΛΟΥΝΤΑΙ στην Κρεμαστή διαμερίσματα μεζονέτες στον παραλιακό δρόμο Κρεμαστής των 60τ.μ. και μεζονέτες των 120τ.μ. με αυλή, πολυτελής κατασκευή. Δάνεια δεκτά. Πληρ. Διακογεωργίου Κάλλιστος τηλ. 22410/29318 και 22410/78501
X5664-28/2

ΠΩΛΕΙΤΑΙ εστιατόριο - ψησταριά, έτοιμο να λειτουργήσει αμέσως, στην Κρεμαστή. Φανταστική τιμή (17.000 ευρώ). Πληροφορίες τηλ. 22410/33682 και 22410/74435 κ. Μάκη
13163-28/4

ΠΩΛΕΙΤΑΙ οικόπεδο 2520 τ.μ., στο Παραδείσι, περιοχή Ατσιγγάνικα. Τιμή 50.000 ευρώ. Πληροφορίες τηλ. 20021
X5655-28/2

ΠΩΛΕΙΤΑΙ επιχείρηση σφολιατοειδών και πίτσας με ετήσια λειτουργία, με όλο τον εξοπλισμό και εξασφαλισμένη πελατεία. Πληροφορίες τηλ. 6978098501
5134-8/3

ΠΩΛΕΙΤΑΙ
κατάστημα παιδικών ενδυμάτων, επί της οδού Μεγ. Κωνσταντίνου, δίπλα στο υπερμάρκετ Σπανός.
Πληροφορίες τηλ. 22410/36166 και κιν. 6978098501
5135-11/3

ΕΥΚΑΙΡΙΑ!
ΠΩΛΕΙΤΑΙ
Ή ΕΝΟΙΚΙΑΖΕΤΑΙ
επιχείρηση υπαίθριου καφέ μπαρ στο κέντρο της Κρεμαστής, λόγω φόρτου εργασιών.
Μόνο σοβαρές προτάσεις.
Τηλ. 6973046555
κ. Νίκος
13089-8/3

αυτοκίνητα

ΠΩΛΕΙΤΑΙ PEUGEOT RALLYE 1600 c.c., 16 V, αγωνιστικό, βελτιωμένο. Τιμή 12.000 ευρώ. Πληροφορίες τηλ. 22410/62023 και κιν. 6944395208
T6852-3/3

ΠΩΛΟΥΝΤΑΙ
1) Αυτοκίνητο CITROEN SAXO 1400 c.c., VTC, 24/12/2004, τρακαρισμένο μόνο μπροστά. Είναι και για ανταλλακτικά.
2) ALFA ROMEO 1400 c.c., 21/3/1995 ατρακάριστο
Πληροφορίες 22460/41306 και 6932737338
13078-5/3

ΠΩΛΟΥΝΤΑΙ
ελαφρώς μεταχειρισμένα αυτοκίνητα παντός τύπου IX επιβατικά, αγροτικά, επαγγελματικά, φορτηγά.
• Ετοιμοπαράδοτα ή κατόπιν παραγγελίας.
• Παρέχουμε πιστοποιητικό ελέγχου καλής λειτουργίας και γραπτή εγγύηση ενός έτους.
Πώληση χονδρική - λιανική
• Παράδοση στο χώρο σας
Σημεία εξυπηρέτησης:
1. **Θεμ. Σοφούλη 111, τηλ. 22410-21666**
2. **7ο χλμ. Λεωφ. Ρόδου-Λίνδου, τηλ.22410-69135**
3. **13ο χλμ. Ρόδου-Αεροδρομίου, τηλ.22410-98188**
X5682-28/2

ΠΩΛΕΙΤΑΙ RENAULT CLIO 2, 1200c.c., περασμένο ΚΤΕΟ, σε πολύ καλή κατάσταση. Δεκτός κάθε έλεγχος. Πληροφορίες τηλ. 6974771555
13402-23/2

ΑΓΟΡΑΖΟΥΜΕ
ΜΕΤΑΧΕΙΡΙΣΜΕΝΑ ΑΥΤΟΚΙΝΗΤΑ ΤΟΙΣ ΜΕΤΡΗΤΟΙΣ
ΜΟΝΤΕΛΑ 1999 έως σήμερα
Τηλ. 22410 - 60500

μαθήματα

ΚΑΘΗΓΗΤΡΙΑ ΦΙΛΟΛΟΓΟΣ του κλασικού τμήματος του Πανεπιστημίου Αθηνών, με πολύχρονη διδακτική πείρα, παραδίδει μαθήματα σε μαθητές Γυμνασίου - Λυκείου και ΤΕΕ (Εκθεση-Εκφραση, Αρχαία Ελληνικά, Ιστορία, Λατινικά, Νεοελληνική Λογοτεχνία. Τηλ. 22410/69764 και 6945713765
13063-19/2

@Anosis
Εκπαίδευση στους Υπολογιστές



11 Χρόνια στην Κορυφή με Αποδείξεις
ECDL
ΤΜΗΜΑΤΑ ΕΝΗΛΙΚΩΝ
✓Ταχύρυθμα σεμινάρια 6 εβδομάδων επιπέδου ECDL Start
✓Δίμηνοι ή Τρίμηνοι κύκλοι σπουδών ECDL και ECDL Expe
✓Ειδικά τμήματα για αρχαρίους και προχωρημένους
ΣΤ.ΚΩΤΙΑΔΗ 52 ΡΟΔΟΣ
ΤΗΛ.22410 78924
Υπεύθυνος Σπουδών: Κώστας Χατζηδάκης Πτυχ.Πληροφορικής Παν.Αθηνών
X5684-28/2

ΕΡΓΑΣΤΗΡΙΟ ΕΛΕΥΘΕΡΩΝ ΣΠΟΥΔΩΝ ΗΛΕΚΤΡΟΝΙΚΩΝ ΥΠΟΛΟΓΙΣΤΩΝ
Program
Ecdl Kids & Equal Skills
"Για ΠΑΙΔΙΑ και ΕΝΗΛΙΚΕΣ"
Ε

ΠΡΟΟΔΟΣ μικρές αγγελίες μικρές αγγελίες ΠΡΟΟΔΟΣ

ζητήσεις

ΖΗΤΕΙΤΑΙ μηχανικός μοτοποδηλάτων για να εργασθεί σε ενοικιαστήριο. Πληρ. τηλ 22410/63771 13365-18/2

ΑΠΟ ΤΟ ΓΡΑΦΕΙΟ ΓΕΝΙΚΟΥ ΤΟΥΡΙΣΜΟΥ IALYSSOS TRAVEL

ΖΗΤΟΥΝΤΑΙ

Υπάλληλοι γραφείου για τα τμήματα κρατήσεων, κίνησης και λογιστηρίου.

Προσόντα: Για τα δύο πρώτα τμήματα να είναι απόφοιτοι τουλάχιστον Λυκείου, να μιλούν πολύ καλά την αγγλική γλώσσα και να χειρίζονται κομπιούτερς. Για το λογιστήριο, να έχουν τελειώσει λογιστική σχολή, να χειρίζονται επίσης κομπιούτερς και να έχουν καλή γνώση της αγγλικής γλώσσας.

Προϋπηρεσία σε όλα τα τμήματα θα εκτιμηεί ιδιαίτερα. Αποστείλατε βιογραφικό σημείωμα στο όνομα του Γραφείου και στην ταχυδρομική θυρίδα 149 Ρόδος.

5699-24/2

ΑΠΟ ΕΤΑΙΡΙΑ

ΖΗΤΕΙΤΑΙ άτομο με καλές γνώσεις Η/Υ με στρατιωτικές υποχρεώσεις εκπληρωμένες. Πληρ. τηλ. 22410/70560 & 6974060523 Τ6900-18/2

ΖΗΤΩ ν' αγοράσω οικόπεδο οικοδομήσιμο. Πληροφορίες τηλ. 6947374732 Χ5655-28/2

ΖΗΤΕΙΤΑΙ νοσοκόμος ή νοσοκόμα για να κάνει ένεση ινσουλίνης. Πληροφορίες τηλ. 22410/34505 13085-23/2

Το υδροπάρκο αναψυχής «The Waterpark - Faliraki - Rodos»

επιθυμεί να προσλάβει ψήστες, βοηθούς σνακ μπαρ καθώς και νέα άτομα - κορίτσια και αγόρια - για τη στελέχωση του **τμήματος των ελεγκτών τσουλήθρας - ναυαγοσωστών.**

Για πληροφορίες και συμπλήρωση αιτήσεων (απαιτείται πρόσφατη φωτογραφία) οι ενδιαφερόμενοι μπορούν να επικοινωνούν καθημερινά από 10.00-14.00 στο τηλ. 22410/84404

Email:info@water-park.gr

Χ5698-22/2

ΤΟ ΞΕΝΟΔΟΧΕΙΟ MARIANNA PALACE στην περιοχή Κολύμπια

ΖΗΤΑ

προσωπικό των παρακάτω ειδικοτήτων:
Α) Α΄ Μάγειρας
Β) Β'' Μάγειρας
Γ) Καμαριέρες
Δ) Βοηθούς σερβιτόρων
Ε) Λαντζιέρες
Αιτήσεις γίνονται δεκτές από Δευτέρα έως Παρασκευή από 09.00-15.00

Για περισσότερες πληροφορίες τηλ. 22410/56466-67-68

13088-5/3

ΖΗΤΕΙΤΑΙ οικόπεδο εντός σχεδίου για αγορά ή αντιπαροχή στις περιοχές Ιαλυσού - Κρεμαστής - Κοσκινού ή εντός σχεδίου στη Ρόδο. Πληρ. Διακογεωργίου Κάλλιστος. Τηλ. 22410/29318, 22410/78501 Χ5664-28/2

ΑΠΟ ΠΑΙΔΙΚΟ Σταθμό ζητείται οδηγός σχολικού λεωφορείου με δίπλωμα δ' κατηγορίας. Πληρ. τηλ. 6946333611 5084-26/2

ΖΗΤΕΙΤΑΙ από την αλυσίδα καταστημάτων MOBILE LAND για τα καταστήματα Ρόδου και Αφάντου, απόφοιτος Λυκείου, με γνώση Η/Υ και δίπλωμα auto-moto για μόνιμη απασχόληση. Ωράριο σπαστό 9.00-13.00 και 17.00-21.00. Μισθός, bonus και ασφάλιση. Πληρ. τηλ. 6948255602, 6944174849 και 22410/32837 Τ6917-18/2

ΖΗΤΟΥΝΤΑΙ καλουπατζήδες, τεχνίτες και βοηθοί. Πληρ. τηλ. 6947238887 129-18/2

ΖΗΤΕΙΤΑΙ υπάλληλος γραφείου από εταιρεία για διάφορες δραστηριότητες, με γνώσεις computer και αγγλικής γλώσσας. Απαραίτητο δίπλωμα αυτοκινήτου ή μοτοποδηλάτου, για μακροχρόνια συνεργασία. Τηλ. 6936179040 Τ6956-19/2

ΖΗΤΕΙΤΑΙ κοπέλα με προϋπηρεσία για κυλικείο, νυχτερινό ωράριο. Ώρες εργασίας 23.00-7.00. Πληρ. τηλ. 22410/80116 Τ6964-19/2

LINDIANVILLAGE

Το ξενοδοχείο πολυτελείας στη νότια Ρόδο, με πέντε θεματικά εστιατόρια , τέσσερα μπαρ, Spa, συνεδριακούς χώρους, σουίτες με ιδιωτικές πισίνες, Night club.

Ζητούμε συνεργάτες, για τη σαιζον 2006, επαγγελματίες, αλλά και νέους αποφοίτους σχετικών σχολών, με ικανότητες, με καλό χαρακτήρα, και όρεξη για εργασία με μεράκι.

Υπεύθυνους εστιατορίων με πείρα στο σέρβις,
Σερβιτόρους και βοηθούς για τα διαφορα εστιατορια
Μπαρμαν, και Barmaid, με ευχαριστο χαρακτηρα, ξενόγλωσσους, καπνιστισμενους.
Μαγειρους με συγχρονη αντιληψη, και επιθυμια για μαθηση !
Οδηγο λεωφορειου
Υπαλληλους υποδοχής, εξυπνους, δραστηριους, κοινωνικούς, εργατικούς.

Αν θέλετε να σταδιοδρομήσετε σε ξενοδοχείο πολυτελείας, αν σας ενδιαφέρει να διακρίνεστε και να σας επιβραβεύουν οι πελατες και η διευθυνση με διάφορους τρόπους αλλά και οικονομικά, τοτε ελατε να συνεργαστούμε.

Περιμένουμε το βιογραφικό σας σημείωμα καθημερινά στο ξενοδοχείο 08,30-14,30
Lindian Village, παραλία Λάρδου, (Γλύστρα) τηλέφωνο 22440 35900
Telefax 22440 47360 - email : alkal @ lindian.gr

Χ5690-23/2

Από τα ξενοδοχεία «PEFKI ISLANDS RESORT» και «LINDIA THALASSA» στους Πεύκους

ΖΗΤΟΥΝΤΑΙ

ΚΑΜΑΡΙΕΡΕΣ ΓΙΑ ΤΗ ΣΕΖΟΝ 2006 (01/05/2006 - 31/10/2006)

Οι ενδιαφερόμενες θα πρέπει να έχουν προϋπηρεσία το λιγότερο 2 χρόνια

Για τη συμπλήρωση των αιτήσεων, θα πρέπει η ενδιαφερόμενη να έχει βιογραφικό ή να απευθυνθεί στο ξενοδοχείο «LINDIA THALASSA» καθημερινά 09.00-14.00 εκτός Κυριακής

Τηλ. 22440/29380 ή 6948271001 (κ. Σταυρούλη) και στο τηλέφωνο 22410/24018 πρωινές ώρες κ. Ιωαννίδη

Τ6566-17/2

Ζαριφόπουλος α.ε.
•ασφάλεια • πυρασφάλεια • δίκτυα

Honeywell

ΖΗΤΑ

ΔΡΑΣΤΗΡΙΟ ΠΩΛΗΤΗ

ΑΕΙ ή ΤΕΙ για να επανδρώσει το γραφείο στη Ρόδο με σκοπό την προώθηση συστημάτων της εταιρίας.

Επιθυμητή προϋπηρεσία στο χώρο, καλή γνώση αγγλικής γλώσσας και χρήση υπολογιστών.

Η εταιρία, προσφέρει ελκυστικό πακέτο αποδοχών και εξέλιξη αναλόγως προσόντων

ΑΠΟΣΤΟΛΗ ΒΙΟΓΡΑΦΙΚΟΥ ΣΗΜΕΙΩΜΑΤΟΣ

Τριανταφυλλίδη Ασγούρου
Κα Συκοφύλλου Κυριακή
Τηλ. 22410/66607, e-mail:rhodes@zarifopoulos.com

Τ6990-23/2

ΑΡΙΣΤΟΝ

Αριθμ. ΑΔ. ΥΠ. ΕΡΓΑΣΙΑΣ 30146

20ετής εμπειρία στην παροχή εξιδεικευμένου προσωπικού, οικιακοί βοηθοί, μπέιμπι σίτερ, συνοδοί ηλικιωμένων, πρακτικές νοσοκόμες εσω-εξωτερικές, κλπ.

Επίσης προσωπικό ξενοδοχείων, εστιατορίων.

✓ **ΑΜΕΣΗ ΕΞΥΠΗΡΕΤΗΣΗ**
✓ **ΠΑΝΕΛΛΑΔΙΚΗ ΚΑΛΥΨΗ**

Πληροφορίες τηλ. 210/5238232 - 5239053 και 6936521561 πληρ. κυρία Αθανασοπούλου Αλεξάνδρα

13094-1/3

ΑΠΟ ΙΔΙΩΤΗ

ΖΗΤΕΙΤΑΙ

ΟΙΚΟΠΕΔΟ άρτιο και οικοδομήσιμο, στην πόλη της Ρόδου ή στην Ιαλυσό - Κρεμαστή - Παστίδα και Κοσκινού

Τηλ. 6978525844 και 6974131844

13403-23/2

ΖΗΤΕΙΤΑΙ

πωλήτρια για κατάστημα με γυναικεία αξεσουάρ, εντός πόλεως, μόνο για απογευματινή απασχόληση.

Πληροφορίες τηλ. 22410/32522, ώρες καταστημάτων

Χ201-23/2

ΑΠΟ ΤΗ ΒΙΟΜΗΧΑΝΙΚΗ ΚΑΙ ΕΜΠΟΡΙΚΗ ΕΤΑΙΡΙΑ ΒΑΠ Π. ΚΟΥΓΙΟΣ ΑΒΕΕ

ΖΗΤΟΥΝΤΑΙ

Α. ΟΔΗΓΟΙ - ΠΩΛΗΤΕΣ. Απαραίτητο επαγγελματικό δίπλωμα Γ' κατηγορίας

Ο ιδανικός υποψήφιος πρέπει να πληροί τα κάτωθι:
Ηλικία μέχρι 35 ετών.
Προϋπηρεσία στις πωλήσεις θα ληφθεί υπ' όψη.

Β. ΠΩΛΗΤΕΣ.

Ο ιδανικός υποψήφιος πρέπει να είναι:

- Πτυχιούχος τουλάχιστον ΙΕΚ
- Να έχει προϋπηρεσία στις πωλήσεις
- Ευχάριστη προσωπικότητα και ευχέρεια λόγου
- Να έχει βιογραφικό σημείωμα

Γ. Πωλητές/merchandisers. Ο ιδανικός υποψήφιος πρέπει:

- Να έχει τελειώσει τουλάχιστον Λύκειο
- Ευχάριστη προσωπικότητα και ευχέρεια λόγου
- Προϋπηρεσία στις πωλήσεις θα ληφθεί υπ' όψη

ΠΡΟΣΦΕΡΟΝΤΑΙ:

Ικανοποιητικός αρχικός μισθός, πλήρη ασφάλιση. Δυνατότητα εταιρικού αυτοκινήτου, δυνατότητα 12μηνης απασχόλησης.

Οι ενδιαφερόμενοι μπορούν να επικοινωνούν στο τηλ. 22410/61434 με την κ. Παπανδρέου από τις 9.00 μέχρι 14.00

Χ5700-19/2

ΞΕΝΟΔΟΧΕΙΟ BELVEDERE

ΖΗΤΑ

ΚΟΠΕΛΑ ΓΙΑ RECEPTION ΜΕ ΓΝΩΣΕΙΣ ΑΓΓΛΙΚΩΝ ΚΑΙ ΓΕΡΜΑΝΙΚΩΝ

ΠΛΗΡΟΦΟΡΙΕΣ τηλ. 22410/89000 πρωινές ώρες

Χ5689-28/2

ΓΡΑΦΙΣΤΑΣ

για μόνιμη απασχόληση, πλήρες ωράριο και γνώσεις Corel Draw, Photoshop, Illustrator.

Πληροφορίες: University Press Τηλ.: 22410-39009 & 22410-75032

5124-19/2

διάφορα

ΚΕΡΑΜΟΣΚΕΠΕΣ
ΚΙΟΣΚΙΑ
ΣΟΦΙΤΕΣ
ΠΕΡΓΟΛΕΣ
ΕΥΚΟΛΙΕΣ ΠΛΗΡΩΜΗΣ

Τηλ. 6977229692, 22410/96568 και 95385 κ. Νίκος

13080-5/3

ΜΟΝΩΣΕΙΣ 25 ΧΡΟΝΙΑ!

ΑΡΧΩΝ ΣΑΜΑΡΤΖΗΣ

Πληροφορίες τηλ. 22410/ 23030-22410/20021 και 6947374732

Χ5655-28/2

ΤΖΙΩΡΑΣ SMART CENTERS



Μια πρόταση για όλους τους επαγγελματίες

Η ΤΖΙΩΡΑΣ ΙΩΑΝΝΗΣ & ΥΙΟΙ Ο.Ε. σας ανοίγει δρόμο με τις μακροχρόνιες μισθώσεις αυτοκινήτων γρήγορα και σωστά, προσφέροντάς σας περισσότερα πλεονεκτήματα.

ΕΠΩΦΕΛΗΘΕΙΤΕ ΤΩΡΑ από τα δυναμικά μας προγράμματα και αποκτήστε το αυτοκίνητο που επιθυμείτε για σας και για το στόλο της εταιρίας σας.

8 σημαντικοί λόγοι που σας συμφέρουν!

1. **Το 100% των μισθωμάτων** μπαίνουν στα έξοδα της επιχείρησής σας
2. **Εχετε φορολογική απαλλαγή** από τα τεκμήρια αγοράς (πόθεν έσχες)
3. **Αποκτάτε αυτοκίνητο χωρίς προκαταβολή** διατηρώντας το κεφάλαιό σας
4. **Πλήρη απαλλαγή από κόστος συντήρησης**
5. **Εχετε πάντα καινούριο αυτοκίνητο.** Με τη λήξη της μίσθωσης μπορείτε να το αντικαταστήσετε
6. **Αποδέσμευση κεφαλαίων** που θα θέλατε για την αγορά του αυτοκινήτου, αξιοποιώντας τα σε άλλους παραγωγικούς τομείς
7. **Εχετε κεφαλαιακή ρευστότητα** αφού μπορείτε να πουλήσετε το αυτοκίνητο και να το εκμισθώσετε πάλι (Lease back)
8. **Εξοικονόμηση χρόνου και χρήματος** για σας και την επιχείρησή σας.

Γιατί να αγοράσετε αυτοκίνητο όταν μπορείτε να το ενοικιάσετε;

Σημεία εξυπηρέτησης:
1. Θεμ. Σοφούλη 111, τηλ. 22410-21666
2. 7ο χλμ. Λεωφ. Ρόδου-Λίνδου, τηλ.22410-69135
3. 13ο χλμ. Ρόδου-Αεροδρομίου, τηλ.22410-98188

Χ5582-28/2

ΑΠΟ ΤΗ ΝΕΟΚΑΤΑΣΚΕΥΑΣΤΙΚΗ ΡΟΔΟΥ

ΠΩΛΟΥΝΤΑΙ

ΣΤΗΝ ΚΡΕΜΑΣΤΗ ΜΕΖΟΝΕΤΕΣ 120 τ.μ., 180 τ.μ., ΠΟΛΥΤΕΛΟΥΣ ΚΑΤΑΣΚΕΥΗΣ ΜΕ ΕΝΔΟΔΑΠΕΔΙΑ ΘΕΡΜΑΝΣΗ

ΑΔΕΙΕΣ ΤΟΥ 2005 ΧΩΡΙΣ ΦΠΑ, ΠΡΟΕΓΚΕΚΡΙΜΕΝΑ ΔΑΝΕΙΑ

ΠΛΗΡΟΦΟΡΙΕΣ

ΤΗΛ. 6937163244 κ. Γιάννη

Τ6831-18/4

ΟΙΚΟΔΟΜΙΚΕΣ ΕΠΙΧΕΙΡΗΣΕΙΣ

ΔΙΑΚΟΓΕΩΡΓΙΟΥ ΚΑΛΛΙΣΤΟΣ

ΕΘΝ.ΑΝΤΙΣΤΑΣΕΩΣ 11 (πρώην Αννης Μαρίας)

ΠΩΛΗΣΕΙΣ ΔΙΑΜΕΡΙΣΜΑΤΩΝ - ΚΑΤΑΣΤΗΜΑΤΑ - ΑΠΟΘΗΚΕΣ - ΑΝΤΑΛΛΑΓΕΣ ΑΚΙΝΗΤΩΝ - ΑΓΟΡΕΣ ΟΙΚΟΠΕΔΩΝ

ΑΝΑΛΑΜΒΑΝΟΥΜΕ ΑΝΤΙΠΑΡΟΧΕΣ

ΠΩΛΟΥΝΤΑΙ διαμερίσματα λουξ κατασκευής με απεριόριστη θέα. Τα διαμερίσματα διαθέτουν θωρακισμένες πόρτες, εντοιχισμένες κουζίνες, ντουλάπες εντοιχισμένες, νιπτήρα με ντουλάπι, κεντρική θέρμανση αυτόνομη - ανοιγόμενα ανακλινόμενα κουφώματα με διπλά τζάμια, σίτες ρολά - υδραυλικό ασανσέρ , τριφασικό ρεύμα. Ολοι οι χώροι σπατουλαριστοί, εσωτερικές πόρτες MDF με σχέδιο.

ΔΙΑΜΕΡΙΣΜΑΤΑ ΕΠΙ ΤΗΣ:

1) ΠΩΛΟΥΝΤΑΙ διαμερίσματα επί της οδού Χαραλάμπους στο πάρκο, των 105, 125τ.μ., διαμερίσματα τριάρια - τεσσάρια.

2) ΟΙΚΟΔΟΜΗ υπό ανέγερση επί της οδού Κ. Παλαιολόγου και Θεοτοκοπούλου διαμερίσματα 2άρια, 3άρια, 4άρια καταστήματα.

3) ΕΠΙ της οδού Μ. Κων/νου - Κ. Παλαιολόγου, γραφείο - ιατρείο 70τ.μ.

4) ΑΠΟΘΗΚΕΣ

Πλησίον Στ. Κωτιάδη 120τ.μ., λ. Καλλιθέας (Καρακόνερο) 80-300 τ.μ.

5) ΠΩΛΟΥΝΤΑΙ στην παραλία Κιοτάρι μεζονέτες, ημιτελής και τελειωμένες των 80τ.μ. και 110τ.μ. σε 1000 τ.μ. οικόπεδο, πολυτελούς κατασκευής.

✓ Οι πωλήσεις μπορούν να γίνουν και με όλα τα δάνεια τραπεζών και οργανισμών
✓ Αναλαμβάνουμε ΑΝΤΙΠΑΡΟΧΕΣ και ΑΓΟΡΕΣ ΟΙΚΟΠΕΔΩΝ
✓ Δεχόμαστε ανταλλαγές ακινήτων

ΔΙΑΚΟΓΕΩΡΓΙΟΥ ΚΑΛΛΙΣΤΟΣ

Τηλ. 22410/29318 - 22410/78501- FAX.22410/34598 - 22410/78502

Χ5664-28/2

Blue Star Ferries

ΑΠΟ ΡΟΔΟ

ΑΝΑΧΩΡΗΣΗ ΑΠΟ						ΑΦΙΞΗ ΠΕΙΡΑΙΑ
ΡΟΔΟ	ΚΩ	ΛΕΡΟ	ΠΑΤΜΟ	ΣΥΡΟ	ΑΜΟΡΓΟ (ΚΑΤΑΠΟΜΑ)	
ΤΡΙΤΗ 18:30	ΤΡΙΤΗ 21:45	---	---	ΤΕΤΑΡΤΗ 03:10	---	ΤΕΤΑΡΤΗ 06:40
ΠΕΜΠΤΗ 18:30	ΠΕΜΠΤΗ 21:45	ΠΕΜΠΤΗ 23:25	ΠΑΡΑΣΚΕΥΗ 00:35	ΠΑΡΑΣΚΕΥΗ 04:30	---	ΠΑΡΑΣΚΕΥΗ 08:30
ΣΑΒΒΑΤΟ 10:00	ΣΑΒΒΑΤΟ 12:45	---	---	---	ΣΑΒΒΑΤΟ 16:20	ΣΑΒΒΑΤΟ 21:30
ΚΥΡΙΑΚΗ 18:00	ΚΥΡΙΑΚΗ 21:15	ΚΥΡΙΑΚΗ 22:55	ΔΕΥΤΕΡΑ 00:05	ΔΕΥΤΕΡΑ 04:15	---	ΔΕΥΤΕΡΑ 08:00

ΠΡΟΣ ΡΟΔΟ

ΑΝΑΧΩΡΗΣΗ ΑΠΟ ΠΕΙΡΑΙΑ	ΑΦΙΞΗ					
	ΣΥΡΟ	ΑΜΟΡΓΟ (ΚΑΤΑΠΟΜΑ)	ΠΑΤΜΟ	ΛΕΡΟ	ΚΩ	ΡΟΔΟ
ΔΕΥΤΕΡΑ 19:00	ΔΕΥΤΕΡΑ 22:45	---	---	---	ΤΡΙΤΗ 04:45	ΤΡΙΤΗ 08:00
ΤΕΤΑΡΤΗ 19:00	ΤΕΤΑΡΤΗ 22:20	---	ΠΕΜΠΤΗ 01:55	ΠΕΜΠΤΗ 03:05	ΠΕΜΠΤΗ 04:45	ΠΕΜΠΤΗ 08:00
ΠΑΡΑΣΚΕΥΗ 19:00	ΠΑΡΑΣΚΕΥΗ 22:45	---	---	---	ΣΑΒΒΑΤΟ 04:30	ΣΑΒΒΑΤΟ 07:30
ΣΑΒΒΑΤΟ 23:30	---	ΚΥΡΙΑΚΗ 05:15	ΚΥΡΙΑΚΗ 07:40	ΚΥΡΙΑΚΗ 09:00	ΚΥΡΙΑΚΗ 10:45	ΚΥΡΙΑΚΗ 13:50

ΠΑΡΑΤΗΡΗΣΕΙΣ:
- **26/12/05:** από ΡΟΔΟ 08:00 για ΚΩ (10:30-10:55), ΛΕΡΟ (12:20-12:35), ΠΑΤΜΟ (13:30-13:45), ΠΕΙΡΑΙΑ (20:05-23:30).
- ΣΥΡΟ (02:50-03:05 επόμενη μέρα), ΚΩ (08:00-08:30), ΡΟΔΟ 11:00.

ΑΝΕΚΤΕΛΕΣΤΑ ΔΡΟΜΟΛΟΓΙΑ: 24/12/05, 25/12/05, 31/12/05, 22/04/06 & 23/04/06.

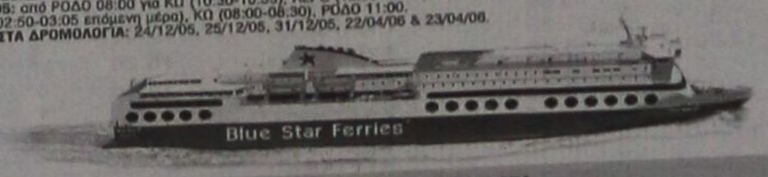

RODOS FERRIES SERVICES/SKEVOS TRAVEL

ΚΑΝΤΕ ΚΡΑΤΗΣΗ ΤΩΡΑ!

ΠΛΗΡΟΦΟΡΙΕΣ ΚΑΙ ΚΡΑΤΗΣΕΙΣ ΘΕΣΕΩΝ ΣΤΟΝ ΤΑΞΙΔΙΩΤΙΚΟ ΣΑΣ ΠΡΑΚΤΟΡΑ Ή SKEVOS TRAVEL: ΑΜΕΡΙΚΗΣ 111, ΡΟΔΟΣ, ΤΗΛ. ΚΡΑΤΗΣΕΩΝ ΕΠΙΒΑΤΩΝ ΚΑΙ Ι.Χ.: 22410-22461, 22410-75655, 22410-75310, ΤΗΛ. ΚΡΑΤΗΣΕΩΝ ΦΟΡΤΗΓΩΝ: 22410-76600

Χ5665-28/2

ΠΛΥΝΤΗΡΙΟ ΧΑΛΙΩΝ

Cleaning Pro



πλένουμε & φυλάμε:
• ΧΑΛΙΑ - ΜΟΚΕΤΕΣ - ΦΛΟΚΑΤΕΣ
• ΠΑΠΛΩΜΑΤΑ - ΚΟΥΒΕΡΤΕΣ

☎ 22410.60585

email: irinika@tee.gr

ΙΔΙΟΚΤΗΤΕΣ ΕΙΔΙΚΕΣ ΕΓΚΑΤΑΣΤΑΣΕΙΣ: ΝΙΚΗΦ. ΒΡΕΤΤΑΚΟΥ - ΑΣΓΟΥΡΟΥ

10814-22/2/2006

ΠΑΡΑΔΟΣΗ ΚΑΙ ΤΕΧΝΟΛΟΓΙΑ

ΕΡΓΑΣΤΗΡΙΟ ΦΩΤΟΓΡΑΦΙΩΝ

ΦΩΤΟ ΦΙΛ. ΠΑΧΟΣ

Αναλογική και ψηφιακή φωτογραφία

ΤΥΠΩΜΑ ΚΑΙ ΝΥΧΤΕΡΙΝΕΣ ΩΡΕΣ



Γ. ΕΥΣΤΑΘΙΟΥ 11
Τηλ. 22410 26893
Κιν.: 6946 282033

Προτάσεις για αντιμετώπιση του προβλήματος με τα ναρκωτικά και στην Κω

Την Πέμπτη 16/02/2006 αντιπροσωπεία της ΔΥΝΑΜΗΣ ΑΛΛΑΓΗΣ αποτελούμενη από τον επικεφαλής κ. Γ. Κυρίτση, τον δημοτικό σύμβουλο κ. Θ. Μουζουράκη και τον εκπρόσωπο τύπου κ. Π. Θαλασσινό επισκέφθηκε το Κέντρο Πρόληψης Κατά των Ναρκωτικών «ΙΠΠΟΚΡΑΤΗΣ». στην Κω.

Μετά την αναλυτική ενημέρωση που έγινε από τον επιστημονικό διευθυντή και τα στελέχη της εταιρείας ο κ. Κυρίτσης παρουσίασε τις προτάσεις της ΔΥΝΑΜΗΣ ΑΛΛΑΓΗΣ για τον ευαίσθητο αυτό τομέα της πρόνοιας και τόνισε την ανάγκη στήριξης και περαιτέρω ενίσχυσης των δράσεων της Αστικής Εταιρείας «ΙΠΠΟΚΡΑΤΗΣ».

Κοινή είναι η αγωνία όλων για το μέλλον αυτού του τόπου και των ανθρώπων του.

Καθήκον του σύγχρονού ισχυρού Δήμου είναι να σχεδιάσει και να υλοποιήσει ένα πλήρες πρόγραμμα δράσης για την πρόνοια και την υγεία των δημοτών και αυτό είναι δέσμευση της ΔΥΝΑΜΗΣ ΑΛΛΑΓΗΣ.

Αυξάνεται το ποσοστό εισαγωγής στα Λύκεια Ελλήνων του εξωτερικού

Με απόφαση της Υπουργού Παιδείας Κας. Μαριέττας Γιαννάκου, αυξάνεται το ποσοστό εισαγωγής στην Τριτοβάθμια Εκπαίδευση των Ελλήνων αποφοίτων ξένων Λυκείων ή αντιστοίχων σχολείων που λειτουργούν στο εξωτερικό και ακολουθούν πρόγραμμα σπουδών χώρας μέλους της Ευρωπαϊκής Ένωσης από 1,5% σε 2%.

Στην κατηγορία αυτή υπάγονται όσοι υποψήφιοι πληρούν τις εξής προϋποθέσεις:

α) Ο ένας τουλάχιστον των γονέων του υποψηφίου είναι ελληνικής καταγωγής.

β) Το Λύκειο ή το αντίστοιχο σχολείο αποφοίτησης του υποψηφίου λειτουργεί σε χώρα της Ευρωπαϊκής Ένωσης.

γ) Ο υποψήφιος να έχει φοιτήσει με πλήρη φοίτηση, τουλάχιστον τις δυο τελευταίες τάξεις στο Λύκειο αποφοίτησης του, ή σε άλλο αντίστοιχο σχολείο που λειτουργεί σε χώρα της Ευρωπαϊκής Ένωσης.

δ) Ο τίτλος του Λυκείου ή του αντίστοιχου σχολείου αποφοίτησης του υποψηφίου, να του παρέχει την δυνατότητα εισαγωγής στα Πανεπιστήμια της Ευρωπαϊκής Ένωσης.

ε) Να μην έχει αποκτήσει απολυτήριο Ελληνικού Λυκείου ή αντίστοιχου ξένου σχολείου που λειτουργεί στην Ελλάδα.

Η αύξηση του ποσοστού θα ισχύσει για αυτούς που θα εισαχθούν από το επόμενο Ακαδημαϊκό Έτος.

Απόσπασμα Αριθμός 1435 Β'/2006

Επισπεύδων: «ΑΣΙΑ ΜΟΤΟΡΣ ΑΕ»
Οφειλέτης: ΓΙΑΣΙΡΑΝΗΣ ΜΙΧΑΗΛ ΚΑΙ ΣΙΑ ΟΕ
Πλειστηριασμός: 01 ΜΑΡΤΙΟΥ 2006
Υπάλληλος: κ. ΜΑΡΙΑ ΚΑΡΠΟΔΙΝΗ
Τόπος: ΔΗΜΟΣ ΑΡΧΑΓΓΕΛΟΥ
Περιγραφή:
Το με αριθμό κυκλοφορίας ΜΟΚ 0296 ΙΧ δίκυκλο μοτοποδήλατο μάρκας ΜΒΚ τύπος XQ 125 124cc
Εκτίμηση: 1.200 ευρώ
Το με αριθμό κυκλοφορίας ΜΟΚ 0295 ΙΧ δίκυκλο μοτοποδήλατο μάρκας ΜΒΚ τύπος NITRO ισχύος 101cc2
Εκτίμηση συνολικά: 1.200 ευρώ
Το με αριθμό κυκλοφορίας ΜΟΚ 0297 ΙΧ δίκυκλο μοτοποδήλατο μάρκας CHOGOING τύπος GO GO 125 ισχύος 124cc
Εκτίμηση: 1.200 ευρώ
Πρώτη προσφορά τα 2/3 της εκτίμησης για το καθένα από αυτά.
Σύνταξα την παρούσα, σήμερα 20.01.2006.
Ο ΔΗΛΟΠΟΙΩΝ ΔΙΚΑΣΤΙΚΟΣ ΕΠΙΜΕΛΗΤΗΣ
ΜΙΧΑΛΗΣ ΣΤΕΦΑΝΟΥ ΜΕΛΛΙΝΗΣ
ΧΛ-18/2

Απόσπασμα Αριθμ. 860/2006

Επισπεύδουσα: PURATOS (ΠΟΥΡΑΤΟΣ) ΕΛΛΑΣ Α.Ε.Β.Ε.
Οφειλέτης: ΙΩΑΝΝΗΣ ΔΗΜ. ΣΤΑΥΡΙΑΝΑΚΗΣ
Πλειστηριασμός: 01.03.2005 ημέρα Τετάρτη και από ώρα 12.00 μέχρι 14.00
Υπάλληλος Πλειστηριασμού: ΜΑΡΙΑ ΠΑΠΑΔΑΚΗ
Τόπος: ΔΗΜΟΣ ΡΟΔΟΥ - ΑΙΘΟΥΣΑ ΔΟΝΑ - ΔΙΑΓΟΡΙΔΩΝ 1-
Περιγραφή κινητού:
Το με αριθμό κυκλοφορίας ΡΟΗ 5374 αυτοκίνητο μάρκας DAIMLER CHRYSLER τύπος C 180 (αμόλυβδη), 1799cc, 13 φορολογήσιμων ίππων και είναι μεταχειρισμένο.
Εκτίμηση: 12.000 ευρώ
Ο πλειστηριασμός θα γίνει με πρώτη προσφορά τα 2/3 της εκτίμησης.
Σύνταξα την παρούσα, σήμερα 11.01.2006.
Ο ΔΗΛΟΠΟΙΩΝ ΔΙΚΑΣΤΙΚΟΣ ΕΠΙΜΕΛΗΤΗΣ
ΓΕΩΡΓΙΟΣ ΣΤ. ΚΑΛΟΓΗΡΟΥ
ΧΛ-18/2

Με τη γνωστή οδηγία Μπολκεστάϊν

Απειλή για τον τουρισμό μας η απελευθέρωση υπηρεσιών

ΑΝΗΣΥΧΟΥΝ ΟΙ ΤΟΥΡΙΣΤΙΚΟΙ ΕΠΙΧΕΙΡΗΜΑΤΙΕΣ

Ο Σύνδεσμος των εν Ελλάδι Τουριστικών και Ταξιδιωτικών Γραφείων (ΗΑΤΤΑ), με χθεσινή του ανακοίνωση, κρούει τον κώδωνα του κινδύνου όσον αφορά τις συνέπειες της πιθανής ψήφισης της Πρότασης Οδηγίας Απελευθέρωσης των Υπηρεσιών, γνωστής και ως Οδηγίας Μπολκεστάιν από τον τέως επίτροπο που την εισήγαγε, για τις ελληνικές επιχειρήσεις, και καλεί την ελληνική Κυβέρνηση και τα κόμματα της Αντιπολίτευσης να εξαντλήσουν όλη τους την επιρροή σε όλα τα Όργανα και τα Lobbies της Ευρωπαϊκής Ένωσης, προκειμένου να αποτραπεί η υιοθέτηση της Οδηγίας αυτής, η οποία μόνο δεινά θα φέρει στις επιχειρήσεις της χώρας μας και στην ελληνική οικονομία γενικότερα.

Ο ΗΑΤΤΑ έχει δηλώσει κατ' επανάληψη την αντίθεσή του και θεωρεί τις ελληνικές θέσεις -ειδικά όσον αφορά το θέμα του Τουρισμού- ανεπαρκέστατες, όπως διατυπώνονται. Πέρα από τις όποιες επιπτώσεις στους εργαζόμενους, ο μεγάλος κίνδυνος δημιουργείται για τις επιχειρήσεις, για τις οποίες η εισαγωγή της «αρχής της χώρας καταγωγής» ή όποιου υποκατάστατου αυτής συνιστά «βόμβα», κυριολεκτικά, που θ' αλλάξει ριζικά το τοπίο στη χώρα μας.

Οι μεγάλες ξένες επιχειρήσεις της Ε.Ε. θα επιβάλλουν τη δική τους πολιτική στον Τουρισμό, με γνώμονα την κερδοσκοπία και αποτέλεσμα την υποβάθμιση του ελληνικού τουριστικού προϊόντος. Οι συνέπειες για την οικονομία μας και την ανταγωνιστικότητα των ελληνικών επιχειρήσεων θα είναι ανεξέλεγκτες.

Παρά τη σχετική προειδοποίηση του ΗΑΤΤΑ, η ελληνική Πολιτεία δεν αντιλήφθηκε το μέγεθος του προβλήματος για τον ελληνικό Τουρισμό συνολικά και περιορίστηκε μόνο να ζητήσει την εξαίρεση των 1.000 (!) ελλήνων ξεναγών από την Πρόταση Οδηγίας..

Με όμοιο τρόπο, η κατάργηση των όρων που εφαρμόζονται σήμερα για την «εγκατάσταση» θα στερήσει από το «κράτος υποδοχής» οικονομικά οφέλη και θέσεις απασχόλησης, ενώ και σε ότι αφορά την προστασία του τουρίστα-καταναλωτή θα δημιουργηθεί μεγάλη σύγχυση, δεδομένου ότι δεν θα μπορεί να υπάρχει έλεγχος των υπηρεσιών και να καταπολεμούνται παράνομες δραστηριότητες και πρακτικές. Η εφαρμογή, από την άλλη πλευρά, ως και 25 διαφορετικών εθνικών δικαίων στο έδαφος της «χώρας υποδοχής» θα προκαλέσει τεράστια νομικά και πρακτικά προβλήματα.

Η Οδηγία Μπολκεστάιν έχει στόχο «να δημιουργήσει ένα νομικό πλαίσιο που καταργεί τα εμπόδια στην ελευθερία εγκατάστασης εκείνων που παρέχουν υπηρεσίες καθώς και την ελεύθερη διακίνηση των υπηρεσιών μεταξύ των κρατών-μελών».

Ένα από τα εργαλεία της Οδηγίας ήταν η «Αρχή της Χώρας Καταγωγής» που σημαίνει ότι όποιος παρέχει κάποια υπηρεσία (άτομο ή επιχείρηση) θα υπάγεται αποκλειστικά και μόνο στο νόμο της χώρας από την οποία προέρχεται ή την οποία χρησιμοποιεί (νομικά) ως βάση για τις δραστηριότητές του, και όχι στο νόμο της χώρας υποδοχής στην οποία παρέχονται οι υπηρεσίες του. Δηλαδή, μία πολωνική επιχείρηση που δραστηριοποιείται στην Ελλάδα, θα απασχολεί τους Πολωνούς εργαζομένους της όχι σύμφωνα με την ελληνική αλλά με την πολωνική νομοθεσία. Αντίστοιχα, μια ελληνική ή πολυεθνική εταιρία που δηλώνει ως χώρα εγκατάστασής της την Πολωνία θα υπάγεται στον πολωνικό νόμο ακόμα και όταν δραστηριοποιείται στην Ελλάδα ή σε οποιαδήποτε άλλη χώρα-μέλος της Ευρωπαϊκής Ένωσης.

Πάντως, να σημειώσουμε ότι εχθές με 391 ψήφους υπέρ 213 κατά και 34 αποχές η Ολομέλεια του Ευρωπαϊκού Κοινοβουλίου ενέκρινε, στην ήπια τροποποιημένη μορφή της Οδηγίας, βάσει της οποίας διαγράφεται, μεταξύ άλλων, το ακανθώδες θέμα της "χώρας καταγωγής" και υπερισχύουν οι κανόνες της χώρας εγκατάστασης στον κοινωνικό και οικονομικό τομέα.

Ολοκληρώθηκε η διαδικασία εξέτασης των αιτήσεων

Οι δικαιούχοι αγρότες για κοινοτικές ενισχύσεις

ΑΝΑΚΟΙΝΩΣΗ ΤΟΥ ΥΠΟΥΡΓΕΙΟΥ ΑΓΡΟΤΙΚΗΣ ΑΝΑΠΤΥΞΗΣ

Με την ευκαιρία της ολοκλήρωσης της εξέτασης των αιτήσεων αναθεώρησης που υπεβλήθησαν μετά τη διανομή των Ατομικών Φύλλων Υπολογισμού των Προσωρινών Δικαιωμάτων των Κοινοτικών Ενισχύσεων της νέας Κ.Α.Π. ο Υπουργός Αγροτικής Ανάπτυξης και Τροφίμων κ. Ευάγγελος Μπασιάκος έκανε την ακόλουθη δήλωση:

«Ολοκληρώνεται σήμερα, με την όγδοη και τελευταία συνεδρίαση της Κεντρικής Επιτροπής η διαδικασία εξέτασης των αιτήσεων αναθεώρησης , για την οριστικοποίηση των στοιχείων υπολογισμού των Ατομικών Δικαιωμάτων και την έκδοση των Ατομικών Τίτλων ανά δικαιούχο , με βάση τα οποία θα διενεργούνται οι πληρωμές του συνόλου των κοινοτικών επιδοτήσεων της ενιαίας ενίσχυσης μέχρι το 2013.

Ο συνολικός αριθμός των αιτήσεων αναθεώρησης που υπεβλήθησαν συνολικά ανέρχεται σε 324.000.

Η συντριπτική πλειοψηφία των περιπτώσεων αφορούν διορθώσεις αλφαριθμητικών στοιχείων (Α.Φ.Μ., Α.Δ.Τ.), περιπτώσεις μεταβολών λόγω μεταβιβάσεων (αγορά, πώληση, γονική παροχή, δωρεά, κληρονομιά), διορθώσεις λόγω ειδικών περιπτώσεων (ανωτέρας βίας και φυσικών καταστροφών ή αποζημιώσεων) οι οποίες ήταν αδύνατον να είναι γνωστές κατά τη φάση υπολογισμού των Προσωρινών Δικαιωμάτων.

Συγκεκριμένα το

• 25% αντιπροσωπεύει τροποποίηση προσωπικών στοιχείων των δικαιούχων, όπως ονοματεπώνυμο, δ/νση κατοικίας, αριθμό δελτίου ταυτότητας ή αριθμό φορολογικού μητρώου, δηλαδή στοιχείων αποκλειστικά προσωπικών , τα οποία για διάφορους λόγους έχουν μεταβληθεί από τα αντίστοιχα στοιχεία πληρωμών της περιόδου αναφοράς και τα οποία ο κάθε ενδιαφερόμενος και μόνον έχει τη δυνατότητα να δηλώσει.

• 32% αντιπροσωπεύει διαφωνία στα στοιχεία υπολογισμού των προσωρινών δικαιωμάτων της ενιαίας ενίσχυσης , δηλαδή στοιχεία εκτάσεων, αριθμός ζώων, ύψος πληρωμών, χρόνος έναρξης γεωργικής δραστηριότητας.

• 16% αντιπροσωπεύει δήλωση μεταβολών της γεωργικής εκμετάλλευσης, όπως κληρονομιά, μεταβιβάσεις, πρόωρη συνταξιοδότηση, μακροχρόνια μίσθωση, τα οποία ο κάθε ενδιαφερόμενος και μόνον αυτός έχει τη δυνατότητα να γνωρίζει.

• 11% αντιπροσωπεύει αιτήματα κατανομής δικαιωμάτων από το εθνικό απόθεμα από επενδυτές , όπως αυτοί ορίζονται από τις διατάξεις της κοινοτικής και εθνικής νομοθεσίας

• 15% αντιπροσωπεύει αιτήματα επίκλησης λόγων ανωτέρας βίας, όπως φυσικές καταστροφές, επιζωοτίες, μακροχρόνια ασθένεια, θάνατος δικαιούχου, όπως αυτοί ορίζονται από τις διατάξεις της κοινοτικής και εθνικής νομοθεσίας

Εξάλλου από τις 38.000.000 εγγραφές στοιχείων της βάσης δεδομένων υπολογισμού των προσωρινών δικαιωμάτων, οι αιτήσεις αναθεώρησης που αφορούν στοιχεία υπολογισμού δεν αντιπροσωπεύουν παρά μόνον το 1,8% των στοιχείων της βάσης δεδομένων , ποσοστό δηλαδή ιδιαίτερα χαμηλό.

Ο συνολικός αριθμός των αιτήσεων αναθεώρησης υπεβλήθη από τους ενδιαφερόμενους στις τοπικές Ε.Α.Σ., οι οποίες με τη σειρά τους καταχώρησαν τα στοιχεία στην κεντρική βάση δεδομένων του Ο.Π.Ε.Κ.Ε.Π.Ε. με παράλληλη υποβολή του φυσικού φακέλου του ενδιαφερομένου ο οποίος περιείχε τα απαραίτητα δικαιολογητικά τα οποία υποστήριζαν το αίτημά του , προκειμένου να εξετασθεί από τις αρμόδιες προς τούτο επιτροπές.

Με την ολοκλήρωση της προθεσμίας υποβολής αιτήσεων αναθεώρησης την 18η Νοεμβρίου 2005, μετά δηλαδή μια μικρή παράταση που ζητήθηκε από ορισμένες Ενώσεις Αγροτικών Συνεταιρισμών και τη διαβίβαση των φυσικών φακέλων στην κεντρική υπηρεσία του Ο.Π.Ε.Κ.Ε.Π.Ε., ξεκίνησε η διαδικασία εξέτασης των αιτήσεων.

Προς το σκοπό αυτό συσχετίστηκαν τα αιτούμενα στοιχεία με εκείνα των πληρωμών της περιόδου αναφοράς σε συνδυασμό με το αρχείο του ΕΛ.Γ.Α. για περιπτώσεις ζημιών από φυσικές καταστροφές, το αρχείο νέων αγροτών , την κτηνιατρική βάση δεδομένων και το ελαιοκομικό μητρώο.

Τα αποτελέσματα της εξέτασης με την σχετική αιτιολογία διαβιβάσθηκαν στην Κεντρική Επιτροπή η οποία συστάθηκε βάσει της αριθ. 305135/03.11.05 απόφασης του Υπουργείου Αγροτικής Ανάπτυξης και Τροφίμων με σκοπό την αξιολόγηση των αποτελεσμάτων εξέτασης των αιτήσεων αναθεώρησης.

Η Κεντρική Επιτροπή αξιολόγησης των αποτελεσμάτων εξέτασης των αιτήσεων αναθεώρησης σε επτά συνεδριάσεις προέβη σε αξιολόγηση των αποτελεσμάτων εξέτασης 324.000 αιτήσεων αναθεώρησης εκ των οποίων ,

• 80,12%, κρίθηκαν αποδεκτά (πλήρως ή εν μέρει) σύμφωνα με τα στοιχεία που υπέβαλαν οι ενδιαφερόμενοι

• 12,30%, κρίθηκαν αποδεκτά με την προϋπόθεση της επαλήθευσης των αιτουμένων στοιχείων με την υποβολή της αίτησης ενεργοποίησης και μόνον. Δηλαδή το 92,42% των αιτημάτων αναθεώρησης γίνεται αποδεκτό.

• 7,58% δεν κρίθηκαν αποδεκτά καθώς από τα στοιχεία του φυσικού φακέλου δεν τεκμηριώθηκε το αίτημα ή οι ενδιαφερόμενοι υπέβαλαν αιτήματα άνευ αντικειμένου.

Η αποδοχή ή μη των υποβληθέντων αιτημάτων αναθεώρησης στους ενδιαφερόμενους γνωστοποιείται ταυτόχρονα με την παραλαβή του ατομικού Τίτλου Δικαιωμάτων της ενιαίας ενίσχυσης που θα παραλάβουν οι ενδιαφερόμενοι από τις τοπικές Ε.Α.Σ.

Μετά την ολοκλήρωση της εξέτασης των αιτήσεων αναθεώρησης ακολουθεί η διαδικασία υπολογισμού των στοιχείων των Οριστικών Δικαιωμάτων, τα οποία αποτελούν τον ΤΙΤΛΟ ΤΩΝ ΑΤΟΜΙΚΩΝ ΔΙΚΑΙΩΜΑΤΩΝ της ενιαίας ενίσχυσης .

Θα κοινοποιηθούν δε στις αρμόδιες Ενώσεις Αγροτικών Συνεταιρισμών προς διανομή τους στους δικαιούχους εντός του Φεβρουαρίου σύμφωνα με τις Κυβερνητικές ανακοινώσεις».

"DODEKANISOS SEAWAYS"
ΑΥΣΤΡΑΛΙΑΣ 3 ΡΟΔΟΣ 85100 ΤΗΛ. 2241070590, FAX 2241070591
E-mail: info@12ne.gr web: www.12ne.gr

ΔΡΟΜΟΛΟΓΙΑ ΤΟΥ ΤΑΧΥΠΛΟΟΥ
DODEKANISOS PRIDE
Από 01-02-2006 έως 28-02-2006

ΔΕΥΤΕΡΑ	ΑΦΙΞΗ	ΑΝΑΧ/ΣΗ
ΛΙΜΑΝΙ		14.30
ΡΟΔΟΣ		15.25
ΣΥΜΗ	15.20	16.55
ΚΩΣ	16.50	Δ/ΣΗ
ΚΑΛΥΜΝΟΣ	17.30	

ΤΡΙΤΗ	ΑΦΙΞΗ	ΑΝΑΧ/ΣΗ
ΛΙΜΑΝΙ		07.50
ΚΑΛΥΜΝΟΣ		08.30
ΚΩΣ	08.25	10.00
ΣΥΜΗ	09.55	Δ/ΣΗ
ΡΟΔΟΣ	10.50	

ΤΕΤΑΡΤΗ	ΑΦΙΞΗ	ΑΝΑΧ/ΣΗ
ΛΙΜΑΝΙ		08.30
ΡΟΔΟΣ		09.25
ΣΥΜΗ	09.20	10.55
ΚΩΣ	10.50	11.35
ΚΑΛΥΜΝΟΣ	11.30	13.30
ΛΕΡΟΣ	12.20	14.20
ΚΑΛΥΜΝΟΣ	14.15	15.00
ΚΩΣ	14.55	16.30
ΣΥΜΗ	16.25	Δ/ΣΗ
ΡΟΔΟΣ	17.20	

ΠΕΜΠΤΗ	ΑΦΙΞΗ	ΑΝΑΧ/ΣΗ
ΛΙΜΑΝΙ		14.30
ΡΟΔΟΣ		15.25
ΣΥΜΗ	15.20	16.55
ΚΩΣ	16.50	Δ/ΣΗ
ΚΑΛΥΜΝΟΣ	17.30	

ΠΑΡΑΣΚΕΥΗ	ΑΦΙΞΗ	ΑΝΑΧ/ΣΗ
ΛΙΜΑΝΙ		07.50
ΚΑΛΥΜΝΟΣ		08.30
ΚΩΣ	08.25	10.00
ΣΥΜΗ	09.55	14.30
ΡΟΔΟΣ	10.50	15.25
ΣΥΜΗ	15.20	16.55
ΚΩΣ	16.50	Δ/ΣΗ
ΚΑΛΥΜΝΟΣ	17.30	

ΣΑΒΒΑΤΟ	ΑΦΙΞΗ	ΑΝΑΧ/ΣΗ
ΛΙΜΑΝΙ		07.50
ΚΑΛΥΜΝΟΣ		08.30
ΚΩΣ	08.25	10.00
ΣΥΜΗ	09.55	14.30
ΡΟΔΟΣ	10.50	15.25
ΣΥΜΗ	15.20	16.55
ΚΩΣ	16.50	Δ/ΣΗ
ΚΑΛΥΜΝΟΣ	17.30	

ΚΥΡΙΑΚΗ	ΑΦΙΞΗ	ΑΝΑΧ/ΣΗ
ΛΙΜΑΝΙ		14.30
ΚΑΛΥΜΝΟΣ		15.10
ΚΩΣ	15.05	16.40
ΣΥΜΗ	16.35	Δ/ΣΗ
ΡΟΔΟΣ	17.30	

X.5678-28/2

ΤΗΛΕΟΡΑΣΗ

ΕΤ1

Εκπαιδευτική τηλεόραση:
07.00 για παιδιά...
07.20 Για νέους και ενήλικες
09.00 Γαία ελληνική
09.30 Mediterraneo
10.45 Χειμερινοί Ολυμπιακοί Αγώνες 2006 (Ζ) «Ανώμαλος δρόμος σκυταλοδρομία 4Χ5 χλμ. Γυναικών»
12.00 Χειμερινοί Ολυμπιακοί Αγώνες 2006 (Ζ) «Αλπικό σκι; super G ανδρών»
13.30 Στον κόσμο της οικονομίας
14.00 Λόγω τιμής
14.30 Κοινοβούλιο αιχμής
15.30 Χειμερινοί Ολυμπιακοί Αγώνες 2006 (Ζ) «Δίαθλο 12,5 χλμ. Περσουίτ ανδρών»
16.30 Μπάσκετ: Πανελλήνιος – Παναθηναϊκός
18.30 Χειμερινοί Ολυμπιακοί Αγώνες 2006 – Ανασκόπηση
19.00 Χειμερινοί Ολυμπιακοί Αγώνες 2006 (Ζ) Άλματα: large hill individual
20.00 Τα χρονικά της Μεσογείου
21.00 Συναντήσεις
22.00 Λογομαχίες
23.00 Ειδήσεις
24.00 Χειμερινοί Ολυμπιακοί Αγώνες 2006 – Ανασκόπηση
00.30 Χειμερινοί Ολυμπιακοί Αγώνες 2006 (Ζ) «Χόκεϊ επί π΄γου Σλόβακία – ΗΠΑ (ανδρών)»

NET

06.00 Σαββατοκύριακο στη NET
09.00 Ο βασιλιάς των λιονταριών
09.45 Ο Μίκι και η παρέα του
10.30 101 σκυλιά τη δαλματίας
11.15 Ο Μίκι και η παρέα του
12.00 Ειδήσεις
13.00 Zoom στα πρόσωπα και τα γεγονότα
14.00 Η βασίλισσα του ξίφους (περιπετειώδης σειρά εποχής)
15.00 Ειδήσεις
16.00 Υγεία για όλους
17.00 Οι μουσικοί του κόσμου (Ε)
18.00 Ειδήσεις
18.30 Η κατάληψη στιγμή (Ε)
19.45 Ξένη βιντεοταινία «Η μεγαλύτερη περιπέτεια του Γουίνι»
21.00 Ειδήσεις
22.00 Στην υγειά μας
01.00 Ειδήσεις
01.15 Στα άκρα
* Το πρόγραμμα συνεχίζεται με εκπομπές σε επανάληψη

ΕΤ3

08.00 Ντοκιμαντέρ
08.30 Παιδικά
10.00 Επιστήμη και συμπτώσεις
11.00 Η χαρά της ζωγραφικής
11.30 Ον δε λους
12.00 Ντοκιμαντέρ
13.00 Ειδήσεις
13.30 Διασπορά
15.00 Ποδόσφαιρο: Β' εθνική κατηγορία
17.00 Η γυναίκα στην περιφέρεια (Ε)
18.00 Τσίρκο Μάσσιμο 2002
19.00 Ειδήσεις
19.50 Καιρός
20.00 E-life
20.30 Το σύμπαν που αγάπησα (Ε)
21.00 Το μπλε ποδήλατο
22.00 Σάββατο Χ2
23.00 Η ζωή στα χέρια της (ντοκιμαντέρ)
24.00 Ειδήσεις
00.20 Καιρός
00.30 Ο άνθρωπος – αίνιγμα - Ξένη ταινία , κατασκοπική
* Το πρόγραμμα συνεχίζεται με εκπομπές σε επανάληψη

MEGA

06.30 MEGA σαββατοκύριακο
10.00 Το παιδί μου κι εγώ
10.15 Ελληνική σειρά (Ε)
13.00 MEGA STAR
14.00 Ειδήσεις
14.50 Backstage
15.50 Traction
16.35 Ειδήσεις
16.40 Ενα έξυπνο μούτρο - Ελληνική κωμωδία
18.30 Ελληνική σειρά (Ε)
20.00 Ειδήσεις
21.00 Αγγίζοντας το θάνατο - Ξένη περιπέτεια
23.40 Safe sex – ελληνική ταινία
00.15 Ειδήσεις
00.30 Ελληνική ταινία (συνέχεια)
01.30 Τρέλες στην κατασκήνωση - Ξένη ταινία κωμωδία
3.30 Τηλεμάρκετινγκ
03.45 Και τη μία και την άλλη - Ξένη κωμωδία

ΑΝΤ1

006.00 Σε 15 λεπτά
06.15 Στούντιο με θέμα
10.00 Οι σπιτόγατοι
13.00 Ειδήσεις
14.00 Σούπερ Σάββατο
15.00 Ξένη ταινία
17.00 Ελληνική σειρά (Ε)
18.20 Ειδήσεις--δελτίο στη νοηματική
18.30 Ραντεβού στα φανερά
20.00 Ειδήσεις
21.00 Ελληνική ταινία
23.00 Θέατρο
24.00 Ειδήσεις
00.30 Συνέχεια θεάτρου
01.15 Οι αρχηγοί της Dogtown – Ξένη ταινία κοινωνική περιπέτεια
03.15 Υπόθεση Ρόζγουελ
04.15 Το καφέ της Χαράς (Ε)
05.15 Τηλεμάρκετινγκ
05.50 Mobile fun

STAR

06.00 Παιδικό πρόγραμμα
13.00 Ειδήσεις
13.30 Στον έβδομο ουρανό (Ε)
14.30 Τα φιλαράκια (Ε)
15.30 Ντετέκτιβ Μονκ
16.30 Σούπερμαν, τα χρόνια της νιότης
17.30 Ο Ηρακλής μαι το χαμένο βασίλειο - Ξένη ταινία
19.30 Ειδήσεις
21.00 Ford Boyard
22.15 Sleepers - Ξένη ταινία κοινωνικό δράμα
01.15 Μαθήματα φόβου - Ξένη ταινία θρίλερ διεθνούς συμπαραγωγής
03.30 Οι τρεις σωματοφύλακες - Ξένη περιπέτεια εποχής
05.45 Αστέρια στο πεντάγραμμο (βίντεο κλιπ)

ALPHA ΤΗΛΕΟΡΑΣΗ

05.30 Πρωτοσέλιδος μπελάς (Ε)
06.30 Πρωινές σελίδες
10.00 Αυτό μας έλειπε
13.00 Πέρα από τον ορίζοντα
14.00 Η μηχανή του χρόνου
15.00 Ειδήσεις
15.30 Η Αλίκη στο Ναυτικό - Ελληνική ταινία
17.30 Ειδήσεις στη νοηματική γλώσσα
17.45 Ποδόσφαιρο (Ζ): Λάρισα - ΠΑΟΚ
20..00 Ειδήσεις
21.00 Κοίτα τι έκανες
00.15 Ειδήσεις
00.30 Ο τελυταίος παράδεισος - δραματική σειρά
01.30 Μπερδέματα – κωμική σειρά
02.30 Dream show, the music
03.30 Τηλεαγορές
03.45 Dream show, the music

ALTER

06.30 Alter kids (κινούμενα σχέδια)
12.30 Lifestyle
13.45 Ειδήσεις
14.00 TV Weekend
16.15 Παρατράγουδα
18.45 Το πρώτο θέμα
19.00 Ειδήσεις
20.30 Η φωνή του πολίτη
21.00 Τζέιμς Μποντ, πράκτωρ 007: Το αύριο ποτέ δεν πεθαίνει - Ξένη ταινία
23.45 Οι πύλες του ανεξήγητου
02.30 Hybrid - Ξένη περιπέτεια φαντασίας

ΙΡΙΔΑ

08.00 Βιντεο κλίπ
15.00 Ολοι στη σέντρα (Ε) με τους Καλμπούρη - Αθανασίου
17.00 Τηλεμάρκετινγκ
19.00 Ελάτε να γίνουμε φίλοι (Ε)
20.00 Ντοκιμαντέρ
20.30 Τοπικά γεγονότα (Ζ) με την Ελένη Γλεντή
22.00 Ξένη ταινία
24.00 Τοπικά γεγονότα (Ε)
02.00 Βιντεο κλίπ



ΠΡΟΟΔΟΣΠΟΡ

Διγενής - Κλεάνθης η ...«ματσάρα της ημέρας»



Με τα βλέμματα στραμμένα στο μεγάλο ντέρμπι ανάμεσα στον Διγενή και τον Κλεάνθη, θα «ανοίξει» σήμερα η αυλαία της 19ης αγωνιστικής του πρωταθλήματος της Α΄ Κατηγορίας.

Στα Κοσκινού λοιπόν θα διεξαχθεί το μεγάλο ντέρμπι ανάμεσα στον Διγενή και τον Κλεάνθη. Και οι δύο ομάδες προέρχονται από ..τεράστιες νίκες, αφού ο Διγενής κέρδισε τον Φοίβο στα Μαριτσά με σκορ 3-2 και ο Κλεάνθης «απέδρασε» από το Βάτι, επικρατώντας 1-0 του Διαγόρα.

Ο Φοίβος έχει δύσκολο ματς στην Παστίδα, απέναντι στον «πεινασμένο» για βαθμούς και ουραγό Ορφέα.

Στον Έμπωνα θα διεξαχθεί ματς με μονόπλευρο βαθμολογικό ενδιαφέρον, αφού ο Ευαγόρας θα αντιμετωπίσει την τοπική Αναγέννηση, η οποία μπορεί ουσιαστικά να είναι αδιάφορη βαθμολογικά, όμως είναι μια από τις δυσκολότερες έδρες του πρωταθλήματος...

Στη Μαλώνα, ο τοπικός Άγιος Γεώργιος θέλει να σταματήσει τον Διαγόρα Βατίου και να πάρει σημαντική βαθμολογική ανάσα, ενώ στην Απολακκιά, η τοπική Ασπίδα αν δεν κερδίσει τον Απόλλωνα Καλυθιών, τότε θα είναι με το ένα πόδι στην Β΄ Κατηγορία.

Τέλος στα Μαριτσά, ο Ηρακλής θέλει μόνο νίκη απέναντι στον Κλεόβουλο, στο πλέον αδιάφορο παιχνίδι της αγωνιστικής.

Το σημερινό πρόγραμμα:

Α΄ ΚΑΤΗΓΟΡΙΑ
(19η αγωνιστική)

* **Μαριτσά (3.00):** Ηρακλής Μαριτσών - Κλεόβουλος Λίνδου (Κωνσταντίνου): Σιδηρόπουλος Α. Φραγκιαδάκης Λ., Λάμπρου (Κυπραίος).
* **Έμπωνα (3.00):** Αναγέννηση - Ευαγόρας (Αγρέλης):Αργυρόπουλος, Ασημακόπουλος, Πλακογιάννης (Στέργου).
* **Κοσκινού (3.00):** Διγενής - Κλεάνθης (Κυπραίος): Ζανεττίδης, Κόττορος, Φραγκίνης (Τριανταφύλλου).
* **Μαλώνα (3.00):** Άγιος Γεώργιος - Διαγόρας Βατίου (Δημητράς): Τσαγγάρης, Διαμαντέας, Σάββενας (Σταματάκης)
* **Παστίδα (3.00):** Ορφέας - Φοίβος (Βεργίδης):Κατσιδώνης Ε., Φεσσάρας, Ρουμάνης (Χρυσανθής).
* **Απολλακιά (3.00):** Ασπίδα - Απόλλων Καλυθιών (Σαββίδης):Χατζηνικόλας, Πηδιάκης, Κατέρης (Καλαθενός).

Στο ...στόμα του Νικαγόρα παίζει η ΑΕ Κατταβιάς!

Σημαντικό παιχνίδι θα διεξαχθεί σήμερα στην Κέφαλο, για την 18η αγωνιστική του πρωταθλήματος της Β΄ Κατηγορίας!

Πιο συγκεκριμένα ο Νικαγόρας που βρίσκεται στην τρίτη θέση, θα υποδεχθεί στο ματς «φωτιά», την δεύτερη της βαθμολογίας ΑΕ Κατταβιάς, η οποία είναι ιδιαίτερα φορμαρισμένη.

Στο άλλο παιχνίδι που θα γίνει για την Β΄ Κατηγορία, ο Αντίμαχος θα υποδεχθεί τον Δαμάγητο και αν οι «πράσινοι» της Κω αν κερδίσουν, τότε θα μπουν και πάλι στον «χορό» για την άνοδο.

Σήμερα επίσης θα διεξαχθούν και εξ αναβολής ματς για το Παιδικό πρωτάθλημα.

Για τον πρώτο όμιλο, ο Άγιος Ισίδωρος θα υποδεχθεί τον Απόλλωνα Απολλώνων, ενώ ο Ατρόμητος θα φιλοξενήσει στη Διμυλιά τον Ευκλή.

Για τον δεύτερο όμιλο, θα διεξαχθούν δύο ματς στο ξηρό Καλυθιών. Στο πρώτο παιχνίδι ο Απόλλων Καλυθιών θα υποδεχθεί τον Αστέρα Μασάρων, ενώ στο δεύτερο ο Ζευς θα παίξει με τον ΑΕΡΑ.

Αναλυτικά το σημερινό πρόγραμμα:

Β΄ ΚΑΤΗΓΟΡΙΑ
(18η αγωνιστική)
Σήμερα 18-2-2006
(18η αγωνιστική)

* **Αντιμάχεια (3.00):** Αντίμαχος - Δαμάγητος (Ράπανος): Κατσιδώνης Π., Βασιλείου, Δοδούς.
* **Κέφαλος (3.00):** Νικαγόρας - ΑΕ Κατταβιάς (Παπαδημητρίου): Κουρδουκλάς, Αργυρίου - Τσομπάνος.

ΠΑΙΔΙΚΟ ΠΡΩΤΑΘΛΗΜΑ
Α΄ ΟΜΙΛΟΣ
Σήμερα 18-2-2006

* **Ξηρό Καλυθιών (3.00):** Άγιος Ισίδωρος - Απόλλων Απολλώνων (Καζουλάκης): Τσουρούτης.
* **Διμυλιά (3.00):** Ατρόμητος - Ευκλής: Σεβδαλάκης.

Β΄ ΟΜΙΛΟΣ
Σήμερα 18-2-2006

* **Ξηρό Καλυθιών (11.00):** Απόλλων καλυθιών - Αστέρας Μασάρων (Μπενετάτος): Χωρίτης-Γκιούντιτσε-Πολύζος.
* **Ξηρό Καλυθιών (1.00):** Ζευς - ΑΕΡΑ (Μπενετάτος): Κόκκινος-Γκιούντιτσε-Χωρίτης.

AMCOR

No 1

ΚΑΤΑΣΚΕΥΑΖΟΝΤΑΙ & ΕΙΣΑΓΟΝΤΑΙ ΣΥΝΑΡΜΟΛΟΓΗΜΕΝΑ ΑΠΟ ΤΟ ΙΣΡΑΗΛ



X 5656-28/2

ΠΡΟΔΙΑΓΡΑΦΕΣ ΕΟΚ CE MARK

Η **AMCOR-ΙΣΡΑΗΛ** Η ΜΕΓΑΛΥΤΕΡΗ ΒΙΟΜΗΧΑΝΙΑ ΗΛΙΑΚΩΝ ΣΥΣΤΗΜΑΤΩΝ ΣΤΟΝ ΚΟΣΜΟ,ΣΑΣ ΠΡΟΣΦΕΡΕΙ ΤΟΝ **ΚΑΛΥΤΕΡΟ ΗΛΙΑΚΟ ΘΕΡΜΟΣΙΦΩΝΑ ΤΟΥ ΚΟΣΜΟΥ** ΜΕ ΜΟΝΑΔΙΚΑ ΣΗΜΕΙΑ ΥΠΕΡΟΧΗΣ ΠΟΥ **ΚΑΝΕΝΑΣ ΑΛΛΟΣ ΔΕΝ ΕΧΕΙ**.ΠΡΩΤΗ Η **AMCOR**,ΠΡΙΝ **40** ΧΡΟΝΙΑ ΠΑΡΟΥΣΙΑΣΕ ΤΗΝ ΕΠΑΝΑΣΤΑΤΙΚΗ ΤΗΣ ΤΕΧΝΟΛΟΓΙΑ ΣΤΟΥΣ ΗΛΙΑΚΟΥΣ ΘΕΡΜ/ΝΕΣ. ΠΟΛΛΟΙ ΑΠΟ ΤΟΤΕ ΠΡΟΣΠΑΘΗΣΑΝ ΝΑ ΤΗΝ ΜΙΜΗΘΟΥΝ .ΤΑ ΑΠΟΤΕΛΕΣΜΑΤΑ ΤΟΥΣ ΕΙΝΑΙ ΓΝΩΣΤΑ.**ΚΑΝΕΝΑΣ** ΔΕΝ ΜΠΟΡΕΣΕ ΝΑ ΤΗ ΦΘΑΣΕΙ.ΣΗΜΕΡΑ Η **AMCOR** ΣΥΝΕΧΙΖΟΝΤΑΣ ΤΗΝ ΕΡΕΥΝΑ ΣΤΟΝ ΤΟΜΕΑ ΤΗΣ ΗΛΙΑΚΗΣ ΕΝΕΡΓΕΙΑΣ ΒΡΙΣΚΕΤΑΙ ΚΑΙ ΘΑ ΒΡΙΣΚΕΤΑΙ ΜΠΡΟΣΤΑ ΓΙΑΤΙ ΕΙΝΑΙ Η **No 1** ΣΤΟΝ ΚΟΣΜΟ.

ΕΙΝΑΙ Η AMCOR

Τον Α.Ο Σύμης φιλοξενεί στην έδρα του ο Ηρακλής Λάρδου

Τέσσερα μόλις παιχνίδια έχουν προγραμματιστεί να διεξαχθούν σήμερα για το πρωτάθλημα της Γ΄ Κατηγορίας.

Για τον πρώτο όμιλο, ο Ηρακλής Λάρδου θα υποδεχθεί τον ΑΟ Σύμης με μόνο στόχο τη νίκη, ενώ στα Λάερμα ο Πολύστρατος θέλει να συνεχίσει το θετικό του σερί και να κερδίσει την ΑΕ Μεσαναγρού, η οποία στα τελευταία παιχνίδια, έχει δείξει καλό πρόσωπο.

Στον Αρχάγγελο, ο Πετρώνας θα φιλοξενήσει την Ομόνοια Γενναδίου, με τους φιλοξενούμενους να θέλουν μόνο τη νίκη για να παραμείνουν στις πρώτες θέσεις της βαθμολογίας.

Για τον όμιλο νήσων θα διεξαχθεί μόνο ένα ματς, ανάμεσα στον ΑΟ Βαθύ και τον Πολυβώτη Νισύρου, με τους φιλοξενούμενους να σκέφτονται μόνο τους τρεις βαθμούς, αφού «κυνηγάνε» τον πρωτοπόρο Ξάνθο Πάτμου.

Α΄ ΟΜΙΛΟΣ
(16η αγωνιστική)

* **Λάρδος (13.30):** Ηρακλής Λάρδου - ΑΟ Σύμης (Εγγλέζος):Κεφαλάκης, Μανέγας, Σαββιδάκης.
* **Λάερμα (3.00):** Πολύστρατος - ΑΕ Μεσαναγρού (Αδαμάκης):Στεφανάκης, Ορφανός, Μοσχούς.
* **Αρχάγγελος (3.00):** Πετρώνας - Ομόνοια Γενναδίου (Νικολής): Αντωνάς, Ζανεττής, Κασιώτης.

ΟΜΙΛΟΣ ΝΗΣΩΝ
(12η αγωνιστική)

* **Κάλυμνος (12.00):** ΑΟ Βαθύ - Πολυβώτης (Κουλουριώτης):Αλαχιώτης, Κακιάς, Πλάτσης.

Από την ΕΛΠΑ και την Εθνική Επιτροπή Αγώνων

Βραβεύτηκε ο κορυφαίος Ανδρέας Χαλκιόπουλος



Ο Αντρέας Χαλκιόπουλος παρέλαβε τιμητική πλακέτα από τον πρόεδρο της ΕΘ.Ε.Α., Αλέξανδρο Μανιατόπουλο

Την Τετάρτη που μας πέρασε, στο αμφιθέατρο του υπουργείου Μεταφορών και Επικοινωνιών, η ΕΛΠΑ και η Εθνική Επιτροπή Αγώνων (ΕΘ.Ε.Α.) βράβευσαν τους κορυφαίους οδηγούς στην Ελλάδα. Η εκδήλωση πραγματοποιήθηκε παρουσία του βουλευτή της Α΄ Περιφέρειας Αθηνών Άρη Σταθάκη, του βουλευτή Ν. Άρτης Θεόδωρου Κολιοπάνου, του διευθυντή της τροχαίας, Ιωάννη Τάκου, καθώς και άλλων πολιτειακών παραγόντων, όπως και σύσσωμο το Δ.Σ. της ΕΛΠΑ και της ΕΘ.Ε.Α.

Μεταξύ των διακριθέντων ήταν και ο Αντρέας Χαλκιόπουλος. Ο οδηγός από τη Ρόδο παρέλαβε τιμητική πλακέτα από τον πρόεδρο της ΕΘ.Ε.Α. Αλέξανδρο Μανιατόπουλο, για την πολύτιμη προσφορά του στον μηχανοκίνητο αθλητισμό, αφού ως γνωστό, τα τελευταία χρόνια τιμά τα ελληνικά χρώματα σε αγώνες του εξωτερικού. Να θυμίσουμε ότι ο Έλληνας πιλότος, ακολούθησε πέρυσι όλους τους αγώνες του βρετανικού πρωταθλήματος πρωτοτύπων Britsport, ενώ η αποκορύφωση ήταν η συμμετοχή του σε παράλληλους αγώνες με αυτούς του παγκοσμίου πρωταθλήματος A1GP στο Ντουμπάι, όπου κατάφερε να τερματίσει στην 3η θέση.

«Η κίνηση της ΕΛΠΑ να τιμήσει τους οδηγούς που τρέχουν στο εξωτερικό, μεταξύ αυτών κι εγώ, είναι πολύ σημαντική. Με αυτό τον τρόπο δείχνει ότι υπολογίζει την προσπάθεια που κάνουμε και θα συνεχίσουμε να κάνουμε, για πολλά χρόνια ακόμη», τόνισε χαρακτηριστικά μετά την εκδήλωση, ο Αντρέας Χαλκιόπουλος, τον οποίο στηρίζει η εταιρία πετρελαιοειδών Silk Oil.

Ε.Π.Σ. Δωδεκανήσου

Πρόγραμμα εκπαίδευσης «πρώτων βοηθειών»

Η Ε.Π.Σ.Δ. καλεί τους παράγοντες, τους ποδοσφαιριστές, τους προπονητές των ομάδων της δύναμής της, καθώς και τους γιατρούς που πλαισιώνουν τα παιδικά και εφηβικά πρωταθλήματα, όπως παρακολουθήσουν το πρόγραμμα εκπαίδευσης και επίδειξης στις Α΄ Βοήθειες από την 95 Α.Δ.Τ.Ε., που διοργανώνεται στις 20,21 και 22 Φεβρουαρίου στο Κλειστό Γυμναστήριο του Διαγόρα (οδός Βενετοκλέων).

Η εκπαίδευση θα διεξάγεται καθημερινά σε δύο περιόδους, πρωινή 11:00 έως 13:00 και απογευματινή από 14:00 έως 16:00.

Το πρόγραμμα της εκπαίδευσης είναι δίωρο και επαναλαμβανόμενο και ο κάθε ενδιαφερόμενος δίναται να επιλέξει μία από τις έξι φορές να το παρακολουθήσει.

Στο πρόγραμμα «Θησέας»

Στην «παρακολούθηση» μπήκε το έργο του νέου «κλειστού»

Η Κεντρική Επιτροπή Παρακολούθησης του Προγράμματος «Θησέας» βεβαίωσε ότι το έργο «Κατασκευή Κλειστού Γυμναστηρίου Δήμου Ροδίων», προϋπολογισμού 5.500.000 ευρώ, χρηματοδοτούμενο από την Γενική Γραμματεία Αθλητισμού με φορέα υλοποίησης το Δήμο Ροδίων, έχει προσυπολογιστεί στο πρόγραμμα «ΘΗΣΕΑΣ», όπως παρουσιάζεται στον επισυναπτόμενο πίνακα.

Μόνο ο Ξανθός!

Ο αξιολογημένος διαιτητής του Σ.Δ.Κ.Δ. θα «σφυρίξει» την γυναικεία αναμέτρηση ανάμεσα στις Εσπερίδες και τη Νέα Τρίγλια

Ο Γιώργος Ξανθός είναι ο μοναδικός αξιολογημένος διαιτητής του Σ.Δ.Κ.Δ. που θα «σφυρίξει» αύριο παιχνίδι εθνικών κατηγοριών. Ο έμπειρος ρέφερι θα βρεθεί στο γήπεδο του Εσπέρου για την αναμέτρηση Α1 Γυναικών μεταξύ των Εσπερίδων και της Νέας Τρίγλιας.

ΑΥΡΙΟ (19/02):

Εσπέρου (12:00): Εσπερίδες- Νέα Τρίγλια (Σιορέντας-Ξανθός)

ΚΟΡΑΣΙΔΕΣ

Χωρίς προγνωστικά...

Η Α.Ε. Δικαίου φιλοξενεί στις 15:00 τον Α.Σ.Κ. Ιβίσκος σε μία εξαιρετικά αμφίρροπη αναμέτρηση! Πρόβα ημιτελικού για τις δύο ομάδες

Αμφίρροπη αναμένεται να είναι η σημερινή κόντρα της Κω, ανάμεσα στην Α.Ε. Δικαίου και τον Α.Σ.Κ. Ιβίσκος, για το πρωτάθλημα των κορασίδων. Οι δύο ομάδες θα διασταυρώσουν τα ξίφη τους στις 15:00, στο κλειστό γυμναστήριο της Κω. Η αναμέτρηση αναμένεται με ενδιαφέρον, αφού το πιο πιθανό σενάριο αναφέρει ότι ότι οι δύο ομάδες θα διασταυρώσουν τα ξίφη τους στον ένα ημιτελικό του φάϊναλ-φορ. Με νωπές τις μνήμες του αγώνα που έγινε πριν από λίγες μέρες στη Ρόδο και βρήκε νικητή τον Α.Σ.Κ. Ιβίσκο στην παράταση (43-39 κ.α. 33-33), οι σημερινοί αντίπαλοι αναμένεται να μονομαχήσουν με θέα τη δεύτερη θέση στο βαθμολογικό πίνακα, αφού η πρώτη είναι κατειλημμένη απ΄ τον Ιπποκράτη Κω. Τα τελευταία χρόνια η παράδοση μεταξύ των δύο ομάδων είναι μοιρασμένη και συνήθως τα παιχνίδια είναι ντέρμπι.

(2004-05): 63-64
(2003-04): 60-38/50-42 (ημιτελικός)
(2002-03): 30-39
Δ.Κ.Γ. Κω (15:00): Α.Ε. Δικαίου- Α.Σ.Κ. Ιβίσκος (Στάλας- Αυγουλάς)

Η ΒΑΘΜΟΛΟΓΙΑ

1.Ιπποκράτης Κω	14	7-0	360-207(+153)
2.Α.Σ.Κ. Ιβίσκος	13	6-2	340-220(+120)
3.Α.Ε. Δικαίου	12	5-2	360-241(+119)
4.Ηρακλής 2000	12	3-6	374-465(-91)
5.Ε.Α. Καλύμνου	10	3-4	153-285(-132)
6.Γ.Σ. Διαγόρας	3	0-10	126-295(-169)

* Ο Γ.Σ. Διαγόρας αποβλήθηκε απ΄ το πρωτάθλημα
* Ο Α.Σ.Κ. Ιβίσκος έχει ένα μηδενισμό

Εγκαινιάστηκε το γήπεδο 5Χ5 στο νησί της Κάσου

Την περασμένη Τετάρτη έγιναν τα εγκαίνια του γηπέδου 5Χ5 της Κάσου, στ΄ οποίο φορέας χρηματοδότησης και υλοποίησης ήταν η Νομαρχιακή Αυτοδιοίκηση Δωδεκανήσου.

Παρευρέθηκαν ο Έπαρχος Καρπάθου Κάσου κ. Ερωτόκριτος Μιχάλης, ο αντινομάρχης κ. Κουσουρνάς Στάθης, η Πρόεδρος του ΝΑΟΔ κ. Μπαφίτη Αντριάννα, ο δήμαρχος Κασίων Ερωτόκριτος Δημήτρης, ο πρόεδρος του Δημ Συμβουλίου Κάσου κ. Βρετός Νικήτας, ο αντιδήμαρχος Κάσου κ. Κουριεντάκης Γιώργος, ο πρόεδρος της Αθλητικής επιτροπής του Επαρχείου Καρπάθου Κάσου κ. Σπανός Νίκος, δημοτικοί σύμβουλοι, εκπρόσωποι φορέων και πολλοί Κάσιοι.

Διεξήχθη ποδοσφαιρικός αγώνας μεταξύ των ομάδων Νεών Καρπάθου, Βετεράνων της ομάδος Ποσειδώνα Καρπάθου και Παλαιμάχων της Κάσου.

Νικήτρια ομάδα αναδείχθηκε η ομάδα παλαιμάχων της Κάσου με σκόρ 6-3.

Μετά το πέρας των εγκαινίων ο Δήμος Κάσου παρέθεσε δεξίωση όπου απονεμήθηκαν αναμνηστικά διπλώματα στους επίσημους προσκεκλημένους και στους συμμετέχοντας στους αγώνες ποδοσφαιριστές.

Η αθλητική επιτροπή ευχαριστεί τους Καρπάθιους ποδοσφαιριστές που μετακινήθηκαν κάτω από αντίξοες καιρικές συνθήκες, για να τιμήσουν με την παρουσία τους τα εγκαίνια και για την διεξαγωγή των αγώνων. Οι εκδηλώσεις ήταν υπό την αιγίδα της Αθλητικής Επιτροπής του Επαρχείου Καρπάθου - Κάσου.

ΠΡΟΟΔΟΣΠΟΡ

Κολοσσάρα εδώ και τώρα...

Οι θριαμβευτές της Κοζάνης επιστρέφουν σήμερα στο «Βενετόκλειο» και φιλοξενούν στις 16:30 τον Γ.Σ. Λάρισας, στον τρίτο κατά σειρά τελικό της χρονιάς! Με νίκη οι «θαλασσί» μπαίνουν για τα καλά στο κόλπο της παραμονής στην Α1



Ο Γιώργος Πανταζόπουλος

Ρίξτε τα τείχη και υποδεχθείτε τα παλικάρια του Κολοσσού, τους θριαμβευτές της Κοζάνης! Η ομάδα του Γιώργου Ζευγώλη σήμερα δίνει ένα απ' τα πλέον καθοριστικά παιχνίδια της φετινής περιόδου, αφού θα φιλοξενήσει στις 16:30 τον Γ.Σ. Λάρισας, στο πλαίσιο της 17ης αγωνιστικής για το πρωτάθλημα.

Στο «κατάμεστο» Βενετόκλειο, οι «θαλασσί» υποδέχονται τους Θεσσαλούς με μοναδικό στόχο φυσικά να πετύχουν την τρίτη συνεχόμενη νίκη τους μετά τις επιτυχίες επί του Ηρακλή και του Μακεδονικού. Τα δύο ροζ φύλλα αποτέλεσαν την «αναγέννηση» του Κολοσσού και φυσικά άπαντες θέλουν να...τριτώσουν το καλό απέναντι στον Γυμναστικό. Το σημερινό παιχνίδι είναι χωρίς αύριο για τους «θαλασσί», αφού με νίκη μπαίνουν για τα καλά στο κόλπο της παραμονής.



Ο Πάνος Παναγιωταράκος

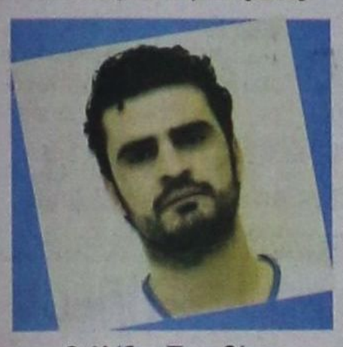

Ο Αλέξης Παπαδάτος



Ο Γιώργος Τσιάκος

Και φυσικά το θετικό αποτέλεσμα θα έχει τεράστιο αντίκτυπο στη ψυχολογία των παικτών αλλά και στη βαθμολογική συγκομιδή της ομάδας. Με την κατάκτηση του πολύτιμου διπόντου, ο Κολοσσός απλά θα πλησιάσει στον πόντο τον Γ.Σ. Λάρισας και εκτός απρόοπτου τον Ηρακλή και τον Μακεδονικό, που θα έχουν δύσκολο έργο. Με τη συμπαράσταση 1.300 και πλέον φιλάθλων του που αναμένεται να γεμίσουν το «Βενετόκλειο», ο Κολοσσός πρέπει να έχει πάθος, καρδιά και ψυχή. Τα τρία αυτά στοιχεία άλλωστε οδήγησαν στις τεράστιες επιτυχίες τον τελευταίο καιρό και στο σημερινό παιχνίδι το συγκρότημα του Γιώργου Ζευγώλη δεν φέρεται διατεθειμένο να πετάξει στα «σκουπίδια» ότι...έχτισε όλη την εβδομάδα...

Το ευχάριστο για τον 46χρονο τεχνικό είναι ότι δεν αντιμετωπίζει προβλήματα τραυματισμών και θα έχει όλους τους παίκτες στη διάθεσή του.

Απ' τη στιγμή μάλιστα που ο Βασίλης Σούλης, ο Γιόσκο Πόλιακ και ο Στιβ Χάνσελ δείχνουν ότι έχουν ξεπεράσει τα προβλήματα που αντιμετώπισαν τον τελευταίο καιρό, είναι λογικό ότι ένας νέος άνεμος αισιοδοξίας πνέει στις τάξεις της ομάδας.

Φυσικά σε καμία περίπτωση το έργο του Κολοσσού θα διατηρήσει το πλεονέκτημα έδρας στα πλέι-οφ, αφού δύσκολα θα χάσει άλλο ματς. Η Α.Ε. Δικαίου στο σημερινό παιχνίδι θα χωρίς τον τραυματία Τσαμπίκο Συντάγγελο, ο οποίος όμως γλίτωσε τελικά τα χειρότερα μετά τον τραυματισμό του στο παιχνίδι με τον Ιπποκράτη Κω.

Από κει και πέρα θα υπάρχουν κι άλλες απουσίες για τη ροδίτικη ομάδα, αφού δεν θα ταξιδέψουν στην Κω οι, Βογιατζής (στρατευμένος), Μαρκάκης, Ράμμος (επαγγελματικές υποχρεώσεις) και Σαράντης. Το παρικέ της Κω πρόκειται να πατήσουν μόλις εννέα αθλητές συμπεριλαμβανομένου και του προπονητή. Αυτοί είναι οι εξής: Παπακώστας, Λιβιεράτος, Κούρος Ι., Κούρος Π., Πατνιώτης, Φιλιππόπουλος, Τσπσούλας, Κρητικός και Γερόλυμος. Στην αναμέτρηση του πρώτου γύρου ο Α.Σ.Κ. Ιβίσκος επιβλήθηκε της Α.Ε. Δικαίου με 82-59.

(2003-04): 47-74
(2002-03): 59-52 (κ.α. 51-51)
Δ.Κ.Γ. Κω (17:00): Α.Ε. Δικαίου- Α.Σ.Κ. Ιβίσκος
(Στάλας- Αυγουλάς)

Η προετοιμασία του Κολοσσού ολοκληρώθηκε χθες το απόγευμα στο «Βενετόκλειο» με μία προπόνηση, στην οποία έδωσαν το «παρών» όλοι οι παίκτες. Αξίζει να σημειωθεί ότι παρά την κούραση των τελευταίων ημερών, το κλίμα στις τάξεις των «θαλασσί» είναι κάτι παραπάνω από ιδανικό, με δεδομένες τις επιτυχίες τον τελευταίο καιρό επί του Ηρακλή και του Μακεδονικού. Χθες οι παίκτες του Γιώργου Ζευγώλη παρακολούθησαν σε βίντεο στιγμιότυπα απ' το πρόσφατο παιχνίδι ανάμεσα στον Γ.Σ. Λάρισας και τον Πανιώνιο, ώστε να είναι καλά διαβασμένοι για το σημερινό κρίσιμο ματς.

Για τους Ροδίτες βέβαια δεν υπάρχει άλλο αποτέλεσμα εκτός απ' τη νίκη, αφού μόνο έτσι θα μείνουν ζωντανοί και θα πλησιάσουν ακόμη περισσότερη τη γραμμή του υποβιβασμού. Πάντως οι «θαλασσί» θα πρέπει να κερδίσουν με διαφορά μεγαλύτερη των δύο πόντων, αφού στο ματς του πρώτου γύρου έχασαν στον «κάμπο» με 65-63.

Κι αυτό ώστε σε περίπτωση ισοβαθμίας ο Κολοσσός να έχει το πάνω χέρι.

Όσον αφορά τον Γ.Σ. Λάρισας βρίσκεται από χθες το απόγευμα στη Ρόδο και σήμερα το συγκρότημα του Κώστα Πιλαρίδη θα είναι εύκολο σήμερα, αφού και ο Γ.Σ. Λάρισας θα παρουσιαστεί στο «Βενετόκλειο» για τους ίδιους ακριβώς λόγους και με στόχο να πετύχει μία σημαντική νίκη. Μάλιστα οι φιλοξενούμενοι θα έχουν και καλή ψυχολογία αφού προέρχονται από νίκη επί του Πανιωνίου.

Στα Πιλαφίδη φέρεται αποφασισμένο να κάνει το «διπλό» στο «Βενετόκλειο». Για τους Θεσσαλούς δεν υπάρχουν αγωνιστικά προβλήματα και όλοι οι παίκτες θα δώσουν κανονικά το «παρών» στο γήπεδο.

Α1 ΚΑΤΗΓΟΡΙΑ (17η αγωνιστική)
ΚΟΛΟΣΣΟΣ ΡΟΔΟΥ - Γ.Σ. ΛΑΡΙΣΑΣ

Δ.Κ.Γ. ΡΟΔΟΥ (16.30) ΔΙΑΙΤΗΤΕΣ: Ζαβλάνος- Γκόντας - Ταβουλαρέας

ΚΟΛΟΣΣΟΣ ΡΟΔΟΥ					Γ.Σ. ΛΑΡΙΣΑΣ				
Χάνσελ	31	1.92	1-2	4	Γκάρνερ	31	1.79	1	
Πανταζόπουλος	34	1.92	2	5	Λεπόγιεβιτς	24	1.93	2	
Σκορδάλης	22	1.92	1-2	6	Παπανικολόπουλος	27	1.92	1-2	
Παπαδάτος	30	1.88	1-2	7	Παπαχρήστος	26	1.92	2-3	
Γκογκίδης	29	1.98	3	8	Κατσαρές	23	1.83	1	
Παναγιωταράκος	32	1.90	2	9	Μπόγδανος	31	2.00	3-4	
Τόμπς	32	1.97	2-3	10	Σπανούλης	27	1.94	2-3	
Νάκιτς	34	2.00	3	11	Παυλίδης	28	2.06	4-5	
Σούλης	30	2.07	5	12	Αγγελακόπουλος	27	2.02	4	
Μπράιαντ	23	2.05	4-5	13	Δελληχρήστος	24	2.02	4	
Μακρής	28	2.03	4	14	Μάσεϊ	24	2.02	4	
Τσιάκος	25	2.04	4	15	Τόμας	35	2.04	4-5	
Πόλιακ	28	2.12	5	16	-	-	-	-	

ΠΡΟΠΟΝΗΤΗΣ: Γιώργος Ζευγώλης

ΠΡΟΠΟΝΗΤΗΣ: Κώστας Πιλαρίδης

Ο Οι άνδρες με τα γκρι...

Οι διεθνείς Νίκος Ζαβλανός και Σπύρος Γκόντας του συνδέσμου Αττικής και ο Κυριάκος Ταβουλαρέας απ' την Πελοπόννησο είναι το διαιτητικό τρίο του σημερινού αγώνα στο «Βενετόκλειο». Ο τελευταίος είχε «σφυρίξει» τους «θαλασσί» στο παιχνίδι της Πάτρας με τον Απόλλωνα.

Το ντεμπούτο του κυρ-Μιχάλη

Στο παιχνίδι του πρώτου γύρου με τον Γ.Σ. Λάρισας, έκανε το ντεμπούτο του στον πάγκο του Κολοσσού, ο Μιχάλης Κυρίτσης. Το ματς είχε μεταδοθεί τηλεοπτικά και τελικά οι «θαλασσί» ηττήθηκαν με 65-63 απ' τους Θεσσαλούς, χάνοντας μέσα απ' τα χέρια τους το ροζ φύλλο.

Τα «μαγικά χαρτάκια»

Δύο ώρες πριν από την έναρξη του σημερινού αγώνα θα γίνεται προπώληση εισιτηρίων στο εκδοτήριο έξω απ' το «Βενετόκλειο». Οι τιμές για τα «μαγικά χαρτάκια» θα είναι 15 και 20 ευρώ, λίγο πιο ακριβά δηλαδή σε σχέση με εκείνα κόντρα στον Ηρακλή.



Ο Τζέρεμι Μάσεϊ



Ο Ντιόν Τόμας



Ο Νίκος Παπανικολόπουλος



Ο Κρις Γκαρνέρ

Στο μάτι του κυκλώνα

Ο Παναθηναϊκός δοκιμάζεται στην Κυψέλη απέναντι πάντα στον επικίνδυνο Πανελλήνιο, ενώ το Μαρούσι έχει επικίνδυνη έξοδο στην Πάτρα! Τον πρώτο λόγο ο Ολυμπιακός κόντρα στον Ηρακλή



Στην Πάτρα δοκιμάζεται το Μαρούσι

Πολλά είναι τα σημαντικά παιχνίδια τα οποία πρόκειται να διεξαχθούν στο πλαίσιο της 17ης αγωνιστικής για το πρωτάθλημα της Α1. Ο πρωτοπόρος Παναθηναϊκός μετά την ήττα που γνώρισε στην Πυλαία απ' τον Π.Α.Ο.Κ. δοκιμάζεται στην Κυψέλη απέναντι στον Πανελλήνιο που προέρχεται από συνεχόμενες ήττες. Επικίνδυνη έξοδο έχει το Μαρούσι, το οποίο θα κληθεί να περάσει νικηφόρα απ' την Πάτρα κερδίζοντας τον τοπικό Απόλλωνα. Στο Ελληνικό ο Πανιώνιος υποδέχεται την Α.Ε.Κ....στο ντέρμπι των μεσαίων, ενώ ο Ολυμπιακός λογικά θα έχει εύκολο έργο κόντρα στον Ηρακλή. Στη Λάρισα η Ολύμπια θα έχει την ευκαιρία να επιστρέψει στις νίκες με αντίπαλο τον Μακεδονικό, ενώ ο Κολοσσός Ρόδου και ο Γ.Σ. Λάρισας δίνουν μεγάλη μάχη για την παραμονή τους στην Α1, αφού θα διασταυρώσουν τα ξίφη τους στο «Βενετόκλειο». Τέλος η αυλαία της 17ης αγωνιστικής θα πέσει την Τετάρτη με το ντέρμπι των αιωνίων της Θεσσαλονίκης. Ο Άρης θα φιλοξενήσει στο Αλεξάνδρειο τον ανεβασμένο Π.Α.Ο.Κ.

ΤΟ ΠΡΟΓΡΑΜΜΑ ΤΗΣ 17ης ΑΓΩΝΙΣΤΙΚΗΣ

ΣΗΜΕΡΑ:
Πανελλήνιος (16:30): Πανελλήνιος- Παναθηναϊκός(ΕΤ1)
(Πιτσίλικας- Καρακατσούνης-Κορομηλάς Ηλ.)
Βενετόκλειο (16:30): Κολοσσός Ρόδου- Γ.Σ. Λάρισας
(Ζαβλανός-Γκόντας-Ταβουλαρέας)
Δ. Τόφαλος (17:00): Απόλλων Πατρών- Μαρούσι
(Βορεάδης-Σχινάς-Τζάμος)
Σ.Ε.Φ. (18:30): Ολυμπιακός- Ηρακλής
(Αναστόπουλος-Γεωργιάδης-Θεοδωρόπουλος)
ΑΥΡΙΟ (19/02):
Νεάπολη Λάρισας (17:00): Ολύμπια Λάρισας- Μακεδονικός
(Μουζάκης-Χριστοδούλου- Αφεντουλίδης)
Ελληνικό (19:00): Πανιώνιος- Α.Ε.Κ.(ΝΕΤ)
(Κουκουλεκίδης- Σπυρίδωνος- Ψαριανός)
ΤΕΤΑΡΤΗ (22/02):
Αλεξάνδρειο (17:00): Άρης- Π.Α.Ο.Κ. (ΕΤ1)
(Μαστραφτσής- Πηλοίδης- Ηλιόπουλος)

Η ΒΑΘΜΟΛΟΓΙΑ/16η ΑΓΩΝΙΣΤΙΚΗ

1.Παναθηναϊκός	30	14-2	1.380-1.182(+198)
2.Ολυμπιακός	29	13-3	1.287-1.147(+140)
3.Μαρούσι	28	12-4	1.174-1.091(+83)
4.Άρης	26	10-6	1.183-1.111(+72)
5.Πανελλήνιος	25	9-7	1.203-1.196(+7)
6.Α.Ε.Κ.	24	8-8	1.237-1.198(+39)
7.Π.Α.Ο.Κ.	24	8-8	1.210-1.259(-49)
8.Πανιώνιος	24	8-8	1.201-1.250(-49)
9.Ολύμπια Λάρισας	22	6-10	1.190-1.190(-)
10.Απόλλων Πατρών	22	6-10	1.207-1.236(-29)
11.Μακεδονικός	21	5-11	1.166-1.228(-62)
12.Ηρακλής	21	5-11	1.125-1.207(-82)
13.Γ.Σ. Λάρισας	21	5-11	1.164-1.265(-101)
14.Κολοσσός Ρόδου	19	3-13	1.060-1.227(-167)

Α' ΚΑΤΗΓΟΡΙΑ
«Τελείωσε» η Ε.Α. Καλύμνου

Οι «σφουγγαράδες» παραιτήθηκαν απ' το σημερινό παιχνίδι με τον Γ.Α.Σ. Ιάλυσος και ουσιαστικά αποδέχθηκαν την τελευταία θέση! Σούπερ-ματς στην Κω (17:00) ανάμεσα στην Α.Ε. Δικαίου και τον Α.Σ.Κ. Ιβίσκος! Με πολλές απουσίες η ροδίτικη ομάδα



Στην Κω ταξιδεύει σήμερα ο Α.Σ.Κ. Ιβίσκος

Με έγγραφο της χθες προς την Τ.Ε. Ε.Ο.Κ. Δωδεκανήσου η Ε.Α. Καλύμνου παραιτήθηκε απ' το προγραμματισμένο για σήμερα παιχνίδι στη Ρόδο με τον Γ.Α.Σ. Ιάλυσος, στο πλαίσιο της 12ης αγωνιστικής της Α' Κατηγορίας. Αυτό σημαίνει ότι και μαθηματικά πλέον οι «σφουγγαράδες» αποδέχονται την τελευταία θέση και απ' τη νέα αγωνιστική περίοδο θα αγωνίζονται στη Β' Κατηγορία. Έτσι οι «ερυθροκίτρινοι» θα πάρουν τους δύο βαθμούς στα χαρτιά και χωρίς να ιδρώσουν.

Α.Ε. ΔΙΚΑΙΟΥ- Α.Σ.Κ. ΙΒΙΣΚΟΣ

Πολύ σημαντικό είναι το παιχνίδι και για τις δύο ομάδες σήμερα στην Κω. Οι γηπεδούχοι με νίκη θα πατήσουν στην τέταρτη θέση του βαθμολογικού πίνακα, αφού θα ξεπεράσουν την Καλυμθέα και θα κάνουν σημαντικό βήμα για την είσοδο τους στα πλέι-οφ. Σε περίπτωση που χάσουν, τότε δύσκολα θα προλάβουν το τρένο αφού το πρόγραμμα τους είναι ιδιαίτερα δύσκολο μέχρι το τέλος. Στην αντίθετη πλευρά ο Α.Σ.Κ. Ιβίσκος θέλει το «διπλό» για να παραμείνει στην κορυφή του βαθμολογικού πίνακα.

Αν η ομάδα της Ανάληψης κερδίσει στην Κω, τότε-λογικά- παρουσιαστεί με δύο απουσίες. Συγκεκριμένα δεν θα παίξει ο Χατζηφούντας που βρίσκεται στην Τήλο λόγω επαγγελματικών υποχρεώσεων και ο Πίτσης που χθες έβγαλε ακόμη το χέρι του απ' το νάρθηκα. Στη διάθεσή του Δημήτρη Τζομάκα θα τεθούν οι: Τρύπας, Αυγουστής, Τουλαντάς, Μαύρος, Χατζηκαραλάμπους, Καραγιάννης, Κουλίνης, Σούκος, Αντωνόπουλος, Μολυβιάτης, Σανδαλής και Τριτσάρης.

Στην αντίπερα όχθη ο Α.Σ.Κ. Ιβίσκος θα παρουσιαστεί στην Κω με μοναδικό στόχο την επιστροφή στις επιτυχίες ο Α.Σ. Δωδεκάνησος θα φιλοξενήσει σήμερα τους Αργοναύτες Βόλου (19:30), στο πλαίσιο της 4ης αγωνιστικής για τον όμιλο νότου της Α' Εθνικής στο μπάσκετ με καρότσι. Μετά την καλή εμφάνιση αλλά την ήττα απ' τον πρωτοπόρο Π.Α.Σ.Κ.Α., η ομάδα του Κώστα Χρόνη έχει όλα τα φόντα να πάρει τη νίκη και να παραμείνει στη δεύτερη θέση του βαθμολογικού πίνακα. Το ευχάριστο για τον νεαρό τεχνικό είναι ότι θα έχει όλους τους παίκτες στη διάθεσή του, αφού δεν υπάρχουν προβλήματα τραυματισμών. Είναι φυσικά περιττό να αναφέρουμε ότι στο σημερινό ματς ο φίλαθλος κόσμος του νησιού πρέπει να είναι εκεί για να ενισχύσει με τον καλύτερο τρόπο την προσπάθεια του Α.Σ. Δωδεκάνησος να πάρει τους δύο πολύτιμους βαθμούς. Το παρκέ του «Βενετοκλείου» θα πατήσουν οι εξής παίκτες: Χατζηδημητρίου, Καρατζιάς, Χαμαντί, Μιχαήλου, Μεταξενίου, Παππάς, Στεφάνου, Καραγιάννης, Αναγνώστης, Τσιγκόλης, Τσιβγούλης και Γερολύμου.

ΤΟ ΠΡΟΓΡΑΜΜΑ ΤΗΣ 4ης ΑΓΩΝΙΣΤΙΚΗΣ

ΣΗΜΕΡΑ:
Βενετόκλειο (19:30): Α.Σ. Δωδεκάνησος- Αργοναύτες Βόλου
(Κουνελλές Ν.- Ξανθός)
ΑΥΡΙΟ (19/02):
Άγιος Νικόλαος (14:30): Π.Α.Σ.Κ.Α. Ελληνικά Πετρέλαια- Αετοί Κρήτης
(Σέρρας Παν.-Αποστολίδης)
*Δεν ορίστηκε απ' την Ο.Σ.Ε.Κ.Κ. η αναμέτρηση Α.Σ.Κ.Α. Αμαρουσίου- Αετοί Αθηνών.

Η ΒΑΘΜΟΛΟΓΙΑ/3η ΑΓΩΝΙΣΤΙΚΗ

1.Π.Α.Σ.Κ.Α. Ελληνικά Πετρέλαια	6	3-0	203-127(+76)
2.Α.Σ. Δωδεκάνησος	5	2-1	189-134(+55)
3.Αετοί Αθηνών	5	2-1	161-123(+38)
4.Α.Σ.Κ.Α. Αμαρουσίου	4	1-2	110-162(-52)
5.Αργοναύτες Βόλου	2	0-2	49-93(-44)
6.Αετοί Κρήτης	2	0-2	62-135(-73)

*Οι Αργοναύτες Βόλου και οι Αετοί Κρήτης έχουν από ένα παιχνίδι λιγότερο

Το ημερολόγιο του Ζέφυρου

Ένα καλαίσθητο ημερολόγιο κυκλοφόρησε ο Ζέφυρος με φωτογραφίες απ' όλα τα τμήματα του συλλόγου. Πρόκειται για μία αξιόλογη προσπάθεια που καλό θα είναι να βρει μιμητές. Αξίζει να σημειωθεί ότι ανάλογη προσπάθεια και μάλιστα πολύ καλή έκανε φέτος και ο Α.Σ.Κ. Ιβίσκος.

Επιστροφή στις νίκες

Αυτό είναι το ζητούμενο για τον Α.Σ. Δωδεκάνησος στο σημερινό παιχνίδι (19:30) κόντρα στους Αργοναύτες Βόλου, στο πλαίσιο της 4ης αγωνιστικής για τον όμιλο νότου

ΓΥΝΑΙΚΕΣ
Ο πρώτος μεγάλος τελικός...

Ο Ιπποκράτης φιλοξενεί στην Κω (20:00) τον Α.Σ.Κ. Ιβίσκος στην πρώτη μονομαχία των διεκδικητών του τίτλου



Φωτό απ' τον περσινό τελικό Α.Σ.Κ. Ιβίσκος- Ιπποκράτης Κω

Ο πρώτος απ' τους τέσσερις μεγάλους τελικούς ανάμεσα στον Ιπποκράτη και τον Α.Σ.Κ. Ιβίσκος, πρόκειται να διεξαχθεί σήμερα στην Κω, στο πλαίσιο του γυναικείου πρωταθλήματος. Η αναμέτρηση θα ξεκινήσει στις 20:00 στο κλειστό γυμναστήριο και φυσικά παρουσιάζει τεράστιο ενδιαφέρον. Οι δύο ομάδες θα διεκδικήσουν τον τίτλο στο γυναικείο πρωτάθλημα και σήμερα θέλουν να κάνουν το μεγάλο βήμα για την κατάκτηση της πρώτης θέσης. Φυσικά και ο Ιβίσκος αλλά και ο Ιπποκράτης θα παρουσιαστούν σήμερα έχοντας στο ράστερ τους, τις μεγάλες αθλήτριες και όχι τις κορασίδες ή τις παγκορασίδες. Αξίζει να σημειωθεί ότι ο φετινός τελικός θα κριθεί σε διπλά παιχνίδια, όπως έγινε δηλαδή και πέρσι. Η παράδοση ανάμεσα στον Ιπποκράτη και τον Ιβίσκο είναι μοιρασμένη τα τελευταία χρόνια.

(2004-05): 40-36/51-69 (μεγάλος τελικός)
(2003-04): 29-37
(2002-03): 59-37
Δ.Κ.Γ. Κω (20:00): Ιπποκράτης Κω- Α.Σ.Κ. Ιβίσκος
(Ζαμάγιας- Στάλας)

Η ΒΑΘΜΟΛΟΓΙΑ

1.Α.Σ.Κ. Ιβίσκος	2	1-0	73-21 (+52)
2.Ιπποκράτης Κω	2	1-0	76-64 (+12)
3.Α.Ε. Δικαίου	1	0-1	64-76 (-12)
4.Γ.Α.Σ. Ιάλυσος	1	0-1	21-73 (-52)

Ο Heater και οι πόντοι...

Στις 26 Ιανουαρίου 1960 σε αγώνα γυμνασιακού πρωταθλήματος των ΗΠΑ, ο Ντάνι Χίτερ πέτυχε 135 πόντους στη νίκη του Μπέρνσβιλ επί του Γουίντεν με 173-43. Ο Χίτερ (Heater σε ελεύθερη μετάφραση σημαίνει αυτός που παράγει θερμότητα) είχε 53/70 σουτ εντός παιδιάς, 29/41 βολές και ακόμη...32 ριμπάουντ και 7 ασίστ!

Νίκη και φύγαμε για φάϊναλ-φορ

Σε περίπτωση που ο Ζέφυρος καταφέρει να κερδίσει την επόμενη Τετάρτη τον Γ.Α.Σ. Ιάλυσος, στο εφηβικό πρωτάθλημα, συσιαστικά θα πανηγυρίσει την πρόκριση του στο φάϊναλ-φορ. Εκτός φυσικά και αν στη συνέχεια χάσει με 38 πόντους διαφορά στην Κρεμαστή απ' την Ελπίδα Πεταλούδων. Αυτό δεν γίνεται...

Γιορτάζει στην Κω

Η Τ.Ε. Ε.Ο.Κ. Δωδεκανήσου κόβει σήμερα την πρωτοχρονιάτικη πίτα της (19:00) στο κλειστό γυμναστήριο της Κω! Θα τιμηθεί ο Ηρακλής 2000 και οι έφηβοι του Ιπποκράτη

Σήμερα στις 19:00 στο κλειστό γυμναστήριο της Κω πρόκειται να γίνει η κοπή της πίτας για την Τ.Ε. Ε.Ο.Κ. Δωδεκανήσου, που αφορά τα σωματεία του βορείου συγκροτήματος. Μετά το τέλος της αναμέτρησης της Α.Ε. Δικαίου και του Α.Σ.Κ. Ιβίσκος (Α' Κατηγορία), η διοργανώτρια αρχή θα κόψει την πρωτοχρονιάτικη πίτα της, παρουσία του προέδρου Θεοδόση Κολιάδη και ενδεχομένως κάποιων ακόμη μελών της Τ.Ε. Στην εκδήλωση θα τιμηθεί η εφηβική ομάδα του Ιπποκράτη Κω για την κατάκτηση του πρωταθλήματος των εφήβων (2004-05), καθώς και η ανδρική ομάδα του Ηρακλή 2000 που στέφθηκε πρωταθλήτρια στη Β' Κατηγορία. Τέλος θα τιμηθούν οι αθλητές-μαθητές των σωματείων της Κω και της Καλύμνου που εισήχθησαν στα Α.Ε.Ι. και Τ.Ε.Ι. της επιλογής τους.

Οι διαιτητές του Σ.Δ.Κ.Δ.

Ανακοινώθηκαν οι διαιτητές των αγώνων που θα «σφυρίξουν» τα παιχνίδια των τοπικών πρωταθλημάτων! Ο Γιάννης Στάλας θα διευθύνει τους αγώνες στην Κω

Ανακοινώθηκαν απ' τον Σ.Δ.Κ.Δ. οι διαιτητές των αγώνων των τοπικών πρωταθλημάτων. Ο Γιάννης Στάλας βρίσκεται ήδη στην Κω για να «σφυρίξει» τα παιχνίδια που θα γίνουν στο νησί του Ιπποκράτη.

ΤΟ ΠΡΟΓΡΑΜΜΑ ΤΗΣ Τ.Ε. Ε.Ο.Κ. ΔΩΔΕΚΑΝΗΣΟΥ

ΣΗΜΕΡΑ:
Πυλί (15:00): Α.Ε. Δικαίου- Α.Σ.Κ. Ιβίσκος (Κ), (Ζαμάγιας- Αυγουλάς)
Δ.Κ.Γ. Κω (17:00): Α.Ε. Δικαίου- Α.Σ.Κ. Ιβίσκος (Α), (Στάλας- Αυγουλάς)
Δ.Κ.Γ. Κω (20:00): Ιπποκράτης Κω- Α.Σ.Κ. Ιβίσκος (Γ), (Ζαμάγιας- Στάλας)
ΑΥΡΙΟ (19/02):
Δ.Κ.Γ. Καλύμνου (11:00): Ε.Α. Καλύμνου- Ηρακλής 2000 (Κ), (Ζαμάγιας- Αυγουλάς)
Δ.Κ.Γ. Καλύμνου (13:00): Ε.Α. Καλύμνου- Α.Ε. Δικαίου (Ε), (Ζαμάγιας- Αυγουλάς)
Λίνδος (13:00): Κλεόβουλος Λίνδου-Σταυρός Καλυθιών (Α), (Μυροφόρος- Πετρίδης)
Δ.Κ.Γ. Κρεμαστής (17:00): Ελπίδα Πεταλούδων- Γ.Σ. Διαγόρας (Π), (Κουνελλές Ν.- Πετρίδης)
Δ.Κ.Γ. Κω (18:00): Ιπποκράτης Κω- Ηρακλής 2000 (Ε), (Ζαμάγιας- Αυγουλάς)
ΔΕΥΤΕΡΑ (20/02):
Πυλί (16:00): Α.Ε. Δικαίου- Α.Ε. Δικαίου Β' (Π), (Ζαμάγιας- Αυγουλάς)
Κ.Γ. Διαγόρα (20:00): Ζέφυρος- Ήλιος Ιαλυσού (Α), (Βιτζηλαίος- Φάκαρος)
Δ.Κ.Γ. Κω (21:00): Ιπποκράτης Κω- Ιπποκράτης Κω Β' (Π), (Ζαμάγιας- Αυγουλάς)
ΤΕΤΑΡΤΗ (22/02):
Δ.Κ.Γ. Ρόδου (21:00): Ζέφυρος- Γ.Α.Σ. Ιάλυσος (Ε), (Βιτζηλαίος- Πετρίδης)



Ο Γιάννης Στάλας

Συμμετοχή της Ρόδου σε τουριστικές εκθέσεις

ΞΕΚΙΝΟΥΝ ΑΠΟ ΣΗΜΕΡΑ



ΣΕ ΤΕΣΣΕΡΙΣ τουριστικές εκθέσεις, που θεωρούνται σημαντικές για την τουριστική κίνηση από χώρες της κεντρικής Ευρώπης, συμμετέχει αυτό το διάστημα η Ρόδος σε συνεργασία με τον Ελληνικό Οργανισμό Τουρισμού.

Συγκεκριμένα σήμερα ξεκινούν οι τουριστικές εκθέσεις BIT του Μιλάνου και η έκθεση του Μονάχου.

Στην έκθεση του Μιλάνου τη Ρόδο εκπροσωπεί ο τουριστικός πράκτορας κ. Γιάννης Χατζηλιαμής ενώ στην έκθεση του Μονάχου θα παρευρεθεί ο διευθυντής του ξενοδοχείου Apollo Beach κ. Τσαμπίκος Κώστας.

Ειδικά η έκθεση του Μιλάνου θεωρείται βαρόμετρο για την κίνηση από την Ιταλία για την οποία όλα τα στοιχεία δείχνουν πως θα συνεχίσει και φέτος την ανοδική της πορεία και το σημαντικότερο θα ξεκινήσει πολύ πιο νωρίς από τις προηγούμενες χρονιές.

Την Τετάρτη η Ρόδος συμμετέχει στην έκθεση Hol World στην Πράγα, ενώ την Πέμπτη ο ροδιακός τουρισμός θα προβληθεί στην τουριστική έκθεση του Σάλτσμπουργκ.

Εν τω μεταξύ με ιδιαίτερα εντατικούς ρυθμούς οι τοπικοί φορείς συνεχίζουν τις προετοιμασίες για την συμμετοχή της Ρόδου στην έκθεση του Βερολίνου (8-12 Μαρτίου), η οποία θεωρείται ιδιαίτερα σημαντική για την πορεία της τουριστικής κίνησης από την Γερμανία, αλλά και για την πλωτή έκθεση στις παραδουνάβιες χώρες (14-29 Μαρτίου)

Υπενθυμίζεται ότι η τελευταία θα δώσει την δυνατότητα της άμεσης προβολής της Ρόδου σε τρεις τουριστικές αγορές και συγκεκριμένα στην Σλοβακία, την Αυστρία και την Γερμανία.

Η έκθεση θα ξεκινήσει από την πρωτεύουσα της Σλοβακίας Μπρατισλάβα και δια μέσου του Δούναβη θα επισκεφτεί την Βιέννη και το Λίντς στην Αυστρία, και τις πόλεις Πασάου, Ρέχενσμπουργκ, Νυρεμβέργη, Βούρσμπουργκ και Φραγκφούρτη στη Γερμανία.

Μέχρι ν' ανακληθούν οι 15 άδειες

Συνεχίζεται στη Ρόδο η απεργία των ταξιτζήδων

ΑΝΑΜΕΝΕΤΑΙ ΓΝΩΜΟΔΟΤΗΣΗ ΑΠΟ ΤΗΝ ΑΘΗΝΑ



ΣΥΝΕΧΙΖΕΤΑΙ η απεργία των ταξιτζήδων, καθώς ο νομάρχης δεν φέρεται διατεθειμένος να υπογράψει την απόφαση ανάκλησης των 15 αδειών ταξί, πριν από τα μέσα της ερχόμενης εβδομάδας.

Χθες το πρωί πραγματοποιήθηκε στη Νομαρχία «μίνι» σύσκεψη για το θέμα της αφαίρεσης των 15 αδειών ταξί, στην οποία πήραν μέρος ο νομάρχης Γιάννης Μαχαιριδης, ο αρμόδιος αντινομάρχης κ. Νίκος Ζωίδης, ο προϊστάμενος του Γραφείου Συγκοινωνιών κ. Γιάννης Καρασαπίδης και ο νομικός σύμβουλος της Νομαρχιακής Αυτοδιοίκησης κ. Γιώργος Φιλιππάκος.

Παρόμοια περίπτωση με τις 15 άδειες ταξί υπάρχει και στο Βόλο, καθώς έγιναν τα ίδια λάθη από τη Νομαρχία Μαγνησίας.

Ομως την ερχόμενη Τρίτη στη Νομαρχία Μαγνησίας θα κοινοποιηθεί γνωμοδότηση του Νομικού Συμβουλίου του Κράτους για την υπόθεση η οποία θα διαβιβαστεί στη Νομαρχία μας και ανάλογα θα πράξουν.

Στο μεταξύ προέκυψαν εξελίξεις, όσον αφορά τις άδειες ταξί που εκδόθηκαν μετά το 1981.

Ο νομικός σύμβουλος των 15 ταξιτζήδων κ Δημήτρης Σαλαμαστράκης υποστηρίζει ότι όλες οι άδειες που χορηγήθηκαν από το 1981 και μετά είναι ανυπόστατες. Αν ανοίξει ο ασκός του Αιόλου, τότε οι εξελίξεις αναμένονται να είναι οδυνηρές για αρκετούς.

Οι ταξιτζήδες θα συνεχίσουν την απεργία τους μέχρι να υπογράψει ο νομάρχης την απόφαση ανάκλησης των 15 αδειών.

Ερήμην καταδικάστηκε ο διευθυντής του Καζίνου

ΓΙΑ ΠΑΡΑΒΑΣΗ ΕΡΓΑΤΙΚΗΣ ΝΟΜΟΘΕΣΙΑΣ

ΕΡΗΜΗΝ καταδικάστηκε χθες, σε φυλάκιση 7 μηνών, ο διευθυντής του Καζίνου Ρόδου κ. Ενρίκο Αϊντάν, για παράβαση της νομοθετικής νομοθεσίας. Ο κ. Αϊντάν απουσίαζε στο εξωτερικό. Σχετική ανακοίνωση του Συλλόγου Εργαζομένων στο Καζίνο Ρόδου, μεταξύ άλλων, αναφέρει και τα εξής:

«Σε 7 μήνες φυλάκιση, χωρίς αναστολή, δικάστηκε πρωτόδικα ο πρόεδρος της εταιρίας "ΚΑΖΙΝΟ ΡΟΔΟΥ Α.Ε." κ. Enrico Aidan, για παραβάσεις της εργατικής νομοθεσίας, που διαπράχθηκαν το 2003.

Το 2003, και ύστερα από καταγγελία του Συλλόγου Εργαζομένων στο Καζίνο της Ρόδου, το Σώμα Επιθεωρητών Εργασίας πραγματοποίησε έλεγχο στο Καζίνο, κατά τη διάρκεια του οποίου διαπιστώθηκαν αρκετές παραβάσεις της εργατικής νομοθεσίας. Συντάχθηκε άμεσα Δελτίο Ελέγχου και κατατέθηκε μηνυτήρια αναφορά προς τον κ. Εισαγγελέα Πρωτοδικών Ρόδου. Η υπόθεση έφτασε στο ακροατήριο σήμερα Παρασκευή 17.2.2006 και το δικαστήριο έκρινε ένοχο τον πρόεδρο της "ΚΑΖΙΝΟ ΡΟΔΟΥ Α.Ε." κ. Enrico Aidan και του επέβαλε ποινή φυλάκισης 7 μηνών χωρίς αναστολή.

Η Διοίκηση του Συλλόγου Εργαζομένων Καζίνο Ρόδου, γι' άλλη μια φορά, εκφράζει δημόσια την εμπιστοσύνη της στα θεσμικά όργανα της ελληνικής πολιτείας. Η σημερινή Δικαστική Απόφαση, μας έδειξε ότι κανείς δεν είναι υπεράνω των νόμων της συντεταγμένης πολιτείας και η απονομή δικαιοσύνης δεν επιλέγει πρόσωπα και κοινωνικές τάξεις, αλλά αντιθέτως απονέμεται ισότιμα και ισάξια σε όλους»

Κατά τα Σαββατοκύριακα

Πολλά καταστήματα παραβιάζουν το ωράριο

ΚΑΤΑΓΓΕΛΙΕΣ ΣΤΟΝ ΕΙΣΑΓΓΕΛΕΑ

ΠΟΛΛΑ καταστήματα της Ρόδου λειτουργούν και κατά τα σαββατοκύριακα παραβιάζοντας το σχετικό ωράριο. Αυτό προκάλεσε την έντονη αντίδραση του Εμπορικού Συλλόγου που χθες έκανε διαβήματα στον εισαγγελέα και στην Αστυνομική Διεύθυνση από τους οποίους ζήτησε να παρέμβουν, διότι στην αγορά της Ρόδου έχουν δημιουργηθεί συνθήκες αθέμιτου ανταγωνισμού.

• Στο έγγραφο του Εμπορικού Συλλόγου προς τον Εισαγγελέα αναφέρονται τα εξής:

«Κύριε Εισαγγελέα,

Ο Σύλλογός μας, παρά τις επανειλημμένες ενέργειές του, συνεχίζει να δέχεται καταγγελίες μελών του για παραβίαση του ωραρίου λειτουργίας των εμπορικών καταστημάτων κυρίως τα Σάββατα και τις Κυριακές.

Λαμβάνοντας υπόψη ότι οι παραβιάσεις αυτές έχουν ήδη δημιουργήσει προβλήματα στην ομαλή λειτουργία της αγοράς και η συνέχισή τους προκαλεί συνθήκες αθέμιτου ανταγωνισμού σε όλες τις νομοταγείς επιχειρήσεις παρακαλούμε όπως διατάξετε την εφαρμογή των διατάξεων του άρθρου 12 του Ν. 3377/19-8-2005.

Ο πρόεδρος
Π. Καραγιάννης
Ο γεν. γραμματέας
Μιχ. Φτακλάκης»

Την ερχόμενη εβδομάδα

Το ΠΑΣΟΚ αποφασίζει για τη στήριξη σε υποψήφιους δημάρχους

ΣΥΝΕΡΧΕΤΑΙ ΤΟ ΝΟΜΑΡΧΙΑΚΟ ΣΥΜΒΟΥΛΙΟ

ΤΗΝ ΕΡΧΟΜΕΝΗ εβδομάδα πρόκειται να γίνει στη Ρόδο το νομαρχιακό συμβούλιο του ΠΑΣΟΚ στο νότιο συγκρότημα Δωδεκανήσου. Κύριο θέμα της σύνεδρίασης θα είναι η έγκριση της λίστας των υποψηφίων δημάρχων που θα στηρίξει το ΠΑΣΟΚ στις εκλογές του Οκτωβρίου.

• Στο νομαρχιακό συμβούλιο μετέχουν τα μέλη της νομαρχιακής επιτροπής, τα μέλη των συντονιστικών επιτροπών, τα μέλη του Περιφερειακού Συμβουλίου, ο νομάρχης, οι δήμαρχοι που πρόσκεινται στο ΠΑΣΟΚ, εκπρόσωποι διαφόρων οργανώσεων κ.α.

ΣΥΖΗΤΗΣΗ για το νομαρχιακό συμβούλιο έγινε κατά την προχθεσινή συνεδρίαση της δημοτικής οργάνωσης Ρόδου του ΠΑΣΟΚ, παρουσία και του βουλευτή Κώστα Καΐσερλη, ο οποίος μίλησε στα μέλη της οργάνωσης και για την εκδήλωση που οργανώνει την ερχόμενη Δευτέρα το μεσημέρι στο ξενοδοχείο «Μεντιτεράνεαν».

• Σύμφωνα με τις πληροφορίες το ΠΑΣΟΚ έχει καταλήξει στους περισσότερους δήμους στο νότιο συγκρότημα της Δωδεκανήσου και ουσιαστικά ανοιχτό παραμένει το θέμα για τον Αρχάγγελο, την Καλλιθέα, την Κάμειρο, τα Αφάντου, και Κάρπαθο.

ΕΙΔΙΔΙΚΟΤΕΡΑ:

- Για το Δήμο Αρχαγγέλου παραμένει σε εκκρεμότητα η υποψηφιότητα Αλ. Παπουρά, δεδομένου ότι υπάρχουν πολλές αντιδράσεις.
- Για το Δήμο Καλλιθέας μάλλον το ΠΑΣΟΚ θα υποστηρίξει την υποψηφιότητα του Γιάννη Ιατρίδη.
- Για το Δήμο Καμείρου το ΠΑΣΟΚ προσανατολίζεται στο Γιάννη Μαριετή, δεδομένου ότι ο Στέφανος Δημητράς εξακολουθεί να κρατά κλειστά τα χαρτιά του.
- Για το Δήμο Αφάντου έχει να επιλέξει μεταξύ Σταύρου Σταυρή και Στ. Διακοσταματίου.
- Και για το Δήμο Καρπάθου όλα είναι ακόμη ανοιχτά.

Δεν θα λειτουργεί πλέον το ηλεκτρονικό σύστημα παροχής πληροφοριών

ΣΤΑΜΑΤΑ από την φετινή τουριστική περίοδο το ηλεκτρονικό σύστημα παροχής πληροφοριών που λειτουργούσε τα τρία τελευταία χρόνια στο αεροδρόμιο της Ρόδου.

Αυτό αποφάσισε κατά την τελευταία της συνεδρίαση η Ένωση Ξενοδόχων Ρόδου, καθώς εκτιμήθηκε ότι το κόστος λειτουργίας του σε σχέση με την χρήση του από τους επισκέπτες ήταν πολύ ασύμφορο.

Στη συνέλευση αποφασίστηκε επίσης να δοθεί έμφαση στην πληροφόρηση μέσω της ιστοσελίδας της Ένωσης (www. Rodosisland.gr).

Για τον σκοπό αυτόν αποφασίστηκε σε συνεργασία με τον ΠΡΟ.ΤΟΥΡ να αναβαθμιστεί ο συγκεκριμένος διαδικτυακός χώρος όπου μπορούν να προβάλλονται δωρεάν όλα τα ξενοδοχεία μέλη της Ένωσης.

nutriTherapy
ΧΡΙΣΤΙΝΑ ΜΙΧΑΛΑΡΕΑ
Κλινική Διαιτολόγος - Διατροφολόγος
BSc in Nutrition, University of Surrey, Guildford Campus, UK
Ισοτιμία και εξομοίωση με το Χαροκόπειο Πανεπιστήμιο Αθηνών
MSc in Clinical Nutrition and Immunology, University of Surrey, Roehampton Campus, UK
Κάτοχος Πιστοποιητικού περί Ασφάλειας Τροφίμων, The Royal Institute of Public Health and Hygiene, UK

Εξατομικευμένα προγράμματα διατροφής με ειδικότητα στις κλινικές παθήσεις όπως : Σακχαρώδης διαβήτης τύπου Ι και ΙΙ, Οστεοπόρωση, Νεφρική ανεπάρκεια, διατροφή στην Αιμοκάθαρση, Ηπατική ανεπάρκεια, Καρδιαγγειακές παθήσεις, Παθήσεις του πεπτικού, Σιδηροπενική αναιμία, Παχυσαρκία, Διατροφικές διαταραχές (ανορεξία, βουλιμία), διατροφικές δυσανεξίες και αλλεργίες.
Επίσης διατροφή για όλα τα στάδια της ζωής (εγκυμοσύνη, βρεφική και παιδική ηλικία, τρίτη ηλικία).

ΛΙΝΔΟΥ 15, ΡΟΔΟΣ 85100
ΤΗΛ. 22410 34448, email:
ntherapy@otenet.gr

ΔΕΧΕΤΑΙ ΜΕ ΡΑΝΤΕΒΟΥ

ΜΕΛΟΣ ΕΥΡΩΠΑΪΚΗΣ ΟΜΟΣΠΟΝΔΙΑΣ ΔΙΑΙΤΟΛΟΓΩΝ, ΜΕΛΟΣ ΠΑΝΕΛΛΗΝΙΟΥ ΣΥΛΛΟΓΟΥ ΔΙΑΙΤΟΛΟΓΩΝ ΔΙΑΤΡΟΦΟΛΟΓΩΝ, ΜΕΛΟΣ ΒΡΕΤΑΝΙΚΟΥ ΣΥΛΛΟΓΟΥ ΔΙΑΤΡΟΦΟΛΟΓΩΝ, ΜΕΛΟΣ ΕΛΛΗΝΙΚΗΣ ΑΝΤΙΚΑΡΚΙΝΙΚΗΣ ΕΤΑΙΡΙΑΣ, ΣΥΝΕΡΓΑΤΗΣ ΕΚΠΟΜΠΗΣ «ΥΓΕΙΑ για όλους» ΚΡΑΤΙΚΟ ΚΑΝΑΛΙ ΝΕΤ

X5677-19/2

ΜΟΥΣΕΣ
LIVE

5133-19/2
Κάθε βράδυ ανοιχτά
Καλλιτεχνική διεύθυνση: ΝΙΚΟΣ ΚΑΡΑΝΙΚΟΛΑΣ
Πλάτωνος 16 & Ευριπίδου - Παλιά Πόλη
Τηλ Ρεζερβέ . 22410 20520

Στη ΛΑΧΑΝΙΑ
μπορείς να περάσεις πολύ καλά
ΣΤΟ ΚΟΝΑΚΙ ΤΗΣ ΠΑΠΑΔΙΑΣ

Στέκι παραδοσιακό
Φαγητά χωριάτικα
τιμές πάμφθηνες
και εντελώς δωρεάν
η ευλογία του Παπαγιώργη
ΓΔ-19/2

ΑΔΕΛΦΟΤΗΣ ΗΠΕΙΡΩΤΩΝ ΡΟΔΟΥ «ΤΟ ΣΟΥΛΙ»
ΠΡΟΣΚΛΗΣΗ
Ο πρόεδρος και τα μέλη του Δ.Σ. της Αδελφότητας Ηπειρωτών Ρόδου «Το Σούλι» σας προσκαλούν στην
ετήσια χοροεσπερίδα
που θα γίνει την Παρασκευή 24/2/06 και ώρα 20.30 μ.μ. στην πολυτελή αίθουσα του ξενοδοχείου Capsis.

Ειδικά για την εκδήλωση έχει προσκληθεί όμελή ηπειρώτικη ορχήστρα:
Στο κλαρίνο ο Δόκιμος Χαράλαμπος και
στο τραγούδι ο Χρήστος Σταύρου
και η Βάσω Χαρακίδα
Διάθεση προσκλήσεων τηλ: 22410 28914, 6946 330108, 6944 601152, 19.00 - 21.00
T6996-24/2

RODEO


Στο RODEO
επί της Γρηγ. Λαμπράκη
και λόγω ανακαίνισης του καταστήματος προσφέρουμε
Όλα τα επώνυμα είδη μας στη μισή τιμή
Σας περιμένουμε
X182-28/2

5138-18/2


LIVE MUSIC
ΠΑΡΑΣΚΕΥΗ - ΣΑΒΒΑΤΟ ΚΑΙ ΕΟΡΤΕΣ

ΜΕ Γ. ΧΑΤΖΗΑΝΤΩΝΗ - Ν. ΜΑΣΤΟΡΟΥ ΚΑΙ ΤΗΝ ΠΑΡΕΑ ΤΟΥΣ.

Η γεύση δεν είναι πλέον ένα αίνιγμα, η δημιουργία του SANTA LUCIA, σε γεύσεις, σε περιβάλλον, αλλά και σε ποιοτική μουσική, είναι μιά φιλόξενη και ζεστή αγκαλιά που σας χωράει όλους!

ΕΣΤΙΑΤΟΡΙΟ ΜΕΖΕΔΟΠΩΛΕΙΟ
<< SANTA LUCIA >>
ΝΙΚ. ΣΑΒΒΑ 3 (ΔΙΠΛΑ ΣΤΟ ΤΕΝΙΣ CLUB) ΤΗΛ. 22410 - 32755


ΜΕΓΑΛΟΣ ΑΠΟΚΡΙΑΤΙΚΟΣ ΧΟΡΟΣ
«ΘΡΑΚΟΜΑΚΕΔΟΝΩΝ»
ΠΡΟΣΚΛΗΣΗ
Ο Σύλλογος Θρακομακεδόνων σας προσκαλεί το Σάββατο 18 Φεβρουαρίου, από ώρα 20.30, στο Κέντρο «SHOW CENTER PALACE» (Κόβα) με πλούσιο μουσικοχορευτικό πρόγραμμα.
Τιμή πρόσκλησης 25 ευρώ, με πλήρες μενού και απεριόριστη ποσότητα ποτών - αναψυκτικών.
Πληροφορίες τηλ. 22410 37468 - 78728
X.202-18/2