ΕΤΟΣ ΙΔΡΥΣΕΩΣ: 1915
ΙΔΡΥΤΗΣ: ΕΜΜ. ΚΑΛΑΜΠΙΧΗΣ
ΔΙΕΥΘΥΝΤΗΣ: ΑΘ. ΜΑΡΑΣΙΩΤΗΣ

Η ΡΟΔΙΑΚΗ

ΠΑΡΑΣΚΕΥΗ
26 ΙΟΥΛΙΟΥ 2002
ΑΡ. ΦΥΛΛΟΥ 17.154
ΤΙΜΗ: ΕΥΡΩ 0,70

www.rodiaki.gr ΗΜΕΡΗΣΙΑ ΠΡΩΙΝΗ ΕΦΗΜΕΡΙΔΑ ΤΗΣ ΡΟΔΟΥ e:mail:info@rodiaki.gr

ΜΕ ΕΡΩΤΗΜΑΤΟΛΟΓΙΟ ΓΙΑ ΤΟ ΔΗΜΟ ΡΟΔΙΩΝ

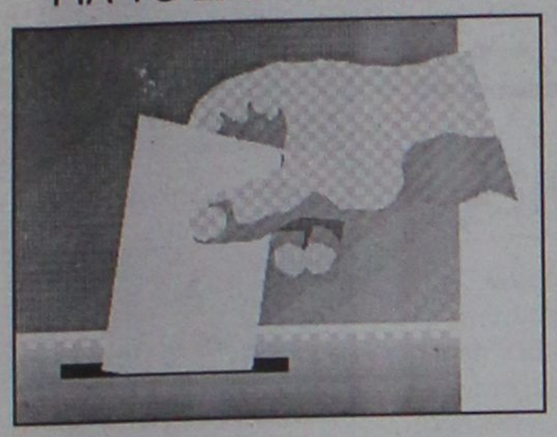

Δημοσκόπηση σε εξέλιξη στη Ρόδο!

Δημοσκόπηση βρίσκεται σε πλήρη εξέλιξη με αντικείμενο τις εκλογές στο Δήμο Ροδίων. ΣΕΛΙΔΑ 6

ΣΥΝΕΧΙΖΟΝΤΑΙ ΚΑΙ ΤΟΝ ΙΟΥΛΙΟ ΤΑ "ΡΕΠΟ"



Σε άσχημη κατάσταση οι ξενοδ/λοι

Με παρέμβασή του το Εργατικό Κέντρο ζητά από τις τοπικές αρχές να αναλάβουν τις ευθύνες τους. ΣΕΛΙΔΑ 11

Συνεχίζονται οι συλλήψεις στελεχών της 17Ν

Μετά τον "Νικήτα" μας προέκυγε ο "Ταινίας"!

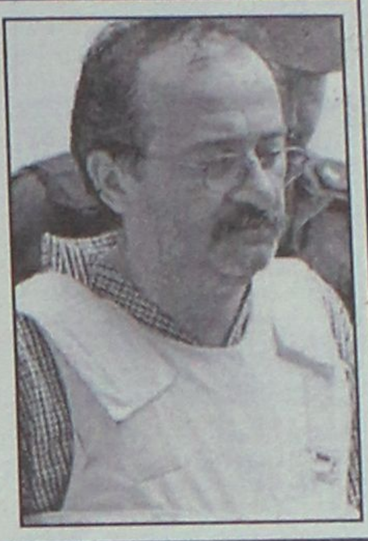

Σφίγγα ο Σερίφης παρά τα εις βάρος του στοιχεία

Συνελήφθη χθες ο Πάτροκλος Τσελέντης που έφερε το ψευδώνυμο "Ταινίας" ο οποίος κατηγορείται για σειρά δολοφονιών. Ο Σερίφης, ένας από τους κορυφαίους, εξακολουθεί να το παίζει σκληρός. ΣΕΛΙΔΕΣ 4 και 5

Για "περίεργη" πτώση της στάθμης του νερού στις δεξαμενές μίλησε ο δήμαρχος Ροδίων κ. Γ. Γιαννόπουλος

ΨΗΓΜΑΤΑ δολιοφθοράς!

Ολονύκτια μεταφορά νερού με βυτιοφόρα στα ξενοδοχεία της Ιξιάς προχθές

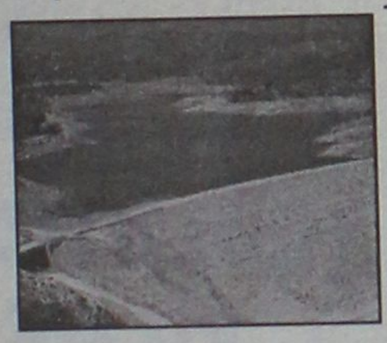

ΚΟΙΝΗ ΓΡΑΜΜΗ ΧΑΡΑΣΣΟΥΝ ΟΙ ΔΗΜΑΡΧΟΙ ΒΟΡΕΙΟΥ ΤΡΙΓΩΝΟΥ

Ηταν μια κρίσιμη νύχτα η προχθεσινή όταν ξαφνικά μείναμε χωρίς νερό. Ευτυχώς όλα ξεπεράσθηκαν μετά την κινητοποίηση κυρίως του Δήμου Ροδίων. Ομως πολλά πρέπει να γίνουν ακόμα τη στιγμή μάλιστα που πλανώνται και κάποιες υποψίες. ΣΕΛΙΔΑ 3



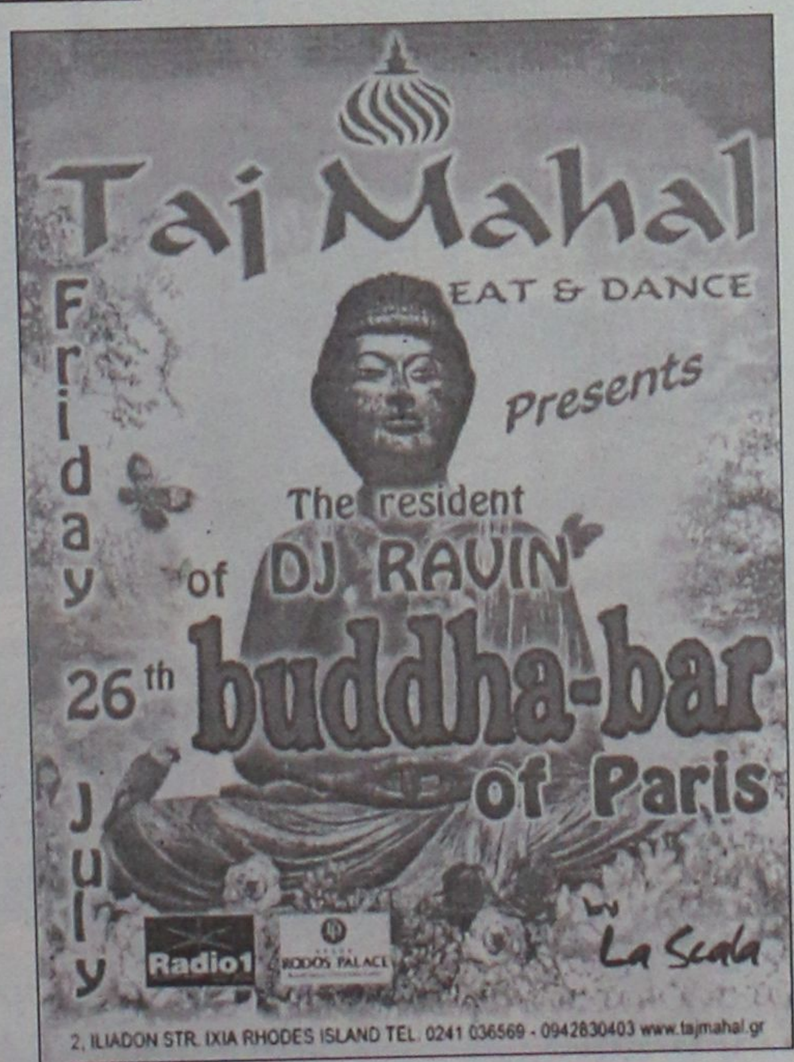





ΗΜΕΡΟΛΟΓΙΟ

Παρασκευή 26 Ιουλίου 2002
Παρασκευής οσιομ., Ερμολάου ιερομ.

Ανατολή ηλίου: 05.23'
Δύση ηλίου:19.40'
Σελήνη 16 ημερών.

ΦΑΡΜΑΚΕΙΑ

Σήμερα διημερεύει το φαρμακείο του Παπαλαζάρου Κυρ. στην οδό Καναδά 80 και διανυκτερεύει το φαρμακείο του Πάππου-Σταυρόπουλου στην πλατεία Ακαδημίας.

ΒΕΝΖΙΝΑΔΙΚΑ

Σήμερα διανυκτερεύουν τα βενζινάδικα: Ακρίτας ΕΠΕ (Γ. Σεφέρη), Τσαγκαράκης - Σαλαμαστράκης (Λ. Καλλιθέας), Τζωρτζής Ιωάννης (Ιαλυσός), Κεφάλας Στέργος (Κρεμαστή), Διακοστεργάκης Γ. (Μανδρικό), Καραγιάννης Ευστ. (Σορωνή), Σαλαμαστράκης (Φαληράκι) και Καλλιθενός Π. (Αρχάγγελος).

ΛΑΪΚΕΣ ΑΓΟΡΕΣ

Τετάρτη: στο Δημοτικό Νεκροταφείο
Πέμπτη: στην οδό Βύρωνος
Παρασκευή: στην οδό Πτολεμαίων (Ανάληψη)
Σάββατο: στο Δημοτικό Νεκροταφείο.

ΔΡΟΜΟΛΟΓΙΑ ΠΛΟΙΩΝ

Σήμερα αναχωρεί το πλοίο "ΡΟΔΟΣ" στις 15.00 η ώρα για Νίσυρο - Κω - Κάλυμνο - Λέρο - Πάτμο - Πειραιά.

ΑΕΡΟΠΟΡΙΚΑ ΔΡΟΜΟΛΟΓΙΑ

ΟΛΥΜΠΙΑΚΗ ΑΕΡΟΠΟΡΙΑ

ΑΠΟ ΡΟΔΟ-ΑΘΗΝΑ
- Καθημερινά 07.00, 10.25, 20.55
- Τετάρτη 14.00
- Καθημερινά πλην Τετάρτης 17.20
- Καθημερινά πλην Κυριακής 23.40
- Δευτέρα 00.10.

ΑΠΟ ΑΘΗΝΑ-ΡΟΔΟ
- Καθημερινά 05.20, 08.45, 19.15
- Τετάρτη 12.20
- Καθημερινά πλην Τετάρτης 15.40
- Καθημερινά πλην Κυριακής 22.00
- Κυριακή 22.30

ΑΠΟ ΡΟΔΟ-ΘΕΣΣΑΛΟΝΙΚΗ
- Δευτέρα 14.30
- Παρασκευή-Κυριακή 12.40.

ΑΠΟ ΡΟΔΟ-ΗΡΑΚΛΕΙΟ
- Παρασκευή-Κυριακή 09.45.

ΑΠΟ ΡΟΔΟ-ΚΑΡΠΑΘΟ
- Τρίτη-Πέμπτη-Σάββατο 09.45
- Δευτέρα-Τετάρτη-Παρασκευή-Κυριακή 10.30
- Δευτέρα-Κυριακή 12.40
- Τετάρτη-Παρασκευή (ν) έως 22/9 12.40
- Πέμπτη από 23/9 12.40
- Τρίτη-Παρασκευή (ν) από 23/9 12.40
- Τρίτη-Σάββατο έως 22/9 14.15
- Πέμπτη έως 22/9 14.15.

ΑΠΟ ΡΟΔΟ-ΚΑΣΟ
- Δευτέρα-Κυριακή (κ) 12.40
- Τετάρτη-Παρασκευή έως 22/9 12.40
- Πέμπτη (κ) από 23/9 12.40
- Τρίτη-Παρασκευή από 23/9 12.40
- Πέμπτη (κ) έως 22/9 14.15.

ΑΠΟ ΡΟΔΟ-ΚΑΣΤΕΛΟΡΙΖΟ
- Τετάρτη-Παρασκευή-Κυριακή 08.10
- Δευτέρα έως 22/9 08.10
- Τρίτη-Πέμπτη-Σάββατο έως 22/9 11.55.

ΑΠΟ ΡΟΔΟΣ-ΧΙΟΣ
- Τρίτη στις 10.40 και Πέμπτη στις 11.45'

ΡΟΔΟΣ-ΜΥΤΙΛΗΝΗ
- Δευτέρα-Τετάρτη στις 09.45, Τρίτη στις 10.40', Πέμπτη στις 10.50' και Σάββατο στις 15.20

ΡΟΔΟΣ ΣΑΜΟΣ
- Τρίτη στις 10.40', Σάββατο στις 15.20

ΡΟΔΟΣ-ΛΗΜΝΟΣ
- Δευτέρα-Τετάρτη στις 09.45', Τρίτη στις 10.40', Πέμπτη στις 10.50' και Σάββατο στις 15.20'

AEGEAN AIRLINES & CRONUS

ΑΠΟ ΡΟΔΟ-ΑΘΗΝΑ
08.25 (Α3 201) καθημερινά, 14.10 (Α3 211) καθημερινά, 15.50 (Α3 213) Τρ-Πε-Πα-Κυ., 18.45 (Α3 216) καθημερινά.

ΑΠΟ ΑΘΗΝΑ-ΡΟΔΟ
06.45 (Α3 200) καθημερινά, 10.00 (Α3 204) Τρ-Πε-Πα-Κυ., 12.35 (Α3 210) καθημερινά, 17.05 (Α3 216) καθημερινά

ΑΠΟ ΡΟΔΟ-ΗΡΑΚΛΕΙΟ
19.00 (Α3765) Δε-Τε-Πα-Κυ

ΑΠΟ ΗΡΑΚΛΕΙΟ-ΡΟΔΟ
17.20 (Α3 764) Δε-Τε-Πα-Κυ

ΑΠΟ ΡΟΔΟ-ΘΕΣΣΑΛΟΝΙΚΗ
11.40 (Α3 721) Τρ-Πε-Πα-Κυ.

ΑΠΟ ΘΕΣΣΑΛΟΝΙΚΗ-ΡΟΔΟ
13.45 (Α3 722) Τρ-Πε-Πα-Κυ

Επώνυμον το ανώνυμον...

Δίκαιες αλλά καθυστερημένες διαμαρτυρίες

Εχουν δίκιο να διαμαρτύρονται οι 122 πολίτες κατά δήλωσή τους- "στελέχηξ της του αντιδικτατορικού αγώνα", που υπέγραψαν το κείμενο "Οχι παιγνίδια με το αντιδικτατορικό κίνημα". Εχουν δίκιο να αναφέρουν ότι: "η ιστορία δεν ξαναγράφεται". Οτι "το αντιδικτατορικό κίνημα έχει τη δική του "17 Νοέμβρη", χωρίς εισαγωγικά: την κατάληψη του Πολυτεχνείου". Εχουν δίκιο, αλλά...

Το μεγάλο αλλά είναι ένα βασικό ερώτημα που πρέπει να τεθεί ευθέως και σε δεύτερο πρόσωπο: Τώρα το θυμηθήκατε κύριοι; Πού ήσασταν επί 27 χρόνια, όταν μια οργάνωση φονιάδων καπηλευόταν την κορυφαία στιγμή του αντιδικτατορικού αγώνα; Πού βρισκόσασταν 27 χρόνια, όταν κάποιοι σκότωναν κόσμο, λήστευαν τράπεζες, κρατούσαν τη χώρα σε ομηρία; Δεν βλέπατε ότι κάποιοι εγκληματίες σπίλωναν με αίμα το όνομα "17 Νοέμβρη"; Δεν μπορούσατε να μαζευτείτε πέντε από εσάς και να υπογράψετε ένα κείμενο με τίτλο "ως εδώ η καπηλεία του αγώνα μας"; Να τους πετάξετε κατάμουτρα ένα βροντερό "σταματήστε ρε κερατάδες να αμαυρώνετε το Πολυτεχνείο";

Εκατόν είκοσι δύο πολίτες (μεταξύ αυτών σημαίνοντα στελέχη της "Αριστεράς και της Προόδου" - Α. Αλαβάνος, Πάνος Τριγάζης, Νίκος Βούτσης, Δημήτρης Καραγκολές κ.λπ.) θυμήθηκαν να μαζέψουν υπογραφές για να πουν ότι "δεν έχει σχέση με την Αριστερά η αντίληψη του "τιμωρού" ή του σωτήρα". Οτι "η Αριστερά δεν περμένει Μεσσίες και κυρίως η Αριστερά υπερασπίζεται τη ζωή". Οτι "η καταστροφή της ζωής είναι στους αντίποδες της Αριστεράς". Πόσο καλά θα ήταν αν δημοσιευόταν το ίδιο κείμενο μετά τη δολοφονία Μομφερράτου! Μετά τη δολοφονία Μπακογιάννη! Μετά τη δολοφονία 43 ανθρώπων! Πόσο καλό θα ήταν να όρθωναν το ανάστημά τους οι 122, τότε, όταν τα 45άρια σκόρπιζαν το θάνατο!

Στην ανακοίνωσή τους είναι βέβαιοι πως "επιχειρείται από μυστικές υπηρεσίες, από την ανθρωποφαγία των ΜΜΕ και από τους απόντες της αντίστασης η συκοφάντηση του αντιδικτατορικού κινήματος και της Αριστεράς". Δεν ξέρω πόσοι έχουν τη δική τους βεβαιότητα, αλλά όλα είναι πιθανά. Το ερώτημα όμως παραμένει το ίδιο. Οταν επί 27 χρόνια όχι μόνο επιχειρήθηκε, αλλά αιματηρά επιτεύχθηκε η σπίλωση του αντιδικτατορικού κινήματος, γιατί δεν μαζέψατε υπογραφές;

Μετά 27 χρόνια, τα 122 (κατά δήλωσή τους) στελέχη του αντιδικτατορικού αγώνα έχουν κάθε δικαίωμα να φωνασκούν. Μετά όμως τη σιωπή τους για 43 θύματα εμείς έχουμε κάθε δικαίωμα να μην τους πάρουμε στα σοβαρά...



ΔΕΧΟΝΤΑΙ ΤΟ ΚΟΙΝΟ

Ο Νομάρχης δέχεται το κοινό κάθε Τρίτη και Πέμπτη από 11.00-13.00.
Ο Δήμαρχος Ροδίων δέχεται ύστερα από συνεννόηση.
Ο αντινομάρχης Δωδεκανήσου κ. Νικόλαος Τατάκης δέχεται το κοινό κάθε Τρίτη και Πέμπτη από 10.00 π.μ.-12 μ.μ.

ΤΑΞΙ

ΡΑΔΙΟ ΤΑΞΙ: 0241-0-64712, 0241-0-64790

ΧΡΗΣΙΜΑ ΤΗΛΕΦΩΝΑ

ΝΟΣΟΚΟΜΕΙΟ:	0241-0-80000
ΑΜΕΣΗ ΔΡΑΣΗ ΠΥΡ/ΚΗΣ:	199
ΛΙΜΕΝΑΡΧΕΙΟ:	0241-0-22220, 0241-0-27695
ΒΛΑΒΕΣ Δ.Ε.Η.:	125
ΒΛΑΒΕΣ Ο.Τ.Ε.:	121
ΑΜΕΣΗ ΔΡΑΣΗ:	100
ΒΛΑΒΕΣ ΥΔΡΕΥΣΗΣ:	0241-0-068750, 0241-0-68755
ΝΟΜΑΡΧΙΑ:	0241-0-46502
ΠΕΡ/ΚΗ Δ/ΝΣΗ	0241-0-38174
ΔΗΜΟΣ:	0241-0-46200
ΔΗΜ. ΕΠΙΧ. ΚΑΘΑΡ.	0241-0-77600
ΥΠΗΡ. ΑΠΟΚΟΜΙΔΗΣ:	0241-0-61057
ΤΡΟΧΑΙΑ:	0241-0-26480
ΠΛΗΡΟΦ. Ο.Τ.Ε:	131
ΔΕΛΤΙΟ ΚΑΙΡΟΥ:	149
ΛΑΧΕΙΑ:	111
ΠΡΟΠΟ - ΛΟΤΤΟ:	111
ΡΟΔΑ:	0241-0-27462
ΚΤΕΛ:	0241-0-27706
Ο.Α.Ε.Δ.:	0241-0-23265
Ι.Κ.Α.:	0241-0-64912
ΤΑΞ.Υ.:	0241-0-68701, 0241-0-68702
ΟΛΥΜΠΙΑΚΗ:	0241-0-24555
Δ.Α.Ν.Ε.:	0241-0-43150
ΕΡΓΑΤ. ΚΕΝΤΡΟ:	0241-0-24730
CRONUS AIRLINES	0241-0-25444
AEGEAN AIRLINES	0241-0-98345

ΚΤΕΟ

• Από 1/1/2002 έως 31/7/2002 παντός είδος οχήματα **με συνδυασμό γραμμάτων ΡΟΑ5000-9999.** Επίσης θα ελέγχονται τα οχήματα που η καταλληλότητά τους λήγει αυτές τις εβδομάδες και οχήματα ανάριθμα εισαγωγής.

ΤΙΜΕΣ ΣΥΝΑΛΛΑΓΜΑΤΟΣ

ΔΟΛΛΑΡΙΟ Η.Π.Α	0,9925	0,9905
ΛΙΡΑ ΑΓΓΛΙΑΣ	0,63373	0,63247
ΚΟΡΩΝΑ ΔΑΝΙΑΣ	7,4418	7,427
ΚΟΡΩΝΑ ΣΟΥΗΔΙΑΣ	9,5546	9,5356
ΓΙΕΝ ΙΑΠΩΝΙΑΣ	115,84	115,6
ΦΡΑΓΚΟ ΕΛΒΕΤΙΑΣ	1,4532	1,4502
ΚΟΡΩΝΑ ΝΟΡΒΗΓΙΑΣ	7,556	7,541
ΛΙΡΑ ΚΥΠΡΟΥ	0,57559	0,57443
ΔΟΛΛΑΡΙΟ ΚΑΝΑΔΑ	1,5758	1,5726
ΔΟΛΛΑΡΙΟ ΑΥΣΤΡΑΛΙΑΣ	1,8512	1,8476

Η ΡΟΔΙΑΚΗ

Ημερήσια Εφημερίδα της Ρόδου
Ετος Ιδρύσεως 1915
ΙΔΡΥΤΗΣ
ΕΜΜ. ΚΑΛΑΜΠΙΧΗΣ
ΙΔΙΟΚΤΗΣΙΑ – ΕΚΔΟΣΗ
ΥΙΟΙ Σ. ΤΣΟΠΑΝΑΚΗ
Η. ΚΩΤΙΑΔΗΣ Ο.Ε.
ΔΙΕΥΘΥΝΤΗΣ
ΑΘ. ΜΑΡΑΣΙΩΤΗΣ
ΣΥΝΤΑΞΗ
Λουκάς Μαστής
Μιχάλης Μαστής
Κυριακή Πετρίδου
Βαρβάρα Μπογδάνου
Λουκάς Βελιδάκης
ΑΘΛΗΤΙΚΑ
Μανόλης Μπάτης,
Νικήτας Κουσκούσης
Κώστας Παντίδος
Παύλος Ντοκουόπιλ
ΓΡΑΦΕΙΑ ΣΥΝΤΑΞΗΣ
Μάρκου Μαλλιαράκη 11
Τηλ.0241-0- 24610,
0241-0-75640
Fax (02410) 75641
ΛΟΓΙΣΤΗΡΙΟ – ΔΙΑΦΗΜΙΣΕΙΣ
Μάρκου Μαλλιαράκη 11
Τηλ. 0241-0-22210
0241-0-75230
Fax (02410) 22471
http://www.rodiaki.gr.
Email: tsopd@otenet.gr & irodiaki@otenet.gr

Ολονύκτιες προσπάθειες για μεταφορά νερού στα ξενοδοχεία της Ιξιας

Τέτοια νύκτα να μην ξανάρθει

Δύσκολες ώρες και για την πόλη της Ρόδου που "στέγνωσε" ξαφνικά και χωρίς αιτία ● Για υπόνοιες δολιοφθοράς μίλησε ο κ. Γ. Γιαννόπουλος

Μια δήλωση του δημάρχου Ροδίων Γ. Γιαννόπουλου κατά τη διάρκεια της έκτακτης συνέντευξης Τύπου που έδωσε χθες μαζί με τον δήμαρχο Καλλιθέας κ. Ιατρίδη μετά την σύσκεψη που πραγματοποιήθηκε για την εξεύρεση ομαλής υδροδότησης των περιοχών του βορείου τουριστικού τριγώνου και ιδιαίτερα του Δήμου Ιαλυσού, συζητήθηκε και πιστεύουμε ότι θα συζητηθεί και τις επόμενες ημέρες.

Ο κ. Γιαννόπουλος συγκεκριμένα είπε ότι δημιουργήθηκε ξαφνικά πρόβλημα στην πόλη της Ρόδου λόγω πτώσεως της στάθμης του νερού στις δεξαμενές που δεν οφειλόταν σε βλάβη ή σε διαρροή. Ο δήμαρχος Ροδίων μιλώντας στους δημοσιογράφους τόνισε ότι οι μόνες εξηγήσεις που κανείς μπορεί να δώσει είναι οι παρακάτω:

- Είτε υπήρχε υπερκατανάλωση νερού που δεν μπορούσε κάποιος να δικαιολογήσει αφού δεν υπήρξε ένα ιδιαίτερο γεγονός.

- Είτε κάποιο ξενοδοχείο αποφάσισε να γεμίσει τη πισίνα του αντλώντας μεγάλες ποσότητες νερού όχι όμως τόσες που να δικαιολογούν άδειασμα της δεξαμενής.

- Είτε επειδή έμεινε ανοικτή η βάνα εξαερισμού με αποτέλεσμα να φεύγει το νερό στο ρέμα του Ροδινιού, περίπτωση που όπως είπε ερευνάται και για την οποία δεν μπορεί να πει προς στιγμή περισσότερα!

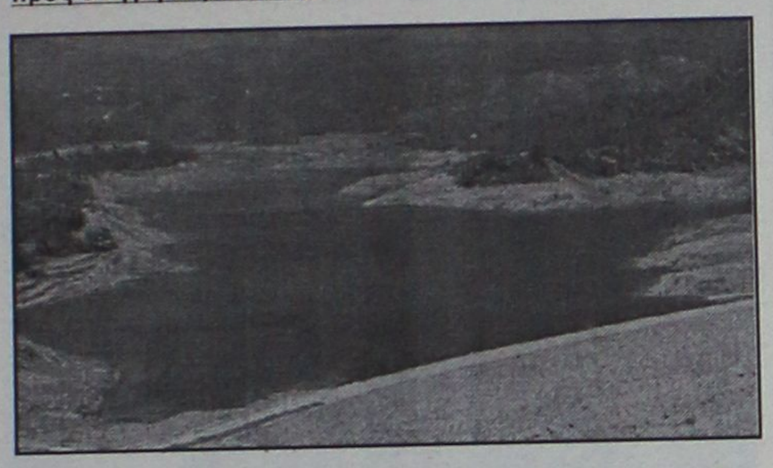

Ενισχύοντας τις υποψίες ότι "κάτι στραβό συνέβη" ο κ. Γιαννόπουλος τόνισε ότι πρατηρήθηκε το εξής περίεργο φαινόμενο.

Ενώ η δεξαμενή στο Τσαΐρι από την οποία ετροφοδοτούντο οι άλλες δεξαμενές είχε υπερχειλίσει γεγονός που έδειχνε ότι δεν υπήρχε πρόβλημα νερού, η δεξαμενή στην περιοχή Ασγούρου άδειασε και δεν γέμιζε ακόμα και όταν διεκόπη η παροχή νερού στη πόλη. Αντίθετα μετά τις 8 το πρωί χθες και ενώ είχαν ανοίξει οι βάνες για την ύδρευση της πόλης ή εν λόγω δεξαμενή καθώς και ή δεξαμενή στους Αγίους Αποστόλους γέμισαν και το πρόβλημα αποκαταστάθηκε ως... εκ θαύματος!

ΚΡΙΣΙΜΗ ΝΥΧΤΑ

Ανεξάρτητα όμως από τους λόγους οι οποίοι βέβαια πρέπει να διερευνηθούν ιδιαίτερα ότι υπάρχουν ενδείξεις για κάτι μη "φυσιολογικό" η προχθεσινή νύχτα ήταν ιδιαίτερα δύσκολη αφού ο Δήμος Ιαλυσού κατά πρώτο λόγο και ο Δήμος Ρόδου που κλήθηκε ενώ ο ίδιος αντιμετώπιζε πρόβλημα, να βοηθήσει βρέθηκαν μπροστά σε μία κρίση. Το μέγεθος της κρίσης φάνηκε όταν κατά τη διάρκεια της συνεδριάσεως του Δημοτικού Συμβουλίου Ρόδου, ο δήμαρχος κ. Γιαννόπουλος εγκατέλειψε την αίθουσα συνεδριάσεων για να συντονίσει τις προσπάθειες που ήδη είχαν αρχίσει για μεταφορά νερού στα ξενοδοχεία της περιοχής Ιξιάς.

Επειδή η στάθμη του νερού στη δεξαμενή των Αγίων Αποστόλων ήταν πολύ χαμηλή επιστρατεύθηκαν βυτιοφόρα του Δήμου, της ΤΕΔΚΔ αλλά και ένα μεγάλο Πυροσβετικό όχημα που μετέφεραν όλη τη νύχτα νερό στις δεξαμενές των ξενοδοχείων της Ιξιας.

Ταυτόχρονα με εντολή του δημάρχου κ. Γιαννόπουλου και αφού διαπιστώθηκε ότι το αποθηκευμένο νερό στις άλλες δεξαμενές μπορούσε να καλύψει τις ανάγκες, διεκόπη παντελώς η παροχή νερού από τον κεντρικό αγωγό ενώ δόθηκε εντολή να περιορισθεί στο ήμισυ ποσότητα νερού που δίδεται στα πλοία.

Από χθες το πρωί τα πράγματα είναι πολύ καλύτερα γεγονός που αποδεικνύεται και από το γεγονός ότι τροφοδοτήθηκαν πλέον κανονικά από το δίκτυο της ΔΕΥΑΡ (στην Ιαλυσό το πρόβλημα εξαξολουθεί να παραμένει) τα μεγάλα ξενοδοχεία της Ιξιάς.

Αυτό όμως δεν σημαίνει ότι ο κίνδυνος παρήλθε οριστικά. Και αυτό πρέπει-όπως και ο δήμαρχος Ρόδου τόνισε-να προβληματίσει και τους καταναλωτές οι οποίοι πρέπει να βοηθήσουν με την λογική χρήση του νερού.

Οι δήμαρχοι του Βορείου τριγώνου

Συμφώνησαν σε όλα

Πολιτικό όργανο για τον έλεγχο διακίνησης του νερού με επικεφαλής τον κ.Κ. Σκανδαλίδη

Την ανάπτυξη διαδημοτικής συνεργασίας για θέματα ύδρευσης και αποχέτευσης, αποφάσισαν οι δήμαρχοι Ρόδου, Καλλιθέας και Ιαλυσού, στην σύσκεψη που πραγματοποιήθηκε χθες το μεσημέρι.

Οι τρείς δήμαρχοι αποφάσισαν πράγματι να κινηθούν άμεσα προς αυτή την κατεύθυνση, με την συγκρότηση οργάνου. Πόεδρος του οργάνου αυτού θα είναι ο πρώην αντιδήμαρχος κ. Κ. Σκανδαλίδης και θα



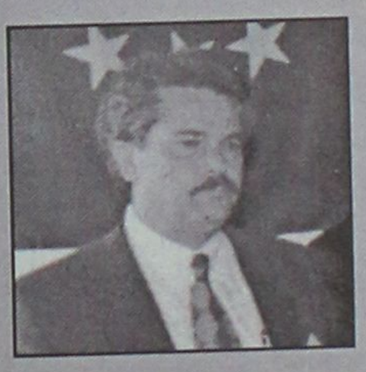

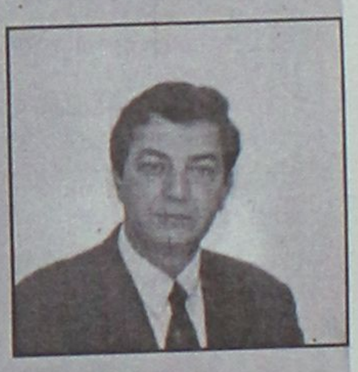

μετέχουν ένας μηχανικός από κάθε Δήμο.

Στο πλαίσιο αυτής της συνεργασίας αποφασίστηκε να συνδεθεί το δίκτυο ύδρευσης του Δήμου Ιαλυσού με το δίκτυο της ΔΕΥΑΡ έτσι ώστε σε περίπτωση ανάγκης (όπως αυτές τις μέρες και εφ' όσον υπάρχουν αποθέματα να μπορεί να ενισχύεται η Ιαλυσός.

Αποφασίστηκε ακόμα ο συντονισμός των προσπαθειών των τριών Δήμων ώστε να ενταχθεί κατά προτεραιότητα στο ΠΕΠ η κατασκευή αγωγού επιστροφής από τον Βιολογικό Καθαρισμό ώστε το νερό να χρησιμοποιείται για την άρδευση.

Συζητήθηκε τελος μεταξύ άλλων η εκμετάλλευση για άρδευση και λοιπές χρήσεις επιφανειακών υδάτων που υπάρχει στον Δήμο Ιαλυσού και άλλα ζητήματα, που εκ των πραγμάτων θα μπουν επί τάπητος, μέσα στο προσεχές χρονικό διάστημα.

Στην σύσκεψη εκτός των 3 δημάρχων πήραν μέρος ο πρόεδρος του Δ.Σ. Καλλιθέας κ. Στ. Ρηνιού, ο πρώην αντιδήμαρχος κ. Κ. Σκανδαλίδης, ο κ. Ζαβόλας από την ΔΕΥΑΡ και ο διευθυντής της Δημοτικής Επιχείρησης Καθαριότητας κ. Γ. Υψηλάντης.

• Στην συνέχεια ο δήμαρχος Ιαλυσού κ. Στάγκας συναντήθηκε με τον νομάρχη κ. Σ. Καραγιάννη, τον εκπρόσωπο του Δήμου Πεταλούδων κ. Μάτση και τον πρόεδρο της Γεωργοένωσης κ. Σ. Γιαννίκη.

Στην συνάντηση αυτή ο κ., Καραγιάννης ενημερώθηκε για τις αποφάσεις που πάρθηκαν στην σύσκεψη του δημάρχου (αφού ενημερώθηκε για το πρόβλημα) και υποσχέθηκε ότι η νομαρχία θα συνδράμει στην προσπάθεια αυτή.

Kona Kai
POLYNESIAN/ CHINESE RESTAURANT

*Ξέρετε τι είναι το **Sushi;***
Εάν όχι, ρωτήστε κάποιον Samurai.
Εάν δεν υπάρχουν πια Samurai, ελάτε σε μας.
Δοκιμάστε Παπάγια,
Ωμό ψάρι με φύκια τυλιγμένα με γλυκό ξύδι, στο Sushi Bar.
Εάν δεν χορτάσετε με το Sushi,
*τότε άλλες **81** γεύσεις σας περιμένουν.*
Εάν θέλετε όλα αυτά και όχι μόνο τότε...

Οδός Φερενίκης - Παραλία Ιαλυσού
Τηλ. 02410 94321
(απέναντι από το ξενοδοχείο Blue Horizon)

Thalassa Spa

Κέντρο Θαλασσοθεραπείας-αναζωογόνησης
Αρμονία ψυχής και σώματος
ΣΕ ΛΙΓΕΣ ΜΕΡΕΣ..... ΔΙΚΟ ΣΑΣ

Οδός Φερενίκης - Παραλία Ιαλυσού • Τηλ. 02410 96610

ΦΡΟΝΤΙΣΤΗΡΙΟ ΜΕΣΗΣ ΕΚΠΑΙΔΕΥΣΗΣ

ΚΥΚΛΟΣ

Γυμνάσιο ΤΕΕ
Ενιαίο Λύκειο Τμήματα Αποφοίτων

ΜΑΘΗΜΑΤΙΚΑ, ΦΥΣΙΚΗ, ΧΗΜΕΙΑ
ΦΙΛΟΛΟΓΙΚΑ, ΒΙΟΛΟΓΙΑ, ΑΡΧΕΣ ΟΙΚΟΝΟΜΙΚΗΣ ΘΕΩΡΙΑΣ

Οι συνεχείς επιτυχίες των μαθητών μας και η διάθεση για συνεργασία αποτελούν εγγύηση για το ΜΕΛΛΟΝ

ΘΕΤΙΚΗ –ΤΕΧΝΟΛΟΓΙΚΗ –ΘΕΩΡΗΤΙΚΗ ΚΑΤΕΥΘΥΝΣΗ

Έναρξη Μαθημάτων
♦2 Αυγούστου Β'-Γ' Λυκείου
♦26 Αυγούστου Α' Λυκείου
♦2 Σεπτεμβρίου όλες οι τάξεις Γυμνασίου
♦9 Σεπτεμβρίου Τμήματα ΤΕΕ

ΛΕΙΤΟΥΡΓΟΥΝ
ΑΥΣΤΗΡΩΣ ΟΛΙΓΟΜΕΛΗ ΤΜΗΜΑΤΑ

Πληροφορίες –Εγγραφές: Ατταβύρου 49 (Ροδίνι-Καρακόνερο)
Τηλ. 0241032600

Διεύθυνση Σπουδών: Κωνσταντάκης Αχιλλέας(Μαθηματικός)
Ρέτσας Νίκος (Φυσικός)

Μεταφερθήκαμε σε νέους σύγχρονους και λειτουργικά σωστούς χώρους, στην Διεύθυνση Βενετοκλέων 91 απέναντι από τον κιν/φο Μετροπόλ.

ΦΡΟΝΤΙΣΤΗΡΙΟ
ΕΦΑΡΜΟΓΗ

ΠΟΙΟΤΗΤΑ-ΜΕΘΟΔΙΚΟΤΗΤΑ-ΑΠΟΤΕΛΕΣΜΑΤΙΚΟΤΗΤΑ

Λειτουργούν ολιγομελή τμήματα

14 χρόνια στην φροντιστηριακή εκπαίδευση

Έναρξη Μαθημάτων:

• 16 Αυγούστου για τις τάξεις Β.Γ Λυκείου όλων των κατευθύνσεων,
• 2 Σεπτεμβρίου και Α. Λυκείου, όλες τις τάξεις του Γυμνασίου και Τ.Ε.Ε.
• Δημιουργία νέων τμημάτων από 6 Σεπτεμβρίου.

Καθηγητές:

Νίκος Τσιώλης
Σταμάτης Εμμανουήλ
Ελένη Παπαλαζάρου

Εντατικά μαθήματα για μετεξεταστέους Γυμνασίου-Β. Λυκείου

Εκπτωση 10% στα αδέλφια
Οι εγγραφές άρχισαν!
Τηλ.: (02410)-43600, 26151, 65013, 0937016543
Σημ. Διανέμεται δωρεάν Οδηγός Σπουδών

ΣΠΟΥΔΑΣΤΕ
ΑΥΤΟ ΠΟΥ ΘΕΛΕΤΕ
ΣΕ ΑΝΑΓΝΩΡΙΣΜΕΝΑ
ΠΑΝΕΠΙΣΤΗΜΙΑ
ΤΗΣ ΜΕΓΑΛΗΣ ΒΡΕΤΑΝΙΑΣ

INTERANGLIAN

ΠΛΗΡΟΦΟΡΙΕΣ: κα Νάνσυ Βασιλοπούλου
ΔΑΜΑΣΚΗΝΟΥ 1, ΡΟΔΟΣ, Τηλ. 0241070110

Στο "μαντρί" και ο "Αλέκος" ή "Ταινίας"

Κάθε μέρα και σύλληψη!

"Σφίγγα" ο Σερίφης • Συμμετείχε στη δολοφονία Γουέλς

Προσήχθη από το σπίτι του στο Ελληνικό Αττικής στην Αντιτρομοκρατική Υπηρεσία, χθες προκειμένου να εξεταστεί για τη συμμετοχή του στην 17Ν ο Πάτροκλος Τσελέντης, στον οποίο αποδίδεται το κωδικό όνομα «Αλέκος» ή «Ταινίας».

Όπως μεταδίδουν τα ραδιοτηλεοπτικά μέσα ενημέρωσης, για την προσαγωγή του 42χρονου Πάτροκλου Τσελέντη, που φέρεται να έχει σχέση με τα τουριστικά επαγγέλματα, διοργανώθηκε επιχείρηση της ΕΛ.ΑΣ. με την συμμετοχή των ΕΚΑΜ, καθώς τον θεωρούσαν επικίνδυνο.

Την ίδια ώρα, επιχείρηση για τον εντοπισμό ευρημάτων διενεργεί η Αντιτρομοκρατική Υπηρεσία στο διαμέρισμα του Π.Τσελέντη, στην οδό Τριπόλεως στην περιοχή του Ελληνικού.

Τον «Αλέκο» ή «Ταινία» ανέφεραν στις απολογίες τους άλλα μέλη της 17Ν.

Συγκεκριμένα, ο Χριστόδουλος Ξηρός δήλωσε ότι ο «Αλέκος» ή «Ταινίας» έχει λάβει μέρος στις δολοφονίες ή απόπειρες δολοφονίας κατά του Αμερικανού αξιωματούχου Ρ.Τσαντ (1984), του εκδότη της Απογευματινής Ν.Μομφεράτου και του οδηγού του Γ.Ρουσσέτη (1985), του βιομήχανου Δ.Αγγελόπουλου (1986), στην ληστεία στο υποκατάστημα της Εθνικής Τράπεζας Πετραλώνων, όπου δολοφονήθηκε ο αστυφύλακας Χρ.Μάτης, και στην εισβολή στο αστυνομικό τμήμα του Βύρωνα (1988).

ΔΕΝ ΜΙΛΑΕΙ Ο "ΝΙΚΗΤΑΣ"

Στη δολοφονία του σταθμάρχη της CIA, Ρ.Γουέλς, συμμετείχε ο Παύλος Σερίφης, όπως ανακοίνωσε η ΕΛ.ΑΣ. Ωστόσο, ο «Νικήτας» ή «Βαγγέλης» κατά την εξέτασή του αρνήθηκε τις κατηγορίες. Το μεσημέρι της Πέμπτης οδηγήθηκε στον εισαγγελέα.

Συγκεκριμένα, σύμφωνα με τις ανακοινώσεις του εκπροσώπου Τύπου της ΕΛ.ΑΣ., Λευτέρη Οικονόμου, ο Παύλος Σερίφης θα οδηγηθεί στον εισαγγελέα, προκειμένου να του απαγγελθούν κατηγορίες, καθώς από την προανάκριση προέκυψε ότι είναι παλαιό μέλος της 17Ν και χρησιμοποιούσε το κωδικό όνομα «Βαγγέλης» ή «Νικήτας».

Επίσης, σύμφωνα με τα στοιχεία της Αντιτρομοκρατικής Υπηρεσίας, ο 46χρονος Παύλος Σερίφης συμμετείχε στην εκτέλεση του σταθμάρχη της CIA στην Ελλάδα, Ρίτσαρντ Γουέλς, στο Παλαιό Ψυχικό, στις 23/12/75, λάμβανε χρήματα από το ταμείο της 17Ν, και ήταν γνώστης των δραστηριοτήτων και των αποφάσεων της τρομοκρατικής οργάνωσης.

Η ΕΛ.ΑΣ. δεν έδωσε λεπτομέρειες για τα στοιχεία που ενοχοποιούν τον Π.Σερίφη, και ιδιαίτερα όσον αφορά στην δολοφονία του Ρ.Γουέλς.

Υπενθυμίζεται ότι τον «Νικήτα» ανέφερε στην απολογία του ο Χριστόδουλος Ξηρός, για τον οποίο δήλωσε ότι είχε λάβει μέρος σε σειρά ενεργειών της 17Ν.

Το μεσημέρι της Πέμπτης ο Παύλος Σερίφης οδηγήθηκε στον εισαγγελέα, ο οποίος του απήγγειλε κατηγορίες για τη συμμετοχή του στην 17Ν σε βαθμό κακουργήματος.

Συγκεκριμένα, ασκήθηκε ποινική δίωξη για συμμετοχή σε εγκληματική οργάνωση, κατασκευή, προμήθεια και κατοχή εκρηκτικών υλών και διακεκριμένη οπλοκατοχή κατά συναυτουργία. Σημειώνεται ότι η υπόθεση της δολοφονίας Ρ.Γουέλς έχει παραγραφεί, λόγω παρέλευσης της 20ετίας.

Ο Παύλος Σερίφης ζήτησε και έλαβε προθεσμία για την απολογία του από την τέταρτη τακτική ανακρίτρια, Θεώνη Μπούρη.

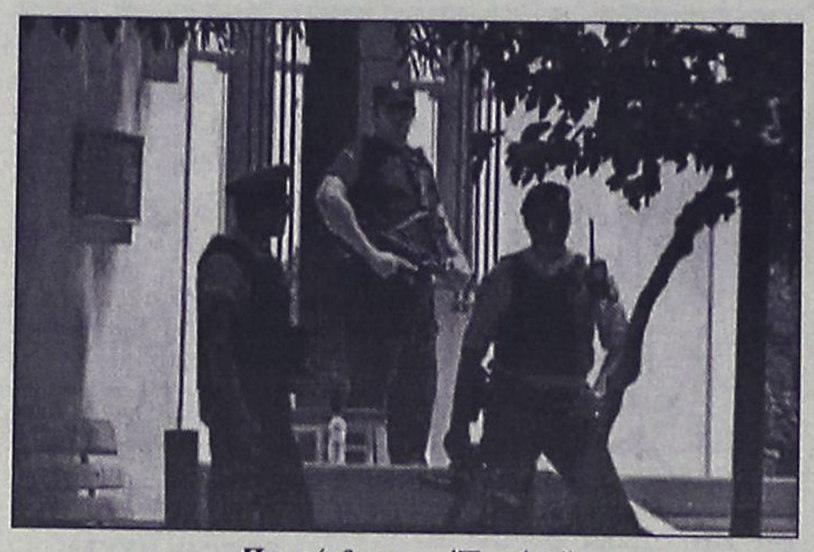

Προσήχθη και ο "Ταινίας"

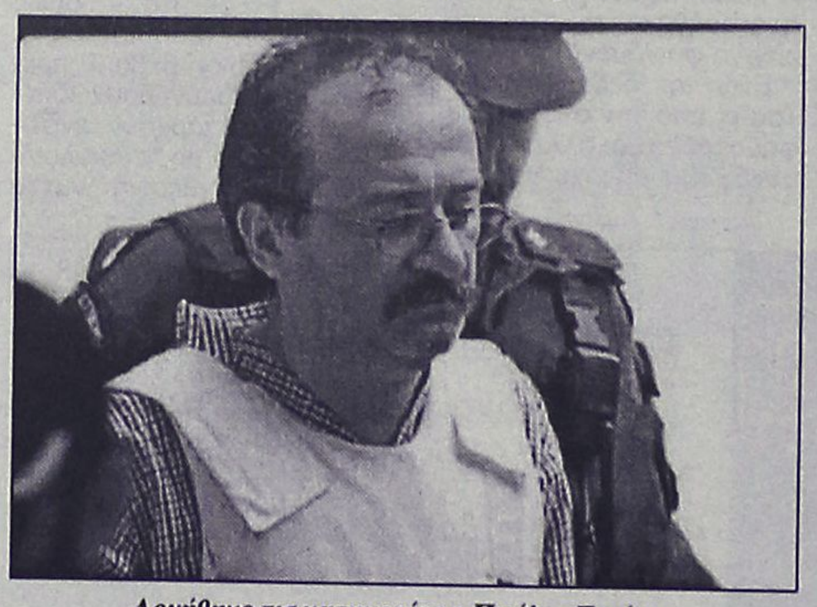

Αρνήθηκε τις κατηγορίες ο Παύλος Σερίφης

ΚΩΣΤΑΡΗΣ-ΚΑΡΑΤΣΩΛΗΣ

Οι Ηρακλής Κωστάρης και Κώστας Καρατσώλης που οδηγήθηκαν ενώπιον της 4ης τακτικής ανακρίτριας κυρίας Θεώνης Μπούρη κρίθηκαν προφυλακιστέοι με τη σύμφωνη γνώμη και του αρμόδιου εισαγγελέα χωρις να απολογηθούν αφού υποστηριζουν οτι η δικαστική λειτουργός δεν έχει αρμοδιότητα να προβαίνει σε ανακριτικές πράξεις απο τη στιγμή που ανέλαβε την υπόθεση εφέτης ειδικός ανακριτής.

Η ένσταση που υπέβαλαν στην ανακρίτρια οι Κωστάρης και Καρατσώλης θα διαβιβαστεί σε εισαγγελέα εφετών προκειμένου να υποβάλει εισήγηση στο Συμβούλιο Εφετών για το αν θα απορριφθεί ή θα γίνει δεκτή.

Στο μεταξύ σύμφωνα με πληροφορίες μέχρι την ερχόμενη Τετάρτη αναμένεται να ολοκληρωθεί η προανακριτική εξέταση του Σάββα Ξηρού και η σχετική δικογραφία να διαβιβαστεί στον εισαγγελέα.

ΦΡΟΝΤΙΣΤΗΡΙΟ
ΜΕΣΗΣ ΕΚΠΑΙΔΕΥΣΗΣ
Παιδεία

Διδάσκονται όλα τα μαθήματα για:
Γυμνάσιο - Ενιαίο Λύκειο - Τ.Ε.Ε.

Διδασκαλία από έμπειρους και εξειδικευμένους καθηγητές
Σύγχρονη διδακτική μεθοδολογία προσαρμοσμένη στο νέο τρόπο αξιολόγησης του Ενιαίου Λυκείου
Σκοπός του φροντιστηρίου μας, η εισαγωγή των μαθητών μας στην τριοβάθμια εκπαίδευση
Επιδίωξή μας για το Γυμνάσιο, η κάλυψη των κενών και η σωστή προετοιμασία για το Λύκειο
Ολοκληρωμένο πρόγραμμα σπουδών για τα ΤΕΕ
Δωρεάν σημειώσεις από αξιόλογους καθηγητές του φροντιστηρίου μας για την ολοκληρωμένη κατανόηση της ύλης
Τακτικά επαναληπτικά διαγωνίσματα
Έκπτωση 10% σε αδέλφια μαθητές.

Έναρξη Μαθημάτων:
Β'-Γ' Ενιαίου Λυκείου 19 Αυγούστου
Α' Ενιαίου Λυκείου - Γυμνασίου - Τ.Ε.Ε. 2 Σεπτεμβρίου

Διεύθυνση σπουδών: Νίκος Σταύρου, Βάσω Κωστούλα
Εθν. Αντίστασης 1 - Κρεμαστή
Τηλ.:02410 96040, 92592, 96232
Γιατί ... Η Παιδεία οδηγεί στην επιτυχία

ΜΑΘΗΜΑΤΙΚΑ
ΝΙΚΟΣ ΥΨΗΛΑΝΤΗΣ
Πτυχιούχος Παν/μίου Αθηνών

Η πολυετής πείρα, η συνέπεια, η μεθοδικότητα σε συνεργασία με γονείς και μαθητές δίνουν τα καλά αποτελέσματα

ΕΝΑΡΞΗ ΜΑΘΗΜΑΤΩΝ:
• Β' και Γ' Λυκείου στις 5 Αυγούστου
• Α' Λυκείου 19 Αυγούστου
• Ολες οι τάξεις του Γυμνασίου και Β' κύκλος ΤΕΕ από 2 Σεπτεμβρίου

ΕΓΓΡΑΦΕΙΤΕ ΕΓΚΑΙΡΑ!!!

Τηλέφωνα για πληροφορίες:
02410 24670 και 0972 990558

Ο Κουφοντίνας στη Ρόδο σύμφωνα με τους TIMES

Η φήμη που κυκλοφόρησε πριν από μερικές μέρες ότι ο νούμερο ένα καταζητούμενος Δημήτρης Κουφοντίνας ή "Λουκάς" βρίσκεται στη Ρόδο ανακυκλώθηκε και στα βρετανικά ΜΜΕ. Συγκεκριμένα, η εφημερίδα "The Times" του Λονδίνου σε εκτενές ρεπορτάζ για την 17 Νοέμβρη στο φύλλο της περασμένης Τετάρτης αναφέρει σε μια παράγραφο ότι "Ο Λουκάς" ο οποίος θεωρείται ότι είναι ο Δημήτρης Κουφοντίνας, ο 44χρονος μελισσοκόμος ακόμα διαφεύγει της σύλληψης.

Χθες το βράδυ υπήρχαν αναφορές ότι κρυβόταν στη βόρεια Ρόδο και προσπαθούσε να διαφύγει προς την Τουρκία".

Συνάντηση Κουσταλάκη-Διώτη

Ο εισαγγελέας του Αρείου Πάγου Ε. Κρουσταλάκης ενημερώθηκε χθες επί της πορείας των ανακρίσεων για την τρομοκρατία και ειδικά για την τρομοκρατική οργάνωση "17 Νοέμβρη", από τον εισαγγελέα αρμόδιο επί της τρομοκρατίας Ι. Διώτη.

Σύμφωνα με εισαγγελικούς κύκλους, οι προσαγωγές ατόμων στην Αντιτρομοκρατική Υπηρεσία θα συνεχισθούν, χωρίς όμως να μπορεί να προσδιορισθεί ο αριθμός των προσώπων που θα προσαχθούν.Οι ίδιοι κύκλοι εκτιμούν ότι στις αρχές της ερχόμενης εβδομάδας θα ασκηθεί και δίωξη κατά του νοσηλευόμενου στο νοσοκομείο "Ευαγγελισμός" Σάββα Ξηρού.

Στροφή των συλλήψεων στα ιδρυτικά στελέχη της 17Ν

Η ώρα του πυρήνα

Εξετάζονται οι "περίεργοι" θάνατοι που θα δώσουν απαντήσεις

Μία πλήρη εικόνα της πενταμελούς σύνθεσης της 17 Νοέμβρη κατά την περίοδο 1975 - 1983 υποστηρίζει ότι διαθέτει η αντιτρομοκρατική υπηρεσία που, σύμφωνα με Το Βήμα, προαναγγέλλει τη σύλληψη των λεγόμενων «παππούδων» της τρομοκρατικής οργάνωσης.

Οι πληροφορίες θέλουν να συμμετείχαν στη δολοφονία του σταθμάρχη της CIA Ρίτσαρντ Γουέλς, το 1975, τρία τουλάχιστον άτομα τα οποία διαδραμάτισαν καθοριστικό ρόλο στις επιθέσεις της οργάνωσης κατά την τελευταία 20ετία. Ανάμεσα σε αυτά, περιλαμβάνονταν ο 31χρονος τότε Αλέκος Γιωτόπουλος και ο 19χρονος Παύλος Σερίφης («Νικήτας») που συνελήφθη την Τετάρτη στο Ανθηρό Καρδίτσας.

Επίσης, το αμέσως αμέσως επόμενο χρονικό διάστημα αναμένεται να συλληφθεί η λεγόμενη «πρώτη κυρία» της 17Ν, η οποία έδωσε το παρών στη δολοφονία του Γουέλς.

Κύριο μέλημα της αντιτρομοκρατικής αυτή τη στιγμή είναι να συγκεντρώσει τα επιβαρυντικά στοιχεία κατά των ατόμων αυτών, κυρίως από τα ευρήματα στις δύο γιάφκες της οργάνωσης, στις οδούς Πάτμου και Δαμάρεως.

Παράλληλα, από τα στοιχεία που προκύπτουν από τα έγγραφα που βρέθηκαν το 1977 στην Πάρνηθα, οι αστυνομικοί διαπιστώνουν ότι στη δολοφονία Γουέλς ήταν πιθανό να συμμετείχε ο Χρήστος Κασσίμης που σκοτώθηκε το ίδιο έτος σε συμπλοκή με αστυνομικούς, στην προσπάθειά του να τοποθετήσει εκρηκτικό μηχανισμό στα γραφεία της AEG στο Ρέντη.

Οι αξιωματικοί της αντιτρομοκρατικής υπηρεσίας θεωρούν ότι οι δύο επόμενοι άξονες της 17Ν ήταν η ομάδα Τζωρτζάτου - Ξηρού, με άτυπο προϊστάμενο τον Δ.Κουφοντίνα, και η ομάδα του Μορφίου (Κωστάρης, Καρατσώλης) με οργανωτή τον Παύλο Σερίφη.

Στα ηγετικά κλιμάκια βρίσκουμε τον Αλέκο Γιωτόπουλο και δύο (τουλάχιστον) ακόμη άτομα: ένα συνιδρυτή και έναν πληροφοριοδότη. Ο τελευταίος, σύμφωνα με τον Ελεύθερο Τύπο, 'είναι γνωστός στην κοινή γνώμη από τις τηλεοπτικές του εμφανίσεις.



Ασύλληπτο παραμένει και ένα τρίτο σημαντικό πρόσωπο: Ο πυροτεχνουργός της τρομοκρατικής οργάνωσης.

«ΠΕΡΙΕΡΓΟΙ» ΘΑΝΑΤΟΙ ΣΤΗ 17Ν

Σύμφωνα με Τα Νέα, το ενδεχόμενο να υπήρξαν εσωτερικές εκκαθαρίσεις στη 17 Νοέμβρη την περίοδο του 1990 εξετάζει επίσης η αντιτρομοκρατική υπηρεσία, η οποία ανασύρει για το λόγο αυτό τους φακέλους τριών ατόμων: του Κανέλλου Ζαμπούφλου, φερόμενου ως στρατολόγου της οργάνωσης, και των θεωρούμενων ως εκτελεστών Γιάννη Σκανδάλη και Οζτούρκ Γιαβούζ.

Ο Σκανδάλης, με το ψευδώνυμο «Κόμης», σκοτώθηκε σε τροχαίο δυστύχημα το 1994 στην Πελοπόννησο_ ο Γιαβούζ, με το όνομα «Αποστόλης», πέθανε από καρδιακή ανακοπή και ο Ζαμπούφλος, πρώην συγκάτοικος του Χριστόδουλου Ξηρού, πέθανε από πνευμονικό οίδημα σε ηλικία 33 ετών.

Παράλληλα, η ΕΛ.ΑΣ. θεωρεί ύποπτη -αλλά διακεκριμένη ως προς τις παραπάνω περίπτωση εκείνη της Βαρβάρας Κουκλάκη, πρώην φίλης του Βασίλη Ξηρού, η οποία πέθανε πρόσφατα από αναρρόφηση στον ύπνο της.



Επαινοι από Λευκό Οίκο

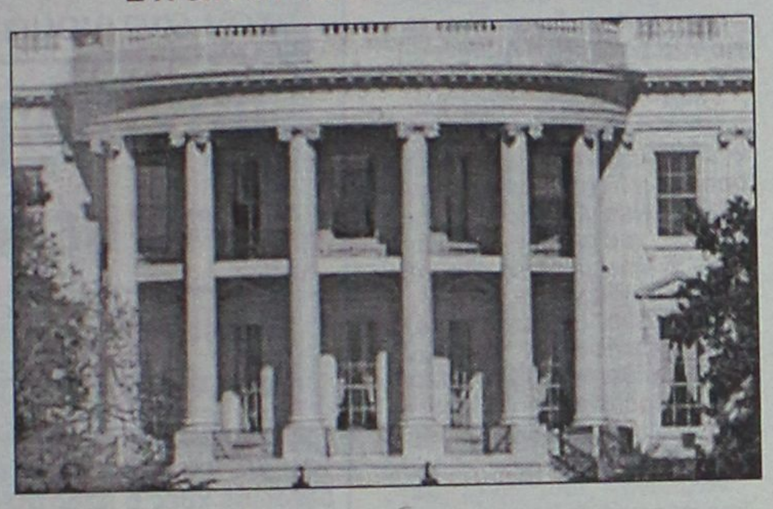

"Συνεργαζόμαστε στενά"

Οι τελευταίες εξελίξεις στο μέτωπο της τρομοκρατίας, και συγκεκριμένα η πορεία εξάρθρωσης της 17Ν από τις ελληνικές αρχές, είχαν ως αποτέλεσμα νέες επαινετικές δηλώσεις, αυτή τη φορά από το Λευκό Οίκο.

Συγκεκριμένα, κληθείς να σχολιάσει την πορεία των ερευνών και τις συλλήψεις υπόπτων, ο εκπρόσωπος του Συμβουλίου Εθνικής Ασφαλείας του Λευκού Οίκου, Σον Μακόρμακ δήλωσε: «Θα θέλαμε να επαινέσουμε τις ελληνικές Αρχές για τις ενέργειες στις οποίες προέβησαν, τόσο για τις έρευνες όσο και την σύλληψη των υπόπτων. Ελπίζουμε αυτές να σημάνουν το τέλος της τρομοκρατικής οργάνωσης 17 Νοέμβρη η οποία ευθύνεται για την απώλεια πολλών ζωών».

Ο κ. Μακόρμακ πρόσθεσε ότι «οι εξελίξεις αυτές αποτελούν μόνο ένα μέρος των σημαντικών κινήσεων που έχει κάνει η ελληνική κυβέρνηση στον πόλεμο κατά της τρομοκρατίας» και συμπλήρωσε ότι οι ΗΠΑ συνεργάζονται «πολύ στενά με την Ελλάδα σε ζητήματα αντιτρομοκρατίας και είμαστε βέβαιοι ότι αυτή η συνεργασία θα συνεχιστεί και θα εμβαθύνει καθώς πλησιάζουμε προς τους Αγώνες του 2004 που θα γίνουν στην Αθήνα».

Ο ίδιος ολοκλήρωσε το σχόλιό του κάνοντας ιδιαίτερη αναφορά στις τρομοκρατικές ενέργειες που έχουν σημειωθεί πριν αρκετό χρονικό διάστημα: «Αυτές οι συλλήψεις είναι ακόμη πιο σημαντικές διότι στέλνουν το μήνυμα στους τρομοκράτες και αυτούς που τους προστατεύουν ότι δεν έχει σημασία πριν πόσο καιρό πραγματοποιήθηκε η τρομοκρατική ενέργεια, διότι εμείς θα συνεχίσουμε να σας αναζητούμε, θα σας βρούμε και θα σας φέρουμε ενώπιον της δικαιοσύνης. Και νομίζω ότι εδώ έχουμε μια τέτοια περίπτωση».

ΣΥΓΧΑΡΗΤΗΡΙΑ ΚΑΙ ΑΠΟ ΜΠΛΕΡ

«Συγχαίρω πολύ θερμά τις ελληνικές Αρχές για τις ενέργειές τους στο θέμα της τρομοκρατίας. Είναι γεγονός ότι υπήρχε εδώ μεγάλος βαθμός ανησυχίας, πως η Ελλάδα δεν θα ενεργούσε ικανοποιητικά στο θέμα αυτό. Νομίζω ότι η ενεργητικότητα και η αποφασιστικότητα που έχουν επιδείξει οι ελληνικές Αρχές στο θέμα της τρομοκρατίας είναι πολύ ευπρόσδεκτες» δήλωσε σήμερα ο Βρετανός πρωθυπουργός, Τόνι Μπλερ, όταν -στη διάρκεια της τελευταίας συνέντευξης Τύπου πριν αναχωρήσει για τις θερινές διακοπές του- κλήθηκε να σχολιάσει τις εξελίξεις στην Ελλάδα στο θέμα της 17 Νοέμβρη.



ΦΥΣΙΚΗ - ΧΗΜΕΙΑ
ΜΑΘΗΜΑΤΙΚΑ
ΓΥΜΝΑΣΙΟ - ΕΝΙΑΙΟ ΛΥΚΕΙΟ - Τ.Ε.Ε.

ΑΡΝΙΚΙΟΥ ΔΗΜΗΤΡΗΣ
ΠΤΥΧΙΟΥΧΟΣ ΠΑΝ/ΜΙΟΥ ΑΘΗΝΩΝ

Η συνέπεια , η μεθοδικότητα , η αγάπη γιαυτό που κάνουμε , η υπομονή και επιμονή στη μόρφωση των μαθητών μας , οδηγούν στην κατάκτηση του στόχου .

ΤΩΡΑ ΣΕ ΝΕΟΚΤΙΣΤΟ ΚΤΙΡΙΟ ΜΕ ΣΥΓΧΡΟΝΕΣ ΚΛΙΜΑΤΙΖΟΜΕΝΕΣ ΑΙΘΟΥΣΕΣ ΔΙΔΑΣΚΑΛΙΑΣ ΑΠΕΝΑΝΤΙ ΑΠΟ ΤΙΣ ΠΑΛΙΕΣ ΜΑΣ ΕΓΚΑΤΑΣΤΑΣΕΙΣ .

ΕΝΑΡΞΗ ΜΑΘΗΜΑΤΩΝ
. Β΄ , Γ΄ ΛΥΚΕΙΟΥ : 16 - 8 - 2002
ΓΥΜΝΑΣΙΟ - Α΄ ΛΥΚΕΙΟΥ - ΤΕΕ : 2 - 9 - 2002
ΠΛΗΡΟΦΟΡΙΕΣ - ΕΓΓΡΑΦΕΣ
ΒΕΝΕΤΟΚΛΕΩΝ 119Α ΡΟΔΟΣ
ΤΗΛ. 02410 73998 - 0932680937
ΚΑΘΗΜΕΡΙΝΑ 11:00πμ-1:00μμ ΚΑΙ 18:00μμ-20:30μμ



ΤΟ ΦΡΟΝΤΙΣΤΗΡΙΟ ΠΟΥ ΜΠΟΡΕΙΤΕ ΝΑ ΕΜΠΙΣΤΕΥΕΣΤΕ

ΘΕΤΙΚΟ

ΚΥΡΙΑΚΟΥ Φ. ΚΥΡΙΑΚΟΥΛΗ

ΘΕΜ. ΣΟΦΟΥΛΗ 168 ΤΗΛ. 0241 075085

Έναρξη Μαθημάτων

Γ΄ Λυκείου : Πέμπτη 1 Αυγούστου
Β΄ Λυκείου : Πέμπτη 1 Αυγούστου
Α΄ Λυκείου : Δευτέρα 19 Αυγούστου
Γυμνάσιο : Δευτέρα 26 Αυγούστου

Για μαθητές με υψηλούς στόχους

Εγγραφές καθημερινά από 16:00 – 20:00μ.μ.
Τηλέφωνο: 0241 075085

ΩΘΗΣΗ

ΜΕΘΟΔΙΚΟ ΦΡΟΝΤΙΣΤΗΡΙΟ

ΦΥΣΙΚΗ-ΜΑΘΗΜΑΤΙΚΑ-ΧΗΜΕΙΑ

Για όλες τις τάξεις Γυμνασίου-Λυκείου-ΤΕΕ

ΕΝΑΡΞΗ ΜΑΘΗΜΑΤΩΝ:

• Β', Γ' ΛΥΚΕΙΟΥ (όλων των κατευθύνσεων): 1η Αυγούστου
• Α' ΛΥΚΕΙΟΥ: 26η Αυγούστου
• Α', Β', Γ' ΓΥΜΝΑΣΙΟΥ: 2η Σεπτεμβρίου

◆ Προσωπική διδασκαλία σε όλες τις τάξεις από τους καθηγητές:

ΑΝΤΩΝΗ ΧΑΤΖΗΑΝΤΩΝΙΟΥ- ΔΗΜΗΤΡΗ ΜΑΛΑΤΕΣΤΑ

◆ Τμήματα ολιγομελή
◆ Συχνές ενημερώσεις προόδου
◆ Παροχή σημειώσεων-θεμάτων παλαιών εξετάσεων
◆ Επαγγελματικός προσανατολισμός-οδηγός σπουδών ΑΕΙ-ΤΕΙ

Διεύθυνση: ΑΝ/ΧΟΥ ΒΟΛΟΝΑΚΗ 14
Πληροφορίες-Εγγραφές,
ώρες: 11.00-15.00 και 19.00-21.00
Τηλ. (02410/) 76065, 76801, 74956, 0937 248234

ΦΡΟΝΤΙΣΤΗΡΙΟ ΠΥΘΑΓΟΡΑΣ

Είμαι σίγουρος... πάω Πυθαγόρα

ΑΝΑΚΟΙΝΩΣΗ

Για τη νέα σχολική χρονιά, η έναρξη των μαθημάτων κάθε τάξης θα γίνει ως εξής:

	ΕΝΑΡΞΗ
Β΄ και Γ΄ Ενιαίου Λυκείου	1 Αυγούστου
Α΄ Ενιαίου Λυκείου	19 Αυγούστου
Α΄, Β΄ και Γ΄ Γυμνασίου	26 Αυγούστου
Γ΄ ΤΕΕ – Β΄ κύκλος	26 Αυγούστου

ΕΓΓΡΑΦΕΣ θα γίνονται στη γραμματεία του φροντιστηρίου, καθημερινά από 22 Ιουλίου, τις ώρες:

10:00 – 12:00 και 17:00 – 21:00

Στ. Κωτιάδη 2, Ρόδος - Τηλ.: 02410 29593

Από την "Kappa Research" δια τηλεφώνου

Και δημοσκόπηση για το Δήμο Ρόδου σε εξέλιξη

Ποιά είναι τα ερωτήματα στα οποία καλούνται να απαντήσουν οι ροδίτες

Δημοσκόπηση για τις εκλογές στον δήμο της Ρόδου, βρίσκεται σε εξέλιξη στην διάρκεια των τελευταίων ημερών.

Σύμφωνα με όσα έγιναν γνωστά, μεγάλη αθηναϊκή εταιρεία διεξάγει γκάλοπ στην πόλη της Ρόδου, μόνο για τις δημοτικές εκλογές.

Στους ερωτούμενους τίθενται ερωτήματα που αφορούν τα προβλήματα της πόλης, τί άποψη έχουν για την στήριξη υποψηφίων από τα κόμματα, ποιον θα ψήφιζαν για δήμαρχο, και τί ψήφισαν στις βουλευτικές εκλογές.

Συνολικά τίθενται **προς απάντηση 30 ερωτήσεις** και

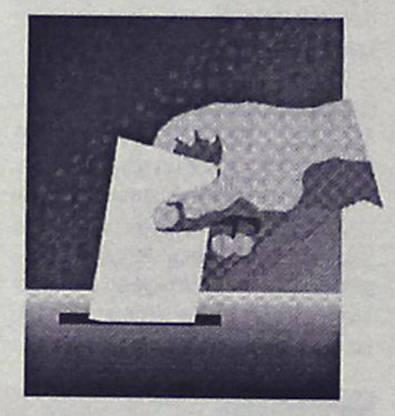

η δημοσκόπηση γίνεται τηλεφωνικά κι όχι με την μέθοδο της κάλπης.

Το διεξάγει, σύμφωνα με τις ίδιες πληροφορίες η εταιρεία "Kappa Research" που κι άλλες φορές έχει δραστηριοποιηθεί στο νησί μας.

Δεν έχει γίνει γνωστό όμως για λογαριασμό ποίου γίνεται η δημοσκόπηση.

Μόλις πριν μερικές μέρες ο υποψήφιος δήμαρχος κ. Χ. Χατζηευθυμίου είχε δηλώσει ότι σκοπεύει να αναθέσει σε εταιρεία την διενέργεια γκάλοπ, αλλά μάλλον δεν πρόκειται για την συγκεκριμένη δημοσκόπηση.

Εξίσου "ύποπτος" θα μπορούσε να θεωρηθεί και ο δήμαρχος κ. Γιαννόπουλος που ναι μεν δεν έχει ξεκινήσει τον προεκλογικό αγώνα, αλλά αυτό δεν σημαίνει ότι δεν ενδιαφέρεται και για τις εκλογές.

Είναι πιθανόν όμως, ότι εντολή στην "Kappa Research" για την δημοσκόπηση, να έχει δώσει **είτε το ΠΑΣΟΚ είτε η Νέα Δημοκρατία.**

Οπως άλλωστε κατά καιρούς έχει "διαρρεύσει" τόσο για τις νομαρχιακές εκλογές όσο και γι' αυτές στον δήμο Ρόδου, Νέα Δημοκρατία και ΠΑΣΟΚ σκοπεύουν να κάνουν δημοσκοπήσεις για να ξέρουν τί γίνεται.

Δεδομένο βέβαια είναι, όπως είθισται, ότι τα στοιχεία που θα προκύψουν από την δημοσκόπηση, δεν πρόκειται να ανακοινωθούν στο σύνολό τους.

Ανάλογα, του πόσο θα "συμφέρουν" αυτόν που παρήγγειλε το γκάλοπ θα διαρρεύσουν ενδεχομένως και τμηματικά.

Παράλληλα πάντως με τις δημοσκοπήσεις που γίνονται και θα γίνουν, γεγονός είναι ότι αρχίζουν και ανεβαίνουν οι ρυθμοί του προεκλογικού αγώνα και στον δήμο της Ρόδου.

Οπως είναι γνωστό η παράταξη "Πρώτα η Ρόδος" του κ. Χατζηευθυμίου συνεχίζει τις περιοδείες στις γειτονιές της πόλης, κάνοντας παράλληλα και την δική της δημοσκόπηση που είναι οι αντιδράσεις των κατοίκων. Οπως μάλιστα δηλώνουν στελέχη της παράταξης το κλίμα που υπάρχει από αυτές τις περιοδείες είναι ιδιαίτερα θετικό για τον κ. Χατζηευθυμίου.

Από την άλλη πλευρά στην παράταξη του κ. Γ. Γιαννόπουλου δεν φαίνεται να επικρατεί ιδιαίτερη ανησυχία, παρά το γεγονός ότι ο κ. Χατζηευθυμίου θεωρείται υπολογίσιμος αντίπαλος.

Η δραστηριοποίηση των στελεχών της παράταξης, επισήμως τουλάχιστον, προσδιορίζεται για το δεύτερο δεκαπενθήμερο του Αυγούστου, οπότε και θα συνέλθει σε ολομέλεια ή παράταξη "Ρόδος Ανθρώπινη πόλη".

Ηδη πάντως αρκετοί υποψήφιοι του κ. Γιαννόπουλου (παλιοί και νέοι) έχουν αρχίσει και κινούνται δραστήρια σε διάφορα επίπεδα.

Στον αντινομάρχη κ. Ν. Τατάκη

Απάντηση Μαχαιρίδη για το θέμα του νερού

Παραθέτει πίνακα με το θέμα μεταφοράς στα άνυδρα νησιά

Ανακοίνωση-απάντηση στον αντινομάρχη κ. Νίκο Τατάκη, για το θέμα της μεταφοράς νερού στα νησιά, εξέδωσε χθες η παράταξη "Δωδεκάνησα-Νέα Πορεία" του κ. Γιάννη Μαχαιρίδη.

Επισημαίνονται ειδικότερα στην απάντηση αυτή τα εξής:

"Σχετικά με σημερινές δηλώσεις του αντινομάρχη κ. Τατάκη στην εφημερίδα "Δημοκρατική", για την αύξηση του κόστους μεταφοράς νερού στα άνυδρα νησιά του Νομού μας, και για τη σωστή πληροφόρηση του Δωδεκανησιακού λαού, δίνουμε στη δημοσιότητα τον παρακάτω πίνακα όπου καταγράφονται η τιμή ανά κυβικό μέτρο και η ετήσια αντίστοιχη αύξηση στη τιμή, επισημαίνοντας πως η ανάληψη της ευθύνης για την μη σωστή διαχείριση της διαδικασίας δημοπράτησης της μεταφοράς νερού, δεν μπορεί να μετατοπίζεται σε επιτροπές και όργανα έστω και αν είναι θεσμοθετημένα αλλά δεν είχαν τη σωστή πληροφόρηση.

Σύμφωνα με τον πίνακα που επισυνάπτεται τα στοιχεία έχουν ως εξής:

- **1998**
- Κυκλάδες 2.407 δρχ. το κυβικό αύξηση 0%.
- Δωδ/σα 850 δρχ. το κυβικό αύξηση 12,5%.
- **1999**
- Κυκλάδες 2.547 δρχ. το κυβικό αύξηση 6,9%.
- Δωδ/σα 1.015 δρχ. το κυβικό αύξηση 19,4%.
- **2000**
- Κυκλάδες 2.596 δρχ. το κυβικό αύξηση 0,9%.
- Δωδ/σα 1.074 δρχ. το κυβικό αύξηση 5,8%.
- **2001**
- Κυκλάδες 2.832 δρχ. το κυβικό αύξηση 9,1%.
- Δωδ/σος 1.475 δρχ. το κυβικό αύξηση 37,4%.

Φυσική - Χημεία
Μαθηματικά

Πέτρος Κ. Παραγυιός
(Φυσικός)
Αναστ. Αναστασιάδη Μπάκα
(Μαθηματικός)

➢ Ολιγομελή τμήματα
➢ Μεθοδική διδασκαλία
➢ Προσιτά δίδακτρα

ΕΝΑΡΞΗ ΜΑΘΗΜΑΤΩΝ
6 Αυγούστου : Β' – Γ' Λυκείου
26 Αυγούστου : Α' Λυκείου
2 Σεπτεμβρίου : Α' – Β' – Γ' ΓΥΜΝΑΣΙΟΥ

Δ/νση: Παπαφλέσσα 17 - Μητρόπολη
Έναντι 4ου Γυμνασίου
Τηλ : 02410-22218 & 30880 & 78236
Κιν. Τηλ : 0974313993 & 0946530930

ΦΡΟΝΤΙΣΤΗΡΙΟ ΑΝΟΔΟΣ

ΓΙΑ ΟΛΕΣ ΤΙΣ ΤΑΞΕΙΣ
ΓΥΜΝΑΣΙΟΥ–ΕΝΙΑΙΟΥ ΛΥΚΕΙΟΥ–ΤΕΕ

Στο Φροντιστήριό μας διδάσκονται σε αυστηρά ολιγομελή τμήματα από καθηγητές ΠΤΥΧΙΟΥΧΟΥΣ ΠΑΝΕΠΙΣΤΗΜΙΟΥ ΑΘΗΝΩΝ τα μαθήματα:

✓ ΜΑΘΗΜΑΤΙΚΑ ✓ ΦΥΣΙΚΗ
✓ ΧΗΜΕΙΑ ✓ ΦΙΛΟΛΟΓΙΚΑ

Β' - Γ' ΕΝΙΑΙΟΥ ΛΥΚΕΙΟΥ ΥΠΟΛΟΙΠΑ ΤΜΗΜΑΤΑ

ΕΝΑΡΞΗ 12 ΑΥΓΟΥΣΤΟΥ

Χαμηλά δίδακτρα κι επιπλέον έκπτωση σε αριστούχους και αδέλφια μαθητές μας

ΕΝΑΡΞΗ 2 ΣΕΠΤΕΜΒΡΙΟΥ

Συχνά επαναληπτικά τεστ και διαγωνίσματα

Με κάθε εγγραφή, φροντιστηριακά δώρα

Πληροφορίες - Εγγραφές:
Ελένη Ρούσου - Μαργωμένου
Τηλ.: (02410) 28053
Γαριβάλδη 17 (πίσω από το Υπέρ Μάρκετ Σπανός)

ΦΡΟΝΤΙΣΤΗΡΙΟ ΠΡΟΤΥΠΟ

• ΠΟΛΥΕΤΗΣ ΕΜΠΕΙΡΙΑ
• ΜΕΘΟΔΙΚΗ ΔΙΔΑΣΚΑΛΙΑ
• ΥΨΗΛΑ ΠΟΣΟΣΤΑ ΕΠΙΤΥΧΙΑΣ
• ΠΡΟΣΙΤΑ ΔΙΔΑΚΤΡΑ
• ΟΛΙΓΟΜΕΛΗ ΤΜΗΜΑΤΑ

ΕΚΠΤΩΣΗ ΣΕ ΑΡΙΣΤΟΥΧΟΥΣ ΚΑΙ ΑΔΕΛΦΙΑ

ΕΝΑΡΞΗ ΜΑΘΗΜΑΤΩΝ

• Γ' ΛΥΚΕΙΟΥ 1 ΑΥΓΟΥΣΤΟΥ
• Β' ΛΥΚΕΙΟΥ 1 ΑΥΓΟΥΣΤΟΥ
• Α'-Β'-Γ' ΓΥΜΝΑΣΙΟΥ
• Α' ΛΥΚΕΙΟΥ
• Τ.Ε.Ε
} 2 ΣΕΠΤΕΜΒΡΙΟΥ

ΕΓΓΡΑΦΕΣ ΚΑΙ ΠΛΗΡΟΦΟΡΙΕΣ *ΚΑΘΗΜΕΡΙΝΑ*
10-12 και 18.00-20.00

ΔΙΕΥΘΥΝΣΗ
ΝΙΚΗΤΑΣ ΨΥΛΛΑΚΗΣ: *Φυσικός*
ΑΘΑΝΑΣΙΑ ΓΙΑΝΝΕΖΟΥ: *Μαθηματικός*

ΠΛΗΡΟΦΟΡΙΕΣ: ΠΛΑΤΕΙΑ ΑΓΙΟΥ ΝΙΚΟΛΑΟΥ 19 - ΡΟΔΟΣ • Τηλ. 25911, 26594

Ανησυχητικά τα στοιχεία που έδωσε η ΟΛΜΕ

Εγκαταλείπουν και το σχολείο οι νέοι!

Αυξήθηκε το ποσοστό αποτυχίας των μαθητών της Δωδεκανήσου στις Πανελλήνιες

Ιδιαίτερα ανησυχητικό είναι το ποσοστό των μαθητών των Λυκείων της Δωδεκανήσου που απέτυχαν στις πανελλήνιες εξετάσεις της Β'και Γ'Λυκείου.

Σύμφωνα πράγματι με τα στοιχεία που ανακοίνωσε προχθές η Ομοσπονδία Καθηγητών (ΟΛΜΕ) στην Γ' Λυκείου η Δωδεκάνησος κατέχει την πρωτιά(!) απορριφθέντων ενώ στην Β΄ Λυκείου ένα από τα υψηλότερα ποσοστά!

Τα στοιχεία που δόθηκαν στην δημοσιότητα αφορούσαν 21 νομούς της χώρας και ειδικότερα για την Δωδεκάνησο η κατάσταση έχει ως εξής:

- Στην Β' Λυκείου σε σύνολο 1104 μαθητών παραπέμφθηκαν 156 που αντιστοιχεί σε ποσοστό 14,1%
- Στην Γ' Λυκείου σε σύνολο 1159 μαθητών απορρίφθηκαν οι 94, που αντιστοιχεί σε ποσοστό 8,1%.

Τα υψηλά ποσοστά αποτυχίας στα Λύκεια της Δωδεκανήσου (σύμφωνα με τα συγκεκριμένα στοιχεία) είναι ευνόητο ότι πρέπει να προβληματίσουν τους αρμόδιους.

Στο πλαίσιο της ίδιας συνέντευξης Τύπου, το διοικητικό συμβούλιο της ΟΛΜΕ επεσήμανε μεταξύ άλλων τα εξής:

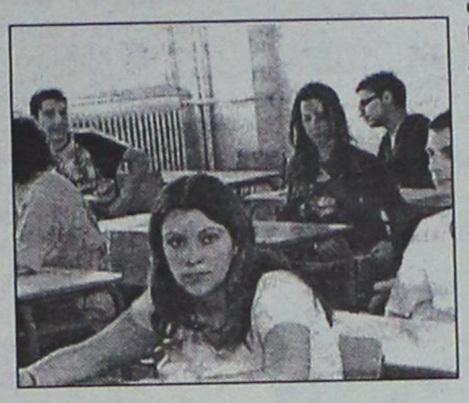

- μαθητική διαρροή της τάξεως του 8% στα Λύκεια και το 15,9% στα ΤΕΕ, την τελευταία τριετία.
- μείωση του μαθητικού πληθυσμού των Λυκείων κατά 16,5% την τελευταία τετραετία.
- σημαντική διαφοροποίηση του ποσοστού αποτυχίας των μαθητών στις Πανελλαδικές Εξετάσεις ανάμεσα στα Λύκεια της περιφέρειας και του κέντρου,
- και αύξηση των οικογενειακών δαπανών για φροντιστήρια και ιδιαίτερα μαθήματα.

Ειδικότερα, η ΟΛΜΕ διαπίστωσε και πάλι, ότι το σύστημα των Πανελαδικών Εξατάσεων εξοντώνει οικονομικά την ελληνική οικογένεια και ψυχολογικά τον κάθε μαθητή. Εξέφρασε την εκτίμηση ότι οι Πανελλαδικές Εξετάσεις, ειδικά στην Β' Λυκείου, παίζουν ρόλο φίλτρου και σημείωσε ότι, σε δείγμα από 25 νομούς της χώρας, το 12,23% των μαθητών της Β' Λυκείου παραπέμπεται για επανεξέταση. Το ποσοστό αυτό ωστόσο φτάνει το 31,6% για Λύκεια απομακρυσμένων ή ορεινών περιοχών και το 34% για Λύκεια των υποβαθμισμένων περιοχών της Αττικής.

Η ΟΛΜΕ τόνισε ακόμη ότι ο ρόλος της αποστήθισης ενισχύθηκε, ότι οι συνεχείς και εξαντλητικές εξετάσεις έχουν αρνητικές συνέπειες στην ομαλή ανάπτυξη της προσωπικότητας των μαθητών και ότι υπήρξε σημαντική απώλεια διδακτικού χρόνου για τη διεξαγωγή των εξετάσεων.

Για όλα αυτά, κατά την ΟΛΜΕ, φταίει η κυβέρνηση την οποία η ομοσπονδία κατηγορεί ότι "προσπαθεί να παρουσιάσει στην κοινή γνώμη τους καθηγητές ως αδιάφορους και φυγόπονους".

"Μπορεί όμως κανείς-κατέληξε η ΟΛΜΕ-με αυτή τη λογική να εξηγήσει γιατί με την εφαρμογή της μεταρρύθμισης τετραπλασιάζεται το ποσοστό των μαθητών του Λυκείου που απορρίπτονται";

ανοίξαμε!
και σας περιμένουμε
ΤΟ ΝΕΟ SUPER MARKET
Ο ΠΑΠΠΟΥ
Υπερ...έχει!
• σε Τιμές • σε Εξυπηρέτηση • σε Ποιότητα • σε Προϊόντα
• σε Προσφορές • σε Άνεση • σε Περιβάλλον!
ΙΩΑΝΝΗΣ Γ. ΠΑΠΠΟΥ Α.Ε. Λεωφ. Ηρακλειδών 77, Ιαλυσός ΡΟΔΟΣ -- Τηλ.: 02410-98310, 02410-98311, 02410-98312 - Fax: 02410-98315 -- e-mail: info@i-pappou.gr

ΓΝΩΜΩΝ
ΦΡΟΝΤΙΣΤΗΡΙΑ
Μ. ΓΙΑΝΝΙΚΟΥΡΗΣ

30 ΧΡΟΝΙΑ ΛΕΙΤΟΥΡΓΙΑΣ

ΧΕΙΜΑΡΡΑΣ 117 ΤΗΛ.: 02410 25700-25250
Διεύθυνση Σπουδών Μ. ΓΙΑΝΝΙΚΟΥΡΗΣ

Έναρξη Μαθημάτων	ΤΜΗΜΑΤΑ 4ΜΕΛΗ-6ΜΕΛΗ
• Γ' Λυκείου	1 Αυγούστου
• Β' Λυκείου	1 Αυγούστου
• Α-Β-Γ Γυμνασίου	2 Σεπτεμβρίου
• Α' Λυκείου	2 Σεπτεμβρίου
• Τ.Ε.Ε.	2 Σεπτεμβρίου
• Τμήματα Αποφοίτων	2 Σεπτεμβρίου

ΕΓΓΡΑΦΕΣ:
Καθημερινά από 10-1 το πρωί και 6-9 το απόγευμα στα τηλέφωνα: 02410 25700, 25250, 25252, 0945 900123

HELLAS SERVICE
ΤΗΛ. 1057
η μοναδική με τις χαμηλότερες τιμές και τις περισσότερες προσφορές!!!
✓ ΟΔΙΚΗ ΕΞΥΠΗΡΕΤΗΣΗ Σ'ΟΛΗ ΤΗΝ ΕΛΛΑΔΑ, ΟΛΟ ΤΟ 24ΩΡΟ
✓ 3 SERVICE (ΑΛΛΑΓΗ ΠΛΑΤΙΝΕΣ, ΜΠΟΥΖΙ, ΛΑΔΙΑ, ΦΙΛΤΡΑ, ΒΑΛΒΟΛΙΝΕΣ)
✓ 2 ΗΛΕΚΤΡΟΝΙΚΟΥΣ - ΗΛΕΚΤΡΟΛΟΓΙΚΟΥΣ ΕΛΕΓΧΟΥΣ
✓ 2 ΖΥΓΟΣΤΑΘΜΙΣΕΙΣ
✓ 2 ΓΕΝΙΚΟΥΣ ΟΠΤΙΚΟΥΣ ΕΛΕΓΧΟΥΣ
✓ 1 ΕΥΘΥΓΡΑΜΜΙΣΗ
✓ ΕΚΠΤΩΤΙΚΗ ΚΑΡΤΑ "HELLAS CARD"
ΜΟΝΟ ΜΕ 55 euro ΕΤΗΣΙΩΣ!!!

Ομόφωνες αποφάσεις σε όλα σχεδόν τα θέματα

"Νηνεμία" στη συνεδρίαση του Δημοτικού Συμβουλίου

Και γραπτή δήλωση αποχώρησης του κ. Μ. Παναγιώτου

Η προχθεσινοβραδυνή συνεδρίαση του δημοτικού συμβουλίου Ρόδου εξελίχθηκε σε ήρεμα νερά, χωρίς εξάρσεις και αντιπαραθάσεις.

Μεταξύ άλλων αποφασίστηκαν τα εξής:

- Να ονοματοδοτηθεί πάρκο της πόλης ως **πάρκο μεγάλων Ευεργετών,** πρότραση που κατετέθη από τον πρώην δήμαρχο κ. Μ. Κόκκινο, και έγινε ομόφωνα αποδεκτή.

Ο δήμαρχος κ. Γιαννόπουλος προσδιόρισε ως καταλληλότερο πάρκο αυτό που βρίσκεται μπροστά από το Γηροκομείο, δίπλα στο Πανεπιστήμιο Αιγαίου.

- Αποφασίστηκε επίσης να προωθηθεί συμβιβαστική επίλυση της διαφοράς που υπάρχει με εργαζόμενους του Δήμου για το **οικογενειακό επίδομα.**

- Το Δ.Σ. εξουσιοδότησε επίσης την δημαρχιακή επιτροπή να χειρίζεται θέματα που αφορούν **τις χρήσεις καταστημάτων στο Νιοχώρι**

- Ομόφωνα έγινε επίσης αποδεκτή προσφορά 7.000 ευρώ από την Λέσχη Λάιονς Ρόδου για την διαμόρφωση της εισόδου της πόλης στο Ροδίνι.

- Εγινε επίσης ενημέρωση από τον αντιδήμαρχο **κ. Μ. Γλυνό** για την ίδρυση και λειτουργία θεραπευτικής μονάδας Εξαρτημένων ατόμων στη Ρόδο

- Εγκρίθηκε η προγραμματική σύμβαση μεταξύ του δήμου Ρόδου, του Λιμενικού Ταμείου και της ΑΔΕΚΤ για τη διαμόρφωση της μαρίνας του Μανδρακίου.

Η ΑΠΟΧΩΡΗΣΗ ΤΟΥ Μ. ΠΑΝΑΓΙΩΤΟΥ

Την αποχώρησή του από την παράταξη της πλειοψηφίας ανακοίνωσε και επισήμως προχθές το βράδυ ο δημοτικός σύμβουλος κ. Μιχ. Παναγιώτου.

Την σχετική δήλωση την κατέθεσε εγγράφως στον πρόεδρο του δημοτικού συμβουλίου, παράλληλα με την παραίτησή του από την θέση του αντιπροέδρου του δ.σ. της ΔΕΥΑΡ (για λόγους πολιτικής ηθικής όπως χαρακτηριστικά αναφέρει).

Στην δήλωση αυτή, η οποία δεν έτυχε σχολιασμού ο κ. Παναγιώτου αφήνει αρκετές αιχμές εναντίον της δημοτικής αρχής, επισημαίνοντας ειδικότερα τα εξής:

"Κύριε Πρόεδρε,

Απευθυνόμενος στο Σώμα, δήλωνω την απόφαση αποχώρησής μου από τη Δημοτική Παράταξη "Ρόδος Ανθρώπινη Πόλη" και την ανεξαρτοποίησή μου εντός του Δημοτικού Συμβουλίου.

Η αδυναμία προσφοράς μου μέσα σε ένα διαμορφωμένο προσωποπαγές και στεγανό σύστημα διαχείρισης των Δημοτικών μας υποθέσεων, η τραγική οικονομική απαξίωση της ΔΕΥΑΡ, με υποχρεώσεις προς τρίτους που φθάνουν τα 2 δις, η κάθετη αντίθεση και διαφωνία μου για τις πρακτικές και τον τρόπο λειτουργίας των συλλογικών μας οργάνων αλλά κυρίως λόγοι πολιτικής ηθικής μου υπαγορεύουν την παραίτησή μου και από την θέση του αντιπροέδρου της ΔΕΥΑΡ, παρά την εκτίμησή μου ότι η παρουσία μου εξασφάλισε σε μεγάλο βαθμό τα συμφέροντα του Ροδιακού λαού και του Οργανισμού.

Θεωρώ υποχρεώσή μου να ευχαριστήσω αυτούς που με στήριξαν ηθικά και πολιτικά και δηλώνω ότι:

Ταγμένος στην υπηρεσία των συμπολιτών μας θα εκπροσωπώ και θα στηρίζω έναντι οιουδήποτε κόστους την διαφάνεια, την αποτελεσματικότητα και τη νομιμότητα στη λειτουργία των θεσμικών οργάνων της Τοπικής Αυτοδιοίκησης".

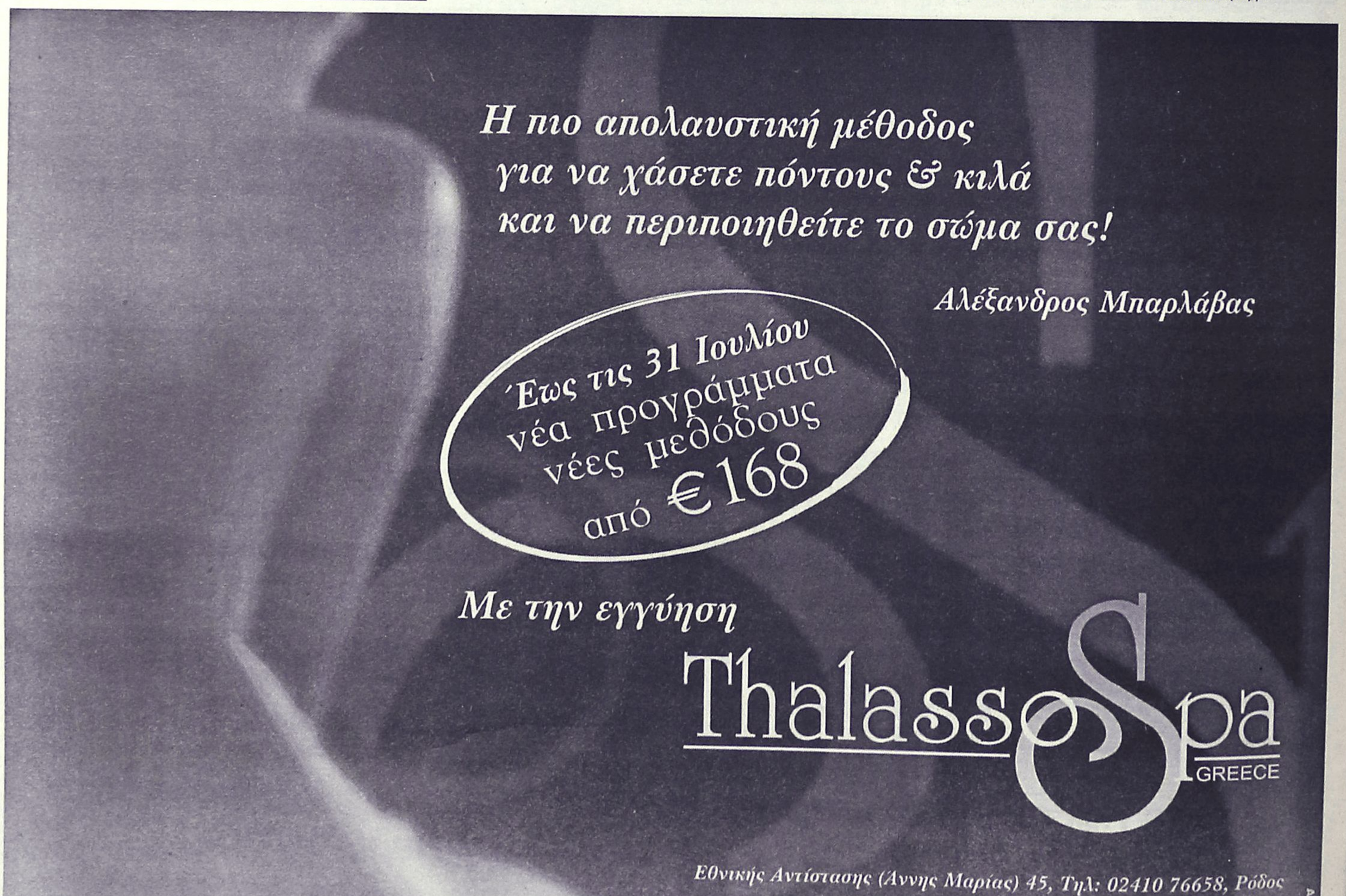

CASTELLANIA
TRAVEL SERVICE

ΤΕΝΕΡΙΦΗ Ή ΓΚΡΑΝ ΚΑΝΑΡΙΑ

ΔΙΑΚΟΠΕΣ - ΕΚΔΡΟΜΕΣ - ΚΡΟΥΑΖΙΕΡΕΣ

8 ημέρες στα νησιά του έρωτα.

Ερωτευτείτε (ξανά) στον αφορολόγητο τροπικό παράδεισο των Κανάριων Νήσων.

Από **585** ευρώ ή σε **4** άτοκες δόσεις με την πιστωτική σας κάρτα

Η τιμή περιλαμβάνει:

✓ Αεροπορικά εισιτήρια, διαμονή σε επιλεγμένα ξενοδοχεία 3* και 4*, ημιδιατροφή (σε μπουφέ: 6 προγεύματα και 6 δείπνα).

✓ Πανοραμική περιήγηση της πόλης με έμπειρο συνοδό του γραφείου μας. Ομαδική ταξιδιωτική ασφάλιση.

✓ Δεν περιλαμβάνονται φόροι αεροδρομίων.

Αναχωρήσεις για **Τενερίφη** κάθε Δευτέρα από **08/07** και **Γκραν Κανάρια** κάθε Σάββατο από **13/7**

Για κρατήσεις στο Κεντρικό Πρακτορείο
CASTELLANIA TRAVEL SERVICE, 02410 75860-75862-75907 ή σε *επιλεγμένους ταξιδιωτικούς πράκτορες*

CASTELLANIA TRAVEL SERVICE
Η σοφή σας επιλογή πάντα με σεβασμό και ουσιαστικό ενδιαφέρον για τον Ελληνα ταξιδιώτη

Ippokratous Sq. Old Town -85100 Rhodes
Tel: (0241) 75860, 75862, 75907-fax: 75861
e-mail: castell@otenet.gr

Συγκρατημένη αισιοδοξία για την περαιτέρω πορεία του ΧΑΑ

Ανοδικό ρεύμα χθες αλλά...

Σημαντική άνοδος του γενικού δείκτη σε ποσοστό 2,22%

Οι ευρωπαϊκές αγορές (εκτός της Φρανκφούρτης) ανέκαμψαν μετά την παρατεταμένη πτώση των προηγουμένων ημερών και η Σοφοκλέους, η οποία είχε παρουσιάσει "αμυντικά" χαρακτηριστικά, ακολούθησε το ανοδικό ρεύμα σε μία συνεδρίαση με αρκετές διακυμάνσεις. Η δεδομένη, σύμφωνα με τους αναλυτές, συνέχιση της υψηλής μεταβλητότητας της εικόνας των διεθνών αγορών, θα καθορίσει εν πολλοίς και τις βραχυπρόθεσμες εξελίξεις στην εγχώρια χρηματιστηριακή αγορά.

Ο Γενικός Δείκτης Τιμών έκλεισε στις 2.072,41 μονάδες έναντι 2.027,43 μονάδων της προηγουμένης συνεδρίασης, καταγράφοντας άνοδο 44,98 μονάδων ή σε ποσοστό 2,22%, ενώ στη διάρκεια των συναλλαγών κατέγραψε ανώτερη τιμή στις 2.080,95 μονάδες, όταν σημείωνε άνοδο έως και 2,64%. Ο δείκτης FTSE/ASE 20 έκλεισε στις 1.053,87 μονάδες, σημειώνοντας αύξηση σε ποσοστό 2,16%, ενώ ο δείκτης FTSE/ASE 40 έκλεισε στις 234,87 μονάδες, σημειώνοντας άνοδο κατά 2,14%. Ο δείκτης FTSE/ASE SMALLCAP 80 έκλεισε στις 609,76 μονάδες, καταγράφοντας άνοδο σε ποσοστό 2,36%.

Από τις 363 μετοχές που διακινήθηκαν, 309 κινήθηκαν ανοδικά, 25 καθοδικά, ενώ η τιμή 29 μετοχών παρέμεινε αμετάβλητη. Τη μεγαλύτερη ποσοστιαία άνοδο σημείωσαν οι μετοχές των εταιριών: ΕΤΕΒΑ (κ) +17,62%, INTERINVEST +11,34%, Μουζάκης (π) +10,63%, Τσουκαρίδης +10,34%, Παϊρης +10,32%, ΒΙΣ (π) +10,00%, Τρία Αλφα (π) +9,30%, Επενδύσεις Αναπτύξεως +8,86%, Κτήμα Λαζαρίδη +8,83% και Γιαννούσης +8,78%. Αντιθέτως τις μεγαλύτερες απώλειες σημείωσαν οι μετοχές των εταιριών: Κατσέλης (κ) -5,06%, Πετζετάκις (π) -4,29%, Ιντεάλ (π) -3,70%, Ελληνικές Ιχθυοκαλλιέργειες -3,56%, Βιοχάλκο -2,42%, Ξυλεμπορία (π) -2,40%, Plias -2,33%, Τέρνα -2,12%, PC Systems -1,69% και Εγνατία (π) -1,58%. Ο όγκος των συναλλαγών ανήλθε στα 86,099 εκατ. ευρώ ή 29,338 δισ. δρχ., εκ των οποίων τα 2,694 εκατ. ευρώ αφορούσαν προσυμφωνημένες συναλλαγές. Η συνολική κεφαλαιοποίηση της αγοράς ανέρχεται στα 78,66 δισ. ευρώ ή 26,80 τρισ. δρχ.

Τα περισσότερα τεμάχια διακίνησαν οι μετοχές των εταιριών: ΟΤΕ με 1.249.310 τεμάχια, ΟΠΑΠ με 1.154.225, Sex Form με 461.160 και Ατέρμων με 416.360 τεμάχια. Το μεγαλύτερο τζίρο παρουσίασαν οι μετοχές των εταιριών: ΟΤΕ με 17,128 εκατ. ευρώ, ΟΠΑΠ με 12,022, Sex Form με 5,044, Alpha Bank με 3,261 και Εθνική με 2,956 εκατ. ευρώ.

Η τιμή των μετοχών του δείκτη MSCI έκλεισε ως εξής:

Alpha Bank:	12,90
Coca Cola:	16,70
Eurobank:	12,94
Panafon:	4,80
Αλουμίνιο Ελλάδος:	25,60
Βιοχάλκο:	6,46
ΔΕΗ:	13,76
Εθνική:	18,48
ΕΛΠΕ:	5,80
Ελληνική Τεχνοδομική:	5,98
Εμπορική:	19,94
Επιχειρήσεις Αττικής:	3,22
ΕΥΔΑΠ:	4,52
Ιντρακόμ:	8,34
ΚΑΕ:	6,02
Μαϊλλης :	5,42
ΟΤΕ:	13,76
Τεχνική Ολυμπιακή:	4,28
Παπαστράτος:	15,38
Πειραιώς:	6,48
Τιτάν:	39,30
Motor Oil:	7,78
Folli-Follie:	16,62

Οι επιμέρους δείκτες διαμορφώθηκαν ως εξής:

Τραπεζικός:	3.297,07	+2,58%
Τηλεπικοινωνιών:	908,98	+2,21%
Ασφαλειών:	71,21	+1,26%
Επενδύσεων:	618,18	+1,73%
Κατασκευαστικών:	1.091,36	+2,45%
Βιομηχανιών:	1.315,85	+1,94%
Συμμετοχών:	1.690,12	-0,48%
Βασικών Μετάλλων:	642,59	+1,97%
Μη Μεταλλικών Ορυκτών:	1.011,62	+2,36%
Εκδόσεις- εκτυπώσεις:	285,76	+2,48%
Κλωστοϋφαντουργίας:	602,33	+2,39%
Λιανικού Εμπορίου:	564,31	+1,70%
Πληροφορικής:	685,05	+2,83%
Ειδών Λύσεων Πληροφορικής:	361,58	+3,20%
Χονδρικό εμπόριο:	474,86	+2,10%
Τρόφιμα- ποτά:	669,90	-0,13%
Παράλληλη Αγορά:	202,42	+2,08%
Τηλεόρασης & Ψυχαγωγίας:	1.181,14	+4,25%
Διαχείρισης Ακίνητης Περιουσίας:	929,57	+1,74%

Μοναδικές δημιουργίες σε μεγάλες...

εκπτώσεις έως 30%

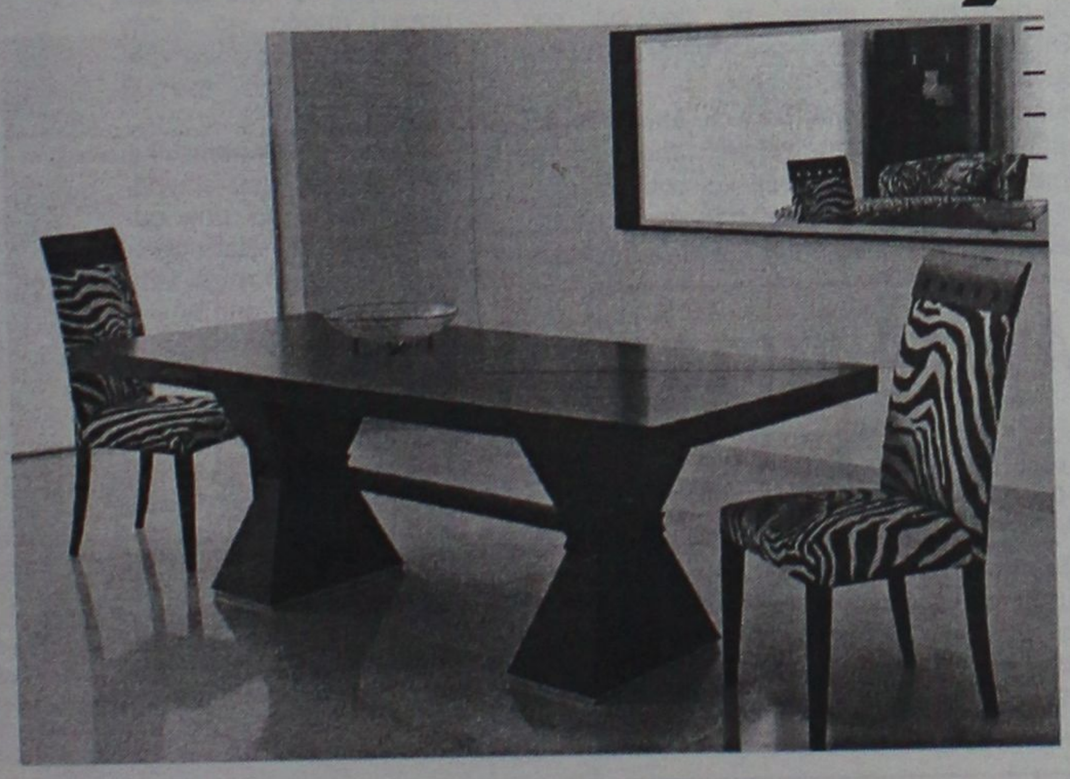

μέχρι τις 20 Αυγούστου

Τώρα επιλέγετε εσείς τον τρόπο πληρωμής που σας ταιριάζει:

α.Με 0% προκαταβολή και έως 36 δόσεις
β.Με 10% προκαταβολή και έως 48 δόσεις
γ.Με 35% προκαταβολή και 12 δόσεις άτοκα

ΟΜΙΛΟΣ ΚΑΤΑΣΤΗΜΑΤΩΝ
ΛΥΣΗ Α.Ε.Β.Ε.

Spazio interno
Στ. Κωτιάδη 9, Ρόδος
Τηλ. 02410 39911

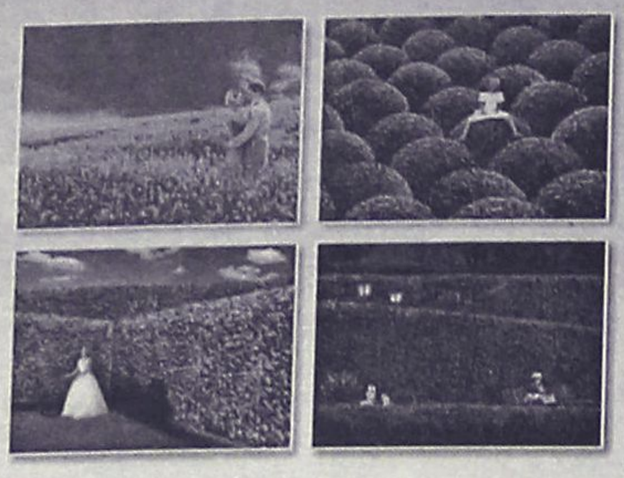

ΦΥΣΙΚΑ...
ΟΙ ΚΑΛΥΤΕΡΟΙ!

ΓΕΩΤΕΧΝΙΚΗ

ΣΥΝΤΗΡΗΣΗ ΚΗΠΩΝ • ΚΑΤΑΣΚΕΥΗ ΓΚΑΖΟΝ
ΑΥΤΟΜΑΤΑ ΑΡΔΕΥΤΙΚΑ ΣΥΣΤΗΜΑΤΑ

ΚΩΝ. ΥΔΡΑΙΟΥ 50 • ΤΗΛ.: 0241 0 38768, 0972 310670 • ΡΟΔΟΣ

BLUEBONNET TOURS

ΠΡΑΚΤΟΡΕΙΟ ΓΕΝΙΚΟΥ ΤΟΥΡΙΣΜΟΥ ΤΗΣ Α.Ε
Maritime & Tourism Enterprises S.A.
Καρπάθου 4, Μανδράκι – Ρόδος.
Τηλ. 02410 78780 (6 Γραμμές), Φαξ 02410 39750
E-mail: maritime@rho.forthnet.gr

1. HOTEL ALEXANDROS ****			
Πλατεία Μαβίλης	Single	97,00	Euro BB
	Double	107,00	Euro BB
	Triple	141,00	Euro BB
2. HOTEL ARETHUSA ***			
Οδός Μητροπόλεως	Single	48,00	Euro BB
	Double	71,00	Euro BB
	Triple	89,00	Euro BB
3. HOTEL ASTOR ****			
Σύνταγμα	Single	56,00	Euro BB
	DFS	65,00	Euro BB
	Double	75,00	Euro BB
	Triple	95,00	Euro BB
4. HOTEL ELECTRA ****			
Ερμού - Σύνταγμα	Single	109,00	Euro BB
	Double	128,00	Euro BB
	Triple	149,00	Euro BB
5. HOTEL DORIAN INN ***			
Οδός Πειραιώς	Single	55,00	Euro BB
	Double	65,00	Euro BB
	Triple	86,00	Euro BB
6. HOTEL PRESIDENT****			
Λεωφόρου Κηφισίας *(Πλήρως ανακαινισμένα δωμάτια)*	Single	47,00	Euro BB
	DFS	58,00	Euro BB
	Double	62,00	Euro BB
	Triple	78,00	Euro BB
7. HOTEL SEA VIEW***			
Γλυφάδα	Single	82,00	Euro BB
	Double	97,00	Euro BB
	Extra Bed	16,00	Euro
8. HOTEL TITANIA ****			
Πανεπιστημίου	Single	105,00	Euro BB
	Double	121,00	Euro BB
	Triple	143,00	Euro BB
9. HOTEL PHILIPPION ****			
Θεσσαλονίκη	Single	70,00	Euro BB
	DFS	75,00	Euro BB
	Double	81,00	Euro BB
	Triple	101,00	Euro BB
10. HOTEL TELIONI **			
Θεσσαλονίκη	Single	50,00	Euro BB
	Double	66,00	Euro BB
	Triple	88,00	Euro BB

Η παροχή υπηρεσιών V.I.P. είναι η ειδικότητα μας.
Για μας όλοι οι πελάτες είναι V.I.P.'s

Εκλογές 2002

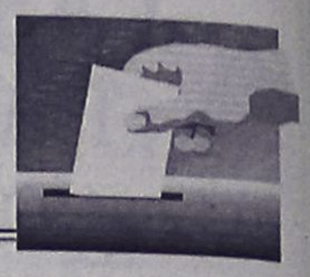

ΕΠΙΜΕΛΕΙΑ: ΛΟΥΚΑΣ ΜΑΣΤΗΣ

ΗΜΕΡΟΛΟΓΙΟ

✓ Στην Κάλυμνο θα βρίσκεται σήμερα ο υπουργός Εμπορικής Ναυτιλίας κ. Γ. Ανωμερίτης.

➥ Στην Κάρπαθο βρίσκεται από προχθές κλιμάκιο του ΔΗΚΚΙ για θέματα αυτοδιοίκησης.

➤ Την διακήρυξη και το πρόγραμμα της παράταξής του θα παρουσιάσει την Κυριακή στην Αντιμάχεια ο υποψήφιος δήμαρχος Ηρακλειδών Κω κ. Θ. Βαρκάς.

Στα ίδια νησιά ο αγώνας

Στα ίδια νησιά θα βρεθούν αυτές τις μέρες, στο πλαίσιο του προεκλογικού τους αγώνα ο νομάρχης κ. Σ. Καραγιάννης και ο υποψήφιος νομάρχης κ. Γ. Μαχαιρίδης.

Η "συνύπαρξη" μάλιστα αυτή ενδεχομένως να δώσει και άλλο τόνο στον προεκλογικό αγώνα, για ευνόητους λόγους.

Σήμερα και αύριο συγκεκριμένα, ο νομάρχης κ. Σ. Καραγιάννης θα βρίσκεται στην Σύμη, για να παραστεί στις εκδηλώσεις του Φεστιβάλ και να έχει σειρά συναντήσεων. Για τον ίδιο λόγο



το Σάββατο θα βρίσκεται στην Σύμη και ο κ. Μαχαιρίδης.

Από την Κυριακή έως την Τετάρτη ο κ. Καραγιάννης θα περιοδεύσει στην Κάρπαθο και στην Κάσο, όπως έχει προγραμματιστεί.

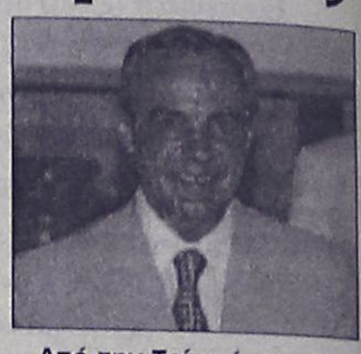

Από την Τρίτη όμως στην Κάρπαθο θα βρίσκεται και ο κ. Μαχαιρίδης, που πιθανόν να παραμείνει και την Τετάρτη. Τόσο ο κ. Καραγιάννης όσο και ο κ. Μαχαιρίδης θα συνοδεύονται από συνεργάτες τους.

Θα είναι τελικά υποψήφια

Την απόφασή της να ηγηθεί ψηφοδελτίου στις νομαρχιακές εκλογές ανακοίνωσε χθες η δικηγόρος κ. Ισμήνη Παπαϊωάννου.

Το ψηφοδέλτιο θα υποστηριχθεί από το ΔΗΚΚΙ στέλεχος του οποίου είναι η κ. Παπαϊωάννου και βρίσκεται στην φάση συγκρότησης του, όπως ανακοίνωσε χθες στην ΕΡΑ Ρόδου η κ. Παπαϊωάννου.

Οπως είναι γνωστό το ΔΗΚΚΙ, αποφάσισε να κινηθεί αυτόνομα αφού "ναυάγησαν" οι προσπάθειες για να υπάρξει κοινό ψηφοδέλτιο με το ΚΚΕ, το οποίο ως γνωστόν κατεβαίνει αυτόνομα με υποψήφιο νομάρχη τον κ. Γ. Γιαννέζο.

Εκτός απροόπτου δηλαδή, τα ψηφοδέλτια στις νομαρχιακές εκλογές θα είναι 4, εκτός κι αν αυτό του ΔΗΚΚΙ δεν καταφέρει τελικά να συγκροτηθεί.



Αυτονόητο είναι ότι βασικός στόχος του ΔΗΚΚΙ (όπως και του ΚΚΕ) είναι η εκπροσώπηση στο νομαρχιακό συμβούλιο.

Αποχωρεί λόγω... μεταγραφών

Να διαχωρίσει την θέση του από την παράταξη του δημάρχου Αφάντου κ. Σταύρου Σταυρή, αποφάσισε ο κ. Σταύρος Φλεβάρης επικαλούμενος λόγους συνείδησης λόγω... μεταγραφών όπως αναφέρει.

Συγκεκριμένα ο κ. Φλεβάρης με δήλωσή του προς την "Ροδιακή" αναφέρει τα εξής:

"Αγαπητοί Δημότες και Δημότισσες του Δήμου Αφάντου και του δημοτικού διαμερίσματος της Αρχίπολης, ζητώ συγνώμη από εσάς και από την Δημοτική ομάδα για αυτήν μου την αποχώρηση από τον Συνδυασμό του Κ. Σταυρή.

Λόγοι συνείδησης και λόγοι αρχής, μου επιβάλλουν πλέον να μην συμπράξω με την διαφορφωμένη νέα κατάσταση που δημιουργήθηκε από τις μεταγραφές (τύπου ΠΑΕ) των μέχρι χθες υβριστών μας και σημερινών τιμητών μας δήθεν για το καλό του τόπου.

Επειδή ο καθένας διαφορετικά εννοεί το καλό του τόπου δηλώνω ότι εάν υπάρξει κατάλληλος συνδυασμός θα είμαι παρών σε διαφορετική περίπτωση θα απέχω από τις εκλογές".

Στην Αγία Αναστασία

Στην συνοικία της Αγίας Αναστασίας συνέχισε χθες και προχθές την περιοδεία του ο υποψήφιος δήμαρχος Ρόδου κ. Χ. Χατζηευθυμίου.

Συνοδευόμενος από αρκετούς εκ των 25 υποψηφίων δημοτικών συμβούλων που έχουν ανακοινωθεί και στελέχη της παράταξης του ο κ. Χατζηευθυμίου, έτυχε γενικά θερμής υποδοχής από κατοίκους και καταστηματάρχες.

Συνεργάτες μάλιστα του κ. Χατζηευθυμίου, εξέφραζαν την ικανοποίησή τους, για το κλίμα που επικρατεί.

Κυρίτσης: αντιγράφουν τις θέσεις μας

Για αντιγραφή των δικών της θέσεων κατηγορεί η παράταξη "Δύναμη Αλλαγής" (του υποψήφιου δημάρχου κ. Γ. Κυρίτση) την δημοτική αρχή Κω.

Ο δήμαρχος Κω κ. Μιλτ. Φάκκος ανακοίνωσε προχθές τις θέσεις του συνδυασμού του, γεγονός που προκάλεσε την αντίδραση της παράταξης "Δύναμη Αλλαγής".

Επισημαίνονται ειδικότερα στην ανακοίνωση που εκδόθηκε τα εξής:

"Μετά από 24 χρόνια μια "έμπειρη ομάδα" όπως μόνοι τους αποκαλούνται αυτάρεσκα οι σεμνοί κατά τα άλλα παράγοντες της μέχρι σήμερα Δημοτικής Αρχής απέδειξαν ότι το μόνο που έμαθαν είναι να αντιγράφουν.

Να αντιγράφουν τις θέσεις της Δύναμης Αλλαγής για όσα μέχρι σήμερα από το πρόγραμμά μας δώσαμε στη δημοσιότητα.

Ας περίμεναν λίγο ακόμα να ακούσουν και τις υπόλοιπες θέσεις μας. Θα έκαναν πληρέστερη αντιγραφή.

Εκείνο όμως που φαίνεται πως δεν έμαθαν 24 χρόνια και δεν έχουν αντιληφθεί ακόμα είναι πως δεν μπορούν να ξεγελάσουν πάλι τους συνδημότες μας. Οσο και αν προσπαθούν δεν αρκούν οι χαμαιλεοντικές μεταμορφώσεις για να παρασύρουν τους υπερήφανους συμπολίτες μας.

Επί της ουσίας της χθεσινής συνέντευξης Τύπου δεν πιστεύουμε πως υπάρχει λόγος να ασχοληθούμε".

Πριν από 4 και 8 χρόνια...

26 ΙΟΥΛΙΟΥ 1998

- Ολο το βάρος πέφτει τώρα στη Ρόδο. Στο νησί μας, στραμμένο το ενδιαφέρον των υποψηφίων. Τα επιτελεία τους προσπαθούν να αντλήσουν από 'δω ψήφους.
- Αποφασισμένος να τραβήξει στα άκρα ο Κωστόπουλος. Συνέντευξη Τύπου θα δώσει με θέμα τις αυθαιρεσίες του νομάρχη στο θέμα των έργων.
- Κρίσιμη συνάντηση στελεχών της Ν.Δ. αύριο το βράδυ στο ξενοδοχείο "Ρόδος Πάλλας".

26 ΙΟΥΛΙΟΥ 1994

- "Βεντέτα" Παρασκευά-Μαχαιρίδη. Για το χρίσμα του ΠΑΣΟΚ στις νομαρχιακές.
- Ο Δρ. Ταυλάριος με ισχυρό ψηφοδέλτιο στις νομαρχιακές εκλογές. Οριστικοποιείται η επιλογή του. Ενώνει όλες τις τάσεις μέσα στη Ν.Δ.
- Κερδισμένοι σε βάρος των κοινοτήτων μας οι δήμοι και με το νέο δημοτικό φόρο.

ΚΑΝΤΕ ΤΗ ΣΩΣΤΗ ΕΠΙΛΟΓΗ!

ΣΥΓΧΡΟΝΑ ΦΡΟΝΤΙΣΤΗΡΙΑ

Όρόσημο ΘΕΜΕΛΙΟ

Β/ΒΑΘΜΙΑΣ ΕΚΠΑΙΔΕΥΣΗΣ

www.orosimo-rho.gr

Στο site μας:

⇨Υπολογίστε τη βαθμολογία σας στο Ενιαίο Λύκειο και για τη πρόσβαση σε ΑΕΙ ΤΕΙ.

⇨Δείτε τις σχολές προτίμησής σας, τα προγράμματα σπουδών τους και τις επαγγελματικές προοπτικές που ανοίγει κάθε σχολή.(Πανόραμα των ΑΕΙ-ΤΕΙ).

ΕΝΑΡΞΗ ΜΑΘΗΜΑΤΩΝ

Εγγραφές & Μαθήματα ένταξης	Από 1η Αυγούστου
Γ Λυκείου:	Από 5η Αυγούστου
Β Λυκείου:	Από 5η Αυγούστου
Α Λυκείου:	19 Αυγούστου
Γύμνασιο & Β΄Κύκλος ΤΕΕ:	2 Σεπτεμβρίου

Διεύθυνση: Τσίννας Βλάσης (Φυσικός)
Βυρίνης Αθανάσιος (Μαθηματικός)
Παπανικολάου Χρήστος (Μαθηματικός)

⇨Πληροφορίες: Τηλ: 0241075194
0241076705

Στέλιου Κωτιάδη 37 & Δημ. Αναστασιάδη
email: vyrinath@otenet.gr

Συνελήφθησαν δύο στη Κω για βιασμό

Δύο άτομα συνελήφθησαν προχθές,Τετάρτη 24 Ιουλίου, το πρωί στην Καρδάμαινα της Κω, μετά από καταγγελία που έκανε 17χρονη Βρετανίδα τουρίστρια ότι τη βίασαν.

Σύμφωνα με τα όσα έγιναν γνωστά, προχθές, στις 11 το πρωί συνελήφθησαν στην Καρδάμαινα, από Αστυνομικούς του ΑΤ Αντιμάχειας, μετά από καταγγελία της αλλοδαπής Μεγάλης Βρετανίας ηλικίας 17 ετών, ο 20χρονος Νικόλαος Λεχωνίτης του Λεωνίδα, προσωρινός κάτοικος Καρδάμαινας και ένας 17χρονος επίσης κάτοικος Καρδάμαινας.

Οι παραπάνω συνελήφθησαν επειδή, σύμφωνα με την καταγγελία, στις 5 τα ξημερώματα της ίδιας μέρας, μετά από κατανάλωση αλκοόλ μαζί με την παθούσα, σε μπαρ ξενοδοχείου όπου εργάζεται ως σερβιτόρος ο Λεχωνίτης, την οδήγησαν σε δωμάτιο όπου διαμένει ο ίδιος και με τη χρήση σωματικής βίας την εξανάγκασαν σε εξώγαμη συνουσία με τον ανήλικο δράστη και ασελγή πράξη με τον 20χρονο ταυτόχρονα.

Συνεχίζονται τα υποχρεωτικά "ρεπό"

Οξύ το πρόβλημα των ξενοδοχοϋπαλλήλων

Παρέμβαση του Εργατικού Κέντρου το οποίο ζητά να αναλάβουν όλοι τις ευθύνες τους

Την ένταση των προσπαθειών για την αντιμετώπιση των σοβαρών προβλημάτων που υπάρχουν στους εργαζόμενους της περιοχής μας αποφάσισε η ολομέλεια της διοίκησης του ΕΚΡ σε συνεδρίασή της την περασμένη Τρίτη.

Τονίστηκε η ασυδοσία μιας μεγάλης μερίδας της εργοδοτικής πλευράς καθώς και η αδυναμία των κρατικών φορέων να προβούν στους στοιχειώδεις ελέγχους κυρίως σε ξενοδοχειακές επιχειρήσεις και στους χώρους κατασκευών για την τήρηση της εργατικής ασφαλιστικής νομοθεσίας, των μέτρων υγιεινής και ασφάλειας καθώς και την εφαρμογή των ΣΣΕ.

Το ΕΚΡ κατέγραψε επίσης την δυσαρέσκεια των ξενοδοχοϋπαλλήλων για την εφετινή τουριστική περίοδο κατά την οποία χιλιάδες εξ' αυτών υποχρεώνονται σε δέκα έως δεκαπέντε ρεπό το μήνα.

Με δελτίο Τύπου που εξέδωσε το ΕΚΡ υπογραμμίζονται "μια σειρά από απορίες που προκύπτουν από τις προαναφερθείσες διαπιστώσεις.

"Ας μας υποδείξουν οι αρμόδιοι από που θα εξασφαλίσουν τα απαραίτητα εισοδήματα οι χιλιάδες εργατικές οικογένειες για να ξεχειμωνιάσουν σε ένα τόπο με το γνωστό κόστος ζωής και τις μεγάλες ελλείψεις σε κοινωνικό επίπεδο.



Με ποιές προϋποθέσεις θα διεκδικήσουν χειμερινή επιδότηση;

Με αυτούς τους ρυθμούς απασχόλησης πότε θα εξασφαλίσουν οι εποχιακά εργαζόμενοι τις ελάχιστες έστω προϋποθέσεις για συνταξιοδότηση;

Ο κόσμος έφθασε στο χτένι. Ας αναλάβουν όλοι τις ευθύνες τους πριν από την κοινωνική έκρηξη που σοβεί.

Καλούμε τα κόμματα να πάρουν πρωτοβουλίες και όλους τους τοπικούς φορείς να μην προσπεράσουν αλλά να σκύψουν πάνω στο πρόβλημα.

Καλούμε τέλος τους εργαζόμενους στο επισιτισμό-τουρισμό να αντισταθούν στις πιέσεις για λήψη ρεπό, να μην αποδέχονται τα σπαστά ωράρια εργασίας και να απαιτούν την εφαρμογή των ΣΣΕ.

Τους καλούμε να έρθουν πιο κοντά στα σωματεία τους, να καταγγέλλουν σ' αυτά την εργοδοτική αυθαιρεσία, να δραστηριοποιηθούν περισσότερο, ώστε συλλογικά και δυναμικά να απαιτήσουμε ό,τι έχουμε ανάγκη για μια αξιοπρεπή και ανθρώπινη διαβίωση".

Στις χαμηλές μας τιμές... ακόμα καλύτερες!!

εκπτώσεις έως 30%



μέχρι τις 20 Αυγούστου

Τώρα επιλέγετε εσείς τον τρόπο πληρωμής που σας ταιριάζει:

α.Με 0% προκαταβολή και έως 36 δόσεις
β.Με 10% προκαταβολή και έως 48 δόσεις
γ.Με 35% προκαταβολή και 12 δόσεις άτοκα

ΟΜΙΛΟΣ ΚΑΤΑΣΤΗΜΑΤΩΝ
ΑΥΣΗ Α.Ε.Β.Ε.

Spazio economico
Εθν. Αντίστασης 28
Τηλ. 0241029145

Zorpidis LANE
ΑΝΑΚΟΙΝΩΣΗ
ΔΡΟΜΟΛΟΓΙΟ EXPRESS
F/B ΚΟΡΝΑΡΟΣ
✓ Από ΡΟΔΟ κατευθείαν για Πειραιά κάθε ΔΕΥΤΕΡΑ βράδυ.
Αναχώρηση 20.00.
✓ Από Πειραιά κατευθείαν για ΡΟΔΟ κάθε ΤΡΙΤΗ μεσημέρι.
Αναχώρηση 13.00
ΑΛΕΞ. ΔΙΑΚΟΥ 38-ΡΟΔΟΣ
Τηλ.: 02410/20625-33603
FAX: 26745

ΚΑΘΗΜΕΡΙΝΑ ΟΛΑ ΤΑ ΝΕΑ ΤΗΣ ΔΩΔΕΚΑΝΗΣΟΥ ΣΤΟ INTERNET
www.rodiaki.gr

Παράνομη απασχόληση "χορευτριών"

Ενας υπεύθυνος κέντρου διασκέδασης και τέσσερις αλλοδαπές, υπήκοοι Τσεχίας συνελήφθησαν προχθές το βράδυ στη Ρόδο επειδή οι τελευταίες εργάζονταν εκεί ως χορεύτριες δίχως να έχουν τα απαραίτητα έγγραφα.

Σύμφωνα με τα όσα ανακοίνωσε η Αστυνομική Διεύθυνση Δωδεκανήσου, κατά τις βραδυνές ώρες της 24ης Ιουλίου, συνελήφθησαν στη Ρόδο από αστυνομικούς της Υποδιεύθυνσης Ασφαλείας Ρόδου ο 32χρονος Νικόλαος Κουτουμάνης του Γεωργίου, κάτοικος προσωρινά Ιαλυσού και οι Τσέχες υπήκοοι: Marketa Sevcikova 23 ετών, Libuse Sindlerova 20 ετών, Monica Svackova 19 ετών και Marilyn Manhalova 20 ετών.

Οι παραπάνω συνελήφθησαν επειδή, όπως προέκυψε μετά από έρευνα της Υποδιεύθυνσης Ασφαλείας Ρόδου, οι τέσσερις αλλοδαπές έφθασαν πριν από 3 μήνες στη Ρόδο και εργάστηκαν ως χορεύτριες στο κέντρο διασκέδασης, υπεύθυνος του οποίου είναι ο Κουτουμάνης, δίχως να έχουν τα απαιτούμενα έγγραφα.

Για να εξετάσει τρέχοντα θέματα

Συνεδριάζει σήμερα το Νομαρχιακό Συμβούλιο

Ανάμεσα σ'αυτά η αγορά ακινήτων σε Αθήνα-Θεσσαλονίκη

Σήμερα το πρωί πρόκειται να πραγματοποιηθεί η συνεδρίαση του νομαρχιακού συμβουλίου Ρόδου.

Τα θέματα που θα συζητηθούν, σύμφωνα με την ημερήσια διάταξη είναι τα εξής:

• Εγκριση διακηρύξεων και ψήφιση σχετικών πιστώσεων για την αγορά ακινήτων σε Αθήνα και Θεσσαλονίκη στα πλαίσια προώθησης του Δωδεκανησιακού Τουρισμού (θέμα από αναβολή).



• Εγκριση χρηματοδότησης από τη Ν.Α. Δωδ/σου για παραγωγή ντοκιμαντέρ με τίτλο "Τα Κάστρα της Δωδεκανήσου"-Ψήφιση πίστωσης (Θέμα από αναβολή).

• Χορήση άδειας ίδρυσης Υπεραγοράς Λιανικού και Εμπορίου από την εταιρεία "ΔΙΑΣ Ρόδου Α.Ε." σε ακίνητο που βρίσκεται επί της επαρχιακής οδού Πηγαδίων-Απερίου νήσου Καρπάθου.

• Εγκριση Απολογισμών οικον. ετών 2000 και 2001 της Ν.Α. Δωδ/σου.

• Εγκριση προϋπολογισμού της Αθλητικοπολιτιστικής Εκδήλωσης "ΔΙΑΓΟΡΕΙΑ 2002".

• Ορισμός μελών του Ν.Σ. στην υπό σύσταση επιτροπή αξιολόγησης των προσφερομένων ακινήτων από τη Ν.Α. Δωδ/σου στη περιοχή Μητροπόλεως Ρόδου πλησίον της Αστικής Σχολής.

• Γνωμοδότηση επί του αιτήματος της Ν.Ε. "ΑΝΕΣ HIGH SPEED" για μεταδρολόγηση (μέχρι 30-10-02) του Ε/Γ πλοίου "ΠΑΝΟΡΜΙΤΗΣ Ν.Ρ. 41" στις δρομολογιακές γραμμές ΠΑΤΜΟΥ- ΠΥΘΑΓΟΡΕΙΟΥ ΣΑΜΟΥ-ΠΑΤΜΟΥ ΛΕΡΟΥ ΚΩ, ύστερα από αίτημα του Δήμου Πάτμου.

"Σταθερή" η κίνηση

Στα ίδια επίπεδα με την περυσινή χρονιά αναμένεται να βρίσκεται η κίνηση στο αεροδρόμιο της Ρόδου κατά το μήνα Αύγουστο.

Συγκεκριμένα, σύμφωνα με τον Διευθυντή της "Ολυμπιακής" κ.Φίλιππο Μανουσάκη έχουν προγραμματισθεί 1.900 αφίξεις αεροσκαφών στον κρατικό αερολιμένα της Ρόδου. Από αυτές οι 1.000 είναι ξένων εταιρειών και οι 308 της "Ο.Α.".

Σημειώνεται ότι πέρυσι την ίδια εποχή είχαμε 1902 αφίξεις αεροσκαφών στο αεροδρόμιο της Ρόδου οπότε βρισκόμαστε στα ίδια επίπεδα.

Απλήρωτοι υπάλληλοι

Απλήρωτοι παραμένουν οι υπάλληλοι στον δήμο Πεταλούδων, σύμφωνα με καταγγελίες και παρά το γεγονός ότι ο δήμαρχος κ. Κορδίνας, είχε δεσμευτεί για την τακτοποίηση του θέματος.

Αρκετοί μάλιστα από αυτούς έχουν αρχίσει και αντιμετωπίζουν πρόβλημα επιβίωσης, αλλά ...δεν τολμούν να διαμαρτυρηθούν κι όλας, διότι φοβούνται για τις συνέπειες.

Σύμφωνα με τα όσα καταγγέλλονται υπάρχει κλίμα εκφοβισμού σε όσους τολμούν να ζητήσουν να πληρωθούν!

Για εκπληκτικά παιδικά έπιπλα σε junior τιμες
ΕΚΠΤΩΣΕΙΣ ΕΩΣ 30%
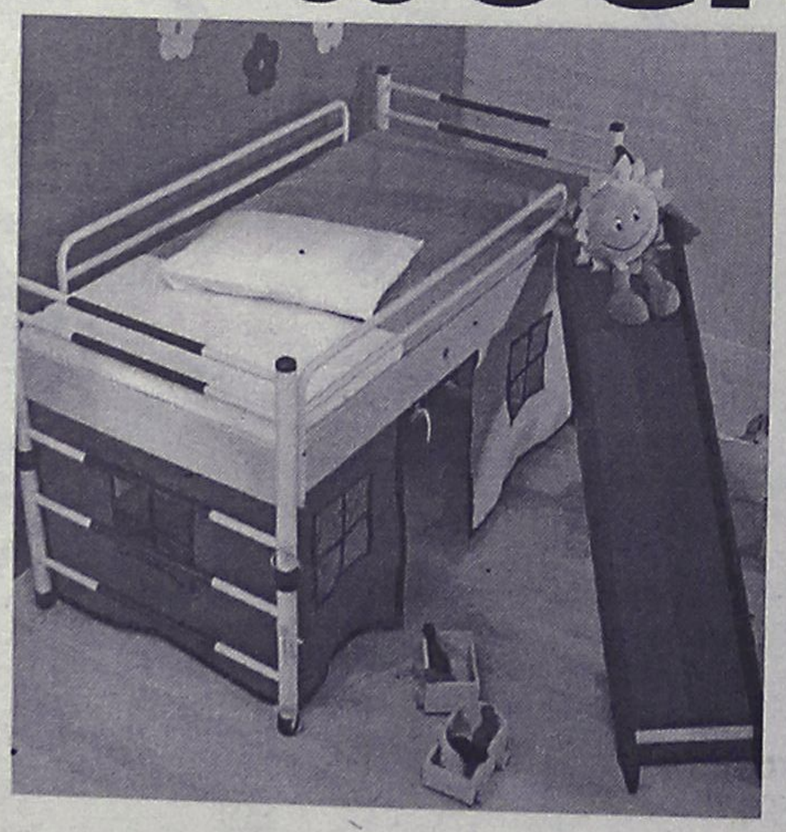
μέχρι τις 20 Αυγούστου
ΟΜΙΛΟΣ ΚΑΤΑΣΤΗΜΑΤΩΝ ΜΥΣΗ Α.Ε.Β.Ε.
Τώρα επιλέγετε εσείς τον τρόπο πληρωμής που σας ταιριάζει:
α.Με 0% προκαταβολή και έως 36 δόσεις
β.Με 10% προκαταβολή και έως 48 δόσεις
γ.Με 35% προκαταβολή και 12 δόσεις άτοκα
EASY LIFE
Στ. Κωτιάδη 48, Ρόδος
Τηλ. 0241021311



ΝΑΥΤΙΚΗ ΕΤΑΙΡΕΙΑ

ΤΗΛΟΣ 21ος ΑΙΩΝΑΣ

ΔΡΟΜΟΛΟΓΙΑ "SEA STAR"

ΔΕΥΤΕΡΑ

ΛΙΜΑΝΙ	ΑΦΙΞΗ	ΑΝΑΧΩΡΗΣΗ
ΡΟΔΟΣ		8.45
ΤΗΛΟΣ	10.00	14.30
ΝΙΣΥΡΟΣ	15.00	17.30
ΤΗΛΟΣ	18.00	18.15
ΡΟΔΟΣ	19.30	ΔΙΑΝ/ΣΗ

ΤΡΙΤΗ

ΛΙΜΑΝΙ	ΑΦΙΞΗ	ΑΝΑΧΩΡΗΣΗ
ΡΟΔΟΣ		8.45
ΤΗΛΟΣ	10.00	14.30
ΝΙΣΥΡΟΣ	15.00	17.30
ΤΗΛΟΣ	18.00	18.15
ΡΟΔΟΣ	19.30	

ΠΑΡΑΣΚΕΥΗ

ΛΙΜΑΝΙ	ΑΦΙΞΗ	ΑΝΑΧΩΡΗΣΗ
ΡΟΔΟΣ		8.45
ΤΗΛΟΣ	10.00	14.30
ΝΙΣΥΡΟΣ	15.00	17.30
ΤΗΛΟΣ	18.00	18.05
ΡΟΔΟΣ	19.15	19.30
ΤΗΛΟΣ	20.40	

ΚΥΡΙΑΚΗ

ΛΙΜΑΝΙ	ΑΦΙΞΗ	ΑΝΑΧΩΡΗΣΗ
ΤΗΛΟΣ		8.00
ΡΟΔΟΣ	9.15	9.30
ΤΗΛΟΣ	10.45	16.00
ΡΟΔΟΣ	17.15	18.00
ΤΗΛΟΣ	19.15	19.30
ΡΟΔΟΣ	20.45	ΔΙΑΝ/ΣΗ

ΚΑΘΕ ΤΕΤΑΡΤΗ - ΠΕΜΠΤΗ και ΣΑΒΒΑΤΟ
Το πλοίο θα εκτελεί δρομολόγια προς και από Μπόντρουμ και Φετιχέ (Τουρκίας).

Για περισσότερες πληροφορίες παρακαλούμε επικοινωνείτε:
02460 44000 (Τήλος), **02410 78052** (Ρόδος)

Με την οργάνωση του διεθνούς τουρνουά Beach Volley

Τα ανταποδοτικά οφέλη είναι πολύ μεγαλύτερα

Τί αναφέρει σε επιστολή του ο επιχειρηματίας και μέλος των Δ.Σ. Εμπορικού Συλλόγου και ΕΒΕΔ κ. Ευθ. Μπόνης

Τα ανταποδοτικά οφέλη από τη διοργάνωση του διεθνούς τουρνουά "Beach Volley" είναι πολύ μεγαλύτερα από τυχόν ζημίες και μικροταλαιπωρίες.

Αυτό αναφέρει με επιστολή του ο γνωστός επιχειρηματίας και μέλος του Δ.Σ. του Εμπορικού Συλλόγου και του Επιμελητηρίου Δωδεκανήσου κ. Ευθύμιος Μπόνης.

Ο κ. Μπόνης στην επιστολή του αναφέρει τα υπέρ και τα αρνητικά αυτά της διοργάνωσης και καταλήγει στο συμπέρασμα ότι τα οφέλη είναι πολύ περισσότερα ακόμα και για έναν κακοπροαίρετο, όπως χαρακτηριστικά αναφέρει, και συγχαίρει αυτούς που τόλμησαν.

Το πλήρες κείμενο της επιστολής έχει ως εξής:

"Διανύουμε μια περίοδο που όλοι διαμαρτυρόμαστε για την κακή ποιότητα τουριστών, για την ανεπαρκή προβολή της πόλης μας και του νησιού μας, την έλλειψη αποτελεσματικής εθνικής πολιτικής στον τομέα της διαφήμισης και διαπιστώνουμε ότι πρέπει να γίνουν ενέργειες προκειμένου να βελτιωθεί η εικόνα μας στο εξωτερικό. Ενώ λοιπόν όλοι συμφωνούν ότι θα πρέπει να δημιουργήσουμε γεγονότα με στόχο την προβολή της πόλης μας και του νησιού μας έτσι ώστε να μπορέσουμε να προσελκύσουμε υψηλής ποιότητας τουρισμό, σε μία περίοδο που ο ανταγωνισμός είναι πολύ έντονος ειδικά στην Μεσόγειο, παρατηρείται το φαινόμενο οι προσπάθειες αυτές απ' όπου και αν γίνονται να αντιμετωπίζονται με κοντόφθαλμες επιθέσεις και να αποτελούν αντικείμενο πολιτικών αντιπαραθέσεων.

Είναι κοινά αποδεκτό ότι η κάθε προσπάθεια πρέπει να αξιολογείται συγκριτικά με το κόστος και τα οφέλη που μεσομακροπρόθεσμα προκαλεί.

Στην περίπτωση τώρα της διοργάνωσης του Beach Volley, συγκρίνοντας κόστος και όφελος, διαπιστώνουμε ότι το δεύτερο είναι πολύ μεγαλύτερο. Ειδικότερα το κόστος περιορίζεται: 1) στην ταλαιπωρία ολίγων ημερών των κατοίκων αλλά και των φιλοξενούμενων τουριστών μας, 2) στην αμμοληψία που έγινε όχι από μία παραλία του νησιού μας αλλά από τα βάθη της θάλασσας, 3) στην ροή των κινούμενων γύρω από αυτήν την περιοχή οχημάτων, 4) στην οικονομική επιβάρυνση δεδομένου ότι για να γίνουν όλα αυτά τα γήπεδα απαιτούνται κάποια χρηματικά ποσά (υπόψη ότι αυτά είναι ασήμαντα μια και τα περισσότερα τα έχει αναλάβει η Παγκόσμια Ομοσπονδία σε συνδυασμό με την Ελληνική Ομοσπονδία "Βόλεϊ" ενώ η Ρόδος αναλαμβάνει μόνο το κομμάτι της φιλοξενίας και της κατασκευής των εξεδρών) και 5) στην χρήση της πλατείας (οι υπεύθυνοι της Παγκόσμιας Ομοσπονδίας είναι αυτοί που καθορίζουν τον τόπο διεξαγωγής και επιθυμούν οι αγώνες Beach Volley να γίνονται και στις πλατείες (π.χ. Βερολίνο, Βασιλεία, Φλωρεντία κ.ά.).

Ως προς τα οφέλη διαπιστώνουμε ότι: 1) γίνεται τεράστια διαφήμιση του ίδιου του αθλήματος και γενικά του αθλητισμού (δεν πρέπει να ξεχνάμε ότι διατίθενται μεγάλα ποσά ετησίως από την πολιτεία για την ώθηση των παιδιών μας στο χώρο του αθλητισμού, 2) αποδεικνύουμε ότι έχουμε την δυνατότητα, πέρα από το να πουλάμε θάλασσα, ήλιο, αρχαιολογικά μνημεία και νησιώτικη φιλοξενία, να διοργανώνουμε παγκόσμια γεγονότα με μεγάλη επιτυχία, 3) δίνουμε την δυνατότητα να αναπτυχθεί ο εθελοντισμός σε μία περίοδο προετοιμασίας της χώρας μας για την Ολυμπιάδα του 2004, 4) μέσω της τηλεοπτικής κάλυψης των αγώνων σε 180 χώρες απ' όλο τον κόσμο θα προβληθεί διεθνώς η περιοχή μας, 5) προωθείται μία νέα εναλλακτική μορφή τουρισμού (αθλητικός) που προσελκύει ποιοτικό τουρισμό και 6) η προβολή που θα γίνεται επί ένα μεγάλο χρονικό διάστημα με αναφορές στο νησί μας σε έντυπα και ηλεκτρονικά ΜΜΕ καθώς και μέσω του δικτύου Internet.

Πρέπει να επισημάνουμε επίσης ότι μία αντίστοιχη παγκόσμια διαφημιστική καμπανια με τέτοια μεγάλη διάρκεια θα είχε ιδιαίτερα υψηλό κόστος.

Συγκρίνοντας τέλος, κόστος και οφέλη, ακόμη και κάποιος κακοπροαίρετος κριτής με μια πρόχειρη ματιά διαπιστώνει ότι σε επίπεδο μεσομακροπρόθεσμο τα ανταποδοτικά οφέλη είναι πολύ μεγαλύτερα.

Γι' αυτό αγαπητοί φίλοι και συμπολίτες, θα πρέπει αφενός να κάνουμε υπομονή για την όποια ταλαιπωρία θα υποστούμε το σύντομο αυτό χρονικό διάστημα και αφετέρου να ευχαριστήσουμε αυτούς, που αδιαφορώντας για το κόστος, ανέλαβαν την πραγματοποίηση της διοργάνωσης αυτής.

Ευθύμιος Μπόνης
μέλος των δ.σ. του Εμπορικού Συλλόγου, Επιμελητηρίου Δωδ/σου μέλος της Τ.Ε. Βόλλεϊ



ΠΕΙΡΑΙΑ - ΚΩ - ΡΟΔΟ & ΛΕΡΟ - ΠΑΤΜΟ
Εναρξη δρομολογίων 22/7/02

Από Πειραιά	ΑΦΙΞΕΙΣ			
	ΠΑΤΜΟ	ΛΕΡΟ	ΚΩ	ΡΟΔΟ
Δευτέρα 22.00	04.45	08.10	09.05	11.05
Τετάρτη 22.00	-	-	06.05	09.05
Παρασκευή 22.00	-	-	06.05	09.05
Κυριακή 08.00	-	-	16.05	19.05

Προς Πειραιά	ΑΝΑΧΩΡΗΣΕΙΣ ΑΠΟ				ΑΦΙΞΗ
	ΡΟΔΟ	ΚΩ	ΛΕΡΟ	ΠΑΤΜΟ	ΠΕΙΡΑΙΑ
Τρίτη	22.00	01.00	02.55	04.20	11.05
Πέμπτη	22.00	01.00	-	-	09.05
Σάββατο	12.00	15.00	-	-	23.05
Κυριακή	22.00	01.00	-	-	09.05

SKEVO'S TRAVEL AGENCY
ΚΕΝΤΡΙΚΟ ΠΡΑΚΤΟΡΕΙΟ ΡΟΔΟΥ των ΓΡΑΜΜΩΝ
BLUE STAR FERRIES - F/B BLUE STAR 1
Αμερικής 111
Τηλ. κρατήσεων επιβατών & ΙΧΕ 02410-22461, 75655, 75310
Τηλ. κρατήσεων φορτηγών 02410-76600
Κρατήσεις και σε όλα τα συνεργαζόμενα πρακτορεία Ρόδου

ΦΙΛΗΜΩΝ SERVICE
ΓΕΝΙΚΟ ΣΥΝΕΡΓΕΙΟ ΑΥΤΟΚΙΝΗΤΩΝ
ΑΝΤΑΛΛΑΚΤΙΚΑ-ΛΙΠΑΝΤΙΚΑ
ΠΛΗΡΗΣ ΕΛΕΓΧΟΣ
ΤΕΧΝΙΚΟΣ & ΗΛΕΚΤΡΟΝΙΚΟΣ
ΒΕΛΤΙΩΣΕΙΣ-ΜΕΤΑΤΡΟΠΕΣ
ΡΥΘΜΙΣΕΙΣ INJECTION-DIESEL
ΑΥΤΟΜΑΤΑ ΣΑΣΜΑΝ
ΥΔΡΑΥΛΙΚΑ ΤΙΜΟΝΙΑ
ΕΛΕΓΧΟΣ ΚΑΥΣΑΕΡΙΩΝ
ΠΡΟΕΛΕΓΧΟΣ Κ.Τ.Ε.Ο



ΛΟΥΠΗΣ Μ. ΦΙΛΗΜΩΝ
ΚΡΕΜΑΣΤΗ-ΡΟΔΟΣ ΤΗΛ:0241095766

STELLA BEAUTY

ΑΠΟΤΕΛΕΣΜΑΤΑ
ΜΕ ΑΠΟΛΥΤΗ ΑΣΦΑΛΕΙΑ



ΑΠΟΚΤΗΣΤΕ...
Επίπεδη κοιλιά, σφριγηλούς γλουτούς, λεπτή μέση, όμορφα καλλίγραμμα πόδια, σφιχτές γάμπες

ΔΙΩΞΤΕ...
Τη κυτταρίτιδα, τα ψωμάκια, τη χαλάρωση, τα επίμονα τοπικά παχάκια και θαυμάστε το αποτέλεσμα στον καθρέπτη!



ΔΩΣΤΕ...
Λάμψη και ζωντάνια στο πρόσωπό σας.

Ελάτε τώρα κοντά μας να απολαύσετε τα πιο σύγχρονα και μοναδικά προγράμματα προηγμένης τεχνολογίας.

Με την προσωπική φροντίδα της
έμπειρης ΑΙΣΘΗΤΙΚΟΥ
ΣΤΕΛΛΑΣ ΧΑΤΖΗΣΑΒΒΑ
Μιχ. Πετρίδη 49, Ρόδος, τηλ. 02410 30469, 02410 73590
www.stellabeauty.com

NEL LINES

ΝΑΥΤΙΛΙΑΚΗ ΕΤΑΙΡΕΙΑ ΛΕΣΒΟΥ
ΚΕΝΤΡΙΚΟ ΠΡΑΚΤΟΡΕΙΟ ΡΟΔΟΥ
ALHAMBRA TRAVEL

AEOLOS KENTERIS!

Σε 7 ώρες
ΡΟΔΟ-ΚΩ-ΠΕΙΡΑΙΑ!
ΠΕΙΡΑΙΑ-ΚΩ-ΡΟΔΟ!

Το υπερταχύπλοο KENTERIS σας προσφέρει άνεση -πολυτέλεια-ταχύτητα-ασφάλεια και οικονομία χρόνου!!!
Διαθέτει τα πάντα για να κάνει το ταξίδι σας ευχάριστο και σύντομο!
Για πρώτη φορά στα Δωδεκάνησα-Πειραιά ο χρόνος του ταξιδιού σας μειώθηκε αφάνταστα!



ΑΙΟΛΟΣ ΚΕΝΤΕΡΗΣ

Από ΡΟΔΟ κάθε ΤΡΙΤΗ για ΚΩ-ΚΑΛΥΜΝΟ-ΠΕΙΡΑΙΑ ώρα 08.00
Από ΡΟΔΟ κάθε ΠΕΜΠΤΗ για ΚΩ-ΠΕΙΡΑΙΑ ώρα 08.00
Από ΡΟΔΟ κάθε ΠΑΡΑΣΚΕΥΗ για ΚΩ-ΚΑΛΥΜΝΟ-ΠΕΙΡΑΙΑ ώρα 08.00
Από ΠΕΙΡΑΙΑ κάθε ΔΕΥΤΕΡΑ για ΚΑΛΥΜΝΟ-ΚΩ-ΡΟΔΟ ώρα 17.00
Από ΠΕΙΡΑΙΑ κάθε ΤΕΤΑΡΤΗ για ΚΩ-ΡΟΔΟ ώρα 17.00
Από ΠΕΙΡΑΙΑ κάθε ΠΕΜΠΤΗ για ΚΑΛΥΜΝΟ-ΚΩ-ΡΟΔΟ ώρα 17.00

Κρατήσεις για επιβάτες και οχήματα (ΙΧ. και φορτηγά)
στο ΚΕΝΤΡΙΚΟ ΠΡΑΚΤΟΡΕΙΟ ΡΟΔΟΥ
ALHAMBRA TRAVEL
ΔΗΜ. ΘΕΟΔΩΡΑΚΗ 13 (Πεζόδρομος)
Τηλ.: 0241-0-37052-25698-31642

Εντονες διαμαρτυρίες των μελών του Ομίλου

Αθλιες συνθήκες στο γκολφ Αφάντου

Παρέμβαση του Επιμελητηρίου στον Διευθύνοντα Σύμβουλο της ΕΤΑ κ. Χωμενίδη

Την έντονη διαμαρτυρία του εκφράζει ο Ομιλος Golf Αφάντου για τις συνθήκες λειτουργίας που επικρατούν στις εκεί εγκαταστάσεις και για τις υπερβολικές αυξήσεις στις παρεχόμενες υπηρεσίες.

Φαίνεται ότι γνώστες αυτής της κατάστασης που επιδεινώθηκε τελευταία, είναι και όλοι οι τοπικοί φορείς οι οποίοι μάλιστα σύμφωνα με πληροφορίες, δεν αποκλείουν και το ενδεχόμενο κατάληψης των εγκαταστάσεων.

Σύμφωνα με όσα έγιναν γνωστά, ο όμιλος που λειτουργεί από το 1975 ως ένας φορέας ανάπτυξης του αθλητισμού στον τομέα του golf και κατ' επέκταση της προώθησης του τουρισμού στο νησί μέσω των αθλητικών εκδηλώσεων που διοργανώνει, έχει πολλά να επιδείξει στο χώρο.

Μάλιστα αξίζει να σημειωθεί ότι οι μισοί αθλητές της εθνικής Ελλάδας, προέρχονται από το νησί της Ρόδου και συγκεκριμένα από τον όμιλο golf Αφάντου. Η μεγαλύτερη διοργάνωση που αναλαμβανουν τα μέλη του κάθε χρόνο είναι το Rhodes Cup, με τη συμμετοχή κάθε Οκτώβριο, αθλητών και συνοδών απ' όλο τον κόσμο.

ΤΟ ΠΡΟΒΛΗΜΑ

Ο Ομιλος όμως αντιμετωπίζει όπως φαίνεται πρόβλημα με το δ/ντή της μονάδας Περικλή Τσιροπίνα και μάλιστα ζήτησε την παρέμβαση της δ/ντριας Διαχείρησης ΕΤΑ κυρίας Κοκόρη.

Επίσης τα μέλη του Ομίλου, με επιστολή τους (24/4) στο **Επιμελητήριο,** την **Ενωση Ξενοδόχων Ρόδου** την **Ενωση Τουριστικών Πρακτόρων** και τον **ΠΡΟΤΟΥΡ,** αναφέρουν ότι η συμπεριφορά του είναι ανεπίτρεπτη και δημιουργεί πρόβλημα στη λειτουργία του.

Επίσης κάνουν λόγο για αύξηση των τιμών σε ποσοστά υπερβολικά, γεγονός που προκάλεσε αντιδράσεις από τους ξένους επισκέπτες. Ηδη το Επιμελητήριο Δωδ/σου έστειλε στις 13 Μαίου, επιστολή στον διευθύνοντα σύμβουλο ΕΤΑ κ. **Χωμενίδη** στην οποία επεσήμανε όλα τα παραπάνω, ζητώντας να προβεί σε ενέργειες που θα λύσουν τα προβλήματα.

Η επιστολή του είχε ως εξής:

Το Επιμελητήριό μας έγινε δέκτης έντονων διαμαρτυριών από μέλη του τα οποία είναι και μέλη του Ομιλου Golf Αφάντου-ενός Ομίλου με σημαντική δραστηριότητα στον χώρο του αθλήματος του golf που τροφοδοτεί συνεχώς με αθλητές του την Εθνική ομάδα της Ελλάδος-καθώς και εγγράφων παραπόνων από εκπροσώπους τουριστικών γραφείων του εξωτερικού, σχετικά με τις υπερβολικές αυξήσεις (της τάξης του 60-80% των περυσινών στον τιμοκατάλογο των παρεχομένων υπηρεσιών και τις συνθήκες λειτουργίας του Golf Αφάντου στην Ρόδο).



Επίσης τα μέλη του Ομίλου διαμαρτύρονται και για την έλλειψη συνεργασίας με τη Διεύθυνση του Golf Αφάντου για θέματα χρήσης των εγκαταστάσεων, λειτουργίας της Ακαδημίας του Ομίλου και γενικά όσον αφορά την όλη δραστηριοποίηση του ομίλου.

Το Επιμελητήριό μας επισημαίνει ότι σε μία εποχή που ο τουρισμός μας διέρχεται μία παρατεταμένη κρίση είναι αδιανόητο να δυσφημείται η τουριστική εικόνα της περιοχής μας με το να παρέχονται ανεπαρκείς υπηρεσίες σε υπερβολικές τιμές, για μία μορφή εναλλακτικού τουρισμού όπως είναι το golf που μπορεί να αναβαθμίσει το τουριστικό προϊόν της Ρόδου και να επιμηκύνει την τουριστική της περίοδο.

Παρακαλούμε για τις δικές σας ενέργειες για την αποτελεσματικότερη λειτουργία του Golf Αφάντου στην Ρόδο, τη βελτίωση των υφισταμένων υποδομών, την τιμολόγηση των προσφερομένων υπηρεσιών σε προσιτά επίπεδα και την βελτίωση του κλίματος συνεργασίας με τα μέλη του Ομίλου Golf Αφάντου, προκειμένου να υπάρξουν ανταποδοτικά τέλη για την τοπική μας οικονομία.

ΣΤΗ Δ/ΝΤΡΙΑ

Ο Ομιλος όμως, που σημειωτέον δεν είχε καμία απάντηση για τα όσα επεσήμανε επί του ζητήματος, έκανε μία τελευταία προσπάθεια προς τη δ/ντρια Διαχείρισης ΕΤΑ και μέσω επιστολής ζήτησε την παρέμβασή της.

ΔΙΔΑΣΚΟΥΝ:
Χρήστος Μπάρδος Φυσικός — **Ευαγγελία Σταματάρου** Μαθηματικός
Ξένια Λάμπρου Φιλόλογος-Ιστορικός

ΕΓΓΡΑΦΕΣ ΑΠΟ 10/07/2002

- Αυστηρά ολιγομελή τμήματα
- Συνεχής αξιολόγηση των Μαθητών
- Τακτική ενημέρωση των γονέων
- Εβδομαδιαία επαναληπτικά τεστ
- Σύγχρονες μέθοδοι διδασκαλίας
- Λογικές τιμές
- Προσαρμοσμένο στο Ενιαίο Λύκειο

ΕΠΙΛΟΓΗ ΕΠΙΤΥΧΙΑΣ

ΦΡΟΝΤΙΣΤΗΡΙΟ ΜΕΣΗΣ ΕΚΠΑΙΔΕΥΣΗΣ « ΠΛΕΟΝΕΚΤΗΜΑ »

ΕΝΑΡΞΗ ΜΑΘΗΜΑΤΩΝ
Β' & Γ' ΛΥΚΕΙΟΥ 2/08/2002
Α' ΛΥΚΕΙΟΥ 22/08/2002
ΓΥΜΝΑΣΙΑ 2/09/2002

ΠΛΕΟΝΕΚΤΗΜΑ

Πληροφορίες για τις βάσεις & τις σχολές στη σελίδα μας στο Internet : www. otenet gr/pleonektima

Τηλ.: (02410) 75577, 78252, 30631, & 25659
email: festam@otenet.gr

ΡΟΔΙΑΚΗ ΑΘΛΗΤΙΚΗ

ΠΑΡΑΣΚΕΥΗ
26 ΙΟΥΛΙΟΥ 2002

ΤΟ ΜΟΝΤΕ ΚΑΡΛΟ ΕΙΝΑΙ ΣΤΟ ΑΙΓΑΙΟ

Ταξίδι στο μέλλον είχαν την ευκαιρία να κάνουν όσοι παραβρέθηκαν χθες το μεσημέρι στο "Ρόδον Καφέ" του "Cazino Rodos" και παρακολούθησαν την συνέντευξη Τύπου που πραγματοποιήθηκε με την ευκαιρία της διεξαγωγής του τουρνουά του Παγκοσμίου Πρωταθλήματος μπιτς βόλεϊ Γυναικών! Μην σας φαίνεται υπερβολικό και παράξενο.

Οι ορίζοντες και οι προοπτικές που ανοίγονται για την πόλη και για ολόκληρο το νησί με την ανάληψη της συγκεκριμένης διοργάνωσης είναι τεράστιες, δεδομένου ότι ανοίγουν οι πόρτες για την εκμετάλλευση- για το κοινό καλό- ενός νέου, αλλά γοργά αναπτυσσόμενου αθλήματος. Η χθεσινή συνέντευξη Τύπου χωρίστηκε σε δύο σκέλη. Στο πρώτο έλαμψαν οι αθλήτριες, στο δεύτερο πρωταγωνίστησαν οι παράγοντες. Η πεμπτουσία, όμως, η πραγματική διάσταση του μεγέθους πού ονομάζεται μπιτς βόλεϊ αναδύθηκε κάπου στο...ημίχρονο, όταν ο διευθυντής της διοργάνωσης, Αλέκος Παρασκευόπουλος, ερμήνευσε με την βοήθεια ενός αποκαλυπτικού βίντεο τους αριθμούς. Αυτούς, δηλαδή που σφραγίζουν την τεράστια δυναμική του αθλήματος και που εξηγούν το πως από το "σημείο μηδέν" που βρισκόμασταν στις αρχές τις προηγούμενης δεκαετίας φτάσασμε σήμερα να μιλάμε για ένα από τα δημοφιλέστερα αθλήματα, που μαγεύει τα μάτια 750 εκατομμυρίων τηλεθεατών σε ολόκληρο τον πλανήτη (τόσοι παρακολουθούν τα παγκόσμια πρωταθλήματα), που συγκεντρώνει ετησίως στις εξέδρες εκατοντάδες χιλιάδες φιλάθλων και που συγκινεί μεγάλους επενδυτές.

Ετσι, άλλωστε, εξηγείται το γεγονός ότι το Μπιτς Βόλεϊ είναι επαγγελματικό άθλημα που επιτρέπει στους αθλητές κορυφής να



κερδίσουν κατά την διάρκεια της σταδιοδρομίας τους μία ολόκληρη περιουσία.

Η πρόκληση είναι τεράστια και το όραμα, όπως ξεκαθαρίστηκε χθες ένα και σίγουρα όχι μοναδικό. Να καταστεί η Ρόδος για το Μπιτς Βόλεϊ ότι είναι το Μόντε Κάρλο για την Formoula 1.

Συγκεκριμένα το παρών στην εκδήλωση έδωσαν οι κ. Γιώργος Γιαννόπουλος (δήμαρχος Ροδίων), Θανάσης Μπελιγράτης (πρόεδρος ΕΟΠΕ), Ντανιέλα Ντράγκο (technical supervisor της FIVB), Δημήτρης Τσοπανάκης (πρόεδρος τοπικής επιτροπής βόλεϊ), Κάλλιστος Διακογεωργίου (πρόεδρος ΔΟΝΑ), Ντέιβιντ Μπράντφορντ (εκπρόσωπος Casino Rodos).

Ο δήμαρχος Ροδίων κ. Γιώργος Γιαννόπουλος ανέφερε: "Σας καλωσορίζουμε στη Ρόδο και σας ευχαριστούμε για την υπομονή που δείξατε όταν είχατε αναστολές για την διεξαγωγή της διοργάνωσης. Αυτό που ζούμε είναι κάτι το μαγικό. Είμαστε μέρος μίας παγκόσμιας γιορτής. Θέλω να ευχαριστήσω τους χορηγούς που μας στηρίζουν, τους συμπολίτες μας καθώς και τους εργαζόμενους στον δήμο που έχουν επιδείξει πολύ μεγάλο φιλότιμο για την ολοκλήρωση των εργασιών που απαιτούνται" και κατέληξε:

"Μπορούμε να πείσουμε την FIVB πως η Ρόδος μπορεί να γίνει το...Μόντε Κάρλο της FORMULA 1".

Ο πρόεδρος της Ελληνικής Ομοσπονδίας Πετοσφαίρισης Θανάσης Μπελιγράτης εκφράστηκε με κολακευτικά λόγια για την Ρόδο. Παραδέχθηκε βέβαια πως υπήρχε μια καθυστέρηση στην ολοκλήρωση των εργασιών στο κεντρικό γήπεδο ωστόσο την χαρακτήρισε ως "άτυχη στιγμή" εκφράζοντας παράλληλα την αρχική σιγουριά του πως έτσι και αλλιώς τα πάντα θα ήταν έτοιμα για τους αγώνες του κυρίως ταμπλό.

"Διαβεβαιώ τους φίλους πως η Ρόδος θα είναι από σήμερα σημείο αναφοράς παγκοσμίων σιρκουί και αποτελεί πρόβα τζενεράλε εν όψει του 2004. Σημειώστε πως οι αγώνες γίνονται πρώτη φορά στην Ανατολική Μεσόγειο". Σχολιάζοντας μάλιστα τα όσα ακούγονται τον τελευταίο καιρό είπε: "Αυτά τα τουρνουά την ομορφαίνουν την πόλη".

Στο ίδιο μήκος κύματος, εκφράστηκε και η τεχνική υπεύθυνος της Παγκόσμιας Ομοσπονδίας Ντανιέλα Ντράγκο η οποία μάλιστα μεταξύ άλλων υπογράμμισε και τα ακόλουθα: « Είναι χαρά μας που συμπεριλάβαμε την Ρόδο στα μέρη που φιλοξενούν το Παγκόσμιο σιρκουί του beach volley. Το νησί της Ρόδου, διαθέτει τα χαρακτηριστικά που μπορούν να εξυπηρετήσουν τους σκοπούς της FIVB και αυτοί είναι να έρθει το άθλημα στην καρδιά των πόλεων. Δεν υπήρχαν αμφιβολίες ότι η Ρόδος θα τα κατάφερνε να φιλοξενήσει τους αγώνες. Βέβαια είμαι λίγο απογοητευμένη από το ότι υπήρξε μια καθυστέρηση στην ολοκλήρωση των εργασιών του κεντρικού γηπέδου αλλά έμεινα εντυπωσιασμένη απο την τάχιστη υλοποίηση των σχεδίων.»

Ο Κάλλιστος Διακογεωργίου δεν είπε πολλά: "Ευχαριστώ όλους αυτούς που στήριξαν και βοήθησαν στο να στηθεί μια τόσο μεγάλη διοργάνωση.

Γι' άλλη μια φορά αισθάνομαι περήφανος που είμαι Ροδίτης, είμαι περήφανος που είμαι Έλληνας. Καλή επιτυχία σ' αυτούς που θ' αγωνισθούν".

Τελευταίος τον λόγο στο πάνελ πήρε ο πρόεδρος της ΤΕ ΕΟΠΕ Δημήτρης Τσοπανάκης που αφού με την σειρά του ευχαρίστησε όλους που έχουν συμβάλλει στην προβολή του νησιού μέσα από μια παγκόσμια διοργάνωση τόνισε: "Το έχω ξαναπεί και το πιστεύω. Ο αθλητικός τουρισμός είναι ένας από τους σημαντικότερους παράγοντες προβολής του τόπου. Αξίζουν συγχαρητήρια σε πάνω από εκατόν πενήντα εθελοντές που προσφέρουν πολλά σ' αυτό το Παγκόσμιο πρωτάθλημα".

ΤΟΠΙΚΟ ΠΟΔΟΣΦΑΙΡΟ

Περιφερειακός ο Δράκος

- *Η ΕΠΟ ΤΟΥ ΑΝΕΘΕΣΕ ΤΗΝ ΠΕΡΙΟΧΗ ΤΩΝ ΝΗΣΩΝ ΤΟΥ ΑΙΓΑΙΟΥ*
- *Η ΕΠΣΔ ΘΑ ΠΡΕΠΕΙ ΤΩΡΑ ΝΑ ΠΡΟΚΗΡΥΞΕΙ ΔΙΑΓΩΝΙΣΜΟ ΓΙΑ ΤΗΝ ΑΝΕΥΡΕΣΗ ΤΟΥ ΑΝΤΙΚΑΤΑΣΤΑΤΗ ΤΟΥ ΣΤΙΣ ΜΙΚΤΕΣ ΟΜΑΔΕΣ*



Ως περιφερειακός προπονητής προσελήφθει χθες από την ΕΠΟ, ο ενωσιακός προπονητής **Μιχάλης Δράκος.**

Η ελληνική ομοσπονδία τον ανέθεσε υπεύθυνο για την παρακολούθηση ταλέντων για την ενσωμάτωση της εθνικής Παίδων και Νέων και στην ευθύνη του περιλαμβάνονται όλα τα νησιά του Αιγαίου, από την Κρήτη μέχρι και Λέσβο, Χίο.

Μετά απ' αυτή την ευχάριστη είδηση, η οποία αναμενόταν εδώ και αρκετό διάστημα, η ΕΠΣΔ θ' αναγκασθεί πλέον να βρει τον αντικαταστάτη του **Μιχάλη Δράκου,** στις μικτές μας ομάδες, αφού αναγκαστικά θα πρέπει να δηλώσει παραίτηση από ενωσιακός προπονητής.

Επομένως η διοργανώτρια αρχή θα πρέπει να διακηρύξει διαγωνισμό για την πρόσληψη ενωσιακού προπονητή.

Εγκαίνια στον Ορφέα

- *Παρουσία του Δημάρχου, Γιώργου Γιαννόπουλου σήμερα στις 8 μ.μ. τα εγκαίνια των νέων γραφείων*

Τα εγκαίνια των νέων του γραφείων και αποδυτηρίων θα πραγματοποιήσει σήμερα στις 8 μ.μ. στο πάρκο του Αγίου Ιωάννη ο Ορφέας.

Στην εκδήλωση θα παραβρεθεί ο δήμαρχος Ροδίων, **Γιώργος Γιαννόπουλος** ο οποίος και θα εγκαινιάσει το χώρο.

Σήμερα επίσης θα πραγματοποιηθεί και η πρώτη συνάντηση της ομάδας του Ορφέα, μεταξύ διοίκησης, προπονητή και ποδοσφαιριστών.

Ξεκινούν τα έργα στα Μαριτσά

- *Η εταιρία που ανέλαβε το έργο κέρδισε την προσφυγή κατά της απόφασης του Δ.Σ. του Δήμου Πεταλούδων και συντόμως θα ξεκινήσει τις εργασίες*

Χθες στην αρμόδια επιτροπή του άρθρου 7 του κώδικα τοπικής αυτοδιοίκησης στην Περιφέρεια συζητήθηκε η προσφυγή της εργοληπτικής εταιρείας που αναδείχθηκε ανάδοχος των αθλητικών έργων στα Μαριτσά, κατά της απόφασης του Δημοτικού Συμβουλίου του Δήμου Πεταλούδων το οποίο δεν απεδέχθει κατά πλειοψηφία την κατακύρωση του αποτελέσματος της δημοπρασίας.

Η αρμόδια επιτροπή έκανε αποδεκτή την προσφυγή της εταιρείας ομόφωνα και έτσι τα αθλητικά έργα των Μαριτσών θα αρχίσουν το ταχύτερο δυνατό με την υπογραφή άμεσα του συμφωνητικού για την έναρξη των εργασιών.

Σημειωτέον ότι στην επιτροπή παρέστησαν τόσο ο δήμαρχος κ. **Μ. Κορδίνας** όσο και ο πρόεδρος του Δ.Δ. Μαριτσών κ. **Βασ. Μαλώτρας** αλλά και ο πρόεδρος του Ηρακλή κ. **Γ. Παπαδημήτρης** οι οποίοι με παραστατικότητα ανέπτυξαν τις απόψεις και τις θέσεις τους για το θέμα. Σημειωτέον ότι ο κ. **Παπαδημήτρης** ήταν ο πρόεδρος της επιτροπής που διεξήγαγε την δημοπρασία.

Επομένως λοιπόν εκτός απροόπτου θα ξεκινήσουν σύντομα οι εργασίες για την τοποθέτηση χλοοτάπητα στο γήπεδο Μαριτσών, καθώς και την κατασκευή των προβολέων.

Επί τη ευκαιρία ο Ηρακλής Μ. ευχαριστεί τον Δήμαρχο **Μιχάλη Κορδίνα** και τον πρόεδρο του Δ.Δ. Μαριτσών **Β. Μαλώτρα** για την συμπαράστασή τους στην εκδίκαση της υπόθεσης αλλά επίσης ευχαριστεί και την εταιρεία που ανέλαβε το έργο.

Η ΠΡΟΕΤΟΙΜΑΣΙΑ

Οσον αφορά το αγωνιστικό μέρος, η προετοιμασία συνεχίζεται κανονικά με τον **Ε. Χατζηκωνσταντή** να είναι ο μοναδικός που απουσιάζει λόγω προβλήματος τραυματισμού.

Για την ξεκαθάριση του τραυματισμού του μετέβει στην Αθήνα όπου θα προβεί σε ιατρική εξέταση.

Επίσης από χθες ξεκίνησαν να περνούν από ιατρικές εξετάσεις όλοι οι ποδοσφαιριστές της ομάδας (καρδιολογικές κ.ά.).

"Μήλον της έριδος" ο Τσάτσος

- *Προοδευτική, Παναχαϊκή και Απόλλων Αθ. φλερτάρουν με τον 19χρονο μεσοεπιθετικό της ΑΕΛ*
- *Στις 29 Ιουλίου η έναρξη της προετοιμασίας της ομάδας της Λέρου*

"Μήλον της έριδος" για ομάδες της Αθήνας και της Πελοποννήσου έχει γίνει ο νεαρός μεσοεπιθετικός της ΑΕΛ, **Διαμαντής Τσάτσος.**

Συγκεκριμένα ο μάνατζερ του 19χρονου παίκτη, **Μάριο Μπόνιτς** βρίσκεται σ' επαφή με Προοδευτική, Απόλλων Αθ. και Παναχαϊκή και αναμένεται εντός των ημερών να υπογράψει εκτός απροόπτου σε μια απ' αυτές.

Εν τω μεταξύ στο "στρατόπεδο" της ΑΕΛ αυτή τη στιγμή δεν κινείται τίποτα, επικρατώντας απόλυτη ηρεμία.

Κατά τη μεταγραφική περίοδο αποκτήθηκε ο **Στάθης Καραμηλίκης** από τον Πανζακυνθιακό, ο οποίος στο παρελθόν είχε παίξει στην Δόξα Λ., ενώ επέστρεψαν στην ομάδα οι **Ζερβός** και **Φουντής** που πέρυσι είχαν φύγει από την ομάδα στα πρώτα παιχνίδια του πρωταθλήματος. Η επάνοδός τους μπορεί να θεωρηθεί ως διπλή μεταγραφή.

Την προεδρία της ομάδας ανέλαβε ο **Γιώργος Κουτούζος,** ενώ ο **Γιάννης Σπανός** πέρασε αντιπρόεδρος λόγω ανειλημμένων επαγγελματικών υποχρεώσεων.

Οσον αφορά τώρα την έναρξη της προετοιμασίας θα ξεκινήσει την ερχόμενη Δευτέρα 29 Ιουλίου ενώ σήμερα το βράδυ θα πραγματοποιηθεί η πρώτη συγκέντρωση της ομάδας.

Οι στόχοι της ΑΕΛ δεν διαφέρουν από τους περυσινούς που δεν είναι άλλοι από την πραγματοποίηση μιας καλής πορείας ισάξιας των δύο τελευταίων ετών.

Πρόβλημα με τους φαντάρους

- *Γ. Κρομμύδας, Μ. Σπάρταλης και Νικολίτσης "πονοκέφαλος" για τον προπονητή του Κλεάνθη, αφού αδυνατούν λόγω στρατού να παρακολουθήσουν την προετοιμασία*

Με την απουσία των στρατευμένων και με μικροπροβλήματα συνεχίζεται το βαρύ πρόγραμμα προετοιμασίας του Κλεάνθη Παραδεισίου.

Οι **Γ. Κρομμύδας** (απολύεται σε λίγες ημέρες) **Μ. Σπάρταλης** και ο **Νικολίτσης** λόγω στρατιωτικών υποχρεώσεων δεν είχαν την δυνατότητα μέχρι σήμερα να παρακολουθήσουν το πρόγραμμα της προετοιμασίας (εντατικά) και είναι αναμενόμενο να δυσκολευτούν να φτάσουν στον τομέα της φυσικής κατάστασης τους άλλους ποδοσφαιριστές.

Πρόβλημα αντιμετωπίζει και ο Φρούμης καθώς το ωράριο εργασίας του συμπίπτει μερικές φορές με αυτό των προπονήσεων.

Από την πλευρά της Διοίκησης γίνεται ότι είναι ανθρωπίνως δυνατό ώστε να ξεπεραστούν όλα τα προβλήματα και ο προπονητής της ομάδας να έχει όλους τους ποδοσφαιριστές στην διάθεσή του.

Τέλος η προετοιμασία που πραγματοποιείται στο γήπεδο του Παραδεισίου, συνεχίζεται σε εντατικούς ρυθμούς με τους παίκτες να δείχνουν αρκετά ορεξάτοι, και να έχει δημιουργηθεί έτσι ένα καλό κλίμα.

ΝΤΕΤΕΚΤΙΒΣ
30 ΧΡΟΝΙΑ ΜΟΝΙΜΑ ΚΑΙ ΣΤΗ ΡΟΔΟ
35354 - 28780
Π.Π. ΓΕΡΜΑΝΟΥ 6 (ΠΛ. ΦΩΚΙΑΛΗ)
Η ΛΥΣΗ!!! ΣΕ ΚΑΘΕ ΣΑΣ ΠΡΟΒΛΗΜΑ
EXPRESS SECURITY

ΔΙΑΚΟΠΕΣ στη ΧΑΛΚΗ
ΔΙΑΜΕΡΙΣΜΑΤΑ δύο και πλέον ατόμων, με κλιματισμό και καταπληκτική θέα στο Λιμάνι
ΤΗΛ. 02410/28858, 02410/64206

SYMI
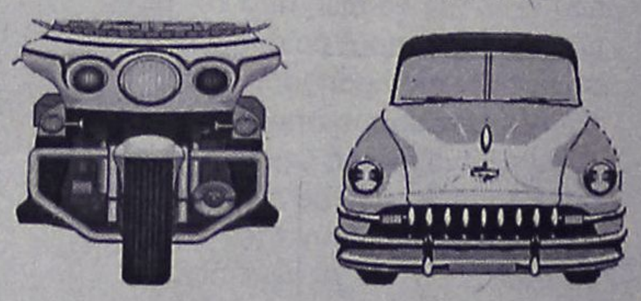
KATSARAS
RENT A CAR & MOTO
TEL & FAX: 02460 72203
TEL.: 02460 71417

ΤΟΠΙΚΟ ΠΟΔΟΣΦΑΙΡΟ

Στον τελικό οι... εύστοχοι

• ΗΛΙΟΣ ΚΑΙ ΕΥΑΓΟΡΑΣ ΜΕΣΩ ΤΗΣ ΔΙΑΔΙΚΑΣΙΑΣ ΤΩΝ ΠΕΝΑΛΤΙ ΠΕΡΑΣΑΝ ΣΤΟΝ ΤΕΛΙΚΟ ΤΟΥ ΠΑΙΔΙΚΟΥ ΤΟΥΡΝΟΥΑ "ΑΓΙΟΣ ΣΟΥΛΑΣ 2002" ΑΦΗΝΟΝΤΑΣ ΣΤΟΝ ΜΙΚΡΟ ΤΕΛΙΚΟ ΑΣΚΛΗΠΕΙΟ ΚΑΙ ΕΥΚΛΗ

Ο Ηλιος και ο Ευαγόρας είναι οι δύο νικήτριες ομάδες της ημιτελικής φάσης του παιδικού τουρνουά "Αγιος Σουλάς 2002", που διοργανώνουν ΕΠΣΔ, ΝΑΟΔ και επιτροπή εκδηλώσεων Αγίου Σουλά στο ομώνυμο άλσος.

Οι δύο αυτές ομάδες θα παίξουν μεταξύ τους στον μεγάλο τελικό του τουρνουά που θα γίνει παραμονή της πανήγυρις 29 Ιουλίου.

Και οι δύο για να προκριθούν επικράτησαν των αντιπάλων τους στη διαδικασία των πέναλτι καθώς στον κανονικό αγώνα και τα δύο ματς των ημιτελικών έμειναν στο 1-1.

Οι ηττημένοι και πιο άτυχοι, Ασκληπειό και Ευκλής θα κοντραρισθούν στον μικρό τελικό που θα γίνει επίσης την ίδια ημέρα με τον μεγάλο τελικό.

Τα δύο προχθεσινά παιχνίδια:

Ασκληπειό-Ηλιος 1-1 (2-4 πεν.)

Κουφού 0-1, Γαϊτάνος 1-1

Πέναλτυ: Κόκα 1-2, Λαουδίκος (άουτ), Κουφού 1-3, Ματσάγκος 2-3, Κιλασίν Χ. 2-4

Οι συνθέσεις:

ΑΣΚΛΗΠΕΙΟ: *Αδάμης, Κουντούρης, Παπαγιάννης, Πελεκάνος, Ματσάκος, Κούρτης, Διακολουκάς, Κλημαντής, Λαουδίκος, Γαϊτάνος, Σοφός (Σανιός, Χρυσαφίνης, Γεωργάς, Πατούνας, Αλεξίου).*

ΗΛΙΟΣ: *Κουτσονικόλας, Κόκα, Τσιάτος, Μουτσουντέμι, Κουφού, Κιλασίν Χ., Μουτσουντέμι Μ., Ακικάλη, Ζαμαντάκης, Στεφάνου (Ρίζος, Ζαμαντάκης Σ., Σταμούλης, Κιλασίν, Κιορμπεκίρ, Αλυτάσι, Τσιάτος Β.)*

Ευκλής- Ευαγόρας 1-1 (2-4 πεν.)

Φράγκος 0-1, Σχοινάκης 1-1

Πέναλτυ: **Θεοδώρου** 1-2, **Ιακωβίδης** 2-2, **Τσαγκάρης** 2-3, **Μπερετούλης** (απόκρουση), **Φράγκος** 2-4

Οι συνθέσεις

ΕΥΚΛΗΣ: *Μαριέτης, Κούρος, Ιμπραχιμλάρι, Ιακωβίδης, Κασέρης, Σχοινάκης, Τομάζος, Ντένσον, Ζαγοριανός, Παπαδάκης, Μπερετούλης (Αγγελής Β., Αγγελής Ι., Μπεσμίρ, Σφυρίου, Μαγκανάς, Κασέρης Αλ., Χανάκης)*

ΕΥΑΓΟΡΑΣ: *Θεοδώρου, Μαστόρου, Ντίσο, Ροδίτης, Τσιώνης, Τρεβέϊ, Τσαγκάρης, Φράγκος, Χ"νικόλας, Τσαγκαράκης, Λουλουδάκης (Παπαβεργής, Σωτηρίου, Μιχαήλου, Γιουλιάν)*

ΔΙΑΙΤΗΣΙΑ

Τα δύο παιχνίδια διαιτήτευσαν οι **Φραγκίνης, Κόππορος, Καραχανής.**

Η ΤΕΛΙΚΗ ΦΑΣΗ

Η τελική φάση θα πραγματοποιηθεί τη Δευτέρα 29 Ιουλίου παραμονή της ομώνυμης πανήγυρις.

Ωρα 15.00: ΠΑΣ Ασκληπειού-Ευκλής Σορωνής (Μικρός τελικός: 3η και 4η)

Ωρα 16.00: Ηλιος Ιαλυσού-Ευαγόρας Ρόδου (Μεγάλος τελικός: 1η και 2 θέση)

Αμέσως μετά οι τέσσερις ομάδες θα παρελάσουν με τους υπόλοιπους αθλητές στίβου και τα χορευτικά συγκροτήματα υπό τη φιλαρμονική του Δήμου Ρόδων. Θα ακολουθήσουν οι απονομές.

Στις 4 ομάδες η ΕΠΣΔ-ΝΑΟΔ θα απονείμουν κύπελλα και αναμνηστικά διπλώματα. Κύπελλο στη 1η ομάδα θα απονείμει και η οργανωτική επιτροπή εκδηλώσεων Αγίου Σουλά.

Επίσης η ΕΠΣΔ-ΝΑΟΔ θα βραβεύσουν και τους τρείς πρώτους σκόρερς με κύπελλα, ενώ τον πρώτο σκόρερ θα βραβεύσει και η οργανωτική επιτροπή εκδηλώσεων Αγίου Σουλά με κύπελλο.

Ο ΠΙΝΑΚΑΣ ΤΩΝ ΣΚΟΡΕΡΣ

Προηγούνται με 6 γκολ οι: **Φράγκος Μιχ.** (Ευαγόρας), **Κουφού Γ.** (Ηλιος) και **Κοντουδιός Μ.** (ΠΑΟ Διαγόρα)

με 5 γκολ: **Λαμπριανός Ν.** (Πετρώνα)

με 4 γκολ: **Κιλασίν Χ.** (Ηλιου), **Ντέτσον** (Ευκλή)

με 3 γκολ: **Γαϊτάνος** (ΠΑΣ Ασκληπειού), **Παπαδάκης** (Ευκλή), **Τσαγκάρης** (Ευαγόρας), **Τσαφής** (Αστέρα Παστ.), **Κόκα** (Ηλιου), **Χ"διάκος** (Κλεάνθης)

Ο Σταμάτης στον Αντίμαχο

• Ο 37χρονος αμυντικός ανέλαβε χρέη προπονητή στην ομάδα της Αντιμάχειας

Ο **Γιώργος Σταμάτης** θα είναι ο προπονητής του Αντίμαχου για τη νέα αγωνιστική περίοδο, μετά από την συμφωνία που είχε με τη διοίκηση της ομάδας, την περασμένη εβδομάδα.

Ο **Σταμάτης** είναι 37 χρονών και ο Αντίμαχος θα είναι η πρώτη ομάδα της νέας του καριέρας στον χώρο του ποδοσφαίρου σαν προπονητής, αφού μέχρι πέρυσι ήταν εν ενεργεία ποδοσφαιριστής (συμμετείχε με τη Δόξα Καρδάμαινας στο πρωτάθλημα της Β' κατηγορίας).

Ξεκίνησε την ποδοσφαιρική του καριέρα από την ΑΕ Καμπής (Αρτας) και στη συνέχεια μεταγράφηκε στο Εθνικό Φιλλιπιάδας όταν συμμετείχε στο Περιφερειακό Πρωτάθλημα. Ακολούθησε μία πολύ καλή πορεία με την ΑΕ Κω, στο πρωτάθλημα της Δ' Εθνικής, ενώ στο νησί της Κω αγωνίσθηκε επίσης με τα χρώματα του Ανταγόρα και της Δόξας Καρδάμαινας.



Ο Γιώργος Σταμάτης (αριστερά) μαζί με τον παλιό συμπαίκτη του στην ΑΕ Κω Στάθη Γκουντελίτσα

Οι στόχοι του ίδιου αλλά και του Αντίμαχου στο νέο πρωτάθλημα, θα καθοριστούν ανάλογα με την εξέλιξη των μεταγραφών που θα γίνουν.

Μέχρι τώρα δεν έχει γίνει καμία μεταγραφική κίνηση από την διοίκηση και το κύριο βάρος έχει πέσει στην επανένταξητων **Κατσίρη** και **Σκαλέρη Μιχάλη** στις τάξεις της ομάδας.

Αν αυτό επιτευχθεί τότε αρκετοί είναι αυτοί που λένε ότι ο Αντίμαχος μπορεί να κάνει μία πορεία ανάλογη με την περσινή και να διεκδικήσει ακόμα και την άνοδό της στην Α' Δωδεκανήσου.

Η προετοιμασία της ομάδας αναμένεται να ξεκινήσει στις 12 Αυγούστου και μέχρι τότε ίσως υπάρξουν εξελίξεις στο θέμα των δύο ποδοσφαιριστών.

LEVI'S

ΣΠΑΣΙΜΟ ΤΙΜΩΝ

LEVI'S 501	από ~~73~~ ευρώ	41 ευρώ
3 GUYS	Μισή τιμή	
LEVI'S 525 stretch	από ~~65~~ ευρώ	41 ευρώ

BLUE JEANS ΕΜΠΟΡ.ΚΕΝΤ. ΦΩΚΙΑΛΗ
ΤΗΛ.: 35091

OASIS SOCCER CLUB



5X5
...το άλλο ποδόσφαιρο

Άγιοι Απόστολοι
(κοντά στο νέο Νοσοκομείο)
τηλ. 0241064680 – κιν. 0976055152

ΠΕΡΙΦΕΡΕΙΑΚΟ

Με τις ευχές όλων...

- *ΞΕΚΙΝΗΣΕ ΧΘΕΣ Η ΠΟΔΟΣΦΑΙΡΙΚΗ ΧΡΟΝΙΑ ΓΙΑ ΤΗ ΡΟΔΟ ΜΕ ΜΟΝΑΔΙΚΟ ΑΠΟΝΤΑ ΤΟΝ ΒΑΣΙΛΟΠΟΥΛΟ*
- *ΚΑΡΤΕΣ ΕΛΕΥΘΕΡΑΣ-ΙΝΤΕΡΝΕΤ ΣΥΣΦΙΓΞΗ ΤΩΝ ΣΧΕΣΕΩΝ ΜΕ ΤΑ ΜΜΕ Ο ΣΤΟΧΟΣ ΤΗΣ ΔΙΟΙΚΗΣΗΣ*
- *ΦΡΟΝΤΙΣΤΗΣ ΤΩΝ "ΠΡΑΣΙΝΩΝ" Ο ΘΕΟΔΩΡΟΣ ΚΟΥΡΑΝΟΣ*



"Φορτώνουν" από χθες οι παίκτες της Ρόδου



Ντιογκένους και Θέμελης αποχωρούν

Εκίνησε χθες με τις ευχές όλων η σαιζόν για την ομάδα της Ρόδου η οποία έχει και φέτος υψηλούς στόχους. Οι "πράσινοι" βλέπουν τίτλο και μόνο αυτόν, αφού θέλουν να πετύχουν αυτόν τον στόχο που για διάφορους λογους χάθηκε πέρυσι και δεν είναι άλλος από την άνοδο στην Γ' Εθνική. Χθες λοιπόν στο Δημοτικό Στάδιο της πόλης μας έγινε από νωρίς αγιασμός, παρουσία της Διοίκησης, του προπονητή, των ποδοσφαιριστών και πλήθους κόσμου που ήθελε να δει από κοντά τα νέα αποκτήματα.

Στη συνέχεια ο Δημήτρης Σκούνας με τον **Μιχάλη Χαρίτο** έβγαλαν τους παίκτες στο γήπεδο για την πρώτη προπόνηση. Μοναδικός απών απ' αυτή ήταν ο **Βασιλόπουλος,** ο οποίος έχει άδεια από τον προπονητή του μέχρι και τη Δευτέρα. Παρόντες ήσαν και οι **Γιόνοβιτς-Μπιγκό** που αφήχθηκαν χθες. Ετσι οι "πράσινοι" φόρτωσαν χθες τα πρώτα χιλιόμετρα της χρονιάς.

ΟΡΓΑΝΩΤΙΚΑ

Το ποδοσφαιρικό τμήμα της Ρόδου θα έχει φέτος την οργάνωση που πρέπει. Γενικός αρχηγός είναι από χθες ο **Μάκης Ντουρουτλής.** Ο **Κώστας Παπαστεργίου** θ' αποτελεί τον συνδετικό κρίκο του τμήματος με την Διοίκηση. Γεγονός που βοηθάει σίγουρα την εύρυθμη λειτουργία μιας ομάδας.

ΔΗΜΟΣΙΟΓΡΑΦΟΙ ΚΑΙ ΙΝΤΕΡΝΕΤ

Μια αξιόλογη κίνηση πάντως του τμήματος Δημοσίων Σχέσεων της ομάδας είναι η έκδοση Δημοσιογραφικής κάρτας ελευθέρας εισόδου που μοιράσθηκε σ' όλους τους εκπροσώπους του τοπικού Τύπου. Είναι μια ενέργεια καλής θέλησης που σκοπό έχει τη σύσφιγξη των σχέσεων της Ρόδου με τον Τύπο και τα ΜΜΕ.

Η προσπάθεια αυτή της Ρόδου φυσικά δεν σταματάει εδώ. Ο οποιοσδήποτε θελήσει να μάθει τα δεδομένα της ομάδας αλλά και τα τελευταία νέα μπορεί να το πράξει μέσω το INTERNET, από την διεύθυνση www.RODOS F.C.gr

ΜΕΤΑΓΡΑΦΗ ΦΡΟΝΤΙΣΤΗ

Στο μεταξύ η Ρόδος πραγματοποίησε μια ακόμη μεταγραφή στο χώρο των αποδυτηρίων αυτή τη φορά. Αφού ο **Μιχάλης Βογιατζάκης** δεν μπορεί για τους γνωστούς λόγους να προσφέρει τις υπηρεσίες του η Διοίκηση προσέλαβε στον χώρο των αποδυτηρίων τον **Θόδωρο Κουράνο** που ήταν πέρυσι φροντιστής του Ιάλυσου.

Κυνηγάει Τόνκοβιτς

•Η διοίκηση της ΑΕ Κω ήρθε σε επαφή με τον 26χρονο Σέρβο του Απόλλωνα Αθηνών

ΚΩΣ (Του ανταποκριτού μας **Γιώργου Αναγνώστου**). Η προετοιμασία της ομάδας των "βυσσινί" στο νησί του Ιπποκράτη κυλάει κανονικά, χωρίς προβλήματα. Οι παίκτες της ομάδας γυμνάζονται κάθε απόγευμα στο γήπεδο υπό τις οδηγίες του **Δημήτρη Σαλαπάτα.** Το απόγευμα το πρόγραμμα περιλαμβάνει τρέξιμο και ασκήσεις με βάρη προκειμένου οι ποδοσφαιριστές να βελτιώσουν την φυσική τους κατάσταση. Η προσπάθεια όμως στον μεταγραφικό τομέα συνεχίζεται. Η Διοίκηση της ΑΕ Κω εντείνει τις προσπάθειες ενίσχυσης του έμψυχου υλικού της. Εκτός από τον 30χρονο μέσο **Βαγγέλη Κώτσιο** ο οποίος έχει μείνει ελεύθερος από τον Ηρακλή Χάλκης, στο στόχαστρο βρίσκεται ακόμη και ο **Ντένις Τόνκοβιτς.**

Ο ποδοσφαιριστής είναι 26 ετών επιθετικός κατάγεται από τη Γιουγκοσλαβία και πέρυσι αγωνιζόταν στον Απόλλωνα Αθηνών. Ο ποδοσφαιριστής στο παρελθόν έχει φορέσει τη φανέλλα του Απόλλων Καλαμαριάς, του Αγερσανίου Νάξου, τις Καλλιθέας, του Φοίνικα Πολίχνης, του Ιάλυσου και των Τρικάλων. Απ' ότι αναφέρουν οι πληροφορίες πάντως οι πρώτες συζητήσεις είναι σε καλό δρόμο

Πρεμιέρα με απουσίες

- *Εξι δικαιολογημένες στην πρεμιέρα του Απόλλωνα Καλυθιών*
- *Γενικός αρχηγός ο Αντώνης Σταυρής και δημοσίων σχέσεων ο Μιχ. Καφετζής*

Πραγματοποιήθηκε την Τετάρτη το βράδυ η πρώτη συγκέντρωση για τον Απόλλωνα Καλυθιών στον Προφήτη Αμώ. Μια συγκέντρωση που διεξήχθη μέσα σε ζεστή ατμόσφαιρα και αφορούσε περισσότερο την σύσφιγξη των σχέσεων μεταξύ των νέων παιδιών που αποκτήθηκαν και των έμπειρων που έμειναν στην ομάδα. Διάχυτη πάντως είναι η άποψη στις Καλυθιές πως ο Απόλλων φέτος θ' ακολουθήσει πολύ καλύτερη πορεία από πέρυσι. Υπάρχει μια ανανέωση του έμψυχου υλικού κατά 80% περίπου. Ο μέσος όρος ηλικίας έχει κατέβει πάρα πολύ αφού μεγαλύτερος παίκτης έχει απομείνει στον σύλλογο ο **Δημητριάδης**. Στόχος όπως τονίσθηκε χαρακτηριστικά είναι ο πρωταθλητισμός.

Παρόνες ήσαν στην "πρώτη" και οι **Βατμανίδης-Μαμάκος** που προπονήθηκαν χθες μαζί με τους υπόλοιπους συμπαίκτες τους ενώ απουσίασαν.

- Ο στρατευμένος **Καραγκιοζόπουλος.**
- Οι **Αλεξανδρίδης, Κοσκινιάτης, Σαλαστράκης** δικαιολογημένα και
- Οι **Ζούνης, Μπεκιράς** για διαφορετικούς λόγους. Παρών στην συγκέντρωση ήταν και ο **Πάλλας** που δεν προπονήθηκε όμως χθες για δικούς του λόγους.

Οι ποδοσφαιριστές θα εντείνουν από σήμερα τους ρυθμούς με τις οδηγίες του **Γιώργου Τανίδη** και **Αντώνη Οικονόμου** έχοντας όπως σχετικά ανακοινώθηκε

- Γενικό αρχηγό τον **Αντώνη Σταυρή** και
- Υπεύθυνο Δημ. Σχέσεων τον **Μιχάλη Καφετζή.**

Ετρεξαν στο Καρακόνερο

•Αρχίζουν τα βελτιωτικά έργα στο βοηθητικό με απώτερο σκοπό την καλυτέρευση του αγωνιστικού χώρου

Κανονικά συνέχισε την προετοιμασία του χθες ο Διαγόρας. **Κώστας Παπαοικονόμου** και **Περικλής Λαζαρίδης** ρίχνουν από τώρα το βάρος στην φυσική κατάσταση και την δύναμι των παικτών του γηραιού που εξακολουθούν να τρέχουν και να φορτώνουν χιλιόμετρα τους οργανισμούς τους από τώρα για να μπορέσουν ν' ανταπεξέλθουν στις δυσκολίες του ερχόμενου χειμώνα. Χθες το πρωί οι κυανέρυρθοι έτρεξαν στο πάρκο της Δημοκρατίας απέναντι στο Πανεπιστήμιο, ενώ το απόγευμα γυμνάσθηκαν στο Καρακόνερο πάνω στον τομέα της αντοχής κάνοντας τεχνική και ασκήσεις με μπάλα. Μοναδικός απών από τις προπονήσεις ήταν ο Βασιλάκης που αντιμετωπίζει πρόβλημα με την στράτευσή του. Πρόβλημα το οποίο προσπαθεί να λύσει άμεσα η Διοίκηση του Διαγόρα. Το ευχάριστο για τον κώουτς των κυανερύθρων είναι πως όλα βαίνουν καλώς μέχρι τώρα στην προετοιμασία. Ολοι οι ποδοσφαιριστές ακολουθούν με όρεξη το πρόγραμμα των **Παπαοικονόμου-Λαζαρίδη** ενώ όλοι περιμένουν με ιδιαίτερο ενδιαφέρον την λύση στο γηπεδικό πρόβλημα. Χθες το απόγευμα μπήκε στο βοηθητικό ο οδοστρωτήρας με απώτερο σκοπό να στρωθεί όσο το δυνατόν καλύτερα ο αγωνιστικός χώρος και να δοθεί το βοηθητικό από την Δευτέρα προς χρήση στις ομάδες.

ΚΟΜΜΩΤΗΡΙΟ UNISEX
Natural Beauty



Χτενίσματα αέρινα, φίνα...
Χτενίσματα με άποψη. Νέες κουπ με στυλ και προσθετική μαλλιών με τη γνωστή υπογραφή της **Μαρίας**

& κατόπιν ραντεβού
ανοικτά από τις 9.00 έως 17.00

Επίσης για τα μικρά παιδιά ένα ευχάριστο κούρεμα μέσα στο παιδικό αυτοκινητάκι

Παφιάκη Μαρία

Στη νέα διεύθυνση: Ακραμίτου 16, Ρόδος • Τηλ. 32161
(παλιά διεύθυνση: προέκταση Αννης Μαρίας)

ΝΤΕΤΕΚΤΙΒΣ ΑΘΗΝΩΝ

PRIVATE DETECTIVE

Αναλαμβάνουμε υποθέσεις ανηλίκων, προσωπικές, οικογενειακές εμποροβιομηχανικές
Διαθέτουμε τα καλύτερα ηλεκτρονικά σύγχρονα οπτικοακουστικά μέσα
Εχεμύθεια 100%
Τα 30 χρόνια πείρα είναι η εγγύησή μας

ΤΗΛ. 0977 632963 & 0945 319796

-ΣΥΣΤΗΜΑΤΑ ΣΥΝΑΓΕΡΜΟΥ
-ΚΑΜΕΡΕΣ ΠΑΡΑΚΟΛΟΥΘΗΣΗΣ ΧΩΡΩΝ
-ΚΕΝΤΡΟ ΛΗΨΕΩΣ

ARMAOS SECURITY

ΡΟΔΟΣ: ΛΙΝΔΟΥ 80 -Τ.Κ. 85100
ΤΗΛ./FAX 23632 - ΥΠΕΥΘΥΝΟΣ ΡΟΔΟΥ:
ΔΗΜΗΤΡΗΣ ΚΥΡΙΑΖΗΣ

ΕΡΑΓΕΣ

ΜΙΚΡΕΣ Αγγελίες

ΟΙ ΑΓΓΕΛΙΕΣ ΤΗΣ ΡΟΔΙΑΚΗΣ παρουσιάζονται και στο site www.anaggelies.gr

ΠΑΡΑΣΚΕΥΗ 26 ΙΟΥΛΙΟΥ 2002 — Η ΡΟΔΙΑΚΗ

Μεταφερθήκαμε! Θα μας βρίσκετε στα κεντρικά μας γραφεία επί της Μαρ. Μαλλιαράκη 11 (τελευταία πάροδος Καναδά). Τα τηλέφωνα παραμένουν τα ίδια: 22210-75230

ΕΝΟΙΚΙΑΣΕΙΣ ΑΚΙΝΗΤΩΝ & ΕΠΙΧΕΙΡΗΣΕΩΝ

ΔΙΑΜΕΡΙΣΜΑ επί της Μεγάλου Κων/νου. Πληρ. τηλ. 02410 86157 AE46625

ΜΟΝΟΚΑΤΟΙΚΙΑ 200 μ. από την παραλία Αφάντου, με την ημέρα ή τον μήνα, 70 τ.μ., επιπλωμένη και με απεριόριστη θέα στη θάλασσα. Πληρ. τηλ. 02410 20749 AE46626

ΟΡΟΦΟΔΙΑΜΕΡΙΣΜΑ στον τρίτο όροφο με φανταστική πανοραμική θέα στο Ροδίνι. Στο πίσω μέρος του διαμερίσματος υπάρχει ιδιόκτητη περιφραγμένη και πλακόστρωτη αυλή 70 τ.μ. με δύο δωμάτια. Το διαμέρισμα έχει τρία υπνοδωμάτια με εντοιχισμένες ντουλάπες, σαλοτραπεζαρία, δύο (2) μπάνια LUX με έπιπλα μπάνιου και στα δύο και κουζίνα εντοιχισμένη. Εχει ηλιακό θερμοσίφωνα και πολύ μεγάλες βεράντες. Το διαμέρισμα είναι συνδεδεμένο με την κεντρική αποχέτευση. Δεκτές μόνο σοβαρές προτάσεις. Πληρ. τηλ. 0974 562173, 0973 694995. AE46627

ΖΗΤΩ ΔΙΑΜΕΡΙΣΜΑ ΓΙΑ ΕΝΟΙΚΙΑΣΗ ΜΕ ΤΡΕΙΣ ΚΡΕΒΑΤΟΚΑΜΑΡΕΣ ΚΑΙ ΛΟΙΠΟΥΣ ΒΟΗΘΗΤΙΚΟΥΣ ΧΩΡΟΥΣ. ΣΕ ΑΡΙΣΤΗ ΚΑΤΑΣΤΑΣΗ ΓΙΑ ΜΕΓΑΛΟ ΧΡΟΝΙΚΟ ΔΙΑΣΤΗΜΑ. ΠΛΗΡ. ΤΗΛ. 33682 ΚΑΙ 0936656860 ΚΥΡΙΟ ΜΑΚΗ, ΠΕΡΙΟΧΗ ΑΝΑΛΗΨΗ-ΡΟΔΙΝΙ-ΚΑΡΑΚΟΝΕΡΟ. ΠΕ46617

ΔΙΑΜΕΡΙΣΜΑ ΠΛΗΡΩΣ ΕΠΙΠΛΩΜΕΝΟ 50 Τ.Μ. (2ος ΟΡΟΦΟΣ) ΣΤΗΝ ΟΔΟ ΠΑΠΑΛΟΥΚΑ 49Β, ΡΟΔΟΣ. ΠΛΗΡ. ΤΗΛ. 0942790896 ΚΑΙ 02410/25444. ΠΕ46615

ΔΙΑΜΕΡΙΣΜΑ, στην Ιαλυσό με την ημέρα/με τον μήνα 500 μέτρα από την παραλία, στον 4ο όροφο με απεριόριστη θέα. Πλήρως επιπλωμένο, 2 υπνοδωμάτια, κουζίνα, μπάνιο, σαλόνι, βεράντες. Διαθέτει φούρνο, ψυγείο, πλυντήριο ρούχων, τηλεόραση, ραδιοκασετόφωνο, ανεμιστήρας. Πληρ. κ. Χρυσάνθου 0946352554, 0241068782 από 16.00-20.00. AE46608

ΔΙΑΜΕΡΙΣΜΑ, δυάρι, πλήρως επιπλωμένο επί της οδού Κων/νου Τσάτσου 10. Τηλ. 20191 και 0934532740. AE46607

ΕΝΟΙΚΙΑΖΕΤΑΙ ΧΩΡΟΣ ΔΙΠΛΑ ΣΕ ΦΡΟΝΤΙΣΤΗΡΙΟ ΑΓΓΛΙΚΩΝ, ΚΑΤΑΛΛΗΛΟΣ ΓΙΑ ΦΡΟΝΤΙΣΤΗΡΙΟ ΟΠΟΙΑΣΔΗΠΟΤΕ ΑΛΛΗΣ ΞΕΝΗΣ ΓΛΩΣΣΑΣ Ή ΓΙΑ ΟΠΟΙΟΔΗΠΟΤΕ ΑΛΛΟ ΜΑΘΗΜΑ (ΤΑ ΓΕΡΜΑΝΙΚΑ ΘΑ ΠΡΟΤΙΜΗΘΟΥΝ). ΠΛΗΡ. ΤΗΛ. 02410 38411 ΠΕ46594

ΙΣΟΓΕΙΟ ΔΙΑΜΕΡΙΣΜΑ στη Θεμ. Σοφούλη, 3 υπνοδωματίων, πολυτελούς κατασκευής με όλες τις σύγχρονες προδιαγραφές, με μηνιαίο μίσθωμα 200.000 δρχ. Πληρ. ΡΟΔΙΑΚΗ ΚΤΗΜΑΤΙΚΗ, τηλ. 26281, 0944243452, 0944421015 AE46597

ΕΝΟΙΚΙΑΖΟΝΤΑΙ: 1) στην προέκταση της οδού Αυστραλίας **γραφείο** 60 τ.μ. α' ορόφου, κατάλληλο για λογιστικό γραφείο ή για οποιανδήποτε άλλη επαγγελματική χρήση με μηνιαίο μίσθωμα 120.000 δρχ., 2) **Κατάστημα** στην Ψαροπούλα, 55 τ.μ. κατάλληλο για πρακτορείο, κομμωτήριο, ενοικιάσεως αυτοκινήτων (Rent a car), ινστιτούτο αισθητικής, ιατρείο και για οποιαδήποτε άλλη εμπορική ή επαγγελματική χρήση, με μηνιαίο μίσθωμα δρχ. 400.000, 3) **Κατάστημα** κεντρικό στην Εθνάρχου Μακαρίου, 54 τ.μ. Πληρ. ΡΟΔΙΑΚΗ ΚΤΗΜΑΤΙΚΗ, τηλ. 26281, 0944243452, 0944421015 AE46601

ΔΙΑΜΕΡΙΣΜΑ 60 τ.μ. καινούργιο, έναντι ξενοδοχείου MIPA MAPE στην Ιξιά. Πληρ. τηλ. 02410 96150, 0937047406 AE46602

ΕΞΟΧΙΚΗ ΚΑΤΟΙΚΙΑ ΓΙΑ ΟΣΟ ΧΡΟΝΙΚΟ ΔΙΑΣΤΗΜΑ ΘΕΛΕΤΕ, ΠΛΗΡΩΣ ΕΠΙΠΛΩΜΕΝΗ, ΜΕ AIR CONDITION, ΣΤΗΝ ΜΑΓΕΥΤΙΚΗ ΠΕΡΙΟΧΗ "ΠΕΥΚΩΝ" ΛΙΝΔΟΥ, ΠΟΥ ΑΠΟΤΕΛΕΙΤΑΙ ΑΠΟ ΔΥΟ (2) ΥΠΝΟΔΩΜΑΤΙΑ, ΚΟΥΖΙΝΑ - ΣΑΛΟΝΙ, ΔΙΑΔΡΟΜΟ, WC, ΜΕ ΜΕΓΑΛΗ ΑΥΛΗ ΚΑΙ ΧΩΡΑΦΙ 2 ΣΤΡΕΜΜΑΤΩΝ ΜΕ ΕΙΣΟΔΟ ΑΠΟ ΤΟΝ ΚΕΝΤΡΙΚΟ ΔΡΟΜΟ ΠΕΥΚΩΝ - ΛΑΡΔΟΥ ΚΑΙ ΕΞΟΔΟ ΠΡΟΣ ΤΗ ΘΑΛΑΣΣΑ. ΠΛΗΡ. ΤΗΛ. 02410 2777 ΠΕ46603

ΔΙΑΜΕΡΙΣΜΑ με κουζίνα, σαλόνι και ένα υπνοδωμάτιο σε νεόκτιστη πολυκατοικία στην περιοχή Καρακόνερο. Πληρ. τηλ. 02410 61291 και 02410 30781. AE46586

ΔΥΑΡΙ επιπλωμένο στη Στεφάνου Καζούλλη 43. Πληρ. τηλ. 02410 32205, ώρες 18.00-21.00 κ. Γ. Σπηλιώτης. AE46587

ΔΙΑΜΕΡΙΣΜΑΤΑ ΠΟΛΥΤΕΛΗ ΜΟΝΟΧΩΡΑ ΚΑΙ ΔΙΧΩΡΑ ΜΕ ΚΛΙΜΑΤΙΣΜΟ (ΨΥΞΗ, ΘΕΡΜΑΝΣΗ), ΠΛΗΡΩΣ ΕΠΙΠΛΩΜΕΝΑ, ΒΕΡΑΝΤΕΣ ΚΑΙ ΗΛΙΑΚΟΥΣ. ΤΙΜΕΣ ΧΑΜΗΛΕΣ ΙΔΙΑΙΤΕΡΑ ΣΕ ΕΚΠΑΙΔΕΥΤΙΚΟΥΣ, ΣΤΡΑΤΙΩΤΙΚΟΥΣ, ΣΠΟΥΔΑΣΤΕΣ. ΣΤΟ ΠΑΡΑΔΕΙΣΙ ΤΗΣ ΡΟΔΟΥ. ΠΛΗΡ. ΤΗΛ. 81210 Ή 33349 Ή 0974 107374. ΠΕ46588

2 ΑΝΕΞΑΡΤΗΤΑ ΚΑΤΑΣΤΗΜΑΤΑ 85 τ.μ. και 70 τ.μ. αντίστοιχα με πατάρι επί της Λεωφ. Ιαλυσού 41 (πλησίον πρατηρίου Β.Ρ.) Πληρ. τηλ. 0945260654. AE46579

ΓΚΑΡΣΟΝΙΕΡΑ ΕΠΙΠΛΩΜΕΝΗ ΚΑΤΑΛΛΗΛΗ ΓΙΑ ΦΟΙΤΗΤΗ, Β' ΟΡΟΦΟΣ ΦΩΤΕΙΝΗ, ΠΛΗΣΙΟΝ ΑΣΟΕ, Ε.Μ.Π. ΚΑΙ ΣΤΑΘΜΟ ΤΡΑΙΝΟΥ. ΕΝΟΙΚΙΟ 280 ΕΥΡΩ. ΠΛΗΡ. ΤΗΛ. 0944414547. ΠΖ46581

ΔΙΑΜΕΡΙΣΜΑ 115 τ.μ. α' όροφος επί της Λεωφ. Ιαλυσού 41. Πληρ. τηλ. 95420 και 0945260654. AE46580

ΓΚΑΡΣΟΝΙΕΡΑ στην Ανάληψη. Πληρ. τηλ. 02410 60322. AE46567

ΓΚΑΡΣΟΝΙΕΡΑ 34 τ.μ. στον α' όροφο στην οδό Κων/νου Παλαιολόγου 13 με κεντρική θέρμανση. Πληρ. τηλ. 0945042751. AE46558

ΔΙΑΜΕΡΙΣΜΑ επί της Λ. Ιαλυσού-Ιαλυσός. Πλήρως εξοπλισμένο. Πληρ. τηλ. 02410 35283. AE46549

ΚΑΤΑΣΤΗΜΑ 40 τ.μ. με WC, κατάλληλο και για γραφείο, Στεφάνου Καζούλη και Γαριβάλδη 15. Πληρ. τηλ. 0977690012. AE46537

ΚΑΤΑΣΤΗΜΑ 50 Τ.Μ. 28ΗΣ ΟΚΤΩΒΡΙΟΥ 50, ΡΟΔΟΣ. ΠΛΗΡ. ΤΗΛ. 0945-276152 ΚΑΙ 0945-436363. ΠΕ46539

ΔΩΜΑΤΙΟ πλήρως επιπλωμένο με λουτρό ηλιακό θερμοσίφωνο, ψυγείο σε άριστη κατάσταση οδός Μεγ. Κων/νου κοντά στο Πανεπιστήμιο Αιγαίου. Πληρ. τηλ. 0241024896 ώρες 10-1 μ.μ. AE46535

2 ΧΩΡΟΙ ΓΙΑ ΓΡΑΦΕΙΑ 'Η ΑΛΛΗ ΕΠΑΓΓΕΛΜΑΤΙΚΗ ΧΡΗΣΗ 142 Τ.Μ. ΚΑΙ 170 Τ.Μ. ΣΤΙΣ 100 ΧΟΥΡΜΑΔΙΕΣ. •ΠΛΗΡ. ΤΗΛ. 0241023701, 0972120816 ΠΕ46532

ΓΚΑΡΣΟΝΙΕΡΕΣ και **STUDIOS** καινούργια πλήρως επιπλωμένα για τη θερινή περίοδο. Πληρ. τηλ. 02410 78965. AE46262

ΔΙΑΜΕΡΙΣΜΑ 100 τ.μ. για φοιτητές. Μιχαλακοπούλου-Αθήνα, 550 ευρώ. Πληρ. τηλ. 0944471236. AE46520

ΠΙΠΙΝΟΣ

ΑΞΙΟΛΟΓΕΣ ΠΑΡΑΘΕΡΙΣΤΙΚΕΣ ΚΑΤΟΙΚΙΕΣ

• Λίνδος-Ψάλτος
• Γεννάδι
• Σύμη

ΠΩΛΟΥΝΤΑΙ

Πληρ. τηλ. 02410/23895 και 0944390803

ΠΙΠΙΝΟΣ

ΕΝΟΙΚΙΑΖΟΝΤΑΙ

ΓΡΑΦΕΙΑ επί της Οδού Καρπάθου, αρ. 41. 1ος και 2ος όροφος με πρόσοψη επί της Οδού Γαλλίας και στον ακάλυπτο χώρο της οδού Καρπάθου.

Πληρ. τηλ. 02410/23895 και 0944676003

Vitzileos

ΚΤΗΜΑΤΟΜΕΣΙΤΙΚΟ ΓΡΑΦΕΙΟ - REAL ESTATE AGENCY

ΜΑΡΙΟΣ Κ. ΒΙΤΖΗΛΑΙΟΣ

Μεσίτης Αστικών Συμβάσεων - Real Estate agent

ΕΚΤΙΜΗΣΕΙΣ-ΑΓΟΡΕΣ-ΠΩΛΗΣΕΙΣ ΚΑΤΑΣΤΗΜΑΤΑ ΟΙΚΟΠΕΔΑ-ΧΩΡΑΦΙΑ ΚΤΗΜΑΤΙΚΕΣ-ΣΥΜΒΟΥΛΕΣ ΕΝΟΙΚΙΑΣΕΙΣ-ΔΙΑΧΕΙΡΙΣΕΙΣ ΣΠΙΤΙΑ-ΔΙΑΜΕΡΙΣΜΑΤΑ

ΚΑΤΑΣΤΗΜΑΤΑ – ΓΡΑΦΕΙΑ – ΕΠΙΧΕΙΡΗΣΕΙΣ

	€
Επιχ/ση Πλυντήρια – Στεγνωτήρια σε πλήρη λειτουργία	20 000
45τ.μ. ισόγ. + 90τ.μ.υπογ. Καρακόνερο	88 000
50τ.μ. μαγαζί κοντά στο Μαντράκι (νοικιασμένο)	294 000
170τ.μ. αποθήκη σε μπετά. Καρακόνερο	71 000
300τ.μ.Κατ/μα ετοιμοπ. σε 1000τ.μ.οικόπ. Παστίδα	147 000
300τ.μ.+300τ.μ.υπ.+300τ.μ.όροφ.σε οικόπ.3170τ.μ.σταΚοσκινου	587 000
1000τ.μ.εργοστάσιο στο Καλαμώνα έτοιμο σε οικοπ. 6400τ.μ.	470 000
1155τ.μ.ακίνητο σε οικόπ. 817τ.μ. στο κέντρο της Ρόδου	763 000
20 studio(νοικιασμένα) + μαγαζί 100τ.μ. έξυπνη επένδυση	470 000
Ξενοδ.Α κατ. 120κλίνες πάνω στο κύμα με οικοπ. 4725τ.μ.Ιαλυσός	2 εκ. δολ. USA
Ξενοδοχείο Β κατ., στην πόλη ,72 κλίνες , δισκοθήκη. Πάνω στο κύμα	880 000
12 apartmens πλήρως εξοπλισμένα στο Κιοτάρι	440 000
Ξενοδ. Α κατ., στην πόλη, 180 κλίνες + 4 καταστήματα	6 200 000

ΔΙΑΜΕΡΙΣΜΑΤΑ

40τ.μ. στην Ιξιά – θάλασσα. Γραφεία	33 000
50τ.μ. στο Γεννάδι με 2ο υπνοδωμ. Φανταστική θέα	44 000
85τ.μ. στα Κοσκινού 2ος όροφος , ημιτελές	47 000
110τ.μ.κοντά στην πλατεία Κοσκινού	103 000
110τ.μ. κοντά στην πλατεία Κοσκινού, ισόγειο, ημιτελές	47 000
186τ.μ.Παραδοσιακό διαμέρισμα απέναντι Καζίνο	147 000
115τ.μ. στην Ιξιά	88 000
200τ.μ. διατηρητέο ισογ. διαμέρισμα στο Μόντε Σμίθ	235 000

ΜΕΖΟΝΕΤΕΣ – ΜΟΝΟΚΑΤΟΙΚΙΕΣ

	€
68τ.μ.μονοκατοικία με αυλή 90τ.μ. στα Μαρίτσα	53 000
80τ.μ.Μεζονέτα στους Καστελοριζιούς με οικόπεδο	58 700
90τ.μ.διόροφη μονοκατ. +30τ.μ. αυλή στην Παλιά Πόλη	85 100
105τ.μ. μεζονέτα κοντά στο στάδιο Διαγόρα	38 000
120τ.μ. μονοκατοικία στης Καλλιθιές	147 000
125τ.μ. μονοκατοικία στο Γεννάδι	
130τ.μ. μονοκατοικία σε οικόπεδο 200τ.μ. στο Αγ. Ιωάννη	76 300
130τ.μ.μεζονέτα σε μπετά, οικοπ. 350τ.μ. Τριάντα	110 000
134τ.μ.προνομιακή, με φανταστική θέα διόρ. Μονοκατ. Καστέλο	323 000
135τ.μ.μονοκατ. με 700τ.μ. κήπο στα Κρητικά, πανοραμικό	191 000
140τ.μ. μεζονέτα με κήπο και θέα. Καρακόνερο	156 000
150τ.μ. μονοκατ. Σε 18 000τ.μ. οικόπεδο στα Καλαμόνα	265 000
160τ.μ.μεζονέτα σε μπετά στα Τριάντα	100 000
170τ.μ.μεζονέτα σε μπετά, οικοπ. 450τ.μ. Τριάντα	140 000
170τ.μ.μεζονέτα +170τ.μ.μεζονέτα + 120τ.μ.οροφοδιαμέρισμα σε οικοπ.	
2500τ.μ. εντός οικισμού στην Παστίδα	426 000
170τ.μ.+ 237τ.μ. πάνω στο κύμα διορροφο διατηρ. σπίτι Λέρος με τιμή ευκαιρία	
180τ.μ.μονοκατ. στο Γεννάδι σε οικόπ. 750τ.μ.Φανταστική θέα	147 000
187τ.μ. βίλα με οικόπεδο 4780τ.μ. στην Παστίδα	323 000
192τ.μ. μεζονέτα σε οικόπεδο 380τ.μ. Τριάντα	221 000
200τ.μ.Μεζονέτα ημιτελής στα Καλαβάρδα σε οικόπεδο	132 000
230τ.μ.Βίλα στην Λάρδο σε 7700τ.μ. οικόπεδο και γεώτρηση	323 000
320τ.μ.Βίλλα με οικόπεδο 4000τ.μ. στα Τριάντα	323 000

ΟΙΚΟΠΕΔΑ

	€
150τ.μ. στους Δασκάλους . Σ.Δ. – 0,6	23 500
412τ.μ. στον Αγ. Νικολάου_Σ.Δ. 1.20	220 100
500τ.μ. στην Ιξιά , Σ.Δ. – 0,8	132 000
750τ.μ.στο Γεννάδι, εντός σχεδίου	18 000
1017τ.μ. στα Τριάντα	191 000
1450τ.μ. εντός οικισμού, έχει νερό, φως , στα Μαριτσά	26 500
1500τ.μ. στο Παραδείσι οικοδομήσιμο	23 500
2120τ.μ. στο Γεννάδι με αδεία για 200τ.μ. οικία	59 000
2200τ.μ. στα Μαριτσά οικοδομίσιμο	59 000
2500τ.μ.πάνω στο δρόμο Ελαιώνας –Φουρνάκι. Γεννάδι	24 000
3080τ.μ. στο Πλημύρι	23 500
4000τ.μ. κοντά στο Βερόπουλο με φανταστική θέα	176 000
4000τ.μ. στην Παστίδα	56 000
4250τ.μ.στοΓεννάδι(διασταύροση)	100000
4400τ.μ. στην Κρεμαστή	76 000
4800τ.μ. στο Καδηλί	76 000
5000τ.μ. στα Μαριτσά	47 000
5000τ.μ. στα Αφάντου	103 000
5500τ.μ. στο Γεννάδι ,κοντά στην θάλασσα	117 000
5600τ.μ. στους Καστελοριζιούς, Ιξια ,μονοκατ.	132 000
5751τ.μ. στα Κολύμπια μα μονοκατοικία	159 000
6000τ.μ. στην Παστίδα + αποθήκη	144 000
6500τ.μ. στην λεωφόρος Ρόδος –Κρεμαστή	323 000
6500τ.μ.στο Φαληράκι κοντά στην θάλασσα, προνομιακό	500 000
6720τ.μ. στον Θόλαρο, Παραδείσι	82 200
8000τ.μ.στο Φαληράκι	176 000
8300τ.μ. στην Βληχά – Κάλαθος	367 000
8500τ.μ.+6500τ.μ. στην παραλία Αφάντου	18 το τ.μ.
9345τ.μ. στα Ασγούρου με θέα	205 000
12000τ.μ. στην Αφάντου, πανω στο κυμα	320 000
13000τ.μ. στα Μαριτσά	123 000
15000τ.μ. στην Ασγουρου	153 000
15000τ.μ. στην Πάρο από την θάλασσα με θέα	73 000
15300τ.μ. στην Πλημύρι	176 000
25000τ.μ. στα Καλαβάρδα	295 000
30000τ.μ. στην παραλία Αφάντου	1 060 000
30000τ.μ. στο Τσαιρι	352 000
32000τ.μ. στην Θολό, πάνω στο κύμα	587 000
38000τ.μ. στο Γεννάδη, πάνω στο κύμα	2 230 000
46000τ.μ. στο Τσαιρι	405 000
50000τ.μ. στο Τσαίρι	360 000

Εθν. Μακαρίου 45 (3ος όροφος • Τηλ.: 02410 24900, 25545 • Fax: 02410 25544 • Κιν.: 0932 704919

ενοικιασεις

συνέχεια από την προηγούμενη

ΜΟΝΟΚΑΤΟΙΚΙΑ 150 τ.μ. με κήπο στην περιοχή Ασγούρου. Πληρ. τηλ. 02410/67216 και 0945152258.
ΑΕ46506

ΕΝΟΙΚΙΑΖΟΝΤΑΙ: α) Παραλιακό διαμέρισμα με την ημέρα εξοπλισμένο και επιπλωμένο στην οδό Βαλαωρίτου 1, β) Γκαρσονιέρα επιπλωμένη με την ημέρα ή τον μήνα κοντά στον ΟΑΕΔ και Πανεπ. Αιγαίου (οδός Θ. Σοφούλη 101 β. Πληρ. τηλ. 0241064040 και 0944500966.
ΑΕ46496

ΑΠΟΘΗΚΗ 700 τ.μ. με ράμπα έναντι Μαρινόπουλου (επί της λεωφ. Ρόδου-Καλλιθέας). Πληρ. τηλ. 02410 24967. Από 10.00-14.00 μ.μ.
ΑΕ46470

5ΑΡΙ ΙΣΟΓΕΙΟ 133 τ.μ. 3 υπνοδωμάτια, πολύ μεγάλο σαλόνι, κουζίνα-καθιστικό ενιαίο με πάσο δρύινο 2 τουαλέτες, τζάκι, ηλιακός, πρόσφατα ανακαινισμένο, βεράντες. Τιμή 500 ευρώ. Περιοχή Ανάληψη. Πληρ. τηλ. 0241063205, 0942905103.
ΑΕ46478

ΜΑΓΑΖΙΑ ΣΕ ΠΡΟΝΟΜΙΟΥΧΑ ΤΟΥΡΙΣΤΙΚΗ ΤΟΠΟΘΕΣΙΑ ΕΝΑΝΤΙ ΤΟΥ ΞΕΝΟΔΟΧΕΙΟΥ "PARADISE" (7ο ΧΙΛΙΟΜΕΤΡΟ ΡΟΔΟΥ-ΚΑΛΛΙΘΕΑΣ). ΠΛΗΡ. ΤΗΛ. 0944780053/0944 523455.
ΡΕ46480

ΔΙΑΜΕΡΙΣΜΑ 100 τ.μ. 2 υπνοδωματίων κουζίνας-καθιστικού, σαλοτραπεζαρία, διαμπερές στον α' όροφο μικρής πολυκατοικίας στην οδό Αντ. Βολονάκη. Ενοίκιο 470 ευρώ. Πληρ. τηλ. 0241021180, ώρες καταστημάτων.
ΑΕ46477

ΚΑΤΑΣΤΗΜΑ 117 τ.μ. επί της οδού Μιχ. Πετρίδη. Πληρ. τηλ. 0936795114.
ΑΕ46433

ΚΑΤΑΣΤΗΜΑ ΙΣΟΓΕΙΟ 72 τ.μ. περίπου, με αυλή 7 τ.μ. περίπου και ένα δωμάτιο 21 τ.μ. στον πρώτο όροφο, που βρίσκεται στην πόλη της Ρόδου και στην οδό Ορφανίδου αριθμ. 16, κατάλληλο για οποιαδήποτε χρήση. Πληρ. από 09.00-13.00 και απο 18.30-21.30 στα τηλέφωνα: 02410 25450, 02410 20277
ΑΕ46390

ΕΠΙΧΕΙΡΗΣΗ εστιατορίου στην Παλιά Πόλη της Ρόδου έτοιμη προς λειτουργία. Πληρ. τηλ. 097/2923658.
ΑΕ46068

ΙΣΟΓΕΙΟΣ ΧΩΡΟΣ, κατάλληλος για κατάστημα ή και για αποθήκη 125 τ.μ. με αυλή 80 τ.μ. στην περιοχή Δασκάλων. Πληρ. τηλ. 34490 (πρωί) και 61701, 65125 (απόγευμα).
ΑΕ46340

ΚΑΤΑΣΤΗΜΑ 35 τ.μ. με υπόγειο και ημιόροφο εντός στοάς στα 100 μαγαζιά. Πληρ. στο τηλ. 0942/841012.
ΑΕ46289

ΚΑΤΑΣΤΗΜΑ για κομμωτήριο-ΠΡΟΠΟ κ.λπ., Θεμιστοκλή Σοφούλη 8. Πληρ. τηλ. 0241020079 και 0241038646.
ΑΕ46242

Θέλετε να ενοικιάσετε **STUDIO**-2άρι-3άρι-4άρι; Δεν έχετε παρά να επικοινωνήσετε μαζί μας. Πληρ. τηλ. 02410 67234-67451, 0945471001, 0938231156.
ΑΕ46156

ΑΠΟΘΗΚΕΣ ΣΤΗΝ ΙΑΛΥΣΟ, 1) ΕΝΟΙΚΙΑΖΟΝΤΑΙ ΑΠΟΘΗΚΕΥΤΙΚΟΙ ΧΩΡΟΙ ΑΠΟ 100 ΕΩΣ 2.000 τ.μ. ΚΑΙ ΥΨΟΣ 6 μ. ΑΣΦΑΛΕΙΑ ΜΕ ΜΕΓΑΛΟΥΣ ΧΩΡΟΥΣ ΔΙΑΚΙΝΗΣΗΣ ΦΟΡΤΩΣΗΣ ΚΑΙ ΕΚΦΟΡΤΩΣΗΣ ΠΡΟΪΟΝΤΩΝ. 2) ΥΠΑΙΘΡΙΟΙ ΧΩΡΟΙ, ΠΕΡΙΦΡΑΓΜΕΝΟΙ, ΑΣΦΑΛΕΙΣ, ΚΑΤΑΛΛΗΛΟΙ ΓΙΑ ΑΠΟΘΗΚΕΥΣΗ ΠΡΟΪΟΝΤΩΝ ΣΕ ΠΑΛΕΤΕΣ. ΠΛΗΡ. ΣΤΟ ΤΗΛ. 02410/38400 ΑΠΟ ΔΕΥΤΕΡΑ ΕΩΣ ΠΑΡΑΣΚΕΥΗ 08.00-15.00 ΚΥΡΙΑ ΓΩΤΑ.

ΠΕ46157

STUDIOS και διαμερίσματα σε ήσυχη περιοχή στην Κρεμαστή με την ημέρα για διακοπές, επιπλωμένα με πολυκουζινάκι, WC, μπαλκόνια, κήπο με γκαζόν, πάρκιν. Τιμές studios 15 ευρώ, Διαμερίσματα 22 ευρώ Πληρ. τηλ. 0937606824, 0241095695, 0241095487
ΑΕ4610

ΧΩΡΟΣ, κατάλληλος για κατάστημα 100 τ.μ., ή γραφείο, επί της οδού Μαραθώνος 18, συνοικία Ροδίνι. Πληρ. τηλ. 0241073278, κιν. 0932406638.
ΑΕ45851

ΚΑΤΑΣΤΗΜΑ ισόγειο, με πατάρι και τουαλέτα, 55 τ.μ. περίπου, επί της οδού Κολοκοτρώνη. Πληρ. τηλ. 02410/24856 και 02410/75766.
ΑΕ45854

ΔΙΑΜΕΡΙΣΜΑ, στην Ηρώων Πολυτεχνείου 5, 120 τ.μ. Πληροφορίες στα τηλ. 25151 και 21955 από 9-2 π.μ. και 6-10 μ.μ.
ΑΕ45853

ΕΝΟΙΚΙΑΖΕΤΑΙ: 1) Κατάστημα στη "Ψαροπούλα", 55 τ.μ. κατάλληλο για πρακτορείο, κομμωτήριο, ενοικιάσεως αυτοκινήτων (Rent a car), Ινστιτούτο Αισθητικής, ιατρείο και για οποιαδήποτε άλλη εμπορική ή επαγγελματική χρήση, με μηνιαίο μίσθωμα δρχ. 400.000. 2) Κατάστημα στη Κορδιγκτώνος 120 τ.μ. με μηνιαίο μίσθωμα 250.000 ΡΟΔΙΑΚΗ ΚΤΗΜΑΤΙΚΗ, τηλ. 26281, 35476 κιν. 0944/243452 και 0944/421015.
ΑΕ45811

ΔΙΑΜΕΡΙΣΜΑ 100 τ.μ., 3 υπνοδωμάτια, σαλόνι, κουζίνα, με ηλιακό θερ/να, στον Α' όροφο, (διόροφης οικοδομή), επί της Κυρήνης αριθ. 12, στη Ρόδο. Πληρ. τηλ. 0241028727
ΑΕ46048

Ζητούνται **ΔΙΑΜΕΡΙΣΜΑΤΑ** για άμεση ενοικίαση. Πληρ. τηλ. 02410 67234-67451, 0945471001, 0938231156.
ΑΕ46159

ΧΩΡΟΣ 120 τ.μ. για γραφείο με υπόγειο 100 τ.μ. και τουαλέτες. Πληρ. τηλ. 0241022770 από 10.00-13.00
ΑΕ41773

ΕΝΟΙΚΙΑΖΕΤΑΙ

στη Θεμιστ. Σοφούλη νεόκτιστο ισόγειο γραφείο 160 τ.μ. αποκλειστικά και μόνο γραφείο κατάλληλο για Αρχιτέκτονες, Πολιτικούς Μηχανικούς, Διακοσμητές, Ασφαλιστικές Επιχειρήσεις κ.α. με μηνιαίο μίσθωμα δρχ. 200.000.

Πληρ. ΡΟΔΙΑΚΗ ΚΤΗΜΑΤΙΚΗ Ανέστης & Σάββας Σαββαΐδης στα τηλ. 02410-26281 και κινητά 0944-243452 και 0944-421015

ΠΩΛΕΙΤΑΙ

από ιδιοκτήτη

λόγω αναχώρησης στο εξωτερικό, **αυτοτελής μονοκατοικία** 105 τ.μ., ελεύθερη γύρω - γύρω με μεγάλες αυλές και δέντρα, ήσυχη σε απόσταση 100 μ. από την πλατεία ΡΟΔΙΝΙ

Πληρ. τηλ. 02440-31744/5

ΠΩΛΕΙΤΑΙ ΜΠΟΥΤΙΚ ΕΝΔΥΜΑΤΩΝ

που στεγάζεται σε κατάστημα 54 τ.μ. συν 54 τ.μ. πατάρι, βρίσκεται στο κέντρο της πόλης και βλέπει πλατεία Κύπρου (με ή χωρίς το εμπόρευμα) λόγω αναχωρήσεως στο εξωτερικό.

Πληρ. τηλ. 02410-76144 και 0945466979

ΠΩΛΕΙΤΑΙ Ή ΕΝΟΙΚΙΑΖΕΤΑΙ

Το ξενοδοχείο SANTA MARINA HOTEL APART'S στην Κω.

Πληρ. τηλ. 010-8951-151, FAX: 010-9657-755, κινητό: 0937-30-66-66

ΚΤΗΜΑΤΟΜΕΣΙΤΙΚΟ ΓΡΑΦΕΙΟ

ΕΥΡΩΚΤΗΜΑΤΙΚΗ

ΕΥΣΤΑΘΙΟΥ

ΜΕΣΙΤΕΣ ΣΥΜΒΟΥΛΟΙ ΜΕΛΕΤΗΤΕΣ

αγορές, πωλήσεις, εκτιμήσεις, αντιπαροχές, μισθώσεις ακινήτων, επενδυτικές προτάσεις, αρχιτεκτονικές μελέτες

ΞΕΝΟΔΟΧΕΙΑ - ΠΑΡΑΛΙΑΚΕΣ ΕΚΤΑΣΕΙΣ - ΚΕΝΤΡΙΚΑ ΑΚΙΝΗΤΑ - ΟΙΚΟΠΕΔΑ - ΜΟΝΟΚΑΤΟΙΚΙΕΣ - ΔΙΑΜΕΡΙΣΜΑΤΑ - ΑΓΡΟΤΕΜΑΧΙΑ

ΜΟΝΟΚΑΤΟΙΚΙΕΣ-ΜΑΙΖΟΝΕΤΕΣ

	ΔΡΑΧΜΕΣ	ΕΥΡΩ-€
120τ.μ.-Ροδίνι σε 300τ.μ. οικόπ.	74εκ.	217.168,0
145τ.μ.-Μόντε Σμιθ σε 200τ.μ. οικόπ.	90εκ.	264.123,2
168τ.μ.-Μόντε Σμιθ σε 400τ.μ. οικόπ.	120εκ.	352.164,3
180τ.μ.-Ανάληψη (ημιτελής)	55εκ.	161.408,6
180τ.μ.-Ροδίνι σε 210τ.μ. οικόπ.	85εκ.	249.449,7
112τ.μ.-Ιαλυσός σε 297τ.μ. οικόπ.	67εκ.	196.625,0
118τ.μ.-Ιαλυσός σε 238τ.μ. οικόπ.	68εκ.	199.559,7
120τ.μ.-Ιαλυσός σε 300τ.μ. οικόπ.	70εκ.	205.429,2
150τ.μ.-Ιαλυσός σε 1000τ.μ. οικόπ.	90εκ.	264.123,2
153τ.μ.-Ιαλυσός σε 377τ.μ. οικόπ.	75εκ.	220.102,7
155τ.μ.-Ιαλυσός σε 1000τ.μ. οικόπ.	93εκ.	272.927,3
180τ.μ.-Ιαλυσός σε 300τ.μ. οικόπ.	85εκ.	249.449,7
190τ.μ.-Ιαλυσός σε 2000τ.μ. οικόπ.(μπετά)	45εκ.	132.061,6
200τ.μ.-Ιαλυσός σε 1000τ.μ. οικόπ.	95εκ.	278.796,7
200τ.μ.-Ιαλυσός σε 400τ.μ. οικόπ.	85εκ.	249.449,7
154τ.μ.-Κοσκινού σε 300τ.μ. οικόπ.	78εκ.	228.906,8
170τ.μ.-Κοσκινού σε 4000τ.μ. οικόπ.	170εκ.	498.899,4
180τ.μ.-Κοσκινού (ημιτελής)	36εκ.	105.649,3
210τ.μ.-Κοσκινού (μπετά) σε 600τ.μ. οικ.	35εκ.	102.714,6
240τ.μ.-Κοσκινού σε 1000τ.μ. οικόπ.	120εκ.	352.164,3
160τ.μ.-Ασγούρου σε 2000τ.μ. οικόπ.	60εκ.	176.082,1
255τ.μ.-Ασγούρου σε 1450τ.μ. οικόπ.	60εκ.	176.082,1
175τ.μ.-Κρεμαστή σε 2725τ.μ.οικ.(εντόςοικισμ.)	210εκ.	616.287,6
60τ.μ.-Μαλώνα σε 75τ.μ. οικόπ.	8εκ.	23.477,6
80τ.μ.-Μαλώνα σε 110τ.μ οικόπ.	17εκ.	49.889,9
140τ.μ.-Μαλώνα σε 290τ.μ. οικόπ.	45εκ.	132.061,6
80τ.μ.-Πυλώνα σε 2000τ.μ. οικόπ.	28εκ.	82.171,6
120τ.μ.-Πυλώνα σε 1000τ.μ. οικόπ.	70εκ.	205.429,2
330τ.μ.-Πυλώνα σε 1500τ.μ. οικόπ.	120εκ.	352.164,3
100τ.μ.-Γεννάδι σε 210τ.μ. οικόπ.	32εκ.	93.910,4
120τ.μ.-Γεννάδι σε 700τ.μ. οικόπ.	65εκ.	190.755,6
140τ.μ.-Γεννάδι σε 1000τ.μ. οικόπ.(κύμα)	85εκ.	249.449,7
140τ.μ.-Γεννάδι σε 1000τ.μ. οικόπ.	80εκ.	234.776,2
155τ.μ.-Γεννάδι σε 400τ.μ. οικόπ.(ημιτελ.)	55εκ.	161.408,6
200τ.μ.-Γεννάδι σε 4000τ.μ. οικόπ.(κύμα).	200εκ.	586.940,5
130τ.μ.-Λαχανιά σε 1266τ.μ. οικόπ.(κύμα).	75εκ.	220.102,7
140τ.μ.-Λαχανιά σε 1000τ.μ. οικόπ.(κύμα).	85εκ.	249.449,7
157τ.μ.-Λαχανιά σε 1200τ.μ. οικόπ.(κύμα).	87εκ.	255.319,1
65τ.μ.-Κιοτάρι σε 1000τ.μ. οικόπ.	26εκ.	76.302,2

ΟΙΚΟΠΕΔΑ

	ΔΡΑΧΜΕΣ	ΕΥΡΩ-€
ΡΟΔΟΣ		
180τ.μ. στους Δασκάλους Σ.Δ.=1,2	25εκ.	73.367,5
241τ.μ. στη Σμύρνης	18εκ.	52.824,6
300τ.μ. στον συν/μό Απόλλων Σ.Δ.=0,6	21εκ.	61.628,7
381τ.μ. στην Λονδίνου Σ.Δ.=0,8	30εκ.	88.041,0
558τ.μ. στην Λίνδου Σ.Δ.=0,8	62εκ.	181.951,5
632τ.μ. στη Φιλερήμου	53εκ.	155.539,2
ΚΟΣΚΙΝΟΥ		
2100τ.μ. στη Ρόδου-Λίνδου με άδ.οικ.	60εκ.	176.082,1
2100τ.μ. στη θέση Πέζουλας με άδ.οικ.	32εκ.	93.910,4
2000τ.μ. στη θέση Πέζουλας με άδ.οικ.	26εκ.	76.302,2
2400τ.μ. στη θέση Αγ. Ιωάννης	43εκ.	126.192,2
4000τ.μ. στη θέση Ξηρόκαμπος	60εκ.	176.082,1
4000τ.μ. στη θέση Πέζουλας	52εκ.	152.604,5
4000τ.μ. Πανοραμικό	60εκ.	176.082,1
4000τ.μ. στη θέση Πέζουλας	60εκ.	176.082,1
4000τ.μ. στη Ρόδου-Λίνδου με άδ.οικ.	85εκ.	249.449,7
4000τ.μ. στο Φυτώριο	37εκ.	108.584,0
4500τ.μ. στην επαρχιακή οδό	90εκ.	264.123,2
8570τ.μ. επί της Ρόδου-Λίνδου (Ταλιρι)	129εκ.	378.576,6
9700τ.μ. επί της Ρόδου-Λίνδου	250εκ.	733.675,7
ΑΣΓΟΥΡΟΥ		
4000τ.μ. στην επαρχ.οδό	80εκ.	176.082,1
4000τ.μ. στην Αγ. Βαρβάρα	38εκ.	111.518,7
4000τ.μ. με βιοτεχνική άδεια	47εκ.	234.776,2
4200τ.μ. στην παρ. Αγγ. Σικελιανού	65εκ.	137.931,0
ΑΦΑΝΤΟΥ		
360τ.μ. εντός οικισμού	12εκ.	35.216,4
2340τ.μ. στα Κολύμπια επί της Εθν.οδού.	31εκ.	90.975,7
4780τ.μ. στον παραλ.δρόμο προς Κολύμπια.	29εκ.	85.106,3
5000τ.μ. επί της Εθν. Οδού & επί της Γέφυρας.	150εκ.	440.205,4
5751τ.μ. στα Κολύμπια επί της οδού Ευκαλύπτων.	50εκ.	146.735,1
ΙΑΛΥΣΟΣ		
300τ.μ. κοντά στον Μαρινόπουλο Σ.Δ.=0,4.	18εκ.	52.824,6
2000τ.μ. επί της Λεωφ. Ρόδου-Κρεμαστής	70εκ.	205.429,2
2000τ.μ. στη θέση Βουνάρα με άδ.οικόδ.	40εκ.	117.388,1
2000τ.μ. στη θέση Βουνάρα Μόσχου.	38εκ.	111.518,7
4000τ.μ. στους προποδ. Φιλερήμου.	50εκ.	88.041,0
8700τ.μ. στο Κανδυλί	30εκ.	281.731,4

ΔΙΑΜΕΡΙΣΜΑΤΑ

	ΔΡΑΧΜΕΣ	ΕΥΡΩ-€
35τ.μ. στους Δασκάλους	15εκ.	44.020,5
48τ.μ. στο Αραπάκι	21εκ.	61.628,7
60τ.μ. στο Ροδίνι	27εκ.	79.236,9
72τ.μ. στην Ιξιά	25εκ.	73.367,5
74τ.μ. στην Ανάληψη	35εκ.	102.714,6
75τ.μ. στο Καρακόνερο	41εκ.	120.322,8
80τ.μ. στην Ιξιά	42εκ.	123.257,5
80τ.μ. στο Ροδίνι	34εκ.	99.779,9
82τ.μ. στο Ζέφυρος	36εκ.	105.649,3
83τ.μ. στο Ροδίνι	37εκ.	108.584,0
88τ.μ. στην Ιξιά	30εκ.	88.041,0
90τ.μ. στη Ψαροπούλα	46εκ.	134.996,3
90τ.μ. στους Δασκάλους(ημιτελ.)	21εκ.	61.628,7
90τ.μ. στη Ψαροπούλα	49εκ.	143.800,4
90τ.μ. στην Ανάληψη	38εκ.	111.518,7
92τ.μ. στην Ιξιά	43εκ.	126.192,2
94τ.μ. στο Ζέφυρος	40εκ.	117.388,1
96τ.μ. στο Καρακόνερο	43εκ.	126.192,2
98τ.μ. στο Ζέφυρος	40εκ.	117.388,1
103τ.μ. στο Ροδίνι	46εκ.	134.996,3
108τ.μ. στον Αγ. Νικόλαο	28εκ.	82.171,6
110τ.μ. στον Αγ. Γεώργιο	25εκ.	73.367,5
114τ.μ. στους Δασκάλους	63εκ.	184.886,2
118τ.μ. στο Αραπάκι	51εκ.	149.669,8
118τ.μ. στο Ζέφυρος	53εκ.	155.539,2
120τ.μ. στην Ιξιά	30εκ.	88.041,0
123τ.μ. στο Αραπάκι	52εκ.	152.604,5
123τ.μ. στο Ροδίνι	55εκ.	161.408,6
123τ.μ. στην Ανάληψη	55εκ.	161.408,6
125τ.μ. στο Ροδίνι	56εκ.	164.343,3
125τ.μ. στην Ιξιά	53εκ.	155.539,2
128τ.μ. στο Καρακόνερο	58εκ.	170.212,7
128τ.μ. στον Αγ. Ιωάννη	71εκ.	208.363,9
128τ.μ. στην Ανάληψη	61εκ.	179.016,8
134τ.μ. στη Ψαροπούλα	38εκ.	111.518,7
135τ.μ. στη Ψαροπούλα	75εκ.	220.102,7
136τ.μ. στην Ανάληψη	21εκ.	61.628,7
162τ.μ. στους Αγ. Αναργύρους.	40εκ.	117.388,1
180τ.μ. στον Αγ. Νικόλαο	65εκ.	190.755,6

ΚΑΤΑΣΤΗΜΑΤΑ-ΓΡΑΦΕΙΑ

	ΔΡΑΧΜΕΣ	ΕΥΡΩ-€
30τ.μ. στο Φαληράκι	35εκ.	102.714,6
30τ.μ. στο Φαληράκι με 30τ.μ. υπόγειο	75εκ.	220.102,7
30τ.μ. στην ακτή Μιαούλη	80εκ.	234.776,2
32τ.μ. στον Αρχάγγελο (κέντρο)	19εκ.	55.759,3
39τ.μ. στη Γαριβάλδη	13εκ.	38.151,1
43τ.μ. στη Σωκράτους	240εκ.	704.328,6
45τ.μ. στο Φαληράκι με αντίστοιχο υπόγειο & 45τ.μ. όροφο	95εκ.	278.796,7
48τ.μ. στο κέντρο πόλεως	100εκ.	293.470,2
50τ.μ. στην Αλεξ. Διάκου.	50εκ.	146.735,1
50τ.μ. στην Καρπάθου	65εκ.	190.755,6
50τ.μ. στο εμπορικό Κέντρο Φώκιαλη	18εκ.	52.824,6
50τ.μ. στην Θεσσαλονίκης	21εκ.	61.628,7
60τ.μ. στην Αλ. Διάκου	65εκ.	190.755,6
65τ.μ. στον Αρχάγγελο (Κέντρο)	38εκ.	111.518,7
95τ.μ. στην Παλιά Πόλη σε 287τ.μ. οικ.	170εκ.	498.899,4
97τ.μ. στην 28ης Οκτωβρίου ισόγειο	38εκ.	111.518,7
115τ.μ. στην Καποδιστρίου	50εκ.	146.735,1
125τ.μ. στην Ιαλυσό - Λεωφ.Ηρακλειδών.	53εκ.	155.539,2
127τ.μ. στη Σκεύου Ζερβού	37εκ.	108.584,0
160τ.μ. στην Αγίου Φανουρίου	90εκ.	264.123,2

ΖΗΤΟΥΝΤΑΙ ΔΙΑΜΕΡΙΣΜΑΤΑ, ΚΑΤΑΣΤΗΜΑΤΑ, ΟΙΚΟΠΕΔΑ ΕΝΤΟΣ Ή ΕΚΤΟΣ ΠΟΛΕΩΣ, ΟΙΚΟΠΕΔΑ ΓΙΑ ΠΩΛΗΣΗ - ΑΝΤΙΠΑΡΟΧΗ, ΔΑΝΕΙΑ ΔΕΚΤΑ, ΕΥΚΟΛΙΕΣ ΠΛΗΡΩΜΗΣ

ΕΥΡΩΚΤΗΜΑΤΙΚΗ η ακίνητη αξία σας

Εθνικής Αντίστασης 83 (πρώην Άννης Μαρίας) δίπλα στην ALPHA BANK

Τηλ.02410 73819,74917 Κιν. 0944/374546, 0945/292030 FAX.02410 38641

ΙΩΑΝΝΗΣ & ΜΙΧΑΛΗΣ ΕΥΣΤΑΘΙΟΥ

ενοικιασεις

συνέχεια από την προηγούμενη

ΔΙΑΜΕΡΙΣΜΑΤΑ επιπλωμένα, λουξ, δίκλινα, τρίκλινα και τετράκλινα με την ημέρα και τον μήνα για την σαιζόν έως 30 Σεπτεμβρίου με όλα τα οικιακά σκεύη και ηλιακό, οδός Μητροπόλεως. Πληρ. τηλ. 02410/29362, 097/7896444. ΑΕ46001

ΜΟΝΟΚΑΤΟΙΚΙΑ στη Σορωνή με 3 υπνοδωμάτια, 2WC, κεντρική θέρμανση, γκαράζ και μεγάλο κήπο. Πληρ. τηλ. 0977084487 και 0241041205. ΑΕ45605

ΙΣΟΓΕΙΟ 70 τ.μ. στην Ιωάν. Καζούλη για γραφείο-ιατρείο-επαγγελματική στέγη. Πληρ. τηλ. 32902. ΑΕ42425

ΚΑΤΑΣΤΗΜΑ 75 τ.μ. με βιτρίνα 6,50 μ. σε εμπορικό δρόμο της Παλιάς Πόλης της Ρόδου. Πληρ. τηλ. 09.44.88.11.22 και 37.753 ΧΑΕ111

ΚΑΤΑΣΤΗΜΑ στην οδό Γρίβα κάτω από το Ξενοδοχείο "ΝΤΙΑΝΑ". ΠΛΗΡ. ΤΗΛ. 02410 27896 και 02410 78905 ΑΕ44298

STUDIOS ΜΕ ΤΟ ΜΗΝΑ Η ΤΗΝ ΗΜΕΡΑ ΠΛΗΡΩΣ ΕΠΙΠΛΩΜΕΝΑ ΜΕ ΠΟΛΥΚΟΥΖΙΝΑΚΙ, ΨΥΓΕΙΟ, ΝΤΟΥΖ, W.C., ΤΗΛΕΦΩΝΟ, ΜΠΑΛΚΟΝΙ, ΖΕΣΤΟ ΝΕΡΟ ΕΠΙ 24ΩΡΟΥ ΒΑΣΕΩΣ ΣΤΗΝ ΠΙΟ ΗΣΥΧΗ ΠΕΡΙΟΧΗ ΤΗΣ ΠΟΛΗΣ (ΠΕΡΙΟΧΗ ΔΑΣΚΑΛΩΝ), ΟΔΟΣ ΜΑΝΩΛΗ ΠΑΠΑΜΑΝΩΛΗ ΑΡΙΘΜ. 12, ΚΑΘΕΤΟΣ ΕΠΙ ΤΗΣ ΣΤΕΛΙΟΥ ΚΩΤΙΑΔΗ. ΠΛΗΡ. ΤΗΛ. 37244.

ΚΑΤΑΣΤΗΜΑ, 65 Τ.Μ. ΣΤΗΝ ΟΔΟ ΜΑΡΚΟΥ ΚΛΑΔΑΚΗ 13 (ΑΝΑΛΗΨΗ). ΠΛΗΡ. ΤΗΛ. 0241023229.

ΕΝΟΙΚΙΑΖΕΤΑΙ Ή ΠΩΛΕΙΤΑΙ ΕΠΙΧΕΙΡΗΣΗ BAR-CLUB ΣΤΗΝ ΠΑΡΑΛΙΑ ΚΡΕΜΑΣΤΗΣ ΠΛΗΡΩΣ ΕΞΟΠΛΙΣΜΕΝΗ 200 Τ.Μ. ΣΕ ΜΕ-

ΓΑΛΟ ΟΙΚΟΠΕΔΟ ΜΕ ΔΙΚΟ ΤΟΥ PARKING ΠΑΝΩ ΣΤΟ ΚΥΜΑ. ΠΛΗΡ. ΤΗΛ. 0973011156 ΚΑΙ 0241096814 ΜΕΤΑ ΤΙΣ 21.30 Μ.Μ. ΠΕ44374

πωλησεις ακινητων & επιχειρησεων

ΑΚΙΝΗΤΟ με εγκαταστάσεις ψυγείων 300 τ.μ. στην περιοχή Τσαΐρι, σε οικόπεδο 1000 τ.μ. με τον αντίστοιχο μηχανολογικό εξοπλισμό. Καθαρός όγκος ψυγείων 600 κ.μ. Πληρ. τηλ. 02410 65865, κ. Καρασάββα Γεώργιο (ώρες επικοινωνίας 09.00-13.00). ΑΟ46651

ΔΙΑΜΕΡΙΣΜΑ ετοιμοπαράδοτο στην Ανάληψη 120 τ.μ. λουξ κατασκευής με 3 υπνοδωμάτια, 2 μπάνια, εντοιχισμένη κουζίνα, κεντρική θέρμανση, ηλιακό θερμοσίφωνο, αποθήκη 15 τ.μ. αποπερατωμένη και γκαράζ εσωτερικό. Τιμή 60.000.000 δρχ. ή 176.000 ευρώ. Πληρ. τηλ. 02410 39795, κ. Μανώλη ΑΟ46639

ΔΙΑΜΕΡΙΣΜΑ στους Δασκάλους ημιτελές (μαρμαροσουβάδες) 118 τ.μ. σε πολύ μικρή οικοδομή με 3 υπνοδωμάτια και 2 μπάνια, τιμή 32.000.000 δρχ. ή 94.000 ευρώ. Πληρ. τηλ. 02410 39795, κ. Μανώλη ΑΟ46640

ΔΙΑΜΕΡΙΣΜΑ μεταχειρισμένο 120 τ.μ. στην Π. Μελά στον α' όροφο, κατάλληλο και για επαγγελματική στέγη, 60.0000000 δρχ. ή 176.000 ευρώ. Πληρ. τηλ. 02410 39795, κ. Μανώλη ΑΟ46641

ΔΙΑΜΕΡΙΣΜΑ μεταχειρισμένο 145 τ.μ. αρίστης κατασκευής στην περιοχή Κορδιγκτώνος. Είναι στον γ' όροφο, έχει εντοιχισμένη κουζίνα, μεγάλο σαλόνι με τζάκι, 3 υπνοδωμάτια και 2 μπάνια, τιμή 50.000.000 δρχ. ή 147.000 ευρώ. Εχει πολύ μεγάλες βεράντες. Πληρ. τηλ. 02410 39795, κ. Μανώλη ΑΟ46642

ΟΡΟΦΟΔΙΑΜΕΡΙΣΜΑ στην Ανάληψη 118 τ.μ. σε πολύ μικρή οικοδομή με 3 υπνοδωμάτια και 2 μπάνια με θέρμανση και σωληνώσεις για αιρκοντίσιον. Τιμή 55.000.000 δρχ. ή 161.500 ευρώ. Πληρ. τηλ. 02410 39795, κ. Μανώλη ΑΟ46643

ΜΟΝΟΚΑΤΟΙΚΙΑ στην Ιαλυσό 185 τ.μ. χωρίς υπόγειο, λουξ κατασκευής σε οικόπεδο 800 τ.μ. με ιταλική εντοιχισμένη κουζίνα, τζάκι, ατομική θέρμανση, δρχ. 88.000.000 ή 260.000 ευρώ. Πληρ. τηλ. 02410 39795, κ. Μανώλη ΑΟ46644

ΤΣΑΜΠΙΚΟΣ ΤΣΑΚΙΡΗΣ

ΠΟΛΙΤΙΚΟΣ ΜΗΧ/ΚΟΣ ΕΡΓΟΛΗΠΤΗΣ ΔΗΜΟΣΙΩΝ ΕΡΓΩΝ
ΑΤΤΑΒΥΡΟΥ 56 ΡΟΔΟΣ

ΠΩΛΕΙΤΑΙ

ΟΡΟΦΟΔΙΑΜΕΡΙΣΜΑ

σε μικρή νεοανεγειρόμενη τριόροφη οικοδομή, τριών οροφοδιαμερισμάτων, επιφ. 75 τ.μ. συν 4 τ.μ. ημιυπ. χώρου, επί της οδού Συρακουσών στο Καρακόνερο.

Πληρ. τηλ. 02410/35139

ΟΙΚΟΔΟΜΙΚΕΣ ΕΠΙΧΕΙΡΗΣΕΙΣ ΤΖΟΓΙΑ ΜΑΡΙΑ & ΥΙΟΙ

Πωλούνται μεζονέτες 120 τ.μ., πολυτελούς κατασκευής, ανεξάρτητες, σε οικόπεδο 300 τ.μ. η κάθε μία επί των οδών Ευρώπης-Βελιγραδίου (περιοχή Ροδίνι).

Τηλ. επικοινωνίας 02410-30069

ΚΤΗΜΑΤΟΜΕΣΙΤΙΚΟ ΓΡΑΦΕΙΟ
ΖΑΦΕΙΡΗΣ Μ. ΚΑΡΑΓΙΑΝΝΗΣ Δ. Ο.Ε.

Πωλήσεις ακινήτων. Τηλ. (60380-60381)
18.00-21.00 μ.μ. Δευτέρα-Παρασκευή

ΔΗΜΟΣ ΑΦΑΝΤΟΥ

- *6.120 τ.μ. (Περιοχή Καστελάνο)*
- *4.000 τ.μ. (Παραλία Αφάντου)*
- *5.000 τ.μ. (Παραλία Αφάντου)*
- *1.600 τ.μ. (Παραλία Αφάντου)*
- *6.450 τ.μ. (Παραλία Αφάντου)*
- *2.000 τ.μ. (Παραλία Αφάντου)*
- *730 τ.μ. (Περιοχή Λίππινοι)*
- *540 τ.μ. (Περιοχή Λίππινοι)*
- *5.800 τ.μ. (Περιοχή Τραπέζια)*
- *11.520 τ.μ. αγροτεμάχιο*
- *(1/2) 5.080 τ.μ. αγροτεμάχιο (Με ελαιόδεντρα)*
- *1.250 τ.μ. αγροτεμάχιο*
- *1.690 τ.μ. αγροτεμάχιο*
- *10.200 τ.μ. αγροτεμάχιο (πλησίον οικισμού Κολυμπίων με πανοραμική θέα)*

ΚΟΛΥΜΠΙΑ

- *5.000 τ.μ. πλησίον ξενοδοχείου ΚΟΑΛΑ*
- *4.969 τ.μ. (1/2) αγροτεμάχιο*
- *4.300 τ.μ. αγροτεμάχιο (στο δρόμο για Αρχίπολη)*

ΨΙΝΘΟΣ

- *22.400 τ.μ. αγροτεμάχιο (Με 200 ελαιόδεντρα)*
- *19.840 τ.μ. αγροτεμάχο*

ΡΟΔΟΣ

- *Διαμέρισμα, 2ος όροφος, 80 τ.μ.*
- *Γραφείο 40 τ.μ., Εμπορικό Κέντρο Φώκιαλη*

ΡΟΔΙΑΚΗ Rhodes Real Estate ΚΤΗΜΑΤΙΚΗ

ΣΥΜΒΟΥΛΟΙ & ΕΚΤΙΜΗΤΕΣ ΑΚΙΝΗΤΩΝ — ΚΤΗΜΑΤΟΜΕΣΙΤΙΚΟ ΓΡΑΦΕΙΟ από το 1983

Η ΡΟΔΙΑΚΗ ΚΤΗΜΑΤΙΚΗ είναι ανεξάρτητο κτηματομεσιτικό γραφείο με έδρα την Ρόδο. Η διαμεσολάβηση (brokerage) για την πώληση, εκμετάλλευση ή και εκμίσθωση της ακίνητης περιουσίας αποτελεί τον σημαντικότερο τομέα δραστηριότητας της εταιρείας.
Η εξειδικευμένη προσέγγιση και η επιστημονική κατάρτιση σε συνδιασμό με την πολυετή εμπειρία είναι οι βασικοί συντελεστές της επιτυχημένης δεκαπενταετούς και πλέον πορειάς του γραφείου μας.



ΠΩΛΗΣΕΙΣ ΕΠΙΛΕΓΜΕΝΩΝ ΑΚΙΝΗΤΩΝ

Το γραφείο μας διαθέτει σε αποκλειστικότητα δεκάδες επιλεγμένα ακίνητα

- **Διαμερίσματα - Μονοκατοικίες - Μεζονέτες**
- **Οικόπεδα - Αγροτεμάχια**
- **Κεντρικά Καταστήματα - Γραφεία - Αυτοτελή Κτίρια**
- **Μισθωμένα ακίνητα εισοδήματος**
- **Ξενοδοχειακές Μονάδες**

Μεσω του δικτύου συνεργαζόμενων μεσιτικών γραφείων αναλαμβάνουμε αγοραπωλησίες ακινήτων σε όλη την Ελλάδα.

ΕΚΤΙΜΗΣΕΙΣ ΑΚΙΝΗΤΩΝ

Σε συνεργασία με διεθνή γραφεία συμβούλων ακίνητης περιουσίας και με βάση τα αυστηρά πρότυπα και την μεθολογία του Βρετανικού Ινστιτούτου Ορκωτών Πραγματογνομόνων και Εκτιμητών **(Royal Institution of Chartered Surveyors)** αναλαμβάνουμε εκτίμησεις ακίνητης περιουσίας.Οι εν λόγω εκτιμήσεις μπορούν να χρησιμοποιηθούν σε τραπεζικούς και πιστωτικούς οργανισμούς ή σε δικαστικές πρακτικές τόσο στην Ελλάδα όσο και στο εξωτερικό.

RHODES REAL ESTATE - a world of choice

Rhodes Real Estate is an independent real estate agency founded in 1983 and based in Rhodes island. Since that time we have offered a world class, high quality service to our many and valued clients. Our diverse clientele appreciate our discretion, professionalism and market credibility.

Our company offers professional real estate services for

- **Residential Properties (Holiday homes, traditional hous**
- **Commercial Properties (shops, hotels, offices)**
- **Property Evaluation -Property Management**

THE NATIONAL ASSOCIATION OF NAEA ESTATE AGENTS OVERSEAS MEMBER



We are members of FIABCI (International Federation of Real Estate Agencies), CEI (EuropeanConfederation of Real Estate Agents), NAEA - Overseas Member (National Association of Real Estate Agents - Great Britain), ERES (European Real Estate Society).

For all your personal and professional real estate requirements please contact Mr. Savvas A. Savvaidis (BBA Bologna Un., MCEI, ANAEA) on 26281 or 35476

ΑΝΕΣΤΗΣ & ΣΑΒΒΑΣ ΣΑΒΒΑΪΔΗΣ

Μέγαρο Κιοσόγλου, 3ος όροφος
Εθελοντών Δωδεκανησίων 29
ΡΟΔΟΣ

F.I.A.B.C.I.

tel: 26281 & 35476 fax: 34663
cel: 0944-421015 & 0977-433427
e-mail: sawaidis@rho.forthnet.gr

ΑΣΦΑΛΕΙΟΚΤΗΜΑΤΙΚΗ

ΚΤΗΜΑΤΟΜΕΣΙΤΙΚΟ-ΑΜΟΙΒΑΙΑ ΚΕΦΑΛΑΙΑ
ΑΣΦΑΛΕΙΕΣ INTERNATIONAL LIFE

ΔΙΑΜΕΡΙΣΜΑΤΑ
45 τ.μ. 2άρι Ανάληψη
85 τ.μ. 3άρι Κέντρο
88 τ.μ. 3άρι Δασκάλους
90 τ.μ. 3άρι Ιαλυσός
90 τ.μ. 3άρι Κέντρο
100 τ.μ. 3άρι Κέντρο
115 τ.μ. 4άρι Ανάληψη
115 τ.μ. 4άρι Δασκάλους
125 τ.μ. 4άρι Αγ. Ιωάννης
126 τ.μ. 4άρι Αγ. Ιωάννης
130 τ.μ. 4άρι Μήδια
145 τ.μ. 4άρι Κέντρο

ΔΙΑΜΕΡΙΣΜΑΤΑ ΑΘΗΝΑ
Τρία 88 τ.μ. το καθένα
Λουξ κατασκευής
Μαραθώνος και Λαυρίου

ΟΙΚΟΠΕΔΑ
478 τ.μ. Ροδίνι (Σ.Δ. 0,4)
500 τ.μ. Ανάληψη (Σ.Δ. 0,8)
500 τ.μ. Παραδείσι
700 τ.μ. Ανάληψη (Σ.Δ. 0,8)
1060 τ.μ. Ροδίνι (Σ.Δ. 0,8)
1500 τ.μ. Μιχ. πετρίδη (Σ.Δ. 0,8)

ΑΓΡΟΤΕΜΑΧΙΑ
3,5 στρεμ. Ε.Ο. Ρόδου Λίνδου
4 στρεμ. εντός σχεδίου Μαριτσά
4 στρεμ. Καλαβάρδα
4 στρεμ. Δαματριά
4 στρεμ. Αφάντου
5 στρεμ. Παστίδα
5 στρεμ. Τσαΐρι
6 στρεμ. Παστίδα
11 στρεμ. Παστίδα
80 στρεμ. Κιοτάρι

ΜΕΖΟΝΕΤΕΣ-ΜΟΝΟΚΑΤΟΙΚΙΕΣ
120 τ.μ. Καρακόνερο
120 τ.μ. Μήδια
130 τ.μ. Μήδια
130 τ.μ. Παραδείσι
140 τ.μ. Μήδια
150 τ.μ. Μήδια
150 τ.μ. Ιαλυσός
150 τ.μ. Ιαλυσός
180 τ.μ. Ιαλυσός
180 τ.μ. Παλιά Πόλη
190 τ.μ. Αφάντου
300 τ.μ. Τρεις
450 τ.μ. Κοσκινού

ΚΑΤΑΣΤΗΜΑΤΑ
35 τ.μ. Φαληράκι
38 τ.μ. Φαληράκι
40 τ.μ. Τροφό
50 τ.μ. γραφείο Σοφ. Βενιζέλου
60 τ.μ. Ψαροπούλα
90 τ.μ. Βενιζέλου

ΔΙΑΘΕΤΟΥΜΕ ΠΕΡΙΣΣΟΤΕΡΑ ΑΚΙΝΗΤΑ ΠΡΟΣ ΠΩΛΗΣΗ ΕΚΤΟΣ ΑΠΟ ΤΑ ΑΝΑΓΡΑΦΟΜΕΝΑ
ΥΠΕΥΘΥΝΟΣ ΓΡΑΦΕΙΟΥ
ΚΑΡΑΝΙΚΗΣ ΛΟΥΚΑΣ
ΕΘΝ. ΜΑΚΑΡΙΟΥ 45 ΣΤΟΑ ΡΟΙΚΟΥ 2ος ΟΡΟΦΟΣ
ΤΗΛ. 21003 ΚΙΝ. 0945/759887

πωλησεις

συνέχεια από την προηγούμενη

ΟΙΚΟΠΕΔΟ, γωνιακό εντός πόλεως Ρόδου, 350 τ.μ. άρτιο και οικοδομήσιμο. Πληρ. τηλ. 0241074719 και 0974196976. ΑΟ46624

ΜΟΝΟΚΑΤΟΙΚΙΑ στην Ιαλυσό 150 τ.μ. χωρίς υπόγειο, λουξ κατασκευής και σε οικόπεδο 300 τ.μ., με ιταλική εντοιχισμένη κουζίνα, τζάκι, θέρμανση κ.λπ. Τιμή 65.000.000 δρχ. ή 191.000 ευρώ. Πληρ. τηλ. 02410 39795, κ. Μανώλη ΑΟ46645

ΜΟΝΟΚΑΤΟΙΚΙΑ στο Κανδυλί (Τρεις) 150 τ.μ., σε οικόπεδο 1300 τ.μ. σε μπετόν, δρχ. 35.000.000 ή 102.700 ευρώ. Πληρ. τηλ. 02410 39795, κ. Μανώλη ΑΟ46646

ΟΙΚΟΠΕΔΟ στ' Ασγούρου, 4.000 τ.μ. σε φανταστική θέση, οικοδομήσιμο και άρτιο. Έχει ασφαλτοστρωμένο δρόμο, νερό και φως. Τιμή δρχ. 40.000.000 ή 117.400 ευρώ. Πληρ. τηλ. 02410 39795, κ. Μανώλη ΑΟ46647

ΠΑΛΙΑ ΟΙΚΙΑ από ιδιώτη στην Παλιά Πόλη 40 τ.μ. ισόγειο και 1ος με αυλή 68 τ.μ. οικοδομήσιμη 18.000.000 δρχ., 52.800 ευρώ. Πληρ. 0241025690, 0945 052456 ώρες 09.00-14.00 και 17.00-22.00. ΑΟ46619

ΜΕΖΟΝΕΤΑ, από ιδιώτη στην περιοχή Καρακόνερου, 110 τ.μ. αποτελούμενη από τρία υπνοδωμάτια, μπάνιο και W.C., με τζάκι, αρίστης κατασκευής. Τιμή 55.000.000 δρχ. (161.400 ευρώ). Πληρ. 0241025690, 0945 052456 ώρες 09.00-14.00 και 17.00-22.00. ΑΟ46618

ΜΕΖΟΝΕΤΑ, 3όροφη 180 τ.μ. μεταχειρισμένη στην περιοχή έξω από την Ανάληψη, με τζάκι, θέρμανση, εντοιχισμένη κουζίνα και ηλιακό, άνετες βεράντες και κήπο. Πληρ. τηλ. 0972280963. ΑΟ46610

ΚΩΣ, βίλα 300 τ.μ. με εστιατόριο 400 θέσεων στην περιοχή Αγιος Φωκάς κοντά στις Θερμοπηγές, στο βουνό με πανοραμική θέα στη θάλασσα, 19 στρέμματα με άδεια για ξενοδοχείο σε τουριστική ζώνη. Πληρ. τηλ. 010-965-9615 και 0945-706567. ΑΟ46609

ΕΠΙΧΕΙΡΗΣΗ ΕΣΠΑΤΟΡΙΟΥ, περιοχή Ιαλυσού, σε καλή τιμή. Πληρ. τηλ. 0936 509830 ΑΟ46604

ΠΩΛΟΥΝΤΑΙ ΟΙΚΟΠΕΔΑ: 1) Ρόδο, περιοχή Ηλιούπολη 4.300 τ.μ. δρχ. 42.000.000, 2) Α. Ιξιά 1.000 τ.μ. με άδεια οικοδομής με συνολική δόμηση 240 τ.μ. (υπόγειο υπερυψωμένο 120 τ.μ. και ισόγειο 120 τ.μ.), Β. Μίρα Μάρε 2.000 τ.μ. δρχ. 55.000.000 με πανοραμική θέα, 3) Στα Τριάντα: Α. Οικόπεδο στα όρια οικισμου 2.100 τ.μ. με άδεια οικοδομική δρχ. 40.000.000, Β. Στους πρόποδες Φιλερήμου 4.000 τ.μ. δρχ. 80.000.000, 4) Κολύμπια κοντά στην παραλία 9.000 τ.μ., 5) Λίνδο: Α. Περιοχή Αγ. Νικολάου επί της επαρχιακής οδού Λίνδου - Πεύκοι 10.910 τ.μ. δρχ. 70.000.000, Β. Πεύκους περιοχή Φώκια 5.880 τ.μ. δρχ. 30.000.000 και 28.000 τ.μ. παραλιακό στο "κύμα" κατάλληλο για ανέγερση ξενοδοχειακής μονάδας, 6) Στην Κάμειρο Σκάλα οικόπεδο 28.000 τ.μ. κοντά στην παραλία με πανοραμική θέα και σε τιμή ευκαιρίας, 7) Στο Μαντρικό οικόπεδο 34.000 τ.μ. επί της λεωφόρου παραλιακό στο "κύμα" επίσης σε τιμή ευκαιρίας, 8) Ασγούρου οικόπεδο προνομιακό επί της Λεωφόρου 9.760 τ.μ. με φάτσα 78 μέτρα κατάλληλο για ανέγερση Εμπορικού Κέντρου και λοιπές χρήσεις, 9) Γεννάδι οικόπεδο προνομιακό 38.000 τ.μ. με φάτσα στη θάλασσα 300 μέτρα κατάλληλο για τουριστική εκμετάλλευση. Δεκτές σοβαρές προτάσεις, 10) Γεννάδι οικόπεδο εκτός σχεδίου σε απόσταση από την παραλία 400 μέτρα δρχ. 12.000.000. Πληρ. ΡΟΔΙΑΚΗ ΚΤΗΜΑΤΙΚΗ Ανέστης και Σάββας Σαββαΐδης, τηλ. 02410 35476, 26281, 0944243452, 0944421015 ΑΟ46599

ΣΥΝΕΤΑΙΡΙΣΤΙΚΗ ΜΕΡΙΔΑ του οικοδομικού Συνεταιρισμού "Η Αυτοστέγαση" στην περιοχή "Καναμάτ" έναντι Μαρινόπουλου στην οποία αντιστοιχεί οικόπεδο 400 τ.μ. με συντελεστή δόμησης 0,6 (ανέγερση κατοικίας 240 τ.μ. συν το υπόγειό της). Πληρ. ΡΟΔΙΑΚΗ ΚΤΗΜΑΤΙΚΗ Ανέστης και Σάββας Σαββαΐδης, τηλ. 02410 35476, 26281, 0944243452, 0944421015 ΑΟ46598

ΠΩΛΟΥΝΤΑΙ ΚΤΙΡΙΑ: 1) Στο Μαντράκι 90 τ.μ., 495 τ.μ., 840 τ.μ. και 1.213 τ.μ., 2) Στην Αλεξ. Διάκου 342 τ.μ., 3) Στην Π. Πόλη 400 τ.μ. Πληρ. ΡΟΔΙΑΚΗ ΚΤΗΜΑΤΙΚΗ Ανέστης και Σάββας Σαββαΐδης, τηλ. 02410 35476, 26281, 0944243452, 0944421015 ΑΟ46600

ΜΟΝΟΚΑΤΟΙΚΙΕΣ: 1) Στα Τριάντα Α-πλησίον οικισμού μονοκατοικίες πολυτελούς κατασκευής με καλοριφέρ, τζάκι, κουφώματα με διπλά τζάμια ανεξάρτητες, με αυλή-Οικοδομή 169 τ.μ. και οικόπεδο 1.000 τ.μ. δρχ. 85.000.000 και Οικοδομή 187 τ.μ. και οικόπεδο 1.000 τ.μ. δρχ. 88.000.000, Β) Στη παραλία μονοκατοικίες πολυτελούς κατασκευής οικοδομή διώροφη 150 τ.μ. και οικόπεδο 400 τ.μ.- Διώροφη οικοδομή 120 τ.μ. και οικόπεδο 402 τ.μ.-Διώροφη οικοδομή 140 τ.μ. και οικόπεδο 465 τ.μ., Γ) Στο Κανδυλί μονοκατοικία με μπετόν 204 τ.μ. με οικόπεδο 4.211 δρχ. 65.000.000, 2) Ρόδο στη περιοχή Παπαλουκά 280 τ.μ. δρχ. 75.000.000 σε μπετό με πανοραμική θέα. 3) Στα Τριάντα α- 180 τ.μ. σε μπετά σε οικόπεδο 675 τ.μ. δρχ. 55.000.000 και β-140 τ.μ. σε μπετό με οικόπεδο 300 τ.μ. δρχ. 40.000.000, 4) Στη Πίνδου 254 τ.μ. σε οικόπεδο 584 τ.μ. ΡΟΔΙΑΚΗ ΚΤΗΜΑΤΙΚΗ Ανέστης & Σάββας Σαββαΐδης τηλ. 02410- 26281-κιν. 0944-243452-0944-421015. ΑΟ46582

ΠΩΛΟΥΝΤΑΙ ΠΑΡΑΔΟΣΙΑΚΑ ΣΠΙΤΙΑ: Στη Παλιά Πόλη 150-160 τ.μ. σε τιμές λογικές. Πληρ. ΡΟΔΙΑΚΗ ΚΤΗΜΑΤΙΚΗ Ανέστης & Σάββας Σαββαΐδης, τηλ. 02410-26281-κιν. 0944-243452-0944-421015. ΑΟ46583

ΜΕΖΟΝΕΤΑ στους "Τρεις" κοντά στο εκκλησάκι σε μπετά μικτής επιφανείας 199 τ.μ. δρχ. 35.000.000 και αποπερατωμένη δρχ. 74.000.000 ΡΟΔΙΑΚΗ ΚΤΗΜΑΤΙΚΗ Ανέστης & Σάββας Σαββαΐδης τηλ. 02410-26281-κιν. 0944-243452-0944-421015. ΑΟ46585

ΟΙΚΟΔΟΜΗ ΡΟΔΟΥ

ΤΕΧΝΙΚΗ–ΚΑΤΑΣΚΕΥΑΣΤΙΚΗ ΕΤΑΙΡΕΙΑ

ΠΩΛΟΥΝΤΑΙ

1) Μονοκατοικίες 150 τ.μ. η κάθε μία σε κτήμα 2.000 τ.μ. (υπό κατασκευή).
2) Μονοκατοικίες στο Κιοτάρι Ασκληπειού (στο κύμα) 120 τ.μ. σε κτήμα 1300 τ.μ. εκάστη (υπό κατασκευή).
3) Μονοκατοικίες στα Κοσκινού 220 τ.μ. με απέραντη θέα σε κτήμα 1000 τ.μ. (υπό κατασκευή).
4) Δύο οροφοδιαμερίσματα των 130 τ.μ. στην οδό Κωνσταντινουπόλεως στο Ροδίνι (υπό κατασκευή).
5) Διαμερίσματα των 110 τ.μ. και 135 τ.μ. στο Καρακόνερο πάνω από το γήπεδο με απέραντη θέα (υπό κατασκευή).

Δεκτά δάνεια και ευκολίες πληρωμής έχουμε τις καλύτερες τιμές της αγοράς.

ΟΙΚΟΔΟΜΗ ΡΟΔΟΥ

Καμύνδου 4- Ρόδος-85100 Τηλ.: 02410/60460, 1, 2
Fax: 02410/60463

ΜΑΝΟΛΗΣ ΣΠΥΡΙΔΗΣ πολιτικός μηχανικός ΔΠΘ (ΚΙΝ:093.66.60460).
ΚΩΣΤΑΣ ΚΩΝΣΤΑΝΤΙΝΙΔΗΣ εργολάβος (ΚΙΝ.: 0946.99.99.06)



ΚΤΗΜΑΤΟΜΕΣΙΤΙΚΟ ΓΡΑΦΕΙΟ

ΑΙΓΑΙΟΚΤΗΜΑΤΙΚΗ

ΠΩΛΟΥΝΤΑΙ

- ΔΙΑΜΕΡΙΣΜΑΤΑ-ΜΟΝΟΚΑΤΟΙΚΙΕΣ
- (ΔΔ)=ΔΑΝΕΙΑ ΔΕΚΤΑ

- 45 τ.μ. Ιαλυσό 18 εκ. 52.824 €
- 55 τ.μ. Αθηνών 73.367 €-25 εκ (ΔΔ)
- 55 τ.μ. καινούργιο Κοσκινού 18 εκ. -9889 €.
- 48 τ.μ. διόροφο Αγ. Φανουρίου Π. Πόλη 8 εκ. (ΔΔ)-26.412 €
- 57 τ.μ. Αθηνών (3 ετών) με θέα, 24 εκ. 70.432 € (ΔΔ)
- 60 τ.μ. α' ορ. Καρακόνερο καινούργια 28 εκ. -82171 εκ. (ΔΔ)
- 62 τ.μ. λουξ ρετιρέ στην Απ. Παύλου 30 εκ.-88.041 € (ΔΔ)
- 65 τ.μ. μον/κία σε 220 τ.μ. αυλή Π. Πόλη 18 εκ.-52.824 € (ΔΔ)
- 70 τ.μ. Ιαλυσό 28 εκ. 82.171 € (ΔΔ)
- 70 τ.μ. (μον/κία) Κορδικτώνος 73.361 € -25 εκ. (ΔΔ)
- 75 τ.μ. Καρακόνερο ορ/σνα 37,5 εκ. -110.051 € (ΔΔ)
- 77 τ.μ. λούξ ετοιμ/το με αυλή 27 εκ. Κοσκινού 79.236 €
- 78 τ.μ. με αυλή Σωτήρος 26 εκ. 76.302 € (ΔΔ)
- 80 τ.μ. (ημιϋπόγειο), Δασκάλους, 26 εκ.-76.302 € (ΔΔ)
- 80 τ.μ. Ιαλυσό 32 εκ. 93.910 € (ΔΔ)
- 83 τ.μ. Ιαλυσό 25 εκ.-102.714 € (ΔΔ)
- 85 τ.μ. Ιαλυσό καινούργιο 35 εκ. -102.714 €
- 87,5 τ.μ.καιν/ργιο Ροδίνι 39€ εκ.-114.453 € (ΔΔ)
- 90 τ.μ. μον/κία διόροφη Παραδείσι με τζάκι 22 εκ. - 64.563 € (ΔΔ)
- 117 τ.μ. Γεωργ. Παπανδρέου με γκαράζ 25 μ. 51 εκ., (ΔΔ)-137,931 €
- 45 τ.μ. και 117 τ.μ. (2 διαμ.) α' ορ. στο σοβά Δασκάλους 41 εκ. (και τα 2), 120,322 €
- 114 τ.μ. ρετιρέ Στοκχόλμης 45 εκ.-132.061 €
- (117 εμ. σε σοβά Δασκάλους) 33 εκ. -96.845 € (ΔΔ)
- 120 τ.μ. Αθηνών 161.408 €-55 εκ. (ΔΔ)
- 120 τ.μ. πλησίον Μ. Πετρίδη (ισ.), (3 υπν.) 161.408 €-55 εκ. (ΔΔ)
- 124 τ.μ. Καρακόνερο 54 εκ. 158.470 (ΔΔ)
- 120 τ.μ. μεζ/τα Ροδίνι 80 εκ. 234.776 € (ΔΔ)
- 132 τ.μ. Κέννεντυ, 70 εκ.-206.429 €
- 138 τ.μ. (ισόγειο με αυλή), Κέννεντυ, 45 εκ.-132.016 €
- 140 τ.μ. μεζ/τα με γκαράζ- έξτρα 7 ετών Ροδίνι 70 εκ. - 205.429 € (ΔΔ)
- 140 τ.μ. μεζ/τα (με 70 τ.μ. υπ.) σε μαρ/βά, Ιαλυσός 50 εκ.-146.735 € (ΔΔ)
- 140 τ.μ. μεζονέτα σε μπετά, Κοσκινού, 40 εκ.-117.388 € (ΔΔ)
- 150 τ.μ. μον/κία σε 2 στρ. στην Ιαλυσό 100 εκ.-293.470 € (ΔΔ)
- 158 τ.μ. μεζ/τα σε μπετά Ιξιά 36 εκ.-105.649 €
- 160 τ.μ. διαμ. σε μπετά στους Δασκάλους 32 εκ. (μετρητά)-οροφ/σμα 93.910 €
- 200 τ.μ. (2 διαμ/τα) στο Μαντρικό 41 εκ. 120.322 € (ΔΔ)
- 210 τ.μ. μεζ/τα. Κοσκινού 220.102 €-75 εκ. (ΔΔ)
- 230 τ.μ. παραδοσιακό αρχοντικό, εντός της πόλεως, 72 εκ.-211.225 €
- 270 τ.μ. βίλλα στο σοβά σε 4 στρ. Τσαΐρι 100 εκ. - 293.470 €
- 280 τ.μ. μον/κία σε Ιστρ. Κοσκινού 150 εκ.-440.205 € (ΔΔ)
- 280 τ.μ οικ. τετ/νο (κτίριο) Π. Πόλη 100 εκ. 293.470 €
- 550 τ.μ. μον/κία Παστίδα 7 στρ. 170 εκ. 498.899 € (ΔΔ)

ΚΑΤΑΣΤΗΜΑΤΑ

- 30 τ.μ. Εμπ/κο κέντρο Βράχο Ιαλυσό 20 εκ. - 58,694 €
- 39 τ.μ. Αγ. Αναστασία 12 εκ.-35.216 €
- 175 τ.μ. Λεωφ. Ρόδου-Λίνδου 60 εκ.-176.082 € (ΔΔ)
- 160 τ.μ. αποθήκη. Ανάληψη 30 εκ.-88.041 € (ΔΔ)
- 180 τ.μ. αποθήκη Ροδίνι 132.061 €-45 εκ.
- 200 τ.μ. με 200 υπ. (και ορ. άδεια) σε μπετά στο Μήδεια 80 εκ.-234.776 €
- 900 τ.μ. κτίριο στο Μήδεια

ΟΙΚΟΠΕΔΑ

- 500 τ.μ. Μίρα Μάρε (Σ.Δ. 0,8), 45 εκ.-132.016 €
- 680 τ.μ. Πειραιώς 176.082 €-60 εκ.
- 1.054 τ.μ. (ΣΔ 0,4) Βράχο Ιαλυσού 55 εκ.-146.735 €
- 2.150 τ.μ. με οικ. άδεια 206 τ.μ. Ασγούρου, 23 εκ.-67.498 €
- 3.600 Κολύμπια (κτίζει 360 τ.μ.) 20 εκ. 58.694 €
- 4 στρεμ. στα Νερά Καλλιθέας 60 εκ.-176.082 €
- 14 στρ. Τσαΐρι 176.082 €- 60 εκ.

ΖΗΤΟΥΝΤΑΙ ΜΕΤΑΧΕΙΡΙΣΜΕΝΑ ΔΙΑΜΕΡΙΣΜΑΤΑ - ΑΜΕΣΗ ΠΩΛΗΣΗ ΑΝΑΛΑΜΒΑΝΟΥΜΕ ΤΗΝ ΕΝΟΙΚΙΑΣΗ ΤΟΥ ΔΙΑΜΕΡΙΣΜΑΤΟΣ ΣΑΣ ΣΕ ΠΟΛΥ ΣΥΝΤΟΜΟ ΧΡΟΝΙΚΟ ΔΙΑΣΤΗΜΑ

ΡΕΝΑ ΒΑΖΟΥΚΟΥ
(ΜΕΣΙΤΗΣ ΑΣΤΙΚΩΝ ΣΥΜΒΑΣΕΩΝ)
ΔΙΕΥΘ. ΓΡΑΦΕΙΟΥ ΔΗΜ. ΘΕΟΔΩΡΑΚΗ 3
9-1 το πρωί και 6.30-9 απ/τα
Δευτέρας-Πέμπτης εκτός Σαβ. και Κυρ.
Τηλ. (02410) 22943-28838 FAX: 28838
email.vazoukou@otenet.gr.
ΡΟΔΟΣ

ΠΩΛΗΣΕΙΣ ΑΚΙΝΗΤΩΝ

◆ **ΔΙΑΜΕΡΙΣΜΑΤΑ**
- 2άρια ετοιμοπαράδοτα, λουξ κατασκευής, 23.500.000 δρχ.
- Ροδίνι 115 τ.μ. λουξ κατασκευής, με απεριόριστη θέα
- Ροδίνι 90 τ.μ. λουξ κατασκευής με απεριόριστη θέα.
- Ατταβύρου 86 τ.μ. 35.000.000 δρχ.
- Ροδίνι 115 τ.μ. λουξ κατασκευής
- Ροδίνι 2άρι, 21.000.000 δρχ.
- Ροδίνι 114 τ.μ. 48.000.000 δρχ. λουξ κατασκευής
- Κορδικτώνος 80 τ.μ. 26.000.000 δρχ.
- Ροδίνι 81 τ.μ. 30.000.000 δρχ.
- Ροδίνι 50 τ.μ. και 60 τ.μ.
- Ροδίνι 114 τ.μ.
- Καρακόνερο 90 τ.μ. καινούργιο
- Καρακόνερο 117 τ.μ. καινούργιο
- Ροδίνι 86 τ.μ. καινούργιο
- Τροίας 90 τ.μ. λουξ κατασκευής με απεριόριστη θέα.

◆ **ΗΜΙΤΕΛΗ ΔΙΑΜΕΡΙΣΜΑΤΑ**
- 100 τ.μ. 20.000.000 δρχ. Αταβύρου
- 60 τ.μ. 12.000.000 δρχ. Αταβύρου
- 160 τ.μ. 32.000.000 δρχ. Αταβύρου

◆ **ΜΕΖΟΝΕΤΕΣ-ΜΟΝΟΚΑΤΟΙΚΙΕΣ**
- 180 τ.μ. με οικόπεδο 1300 μ. στο Κάνδυλί (μπετά)
- Κοσκινού 195 τ.μ., 35.000.000 δρχ. (κτισμένη)
- Μεζονέτα 155 τ.μ. 55.000.000 δρχ. - Δασκάλους
- ΣΥΜΗ:Διόροφη κατοικία 70 τ.μ. με στέρνα 50.000.000 δρχ.

◆ **ΟΙΚΟΠΕΔΑ**
- Ιαλυσός 1200 τ.μ., 44.000.000 δρχ.
- 2 στρ. στο Κανδυλί με άδεια οικοδομής 220 μ., 23.000.000 δρχ.
- Κιοτάρι πάνω στο κύμα 5 στρ.
- Παραδείσι, 1500 μ., 8.000.000 δρχ.
- Μαριτσά 2 στρ., 17.000.000 δρχ.
- Κατταβιά 650 τ.μ. 3.000.000 δρχ.
- Οικόπεδα εντός σχεδίου στο Γεννάδι από 2.500.000 δρχ.
- Γεννάδι 2.000 τ.μ. πάνω στο κύμα
- Παστίδα 7 στρ., 70.000.000 δρχ.

◆ **ΑΠΟΘΗΚΕΣ**
- Αποθήκη σχεδόν ισόγεια 250 τ.μ. 20.000.000 δρχ.

◆ **ΚΑΤΑΣΤΗΜΑΤΑ**
- Μαγαζί στη Νέα Αγορά 30.000.000 δρχ.
- Επιχείρηση στην οδό Ηρώων Πολυτεχνείου
- Πωλείται επιχείρηση -αναψυκτήριο

◆ **ΚΤΗΜΑΤΑ**
- Κατταβιά Αγ. Γιώργης 4800 τ.μ. 6.000.000 δρχ.
- Λαχανιά, 2 στρ. οικοδομίσιμο 3.000.000 δρχ.
- Πίσω από το παλιό αεροδρόμιο 4 στρ., 22.000.000 δρχ. με θέα.
- Χωράφι 4 στρ. στην Παστίδα 18.000.00 δρχ.
- Χωράφι 5.700 στρ. στα Κολύμπια, 15.000.000 δρχ.
- Κατταβιά 1000 τ.μ. άρτιο και οικοδομήσιμο με φως, νερό, 2.500.000 δρχ.
- Κανδυλί 2.600 τ.μ., 35.000.000 δρχ.
- Πλημμύρι 1520 στρ. πάνω στην θάλασσα, τιμή 6.000.000 δρχ.
- Πλημμύρι 1.640τ.μ. 4.000.000 δρχ. οικοδομήσιμο
- Πλημμύρι 3.240τ.μ. 3.000.000 δρχ.
- Λαχανιά 4.700 τ.μ. 16.000.000 δρχ. οικοδομήσιμο
- 10 στρ. Κιοτάρι, νερό, ρεύμα 12.000.000 δρχ.
- Λαχανιά 100 στρ. πάνω στην θάλασσα
- Λαχανιά 45 στρ. 2500 δρχ./μέτρο
- Κατταβιά 2.500 τ.μ. πάνω στο δρόμο οικοδομήσιμο,
- Λάρδος 7 στρ. 12.000.000 δρχ.
- Κιοτάρι 4 στρ. 4.000.000 δρχ.
- Λαχανιά 750 τ.μ., 8.500.000 δρχ.στο χωριό
- Γεννάδι 20 στρ. ρεύμα-νερό 20.000.000 δρχ.
- Κιοτάρι 7 στρ. με νερό-ρεύμα 8.000.000 δρχ.
- Λαχανιά 4 στρ. 300 μέτρα από τη θάλασσα 8.000.000 δρχ.
- Γεννάδι 1.100 τ.μ. 1.500.000 δρχ.
- Κατταβιά 10 στρ. 10.000.000 δρχ.
- Πλημμύρι 12 στρ. με φως, νερό
- Κατταβιά 4.000 τ.μ. 2.000.000 δρχ.
- Πλημμύρι 5.500 τ.μ. 6.500.000 δρχ.
- Γεννάδι στη λεωφόρο 4.000 τ.μ., 12.000.000 δρχ.
- Γεννάδι, 2 στρ. πάνω στη θάλασσα
- Πλημμύρι, 4.500 στρ. 6.000.000 δρχ.
- Κιοτάρι 4 στρ. κοντά στη θάλασσα
- Σάλακος 8στρ. 16.000.000 δρχ.

➪ Πωλούνται αποθήκες και βιοτεχνικοί χώροι.

- **ΔΑΝΕΙΑ ΔΕΚΤΑ - ΕΥΚΟΛΙΕΣ ΠΛΗΡΩΜΗΣ**
- **ΖΗΤΟΥΝΤΑΙ ΟΙΚΟΠΕΔΑ ΠΡΟΣ ΑΓΟΡΑ - ΚΤΗΜΑΤΑ ΚΑΙ ΔΙΑΜΕΡΙΣΜΑΤΑ**

ΣΤΑΜΑΤΗΣ ΜΑΝΩΛΑΚΟΣ

ΩΡΕΣ ΓΡΑΦΕΙΟΥ 8.30-1.00 π.μ. και 5-8 μ.μ.

ΔΗΜ. ΑΝΑΣΤΑΣΙΑΔΗ 45 (παραπλεύρως ΥΠΕΡΑΓΟΡΑΣ ΠΑΠΑΚΥΡΙΑΚΟΥ-ΣΥΝΟΙΚΙΑ ΔΑΣΚΑΛΩΝ) Τηλέφωνα: 23815-78275

πωλησεις

συνέχεια από την προηγούμενη

ΚΑΤΑΣΤΗΜΑ 60 τ.μ. στο Νέο Ροδίνι σε κεντρικό δρόμο. Πληρ. Εμμ. Κρανίδης, τηλ. 02410 27082, και 0944347405.
ΑΟ46560

ΚΩΣ-ΒΙΛΑ 300 Τ.Μ. ΜΑΖΙ ΜΕ ΕΣΤΙΑΤΟΡΙΟ 400 ΘΕΣΕΩΝ ΣΤΗΝ ΠΕΡΙΟΧΗ ΑΓΙΟΣ ΦΩΚΑΣ ΚΟΝΤΑ ΣΤΙΣ ΘΕΡΜΟΠΗΓΕΣ ΠΑΝΩ ΣΕ ΒΟΥΝΟ ΜΕ ΠΑΝΟΡΑΜΙΚΕΣ ΘΑΛΑΣΣΙΝΕΣ ΘΕΕΣ, 19 ΣΤΡΕΜΜΑΤΑ, ΠΙΘΑΝΟΤΗΤΕΣ ΞΕΝΟΔΟΧΕΙΟ. ΠΛΗΡ. ΤΗΛ. 010 9659615 Η 010 6627833.
ΠΟ46569

ΑΓΡΟΚΤΗΜΑΤΑ των 2.000 τ.μ. πλησίον οικισμού Κοσκινού εντός ζώνης-άρτια και οικοδομήσιμα 200 τ.μ. χώρος κυρίας χρήσεως. Πληρ. Εμμ. Κρανίδης, τηλ. 02410 27082, και 0944347405.
ΑΟ46561

ΑΓΡΟΣ 4.000 τ.μ. στην Παστίδα. Πληρ. Εμμ. Κρανίδης, τηλ. 02410 27082, και 0944347405.
ΑΟ46562

ΖΗΤΟΥΝΤΑΙ: 1) Οικόπεδα άρτια και οικοδομήσιμα εντός ή εκτός σχεδίου πόλεως στις περιοχές πόλεως Ρόδου - Τριάντα - Ιξιάς - Κοσκινού - Φαληράκι για εργολαβική αντιπαροχή ή για αγορά. 2) Διαμερίσματα στη πόλη της Ρόδου σε διάφορες περιοχές στα Τριάντα-Ιξιά και Κοσκινού. Πληρ. Ροδιακή Κτηματική Ανέστης & Σάββας Σαββαΐδης, τηλ. 02410- 26281-κιν. 0944-243452-0944-421015.
ΑΟ46584

ΜΕΖΟΝΕΤΑ από ιδιώτη στην περιοχή Ηλιούπολη, 100 τ.μ. σε οικόπεδο 1.700 τ.μ. Τιμή 95000 Ευρώ. Πληρ. τηλ. 02410 23067, 02460 72695.
ΑΟ46570

ΠΩΛΟΥΝΤΑΙ ΟΙΚΟΠΕΔΑ ΕΝΤΟΣ ΣΧΕΔΙΟΥ: 1) Μεγ. Κωνσταντίνου 600 τ.μ. με συντελεστή δόμησης 0,8 κατάλληλο για ανέγερση καταστημάτων και διαμερισμάτων. 2) Περιοχή Μιχ. Πετρίδη οικόπεδο 600 τ.μ. με συντελεστή δόμησης 0,8 δρχ. 70.000.000, 3) Τριάντα 400 τ.μ. με συντελεστή δόμησης 1,2 26.000.000 δρχ. Πληρ. ΡΟΔΙΑΚΗ ΚΤΗΜΑΤΙΚΗ Ανέστης και Σάββας Σαββαΐδης, τηλ. 0241026281 κιν. 0944-243452 και 0944-421015.
ΑΟ46572

ΔΙΑΜΕΡΙΣΜΑΤΑ: 1) Ροδίνι β' ορόφου 50 τ.μ. δρχ. 23.000.000 81 τ.μ. δρχ. 39.000.000 και 114 τ.μ. δρχ. 55.000.000, 2) α) Ζέφυρο 83 τ.μ. δ' ορόφου δρχ. 39.000.000 β-94 τ.μ. ισόγειο δρχ. 42.500.000 γ-142 τ.μ. α' ορόφου δρχ. 64.000.000 και δ-148 τ.μ. β' ορόφου δρχ. 69.000.000 3) Ανθούλα Ζερβού 134 τ.μ. γ' ορόφου δρχ. 38.000.000 5) Στην Π. Πόλη 60 τ.μ. ισόγειο δρχ. 17.000.000 6) Τριάντα περιοχή "Συρινέλλες" 1 διαμέρισμα σε διώροφη- οικοδομή πολυτελούς κατασκευής α' όροφος 110 τ.μ. με αποκλειστική χρήση αυλής 150 τ.μ. δρχ. 60.000.000 κοντά στην παραλία και με θέα τη θάλασσα. Πληρ. ΡΟΔΙΑΚΗ ΚΤΗΜΑΤΙΚΗ, Ανέστης και Σάββας Σαββαΐδης τηλ. 0241026281 κιν. 0944-243452 και 0944-421015.
ΑΟ46571

ΚΑΤΑΣΤΗΜΑΤΑ: 1) Κατάστημα Κεντρικό 30 τ.μ. με υπόγειο 30 τ.μ. Δεκτές σοβαρές προτάσεις, 2) Αλεξ. Διάκου 75 τ.μ. Πληρ. ΡΟΔΙΑΚΗ ΚΤΗΜΑΤΙΚΗ Ανέστης και Σάββας Σαββαΐδης, τηλ. 0241026281 κιν. 0944-243452 και 0944-421015.
ΑΟ46573

ΜΕΖΟΝΕΤΑ διώροφη των 125 τ.μ. στα μπετά ή τελειωμένη εντός αγρού εις Παστίδα. Πληρ. Εμμ. Κρανίδης, τηλ. 02410 27082, και 0944347405.
ΑΟ46559

ΑΓΡΟΣ 7.000 τ.μ. στον Καλαμώνα με ελιές μόνο 12.000.000 ή 35.000 Ευρώ. Πληρ. Εμμ. Κρανίδης, τηλ. 02410 27082, και 0944347405.
ΑΟ46563

ΑΓΡΟΣ 4.000 τ.μ. με ωραία θέα στο Καντυλί μόνο 67.500 Ευρώ ή 23.000.000 δρχ. Πληρ. Εμμ. Κρανίδης, τηλ. 02410 27082, και 0944347405.
ΑΟ46564

ΑΓΡΟΣ 4.000 τ.μ. στο Δημοτικό διαμέρισμα Κοσκινού μόνο 30.000.000 ή 88.00 Ευρώ. Πληρ. Εμμ. Κρανίδης, τηλ. 02410 27082, και 0944347405.
ΑΟ46565

ΠΩΛΕΙΤΑΙ το "ANASSA" cafe-resturand στο Καρακόνερο. Πληρ. τηλ. 02410 66345.
ΑΟ46550

ΕΠΙΧΕΙΡΗΣΗ καφετέριας στο Εμπορικό Κέντρο, πλησίον Δημόσιας Υπηρεσίας, Τράπεζα κ.λ.π. Πλήρως εξοπλισμένο. Πληρ. Εμμ. Κρανίδης τηλ. 02410 27082 και 0944347405.
ΑΟ46551

ΒΙΛΑ ΠΟΛΥΤΕΛΗΣ ΣΤΑ ΚΟΣΚΙΝΟΥ ΠΑΝΟΡΑΜΙΚΗ 2.850 Τ.Μ. ΜΕ ΦΑΝΤΑΣΤΙΚΗ ΘΕΑ, ΠΑΡΚΙΝΓΚ 300 Τ.Μ. ΣΧΕΔΟΝ ΕΤΟΙΜΗ, ΠΙΣΙΝΑ 50 Τ.Μ., ΜΠΑΡΜΠΕΚΙΟΥ ΚΑΙ ΠΟΛΛΑ ΑΛΛΑ. ΜΟΝΟ ΣΟΒΑΡΕΣ ΠΡΟΤΑΣΕΙΣ, ΑΠΟΚΛΕΙΟΝΤΑΙ ΜΕΣΙΤΕΣ. ΠΛΗΡ. ΤΗΛ. 0973201959
ΠΟ46553

ΠΩΛΟΥΝΤΑΙ ΔΙΑΜΕΡΙΣΜΑΤΑ: 1) καινούργια στα Κοσκινού 100 τ.μ. με τζάκι, θέρμανση και ηλιακό. Τιμή 117.388 Ευρώ (40.000.000 δρχ., 2) Στην Ιαλυσό 80 τ.μ. με αυλή. Τιμή προσιτή. Πληρ. κ. Μαρίνα-τηλ. 02410 37906 "ΚΤΗΜΑΤΙΚΗ ΠΡΟΟΠΤΙΚΗ" κιν. 0972292958.
ΑΟ46540

ΔΙΑΜΕΡΙΣΜΑ, 10 ετών σε άριστη κατάσταση 75 τ.μ., δύο υπνοδωμάτια, μεγάλο μπαλκόνι στον 3ο όροφο τριώροφης πολυτελούς οικοδομής στην οδό Γαριβάλδη 30. Διαθέτει ατομική θέση στάθμευσης σε πυλωτή, air condition, τέντες, εντοιχισμένη κουζίνα, ντουλάπιες και πάτωμα από γρανίτη. Τιμή 33.000.000 δρχ. Γίνονται ευκολίες πληρωμής και δεκτά δάνεια. Πληροφορίες κο Βονάκη Γιάννη, τηλ. 0241067221 ώρες καταστήματος.
ΑΟ46507

ΔΙΩΡΟΦΗ ΟΙΚΙΑ ΣΤΟ ΚΑΣΤΕΛΛΟΡΙΖΟ ΜΕ ΥΠΟΓΕΙΟ ΣΥΝΟΛΙΚΟΥ ΕΜΒΑΔΟΥ 200 Τ.Μ. ΕΝΤΟΣ ΟΙΚΟΠΕΔΟΥ 300 Τ.Μ. ΜΕ ΔΕΞΑΜΕΝΗ ΝΕΡΟΥ ΣΤΟ ΙΣΟΓΕΙΟ ΤΟΥ ΚΤΙΣΜΑΤΟΣ. ΜΟΝΟ ΣΟΒΑΡΕΣ ΠΡΟΤΑΣΕΙΣ. ΠΛΗΡ. ΤΗΛ. 02410 31321/95013 ΚΙΝΗΤΟ 0945332054.
ΠΟ46501

ΑΠΟΘΗΚΗ ισόγεια 320 τ.μ. με μεγάλη πρόσοψη, ύψος 5.60 μ. στο Βιοτεχνικό χώρο Μανουσέλη επί της Ρόδου-Λίνδου έτοιμο-παραδοτέο. Μόνο 44.000.000 δρχ. (129.126 Ευρώ). ΑΙΓΑΙΟΚΤΗΜΑΤΙΚΗ τηλ. 02410 22943-28838-0945466773.
ΑΟ46448

ΟΙΚΟΠΕΔΟ 5.045 στρ. στα Κοσκινού τιμή 30.000.000 δρχ. (88.041 Ευρώ). Επίσης στ' Ασγούρου αμφιθεατρικό οικόπεδο 2.150 τ.μ. με θέα και έτοιμη οικοδομική άδεια για 206 τ.μ. μονοκατοικία . Τιμή 23.000.000 δρχ. (67.498 Ευρώ). ΑΙΓΑΙΟΚΤΗΜΑΤΙΚΗ τηλ. 02410 22943-28838-0945466773.
ΑΟ46649

2 ΜΕΖΟΝΕΤΕΣ των 190 τ.μ. στα Κοσκινού μπετά 36.000.000 δρχ. (105.649 Ευρώ). Επίσης 140 τ.μ. μεταχειρισμένη μεζονέτα στο Ροδίνι. ΑΙΓΑΙΟΚΤΗΜΑΤΙΚΗ τηλ. 02410 22943-28838-0945466773.
ΑΟ46450

ΟΡΟΦΟΔΙΑΜΕΡΙΣΜΑ 76 τ.μ. καινούργιο στο Καρακόνερο 37.000.000 δρχ. (108.584 Ευρώ). ΑΙΓΑΙΟΚΤΗΜΑΤΙΚΗ τηλ. 02410 22943-28838-0945466773.
ΑΟ46451

ΠΡΟΛΑΒΕΤΕ! ΠΩΛΕΙΤΑΙ υπό κατασκευή **ΟΡΟΦΟΔΙΑΜΕΡΙΣΜΑ** με δυνατότητα διαμόρφωσης δύο διαμερισμάτων σε β' όροφο οικοδομής, στην Ιαλυσό. Πληρ. τηλ. 0974500219, 02410 92918 μετά τις 20.00
ΑΟ46392

ΟΙΚΟΠΕΔΟ 1100 τ.μ. στην Απολακκιά. Πληρ. τηλ. 0974500219, 02410 92918 μετά τις 20.00
ΑΟ46391

ΕΠΙΧΕΙΡΗΣΗ ΠΙΤΣΑΡΙΑ ΣΤΑ 100 ΜΑΓΑΖΙΑ. ΠΛΗΡ. ΤΗΛ. 0944/566060.
ΠΟ46322

ΠΩΛΟΥΝΤΑΙ: 1) Παλαιά διώροφη οικία διατηρητέα στο Νιοχώρι, οδός Δημπεράκη. Αποτελείται από οκτώ δωμάτια και αυλή (θέλει επισκευή). Τιμή 30.000.000 δρχ. 2) Αποθήκη ισόγεια, 190 τ.μ. αντιπλημμυρική στην περιοχή Επτά Χουρμαδιές (Αγ. Αναστασία). Τιμή 20.000.000 δρχ. (η αποθήκη είναι κενή). 3) Μεζονέτα στα μπετά 150 τ.μ. με 1.000 τ.μ. οικόπεδο. Περιοχή από Καβουράκια προς Καλλιθέα, δεξιά. Τιμή 35.000.000 δρχ. Πληρ. κ. Καργιάκο Νίκο, οδός Σοφούλη 59, πληρ. τηλ. 30397 και 0946049179.
ΑΟ46265

ΠΩΛΟΥΝΤΑΙ: α) Οικόπεδο παραλιακό 3,5 στρ. σε αιγιαλό, περιοχή Αφάντου κοντά στην Φωνή της Αμερικής. Τιμή συζητήσιμη β) 5 αγροτεμάχια στο χωριό Κατταβιά. Πληρ. τηλ. 0241052760 από 17.00-20.00, κιν. 0936845144
ΑΟ46260

ΣΥΝΕΤΑΙΡΙΣΤΙΚΗ ΜΕΡΙΔΑ, του Οικοδομικού Συνεταιρισμού "Η Ενωση" στην περιοχή "ΚΑΝΑΜΑΤ" έναντι Μαρινόπουλου στην οποία αντιστοιχεί οικόπεδο 400 τ.μ. με συντελεστή δόμησης 0,6 (Ανέγερση κατοικίας 240 τ.μ. συν το υπόγειό της). ΡΟΔΙΑΚΗ ΚΤΗΜΑΤΙΚΗ, τηλ. 26281, 35476 κιν. 0944/243452 και 0944/421015.
ΑΟ46255

ΜΟΝΟΚΑΤΟΙΚΙΕΣ: 1) Στα Τριάντα Α-πλησίον οικισμού μονοκατοικίες πολυτελούς κατασκευης με καλοριφέρ, τζάκι, κουφώματα με διπλά τζάμια ανεξάρτητες, με αυλή-Οικοδομή 169 τ.μ. και οικόπεδο 1.000 τ.μ. δρχ. 85.000.000 και Οικοδομή 187 τ.μ. και οικόπεδο 1.000 τ.μ. δρχ. 88.000.000. Β) Στη παραλία μονοκατοικίες πολυτελούς κατασκευής οικοδομή διώροφη 150 τ.μ. και οικόπεδο 400 τ.μ.- Διώροφη οικοδομή 120 τ.μ. και οικόπεδο 402 τ.μ.-Διώροφη οικοδομή 140 τ.μ. και οικόπεδο 465 τ.μ., 2) Ρόδο στη περιοχή Παπαλουκά 280 τ.μ. δρχ. 75.000.000 σε μπετό με πανοραμική θέα. 3) Στα Τριάντα α- 180 τ.μ. σε μπετά σε οικόπεδο 675 τ.μ. δρχ. 55.000.000 και β-140 τ.μ. σε μπετό με οικόπεδο 300 τ.μ. δρχ. 40.000.000. 4) Στη Πίνδου 254 τ.μ. σε οικόπεδο 584 τ.μ. ΡΟΔΙΑΚΗ ΚΤΗΜΑΤΙΚΗ Ανέστης & Σάββας Σαββαΐδης τηλ. 26281-κιν. 0944-243452-0944-421015.
ΑΟ45817

ΟΙΚΟΠΕΔΟ στα Κολύμπια 4.500 τ.μ. πολύ κοντά στη θάλασσα κατάλληλο για τουριστική επιχείρηση 153.000 Ευρώ ή 52.000.000 δρχ. Πληρ. κ. Μανώλη τηλ. 02410 39795.
ΑΟ46149

Ζητούνται **ΔΙΑΜΕΡΙΣΜΑΤΑ-ΟΙΚΟΠΕΔΑ** για αγορά. Πληρ. τηλ. 02410 67234-67451, 0945471001.
ΑΟ46164

1) **2 ΜΕΖΟΝΕΤΕΣ** στο Ροδίνι 148 και 136 πολυτελούς κατασκευής με γκαράζ. 2) Μεζονέτα εντός πόλεως 112 τ.μ. Πληρ. κ. Μαρίνα "ΚΤΗΜΑΤΙΚΗ ΠΡΟΟΠΤΙΚΗ" ΤΗΛ. 02410-37906, 0972292958.
ΑΟ46165

ΕΠΙΧΕΙΡΗΣΗ ΤΥΡΟΠΙΤΑΔΙΚΟ στο Μαντράκι, με μόνιμη πελατεία. Πληρ. τηλ. 02410 38023
ΑΟ46088

ΔΙΑΜΕΡΙΣΜΑ ημιτελές (μαρμαροσουβάδες) 118 τ.μ., στην περιοχή Δασκάλων σε πολύ μικρή οικοδομή, γωνιακό, 94.000 ευρώ ή 32.000.000 δρχ. Πληρ. τηλ. 02410 39795, κ. Μανώλη
ΑΟ46097

ΔΥΟ ισόγειες κατοικίες 75 τ.μ. και 100 τ.μ. στ' Αφάντου στον οικισμό σε οικόπεδο 470 τ.μ. Πληρ. τηλ. 0241026116
ΑΟ45866

ΕΠΙΧΕΙΡΗΣΗ σε τιμή ευκαιρίας στο κέντρο Αρχαγγέλου Ρόδου (καφέ-παμπ) 150 τ.μ. πλήρως εξοπλισμένη. Εξασφαλισμένη πελατεία χειμώνα-καλοκαίρι. Πληρ. τηλ. 0244023115, 0932080956
ΑΟ45949

ΓΡΑΦΕΙΟ 37 τ.μ. επί της οδού Εθελ. Δωδεκανησίων. Πληρ. τηλ. 0241027082, 0944347405.
ΑΟ45771

ΔΙΑΜΕΡΙΣΜΑ (3άρι) 87 τ.μ. 20 ετών πλησίον Θέρμαι αξίας 30.000.000 δρχ., 88.041 Ευρώ. Πληρ. τηλ. 0241027082, 0944347405
ΑΟ45772

ΠΩΛΟΥΝΤΑΙ: Α) Κτήμα 16.400 τμ. περιοχή Μαχάνης στο Κονδυλί. τεμαχίζετε στα τέσσερα, κατάλληλο για βίλες. Τιμή 6.000 δρχ. το μέτρο. Β) Κτήμα 4.600 τ.μ. στα Κοσκινού με τρομερή θέα κατάλληλο για μία ή δύο βίλες. Τιμή 30.000.000 δρχ. Γ) Ακίνητο μέσα στα Τριάντα που αποτελείται. Από μία υπόγεια αποθήκη 50 τ.μ. ένα κατάστημα 50 τ.μ. μία γκαρσονιέρα 50 τ.μ. και ένα οροφοδιαμέρισμα 100 τ.μ. Τιμή όλα αυτά μαζί 45.000.000 δρχ. μόνο. Δ) Διαμέρισμα τριάρι στη Ρόδο οδός Αναστασιάδη μεταχειρισμένο μόνο 23.000.000 δρχ. Προλάβετε ευκαιρία!!! Πληρ. κ. Καργάκο Νίκο, Θεμ.Σοφούλη 59 τηλ. 30397-0946049179
ΑΟ45798

ΟΙΚΟΠΕΔΟ στ' Ασγούρου με θέα 6.500 τ.μ. μόνο 38.000.000 δρχ. ή 111.500 ευρώ. Πληρ. κ. Μανώλη τηλ. 39795.
ΑΟ45671

MINI MARKET στη περιοχή Δημ. Αναστασιάδη. Πληρ. τηλ. 02410 22493 λόγω μετακόμισης.
ΑΟ45433

PUB-ΚΑΦΕΤΕΡΙΑ στο τουριστικό κέντρο-πλησίον νέου καζίνο. Πλήρως εξοπλισμένη ανακαινισμένη, η καλύτερη στο είδος της. Συμβόλαιο 12ετές. Πληροφορίες άλλες δεν θα δοθούν στο τηλέφωνο. Πληρ. για συνεννόηση τηλ. 78392, 0977/339669, 0936/607154 μετά τις 12 το μεσημέρι.
ΧΑΟ1501

ΔΙΑΜΕΡΙΣΜΑ, καινούργιο ετοιμοπαράδοτο στο Καρακόνερο με εντοιχισμένη κουζίνα, ασανσέρ, θέρμανση και ηλιακό μόνο 55.000.000 δρχ. Πληρ. κ. Μανώλη, τηλ. 39795.
ΑΟ45643

TOP PROPERTIES

GEORGIOS S. PIPINOS

ΓΕΩΡΓΙΟΣ Σ. ΠΙΠΙΝΟΣ
ΣΥΜΒΟΥΛΟΙ ΚΑΙ ΕΚΤΙΜΗΤΕΣ ΑΚΙΝΗΤΩΝ
REAL ESTATE AGENCY

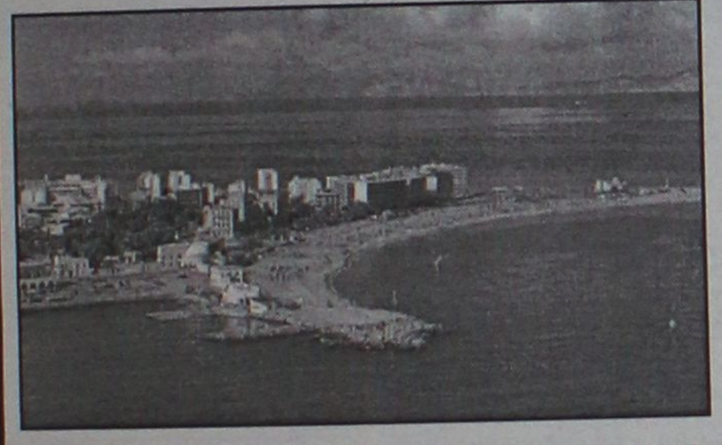

Η "**TOP PROPERTIES**" είναι ατομική επιχείρηση και ανήκει εξ ολοκλήρου στον κ. Γεώργιο Πιπίνο, που από το 1971 ασχολείται αποκλειστικά και μόνο με επενδύσεις και REAL ESTATE, στο νησί της Ρόδου, καθώς και στην ευρύτερη περιοχή της Δωδεκανήσου.

ΑΠΕΥΘΥΝΟΜΑΣΤΕ: Στους **σοβαρούς, απαιτητικούς και επιλεκτικούς** επενδυτές-επιχειρηματίες-ελεύθερους επαγγελματίες, Ελληνες και ξένους, υψηλού εισοδηματικού επιπέδου, που ενδιαφέρονται να κάνουν μια σοβαρή επένδυση προβολής στο νησί της Ρόδου.

ΠΡΟΣΦΕΡΟΥΜΕ: Α) Υπηρεσίες και πληροφορίες που γίνονται σε προσωπικό επίπεδο με εχεμύθεια, διακριτικότητα και σοβαρότητα.
Β) μεγάλη γκάμα υψηλής ποιότητας, ακινήτων, όπως:1) Ξενοδοχεία Α' και Β' κατηγορίας των 600-500-350-300 κλινών, 2) Κεντρικά αστικά ακίνητα κατάλληλα για Τράπεζες-καταστήματα-γραφεία, 3) Παραλιακές εκτάσεις, κατάλληλες για τουριστικές επενδύσεις των 150.000-100.00-70.00-50.000-36.000 τ.μ. και 4) Διαμερίσματα και μεζονέτες προβολής.

ΣΤΟΧΟΣ ΜΑΣ ΕΙΝΑΙ: Να προσφέρουμε στο αγοραστικό μας κοινό υψηλής ποιότητας ακίνητα και ευκαιρίες στο νησί της Ρόδου. Ητριακονταετής και πλέον πείρα μας στον τομέα αυτό αποτελεί εγγύηση.

ΣΥΝΘΗΜΑ ΜΑΣ ΕΙΝΑΙ: Επενδύστε στη ΡΟΔΟ ΤΩΡΑ, σε ακίνητα που ΑΝΤΕΧΟΥΝ ΣΤΟ ΧΡΟΝΟ

Γεώργιος Σ. Πιπίνος
ΜΕΣΙΤΗΣ ΑΣΤΙΚΩΝ ΣΥΜΒΑΣΕΩΝ
Γιατί εμείς γνωρίζουμε καλύτερα!

TOP PROPERTIES is a private concern and Mr George S. Pipinos, its owner, has carved, over the years a reputation for integrity and excellence in the world of Real Estate in the Dodecanese.
AT TOP PROPERTIES we try hard to attract important and selective investors high calibre businessmen/women and discerning professional people, both Greek and foreign, who wish to acquire sabstantial and valuable property on Rhodes.
We offer our expertise and advice privately, discreetly and in strict confidence.
We keep a comprehensive list of real estate of the highest specifications
a. A' and B' class hotels (600, 500, 350, 300 beds capacity)
b. Centrally situated office buildings and other business premises.
c. Seaside land, ideal for development (hotels, holiday resorts, etc), of 150.000, 100.00, 70.000, 50.000, 36.000 sq.m.
d. Luxury apartments, maisonettes, detached, semi-detached and terraced houses.
Our aim is to give our clients the opportunity to Qcquire value for money, first class real estate on Rhodes. Our 30-year-old experience in Real Estate is our warranty.
Our motto is Invest in Rhodes, Invest in property, It stands the test of time.

TOP PROPERTIES
and George Pipinos
Because we know best



ΚΕΝΝΕΝΤΥ 38, ΡΟΔΟΣ, 85 100, ΤΗΛ. (0241) 23895, 38243, κιν. (094)-4-676003 FAX: (0241) 20883
38 KENNEDY STR., RHODES, 85 100, TEL. (0241) 23895, 38243, mob. (094)-4-676003 FAX: (0241) 20883

ΚΤΗΜΑΤΟΜΕΣΙΤΙΚΟ ΓΡΑΦΕΙΟ "Η ΕΥΚΑΙΡΙΑ"



• Μονοκατοικία παραδοσιακή στον Αγιο Νικόλαο, τ.μ. 100 οικίας και αυλή 140 τ.μ. Τιμή 132.000 Ευρώ (45 εκατ.).

• Στον κεντρικό δρόμο Αφάντου-Κολύμπια με πρόσοψη 70 τ.μ., 2 στρέμματα, 38.000 Ευρώ.

• Βιοτεχνικοί χώροι στ' Αφάντου προς 7.300 ευρώ το στρέμμα.

• Ζητούνται παλαιά σπίτι σ' όλη τη Ρόδο.

• Ζητείται οικόπεδο στην Κρεμαστή.

ΔΡΑΚΟΣ ΓΕΩΡΓΙΟΣ
ΤΗΛ. 02410 26805-51024
ΚΙΝ. 0945406562

πωλησεις

συνέχεια από την προηγούμενη

ΔΙΑΜΕΡΙΣΜΑ με 3 υπνοδωμάτια στην Σωτήρος ισόγειο υπ/νο 24.000.000. Επίσης 78 τ.μ. (2 υπν.) ισόγειο με αυλή στη Σωτήρος 25.000.000. Πληρ. ΑΙΓΑΙΟΚΤΗΜΑΤΙΚΗ, τηλ. 22943, 28838
ΑΟ44979

ΔΙΑΜΕΡΙΣΜΑ στην Ιξιά 75 τ.μ. 20.000.000 δρχ. Πληρ. Σταμάτης Μανωλάκος, τηλ. 23815, 0944/698056.
ΑΟ43357

ΔΙΑΜΕΡΙΣΜΑ α' ορόφου 104 τ.μ. σε σοβάδες, στην περιοχή Κάτω Ροδίνι, αξίας 25.000.000 δρχ.-73.367,5 ευρώ. Πληρ. "ΕΥΡΩΚΤΗΜΑΤΙΚΗ"-ΙΩΑΝΝΗΣ ΚΑΙ ΜΙΧΑΛΗΣ ΕΥΣΤΑΘΙΟΥ, τηλ. 02410/73819, 02410/74917, 0945/292030, 0944/374546.
ΑΟ44474

ΔΙΑΜΕΡΙΣΜΑ στη Σκάλα στη Πάτμο 1ου ορόφου 120 τ.μ. σε εξαιρετική τιμή. Πληρ. τηλ. 0932936530.
ΑΟ4467

ΔΙΑΜΕΡΙΣΜΑ β' ορόφου στην Ανάληψη 110 τ.μ., αξίας 40.000.000-117.388,81 ευρώ. Πληρ. "ΕΥΡΩΚΤΗΜΑΤΙΚΗ"-ΙΩΑΝΝΗΣ ΚΑΙ ΜΙΧΑΛΗΣ ΕΥΣΤΑΘΙΟΥ, τηλ. 02410/73819, 02410/74917, 0945/292030, 0944/374546.
ΑΟ44479

ΜΟΝΟΚΑΤΟΙΚΙΑ διώροφη 65 τ.μ. με αυλή 220 τ.μ. και εξτρά δωμάτιο κοντά στον Αγ. Φανούρη. Τιμή 18.000.000 δρχ. Επίσης συνορεύει διώροφο 48 τ.μ. (χωρίς αυλή) τιμή 8.000.000 δρχ. Πληρ. ΑΙΓΑΙΟΚΤΗΜΑΤΙΚΗ, τηλ. 22943, 28838.
ΑΟ44980

ΚΑΤΑΣΤΗΜΑΤΑ από 55 τ.μ. έως 130 τ.μ. στην περιοχή Ιαλυσού. Πληρ. ΕΛΛΗΝΟΚΤΗΜΑΤΙΚΗ Πέτρος Πρεζεράκος. Τηλ. 02410 33866-0932/468026.
ΑΟ44668

ΠΩΛΟΥΝΤΑΙ ΟΙΚΟΠΕΔΑ ΕΝΤΟΣ ΣΧΕΔΙΟΥ: 1) Στο Μόντε Σμιθ οικόπεδο 860 τ.μ. εντός σχεδίου άρτιο και οικοδομήσιμο με πανοραμική θέση κατάλληλο για μονοκατοικία. 2) Μεγ. Κωνσταντίνου 600 τ.μ. με συντελεστή δόμησης 0,8 κατάλληλο για ανέγερση καταστημάτων και διαμερισμάτων. 3) Τριάντα 400 τ.μ. με συντελεστή δόμησης 1,2 26.000.000 δρχ. Πληρ. ΡΟΔΙΑΚΗ ΚΤΗΜΑΤΙΚΗ Ανέστης και Σάββας Σαββαΐδης, τηλ. 26281, 35476, 0944/243452, 0944/421015.
ΑΟ44848

ΓΚΑΡΣΟΝΙΕΡΑ, ισόγεια στο χωριό Κοσκινού, νεοκατασκευασμένη 55 τ.μ. με 2 υπνοδωμάτια, μόνο 50.000 ευρώ ή 17.000.000 δρχ. Πληρ. Μανώλη, τηλ. 39795.
ΑΟ44429

ΣΧΟΛΗ ΟΔΗΓΩΝ
ΚΟΥΣΗ ΠΑΝΤΕΛΗ

- ΔΙΠΛΩΜΑΤΑ
- ΕΡΑΣΙΤΕΧΝΙΚΑ
- ΕΠΑΓΓΕΛΜΑΤΙΚΑ
- ΜΟΤΟΣΙΚΛΕΤΑΣ
- ΜΑΘΗΜΑΤΑ ΘΕΩΡΗΤΙΚΗΣ ΔΙΔΑΣΚΑΛΙΑΣ

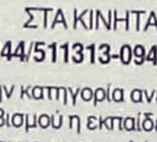

-Επεκτάσεις όλων των κατηγοριών -Αναθεωρήσεις ληγμένων αδειών -Μετατροπές ξένων αδειών σε ελληνικές

Οδός Βαλαωρίτου 9
(έναντι HOTEL SEMIRAMIS ΠΙΣΩ ΑΠΟ ΤΟ ΠΑΛΑΙΟ ΝΟΣΟΚΟΜΕΙΟ
e-mail: koysisp@internet.gr

ΕΚΠΑΙΔΕΥΤΙΚΟ ΑΥΤΟΚΙΝΗΤΟ:
TOYOTA YARIS 1300 cc AIR CONDITIONED
(ΠΡΟΣΟΧΗ): ΜΑΘΗΜΑΤΑ
α. Μοτοσικλέτας μεγάλου κυβισμού από 125 cc έως ανεξαρτήτου
β. Μοτ/τας έως 125 cc
γ. Μοτοποδηλάτου 50 cc
Διαθέτουμε επίσης κι αυτόματες μοτοσικλέτες 125 cc
Πληρ. τηλ.
29157-73820-94777
ΚΑΙ ΑΝΑ ΠΑΣΑ ΣΤΙΓΜΗ ΣΤΑ ΚΙΝΗΤΑ τηλ.
0944/511313-0944/203343

Στην κατηγορία ανεξαρτήτου κυβισμού η εκπαίδευση γίνεται με μοτοσικλέτα 500 cc
Παραλαβή των μαθητών μας και από τις οικίες τους
"Η σωστή και μεθοδική εκπαίδευση στα σύγχρονα οχήματά μας, βάζει γερά θεμέλια για τη δημιουργία ενός καλού νέου οδηγού"

ΠΡΟΣΟΧΗ
Στη σχολή μας παραδίδονται και μαθήματα θεωρητικής διδασκαλίας

ΠΜ45110

ΣΧΟΛΗ ΟΔΗΓΩΝ
ΠΟΡΤΣΕΛΛΗΣ ΣΤΕΦΑΝΟΣ
Διπλ. εκπαιδευτής υποψηφίων οδηγών μέλος της Ε.Σ.Ο.Ρ. Ο.Ε.

- Διπλώματα αυτοκινήτου, μοτοσικλέτας,φορτηγού, λεωφορείου, νταλίκας
- Αναθεωρήσεις ληγμένων αδειών
- Θεωρητικά μαθήματα ΚΟΚ και Μηχανολογίας
- Μετατροπές ξένων διπλωμάτων σε ελληνικά
- Διπλώματα αυτόματου αυτοκινήτου



ΝΕΑ ΔΙΕΥΘΥΝΣΗ: ΕΘΝΙΚΗΣ ΑΝΤΙΣΤΑΣΗΣ 73 (ΠΡΩΗΝ ΑΝΝΗΣ ΜΑΡΙΑΣ)
ΤΗΛ. 34497, 0945463635

ΑΥΤΟ ΕΠΙΛΟΓΕΣ
ΕΜΠΟΡΙΑ ΕΠΙΛΕΓΜΕΝΟΥ ΜΕΤΑΧΕΙΡΙΣΜΕΝΟΥ ΑΥΤΟΚΙΝΗΤΟΥ• ΛΕΩΦ. ΡΟΔΟΥ-ΛΙΝΔΟΥ 255.
ΤΗΛ. 0241060910-20

— BMW 318 CABRIO 1997-1995
• κ. κλειδ. • 2 AGB • ηλ. παράθ. • υδρ. τιμόνι • A/C • ηλ. καθρ. • ηχοσύστημα
— RENAULT MEGANE, μοντ. '00
• κ. κλείδ. • ηλ. παράθυρα • υδρ. τιμόνι • A/C • ηχοσύστημα • αερόσακοι 4 • ABS
— BMW 316 4RS '94
• ABS • κ. κλειδ. • ηλ. παράθυρα • υδραυλ. τιμόνι
— FIAT MAREA 1.4cc, μοντ. '98
• Κεντ. κλείδωμα • ηλ. παράθυρα • υδρ. τιμόνι • ABG • ηχοσύστημα
— TOYOTA CELICA 1,6cc, μοντ. '93
• Κεντ. κλείδωμα • ηλ. παράθυρα • ηλ. καθρέπτες • υδρ. τιμόνι • ηχοσύστημα
— ALFA ROMEO 146, 1.4cc, μοντ. '97
• Κεντ. κλείδωμα • ηλ. παράθυρα • ηχοσύστημα • υδρ. τιμόνι
— NISSAN 200 SX TURBO 1800 cc
• ABS • A/C • Ηλεκτρικά παράθυρα • κεντρικό κλείδωμα • υδραυλικό τιμόνι • ηλεκτρικοί καθρέπτες • ηχοσύστημα • ζάντες αλουμινίου.
— ALFA ROMEO 146 1400 cc μοντ. 1997
• ABG • CLIMA• ηλεκτρικά παράθυρα • κεντρικό κλείδωμα • υδραυλικό τιμόνι • ηλεκτρικοί καθρέπτες • ηχοσύστημα
— OPEL ASTRA 1400 cc μοντ. 2001
• ABG • A/C • κεντρικό κλείδωμα • υδραυλικό τιμόνι • ηχοσύστημα
— NISSAN ALMERA 1400 cc, μοντ. 2000
• ABG • A/C • κεντρικό κλείδωμα • ηλεκτρικά παράθυρα • υδραυλικό τιμόνι • ηλεκτρικοί καθρέπτες • ηχοσύστημα
— NISSAN PRIMERA 1600 cc, μοντ. 2000
• ARB • CLIMA • κεντρικό κλείδωμα • ηλεκτρικά παράθυρα • υδραυλικό τιμόνι • ηχοσύστημα
— FORD CABRIO 1600 cc
• ABA• ABG •A/C • κεντρικό κλείδωμα • ηλεκτρικά παράθυρα • υδραυλικό τιμόνι • ηλεκτρικοί καθρέπτες •ηχοσύστημα
— MATIZ S 800 cc, μοντ. 1999
• A/C • ηχοσύστημα

Η εταιρεία μας εισάγει:
ΕΠΑΓΓΕΛΜΑΤΙΚΑ ΟΧΗΜΑΤΑ • PIK UP • ΚΛΟΥΒΕΣ • ΦΟΡΤΗΓΑ ΟΛΩΝ ΤΩΝ ΤΥΠΩΝ

ΞΕΝΑΚΗΣ ΑΥΤΟΚΙΝΗΤΑ

•0% προκαταβολή έως 60 μηνιαίες δόσεις
•1 χρόνος εγγύηση

- **PUNTO 6 SPEED, 1.3 cc,** μοντέλο '98, κεντρικό κλείδωμα, ηλ. παράθυρα, υδραυλικό τιμόνι, air condition, spor, τριάκτινο τιμόνι, ζάντες αλουμινίου, φώτα ομίχλης.
- **CITROEN XANTIA, 1800 cc, μοντ. 1995:** A/C, ABS, Air bags, ηλ. παράθυρα, κεντρικό κλείδωμα, ηλεκ. καθρέπτες, συναγερμό, ηχητ. σύστημα.
  ΤΙΜΗ 11.592
- **HYUNDAI ACCENT LS, μοντ. 1996:** Συναγερμός, ηχητ. σύστημα, κεντρικό κλείδωμα.
  ΤΙΜΗ 5.282
- **TRANSPORTER PICK-UP 1,9 TDI, μοντ. '96**
  ΤΙΜΗ 10.271,46
- **TRANSPORTER VAN 1.9 TDI,** μοντ. '97, ηχοσύστημα.
  ΤΙΜΗ 11.152
- **MERCEDES VITO 2,3 lt DIESEL, μοντ. 96,** υδραυλικό τιμόνι, κεντρικό κλείδωμα, ηχοσύστημα.
  ΤΙΜΗ 14.000,00
- **ALFA ROMEO 145,** μοντ. 96, υδραυλικό τιμόνι, ηλεκτρ. παράθυρα, κεντρικό κλείδωμα, ηχ/σύστημα, ζάντες αλουμινίου.
  ΤΙΜΗ 7.630
- **VW GOLF 1,4 μοντ. 1993,** Ηλ. παράθυρα κεντρικό κλείδωμα.
  ΤΙΜΗ 5722,00
- **VW GOLF 1,4 μοντ. 1992,** Κεντρικό κλείδωμα, ηχοσύστημα.
  ΤΙΜΗ 6750,00

CAR EXPERTS

Η εταιρεία μας εισάγει οχήματα όλων των κατασκευαστών και όλων των τύπων σε κλούβες, φορτηγά και οχήματα μεταφοράς προσωπικού

ΞΕΝΑΚΗΣ ΛΙΝΔΟΥ 238 - Τηλ. 0241061600
www.xenakisautos.gr

ΣΧΟΛΗ ΟΔΗΓΩΝ
ΠΥΛΑΡΙΝΟΣ ΗΡΑΚΛΗΣ
Πτυχιούχος Εκπαιδευτής



Διπλώματα
✓ *Ερασιτεχνικά*
✓ *Επαγγελματικά*
✓ *Μοτοσικλέτας*
✓ *Επεκτάσεις - Αναθεωρήσεις*

Αγ. Αναστασίας & Π.Π. Γερμανού 40
Εμπορικό Κέντρο Φώκιαλη, α' όροφος
Τηλ. 75270, 0942 445549
ΠΜ44835

ΠΩΛΗΣΗ ΑΥΤΟΚΙΝΗΤΟΥ
MERCEDES τύπος 408 D. φορτηγό με ψυκτικό μηχάνημα και με μικρά χωρίσματα σε άριστη κατάσταση.
Πληρ. τηλ. 02410 33977-30451

ΑΓΟΡΑ ΑΥΤΟΚΙΝΗΤΩΝ

Η πώληση και η ανταλλαγή των μεταχειρισμένων αυτοκινήτων-οι διαδικασίες και τα έξοδα μεταβιβάσεως για μας είναι μια απλή διαδικασία.

ΚΑΙ ανταλλάσσουμε
ΚΑΙ αγοράζουμε
το παλιό σας αυτοκίνητο
ΑΜΕΣΩΣ

Πληρ. τηλ. 02410-68013

κεφάλαιο
Κτηματομεσιτικο - Συμβουλευτικό Γραφείο

ΔΙΑΜΕΡΙΣΜΑΤΑ ΠΩΛΟΥΝΤΑΙ

— 30 τ.μ, υπερυψωμένη ημιυπόγεια καινούρια γκαρσονιέρα Ιξιά,9εκ-26.412 €
— 30 τ.μ , ρετιρέ γκαρσονιέρα , Ιξιά , 11εκ-32.281 €
— 40 τ.μ, υπερυψωμένη ημιυπόγεια καινούρια γκαρσονιέρα Ιξιά,12εκ-35.216 €
— 45 τ.μ,3ου,1υπν/τιων καινούριο Ιξιά 18εκ-52.824 €
— 52 τ.μ,1ου,1 υπν/τιων καινούριο Ιξιά 17εκ-49.889 €
— 60 τ.μ ,ισόγειο,1υπν/τιου, καινούριο,Ροδίνι , 28 εκ-82.171 €
—70 τ.μ,3ου,2 υπν/τιων καινούριο Ιξιά 28εκ-82.171 €
— 75 τ.μ,1ου,2 υπν/τιων καινούριο Ιξιά 33εκ-96.845 €
— 78 τ.μ ,ισόγειο,2υπν/τιων, Αγ.Αναστασία , 23 εκ-67.498 €
— 80 τ.μ,3ου,2 υπν/τιων καινούριο Ιξιά 32εκ-93.910 €
— 83 τ.μ 2ου,2υπν/τιων,γκαράζ,καινούριο , πολυτελές , Ροδίνι ,39 εκ-114.453 €
— 86 τ.μ 2ου,2υπν/τιων,γκαράζ,καινούριο , πολυτελές , Ροδίνι ,40,5 εκ-118.855 €
— 87 τ.μ 1ου,2υπν/τιων,γκαράζ,καινούριο , πολυτελές , Ροδίνι ,40 εκ-117.388 €
—100τ.μ,3ου,2 υπν/τιων και- νούριο Ιξιά 39εκ-114.453 €
— 101τ.μ,1ου,3υπν/τιων, γκα-ράζ,καινούριο , πολυτελές , Ροδίνι ,46,5 εκ-136.463 €
— 103 τ.μ ,2ου,3 υπν/τιων, πάρκινγκ,καινούριοΑνάληψη , 52.5εκ-154.072 €
— 119τ.μ,ισόγειο,3υπν/τιων, καινούριο,Πειραιώς ,54εκ-158.473 €
— 120τ.μ,ισόγειο, 3υπν/τιων, καινούριο,Ροδίνι , 45εκ- 132.061 €
— 120τ.μ 1ου, 3 υπν/τιων, καινούριο , Ροδίνι ,48 εκ - 140.865 €
— 130τ.μ 1ου,3υπν/τιων, γκαράζ, καινούριο,πολυτελές Ιξιά , 54εκ-158.473 €

ΜΕΖΟΝΕΤΕΣ- ΜΟΝ/ΚΙΕΣ ΠΩΛΟΥΝΤΑΙ

— 88 τ.μ, μεζονέτα, ,2 υπν/τιων, καινούρια, αυλή, Ιξιά 40εκ-117.388 €
— 108 τ.μ, μεζονέτα, ,3 υπν/τιων, καινούρια, αυλή, Ιξιά 50εκ-146.735 €
— 135 τ.μ, μεζονέτα, ,3 υπν/τιων, καινούρια, αυλή, Ιξιά 62εκ-181.951 €
— 138 τ.μ, μεζονέτα, ,3 υπν/τιων, αυλή, Ροδίνι 50εκ-146.735 €
— 140 τ.μ, μεζονέτα, ,3 υπν/τιων, καινούρια, αυλή, Ιξιά 64εκ-187.820 €
— 140 τ.μ ,μεζονέτα ,μπετά σε 300 τ.μ οικόπεδο υπόλοιπο δόμησης 160 τ.μ ,Παστίδα 29εκ-85.106 €
—145 τ.μ,μεζονέτα, καινούρια,Τριάντα,59εκ-173.147 €
— 152 τ.μ, μεζονέτα, ,3 υπν/τιων, καινούρια, αυλή, Ιξιά 70εκ-205.429 €
— 200 τ.μ, μεζονέτα, ,3 υπν/τιων, αυλή, πάρκινγκ Κοσκινού 68εκ-199.559 €
— 230 τ.μ,μον/κία ,μπετά Πεύκους,50εκ-146.735 €

ΟΙΚΟΠΕΔΑ ΠΩΛΟΥΝΤΑΙ

— 300 τ.μ. ,δόμηση 300 τ.μ με άδεια, μπετά,Παστίδα 17εκ-49.889 €
— 590 τ.μ δόμηση 0.8 Ρόδου-Λίνδου 65εκ-190.755 €
— 600 τ.μ. ,δόμηση 600 τ.μ Τριάντα 37εκ-108.584 €
—1.000 τ.μ Ανάληψη,0.8ΣΔ 80εκ-234.776 €
— 1.000 τ.μ ,δόμηση 100 τ.μ,Βουνάρα 16εκ-46.955 €
— 2.000 τ.μ ,δόμηση 200 τ.μ,Βουνάρα 32εκ-93.910 €
— 3.500 τ.μ Φαληράκι 25εκ-73.367 €
— 4.000 τ.μ , Παστίδα 17εκ-49.889 €
— 4.300 τ.μ, , Κολύμπια 24εκ-70.432 €
— 5.000 τ.μ , Παστίδα με αποθήκη , 25εκ-73.367 €
— 5.240 τ.μ Αφάντου παραλία 40 εκ-117.388 €
— 6.500 τ.μ,Κολύμπια 57 εκ-167.278 €
— 9.000 τ.μ,Κολύμπια 50εκ-146.735 €
— 15.000 , τ.μ , Καντυλί 60εκ-176.082 €

ΕΠΙΧΕΙΡΗΣΕΙΣ & ΕΠΑΓΓΕΛΜΑΤΙΚΟΙ ΧΩΡΟΙ

— Κατάστημα 64 τ.μ Μ.Πετρίδη 30εκ-88.041 €
— Κατάστημα 145 τ.μ μπετά αυλή,Ροδίνι26,5εκ-77.769 €
— Αποθήκη 150 τ.μ , Ασγούρου 22 εκ-64.563 €
— Αποθήκη 270 τ.μ ,ράμπα Ανάληψη 40 εκ-117.388 €

ΕΝΟΙΚΙΑΣΕΙΣ ΑΚΙΝΗΤΩΝ

— Κατάστημα 64 τ.μΜ.Πετρίδη 150χιλ-440 €

ΖΗΤΟΥΝΤΑΙ ΚΑΤΟΙΚΙΕΣ & ΟΙΚΟΠΕΔΑ ΕΝΤΟΣ & ΕΚΤΟΣ ΠΟΛΕΩΣ

ΤΣΟΥΡΟΥΝΑΚΗΣ Ι. ΑΝΤΩΝΙΟΣ (B.Sc.-MKT)
ΤΗΛ.:60060 (3 γραμμές) FAX: 60062
ΚΙΝ.:0945 949882
e-mail: kefaleo@rho.forthnet.gr
Γ. Σεφέρη 12
(παραπλεύρως ΜΗΔΕΙΑ)
Ρόδος
www.e-kefaleo.com

πωλησεις

συνέχεια από την προηγούμενη

ΔΙΑΜΕΡΙΣΜΑ ισόγειο στα Κοσκινού 110 τ.μ., αξίας 33.000.000 δρχ.-96.845,19 ευρώ. Πληρ. "ΕΥΡΩΚΤΗΜΑΤΙΚΗ"-ΙΩΑΝΝΗΣ ΚΑΙ ΜΙΧΑΛΗΣ ΕΥΣΤΑΘΙΟΥ, τηλ. 02410/73819, 02410/74917, 0945/292030, 0944/374546.
ΑΟ44480

ΔΙΑΜΕΡΙΣΜΑ α' ορόφου ημιτελές στα Κοσκινού, 68 τ.μ., αξίας 13.600.000 δρχ.-39.911,9 ευρώ. Πληρ. "ΕΥΡΩΚΤΗΜΑΤΙΚΗ"-ΙΩΑΝΝΗΣ ΚΑΙ ΜΙΧΑΛΗΣ ΕΥΣΤΑΘΙΟΥ, τηλ. 02410/73819, 02410/74917, 0945/292030, 0944/374546.
ΑΟ44481

ΔΙΑΜΕΡΙΣΜΑ ημιυπόγειο στην Ανάληψη 136 τ.μ., αξίας 21.0000.000 δρχ.-61.628,76 ευρώ. Πληρ. "ΕΥΡΩΚΤΗΜΑΤΙΚΗ"-ΙΩΑΝΝΗΣ ΚΑΙ ΜΙΧΑΛΗΣ ΕΥΣΤΑΘΙΟΥ, τηλ. 02410/73819, 02410/74917, 0945/292030, 0944/374546.
ΑΟ44482

ΟΙΚΟΠΕΔΟ στην Κρεμαστή 1.460 τ.μ. εντός σχεδίου οικισμού, αξίας 24.000.000 δρχ.-70.432,8 ευρώ. Πληρ. "ΕΥΡΩΚΤΗΜΑΤΙΚΗ"-ΙΩΑΝΝΗΣ ΚΑΙ ΜΙΧΑΛΗΣ ΕΥΣΤΑΘΙΟΥ, τηλ. 02410 73819, 02410 74917, 0945 292030, 0944 374546.
ΑΟ44485

ΟΙΚΟΠΕΔΟ στο Κανδυλί (Ιαλυσός), 9.700 τ.μ., αξίας 67.000.000 δρχ.-196.625,1 ευρώ. Πληρ. "ΕΥΡΩΚΤΗΜΑΤΙΚΗ"-ΙΩΑΝΝΗΣ ΚΑΙ ΜΙΧΑΛΗΣ ΕΥΣΤΑΘΙΟΥ, τηλ. 02410/73819, 02410/74917, 0945/292030, 0944/374546. ΑΟ44486

ΟΙΚΟΠΕΔΟ στην Ιαλυσό εντός σχεδίου 270 τ.μ. με Σ.Δ.=1, αξίας 17.500.000 δρχ.-51.357,3. Πληρ. "ΕΥΡΩΚΤΗΜΑΤΙΚΗ"-ΙΩΑΝΝΗΣ ΚΑΙ ΜΙΧΑΛΗΣ ΕΥΣΤΑΘΙΟΥ, τηλ. 02410/73819, 02410/74917, 0945/292030, 0944/374546. ΑΟ44487

ΟΙΚΟΠΕΔΟ στο Τσαίρι 13.770 τ.μ., αξίας 55.000.000 δρχ.-161.408,6 ευρώ. Πληρ. "ΕΥΡΩΚΤΗΜΑΤΙΚΗ"-ΙΩΑΝΝΗΣ ΚΑΙ ΜΙΧΑΛΗΣ ΕΥΣΤΑΘΙΟΥ, τηλ. 02410/73819, 02410/74917, 0945/292030, 0944/374546.
ΑΟ44493

ΔΙΑΜΕΡΙΣΜΑ β' ορόφου, 77 τ.μ. (με δύο υπνοδωμάτια) στην οδό Μητροπόλεως, αξίας 25.000.000 δρχ.-73.367,5 ευρώ. Πληρ. "ΕΥΡΩΚΤΗΜΑΤΙΚΗ"-ΙΩΑΝΝΗΣ ΚΑΙ ΜΙΧΑΛΗΣ ΕΥΣΤΑΘΙΟΥ, τηλ. 02410/73819, 02410/74917, 0945/292030, 0944/374546.
ΑΟ44483

ΟΙΚΟΠΕΔΟ στην Παστίδα, 4.680 τ.μ. εντός σχεδίου οικισμού, αξίας 23.500.000 δρχ.-68.965,5 ευρώ. Πληρ. "ΕΥΡΩΚΤΗΜΑΤΙΚΗ"-ΙΩΑΝΝΗΣ ΚΑΙ ΜΙΧΑΛΗΣ ΕΥΣΤΑΘΙΟΥ, τηλ. 02410/73819, 02410/74917, 0945/292030, 0944/374546.
ΑΟ44488

ΟΙΚΟΠΕΔΟ στην Παραλία Τσαμπίκας-Αρχαγγέλου έκτασης 13.200 τ.μ., αξίας 184.000.000 δρχ.-539.985,3 ευρώ. Πληρ. "ΕΥΡΩΚΤΗΜΑΤΙΚΗ"-ΙΩΑΝΝΗΣ ΚΑΙ ΜΙΧΑΛΗΣ ΕΥΣΤΑΘΙΟΥ, τηλ. 02410/73819, 02410/74917, 0945/292030, 0944/374546.
ΑΟ44489

ΟΙΚΟΠΕΔΟ στην παραλία Αφάντου 4.000 τ.μ., αξίας 40.000.000 δρχ.-117.388,1 ευρώ. Πληρ. "ΕΥΡΩΚΤΗΜΑΤΙΚΗ"-ΙΩΑΝΝΗΣ ΚΑΙ ΜΙΧΑΛΗΣ ΕΥΣΤΑΘΙΟΥ, τηλ. 02410/73819, 02410/74917, 0945/292030, 0944/374546. ΑΟ44496

ΟΙΚΟΠΕΔΟ στο Γεννάδι εντός οικισμού 1.000 τ.μ., αξίας 25.000.000 δρχ.-73.367,5 ευρώ. Πληρ. "ΕΥΡΩΚΤΗΜΑΤΙΚΗ"-ΙΩΑΝΝΗΣ ΚΑΙ ΜΙΧΑΛΗΣ ΕΥΣΤΑΘΙΟΥ, τηλ. 02410/73819, 02410/74917, 0945/292030, 0944/374546.
ΑΟ44475

ΟΙΚΟΠΕΔΟ στο Γεννάδι εντός οικισμού 2.000 τ.μ., αξίας 44.000.000 δρχ.-129.126,9 ευρώ. Πληρ. "ΕΥΡΩΚΤΗΜΑΤΙΚΗ"-ΙΩΑΝΝΗΣ ΚΑΙ ΜΙΧΑΛΗΣ ΕΥΣΤΑΘΙΟΥ, τηλ. 02410/73819, 02410/74917, 0945/292030, 0944/374546.
ΑΟ44490

ΟΙΚΟΠΕΔΟ στα Κοσκινού, πανοραμικό 4.000 τ.μ., αξίας 55.000.000 δρχ.-161.408,6 ευρώ. Πληρ. "ΕΥΡΩΚΤΗΜΑΤΙΚΗ"-ΙΩΑΝΝΗΣ ΚΑΙ ΜΙΧΑΛΗΣ ΕΥΣΤΑΘΙΟΥ, τηλ. 02410/73819, 02410/74917, 0945/292030, 0944/374546.
ΑΟ44492

ΟΙΚΟΠΕΔΟ στην πόλη της Ρόδου, στην περιοχή του Αγίου Νικολάου, 180 τ.μ., αξίας 25.000.000 δρχ.-73.367,5 ευρώ. Πληρ. "ΕΥΡΩΚΤΗΜΑΤΙΚΗ"-ΙΩΑΝΝΗΣ ΚΑΙ ΜΙΧΑΛΗΣ ΕΥΣΤΑΘΙΟΥ, τηλ. 02410/73819, 02410/74917, 0945/292030, 0944/374546
ΑΟ44494

ΟΙΚΟΠΕΔΑ εντός σχεδίου πόλεως Ρόδου 600 τ.μ. Πληρ. τηλ. 0241027082, 0944347405.
ΑΟ45764

ΟΙΚΟΠΕΔΟ στο Γεννάδι, 4.300 τ.μ. επί της επαρχιακής οδού, αξίας 26.000.000 δρχ.-76.302,2 ευρώ. Πληρ. "ΕΥΡΩΚΤΗΜΑΤΙΚΗ"-ΙΩΑΝΝΗΣ ΚΑΙ ΜΙΧΑΛΗΣ ΕΥΣΤΑΘΙΟΥ, τηλ. 02410/73819, 02410/74917, 0945/292030, 0944/374546.
ΑΟ44491

ΚΑΤΑΣΤΗΜΑ επί της Λεωφόρου Ηρακλειδών (20 μαγαζιά) 101 τ.μ. με πατάρι, αξίας 28.000.000 δρχ.-82.171,6 ευρώ. Πληρ. "ΕΥΡΩΚΤΗΜΑΤΙΚΗ"-ΙΩΑΝΝΗΣ ΚΑΙ ΜΙΧΑΛΗΣ ΕΥΣΤΑΘΙΟΥ, τηλ. 02410/73819, 02410/74917, 0945/292030, 0944/374546.
ΑΟ44502

ΟΙΚΟΠΕΔΟ επί της επαρχιακής οδού Παραδεισίου-Θεολόγου, 2.500 τ.μ. με άδεια οικοδομής, στην τιμή των 22.000.000 δρχ.-64.563,4 ευρώ. Πληρ. "ΕΥΡΩΚΤΗΜΑΤΙΚΗ"-ΙΩΑΝΝΗΣ ΚΑΙ ΜΙΧΑΛΗΣ ΕΥΣΤΑΘΙΟΥ, τηλ. 26281, 35476, 0944/243452, 0944/42101 ΑΟ43407
ΑΟ44495

ΠΑΡΑΔΟΣΙΑΚΗ ΚΑΤΟΙΚΙΑ στη Σύμη (περιοχή Γυαλός) 100 τ.μ. μέσα σε οικόπεδο 180 τ.μ., αξίας 45.000.000 δρχ.-132.061,6 ευρώ. Πληρ. "ΕΥΡΩΚΤΗΜΑΤΙΚΗ"-ΙΩΑΝΝΗΣ ΚΑΙ ΜΙΧΑΛΗΣ ΕΥΣΤΑΘΙΟΥ, τηλ. 02410/73819, 02410/74917, 0945/292030, 0944/374546.
ΑΟ44476

ΚΑΤΑΣΤΗΜΑΤΑ ΕΤΟΙΜΟΠΑΡΑΔΟΤΑ ΣΤΟ ΜΕΓΑΛΥΤΕΡΟ ΣΥΓΚΡΟΤΗΜΑ ΚΑΤΑΣΤΗΜΑΤΩΝ ΣΤΗΝ ΠΑΡΑΛΙΑΚΗ ΛΕΩΦΟΡΟ ΙΑΛΥΣΟΥ ΑΠ' ΕΥΘΕΙΑΣ ΑΠΟ ΤΟΝ ΚΑΤΑΣΚΕΥΑΣΤΗ ΠΟΛ. ΜΗΧΑΝΙΚΟ ΣΤΕΛΙΟ ΜΑΚΕΣΤΑ. ΕΞΑΣΦΑΛΙΣΗ ΔΑΝΕΙΟΥ, ΕΥΚΟΛΙΕΣ ΠΛΗΡΩΜΗΣ. ΑΠΟ 10.350.000 ΔΡΧ. ΠΛΗΡ. ΤΗΛ. 21347 ΧΠΟ205

ΟΙΚΟΠΕΔΑ ΕΝΤΟΣ ΠΟΛΕΩΣ ΡΟΔΟΥ: 1) Στο Μόντε Σμιθ οικόπεδο 860 τ.μ. εντός σχεδίου άρτιο και οικοδομήσιμο με πανοραμική θέση κατάλληλο για μονοκατοικία, 2) Περιοχή Μηδειας 1.000 τ.μ. με συντελεστή δόμησης 0,8 80.000.000 δρχ., 3) Περιοχή Μιχαήλ Πετρίδη 200 τ.μ. 25.000.000 δρχ. Πληρ. ΡΟΔΙΑΚΗ ΚΤΗΜΑΤΙΚΗ Ανέστης & Σάββας Σαββαΐδης, τηλ. 26281, 35476, 0944/243452, 0944/42101 ΑΟ43407

ΠΑΡΑΔΟΣΙΑΚΗ ΚΑΤΟΙΚΙΑ στη Μαλώνα, με μικρή αυλή, αξίας 16.000.000 δχ.-46.955,2 ευρώ. Πληρ. "ΕΥΡΩΚΤΗΜΑΤΙΚΗ"-ΙΩΑΝΝΗΣ ΚΑΙ ΜΙΧΑΛΗΣ ΕΥΣΤΑΘΙΟΥ, τηλ. 02410/73819, 02410/74917, 0945/292030, 0944/374546.
ΑΟ44497

ΚΑΤΑΣΤΗΜΑ 90 τ.μ. στο Νιοχώρι, αξίας 90.000.000 δρχ.-264.123,2 ευρώ. Πληρ. "ΕΥΡΩΚΤΗΜΑΤΙΚΗ"-ΙΩΑΝΝΗΣ ΚΑΙ ΜΙΧΑΛΗΣ ΕΥΣΤΑΘΙΟΥ, τηλ. 02410/73819, 02410/74917, 0945/292030, 0944/374546.
ΑΟ44501

ΜΟΝΟΚΑΤΟΙΚΙΑ-ΜΕΖΟΝΕΤΑ στη Σορωνή 90 τ.μ. μέσα σε οικόπεδο 760 τ.μ., αξίας 29.000.000 δρχ.-85.106,3 ευρώ. Πληρ. "ΕΥΡΩΚΤΗΜΑΤΙΚΗ"-ΙΩΑΝΝΗΣ ΚΑΙ ΜΙΧΑΛΗΣ ΕΥΣΤΑΘΙΟΥ, τηλ. 02410/73819, 02410/74917, 0945/292030, 0944/374546.
ΑΟ44477

ΜΟΝΟΚΑΤΟΙΚΙΑ-ΜΕΖΟΝΕΤΑ στ' Αγγούρου (πίσω από το "Μετρό") 180 τ.μ. μέσα σε οικόπεδο 1.400 τ.μ., αξίας 60.000.000 δρχ.-176.082,1 ευρώ. Πληρ. "ΕΥΡΩΚΤΗΜΑΤΙΚΗ"-ΙΩΑΝΝΗΣ ΚΑΙ ΜΙΧΑΛΗΣ ΕΥΣΤΑΘΙΟΥ, τηλ. 02410/73819, 02410/74917, 0945/292030, 0944/374546.
ΑΟ44498

ΜΟΝΟΚΑΤΟΙΚΙΑ-ΜΕΖΟΝΕΤΑ στο Γεννάδι, κοντά στην παραλία 87 τ.μ. μέσα σε οικόπεδο 5.000 τ.μ., αξίας 69.000.000 δρχ.-202.494,5 ευρώ. Πληρ. "ΕΥΡΩΚΤΗΜΑΤΙΚΗ"-ΙΩΑΝΝΗΣ ΚΑΙ ΜΙΧΑΛΗΣ ΕΥΣΤΑΘΙΟΥ, τηλ. 02410/73819, 02410/74917, 0945/292030, 0944/374546.
ΑΟ44499

ΕΥΚΑΙΡΙΑ. ΜΟΝΟΚΑΤΟΙΚΙΑ (χωρίς αυλή) 90 τ.μ. διώροφη στο Παραδείσι με τζάκι, μόνο 22.000.000 δρχ. Πληρ. τηλ. 02410 22943, 28838, ΑΙΓΑΙΟΚΤΗΜΑΤΙΚΗ
ΑΟ44143

ΜΟΝΟΚΑΤΟΙΚΙΕΣ-ΜΕΖΟΝΕΤΑ στην Ιξιά, 202 τ.μ., με αυλή, αξίας 89.000.000 δρχ.-261.188,5 ευρώ. Πληρ. "ΕΥΡΩΚΤΗΜΑΤΙΚΗ"-ΙΩΑΝΝΗΣ ΚΑΙ ΜΙΧΑΛΗΣ ΕΥΣΤΑΘΙΟΥ, τηλ. 02410/73819, 02410/74917, 0945/292030, 0944/374546.
ΑΟ44500

ΕΤΟΙΜΟΠΑΡΑΔΟΤΟ ΚΤΙΡΙΟ στο Μήδεια 1.300 τ.μ. κατάλληλο για φροντιστήριο, αξίας 300.000.000 δρχ.-880.410,8 ευρώ. Πληρ. "ΕΥΡΩΚΤΗΜΑΤΙΚΗ"-ΙΩΑΝΝΗΣ ΚΑΙ ΜΙΧΑΛΗΣ ΕΥΣΤΑΘΙΟΥ, τηλ. 02410/73819, 02410/74917, 0945/292030, 0944/374546.
ΑΟ44503

ΒΙΟΤΕΧΝΙΚΟΣ ΧΩΡΟΣ 438 τ.μ. που περιλαμβάνει υπόγειο, ισόγειο και α' όροφο στα Κοσκινού, κοντά στο Μουσικο Γυμνάσιο, αξίας 55.000.000 δρχ.-161.408,6 ευρώ. Πληρ. "ΕΥΡΩΚΤΗΜΑΤΙΚΗ"-ΙΩΑΝΝΗΣ ΚΑΙ ΜΙΧΑΛΗΣ ΕΥΣΤΑΘΙΟΥ, τηλ. 02410/73819, 02410/74917, 0945/292030, 0944/374546.
ΑΟ44504

ΟΡΟΦΟΣ που αποτελείται από 2 διαμερίσματα των 47 τ.μ. και 117 τ.μ. στους Δασκάλους σε πιτσιλιστό σοβά. Τιμή 41.000.000 δρχ. με δυνατότητα να δοθούν άλλα 117 τμ. διαμέρισμα σε μπετά συνολικής επιφανείας 279 τ.μ. Πληρ. ΑΙΓΑΙΟΚΤΗΜΑΤΙΚΗ, τηλ. 22943, 28838
ΑΟ43413



πωλησεις αυτοκινητων & μοτοσικλετων

ΠΩΛΟΥΝΤΑΙ: 1) Επαγγελματική κλούβα υψωμένη, VW πετρελαίου σε χαμηλή τιμή. Πληρ. τηλ. 0973 834884, 2) Αγροτική ή επαγγελματική κλούβα, ανοιχτή πίσω, VW πετρελαίου σε χαμηλή τιμή. Πληρ. τηλ. 02460 22378
ΑΑ46634

SEAT ALAMBRA 1800 cc, TURBO 20V, ασημί, μοντ. '99, 7 θέσεις, πολυμορφικό, ραδ/νο, ηλ. κλειδαριές, ηλ. παράθυρα, υδρ. τιμόνι, 2 air bags. Τιμή 20.000 Ευρώ. Πληρ. τηλ. 0932208040.
ΑΑ46622

MERCEDES A CLASS, 170 TURBO DIESEL ασημί, μοντ. 2002 LONG AVANGARDE-6 AIR BAG, οροφή, δέρμα μαύρο, ηλ. παράθυρα, ραδιο C.D. Πληρ. τηλ. 0932208040.
ΑΑ46621

OPEL CORSA, 1.200 c.c. σε άριστη κατάσταση, μοντ. 97. Τιμή 4.500 Ευρώ. Πληρ. τηλ. 30522 και 93373.
ΑΑ46613

PIAGGIO ΒΕΣΠΑ ΣΧΕΔΟΝ ΚΑΙΝΟΥΡΙΑ ΔΙΧΡΟΝΗ 125 CC ΣΕ ΤΙΜΗ ΕΥΚΑΙΡΙΑΣ. ΠΛΗΡ. ΤΗΛ. 0973201959.
ΠΑ46554

RENAULT 19 ENERGY 1400 cc '89 μοντέλο με λίγα χιλιόμετρα, καινούργια ελαστικά, ηχοσύστημα sony, μη καταλυτικό σε άριστη κατάσταση. Τιμή ευκαιρίας λόγω αναχωρήσεως 3.000 Ευρώ μετρητοίς. Πληρ. τηλ. 02410 64741.
ΑΑ46552

OPEL CORSA 1200 C.C. ΜΟΝΤ' 99 ΣΕ ΑΡΙΣΤΗ ΚΑΤΑΣΤΑΣΗ Α' ΧΕΡΙ, 27.000 ΧΛΜ. ΤΙΜΗ 2.000.000 ΔΡΧ. ΠΛΗΡ. ΤΗΛ. 0946464455 Κ. ΠΩΡΓΟ.
ΠΑ46533

NISSAN PRIMERA 1.600 SLX 1998 (40.000 ΧΛΜ.): ΕΞΩΤΕΡΙΚΟ: ΠΡΟΒΟΛΕΙΣ ΟΜΙΧΛΗΣ, ΖΑΝΤΕΣ ΑΛΟΥΜΙΝΙΟΥ 15" ΜΕ ΕΛΑΣΤΙΚΑ 205/55 R ΠΙΣΩ ΚΑΙ ΠΛΑΓΙΑ ΕΣΠΟΙΛΕΡ. ΕΣΩΤΕΡΙΚΟ:AIR CONDITION, ΑΝΟΙΓΜΑ ΘΥΡΩΝ ΜΕ ΤΗΛΕΧΕΙΡΙΣΜΟ, ΣΥΝΑΓΕΡΜΟΣ, ΜΠΡΟΣΠΙΣΩ ΗΛΕΚΤΡΙΚΑ ΠΑΡΑΘΥΡΑ, ΥΔΡΑΥΛΙΚΟ ΤΙΜΟΝΙ ΜΕ ΡΥΘΜΙΣΗ ΚΑΘ' ΥΨΟΣ, ΔΥΟ ΠΙΣΩ ΠΡΟΣΚΕΦΑΛΑ, ΡΥΘΜΙΖΟΜΕΝΟ ΚΑΘ' ΥΨΟΣ ΚΑΘΙΣΜΑ ΟΔΗΓΟΥ, ΞΥΛΙΝΗ ΕΠΕΝΔΥΣΗ ΤΑΜΠΛΟ, ΑΕΡΟΣΑΚΟΣ ΟΔΗΓΟΥ, IMMOBILIZE, ΜΠΡΟΣΤΙΝΕΣ ΖΩΝΕΣ ΤΡΙΩΝ ΣΗΜΕΙΩΝ, ΗΧΟΣΥΣΤΗΜΑ PIONEER. ΚΙΝΗΤΗΡΑΣ: ΤΕΤΡΑΚΥΛΙΝΔΡΟΣ 16ΒΑΛΒΙΔΟΣ 1600 ΚΥΒ. ΕΚ. 102 ΙΠΠΟΙ. ΠΛΗΡ. Κ. ΜΙΧΑΛΗ, ΚΙΝ. 0944436839.
ΠΑ46556

PEUGEOT 306 CAMBRIO 97 ΜΟΝΤΕΛΟ 1.600 cc 32.000 ΧΛΜ. ΜΕ ΠΟΛΛΑ ΑΞΕΣΟΥΑΡ. ΤΙΜΗ: 4.700.000 ΔΡΧ. (13,739 ευρώ). ΠΛΗΡ. ΤΗΛ. 0932822157.
ΠΑ46541

MITSUBISHI-GALANT GLSI 1800 c.c. μοντέλο 91. Υδραυλικό τιμόνι. Κ. κλείδωμα, ηλ. παράθυρα, A/C, ηχοσύστημα SONY, 15" ζάντες αλουμινίου σε άριστη κατάσταση. Δεκτός έλεγχος. Τιμή 6.600 ευρώ. Πληρ. τηλ. 0946287848
ΑΑ46132

ΖΗΤΕΙΤΑΙ

ΣΕΡΒΙΤΟΡΑ/ΟΣ

(άτομο υποδοχής)

που να γνωρίζει πολύ καλά την Αγγλική για ψητοπωλείο στο κέντρο της πόλης (εργασία χειμώνα-καλοκαίρι). Εξαιρούνται αλλοδαποί.

Πληρ. τηλ. 0241070505

ΑΠΟ ΤΕΧΝΙΚΗ ΕΤΑΙΡΕΙΑ Μελετών και Κατασκευών

ΖΗΤΕΙΤΑΙ

κοπέλα για γραμματειακή υποστήριξη

Απαραίτητα προσόντα:
- Γνώση χρήσης Η/Υ
- Μεταφορικό μέσο
- Δυναμική προσωπικότητα

Προσφέρονται:
- Ικανοποιητικό πακέτο αποδοχών
- Ευχάριστο περιβάλλον
- Προοπτική εξέλιξης
- Ασφάλιση

Πληροφορίες τηλ. 02410 35139

ΕΣΤΙΑΤΟΡΙΟ ΣΤΗ ΡΟΔΟ ΖΗΤΕΙ

Κοπέλα για το Μπουφέ
Σερβιτόρα

Ενδιαφερόμενες παρακαλούνται να απευθυνθούν στην:

AXIS Consulting

Axis Consulting SA
Υπόψιν κου Γ. Καβάσιλα
Τηλ./Fax: 02410 - 75245

Carrefour **Champion ΜΑΡΙΝΟΠΟΥΛΟΣ**

Ο πρώτος όμιλος λιανεμπορίου στην Ευρώπη που απασχολεί στην Ελλάδα περισσότερους από 8.500 εργαζομένους σε 11 Υπερμάρκετ και 130 Σουπερμάρκετ επιθυμεί να προσλάβει:

Για τα **Σούπερμάρκετ Champion-Μαρινόπουλος της Ρόδου** υπαλλήλους σε θέσεις **μερικής ή πλήρους απασχόλησης** στα παρκάτω τμήματα:

- **Ιχθυοπωλείο**
- **Τυροκομικά**
- **Αλλαντικά**
- **Μη Τρόφιμα**
- **Οπωροπωλείο**
- **Παντοπωλείο**
- **Αρτοποιείο**
- **Ταμεία**

Απαραίτητα Προσόντα:
- Απόφοιτοι Λυκείου
- Δυνατότητα Εργασίας σε Βάρδιες
- Εκπληρωμένες Στρατιωτικές Υποχρεώσεις

Παρακαλούνται οι ενδιαφερόμενοι να καταθέσουν **ΑΜΕΣΑ** Βιογραφικό με πρόσφατη φωτογραφία στα καταστήματα **CHAMPION-ΜΑΡΙΝΟΠΟΥΛΟΣ** των περιοχών **Καλλιθέας και Ιαλυσσού και στο κατάστημα Μαρινόπουλος περιοχής Τσαλδάρη.**

ΞΕΝΑΚΗΣ ΑΥΤΟΚΙΝΗΤΑ Audi

ΖΗΤΕΙΤΑΙ

ΣΥΜΒΟΥΛΟΣ ΠΩΛΗΣΕΩΝ

Απαραίτητα προσόντα:
- Γνώσεις για το αυτοκίνητο.
- Ευπρέπεια-Ευγένεια-Καλή εμφάνιση-Καλή χρήση του λόγου.
- Διοικητική ικανότητα-Δημιουργικότητα.
- Κέφι και διάθεση για εργασία σε ένα ιδιαίτερα απαιτητικό περιβάλλον

Προσφέρονται:
- Υψηλός μισθός
- Bonus
- Εκπαίδευση σε τεχνικές πωλήσεων και διοίκησης

Πληροφορίες: τηλ. 02410/61600 (εσωτ. 101)
Διεύθυνση: Λίνδου 238
Υπ' όψιν κας Μπαλή

ΕΣΤΙΑΤΟΡΙΟ ΣΤΗ ΡΟΔΟ ΖΗΤΕΙ

ΥΠΕΥΘΥΝΟ F & B

Απαραίτητα προσόντα των υποψηφίων θεωρούνται:
Σπουδές Τουριστικής ή αντίστοιχης Σχολής
• Τουλάχιστον 5 χρόνια προϋπηρεσία σε τομέα F & B Ξενοδοχείου ή Εστιατορίου
• Καλές Διοικητικές Ικανότητες
• Γνώσεις Η/Υ
• Ηλικία 30-50 ετών

Ενδιαφερόμενοι παρακαλούνται να απευθυνθούν μετά την αποστολή βιογραφικού στην:

AXIS Consulting

Axis Consulting SA
Υπόψιν κου Γ. Καβάσιλα
Τηλ./Fax: 02410 - 75245

ΖΗΤΟΥΝΤΑΙ

ΜΠΑΡΜΑΝ, ΜΠΑΡΓΟΥΜΑΝ, ΣΕΡΒΙΤΟΡΕΣ

για καφετέρια και Ντίσκο Ξενοδοχείου.
Προϋπηρεσία επιθυμητή, όχι απαραίτητη.

Πληρ. στα τηλ.: 02410/56421, 56422, 56423

ΑΠΟ ΤΗΝ ΑΝΤΙΠΡΟΣΩΠΕΙΑ ΑΥΤΟΚΙΝΗΤΩΝ CITROEN- CHRYSLER

ΖΗΤΟΥΝΤΑΙ

Νέοι συνεργάτες για την κάλυψη των παρακάτω θέσεων.
— Υπεύθυνος Πωλήσεων
— Γραμματέας-Υποστήριξη Πωλήσεων
— Υπεύθυνος ανταλλακτικών

Απαραίτητα προσόντα:
- Εμπειρία στο χώρο πωλήσεων αυτοκινήτων
- Απόφοιτος Λυκείου
- Δίπλωμα οδήγησης
- Ευγενική και ευχάριστη προσωπικότητα
- Γνώσεις υπολογιστή

Προσφέρεται μισθός ικανοποιητικός και Bonus.
Ευχάριστο περιβάλλον και δυνατότητα εξέλιξης.
Πληρ. τηλ. 02410 69800

auto-moto

συνέχεια από την προηγούμενη

ΠΩΛΟΥΝΤΑΙ ΟΙ ΠΑΡΑΚΑΤΩ ΜΗΧΑΝΕΣ: Α) ΧΤ 500 Ε, ΜΟΝΤΕΛΟ '01, 5000 ΧΛΜ. ΤΙΜΗ 1.590.000 ΔΡΧ. Β) DUKE 640 II, ΜΟΝΤΕΛΟ '00, 5700 ΧΛΜ. ΤΙΜΗ 2.800.000 ΔΡΧ. Γ) VMAX 1200 27.000 ΧΛΜ. ΑΝΑΚΑΤΑΣΚΕΥΑΣΜΕΝΟ, FULL EXTRA. ΤΙΜΗ 3.980.000 ΔΡΧ. Δ) 4ΤΡΟΧΕΣ ATV-QUADS (ΓΟΥΡΟΥΝΕΣ) ΑΠΟ 125 CC ΕΩΣ 660 CC YAMAHA (ΚΑΙΝΟΥΡΓΙΕΣ). ΠΛΗΡ. ΜΟΤΟ ΜΑΙΚ. ΤΗΛ. 02410 26360.

ΠΩΛΟΥΝΤΑΙ: SUZUKI KATANA 50 c.c., 1.000 ευρώ έκαστο, δύο **ΤΣΑΠΑΚΙΑ** 500 ευρώ έκαστο και **ΠΟΔΗΛΑΤΑ** 30 ευρώ έκαστο. Πληρ. τηλ. 02410/92581.
ΑΑ46379

SUZUKI FX 125 c.c., τιμή 1.800 ευρώ. Πληρ. τηλ. 097/7705162.
ΑΑ46383

CITROEN AX, στην τιμή των 1.100 ευρώ. Πληρ. τηλ. 02410 67459

ROVER 45, 1.400 c.c., μοντέλο 2000, με full extra, σε πολύ καλή κατάσταση και προσιτή τιμή. Πληρ. τηλ. 094/2211295.
ΑΑ46524

SUZUKI F 650 c.c., μοντέλο '99, σε καλή κατάσταση και προσιτή τιμή. Πληρ. τηλ. 65520, 0944/751043.
ΑΑ46523

ISUZU KAPSI ΦΟΡΤΗΓΟ 20 ετών με ανατροπή. Τιμή 2.500 ευρώ μερητοίς. Πληρ. τηλ. 0945/796919.
ΑΑ46083

ΠΩΛΟΥΝΤΑΙ ΤΑ ΚΑΤΩΘΙ ΑΥΤ/ΤΑ ΣΕ ΑΡΙΣΤΗ ΚΑΤΑΣΤΑΣΗ ΚΑΙ ΠΡΟΣΙΤΕΣ ΤΙΜΕΣ: FIAT GINO MOD. '97 A/C 4.110 ΕΥΡΩ, FIAT SERE MOD. 2000 4.840 ΕΥΡΩ, FIAT PUNTO MOD. '97 4.400 ΕΥΡΩ, FIAT PUNTO MOD 99 A/C 5.720 ΕΥΡΩ, SEAT CORDOBA MOD 97 A/C 7340 ΕΥΡΩ, TOYOTA COROLLA MOD 99 A/C 9100 ΕΥΡΩ, M/BUS NISSAN SERENNA MOD. 99 A/C, SEAT ALABRA MOD 98 A/C ΜΕ ΕΥΚΟΛΙΕΣ. 20% ΠΡΟΚΑΤΑΒΟΛΗ ΚΑΙ ΠΟΛΛΕΣ ΔΟΣΕΙΣ. ΠΛΗΡ. ΤΗΛ. 0241025888-0241098200
ΠΑ45954

SUZUKI, Adress, μηχανάκι, 50 κυβικών, σε καλή κατάσταση. Πληρ. τηλ. 0241092372 και 0945020790.
ΑΑ45847

ΜΟΤΟΣΙΚΛΕΤΑ SUZUKI GSX-R 750 μοντέλο '99 σε άριστη κατάσταση. Τιμή 6.500 Ευρώ. Πληρ. τηλ. 02410 25354 (αφήστε μήνυμα) ή 0972 821145.
ΑΑ45323

ΜΟΤΟΣΙΚΛΕΤΑ SUZUKI GSX-R 750cc ΜΑΥΡΗ - ΑΣΗΜΙ ΜΕΤΑΛΛΙΚΟ (ΒΕΛΤΙΩΜΕΝΗ ΙΠΠΟΔΥΝΑΜΗ) ΣΕ ΑΡΙΣΤΗ ΚΑΤΑΣΤΑΣΗ ΜΕ ΜΕΙΩΜΕΝΟ ΤΕΚΜΗΡΙΟ, ΛΙΓΑ ΧΙΛΙΟΜΕΤΡΑ ΚΑΙ ΣΕ ΠΟΛΥ ΚΑΛΗ ΤΙΜΗ. ΦΥΛΑΞΗ ΣΕ ΓΚΑΡΑΖ. ΠΛΗΡ. ΤΗΛ. 02410 48078, 0944 453509 κ. ΒΑΣΙΛΗ
ΠΑ45030

ΜΗΧΑΝΗ YAMAHA XT-250 T.T. 600 c.c. εντούρο, σε άριστη κατάσταση, με φουλ έξτρα, χωρίς τεκμήριο. Πληρ. τηλ. 0946/460463, Αντώνης.
ΑΑ44694

ΠΩΛΟΥΝΤΑΙ ΜΕΤΑΧΕΙΡΙΣΜΕΝΑ ΦΟΡΤΗΓΑ ΑΥΤΟΚΙΝΗΤΑ ΕΙΣΑΓΩΓΗΣ ΟΛΩΝ ΤΩΝ ΤΥΠΩΝ, ΓΙΑ ΑΓΡΟΤΙΚΗ ΚΑΙ ΕΠΑΓΓΕΛΜΑΤΙΚΗ ΧΡΗΣΗ, ΚΑΘΩΣ ΚΑΙ Ι.Χ. ΕΠΙΒΑΤΙΚΑ. ΕΤΟΙΜΟΠΑΡΑΔΟΤΑ Ή ΚΑΤΟΠΙΝ ΠΑΡΑΓΓΕΛΙΑΣ. ΠΑΡΕΧΟΥΜΕ ΓΡΑΠΤΗ ΕΓΓΥΗΣΗ ΕΝΟΣ ΧΡΟΝΟΥ. ΕΙΣΑΓΩΓΕΙΣ ΜΕΤΑΧΕΙΡΙΣΜΕΝΩΝ ΑΥΤΟΚΙΝΗΤΩΝ " Δ. ΜΠΟΥΝΤΟΥΡΗΣ-Ε. ΠΑΠΑΠΟΣΤΟΛΟΥ Ο.Ε.". ΕΚΘΕΣΗ: ΕΘΝΙΚΗ ΟΔΟΣ ΛΑΡΙΣΑΣ-ΙΩΑΝΝΙΝΩΝ ΤΡΙΚΑΛΑ ΘΕΣΣΑΛΙΑΣ. ΤΗΛ. 0431-74709 ΦΑΞ 0431-27008 ΚΙΝ. 0974456200-0977395269.
ΧΠΑ112

ΑΝΑΚΟΙΝΩΣΗ
ΜΑΘΗΜΑΤΑ
*** Computer ***
PROGRAM COMPUTER PM
** ΕΓΓΡΑΦΕΣ **
2 ΣΕΠΤΕΜΒΡΙΟΥ
Τμήματα για:
Παιδιά - Ενήλικες
Αρχάριους - Μαθητές
Επαγγελματίες
Ανεύρεση Εργασίας
ΠΑΡΕΧΕΤΑΙ ΒΕΒΑΙΩΣΗ
Διδάσκει πτυχιούχος
Πανεπιστημίου Αμερικής
ΜΑΝΩΛΗΣ Ι. ΣΟΦΙΛΑΣ
Κοδριγκτώνος 91
Τηλ. (02410) 31761
www.dodekanisa.net

HYUNDAI COUPE χρώματος μπορντώ, μοντέλο Οκτώβριος 2001 με 5.000 χλμ., ABS, δερμάτινο σαλόνι, αεροτομή, A/C, καινούργιο σε πολύ καλή τιμή. Πληρ. τηλ. 0974054443 κο Δημήτρη
ΑΑ43287

FIAT PUNTO CABRIO ΜΟΝΤΕΛΟ 94 1,3 ΛΕΥΚΟ 75000 ΧΙΛΙΟΜΕΤΡΑ, EXTRAS. ΤΙΜΗ 2.400.000. ΠΛΗΡ. ΤΗΛ. 87006, 10.00-13.00 Ή 18.00-22.00 ΧΠΑ841

MAZDA 323 σε πολύ καλή κατάσταση. Πληρ. τηλ. 0932718192
ΑΑ44182

εργασιες

ΒΟΗΘΟΣ ΜΑΓΕΙΡΟΥ για ολιγόωρη εργασία (πρωί) σε Snack Bar. Πληρ. τηλ. 02410 51554
ΑΖ46652

ΣΕΡΒΙΤΟΡΟΣ έμπειρος και βοηθός σερβιτόρου για εστιατόριο στην Παλιά Πόλη. Πληρ. τηλ. 02410 25293
ΑΖ46648

ΚΟΠΕΛΑ για 12μηνη απασχόληση από εμπορική εταιρεία εντός πόλεως, με απαραίτητη προϋπόθεση την κατοχή αδείας μοτοποδηλάτου ή αυτοκινήτου. Πληρ. τηλ. 0944 845381, κ. Δημήτρη, από 8 π.μ. έως 4 μ.μ.
ΑΖ46649

ΣΕΡΒΙΤΟΡΕΣ για καφετέρια - bar. Πληρ. τηλ. 0974 925649
ΑΖ46635

ΚΟΠΕΛΕΣ να εργασθούν σε καφετέρια, εντός πόλεως Ρόδου. Πληρ. τηλ. 02410 39854 (από 8μ.μ. - 4 π.μ.)
ΑΖ46628

ΔΕΣΠΟΙΝΙΣ Ή ΚΥΡΙΑ να εργασθεί ως υπάλληλος γραφείου, γνωρίζουσα άπταιστα την Αγγλική γλώσσα και έχοντας γνώσεις Η/Υ. Ωράριο πρωινό και συνεχές. Πληρ. τηλ. 02410 66698 (09.00-14.00).
ΑΖ46629

ΗΛΕΚΤΡΟΛΟΓΟΙ, ηλεκτροτεχνίτες, βοηθοί και μαθητευόμενοι με προϋπηρεσία που να είναι έμπειροι και πεπειραμένοι πάνω στον κλάδο της εργασίας. Μισθός ανάλογος των προσόντων. Πληρ. τηλ. 0944 451489 μετά τις 15.00
ΑΖ46630

ΣΕΡΒΙΤΟΡΑ-ΟΣ, για καφετέρια με λίγα γερμανικά. Ωρες εργασίας: 17.00-1.00 π.μ. Πολύ καλές αποδοχές. Πληρ. τηλ. 02410/56516.
ΑΖ46616

ΤΕΧΝΙΤΗΣ αλουμινίου και σιδήρου για μόνιμη εργασία. Πληρ. τηλ. 95581 και 0946794074.
ΑΖ46612

ΚΟΠΕΛΕΣ για νυχτερινή εργασία σε καφέ-μπαρ στην πόλη της Ρόδου. Πληρ. τηλ. 0977146352 (μετά τις 2 το μεσημέρι).
ΑΖ46611

ΚΟΠΕΛΕΣ εμφανίσιμες να εργασθούν σε καφετέρια με μισθό και ποσοστά. Πληρ. τηλ. 094 6963858
ΑΖ46606

ΝΕΑΡΗ για 12μηνη απασχόληση σε κεντρικό NET CAFE με γνώσεις Bar - Service. Αποκλείονται αλλοδαπές. Πληρ. τηλ. 02410 24564, 0945 703693
ΑΖ46605

ΣΥΝΕΤΑΙΡΟΣ με ποσοστό 50% επί των κερδών από γνωστή επιχείρηση, επιτυχημένη, σε είδη διατροφής και απορρυπαντικά, ο οποίος πρέπει να έχει γνώσεις εμπορικές από ηλικία 25-50 χρονών. Περισσότερες πληροφορίες στο τηλ. 02410 61405
ΑΖ46595

Από το Εστιατόριο "Ρομέο" στη Παλιά Πόλη ζητούνται οι εξής ειδικότητες: α) **ΣΕΡΒΙΤΟΡΟΣ** για την υποδοχή, β) **ΤΑΜΙΑΣ** για απογευματινό ωράριο, γ) **ΔΙΑΝΟΜΕΑΣ** για υποαπασχόληση μεσημέρι. Πληρ. τηλ. 02410 74402 κ. Γιώργος.
ΑΖ46591

ΨΗΣΤΡΙΑ-ΛΑΝΤΖΙΕΡΑ γνώστης της πίτας για γυράδικο στην Παλιά Πόλη. Πληρ. τηλ. 02410 32605.
ΑΖ46592

ΜΠΑΡΓΟΥΜΑΝ για μπαράκι στην Παλιά Πόλη. Πληρ. τηλ. 02410 38614 από 20.00-23.00.
ΑΖ46593

ΑΡΤΟΠΟΙΟΣ για μόνιμη εργασία. Πληρ. τηλ. 02410 53109, 0932221253.
ΑΖ46577

Από Εταιρεία Ταχυμεταφορών ζητείται **ΝΕΟΣ** κατέχων δίπλωμα αυτοκινήτου και μηχανής για διανομέας. Μόνιμη εργασία. Πληρ. τηλ. 02410 70999.
ΑΖ46574

ΚΟΠΕΛΑ για καφενείο-καφετέρια εντός πόλεως. Μόνιμη απασχόληση. Πληρ. τηλ. 02410 26504, 0945343616.
ΑΖ46575

ΟΙΚΙΑΚΗ ΒΟΗΘΟΣ για καθημερινή εργασία από 08.30-15.30 σε σπίτι στην περιοχή Τρεις -Ιξιά. Πληρ. τηλ. 0945740640.
ΑΖ46576

Ζητείται **ΥΠΑΛΛΗΛΟΣ** για βιβλιοχαρτοπωλείο. Πληρ. τηλ. 02410 70270.
ΑΖ46542

ΚΟΠΕΛΕΣ εμπαρουσίαστες για να εργαστούν σε μπαρ στην πόλη της Ρόδου. Πληρ. τηλ. 02410 29935 και 0974551816.
ΑΖ46557

Ζητείται **ΠΩΛΗΤΗΣ** σε εταιρία εμπορίας ειδών ζαχαροπλαστικής. Πληρ. τηλ. 02410 24819 ώρες 8-15 μ.μ. και 0944 223382 ώρες 12-20 μ.μ.
ΑΖ46453

Τεχνική Εταιρεία ζητά **ΥΠΑΛΛΗΛΟ** γραφείου με γνώση ηλεκτρονικού υπολογιστή, για μόνιμη απασχόληση. Αποστείλατε βιογραφικό. Πληρ. Fax 010-6817051.
ΑΖ46538

ΖΗΤΟΥΝΤΑΙ από Ελληνογερμανική πολυεθνική εταιρεία σταθερής τηλεφωνίας, συνεργάτες αντιπρόσωποι. Αμοιβές, με ποσοστά, ανάλογες των ικανοτήτων. Πληρ. τηλ. 02410 32802, 0977 883456.
ΑΖ46458

ΤΟ ΕΡΓΟΣΤΑΣΙΟ ΤΗΣ TECSIR Α.Ε.

ΖΗΤΑ

για μόνιμη απασχόληση **ΤΕΧΝΙΚΟ**, ώστε να τον εκπαιδεύσει για την ανάληψη τεχνικών υποχρεώσεων εντός της παραγωγικής διαδικασίας. Επαρκείς γνώσεις θεωρούνται αυτές των απόφοιτων Τεχνικών Σχολών έως και απόφοιτων Σχολών Μηχανολόγων Τ.Ε.Ι. Επαρκής θεωρείται και η εμπειρία 2-3 ετών σε θέση εργοδηγού σε επιχείρηση μεταποίησης.

Πληροφορίες στο τηλέφωνο 02410 81767

AXON
ΔΙΕΘΝΕΣ ΔΙΚΤΥΟ ΣΠΟΥΔΩΝ

ΖΗΤΑ

Καθηγητές Αγγλικών, Γερμανικών, Γαλλικών, Ισπανικών και Πληροφορικής, με επικοινωνιακό χαρακτήρα και οργανωτικές ικανότητες. Αριστο περιβάλλον εργασίας, προοπτικές εξέλιξης.

Βιογραφικά: fax 0241070903
email: axon@rho.forthnet.gr
Follow up: 0241077656, 0241070902

Από Pizza Hut

ΖΗΤΟΥΝΤΑΙ

ΔΙΑΝΟΜΕΙΣ

για άμεση πρόσληψη

Πληρ. τηλ. 02410-78570

ΖΗΤΟΥΝΤΑΙ

ΠΩΛΗΤΡΙΕΣ

για μόνιμη απασχόληση για καταστήματα εντός πόλεως.

Πληρ. τηλ. 02410/32125

ΖΗΤΟΥΝΤΑΙ

ΠΩΛΗΤΡΙΕΣ

για τουριστικό κατάστημα εντός πόλεως. Μισθός 240.000 δρχ. ή 705 ευρώ.

Πληρ. τηλ.02410/25936

ΖΗΤΕΙΤΑΙ

ΚΑΜΑΡΙΕΡΑ

για το Ξενοδοχείο "ΕΛΕΝΑ" εντός της πόλης.

Πληρ. τηλ. 02410-24755

ΑΠΟ ΜΕΤΑΦΟΡΙΚΗ ΕΤΑΙΡΙΑ Α.Ε.

ΖΗΤΕΙΤΑΙ

ΥΠΑΛΛΗΛΟΣ

γραφείου ηλικίας έως 35 ετών.
Ωράριο συνεχές 8.00-3.00

Πληρ. τηλ. 60345-0944686472, 0937010931

ΑΠΟ ΤΗΝ ΚΑΛΛΙΓΑΣ ΑΕΒΕ
αντιπρ. αυτοκινήτων

ΖΗΤΕΙΤΑΙ

ηλεκτρολόγος αυτοκινήτων

με προϋπηρεσία, έχοντας εκπληρώσει την στρατιωτική θητεία, δίπλωμα οδήγησης, να γνωρίζει Αγγλικά.

Πληρ. τηλ. 02410/67440-1

ΚΤΗΜΑΤΟΜΕΣΙΤΙΚΟ ΓΡΑΦΕΙΟ

ΕΥΡΩΚΤΗΜΑΤΙΚΗ

ΕΥΣΤΑΘΙΟΥ

ΜΕΣΙΤΕΣ ΣΥΜΒΟΥΛΟΙ ΜΕΛΕΤΗΤΕΣ

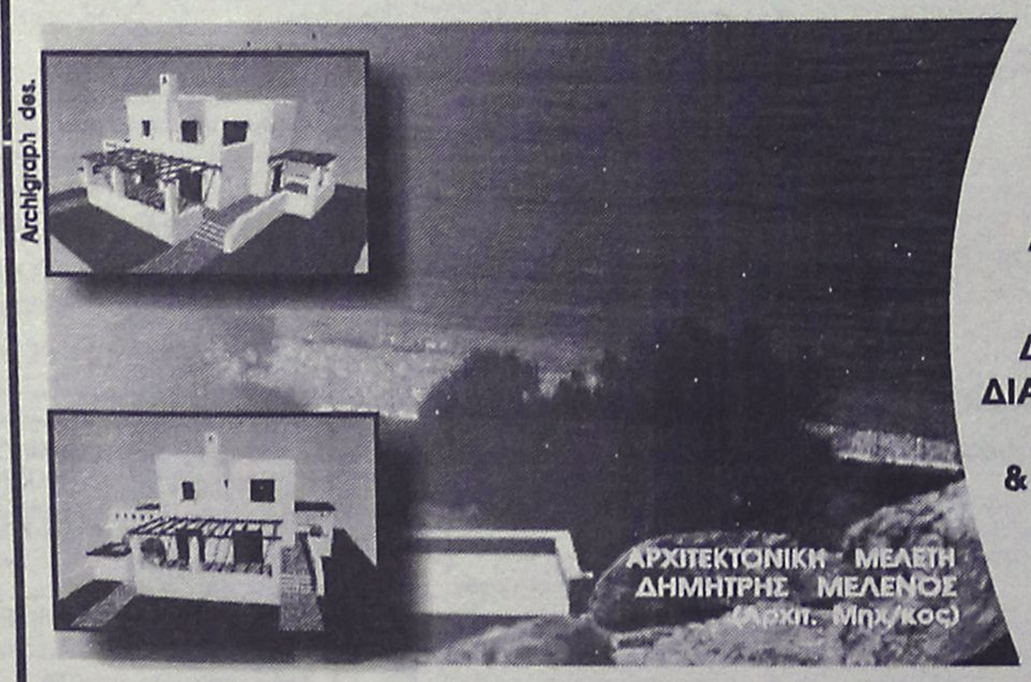

ΠΩΛΟΥΝΤΑΙ ΜΟΝΟΚΑΤΟΙΚΙΕΣ ΣΕ ΟΙΚΟΠΕΔΑ ΣΤΟ ΚΥΜΑ, ΣΤΗΝ ΠΑΡΑΛΙΑΚΗ ΖΩΝΗ ΤΗΣ ΛΑΧΑΝΙΑΣ (ΘΕΣΗ ΣΑΛΑΜΙΝΑ)

ΚΑΘΕ ΜΟΝΟΚΑΤΟΙΚΙΑ ΑΝΑΠΤΥΣΣΕΤΑΙ ΣΕ ΔΥΟ ΟΡΟΦΟΥΣ, ΚΑΤΑΛΑΜΒΑΝΕΙ ΧΩΡΟ 100 Τ.Μ., ΔΙΑΘΕΤΕΙ ΣΑΛΟΝΙ, ΚΟΥΖΙΝΑ ,ΤΡΙΑ ΥΠΝΟΔΩΜΑΤΙΑ, ΔΥΟ ΜΠΑΝΙΑ, ΑΠΟΘΗΚΕΥΤΙΚΟ ΧΩΡΟ, & ΟΙΚΟΔΟΜΕΙΤΑΙ ΜΕΣΑ ΣΕ ΟΙΚΟΠΕΔΟ 900 Τ.Μ.

ΜΕ ΟΡΙΟ ΤΟΝ ΑΙΓΙΑΛΟ . . .

ΑΞΙΑ 80.000.000 ΔΡΧ - 243.776,2 €

ΑΠΟΚΛΕΙΣΤΙΚΗ ΔΙΑΘΕΣΗ
Πληροφορίες

ΕΥΡΩΚΤΗΜΑΤΙΚΗ
Η ακίνητη αξία σας

Εθνικής Αντίστασης 83 (πρώην Άννης Μαρίας) δίπλα στην ALPHA BANK
Τηλ. 02410 73819,74917 Κιν. 0944/374546, 0945/292030 FAX 02410 38641

ΙΩΑΝΝΗΣ & ΜΙΧΑΛΗΣ ΕΥΣΤΑΘΙΟΥ

εργασιες

συνέχεια από την προηγούμενη

ΑΤΟΜΟ ΓΙΑ ΕΤΑΙΡΙΑ INTERNET ΠΟΥ ΘΑ ΑΝΑΛΑΒΕΙ ΜΕΤΑ ΑΠΟ ΜΙΚΡΗ ΕΚΠΑΙΔΕΥΣΗ ΕΝΑΝ ΑΡΙΘΜΟ ΠΕΛΑΤΩΝ ΜΕ ΣΤΟΧΟ ΤΗΝ ΚΑΛΥΤΕΡΗ ΕΞΥΠΗΡΕΤΗΣΗ ΤΟΥΣ. ΑΠΑΙΤΕΙΤΑΙ ΒΑΣΙΚΗ ΓΝΩΣΗ INTERNET. ΓΙΑ ΠΕΡΙΣΣΟΤΕΡΕΣ ΠΛΗΡΟΦΟΡΙΕΣ ΕΠΙΚΟΙΝΩΝΗΣΤΕ ΣΤΟ 78591. ΠΖ46512

ΕΤΑΙΡΕΙΑ ΠΑΡΟΧΗΣ ΥΠΗΡΕΣΙΩΝ ΣΤΟ INTERNET, ΖΗΤΑΕΙ ΣΧΕΔΙΑΣΤΗ ΙΣΤΟΣΕΛΙΔΩΝ (WEB DESIGNER). ΑΠΑΡΑΙΤΗΤΑ ΠΡΟΣΟΝΤΑ: FRONT PAGE, PHOTOSHOP, FLASH, ΕΜΠΕΙΡΙΑ ΔΗΜΙΟΥΡΓΙΚΟΤΗΤΑ ΚΑΙ ΠΡΟΥΠΗΡΕΣΙΑ. ΓΙΑ ΠΕΡΙΣΣΟΤΕΡΕΣ ΠΛΗΡΟΦΟΡΙΕΣ ΕΠΙΚΟΙΝΩΝΗΣΤΕ ΣΤΟ 78591. ΠΖ46511

We looking for a Dutch or Danish person who speaks fluent German and English for an office position. Please call for an interview. Tel. 02410 96210 or mobile: 0938605330.
AZ46446

ΝΗΠΙΑΓΩΓΟΣ Η ΒΡΕΦΟΚΟΜΟΣ ΓΙΑ ΠΑΙΔΙΚΟ ΣΤΑΘΜΟ-ΝΗΠΙΑΓΩΓΕΙΟ ΤΥΧΟΝ ΠΡΟΫΠΗΡΕΣΙΑ ΘΑ ΛΗΦΘΕΙ ΥΠΟΨΙΝ. ΠΛΗΡ. ΤΗΛ. 097/2008352.
ΠΖ46377

ΤΕΧΝΙΤΗΣ για να τοποθετεί μακέτες, κουρτινόξυλα και στόρια. Πληρ. ΣΥΓΧΡΟΝΟ ΣΠΙΤΙ. Τηλ. 0241032408
AZ46312

ΖΗΤΟΥΝΤΑΙ: α) Κοπέλα έμπειρη γραφίστρια για πλήρη απασχόληση, β) Κοπέλα για να εργασθεί σε φωτοτυπείο. Πληρ. τηλ. 02410/39009.
AZ46292

ΣΕΡΒΙΤΟΡΕΣ για παραλιακή καφετέρια-Bar εντός Ρόδου. Εξαιρούνται αλλοδαπές. Πληρ. τηλ. 0942408655 κ. Νίκο.
AZ46250

Η HELLAS SERVICE ΡΟΔΟΥ **ζητά ΟΔΗΓΟΥΣ - ΜΗΧΑΝΙΚΟΥΣ** με επαγγελματικό δίπλωμα γ' και μηχανικές γνώσεις. Πληρ. τηλ. 02410 22490, 67291, κ. Γιώργο
AZ46086

Η HELLAS SERVICE ΡΟΔΟΥ **ζητά ΣΥΝΕΡΓΑΤΕΣ** για την προώθηση συμβολαίων Οδικής Βοήθειας. Προσφέρεται ικανοποιητικό πακέτο παροχών (bonus - πριμ) και προοπτικές εξέλιξης. Πληρ. τηλ. 02410 22490, 1057
AZ46087

ΣΕΡΒΙΤΟΡΟΙ/ΡΕΣ ΚΑΙ ΒΟΗΘΟΙ έμπειροι/ρες για εστιατόριο-ψαροταβέρνα. Πληρ. τηλ. 78823.
AZ46079

ΚΟΠΕΛΕΣ για βράδυ για καφέ μπαρ στην Ιαλυσό. Πληρ. τηλ. 0946332989 από 7-9 μ.μ. 0241091796
AZ45030

ΣΕΡΒΙΤΟΡΟΣ-ΡΑ ή βοηθός σερβιτόρου για εστιατόριο Ala Cart στην Ιξιά. Γνώση της Αγγλικής οπωσδήποτε. Ολλανδικά-Σκανδιναβικά θα εκτιμηθούν και θα πληρωθούν έξτρα. Πληρ. τηλ. 94929-92382
AZ45941

ΖΗΤΕΙΤΑΙ

ΠΩΛΗΤΡΙΑ με γνώσεις αγγλικής, ευπαρουσίαστη, απόφοιτη λυκείου για τα καταστήματα Κεσίσογλου.

Πληρ. τηλ. 24238-22875

Διευθ. Εθελοντών Δωδεκανησίων 31 και Καναδά 15.

ΔΕΤΑΠ ΖΗΤΕΙΤΑΙ ΥΠΑΛΛΗΛΟΣ ΓΡΑΦΕΙΟΥ

Η Δωδεκανησιακή Εταιρεία Ανάπτυξης και Πρόοδου ενδιαφέρεται για την άμεση πρόσληψη υπαλλήλου γραφείου έως 35 ετών.

Ο/Η ιδανικός /η υποψήφιος/α θα πρέπει να πληροί τα κάτωθι:

- Αριστος χειρισμός Η/Υ: MICROSOFT OFFICE 2000, MANAGER, INTERNET (εμπειρία στην γραμματειακή υποστήριξη και σε θέση βοηθού λογιστηρίου)
- Αριστη γνώση της Αγγλικής γλώσσας (θα εκτιμηθεί η γνώση δεύτερης ξένης γλώσσας)
- Οργανωτικές ικανότητες
- Επικοινωνιακή ευχέρεια
- Προθυμία για ενασχόληση με νέα αντικείμενα
- Ευελιξία ως προς τις ώρες εργασίας.

Οι ενδιαφερόμενοι παρακαλούνται να υποβάλουν τα βιογραφικά τους έως Δευτέρα 29 Ιουλίου 2002 στην ΔΕΤΑΠ: Αυστραλίας 88, Ρόδος, τηλ. 02410-34424, ΦΑΞ: 02410-73045 E-mail: detap@detap.gr

ΔΕΤΑΠ ΖΗΤΕΙΤΑΙ ΟΙΚΟΝΟΜΟΛΟΓΟΣ

Η Δωδεκανησιακή Εταιρεία Ανάπτυξης και Προόδου ενδιαφέρεται για την άμεση πρόσληψη Οικονομολόγου έως 35 ετών σε σχέση εξηρτημένης εργασίας.

Ο ιδανικός υποψήφιος θα πρέπει να πληροί τα κάτωθι:

ΕΚΠΑΙΔΕΥΣΗ

- Πτυχίο ΑΕΙ Οικονομικών Επιστημών (ελληνικού ή ισάξιου αλλοδαπού Πανεπιστημίου).
- Μεταπτυχιακός τίτλος σπουδών σε ένα από τα αντικείμενα: Οικονομικές επιστήμες, Διοίκηση Επιχειρήσεων, Marketing.
- Γνώσεις Αγγλικής γλώσσας: Ικανότητα επικοινωνίας προφορικής και γραπτής σε πολύ καλό επίπεδο.
- Γνώσεις Η/Υ: Αριστη γνώση MICROSOFT OFFICE, INTERNET.
- Εκτιμούνται: οι συμμετοχές σε σεμινάρια/κύκλους κατάρτισης που σχετίζονται με: Λογιστική, Επιχειρησιακή λειτουργία.

ΕΠΑΓΓΕΛΜΑΤΙΚΗ ΕΜΠΕΙΡΙΑ

Θα εκτιμηθεί εμπειρία που να αποδεικνύει γνώσεις στα εξής αντικείμενα:

- Γνώση των ιδιαίτερων αναπτυξιακών χαρακτηριστικών και των ιδιαιτεροτήτων των επιχειρήσεων της Δωδεκανήσου.
- Γνώση των αναπτυξιακών παρεμβάσεων των ΚΠΣ (κοινοτικά προγράμματα, χρηματοδότηση επιχειρήσεων, κοινοτικές πρωτοβουλίες κ.λ.π.).
- Γνώση θεμάτων ανάπτυξης και ενίσχυσης ΜΜΕ, στους τομείς της Μεταποίησης, Εμπορίου, Τουρισμού και Υπηρεσιών και ειδικότερα σε διοίκηση, marketing και προβολή-προώθηση, χρηματοοικονομικά και φοροτεχνικά, συστήματα παραγωγής, ανθρώπινους πόρους, συστήματα ποιότητας.
- Γνώση στρατηγικών ανάλυσης και positioning προϊόντων-επιχειρήσεων, χρηματοοικονομική διάγνωση και διάγνωση βιομηχανικού και τεχνολογικού performance, benchmarking κ.λ.π.
- Γνώση θεμάτων διαχείρισης κοινοτικών προγραμμάτων.
- Σύνταξη οικονομοτεχνικών μελετών.

ΙΚΑΝΟΤΗΤΕΣ

- Συνεργασιμότητα και οργανωτικότητα.
- Καλή αντίληψη του αντικειμένου δραστηριότητας της ΔΕΤΑΠ.
- Προθυμία για ενασχόληση με νέα αντικείμενα.
- Ευελιξία ως προς τις ώρες εργασίας.

Οι ενδιαφερόμενοι παρακαλούνται να υποβάλουν τα βιογραφικά τους έως Δευτέρα 29 Ιουλίου 2002 στην ΔΕΤΑΠ: Αυστραλίας 88, Ρόδος, τηλ. 02410-34424, ΦΑΞ: 02410-73045 E-mail: detap@detap.gr

ΖΗΤΕΙΤΑΙ

ΒΟΗΘΟΣ ΛΟΓΙΣΤΟΥ με πείρα στην τήρηση βιβλίων γ' κατηγορίας, παρά εμπορικής επιχείρησης, για πλήρη απασχόληση.

Πληρ. τηλ. 02410 69870

ώρες 08.00-14.00, κ. Κώστα

ΑΠΟ ΑΛΥΣΙΔΑ ΚΑΤΑΣΤΗΜΑΤΩΝ ΓΡΗΓΟΡΗΣ ΕΣΤΙΑΣΗΣ

ΖΗΤΟΥΝΤΑΙ

α) ΤΑΜΠΛΙΣΤΑΣ με ανάλογη εμπειρία.
β) ΚΑΘΑΡΙΣΤΡΙΑ

Πληρ. τηλ. 0945380404

Από Φροντιστήριο Μέσης Εκπαίδευσης

ΖΗΤΟΥΝΤΑΙ ΓΙΑ ΣΥΝΕΡΓΑΣΙΑ

α) Καθηγητής για Φυσική-Χημεία
β) Καθηγητής-τρια για Φιλολογικά Μαθήματα

Για πληροφορίες στο τηλ: 0977335043
Για αποστολή βιογραφικού στο Fax: 0241048205

ΖΗΤΕΙΤΑΙ

Από
DELICATESSEN DANEZIS
κύριος ή κυρία

για κόφτης αλλαντικών-τυριών με προϋπηρεσία και στοιχειώδεις γνώσεις αγγλικών , ωράριο σπαστό-δίπλωμα για μηχανάκι και αυτοκίνητο, 12/μηνη απασχόληση, μισθός και ασφάλιση.

Πληροφορίες τηλ. 02410-30976
κιν.: 0944-790696

ΑΜΕΡΙΚΑΝΙΚΗ ΕΤΑΙΡΕΙΑ ΤΟΥ ΚΛΑΔΟΥ ΥΓΕΙΑΣ

Με Διεθνές κύρος και εξειδικευμένα προϊόντα για την αναζωογόνηση του ανθρωπίνου οργανισμού και την επαναφορά και έλεγχο του φυσιολογικού σωματικού βάρους, εγκεκριμένα παγκόσμιως,

ΖΗΤΑ ΣΤΕΛΕΧΗ

από την περιοχή συνδεόμενα άμεσα ή έμμεσα με τον κλάδο και κυρίως από τον Ιατρικό χώρο για μόνιμη, σοβαρή συνεργασία με άριστες προϋποθέσεις.

Πληρ. 010-8259485, 093-7780341.

ΡΟΔΙΑΚΗ ΚΤΗΜΑΤΙΚΗ

ΣΥΜΒΟΥΛΟΙ & ΕΚΤΙΜΗΤΕΣ ΑΚΙΝΗΤΩΝ — ΚΤΗΜΑΤΟΜΕΣΙΤΙΚΟ ΓΡΑΦΕΙΟ από το 1983

ΠΩΛΟΥΝΤΑΙ ΜΟΝΟΚΑΤΟΙΚΙΕΣ ΣΤΟΥΣ ΤΡΕΙΣ



ΣΕ ΜΠΕΤΑ ΑΠΟ 31.000.000 ΔΡΧ

ΑΝΕΣΤΗΣ & ΣΑΒΒΑΣ ΣΑΒΒΑΪΔΗΣ

tel: 26281 & 35476 cel: 0944-421015 & 0977-433427

πάππου

Υπερ_έχει

Για το νέο κατάστημα επί της Λεωφ. Ηρακλειδών 77

ΖΗΤΟΥΝΤΑΙ

ΣΥΝΕΡΓΑΤΕΣ *ΓΙΑ ΟΛΕΣ ΤΙΣ ΘΕΣΕΙΣ ΕΡΓΑΣΙΑΣ*

Πληροφορίες-Αιτήσεις

Κα ΛΥΜΠΕΡΟΠΟΥΛΟΥ, ώρες 10.00 έως 13.00 και 18.00 έως 20.00 στο τηλ. 0944/889398

CASH AND CARRY
METRO

To Cash and Carry METRO
ΖΗΤΕΙ

ΕΡΓΑΤΕΣ

ηλικίας 22-40 ετών.
Παρακαλούνται οι ενδιαφερόμενοι να τηλεφωνήσουν στδ: 62.327 ή 01/28.93.500

εργασιες

συνέχεια από την προηγούμενη

ΨΗΣΤΡΙΑ-ΨΗΣΤΗΣ γνώστης της τέχνης της πίτας για γυράδικο στην Παλιά Πόλη. Πληρ. τηλ. 02410/32605. ΑΖ46003

ΒΟΗΘΟΣ ΜΑΓΕΙΡΑ, με εμπειρία στο A' LA CART, για εστιατόριο στην Ιξιά, απογευματινό ωράριο, μετά τις 3 μ.μ. Πληρ. τηλ. 92382 και 94929. ΑΖ45857

ΚΟΠΕΛΕΣ, ΓΙΑ ΝΑ ΕΡΓΑΣΘΟΥΝ ΣΕ CAFE BAR, ΜΙΣΘΟΣ ΚΑΙ ΠΟΣΟΣΤΑ. ΠΛΗΡ. ΤΗΛ. 0945110542 ΚΑΙ 0945120906 Κ. ΤΑΚΗ. ΠΖ45855

ΜΠΑΡΜΑΝ για να εργασθεί σε καφέ-BAR στη Ρόδο. Πληρ. τηλ. 0241073009 ΑΖ45776

ΜΠΑΡΜΑΝ ΓΙΑ ΝΑ ΕΡΓΑΣΘΕΙ ΣΕ ΚΕΝΤΡΙΚΗ ΚΑΦΕΤΕΡΙΑ ΠΡΩΙΝΗ ΑΠΑΣΧΟΛΗΣΗ. ΜΙΣΘΟΣ ΙΚΑΝΟΠΟΙΗΤΙΚΟΣ. ΑΠΟΚΛΕΙΟΝΤΑΙ ΑΛΛΟΔΑΠΟΙ. ΠΛΗΡ. ΤΗΛ. 0241027772 ΩΡΕΣ 13.00-16.00 ΠΖ45758

ΚΟΠΕΛΑ, στο Print house στη Στοά Ροΐκου, που να ενδιαφέρεται να εκπαιδευτεί στο χώρο των γραφικών τεχνών για πλήρη και μόνιμη απασχόληση. Πληρ. στο τηλ. 37095 από 9-9. ΑΖ45562

ΣΕΡΒΙΤΟΡΟΣ, ΕΜΠΕΙΡΟΣ, ΓΙΑ ΕΣΤΙΑΤΟΡΙΟ ΣΤΗΝ Π. ΠΟΛΗ. ΑΠΟΚΛΕΙΟΝΤΑΙ ΑΛΛΟΔΑΠΟΙ. ΠΛΗΡ. ΤΗΛ. 25293. ΠΖ45457

ΠΩΛΗΤΡΙΕΣ για τουριστικό κατάστημα περιοχή Νεοχωρίου. Συνεχές ωράριο. Απαραίτητες ξένες γλώσσες, αγγλική ή Γερμανική, Φιλανδική ή Σουηδική. Πληρ. τηλ. 30869, 39384, 9 π.μ.-7 μ.μ ΑΖ44685

ΟΙΚΙΑΚΗ ΒΟΗΘΟΣ, ηλικίας άνω των 30 για καθημερινή εργασία 08.00-15.00 σε σπίτι στην Ανάληψη. Αποκλείονται αλλοδαπές. Πληρ. από 09.00 έως 12.00 και 17.00 έως 19.00 στο τηλ. 63705 και 64869. ΑΖ45556

ΚΟΠΕΛΑ για καφετέρια για βραδυνή απασχόληση. Πληρ. τηλ. 0241020282 ΑΖ44999

ΣΕΡΒΙΤΟΡΟΣ, ΕΜΠΕΙΡΟΣ, ΓΙΑ ΕΣΤΙΑΤΟΡΙΟ ΣΤΗΝ Π. ΠΟΛΗ. ΑΠΟΚΛΕΙΟΝΤΑΙ ΑΛΛΟΔΑΠΟΙ. ΠΛΗΡ. ΤΗΛ. 25293. ΠΖ45457

ΜΑΓΕΙΡΑΣ ή Μαγείρισσα για πιτσαρία - εστιατόριο στα Κολύμπια. Επικοινωνήστε στο τηλ. 0945/991902. ΑΖ44710

ΣΕΡΒΙΤΟΡΟΣ ή σερβιτόρα από εστιατόριο στην Ιαλυσό, που να μιλά Αγγλικά, Σκανδιναβικά. Πληρ. τηλ. 0241091709 ΑΖ44824

ΠΡΟΣΩΠΙΚΟ για σούπερ μάρκετ στην Αρχάγγελο. Πληρ. τηλ. 0244022676. ΑΖ43653

Από εστιατόριο στην Παλιά Πόλη **ζητούνται** οι παρακάτω ειδικότητες: α) **Ταμίας,** β) **βοηθοί σερβιτόροι,** γ) **διανομέας** με δίπλωμα μηχανής. Πληρ. τηλ. 0241074402, 25186, κος Γιώργος. ΑΖ44539

ΠΙΤΣΙΕΡΗΣ ή ΒΟΗΘΟΣ ΠΙΤΣΙΕΡΗ Ελληνας ή Ιταλός δια Ιταλικό εστιατόριο εντός πόλεως. Πληρ. τηλ. 02410 38910. ΑΖ44162

ΥΠΑΛΛΗΛΟΙ άνδρες και γυναίκες που να γνωρίζουν γερμανικά και ει δυνατόν Αγγλικά, για να εργαστούν σε καφετέρια πολυτελείας στο Εμπορικό Κέντρο "ΕΣΠΕΡΟΣ". Πληρ. τηλ. 02410 87817, 0944/566977 ΑΖ44026

ΓΡΑΦΙΣΤΡΙΑ, με γνώσεις PC και MAC στα προγράμματα COREL DRAW-PHOTOSHOP-ILLU-STRATOR -QUARK EXPRESS, για πλήρη απασχόληση. Πληρ. τηλ. 0946/506503

ΚΥΡΙΕΣ με όρεξη για δουλειά που θα ήθελαν να κερδίζουν έως και 500.000 δρχ. το μήνα, με ελεύθερο ωράριο εργασίας. Προσφέρονται δωρεάν κατάλογοι λευκών ειδών και μεγάλη υποστήριξη από την εταιρεία μας. Πληρ. κ. Γιώργος στο τηλ. 0946/595500 ή 37384. ΑΖ42605

ΖΗΤΕΙΤΑΙ κοπέλα εμφανίσιμη για να εργαστεί σε κατάστημα ηλεκτρονικών παιχνιδιών (VIDEO GAMES) στη Ρόδο και στην Κω. Μισθός ικανοποιητικός και bonus. Πληρ. τηλ. 25050, 0945314090 ΧΑΖ481

διαφορα

ΠΩΛΕΙΤΑΙ ΑΙΡΚΟΝΤΙΣΙΟΝ ντουλάπα πενηντάρι (έχει δουλέψει 5-6 φορές), καινούργιο. Τηλεόραση TOSHIBA επαγγελματική 100άρα, αγορασμένη τον Μάιο. Τιμές ευκαιρίας. Πληρ. τηλ. 0946 143134 ΑΔ46650

ΕΙΣΤΕ ΓΟΝΕΑΣ Ή ΕΚΠΑΙΔΕΥΤΙΚΟΣ; ΣΑΣ ΕΝΔΙΑΦΕΡΕΙ ΤΟ ΒΙΒΛΙΟ "ΜΑΘΑΙΝΩ ΠΩΣ ΝΑ ΜΑΘΑΙΝΩ" ΤΟΥ Δ. ΡΟΝ ΧΑΜΠΑΡΝΤ ΣΗΜΕΙΩΝΕΙ ΜΕΓΑΛΗ ΕΠΙΤΥΧΙΑ. ΕΙΝΑΙ ΜΟΝΑΔΙΚΟ ΣΤΟ ΕΙΔΟΣ ΤΟΥ: ΒΟΗΘΑ ΤΟ ΠΑΙΔΙ ΤΟΥ ΔΗΜΟΤΙΚΟΥ ΝΑ ΑΓΑΠΗΣΕΙ ΤΗ ΜΕΛΕΤΗ ΚΑΙ ΤΟ ΜΑΘΑΙΝΕΙ ΠΩΣ ΝΑ ΜΕΛΕΤΑ ΜΟΝΟ ΤΟΥ ΚΑΙ ΣΩΣΤΑ. ΤΙΜΗ 14,40 ΕΥΡΩ. ΠΛΗΡ. ΤΗΛ. 010 8648460, ΒΙΒΛΙΟΠΩΛΕΙΟ "ΝΕΟΣ ΠΟΛΙΤΙΣΜΟΣ". ΠΔ46632

ΠΟΔΗΛΑΤΟ, καινούργιο με ταχύτητες για ενήλικες, μάρκας GUMBERTEK Ιταλίας. Πληρ. τηλ. 27314 και 0946575037. ΑΔ46614

ΕΛΑΙΟΛΑΔΟ ντόπιας παραγωγής (φετεινή παραγωγή). Διατίθεται σε δοχεία των 15 κιλών στην τιμή των 47 ευρώ. Πληρ. τηλ. 0973052173 ΑΔ46596

ΠΩΛΕΙΤΑΙ λόγω φόρτου εργασίας εξοπλισμός καφετέριας, που αποτελείται από μπιλιάρδο, ποδοσφαιράκι, ψυγειομπαρ, ψυγείο- βιτρίνα για γλυκά, τηλεόραση 29 ιντσών με εξοπλισμό NOVA, στερεοφωνικό, μηχανή καφέ, κ.τ.λ. σε τιμή ευκαιρίας. Πληρ. τηλ. 0973573454. ΑΔ46590

ΤΑΧΥΠΛΟΟ, 4.20 μ. με μηχανή Evinvude 40άρα, με trailer, σε καλή κατάσταση και με όλα τα αξεσουάρ. Πληρ. τηλ. 02410/62409, 0944141720. ΑΔ46620

ΠΩΛΟΥΝΤΑΙ από ιδιώτη: ένας επαγγελματικός φούρνος, ένας θερμοθάλαμος. Πληρ. τηλ. 02410 28406 από 18.00 έως 21.00 κ. Βαγγέλης. ΑΔ46555

ΠΙΑΝΟ, αντίκα, μαύρο χρώμα. Πληρ. τηλ. 02410/83383 και 0977935206. ΑΔ46623

ΠΩΛΟΥΝΤΑΙ σε τιμή ευκαιρίας 4 σταντ ενός μήνα μεταχειρισμένα, ένα κομπρέσο, 3 μέτρα ράφια μεταλλικά και 250 κρεμάστρες ρούχων καινούριες. Επίσης μπλουζάκια, καπέλα και τσάντες Αθήνα 2004. Λιανική-Χονδρική πώληση. Πληρ. τηλ. 0932480056. ΑΔ46544

ΠΩΛΕΙΤΑΙ σαλόνι κλασικό 2 ετών, 3θέσιος, 2θέσιος, μπερζέρα λόγω μετακομίσεως. Πληρ. τηλ. 02410 37859. ΑΔ46545

200 ΑΙΓΟΠΡΟΒΑΤΑ από μάντρα με όλα τους τα δικαιώματα. Πληρ. τηλ. 0246051229 από 10.30-16.00 ΑΔ46536

ΠΩΛΟΥΝΤΑΙ: 1) ΚΡΕΒΑΤΙ ΔΙΠΛΟ ΜΕ ΤΟ ΣΤΡΩΜΑ-ΤΟΥΑΛΕΤΑ ΜΕ ΚΑΘΡΕΦΤΗ - ΣΚΑΜΠΩ 2 ΚΟΜΟ (ΣΕ ΠΟΛΥ ΚΑΛΗ ΚΑΤΑΣΤΑΣΗ) 1000 ΕΥΡΩ, 2) ΠΑΙΔΙΚΟ ΔΩΜΑΤΙΟ (ΝΕΟΣΕΤ) 2 ΚΡΕΒΑΤΙΑ ΜΕ ΣΥΝΘΕΣΗ ΒΙΒΛΙΟΘΗΚΗΣ ΚΑΙ ΕΝΑ ΣΤΡΩΜΑ (ΣΕ ΠΟΛΥ ΚΑΛΗ ΚΑΤΑΣΤΑΣΗ) 800 ΕΥΡΩ, 3) ΣΥΝΘΕΤΟ ΤΡΙΩΝ ΚΟΜΜΑΤΙΩΝ ΜΑΥΡΟ ΛΑΚΑ ΣΕ ΑΡΙΣΤΗ ΚΑΤΑΣΤΑΣΗ 900 ΕΥΡΩ, 4) ΣΑΛΟΝΙ ΓΩΝΙΑ ΣΧΗΜΑ ΑΧΙΒΑΔΑ ΜΕ 1 ΠΟΛΥΘΡΟΝΑ ΚΑΙ ΤΡΙΑ ΤΡΑΠΕΖΑΚΙΑ 1200 ΕΥΡΩ, 5) ΚΑΘΙΣΤΙΚΟ ΜΕ ΤΡΙΘΕΣΙΟ, ΔΙΘΕΣΙΟ, ΠΟΛΥΘΡΟΝΑ ΚΑΙ ΔΥΟ ΤΡΑΠΕΖΑΚΙΑ 800 ΕΥΡΩ. ΠΛΗΡ. ΤΗΛ. 0241068021 ΠΔ46530

ΠΩΛΟΥΝΤΑΙ, 200 κατσίκια από μάντρα με όλα τους τα δικαιώματα. Πληρ. τηλ. 02460 51229 από 11.00-16.00. ΑΔ46489

ΒΟΥΤΙΑ ΣΤΟ ΟΝΕΙΡΟ- Πισίνες με 30 χρόνια εγγύηση. Δεν αποτελούν τεκμήριο, δεν απαιτείται άδεια εγκατάστασης. Από 1.300.000 δρχ. (3.815 Ευρώ) έως 3.000.000 δρχ. (8.801 Ευρώ). Service-ανταλλακτικά.- Μεταλλικά-ξύλινα ντουλάπια και αξεσουάρ μπάνιου. Πληρ. τηλ. 02410 31409 και 0944930068. ΑΔ46445

ΚΑΘΙΣΤΙΚΟ/ΣΑΛΟΝΙ σε άριστη κατάσταση. Πληρ. τηλ. 02410/33215. ΑΔ46384

ΠΩΛΟΥΝΤΑΙ πάγκοι ξύλινοι μεγάλοι και ένα γραφείο σε άριστη κατάσταση, σε τιμή ευκαιρίας. Πληρ. τηλ. 0936795114. ΑΔ46435

ΚΙΝΗΤΗΡΑΣ ΕΞΩΛΕΜΒΙΟΣ MERCURY 135 HP, OPTIMAX, ΜΟΝΤΕΛΟ 2000 ΜΕ ΕΛΑΧΙΣΤΕΣ ΩΡΕΣ ΛΕΙΤΟΥΡΓΙΑΣ ΕΓΓΥΗΜΕΝΟΣ. ΠΛΗΡ. ΤΗΛ. 02410/36604, 0944/338277 Κ. ΤΑΣΟ. ΠΔ46380

ΖΗΤΕΙΤΑΙ

ΦΥΣΙΚΟΣ, καθηγητής για μερική απασχόληση, από φροντιστήριο της πόλης.

Πληρ. στο τηλ. 0944669813

ΑΠΟ ΜΕΓΑΛΑ ΚΕΝΤΡΑ ΞΕΝΩΝ ΓΛΩΣΣΩΝ

ΖΗΤΕΙΤΑΙ

ΚΑΘΗΓΗΤΡΙΑ, Αγγλικής γλώσσας με τα απαραίτητα προσόντα, και καλή γνώση Η/Υ

Πληρ. τηλ. 0944557415
ή αποστείλατε βιογραφικό στο ΦΑΧ 02410 25800

ΣΧΟΛΗ ΟΔΗΓΩΝ ΠΟΤΣΟΥ ΣΩΤΗΡΗ

ΔΙΠΛ. ΕΚΠΑΙΔΕΥΤΗΣ ΥΠΟΨΗΦΙΩΝ ΟΔΗΓΩΝ.

ΔΙΠΛΩΜΑΤΑ Α - Β - Γ - Δ - Ε

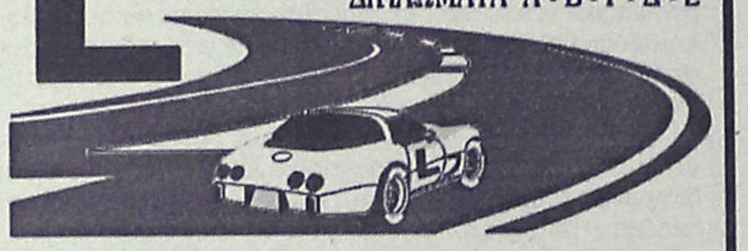

★ **Αναλαμβάνουμε την έκδοση αδειών οδήγησης όλων των κατηγοριών.**

★ **Αναθεωρήσεις Επαγ/κών αδειών.**

★ **Τα θεωρητικά μαθήματα όλων των κατηγοριών γίνονται στό σύγχρονο Κέντρο θεωρητικής Εκπαίδευσης Υποψηφίων Οδηγών της Ε.Σ.Ο.Ρ. Ο.Ε. Στην οποία μετέχουμε.**

★ **Διαθέτουμε καί Αυτόματο Επιβατηγό.**

Εθνάρχου Μακαρίου 31, 2ος όροφος, ΡΟΔΟΣ
(Έναντι Εθνικής Τράπεζας, πάνω από το κατ/μα "ΡΟΔΙ")
Τηλ. 78070 Κιν. 0945- 867404

ΑΠΟΦΡΑΞΕΙΣ-ΚΑΘΑΡΙΣΜΟΙ





ΑΠΟΦΡΑΞΕΙΣ
ΚΑΘΑΡΙΣΜΟΙ
ΣΥΝΤΗΡΗΣΕΙΣ
ΑΠΟΧΕΤΕΥΣΕΩΝ-
ΕΠΙΦΑΝΕΙΩΝ-
ΚΤΙΡΙΩΝ-
ΠΛΟΙΩΝ-
ΒΙΟΛΟΓΙΚΩΝ

Αναλαμβάνουμε ξενοδοχεία, Δήμους, πολ/κίες κ.λπ. Αντληση πετρελαιοειδών από πλοία καθώς και λιποσυλλεκτών και βιολογικών. ΜΕ ΜΟΝΑΔΙΚΑ ΣΕ ΥΨΟΣ ΠΙΕΣΗΣ ΚΑΙ ΑΝΑΡΡΟΦΗΣΗΣ. ΥΠΕΡΣΥΓΧΡΟΝΑ ΜΗΧΑΝΗΜΑΤΑ ΥΔΡΟΒΟΛΗΣ ΣΕ ΟΛΗ ΤΗ ΔΩΔΕΚΑΝΗΣΟ

ΟΛΟ ΤΟ 24ωρο

ΒΑΡΔΕΛΛΗ Μ. -ΚΡΑΣΟΠΟΥΛΟΣ Δ. Ο.Ε.

Τηλ. 35555, Fax: 96516, Κιν. 0944/395999

e-mail:metropontikas@excite.com.

ΣΤΙΣ ΠΙΟ ΧΑΜΗΛΕΣ ΤΙΜΕΣ

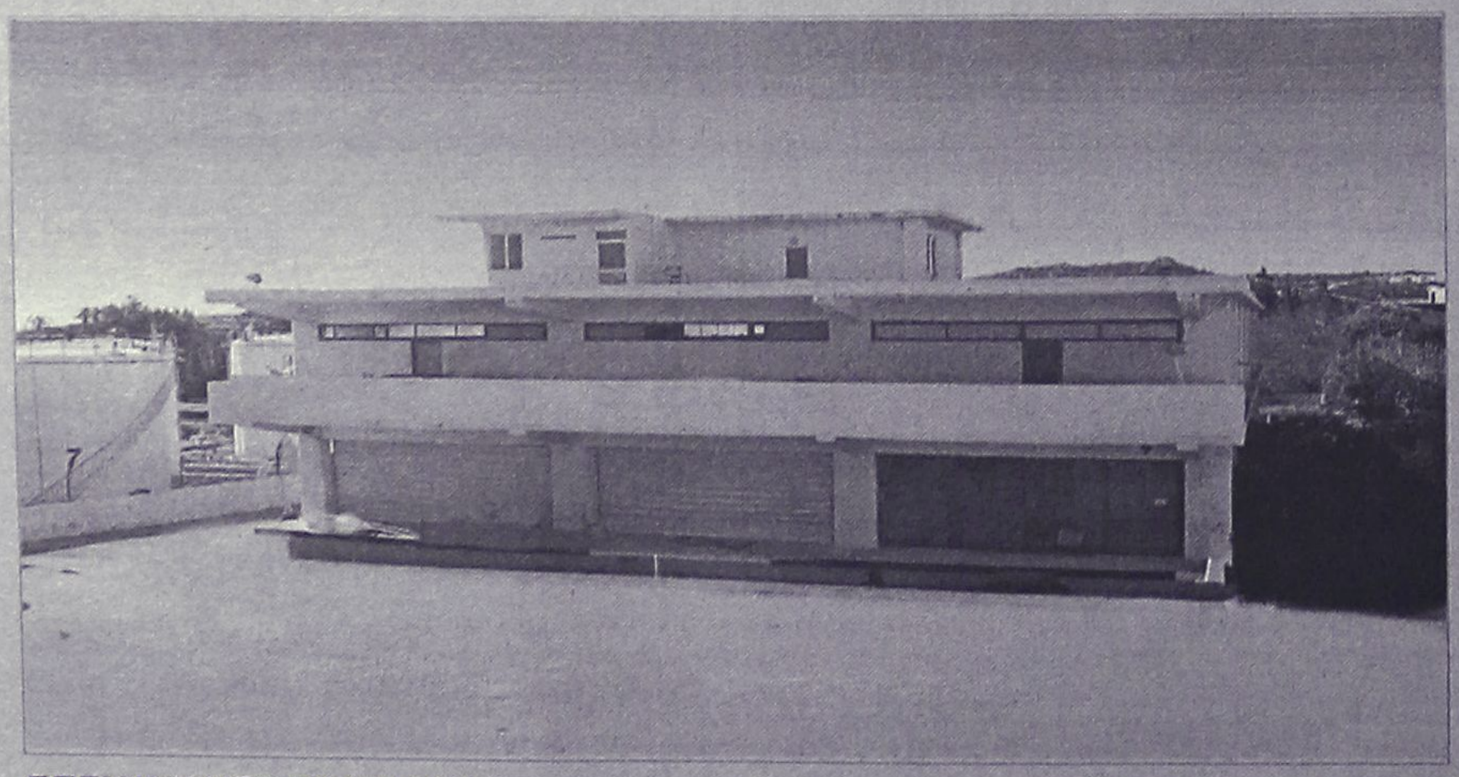

ΠΩΛΕΙΤΑΙ - ΕΝΟΙΚΙΑΖΕΤΑΙ

βιοτεχνικό κτίριο
2.550 τ.μ - πλησίον της
Ρόδου - Καλλιθέας (έναντι
Μαρινόπουλου)σε οικόπεδο
4,300 τ.μ..

ΕΠΕΝΔΥΤΙΚΕΣ ΠΡΟΤΑΣΕΙΣ

ΡΟΔΙΑΚΗ ΚΤΗΜΑΤΙΚΗ

ΣΥΜΒΟΥΛΟΙ & ΕΚΤΙΜΗΤΕΣ ΑΚΙΝΗΤΩΝ — ΚΤΗΜΑΤΟΜΕΣΙΤΙΚΟ ΓΡΑΦΕΙΟ από το 1983

ΑΠΟΚΛΕΙΣΤΙΚΗ ΔΙΑΘΕΣΗ

ΑΝΕΣΤΗΣ & ΣΑΒΒΑΣ ΣΑΒΒΑΪΔΗΣ

τηλ: 0241-26281 & 35476
cel: 0944–421015

διαφορα

συνέχεια από την προηγούμενη

ΠΩΛΟΥΝΤΑΙ: Ράφια και **βιτρίνες** από M.D.F. ανιγκρέ λουστραρισμένα σε άριστη κατάσταση. Επίσης **Air Condition** Fuzitsu 48.000 B.T.U. **ντουλάπα** τεμ. 2 και **φωτιστικά** και H.Q. Πληρ. τηλ. 02410/65760. ΑΔ46391

ΠΙΑΝΟ, YAMAHA, 570 N SILENT, δύο ετών με 8ετή εγγύηση, λόγω διακοπής σπουδών. Δεκτές ευκολίες. Πληρ. στα τηλ. 02410/76848 και 0944/414442. ΑΔ46323

ΓΡΑΜΜΑΤΟΣΗΜΑ, ελληνικά και Κύπρου, λουξ σειρές πωλώ, με έκπτωση καταλόγου ΕΡΜΗ 40% μέχρι και 50%, αγοράζω σε καλές τιμές, μόνο λουξ σειρές, Ελληνικά EUROPA, καθώς και συλλογές. Πληρ. τηλ. 02410/38922 κον Αλέξανδρον. ΑΔ46299

ΣΚΥΛΑΚΙΑ 2 μηνών σε τιμή ευκαιρίας. Πληρ. τηλ. 0241056385 ΑΔ46261

FOR SALE excellent quality furniture (oak.) and home contents. Good prices. Example, glass fronted display cabinet, was Δ.275.00, will accept Δ125.000 (3bTE). Telephone, info 0976383570.

ΠΩΛΕΙΤΑΙ, χορτοσυλλέκτης τύπου ελικόπτερο. Πληρ. τηλ. 02410/81815.

ΚΛΙΜΑΤΙΣΤΙΚΟ BTU 30, μάρκα TRANE ψύξης/θέρμανσης αμερικανικής προέλευσης σε άριστη κατάσταση. Επίσης πωλούνται τέσσερις θερμοσυσσωρευτές. Πληρ. τηλ. 0241032400 κιν. 0974008665 ΑΔ45600

ΣΥΝΤΗΡΩ ΚΙ ΕΠΙΣΚΕΥΑΖΩ ΠΑΛΙΑ ΕΠΙΠΛΑ, ΑΝΤΙΚΕΣ, ΞΥΛΟΓΛΥΠΤΑ, ΧΕΙΡΟΛΟΥΣΤΡΑ, ΕΠΙΧΡΥΣΩΣΕΙΣ ΣΥΝΤΗΡΗΣΗ ΕΡΓΩΝ ΤΕΧΝΗΣ. ΠΛΗΡ. ΤΗΛ. 0241078274, ΚΙΝ. 0936748053. ΠΔ45517

ΚΑΡΦΩΤΙΚΟ πιστόλι HILTI DX 350 ελαφρώς μεταχειρισμένο αξίας 180.000 δρχ. ή 528 ευρώ. Πληρ. τηλ. 02410-67257 και 0946338682. ΑΔ45494

GLASS BOTTOM BOAT επαγγελματικό 12,5 μέτρα καινούργιο με άδεια για 35 άτομα. Μόνο σοβαρές προτάσεις. Πληρ. τηλ. 093852092 ΑΔ45252

ΠΩΛΕΙΤΑΙ ΤΑΧΥΠΛΟΟ ΣΚΑΦΟΣ BEST 4,85 ΜΕΤΡ. ΜΕ ΤΡΕΪΛΕΡ ΚΑΙ ΜΗΧΑΝΗ ΥΑΜΑΗΑ 80 HP, ΣΕ ΑΡΙΣΤΗ ΚΑΤΑΣΤΑΣΗ. ΠΛΗΡ. ΤΗΛ. 85231-0945461564

ΠΩΛΕΙΤΑΙ ΕΠΙΠΛΟ-BAR ΜΑΥΡΗ ΛΑΚΑ, ΑΡΙΣΤΗ ΚΑΤΑΣΤΑΣΗ. ΠΛΗΡ. ΤΗΛ. 0932086635 ΠΔ44964

ΦΟΥΡΝΟΣ υγραερίου Aluminox με 6 εστίες καθώς και ben mari. Ολα μαζί 190.000 δρχ. Πληρ. τηλ. 02410 92382, 94929, 0937899268 ΑΔ44739

ΕΠΑΓΓΕΛΜΑΤΙΚΟΣ ΦΟΥΡΝΟΣ ALUMINOX με έξι εστίες τιμή 170.000 δρχ ή 490 Ευρώ. Πληρ. τηλ. 02410 94929 μετά τις 6 μ.μ. ΑΔ44363

Πωλούνται σχεδόν καινούργια λόγω μετακόμισης: • γραφείο χρώματος σουηδικού, 60 ευρώ, • μικρή βιβλιοθήκη, 45 ευρώ, • έπιπλο μπουφέ μικρό, 30 ευρώ, • ψυγείο μικρό, 120 ευρώ, • κρεβάτι διπλό, χρώματος μπεζ, χωρίς το στρώμα, 90 ευρώ, • σόμπα KEROSUN, μεσαίου μεγέθους, ελάχιστα χρησιμοποιημένη, 205 ευρώ. Πληρ. τηλ. 097/3041929. ΑΔ44699

ΕΝΔΙΑΦΕΡΟΜΑΙ ν' αγοράσω για ανταλλακτικά RENO 5 850 cc, κατά προτίμηση τετράθυρο και γεωργικό DACIA. Επίσης απωλέσθη πινακίδα Χ.Ο. 6739. Ο ευρών θα αμοιφθεί. Πληρ. τηλ.097 2190367 και 02410 29364 ΑΔ44160

ΠΩΛΟΥΝΤΑΙ: ΤΗΛΕΟΡΑΣΗ GOLDSTAR "14, βίντεο SHARP, κεραία SATELITE UNIVERLA, MINI STEREO COBACT DISC GOLDSTAR, κιθάρα YAMAHA όλα μαζί 150.000 δρχ. Πληρ. τηλ. 093/2834868 κ. Κρέσνιγκ. ΑΔ43473

ΠΩΛΟΥΝΤΑΙ ράφια καταστήματος SUPERMARKET, γόνδολες και ψυγείο αναψυκτικών, σε άριστη κατάσταση και σε τιμή ευκαιρίας, λόγω ανακαίνισης του καταστήματος. Πληροφορίες στα τηλέφωνα 75448 από 4.00 μ.μ. έως 10.00 μ.μ. και κινητό 0972/633705 από 8.30 π.μ. έως 10.00 μ.μ. ΑΔ44720

ΕΠΙΠΛΑ ΑΡΙΣΤΗΣ ΠΟΙΟΤΗΤΑΣ (ελαφρώς μεταχειρισμένα, σαλόνι, καθιστικό, κρεβατοκάμαρα, έπιπλο για τηλεόραση κ.λπ) λόγω μετακόμισης. Πληρ. τηλ. 02410 24398 (3-9) ΑΔ44364

ΕΞΟΠΛΙΣΜΟΣ ΜΑΓΑΖΙΟΥ τουριστικών ειδών (ράφια, πάγκος με ράφια, βιτρίνα για ασήμι-χρυσό, γραφείο με προσθήκη για ταμειακή μηχανή) σε τιμή ευκαιρίας καθώς και το εμπόρευμα. Πληρ. τηλ. 02440 51749 έως 5 μ.μ., 0945101885 άλη μέρα.

ΠΩΛΟΥΝΤΑΙ-ΜΙΚΡΟΕΠΙΠΛΑ: Παπουτσοθήκες, συρταριέρες, τραπέζια, καρέκλες, κρεβάτια, στρώματα, ντουλάπες, κρυσταλιέρες, σύνθετα, ροτόντες, καλόγηροι, σαλόνια, καναπέδες, ντιβανομπάουλα κ.ά. σε χαμηλές τιμές. Θα μας βρείτε στο 5ο χλμ. Ρόδου-Λίνδου στην Πλατής-Ροδοχρώμ. Πληρ. τηλ. 65065, 62037 από 8 -14.30, απόγευμα 6-8.

μαθήματα

ΜΑΘΗΜΑΤΙΚΟΣ με πολυετή διδακτική εμπειρία παραδίδει ιδιαίτερα μαθήματα σε μεταξεταστέους και μαθητές Γυμνασίου - Λυκείου. Επίσης αναλαμβάνει την προετοιμασία για την νέα σχολική χρονιά στα Μαθηματικά μαθητών όλων των τάξεων. Πληρ. τηλ. 02410 78851, 47516 ΑΜ46653

ΑΓΓΛΙΚΑ & ΙΤΑΛΙΚΑ από καθηγήτρια πτυχιούχο με φροντιστηριακή πείρα: • Σε γκρουπ 2-3 ατόμων ή ιδιαίτερα • Οργανωμένη και άρτια διδακτική ύλη • Σύγχρονα μέσα διδασκαλίας • Εβδομαδιαία τεστ επανάληψης • Μηνιαίος έλεγχος προόδου • Υπεύθυνη παρακολούθηση στη μελέτη των μαθητών. Πληρ. τηλ. 02410 27329, 0945 984346 ΑΜ46636

ΜΑΘΗΜΑΤΑ για παιδιά Δημοτικού - Γυμνασίου παραδίδονται από καθηγήτρια με δύο πτυχία, μεταπτυχιακές σπουδές και πολύχρονη διδακτική πείρα. Πληρ. τηλ. 02410 27329 ΑΜ46637

ΑΡΧΕΣ ΟΙΚΟΝΟΜΙΑΣ - ΔΙΟΙΚΗΣΗ ΕΠΙΧΕΙΡΗΣΕΩΝ - ΕΚΘΕΣΗ - ΙΣΤΟΡΙΑ. Παραδίδονται σε μαθητές Λυκείου από καθηγήτρια με πολυετή διδακτική και φροντιστηριακή πείρα. Υψηλά ποσοστά επιτυχίας και υπευθυνότητα στη σωστή προετοιμασία και καθοδήγηση των υποψηφίων για τις Πανελλαδικές Εξετάσεις. Πληρ. τηλ. 02410 76544, 0945 984346 ΑΜ46638

ΚΑΘΗΓΗΤΡΙΑ ΒΙΟΛΟΓΙΑΣ παραδίδει ιδιαίτερα μαθήματα Βιολογίας (κατεύθυνσης και Γενικής Παιδείας) σε μαθητές Λυκείου. Προτιμούνται περιοχές Αρχαγγέλου και Σορωνής. Πληρ. τηλ. 0973090148 και 0244061546. ΑΜ46589

ΚΑΘΗΓΗΤΗΣ ΧΗΜΙΚΟΣ, κάτοχος Μάστερ ΗΠΑ, παραδίδει μαθήματα Φυσικής και Χημείας από Αύγουστο σε μαθητές Λυκείου και από Σεπτέμβριο σε μαθητές Γυμνασίου. Πληρ. τηλ. 0946282687 και 02410 32947. ΑΜ46566

ΙΔΙΑΙΤΕΡΑ ΜΑΘΗΜΑΤΑ ΠΛΗΡΟΦΟΡΙΚΗΣ (ΒΑΣΕΙΣ ΔΕΔΟΜΕΝΩΝ). ΠΛΗΡ. ΚΙΝ. 0938540758. ΠΜ46547

ΙΔΙΑΙΤΕΡΑ: ΜΑΘΗΜΑΤΙΚΑ, ΦΥΣΙΚΗ, ΧΗΜΕΙΑ-ΟΙΚΟΝΟΜΙΑ ΓΥΜΝΑΣΙΟΥ-ΛΥΚΕΙΟΥ (ΜΕΤΑΞΕΤΑΣΤΕΟΥΣ). ΠΛΗΡ. ΤΗΛ. 0938540758 ΠΜ46548

ΦΥΣΙΚΗ-ΧΗΜΕΙΑ: Ολιγομελή Τμήματα, υπεύθυνη προετοιμασία, συνεχής αξιολόγηση των μαθητών. Πληρ. κ. Νέστορα Οικονόμου, τηλ. 02410 39018 και 0977563823. ΑΜ46546

ΜΑΘΗΜΑΤΙΚΟΣ ΠΑΡΑΔΙΔΕΙ ΙΔΙΑΙΤΕΡΑ ΜΑΘΗΜΑΤΑ ΣΕ ΜΕΜΟΝΩΜΕΝΟΥΣ ΜΑΘΗΤΕΣ Ή ΣΕ ΓΚΡΟΥΠ 2-3 ΑΤΟΜΩΝ Α. Β. Γ, ΓΥΜΝΑΣΙΟΥ Α, Β, Γ, ΛΥΚΕΙΟΥ, Τ.Ε.Ε. ΣΥΣΤΗΜΑΤΙΚΗ ΠΡΟΕΤΟΙΜΑΣΙΑ ΣΕ ΟΛΕΣ ΤΙΣ ΚΑΤΕΥΘΥΝΣΕΙΣ. ΠΛΗΡ. Κ. ΣΤΑΘΗΣ ΟΡΦΑΝΟΣ. ΤΗΛ. 0945953570 ΠΜ46488

ΠΑΡΑΔΙΔΟΝΤΑΙ ΙΔΙΑΙΤΕΡΑ ΜΑΘΗΜΑΤΑ ΓΙΑ ΜΕΤΑΞΕΤΑΣΤΕΟΥΣ ΜΑΘΗΤΕΣ ΣΤΑ ΜΑΘΗΜΑΤΙΚΑ-ΦΥΣΙΚΗ-ΧΗΜΕΙΑ-ΦΙΛΟΛΟΓΙΚΑ ΓΙΑ ΟΛΕΣ ΤΙΣ ΤΑΞΕΙΣ ΓΥΜΝΑΣΙΟΥ-ΕΝΙΑΙΟΥ ΛΥΚΕΙΟΥ (ΟΛΕΣ ΟΙ ΚΑΤΕΥΘΥΝΣΕΙΣ) ΚΑΙ Τ.Ε.Ε. ΥΠΕΥΘΥΝΑ-ΜΕΘΟΔΙΚΑ ΣΕ ΧΑΜΗΛΕΣ ΤΙΜΕΣ. ΠΛΗΡ. ΤΗΛ. 0241028053. ΠΜ46431

ΑΓΓΛΙΚΑ-ΙΤΑΛΙΚΑ-ΙΣΠΑΝΙΚΑ. ΚΑΘΗΓΗΤΗΣ, ΑΡΙΣΤΟΥΧΟΣ ΑΠΟΦΟΙΤΟΣ (MASTER) SCHILLER INTERNATIONAL UNIVERSITY ΠΑΡΑΔΙΔΕΙ ΜΑΘΗΜΑΤΑ ΚΑΤ' ΟΙΚΟΝ ΣΕ ΑΡΧΑΡΙΟΥΣ, ΠΡΟΧΩΡΗΜΕΝΟΥΣ, ΞΕΝΟΔΟΥΠΑΛΛΗΛΟΥΣ. ΕΞΑΣΦΑΛΙΣΜΕΝΗ ΕΠΙΤΥΧΙΑ ΕΞΕΤΑΣΕΩΝ F.C.E., TOEFL, E.C.C.E, MICHIGAN ΚΑΙ CAMBRIDGE PROFICIENCY, IELTS ΚΑΘΩΣ ΚΑΙ ΕΙΣΑΓΩΓΗΣ ΣΕ ΒΡΕΤΑΝΙΚΑ ΚΑΙ ΙΤΑΛΙΚΑ ΠΑΝΕΠΙΣΤΗΜΙΑ. ΤΙΜΕΣ ΛΟΠΚΕΣ. ΜΕΤΑΦΡΑΣΕΙΣ ΔΕΚΤΕΣ. ΠΛΗΡ. ΤΗΛ. 0241025133 ΠΜ46244

ΑΓΓΛΙΚΑ ΚΑΙ ΓΑΛΛΙΚΑ ΜΑΘΗΜΑΤΑ παραδίδονται κατ' οίκον από έμπειρο καθηγητή απόφοιτο Καναδικού Πανεπιστημίου σε προσιτές τιμές. Πληρ. τηλ. 0241064079. ΑΜ46243

προσφορες εργασιας

ΚΥΡΙΑ Ελληνίδα, νοσηλεύτρια, αναλαμβάνει να φροντίζει ηλικιωμένους, παιδιά και παιδιά με ειδικές ανάγκες. Πληρ. τηλ. 0946 813675 ΑΡ46633

ΚΥΡΙΑ ελληνικής καταγωγής ζητά να προσέχει ηλικιωμένους ή μικρά παιδιά στο χώρο τους. Πληρ. τηλ. 0946/765018. ΑΡ46514

ΛΥΣΕΙΣ ΓΙΑ ΟΛΑ ΤΑ ΜΕΡΕΜΕΤΙΑ

ΥΔΡΑΥΛΙΚΑ
ΓΥΨΟΣΑΝΙΔΕΣ
ΧΩΡΙΣΜΑΤΑ
ΨΕΥΔΟΡΟΦΕΣ
ΒΑΨΙΜΑΤΑ
ΜΟΝΩΣΕΙΣ
ΜΑΡΑΓΚΟΔΟΥΛΕΙΕΣ

ΜΕ ΕΝΑ ΤΗΛΕΦΩΝΗΜΑ ΚΟΝΤΑ ΣΑΣ
0974340578

Τ.Ε.Σ.Α.Ρ.
ΤΕΧΝΙΚΗ ΕΤΑΙΡΙΑ ΣΥΝΔΕΣΕΩΣ ΑΠΟΧΕΤΕΥΤΙΚΩΝ ΡΟΔΟΥ

Αναλαμβάνουμε υπεύθυνα την Μελέτη-Κατασκευή της σύνδεσης του ακινήτου σας με το κεντρικό δίκτυο αποχέτευσης της Δ.Ε.Υ.Α.Ρ.

Λογικές τιμές-Ταχεία εξυπηρέτηση

Πληρ. τηλ. 0945 344510
ΠΡ37348

• ΜΕΛΕΤΕΣ ΣΥΝΔΕΣΗΣ με αποχ/κό δίκτυο Δ.Ε.Υ.Α.Ρ.
• ΑΔΕΙΕΣ ΛΕΙΤΟΥΡΓΙΑΣ ΚΑΤΑΣΤΗΜΑΤΩΝ (παντός είδους)
• ΗΛΕΚΤΡΟΔΟΤΗΣΗ ΚΤΙΡΙΩΝ (Δ.Ε.Η.)
(ΕΛΕΓΧΟΣ ΤΙΜΟΛΟΓΙΩΝ ΣΤΗΝ ΕΦΟΡΙΑ)

Αμεση εξυπηρέτηση

ΤΕΧΝΙΚΟ ΓΡΑΦΕΙΟ
Ι. ΧΑΤΖΗΙΩΑΝΝΙΔΗΣ
Στεφ. Καζούλη 14 - Ρόδος
Τηλ./Fax: 02410 73021 - 02410-31390, κιν. 097/2373156
ΠΡ46014

ΤΑΠΗΤΟΚΑΘΑΡΙΣΤΗΡΙΟ
Ο ΔΡΑΚΟΣ
Αναλαμβάνουμε υπεύθυνα καθαρισμό και φύλαξη
χαλιά • μοκέτες • φλοκάτες
Ειδικός καθαρισμός μεταξωτών και χειροποίητων χαλιών
Επί τόπου καθαρισμοί
μοκετών • σαλονιών • πούλμαν
με 20ετή πείρα.
Πληρ. τηλ. 0241026805, 0241051024, 0974208020



Τηλ. 0241-90005
Κινητό 0945 200430
ΡΟΔΟΘΕΡΜ

ΚΤΗΜΑΤΟΜΕΣΙΤΙΚΟ ΓΡΑΦΕΙΟ
ΕΥΡΩΚΤΗΜΑΤΙΚΗ
ΕΥΣΤΑΘΙΟΥ
ΜΕΣΙΤΕΣ ΣΥΜΒΟΥΛΟΙ ΜΕΛΕΤΗΤΕΣ



ΠΩΛΟΥΝΤΑΙ ΔΙΑΜΕΡΙΣΜΑΤΑ ΣΕ ΝΕΑ ΤΕΤΡΑΟΡΟΦΗ ΟΙΚΟΔΟΜΗ ΜΕ ΠΥΛΩΤΗ, ΣΤΟ ΡΟΔΙΝΙ

Η ΟΙΚΟΔΟΜΗ ΔΙΑΘΕΤΕΙ :
• 7 ΔΙΑΜΕΡΙΣΜΑΤΑ ΤΩΝ 83 Τ.Μ. & 101 Τ.Μ.
• ΧΩΡΟ ΠΡΑΣΙΝΟΥ
• ΥΔΡΑΥΛΙΚΟ ΑΝΕΛΚΥΣΤΗΡΑ 8 ΑΤΟΜΩΝ
• ΘΕΣΗ ΣΤΑΥΘΜΕΥΣΗΣ ΓΙΑ ΚΑΘΕ ΔΙΑΜΕΡΙΣΜΑ
• ΠΡΟΣΒΑΣΗ ΑΤΟΜΩΝ ΜΕ ΕΙΔΙΚΕΣ ΑΝΑΓΚΕΣ
• ΠΛΗΡΗ ΘΕΡΜΑΝΣΗ

ΑΠΟΚΛΕΙΣΤΙΚΗ ΔΙΑΘΕΣΗ
Πληροφορίες

ΕΥΡΩΚΤΗΜΑΤΙΚΗ
Η ακίνητη αξία σας

Εθνικής Αντίστασης 83 (πρώην Άννης Μαρίας) δίπλα στην ALPHA BANK
Τηλ. 02410 73819,74917 κιν. 0944/374546, 0945/292030 FAX 02410 38641

ΙΩΑΝΝΗΣ & ΜΙΧΑΛΗΣ ΕΥΣΤΑΘΙΟΥ

ΤΑ ΜΟΝΑΔΙΚΑ

Υπερσύγχρονα Ταπητοκαθαριστήρια

ΚΛΕΟΠΑΤΡΑ & EURO CLEAN CENTER

Εμπιστευθείτε τον καθαρισμό και φύλαξη των ταπήτων στα καθαριστήρια μας

- *Προσφέρουμε άψογο και έμπειρο Βιολογικό Καθαρισμό Ταπήτων*
- *Στεγνό καθαρισμό χειροποίητων χαλιών*
- *Επιτόπου καθαρισμό σε σαλόνια-μοκέτες*
- *Ειδικός καθαρισμός παπλώματα-φλοκάτες*
- *Επισκευές σε όλους τους τύπους ταπήτων*

"Η φύλαξη είναι δωρεάν" για όλο τον χρόνο. παραλαβή-παράδοση κατ' οίκον σε όλη τη Ρόδο.

Υπεύθυνος:
Κουφαλλάκης Σταύρος
Τηλ. **0241-51996, 0945793626 , fax 51322**
ΠΡ42631

προσφορα εργασίας

συνέχεια από την προηγούμενη

ΕΤΑΙΡΙΚΟ SITE 200 ΙΣΤΟΣΕΛΙΔΩΝ, ΔΙΔΕΤΑΙ ΓΙΑ ΔΙΑΧΕΙΡΙΣΗ ΣΕ ΓΝΩΣΤΗ ΤΟΥ INTERNET, ΓΙΑ ΕΚΜΕΤΑΛΛΕΥΣΗ ΜΕ ΠΟΛΥ ΙΚΑΝΟΠΟΙΗΤΙΚΟΥΣ ΟΡΟΥΣ. ΑΠΑΡΑΙΤΗΤΗ Η ΓΝΩΣΗ ΣΧΕΔΙΑΣΜΟΥ

ΤΕΧΝΙΚΟ ΓΡΑΦΕΙΟ

ΑΝΑΣΤΑΣΗΣ ΒΑΡΕΛΗΣ
ΑΡΧΙΤΕΚΤΟΝΑΣ

Αναλαμβάνει:
-- Οικοδομικές άδειες
- Μελέτες
- Επιβλέψεις
- Κατασκευές οικοδομικών έργων
- Την υποβολή δικαιολογητικών στην **ΔΕΥΑΡ** για την σύνδεσή σας με το **ΑΠΟΧΕΤΕΥΤΙΚΟ ΔΙΚΤΥΟ**

Αμεση εξυπηρέτηση
Καλή δουλειά
Οικονομικές λύσεις

για κάθε πληροφορία σας:
ΓΡΑΦΕΙΟ:
Μαδρίτης 20, Ρόδος
Τηλ. 0241-0-61502
κιν. 0977-305126
ΠΡ4309

ΚΑΙ ΔΙΑΧΕΙΡΙΣΗ ΠΕΛΑΤΟΛΟΓΙΟΥ. ΓΙΑ ΠΕΡΙΣΣΟΤΕΡΕΣ ΠΛΗΡΟΦΟΡΙΕΣ ΕΠΙΚΟΙΝΩΝΗΣΤΕ ΣΤΟ 78591.
ΠΡ46510

ΕΤΑΙΡΙΑ ΠΑΡΟΧΗΣ ΥΠΗΡΕΣΙΩΝ ΣΤΟ INTERNET ΑΝΑΛΑΜΒΑΝΕΙ:
1. ΤΗΝ ΚΑΤΑΣΚΕΥΗ ΚΑΙ ΠΡΟΩΘΗΣΗ ΕΤΑΙΡΙΚΗΣ ΚΑΙ ΠΡΟΣΩΠΙΚΗΣ ΠΑΡΟΥΣΙΑΣΗΣ.
2. ΤΗΝ ΑΝΑΠΤΥΞΗ ΗΛΕΚΤΡΟΝΙΚΩΝ ΚΑΤΑΣΤΗΜΑΤΩΝ (E-SHOP).
(ΕΑΝ ΣΑΣ ΕΝΔΙΑΦΕΡΕΙ ΤΟ ΗΛΕΚΤΡΟΝΙΚΟ ΕΜΠΟΡΙΟ, ΜΠΟΡΕΙΤΕ ΝΑ ΑΓΟΡΑΣΕΤΕ ΕΝΑ ΕΤΟΙΜΟ ΗΛΕΚΤΡΟΝΙΚΟ ΚΑΤΑΣΤΗΜΑ). ΓΙΑ ΠΕΡΙΣΣΟΤΕΡΕΣ ΠΛΗΡΟΦΟΡΙΕΣ ΕΠΙΚΟΙΝΩΝΗΣΤΕ ΣΤΟ 78591.
ΠΡ46513

ΚΥΡΙΑ ζητά να κρατά παιδιά στο σπίτι. Πληρ. τηλ. 02410 21338.
ΑΡ46232

ΝΕΟΣ που γνωρίζει καλά την τέχνη του σιδερά-αλουμινά **ζητά** ανάλογη εργασία. Πληρ. τηλ. 0946/403621.
ΑΡ43953

ΕΛΑΙΟΧΡΩΜΑΤΙΣΜΟΙ. ΑΝΑΛΑΜΒΑΝΟΥΜΕ ΠΑΝΤΟΣ ΕΙΔΟΥΣ ΕΛΑΙΟΧΡΩΜΑΤΙΣΜΟΥΣ ΣΕ ΠΟΛΥ ΛΟΓΙΚΕΣ ΤΙΜΕΣ. ΠΛΗΡ. ΤΗΛ. 0936 743892
ΧΠΡ1561

ΚΥΡΙΑ, αναλαμβάνει να φροντίζει ηλικιωμένους. Πληρ. τηλ. 33531-36138.
ΑΡ43822

γνωριμίες

ΖΗΤΕΙΤΑΙ ΓΝΩΡΙΜΙΑ με νέα από 30 έως 40 ετών. Πληρ. τηλ. 0946 355219, κ. Στέφανο.
ΑΓ46631

Cleaning Pro



πλένουμε & φυλάμε:
• ΧΑΛΙΑ - ΜΟΚΕΤΕΣ - ΦΛΟΚΑΤΕΣ
• ΠΑΠΛΩΜΑΤΑ - ΚΟΥΒΕΡΤΕΣ

Τηλ: 02410 60585

ΝΕΕΣ ΕΓΚΑΤ/ΣΕΙΣ: ΝΙΚΗΦ. ΒΡΕΤΤΑΚΟΥ - ΑΣΓΟΥΡΟΥ

ΑΝΥΨΩΣΕΙΣ- ΕΝΟΙΚΙΑΣΕΙΣ



Ανυψώσεις κάθε είδους μέχρι και ύψος **15μέτρων** με σύγχρονο μηχάνημα για κάθε εργασία όπως – **κοψίματα δέντρων, καθαρισμούς τζαμιών , τοποθετήσεις κεραιών επισκευές σωληνώσεων , ελαιοχρωματισμούς** , και κάθε άλλη εργασία.
Αναλαμβάνουμε καθαρισμούς κτιρίων με υδροβολή με σύγχρονα πιεστικά μηχανήματα όπως αναπαλαιώσεις κτιρίων ή ακόμα και ξέπλυμα πριν από βάψιμο.

ΤΗΛ.02410-35.555-ΚΙΝ.0944-395999

e-mail : metropontikas@excite.com

ΔΙΝΔΟΥ 1 ΡΟΔΟΣ
ΒΑΡΔΕΛΗ Μ. ΚΡΑΣΟΠΟΥΛΟΣ Δ. Ο.Ε.
ΣΤΙΣ ΧΑΜΗΛΟΤΕΡΕΣ ΤΙΜΕΣ

από την Υγειονομική Περιβαλλοντική Δωδ/σου Ο.Ε.

ΔΩΣΕ ΣΤΥΛ ΣΤΟ ΚΙΝΗΤΟ ΣΟΥ

ΝΕΟ 5.000 ΛΟΓΟΤΥΠΑ ΚΑΙ ΜΕΛΩΔΙΕΣ για ένα κινητό μοδάτο!
www.rollingtones.gr

LOGOS-ΛΟΓΟΤΥΠΑ

10100134	10250031	11550040	11550064	10450013	10750246	10450093
10750023	11300053	11550014	11400144	10150041	10750143	10100163
10150170	10100058	11400150	10800084	11500018	10450060	10100336
10850015	10800024					
10750042	11000032	30700019	30700045	31000020	30100161	31000043

RINGTONES-ΜΕΛΩΔΙΕΣ

ΕΛΛΗΝΙΚΕΣ ΕΠΙΤΥΧΙΕΣ	
60600004 Ανδρέας Δημητρίου - Μαύρη Λίστα	60600049 Αννα Βίσση - Κραυγή
60600017 Νίκος Κουρκούλης - Τόσα δειλινά	60600047 Δέσποινα Βανδή - Υποφέρω
60600029 Γιάννης Πλούταρχος - Υπήρχαν όρκοι	60100012 Εθνικός Υμνος
60600036 Νότης Σφακιανάκης - Μετανοιώνω	**ΤΟΡ ΣΕ ΖΗΤΗΣΗ ΣΤΗΝ ΕΥΡΩΠΗ**
60600019 Λάμπης Λιβιεράτος - Λάμπεις	60500006 Angel - Shaggy
60600010 Στέλλα Γεωργιόδου - Εχω κακό σκοπό	60500008 Butterfly - Crazytown
60600027 Γιάννης Πλούταρχος - Φυσάει πολύ	60500004 It's raining men - Geri Halliwell
60600025 Λευτέρης Πανταζής - Με σένα	60500032 Thank you - Dido
	60500031 Supergirl - Reamonn

Τα σιδ κανιά λογοκρυφένα κρωτικά λογότυπα βρίσκονται στους κωδικούς: 11200053, 11200072, 11200073, 11200074, 11200082, 11200085, 11200124, 11200128, 11200132, 11200133, 11200135, 11200139, 11200143, 11200144, 11200147.
Κρωτικά εικονομηνύματα στους κωδικούς: 31000008, 31000016, 31000019, 31000035, 31000036, 31000044, 31000045, 31000046, 31000049, 31000051, 31000055, 31000061, 31000063.

1. Διάλεξε το Logo ή το Ringtone που σου ταιριάζει.
2. Κάλεσε τη γραμμή παραγγελίας.
3. Ακολούθησε τις οδηγίες και όταν σου ζητηθεί βάλε τον διψήφιο κωδικό.
4. Το Logo ή το Ringtone θα σταλεί στο κινητό σου.

...κάλεσε από το σταθερό σου τηλέφωνο
090 214 507
Για περισσότερα Logos και Ringtones μπές μας μπαλά στο internet site: www.rollingtones.gr
Lexitel 66 δρχ./15", 4.0.25/15"+Φ.Π.Α. Τ.Θ. 31710

Διαθέσιμα λογότυπα για NOKIA 3210-3310-3330-6110-6130-6150-6210-6250-7110-8210-8810-8850-8890-9110-9110i. Μελωδίες για NOKIA, MOTOROLA, SAGEM. Περισσότερες πληροφορίες για τα κινητά τα οποία υποστηρίζουν λογότυπα και εικονομηνύματα στο www.rollingtones.gr

ΑΠΟΦΡΑΞΕΙΣ

ΔΩΔΕΚΑΝΗΣΙΑΚΕΣ ΑΠΟΦΡΑΞΕΙΣ



"ΚΟΛΟΣΣΟΣ"
ΑΠΟΦΡΑΞΕΙΣ ΚΑΘΑΡΙΣΜΟΙ
ΑΠΟΧΕΤΕΥΣΕΩΝ & ΒΟΘΡΩΝ



Αναλαμβάνουμε πάσης φύσεως αποφράξεις οποιουδήποτε μήκους και πλάτους
Αναλαμβάνουμε καθαρισμούς αποχετευτικών αγωγών ΔΗΜΩΝ, ΞΕΝ/ΧΕΙΩΝ στρατιωτικών μονάδων ΣΠΙΤΙΩΝ, ΠΟΛΥΚΑΤΟΙΚΙΩΝ καθώς
και καθαρισμούς βιολογικών μονάδων με μηχάνημα υψηλής πιέσεως σε όλη την Δωδ/σο

Κ. ΠΗΔΙΑΚΗΣ - Π. ΚΑΣΕΡΗΣ

Πληρ. τηλ. 47915-91881,
κιν. 0944/325234 και 0977/717048

ΕΡΓΟΛΑΒΟΣ
ΜΑΣΤΟΡΑΣ ΚΩΝΣΤΑΝΤΙΝΟΣ
ΤΙΜΕΣ ΛΟΓΙΚΕΣ

αναλαμβάνω γενικές κατασκευές κτιρίων, αναπαλαιώσεις, σοβατίσματα, χτισίματα, γκρεμίσματα βαψίματα, μάρμαρα, γιαλίσματα, πλακάκια, περιφράξεις οικοπέδων, κατασκευές, μελέτες για σοφίτες, ξυλοκατασκευές, τοποθέτηση κεραμίδια.

ΓΙΑ ΟΛΗ ΤΗ ΔΩΔΕΚΑΝΗΣΟ

Πληρ. τηλ. 27255, 0944-823925
όλο το 24ωρο
ΠΡ46186

ΝΕΡΟ!
ΒΡΕΙΤΕ ΝΕΡΟ

Ραδιοαισθητικός, αναλαμβάνει την ανεύρεση υδάτινων πόρων στο χώρο σας έναντι αμοιβής. Διαθέτουμε μηχανήματα για την διάνοιξη γεωτρήσεων και ανόρυξη νερού.
ΕΡΓΑΣΙΑ ΕΓΓΥΗΜΕΝΗ.
ΤΙΜΕΣ ΛΟΓΙΚΕΣ.
Πληρ. τηλ. 0945-981382
βραδινές ώρες
ΠΡ42081

ΑΓΟΡΑΖΩ

ΧΡΥΣΑΦΙΚΑ
ΚΟΣΜΗΜΑΤΑ
ΝΟΜΙΣΜΑΤΑ
ΧΡΥΣΑ ΔΟΝΤΙΑ
ΜΕΤΟΧΕΣ
ΩΡΟΛΟΓΙΑ
ΑΝΤΙΚΕΣ

Δάνεια επί ενεχύρω
«ΜΠΑΜΠΗΣ»
Δημ. Θεοδωράκη 15
(1ος όροφος)
ΡΟΔΟΣ
ΧΠΡ407

ΦΑΡΜΑΚΙΔΗΣ ΕΥΣΤΑΘΙΟΣ
ΤΑΠΗΤΟΚΑΘΑΡΙΣΤΗΡΙΟ
WASH AND CARE

Συνδυάσαμε την πολυετή πείρα μας και τα εκσυγχρονισμένα μηχανήματα καθαρισμού για την φροντίδα, καθαρισμό και φύλαξη πάσης φύσεως χαλιών και μοκετών.
Εμπιστευτείτε μας για άριστα αποτελέσματα!!!
Εγγυητές οι πελάτες μας.
Πληρ. τηλ. 02410/68189
5ο χλμ. Λ. Ρόδου 237 (δίπλα από τα ελαστικά ΚΑΣΑΠΗ)

ΟΙΚΟΔΟΜΙΚΕΣ ΕΡΓΑΣΙΕΣ
ΜΕΡΚΟΥΡΗΣ

Αναλαμβάνω **Μπετά-Κτισίματα-Σοβάδες-Πλακάκια και Μάρμαρα.**
Επίσης αναλαμβάνω μετατροπές σπιτιών και μαγαζιών.
Η πολύχρονη πείρα μας εγγύηση.
Πληρ. τηλ. 62448,
ΠΡ36709

ΣΥΝΤΗΡΗΣΕΙΣ ΚΟΥΦΩΜΑΤΩΝ ΑΛΟΥΜΙΝΙΟΥ

Εχετε πρόβλημα με τα κουφώματα σπιτιού ή της επιχείρησής σας; Το ειδικό συνεργείο μας αναλαμβάνει τις συντηρήσεις κουφωμάτων αλουμινίου υπεύθυνα και σε λογικές τιμές.
25ετή πείρα
Πληρ. τηλ. 90618 κ. Αλέκος
ΧΠΡ411

"ΑΜΕΣΟΣ" ΚΕΝΤΡΟ ΕΡΓΑΣΙΑΣ

ΧΑΜΗΛΟΜΙΣΘΕΣ ΕΛΛΗΝΟΡΩΣΟΠΟΝΤΙΕΣ, ΕΛΛΗΝΟΒΟΥΛΓΑΡΕΣ, ΟΙΚΟΝΟΣΟΚΟΜΕΣ, ΟΙΚΟΚΑΘΑΡΙΣΤΡΙΕΣ, ΒΡΕΦΟΝΗΠΙΑΓΩΓΟΥΣ, ΛΑΤΖΕΡΟΜΑΓΕΙΡΙΣΣΕΣ, ΞΕΝΟΔΟΧΟΥΠΑΛΛΗΛΟΥΣ, ΣΥΝΟΔΟΥΣ ΗΛΙΚΙΩΜΕΝΩΝ, ΖΕΥΓΑΡΙΑ ΑΛΛΟΔΑΠΩΝ, ΑΓΡΟΤΙΚΩΝ ΕΡΓΑΣΙΩΝ ΑΠΟΣΤΕΛΟΥΜΕ ΑΥΘΗΜΕΡΟΝ. ΣΑΒΒΑΤΟΚΥΡΙΑΚΑ ΕΡΓΑΖΟΜΑΣΤΕ
Πληρ. τηλ. 010-5243508, 010-5243568, Fax: 010-5241634
ΠΡ43462

ΤΑΠΗΤΟΚΑΘΑΡΙΣΤΗΡΙΟ
ART CLEAN EXPRESS

Αναλαμβάνουμε υπεύθυνα:
✓ Ξηρό καθαρισμό
✓ Πλύσιμο-απολύμανση
✓ Φύλαξη
✓ Επιδιόρθωση ταπήτων
✓ Αδιαβροχοποιήσεις

Ειδικός καθαρισμός μεταξωτών και χειροποίητων χαλιών
Παραλαβή-παράδοση κατ' οίκον
Εγγυημένη συνεργασία
Επί τόπου καθαρισμοί μοκετών-σαλονιών
Τηλ. 94815, κιν. 0944 350247, 0800400400
Τηλ. χωρίς χρέωση
Με την υπογραφή Αλαφάκης

ΡΕΠΟΡΤΑΖ

Ιπτάμενος ξανά

• ΤΟ ΧΑΛΚΙΝΟ ΜΕΤΑΛΛΙΟ ΣΤΟ ΜΗΚΟΣ ΚΑΤΕΚΤΗΣΕ Ο ΘΑΝΑΣΗΣ ΜΠΑΡΑΚΑΣ ΠΑΡΑ ΤΟΝ ΤΕΡΑΣΤΙΟ ΣΥΝΑΓΩΝΙΣΜΟ ΠΟΥ ΣΥΝΑΝΤΗΣΕ ΣΤΟ ΠΑΓΚΟΣΜΙΟ ΠΡΩΤΑΘΛΗΜΑ ΣΤΙΒΟΥ ΤΗΣ ΛΙΛ

Μεγάλη επιτυχία για τον **Θανάση Μπαράκα** στο 3ο Παγκόσμιο Πρωτάθλημα αθλητών με αναπηρίες που διεξάγεται στην πόλη Λιλ της Γαλλίας. Ο χρυσός παραολυμπιονίκης του Σίνδεϊ, κατάφερε χθες στο αγώνισμα του μήκους να πάρει το χάλκινο μετάλλιο (τρίτη θέση) με επίδοση 6,24 μ. Την πρώτη θέση πήρε ο Λευκορώσος **Βίκτωρ Ζουκόσκι** με επίδοση 6.44 μ. ενώ δεύτερος κατετάγη ο Κινέζος **Λη Ντουάν** με 6.31 μ.

Το άλμα που έδωσε το μετάλλιο στον **Μπαράκα** ήταν το τρίτο του κατά σειρά. Ξεκίνησε με 6.12 μ. είχε στην συνέχεια ένα άκυρο ενώ το τρίτο ήταν και το καλύτερο του.

Το τέταρτο ήταν στα 6.17, το πέμπτο ήταν άκυρο και το έκτο στα 5.82 μ. Το επίπεδο του αγωνίσματος ήταν πάρα πολύ καλό όπως άλλωστε και στο τριπλούν που διεξήχθη πριν μερικές ημέρες. Χαρακτηριστικό παράδειγμα αποτελεί το ότι ο **Μπαράκας** πήρε το χρυσό μετάλλιο στο Σίνδεϊ με επίδοση 6.11 μ. ενώ χθες κατέκτησε το χάλκινο με 6.24.

Αξίζει επίσης να αναφερθεί πως το άλμα του **Ζουκόσκι** στα 6.44 μ. αποτελεί ρεκόρ αγώνων. Αντίθετα οι Ισπανοί αθλητές που πήρανε μέρος (ανάμεσά τους και ο **Χοσέ Ροντζίγκεζ,** που κατέχει το Παγκόσμιο ρεκόρ) δεν πήδηξαν πάνω από 6.10 μ. Σήμερα ο **Μπαράκας** θα "ριχτεί" στην μάχη των προκριματικών των 200 μ. και αν περάσει θα αγωνιστεί το απόγευμα στον ημιτελικό. Ο τελικός τους αγωνίσματος θα γίνει το Σάββατο.



Βελτίωσαν τους χρόνους

• Τα παιδιά του ΝΟΡ που αγωνίσθηκαν στο Ηράκλειο Κρήτης

Επέστρεψε περιχαρής η Κολυμβητική αποστολή του Ναυτικού Ομίλου Ρόδου από το Ηράκλειο που πήρε μέρος στο Πρωτάθλημα (θερινό) προαγωνιστικών κατηγοριών (10-11-12 ετών). Η αποστολή αποτελείτο από 10 μικρούς κολυμβητές και κολυμβήτριες. Ηταν οι:

Αυγενικός Σίμων, Γκορτσίλας Αργύρης, Ζόγκας Χριστόφορος, Κακούρη Ειρήνη, Καρταμπάνης Νίκος, Μουντολός Σωκράτης, Ντέτμαν Ιωσήφ, Ντέτμαν Νάταλι, Ορφανός Νίκος, Ποτσάκης Πάτρικ.

Ολα τα παιδιά βελτίωσαν τους χρόνους τους και όλα πλασαρίστηκαν από την 2η έως και την 7η θέση. Πολύ καλές εμφανίσεις έκαναν και πήρανε μετάλλια οι **Γκορτσίλας Αργύρης** (10 ετών) 2ος στα 50 πεταλούδα, **Κακούρη Ειρήνη** (12 ετών) 3η στα 100 ελεύθερο, ο **Ζόγκας Χριστόφορος** (12 ετών) 3ος στα 200 πρόσθιο και η Μικτή Ομαδική Αγοριών 12 ετών με τους **Ποτσάκη-Ζόγκα-Ορφανό-Μπουντολό** στη σκυταλοδρομία 4Χ100 πήρε την 3η θέση. Ο προπονητής και συνοδός της αποστολής κ. **Τσακογιάννης Μανώλης** δήλωσε πως "τα παιδιά έδειξαν ότι είναι ελπιδοφόρα και στο μέλλον θα έχουν μεγαλύτερες επιτυχίες."

Αισιοδοξεί η Νίκη

• Εμεινε εκτός μίτινγκ από το πρώτο άλμα εξαιτίας ενοχλήσεων η Ξάνθου αλλά πιστεύει σε καλύτερη τύχη στο Μόναχο

Είχαν καιρό οι φίλοι του στίβου να δουν τους πρωταθλητές του στίβου αλλά φάνηκε ξεκάθαρα πως δυσαρεστήθηκαν απ' το αποτέλεσμα λόγω...τραυματισμών!

Αξιζε χίλιες φορές να βλέπει κανείς τον Γκατσιούδη να φθάνει στο 91.23 αλλά η εικόνα μετριάσθηκε από το τραυματισμό του που ελπίζεται να μην είναι σοβαρός.

Την ίδια τύχη είχε και η Ροδίτισσα πρωταθλήτρια **Νίκη Ξάνθου** στο μίτινγκ της Θεσσαλονίκης. Η Νίκη στην πρώτη της προσπάθεια, ένοιωσε ενοχλήσεις οι οποίες ενδεχομένως να προέρχονται από τη μέση της, και ο αρχίατρος του ΣΕΓΑΣ της συνέστησε να μην επιχειρήσει τα υπόλοιπα άλματα. Πάντως δεν είναι κάτι σοβαρό και η **Ξάνθου** δεν προβληματίζει ως προς την συμμετοχή της στο Ευρωπαϊκό πρωτάθλημα του Μονάχου.

Τα αποτελέσματα του αγώνος στο οποίο η Νίκη μπορούσε να πετύχει κάτι καλό είναι:

1. Κότοβα-Ρωσία-7.05 μ.
2. Μάτζι-Βραζιλία-6.82 μ.
3. Ρουμπλόβα-Ρωσία-6.73 μ.
4. Μοντανέο-Ισπανία-6.71 μ.
5. Μεσροπιάν-Ρωσία-6.59 μ.
6. Γιορντάνοβα-Βουλγαρία-6.59 μ.
7. Εντουαρντς-Μπαχάμες-6.46 μ.

"Με τράβηξε λίγο ο δικέφαλος, ίσως και λόγω μέσης", τόνισε η Νίκη Ξάνθου και συνέχισε: "Εκανα ένα καλό άλμα έστω και άκυρο. Αν στο Μόναχο είμαι στην κατάσταση που έχω δείξει μπορούμε να περιμένουμε κάτι καλό".

ΑΝΕΚ FERRIES

ΔΡΟΜΟΛΟΓΙΑ ΠΛΟΙΩΝ
ΑΝΑΧΩΡΗΣΕΙΣ ΑΠΟ ΡΟΔΟ

26/07	ΠΑΡΑΣΚΕΥΗ	16.00	ΜΑΡΙΝΑ	ΚΩ-ΚΑΛΥΜΝΟ-ΑΣΤΥΠΑΛΑΙΑ-ΚΑΤΑΠΟΛΑ-ΠΕΙΡΑΙΑ
27/07	ΣΑΒΒΑΤΟ	08.25	ΡΟΔΑΝΘΗ	ΚΑΡΠΑΘΟ
		18.30	ΡΟΔΑΝΘΗ	ΚΩ-ΚΑΛΥΜΝΟ-ΛΕΡΟ-ΠΑΤΜΟ-ΠΕΙΡΑΙΑ
		23.30	ΡΟΜΙΑΝΤΑ	ΚΑΣΤΕΛΟΡΙΖΟ
28/07	ΚΥΡΙΑΚΗ	09.00	ΡΟΜΙΑΝΤΑ	ΣΥΜΗ-ΤΗΛΟ-ΝΙΣΥΡΟ-ΚΩ-ΚΑΛΥΜΝΟ-ΑΣΤΥΠ. ΚΑΤΑΠΟΛΑ-ΝΑΞΟ-ΠΑΡΟ-ΣΥΡΟ-ΠΕΙΡΑΙΑ
		16.00	ΜΑΡΙΝΑ	ΚΩ-ΚΑΛΥΜΝΟ-ΛΕΡΟ-ΠΑΤΜΟ-ΠΕΙΡΑΙΑ
29/07	ΔΕΥΤΕΡΑ	10.00	ΡΟΔΑΝΘΗ	ΚΩ-ΚΑΛΥΜΝΟ-ΛΕΡΟ-ΠΑΤΜΟ-ΜΥΚΟΝΟ-ΠΕΙΡΑΙΑ
30/07	ΤΡΙΤΗ	13.00	ΡΟΜΙΑΝΤΑ	ΚΩ-ΚΑΡΛΟΒΑΣΙ-ΧΙΟ-ΜΥΤΙΛΗΝΗ-ΛΗΜΝΟ-ΑΛΕΞ/ΠΟΛΗ (13.10)
		16.00	ΜΑΡΙΝΑ	ΚΩ-ΚΑΛΥΜΝΟ-ΛΕΡΟ-ΠΑΤΜΟ-ΠΕΙΡΑΙΑ
31/07	ΤΕΤΑΡΤΗ	08.25	ΡΟΔΑΝΘΗ	ΚΑΡΠΑΘΟ
		17.00	ΜΙΛΕΝΑ	ΧΑΛΚΗ(19.15)-ΔΙΑΦΑΝΙ(21.30)-ΚΑΡΠΑΘΟ(22.30)-ΚΑΣΟ(00.05)-ΗΡΑΚΛΕΙΟ(05.30-08.00)-ΘΗΡΑ(12.15)-ΝΑΞΟ(15.20)-ΠΑΡΟ (16.35)-ΜΥΚΟΝΟ (18.20)-ΤΗΝΟ(19.10)-ΣΥΡΟ(20.10)-ΣΚΙΑΘΟ (04.15)-ΣΚΟΠΕΛΟ (05.20)-ΘΕΣ/ΝΙΚΗ (ΠΑΡ.11.20)
		18.30	ΡΟΔΑΝΘΗ	ΚΩ-ΚΑΛΥΜΝΟ-ΠΕΙΡΑΙΑ

Πληροφορίες: τηλ.. 35066-30406-36170-28597 • FAX: 39839
Και στον ταξιδιωτικό σας πράκτορα

ΑΙΓΑΙΟΝ
ΑΝΩΝΥΜΗ ΑΣΦΑΛΙΣΤΙΚΗ ΕΤΑΙΡΕΙΑ
ΑΣΦΑΛΙΣΤΡΑ ΟΧΗΜΑΤΩΝ

ΕΙΧ		ΦΙΧ		ΦΙΧ. ΑΓΡΟΤ	
ΙΠΠΟΙ	ΚΟΣΤΟΣ	ΙΠΠΟΙ	ΚΟΣΤΟΣ	ΙΠΠΟΙ	ΚΟΣΤΟΣ
1-6	69,00€	1-10	100,77€	1-10	62,03€
7-8	71,16€	11-15	127,93€	11-15	78,40€
9-10	89,13€	16-20	143,11€	16-20	87,58€
11-12	90,58€	21-30	156,29€	21-30	95,18€
13-14	102,43€	31-40	163,88€	31-40	101,97€
15-20	131,54€	41-55	184,64€	41-55	108,76€
21-25	139,45€	56-75	215,00€	56-75	135,12€
		76 και άνω	239,37€	76 και άνω	151,10€

Ασφάλιστρα στο Β/Μ 03, 6ΜΗΝΟ,
με τις εξής καλύψεις:
Πυρός για **3.000** € και
φυσικά καιρικά φαινόμενα και σεισμό **3.000**€

Μ' ΕΜΑΣ ΟΛΟΙ ΚΑΙ ΟΛΑ ΜΠΟΡΟΥΝ ΝΑ ΕΙΝΑΙ ΑΣΦΑΛΗ

ΑΙΓΑΙΟΝ ΑΝΩΝΥΜΗ ΑΣΦΑΛΙΣΤΙΚΗ
ΕΡΥΘΡΟΥ ΣΤΑΥΡΟΥ 2
ΤΗΛ. 26722, 75701

Delta
ΔΙΑΜΑΝΤΕ ΕΡΓΑΛΕΙΑ
6ο χλμ.Ρόδου Λίνδου
Συγκρότημα Μανουσέλη
ΚΟΦΤΗ ΧΕΙΡΟΣ
ΔΙΑΤΡΗΤΙΚΑ
ΔΙΑΜΑΝΤΟΤΡΥΠΟΤΕΧΝΙΚΗ ΡΟΔΟΥ
ΔΙΑΜΑΝΤΟΦΟΡΟΙ ΔΙΣΚΟΙ ΚΟΠΗΣ ΓΙΑ ΓΡΑΝΙΤΗ, ΜΑΡΜΑΡΟ ΤΟΥΒΛΟ κ.τ.λ.
ΑΡΜΟΚΟΦΤΕΣ
ΤΡΥΠΑΜΕ
ΚΟΒΟΥΜΕ
ΣΠΑΜΕ
ΧΩΡΙΣ ΣΚΟΝΕΣ
ΡΩΓΜΕΣ
ΜΕΡΕΜΕΤΙΑ
ΠΩΛΗΣΕΙΣ
&
ΕΚΤΕΛΕΣΕΙΣ ΕΡΓΑΣΙΩΝ
Η ΠΟΛΥΧΡΟΝΗ ΜΑΣ ΠΕΙΡΑ ΣΤΟ ΕΞΩΤΕΡΙΚΟ ΜΑΣ ΔΙΝΕΙ ΤΗ ΔΥΝΑΤΟΤΗΤΑ ΝΑ ΒΡΙΣΚΟΥΜΕ ΛΥΣΗ ΕΚΕΙ ΠΟΥ ΟΙ ΑΛΛΟΙ ΣΗΚΩΝΟΥΝ ΤΑ ΧΕΡΙΑ ΨΗΛΑ!
ΤΗΛΕΦΩΝΗΣΤΕ ΜΑΣ
(0241) 69022 - 77986
ΚΙΝΗΤΟ: 0944 380562
ΥΠΕΥΘΥΝΟΣ
Μαρκος Τσεσμετζής



Χωρίς όρια...

Γελοιότητες Μπρους για Ολισαντέμπε

Αναφέραμε χθες το unfair των Αγγλων της Μπέρμιχαμ στην υπόθεση της μεταγραφής του Ολισαντέμπε. Ο Στιβ Μπρούς αφού δήλωσε ότι ο λόγος που δεν προχώρησε η μεταγραφή ήταν τα πολλά προβλήματα που αντιμετωπίζει ο Πολωνός επανήλθε σήμερα δριμύτερος με σκοπό να τρελάνει αλλά και να νευριάσει ακόμα περισσότερο τους ανθρώπους του Παναθηναϊκού.

Σύμφωνα με τον προπονητή των νεοφώτιστων της πρέμιερ λιγκ ο Ολισαντέμπε έχει και τα δυο του γόνατα κατεστραμμένα, σε ένα από αυτά υπάρχει και μια τεράστια κύστη, ενώ η πλάτη του Μανώλη είναι κομματιασμένη. Με λίγα λόγια δηλαδή ο κύριος Μπρους έβγαλε τον Ολισαντέμπε ανάπηρο και αν ισχύουν τα λεγόμενά του τότε είναι θαύμα που Πολωνός...περπατάει.

Τώρα το πώς ο Ολισαντέμπε συμμετείχε σε 19 αγώνες πρωταθλήματος, 11 αγώνες Τσάμπιονς Λίγκ, σχεδόν σε όλες τις αναμετρήσεις των προκριματικών του Παγκοσμίου Κυπέλλου και στους 3 αγώνες της τελικής φάσης με όλα αυτά τα προβλήματα που του βρήκαν στην Μπέρμιχαμ είναι απορίας άξιον. Οπως γίνεται αντιληπτό στον Παναθηναϊκό πνέουν τα μένεα για τους ανθρώπους της Μπέρμιχαμ και συγκεκριμένα για τον Στιβ Μπρούς. Η επίσημη θέση της ΠΑΕ είναι ότι θα τοποθετηθεί επί του θέματος μέχρι το τέλος της μεταγραφικής περιόδου, δηλαδή μέχρι την επόμενη Πέμπτη. Από εκεί που οι πράσινοι το σκέφτονταν να προσφύγουν στην FIFA για να ζητήσουν αποζημίωση από τους Αγγλους (αφού οι δυο ομάδες είχαν φτάσει σε συμφωνία) τώρα θεωρείται σίγουρο ότι θα κινηθούν εναντίον της νεοφώτιστης ομάδας της Πρέμιερ Λιγκ.

Στο πράσινο στρατόπεδο σκέφτονται μέχρι και να στείλουν τον Μανώλη στην Αγγλία για να περάσει από ιατρικές εξετάσεις από κάποιον άλλο σύλλογο και στην συνέχεια να μηνύσουν την ομάδα του Στιβ

Μπρούς για διαφυγόντα κέρδη αφού ο Ολισαντέμπε ήταν παίκτης προς πώληση και οι ισχυρισμοί του Μπρους βλάπτουν τόσο τον ποδοσφαιριστή όσο και την ΠΑΕ.

Μέχρι στιγμής πάντως η μόνη επίσημη αντίδραση ήταν οι δηλώσεις του γιατρού του Παναθηναϊκού Νίκου Τζουρήδη σε αθλητικό ραδιοφωνικό σταθμό : "Πως είναι δυνατόν ένας παίκτης που πέρυσι έπαιξε στο 80% των αγώνων του Παναθηναϊκού, σχεδόν σε όλα τα παιχνίδια της προκριματικής φάσης του Μουντιάλ με την Πολωνία και στα τρία παιχνίδια που έδωσε η Εθνική του στην τελική φάση της διοργάνωσης, να έχει πρόβλημα; Ο Ολισαντέμπε δεν έχει το παραμικρό πρόβλημα, προπονείται κανονικά και όλες οι εξετάσεις που έκανε ήταν πολύ καλές. Περιμένω με ενδιαφέρον να μάθω ποια ήταν τα προβλήματα που βρήκαν οι Αγγλοι. Με εξαίρεση μια κλωτσιά που είχε δεχτεί στο περσινό παιχνίδι του Τσάμπιονς Λιγκ με την Μπαρτσελόνα και τον άφησε για ένα διάστημα εκτός προπονήσεων ο παίκτης δεν αντιμετώπισε άλλο πρόβλημα στη συνέχεια. Οι συμμετοχές του το μαρτυρούν".

ΚΡΥΒΟΥΝ ΤΗΝ ΑΛΗΘΕΙΑ

Φαίνεται πως οι ιθύνοντες της ΕΟΠ "κάτι έχουν" με την ροδίτικη Ποδηλασία. Διαφορετικά δεν εξηγείται το γεγονός να μην προβάλουν:

- Την Πέμπτη θέση του Χειμωνέττου στο ΟΜΝΙΟΥΜ και να "φωνάζουν" για την δεύτερη θέση του Βασιλόπουλου στο Κέριν που είναι ένα από τα τέσσερα αγωνίσματα του ΟΜΝΙΟΥΜ, στο οποίο συνολικά ο Βασιλόπουλος ήταν όγδοος!!!
- Την 5η θέση του Χειμωνέττου στα 200 μ. σ' ένα αγώνισμα στο οποίο ο Βασιλόπουλος δεν ήταν ούτε στην οκτάδα!

Αγκαθι

●●● **Το ζέσταμα με τα προκριματικά παιχνίδια τελείωσε χθες. Από σήμερα στην άμμο του Δημαρχείου ξεκινούν τα καλά. Στο πρόγραμμα μπαίνει το βαρύ πυροβολικό της διοργάνωσης.**

●●● *Ωστόσο χθες το μεσημέρι στο πάνελ της συνέντευξης Τύπου, ο Μπελής βρήκε την ευκαιρία να...καρφώσει αυτούς που προσπάθησαν να υποβαθμίσουν το τουρνουά.*

●●● **Σήμερα όμως δεν ξεκινούν μόνο τα μεγάλα αστέρια της άμμου, αλλά σήμερα έχουμε και την επιστροφή του Κύπριου από τη μεγαλόνησο. Το Ταξί δεν μπορούσε να συνεννοηθεί εύκολα από τόσο μεγάλη απόσταση. Από σήμερα θα έχει την ευχέρεια να μιλάει πιο ελεύθερα.**

●●● *Βιάζομα για να πάω να προλάβω να παρακολουθήσω το μοναδικό θέαμα που προσφέρουν τα...δίμετρα κορίτσια, γι' αυτό σας αφήνω νωρίς.*

Απεργούν οι πράκτορες

Σας ενημερώνουμε ότι τα πρακτορεία του ΟΠΑΠ στα Δωδεκάνησα θα συμμετέχουν στην απεργιακή κινητοποίηση του κλάδου μας για το Σάββατο 27 και την Κυριακή 28 Ιουλίου 2002.

Πιστεύουμε στο δίκαιο των αιτημάτων μας που παρουσιάζουμε περιληπτικά παρακάτω και ζητάμε την υποστήριξη και την κατανόηση του παικτικού μας κοινού.

Μετά από μακροχρόνιες διαβουλεύσεις με τον ΟΠΑΠ και παρά τις υποσχέσεις που δίδονται εδώ και χρόνια, έφτασε η ώρα της απάντησης στην κοροϊδία.

Ζητάμε:

- Την ενιαία πρακτόρευση των παιχνιδιών αποκλειστικά από τα πρακτορεία μας
- Κλείσιμο των πρακτορείων στις εθνικές επετείους και θρησκευτικές εορτές
- Δικαίωμα μεταβίβασης των επιχειρήσεών μας.
- Την άμεση διακοπή χορήγησης νέων αδειών μέχρι την υπογραφή του νέου κανονισμού

Αγωνιζόμαστε για την ανθρώπινη και επαγγελματική μας αξιοπρέπεια.

Κλείνουμε τα πρακτορεία μας Σάββατο 27 και Κυριακή 28 Ιουλίου.

Για το Δ.Σ.

Ο πρόεδρος — **Ο Γ. Γραμματέας**

ΑΝ. ΛΥΡΙΣΤΗΣ — **Ι. ΒΟΝΑΚΗΣ**

ΕΝΙΣΧΥΣΗ ΣΕ ΝΤΙΚΜΕΝ-ΤΣΙΚΟΥΡΗ

Με πρόταση του Περιφερειάρχη η Διοίκηση του Βακούφ αποφάσισε να "ενισχύσει" με το ποσόν των 100 χιλ. δρχ. τους Ιχσαν Ντικμέν και Γεωργία Τσικούρη που ως γνωστόν μετέχουν της Προολυμπιακής Ομάδας. Η επιχορήγηση θα δοθεί στους δύο αθλητές στις 3 το μεσημέρι της Παρασκευής.

Νέα εποχή

Γυρίζει σελίδα το ελληνικό ποδόσφαιρο. Οπως έγινε γνωστό την Πέμπη οι Εθνικές ομάδες Ελπίδων, Νέων, Παίδων, Γυναικών, Σάλας αλλά και η Ολυμπιακή ομάδων των Ανδρών απέκτησαν νέους προπονητές. Προπονητές που - στην πλειοψηφία τους- δεν είναι άλλοι από πρώην ποδοσφαιριστές που διέπρεψαν στα ελληνικά γήπεδα τα τελευταία είκοσι χρόνια.

Τις αλλαγές ανακοίνωσε μέσω Δελτίου Τύπου η ΕΠΟ το οποίο αναφέρει τα εξής: «Με στόχο την περαιτέρω πρόοδο των αντιπροσωπευτικών συγκροτημάτων, η ΕΠΟ αποφάσισε να επενδύσει στην εμπειρία και στην άριστη σχέση με τις Εθνικές Ομάδες διεθνών ποδοσφαιριστών οι οποίοι έχουν υπηρετήσει, κατά το πρόσφατο παρελθόν, με συνέπεια και επιτυχία τα εθνικά συγκροτήματα. Για το λόγο αυτό, αποφάσισε να ανανεώσει πλήρως τη σύνθεση των Ομοσπονδιακών Προπονητών (πλην της Εθνικής Ανδρών) και να αναθέσει, ύστερα από σχετική πρόταση της Τεχνικής Επιτροπής, την τεχνική ευθύνη των Εθνικών Ομάδων στους παρακάτω προπονητές:

Εθνική Ελπίδων: Στέλιος Μανωλάς
Ολυμπιακή Ομάδα Ανδρών: Στράτος Αποστολάκης
Εθνική Νέων: Γιώργος Κωστίκος
Εθνική Παίδων: Κυριάκος Καραταϊδης
Εθνική Γυναικών και Ολυμπιακή Ομάδα Γυναικών: Ξανθίππη Κωνσταντινίδου
Εθνική Σάλας: Σεργκέι Στούλοφ (Ρωσία)
Προπονητής τερματοφυλάκων: Νίκος Σαργκάνης
Περιφερειακοί Προπονητές: Γρηγόρης Χαραλαμπίδης, Αλέξης Αλεξίου, Λεωνίδας Βόσδου, Μιχάλης Ιορδανίδης, Πολύβιος Χατζόπουλος, Στέλιος Αποσπόρης, Γιώργος Κοκολάκης, Μιχάλης Δράκος, Πέτρος Μίχος.
Συντονιστές Περιφερειακών Προπονητών: Βασίλης Χατζηπαναγής, Αντώνης Μήνου (προσεχώς πρόκειται ν? ανακοινωθεί η κάλυψη μιας επιπλέον θέσης).

Η Ελληνική Ποδοσφαιρική Ομοσπονδία νοιώθει την ανάγκη να ευχαριστήσει δημόσια τους προκατόχους των ανωτέρω προπονητών για τη συνεργασία που είχε μαζί τους.

Την Δευτέρα 29.07.2002 και ώρα 12 θα πραγματοποιηθεί ειδική εκδήλωση στο ξενοδοχείο Μετροπόλιταν για την επίσημη παρουσίαση των νέων ομοσπονδιακών προπονητών.

2.Ύστερα από εισήγηση της Τεχνικής Επιτροπής, η Ολυμπιακή Ομάδα Γυναικών θα συμμετάσχει τα επόμενα δύο χρόνια στο Πανελλήνιο Πρωτάθλημα Γυναικών, με στόχο την καλύτερη δυνατή προετοιμασία του αντιπροσωπευτικού συγκροτήματος ενόψει των Ολυμπιακών Αγώνων του 2004. Για το λόγο αυτό, παρατείνεται η μεταγραφική περίοδος του συγκεκριμένου Πρωταθλήματος, ώστε οι ομάδες που θα παραχωρήσουν τις παίκτριές τους στην Ολυμπιακή Ομάδα να καλύψουν τα κενά που θα δημιουργηθούν.

3.Λόγω προβλημάτων ανακατασκευής σε γήπεδα ΠΑΕ Α? Εθνικής Κατηγορίας, το Δ.Σ. της ΕΠΟ αποφάσισε την τροποποίηση του σχετικού άρθρου του ΚΑΠ, ώστε να επιτρέπεται η διεξαγωγή αγώνων Α? Εθνικής σε γήπεδα που δεν διαθέτουν ηλεκτροφωτισμό για την αγωνιστική περίοδο 2002-2003.

4.Μειοδότρια εταιρεία του διαγωνισμού για την τοποθέτηση συνθετικού χλοοτάπητα σε γήπεδα των ΕΠΣ αναδείχτηκε η Nike Development».

ΑΝΕΚΔΟΤΟ

Ήταν κάποιος που έπρεπε να διασχίσει ένα κομμάτι ερήμου για να πάει από μια πόλη σε μια άλλη.

Ξαφνικά χαλάει το τζιπ του στη μέση του πουθενά και δεν μπορεί να ζητήσει βοήθεια και κάθεται δίπλα στο τζιπ ανάβοντας ένα τσιγάρο. Κάποια στιγμή βλέπει ένα άσπρο άλογο να έρχεται. Σε δυο λεπτά περνάει το άσπρο άλογο από μπροστά του και φρενάρει απότομα...

-Ρε μαλάκα, τι περιμένεις εδώ; ρωτάει το άλογο.

Ο φίλος μας παθαίνει πλάκα. "Θα είμαι πολύ άρρωστος" σκέφτεται...

-Ρε πλίθιε, τι αγαλμάτωσες έτσι: Σ' εσένα μιλάω! ξαναλέει το άλογο.

- Εεεε...Μμμ...Εχω πρόβλημα με το αυτοκίνητο, απαντά ο άνθρωπος.

- Γι' αυτό σκας; άνοιξε το καπό να δούμε τι έχει, γρήγορα! λέει το άλογο.

Ο τύπος τρελαμένος δεν ξέρει τι να πει. Ανοίγει το καπό και βλέπει το άλογο να κόβει, να δένει καλώδια, να ξεβιδώνει και μετά από 5 λεπτά γυρνά στον τύπο και του λέει:

Αντε, βρε μαλάκα, τίποτα δεν είχες! Βάλε μπρος και φύγε! εγώ το έφτιαξα πρόχειρα, πήγαινε και σε κανένα συνεργείο μόλις φτάσεις στην πόλη...

Ο τύπος τρελαμένος μπαίνει στο τζιπ και βλέπει ότι πράγματι πήρε μπρος. Πατάει γκάζι και εξαφανίζεται. Μόλις φτάνει στην πόλη, πάει αμέσως σε ένα συνεργείο και διηγείται στο μάστορα την ιστορία του...

-Ήταν που λες ένα άλογο που μου το έφτιαξε στην έρημο!

Ο μάστορας ατάραχος ακούει.

- Δε μου λες, ρε φιλάρα; Το άλογο ήταν άσπρο ή μαύρο; ρωτάει ο μάστορας.

-Τι σημασία έχει; Ασπρο, απαντά ο τύπος

- Όχι, ρωτάω γιατί κυκλοφορεί στην έρημο ένα μαύρο που το παίζει μηχανικός και είναι λαμόγιο!



ΜΠΑΣΚΕΤ

Ζωηρό ενδιαφέρον

• *ΑΥΞΗΜΕΝΗ ΖΗΤΗΣΗ ΠΑΡΟΥΣΙΑΖΟΥΝ ΤΑ ΕΙΣΙΤΗΡΙΑ ΔΙΑΡΚΕΙΑΣ ΤΟΥ ΚΟΛΟΣΣΟΥ*

Το θετικότατο κλίμα που επικρατεί στις τάξεις των φίλων του μπάσκετ μετά την επιτυχημένη ολοκλήρωση των μεταγραφών και την ανακοίνωση του ρόστερ αρχίζουν να εισπράττουν οι παράγοντες του Κολοσσού.

Τα εισιτήρια διαρκείας ενόψει της Β' Εθνικής κατηγορίας έχουν δεν έχουν μία εβδομάδα που κυκλοφόρησαν και ήδη ο φίλαθλος κόσμος δείχνει ζωηρό ενδιαφέρον για την απόκτησή τους.

Μάλιστα, η αύξηση του ρυθμού διάθεσής τους είναι τέτοια που οδηγεί τους "θαλασσί" στην εκτίμηση πως μέχρι την έναρξη του πρωταθλήματος δεν θα έχει μείνει ούτε ένα εισιτήριο διαρκείας απούλητο.

Οσο για τις τιμές και τα σημεία διάθεσής τους, θυμίζουμε πως υπάρχουν τρείς κατηγορίες κόστους των 50 των 100 και των 150 ευρώ και οι φίλοι του Κολοσσού μπορούν να τα προμηθευτούν από όλα τα μέλη του διοικητικού συμβουλίου και ειδικά από τα καταστήματα σούπερ μάρκετ BAZAAR και ABETE **Κ. Κωσταρίδης.**

ΑΠΑΝΤΕΣ ΠΑΡΟΝΤΕΣ

Οπως είναι γνωστό ο Χάρης Παπάζογλου έχει καταστάλαξει στην ημερομηνία έναρξης της προετοιμασίας της ομάδας που είναι η 19η Αυγούστου.

Η "θαλασσί" αποστολή θα αναχωρήσει αμέσως για τις εγκαταστάσεις του Προφήτη Ηλία, όπου θα πραγματοποιηθεί το βασικό στάδιο της δουλειάς, αν και ο έμπειρος τεχνικός θέλει να πιστεύει πως οι αθλητές του δεν θα δυσκολευτούν να προσαρμοστούν στις απαιτήσεις του, αφού θα έχουν αποκτήσει τις πρώτες βάσεις από το πρόγραμμα ατομικής προπόνησης που ήδη ακολουθούν.

Αρχίζουν οι εργασίες

•*Με την αυριανή άφιξη του ειδικού συνεργείου από την Θεσσαλονίκη ξεκινούν οι εργασίες ανακαίνισης του Βενετόκλειου Δημοτικού Κλειστού Γυμναστηρίου της Ρόδου*

Αύριο το πρωί έρχεται από την Θεσσαλονίκη το ειδικό συνεργείο που έχει αναλάβει την στεγανοποίηση της οροφής του Βενετοκλείου Δημοτικού Κλειστού Γυμναστηρίου της Ρόδου.

Αυτό φυσικά σημαίνει πως οι εργασίες θα ξεκινήσουν άμεσα και μάλιστα, όπως αναφέρουν οι πληροφορίες, θα έχουν ολοκληρωθεί μέχρι το τέλος της επόμενης εβδομάδας. Αμέσως μετά θα αναλάβουν δράση τα συνεργεία τα οποία θα ασχοληθούν με τις υπόλοιπες εργασίες που έχουν προγραμματιστεί να γίνουν.

Την αντικατάσταση των πλαϊνών τοιχωμάτων την τοποθέτηση νέου ηλεκτροφωτισμού καθώς και την ανακαίνιση των αποδυτηρίων. Μόλις, δε ολοκληρωθούν οι αγώνες του τουρνουά του Παγκοσμίου Πρωταθλήματος Μπιτς Βόλεϊ Γυναικών, η μία εξέδρα χωρητικότητας 300 θέσεων θα μεταφερθεί στο Βενετόκλειο και θα τοποθετηθεί πίσω από την μία μπασκέτα. Οι παράγοντες των σωματείων έχουν την διαβεβαίωση πως το αργότερο μέχρι το τέλος Αυγούστου το κλειστό θα παραδοθεί προς χρήση.

Αλλωστε, μην ξεχνάμε πως στις 15 Σεπτεμβρίου ο Κολοσός καλείται να υποδεχτεί τους Αμπελόκηπους Θεσσαλονίκης για την πρώτη φάση του Κυπέλλου Ελλάδος.

Ετσι, τα αποκαλυπτήρια θα είναι διπλά. Τόσο για τους "θαλασσί" όσο και για το Βενετόκλειο.

Μάγος και.... Μάγος

• *Ο πρωταθλητής στίβου Σταμάτης Μάγος θα είναι ο γυμναστής του Ιάλυσου μέχρι το τέλος του νέου πρωταθλήματος*

Σε νέα μεταγραφή προχώρησε χθες ο Ιάλυσος, αν και στην συγκεκριμένη περίπτωση δεν μιλάμε για το "πεντάρι" που ψάχνει ο **Κυριάκος Μάγος,** αλλά για... γυμναστή!

Ο άνθρωπος που θα έχει την ευθύνη για την φυσική κατάσταση των "ερυθροκίτρινων" δεν είναι άλλος από τον αδελφό του Κυριάκου, το γνωστό πρωταθλητή στίβου **Σταμάτη Μάγο**!

Η συνεργασία του με τον Ιάλυσο φυσικά και δεν σημαίνει πως εγκαταλείπει την ενεργό δράση.

Απλούστατα, ο πρωταθλητής μας υπεβλήθη πρόσφατα σε χειρουργική επέμβαση προκειμένου να αποκατασταθεί το πρόβλημα που αντιμετωπίζει στο πόδι.

Με δεδομένο ότι η αποθεραπεία του θα διαρκέσει μέχρι την άνοιξη, ο **Σταμάτης Μάγος** έχει την δυνατότητα να δουλέψει με τους "ερυθροκίτρινους" καθόλη την διάρκεια του επόμενου πρωταθλήματος της Γ' Εθνικής κατηγορίας.



Quick Service Center
The service professionals
Τεχνική εξυπηρέτηση χωρίς όρια, για πελάτες απαιτητικούς

DIGITAL & ANALOG CAMCORDER SERVICE
TV - AUDIO - VIDEO SERVICE

Τώρα και στην Ροδο έχετε την δυνατότητα να επισκευάσετε οποιαδήποτε υψηλής τεχνολογίας συσκευή Ήχου και Εικόνας Αναλογική η ψηφιακή

Ειδικοτης

SONY

Γρήγορα, υπεύθυνα, εγγυημένα, και πάντα σε προσιτές τιμές

Στο κατάστημα μας Μιχαήλ Πετριδη 67 στην Ροδο θα βρείτε επίσης

Όλα τα απαραίτητα αξεσουάρ για την πλήρη αξιοποίηση των δυνατοτήτων της Video Camera σας , αλλά και ολοκληρωμένη κάλυψη όλων των αποριών η τεχνικών ερωτήσεων που έχετε

Και τώρα για πρώτη φορά στην Ροδο

Η Qservice σας δίνει την δυνατότητα εάν δεν έχετε ήδη αποκτήσει video Camera να την ενοικιάσετε με την ημέρα, την εβδομάδα, η για όσο εσείς θέλετε, Και να χαίρεστε τις ευτυχισμένες σας στιγμές, για πάντα .!

Εάν θέλετε η Qservice αναλαμβάνει και την μεταγραφή των αγαπημένων σας κασετών από VHS, Beta, 8mm, Hi8, η MiniDV σε VHS, CD η DVD

Σας Περιμένουμε .....

Μιχαήλ Πετριδη 67 Ρόδος 85100
Τηλ 02410-60210 Fax 02410-60213
Email Qservice@otenet.gr

AUTO ΕΠΙΛΟΓΕΣ

ΝΕΑ ΕΚΘΕΣΗ ΕΜΠΟΡΙΑΣ ΕΠΙΛΕΓΜΕΝΟΥ ΜΕΤΑΧΕΙΡΙΣΜΕΝΟΥ ΑΥΤΟΚΙΝΗΤΟΥ

ΛΕΩΦ. ΡΟΔΟΥ-ΛΙΝΔΟΥ 255
ΤΗΛ. 02410/60910,
FAX: 02410/60920

- *Πώληση μεταχειρισμένων αυτοκινήτων ελεγμένα σε 70 σημεία.*
- *Αγορά του παλιού σας αυτοκινήτου μετρητοίς.*
- *Ανταλλαγή με οποιοδήποτε μοντέλο της αρεσκείας σας.*
- *Χρηματοδότηση με τα χαμηλότερα επιτόκια της αγοράς.*
- *Πολλές προσφορές και δωρεάν οδική βοήθεια.*

Με την εγγύηση του ονόματος Αλ. Κούκουρας

ΜΠΙΤΣ ΒΟΛΕΪ

Ανακάλυψαν τον Παράδεισο!

• ΣΤΑ ΠΕΡΑΤΑ ΤΗΣ ΓΗΣ ΤΑΞΙΔΕΥΕΙ Η ΜΑΓΕΙΑ ΤΗΣ ΡΟΔΟΥ. ΜΑΓΕΜΕΝΕΣ ΜΕ....ΟΛΑ ΔΗΛΩΝΟΥΝ ΟΙ ΜΕΓΑΛΕΣ ΑΘΛΗΤΡΙΕΣ ΤΟΥ ΜΠΙΤΣ ΒΟΛΕΪ ΠΟΥ ΥΠΟΣΧΟΝΤΑΙ ΝΑ ΞΑΝΑΡΘΟΥΝ ΤΟ ΣΥΝΤΟΜΟΤΕΡΟ!

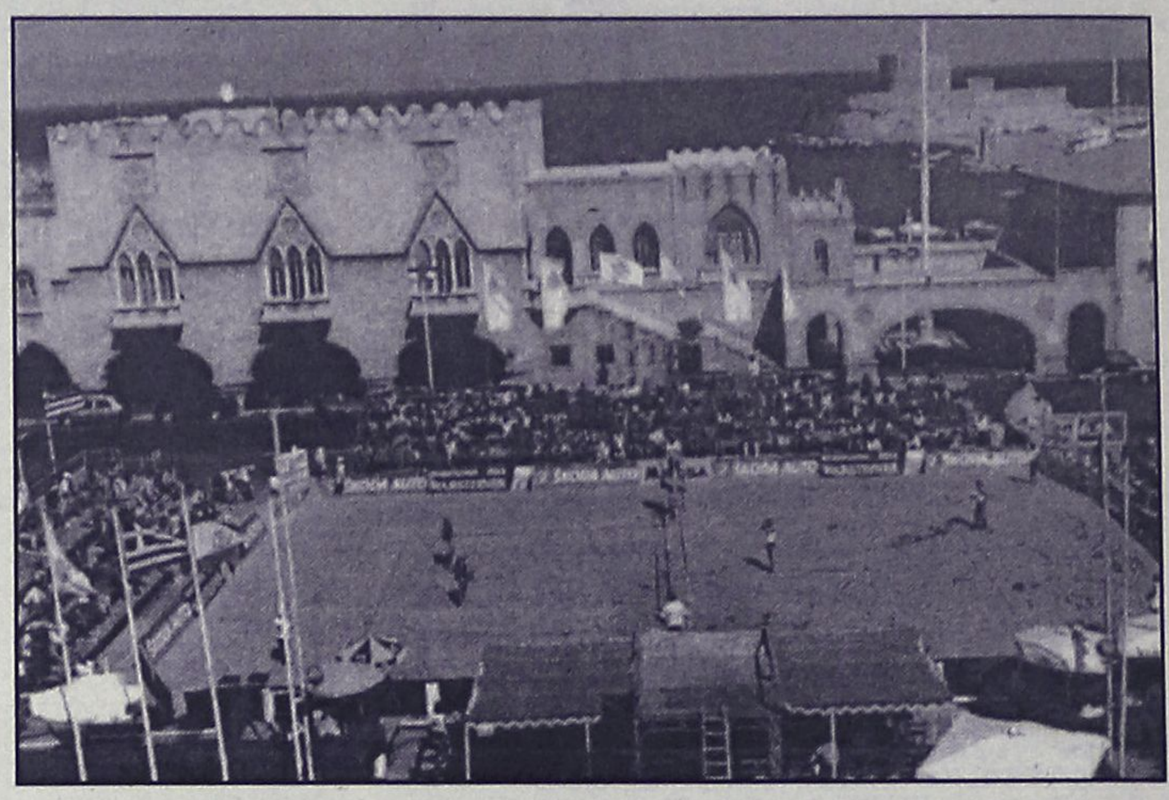

Στις γαλάζιες θάλασσες της Ρόδου, τις νοστιμιές της ελληνικής κουζίνας και την ελληνική φιλοξενία αναφέρθηκαν όλες οι αθλήτριες, που παρευρέθησαν στη συνέντευξη Τύπου, η οποία έγινε στο Καζίνο της Ρόδου. Η **Σάντρα Μπεχάρ,** η **Σέλντα,** η **Κάρι Πότθαρστ, η Νάταλι Κουκ,** η **Κέρι Γουόλς και** η **Μίστι Μέι** συμφώνησαν "θα επιστρέψουμε στη Ρόδο". Τις καλωσόρισαν η **Εφη Σφυρή** και η **Βάσω Καραντάσιου.**

"Εκ μέρους των ελληνικών ομάδων, σας καλωσορίζω στο Όπεν της Ρόδου. Το επίπεδο του τουρνουά προβλέπεται υψηλό και το θέαμα που θα σας προσφέρουν όλες οι ομάδες αναμένεται συναρπαστικό. "Θα επιδιώξουμε να κάνουμε το καλύτερο δυνατό. Πιστεύω ότι ο κόσμος θα μας βοηθήσει στην προσπάθειά μας. Είναι άλλωστε συγκινητικό το ενδιαφέρον που μας έχουν δείξει μέχρι στιγμής όλοι εδώ στη Ρόδο».

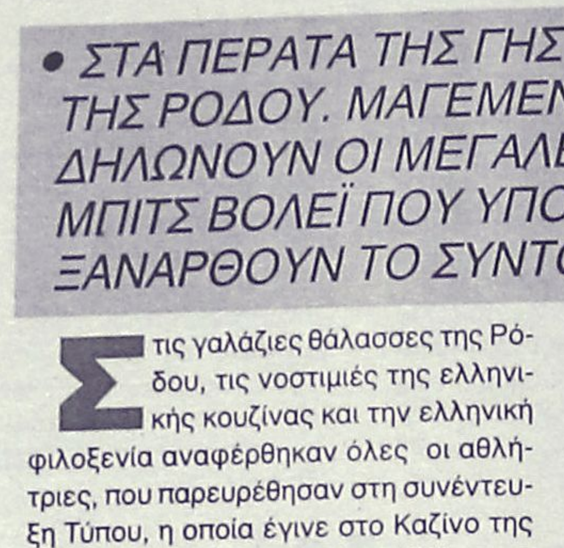

Την ευθύνη που αισθάνεται το ελληνικό ζευγάρι για αξιόλογη εμφάνιση στο Όπεν τόνισε και η **Έφη Σφυρή.**

"Είναι η πρώτη φορά που μια τόσο σημαντική διοργάνωση φιλοξενείται από τη χώρα μας. Για τον λόγο αυτό νιώθουμε ιδιαίτερα όμορφα αλλά αισθανόμαστε και μεγάλη ευθύνη για να έχουμε την καλύτερη δυνατή παρουσία σε αυτό. Προερχόμαστε από έναν μήνα ανενεργό αγωνιστικά. Μοναδικός μας στόχος είναι να παίξουμε καλό βόλεϊ" είπε η Ελληνίδα αθλήτρια.

Με τα καλύτερα λόγια για τη ροδιακή φιλοξενία μίλησαν οι "αργυρές" ολυμπιονίκες του Σίδνεϊ, **Αντριάνα Μπεχάρ** και **Σέλντα.** "Είμαι ευχαριστημένη που βρίσκομαι στη Ρόδο για πρώτη φορά. Είναι ένα όμορφο νησί και είμαι πολύ ευχαριστημένη από τη διαμονή μας.

Πιστεύω ότι θα γίνει ένα πολύ όμορφο τουρνουά και ο καιρός δείχνει να είναι ο ιδανικός για αυτό" προέβλεψε η **Αντριάνα Μπεχάρ.**

Η παρτενέρ της, Σέλντα προσέθεσε: «Είμαι επίσης ευχαριστημένη που έρχομαι για πρώτη φορά στη Ρόδο. Ελπίζω να επιστρέψω σύντομα και ανυπομονώ να αγωνιστώ στους Ολυμπιακούς Αγώνες του 2004». Ενθουσιασμένη που επισκέπτεται την Ελλάδα δήλωσε και η **Νάταλι Κουκ.** Η "χρυσή" ολυμπιονίκης του Σίδνεϊ τόνισε στη σπουδαιότητα της διεξαγωγής του Όπεν στη Ρόδο ενόψει του 2004, καθώς είναι ένας καλός τρόπος για να προετοιμαστούν οι ομάδες για τους Ολυμπιακούς Αγώνες. "Είναι μια καλή ευκαιρία να μάθουμε όλες τις ελληνικές ομάδες, εκτός από τις δύο γνωστές" είπε η Αυστραλέζα αθλήτρια. Η συναθλήτριά της, **Κάρι Πότθαρστ** προτίμησε να αναφερθεί στις ελληνικές ομορφιές! "Η θάλασσα είναι καταπληκτική, μπορούμε να κολυμπήσουμε με άνεση" είπε η 37χρονη αθλήτρια, κάνοντας σύγκριση με τις... επικίνδυνες αυστραλιανές ακτές. Και συμπλήρωσε:

"Το φαγητό είναι πολύ καλό και όλα αυτά μας κάνουν να θέλουμε να ξαναέρθουμε στην Ελλάδα. Και θα ξανάρθουμε όχι μόνο για αγώνες αλλά και για διακοπές".

Οι νεαρότερες της παρέας, αλλά και οι αθλήτριες που βρίσκονται στο Νο1 της παγκόσμιας κατάταξεις, δήλωσαν επίσης ενθουσιασμένες από την παραμονή τους στη Ρόδο.

Η 24χρονη **Κέρι Γουόλς** και η 25χρονη **Μίστι Μέι,** που πήραν εφέτος τρεις φορές την πρώτη θέση σε τουρνουά του World Tour, αισιοδοξούν ότι οι επιτυχίες τους θα συνεχιστούν και στο "σμαραγδένιο νησί". "Είμαι πολύ ευχαριστημένη που ήλθα στην Ελλάδα. Πιστεύω ότι θα γίνει ένα φανταστικό τουρνουά, οι άνθρωποι μας συμπεριφέρονται πολύ φιλικά και χαίρομαι που μετέχω σε αυτήν τη διοργάνωση" είπε η **Γουόλς.** "Δέχομαι μεγάλη θετική ενέργεια από αυτή την περιοχή.

Οι υπόλοιπες κοπέλες με κάλυψαν σε όσα είπα, θα ήθελα όμως να προσθέσω ότι χαίρομαι να βγαίνω για ψώνια σε αυτήν την πόλη" είπε από την πλευρά της η **Μέι** πως έτσι κι αλλιώς τα πάντα θα ήταν έτοιμα για τους αγώνες του κυρίως ταμπλό.

-ΑΠΟΚΛΕΙΣΤΗΚΑΝ ΟΙ ΚΟΥΛΟΥΜΕΝΤΑ/ ΜΙΧΟΥ-

Κουλουμέντα/ Μίχου δεν κατάφεραν να προκριθούν στον τρίτο γύρο των προκριματικών του Όπεν της Ρόδου και έτσι από ελληνικής πλευράς στο κυρίως ταμπλό θα αγωνιστούν οι Σφυρή/ Καραντάσιου, Νικολαΐδου/ Κουτρουμανίδου και Κίτσου/ Τσιαρτσιάνη.

Τα αποτελέσματα του β' γύρου: Ντε Ντέκερ/ Ντούικ (Βέλγιο) - Αλεξάντρα/ Μόνικα (Βραζιλία) 0-2 (14-21, 12-21), Άλκον/ Πολ (Ισπανία) - Στάμπφερ/ Μεϊσίνγκερ (Αυστρία) 2-0 (21-9, 21-15), Μοντανιόλι/ Σιλμπερμπέργκερ (Αυστρία) - Νάγκι/ Σχλέγκλ (Ουγγαρία) 0-2 (16-21, 17-21), Σεράνο Όττοα/ Γκαλίνδο (Μεξικό) - Χάκενταλ/ Τόρλεν 1-2 (19-21, 21-17, 10-15), Μάνλεϊ/ Στρατζιλότο (Καναδάς) - Γκέρλιτς/ Λότσοβιτς (Αυστραλία) 2-1 (21-17, 18-21, 15-13), Μινούσα/ Πουλίνα (Λετονία) - Τοντ/ Μπλάντελ (Ν. Ζηλανδία) 2-0 (25-23, 21-14), Ρίι Σέικε/ Αόκι (Ιαπωνία) - Ριέρα/ Μπερζονό (Γαλλία) 0-2 (13-21, 14-21), Σούστερ/ Μπους (Η-ΠΑ) - Ουράτα/ Τσουμπακιμότο 2-0 (21-11, 21-14), Ντίριχ/ Βιντεβόγκελ (Βέλγιο) - Γκουζόν/ Λεσάρντ (Καναδάς) 2-1 (17-21, 21-19, 15-13), Σιρέν/ Λιζ (Γαλλία) - Βιγκ/ Μπάιμπεγκ (Νορβηγία) 2-0 (26-24, 21-15), Παλάσιο/ Γκεβέδο (Κούβα) - Μπουαλό/ Μορίν (Καναδάς) 2-0 (21-18, 21-16), Τομπιάσοβα/ Τεκνετζιάνοβα (Τσεχία) - Κάουπ/ Μπρινκ Αμπελέρ (Γερμανία) 2-1 (17-21, 21-13, 15-8), ΚΟΥΛΟΥΜΕΝΤΑ/ ΜΙΧΟΥ (ΕΛΛΑΔΑ) - Σάντερσον/ Χούιγκενς Τόλεν (Αυστραλία) 0-2 (12-21, 15-21), Ουάνγκ/ Γι (Κίνα) - Γιαμακάβα/ Κομάτσου (Ιαπωνία) 2-0 (21-13, 21-16), Άχμαν/ Βόλμερ (Γερμανία) - Γιόμπστ/ Μάξγουελ (Καναδάς) 2-1 (21-15, 19-21, 15-9), Γκαξιόλα/ Γκαρσία (Μεξικό) - Λάχμε/ Μους (Γερμανία) 2-0 (21-16, 21-19).

Η προκριματική φάση του τουρνουά Open του World Tour των γυναικών ολοκληρώθηκαν χωρίς εκπλήξεις, καθώς τα φαβορί πήραν το εισιτήριο για το κεντρικό ταμπλό της διοργάνωσης, οι αγώνες του οποίου ξεκινούν σήμερα.

Συγκεκριμένα οι οχτώ ομάδες που συνεχίζουν είναι οι εξής: Αμαν/Βέλμερ (Γερμανία), Σάντερσον/Χίγκενς (Αυστρία), Τομπιάσοβα/Τεκνετζάσοβα (Τσεχία), Σιρέν/Λιζ (Γαλλία), Σούστερ/Μπους (ΗΠΑ), Μινούσα/Πουλίνα (Λετονία), Χάκενταλ/Τόρλεν (Νορβηγία), Αλεξάντρα/Μόνικα (Βραζιλία).



Pellos Travel

ΚΑΛΟΚΑΙΡΙΝΕΣ ΕΚΔΡΟΜΕΣ 2002

ΤΟΥΡΚΙΑ ΙΟΥΛΙΟΣ 2002

ΕΚΔΡΟΜΗ 26/7-28/7: ΡΟΔΟΣ-ΜΑΡΜΑΡΙΣ-ΦΕΤΙΠΕ-ΛΥΒΙΣΙΚΑΣ-ΜΥΡΑ-ΑΓΙΟΣ ΝΙΚΟΛΑΟΣ-ΜΑΡΜΑΡΙΣ-ΡΟΔΟΣ
Περιλαμβάνει: Μεταφορές, ξεναγήσεις, Ξ/Δ 4 αστέρων με ημιδιατροφή, φόροι εισόδου-εξόδου, ταξιδιωτική ασφάλεια, συνοδός γραφείου.
ΤΙΜΗ: 145 ευρώ

ΤΟΥΡΚΙΑ ΑΥΓΟΥΣΤΟΣ 2002

ΕΚΔΡΟΜΗ 1η: 29/7 - 3/8: ΕΚΔΡΟΜΗ ΣΤΗΝ ΚΩΝΣΤΑΝΤΙΝΟΥΠΟΛΗ: Ρόδος - Μαρμαρίς - Εφεσσος - Σμύρνη - BANDIRMA - Κωνσταντινούπολη - Πριγκηπόννησα - Προύσα - Σμύρνη - KUSADASI - Μαρμαρίς - Ρόδος
Περιλαμβάνει: Μεταφορές-Ξεναγήσεις-Φόροι εισόδου και εξόδου-Ξ/Δ 4 αστέρων με ημιδιατροφή.

ΕΚΔΡΟΜΗ 2η: 18/8-29/8: ΡΟΔΟΣ - ΜΑΡΜΑΡΙΣ - ΜΟΥΓΛΑ - ΙΚΟΝΙΟ (ΚΟΝΥΑ) - ΚΑΠΠΑΔΟΚΙΑ - ΑΓΚΥΡΑ - ΣΑΜΨΟΥΝΤΑ - ΤΡΑΠΕΖΟΥΝΤΑ - ΚΩΝΣΤΑΝΤΙΝΟΥΠΟΛΗ - ΠΡΟΥΣΑ - ΠΕΡΓΑΜΟΣ - ΣΜΥΡΝΗ - ΜΑΡΜΑΡΙΣ - ΡΟΔΟΣ
Περιλαμβάνει: Μεταφορές-Ξεναγήσεις-Ξ/Δ 4 αστέρων με ημιδιατροφή, φόροι εισόδου-εξόδου, ταξιδιωτική ασφάλεια, συνοδός γραφείου.

ΕΚΔΡΟΜΗ 3η: 30/8-4/9: ΕΞΑΗΜΕΡΗ ΕΚΔΡΟΜΗ ΣΤΗΝ ΚΩΝΣΤΑΝΤΙΝΟΥΠΟΛΗ - ΠΡΙΓΚΗΠΟΝΝΗΣΑ - ΚΡΟΥΑΖΙΕΡΑ ΣΤΗ ΘΑΛΑΣΣΑ ΤΟΥ ΜΑΡΜΑΡΑ: Ρόδος - Μαρμαρίς - Εφεσσος - Σμύρνη - Bandirma - Κωνσταντινούπολη - Πριγκηπόννησα - Προύσα - Σμύρνη - Kusadasi - Μαρμαρίς - Ρόδος
Περιλαμβάνει: Μεταφορές με κλιματιζόμενα πούλμαν - Ξεναγήσεις - Φόροι εισόδου και εξόδου - Ξ/Δ 4 αστέρων με ημιδιατροφή (με πρωινό και φαγητό)

ΕΛΛΗΝΙΚΑ ΝΗΣΙΑ

ΕΚΔΡΟΜΗ 1η: 28/7-3/8: ΠΑΡΟΣ - ΤΗΝΟΣ - ΜΥΚΟΝΟΣ - ΣΑΝΤΟΡΙΝΗ - ΝΑΞΟΣ.
Περιλαμβάνει: Μεταφορές, ξεναγήσεις, Ξ/Δ με πρωινό, ταξιδιωτική ασφάλεια, συνοδός γραφείου.

ΕΚΔΡΟΜΗ 2η: 19/8-21/8: ΣΑΜΟΣ-KUSADASI.
Περιλαμβάνει: Μεταφορές, ξεναγήσεις, Ξ/Δ με πρωϊνό, ταξιδιωτική ασφάλεια, συνοδός γραφείου.

ΕΚΔΡΟΜΗ 3η: 22/8-25/8: ΠΑΤΜΟΣ
Περιλαμβάνει: Μεταφορές, ξεναγήσεις, Ξ/Δ με πρωϊνό, ταξιδιωτική ασφάλεια, συνοδός γραφείου.

ΣΕΠΤΕΜΒΡΙΟΣ 2002

ΕΚΔΡΟΜΗ 1η: 3/9 - 7/9: ΜΥΤΙΛΗΝΗ - ΧΙΟΣ - ΣΑΜΟΣ. Σε συνεργασία με τον Ιερό Ναό Αναλήψεως Μυτιλήνη (Αγιος Ραφαήλ) - Χίος (Παναγία Μαρκέλα) - Σάμος (Αγιος Σπυρίδωνας - Αγιος Χαράλαμπος).
Περιλαμβάνει: Μεταφορές με κλιματιζόμενα πούλμαν, εισιτήρια πλοίων, ξεναγήσεις, Ξ/Δ με πρωινό, ταξιδιωτική ασφάλεια, συνοδός γραφείου.

ΕΚΔΡΟΜΗ 2η: 13/ - 15/9: ΜΑΡΜΑΡΙΣ - ΕΦΕΣΣΟΣ - KUSADASI - ΣΜΥΡΝΗ:
Περιλαμβάνει: Μεταφορές, ξεναγήσεις, Ξ/Δ 4 αστέρων με ημιδιατροφή, φόροι εισόδου - εξόδου, ταξιδιωτική ασφάλεια, συνοδός γραφείου.

ΕΚΔΡΟΜΗ 3η: 16/9 - 24/9: ΓΥΡΟΣ ΒΟΥΛΓΑΡΙΑΣ. ΣΑΝΤΑΝΣΚΙ - ΡΙΛΛΑ - ΜΠΑΡΑΒΕΤΣ - ΦΙΛΙΠΠΟΥΠΟΛΗ - ΒΑΡΝΑ - ΣΟΦΙΑ.
Περιλαμβάνει: Μεταφορές με πολυτελές πούλμαν, Ξ/Δ Lux, ΑΑ' και Β' κατηγορίας με πρωινό και δείπνο, αποχαιρετιστήριο δείπνο με φολκλορικό πρόγραμμα, ξενάγηση, συνοδός γραφείου, ταξιδιωτική ασφάλεια, ταξιδιωτική τσάντα.

ΕΚΔΡΟΜΗ 4η: 26/9 - 4/10: ΡΟΔΟΣ - ΜΑΡΜΑΡΙΣ - ΣΜΥΡΝΗ - ΤΡΟΙΑ - ΤΣΑΝΑΚΑΛΕ - ΙΜΒΡΟΣ - ΤΕΝΕΔΟΣ - BANDIRMA - ΚΩΝΣΤΑΝΤΙΝΟΥΠΟΛΗ - ΠΡΟΥΣΑ - ΣΜΥΡΝΗ - ΜΑΡΜΑΡΙΣ - ΡΟΔΟΣ.
Περιλαμβάνει: Μεταφορές, ξεναγήσεις, Ξ/Δ 4 αστέρων με ημιδιατροφή, φόροι εισόδου - εξόδου, ταξιδιωτική ασφάλεια, συνοδός γραφείου.

ΕΚΔΡΟΜΗ 5η: 18/9 - 26/9: ΕΚΔΡΟΜΗ ΣΤΗ ΜΟΣΧΑ (St. Petersburg).
Περιλαμβάνει: Μεταφορές με κλιματιζόμενα πούλμαν, ξεναγήσεις, Ξ/Δ 4 αστέρων, ταξιδιωτική ασφάλεια, συνοδός γραφείου.

Για περισσότερες πληροφορίες, κρατήσεις και αναλυτικά προγράμματα στο πρακτορείο γενικού τουρισμού:

Pellos Travel

ΛΕΩΦΟΡΟΣ ΚΑΛΛΙΘΕΑΣ 125, ΦΑΛΗΡΑΚΙ ΡΟΔΟΣ
ΤΗΛ.: 0241-0-87615, 0241-0-86298 • FAX: 0241-0-87616
e.mail: pellostravel@hellasnet.gr

Θα δημιουργηθεί στην ομώνυμη Κοιλάδα

Κέντρο Περιβαλλοντικής Εκπαίδευσης Πεταλούδων

- Πράσινο φως από το αρμόδιο Υπουργείο
- Θα φιλοξενούνται καθηγητές και μαθητές

Στη δημιουργία Κέντρου Περιβαλλοντικής Εκπαίδευσης (ΚΠΕ) με άξονα την Κοιλάδα Πεταλούδων και το Μουσείο Φυσικής Ιστορίας που λειτουργεί εκεί, προβαίνει ο Δήμος Πεταλούδων, μετά την έγκριση του υπουργείου Παιδείας σε σχετικό αίτημα-πρόταση που υπέβαλε η δημοτική αρχή.

Με την απόφαση αρ. 72942/Γ2-11/7/02 η επιτροπή αξιολόγησης του υπουργείου έδωσε το πράσινο φως στη δημιουργία του Κέντρου Περιβαλλοντικής Εκπαίδευσης το οποίο είναι και το μοναδικό σε ολόκληρο το Νότιο Αιγαίο και την Κρήτη.

Το Κέντρο θα λειτουργεί στην ευρύτερη περιοχή της Κοιλάδας των Πεταλούδων και συγκεκριμένα στο Πνευματικό Κέντρο Θεολόγου, που βρίσκεται σε απόσταση μόλις 5 χλμ. από την Κοιλάδα και το οποίο πληροί όλες τις προδιαγραφές για το συγκεκριμένο σκοπό.

Το Κέντρο Περιβαλλοντικής Εκπαίδευσης είναι κέντρο ενημέρωσης, έρευνας, μελέτης και ανάπτυξης επιστημονικών δραστηριοτήτων και αποτελεί έναν από τους σκοπούς της ίδρυσης και λειτουργίας του Μουσείου Φυσικής Ιστορίας.

Η εκπαιδευτική αξία της περιοχής της Κοιλάδας των Πεταλούδων, του οικοσυστήματος αυτού που ως γνωστόν ανήκει στο δίκτυο Natura 2000, είναι σημαντική. Παρουσιάζει ιδιαίτερο οικολογικό, εκπαιδευτικό και ερευνητικό ενδιαφέρον για όλες τις βαθμίδες της εκπαίδευσης και τους πανεπιστημιακούς φορείς.

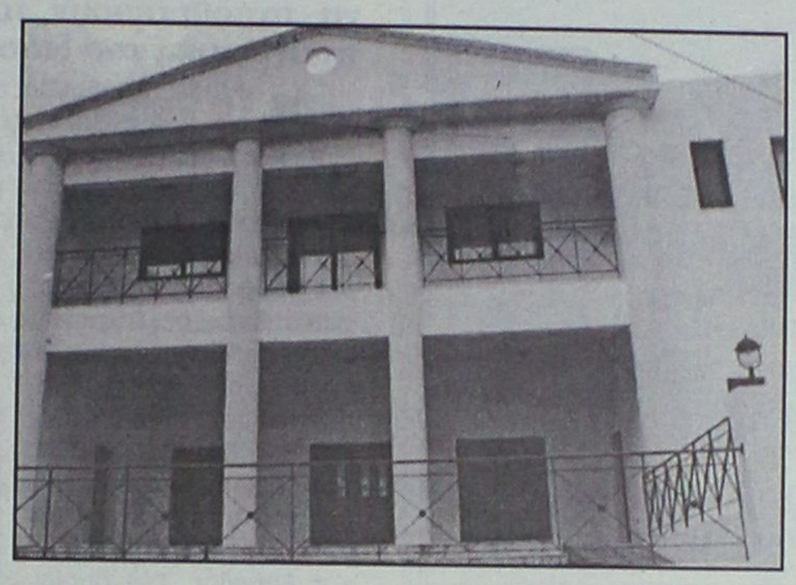

Το Κέντρο Περιβαλλοντικής Εκπαίδευσης θα συνεργάζεται με την πρωτοβάθμια και δευτεροβάθμια εκπαίδευση για την διεξαγωγή προγραμμάτων περιβαλλοντικής εκπαίδευσης. Τα προγράμματα θα έχουν διάρκεια μιας έως έξι ημερών για μαθητικές ομάδες που τα επισκέπτονται και οι οποίες θα φιλοξενούνται στην περιοχή. Παράλληλα του ΚΠΕ θα παράσχει πολυήμερα επιμορφωτικά σεμινάρια για εκπαιδευτικούς του νομού Δωδεκανήσου και άλλων νομών.

Το περιεχόμενο των προγραμμάτων προσανατολίζεται σε θέματα ευρύτερου τοπικού περιβάλλοντος που συνδέονται πάντα με τα εθνικά και παγκόσμια περιβαλλοντικά ζητήματα. Αναλυτικότερα, αφορούν θέματα όπως η διαχείριση και προστασία φυσικών περιοχών, η βιοποικιλότητα στο Αιγαίο, τα μεσογειακά οικοσυστήματα, οι υγρότοποι, ο οικολογισμός τουρισμός, τα προστατευόμενα και ενδημικά είδη χλωρίδας και πανίδας άλλα.

Η χρηματοδότηση της λειτουργίας του ΚΠΕ γίνεται κατά κύριο λόγο από το υπουργείο Παιδείας ενώ ο δήμος Πεταλούδων καλύπτει την υλικοτεχνική υποσήριξη του Κέντρου.

Συνελήφθη Άγγλος τουρίστας

Ακόμα ένας Αγγλος τουρίστας συνελήφθη χθες τα ξημερώματα στο Φαληράκι επειδή επεδείκνυε τα γεννητικά του όργανα με προκλητικό τρόπο.

Πρόκειται για τον 22χρονο Neil Mckenzie ο οποίος συνελήφθη στις 04.30 χθες το πρωί από αστυνομικούς της ΟΠΚΕ Ρόδου.

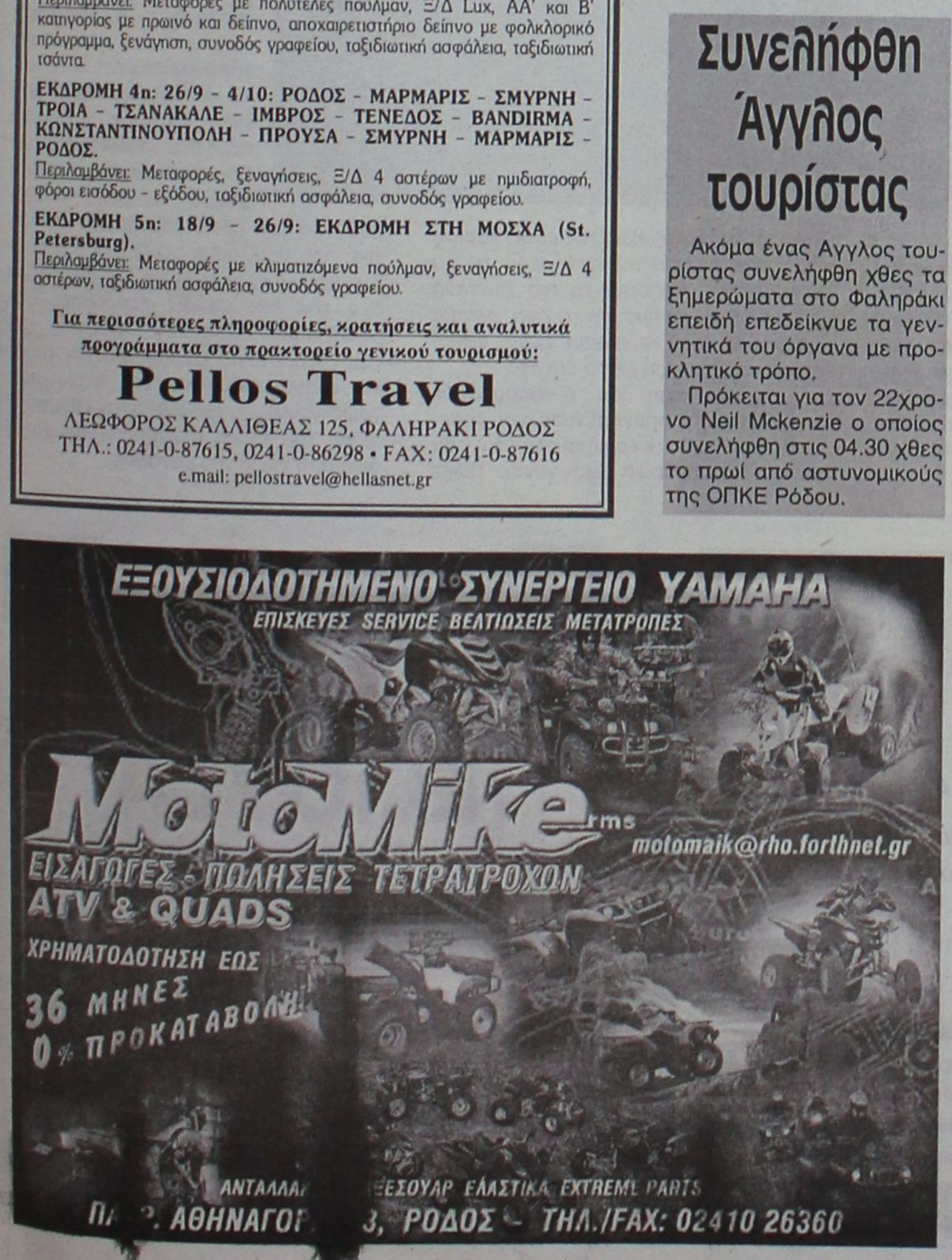

ΠΡΑΚΤΟΡΕΙΟ ΤΑΞΙΔΙΩΝ
ΣΑΒΒΑΣ ΣΑΗΣ
ΦΘΗΝΑ ΑΕΡΟΠΟΡΙΚΑ ΕΙΣΙΤΗΡΙΑ ΓΙΑ ΟΛΟ ΤΟΝ ΚΟΣΜΟ

Με την ευκαιρία της λειτουργίας του νέου μας πρακτορείου στην οδό Ταρπον Σπρίνγκς 42 (δίπλα στην Τράπεζα Πίστεως)

ΠΡΟΣΦΕΡΟΥΜΕ

τα φθηνότερα αεροπορικά εισιτήρια για όλο τον κόσμο με όλες τις αεροπορικές εταιρίες.

ΠΡΟΣΟΧΗ Πληροφορίες δεν δίδονται από το τηλέφωνο μόνο προσωπική παρουσία σας

ΑΚΟΜΗ ΣΑΣ ΠΑΙΡΝΟΥΜΕ

ΒΙΖΑ επισκέπτου για ΑΜΕΡΙΚΗ σε μία εβδομάδα.
ΒΙΖΑ επισκέπτου για ΑΥΣΤΡΑΛΙΑ σε μία μέρα
Εκδοση διαβατηρίων
Εκδοση αδειών αυτοκινήτων

ΞΕΝΟΔΟΧΕΙΑ ΣΤΗΝ ΑΘΗΝΑ

PRESIDENT Α' ΚΑΤΗΓΟΡΙΑΣ Λεωφόρος Κηφισίας

Μονόκλινο	€ 47	ΜΕ ΠΡΩΙΝΟ έως 31/10
Δίκλινο για μονόκλ.	€ 58	«
Δίκλινο	€ 62	«
Τρίκλινο	€ 78	«

ESPERIA HOTEL Α' ΚΑΤΗΓΟΡΙΑΣ Σταδίου 22

Μονόκλινο	€ 95	ΜΕ ΠΡΩΙΝΟ έως 31/10
Δίκλινο	€ 108	«
Τρίκλινο	€ 123	«

ELECTRA HOTEL Α' ΚΑΤΗΓΟΡΙΑΣ Ερμού 5

Μονόκλινο	€ 109	ΜΕ ΠΡΩΙΝΟ έως 10/10
Δίκλινο	€ 128	«
Τρίκλινο	€ 149	«

DORIA HOTEL Β' ΚΑΤΗΓΟΡΙΑΣ Πειραιώς 15-17 (κοντά στην Ομόνοια)

Μονόκλινο	€ 57	ΜΕ ΠΡΩΙΝΟ έως 31/10
Δίκλινο	€ 66	«
Τρίκλινο	€ 86	«

ZAFOLIA HOTEL Α' ΚΑΤΗΓΟΡΙΑΣ Λεωφ. Αλεξάνδρας 87

Μονόκλινο	€ 93	ΜΕ ΠΡΩΙΝΟ έως 31/10
Δίκλινο	€ 103	«
Τρίκλινο	€ 123	«

BEST WESTERN ILISIA Α' ΚΑΤΗΓΟΡΙΑΣ ILISIA Μιχαλακοπούλου

Μονόκλινο	€ 57	ΜΕ ΠΡΩΙΝΟ έως 31/10
Δίκλινο	€ 67	«
Τρίκλινο	€ 83	«

PARTHENON HOTEL Α' ΚΑΤΗΓΟΡΙΑΣ Περιοχή Μακρυγιάννη

Μονόκλινο	€ 74	ΜΕ ΠΡΩΙΝΟ έως 31/10
Δίκλινο	€ 83	«
Τρίκλινο	€ 115	«

OLYMPIC PALACE Α' ΚΑΤΗΓΟΡΙΑΣ Φιλελλήνων - Σύνταγμα

Μονόκλινο	€ 64	ΜΕ ΠΡΩΙΝΟ έως 31/10
Δίκλινο	€ 79	«
Τρίκλινο	€ 98	«

ARETOUSA Β' ΚΑΤΗΓΟΡΙΑΣ Μητροπόλεως - Σύνταγμα

Μονόκλινο	€ 50	ΜΕ ΠΡΩΙΝΟ έως 31/10
Δίκλινο	€ 71	«
Τρίκλινο	€ 89	«

ST. GEORGE LYKABETTUS ΚΑΤΗΓΟΡΙΑΣ LUX

Μονόκλινο	€ 110	χωρίς πρωινό
Δίκλινο	€ 110	«

ΞΕΝΟΔΟΧΕΙΟ ASTOR (Σύνταγμα)

Μονόκλινο	€ 57	ΜΕ ΠΡΩΙΝΟ έως 31/3
Δίκλινο για μονόκλινο	€ 65	«
Δίκλινο	€ 76	«
Τρίκλινο	€ 95	«

GRAND HOTEL Β' ΚΑΤΗΓΟΡΙΑΣ Πατησίων & Βερανζέρου 10

Μονόκλινο	€ 44	ΜΕ ΠΡΩΙΝΟ έως 31/10
Δίκλινο	€ 54	«
Τρίκλινο	€ 74	«

ΒΕΡΓΙΝΑ Β' ΚΑΤΗΓΟΡΙΑΣ ΘΕΣ/ΚΗ (κεντρικό)

Μονόκλινο	€ 59	ΜΕ ΠΡΩΙΝΟ έως 31/10
Δίκλινο	€ 72	«
Τρίκλινο	€ 87	«

ΣΑΣ ΣΥΜΦΕΡΕΙ ΠΡΙΝ ΚΛΕΙΣΕΤΕ ΟΠΟΥΔΗΠΟΤΕ ΝΑ ΜΑΣ ΕΠΙΣΚΕΦΘΕΙΤΕ
ΠΡΑΚΤΟΡΕΙΟ ΤΑΞΙΔΙΩΝ
ΣΑΒΒΑΣ ΣΑΗΣ
ΤΑΡΠΟΝ ΣΠΡΙΝΓΚΣ 42 (δίπλα στην Τραπ. Πίστεως) · **Τηλ. 39781-3**

Νέα Σελίδα...

Του Λουκά Βελιδάκη
e-mail:
neaselida@hotmail.com

Χάσαμε τη μάχη πριν ακόμα αρχίσει

Η γενιά της μοναξιάς

Αυτό που μου έκανε μεγάλη εντύπωση - μου άρεσε κι όλας ομολογώ-ήταν ότι από όλο αυτό τον κυκεώνα ειδήσεων, εκτάκτων, φημών και διαρκούς μπλα-μπλα για τη 17 Νοέμβρη προέκυψαν και συζητήσεις ιδεολογικής υφής. Χωρίς αμφιβολία πολλές έννοιες κακοποιήθηκαν βάναυσα από μερικούς τυχάρπαστους "μαρκουτσοφόρους", πλην όμως κλήθηκαν να μιλήσουν και άτομα με σπουδαίες γνώσεις, έντονο παρελθόν και βιώματα οι οποίοι είχαν τη δυνατότητα να τοποθετήσουν το αξιακό φορτίο των ιδεολογιών στην πραγματική του διάσταση.

Πράγματι, απόλαυσα τις συζητήσεις των πάλαι ποτέ φοιτητών του Παρισιού που έζησαν τα καλύτερά τους χρόνια σε μια ισχυρά πολιτικοποιημένη ατμόσφαιρα και απ' ότι κατάλαβα τότε αν δεν γνώριζες ή δεν συμμετείχες ήσουν κάτι σαν κοινωνικά απόκληρος. Συζητήσεις επί συζητήσεων, πολιτική ζύμωση, ιδεολογίες στο προσκήνιο, μάχες και-ασφαλώς-η φαντασία στην εξουσία. Οι νέοι εκείνης της εποχής είχαν εξέλθει από την καταπίεση και την ανέχεια της μεταπολεμικής Ελλάδας. Στο Παρίσι-διάβασα-οι ιδέες και η ποίηση πετούσαν στον αέρα. Οι νέοι αυτής της εποχής είχαν τον προνομιακό χώρο για να δημιουργήσουν. Παράλληλα στην Ελλάδα είχε εγκατασταθεί η δικτατορία των Συνταγματαρχών. Η ατμόσφαιρα είχε βαρύνει.

Οι ιδέες ασφυκτιούσαν. Η θετική ενέργεια δεν θα αργούσε να εκτιναχθεί στον αέρα με μια έκρηξη νεανικής αδρεναλίνης. Συγκρίνοντας με τα τωρινά αισθάνομαι μια ζήλια και ένα θαυμασμό για εκείνη την εποχή.

Ο "Μάη του '68" κληρονομήθηκε και στους νέους της δεκαετίας του 1980. Διάβαζα χθες ένα κείμενο του Ανδρέα Ρουμελιώτη στην "Ελευθεροτυπία". Ηταν ένα κείμενο γεμάτο αγώνες ενός μαζικού νεανικού κινήματος της εποχής. Το επιμύθιο του άρθρου εμένα τουλάχιστον με συγκίνησε. Γράφει ο Ρουμελιώτης...

"Η ΔΙΚΗ ΜΑΣ ΓΕΝΙΑ ΤΗΣ ΑΜΦΙΣΒΗΤΗΣΗΣ ήθελε ν' αλλάξει τον κόσμο ριζικά. Καταλάβαμε καλά, με τα πολλά, ότι δεν μπορείς ποτέ ν' αλλάξεις όποιον δεν θέλει ή δεν είναι ώριμος ν' αλλάξει.

Ομως, πλουτίσαμε την πολιτική και τη ζωή, τη φρεσκάδα, τις ιδέες, το χιούμορ και τη φαντασία μας. Δεν ήταν δυνατόν



να μας μαντρώσει κανένας εμάς, κυρίως εμάς, σε φασιστικού-σταλινικού τύπου μορφώματα. Ημασταν το πιο ζωντανό ριζοσπαστικό κίνημα για τη ζωή. Δεν θα μπορούσε ποτέ να έχουμε εμείς, ειδικά εμείς, καμία σχέση με το θάνατο".

Η συγκίνηση και ο θαυμασμός γίνεται απογοήτευση και βαρεμάρα όταν έρχομαι στη δική μου γενιά. Τη σημερινή νέα γενιά. Ποιές ιδέες και ποιοί αγώνες; Θα μπορούσα να πω ότι τα βρήκαμε όλα έτοιμα και επαναπαυτήκαμε. Δεν θυμάμαι πολλούς στο σχολείο μου ή στα Πανεπιστήμια να αμφισβητούν. Κάποια υπολείμματα ανα-χρονιστικών ιδεών παρεπιδημούν ακόμα στους ναούς της εκπαίδευσης, πλην όμως ουδέν νεότερον.

Και αυτό με θλίβει. Είμαστε άραγε βολεψάκηδες; Μπορεί και ναι. Χίλια δυο, ωστόσο, μας βασανίζουν και εμείς συνεχίζουμε να τα δεχόμαστε όλα χωρίς μάχη. Την παιδεία για παράδειγμα. Τόσα παιχνίδια παίζονται στην πλάτη μας, τόσο ξεδιάντροπα οριοθετείται το μέλλον μας και εμείς περιμένουμε στωϊκά να μας οδηγήσουν οι εξελίξεις.

Μια γενιά που πήγε στο Big Brother για να νιώσει έντονες συγκινήσεις (;). Απιδιάζω. Μια γενιά που τρώει τα νιάτα και την ικμάδα της στον τόρνο των Πανεπιστημίων. Για να πάρει ένα πτυχίο ώστε να εισέλθει σε ένα αβέβαιο αύριο. Φάτσα με το τέρας την ανεργίας. Και του κορεσμού. Μια γενιά θύμα του καπιταλισμού, χωρίς συλλογικά ιδανικά, με προεξάρχοντα ήρωα μόνο τον εαυτό της.

Νιώθω ότι δεν αμφισβητήσαμε ποτέ. Ότι δεν δώσαμε καμία μάχη. Κάποιες ενέργειες έγιναν τότε με καταλήψεις και πορείες αλλά πέσαν στο κενό. Δεν είχαν ιδεολογικό υπόβαθρο. Η ζωντάνια υπήρχε, τα πνευματικά όπλα εξέλιπαν.

Και η πολιτική. Αυτή που έχει καταστεί άγνωστη λέξη στις νεανικές παρέες. Που παραπέμπει σε διαφθορά, στείρους τσακωμούς για ένα άδειο πουκάμισο. Η πολιτική που νομίζουμε ότι δεν μας εκφράζει. Και 'μεις οι ανόητοι ως αντίδραση δεν την ακουμπάμε. Χανόμαστε στη μοναξιά μας. Στις ηλεκτρονικές μας γνώσεις. Στα όνειρά με χαμηλό τον πύχη. Και επαναπαυόμαστε πάλι. Μόνοι μας. Τρείς γενιές, τρείς αντίθετοι κόσμοι. Ο Μάης του 68, η μεταπολίτευση και η δική μου γενιά της μοναξιάς.

Για να δώσουμε
αυθεντική παραδοσιακή
γεύση στις οικογενειακές σας στιγμές
και όχι μόνο, φτιάξαμε τα

"Μελένια"

Ξεροτήγανα - Τακάκια - Σταφιδωτά - Καλτσούνια
Μοσχοπούγγια -
Γλυκά κουταλιού κ.ά.

Ολα χειροποίητα με τα αγνότερα υλικά.

Δεχόμαστε παραγγελίες για γάμους, βαφτίσεις και κάθε είδους κοινωνική εκδήλωση.

Τηλ. **0246 0 22076**, Πλατεία Σαλάκου

Για μοντέρνο νεανικό γυναικείο ντύσιμο
Ελάτε στο νέο μας κατάστημα

ELIOYLA

με τα επώνυμα ρούχα

GIANNI RODINI ®
INTERNATIONAL

Δημητρίου Θέμελη 75 (πεζόδρομος)
- Τηλέφωνο **33606**

Πάντα με υγείαν...

Σκλήρυνση κατά Πλάκας & Διαταραχές ούρησης

Γ' ΜΕΡΟΣ

Αδειασμα της κύστης

Αν έχετε κατακράτηση ούρων, και σας "φεύγουν "μερικές σταγόνες οταν σηκώνεστε από την τουαλέτα, τότε είναι πολύ σημαντικό να προσπαθείτε να αδειάζετε εντελώς τη κύστη σας.

1. Οι γυναίκες, καθήστε καλά στη λεκάνη
2. Οταν νομίζετε οτι έχετε τελειώσει και δεν έχετε άλλα ούρα στη κύστη, βάλτε τις παλάμες σας πάνω απο τις τρίχες του εφηβαίου (στο κάτω μέρος της κοιλιάς) και αφού γύρετε ελαφρά προς τα εμπρός πιέστε με τα χέρια σας.Καθήστε έτσι για μερικά δευτερόλεπτα και μετά επαναλάβετε για άλλη μια φορά μέχρι να σταματήσουν να βγαίνουν ούρα
3. Οι άνδρες μπορούν να κάνουν το ίδιο, και επιπλέον μπορούν να βάλουν το χέρι τους κάτω απο τους όρχεις και να πιέσουν την ουρήθρα, σύροντας το, σε όλο το μήκος του πέους, για να φύγουν και οι τελευταίες σταγόνες

Ημερολόγιο ούρησης

Εάν έχετε επιτακτική ακράτεια, τότε ένα ημερολόγιο ούρησης, μπορεί να σας βοηθήσει να μένετε "στεγνός "

1. Για μία εβδομάδα καταγράψετε, κάθε φορά που πηγαίνετε στη τουαλέτα να ουρήσετε και κάθε φορά που "σας φεύγουν " ούρα
2. Με αυτόν τον τρόπο θα μπορέσετε να καταλάβετε, πραγματικά,πόσο συχνά χρειάζεστε να πηγαίνετε στην τουαλέτα
3. Ετσι θα σας γίνει συνήθεια να πηγαίνετε να ουρήσετε οταν σας ειναι πιο βολικό(π.χ κάθε 2 ώρες)

Με αυτή τη τεχνική θα μπορείτε να αδειάζετε τη κύστη σας πρίν αυτή αδειάσει από μόνη της (ακούσια). Πάντως για περισσότερες πληροφορίες και καλύτερη εφαρμογή του ημερολόγιου ούρησης θα πρέπει να συζητήσετε με τον γιατρό σας.

ΣΗΜΑΝΤΙΚΕΣ ΣΥΜΒΟΥΛΕΣ

Αξιολόγηση των συμπτωμάτων

Κάθε σύμπτωμα που έχουμε δεν οφείλεται απαραίτητα στην σκλήρυνση. Οι άνδρες για παράδειγμα μπορούν να παρουσιάσουν προβλήματα απο τον προστάτη και οι γυναίκες κολπικές λοιμώξεις. Είναι σημαντικό όμως να ξέρουμε ότι η κατακράτηση ούρων, μπορεί να οδηγήσει βαθμιαία στη καταστροφή των νεφρών μας και τη νεφρική ανεπάρκεια και αυτός είναι ένας λόγος να μήν υποτιμάμε τα συμπτώματα μας και να μην τα αξιολογούμε από μόνοι μας, καλύτερα να αφήσουμε το γιατρό μας να ανακαλύψει την αιτία του προβλήματος.

Υγρά

Είναι φυσιολογικό να σκεφτεί κάποιος, οτι περιορίζοντας τη ποσότητα των υγρών που πίνει, θα χρειάζεται να πηγαίνει λιγότερο στη τουαλέτα και σαν αποτέλεσμα θα έχει καλύτερο έλεγχο της ακράτειας του ή της συχνουρίας του. Αυτό όμως δεν είναι αλήθεια και μπορεί να προκαλέσει πολύ σοβαρά προβλήματα. Εάν δεν πίνουμε όσο πρέπει, γινόμαστε πιο ευάλωτοι στις ουρολοιμώξεις. Αυτή η κατάσταση προκαλεί ερεθισμό της κύστης λόγω πολύ συμπυκνωμένων ούρων που απο μόνα τους μπορούν να προκαλέσουν συχνουρία αλλά και ακράτεια.

Τα νεφρά μας και ο οργανισμός μας χρειάζεται 2-3 λίτρα νερό την ημέρα (1,5-2 μεγάλα μπουκάλια νερό), για να λειτουργεί φυσιολογικά και αυτά πρέπει να κατανέμονται ομοιόμορφα κατά την διάρκεια της δηλ. δεν είναι σωστό να πίνουμε 1 λίτρο νερό πριν να βγούμε έξω ή πριν να κοιμηθούμε γιατί είναι πολύ πιθανό να έχουμε νυκτουρία ή και ακράτεια ακόμα. Ίσως βοηθήσει να μειώσουμε το τσάι, τους καφέδες ή τις μπυρες εάν πίνουμε. Αυτές οι ουσίες προκαλούν συχνουρία,αλλά θα πρέπει απαραίτητα να συμπληρώσουμε αυτά τα υγρά με κάποια άλλα (νερό, χυμούς,κ.λ.π.)

Διατροφή

Η δίαιτα και η διατροφή είναι πολύ σημαντική,καθ'ότι η δυσκοιλιότητα μπορεί να επηρεάσει την δουλειά του νερού στον οργανισμό μας. Μπορεί να πιέζει την ουρήθρα και να προκαλεί απόφραξη. Πιέζοντας τη κύστη μειώνει τη χωρητικότητα της και έτσι γεμίζει πιο γρήγορα προκαλώντας συχνουρία, επιτακτική ούρηση και ακράτεια. Τεντώνοντας τους μύες της βάσης της λεκάνης οδηγεί σε ακράτεια από προσπάθεια Αλλάζοντας τη γωνία κλίσης του αυχένα (λαιμού) της κύστης οδηγεί σε ακράτεια από προσπάθεια. Η διατροφή μας θα πρέπει να αποτελείται απο αφθονία φρούτων, λαχανικών και ινών.Πιτυρούχες τροφές και δημητριακά θα πρέπει να συνοδεύουν το πρωινό μας, μέσα στο γάλα ή τη σούπα μας γιατί βοηθούν στη φυσιολογική λειτουργία του εντέρου. Η αφθονία υγρών επίσης βοηθάει σημαντικά την δυσκοιλιότητα.

Τα φάρμακα κατά της δυσκοιλιότητας που υπάρχουν στα ράφια των φαρμακείων είναι πάρα πολλά, αλλά προτού τα χρησιμοποιήσουμε ειναι σκόπιμο να συμβουλευθούμε τον γιατρό μας.Το έντερό μας θα πρέπει να μείνει ανεξάρτητο απο αυτά και θα πρέπει να αναζητήσουμε κάποια άλλη λύση.

Υγιεινή

Κατάλληλα ρούχα,πάνες και συσκευές για την ακράτεια κυκλοφορούν παρά πολλές στο εμπόριο και μάλιστα σε πολύ λογικές τιμές. Θα πρέπει να φροντίζουμε να κρατάμε καθαρές τις περιοχές των γεννητικών οργάνων, αφ' ενός γιατί προκαλείται δυσοσμία από τα ούρα, αφ'ετέρου γιατί τα ούρα είναι τοξικά για το δέρμα και μπορεί να προκαλέσουν δερματίτιδες. Υπάρχουν διάφορα προϊόντα (καλά είναι και αυτά που χρησιμοποιούνται για τα μωρά) κρέμες κ.α. για την περιποίηση των ευαίσθητων περιοχών.

ΙΝΕΜΑ

ΙΑΤΡΙΚΟΣ & ΝΟΣΟΚΟΜΕΙΑΚΟΣ ΕΞΟΠΛΙΣΜΟΣ

13 ΧΡΟΝΙΑ ΕΜΠΕΙΡΙΑΣ

ΠΙΣΤΟΠΟΙΗΣΗ ΠΟΙΟΤΗΤΑΣ ISO 9002 EN 46002 E3/833

ΛΕΜΕΣΣΟΥ 2 ΡΟΔΟΣ ΤΗΛ.32238 – FAX 28484



ΑΝΑΠΗΡΙΚΑ ΚΑΡΟΤΣΙΑ – ΒΑΔΙΣΤΙΚΑ ΒΟΗΘΗΜΑΤΑ – ΟΡΘΟΠΕΔΙΚΑ ΕΙΔΗ – ΜΠΛΟΥΖΕΣ ΙΑΤΡΙΚΕΣ– ΚΑΛΤΣΕΣ ΦΛΕΒΙΤΙΔΑΣ – ΠΕΛΜΑΤΑ – ΟΡΘΟΠΕΔΙΚΑ ΜΑΞΙΛΑΡΙΑ – ΚΡΕΒΑΤΙΑ ΝΟΣΟΚΟΜΕΙΑΚΑ – ΙΑΤΡΙΚΟΣ ΕΞΟΠΛΙΣΜΟΣ ΚΑΙ ΑΝΑΛΩΣΙΜΑ – ΟΡΓΑΝΑ ΧΗΜΕΙΟΥ ΚΑΙ ΚΑΘΕ ΑΛΛΟ ΕΙΔΟΣ ΓΙΑ ΚΑΤ ΟΙΚΟ ΝΟΣΗΛΕΙΑ .

ΟΔΟΝΤΙΑΤΡΙΚΗ ΑΝΑΚΟΙΝΩΣΗ

ΗΛΙΑΣ ΚΑΘΟΠΟΥΛΗΣ

Ειδικός Ορθοδοντικός

Αλ. Διάκου 50, 85100 Ρόδος-Τηλ.: 33132, Fax: 75633

Το θερινό ωράριο του ιατρείου, όπου θα ισχύει από 18/6 έως 7/9, έχει ως εξής:

Δευτέρα: 15.00-21.00

Τρίτη-Τετάρτη-Πέμπτη-Παρασκευή 09.00-15.00

Για ραντεβού καλέσατε το 02410-33132

ΙΑΤΡΙΚΗ ΑΝΑΚΟΙΝΩΣΗ

Το Ιατρείο του Γαστρεντερολόγου

ΝΙΚΟΛΑΟΥ ΦΡΟΝΑ

θα παραμείνει κλειστό μέχρι 26/7/2002.

Θα επαναλειτουργήσει κανονικά από

Δευτέρα 29/7/02

ΠΑΥΛΟΥ ΜΕΛΑ 46

Για ραντεβού τηλ. 0241031259

Κέντρο Συμβουλευτικής & Αξιολόγησης Προσωπικότητας Παιδιών & Ενηλίκων

ΠΑΠΑΓΕΩΡΓΙΟΥ ΘΑΝΟΣ

ΨΥΧΟΛΟΓΟΣ ΠΑΝΕΠΙΣΤΗΜΙΟΥ ΑΘΗΝΩΝ

ΕΙΔΙΚΕΥΜΕΝΟΥ ΣΤΗΝ ΓΝΩΣΙΑΚΗ ΨΥΧΟΘΕΡΑΠΕΙΑ-Ι.Ε.Θ.Σ.

- **Διερεύνηση Προσωπικότητας (Προφίλ- Δεξιότητες-Αδυναμίες)**
- **Δείκτης Νοημοσύνης Παιδιών και Ενηλίκων**
- **Τροποποίηση Δυσλειτουργικών Σχημάτων**
- **Θεραπευτική Αντιμετώπιση Φοβιών-Ειδικών Φοβιών, Κατάθλιψης, Διαταραχής πανικού, Ψυχοσωματικών προβλημάτων, Τραυματικών γεγονότων ζωής (πένθος, χωρισμός, σχολική αποτυχία), Συναισθηματικών διαταραχών, Διαταραχών Διατροφής (βουλιμία-ανορεξία).**
- **Αντιμετώπιση προβλημάτων συμπεριφοράς παιδιών σε σχολείο-σπίτι**
- **Ανάπτυξη Κοινωνικών Δεξιοτήτων**
- **Βελτίωση Σχέσεων-Πρόγραμμα Ελέγχου Συγκρούσεων**
- **Βελτίωση Αυτοεκτίμησης-Αυτοεικόνας**
- **Οικογενειακή θεραπεία από Ζεύγος Θεραπευτών**

Κ. Παλαιολόγου 105 - Ρόδος

Τηλ:02410 78668- Κιν: 0937445640 - Μόνο με Ραντεβού

ΟΡΘΟΠΕΔΙΚΑ - ΙΑΤΡΙΚΑ

ΧΑΡΙΤΟΣ



Ορθοπεδικά είδη & κατασκευές

Εξοπλισμός Ιατρείου & αναλώσιμα



Είδη νοσηλείας κατ' οίκον & μηχανήματα οξυγονοθεραπείας

Ορθοπεδικά στρώματα & μαξιλάρια



ΕΛΕΥΘ. ΒΕΝΙΖΕΛΟΥ 6 (Δίπλα στη Ροδιακή Επαυλη) - ΡΟΔΟΣ

Τηλ.: 02410-24112 Fax: 02410-75969 e-mail: orken@rho.forthnet.gr

ΝΤΟΡΑ ΚΩΝΣΤΑΝΤΙΝΟΠΟΥΛΟΥ

ΨΥΧΟΛΟΓΟΣ

Πτυχιούχος του Πανεπιστημίου της Καλιφόρνιας-Λος Αντζελες (UCLA)-Μεταπτυχιακές σπουδές στο Pepperdine University-Malibu California.

➤ Αμεση ψυχολογική υποστήριξη και επαγγελματική φροντίδα από έμπειρη Ψυχολόγο και Οικογενειακή Σύμβουλο.

➤ Η σωστή θεραπευτική σχέση μπορεί να επιφέρει ρεαλιστικές λύσεις για πραγματικά προβλήματα σε θέματα: μοναξιάς, μελαγχολίας, στρες, ανυπομονησίας, φοβίας, εθισμού, οικογενειακών σχέσεων, διαζυγίου, κακομεταχείρισης, συναισθηματικών δυσκολιών, αυτοπεποίθησης, ανασφάλειες, μεταβατικά στάδια ζωής, βουλιμίας, ανορεξίας, απώλειας, πένθους.

Τηλεφωνείστε στα τηλέφωνα:

35163 και 0944/980550

για ραντεβού και άμεση εξυπηρέτηση.

Διεύθυνση: Καρίας 1

Περιοχή Ροδίνι - Ρόδος

Εργαστήριο Κλινικής Ψυχολογίας

ΧΡΙΣΤΙΝΑ ΣΑΒΒΑΚΗ-ΓΚΡΑΝΖΑΝ

Κλινική Ψυχολόγος-Ψυχοπαθολόγος (DESS)

- Πτυχιούχος του Πανεπιστημίου Nancy Γαλλίας
- Μεταπτυχιακή ειδίκευση (DESS) στην Κλινική Ψυχολογία Ενηλίκου, Εφήβου και Παιδιού στο Πανεπιστήμιο Reims Γαλλίας

Για τον ενήλικο

- Ψυχοδιαγνωστική
- Ψυχολογική υποστήριξη
- Ατομική και οικογενειακή συνέντευξη
- Ψυχοθεραπεία αναλυτικής εμπνεύσεως

Για το παιδί

- Αξιολόγηση προσωπικότητας (τεστ νοημοσύνης, προβολής)
- Διάγνωση μαθησιακών δυσκολιών και συμπεριφορικών διαταραχών
- Συμβουλευτική επαγγελματικού προσανατολισμού
- Ψυχοθεραπεία μέσω παιχνιδιού και εικαστικών

Δέχεται με ραντεβού

Εθνικής Αντίστασης 15

Τηλ.: 77350-Κιν. 0937684251



ΚΑΛΟ ΚΑΛΟΚΑΙΡΙ

ΖΩΝΤΑΝΗ ΜΟΥΣΙΚΗ

ΑΝΟΙΚΤΑ κάθε ΠΑΡΑΣΚΕΥΗ - ΣΑΒΒΑΤΟ -ΚΥΡΙΑΚΗ

Αίθουσα 230 ατόμων

Τιμές έκπληξη για τις καλοκαιρινές εκδηλώσεις

ΛΙΝΔΟΥ & ΒΡΥΞΕΛΛΩΝ 211

(πίσω από τη ΔΕΥΑΡ), στο Ροδίνι

ΤΗΛ. 67674 • Κιν. 0937-197602

Δωρόσημο από το ΙΚΑ σε οικοδόμους

Από την ερχόμενη Δευτέρα 29 Ιουλίου μέχρι και τις 6 Σεπτεμβρίου θα γίνεται η πληρωμή του δωροσήμου β' τετραμήνου 2002 στους εργατοτεχνίτες οικοδόμους, όπως ανακοινώθηκε χθες από το ΙΚΑ. Οι ημερομηνίες κατά τις οποίες θα καταβάλλεται το δωρόσημο στους οικοδόμους είναι οι εξής: 29 και 30 Ιουλίου 2002, 1, 2, 5, 7, 13, 21, 28 Αυγούστου 2002 και 3, 4, 6 Σεπτεμβρίου 2002. (Σ.Σ. κατά τις ώρες από 16.30 έως 19.30). Για να πληρωθούν, οι ενδιαφερόμενοι θα πρέπει να έχουν μαζί τους τα Δελτία εντολής ασφάλισης (Μηχ/κά βιβλ.) και την αστυνομική τους ταυτότητα.

Αλλαγή φρουράς σε ειδική τελετή

Νέο Δ.Σ. στους Απόστρατους

Απονομή τιμητικών διακρίσεων σε μέλη

Την 12-7-02, με την ευκαιρία της λήξεως της θητείας και αντικατάστασης του Διοικητικού Συμβουλίου της Ενωσης Αποστράτων Αξιωματικών Δωδ/σου, έγινε δεξίωση στη λέσχη Αξιωματικών Ρόδου.

Τους απερχόμενους: Πρόεδρο Αντιστράτηγο ε.α. και επίτιμο Διοικητή 95 ΑΔΤΕ Γεώργιο Κόκκινο και Αντιπρόεδρο, Υποστράτηγο ε.α. της ΕΛΑΣ και τέως Αστυνομικό Διευθυντή Δωδ/σου Δημήτριο Τζανετάκο, αντικατέστησαν αντίστοιχα ο Αντιστράτηγος ε.α. και τέως Αντιπρόεδρος του Αναθεωρητικού Δικαστηρίου Αθανάσιος Κοσσιώρης και ο Ταξίαρχος (ΠΖ) ε.α. Ιωάννης Φουρλής. Γραμματέας της Ενώσεως παρέμεινε ο Αν/χης (ΜΧ) Ε.Α. Μπάμπης Χρήστος.

Κατά την εκδήλωση τιμήθηκαν ο Ταξίαρχος ε.α. Γρετσίστας Απόστολος (πατέρας του νυν διοικητού της 95 ΑΔΤΕ Υποστράτηγου Γρετσίστα Ευθυμίου-έχει τιμηθεί με ένα χρυσό και δύο αργυρά αριστεία ανδρείας για εξαίρετες πράξεις) και ο βετεράνος Ιεροψάλτης Υπολοχαγός (ΠΖ) ε.α. Κόττος Παναγιώτης (έχει τιμηθεί με δύο χρυσά αριστεία ανδρείας για εξαίρετες πράξεις).

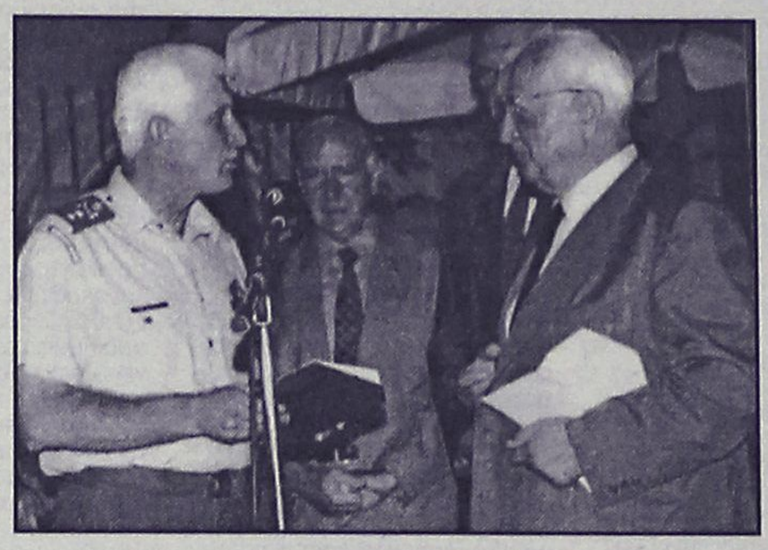

Επίσης εκ μέρους του Σκοπευτικού Ομίλου Ρόδου, ο Πρόεδρος του Ομίλου δικηγόρος κ. Ιωάννης Χαρίτος επέδωσε αναμνηστική πλακέτα στον απερχόμενο πρόεδρο κ. Κόκκινο, διότι κατά τη διάρκεια της θητείας του ως Διοικητού της 95 ΑΔΤΕ τους παρεχώρησε το πεδίο βολής του 299 Τ.Ε. για την άσκησή τους εις το άθλημα.

Παρέστησαν ο Διοικητής της 95 ΑΔΤΕ Υποστράτηγος Ε. Γρετσίστας, ο Υποδιοικητής Ταξίαρχος Σ. Νικολάου, ο Δήμαρχος Ρόδου κ. Γιαννόπουλος, ο Κεντρικός Λιμενάρχης Ρόδου Πλοίαρχος Γαλάνης Παναγιώτης, ο Διοικητής της Πυροσβεστικής Υπηρεσίας Πύραρχος Καραγεωργόπουλος Κων/νος, ο Πρόεδρος της Πανελλήνιας Ομοσπονδίας αποστράτων Αξιωματικών Σωμάτων Ασφαλείας Ελλάδος κ. Κουτρουμπής, ο Πρόεδρος Εφ. Αξιωματικών Δωδ/σου κ. Τσιμπιδάκης Στέλιος ο πολιτευτής κ. Β. Χρύσης καθώς και πολλοί άλλοι ανώτατοι και ανώτεροι Αξιωματικοί ε.α.

ΕΡΓΑΣΤΗΡΙ ΣΥΓΧΡΟΝΗΣ ΘΕΤΙΚΗΣ ΣΚΕΨΗΣ ΚΑΙ ΑΥΤΟΓΝΩΣΙΑΣ



Τώρα και στη Ρόδο, σε νέες εγκαταστάσεις, δημιουργήσαμε το εργαστήρι. Εδώ μπορείς να ελευθερώσεις τη δύναμη που κρύβεις μέσα σου! Μπορείς να αλλάξεις τη ζωή σου!

Σεμινάρια:

«Στάση Ζωής 1 & 2»
Τα σεμινάρια συμπεριλαμβάνουν όλα όσα χρειάζεται να γνωρίζουμε, για το πώς λειτουργεί ο άνθρωπος νοητικά, και συναισθηματικά, γιατί λειτουργεί έτσι και πώς μπορεί να λειτουργήσει πιο αποδοτικά και επιτυχημένα.
Αρμονία στις ανθρώπινες σχέσεις, δημιουργία και διατήρηση αυτοπεποίθησης, πρεμία, θετικότητα και πληρότητα.

«Το παιχνίδι της Ζωής»
Συμπεριλαμβάνει κανόνες και νόμους που, χρησιμοποιώντας τους, ο άνθρωπος **νιώθει τη χαρά της ζωής και επιτυγχάνει τους στόχους του.**

«Η θεωρία στην Πράξη 1 & 2»
Χτίζοντας πάνω στις ήδη υπάρχουσες γνώσεις (από τα προηγούμενα σεμινάρια), **εμβαθύνει και δίνει τα κλειδιά (τα πρακτικά εργαλεία) για την επίλυση των θεμάτων που μας απασχολούν.**

«Κέντρα Ενέργειας» (Τσάκρα)
Διδάσκει το πώς, το γιατί, και το ποιος **είναι ο ρόλος των κέντρων ενέργειας στην καθημερινή ζωή.**

«Ασκήσεις»
Το αποτέλεσμα των ασκήσεων νου και σώματος όπως και το καθάρισμα μπλοκαρισμάτων και εναρμόνιση των κέντρων ενέργειας είναι, η τέλεια υγεία, η ενεργητικότητα, η θετικότητα και η καλή διάθεση.

«Νους και σώμα» (Υγεία)
Το σεμινάριο αυτό θα ξεκινήσει το φθινόπωρο.

Seminars in English
"Approach to Life 1 & 2"

ΠΑΡΑΔΙΔΟΝΤΑΙ ΚΑΙ ΙΔΙΑΙΤΕΡΑ ΜΑΘΗΜΑΤΑ

Για περισσότερες πληροφορίες τηλεφωνήστε στο *(02410) 69785*
Βέρρα Σύμοντς, *Χαριλάου Τρικούπη, Ασγούρου*

ΚΑΛΟΚΑΙΡΙΝΕΣ ΓΕΥΣΕΙΣ ΚΑΙ ΠΡΟΤΑΣΕΙΣ ΓΙΑ ΜΙΑ ΥΓΙΕΙΝΗ ΔΙΑΤΡΟΦΗ ΑΠΟ ΤΗΝ ΠΙΤΣΑΡΙΑ "ΓΟΝΔΟΛΑ"



Βενετοκλέων 44, Ρόδος
• Τηλ. 02410 77775, 29642, 27937

ΔΙΑΝΟΜΗ ΚΑΤ' ΟΙΚΟΝ καθημερινά 12 μεσημέρι - 1 βράδυ

Σας προτείνουμε να δοκιμάσετε

ΠΙΤΣΕΣ

Α) Αυθεντική μοτσαρέλα - φρέσκια ντομάτα - βασιλικό
Β) Αυθεντική μοτσαρέλα - ανανά - χοιρομέρι
Γ) Αυθεντική μοτσαρέλα - τόνο - ελιές
Δ) Αυθεντική μοτσαρέλα - κοτόπουλο - πιπεριά - ελιές

ΖΥΜΑΡΙΚΑ

Α) ΑΣΤΑΚΟΜΑΚΑΡΟΝΑΔΑ
Β) ΦΙΟΓΚΑΚΙΑ με ανάμικτα θαλασσινά
Γ) ΤΑΛΙΑΤΕΛΕΣ - βασιλικό - φρέσκια ντομάτα
Δ) ΤΑΛΙΑΤΕΛΕΣ - σολομό - κρέμα γάλακτος
Ε) ΦΙΟΓΚΑΚΙΑ - τέσσερα τυριά - κρέμα γάλακτος

Σε συνεργασία με την Βιολόγο - Διατροφολόγο - Διαιτολόγο *Χρύσα Καραγιάννη - Ρούσσου* εμπλουτίζουμε τις επιλογές σας με ελαφρές και θερμιδομετρημένες συνταγές

• **ΠΕΝΝΕΣ** με μπρόκολα και cottage cheese (θερμίδες: **276**)
• **ΦΙΛΕΤΟ ΚΟΤΟΠΟΥΛΟΥ** σε ελαφριά σάλτσα κρασιού με μανιτάρια και ταλιατέλλες (θερμίδες: **400**)
• **ΣΠΑΓΓΕΤΙ** με καυτερή σάλτσα με γαρίδες (ντομάτα, σκόρδο, καυτερή πιπεριά, πιπεριά (θερμίδες: **344**)
• **ΣΠΑΓΓΕΤΙ** με σάλτσα τόνου (τόνο, ντομάτα, καλαμπόκι, πιπεριά) - (θερμίδες **448**)
• **ΦΙΟΓΚΑΚΙΑ** με λιαστές ντομάτες και μυζήθρα (θερμίδες: **397**) ή **ΦΙΟΓΚΑΚΙΑ** με λιαστές ντομάτες και φέτα (θερμίδες **425**)
• **ΦΙΛΕΤΟ ΚΟΤΟΠΟΥΛΟΥ** ψητό με σάλτσα μουστάρδας, συνοδευόμενο από ριζότο (ρύζι, καλαμπόκι, πιπεριά) - (θερμίδες: **412**)
• **ΦΙΛΕΤΟ ΧΟΙΡΙΝΟ** με πατατοσαλάτα (πατάτα, καρότο, καλαμπόκι, κολοκυθάκι λαδολέμονο) - (θερμίδες: **444**)
• **ΚΡΥΑ ΣΑΛΑΤΑ** ζυμαρικών με παντζάρι και μουστάρδα (θερμίδες: **411**)

ΧΡΥΣΑ ΚΑΡΑΓΙΑΝΝΗ - ΡΟΥΣΣΟΥ
Πτυχ. Βιολόγος (BSc), Διατροφολόγος (MSc), Κλινικός Διαιτολόγος (SRD)
Παύλου Μελά 56 • Τηλ. 02410 76500

Α.Ν.Ε.Σ.

ΑΝΩΝΥΜΗ ΝΑΥΤΙΛΙΑΚΗ ΕΤΑΙΡΕΙΑ ΣΥΜΗΣ

ΕΒΔΟΜΑΔΙΑΙΟ ΠΡΟΓΡΑΜΜΑ ΔΡΟΜΟΛΟΓΙΩΝ ΑΠΟ 21.07.2002

ΔΡΟΜΟΛΟΓΙΑ

	Ε/Γ ΣΥΜΗ 1 (ΑΠΟ ΜΑΝΔΡΑΚΙ)		Ε/Γ Υ/Γ ΑΙΓΛΗ (ΑΠΟ ΜΑΝΔΡΑΚΙ)		Τ/Ρ ΠΑΝΟΡΜΙΤΗΣ (ΑΠΟ ΚΟΛΩΝΑ)	
	ΣΥΜΗ-ΡΟΔΟ	-ΡΟΔΟ-ΣΥΜΗ	ΣΥΜΗ ΡΟΔΟ	ΡΟΔΟ-ΣΥΜΗ	ΣΥΜΗ-ΡΟΔΟ	ΡΟΔΟ ΣΥΜΗ
ΚΑΘΕ ΔΕΥΤΕΡΑ	07.15		10.30	09.00 14.30	18.00	09.00
ΚΑΘΕ ΤΡΙΤΗ		18.15	07.15	09.00	12.30 18.00	09.00 14.30
ΚΑΘΕ ΤΕΤΑΡΤΗ	07.15	18.15	10.30	14.30	18.00	09.00
ΚΑΘΕ ΠΕΜΠΤΗ	07.15		07.15	09.00	12.30 18.00	09.00 14.30
ΚΑΘΕ ΠΑΡΑΣΚΕΥΗ		18.15	07.15	14.30	18.00	09.00
ΚΑΘΕ ΣΑΒΒΑΤΟ	06.15	18.15	07.15 17.30	09.00	12.30 18.00	09.00 14.30
ΚΑΘΕ ΚΥΡΙΑΚΗ	08.00	18.15			18.00	09.00

Ε/Γ ΣΥΜΗ ΙΙ

ΡΟΔΟ-ΠΑΝΟΡΜΙΤΗ-ΣΥΜΗ: Καθημερινά στις 09.00
ΣΥΜΗ - ΡΟΔΟ: Καθημερινά στις 15.45

ΠΡΟΣΟΧΗ ΤΟ ΚΑΤΑΜΑΡΑΝ ΠΑΝΟΡΜΙΤΗΣ ΑΝΑΧΩΡΕΙ ΑΠΟ ΤΟ ΚΕΝΤΡΙΚΟ ΛΙΜΑΝΙ (ΚΟΛΩΝΑ)

Τα δρομολόγια μπορούν να τροποποιηθούν λόγω εκτάκτων συγκοινωνιακών αναγκών ή καιρικών συνθηκών.
Παρακαλούμε πριν ταξιδέψετε επικοινωνήστε με την Εταιρεία:
Γραφείο Σύμης: τηλ. 0246071444
Φαξ 02460 71373
Γραφείο Ρόδου: Τηλ. 02410 37769
Φαξ 02410 34493

HAPPYLAND KOYZEIN

ΛΙΣΤΑ ΓΑΜΟΥ

ΠΡΩΤΟΤΥΠΑ - ΜΟΝΑΔΙΚΑ - ΜΟΝΤΕΡΝΑ
σχέδια από τους μεγαλύτερους οίκους της Ευρώπης

TIFFANY-PRESTIGE-SILEA-PATRA-SPAL-BLOMUS-SKS-FOX RUN κ.τ.λ.

σε Σερβίτσια -Μαχαιροπήρουνα-Σκεύη-Δώρα, για τη νοικοκυρά που η κουζίνα είναι διασκέδαση.

ΟΛΑ όσα χρειάζεστε για την κουζίνα και **ΟΧΙ** μόνο
Ανοίξτε τώρα Λίστα Γάμου και κερδίστε πλούσια δώρα

Εθνικής Αντιστάσεως 59 (πρώην Αννης Μαρίας)
Τηλ. 02410 39777

ΝΤΕΤΕΚΤΙΒΣ

Συνταξιούχος Αστυνομικός Ασφάλειας
ΑΝΑΛΑΜΒΑΝΟΥΜΕ
Υποθέσεις ανηλίκων, οικογενειακές, προσωπικές κ.τλ.
ΔΙΑΘΕΤΟΥΜΕ ΤΑ ΠΛΕΟΝ ΣΥΓΧΡΟΝΑ ΟΠΤΙΚΟΑΚΟΥΣΤΙΚΑ ΣΥΣΤΗΜΑΤΑ
100% ΕΧΕΜΥΘΕΙΑ
ΡΩΜΗΣ 22 - ΡΟΔΙΝΙ • ΤΗΛ. 0241 0 68985
Κιν. 094 6997967

Η ιστορία της ίδρυσης της Δημοτικής Πινακοθήκης...

Η Ρόδος χάρη στην προσφορά της μεγάλης δωρήτριας κ. Πάολας Νεστορίδου, απέκτησε ένα σύγχρονο χώρο για τη Νεοελληνική Τέχνη, το Νεστορίδειο Μέλαθρο-Μουσείο Νεοελληνικής Τέχνης.

Ολοι το θαυμάσαμε και ειλικρινά αισθανθήκαμε υπερήφανοι γιατί, επιτέλους μετά από πολλά χρόνια, ένα σπουδαίο έργο για τον πολιτισμό, κοσμεί την πόλη της Ρόδου. Η σημαντική αρωγή, στην υλοποίηση του οράματος της κ. Νεστορίδου, από το Δήμο Ροδίων, καταγράφεται αναμφισβήτητα μεταξύ εκείνων των παρεμβάσεών του, διαχρονικά, που ανανέωσαν ή εμπλούτισαν ό,τι σημαντικό κληρονομήσαμε στην πόλη μας.

Στο Μουσείο Νεοελληνικής Τέχνης φιλοξενείται σήμερα μέρος, της περίφημης συλλογής έργων ελλήνων ζωγράφων, της Δημοτικής Πινακοθήκης Ρόδου.

Στην αληθινή αυτή χαρά και περηφάνια των δημοτών της πόλης μας, **ορισμένοι, υποτίθεται γνώστες και υπεύθυνοι, με περισσή ασέβεια στον ίδιο το Ροδιακό Λαό και σε αιρετό του άρχοντα, που δεν είναι πια ανάμεσά μας, μεθοδευμένα και με διάθεση παραχάραξης της ιστορίας, αποσιωπούν παντελώς το γεγονός ότι η Δημοτική Πινακοθήκη Ρόδου ιδρύθηκε από το Δήμο Ροδίων, το έτος 1962, επί δημαρχίας Μιχαήλ Γ. Πετρίδη,** οπότε αγοράστηκε και η πρώτη σημαντική συλλογή έργων.

Γράφει ο
Βασ. Α. Υψηλάντης
δικηγόρος

Αντιθέτως προβάλλουν ότι δήθεν ιδρύθηκε το 1959, από τον τότε νομάρχη Δωδεκανήσου αείμνηστο Ανδρέα Ιωάννου.

Η επισήμανση αυτή, που αποτελεί την ιστορική αλήθεια, σαφώς δεν θέλει να υποτιμήσει ή να παραγνωρίσει το γεγονός, ότι η ιδέα για τη δημιουργία της ανήκε στον Ανδρέα Ιωάννου, γνωστό άλλωστε φιλότεχνο την εποχή εκείνη και μετέπειτα Διευθυντή της Εθνικής Πινακοθήκης, ούτε ότι σε εκείνον είχε ανατεθεί το έργο επιλογής των έργων τέχνης.

Αν μάλιστα ο αείμνηστος νομάρχης κατάφερνε από πόρους της Νομαρχίας Δωδεκανήσου ή από κρατικά κονδύλια να υλοποιήσει την ιδέα του, η αναγνώρισή του, ως ιδρυτού της Πινακοθήκης Ρόδου, δικαιωματικά θα του αναλογούσε.

Για την πληρότητα της παρέμβασής μου αυτής, με την ελπίδα ότι τουλάχιστον το Δημοτικό Συμβούλιο του Δήμου Ροδίων θα λάβει θέση και θα αποκαταστήσει την αλήθεθα, παραθέτω τη με αριθμό 53/21.2.1962 ιστορική απόφαση του Δημοτικού Συμβουλίου Ρόδου, που εγκρίθηκε με το με αριθμό 735/13.10.1962 Β. Διάταγμα (ΦΕΚ 182/8.11.62.Α').

Πρακτικόν υπ' αριθμ. 4/21.02.1962 συνεδριάσεως του Δημοτικού Συμβουλίου Ρόδου.

Εν Ρόδω και εν τω Δημοτικώ Καταστήματι σήμερον 21ην Φεβρουαρίου 1962, ημέραν Τετάρτη και ώρα 8.30 μ.μ. συνήλθεν εις συνεδρίασιν, επί παρουσία του Δημάρχου Μιχ. Πετρίδη, το Δημοτικόν Συμβούλιον πόλεως Ρόδου, κατόπιν της υπ' αριθμ. 1388/17.2.1962 προσκλήσεως του Προέδρου, επιδοθείσης εις ένα έκαστον των συμβούλων, συμφώνως τοις άρθροις 91 και 121 του Δημοτικού και Κοινοτικού Κώδικα.

Αφού διεπιστώθει ότι υφίσταται νόμιμος απαρτία δεδομένου ότι επί συνόλου 19 μελών ευρέθησαν παρόντα 15 ήτοι:

Παρόντες:

1) Αργύριος Θεοχάρης, Πρόεδρος, 2) Παντελής Καθοπούλης, Αντιπρόεδρος 3) Ιωάννης Κ. Κοζάς, Γραμματεύς, 4) Μουχεττίν Χαμίτ, 5) Αλέξανδρος Καταβενάκης, 6) Νικήτας Ζουρούδης, 7) Μάρκος Καρεκλάς, 8) Κων/νος Χατζηκωνσταντής, 9) Κων/νος Χατζηνικολάου, 10) Ιωάννης Δ. Κοζάς, 11) Φραντζής Φραντζής, 12) Σάββας Παυλίδης, 13) Αναστάσιος Αγιακάτσικας, 14) Νικόλαος Καπετανάκης και 15) Γεώργιος Χιωτάκης.

Απόντες

1) Γεώργιος Σταυριανάκης, 2) Αλή Ριζά Σοιχάν, 3) Σταύρος Σκούρτος και 4) Γεώργιος Τριανταφύλλου, οίτινες δεν προσείλθον καίτοι νομίμως κληθέντες.

Απόφασις 53- Περί συστάσεως ιδίου Νομικού Προσώπου υπό το όνομα "Δημοτική Πινακοθήκη Ρόδου".

Το θέμα μη περιλαμβανόμενον εις την ημερησίαν διάταξιν, κρίνεται κατεπείγον και η συζήτησής του γίνεται αποδεκτή υπό του συνόλου των παρόντων μελών.

Ο κ. Δήμαρχος εισηγείται τα εξής:

Ως είναι εις όλους μας γνωστόν, ο Νομάρχης Δωδεκανήσου, κ. Ανδρέας Σ. Ιωάννου έσχε την ωραίων πρωτοβουλίαν της ιδρύσεως εν Ρόδω Δημοτικής Πινακοθήκης, εις ην θα περιληφθούν έργα των καλυτέρων συγχρόνων Ελλήνων Ζωγράφων και Γλυπτών από της αρχής του αιώνος μας και εντεύθεν.

Επειδή το έργον αυτό είναι σοβαρόν και εμπίπτει εις την αρμοδιότητα της διαχειρίσεως των δημοτικών ζητημάτων θα πληρωθεί δε δι' αύτου και θα ικανοποιηθεί μια μεγάλη όχι μόνον τοπική αλλά και πανελλήνιος καλλιτεχνική ανάγκη, εισηγούμαι όπως βάσει των διατάξεων του άρθρου 145 του Δημοτικού και Κοινοτικού Κώδικος συστήσωμεν ίδιον Νομικόν Πρόσωπον υπό το όνομα Δημοτική Πινακοθήκη Ρόδου, όπερ θα λειτουργήσει ως ανεξάρτητος Δημοτικός Οργανισμός δι' εκδόσεως Β. Διατάγματος.

Το Συμβούλιον, μετά διαλογικήν συζήτησιν.....

ΑΠΟΦΑΣΙΖΕΙ

1) Συνιστά ίδιον Νομικόν Πρόσωπον υπό το όνομα "Δημοτική Πινακοθήκη Ρόδου".

Σκοπός του Νομικού τούτου Προσώπου είναι η συγκέντρωσις και διαρκής έκθεσις έργων συγχρόνου Ελληνικής τέχνης και δη ζωγραφικής, γλυπτικής και χαρακτικής.

Η απόφαση για την ίδρυσή της από το Δήμο Ροδίων, επί δημαρχίας Μιχαήλ Γ. Πετρίδη, τη δεδομένη χρονική στιγμή, ίσως να φάνταζε πολυτέλεια για τον τόπο. Αποτελεί όμως φωτεινό δείγμα της πρωτοπορίας του Δήμου Ροδίων, από τις αρχές της δεκαετίας του εξήντα, και στα θέματα πολιτισμού.

Οσον αφορά τέλος αυτούς τους λιγοστούς παραχαράκτες της ιστορίας μας, το μόνο που δυστυχώς καταφέρνουν, είναι διαρκώς να αποπροσανατολίζουν και εκείνους που με αγάπη και θυσίες ψάχνουν και προς τα κει, μήπως βρουν τη χαμένη συνταγή, που θα ξανακάνει τη Ρόδο αληθινά πρωτοπόρο και ελκυστική. Οπως τότε, την εποχή του Πετρίδη".



Η εμπειρία μας και η αφοσίωση στη λεπτομέρεια αποτελουν εγγύηση για την απόλυτη επιτυχία ωστε να μείνουν ανεξίτηλες στη μνήμη τη δική σας και των καλεσμένων σας.....

ΧΟΡΟΕΣΠΕΡΙΔΕΣ - ΓΑΜΟΙ - CATERING - ΠΑΙΔΙΚΑ ΠΑΡΤΥ



ΞΕΝΟΔΟΧΕΙΟ SOFITEL CAPSIS ΡΟΔΟΥ
Για Πληροφορίες 25-015 & 20919 (09.00 - 17.00)

CAPSIS
Conference Centers & Resort Hotels

Το πρόβλημα του νερού

Με αφορμή την κρίση που αντιμετωπίζουμε

Τις τελευταίες ήμερες τα μέσα μαζικής ενημέρωσης ασχολούνται με τα μεγάλα προβλήματα επάρκειας νερού που αντιμετωπίζουν οι καταναλωτές του Δήμου Ιαλυσού (ξενοδοχεία και κατοικίες) και απ' ότι ελέχθη παρόμοια προβλήματα, όχι όμως σε τόση μεγάλη έκταση, αντιμετωπίζει και η Ρόδος. Τα συμβαίνοντα είναι πολύ λυπηρά και εκτός από την ταλαιπωρία των μονίμων κατοίκων από



Γράφει ο Αθανάσιος Δηλανάς, Διπλ. Μηχανολόγος Μηχανικός, πρώην Δ/ντής ΔΕΗ Ατμοηλεκτρικού Σταθμού Σορωνής Ρόδου

τις μακροχρόνιες διακοπές του νερού οι διακοπές αυτές θα έχουν επιπτώσεις και στον τουρισμό που ήδη υποφέρει. Το πρόβλημα δεν είναι καινούργιο. Δυστυχώς όμως αντιμετωπίσθηκε και αντιμετωπίζεται τόσο ερασιτεχνικά που τουλάχιστο γι' αυτούς που διαθέτουν έστω και στοιχειώδεις γνώσεις πάνω στα θέματα του νερού δεν υπήρχε καμία αμφιβολία ότι θα φθάναμε μέχρι εδώ. Είναι δε απολύτως βέβαιο ότι θα δούμε και χειρότερα. Ένας από αυτούς που έχουν στοιχειώδεις γνώσεις πάνω στα θέματα του νερού είμαι και εγώ. Είχα προβλέψει αυτές τις καταστάσεις και είχα δημοσιεύσει στις εφημερίδες Πρόοδο και Ροδιακή 3 σχετικά άρθρα, όχι επειδή διαθέτω μαγικές ικανότητες, αλλά επειδή διαθέτω τη στοιχειώδη λογική τις στοιχειώδεις γνώσεις αλλά κυρίως το ενδιαφέρον για το συγκεκριμένο μεγάλο θέμα. Έτσι παρακολουθώ επί χρόνια τώρα τις εξελίξεις βγάζω τα συμπεράσματά μου και κάνω προτάσεις με την ελπίδα ότι κάποιος οι κάποιοι θα συγκινηθούν και θα βοηθήσουν. Τελικά όπως δείχνουν τα πράγματα τη μόνη γλώσσα που καταλαβαίνουν οι αρμόδιοι;;;;;; είναι αυτή που μιλούν οι γεωτρήσεις όταν στερέψουν. Μετά λύπης μου όμως λεω, ότι και τη μόνη γλώσσα που καταλαβαίνουν οι καταναλωτές, ιδιαιτέρως δε τα ξενοδοχεία, είναι αυτή που μιλούν οι μακροχρόνιες διακοπές νερού.

Τα άρθρα μου που προανέφερα έχουν τους εξής τίτλους;

ΡΟΔΙΑΚΗ 2-9-2000 Ορατό το πρόβλημα της λειψυδρίας στη Ρόδο!

ΡΟΔΙΑΚΗ, ΠΡΟΟΔΟΣ 4-4-2001 Λειψυδρία εν όψει. Οδηγίες για οικονομία νερού.

ΡΟΔΙΑΚΗ 20-4-2001 Συγκεκριμένα μέτρα κατά της λειψυδρίας Ο εφησυχασμός οδηγεί σε λανθασμένη συμπεριφορά τους καταναλωτές.

Με την ελπίδα ότι σε κάτι μπορεί να βοηθήσει,αναδημοσιεύω το πρώτο από τα άρθρα μου αυτά με τον τίτλο ΟΡΑΤΟ ΤΟ ΠΡΟΒΛΗΜΑ ΤΗΣ ΛΕΙΨΥΔΡΙΑΣ ΣΤΗ ΡΟΔΟ! που είχε δημοσιεύσει η ΡΟΔΙΑΚΗ στις 2-9-2000 επειδή σ' αυτό γίνεται ευρύτερη ανάλυση του προβλήματος του νερού και στο τέλος του άρθρου γίνεται μνεία στην λανθασμένη τακτική που εφαρμόζεται-σχεδόν απ' όλους τους φορείς υδρεύσεως, όπου, όταν στερεύει μια γεώτρηση, ανοίγουν σε απόσταση 300-500 μέτρα από την προηγούμενη κάποια άλλη που πολύ σύντομα θα έχει την ίδια τύχη.

"Παρακολουθώ εδώ και πολλά χρόνια την σχετική με το θέμα του νερού αρθρογραφία των εφημερίδων και έχω διαπιστώσει ότι οι πληροφορίες που διαβάζει κανείς είναι τις περισσότερες φορές αντιφατικές. Μόλις βρέξει λιγάκι γράφεται ότι η Ρόδος έχει επάρκεια νερού. Μόλις έλθει το καλοκαίρι και αυξηθούν οι καταναλώσεις το σενάριο αλλάζει και τότε φωνάζουν όλοι ότι υπάρχει κίνδυνος λειψυδρίας.

Με τις αντιφατικές αυτές πληροφορίες ο απλός καταναλωτής δεν πείθεται όταν πραγματικά υπάρχει ο κίνδυνος να μείνουμε χωρίς νερό και θα αδιαφορήσει όταν του ζητήσουμε να κάνει οικονομία για να βοηθήσει την κατάσταση.

Το ίδιο συμβαίνει και με τους μεγάλους καταναλωτές που είναι τα ξενοδοχεία. Κυρίως τα ξενοδοχεία είναι εκείνα που μπορούν με τα σωστά μέσα, την σωστή εκπαίδευση του προσωπικού τους και την σωστή άρδευση των κήπων τους να μειώσουν αισθητά τις καταναλώσεις τους.

Με τον τρόπο αυτό θα βοηθήσουν:

1. Στη μείωση των λογαριασμών του νερού κάτι που πιστεύω ότι κάθε σωστός επιχειρηματίας βλέπει ότι τον αφορά άμεσα.
2. Στη μείωση των λυμάτων που καταλήγουν στους βιολογικούς καθαρισμούς των ξενοδοχείων, κάτι που θα έχει σαν αποτέλεσμα την βελτίωση της λειτουργίας των βιολογικών και ιδίως αυτών που είναι υπερφορτωμένοι. Η υπερφόρτωση μπορεί να προέρχεται είτε από αρχική κακή μελέτη είτε από επεκτάσεις ξενοδοχείων, που μετά την επέκτασή τους διατήρησαν τον παλαιό βιολογικό τους χωρίς καμία αλλαγή.
3. Οι ξενοδοχειακές μονάδες που είναι συνδεδεμένες με το βιολογικό καθαρισμό της Ρόδου ή αυτές που θα συνδεθούν με τους νέους αγωγούς (αποτελούν το πιο καυτό θέμα των τελευταίων ημερών). Με την μείωση των λυμάτων τους θα βοηθήσουν στην μείωση των προβλημάτων του βιολογικού καθαρισμού της Ρόδου και θα παρατείνουν το χρόνο για την αναγκαία επέκτασή του, η οποία φυσιολογικά πρέπει μετά από κάποια χρόνια να γίνει.
4. Με τη μείωση των καταναλώσεων θα προστατευθούν τα αποθέματα νερού που όπως θα δούμε παρακάτω σίγουρα θα μας λείψει.

Εκτός από τις αντιφατικές πληροφορίες που προανέφερα, αφορμή γι' αυτό το άρθρο μου στάθηκε και το κύριο άρθρο του ενημερωτικού δελτίου του Τεχνικού Επιμελητηρίου Ελλάδος (αριθμός δελτίου 2113 από 7 Αυγούστου 2000) με τίτλο Σαχαροποίησης (ερημοποίησης) φαινόμενο.

Εκτός από τα άλλα πολύ ενδιαφέροντα στοιχεία που αναφέρονται σ' αυτό την μεγαλύτερη βαρύτητα για μένα έχει η παρακάτω παράγραφος: "Στο μεταξύ η στάθμη στους υπόγειους υδροφόρους ορίζοντες μειώνεται με ρυθμό 5 μέτρων το χρόνο (έχει κατέβει 200 μέτρα τα τελευταία 40 χρόνια), η άντληση νερού γίνεται σε αρκετές περιοχές (θεσσαλικός κάμπος) από βάθος 300 μέτρων, η υφαλμύρωση λόγω υπεράντλησης επιταχύνεται με πρώτα θύματα τα εδάφη του αργολικού, των νησιών του ανατολικού Αιγαίου και τις παράκτιες περιοχές της χώρας. Η διολίσθηση προς την οικολογική υποβάθμιση και τη χρόνια λειψυδρία επιταχύνεται, διαπιστώνει το υπουργείο Γεωργίας."

Η δυσοίωνη κατάσταση για το νομό Δωδεκανήσου φαίνεται και από την μελέτη που έκανε τον περασμένο χρόνο η ομάδα εργασίας του Τεχνικού Επιμελητηρίου Ελλάδος-Τμήμα Δωδεκανήσου, στην οποία συμμετείχε και ο γράφων, με τίτλο:

Αναγκαίες Δράσεις για το Περιβάλλον Νομού Δωδεκανήσου.

Η υποεπιτροπή για το υδατικό περιβάλλον, με επικεφαλής τον τότε προϊστάμενο της ΥΕΒ κ. Θεοδόση Φαντίδη, αναλύει λεπτομερώς τα προβλήματα και προτείνει μέτρα για την σωστή εκμετάλλευση και προστασία των αποθεμάτων. Δεν θα υπεισέλθω σε λεπτομέρειες της μελέτης όσον αφορά τις προτάσεις που γίνονται σ' αυτή επειδή είναι πάρα πολλές και θα κουράσω τους αναγνώστες. Εκτός αυτού οι ασχολούμενοι με τα θέματα του νερού και οι ενδιαφερόμενοι μπορούν να βρουν τη μελέτη στο ΤΕΕ Τμήμα Δωδεκανήσου.

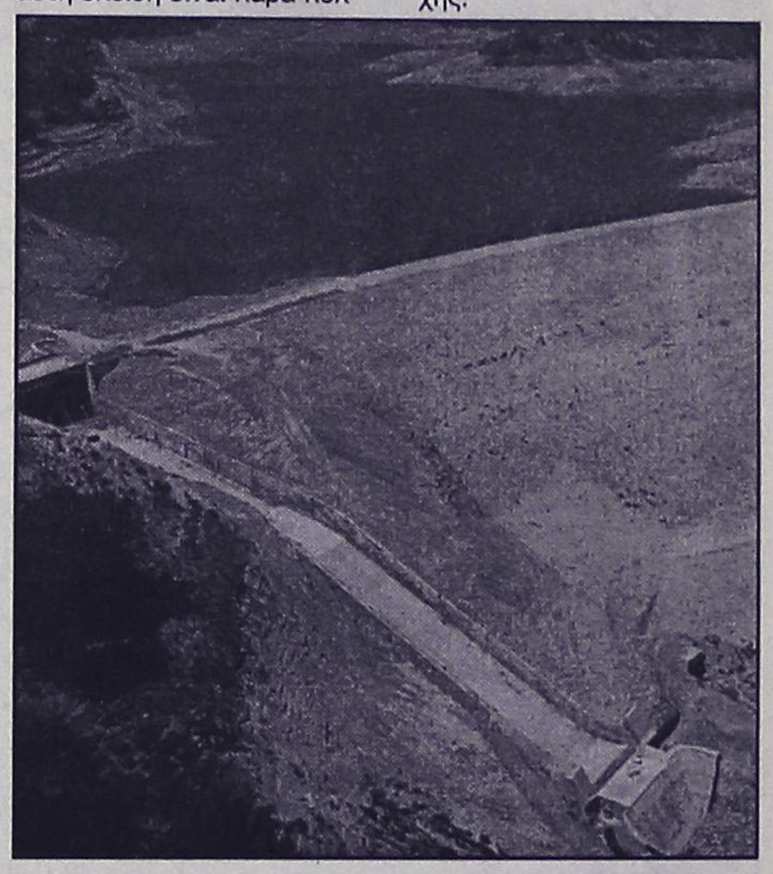

Εκείνο όμως που δεν μπορώ να παραλείψω είναι το γεγονός ότι δεν υπάρχει ενιαίος φορές διαχειρίσεις των υδάτων, με αποτέλεσμα να υπάρχει το δικαίωμα χορήγησης αδειών για γεωτρήσεις από διάφορες υπηρεσίες χωρίς να υπάρχει παράλληλα η υποχρέωση για αλληλοενημέρωση.

Έτσι δεν γνωρίζει η δεξιά τι ποιεί η αριστερά με τελικό αποτέλεσμα την εξάντληση των αποθεμάτων .

Επίσης λόγω της ελλείψεως του ενιαίου φορέα αλλά και άλλων αιτίων δεν υπάρχει επαρκής αριθμός δειγματοληπτικών γεωτρήσεων που θα έδιναν μια ολοκληρωμένη εικόνα για την στάθμη του υπόγειου υδροφόρου ορίζοντα ως και για την ποιότητα των αποθεμάτων.

Επιπροσθέτως επειδή στις περισσότερες περιπτώσεις οι αντλούμενες ποσότητες δεν μετρούνται, δεν γνωρίζει κανείς πόσο νερό αντλείται κάθε χρόνο, πόσο χάνεται, που χάνεται, και που γίνεται σπατάλη ώστε να μπορέσει να βελτιώσει την κατάσταση.

Εκείνο που μου έκανε επίσης εντύπωση από τα κατά καιρούς αναγραφόμενα στον τοπικό τύπο είναι ότι για να αντιμετωπισθεί το πρόβλημα της έλλειψης νερού, επειδή στέρεψαν κάποιες γεωτρήσεις, ανοίχθηκαν καινούργιες σε κάποια απόσταση από αυτές. Αν θυμάμαι καλά αυτά συνέβησαν στην περιοχή των Καλυθιών και της Καλάθου. Αν όμως αναλογισθεί κανείς ότι γεωτρήσεις που βρίσκονται σε μικρή απόσταση μεταξύ τους τροφοδοτούνται σχεδόν πάντοτε από τον ίδιο υδροφόρο ορίζοντα είναι σαν να κάνουμε στην κυριολεξία μια τρύπα στο νερό και οι γεωτρήσεις αυτές θα έχουν σύντομα την ίδια τύχη με τις προηγούμενες.

Περιοχές που οι γεωτρήσεις στερεύουν η μία μετά την άλλη υπόκεινται στο κίνδυνο της υφαλμύρωσης που όταν συμβεί, οι γεωτρήσεις αυτές αχρηστεύονται για πάρα πολλά χρόνια. Σε μερικές μάλιστα περιπτώσεις αχρηστεύεται ο υδροφόρος ορίζοντας όλης της περιοχής.

Ασχέτως λοιπόν από τις κατά καιρούς αισιόδοξες νότες το πρόβλημα νερού στο νομό Δωδεκανήσου και ιδιαίτερα στη Ρόδο είναι πολύ μεγάλο και δεν θα αργήσουμε να το ζήσουμε.

Οι διάφορες εμπλεκόμενες υπηρεσίες θα πρέπει να λάβουν αμέσως δραστικά μέτρα για τη μείωση της σπατάλης , των απωλειών του νερού, τον περιορισμό των χορηγουμένων αδειών για γεωτρήσεις και τον έλεγχο των αντλήσεων στις υπάρχουσες γεωτρήσεις, ιδίως δε σ' αυτές που δεν εξυπηρετούν τις υπηρεσίες υδρεύσεως και λειτουργούν ανεξέλεγκτα.

Οι καταναλωτές και ιδιαίτερα τα ξενοδοχεία θα πρέπει να φροντίσουν να περιορίσουν τις καταναλώσεις τους, διότι πολύ σύντομα δεν θα έχουν νερό για κάποιες ώρες την ημέρα.

Τέλος για να επιτευχθεί εξοικονόμηση θα πρέπει να υπάρξει ενιαία τιμολογιακή πολιτική απ' όλους τους Δήμους και οπωσδήποτε υψηλό κόστος για τις μεγάλες καταναλώσεις, κάτι που εφαρμόζει με πολύ καλά αποτελέσματα η ΕΥΔΑΠ, από την περίοδο της μεγάλης λειψυδρίας στην Αθήνα."

COOLNET informatics

Η ΠΡΟΣΦΟΡΑ ΤΟΥ ΚΑΛΟΚΑΙΡΙΟΥ ΜΟΝΟ ΣΤΑ COOLNET

Τώρα που ανέβηκε ο υδράργυρος δροσιστείτε στα COOLNET με cool τιμές και πολλά δώρα.

Τώρα στο **Vodafone 60** το **NOKIA 5210** το νέο **NOKIA 3510**, ΕΝΤΕΛΩΣ ΔΩΡΕΑΝ και μαζί δώρο το ασύρματο τηλέφωνο της Philips με αναγνώριση κλήσεως.

Τώρα μπορείτε όλοι να αποκτήσετε το **NOKIA 6510** στο **Vodafone 60**

μόνο με 35 ευρώ

Σας παρουσιάζουμε **τα νέα μοντέλα**
NOKIA 8910 *(από φυσικό τιτάνιο)*
και **7650** *(με την ενσωματωμένη κάμερα)*

ΚΙΝΗΤΑ 3ης ΓΕΝΙΑΣ

ΣΕ ΤΙΜΕΣ ΕΚΠΛΗΞΗΣ
ΚΑΙ ΜΕ ΔΟΣΕΙΣ ΠΟΥ ΕΣΕΙΣ ΕΠΙΛΕΓΕΤΕ

Θα ακολουθήσουν ακόμα περισσότερες και ελκυστικότερες προσφορές.

COOLNET
Κεντρική πλατεία Ιαλυσού
Δίπλα στην εκκλησία • Τηλ. 02410 98300, 90500

Μεγάλη επιτυχία της παράστασης Ριγκολέττο

Σπουδαίο το ξεκίνημα για το Φεστιβαλ Οπερας

Συνεχίζει με «Κουρέα της Σεβίλλης» και «Γκάλα»

Μεγάλη ήταν η επιτυχία της πρώτης παράστασης του 3ου Διεθνούς Φεστιβάλ Οπερας Ρόδου, στο Καστέλο, την περασμένη Τετάρτη, στο έργο του Βέρντι "Ριγκολέττο".

Το φιλόμουσο κοινό της πόλης μας κατα-χειροκρότησε τους σολίστ, τον μαέστρο Georgi Dimitriou, την ορχήστρα και τους λοιπούς παράγοντες της Οπερας Rousse της Βουλγαρίας, καθώς και τον καλλιτεχνικό Διευθυντή του Φεστιβάλ Μπορισλάβ Ιβάνοφ, για την πολύ όμορφη μουσική βραδιά.

Με την παρουσία τους τίμησαν την έναρξη του Φεστιβάλ σπουδαία ονόματα της κοινωνικής πολιτικής και καλλιτεχνικής ζωής της χώρας μας όπως η Γενική Δ/ντρια του υπουργείου Πολιτισμού κα Μαίρη Μιχαηλίδου, η κα Τατιάνα Αβέρωφ κόρη του αείμνηστου Ευάγγελου Αβέρωφ και πρόεδρος της Πινακοθήκης του Μετσόβου, η κα Πάολα Νεστορίδου δωρήτρια του Νεστοριδείου Μελάθρου-Δημοτικής Πινακοθήκης Ρόδου, ο κ. Χάρης Καμπουρίδης, γνωστός τεχνοκριτικός και καλλιτεχνικός Δ/ντής της Δημοτικής Πινακοθήκης Ρόδου ο γνωστός τεχνοκριτικός και καλλιτεχνικός Διευθυντής της Δημοτικής Πινακοθήκης Ρόδου, ο σημαντικός

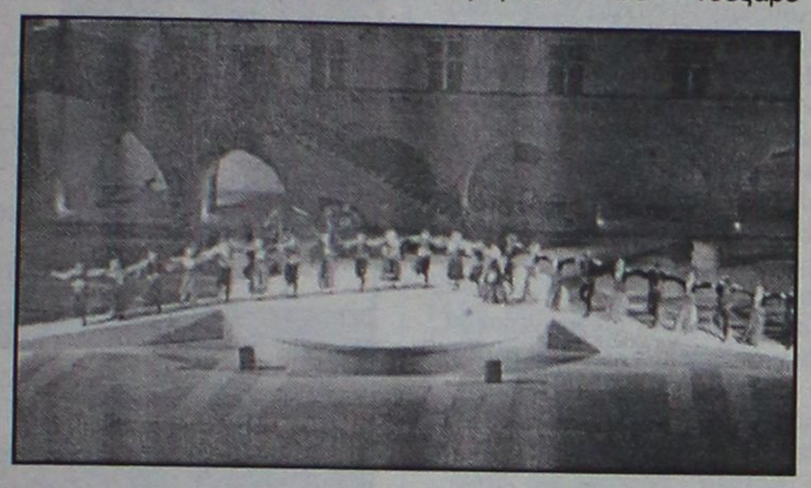

ζωγράφος κ. Παναγιώτης Γράβαλος κ.ά.

Το 3ο Διεθνές Φεστιβάλ Οπερας Ρόδου συνεχίζεται στον ίδιο χώρο στις 9.30 μ.μ. με τις παρουσιάσεις:

Σαββατο 27 Ιουλίου "Ο κουρέας της Σεβίλλης" του Τζιάκομο Ροσσίνι.

Κυριακή 28 Ιουλίου Gala Οπερας, με αποσπάσματα από φημισμένες όπερες.

"Ο κουρέας της Σεβίλλης" είναι κωμική όπερα σε λιμπρέτο του Τσεζάρε Στερμπίνι και η υπόθεσή της διαδραματίζεται στη Σεβίλλη του 17ου αιώνα.

Η πρεμιέρα έγινε στο θέατρο Αρτζεντίνα της Ρώμης τον Φεβρουάριο του 1816 όπου και γνώρισε παταγώδη αποτυχία που οφείλεται κυρίως στο νεωτερισμό στοιχείων που αγνόησε θεατρικές συμβάσεις της εποχής.

Αντίθετα η δεύτερη παράσταση γνώρισε θριαμβευτική επιτυχία.

Οσον αφορά το Gala που θα ανέβει την ερχόμενη Κυριακή με αποσπάσματα από γνωστές όπερες, το πρόγραμμα περιλαμβάνει γνωστές άριες από τα έργα:

La Traviata του Βέρντι
Rigoletto του Βέρντι
Carmen του Μπιζέ
Mandama Butterfly του Πουτσίνι
Gavaleria Rusticana του Μασκάγκνι
Il Trouvatore του Βέρντι
Don Carlo του Βέρντι
Aida του Βέρντι

Υπενθυμίζεται ότι η προπώληση των εισιτηρίων γίνεται από το κινηματοθέατρο "Ρόδον", 09.00-13.30 και 18.00-21.00 ενώ και το απόγευμα, πριν από κάθε εκδήλωση θα πωλούνται εισιτήρια στο Καστέλο, μετά τις 6.30 μ.μ.

Pellos Travel

12ΗΜΕΡΗ ΕΚΔΡΟΜΗ 18/8–29/8

ΡΟΔΟΣ–ΜΑΡΜΑΡΙΣ–ΜΟΥΓΛΑ–ΣΠΑΡΤΑ–ΙΚΟΝΙΟ–ΚΑΠΠΑΔΟΚΙΑ–ΑΓΚΥΡΑ–ΣΑΜΨΟΥΝΤΑ–ΤΡΑΠΕΖΟΥΝΤΑ–ΠΑΝΑΓΙΑ ΣΟΥΜΕΛΑ–ΣΑΜΨΟΥΝΤΑ–ΚΩΝΣΤΑΝΤΙΝΟΥΠΟΛΗ–ΠΡΙΓΚΗΠΟΝΝΗΣΑ–YALOVA–ΠΡΟΥΣΑ–ΣΜΥΡΝΗ–ΕΦΕΣΣΟΣ–ΜΑΡΜΑΡΙΣ

- **18/8/02** Αναχώρηση με το πλοίο για Μαρμαρίς. Αφιξη στο Μαρμαρίς, αναχώρηση για Μούγλα-Σπάρτα. Αφιξη στο Ικόνιο (Κονυα). Διαν/ση.
- **19/8/02** Πρωινό στο Ξ/Δ. Αναχώρηση με το πούλμαν για Καππαδοκία, άφιξη, επίσκεψη στις εκκλησίες της Καππαδοκίας. Διαν/ση.
- **20/8/2002** Πρωινό στο Ξ/Δ. Αναχώρηση, επίσκεψη στις Κατακόμβες των Χριστιανών στην Καππαδοκία, αναχώρηση για Αγκυρα, άφιξη. Διαν/ση.
- **21/8/02** Πρωινό στο Ξ/Δ. Αναχώρηση για Σαμψούντα, άφιξη στην πόλη. Απόγευμα ελεύθερο. Διαν/ση.
- **22/8/2002** Πρωινό στο Ξ/Δ. Αναχώρηση για Τραπεζούντα, άφιξη στο Ξ/Δ. Απόγευμα βόλτα στην πόλη. Διαν/ση.
- **23/8/2002** Πρωινό στο Ξ/Δ. Επίσκεψη στη Μονή της Παναγίας Σουμελά. Απόγευμα ελεύθερο. Βράδυ Ποντιακή βραδιά. Διαν/ση.
- **24/8/2002** Πρωινό στο Ξ/Δ. Αναχώρηση για Σαμψούντα, άφιξη το απόγευμα. Διαν/ση.
- **25/8/2002** Πρωινό στο Ξ/Δ. Αναχώρηση για Κωνσταντινούπολη, άφιξη το απόγευμα. Ελεύθερη μέρα για ψώνια. Διαν/ση.
- **26/8/2002** Πρωινό στο Ξ/Δ. Επίσκεψη στο Πατριαρχείον, Αγία Σοφία, Υδραγωγείο Ιουστινιανού, Μπαλουκλή, Top Kapi Palace. Απόγευμα ελεύθερο για ψώνια. Βραδυνή διασκέδαση Oriental Show. Διαν/ση.
- **27/8/2002** Πρωινό στο Ξ/Δ. Προαιρετική κρουαζιέρα στα Πριγκηπόννησα. Ελεύθερη μέρα για ψώνια. Διαν/ση.
- **28/8/2002** Πρωινό στο Ξ/Δ. Αναχώρηση μέσω YALOVA, Προύσα, Σμύρνη. Διαν/ση.
- **29/8/2002** Πρωινό στο Ξ/Δ. Επιβίβαση σε πούλμαν και αναχώρηση για Εφεσο. Αφιξη στην Εφεσο (Σπίτι της Παναγίας-Αρχαιολογικοί χώροι). Αναχώρηση για Μαρμαρίς, άφιξη στο Μαρμαρίς, αναχώρηση για Ρόδο, άφιξη. Τέλος εκδρομής.

Τιμή 465 Ευρώ

Στην εκδρομή ΠΕΡΙΛΑΜΒΑΝΟΝΤΑΙ:
*•1. Εισιτήρια πλοίου Ρόδος - Μαρμαρίς - Ρόδος • 2. Ξεναγήσεις-εκδρομές • 3. Μεταφορές με κλιματιζόμενα πούλμαν • 4. Ξ/Δ με πρωινό και φαγητό 4*** και 3*** αστέρων. • 5. Συνοδός γραφείου • 6. Ταξιδιωτική ασφάλεια • Φόροι εισόδου-εξόδου.*

ΔΕΝ ΠΕΡΙΛΑΜΒΑΝΟΝΤΑΙ: αρχαιολογικοί χώροι, βραδυνή διασκέδαση Oriental show-Ποντιακή βραδιά, εισιτήρια πλοίων Bandirma-Κωνσταντινούπολη-Yalova και προαιρετικής εκδρομής για Πριγκηποννήσα.

Για περισσότερες πληροφορίες και κρατήσεις:

Pellos Travel

ΛΕΩΦΟΡΟΣ ΚΑΛΛΙΘΕΑΣ, ΦΑΛΗΡΑΚΙ ΡΟΔΟΣ
ΤΗΛ.: 0241 0 87615, 86298 • Fax: 0241 0 87616
Website: www.pellostravel.gr & www.ps-rhodes.com
E-mail: pellostravel@hellasnet.gr

Εκδηλώσεις και στο Δήμο Καλλιθέας

Ο Πολιτιστικός Οργανισμός του Δήμου Καλλιθέας στα πλαίσια των Πολιτιστικών Εκδηλώσεων του μήνος Ιουλίου παρουσιάζει το Σάββατο 27/7/2002 και ώρα 20.30 στην πλατεία του ΔΔ Καλυθιών την Φιλαρμονική και την ορχήστρα της Φιλαρμονικής (το καινούργιο τμήμα της με παιδιά μέσα από τους κόλπους της Φιλαρμονικής, σε ένα διαφορετικό πρόγραμμα ελληνικής μουσικής), καθώς και ένα τοπικό μουσικό σχήμα για να διασκεδάσουν και χορέψουν όλοι.

Την Τετάρτη 31 Ιουλίου και ώρα 20.30 στην πλατεία του ΔΔ Ψίνθου, πάντα μέσα στα πλαίσια των Καλοκαιρινών εκδήλωσεων, θα πραγματοποιηθεί εκδήλωση, με το εργαστήρι Παραδοσιακής μουσικής και με το εργαστήρι Παραδοσιακών χορών του Πολιτιστικού Οργανισμού. Η Παραδοσιακή μουσική θα παρουσιάσει ένα ημίωρο πρόγραμμα με τραγούδια και σκοπούς της πατρίδας μας, και το χορευτικό θα σας παρουσιάσει ένα πρόγραμμα με χορούς από Κρήτη, Επτάνησα, Μακεδονία και φυσικά Δωδεκάνησα.

ΠΛΑΙΣΙΟ διαφημιστική

◆ Κάρτες
◆ Προσκλητήρια γάμων-βαπτίσεων
◆ Σφραγίδες
◆ Διαφήμιση στον Τύπο

Παπαγιάννη 80 Κρεμαστή
Τηλ. 95584 - 91350
Κιν. 09377-56878

ΠΡΑΚΤΟΡΕΙΟ ΤΑΞΙΔΙΩΝ
ΣΑΒΒΑΣ ΣΑΗΣ
ΕΚΔΡΟΜΕΣ ΚΑΛΟΚΑΙΡΙ 2002

1η εκδρομή
ΦΕΤΙΓΕ-ΛΙΒΙΣΙ-ΚΑΣ-ΜΥΡΑ ΑΓ. ΝΙΚΟΛΑΟ-ΦΟΙΝΙΚΙ-ΑΤΤΑΛΕΙΑ
24/7 έως 27/7
Τιμή κατά άτομο 230 Ευρώ

2η εκδρομή 6ήμερη
ΧΙΟ - ΜΥΤΙΛΗΝΗ
Από 20/8 έως 26/8
Αναχώρηση ακτοπλοϊκώς • Επιστροφή αεροπορικώς κατ' ευθείαν Ρόδο

3η εκδρομή 8ήμερη
ΤΗΝΟ-ΜΥΚΟΝΟ-ΠΑΡΟ-ΑΝΤΙΠΑΡΟ-ΝΑΞΟ-ΣΑΝΤΟΡΙΝΗ
Από 2/9 έως 7/9

4η εκδρομή 8ήμερη
ΑΙΓΙΝΑ-ΕΠΙΔΑΥΡΟ-ΝΑΥΠΛΙΟ-ΤΟΛΟ-ΠΑΝΑΓΙΑ ΜΑΛΕΒΗ-ΣΠΑΡΤΗ-ΜΟΝΕΜΒΑΣΙΑ-ΓΥΘΕΙΟ-ΣΠΗΛΑΙΑ ΔΥΡΟΥ-ΚΑΛΑΜΑΤΑ-ΜΕΘΩΝΗ-ΠΥΡΓΟ-ΟΛΥΜΠΙΑ-ΠΑΤΡΑ-ΚΑΛΑΒΡΥΤΑ-ΜΕΓΑ ΣΠΗΛΑΙΟ-ΑΓ. ΛΑΥΡΑ-ΚΟΡΙΝΘΟ
Από 20/9 έως 27/9

5η εκδρομή 7ήμερη
ΚΡΗΤΗ
Από 4/11 έως 10/11

6η εκδρομή 7ήμερη
ΓΥΡΟΣ ΠΕΛΟΠΟΝΝΗΣΟΥ
Από 15/11 έως 21/11

7η εκδρομή 8ήμερη
ΒΟΡΕΙΑ ΕΛΛΑΔΑ
Από 25/11 έως 1/12
Συνεχείς ημερήσιες εκδρομές με καταμαράν • Κάθε ΤΕΤΑΡΤΗ για ΜΑΚΡΗ - ΛΙΒΙΣΙ (Τουρκία) • Κάθε ΕΒΔΟΜΑΔΑ εκδρομές οργανωμένες για οποιοδήποτε μέρος του ΚΟΣΜΟΥ

ΠΛΗΡΟΦΟΡΙΕΣ - ΠΡΟΓΡΑΜΜΑΤΑ
ΠΡΑΚΤΟΡΕΙΟ ΤΑΞΙΔΙΩΝ
ΣΑΒΒΑΣ ΣΑΗΣ
ΤΑΡΠΟΝ ΣΠΡΙΝΓΚΣ 42 (δίπλα στην Τραπ. Πίστεως) • Τηλ. 02410 39781-3

ΜΕΤΡΟΠΟΛ
ALPHA ODEON

Πρόγραμμα εβδομάδας από 26/07/2002 έως 01/08/2002

Πληροφορίες - Κρατήσεις : 02410-28400, από 7:00 μμ

Η μια λάθος στροφή φέρνει την άλλη!!!
Ο Μπεν Άφλεκ και ο Σάμιουελ Τζάκσον
σε ένα κυνηγητό που θα σας καθηλώσει!!!



Ώρες έναρξης:
Showtimes:
8:15 και 10:30 μμ

ΣΕ ΑΝΤΙΘΕΤΟ ΡΕΥΜΑ
★CHANGING LANES★



Το πιο τρελλό ΣΚΥΛΟκυνηγητό που έγινε ποτέ ! Με τους
ΚΟΥΜΠΑ ΓΚΟΥΝΤΙΝΓΚ ΤΖΟΥΝΙΟΡ
ΤΖΕΪΜΣ ΚΟΜΠΕΡΝ
Η WALT DISNEY
παρουσιάζει
στα ελληνικά
ΣΚΥΛΟΜΠΕΡΔΕΜΑΤΑ
★SNOW DOGS★ Ώρα έναρξης: 8:00 μμ

ΒΑΘΥΣ ΓΑΛΑΖΙΟΣ ΚΟΣΜΟΣ



★DARK BLUE WORLD★
Ώρες έναρξης:
Showtimes:
8:00 και 10:15 μμ
Μια φιλία που δοκιμάστηκε, ένας πόλεμος που έμοιαζε ατελείωτος.

ΤΟ ΚΛΑΜΠ ΤΩΝ ΣΤΕΡΗΜΕΝΩΝ ΓΥΝΑΙΚΩΝ



Μία κωμωδία στην υγειά όλων των ανδρώνκαι... των γυναικών που τους κυνηγάνε!!!!
Ώρα έναρξης: 10:00 μμ
Showtimes:

Zorpidis
ΤΟΥΡΙΣΤΙΚΟΣ ΟΡΓΑΝΙΣΜΟΣ

ΑΛΕΞ. ΔΙΑΚΟΥ & ΛΟΧΑΓΟΥ ΦΑΝΟΥΡΑΚΗ 31
Τηλ.: 0241 20625, 30054 FAX: 26745

Λ.Α.Ν.Ε.
Αναχωρήσεις από Ρόδο:
F/BB. ΙΕΡΑΠΕΤΡΑ
Κάθε ΚΥΡΙΑΚΗ στις 04.30 για
ΧΑΛΚΗ-ΔΙΑΦΑΝΙ-ΚΑΡΠΑΘΟ-ΚΑΣΟ-ΣΗΤΕΙΑ-ΑΓΙΟ ΝΙΚΟΛΑΟ-ΜΗΛΟ-ΠΕΙΡΑΙΑ

F/BB. ΚΟΡΝΑΡΟΣ
Κάθε ΤΕΤΑΡΤΗ στις 04.30 για
ΚΑΡΠΑΘΟ-ΚΑΣΟ-ΣΗΤΕΙΑ-ΑΓ. ΝΙΚΟΛΑΟ-ΜΗΛΟ-ΠΕΙΡΑΙΑ

Κάθε ΣΑΒΒΑΤΟ στις 04.30 για
ΧΑΛΚΗ-ΔΙΑΦΑΝΙ-ΚΑΡΠΑΘΟ-ΚΑΣΟ-ΣΗΤΕΙΑ-ΑΓΙΟ ΝΙΚΟΛΑΟ-ΜΗΛΟ-ΠΕΙΡΑΙΑ

LAOYMZIS FLING DOLPHINS
Αναχωρήσεις καθημερινά με το CHRISTOS L. για
• ΚΩ στις 16.00 και ΚΩ-Ρόδο στις 08.00 • ΧΑΛΚΗ κάθε Σάββατο στις 14.00 • ΤΗΛΟ κάθε Σάββατο στις 14.00 • ΝΙΣΥΡΟΣ κάθε Σάββατο στις 14.00 • ΣΥΜΗ κάθε Δευτέρα και Τετάρτη στις 16.00.

ΚΡΑΤΗΣΕΙΣ ΞΕΝΟΔΟΧΕΙΩΝ σε όλη την Ελλάδα
ΑΕΡΟΠΟΡΙΚΑ ΕΙΣΙΤΗΡΙΑ
ΑΚΤΟΠΛΟΪΚΑ ΕΙΣΙΤΗΡΙΑ
ΕΝΟΙΚΙΑΣΕΙΣ ΑΥΤΟΚΙΝΗΤΩΝ

cine mania

ΕΠΙΜΕΛΕΙΑ: *ΚΥΡΙΑΚΗ ΠΕΤΡΙΔΟΥ*

Ο Μπαζ Λούρμαν σκηνοθετεί τον Μέγα Αλέξανδρο

Ο σκηνοθέτης της ταινίας "Μουλέν Ρουζ" Μπαζ Λούρμαν πρόκειται να αναλάβει τη σκηνοθεσία της επικής ταινίας για τη ζωή του Μεγάλου Αλεξάνδρου.

Σύμφωνα με πληροφορίες ο Λούρμαν υπέγραψε συμβόλαιο για να μεταφερθούν στη μεγάλη οθόνη τρία μυθιστορήματα του ιταλού ακαδημαϊκού **Βαλέριο Μανφρέντι.** Τα γυρίσματα της ταινίας αναμένεται να ξεκινήσουν το **2003 στο Μαρόκο,** γράφει η καλλιτεχνική επιθεώρηση **Hollywood Reporter.**

Η ταινία θα είναι η πρώτη μιάς τριλογίας επικών δημιουργιών του διάσημου πλέον αυστραλού σκηνοθέτη ο οποίος κατά το παρελθόν είχε εκφράσει την έντονη επιθυμία να κάνει μια ταινία για τον Μεγάλο Αλέξανδρο μια ιστορική προσωπικότητα για την οποία τρέφει μεγάλο θαυμασμό.

"Ο Δυτικός Πολιτισμός τον οποίο γνωρίζουμε και σήμερα σεβόμαστε δεν θα υφίστατο εάν δεν υπήρχε ο Αλέξανδρος" δηλώνει ο Λούρμαν.

" Ο Αλέξανδρος είναι η πρώτη καταγεγραμμένη ιστορική προσωπικότητα που λατρεύθηκε και μοιάζει να ζει ακόμα μέσα απο την ιστορία. Είναι κάτι σαν θεότητα", προσθέτει ο Λούρμαν.

Ο διάσημος παραγωγός **Ντίνο ντε Λαουρέντις** συζήτησε με τον Μανφρέντι για τα βιβλία του πριν απο ένα χρόνο και αμέσως άρχισε να μελετά το περιεχόμενό του που ξεπερνά τις 1.200 σελίδες.

Η προσαρμογή του σεναρίου θα γίνει απο τον **Τεντ Τάλι,** ο οποίος το 1992 τιμήθηκε με βραβείο Οσκαρ για το σενάριο της ταινίας **"Η Σιωπή των Αμνών".**

Ο ντε Λαουρέντις θεωρεί τον Λούρμαν ως εξαιρετικό και ιδιοφυή σκηνοθέτη και προσθέτει " όποιος παραγωγός θέλει να αναδείξει μια ιστορία ενός μεγάλου ανδρός όπως ο Μέγας Αλέξανδρος χρειάζεται έναν σκηνοθέτη με όραμα".

Δυο ακόμα σκηνοθέτες ο **Μάρτιν Σκορτσέζε** και ο **Ολίβερ Στόουν** είχαν εξετάσει το ενδεχόμενο να γυρίσουν ταινία με θέμα τον Μέγα Αλέξανδρο αλλά η πρόθεσή τους δεν υλοποιήθηκε.

Ο Μπρους Γουίλις κοντά στα ορφανά

Κατά τη διάρκεια μιας ειδικής εκδήλωσης που έγινε πρόσφατα στο Λευκό Οίκο ανακοινώθηκε ότι ο "σκληρός" του κινηματογράφου , ο ηθοποιός Μπρους Γουίλις, απο κοινού με την πρώτη κυρία των ΗΠΑ Λόρα Μπους θα μετάσχουν σε διαφημιστικό μήνυμα που θα προωθεί την ιδέα για υιοθεσία ορφανών παιδιών στις ΗΠΑ.

Ο Γουίλις προσφέρθηκε επίσης να "εργασθεί" **ως εθνικός εκπρόσωπος για τα υιοθετημένα παιδιά της Αμερικής.**

Στις ΗΠΑ περισσότερα απο 130.000 παιδιά έχουν την ανάγκη ενός σπιτικού, δήλωσε ο αμερικανός πρόεδρος Τζορτζ Μπους και πρόσθεσε ότι δημιουργήθηκε μια νέα ιστοσελίδα στο διαδίκτυο για να βρίσκονται οι μελλοντικοί γονείς για τα παιδιά που είναι προς υιοθεσία.

Ο Μπους χαιρέτισε τον Γουίλις απο τα βάθη της καρδιάς του όπως είπε λέγοντας: **" Ολοι γνωρίζουμε τον Μπρους από τον κινηματογράφο ως ένα σκληρό τύπο. Η αλήθεια είναι πως πρόκειται για ένα τρυφερό άνθρωπο, που τρέφει ιδιαίτερη τρυφερότητα για τα παιδιά".**

ΘΕΡΙΝΟΣ ΔΗΜΟΤΙΚΟΣ ΚΙΝ/ΦΟΣ ΡΟΔΟΥ

ΤΗΛ.: 02410 28823

ΤΡΙΤΗ 23 ΕΩΣ ΚΥΡΙΑΚΗ
28 ΙΟΥΛΙΟΥ

Μας συνδέουν με τον κόσμο, μας συνδέουν με τους άλλους.

"ΟΙ ΠΕΝΤΕ ΑΙΣΘΗΣΕΙΣ"
"THE FIVE SENSES"

Μια ταινία του ΤΖ. ΠΟΝΤΕΣΟΥΑ με τους ΦΙΛΙΠ ΒΟΛΤΕΡ-Μ.Λ. ΠΑΡΚΕΡ-Μ.ΛΕΟΝΑΡΝΤΙ

www.cinemapallas.gr

ΠΑΛΛΑΣ 5 CINEMAS CENTER

26/07/2002 έως 01/08/2002

ΑΙΘΟΥΣΑ 1



ΤΙΤΟΣ / TITUS
Επικό δράμα / Epic Drama
Ο βραβευμένος Anthony Hopkins σε μια επική παραγωγή που παρουσιάζεται για πρώτη φορά στη Ρόδο!
Τίτος ... ιδιοφυής, γοητευτικός, τύραννος, αιμοσταγής... Μοναδική μεταφορά του πιο "σκοτεινού" Σαιξπηρικού λόγου.
ΠΡΩΤΑΓΩΝΙΣΤΟΥΝ: ANTHONY HOPKINS, JESSICA LANGE

Ώρες Έναρξης: 19:00, 22:00

ΑΙΘΟΥΣΑ 5

EIGHT LEGGED FREAKS
ΟΧΤΑΠΟΔΑ ΦΡΙΚΙΑ
Comedy Horror
Μισείτε τις αράχνες; Κι αυτές το (διο!
Οι παραγωγοί της Ημέρας Ανεξαρτησίας και Γκοντζίλα σας προκαλούν
ΠΡΩΤΑΓΩΝΙΣΤΟΥΝ: DAVID ARQUETTE, KARI WUHRER, SCOTT TERRA



Ώρες Έναρξης: 18:00, 20:20, 22:30

ΑΙΘΟΥΣΑ 2



SCOOBY DOO
Κωμική περιπέτεια / Comedy
Ο θρυλικός Scooby Doo σε δράση!!!
Η κωμική περιπέτεια που έκανε πάνω από 130.000.000 δολάρια εως τώρα στην Αμερική με τους Rowan Atkinson (MR. BEAN), Freddie Prinze, Sarah Gellard κ.α.

Ώρες Έναρξης: 18:10, 20:10, 22:10

ΑΙΘΟΥΣΑ 4

ΓΙΑ ΕΝΑ ΑΓΟΡΙ / ABOUT A BOY
Κωμωδία / Comedy
Μην χάσετε τον Χιού Γκραντ σε μια απολαυστική κωμωδία βασισμένη στο ομότιτλο μυθιστόρημα, από τους σκηνοθέτες του American Pie!
ΠΡΩΤΑΓΩΝΙΣΤΟΥΝ: HUGH GRANT, RACHEL WEISZ



Ώρες Έναρξης: 18:00, 20:20, 22:35

ΜΟΝΟ ΓΙΑ ΤΑ ΜΕΛΗ

Απαντήστε στην ερώτηση:
"Ποιά είναι η πρωταγωνίστρια της περιπέτειας επιστημονικής φαντασίας IMPOSTOR / ΔΙΠΛΗ ΤΑΥΤΟΤΗΤΑ από τους συγγραφείς του Ολική Επαναφορά & Blade Runner, η οποία θα προβληθεί στο ΠΑΛΛΑΣ στις 09/08/02 ".
Οι 10 πρώτοι νικητές της κλήρωσης που θα γίνει την Παρασκευή 09/08/2002 θα κερδίσουν από 1 ΔΩΡΕΑΝ εισιτήριο για την ταινία ενώ οι υπόλοιποι 10 από μια καταπληκτική αφίσα! Τα ονόματα των τυχερών θα ανακοινωθούν στα ταμεία μας την Παρασκευή 09/08/2002.

ΧΟΡΗΓΟΙ

Μεξικάνικη Κουζίνα Rooster's
CHINESE BURGER Κινεζικό Εστιατόριο Fast Food
Πίνει & Λύνει Ταβέρνα Οινομαγειρείο

Για κρατήσεις θέσεων / For reservations
02410 24475 και 02410 70670 (16:00 - 20:00)

Άρτος (;) Θεάματα (;)...

... Και τηλεόραση (όπως λέμε τηλοψία...)

STAR

06.40 Παιδικό πρόγραμμα
10.00 Πλήρες πρωινό.
12.00 Γλυκιά μου Αννα (Ε)
13.00 Τα νέα του ΑΝΤ-1
14.00 Best seller
16.00 Μπιάνκα, πόσο σ' αγαπώ
17.00 Στην εντατική
18.00 Ειδήσεις
19.30 Best seller (Best of)
20.00 Στον έβδομο ουρανό
21.00 Οι μάγισσες (Ε)
22.00 Ξένη ταινία «Επιστροφή στο μέλλον Νο 2» Κωμωδία φαντασίας. Παίζουν: Μάικλ Τζ. Φοξ, Κρίστοφερ Λόιντ, Λία Τόμσον κ.ά.
00.15 Ειδήσεις
00.30 Ξένη ταινία. «Οπου τολμούν οι αετοί» Πολεμική περιπέτεια (1969) με τους Ρίτσαρντ Μπάρτον, Κλιντ Ιστγουντ.
03.15 Ξένη ταινία. «Τελευταία έξοδος» Περιπέτεια (1996).
05.00 Αστέρια στο πεντάγραμμο

ALTER

06.00 Alter clips
07.00 Alter Kids
12.00 Μπάρμπαρα σ' αγαπώ
12.30 Ειδήσεις
14.00 Τόλμη και γοητεία
14.30 Γυάλινος τοίχος.
17.00 Μήτσι-Χώστα (Ε)
17.30 Ελληνική ταινία. «Υιέ μου, υιέ μου» Κωμωδία.
19.15 Ειδήσεις
21.00 Nash Bridges.
22.00 Μήτσι-χώστα (Ε). Σατιρική εκπομπή με τον Γιώργο Μητσικώστα.
23.00 Ξένη ταινία. «Η τέλεια σύζυγος». Θρίλερ (2000) του Ντον Φαντλερόι με τους Πέρι Κινγκ, Μισέλ Γκριν (89')
01.00 Ειδήσεις
01.15 Ξένη ταινία. «Η Εμμανουέλα στον κόσμο των αισθήσεων»
03.15 Ξένη ταινία. «Φονικό μυαλό». Αστυνομική του 1998 με τον Φίλιπ Μάντοκ

TRAVEL EMMANUEL

ΘΕΛΕΤΕ ΟΙ ΔΙΑΚΟΠΕΣ ΣΑΣ ΝΑ ΣΥΝΔΥΑΣΘΟΥΝ ΦΘΗΝΑ ΚΑΙ ΠΟΙΟΤΙΚΑ:

EMMANUEL TRAVEL

ΘΕΛΕΤΕ ΝΑ ΤΑΞΙΔΕΨΕΤΕ ΜΕ ΑΣΦΑΛΕΙΑ ΚΑΙ ΦΘΗΝΑ...
EMMANUEL TRAVEL
ΕΙΜΑΣΤΕ ΠΑΝΤΑ ΣΤΗΝ ΔΙΑΘΕΣΗ ΣΑΣ ΓΙΑ ΤΗΝ ΚΑΛΥΤΕΡΗ ΕΞΥΠΗΡΕΤΗΣΗ ΣΑΣ.
ΦΘΗΝΕΣ ΤΙΜΕΣ ΓΙΑ ΕΥΡΩΠΗ ΣΕ ΣΥΝΕΡΓΑΣΙΑ ΜΕ ΤΙΣ ΚΑΛΥΤΕΡΕΣ ΑΕΡΟΠΟΡΙΚΕΣ ΤΣΑΡΤΕΡ ΕΤΑΙΡΕΙΕΣ

ΕΙΣΙΤΗΡΙΑ ΠΛΟΙΩΝ 20% ΕΚΠΤΩΣΗ ΓΙΑ ΕΙΣΙΤΗΡΙΑ ΜΕΤ' ΕΠΙΣΤΡΟΦΗΣ

ΕΙΣΙΤΗΡΙΑ ΟΛΥΜΠΙΑΚΗΣ-ΕΙΔΙΚΕΣ ΤΙΜΕΣ ΓΙΑ ΝΕΟΥΣ ΚΑΙ ΥΠΕΡΗΛΙΚΕΣ-ΟΙΚΟΓΕΝΕΙΑΚΕΣ ΠΡΟΣΦΟΡΕΣ

ΚΡΑΤΗΣΕΙΣ ΞΕΝΟΔΟΧΕΙΩΝ
ΕΚΔΟΣΕΙΣ ΔΙΑΒΑΤΗΡΙΩΝ
ΕΚΔΡΟΜΕΣ ΓΙΑ ΟΛΟ ΤΟΝ ΚΟΣΜΟ

ΠΑΝΤΑ ΚΟΝΤΑ ΣΑΣ ΓΙΑ ΤΗΝ ΚΑΛΥΤΕΡΗ ΕΞΥΠΗΡΕΤΗΣΗ ΣΑΣ

ΖΗΤΕΙΤΑΙ ΥΠΑΛΛΗΛΟΣ ΜΙΣΘΟΣ ΑΝΑΛΟΓΩΝ ΠΡΟΣΟΝΤΩΝ

ΠΛΗΡΟΦΟΡΙΕΣ
ΤΗΛ: 93630-93625-94385
FAX: 91748
ΙΕΡΟΥ ΛΟΧΟΥ 1 ΙΑΛΥΣΟΣ ΡΟΔΟΣ
ΥΠΕΥΘΥΝΟΣ: ΜΑΝΩΛΗΣ ΜΑΧΑΙΡΑΚΗΣ

ET-1

07.30 Τα πρωινάκια (Ε)
07.50 Παιδικό πρόγραμμα
09.30 Πάμε πιο ψηλά
10.00 Οι περιπέτειες της Μαύρης Καλλονής (Ε)
10.30 Το ατελείωτο ταξίδι του ελληνισμού (Ε)
11.00 Μέλι γάλα (Ε)
12.45 Φελίπε, το δώρο από τη θάλασσα (Ε)
13.50 Ειδήσεις
14.00 Μαριού (Ε)
15.00 Εξερευνητές του Διαστήματος
15.30 Οι ατρόμητοι
16.30 Το γατόσκυλο
17.00 Ειδήσεις
17.15 Ευρωπαϊκό Πρωτάθλημα υγρού στίβου 2002
18.30 Σπορ και αντοχή
19.15 Μινιατούρες
19.30 Το μινόρε της αυγής (Ε)
20.30 Στα φτερά του έρωτα
21.00 World League Βόλεϊ: Γαλλία - Ελλάδα
23.00 Ειδήσεις
23.30 Παγκόσμιο πρωτάθλημα ιστιοπλοΐας
24.00 Το κόκκινο σημάδι (Ε)
01.00 Τζόναθαν Κρικ
02.00 Στη ζώνη του λυκόφωτος (Ε)
02.30 Οι αταίριαστοι (Ε)

NET

10.00 Ντοκιμαντέρ
10.30 Mediterraneo
11.00 Η ιστορία του παλικού σχεδίου
11.30 Διακόσμηση με στυλ
12.00 Αίγυπτος
13.00 Ειδήσεις
13.45 Σχολείο εν πλω
14.00 Οι τελευταίοι παράδεισοι
15.00 Ειδήσεις
16.00 Συν και πλην
18.00 Ειδήσεις
19.00 Πλανήτης Γη-ένα μέλλον αβέβαιο.
19.30 Δίκτυο
20.00 Τα επίκαιρα του αιώνα
21.00 Ειδήσεις
22.00 Σαν παλιά φωτογραφία.
23.00 Ξένη ταινία. «Εκβους». Ψυχολογικό δράμα (1977)
24.00 Ειδήσεις
00.30 Ξένη ταινία (Συν.)

ET-3

08.01 Καρτ ποστάλ
08.30 Ο κόσμος στο επίκεντρο
09.00 Μικρές μηχανές.
09.30 Η Ρωμαϊκή πολεμική μηχανή.
10.00 Θεσσαλονίκης εγκώμιον.
10.30 Θαύματα της επιστήμης και της τεχνολογίας.
11.00 Η οδός των υδάτων...
12.00 Εκτός έδρας
12.30 Εξοχικές διαδρομές
13.30 Ο κόσμος της φυσικής επιστήμης
13.45 Μισέλ με μπεσαμέλ
14.00 Η ιστορία της Γαλλικής επανάστασης.
15.00 Ειδήσεις
15.30 Γαία Φεστιβάλ 1998
16.30 Τίποτε δεν είναι για πέταμα
17.00 Οι Ελληνες του κόσμου.
18.00 Χρυσές μελωδίες
18.30 Αθλητικό ημίωρο
19.00 Το εξπρές της μουσικής
19.30 Προορισμός σύμπαν
20.00 Δικαιώματα και αδικίες
20.30 Ειδήσεις
21.40 Μακρινές φιλίες
22.00 Το Αξιον Εστί στη Θεσσαλονίκη
23.00 Ανιχνεύσεις
24.00 Ειδήσεις
00.20 Ξένη ταινία.«Η νύχτα με τις μάσκες, Νο 3: Η εποχή των μαγισσών»

FILMNET

07.20 E! Entertainment
08.00 Ξένη ταινία. «Ιστορία ενός κακού παιδιού»
09.40 Τηλεοπτικές πωλήσεις
10.10 Ξένη ταινία. «Η εξομολόγηση»
11.50 Ξένη ταινία. «Τα τρία μυστικά»
13.30 Ξένη ταινία. «Το αγκάθι»
15.15 Mad on Filmnet
15.45 Ξένη ταινία. «U-571, το χαμένο υποβρύχιο»
17.45 Ξένη ταινία. «Τα ερπετά»
19.20 Ξένη ταινία. «Μαθήματα αποπλάνησης»
21.00 Ξένη ταινία. «Εισβολή»
21.30 E! Entertainment
22.00 Ξένη ταινία. «Αγώνας επιβίωσης»
23.45 Ξένη ταινία. «Αφθαρτος»
01.35 Ξένη ταινία. «Ερωτες στο Βόρειο Πόλο»
03.35 Ξένη ταινία. «Το παρελθόν σκοτώνει»
05.40 Bamboozled

SUPER SPORT

17.00 Διεθνές τουρνουά βόλεϊ 2002
18.30 Βραζιλιάνικο ποδόσφαιρο
20.30 Extreme games
21.00 Supersport drive
22.00 Υδάτινα σπορ
22.30 Αγώνες μοτοσικλέτας
23.30 Τουρνουά τένις
01.30 Μπιτς σόκερ
02.00 Τηλεπωλήσεις
02.30 Χάρλεμ Γκλομπτρότερς
04.30 Τηλεπωλήσεις
05.00 Συγχρονισμένη κολύμβηση (Ε)

TEMPO

06.00 Μουσικές επιλογές
11.15 Αγρια φύση: ένας θαυμαστός κόσμος
12.00 Παιδικό πρόγραμμα
15.15 Γλυκιά Λουτσία. Αισθηματική σειρά, αργεντίνικης παραγωγής, με τους Αγκουστίνα Τσέρι, Αλέχο Ορτίζ, Αντόνιο Γκρίμαου
17.15 Ελληνική ταινία.
19.00 Ξένη σειρά
21.00 Ξένη ταινία.
22.45 Ξένη ταινία
00.30 Μουσικές επιλογές

MEGA

06.00 Ενημερωτική εκπομπή. (Ε)
06.55 Δελτίο ειδήσεων στη νοηματική γλώσσα.
07.00 Πρώτη έκδοση. Ενημερωτική εκπομπή με τους Γιώργο Βλάχο, Τίνα Μπόμπου και Χρίστο Βασιλόπουλο.
10.00 Για μια θέση στον ήλιο (Ε)
11.30 Απαγορευμένη αγάπη (Ε)
12.30 Χάι ροκ (Ε)
13.10 Με δύο μαμάδες. Κωμική σειρά (Ε)
14.00 Ειδήσεις
15.00 Στην κουζίνα ολοταχώς (Ε)
15.45 Κρις κρος (Ε)
16.45 Ντόλτσε Βίτα (Ε)
17.30 Ματιές στα γεγονότα
17.50 Εμείς κι εμείς (Ε)
18.20 Απαγορευμένη αγάπη (Ε)
19.00 Περί ανέμων και υδάτων (Ε)
20.00 Ειδήσεις
21.00 Δέκα λεπτά κήρυγμα (Ε)
21.50 Ξένη ταινία. «Θανάσιμες υποψίες». Περιπετειώδες θρίλερ.
00.15 Ειδήσεις
00.30 Ξένη ταινία. «Αμαρτίες». Ερωτικό θρίλερ
02.30 Χτυποκάρδια στο Μπέβερλι Χιλς. (Ε)
04.30 Τηλεμάρκετινγκ
05.00 Παράλληλοι δρόμοι (Ε)
05.30 Χαραυγή (Ε)

ANT-1

06.00 Mobile fun
06.15 Madison
06.55 Ειδήσεις στη νοηματική γλώσσα
07.00 Καλημέρα με τον ΑΝΤ1 Ενημερωτική εκπομπή με τον Γιάννη Παπαδόπουλο και τη Ράνια Θρασκιά.
10.00 Πρωινός καφές-Best of
13.10 Super game
13.15 Τανγκό για τρεις (Ε)
14.00 Τα νέα του ΑΝΤ-1
15.00 Εκείνες κι εγώ (Ε)
15.55 Super game (Ε)
16.00 Οι μεν και οι δεν (Ε)
16.45 Της Ελλάδος τα παιδιά (Ε)
17.30 Τα νέα του ΑΝΤ-1
17.45 Super game
17.50 Καλημέρα ζωή. Κοινωνική σειρά. Παίζουν: Γιώργος Βασιλείου, Μίνα Χειμώνα, Μυρτώ Πισπινή, Νίκος Παπαδόπουλος
18.40 Θησαυροφυλάκιο. Τηλεπαιχνίδι με τον Ανδρέα Μικρούτσικο.
19.20 Η λάμψη
20.00 Ειδήσεις
21.00 Ακρως οικογενειακόν (Ε)
22.00 Για μια γυναίκα κι ένα αυτοκίνητο (Ε)
23.00 Μ.Π.Α.Μ. (Ε)
23.45 Σε επτά ημέρες
24.00 Ειδήσεις
00.10 Σε επτά ημέρες. (Συν.)
01.00 Τμήμα ηθών (Ε)
02.00 Φάκελος Αμαζών (Ε)
03.10 Mobile fun
03.30 Τηλεμάρκετινγκ-τηλεαγορά
04.10 Ξένη ταινία. «Εννιά μέρες βασίλισσα». Δραματική (1936)

ALPHA

06.00 Πρώτη ενημέρωση
07.00 Πανόραμα. Ενημερωτική εκπομπή με τον Γιώργο Οικονομέα.
10.00 Ολοι μαζί.
13.00 Ο λαβύρινθος του πάθους (Ε)
14.00 Ειδήσεις
15.00 Υπαστυνόμος Ρεξ (Ε). Αστυνομική σειρά.
16.00 Ολα για την αγάπη. Κοινωνική σειρά. Παίζουν: Γκαμπριέλα Σπάνικ, Σαούλ Λισάζο, Τζεράλντο Μουργκούια κ.ά.
16.30 Life style news
17.10 Μπορώ. Ενημερωτική εκπομπή με την Αννα Δρούζα.
18.45 Κάτω από την Ακρόπολη. Κοινωνική σειρά. Παίζουν: Γιάννης Βόγλης, Νίκος Γαλανός, Ελένη Γερασιμίδου κ.ά.
19.30 Ειδήσεις
20.45 Κάτω από την Ακρόπολη (Ε)
22.15 Θα σε δω στο πλοίο (Ε). Αισθηματική κωμωδία. Παίζουν: Τάσος Χαλκιάς, Γιώργος Παρτσαλάκης κ.ά.
23.15 Ελληνική ταινία. «Βίτσια γυναικών». Κωμωδία
00.15 Ειδήσεις
00.30 Ελληνική ταινία (Σ)
01.30 Third watch. Περιπετειώδης σειρά.
02.30 Ολοι μαζί (Ε)
04.30 Τηλεαγορές
05.00 Εξάντας (Ε)

ΚΗΔΕΙΕΣ

Την λατρευτή μας μητέρα, αδελφή και θεία
ΕΛΕΝΗ ΦΡΑΡΑΚΗ
ετών 91
κηδεύουμε σήμερα Παρασκευή 26 Ιουλίου 2001 και ώρα 11 π.μ. από τον Ιερό Ναό Αγίου Ιωάννου Ρόδου.
Η κόρη: Ειρήνη.
Τα αδέλφια: Αποστολία, Περικλής.
Τα ανίψια και οι λοιποί συγγενείς.

Τον λατρευτό μας σύζυγο, πατέρα, παππού, αδελφό και θείο
ΠΕΤΡΟ ΑΛΕΞΙΟΥ
ετών 79
θανόντα κηδεύουμε σήμερα Παρασκευή 26 Ιουλίου 2002 και ώρα 3.00 μ.μ. από τον Ιερό Ναό Αγ. Σπυρίδωνα Θεολόγου Ρόδου.
Η σύζυγος: Ελένη.
Τα παιδιά: Νικόλαος-Αρτεμις, Φωτεινή-Γιώργος, Δέσποινα-Μιχάλης.
Τα εγγόνια, τα αδέλφια, τα ανίψια και οι λοιποί συγγενείς.

ΜΝΗΜΟΣΥΝΑ

Την 27ην Ιουλίου ημέρα Σάββατο και ώρα 8 π.μ. εις τον Ιερό Ναό Αγ. Δημητρίου Παλαιό Νεκροταφείο Ρόδου, τελούμεν ετήσιο μνημόσυνο υπέρ αναπαύσεως της ψυχής του λατρευτού μας πατέρα και παππού
ΦΡΑΤΖΗ ΚΑΛΟΥΔΗ
Τα παιδιά.
Τα εγγόνια.
Και οι λοιποί συγγενείς.

Την 27η Ιουλίου ημέρα Σάββατο και ώρα 8.30 π.μ. εις τον Ιερό Ναό Ταξιαρχών Νεκροταφείου Ρόδου τελούμεν 40ήμερο μνημόσυνο υπέρ αναπαύσεως της ψυχής του λατρευτού μας συζύγου, πατέρα, αδελφού
ΝΙΚΟΛΑΟΥ ΝΤΟΥΜΠΑΝΑΚΗ
Η σύζυγος, τα παιδιά, τ' αδέλφια και οι λοιποί συγγενείς.

Την 28η Ιουλίου ημέρα Κυριακή και ώρα 8.30 π.μ. εις τον Ιερό Ναό Ταξιαρχών Νεκροταφείου Ρόδου, τελούμεν διετές μνημόσυνο υπέρ αναπαύσεως της ψυχής της λατρευτής μας συζύγου, μητέρας, κόρης και αδελφής
ΑΝΑΣΤΑΣΙΑΣ ΛΑΔΟΠΟΥΛΟΥ
Ο σύζυγος: Αντώνης.
Τα παιδιά: Νίκος-Σπυριδούλα.
Η μητέρα: Ευθυμία.
Η πεθερά: Μαρία.
Τα εγγόνια, τ' αδέλφια και οι λοιποί συγγενείς.

Την 28η Ιουλίου ημέρα Κυριακή και ώρα 8.30 π.μ. εις τον Ιερό Ναό Ταξιαρχών Νεκροταφείου Ρόδου, τελούμεν διετές μνημόσυνο υπέρ αναπαύσεως της ψυχής της λατρευτής μας συζύγου, μητέρας, κόρης και αδελφής
ΑΝΑΣΤΑΣΙΑΣ ΛΑΔΟΠΟΥΛΟΥ
Ο σύζυγος: Αντώνης.
Τα παιδιά: Νίκος-Σπυριδούλα.
Οι γονείς: Ευγενία-Βασίλης.
Η πεθερά: Μαρία.
Τα εγγόνια, τ' αδέλφια και οι λοιποί συγγενείς.



Την 27η μηνός Ιουλίου ημέρα Σάββατο και ώρα 8ην πρωινή, εις τον Ιερό Ναό Αγίων Αναργύρων, τελούμεν 40ήμερο μνημόσυνο υπέρ αναπαύσεως της ψυχής της λατρευτής μας συζύγου, αδελφής και θείας
ΧΡΥΣΑΝΘΗΣ ΖΑΡΟΚΩΣΤΑ
το γένος ΚΩΤΗ
Ο σύζυγος: Νικόλαος.
Τ' αδέλφια, τ' ανίψια και οι λοιποί συγγενείς.



την 27η μηνός Ιουλίου ημέρα Σάββατο και ώρα 8ην πρωινή εις τον Ιερό Ναό Αγίου Φανουρίου πόλεως Ρόδου τελούμεν 2ετές μνημόσυνο υπέρ αναπαύσεως της ψυχής της λατρευτής μας μητέρας, αδελφής, γιαγιάς και θείας
ΜΑΡΙΑΣ ΝΙΚΟΛΗ
Τα παιδιά: Μιχάλης-Κατερίνα, Σωτήρης-Μαριάννα, Πόπη-Τάκης Μαγκαφά, Νεκτάριος.
Τα εγγόνια, τ' αδέλφια, τ' ανίψια και οι λοιποί συγγενείς.

Την 29η Ιουλίου ημέρα Δευτέρα και ώρα 8 π.μ. εις τον Ιερό Ναό Ταξιαρχών Νεοχωρίου, τελούμεν 9ήμερο μνημόσυνο υπέρ αναπαύσεως της ψυχής του λατρευτού μας συζύγου, πατέρα, παππού και θείου
ΣΤΑΥΡΟΥ ΖΑΝΝΕΤΑΚΗ
Η σύζυγος: Υπακοή.
Τα παιδιά: Πρεσβυτέρα Αναστασία-Ιερέας Ξενοφών, Νίκος-Ελένη, Γιάννης-Τσαμπίκα.
Τα εγγόνια, τα ανίψια και οι λοποί συγγενείς.



Την 27η Ιουλίου, ημέρα Σάββατο και ώρα 8.30 π.μ. εις τον Ιερό Ναό Ταξιαρχών Νεκροταφείου Ρόδου τελούμεν 9ήμερο μνημόσυνο υπέρ αναπαύσεως της ψυχής της λατρευτής μας συζύγου, μητέρας, αδελφής, γιαγιάς και θείας
ΠΑΝΑΓΙΩΤΑΣ ΜΑΝΟΥΣΟΥ
Ο σύζυγος: Αντώνης.
Τα παιδιά: Στάθης-Τσαούλα, Μαριέττα-Κυριάκος.
Τα εγγόνια, οι αδελφές, τ' ανίψια και οι λοιποί συγγενείς.



Την 27η Ιουλίου ημέρα Σάββατο και ώρα 8 π.μ. εις τον Ιερό Ναό Ταξιαρχών Μαριτσών, τελούμεν ετήσιο μνημόσυνο υπέρ αναπαύσεως της ψυχής του λατρευτού μας συζύγου, πατέρα και παππού
ΧΑΡΑΛΑΜΠΟΥ ΚΑΝΔΙΝΟΥ
Πριν ένα χρόνο μας έχεις φύγει για ένα ταξίδι χωρίς γυρισμό, η λύπη μάς έχει φυλακίσει και σ' έχουμε τόσο επιθυμήσει.
Υπάρχουν τόσα πολλά ποτάμια στον κόσμο, όμως κανένα δεν μοιάζει μεταξύ τους.
Υπάρχουν τόσα πολλά κύματα στη θάλασσα, όμως κανένα δεν μοιάζει μεταξύ τους.
Υπάρχουν τόσοι πολλοί παππούδες στον κόσμο, όμως κανένας δεν είναι τόσο καλός, τόσο τρυφερός, τόσο αγαπητός όπως ήσουν "ΕΣΥ ΠΑΠΠΟΥ".
Τα εγγόνια σου
Ολοι αυτοί που σ' αγάπησαν



Την 28η Ιουλίου ημέρα Κυριακή και ώρα 8π.μ. εις τον Ιερό Ναό Αγίας Τριάδας Ψίνθου, τελούμεν ετήσιο μνημόσυνο υπέρ αναπαύσεως της ψυχής της λατρευτής μας συζύγου, μητέρας, γιαγιάς, αδελφής και θείας
ΓΕΩΡΓΙΑΣ ΜΑΥΡΟΥ
Ο σύζυγος: Παναγιώτης
Τα παιδιά: Νεκταρία - Βαγγέλης, Τσαμπίκα.
Τα εγγόνια, τ' αδέλφια, τ' ανίψια και οι λοιποί συγγενείς.



Την 28η Ιουλίου ημέρα Κυριακή και ώρα 8.30 π.μ. εις τον Ιερό Ναό Αγίας Αναστασίας Ρόδου, τελούμεν 3ετές μνημόσυνο υπέρ αναπαύσεως της ψυχής της λατρευτής μας μητέρας και γιαγιάς
ΑΡΓΥΡΩΣ ΑΝ. ΜΑΔΟΝΗ
Τα παιδιά: Ελένη - Χρήστος, Μαρία - Τάσος, Κων/νος - Τσαμπίκα.
Τα εγγόνια και οι λοιποί συγγενείς.

Ευχαριστήριο

Το Δωδεκανησιακό Ίδρυμα Υποτροφιών
ευχαριστεί τους υπαλλήλους της Διεύθυνσης Τεχνικών Υπηρεσιών του Δήμου Ροδίων για την προσφορά τους στο Ιδρυμα σε μνήμη της
ΑΙΚΑΤΕΡΙΝΗΣ ΨΑΡΟΓΙΑΝΝΗ
το ποσό των 70 ευρώ.

ΕΛΛΗΝΙΚΗ ΔΗΜΟΚΡΑΤΙΑ
ΥΠΟΥΡΓΕΙΟ ΕΘΝ. ΠΑΙΔΕΙΑΣ ΚΑΙ ΘΡΗΣΚΕΥΜΑΤΩΝ
ΔΗΜΟΣΙΑ ΚΕΝΤΡΙΚΗ ΒΙΒΛΙΟΘΗΚΗ ΡΟΔΟΥ
Αρ. Πρωτ.: 187/43

ΠΕΡΙΛΗΨΗ ΑΝΑΚΟΙΝΩΣΗΣ

Η Δημόσια Κεντρική Βιβλιοθήκη Ρόδου ανακοινώνει την πρόσληψη προσωπικού με σύμβαση εργασίας ιδιωτικού δικαίου ορισμένου χρόνου, διάρκειας ενός (1) έτους, για την υλοποίηση του έργου "Υποστήριξη της Εκπαιδευτικής Πράξης από Κινητές Βιβλιοθήκες", σύμφωνα με τις διατάξεις του άρθρου 21 του Ν. 2190/94, ως εξής:
1. Εναν (1) πτυχιούχο Βιβλιοθηκονόμο κατηγορίας ΠΕ, με γνώση Η/Υ.
2. Εναν (1) πτυχιούχο Βιβλιοθηκονόμο κατηγορίας ΤΕ, με γνώση Η/Υ.
Οι υποψήφιοι πρέπει να έχουν ηλικία από 18 έως 60 ετών.
Οι ενδιαφερόμενοι μπορούν να υποβάλουν αιτήσεις στη Δημόσια Κεντρική Βιβλιοθήκη Ρόδου μέχρι την 5-8-2002.
Περισσότερες πληροφορίες καθώς και το κείμενο της αναλυτικής ανακοίνωσης, στη Δημόσια Κεντρική Βιβλιοθήκη Ρόδου (Αριστοτέλους 1, Ρόδος, τηλ. 0241024448) τις εργάσιμες ημέρες και ώρες.
Ρόδος 25 Ιουλίου 2002
Ο πρόεδρος της Εφορείας της Βιβλιοθήκης
Μανόλης Μακρής

ΠΕΡΙΛΗΨΗ ΚΑΤΑΣΤΑΤΙΚΟΥ ΣΩΜΑΤΕΙΟΥ
υπό την επωνυμία "Δωδεκανησιακή Εταιρία Ανθρωπιστικών Σπουδών"

Με την υπ' αριθμ. 421/2002 απόφαση του Μονομελούς Πρωτοδικείου Ρόδου, και κατόπιν της από 06-06-2002 και υπ' αριθμόν εκθέσεως καταθέσεως 405/2002 αιτήσεως ενώπιον του αυτού ανωτέρω Δικαστηρίου, αναγνωρίσθηκε το Σωματείο υπό την επωνυμία "Δωδεκανησιακή Εταιρία Ανθρωπιστικών Σπουδών" με έδρα τη Ρόδο (οδός Αγίου Ιωάννου αρ. 175) και εγκρίθηκε το από 25-04-2002 καταστατικό του.
Το από 25-04-2002 καταστατικό έχει 31 άρθρα. Ο σκοπός του και τα μέσα επίτευξής του ορίζονται στο άρθρο 2. Συγκεκριμένα σκοπός του Σωματείου είναι μη κερδοσκοπικός και περιλαμβάνει: α) την έρευνα και μελέτη των ανθρωπιστικών σπουδών, και ειδικότερα της Ιστορίας, Φιλολογίας, Φιλοσοφίας και Θεολογίας, β) την με κάθε τρόπο ενθάρρυνση και ενίσχυση συναφών επιστημονικών ερευνών και συγγραφών, γ) την με κάθε τρόπο ενημέρωση του ευρέως κοινού για τα ανωτέρω θέματα. Προς επίτευξη των ανωτέρω, το Σωματείο προβαίνει ενδεικτικά στις ακόλουθες δραστηριότητες: α) έκδοση περιοδικών, αυτοτελών εκδόσεων και άλλων δημοσιευμάτων σε άλλα περιοδικά -τοπικά, ελληνικά ή ξένα-, στον Τύπο καθώς επίσης και σχετικές δραστηριότητες στον ευρύτερο χώρο των Μ.Μ.Ε., β) οργάνωση συνεδρίων, σεμιναρίων, διαλέξεων, εκθέσεων και επιμορφωτικών εκδρομών, γ) αρωγή και ενθάρρυνση νέων επιστημόνων προκειμένου να μελετήσουν και να προβάλουν τις ως άνω επιστήμες σε εγχώρια ή ξένα κέντρα επιστημονικών ερευνών, δ) συνεργασία με ιδιωτικούς ή δημόσιους φορείς της Ελλάδας και του εξωτερικού καθώς και με άλλα σωματεία με παρεμφερείς σκοπούς, ε) προκήρυξη διαγωνισμών με σκοπό την συγγραφή μελετών, στ) χορήγηση υποτροφιών, απονομή επάθλων και γενικά σε οποιαδήποτε άλλη δραστηριότητα κρίνει επωφελή για την ευόδωση των σκοπών του.
Τα όργανα του Σωματείου είναι η Γενική Συνέλευση και 6μελές Διοικητικό Συμβούλιο.
Πόροι του Σωματείου αποτελούν τα δικαιώματα εγγραφής των μελών και οι συνδρομές, το ύψος των οποίων καθορίζεται με απόφαση της Γ.Σ., οι διάφορες εισφορές, δωρεές, κληροδοτήματα, και άλλες προσφορές προς το Σωματείο.
Τα μέλη του Σωματείου διακρίνονται σε ιδρυτικά, τακτικά και επίτιμα. Τα μέλη διαγράφονται από το Σωματείο είτε κατόπιν εγγράφου παραιτήσεώς τους είτε με απόφαση του Διοικητικού Συμβουλίου λόγω μη τήρησης των οριζομένων στο καταστατικό υποχρεώσεών τους.
Η δικαστική και εξώδικη αντιπροσώπευση του Σωματείου γίνεται από τον πρόεδρο αυτού.
Το Σωματείο έχει δική του σφραγίδα αποτελούμενη από στρογγυλή σφραγίδα, όπου απεικονίζεται ένα βυζαντινό αναλόγιο και αναγράφεται κυκλικά η επωνυμία του Σωματείου.
Σε περίπτωση διάλυσης του Σωματείου η περιουσία του θα περιέλθει στο Ορφανοτροφείο Θηλέων, το δε αρχείο του Σωματείου θα περιέλθει στο Πανεπιστήμιο Αιγαίου.
Ρόδος, 23 Ιουλίου 2002
Ο πληρεξούσιος δικηγόρος
Γαβριήλ Ι. Χαρίτος

ΔΙΕΥΘΥΝΣΗ ΔΑΣΩΝ ΔΩΔΕΚΑΝΗΣΟΥ

ΑΝΑΚΟΙΝΩΣΗ

Γνωστοποιείται κατά το άρθρο 14 του Ν. 998/79, η αποστολή για δημοσίευση στο δήμο Λειψών της αριθμ. 4113/22-7-2002 Πράξης χαρακτηρισμού έκτασης που εκδόθηκε από την Δ/νση Δασών Δωδ/σου. Η έκταση εμβαδού 8.497 τ.μ. που βρίσκεται στη θέση "Παναγία του Χάρου" δήμου Λειψών, Νήσου Λειψών, χαρακτηρίζεται ως γεωργική έκταση.
Ο Δ/ντής Δασών Δωδ/νήσου
Φίλιππος Κοντίτσης
Δασολόγος με Α' θαθμό

ΔΙΕΥΘΥΝΣΗ ΔΑΣΩΝ ΔΩΔΕΚΑΝΗΣΟΥ

ΑΝΑΚΟΙΝΩΣΗ

Γνωστοποιείται κατά το άρθρο 14 του Ν. 998/79, η αποστολή για δημοσίευση στο δήμο Πεταλούδων της αριθμ. 3588/26-6-02 Πράξης χαρακτηρισμού έκτασης που εκδόθηκε από τον Δ/ντή Δασών Δωδ/σου. Η ΚΜ 561 γαιών Παραδεισίου, χαρακτηρίζεται ως γεωργική έκταση και βρίσκεται εντός καταφυγίου άγριας ζωής.
Ο Δ/ντής Δασών Δωδ/νήσου
Φίλιππος Κοντίτσης
Δασολόγος με Α' θαθμό

ΕΥΧΑΡΙΣΤΗΡΙΟ ΠΕΝΘΟΥΣ

Θεωρούμε υποχρέωσή μας όπως ευχαριστήσουμε θερμά όσους με οποιονδήποτε τρόπο εκδήλωσαν τη θλίψη τους για το θάνατο του αγαπητού μας συζύγου, πατέρα, παππού και θείου
ΣΤΑΥΡΟΥ ΖΑΝΝΕΤΑΚΗ
Η σύζυγος, τα παιδιά, τα εγγόνια, τα ανίψια και οι λοιποί συγγενείς.

ΕΥΧΑΡΙΣΤΗΡΙΟ ΠΕΝΘΟΥΣ

Μέσα στον μεγάλο μας πόνο για τον χαμό του πολυαγαπημένου μας συζύγου, πατέρα, παππού, αδελφού και θείου
ΝΙΚΟΛΑΟΥ ΚΙΑΚΚΑ
θέλουμε να ευχαριστήσουμε θερμά, όλους τους συγγενείς, φίλους, τους καταθέσαντες στεφάνια και γενικά όλο τον κόσμο που τον συνόδεψε στο τελευταίο του ταξίδι.

Η οικογένειά του

ΚΑΘΗΜΕΡΙΝΑ ΟΛΑ ΤΑ ΝΕΑ ΤΗΣ ΔΩΔΕΚΑΝΗΣΟΥ ΣΤΟ INTERNET
www.rodiaki.gr

ΔΕΝ ΕΟΡΤΑΖΕΙ

— Η κ. **Παρή Πανηγύρη** δεν εορτάζει.

ΣΥΓΧΑΡΗΤΗΡΙΟ

Τα θερμά μου συγχαρητήρια στον αγαπημένο μου **Χαρίδημο Τσιμπιδάκη,** του **Θεοδώρου** που πήρε επάξια το πτυχίο της Ιατρικής σχολής του Πανεπιστημίου του Torino, καθώς και για την διάκριση στην έρευνά του, κατά του καρκίνου του στομάχου, του εύχομαι καλή σταδιοδρομία.

Γεωργία Περίδη

ΣΥΓΧΑΡΗΤΗΡΙΟ

Τα θερμά μας συγχαρητήρια στον αγαπημένο μας **Χαρίδημο Τσιμπιδάκη,** του **Θεοδώρου** που πήρε επάξια το πτυχίο της Ιατρικής σχολής του Πανεπιστημίου του Torino, καθώς και για την διάκριση στην έρευνά του, κατά του καρκίνου του στομάχου, του εύχομαι καλή σταδιοδρομία.

Οικογένεια
Μαρίας Τερεζάκη

ΣΥΓΧΑΡΗΤΗΡΙΟ

Συγχαίρω τον ανιψιό μου **Χαρίδημο Τσιμπιδάκη,** του **Θεοδώρου** που πήρε επάξια το πτυχίο της Ιατρικής σχολής του Πανεπιστημίου του Torino, καθώς και για την έρευνά του, κατά του καρκίνου του στομάχου, του εύχομαι καλή σταδιοδρομία.

Η οικογένεια
Γεωργίου Τσιμπιδάκη

ΣΥΓΧΑΡΗΤΗΡΙΟ

Στον αγαπητό μας ανιψιό και εξάδελφο **Χαρίδημο Τσιμπιδάκη,** του **Θεοδώρου** που πήρε επάξια το πτυχίο της Ιατρικής σχολής του Πανεπιστημίου του Torino, καθώς και για την έρευνά του, κατά του καρκίνου του στομάχου, ευχόμαστε καλή σταδιοδρομία.

Η θεία του
Δέσποινα Μανούσου
και τα ξαδέλφια του

ΣΥΓΧΑΡΗΤΗΡΙΟ

Τον φίλτατό μου ορθοπεδικό **Μιχάλη Δημητριάδη** για την προαγωγή του σε αναπληρωτή διευθυντή της Ορθοπεδικής Κλινικής του Νοσοκομείου Ρόδου, θερμά συγχαίρω.

Με αγάπη
Παναγιώτης Καραβοκύρης

ΣΥΓΧΑΡΗΤΗΡΙΟ

Θερμά συγχαρητήρια στον γιατρό Ορθοπεδικό του Νοσοκομείου Ρόδου, κ. **Μιχάλη Δημητριάδη**, για τα νέα του καθήκοντα ως αναπληρωτής διευθυντής της Ορθοπεδικής Κλινικής του Νοσοκομείου Ρόδου.

Μιχάλης Μισίκος

ΑΚΟΥΣΤΙΚΑ ΒΑΡΗΚΟΪΑΣ

Νέα αφανή και μικροσκοπικά μοντέλα ακουστικών, αυτάκια και όλο μέσα στο αυτί για όλες τις παθήσεις και για παιδικές βαρηκοΐες. ΑΜΕΡΙΚΑΝΙΚΩΝ ΚΑΙ ΕΥΡΩΠΑΪΚΩΝ εργοστασίων.

Θα είναι κοντά σας στη ΡΟΔΟ
ΠΕΜΠΤΗ 1 ΑΥΓΟΥΣΤΟΥ-
ΠΑΡΑΣΚΕΥΗ 2 ΑΥΓΟΥΣΤΟΥ

ξενοδοχείο "ΔΕΣΠΩ" τηλ. 22571
ΕΠΙΣΚΕΨΕΙΣ-ΔΟΚΙΜΕΣ ΔΩΡΕΑΝ
ΕΓΓΥΗΣΗ η 38χρονη ΠΕΙΡΑ ΜΑΣ
ΧΡΗΣΤΟΣ ΓΑΛΙΩΤΟΣ
ΒΕΡΑΝΖΕΡΟΥ 22-10432 ΑΘΗΝΑ ΤΗΛ. (01) 5220.747

ΣΥΓΧΑΡΗΤΗΡΙΟ

Τον αγαπημένο μας φίλο, ιατρό - ορθοπεδικό, κ. **Μιχάλη Δημητριάδη,** θερμά συγχαίρουμε για την προαγωγή του σε αναπληρωτή διευθυντή της Ορθοπεδικής Κλινικής του Περιφερειακού Νοσοκομείου Ρόδου και του ευχόμαστε ολόψυχα και εις ανώτερα.

Οι φίλοι του
Σέργιος Αναστασιάδης
Στέλλα Αναστασιάδη

ΣΥΓΧΑΡΗΤΗΡΙΟ

Θερμά συγχαρητήρια στον φίλο και συνάδελφο ιατρό κ. **Δημητριάδη Μιχάλη**, που ανέλαβε καθήκοντα αναπληρωτή διευθυντή Ορθοπεδικής Κλινικής Νοσοκομείου Ρόδου.

Ο γιατρός
Τριανταφύλλου Δημήτρης
Πλαστικός χειρουργός

ΣΥΓΧΑΡΗΤΗΡΙΟ

Τα αγαπημένα μας ανίψια, **Δημήτρη Κρητικό** του **Μιχαήλ**, που επάξια πήρε το πτυχίο της Ιατρικής Σχολής από το Πανεπιστήμιο Καρόλου της Πράγας και **Εφη Κρητικού** του **Μιχαήλ**, που επίσης επάξια πήρε το πτυχίο της ως καθηγήτρια κλασικού και μοντέρνου χορού από την Royal Academy of Dance του Λονδίνου, συγχαίρουμε θερμά και ευχόμαστε καλή σταδιοδρομία στη ζωή τους.

Με αγάπη
Οι θείοι
Ιπποκράτης και Δημήτρης Ζαρίφης
Σαλώμη και Ερμιόνη Ιακωβίδου - Ζαρίφη

ΙΕΡΑ ΜΗΤΡΟΠΟΛΗ ΡΟΔΟΥ
ΙΕΡΟΝ ΝΑΫΔΡΙΟΝ ΑΓΙΑΣ ΕΙΡΗΝΗΣ
ΚΑΙ ΤΡΙΩΝ ΙΕΡΑΡΧΩΝ
ΠΑΝ/ΜΙΟΥ ΑΙΓΑΙΟΥ ΡΟΔΟΥ

ΠΡΟΣΚΛΗΣΗ

Στις 28 Ιουλίου 2002 πανηγυρίζει η οσία Ειρήνη Χρυσοβαλάντου και θα γίνουν οι παρακάτω λατρευτικές εκδηλώσεις στην Εκκλησία μας, που βρίσκεται στο προαύλιο του Παν/μίου Αιγαίου Ρόδου και σας προσκαλούμε να έλθετε:

1. Το Σάββατο (27 Ιουλίου 2002), ώρα 7.30-9.00 βραδυνή, θα τελεσθεί ο Μέγας Πανηγυρικός Εσπερινός, με αγίασμα, αρτοκλασίες, κήρυγμα, μοίρασμα τα μήλα της Αγίας και στη συνέχεια πανηγυρική περιφορά της εικόνας της Αγίας με τη συνοδεία της φιλαρμονικής του δήμου Ρόδου.
2. Την Κυριακή (28 Ιουλίου 2002) και ώρα 7.00-10.00 πρωινή θα τελεσθεί ο όρθρος και η πανηγυρική Θεία Λειτουργία με ιερατικό συλλείτουργο, κήρυγμα και κεράσματα.
3. Την Κυριακή (28 Ιουλίου 2002) και ώρα 7.00-9.00 βραδυνή θα ψαλεί η Παράκληση της Αγίας Ειρήνης της Χρυσοβαλάντου και θα γίνει για πρώτη φορά, το μυστήριον του ιερού ευχελαίου με την συμμετοχή 7 (επτά) ιερέων.

Στο τέλος θα δοθεί επίσημη δεξίωση στο Προαύλιο της Εκκλησίας με την παρουσία των Αρχών και του αξιότιμου δημάρχου Ροδίων.
Θα υπάρχει μουσική με παλιά τραγούδια.
Ευπρόσδεκτοι οι πάντες.

Εκ του Ιερού Ναϋδρίου

ΠΡΟΣΚΛΗΣΗ

Το **Διεθνές Κέντρο Λογοτεχνών και Μεταφραστών Ρόδου** έχει την τιμή να σας προσκαλέσει την **Παρασκευή 26 Ιουλίου 2002** και ώρα **8.30 μ.μ.** στη Ροδιακή Επαυλη σε εκδήλωση με τίτλο:

"Ο ΡΙΤΣΟΣ του ΕΙΚΟΝΟΣΤΑΣΙΟΥ και πέντε ΕΙΚΟΝΕΣ του ΜΙΝΟΥ ΑΡΓΥΡΑΚΗ".

Το βιβλίο "Ο Ρίτσος του Εικονοστασίου" θα παρουσιάσει η συγγραφέας κ. **Φαίδρα Ζαμπαθά - Παγουλάτου.**
Ο εκλεκτός ηθοποιός **Χρήστος Τσάγκας** θα διαβάσει αποσπάσματα από το "Εικονοστάσιο" και από τα "18 Λιανοτράγουδα" του Γιάννη Ρίτσου.
Στην εκδήλωση θα παρευρίσκεται η συγγραφέας του βιβλίου κ. **Amy Mims.**

Η εκδήλωση είναι ελεύθερη για το κοινό.

ΣΥΛΛΟΓΟΣ ΛΕΡΙΩΝ ΡΟΔΟΥ
"Η ΠΑΝΑΓΙΑ ΤΟΥ ΚΑΣΤΡΟΥ"

ΣΥΓΧΑΡΗΤΗΡΙΟ

Με ιδιαίτερη ικανοποίηση ο Σύλλογος Λεριών Ρόδου "Η Παναγιά του Κάστρου" καλωσορίζει και συγχαίρει θερμά τον εκλεκτό συμπατριώτη Σμήναρχο **Αθανάσιο Χριστοδούλου**, ο οποίος αναλαμβάνει Διοικητής του Αεροπορικού Αποσπάσματος μετά από μια λαμπρή σταδιοδρομία σε διάφορες ευαίσθητες θέσεις που του εμπιστεύτηκε η Πατρίδα, στη χώρα μας και στο εξωτερικό.
Ανθρωπος του καθήκοντος, με αρχές και αξίες, είμαστε βέβαιοι ότι και από τη νέα του θέση θα διακριθεί τιμώντας τα Δωδεκάνησα και την ιδιαιτέρα μας πατρίδα.

Για το Δ.Σ.
Ο πρόεδρος
Ζαρίφης Ιπποκράτης
Ιατρός

ΣΥΓΧΑΡΗΤΗΡΙΟ

Την αγαπημένη μας κόρη κι αδελφή **Αναστασία Ταράλη** που απεφοίτησε απότην Φιλολογική Σχολή Ρεθύμνου, συγχαίρουμε θερμά και ευχόμαστε καλή σταδιοδρομία.

Οι γονείς
Στέλιος-Τσαμπίκα
Τα αδέλφια
Μαρία-Παναγιώτης

ΚΥΝΗΓΕΤΙΚΟΣ ΣΥΛΛΟΓΟΣ ΡΟΔΟΥ
"Η ΡΟΔΙΑ ΕΛΑΦΟΣ"

ΑΝΑΚΟΙΝΩΣΗ

Ο Κυνηγετικός Σύλλογος Ρόδου, εν όψει της κυνηγετικής περιόδου 2002-2003, θέλοντας να ασφαλίσει τα μέλη του, δέχεται προσφορές από Ασφαλιστικές Εταιρείες, μέχρι και την 29-7-2002 ώρα 1 το μεσημέρι, στα γραφεία του Συλλόγου, στο Εμπορικό Κέντρο Φώκιαλη, 1ος όροφος.
Τηλέφωνο: 21481

Ο Πρόεδρος
Γεώργιος Μαμαλίγκας

ΙΕΡΑ ΜΗΤΡΟΠΟΛΙΣ ΡΟΔΟΥ
ΙΕΡΟΣ ΝΑΟΣ
ΑΓΙΟΥ ΠΑΝΤΕΛΕΗΜΟΝΟΣ ΡΟΔΟΥ
ΠΑΛΑΙΑ ΠΟΛΗ

ΠΑΝΗΓΥΡΙΣ

Γνωστοποιούμε στο φιλόθρησκο κοινό ότι στις **27 τρέχοντος ημέρα Σάββατο** εορτάζουμε τη μνήμη του **ΑΓΙΟΥ και ΙΑΜΑΤΙΚΟΥ ΠΑΝΤΕΛΕΗΜΟΝΟΣ** στην Παλιά Πόλη.
Την παραμονή **26 Ιουλίου και ώρα 7η** εσπερινή θα ψαλεί πανηγυρικός εσπερινός μετ' αρτοκλασίας και περιφορά της Εικόνας.
Μετά θα ακολουθήσει γλέντι μέχρι πρωΐας.
Την δε επομένη και ώρα **7η πρωινή** θα ψαλεί Θεία Λειτουργία.

Εκ της Εκκλησιαστικής Επιτροπής
«ΑΓΙΟΥ ΠΑΝΤΕΛΕΗΜΟΝΟΣ»

Πρόσκληση

Αγαπητά μας μέλη,
Το **Σάββατο 27 Ιουλίου στις 20.00** η συνάντησή μας θα γίνει με την ευκαιρία της ανακαίνισης του γραφείου μας στο **κτίριο του ΕΟΤ** με είσοδο από τον πεζόδρομο της Καρπάθου.
Μετά την ευλογία της εκκλησίας από τον Πανοσιολογιώτατο κ. Παΐσιο Αραβαντινό με αγιασμό, παρουσία των αρχών, και της ηγεσίας των Σκωλ Ελλάδας, θα ακολουθήσει η επίσκεψη στο γραφείο, η επίδοση των σημάτων του Σκωλ στα νέα μας μέλη, και θα υπάρχει μπουφές στον μικρό υπαίθριο χώρο που βρίσκεται πλάι στα γραφεία, προσφορά των μελών μας.
Το μέλος του Διοικητικου μας Συμβουλίου Λία Φώκιαλη που ήταν η υπεύθυνη για την επίβλεψη της πορείας των εργασιών εργάσθηκε πολύ και προσωπικά με ζήλο για να φθάσουμε στην ημέρα των εγκαινίων, έχοντας την βοήθεια και την στήριξη όλου του Συμβουλίου.
Θα χαιρόμασταν πολύ να σας έχουμε όλους κοντά μας σ' αυτή την καλοκαιρινή βραδιά του 2002 που το Σκωλ της Ρόδου συμπληρώνει 20 χρόνια ενεργούς παρουσίας στην κοινωνία μας.
Σας περιμένουμε να γιορτάσουμε μαζί!!!

Είσοδος ελεύθερη

Για τον Διοικητικό Συμβούλιο
Η πρόεδρος — **Η Γραμματέας**
Λίτσα Παπαθανάση — **Μαρίνα Υψηλάντη**

KYDON TOURS
ΚΕΝΤΡΙΚΟ ΠΡΑΚΤΟΡΕΙΟ
PORT AGENT

ΕΚΔΡΟΜΕΣ–ΕΚΔΡΟΜΕΣ

● **EURODISNEY – ΠΑΡΙΣΙ**
• **13/8 - 19/8:** Group από Ρόδο με Ολυμπιακή. 3 διαν/σεις Παρίσι, 3 διαν/σεις Eurodisney, Ξενάγηση Παρισιού: Βερσαλίες - Λούβρο - Πύργο Άιφελ.

ΣΥΝΟΔΟΣ η κ. ΕΛΕΝΗ ΨΥΛΛΑΚΗ

● **ΜΙΚΡΑ ΑΣΙΑ**
• **1/8 - 4/8: ΜΑΡΜΑΡΙΣ - ΚΟΥΣΑΝΤΑΣΙ - ΕΦΕΣΣΟΣ - ΠΑΝΑΓΙΑ - ΣΜΥΡΝΗ**
• **27/8 - 3/9: ΚΩΝΣΤΑΝΤΙΝΟΥΠΟΛΗ**
Επ' ευκαιρία της εορτής της Ινδίκτου (αρχή εκκλησιαστικού έτους στο Πατριαρχείο μας)
ΟΡΓΑΝΩΝΟΥΜΕ ΕΚΔΡΟΜΗ
υπό την αιγίδα του δεσπότη μας κ.κ. Αποστόλου και του Πρωτοσύγκελου πατέρα Παΐσιου

1. Πρόγραμμα **ΡΟΔΟ - ΜΑΡΜΑΡΙΣ - ΣΜΥΡΝΗ - ΠΡΟΥΣΑ - ΚΩΝ/ΛΗ - ΚΟΥΣΑΝΤΑΣΙ - ΕΦΕΣΟΣ - ΜΑΡΜΑΡΙΣ**
2. Αεροπορικώς Ρόδο - Αθήνα - Κων/νλη - Αθήνα - Ρόδο 5 ημέρες, 4 διανυκτερεύσεις στην ΠΟΛΗ **30/8 - 3/9/2002.**

ΟΛΑ τα ταξίδια στη Μικρά Ασία με πλούσιο πρόγραμμα, φανταστικά ξενοδοχεία, ξεναγήσεις, περιηγήσεις και ΠΑΝΤΑ ΣΥΝΟΔΟΣ η κ. ΕΛΕΝΗ ΨΥΛΛΑΚΗ

● **ΕΛΛΗΝΙΚΑ ΝΗΣΙΑ**
• **5/8 - 11/8: ΠΡΟΣΚΥΝΗΜΑ στην ΠΑΝΑΓΙΑ ΤΗΣ ΤΗΝΟΥ**
ΤΗΝΟΣ - ΜΥΚΟΝΟΣ - ΠΑΡΟΣ - ΣΑΝΤΟΡΙΝΗ

● **ΓΥΡΟΣ ΙΤΑΛΙΑΣ**
• **5/9 - 11/9/2002: ΡΩΜΗ - ΦΛΩΡΕΝΤΙΑ - ΒΕΡΟΝΑ - ΒΕΝΕΤΙΑ**

● **ΡΩΣΙΑ**
• **25/9 - 1/10/2002: ΜΟΣΧΑ - ΑΓΙΑ ΠΕΤΡΟΥΠΟΛΗ - ΖΑΓΚΟΡΣΚ (ΠΑΤΡΙΑΡΧΕΙΟ)**

● **ΜΑΛΤΑ**
• **11/10 - 14/10 και 25/10-28/10**

● **ΝΟΕΜΒΡΙΟ: ΑΠΩ ΑΝΑΤΟΛΗ – ΣΙΓΚΑΠΟΥΡΗ – ΒΚΚ – ΜΠΑΛΙ – ΠΟΥΚΕΤ**

● **ΧΡΙΣΤΟΥΓΕΝΝΑ: ΙΣΠΑΝΙΑ**

ΣΥΝΟΔΟΣ η κ. ΕΛΕΝΗ ΨΥΛΛΑΚΗ

ΠΡΑΚΤΟΡΕΙΟ ΚΥΔΩΝ
Εθ. Δωδ/σίων 14 - Ακτή Σαχτούρη 8
ΤΗΛ. 02410/23000-27900-24265 • FAX: 32741



Ρόδος: εἰκῆ καὶ ὡς ἔτυχε...

...Στάση με καφάσι

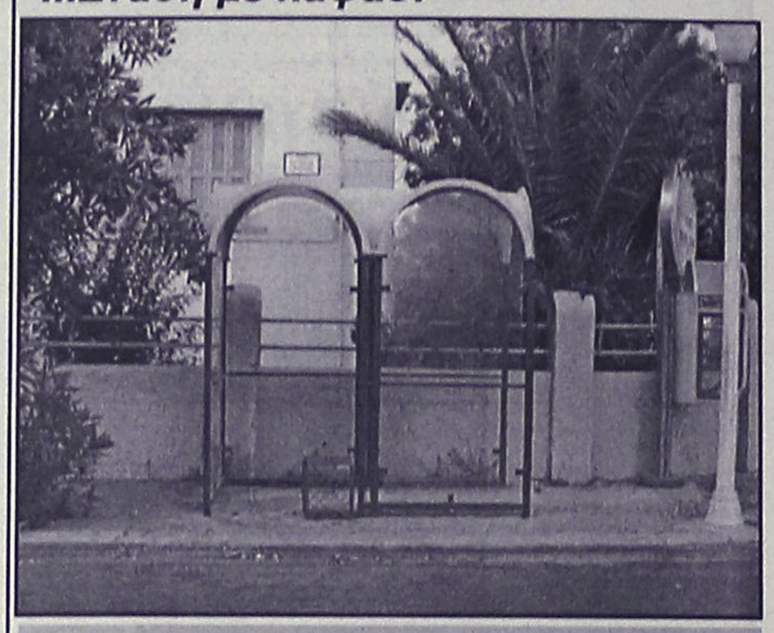

Ο φίλος της στήλης ήταν αρκετά καυστικός όταν μας απηύθυνε το λόγο:

"Λοιδωρείτε που στη στάση του ΡΟΔΑ στην Κολόνα έχουν βάλει πλαστικές καρέκλες. Πηγαίνετε στην στάση επί της Καναδά να δείτε το καφάσι που έχουν τοποθετήσει οι ταλαίπωροι επιβάτες για να ξεκουράζουν το κορμί τους...".

Πήγαμε...

Αν δεν κάνουμε λάθος, αρχικά τα στέγαστρα είχαν έναν υποτυπώδη πάγκο για να κάθονται οι αναμένοντες επιβάτες.

...Πού στο καλό χάθηκε;

...Οι Βοτανικοί Παράδεισοι της Ελλάδας

Παλιός γνώριμος της ορειβασίας, της μαχόμενης οικολογίας αλλά και της ζωγραφικής, πρόεδρος της Ελληνικής Εταιρείας Προστασίας της Φύσης, υπεύθυνος ύλης του περιοδικού **"Η Φύση"**, φυσιοδίφης που διακρίθηκε ακόμη και στην ανακάλυψη φυτών όπως της Juniperus drupacea ή του Adonis Cyllenea -που εθεωρείτο από πολλούς ότι είχε εκλείψει- **ο Γ. Σφήκας** προσφέρει μιαν εργασία εξαιρετικής ποιότητας για την Ελλαδική κυρίως φύση.

Παράλληλα όμως αναφέρεται και στην σχετικά άγνωστη στο ευρύ κοινό φύση της Κύπρου, μιλώντας όχι μόνο για τον "πολυπροβλημένο" Ακάμα αλλά και για το Τρόοδος, τον Πενταδάκτυλο και την Καρπασσία.

Οι "βοτανικοί παράδεισοι" του Σφήκα συνδυάζουν την συστηματική φυσιογνωσία, την καλλιτεχνική προσέγγιση του τοπίου, την ενημέρωση (αλλά και διέγερση!) υποψηφίων επισκεπτών, το άνοιγμα "διόδων" στο ερευνητικό πνεύμα μέσω της παράθεσης σημαντικής εργογραφίας. Είναι ένα έργο ζωής, διακριτό όχι μόνο λόγω του μεγέθους του ή λόγω της εξαιρετικής εκτυπωτικής εργασίας. Εργο που "καταδύεται" σε επί μέρους είδη αλλά παράλληλα "εποπτεύει" μεγάλες περιοχές της φύσης, που αναφέρεται σε παραδείσιες όψεις της πραγματικότητας αλλά και σε απειλές -δηλώνοντας μάλιστα αυτές τις τελευταίες με κατηγοριοποιήσεις του είδους: "Είδη που κινδυνεύουν ή βρίσκονται σε άμεσο κίνδυνο", "είδη που βρίσκονται σε κίνδυνο ή είναι τρωτά" κ.λπ.

...Ερχεται ή όχι ο "Εμπορος της Βενετίας" στη Ρόδο;

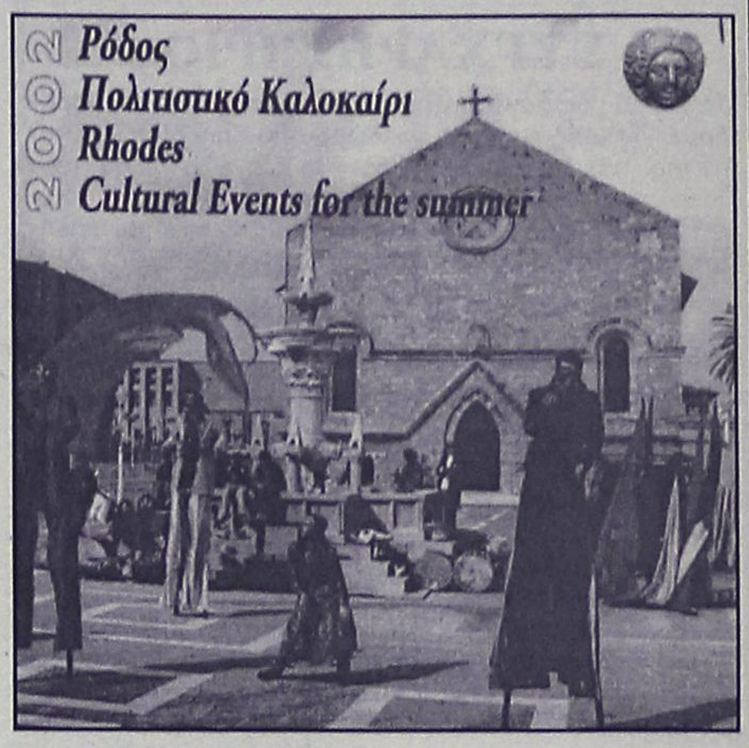

Οπως έχει ανακοινώσει ο Πολιτιστικός Οργανισμός Δήμου Ροδίων, για το τέλος του μήνα, στις 30 Ιουλίου έχει προγραμματισθεί να παιχθεί στο Θέατρο της Τάφρου η παράσταση του ΔΗΠΕΘΕ Κέρκυρας **"Ο Εμπορος της Βενετίας"** του **Σαίξπηρ,** με πρωταγωνιστή τον **Γιώργο Κιμούλη.**

Ομως από το πρόγραμμα περιοδειών του ΔΗΠΕΘΕ Κέρκυρας, που δημοσίευσε την Κυριακή ο **"Ριζοσπάστης"**, η Ρόδος απουσιάζει.

...Ας ελπίσουμε ότι η παράσταση αυτή δεν θα ματαιωθεί για τους συνήθεις "τεχνικούς" λόγους όπως έγινε και πέρυσι με τον "Δον Κιχώτη"!

...Τα καμώματα της ΔΕΗ



(Σκίτσο του Στάθη, από την "Ελευθεροτυπία")

ΜΕΡΙΚΕΣ ΦΟΡΕΣ ΓΙΑ ΝΑ ΑΡΕΣΕΙΣ ΠΡΕΠΕΙ ΝΑ ΦΤΑΣΕΙΣ ΣΤΑ ....ΆΚΡΑ!!



- ΠΡΟΣΘΕΤΙΚΗ ΝΥΧΙΩΝ ΜΕΤΑΞΙ-ΑΚΡΥΛΙΚΟ
- ΜΑΝΙΚΙΟΥΡ-ΠΕΝΤΙΚΙΟΥΡ ΑΝΑΝΕΩΣΗΣ
- ΟΡΘΟΝΥΧΙΑ (ΠΟΝΕΜΕΝΑ ΓΥΡΤΑ ΝΥΧΙΑ)
- ΣΚΛΗΡΥΝΣΗ ΦΥΣΙΚΩΝ ΝΥΧΙΩΝ
- ΛΕΥΚΑΝΣΗ ΝΥΧΙΩΝ (ΧΕΡΙΑ-ΠΟΔΙΑ)
- ΦΡΥΔΙΑ - ΒΛΕΦΑΡΙΔΕΣ
- ΜΟΝΙΜΟ ΓΑΛΛΙΚΟ
- MONIMA DESIGNS
- ΑΠΟΤΡΙΧΩΣΗ

BEAUTY NAILS BN RHODES

ΑΝ ΤΟ ΖΗΤΟΥΜΕΝΟ ΣΑΣ ΕΙΝΑΙ Η *ΑΚΡΑ ...ΠΟΛΥΤΕΛΕΙΑ*

BEAUTY NAILS - STUDIO ΑΙΣΘΗΤΙΚΗΣ ΝΥΧΙΩΝ
ΕΜΠΟΡΙΚΟ ΚΕΝΤΡΟ ΦΩΚΙΑΛΗ-ΑΓ. ΑΝΑΣΤΑΣΙΑΣ 40-ΤΗΛ. 70660-ΚΙΝ. 0944 520887

ΡΟΔΟΤΡΥΠΟΚΟΠΤΙΚΗ Ο.Ε.
ΚΟΥΛΙΑΝΟΣ ΔΗΜΗΤΡΙΟΣ & ΣΙΑ Ο.Ε.
ΚΟΛΟΚΟΤΡΩΝΗ 66 ΡΟΔΟΣ ΤΗΛ. & FAX: 0241/77257 ΚΙΝ.: 0932/732331

ΤΡΥΠΑΜΕ - ΚΟΒΟΥΜΕ - ΣΠΑΜΕ



ΜΠΕΤΑ - ΤΟΥΒΛΑ - ΤΣΙΜΕΝΤΟΛΙΘΟΥΣ - ΠΑΤΩΜΑΤΑ, ΠΕΤΡΕΣ ΧΩΡΙΣ ΟΡΙΟ ΠΑΧΟΥΣ

ΧΩΡΙΣ ΔΟΝΗΣΕΙΣ - ΡΩΓΜΕΣ - ΣΚΟΝΕΣ



ΕΡΓΑΣΙΕΣ:
ΑΝΟΙΓΟΥΜΕ ΠΟΡΤΕΣ - ΠΑΡΑΘΥΡΑ
ΚΑΝΑΛΙΑ ΣΕ ΠΑΤΩΜΑΤΑ ΓΙΑ ΥΔΡΑΥΛΙΚΟΥΣ & ΗΛΕΚΤΡΟΛΟΓΟΥΣ
ΤΡΥΠΕΣ ΔΙΑΦΟΡΩΝ ΜΕΓΕΘΩΝ & ΚΥΚΛΙΚΑ ΑΝΟΙΓΜΑΤΑ ΓΙΑ ΣΚΑΛΕΣ
ΕΠΙΣΗΣ ΓΙΝΟΝΤΑΙ ΚΟΠΕΣ ΣΕ ΤΟΙΧΟΥΣ ΑΠΟ ΠΕΤΡΑ & ΑΝΑΣΤΗΛΩΣΕΙΣ ΜΕ ΜΠΕΤΟ Η ΣΙΔΗΡΟΚΑΤΑΣΚΕΥΗ



ΣΤΙΣ ΕΡΓΑΣΙΕΣ ΜΑΣ ΣΥΜΠΕΡΙΛΑΜΒΑΝΕΤΑΙ Η ΜΕΤΑΦΟΡΑ ΜΠΑΖΩΝ
Ολες οι εργασίες είναι με την σύγχρονη μέθοδο έγχυσης νερού προς αποφυγή σκόνης

(εκ)πολιτισμικά παίγνια

επιμέλεια: Κωστής Νικολάκης

Φωτογραφικό - Ιστορικό Λεύκωμα

Η Λέρος υπό Ιταλική, Γερμανική και Αγγλική κατοχή

του Κωνσταντίνου Δ. Κογιόπουλου

Ο κ. **Κωνσταντίνος Δ. Κογιόπουλος**, ιατρός και ιστορικός που ζει και εργάζεται στην **Κω** μας παρουσιάζει την τελευταία του εργασία, τις **"Σελίδες από τη νεότερη Ιστορία της Λέρου"**, (1912 - 1948), ένα ιστορικό - φωτογραφικό λεύκωμα που αρχίζει χρονικά από την Ιταλική κατοχή του νησιού, συνεχίζεται με την κατοχή των Γερμανών ναζιστών και τελειώνει με την κατοχή των Αγγλων "απελευθερωτών".

Η έκδοση αυτού του βιβλίου έγινε από το **Πνευματικό Κέντρο του Δήμου Λέρου** με χορηγούς το **Υπουργείο Αιγαίου** και τον κ. **Λοΐζο Κωστάκη,** και είναι τετράγλωσσο, ελληνικά, αγγλικά, ιταλικά και γερμανικά.

Προλογίζοντας το βιβίο του ο κ. **Κ. Κογιόπουλος** επισημαίνει:

«Γεννήθηκα και μεγάλωσα στην Κω. *Από μικρό παιδί άκουγα τους μεγαλύτερους συχνά να λένε για την ιταλική κατοχή, τον πόλεμο, τους Γερμανούς και τους Αγγλους και τη μεγάλη ημέρα της ενσωμάτωσης. Ολες αυτές οι αναμνήσεις της παιδικής μου ηλικίας, από τις διηγήσεις των μεγαλυτέρων, φάνταζαν σαν κάτι που συνέβη πολύ παλιά και είχε τις διαστάσεις παραμυθιού. Το 1975 για πρώτη φορά θυμάμαι ότι διάβασα το βιβλίο του Μ. Σαμάρκου "Λέρος, η Μάλτα του Αιγαίου". Τότε άρχισα να καταλαβαίνω ότι όλα αυτά που άκουγα από τους μεγαλύτερους δεν ήταν απλές ιστορίες, αλλά αληθινά γεγονότα μιας εποχής απαράμιλλου ηρωισμού και κακουχιών.*

Τον Αύγουστο του 1980, στις καλοκαιρινές μου διακοπές επισκέφθηκα για πρώτη φορά την Λέρο. Προσπάθησα να δω τι υπήρχε ακόμη από εκείνη την επχή, έμεινα δύο εβδομάδες και έκανα ένα πρόχειρο χάρτη, ώστε να φθάσω σε όλες τις οχυρές θέσεις του νησιού και να τις φωτογραφίσω. Από εκείνο το καλοκαίρι μέχρι σήμερα, τουλάχιστον μία φορά το χρόνο, πηγαίνω στη Λέρο. Κατόρθωσα να γυρίσω όλο το νησί που διαθέτει πολλές φυσικές ομορφιές και φιλόξενους ανθρώπους, πρόθυμους πάντα να μου εξηγούν ό,τι τους ρωτούσα. Παρά την τουριστική ανάπτυξη τις δεκαετίες του '80 και του '90 το νησί κρατάει ακόμη αυτή τη φυσική ομορφιά και τα περισσότερα παλιά κτίρια από τη δεκαετία του '30 και του '40, που δημιουργήθηκε το Λακκί και οι στρατιωτικές κατασκευές.

Στην έρευνά μου δεν περίμενα ότι τα οχυρωματικά έργα ήταν αυτών των διαστάσεων και εντυπωσιάστηκα από αυτά που απομένουν ακόμη. Δεν υπάρχει κορυφή βουνού που να μην έχει μια πυροβολαρχία ή διάφορα άλλα κτίρια. Παντού υπήρχαν τούνελ, καταφύγια και θέσεις ελέγχου με σκοπιές. Ακόμη και σήμερα φαίνονται οι τρεις πανύψηλοι πύργοι για τις κεραίες του ασύρματου. Το Λακκί είναι μια πόλη, που έγινε κατά τη διάρκεια της ιταλικής κατοχής. Στα Λέπιδα, εκεί που σήμερα είναι το ψυχιατρικό νοσοκομείο, ήταν αεροναύσταθμος. Προχωρώντας προς τον Αγιο Γεώργιο φαίνονται τα τεράστια κτίρια της ναυτικής βάσης, που κάποτε υπήρχαν τα ιταλικά υποβρύχια. Από εκεί έφυγε και το Υ/Π "Delfino" για την πειρατική του αποστολή βύθισης του "Ελλη", στις 15 Αυγούστου 1940.

Τα οχυρωματικά έργα προκαλούν εντύπωση και με έκαναν να αναρωτιέμαι, πώς κουβάλησαν, σ' εκείνες τις βουνοκορφές και με τα μέσα της εποχής, τα βαριά πυροβόλα και τα οικοδομικά υλικά.

Μίλησα με αρκετούς παλιούς Λεριούς, αλλά και με πρώην Ιταλούς στρατιώτες που ερχόντουσαν στο νησί για διακοπές. Σε ένα από τα ταξίδια μου το 1989, γνώρισα και τον αξέχαστο φίλο Μανόλη Ησυχο, έναν άνθρωπο που ήταν αφοσιωμένος ψυχή και σώμα στην ιστορία της Λέρου. Τον διέκρινε ένα πάθος να ανακαλύπτει νέες πηγές και να μελετάει ό,τι είχε σχέση με το νησί. Ο Μανόλης ήταν εκείνος που μου είπε να ασχοληθώ με τη στρατιωτική ιστορία της Λέρου και μου ανέθεσε να γράψω και το ανάλογο κεφάλαιο, όταν θα ετοιμαζόταν ο δεύτερος τόμος του "Πανοράματος της Λέρου". Δυστυχώς ο Μανόλης έφυγε από κοντά μας αφήνοντας ένα μεγάλο κενό, ελπίζω το έργο που άρχισε να συνεχισθεί.

Σήμερα η νέα γενιά που δεν έζησε εκείνη την εποχή, είναι φυσικό να μην γνωρίζει τι σημαίνει κατοχή και πόλεμος. Οι παλιές γενιές που τα έζησαν σιγά - σιγά φεύγουν. Αρα καθήκον μας είναι, εμείς που γνωρίσαμε τους ανθρώπους εκείνης της εποχής να συλλέξουμε και να καταγράψουμε αυτή την μνήμη, ώστε ποτέ να μην ξεχαστεί.

Από την πρώτη επίσκεψή μου στη Λέρο άρχισα να δείχνω μεγαλύτερο ενδιαφέρον για τη νεότερη ιστορία του νησιού. Ετσι σήμερα, ύστερα από αρκετά χρόνια ενασχόλησης και αναζήτησης σε παλαιοπωλεία και επιστημονικά ιδρύματα στην Ελλάδα και την Ιταλία, βρέθηκα με αρκετό έντυπο και φωτογραφικό υλικό, που θεωρώ καθήκον μου να το αποδώσω εκεί που ανήκει, δηλαδή στη Λέρο. Διάλεξα το πρώτο μισό του 20ού αιώνα, διότι πιστεύω ότι αυτή η χρονική περίοδος σημάδεψε το μέλλον του νησιού».



Λέρος, χειμώνας του 1943: Η έλλειψη καυσίμων αναγκάζει τους Γερμανούς ναζί να χρησιμοποιούν κάθε είδους μεταφορικό μέσο

...Λέρος: Ανοικτό Μουσείο Στρατιωτικής Αρχαιολογίας

«Μία μοναδικότητα που διαθέτει η Λέρος είναι η στρατιωτική αρχαιολογία. *Είναι απίστευτο το μέγεθος και ο αριθμός των οχυρωματικών έργων σε ένα τόσο μικρό χώρο. Και είναι αδύνατον να μην εντυπωσιάσουν τον επισκέπτη αυτοί οι σιωπηλοί μάρτυρες του χρόνου. Τα πρώτα μεγάλα έργα στο νησί ήταν στρατιωτικά και άρχισαν με την κατασκευή του αεροναυστάθμου στα Λέπιδα το 1923. Τα περισσότερα όμως έργα, λιμενικές εγκαταστάσεις, κτίρια και δρόμοι έγιναν στο τέλος της δεκαετίας του '30. Την ίδια εποχή κατασκευάστηκαν και οι περισσότερες πυροβολαρχίες και λοιπές οχυρώσεις. Με τη γερμανική επίθεση πολλές πυροβολαρχίες έπαθαν σοβαρές ζημιές, αλλά αυτό που προξένησε τη μεγαλύτερη καταστροφή ήταν κατά τη διάρκεια της αγγλικής κατοχής, όταν όλες οι πυροβολαρχίες ανατινάχθηκαν πριν παραδοθούν τα νησιά στην Ελλάδα.*

Από το άφθονο στρατιωτικό υλικό που έμεινε, μεγάλες ποσότητες υλικού και μηχανών πετάχτηκαν στη θάλασσα ανοικτά της Λέρου. Την ίδια περίοδο άρχισε και η εκποίηση των οχημάτων και η ανέλκυση ναυαγίων για διάλυση, που συνεχίσθηκε μέχρι τη δεκαετία του '50. Χιλιάδες τόνοι μετάλλων μεταφέρονταν στην Αθήνα για λιώσιμο. Τα στρατιωτικά κτίρια εγκαταλείφθηκαν, οι πυροβολαρχίες ξεγυμνώθηκαν από τα κανόνια τους, η φτώχεια και οι καταστροφές ανάγκασαν τους άστεγους κατοίκους του νησιού να παίρνουν την ξυλεία και τα οικοδομικά σίδερα από τις εγκαταλελειμμένες πυροβολαρχίες με αποτέλεσμα μεγαλύτερη καταστροφή. Παρ' όλα αυτά κοιτάζοντας και σήμερα αυτά τα οχυρά αισθάνεσαι δέος και αναλογίζεσαι όλα αυτά που συνέβησαν εκείνες τις 52 ημέρες της μάχης.

Παρ' όλες τις καταστροφές ακόμα και σήμερα η Λέρος αποτελεί ένα ανοικτό μουσείο στρατιωτικής αρχαιολογίας. Κανένα μέρος στην Ελλάδα δε διαθέτει τόσες πυροβολαρχίες σε τόσο μικρό μέρος. Εκτός από αυτές που απαγορεύεται η είσοδος, οι άλλες είναι επισκέψιμες".

• Κωνσταντίνος Δ. Κογιόπουλος: "Σελίδες από τη νεότερη ιστορία της Λέρου 1912-1948", τετράγλωσση έκδοση (Ελληνικά, Αγγλικά, Γερμανικά, Ιταλικά) του Πνευματικού Κέντρου Δήμου Λέρου, σελ. 290, Λέρος 2002.

«ΡΟΔΙΑΚΗ» ΑΠΟ ΤΟ 1915

ΦΛΑΣ ΣΤΟ ΠΑΡΕΛΘΟΝ


ΡΟΔΙΑΚΗ

PERIODICO SETTIMANALE

ΕΒΔΟΜΑΔΙΑΙΑ ΠΟΛΙΤΙΚΗ ΚΟΙΝΩΝΙΚΗ ΚΑΙ ΕΠΙΝΕΙΚΙΟΝ ΕΦΗΜΕΡΙΣ

Εν Ρόδω
Δευτέρα 23 Ιουλίου 1928.
ΑΡΙΘΜ. 964

ΡΟΔΙΑΚΑ ΧΡΟΝΙΚΑ

Η επίσκεψις του στρατηγού Δε Πινέδο

Το απόγευμα της παρελθούσης Πέμπτης επιβαίνων αεροπλάνον προσεθαλασσώθη εις την πόλιν μας ο στρατηγός αεροπόρος Δε Πινέδο του οποίου ενθυμούμεθα πάντες τα τολμηρά ταξείδια εις Αμερικήν. Ο στρατηγός αναχωρήσας εξ Ιταλίας την πρωίαν αφίκετο εις Λέρον και μετά μακράν στάθμευσιν προς επιθεώρησιν του εκεί αεροδρομίου ανεχώρησε διά την πόλιν μας κατά πρόσκλησιν της Α.Ε. του Γεν. Διοικητού.

Τον στρατηγόν κατά την άφιξίν του υπεδέχθη η Α.Εξ. ο Γεν. Διοικητής μετά των Αρχών και αρκετός κόσμος της διεθνούς κοινωνίας μας. Μετά μικράν δε ανάπαυσιν εν τω Μ. Ξενοδοχείω των Ρόδων ο στρατηγός μετά της Α.Ε. του Διοικητού περιήλθον την πόλιν επισκεφθέντες τα αξιοθέατα μέρη αυτής.

Την εσπέραν παρεκάθησαν εις τιμητικόν γεύμα εν τω Μ. Ξενοδοχείω των Ρόδων, την δε πρωίαν της επομένης ανεχώρησε διά Λέρον, Τάραντα Ρώμην.

Ο ΘΑΝΑΤΟΣ ΤΟΥ ΜΟΥΦΤΗ ΡΟΔΟΥ

Την νύκτα της παρελθούσης Πέμπτης όλως αιφνιδίως απέθανεν ο ιερολ. Μουφτής Ρόδου Χαβούζ Μουσταφά Χιλμή Εφ. εις ηλικίαν 67 ετών την απώλειαν του οποίου εθρήνησε σύσσωμος η Μουσουλμανική παροικία της πόλεώς μας, λόγω των μεγάλων αρετών αίτινες εκόσμουν τον μεταστάντα.

Εις την νεκρώσιμον τελετήν ήτις εψάλη εν τω τεμένει Ιμπραΐμ πασσά παρέστησαν εκτός του μεγάλου αριθμού των Μουσουλμάνων συμπολιτών ο εκλ. Γεν. Γραμματεύς της Διοικήσεως ταξ. Κριλλάρι, ο δήμαρχος ταξ. Μπιλλιότι, ο Διοικητής των Β. Καραβινοφόρων ιππ. λοχαγός Λούκα και αντιπροσωπείαι της ημετέρας αυτής Ισραηλιτικής Κοινότητος, αι οποίαι εξέφρασαν τα συλλυπητήριά των επί τω θανάτω του θρησκευτικού αρχηγού της εις την Μουσουλμανικήν Κοινότητα.

Το πένθος έφερεν ο αντιπρόεδρος της Κοινότητος ιππ. Μαχμούτ Χότζας γαμβρός του αποθανόντος, εις ον και διαβιβάζομεν θερμά συλλυπητήρια.

(Σ.Σ. Η Ροδιακή εκδιδόταν τότε υπό το καθεστώς Ιταλικής λογοκρισίας. Διατηρείται επίσης η γλώσσα και τα τοπωνύμια που υπήρχαν στις αρχές του αιώνα).



Η Διακόσμηση λέει ναι!
Εσείς θα πείτε όχι;
ΔΕΝ ΕΙΝΑΙ ΔΥΝΑΤΟΝ
Πού;
Στους μοναδικούς χειροποίητους πίνακες ζωγραφικής!
Καθρέπτες
ΒΙΤΡΩ
που ανεβάζουν την αξία του χώρου σας και κάνετε και σωστή τοποθέτηση.
Φτιάχνουν με μεράκι
Η ΡΟΔΟΥΛΑ & ο ΑΡΤΑΝ
Λίστες γάμου
Μιχ. Πετρίδη 96 κοντά στο ΜΗΔΕΙΑ
Τηλ. 62552 - 61483

Αντίλαλοι
πολιτικοί και άλλοι...

ΘΟΡΥΒΗΘΗΚΑΝ

Κάποιοι που τις προηγούμενες μέρες ήταν...λαλίστατοι σε ότι αφορά **τις σχέσεις Ν.Δ. Καραγιάννη,** δεν ακούγονται. Οχι τυχαία όμως.

Οι πληροφορίες λένε ότι θορυβήθηκαν σφόδρα, **μπροστά στο ενδεχόμενο** να εκδοθεί κοινή ανακοίνωση των 25 υποψηφίων της "Νομαρχιακής Αναγέννησης" που πρόσκεινται στη Νέα Δημοκρατία, διότι στην ανακοίνωση αυτή **πολλά πράγματα** θα λεγόταν με τ' όνομά τους.

Πιθανόν όμως...να εκδοθεί τελικά η ανακοίνωση.

Λ.Μ.

ΤΟΥ...ΞΕΦΥΓΕ



Είναι γνωστό πως ο δήμαρχος κ. Γιαννόπουλος αποφεύγει χαρακτηριστικά να εμπλακεί στον αγώνα για τον δημαρχιακό θώκο **υποστηρίζοντας πως δεν έχει αποφασίσει** ακόμα αν θα κατέβει υποψήφιος.

Χθες, όμως, στην συνέντευξη Τύπου για το μεγαλύτερο αθλητικό γεγονός της Ελλάδας, για το Παγκόσμιο τουρνουά BEACH VOLLEY γυναικών, ο κ. Γιαννόπουλος **σε στιγμές ευφορίας** αλλά κι ειλικρινούς αντιμετώπισης του θέματος, έδωσε τα χέρια με τον πρόεδρο της Ομοσπονδίας κ. Μπελιγράτη υποσχόμενος πως η Ρόδος και του χρόνου το καλοκαίρι θα βάλει υποψηφιότητα για την διοργάνωση ενός νέου παρόμοιου τουρνουά.

Δ.Τ.

ΓΙΑ ΤΟ ΝΕΡΟ

Το νερό φαίνεται ότι...δεν φτάνει, ή κάποιοι, κάνουν ότι μπορούν για να μη...φτάσει. Γίνονται όμως συσκέψεις για να...βρεθεί και να μη γίνει μεγαλύτερο κακό! Φανταστείτε δηλαδή να είχαμε 100% πληρότητα στα ξενοδοχεία, τι θα γινόταν. Θα κάναμε λιτανείες για λίγο νερό...

Β.Μ.

ΦΤΑΙΕΙ Ο ΚΟΥΦΟΝΤΙΝΑΣ;

Δεν μας έφθανε ο... πονοκέφαλος και η αγωνία που είχαμε με **το ηλεκτρικό ρεύμα** φέτος, μας προέκυψε τώρα και η έλλειψη του νερού!

Το πιο εκπληκτικό όμως απ' όλα είναι ότι όσο και να προσπαθήσαμε να...διασπιστώσουμε **ένα κάποιο ίχνος αυτοκριτικής,** από αυτούς που είχαν την κύρια ευθύνης γι' αυτό το χάλι δυστυχώς είδαμε το...γνωστό πινγκ-πονγκ των ευθυνών.

Χρόνια ολόκληρα, φωνάζει ο κ. **Θεοδόσης Φαντίδης** από την ΥΕΒ, για την αναγκαιότητα **ενιαίου φορέα ύδρευσης και διαχείρισης υδάτινων πόρων,** αλλά ελάχιστοι ήταν αυτοί που τον πήραν στα σοβαρά!

Τώρα που οι συσκέψεις πέφτουν...απανωτές, λέτε να φορτώσουν κάποιοι, την κύρια ευθύνη και γι' αυτό το ζήτημα στον Δημήτρη Κουφοντίνα;

Μιχ.Μ.

ΔΡΥΟΣ ΠΕΣΟΥΣΗΣ;

Λαλίσταστοι είναι τώρα οι δεκάδες αναλυτές-μαϊντανοί των τηλεοπτικών παραθύρων, που δεν παραλείπουν να κατακεραυνώνουν σε κάθε τους εμφάνιση τα έργα και τις ημέρες των τρομοκρατών.

Πριν από μερικούς μήνες δεν έβγαζαν ούτε...κιχ οι περισσότεροι από αυτούς, και σφύριζαν αδιάφορα όταν τους καλούσαν να τοποθετηθούν. Να ισχύει άραγε το..."δρυός πεσούσης...;".

Μιχ. Μ.

ΟΙΚΟΓΕΝΕΙΑΚΟ ΑΝΤΑΡΤΙΚΟ

Η οικογενειοκρατία απεδείχθη ότι δεν είναι μόνο ίδιον της ελληνικής πολιτικής σκηνής, αλλά και της εγχώριας τρομοκρατίας. Αδέλφια, ξαδέλφια, κουμπάροι, συμπέθεροι...

Λ.Β.

ΓΥΡΙΣΕ ΧΑΡΟΥΜΕΝΟΣ



Και τα...μουστάκια του γελούσαν χθες το μεσημέρι του νομάρχη κ. Σάββα Καραγιάννη, επιστρέφοντας από την Αθήνα.

Προφανώς οι επαφές που είχε...απέδωσαν, αλλιώς θα γύριζε κατσουφιασμένος ο κ. Καραγιάννης.

Είναι γνωστό άλλωστε ότι ο κ. Καραγιάννης δεν μπορεί να κρύψει εύκολα το πως αισθάνεται...

Λ.Μ.

ΟΥΤΕ ΚΟΥΒΕΝΤΑ

Παρά τις προβλέψεις...**ούτε μύτη δεν άνοιξε,** στην προχθεσινή συνεδρίαση του δημοτικού συμβουλίου Ρόδου! Ενώ οι περισσότεροι (κυρίως οι δημοσιογράφοι δηλαδή) περίμεναν ότι θα γινόταν χαμός με το **θέμα του μπήτς-βόλεϊ** και άλλων παρεμφερών ζητημάτων ούτε κουβέντα δεν έγινε!

Συνέβη κάτι;

Λ.Μ.

Ασφαλιστικά Γραφεία
Ανθόπουλος & Συνεργάτες
ΑΣΦΑΛΕΙΕΣ - ΑΜΟΙΒΑΙΑ ΚΕΦΑΛΑΙΑ - ΔΑΝΕΙΑ
Στ. Καζούλη 7 (Σαν Φρανσίσκο)-Τηλ. 02410 39400
Εθ. Δωδ/σίων 2-4 (πλατ. Κύπρου)-Τηλ. 02410 39400

ΚΑΘΗΜΕΡΙΝΑ ΟΛΑ ΤΑ ΝΕΑ ΤΗΣ ΔΩΔΕΚΑΝΗΣΟΥ ΣΤΟ INTERNET
www.rodiaki.gr

ΠΩΛΟΥΝΤΑΙ: Μονοκατοικίες με μεγάλο οικόπεδο πολυτελούς κατασκευής στην Ιαλυσό.
ΠΩΛΕΙΤΑΙ: Μεζονέτα 150 τ.μ. στην Ανάληψη (υπό κατασκευή)
ΠΩΛΕΙΤΑΙ: Δυάρι 51 τ.μ. στην Ανάληψη (υπό καταΣκευή)
ΕΝΟΙΚΙΑΖΕΤΑΙ: Κατάστημα 35 τ.μ. (ύψους 6 μ.) σε νέα οικοδομή στην γωνία Ανθ. Ζερβού και παροδ. Συλλόγου Αμερικής (Ψαροπούλα).
Πληροφορίες: Κτιριοδομή Ο.Ε.
Τηλ. 02410 36604-02410 24208
κινητό: 0944-338277 κ. Φράγκο

ΠΩΛΟΥΝΤΑΙ
1) **Μονοκατοικίες** στην Ιξιά των 150 τ.μ. και 70 τ.μ.
2) **Διαμερίσματα** με γκαράζ 91 τ.μ. και 97 τ.μ. σε μικρή πολυκατοικία με καλοριφέρ επί της Ανθούλας Ζερβού (κέντρο πόλεως).
Πληρ. κ. ΓΙΩΡΓΟ ΙΩΑΝΝΙΔΗ
Τηλ. 21714, 22307 - κιν. 0932296983

ΦΡΟΝΤΙΣΤΗΡΙΟ ΜΕΣΗΣ ΕΚΠΑΙΔΕΥΣΗ
ΜΕΘΟΔΙΚΟ
ΣΤΗΝ ΚΡΕΜΑΣΤΗ
ΟΛΑ ΤΑ ΜΑΘΗΜΑΤΑ ΓΙΑ
ΓΥΜΝΑΣΙΟ - ΕΝΙΑΙΟ ΛΥΚΕΙΟ - Τ.Ε.Ε.
ΔΙΕΘΥΝΣΗ ΣΠΟΥΔΩΝ:
ΚΟΥΚΙΑΣ ΝΙΚΟΣ - ΑΝΑΝΙΑΣ ΑΓΓΕΛΟΣ
Τώρα και πληροφορική για όλους με την μοναδική μεθοδολογία της Futurekids
ΕΝΑΡΞΗ ΜΑΘΗΜΑΤΩΝ:
ΜΕΤΑΞΕΤΑΣΤΕΟΙ 29 ΙΟΥΛΙΟΥ
Γ' ΛΥΚΕΙΟΥ 5 ΑΥΓΟΥΣΤΟΥ
Β' ΛΥΚΕΙΟΥ 26 ΑΥΓΟΥΣΤΟΥ
Ολα τα υπόλοιπα τμήματα 2 ΣΕΠΤΕΜΒΡΙΟΥ
ΦΡΟΝΤΙΣΤΗΡΙΟ ΜΕΘΟΔΙΚΟ
Η... μέθοδος της επιτυχίας
ΗΡΩΩΝ ΠΟΛΥΤΕΧΝΕΙΟΥ 17 ΚΡΕΜΑΣΤΗ ΤΗΛ. 90233-96378-91781
www.methodiko.edu.gr

ΠΟΛΙΤΙΣΤΙΚΟΣ ΟΡΓΑΝΙΣΜΟΣ ΔΗΜΟΥ ΡΟΔΙΩΝ
3ο Διεθνές Φεστιβάλ Όπερας Ρόδου
με την Όπερα Ρούσε της Βουλγαρίας

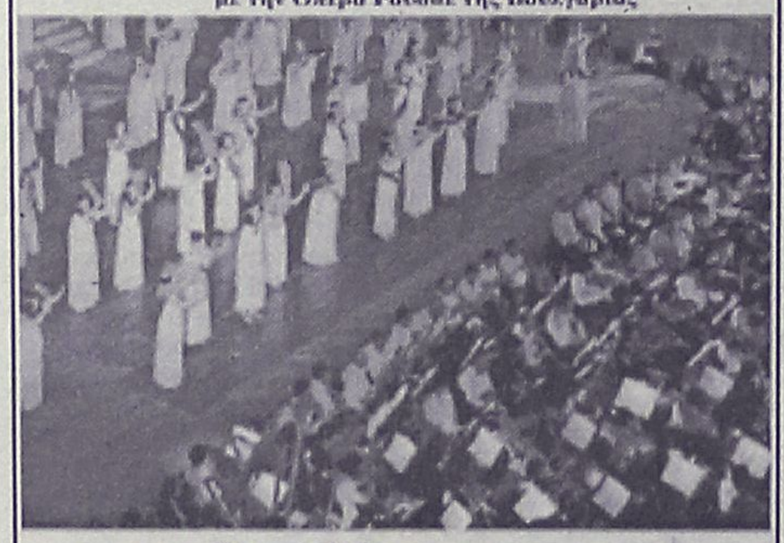

Τετάρτη 24/7 Ριγκολέττο
Πέμπτη 25/7 Νόρμα
Σάββατο 27/7 Ο κουρέας της Σεβίλλης
Κυριακή 28/7 GALA όπερας
ΚΑΣΤΕΛΟ, 21:30
Εισιτήρια προπωλούνται στο κινηματοθέατρο ΡΟΔΟΝ
Δευτ.-Παρ. 9:00-13:00 & 18:00-21:00.Τηλ. 02410 28823.
ΧΟΡΗΓΟΙ: Coca-Cola Τρία Έψιλον @A FERRIES RODOS EXPRESS DANE SEA LINE

LA ROTISSERIE
Menu Degustation
Καλοκαιρινή Σαλάτα σε Φωλιά Κρέπας με Κρουτόν από Χαλούμι σε σάλτσα Vinaigrette από Βαλσαμικό Ξύδι
ή Παγωμένη Σούπα από Πεπόνι και Νεκταρίνι αρωματισμένη με Porto
Ράκελος από Θαλασσινά, Αγριόρυζο και φύλλο Bokchoy σε σάλτσα Καραβίδας
ή Ζεμιστή Μοτσαρέλλα με Καβούρι σε κρούστα Αμυγδάλου, συνοδεύεται με confit ροδάκινου
Ρολό από Ψαρονέφρι με Γαρίδες και Προσούτο τυλιγμένο σε αμπελόφυλλο
ή Στρουθοκάμηλος με καρδιά Palmito σε λευκό κρασί και λεμόνι Sabayon
Γαλατέλες από κρέπα σε σάλτσα από Lime και Φρούτο του Πάθους με παγωτό Μάνγκο
ή Πίτσα Μπανάνα με καραμελά brulée και παγωτό Βανίλια
ΤΙΜΗ ΚΑΤ' ΑΤΟΜΟ 25€
***** RODOS PALACE
Resort Hotel • Convention Center
ΚΑΘΗΜΕΡΙΝΑ 19:00-23:45
ΚΡΑΤΗΣΕΙΣ ΤΗΛ.: 02410 25222