ΕΤΟΣ ΙΔΡΥΣΕΩΣ: 1915
ΙΔΡΥΤΗΣ: ΕΜΜ. ΚΑΛΑΜΠΙΧΗΣ
ΔΙΕΥΘΥΝΤΗΣ: ΑΘ. ΜΑΡΑΣΙΩΤΗΣ

Η ΡΟΔΙΑΚΗ

ΣΑΒΒΑΤΟ
27 ΙΟΥΛΙΟΥ 2002
ΑΡ. ΦΥΛΛΟΥ 17.155
ΤΙΜΗ: ΕΥΡΩ 0,70

www.rodiaki.gr ΗΜΕΡΗΣΙΑ ΠΡΩΙΝΗ ΕΦΗΜΕΡΙΔΑ ΤΗΣ ΡΟΔΟΥ e:mail:info@rodiaki.gr

Η σύζυγος του "Ταινία" εργάζεται στο αεροδρόμιο "Διαγόρας" της Ρόδου



Στο σήριαλ "17Ν" από...σπόντα!

Συνελήφθη χθες ο "συναρχηγός" της οργάνωσης

Η γυναίκα του "Ταινία" δουλεύει εδώ και τριάντα ημέρες στον αεροπλοϊμενικό έλεγχο του αεροδρομίου Παραδεισίου. Και φυσικά αυτό δεν πέρασε απαρατήρητο από την αντιτρομοκρατική ομάδα που άρχισε τις ανακρίσεις. Χθες εξάλλου συνελήφθη ο Νίκος Παπαναστασίου ο πραγματικός "Νικήτας" που φέρεται σαν συναρχηγός της οργάνωσης "17Ν". Εξελίξεις...

ΣΕΛΙΔΕΣ 4 και 5

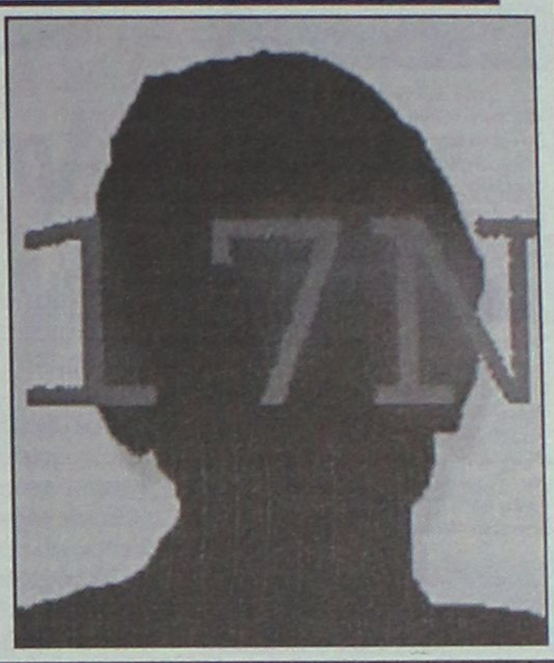

Μια όμορφη βραδυά με τους
Godwin Lucas & Eve Daly
στην πισίνα του Διόνυσος



Το διάσημο ζευγάρι από την Μάλτα, που μόλις κυκλοφόρησε το νέο του cd θα βρίσκεται **μόνο για λίγες εμφανίσεις** στην πισίνα του ξενοδοχείου Διόνυσος. Με ένα εξαιρετικό ρεπερτόριο από παλικά, Latin, ρυθμικά κόμματα και διάφορες επιλογές από Elton John, Celine Dion, Frank Sinatra, Whitney Houston, θα φροντίσουν να περάσετε μια ευχάριστη βραδιά με ποτό και μουσική.

Όλες οι παραστάσεις αρχίζουν στις 21.30

Τετάρτη	17-07-02
Σάββατο	20-07-02
Τετάρτη	24-07-02
Σαββάτο	27-07-02

ΞΕΝΟΔΟΧΕΙΟ ΔΙΟΝΥΣΟΣ
ΦΑΝΕΡΩΜΕΝΗ ΙΕΙΑ ΤΗΛ. (0241) 23021/5 - Τ.Θ. 241

Δήλωση-σοκ από τον κ. Δημ. Ρέππα

ΝΤΡΟΠΗ το ΙΚΑ της Ρόδου!

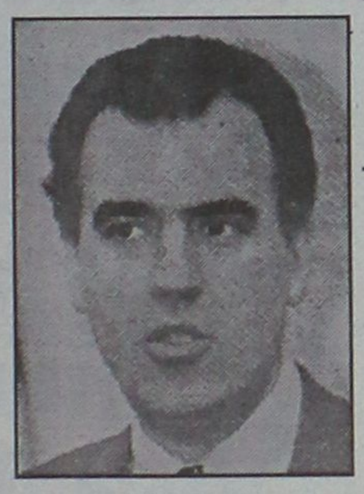

Πάντως υποσχέθηκε ότι θα δώσει λύσεις σε πολλά προβλήματα

ΣΥΝΑΝΤΗΣΗ ΜΕ ΦΟΡΕΙΣ ΤΗΣ ΡΟΔΟΥ

Τα έχασε ο υπουργός Εργασίας κ. Ρέππας όταν διαπίστωσε τις συνθήκες εργασίας στο ΙΚΑ της Ρόδου. Και δεν έκρυψε τα αισθήματά του. Αλλο αυτό όμως και άλλο η υπογραφή της όποιας απόφασης χρειάζεται να πάρει, για να διορθωθούν τα στραβά κι ανάποδα των υπηρεσιών του νομού μας.

ΣΕΛΙΔΑ 3

ΣΤΟ ΤΟΠΙΚΟ ΠΑΣΟΚ

Νίκησαν... στα λόγια!

ΣΕΛΙΔΑ 6

ΓΙΑ ΤΟΝ Δ/ΝΤΗ ΤΗΣ ΔΕΗ

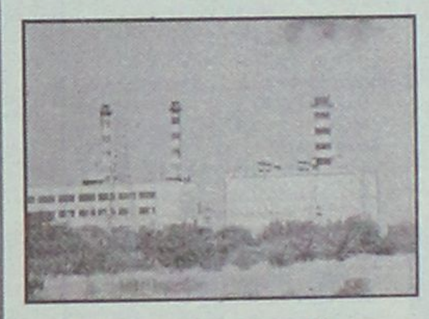

Αλλού βρέχει

ΣΕΛΙΔΑ 7

Taboo
ΖΩΝΤΑΝΗ ΕΛΛΗΝΙΚΗ ΜΟΥΣΙΚΗ
ΑΝΟΙΚΤΑ:
ΠΕΜΠΤΗ, ΠΑΡΑΣΚΕΥΗ, ΣΑΒΒΑΤΟ, ΚΥΡΙΑΚΗ
ΑΝΝΑ ΡΟΣΣΗ
ΛΕΥΤΕΡΗΣ ΠΑΝΑΓΙΩΤΑΚΗΣ

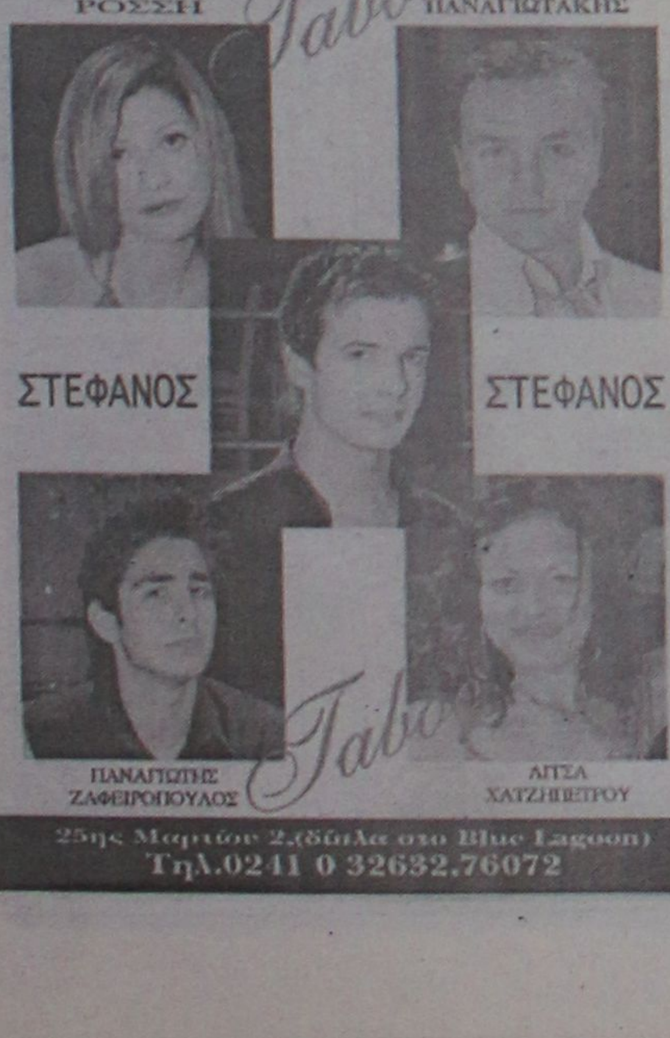

ΣΤΕΦΑΝΟΣ
ΣΤΕΦΑΝΟΣ
ΠΑΝΑΓΙΩΤΗΣ ΖΑΦΕΙΡΟΠΟΥΛΟΣ
ΑΓΓΕΛΑ ΧΑΤΖΗΠΕΤΡΟΥ
25ης Μαρτίου 2,(δίπλα στο Blue Lagoon)
Τηλ.0241 0 32632.76072





ΗΜΕΡΟΛΟΓΙΟ

Σάββατο 27 Ιουλίου 2002
Παντελεήμονος Ιαματικού

Ανατολή ηλίου: 05.24'
Δύση ηλίου: 19.39'
Σελήνη 17 ημερών.

ΦΑΡΜΑΚΕΙΑ

Σήμερα διημερεύει το φαρμακείο της Βασιλοπούλου Ευαγ. στην οδό Ιωνος Δραγούμη 5-7 και διανυκτερεύει το φαρμακείο του Παπαμιχαήλ Βασιλείου στην οδό Ι. και Ν. Τσαβαρά 7.

ΒΕΝΖΙΝΑΔΙΚΑ

Σήμερα διανυκτερεύουν τα βενζινάδικα: Ριζόπουλος Νικ. (Καναδά 1), Πασχαλίδης -Μοσχής ΟΕ (4ο χλμ. Ρόδου-Λίνδου), Τσδουλάκης Γεώργιος (Ιαλυσός), Κοντομανώλης Εμμ. (Κρεμαστή), Φλοσκάκης Κ. (Εμπωνα), Καραγιάννης Κ. (Σορωνή), Κούτρης Δ. (17ο χλμ. Ρόδου-Λίνδου) και Οίκουτας Μ. (Αρχάγγελος).

ΛΑΪΚΕΣ ΑΓΟΡΕΣ

Τετάρτη : στο Δημοτικό Νεκροταφείο
Πέμπτη: στην οδό Βύρωνος
Παρασκευή: στην οδό Πτολεμαίων (Ανάληψη)
Σάββατο: στο Δημοτικό Νεκροταφείο.

ΔΡΟΜΟΛΟΓΙΑ ΠΛΟΙΩΝ

Σήμερα αναχωρεί το πλοίο "ΔΙΑΓΟΡΑΣ" στις 09.00 η ώρα για Πειραιά και το "ΠΑΤΜΟΣ" στις 18.00 για Κω-Λέρο-Πάτμο-Παραιά.

ΑΕΡΟΠΟΡΙΚΑ ΔΡΟΜΟΛΟΓΙΑ

ΟΛΥΜΠΙΑΚΗ ΑΕΡΟΠΟΡΙΑ

ΑΠΟ ΡΟΔΟ-ΑΘΗΝΑ
- Καθημερινά 07.00, 10.25, 20.55
- Τετάρτη 14.00
- Καθημερινά πλην Τετάρτης 17.20
- Καθημερινά πλην Κυριακής 23.40
- Δευτέρα 00.10.

ΑΠΟ ΑΘΗΝΑ-ΡΟΔΟ
- Καθημερινά 05.20, 08.45, 19.15
- Τετάρτη 12.20
- Καθημερινά πλην Τετάρτης 15.40
- Καθημερινά πλην Κυριακής 22.00
- Κυριακή 22.30

ΑΠΟ ΡΟΔΟ-ΘΕΣΣΑΛΟΝΙΚΗ
- Δευτέρα 14.30
- Παρασκευή-Κυριακή 12.40.

ΑΠΟ ΡΟΔΟ-ΗΡΑΚΛΕΙΟ
- Παρασκευή-Κυριακή 09.45.

ΑΠΟ ΡΟΔΟ-ΚΑΡΠΑΘΟ
- Τρίτη-Πέμπτη-Σάββατο 09.45
- Δευτέρα-Τετάρτη-Παρασκευή-Κυριακή 10.30
- Δευτέρα-Κυριακή 12.40
- Τετάρτη-Παρασκευή (ν) έως 22/9 12.40
- Πέμπτη από 23/9 12.40
- Τρίτη-Παρασκευή (ν) από 23/9 12.40
- Τρίτη-Σάββατο έως 22/9 14.15
- Πέμπτη έως 22/9 14.15.

ΑΠΟ ΡΟΔΟ-ΚΑΣΟ
- Δευτέρα-Κυριακή (κ) 12.40
- Τετάρτη-Παρασκευή έως 22/9 12.40
- Πέμπτη (κ) από 23/9 12.40
- Τρίτη-Παρασκευή από 23/9 12.40
- Πέμπτη (κ) έως 22/9 14.15.

ΑΠΟ ΡΟΔΟ-ΚΑΣΤΕΛΟΡΙΖΟ
- Τετάρτη-Παρασκευή-Κυριακή 08.10
- Δευτέρα έως 22/9 08.10
- Τρίτη-Πέμπτη-Σάββατο έως 22/9 11.55.

ΑΠΟ ΡΟΔΟΣ-ΧΙΟΣ
- Τρίτη στις 10.40 και Πέμπτη στις 11.45'

ΡΟΔΟΣ-ΜΥΤΙΛΗΝΗ
- Δευτέρα-Τετάρτη στις 09.45, Τρίτη στις 10.40', Πέμπτη στις 10.50' και Σάββατο στις 15.20

ΡΟΔΟΣ ΣΑΜΟΣ
- Τρίτη στις 10.40', Σάββατο στις 15.20

ΡΟΔΟΣ-ΛΗΜΝΟΣ
- Δευτέρα-Τετάρτη στις 09.45', Τρίτη στις 10.40', Πέμπτη στις 10.50' και Σάββατο στις 15.20'

AEGEAN AIRLINES & CRONUS

ΑΠΟ ΡΟΔΟ-ΑΘΗΝΑ
08.25 (Α3 201) καθημερινά, 14.10 (Α3 211) καθημερινά, 15.50 (Α3 213) Τρ-Πε-Πα-Κυ., 18.45 (Α3 216) καθημερινά.

ΑΠΟ ΑΘΗΝΑ-ΡΟΔΟ
06.45 (Α3 200) καθημερινά, 10.00 (Α3 204) Τρ-Πε-Πα-Κυ., 12.35 (Α3 210) καθημερινά, 17.05 (Α3 216) καθημερινά

ΑΠΟ ΡΟΔΟ-ΗΡΑΚΛΕΙΟ
19.00 (Α3765) Δε-Τε-Πα-Κυ

ΑΠΟ ΗΡΑΚΛΕΙΟ-ΡΟΔΟ
17.20 (Α3 764) Δε-Τε-Πα-Κυ

ΑΠΟ ΡΟΔΟ-ΘΕΣΣΑΛΟΝΙΚΗ
11.40 (Α3 721) Τρ-Πε-Πα-Κυ.

ΑΠΟ ΘΕΣΣΑΛΟΝΙΚΗ-ΡΟΔΟ
13.45 (Α3 722) Τρ-Πε-Πα-Κυ

Επώνυμον το ανώνυμον...

Αρχισαν να διατυπώνονται ερωτηματικά

Η ηγεσία της ΕΛ.ΑΣ. εμφανίστηκε αισιόδοξη στην δεξίωση στο Προεδρικό Μέγαρο για την αποκατάσταση της Δημοκρατίας ότι μετά τη σύλληψη των "πιστολιών" της 17Ν έρχεται η σειρά των εγκεφάλων της τρομοκρατικής οργάνωσης. Και αυτό το κλίμα παρουσίασε και ο φιλοκυβερνητικός Τύπος. Αλλά η κοινή γνώμη εμφανίζεται δύσπιστη. Δεν μπορεί να δεχθεί ότι η 27χρονη δράση της 17Ν ήταν περίπου... οικογενειακή υπόθεση δύο οικογενειών, με την επικουρία ατόμων του στενού περιβάλλοντός τους.

Είναι εύλογο να αμφιβάλλει, να δυσπιστεί, ακόμη και να ανησυχεί ο απλός πολίτης. Αν αυτά τα άτομα, οι Ξηροί και οι Σερίφηδες, μετρίων πνευματικών ικανοτήτων και με συστηματική παραβίαση όλων των αρχών της συνωμοτικότητας, κατάφεραν να αμφισβητούν και να γελοιοποιούν το κράτος-έστω και υπό την καθοδήγηση ενός μεγαλύτερου στην ηλικία και ανώτερου πνευματικού επιπέδου "καθοδηγητή"- επί 27 ολόκληρα χρόνια, τότε τα πράγματα είναι ακόμη πιο επικίνδυνα. Αν πάλι εξακολουθούν και κρύβονται ακόμη στο σκοτάδι οι "εγκέφαλοι" της τρομοκρατίας, οι αφανείς υποστηρικτές και χρηματοδότες και θύλακοι και οι πυρήνες μέσα στον κρατικό μηχανισμό, τότε οι έρευνες των διωκτικών αρχών έχουν να διανύσουν ακόμη μεγάλη απόσταση.

Και τα πράγματα γίνονται ακόμη πιο περίπλοκα από τη διάσταση απόψεων στους κόλπους της κυβέρνησης, που εμμέσως πλην σαφώς δημοσιοποίησε προχθές ο κυβερνητικός εκπρόσωπος κ. Πρωτόπαπας, ο οποίος διέψευσε κατηγορηματικά τη διασύνδεση της 17Ν με κρατικές υπηρεσίες, όταν ο ίδιος ο πρωθυπουργός κ. Σημίτης είχε δώσει σαφή εντολή να φωτισθεί κάθε τέτοια πιθανότητα, δηλαδή η ύπαρξη προσβάσεων και θυλάκων της τρομοκρατίας στον κρατικό μηχανισμό.

Πληροφορίες που είδαν το φως της δημοσιότητας, χωρίς να επιβεβαιωθούν επισήμως από τις αρμόδιες αρχές, ανέφεραν χθες ότι επίκειται η σύλληψη "πληροφοριοδότη" της κορυφαίας τρομοκρατικής οργάνωσης, ο οποίος ενημέρωνε λεπτομερώς την ηγεσία της 17Ν ακόμη και για κρατικά απόρρητα υψίστης ασφαλείας!

Ετσι "εξηγούνται" και οι διαρροές διαβαθμισμένων πληροφοριών, που αποτυπώνονται σε προκηρύξεις της 17Ν, ιδιαίτερα κατά την πρώτη δεκαετία της εγκληματικής δράσης της. Την πληροφορία δημοσίευσε ως κύριο θέμα στην πρώτη σελίδα της η εφημερίδα "Ελ. Τύπος", η οποία υπογράμμιζε ότι ο "πληροφοριοδότης" της 17Ν είναι άτομο "υπεράνω υποψίας", με υψηλές διασυνδέσεις και γνωστό από τις τηλεοπτικές εμφανίσεις του.

Θα οδηγήσουν οι έρευνες των διωκτικών αρχών σε συλλήψεις πολύ πιο σημαντικές από εκείνες που έχουν γίνει μέχρι τώρα; Και τα αποτελέσματα των ερευνών αυτών δεν θα περιοριστούν να προσφέρουν θεαματικό υλικό για τα κανάλια, αλλά θα οδηγήσουν στα χέρια της Δικαιοσύνης όλους όσοι ποδηγέτησαν και κατηύθυναν τη 17Ν και τις άλλες τρομοκρατικές οργανώσεις και όσους τους στήριξαν ποικιλοτρόπως στην πολύχρονη, αιμοσταγή δράση τους; Γιατί, βέβαια, η κοινή γνώμη δεν πείθεται ότι δύο οικογένειες περιχαρακώνουν τη δράση των τρομοκρατών στη χώρα μας.



ΔΕΧΟΝΤΑΙ ΤΟ ΚΟΙΝΟ

Ο Νομάρχης δέχεται το κοινό κάθε Τρίτη και Πέμπτη από 11.00-13.00.
Ο Δήμαρχος Ροδίων δέχεται ύστερα από συνεννόηση.
Ο αντινομάρχης Δωδεκανήσου κ. Νικόλαος Τατάκης δέχεται το κοινό κάθε Τρίτη και Πέμπτη από 10.00 π.μ.-12 μ.μ.

ΤΑΞΙ

ΡΑΔΙΟ ΤΑΞΙ: 0241-0-64712, 0241-0-64790

ΧΡΗΣΙΜΑ ΤΗΛΕΦΩΝΑ

ΝΟΣΟΚΟΜΕΙΟ:	0241-0-80000
ΑΜΕΣΗ ΔΡΑΣΗ ΠΥΡ/ΚΗΣ:	199
ΛΙΜΕΝΑΡΧΕΙΟ:	0241-0-22220, 0241-0-27695
ΒΛΑΒΕΣ Δ.Ε.Η.:	125
ΒΛΑΒΕΣ Ο.Τ.Ε.:	121
ΑΜΕΣΗ ΔΡΑΣΗ:	100
ΒΛΑΒΕΣ ΥΔΡΕΥΣΗΣ:	0241-0-068750, 0241-0-68755
ΝΟΜΑΡΧΙΑ:	0241-0-46502
ΠΕΡ/ΚΗ Δ/ΝΣΗ	0241-0-38174
ΔΗΜΟΣ:	0241-0-46200
ΔΗΜ. ΕΠΙΧ. ΚΑΘΑΡ.	0241-0-77600
ΥΠΗΡ. ΑΠΟΚΟΜΙΔΗΣ:	0241-0-61057
ΤΡΟΧΑΙΑ:	0241-0-26480
ΠΛΗΡΟΦ. Ο.Τ.Ε:	131
ΔΕΛΤΙΟ ΚΑΙΡΟΥ:	149
ΛΑΧΕΙΑ:	111
ΠΡΟΠΟ - ΛΟΤΤΟ:	111
ΡΟΔΑ:	0241-0-27462
ΚΤΕΛ:	0241-0-27706
Ο.Α.Ε.Δ.:	0241-0-23265
Ι.Κ.Α.:	0241-0-64912
ΤΑΞ.Υ.:	0241-0-68701, 0241-0-68702
ΟΛΥΜΠΙΑΚΗ:	0241-0-24555
Δ.Α.Ν.Ε.:	0241-0-43150
ΕΡΓΑΤ. ΚΕΝΤΡΟ:	0241-0-24730
CRONUS AIRLINES	0241-0-25444
AEGEAN AIRLINES	0241-0-98345

ΚΤΕΟ

• Από 1/1/2002 έως 31/7/2002 παντός είδος οχήματα **με συνδυασμό γραμμάτων ΡΟΑ5000-9999.** Επίσης θα ελέγχονται τα οχήματα που η καταλληλότητά τους λήγει αυτές τις εβδομάδες και οχήματα ανάριθμα εισαγωγής.

ΤΙΜΕΣ ΣΥΝΑΛΛΑΓΜΑΤΟΣ

ΔΟΛΛΑΡΙΟ Η.Π.Α	1,0018	0,9998
ΛΙΡΑ ΑΓΓΛΙΑΣ	0,63433	0,63307
ΚΟΡΩΝΑ ΔΑΝΙΑΣ	7,4413	7,4265
ΚΟΡΩΝΑ ΣΟΥΗΔΙΑΣ	9,4515	9,4327
ΓΙΕΝ ΙΑΠΩΝΙΑΣ	117,67	117,43
ΦΡΑΓΚΟ ΕΛΒΕΤΙΑΣ	1,4517	1,4487
ΚΟΡΩΝΑ ΝΟΡΒΗΓΙΑΣ	7,5706	7,5554
ΛΙΡΑ ΚΥΠΡΟΥ	0,57582	0,57466
ΔΟΛΛΑΡΙΟ ΚΑΝΑΔΑ	1,5738	1,5706
ΔΟΛΛΑΡΙΟ ΑΥΣΤΡΑΛΙΑΣ	1,8567	1,8529

Η ΡΟΔΙΑΚΗ

Ημερήσια Εφημερίδα της Ρόδου
Έτος Ιδρύσεως 1915
ΙΔΡΥΤΗΣ
ΕΜΜ. ΚΑΛΑΜΠΙΧΗΣ
ΙΔΙΟΚΤΗΣΙΑ – ΕΚΔΟΣΗ
ΥΙΟΙ Σ. ΤΣΟΠΑΝΑΚΗ
Η. ΚΩΤΙΑΔΗΣ Ο.Ε.
ΔΙΕΥΘΥΝΤΗΣ
ΑΘ. ΜΑΡΑΣΙΩΤΗΣ
ΣΥΝΤΑΞΗ
Λουκάς Μαστής
Μιχάλης Μαστής
Κυριακή Πετρίδου
Βαρβάρα Μπογδάνου
Λουκάς Βελιδάκης
ΑΘΛΗΤΙΚΑ
Μανόλης Μπάτης,
Νικήτας Κουσκούσης
Κώστας Παντίδος
Παύλος Ντοκουόπιλ
ΓΡΑΦΕΙΑ ΣΥΝΤΑΞΗΣ
Μάρκου Μαλλιαράκη 11
Τηλ.0241-0- 24610,
0241-0-75640
Fax (02410) 75641
ΛΟΓΙΣΤΗΡΙΟ – ΔΙΑΦΗΜΙΣΕΙΣ
Μάρκου Μαλλιαράκη 11
Τηλ. 0241-0-22210
0241-0-75230
Fax (02410) 22471
http://www.rodiaki.gr.
Email: tsopd@otenet.gr & irodiaki@otenet.gr

Ομολογία του υπουργού Εργασίας του επιθεώρησε το Υποκατάστημα

Ντρέπομαι για το χάλι του ΙΚΑ!

Ο κ. Ρέππας άκουσε τους εκπροσώπους όλων των φορέων και έδωσε υποσχέσεις για επίλυση των προβλημάτων που υπάρχουν

Κοινωνός αρκετών προβλημάτων για θέματα που έχουν σχέση με τις αρμοδιότητές του, έγινε χθες το πρωί στο ξενοδοχείο "Ρόδος Πάλλας" ο υπουργός Εργασίας κ. Δημ. Ρέππας, στην συνάντηση που είχε με εκπροσώπους των τοπικών φορέων.

Στο πλαίσιο αυτό ο κ. Ρέππας έδωσε αρκετές υποσχέσεις για επίλυση τοπικών ζητημάτων, χαρακτηρίζοντας μάλιστα την συνάντηση ως ιδιαίτερα παραγωγική.

Πριν από την συνάντηση ο κ. Ρέππας επισκέφθηκε το ΙΚΑ και τον ΟΑΕΔ για να δει τους χώρους που στεγάζονται οι υπηρεσίες.

Δεν έκρυψε μάλιστα την δυσαρέσκειά του για την κατάσταση στο ΙΚΑ, επισημαίνοντας ότι είναι απαράδεκτη και υποσχέθηκε να συνδράμει στην μεταφορά του ΙΚΑ στον χώρο του παλαιού νοσοκομείου.

Ανακοίνωσε επίσης ότι δεν πρόκειται να καταργηθεί η αυτοτέλεια του ΤΑΞΥ και ότι θα ιδρυθούν δύο νέα γραφεία για την εξυπηρέτηση των ξενοδοχουπαλλήλων του νησιού, στην Κρεμαστή και στ' Αφάντου.

Στην σύσκεψη συμμετείχαν επίσης η περιφερειάρχης κ. Σημαντώνη, ο βουλευτής κ. Β. Παπανικόλας και υπηρεσιακοί παράγοντες.

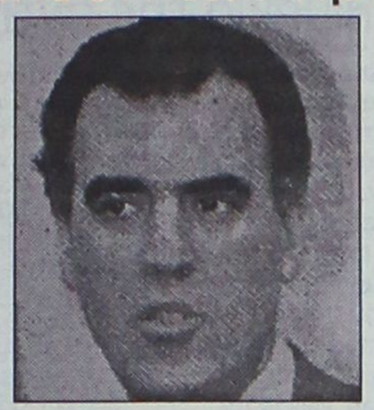

Στα τοπικά προβλήματα και ζητήματα, αναφέρθηκαν στις τοποθετήσεις τους ο πρόεδρος της Ενωσης Ξενοδόχων κ. Β. Μηναΐδης, ο γραμματέας του Εργατικού Κέντρου κ. Μπ. Σαρρής, ο αντιπρόεδρος του ΕΒΕΔ κ. Σ. Παρασκευάς, ο πρόεδρος των Σερβιτόρων κ. Γ. Ορφανός, ο πρόεδρος του ΤΕΕ κ. Π. Βενέρης, η πρόεδρος των ιδιοκτητών ενοικιαζομένων δωματίων κ. Π. Μαχραμά, ο πρόεδρος των Οικοδόμων κ. Ν. Τριπολίτης, ο κ. Χρ. Μαντάς από τον Ιατρικό σύλλογο, ο κ. Μιχ. Χατζημάρκος, από το ΕΒΕΔ, συνδικαλιστές καθώς και ο δήμαρχος Ρόδου.

Τέθηκαν ζητήματα όπως η επιμήκυνση της τουριστικής περιόδου, η εποχιακή απασχόληση, ασφαλιστικά θέματα, η συνταξιοδότηση των ξενοδοχουπαλλήλων, τα υπέρογκα πρόστιμα στους επιχειρηματίες, η έλλειψη προσωπικού στις υπηρεσίες κ.ά.

Ειδικές αναφορές έγιναν στο **θέμα της απασχόλησης αλλοδαπών στην περιοχή μας** ζήτημα που οι εκπρόσωποι των εργαζομένων το χαρακτήρισαν ως αρκετά σοβαρό.

Ο κ. Ρέππας έδωσε για τα περισσότερα θέματα απαντήσεις και ως είθισται αρκετές υποσχέσεις για την αντιμετώπιση των.

Μεταξύ άλλων επεσήμανε ότι η εξάρθρωση της 17 Νοέμβρη θα έχει θετικές επιπτώσεις στον τουρισμό (για τον οποίο μάλιστα παραδέχθηκε ότι υπάρχει κάμψη αλλά όχι κρίση).

Τόνισε συγκεκριμένα τα εξής:

"Χαίρομαι, γιατί πράγματι μπορούμε να μιλάμε για μια εθνική επιτυχία για την οποία όλοι πρέπει να χαιρόμαστε, παρά το γεγονός ότι πολλοί δεν συμμετέχουν σε αυτό. Αντί να είναι ικανοποιημένοι, εκφράζουν την δυσαρέσκειά τους, γιατί η θετική αυτή εξέλιξη πιστώνεται πολιτικά στην κυβέρνηση" επισήμανε ο κ. Ρέππας.

"Θα πρέπει όμως οι διαφωνούντες να γνωρίζουν-τόνισε ο υπουργός Εργασίας-ότι πάνω από την κυβέρνηση υπάρχει η χώρα, που έχει τρωθεί, αφού έχει συνδεθεί διεθνώς τα τελευταία χρόνια με την εκδήλωση τρομοκρατικών ενεργειών που είχαν συνέπειες σε πολλούς τομείς, όπως ο τουριστικός. Με αυτά τα δεδομένα, η εξάρθρωση της τρομοκρατίας θα σημάνει και τη λήξη των προβλημάτων, που είχαν δημιουργηθεί".

Εστησε τον Νομάρχη...

Για μία ώρα περίπου έστησε τον νομάρχη κ. Σ. Καραγιάννη ο υπουργός Εργασίας κ. Δ. Ρέππας και τελικά δεν συναντήθηκε μαζί του.

Η συνάντηση είχε προγραμματιστεί να γίνει στις 10 το πρωί στο ξενοδοχείο "Ρόδος Πάλλας" αλλά ο κ. Ρέππας ευρισκόμενος στο ΙΚΑ και στον ΟΑΕΔ έστησε τον κ. Καραγιάννη.

Ο νομάρχης έφυγε από το ξενοδοχείο διότι έπρεπε να παραστεί στη συνεδρίαση του νομαρχιακού συμβουλίου. Αργά το μεσημέρι πάντως λίγο πριν φύγει για την Αθήνα, ο κ. Ρέππας επικοινώνησε τηλεφωνικά με τον νομάρχη και σύμφωνα με πληροφορίες του ζήτησε συγνώμη.

Υποσχέθηκε μάλιστα ότι θα μελετήσει συγκεκριμένες προτάσεις και δράσεις που του κατέθεσε ο κ. Καραγιάννης.





ΦΡΟΝΤΙΣΤΗΡΙΟ ΜΕΣΗΣ ΕΚΠΑΙΔΕΥΣΗΣ

ΚΥΚΛΟΣ

Γυμνάσιο ΤΕΕ
Ενιαίο Λύκειο Τμήματα Αποφοίτων

ΜΑΘΗΜΑΤΙΚΑ, ΦΥΣΙΚΗ, ΧΗΜΕΙΑ
ΦΙΛΟΛΟΓΙΚΑ, ΒΙΟΛΟΓΙΑ, ΑΡΧΕΣ ΟΙΚΟΝΟΜΙΚΗΣ ΘΕΩΡΙΑΣ

Οι συνεχείς επιτυχίες των μαθητών μας και η διάθεση για συνεργασία αποτελούν εγγύηση για το ΜΕΛΛΟΝ

ΘΕΤΙΚΗ –ΤΕΧΝΟΛΟΓΙΚΗ –ΘΕΩΡΗΤΙΚΗ ΚΑΤΕΥΘΥΝΣΗ

Έναρξη Μαθημάτων
♦2 Αυγούστου Β'-Γ' Λυκείου
♦26 Αυγούστου Α' Λυκείου
♦2 Σεπτεμβρίου όλες οι τάξεις Γυμνασίου
♦9 Σεπτεμβρίου Τμήματα ΤΕΕ

ΛΕΙΤΟΥΡΓΟΥΝ
ΑΥΣΤΗΡΩΣ ΟΛΙΓΟΜΕΛΗ ΤΜΗΜΑΤΑ

Πληροφορίες –Εγγραφές: Ατταβύρου 49 (Ροδίνι-Καρακόνερο)
Τηλ. 0241032600

Διεύθυνση Σπουδών: Κωνσταντάκης Αχιλλέας (Μαθηματικός)
Ρέτσας Νίκος (Φυσικός)

Μεταφερθήκαμε σε νέους σύγχρονους και λειτουργικά σωστούς χώρους, στην Διεύθυνση Βενετοκλέων 91 απέναντι από τον κιν/φο Μετροπόλ.

ΦΡΟΝΤΙΣΤΗΡΙΟ
ΕΦΑΡΜΟΓΗ

ΠΟΙΟΤΗΤΑ-ΜΕΘΟΔΙΚΟΤΗΤΑ-ΑΠΟΤΕΛΕΣΜΑΤΙΚΟΤΗΤΑ

Λειτουργούν ολιγομελή τμήματα

14 χρόνια στην φροντιστηριακή εκπαίδευση

Έναρξη Μαθημάτων:
• 16 Αυγούστου για τις τάξεις Β.Γ Λυκείου όλων των κατευθύνσεων,
• 2 Σεπτεμβρίου και Α. Λυκείου, όλες τις τάξεις του Γυμνασίου και Τ.Ε.Ε.
• Δημιουργία νέων τμημάτων από 6 Σεπτεμβρίου.

Καθηγητές:
Νίκος Τσιώλης
Σταμάτης Εμμανουήλ
Ελένη Παπαλαζάρου

Εντατικά μαθήματα για μετεξεταστέους Γυμνασίου-Β. Λυκείου

Εκπτωση 10% στα αδέλφια
Οι εγγραφές άρχισαν!
Τηλ.: (02410)-43600, 26151, 65013, 0937016543
Σημ. Διανέμεται δωρεάν Οδηγός Σπουδών

ΣΠΟΥΔΑΣΤΕ
ΑΥΤΟ ΠΟΥ ΘΕΛΕΤΕ
ΣΕ ΑΝΑΓΝΩΡΙΣΜΕΝΑ
ΠΑΝΕΠΙΣΤΗΜΙΑ
ΤΗΣ ΜΕΓΑΛΗΣ ΒΡΕΤΑΝΙΑΣ

INTERANGLIAN

ΠΛΗΡΟΦΟΡΙΕΣ: κα Νάνσυ Βασιλοπούλου
ΔΑΜΑΣΚΗΝΟΥ 1, ΡΟΔΟΣ, Τηλ. 0241070110

Αποσπάστηκε πριν από 4 εβδομάδες στο αεροδρόμιο «Διαγόρας»

Η σύζυγος του «Ταινία» εργάζεται στη Ρόδο!..

Κλιμάκιο της αντιτρομοκρατικής ερευνά την υπόθεση

Κλιμάκιο της αντιτρομοκρατικής υπηρεσίας, αποτελούμενο από αξιωματικούς βρέθηκε εκτάκτως σύμφωνα με ασφαλείς πληροφορίες στο νησί της Ρόδου, από προχθές το βράδυ, καθώς διαπιστώθηκε ότι η σύζυγος του Πάτροκλου Τσελέντη που εμπλέκετε στην Τρομοκρατική Οργάνωση 17 Νοέμβρη, είχε μετατεθεί σε Κρατική υπηρεσία της Ρόδου πριν από 4 περίπου εβδομάδες!

Η εξέλιξη, αυτή, που αφορά την φιλενάδα με την οποία συζούσε στο Ελληνικό, ο Πάτροκλος Τσελέντης του Χαραλάμπους (ο οποίος χρησιμοποιούσε τα ψευδώνυμα «Ταινίας» ή «Αλέκος») αξιολογείται ως ιδιαίτερα σημαντική από τους αξιωματικούς της αντιτρομοκρατικής, υπηρεσίας και για το λόγο αυτό, **κλιμάκιο αφίχθηκε στη Ρόδο προχθές αργά το βράδυ, όπου και ξεκίνησε ήδη τις έρευνες σε διάφορα επίπεδα**.

Το πλέον πιθανό πάντως, από τις πρώτες εκτιμήσεις των αρμοδίων αξιωματικών της αντιτρομοκρατικής, είναι η 35χρονη σύζυγος του Τσελέντη, ο οποίος μάλιστα ομολόγησε ότι συμμετείχε σε διάφορες τρομοκρατικές ενέργειες, **είναι να μην έχει καμία απολύτως σχέση με την υπόθεση και να μην γνώριζε ούτε στο ελάχιστο για τις δραστηριότητες του συντρόφου της.**

Πάντως, οι αξιωματικοί της αστυνομίας, που χθες από νωρίς το πρωί, συνάντησαν στην κρατική υπηρεσία την 35χρονη σύζυγο του Τσελέντη, συγκεντρώνουν με πολύ προσοχή στοιχεία σε σχέση με την δράση του, αξιοποιώντας με ιδιαίτερη προσοχή την κατάθεσή της.

Σύμφωνα με πληροφορίες που συγκέντρωσε η «Ροδιακή» η σύζυγός του Πάτροκλου Τσελέντη, **μετατέθηκε πριν από 30 περίπου μέρες σε υπηρεσία του Κρατικού Αερολιμένα Παραδεισίου «Διαγόρας» από τα Κεντρικά Γραφεία της Υπηρεσίας Πολιτικής Αεροπορίας όπου υπηρετούσε**.

Σύμφωνα με πληροφορίες, **υπηρετούσε στο τμήμα αερολιμενικού ελέγχου της Υπηρεσίας Πολιτικής Αεροπορίας στο αεροδρόμιο της Ρόδου μαζί με άλλους συναδέλφους της που είχαν μετατεθεί από Αθήνα στη Ρόδο αντίστοιχα**.

Το στοιχείο αυτό, καθώς και ο χρόνος απόσπασης της συγκεκριμένης υπαλλήλου, βρίσκονται στην κυριολεξία στο στόχαστρο των ανδρών

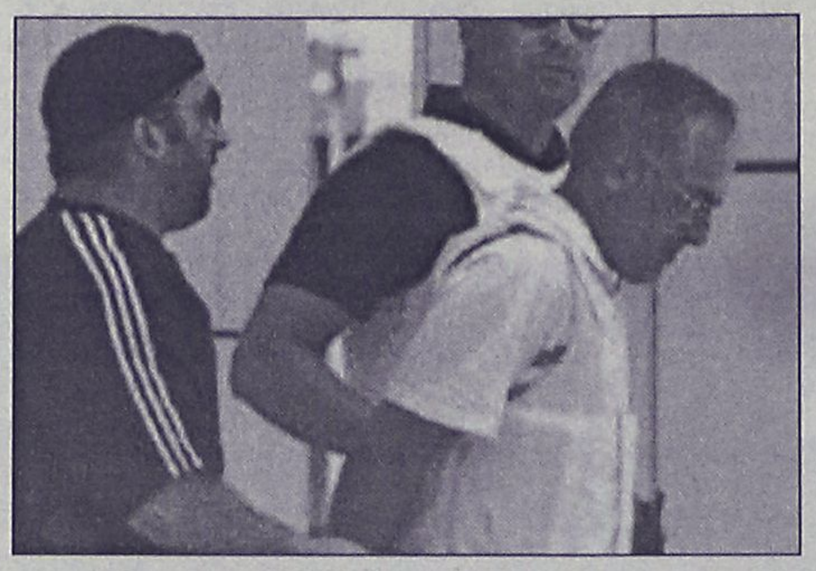

Ο Παύλος Τσελέντης ή «Ταινίας»

της αντιτρομοκρατικής υπηρεσίας, οι οποίοι και διενεργούν εξονυχιστικό έλεγχο σε σχέση με τις επαφές και τις συναντήσεις που είχε η 35χρονη το τελευταίο χρονικό διάστημα.

η μετάθεσή της αυτή, έγινε στο πλαίσιο της ενίσχυσης με προσωπικό των περιφερειακών αεροδρομίων της χώρας και δεν ήταν η μοναδική καθώς μαζί της μετατέθηκαν και άλλα στελέχη και υπάλληλοι, της Υπηρεσίας Πολιτικής Αεροπορίας.

Η απόσπαση αυτή, ήταν συνολικά για χρονικό διάστημα 45 περίπου ημερών, όπου και στην συνέχεια η 35χρονη θα επέστρεφε (σε δύο περίπου εβδομάδες) στα κεντρικά γραφεία της ΥΠΑ.

Η συγκεκριμένη, από τα στοιχεία που κατάφερε να συγκεντρώσει η «Ροδιακή»

ΠΟΙΟΣ ΗΤΑΝ Ο «ΑΛΕΚΟΣ» Η «ΤΑΙΝΙΑΣ»

Ο 43χρονος Πάτροκλος Τσελέντης του Χαραλάμπους, που συνελήφθη προχθές το μεσημέρι έπειτα από συντονισμένη έφοδο των στελεχών της αντιτρομοκρατικής και ομάδας των ΕΚΑΜ έξω από το σπίτι του στο Ελληνικό, ήταν ένα από τα βασικά στελέχη της Τρομοκρατικής Οργάνωσης 17 Νοέμβρη.

Ο ίδιος, στο πλαίσιο της προανάκρισης ομολόγησε ότι:

Χρησιμοποιούσε τα ψευδώνυμα «Αλέκος» και «Ταινίας», ομολόγησε ότι από κοινού με άλλα μέλη της Τρομοκρατικής Οργάνωσης 17 Ν, συμμετείχε στις παρακάτω εγκληματικές πράξεις:

– Ληστεία στο υποκατάστημα της Εθνικής Τράπεζας Κάτω Πετραλώνων και δολοφονία του αστυφύλακα Χρήστου ΜΑΤΗ, την 24/12/1984.

– Δολοφονία του εκδότη της «Απογευματινής» Νικόλαου ΜΟΜΦΕΡΑΤΟΥ και του οδηγού του Παναγιώτη ΡΟΥΣΕΤΗ, την 21/2/1985 στο Κολωνάκι.

– Δολοφονία του βιομήχανου Δημητρίου ΑΓΓΕΛΟΠΟΥΛΟΥ, την 8/4/1986 στο Κολωνάκι.

– Απόπειρα δολοφονίας του ιατρού Ζαχαρία ΚΑΨΑΛΑΚΗ, την 4/2/1987 στο Χαλάνδρι.

– Έκρηξη αυτοσχέδιου εκρηκτικού μηχανισμού εναντίον λεωφορείου της Πολεμικής Αεροπορίας που μετέφερε Αμερικανούς αξιωματικούς, την 24/4/1987 στο Ρέντη, με αποτέλεσμα τον τραυματισμό 13 ατόμων.

– Απόπειρα δολοφονίας του Αμερικανού George CARROS, την 21/1/1988 στη Φιλοθέη Αττικής.

– Δολοφονία, με έκρηξη παγιδευμένου αυτοκινήτου, του Αμερικανού Στρατιωτικού Ακολούθου William NORDEEN, την 28/6/1988 στο Κεφαλάρι Κηφισίας.

– Εισβολή ενόπλων και κλοπή οπλισμού από το ΙΘ΄ Αστυνομικό Τμήμα Αθηνών, την 14/8/1988 στο Βύρωνα Αττικής.

ΦΡΟΝΤΙΣΤΗΡΙΟ
ΜΕΣΗΣ ΕΚΠΑΙΔΕΥΣΗΣ
Παιδεία

Διδάσκονται όλα τα μαθήματα για:
Γυμνάσιο - Ενιαίο Λύκειο - Τ.Ε.Ε.

- Διδασκαλία από έμπειρους και εξειδικευμένους καθηγητές
- Σύγχρονη διδακτική μεθοδολογία προσαρμοσμένη στο νέο τρόπο αξιολόγησης του Ενιαίου Λυκείου
- Σκοπός του φροντιστηρίου μας, η εισαγωγή των μαθητών μας στην τριτοβάθμια εκπαίδευση
- Επιδίωξή μας για το Γυμνάσιο, η κάλυψη των κενών και η σωστή προετοιμασία για το Λύκειο
- Ολοκληρωμένο πρόγραμμα σπουδών για τα ΤΕΕ
- Δωρεάν σημειώσεις από αξιόλογους καθηγητές του φροντιστηρίου μας για την ολοκληρωμένη κατανόηση της ύλης
- Τακτικά επαναληπτικά διαγωνίσματα
- Έκπτωση 10% σε αδέλφια μαθητές.

Έναρξη Μαθημάτων:
Β'-Γ' Ενιαίου Λυκείου 19 Αυγούστου
Α' Ενιαίου Λυκείου - Γυμνασίου - Τ.Ε.Ε. 2 Σεπτεμβρίου

Διεύθυνση σπουδών: Νίκος Σταύρου, Βάσω Κωστούλα
Εθν. Αντίστασης 1 - Κρεμαστή
Τηλ.:02410 96040, 92592, 96232
Γιατί ... Η Παιδεία οδηγεί στην επιτυχία

ΜΑΘΗΜΑΤΙΚΑ
ΝΙΚΟΣ ΥΨΗΛΑΝΤΗΣ
Πτυχιούχος Παν/μίου Αθηνών

Η πολυετής πείρα, η συνέπεια, η μεθοδικότητα σε συνεργασία με γονείς και μαθητές δίνουν τα καλά αποτελέσματα

ΕΝΑΡΞΗ ΜΑΘΗΜΑΤΩΝ:
• Β' και Γ' Λυκείου στις 5 Αυγούστου
• Α' Λυκείου 19 Αυγούστου
• Ολες οι τάξεις του Γυμνασίου και Β' κύκλος ΤΕΕ από 2 Σεπτεμβρίου

ΕΓΓΡΑΦΕΙΤΕ ΕΓΚΑΙΡΑ!!!

Τηλέφωνα για πληροφορίες:
02410 24670 και 0972 990558

Ο Ν. Παπαναστασίου φέρεται ως συνιδρυτής της 17Ν

Χειροπέδες στον "Νικήτα Νο1"

Στα ίχνη και του...Σαρδανάπαλου η ΕΛ.ΑΣ.

Προσήχθη το μεσημέρι της Παρασκευής από κλιμάκιο της Αντιτρομοκρατικής Υπηρεσίας στη Γ.Α.Δ.Α. από περιοχή της Αττικής ο Νικόλαος Παπαναστασίου, ο οποίος φέρεται να είναι συνιδρυτικό στέλεχος της 17Ν, και του αποδίδεται το κωδικό όνομα «Νικήτας», όπως μεταδίδουν τα ραδιοτηλεοπτικά μέσα ενημέρωσης.

Σύμφωνα με πληροφορίες, πρόκειται για τον ιστορικό «Νικήτα» της τρομοκρατικής οργάνωσης, καθώς υπήρχαν κατά καιρούς και άλλα μέλη της 17Ν που χρησιμοποίησαν το ίδιο κωδικό όνομα, όπως ο Παύλος Σερίφης.

Οι ίδιες πληροφορίες αναφέρουν ότι ο Νικόλαος Παπαναστασίου -που προσήχθη από την περιχή των Λιοσίων- για να εξεταστεί για τη συμμετοχή του στην τρομοκρατική οργάνωση, φέρεται να είναι 50 ετών, και να έχει ιδρύσει την 17Ν από κοινού με τον Αλέξανδρο Γιωτόπουλο. Επίσης, φέρεται να κατάγεται από τις Σέρρες, τόπο καταγωγής και του Δημήτρη Κουφοντίνα, τον οποίο αναζητά η αστυνομία.

Υπενθυμίζεται ότι κατά την απολογία του ο Χριστόδουλος Ξηρός αναφέρθηκε σε έναν «Νικήτα» -ο οποίος εκτιμάται ότι δεν είναι ο Παύλος Σερίφης, αλλά ο Νικόλαος Παπαναστασίου- για τον οποίο ανέφερε ότι συμμετείχε στη δολοφονία του Αμερικανού σμηνία Ρόμπερτ Τσαντ (1984), του εκδότη της Απογευματινής Νίκου Μομφεράτου, και του οδηγού του Γιώργου Ρουσσέτη (1985) και στην ληστεία του υποκαταστήματος της Εθνικής Τράπεζας Πετραλώνων, όπου δολοφονήθηκε ο αστυφύλακας Χρήστος Μάτης (1984).





ΑΝΑΖΗΤΩΝΤΑΣ ΤΟΝ... ΣΑΡΔΑΝΑΠΑΛΟ
Τη σύλληψη του συνιδρυτή της 17 Νοέμβρη, με το κωδικό όνομα «Σαρδανάπαλος», έχει θέσει ως στόχο η αντιτρομοκρατική υπηρεσία, η οποία προσπαθεί τώρα να συγκεντρώσει τα απαραίτητα στοιχεία. Κρίσιμο ρόλο αναμένεται να παίξει το ξεκλείδωμα των ηλεκτρονικών αρχείων που βρέθηκαν στις γιάφκες των οδών Πάτμου και Δαμάρεως.

Όπως αναφέρουν Τα Νέα, πρόκειται για το μεγαλύτερο σε ηλικία μέλος της οργάνωσης (άνω των 60 ετών), το οποίο συμμετείχε στην δολοφονία του Αμερικανού σταθμάρχη της CIA Ρίτσαρντ Γουέλς. Πρόκειται μάλιστα για «παλιό γνωρίμο» των διωκτικών αρχών, οι οποίες όμως δεν έχουν καταφέρει μέχρι τώρα να συγκεντρώσουν τα τεκμήρια που να τον συνδέουν με την τρομοκρατική οργάνωση.

Οι αξιωματικοί της ΕΛ.ΑΣ. πιστεύουν ότι ο ύποπτος με το ασυνήθιστο κωδικό όνομα, που παραπέμπει στον τελευταίο βασιλιά των Ασσυρίων, είχε στενές σχέσεις με τον Παύλο Σερίφη, μαζί με τον οποίο αποτελούσε τον συνδετικό κρίκο της 17Ν με τη λεγόμενη ομάδα του Μορφίου Θεσπρωτίας, αλλά και δύο άλλους εκτελεστές.

Πάντως ο αποκαλούμενος «Σαρδανάπαλος» θεωρείται από τους άνδρες της αντιτρομοκρατικής ως «ο πιο δύσκολος στόχος». Παρ' όλα αυτά, πιστεύουν ότι θα υπάρξει πλήρης τεκμηρίωση της συμμετοχής του στην οργάνωση, «που θα συμπληρωθεί, αν χρειαστεί, με στοιχεία για τη δράση των οργανώσεων ΕΛΑ και 1η Μάη, στις οποίες εμφανίζεται να έχει επίσης εμπλοκή», όπως αναφέρει στο Βήμα αξιωματικός της ΕΛ.ΑΣ.

ΜΕΓΑΛΗ ΕΠΙΧΕΙΡΗΣΗ ΣΤΗ ΜΥΤΙΛΗΝΗ

Όπως αναφέρει το Έθνος, μεγάλη επιχείρηση της αντιτρομοκρατικής βρίσκεται σε εξέλιξη από το βράδυ της Πέμπτης στη Μυτιλήνη, για την οποία επιστρατεύτηκαν δύο Σούπερ Πούμα προκειμένου να μεταφέρουν 25 άνδρες της υπηρεσίας.

Σύμφωνα με κάποιες πληροφορίες, στόχος είναι ο υπ' αριθμόν ένα καταζητούμενος των Αρχών, Δημήτρης Κουφοντίνας, ή, σύμφωνα με άλλες, ένα ζευγάρι που φέρεται να έχει σχέση με την οργάνωση.

Σημειώνεται ότι εντός της εβδομάδας αναμένεται να υπάρξει σύλληψη και μίας τουλάχιστον εκ των γυναικών της οργάνωσης, η γνωστή από τα δημοσιεύματα ως «ξανθιά».

Η γυναίκα αυτή αυτή, μαζί με τον Κουφοντίνα (κωδικός όνομα «Λουκάς»), αποτελούν δύο εκ των πέντε άμεσων στόχων της ΕΛ.ΑΣ. Οι άλλοι δύο είναι:

* Ο «Αρης». Πρόκειται για επιχειρησιακό στέλεχος που αναφέρει στην απολογία του ο Χριστόδουλος Ξηρός.

* Ο «στρατολόγος». Ατομο το οποίο προστέθηκε στις έρευνες τις τελευταίες ημέρες, μετά από αναφορά του Κ.Τέλλιου. Ανήκει στη δεύτερη γενιά της 17 Νοέμβρη.

Εδειξε ως εκτελεστή του Γουέλς τον Α. Γιωτόπουλο

"Κελάηδησε" ο Σερίφης

Παραδέχθηκε τη συμμετοχή του σε άλλες δολοφονίες

Ενώπιον εισαγγελέα ομολόγησε τη συμμετοχή του στην 17Ν, τα ξημερώματα της Παρασκευής, ο Παύλος Σερίφης, και δήλωσε ότι εκτελεστής του σταθμάρχη της CIA Ρ.Γουέλς ήταν ο Αλ.Γιωτόπουλος, όπως μεταδίδουν τα ραδιοτηλεοπτικά μέσα ενημέρωσης.

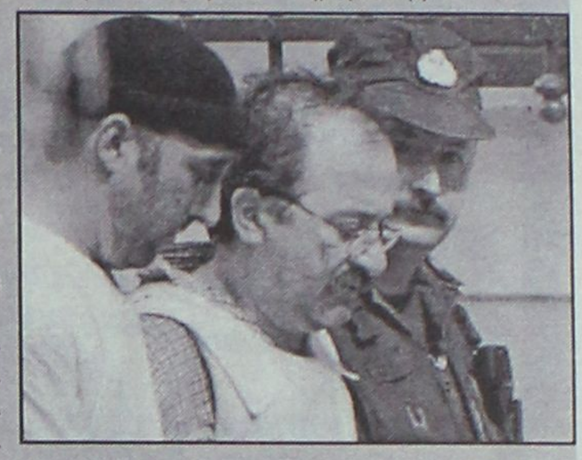

Σύμφωνα με πληροφορίες, ο Παύλος Σερίφης, στον οποίο αποδίδεται το κωδικό όνομα «Βαγγέλης» ή «Νικήτας», αργά το βράδυ της Πέμπτης ζήτησε να μιλήσει σε εισαγγελέα, και -υπό πλήρη μυστικότητα- οδηγήθηκε στα δικαστήρια της Ευελπίδων, ενώπιον της τέταρτης τακτικής ανακρίτριας, Θεώνης Μπούρη, στην οποία παραδέχθηκε τη συμμετοχή του στην 17Ν από το 1975 έως το 1980.

Ακόμα, αποδέχθηκε ότι έλαβε μέρος στην δολοφονική επίθεση εναντίον του σταθμάρχη της CIA στην Ελλάδα, Ρίτσαρντ Γουέλς, το 1975, και υπέδειξε ως εκτελεστή του Ρ.Γουέλς τον Αλέξανδρο Γιωτόπουλο, τον οποίο χαρακτήρισε ως «αδιαφιλονίκητο αρχηγό της 17Ν».

Ο Παύλος Σερίφης ανέφερε ότι συμμετείχε, επίσης, στην δολοφονία του υποδιευθυντή των ΜΑΤ, Παντελή Πέτρου, και του οδηγού του Σωτήρη Σταμούλη, το 1980. Δήλωσε, δε, ότι μετά το ατύχημα που είχε, και εξαιτίας του οποίου το αριστερό του χέρι υπέστη μερική παράλυση, αποσύρθηκε από την τρομοκρατική οργάνωση.





ΤΟ ΦΡΟΝΤΙΣΤΗΡΙΟ ΠΟΥ ΜΠΟΡΕΙΤΕ ΝΑ ΕΜΠΙΣΤΕΥΕΣΤΕ

ΘΕΤΙΚΟ

ΚΥΡΙΑΚΟΥ Φ. ΚΥΡΙΑΚΟΥΛΗ

ΘΕΜ. ΣΟΦΟΥΛΗ 168 ΤΗΛ. 0241 075085

Έναρξη Μαθημάτων

Γ΄ Λυκείου	: Πέμπτη	1 Αυγούστου
Β΄ Λυκείου	: Πέμπτη	1 Αυγούστου
Α΄ Λυκείου	: Δευτέρα	19 Αυγούστου
Γυμνάσιο	: Δευτέρα	26 Αυγούστου

Για μαθητές με υψηλούς στόχους

Εγγραφές καθημερινά από 16:00 – 20:00μ.μ.
Τηλέφωνο: 0241 075085

ΩΘΗΣΗ

ΜΕΘΟΔΙΚΟ ΦΡΟΝΤΙΣΤΗΡΙΟ

ΦΥΣΙΚΗ-ΜΑΘΗΜΑΤΙΚΑ-ΧΗΜΕΙΑ

Για όλες τις τάξεις Γυμνασίου-Λυκείου-ΤΕΕ

ΕΝΑΡΞΗ ΜΑΘΗΜΑΤΩΝ:

- Β', Γ' ΛΥΚΕΙΟΥ (όλων των κατευθύνσεων): 1η Αυγούστου
- Α' ΛΥΚΕΙΟΥ: 26η Αυγούστου
- Α', Β', Γ' ΓΥΜΝΑΣΙΟΥ: 2η Σεπτεμβρίου

◆ Προσωπική διδασκαλία σε όλες τις τάξεις από τους καθηγητές:

ΑΝΤΩΝΗ ΧΑΤΖΗΑΝΤΩΝΙΟΥ- ΔΗΜΗΤΡΗ ΜΑΛΑΤΕΣΤΑ

◆ Τμήματα ολιγομελή
◆ Συχνές ενημερώσεις προόδου
◆ Παροχή σημειώσεων-θεμάτων παλαιών εξετάσεων
◆ Επαγγελματικός προσανατολισμός-οδηγός σπουδών ΑΕΙ-ΤΕΙ

Διεύθυνση: ΑΝ/ΧΟΥ ΒΟΛΟΝΑΚΗ 14
Πληροφορίες-Εγγραφές,
ώρες: 11.00-15.00 και 19.00-21.00
Τηλ. (02410) 76065, 76801, 74956, 0937 248234

ΦΡΟΝΤΙΣΤΗΡΙΟ ΠΥΘΑΓΟΡΑΣ

Είμαι σίγουρος... πάω Πυθαγόρα

ΑΝΑΚΟΙΝΩΣΗ

Για τη νέα σχολική χρονιά, η έναρξη των μαθημάτων κάθε τάξης θα γίνει ως εξής:

	ΕΝΑΡΞΗ
Β΄ και Γ΄ Ενιαίου Λυκείου	1 Αυγούστου
Α΄ Ενιαίου Λυκείου	19 Αυγούστου
Α΄, Β΄ και Γ΄ Γυμνασίου	26 Αυγούστου
Γ΄ ΤΕΕ – Β΄ κύκλος	26 Αυγούστου

ΕΓΓΡΑΦΕΣ θα γίνονται στη γραμματεία του φροντιστηρίου, καθημερινά από 22 Ιουλίου, τις ώρες:

10:00 – 12:00 και 17:00 – 21:00

Στ. Κωτιάδη 2, Ρόδος - Τηλ.: 02410 29593

Παράσταση νίκης έστησαν προχθές τα στελέχη του ΠΑΣΟΚ

Κέρδισαν...στα λόγια

Δήλωσαν ότι αισιοδοξούν προεξάρχοντος του κ. Ρέππα αλλά δεν σταμάτησαν και την γκρίνια

Παράσταση νίκης τόσο για τις νομαρχιακές και δημοτικές εκλογές, επιχείρησαν να δημιουργήσουν τα κορυφαία στελέχη του ΠΑΣΟΚ, στην συνεδρίαση του νομαρχιακού συμβουλίου του κόμματος που πραγματοποιήθηκε προχθές το βράδυ.

"Σκεπάζοντας" τα προβλήματα και τις ανησυχίες που υπάρχουν επιχείρησαν να πείσουν αλλήλους ότι όλα πάνε καλά και ότι τον Οκτώβρη το ΠΑΣΟΚ θα σαρώσει.

Με προεξάρχοντα επίσης τον υπουργό Εργασίας κ. . Ρέππα, έλυσαν και το θέμα των ερχόμενων βουλευτικών εκλογών εκφράζοντας την πεποιήθησή τους ότι θα τις κερδίσει κι αυτές το ΠΑΣΟΚ.

Στο πνεύμα αυτό εξελίχθηκε η συνεδρίαση, η οποία όπως άλλωστε αναμενόταν είχε πανηγυρικό χαρακτήρα.

Προήδρευσε σ' αυτήν ο κ. Γιάννης Τσιγάρος και εκτός του κ. Ρέππα συμμετείχαν η περιφερειάρχης κ. Μ. Σημαντώνη, οι βουλευτές κ.κ. Κ. Σφυρίου και Β. Παπανικόλας, ο υποψήφιος νομάρχης κ. Γ. Μαχαιρίδης, αρκετοί νυν δήμαρχοι και αρκετοί υποψήφιοι.

Ολοι σχεδόν οι ομιλητές εξέφρασαν την βεβαιότητά τους για την νίκη του ΠΑΣΟΚ τόσο στις νομαρχιακές και δημοτικές εκλογές και υποστήριξαν (χωρίς τουλάχιστον οι περισσότεροι να το πιστεύουν κιόλας) ότι το ΠΑΣΟΚ θα δώσει ενωμένο την μάχη των εκλογών. "Ο πήχυς είναι η νίκη στη νομαρχία και σε κάθε δήμο" τόνισε χαρακτηριστικά ο γραμματέας της νομαρχιακής επιτροπής **κ. Τιμ. Παρασκευάς,** τονίζοντας ότι η μάχη είναι υπόθεση όλων.

Ειδική αναφορά έκανε στην σημερινή νομαρχιακή αρχή τονίζοντας ότι είναι συντηρητική και ότι έχει οδηγήσει τον τόπο **σε στασιμότητα και οπισθοδρόμηση.**

Στην τοποθέτησή του ο κ. **Κ. Σφυρίου** αναφέρθηκε κυρίως στην γενική πολιτική κατάσταση ενώ ειδικά για τις εκλογές τόνισε ότι μπορούν να κερδηθούν.

Για την μεγάλη σημασία των εκλογών έκανε λόγο στην τοποθέτησή του **ο κ. Β. Παπανικόλας.**

Η διαφορά σε σχέση με τις εκλογές του 1998 είναι ότι τώρα έχουμε κατακτήσει από νωρίς την ενότητά μας τόνισε μεταξύ άλλων ο κ. Παπανικόλας. Δεν πρέπει να επιτρέψουμε άλλη μια χαμένη 4ετία στη νομαρχία είπε επίσης ο κ. Παπανικόλας **επισημαίνοντας ότι ο κ. Σ. Καραγιάννης έχει αποτύχει παταγωδώς** και προσπαθεί να φορτώσει την αποτυχια του στην κυβέρνηση.

Είμαι αντίθετος με τα χρίσματα στους δημάρχους, είπε ακόμα ο κ. Παπανικόλας, αφήνοντας αιχμές για τις διαδικασίες που ακολουθήθηκαν.

Ο πρώην νομάρχης κ. Γ. Παρασκευάς τόνισε μεταξύ άλλων ότι το πολιτικό στοίχημα για το ΠΑΣΟΚ είναι να κερδηθεί η μάχη στη νομαρχία, επισημαίνοντας ότι το πάθημα του 1998 πρέπει να γίνει μάθημα.

Είμαστε όλοι στρατευμένοι πίσω από τον κ. Μαχαιρίδη και από κάθε υποψήφιο δήμαρχο του ΠΑΣΟΚ κατέληξε ο κ. Παρασκευάς. Τοποθετήθηκαν επίσης ο υποψήφιος νομάρχης κ. Γ. Μαχαιρίδης, ο δήμαρχος Ρόδου κ. Γιαννόπουλος, ο δήμαρχος Σύμης κ. Σαρρής, ο δήμαρχος Ιαλυσού κ. Στάγκας, ο δήμαρχος Πεταλούδων κ. Κορδίνας, ο δήμαρχος Αρχαγγέλου κ. Κολιάδης, ο δήμαρχος Τήλου κ. Αλιφέρης, ο δήμαρχος Αφάντου κ. Σταυρής, ο δήμαρχος Καμείρου κ. Δημητράς, ο υποψήφιος δήμαρχος Ν. Ρόδου κ. Σαββής και ο υποψήφιος δήμαρχος Αρχαγγέλου κ. Παππουράς.

ΓΚΡΙΝΕΣ

Στις τοποθετήσεις αυτές ξεχώρισε η γκρίνια του δημάρχου Πεταλούδων κ. Μιχ. Κορδίνα, που έκανε λόγο για εσωστρέφεια και για στελέχη του ΠΑΣΟΚ **που δανείζουν είτε την παρουσία τους είτε το όνομά τους** σε συνδυασμούς που δεν υποστηρίζονται από το ΠΑΣΟΚ.

Τα λόγια πρέπει να γίνουν πράξη κατέληξε ο κ. Κορδίνας. Σε ανάλογο ύφος ήταν και η τοποθέτηση του υποψήφιου **δήμαρχου Αρχαγγέλου κ. Αλ. Παππουρά** που για μια ακόμη φορά κατήγγειλε τον βουλευτή κ. Σφυρίου που στις εκλογές του 1998 υποστήριξε όχι αυτόν που ήταν υποψήφιος του ΠΑΣΟΚ αλλα τον νυν δήμαρχο κ. Θ. Κολιάδη. Καταλήγοντας απαίτησε να του δοθεί το χρίσμα του ΠΑΣΟΚ (είμαι, ήμουν και θα είμαι ΠΑΣΟΚ τόνισε) ενώ ως γνωστό το ΠΑΣΟΚ έχει αποφασίσει να μην στηρίξει κανέναν υποψήφιο στον συγκεκριμένο δήμο.

Ο ΡΕΠΠΑΣ

Ο κ. Ρέππας έκανε μία γενική πολιτική τοποθέτηση για τα επιτεύγματα του ΠΑΣΟΚ και εξέφρασε την αισιοδοξία του ότι το κυβερνών κόμμα θα νικήσει και στις επόμενες εκλογές.

Μια γνωστή απόφαση

Την απόφασή του να διεκδικήσει εκ νέου την δημαρχία Ρόδου, ανακοίνωσε προχθές το βράδυ, στην διάρκεια της συνεδρίασης του νομαρχιακού συμβουλίου του ΠΑΣΟΚ ο δήμαρχος Ρόδου κ. Γ. Γιαννόπουλος.

Γνωστό είναι βέβαια ότι θα είναι εκ νέου υποψήφιος, επισήμως όμως, μέχρι τώρα ο κ. Γιαννόπουλος δεν το είχε ανακοινώσει, στο πλαίσιο της στρατηγικής που ακολουθεί για την μη ένταξή του σε πρόωρη προεκλογική περίοδο.

Προχθές το βράδυ όμως, ευρισκόμενος στο βήμα, προκλήθηκε από τον πρόεδρο του ν.σ. κ. Γ. Τσιγάρο να πει τι θα κάνει.

Ο κ. Γιαννόπουλος απαντώντας επεσήμανε ότι οι εκλογές είναι μια πάλη ιδεών και από την πάλη αυτή δεν μπορεί να είναι απών ο ίδιος.

Φυσική - Χημεία Μαθηματικά

Πέτρος Κ. Παραγυιός
(Φυσικός)
Αναστ. Αναστασιάδη Μπάκα
(Μαθηματικός)

- Ολιγομελή τμήματα
- Μεθοδική διδασκαλία
- Προσιτά δίδακτρα

ΕΝΑΡΞΗ ΜΑΘΗΜΑΤΩΝ
6 Αυγούστου : Β' – Γ' Λυκείου
26 Αυγούστου : Α' Λυκείου
2 Σεπτεμβρίου : Α' – Β' – Γ' ΓΥΜΝΑΣΙΟΥ

Δ/νση: Παπαφλέσσα 17 - Μητρόπολη
Έναντι 4ου Γυμνασίου
Τηλ : 02410-22218 & 30880 & 78236
Κιν. Τηλ : 0974313993 & 0946530930

ΦΡΟΝΤΙΣΤΗΡΙΟ ΑΝΟΔΟΣ

ΓΙΑ ΟΛΕΣ ΤΙΣ ΤΑΞΕΙΣ ΓΥΜΝΑΣΙΟΥ–ΕΝΙΑΙΟΥ ΛΥΚΕΙΟΥ–ΤΕΕ

Στο Φροντιστήριό μας διδάσκονται σε αυστηρά ολιγομελή τμήματα από καθηγητές ΠΤΥΧΙΟΥΧΟΥΣ ΠΑΝΕΠΙΣΤΗΜΙΟΥ ΑΘΗΝΩΝ τα μαθήματα:

ΜΑΘΗΜΑΤΙΚΑ ΦΥΣΙΚΗ
ΧΗΜΕΙΑ ΦΙΛΟΛΟΓΙΚΑ

Β' - Γ' ΕΝΙΑΙΟΥ ΛΥΚΕΙΟΥ ΥΠΟΛΟΙΠΑ ΤΜΗΜΑΤΑ

ΕΝΑΡΞΗ 12 ΑΥΓΟΥΣΤΟΥ

Χαμηλά δίδακτρα κι επιπλέον έκπτωση σε αριστούχους και αδέλφια μαθητές μας

ΕΝΑΡΞΗ 2 ΣΕΠΤΕΜΒΡΙΟΥ

Συχνά επαναληπτικά τεστ και διαγωνίσματα

Με κάθε εγγραφή, φροντιστηριακά δώρα

Πληροφορίες - Εγγραφές:
Ελένη Ρούσου - Μαργωμένου
Τηλ.: (02410) 28053
Γαριβάλδη 17 (πίσω από το Υπέρ Μάρκετ Σπανός)

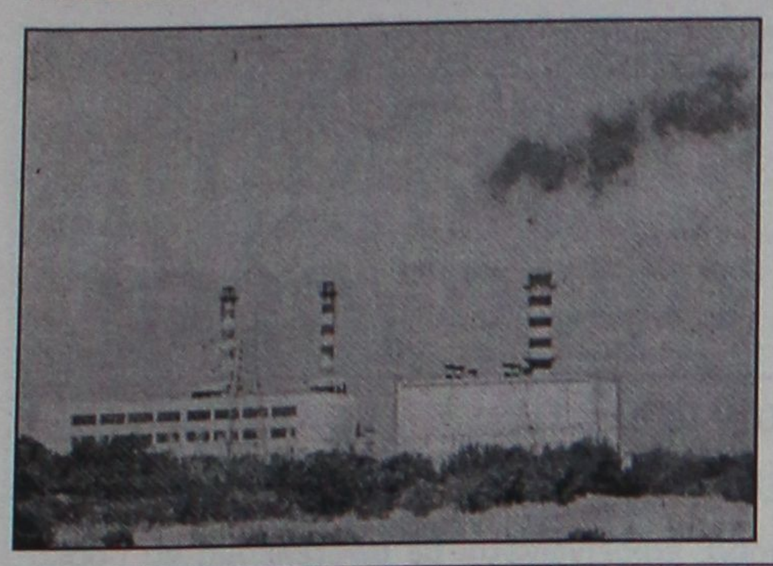

Αισιόδοξος δηλώνει ο Δ/ντής της ΔΕΗ

Αποπροσανατολίζουν

Η πραγματικότητα όμως τον αφήνει έκθετο

Με... νουθεσίες στα Μέσα Μαζικής Ενημέρωσης και αβάσιμη υπεραισιοδοξία επιχειρεί από χθες η ΔΕΗ του νησιού μας, να καλύψει τα όποια προβλήματα και ελλείμματα παρουσιάζονται στον ενεργειακό τομέα.

Σύμφωνα με ανακοίνωση που εξέδωσε χθες ο διευθυντής του εργοστασίου της ΔΕΗ στη Σορωνή κ. Χρυσοχόος, **κανείς δεν πρέπει πλέον να ανησυχεί για τις εξελίξεις** σε ό,τι αφορά την ομαλή ηλεκτροδότηση του νησιού μας, αφού παρά τα όποια προβλήματα παρουσιάστηκαν, η κατάσταση παραμένει υπό... πλήρη έλεγχο.

Στην ανακοίνωση που εκδόθηκε χθες το μεσημέρι, από τη διεύθυνση του ΑΗΣ Ρόδου, επισημαίνεται συγκεκριμένα:

«Με αφορμή σχόλια που διατυπώνονται στον ημερήσιο τοπικό τύπο, σχετικά με την δυνατότητα κάλυψης της υψηλής ζήτησης σε ενέργεια και ισχύ που παρατηρείται αυτή την περίοδο, σας γνωρίζουμε ότι ο σταθμός είναι σε θέση να καλύψει πλήρως τη ζήτηση και άρα δεν ευσταθούν τα γραφόμενα για δήθεν προγραμματιζόμενες περικοπές καταναλωτών σε ώρες αιχμής εκ μέρους της επιχείρησης.

Παρόλο που εφέτος η ζήτηση αναμένεται να ξεπεράσει τα περσινά επίπεδα με αποτέλεσμα να παρουσιάζεται ανεπαρκής η στρεφόμενη εφεδρεία του συστήματος, ο Σταθμός ελπίζει ότι δεν θα υπάρξουν ιδιαίτερα προβλήματα στην ηλεκτροδότηση του νησιού».

Έμπειροι τεχνικοί της ΔΕΗ που έχουν και είχαν διατελέσει σε επιτελικά πόστα του εργοστασίου παραγωγής ηλεκτρικού ρεύματος του νησιού μας, σχολιάζοντας χθες την ανακοίνωση που εξέδωσε η ΔΕΗ του νησιού μας, την χαρακτήρισαν ως «εκτός τόπου και χρόνου» αφήνοντας παράλληλα αιχμές για την σκοπιμότητα και την αναγκαιότητα αυτής να δει το φως της δημοσιότητας ειδικά αυτή την περίοδο.

Η «Ροδιακή» σε δημοσίευμά της πριν από μερικές μέρες είχε αποκαλύψει με συγκεκριμένα στοιχεία ότι οι αρμόδιοι της ΔΕΗ του νησιού μας, είχαν εφαρμόσει ήδη πριν εκ περιτροπής διακοπές του ρεύματος, σε χωριά του νησιού μας, επειδή η ζήτηση του ηλεκτρικού ρεύματος που υπήρχε εκείνη την ώρα, ήταν σε οριακό σημείο με την παραγωγή του ηλεκτρικού ρεύματος, γεγονός που θα μπορούσε να δημιουργήσει τεράστια προβλήματα.

Στην ανακοίνωσή της επίσης, η διεύθυνση της ΔΕΗ, **-που κατά τα άλλα δείχνει να μην έχει αντιληφθεί ότι τα τοπικά μέσα ενημέρωσης δεν καταλογίζουν σε αυτήν καμία απολύτως αιχμή**, - αλλά αντίθετα επιδιώκουν (με την ανάδειξη του ζητήματος) να βοηθήσουν την κατάσταση και να επιταχύνουν τις διαδικασίες που απαιτούνται να γίνουν άμεσα για την αντιμετώπιση του προβλήματος, δεν δίνει καμία εξήγηση ή απάντηση, για τις συχνές βλάβες που παρατηρούνται στις νέες κατά τα άλλα μηχανές παραγωγής ηλεκτρικού ρεύματος.

Καμία επίσης απάντηση, δεν έχει δοθεί σε επίσημο επίπεδο και για τις καταγγελίες που έκαναν οι ίδιοι οι εργαζόμενοι, αναφορικά με τις συνθήκες εργασίας τους (χαρακτηρίστηκαν εξοντωτικές) **καθώς επίσης και για τις παραλείψεις που γίνονται** σε ό,τι αφορά την συντήρησή τους.

ΑΘΗΝΑ 2004 ΟΤΕ ΜΕΓΑΣ ΧΟΡΗΓΟΣ

ΟΤΕ Εμείς επικοινωνούμε καλύτερα

Δεν ξέρετε τι χάνετε... αν δεν έχετε ISDN

ΠΟΛΥΜΟΡΦΙΚΗ ΕΠΙΚΟΙΝΩΝΙΑ

Μόνο από τον ΟΤΕ

Πάνω απ' όλα την ηρεμία σας! Είστε στο σπίτι; Είστε στο γραφείο; Έχετε πάντα στη διάθεσή σας **δύο** τηλεφωνικές γραμμές σε **μία** σύνδεση. Η πολυμορφική επικοινωνία **ISDN** παρέχεται **μόνο από τον ΟΤΕ** και σας εξασφαλίζει:

- Ταυτόχρονη χρήση τηλεφώνου και Internet ή τηλεφώνου και fax ή δύο τηλεφώνων
- Αναγνώριση κλήσης **δωρεάν**

Τώρα, αποκτήστε σύνδεση ISDN ακόμα πιο οικονομικά.

- Μηνιαίο πάγιο € 13,20*
- Μετατροπή της τηλεφωνικής σας γραμμής σε ISDN € 14,68*, διατηρώντας τον ίδιο αριθμό
- Νέα σύνδεση € 44,02*

Ίδια χρέωση με το τιμολόγιο των απλών τηλεφωνικών συνδέσεων.

Τώρα, αποκτήστε σύνδεση ISDN ακόμα πιο εύκολα. Καλέστε στο 134, χωρίς χρέωση ή επισκεφθείτε το **Δίκτυο Καταστημάτων ΟΤΕ** ή το **site www.oteshop.gr**

€ 13,20* πάγιο το μήνα

ΤΗΛΕΦΩΝΟ FAX INTERNET



*Στις τιμές δεν περιλαμβάνεται Φ.Π.Α.

Καλέστε στο 134 χωρίς χρέωση | Δίκτυο Καταστημάτων ΟΤΕ | oteshop.gr

ΓΝΩΜΩΝ
ΦΡΟΝΤΙΣΤΗΡΙΑ
Μ. ΓΙΑΝΝΙΚΟΥΡΗΣ

30 ΧΡΟΝΙΑ ΛΕΙΤΟΥΡΓΙΑΣ

ΧΕΙΜΑΡΡΑΣ 117 ΤΗΛ.: 02410 25700-25250
Διεύθυνση Σπουδών Μ. ΓΙΑΝΝΙΚΟΥΡΗΣ

Έναρξη Μαθημάτων	ΤΜΗΜΑΤΑ 4ΜΕΛΗ-6ΜΕΛΗ
• Γ' Λυκείου	1 Αυγούστου
• Β' Λυκείου	1 Αυγούστου
• Α-Β-Γ Γυμνασίου	2 Σεπτεμβρίου
• Α' Λυκείου	2 Σεπτεμβρίου
• Τ.Ε.Ε.	2 Σεπτεμβρίου
• Τμήματα Αποφοίτων	2 Σεπτεμβρίου

ΕΓΓΡΑΦΕΣ:
Καθημερινά από 10-1 το πρωί και 6-9 το απόγευμα στα τηλέφωνα: 02410 25700, 25250, 25252, 0945 900123

HELLAS SERVICE
ΤΗΛ. 1057

η μοναδική με τις χαμηλότερες τιμές και τις περισσότερες προσφορές!!!

✓ ΟΔΙΚΗ ΕΞΥΠΗΡΕΤΗΣΗ Σ'ΟΛΗ ΤΗΝ ΕΛΛΑΔΑ, ΟΛΟ ΤΟ 24ΩΡΟ
✓ 3 SERVICE (ΑΛΛΑΓΗ ΠΛΑΤΙΝΕΣ, ΜΠΟΥΖΙ, ΛΑΔΙΑ, ΦΙΛΤΡΑ, ΒΑΛΒΟΛΙΝΕΣ)
✓ 2 ΗΛΕΚΤΡΟΝΙΚΟΥΣ - ΗΛΕΚΤΡΟΛΟΓΙΚΟΥΣ ΕΛΕΓΧΟΥΣ
✓ 2 ΖΥΓΟΣΤΑΘΜΙΣΕΙΣ
✓ 2 ΓΕΝΙΚΟΥΣ ΟΠΤΙΚΟΥΣ ΕΛΕΓΧΟΥΣ
✓ 1 ΕΥΘΥΓΡΑΜΜΙΣΗ
✓ ΕΚΠΤΩΤΙΚΗ ΚΑΡΤΑ "HELLAS CARD"

ΜΟΝΟ ΜΕ 55 euro ΕΤΗΣΙΩΣ!!!

Λόγω της επιδείνωσης της κατάστασης

Επί τάπητος το θέμα της διαφήμισης της αγοράς

Συνάντηση εκπροσώπων του Επιμελητηρίου και των εμπόρων με υπευθύνους της ΠΡΟΤΟΥΡ

Το τελευταίο διάστημα, η κατάσταση στην αγορά, επιδεινώνεται με αποτέλεσμα να προκαλούνται εύλογες ανησυχίες για το μέλλον.

Οι ίδιοι οι καταστηματάρχες αγωνιούν για την πορεία των αγορών καθώς το τουριστικό ρεύμα, όλο και μειώνεται. Ο προβληματισμός τους που μεταφέρθηκε στους τοπικούς φορείς και τις αρχές του τόπου, δημιούργησε την αναγκαιότητα δράσης για την αντιστροφή του κλίματος.

Σ' αυτό το μήκος κύματος κινήθηκαν οι συνεδριάσεις και οι συναντήσεις των εκπροσώπων τους, που από πέρυσι, εξέφρασαν την επιθυμία ουσιαστικής προβολής της ντόπιας αγοράς.

Όμως, παρά τις συμφωνίες και τις συζητήσεις δεν κατέστη τελικά δυνατόν να προχωρήσει στην πράξη η ιδέα διαφήμισης της αγοράς της Ρόδου μέσω εντύπων και βιντεοταινιών σε κρουαζιερόπλοια εταιρίας, που θα προσέγγιζαν τη φετινή περίοδο το νησί.

Η ιδέα όμως έρχεται και

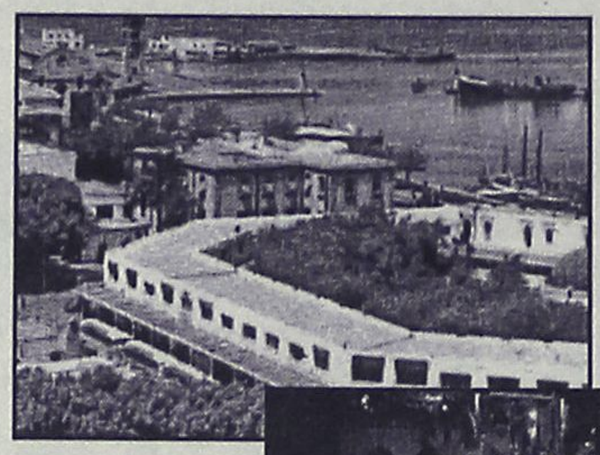

πάλι στο τραπέζι των συζητήσεων και μάλιστα με τη συμμετοχή και του Επιμελητηρίου.

Συγκεκριμένα την ερχόμενη Τετάρτη, οι πρόεδροι του τουριστικού και εμπορικού τμήματος του Επιμελητηρίου Δωδ/σου, εκπρόσωποι του σωματείου καταστηματαρχών Παλιάς και Νέας Αγοράς και οι υπεύθυνοι του οργανισμού προώθησης Ροδιακού τουρισμού (ΠΡΟΤΟΥΡ) θα συναντηθούν, για να συζητήσουν το θέμα.



Θα καταβληθεί προσπάθεια να συμπεριληφθεί η Ρόδος και κυρίως η αγορά της στα περιοδικά που εκδίδουν οι εταιρίες και διανέμονται στους επιβάτες.

Βέβαια δεν γίνεται λόγος για μία απλή διαφήμιση μέσω φωτογραφιών, αλλά για μία ολοκληρωμένη αναφορά σε στύλ άρθρου, η οποία θα περιλαμβάνει πλήθος στοιχείων για το τι περιέχει η αγορά της Ρόδου, που βρίσκεται, ποιές ώρες λειτουργεί κ.λπ.

Αυτό κρίνεται αναγκαίο καθώς η αγορά της Ρόδου είναι πλήρως οργανωμένη κάτι που ο τουρίστας πρέπει να γνωρίζει πριν έρθει στο νησί.

Βέβαια για να υλοποιηθούν όλα αυτά, πρέπει να προηγηθεί συμφωνία με τις πλοιοκτήτριες εταιρίες αν φυσικά όσοι πάρουν μέρος στη σύσκεψη αποφασίσουν ότι αυτό ανταποκρίνεται και στα οικονομικά δεδομένα.

ανοίξαμε!
και σας περιμένουμε
ΤΟ νέο SUPER MARKET
Παππου
Υπερ...έχει!
• σε Τιμές • σε Εξυπηρέτηση • σε Ποιότητα • σε Προϊόντα
• σε Προσφορές • σε Άνεση • σε Περιβάλλον!
ΙΩΑΝΝΗΣ Γ. ΠΑΠΠΟΥ Α.Ε. Λεωφ. Ηρακλειδών 77, Ιαλυσός ΡΟΔΟΣ -- Τηλ.: 02410-98310, 02410-98311, 02410-98312 - Fax: 02410-98315 -- e-mail: info@i-pappou.gr

CASTELLANIA
TRAVEL SERVICE

ΤΕΝΕΡΙΦΗ Ή ΓΚΡΑΝ ΚΑΝΑΡΙΑ

ΔΙΑΚΟΠΕΣ - ΕΚΔΡΟΜΕΣ - ΚΡΟΥΑΖΙΕΡΕΣ

8 ημέρες στα νησιά του έρωτα.

Ερωτευτείτε (ξανά) στον αφορολόγητο τροπικό παράδεισο των Κανάριων Νήσων.
Από **585** ευρώ ή σε **4** άτοκες δόσεις με την πιστωτική σας κάρτα
Η τιμή περιλαμβάνει:

✓ Αεροπορικά εισιτήρια, διαμονή σε επιλεγμένα ξενοδοχεία 3* και 4*, ημιδιατροφή (σε μπουφέ: 6 προγεύματα και 6 δείπνα).

✓ Πανοραμική περιήγηση της πόλης με έμπειρο συνοδό του γραφείου μας. Ομαδική ταξιδιωτική ασφάλιση.

✓Δεν περιλαμβάνονται φόροι αεροδρομίων.

Αναχωρήσεις για **Τενερίφη** κάθε Δευτέρα από **08/07** και **Γκραν Κανάρια** κάθε Σάββατο από **13/7**

Για κρατήσεις στο Κεντρικό Πρακτορείο
CASTELLANIA TRAVEL SERVICE, 02410 75860-75862-75907 ή σε *επιλεγμένους ταξιδιωτικούς πράκτορες*

CASTELLANIA TRAVEL SERVICE
Η σοφή σας επιλογή πάντα με σεβασμό και ουσιαστικό ενδιαφέρον γαι τον Ελληνα ταξιδιώτη

Ippokratous Sq. Old Town -85100 Rhodes
Tel: (0241) 75860, 75862, 75907-fax: 75861
e-mail: castell@otenet.gr

Οι τράπεζες «έσωσαν» τελευταία στιγμή τον δείκτη

Απέφυγε τα χειρότερα

Ο Γενικός Δείκτης έκλεισε με άνοδο της τάξεως του 0,65%

Το ''γύρισμα'' του τραπεζικού δείκτη προς το τέλος των συναλλαγών και ο περιορισμός της πτώσης στα ευρωπαϊκά χρηματιστήρια βελτίωσαν την αρχική εικόνα της χρηματιστηριακής αγοράς και περιόρισαν τις αρχικές απώλειες.

Από τα "βαριά χαρτιά" των τραπεζών, η Alpha Bank έκλεισε με άνοδο 0,47%, Eurobank με άνοδο 0,62%, ενώ στο χθεσινό κλείσιμο τερμάτισαν οι μετοχές της Εθνικής και της Εμπορικής. Αντιθέτως ο κλάδος των τηλεπικοινωνιών συνέχισε να αποτελεί τον αδύναμο κρίκο της αγοράς με τον ΟΤΕ να υποχωρεί κατά 2,76% (ενδοσυνεδριακή πτώση 4%, η Panafon με πτώση 1,67% και Cosmote με πτώση 0,63%), ενώ σχετικά καλή εικόνα παρουσίασε η μεσαία κεφαλαιοποίηση (-0,07%).

Ο βασικός χρηματιστηριακός δείκτης κυμάνθηκε σε εύρος διακύμανσης 44,58 μονάδων, καταγράφοντας ανώτερη τιμή στις 2.076,87 μονάδες (+0,22%) και κατώτερη στις 2.032,29 μονάδες (-1,94%). Ο Γενικός Δείκτης Τιμών έκλεισε στις 2.058,94 μονάδες έναντι 2.072,41 μονάδων της προηγουμένης μέρας, καταγράφοντας πτώση 13,47 μονάδων ή σε ποσοστό 0,65%. Σε εβδομαδιαία βάση ο βασικός χρηματιστηριακός δείκτης κατέγραψε απώλειες 3,04%, ενώ από τις αρχές του έτους σημειώνει πτώση 20,55%.

Ο δείκτης FTSE/ASE 20 έκλεισε στις 1.049,30 μονάδες, σημειώνοντας υποχώρηση σε ποσοστό 0,43%, ενώ ο δείκτης FTSE/ASE 40 έκλεισε στις 234,71 μονάδες, σημειώνοντας πτώση κατά 0,07%. Ο δείκτης FTSE/ASE SMALLCAP 80 έκλεισε στις 604,06 μονάδες, καταγράφοντας πτώση σε ποσοστό 0,93%.

Από τις 358 μετοχές που διακινήθηκαν, 77 κινήθηκαν ανοδικά, 235 καθοδικά, ενώ η τιμή 46 μετοχών παρέμεινε αμετάβλητη. Τη μεγαλύτερη ποσοστιαία άνοδο σημείωσαν οι μετοχές των εταιριών: Ξυφίας (π) +11,80%, Connection +11,03%, Space Hellas +10,69%, ETEBA (κ) +6,88%, Ρόκας (ρ) +6,36%, Plias +5,56%, Κατσέλης (κ) +4,92%, AS Company +4,64%, Yalco +4,38% και Informatics +3,59%.

Αντιθέτως τις μεγαλύτερες απώλειες σημείωσαν οι μετοχές των εταιριών: Λιβάνης -24,38%, Περσεύς -6,69%, Αλυσίδα (κ) -6,50%, Ελφίνκο (κ) -6,30%, Σαραντόπουλος -6,10%, Επενδύσεις Αναπτύξεως -5,81%, Βάλκαν Εξπόρτ (κ) -5,41%, Βιοσώλ (κ) -5,26, Λανακάμ -5,19% και Κωτσόβολος -4,71%.

Ο όγκος των συναλλαγών ανήλθε στα 80,349 εκατ. ευρώ ή 27,378 δισ. δρχ., εκ των οποίων τα 4,28 εκατ. ευρώ αφορούσαν προσυμφωνημένες συναλλαγές. Πραγματοποιήθηκαν δύο πακέτα (133.000 και 152.000 τεμαχίων) της Θεμελιοδομής στην τιμή των 4,56 και 4,68 ευρώ αντίστοιχα, δύο πακέτα (220.000 και 70.000 τεμαχίων) του ΟΠΑΠ στην τιμή των 10,2 και 10,26 ευρώ αντίστοιχα και ένα πακέτο 100 τεμαχίων της NotosCom στην τιμή των 2,04 ευρώ.

Η συνολική κεφαλαιοποίηση της αγοράς ανέρχεται στα 77,90 δισ. ευρώ ή 26,54 τρισ. δρχ. Τα περισσότερα τεμάχια διακίνησαν οι μετοχές των εταιριών: Sex Form με 1.135.630 τεμάχια, ΟΤΕ με 1.124.313, Space Hellas με 960.330, Κλωνατέξ (κ) με 861.780 και ΟΠΑΠ με 846.874 τεμάχια.

Το μεγαλύτερο τζίρο παρουσίασαν οι μετοχές των εταιριών: ΟΤΕ με 14,997 εκατ. ευρώ, Sex Form με 12,168, ΟΠΑΠ με 8,679, Space Hellas με 3,293 και Coca Cola με 3,052 εκατ. ευρώ.

Η τιμή των μετοχών του δείκτη MSCI έκλεισε ως εξής:

Alpha Bank:	12,96
Coca Cola:	16,70
Eurobank:	13,02
Panafon:	4,72
Αλουμίνιο Ελλάδος:	25,22
Βιοχάλκο:	6,50
ΔΕΗ:	13,78
Εθνική:	18,48
ΕΛΠΕ:	5,74
Ελληνική Τεχνοδομική:	6,10
Εμπορική:	19,94
Επιχειρήσεις Αττικής:	3,20
ΕΥΔΑΠ:	4,50
Ιντρακόμ:	8,18
ΚΑΕ:	6,16
Μαϊλλης :	5,46
ΟΤΕ:	13,38
Τεχνική Ολυμπιακή:	4,36
Παπαστράτος:	15,60
Πειραιώς:	6,42
Τιτάν:	39,06
Motor Oil:	7,86
Folli-Follie:	16,32

Οι επιμέρους δείκτες διαμορφώθηκαν ως εξής:

Τραπεζικός:	3.303,48	+0,19%
Τηλεπικοινωνιών:	890,70	-2,01%
Ασφαλειών:	763,23	-1,03%
Επενδύσεων:	617,57	-0,10%
Κατασκευαστικών:	1.088,26	-0,28%
Βιομηχανιών:	1.307,27	-0,65%
Συμμετοχών:	1.693,14	+0,18%
Βασικών Μετάλλων:	636,26	-0,99%
Μη Μεταλλικών Ορυκτών:	1.006,37	-0,52%
Εκδόσεις-εκτυπώσεις:	282,55	1,12%
Κλωστοϋφαντουργίας:	594,47	-1,30%
Λιανικού Εμπορίου:	567,84	+0,63%
Πληροφορικής:	684,46	-0,09%
Ειδών Λύσεων Πληροφορικής:	362,49	+0,25%
Χονδρικό εμπόριο:	473,19	-0,35%
Τρόφιμα- ποτά:	663,82	-0,91%
Παράλληλη Αγορά:	200,78	-0,81%
Διυλιστήρια:	986,36	-0,07%
Τηλεόρασης & Ψυχαγωγίας:	1.158,82 -	1,89%
Διαχείρισης Ακίνητης Περιουσίας:	924,74	-0,52%

Μοναδικές δημιουργίες σε μεγάλες...

εκπτώσεις έως 30%



μέχρι τις
20 Αυγούστου

Τώρα επιλέγετε εσείς τον τρόπο πληρωμής που σας ταιριάζει:

α.Με 0% προκαταβολή και έως 36 δόσεις
β.Με 10% προκαταβολή και έως 48 δόσεις
γ.Με 35% προκαταβολή και 12 δόσεις άτοκα

ΟΜΙΛΟΣ ΚΑΤΑΣΤΗΜΑΤΩΝ
ΛΥΣΗ Α.Ε.Β.Ε.

Spazio interno

Στ. Κωτιάδη 9, Ρόδος
Τηλ. 02410 39911



Φυσικά...
οι καλύτεροι!

ΓΕΩΤΕΧΝΙΚΗ
ΣΥΝΤΗΡΗΣΗ ΚΗΠΩΝ • ΚΑΤΑΣΚΕΥΗ ΓΚΑΖΟΝ
ΑΥΤΟΜΑΤΑ ΑΡΔΕΥΤΙΚΑ ΣΥΣΤΗΜΑΤΑ
ΚΩΝ. ΥΔΡΑΙΟΥ 50 • ΤΗΛ.: 0241 0 36788, 0972 310670 • ΡΟΔΟΣ

BLUEBONNET TOURS

ΠΡΑΚΤΟΡΕΙΟ ΓΕΝΙΚΟΥ ΤΟΥΡΙΣΜΟΥ ΤΗΣ Α.Ε
Maritime & Tourism Enterprises S.A.
Καρπάθου 4, Μανδράκι – Ρόδος.
Τηλ. 02410 78780 (6 Γραμμές), Φαξ 02410 39750
E-mail: maritime@rho.forthnet.gr

1. HOTEL ALEXANDROS ****			
Πλατεία Μαβίλης	Single	97,00	Euro BB
	Double	107,00	Euro BB
	Triple	141,00	Euro BB
2. HOTEL ARETHUSA ***			
Οδός Μητροπόλεως	Single	48,00	Euro BB
	Double	71,00	Euro BB
	Triple	89,00	Euro BB
3. HOTEL ASTOR ****			
Σύνταγμα	Single	56,00	Euro BB
	DFS	65,00	Euro BB
	Double	75,00	Euro BB
	Triple	95,00	Euro BB
4. HOTEL ELECTRA ****			
Ερμού - Σύνταγμα	Single	109,00	Euro BB
	Double	128,00	Euro BB
	Triple	149,00	Euro BB
5. HOTEL DORIAN INN ***			
Οδός Πειραιώς	Single	55,00	Euro BB
	Double	65,00	Euro BB
	Triple	86,00	Euro BB
6. HOTEL PRESIDENT****			
Λεωφόρου Κηφισίας	Single	47,00	Euro BB
(Πλήρως ανακαινισμένα	DFS	58,00	Euro BB
δωμάτια)	Double	62,00	Euro BB
	Triple	78,00	Euro BB
7. HOTEL SEA VIEW***			
Γλυφάδα	Single	82,00	Euro BB
	Double	97,00	Euro BB
	Extra Bed	16,00	Euro
8. HOTEL TITANIA ****			
Πανεπιστημίου	Single	105,00	Euro BB
	Double	121,00	Euro BB
	Triple	143,00	Euro BB
9. HOTEL PHILIPPION ****			
Θεσσαλονίκη	Single	70,00	Euro BB
	DFS	75,00	Euro BB
	Double	81,00	Euro BB
	Triple	101,00	Euro BB
10. HOTEL TELIONI **			
Θεσσαλονίκη	Single	50,00	Euro BB
	Double	66,00	Euro BB
	Triple	88,00	Euro BB

Η παροχή υπηρεσιών V.I.P. είναι η ειδικότητα μας.
Για μας όλοι οι πελάτες είναι V.I.P.'s

Εκλογές 2002

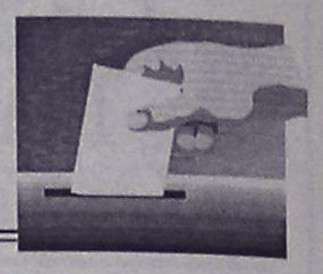

ΕΠΙΜΕΛΕΙΑ: ΛΟΥΚΑΣ ΜΑΣΤΗΣ

ΗΜΕΡΟΛΟΓΙΟ

✓ **Στον Αγιο Σουλά** θα βρίσκεται αύριο ο υποψήφιος νομάρχης κ. Γ. Μαχαιρίδης.

➥ Στη Σύμη βρίσκεται από χθες ο νομάρχης **κ. Σ. Καραγιάννης** ο οποίος αύριο θα μεταβεί στην Κάρπαθο.

➤ Σε Κάλυμνο και Λέρο θα περιοδεύσει την ερχόμενη εβδομάδα ο βουλευτής **κ. Β. Παπανιόλας.**

✓ Την διακήρυξη και το πρόγραμμα του συνδυασμού του, παρουσιάζει αύριο **στην Αντιμάχεια** ο υποψήφιος δήμαρχος Ηρακλειδών Κω κ. Θ. Βαρκάς.

Σταυλάς-Μπονιάτης είπαν όχι

Παρά το γεγονός ότι δέχθηκαν έντονες πιέσεις και οι δύο

Δύο ακόμα νομαρχιακοί σύμβουλοι αποφάσισαν να μην εκτεθούν στις εκλογές του Οκτώβρη.

Πρόκειται για τον **κ. Στέφανο Μπονιάτη** (είχε εκλεγεί με τον κ. Καραγιάννη) και τον **κ. Κώστα Σταυλά** (είχε εκλεγεί με τον κ. Κωστόπουλο).

Και οι δύο δέχθηκαν ισχυρές πιέσεις τις τελευταίες εβδομάδες για να είναι εκ νέου υποψήφιοι, αλλά προβάλλοντας **προσωπικούς λόγους** δεν δέχθηκαν τελικά.

Ο κ. Στ. Μπονιάτης είναι πρόεδρος της νομαρχιακής επιτροπής Παιδείας και μάλιστα η υποψηφιότητά του, **περιλαμβάνεται στην λίστα των 40** που είχε ανακοινώσει η Νομαρχιακή Αναγέννηση.

Δεν θα είναι τελικά υποψήφιος, γεγονός που συνιστά απώλεια για τον κ. Καραγιάννη.

Ο κ. Κώστας Σταυλάς είχε εκλεγεί με τον κ. Κωστόπουλο, και δέχθηκε όλο αυτό το διάστημα πιέσεις να είναι υποψήφιος με τον κ. Μαχαιρίδη. Επικαλούμενος κι αυτός προσωπικούς λόγους αποφάσισε να μην είναι υποψήφιος. Γεγονός είναι ότι στην υποψηφιότητά του ο κ. Μαχαιρίδης στήριζε πολλά στο βόρειο συγκρότημα του νομού.

Ενα ακόμα κοινό στοιχείο των δύο νυν νομαρχιακών συμβούλων είναι το γεγονός ότι **είναι εκπαιδευτικοί!**

Ο κ. Μπονιάτης είναι καθηγητής και ο κ. Σταυλάς δάσκαλος και όπως φαίνεται προτίμησαν να ασχοληθούν περισσότερο με τα παιδιά παρά με το νομαρχιακό συμβούλιο

Ο,τι θέλει κάνει... ο δήμαρχος Καρπάθου

Καταγγελίες της παράταξης "Πρώτα η Κάρπαθος"

Για κατασπατάληση των χρημάτων του δήμου και για παράνομη χρήση των μηχανημάτων καταγγέλλει τον δήμαρχο Καρπάθου κ. Χρ. Κατσάνη, η δημοτική παράταξη "Πρώτα η Κάρπαθος" της οποίας.ηγείται ο κ. Μιχ. Ιωαννίδης.

Σε σχετική ανακοίνωση που εξεδόθη, για το θέμα της κατασπατάλησης χρημάτων τονίζονται τα εξής:

"Τον τελευταίο καιρό ο κ. Δήμαρχος προκειμένου να κρατηθεί στην εξουσία απασχολεί τριάντα δύο (32) εκτάκτους-εποχιακούς υπαλλήλους.

Οι υπάλληλοι αυτοί απασχολούνται με ημερομίσθιο και βεβαίως ο ίδιος ο κ. Δήμαρχος θα τους απολύσει μόλις τελειώσουν οι εκλογές, αν και τους υπόσχεται ότι θα τους μονιμοποιήσει.

Οπως όμως ήταν φυσικό με τις αλόγιστες προσλήψεις ο Δήμος δεν μπορεί να πληρώσει τους μισθούς τόσο των μονίμων όσο και των εκτάκτων υπαλλήλων του Ιουνίου 2002 ο κ. Δήμαρχος χωρίς δικαίωμα και περίσκεψη να χρησιμοποιήσει ποσόν 33.330 ευρώ, ή 11.357.197 δχ., που ήταν προγραμματισμένο και προοριζόταν για τη "Συντήρηση Σχολικών Κτιρίων" και ποσό 6.882 ευρώ ή 2.345.041 δρχ. που ήταν για τη βελτίωση του Δρόμου Απέρι-Σπόα.

Για την πληρωμή των μισθών του Ιουλίου 2002 χρησιμοποίησε ποσόν 35.295 ευρώ ή 12.026.771 δρχ. που προορίζετο για την Πολιτική Προστασία.

Διερωτώμεθα, με ποιό δικαίωμα ο κ. Δήμαρχος χρησιμοποίησε τα χρήματα των σχολείων για να πληρωθούν μισθοί τόσων υπαλλήλων;

Λυπούμεθα ειλικρινά για την παντελή έλλειψη ευαισθησίας του κ. Κατσάνη στα πολλαπλά προβλήματα που αντιμετωπίζουν τα σχολεία μας.

Αυτό είναι το ενδιαφέρον που δείχνει ο κ. Κατσάνης για τα Σχολεία, που ανοίγουν σε ενάμιση μήνα, και τα χρήματα δεν θα βρίσκονται το Ταμείο!!!

.....".

Σε ότι αφορά την παράνομη χρήση των μηχανημάτων του δήμου, στην ίδια ανακοίνωση επισημαίνονται τα εξής:

"Ολος ο Καρπαθιακός λαός με οργή και αγανάκτιση βλέπει τα μηχανήματα του Δήμου να απασχολούνται περισσότερο σε ιδιωτικά έργα και λιγότερο σε δημοτικά έργα.

Ιδιώτες καθοδηγούν και διαχειρίζονται τα μηχανήματα του Δήμου.

Οι Πάρεδροι των χωριών, που ψηφίστηκαν από τους Δημότες, παραμερίστηκαν και στη θέση τους εγκαταστάθηκαν ιδιώτες, που διαχειρίζονται κατά βούληση τα μηχανήματα του Δήμου.

Οι υπόλοιποι Δημότες παρακολουθούν άφωνοι και πληρώνουν ακριβά τις πρωτοφανείς αυτές ψηφοθηρικές τακτικές, αφού η αλόγιστη χρήση των μηχανημάτων κοστίζει πανάκριβα.

Διερωτώμεθα λοιπόν ποιος είναι ο σεβασμός του κ. Δημάρχου για τους θεσμούς της Τοπικής Αυτοδιοίκησης;

Πόσο ακριβά θα πληρώσουμε την ακόρεστη επιθυμία του κ. Κατσάνη να ξαναγίνει Δήμαρχος;

Δυστυχώς για τη μικρή μας κοινωνία και για την αξιοπρέπεια των Καρπαθίων ο ίδιος ο Δήμος κάνει σημαία του το ρουσφέτι, τη μικροεξυπηρέτηση και τον εκβιασμό, κατασπαταλώντας τα χρήματα των Δημοτών μας.

Εμπαίζονται οι εργαζόμενοι

Στον δήμο Καλυμνίων

Για αδιαφορία και αναλγησία στα προβλήματα των εργαζομένων κατηγορείται ο δήμαρχος Καλύμνου κ. Δ. Διακομιχάλης.

Η καταγγελία γίνεται από τον συνδυασμό "Κάλυμνος-Ενότητα-Αναγέννηση" επικεφαλής του οποίου είναι ο κ. Γ. Ρούσσος.

Στην ανακοίνωση που εκδόθηκε τονίζονται τα εξής:

"Εδώ και ένα μήνα περίπου και μετά από υπομονή 6 μηνών το Σωματείο των Εργαζομένων στον Δήμο επισκέφθηκε τον κ. Διακομιχάλη και με ευθύνη σοβαρότητα και συνδικαλιστική εγκυρότητα του έθεσε ένα θέμα που υπό κανονικές συνθήκες δεν θα έπρεπε καν να υπάρχει.

88 εργάτες που απασχολούνται στον Δήμο και άλλοι 18 στην ΔΕΥΑΚ με σύμβαση ορισμένου χρόνου περιμένουν στωικά να τους καταβληθούν δικαιούμενα ποσά και αντιμετωπίζουν την αδιαφορία και την αναλγησία της Δημοτικής Αρχής.

Στη τελευταία συνάντηση του Σωματείου με τον κ. Διακομιχάλη τους έδιωξε από το Γραφείο του με τον χειρότερ τρόπο.

Εμείς περιμέναμε όλο αυτό το διάστημα σεβόμενοι την συνδικαλιστική διαδικασία που έπρεπε να ακολουθήσουν οι εργαζόμενοι και θέλοντας με κάθε τρόπο να αποφύγουμε την εμπλοκή εργασιακών θεμάτων στην προεκλογική αντιπαράθεση.

Ομως πλέον είμαστε υποχρεωμένοι να μιλήσουμε αφού η αδιαφορία της δημοτικής αρχής αποτελεί πια όχι μόνο εμπαιγμό αλλά και εκμετάλλευση σε βάρος των εργαζομένων για εξοικονόμηση χρημάτων κάλυψης της προεκλογικής πολιτικής της.

Καλούμε την απερχόμενη δημοτική αρχή επιτέλους να σταματήσει την καταρράκωση του κύρους του Δήμου και τους υπενθυμίζουμε ότι ο Δήμος δεν είναι ούτε περιουσία τους ούτε επιχείρησή τους. Είτε το θέλουν είτε όχι η νομιμότητα θα επικρατήσει, οι εργαζόμενοι θα δικαιωθούν. Στο προσεχές δημοτικό συμβούλιο όποτε αποφασίσει να το συγκαλέσει ο κ. Διακομιχάλης αυτό το θέμα θα συζητηθεί είτε έτσι είτε αλλιώς.

Πριν από 4 και 8 χρόνια...

27 ΙΟΥΛΙΟΥ 1998

- **Τελευταία ευκαιρία.** Η συνδιάσκεψη της Ν.Δ. για συσπείρωση στις νομαρχιακές και δημαρχιακές εκλογές. Μεγάλο και πολύπλευρο άνοιγμα αναμένεται να κάνει σήμερα ο κ. Σ. Καραγιάννης για να καλύψει το χαμένο χρόνο. Δυσκολότερη η κατάσταση στα δημαρχιακά.
- **Κι όμως έρχεται δίψα.** Ειδικοί επιστήμονες ανησυχούν και κρούουν τον κώδωνα κινδύνου.

27 ΙΟΥΛΙΟΥ 1994

- **Νοκ άουτ βγήκε η υποψηφιότητα του Ν. Χαραλάμπη.** Κόκκινο για τους προέδρους των νομαρχιακών επιτροπών. Νέες αναζητήσεις στο χώρο της Ν.Δ.
- **Απειλή διάσπασης στο τοπικό ΠΑΣΟΚ.** Νέο ξεκαθάρισμα λογαριασμών επιχειρείται από την "Πρόοδο". Σε έξαλλη κατάσταση Γιανόπουλος, Σκανδαλίδης και Τσιγάρος.
- **Ι. Παρασκευάς:** με δικαιώνουν τ' αποτελέσματα. Τί έδειξαν νέες ψηφοφορίες στην αναμέτρησή του με τον Γ. Μαχαιρίδη.

ΚΑΝΕΤΗ ΣΩΣΤΗ ΕΠΙΛΟΓΗ!

ΣΥΓΧΡΟΝΑ ΦΡΟΝΤΙΣΤΗΡΙΑ

Όρόσημο ΘΕΜΕΛΙΟ

Β/ΒΑΘΜΙΑΣ ΕΚΠΑΙΔΕΥΣΗΣ

www.orosimo-rho.gr

Στο site μας:

⇨Υπολογίστε τη βαθμολογία σας στο Ενιαίο Λύκειο και για τη πρόσβαση σε ΑΕΙ ΤΕΙ.

⇨Δείτε τις σχολές προτίμησής σας, τα προγράμματα σπουδών τους και τις επαγγελματικές προοπτικές που ανοίγει κάθε σχολή.(Πανόραμα των ΑΕΙ-ΤΕΙ).

ΕΝΑΡΞΗ ΜΑΘΗΜΑΤΩΝ

Εγγραφές & Μαθήματα ένταξης	Από 1η Αυγούστου
Γ Λυκείου:	Από 5η Αυγούστου
Β Λυκείου:	Από 5η Αυγούστου
Α Λυκείου:	19 Αυγούστου
Γύμνασιο & Β΄Κύκλος ΤΕΕ:	2 Σεπτεμβρίου

Διεύθυνση: Τσίννας Βλάσης (Φυσικός)
Βυρίνης Αθανάσιος (Μαθηματικός)
Παπανικολάου Χρήστος (Μαθηματικός)

⇨Πληροφορίες: Τηλ: 0241075194
0241076705

Στέλιου Κωτιάδη 37 & Δημ. Αναστασιάδη

email: vyrinath@otenet.gr

Χθες στο Νομαρχιακό Συμβούλιο

Εντονη αντιπαράθεση για τα σπίτια της Δωδεκανήσου

Οξύτατη επίθεση του κ. Γ. Παρασκευά κατά του Νομάρχη

«Βιτρίνα» χαρακτήρισαν, ούτε λίγο, ούτε πολύ, τόσο η μείζονα όσο και η ελάσσονα μειοψηφία, το θέμα που τέθηκε προς ψήφιση κατά τη χθεσινή συνεδρίαση του νομαρχιακού



συμβουλίου και το οποίο αφορούσε την αγορά ακινήτων σε Αθήνα και Θεσσαλονίκη στα πλαίσια προώθησης του Δωδεκανησιακού Τουρισμού.

Για το θέμα, το οποίο ήταν εξ' αναβολής και τελικά ψηφίσθηκε κατά πλειοψηφία, η μειοψηφία κατηγόρησε τη Νομαρχιακή Αρχή ότι προσπάθησε να το περάσει στο ν.σ. με ...άλλο όνομα. Οτι, δηλαδή, με το πρόσχημα της προώθησης του Δωδεκανησιακού τουρισμού στόχος είναι να βοηθηθούν τα παροικιακά σωματεία του Νομού μας σε Αθήνα και Θεσσαλονίκη.

Παίρνοντας τα πράγματα από την αρχή, σύμφωνα με την εισήγηση του αντινομάρχη Δωδεκανήσου κ. Χατζή Χατζηευθυμίου, στόχος της Νομαρχιακής Αρχής είναι να βοηθήσει τους συλλόγους Δωδεκανησίων καθώς και τους φοιτητές που βρίσκονται σε Αθήνα και Θεσσαλονίκη και παράλληλα η δημιουργία ενός γραφείου για την προώθηση του Δωδεκανησιακού Τουρισμού. Για το λόγο αυτό και ήταν αναγκαία η έγκριση διακηρύξεων και η ψήφιση των σχετικών πιστώσεων από το σώμα, για την αγορά των ακινήτων.

Οσον αφορά στις τοποθετήσεις των μελών του ν.σ., ο επικεφαλής της μείζονος μειοψηφίας κ. Γιάννης Παρασκευάς, υπήρξε ιδιαίτερα καυστικός και τόνισε ευθύς εξαρχής ότι η ένστασή του έγκειται στο ότι το θέμα «δεν ήρθε στο νομαρχιακό με το πραγματικό του όνομα». Δηλαδή τέθηκε για την προώθηση του Δωδεκανησιακού τουρισμού ενώ ο κύριος στόχος είναι για τα παροικιακά σωματεία.

Κατηγόρησε, μάλιστα, ο κ. Παρασκευάς, το Νομάρχη, ότι πρόκειται για δική του «δέσμευση πελατειακή». Ο κ. Παρασκευάς, μάλιστα, κάλεσε το σώμα να πει όχι στην πρόταση για λόγους ευθυξίας και αρχής, κάτι όμως που θα σήμαινε ότι θα στρεφόταν κατά των σωματείων. Είπε, ακόμη, ότι ο Νομάρχης υποβαθμίζει τη λειτουργία των μελών του ν.σ. και μάλιστα το... προχώρησε λέγοντας ότι δεν υπάρχει πρόταση που να μην υποκρύπτει κάτι άλλο πίσω από τη «βιτρίνα».

Ο κ. Νίκος Ζωίδης, από την πλευρά του, είπε ότι εκείνο που τους ξενίζει είναι το πρόσχημα που τίθεται για τον τουρισμό. Τον ίδιο προβληματισμό έβαλε και ο κ. Φώτης Χατζηδιάκος. Ο Νομάρχης είπε ότι όντως κύριος στόχος είναι η δημιουργία του σπιτιού της Δωδεκανήσου σε δύο πόλεις ώστε να συστεγασθούν όλα τα παροικιακά σωματεία μας που τώρα βρίσκονται διασκορπισμένα και χωρίς στέγη.

Τελικά ψηφίσθηκε κατά πλειοψηφία η πρόταση να αγορασθεί ένα ακίνητο έκτασης 150 τ.μ. στην περιοχή Αθηνά-Πειραιά και



ένα 100 τ.μ. στη Θεσσαλονίκη και χρήση των παροικιακών σωματείων του νομού, των Δωδεκανησίων φοιτητών καθώς και για την προώθηση του Δωδεκανησιακού τουρισμού.

Αποφασίσθηκε, τέλος, οι δύο σύμβουλοι που θα συμμετάσχουν στην επιτροπή για την αξιολόγηση των προσφορών να είναι οι κ.κ. Ζωίδης και Λυτός.

Στις χαμηλές μας τιμές... ακόμα καλύτερες!!

εκπτώσεις έως 30%



μέχρι τις 20 Αυγούστου

Τώρα επιλέγετε εσείς τον τρόπο πληρωμής που σας ταιριάζει:

α.Με 0% προκαταβολή και έως 36 δόσεις
β.Με 10% προκαταβολή και έως 48 δόσεις
γ.Με 35% προκαταβολή και 12 δόσεις άτοκα

ΟΜΙΛΟΣ ΚΑΤΑΣΤΗΜΑΤΩΝ
ΛΥΣΗ Α.Ε.Β.Ε.

Spazio economico
Εθν. Αντίστασης 28
Τηλ. 0241029145

Zorpidis LANE
ΑΝΑΚΟΙΝΩΣΗ
ΔΡΟΜΟΛΟΓΙΟ EXPRESS
F/B ΚΟΡΝΑΡΟΣ
✓ Από ΡΟΔΟ κατευθείαν για Πειραιά κάθε ΔΕΥΤΕΡΑ βράδυ.
Αναχώρηση 20.00.
✓ Από Πειραιά κατευθείαν για ΡΟΔΟ κάθε ΤΡΙΤΗ μεσημέρι.
Αναχώρηση 13.00
ΑΛΕΞ. ΔΙΑΚΟΥ 38-ΡΟΔΟΣ
Τηλ.: 02410/20625-33603
FAX: 26745

ΚΑΘΗΜΕΡΙΝΑ ΟΛΑ ΤΑ ΝΕΑ ΤΗΣ ΔΩΔΕΚΑΝΗΣΟΥ ΣΤΟ INTERNET
www.rodiaki.gr

Στη χθεσινή συνεδρίαση του Νομαρχιακού

Πέρασαν όλα τα θέματα έστω και με ...γκρίνιες

Γύρισμα ντοκιμαντέρ με τα κάστρα της Δωδεκανήσου, έγκριση προϋπολογισμού για τα "Διαγόρεια" κ.λπ.

Ψηφίσθηκαν τα περισσότερα θέματα που βρίσκονταν στην ημερήσια διάταξη της χθεσινής συνεδρίασης του νομαρχιακού συμβουλίου η οποία ξεκίνησε με μία ώρα καθυστέρηση και με οριακή απαρτία. Αναλυτικά, τα θέματα που ψηφίσθηκαν ήταν τα εξής:

Ομόφωνα εγκρίθηκε η χρηματοδότηση από τη Ν.Α. Δωδεκανήσου της παραγωγής ντοκιμαντέρ με τίτλο "Τα Κάστρα της Δωδεκανήσου". Ο συνολικός προϋπολογισμός της παραγωγής του υλικού είναι 12.472,49 ευρώ το οποίο θα είναι ιδιοκτησία της Νομαρχίας και η τιμή του θεωρείται συμφέρουσα καθώς πρόκειται και για τη φθηνότερη πρόταση.

- Κατά πλειοψηφία εγκρίθηκαν από το Σώμα οι απολογισμοί των οικονομικών ετών 2000 και 2001 της Ν.Α. Δωδεκανήσου.

Ο πρώην νομάρχης κ. Γιάννης Παρασκευάς, απείχε της ψηφοφορίας καθώς ζήτησε πρώτα να δει το ένταλμα της επιταγής 150 εκατομμυρίων δρχ. για το ακίνητο Παυλίδη.

Αναρωτήθηκε, μάλιστα, αν η Νομαρχία εξέδιδε επιταγές δίχως εντάλματα, "Παρατύπως και παρανόμως ιδιώτης πήρε επιταγή και πήγε να εισπράξει", είπε χαρακτηριστικά ο κ. Παρασκευάς.

Ενδιαφέρουσα ήταν και η τοποθέτηση του κ. Φώτη Χατζηδιάκου ο οποίος είπε ότι από τον απολογισμό διαφαίνεται ότι υπήρξε στήριξη από την Κεντρική Διοίκηση άρα ο ισχυρισμός ότι δεν υπήρχαν κονδύλια δεν ευσταθεί.

- Ομόφωνα εγκρίθηκε και ο προϋπολογισμός της Αθλητικοπολιτιστικής Εκδήλωσης "Διαγόρεια 2002" που θα πραγματοποιηθούν 7 και 8 Σεπτεμβρίου για 4η χρονιά. Ωστόσο, κατά τη διάρκεια της συζήτησης, διεφάνη μία απογοήτευση από τα μέλη για το γεγονός ότι τα τελευταία χρόνια ο θεσμός δεν έχει την προβολή του του αξίζει.

Σύμφωνα με τον υπεύθυνο του τομέα Αθλητισμού της Νομαρχίας, κ. Μιχάλη Μπαριανάκη, κρατούν αυτό τον θεσμό "με νύχια και με δόντια" αφού περιορίζονται για τη διεξαγωγή αγώνων επιπέδου με τη συμμετοχή μεγάλων αθλητών επειδή δεν έχουμε 400άρι στίβο.

Φέτος θα συμμετάσχουν νέα ταλέντα, από 18 έως 22 ετών, από 5 επιλεγμένες χώρες της Μεσογείου. Πάντως, ο πρώην νομάρχης, κ. Παρασκευάς, κατηγόρησε τη Νομαρχιακή Αρχή ότι υποβάθμισε την προσπάθεια λέγοντας χαρακτηριστικά "σας παραδώσαμε μία πάρα πολύ ωραία γυναίκα και την κάνατε τραβεστί"!

- Ομόφωνα αποφασίσθηκε και ο ορισμός των μελών του ν.σ. που θα μετάσχουν στην υπό σύσταση επιτροπή αξιολόγησης των προσφερομένων ακινήτων προς αγορά για την κατασκευή αίθουσας πολλαπλών χρήσεων για την Αστική Σχολή. Σ' αυτήν θα συμμετάσχουν, από την πλειοψηφία ο κ. Ψαρομπάς με αναπληρωματικό τον κ. Μανουσάκη και από τη μειοψηφία ο κ. Χατζηδιάκος με αναπληρωματικό τον κ. Διάκο.
- Ομόφωνα εγκρίθηκε, τέλος, και η αίτηση της ναυτιλιακής εταιρείας "Κάλυμνος" για τη δρομολόγηση του καινούργιου πλοίου "Θαλάσσιος Λέων" μέχρι τις 31/10, λόγω της αυξημένης κίνησης της εποχής.

Για εκπληκτικά παιδικά έπιπλα σε junior τιμες
εκπτώσεις έως 30%
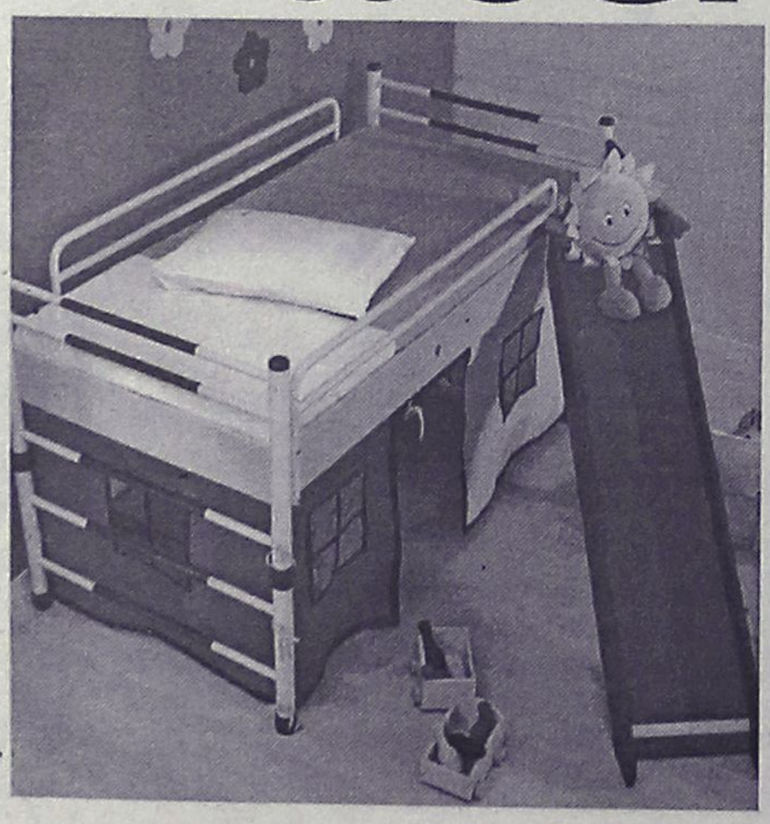
μέχρι τις 20 Αυγούστου
ΟΜΙΛΟΣ ΚΑΤΑΣΤΗΜΑΤΩΝ
ΜΥΣΗ Α.Ε.Β.Ε.
Τώρα επιλέγετε εσείς τον τρόπο πληρωμής που σας ταιριάζει:
α.Με 0% προκαταβολή και έως 36 δόσεις
β.Με 10% προκαταβολή και έως 48 δόσεις
γ.Με 35% προκαταβολή και 12 δόσεις άτοκα
EASY LIFE
Στ. Κωτιάδη 48, Ρόδος
Τηλ. 0241021311



ΝΑΥΤΙΚΗ ΕΤΑΙΡΕΙΑ

ΤΗΛΟΣ 21ος ΑΙΩΝΑΣ

ΔΡΟΜΟΛΟΓΙΑ "SEA STAR"

ΔΕΥΤΕΡΑ

ΛΙΜΑΝΙ	ΑΦΙΞΗ	ΑΝΑΧΩΡΗΣΗ
ΡΟΔΟΣ		8.45
ΤΗΛΟΣ	10.00	14.30
ΝΙΣΥΡΟΣ	15.00	17.30
ΤΗΛΟΣ	18.00	18.15
ΡΟΔΟΣ	19.30	ΔΙΑΝ/ΣΗ

ΤΡΙΤΗ

ΛΙΜΑΝΙ	ΑΦΙΞΗ	ΑΝΑΧΩΡΗΣΗ
ΡΟΔΟΣ		8.45
ΤΗΛΟΣ	10.00	14.30
ΝΙΣΥΡΟΣ	15.00	17.30
ΤΗΛΟΣ	18.00	18.15
ΡΟΔΟΣ	19.30	

ΠΑΡΑΣΚΕΥΗ

ΛΙΜΑΝΙ	ΑΦΙΞΗ	ΑΝΑΧΩΡΗΣΗ
ΡΟΔΟΣ		8.45
ΤΗΛΟΣ	10.00	14.30
ΝΙΣΥΡΟΣ	15.00	17.30
ΤΗΛΟΣ	18.00	18.05
ΡΟΔΟΣ	19.15	19.30
ΤΗΛΟΣ	20.40	

ΚΥΡΙΑΚΗ

ΛΙΜΑΝΙ	ΑΦΙΞΗ	ΑΝΑΧΩΡΗΣΗ
ΤΗΛΟΣ		8.00
ΡΟΔΟΣ	9.15	9.30
ΤΗΛΟΣ	10.45	16.00
ΡΟΔΟΣ	17.15	18.00
ΤΗΛΟΣ	19.15	19.30
ΡΟΔΟΣ	20.45	ΔΙΑΝ/ΣΗ

ΚΑΘΕ ΤΕΤΑΡΤΗ - ΠΕΜΠΤΗ και ΣΑΒΒΑΤΟ
Το πλοίο θα εκτελεί δρομολόγια προς και από Μπόντρουμ και Φετιχέ (Τουρκίας).

Για περισσότερες πληροφορίες παρακαλούμε επικοινωνείτε:
02460 44000 (Τήλος), **02410 78052** (Ρόδος)

Εγκαινίασε γυμναστήριο σε μονάδα του νησιού

Στο Καστελλόριζο χθες ο κ. Γιάννος Παπαντωνίου

● Απάντηση σε δηλώσεις του Τούρκου Υπουργού Εξωτερικών

● Περιοδεία του κ. Γ. Ανωμερίτη σε Κάλυμνο και Λέρο

Το ακριτικό Καστελόριζο επέλεξε χθες ο υπουργός Εθνικής Αμυνας Γιάννος Παπαντωνίου προκειμένου να κηρύξει την επίσημη έναρξη του προγράμματος βελτίωσης συνθηκών διαβίωσης στις Ενοπλες Δυνάμεις αλλά και για να απαντήσει στις προκλητικές δηλώσεις του νέου υπουργού Εξωτερικών της Τουρκίας περί υπόθαλψης της τρομοκρατίας απο τη χώρα μας.

Ο κ. Παπαντωνίου εγκαινίασε ένα σύγχρονο γυμναστήριο σε μονάδα του νησιού. Στην ομιλία του ο κ. Παπαντωνίου γνωστοποίησε οτι μέχρι το τέλος του 2003 θα έχουν ήδη κατασκευαστεί 60 γυμναστήρια σε όλες τις παραμεθόριες περιοχές. Παράλληλα, θα έχουν προωθηθεί οι κατασκευές βιβλιοθηκών, κέντρα ιντερνετ, τα προγράμματα επαγγελματικής κατάρτισης, η ενίσχυση των απόρων και η γραμμή ψυχολογικής στήριξης για όσους την έχουν ανάγκη. Με αυτό τον τρόπο, πρόσθεσε, θα αναβαθμιστούν οι συνθήκες διαβίωσης των στρατευμένων μας.

Με αφορμή τις δηλώσεις του νέου υπουργού Εξωτερικών της Τουρκίας περί υπόθαλψης της τρομοκρατίας απο τη χώρα μας, ο κ. Παπαντωνίου σχολίασε ότι η επιτυχία της ελληνικής κυβέρνησης να εξαρθρώσει τη "17 Νοέμβρη", έχει ενοχλήσει ορισμένους στο διεθνή χώρο. Με την εξάρθρωση της τρομοκρατίας, πρόσθεσε, αναβαθμίζεται το διεθνές κύρος της χώρας μας και ενισχύεται αποφασιστικά ο αγώνας μας για την υπεράσπιση των εθνικών μας δικαίων. Παράλληλα, τόνισε οτι χρειάζεται προσοχή, σταθερότητα και συνέπεια στις θέσεις μας και επανέλαβε οτι οι Ενοπλες Δυνάμεις της χώρας είναι έτοιμες να αντιμετωπίσουν ανά πάσα στιγμή κάθε ενδεχόμενο.

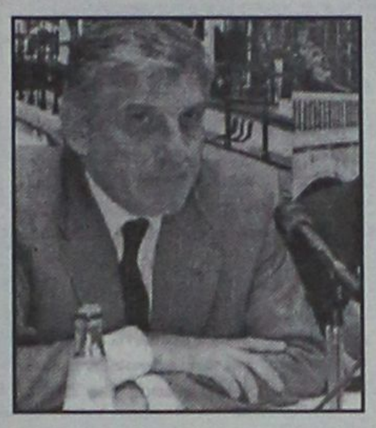

Επίσης ο κ. Παπαντωνίου σχολίασε οτι δεν πρέπει να υποκύψουμε στον πειρασμό να απαντάμε σε προκλητικές δηλώσεις ή ό,τι άλλο σκεφθεί η άλλη όχθη. Είμαστε φίλοι με την Τουρκία, αγωνιζόμαστε για την ένταξή της στην Ευρωπαϊκή Ενωση και προσβλέπουμε σε καλύτερες ημέρες, τόνισε.

Σε ερώτηση αν η τουρκική αστάθεια δημιουργήσει προβλήματα σε ορισμένες αποφάσεις όπως για τον "ευρωστρατό" ή την ένταξη της Κύπρου στην ΕΕ, ο κ. Παπαντωνίου ξεκαθάρισε οτι δεν τίθεται θέμα Τουρκίας στην υπόθεση της ένταξης της Κύπρου στην ΕΕ. Οι διαπραγματεύσεις

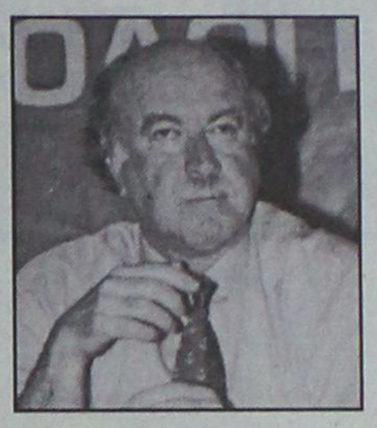

ολοκληρώνονται ακολουθώντας το γράμμα και το νόημα της συνθήκης του Ελσίνκι, σύμφωνα με την οποία, η ένταξη της Κυπριακής Δημοκρατίας στην ΕΕ είναι ανεξάρτητη απο την επίλυση του πολιτικού προβλήματος.

Οσον αφορά το θέμα του "ευρωστρατού", είπε ότι η αστάθεια στη γείτονα παίζει ρόλο, καθώς πρόκειται για συμφωνία μεταξύ ΝΑΤΟ, όπου συμμετέχει η Τουρκία, και Ευρωπαϊκής Ενωσης. Πάντως επανέλαβε οτι η χώρα μας θα επιδιώξει να βρεθεί λύση σύμφωνα με το κείμενο της Σεβίλης. Πρόσθεσε δε οτι κανείς δεν μπορεί να προβλέψει τις εξελίξεις.

Ο ΥΠΟΥΡΓΟΣ Ε.Ν. κ. Γ. ΑΝΩΜΕΡΙΤΗΣ

Την Κάλυμνο και τη Λέρο επισκέπτεται σήμερα ο Υπουργός Εμπορικής Ναυτιλίας κ. Γιώργος Ανωμερίτης προκειμένου να πάρει μέρος σε εκδηλώσεις που διοργανώνουν οι φορείς των νησιών και εκπρόσωποι της Τοπικής Αυτοδιοίκησης. Ο Υπουργός Εμπορικής Ναυτιλίας θα συναντήσει τον Μητροπολίτη Λέρου-Καλύμνου-Αστυπάλαιας κ.κ. Νεκτάριο και θα επισκεφθεί τα Λιμεναρχεία Καλύμνου και Λέρου προκειμένου να ενημερωθεί για τοπικά θέματα αρμοδιότητας του Λιμενικού Σώματος. Ο κ. Γιώργος Ανωμερίτης κατά την επίσκεψή του στην Κάλυμνο επικέντρωσε το ενδιαφέρον του πέρα από τα θέματα της αλιείας και της ασφάλειας ναυσιπλοΐας, στον καταδυτικό τουρισμό προαναγγέλοντας ειδικό νομοσχέδιο για τις καταδύσεις και τον καταδυτικό τουρισμό και χαρακτήρισε την Κάλυμνο κέντρο του καταδυτισμού.



ΠΕΙΡΑΙΑ - ΚΩ - ΡΟΔΟ & ΛΕΡΟ - ΠΑΤΜΟ
Εναρξη δρομολογίων 22/7/02

Από Πειραιά	ΑΦΙΞΕΙΣ ΠΑΤΜΟ	ΛΕΡΟ	ΚΩ	ΡΟΔΟ
Δευτέρα 22.00	04.45 (επόμενη μέρα)	06.10 (επόμενη μέρα)	08.05 (επόμενη μέρα)	11.05 (επόμενη μέρα)
Τετάρτη 22.00	-	-	06.05 (επόμενη μέρα)	09.05 (επόμενη μέρα)
Παρασκευή 22.00	-	-	06.05 (επόμενη μέρα)	09.05 (επόμενη μέρα)
Κυριακή 08.00	-	-	16.05	19.05

Προς Πειραιά	ΑΝΑΧΩΡΗΣΕΙΣ ΑΠΟ ΡΟΔΟ	ΚΩ	ΛΕΡΟ	ΠΑΤΜΟ	ΑΦΙΞΗ ΠΕΙΡΑΙΑ
Τρίτη	22.00	01.00 (επόμενη μέρα)	02.55 (επόμενη μέρα)	04.20 (επόμενη μέρα)	11.05 (επόμενη μέρα)
Πέμπτη	22.00	01.00 (επόμενη μέρα)	-	-	09.05 (επόμενη μέρα)
Σάββατο	12.00	15.00	-	-	23.05
Κυριακή	22.00	01.00 (επόμενη μέρα)	-	-	09.05 (επόμενη μέρα)

SKEVO'S TRAVEL AGENCY
ΚΕΝΤΡΙΚΟ ΠΡΑΚΤΟΡΕΙΟ ΡΟΔΟΥ των ΓΡΑΜΜΩΝ BLUE STAR FERRIES - F/B BLUE STAR 1
Αμερικής 111
Τηλ. κρατήσεων επιβατών & ΙΧΕ 02410-22461, 02410-75655
Τηλ. κρατήσεων φορτηγών 02410-76600, FAX: 02410-22354
Κρατήσεις και σε όλα τα συνεργαζόμενα ΠΡΑΚΤΟΡΕΙΑ ΡΟΔΟΥ

ΦΙΛΗΜΩΝ SERVICE
ΓΕΝΙΚΟ ΣΥΝΕΡΓΕΙΟ ΑΥΤΟΚΙΝΗΤΩΝ
ΑΝΤΑΛΛΑΚΤΙΚΑ-ΛΙΠΑΝΤΙΚΑ
ΠΛΗΡΗΣ ΕΛΕΓΧΟΣ ΤΕΧΝΙΚΟΣ & ΗΛΕΚΤΡΟΝΙΚΟΣ
ΒΕΛΤΙΩΣΕΙΣ-ΜΕΤΑΤΡΟΠΕΣ
ΡΥΘΜΙΣΕΙΣ INJECTION-DIESEL
ΑΥΤΟΜΑΤΑ ΣΑΣΜΑΝ
ΥΔΡΑΥΛΙΚΑ ΤΙΜΟΝΙΑ
ΕΛΕΓΧΟΣ ΚΑΥΣΑΕΡΙΩΝ
ΠΡΟΕΛΕΓΧΟΣ Κ.Τ.Ε.Ο



ΛΟΥΠΗΣ Μ. ΦΙΛΗΜΩΝ
ΚΡΕΜΑΣΤΗ-ΡΟΔΟΣ ΤΗΛ:0241095766

DIBI CENTER

STELLA BEAUTY

ΑΠΟΤΕΛΕΣΜΑΤΑ
ΜΕ ΑΠΟΛΥΤΗ ΑΣΦΑΛΕΙΑ



ΑΠΟΚΤΗΣΤΕ...
Επίπεδη κοιλιά, σφριγηλούς γλουτούς, λεπτή μέση, όμορφα καλλίγραμμα πόδια, σφιχτές γάμπες

ΔΙΩΞΤΕ...
Τη κυτταρίτιδα, τα ψωμάκια, τη χαλάρωση, τα επίμονα τοπικά παχάκια και θαυμάστε το αποτέλεσμα στον καθρέπτη!

ΔΩΣΤΕ...
Λάμψη και ζωντάνια στο πρόσωπό σας.

Ελάτε τώρα κοντά μας να απολαύσετε τα πιο σύγχρονα και μοναδικά προγράμματα προηγμένης τεχνολογίας.



Με την προσωπική φροντίδα της έμπειρης ΑΙΣΘΗΤΙΚΟΥ
ΣΤΕΛΛΑΣ ΧΑΤΖΗΣΑΒΒΑ
Μιχ. Πετρίδη 49, Ρόδος, τηλ. 02410 30469, 02410 73590
www.stellabeauty.com

NEL LINES

ΝΑΥΤΙΛΙΑΚΗ ΕΤΑΙΡΕΙΑ ΛΕΣΒΟΥ
ΚΕΝΤΡΙΚΟ ΠΡΑΚΤΟΡΕΙΟ ΡΟΔΟΥ
ALHAMBRA TRAVEL

AEOLOS KENTERIS!

Σε 7 ώρες
ΡΟΔΟ-ΚΩ-ΠΕΙΡΑΙΑ!
ΠΕΙΡΑΙΑ-ΚΩ-ΡΟΔΟ!

Το υπερταχύπλοο KENTERIS σας προσφέρει άνεση -πολυτέλεια-ταχύτητα-ασφάλεια και οικονομία χρόνου!!!
Διαθέτει τα πάντα για να κάνει το ταξίδι σας ευχάριστο και σύντομο!
Για πρώτη φορά στα Δωδεκάνησα-Πειραιά ο χρόνος του ταξιδιού σας μειώθηκε αφάνταστα!

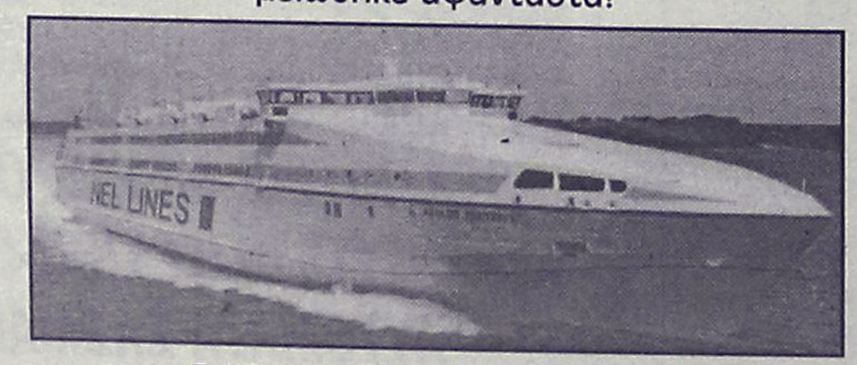

ΑΙΟΛΟΣ ΚΕΝΤΕΡΗΣ

Από ΡΟΔΟ κάθε ΤΡΙΤΗ για ΚΩ-ΚΑΛΥΜΝΟ-ΠΕΙΡΑΙΑ ώρα 08.00
Από ΡΟΔΟ κάθε ΠΕΜΠΤΗ για ΚΩ-ΠΕΙΡΑΙΑ ώρα 08.00
Από ΡΟΔΟ κάθε ΠΑΡΑΣΚΕΥΗ για ΚΩ-ΚΑΛΥΜΝΟ-ΠΕΙΡΑΙΑ ώρα 08.00
Από ΠΕΙΡΑΙΑ κάθε ΔΕΥΤΕΡΑ για ΚΑΛΥΜΝΟ-ΚΩ-ΡΟΔΟ ώρα 17.00
Από ΠΕΙΡΑΙΑ κάθε ΤΕΤΑΡΤΗ για ΚΩ-ΡΟΔΟ ώρα 17.00
Από ΠΕΙΡΑΙΑ κάθε ΠΕΜΠΤΗ για ΚΑΛΥΜΝΟ-ΚΩ-ΡΟΔΟ ώρα 17.00

Κρατήσεις για επιβάτες και οχήματα (ΙΧ. και φορτηγά)
στο ΚΕΝΤΡΙΚΟ ΠΡΑΚΤΟΡΕΙΟ ΡΟΔΟΥ
ALHAMBRA TRAVEL
ΔΗΜ. ΘΕΟΔΩΡΑΚΗ 13 (Πεζόδρομος)
Τηλ.: 0241-0-37052-25698-31642

Για την αντιμετώπιση ενδεχόμενης πυρκαγιάς

Εκτακτα μέτρα στην Κοιλάδα Πεταλούδων

Σύγχρονα συστήματα πυρασφάλειας

Σε πλήρη ετοιμότητα, βρίσκονται οι υπηρεσίες του Δήμου Πεταλούδων για την αντιμετώπιση ενδεχόμενης πυρκαγιάς.

Εκτακτα μέτρα πυρασφάλειας έχουν παρθεί ιδιαίτερα για την Κοιλάδα των Πεταλούδων, και για την προστασία του γύρω οικοσυστήματος.

Πιο συγκεκριμένα:

Η προστασία του βιότοπου των πεταλούδων στηρίζεται στα (3) δίκτυα ενεργητικής πυροπροστασίας (συνολικού μήκους 3.700 μ.), στο προσωπικό της Επιχείρησης Πεταλούδων, στο Τεχνικό προσωπικό του Δήμου, στις Ομάδες Εθελοντών στο προσωπικό Πυρασφάλειας, και στα Μηχανικά μέσα που διαθέτει ο Δήμος.

Το σύστημα πυρασφάλειας του βιοτόπου, χωρίζεται σε τέσσερα μέρη: στο σύστημα πυρασφάλειας άνω κοιλάδας, στο σύστημα πυρασφάλειας κάτω κοιλάδας, στο περιφερειακό δίκτυο πυρασφάλειας, και στο κλειστό κύκλωμα παρακολούθησης με κάμερες.

Το σύστημα πυρασφάλειας άνω κοιλάδας, αρχίζει από την «Μονή Καλόπετρας» και τελειώνει στον χώρο έκδοσης εισιτηρίων, στην κεντρική είσοδο της κοιλάδας. Εχει μήκος 1.200 μ. και λειτουργεί με φυσική ροή και μέσω πυροσβεστικού συγκροτήματος.

Οι δύο δεξαμενές βρίσκονται κάτω από την «Μονή Καλόπετρας», και η χωρητικότητά τους είναι (300 κ.μ.) σύνολο. Ο ανεφοδιασμός τους μπορεί να γίνει από μία δεξαμενή που βρίσκεται κοντά τους, στην περιοχή «Λάμνα» και είναι χωρητικότητας 40 κ.μ., η οποία ανεφοδιάζεται από πηγή με φυσική ροή που βρίσκεται πολύ κοντά καθώς επίσης και από την δεξαμενή που βρίσκεται στην Κάτω Κοιλάδα και είναι χωρητικότητας 650 κ.μ., μέσω του δικτύου ανακύκλωσης, με μια βυθιζόμενη αντλία.

Το σύστημα πυρασφάλειας εκτείνεται στην αριστερή πλαγιά της κοιλάδας καθώς ανεβαίνουμε από τον χώρο των εισιτηρίων και αποτελείται από:

α) (11) διπλοστόμιους κρουνούς.

β) (8) πυροσβεστικές φωλιές με μάνικα 20 μέτρων 40 ατμ. και αυλό.

γ) (7) πυροσβεστικά ερμάρια που περιέχουν από δύο μάνικες, αυλό, φακό, αντιπυρική κουβέρτα.

Το σύστημα πυρασφάλειας κάτω κοιλάδας, αρχίζει από την δεξαμενή-τροφοδότη του δικτύου με νερό, χωρητικότητας 650 κ.μ (κοντά στο αναψυκτήριο) και τελειώνει εκεί που βρίσκεται το εστιατόριο. Εχει μήκος 500 μ. και η λειτουργία που βασίζεται σ' ένα πυροσβεστικό συγκρότημα, που έχει δύο αντλίες οι οποίες λειτουργούν με ηλεκτρικό ρεύμα και πετρέλαιο.

Το σύστημα πυρασφάλειας εκτείνεται στην δεξιά πλαγιά της κοιλάδας καθώς κατεβαίνουμε από την δεξαμενή και αποτελείται από:

α) (2) διπλοστόμιους κρουνούς.

β) (3) πυροσβεστικές φωλιές με μάνικα 20 μέτρων 40 ατμ. και αυλό.

γ) (2) πυροσβεστικά κανόνια.

Το περιφερειακό δίκτυο πυρασφάλειας,

Βρίσκεται στον περιφερειακό δρόμο «Πεταλούδων-Ψίνθου» το οποίο περνά περιφερειακά όλη την πάνω κοιλάδα του βιότοπου.

Το σύστημα αρχίζει από την «Μονή Καλόπετρας» και τελειώνει στην περιοχή «Μαλά» (νέος χώρος στάθμευσης).

Η τροφοδοσία του συστήματος με νερό γίνεται από τις ίδιες δεξαμενές τροφοδότησης της άνω κοιλάδας, μέσω μίας πετρελαιοκίνητης αντλίας.

Το συνολικό μήκος του συστήματος, είναι 2.000 μ.

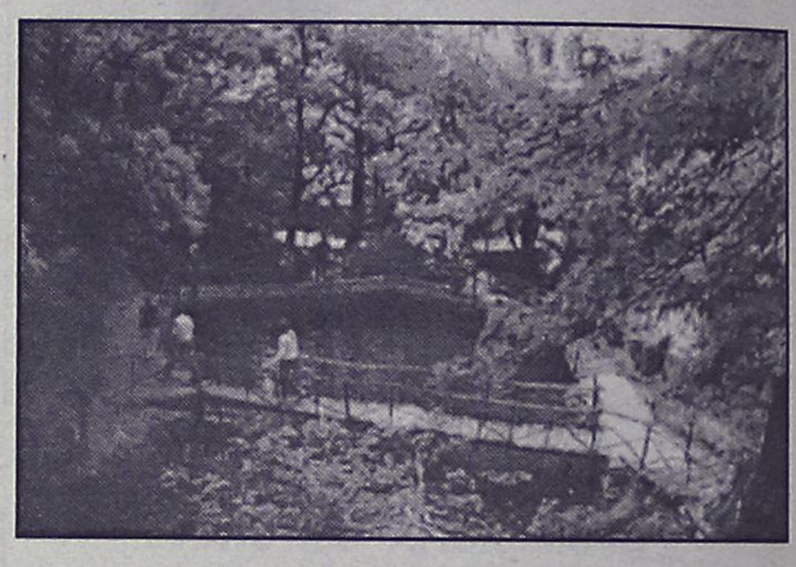

και αποτελείται από:

α) (10) διπλοστόμιους κρουνούς.

β) (12) κρουνούς διπλής λειτουργίας.

Το Κλειστό κύκλωμα παρακολούθησης με 9 κάμερες, προσφέρει εικόνα όλο το εικοσιτετράωρο και σε όλη, σχεδόν, την έκταση της κοιλάδας.

Τέλος για την προστασία βιοτόπου είναι επίσης διαθέσιμα, σκαπτικά εργαλεία, αλυσοπρίονα, αντιπυρικές κουβέρτες, αντιασφυξιογόνες μάσκες, κράνη, φακοί, κινητά τηλέφωνα και VHF. Συνολικά τα πυροσβεστικά σημεία του βιοτόπου, είναι: 14 κρουνοί διπλής λειτουργίας, 23 διπλοστόμιοι κρουνοί και 11 πυροσβεστικές φωλιές.

ΔΙΔΑΣΚΟΥΝ:
Χρήστος Μπάρδος Φυσικός
Ευαγγελία Σταματάρου Μαθηματικός
Ξένια Λάμπρου Φιλόλογος-Ιστορικός

ΕΓΓΡΑΦΕΣ ΑΠΟ 10/07/2002

- Αυστηρά ολιγομελή τμήματα
- Συνεχής αξιολόγηση των Μαθητών
- Τακτική ενημέρωση των γονέων
- Εβδομαδιαία επαναληπτικά τεστ
- Σύγχρονες μέθοδοι διδασκαλίας
- Λογικές τιμές
- Προσαρμοσμένο στο Ενιαίο Λύκειο

ΕΠΙΛΟΓΗ ΕΠΙΤΥΧΙΑΣ

ΦΡΟΝΤΙΣΤΗΡΙΟ ΜΕΣΗΣ ΕΚΠΑΙΔΕΥΣΗΣ « ΠΛΕΟΝΕΚΤΗΜΑ »

ΕΝΑΡΞΗ ΜΑΘΗΜΑΤΩΝ
Β' & Γ' ΛΥΚΕΙΟΥ 2/08/2002
Α' ΛΥΚΕΙΟΥ 22/08/2002
ΓΥΜΝΑΣΙΑ 2/09/2002

Πληροφορίες για τις βάσεις & τις σχολές στη σελίδα μας στο Internet : www. otenet.gr/pleonektima

ΠΛΕΟΝΕΚΤΗΜΑ

Τηλ.: (02410) 75577, 78252, 30631, & 25659
email: festam@otenet.gr

ΡΟΔΙΑΚΗ ΑΘΛΗΤΙΚΗ

ΣΑΒΒΑΤΟ
27 ΙΟΥΛΙΟΥ 2002

ΑΣΥΓΚΡΙΤΟ, ΥΠΕΡΟΧΟ, ΜΟΝΑΔΙΚΟ



Κάτω από διαφορετικές συνθήκες η μαζική μετακίνηση των λουομένων από την παραλία σε κεντρική πλατεία μέσα στο κατακαλόκαιρο και με τον υδράργυρο να "παίζει" σε επικίνδυνα ύψη θα έχριζε... περαιτέρω μελέτης. Να, όμως που όταν μπαίνουν στην ζυγαριά οι "καλοκαιρινοί νόμοι της φύσης" και το Μπιτς Βόλλεϊ, το δεύτερο κερδίζει πανηγυρικά!

Χθες, το άθλημα σήκωσε άλλο ένα τρόπαιο, αυτό του μεγάλου στοιχήματος που κέρδισε με το ποδαρικό του τουρνουά του Παγκοσμίου Πρωταθλήματος Μπιτς Βόλεϊ Γυναικών στο κεντρικό γήπεδο της διοργάνωσης, στην πλατεία Δημαρχείου της πόλης μας.

Ο φίλαθλος κόσμος, συνεπαρμένος από την μαγεία της εικόνας, το αγκάλιασε, το τοποθέτησε στην καρδιά του και το κλείδωσε μέσα σε αυτήν, όπως αποδεικνύουν όχι τόσο οι κατάμεστες εξέδρες, αλλά ο παλμός, ο ενθουσιασμός και η συμμετοχή σχεδόν σε όλα από τα συναρπαστικά παιχνίδια που διεξήχθησαν. Το κέρδος είναι διπλό.

Στο γήπεδο συνέρρευσαν πολλοί πολίτες της Ρόδου, αλλά και αμέτρητοι επισκέπτες από το εξωτερικό, που έλαμπαν από ενθουσιασμό. Αυτοί είναι που θα μεταφέρουν τις εντυπώσεις τους στις πατρίδες τους, αν και θα προηγηθεί η τηλεοπτική εικόνα που διαφημίζει το νησί μας σε όλα τα μήκη και τα πλάτη του πλανήτη.

Οι εκτιμήσεις των διοργανωτών για την σημερινή μέρα κάνουν λόγο για κατακλυσμό. Αλλωστε, τώρα πια θα απολαύσουμε τις μάχες των κορυφαίων εκ των κορυφαίων ομάδων.

Οσο για την αγωνιστική ανασκόπηση της χθεσινής ημέρας, λεπτομέρειες θα βρείτε στην σελίδα 34.

ΤΟΠΙΚΟ ΠΟΔΟΣΦΑΙΡΟ

Συνάντηση στα Κοσκινού

- *ΤΗΝ ΠΡΩΤΗ ΤΟΥ ΣΥΓΚΕΝΤΡΩΣΗ ΠΡΑΓΜΑΤΟΠΟΙΕΙ ΣΗΜΕΡΑ ΣΤΙΣ 21.30 ΣΤΟ ΕΣΤΙΑΤΟΡΙΟ «KOSKINOU HOUSE» Ο ΔΙΓΕΝΗΣ.*
- *ΜΕΧΡΙ ΑΥΡΙΟ ΠΡΟΒΛΕΠΕΤΑΙ ΝΑ ΟΛΟΚΛΗΡΩΘΟΥΝ ΟΙ ΤΕΛΕΥΤΑΙΕΣ, ΠΙΘΑΝΟΝ, ΜΕΤΑΓΡΑΦΙΚΕΣ ΚΙΝΗΣΕΙΣ*

Την πρώτη του συγκέντρωση πραγματοποιεί σήμερα το βράδυ στις 21.30 στο εστιατόριο «Koskínou House» ο Διγενής.

Μετά την χθεσινή άφιξη του προπονητή **Ανδρέα Σταύρου**, από την Κύπρο, σήμερα το βράδυ διοίκηση, προπονητής και ποδοσφαιριστές θα συναντηθούν για πρώτη φορά φέτος.

Ο φετινός στόχος της ομάδας είναι γνωστός και δεν είναι άλλος από την κατάκτηση του πρωταθλήματος. Αλλωστε οι μεταγραφικές κινήσεις της διοίκησης σ' αυτό ο στόχο αποσκοπούσαν.

Ωστόσο οι μεταγραφές στον Διγενή ίσως να μην έχουν ολοκληρωθεί ακόμη, αφού όπως έχει γραφτεί και σε παλαιότερα ρεπορτάζ, υπάρχει η επιθυμία της απόκτησης ενός επιθετικού ο οποίος θα δώσει περισσότερες λύσεις στη γραμμή πυρός.

Η απουσία του **Ανδρέα Σταύρου** στην Κύπρο πάγωσε αυτό το θέμα και μετά την επιστροφή του αναμένεται να προχωρήσει βάση των δικών του σκέψεων, όσον αφορά ποιον παίκτη θα επιθυμούσε να αποκτήσει.

Επίσης ενδιαφέρον υπάρχει και για τον **Μπρόκο** που αγωνίζεται στο χώρο της άμυνας αλλά απουσίαζε από τη Ρόδο τα τελευταία χρόνια λόγω σπουδών.

Πιστεύεται μέχρι αύριο να έχουν τελειώσει όλα αυτά τα θέματα ώστε η Δευτέρα όλο το έμψυχο υλικό να είναι στη διάθεση της ομάδας.

Η προετοιμασία θα ξεκινήσει τη Δευτέρα τ' απόγευμα στις 5 μ.μ. από το γήπεδο Κοσκινού.

Οσον αφορά το πάρτυ που πρόκειται να γίνει στην παραλία της Καλλιθέας , οι άνθρωποι του Διγενή διευθετούν τις τελευταίες λεπτομέρειες για την πραγματοποίησή του.

5X5

Εβαλαν μπροστά

- *Ξεκίνησε το τουρνουά ανεξαρτήτων ομάδων που γίνεται στο «OASIS SOCCER CLUB»*

Με πολλά γκολ ξεκίνησε το τουρνουά 5X5 ανεξαρτήτων ομάδων που γίνεται στο «OASIS SOCCER CLUB» και γίνεται υπό την αιγίδα του ΔΟΝΑ Ροδίων.

Στα πρώτα παιχνίδια σημειώθηκαν τα εξής αποτελέσματα:

1ος ΟΜΙΛΟΣ

BOCA JUNIORS-Μέγγαβλη CITY	1-17
Παρτιζάνοι-Οβραϊακή	5-5
Δυναμό-Ασγούρου	7-2

Ρεπό ART LINE.

ΒΑΘΜΟΛΟΓΙΑ

	ΒΑΘΜΟΙ	ΤΕΡΜΑΤΑ
1. Μέγγαβλη CITY	3	17-1
2. Δυναμό	3	7-2
3. Οβραϊακή	1	5-5
4. Παρτιζάνοι	1	5-5
5. ART LINE	0	0-0
6. Ασγούρου	0	2-7
7. BOCA JUNIORS	0	1-17

2ος ΟΜΙΛΟΣ

EUROPA-ESCAPE	4-5
Μαχητές-Σκουπίδια	2-2
LIONS F.C.-Μπουκμέικερς	8-2

Ρεπό οι χειρότεροι.

ΒΑΘΜΟΛΟΓΙΑ

	ΒΑΘΜΟΙ	ΤΕΡΜΑΤΑ
1. LIONS F.C.	3	8-2
2. ESCAPE	3	5-4
3. Σκουπίδια	1	2-2
4. Μαχητές	1	2-2
5. Χειρότεροι	0	0-0
6. EUROPA	0	4-5
7. Μπουκμέικερς	0	2-8

Οι ομάδες που έχουν δηλώσει συμμετοχή απαρτίζονται απ' τους παρακάτω παίκτες:

Α' ΟΜΙΛΟΣ

ΔΥΝΑΜΟ: *Χριστοδούλου Στ., Καρπαθάκης Π., Ζαννής Μ., Κοντρούμενος Χρ., Μαντζάνας Χρ., Καλόψυχος Ι., Μιχαήλου Π., Κατσικανταής Κ., Σταματάκης Κ., Σταματάκης Ν.*

BOCA JUNIORS: *Σαββής Κ., Κορωνταίος Μ., Π"φιλίππου Μ., Ντουρουντλής Χ., Ζαγόρας Χ., Χιακή Μ., Χ'μάρκος Μ., Ροδίτης Μ., Πεταλίδης Γ., Ευαγγέλου Μ.*

ΜΕΓΓΑΒΛΗ CITY: *Χρυσοχόος Αγ., Νομικός Αν., Αργυρός Θ., Παπάς Γ., Βαρδόπουλος Κ., Πατρός Γ., Κουλούρας Ν., Καψαλάκης Εμ., Κανάκης Γ., Ζωάννου Δ., Κούτρας Χρ., Χρυσοχόος Αντ.*

ΠΑΡΤΙΖΑΝΟΙ: *Τσέκλις Τ., Μετά Σπ., Κόκα Αλ., Κόστα Τ., Σαρίκ Κ., Ελτον Ρ., Μιάζι Τσ., Γραμός Τ., Μόντι Τ., Ρόναλντ Γ., Αντι Κ., Μίλτο Κ.*

ΟΒΡΑΪΑΚΗ: *Πετράς Στ., Κουγιουμτζάκης Ν., Π"ιωάννου Εμ., Γεωργαλλής Εμ., Γαλουζής Μ., Βαγιανάκης Γ., Διαμαντέας Ν., Δανάς Γ., Κουγιουμτζάκης Δ.*

ART LINE: *Πέλλος Γ., Κρίγκος Μ., Οικονόμου Μ., Μανταλιός Μ., Μανταλιός Σ., Μανουσάκης Κ., Μπότσης Μ., Στεφανάκης Ν.*

Β' ΟΜΙΛΟΣ

ΜΑΧΗΤΕΣ: *Αξιώτης Μ., Ελληνας Ι., Π"ντωνίου Μ., Σιαμανδούρας Ν., Κουμέντος Ι., Ατσάς Ν., Σαλονίτης Δ., Θρουμουλόπουλος Λ., Γκέζος Η., Σαδίκ, Καρασάββας Γ., Αρφαράς Μ.*

ΜΠΟΥΚ ΜΕΪΚΕΡΣ: *Βονάκης, Σαράγιας, Οικονόμου, Αθανασίου, Ματθαίος, Π"σταμάτης, Π"παναγιώτου, Ζαχαρόπουλος, Αμπελάς, Διακοπαρασκευάς, Καραγεωργίου Παν.*

EUROPA: *Κουτλινιός Εμ., Φυλτζανίδης Π., Φλυτζανίδης Α., Γκίτσος Στ., Σβύνος Ι., Συβριόγλου Χ., Κεχαγιόγλου Στ., Χ'αντωνίου Μ., Χαριστής Μ.*

LIONS: *Σταματίου Β., Σταματίου Αν., Κανάκης Μ., Κοσμάς Μ., Παναγιωτίδης Ρ., Σαρικάς Στ., Σεβδαλής Ν., Ζωάννου Ι., Κώνστας Αν., Καρτάλης Γ.*

ESCAPE: *Κλαδάκης Ι., Στεφανάκης Β., Στεφανάκης Στ., Καμπουράκης Γ., Πολυχρόνης Γ., Πολυχρόνης Χρ., Γεωργάς Αν., Καψαλάκης Μ., Χάλας Κ., Μάρκος, Μαντικός Αν., Περάκης Εμ.*

ΣΚΟΥΠΙΔΙΑ: *Παλαιολόγου Κ., Πολυχρόνης Κ., Πολυχρόνης Γ., Χιωαννίδης Ν., Ορφανίδης Σ., Ορφανίδης Γ., Διακαντώνης Ν., Φτάκλας Κ., Διαμαντόπουλος Γ., Κλαδάκης Ι.*

ΧΕΙΡΟΤΕΡΟΙ: *Ροδίτης Φ., Καλαεντζής Ν., Κάβουρας Μ., Καβουκλής Μπ., Στάπας Γ., Κώνστας Χρ., Αποστολάτος Χρ., Λουλουδάκης Γ., Σταυλάς Ν., Ροδίτης Φρ., Αστυπαλίτης Μ., Προφήτης Θαν.*

Στα χακί ο Κασέκας

- *Στον Λάκη Νικολάου θα πάει ο Χ"Κωνσταντής του Ηρακλή Μ.*

Στα χακί αναμένεται να ντυθεί σήμερα ο νεαρός επιθετικός του Ηρακλή Μ., **Κασέκας** κι έτσι αναγκαστικά δεν θα μπορέσει να παρακολουθήσει την φετινή προετοιμασία της ομάδας.

Στο μεταξύ όσον αφορά το θέμα του τραυματία **Χ"Κωνσταντή**, ο παίκτης θα μεταβεί στην Αθήνα για να εξετασθεί από τον γιατρό της ΑΕΚ, τον **Λάκη Νικολάου**.

Επί τη ευκαιρία η διοίκηση του Ηρακλή ευχαριστεί τον γιατρό **Μανώλη Νίκανδρο** για την δωρεάν εξέταση των ποδοσφαιριστών του, ενώ ευχαριστεί επίσης το επίτιμο μέλος του **Γιώργο Ματσαμά** για την μεσολάβησή του να εξετασθεί ο **Χ"κωνσταντής** από τον **Νικολάου**.

Ακόμη ο Ηρακλής συγχαίρει τον **Μιχάλη Δράκο** για την ανάληψη των καθηκόντων του ως περιφερειακός προπονητής.

Σειρά του Ιάλυσου

- *Αύριο στις 9 μ.μ. θα πραγματοποιήσει την πρώτη του φετινή συγκέντρωση.*

Ενα ένα τα σωματεία που θα πάρουν μέρος στο πρωτάθλημα της Α' Δωδεκανήσου αρχίζουν να δρομολογούν τις ενέργειές τους για την όσο γίνεται καλύτερη προετοιμασία τους εν' όψει της νέας ποδοσφαιρικής περιόδου. Ετσι μετά τους Φοίβο, Κλεάνθη Π., Ηρακλή Μ., Θύελλα και Απόλλων Απ. και άλλα σωματεία, ήρθε η σειρά του Ιαλύσου να πραγματοποιήσει την πρώτη επαφή του με τους ποδοσφαιριστές του που θα γίνει αύριο στις 9 μ.μ. στο εστιατόριο «Αμμουδιά» του Κοντού Ιωάννη.

Κατά την διάρκεια της συγκέντρωσης, διοίκηση, προπονητής, παλιοί και νέοι ποδοσφαιριστές θα έχουν την ευκαιρία να γνωριστούν μεταξύ τους, να ανταλλάξουν ευχές για μια καλή ποδοσφαιρική χρονιά και να προσδιορίσουν τους στόχους της ομάδας για το φετινό πρωτάθλημα.

Επίσης θα δοθούν οδηγίες σχετικά με το πρόγραμμα που θα ακολουθήσουν στην προετοιμασία από τον προπονητή της ομάδας **Θεόδωρο Θεοδώρου**.

Το έμψυχο δυναμικό του συλλόγου απαρτίζεται από τους παρακάτω:

Γκορτζίλας Α., Γιαλλούσης Ε., Εμίρογλου Κ., Εμίρογλου Σ., Καραγιάννης Δ., Κάρταλης Γ., Καϊζερλή Ν., Καμπουράκης Μ. Κατσαράς Σ., Κυπραίος Π., Κοσμάς Μ., Κοντογιάννης Ι., Λορέντζος Τ., Λεντής Ι., Μαυρής Μ., Πατρός Ν., Πεστλίκης Ι., Πίτσης Ν., Πύλος Σ., Ράιος Γ., Ράιος Ε., Σαββάκης Σ., Σιδηρόπουλος Δ., Σταματίου Α., Τζαφέρης Α., Τζωρτζής Δ., Τηλιακός Α., Χατζηκαλημέρης Α., Χατζηιωάννου Κ.

ΝΤΕΤΕΚΤΙΒΣ
30 ΧΡΟΝΙΑ ΜΟΝΙΜΑ ΚΑΙ ΣΤΗ ΡΟΔΟ
35354 - 28780
Π.Π. ΓΕΡΜΑΝΟΥ 6 (ΠΛ. ΦΩΚΙΑΛΗ)
Η ΛΥΣΗ!!! ΣΕ ΚΑΘΕ ΣΑΣ ΠΡΟΒΛΗΜΑ
EXPRESS SECURITY

ΔΙΑΚΟΠΕΣ στη ΧΑΛΚΗ
ΔΙΑΜΕΡΙΣΜΑΤΑ δύο και πλέον ατόμων, με κλιματισμό και καταπληκτική θέα στο Λιμάνι
ΤΗΛ. 02410/28858, 02410/64206

SYMI
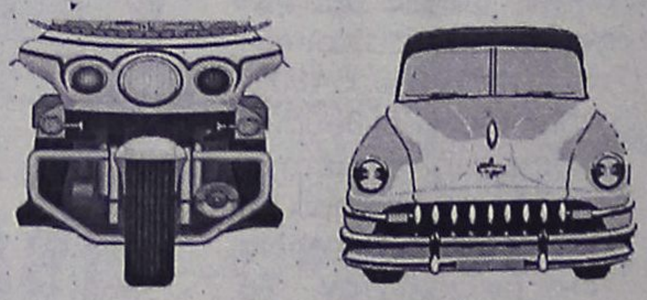
KATSARAS
RENT A CAR& MOTO
TEL & FAX: 02460 72203
TEL.: 02460 71417

ΤΟΠΙΚΟ ΠΟΔΟΣΦΑΙΡΟ

Αδοξο τέλος

• Η ΠΕΡΥΣΙΝΗ ΚΑΤΟΧΟΣ ΤΟΥ ΕΡΓΑΣΙΑΚΟΥ ΤΟΥΡΝΟΥΑ ΔΕΥΑΡ ΑΠΟΧΩΡΗΣΕ 5' ΠΡΙΝ ΤΗ ΛΗΞΗ ΤΟΥ ΑΓΩΝΑ ΤΗΣ ΜΕ ΤΟ ΔΗΜΟ ΡΟΔΙΩΝ ΕΝΩ ΕΧΑΝΕ 1-0 ΚΑΙ ΕΙΧΕ ΜΕΙΝΕΙ ΜΕ 8 ΠΑΙΚΤΕΣ

• Μ' ΑΥΤΗ ΤΗ ΕΝΕΡΓΕΙΑ ΤΗΣ ΞΟΔΕΨΕ ΚΑΙ ΤΗΝ ΤΕΛΕΥΤΑΙΑ ΤΗΣ ΕΛΠΙΔΑ ΓΙΑ ΠΡΟΚΡΙΣΗ, ΑΦΟΥ ΒΑΣΕΙ ΤΟΥ ΑΡΘΡΟΥ 21 ΘΑ ΤΗΣ ΑΦΑΙΡΕΘΟΥΝ 4 ΒΑΘΜΟΙ

• ΜΕΤΑ ΤΗΝ ΑΣΤΥΝΟΜΙΑ, ΣΤΗΝ Β' ΦΑΣΗ, ΠΕΡΑΣΑΝ ΔΗΜΟΣ ΡΟΔΙΩΝ ΚΑΙ ΑΡΧΑΙΟΛΟΓΙΑ (2-1 ΤΗΝ ΑΣΤΥΝΟΜΙΑ)

Την ευκαιρία να υπερασπιστεί τον τίτλο της, έχασε προχθές η ομάδα της ΔΕΥΑΡ, καθώς από μόνη της έβγαλε τα "μάτια" της.

Η περυσινή κάτοχος του εργασιακού τουρνουά την Πέμπτη έδωσε το εξ αναβολής παιχνίδι της με αντίπαλο την ομάδα του Δήμου Ροδίων, θέλοντας οπωσδήποτε τη νίκη για να πάρει την πρόκριση στην Β' φάση του φετινού τουρνουά.

Όμως στο 73' του αγώνα έμεινε με 8 παίκτες λόγω αποβολής 3 ποδοσφαιριστών της και δύο λεπτά αργότερα (75') οι παίκτες της αποχώρησαν από τον αγωνιστικό χώρο ως ένδειξη διαμαρτυρίας, έχοντας πολλά παράπονα από το διαιτητικό τρίο κι ενώ έχαναν με 1-0.

Μ' αυτή τους την κίνηση μηδένισαν κάθε ελπίδα για πρόκριση στην επόμενη φάση, αφού πλέον βάσει του εδάφιου δ της παραγράφου 2 του άρθρου 21 του ΚΑΠ, ομάδα που αποχωρεί από το αγωνιστικό χώρο μετά την έναρξη του αγώνα, μηδενίζεται και της αφαιρούνται 4 βαθμοί.

Επομένως η ΔΕΥΑΡ από τους 2 βαθμούς που είχε θα πέσει στους -2 χάνοντας την ευκαιρία στο τελευταίο της παιχνίδι να διεκδικήσει την πρόκριση της στην επόμενη φάση του εργασιακού τουρνουά.

Ωστόσο και η ομάδα του Δήμου Ροδίων δεν ήταν αδιάφορη βαθμολογικά αφού με ήττα κινδύνευε να τεθεί εκτός τετράδας εάν έχανε και το τελευταίο της παιχνίδι.

Παρά την κρισιμότητα του αγώνα, όμως η ομάδα του Δήμου έπαιζε στο α' ημίχρονο με 10 παίκτες που έγιναν 11 στο Β' ημίχρονο με την προσέλευση του Γιώργου Σάββενα.

Η ΔΕΥΑΡ δεν κατάφερε να εκμεταλλευθεί ούτε αυτό το πλεονέκτημα στο α' μέρος για να πετύχει κάποιο γκολ.

Στην επανάληψη μάλιστα έμεινε από νωρίς (56') με 10 παίκτες καθώς ο Π"ιωάννου ως τελευταίος παίκτης ανέτρεψε τον Λεντάκη, λίγο έξω από την περιοχή.

Στη συνέχεια της φάσης το φάουλ που εκτέλεσε ο Σάββενας απέκρουσε ο Ροδανάκης εντυπωσιακά.

Στο 59' απείλησε η ΔΕΥΑΡ σε σουτ του Κούτρα αλλά ο Λύμουρας με τη σειρά του είπε όχι.

Στο 61' είχαμε νέα ευκαιρία για την ομάδα του Δήμου όταν από μπαλιά του Ι. Καραγιάννη, ο Κώτης δεν πρόλαβε να σκοράρει, ενώ στο 66' σουτ του Π"καλοδούκα μπλόκαρε ο Ροδανάκης.

Στο 70' είχαμε το 1-0 υπέρ του Δήμου Ροδίων το οποίο αμφισβητήθηκε έντονα από τους ποδοσφαιριστές της ΔΕΥΑΡ.

Συγκεκριμένα από πάσα του Κώτη ο Λεντάκης βρέθηκε σε θέση βολής πλασάροντας ψηλοκρεμαστά τον Ροδανάκη. Η μπάλα πήρε πορεία προς τα δίχτυα και τρέχοντας ένας ποδοσφαιριστής έδιωξε τη μπάλα προτού αγγίξει τα δίχτυα.

Ο επόπτης Καραχανής έδειξε τη σέντρα θεωρώντας πως η μπάλα πέρασε τη γραμμή, ενώ οι της ΔΕΥΑΡ υποστήριζαν ότι δεν πέρασε. Ωστόσο το γκολ κατακυρώθηκε και το παιχνίδι συνεχίστηκε, όμως στο 72' ο Μαδεμλής δέχθηκε 2η κίτρινη κάρτα για εξύβριση αφήνοντας την ομάδα του με 9 παίκρες, ενώ στο 73' ήταν η σειρά του Ζερβού να δεχθεί κι αυτός 2η κίτρινη κάρτα για τον ίδιο λόγο κι έτσι η ΔΕΥΑΡ έμεινε με 8 παίκτες.

Δύο λεπτά όμως μετά (75') η ομάδα της ΔΕΥΑΡ αποχώρησε από τον αγωνιστικό χώρο θεωρώντας υπεύθυνη για το ότι έγινε τη διαιτησία των Π"δόπουλου, Καραχανή, Κετσέ.

Διακρίθηκαν: Από την ΔΕΥΑΡ καλύτεροι ήταν οι Π"ιωάννου, Γαλουζής, Ζερβός, ενώ από τον Δήμο Ροδίων οι Κοτσάνη (κορυφαία), Κώτης και Λεντάκης.

Οι συνθέσεις:

ΔΕΥΑΡ: *Ροδανάκης, Μαδεμλής, Π"ιωάννου, Γαλουζής, Μαχλής, Νισυρίου, Ζερβός, Κουλουμπράκης (14' Κούτρας), Πιτσουρδάκης, Βαγιαννάκης (58' Γρηγορόπουλος), Π"θεοδώρου.*

ΔΗΜΟΣ ΡΟΔΙΩΝ: *Λύμουρας, Κοτσάνη, Καραγιάννης Μ., Ξύπας, Καραγιάννης Ι., Τσιβρινής, Π"καλοδούκας, Κώτης, Λεντάκης, Κόττορος, Σάββενας*

ΠΡΟΚΡΙΘΗΚΕ Η ΑΡΧΑΙΟΛΟΓΙΑ

Μετά την Αστυνομία, και το Δήμο Ροδίων και η ομάδα της Αρχαιολογίας από τον β' όμιλο κέρδισε την πρόκρισή της στην επόμενη φάση του τουρνουά.

Στο άλλο προχθεσινό παιχνίδι του ομίλου που έγινε στο γήπεδο του Καρακόνερου κέρδισε την ομάδα της Αστυνομίας και πήρε το "εισιτήριο".

Απομένουν τώρα δύο παιχνίδια για να ολοκληρωθεί η α' φάση και για τον β' όμιλο καθώς εκκρεμούν τα παιχνίδια Καζέρμα-ΔΕΥΑΡ και Δήμος Ροδίων-Ξενοδ/λοι.

Την 4η προνομιούχο θέση διεκδικούν τώρα Καζέρμα και Ξενοδ/λοι.

Δουλειά και πειθαρχία...

• Ζήτησε ο προπονητής του Ζευς, Μανώλης Κώτης από τους ποδοσφαιριστές του στην πρώτη συνάντηση της ομάδας

Την πρώτη του συγκέντρωση πραγματοποίησε προχθές το απόγευμα η ομάδα του Ζευς στην οποία ο πρόεδρος Αριστοτέλης Ηρακλείδης παρουσίασε επίσημα τον νέο προπονητή της ομάδας, Μανώλη Κώτη.

Ο νέος κώουτς του Ζευς στην ομιλία του ζήτησε από τους νέους του ποδοσφαιριστές δουλειά και πειθαρχία ώστε η ομάδα να επιτύχει τους φετινούς της στόχους.

Επίσης τους έδωσε οδηγίες για την προετοιμασία που θα ξεκινήσει στις 10 Αυγούστου.

ΒΑΘΜΟΛΟΓΙΑ Β΄ ΟΜΙΛΟΥ–ΤΕΛΙΚΗ

Α/Α	ΟΜΑΔΕΣ	ΒΑΘ.	ΑΓ.	ΤΕΡΜ.
1.	Αστυνομία	10	5	8-4
2.	Δήμος Ροδίων	9	4	9-3
3.	Αρχαιολογία	7	5	9-7
4.	Ξενοδ/λοι	4	4	6-10
5.	Καλέρμα	4	4	3-7
6.	ΔΕΥΑΡ	-2	4	4-7

Ασφαλιστικά Γραφεία
Ανθόπουλος & Συνεργάτες
ΑΣΦΑΛΕΙΕΣ - ΑΜΟΙΒΑΙΑ ΚΕΦΑΛΑΙΑ - ΔΑΝΕΙΑ

Αν...
Είστε δυσαρεστημένος απ'την Ασφαλιστική σας Εταιρία..
Αν...
Ο Ασφαλιστικός σας Σύμβουλος σάς έχει ξεχάσει...
Αν...
Νομίζετε ότι πληρώνετε πολλά για την ασφάλιση του ΑΥΤΟΚΙΝΗΤΟΥ σας ...
ή του ΣΚΑΦΟΥΣ σας ...
ή την ΑΣΦΑΛΕΙΑ ΖΩΗΣ σας ...
Αν...
Θέλετε ολοκληρωμένη ενημερωση για να ασφαλισετε το ΣΠΙΤΙ σας
ή την ΕΠΙΧΕΙΡΗΣΗ ή το ΓΡΑΦΕΙΟ σας ?
Αν...
Θέλετε να μάθετε πληροφορίες για τρόπους Επένδυσης των Χρημάτων σας?
& για ΧΟΡΗΡΗΣΗ ΣΤΕΓΑΣΤΙΚΩΝ & ΕΠΑΓΓΕΛΜΑΤΙΚΩΝ ΔΑΝΕΙΩΝ ,
Αν...
Θέλετε σωστή και υπεύθυνη πληροφόρηση στα ασφαλιστικά & χρηματοοικονομικά θέματα.

ΕΜΕΙΣ ΣΑΣ ΕΝΗΜΕΡΩΝΟΥΜΕ
ΕΣΕΙΣ ΕΠΙΛΕΓΕΤΕ
ΤΗΛΕΦΩΝΗΣΤΕ ΜΑΣ ΤΩΡΑ ΚΑΙ ΡΩΤΗΣΤΕ..

Α ΝΘΟΠΟΥΛΟΣ & ΣΥΝΕΡΓΑΤΕΣ
Εκπρόσωποι των μεγαλύτερων & εγκυρότερων Ασφαλιστικών & Επενδυτικών Εταιρειών.
Ασφαλιστικοί & Χρηματοοικονομικοί Σύμβουλοι.

ΖΗΤΟΥΝΤΑΙ ΕΠΑΓΓΕΛΜΑΤΙΕΣ ΑΣΦΑΛΙΣΤΕΣ ΓΙΑ ΕΛΕΥΘΕΡΗ ΣΥΝΕΡΓΑΣΙΑ

1) Στ.Καζούλη 7 (Σαν Φραγκίσκο) τηλ. 02410 39400 fax. 02410 37240
2) Εθ. Δωδεκ/σιων 2-4 (Πλατεια Κύπρου) τηλ. 02410 39400 fax. 02410 70537

OASIS SOCCER CLUB

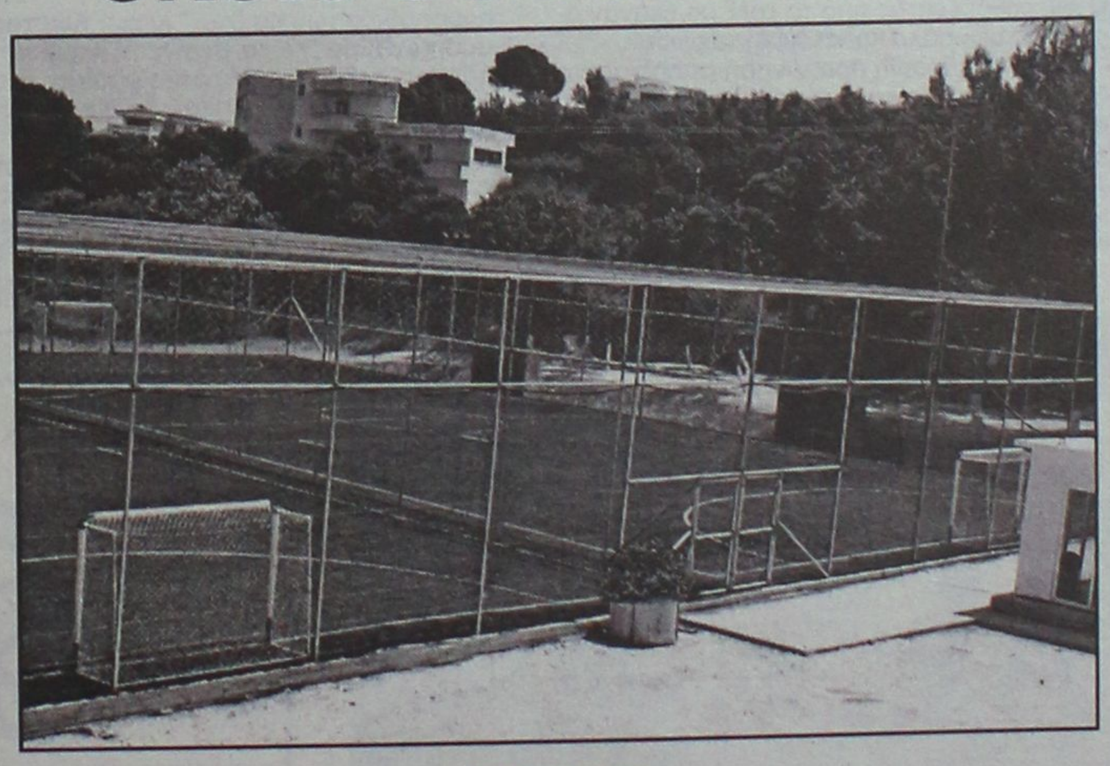

5X5
...το άλλο ποδόσφαιρο

Άγιοι Απόστολοι
(κοντά στο νέο Νοσοκομείο)
τηλ. 0241064680– κιν. 0976055152

ΠΕΡΙΦΕΡΕΙΑΚΟ

Προπόνηση στο βοηθητικό

- *ΤΕΤ-Α-ΤΕΤ ΣΚΟΥΝΑ-ΠΑΠΑΟΙΚΟΝΟΜΟΥ ΓΙΑ ΤΗ ΧΡΗΣΗ ΤΟΥ ΚΑΤΑ ΤΗ ΔΙΑΡΚΕΙΑ ΤΗΣ ΠΡΟΕΤΟΙΜΑΣΙΑΣ*
- *ΑΝΑΚΟΙΝΩΣΗ-ΚΑΛΕΣΜΑ ΤΗΣ "ΚΑΚΙΑΣ ΣΚΑΛΑΣ"*

Στο βοηθητικό του Εθνικού Σταδίου προπονήθηκε χθες η Ρόδος. **Δημήτρης Σκούνας** και **Μιχάλης Χαρίτος** δούλεψαν με τους παίκτες τους πάνω στον τομέα της φυσικής κατάστασης. Απ' την προπόνηση δεν απουσίασε κανείς παρά μόνο ο Βασιλόπουλος ο οποίος αναμένεται να βρίσκεται στη Ρόδο την ερχόμενη Τρίτη, ενώ το ίδιο αναμένεται να συμβεί και με την τελευταία μεταγραφή της Ρόδου η οποία θα ανακοινωθεί αυτές τις μέρες. Απλά οι "πράσινοι" περιμένουν να περάσει η προθεσμία του τριημέρου που αφορά την περίπτωση της έφεσης από την ομάδα του στην προσφυγή που κατέθεσε και κέρδισε ο παίκτης.

Ο προπονητής της Ρόδου είχε χθες συνάντηση με τον **Κώστα Παπαοικονόμου** για να συζητήσουν από κοινού το ζήτημα της χρήσης του βοηθητικού κατά την διάρκεια της προετοιμασίας.

ΑΝΑΚΟΙΝΩΣΗ-ΚΑΛΕΣΜΑ της "ΚΑΚΙΑΣ ΣΚΑΛΑΣ"

Στο .μεταξύ ο Σύνδεσμος φιλάθλων της Ρόδου η "ΚΑΚΙΑ ΣΚΑΛΑ" προέβη χθες στην ακόλουθη ανακοίνωση-Κάλεσμα:

"Ροδίτη-Ροδίτισσα,

Πέρασαν πολλά χρόνια από τότε που όλος σχεδόν ο φιλαθλος κόσμος του νησιού, ζούσε στο ρυθμό της μεγάλης μας ομάδας.

Μιας ομάδας που χάρισε σε όλους μας μεγάλες χαρές και συγκινήσεις.

Μιας ομάδας που φτιάχτηκε και στηρίχτηκε από Εσένα φίλαθλε, που με την παρουσία σου και τη φωνή σου στο γήπεδο την έκανες φόβητρο, για πολλές μεγάλες ομάδες της εποχής εκείνης.

Οι ιαχές "ΡΟΔΟΣ ΟΛΕ" και "ΦΟΡΤΣΑ ΡΟΔΟΣ", που έβγαιναν από τα στόματα και τα έγκατα των ψυχών των χιλιάδων της "ΡΟΔΟΥ", δονώντας την ατμόσφαιρα μέσα κι έξω από το γήπεδο, θα μείνουν αξέχαστες στο μυαλό και την καρδιά όλων αυτών που έζησαν από κοντά τις μαγικές, τις μοναδικές εκείνες στιγμές. Στιγμές που όλοι εμείς, οι φίλοι της "Ρόδου" θέλουμε βέβαια να ξαναζήσουμε.

Πριν από λίγο καιρό, κάποιοι ρομαντικοί, αγνοί φίλοι της "ΡΟΔΟΥ", πήραν την τύχη της ομάδας στα χέρια τους. Προσπάθησαν και προσπαθούν, ξεπερνώντας πολλά προβλήματα, να φέρουν την ομάδα εκεί που της αξίζει. Να ξαναγίνει πάλι η μεγάλη ομάδα, που θα δώσει χαρά και υπερηφάνεια σε όλους τους Ροδίτες φιλάθλους και να ξαναζήσει ο τόπος μας όλες αυτές τις υπέροχες στιγμές.

Για να γίνουν όμως όλα αυτά πραγματικότητα ΦΙΛΕ-ΦΙΛΗ της "ΡΟΔΟΥ", δεν αρκεί μόνο η προσπάθεια αυτών των πέντε-δέκα ανθρώπων. Πρέπει όλοι μας να βοηθήσουμε σε αυτό το νέο ξεκίνημα, την ώρα αυτή που η ομάδα μας, μας έχει πραγματικά ανάγκη, την ώρα αυτή που αληθινά δεν δεν περισσεύει κανείς.

Τον τελευταίο καιρό, ένας άνεμος αισιοδοξίας πνέει πάνω από το στρατόπεδο της "ΡΟΔΟΥ".

Η Διοίκηση της ομάδας στελεχώθηκε από νέα πρόσωπα, που θα βοηθήσουν με τις γνώσεις, την πείρα τους και οικονομικά το Σύλλογο.

Το έμψυχο υλικό της ομάδας ενισχύθηκε από καλούς και έμπειρους παίχτες, γνώστες της κατηγορίας.

Η αξία και οι δυνατότητες του προπονητή μας και των υπολοίπων συνεργατών του, είναι πάνω από κάθε αμφισβήτηση και αμφιβολία.

Εμείς οι οργανωμένοι φίλαθλοι της "ΡΟΔΟΥ", ξαναδημιουργούμε και ξαναδίνουμε σάρκα και οστά στο θρυλικό μας σύνδεσμο, στην ανεπανάληπτη "ΚΑΚΙΑ ΣΚΑΛΑ", με νέα σχέδια και νέες πρωτότυπες δραστηριότητες.



Ανοιχτή πρόσκληση σε όλους από την "Κακιά Σκάλα"

Ελα κι ΕΣΥ κοντά στην ΟΜΑΔΑ μας.

Γίνει κι ΕΣΥ μέλος του ΣΥΝΔΕΣΜΟΥ μας.

Ενίσχυσε κι ΕΣΥ το Σωματείο σου, αγοράζοντας ένα εισιτήριο διαρκείας.

Βάλε κι ΕΣΥ το δικό σου λιθαράκι, για να χτίσουμε όλοι μαζί, μια ΜΕΓΑΛΗ ΚΑΙ ΔΥΝΑΤΗ "ΡΟΔΟ".

Δώσε κι ΕΣΥ το ΠΑΡΩΝ στο γήπεδο και ΖΗΣΕ ξανά, όπως παλιά, αυτές τις μεγάλες στιγμές με τη "ΡΟΔΟ" ΜΑΣ.

ΤΑ ΕΛΑΦΙΑ ΤΡΑΓΟΥΔΑΝΕ ΑΚΟΜΑ
ΦΟΡΤΣΑ ΡΟΔΟΣ ΟΛΕ"

Βγαίνει η κούραση

- *Ευχαριστημένος από την μέχρι τώρα προσπάθεια δείχνει ο Κώστας Παπαοικονόμου*
- *Σε βοηθητικό και Αγίους Αποστόλους γυμνάσθηκαν χθες οι κυανέρυθροι*



Από τις "ελπίδες" του Διαγόρα ο Π. Αθανασίου ακολουθεί αγόγγυστα την προετοιμασία

Αργά αλλά σταθερά συμπληρώνεται αύριο η πρώτη εβδομάδα προετοιμασίας για τον Διαγόρα.

Οι "κυανέρυθροι" τρέχουν ασταμάτητα με σκοπό να προετοιμασθούν όσο το δυνατόν καλύτερα στον τομέα της φυσικής κατάστασης, σ' ένα πρόγραμμα εκγύμνασης του **Περικλή Λαζαρίδη** το οποίο όμως περιλαμβάνει και ευχάριστα διαλείμματα.

Η χθεσινή μέρα περιελάμβανε κι αυτή δύο προπονήσεις. Η πρωινή έγινε στο ταρτάν του βοηθητικού και περιέλαμβανε φυσική κατάσταση σε συγκεκριμένες αποστάσεις με ασκήσεις.

Το απόγευμα οι κυανέρυθροι γυμνάσθηκαν στο γήπεδο των Αγίων Αποστόλων. Εκεί οι κυανέρυθροι εκτός από το τρέξιμο έκαναν ασκήσεις με μπάλα και ατομική τεχνική.

Από την χθεσινή προπόνηση απουσίασε ο **Μερκούρης Μόσχου** λόγω αλλαγής διοικητή στην μονάδα που υπηρετεί, ενώ απών ήταν και ο Φωτεινής. Η Διοίκηση του Διαγόρα καταβάλλει προσπάθειες να εξευρεθεί λύση και οι παίκτες παίρνοντας την σχετική άδεια να ακολουθούν απρόσκοπτα την προετοιμασία.

"Είμαι ικανοποιημένος από την μέχρι τώρα προσπάθεια των παιδιών" λέει ο **Κώστας Παπαοικονόμου** "τώρα βγαίνει η κούραση της πρώτης εβδομάδας προετοιμασίας. Ευχάριστο και το γεγονός επίσης πως συνεχίζουμε απρόσκοπτα χωρίς κανένα πρόβλημα".

Στο μεταξύ ζωηρή κίνηση παρουσιάζουν τα διαρκείας του Διαγόρα. Οι Διοικούντες δείχνουν να έχουν αφοσιωθεί σ' αυτό τον τομέα καθώς αυτό αποτελεί ένα σημαντικό έσοδο για τον σύλλογο και την προσπάθειά του.

Στο γκολφ ο Απόλλων

- *Ελυσε προσωρινά το γηπεδικό του πρόβλημα και μπορεί να προετοιμαστεί κανονικά*
- *Από την χθεσινή προπόνηση απουσίασε ο Σαλαμαστράκης, καθώς έχει οικονομική διαφορά με την διοίκηση από πέρυσι*

Κανονικά και σε γνώριμους χώρους συνεχίζει την προετοιμασία του ο Απόλλωνας Καλυθιων.

Οι παίκτες του **Γιώργου Τανίδη** γυμνάσθηκαν την πρώτη μέρα στο βοηθητικό αλλά καθώς φαίνεται η Διοίκηση της ομάδας βρήκε άμεσα λύση στο γηπεδικό πρόβλημα που πήγε να δημιουργηθεί.

Ο Απόλλων εξασφάλισε για ένα μήνα σύμφωνα με τις τελευταίες πληροφορίες τις εγκαταστάσεις του Γκολφ όπου έκαναν προετοιμασία παλαιότερα ο Διαγόρας και η Ρόδος.

Ετσι λοιπόν εκεί θα προετοιμάσουν οι **Γιώργος Τανίδης** και **Αντώνης Οικονόμου** τους παίκτες τους και θα χτίσουν την καινούργια ομάδα του Απόλλωνα.

Βατμανίδης και **Μαμάκος** γυμνάζονται κανονικά με τους συμπαίκτες τους, ενώ δεν ξεκίνησε προετοιμασία ο **Καραγκιοζόπουλος,** που είναι στρατιωτικός και βρίσκεται σε μετεκπαίδευση. Χθες γυμνάσθηκε με τον Απόλλωνα ο Διακάκης όπως και οι **Μπεκιράς-Πάλλας.**

Στο μεταξύ υπεύθυνοι Τύπου και Δημοσίων Σχέσεων είναι από χθες οι κ. κ. **Ταχραμάνης** και **Καφετζής.**

ΔΙΑΣΤΑΣΗ ΜΕ ΣΑΛΑΜΑΣΤΡΑΚΗ

Στους παίκτες του Απόλλωνα που δεν προπονήθηκαν χθες προσθέστε και τον **Γιώργο Σαλαμαστράκη.** Το γεγονός ότι η δική του απουσία αναφέρεται ξεχωριστά οφείλεται στο ότι η απόφαση να μην γυμναστεί ήταν όπως αναφέρουν οι πληροφορίες δική του, καθώς υπάρχει οικονομική διαφορά με το σωματείο από την προηγούμενη αγωνιστική περίοδο.

ΚΟΜΜΩΤΗΡΙΟ UNISEX
Natural Beauty



Χτενίσματα αέρινα, φίνα...
Χτενίσματα με άποψη. Νέες κουπ με στυλ και προσθετική μαλλιών με τη γνωστή υπογραφή της **Μαρίας**

& κατόπιν ραντεβού
ανοικτά από τις 9.00 έως 17.00

Επίσης για τα μικρά παιδιά ένα ευχάριστο κούρεμα μέσα στο παιδικό αυτοκινητάκι

Παφιάκη Μαρία

Στη νέα διεύθυνση: Ακραμίτου 16, Ρόδος • Τηλ. 32161
(παλιά διεύθυνση: προέκταση Αννης Μαρίας)

ΝΤΕΤΕΚΤΙΒΣ ΑΘΗΝΩΝ

PRIVATE DETECTIVE

Αναλαμβάνουμε υποθέσεις ανηλίκων, προσωπικές, οικογενειακές εμποροβιομηχανικές
Διαθέτουμε τα καλύτερα ηλεκτρονικά σύγχρονα οπτικοακουστικά μέσα
Εχεμύθεια 100%
Τα 30 χρόνια πείρα είναι η εγγύησή μας

ΤΗΛ. 0977 632963 & 0945 319796

-ΣΥΣΤΗΜΑΤΑ ΣΥΝΑΓΕΡΜΟΥ
-ΚΑΜΕΡΕΣ ΠΑΡΑΚΟΛΟΥΘΗΣΗΣ ΧΩΡΩΝ
-ΚΕΝΤΡΟ ΛΗΨΕΩΣ

ARMAOS SECURITY

ΡΟΔΟΣ: ΛΙΝΔΟΥ 80 -Τ.Κ. 85100
ΤΗΛ./FAX 23632 - ΥΠΕΥΘΥΝΟΣ ΡΟΔΟΥ:
ΔΗΜΗΤΡΗΣ ΚΥΡΙΑΖΗΣ

ΕΡΓΑΤΕΣ

ΜΙΚΡΕΣ Αγγελίες

ΣΑΒΒΑΤΟ 27 ΙΟΥΛΙΟΥ 2002 — Η ΡΟΔΙΑΚΗ

Μεταφερθήκαμε! Θα μας βρίσκετε στα κεντρικά μας γραφεία επί της Μαρ. Μαλλιαράκη 11 (τελευταία πάροδος Κανασά). Τα τηλέφωνα παραμένουν τα ίδια: 22210-75230

ΟΙ ΑΓΓΕΛΙΕΣ ΤΗΣ ΡΟΔΙΑΚΗΣ παρουσιάζονται και στο site www.anaggelies.gr

ενοικιασεις ακινητων & επιχειρησεων

STUDIO με τη μέρα που διαθέτουν πολυκουζινάκι και ψυγείο και μεγάλο μπαλκόνι και βρίσκονται πολύ κοντά στην Παλιά Πόλη. Πληρ. τηλ. 02410 95148, 02410 91617. AE46677

ΔΙΑΜΕΡΙΣΜΑ ισόγειο ενός υπνοδωματίου, σαλόνι, κουζίνα και λοιπών βοηθητικών χώρων επί της οδού Βασιλέως Ηρακλείου αρ. 68. Πληρ. εντός κ. Χαρτοφύλη. AE46671

ΚΑΤΑΣΤΗΜΑ επί της Σκεύου Ζερβού αρ. 10 κατάλληλο για Φαρμακείο, Φροντιστήριο ή Εμπορικό. Πληρ. τηλ. 02410 27481-27191. AE46654

ΚΑΤΟΙΚΙΑ ανεξάρτητη με αυλή, 2 δωματίων, στην Ιαλυσό σε ήσυχη περιοχή (ιδιόκτητο κτήμα), με πανοραμική θέα, πλήρως επιπλωμένη, ηλιακός, κατάλληλη και για θερινές διακοπές. Πληρ. τηλ. 0241037002. AE46655

ΔΙΑΜΕΡΙΣΜΑ διάρι επί της οδού Μεγάλου Κων/νου 53 δίπλα από το Σούπερ Μάρκετ Σπανός. Μόνο για στρατιωτικούς. Πληρ. τηλ. 02410 25261, καν. 0977959538. AE46656

ΔΙΑΜΕΡΙΣΜΑ επί της Μεγάλου Κων/νου. Πληρ. τηλ. 02410 86157 AE46625

ΜΟΝΟΚΑΤΟΙΚΙΑ 200 μ. από την παραλία Αφάντου, με την ημέρα ή τον μήνα, 70 τ.μ., επιπλωμένη και με απεριόριστη θέα στη θάλασσα. Πληρ. τηλ. 02410 20749 AE46626

ΟΡΟΦΟΔΙΑΜΕΡΙΣΜΑ στον τρίτο όροφο με φανταστική πανοραμική θέα στο Ροδίνι. Στο πίσω μέρος του διαμερίσματος υπάρχει ιδιόκτητη περιφραγμένη και πλακόστρωτη αυλή 70 τ.μ. με δύο δωμάτια. Το διαμέρισμα έχει τρία υπνοδωμάτια με εντοιχισμένες ντουλάπες, σαλοτραπεζαρία, δύο (2) μπάνια LUX με έπιπλα μπάνιου και στα δύο και κουζίνα εντοιχισμένη. Εχει ηλιακό θερμοσίφωνα και πολύ μεγάλες βεράντες. Το διαμέρισμα είναι συνδεδεμένο με την κεντρική αποχέτευση. Δεκτές μόνο σοβαρές προτάσεις. Πληρ. τηλ. 0974 562173, 0973 694995. AE46627

ΖΗΤΩ ΔΙΑΜΕΡΙΣΜΑ ΓΙΑ ΕΝΟΙΚΙΑΣΗ ΜΕ ΤΡΕΙΣ ΚΡΕΒΑΤΟΚΑΜΑΡΕΣ ΚΑΙ ΛΟΙΠΟΥΣ ΒΟΗΘΗΤΙΚΟΥΣ ΧΩΡΟΥΣ. ΣΕ ΑΡΙΣΤΗ ΚΑΤΑΣΤΑΣΗ ΓΙΑ ΜΕΓΑΛΟ ΧΡΟΝΙΚΟ ΔΙΑΣΤΗΜΑ. ΠΛΗΡ. ΤΗΛ. 33682 ΚΑΙ 0936656860 ΚΥΡΙΟ ΜΑΚΗ, ΠΕΡΙΟΧΗ ΑΝΑΛΗΨΗ-ΡΟΔΙΝΙ-ΚΑΡΑΚΟΝΕΡΟ. ΠΕ46617

ΔΙΑΜΕΡΙΣΜΑ ΠΛΗΡΩΣ ΕΠΙΠΛΩΜΕΝΟ 50 Τ.Μ. (2ος ΟΡΟΦΟΣ) ΣΤΗΝ ΟΔΟ ΠΑΠΑΛΟΥΚΑ 49Β, ΡΟΔΟΣ. ΠΛΗΡ. ΤΗΛ. 0942790896 ΚΑΙ 02410/25444. ΠΕ46615

ΔΙΑΜΕΡΙΣΜΑ, στην Ιαλυσό με την ημέρα/με τον μήνα 500 μέτρα από την παραλία, στον 4ο όροφο με απεριόριστη θέα. Πλήρως επιπλωμένο, 2 υπνοδωμάτια, κουζίνα, μπάνιο, σαλόνι, βεράντες. Διαθέτει φούρνο, ψυγείο, πλυντήριο ρούχων, τηλεόραση, ραδιοκασετόφωνο, ανεμιστήρας. Πληρ. κ. Χρυσάνθου 0946352554, 0241068782 από 16.00-20.00. AE46608

ΔΙΑΜΕΡΙΣΜΑ, δυάρι, πλήρως επιπλωμένο επί της οδού Κων/νου Τσάτσου 10. Τηλ. 20191 και 0934532740. AE46607

ΕΝΟΙΚΙΑΖΕΤΑΙ ΧΩΡΟΣ ΔΙΠΛΑ ΣΕ ΦΡΟΝΤΙΣΤΗΡΙΟ ΑΓΓΛΙΚΩΝ, ΚΑΤΑΛΛΗΛΟΣ ΓΙΑ ΦΡΟΝΤΙΣΤΗΡΙΟ ΟΠΟΙΑΣΔΗΠΟΤΕ ΑΛΛΗΣ ΞΕΝΗΣ ΓΛΩΣΣΑΣ Ή ΓΙΑ ΟΠΟΙΟΔΗΠΟΤΕ ΑΛΛΟ ΜΑΘΗΜΑ (ΤΑ ΓΕΡΜΑΝΙΚΑ ΘΑ ΠΡΟΤΙΜΗΘΟΥΝ). ΠΛΗΡ. ΤΗΛ. 02410 38411 ΠΕ46594

ΙΣΟΓΕΙΟ ΔΙΑΜΕΡΙΣΜΑ στη Θεμ. Σοφούλη, 3 υπνοδωματίων, πολυτελούς κατασκευής με όλες τις σύγχρονες προδιαγραφές, με μηνιαίο μίσθωμα 200.000 δρχ. Πληρ. ΡΟΔΙΑΚΗ ΚΤΗΜΑΤΙΚΗ, τηλ. 26281, 0944243452, 0944421015 AE46597

ΕΝΟΙΚΙΑΖΟΝΤΑΙ: 1) στην προέκταση της οδού Αυστραλίας **γραφείο** 60 τ.μ. α' ορόφου, κατάλληλο για λογιστικό γραφείο ή για οποιανδήποτε άλλη επαγγελματική χρήση με μηνιαίο μίσθωμα 120.000 δρχ., 2) **Κατάστημα** στην Ψαροπούλα, 55 τ.μ. κατάλληλο για πρακτορείο, κομμωτήριο, ενοικιάσεως αυτοκινήτων (Rent a car), ινστιτούτο αισθητικής, ιατρείο και για οποιαδήποτε άλλη εμπορική ή επαγγελματική χρήση, με μηνιαίο μίσθωμα δρχ. 400.000, 3) **Κατάστημα** κεντρικό στην Εθνάρχου Μακαρίου, 54 τ.μ. Πληρ. ΡΟΔΙΑΚΗ ΚΤΗΜΑΤΙΚΗ, τηλ. 26281, 0944243452, 0944421015 AE46601

ΔΙΑΜΕΡΙΣΜΑ 60 τ.μ. καινούργιο, έναντι ξενοδοχείου MIPA MAPE στην Ιξιά. Πληρ. τηλ. 02410 96150, 0937047406 AE46602

ΕΞΟΧΙΚΗ ΚΑΤΟΙΚΙΑ ΓΙΑ ΟΣΟ ΧΡΟΝΙΚΟ ΔΙΑΣΤΗΜΑ ΘΕΛΕΤΕ, ΠΛΗΡΩΣ ΕΠΙΠΛΩΜΕΝΗ, ΜΕ AIR CONDITION, ΣΤΗΝ ΜΑΓΕΥΤΙΚΗ ΠΕΡΙΟΧΗ "ΠΕΥΚΩΝ" ΛΙΝΔΟΥ, ΠΟΥ ΑΠΟΤΕΛΕΙΤΑΙ ΑΠΟ ΔΥΟ (2) ΥΠΝΟΔΩΜΑΤΙΑ, ΚΟΥΖΙΝΑ - ΣΑΛΟΝΙ, ΔΙΑΔΡΟΜΟ, WC, ΜΕ ΜΕΓΑΛΗ ΑΥΛΗ ΚΑΙ ΧΩΡΑΦΙ 2 ΣΤΡΕΜΜΑΤΩΝ ΜΕ ΕΙΣΟΔΟ ΑΠΟ ΤΟΝ ΚΕΝΤΡΙΚΟ ΔΡΟΜΟ ΠΕΥΚΩΝ - ΛΑΡΔΟΥ ΚΑΙ ΕΞΟΔΟ ΠΡΟΣ ΤΗ ΘΑΛΑΣΣΑ. ΠΛΗΡ. ΤΗΛ. 02410 2777 ΠΕ46603

ΔΙΑΜΕΡΙΣΜΑ με κουζίνα, σαλόνι και ένα υπνοδωμάτιο σε νεόκτιστη πολυκατοικία στην περιοχή Καρακόνερο. Πληρ. τηλ. 02410 61291 και 02410 30781. AE46586

ΔΥΑΡΙ επιπλωμένο στη Στεφάνου Καζούλλη 43. Πληρ. τηλ. 02410 32205, ώρες 18.00-21.00 κ. Γ. Σπηλιώτης. AE46587

ΔΙΑΜΕΡΙΣΜΑΤΑ ΠΟΛΥΤΕΛΗ ΜΟΝΟΧΩΡΑ ΚΑΙ ΔΙΧΩΡΑ ΜΕ ΚΛΙΜΑΤΙΣΜΟ (ΨΥΞΗ, ΘΕΡΜΑΝΣΗ), ΠΛΗΡΩΣ ΕΠΙΠΛΩΜΕΝΑ, ΒΕΡΑΝΤΕΣ ΚΑΙ ΗΛΙΑΚΟΥΣ. ΤΙΜΕΣ ΧΑΜΗΛΕΣ ΙΔΙΑΙΤΕΡΑ ΣΕ ΕΚΠΑΙΔΕΥΤΙΚΟΥΣ, ΣΤΡΑΤΙΩΤΙΚΟΥΣ, ΣΠΟΥΔΑΣΤΕΣ. ΣΤΟ ΠΑΡΑΔΕΙΣΙ ΤΗΣ ΡΟΔΟΥ. ΠΛΗΡ. ΤΗΛ. 81210 Ή 33349 Ή 0974 107374. ΠΕ46588

2 ΑΝΕΞΑΡΤΗΤΑ ΚΑΤΑΣΤΗΜΑΤΑ 85 τ.μ. και 70 τ.μ. αντίστοιχα με πατάρι επί της Λεωφ. Ιαλυσού 41 (πλησίον πρατηρίου Β.Ρ.) Πληρ. τηλ. 0945260654. AE46579

ΓΚΑΡΣΟΝΙΕΡΑ ΕΠΙΠΛΩΜΕΝΗ ΚΑΤΑΛΛΗΛΗ ΓΙΑ ΦΟΙΤΗΤΗ, Β' ΟΡΟΦΟΣ ΦΩΤΕΙΝΗ, ΠΛΗΣΙΟΝ ΑΣΟΕ, Ε.Μ.Π. ΚΑΙ ΣΤΑΘΜΟ ΤΡΑΙΝΟΥ. ΕΝΟΙΚΙΟ 280 ΕΥΡΩ. ΠΛΗΡ. ΤΗΛ. 0944414547. ΠΖ46581

ΔΙΑΜΕΡΙΣΜΑ 115 τ.μ. α' όροφος επί της Λεωφ. Ιαλυσού 41. Πληρ. τηλ. 95420 και 0945260654. AE46580

ΓΚΑΡΣΟΝΙΕΡΑ στην Ανάληψη. Πληρ. τηλ. 02410 60322. AE46567

ΓΚΑΡΣΟΝΙΕΡΑ 34 τ.μ. στον α' όροφο στην οδό Κων/νου Παλαιολόγου 13 με κεντρική θέρμανση. Πληρ. τηλ. 0945042751. AE46558

ΚΑΤΑΣΤΗΜΑ 50 Τ.Μ. 28ΗΣ ΟΚΤΩΒΡΙΟΥ 50, ΡΟΔΟΣ. ΠΛΗΡ. ΤΗΛ. 0945-276152 ΚΑΙ 0945-436363. ΠΕ46539

ΔΩΜΑΤΙΟ πλήρως επιπλωμένο με λουτρό ηλιακό θερμοσίφωνο, ψυγείο,σε άριστη κατάσταση οδός Μεγ. Κων/νου κοντά στο Πανεπιστήμιο Αιγαίου. Πληρ. τηλ. 0241024896 ώρες 10-1 μ.μ. AE46535

2 ΧΩΡΟΙ ΓΙΑ ΓΡΑΦΕΙΑ Ή ΑΛΛΗ ΕΠΑΓΓΕΛΜΑΤΙΚΗ ΧΡΗΣΗ 142 Τ.Μ. ΚΑΙ 170 Τ.Μ. ΣΤΙΣ 100 ΧΟΥΡΜΑΔΙΕΣ. ΠΛΗΡ. ΤΗΛ. 0241023701, 0972120816 ΠΕ46532

ΔΙΑΜΕΡΙΣΜΑ 100 τ.μ. για φοιτητές. Μιχαλακοπούλου-Αθήνα, 550 ευρώ. Πληρ. τηλ. 0944471236. AE46520

ΠΙΠΙΝΟΣ

ΑΞΙΟΛΟΓΕΣ ΠΑΡΑΘΕΡΙΣΤΙΚΕΣ ΚΑΤΟΙΚΙΕΣ

• Λίνδος-Ψάλτος
• Γεννάδι
• Σύμη

ΠΩΛΟΥΝΤΑΙ

Πληρ. τηλ. 02410/23895 και 0944390803

ΠΙΠΙΝΟΣ

ΕΝΟΙΚΙΑΖΟΝΤΑΙ

ΓΡΑΦΕΙΑ επί της Οδού Καρπάθου, αρ. 41. 1ος και 2ος όροφος με πρόσοψη επί της Οδού Γαλλίας και στον ακάλυπτο χώρο της οδού Καρπάθου.

Πληρ. τηλ. 02410/23895 και 0944676003

Vitzileos

ΚΤΗΜΑΤΟΜΕΣΙΤΙΚΟ ΓΡΑΦΕΙΟ - REAL ESTATE AGENCY

ΜΑΡΙΟΣ Κ. ΒΙΤΖΗΛΑΙΟΣ

Μεσίτης Ασπικών Συμβάσεων - Real Estate agent

ΕΚΤΙΜΗΣΕΙΣ-ΑΓΟΡΕΣ-ΠΩΛΗΣΕΙΣ ΚΑΤΑΣΤΗΜΑΤΑ ΟΙΚΟΠΕΔΑ-ΧΩΡΑΦΙΑ ΚΤΗΜΑΤΙΚΕΣ-ΣΥΜΒΟΥΛΕΣ ΕΝΟΙΚΙΑΣΕΙΣ-ΔΙΑΧΕΙΡΙΣΕΙΣ ΣΠΙΤΙΑ-ΔΙΑΜΕΡΙΣΜΑΤΑ

ΚΑΤΑΣΤΗΜΑΤΑ – ΓΡΑΦΕΙΑ – ΕΠΙΧΕΙΡΗΣΕΙΣ	€
Επιχ/ση Πλυντήρια – Στεγνωτήρια σε πλήρη λειτουργία	20 000
45τ.μ. ισόγ. + 90τ.μ.υπογ. Καρακόνερο	88 000
50τ.μ. μαγαζί κοντά στο Μαντράκι (νοικιασμένο)	294 000
170τ.μ. αποθήκη σε μπετά. Καρακόνερο	71 000
300τ.μ.Κατ/μα ετοιμοπ. σε 1000τ.μ.οικόπ. Παστίδα	147 000
300τ.μ.+300τ.μ.υπ.+300τ.μ.όροφ.σε οικόπ.3170τ.μ.σταΚοσκινου	587 000
1000τ.μ.εργοστάσιο στο Καλαμώνα έτοιμο σε οικοπ. 6400τ.μ.	470 000
1155τ.μ.ακίνητο σε οικόπ. 817τ.μ. στο κέντρο της Ρόδου	763 000
20 studio(νοικιασμένα) + μαγαζί 100τ.μ. έξυπνη επένδυση	470 000
Ξενοδ.Α κατ. 120κλίνες πάνω στο κύμα με οικοπ. 4725τ.μ.Ιαλυσός	2 εκ. δολ. USA
Ξενοδοχείο Β κατ., στην πόλη ,72 κλίνες , δισκοθήκη. Πάνω στο κύμα	880 000
12 apartmens πλήρως εξοπλισμένα στο Κιοτάρι	440 000
Ξενοδ. Α κατ., στην πόλη, 180 κλίνες + 4 καταστήματα	6 200 000

ΔΙΑΜΕΡΙΣΜΑΤΑ	
40τ.μ. στην Ιξιά – θάλασσα. Γραφεία	33 000
50τ.μ. στο Γεννάδι με 2ο υπνοδωμ. Φανταστική θέα	44 000
85τ.μ. στα Κοσκινού 2ος όροφος , ημιτελές	47 000
110τ.μ.κοντά στην πλατεία Κοσκινού	103 000
110τ.μ. κοντά στην πλατεία Κοσκινού, ισόγειο, ημιτελές	47 000
186τ.μ.Παραδοσιακό διαμέρισμα απέναντι Καζίνο	147 000
115τ.μ. στην Ιξιά	88 000
200τ.μ. διατηρητέο ισογ. διαμέρισμα στο Μόντε Σμίθ	235 000

ΜΕΖΟΝΕΤΕΣ – ΜΟΝΟΚΑΤΟΙΚΙΕΣ	€
68τ.μ.μονοκατοικία με αυλή 90τ.μ. στα Μαρίτσα	53 000
80τ.μ.Μεζονέτα στους Καστελοριζιούς με οικόπεδο	58 700
90τ.μ.διόροφη μονοκατ. +30τ.μ. αυλή στην Παλιά Πόλη	85 100
105τ.μ. μεζονέτα κοντά στο στάδιο Διαγόρα	38 000
120τ.μ. μονοκατοικία στης Καλλιθιές	147 000
125τ.μ. μονοκατοικία στο Γεννάδι	
130τ.μ. μονοκατοικία σε οικόπεδο 200τ.μ. στο Αγ. Ιωάννη	76 300
130τ.μ.μεζονέτα σε μπετά, οικοπ. 350τ.μ. Τριάντα	110 000
134τ.μ.προνομιακή, με φανταστική θέα διόρ. Μονοκατ. Καστέλο	323 000
135τ.μ.μονοκατ. με 700τ.μ. κήπο στα Κρητικά, πανοραμικό	191 000
140τ.μ. μεζονέτα με κήπο και θέα. Καρακόνερο	156 000
150τ.μ. μονοκατ. Σε 18 000τ.μ. οικόπεδο στα Καλαμόνα	265 000
160τ.μ.μεζονέτα σε μπετά στα Τριάντα	100 000
170τ.μ.μεζονέτα σε μπετά, οικοπ. 450τ.μ. Τριάντα	140 000
170τ.μ.μεζονέτα +170τ.μ.μεζονέτα + 120τ.μ.οροφοδιαμέρισμα σε οικοπ. 2500τ.μ. εντός οικισμού στην Παστίδα	426 000
170τ.μ.+ 237τ.μ. πάνω στο κύμα διοροφο διατηρ. σπίτι Λέρος με τιμή ευκαιρία	
180τ.μ.μονοκατ. στο Γεννάδι σε οικόπ. 750τ.μ.Φανταστική θέα	147 000
187τ.μ. βίλα με οικόπεδο 4780τ.μ. στην Παστίδα	323 000
192τ.μ. μεζονέτα σε οικόπεδο 380τ.μ. Τριάντα	221 000
200τ.μ.Μεζονέτα ημιτελής στα Καλαβάρδα σε οικόπεδο	132 000
230τ.μ.Βίλα στην Λάρδο σε 7700τ.μ. οικόπεδο και γεώτρηση	323 000
320τ.μ.Βίλλα με οικόπεδο 4000τ.μ. στα Τριάντα	323 000

ΟΙΚΟΠΕΔΑ	€
150τ.μ. στους Δασκάλους . Σ.Δ. – 0,6	23 500
412τ.μ. στον Αγ. Νικολάου_Σ.Δ. 1.20	220 100
500τ.μ. στην Ιξιά , Σ.Δ. – 0,8	132 000
750τ.μ.στο Γεννάδι, εντός σχεδίου	18 000
1017τ.μ. στα Τριάντα	191 000
1450τ.μ. εντός οικισμού, έχει νερό, φως , στα Μαριτσά	26 500
1500τ.μ. στο Παραδείσι οικοδομήσιμο	23 500
2120τ.μ. στο Γεννάδι με αδεία για 200τ.μ. οικία	59 000
2200τ.μ. στα Μαριτσά οικοδομίσιμο	59 000
2500τ.μ.πάνω στο δρόμο Ελαιώνας –Φουρνάκι. Γεννάδι	24 000
3080τ.μ. στο Πλημύρι	23 500
4000τ.μ. κοντά στο Βερόπουλο με φανταστική θέα	176 000
4000τ.μ. στην Παστίδα	56 000
4250τ.μ.στοΓεννάδι(διασταύροση)	100000
4400τ.μ. στην Κρεμαστή	76 000
4800τ.μ. στο Καδηλί	76 000
5000τ.μ. στα Μαριτσά	47 000
5000τ.μ. στα Αφάντου	103 000
5500τ.μ. στο Γεννάδι ,κοντά στην θάλασσα	117 000
5600τ.μ. στους Καστελοριζιούς, Ιξια ,μονοκατ.	132 000
5751τ.μ. στα Κολύμπια μα μονοκατοικία	159 000
6000τ.μ. στην Παστίδα + αποθήκη	144 000
6500τ.μ. στην λεωφόρος Ρόδος –Κρεμαστή	323 000
6500τ.μ.στο Φαληράκι κοντά στην θάλασσα, προνομιακό	500 000
6720τ.μ. στον Θόλαρο, Παραδείσι	82 200
8000τ.μ.στο Φαληράκι	176 000
8300τ.μ. στην Βληχά – Κάλαθος	367 000
8500τ.μ.+6500τ.μ. στην παραλία Αφάντου	18 το τ.μ.
9345τ.μ. στα Ασγούρου με θέα	205 000
12000τ.μ. στην Αφάντου, πανω στο κυμα	320 000
13000τ.μ. στα Μαριτσά	123 000
15000τ.μ. στην Ασγουρου	153 000
15000τ.μ. στην Πάρο από την θάλασσα με θέα	73 000
15300τ.μ. στην Πλημύρι	176 000
25000τ.μ. στα Καλαβάρδα	295 000
30000τ.μ. στην παραλία Αφάντου	1 060 000
30000τ.μ. στο Τσαιρι	352 000
32000τ.μ. στην Θολό, πάνω στο κύμα	587 000
38000τ.μ. στο Γεννάδη, πάνω στο κύμα	2 230 000
46000τ.μ. στο Τσαιρι	405 000
50000τ.μ. στο Τσαίρι	360 000

Εθν. Μακαρίου 45 (3ος όροφος • Τηλ.: 02410 24900, 25545 • Fax: 02410 25544 • Κιν.: 0932 704919

ΕΝΟΙΚΙΑΣΕΙΣ

συνέχεια από την προηγούμενη

ΜΟΝΟΚΑΤΟΙΚΙΑ 150 τ.μ. με κήπο στην περιοχή Ασγούρου. Πληρ. τηλ. 02410/67216 και 0945152258. ΑΕ46506

ΑΠΟΘΗΚΗ 700 τ.μ. με ράμπα έναντι Μαρινόπουλου (επί της λεωφ. Ρόδου-Καλλιθέας). Πληρ. τηλ. 02410 24967. Από 10.00-14.00 μ.μ. ΑΕ46470

5ΑΡΙ ΙΣΟΓΕΙΟ 133 τ.μ. 3 υπνοδωμάτια, πολύ μεγάλο σαλόνι, κουζίνα-καθιστικό ενιαίο με πάσο δρύινο 2 τουαλέτες, τζάκι, ηλιακός, πρόσφατα ανακαινισμένο, βεράντες. Τιμή 500 ευρώ. Περιοχή Ανάληψη. Πληρ. τηλ. 0241063205, 0942905103. ΑΕ46478

ΜΑΓΑΖΙΑ ΣΕ ΠΡΟΝΟΜΙΟΥΧΑ ΤΟΥΡΙΣΤΙΚΗ ΤΟΠΟΘΕΣΙΑ ΕΝΑΝΤΙ ΤΟΥ ΞΕΝΟΔΟΧΕΙΟΥ "PARADISE" (7ο ΧΙΛΙΟΜΕΤΡΟ ΡΟΔΟΥ-ΚΑΛΛΙΘΕΑΣ). ΠΛΗΡ. ΤΗΛ. 0944780053/0944 523455. ΡΕ46480

ΔΙΑΜΕΡΙΣΜΑ 100 τ.μ. 2 υπνοδωματίων κουζίνας-καθιστικού, σαλοτραπεζαρία, διαμπερές στον α' όροφο μικρής πολυκατοικίας στην οδό Αντ. Βολονάκη. Ενοίκιο 470 ευρώ. Πληρ. τηλ. 0241021180, ώρες καταστημάτων. ΑΕ46477

ΚΑΤΑΣΤΗΜΑ 117 τ.μ. επί της οδού Μιχ. Πετρίδη. Πληρ. τηλ. 0936795114. ΑΕ46433

ΚΑΤΑΣΤΗΜΑ ΙΣΟΓΕΙΟ 72 τ.μ. περίπου, με αυλή 7 τ.μ. περίπου και ένα δωμάτιο 21 τ.μ. στον πρώτο όροφο, που βρίσκεται στην πόλη της Ρόδου και στην οδό Ορφανίδου αριθμ. 16, κατάλληλο για οποιαδήποτε χρήση. Πληρ. από 09.00-13.00 και απο 18.30-21.30 στα τηλέφωνα: 02410 25450, 02410 20277 ΑΕ46390

ΕΠΙΧΕΙΡΗΣΗ εστιατορίου στην Παλιά Πόλη της Ρόδου έτοιμη προς λειτουργία. Πληρ. τηλ. 097/2923658. ΑΕ46068

ΙΣΟΓΕΙΟΣ ΧΩΡΟΣ, κατάλληλος για κατάστημα ή και για αποθήκη 125 τ.μ. με αυλή 80 τ.μ. στην περιοχή Δασκάλων. Πληρ. τηλ. 34490 (πρωί) και 61701, 65125 (απόγευμα). ΑΕ46340

ΚΑΤΑΣΤΗΜΑ 35 τ.μ. με υπόγειο και ημιόροφο εντός στοάς στα 100 μαγαζιά. Πληρ. στο τηλ. 0942/841012. ΑΕ46289

ΚΑΤΑΣΤΗΜΑ για κομμωτήριο-ΠΡΟΠΟ κ.λπ., Θεμιστοκλή Σοφούλη 8. Πληρ. τηλ. 0241020079 και 0241038646. ΑΕ46242

Θέλετε να ενοικιάσετε **STUDIO**-2άρι-3άρι-4άρι; Δεν έχετε παρά να επικοινωνήσετε μαζί μας. Πληρ. τηλ. 02410 67234-67451, 0945471001, 0938231156. ΑΕ46156

ΑΠΟΘΗΚΕΣ ΣΤΗΝ ΙΑΛΥΣΟ, 1) ΕΝΟΙΚΙΑΖΟΝΤΑΙ ΑΠΟΘΗΚΕΥΤΙΚΟΙ ΧΩΡΟΙ ΑΠΟ 100 ΕΩΣ 2.000 τ.μ. ΚΑΙ ΥΨΟΣ 6 μ. ΑΣΦΑΛΕΙΑ ΜΕ ΜΕΓΑΛΟΥΣ ΧΩΡΟΥΣ ΔΙΑΚΙΝΗΣΗΣ ΦΟΡΤΩΣΗΣ ΚΑΙ ΕΚΦΟΡΤΩΣΗΣ ΠΡΟΪΟΝΤΩΝ. 2) ΥΠΑΙΘΡΙΟΙ ΧΩΡΟΙ, ΠΕΡΙΦΡΑΓΜΕΝΟΙ, ΑΣΦΑΛΕΙΣ, ΚΑΤΑΛΛΗΛΟΙ ΓΙΑ ΑΠΟΘΗΚΕΥΣΗ ΠΡΟΪΟΝΤΩΝ ΣΕ ΠΑΛΕΤΕΣ. ΠΛΗΡ. ΣΤΟ ΤΗΛ. 02410/38400 ΑΠΟ ΔΕΥΤΕΡΑ ΕΩΣ ΠΑΡΑΣΚΕΥΗ 08.00-15.00 ΚΥΡΙΑ ΓΩΤΑ ΠΕ46157

STUDIOS και διαμερίσματα σε ήσυχη περιοχή στην Κρεμαστή με την ημέρα για διακοπές, επιπλωμένα με πολυκουζινάκι, WC, μπαλκόνια, κήπο με γκαζόν, πάρκιν. Τιμές studios 15 ευρώ, Διαμερίσματα 22 ευρώ Πληρ. τηλ. 0937606824, 0241095695, 0241095487 ΑΕ4610

ΧΩΡΟΣ, κατάλληλος για κατάστημα 100 τ.μ., ή γραφείο, επί της οδού Μαραθώνος 18, συνοικία Ροδίνι. Πληρ. τηλ. 0241073278, κιν. 0932406638. ΑΕ45851

ΚΑΤΑΣΤΗΜΑ ισόγειο, με πατάρι και τουαλέτα, 55 τ.μ. περίπου, επί της οδού Κολοκοτρώνη. Πληρ. τηλ. 02410/24856 και 02410/75766. ΑΕ45854

ΔΙΑΜΕΡΙΣΜΑ, στην Ηρώων Πολυτεχνείου 5, 120 τ.μ. Πληροφορίες στα τηλ. 25151 και 21955 από 9-2 π.μ. και 6-10 μ.μ. ΑΕ45853

ΕΝΟΙΚΙΑΖΕΤΑΙ: 1) Κατάστημα στη "Ψαροπούλα", 55 τ.μ. κατάλληλο για πρακτορείο, κομμωτήριο, ενοικιάσεως αυτοκινήτων (Rent a car), Ινστιτούτο Αισθητικής, ιατρείο και για οποιαδήποτε άλλη εμπορική ή επαγγελματική χρήση, με μηνιαίο μίσθωμα δρχ. 400.000. 2) Κατάστημα στη Κορδιγκτώνος 120 τ.μ. με μηνιαίο μίσθωμα 250.000 ΡΟΔΙΑΚΗ ΚΤΗΜΑΤΙΚΗ, τηλ. 26281, 35476 κιν. 0944/243452 και 0944/421015. ΑΕ45811

ΔΙΑΜΕΡΙΣΜΑ 100 τ.μ., 3 υπνοδωμάτια, σαλόνι, κουζίνα, με ηλιακό θερ/να, στον Α' όροφο, (διόροφης οικοδομή), επί της Κυρήνης αριθ. 12, στη Ρόδο. Πληρ. τηλ. 0241028727 ΑΕ46048

Ζητούνται **ΔΙΑΜΕΡΙΣΜΑΤΑ** για άμεση ενοικίαση.Πληρ. τηλ. 02410 67234-67451, 0945471001, 0938231156. ΑΕ46159

ΧΩΡΟΣ 120 τ.μ. για γραφείο με υπόγειο 100 τ.μ. και τουαλέτες. Πληρ. τηλ. 0241022770 από 10.00-13.00 ΑΕ41773

ΔΙΑΜΕΡΙΣΜΑΤΑ επιπλωμένα, λουξ, δίκλινα, τρίκλινα και τετράκλινα με την ημέρα και τον μήνα για την σαιζόν έως 30 Σεπτεμβρίου με όλα τα οικιακά σκεύη και ηλιακό, οδός Μητροπόλεως. Πληρ. τηλ. 02410/29362, 097/7896444. ΑΕ46001

ΜΟΝΟΚΑΤΟΙΚΙΑ στη Σορωνή με 3 υπνοδωμάτια, 2WC, κεντρική θέρμανση, γκαράζ και μεγάλο κήπο. Πληρ. τηλ. 0977084487 και 0241041205. ΑΕ45605

ΙΣΟΓΕΙΟ 70 τ.μ. στην Ιωάν. Καζούλη για γραφείο-ιατρείο-επαγγελματική στέγη. Πληρ. τηλ. 32902. ΑΕ42425

ΕΝΟΙΚΙΑΖΕΤΑΙ

στη Θεμιστ. Σοφούλη νεόκτιστο ισόγειο γραφείο 160 τ.μ. αποκλειστικά και μόνο γραφείο κατάλληλο για Αρχιτέκτονες, Πολιτικούς Μηχανικούς, Διακοσμητές, Ασφαλιστικές Επιχειρήσεις κ.α. με μηνιαίο μίσθωμα δρχ. 200.000.

Πληρ. ΡΟΔΙΑΚΗ ΚΤΗΜΑΤΙΚΗ Ανέστης & Σάββας Σαββαΐδης στα τηλ. 02410-26281 και κινητά 0944-243452 και 0944-421015

ΠΩΛΕΙΤΑΙ

από ιδιοκτήτη

λόγω αναχώρησης στο εξωτερικό, **αυτοτελής μονοκατοικία** 105 τ.μ., ελεύθερη γύρω - γύρω με μεγάλες αυλές και δέντρα, ήσυχη σε απόσταση 100 μ. από την πλατεία ΡΟΔΙΝΙ

Πληρ. τηλ. 02440-31744/5

ΠΩΛΕΙΤΑΙ ΜΠΟΥΤΙΚ ΕΝΔΥΜΑΤΩΝ

που στεγάζεται σε κατάστημα 54 τ.μ. συν 54 τ.μ. πατάρι, βρίσκεται στο κέντρο της πόλης και βλέπει πλατεία Κύπρου (με ή χωρίς το εμπόρευμα) λόγω αναχωρήσεως στο εξωτερικό.

Πληρ. τηλ. 02410-76144 και 0945466979

ΠΩΛΕΙΤΑΙ 'Η ΕΝΟΙΚΙΑΖΕΤΑΙ

Το ξενοδοχείο SANTA MARINA HOTEL APART'S στην Κω.

Πληρ. τηλ. 010-8951-151, FAX: 010-9657-755, κινητό: 0937-30-66-66

ΚΤΗΜΑΤΟΜΕΣΙΤΙΚΟ ΓΡΑΦΕΙΟ

ΕΥΡΩΚΤΗΜΑΤΙΚΗ

ΕΥΣΤΑΘΙΟΥ

ΜΕΣΙΤΕΣ ΣΥΜΒΟΥΛΟΙ ΜΕΛΕΤΗΤΕΣ

αγορές, πωλήσεις, εκτιμήσεις, αντιπαροχές, μισθώσεις ακινήτων, επενδυτικές προτάσεις, αρχιτεκτονικές μελέτες

ΞΕΝΟΔΟΧΕΙΑ - ΠΑΡΑΛΙΑΚΕΣ ΕΚΤΑΣΕΙΣ - ΚΕΝΤΡΙΚΑ ΑΚΙΝΗΤΑ - ΟΙΚΟΠΕΔΑ - ΜΟΝΟΚΑΤΟΙΚΙΕΣ - ΔΙΑΜΕΡΙΣΜΑΤΑ - ΑΓΡΟΤΕΜΑΧΙΑ

ΜΟΝΟΚΑΤΟΙΚΙΕΣ-ΜΑΙΖΟΝΕΤΕΣ

	ΔΡΑΧΜΕΣ	ΕΥΡΩ-€
120τ.μ.-Ροδίνι σε 300τ.μ. οικόπ.	74εκ.	217.168,0
145τ.μ.-Μόντε Σμιθ σε 200τ.μ. οικόπ.	90εκ.	264.123,2
168τ.μ.-Μόντε Σμιθ σε 400τ.μ. οικόπ.	120εκ.	352.164,3
180τ.μ.-Ανάληψη (ημιτελής)	55εκ.	161.408,6
180τ.μ.-Ροδίνι σε 210τ.μ. οικόπ.	85εκ.	249.449,7
112τ.μ.-Ιαλυσός σε 297τ.μ. οικόπ.	67εκ.	196.625,0
118τ.μ.-Ιαλυσός σε 238τ.μ. οικόπ.	68εκ.	199.559,7
120τ.μ.-Ιαλυσός σε 300τ.μ. οικόπ.	70εκ.	205.429,2
150τ.μ.-Ιαλυσός σε 1000τ.μ. οικόπ.	90εκ.	264.123,2
153τ.μ.-Ιαλυσός σε 377τ.μ. οικόπ.	75εκ.	220.102,7
155τ.μ.-Ιαλυσός σε 1000τ.μ. οικόπ.	93εκ.	272.927,3
180τ.μ.-Ιαλυσός σε 300τ.μ. οικόπ.	85εκ.	249.449,7
190τ.μ.-Ιαλυσός σε 2000τ.μ. οικόπ.(μπετά)..	45εκ.	132.061,6
200τ.μ.-Ιαλυσός σε 1000τ.μ. οικόπ.	95εκ.	278.796,7
200τ.μ.-Ιαλυσός σε 400τ.μ. οικόπ.	85εκ.	249.449,7
154τ.μ.-Κοσκινού σε 300τ.μ. οικόπ.	78εκ.	228.906,8
170τ.μ.-Κοσκινού σε 4000τ.μ. οικόπ.	170εκ.	498.899,4
180τ.μ.-Κοσκινού (ημιτελής)	36εκ.	105.649,3
210τ.μ.-Κοσκινού (μπετά) σε 600τ.μ. οικ.	35εκ.	102.714,6
240τ.μ.-Κοσκινού σε 1000τ.μ. οικόπ.	120εκ.	352.164,3
160τ.μ.-Ασγούρου σε 2000τ.μ. οικόπ.	60εκ.	176.082,1
255τ.μ.-Ασγούρου σε 1450τ.μ. οικόπ.	60εκ.	176.082,1
175τ.μ.-Κρεμαστή σε 2725τ.μ.οικ.(εντόςοικισμ.)..	210εκ.	616.287,6
60τ.μ.-Μαλώνα σε 75τ.μ. οικόπ.	8εκ.	23.477,6
80τ.μ.-Μαλώνα σε 110τ.μ οικόπ.	17εκ.	49.889,9
140τ.μ.-Μαλώνα σε 290τ.μ. οικόπ.	45εκ.	132.061,6
80τ.μ.-Πυλώνα σε 2000τ.μ. οικόπ.	28εκ.	82.171,6
120τ.μ.-Πυλώνα σε 1000τ.μ. οικόπ.	70εκ.	205.429,2
330τ.μ.-Πυλώνα σε 1500τ.μ. οικόπ.	120εκ.	352.164,3
100τ.μ.-Γεννάδι σε 210τ.μ. οικόπ.	32εκ.	93.910,4
120τ.μ.-Γεννάδι σε 700τ.μ. οικόπ.	65εκ.	190.755,6
140τ.μ.-Γεννάδι σε 1000τ.μ. οικόπ.(κύμα)..	85εκ.	249.449,7
140τ.μ.-Γεννάδι σε 1000τ.μ. οικόπ.	80εκ.	234.776,2
155τ.μ.-Γεννάδι σε 400τ.μ. οικόπ..(ημιτελ.)...	55εκ.	161.408,6
200τ.μ.-Γεννάδι σε 4000τ.μ. οικόπ.(κύμα).	200εκ.	586.940,5
130τ.μ.-Λαχανιά σε 1266τ.μ. οικόπ.(κύμα).	75εκ.	220.102,7
140τ.μ.-Λαχανιά σε 1000τ.μ. οικόπ.(κύμα).	85εκ.	249.449,7
157τ.μ.-Λαχανιά σε 1200τ.μ. οικόπ.(κύμα).	87εκ.	255.319,1
65τ.μ.-Κιοτάρι σε 1000τ.μ. οικόπ.	26εκ.	76.302,2

ΟΙΚΟΠΕΔΑ

	ΔΡΑΧΜΕΣ	ΕΥΡΩ-€
ΡΟΔΟΣ		
180τ.μ. στους Δασκάλους Σ.Δ.=1,2	25εκ.	73.367,5
241τ.μ. στη Σμύρνης	18εκ.	52.824,6
300τ.μ. στον συν/μό Απόλλων' Σ.Δ.=Ο,6..	21εκ.	61.628,7
381τ.μ. στην Λονδίνου Σ.Δ.=0,8	30εκ.	88.041,0
558τ.μ. στην Λίνδου Σ.Δ,=0,8	62εκ.	181.951,5
632τ.μ. στη Φιλερήμου	53εκ.	155.539,2
ΚΟΣΚΙΝΟΥ		
2100τ.μ. στη Ρόδου-Λίνδου με άδ.οικ.	60εκ.	176.082,1
2100τ.μ. στη θέση Πέζουλας με άδ.οικ.	32εκ.	93.910,4
2000τ.μ. στη θέση Πέζουλας με άδ.οικ.	26εκ.	76.302,2
2400τ.μ. στη θέση Αγ. Ιωάννης	43εκ.	126.192,2
4000τ.μ. στη θέση Ξηρόκαμπος	60εκ.	176.082,1
4000τ.μ. στη θέση Πέζουλας	52εκ.	152.604,5
4000τ.μ. Πανοραμικό	60εκ.	176.082,1
4000τ.μ. στη θέση Πέζουλας	60εκ.	176.082,1
4000τ.μ. στη Ρόδου-Λίνδου με άδ.οικ.	85εκ.	249.449,7
4000τ.μ. στο Φυτώριο	37εκ.	108.584,0
4500τ.μ. στην επαρχιακή οδό	90εκ.	264.123,2
8570τ.μ. επί της Ρόδου-Λίνδου (Τσαίρι).	129εκ.	378.576,6
9700τ.μ. επί της Ρόδου-Λίνδου	250εκ.	733.675,7
ΑΣΓΟΥΡΟΥ		
4000τ.μ. στην επαρχ.οδό	80εκ.	176.082,1
4000τ.μ. στην Αγ. Βαρβάρα	38εκ.	111.518,7
4000τ.μ. με βιοτεχνική άδεια	47εκ.	234.776,2
4200τ.μ. στην παρ. Αγγ. Σικελιανού..	65εκ.	137.931,0
ΑΦΑΝΤΟΥ		
360τ.μ. εντός οικισμού	12εκ.	35.216,4
2340τ.μ. στα Κολύμπια επί της Εθν.οδού.	31εκ.	90.975,7
4780τ.μ. στον παραλ.δρόμο προς Κολύμπια.	29εκ.	85.106,3
5000τ.μ. επί της Εθν. Οδού & επί της Γέφυρας.	150εκ.	440.205,4
5751τ.μ. στα Κολύμπια επί της οδού Ευκαλύπτων.	50εκ.	146.735,1
ΙΑΛΥΣΟΣ		
300τ.μ. κοντά στον Μαρινόπουλο Σ.Δ,=0,4.	18εκ.	52.824,6
2000τ.μ. επί της Λεωφ. Ρόδου-Κρεμαστής	70εκ.	205.429,2
2000τ.μ. στη θέση Βουνάρα με άδ.οικόδ.	40εκ.	117.388,1
2000τ.μ. στη θέση Βουνάρα Μόσχου.	38εκ.	111.518,7
4000τ.μ. στους προποδ. Φιλερήμου.	50εκ.	88.041,0
8700τ.μ. στο Κανδυλί	30εκ.	281.731,4

ΔΙΑΜΕΡΙΣΜΑΤΑ

	ΔΡΑΧΜΕΣ	ΕΥΡΩ-€
35τ.μ. στους Δασκάλους	15εκ.	44.020,5
48τ.μ. στο Αραπάκι	21εκ.	61.628,7
60τ.μ. στο Ροδίνι	27εκ.	79.236,9
72τ.μ. στην Ιξιά	25εκ.	73.367,5
74τ.μ. στην Ανάληψη	35εκ.	102.714,6
75τ.μ. στο Καρακόνερο	41εκ.	120.322,8
80τ.μ. στην Ιξιά	42εκ.	123.257,5
80τ.μ. στο Ροδίνι	34εκ.	99.779,9
82τ.μ. στο Ζέφυρος	36εκ.	105.649,3
83τ.μ. στο Ροδίνι	37εκ.	108.584,0
88τ.μ. στην Ιξιά	30εκ.	88.041,0
90τ.μ. στη Ψαροπούλα	46εκ.	134.996,3
90τ.μ. στους Δασκάλους(ημιτελ.)	21εκ.	61.628,7
90τ.μ. στη Ψαροπούλα	49εκ.	143.800,4
90τ.μ. στην Ανάληψη	38εκ.	111.518,7
92τ.μ. στην Ιξιά	43εκ.	126.192,2
94τ.μ. στο Ζέφυρος	40εκ.	117.388,1
96τ.μ. στο Καρακόνερο	43εκ.	126.192,2
98τ.μ. στο Ζέφυρος	40εκ.	117.388,1
103τ.μ. στο Ροδίνι	46εκ.	134.996,3
108τ.μ. στον Αγ. Νικόλαο	28εκ.	82.171,6
110τ.μ. στον Αγ. Γεώργιο	25εκ.	73.367,5
114τ.μ. στους Δασκάλους	63εκ.	184.886,2
118τ.μ. στο Αραπάκι	51εκ.	149.669,8
118τ.μ. στο Ζέφυρος	53εκ.	155.539,2
120τ.μ. στην Ιξιά	30εκ.	88.041,0
123τ.μ. στο Αραπάκι	52εκ.	152.604,5
123τ.μ. στο Ροδίνι	55εκ.	161.408,6
123τ.μ. στην Ανάληψη	55εκ.	161.408,6
125τ.μ. στο Ροδίνι	56εκ.	164.343,3
125τ.μ. στην Ιξιά	53εκ.	155.539,2
128τ.μ. στο Καρακόνερο	58εκ.	170.212,7
128τ.μ. στον Αγ. Ιωάννη	71εκ.	208.363,9
128τ.μ. στην Ανάληψη	61εκ.	179.016,8
134τ.μ. στη Ψαροπούλα	38εκ.	111.518,7
135τ.μ. στη Ψαροπούλα	75εκ.	220.102,7
136τ.μ. στην Ανάληψη	21εκ.	61.628,7
162τ.μ. στους Αγ. Αναργύρους.	40εκ.	117.388,1
180τ.μ. στον Αγ. Νικόλαο	65εκ.	190.755,6

ΚΑΤΑΣΤΗΜΑΤΑ-ΓΡΑΦΕΙΑ

	ΔΡΑΧΜΕΣ	ΕΥΡΩ-€
30τ.μ. στο Φαληράκι	35εκ.	102.714,6
30τ.μ. στο Φαληράκι με 30τ.μ. υπόγειο	75εκ.	220.102,7
30τ.μ. στην ακτή Μιαούλη	80εκ.	234.776,2
32τ.μ. στον Αρχάγγελο (κέντρο)	19εκ.	55.759,3
39τ.μ. στη Γαριβάλδη	13εκ.	38.151,1
43τ.μ. στη Σωκράτους	240εκ.	704.328,6
45τ.μ. στο Φαληράκι με αντίστοιχο υπόγειο & 45τ.μ. όροφο	95εκ.	278.796,7
48τ.μ. στο κέντρο πόλεως	100εκ.	293.470,2
50τ.μ. στην Αλεξ. Διάκου	50εκ.	146.735,1
50τ.μ. στην Καρπάθου	65εκ.	190.755,6
50τ.μ. στο εμπορικό Κέντρο Φώκιαλη	18εκ.	52.824,6
50τ.μ. στην Θεσσαλονίκης	21εκ.	61.628,7
60τ.μ. στην Αλ. Διάκου	65εκ.	190.755,6
65τ.μ. στον Αρχάγγελο (Κέντρο)	38εκ.	111.518,7
95τ.μ. στην Παλιά Πόλη σε 287τ.μ. οικ.	170εκ.	498.899,4
97τ.μ. στην 28ης Οκτωβρίου ισόγειο	38εκ.	111.518,7
115τ.μ. στην Καποδιστρίου	50εκ.	146.735,1
125τ.μ. στην Ιαλυσό - Λεωφ.Ηρακλειδών.	53εκ.	155.539,2
127τ.μ. στη Σκεύου Ζερβού	37εκ.	108.584,0
160τ.μ. στην Αγίου Φανουρίου	90εκ.	264.123,2

ΖΗΤΟΥΝΤΑΙ ΔΙΑΜΕΡΙΣΜΑΤΑ, ΚΑΤΑΣΤΗΜΑΤΑ, ΟΙΚΟΠΕΔΑ ΕΝΤΟΣ Ή ΕΚΤΟΣ ΠΟΛΕΩΣ, ΟΙΚΟΠΕΔΑ ΓΙΑ ΠΩΛΗΣΗ - ΑΝΤΙΠΑΡΟΧΗ, ΔΑΝΕΙΑ ΔΕΚΤΑ, ΕΥΚΟΛΙΕΣ ΠΛΗΡΩΜΗΣ

ΕΥΡΩΚΤΗΜΑΤΙΚΗ
η ακίνητη αξία σας

Εθνικής Αντίστασης 83 (πρώην Άννης Μαρίας) δίπλα στην ALPHA BANK

Τηλ.02410 73819,74917 Κιν. 0944/374546, 0945/292030 FAX.02410 38641

ΙΩΑΝΝΗΣ & ΜΙΧΑΛΗΣ ΕΥΣΤΑΘΙΟΥ

ενοικιασεις

συνέχεια από την προηγούμενη

ΚΑΤΑΣΤΗΜΑ 75 τ.μ. με βιτρίνα 6,50 μ. σε εμπορικό δρόμο της Παλιάς Πόλης της Ρόδου. Πληρ. τηλ. 09.44.88.11.22 και 37.753 ΧΑΕ111

ΚΑΤΑΣΤΗΜΑ στην οδό Γρίβα κάτω από το ξενοδοχείο "ΝΤΙΑΝΑ". ΠΛΗΡ. ΤΗΛ. 02410 27896 και 02410 78905 ΑΕ44298

STUDIOS ΜΕ ΤΟ ΜΗΝΑ Η ΤΗΝ ΗΜΕΡΑ ΠΛΗΡΩΣ ΕΠΙΠΛΩΜΕΝΑ ΜΕ ΠΟΛΥΚΟΥΖΙΝΑΚΙ, ΨΥΓΕΙΟ, ΝΤΟΥΖ, W.C., ΤΗΛΕΦΩΝΟ, ΜΠΑΛΚΟΝΙ, ΖΕΣΤΟ ΝΕΡΟ ΕΠΙ 24ΩΡΟΥ ΒΑΣΕΩΣ ΣΤΗΝ ΠΙΟ ΗΣΥΧΗ ΠΕΡΙΟΧΗ ΤΗΣ ΠΟΛΗΣ (ΠΕΡΙΟΧΗ ΔΑΣΚΑΛΩΝ), ΟΔΟΣ ΜΑΝΩΛΗ ΠΑΠΑΜΑΝΩΛΗ ΑΡΙΘΜ. 12, ΚΑΘΕΤΟΣ ΕΠΙ ΤΗΣ ΣΤΕΛΙΟΥ ΚΩΤΙΑΔΗ. ΠΛΗΡ. ΤΗΛ. 37244.

ΚΑΤΑΣΤΗΜΑ, 65 Τ.Μ. ΣΤΗΝ ΟΔΟ ΜΑΡΚΟΥ ΚΛΑΔΑΚΗ 13 (ΑΝΑΛΗΨΗ). ΠΛΗΡ. ΤΗΛ. 0241023229.

ΕΝΟΙΚΙΑΖΕΤΑΙ Ή ΠΩΛΕΙΤΑΙ ΕΠΙΧΕΙΡΗΣΗ BAR-CLUB ΣΤΗΝ ΠΑΡΑΛΙΑ ΚΡΕΜΑΣΤΗΣ ΠΛΗΡΩΣ ΕΞΟΠΛΙΣΜΕΝΗ 200 Τ.Μ. ΣΕ ΜΕΓΑΛΟ ΟΙΚΟΠΕΔΟ ΜΕ ΔΙΚΟ ΤΟΥ PARKING ΠΑΝΩ ΣΤΟ ΚΥΜΑ. ΠΛΗΡ. ΤΗΛ. 0973011156 ΚΑΙ 0241096814 ΜΕΤΑ ΤΙΣ 21.30 Μ.Μ.

ΠΕ44374

πωλησεις ακινητων & επιχειρησεων

ΚΑΤΑΣΤΗΜΑ 200 Τ.Μ. ΣΤΗΝ ΟΔΟ ΣΑΒΒΑ ΠΑΥΛΙΔΗ (ΠΑΡΟΔΟΣ ΘΕΜ. ΣΟΦΟΥΛΗ). ΠΛΗΡ. ΤΗΛ. 02410 81568-0934702833. ΠΟ46672

ΑΠΟΘΗΚΗ 205 τ.μ., στο Εμπορικό κέντρο επί της Ρόδου-Λίνδου, από ιδιώτη, 78,000 Ευρώ. Πληρ. τηλ. 02410 30848. ΑΟ46666

ΕΠΙΧΕΙΡΗΣΗ ΠΙΤΣΑΡΙΑ πλήρως εξοπλισμένη. Πελατεία εξασφαλισμένη. Τιμή πωλ. 60.000 Ευρώ. Μόνο σοβαρές προτάσεις. Πληρ. τηλ. 02410 28663 κ. Γιώργο, από 09.00-12.00. ΑΟ46657

ΟΙΚΟΠΕΔΟ στο Τσαΐρι 5.000 τ.μ. δίπλα στον κεντρικό δρόμο οικοδομήσιμο και άρτιο με νερό και φως. Δρχ. 35.000.000 ή 103.000 Ευρώ. Είναι κατάλληλο και για επαγγελματική στέγη. Πληρ. κ. Μανώλη τηλ. 02410 39795. ΑΟ46658

ΟΙΚΟΠΕΔΟ στα Κοσκινού 1.260 τ.μ. και είναι εντός του υπό έγκριση οικισμού. Δρχ. 18.000.000 ή 53.000 Ευρώ. Πληρ. κ. Μανώλη τηλ. 02410 39795. ΑΟ46659

ΟΙΚΟΠΕΔΟ στη περιοχή Τζένειο 680 τ.μ. εντός σχεδίου πόλεως οικοδομήσιμο και άρτιο με Σ.Δ. 0,8 και τιμή 65.000.000 δρχ. ή 190.700 Ευρώ. Πληρ. κ. Μανώλη τηλ. 02410 39795. ΑΟ46660

ΟΙΚΟΠΕΔΟ στην Ιξιά 500 τ.μ. με Σ.Δ. 1,0 οικοδομήσιμο και άρτιο κατάλληλο και για καταστήματα. Τιμή 40.000.000 δρχ. ή 117.400 Ευρώ. Πληρ. κ. Μανώλη τηλ. 02410 39795. ΑΟ46661

ΟΙΚΟΠΕΔΟ στην Παστίδα 1.900 τ.μ. σε φανταστική θέση. Είναι εντός του οικισμού , είναι οικοδομήσιμο και άρτιο. Εχει Σ.Δ. 0,4 και τιμάται 23.000.000 δρχ. ή 67.500 Ευρώ. Πληρ. κ. Μανώλη τηλ. 02410 39795. ΑΟ46662

ΑΚΙΝΗΤΟ με εγκαταστάσεις ψυγείων 300 τ.μ. στην περιοχή Τσαΐρι, σε οικόπεδο 1000 τ.μ. με τον αντίστοιχο μηχανολογικό εξοπλισμό. Καθαρός όγκος ψυγείων 600 κ.μ. Πληρ. τηλ. 02410 65865, κ. Καρασάββα Γεώργιο (ώρες επικοινωνίας 09.00-13.00) ΑΟ46651

ΔΙΑΜΕΡΙΣΜΑ ετοιμοπαράδοτο στην Ανάληψη 120 τ.μ. λουξ κατασκευής με 3 υπνοδωμάτια, 2 μπάνια, εντοιχισμένη κουζίνα, κεντρική θέρμανση, ηλιακό θερμοσίφωνο, αποθήκη 15 τ.μ. αποπερατωμένη και γκαράζ εσωτερικό. Τιμή 60.000.000 δρχ. ή 176.000 ευρώ. Πληρ. τηλ. 02410 39795, κ. Μανώλη ΑΟ46639

ΔΙΑΜΕΡΙΣΜΑ στους Δασκάλους ημιτελές (μαρμαροσουβάδες) 118 τ.μ. σε πολύ μικρή οικοδομή με 3 υπνοδωμάτια και 2 μπάνια, τιμή 32.000.000 δρχ. ή 94.000 ευρώ. Πληρ. τηλ. 02410 39795, κ. Μανώλη ΑΟ46640

ΔΙΑΜΕΡΙΣΜΑ μεταχειρισμένο 120 τ.μ. στην Π. Μελά στον α' όροφο, κατάλληλο και για επαγγελματική στέγη, 60.0000000 δρχ. ή 176.000 ευρώ. Πληρ. τηλ. 02410 39795, κ. Μανώλη ΑΟ46641

ΟΙΚΟΔΟΜΙΚΕΣ ΕΠΙΧΕΙΡΗΣΕΙΣ ΤΖΟΓΙΑ ΜΑΡΙΑ & ΥΙΟΙ

Πωλούνται μεζονέτες 120 τ.μ., πολυτελούς κατασκευής, ανεξάρτητες, σε οικόπεδο 300 τ.μ. η κάθε μία επί των οδών Ευρώπης-Βελιγραδίου (περιοχή Ροδίνι).

Τηλ. επικοινωνίας 02410-30069

ΤΣΑΜΠΙΚΟΣ ΤΣΑΚΙΡΗΣ

ΠΟΛΙΤΙΚΟΣ ΜΗΧ/ΚΟΣ ΕΡΓΟΛΗΠΤΗΣ ΔΗΜΟΣΙΩΝ ΕΡΓΩΝ
ΑΤΤΑΒΥΡΟΥ 56 ΡΟΔΟΣ

ΠΩΛΕΙΤΑΙ
ΟΡΟΦΟΔΙΑΜΕΡΙΣΜΑ

σε μικρή νεοανεγειρόμενη τριόροφη οικοδομή, τριών οροφοδιαμερισμάτων, επιφ. 75 τ.μ. συν 4 τ.μ. ημιυπ. χώρου, επί της οδού Συρακουσών στο Καρακόνερο.

Πληρ. τηλ. 02410/35139

ΚΤΗΜΑΤΟΜΕΣΙΤΙΚΟ ΓΡΑΦΕΙΟ
ΖΑΦΕΙΡΗΣ Μ. ΚΑΡΑΓΙΑΝΝΗΣ Δ. Ο.Ε.

Πωλήσεις ακινήτων. Τηλ. (60380-60381)
18.00-21.00 μ.μ. Δευτέρα-Παρασκευή

ΔΗΜΟΣ ΑΦΑΝΤΟΥ

- *6.120 τ.μ. (Περιοχή Καστελάνο)*
- *4.000 τ.μ. (Παραλία Αφάντου)*
- *5.000 τ.μ. (Παραλία Αφάντου)*
- *1.600 τ.μ. (Παραλία Αφάντου)*
- *6.450 τ.μ. (Παραλία Αφάντου)*
- *2.000 τ.μ. (Παραλία Αφάντου)*
- *730 τ.μ. (Περιοχή Λίππινοι)*
- *540 τ.μ. (Περιοχή Λίππινοι)*
- *5.800 τ.μ. (Περιοχή Τραπέζια)*
- *11.520 τ.μ. αγροτεμάχιο*
- *(1/2) 5.080 τ.μ. αγροτεμάχιο (Με ελαιόδεντρα)*
- *1.250 τ.μ. αγροτεμάχιο*
- *1.690 τ.μ. αγροτεμάχιο*
- *10.200 τ.μ. αγροτεμάχιο (πλησίον οικισμού Κολυμπίων με πανοραμική θέα)*

ΚΟΛΥΜΠΙΑ

- *5.000 τ.μ. πλησίον ξενοδοχείου ΚΟΑΛΑ*
- *4.969 τ.μ. (1/2) αγροτεμάχιο*
- *4.300 τ.μ. αγροτεμάχιο (στο δρόμο για Αρχίπολη)*

ΨΙΝΘΟΣ

- *22.400 τ.μ. αγροτεμάχιο (Με 200 ελαιόδεντρα)*
- *19.840 τ.μ. αγροτεμάχο*

ΡΟΔΟΣ

- *Διαμέρισμα, 2ος όροφος, 80 τ.μ.*
- *Γραφείο 40 τ.μ., Εμπορικό Κέντρο Φώκιαλη*

ΡΟΔΙΑΚΗ ΚΤΗΜΑΤΙΚΗ

ΣΥΜΒΟΥΛΟΙ & ΕΚΤΙΜΗΤΕΣ ΑΚΙΝΗΤΩΝ — ΚΤΗΜΑΤΟΜΕΣΙΤΙΚΟ ΓΡΑΦΕΙΟ από το 1983

Η ΡΟΔΙΑΚΗ ΚΤΗΜΑΤΙΚΗ είναι ανεξάρτητο κτηματομεσιτικό γραφείο με έδρα την Ρόδο. Η διαμεσολάβηση (brokerage) για την πώληση, εκμετάλλευση ή και εκμίσθωση της ακίνητης περιουσίας αποτελεί τον σημαντικότερο τομέα δραστηριότητας της εταιρείας.
Η εξειδικευμένη προσέγγιση και η επιστημονική κατάρτιση σε συνδιασμό με την πολυετή εμπειρία είναι οι βασικοί συντελεστές της επιτυχημένης δεκαπενταετούς και πλέον πορειάς του γραφείου μας.



ΠΩΛΗΣΕΙΣ ΕΠΙΛΕΓΜΕΝΩΝ ΑΚΙΝΗΤΩΝ

Το γραφείο μας διαθέτει σε αποκλειστικότητα δεκάδες επιλεγμένα ακίνητα

- **Διαμερίσματα - Μονοκατοικίες - Μεζονέτες**
- **Οικόπεδα - Αγροτεμάχια**
- **Κεντρικά Καταστήματα - Γραφεία - Αυτοτελή Κτίρια**
- **Μισθωμένα ακίνητα εισοδήματος**
- **Ξενοδοχειακές Μονάδες**

Μεσω του δικτύου συνεργαζόμενων μεσιτικών γραφείων αναλαμβάνουμε αγοραπωλησίες ακινήτων σε όλη την Ελλάδα.

ΕΚΤΙΜΗΣΕΙΣ ΑΚΙΝΗΤΩΝ

Σε συνεργασία με διεθνή γραφεία συμβούλων ακίνητης περιουσίας και με βάση τα αυστηρά πρότυπα και την μεθολογία του Βρετανικού Ινστιτούτου Ορκωτών Πραγματογνομόνων και Εκτιμητών **(Royal Institution of Chartered Surveyors)** αναλαμβάνουμε εκτίμησεις ακίνητης περιουσίας.Οι εν λόγω εκτιμήσεις μπορούν να χρησιμοποιηθούν σε τραπεζικούς και πιστωτικούς οργανισμούς ή σε δικαστικές πρακτικές τόσο στην Ελλάδα όσο και στο εξωτερικό.

RHODES REAL ESTATE - a world of choice

Rhodes Real Estate is an independent real estate agency founded in 1983 and based in Rhodes island. Since that time we have offered a world class, high quality service to our many and valued clients. Our diverse clientele appreciate our discretion, professionalism and market credibility.

Our company offers professional real estate services for

- **Residential Properties (Holiday homes, traditional hous**
- **Commercial Properties (shops, hotels, offices)**
- **Property Evaluation -Property Management**

THE NATIONAL ASSOCIATION OF NAEA ESTATE AGENTS OVERSEAS MEMBER



We are members of FIABCI (International Federation of Real Estate Agencies), CEI (EuropeanConfederation of Real Estate Agents), NAEA - Overseas Member (National Association of Real Estate Agents - Great Britain), ERES (European Real Estate Society).

For all your personal and professional real estate requirements please contact Mr. Savvas A. Savvaidis (BBA Bologna Un., MCEI, ANAEA) on 26281 or 35476

ΑΝΕΣΤΗΣ & ΣΑΒΒΑΣ ΣΑΒΒΑΪΔΗΣ

Μέγαρο Κιοσόγλου, 3ος όροφος
Εθελοντών Δωδεκανησίων 29
ΡΟΔΟΣ

F.I.A.B.C.I.

tel: 26281 & 35476 fax: 34663
cel: 0944-421015 & 0977-433427
e-mail: sawaidis@rho.forthnet.gr

ΑΣΦΑΛΕΙΟΚΤΗΜΑΤΙΚΗ

ΚΤΗΜΑΤΟΜΕΣΙΤΙΚΟ-ΑΜΟΙΒΑΙΑ ΚΕΦΑΛΑΙΑ
ΑΣΦΑΛΕΙΕΣ INTERNATIONAL LIFE

ΔΙΑΜΕΡΙΣΜΑΤΑ
45 τ.μ. 2άρι Ανάληψη
85 τ.μ. 3άρι Κέντρο
88 τ.μ. 3άρι Δασκάλους
90 τ.μ. 3άρι Ιαλυσός
90 τ.μ. 3άρι Κέντρο
100 τ.μ. 3άρι Κέντρο
115 τ.μ. 4άρι Ανάληψη
115 τ.μ. 4άρι Δασκάλους
125 τ.μ. 4άρι Αγ. Ιωάννης
126 τ.μ. 4άρι Αγ. Ιωάννης
130 τ.μ. 4άρι Μήδια
145 τ.μ. 4άρι Κέντρο

ΔΙΑΜΕΡΙΣΜΑΤΑ ΑΘΗΝΑ
Τρία 88 τ.μ. το καθένα
Λουξ κατασκευής
Μαραθώνος και Λαυρίου

ΟΙΚΟΠΕΔΑ
478 τ.μ. Ροδίνι (Σ.Δ. 0,4)
500 τ.μ. Ανάληψη (Σ.Δ. 0,8)
500 τ.μ. Παραδείσι
700 τ.μ. Ανάληψη (Σ.Δ. 0,8)
1060 τ.μ. Ροδίνι (Σ.Δ. 0,8)
1500 τ.μ. Μιχ. πετρίδη (Σ.Δ. 0,8)

ΑΓΡΟΤΕΜΑΧΙΑ
3,5 στρεμ. Ε.Ο. Ρόδου Λίνδου
4 στρεμ. εντός σχεδίου Μαριτσά
4 στρεμ. Καλαβάρδα
4 στρεμ. Δαματριά
4 στρεμ. Αφάντου
5 στρεμ. Παστίδα
5 στρεμ. Τσαΐρι
6 στρεμ. Παστίδα
11 στρεμ. Παστίδα
80 στρεμ. Κιοτάρι

ΜΕΖΟΝΕΤΕΣ-ΜΟΝΟΚΑΤΟΙΚΙΕΣ
120 τ.μ. Καρακόνερο
120 τ.μ. Μήδια
130 τ.μ. Μήδια
130 τ.μ. Παραδείσι
140 τ.μ. Μήδια
150 τ.μ. Μήδια
150 τ.μ. Ιαλυσός
150 τ.μ. Ιαλυσός
180 τ.μ. Ιαλυσός
180 τ.μ. Παλιά Πόλη
190 τ.μ. Αφάντου
300 τ.μ. Τρεις
450 τ.μ. Κοσκινού

ΚΑΤΑΣΤΗΜΑΤΑ
35 τ.μ. Φαληράκι
38 τ.μ. Φαληράκι
40 τ.μ. Τροφό
50 τ.μ. γραφείο Σοφ. Βενιζέλου
60 τ.μ. Ψαροπούλα
90 τ.μ. Βενιζέλου

ΔΙΑΘΕΤΟΥΜΕ ΠΕΡΙΣΣΟΤΕΡΑ ΑΚΙΝΗΤΑ ΠΡΟΣ ΠΩΛΗΣΗ ΕΚΤΟΣ ΑΠΟ ΤΑ ΑΝΑΓΡΑΦΟΜΕΝΑ

ΥΠΕΥΘΥΝΟΣ ΓΡΑΦΕΙΟΥ
ΚΑΡΑΝΙΚΗΣ ΛΟΥΚΑΣ
ΕΘΝ. ΜΑΚΑΡΙΟΥ 45 ΣΤΟΑ ΡΟΙΚΟΥ 2ος ΟΡΟΦΟΣ
ΤΗΛ. 21003 ΚΙΝ. 0945/759887

πωλήσεις

συνέχεια από την προηγούμενη

ΔΙΑΜΕΡΙΣΜΑ μεταχειρισμένο 145 τ.μ. αρίστης κατασκευής στην περιοχή Κορδιγκτώνος. Είναι στον γ' όροφο, έχει εντοιχισμένη κουζίνα, μεγάλο σαλόνι με τζάκι, 3 υπνοδωμάτια και 2 μπάνια, τιμή 50.000.000 δρχ. ή 147.000 ευρώ. Εχει πολύ μεγάλες βεράντες. Πληρ. τηλ. 02410 39795, κ. Μανώλη AO46642

ΟΡΟΦΟΔΙΑΜΕΡΙΣΜΑ στην Ανάληψη 118 τ.μ. σε πολύ μικρή οικοδομή με 3 υπνοδωμάτια και 2 μπάνια με θέρμανση και σωληνώσεις για αιρκοντίσιον. Τιμή 55.000.000 δρχ. ή 161.500 ευρώ. Πληρ. τηλ. 02410 39795, κ. Μανώλη.AO46643

ΜΟΝΟΚΑΤΟΙΚΙΑ στην Ιαλυσό 185 τ.μ. χωρίς υπόγειο, λουξ κατασκευής σε οικόπεδο 800 τ.μ. με ιταλική εντοιχισμένη κουζίνα, τζάκι, ατομική θέρμανση, δρχ. 88.000.000 ή 260.000 ευρώ. Πληρ. τηλ. 02410 39795, κ. Μανώλη AO46644

ΟΙΚΟΠΕΔΟ, γωνιακό εντός πόλεως Ρόδου, 350 τ.μ. άρτιο και οικοδομήσιμο. Πληρ. τηλ. 0241074719 και 0974196976. AO46624

ΜΟΝΟΚΑΤΟΙΚΙΑ στην Ιαλυσό 150 τ.μ. χωρίς υπόγειο, λουξ κατασκευής και σε οικόπεδο 300 τ.μ., με ιταλική εντοιχισμένη κουζίνα, τζάκι, θέρμανση κ.λπ. Τιμή 65.000.000 δρχ. ή 191.000 ευρώ. Πληρ. τηλ. 02410 39795, κ. Μανώλη AO46645

ΜΟΝΟΚΑΤΟΙΚΙΑ στο Κανδυλί (Τρεις) 150 τ.μ., σε οικόπεδο 1300 τ.μ. σε μπετόν, δρχ. 35.000.000 ή 102.700 ευρώ. Πληρ. τηλ. 02410 39795, κ. Μανώλη AO46646

ΟΙΚΟΠΕΔΟ στ' Ασγούρου, 4.000 τ.μ. σε φανταστική θέση, οικοδομήσιμο και άρτιο. Εχει ασφαλτοστρωμένο δρόμο, νερό και φως. Τιμή δρχ. 40.000.000 ή 117.400 ευρώ. Πληρ. τηλ. 02410 39795, κ. Μανώλη AO46647

ΠΑΛΙΑ ΟΙΚΙΑ από ιδιώτη στην Παλιά Πόλη 40 τ.μ. ισόγειο και 1ος με αυλή 68 τ.μ. οικοδομήσιμη 18.000.000 δρχ., 52.800 ευρώ. Πληρ. 0241025690, 0945 052456 ώρες 09.00-14.00 και 17.00-22.00. AO46619

ΜΕΖΟΝΕΤΑ, από ιδιώτη στην περιοχή Καρακόνερου, 110 τ.μ. αποτελούμενη από τρία υπνοδωμάτια, μπάνιο και W.C., με τζάκι, αρίστης κατασκευής. Τιμή 55.000.000 δρχ. (161.400 ευρώ). Πληρ. 0241025690, 0945 052456 ώρες 09.00-14.00 και 17.00-22.00. AO46618

ΜΕΖΟΝΕΤΑ, 3όροφη 180 τ.μ. μεταχειρισμένη στην περιοχή έξω από την Ανάληψη, με τζάκι, θέρμανση, εντοιχισμένη κουζίνα και ηλιακό, άνετες βεράντες και κήπο. Πληρ. τηλ. 0972280963. AO46610

ΚΩΣ, βίλα 300 τ.μ. με εστιατόριο 400 θέσεων στην περιοχή Αγιος Φωκάς κοντά στις Θερμοπηγές, στο βουνό με πανοραμική θέα στη θάλασσα, 19 στρέμματα με άδεια για ξενοδοχείο σε τουριστική ζώνη. Πληρ. τηλ. 010-965-9615 και 0945-706567. AO46609

ΕΠΙΧΕΙΡΗΣΗ ΕΣΤΙΑΤΟΡΙΟΥ, περιοχή Ιαλυσού, σε καλή τιμή. Πληρ. τηλ. 0936 509830 AO46604

ΠΩΛΟΥΝΤΑΙ ΟΙΚΟΠΕΔΑ: 1) Ρόδο, περιοχή Ηλιούπολη 4.300 τ.μ. δρχ. 42.000.000, 2) Α. Ιξιά 1.000 τ.μ. με άδεια οικοδομής με συνολική δόμηση 240 τ.μ. (υπόγειο υπερυψωμένο 120 τ.μ. και ισόγειο 120 τ.μ.), Β. Μίρα Μάρε 2.000 τ.μ. δρχ. 55.000.000 με πανοραμική θέα, 3) Στα Τριάντα: Α. Οικόπεδο στα όρια οικισμού 2.100 τ.μ. με άδεια οικοδομική δρχ. 40.000.000, Β. Στους πρόποδες Φιλερήμου 4.000 τ.μ. δρχ. 80.000.000, 4) Κολύμπια κοντά στην παραλία 9.000 τ.μ., 5) Λίνδο: Α. Περιοχή Αγ. Νικολάου επί της επαρχιακής οδού Λίνδου - Πεύκοι 10.910 τ.μ. δρχ. 70.000.000, Β. Πεύκους περιοχή Φώκια 5.880 τ.μ. δρχ. 30.000.000 και 28.000 τ.μ. παραλιακό στο "κύμα" κατάλληλο για ανέγερση ξενοδοχειακής μονάδας, 6) Στην Κάμειρο Σκάλα οικόπεδο 28.000 τ.μ. κοντά στην παραλία με πανοραμική θέα και σε τιμή ευκαιρίας, 7) Στο Μαντρικό οικόπεδο 34.000 τ.μ. επί της λεωφόρου παραλιακό στο "κύμα" επίσης σε τιμή ευκαιρίας, 8) Ασγούρου οικόπεδο προνομιακό επί της Λεωφόρου 9.760 τ.μ. με φάτσα 78 μέτρα κατάλληλο για ανέγερση Εμπορικού Κέντρου και λοιπές χρήσεις, 9) Γεννάδι οικόπεδο προνομιακό 38.000 τ.μ. με φάτσα στη θάλασσα 300 μέτρα κατάλληλο για τουριστική εκμετάλλευση. Δεκτές σοβαρές προτάσεις, 10) Γεννάδι οικόπεδο εκτός σχεδίου σε απόσταση από την παραλία 400 μέτρα δρχ. 12.000.000. Πληρ. ΡΟΔΙΑΚΗ ΚΤΗΜΑΤΙΚΗ Ανέστης και Σάββας Σαββαΐδης, τηλ. 02410 35476, 26281, 0944243452, 0944421015 AO46599

ΣΥΝΕΤΑΙΡΙΣΤΙΚΗ ΜΕΡΙΔΑ του οικοδομικού Συνεταιρισμού "Η Αυτοστέγαση" στην περιοχή "Καναμάτ" έναντι Μαρινόπουλου στην οποία αντιστοιχεί οικόπεδο 400 τ.μ. με συντελεστή δόμησης 0,6 (ανέγερση κατοικίας 240 τ.μ. συν το υπόγειό της). Πληρ. ΡΟΔΙΑΚΗ ΚΤΗΜΑΤΙΚΗ Ανέστης και Σάββας Σαββαΐδης, τηλ. 02410 35476, 26281, 0944243452, 0944421015 AO46598

ΠΩΛΟΥΝΤΑΙ ΚΤΙΡΙΑ: 1) Στο Μαντράκι 90 τ.μ., 495 τ.μ., 840 τ.μ. και 1.213 τ.μ., 2) Στην Αλεξ. Διάκου 342 τ.μ., 3) Στην Π. Πόλη 400 τ.μ. Πληρ. ΡΟΔΙΑΚΗ ΚΤΗΜΑΤΙΚΗ Ανέστης και Σάββας Σαββαΐδης, τηλ. 02410 35476, 26281, 0944243452, 0944421015 AO46600

ΜΟΝΟΚΑΤΟΙΚΙΕΣ: 1) Στα Τριάντα Α-πλησίον οικισμού μονοκατοικίες πολυτελούς κατασκευής με καλοριφέρ, τζάκι, κουφώματα με διπλά τζάμια ανεξάρτητες, με αυλή-Οικοδομή 169 τ.μ. και οικόπεδο 1.000 τ.μ. δρχ. 85.000.000 και Οικοδομή 187 τ.μ. και οικόπεδο 1.000 τ.μ. δρχ. 88.000.000. Β) Στη παραλία μονοκατοικίες πολυτελούς κατασκευής οικοδομή διώροφη 150 τ.μ. και οικόπεδο 400 τ.μ.- Διώροφη οικοδομή 120 τ.μ. και οικόπεδο 402 τ.μ.-Διώροφη οικοδομή 140 τ.μ. και οικόπεδο 465 τ.μ., Γ) Στο Κανδυλί μονοκατοικία με μπετόν 204 τ.μ. με οικόπεδο 4.211 δρχ. 65.000.000, 2) Ρόδο στη περιοχή Παπαλουκά 280 τ.μ. δρχ. 75.000.000 σε μπετό με πανοραμική θέα. 3) Στα Τριάντα α- 180 τ.μ. σε μπετά σε οικόπεδο 675 τ.μ. δρχ. 55.000.000 και β-140 τ.μ. σε μπετό με οικόπεδο 300 τ.μ. δρχ. 40.000.000. 4) Στη Πίνδου 254 τ.μ. σε οικόπεδο 584 τ.μ. ΡΟΔΙΑΚΗ ΚΤΗΜΑΤΙΚΗ Ανέστης & Σάββας Σαββαΐδης τηλ. 02410- 26281-κιν. 0944-243452-0944-421015. AO46582

ΟΙΚΟΔΟΜΗ ΡΟΔΟΥ

ΤΕΧΝΙΚΗ–ΚΑΤΑΣΚΕΥΑΣΤΙΚΗ ΕΤΑΙΡΕΙΑ

ΠΩΛΟΥΝΤΑΙ

1) Μονοκατοικίες 150 τ.μ. η κάθε μία σε κτήμα 2.000 τ.μ. (υπό κατασκευή).
2) Μονοκατοικίες στο Κιοτάρι Ασκληπειού (στο κύμα) 120 τ.μ. σε κτήμα 1300 τ.μ. εκάστη (υπό κατασκευή).
3) Μονοκατοικίες στα Κοσκινού 220 τ.μ. με απέραντη θέα σε κτήμα 1000 τ.μ. (υπό κατασκευή).
4) Δύο οροφοδιαμερίσματα των 130 τ.μ. στην οδό Κωνσταντινουπόλεως στο Ροδίνι (υπό κατασκευή).
5) Διαμερίσματα των 110 τ.μ. και 135 τ.μ. στο Καρακόνερο πάνω από το γήπεδο με απέραντη θέα (υπό κατασκευή).

Δεκτά δάνεια και ευκολίες πληρωμής έχουμε τις καλύτερες τιμές της αγοράς.

ΟΙΚΟΔΟΜΗ ΡΟΔΟΥ

Καμύνδου 4- Ρόδος-85100 Τηλ.: 02410/60460, 1, 2
Fax: 02410/60463

ΜΑΝΟΛΗΣ ΣΠΥΡΙΔΗΣ πολιτικός μηχανικός ΔΠΘ (ΚΙΝ:093.66.60460).
ΚΩΣΤΑΣ ΚΩΝΣΤΑΝΤΙΝΙΔΗΣ εργολάβος (ΚΙΝ.: 0946.99.99.06)



ΚΤΗΜΑΤΟΜΕΣΙΤΙΚΟ ΓΡΑΦΕΙΟ

ΑΙΓΑΙΟΚΤΗΜΑΤΙΚΗ

ΠΩΛΟΥΝΤΑΙ

- ΔΙΑΜΕΡΙΣΜΑΤΑ-ΜΟΝΟΚΑΤΟΙΚΙΕΣ
- (ΔΔ)=ΔΑΝΕΙΑ ΔΕΚΤΑ

- 45 τ.μ. Ιαλυσό 18 εκ. 52.824 €
- 55 τ.μ. Αθηνών 73.367 €-25 εκ (ΔΔ)
- 55 τ.μ. καινούργιο Κοσκινού 18 εκ. -9889 €.
- 48 τ.μ. διόροφο Αγ. Φανουρίου Π. Πόλη 8 εκ. (ΔΔ)-26.412 €
- 57 τ.μ. Αθηνών (3 ετών) με θέα, 24 εκ. 70.432 € (ΔΔ)
- 60 τ.μ. α' ορ. Καρακόνερο καινούργια 28 εκ. -82171 εκ. (ΔΔ)
- 62 τ.μ. λουξ ρετιρέ στην Απ. Παύλου 30 εκ.-88.041 € (ΔΔ)
- 65 τ.μ. μον/κία σε 220 τ.μ. αυλή Π. Πόλη 18 εκ.-52.824 € (ΔΔ)
- 70 τ.μ. Ιαλυσό 28 εκ. 82.171 € (ΔΔ)
- 70 τ.μ. (μον/κία) Κορδικτώνος 73.361 € -25 εκ. (ΔΔ)
- 75 τ.μ. Καρακόνερο ορ/σνα 37,5 εκ. -110.051 € (ΔΔ)
- 77 τ.μ. λούξ ετοιμ/το με αυλή 27 εκ. Κοσκινού 79.236 €
- 78 τ.μ. με αυλή Σωτήρος 26 εκ. 76.302 € (ΔΔ)
- 80 τ.μ. (ημιϋπόγειο), Δασκάλους, 26 εκ.-76.302 € (ΔΔ)
- 80 τ.μ. Ιαλυσό 32 εκ. 93.910 € (ΔΔ)
- 83 τ.μ. Ιαλυσό 25 εκ.-102.714 € (ΔΔ)
- 85 τ.μ. Ιαλυσό καινούργιο 35 εκ. -102.714 €
- 87,5 τ.μ.καιν/ργιο Ροδίνι 39€ εκ.-114.453 € (ΔΔ)
- 90 τ.μ. μον/κία διόροφη Παραδείσι με τζάκι 22 εκ. - 64.563 € (ΔΔ)
- 117 τ.μ. Γεωργ. Παπανδρέου με γκαράζ 25 μ. 51 εκ., (ΔΔ)-137,931 €
- 45 τ.μ. και 117 τ.μ. (2 διαμ.) α' ορ. στο σοβά Δασκάλους 41 εκ. (και τα 2), 120,322 €
- 114 τ.μ. ρετιρέ Στοκχόλμης 45 εκ.-132.061 €
- (117 εμ. σε σοβά Δασκάλους) 33 εκ. -96.845 € (ΔΔ)
- 120 τ.μ. Αθηνών 161.408 €-55 εκ. (ΔΔ)
- 120 τ.μ. πλησίον Μ. Πετρίδη (ισ.), (3 υπν.) 161.408 €-55 εκ. (ΔΔ)
- 124 τ.μ. Καρακόνερο 54 εκ. 158.470 (ΔΔ)
- 120 τ.μ. μεζ/τα Ροδίνι 80 εκ. 234.776 € (ΔΔ)
- 132 τ.μ. Κέννεντυ, 70 εκ.-206.429 €
- 138 τ.μ. (ισόγειο με αυλή), Κέννεντυ, 45 εκ.-132.016 €
- 140 τ.μ. μεζ/τα με γκαράζ- έξι τρα 7 ετών Ροδίνι 70 εκ. -205.429 € (ΔΔ)
- 140 τ.μ. μεζ/τα (με 70 τ.μ. υπ.) σε μαρ/βά, Ιαλυσός 50 εκ.-146.735 € (ΔΔ)
- 140 τ.μ. μεζονέτα σε μπετά, Κοσκινού, 40 εκ.-117.388 € (ΔΔ)
- 150 τ.μ. μον/κία σε 2 στρ. στην Ιαλυσό 100 εκ.-293.470 € (ΔΔ)
- 158 τ.μ. μεζ/τα σε μπετά Ιξιά 36 εκ.-105.649 €
- 160 τ.μ. διαμ. σε μπετά στους Δασκάλους 32 εκ. (μετρητά)-οροφ/σμα 93.910 €
- 200 τ.μ. (2 διαμ/τα) στο Μαντρικό 41 εκ. 120.322 € (ΔΔ)
- 210 τ.μ. μεζ/τα. Κοσκινού 220.102 €-75 εκ. (ΔΔ)
- 230 τ.μ. παραδοσιακό αρχοντικό, εντός της πόλεως, 72 εκ.-211.225 €
- 270 τ.μ. βίλλα στο σοβά σε 4 στρ. Τσαΐρι 100 εκ. - 293.470 €
- 280 τ.μ. μον/κία σε Ιστρ. Κοσκινού 150 εκ.-440.205 € (ΔΔ)
- 280 τ.μ οικ. τετ/νο (κτίριο) Π. Πόλη 100 εκ. 293.470 €
- 550 τ.μ. μον/κία Παστίδα 7 στρ. 170 εκ. 498.899 € (ΔΔ)

ΚΑΤΑΣΤΗΜΑΤΑ

- 30 τ.μ. Εμπ/κο κέντρο Βράχο Ιαλυσό 20 εκ. - 58,694 €
- 39 τ.μ. Αγ. Αναστασία 12 εκ.-35.216 €
- 175 τ.μ. Λεωφ. Ρόδου-Λίνδου 60 εκ.-176.082 € (ΔΔ)
- 160 τ.μ. αποθήκη. Ανάληψη 30 εκ.-88.041 € (ΔΔ)
- 180 τ.μ. αποθήκη Ροδίνι 132.061 €-45 εκ.
- 200 τ.μ. με 200 υπ. (και ορ. άδεια) σε μπετά στο Μηδεια 80 εκ.-234.776 €
- 900 τ.μ. κτίριο στο Μηδεια

ΟΙΚΟΠΕΔΑ

- 500 τ.μ. Μίρα Μάρε (Σ.Δ. 0,8), 45 εκ.-132.016 €
- 680 τ.μ. Πειραιώς 176.082 €-60 εκ.
- 1.054 τ.μ. (ΣΔ 0,4) Βράχο Ιαλυσού 55 εκ.-146.735 €
- 2.150 τ.μ. με οικ. άδεια 206 τ.μ. Ασγούρου, 23 εκ.-67.498 €
- 3.600 Κολύμπια (κτίζει 360 τ.μ.) 20 εκ. 58.694 €
- 4 στρεμ. στα Νερά Καλλιθέας 60 εκ.-176.082 €
- 14 στρ. Τσαΐρι 176.082 €- 60 εκ.

ΖΗΤΟΥΝΤΑΙ ΜΕΤΑΧΕΙΡΙΣΜΕΝΑ ΔΙΑΜΕΡΙΣΜΑΤΑ - ΑΜΕΣΗ ΠΩΛΗΣΗ
ΑΝΑΛΑΜΒΑΝΟΥΜΕ ΤΗΝ ΕΝΟΙΚΙΑΣΗ ΤΟΥ ΔΙΑΜΕΡΙΣΜΑΤΟΣ ΣΑΣ ΣΕ ΠΟΛΥ ΣΥΝΤΟΜΟ ΧΡΟΝΙΚΟ ΔΙΑΣΤΗΜΑ

ΡΕΝΑ ΒΑΖΟΥΚΟΥ
(ΜΕΣΙΤΗΣ ΑΣΤΙΚΩΝ ΣΥΜΒΑΣΕΩΝ)
ΔΙΕΥΘ. ΓΡΑΦΕΙΟΥ ΔΗΜ. ΘΕΟΔΩΡΑΚΗ 3
9-1 το πρωί και 6.30-9 απ/τα
Δευτέρας-Πέμπτης εκτός Σαβ. και Κυρ.
Τηλ. (02410) 22943-28838 FAX: 28838
email.vazoukou@otenet.gr.
ΡΟΔΟΣ

ΠΩΛΗΣΕΙΣ ΑΚΙΝΗΤΩΝ

◆ **ΔΙΑΜΕΡΙΣΜΑΤΑ**
- 2άρια ετοιμοπαράδοτα, λουξ κατασκευής, 23.500.000 δρχ.
- Ροδίνι 115 τ.μ. λουξ κατασκευής, με απεριόριστη θέα
- Ροδίνι 90 τ.μ. λουξ κατασκευής με απεριόριστη θέα.
- Ατταβύρου 86 τ.μ. 35.000.000 δρχ.
- Ροδίνι 115 τ.μ. λουξ κατασκευής
- Ροδίνι 2άρι, 21.000.000 δρχ.
- Ροδίνι 114 τ.μ. 48.000.000 δρχ. λουξ κατασκευής
- Κορδικτώνος 80 τ.μ. 26.000.000 δρχ.
- Ροδίνι 81 τ.μ. 30.000.000 δρχ.
- Ροδίνι 50 τ.μ. και 60 τ.μ.
- Ροδίνι 114 τ.μ.
- Καρακόνερο 90 τ.μ. καινούργιο
- Καρακόνερο 117 τ.μ. καινούργιο
- Ροδίνι 86 τ.μ. καινούργιο
- Τροίας 90 τ.μ. λουξ κατασκευής με απεριόριστη θέα.

◆ **ΗΜΙΤΕΛΗ ΔΙΑΜΕΡΙΣΜΑΤΑ**
- 100 τ.μ. 20.000.000 δρχ. Αταβύρου
- 60 τ.μ. 12.000.000 δρχ. Αταβύρου
- 160 τ.μ. 32.000.000 δρχ. Αταβύρου

◆ **ΜΕΖΟΝΕΤΕΣ-ΜΟΝΟΚΑΤΟΙΚΙΕΣ**
- 180 τ.μ. με οικόπεδο 1300 μ. στο Κανδυλί (μπετά)
- Κοσκινού 195 τ.μ., 35.000.000 δρχ. (κτισμένη)
- Μεζονέτα 155 τ.μ. 55.000.000 δρχ. - Δασκάλους
- ΣΥΜΗ:Διόροφη κατοικία 70 τ.μ. με στέρνα 50.000.000 δρχ.

◆ **ΟΙΚΟΠΕΔΑ**
- Ιαλυσός 1200 τ.μ., 44.000.000 δρχ.
- 2 στρ. στο Κανδυλί με άδεια οικοδομής 220 μ., 23.000.000 δρχ.
- Κιοτάρι πάνω στο κύμα 5 στρ.
- Παραδείσι, 1500 μ., 8.000.000 δρχ.
- Μαριτσά 2 στρ., 17.000.000 δρχ.
- Κατταβιά 650 τ.μ. 3.000.000 δρχ.
- Οικόπεδα εντός σχεδίου στο Γεννάδι από 2.500.000 δρχ.
- Γεννάδι 2.000 τ.μ. πάνω στο κύμα
- Παστίδα 7 στρ., 70.000.000 δρχ.

◆ **ΑΠΟΘΗΚΕΣ**
- Αποθήκη σχεδόν ισόγεια 250 τ.μ. 20.000.000 δρχ.

◆ **ΚΑΤΑΣΤΗΜΑΤΑ**
- Μαγαζί στη Νέα Αγορά 30.000.000 δρχ.
- Επιχείρηση στην οδό Ηρώων Πολυτεχνείου
- Πωλείται επιχείρηση -αναψυκτήριο

◆ **ΚΤΗΜΑΤΑ**
- Κατταβιά Αγ. Γιώργης 4800 τ.μ. 6.000.000 δρχ.
- Λαχανιά, 2 στρ. οικοδομίσιμο 3.000.000 δρχ.
- Πίσω από το παλιό αεροδρόμιο 4 στρ., 22.000.000 δρχ. με θέα.
- Χωράφι 4 στρ. στην Παστίδα 18.000.00 δρχ.
- Χωράφι 5.700 στρ. στα Κολύμπια, 15.000.000 δρχ.
- Κατταβιά 1000 τ.μ. άρτιο και οικοδομήσιμο με φως, νερό, 2.500.000 δρχ.
- Κανδυλί 2.600 τ.μ., 35.000.000 δρχ.
- Πλημμύρι 1520 στρ. πάνω στην θάλασσα, τιμή 6.000.000 δρχ.
- Πλημμύρι 1.640τ.μ. 4.000.000 δρχ. οικοδομήσιμο
- Πλημμύρι 3.240τ.μ. 3.000.000 δρχ.
- Λαχανιά 4.700 τ.μ. 16.000.000 δρχ. οικοδομήσιμο
- 10 στρ. Κιοτάρι, νερό, ρεύμα 12.000.000 δρχ.
- Λαχανιά 100 στρ. πάνω στην θάλασσα
- Λαχανιά 45 στρ. 2500 δρχ./μέτρο
- Κατταβιά 2.500 τ.μ. πάνω στο δρόμο οικοδομήσιμο,
- Λάρδος 7 στρ. 12.000.000 δρχ.
- Κιοτάρι 4 στρ. 4.000.000 δρχ.
- Λαχανιά 750 τ.μ., 8.500.000 δρχ.στο χωριό
- Γεννάδι 20 στρ. ρεύμα-νερό 20.000.000 δρχ.
- Κιοτάρι 7 στρ. με νερό-ρεύμα 8.000.000 δρχ.
- Λαχανιά 4 στρ. 300 μέτρα από τη θάλασσα 8.000.000 δρχ.
- Γεννάδι 1.100 τ.μ. 1.500.000 δρχ.
- Κατταβιά 10 στρ. 10.000.000 δρχ.
- Πλημμύρι 12 στρ. με φως, νερό
- Κατταβιά 4.000 τ.μ. 2.000.000 δρχ.
- Πλημμύρι 5.500 τ.μ. 6.500.000 δρχ.
- Γεννάδι στη λεωφόρο 4.000 τ.μ., 12.000.000 δρχ.
- Γεννάδι, 2 στρ. πάνω στη θάλασσα
- Πλημμύρι, 4.500 στρ. 6.000.000 δρχ.
- Κιοτάρι 4 στρ. κοντά στη θάλασσα
- Σάλακος 8στρ. 16.000.000 δρχ.

➪ Πωλούνται αποθήκες και βιοτεχνικοί χώροι.

- **ΔΑΝΕΙΑ ΔΕΚΤΑ - ΕΥΚΟΛΙΕΣ ΠΛΗΡΩΜΗΣ**
- **ΖΗΤΟΥΝΤΑΙ ΟΙΚΟΠΕΔΑ ΠΡΟΣ ΑΓΟΡΑ - ΚΤΗΜΑΤΑ ΚΑΙ ΔΙΑΜΕΡΙΣΜΑΤΑ**

ΣΤΑΜΑΤΗΣ ΜΑΝΩΛΑΚΟΣ

ΩΡΕΣ ΓΡΑΦΕΙΟΥ 8.30-1.00 π.μ. και 5-8 μ.μ.
ΔΗΜ. ΑΝΑΣΤΑΣΙΑΔΗ 45 (παραπλεύρως ΥΠΕΡΑΓΟΡΑΣ ΠΑΠΑΚΥΡΙΑΚΟΥ-ΣΥΝΟΙΚΙΑ ΔΑΣΚΑΛΩΝ) Τηλέφωνα: 23815-78275

πωλησεις

συνέχεια από την προηγούμενη

ΠΩΛΟΥΝΤΑΙ ΠΑΡΑΔΟΣΙΑΚΑ ΣΠΙΤΙΑ: Στη Παλιά Πόλη 150-160 τ.μ. σε τιμές λογικές. Πληρ. ΡΟΔΙΑΚΗ ΚΤΗΜΑΤΙΚΗ Ανέστης & Σάββας Σαββαΐδης, τηλ. 02410-26281-κιν. 0944-243452-0944-421015. ΑΟ46583

ΜΕΖΟΝΕΤΑ στους "Τρεις" κοντά στο εκκλησάκι σε μπετά μικτής επιφανείας 199 τ.μ. δρχ. 35.000.000 και αποπερατωμένη δρχ. 74.000.000 ΡΟΔΙΑΚΗ ΚΤΗΜΑΤΙΚΗ Ανέστης & Σάββας Σαββαΐδης τηλ. 02410- 26281-κιν. 0944-243452-0944-421015. ΑΟ46585

ΚΑΤΑΣΤΗΜΑ 60 τ.μ. στο Νέο Ροδίνι σε κεντρικό δρόμο. Πληρ. Εμμ. Κρανίδης, τηλ. 02410 27082, και 0944347405. ΑΟ46560

ΚΩΣ-ΒΙΛΑ 300 Τ.Μ. ΜΑΖΙ ΜΕ ΕΣΤΙΑΤΟΡΙΟ 400 ΘΕΣΕΩΝ ΣΤΗΝ ΠΕΡΙΟΧΗ ΑΓΙΟΣ ΦΩΚΑΣ ΚΟΝΤΑ ΣΤΙΣ ΘΕΡΜΟΠΗΓΕΣ ΠΑΝΩ ΣΕ ΒΟΥΝΟ ΜΕ ΠΑΝΟΡΑΜΙΚΕΣ ΘΑΛΑΣΣΙΝΕΣ ΘΕΕΣ, 19 ΣΤΡΕΜΜΑΤΑ, ΠΙΘΑΝΟΤΗΤΕΣ ΞΕΝΟΔΟΧΕΙΟ. ΠΛΗΡ. ΤΗΛ. 010 9659615 Η 010 6627833. ΠΟ46569

ΑΓΡΟΚΤΗΜΑΤΑ των 2.000 τ.μ. πλησίον οικισμού Κοσκινού εντός ζώνης-άρτια και οικοδομήσιμα 200 τ.μ. χώρος κυρίας χρήσεως. Πληρ. Εμμ. Κρανίδης, τηλ. 02410 27082, και 0944347405.ΑΟ46561

ΑΓΡΟΣ 4.000 τ.μ. στην Παστίδα. Πληρ. Εμμ. Κρανίδης, τηλ. 02410 27082, και 0944347405. ΑΟ46562

ΜΕΖΟΝΕΤΑ από ιδιώτη στην περιοχή Ηλιούπολη, 100 τ.μ. σε οικόπεδο 1.700 τ.μ. Τιμή 95000 Ευρώ. Πληρ. τηλ. 02410 23067, 02460 72695. ΑΟ46570

ΖΗΤΟΥΝΤΑΙ: 1) Οικόπεδα άρτια και οικοδομήσιμα εντός ή εκτός σχεδίου πόλεως στις περιοχές πόλεως Ρόδου - Τριάντα - Ιξιάς - Κοσκινού - Φαληράκι για εργολαβική αντιπαροχή ή για αγορά. 2) Διαμερίσματα στη πόλη της Ρόδου σε διάφορες περιοχές στα Τριάντα-Ιξιά και Κοσκινού. Πληρ. Ροδιακή Κτηματική Ανέστης & Σάββας Σαββαΐδης, τηλ. 02410- 26281-κιν. 0944-243452-0944-421015. ΑΟ46584

ΠΩΛΟΥΝΤΑΙ ΟΙΚΟΠΕΔΑ ΕΝΤΟΣ ΣΧΕΔΙΟΥ: 1) Μεγ. Κωνσταντίνου 600 τ.μ. με συντελεστή δόμησης 0,8 κατάλληλο για ανέγερση καταστημάτων και διαμερισμάτων. 2) Περιοχή Μιχ. Πετρίδη οικόπεδο 600 τ.μ. με συντελεστή δόμησης 0,8 δρχ. 70.000.000, 3) Τριάντα 400 τ.μ. με συντελεστή δόμησης 1,2 26.000.000 δρχ. Πληρ. ΡΟΔΙΑΚΗ ΚΤΗΜΑΤΙΚΗ Ανέστης και Σάββας Σαββαΐδης, τηλ. 0241026281 κιν. 0944-243452 και 0944-421015. ΑΟ46572

ΔΙΑΜΕΡΙΣΜΑΤΑ: 1) Ροδίνι β' ορόφου 50 τ.μ. δρχ. 23.000.000 81 τ.μ. δρχ. 39.000.000 και 114 τ.μ. δρχ. 55.000.000, 2) α) Ζέφυρο 83 τ.μ. δ' ορόφου δρχ. 39.000.000 β-94 τ.μ. ισόγειο δρχ. 42.500.000 γ-142 τ.μ. α' ορόφου δρχ. 64.000.000 και δ-148 τ.μ. β' ορόφου δρχ. 69.000.000 3) Ανθούλα Ζερβού 134 τ.μ. Υ' ορόφου δρχ. 38.000.000 5) Στην Π. Πόλη 60 τ.μ. ισόγειο δρχ. 17.000.000 6) Τριάντα περιοχή "Συρινέλλες" 1 διαμέρισμα σε διώροφη οικοδομή πολυτελούς κατασκευής α' όροφος 110 τ.μ. με αποκλειστική χρήση αυλής 150 τ.μ. δρχ. 60.000.000 κοντά στην παραλία και με θέα τη θάλασσα. Πληρ. ΡΟΔΙΑΚΗ ΚΤΗΜΑΤΙΚΗ, Ανέστης και Σάββας Σαββαΐδης τηλ. 0241026281 κιν. 0944-243452 και 0944-421015. ΑΟ46571

ΚΑΤΑΣΤΗΜΑΤΑ: 1) Κατάστημα Κεντρικό 30 τ.μ. με υπόγειο 30 τ.μ. Δεκτές σοβαρές προτάσεις, 2) Αλεξ. Διάκου 75 τ.μ. Πληρ. ΡΟΔΙΑΚΗ ΚΤΗΜΑΤΙΚΗ Ανέστης και Σάββας Σαββαΐδης, τηλ. 0241026281 κιν. 0944-243452 και 0944-421015. ΑΟ46573

ΜΕΖΟΝΕΤΑ διώροφη των 125 τ.μ. στα μπετά ή τελειωμένη εντός αγρού εις Παστίδα. Πληρ. Εμμ. Κρανίδης, τηλ. 02410 27082, και 0944347405. ΑΟ46559

ΑΓΡΟΣ 7.000 τ.μ. στον Καλαμώνα με ελιές μόνο 12.000.000 ή 35.000 Ευρώ. Πληρ. Εμμ. Κρανίδης, τηλ. 02410 27082, και 0944347405. ΑΟ46563

ΑΓΡΟΣ 4.000 τ.μ. με ωραία θέα στο Καντυλί μόνο 67.500 Ευρώ ή 23.000.000 δρχ. Πληρ. Εμμ. Κρανίδης, τηλ. 02410 27082, και 0944347405. ΑΟ46564

ΑΓΡΟΣ 4.000 τ.μ. στο Δημοτικό διαμέρισμα Κοσκινού μόνο 30.000.000 ή 88.00 Ευρώ. Πληρ. Εμμ. Κρανίδης, τηλ. 02410 27082, και 0944347405. ΑΟ46565

ΠΩΛΕΙΤΑΙ το "ANASSA" cafe-resturand στο Καρακόνερο. Πληρ. τηλ. 02410 66345. ΑΟ46550

ΠΩΛΟΥΝΤΑΙ ΔΙΑΜΕΡΙΣΜΑΤΑ: 1) καινούργια στα Κοσκινού 100 τ.μ. με τζάκι, θέρμανση και ηλιακό. Τιμή 117.388 Ευρώ (40.000.000 δρχ., 2) Στην Ιαλυσό 80 τ.μ. με αυλή. Τιμή προσιτή. Πληρ. κ. Μαρίνα-τηλ. 02410 37906 "ΚΤΗΜΑΤΙΚΗ ΠΡΟΟΠΤΙΚΗ" κιν. 0972292958. ΑΟ46540

ΔΙΑΜΕΡΙΣΜΑ, 10 ετών σε άριστη κατάσταση 75 τ.μ., δύο υπνοδωμάτια, μεγάλο μπαλκόνι στον 3ο όροφο τριώροφης πολυτελούς οικοδομής στην οδό Γαριβάλδη 30. Διαθέτει ατομική θέση στάθμευσης σε πυλωτή, air condition, τέντες, εντοιχισμένη κουζίνα, ντουλάπες και πάτωμα από γρανίτη. Τιμή 33.000.000 δρχ. Γίνονται ευκολίες πληρωμής και δεκτά δάνεια. Πληροφορίες κο Βονάκη Γιάννη, τηλ. 0241067221 ώρες καταστήματος. ΑΟ46507

ΔΙΩΡΟΦΗ ΟΙΚΙΑ ΣΤΟ ΚΑΣΤΕΛΛΟΡΙΖΟ ΜΕ ΥΠΟΓΕΙΟ ΣΥΝΟΛΙΚΟΥ ΕΜΒΑΔΟΥ 200 Τ.Μ. ΕΝΤΟΣ ΟΙΚΟΠΕΔΟΥ 300 Τ.Μ. ΜΕ ΔΕΞΑΜΕΝΗ ΝΕΡΟΥ ΣΤΟ ΙΣΟΓΕΙΟ ΤΟΥ ΚΤΙΣΜΑΤΟΣ. ΜΟΝΟ ΣΟΒΑΡΕΣ ΠΡΟΤΑΣΕΙΣ. ΠΛΗΡ. ΤΗΛ. 02410 31321/95013 ΚΙΝΗΤΟ 0945332054. ΠΟ46501

ΑΠΟΘΗΚΗ ισόγεια 320 τ.μ. με μεγάλη πρόσοψη, ύψος 5.60 μ. στο Βιοτεχνικό χώρο Μανουσέλη επί της Ρόδου-Λίνδου έτοιμο-παραδοτέο. Μόνο 44.000.000 δρχ. (129.126 Ευρώ). ΑΙΓΑΙΟΚΤΗΜΑΤΙΚΗ τηλ. 02410 22943-28838-0945466773. ΑΟ46448

ΟΙΚΟΠΕΔΟ 5.045 στρ. στα Κοσκινού τιμή 30.000.000 δρχ. (88.041 Ευρώ). Επίσης στ' Ασγούρου αμφιθεατρικό οικόπεδο 2.150 τ.μ. με θέα και έτοιμη οικοδομική άδεια για 206 τ.μ. μονοκατοικία . Τιμή 23.000.000 δρχ. (67.498 Ευρώ). ΑΙΓΑΙΟΚΤΗΜΑΤΙΚΗ τηλ. 02410 22943-28838-0945466773. ΑΟ46649

2 ΜΕΖΟΝΕΤΕΣ των 190 τ.μ. στα Κοσκινού μπετά 36.000.000 δρχ. (105.649 Ευρώ). Επίσης 140 τ.μ. μεταχειρισμένη μεζονέτα στο Ροδίνι. ΑΙΓΑΙΟΚΤΗΜΑΤΙΚΗ τηλ. 02410 22943-28838-0945466773. ΑΟ46450

ΟΡΟΦΟΔΙΑΜΕΡΙΣΜΑ 76 τ.μ. καινούργιο στο Καρακόνερο 37.000.000 δρχ. (108.584 Ευρώ). ΑΙΓΑΙΟΚΤΗΜΑΤΙΚΗ τηλ. 02410 22943-28838-0945466773. ΑΟ46451

ΠΡΟΛΑΒΕΤΕ! ΠΩΛΕΙΤΑΙ υπό κατασκευή **ΟΡΟΦΟΔΙΑΜΕΡΙΣΜΑ** με δυνατότητα διαμόρφωσης δύο διαμερισμάτων σε β' όροφο οικοδομής, στην Ιαλυσό. Πληρ. τηλ. 0974500219, 02410 92918 μετά τις 20.00 ΑΟ46392

ΟΙΚΟΠΕΔΟ 1100 τ.μ. στην Απολακκιά. Πληρ. τηλ. 0974500219, 02410 92918 μετά τις 20.00 ΑΟ46391

ΕΠΙΧΕΙΡΗΣΗ ΠΙΤΣΑΡΙΑ ΣΤΑ 100 ΜΑΓΑΖΙΑ. ΠΛΗΡ. ΤΗΛ. 0944/566060. ΠΟ46322

ΠΩΛΟΥΝΤΑΙ: 1) Παλαιά διώροφη οικία διατηρητέα στο Νιοχώρι, οδός Δημπεράκη. Αποτελείται από οκτώ δωμάτια και αυλή (θέλει επισκευή). Τιμή 30.000.000 δρχ. 2) Αποθήκη ισόγεια, 190 τ.μ. αντιπλημμυρική στην περιοχή Επτά Χουρμαδιές (Αγ. Αναστασία). Τιμή 20.000.000 δρχ. (η αποθήκη είναι κενή). 3) Μεζονέτα στα μπετά 150 τ.μ. με 1.000 τ.μ. οικόπεδο. Περιοχή από Καβουράκια προς Καλιθέα, δεξιά. Τιμή 35.000.000 δρχ. Πληρ. κ. Καργιάκο Νίκο, οδός Σοφούλη 59, πληρ. τηλ. 30397 και 0946049179. ΑΟ46265

ΠΩΛΟΥΝΤΑΙ: α) Οικόπεδο παραλιακό 3,5 στρ. σε αιγιαλό, περιοχή Αφάντου κοντά στην Φωνή της Αμερικής. Τιμή συζητήσιμη β) 5 αγροτεμάχια στο χωριό Κατταβιά. Πληρ. τηλ. 0241052760 από 17.00-20.00, κιν. 0936845144 ΑΟ46260

ΣΥΝΕΤΑΙΡΙΣΤΙΚΗ ΜΕΡΙΔΑ, του Οικοδομικού Συνεταιρισμού "Η Ενωση" στην περιοχή "ΚΑΝΑΜΑΤ" έναντι Μαρινόπουλου στην οποία αντιστοιχεί οικόπεδο 400 τ.μ. με συντελεστή δόμησης 0,6 (Ανέγερση κατοικίας 240 τ.μ. συν το υπόγειό της). ΡΟΔΙΑΚΗ ΚΤΗΜΑΤΙΚΗ, τηλ. 26281, 35476 κιν. 0944/243452 και 0944/421015. ΑΟ46255

ΜΟΝΟΚΑΤΟΙΚΙΕΣ: 1) Στα Τριάντα Α-πλησίον οικισμού μονοκατοικίες πολυτελούς κατασκευης με καλοριφέρ, τζάκι, κουφώματα με διπλά τζάμια ανεξάρτητες, με αυλή-Οικοδομή 169 τ.μ. και οικόπεδο 1.000 τ.μ. δρχ. 85.000.000 και Οικοδομή 187 τ.μ. και οικόπεδο 1.000 τ.μ. δρχ. 88.000.000. Β) Στη παραλία μονοκατοικίες πολυτελούς κατασκευής οικοδομή διώροφη 150 τ.μ. και οικόπεδο 400 τ.μ.-Διώροφη οικοδομή 120 τ.μ. και οικόπεδο 402 τ.μ.-Διώροφη οικοδομή 140 τ.μ. και οικόπεδο 465 τ.μ., 2) Ρόδο στη περιοχή Παπαλουκά 280 τ.μ. δρχ. 75.000.000 σε μπετό με πανοραμική θέα. 3) Στα Τριάντα α- 180 τ.μ. σε μπετά σε οικόπεδο 675 τ.μ. δρχ. 55.000.000 και β-140 τ.μ. σε μπετό με οικόπεδο 300 τ.μ. δρχ. 40.000.000. 4) Στη Λίνδου 254 τ.μ. σε οικόπεδο 584 τ.μ. ΡΟΔΙΑΚΗ ΚΤΗΜΑΤΙΚΗ Ανέστης & Σάββας Σαββαΐδης τηλ. 26281-κιν. 0944-243452-0944-421015. ΑΟ45817

ΟΙΚΟΠΕΔΟ στα Κολύμπια 4.500 τ.μ. πολύ κοντά στη θάλασσα κατάλληλο για τουριστική επιχείρηση 153.000 Ευρώ ή 52.000.000 δρχ. Πληρ. κ. Μανώλη τηλ. 02410 39795. ΑΟ46149

Ζητούνται **ΔΙΑΜΕΡΙΣΜΑΤΑ-ΟΙΚΟΠΕΔΑ** για αγορά. Πληρ. τηλ. 02410 67234-67451, 0945471001. ΑΟ46164

1) **2 ΜΕΖΟΝΕΤΕΣ** στο Ροδίνι 148 και 136 πολυτελούς κατασκευής με γκαράζ. 2) Μεζονέτα εντός πόλεως 112 τ.μ. Πληρ. κ. Μαρίνα "ΚΤΗΜΑΤΙΚΗ ΠΡΟΟΠΤΙΚΗ" ΤΗΛ. 02410-37906, 0972292958. ΑΟ46165

ΕΠΙΧΕΙΡΗΣΗ ΤΥΡΟΠΙΤΑΔΙΚΟ στο Μαντράκι, με μόνιμη πελατεία. Πληρ. τηλ. 02410 38023 ΑΟ46088

ΔΙΑΜΕΡΙΣΜΑ ημιτελές (μαρμαροσουβάδες) 118 τ.μ., στην περιοχή Δασκάλων σε πολύ μικρή οικοδομή, γωνιακό, 94.000 ευρώ ή 32.000.000 δρχ. Πληρ. τηλ. 02410 39795, κ. Μανώλη ΑΟ46097

ΔΥΟ ισόγειες κατοικίες 75 τ.μ. και 100 τ.μ. στ' Αφάντου στον οικισμό σε οικόπεδο 470 τ.μ. Πληρ. τηλ. 0241026116 ΑΟ45866

ΕΠΙΧΕΙΡΗΣΗ σε τιμή ευκαιρίας στο κέντρο Αρχαγγέλου Ρόδου (καφέ-παμπ) 150 τ.μ. πλήρως εξοπλισμένη. Εξασφαλισμένη πελατεία χειμώνα-καλοκαίρι. Πληρ. τηλ. 0244023115, 0932080956 ΑΟ45949

ΓΡΑΦΕΙΟ 37 τ.μ. επί της οδού Εθελ. Δωδεκανησίων. Πληρ. τηλ. 0241027082, 0944347405. ΑΟ45771

ΔΙΑΜΕΡΙΣΜΑ (3άρι) 87 τ.μ. 20 ετών πλησίον Θέρμαι αξίας 30.000.000 δρχ., 88.041 Ευρώ. Πληρ. τηλ. 0241027082, 0944347405 ΑΟ45772

ΠΩΛΟΥΝΤΑΙ: Α) Κτήμα 16.400 τμ. περιοχή Μαχάνης στο Κονδυλί. τεμαχήζετε στα τέσσερα, κατάλληλο για βίλες. Τιμή 6.000 δρχ. το μέτρο. Β) Κτήμα 4.600 τ.μ. στα Κοσκινού με τρομερή θέα κατάλληλο για μία ή δύο βίλες. Τιμή 30.000.000 δρχ. Γ) Ακίνητο μέσα στα Τριάντα που αποτελείται. Από μία υπόγεια αποθήκη 50 τ.μ. ένα κατάστημα 50 τ.μ. μία γκαρσονιέρα 50 τ.μ. και ένα οροφοδιαμέρισμα 100 τ.μ. Τιμή όλα αυτά μαζί 45.000.000 δρχ. μόνο. Δ) Διαμέρισμα τριάρι στη Ρόδο οδός Αναστασιάδη μεταχειρισμένο μόνο 23.000.000 δρχ. Προλάβετε ευκαιρία!!! Πληρ. κ. Καργάκο Νίκο, Θεμ.Σοφούλη 59 τηλ. 30397-0946049179 ΑΟ45798

ΟΙΚΟΠΕΔΟ στ' Ασγούρου με θέα 6.500 τ.μ. μόνο 38.000.000 δρχ. ή 111.500 ευρώ. Πληρ. κ. Μανώλη τηλ. 39795. ΑΟ45671

MINI MARKET στη περιοχή Δημ. Αναστασιάδη. Πληρ. τηλ. 02410 22493 λόγω μετακόμισης. ΑΟ45433

PUB-ΚΑΦΕΤΕΡΙΑ στο τουριστικό κέντρο-πλησίον νέου καζίνο. Πλήρως εξοπλισμένη ανακαινισμένη, η καλύτερη στο είδος της. Συμβόλαιο 12ετές. Πληροφορίες άλλες δεν θα δοθούν στο τηλέφωνο. Πληρ. για συνεννόηση τηλ. 78392, 0977/339669, 0936/607154 μετά τις 12 το μεσημέρι. ΧΑΟ1501

ΔΙΑΜΕΡΙΣΜΑ, καινούργιο ετοιμοπαράδοτο στο Καρακόνερο με εντοιχισμένη κουζίνα, ασανσέρ, θέρμανση και ηλιακό μόνο 55.000.000 δρχ. Πληρ. κ. Μανώλη, τηλ. 39795. ΑΟ45643

ΔΙΑΜΕΡΙΣΜΑ με 3 υπνοδωμάτια στην Σωτήρος ισόγειο υπ/νο 24.000.000. Επίσης 78 τ.μ. (2 υπν.) ισόγειο με αυλή στη Σωτήρος 25.000.000. Πληρ. ΑΙΓΑΙΟΚΤΗΜΑΤΙΚΗ, τηλ. 22943, 28838 ΑΟ44979

ΔΙΑΜΕΡΙΣΜΑ στην Ιξιά 75 τ.μ. 20.000.000 δρχ. Πληρ. Σταμάτης Μανωλάκος, τηλ. 23815, 0944/698056. ΑΟ43357

ΔΙΑΜΕΡΙΣΜΑ α' ορόφου 104 τ.μ. σε σοβάδες, στην περιοχή Κάτω Ροδίνι, αξίας 25.000.000 δρχ.-73.367,5 ευρώ. Πληρ. "ΕΥΡΩΚΤΗΜΑΤΙΚΗ"-ΙΩΑΝΝΗΣ ΚΑΙ ΜΙΧΑΛΗΣ ΕΥΣΤΑΘΙΟΥ, τηλ. 02410/73819, 02410/74917, 0945/292030, 0944/374546. ΑΟ44474

ΔΙΑΜΕΡΙΣΜΑ στη Σκάλα στη Πάτμο 1ου ορόφου 120 τ.μ. σε εξαιρετική τιμή. Πληρ. τηλ. 0932936530. ΑΟ4467

TOP PROPERTIES

GEORGIOS S. PIPINOS

ΓΕΩΡΓΙΟΣ Σ. ΠΙΠΙΝΟΣ
ΣΥΜΒΟΥΛΟΙ ΚΑΙ ΕΚΤΙΜΗΤΕΣ ΑΚΙΝΗΤΩΝ
REAL ESTATE AGENCY

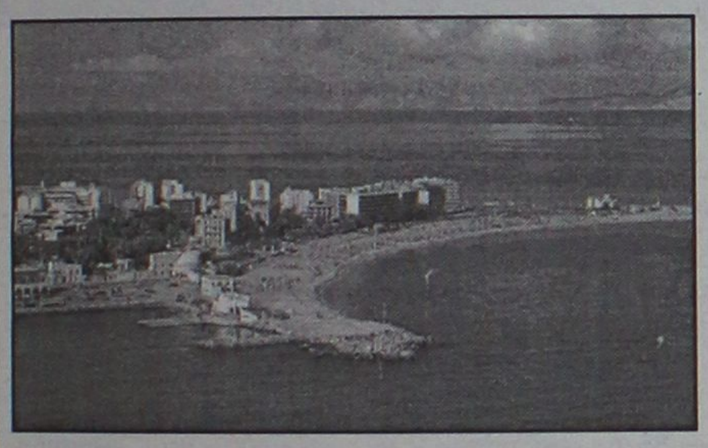

Η **"TOP PROPERTIES"** είναι ατομική επιχείρηση και ανήκει εξ ολοκλήρου στον κ. Γεώργιο Πιπίνο, που από το 1971 ασχολείται αποκλειστικά και μόνο με επενδύσεις και REAL ESTATE, στο νησί της Ρόδου, καθώς και στην ευρύτερη περιοχή της Δωδεκανήσου.

ΑΠΕΥΘΥΝΟΜΑΣΤΕ: Στους **σοβαρούς, απαιτητικούς και επιλεκτικούς** επενδυτές-επιχειρηματίες-ελεύθερους επαγγελματίες, Ελληνες και ξένους, υψηλού εισοδηματικού επιπέδου, που ενδιαφέρονται να κάνουν μια σοβαρή επένδυση προβολής στο νησί της Ρόδου.

ΠΡΟΣΦΕΡΟΥΜΕ: Α) Υπηρεσίες και πληροφορίες που γίνονται σε προσωπικό επίπεδο με εχεμύθεια, διακριτικότητα και σοβαρότητα.
Β) μεγάλη γκάμα υψηλής ποιότητας, ακινήτων, όπως:1) Ξενοδοχεία Α' και Β' κατηγορίας των 600-500-350-300 κλινών, 2) Κεντρικά αστικά ακίνητα κατάλληλα για Τράπεζες-καταστήματα-γραφεία, 3) Παραλιακές εκτάσεις, κατάλληλες για τουριστικές επενδύσεις των 150.000-100.00-70.00-50.000-36.000 τ.μ. και 4) Διαμερίσματα και μεζονέτες προβολής.

ΣΤΟΧΟΣ ΜΑΣ ΕΙΝΑΙ: Να προσφέρουμε στο αγοραστικό μας κοινό υψηλής ποιότητας ακίνητα και ευκαιρίες στο νησί της Ρόδου. Ητριακονταετής και πλέον πείρα μας στον τομέα αυτό αποτελεί εγγύηση.

ΣΥΝΘΗΜΑ ΜΑΣ ΕΙΝΑΙ: Επενδύστε στη ΡΟΔΟ ΤΩΡΑ, σε ακίνητα που ΑΝΤΕΧΟΥΝ ΣΤΟ ΧΡΟΝΟ

Γεώργιος Σ. Πιπίνος
ΜΕΣΙΤΗΣ ΑΣΤΙΚΩΝ ΣΥΜΒΑΣΕΩΝ
Γιατί εμείς γνωρίζουμε καλύτερα!

TOP PROPERTIES is a private concern and Mr George S. Pipinos, its owner, has carved, over the years a reputation for integrity and excellence in the world of Real Estate in the Dodecanese.
AT TOP PROPERTIES we try hard to attract important and selective investors high calibre businessmen/women and discerning professional people, both Greek and foreign, who wish to acquire sabstantial and valuable property on Rhodes.
We offer our expertise and advice privately, discreetly and in strict confidence.
We keep a comprehensive list of real estate of the highest specifications
a. A' and B' class hotels (600, 500, 350, 300 beds capacity)
b. Centrally situated office buildings and other business premises.
c. Seaside land, ideal for development (hotels, holiday resorts, etc), of 150.000, 100.00, 70.000, 50.000, 36.000 sq.m.
d. Luxury apartments, maisonettes, detached, semi-detached and terraced houses.
Our aim is to give our clients the opportunity to Qcquire value for money, first class real estate on Rhodes. Our 30-year-old experience in Real Estate is our warranty.
Our motto is Invest in Rhodes, Invest in property, It stands the test of time.



TOP PROPERTIES
and George Pipinos
Because we know best

ΚΕΝΝΕΝΤΥ 38, ΡΟΔΟΣ, 85 100, ΤΗΛ. (0241) 23895, 38243, κιν. (094)-4-676003 FAX: (0241) 20883
38 KENNEDY STR., RHODES, 85 100, TEL. (0241) 23895, 38243, mob. (094)-4-676003 FAX: (0241) 20883

ΚΤΗΜΑΤΟΜΕΣΙΤΙΚΟ ΓΡΑΦΕΙΟ "Η ΕΥΚΑΙΡΙΑ"



• Μονοκατοικία παραδοσιακή στον Αγιο Νικόλαο, τ.μ. 100 οικίας και αυλή 140 τ.μ. Τιμή 132.000 Ευρώ (45 εκατ.).

* Στον κεντρικό δρόμο Αφάντου-Κολύμπια με πρόσοψη 70 τ.μ., 2 στρέμματα, 38.000 Ευρώ.

* Βιοτεχνικοί χώροι στ' Αφάντου προς 7.300 ευρώ το στρέμμα.

* Ζητούνται παλαιά σπίτι σ' όλη τη Ρόδο.

* Ζητείται οικόπεδο στην Κρεμαστή.

ΔΡΑΚΟΣ ΓΕΩΡΓΙΟΣ
ΤΗΛ. 02410 26805-51024
ΚΙΝ. 0945406562

πωλήσεις

συνέχεια από την προηγούμενη

ΔΙΑΜΕΡΙΣΜΑ β' ορόφου στην Ανάληψη 110 τ.μ., αξίας 40.000.000-117.388,81 ευρώ. Πληρ. "ΕΥΡΩΚΤΗΜΑΤΙΚΗ"-ΙΩΑΝΝΗΣ ΚΑΙ ΜΙΧΑΛΗΣ ΕΥΣΤΑΘΙΟΥ, τηλ. 02410/73819, 02410/74917, 0945/292030, 0944/374546. ΑΟ44479

ΜΟΝΟΚΑΤΟΙΚΙΑ διώροφη 65 τ.μ. με αυλή 220 τ.μ. και εξτρά δωμάτιο κοντά στον Αγ. Φανούρη. Τιμή 18.000.000 δρχ. Επίσης συνορεύει διώροφο 48 τ.μ. (χωρίς αυλή) τιμή 8.000.000 δρχ. Πληρ. ΑΙΓΑΙΟ-ΚΤΗΜΑΤΙΚΗ, τηλ. 22943, 28838. ΑΟ44980

ΚΑΤΑΣΤΗΜΑΤΑ από 55 τ.μ. έως 130 τ.μ. στην περιοχή Ιαλυσού. Πληρ. ΕΛΛΗΝΟ-ΚΤΗΜΑΤΙΚΗ Πέτρος Πρεζεράκος. Τηλ. 02410 33866-0932/468026. ΑΟ44668

ΠΩΛΟΥΝΤΑΙ ΟΙΚΟΠΕΔΑ ΕΝΤΟΣ ΣΧΕΔΙΟΥ: 1) Στο Μόντε Σμιθ οικόπεδο 860 τ.μ. εντός σχεδίου άρτιο και οικοδομήσιμο με πανοραμική θέση κατάλληλο για μονοκατοικία. 2) Μεγ. Κωνσταντίνου 600 τ.μ. με συντελεστή δόμησης 0,8 κατάλληλο για ανέγερση καταστημάτων και διαμερισμάτων. 3) Τριάντα 400 τ.μ. με συντελεστή δόμησης 1,2 26.000.000 δρχ. Πληρ. ΡΟΔΙΑΚΗ ΚΤΗΜΑΤΙΚΗ Ανέστης και Σάββας Σαββαΐδης, τηλ. 26281, 35476, 0944/243452, 0944/421015. ΑΟ44848

ΓΚΑΡΣΟΝΙΕΡΑ, ισόγεια στο χωριό Κοσκινού, νεοκατασκευασμένη 55 τ.μ. με 2 υπνοδωμάτια, μόνο 50.000 ευρώ ή 17.000.000 δρχ. Πληρ. Μανώλη, τηλ. 39795. ΑΟ44429

ΔΙΑΜΕΡΙΣΜΑ ισόγειο στα Κοσκινού 110 τ.μ., αξίας 33.000.000 δρχ.-96.845,19 ευρώ. Πληρ. "ΕΥΡΩΚΤΗΜΑΤΙΚΗ"-ΙΩΑΝΝΗΣ ΚΑΙ ΜΙΧΑΛΗΣ ΕΥΣΤΑΘΙΟΥ, τηλ. 02410/73819, 02410/74917, 0945/292030, 0944/374546. ΑΟ44480

ΔΙΑΜΕΡΙΣΜΑ α' ορόφου ημιτελές στα Κοσκινού, 68 τ.μ., αξίας 13.600.000 δρχ.-39.911,9 ευρώ. Πληρ. "ΕΥΡΩΚΤΗΜΑΤΙΚΗ"-ΙΩΑΝΝΗΣ ΚΑΙ ΜΙΧΑΛΗΣ ΕΥΣΤΑΘΙΟΥ, τηλ. 02410/73819, 02410/74917, 0945/292030, 0944/374546. ΑΟ44481

ΔΙΑΜΕΡΙΣΜΑ ημιυπόγειο στην Ανάληψη 136 τ.μ., αξίας 21.0000.000 δρχ.-61.628,76 ευρώ. Πληρ. "ΕΥΡΩΚΤΗΜΑΤΙΚΗ"-ΙΩΑΝΝΗΣ ΚΑΙ ΜΙΧΑΛΗΣ ΕΥΣΤΑΘΙΟΥ, τηλ. 02410/73819, 02410/74917, 0945/292030, 0944/374546. ΑΟ44482

ΟΙΚΟΠΕΔΟ στην Κρεμαστή 1.460 τ.μ. εντός σχεδίου οικισμού, αξίας 24.000.000 δρχ.-70.432,8 ευρώ. Πληρ. "ΕΥΡΩΚΤΗΜΑΤΙΚΗ"-ΙΩΑΝΝΗΣ ΚΑΙ ΜΙΧΑΛΗΣ ΕΥΣΤΑΘΙΟΥ, τηλ. 02410 73819, 02410 74917, 0945 292030, 0944 374546. ΑΟ44485

ΣΧΟΛΗ ΟΔΗΓΩΝ

ΚΟΥΣΗ ΠΑΝΤΕΛΗ

- ΔΙΠΛΩΜΑΤΑ
- ΕΡΑΣΙΤΕΧΝΙΚΑ
- ΕΠΑΓΓΕΛΜΑΤΙΚΑ
- ΜΟΤΟΣΙΚΛΕΤΑΣ
- ΜΑΘΗΜΑΤΑ ΘΕΩΡΗΤΙΚΗΣ ΔΙΔΑΣΚΑΛΙΑΣ



-Επεκτάσεις όλων των κατηγοριών
-Αναθεωρήσεις ληγμένων αδειών
-Μετατροπές ξένων αδειών σε ελληνικές

Οδός Βαλαωρίτου 9
(έναντι HOTEL SEMIRAMIS ΠΙΣΩ ΑΠΟ ΤΟ ΠΑΛΑΙΟ ΝΟΣΟΚΟΜΕΙΟ
e-mail: κοysisp@internet.gr

ΕΚΠΑΙΔΕΥΤΙΚΟ ΑΥΤΟΚΙΝΗΤΟ:
TOYOTA YARIS 1300 cc
AIR CONDITIONED
(ΠΡΟΣΟΧΗ): ΜΑΘΗΜΑΤΑ
α. Μοτοσικλέτας μεγάλου κυβισμού από 125 cc έως ανεξαρτήτου
β. Μοτ/τας έως 125 cc
γ. Μοτοποδηλάτου 50 cc
Διαθέτουμε επίσης κι αυτόματες μοτοσικλέτες 125 cc

Πληρ. τηλ.
29157-73820-94777
ΚΑΙ ΑΝΑ ΠΑΣΑ ΣΤΙΓΜΗ
ΣΤΑ ΚΙΝΗΤΑ τηλ.
0944/511313-0944/203343

Στην κατηγορία ανεξαρτήτου κυβισμού η εκπαίδευση γίνεται με μοτοσικλέτα 500 cc
Παραλαβή των μαθητών μας και από τις οικίες τους
"Η σωστή και μεθοδική εκπαίδευση στα σύγχρονα οχήματά μας, βάζει γερά θεμέλια για τη δημιουργία ενός καλού νέου οδηγού"

ΠΡΟΣΟΧΗ
Στη σχολή μας παραδίδονται και μαθήματα θεωρητικής διδασκαλίας

ΠΜ45110

ΣΧΟΛΗ ΟΔΗΓΩΝ

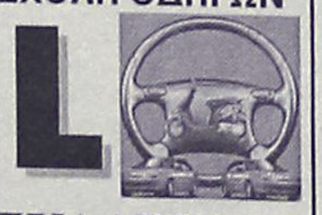

ΠΥΛΑΡΙΝΟΣ ΗΡΑΚΛΗΣ

Πτυχιούχος Εκπαιδευτής

Διπλώματα

- ✓ *Ερασιτεχνικά*
- ✓ *Επαγγελματικά*
- ✓ *Μοτοσικλέτας*
- ✓ *Επεκτάσεις - Αναθεωρήσεις*

Αγ. Αναστασίας & Π.Π. Γερμανού 40
Εμπορικό Κέντρο Φώκιαλη, α' όροφος
Τηλ. 75270, 0942 445549
ΠΜ44835

ΣΧΟΛΗ ΟΔΗΓΩΝ

ΠΟΡΤΣΕΛΛΗΣ ΣΤΕΦΑΝΟΣ

Διπλ. εκπαιδευτής υποψηφίων οδηγών μέλος της Ε.Σ.Ο.Ρ. Ο.Ε.

- Διπλώματα αυτοκινήτου, μοτοσικλέτας, φορτηγού, λεωφορείου, νταλίκας
- Αναθεωρήσεις ληγμένων αδειών
- Θεωρητικά μαθήματα ΚΟΚ και Μηχανολογίας
- Μετατροπές ξένων διπλωμάτων σε ελληνικά
- Διπλώματα αυτόματου αυτοκινήτου



ΝΕΑ ΔΙΕΥΘΥΝΣΗ: ΕΘΝΙΚΗΣ ΑΝΤΙΣΤΑΣΗΣ 73 (ΠΡΩΗΝ ΑΝΝΗΣ ΜΑΡΙΑΣ)
ΤΗΛ. 34497, 0945463635

ΑΥΤΟ ΕΠΙΛΟΓΕΣ

ΕΜΠΟΡΙΑ ΕΠΙΛΕΓΜΕΝΟΥ ΜΕΤΑΧΕΙΡΙΣΜΕΝΟΥ ΑΥΤΟΚΙΝΗΤΟΥ· ΛΕΩΦ. ΡΟΔΟΥ-ΛΙΝΔΟΥ 255.
ΤΗΛ. 0241060910-20

— BMW 318 CABRIO 1997-1995
• κ. κλειδ. • 2 AGB • ηλ. παράθ. • υδρ. τιμόνι • A/C • ηλ. καθρ. • ηχοσύστημα
— RENAULT MEGANE, μοντ. '00
• κ. κλείδ. • ηλ. παράθυρα • υδρ. τιμόνι • A/C • ηχοσύστημα • αερόσακοι 4 • ABS
— BMW 316 4RS '94
• ABS • κ. κλειδ. • ηλ. παράθυρα • υδραυλ. τιμόνι
— FIAT MAREA 1.4cc, μοντ. '98
• Κεντ. κλείδωμα • ηλ. παράθυρα • υδρ. τιμόνι • ABG • ηχοσύστημα
— TOYOTA CELICA 1,6cc, μοντ. '93
• Κεντ. κλείδωμα • ηλ. παράθυρα • ηλ. καθρέπτες • υδρ. τιμόνι • ηχοσύστημα
— ALFA ROMEO 146, 1.4cc, μοντ. '97
• Κεντ. κλείδωμα • ηλ. παράθυρα • ηχοσύστημα • υδρ. τιμόνι
— NISSAN 200 SX TURBO 1800 cc
• ABS • A/C • Ηλεκτρικά παράθυρα • κεντρικό κλείδωμα • υδραυλικό τιμόνι • ηλεκτρικοί καθρέπτες • ηχοσύστημα • ζάντες αλουμινίου.
— ALFA ROMEO 146 1400 cc μοντ. 1997
• ABG • CLIMA• ηλεκτρικά παράθυρα • κεντρικό κλείδωμα • υδραυλικό τιμόνι • ηλεκτρικοί καθρέπτες • ηχοσύστημα
— OPEL ASTRA 1400 cc μοντ. 2001
• ABG • A/C • κεντρικό κλείδωμα • υδραυλικό τιμόνι • ηχοσύστημα
— NISSAN ALMERA 1400 cc, μοντ. 2000
• ABG • A/C • κεντρικό κλείδωμα • ηλεκτρικά παράθυρα • υδραυλικό τιμόνι • ηλεκτρικοί καθρέπτες • ηχοσύστημα
— NISSAN PRIMERA 1600 cc, μοντ. 2000
• ARB • CLIMA • κεντρικό κλείδωμα • ηλεκτρικά παράθυρα • υδραυλικό τιμόνι • ηχοσύστημα
— FORD CABRIO 1600 cc
• ABA• ABG •A/C • κεντρικό κλείδωμα • ηλεκτρικά παράθυρα • υδραυλικό τιμόνι • ηλεκτρικοί καθρέπτες •ηχοσύστημα
— MATIZ S 800 cc, μοντ. 1999
• A/C • ηχοσύστημα

Η εταιρεία μας εισάγει:
ΕΠΑΓΓΕΛΜΑΤΙΚΑ ΟΧΗΜΑΤΑ • PIK UP • ΚΛΟΥΒΕΣ • ΦΟΡΤΗΓΑ ΟΛΩΝ ΤΩΝ ΤΥΠΩΝ

ΞΕΝΑΚΗΣ ΑΥΤΟΚΙΝΗΤΑ

Audi

•0% προκαταβολή έως 60 μηνιαίες δόσεις
•1 χρόνος εγγύηση

- **PUNTO 6 SPEED, 1.3** cc, μοντέλο '98, κεντρικό-κλείδωμα, ηλ. παράθυρα, υδραυλικό τιμόνι, air condition, spor, τριάκτινο τιμόνι, ζάντες αλουμινίου, φώτα ομίχλης.
- **CITROEN XANTIA, 1800 cc, μοντ. 1995:** A/C, ABS, Air bags, ηλ. παράθυρα, κεντρικό κλείδωμα, ηλεκ. καθρέπτες, συναγερμό, ηχητ. σύστημα.
  ΤΙΜΗ 11.592
- **HYUNDAI ACCENT LS, μοντ. 1996:** Συναγερμός, ηχητ. σύστημα, κεντρικό κλείδωμα.
  ΤΙΜΗ 5.282
- **TRANSPORTER PICK-UP 1,9 TDI, μοντ. '96**
  ΤΙΜΗ 10.271,46
- **TRANSPORTER VAN 1.9 TDI,** μοντ. '97, ηχοσύστημα.
  ΤΙΜΗ 11.152
- **MERCEDES VITO 2,3 lt DIESEL, μοντ. 96,** υδραυλικό τιμόνι, κεντρικό κλείδωμα, ηχοσύστημα.
  ΤΙΜΗ 14.000,00
- **ALFA ROMEO 145,** μοντ. 96, υδραυλικό τιμόνι, ηλεκτρ. παράθυρα, κεντρικό κλείδωμα, ηχ/σύστημα, ζάντες αλουμινίου.
  ΤΙΜΗ 7.630
- **VW GOLF 1,4 μοντ. 1993,** Ηλ. παράθυρα κεντρικό κλείδωμα.
  ΤΙΜΗ 5722,00
- **VW GOLF 1,4 μοντ. 1992,** Κεντρικό κλείδωμα, ηχοσύστημα.
  ΤΙΜΗ 6750,00

CAR EXPERTS

Η εταιρεία μας εισάγει οχήματα όλων των κατασκευαστών και όλων των τύπων σε κλούβες, φορτηγά και οχήματα μεταφοράς προσωπικού

ΞΕΝΑΚΗΣ ΛΙΝΔΟΥ 238 - Τηλ. 0241061600
www.xenakisautos.gr

ΠΩΛΗΣΗ ΑΥΤΟΚΙΝΗΤΟΥ

MERCEDES τύπος 408 D. φορτηγό με ψυκτικό μηχάνημα και με μικρά χωρίσματα σε άριστη κατάσταση.
Πληρ. τηλ. 02410 33977-30451

ΑΓΟΡΑ ΑΥΤΟΚΙΝΗΤΩΝ

Η πώληση και η ανταλλαγή των μεταχειρισμένων αυτοκινήτων-οι διαδικασίες και τα έξοδα μεταβιβάσεως για μας είναι μια απλή διαδικασία.

ΚΑΙ ανταλλάσσουμε
ΚΑΙ αγοράζουμε
το παλιό σας αυτοκίνητο
ΑΜΕΣΩΣ

Πληρ. τηλ. 02410-68013

κεφάλαιο

Κτηματομεσιτικό - Συμβουλευτικό Γραφείο

ΔΙΑΜΕΡΙΣΜΑΤΑ ΠΩΛΟΥΝΤΑΙ

— 30 τ.μ, υπερυψωμένη ημιυπόγεια καινούρια γκαρσονιέρα Ιξιά,9εκ-26.412 €
— 30 τ.μ , ρετιρέ γκαρσονιέρα , Ιξιά , 11εκ-32.281 €
— 40 τ.μ, υπερυψωμένη ημιυπόγεια καινούρια γκαρσονιέρα Ιξιά,12εκ-35.216 €
— 45 τ.μ,3ου,1υπν/τιων καινούριο Ιξιά 18εκ-52.824 €
— 52 τ.μ,1ου,1 υπν/τιων καινούριο Ιξιά 17εκ-49.889 €
— 60 τ.μ ,ισόγειο,1υπν/τιου, καινούριο,Ροδίνι , 28 εκ-82.171 €
—70 τ.μ,3ου,2 υπν/τιων καινούριο Ιξιά 28εκ-82.171 €
— 75 τ.μ,1ου,2 υπν/τιων καινούριο Ιξιά 33εκ-96.845 €
— 78 τ.μ ,ισόγειο,2υπν/τιων, Αγ.Αναστασία , 23 εκ-67.498 €
— 80 τ.μ,3ου,2 υπν/τιων καινούριο Ιξιά 32εκ-93.910 €
— 83 τ.μ 2ου,2υπν/τιων,γκαράζ,καινούριο , πολυτελές , Ροδίνι ,39 εκ-114.453 €
— 86 τ.μ 2ου,2υπν/τιων,γκαράζ,καινούριο , πολυτελές , Ροδίνι ,40,5 εκ-118.855 €
— 87 τ.μ 1ου,2υπν/τιων,γκαράζ,καινούριο , πολυτελές , Ροδίνι ,40 εκ-117.388 €
—100τ.μ,3ου,2 υπν/τιων και- νούριο Ιξιά 39εκ-114.453 €
— 101τ.μ,1ου,3υπν/τιων, γκα-ράζ,καινούριο , πολυτελές , Ροδίνι ,46,5 εκ-136.463 €
— 103 τ.μ ,2ου,3 υπν/τιων, πάρκινγκ,καινούριοΑνάληψη , 52.5εκ-154.072 €
— 119τ.μ,ισόγειο,3υπν/τιων, καινούριο,Πειραιώς ,54εκ-158.473 €
— 120τ.μ,ισόγειο, 3υπν/τιων, καινούριο,Ροδίνι ,45εκ- 132.061 €
— 120τ.μ 1ου, 3 υπν/τιων, καινούριο , Ροδίνι ,48 εκ-140.865 €
— 130τ.μ 1ου,3υπν/τιων, γκαράζ, καινούριο,πολυτελές Ιξιά , 54εκ-158.473 €

ΜΕΖΟΝΕΤΕΣ- ΜΟΝ/ΚΙΕΣ ΠΩΛΟΥΝΤΑΙ

— 88 τ.μ, μεζονέτα, ,2 υπν/τιων, καινούρια, αυλή, Ιξιά 40εκ-117.388 €
— 108 τ.μ, μεζονέτα, ,3 υπν/τιων, καινούρια, αυλή, Ιξιά 50εκ-146.735 €
— 135 τ.μ, μεζονέτα, ,3 υπν/τιων, καινούρια, αυλή, Ιξιά 62εκ-181.951 €
— 138 τ.μ, μεζονέτα, ,3 υπν/τιων, αυλή, Ροδίνι 50εκ-146.735 €
— 140 τ.μ, μεζονέτα, ,3 υπν/τιων, καινούρια, αυλή, Ιξιά 64εκ-187.820 €
— 140 τ.μ ,μεζονέτα ,μπετά σε 300 τ.μ οικόπεδο υπόλοιπο δόμησης 160 τ.μ ,Παστίδα 29εκ-85.106 €
—145 τ.μ,μεζονέτα, καινούρια,Τριάντα,59εκ-173.147 €
— 152 τ.μ, μεζονέτα, ,3 υπν/τιων, καινούρια, αυλή, Ιξιά 70εκ-205.429 €
— 200 τ.μ, μεζονέτα, ,3 υπν/τιων, αυλή, πάρκινγκ Κοσκινού 68εκ-199.559 €
— 230 τ.μ,μον/κία ,μπετά Πεύκους,50εκ-146.735 €

ΟΙΚΟΠΕΔΑ ΠΩΛΟΥΝΤΑΙ

— 300 τ.μ. ,δόμηση 300 τ.μ με άδεια, μπετά,Παστίδα 17εκ-49.889 €
— 590 τ.μ δόμηση 0.8 Ρόδου-Λίνδου 65εκ-190.755 €
— 600 τ.μ. ,δόμηση 600 τ.μ Τριάντα 37εκ-108.584 €
—1.000 τ.μ Ανάληψη,0.8ΣΔ 80εκ-234.776 €
— 1.000 τ.μ ,δόμηση 100 τ.μ,Βουνάρα 16εκ-46.955 €
— 2.000 τ.μ ,δόμηση 200 τ.μ,Βουνάρα 32εκ-93.910 €
— 3.500 τ.μ Φαληράκι 25εκ-73.367 €
— 4.000 τ.μ , Παστίδα 17εκ-49.889 €
— 4.300 τ.μ, , Κολύμπια 24εκ-70.432 €
— 5.000 τ.μ , Παστίδα με αποθήκη , 25εκ-73.367 €
— 5.240 τ.μ Αφάντου παραλία 40 εκ-117.388 €
— 6.500 τ.μ,Κολύμπια 57 εκ-167.278 €
— 9.000 τ.μ,Κολύμπια 50εκ-146.735 €
— 15.000 , τ.μ , Καντυλί 60εκ-176.082 €

ΕΠΙΧΕΙΡΗΣΕΙΣ & ΕΠΑΓΓΕΛΜΑΤΙΚΟΙ ΧΩΡΟΙ

— Κατάστημα 64 τ.μ Μ.Πετρίδη 30εκ-88.041 €
— Κατάστημα 145 τ.μ μπετά αυλή,Ροδίνι26,5εκ-77.769 €
— Αποθήκη 150 τ.μ , Αγουρου 22 εκ-64.563 €
— Αποθήκη 270 τ.μ ,ράμπα Ανάληψη 40 εκ-117.388 €

ΕΝΟΙΚΙΑΣΕΙΣ ΑΚΙΝΗΤΩΝ

— Κατάστημα 64 τ.μΜ.Πετρίδη 150χιλ-440 €

ΖΗΤΟΥΝΤΑΙ ΚΑΤΟΙΚΙΕΣ & ΟΙΚΟΠΕΔΑ ΕΝΤΟΣ & ΕΚΤΟΣ ΠΟΛΕΩΣ

ΤΣΟΥΡΟΥΝΑΚΗΣ Ι. ΑΝΤΩΝΙΟΣ (B.Sc.-MKT)

ΤΗΛ.:60060 (3 γραμμές) FAX: 60062
ΚΙΝ.:0945 949882
e-mail: kefaleo@rho.forthnet.gr

Γ. Σεφέρη 12
(παραπλεύρως ΜΗΔΕΙΑ)
Ρόδος

www.e-kefaleo.com

πωλησεις

συνέχεια από την προηγούμενη

ΟΙΚΟΠΕΔΟ στο Κανδυλί (Ιαλυσός), 9.700 τ.μ., αξίας 67.000.000 δρχ.-196.625,1 ευρώ. Πληρ. "ΕΥΡΩΚΤΗΜΑΤΙΚΗ"-ΙΩΑΝΝΗΣ ΚΑΙ ΜΙΧΑΛΗΣ ΕΥΣΤΑΘΙΟΥ, τηλ. 02410/73819, 02410/74917, 0945/292030, 0944/374546. ΑΟ44486

ΟΙΚΟΠΕΔΟ στην Ιαλυσό εντός σχεδίου 270 τ.μ. με Σ.Δ.=1, αξίας 17.500.000 δρχ.-51.357,3. Πληρ. "ΕΥΡΩΚΤΗΜΑΤΙΚΗ"-ΙΩΑΝΝΗΣ ΚΑΙ ΜΙΧΑΛΗΣ ΕΥΣΤΑΘΙΟΥ, τηλ. 02410/73819, 02410/74917, 0945/292030, 0944/374546. ΑΟ44487

ΟΙΚΟΠΕΔΟ στο Τσαϊρι 13.770 τ.μ., αξίας 55.000.000 δρχ.-161.408,6 ευρώ. Πληρ. "ΕΥΡΩΚΤΗΜΑΤΙΚΗ"-ΙΩΑΝΝΗΣ ΚΑΙ ΜΙΧΑΛΗΣ ΕΥΣΤΑΘΙΟΥ, τηλ. 02410/73819, 02410/74917, 0945/292030, 0944/374546. ΑΟ44493

ΔΙΑΜΕΡΙΣΜΑ β' ορόφου, 77 τ.μ. (με δύο υπνοδωμάτια) στην οδό Μητροπόλεως, αξίας 25.000.000 δρχ.-73.367,5 ευρώ. Πληρ. "ΕΥΡΩΚΤΗΜΑΤΙΚΗ"-ΙΩΑΝΝΗΣ ΚΑΙ ΜΙΧΑΛΗΣ ΕΥΣΤΑΘΙΟΥ, τηλ. 02410/73819, 02410/74917, 0945/292030, 0944/374546. ΑΟ44483

ΟΙΚΟΠΕΔΟ στην Παστίδα, 4.680 τ.μ. εντός σχεδίου οικισμού, αξίας 23.500.000 δρχ.-68.965,5 ευρώ. Πληρ. "ΕΥΡΩΚΤΗΜΑΤΙΚΗ"-ΙΩΑΝΝΗΣ ΚΑΙ ΜΙΧΑΛΗΣ ΕΥΣΤΑΘΙΟΥ, τηλ. 02410/73819, 02410/74917, 0945/292030, 0944/374546. ΑΟ44488

ΟΙΚΟΠΕΔΟ στην Παραλία Τσαμπίκας-Αρχαγγέλου έκτασης 13.200 τ.μ., αξίας 184.000.000 δρχ.-539.985,3 ευρώ. Πληρ. "ΕΥΡΩΚΤΗΜΑΤΙΚΗ"-ΙΩΑΝΝΗΣ ΚΑΙ ΜΙΧΑΛΗΣ ΕΥΣΤΑΘΙΟΥ, τηλ. 02410/73819, 02410/74917, 0945/292030, 0944/374546. ΑΟ44489

ΟΙΚΟΠΕΔΟ στην παραλία Αφάντου 4.000 τ.μ., αξίας 40.000.000 δρχ.-117.388,1 ευρώ. Πληρ. "ΕΥΡΩΚΤΗΜΑΤΙΚΗ"-ΙΩΑΝΝΗΣ ΚΑΙ ΜΙΧΑΛΗΣ ΕΥΣΤΑΘΙΟΥ, τηλ. 02410/73819, 02410/74917, 0945/292030, 0944/374546. ΑΟ44496

ΟΙΚΟΠΕΔΟ στο Γεννάδι εντός οικισμού 1.000 τ.μ., αξίας 25.000.000 δρχ.-73.367,5 ευρώ. Πληρ. "ΕΥΡΩΚΤΗΜΑΤΙΚΗ"-ΙΩΑΝΝΗΣ ΚΑΙ ΜΙΧΑΛΗΣ ΕΥΣΤΑΘΙΟΥ, τηλ. 02410/73819, 02410/74917, 0945/292030, 0944/374546. ΑΟ44475

ΟΙΚΟΠΕΔΟ στο Γεννάδι εντός οικισμού 2.000 τ.μ., αξίας 44.000.000 δρχ.-129.126,9 ευρώ. Πληρ. "ΕΥΡΩΚΤΗΜΑΤΙΚΗ"-ΙΩΑΝΝΗΣ ΚΑΙ ΜΙΧΑΛΗΣ ΕΥΣΤΑΘΙΟΥ, τηλ. 02410/73819, 02410/74917, 0945/292030, 0944/374546. ΑΟ44490

ΟΙΚΟΠΕΔΟ στα Κοσκινού, πανοραμικό 4.000 τ.μ., αξίας 55.000.000 δρχ.-161.408,6 ευρώ. Πληρ. "ΕΥΡΩΚΤΗΜΑΤΙΚΗ"-ΙΩΑΝΝΗΣ ΚΑΙ ΜΙΧΑΛΗΣ ΕΥΣΤΑΘΙΟΥ, τηλ. 02410/73819, 02410/74917, 0945/292030, 0944/374546. ΑΟ44492

ΟΙΚΟΠΕΔΟ στην πόλη της Ρόδου, στην περιοχή του Αγίου Νικολάου, 180 τ.μ., αξίας 25.000.000 δρχ.-73.367,5 ευρώ. Πληρ. "ΕΥΡΩΚΤΗΜΑΤΙΚΗ"-ΙΩΑΝΝΗΣ ΚΑΙ ΜΙΧΑΛΗΣ ΕΥΣΤΑΘΙΟΥ, τηλ. 02410/73819, 02410/74917, 0945/292030, 0944/374546 ΑΟ44494

ΟΙΚΟΠΕΔΑ εντός σχεδίου πόλεως Ρόδου 600 τ.μ. Πληρ. τηλ. 0241027082, 0944347405. ΑΟ45764

ΟΙΚΟΠΕΔΟ στο Γεννάδι, 4.300 τ.μ. επί της επαρχιακής οδού, αξίας 26.000.000 δρχ.-76.302,2 ευρώ. Πληρ. "ΕΥΡΩΚΤΗΜΑΤΙΚΗ"-ΙΩΑΝΝΗΣ ΚΑΙ ΜΙΧΑΛΗΣ ΕΥΣΤΑΘΙΟΥ, τηλ. 02410/73819, 02410/74917, 0945/292030, 0944/374546. ΑΟ44491

ΚΑΤΑΣΤΗΜΑ επί της Λεωφόρου Ηρακλειδών (20 μαγαζιά) 101 τ.μ. με πατάρι, αξίας 28.000.000 δρχ.-82.171,6 ευρώ. Πληρ. "ΕΥΡΩΚΤΗΜΑΤΙΚΗ"-ΙΩΑΝΝΗΣ ΚΑΙ ΜΙΧΑΛΗΣ ΕΥΣΤΑΘΙΟΥ, τηλ. 02410/73819, 02410/74917, 0945/292030, 0944/374546. ΑΟ44502

ΟΙΚΟΠΕΔΟ επί της επαρχιακής οδού Παραδεισίου-Θεολόγου, 2.500 τ.μ. με άδεια οικοδομής, στην τιμή των 22.000.000 δρχ.-64.563,4 ευρώ. Πληρ. "ΕΥΡΩΚΤΗΜΑΤΙΚΗ"-ΙΩΑΝΝΗΣ ΚΑΙ ΜΙΧΑΛΗΣ ΕΥΣΤΑΘΙΟΥ, τηλ. 02410/73819, 02410/74917, 0945/292030, 0944/374546. ΑΟ44495

ΠΑΡΑΔΟΣΙΑΚΗ ΚΑΤΟΙΚΙΑ στη Σύμη (περιοχή Γυαλός) 100 τ.μ. μέσα σε οικόπεδο 180 τ.μ., αξίας 45.000.000 δρχ.-132.061,6 ευρώ. Πληρ. "ΕΥΡΩΚΤΗΜΑΤΙΚΗ"-ΙΩΑΝΝΗΣ ΚΑΙ ΜΙΧΑΛΗΣ ΕΥΣΤΑΘΙΟΥ, τηλ. 02410/73819, 02410/74917, 0945/292030, 0944/374546. ΑΟ44476

ΚΑΤΑΣΤΗΜΑΤΑ ΕΤΟΙΜΟΠΑΡΑΔΟΤΑ ΣΤΟ ΜΕΓΑΛΥΤΕΡΟ ΣΥΓΚΡΟΤΗΜΑ ΚΑΤΑΣΤΗΜΑΤΩΝ ΣΤΗΝ ΠΑΡΑΛΙΑΚΗ ΛΕΩΦΟΡΟ ΙΑΛΥΣΟΥ ΑΠ' ΕΥΘΕΙΑΣ ΑΠΟ ΤΟΝ ΚΑΤΑΣΚΕΥΑΣΤΗ ΠΟΛ. ΜΗΧΑΝΙΚΟ ΣΤΕΛΙΟ ΜΑΚΕΣΤΑ. ΕΞΑΣΦΑΛΙΣΗ ΔΑΝΕΙΟΥ, ΕΥΚΟΛΙΕΣ ΠΛΗΡΩΜΗΣ. ΑΠΟ 10.350.000 ΔΡΧ. ΠΛΗΡ. ΤΗΛ. 21347 ΧΠΟ205

ΟΙΚΟΠΕΔΑ ΕΝΤΟΣ ΠΟΛΕΩΣ ΡΟΔΟΥ: 1) Στο Μόντε Σμιθ οικόπεδο 860 τ.μ. εντός σχεδίου άρτιο και οικοδομήσιμο με πανοραμική θέση κατάλληλο για μονοκατοικία, 2) Περιοχή Μηδείας 1.000 τ.μ. με συντελεστή δόμησης 0,8 80.000.000 δρχ., 3) Περιοχή Μιχαήλ Πετρίδη 200 τ.μ. 25.000.000 δρχ. Πληρ. ΡΟΔΙΑΚΗ ΚΤΗΜΑΤΙΚΗ Ανέστης & Σάββας Σαββαΐδης, τηλ. 26281, 35476, 0944/243452, 0944/42101 ΑΟ43407

ΠΑΡΑΔΟΣΙΑΚΗ ΚΑΤΟΙΚΙΑ στη Μαλώνα, με μικρή αυλή, αξίας 16.000.000 δχ.-46.955,2 ευρώ. Πληρ. "ΕΥΡΩΚΤΗΜΑΤΙΚΗ"-ΙΩΑΝΝΗΣ ΚΑΙ ΜΙΧΑΛΗΣ ΕΥΣΤΑΘΙΟΥ, τηλ. 02410/73819, 02410/74917, 0945/292030, 0944/374546. ΑΟ44497

ΚΑΤΑΣΤΗΜΑ 90 τ.μ. στο Νιοχώρι, αξίας 90.000.000 δρχ.-264.123,2 ευρώ. Πληρ. "ΕΥΡΩΚΤΗΜΑΤΙΚΗ"-ΙΩΑΝΝΗΣ ΚΑΙ ΜΙΧΑΛΗΣ ΕΥΣΤΑΘΙΟΥ, τηλ. 02410/73819, 02410/74917, 0945/292030, 0944/374546. ΑΟ44501

ΜΟΝΟΚΑΤΟΙΚΙΑ-ΜΕΖΟΝΕΤΑ στη Σορωνή 90 τ.μ. μέσα σε οικόπεδο 760 τ.μ., αξίας 29.000.000 δρχ.-85.106,3 ευρώ. Πληρ. "ΕΥΡΩΚΤΗΜΑΤΙΚΗ"-ΙΩΑΝΝΗΣ ΚΑΙ ΜΙΧΑΛΗΣ ΕΥΣΤΑΘΙΟΥ, τηλ. 02410/73819, 02410/74917, 0945/292030, 0944/374546. ΑΟ44477

ΜΟΝΟΚΑΤΟΙΚΙΑ-ΜΕΖΟΝΕΤΑ στ' Ασγούρου (πίσω από το "Μετρό") 180 τ.μ. μέσα σε οικόπεδο 1.400 τ.μ., αξίας 60.000.000 δρχ.-176.082,1 ευρώ. Πληρ. "ΕΥΡΩΚΤΗΜΑΤΙΚΗ"-ΙΩΑΝΝΗΣ ΚΑΙ ΜΙΧΑΛΗΣ ΕΥΣΤΑΘΙΟΥ, τηλ. 02410/73819, 02410/74917, 0945/292030, 0944/374546. ΑΟ44498

ΜΟΝΟΚΑΤΟΙΚΙΑ-ΜΕΖΟΝΕΤΑ στο Γεννάδι, κοντά στην παραλία 87 τ.μ. μέσα σε οικόπεδο 5.000 τ.μ., αξίας 69.000.000 δρχ.-202.494,5 ευρώ. Πληρ. "ΕΥΡΩΚΤΗΜΑΤΙΚΗ"-ΙΩΑΝΝΗΣ ΚΑΙ ΜΙΧΑΛΗΣ ΕΥΣΤΑΘΙΟΥ, τηλ. 02410/73819, 02410/74917, 0945/292030, 0944/374546. ΑΟ44499

ΕΥΚΑΙΡΙΑ. ΜΟΝΟΚΑΤΟΙΚΙΑ (χωρίς αυλή) 90 τ.μ. διώροφη στο Παραδείσι με τζάκι, μόνο 22.000.000 δρχ. Πληρ. τηλ. 02410 22943, 28838, ΑΙΓΑΙΟΚΤΗΜΑΤΙΚΗ ΑΟ44143

ΜΟΝΟΚΑΤΟΙΚΙΕΣ-ΜΕΖΟΝΕΤΑ στην Ιξιά, 202 τ.μ., με αυλή, αξίας 89.000.000 δρχ.-261.188,5 ευρώ. Πληρ. "ΕΥΡΩΚΤΗΜΑΤΙΚΗ"-ΙΩΑΝΝΗΣ ΚΑΙ ΜΙΧΑΛΗΣ ΕΥΣΤΑΘΙΟΥ, τηλ. 02410/73819, 02410/74917, 0945/292030, 0944/374546. ΑΟ44500

ΕΤΟΙΜΟΠΑΡΑΔΟΤΟ ΚΤΙΡΙΟ στο Μηδεια 1.300 τ.μ. κατάλληλο για φροντιστήριο, αξίας 300.000.000 δρχ.-880.410,8 ευρώ. Πληρ. "ΕΥΡΩΚΤΗΜΑΤΙΚΗ"-ΙΩΑΝΝΗΣ ΚΑΙ ΜΙΧΑΛΗΣ ΕΥΣΤΑΘΙΟΥ, τηλ. 02410/73819, 02410/74917, 0945/292030, 0944/374546. ΑΟ44503

ΒΙΟΤΕΧΝΙΚΟΣ ΧΩΡΟΣ 438 τ.μ. που περιλαμβάνει υπόγειο, ισόγειο και α' όροφο στα Κοσκινού, κοντά στο Μουσικο Γυμνάσιο, αξίας 55.000.000 δρχ.-161.408,6 ευρώ. Πληρ. "ΕΥΡΩΚΤΗΜΑΤΙΚΗ"-ΙΩΑΝΝΗΣ ΚΑΙ ΜΙΧΑΛΗΣ ΕΥΣΤΑΘΙΟΥ, τηλ. 02410/73819, 02410/74917, 0945/292030, 0944/374546. ΑΟ44504

ΟΡΟΦΟΣ που αποτελείται από 2 διαμερίσματα των 47 τ.μ. και 117 τ.μ. στους Δασκάλους σε πιτσιλιστό σοβά. Τιμή 41.000.000 δρχ. με δυνατότητα να δοθούν άλλα 117 τμ. διαμέρισμα σε μπετά συνολικής επιφανείας 279 τ.μ. Πληρ. ΑΙΓΑΙΟΚΤΗΜΑΤΙΚΗ, τηλ. 22943, 28838 ΑΟ43413



ΠΩΛΟΥΝΤΑΙ οι κάτωθι μηχανές: α) R51 BMW, 550 cc, b) R51 BMW, 550 cc, γ) R60 μοντέλο '80 600 cc. Πληρ. τηλ. 02410 62266, κιν. 0944647388 κ. Κώστας. ΑΑ46670

ΠΩΛΟΥΝΤΑΙ: 1) Επαγγελματική κλούβα υψωμένη, VW πετρελαίου σε χαμηλή τιμή. Πληρ. τηλ. 0973 834884, 2) Αγροτική ή επαγγελματική κλούβα, ανοιχτή πίσω, VW πετρελαίου σε χαμηλή τιμή. Πληρ. τηλ. 02460 22378 ΑΑ46634

SEAT ALAMBRA 1800 cc, TURBO 20V, ασημί, μοντ. '99, 7 θέσεις, πολυμορφικό, ραδ/νο, ηλ. κλειδαριές, ηλ. παράθυρα, υδρ. τιμόνι, 2 air bags. Τιμή 20.000 Ευρώ. Πληρ. τηλ. 0932208040. ΑΑ46622

MERCEDES A CLASS, 170 TURBO DIESEL ασημί, μοντ. 2002 LONG AVANGARDE-6 AIR BAG, οροφή, δέρμα μαύρο, ηλ. παράθυρα, ραδιο C.D. Πληρ. τηλ. 0932208040. ΑΑ46621

OPEL CORSA, 1.200 c.c. σε άριστη κατάσταση, μοντ. 97. Τιμή 4.500 Ευρώ. Πληρ. τηλ. 30522 και 93373. ΑΑ46613

OPEL CORSA 1200 C.C. ΜΟΝΤ' 99 ΣΕ ΑΡΙΣΤΗ ΚΑΤΑΣΤΑΣΗ Α' ΧΕΡΙ, 27.000 ΧΛΜ. ΤΙΜΗ 2.000.000 ΔΡΧ. ΠΛΗΡ. ΤΗΛ. 0946464455 Κ. ΓΙΩΡΓΟ. ΠΑ46533

NISSAN PRIMERA 1.600 SLX 1998 (40.000 ΧΛΜ.): ΕΞΩΤΕΡΙΚΟ: ΠΡΟΒΟΛΕΙΣ ΟΜΙΧΛΗΣ, ΖΑΝΤΕΣ ΑΛΟΥΜΙΝΙΟΥ 15" ΜΕ ΕΛΑΣΤΙΚΑ 205/55 R ΠΙΣΩ ΚΑΙ ΠΛΑΓΙΑ ΕΣΠΟΙΛΕΡ. ΕΣΩΤΕΡΙΚΟ:AIR CONDITION, ΑΝΟΙΓΜΑ ΘΥΡΩΝ ΜΕ ΤΗΛΕΧΕΙΡΙΣΜΟ, ΣΥΝΑΓΕΡΜΟΣ, ΜΠΡΟΣΠΙΣΩ ΗΛΕΚΤΡΙΚΑ ΠΑΡΑΘΥΡΑ, ΥΔΡΑΥΛΙΚΟ ΤΙΜΟΝΙ ΜΕ ΡΥΘΜΙΣΗ ΚΑΘ' ΥΨΟΣ, ΔΥΟ ΠΙΣΩ ΠΡΟΣΚΕΦΑΛΑ, ΡΥΘΜΙΖΟΜΕΝΟ ΚΑΘ' ΥΨΟΣ ΚΑΘΙΣΜΑ ΟΔΗΓΟΥ, ΞΥΛΙΝΗ ΕΠΕΝΔΥΣΗ ΤΑΜΠΛΟ, ΑΕΡΟΣΑΚΟΣ ΟΔΗΓΟΥ, IMMOBILIZE, ΜΠΡΟΣΤΙΝΕΣ ΖΩΝΕΣ ΤΡΙΩΝ ΣΗΜΕΙΩΝ, ΗΧΟΣΥΣΤΗΜΑ PIONEER. ΚΙΝΗΤΗΡΑΣ: ΤΕΤΡΑΚΥΛΙΝΔΡΟΣ 16ΒΑΛΒΙΔΟΣ 1600 ΚΥΒ. ΕΚ. 102 ΙΠΠΟΙ. ΠΛΗΡ. Κ. ΜΙΧΑΛΗ, ΚΙΝ. 0944436839. ΠΑ46556

MITSUBISHI-GALANT GLSI 1800 c.c. μοντέλο 91. Υδραυλικό τιμόνι. Κ. κλείδωμα, ηλ. παράθυρα, A/C, ηχοσύστημα SONY, 15" ζάντες αλουμινίου σε άριστη κατάσταση. Δεκτός έλεγχος. Τιμη 6.600 ευρώ. Πληρ. τηλ. 0946287848 ΑΑ46132

ΠΩΛΟΥΝΤΑΙ ΟΙ ΠΑΡΑΚΑΤΩ ΜΗΧΑΝΕΣ: Α) ΧΤ 500 Ε, ΜΟΝΤΕΛΟ '01, 5000 ΧΛΜ. ΤΙΜΗ 1.590.000 ΔΡΧ. Β) DUKE 640 II, ΜΟΝΤΕΛΟ '00, 5700 ΧΛΜ. ΤΙΜΗ 2.800.000 ΔΡΧ. Γ) VMAX 1200 27.000 ΧΛΜ. ΑΝΑΚΑΤΑΣΚΕΥΑΣΜΕΝΟ, FULL EXTRA. ΤΙΜΗ 3.980.000 ΔΡΧ. Δ) 4ΤΡΟΧΕΣ ATV-QUADS (ΓΟΥΡΟΥΝΕΣ) ΑΠΟ 125 CC ΕΩΣ 660 CC YAMAHA (ΚΑΙΝΟΥΡΓΙΕΣ). ΠΛΗΡ. ΜΟΤΟ ΜΑΙΚ. ΤΗΛ. 02410 26360.

ΠΩΛΟΥΝΤΑΙ: SUZUKI KATANA 50 c.c., 1.000 ευρώ έκαστο, δύο **ΤΣΑΠΑΚΙΑ** 500 ευρώ έκαστο και **ΠΟΔΗΛΑΤΑ** 30 ευρώ έκαστο. Πληρ. τηλ. 02410/92581. ΑΑ46379

SUZUKI FX 125 c.c., τιμή 1.800 ευρώ. Πληρ. τηλ. 097/7705162. ΑΑ46383

CITROEN AX, στην τιμή των 1.100 ευρώ. Πληρ. τηλ. 02410 67459

ROVER 45, 1.400 c.c., μοντέλο 2000, με full extra, σε πολύ καλή κατάσταση και προσιτή τιμή. Πληρ. τηλ. 094/2211295. ΑΑ46524

SUZUKI F 650 c.c., μοντέλο '99, σε καλή κατάσταση και προσιτή τιμή. Πληρ. τηλ. 65520, 0944/751043. ΑΑ46523

ISUZU KAPSI ΦΟΡΤΗΓΟ 20 ετών με αναστροπή. Τιμή 2.500 ευρώ μερητοίς. Πληρ. τηλ. 0945/796919. ΑΑ46083

ΠΩΛΟΥΝΤΑΙ ΤΑ ΚΑΤΩΘΙ ΑΥΤ/ΤΑ ΣΕ ΑΡΙΣΤΗ ΚΑΤΑΣΤΑΣΗ ΚΑΙ ΠΡΟΣΙΤΕΣ ΤΙΜΕΣ: FIAT GINQ MOD. '97 A/C 4.110 ΕΥΡΩ, FIAT SERE MOD. 2000 4.840 ΕΥΡΩ, FIAT PUNTO MOD. '97 4.400 ΕΥΡΩ, FIAT PUNTO MOD 99 A/C 5.720 ΕΥΡΩ, SEAT CORDOBA MOD 97 A/C 7340 ΕΥΡΩ, TOYOTA COROLLA MOD 99 A/C 9100 ΕΥΡΩ, M/BUS NISSAN SERENNA MOD. 99 A/C, SEAT ALABRA MOD 98 A/C ΜΕ ΕΥΚΟΛΙΕΣ. 20% ΠΡΟΚΑΤΑΒΟΛΗ ΚΑΙ ΠΟΛΛΕΣ ΔΟΣΕΙΣ. ΠΛΗΡ. ΤΗΛ. 0241025888-0241098200 ΠΑ45954

SUZUKI, Adress, μηχανάκι, 50 κυβικών, σε καλή κατάσταση. Πληρ. τηλ. 0241092372 και 0945020790. ΑΑ45847

ΜΟΤΟΣΙΚΛΕΤΑ SUZUKI GSX-R 750 μοντέλο '99 σε άριστη κατάσταση. Τιμή 6.500 Ευρώ. Πληρ. τηλ. 02410 25354 (αφήστε μήνυμα) ή 0972 821145.ΑΑ45323

ΜΟΤΟΣΙΚΛΕΤΑ SUZUKI GSX-R 750cc ΜΑΥΡΗ - ΑΣΗΜΙ ΜΕΤΑΛΛΙΚΟ (ΒΕΛΤΙΩΜΕΝΗ ΙΠΠΟΔΥΝΑΜΗ) ΣΕ ΑΡΙΣΤΗ ΚΑΤΑΣΤΑΣΗ ΜΕ ΜΕΙΩΜΕΝΟ ΤΕΚΜΗΡΙΟ, ΛΙΓΑ ΧΙΛΙΟΜΕΤΡΑ ΚΑΙ ΣΕ ΠΟΛΥ ΚΑΛΗ ΤΙΜΗ. ΦΥΛΑΞΗ ΣΕ ΓΚΑΡΑΖ. ΠΛΗΡ. ΤΗΛ. 02410 48078, 0944 453509 κ. ΒΑΣΙΛΗ ΠΑ45030

ΜΗΧΑΝΗ YAMAHA XT-250 T.T. 600 c.c. εντούρο, σε άριστη κατάσταση, με φουλ έξτρα, χωρίς τεκμήριο. Πληρ. τηλ. 0946/460463, Αντώνης. ΑΑ44694

ΠΩΛΟΥΝΤΑΙ ΜΕΤΑΧΕΙΡΙΣΜΕΝΑ ΦΟΡΤΗΓΑ ΑΥΤΟΚΙΝΗΤΑ ΕΙΣΑΓΩΓΗΣ ΟΛΩΝ ΤΩΝ ΤΥΠΩΝ, ΓΙΑ ΑΓΡΟΤΙΚΗ ΚΑΙ ΕΠΑΓΓΕΛΜΑΤΙΚΗ ΧΡΗΣΗ, ΚΑΘΩΣ ΚΑΙ Ι.Χ. ΕΠΙΒΑΤΙΚΑ. ΕΤΟΙΜΟΠΑΡΑΔΟΤΑ Ή ΚΑΤΟΠΙΝ ΠΑΡΑΓΓΕΛΙΑΣ. ΠΑΡΕΧΟΥΜΕ ΓΡΑΠΤΗ ΕΓΓΥΗΣΗ ΕΝΟΣ ΧΡΟΝΟΥ. ΕΙΣΑΓΩΓΕΙΣ ΜΕΤΑΧΕΙΡΙΣΜΕΝΩΝ ΑΥΤΟΚΙΝΗΤΩΝ " Δ. ΜΠΟΥΝΤΟΥΡΗΣ-Ε. ΠΑΠΑΠΟΣΤΟΛΟΥ Ο.Ε.". ΕΚΘΕΣΗ: ΕΘΝΙΚΗ ΟΔΟΣ ΛΑΡΙΣΑΣ-ΙΩΑΝΝΙΝΩΝ ΤΡΙΚΑΛΑ ΘΕΣΣΑΛΙΑΣ. ΤΗΛ. 0431-74709 ΦΑΞ 0431-27008 ΚΙΝ. 0974456200-0977395269. ΧΠΑ112

ΖΗΤΕΙΤΑΙ

ΣΕΡΒΙΤΟΡΑ/ΟΣ

(άτομο υποδοχής)

που να γνωρίζει πολύ καλά την Αγγλική για ψητοπωλείο στο κέντρο της πόλης (εργασία χειμώνα-καλοκαίρι). Εξαιρούνται αλλοδαποί.

Πληρ. τηλ. 0241070505

ΑΠΟ ΤΕΧΝΙΚΗ ΕΤΑΙΡΕΙΑ Μελετών και Κατασκευών

ΖΗΤΕΙΤΑΙ

κοπέλα για γραμματειακή υποστήριξη

Απαραίτητα προσόντα:
- Γνώση χρήσης Η/Υ
- Μεταφορικό μέσο
- Δυναμική προσωπικότητα

Προσφέρονται:
- Ικανοποιητικό πακέτο αποδοχών
- Ευχάριστο περιβάλλον
- Προοπτική εξέλιξης
- Ασφάλιση

Πληροφορίες τηλ. 02410 35139

ΕΣΤΙΑΤΟΡΙΟ ΣΤΗ ΡΟΔΟ ΖΗΤΕΙ

Κοπέλα για το Μπουφέ Σερβιτόρα

Ενδιαφερόμενες παρακαλούνται να απευθυνθούν στην:

AXIS Consulting

Axis Consulting SA
Υπόψιν κου Γ. Καβάσιλα
Τηλ./Fax: 02410 - 75245

ΠΩΛΟΥΝΤΑΙ

1) Πωλούνται κατοικίες 160 τ.μ. σε μπετά στην περιοχή Φαληρακίου.
2) Πωλείται ημιτελής μονοκατοικία σε μεγάλο οικόπεδο με απεριόριστη θέα στο Φιλέρημο.
3) Πωλούνται καταστήματα και εμπορικές αποθήκες στην Ιαλυσό.

Για περισσότερες πληροφορίες επικοινωνήστε στο τηλ. 093-7168237 κ. Στέργος

ΖΗΤΕΙΤΑΙ

ΣΥΝΤΗΡΗΤΗΣ

ο οποίος να γνωρίζει από πισίνες-Ηλεκτρολογικά και Υδραυλικά.

Αιτήσεις στο Ξενοδοχείο D' ANDREA MARE στην παραλία Ιαλυσού 10.00-18.00 καθημερινά
Πληρ. τηλ. 02410 96087

ΞΕΝΑΚΗΣ ΑΥΤΟΚΙΝΗΤΑ Audi

ΖΗΤΕΙΤΑΙ

ΣΥΜΒΟΥΛΟΣ ΠΩΛΗΣΕΩΝ

Απαραίτητα προσόντα:
- Γνώσεις για το αυτοκίνητο.
- Ευπρέπεια-Ευγένεια-Καλή εμφάνιση-Καλή χρήση του λόγου.
- Διοικητική ικανότητα-Δημιουργικότητα.
- Κέφι και διάθεση για εργασία σε ένα ιδιαίτερα απαιτητικό περιβάλλον

Προσφέρονται:
- Υψηλός μισθός
- Bonus
- Εκπαίδευση σε τεχνικές πωλήσεων και διοίκησης

Πληροφορίες: τηλ. 02410/61600 (εσωτ. 101)
Διεύθυνση: Λίνδου 238
Υπ' όψιν κας Μπαλή

Carrefour **Champion ΜΑΡΙΝΟΠΟΥΛΟΣ**

Ο πρώτος όμιλος λιανεμπορίου στην Ευρώπη που απασχολεί στην Ελλάδα περισσότερους από 8.500 εργαζομένους σε 11 Υπερμάρκετ και 130 Σουπερμάρκετ επιθυμεί να προσλάβει:

Για τα **Σούπερμάρκετ Champion-Μαρινόπουλος της Ρόδου** υπαλλήλους σε θέσεις **μερικής ή πλήρους απασχόλησης** στα παρακάτω τμήματα:

- **Ιχθυοπωλείο**
- **Τυροκομικά**
- **Αλλαντικά**
- **Μη Τρόφιμα**
- **Οπωροπωλείο**
- **Παντοπωλείο**
- **Αρτοποιείο**
- **Ταμεία**

Απαραίτητα Προσόντα:
- Απόφοιτοι Λυκείου
- Δυνατότητα Εργασίας σε Βάρδιες
- Εκπληρωμένες Στρατιωτικές Υποχρεώσεις

Παρακαλούνται οι ενδιαφερόμενοι να καταθέσουν **ΑΜΕΣΑ** Βιογραφικό με πρόσφατη φωτογραφία στα καταστήματα **CHAMPION-ΜΑΡΙΝΟΠΟΥΛΟΣ** των περιοχών **Καλλιθέας και Ιαλυσσού και στο κατάστημα Μαρινόπουλος περιοχής Τσαλδάρη.**

ΑΠΟ ΤΗΝ ΑΝΤΙΠΡΟΣΩΠΕΙΑ ΑΥΤΟΚΙΝΗΤΩΝ CITROEN- CHRYSLER

ΖΗΤΟΥΝΤΑΙ

Νέοι συνεργάτες για την κάλυψη των παρακάτω θέσεων.
— Υπεύθυνος Πωλήσεων
— Γραμματέας-Υποστήριξη Πωλήσεων
— Υπεύθυνος ανταλλακτικών

Απαραίτητα προσόντα:
- Εμπειρία στο χώρο πωλήσεων αυτοκινήτων
- Απόφοιτος Λυκείου
- Δίπλωμα οδήγησης
- Ευγενική και ευχάριστη προσωπικότητα
- Γνώσεις υπολογιστή

Προσφέρεται μισθός ικανοποιητικός και Bonus.
Ευχάριστο περιβάλλον και δυνατότητα εξέλιξης.
Πληρ. τηλ. 02410 69800

ΖΗΤΟΥΝΤΑΙ

ΜΠΑΡΜΑΝ, ΜΠΑΡΓΟΥΜΑΝ, ΣΕΡΒΙΤΟΡΕΣ

για καφετέρια και Ντίσκο Ξενοδοχείου.
Προϋπηρεσία επιθυμητή, όχι απαραίτητη.

Πληρ. στα τηλ.: 02410/56421, 56422, 56423

auto-moto

συνέχεια από την προηγούμενη

HYUNDAI COUPE χρώματος μπορντώ, μοντέλο Οκτώβριος 2001 με 5.000 χλμ., ABS, δερμάτινο σαλόνι, αεροτομή, A/C, καινούργιο σε πολύ καλή τιμή. Πληρ. τηλ. 0974054443 κο Δημήτρη ΑΑ43287

FIAT PUNTO CABRIO ΜΟΝΤΕΛΟ 94 1,3 ΛΕΥΚΟ 75000 ΧΙΛΙΟΜΕΤΡΑ, EXTRAS. ΤΙΜΗ 2.400.000. ΠΛΗΡ. ΤΗΛ. 87006, 10.00-13.00 Ή 18.00-22.00 ΧΠΑ841

MAZDA 323 σε πολύ καλή κατάσταση. Πληρ. τηλ. 0932718192 ΑΑ44182

εργασιες

ΟΔΗΓΟΣ ΜΕ ΔΙΠΛΩΜΑ Γ' ΚΑΤΗΓΟΡΙΑΣ ΓΙΑ ΑΜΕΣΗ ΠΡΟΣΛΗΨΗ. ΠΛΗΡ. ΤΗΛ. 90044. ΠΖ46667

Από Ξενοδοχείο στα Κολύμπια ζητείται **ΝΥΧΤΕΡΙΝΟΣ** που να γνωρίζει Γερμανικά. Πληρ. τηλ. 02410-56282-56279. ΑΖ46673

Ζητείται **ΧΕΙΡΙΣΤΡΙΑ PC**, κάτοχος της Αγγλικής γλώσσας. Πληρ. τηλ. 02410 68964. ΑΖ46674

ΚΑΜΑΡΙΕΡΑ από το Ξενοδοχείο Κάκτους. Πληρ. τηλ. 0241026100 κ. Χρυσάνθου. ΑΖ46675

ΚΟΠΕΛΑ από σνακ-μπαρ να μιλάει αγγλικά. Πληρ. τηλ. 02410 68964. ΑΖ46676

ΚΟΠΕΛΑ εμφανίσιμη για να εργαστεί με πολλές αποδοχές. Πληρ. τηλ. 0945040540. ΑΖ46669

ΖΗΤΕΙΤΑΙ Σοβατζής, μάστορας και Βοηθός. Πληρ. τηλ. 0945040540. ΑΖ46668

ΚΟΠΕΛΑ για βοηθός στην κουζίνα τις απογευματινές ώρες στο Ξενοδοχείο "ΠΥΛΑΙΑ". Πληρ. τηλ. 90125 στον κ. Θανάση Βλαχούδη. ΑΖ46663

ΒΟΗΘΟΣ ΜΑΓΕΙΡΟΥ για ολιγόωρη εργασία (πρωί) σε Snack Bar. Πληρ. τηλ. 02410 51554 ΑΖ46652

ΣΕΡΒΙΤΟΡΟΣ έμπειρος και βοηθός σερβιτόρου για εστιατόριο στην Παλιά Πόλη. Πληρ. τηλ. 02410 25293 ΑΖ46648

ΚΟΠΕΛΑ για 12μηνη απασχόληση από εμπορική εταιρεία εντός πόλεως, με απαραίτητη προϋπόθεση την κατοχή αδείας μοτοποδηλάτου ή αυτοκινήτου. Πληρ. τηλ. 0944 845381, κ. Δημήτρη, από 8 π.μ. έως 4 μ.μ. ΑΖ46649

ΣΕΡΒΙΤΟΡΕΣ για καφετέρια - bar. Πληρ. τηλ. 0974 925649 ΑΖ46635

ΚΟΠΕΛΕΣ να εργασθούν σε καφετέρια, εντός πόλεως Ρόδου. Πληρ. τηλ. 02410 39854 (από 8μ.μ. - 4 π.μ.) ΑΖ46628

ΔΕΣΠΟΙΝΙΣ Ή ΚΥΡΙΑ να εργασθεί ως υπάλληλος γραφείου, γνωρίζουσα άπταιστα την Αγγλική γλώσσα και έχοντας γνώσεις Η/Υ. Ωράριο πρωινό και συνεχές. Πληρ. τηλ. 02410 66698 (09.00-14.00). ΑΖ46629

ΗΛΕΚΤΡΟΛΟΓΟΙ, ηλεκτροτεχνίτες, βοηθοί και μαθητευόμενοι με προϋπηρεσία που να είναι έμπειροι και πεπειραμένοι πάνω στον κλάδο της εργασίας. Μισθός ανάλογος των προσόντων. Πληρ. τηλ. 0944 451489 μετά τις 15.00 ΑΖ46630

ΣΕΡΒΙΤΟΡΑ-ΟΣ, για καφετέρια με λίγα γερμανικά. Ωρες εργασίας: 17.00-1.00 π.μ. Πολύ καλές αποδοχές. Πληρ. τηλ. 02410/56516. ΑΖ46616

ΤΕΧΝΙΤΗΣ αλουμινίου και σιδήρου για μόνιμη εργασία. Πληρ. τηλ. 95581 και 0946794074. ΑΖ46612

ΚΟΠΕΛΕΣ για νυχτερινή εργασία σε καφέ-μπαρ στην πόλη της Ρόδου. Πληρ. τηλ. 0977146352 (μετά τις 2 το μεσημέρι). ΑΖ46611

ΚΟΠΕΛΕΣ εμφανίσιμες να εργασθούν σε καφετέρια με μισθό και ποσοστά. Πληρ. τηλ. 094 6963858 ΑΖ46606

ΝΕΑΡΗ για 12μηνη απασχόληση σε κεντρικό NET CAFE με γνώσεις Bar - Service. Αποκλείονται αλλοδαπές. Πληρ. τηλ. 02410 24564, 0945 703693 ΑΖ46605

ΣΥΝΕΤΑΙΡΟΣ με ποσοστό 50% επί των κερδών από γνωστή επιχείρηση, επιτυχημένη, σε είδη διατροφής και απορρυπαντικά, ο οποίος πρέπει να έχει γνώσεις εμπορικές από ηλικία 25-50 χρονών. Περισσότερες πληροφορίες στο τηλ. 02410 61405 ΑΖ46595

Από το Εστιατόριο "Ρομέο" στη Παλιά Πόλη ζητούνται οι εξής ειδικότητες: α) **ΣΕΡΒΙΤΟΡΟΣ** για την υποδοχή, β) **ΤΑΜΙΑΣ** για απογευματινό ωράριο, γ) **ΔΙΑΝΟΜΕΑΣ** για υποαπασχόληση μεσημέρι. Πληρ. τηλ. 02410 74402 κ. Γιώργος. ΑΖ46591

ΨΗΣΤΡΙΑ-ΛΑΝΤΖΙΕΡΑ γνώστης της πίτας για γυράδικο στην Παλιά Πόλη. Πληρ. τηλ. 02410 32605. ΑΖ46592

ΜΠΑΡΓΟΥΜΑΝ για μπαράκι στην Παλιά Πόλη. Πληρ. τηλ. 02410 38614 από 20.00-23.00. ΑΖ46593

ΑΡΤΟΠΟΙΟΣ για μόνιμη εργασία. Πληρ. τηλ. 02410 53109, 0932221253. ΑΖ46577

Από Εταιρεία Ταχυμεταφορών ζητείται **ΝΕΟΣ** κατέχων δίπλωμα αυτοκινήτου και μηχανής για διανομέας. Μόνιμη εργασία. Πληρ. τηλ. 02410 70999. ΑΖ46574

ΚΟΠΕΛΑ για καφενείο-καφετέρια εντός πόλεως. Μόνιμη απασχόληση. Πληρ. τηλ. 02410 26504, 0945343616. ΑΖ46575

ΟΙΚΙΑΚΗ ΒΟΗΘΟΣ για καθημερινή εργασία από 08.30-15.30 σε σπίτι στην περιοχή Τρείς -Ιξιά. Πληρ. τηλ. 0945740640. ΑΖ46576

Ζητείται **ΠΩΛΗΤΗΣ** σε εταιρία εμπορίας ειδών ζαχαροπλαστικής. Πληρ. τηλ. 02410 24819 ώρες 8-15 μ.μ. και 0944 223382 ώρες 12-20 μ.μ. ΑΖ46453

ΖΗΤΟΥΝΤΑΙ από Ελληνογερμανική πολυεθνική εταιρεία σταθερής τηλεφωνίας, συνεργάτες αντιπρόσωποι. Αμοιβές, με ποσοστά, ανάλογες των ικανοτήτων. Πληρ. τηλ. 02410 32802, 0977 883456. ΑΖ46458

ΑΤΟΜΟ ΓΙΑ ΕΤΑΙΡΙΑ INTERNET ΠΟΥ ΘΑ ΑΝΑΛΑΒΕΙ ΜΕΤΑ ΑΠΟ ΜΙΚΡΗ ΕΚΠΑΙΔΕΥΣΗ ΕΝΑΝ ΑΡΙΘΜΟ ΠΕΛΑΤΩΝ ΜΕ ΣΤΟΧΟ ΤΗΝ ΚΑΛΥΤΕΡΗ ΕΞΥΠΗΡΕΤΗΣΗ ΤΟΥΣ. ΑΠΑΙΤΕΙΤΑΙ ΒΑΣΙΚΗ ΓΝΩΣΗ INTERNET. ΓΙΑ ΠΕΡΙΣΣΟΤΕΡΕΣ ΠΛΗΡΟΦΟΡΙΕΣ ΕΠΙΚΟΙΝΩΝΗΣΤΕ ΣΤΟ 78591. ΠΖ46512

ΕΤΑΙΡΕΙΑ ΠΑΡΟΧΗΣ ΥΠΗΡΕΣΙΩΝ ΣΤΟ INTERNET, ΖΗΤΑΕΙ ΣΧΕΔΙΑΣΤΗ ΙΣΤΟΣΕΛΙΔΩΝ (WEB DESIGNER). ΑΠΑΡΑΙΤΗΤΑ ΠΡΟΣΟΝΤΑ: FRONT PAGE, PHOTOSHOP, FLASH, ΕΜΠΕΙΡΙΑ ΔΗΜΙΟΥΡΓΙΚΟΤΗΤΑ ΚΑΙ ΠΡΟΥΠΗΡΕΣΙΑ. ΓΙΑ ΠΕΡΙΣΣΟΤΕΡΕΣ ΠΛΗΡΟΦΟΡΙΕΣ ΕΠΙΚΟΙΝΩΝΗΣΤΕ ΣΤΟ 78591.

ΠΖ46511

We looking for a Dutch or Danish person who speaks fluent German and English for an office position. Please call for an interview. Tel. 02410 96210 or mobile: 0938605330. ΑΖ46446

ΝΗΠΙΑΓΩΓΟΣ Ή ΒΡΕΦΟΚΟΜΟΣ ΓΙΑ ΠΑΙΔΙΚΟ ΣΤΑΘΜΟ-ΝΗΠΙΑΓΩΓΕΙΟ ΤΥΧΟΝ ΠΡΟΥΠΗΡΕΣΙΑ ΘΑ ΛΗΦΘΕΙ ΥΠΟΨΙΝ. ΠΛΗΡ. ΤΗΛ. 097/2008352. ΠΖ46377

ΤΕΧΝΙΤΗΣ για να τοποθετεί μακέτες, κουρτινόξυλα και στόρια. Πληρ. ΣΥΓΧΡΟΝΟ ΣΠΙΤΙ. Τηλ. 0241032408 ΑΖ46312

ΖΗΤΟΥΝΤΑΙ: α) Κοπέλα έμπειρη γραφίστρια για πλήρη απασχόληση, β) Κοπέλα για να εργασθεί σε φωτοτυπείο. Πληρ. τηλ. 02410/39009. ΑΖ46292

ΣΕΡΒΙΤΟΡΕΣ για παραλιακή καφετέρια-Bar εντός Ρόδου. Εξαιρούνται αλλοδαπές. Πληρ. τηλ. 0942408655 κ. Νίκο. ΑΖ46250

Η HELLAS SERVICE ΡΟΔΟΥ **ζητά ΟΔΗΓΟΥΣ - ΜΗΧΑΝΙΚΟΥΣ** με επαγγελματικό δίπλωμα γ' και μηχανικές γνώσεις. Πληρ. τηλ. 02410 22490, 67291, κ. Γιώργο ΑΖ46086

Η HELLAS SERVICE ΡΟΔΟΥ **ζητά ΣΥΝΕΡΓΑΤΕΣ** για την προώθηση συμβολαίων Οδικής Βοήθειας. Προσφέρεται ικανοποιητικό πακέτο παροχών (bonus - πριμ) και προοπτικές εξέλιξης. Πληρ. τηλ. 02410 22490, 1057 ΑΖ46087

ΣΕΡΒΙΤΟΡΟΙ/ΡΕΣ ΚΑΙ ΒΟΗΘΟΙ έμπειροι/ρες για εστιατόριο-ψαροταβέρνα. Πληρ. τηλ. 78823. ΑΖ46079

ΚΟΠΕΛΕΣ για βράδυ για καφέ μπαρ στην Ιαλυσό. Πληρ. τηλ. 0946332989 από 7-9 μ.μ. 0241091796 ΑΖ45030

ΣΕΡΒΙΤΟΡΟΣ-ΡΑ ή βοηθός σερβιτόρου για εστιατόριο Ala Cart στην Ιξιά. Γνώση της Αγγλικής οπωσδήποτε. Ολλανδικά-Σκανδιναβικά θα εκτιμηθούν και θα πληρωθούν έξτρα. Πληρ. τηλ. 94929-92382 ΑΖ45941

ΨΗΣΤΡΙΑ-ΨΗΣΤΗΣ γνώστης της τέχνης της πίτας για γυράδικο στην Παλιά Πόλη. Πληρ. τηλ. 02410/32605. ΑΖ46003

ΒΟΗΘΟΣ ΜΑΓΕΙΡΑ, με εμπειρία στο A' LA CART, για εστιατόριο στην Ιξιά, απογευματινό ωράριο, μετά τις 3 μ.μ. Πληρ. τηλ. 92382 και 94929. ΑΖ45857

ΚΟΠΕΛΕΣ, ΓΙΑ ΝΑ ΕΡΓΑΣΘΟΥΝ ΣΕ CAFE BAR, ΜΙΣΘΟΣ ΚΑΙ ΠΟΣΟΣΤΑ. ΠΛΗΡ. ΤΗΛ. 0945110542 ΚΑΙ 0945120906 Κ. ΤΑΚΗ. ΠΖ45855

ΜΠΑΡΜΑΝ για να εργασθεί σε καφέ-BAR στη Ρόδο. Πληρ. τηλ. 0241073009 ΑΖ45776

ΤΟ ΕΡΓΟΣΤΑΣΙΟ ΤΗΣ TECSIR A.E.

ΖΗΤΑ

για μόνιμη απασχόληση **ΤΕΧΝΙΚΟ**, ώστε να τον εκπαιδεύσει για την ανάληψη τεχνικών υποχρεώσεων εντός της παραγωγικής διαδικασίας. Επαρκείς γνώσεις θεωρούνται αυτές των απόφοιτων Τεχνικών Σχολών έως και απόφοιτων Σχολών Μηχανολόγων Τ.Ε.Ι. Επαρκής θεωρείται και η εμπειρία 2-3 ετών σε θέση εργοδηγού σε επιχείρηση μεταποίησης.

Πληροφορίες στο τηλέφωνο 02410 81767

AXON

ΔΙΕΘΝΕΣ ΔΙΚΤΥΟ ΣΠΟΥΔΩΝ

ΖΗΤΑ

Καθηγητές Αγγλικών, Γερμανικών, Γαλλικών, Ισπανικών και Πληροφορικής, με επικοινωνιακό χαρακτήρα και οργανωτικές ικανότητες. Αριστο περιβάλλον εργασίας, προοπτικές εξέλιξης.

Βιογραφικά: fax 0241070903
email: axon@rho.forthnet.gr
Follow up: 0241077656, 0241070902

Από Pizza Hut

ΖΗΤΟΥΝΤΑΙ

ΔΙΑΝΟΜΕΙΣ

για άμεση πρόσληψη

Πληρ. τηλ. 02410-78570

ΖΗΤΟΥΝΤΑΙ

ΠΩΛΗΤΡΙΕΣ

για μόνιμη απασχόληση για καταστήματα εντός πόλεως.

Πληρ. τηλ. 02410/32125

ΖΗΤΟΥΝΤΑΙ

ΠΩΛΗΤΡΙΕΣ

για τουριστικό κατάστημα εντός πόλεως. Μισθός 240.000 δρχ. ή 705 ευρώ.

Πληρ. τηλ.02410/25936

ΖΗΤΕΙΤΑΙ

ΚΑΜΑΡΙΕΡΑ

για το Ξενοδοχείο "ΕΛΕΝΑ" εντός της πόλης.

Πληρ. τηλ. 02410-24755

ΑΠΟ ΜΕΤΑΦΟΡΙΚΗ ΕΤΑΙΡΙΑ Α.Ε.

ΖΗΤΕΙΤΑΙ

ΥΠΑΛΛΗΛΟΣ

γραφείου ηλικίας έως 35 ετών.
Ωράριο συνεχές 8.00-3.00

Πληρ. τηλ. 60345-0944686472, 0937010931

ΑΠΟ ΤΗΝ ΚΑΛΛΙΓΑΣ ΑΕΒΕ

αντιπρ. αυτοκινήτων

ΖΗΤΕΙΤΑΙ

ηλεκτρολόγος αυτοκινήτων

με προϋπηρεσία, έχοντας εκπληρώσει την στρατιωτική θητεία, δίπλωμα οδήγησης, να γνωρίζει Αγγλικά.

Πληρ. τηλ. 02410/67440-1

ΑΝΑΚΟΙΝΩΣΗ

ΜΑΘΗΜΑΤΑ

*** Computer ***

ΕΚΠΑΙΔΕΥΤΗΡΙΟ PROGRAM COMPUTER PM

** ΕΓΓΡΑΦΕΣ **

2 ΣΕΠΤΕΜΒΡΙΟΥ

Τμήματα για:
Παιδιά - Ενήλικες
Αρχάριους - Μαθητές
Επαγγελματίες

Ανεύρεση Εργασίας

ΠΑΡΕΧΕΤΑΙ ΒΕΒΑΙΩΣΗ

Διδάσκει πτυχιούχος Πανεπιστημίου Αμερικής

ΜΑΝΩΛΗΣ Ι. ΣΟΦΙΛΛΑΣ

Κοδριγκτώνος 91

Τηλ. (02410) 31761

www.dodekanisa.net

ΚΤΗΜΑΤΟΜΕΣΙΤΙΚΟ ΓΡΑΦΕΙΟ

ΕΥΡΩΚΤΗΜΑΤΙΚΗ

ΕΥΣΤΑΘΙΟΥ

ΜΕΣΙΤΕΣ ΣΥΜΒΟΥΛΟΙ ΜΕΛΕΤΗΤΕΣ

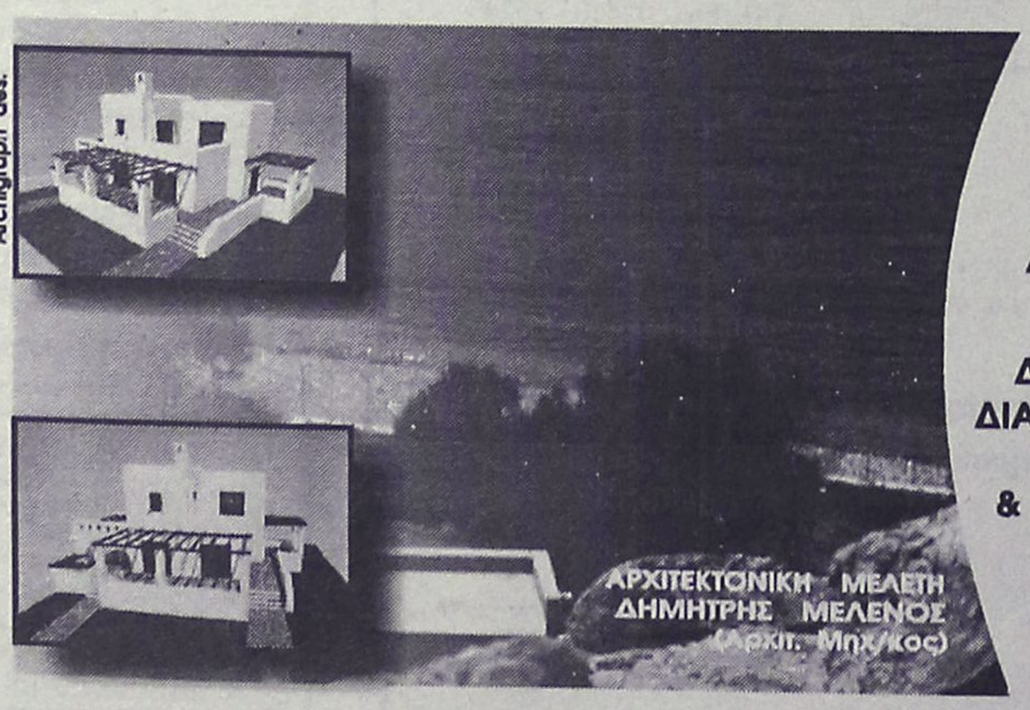

ΠΩΛΟΥΝΤΑΙ ΜΟΝΟΚΑΤΟΙΚΙΕΣ ΣΕ ΟΙΚΟΠΕΔΑ ΣΤΟ ΚΥΜΑ, ΣΤΗΝ ΠΑΡΑΛΙΑΚΗ ΖΩΝΗ ΤΗΣ ΛΑΧΑΝΙΑΣ (ΘΕΣΗ ΣΑΛΑΜΙΝΑ)

ΚΑΘΕ ΜΟΝΟΚΑΤΟΙΚΙΑ ΑΝΑΠΤΥΣΣΕΤΑΙ. ΣΕ ΔΥΟ ΟΡΟΦΟΥΣ, ΚΑΤΑΛΑΜΒΑΝΕΙ ΧΩΡΟ 100 Τ.Μ., ΔΙΑΘΕΤΕΙ ΣΑΛΟΝΙ, ΚΟΥΖΙΝΑ ,ΤΡΙΑ ΥΠΝΟΔΩΜΑΤΙΑ, ΔΥΟ ΜΠΑΝΙΑ, ΑΠΟΘΗΚΕΥΤΙΚΟ ΧΩΡΟ, & ΟΙΚΟΔΟΜΕΙΤΑΙ ΜΕΣΑ ΣΕ ΟΙΚΟΠΕΔΟ 900 Τ.Μ.

ΜΕ ΟΡΙΟ ΤΟΝ ΑΙΓΙΑΛΟ . . .

ΑΞΙΑ 80.000.000 ΔΡΧ - 243.776,2 €

ΑΠΟΚΛΕΙΣΤΙΚΗ ΔΙΑΘΕΣΗ
Πληροφορίες

ΕΥΡΩΚΤΗΜΑΤΙΚΗ
Η ακίνητη αξία σας

Εθνικής Αντίστασης 83 (πρώην Άννης Μαρίας) δίπλα στην ALPHA BANK
Τηλ. 02410 73819,74917 κιν. 0944/374546, 0945/292030 FAX 02410 38641

ΙΩΑΝΝΗΣ & ΜΙΧΑΛΗΣ ΕΥΣΤΑΘΙΟΥ

εργασιες

συνέχεια από την προηγούμενη

ΜΠΑΡΜΑΝ ΠΑ ΝΑ ΕΡΓΑΣΘΕΙ ΣΕ ΚΕΝΤΡΙΚΗ ΚΑΦΕΤΕΡΙΑ ΠΡΩΙΝΗ ΑΠΑΣΧΟΛΗΣΗ. ΜΙΣΘΟΣ ΙΚΑΝΟΠΟΙΗΤΙΚΟΣ. ΑΠΟΚΛΕΙΟΝΤΑΙ ΑΛΛΟΔΑΠΟΙ. ΠΛΗΡ. ΤΗΛ. 0241027772 ΩΡΕΣ 13.00-16.00
ΠΖ45758

ΚΟΠΕΛΑ, στο Print house στη Στοά Ροΐκου, που να ενδιαφέρεται να εκπαιδευτεί στο χώρο των γραφικών τεχνών για πλήρη και μόνιμη απασχόληση. Πληρ. στο τηλ. 37095 από 9-9. AZ45562

ΣΕΡΒΙΤΟΡΟΣ, ΕΜΠΕΙΡΟΣ, ΓΙΑ ΕΣΤΙΑΤΟΡΙΟ ΣΤΗΝ Π. ΠΟΛΗ. ΑΠΟΚΛΕΙΟΝΤΑΙ ΑΛΛΟΔΑΠΟΙ. ΠΛΗΡ. ΤΗΛ. 25293.
ΠΖ45457

ΠΩΛΗΤΡΙΕΣ για τουριστικό κατάστημα περιοχή Νεοχωρίου. Συνεχές ωράριο. Απαραίτητες ξένες γλώσσες, αγγλική ή Γερμανική, Φιλανδική ή Σουηδική. Πληρ. τηλ. 30869, 39384, 9 π.μ.-7 μ.μ
AZ44685

ΟΙΚΙΑΚΗ ΒΟΗΘΟΣ, ηλικίας άνω των 30 για καθημερινή εργασία 08.00-15.00 σε σπίτι στην Ανάληψη. Αποκλείονται αλλοδαπές. Πληρ. από 09.00 έως 12.00 και 17.00 έως 19.00 στο τηλ. 63705 και 64869. AZ45556

ΚΟΠΕΛΑ για καφετέρια για βραδυνή απασχόληση. Πληρ. τηλ. 0241020282
AZ44999

ΣΕΡΒΙΤΟΡΟΣ, ΕΜΠΕΙΡΟΣ, ΓΙΑ ΕΣΤΙΑΤΟΡΙΟ ΣΤΗΝ Π. ΠΟΛΗ. ΑΠΟΚΛΕΙΟΝΤΑΙ ΑΛΛΟΔΑΠΟΙ. ΠΛΗΡ. ΤΗΛ. 25293.
ΠΖ45457

ΖΗΤΕΙΤΑΙ

ΠΩΛΗΤΡΙΑ με γνώσεις αγγλικής, ευπαρουσίαστη, απόφοιτη λυκείου για τα καταστήματα Κεσίσογλου.

Πληρ. τηλ. 24238-22875

Διευθ. Εθελοντών Δωδεκανησίων 31 και Καναδά 15.

ΔΕΤΑΠ ΖΗΤΕΙΤΑΙ ΥΠΑΛΛΗΛΟΣ ΓΡΑΦΕΙΟΥ

Η Δωδεκανησιακή Εταιρεία Ανάπτυξης και Πρόοδου ενδιαφέρεται για την άμεση πρόσληψη υπαλλήλου γραφείου έως 35 ετών.
Ο/Η ιδανικός /η υποψήφιος/α θα πρέπει να πληροί τα κάτωθι:

- Αριστος χειρισμός Η/Υ: MICROSOFT OFFICE 2000, MANAGER, INTERNET (εμπειρία στην γραμματειακή υποστήριξη και σε θέση βοηθού λογιστηρίου)
- Αριστη γνώση της Αγγλικής γλώσσας (θα εκτιμηθεί η γνώση δεύτερης ξένης γλώσσας)
- Οργανωτικές ικανότητες
- Επικοινωνιακή ευχέρεια
- Προθυμία για ενασχόληση με νέα αντικείμενα
- Ευελιξία ως προς τις ώρες εργασίας.

Οι ενδιαφερόμενοι παρακαλούνται να υποβάλουν τα βιογραφικά τους έως Δευτέρα 29 Ιουλίου 2002 στην ΔΕΤΑΠ: Αυστραλίας 88, Ρόδος, τηλ. 02410-34424, ΦΑΞ: 02410-73045 E-mail: detap@detap.gr

ΔΕΤΑΠ ΖΗΤΕΙΤΑΙ ΟΙΚΟΝΟΜΟΛΟΓΟΣ

Η Δωδεκανησιακή Εταιρεία Ανάπτυξης και Προόδου ενδιαφέρεται για την άμεση πρόσληψη Οικονομολόγου έως 35 ετών σε σχέση εξηρτημένης εργασίας.
Ο ιδανικός υποψήφιος θα πρέπει να πληροί τα κάτωθι:

ΕΚΠΑΙΔΕΥΣΗ
- Πτυχίο ΑΕΙ Οικονομικών Επιστημών (ελληνικού ή ισάξιου αλλοδαπού Πανεπιστημίου).
- Μεταπτυχιακός τίτλος σπουδών σε ένα από τα αντικείμενα: Οικονομικές επιστήμες, Διοίκηση Επιχειρήσεων, Marketing.
- Γνώσεις Αγγλικής γλώσσας: Ικανότητα επικοινωνίας προφορικής και γραπτής σε πολύ καλό επίπεδο.
- Γνώσεις Η/Υ: Αριστη γνώση MICROSOFT OFFICE, INTERNET.
- Εκτιμούνται: οι συμμετοχές σε σεμινάρια/κύκλους κατάρτισης που σχετίζονται με: Λογιστική, Επιχειρησιακή λειτουργία.

ΕΠΑΓΓΕΛΜΑΤΙΚΗ ΕΜΠΕΙΡΙΑ
Θα εκτιμηθεί εμπειρία που να αποδεικνύει γνώσεις στα εξής αντικείμενα:
• Γνώση των ιδιαίτερων αναπτυξιακών χαρακτηριστικών και των ιδιαιτεροτήτων των επιχειρήσεων της Δωδεκανήσου.
• Γνώση των αναπτυξιακών παρεμβάσεων των ΚΠΣ (κοινοτικά προγράμματα, χρηματοδότηση επιχειρήσεων, κοινοτικές πρωτοβουλίες κ.λ.π.).
• Γνώση θεμάτων ανάπτυξης και ενίσχυσης ΜΜΕ, στους τομείς της Μεταποίησης, Εμπορίου, Τουρισμού και Υπηρεσιών και ειδικότερα σε διοίκηση, marketing και προβολή-προώθηση, χρηματοοικονομικά και φοροτεχνικά, συστήματα παραγωγής, ανθρώπινους πόρους, συστήματα ποιότητας.
• Γνώση στρατηγικών ανάλυσης και positioning προϊόντων-επιχειρήσεων, χρηματοοικονομική διάγνωση και διάγνωση βιομηχανικού και τεχνολογικού performance, benchmarking κ.λ.π.
• Γνώση θεμάτων διαχείρισης κοινοτικών προγραμμάτων.
• Σύνταξη οικονομοτεχνικών μελετών.

ΙΚΑΝΟΤΗΤΕΣ
- Συνεργασιμότητα και οργανωτικότητα.
- Καλή αντίληψη του αντικειμένου δραστηριότητας της ΔΕΤΑΠ.
- Προθυμία για ενασχόληση με νέα αντικείμενα.
- Ευελιξία ως προς τις ώρες εργασίας.

Οι ενδιαφερόμενοι παρακαλούνται να υποβάλουν τα βιογραφικά τους έως Δευτέρα 29 Ιουλίου 2002 στην ΔΕΤΑΠ: Αυστραλίας 88, Ρόδος, τηλ. 02410-34424, ΦΑΞ: 02410-73045 E-mail: detap@detap.gr

ΕΝΑΣ ΚΟΣΜΟΣ ΓΕΜΑΤΟΣ ΕΥΚΑΙΡΙΕΣ

Η **TASTY FOODS S.A.**, θυγατρική της **PEPSICO FOODS INTERNATIONAL,** πρωτοπόρος στην Ελληνική Αγορά στο χώρο των σνακς ζητά:

ΤΟΠΙΚΟΥΣ ΠΩΛΗΤΕΣ/ΠΩΛΗΤΡΙΕΣ

Για την προώθηση των προϊόντων της στην περιοχή της:

ΡΟΔΟΥ

Τι ζητάμε:
- Ευχάριστο χαρακτήρα, δυναμική προσωπικότητα και άνεση επικοινωνίας
- Ηλικία έως 30 ετών
- Απολυτήριο Λυκείου, Ι.Ε.Κ., Τ.Ε.Ι., Α.Ε.Ι.
- Δίπλωμα Οδήγησης
- Προϋπηρεσία σε προώθηση καταναλωτικών προϊόντων επιθυμητή αλλά όχι απαραίτητη
- Μόνιμη κατοικία στην παραπάνω περιοχή

Τι προσφέρουμε:
- Ανταγωνιστικό μισθό / Bonus
- Ι.Χ. Αυτοκίνητο
- Πρόσθετη ιδιωτική ασφάλιση
- Συνεχή εκπαίδευση
- Προοπτικές καριέρας σε ένα δυναμικά εξελισσόμενο τμήμα πωλήσεων

Οι ενδιαφερόμενοι παρακαλούνται να στείλουν πλήρες βιογραφικό σημείωμα, με ένδειξη του αντίστοιχου κωδικού, στο fax με αριθμό **010-6218 479** ή ταχυδρομικά στην ακόλουθη διεύθυνση:

TASTY FOODS ΑΒΓΕ
22ο ΧΛΜ. Εθνικής Οδού Αθηνών Λαμίας
Αγ. Στέφανος Τ.Κ. 145 65
Υπόψη Διεύθυνσης Προσ/κού **(Κωδ.: SAL–ΡΟΔΟΣ)**

Lays Ruffles Cheetos Doritos PEPSICO

ΑΜΕΡΙΚΑΝΙΚΗ ΕΤΑΙΡΕΙΑ ΤΟΥ ΚΛΑΔΟΥ ΥΓΕΙΑΣ

Με Διεθνές κύρος και εξειδικευμένα προϊόντα για την αναζωογόνηση του ανθρωπίνου οργανισμού και την επαναφορά και έλεγχο του φυσιολογικού σωματικού βάρους, εγκεκριμένα παγκόσμιως,

ΖΗΤΑ ΣΤΕΛΕΧΗ

από την περιοχή συνδεόμενα άμεσα ή έμμεσα με τον κλάδο και κυρίως από τον Ιατρικό χώρο για μόνιμη, σοβαρή συνεργασία με άριστες προϋποθέσεις.

Πληρ. 010-8259485, 093-7780341.

ΖΗΤΕΙΤΑΙ

Από
DELICATESSEN DANEZIS
κύριος ή κυρία
για κόφτης αλλαντικών-τυριών με προϋπηρεσία και στοιχειώδεις γνώσεις αγγλικών , ωράριο σπαστό-δίπλωμα για μηχανάκι και αυτοκίνητο, 12/μηνη απασχόληση, μισθός και ασφάλιση.

Πληροφορίες τηλ. 02410-30976
κιν.: 0944-790696

ΡΟΔΙΑΚΗ ΚΤΗΜΑΤΙΚΗ

ΣΥΜΒΟΥΛΟΙ & ΕΚΤΙΜΗΤΕΣ ΑΚΙΝΗΤΩΝ — ΚΤΗΜΑΤΟΜΕΣΙΤΙΚΟ ΓΡΑΦΕΙΟ από το 1983

ΠΩΛΟΥΝΤΑΙ ΜΟΝΟΚΑΤΟΙΚΙΕΣ ΣΤΟΥΣ ΤΡΕΙΣ



ΣΕ ΜΠΕΤΑ ΑΠΟ 31.000.000 ΔΡΧ

ΑΝΕΣΤΗΣ & ΣΑΒΒΑΣ ΣΑΒΒΑΪΔΗΣ

tel: 26281 & 35476 cel: 0944-421015 & 0977-433427

πάππου Υπερ..έχει!

Για το νέο κατάστημα επί της Λεωφ. Ηρακλειδών 77

ΖΗΤΟΥΝΤΑΙ

ΣΥΝΕΡΓΑΤΕΣ *ΓΙΑ ΟΛΕΣ ΤΙΣ ΘΕΣΕΙΣ ΕΡΓΑΣΙΑΣ*

Πληροφορίες-Αιτήσεις

Κα ΛΥΜΠΕΡΟΠΟΥΛΟΥ, ώρες 10.00 έως 13.00 και 18.00 έως 20.00 στο τηλ. 0944/889398

CASH AND CARRY METRO

To Cash and Carry METRO
ΖΗΤΕΙ
ΕΡΓΑΤΕΣ
ηλικίας 22-40 ετών.
Παρακαλούνται οι ενδιαφερόμενοι να τηλεφωνήσουν στό: 62.327 ή 01/28.93.500

εργασιες

συνέχεια από την προηγούμενη

ΜΑΓΕΙΡΑΣ ή Μαγείρισσα για πιτσαρία - εστιατόριο στα Κολύμπια. Επικοινωνήστε στο τηλ. 0945/991902.
ΑΖ44710

ΣΕΡΒΙΤΟΡΟΣ ή σερβιτόρα από εστιατόριο στην Ιαλυσό, που να μιλά Αγγλικά, Σκανδιναβικά. Πληρ. τηλ. 02410 91709
ΑΖ44824

ΠΡΟΣΩΠΙΚΟ για σούπερ μάρκετ στην Αρχάγγελο. Πληρ. τηλ. 0244022676.
ΑΖ43653

Από εστιατόριο στην Παλιά Πόλη **ζητούνται** οι παρακάτω ειδικότητες: α) **Ταμίας**, β) **βοηθοί σερβιτόροι**, γ) **διανομέας** με δίπλωμα μηχανής. Πληρ. τηλ. 02410 74402, 25186, κος Γιώργος.
ΑΖ44539

ΠΙΤΣΙΕΡΗΣ ή ΒΟΗΘΟΣ ΠΙΤΣΙΕΡΗ Ελληνας ή Ιταλός δια Ιταλικό εστιατόριο εντός πόλεως. Πληρ. τηλ. 02410 38910.
ΑΖ44162

ΥΠΑΛΛΗΛΟΙ άνδρες και γυναίκες που να γνωρίζουν γερμανικά και ει δυνατόν Αγγλικά, για να εργαστούν σε καφετέρια πολυτελείας στο Εμπορικό Κέντρο "ΕΣΠΕΡΟΣ". Πληρ. τηλ. 02410 87817, 0944/566977
ΑΖ44026

ΓΡΑΦΙΣΤΡΙΑ, με γνώσεις PC και MAC στα προγράμματα COREL DRAW-PHOTOSHOP-ILLU-STRATOR -QUARK EXPRESS, για πλήρη απασχόληση. Πληρ. τηλ. 0946/506503

ΚΥΡΙΕΣ με όρεξη για δουλειά που θα ήθελαν να κερδίζουν έως και 500.000 δρχ. το μήνα, με ελεύθερο ωράριο εργασίας. Προσφέρονται δωρεάν κατάλογοι λευκών ειδών και μεγάλη υποστήριξη από την εταιρεία μας. Πληρ. κ. Γιώργος στο τηλ. 0946/595500 ή 37384.
ΑΖ42605

ΖΗΤΕΙΤΑΙ κοπέλα εμφανίσιμη για να εργαστεί σε κατάστημα ηλεκτρονικών παιχνιδιών (VIDEO GAMES) στη Ρόδο και στην Κω. Μισθός ικανοποιητικός και bonus. Πληρ. τηλ. 25050, 0945314090
ΧΑΖ481

διαφορα

ΠΩΛΕΙΤΑΙ ΑΙΡΚΟΝΤΙΣΙΟΝ ντουλάπα πενηντάρι (έχει δουλέψει 5-6 φορές), καινούργιο. Τηλεόραση TOSHIBA επαγγελματική 100άρα, αγορασμένη τον Μάιο. Τιμές ευκαιρίας. Πληρ. τηλ. 0946 143134
ΑΔ46650

ΕΙΣΤΕ ΓΟΝΕΑΣ Ή ΕΚΠΑΙΔΕΥΤΙΚΟΣ; ΣΑΣ ΕΝΔΙΑΦΕΡΕΙ ΤΟ ΒΙΒΛΙΟ "ΜΑΘΑΙΝΩ ΠΩΣ ΝΑ ΜΑΘΑΙΝΩ" ΤΟΥ Δ. ΡΟΝ ΧΑΜΠΑΡΝΤ ΣΗΜΕΙΩΝΕΙ ΜΕΓΑΛΗ ΕΠΙΤΥΧΙΑ. ΕΙΝΑΙ ΜΟΝΑΔΙΚΟ ΣΤΟ ΕΙΔΟΣ ΤΟΥ: ΒΟΗΘΑ ΤΟ ΠΑΙΔΙ ΤΟΥ ΔΗΜΟΤΙΚΟΥ ΝΑ ΑΓΑΠΗΣΕΙ ΤΗ ΜΕΛΕΤΗ ΚΑΙ ΤΟ ΜΑΘΑΙΝΕΙ ΠΩΣ ΝΑ ΜΕΛΕΤΑ ΜΟΝΟ ΤΟΥ ΚΑΙ ΣΩΣΤΑ. ΤΙΜΗ 14,40 ΕΥΡΩ. ΠΛΗΡ. ΤΗΛ. 010 8648460, ΒΙΒΛΙΟΠΩΛΕΙΟ "ΝΕΟΣ ΠΟΛΙΤΙΣΜΟΣ". ΠΔ46632

ΠΟΔΗΛΑΤΟ, καινούργιο με ταχύτητες για ενήλικες, μάρκας GUMBERTEK Ιταλίας. Πληρ. τηλ. 27314 και 09465750 37.
ΑΔ46614

ΕΛΑΙΟΛΑΔΟ ντόπιας παραγωγής (φετεινή παραγωγή). Διατίθεται σε δοχεία των 15 κιλών στην τιμή των 47 ευρώ. Πληρ. τηλ. 0973052173
ΑΔ46596

ΠΩΛΕΙΤΑΙ λόγω φόρτου εργασίας εξοπλισμός καφετέριας, που αποτελείται από μπιλιάρδο, ποδοσφαιράκι, ψυγείο-μπαρ, ψυγείο- βιτρίνα για γλυκά, τηλεόραση 29 ιντσών με εξοπλισμό NOVA, στερεοφωνικό, μηχανή καφέ, κ.τ.λ. σε τιμή ευκαιρίας. Πληρ. τηλ. 0973573454.
ΑΔ46590

ΤΑΧΥΠΛΟΟ, 4.20 μ. με μηχανή Evinvude 40άρα, με trailer, σε καλή κατάσταση και με όλα τα αξεσουάρ. Πληρ. τηλ. 02410/62409, 0944141720.
ΑΔ46620

ΠΙΑΝΟ, αντίκα, μαύρο χρώμα. Πληρ. τηλ. 02410/83383 και 0977935206.
ΑΔ46623

200 ΑΙΓΟΠΡΟΒΑΤΑ από μάντρα με όλα τους τα δικαιώματα. Πληρ. τηλ. 0246051229 από 10.30-16.00
ΑΔ46536

ΠΩΛΟΥΝΤΑΙ: 1) ΚΡΕΒΑΤΙ ΔΙΠΛΟ ΜΕ ΤΟ ΣΤΡΩΜΑ-ΤΟΥΑΛΕΤΑ ΜΕ ΚΑΘΡΕΦΤΗ - ΣΚΑΜΠΩ 2 ΚΟΜΟ (ΣΕ ΠΟΛΥ ΚΑΛΗ ΚΑΤΑΣΤΑΣΗ) 1000 ΕΥΡΩ, 2) ΠΑΙΔΙΚΟ ΔΩΜΑΤΙΟ (ΝΕΟΣΕΤ) 2 ΚΡΕΒΑΤΙΑ ΜΕ ΣΥΝΘΕΣΗ ΒΙΒΛΙΟΘΗΚΗΣ ΚΑΙ ΕΝΑ ΣΤΡΩΜΑ (ΣΕ ΠΟΛΥ ΚΑΛΗ ΚΑΤΑΣΤΑΣΗ) 800 ΕΥΡΩ, 3) ΣΥΝΘΕΤΟ ΤΡΙΩΝ ΚΟΜΜΑΤΙΩΝ ΜΑΥΡΟ ΛΑΚΑ ΣΕ ΑΡΙΣΤΗ ΚΑΤΑΣΤΑΣΗ 900 ΕΥΡΩ, 4) ΣΑΛΟΝΙ ΓΩΝΙΑ ΣΧΗΜΑ ΑΧΙΒΑΔΑ ΜΕ 1 ΠΟΛΥΘΡΟΝΑ ΚΑΙ ΤΡΙΑ ΤΡΑΠΕΖΑΚΙΑ 1200 ΕΥΡΩ, 5) ΚΑΘΙΣΤΙΚΟ ΜΕ ΤΡΙΘΕΣΙΟ, ΔΙΘΕΣΙΟ, ΠΟΛΥΘΡΟΝΑ ΚΑΙ ΔΥΟ ΤΡΑΠΕΖΑΚΙΑ 800 ΕΥΡΩ. ΠΛΗΡ. ΤΗΛ. 0241068021
ΠΔ46530

ΒΟΥΤΙΑ ΣΤΟ ΟΝΕΙΡΟ- Πισίνες με 30 χρόνια εγγύηση. Δεν αποτελούν τεκμήριο, δεν απαιτείται άδεια εγκατάστασης. Από 1.300.000 δρχ. (3.815 Ευρώ) έως 3.000.000 δρχ. (8.801 Ευρώ). Service-ανταλλακτικά.- Μεταλλικά-ξύλινα ντουλάπια και αξεσουάρ μπάνιου. Πληρ. τηλ. 02410 31409 και 0944930068.
ΑΔ46445

ΚΑΘΙΣΤΙΚΟ/ΣΑΛΟΝΙ σε άριστη κατάσταση. Πληρ. τηλ. 02410/33215.
ΑΔ46384

ΠΩΛΟΥΝΤΑΙ πάγκοι ξύλινοι μεγάλοι και ένα γραφείο σε άριστη κατάσταση, σε τιμή ευκαιρίας. Πληρ. τηλ. 0936795114.
ΑΔ46435

ΑΠΟ ΑΛΥΣΙΔΑ ΚΑΤΑΣΤΗΜΑΤΩΝ ΓΡΗΓΟΡΗΣ ΕΣΤΙΑΣΗΣ

ΖΗΤΟΥΝΤΑΙ

α) **ΤΑΜΠΛΙΣΤΑΣ** με ανάλογη εμπειρία.
β) **ΚΑΘΑΡΙΣΤΡΙΑ**

Πληρ. τηλ. 0945380404

Από Φροντιστήριο Μέσης Εκπαίδευσης

ΖΗΤΟΥΝΤΑΙ ΓΙΑ ΣΥΝΕΡΓΑΣΙΑ

α) Καθηγητής για Φυσική-Χημεία
β) Καθηγητής-τρια για Φιλολογικά Μαθήματα

Για πληροφορίες στο τηλ: 0977335043
Για αποστολή βιογραφικού στο Fax: 0241048205

ΖΗΤΕΙΤΑΙ

ΦΥΣΙΚΟΣ, καθηγητής για μερική απασχόληση, από φροντιστήριο της πόλης.

Πληρ. στο τηλ. 0944669813

ΑΠΟ ΜΕΓΑΛΑ ΚΕΝΤΡΑ ΞΕΝΩΝ ΓΛΩΣΣΩΝ

ΖΗΤΕΙΤΑΙ

ΚΑΘΗΓΗΤΡΙΑ, Αγγλικής γλώσσας με τα απαραίτητα προσόντα, και καλή γνώση Η/Υ

Πληρ. τηλ. 0944557415
ή αποστείλατε βιογραφικό στο ΦΑΧ 02410 25800

ΣΧΟΛΗ ΟΔΗΓΩΝ ΠΟΤΣΟΥ ΣΩΤΗΡΗ

ΔΙΠΛ. ΕΚΠΑΙΔΕΥΤΗΣ ΥΠΟΨΗΦΙΩΝ ΟΔΗΓΩΝ.
ΔΙΠΛΩΜΑΤΑ Α - Β - Γ - Δ - Ε



★ **Αναλαμβάνουμε την έκδοση αδειών οδήγησης όλων των κατηγοριών.**

★ **Αναθεωρήσεις Επαγ/κών αδειών.**

★ **Τα θεωρητικά μαθήματα όλων των κατηγοριών γίνονται στό σύγχρονο Κέντρο θεωρητικής Εκπαίδευσης Υποψηφίων Οδηγών της Ε.Σ.Ο.Ρ. Ο.Ε. Στην οποία μετέχουμε.**

★ **Διαθέτουμε καί Αυτόματο Επιβατηγό.**

Εθνάρχου Μακαρίου 31, 2ος όροφος, ΡΟΔΟΣ
(Ένανα Εθνικής Τράπεζας, πάνω από το κατ/μα "ΡΟΔΙ")
Τηλ. 76070 Κιν. 0945- 567404

ΑΠΟΦΡΑΞΕΙΣ-ΚΑΘΑΡΙΣΜΟΙ





ΑΠΟΦΡΑΞΕΙΣ
ΚΑΘΑΡΙΣΜΟΙ
ΣΥΝΤΗΡΗΣΕΙΣ
ΑΠΟΧΕΤΕΥΣΕΩΝ-
ΕΠΙΦΑΝΕΙΩΝ-
ΚΤΙΡΙΩΝ-
ΠΛΟΙΩΝ-
ΒΙΟΛΟΓΙΚΩΝ

Αναλαμβάνουμε ξενοδοχεία, Δήμους, πολ/κίες κ.λπ. Αντληση πετρελαιοειδών από πλοία καθώς και λιποσυλλεκτών και βιολογικών. ΜΕ ΜΟΝΑΔΙΚΑ ΣΕ ΥΨΟΣ ΠΙΕΣΗΣ ΚΑΙ ΑΝΑΡΡΟΦΗΣΗΣ. ΥΠΕΡΣΥΓΧΡΟΝΑ ΜΗΧΑΝΗΜΑΤΑ ΥΔΡΟΒΟΛΗΣ ΣΕ ΟΛΗ ΤΗ ΔΩΔΕΚΑΝΗΣΟ

ΟΛΟ ΤΟ 24ωρο

ΒΑΡΔΕΛΛΗ Μ. -ΚΡΑΣΟΠΟΥΛΟΣ Δ. Ο.Ε.

Τηλ. 35555, Fax: 96516, Κιν. 0944/395999

e-mail:metropontikas@excite.com.

ΣΤΙΣ ΠΙΟ ΧΑΜΗΛΕΣ ΤΙΜΕΣ

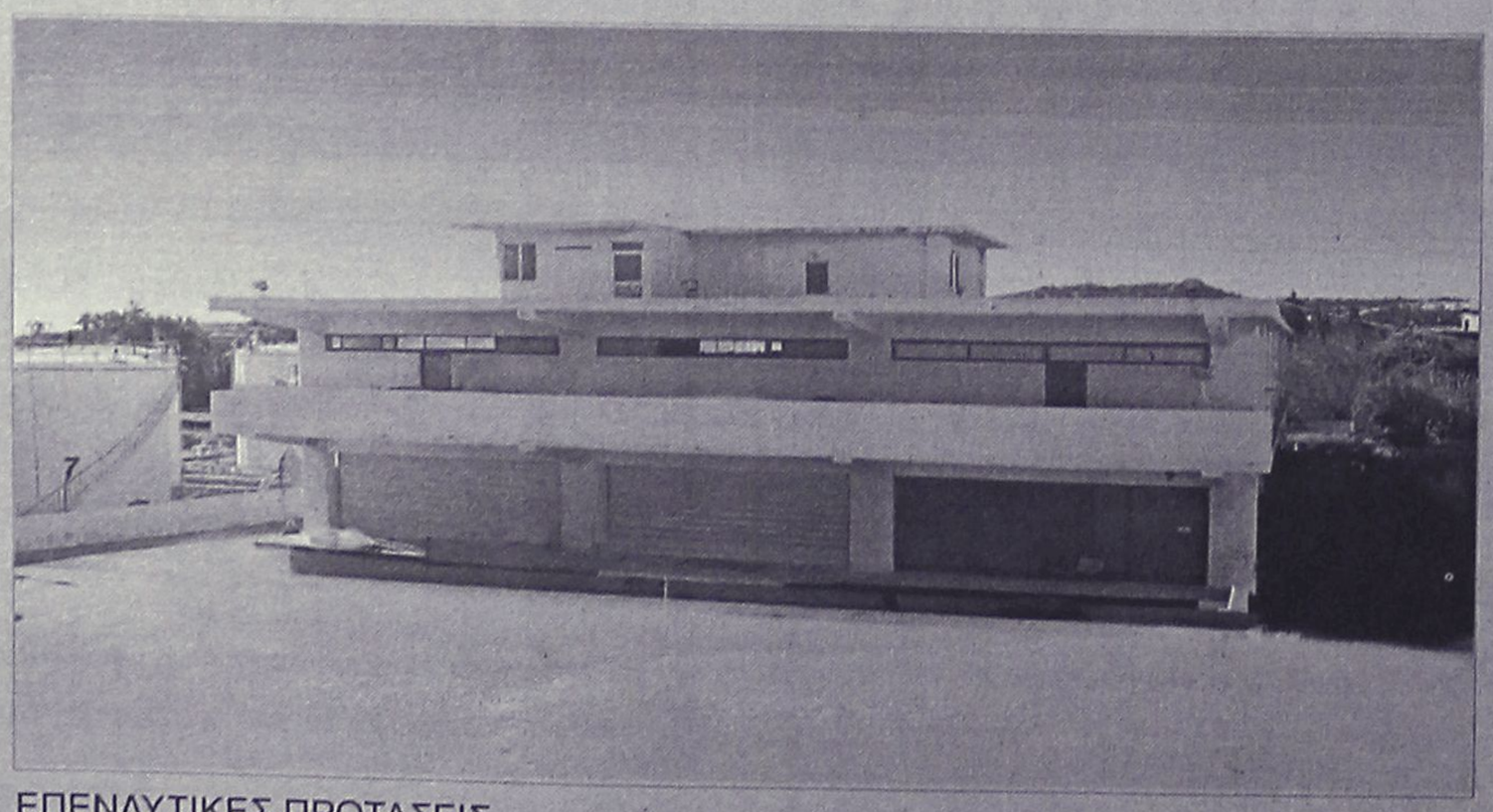

ΕΠΕΝΔΥΤΙΚΕΣ ΠΡΟΤΑΣΕΙΣ

ΠΩΛΕΙΤΑΙ - ΕΝΟΙΚΙΑΖΕΤΑΙ

βιοτεχνικό κτίριο 2.550 τ.μ - πλησίον της Ρόδου - Καλλιθέας (έναντι Μαρινόπουλου)σε οικόπεδο 4,300 τ.μ..

ΑΠΟΚΛΕΙΣΤΙΚΗ ΔΙΑΘΕΣΗ

ΡΟΔΙΑΚΗ ΚΤΗΜΑΤΙΚΗ
ΣΥΜΒΟΥΛΟΙ & ΕΚΤΙΜΗΤΕΣ ΑΚΙΝΗΤΩΝ
ΚΤΗΜΑΤΟΜΕΣΙΤΙΚΟ ΓΡΑΦΕΙΟ από το 1983

ΑΝΕΣΤΗΣ & ΣΑΒΒΑΣ ΣΑΒΒΑΪΔΗΣ
τηλ: 0241-26281 & 35476
cel: 0944–421015

διαφορα

συνέχεια από την προηγούμενη

ΚΙΝΗΤΗΡΑΣ ΕΞΩΛΕΜΒΙΟΣ MERCURY 135 HP, OPTIMAX, ΜΟΝΤΕΛΟ 2000 ΜΕ ΕΛΑΧΙΣΤΕΣ ΩΡΕΣ ΛΕΙΤΟΥΡΓΙΑΣ ΕΓΓΥΗΜΕΝΟΣ. ΠΛΗΡ. ΤΗΛ. 02410/36604, 0944/338277 Κ. ΤΑΣΟ. ΠΔ46380

ΠΩΛΟΥΝΤΑΙ: Ράφια και **βιτρίνες** από M.D.F. ανιγκρέ λουστραρισμένα σε άριστη κατάσταση. Επίσης **Air Condition** Fuzitsu 48.000 B.T.U. **ντουλάπα** τεμ. 2 και **φωτιστικά** και H.Q. Πληρ. τηλ. 02410/65760. ΑΔ46391

ΛΥΣΕΙΣ
ΓΙΑ ΟΛΑ ΤΑ
ΜΕΡΕΜΕΤΙΑ

ΥΔΡΑΥΛΙΚΑ
ΓΥΨΟΣΑΝΙΔΕΣ
ΧΩΡΙΣΜΑΤΑ
ΨΕΥΔΟΡΟΦΕΣ
ΒΑΨΙΜΑΤΑ
ΜΟΝΩΣΕΙΣ
ΜΑΡΑΓΚΟΔΟΥΛΕΙΕΣ

ΜΕ ΕΝΑ
ΤΗΛΕΦΩΝΗΜΑ
ΚΟΝΤΑ ΣΑΣ
0974340578

Τ.Ε.Σ.Α.Ρ.
ΤΕΧΝΙΚΗ ΕΤΑΙΡΙΑ
ΣΥΝΔΕΣΕΩΣ
ΑΠΟΧΕΤΕΥΤΙΚΩΝ
ΡΟΔΟΥ

Αναλαμβάνουμε υπεύθυνα την Μελέτη-Κατασκευή της σύνδεσης του ακινήτου σας με το κεντρικό δίκτυο αποχέτευσης της Δ.Ε.Υ.Α.Ρ.

Λογικές τιμές-
Ταχεία
εξυπηρέτηση

Πληρ. τηλ. 0945
344510
ΠΡ37348

• ΜΕΛΕΤΕΣ ΣΥΝΔΕΣΗΣ
με αποχ/κό δίκτυο
Δ.Ε.Υ.Α.Ρ.
• ΑΔΕΙΕΣ ΛΕΙΤΟΥΡΓΙΑΣ
ΚΑΤΑΣΤΗΜΑΤΩΝ
(παντός είδους)
• ΗΛΕΚΤΡΟΔΟΤΗΣΗ
ΚΤΙΡΙΩΝ (Δ.Ε.Η.)
(ΕΛΕΓΧΟΣ ΤΙΜΟΛΟΓΙΩΝ ΣΤΗΝ ΕΦΟΡΙΑ)

Αμεση εξυπηρέτηση

ΤΕΧΝΙΚΟ ΓΡΑΦΕΙΟ
Ι. ΧΑΤΖΗΙΩΑΝΝΙΔΗΣ
Στεφ. Καζούλη 14 - Ρόδος
Τηλ./Fax: 02410 73021 -
02410-31390, κιν.
097/2373156
ΠΡ46014

ΠΙΑΝΟ, YAMAHA, 570 N SILENT, δύο ετών με 8ετή εγγύηση, λόγω διακοπής σπουδών. Δεκτές ευκολίες. Πληρ. στα τηλ. 02410/76848 και 0944/414442. ΑΔ46323

ΓΡΑΜΜΑΤΟΣΗΜΑ, ελληνικά και Κύπρου, λουξ σειρές πιωλώ, με έκπτωση καταλόγου ΕΡΜΗ 40% μέχρι και 50%, αγοράζω σε καλές τιμές, μόνο λουξ σειρές, Ελληνικά EUROPA, καθώς και συλλογές. Πληρ. τηλ. 02410/38922 κον Αλέξανδρον. ΑΔ46299

ΣΚΥΛΑΚΙΑ 2 μηνών σε τιμή ευκαιρίας. Πληρ. τηλ. 0241056385 ΑΔ46261

FOR SALE excellent quality furniture (oak.) and home contents. Good prices. Example, glass fronted display cabinet, was Δ.275.00, will accept Δ125.000 (3bTE). Telephone, info 0976383570.

ΠΩΛΕΙΤΑΙ, χορτοσυλλέκτης τύπου ελικόπτερο. Πληρ. τηλ. 02410/81815.

ΚΛΙΜΑΤΙΣΤΙΚΟ BTU 30, μάρκα TRANE ψύξης/θέρμανσης αμερικανικής προέλευσης σε άριστη κατάσταση. Επίσης πωλούνται τέσσερις θερμοσυσσωρευτές. Πληρ. τηλ. 0241032400 κιν. 0974008665 ΑΔ45600

ΣΥΝΤΗΡΩ ΚΙ ΕΠΙΣΚΕΥΑΖΩ ΠΑΛΙΑ ΕΠΙΠΛΑ, ΑΝΤΙΚΕΣ, ΞΥΛΟΓΛΥΠΤΑ, ΧΕΙΡΟΛΟΥΣΤΡΑ, ΕΠΙΧΡΥΣΩΣΕΙΣ ΣΥΝΤΗΡΗΣΗ ΕΡΓΩΝ ΤΕΧΝΗΣ. ΠΛΗΡ. ΤΗΛ. 0241078274, ΚΙΝ. 0936748053. ΠΔ45517

ΚΑΡΦΩΤΙΚΟ πιστόλι HILTI DX 350 ελαφρώς μεταχειρισμένο αξίας 180.000 δρχ. ή 528 ευρώ. Πληρ. τηλ. 02410-67257 και 0946338682. ΑΔ45494



GLASS BOTTOM BOAT επαγγελματικό 12,5 μέτρα καινούργιο με άδεια για 35 άτομα. Μόνο σοβαρές προτάσεις. Πληρ. τηλ. 093852092 ΑΔ45252

ΠΩΛΕΙΤΑΙ ΤΑΧΥΠΛΟΟ ΣΚΑΦΟΣ BEST 4,85 ΜΕΤΡ. ΜΕ ΤΡΕΪΛΕΡ ΚΑΙ ΜΗΧΑΝΗ YAMAHA 80 HP, ΣΕ ΑΡΙΣΤΗ ΚΑΤΑΣΤΑΣΗ. ΠΛΗΡ. ΤΗΛ. 85231-0945461564

ΠΩΛΕΙΤΑΙ ΕΠΙΠΛΟ-BAR ΜΑΥΡΗ ΛΑΚΑ, ΑΡΙΣΤΗ ΚΑΤΑΣΤΑΣΗ. ΠΛΗΡ. ΤΗΛ. 0932086635 ΠΔ44964

ΦΟΥΡΝΟΣ υγραερίου Aluminox με 6 εστίες καθώς και ben mari. Ολα μαζί 190.000 δρχ. Πληρ. τηλ. 02410 92382, 94929, 0937899268 ΑΔ44739

ΕΠΑΓΓΕΛΜΑΤΙΚΟΣ ΦΟΥΡΝΟΣ ALUMINOX με έξι εστίες τιμή 170.000 δρχ ή 490 Ευρώ. Πληρ. τηλ. 02410 94929 μετά τις 6 μ.μ. ΑΔ44363

Πωλούνται σχεδόν καινούργια λόγω μετακόμισης: • γραφείο χρώματος σουηδικού, 60 ευρώ, • μικρή βιβλιοθήκη, 45 ευρώ, • έπιπλο μπουφέ μικρό, 30 ευρώ, • ψυγείο μικρό, 120 ευρώ, • κρεβάτι διπλό, χρώματος μπεζ, χωρίς το στρώμα, 90 ευρώ, • σόμπα KEROSUN, μεσαίου μεγέθους, ελάχιστα χρησιμοποιημένη, 205 ευρώ. Πληρ. τηλ. 097/3041929. ΑΔ44699

ΕΝΔΙΑΦΕΡΟΜΑΙ ν' αγοράσω για ανταλλακτικά RENO 5 850 cc, κατά προτίμηση τετράθυρο και γεωργικό DACIA. Επίσης απωλέσθη πινακίδα Χ.Ο. 6739. Ο ευρών θα αμοιφθεί. Πληρ. τηλ.097 2190367 και 02410 29364 ΑΔ44160

ΠΩΛΟΥΝΤΑΙ: ΤΗΛΕΟΡΑΣΗ GOLDSTAR "14, βίντεο SHARP, κεραία SATELITE UNIVERLA, MINI STEREO COBACT DISC GOLDSTAR, κιθάρα YAMAHA όλα μαζί 150.000 δρχ. Πληρ. τηλ. 093/2834868 κ. Κρέσνιγκ. ΑΔ43473

ΕΠΙΠΛΑ ΑΡΙΣΤΗΣ ΠΟΙΟΤΗΤΑΣ (ελαφρώς μεταχειρισμένα, σαλόνι, καθιστικό, κρεβατοκάμαρα, έπιπλο για τηλεόραση κ.λπ) λόγω μετακόμισης. Πληρ. τηλ. 02410 24398 (3-9) ΑΔ44364

ΠΩΛΟΥΝΤΑΙ ράφια καταστήματος SUPERMARKET, γόνδολες και ψυγείο αναψυκτικών, σε άριστη κατάσταση και σε τιμή ευκαιρίας, λόγω ανακαίνισης του καταστήματος. Πληροφορίες στα τηλέφωνα 75448 από 4.00 μ.μ. έως 10.00 μ.μ. και κινητό 0972/633705 από 8.30 π.μ. έως 10.00 μ.μ. ΑΔ44720

ΕΞΟΠΛΙΣΜΟΣ ΜΑΓΑΖΙΟΥ τουριστικών ειδών (ράφια, πάγκος με ράφια, βιτρίνα για ασημι-χρυσό, γραφείο με προσθήκη για ταμειακή μηχανή) σε τιμή ευκαιρίας καθώς και το εμπόρευμα. Πληρ. τηλ. 02440 51749 έως 5 μ.μ., 0945101885 όλη μέρα.

ΠΩΛΟΥΝΤΑΙ-ΜΙΚΡΟΕΠΙΠΛΑ: Παπουτσοθήκες, συρταριέρες, τραπέζια, καρέκλες, κρεβάτια, στρώματα, ντουλάπες, κρυσταλιέρες, σύνθετα, ροτόντες, καλόγηροι, σαλόνια, καναπέδες, ντιβανομπάουλα κ.ά. σε χαμηλές τιμές. Θα μας βρείτε στο 5ο χλμ. Ρόδου-Λίνδου στην Πλατής-Ροδοχρώμ. Πληρ. τηλ. 65065, 62037 από 8 -14.30, απόγευμα 6-8.

μαθήματα

ΜΑΘΗΜΑΤΙΚΟΣ με πολυετή διδακτική εμπειρία παραδίδει ιδιαίτερα μαθήματα σε μεταξεταστέους και μαθητές Γυμνασίου - Λυκείου. Επίσης αναλαμβάνει την προετοιμασία για την νέα σχολική χρονιά στα Μαθηματικά μαθητών όλων των τάξεων. Πληρ. τηλ. 02410 78851, 47516 AM46653

ΦΙΛΟΛΟΓΟΣ καθηγήτρια με αντίστοιχη εμπειρία για συνεργασία με φροντιστήριο της πόλης. Πληρ. τηλ. 02410 25911. Από 10-12 πρωί και 6-8 απόγευμα.

ΑΓΓΛΙΚΑ & ΙΤΑΛΙΚΑ από καθηγήτρια πτυχιούχο με φροντιστηριακή πείρα: • Σε γκρουπ 2-3 ατόμων ή ιδιαίτερα • Οργανωμένη και άρτια διδακτική ύλη • Σύγχρονα μέσα διδασκαλίας • Εβδομαδιαία τεστ επανάληψης • Μηνιαίος έλεγχος προόδου • Υπεύθυνη παρακολούθηση στη μελέτη των μαθητών. Πληρ. τηλ. 02410 27329, 0945 984346 AM46636

ΜΑΘΗΜΑΤΑ για παιδιά Δημοτικού - Γυμνασίου παραδίδονται από καθηγήτρια με δύο πτυχία, μεταπτυχιακές σπουδές και πολύχρονη διδακτική πείρα. Πληρ. τηλ. 02410 27329 AM46637

ΑΡΧΕΣ ΟΙΚΟΝΟΜΙΑΣ - ΔΙΟΙΚΗΣΗ ΕΠΙΧ/ΣΕΩΝ - ΕΚΘΕΣΗ - ΙΣΤΟΡΙΑ. Παραδίδονται σε μαθητές Λυκείου από καθηγήτρια με πολυετή διδακτική και φροντιστηριακή πείρα. Υψηλά ποσοστά επιτυχίας και υπευθυνότητα στη σωστή προετοιμασία και καθοδήγηση των υποψηφίων για τις Πανελλαδικές Εξετάσεις. Πληρ. τηλ. 02410 76544, 0945 984346 AM46638

ΚΑΘΗΓΗΤΡΙΑ ΒΙΟΛΟΓΙΑΣ παραδίδει ιδιαίτερα μαθήματα Βιολογίας (κατεύθυνσης και Γενικής Παιδείας) σε μαθητές Λυκείου. Προτιμούνται περιοχές Αρχαγγέλου και Σορωνής. Πληρ. τηλ. 0973090148 και 0244061546. AM46589

ΚΑΘΗΓΗΤΗΣ ΧΗΜΙΚΟΣ, κάτοχος Μάστερ ΗΠΑ, παραδίδει μαθήματα Φυσικής και Χημείας από Αύγουστο σε μαθητές Λυκείου και από Σεπτέμβριο σε μαθητές Γυμνασίου. Πληρ. τηλ. 0946282687 και 02410 32947. AM46566

ΙΔΙΑΙΤΕΡΑ ΜΑΘΗΜΑΤΑ ΠΛΗΡΟΦΟΡΙΚΗΣ (ΒΑΣΕΙΣ ΔΕΔΟΜΕΝΩΝ). ΠΛΗΡ. ΚΙΝ. 0938540758. ΠΜ46547

ΙΔΙΑΙΤΕΡΑ: ΜΑΘΗΜΑΤΙΚΑ, ΦΥΣΙΚΗ, ΧΗΜΕΙΑ ΓΥΜΝΑΣΙΟΥ-ΛΥΚΕΙΟΥ (ΜΕΤΑΞΕΤΑΣΤΕΟΥΣ). ΠΛΗΡ. ΤΗΛ. 0938540758 ΠΜ46548

ΜΑΘΗΜΑΤΙΚΟΣ ΠΑΡΑΔΙΔΕΙ ΙΔΙΑΙΤΕΡΑ ΜΑΘΗΜΑΤΑ ΣΕ ΜΕΜΟΝΩΜΕΝΟΥΣ ΜΑΘΗΤΕΣ Ή ΣΕ ΓΚΡΟΥΠ 2-3 ΑΤΟΜΩΝ Α. Β. Γ, ΓΥΜΝΑΣΙΟΥ Α, Β, Γ, ΛΥΚΕΙΟΥ, Τ.Ε.Ε. ΣΥΣΤΗΜΑΤΙΚΗ ΠΡΟΕΤΟΙΜΑΣΙΑ ΣΕ ΟΛΕΣ ΤΙΣ ΚΑΤΕΥΘΥΝΣΕΙΣ. ΠΛΗΡ. Κ. ΣΤΑΘΗΣ ΟΡΦΑΝΟΣ. ΤΗΛ. 0945953570 ΠΜ46488

ΠΑΡΑΔΙΔΟΝΤΑΙ ΙΔΙΑΙΤΕΡΑ ΜΑΘΗΜΑΤΑ ΓΙΑ ΜΕΤΑΞΕΤΑΣΤΕΟΥΣ ΜΑΘΗΤΕΣ ΣΤΑ ΜΑΘΗΜΑΤΙΚΑ-ΦΥΣΙΚΗ-ΧΗΜΕΙΑ-ΦΙΛΟΛΟΓΙΚΑ ΓΙΑ ΟΛΕΣ ΤΙΣ ΤΑΞΕΙΣ ΓΥΜΝΑΣΙΟΥ-ΕΝΙΑΙΟΥ ΛΥΚΕΙΟΥ (ΟΛΕΣ ΟΙ ΚΑΤΕΥΘΥΝΣΕΙΣ) ΚΑΙ Τ.Ε.Ε. ΥΠΕΥΘΥΝΑ-ΜΕΘΟΔΙΚΑ ΣΕ ΧΑΜΗΛΕΣ ΤΙΜΕΣ. ΠΛΗΡ. ΤΗΛ. 0241028053. ΠΜ46431

ΑΓΓΛΙΚΑ-ΙΤΑΛΙΚΑ-ΙΣΠΑΝΙΚΑ. ΚΑΘΗΓΗΤΗΣ, ΑΡΙΣΤΟΥΧΟΣ ΑΠΟΦΟΙΤΟΣ (MASTER) SCHILLER INTERNATIONAL UNIVERSITY ΠΑΡΑΔΙΔΕΙ ΜΑΘΗΜΑΤΑ ΚΑΤ' ΟΙΚΟΝ ΣΕ ΑΡΧΑΡΙΟΥΣ, ΠΡΟΧΩΡΗΜΕΝΟΥΣ, ΞΕΝΟΔΟΥΠΑΛΛΗΛΟΥΣ. ΕΞΑΣΦΑΛΙΣΜΕΝΗ ΕΠΙΤΥΧΙΑ ΕΞΕΤΑΣΕΩΝ F.C.E., TOEFL, E.C.C.E, MICHIGAN ΚΑΙ CAMBRIDGE PROFICIENCY, IELTS ΚΑΘΩΣ ΚΑΙ ΕΙΣΑΓΩΓΗΣ ΣΕ ΒΡΕΤΑΝΙΚΑ ΚΑΙ ΙΤΑΛΙΚΑ ΠΑΝΕΠΙΣΤΗΜΙΑ. ΤΙΜΕΣ ΛΟΓΙΚΕΣ. ΜΕΤΑΦΡΑΣΕΙΣ ΔΕΚΤΕΣ. ΠΛΗΡ. ΤΗΛ. 0241025133 ΠΜ46244

ΑΓΓΛΙΚΑ ΚΑΙ ΓΑΛΛΙΚΑ ΜΑΘΗΜΑΤΑ παραδίδονται κατ' οίκον από έμπειρο καθηγητή απόφοιτο Καναδικού Πανεπιστημίου σε προσιτές τιμές. Πληρ. τηλ. 0241064079. AM46243

προσφορες εργασιας

ΟΙΚΙΑΚΗ ΒΟΗΘΟΣ Βουλγαρικής καταγωγής με άριστες συστάσεις από τον προηγούμενο εργοδότη, ομιλούσα λίγο τα ελληνικά ζητά εργασία για φύλαξη ηλικιωμένων επι 24ώρου βάσεως. Πληρ. τηλ. 02410 95785. AP46665

ΤΑΠΗΤΟΚΑΘΑΡΙΣΤΗΡΙΟ
Ο ΔΡΑΚΟΣ
Αναλαμβάνουμε υπεύθυνα καθαρισμό
και φύλαξη
χαλιά • μοκέτες • φλοκάτες
Ειδικός καθαρισμός μεταξωτών
και χειροποίητων χαλιών
Επί τόπου καθαρισμοί
μοκετών • σαλονιών • πούλμαν
με 20ετή πείρα.
Πληρ. τηλ. 0241026805,
0241051024, 0974208020



Τηλ. 0241-90005
Κινητό 0945 200430
ΗΛΙΑΚΑ
ΘΕΡΜΑΝΣΗ
ΥΔΡΑΥΛΙΚΑ
ΡΟΔΟΘΕΡΜ

ΚΤΗΜΑΤΟΜΕΣΙΤΙΚΟ ΓΡΑΦΕΙΟ
ΕΥΡΩΚΤΗΜΑΤΙΚΗ
ΕΥΣΤΑΘΙΟΥ
ΜΕΣΙΤΕΣ ΣΥΜΒΟΥΛΟΙ ΜΕΛΕΤΗΤΕΣ



ΠΩΛΟΥΝΤΑΙ
ΔΙΑΜΕΡΙΣΜΑΤΑ ΣΕ ΝΕΑ
ΤΕΤΡΑΟΡΟΦΗ ΟΙΚΟΔΟΜΗ
ΜΕ ΠΥΛΩΤΗ, ΣΤΟ ΡΟΔΙΝΙ

Η ΟΙΚΟΔΟΜΗ ΔΙΑΘΕΤΕΙ :
• 7 ΔΙΑΜΕΡΙΣΜΑΤΑ ΤΩΝ 83 Τ.Μ. & 101 Τ.Μ.
• ΧΩΡΟ ΠΡΑΣΙΝΟΥ
• ΥΔΡΑΥΛΙΚΟ ΑΝΕΛΚΥΣΤΗΡΑ 8 ΑΤΟΜΩΝ
• ΘΕΣΗ ΣΤΑΥΘΜΕΥΣΗΣ ΓΙΑ ΚΑΘΕ ΔΙΑΜΕΡΙΣΜΑ
• ΠΡΟΣΒΑΣΗ ΑΤΟΜΩΝ ΜΕ ΕΙΔΙΚΕΣ ΑΝΑΓΚΕΣ
• ΠΛΗΡΗ ΘΕΡΜΑΝΣΗ

ΑΠΟΚΛΕΙΣΤΙΚΗ ΔΙΑΘΕΣΗ
Πληροφορίες

ΕΥΡΩΚΤΗΜΑΤΙΚΗ
Η ακίνητη αξία σας

Εθνικής Αντίστασης 83 (πρώην Άννης Μαρίας) δίπλα στην ALPHA BANK
Τηλ. 02410 73819,74917 κιν. 0944/374546, 0945/292030 FAX 02410 38641

ΙΩΑΝΝΗΣ & ΜΙΧΑΛΗΣ ΕΥΣΤΑΘΙΟΥ

ΤΑ ΜΟΝΑΔΙΚΑ

Υπερσύγχρονα Ταπητοκαθαριστήρια

ΚΛΕΟΠΑΤΡΑ & EURO CLEAN CENTER

Εμπιστευθείτε τον καθαρισμό και φύλαξη των ταπήτων στα καθαριστήρια μας

- *Προσφέρουμε άψογο και έμπειρο Βιολογικό Καθαρισμό Ταπήτων*
- *Στεγνό καθαρισμό χειροποίητων χαλιών*
- *Επιτόπου καθαρισμό σε σαλόνια-μοκέτες*
- *Ειδικός καθαρισμός παπλώματα-φλοκάτες*
- *Επισκευές σε όλους τους τύπους ταπήτων*

"Η φύλαξη είναι δωρεάν" για όλο τον χρόνο. παραλαβή-παράδοση κατ' οίκον σε όλη τη Ρόδο.

Υπεύθυνος:
Κουφαλλάκης Σταύρος
Τηλ. 0241-51996, 0945793626 , fax 51322
ΠΡ42631

προσφορες

συνέχεια από την προηγούμενη

ΚΥΡΙΑ ψάχνει από τώρα μια κοπέλα σοβαρή και φιλόζωη να ταΐζει την γατούλα στο σπίτι της για 20 μέρες κατά των διακοπών των Χριστουγέννων. Μισθός 300 Ευρώ. Πληρ. τηλ. 0973-312076.
ΑΡ46664

ΚΥΡΙΑ Ελληνίδα, νοσηλεύτρια, αναλαμβάνει να φροντίζει ηλικιωμένους, παιδιά και παιδιά με ειδικές ανάγκες. Πληρ. τηλ. 0946 813675
ΑΡ46633

ΚΥΡΙΑ ελληνικής καταγωγής ζητά να προσέχει ηλικιωμένους ή μικρά παιδιά στο χώρο τους. Πληρ. τηλ. 0946/765018.
ΑΡ46514

ΕΤΑΙΡΙΚΟ SITE 200 ΙΣΤΟΣΕΛΙΔΩΝ, ΔΙΔΕΤΑΙ ΓΙΑ ΔΙΑΧΕΙΡΙΣΗ ΣΕ ΓΝΩΣΤΗ ΤΟΥ INTERNET, ΓΙΑ ΕΚΜΕΤΑΛΛΕΥΣΗ ΜΕ ΠΟΛΥ ΙΚΑΝΟΠΟΙΗΤΙΚΟΥΣ ΟΡΟΥΣ. ΑΠΑΡΑΙΤΗΤΗ Η ΓΝΩΣΗ ΣΧΕΔΙΑΣΜΟΥ ΚΑΙ ΔΙΑΧΕΙΡΙΣΗ ΠΕΛΑΤΟΛΟΓΙΟΥ. ΓΙΑ ΠΕΡΙΣΣΟΤΕΡΕΣ ΠΛΗΡΟΦΟΡΙΕΣ ΕΠΙΚΟΙΝΩΝΗΣΤΕ ΣΤΟ 78591.
ΠΡ46510

ΕΤΑΙΡΙΑ ΠΑΡΟΧΗΣ ΥΠΗΡΕΣΙΩΝ ΣΤΟ INTERNET ΑΝΑΛΑΜΒΑΝΕΙ: 1. ΤΗΝ ΚΑΤΑΣΚΕΥΗ ΚΑΙ ΠΡΟΩΘΗΣΗ ΕΤΑΙΡΙΚΗΣ ΚΑΙ ΠΡΟΣΩΠΙΚΗΣ ΠΑΡΟΥΣΙΑΣΗΣ. 2. ΤΗΝ ΑΝΑΠΤΥΞΗ ΗΛΕΚΤΡΟΝΙΚΩΝ ΚΑΤΑΣΤΗΜΑΤΩΝ (E-SHOP). (ΕΑΝ ΣΑΣ ΕΝΔΙΑΦΕΡΕΙ ΤΟ ΗΛΕΚΤΡΟΝΙΚΟ ΕΜΠΟΡΙΟ, ΜΠΟΡΕΙΤΕ ΝΑ ΑΓΟΡΑΣΕΤΕ ΕΝΑ ΕΤΟΙΜΟ ΗΛΕΚΤΡΟΝΙΚΟ ΚΑΤΑΣΤΗΜΑ). ΓΙΑ ΠΕΡΙΣΣΟΤΕΡΕΣ ΠΛΗΡΟΦΟΡΙΕΣ ΕΠΙΚΟΙΝΩΝΗΣΤΕ ΣΤΟ 78591.ΠΡ46513

ΚΥΡΙΑ ζητά να κρατά παιδιά στο σπίτι. Πληρ. τηλ. 02410 21338.
ΑΡ46232

ΝΕΟΣ που γνωρίζει καλά την τέχνη του σιδερά-αλουμινά **ζητά** ανάλογη εργασία. Πληρ. τηλ. 0946/403621.
ΑΡ43953

ΕΛΑΙΟΧΡΩΜΑΤΙΣΜΟΙ. ΑΝΑΛΑΜΒΑΝΟΥΜΕ ΠΑΝΤΟΣ ΕΙΔΟΥΣ ΕΛΑΙΟΧΡΩΜΑΤΙΣΜΟΥΣ ΣΕ ΠΟΛΥ ΛΟΓΙΚΕΣ ΤΙΜΕΣ. ΠΛΗΡ. ΤΗΛ. 0936 743892
ΧΠΡ1561

ΚΥΡΙΑ, αναλαμβάνει να φροντίζει ηλικιωμένους. Πληρ. τηλ. 33531-36138.
ΑΡ43822

γνωριμίες

ΖΗΤΕΙΤΑΙ ΓΝΩΡΙΜΙΑ με νέα από 30 έως 40 ετών. Πληρ. τηλ, 0946 355219, κ. Στέφανο.
ΑΓ46631

ΤΕΧΝΙΚΟ ΓΡΑΦΕΙΟ

ΑΝΑΣΤΑΣΗΣ ΒΑΡΕΛΗΣ
ΑΡΧΙΤΕΚΤΟΝΑΣ

Αναλαμβάνει:
-- Οικοδομικές άδειες
- Μελέτες
- Επιβλέψεις
- Κατασκευές οικοδομικών έργων
- Την υποβολή δικαιολογητικών στην **ΔΕΥΑΡ**

για την σύνδεσή σας με το **ΑΠΟΧΕΤΕΥΤΙΚΟ ΔΙΚΤΥΟ**

Αμεση εξυπηρέτηση
Καλή δουλειά
Οικονομικές λύσεις

για κάθε πληροφορία σας:
ΓΡΑΦΕΙΟ:
Μαδρίτης 20, Ρόδος
Τηλ. 0241-0-61502
κιν. 0977-305126
ΠΡ4309

Cleaning Pro



πλένουμε & φυλάμε:
- ΧΑΛΙΑ - ΜΟΚΕΤΕΣ - ΦΛΟΚΑΤΕΣ
- ΠΑΠΛΩΜΑΤΑ - ΚΟΥΒΕΡΤΕΣ

Τηλ: 02410 60585

ΝΕΕΣ ΕΓΚΑΤ/ΣΕΙΣ: ΝΙΚΗΦ. ΒΡΕΤΤΑΚΟΥ - ΑΣΓΟΥΡΟΥ

ΑΝΥΨΩΣΕΙΣ- ΕΝΟΙΚΙΑΣΕΙΣ



Ανυψώσεις κάθε είδους μέχρι και ύψος **15μέτρων** με σύγχρονα μηχάνημα για κάθε εργασία όπως – **κοψίματα δέντρων, καθαρισμούς τζαμιών , τοποθετήσεις κεραιών επισκευές σωληνώσεων , ελαιοχρωματισμούς** , και κάθε άλλη εργασία.

Αναλαμβάνουμε καθαρισμούς κτιρίων με υδροβολή με σύγχρονα πιεστικά μηχανήματα όπως αναπαλαιώσεις κτιρίων ή ακόμα και ξέπλυμα πριν από βάψιμο.

ΤΗΛ.02410-35.555-ΚΙΝ.0944-395999

ΔΙΝΔΟΥ 1 ΡΟΔΟΣ e-mail : metropontikas@excite.com από την
ΒΑΡΔΕΛΛΗ Μ. ΚΡΑΣΟΠΟΥΛΟΣ Δ. Ο.Ε.
ΣΤΙΣ ΧΑΜΗΛΟΤΕΡΕΣ ΤΙΜΕΣ

Υγειονομική Περιβαλλοντική Λύση Ο.Ε.

ΔΩΣΕ ΣΤΥΛ ΣΤΟ ΚΙΝΗΤΟ ΣΟΥ

NEO 5.000 ΛΟΓΟΤΥΠΑ ΚΑΙ ΜΕΛΩΔΙΕΣ για ένα κινητό μοδάτο!
www.rollingtones.gr

LOGOS-ΛΟΓΟΤΥΠΑ

10100134	10250031	11550040	11550064	10450013	10750246	10450093
10750023	11300053	MARIA 11550014	11400144	10150041	10750143	10100163
10150170	10100058	11400150	10800084	11500018	10450060	10100336
10850015	10800024	ΕΙΚΟΝΟΜΗΝΥΜΑΤΑ				
10750042	11000032	30700019	30700045	31000020	30100161	31000043

RINGTONES-ΜΕΛΩΔΙΕΣ

ΕΛΛΗΝΙΚΕΣ ΕΠΙΤΥΧΙΕΣ	60600049 Αννα Βίσση - Κρυυγή
60600004 Αντίζελα Δημητρίου - Μαύρη λίστα	60600047 Δέσποινα Βανδή - Υποφέρω
60600017 Νίκος Κουρκούλης - Τόσα δειλινά	60100012 Εθνικός Υμνος
60600029 Γιάννης Πλούταρχος - Υπήρχαν όρκοι	**TOP ΣΕ ΖΗΤΗΣΗ ΣΤΗΝ ΕΥΡΩΠΗ**
60600036 Νότης Σφακιανάκης - Μετανοιώνω	60500006 Angel - Shaggy
60600019 Λάμπης Λιβιεράτος - Λάμπεις	60500008 Butterfly - Crazytown
60600010 Στέλλα Γεωργιόδου - Εχω κακό σκοπό	60500004 It's raining men - Geri Halliwell
60600027 Γιάννης Πλούταρχος - Φυσάει πολύ	60500032 Thank you - Dido
60600025 Λευτέρης Πανταζής - Με σένα	60500031 Supergirl - Reamonn

Τα παραπάνω λογοκαμένα ερωτικά λογότυπα βρίσκονται στους κωδικούς: 11200053, 11200072, 11200073, 11200074, 11200082, 11200085, 11200124, 11200128, 11200132, 11200133, 11200135, 11200139, 11200143, 11200144, 11200147.
Ερωτικά εικονομηνύματα στους κωδικούς: 31000008, 31000016, 31000019, 31000035, 31000036, 31000044, 31000045, 31000046, 31000049, 31000053, 31000055, 31000061, 31000063.

1. Διάλεξε το Logo ή το Ringtone που σου ταιριάζει.
2. Κάλεσε τη γραμμή παραγγελίας.
3. Ακολούθησε τις οδηγίες και στην συμ ζητηθεί βάλε τον διψήφιο κωδικό.
4. Το Logo ή το Ringtone θα σταλεί στο κινητό σου.

...κάλεσε από το σταθερό σου τηλέφωνο
090 214 507

Για περισσότερα Logos και Ringtones ρίξε μια ματιά στο Internet site: www.rollingtones.gr
Lexitel 86 δρχ./15", 0.25/15" + Φ.Π.Α. Τ.Θ. 31730

Διαθέσιμα λογότυπα για NOKIA 3210-3310-3330-6110-6130-6150-6210-6250-7110-8210-8850-8850-8890-9110-9110i. Μελωδίες για NOKIA, MOTOROLA, SAGEM. Περισσότερες πληροφορίες για τα κινητά τα οποία υποστηρίζουν λογότυπα και εικονομηνύματα στο www.rollingtones.gr

ΑΠΟΦΡΑΞΕΙΣ

ΔΩΔΕΚΑΝΗΣΙΑΚΕΣ ΑΠΟΦΡΑΞΕΙΣ



"ΚΟΛΟΣΣΟΣ"
ΑΠΟΦΡΑΞΕΙΣ ΚΑΘΑΡΙΣΜΟΙ
ΑΠΟΧΕΤΕΥΣΕΩΝ & ΒΟΘΡΩΝ

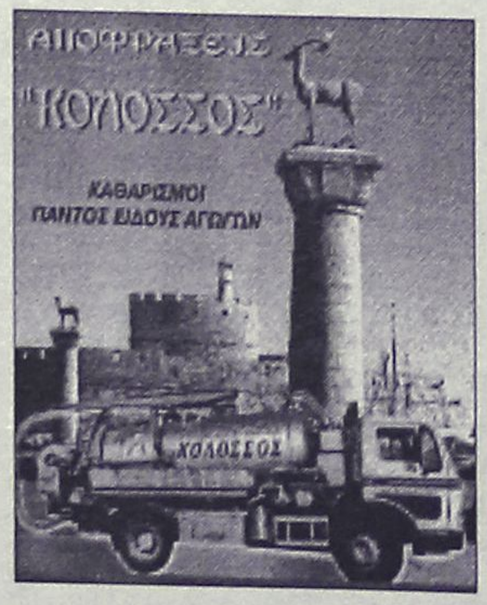

Αναλαμβάνουμε πάσης φύσεως αποφράξεις οποιουδήποτε μήκους και πλάτους
Αναλαμβάνουμε καθαρισμούς αποχετευτικών αγωγών ΔΗΜΩΝ, ΞΕΝ/ΧΕΙΩΝ στρατιωτικών μονάδων ΣΠΙΤΙΩΝ, ΠΟΛΥΚΑΤΟΙΚΙΩΝ καθώς και καθαρισμούς βιολογικών μονάδων με μηχάνημα υψηλής πιέσεως σε όλη την Δωδ/σο

Κ. ΠΗΔΙΑΚΗΣ - Π. ΚΑΣΕΡΗΣ

Πληρ. τηλ. 47915-91881, κιν. 0944/325234 και 0977/717048

ΕΡΓΟΛΑΒΟΣ ΜΑΣΤΟΡΑΣ ΚΩΝΣΤΑΝΤΙΝΟΣ

ΤΙΜΕΣ ΛΟΓΙΚΕΣ

αναλαμβάνω γενικές κατασκευές κτιρίων, αναπαλαιώσεις, σοβατίσματα, χτισίματα, γκρεμίσματα βαψίματα, μάρμαρα, γιαλίσματα, πλακάκια, περιφράξεις οικοπέδων, κατασκευές, μελέτες για σοφίτες, ξυλοκατασκευές, τοποθέτηση κεραμίδια.

ΓΙΑ ΟΛΗ ΤΗ ΔΩΔΕΚΑΝΗΣΟ

Πληρ. τηλ. 27255, 0944-823925
όλο το 24ωρο
ΠΡ46186

ΝΕΡΟ!

ΒΡΕΙΤΕ ΝΕΡΟ

Ραδιοαισθητικός, αναλαμβάνει την ανεύρεση υδάτινων πόρων στο χώρο σας έναντι αμοιβής. Διαθέτουμε μηχανήματα για την διάνοιξη γεωτρήσεων και ανόρυξη νερού.

ΕΡΓΑΣΙΑ ΕΓΓΥΗΜΕΝΗ. ΤΙΜΕΣ ΛΟΓΙΚΕΣ.
Πληρ. τηλ. 0945-981382
βραδινές ώρες
ΠΡ42081

ΑΓΟΡΑΖΩ

ΧΡΥΣΑΦΙΚΑ
ΚΟΣΜΗΜΑΤΑ
ΝΟΜΙΣΜΑΤΑ
ΧΡΥΣΑ ΔΟΝΤΙΑ
ΜΕΤΟΧΕΣ
ΩΡΟΛΟΓΙΑ
ΑΝΤΙΚΕΣ

Δάνεια επί ενεχύρω
«ΜΠΑΜΠΗΣ»
Δημ. Θεοδωράκη 15
(1ος όροφος)
ΡΟΔΟΣ
ΧΠΡ407

ΦΑΡΜΑΚΙΔΗΣ ΕΥΣΤΑΘΙΟΣ

ΤΑΠΗΤΟΚΑΘΑΡΙΣΤΗΡΙΟ

WASH AND CARE

Συνδυάσαμε την πολυετή πείρα μας και τα εκσυγχρονισμένα μηχανήματα καθαρισμού για την φροντίδα, καθαρισμό και φύλαξη πάσης φύσεως χαλιών και μοκετών.

Εμπιστευτείτε μας για άριστα αποτελέσματα!!! Εγγυητές οι πελάτες μας.
Πληρ. τηλ. 02410/68189
5ο χλμ. Λ. Ρόδου 237 (δίπλα από τα ελαστικά ΚΑΣΑΠΗ)

ΟΙΚΟΔΟΜΙΚΕΣ ΕΡΓΑΣΙΕΣ ΜΕΡΚΟΥΡΗΣ

Αναλαμβάνω **Μπετά-Κτισίματα-Σοβάδες-Πλακάκια και Μάρμαρα.**

Επίσης αναλαμβάνω μετατροπές σπιτιών και μαγαζιών.

Η πολύχρονη πείρα μας εγγύηση.

Πληρ. τηλ. 62448,
ΠΡ36709

ΣΥΝΤΗΡΗΣΕΙΣ ΚΟΥΦΩΜΑΤΩΝ ΑΛΟΥΜΙΝΙΟΥ

Εχετε πρόβλημα με τα κουφώματα σπιτιού ή της επιχείρησής σας; Το ειδικό συνεργείο μας αναλαμβάνει τις συντηρήσεις κουφωμάτων αλουμινίου υπεύθυνα και σε λογικές τιμές.

25ετή πείρα
Πληρ. τηλ. 90618 κ. Αλέκος
ΧΠΡ411

"ΑΜΕΣΟΣ" ΚΕΝΤΡΟ ΕΡΓΑΣΙΑΣ

ΧΑΜΗΛΟΜΙΣΘΕΣ ΕΛΛΗΝΟΡΩΣΟΠΟΝΤΙΕΣ, ΕΛΛΗΝΟΒΟΥΛΓΑΡΕΣ, ΟΙΚΟΝΟΣΟΚΟΜΕΣ, ΟΙΚΟΚΑΘΑΡΙΣΤΡΙΕΣ, ΒΡΕΦΟΝΗΠΙΑΓΩΓΟΥΣ, ΛΑΤΖΕΡΟΜΑΓΕΙΡΙΣΣΕΣ, ΞΕΝΟΔΟΧΟΥΠΑΛΛΗΛΟΥΣ, ΣΥΝΟΔΟΥΣ ΗΛΙΚΙΩΜΕΝΩΝ, ΖΕΥΓΑΡΙΑ ΑΛΛΟΔΑΠΩΝ, ΑΓΡΟΤΙΚΩΝ ΕΡΓΑΣΙΩΝ ΑΠΟΣΤΕΛΟΥΜΕ ΑΥΘΗΜΕΡΟΝ. ΣΑΒΒΑΤΟΚΥΡΙΑΚΑ ΕΡΓΑΖΟΜΑΣΤΕ
Πληρ. τηλ. 010-5243508, 010-5243568, Fax: 010-5241634
ΠΡ43462

ΤΑΠΗΤΟΚΑΘΑΡΙΣΤΗΡΙΟ ART CLEAN EXPRESS

Αναλαμβάνουμε υπεύθυνα:
- ✓ Ξηρό καθαρισμό
- ✓ Πλύσιμο-απολύμανση
- ✓ Φύλαξη
- ✓ Επιδιόρθωση ταπήτων
- ✓ Αδιαβροχοποιήσεις

Ειδικός καθαρισμός μεταξωτών και χειροποίητων χαλιών

Παραλαβή-παράδοση κατ' οίκον
Εγγυημένη συνεργασία
Επί τόπου καθαρισμοί μοκετών-σαλονιών
Τηλ. 94815, κιν. 0944 350247, 0800400400
Τηλ. χωρίς χρέωση
Με την υπογραφή Αλαφάκης

ΡΕΠΟΡΤΑΖ

Αρωμα Αιγαιοπελαγίτικων

• Ο ΙΔΙΟΣ Ο ΠΡΟΕΔΡΟΣ ΤΟΥ ΣΕΓΑΣ ΒΑΣΙΛΗΣ ΣΕΒΑΣΤΗΣ ΕΔΩΣΕ ΤΟ ΠΑΡΩΝ ΣΤΗΝ ΠΡΩΤΗ ΑΤΥΠΗ ΣΥΣΚΕΨΗ ΤΗΣ ΚΑΡΠΑΘΟΥ ΣΧΕΤΙΚΑ ΜΕ ΤΟΥΣ 16ους ΑΙΓΑΙΟΠΕΛΑΓΙΤΙΚΟΥΣ ΑΓΩΝΕΣ

Πριν δεκαπέντε περίπου ημέρες πραγματοποιήθηκε στην Κάρπαθο η πρώτη-άτυπη στην ουσία-σύσκεψη για τους 16ους Αιγαιοπ/κους αγώνες στίβου που θα τελεσθούν στο τέλος Σεπτεμβρίου, με την παρουσία τότε στο νησί του ίδιου του προέδρου του ΣΕΓΑΣ **Βασίλη Σεβαστή.**

Στη σύσκεψη εκείνη, στην οποία ήταν παρών και ο ανάδοχος του έργου της κατασκευής Σταδίου για την τελετή των αγώνων, δόθηκαν οι διαβεβαιώσει για την έγκαιρη ολοκλήρωση του Σταδίου, έγιναν οι επισημάνσεις για τη δυσκολία που υπάρχει σε ότι αφορά την μετακίνηση επτακοσίων (700) και πλέον αθλητών-τριών και συνοδών από τα νησιά του Αιγαίου στην Κάρπαθο, καθώς και το δεδομένο της κινητοποίησης του ενεργού έμψυχου δυναμικού του νησιού για την επιτυχία των αγώνων, από πλευράς του Δήμου.

Την περασμένη Τετάρτη με απόφαση-πρόσκληση του Δημάρχου Καρπάθου **Χρ. Κατσάνη,** προς τα μέλη της οργανωτικής Επιτροπής (Υπ. Αιγαίου-ΣΕΓΑΣ-ΕΑΣ ΣΕΓΑΣ Δωδ/σου), συνήλθαν σε συνεδρίαση εκπρόσωποι των διαφόρων φορέων που μετέχουν στην οργανωτική επιτροπή, στα Γραφεία του ΔΟΝΑ Καρπάθου. Στη σύσκεψη μετείχαν από πλευράς Υπ. Αιγαίου η **Βάσω Πολυχρόνη** (Δ/ντρια του τμήματος πολιτισμού) και ο **Κώστας Κουτρούλος** (προϊστάμενος του τμήματος συγκοινωνιών) από πλευράς ΣΕΓΑΣ ο **Θεοδ. Βόσσος** και ο τεχνικός Σύμβουλος **Μάρκος Καλούδης,** από πλευράς ΕΑΣ ΣΕΓΑΣ Δωδ/σου ο Πρόεδρος **Σπύρος Καραγιάννης** και ο Τ.Σ. **Μιχ. Παυλούς.**

Τέλος από πλευράς Δήμου παρέστησαν οι Νικ. Σπανός (πρόεδρος του ΑΟ Καρπάθου και της Οργ. Επιτροπής) και ο **Μιχ. Τσαγκάρης** (Πρόεδρος ΔΟΝΑ Καρπάθου), ο **Ταβερνάρης** και ο **Ιωάννης Χαροκόπος** όλοι μέλη της οργανωτικής επιτροπής. Στη σύσκεψη που ήταν μαραθώνια στη διάρκεια εξετάσθηκαν όλα τα ζητήματα που άπτονται της οργάνωσης της μεγάλης αυτής αθλητικο-πολιτιστικής εκδήλωσης για το αιγαιοπ/κο χώρο. Εγκρίθηκε το λογότυπο των 16ων Αιγαιοπ/κων αγώνων στίβου, που προέκυψε ύστερα από διαγωνισμό μεταξύ πέντε αρχιτεκτόνων. Η πλέον σημαντική όμως διαπίστωση ήταν αυτή που αφορά στην πορεία των κατασκευαστικών εργασιών για το στάδιο από πλευράς του εργοταξίου. Τα μέλη που ήσαν παρόντα στην πρώτη-άτυπη συνεδρίαση πριν δεκαπέντε μέρες, εξεπλάγησαν με την πρόοδο των εργασιών που διαπίστωσαν στη προχθεσινή επίσκεψη στο Απέρι Καρπάθου.

Τέλος τα μέλη της οργανωτικής επιτροπής και οι φορείς που συμμετείχαν στην υπόθεση των Αιγαιπ/κων Αγώνων, εξέφρασαν τις θερμές τους ευχαριστίες προς το Νομάρχη Δωδ/σου **Σ. Καραγιάννη** δια μέσου του επάρχου Καρπάθου **Ι. Καρίκη,** για τη σημαντική συμβολή της Ν.Α. Δωδ/σου στην κατασκευή συμπληρωματικών έργων στο Χώρο του Σταδίου (οδικό δίκτυο-τοιχίο περίφραξης). Απομένει ακόμη η υλοποίηση (κάτι που θεωρείται βέβαιο) της δέσμευσης για την συμπλήρωση δύο φατνομάτων εξεδρών (δεν συμπεριλαμβάνονται στις συμβατικές υποχρεώσεις του εργολάβου) που θα πλαισιώσουν το κεντρικό φάτνόμα των εξέδρων χωρητικότητας 350 θεατών μόνον.

Με τη κατασκευή των δύο άλλων φατνομάτων η χωρητικότητα των εξέδρων θα ξεπεράσει τους 1000 και πλέον καθήμενους θεατές. Το συνολικό κόστος των συμπληρωματικών έργων που αναλαμβάνει η Ν.Α. Δωδ/σου φθάνει το ποσό των 150 εκ δρχ. και είναι η πρώτη φορά που Νομαρχία συμβάλει σε τέτοιο βαθμό στην υπόθεση των Αιγαιοπ/κων αγώνων σε θέματα υποδομών.

Στη Σύρο ο ΝΟΡ

• Παίρνει μέρος στα προκριματικά του Πρωταθλήματος Πόλο της Δ' Εθνικής

Στη Σύρο βρίσκεται από χθες η ομάδα του ΝΟ Ρόδου προκειμένου να διεκδικήσει την πρόκριση στην επόμενη φάση του πρωταθλήματος πόλο της Δ' εθνικής Κατηγορίας.

Πιο αναλυτικά:

Με τη συμμετοχή 27 ομάδων, διεξάγεται από χθες και μέχρι την Κυριακή η προκριματική φάση του Πρωταθλήματος υδατοσφαίρισης Δ' Εθνικής Κατηγορίας ανδρών. Αναλυτικά οι έξι όμιλοι:

1ος (κολυμβητήριο Περιστερίου): ΝΟ Ελληνικού, ΓΣ Περιστερείου, Τρίαινα, ΑΕ Χαϊδαρού.

2ος (Εθνικό Κολυμβητήριο): Μακεδονικός, Σβορώνος Κατερίνης, ΑΣ Χαλκιδικής, Νηρέας Κατερίνης.

3ος (κολυμβητήριο Ιτέας): Ιτέα, Μεδεών, Καρδίτσα, Αναγέννηση Λαμίας, Νηρέας Λαμίας.

4ος (κολυμβητήριο Σύρου): Σύρος, Ρόδος, Κόρινθος

5ος (κολυμβητήριο Αλεξανδρούπολης): Αλεξανδρούπολη, Κομοτηνή, Νηρέας Αλεξανδρούπολης,Πανσερραϊκός.

6ος (κολυμβητήριο Αγυιάς): Ποσειδώνας Πατρών, Τριχωνίδα, Νηρέας Πατρών, Ναύπλιο, Φιλία Πατρών, Πρέβεζα.

Στην τελική φάση (9-11 Αυγούστου) προκρίνονεται η πρώτη ομάδα κάθε ομίλου (σύνολο 6). Οι 2 πρώτες ομάδες της τελικής κατάταξης θα πάρουν το "εισιτήριο" ανόδου στη Γ' Κατηγορά.

Η αποστολή του ΝΟΡ αποτελείται από τους παρακάτω:

Λοΐζος Θάνος, Μουσούρης Κώστας, Τηλιακός Μανώλης, Γκιόκας Γιώργος, Μαΐλης Σεβαστιανός, Μουσούρης Σωκράτης, Τουλούμης Ανέστης, Ρομπότης Γεράσιμος, Κατσουράκλης Αναστάσιος, Λαγός Γεώργιος, Κατσαβός Δημήτρης, Παπαζαχαρίου Ζαχαρίας, Καλαφατάς Ανδρέας, Σεγκρέν Χαραλδ, Ταμπουρατζής Μάνος.

Ξάνθου-Ιακώβου

• Θα αγωνισθούν κανονικά στο Πανευρωπαϊκό Πρωτάθλημα του Μονάχου από τις 6 μέχρι τις 11 Αυγούστου

Ομάδα μαμούθ για τα ελληνικά δεδομένα, μία ομάδα "μάξι" που όμοιά της δεν είχαμε τα τελευταία χρόνια, δηλώθηκε στους διοργανωτές του Ευρωπαϊκού Πρωταθλήματος στο Μόναχο για να μας εκπροσωπήσει στην κορυφαία διοργάνωση της χρονιάς που θα γίνει 6-11 Αυγούστου στην πρωτεύουσα της Βαυαρίας.

Οι τελευταίες ειδήσεις από τον χώρο του στίβου λένε πως

- Είναι καλά και θα πάει κανονικά στο Μόναχο η **Νίκη Ξάνθου** που θα κυνηγήσει κι εκεί το "χρυσό".

- Υπήρξαν αλλαγές στην ανδρική και τη γυναικεία ομάδα, στην οποία μετέχει και η **Χρυσοστομία Ιακώβου.** Πιο αναλυτικά:

Ανακοινώθηκε και επίσημα από τον ΣΕΓΑΣ η ομάδα που θα εκπροσωπήσει τα ελληνικά χρώματα στο Ευρωπαϊκό Πρωτάθλημα του Μονάχου. Σε σχέση με την ομάδα υπάρχουν ελάχιστες αλλαγές. Συγκεκριμένα, στους άνδρες, στην ομάδα 4Χ400 μ. δεν μετέχει ο **Ντούπης** (αναπληρωματικός είναι τελικά ο **Σαρρής**), ενώ στις γυναίκες στα 1.500 μ. ενδεχομένως (είναι μικρές οι πιθανότητες) να πάρει μέρος και η Πρωτόπαππα στα 5.000 μ. η **Χρυσοστομία Ιακώβου** (θα κάνει και 10.000 μ.). Στη σφαιροβολία δεν θα πάρει μέρος η **Τερζόγλου** ενώ στο έπταθλο θα μας εκπροσωπήσει η **Αργυρώ Στρατάκη.** Επίσης, αναπληρωματική στην ομάδα 4Χ400 μ. θα είναι η **Παπαδοπούλου** ενώ όπως ανακοινώθηκε από τον ΣΕΓΑΣ, στις σκυταλοδρομίες 4Χ400 μ. θα επιλεγεί ένας από τους **Κόντζο** ή **Σέγκο** και μία εκ των **Καφετζή** ή **Διακάτου.** Τέλος στη δισκοβολία γυναικών θα δηλωθούν στην ΕΑΑ και η **Αμπατζή** και η Τσικούνα, αλλά θα επιλεγεί η μία από τις δύο.

ΑΝΑ FERRIES

ΔΡΟΜΟΛΟΓΙΑ ΠΛΟΙΩΝ
ΑΝΑΧΩΡΗΣΕΙΣ ΑΠΟ ΡΟΔΟ

26/07	ΠΑΡΑΣΚΕΥΗ	16.00	ΜΑΡΙΝΑ	ΚΩ-ΚΑΛΥΜΝΟ-ΑΣΤΥΠΑΛΑΙΑ-ΚΑΤΑΠΟΛΑ-ΠΕΙΡΑΙΑ
27/07	ΣΑΒΒΑΤΟ	08.25	ΡΟΔΑΝΘΗ	ΚΑΡΠΑΘΟ
		18.30	ΡΟΔΑΝΘΗ	ΚΩ-ΚΑΛΥΜΝΟ-ΛΕΡΟ-ΠΑΤΜΟ-ΠΕΙΡΑΙΑ
		23.30	ΡΟΜΙΑΝΤΑ	ΚΑΣΤΕΛΟΡΙΖΟ
28/07	ΚΥΡΙΑΚΗ	09.00	ΡΟΜΙΑΝΤΑ	ΣΥΜΗ-ΤΗΛΟ-ΝΙΣΥΡΟ-ΚΩ-ΚΑΛΥΜΝΟ-ΑΣΤΥΠ. ΚΑΤΑΠΟΛΑ-ΝΑΞΟ-ΠΑΡΟ-ΣΥΡΟ-ΠΕΙΡΑΙΑ
		16.00	ΜΑΡΙΝΑ	ΚΩ-ΚΑΛΥΜΝΟ-ΛΕΡΟ-ΠΑΤΜΟ-ΠΕΙΡΑΙΑ
29/07	ΔΕΥΤΕΡΑ	10.00	ΡΟΔΑΝΘΗ	ΚΩ-ΚΑΛΥΜΝΟ-ΛΕΡΟ-ΠΑΤΜΟ-ΜΥΚΟΝΟ-ΠΕΙΡΑΙΑ
30/07	ΤΡΙΤΗ	13.00	ΡΟΜΙΑΝΤΑ	ΚΩ-ΚΑΡΛΟΒΑΣΙ-ΧΙΟ-ΜΥΤΙΛΗΝΗ-ΛΗΜΝΟ-ΑΛΕΞ/ΠΟΛΗ (13.10)
		16.00	ΜΑΡΙΝΑ	ΚΩ-ΚΑΛΥΜΝΟ-ΛΕΡΟ-ΠΑΤΜΟ-ΠΕΙΡΑΙΑ
31/07	ΤΕΤΑΡΤΗ	08.25	ΡΟΔΑΝΘΗ	ΚΑΡΠΑΘΟ
		17.00	ΜΙΛΕΝΑ	ΧΑΛΚΗ(19.15)-ΔΙΑΦΑΝΙ(21.30)-ΚΑΡΠΑΘΟ(22.30)-ΚΑΣΟ(00.05)-ΗΡΑΚΛΕΙΟ(05.30-08.00)-ΘΗΡΑ(12.15)-ΝΑΞΟ(15.20)-ΠΑΡΟ (16.35)-ΜΥΚΟΝΟ (18.20)-ΤΗΝΟ(19.10)-ΣΥΡΟ(20.10)-ΣΚΙΑΘΟ (04.15)-ΣΚΟΠΕΛΟ (05.20)-ΘΕΣ/ΝΙΚΗ (ΠΑΡ.11.20)
		18.30	ΡΟΔΑΝΘΗ	ΚΩ-ΚΑΛΥΜΝΟ-ΠΕΙΡΑΙΑ

Πληροφορίες: τηλ. 35066-30406-36170-28597 • FAX: 39839
Και στον ταξιδιωτικό σας πράκτορα

ΑΙΓΑΙΟΝ
ΑΝΩΝΥΜΗ ΑΣΦΑΛΙΣΤΙΚΗ ΕΤΑΙΡΕΙΑ
ΑΣΦΑΛΙΣΤΡΑ ΟΧΗΜΑΤΩΝ

ΕΙΧ		ΦΙΧ		ΦΙΧ. ΑΓΡΟΤ	
ΙΠΠΟΙ	ΚΟΣΤΟΣ	ΙΠΠΟΙ	ΚΟΣΤΟΣ	ΙΠΠΟΙ	ΚΟΣΤΟΣ
1-6	69,00€	1-10	100,77€	1-10	62,03€
7-8	71,16€	11-15	127,93€	11-15	78,40€
9-10	89,13€	16-20	143,11€	16-20	87,58€
11-12	90,58€	21-30	156,29€	21-30	95,18€
13-14	102,43€	31-40	163,88€	31-40	101,97€
15-20	131,54€	41-55	184,64€	41-55	108,76€
21-25	139,45€	56-75	215,00€	56-75	135,12€
		76 και άνω	239,37€	76 και άνω	151,10€

Ασφάλιστρα στο Β/Μ 03, 6ΜΗΝΟ,
με τις εξής καλύψεις:
Πυρός για **3.000** € και
φυσικά καιρικά φαινόμενα και σεισμό **3.000** €

Μ' ΕΜΑΣ ΟΛΟΙ ΚΑΙ ΟΛΑ ΜΠΟΡΟΥΝ ΝΑ ΕΙΝΑΙ ΑΣΦΑΛΗ

ΑΙΓΑΙΟΝ ΑΝΩΝΥΜΗ ΑΣΦΑΛΙΣΤΙΚΗ
ΕΡΥΘΡΟΥ ΣΤΑΥΡΟΥ 2
ΤΗΛ. 26722, 75701



Delta
ΔΙΑΜΑΝΤΕ ΕΡΓΑΛΕΙΑ
6ο χλμ.Ρόδου Λίνδου
Συγκρότημα Μανουσέλη

ΚΟΦΤΗ ΧΕΙΡΟΣ
ΔΙΑΤΡΗΤΙΚΑ

ΔΙΑΜΑΝΤΟΤΡΥΠΟΤΕΧΝΙΚΗ ΡΟΔΟΥ

ΑΔΑΜΑΝΤΟΦΟΡΟΙ ΔΙΣΚΟΙ ΚΟΠΗΣ ΓΙΑ ΓΡΑΝΙΤΗ, ΜΑΡΜΑΡΟ ΤΟΥΒΛΟ κ.τ.λ.

ΑΡΜΟΚΟΦΤΕΣ

ΤΡΥΠΑΜΕ
ΚΟΒΟΥΜΕ
ΣΠΑΜΕ

ΧΩΡΙΣ ΣΚΟΝΕΣ
ΡΩΓΜΕΣ
ΜΕΡΕΜΕΤΙΑ

ΠΩΛΗΣΕΙΣ
&
ΕΚΤΕΛΕΣΕΙΣ ΕΡΓΑΣΙΩΝ

Η ΠΟΛΥΧΡΟΝΗ ΜΑΣ ΠΕΙΡΑ ΣΤΟ ΕΞΩΤΕΡΙΚΟ ΜΑΣ ΔΙΝΕΙ ΤΗ ΔΥΝΑΤΟΤΗΤΑ ΝΑ ΒΡΙΣΚΟΥΜΕ ΛΥΣΗ ΕΚΕΙ ΠΟΥ ΟΙ ΑΛΛΟΙ ΣΗΚΩΝΟΥΝ ΤΑ ΧΕΡΙΑ ΨΗΛΑ!

ΤΗΛΕΦΩΝΗΣΤΕ ΜΑΣ
(0241) 69022 - 77986
ΚΙΝΗΤΟ: 0944 380562

ΥΠΕΥΘΥΝΟΣ
Μαρκος Τσεσμετζής





Πρώτος ο Ράμος

• Στην επετηρίδα Master point για το πρώτο εξάμηνο

Κοινοποιήθηκε από την Ελληνική Ομοσπονδία Μπριτζ η επετηρίδα με τα Master points των αθλητών για το πρώτο εξάμηνο του 2002. Ακολουθούν τα ονόματα των πρώτων αθλητών του σωματείου της Ρόδου, η βαθμολογία τους, καθώς και η κατάταξή τους σε πανελλήνια κλίμακα.

Οι αγωνιστικές δραστηριότητες του ομίλου συνεχίζονται με μεγάλη προσέλευση ενώ συχνή είναι και η παρουσία επισκεπτών του νησιού στα τουρνουά όπεν τα τελευταία αποτελέσματα έχουν ως εξής:

Α/Α	ΟΝΟΜΑΤΕΠΩΝΥΜΟ	ΚΑΤΗΓ. ΟΡΙΑ	Master Points	Χρυσά	Placing	Νούμερο σε πανελλήνια κλίμακα
1.	Ράμος Εμμανουήλ	10	14493	1299	28.00	272
2.	Σιμάτης Αθανάσιος	9	9218	670	8.10	380
3.	Διακοσταματίου Μιχαήλ	9	8654	647	11.30	403
4.	Τσάβαλος Αχιλλέας	9	8250	711	6.90	420
5.	Πόπορος Γεώργος	9	7622	432	3.80	443
7.	Κελεπέρας Κων/νος	9	7488	650	11.80	450
8.	Ζερβός Ιωάννης	9	7469	464	7.50	451
9.	Σβίγγος Ιάκωβος	9	7012	416	5.30	470
10.	Δανελλάκης Δημήτρης	9	6505	680	13.00	489
11.	Καρακατσάνης Ηλίας	9	6134	493	12.80	508

ΑΓΩΝΑΣ ΖΕΥΓΩΝ ΟΠΕΝ ΔΕΥΤΕΡΑ

2η ημερίδα πενθήμερου Δευτέρας	ποσοστό
1. Δανελάκης Δ.-Ράμος Ε.	64,53%
2. Διακοσταματίου Μ.-Κελέπερας Κ.	63,81%
3. Καλοπέτρης Σ.-Φιλίππου Κ.	57,04%

ΑΓΩΝΑΣ ΟΜΑΔΩΝ ΟΠΕΝ-
Γ' ΤΟΥΡΝΟΥΑ 2002 (ΠΕΜΠΤΗ)

Ομάδα 3 Φιλίππου-Ομάδα 5 Κοφινάκου 11-19 VIPS
Ομάδα 2 Βρούχου-Ομάδα 6 Καρακατσάνη 0-25 VIPS
Ομάδα 1 Λεριά-Ομάδα 7 Ζερβού 18-12 VIPS
Ομάδα 9 Κελεπέρα-Ομάδα 8 Μπόνη 24-6 VIPS
Η ομάδα 4 Τυραδέλλη είχε ρεπό.
Σύνθεση ομάδων:
1. Ομάδα Λεριά: Λεριάς Ε., Τυραδέλλη Α., Σιδηρόπουλος Σ., Αγγελάκος Α., Παπασάββας Γ.
2. Ομάδα Βρούχου: Βρούχου Ρ., Παληγιάννης Γ., Καββαθά Α., Μαγριπλής Ε., Μακριπλής Ν.
3. Ομάδα Φιλίππου: Φιλίππου Κ., Καλοπέτρης Σ, Χατζηιωάννου Ε., Μηχανιτσίδης Σ., Φώκιαλης Ε.
4. Ομάδα Τυραδέλλη: Τυραδέλλης Β., Παπαγεωργίου Β., Καντάρζιγλου Γ., Κουτσάκης Ι., Στεφανής Π.
5. Ομάδα Κοφινάκου: Κοφινάκος Π., Μαρινάκης Α., Σιμάτης Α., Τσάβαλος Α., Φαρατζής Ι., Παπαεμμανουήλ Δ.
6. Ομάδα Καρακατσάνη: Καρακατσάνης Β., Βρούχος Μ., Βρούχος Ν., Γιαννιού Μ., Καλαβρέζος Ε., Τερεζάκης Α.,
7. Ομάδα Ζερβού: Ζερβός Ι, Πόπορος Γ., Κολιάδης Σ., Κολιάη Ε., Σβίγγος Ι., Διακοσταματίου Ν.
8. Ομάδα Μπόνη: Μπόνης Α., Χατζηνικολάου Η., Αγαπητός, Βογιατσής Β.
9. Ομάδα Κελεπέρα: Κελεπέρας Κ., Διακοσταματίου Μ., Ράμος Ε., Δανελλάκης Δ.

ΑΓΩΝΑΣ ΖΕΥΓΩΝ ΚΑΤΗΓΟΡΙΩΝ 1 ΕΩΣ 5 (ΤΕΤΑΡΤΗ)

2η ημερίδα πανθήμερου Τετάρτης	ποσοστό
1. Καλαβρέζος Ε.-Μαυράκη Δ.	61-66%
2. Φιλίππου Κ.-Χ"ιωάννου Ε.	58,33%
3. Μαγριπλής Ν.-Μαγριπλής Ε.	56,66%

ΑΓΩΝΑΣ ΟΜΑΔΩΝ ΠΕΡΙΟΡΙΣΜΕΝΗΣ ΔΥΝΑΜΙΚΟΤΗΤΑΣ (ΚΥΡΙΑΚΗ)

3η αγωνιστική ομάδων περ/νης δυναμικότητας

Ομάδα 6 Παπαεμμανουήλ-Ομάδα 3 Γιαλλούση 10-20 VIPS
Ομάδα 2 Παπαγεωργίου-Ομάδα 4 Περπίρογλου 0-25 VIPS
Ομάδα 1 Μαυράκη-Ομάδα 5 Μαγριπλή 12-18 VIPS
Η σύνθεση των ομάδων:
1. Ομάδα Μαυράκη: Μαυράκη Δ., Καλαβρέζος Ε., Φιλίππου Κ., Καλοπέτρης Σ., Φώκιαλη Ε.,
2. Ομάδα Παπαγεωργίου: Παπαγεωργίου Β., Φιλής Κ., Τυραδέλλης Β., Λεριάς Ε., Λεριάς Α., Τυραδέλλη Α.
3. Ομάδα Γιαλλούση: Γιαλλούσης Μ., Τσιριμώκος Α., Ζαβόλας Ν., Καββαθά Α., Σβίγγος Ι., Διακοσταματίου Ν.
4. Ομάδα Περπίρογλου: Περπίρογλου Π., Κούτσης Π., Καστελλοριζιός Μ., Καστελλοριζιός Ε., Ράμμος Π.
5. Ομάδα Μαγριπλή: Μαγριπλής Ν., Μαγριπλής Ε., Βρούχου Ρ., Σαββίγκος Σ., Σιμάτης Α., Ράμος Ε.

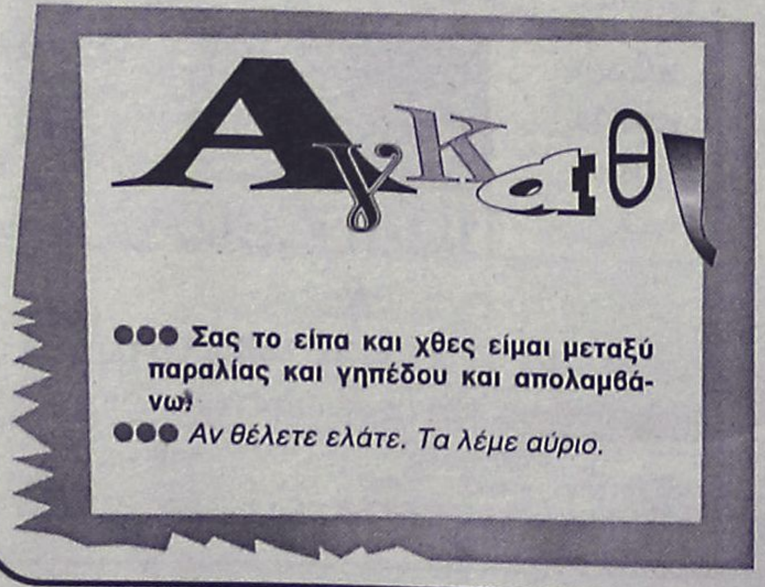

●●● Σας το είπα και χθες είμαι μεταξύ παραλίας και γηπέδου και απολαμβάνω!

●●● *Αν θέλετε ελάτε. Τα λέμε αύριο.*

ΑΝΕΚΔΟΤΟ

Το 1987, πάγε ο τότε πρωθυπουργός Α. Παπανδρέου να εγκαινιάσει μια νέα πτέρυγα στα διυλιστήρια της ESSO PAPPAS στην Θεσσαλονίκη.

-Με την είσοδό του ήταν παρατεταγμένοι όλοι οι επίσημοι. Υπουργοί, Νομάρχες, Στρατηγοί κτλ.

Αφού τους χαιρέτισε όλους ρωτάει. -Ο Μπιτζίδης που είναι ρε παιδιά;

-Αφωνος ο διευθυντής της ESSO, διότι ο Μπιτζίδης ήταν ο τελευταίος μουντζούρης εργάτης, στέλνει να τον ειδοποιήσουν να έρθει.

Πράγματι ανεβαίνει επάνω ο Μπιτζίδης και μόλις βλέπει τον Παπανδρέου τρέχει και αγκαλιάζονται με συγκίνηση.

Αντρέα μου ο Μπιτζίδης, Γιώργο μου ο Παπανδρέου, δάκρυσαν. Το 1991 πηγαίνει ο Μητσοτάκης να εγκαινιάσει την ίδια πτέρυγα.!!!!

-Πάλι τα ίδια .Όλοι οι επίσημοι στην σειρά. -Που είναι ο Μπιτζίδης ρε παιδιά, λέει ο Μητσοτάκης, πάλι κόκαλο ο διευθυντής, φωνάζει πάλι τον Μπιτζίδη.

Η ίδιες σκηνές μόλις ανεβαίνει επάνω. Αγκαλιές, συγκίνηση, Γιώργο μου, Κώστα μου.

Όταν τελείωσε η εκδήλωση, ο διευθυντής φωνάζει τον Μπιτζίδη στο γραφείο του. -Έλα δω ρε Μπιτζίδη, τι γνωριμίες είναι αυτές;

- Αυτές δεν είναι τίποτα κύριε διευθυντά, λέει ο Μπιτζίδης, στην Ευρώπη να δείτε τι γνωριμίες έχω. -Θα'χει πλάκα να ξέρεις και τον πάπα.

-Αλλοιμονο, τον παπα δεν ξέρω ;-Ρε μπαγάσα, θα κάνω τα έξοδα να πάμε μαζί στο Βατικανό να δω αν λες αλήθεια, λέει ο διευθυντής.

Πράγματι, ξεκινάνε και φτάνουν στο Βατικανό, εκείνη την ώρα ο πάπας ήταν σε ένα μπαλκόνι και διάβαζε κάτι, ενώ κάτω στην πλατεία ήταν χιλιάδες πιστών.

-Κύριε διευθυντά, ανεβαίνω επάνω να χαιρετήσω τον παπα και έρχομαι σε λίγο λέει ο Μπιτζίδης.

Πράγματι ανεβαίνει επάνω, πάει από πίσω από τον παπα, τον χτυπάει πίσω στην πλάτη, γυρίζει ο πάπας και μόλις τον βλέπει, παρατάει τα πάντα και πάλι τα ίδια .Αγκαλιές, φιλιά, Γιώργο μου, παπα μου. Αφού τα είπαν λίγο στο μπαλκόνι, ο Μπιτζίδης χαιρέτισε τον παπα και κατέβηκε κάτω, στον διευθυντή του.

Αλλά τι να δει. Ο διευθυντής του αναίσθητος κάτω και από πάνω να του κάνουν αέρα και μαλάξεις.

Όταν συνήλθε, τον ρωτάει ο Μπιτζίδης, - τι πάθατε κύριε διευθυντά.

-Τι να πάθω ρε Μπιτζίδη του λέει, όταν αγκαλιαζόσουν και φιλιόσουν με τον παπα, ήρθε ένας Φιλανδός και με ρώτησε.

-Αυτός που αγκαλιάζεται με τον Μπιτζίδη, ποιος είναι;!!!!



Στο χέρι της ΑΕΚ

Με το νικητή του ζευγαριού Μάριμπορ Σλοβενίας-ΑΠΟΕΛ θα παίξει η ΑΕΚ στον τρίτο προκριματικό γύρο του Τσάμπιονς Λιγκ, για να διεκδικήσει την πρόκριση της στη φάση των ομίλων. Η κλήρωση που έγινε στη Νιόν της Ελβετίας, θεωρείται ευνοϊκή για την ΑΕΚ, γιατί και οι δύο ομάδες είναι προσιτές και στα μέτρα της «Ενωσης». Στις 13 ή 14 Αυγούστου το πρώτο φετινό ευρωπαϊκό παιχνίδι της ΑΕΚ θα γίνει εκτός έδρας και στη συνέχεια, στις 27 ή 28 του μήνα θα δώσει τον επαναληπτικό στη Νέα Φιλαδέλφεια.

Η ΑΕΚ ήταν στους «ισχυρούς» κάτι που σήμαινε ότι δεν θα κληρωνόταν με μία από τις Μάντσεστερ Γιουνάιτεντ, Μπάγερν Μονάχου, Μπαρτσελόνα και Ιντερ, ενώ απέφυγε και μία από τις Οσέρ, Σλόβαν Λίμπερετς, Φενέρμπατχσέ και Σπόρτινγκ Λισσαβόνας, που ήταν υπολογίσιμοι αντίπαλοι.

Τα ζευγάρια που ανέδειξε η κλήρωση:
Σπόρτινγκ Λισαβόνας-Ιντερ
Μίλαν-Σλόβαν Λίμπερετς
Ρόζενμπεργκ-Μπρόντμπι ή Διναμό Τιράνων
Σακτόρ Ντόνετσκ-Μπριζ ή Διναμό Βουκουρεστίου
Μάριμπορ ή ΑΠΟΕΛ-ΑΕΚ
Μπαρτσελόνα-Βαρντάρ Σκοπίων ή Λέγκια Βαρσοβίας
Σκόντο Ρίγα ή Λέφσκι Σόφιας-Ντιναμό Κιέβου ή Πιούνικ
Λίλεστρομ ή Ζελέζνιτσαρ-Νιούκαστλ
Χάμαρμπι ή Παρτιζάν Βελιγραδίου-Μπάγερν Μονάχου
Γκενκ-Σπάρτα Πράγας ή Τορπέντο Κουτάισι
Μακάμπι Χάιφα ή Μπέλσινα Μποντρούισκ-Στουρμ Γκρατς
Σέλτικ-Ζίλινα ή Βασιλεία
Φένενορντ-Φενερμπαχτσέ
Ζαλαεγκερζέγκι ή Κροάσια Ζάγκρεμπ-Μάντσεστερ Γιουνάιτεντ
Μποαβίστα ή Χιμπέρνιανς-Οσέρ
Λοκομοτίβ Μόσχας-Γκράτσερ ή Σερίφ Τιρασπόλ

ΤΟ ΓΚΡΟΥΠ ΤΩΝ ΙΣΧΥΡΩΝ:
Μπάγερν Μονάχου (Γερμανία)
Μάντσεστερ Γιουνάιτεντ (Αγγλία)
Μπαρτσελόνα (Ισπανία)
Ιντερ (Ιταλία)
Φένενορντ (Ολλανδία)
Μίλαν (Ιταλία)
Ντιναμό Κιέβου (Ουκρανία) ή Πιούνικ Ερεβάν (Αρμενία)
Λοκομοτίβ Μόσχας (Ρωσία)
ΑΕΚ
Σπάρτα Πράγας (Τσεχία) ή Τορπέντο Κουτάισι (Γεωργία)
Ρόζενμπεργκ (Νορβηγία)
Νιούκαστλ (Αγγλία)
Μπριζ (Βέλγιο) ή Ντιναμό Βουκουρεστίου (Ρουμανία)
Στουρμ Γκρατς (Αυστρία)
Μποαβίστα (Πορτογαλία)-Χιμπέρνιανς (Μάλτα)
Σέλτικ (Σκωτία)

Β ΠΡΟΚΡΙΜΑΤΙΚΟΣ ΓΥΡΟΣ:
Ζίλινα (Σλοβακία)-Βασίλεια (Ελβετία)
Χαμάρμπι (Σουηδία)-Παρτιζάν (Γιουγκοσλαβία)
Μπριζ (Βέλγιο)-Ντιναμό Βουκουρεστίου (Ρουμανία)
Ζαλάεγκερσεγκ (Ουγγαρία)-Ζάγκρεμπ (Κροατία)
Ντιναμό Κιέβου (Ουκρανία)-Πιούνικ (Αρμενία)
Σπάρτα Πράγας (Τσεχία)-Τορπέντο Κουταϊσι (Γεωργία)
Μποαβίστα (Πορτογαλία)-Χιμπέρνιανς (Μάλτα)
Σέριφ (Μολδαβία)-Γκρατς (Αυστρία)
Μπρόντμπι (Δανία)-Ντιναμό Τιράννων (Αλβανία)
Μακάμπι Χάιφα (Ισραήλ)-Μπελσίνα (Λευκορωσία)
Βαρντάρ (Σκόπια)-Λέγκια (Πολωνία)
Λίλεστρομ (Νορβηγία)-Ζελέζνιτσαρ (Βοσνία)
Μάριμπορ (Σλοβενία)-ΑΠΟΕΛ (Κύπρος)
Σκόντο Ρίγα (Λετονία)-Λέφσκι (Βουλγαρία)

Στις 31 Ιουλίου θα διεξαχθούν οι πρώτοι αγώνες της Β προκριματικής φάσης, ενώ οι επαναληπτικοί στις 7 Αυγούστου.

Οι αγώνες της Γ προκριματικής φάσης θα γίνουν 13 και 14 Αυγούστου και οι ρεβάνς 27 και 28 του ίδιου μήνα.

Οι σωστοί...στη σωστή θέση

Την ικανοποίησή του εξέφρασε ο Γιάννης Κάτρης για την επιλογή της ΕΠΟ για πρώτη φορά να ορίσει ομοσπονδιακούς προπονητές και περιφερειακούς, παλαιούς καλούς ποδοσφαιριστές που προσέφεραν και αναγνωρίστηκαν από το ελληνικό ποδόσφαιρο.

"Ας είναι που η ΕΠΟ για πρώτη φορά έβαλε τους σωστούς ανθρώπους στη σωστή θέση..." ήταν τα πρώτα λόγια της επικοινωνίας που είχε μαζί μας.

"Επίσης" συνέχισε "θέλω να συγχαρώ τον Μιχάλη Δράκο που ορίσθηκε περιφερειακός προπονητής των Νήσων Αιγαίου. Και άλλη μια φορά ήταν να μπει δικός μας περιφερειακός επί διοίκηση Μιχάλη Κόκκινου και συγκεκριμένα ήταν να μπει ο Γιάννης Παυλίδης αλλά κάποιος μέσα από την ΕΠΣΔ τότε έβαλε το δάκτυλό του για να μην μπει".

ΜΠΑΣΚΕΤ

Παρροδιακή υπόθεση

• *«ΠΕΡΙΜΕΝΟΥΜΕ ΤΗ ΣΤΗΡΙΞΗ ΤΩΝ ΕΠΙΧΕΙΡΗΜΑΤΙΩΝ ΚΑΙ ΟΛΟΚΛΗΡΗΣ ΤΗΣ ΤΟΠΙΚΗΣ ΚΟΙΝΩΝΙΑΣ», ΤΟΝΙΖΕΙ Ο ΥΠΕΥΘΥΝΟΣ ΤΥΠΟΥ ΚΑΙ ΔΗΜΟΣΙΩΝ ΣΧΕΣΕΩΝ ΤΟΥ ΚΟΛΟΣΣΟΥ, ΓΙΑΝΝΗΣ ΓΙΑΝΝΑΣ*

Στο χθεσινό ρεπορτάζ του Κολοσσού διαβάσατε πως η επίσημη ανακοίνωση του ρόστερ της ομάδας και οι υποσχέσεις που το περιεχόμενό του δίνει για τη συνέχεια της εκπληκτικής πορείας του συλλόγου οδήγησε ήδη πολλούς φίλους του μπάσκετ στο να ενοχλήσουν τους «θαλασσί» παράγοντες με σκοπό την προμήθεια εισιτηρίων διαρκείας.

Η ικανοποίηση όπως και η προσδοκία για ένα λαμπρό μέλλον του Κολοσσού δεν αποτυπώνεται μόνο στο παραπάνω. Ειδικά τις τελευταίες μέρες βρίσκεται στο «φόρτε» της η προσπάθεια της διοίκησης όχι μόνο να ανανεώσει την συνεργασία της με τους χορηγούς που στήριξαν το σωματείο πέρυσι, αλλά και να προσελκύσει νέους.

Την μέχρι στιγμής πορεία της προσπάθειας αυτής επιχείρησε να σκιαγραφήσει ο υπεύθυνος του τομέα αλλά και υπεύθυνος Τύπου και Δημοσίων Σχέσεων του Κολοσσού, **Γιάννης Γιαννάς**. «Πάμε πάρα πολύ καλά και αισιοδοξούμε για μία ακόμα καλύτερη συνέχεια.

Ακριβώς επειδή η προσπάθειά μας είναι πολύ μεγάλη και σημαντική και ακριβώς επειδή ο πρωταθλητισμός απαιτεί αυστηρό προγραμματισμό και έναν ισχυρό προϋπολογισμό, περιμένουμε την στήριξη των επιχειρηματιών και κατ' επέκταση ολόκληρης της κοινωνίας της Ρόδου.

Είναι ανάγκη να κατανοήσουμε πως ο Κολοσσός είναι ένα σπουδαίο μέσο διαφήμισης για όλους και κυρίως για τον τόπο μας».



Πολλά ποντάρει ο Κολοσσός στην συνεργασία του με την τοπική κοινωνία, όπως υπογραμμίζει ο Γιάννης Γιαννάς

Αναψε πράσινο

• *Η Δημαρχιακή επιτροπή ενέκρινε τους όρους διακήρυξης για την κατασκευή του Παλαί Ντε Σπορ.*

Ολα δείχνουν πως το νέο Παλαί Ντε Σπορ της Ρόδου διανύει τις τελευταίες του εβδομάδες... «κράτησης» στα γραφεία και σύντομα παίρνει τον δρόμο προς την... «παρθένα φύση», όπου και θα αποκτήσει σάρκα και οστά.

Η Δημαρχιακή Επιτροπή ενέκρινε χθες τους όρους διακήρυξης του έργου, που θα γίνει με το σύστημα μελέτη-κατασκευή. Το θέμα θα συζητηθεί σε λίγες ημέρες στη συνεδρίαση του Δημοτικού Συμβουλίου Ρόδου κι' αφού εξασφαλιστεί η απαραίτητη έγκριση, θα προχωρήσει άμεσα η δημοπράτηση του έργου.

Θυμίζουμε, πως το νέο Παλαί Ντε Σπορ θα κατασκευαστεί στον χώρο που βρίσκεται δίπλα στο κτίριο της Οικονομικής Εφορίας και θα πληρεί όλες τις προϋποθέσεις που απαιτούν τα σύγχρονα δεδομένα.

Με τις 5.100 θέσεις, τα τέσσερα αποδυτήρια, το προθερμαντήριο, την αίθουσα Τύπου, το μπαρ καθώς και τις πολλές ανέσεις που θα προσφέρονται σε αθλητές, παράγοντες, δημοσιογράφους και φιλάθλους το Παλαί Ντε Σπορ θα μετατραπεί σ' έναν ιδανικό χώρο ψυχαγωγίας που θα δώσει στη Ρόδο την δυνατότητα να διεκδικεί και να διοργανώνει αθλητικές (και όχι εγχώριες και διεθνείς μόνο) εκδηλώσεις κορυφής σε όλα τα αθλήματα σάλας.

Ερχεται ο Ματιάτος

• *Ο νεαποκτηθείς παίκτης του Διαγόρα εξασφάλισε την μετάθεσή του στη Ρόδο και οι «κυανέρυθροι» τον περιμένουν την Δευτέρα.*

Την άφιξη του ενός εκ των τριών νεοαποκτηθέντων παικτών περιμένουν την ερχόμενη Δευτέρα οι άνθρωποι του Διαγόρα.

Πρόκειται για τον 23χρονο ύψους 1.93 **Φάνη Ματιάτο**, ο οποίος είναι στρατευμένος και είδε την μετάθεσή του στη Ρόδο να γίνεται πραγματικότητα. Λογικά, ο **Ματιάτος** θα λάβει μέρος -αν φυσικά του το επιτρέψουν οι συνθήκες- στο υπόλοιπο των προπονήσεων που απομένουν μέχρι να ολοκληρωθεί το πρόγραμμα του **Σάκη Καλαμπόκα**, ενώ θα δώσει κανονικά το παρών στην πρώτη συγκέντρωση της ομάδας που θα πραγματοποιηθεί στις 19 Αυγούστου.

Την έναρξη της προετοιμασίας θα χάσει ο **Χρήστος Χερκελετζής**, αφού οι «κυανέρυθροι» τον περιμένουν στην Ρόδο γύρω στις 20 Σεπτεμβρίου.



Quick Service Center
The service professionals
Τεχνική εξυπηρέτηση χωρίς όρια, για πελάτες απαιτητικούς

DIGITAL & ANALOG CAMCORDER SERVICE
TV - AUDIO - VIDEO SERVICE

Τώρα και στην Ροδο έχετε την δυνατότητα να επισκευάσετε οποιαδήποτε υψηλής τεχνολογίας συσκευή Ήχου και Εικόνας Αναλογική η ψηφιακή

Ειδικοτης

SONY

Γρήγορα, υπεύθυνα, εγγυημένα, και πάντα σε προσιτές τιμές

Στο κατάστημα μας Μιχαήλ Πετριδη 67 στην Ροδο θα βρείτε επίσης

Όλα τα απαραίτητα αξεσουάρ για την πλήρη αξιοποίηση των δυνατοτήτων της Video Camera σας , αλλά και ολοκληρωμένη κάλυψη όλων των απορίων η τεχνικών ερωτήσεων που έχετε

Και τώρα για πρώτη φορά στην Ροδο

Η Qservice σας δίνει την δυνατότητα εάν δεν έχετε ήδη αποκτήσει video Camera να την ενοικιάσετε με την ημέρα, την εβδομάδα, η για όσο εσείς θέλετε, Και να χαίρεστε τις ευτυχισμένες σας στιγμές, για πάντα .!

Εάν θέλετε η Qservice αναλαμβάνει και την μεταγραφή των αγαπημένων σας κασετών από VHS, Beta, 8mm, Hi8, η MiniDV σε VHS, CD η DVD

Σας Περιμένουμε .....

Μιχαήλ Πετριδη 67 Ρόδος 85100
Τηλ. 02410-60210 Fax 02410-60213
Email Qservice@otenet.gr

AUTO ΕΠΙΛΟΓΕΣ

ΝΕΑ ΕΚΘΕΣΗ ΕΜΠΟΡΙΑΣ ΕΠΙΛΕΓΜΕΝΟΥ ΜΕΤΑΧΕΙΡΙΣΜΕΝΟΥ ΑΥΤΟΚΙΝΗΤΟΥ

ΛΕΩΦ. ΡΟΔΟΥ-ΛΙΝΔΟΥ 255
ΤΗΛ. 02410/60910,
FAX: 02410/60920

- *Πώληση μεταχειρισμένων αυτοκινήτων ελεγμένα σε 70 σημεία.*
- *Αγορά του παλιού σας αυτοκινήτου μετρητοίς.*
- *Ανταλλαγή με οποιοδήποτε μοντέλο της αρεσκείας σας.*
- *Χρηματοδότηση με τα χαμηλότερα επιτόκια της αγοράς.*
- *Πολλές προσφορές και δωρεάν οδική βοήθεια.*

Με την εγγύηση του ονόματος Αλ. Κούκουρας

ΜΠΙΤΣ ΒΟΛΕΪ

Οαση από Εφη-Βάσω

• ΜΟΝΟ ΟΙ ΕΦΗ ΣΦΥΡΗ ΚΑΙ ΒΑΣΩ ΚΑΡΑΝΤΑΣΙΟΥ ΜΠΟΡΟΥΝ ΝΑ ΕΚΠΡΟΣΩΠΗΣΟΥΝ ΠΛΕΟΝ ΤΑ ΕΛΛΗΝΙΚΑ ΧΡΩΜΑΤΑ ΣΤΗΝ ΦΑΣΗ ΤΩΝ 16 ΤΟΥ ΠΑΓΚΟΣΜΙΟΥ ΠΡΩΤΑΘΛΗΜΑΤΟΣ ΜΠΙΤΣ ΒΟΛΕΪ



Παρά την πρωινή ψυχρολουσία οι **Εφη Σφυρή** και **Βάσω Καραντάσιου** βρήκαν τον τρόπο να βγάλουν τον γνωστό καλό τους εαυτό και να διατηρήσουν στο ακέραιο τις ελπίδες τους για πρόκριση στις 16 κορυφαίες ομάδες του παγκόσμιου Μπιτς Βόλεϊ. Το γεγονός ότι οι δύο μεγάλες «γαλανόλευκες» ελπίδες αγωνίστηκαν με την λύτιμη νίκη με 2-0 σετ (21-19, 22-20) και έχουν πλέον την ευκαιρία να προκριθούν στην φάση των 16 με νίκη, σήμερα, επί των Αυστραλών **Σάντερσον-Τόλεν.** Πέρα από την σπουδαία χθεσινή επιτυχία, αξίζει να σταθεί κανείς στο γεγονός της απίθανης συμπεριφοράς των ροδίων φιλάθλων, που συμπαραστάθηκαν με όλες τους τις δυνάμεις στις πρωταθλή-



«θηλειά» στον λαιμό δεν τις πτόησε στην χθεσινή κρισιμότατη απογευματινή αναμέτρηση με τις Βραζιλιάνες **Μπάρος-Πάιρς**.

Μετά από ένα εκπληκτικό παιχνίδι που διεξήχθη μποστά σε κατάμεστες εξέδρες, τα κορίτσια μας κατέκτησαν την υπερποτριές μας, δίνοντας σάρκα και οστά στην έννοια και στο πλεονέκτημα της έδρας. Τα κορίτσια ευχαρίστησαν θερμά τον κόσμο για την υποστήριξη, όπως έκαναν και μετά το πρωϊνό άτυχο παιχνίδι κόντρα στις Γερμανίδες **Αμαν-Φόλμερ** από τις οποίες έχασαν με 2-1 σετ (21-18, 19-21, 15-13).

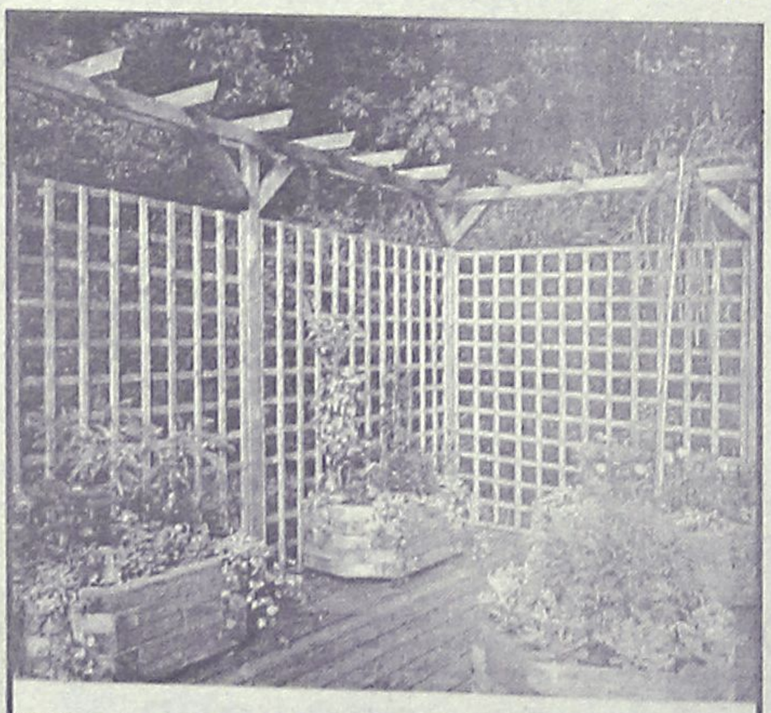

ΞΥΛΟΤΕΧΝΟΥΡΓΗΜΑΤΑ
ΕΜΠΟΤΙΣΜΕΝΗΣ ΞΥΛΕΙΑΣ
ΚΗΠΟΥ - ΒΕΡΑΝΤΑΣ
(ΠΕΡΓΚΟΛΕΣ-ΖΑΡΝΤΙΝΙΕΡΕΣ-ΚΙΟΣΚΙΑ)
Προτάσεις & Λύσεις στο χώρο σας
ΕΚΘΕΣΙΑΚΟΣ ΧΩΡΟΣ ΕΝΤΟΣ ΕΜΠΟΡ. ΚΕΝΤΡ. ΦΩΚΙΑΛΗ
ΥΠΕΥΘΥΝΟΣ: ΣΤΕΦΑΝΗΣ ΑΠΟΣΤΟΛΟΣ
ΤΗΛ. 02410 35091, κιν. 0946 866446

ΚΑΙ ΔΕΥΤΕΡΗ ΗΤΤΤΑ ΓΙΑ ΤΑ ΕΛΛΗΝΙΚΑ ΧΡΩΜΑΤΑ

Ούτε η δεύτερη ελληνική ομάδα που συμμετέχει στο κυρίως ταμπλό του τουρνουά κατάφερε να ξεκινήσει τις υποχρεώσεις της με νίκη. Η Θάλεια Κουτρουμανίδου με την Κατερίνα Νικολαΐδου ηττήθηκαν από το νορβηγικό δίδυμο Χάγκενταλ και Τόρλεν με 2-0 σετ (19-21, 17-21) και για να τερματίσουν μέσα στις δύο πρώτες θέσεις του ομίλου χρειαζόταν νίκη χθες το βράδυ με τις Ιταλίδες (Perrotta-Gattelli) και σήμερα με τις Κινέζες (Tian Jia-Wang Fei).

"Θα μπορούσαμε να είχαμε κερδίσει τον αγώνα. Πιστεύω πως ήταν μια ομάδα στα μέτρα μας. Φανήκαμε παραπάνω αγχωμένες απ' ότι έπρεπε και αυτό μας στοίχισε. Τώρα έχουμε άλλα δύο ματς. Οι Ιταλίδες είναι μια καλή ομάδα αλλά εξαρτάτα από εμάς. Οι Κινέζες είναι νεαρές σε ηλικία και δεν τις έχουμε ξαναντιμετωπίζει.

Ο κόσμος βοήθησε πολύ. Είναι πολύ διαφορετικά να παίζεις στο κεντρικό γήπεδο όπου το κοινό είναι κοντά. Ελπίζουμε στα επόμενα παιχνίδια να τον ευχαριστήσουμε" δήλωσε η Θάλεια Κουτρουμανίδου.

Εχοντας ξεπεράσει τον τραυματισμό της, η Κατερίνα Νικολαΐδου αγωνίστηκε κανονικά αλλά φανερά απογοητευμένη από το αποτέλεσμα δεν θέλησε να σχολιάσει τον αγώνα.

ΔΕΝ ΧΑΜΟΓΕΛΑΣΑΝ ΟΙ ΚΙΤΣΟΥ-ΤΣΙΑΡΤΣΙΑΝΗ

Η καλή μέρα από τοπρωί φαίνεται. Το πρώτο ελληνικό ζευγάρι που μπήκε στην μάχη του κυρίως αμπλό χθες το πρωί, η Πόλα Κίτσου και η Μαρία Τσιρτσιάνη γνώρισαν την ήττα από τις Τσέχες Τσελμπόβα και Ντοσουντίλοβα με 2-0 σετ (21-19, 21-15). Οι δύο Ελληνίδες πάντως, έκαναν το καλύτερο δυνατό πραγματοποιώντας μια αξιόλογη εμφάνιση. Χθες το απόγευμα αντιμετώπισαν τις Λίνστρα και Κάντζικ από την Ολλανδία, έχασαν με 2-0 σετ και αποκλείστηκαν από την συνέχεια.

ΤΑ ΧΘΕΣΙΝΑ ΠΡΩΪΝΑ ΑΠΟΤΕΛΕΣΜΑΤΑ

2	26 Jul	**Schuster-Busch USA**	Tobiasova-Teknedzjanova CZE	2-1 (18-21, 21-14, 15-07)	0:43
1	26 Jul	**Walsh-May USA**	Clarke-Gooley "Teamsisu" AUS	2-1 (21-16, 18-21, 15-06)	0:53
4	26 Jul	**Celbova-Dosoudilova CZE**	Tsiartsiani-Kitsou GRE	2-0 (21-19, 21-15)	0:39
3	26 Jul	**McPeak-Youngs USA**	Leenstra-Kadijk R. NED	2-0 (21-19, 21-15)	0:31
6	26 Jul	**Maaseide-Glesnes NOR**	Syren-Luge FRA	2-0 (21-12, 21-19)	0:34
5	26 Jul	**Adriana Behar-Shelda BRA**	Larrea Peraza-Crespo CUB	2-1 (21-18, 19-21, 15-08)	0:57
8	26 Jul	**Yanchulova L.-Yanchulova P. BUL**	Benoît-Kuhn SUI	2-0 (23-21, 21-18)	0:47
7	26 Jul	**Pottharst-Cook AUS**	Roque Palacios-Fernandez Grasset CUB	2-0 (21-09, 21-17)	0:35
10	26 Jul	**Pohl-Rau GER**	Mellitzer-Swoboda AUT	2-0 (21-11, 21-16)	0:33
9	26 Jul	**Ana Paula-Minello BRA**	Bruschini-Solazzi ITA	2-0 (21-18, 21-17)	0:36
12	26 Jul	**Sfyri-Karadassiou GRE**	**Ahmann-Vollmer GER**	1-2 (18-21, 21-19, 13-15)	1:00
11	26 Jul	**Barros-Sandra Pires BRA**	Sanderson-Huygens Tholen AUS	2-0 (24-22, 21-13)	0:44
14	26 Jul	**Nikolaidou-Koutroumanidou GRE**	**Hakedal-Torlen NOR**	0-2 (19-21, 17-21)	0:46
13	26 Jul	**Perrotta-Gattelli ITA**	**Tian Jia-Wang Fei CHN**	0-2 (19-21, 21-23)	0:49
15	26 Jul	**Alexandra-Mônica BRA**	**Tokuno-Kusuhara JPN**	0-2 (16-21, 14-21)	0:37



Pellos Travel

ΚΑΛΟΚΑΙΡΙΝΕΣ ΕΚΔΡΟΜΕΣ 2002

ΤΟΥΡΚΙΑ ΙΟΥΛΙΟΣ 2002

ΕΚΔΡΟΜΗ 26/7-28/7: ΡΟΔΟΣ-ΜΑΡΜΑΡΙΣ-ΦΕΤΙΠΕ-ΛΥΒΙΣΙΚΑΣ-ΜΥΡΑ-ΑΓΙΟΣ ΝΙΚΟΛΑΟΣ-ΜΑΡΜΑΡΙΣ-ΡΟΔΟΣ
Περιλαμβάνει: Μεταφορές, ξεναγήσεις, Ξ/Δ 4 αστέρων με ημιδιατροφή, φόροι εισόδου-εξόδου, ταξιδιωτική ασφάλεια, συνοδός γραφείου.
ΤΙΜΗ: 145 ευρώ

ΤΟΥΡΚΙΑ ΑΥΓΟΥΣΤΟΣ 2002

ΕΚΔΡΟΜΗ 1η: 29/7 - 3/8: ΕΚΔΡΟΜΗ ΣΤΗΝ ΚΩΝΣΤΑΝΤΙΝΟΥΠΟΛΗ: Ρόδος - Μαρμαρίς - Εφεσσος - Σμύρνη - BANDIRMA - Κωνσταντινούπολη - Πριγκηπόννησα - Προύσα - Σμύρνη - KUSADASI - Μαρμαρίς - Ρόδος
Περιλαμβάνει: Μεταφορές-Ξεναγήσεις-Φόροι εισόδου και εξόδου-Ξ/Δ 4 αστέρων με ημιδιατροφή.

ΕΚΔΡΟΜΗ 2η: 18/8-29/8: ΡΟΔΟΣ - ΜΑΡΜΑΡΙΣ - ΜΟΥΓΛΑ - ΙΚΟΝΙΟ (ΚΟΝΥΑ) - ΚΑΠΠΑΔΟΚΙΑ - ΑΓΚΥΡΑ - ΣΑΜΨΟΥΝΤΑ - ΤΡΑΠΕΖΟΥΝΤΑ - ΚΩΝΣΤΑΝΤΙΝΟΥΠΟΛΗ - ΠΡΟΥΣΑ - ΠΕΡΓΑΜΟΣ - ΣΜΥΡΝΗ - ΜΑΡΜΑΡΙΣ - ΡΟΔΟΣ
Περιλαμβάνει: Μεταφορές-Ξεναγήσεις-Ξ/Δ 4 αστέρων με ημιδιατροφή, φόροι εισόδου-εξόδου, ταξιδιωτική ασφάλεια, συνοδός γραφείου.

ΕΚΔΡΟΜΗ 3η: 30/8-4/9: ΕΞΑΗΜΕΡΗ ΕΚΔΡΟΜΗ ΣΤΗΝ ΚΩΝΣΤΑΝΤΙΝΟΥΠΟΛΗ - ΠΡΙΓΚΗΠΟΝΝΗΣΑ - ΚΡΟΥΑΖΙΕΡΑ ΣΤΗ ΘΑΛΑΣΣΑ ΤΟΥ ΜΑΡΜΑΡΑ: Ρόδος - Μαρμαρίς - Εφεσσος - Σμύρνη - Bandirma - Κωνσταντινούπολη - Πριγκηπόννησα - Προύσα - Σμύρνη - Kusadasi - Μαρμαρίς - Ρόδος
Περιλαμβάνει: Μεταφορές με κλιματιζόμενα πούλμαν - Ξεναγήσεις - Φόροι εισόδου και εξόδου - Ξ/Δ 4 αστέρων με ημιδιατροφή (με πρωινό και φαγητό)

ΕΛΛΗΝΙΚΑ ΝΗΣΙΑ

ΕΚΔΡΟΜΗ 1η: 28/7-3/8: ΠΑΡΟΣ - ΤΗΝΟΣ - ΜΥΚΟΝΟΣ - ΣΑΝΤΟΡΙΝΗ - ΝΑΞΟΣ.
Περιλαμβάνει: Μεταφορές, ξεναγήσεις, Ξ/Δ με πρωινό, ταξιδιωτική ασφάλεια, συνοδός γραφείου.

ΕΚΔΡΟΜΗ 2η: 19/8-21/8: ΣΑΜΟΣ-KUSADASI.
Περιλαμβάνει: Μεταφορές, ξεναγήσεις, Ξ/Δ με πρωϊνό, ταξιδιωτική ασφάλεια, συνοδός γραφείου.

ΕΚΔΡΟΜΗ 3η: 22/8-25/8: ΠΑΤΜΟΣ
Περιλαμβάνει: Μεταφορές, ξεναγήσεις, Ξ/Δ με πρωϊνό, ταξιδιωτική ασφάλεια, συνοδός γραφείου.

ΣΕΠΤΕΜΒΡΙΟΣ 2002

ΕΚΔΡΟΜΗ 1η: 3/9 - 7/9: ΜΥΤΙΛΗΝΗ - ΧΙΟΣ - ΣΑΜΟΣ. Σε συνεργασία με τον Ιερό Ναό Αναλήψεως Μυτιλήνη (Αγιος Ραφαήλ) - Χίος (Παναγία Μαρκέλα) - Σάμος (Αγιος Σπυρίδωνας - Αγιος Χαράλαμπος).
Περιλαμβάνει: Μεταφορές με κλιματιζόμενα πούλμαν, εισιτήρια πλοίων, ξεναγήσεις, Ξ/Δ με πρωινό, ταξιδιωτική ασφάλεια, συνοδός γραφείου.

ΕΚΔΡΟΜΗ 2η: 13/ - 15/9: ΜΑΡΜΑΡΙΣ - ΕΦΕΣΣΟΣ - KUSADASI - ΣΜΥΡΝΗ:
Περιλαμβάνει: Μεταφορές, ξεναγήσεις, Ξ/Δ 4 αστέρων με ημιδιατροφή, φόροι εισόδου - εξόδου, ταξιδιωτική ασφάλεια, συνοδός γραφείου.

ΕΚΔΡΟΜΗ 3η: 16/9 - 24/9: ΓΥΡΟΣ ΒΟΥΛΓΑΡΙΑΣ. ΣΑΝΤΑΝΣΚΙ - ΡΙΛΛΑ - ΜΠΑΡΑΒΕΤΣ - ΦΙΛΙΠΠΟΥΠΟΛΗ - ΒΑΡΝΑ - ΣΟΦΙΑ.
Περιλαμβάνει: Μεταφορές με πολυτελές πούλμαν, Ξ/Δ Lux, ΑΑ' και Β' κατηγορίας με πρωινό και δείπνο, αποχαιρετιστήριο δείπνο με φολκλορικό πρόγραμμα, ξενάγηση, συνοδός γραφείου, ταξιδιωτική ασφάλεια, ταξιδιωτική τσάντα.

ΕΚΔΡΟΜΗ 4η: 26/9 - 4/10: ΡΟΔΟΣ - ΜΑΡΜΑΡΙΣ - ΣΜΥΡΝΗ - ΤΡΟΙΑ - ΤΣΑΝΑΚΑΛΕ - ΙΜΒΡΟΣ - ΤΕΝΕΔΟΣ - BANDIRMA - ΚΩΝΣΤΑΝΤΙΝΟΥΠΟΛΗ - ΠΡΟΥΣΑ - ΣΜΥΡΝΗ - ΜΑΡΜΑΡΙΣ - ΡΟΔΟΣ.
Περιλαμβάνει: Μεταφορές, ξεναγήσεις, Ξ/Δ 4 αστέρων με ημιδιατροφή, φόροι εισόδου - εξόδου, ταξιδιωτική ασφάλεια, συνοδός γραφείου.

ΕΚΔΡΟΜΗ 5η: 18/9 - 26/9: ΕΚΔΡΟΜΗ ΣΤΗ ΜΟΣΧΑ (St. Petersburg).
Περιλαμβάνει: Μεταφορές με κλιματιζόμενα πούλμαν, ξεναγήσεις, Ξ/Δ 4 αστέρων, ταξιδιωτική ασφάλεια, συνοδός γραφείου.

Για περισσότερες πληροφορίες, κρατήσεις και αναλυτικά προγράμματα στο πρακτορείο γενικού τουρισμού:

Pellos Travel

ΛΕΩΦΟΡΟΣ ΚΑΛΛΙΘΕΑΣ 125, ΦΑΛΗΡΑΚΙ ΡΟΔΟΣ
ΤΗΛ.: 0241-0-87615, 0241-0-86298 • FAX: 0241-0-87616
e.mail: pellostravel@hellasnet.gr

Θέμα έθεσε χθες στη Βουλή ο κ. Αρ. Παυλίδης

Νόμος για την αλλαγή χρήσης ξενοδοχείων

Η υπουργός ΠΕΧΩΔΕ κ. Βάσω Παπανδρέου παραδέχθηκε ότι υπάρχει σοβαρό πρόβλημα

Νομοθετικά θα τακτοποιηθεί το θέμα της αλλαγής χρήσεως ξενοδοχείων σε κατοικίες και γραφεία, θέμα ιδιαίτερου ενδιαφέροντος για την πόλη της Ρόδου.

Για το ζήτημα αυτό υπήρξε παρέμβαση στη Βουλή από τον βουλευτή κ. Αρ. Παυλίδη, στο πλαίσιο σχετικού νομοσχεδίου στη Βουλή και η σχετική πρόταση έγινε δεκτή από την υπουργό ΠΕΧΩΔΕ κ. Β. Παπανδρέου, η οποία ανέλαβε την υποχρέωση να καθορίσει πως θα ρυθμιστεί το θέμα.

Ειδικότερα στην παρέμβασή του ο κ. Παυλίδης, τόνισε τα εξής:

«Σε κάποιες τουριστικές προπάντων, πόλεις ανηγέρθησαν ξενοδοχειάκια κομψά, ωραία, αλλά κατ' εκείνη την εποχή συμφέροντα προς εκμετάλλευση. Τώρα άλλαξε η δομή του συστήματος. Το μεγαλύτερο μέρος των τουριστών επιθυμεί να περάσει τις διακοπές τους σε μονάδες, στα «resort» για να θυμηθούμε τους αμερικανικούς όρους, εκτός πόλεως. Οι πόλεις έγιναν θορυβώδεις, ατυχώς! Πολλοί τις αποφεύγουν και έτσι ή εκμετάλλευση των καταλυμάτων που προαναφέρα δεν είναι συμφέρουσα. Αναφέρομαι τώρα στη Ρόδο. Παλιά ιστορικά ξενοδοχειάκια κλειστά. Κτήριο νεκρό. Ελληνικό κεφάλαιο ανεκμετάλλευτο. Τι θα κάνουμε; Θα τα βλέπουμε έτσι; Ελληνικές περιουσίες είναι. Πρόταση: Αλλαγή χρήσεως, κυρία Υπουργέ!

Κυρία Πρόεδρε, προτείνω και σε αυτές τις περιπτώσεις -τολμηρή απόφαση- αλλαγή χρήσεως. Τι δύναται να γίνει ένα ξενοδοχειάκι: Η κατοικίες θα γίνουν διαμερίσματα, ή γραφεία θα γίνουν. Μέχρι σήμερα νόμος καθ' όσον πληροφορούμαι δεν το επιτρέπει. Οσοι επέτυχαν κάτι τέτοιο το κατόρθωσαν με πολύπλοκα τεχνάσματα και με προσφυγές σε διάφορες



μεθόδους. Νόμος τώρα. Εισηγούμαι: Επιτρέπεται η αλλαγή χρήσεως και αν η περιοχή είναι κατοικία, κατοικία. Εάν η περιοχή είναι άλλο τι, άλλο τι π.χ. γραφεία. Πιθανώς και στο ίδιο οικοδομικό τετράγωνο -και έχουμε πολλά παραδείγματα τέτοια- να συμβιούν και οι δύο χρήσεις: κατοικία και γραφεία. Λοιπόν, επιτρέψτε το. Είναι χειρονομία, η

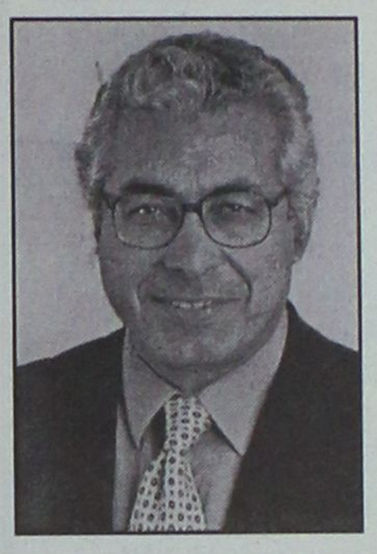

οποία ευθέως συνδέεται με την εθνική μας οικονομία. Λύομεν πρόβλημα και πρόβλημα ουσίας».

Αναφερόμενη στο θέμα αυτό η υπουργός ΠΕΧΩΔΕ κ. Βάσω Παπανδέου επεσήμανε τα εξής:

«Είναι ένα θέμα το οποίο μας έχει θέσει και η Ενωση Ξενοδόχων.

Γι' αυτό που υπάρχει μια διαφορά είναι το γεγονός ότι τα ξενοδοχεία συνήθως γίνονται κατά παρέκκλιση των όρων δόμησης σε ύψος, σε επιφάνειες κ.λπ. Από την άλλη πλευρά πρέπει να πω ότι τα κτίρια αυτά είναι υπαρκτά και από το να είναι κλειστά και να καταρρέουν, εφ' όσον δεν μπορούμε να τα κατεδαφίσουμε, πιθανόν να είναι σκόπιμο να δούμε αυτή τη δυνατότητα.

Αυτό είναι κάτι το οποίο θα το δούμε. Το έχω συζητήσει και με τους ξενοδόχους, το μελετάμε και πιθανόν να μη χρειάζεται και νομοθετική ρύθμιση, αλλά να γίνει απλώς με κάποια διαδικασία. Πιστεύω ότι πιθανόν μέχρι πριν το τέλος της συνεδρίασης γι' αυτό το νομοσχέδιο να έχουμε την τελική απάντηση».





ΠΡΑΚΤΟΡΕΙΟ ΤΑΞΙΔΙΩΝ
ΣΑΒΒΑΣ ΣΑΗΣ
ΦΘΗΝΑ ΑΕΡΟΠΟΡΙΚΑ ΕΙΣΙΤΗΡΙΑ ΓΙΑ ΟΛΟ ΤΟΝ ΚΟΣΜΟ

Με την ευκαιρία της λειτουργίας του νέου μας πρακτορείου στην οδό Τάρπον Σπρίνγκς 42 (δίπλα στην Τράπεζα Πίστεως)

ΠΡΟΣΦΕΡΟΥΜΕ

τα φθηνότερα αεροπορικά εισιτήρια για όλο τον κόσμο με όλες τις αεροπορικές εταιρίες.

ΠΡΟΣΟΧΗ Πληροφορίες δεν δίδονται από το τηλέφωνο μόνο προσωπική παρουσία σας

ΑΚΟΜΗ ΣΑΣ ΠΑΙΡΝΟΥΜΕ

ΒΙΖΑ επισκέπτου για ΑΜΕΡΙΚΗ σε μία εβδομάδα.
ΒΙΖΑ επισκέπτου για ΑΥΣΤΡΑΛΙΑ σε μία μέρα
Εκδοση διαβατηρίων
Εκδοση αδειών αυτοκινήτων

ΞΕΝΟΔΟΧΕΙΑ ΣΤΗΝ ΑΘΗΝΑ

PRESIDENT Α' ΚΑΤΗΓΟΡΙΑΣ Λεωφόρος Κηφισίας			
Μονόκλινο	€	47	ΜΕ ΠΡΩΙΝΟ έως 31/10
Δίκλινο για μονόκλ.	€	58	«
Δίκλινο	€	62	«
Τρίκλινο	€	78	«
ESPERIA HOTEL Α' ΚΑΤΗΓΟΡΙΑΣ Σταδίου 22			
Μονόκλινο	€	95	ΜΕ ΠΡΩΙΝΟ έως 31/10
Δίκλινο	€	108	«
Τρίκλινο	€	123	«
ELECTRA HOTEL Α' ΚΑΤΗΓΟΡΙΑΣ Ερμού 5			
Μονόκλινο	€	109	ΜΕ ΠΡΩΙΝΟ έως 10/10
Δίκλινο	€	128	«
Τρίκλινο	€	149	«
DORIA HOTEL Β' ΚΑΤΗΓΟΡΙΑΣ Πειραιώς 15-17 (κοντά στην Ομόνοια)			
Μονόκλινο	€	57	ΜΕ ΠΡΩΙΝΟ έως 31/10
Δίκλινο	€	66	«
Τρίκλινο	€	86	«
ZAFOLIA HOTEL Α' ΚΑΤΗΓΟΡΙΑΣ Λεωφ. Αλεξάνδρας 87			
Μονόκλινο	€	93	ΜΕ ΠΡΩΙΝΟ έως 31/10
Δίκλινο	€	103	«
Τρίκλινο	€	123	«
BEST WESTERN ILISIA Α' ΚΑΤΗΓΟΡΙΑΣ ILISIA Μιχαλακοπούλου			
Μονόκλινο	€	57	ΜΕ ΠΡΩΙΝΟ έως 31/10
Δίκλινο	€	67	«
Τρίκλινο	€	83	«
PARTHENON HOTEL Α' ΚΑΤΗΓΟΡΙΑΣ Περιοχή Μακρυγιάννη			
Μονόκλινο	€	74	ΜΕ ΠΡΩΙΝΟ έως 31/10
Δίκλινο	€	83	«
Τρίκλινο	€	115	«
OLYMPIC PALACE Α' ΚΑΤΗΓΟΡΙΑΣ Φιλελλήνων - Σύνταγμα			
Μονόκλινο	€	64	ΜΕ ΠΡΩΙΝΟ έως 31/10
Δίκλινο	€	79	«
Τρίκλινο	€	98	«
ARETOUSA Β' ΚΑΤΗΓΟΡΙΑΣ Μητροπόλεως - Σύνταγμα			
Μονόκλινο	€	50	ΜΕ ΠΡΩΙΝΟ έως 31/10
Δίκλινο	€	71	«
Τρίκλινο	€	89	«
ST. GEORGE LYKABETTUS ΚΑΤΗΓΟΡΙΑΣ LUX			
Μονόκλινο	€	110	χωρίς πρωινό
Δίκλινο	€	110	«
ΞΕΝΟΔΟΧΕΙΟ ASTOR (Σύνταγμα)			
Μονόκλινο	€	57	ΜΕ ΠΡΩΙΝΟ έως 31/3
Δίκλινο για μονόκλινο	€	65	«
Δίκλινο	€	76	«
Τρίκλινο	€	95	«
GRAND HOTEL Β' ΚΑΤΗΓΟΡΙΑΣ Πατησίων & Βερανζέρου 10			
Μονόκλινο	€	44	ΜΕ ΠΡΩΙΝΟ έως 31/10
Δίκλινο	€	54	«
Τρίκλινο	€	74	«
ΒΕΡΓΙΝΑ Β' ΚΑΤΗΓΟΡΙΑΣ ΘΕΣ/ΚΗ (κεντρικό)			
Μονόκλινο	€	59	ΜΕ ΠΡΩΙΝΟ έως 31/10
Δίκλινο	€	72	«
Τρίκλινο	€	87	«

ΣΑΣ ΣΥΜΦΕΡΕΙ ΠΡΙΝ ΚΛΕΙΣΕΤΕ ΟΠΟΥΔΗΠΟΤΕ ΝΑ ΜΑΣ ΕΠΙΣΚΕΦΘΕΙΤΕ
ΠΡΑΚΤΟΡΕΙΟ ΤΑΞΙΔΙΩΝ
ΣΑΒΒΑΣ ΣΑΗΣ
ΤΑΡΠΟΝ ΣΠΡΙΝΓΚΣ 42 (δίπλα στην Τραπ. Πίστεως) · **Τηλ. 39781-3**

Νέα Σελίδα...

Του Λουκά Βελιδάκη
e-mail:
neaselida@hotmail.com

Η Ρόδος στα πέρατα της υφηλίου

Μαγική εικόνα!..

Κάποια πράγματα είναι ορατά διά γυμνού οφθαλμού. Δεν χρειάζονται και πολλές αναλύσεις...

Οταν άλλωστε μια εικόνα αξίζει όσο και χίλιες λέξεις, τι νόημα έχουν τα επιχειρήματα. Πολλώ δε μάλλον όταν οι εικόνες είναι πολύ περισσότερες από μια.

Η πλατεία Δημαρχείου γέμισε ζωή χθες. Ολη μέρα. Κόσμος με ένα πλατύ χαμόγελο πηγαινοερχόταν. Ολοι ανέβαιναν στις κερκίδες για να παρακολουθήσουν αυτό το μοναδικό θέαμα.

Μια παγκόσμια διοργάνωση αθλητικού γεγονότος δεν συμβαίνει και κάθε μέρα στο νησί μας. Σύμβαινει, όμως, τώρα. Και πρέπει να το εκμεταλλευτούμε.

Να αφήσουμε στην άκρη τα όποια παράπονα για κάποια μικροπροβλήματα που δημιουργήθηκαν. Οπως και νά 'χει όλα υποσκελίζονται από τα πολλαπλά οφέλη που θα έχει για την πόλη μας αυτή η διοργάνωση.

Είναι πολύ σημαντικό να μεταδίδονται εικόνες από τους αγώνες στα πέρατα του κόσμου. Και στο πάνω μέρος της οθόνης να γράφει ,«απευθείας σύνδεση με Ρόδο»!

Η φήμη μας φθάνει παντού. Σε όλα τα μήκη και τα πλάτη της υφηλίου. Η φήμη του πανέμορφου, κοσμοπολίτικου νησιού που έχει τις οργανωτικές δυνατότητες για την φιλοξενία τέτοιου βεληνεκούς αγώνες.

Είναι μιζέρια και κακομοιριά να διαμαρτυρόμαστε για το ότι επί 10 μέρες το πολύ θα χάσουμε... τις 70-80 περίπου θέσεις στάθμευσης των αυτοκινήτων.

Επίσης είναι εντελώς ανυπόστατη η κατηγορία ότι μειώνεται η κίνηση στο κέντρο. Χθες τουλάχιστον ήταν κατά πολύ αυξημένη...

Πρέπει να δούμε τα πράγματα ρεαλιστικά, στη σωστή τους διάσταση. Και να χαρούμε. Σε τελική ανάλυση τουριστικό νησί είμαστε, όλοι έχουμε συμφέρον από αυτή την απροσδόκητα μεγάλη προβολή. Απλά απολαύστε το. Είναι μαγευτικό!..



Για να δώσουμε
αυθεντική παραδοσιακή
γεύση στις οικογενειακές σας στιγμές
και όχι μόνο, φτιάξαμε τα

"Μελένια"

Ξεροτήγανα - Τακάκια - Σταφιδωτά - Καλτσούνια
Μοσχοπούγγια -
Γλυκά κουταλιού κ.ά.

Ολα χειροποίητα με τα αγνότερα υλικά.

Δεχόμαστε παραγγελίες για γάμους, βαφτίσεις και κάθε είδους κοινωνική εκδήλωση.

Τηλ. **0246 0 22076**, Πλατεία Σαλάκου

Για μοντέρνο νεανικό γυναικείο ντύσιμο
Ελάτε στο νέο μας κατάστημα

ELIOYLA

με τα επώνυμα ρούχα

GIANNI RODINI ®
INTERNATIONAL

Δημητρίου Θέμελη 75 (πεζόδρομος)
- Τηλέφωνο **33606**

Πάντα με υγείαν...

Αποτελεσματικότερη θεραπεία του γλαυκώματος και απόλυτη συμμόρφωση των ασθενών

Ένα νέο προϊόν για τη θεραπεία του γλαυκώματος κυκλοφόρησε πρόσφατα σ' όλη την Ευρώπη και πήρε έγκριση και στην Ελλάδα.

Πρόκειται για το XALACOM (λατανοπρόστη και τιμολόλη), ένα συνδυασμό δύο καθιερωμένων και ευρέως χρησιμοποιούμενων προϊόντων, της λατανοπρόστης και της τιμολόλης.

Είναι ένα κολλύριο για τη μείωση της ενδοφθάλμιας πίεσης σε άτομα με γλαύκωμα ανοικτής γωνίας (ΓΑΓ) ή οφθαλμική υπερτονία (ΟΥ). Το γλαύκωμα είναι μια ομάδα οφθαλμικών παθήσεων, που μπορεί να οδηγήσει σε τύφλωση εάν δεν αντιμετωπιστεί έγκαιρα. Αποτελεί τη δεύτερη αιτία τύφλωσης, ενώ οι πάσχοντες υπολογίζονται παγκοσμίως σε 66,8 εκατομμύρια.

Ενα κοινό χαρακτηριστικό του γλαυκώματος είναι η υψηλή πίεση στο εσωτερικό του οφθαλμού, η οποία μπορεί να οδηγήσει σε βλάβη των νεύρων που βρίσκονται στο οπίσθιο μέρος του βολβού και σε απώλεια όρασης.

Το XALACOM περιέχει δύο ενεργά συστατικά με συμπληρωματικούς μηχανισμούς δράσης. Η λατανοπρόστη αυξάνει την αποχέτευση του υδατοειδούς υγρού μέσα στον οφθαλμό, μειώνοντας την πίεση, ενώ η τιμολόλη μειώνει την παραγωγή του υδατοειδούς υγρού.

Και οι δύο αυτοί μηχανισμοί συμβάλλουν στη μείωση της ενδοφθάλμιας πίεσης. Εχει αποδειχθεί ότι το XALACOM μειώνει την ενδοφθάλμια πίεση περισσότερο από ότι τα συστατικά που το αποτελούν όταν χρησιμοποιούνται χωριστά. Επίσης, η δόση της μιας σταγόνας (εφ' άπαξ ημερησίως), σημαίνει ότι ο XALACOM καταργεί και το ενδεχόμενο έκπλυσης που παρατηρείται συχνά όταν χρησιμοποιούνται δύο διαφορετικές σταγόνες σε μικρό διάστημα η μία από την άλλη.

ΜΕΛΕΤΗ

Ενδιαφέρον παρουσίασαν τα αποτελέσματα μελέτης η οποία πραγματοποιήθηκε από τη Διεθνή Ενωση για το Γλαύκωμα (IGA) και παρουσιάστηκαν σε ειδική εκδήλωση στο Λονδίνο στος τέλος Ιουνίου 2002.

Η μελέτη πραγματοποιήθηκε από 250 γιατρούς από τη Γαλλία, τη Γερμανία, την Ιταλία, το Ηνωμένο Βασίλειο και την Ισπανία και συμμετείχαν 243 ασθενείς με γλαύκωμα, που λάμβαναν φαρμακευτική αγωγή με περισσότερα από ένα φάρμακα.

Σχεδόν το ένα τρίτο των ασθενών που συμμετείχαν στη μελέτη ανέφεραν δυσκολίες στην συμμόρφωση της θεραπείας τους, οι οποίες αφορούσαν τόσο τη μη τήρηση της σωστής δοσολογίας, όσο και τη μη παρέλευση ικανού χρονικού διαστήματος μεταξύ της χορήγησης των δύο διαφορετικών σκευασμάτων.

Η μη συμμόρφωση επηρεάζει αρνητικά την αποτελεσματικότητα της φαρμακευτικής αγωγής με συνέπειες στην αποτελεσματικότητα των σκευασμάτων.

Ο David Wright, επικεφαλής της Διεθνούς Ενωσης για το Γλαύκωμα, σχολίασε: "Τα αποτελέσματα τονίζουν την ανάγκη για περισσότερη εκπαίδευση των ασθενών από την ιατρική κοινότητα και από ομάδες ασθενών όπως είναι η IGA.

Η εξέλιξη νέων αποτελεσματικών φαρμακευτικών θεραπειών σταθερού συνδυασμού θα καθιστούσε ευκολότερη τη χρήση τους, ιδιαίτερα για ασθενείς που αντιμετωπίζουν προβλήματα κατά τη λήψη αγωγής με περισσότερα από ένα σκευάσματα.

Εξ' άλλου το 77% των ασθενών που συμμετείχαν θα προτιμούσαν και οι δύο/όλες οι σταγόνες για το γλαύκωμα να λαμβάνονται σε μια και μόνη σταγόνα εάν είχαν δυνατότητα επιλογής, καθώς επίσης και το 40% των γιατρών απαιτεί τη μονοθεραπεία, διότι αποτελεί το κλειδί για τη συμμόρφωση και τη βελτίωση της όρασης".

I.G.A. (Διεθνής Ενωση για το Γλαύκωμα)

Η Διεθνής Ενωση για το Γλαύκωμα είναι επίσημα καταχωρημένο φιλανθρωπικό Ιδρυμα με αρ. 274681 και συντηρείται από δωρεές των μελών του για να είναι σε θέση να παρέχει τις υπηρεσίες του σε ολόκληρο τον κόσμο. Η ενώση δεν λαμβάνει καμιά βοήθεια από την κυβέρνηση ή από άλλους θεσπισμένους φορείς. Δικτυακός τόπος: http://www.iga.org.uk.

Τα φάρμακα δεν είναι ακίνδυνες καραμέλες

Περισσότεροι από 140 χιλιάδες Αυστραλοί εισάγονται κάθε χρόνο στα νοσοκομεία της χώρας λόγω των αναμίξεων φαρμάκων που κάνουν χρησιμοποιώντας ότι βρουν στο φαρμακείο του σπιτιού τους! Σύμφωνα με έρευνα του Αυστραλιανού Συμβουλίου για την Ασφάλεια και την Ποιότητα της Περίθαλψης, περισσότερες από τρεις στις 100 περιπτώσεις νοσηλείας ήταν συνέπεια της εμφάνισης κάποιας αντένδειξης των φαρμάκων. Εκπρόσωπος του Συμβουλίου δήλωσε στο ραδιοφωνικό σταθμό ABC της Αυστραλίας ότι μέρος του προβλήματος σχετίζεται με το πλήθος χαπιών που υπάρχουν σε ένα μέσο σπίτι.

Για να προλαμβάνονται λοιπόν ανάλογα περιστατικά πρέπει να έχουμε υπόψη μας τα εξής:

-Οταν πρόκειται να χρησιμοποιήσουμε ένα φάρμακο, καλό είναι κατ΄ αρχήν να ξέρουμε τι ακριβώς κάνει αυτό, ιδίως όταν το παίρνουμε χωρίς την συμβουλή κάποιου γιατρού (κακώς!), πράγμα αρκετά συνηθισμένο στην χώρα μας.

-Εξ΄ ίσου σημαντικό είναι να γνωρίζουμε την δοσολογία και τον τρόπο λήψης του φαρμάκου.

-Τέλος μην ξεχνάτε ποτέ να ελέγχετε την ημερομηνία λήξης του φαρμάκου.

Κέντρο Συμβουλευτικής & Αξιολόγησης Προσωπικότητας Παιδιών & Ενηλίκων

ΠΑΠΑΓΕΩΡΓΙΟΥ ΘΑΝΟΣ
ΨΥΧΟΛΟΓΟΣ ΠΑΝΕΠΙΣΤΗΜΙΟΥ ΑΘΗΝΩΝ
ΕΙΔΙΚΕΥΜΕΝΟΥ ΣΤΗΝ ΓΝΩΣΙΑΚΗ ΨΥΧΟΘΕΡΑΠΕΙΑ-Ι.Ε.Θ.Σ.

- Διερεύνηση Προσωπικότητας (Προφίλ- Δεξιότητες-Αδυναμίες)
- Δείκτης Νοημοσύνης Παιδιών και Ενηλίκων
- Τροποποίηση Δυσλειτουργικών Σχημάτων
- Θεραπευτική Αντιμετώπιση Φοβιών-Ειδικών Φοβιών, Κατάθλιψης, Διαταραχής πανικού, Ψυχοσωματικών προβλημάτων, Τραυματικών γεγονότων ζωής (πένθος, χωρισμός, σχολική αποτυχία), Συναισθηματικών διαταραχών, Διαταραχών Διατροφής (βουλιμία-ανορεξία).
- Αντιμετώπιση προβλημάτων συμπεριφοράς παιδιών σε σχολείο-σπίτι
- Ανάπτυξη Κοινωνικών Δεξιοτήτων
- Βελτίωση Σχέσεων-Πρόγραμμα Ελέγχου Συγκρούσεων
- Βελτίωση Αυτοεκτίμησης-Αυτοεικόνας
- Οικογενειακή θεραπεία από Ζεύγος Θεραπευτών

Κ. Παλαιολόγου 105 - Ρόδος
Τηλ:02410 78668- Κιν: 0937445640 - Μόνο με Ραντεβού

ΙΑΤΡΙΚΗ ΑΝΑΚΟΙΝΩΣΗ
Το Ιατρείο του Γαστρεντερολόγου
ΝΙΚΟΛΑΟΥ ΦΡΟΝΑ
θα παραμείνει κλειστό μέχρι 26/7/2002.
Θα επαναλειτουργήσει κανονικά από
Δευτέρα 29/7/02
ΠΑΥΛΟΥ ΜΕΛΑ 46
Για ραντεβού τηλ. 0241031259

ΝΤΟΡΑ ΚΩΝΣΤΑΝΤΙΝΟΠΟΥΛΟΥ
ΨΥΧΟΛΟΓΟΣ
Πτυχιούχος του Πανεπιστημίου της Καλιφόρνιας-Λος Αντζελες (UCLA)-Μεταπτυχιακές σπουδές στο Pépperdine University-Malibu California.
➤ Αμεση ψυχολογική υποστήριξη και επαγγελματική φροντίδα από έμπειρη Ψυχολόγο και Οικογενειακή Σύμβουλο.
➤ Η σωστή θεραπευτική σχέση μπορεί να επιφέρει ρεαλιστικές λύσεις για πραγματικά προβλήματα σε θέματα: μοναξιάς, μελαγχολίας, στρες, ανυπομονησίας, φοβίας, εθισμού, οικογενειακών σχέσεων, διαζυγίου, κακομεταχείρισης, συναισθηματικών δυσκολιών, αυτοπεποίθησης, ανασφάλειες, μεταβατικά στάδια ζωής, βουλιμίας, ανορεξίας, απώλειας, πένθους.
Τηλεφωνείστε στα τηλέφωνα:
35163 και 0944/980550
για ραντεβού και άμεση εξυπηρέτηση.
Διεύθυνση: Καρίας 1
Περιοχή Ροδίνι - Ρόδος

Εργαστήριο Κλινικής Ψυχολογίας

ΧΡΙΣΤΙΝΑ ΣΑΒΒΑΚΗ-ΓΚΡΑΝΖΑΝ
Κλινική Ψυχολόγος-Ψυχοπαθολόγος (DESS)
- Πτυχιούχος του Πανεπιστημίου Nancy Γαλλίας
- Μεταπτυχιακή ειδίκευση (DESS) στην Κλινική Ψυχολογία Ενηλίκου, Εφήβου και Παιδιού στο Πανεπιστήμιο Reims Γαλλίας

Για τον ενήλικο
- Ψυχοδιαγνωστική
- Ψυχολογική υποστήριξη
- Ατομική και οικογενειακή συνέντευξη
- Ψυχοθεραπεία αναλυτικής εμπνεύσεως

Για το παιδί
- Αξιολόγηση προσωπικότητας (τεστ νοημοσύνης, προβολής)
- Διάγνωση μαθησιακών δυσκολιών και συμπεριφορικών διαταραχών
- Συμβουλευτική επαγγελματικού προσανατολισμού
- Ψυχοθεραπεία μέσω παιχνιδιού και εικαστικών

Δέχεται με ραντεβού
Εθνικής Αντίστασης 15
Τηλ.: 77350-Κιν. 0937684251

ΟΡΘΟΠΕΔΙΚΑ - ΙΑΤΡΙΚΑ
ΧΑΡΙΤΟΣ

Ορθοπεδικά είδη & κατασκευές
Εξοπλισμός Ιατρείου & αναλώσιμα

Είδη νοσηλείας κατ' οίκον & μηχανήματα οξυγονοθεραπείας
Ορθοπεδικά στρώματα & μαξιλάρια

ΕΛΕΥΘ. ΒΕΝΙΖΕΛΟΥ 6 (Δίπλα στη Ροδιακή Έπαυλη) - ΡΟΔΟΣ
Τηλ.: 02410-24112 Fax: 02410-75969 e-mail: orken@rho.forthnet.gr



ΚΑΛΟ ΚΑΛΟΚΑΙΡΙ

ΖΩΝΤΑΝΗ ΜΟΥΣΙΚΗ

ΑΝΟΙΚΤΑ κάθε ΠΑΡΑΣΚΕΥΗ - ΣΑΒΒΑΤΟ -ΚΥΡΙΑΚΗ

Αίθουσα 230 ατόμων

Τιμές έκπληξη για τις καλοκαιρινές εκδηλώσεις

ΛΙΝΔΟΥ & ΒΡΥΞΕΛΛΩΝ 211

(πίσω από τη ΔΕΥΑΡ), στο Ροδίνι

ΤΗΛ. 67674 • Κιν. 0937-197602

Καλλιεργούσε φυτεία με χασισόδενδρα

Ένα μικρό... αλσύλλιο από χασισόδεντρα, εντόπισαν μέσα στο διαμέρισμα ενός Ουκρανού στην περιοχή της Κω, οι άνδρες του Τμήματος Ασφαλείας της Κω.

Σύμφωνα με όσα ανακοίνωσε χθες η Αστυνομική Διεύθυνση Δωδεκανήσου, η έφοδος στο διαμέρισμα εγινε στις 9 το βράδυ της Πέμπτης όπου οι αστυνομικοί εντόπισαν και συνέλαβαν τον Shaydullov Rabil 31 ετών επειδή στην οικία του βρέθηκαν 5 δενδρύλλια κάνναβης, ύψους από 0,20 έως και μισό μέτρο.

Στην ίδια έρευνα οι αστυνομικοί της Ασφάλειας Κω εντόπισαν επίσης στο διαμέρισμα και μια συσκευή ηλεκτρικής εκκένωσης την οποία και κατέσχεσαν.

Σε βάρος του σχηματίστηκε δικογραφία και αναμένεται να παραπεμφθεί στη δικαιοσύνη.

Συνεχίζεται το πρόγραμμα του Υπουργείου

Αγονες αεροπορικές γραμμές στα νησιά μας

Ποιά νέα δρομολόγια ανακοινώθηκαν

Τη συνέχιση του προγράμματος των άγονων αεροπορικών γραμμών ανακοίνωσε ο υπουργός Μεταφορών και Επικοινωνιών Χρίστος Βερελής.

Το πρόγραμμα, περιλαμβάνει τις εξής αεροπορικές γραμμές:

Από Αθήνα για Κύθηρα, Νάξο, Πάρο, Κάρπαθο, Σητεία και Σκιάθο.

Από Θεσσαλονίκη για Σκύρο και για Κέρκυρα.

• Ρόδος – Κως – Λέρος – Αστυπάλαια

• Κέρκυρα – Άκτιο – Κεφαλονιά – Ζάκυνθος

• Αλεξανδρούπολη – Σητεία

• Άκτιο – Σητεία

Σύμφωνα με το πρόγραμμα και αναφορικά με την ελάχιστη συχνότητα πτήσεων και τις ελάχιστες προσφερόμενες θέσεις εβδομαδιαίως ανά γραμμή, προβλέπονται τα εξής:

• Αθήνα – Κάρπαθος, τρεις πτήσεις εβδομαδιαίως το χειμώνα και 5 το καλοκαίρι.

• Ρόδος – Κως – Λέρος – Αστυπάλαια, δύο πτήσεις εβδομαδιαίως το χειμώνα και τρεις τους καλοκαιρινούς μήνες.



Η ανακοίνωση για την επιβολή Υποχρέωσης Παροχής Δημόσιας Υπηρεσίας στις συνδέσεις αυτές έχει ήδη δημοσιευθεί στην Επίσημη Εφημερίδα των Ευρωπαϊκών Κοινοτήτων από τις 10 Ιουλίου 2002. Εντός του Αυγούστου θα δημοσιευθεί η σχετική πρόσκληση υποβολής προσφορών από τις ενδιαφερόμενες αεροπορικές εταιρείες.

Ο υπουργός Μεταφορών και Επικοινωνιών Χρίστος Βερελής, τόνισε ότι με την εφαρμογή του σημαντικού αυτού προγράμματος, θα προκύψουν οφέλη για τις τοπικές περιφέρειες και την ευρύτερη περιοχή τους, καθώς θα καθιερωθεί η συνεχής και απρόσκοπτη αεροπορική τους σύνδεση, με χαμηλό κόστος ναύλου, η οποία θα συμβάλει στην αντιμετώπιση της κοινωνικής και οικονομικής απομόνωσης των νησιών.

Παράλληλα, θα συντελέσει και στην προσέλκυση τουριστικού ρεύματος στις περιοχές αυτές, η οικονομία των οποίων στηρίζεται σε σημαντικό βαθμό και στον τουριστικό τομέα.

Ενα δεν είπε ο Υπουργός. Οτι ούτε η Ολυμπιακή ούτε η "Aegean" έχουν αεροπλάνα για να καλύψουν τις ανάγκες των νέων, επιδοτούμενων αεροπορικών γραμμών.

ΕΡΓΑΣΤΗΡΙ ΣΥΓΧΡΟΝΗΣ ΘΕΤΙΚΗΣ ΣΚΕΨΗΣ ΚΑΙ ΑΥΤΟΓΝΩΣΙΑΣ



Τώρα και στη Ρόδο, σε νέες εγκαταστάσεις, δημιουργήσαμε το εργαστήρι. Εδώ μπορείς να ελευθερώσεις τη δύναμη που κρύβεις μέσα σου! Μπορείς να αλλάξεις τη ζωή σου!

Σεμινάρια:

«Στάση Ζωής 1 & 2»
Τα σεμινάρια συμπεριλαμβάνουν όλα όσα χρειάζεται να γνωρίζουμε, για το πώς λειτουργεί ο άνθρωπος νοητικά, και συναισθηματικά, γιατί λειτουργεί έτσι και πώς μπορεί να λειτουργήσει πιο αποδοτικά και επιτυχημένα.
Αρμονία στις ανθρώπινες σχέσεις, δημιουργία και διατήρηση αυτοπεποίθησης, πρεμία, θετικότητα και πληρότητα.

«Το παιχνίδι της Ζωής»
Συμπεριλαμβάνει κανόνες και νόμους που, χρησιμοποιώντας τους, ο άνθρωπος **νιώθει τη χαρά της ζωής και επιτυγχάνει τους στόχους του.**

«Η θεωρία στην Πράξη 1 & 2»
Χτίζοντας πάνω στις ήδη υπάρχουσες γνώσεις (από τα προηγούμενα σεμινάρια), **εμβαθύνει και δίνει τα κλειδιά (τα πρακτικά εργαλεία) για την επίλυση των θεμάτων που μας απασχολούν.**

«Κέντρα Ενέργειας» (Τσάκρα)
Διδάσκει το πώς, το γιατί, και το ποιος **είναι ο ρόλος των κέντρων ενέργειας στην καθημερινή ζωή.**

«Ασκήσεις»
Το αποτέλεσμα των ασκήσεων νου και σώματος όπως και το καθάρισμα μπλοκαρισμάτων και εναρμόνιση των κέντρων ενέργειας είναι, η τέλεια υγεία, η ενεργητικότητα, η θετικότητα και η καλή διάθεση.

«Νους και σώμα» (Υγεία)
Το σεμινάριο αυτό θα ξεκινήσει το φθινόπωρο.

Seminars in English
"Approach to Life 1 & 2"

ΠΑΡΑΔΙΔΟΝΤΑΙ ΚΑΙ ΙΔΙΑΙΤΕΡΑ ΜΑΘΗΜΑΤΑ

Για περισσότερες πληροφορίες τηλεφωνήστε στο *(02410) 69785*
Βέρρα Σύμοντς, *Χαριλάου Τρικούπη, Ασγούρου*

ΚΑΛΟΚΑΙΡΙΝΕΣ ΓΕΥΣΕΙΣ ΚΑΙ ΠΡΟΤΑΣΕΙΣ ΓΙΑ ΜΙΑ ΥΓΙΕΙΝΗ ΔΙΑΤΡΟΦΗ ΑΠΟ ΤΗΝ ΠΙΤΣΑΡΙΑ "ΓΟΝΔΟΛΑ"



Βενετοκλέων 44, Ρόδος
• Τηλ. 02410 77775, 29642, 27937

ΔΙΑΝΟΜΗ ΚΑΤ' ΟΙΚΟΝ καθημερινά 12 μεσημέρι - 1 βράδυ

Σας προτείνουμε να δοκιμάσετε

ΠΙΤΣΕΣ

Α) Αυθεντική μοτσαρέλα - φρέσκια ντομάτα - βασιλικό
Β) Αυθεντική μοτσαρέλα - ανανά - χοιρομέρι
Γ) Αυθεντική μοτσαρέλα - τόνο - ελιές
Δ) Αυθεντική μοτσαρέλα - κοτόπουλο - πιπεριά - ελιές

ΖΥΜΑΡΙΚΑ

Α) ΑΣΤΑΚΟΜΑΚΑΡΟΝΑΔΑ
Β) ΦΙΟΓΚΑΚΙΑ με ανάμικτα θαλασσινά
Γ) ΤΑΛΙΑΤΕΛΕΣ - βασιλικό - φρέσκια ντομάτα
Δ) ΤΑΛΙΑΤΕΛΕΣ - σολομό - κρέμα γάλακτος
Ε) ΦΙΟΓΚΑΚΙΑ - τέσσερα τυριά - κρέμα γάλακτος

Σε συνεργασία με την Βιολόγο - Διατροφολόγο - Διαιτολόγο *Χρύσα Καραγιάννη - Ρούσσου* εμπλουτίζουμε τις επιλογές σας με ελαφρές και θερμιδομετρημένες συνταγές

• **ΠΕΝΝΕΣ** με μπρόκολα και cottage cheese (θερμίδες: **276**)
• **ΦΙΛΕΤΟ ΚΟΤΟΠΟΥΛΟΥ** σε ελαφριά σάλτσα κρασιού με μανιτάρια και ταλιατέλλες (θερμίδες: **400**)
• **ΣΠΑΓΓΕΤΙ** με καυτερή σάλτσα με γαρίδες (ντομάτα, σκόρδο, καυτερή πιπεριά, πιπεριά (θερμίδες: **344**)
• **ΣΠΑΓΓΕΤΙ** με σάλτσα τόνου (τόνο, ντομάτα, καλαμπόκι, πιπεριά) - (θερμίδες **448**)
• **ΦΙΟΓΚΑΚΙΑ** με λιαστές ντομάτες και μυζήθρα (θερμίδες: **397**) ή **ΦΙΟΓΚΑΚΙΑ** με λιαστές ντομάτες και φέτα (θερμίδες **425**)
• **ΦΙΛΕΤΟ ΚΟΤΟΠΟΥΛΟΥ** ψητό με σάλτσα μουστάρδας, συνοδευόμενο από ριζότο (ρύζι, καλαμπόκι, πιπεριά) - (θερμίδες: **412**)
• **ΦΙΛΕΤΟ ΧΟΙΡΙΝΟ** με πατατοσαλάτα (πατάτα, καρότο, καλαμπόκι, κολοκυθάκι λαδολέμονο) - (θερμίδες: **444**)
• **ΚΡΥΑ ΣΑΛΑΤΑ** ζυμαρικών με παντζάρι και μουστάρδα (θερμίδες: **411**)

ΧΡΥΣΑ ΚΑΡΑΓΙΑΝΝΗ - ΡΟΥΣΣΟΥ
Πτυχ. Βιολόγος (BSc), Διατροφολόγος (MSc), Κλινικός Διαιτολόγος (SRD)
Παύλου Μελά 56 • Τηλ. 02410 76500

Α.Ν.Ε.Σ.

ΑΝΩΝΥΜΗ ΝΑΥΤΙΛΙΑΚΗ ΕΤΑΙΡΕΙΑ ΣΥΜΗΣ

ΕΒΔΟΜΑΔΙΑΙΟ ΠΡΟΓΡΑΜΜΑ ΔΡΟΜΟΛΟΓΙΩΝ ΑΠΟ 21.07.2002

ΔΡΟΜΟΛΟΓΙΑ

	Ε/Γ ΣΥΜΗ 1 (ΑΠΟ ΜΑΝΔΡΑΚΙ)		Υ/Γ ΑΙΓΛΗ (ΑΠΟ ΜΑΝΔΡΑΚΙ)		Τ/Ρ ΠΑΝΟΡΜΙΤΗΣ (ΑΠΟ ΚΟΛΩΝΑ)	
	ΣΥΜΗ-ΡΟΔΟ	ΡΟΔΟ-ΣΥΜΗ	ΣΥΜΗ ΡΟΔΟ	ΡΟΔΟ-ΣΥΜΗ	ΣΥΜΗ-ΡΟΔΟ	ΡΟΔΟ ΣΥΜΗ
ΚΑΘΕ ΔΕΥΤΕΡΑ	07.15		10.30	09.00 14.30	18.00	09.00
ΚΑΘΕ ΤΡΙΤΗ		18.15	07.15	09.00	12.30 18.00	09.00 14.30
ΚΑΘΕ ΤΕΤΑΡΤΗ	07.15	18.15	10.30	14.30	18.00	09.00
ΚΑΘΕ ΠΕΜΠΤΗ	07.15		07.15	09.00	12.30 18.00	09.00 14.30
ΚΑΘΕ ΠΑΡΑΣΚΕΥΗ		18.15	07.15	14.30	18.00	09.00
ΚΑΘΕ ΣΑΒΒΑΤΟ	06.15	18.15	07.15 17.30	09.00	12.30 18.00	09.00 14.30
ΚΑΘΕ ΚΥΡΙΑΚΗ	08.00	18.15			18.00	09.00

Ε/Γ ΣΥΜΗ ΙΙ

ΡΟΔΟ-ΠΑΝΟΡΜΙΤΗ-ΣΥΜΗ: Καθημερινά στις 09.00
ΣΥΜΗ - ΡΟΔΟ: Καθημερινά στις 15.45

ΠΡΟΣΟΧΗ ΤΟ ΚΑΤΑΜΑΡΑΝ ΠΑΝΟΡΜΙΤΗΣ ΑΝΑΧΩΡΕΙ ΑΠΟ ΤΟ ΚΕΝΤΡΙΚΟ ΛΙΜΑΝΙ (ΚΟΛΩΝΑ)

Τα δρομολόγια μπορούν να τροποποιηθούν λόγω εκτάκτων συγκοινωνιακών αναγκών ή καιρικών συνθηκών.
Παρακαλούμε πριν ταξιδέψετε επικοινωνήστε με την Εταιρεία:
Γραφείο Σύμης: τηλ. 0246071444
Φαξ 02460 71373
Γραφείο Ρόδου: Τηλ. 02410 37769
Φαξ 02410 34493

HAPPYLAND KOYZEIN

ΛΙΣΤΑ ΓΑΜΟΥ

ΠΡΩΤΟΤΥΠΑ - ΜΟΝΑΔΙΚΑ - ΜΟΝΤΕΡΝΑ

σχέδια από τους μεγαλύτερους οίκους της Ευρώπης

TIFFANY-PRESTIGE-SILEA-PATRA-SPAL-BLOMUS-SKS-FOX RUN κ.τ.λ.

σε Σερβίτσια -Μαχαιροπήρουνα-Σκεύη-Δώρα, για τη νοικοκυρά που η κουζίνα είναι διασκέδαση.

ΟΛΑ όσα χρειάζεστε για την κουζίνα και **ΟΧΙ** μόνο

Ανοίξτε τώρα Λίστα Γάμου και κερδίστε πλούσια δώρα

Εθνικής Αντιστάσεως 59 (πρώην Αννης Μαρίας)
Τηλ. 02410 39777

ΝΤΕΤΕΚΤΙΒΣ

Συνταξιούχος Αστυνομικός Ασφάλειας
ΑΝΑΛΑΜΒΑΝΟΥΜΕ
Υποθέσεις ανηλίκων, οικογενειακές, προσωπικές κ.τλ.
ΔΙΑΘΕΤΟΥΜΕ ΤΑ ΠΛΕΟΝ ΣΥΓΧΡΟΝΑ ΟΠΤΙΚΟΑΚΟΥΣΤΙΚΑ ΣΥΣΤΗΜΑΤΑ
100% ΕΧΕΜΥΘΕΙΑ
ΡΩΜΗΣ 22 - ΡΟΔΙΝΙ • ΤΗΛ. 0241 0 68985
Κιν. 094 6997967

Όπως ανέφερε ο κ. Θ. Φαντίδης που το γνωρίζει από κοντά

Σοβαρό πρόβλημα λειψυδρίας

Αναγκαία η δημιουργία ενιαίου φορά διαχείρισης

Εξαιρετικά σοβαρό χαρακτήρισε χθες το πρόβλημα της έλλειψης νερού που παρουσιάζεται σε περιοχές του βορείου τριγώνου του νησιού μας ο κ. Θεοδόσης Φαντίδης, στέλεχος της Υπηρεσίας Εγγείων Βελτιώσεων και πρώην διευθυντής της υπηρεσίας, ο οποίος έχει ασχοληθεί σε επιστημονικό επίπεδο επί σειρά ετών με το αντικείμενο.

Ο ίδιος, επανέλαβε για μια ακόμη φορά, την πρόταση που πριν από πολλά χρόνια είχε καταθέσει, για την σύσταση ενιαίου φορέα ύδρευσης του νησιού μας, πρόταση που συζητήθηκε, αξιολογήθηκε ως σημαντική αλλά που έως σήμερα ωστόσο δεν ξεκίνησε να εφαρμόζεται στην πράξη.

Ο κ. Φαντίδης, υπογράμμισε ότι αυτό που θα πρέπει να γίνει άμεσα είναι ένας απόλυτος συντονισμός όλων των εμπλεκόμενων περιοχών για να αξιολογηθεί τι υπάρχει σε σχέση υδάτινων πόρων, τι απαιτείται και τι ξοδεύεται σε καθημερινή βάση.

Ο ίδιος, χαρακτήρισε λανθασμένη την τακτική των πολλαπλών γεωτρήσεων (σε μικρές αποστάσεις) που γίνονται σε περιοχές του βορείου τριγώνου, δεδομένου ότι ανήκουν στις ίδιες υπόγειες λεκάνες και κατά συνέπεια δεν έχουν να προσφέρουν κάτι παραπάνω από τις ήδη υπάρχουσες.

Ιδιαίτερο βάρος επίσης για την διαφύλαξη και την διασφάλιση της επάρκειας του πολύτιμου αυτού αγαθού θα πρέπει να δοθεί όπως τόνισε ο κ. Φαντίδης και στην ενημέρωση των ίδιων των καταναλωτών, των επισκεπτών τουριστών, στους αγρότες αλλά και σε μικρές κυρίως ηλικίες που θα πρέπει να μάθουν να χρησιμοποιούν το νερό αυτό με σύνεση.

Ομόφωνη απόφαση του Νομαρχιακού Συμβουλίου

Θεολογική Σχολή στο ιερό νησί της Πάτμου

Πρόκειται να ενταχθεί στο υπουργείο Αιγαίου

Ομόφωνα ψηφίσθηκε κατά τη χθεσινή συνεδρίαση του νομαρχιακού συμβουλίου Δωδεκανήσου το θέμα που τέθηκε εκτός ημερησίας διατάξεως και αφορούσε στην εισήγηση του νομαρχιακού συμβούλου κ. Μανώλη Γρύλη για την ίδρυση Θεολογικής Σχολής του Πανεπιστημίου Αιγαίου στην Πάτμο.

Η εισήγηση του κ. Γρύλλη έχει ως εξής:

"Η κοινωνική και πολιτισμική αξία του Πανεπιστημίου Αιγαίου έγκειται στη διασπορά πανεπιστημιακών μονάδων, που λειτουργούν σε δίκτυο με ενιαία διοίκηση σε, περιοχές της περιφέρειας.

Η χωροταξική αυτή επιλογή υπήρξε προϊόν έντονου προβληματισμού και εκτεταμένων συζητήσεων και έγινε με πλήρη συνείδηση των δυσκολιών που θα συναντούσε στην εφαρμογή της. Οι τεχνικές δυσκολίες της αποκέντρωσης θεωρήθηκαν από την αρχή προκλήσεις και όχι εμπόδια, εφ' όσον η επιλογή της δικτυακής αποκέντρωσης υπαγορευόταν από τους στρατηγικούς στόχους που είχαν τεθεί. Η συγκεκριμένη επιλογή είναι συνέπεια της αρχής ότι το Πανεπιστήμιο Αιγαίο πρέπει να λειτουργεί ως μέσο Πανεπιστήμιο-Δίκτυο, το οποίο καλύπτει όλους τους νομούς του Αιγαίου.

Διοικητική έδρα του Πανεπιστημίου Αιγαίου είναι η Μυτιλήνη.

Τμήματα λειτουργούν σήμερα στις νησιωτικές πόλεις της Μυτιλήνης, Χίου, Καρλοβάσου, Ρόδου, Σύρου, πρόσφατα δε αποφασίσθη η ίδρυση Ιατρικής Σχολής στην Κω.

Οι αρχές της Πάτμου αλλά και το σύνολο των κατοίκων του νησιού, βασισμένοι στην παραπάνω χωροταξική επιλογή και έχοντας σαν κύρια επιχειρήματα τα παρακάτω:

Α. Τη μακραίωνη ιστορία του νησιού στην Εκκλησιαστική εκπαίδευση, με την ΠΑΤΜΙΑΔΑ ΤΟΥ ΓΕΝΟΥΣ ΣΧΟΛΗ, από την οποία απεφοίτησαν μεγάλες προσωπικότητες της Ελληνικής Ιστορίας, όπως ο Πατριάρχης Γρηγόριος ο Ε', ο Πατριάρχης Αλεξανδρίας Θεόφιλος Παγκώστας, ο Πρωτεργάτης της Φιλικής Εταιρείας Εμμανουήλ Ξάνθος κ.ά.

Β. Την ύπαρξη της κτιριακής υποδομής (καινούργιο κτίριο της Πατμιάδας Σχολής).

Γ. Την ύπαρξη του Ιερού Σπηλαίου της Αποκάλυψης, όπου ο Ευαγγελιστής Ιωάννης συνέγραψε το ομώνυμο βιβλίο που συγκλόνισε και συγκλονίζει όλη την ανθρωπότητα.

Δ. Την ιστορική Μονή του Ιωάννου του Θεολόγου, στην οποία στεγάζεται ένα από τα πιο αξιόλογα μουσεία Βυζαντινής Τέχνης, αλλά και βιβλιοθήκη από τις πιο σημαντικές στον κόσμο.

Ε. Τη με νόμο του κράτους ανακήρυξη της Πάτμου ως "ΙΕΡΑΣ ΝΗΣΟΥ".

Παρακαλούν το Νομαρχιακό Συμβούλιο του Νομού μας, να αναλάβει την πρωτοβουλία και να πάρει απόφαση με την οποία θα απαιτεί από τα συναρμόδια υπουργεία την ίδρυση της Θεολογικής Σχολής του Πανεπιστημίου Αιγαίου στην Πάτμο".

Το Καζίνο της Ρόδου

ΕΝΟΙΚΙΑΣΕ ΑΕΡΟΠΛΑΝΟ ΓΙΑ ΤΗ ΜΕΤΑΦΟΡΑ ΠΕΛΑΤΩΝ ΑΠΟ ΑΘΗΝΑ

Θα έρχεται κάθε μέρα

Ειδική πτήση που θα μεταφέρει πελάτες από την Αθήνα καθημερινά, πρόκειται να δρομολογήσει από την 1η Αυγούστου το καζίνο Ρόδου.

Οπως έγινε γνωστό (ξεκίνησε μάλιστα και η διαφημιστική καμπάνια) το αεροπλάνο θα είναι δεκαοκτώ θέσεων και θα αναχωρεί στις 6.30 το απόγευμα από το αεροδρόμιο «Ελευθέριος Βενιζέλος» και αντίστοιχα από την Ρόδο στις 1.30 το πρωί.

Οσοι ενδιαφέρονται δηλαδή θα έρχονται στην Ρόδο για μερικές ώρες να δοκιμάσουν την τύχη τους, και μετά θα φεύγουν.

Με την ιδιωτική πτήση, οι αρμόδιοι του καζίνο προσδοκούν βάσιμα ότι θα καταφέρουν να προσελκύσουν καλούς παίκτες.

Στην διάρκεια της πτήσης, όπως αναφέρεται στην σχετική διαφήμιση θα προσφέρεται σαμπάνια και χαβιάρι.

Στο αεροδρόμιο της Ρόδου θα περιμένουν τους επιβάτες ειδικά αυτοκίνητα της εταιρείας που θα τους μεταφέρουν στο ναό του τζόγου.

Με αυτοκίνητα του καζίνο επίσης οι πελάτες θα μεταφέρονται στις 1.30 μετά τα μεσάνυχτα στο αεροδρόμιο για να επιστρέψουν στην Αθήνα.

Οι πτήσεις θα ξεκινήσουν την 1η Αυγούστου, και αναμένεται ότι θα διαρκέσουν όλη την διάρκεια της θερινής περιόδου.

Πιθανόν, ανάλογα και με το ενδιαφέρον που θα υπάρξει, η πτήση αυτή να ισχύσει και στην διάρκεια της θερινής περιόδου.



Η εμπειρία μας και η αφοσίωση στη λεπτομέρεια αποτελούν εγγύηση για την απόλυτη επιτυχία ωστε να μείνουν ανεξίτηλες στη μνήμη τη δική σας και των καλεσμένων σας.....

ΧΟΡΟΕΣΠΕΡΙΔΕΣ - ΓΑΜΟΙ - CATERING - ΠΑΙΔΙΚΑ ΠΑΡΤΥ



ΞΕΝΟΔΟΧΕΙΟ SOFITEL CAPSIS ΡΟΔΟΥ
Για Πληροφορίες 25-015 & 20919 (09.00 - 17.00)

CAPSIS
Conference Centers & Resort Hotels

Η Οπερα Ρούσσε της Βουλγαρίας παρουσίασε τη Νόρμα

Συνεχίζεται το Φεστιβάλ Οπερας

Σήμερα τις 9.30 "Ο κουρέας της Σεβίλλης"

Μια αξέχαστη μουσική βραδιά χάρισε την περασμένη Πέμπτη, στο φιλόμουσο ντόπιο και αλλοδαπό κοινό η Οπερα Ρούσσε της Βουλγαρίας, στην παρουσίαση του έργου του Πουτσίνι "Νόρμα", στα πλαίσια του 3ου Διεθνούς Φεστιβάλ Οπερας Ρόδου που διοργανώνεται από τον Πολιτιστικό Οργανισμό Δήμου Ροδίων, στο Παλάτι του Μεγάλου Μαγίστρου (Καστέλο).

Η τραγικότητα της υπόθεσης, η μελωδικότητα των μουσικών φράσεων, το ταλέντο και οι εκπληκτικές ερμηνείες των τραγουδιστριών που πρωταγωνίστησαν όπως και της ορχήστρας, άφησαν τις καλύτερες εντυπώσεις στο κοινό, το οποίο καταχειροκρότησε τους συντελεστές της παράστασης.

Το 3ο Διεθνές Φεστιβάλ Οπερας Ρόδου συνεχίζεται στον ίδιο χώρο στις 9.30 μ.μ., με τις παρουσιάσεις:

Σάββατο 27 Ιουλίου "Ο κουρέας της Σεβίλλης" του Τζιάκομο Ροσσίνι.

Κυριακή 28 Ιουλίου Gala Οπερας, με αποσπάσματα από τις όπερες: La Traviata του Βέρντι, Rigoletto του Βέρντι, Carmen του Μπιζέ, Madama Butterfly του Πουτσίνι, Cavaleria Rusticana του Μασκάγνι, Il Trouvatore του Βέρντι, Don Carlo του Βέρντι, Aida του Βέρντι.



Η προπώληση των εισιτηρίων εξακολουθεί να γίνεται στο κινηματοθέατρο ΡΟΔΟΝ 09.00-13.30 και 18.00-21.00. Το απόγευμα πριν από κάθε εκδήλωση εισιτήρια θα πωλούνται στο Καστέλλο, μετά τις 6.30 μ.μ.

ΣΤΗ ΡΟΔΙΑΚΗ ΕΠΑΥΛΗ

Εκθεση του ζωγράφου Στεφ. Κωνσταντινίδη

Θέμα της: Διαδρομές στο χρόνο

Ο Πολιτιστικός Οργανισμός Δήμου Ροδίων φιλοξενεί στην Ροδιακή Επαυλη την 20ή ατομική έκθεση ζωγραφικής 25 έργων (ελαιογραφίες) του ζωγράφου Στέφανου Κωνσταντινίδη με θέμα:

«Διαδρομές στο χρόνο»

Στην έκθεση αυτή ο χαρακτήρας των θεμάτων, τα συμβολικά χαρακτηριστικά, η εκφραστική τους δύναμη και η ποιότητα, συνδέουν τις εποχές με τον δημιουργό.

Τα μεταφορικά στοιχεία, τα συμβολικά χαρακτηριστικά, η προσωπική του άποψη, το πνευματικό δυναμικό και ο πλούτος των συνδυασμών των θεμάτων, δίνουν ξεχωριστό τόνο στα έργα αυτά.

Πρόκειται για αρκετά εκφραστικά έργα με σκόπιμες αντιθέσεις, όπως ο πόλεμος, η επιβολή, η επικαιρότητα, οι διακρίσεις, με την σουρεαλιστική χροιά ως τη σιωπή των μορφών είναι τα έργα που συνθέτουν αυτή την έκθεση.

Τα εγκαίνια της έκθεσης θα πραγματοποιηθούν την Παρασκευή 2/8/2002 στις 7.30 μ.μ. και η έκθεση θα λειτουργεί καθημερινά μέχρι τις 11/8/2002 από τις 9 π.μ.-1 μ.μ. και από 6 μ.μ.-10 μ.μ.

Στην πλατεία Δημαρχείου ή το Ακταίον

Συναυλία με το συγκρότημα "Ημισκούμπρια" τη Δευτέρα

Η είσοδος για το κοινό θα είναι ελεύθερη

Ακόμη, τη Δευτέρα 29 Ιουλίου στις 9.30 μ.μ., θα πραγματοποιηθεί συναυλία με το γνωστό χιπ-χοπ συγκρότημα ΗΜΙΣΚΟΥΜΠΡΙΑ, στην πλατεία Δημαρχείου.

Αποτελούνται από τους Δημήτρη Μεντζέλο, Μιθριδάκη και D.J. Πρύτανη (στο πλατό) και έχουν συνεργαστεί με μεγάλα ονόματα της ελληνικής μουσικής σκηνής, όπως Ελπίδα. Φοίβο Δεληβοριά, Παιδιά από την Πάτρα, Βαγγέλη Γερμανό, Μανώλη Ρασούλη, Γιάννη Σαββιδάκη κ.λπ. καθώς και με τους ομόηχούς τους Goin Throygh.

Τα ΗΜΙΣΚΟΥΜΠΡΙΑ "γεννήθηκαν" το 1992. Πρόκειται για μια μεταλλαγμένη παρέα αμετανόητων με ανατρεπτικό χιούμορ, που σατιρίζουν την ρευστή ελληνική πραγματικότητα με τον δικό τους μοναδικό καυστικό τρόπο.

Στην δισκογραφία κυκλοφόρησαν τα άλμπουμ "30 χρόνια επιτυχίες" (1996). "Ο δίσκος που διαφημίζεται" (1997, πλατινένιο), "η μαγική τσατσάρα" και "στενές επαφές με 3 τύπους" που γίνονται χρυσά και το "ΗΜΙΣΚΟΥΜΠΡΙΑ 2030" στο οποίο συμμετείχαν γνωστά ονόματα (Δήμητρα Γαλάνη, Γιάννης-Σαββιδάκης, Λουκιανός Κηλαηδόνης, Μαρία-Λουΐζα Βασιλοπούλου κ.λπ.) και έτσι γίνονται το πρώτο συγκρότημα του χώρου, μπαίνοντας στο μεγαλύτερο Hip-hop στον κόσμο, το DEF JAM, ανοίγοντας τον δρόμο για διεθνή καταξίωση και πωλήσεις στο εξωτερικό.

Η συναυλία τους στην Ρόδο γίνεται στα πλαίσια της περιοδείας σε όλη την Ελλάδα, η οποία πραγματοποιείται από την χορηγία της COSMOTE, για την διαφημιστική καμπάνια του What's Up. Οργάνωση Πολιτιστικός Οργανισμός Δήμου Ροδίων, Παραγωγή "γράφημα".

Είσοδος Ελεύθερη

Ο "Εμπορος της Βενετίας"

Το ΔΗΠΕΘΕ Ρόδου φιλοξενεί στο νησί μας ένα άλλο ΔΗΠΕΘΕ, αυτό της Κέρκυρας. Θα μας παρουσιάσει, σε μία μοναδική παράσταση, το αριστούργημα του Γουίλιαμ Σαίξπηρ "Ο Εμπορος της Βενετίας" σε μετάφραση του αξέχαστου Μίνωα Βολανάκη. Στο πρωταγωνιστικό ρόλο ο Γιώργος Κιμούλης.

Η παράσταση θα δοθεί την Τρίτη 30 Ιουλίου 2002, στις 9.30 μ.μ. στο Θέατρο Μεσαιωνικής Τάφρου "Μελίνα Μερκούρη".

Το έργο διδακτικό όσο και κωμικό, μεταφέρεται με πολύ κέφι και όρεξη, με στόχο να αποδοθεί όχι μόνο το πνεύμα του κειμένου αλλά και να προβληθεί στην σημερινή πραγματικότητα. Ενα γαϊτανάκι από διάφορους χαρακτήρες όπου ο ένας συμπληρώνει αλλά και κάποτε αναιρεί τον άλλο είναι από τα βασικά συστατικά της δραματουργικής ικανότητας του μεγάλου άγγλου συγγραφέα.



Εχει σκηνοθετήσει ο Θανάσης Θεολόγης, τα σκηνικά του Αγγελου Αγγελή, η μουσική του Γιούρι Στούπελ και οι χορογραφίες του Πέτρου Γάλλια.

COOLNET informatics

Η ΠΡΟΣΦΟΡΑ ΤΟΥ ΚΑΛΟΚΑΙΡΙΟΥ ΜΟΝΟ ΣΤΑ COOLNET

Τώρα που ανέβηκε ο υδράργυρος δροσιστείτε στα COOLNET με cool τιμές και πολλά δώρα.

Τώρα στο **Vodafone 60** το **NOKIA 5210** το νέο **NOKIA 3510**, ΕΝΤΕΛΩΣ ΔΩΡΕΑΝ και μαζί δώρο το ασύρματο τηλέφωνο της Philips με αναγνώριση κλήσεως.

Τώρα μπορείτε όλοι να αποκτήσετε το **NOKIA 6510** στο **Vodafone 60**

μόνο με 35 ευρώ

Σας παρουσιάζουμε **τα νέα μοντέλα**
NOKIA 8910 *(από φυσικό τιτάνιο)*
και **7650** *(με την ενσωματωμένη κάμερα)*

ΚΙΝΗΤΑ 3ης ΓΕΝΙΑΣ

ΣΕ ΤΙΜΕΣ ΕΚΠΛΗΞΗΣ
ΚΑΙ ΜΕ ΔΟΣΕΙΣ ΠΟΥ ΕΣΕΙΣ ΕΠΙΛΕΓΕΤΕ

Θα ακολουθήσουν ακόμα περισσότερες και ελκυστικότερες προσφορές.

COOLNET
Κεντρική πλατεία Ιαλυσού
Δίπλα στην εκκλησία • Τηλ. 02410 98300, 90500

ΕΡΓΑΣΤΗΡΙΑ ΕΛΕΥΘΕΡΩΝ ΣΠΟΥΔΩΝ

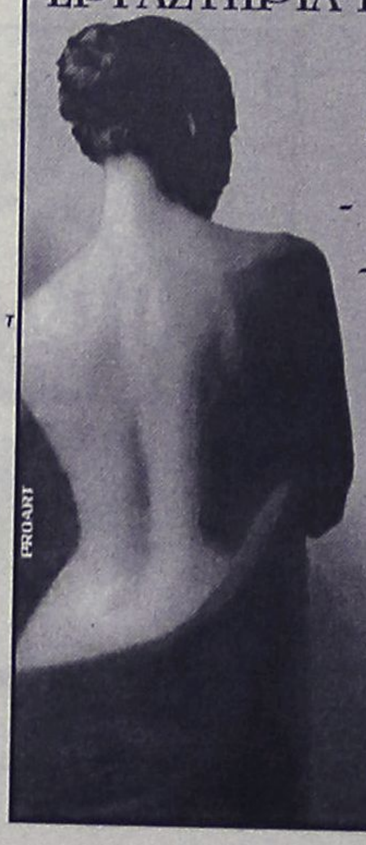

ΕΓΓΡΑΦΕΣ :
ΑΠΟ 19 ΑΥΓΟΥΣΤΟΥ 2002

- ΑΙΣΘΗΤΙΚΗ
- ΚΟΜΜΩΤΙΚΗ
- ΕΠΑΓΓΕΛΜΑΤΙΚΟ ΜΑΚΙΓΙΑΖ
- ΜΑΝΙΚΙΟΥΡ - ΠΕΝΤΙΚΙΟΥΡ
- ΟΝΥΧΟΠΛΑΣΤΙΚΗ
- IMAGE MAKER - MANEKEN
- STYLING - ΧΡΩΜΑΤΟΛΟΓΙΑ

ΔΕΚΤΟΙ ΚΑΙ ΑΠΟΦΟΙΤΟΙ ΓΥΜΝΑΣΙΟΥ

ΝΕΑ ΔΙΕΥΘΥΝΣΗ:
ΕΘΝΙΚΗΣ ΑΝΤΙΣΤΑΣΕΩΣ 18
(ΠΡΩΗΝ ΑΝΝΗΣ ΜΑΡΙΑΣ) - ΡΟΔΟΣ -
ΤΗΛ. & FAX: 02410 35668



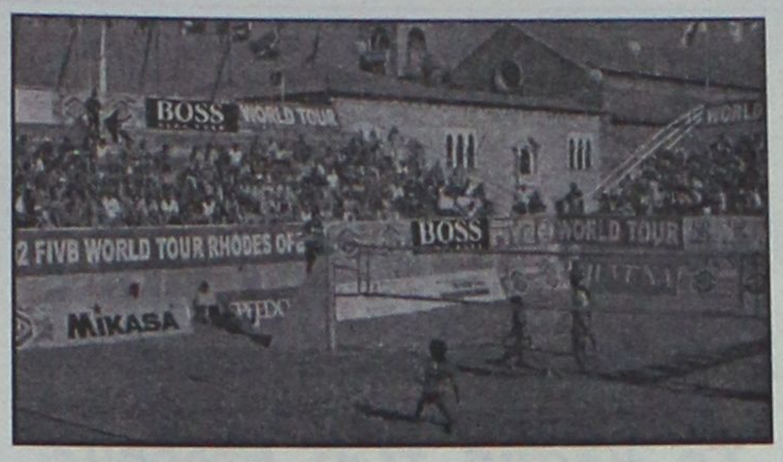



Κατενθουσιασμένοι οι τουρίστες δήλωναν ότι θα ξανάρθουν!

Κερδίσαμε τις εντυπώσεις!

Πλήθος κόσμου παρά τη ζέστη • Ελάχιστα τα κυκλοφοριακά προβλήματα

Εικόνες που παραπέμπουν πράγματι σε Μόντε Κάρλο παρακολούθησαν οι χιλιάδες θεατές, Ελληνες και αλλοδαποί που κατέβηκαν στην πλατεία δημαρχείου με αφορμή τους αγώνες του μπιτς βόλεϊ.

Παρά τη ζέστη και την κουφόβραση οι κερκίδες ήταν γεμάτες καθ' όλη τη διάρκεια των αγώνων, με ένα μωσαϊκό ατόμων από διάφορες χώρες να επευφημούν τα κορίτσια από τις πατρίδες τους.

Είναι σαφές ότι οι αγώνες μαγνητίζουν τους τουρίστες οι οποίοι κατεβαίνουν στο κέντρο της πόλης, απολαμβάνουν την παρακείμενη παραλία, παρακολουθούν τα παιχνίδια στην άμμο και αναπόφεκτα περνάνε από τα γύρω καταστήματα. Αρα από τα γεγονότα αποδεικνύεται ότι η κίνηση στο κέντρο της πόλης αυξήθηκε.

Συντάκτης της «Ρ» ζήτησε την άποψη από παρευρισκόμενους αλλοδαπούς τουρίστες οι οποίοι παρακολουθούσαν τις... μάχες στην άμμο. Ολοι ήταν ενθουσιασμένοι από το γεγονός και εξέφραζαν τον θαυμασμό τους για το πανέμορφο νησί της Ρόδου, το οποίο κατά τη διάρκεια των διακοπών τους χαρίζει αυτή τη μοναδική ατραξιόν της διοργάνωσης ενός παγκόσμιου τουρνουά του κατ' εξοχήν καλοκαιρινού αθλήματος. Το όλο σκηνικό σε συνδυασμό με την αναμετάδοση των αγώνων σε 54 χώρες στοιχειοθετεί την καλύτερη δυνατή διαφημιστική προβολή της Ρόδου αυτή την περίοδο.

Η ΚΙΝΗΣΗ ΣΤΟΥΣ ΔΡΟΜΟΥΣ

Παρά τις προβλέψεις ορισμένων για κυκλοφοριακό κομφούζιο στο κέντρο της πόλης τα πάντα κύλησαν ομαλά χωρίς ιδιαίτερα προβλήματα και ταλαιπωρία. Η παρουσία των δυνάμεων της τροχαίας ήταν συνεχής και συντόνιζε την κίνηση των οχημάτων με αποτέλεσμα να μην δημιουργηθούν καθόλου παρατράγουδα.

Το μόνο πρόβλημα που θα μπορούσε ενδεχομένως να σημειωθεί είναι το γεγονός ότι στις 5 το. απόγευμα έκλεισε ο δρόμος από τη Νέα Αγορά έως τα Δικαστήρια καθώς εκείνη την ώρα επιστρέφουν τα ημερόπλοια. Στο χώρο που είχε κλείσει είχαν σταθμεύσει τα τουριστικά λεωφορεία τα οποία παρέλαβαν το κόσμο.

Ρωτήσαμε τροχονόμο στο ύψος της Νέας Αγοράς για το αν έχουν δημιουργηθεί κυκλοφοριακά προβλήματα λόγω της σύντομης απαγόρευσης εισόδου των οχημάτων στο συγκεκριμένο χώρο και η απάντηση ήταν σαφέστατη. «Κανένα πρόβλημα, όλα λειτουργούν ομαλά». Ο δρόμος άνοιξε περίπου μια ώρα μετά και συνεχίστηκε η απρόσκοπτη κυκλοφορία των οχημάτων.

Αυτό που μένει, πάντως, ως συμπέρασμα είναι η θετικότατη εικόνα που εμφανίστηκε για τη Ρόδο στα μάτια όλων των επισκεπτών τουριστών καθώς και των αποστολών των ομάδων. Η μόνιμη επωδός όλων ήταν ότι «θα ξανάρθουμε»!..



DODEKANISOS
Η ΑΓΑΠΗΜΕΝΗ ΝΑΥΤΙΛΙΑΚΗ

ΡΟΔΟΣ
ΚΩΣ
ΚΑΛΥΜΝΟΣ
ΛΕΡΟΣ
ΠΑΤΜΟΣ
ΣΥΜΗ
ΚΑΣΤΕΛΟΡΙΖΟ
ΛΕΙΨΟΙ

Ο πιο σύγχρονος τρόπος να ταξιδέψετε στα Δωδεκάνησα έχει και όνομα και χρώμα!

DODEKANISOS EXPRESS
το πορτοκαλί καταμαράν που έκανε τα Δωδεκάνησα... ένα!

Ταξιδέψτε γρήγορα, άνετα, με ασφάλεια πάντα σε καθορισμένες ώρες αναχώρησης κατά τη διάρκεια της ημέρας, χωρίς καθυστερήσεις, σ' ένα πολιτισμένο κι ανθρώπινο περιβάλλον.

Αυστραλίας 3, 85100 Ρόδος, Τηλ.: 02410/70590, Fax: 02410/70591 www.12ne.gr e-mail: info@12ne.gr

"ΔΩΔΕΚΑΝΗΣΟΣ ΕΞΠΡΕΣ"
Από 01/07/2002 έως 31/08/2002

Αναχώρηση καθημερινά ώρα **8.30 π.μ.** από το λιμάνι της **"Κολόνας"**

ΔΕΥΤΕΡΑ	ΡΟΔΟΣ-ΚΩΣ-ΚΑΛΥΜΝΟΣ-ΛΕΡΟΣ-ΚΑΛΥΜΝΟΣ-ΚΩΣ-ΡΟΔΟΣ
ΤΡΙΤΗ	ΡΟΔΟΣ-ΚΩΣ-ΚΑΛΥΜΝΟΣ-ΛΕΡΟΣ-ΠΑΤΜΟΣ-ΛΕΙΨΟΙ-ΛΕΡΟΣ-ΚΑΛΥΜΝΟΣ-ΚΩΣ-ΡΟΔΟΣ
ΤΕΤΑΡΤΗ	ΡΟΔΟΣ-ΚΑΣΤΕΛΛΟΡΙΖΟ-ΡΟΔΟΣ
ΠΕΜΠΤΗ	ΡΟΔΟΣ-ΚΩΣ-ΚΑΛΥΜΝΟΣ-ΛΕΡΟΣ-ΚΑΛΥΜΝΟΣ-ΚΩΣ-ΡΟΔΟΣ
ΠΑΡΑΣΚΕΥΗ	ΡΟΔΟΣ-ΚΩΣ-ΚΑΛΥΜΝΟΣ-ΛΕΡΟΣ-ΠΑΤΜΟΣ-ΛΕΙΨΟΙ-ΛΕΡΟΣ-ΚΑΛΥΜΝΟΣ-ΚΩΣ-ΡΟΔΟΣ
ΣΑΒΒΑΤΟ	ΡΟΔΟΣ-ΚΩΣ-ΚΑΛΥΜΝΟΣ-ΛΕΡΟΣ-ΛΕΙΨΟΙ-ΠΑΤΜΟΣ-ΛΕΡΟΣ-ΚΑΛΥΜΝΟΣ-ΚΩΣ-ΡΟΔΟΣ
ΚΥΡΙΑΚΗ	ΡΟΔΟΣ-ΚΩΣ-ΚΑΛΥΜΝΟΣ-ΛΕΡΟΣ-ΠΑΤΜΟΣ-ΛΕΙΨΟΙ-ΛΕΡΟΣ-ΚΑΛΥΜΝΟΣ-ΚΩΣ-ΡΟΔΟΣ

"ASSOS"
ΧΩΜΑΤΟΥΡΓΙΚΗ



ΕΙΔΙΚΑ ΚΟΝΤΕΪΝΕΡ ΓΙΑ ΑΠΟΚΟΜΙΔΗ ΜΠΑΖΩΝ

ΧΟΑΝΕΣ ΜΠΑΖΩΝ ΓΙΑ ΟΙΚΟΔΟΜΕΣ



και ακόμα ΦΟΡΤΩΤΑΚΙ ΓΙΑ ΑΜΕΣΗ ΑΠΟΚΟΜΙΔΗ ΜΠΑΖΩΝ

ΠΑΠΑΚΩΝΣΤΑΝΤΙΝΟΥ ΕΜ. - ΜΑΧΛΗΣ ΣΤΑΜ. Ο.Ε.
ΤΗΛ. (02410) 81375-91349, 094.4572380-094.6284523 • FAX: (02410) 81029
16ο χλμ. Ρόδου - Καμείρου, Παραδείσι

ΜΕΤΡΟΠΟΛ
ALPHA ODEON

Πρόγραμμα εβδομάδας από 26/07/2002 έως 01/08/2002

Πληροφορίες - Κρατήσεις : 02410-28400, από 7:00 μμ

Η μια λάθος στροφή φέρνει την άλλη!!!
Ο Μπεν Άφλεκ και ο Σάμιουελ Τζάκσον σε ένα κυνηγητό που θα σας καθηλώσει!!!



Ώρες έναρξης: Showtimes:
8:15 και 10:30 μμ

ΣΕ ΑΝΤΙΘΕΤΟ ΡΕΥΜΑ
★CHANGING LANES★

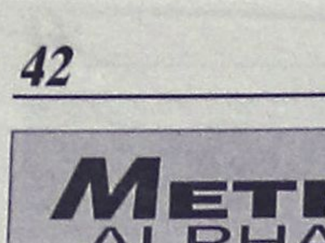

Το πιο τρελλό ΣΚΥΛΟκυνηγητό που έγινε ποτέ ! Με τους ΚΟΥΜΠΑ ΓΚΟΥΝΤΙΝΓΚ ΤΖΟΥΝΙΟΡ ΤΖΕΪΜΣ ΚΟΜΠΕΡΝ
Η WALT DISNEY παρουσιάζει στα ελληνικά
ΣΚΥΛΟΜΠΕΡΔΕΜΑΤΑ
★SNOW DOGS★ Ώρα έναρξης: 8:00 μμ

ΒΑΘΥΣ ΓΑΛΑΖΙΟΣ ΚΟΣΜΟΣ



★DARK BLUE WORLD★
Ώρες έναρξης: Showtimes:
8:00 και 10:15 μμ
Μια φιλία που δοκιμάστηκε, ένας πόλεμος που έμοιαζε ατελείωτος.

ΤΟ ΚΛΑΜΠ ΤΩΝ ΣΤΕΡΗΜΕΝΩΝ ΓΥΝΑΙΚΩΝ



Μία κωμωδία στην υγειά όλων των ανδρώνκαι... των γυναικών που τους κυνηγάνε!!!!
Ώρα έναρξης: Showtimes: 10:00 μμ

Zorpidis
ΤΟΥΡΙΣΤΙΚΟΣ ΟΡΓΑΝΙΣΜΟΣ

ΑΛΕΞ. ΔΙΑΚΟΥ & ΛΟΧΑΓΟΥ ΦΑΝΟΥΡΑΚΗ 31
Τηλ.: 0241 20625, 30054 FAX: 26745

Λ.Α.Ν.Ε.
Αναχωρήσεις από Ρόδο:
F/BB. ΙΕΡΑΠΕΤΡΑ
Κάθε ΚΥΡΙΑΚΗ στις 04.30 για
ΧΑΛΚΗ-ΔΙΑΦΑΝΙ-ΚΑΡΠΑΘΟ-ΚΑΣΟ-ΣΗΤΕΙΑ-ΑΓΙΟ ΝΙΚΟΛΑΟ-ΜΗΛΟ-ΠΕΙΡΑΙΑ

F/BB. ΚΟΡΝΑΡΟΣ
Κάθε ΤΕΤΑΡΤΗ στις 04.30 για
ΚΑΡΠΑΘΟ-ΚΑΣΟ-ΣΗΤΕΙΑ-ΑΓ. ΝΙΚΟΛΑΟ-ΜΗΛΟ-ΠΕΙΡΑΙΑ

Κάθε ΣΑΒΒΑΤΟ στις 04.30 για
ΧΑΛΚΗ-ΔΙΑΦΑΝΙ-ΚΑΡΠΑΘΟ-ΚΑΣΟ-ΣΗΤΕΙΑ-ΑΓΙΟ ΝΙΚΟΛΑΟ-ΜΗΛΟ-ΠΕΙΡΑΙΑ

LAOYMZIS FLING DOLPHINS
Αναχωρήσεις καθημερινά με το CHRISTOS L. για
• ΚΩ στις 16.00 και ΚΩ-Ρόδο στις 08.00 • ΧΑΛΚΗ κάθε Σάββατο στις 14.00 • ΤΗΛΟ κάθε Σάββατο στις 14.00 • ΝΙΣΥΡΟΣ κάθε Σάββατο στις 14.00 • ΣΥΜΗ κάθε Δευτέρα και Τετάρτη στις 16.00.

ΚΡΑΤΗΣΕΙΣ ΞΕΝΟΔΟΧΕΙΩΝ σε όλη την Ελλάδα
ΑΕΡΟΠΟΡΙΚΑ ΕΙΣΙΤΗΡΙΑ
ΑΚΤΟΠΛΟΪΚΑ ΕΙΣΙΤΗΡΙΑ
ΕΝΟΙΚΙΑΣΕΙΣ ΑΥΤΟΚΙΝΗΤΩΝ

cine mania

ΕΠΙΜΕΛΕΙΑ: *ΚΥΡΙΑΚΗ ΠΕΤΡΙΔΟΥ*

Το κλαμπ των στερημένων γυναικών (Crush)

Κομεντί, σε σκηνοθεσία Τζον ΜακΚέι είναι η ταινία αυτή που προβάλλεται, για 2η εβδομάδα, από το "Μετροπόλ Alpha odeon".

Στους πρωταγωνιστικούς ρόλους βρίσκουμε τους: **Αντι Μακ Ντάουελ, Ιμέλντα Στόντον, Αννα Τσάνσελορ, Μπιλ Πάτερσον.**

Η γνώμη μας: Η ταινία, στην ουσία, δεν πραγματεύεται ένα θέμα που δεν έχουμε ξαναδεί στον κινηματογράφο: Η σχέση μιας ώριμης γυναίκας με ένα κατά πολύ νεότερό της αγόρι έχει αποτυπωθεί ξανά στους σελιλόιντ.

Η συγκεκριμένη ταινία πιστεύουμε ότι απευθύνεται περισσοτερο σε γυναίκες. Εχει καλές στιγμές και βγάζει μια ευαισθησία και μια...αλήθεια για τις γυναικοπαρέες ωστόσο κάπου κάνει "κοιλιά", πλατειάζει και γενικά οι ρυθμοί της είναι κάπως υποτονικοί, μέχρι λίγο πριν το τέλος.



Σαφώς και θα τη συστήναμε περισσότερο σε γυναίκες αλλά και σε άντρες που τους αρέσουν οι ρομαντικές κομεντί. Οχι όμως στην πιτσιρικαρία. Κατά τ' άλλα, πιστεύουμε ότι πρόκειται για μία μέτρια ταινία του είδους, που δεν προχωράει το θέμα της ένα βήμα παραπέρα ώστε να δίνει κάτι ξεχωριστό αλλά μπορεί να ειδωθεί, από συγκεκριμένη μερίδα του κοινού, με ενδιαφέρον. Αλλωστε ...καλοκαιράκι είναι δεν έχουμε και πολλές επιλογές.

Η υπόθεση: Η Κέιτ, η Μόλι και η Τζανίν είναι τρεις κολλητές φίλες, γύρω στα 40 και λίγο παραπάνω. Η Κέιτ είναι μια συντηρητική Διευθύντρια ενός σχολείου Θηλέων, η Μόλι είναι επιτυχημένη γυναικολόγος και η Τζανίν Διοικητής του Αστυνομικού Τμήματος της πόλης.

Οι τρεις φίλες έχουν καθιερώσει μιά τακτική συνάντηση κατά την οποία λένε τα προβλήματά τους και κάνουν διαγωνισμό...κατάθλιψης με έπαθλο ένα κουτί σοκολάτες!

Τί γίνεται, όμως, όταν η Κέιτ γνωρίζει έναν γοητευτικό 25χρονο που την παρασύρει σε μιά παθιασμένη ερωτική σχέση; Θα το μοιραστεί με τις φίλες της;

Κι εκείνες πως θ' αντιδράσουν;

ΘΕΡΙΝΟΣ ΔΗΜΟΤΙΚΟΣ ΚΙΝ/ΦΟΣ ΡΟΔΟΝ

ΤΗΛ.: 02410 28823

ΤΡΙΤΗ 30 ΙΟΥΛΙΟΥ ΕΩΣ

ΚΥΡΙΑΚΗ 4 ΑΥΓΟΥΣΤΟΥ

Μάικ Λη:
"Κορίτσια Καριέρας"
(CAREER GIRLS)

Προβολές Τρίτη-Κυριακή ώρα 21.30

www.cinemapallas.gr

ΠΑΛΛΑΣ 5 CINEMAS CENTER

26/07/2002 έως 01/08/2002

ΑΙΘΟΥΣΑ 1



ΤΙΤΟΣ / TITUS
Επικό δράμα / Epic Drama
Ο βραβευμένος Anthony Hopkins σε μια επική παραγωγή που παρουσιάζεται για πρώτη φορά στη Ρόδο!
Τίτος ... ιδιοφυής, γοητευτικός, τύραννος, αιμοσταγής... Μοναδική μεταφορά του πιο "σκοτεινού" Σαιξπηρικού λόγου.
ΠΡΩΤΑΓΩΝΙΣΤΟΥΝ: ANTHONY HOPKINS, JESSICA LANGE

Ώρες Έναρξης: 19:00, 22:00

ΑΙΘΟΥΣΑ 5

EIGHT LEGGED FREAKS
ΟΧΤΑΠΟΔΑ ΦΡΙΚΙΑ
Comedy Horror
Μισείτε τις αράχνες; Κι αυτές το ίδιο!
Οι παραγωγοί της Ημέρας Ανεξαρτησίας και Γκοντζίλα σας προκαλούν
ΠΡΩΤΑΓΩΝΙΣΤΟΥΝ: DAVID ARQUETTE, KARI WUHRER, SCOTT TERRA



Ώρες Έναρξης: 18:00, 20:20, 22:30

ΑΙΘΟΥΣΑ 2



SCOOBY DOO
Κωμική περιπέτεια / Comedy
Ο θρυλικός Scooby Doo σε δράση!!!
Η κωμική περιπέτεια που έκανε πάνω από 130.000.000 δολάρια έως τώρα στην Αμερική με τους Rowan Atkinson (MR. BEAN), Freddie Prinze, Sarah Gellard κ.α.

Ώρες Έναρξης: 18:10, 20:10, 22:10

ΑΙΘΟΥΣΑ 4

ΓΙΑ ΕΝΑ ΑΓΟΡΙ / ABOUT A BOY
Κωμωδία / Comedy
Μην χάσετε τον Χιού Γκραντ σε μια απολαυστική κωμωδία βασισμένη στο ομότιτλο μυθιστόρημα, από τους σκηνοθέτες του American Pie!
ΠΡΩΤΑΓΩΝΙΣΤΟΥΝ: HUGH GRANT, RACHEL WEISZ

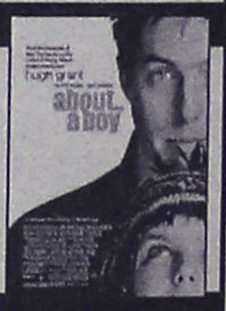

Ώρες Έναρξης: 18:00, 20:20, 22:35

ΜΟΝΟ ΓΙΑ ΤΑ ΜΕΛΗ

Απαντήστε στην ερώτηση:
"Ποιά είναι η πρωταγωνίστρια της περιπέτειας επιστημονικής φαντασίας IMPOSTOR / ΔΙΠΛΗ ΤΑΥΤΟΤΗΤΑ από τους συγγραφείς του Ολική Επαναφορά & Blade Runner, η οποία θα προβληθεί στο ΠΑΛΛΑΣ στις 09/08/02 ".
Οι 10 πρώτοι νικητές της κλήρωσης που θα γίνει την Παρασκευή 09/08/2002 θα κερδίσουν από 1 ΔΩΡΕΑΝ εισιτήριο για την ταινία ενώ οι υπόλοιποι 10 από μια καταπληκτική αφίσα! Τα ονόματα των τυχερών θα ανακοινωθούν στα ταμεία μας την Παρασκευή 09/08/2002.

ΧΟΡΗΓΟΙ

Μεξικανική Κουζίνα Rooster's
CHINESE BURGER Κινεζικό Εστιατόριο Fast Food
Πίνει & Λύνει Ταβέρνα Οινομαγειρείο

Για κρατήσεις θέσεων / For reservations
02410 24475 και 02410 70670 (16:00 - 20:00)

Άρτος (;) Θεάματα (;)...

... Και τηλεόραση (όπως λέμε τηλοψία...)

STAR

06.30 Παιδικό πρόγραμμα
06.15 Καπετάν Τρομάρας
06.25 Τόμας, το τρενάκι
06.30 Σουσάμι, άνοιξε
06.45 Ιστορίες με ζωάκια
07.00 Τριδυμούλες
07.20 Ρολί-πολί-Ολί
07.30 Σέιλορμουν
08.15 Ντίτζιμον
08.30 Μάμφι
08.45 Κλίφορντ
09.00 Παιδικές σειρές
11.00 Πόκεμον
11.30 Εξ-μεν
12.00 Ράμπο
12.30 Τα στρουμφάκια
13.00 Σίκουεστ. Περιπετειώδης σειρά.
14.00 **Στη λεωφόρο του Μέλροουζ.** Νεανική κοινωνική σειρά.
15.00 **Οι τροχοί του νόμου.** Αστυνομική σειρά.
16.00 **Ξένη ταινία.** "Το μεγάλο φαβορί"
18.00 **Ειδήσεις**
19.30 **Γουίλ & Γκρέις** Κωμική σειρά.
20.00 **Λόις και Κλαρκ**
21.00 **Ξένη ταινία.** "Κλεοπάτρα".
00.45 **Ειδήσεις**
01.00 **Ξένη ταινία.** "Ενοχες γυναίκες".
03.00 **Ξένη ταινία.** "Αναμνήσεις ενός εγκλήματος".
05.15 **Αστέρια στο πεντάγραμμο**

ALTER

06.00 Alters clips
07.00 Ο Ογκι και οι κατσαρίδες
07.10 Ο τοσοδούλης Μίλτον.
07.20 Παππούς Κάστορας
07.30 Η φάρμα του Μπάρμπα Μπρίλου
08.00 Muppet babies.
08.30 Οδός ονείρων.
08.40 Νόντι.
08.50 Ντίτζιμον: The next generation.
09.20 Μπομπ ο μάστορας.
09.30 Κόκο Μπιλ
09.45 Χάιντι
10.30 Η πριγκίπισσα του Νείλου
11.15 Μαίρη και Κέιτ Ασλι: Οι δίδυμες Όλσεν. Νεανική σειρά
12.00 Σαγκούα
12.15 Ερικ ο Βίκινγκ
13.00 Τρολς
13.45 Έρχονται οι Αρειανοί
14.30 Ντρέικ: το κυνήγι του χαμένου θησαυρού
15.15 Μαρσουπιλάμι
16.00 Ντίτζιμον: next generation
16.45 Περιπέτειες στον ιππικό όμιλο
17.15 Ελληνική ταινία. "Θου-Βου φαλακρός πράκτωρ: Επιχείρηση γης μαδιάμ".
19.15 Ειδήσεις
21.00 Ξένη ταινία. "Περιπέτειες στη Χαβάη".
22.00 Μήτσι-Χώστα (Ε)
01.00 Ειδήσεις
01.15 Ξένη ταινία. "Εικονικοί πόθοι".
03.10 Ξένη ταινία. "Εμποροι γυναικών".
05.00 Τόλμη και γοητεία
05.30 Alter clips

Pellos Travel

ΕΚΔΡΟΜΗ 18/8–29/8

ΡΟΔΟΣ–ΜΑΡΜΑΡΙΣ–ΜΟΥΓΛΑ–ΚΑΠΠΑΔΟΚΙΑ–ΤΡΑΠΕΖΟΥΝΤΑ–ΠΑΝΑΓΙΑ ΣΟΥΜΕΛΑ–ΣΠΑΡΤΑ–ΙΚΟΝΙΟ–ΚΑΠΠΑΔΟΚΙΑ–ΣΑΜΨΟΥΝΤΑ–ΤΡΑΠΕΖΟΥΝΤΑ–ΚΩΝΣΤΑΝΤΙΝΟΥΠΟΛΗ–ΠΡΟΥΣΑ–ΣΜΥΡΝΗ–ΜΑΡΜΑΡΙΣ

- **ΗΜΕΡΑ 1η:** Αναχώρηση με το πλοίο για Μαρμαρίς. Αφιξη στο Μαρμαρίς, αναχώρηση για Μούγλα-Σπάρτα. Αφιξη στο Ικόνιο (Κόνυα). Διαν/ση.
- **ΗΜΕΡΑ 2η:** Πρωϊνό στο Ξ/Δ. Αναχώρηση με το πούλμαν για Καππαδοκία, άφιξη, επίσκεψη στις εκκλησίες της Καππαδοκίας. Διαν/ση.
- **ΗΜΕΡΑ 3η:** Πρωϊνό στο Ξ.Δ. Αναχώρηση, επίσκεψη στις Κατακόμβες των Χριστιανών στη Καππαδοκία, αναχώρηση για Αγκυρα, άφιξη. Διαν/ση.
- **ΗΜΕΡΑ 4η:** Πρωϊνό στο Ξ/Δ. Αναχώρηση για Σαμψούντα, άφιξη στην πόλη. Απόγευμα ελεύθερο. Διαν/ση.
- **ΗΜΕΡΑ 5η:** Πρωϊνό στο Ξ./Δ. Αναχώρηση για Τραπεζούντα, άφιξη στο Ξ/Δ. Απόγευμα βόλτα στην πόλη. Διαν/ση.
- **ΗΜΕΡΑ 6η:** Πρωϊνό στο Ξ/Δ. Επίσκεψη στη Μονή της Παναγίας Σουμελά. Απόγευμα ελεύθερο. Βράδυ. Ποντιακή βραδιά. Διαν/ση.
- **ΗΜΕΡΑ 7η:** Πρωϊνό στο Ξ/Δ. Αναχώρηση για Σαμψούντα, άφιξη το απόγευμα. Διαν/ση.
- **ΗΜΕΡΑ 8η:** Πρωϊνό στο Ξ/Δ. Αναχώρηση για Κωνσταντινούπολη, άφιξη το απόγευμα. Διαν/ση.
- **ΗΜΕΡΑ 9η:** Πρωϊνό στο Ξ./Δ. Επίσκεψη στο Πατριαρχείον, Αγία Σοφία, Υδραγωγείο Ιουστινιανού, Μπαλουκλή, Top Kapi Palace. Απόγευμα ελεύθερο για ψώνια. Διαν/ση.
- **ΗΜΕΡΑ 10η:** Πρωϊνό στο Ξ/Δ. Ελεύθερη μέρα για ψώνια. Βραδυνή διασκέδαση Oriental Show.
- **ΗΜΕΡΑ 11η:** Πρωϊνό στο Ξ/Δ. Αναχώρηση μέσω YALOVA, Προύσα, Σμύρνη. Διαν/ση.
- **ΗΜΕΡΑ 12η:** Πρωϊνό στο Ξ/Δ. Αναχώρηση για Μαρμαρίς, άφιξη στο Μαρμαρίς, αναχώρηση για Ρόδο, άφιξη. Τέλος εκδρομής.

Στην εκδρομή ΠΕΡΙΛΑΜΒΑΝΟΝΤΑΙ:

*•1. Εισιτήρια πλοίου Ρόδος - Μαρμαρίς - Ρόδος • 2. Ξεναγήσεις-εκδρομές • 3. Μεταφορές με κλιματιζόμενα πούλμαν • 4. Ξ/Δ με πρωινό - Φαγητό 3*** • 5. Συνοδός γραφείου • 6. Ταξιδιωτική ασφάλεια • Ταξιδιωτική τσάντα • 7. Φόροι εισόδου-εξόδου.*

ΔΕΝ ΠΕΡΙΛΑΜΒΑΝΟΝΤΑΙ: αρχαιολογικοί χώροι και εισιτήρια πλοίων Bandirma-Κωνσταντινούπολη-Bandirma.

Για περισσότερες πληροφορίες και κρατήσεις:

Pellos Travel

ΛΕΩΦΟΡΟΣ ΚΑΛΛΙΘΕΑΣ, ΦΑΛΗΡΑΚΙ ΡΟΔΟΣ
ΤΗΛ.: 0241 0 87615, 86298 • Fax: 0241 0 87616
Website: www.pellostravel.gr & www.ps-rhodes.com
E-mail: pellostravel@hellasnet.gr

ET-1

08.30 Βίνκα
08.35 Τσακ, ο κάστορας
09.15 Λεό ο βασιλιάς της ζούγκλας
09.45 Σιλβάν
10.15 Symphollies
10.30 Το τζίνι από την Αυστραλία
11.00 Η επίθεση των καρτούν.
12.00 Σινεάκ
13.50 Ειδήσεις.
14.00 Μπάρμπα-Γιάννη κανατά
15.15 Τα αστέρια λάμπουν για πάντα
16.00 Η Ιμβρος
17.00 Ειδήσεις
17.15 Ευρωπαϊκό πρωτάθλημα υγρού στίβου 2002
18.45 Μικροντοκιμαντέρ
19.15 Οι πειρατές
20.00 Κλήρωση ΛΟΤΤΟ
20.10 Οι πειρατές
21.15 Worldleague volley
23.00 Ειδήσεις
23.30 Παγκόσμιο πρωτάθλημα Στίβου Εφήβων-Νεανίδων
24.00 Ξένη ταινία. "Ο μετανοών".
01.40 Ξένη ταινία. "Εξορκιστής σε σύνταξη".
03.10 Κρίσιμη στιγμή
03.40 Ιμβρος
04.40 Λαμία
05.10 Τα πρόσωπα της μόδας
06.10 Μαριάννα, ένας αγνός έρωτας

NET

08.00 Εκπαιδευτική τηλεόραση
11.00 Κίνδυνος στη θάλασσα
11.30 Ξεχωριστοί τόποι
12.00 Μόδα: Οι μεγάλοι σχεδιαστές. Μαρκ Τζέικομπς
12.30 Η πρόκληση της μόδας
13.00 Γεύσεις του κόσμου: Νότια Ιαπωνία
13.30 Με αρετή και τόλμη
14.00 Κοινοβούλιο αιχμής
15.00 Ειδήσεις
15.15 Ξένη ταινία. "Ο φόβος φυλάει τα έρημα"
17.00 Σπορ στον κόσμο
17.30 Μια χώρα, ένας πρωταθλητής
18.00 Ειδήσεις
18.15 Η ιστορία των μηχανοκίνητων μέσων μεταφοράς.
19.00 Το διάστημα
20.00 Στον κόσμο της οικονομίας.
21.00 Ειδήσεις.
22.00 Ξένη ταινία. "Χαμένος κόσμος". Περιπέτεια.
24.00 Ειδήσεις
00.15 Ξένη ταινία.
00.45 Επιστρέφω στην πόλη βίας

ET-3

08.01 Χονδρός-Λιγνός
09.00 Οι τρείς σωματοφύλακες
10.00 Σαγκάη
11.00 Ελληνική ταινία. "Το απέραντο μεγαλείο της Καλλονής
11.30 Τσίρκο του κόσμου.
13.00 Απέραντος ουρανός.
14.00 Ανιχνεύσεις
15.00 Ειδήσεις
15.30 Νόστος
17.00 Ανθρώπων έργα
18.00 Pizz' Annex
18.30 Το μανιφέστο του Γουέιν
19.30 Το ποτάμι της ελπίδας
20.30 Ειδήσεις
21.00 Κοντραπούντο
22.00 Οι απίθανοι Αζεράκ
23.00 Θερινό ηλιοστάσιο
24.00 Ειδήσεις
00.20 Ξένη ταινία. "Δεσποινίς Τζούλια". Δραματική.
02.30 Νόστος

FILMNET

08.20 Ξένη ταινία. "13 εγκλήματα ζητούν ένοχο".
10.00 Ξένη ταινία. "Τηλεοπτικές πωλήσεις"
10.30 Ξένη ταινία. "Δαμάζοντας τη φωτιά".
12.20 Ξένη ταινία. "Rip girls". Περιπέτεια.
13.50 Ξένη ταινία. "Κυνηγοί διαμαντιών".
17.10 Ξένη ταινία. "Ο διώκτης του μεσονυχτίου".
19.20 Ξένη ταινία. "Η ώρα της κρίσης".
21.00 Ξένη ταινία. "Απ' τη φωτιά... στην οθόνη".
21.30 Σκηνές από τον κινηματογράφο
22.00 Ξένη ταινία. "Επιστρτοφή στη σκηνή".
23.35 Ξένη ταινία. "Galaxy Quest"
01.20 Ξένη ταινία. "Οι μασκαράδες του έρωτα 2".
15.10 Ξένη ταινία. "Ερωτικά παιχνίδια 2"
19.25 Ξένη ταινία. "Παιχνίδια κατασκόπων"
21.00 Απ' τη φωτιά...στην οθόνη
02.50 Ξένη ταινία. "Δεκαπέντε λεπτά".
05.25 Ξένη ταινία. "Μπεογουλφ καταραμένος από τους θεούς"

SUPER SPORT

15.00 Βόλεϊ
16.30 Πανελλήνιο πρωτάθλημα ταχυπλοΐας
18.00 Βραζιλιάνικο ποδόσφαιρο
18.30 Αγώνες αυτοκινήτου
20.00 Τένις
23.30 X-games
22.00 Καρτ
01.30 Κλασικοί αγώνες
03.00 Τηλεοπτικές πωλήσεις
03.00 Αγώνες μοτοσικλέτας
04.30 Τηλεοπτικές πωλήσεις
05.00 Συγχρονισμένη κολύμβηση
06.30 Τρίαθλο

TEMPO

06.00 Μουσικές επλογές
10.15 Άγρια φύση: Ένας θαυμαστός κόσμος
11.00 Ταξίδι στο κέντρο της Γης
11.45 Ντάκιουλα
12.15 Περιπέτειες του Πίτερ Πάν
13.00 Γλυκιά Λουτσία
15.15 Ελληνική ταινία
17.00 Ράδιο μύθοι
19.00 Glam
20.00 Ιούλιος Βερν: Περιπέτειες στο μέλλον.
21.00 Ξένη ταινία.
23.15 Κοκτέιλ με νότες
01.15 Μουσικές επιλογές

MEGA

06.00 Παλίρροια (Ε)
07.00 Πατήρ, υιός και πνεύμα (Ε)
08.00 Action man
08.30 Πι Μπι και Τζέι Οτερ
09.00 Φλίνστοουνς (Ε)
10.00 Σαν στο σπίτι σας (Ε)
12.45 Μουσικό πρόγραμμα
14.00 Ειδήσεις
13.00 Mega Star
14.50 Μαζί. Μια εκπομπή με τον Αιμίλιο Λιάτσο
16.15 Είμαστε στον αέρα (Ε).
16.55 Ματιές στα γεγονότα
17.00 Να η ευκαιρία (Ε)
18.50 Ο πιο αδύναμος κρίκος (Ε)
20.00 Κεντρικό δελτίο ειδήσεων
21.00 ALMA LIBRE (Ε) Δραματική σειρά. Παίζουν: Νίκος Σεργιανόπουλος, Ελένη Ζιώγα κ.ά.
23.00 Prive (Ε)
00.15 Τελευταία γεγονότα
00.30 Ξένη ταινία. "Προσευχή στο σκοτάδι". Περιπέτεια.
02.30 Χτυποκάρδια στο Μπέρβελι Χιλς (Ε)
05.00 Παράλληλοι δρόμοι (Ε)
05.30 Χαραυγή.

ANT-1

06.00 Mobile fun
06.15 Τηλεμάρκετινγκ-τηλεαγορά
06.30 Παιδικό πρόγραμμα
10.30 Πρωινός καφές
12.40 Τί συμβαίνει με τον Χάρη (Ε)
13.10 Super game
13.15 Προσοχή ...Μαρκοπέδιο (Ε)
14.00 Τα νέα του ΑΝΤ-1
14.20 Πρόκληση (Ε)
15.15 Αλίκη (Ε)
16.15 Οι Μεν και οι Δεν (Ε)
17.00 Της Ελλάδος τα παιδιά (Ε)
17.30 Τα νέα του ΑΝΤ-1
17.40 Ελληνική σειρά (Σ)
18.00 Ελληνική ταινία. "Η Βουλευτίνα". Κωμωδία.
20.00 Τα νέα του ΑΝΤ-1
21.00 ΧΑΠΙ ΕΝΔ. Θεατρική κωμωδία σε σκηνοθεσία Πέτρου Λεωκράτη. Παίζουν: Μάρκος Σεφερλής, Μπεάτα Ασημακοπούλου, Ελενα Τζαβαλιά.
24.00 Ειδήσεις
00.20 Σε επτά ημέρες. Περιπετειώδης σειρά δράσης. Παίζουν: Τζόναθαν Λα Πάλια, Τζαστίνα Βέιλ κ.ά.
01.20 Τμήμα Ηθών (Ε) Αστυνομική σειρά.
02.40 Φάκελος Αμαζών
03.45 Mobile fun
04.00 Τηλεμάρκετινγκ-Τηλεαγορά
04.40 Δείπνο στο Ριτζ

ALPHA

06.00 Πέρα από τον ορίζοντα. Ενημερωτική εκπομπή
07.00 Πρωινές διαδρομές. Ενημερωτική εκπομπή με τον Γιώργο Γαβαλά
10.00 7 ημέρες Alpha
11.00 Ελληνική ταινία. "Φτωχογειτονιά αγάπη μου".
13.45 Φόρμουλα 1: Δοκιμαστικά Γκραν Πρι Γαλλίας
15.00 Ειδήσεις
15.30 Life style news
16.30 Υπαστυνόμος Ρεξ. Αστυνομική σειρά.
17.30 Ελληνική ταινία. "Αγάπησα και πόνεσα".
19.30 Ειδήσεις
20.45 Ελληνική ταινία. "Ο Μπλοφατζής". Αισθηματική κομεντί.
22.45 Παρέα με τη Ρούλα
00.45 Ειδήσεις
01.00 Φόρμουλα 1
02.00 Ξένη ταινία. "Το σημάδι του Ζορό". Περιπέτεια.
04.30 Τηλεαγορές
05.00 Ξένη ταινία. "Απ...ΑΡΕΤΗ..τως με ΤΟΛΜΗ

ΚΗΔΕΙΑ

Τον λατρευτό μας σύζυγο, πατέρα, παππού και θείο
ΑΡΕΤΑΙΟ ΜΑΝΩΛΙΤΣΗ
θανόντα κηδεύουμε σήμερα Σάββατο 27 Ιουλίου 2002 και ώρα 1 μ.μ. από τον Ιερό Ναό Αγίου Νικολάου Ρόδου.
Η σύζυγος: Φωτεινή
Τα παιδιά: Στέλιος-Σεβαστή Μανωλίτση, Γιώργος-Μαρία Χουρδάκη
Τα εγγόνια, τ' ανίψια και οι λοιποί συγγενείς

ΜΝΗΜΟΣΥΝΑ

Την 28η μηνός Ιουλίου ημέρα Κυριακή και ώρα 8 πρωινή εις τον Ιερό Ναό Κοίμησης Θεοτόκου (Εμπωνα) τελούμεν 3μηνο μνημόσυνο υπέρ αναπαύσεως της ψυχής του λατρευτού μας συζύγου, πατέρα, αδελφού και θείου
ΜΙΛΤΙΑΔΗ ΖΑΒΑΡΗ
Η σύζυγος: Αναστασία
Τα παιδιά: Βασιλική, Κωνσταντίνος
Τ' αδέλφια, τ' ανίψια και οι λοιποί συγγενείς.

Την 28η Ιουλίου ημέρα Κυριακή και ώρα 8.30 π.μ. εις τον Ιερό Ναό Ταξιαρχών Νεκροταφείου Ρόδου, τελούμεν διετές μνημόσυνο υπέρ αναπαύσεως της ψυχής της λατρευτής μας συζύγου, μητέρας, κόρης και αδελφής
ΑΝΑΣΤΑΣΙΑΣ ΛΑΔΟΠΟΥΛΟΥ
Ο σύζυγος: Αντώνης.
Τα παιδιά: Νίκος-Σπυριδούλα.
Η μητέρα: Ευθυμία.
Η πεθερά: Μαρία.
Τα εγγόνια, τ' αδέλφια και οι λοιποί συγγενείς.

Την 28η Ιουλίου ημέρα Κυριακή και ώρα 8.30 π.μ. εις τον Ιερό Ναό Ταξιαρχών Νεκροταφείου Ρόδου, τελούμεν διετές μνημόσυνο υπέρ αναπαύσεως της ψυχής της λατρευτής μας συζύγου, μητέρας, κόρης και αδελφής
ΑΝΑΣΤΑΣΙΑΣ ΛΑΔΟΠΟΥΛΟΥ
Ο σύζυγος: Αντώνης.
Τα παιδιά: Νίκος-Σπυριδούλα.
Οι γονείς: Ευγενία-Βασίλης.
Η πεθερά: Μαρία.
Τα εγγόνια, τ' αδέλφια και οι λοιποί συγγενείς.

Την 29η Ιουλίου ημέρα Δευτέρα και ώρα 8 π.μ. εις τον Ιερό Ναό Ταξιαρχών Νεοχωρίου, τελούμεν 9ήμερο μνημόσυνο υπέρ αναπαύσεως της ψυχής του λατρευτού μας συζύγου, πατέρα, παππού και θείου
ΣΤΑΥΡΟΥ ΖΑΝΝΕΤΑΚΗ
Η σύζυγος: Υπακοή.
Τα παιδιά: Πρεσβυτέρα Αναστασία-Ιερέας Ξενοφών, Νίκος-Ελένη, Γιάννης-Τσαμπίκα.
Τα εγγόνια, τα ανίψια και οι λοποί συγγενείς.



Την 28η Ιουλίου ημέρα Κυριακή και ώρα 8π.μ. εις τον Ιερό Ναό Αγίας Τριάδας Ψίνθου, τελούμεν ετήσιο μνημόσυνο υπέρ αναπαύσεως της ψυχής της λατρευτής μας συζύγου, μητέρας, γιαγιάς, αδελφής και θείας
ΓΕΩΡΓΙΑΣ ΜΑΥΡΟΥ
Ο σύζυγος: Παναγιώτης
Τα παιδιά: Νεκταρία - Βαγγέλης, Τσαμπίκα.
Τα εγγόνια, τ' αδέλφια, τ' ανίψια και οι λοιποί συγγενείς.



Την 28η Ιουλίου ημέρα Κυριακή και ώρα 8.30 π.μ. εις τον Ιερό Ναό Αγίας Αναστασίας Ρόδου, τελούμεν 3ετές μνημόσυνο υπέρ αναπαύσεως της ψυχής της λατρευτής μας μητέρας και γιαγιάς
ΑΡΓΥΡΩΣ ΑΝ. ΜΑΔΟΝΗ
Τα παιδιά: Ελένη - Χρήστος, Μαρία - Τάσος, Κων/νος - Τσαμπίκα.
Τα εγγόνια και οι λοιποί συγγενείς.



Την 29η μηνός Ιουλίου ημέρα Δευτέρα και ώρα 8 πρωινή εις τον Ιερό Ναό Ταξιαρχών Νεκροταφείου Ρόδου τελούμεν 9ήμερο μνημόσυνο υπέρ αναπαύσεως της ψυχής του λατρευτού μας συζύγου και πατέρα
ΚΩΝΣΤΑΝΤΙΝΟΥ-ΑΓΓΕΛΗ
Η σύζυγος: Μαρίκα
Τα παιδιά: Ευδοξία-Σωτήρης, Μανώλης-Χριστίνα
Τα εγγόνια, τ' αδέλφια, τ' ανήψια και οι λοιποί συγγενείς.

Την 27η Ιουλίου ημέρα Σάββατο και ώρα 8π.μ. εις τον Ιερό Ναό Ταξιαρχών Αρχαγγέλου, τελούμεν 3ήμερο μνημόσυνο υπέρ αναπαύσεως της ψυχής του λατρευτού μας συζύγου, πατέρα, παππού και θείου
ΑΝΤΩΝΙΟΥ ΝΤΑΚΑ
Η σύζυγος: Ανθούλα
Τα παιδιά: Νικόλαος, Τσαμπίκα, Μαρία
Τα εγγόνια, τ' ανίψια και οι λοιποί συγγενείς.



Εκλεισαν κιόλας τέσσερα χρόνια χωρίς τον Κώστα. Την μέρα αυτή στρέφουμε με ευγνωμοσύνη τη σκέψη στα χρόνια που πλούτιζε τη ζωή μας με την παρουσία του και τη φρεσκάδα των νεανικών του ονείρων.
Ο αναπάντεχος χαμός του παραμένει ανεπούλωτο τραύμα και αναπάντητο ερώτημα. Η δικαιοσύνη ανεκπλήρωτη.
Την Τετάρτη 31 Ιουλίου και ώρα 8 πρωινή θα τελέσουμε μνημόσυνο στον Ιερό Ναό Αγίων Αναργύρων και θα ανανεώσουμε την υπόσχεσή μας να κρατήσουμε την μνήμη του πάντα ζωντανή.
ΚΩΣΤΑΣ ΚΥΠΡΑΙΟΣ
(1973-1998)
Οι γονείς: Βασίλης-Ελένη
Ο αδελφός: Τάσος
Ο παππούς, οι γιαγιάδες, οι συγγενείς και οι φίλοι.
Κώστα, χίλιες δυο ζωές με σένανε μας δένουν
κι όσοι αγαπιούνται και νεκροί ποτέ τους δεν πεθαίνουν.

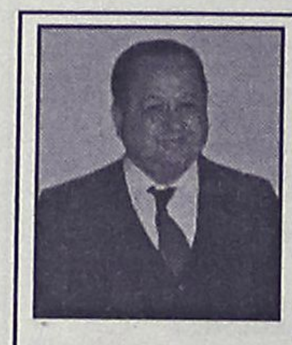

Την 31η μηνός Ιουλίου ημέρα Τετάρτη και ώρα 8 πρωινή εις τον Ιερό Ναό Αγίου Γεωργίου Κάτω (Καποδιστρίου) τελούμεν 6μηνο μνημόσυνο υπέρ αναπαύσεως της ψυχής του λατρευτού μας συζύγου, πατέρα και παππού
ΦΡΑΓΚΙΣΚΟΥ ΑΓΓΕΛΗ
Η σύζυγος, τα παιδιά, τα εγγόνια και οι λοιποί συγγενείς.

ΕΥΧΑΡΙΣΤΗΡΙΟ ΠΕΝΘΟΥΣ

Θεωρούμε υποχρέωσή μας όπως ευχαριστήσουμε θερμά όσους με οποιονδήποτε τρόπο εκδήλωσαν τη θλίψη τους για το θάνατο του αγαπητού μας συζύγου, πατέρα, παππού και θείου
ΣΤΑΥΡΟΥ ΖΑΝΝΕΤΑΚΗ
Η σύζυγος, τα παιδιά, τα εγγόνια, τα ανίψια και οι λοιποί συγγενείς.

ΕΥΧΑΡΙΣΤΗΡΙΟ ΠΕΝΘΟΥΣ

Μέσα στον μεγάλο μας πόνο για τον χαμό του πολυαγαπημένου μας συζύγου, πατέρα, παππού, αδελφού και θείου
ΝΙΚΟΛΑΟΥ ΚΙΑΚΚΑ
θέλουμε να ευχαριστήσουμε θερμά, όλους τους συγγενείς, φίλους, τους καταθέσαντες στεφάνια και γενικά όλο τον κόσμο που τον συνόδεψε στο τελευταίο του ταξίδι.

Η οικογένειά του

ΓΡΑΦΕΙΟ ΤΕΛΕΤΩΝ & ΜΝΗΜΟΣΥΝΩΝ ΡΟΔΟΥ ΣΤΕΦΑΝΑ-ΣΤΟΛΙΣΜΟΙ

ΑΜΕΣΗ ΕΞΥΠΗΡΕΤΗΣΗ ΟΛΟ ΤΟ 24 ΩΡΟ

"ΑΜΕΡΙΚΑΝΟΥ"

Αναλαμβάνουμε την τελετή και με τα έξοδα που χορηγούν τα ταμεία χωρίς καμία επιβάρυνση. ΙΚΑ, ΤΕΒΕ, ΤΑΞΥ, ΔΗΜΟΣΙΟΥ, ΛΙΜΕΝΙΚΩΝ, ΟΓΑ και λοιπά ταμεία. Τους ΑΠΟΡΟΥΣ ΔΩΡΕΑΝ.

Πλατεία Βρούχου στην Μητρόπολη
τηλέφωνα: 02410-28901-33400

ΕΛΛΗΝΙΚΗ ΔΗΜΟΚΡΑΤΙΑ
ΥΠΟΥΡΓΕΙΟ ΠΟΛΙΤΙΣΜΟΥ
ΤΑΜΕΙΟ ΑΡΧ/ΚΩΝ ΠΟΡΩΝ ΚΑΙ ΑΠΑΛΛΟΤΡΙΩΣΕΩΝ
Δ/ΝΣΗ ΑΠΟΤΥΠΩΣΕΩΝ ΚΑΙ ΣΥΝΤ. ΚΤΗΡΙΩΝ
ΤΜΗΜΑ ΜΕΛΕΤΩΝ

ΠΕΡΙΛΗΨΗ ΔΙΑΚΗΡΥΞΗΣ

Το Ταμείο Αρχ/κών Πόρων και Απαλλοτριώσεων (ΤΑΠ) διακηρύσσει ότι εκτίθεται σε ανοικτή δημοπρασία με σφραγισμένες προσφορές, για την ανάδειξη αναδόχου κατασκευής του έργου "Συνολική Ανάδειξη Κάστρου Αστυπάλαιας" με σύστημα υποβολής προσφορών με επιμέρους ποσοστά έκπτωσης και έλεγχο ομαλότητας (άρθρο 7 του Π.Δ. 609/85) και σύμφωνα με τις διατάξεις του Ν.1418/84 "Δημόσια έργα και ρυθμίσεις συναφών θεμάτων", όπως τροποποιήθηκε και συμπληρώθηκε με τους Ν. 2229/94, Ν. 2338/95, Ν. 2372/96, Ν.2576/98 και Ν 2940/01, των εκτελεστικών των Νόμων Προεδρικών Διαταγμάτων και των εγκυκλίων, οδηγιών και αποφάσεων του Υπουργού ΠΕΧΩΔΕ, που ρυθμίζουν θέματα Δημοσίων Εργων, προϋπολογισμού δαπάνης 1.570.000,00 Ευρώ πλέον ΦΠΑ.
Το έργο εκτελείται στα πλαίσια του προγράμματος ΕΠΑΝ- Επιχειρησιακό Πρόγραμμα "Ανταγωνιστικότητα" και χρηματοδοτείται από το Πρόγραμμα Δημοσίων Επενδύσεων.
Η Δημοπρασία θα διεξαχθεί στις 28 Αυγούστου 2002 στα γραφεία του Ταμείου Αρχαιολογικών Πόρων και Απαλλοτριώσεων, Πανεπιστημίου 57, 10564 Αθήνα, ημέρα Τετάρτη και ώρα 11.00 π.μ. (λήξη προθεσμίας υποβολής προσφοράς) από αρμόδια Επιτροπή Διαγωνισμού που ασκεί καθήκοντα και Επιτροπής Εισήγησης για Ανάθεση.
Στην δημοπρασία γίνονται δεκτές Εργοληπτικές επιχειρήσεις εγγεγραμμένες στο ΜΕΕΠ Δ' τάξης και άνω για έργα ΟΙΚΟΔΟΜΙΚΑ και Β' τάξης και άνω για έργα Η/Μ, κοινοπραξίες εργοληπτικών επιχειρήσεων αναλόγων κατηγοριών και τάξεων όπως και κάτοχοι παλαιών εργοληπτικών πτυχίων ανάλογης τάξης και κατηγορίας. Η εγγύηση συμμετοχής ορίζεται σε 31.400,00 Ευρώ δηλ. στο 2% του προϋπολογισμού του έργου και θα παρέχεται σύμφωνα με το άρθρο 4 του Ν. 1418/84, τα άρθρα 23 και 27 παρ. 6 του Π.Δ. 609/85.
Οσοι εκφράσουν ενδιαφέρον για τη δημοπρασία μπορούν να λάβουν γνώση των τευχών της δημοπρατούμενης μελέτης και να παραλάβουν αντίγραφό τους για τη σύνταξη προσφοράς προσερχόμενοι στις εργάσιμες ημέρες και ώρες 12.00 με 14.00, στα γραφεία του ΤΑΠ, Πανεπιστημίου 57, 105 64 Αθήνα, προσκομίζοντας στην υπηρεσία: α) εξουσιοδότηση της επιχείρησης για την παραλαβή των τευχών, β) αποδεικτικό ότι η επιχείρηση είναι εγγεγραμμένη στο ΜΕΕΠ Δ' τάξεως και άνω για έργα οικοδομικά και γ) την απόδειξη καταβολής τέλους 120,00 Ευρώ υπέρ του Ταμείου Αρχ/κών Πόρων και Απαλλοτριώσεων στο λογαριασμό (026786/4) από την Τράπεζα Ελλάδος.
Η παράδοση των εντύπων προσφορών και του σχετικού φακέλου θα γίνεται μέχρι την 26η Αυγούστου 2002.
Ο Πρόεδρος του Δ.Σ.
Ιωάννης Σαβαλάνος

ΑΝΑΖΗΤΕΙΤΑΙ

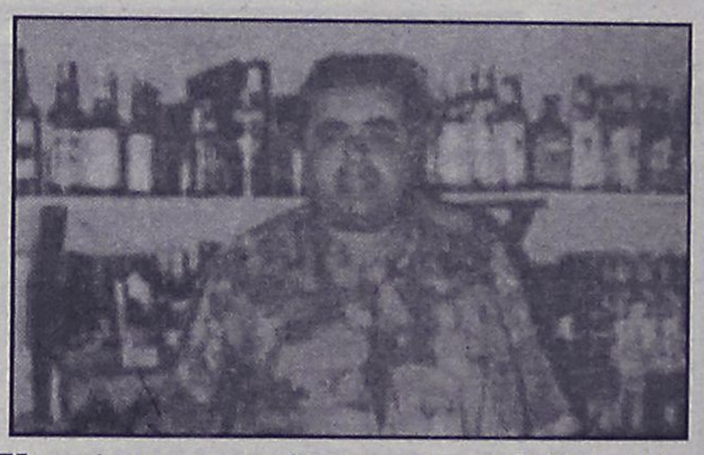

Εξαφανίστηκε και αναζητείται από τις 27/6/02 ο **Ηλίας Τσιριγωτάκης.** Κατάγεται από την Ιαλυσό και σύμφωνα με τελευταία μαρτυρία εμφανίστηκε στην Παλιά Πόλη. Φορούσε πουκάμισο θαλασσί με λευκό χρώμα, βερμούδα μπεζ χρώματος και καφέ σανδάλια.
Παρακαλείται όποιος γνωρίζει ο,τιδήποτε να επικοινωνήσει μαζί μας στο τηλέφωνο 02410-96287. Χρήζει άμεσης ιατρικής περίθαλψης.

Πρόσκληση

Αγαπητά μας μέλη,
Το **Σάββατο 27 Ιουλίου στις 20.00** η συνάντησή μας θα γίνει με την ευκαιρία της ανακαίνισης του γραφείου μας στο **κτίριο του ΕΟΤ** με είσοδο από τον πεζόδρομο της Καρπάθου.
Μετά την ευλογία της εκκλησίας από τον Πανοσιολογιώτατο κ. Παΐσιο Αραβαντινό με αγιασμό, παρουσία των αρχών, και της ηγεσίας των Σκωλ Ελλάδας, θα ακολουθήσει η επίσκεψη στο γραφείο, η επίδοση των σημάτων του Σκωλ στα νέα μας μέλη, και θα υπάρχει μπουφές στον μικρό υπαίθριο χώρο που βρίσκεται πλάι στα γραφεία, προσφορά των μελών μας.
Το μέλος του Διοικητικου μας Συμβουλίου Λία Φώκιαλη που ήταν η υπεύθυνη για την επίβλεψη της πορείας των εργασιών εργάσθηκε πολύ και προσωπικά με ζήλο για να φθάσουμε στην ημέρα των εγκαινίων, έχοντας την βοήθεια και την στήριξη όλου του Συμβουλίου.
Θα χαιρόμασταν πολύ να σας έχουμε όλους κοντά μας σ' αυτή την καλοκαιρινή βραδιά του 2002 που το Σκωλ της Ρόδου συμπληρώνει 20 χρόνια ενεργούς παρουσίας στην κοινωνία μας.
Σας περιμένουμε να γιορτάσουμε μαζί!!!
Είσοδος ελεύθερη
Για τον Διοικητικό Συμβούλιο
Η πρόεδρος **Η Γραμματέας**
Λίτσα Παπαθανάση **Μαρίνα Υψηλάντη**



Κερδίστε χρόνο κα εξυπηρέτηση

WESTERN UNION MONEY TRANSFER

"The fastest way to send money worldwide."



Αποστολή χρημάτων σ' όλο τον κόσμο μέσα σε ***λίγα λεπτά!!!***

50.000 καταστήματα σε 165 χώρες του κόσμου είναι έτοιμα να σας εξυπηρετήσουν σε διευρυμένα ωράρια

Γονείς φοιτητών εξωτερικού εμπιστευθείτε μας

PLANET HOLIDAYS

Δημήτρης Τσοπανάκης

Γαλλίας 6 - Ρόδος - Τηλ. 27327

ΣΥΓΧΑΡΗΤΗΡΙΟ

Στον αγαπημένο μας υιό **ΜΙΧΑΛΗ ΠΕΤΡΟΥΜΙΑΝΟ** του **Αντωνίου** που πήρε το πτυχίο του καθηγητή της Σωματικής Αγωγής και την ειδικότητα της κινησιοθεραπείας στο Πανεπιστήμιο του NOVI-SAD, θερμά συγχαρητήρια.

Οι γονείς
Αντώνης-Μαρία
Πετρουμιανού

ΣΥΓΧΑΡΗΤΗΡΙΟ

Στον αγαπημένο μου αδελφό **ΜΙΧΑΛΗ ΠΕΤΡΟΥΜΙΑΝΟ** του **Αντωνίου** που πήρε το πτυχίο του καθηγητή της Σωματικής Αγωγής και την ειδικότητα της κινησιοθεραπείας στο Πανεπιστήμιο του NOVI-SAD, θερμά συγχαρητήρια.

Τα αδέλφια
Παύλος-Αναστασία Τσίπρα

ΣΥΓΧΑΡΗΤΗΡΙΟ

Στον αγαπητό μας φίλο **ΜΙΧΑΛΗ ΔΗΜΗΤΡΙΑΔΗ** χειρούργο-ορθοπεδικό, θερμά συγχαρητήρια για την προαγωγή του σε αναπληρωτή Διευθυντή ΟρθοπεδικήςΚλινικής του Νοσοκομείου Ρόδου.

Οικογένεια
Μάριου και Μαίρης Πιέρη

ΣΥΓΧΑΡΗΤΗΡΙΟ

Στον αγαπημένο μας ανιψιό και εξάδελφο **ΜΙΧΑΛΗ ΠΕΤΡΟΥΜΙΑΝΟ** του **Αντωνίου** που πήρε το πτυχίο του καθηγητή της Σωματικής Αγωγής και την ειδικότητα της κινησιοθεραπείας στο Πανεπιστήμιο του NOVI-SAD, θερμά συγχαρητήρια.

Τα ξαδέλφια **Η οικογένεια**
ΓΙΩΡΓΟΣ **ΚΩΣΤΑ-ΡΟΥΛΑΣ**
ΝΙΚΟΣ **ΤΖΕΔΑΚΗ**

ΕΥΧΑΡΙΣΤΗΡΙΟ

Ευχαριστούμε θερμά τον γαστρεντερολόγο της πόλης μας κ. **ΦΡΟΝΑ ΝΙΚΟΛΑΟ** για την βοήθεια που παρείχε στον αγαπημένο μας σύζυγο, πατέρα, και παππού **ΚΙΑΚΚΑ ΝΙΚΟΛΑΟ,** κατά την διάρκεια της ασθενείας του.

Η οικογένειά του

ΕΥΧΑΡΙΣΤΗΡΙΟ

Ευχαριστούμε τον γιατρό γαστρεντερολόγο του Γενικού Νοσοκομείου Ρόδου κ. **ΠΑΠΑΝΤΩΝΙΟΥ ΝΙΚΗΤΑ** για την συμπαράσταση και την βοήθεια που έδωσε στον αγαπημένο μας σύζυγο, πατέρα και παππού **ΚΙΑΚΚΑ ΝΙΚΟΛΑΟ,** κατά το χρονικό διάστημα που ήταν άρρωστος.

Η οικογένειά του

ΚΑΘΗΜΕΡΙΝΑ ΟΛΑ ΤΑ ΝΕΑ ΤΗΣ ΔΩΔΕΚΑΝΗΣΟΥ ΣΤΟ INTERNET

www.rodiaki.gr

ΣΥΓΧΑΡΗΤΗΡΙΟ

Στον αγαπημένο μου εγγονό **ΜΙΧΑΛΗ ΠΕΤΡΟΥΜΙΑΝΟ** του **Αντωνίου** που πήρε το πτυχίο του καθηγητή της Σωματικής Αγωγής και την ειδικότητα της κινησιοθεραπείας στο Πανεπιστήμιο του NOVI-SAD, θερμά συγχαρητήρια.

Η γιαγιά
ΚΩΤΑΚΗ ΑΝΑΣΤΑΣΙΑ

ΣΥΓΧΑΡΗΤΗΡΙΟ

Τον αγαπημένο μας φίλο, ιατρό-ορθοπεδικό κ. **Μιχάλη Δημητριάδη**, θερμά συγχαίρουμε για την προαγωγή του σε αναπληρωτή δ/ντή της Ορθοπεδικής κλινικής του Περιφερειακού Νοσοκομείου Ρόδου και του ευχόμαστε εις ανώτερα.

Οι φίλοι του
Αλέξης και Μαρία Χώχου

ΣΥΓΧΑΡΗΤΗΡΙΟ

Στον ανιψιό και εξάδελφό μας **Χαρίδημο Τσιμπιδάκη** του Θεοδώρου που πήρε επάξια το πτυχίο της Ιατρικής σχολής του Πανεπιστημίου του Τορίνο, τα συγχαρητήριά μας και καλή σταδιοδρομία.

Οικογ. Θωμά Καλλιγά

ΣΥΓΧΑΡΗΤΗΡΙΟ

Την αγαπημένη μας **Μαργαρίτα Τάκκου** του Σπύρου και της Μαίρης που απέκτησε το πτυχίο Φιλολογίας από το Πανεπιστήμιο Θεσ/κης, συγχαίρουμε θερμά και της ευχόμαστε καλή σταδιοδρομία και πάντα επιτυχίες στη ζωή της.

Σαββας-Αργυρώ Καστάνια

ΣΥΓΧΑΡΗΤΗΡΙΟ

Θερμά συγχαρητήρια στον γιατρό Ορθοπεδικό του Νοσοκομείου Ρόδου κ. **Μιχάλη Δημητριάδη** για την προαγωγή του σε αναπληρωτή διευθυντή της Ορθοπεδικής Κλινικής του Νοσοκομείου Ρόδου.

Με αδελφική αγάπη

Τάκης και Θεοδόσης Χατζηδημητρίου

ΕΛΛΗΝΙΚΗ ΔΗΜΟΚΡΑΤΙΑ
ΠΕΡΙΦΕΡΕΙΑ ΝΟΤΙΟΥ ΑΙΓΑΙΟΥ
ΝΟΜΟΣ ΔΩΔΕΚΑΝΗΣΟΥ
ΔΗΜΟΤΙΚΟΣ ΠΑΙΔΙΚΟΣ ΣΤΑΘΜΟΣ ΚΡΕΜΑΣΤΗΣ
ΔΗΜΟΣ ΠΕΤΑΛΟΥΔΩΝ

ΠΕΡΙΛΗΨΗ ΠΡΟΚΗΡΥΞΗΣ ΠΡΟΣΛΗΨΗΣ ΠΡΟΣΩΠΙΚΟΥ

Ο Πρόεδρος του Δημοτικού Παιδικού Σταθμού Κρεμαστής Δήμου Πεταλούδων προκηρύσσει την πρόσληψη εποχιακού προσωπικού Ιδιωτικού Δικαίου ορισμένου χρόνου τριών (3) ατόμων, σύμφωνα με το άρθρο 8 του Ν. 2190/1994.

ΚΑΤΗΓ.: ΔΕ 24 ή ΙΕΚ
ΕΙΔΙΚΟΤΗΤΑ: Βρεφονηπιοκόμων
ΑΡΙΘΜ.: 3
Ειδικά Τυπικά προσόντα: Ως κατωτέρω
Χρονική Διάρκεια: 8 μήνες
Για περισσότερες πληροφορίες στο Γραφείο του Παιδικού Σταθμού Κρεμαστής κατά τις εργάσιμες ημέρες και ώρες και στο τηλέφωνο 02410 96057.

Ο πρόεδρος
Τεχνίτης Μιχαήλ

ΠΟΛΙΤΙΣΤΙΚΟΣ ΟΡΓΑΝΙΣΜΟΣ ΔΗΜΟΥ ΡΟΔΙΩΝ



ΙΕΡΑ ΜΗΤΡΟΠΟΛΗ ΡΟΔΟΥ
ΙΕΡΟΝ ΝΑΫΔΡΙΟΝ ΑΓΙΑΣ ΕΙΡΗΝΗΣ ΚΑΙ ΤΡΙΩΝ ΙΕΡΑΡΧΩΝ
ΠΑΝ/ΜΙΟΥ ΑΙΓΑΙΟΥ ΡΟΔΟΥ

ΠΡΟΣΚΛΗΣΗ

Στις 28 Ιουλίου 2002 πανηγυρίζει η οσία Ειρήνη Χρυσοβαλάντου και θα γίνουν οι παρακάτω λατρευτικές εκδηλώσεις στην Εκκλησία μας, που βρίσκεται στο προαύλιο του Παν/μίου Αιγαίου Ρόδου και σας προσκαλούμε να έλθετε:

1. Το Σάββατο (27 Ιουλίου 2002), ώρα 7.30-9.00 βραδυνή, θα τελεσθεί ο Μέγας Πανηγυρικός Εσπερινός, με αγίασμα, αρτοκλασίες, κήρυγμα, μοίρασμα τα μήλα της Αγίας και στη συνέχεια πανηγυρική περιφορά της εικόνας της Αγίας με τη συνοδεία της φιλαρμονικής του δήμου Ρόδου.
2. Την Κυριακή (28 Ιουλίου 2002) και ώρα 7.00-10.00 πρωινή θα τελεσθεί ο όρθρος και η πανηγυρική Θεία Λειτουργία με ιερατικό συλλείτουργο, κήρυγμα και κεράσματα.
3. Την Κυριακή (28 Ιουλίου 2002) και ώρα 7.00-9.00 βραδυνή θα ψαλεί η Παράκληση της Αγίας Ειρήνης της Χρυσοβαλάντου και θα γίνει για πρώτη φορά, το μυστήριον του ιερού ευχελαίου με την συμμετοχή 7 (επτά) ιερέων.

Στο τέλος θα δοθεί επίσημη δεξίωση στο Προαύλιο της Εκκλησίας με την παρουσία των Αρχών και του αξιότιμου δημάρχου Ροδίων.

Θα υπάρχει μουσική με παλιά τραγούδια.

Ευπρόσδεκτοι οι πάντες.

Εκ του Ιερού Ναϋδρίου

KYDON TOURS
ΚΕΝΤΡΙΚΟ ΠΡΑΚΤΟΡΕΙΟ
PORT AGENT

ΕΚΔΡΟΜΕΣ–ΕΚΔΡΟΜΕΣ

● **EURODISNEY – ΠΑΡΙΣΙ**
• **13/8 - 19/8:** Group από Ρόδο με Ολυμπιακή. 3 διαν/σεις Παρίσι, 3 διαν/σεις Eurodisney, Ξενάγηση Παρισιού: Βερσαλίες - Λούβρο - Πύργο Άιφελ.

ΣΥΝΟΔΟΣ η κ. ΕΛΕΝΗ ΨΥΛΛΑΚΗ

● **ΜΙΚΡΑ ΑΣΙΑ**
• **1/8 - 4/8: ΜΑΡΜΑΡΙΣ - ΚΟΥΣΑΝΤΑΣΙ - ΕΦΕΣΣΟΣ - ΠΑΝΑΓΙΑ - ΣΜΥΡΝΗ**
• **27/8 - 3/9: ΚΩΝΣΤΑΝΤΙΝΟΥΠΟΛΗ**
Επ' ευκαιρία της εορτής της Ινδίκτου (αρχή εκκλησιαστικού έτους στο Πατριαρχείο μας)
ΟΡΓΑΝΩΝΟΥΜΕ ΕΚΔΡΟΜΗ
υπό την αιγίδα του δεσπότη μας κ.κ. Αποστόλου και του Πρωτοσύγκελου πατέρα Παΐσιου
1. Πρόγραμμα **ΡΟΔΟ - ΜΑΡΜΑΡΙΣ - ΣΜΥΡΝΗ - ΠΡΟΥΣΑ - ΚΩΝ/ΛΗ - ΚΟΥΣΑΝΤΑΣΙ - ΕΦΕΣΟΣ - ΜΑΡΜΑΡΙΣ**
2. Αεροπορικώς Ρόδο - Αθήνα - Κων/νλη - Αθήνα - Ρόδο 5 ημέρες, 4 διανυκτερεύσεις στην ΠΟΛΗ **30/8 - 3/9/2002.**

ΟΛΑ τα ταξίδια στη Μικρά Ασία με πλούσιο πρόγραμμα, φανταστικά ξενοδοχεία, ξεναγήσεις, περιηγήσεις και ΠΑΝΤΑ ΣΥΝΟΔΟΣ η κ. ΕΛΕΝΗ ΨΥΛΛΑΚΗ

● **ΕΛΛΗΝΙΚΑ ΝΗΣΙΑ**
• **5/8 - 11/8: ΠΡΟΣΚΥΝΗΜΑ στην ΠΑΝΑΓΙΑ ΤΗΣ ΤΗΝΟΥ**
ΤΗΝΟΣ - ΜΥΚΟΝΟΣ - ΠΑΡΟΣ - ΣΑΝΤΟΡΙΝΗ

● **ΓΥΡΟΣ ΙΤΑΛΙΑΣ**
• **5/9 - 11/9/2002: ΡΩΜΗ - ΦΛΩΡΕΝΤΙΑ - ΒΕΡΟΝΑ - ΒΕΝΕΤΙΑ**

● **ΡΩΣΙΑ**
• **25/9 - 1/10/2002: ΜΟΣΧΑ - ΑΓΙΑ ΠΕΤΡΟΥΠΟΛΗ - ΖΑΓΚΟΡΣΚ (ΠΑΤΡΙΑΡΧΕΙΟ)**

● **ΜΑΛΤΑ**
• **11/10 - 14/10 και 25/10-28/10**

● **ΝΟΕΜΒΡΙΟ: ΑΠΩ ΑΝΑΤΟΛΗ – ΣΙΓΚΑΠΟΥΡΗ – ΒΚΚ – ΜΠΑΛΙ – ΠΟΥΚΕΤ**

● **ΧΡΙΣΤΟΥΓΕΝΝΑ: ΙΣΠΑΝΙΑ**

ΣΥΝΟΔΟΣ η κ. ΕΛΕΝΗ ΨΥΛΛΑΚΗ

ΠΡΑΚΤΟΡΕΙΟ ΚΥΔΩΝ
Εθ. Δωδ/σίων 14 - Ακτή Σαχτούρη 8
ΤΗΛ. 02410/23000-27900-24265 • FAX: 32741



Ρόδος: εἰκῇ καὶ ὡς ἔτυχε...

...Ενα δέντρο αιχμάλωτο



"Εγκλωβισμένο" δέντρο στην οδό Αγίου Ιωάννου, κοντά στο ΚΑΠΗ του Δήμου...

...Ελπίδα, ένα το κρατούμενο

"Φλόγα επί το φως, η ζωή.
Ενα το κρατούμενο.
Και τ' όνομά του. Ελπίδα".

Η ποιητική συλλογή του αείμνηστου **Παντελή Ευθυμίου** με τίτλο **"Ελπίδα, ένα το κρατούμενο"**, είχε κυκλοφορήσει τον Δεκέμβριο του 1992 (Τυπογραφείο Τέχνη, σελ. 60) και περιελάμβανε 19 ολιγόστιχα ποιήματα.

Πρόσφατα τα ποιήματα αυτά μεταφράσθηκαν από τον κ. **Ηρακλή Μήλλα** στα Τουρκικά, από εκδοτικό οίκο της Κωνσταντινούπολης με τον τίτλο **"Umut Elder Var Bir"**.

...Στα 17νησα, μ' ένα Ντεριντά και μια ξανθιά

"Ενα είναι σίγουρο: στους νέους χάρτες που θα κυκλοφορήσουν, αμέσως μετά από την εξάρθρωση της τρομοκρατίας και εν όψει του 2004, το Αιγαίο θα αρχίζει από τα Πατήσια. Τι Πάτμος, τι Πάτμου, τι ρουκέτες Συκουρίου, τί βερίκοκα Μπεμπέκου, τί οικογενειακές επιχειρήσεις, τι τηλεοπτικές διαφημίσεις.

Από τον Κουφοντίνα μέχρι τα Κουφονήσια, διασημότητες της επικαιρότητας και παραθεριστικοί προορισμοί σαν τις Μικρές Κυκλάδες, υπακούουν θαρρείς σε μιαν γενικευμένη, απροσδιόριστη και εξαπλούμενη, επίσης, αίσθηση πως τα πάντα, πλέον, οργανώνονται πέριξ ορισμένων σκανδαλωδών συμπτώσεων, σύμφωνα με μιαν εκ των οποίων δύο εκ των τριών "τρομοκρατών" συνεργάστηκαν με την ίδια διαφημιστική εταιρεία.



(Σκίτσο του Μιχάλη Κουντούρη, του ροδίτη σκιτσογράφου της "Απογευματινής").

Ποιός ήταν ο εμπνευστής του περίφημου διαφημιστικού μηνύματος "Ντύνει-οπλίζει-και ξεμπερδεύει"; Κι αφού σε κάθε κούρσα τηλεθέασης χρειάζονται πολλοί αρχηγοί, παλιάς και νέας γενιάς αλλά και όλων των φύλων, πως να μην πρωταγωνιστεί και μια ξανθιά;

... Λοιπόν, επειδή όλα εδώ πληρώνονται, η ξανθιά του περσινού καλοκαιριού, με το ίδιο βιβλίο και με καινούργια γυαλιά ηλίου, φέτος ανακάλυψε τη Γαύδο. Εκεί δεν σύχναζαν οι τρομοκράτες με τις οικογένειές τους; Είναι φανερό πως η περιοχή θα αποκτήσει αξία. Οι Λειψοί, επίσης..."

(Ανδρέας Τύρος, από τον "Επενδυτή").

...Ηχος και Φως

Μερικούς από μάς, στα μικράτα τους, οι γονείς τους τους είχαν πάρει να παρακολουθήσουν την παράσταση **"Ηχος και Φως"**, με την ιστορία της Ρόδου.

Φυσικά, το ίδιο μπορούμε να κάνουμε και τώρα. Η παραστάσεις στην Ελληνική Γλώσσα είναι κάθε Πέμπτη και Παρασκευή με ώρα έναρξης στις 22.15.

Σημειώνουμε ότι η είσοδος στα παιδιά μέχρι 10 ετών είναι δωρεάν.

ΜΕΡΙΚΕΣ ΦΟΡΕΣ ΓΙΑ ΝΑ ΑΡΕΣΕΙΣ ΠΡΕΠΕΙ ΝΑ ΦΤΑΣΕΙΣ ΣΤΑ ....ΆΚΡΑ!!



- ΠΡΟΣΘΕΤΙΚΗ ΝΥΧΙΩΝ ΜΕΤΑΞΙ-ΑΚΡΥΛΙΚΟ
- ΜΑΝΙΚΙΟΥΡ-ΠΕΝΤΙΚΙΟΥΡ ΑΝΑΝΕΩΣΗΣ
- ΟΡΘΟΝΥΧΙΑ (ΠΟΝΕΜΕΝΑ ΓΥΡΤΑ ΝΥΧΙΑ)
- ΣΚΛΗΡΥΝΣΗ ΦΥΣΙΚΩΝ ΝΥΧΙΩΝ
- ΛΕΥΚΑΝΣΗ ΝΥΧΙΩΝ (ΧΕΡΙΑ-ΠΟΔΙΑ)
- ΦΡΥΔΙΑ - ΒΛΕΦΑΡΙΔΕΣ
- ΜΟΝΙΜΟ ΓΑΛΛΙΚΟ
- MONIMA DESIGNS
- ΑΠΟΤΡΙΧΩΣΗ

BEAUTY NAILS BN RHODES

ΑΝ ΤΟ ΖΗΤΟΥΜΕΝΟ ΣΑΣ ΕΙΝΑΙ Η *ΑΚΡΑ ...ΠΟΛΥΤΕΛΕΙΑ*

BEAUTY NAILS - STUDIO ΑΙΣΘΗΤΙΚΗΣ ΝΥΧΙΩΝ
ΕΜΠΟΡΙΚΟ ΚΕΝΤΡΟ ΦΩΚΙΑΛΗ-ΑΓ. ΑΝΑΣΤΑΣΙΑΣ 40-ΤΗΛ. 70660-ΚΙΝ. 0944 520887

ΡΟΔΟΤΡΥΠΟΚΟΠΤΙΚΗ Ο.Ε.
ΚΟΥΛΙΑΝΟΣ ΔΗΜΗΤΡΙΟΣ & ΣΙΑ Ο.Ε.
ΚΟΛΟΚΟΤΡΩΝΗ 66 ΡΟΔΟΣ ΤΗΛ. & FAX: 0241/77257 ΚΙΝ.: 0932/732331

ΤΡΥΠΑΜΕ - ΚΟΒΟΥΜΕ - ΣΠΑΜΕ

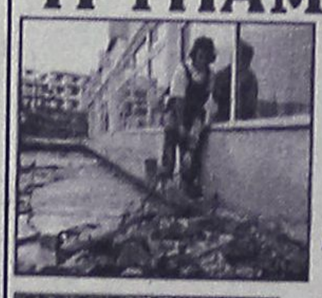

ΜΠΕΤΑ - ΤΟΥΒΛΑ - ΤΣΙΜΕΝΤΟΛΙΘΟΥΣ - ΠΑΤΩΜΑΤΑ, ΠΕΤΡΕΣ
ΧΩΡΙΣ ΟΡΙΟ ΠΑΧΟΥΣ

ΧΩΡΙΣ ΔΟΝΗΣΕΙΣ - ΡΩΓΜΕΣ - ΣΚΟΝΕΣ



ΕΡΓΑΣΙΕΣ:
ΑΝΟΙΓΟΥΜΕ ΠΟΡΤΕΣ - ΠΑΡΑΘΥΡΑ
ΚΑΝΑΛΙΑ ΣΕ ΠΑΤΩΜΑΤΑ ΓΙΑ
ΥΔΡΑΥΛΙΚΟΥΣ & ΗΛΕΚΤΡΟΛΟΓΟΥΣ
ΤΡΥΠΕΣ ΔΙΑΦΟΡΩΝ ΜΕΓΕΘΩΝ
& ΚΥΚΛΙΚΑ ΑΝΟΙΓΜΑΤΑ ΓΙΑ ΣΚΑΛΕΣ
ΕΠΙΣΗΣ ΓΙΝΟΝΤΑΙ ΚΟΠΕΣ ΣΕ
ΤΟΙΧΟΥΣ ΑΠΟ ΠΕΤΡΑ & ΑΝΑΣΤΗΛΩΣΕΙΣ
ΜΕ ΜΠΕΤΟ Η ΣΙΔΗΡΟΚΑΤΑΣΚΕΥΗ



ΣΤΙΣ ΕΡΓΑΣΙΕΣ ΜΑΣ ΣΥΜΠΕΡΙΛΑΜΒΑΝΕΤΑΙ Η ΜΕΤΑΦΟΡΑ ΜΠΑΖΩΝ
Ολες οι εργασίες είναι με την σύγχρονη μέθοδο έγχυσης νερού προς αποφυγή σκόνης

(εκ)πολιτισμικά παίγνια

επιμέλεια: Κωστής Νικολάκης

Ιππαρχος ο Νικαεύς, πολίτης της Ρόδου

Ιππαρχος ο Ρόδιος: *"Ο μεγαλύτερος αστρονόμος όλων των λαών και όλων των εποχών. Ούτος εγεννήθη εις Νίκαιαν της Βιθυνίας και έζησε μεταξύ των ετών 190 και 120 π.Χ. Βέβαιον είναι ότι ο Ιππαρχος έζησε τον περισσότερον χρόνον τον βίον του εις Ρόδον, εξ ου και απεκλήθη Ρόδιος..."*

(Εγκυκλοπαίδεια "Ηλίου)

Ο κ. **Ευάγγελος Σπανδάγος** και οι εκδόσεις **"Αίθρα"** μας παρουσιάζουν το μοναδικό σωζόμενο έργο του **Ιππάρχου του Ροδίου** που για πρώτη φορά κυκλοφορεί στην Ελλάδα. Πρόκειται για το έργο του **"Των Αράτου και Ευδόξου φαινομένων εξηγήσεως"** και η τωρινή έκδοση περιλαμβάνει το αρχαίο κείμενο καθώς επίσης την μεταγραφή του στην νεοελληνική, επεξηγήσεις, σχόλια, ιστορικά στοιχεία από τον κ. Σπανδάγου.

Το βιβλίο διαιρείται σε τρία κεφάλαια. Το πρώτο κεφάλαιο περιέχει πληροφορίες για τη ζωή και το έργο του Ιππάρχου και για τις διάφορες εκδόσεις του παρόντος έργου. Το δεύτερο κεφάλαιο περιέχει το αρχαίο ελληνικό κείμενο, ενώ το τρίτο περιέχει την απόδοση στη νεοελληνική με τις απαραίτητες διευκρινήσεις και σχόλια.

Η έκδοση αυτή δίνει τη δυνατότητα να παρουσιασθούν επίσης για πρώτη φορά παράγραφοι από χαμένα έργα του μεγάλου **Ευδόξου** και του πολύ αξιόλογου αστρονόμου **Αττάλου του Ροδίου**, ενώ αποτελεί σπουδαία πηγή όχι μόνον για την εκτίμηση του επιστημονικού αναστήματος του Ιππάρχου, αλλά και των τεχνικών της σφαιρικής αστρονομίας του καιρού του.



*** Ευάγγελου Σπανδάγου: "Το έργο του Ιππάρχου: Των Αράτου και Ευδόξου Φαινομένων εξηγήσεως", εισαγωγή, μεταγραφή αρχαίου κειμένου στην νεοελληνική, επεξηγήσεις, σχόλια, ιστορικά στοιχεία: Ευάγγελου Σπανδάγου, εκδόσεις "Αίθρα", σελ. 333, Αθήνα Ιούλιος 2002.**



Ιππαρχος ο Ρόδιος, απεικόνιση σε καμέα ρωμαϊκής περιόδου

... "Εν Ρόδω αεί αφανής κύκλος απέχει από του νοτίου πόλου μοίρας λστ'"

Προλογίζοντας το βιβλίο, ο κ. **Ευάγγελος Σπανδάγος** γράφει:

"Από το πλούσιο συγγραφικό έργο του πατέρα της Αστρονομίας, ***Ιππάρχου*** *σώζεται μόνο το* ***"Των Αράτου και Ευδόξου φαινομένων εξηγήσεως βιβλία γ'"****. Πρόκειται για μια πραγματεία που αποτελείται από δύο κυρίως μέρη. Το πρώτο μέρος αποτελεί ένα σχολιασμό των χαμένων έργων:*

- ***Ευδόξου: "Φαινόμενα".***
- ***Ευδόξου: "Ενοπτρον".***
- ***Αττάλου του Ροδίου: "Σχόλια εις τον Άρατον".***

και του αστρονομικού ποιήματος του ***Αράτου "Φαινόμενα".***

Το δεύτερο μέρος αναφέρεται σε πληροφορίες σχετικά με τους αστερισμούς των δύο ημισφαιρίων της ουράνιας σφαίρας και της ζωδιακής ζώνης (ανατολές, δύσεις, μεσουρανήσεις, συνανατολές και συγκαταδύσεις). Αναφέρεται ακόμα στα 24 ωριαία διαστήματα τα οποία ορίζονται από τους 24 μεσημβρινούς.

Υπάρχει η άποψη ότι το έργο αυτό γράφτηκε από τον Ιππαρχο σε πολύ νεαρή ηλικία. Η άποψη όμως αυτή δεν ευσταθεί δεδομένου ότι η σε βάθος μελέτη του οδηγεί στο συμπέρασμα ότι ο Ιππαρχος πρέπει να είχε πολλές τριγωνομετρικές γνώσεις για να φτάσει στα συμπεράσματα που αναφέρει".

...Η ζωή και το έργο του Ιππάρχου

"Ο μεγάλος αστρονόμος, μαθηματικός, γεωγράφος και μετεωρολόγος ***Ιππαρχος ο Νικαεύς*** *ή* ***Ιππαρχος ο Ρόδιος,*** *γιος του Διονυσίου, γεννήθηκε το 190 π.Χ. και πέθανε το 120 π.Χ. περίπου. Ο Στράβων, ο Αιλιανός και το λεξικό Σούδα αναφέρουν ότι γεννήθηκε στη Νικαία της Βιθυνίας, πόλη στην ανατολική ακτή της Προποντίδος (σημερινή θάλασσα του Μαρμαρά). Για τη ζωή του έχουμε περιορισμένες πληροφορίες.*

Εργάστηκε κυρίως στη Ρόδο όπου και πέθανε. *Εργάστηκε όμως και στην Αλεξάνδρεια. Συγκεκριμένα υπήρξε διευθυντής του αστεροσκοπείου του Μουσείου της κατά το διάστημα 146-126 π.Χ. Σύγχρονος του Ηρωνος συνδεόταν μαζί του με αμοιβαία εκτίμηση.*

Αναμφισβήτητα ο Ιππαρχος είναι ο μεγαλύτερος αστρονόμος της Αρχαίας Ελλάδος. Ο G. Loria τον αποκαλεί "πρίγκιπα των αστρονόμων". Δίκαια ονομάστηκε "πατέρας της αστρονομίας", "ιδρυτής της μαθηματικής αστρονομίας" και "πατέρας της μαθηματικής γεωγραφίας". Πέντε διακεκριμένοι συγγραφείς, ο Πτολεμαίος, ο Πλούταρχος, ο Πλίνιος, ο Θέων ο Σμυρναίος και ο Θέων ο Αλεξανδρεύς αναφέρονται στη ζωή και στο έργο του.

Οντας μεταγενέστερος από τον Αρχιμήδη, τον Αρίσταρχο, τον Απολλώνιο και τον Ερατοσθένη, ο Ιππαρχος παρουσιάζεται, εξαιτίας της σπουδαιότητας και του πλήθους των ανακαλύψεών του, ως ο κατεξοχήν θεμελιωτής της επιστήμης της αστρονομίας και ως ο μεγαλύτερος αστρονόμος-παρατηρητής, όχι μόνο της αρχαιότητας, αλλά και όλων των εποχών. Ο έξοχος αυτός άνδρας δημιούργησε νέες μεθόδους στην αστρονομία εφευρίσκοντας όργανα, παρατηρώντας τα ουράνια φαινόμενα με μοναδική ακρίβεια, συγκρίνοντας τις παρατηρήσεις του με άλλες προγενέστερες, αναπτύσσοντας τους υπολογισμούς του, συνδυάζοντας το μαθηματικό υπολογισμό με την παρατήρηση. Εδωσε δε στην επιστήμη του Ουρανού τη δυνατότητα για γιγαντιαία πρόοδο.

Προς τιμή του Ιππάρχου μια περιοχή της Σελήνης πήρε το όνομά του. Επίσης ένας γαλλικός δορυφόρος που εκτοξεύτηκε του 1989 ονομάσθηκε "Ιππαρχος".

«ΡΟΔΙΑΚΗ» ΑΠΟ ΤΟ 1915

ΦΛΑΣ ΣΤΟ ΠΑΡΕΛΘΟΝ


ΡΟΔΙΑΚΗ
PERIODICO SETTIMANALE
ΕΒΔΟΜΑΔΙΑΙΑ ΠΟΛΙΤΙΚΗ ΦΥΛΗ ΚΑΙ ΕΠΙΝΕΙΩΝ ΕΦΗΜΕΡΙΣ

Εν Ρόδω
Πέμπτη 26 Ιουλίου 1928.
ΑΡΙΘΜ. 965

ΠΡΟΣΩΠΑ ΚΑΙ ΠΡΑΓΜΑΤΑ
Δια τους Κυρίους της "Τέμι"

Εις ό,τι σχετικώς περί των έργα είδων τη "Τέμι" ανεγράμαμεν προ καιρού, απήντησαν εσχάτως δια ανοικτής επιστολής προς τας άλλας δύο συναδέλφους και δια την "Τέμι" οι κ.κ. Ευσταθόπουλος και Β. Μεναχέ. Και μας απήντησαν δυστυχώς δια να μας επισείσουν την απειλή του νόμου, ωσεί να ήτο ανάγκη να μας προειδοποιήσουν, εάν επρόκειτο να το πράξουν και ωσεί ο νόμος να μη επροστατεύει και ημάς εξίσου όσον και την Εταιρείαν των.

Αλλά δια να μας πτοήσουν ίσως μας απέδωκαν και φράσεις, της οποίας άλλοι ίσως ανέγραψαν και μας απέδωκαν κακοβουλίαν (;) προς δυσφήμισιν της Εταιρείας ή του εργοστασίου της.

Αλλ' ότι ημείς δεν ανεγράψαμεν τίποτε σχετικόν δια τον χώρο και το εργοστάσιον της "Τέμι" είνε εύκολον να πληροφορηθώσιν οι κύριοι της "Τέμι" αναγινώσκοντες εκ νέου το αρθρίδιον της Ροδιακής. Αλλως τε τούτο κτισθέν επί τη βάσει σχεδίου εγκεκριμένου υπό της Σ. Κυβερνήσεως δεν ήτο δυνατόν να μη πληροί όλους τους όρους του σκοπού, δι όν ιδρύετο, εν τοιαύτη περιπτώσει και δεν θα εξεδίδετο η σχετική άδεια.

Όσον αφορά τα γραφέντα υφ' ημών δεχόμεθα ευχαρίστως την πρόσκλησίν των και τους διαβεβαιούμεν μάλιστα ότι πρώτοι ημείς θα αποδώσωμεν τον δίκαιον έπαινον εις την Εταιρείαν, εάν πράγματι πεισθώμεν ότι υπάρχει η προσήκουσα αναλογία μεταξύ της εργασίας και της αμοιβής των εργατίδων της.

Δεχόμεθα ευχαρίστως ακόμη και να σιωπήσωμεν, ως θέλουσιν, εάν νομίζουν ότι θα ήτο προτιμοτέρα η σιωπή από την έκθεσιν της πραγματικής αλήθειας, την οποίαν θα μας διαπιστώσουν οι κύριοι της "Τέμι" κατά την προσεχή μας προς αυτούς επίσκεψιν.

Ως προς τους ανθυγιεινούς όμως όρους και τους μεμολυσμένους χώρους περί των οποίων ωμιλούσαν εν ταίς επιστολαίς των τους παρακαλούμεν να αναζητήσωσιν αλλού τον υπεύθυνον".

(Σ.Σ. Η Ροδιακή εκδιδόταν τότε υπό το καθεστώς Ιταλικής λογοκρισίας. Διατηρείται επίσης η γλώσσα και τα τοπωνύμια που υπάρχαν στις αρχές του αιώνα).



Η Διακόσμηση λέει ναι!
Εσείς θα πείτε όχι;
ΔΕΝ ΕΙΝΑΙ ΔΥΝΑΤΟΝ
Πού;
Στους μοναδικούς χειροποίητους πίνακες ζωγραφικής!
Καθρέπτες
ΒΙΤΡΩ
που ανεβάζουν την αξία του χώρου σας και κάνετε και σωστή τοποθέτηση.
Φτιάχνουν με μεράκι
Η ΡΟΔΟΥΛΑ & ο ΑΡΤΑΝ
Λίστες γάμου
Μιχ. Πετρίδη 96 κοντά στο ΜΗΔΕΙΑ
Τηλ. 62552 - 61483

Αντίλαλοι

πολιτικοί και άλλοι...

Ο ΧΑΜΑΙΛΕΟΝΤΑΣ

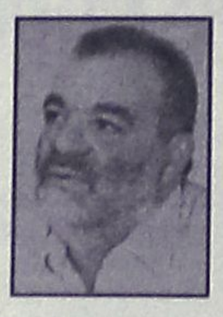

Από την στήλη "Θου κύριε" του κ. Τάσου Σταματόπουλου στην εφημερίδα "Χώρα" αντιγράφουμε το παρακάτω σχόλιο:
"Ιδιαίτερα απογοητευμενοι είναι οι νεοδημοκράτες από την επιλογή του υπερνομάρχη Αθηνών-Πειραιώς Τζανετάκου, σύμφωνα με τηλεφωνήματα που δέχθηκε χθες η "Χώρα".
"Καλά, δεν είχαμε κανένα δικό μας;
Αυτός αλλάζει τα κόμματα σαν τα πουκάμισα".
"Αυτόν τον χαμαιλέοντα βρήκε ο πρόεδρος για υπερνομάρχη;".
"Αυτός μας έβριζε χυδαία όταν ήταν τσάτσος του Σημίτη στην ΕΡΤ".
"Εχετε κείμενα στην "Αυγή" και στην "Ελευθεροτυπία" εναντίον των οπαδών της Νέας Δημοκρατίας; Και θέλετε να τον ψηφίσουμε;".
"Μόνο νομάρχες θα ψηφίσουμε που έχουν νεοδημοκρατική συνείδηση".
"Εκατό φορές καλύτερος ήταν ο Κατριβάνος. Αυτόν τον υβριστή δεν το ψηφίζουμε".
"Πέστε στον πρόεδρο να τον αλλάξει όσο είναι καιρός. Θα φάει μαύρο".
Άδικο έχουν; Όχι φυσικά".

ΤΡΟΜΟΚΡΑΤΙΚΑ ΑΝΕΚΔΟΤΑ

Ελα Αλέκοοοο! Τα μάθες τα νέα; Η Ελλάδα έκανε ανέκδοτο τη μακροβιοτέρη τρομοκρατική οργάνωση. Βέβαια βολεύουν και τα ονόματα. Αλέκος, Ξηροί, Σερίφηδες!...Μέχρι και τι γαστριμαργικές προτιμήσεις έχουν μάθαμε! Όλε, όλε, όλε!...

Λ.Β.

ΓΙΑ ΝΑ ΔΟΥΜΕ

Επαθε την ...πλάκα του ο υπουργός Εργασίας κ. **Δημήτρης Ρέπας**, που επισκέφθηκε χθες το πρωί το ΙΚΑ της Ρόδου, και διαπίστωσε ο ίδιος πλέον **πως εξυπηρετούνται οι ίδιοι οι ασφαλισμένοι!**
Απέφυγε πάντως να κάνει βαρύγδουπες και βαθυστόχαστες αναλύσεις, ή αντίστοιχα να μοιράσει υποσχέσεις, όπως πολλοί άλλοι συνάδελφοί του.
Φάνηκε επίσης, ότι **ήταν καλά ενημερωμένος και διαβασμένος** για το πρόβλημα του κτιριακού και όχι μόνο.
Να υποθέσουμε ότι επειδή ο άνθρωπος αυτός φαίνεται να είναι από τους ελάχιστους κυβερνητικούς **που κατανόησαν το πρόβλημα** θα έχουμε πλέον ουσιαστικές παρεμβάσεις;

Μιχ.Μ.

ΣΥΝΘΗΚΕΣ... ΑΦΡΙΚΗΣ

Μέσα σε ένα περιβάλλον "φούρνου" υποχρεώθηκαν να ζήσουν χθες το μεσημέρι, όσοι από τους νομαρχιακούς συμβούλους είχαν την ευθιξία να παραμείνουν εντός της αίθουσας και να...μην πάνε για καφεδάκι στο Ακταίον!
Σαν να μην έφθανε αυτό, το...θερμόμετρο (εκ των πραγμάτων και των... θαυμάτων) που γίνονταν με τα κορίτσια του μπιτς βόλεϊ λίγα μέτρα παραπέρα, ανέβαζε κατά πολύ την θερμοκρασία!
Με χαλασμένα τα αιρκοντίσιον και την όλη αυτή κατάσταση, τι σοϊ νομαρχιακή συνεδρίαση θα γίνονταν;

Μιχ.Μ.

ΣΥΝ-ΕΔΡΙΑΣΑΝ

Με...**μουσική υπόκρουση** και κάτω από τις...**αθλητικές ιαχές** συνεδρίασε χθες το νομαρχιακό συμβούλιο Δωδ/σου. Απέναντι ακριβώς από το νομαρχιακό μέγαρο διεξάγονται οι αγώνες beach volley γυναικών γι' αυτό θέλοντας και μή σε κάποιο βαθμό, αναγκάζονταν να συν-εδριάσουν με τους...απέναντι!

Β.Μ.

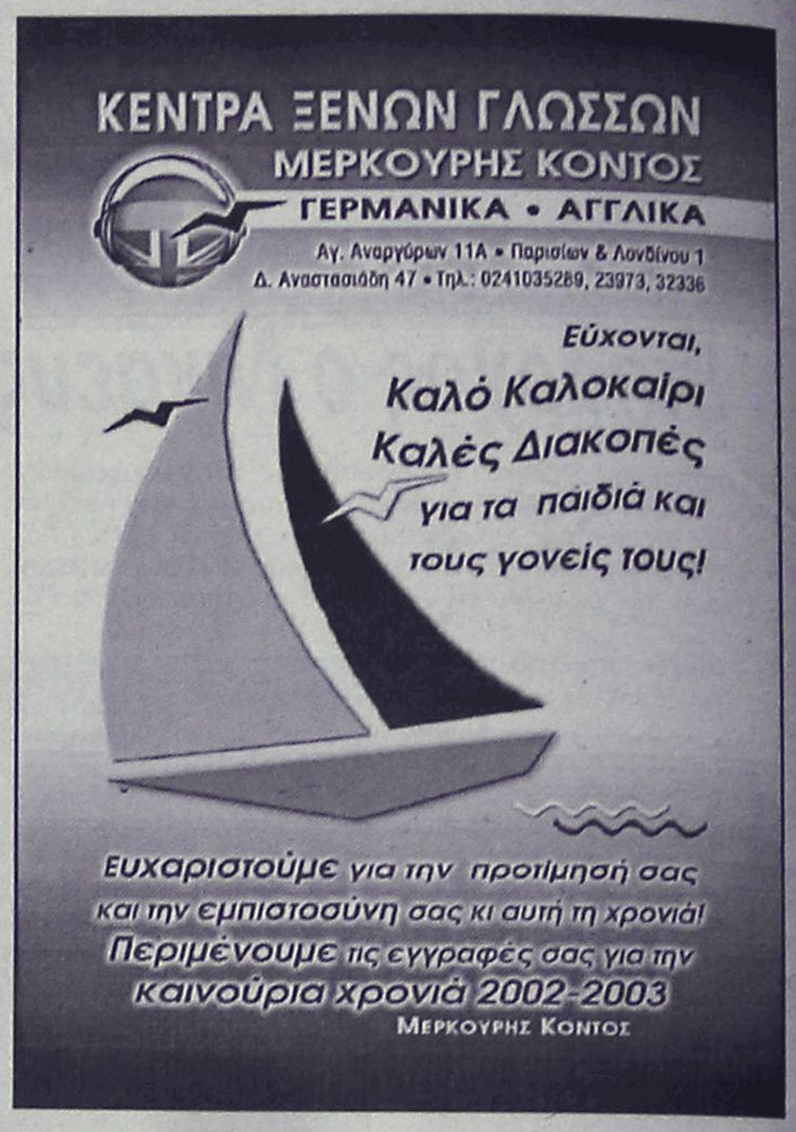





Καλοκαιρινή Σαλάτα σε Φωλιά Κρέπας με Κρουτόν από Χαλούμι σε σάλτσα Vinaigrette από Βαλσαμικό Ξύδι

ή Παγωμένη Σούπα από Πεπόνι και Νεκταρίνι αρωματισμένη με Porto

Ράκελος από Θαλασσινά, Αγριόρυζο και φύλλο Bokchoy σε σάλτσα Καραβίδας

ή Ζεμιστή Μοτσαρέλλα με Καβούρι σε κρούστα Αμυγδάλου, συνοδεύεται με confit ροδάκινου

Ρολό από Ψαρονέφρι με Γαρίδες και Προσούτο τυλιγμένο σε αμπελόφυλλο

ή Ερυθοκάμηλος με καρδιά Palmito σε λευκό κρασί και λεμόνι Sabayon

Γαλιατέλες από κρέπα σε σάλτσα από Lime και Φρούτο του Πάθους με παγωτό Μάνγκο

ή Πίτσα Μπανάνα με καραμέλα brulée και παγωτό Βανίλια

ΤΙΜΗ ΚΑΤ' ΑΤΟΜΟ 25€

RODOS PALACE
Resort Hotel • Convention Center

ΚΑΘΗΜΕΡΙΝΑ 19:00-23:45
ΚΡΑΤΗΣΕΙΣ ΤΗΛ.: 02410 25222

Ασφαλιστικά Γραφεία
Ανθόπουλος & Συνεργάτες
ΑΣΦΑΛΕΙΕΣ - ΑΜΟΙΒΑΙΑ
ΚΕΦΑΛΑΙΑ - ΔΑΝΕΙΑ
Στ. Καζούλη 7 (Σαν Φρανσίσκο)-Τηλ. 02410 39400
Εθ. Δωδ/σίων 2-4 (πλατ. Κύπρου)-Τηλ. 02410 39400

ΦΡΟΝΤΙΣΤΗΡΙΟ ΜΕΣΗΣ ΕΚΠΑΙΔΕΥΣΗΣ
Η ΔΟΜΗ
ΔΙΕΥΘΥΝΣΗ:
ΝΙΚΗΤΑΣ ΧΑΤΖΗΚΩΝΣΤΑΝΤΙΝΟΥ
ΛΟΥΚΑΣ ΚΩΣΤΑΣ
ΕΝΑΡΞΗ ΜΑΘΗΜΑΤΩΝ:

ΕΝΙΑΙΟ ΛΥΚΕΙΟ
1) Β' & Γ' (γενικής παιδείας & όλες οι κατευθύνσεις): 16 Αυγούστου
Διδάσκονται: ΜΑΘΗΜΑΤΙΚΑ - ΦΥΣΙΚΗ - ΧΗΜΕΙΑ - ΦΙΛΟΛΟΓΙΚΑ - ΑΡΧΕΣ ΟΙΚΟΝΟΜΙΚΗΣ ΘΕΩΡΙΑΣ
ΑΝΑΠΤΥΞΗ ΕΦΑΡΜ. ΣΕ ΠΡΟΓΡΑΜ/ΚΟ ΠΕΡΙΒΑΛΛΟΝ
2) Α': 2 Σεπτέμβρη
Διδάσκονται: ΜΑΘΗΜΑΤΙΚΑ - ΦΥΣΙΚΗ - ΧΗΜΕΙΑ - ΦΙΛΟΛΟΓΙΚΑ - ΑΡΧΕΣ ΟΙΚΟΝΟΜΙΑΣ
ΕΦΑΡΜΟΓΕΣ ΠΛΗΡΟΦΟΡΙΚΗΣ

ΓΥΜΝΑΣΙΟ
Τάξεις α' - β' - γ' 2 Σεπτέμβρη
Διδάσκονται: ΜΑΘΗΜΑΤΙΚΑ - ΦΥΣΙΚΗ - ΧΗΜΕΙΑ ΦΙΛΟΛΟΓΙΚΑ
ΤΕΕ (β' κύκλος - εξετάσεις εθνικού επιπέδου) 2 Σεπτέμβρη
Διδάσκονται: ΜΑΘΗΜΑΤΙΚΑ - ΝΕΑ ΕΛΛΗΝΙΚΑ - ΥΠΟΛΟΓΙΣΤΙΚΑ ΣΥΣΤΗΜΑΤΑ

ΕΓΓΡΑΦΕΣ: από 1 Αυγούστου, καθημερινά, από 9-1 π.μ. και από 6-8 μ.μ. στο τηλέφωνο 02410 33988.
Για τα τμήματα πληροφορικής: έως 30/8

ΔΙΕΥΘΥΝΣΗ ΦΡΟΝΤΙΣΤΗΡΙΟΥ
ΔΩΔΕΚΑΝΗΣΙΑΚΗΣ ΝΕΟΛΑΙΑΣ 12 κοντά στον κιν/φο ΠΑΛΛΑΣ

ΦΡΟΝΤΙΣΤΗΡΙΟ ΜΕΣΗΣ ΕΚΠΑΙΔΕΥΣΗ
ΜΕΘΟΔΙΚΟ
ΣΤΗΝ ΚΡΕΜΑΣΤΗ
ΟΛΑ ΤΑ ΜΑΘΗΜΑΤΑ ΓΙΑ
ΓΥΜΝΑΣΙΟ - ΕΝΙΑΙΟ ΛΥΚΕΙΟ - Τ.Ε.Ε.
ΔΙΕΘΥΝΣΗ ΣΠΟΥΔΩΝ:
ΚΟΥΚΙΑΣ ΝΙΚΟΣ - ΑΝΑΝΙΑΣ ΑΓΓΕΛΟΣ
Τώρα και πληροφορική για όλους με την μοναδική μεθοδολογία της Futurekids
ΕΝΑΡΞΗ ΜΑΘΗΜΑΤΩΝ:
ΜΕΤΑΞΕΤΑΣΤΕΟΙ 29 ΙΟΥΛΙΟΥ
Γ' ΛΥΚΕΙΟΥ 5 ΑΥΓΟΥΣΤΟΥ
Β' ΛΥΚΕΙΟΥ 26 ΑΥΓΟΥΣΤΟΥ
Ολα τα υπόλοιπα τμήματα 2 ΣΕΠΤΕΜΒΡΙΟΥ
ΦΡΟΝΤΙΣΤΗΡΙΟ ΜΕΘΟΔΙΚΟ
Η... μέθοδος της επιτυχίας
ΗΡΩΩΝ ΠΟΛΥΤΕΧΝΕΙΟΥ 17 ΚΡΕΜΑΣΤΗ ΤΗΛ. 90233-96378-91781
www.methodiko.edu.gr