ΚΑΘΗΜΕΡΙΝΑ ΤΑ ΝΕΑ ΤΗΣ ΔΩΔΕΚΑΝΗΣΟΥ ΣΤΟ INTERNET
www.prooposnews.gr
www.proopos.gr



ΣΤΟΝ ΑΘΗΝΑΪΚΟ ΤΥΠΟ

20/2/2006

Η παράταση της απεργίας των ναυτικών και τα προβλήματα που έχουν δημιουργηθεί, τα εργασιακά και οι δηλώσεις του νέου υπουργού Απασχόλησης Σάββα Τσιτουρίδη, καθώς και η εκλογή του νέου Γραμματέα της Κεντρικής Επιτροπής της Νέας Δημοκρατίας είναι από τα βασικά θέματα της ειδησεογραφίας του σημερινού αθηναϊκού Τύπου.

ΔΕΣΜΕΥΤΟΣ ΤΥΠΟΣ: Έρχεται και νέος ΑΝΑΣΧΗΜΑΤΙΣΜΟΣ. Μεγάλες αλλαγές στις Διοικήσεις Δημοσίων Οργανισμών και Τραπεζών.

ΑΠΟΓΕΥΜΑΤΙΝΗ: Θυσίες από τους βιομήχανους ζητάει ο Τσιτουρίδης. Ο υπ. Απασχόλησης καλεί τους εργοδότες να αναλάβουν τις ευθύνες τους.

ΑΥΡΙΑΝΗ: 4 καυτά μέτωπα οδηγούν σε εκλογές. Ραγδαίες εξελίξεις προκαλεί η σύγκρουση της κυβέρνησης με ΓΣΕΕ, τραπεζίτες, ΣΕΒ και η υπόθεση των υποκλοπών.

Η ΒΡΑΔΥΝΗ: Πτυχία εξωτερικού. Τι αλλάζει για τις προσλήψεις στο Δημόσιο. Ανοίγει πόρτες το νέο προσοντολόγιο.

ΕΘΝΟΣ: Στο φως τα ντοκουμέντα της τραγωδίας. Φωτογραφίες του διαμερίσματος και οι τελευταίες σημειώσεις του Τσαλικίδη.

ΕΛΕΥΘΕΡΗ ΩΡΑ: Πολλές υποψηφιότητες για την Γραμματεία της ΝΔ αλλά...Την Παρασκευή ο Ζαγορίτης αφεντικό της Ρηγίλλης...με τις ευχές του πρώην Γραμματέα και την εμπιστοσύνη του Πρωθυπουργού.

ΕΛΕΥΘΕΡΟΣ: Τα έντεκα αγκάθια του ασφαλιστικού. Επί τάπητος το θέμα στην εφ'όλης της ύλης συνάντηση Καραμανλή-Τσιτουρίδη.

ΕΛΕΥΘΕΡΟΣ ΤΥΠΟΣ: Μήνυμα για διάλογο στα εργασιακά. Συνέντευξη: Ο Σάββας Τσιτουρίδης ανοίγει τα χαρτιά του για ασφαλιστικό και διαπραγματεύσεις.

ΕΛΕΥΘΕΡΟΤΥΠΙΑ: Ναυμαχία. Νέα απεργία στα πλοία, σαπίζουν τα προϊόντα στα φορτηγά.

ΕΣΤΙΑ: Αναγκαίες τομές στο εργασιακό. Το σοβαρώτερο πρόβλημα της ελληνικής οικονομίας.

ESPRESSO: Ανακρίτρια και η κόρη της Μπουρμπούλια. Έδωσε εξετάσεις στη Σχολή Δικαστών. Στα κνάρια της μητέρα της.

ΤΑ ΝΕΑ: "Φτάνει πια" από ΓΣΕΕ σε κυβέρνηση - ΣΕΒ. Ραντεβού στους δρόμους δίνουν τα συνδικάτα.

PRESS time: Σκότωσα το παιδί μου και κοιμήθηκα. Η "μάνα" ενοχλήθηκε από το κλάμα του βρέφους. Η συγκλονιστική ομολογία της 20χρονης που σόκαρε ακόμα και τον εισαγγελέα.

TRAFFIC NEWS: Η Σοφία έφερε αναταραχή στον ΑΝΤ1. Τι σχεδιάζουν Τατιάνα και Μελέτη.

Η ΧΩΡΑ: Γόβα στιλέτο από Παπακώστα. Έμμεσες βολές κατά Μαξίμου - Ρουσόπουλου.

Δρομολογια Πλοίων

13.30 ΠΡΩΤΕΥΣ για Σύμη, Τήλο, Νίσυρο, Κω, Κάλυμνο

Προς Πειραιά: 18.30 BLUE STAR II

Αεροπορικά Δρομολόγια

ΟΛΥΜΠΙΑΚΗ ΑΕΡΟΠΟΡΙΑ

Από Ρόδο-**Αθήνα**: Καθημερινά 07.10, 13.40
Πέμπτη 20.10, 22.45
Καθημερινά πλην Πέμπτης 19.40, 22.25
Καθημερινά πλην Κυριακής 10.40

Από Ρόδο-**Θεσσαλονίκη**: Δευτέρα - Τετάρτη 09.45
Πέμπτη 10.45
Σάββατο 15.15
Δευτ.-Τετ.-Παρ.-Κυρ. 16.10

Από Ρόδο-**Ηράκλειο**: Δευτέρα - Παρασκευή-Κυριακή 17.45
Τρίτη - Πέμπτη 18.30
Τετάρτη - Σάββατο 19.20

Από Ρόδο-**Κάρπαθο**: Δευτ.-Πεμ.-Παρ.-Σάβ. 07.00, 10.40
Τετάρτη - Κυριακή 10.40, 14.20

Από Ρόδο -**Κάσο**: Δευτ.-Πεμ.-Παρ.-Σάβ. 07.00
Τετάρτη - Κυριακή 10.40

Από Ρόδο-**Καστελλόριζο**: Δευτ.-Τετ.-Παρ.-Σάβ. -Κυρ. 07.10

Από Ρόδο-**Χίο**: Τρίτη 10.40 Πέμπτη 10.45

Από Ρόδο-**Μυτιλήνη**: Δευτέρα-Τετάρτη 09.45
Τρίτη 10.40,
Πέμπτη 10.45
Σάββατο 15.15

Από Ρόδο-**Σάμος**: Τρίτη 10.40
Σάββατο 15.15

Από Ρόδο-**Λήμνος**: Δευτέρα-Τετάρτη 09.45 Τρίτη 10.40,
Πέμπτη 10.45 Σάββατο 15.15

AEGEAN AIRLINES & CRONUS

Από Ρόδο-**Αθήνα**: Καθημερινά 07.10-11.05-13.50-16.30-21.30

Από Ρόδο-**Θεσσαλονίκη**: Καθημερινά 12.05

Από Ρόδο-**Ρώμη**: Καθημερινά 16.30

Από Ρόδο-**Λάρνακα**: ΤΡΙΤΗ-ΠΕΜΠΤΗ-ΣΑΒΒΑΤΟ 11.05
τις υπόλοιπες μέρες 07.10-13.50-16.30

ΚΤΕΟ

Τηλ. 22410 65385 εσωτερικό 23

Συγκοινωνιακή έδρα Ρόδου
Από 1/2/2006 έως 28/2/2006
Επιβατικά (Ε.Ι.Χ.) και φορτηγά μέχρι 3,5 (ΦΙΧ<3,5Τ) με αριθμούς κυκλοφορίας ΡΟΕ 6401 έως και 8400

Συγκοινωνιακή έδρα Κω
Από 1/2/2006 έως 28/2/2006
Επιβατικά (Ε.Ι.Χ.) και φορτηγά μέχρι 3,5 (ΦΙΧ<3,5Τ) με αριθμούς κυκλοφορίας ΚΧΑ (από 2001 έως και 1500)

* Καλούνται όλα τα παραπάνω οχήματα να προβούν σε τεχνικό έλεγχο σε οποιοδήποτε Κ.Τ.Ε.Ο. ή Ι.Κ.Τ.Ε.Ο.
** Επίσης θα ελέγχονται όσα οχήματα υποχρεούνται βάση παλαιοτέρων προγραμμάτων πρόσκλησης.
*** Ο εμπρόθεσμος προγραμματισμός των οχημάτων για έλεγχο (ραντεβού) γίνεται έως και 15 ημέρες πριν της λήξης του προγράμματος πρόσκλησης.

Έτοιμοι για ΚΤΕΟ;
ΤΑΛΑΙΠΩΡΙΑ ΤΕΛΟΣΙ
Ιδιωτικό ΚΤΕΟ Ρόδου
για ραντεβού..22410-67677
ΠΛΗΡΩΣ ΙΣΟΤΙΜΟ ΜΕ ΤΑ ΔΗΜΟΣΙΑ ΚΤΕΟ
ΓΡΗΓΟΡΑ ΑΞΙΟΠΙΣΤΑ ΚΑΙ ΦΘΗΝΟΤΕΡΑ!! 25 ΛΕΠΤΑ ΑΡΚΟΥΝ
ΠΡΟΣΟΧΗ! — ΠΡΟΓΡΑΜΜΑ ΠΡΟΣΤΑΣΙΑΣ ΟΧΗΜΑΤΩΝ Η. ΔΩΔ/ΣΟΥ
• ΤΟΝ Νοεμβρίου ΑΠΟ ΡΟΕ 6401, ΕΩΣ ΡΟΕ 6400 - ΤΟΝ Φεβρουάριο ΑΠΟ ΡΟΕ 6401 ΕΩΣ ΡΟΕ 6400
Η ΜΗ ΔΙΕΝΕΡΓΕΙΑ ΤΕΧΝΙΚΟΥ ΕΛΕΓΧΟΥ ΤΟΥ ΟΧΗΜΑΤΟΣ ΣΑΣ (ΚΤΕΟ) ΜΕΣΑ ΣΤΙΣ ΠΡΟΘΕΣΜΙΕΣ, ΑΠΟΤΕΛΕΙ ΠΑΡΑΒΑΣΗ (ΚΟΚ 86) ΚΑΙ ΤΙΜΩΡΕΙΤΑΙ ΑΠΟ ΤΙΣ ΑΡΧΕΣ ΜΕ ΠΡΟΣΤΙΜΟ 334 ΕΥΡΩ ΚΑΙ ΑΦΑΙΡΕΣΗ ΠΙΝΑΚΙΔΩΝ

Δωδεκανησιακά 24ωρα

Στα πεταχτά

Αδέσποτα ...αυτοκίνητα!..

Κοντεύει να γεμίσει η πόλη από ...αδέσποτα αυτοκίνητα! Οποιος θέλει να ξεφορτωθεί το αυτοκίνητό του το αφήνει σ' ένα δρόμο και φεύγει!..

Το αποτέλεσμα το βλέπουμε: Εχουν γεμίσει οι δρόμοι με εγκαταλειμένα αυτοκίνητα. Βέβαια, υπάρχει μια νομοθεσία που καθορίζει πώς θα γίνεται η απομάκρυνση των εγκαταλειμένων αυτοκινήτων, που - δυστυχώς - είναι χρονοβόρα!

Πρέπει κάτι να γίνει ώστε το συντομότερο δυνατόν να λυθεί το πρόβλημα αυτό, που αρχίζει να παίρνει μεγάλες διαστάσεις!..

Σε αναμένα κάρβουνα!..

Σε αναμμένα κάρβουνα εξακολουθούν να κάθονται πολλοί συμβασιούχοι που εργάζονται σε υπηρεσίες του Δήμου Ρόδου.

Κι ενώ το ΑΣΕΠ έχει εγκρίνει την ένταξή του στους συμβασιούχους, δυστυχώς εδώ και πολλούς μήνες η απόφαση δεν έχει ακόμη δημοσιευτεί στο Φύλλο της Εφημερίδας της Κυβέρνησης.

Πρέπει, όμως, να πούμε ακόμη ότι όλοι αυτοί οι συμβασιούχοι εργάζονται, αλλά εξακολουθούν να παραμένουν απλήρωτοι!

Μέχρι πότε θα συνεχίζεται αυτή η κατάσταση;

Δεν υπάρχει κάποιος κυβερνητικός για να παρέμβει;

Από της ...συκιάς το γάλα!..

Για πολλούς και διάφορους λόγους κάποιοι εμφανίζονται ως Δωδεκανήσιοι. Μας τιμά, βεβαίως αυτό, αλλά μόνο - που στις περισσότερες φορές - δεν το κάνουν από αγάπη για τη Δωδεκάνησο αλλά για να εξυπηρετήσουν προσωπικές επιλογές και συμφέροντα!

Επί της «ουσίας» όμως και αυτοί είναι μεταξύ όλων των άλλων που τους αρέσει να μας αγαπάνε από ...μακριά και όταν τους ζητήσουμε τη βοήθειά τους κάνουν ότι δεν μας ξέρουν!..

Και αυτό θα το δείτε σύντομα..

Στον αέρα

Ημερομηνία διεξαγωγής της πολυσυζητημένης σύσκεψης για τις αντικειμενικές αξίες βρίσκεται στον αέρα.

Η παραίτηση του γενικού γραμματέα του υπουργείου Οικονομικών κ. Μίχαλου ήταν η αιτία αναβολής της σύσκεψης.

Οι κακές γλώσσες λένε ότι ο κ. Μίχαλος γνώριζε για την παραίτησή του γι αυτό και προσδιόρισε τη σύσκεψη για σήμερα, για να τους ...ξεφορτωθεί.

Η απεργία

Τα όσα συνέβησαν στην Κολόνα τις τελευταίες μέρες δεν βοηθούν σε καμιά περίπτωση να βρεθούν λύσεις στα προβλήματα.

Σε δημοκρατικά λειτουργούσες κοινωνίες, όσο οξυμένες και αν είναι κάποιες καταστάσεις, πρέπει να επικρατεί η νηφαλιότητα και ο διάλογος και όχι η ακραία αντιπαράθεση.

Κομματικό μαγαζί..

Είχε η «Πρόοδος» γράψει την περασμένη εβδομάδα ότι η Περιφέρεια Νοτίου Αιγαίου στη Ρόδο είναι ένα «κομματικό μαγαζί».

Και αποδείχτηκε - για μια ακόμη φορά - περίτρανα. Δέστε τι έγινε με τις 30 προσλήψεις υπαλλήλων. Μετά τις καταγγελίες του βουλευτή Παν. Ρήγα ο διαγωνισμός επαναλήφθηκε, αλλά είχαμε εκπληκτικές εξελίξεις: Μόνο τρεις από τους 30 είχαν τα απαραίτητα προσόντα για να προσληφθούν, ενώ 14 θέσεις παρέμειναν κενές διότι όλοι όσοι υπέβαλαν αιτήσεις δεν είχαν ούτε και αυτοί τα απαραίτητα προσόντα!..

Πρόκειται για μεγάλο σκάνδαλο και η συνέχεια αναμένεται με ενδιαφέρον!..

Οι υποψηφιότητες

Ολο και πληθαίνουν οι δημόσιες τοποθετήσεις των διαφόρων υποψηφίων για τις επόμενες εκλογές. Από αυτά που λένε όμως μέχρι στιγμής όλοι, απουσιάζει παντελώς η οποιαδήποτε αναφορά για το τι πρέπει να αλλάξει στην Αυτοδιοίκηση ώστε τα επόμενα χρόνια να μπορέσει να παίξει τον ρόλο που της ανήκει. Ας ελπίσουμε στη συνέχεια να συνειδητοποιήσουν ότι το ζητούμενο δεν είναι μόνο αν θα εκλεγούν αλλά και πώς θα διοικήσουν και με τι αρμοδιότητες.

Μουσικό Φεστιβάλ

Αξίζουν πραγματικά συγχαρητήρια στις δημοτικές αρχές Λινδίων και Νότιας Ρόδου που διοργάνωσαν το 1ο Ορεινό Μουσικό Φεστιβάλ στα Λάερμα. Οι πολιτιστικές εκδηλώσεις δεν πρέπει να γίνονται μόνο κατά την διάρκεια του καλοκαιριού, όπως είθισται να συμβαίνει, αλλά όλο το χρόνο. Ο πολιτισμός είναι ένας από τους βασικότερους τομείς που πρέπει να στηρίξει η αυτοδιοίκηση.

Ανακρούει πρύμνα

Αναδιπλώθηκε χθες ο σκληρός υπουργός Εμπορικής Ναυτιλίας κ. Μανώλης Κεφαλογιάννης και υποσχέθηκε λύσεις στα προβλήματα των ναυτικών.

Τα επεισόδια μεταξύ των αγροτών και ναυτεργατών στην Κρήτη και ο κίνδυνος να μείνουν τα νησιά από είδη πρώτης ανάγκης ακόμα και φάρμακα, ανάγκασαν τον υπουργό να ανακρούσει πρύμνα.

Ανάγκας και θεοί πείθονται!

Φοβέρα θέλουν

Μετά την υποβολή της πρώτης μήνυσης, σε βάρος κατοίκου του Δήμου Αρχαγγέλου, γιατί δεν «μάντρωσε» τα οικόσιτα πουλερικά του, οι υπόλοιποι συμμορφώθηκαν. Στους χθεσινούς ελέγχους διαπιστώθηκαν ότι κάποιοι που έκαναν τους παλικαράδες συμμορφώθηκαν.

Και οι άγιοι φοβέρα θέλουν...

Εμφύλιος σπαραγμός

Οι κόντρες μεταξύ των τριών βουλευτών της ΝΔ στο νομό μας βρίσκονται στο αποκορύφωμά τους. Στο παιχνίδι μπήκε προχθές και ο κ. Χρύσης, με τις δηλώσεις του, για τον κ. Καραμάριο, περί ελλείμματος, πολιτικού αναστήματος, κ.α.

Εμφύλιος σπαραγμός, επικρατεί στην τοπική Νέα Δημοκρατία και οι συνέπειες αναμένονται οδυνηρές. Οι διαψεύσεις έρχονται κατόπιν εορτής και δεν πείθουν.

Η Νομαρχία φταίει για τις λακκούβες

Απαντώντας σε σχόλιο της στήλης η Περιφέρεια, επιρρίπτει τις ευθύνες για τις λακκούβες στη Νομαρχία. Η απάντηση έχει ως εξής:

«Με αφορμή το σχόλιο που δημοσιεύτηκε στην έγκριτη εφημερίδα σας, στο φύλλο της 19-02-2006, στη στήλη «Στα Πεταχτά», με τίτλο «Αθλιο οδόστρωμα», για ενημέρωση δική σας, αλλά και των αναγνωστών σας, σας πληροφορούμε τα εξής, σχετικά με τα θέματα που αφορούν στη συντήρηση του Εθνικού Οδικού Δικτύου της Ρόδου.

Η Νομαρχιακή Αυτοδιοίκηση Δωδεκανήσου, ζήτησε να αναλάβει τις εργασίες συντήρησης και βελτίωσης του εθνικού οδικού δικτύου της Ρόδου, ώστε χρησιμοποιώντας το μηχανικό εξοπλισμό και τα συνεργεία που διαθέτει να αντιμετωπίζονται ταχύτερα και αποτελεσματικότερα οι αποκαταστάσεις των έκτακτων βλαβών που παρουσιάζονται στο εθνικό οδικό δίκτυο της Ρόδου, τη δε εκτέλεση των προγραμματισμένων εργασιών συντήρησης και βελτίωσης θα αναλάβουν εργολαπτικές επιχειρήσεις, ύστερα από δημοπράτηση των σχετικών έργων.

Με αποφάσεις του υπουργού ΠΕ.ΧΩ.ΔΕ, που υπογράφηκαν στις 18-10-2005, εγκρίθηκαν πιστώσεις συνολικού ποσού 1.250.000 ευρώ, οι οποίες διατέθηκαν στη Νομαρχιακή Αυτοδιοίκηση Δωδεκανήσου για την εκτέλεση εργασιών συντήρησης - βελτίωσης της εθνικής οδού Ρόδου - Λίνδου και Αεροδρομίου - Ανατολικών Ακτών.

Μεταξύ των εργασιών που πρόκειται να εκτελεσθούν περιλαμβάνεται και η αποκατάσταση του οδοστρώματος στο τμήμα από Γκολφ μέχρι τη στροφή προς Λαδικό, στο οποίο αναφέρεται το δημοσίευμά σας. Οπως πληροφορηθήκαμε από τη Νομαρχιακή Αυτοδιοίκηση έχει καθορισθεί ως ημερομηνία δημοπράτησης του αντίστοιχου έργου η 23-03-2006.»

ROLEX
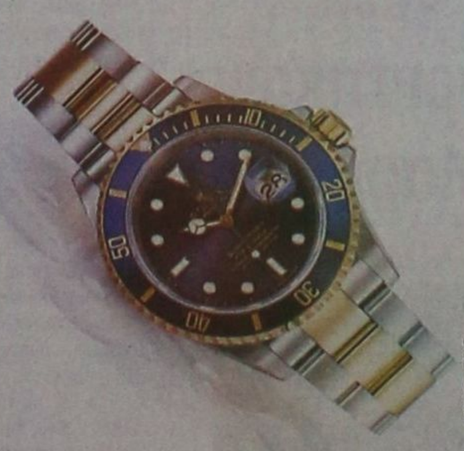
X5669-28/2
NICK SARLIS & Co
OFFICIAL DISTRIBUTORS FOR DODECANESE AND AUTHORISED SERVICE CENTER
34, Makarios str. - GR 85100 Rhodes, Greece

Εκδήσεις απο τα Παλιά

ΠΡΟΟΔΟΣ
10 ΝΟΕΜΒΡΙΟΥ 1972

44.321 ΤΟΥΡΙΣΤΕΣ ΤΟΝ ΟΚΤΩΒΡΙΟ

Σαράντα τέσσερις χιλιάδες είκοσι ένας αλλοδαποί και ημεδαποί τουρίστες αφίχθησαν εις Ρόδον κατά τον παρελθόντα μήνα Οκτώβριον, πραγματοποιήσαντες 399.068 διανυκτερεύσεις ως προκύπτει από τα επίσημα στατιστικά στοιχεία που εδόθησαν χθες εις την δημοσιότητα υπό της Διοικήσεως Χωροφυλακής Ρόδου.

Συγκεκριμένως τον Οκτώβριον κατά την διαρρεύσασαν τριετίαν εμφανίζει την ακόλουθη εικόνα:

1972: Αφίχθησαν 3.398 ημεδαποί και 40.923 αλλοδαποί με 12.606 και 386.462 διανυκτερεύσεις αντιστοίχως.

1971: Αφίχθησαν 3.035 ημεδαποί και 30.986 αλλοδαποί με 13.494 και 297.507 διανυκτερεύσεις αντιστοίχως.

1970: Αφίχθησαν 3.008 ημεδαποί και 14.912 αλλοδαποί με 14.352 και 154.919 διανυκτερεύσεις αντιστοίχως.

Εκ της συγκρίσεως των προαναφερομένων στοιχείων σαφώς προκύπτει ότι:

* Ο αριθμός των ημεδαπών τουριστών του Οκτωβρίου παρουσιάζει ελαφράν άνοδον εν συγκρίσει με την σημειωθείσαν πτώσιν κατά τους υπολοίπους θερινούς μήνας.

* Αι αφίξεις αλλοδαπών έχουν τριπλασιασθεί έναντι του 1970 και αυξηθή κατά 35% έναντι του 1971, πράγμα που σημαίνει ότι και ο Οκτώβριος έχει καθιερωθεί ως ένας καλός καλοκαιρινός μήνας.

Οσον αφορά τώρα την εθνικότητα του τουριστικού πλήθους, την πρώτην θέσιν εξακολουθούν να κατέχουν οι Σουηδοί με 9.218 αφίξεις και ακολουθούν οι:

Δανοί με 4.913, οι Γερμανοί με 3.932, οι Αγγλοι με 3.737, οι Φινλανδοί με 3.608, οι Ολλανδοί με 3.154, οι Ελβετοί με 2.077, οι Νορβηγοί με 1.407, οι Γάλλοι με 807, οι Αυστριακοί με 631, οι Βέλγοι με 321, οι Ιταλοί με 273, οι Κύπριοι με 30, οι Ισπανοί με 8, οι Γιουγκοσλάβοι με 7 και λοιποί Ευρωπαίοι με 389.

ΣΥΝΑΛΛΑΓΜΑ

	Αγορά	Πώληση
ΔΟΛΛΑΡΙΟ Η.Π.Α	1,2027	1,1753
ΛΙΡΑ ΑΓΓΛΙΑΣ	0,69028	0,67453
ΚΟΡΩΝΑ ΔΑΝΙΑΣ	7,5225	7,3509
ΚΟΡΩΝΑ ΣΟΥΗΔΙΑΣ	9,4384	9,223
ΓΙΕΝ ΙΑΠΩΝΙΑΣ	142,24	138,99
ΦΡΑΓΚΟ ΕΛΒΕΤΙΑΣ	1,5742	1,5383
ΚΟΡΩΝΑ ΝΟΡΒΗΓΙΑΣ	8,1199	7,9347
ΛΙΡΑ ΚΥΠΡΟΥ	0,5792	0,566
ΔΟΛ. ΚΑΝΑΔΑ	1,3825	1,3509
ΔΟΛ. ΑΥΣΤΡΑΛΙΑΣ	1,6237	1,5866

ΠΡΟΟΔΟΣ
Ημερήσια Εφημερίδα της Ρόδου
ΙΔΙΟΚΤΗΣΙΑ - ΕΚΔΟΣΗ
Γ. ΔΙΑΜΑΝΤΙΔΗΣ
ΓΡΑΦΙΚΕΣ ΤΕΧΝΕΣ Α.Ε.
Ετος ιδρύσεως 1949
ΓΡΑΦΕΙΑ ΣΥΝΤΑΞΗΣ - ΔΙΑΦΗΜΙΣΕΙΣ: Μάρκου Μαλλιαράκη 3 (ΚΟΒΑ)
Τηλ.: Συντάξεις: 22410 27356-34101, FAX: 22410 20643
Τηλ. Λογιστηρίου: 22410 35322, FAX: 22410 35322
e-mail: info@proodos.net & proodro@otenet.gr



Η γυναίκα και ο κόσμος της

Μύρισε η άνοιξη... Μπορεί να έβρεξε και η υπηρεσία για τον καιρό δηλαδή η Ε.Μ.Υ. να αναφέρει ενδεχόμενες τοπικές βροχοπτώσεις, όπως και εξάλλου έτσι συμβαίνει, αλλά ο Φλεβάρης κι αν βλεφίσει καλοκαίρι θα μυρίσει.. Οι μέρες πια είναι εμφανώς μεγαλύτερες, είναι ο καιρός πιο φωτεινός και πιο ζεστός. Τα δυνατά κρύα μάλλον πέρασαν πια, εκτός κι αν ο Μάρτης μας βγει ...γδάρτης. Η θερμοκρασία έχει ανέβει και ο ήλιος όταν βγαίνει ζεσταίνει περισσότερο. Ετσι και όλοι μπορούν να κάνουν τις εξωτερικές δραστηριότητές τους με άνεση. Και οπωσδήποτε και οι νοικοκυρές δεν θα σκέφτονται το κρύο για να βγουν να καθαρίσουν τα μπαλκόνια και τις αυλές, και όσοι σκέφτονται να καθαρίσουν μόνοι τους το αμάξι τους δεν θα έχουν πρόβλημα με το κρύο ακόμα κι αν το καθαρίζουν στεκόμενοι έξω για ώρα.



Και όσοι έχουν μικρά παιδιά δεν προβληματίζονται με τον καιρό για να τα βγάλουν έξω βόλτα.. Καλό είναι όμως, το ντύσιμο των μικρών παιδιών αλλά και των μεγάλων να είναι ακόμα ζεστό. Δεν αφήνονται στην άκρη τα μπουφάν, τα παλτά και κάθε επανωφόρι. Μπορεί να μη φοράνε δύο μάλλινα, ή ένα χοντρό και από μέσα κάτι βαμβακερό, αλλά όμως τα μάλλινα, έστω τα λεπτά αν όχι τα χοντρά, ακόμα χρειάζονται για να νιώθει κανείς ζεστά να μην κρυώνει αλλά ούτε και να ιδρώνει. Αρχίζει η εποχή να γίνεται γλυκιά και όμορφη αλλά είναι και επικίνδυνη. Το ντύσιμο όμως παίζει ρόλο στην καλή υγεία για τους εσωτερικούς και τους εξωτερικούς χώρους. Πολλοί απότομα αλλάζουν το ντύσιμό τους, αν όχι τις μέρες που τα πρωινά είναι λίγο μουντά και βροχερά αλλά μόλις σταματήσουν αυτές οι καιρικές συνθήκες στρέφονται στα σχεδόν καλοκαιρινά ρούχα. Τότε είναι πολλοί που παθαίνουν κρυολογήματα. Ούτε όμως είναι καλά να φοράει κανείς ακριβώς τα ίδια ρούχα που φορούσε στα κρύα όπως πριν λίγες μέρες. Με υπερβολικά χειμωνικό ντύσιμο με λίγο περπάτημα, με οποιαδήποτε ολιγόλεπτη κινητική δραστηριότητα και κυρίως τα παιδιά που δεν σταματούν λόγω μεγάλης ενέργειας που έχουν, ιδρώνουν και όταν βγάζει κανείς τα ρούχα του ιδρωμένος και ζεστός όπως είναι, στο λεπτό αρρωσταίνει. Ελαφρύ αλλά ζεστό το ντύσιμο που σταδιακά θα γίνεται πιο ελαφρύ για την καλή υγεία του οργανισμού.

Μίχα

ΦΑΡΜΑΚΕΙΑ
ΔΙΗΜΕΡΕΥΕΙ: ΣΤΑΜΑΤΙΟΥ ΑΔΕΛ. Σεφέρη 80, «ΜΗΔΕΙΑ» Τηλ. 64206
ΔΙΑΝΥΚΤΕΡΕΥΕΙ: ΕΥΣΤΑΘΙΟΥ ΡΟΥΣΑ Στεφ. Καζούλη 22 Τηλ. 22229

ΥΓΡΑ ΚΑΥΣΙΜΑ
ΔΙΑΝΥΚΤΕΡΕΥΟΥΝ
• ΓΚΙΝΑΚΗΣ ΑΠ. Πρατ. Shell, Αυστραλίας
• ΣΑΜΟΥΡΑΚΗΣ Α. Πρατ. JET OIL, Λ. Καλλιθέας

ΡΑΔΙΟ ΤΑΞΙ
ΤΗΛ: ΠΟΛΗ: 22410 69800, ΥΠΑΙΘΡΟ: 22410 69600

ΚΙΝΗΜΑΤΟΓΡΑΦΟΙ

22410 28400
METROPOL MULTICINEMA ODEON
INFORMATION - RESERVATIONS ΠΛΗΡΟΦΟΡΙΕΣ - ΚΡΑΤΗΣΕΙΣ
ΕΒΔΟΜΑΔΙΑΙΟ ΠΡΟΓΡΑΜΜΑ weekly program
16/02/06 - 22/02/06
www.cinemametropol.gr

MATCH POINT
Η νέα ταινία του ΓΟΥΝΤΙ ΑΛΕΝ, υποψήφια για όσκαρ καλύτερου πρωτότυπου σεναρίου.
Μια αναπάντεχη ερωτική ιστορία που συνδυάζει, ραφινάρισμά και χιτσκοκικό άσσπιες.
Συγγραφέας - Γκόντι Αλεν Πρωταγωνιστούν: Τζόναθαν Ρις Μάγερς, Σκάρλετ Γιόχανσον, Μπρόουν Κοξ, Εμιλι Μόρτιμερ
ΜΗΝ ΤΗΝ ΧΑΣΕΤΕ!!! ΚΑΝΤΕ ΕΓΚΑΙΡΑ ΤΙΣ ΚΡΑΤΗΣΕΙΣ ΣΑΣ
ΩΡΕΣ ΕΝΑΡΞΗΣ / SHOW TIMES 17:30, 20:00, 22:30

WALK THE LINE
5 ΥΠΟΨΗΦΙΟΤΗΤΕΣ για ΟΣΚΑΡ
Μία ροκ ιστορία αγάπης. Ένα υπέροχο φιλμ, μία από τις ομορφότερες ερωτικές ιστορίες, ένα συναρπαστικό παραμύθι γεμάτο αμαρτίες.
Η φλόγα του πάθους των δύο πρωταγωνιστών καίει την οθόνη!!
Πρωταγωνιστούν: Χοακίν Φίνιξ, Ρις Γουίδερσπουν
ΜΗΝ ΤΗΝ ΧΑΣΕΤΕ!!! ΚΑΝΤΕ ΕΓΚΑΙΡΑ ΤΙΣ ΚΡΑΤΗΣΕΙΣ ΣΑΣ
ΩΡΕΣ ΕΝΑΡΞΗΣ / SHOW TIMES 19:15, 22:15

ΤΟ ΧΡΟΝΙΚΟ ΜΙΑΣ ΧΥΛΟΠΙΤΑΣ
JUST FRIENDS
Τα ραντεβού και οι πρώτοι έρωτες στο σχολείο είναι για όλους
μία αξέχαστη ιστορία!!!Μία ταινία για όλους όσους θέλουν
πιά να είναι... μόνο φίλοι!!!
ΩΡΕΣ ΕΝΑΡΞΗΣ / SHOW TIMES 18:15, 20:30, 22:45

7 SWORDS
7 ΣΠΑΘΙΑ
Αυτοθυσία, ιδανικά και εκπληκτικές σκηνές πολεμικής δεξιοτεχνίας.
7 Μετρ των πολεμικών τεχνών ενώνουν τις
δυνάμεις τους για να σώσουν το τελευταίο οχυρό.
ΩΡΑΕΝΑΡΞΗΣ / SHOW TIME 16:30

ΕΡΧΟΝΤΑΙ ΠΕΜΠΤΗ 23 ΦΕΒΡΟΥΑΡΙΟΥ
ΠΡΟΣΕΧΩΣ COMING SOON ΠΡΟΣΕΧΩΣ COMING SOON
Ο ΤΙΓΡΗΣ ΚΑΙ ΤΟ ΧΙΟΝΙ
THE TIGER AND THE SNOW
Από τον βραβευμένο με Όσκαρ για το " Η ζωή είναι ωραία "
Ρομπέρτο Μπενίνι
έρχεται αυτή η γλυκόπικρη κωμωδία για την δύναμη του έρωτα
ΔΥΟ ΝΤΟΥΖΙΝΕΣ ΜΠΕΑΔΕΣ
CHEAPER BY THE DOZEN 2
Έρχεται η πιό θεότρελη οικογενειακή κωμωδία της χρονιάς.
Μόνο ένας μπαμπάς θα επικρατήσει!!!
Πρωταγωνιστεί ο Στιβ Μάρτιν
X5669-28/2

ΠΑΛΛΑΣ 5 CINEMAS CENTER
16/02/2006 - 22-02-2006
για κρατήσεις
22410 24475 / 70670
www.cinemapallas.gr

The PROMISE Η ΥΠΟΣΧΕΣΗ ΚΑΤΑΛΛΗΛΟ
Η μεγαλύτερη και ακριβότερη κινέζικη παραγωγή μέχρι σήμερα!!! Ένα έπος φαντασίας, τοποθετημένο στον κάτω κόσμο της αρχαίας Κίνας! Η επική παραγωγή του Κάικε Τεν, που αποτελεί τη συμμετοχή της Κίνας στα φετινά Βραβεία Οσκαρ!
Αίθουσα Interlingua 2 ώρες έναρξης//18:00 • 20:15 • 22:35

Η καρδιά του κυνηγού
ΚΑΤΑΛΛΗΛΟ
Μία ταινία του Ρένου Χαραλαμπίδη. Σεκαρδιστικές σκηνές και στάσεις από τον ίδιο, τους Γιώργο Βουλτσίδη, Αλέκη Παναγιωτίδη, Γιάννη Σουγανέλη, κ.ά.
Αίθουσα RED 5 ώρες έναρξης// 18:10 • 20:00 • 22:30

Rumor has it... ΟΙ ΦΗΜΕΣ ΛΕΝΕ
ΚΑΤΑΛΛΗΛΟ
Μια εύθυμη κομεντί με τους Τζένιφερ Ανιστον, Κέβιν Κόστνερ, Shirley MacLaine
Τι μπορεί να συμβεί σε μια 30άρα και την οικογένεια της όταν θρει τον άντρα που θα αλλάξει τα δεδομένα?
Αίθουσα Ουρανός 1 ώρες έναρξης//18:20 • 20:20 • 22:35

ΥΠΟΨΗΦΙΑ ΓΙΑ 6 ΟΣΚΑΡ!!! MEMOIRS OF A GEISHA ΑΝΑΜΝΗΣΕΙΣ ΜΙΑΣ ΓΚΕΪΣΑΣ
ΚΑΤΑΛΛΗΛΟ ΑΠΟ 13
Αίθουσα Ζευς Super Hall 4 ώρες έναρξης// (Σ.-Κ. 16:30) 19:50 • 22:40
Από τον Σκηνοθέτη του "Σικάγο" η νέα ταινία του Rob Marshall που θα σας μείνει αξέχαστη.

MUNICH ΥΠΟΨΗΦΙΑ ΓΙΑ 5 ΟΣΚΑΡ!!!
ΜΟΝΑΧΟ ΚΑΤΑΛΛΗΛΟ
Μια καταπληκτική περιπέτεια που δεν πρέπει να χάσετε!
1972 Ολυμπιακοί Αγώνες του Μόναχο... ώρες έναρξης//
Αίθουσα Allegro 3 19:10 • 22:15

VALIANT ΒΑΛΙΑΝΤ, ΤΟ ΓΕΝΝΑΙΟ ΠΕΡΙΣΤΕΡΙ
Μεταγλωττισμένα στα ελληνικά
Από τον παραγωγό του Σρεκ, μια διασκεδαστική ταινία κινουμένων σχεδίων για τους μικρούς μας φίλους!!!
Αίθουσα Ουρανός 1
ώρα έναρξης: 16:50

Wallace & Gromit ΥΠΟΨΗΦΙΟ ΓΙΑ ΟΣΚΑΡ!!!
ΓΟΥΑΛΛΑΣ & ΓΚΡΟΜΙΤ ΣΤΟΝ ΤΕΡΑΣΤΙΟ ΛΑΧΑΝΟΚΗ

ΟΡΘΟΠΕΔΙΚΑ - ΙΑΤΡΙΚΑ
ΧΑΡΙΤΟΣ

Ακούστε...
τους ήχους μιας νέας ζωής



Το μικρότερο αθέατο ψηφιακό ακουστικό

Ακουστικά Βαρηκοΐας
WIDEX oticon
Τώρα διαθέτουμε τη νέα ολοκληρωμένη σειρά 100% ψηφιακών & αυτόματων ακουστικών, που προσφέρουν τέλεια ακουστική απόδοση, χωρίς ενοχλητικά σφυρίγματα και χωρίς παράσιτα.



X.190-30/6

ΕΛΕΥΘ. ΒΕΝΙΖΕΛΟΥ 6 (Διπλα στη Ροδιακή Επαυλη) - ΡΟΔΟΣ
Τηλ.: 22410 24112 - Fax: 22410 75969

ΝΤΕΤΕΚΤΙΒΣ
30 ΧΡΟΝΙΑ ΜΟΝΙΜΑ ΚΑΙ ΣΤΗ ΡΟΔΟ
35354
ΠΛΑΤΕΙΑ ΑΓΙΟΥ ΙΩΑΝΝΟΥ
Η ΛΥΣΗ!!! ΣΕ ΚΑΘΕ ΣΑΣ ΠΡΟΒΛΗΜΑ
EXPRESS SECURITY

X.5671-28/2



Χ.Λ.-21/2

Βιβλίο του βουλευτή Κ. Καΐσερλη

Με τους πολίτες για να πάρουν τις τύχες στα χέρια τους!.

ΓΙΑ ΠΟΙΟΥΣ ΛΟΓΟΥΣ ΕΙΝΑΙ ΤΩΡΑ ΠΡΟΔΟΜΕΝΟΙ

ΤΗΝ ΠΑΡΟΥΣΙΑΣΗ του εντύπου με τίτλο «Με τους πολίτες για να πάρουν τις τύχες στα χέρια τους», έκανε χθες το μεσημέρι ο βουλευτής του ΠΑ.ΣΟ.Κ. κ. Κώστας Καΐσερλης, αναλύοντας τους λόγους που τον οδήγησαν στη συγγραφή του.

Στην ομιλία του ο κ. Καΐσερλης είπε τα εξής:

«Μετά τις εθνικές εκλογές του 2004 μπήκαμε σε μια νέα πολιτική περίοδο, αφού την μεν διακυβέρνηση της χώρας ανέλαβε, μετά από 11 χρόνια στην Αντιπολίτευση, η Νέα Δημοκρατία και στην ηγεσία του ΠΑ.ΣΟ.Κ. ανήλθε ένας νέος ηγέτης, με διαφορετικούς προσανατολισμούς.

Αυτές οι σοβαρές πολιτικές αλλαγές βρίσκουν τη χώρα στο μέσο μιας παγκόσμιας εξέλιξης, που σημαδοτοτείται από την ελεύθερη αγορά, το διεθνή ανταγωνισμό, τα μεγάλα μεταναστευτικά ρεύματα και τη διεθνή υστερία για την τρομοκρατία.

Εχουν περάσει από τότε 2 χρόνια και είναι βέβαιο ότι αυτές οι αλλαγές στα πολιτικά πράγματα δεν συνοδεύονται από αντίστοιχες αλλαγές στους προσανατολισμούς της χώρας ή τουλάχιστον δεν γίνονται ορατές από τους πολίτες.

Το ΠΑ.ΣΟ.Κ. ορθά προσδιορίζει τις απαντήσεις του στις σύγχρονες απαιτήσεις με το άνοιγμά του στην κοινωνία και με στόχους τη συμμετοχική δημοκρατία και την ισχυροποίηση των περιφερειακών και τοπικών αρχών, χωρίς όμως να βλέπουμε στην πράξη αλλαγές στη συνήθη από το περιβάλλον λειτουργία του.

Η Νέα Δημοκρατία επιβεβαιώνει με τις πρακτικές της Κυβέρνησης, τις πάγιες αντιλήψεις της για τη διατήρηση και περαιτέρω ενίσχυση του συγκεντρωτικού και αυταρχικού Κράτους, με προσανατολισμούς, την πλήρη και ασύδοτη απελευθέρωση της αγοράς, τη συρρίκνωση των κατακτήσεων των εργαζομένων στις εργασιακές σχέσεις και στους μισθούς, την υποτέλεια των πολιτών και την εξάρτησή τους από την κεντρική εξουσία και τα μεγάλα οικονομικά συμφέροντα.

Οι αλλαγές που έγιναν από δύο χρόνια δημιούργησαν ελπίδες και προσδοκίες σε όλους τους Ελληνες, που όμως δεν επαληθεύονται.

Και το μεγάλο ζητούμενο είναι γιατί;

Προσπάθησα, με την ευθύνη που μου ανέθεσε ο δωδεκανησιακός λαός, να διερευνήσω γιατί αυτές οι ελπίδες δεν επαληθεύονται.

Να μάθω για ποιούς λόγους οι πολίτες είναι και πάλι προδομένοι.

Ποιές είναι οι αιτίες που δεν αλλάζουν τα πράγματα. Ποιοί είναι αυτοί που δεν θέλουν. Τι πρέπει να γίνει. Και με ποιούς τρόπους θα συμβάλω ώστε οι πολίτες που μας εμπιστεύονται θα απολαμβάνουν τις ίδιας εμπιστοσύνης και σεβασμού από μένα.

Να απαντήσω γιατί οι πολίτες συνεχίζουν να δίνουν φακελάκια και να πληρώνουν φροντιστήρια. Γιατί εκλιπαρούν τους Βουλευτές και τους παράγοντες για έργα, για πλοία, για επενδύσεις και για υπηρεσίες. Γιατί, εν τέλει, να υπάρχει στους πολίτες και στους τοπικούς φορείς του το αίσθημα της ανασφάλειας και της πολιτικής υποτέλειας που συνεχίζει να εκφράζεται μέσω των γνωστών αιτημάτων και παρακλήσεων προς την κεντρική εξουσία.

Να απαντήσω στο μεγάλο ερώτημα: Ποιό θα είναι το μέλλον αυτής της κοινωνίας στην οποία ζούμε.

Αυτά τα ερωτήματα θέτει το έντυπο που έχω την τιμή να σας παρουσιάσω και σ' αυτά προσπαθώ να δώσω απαντήσεις και να καταθέσω προτάσεις, ως καταστάλαγμα της πολύχρονης εμπειρίας μου και μέρους της δουλειάς μου, αλλά και ως εκπροσώπου του δωδεκανησιακού λαού στο Κοινοβούλιο, που έχει την υποχρέωση να προσδιορίζει με σαφήνεια τις πολιτικές του θέσεις και προτάσεις για την ανάπτυξη του τόπου του, σε γραπτά κείμενα και όχι με αοριστολογίες και ευχολόγια.

Η πρόταση για τη συμμετοχική Δημοκρατία που περιλαμβάνει το έντυπο, πηγάζει από την αγωνία και την αντίδραση των πολιτών, έτσι όπως τους αισθάνομαι εγώ, και όχι από την πλευρά του πολιτικού, που θέλει να δώσει λύσεις και που άλλωστε σε μεγάλο βαθμό είναι στα μάτια των πολιτών αναξιόπιστος.

Η πρόταση εντοπίζει ως μοναδικές αιτίες που καθιστούν τους πολίτες ανενεργούς και αμέτοχους τα σημερινά συγκεντρωτικά συστήματα εξουσίας και τους σημερινούς κομματικούς οργανισμούς που λειτουργούν κατ' εικόνα και ομοίωση των συστημάτων εξουσίας.

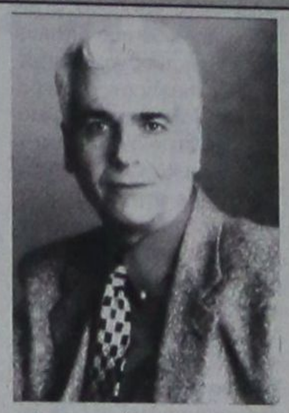

Και προσδιορίζει με σαφήνεια τις ενέργειες, τις δράσεις και τα βήματα με τα οποία οι πολίτες θα διεκδικήσουν με επιτυχία τη χαμένη δύναμή τους.

Στους επί μέρους τομείς του ακτοπλοϊκού, των πολιτικών και την ανάπτυξη των νησιωτικών περιοχών, του φορολογικού συστήματος, και άλλων, οι προτάσεις διαλόγου που κατατίθενται στο έντυπο, εξειδικεύονται σύμφωνα με την κυρίαρχη πολιτική θέση της συμμετοχής των πολιτών στη διακυβέρνηση και τη λήψη των αποφάσεων για την επίλυση των καθημερινών τους προβλημάτων, ως παραδείγματα προσέγγισης της επίλυσης των προβλημάτων που απασχολούν τους πολίτες.

Στις σελίδες του εντύπου καταγράφονται 20 ομιλίες που επέλεξα από τις τοποθετήσεις μου σε αντίστοιχα νομοσχέδια.

Από το περιεχόμενο των ομιλιών που αφορούν τις πολιτικές της Κυβέρνησης της Νέας Δημοκρατίας για την ανάπτυξη και την οικονομία, για την επανίδρυση του Κράτους, το ακτοπλοϊκό πρόβλημα, τα οικονομικά των ΟΤΑ, την υγεία, τις ένοπλες δυνάμεις, τον εθελοντισμό και άλλα θέματα, στοιχειοθετείται η συντηρητική πολιτική της Κυβέρνησης, η πρόθεσή της για τη διατήρηση και ενίσχυση του συγκεντρωτικού κράτους και η μεθόδευση για την εξαπάτηση των Ελλήνων ψηφοφόρων την προεκλογική περίοδο.

Παράλληλα, αναδεικνύονται οι θέσεις, οι προτάσεις μας και οι πολιτικές αντιμετώπισης των σύγχρονων προβλημάτων της κοινωνίας μας.

Στο τελευταίο μέρος του εντύπου καταχωρούνται ομαδοποιημένες οι δραστηριότητες του Κοινοβουλευτικού ελέγχου και τεκμηριώνεται η αναγκαιότητα ύπαρξής του ως βασικού εργαλείου δράσης του Κοινοβουλίου και της Δημοκρατίας μας.

Η έκδοση αυτού του εντύπου και η διακίνησή του, πηγάζει από την ανάγκη που υπάρχει μέσα μου, να επικοινωνήσω με τους συμπατριώτες μου. Να τους πω τις δυσκολίες που υπάρχουν. Να τους εξηγήσω γιατί δεν πρόκειται να υπάρξουν αλλαγές, όσο θα υπάρχουν τα σημερινά συστήματα εξουσίας και όσο οι πολίτες δεν αντιστέκονται και δεν συμμετέχουν για την αλλαγή τους.

Να τους μεταφέρω τους έντονους προβληματισμούς μου και τις ανησυχίες μου για το μέλλον, όσο τις αποφάσεις θα τις λαμβάνουν μακρινά κέντρα, συγκεντρωτικές εξουσίες, διορισμένοι Γραμματείς, Πρόεδροι και Σύμβουλοι.

Να τους προβληματίσω και να τους καλέσω σε ένα παραγωγικό διάλογο.

Βλέπουμε απαθείς τις επιπτώσεις από τις λειτουργίες των μεγάλων οικονομικών συγκροτημάτων. Τη συρρίκνωση των μικρών και οικογενειακών επιχειρήσεων της γεωργίας, του τουρισμού, του εμπορίου, της αναψυχής. Την αφαίμαξη του εισοδήματος από την παραοικονομία, στην υγεία, στην εκπαίδευση, τις κοινωνικές υπηρεσίες. Τις ανύπαρκτες συγκοινωνίες. Τα τεράστια ελλείμματα στον προγραμματισμό της ανάπτυξης.

Η Ρόδος, με τα τεράστια συγκριτικά της πλεονεκτήματα και το πλούσιο ανθρώπινο δυναμικό της, συνθλίβεται εξαιτίας της εξάρτησής της από μακρινές εξουσίες και ξένα συμφέροντα.

Και μπροστά σε όλα αυτά, ως πολίτες, δεν αντιστεκόμαστε. Αντιδρούμε με τους παραδοσιακούς τρόπους αποστολής αιτημάτων προς την κεντρική εξουσίας για την επίλυση των προβλημάτων.

Η δύναμη των πολιτών και η ευθύνη τους για την ανάπτυξη του τόπου τους, δυστυχώς σ' αυτή τη σύγχρονη και ανταγωνιστική εποχή, όπου απαιτείται η συμμετοχή τους έχει εκχωρηθεί σε ξένες προς αυτούς εξουσίες, με άγνωστες σκοπιμότητες.

Αυτή τη χαμένη δύναμη οφείλουμε να αποκτήσουμε».

ΙΑΤΡΙΚΗ ΑΝΑΚΟΙΝΩΣΗ
ΤΟ ΙΑΤΡΕΙΟ ΤΟΥ
ΕΜΜΑΝΟΥΗΛ ΔΙΑΜΑΝΤΗ
ΕΝΔΟΚΡΙΝΟΛΟΓΟΥ - ΔΙΑΒΗΤΟΛΟΓΟΥ
ΜΕΤΑΦΕΡΘΗΚΕ 50 μ. πιο κάτω μετά τα φανάρια στην οδό ΔΕΝΔΡΙΝΟΥ 2.
Τηλ.: 2241020570 και 6977 294680

T6955-18/3

ΜΑΙΕΥΤΙΚΟ ΓΥΝΑΙΚΟΛΟΓΙΚΟ ΚΕΝΤΡΟ ΡΟΔΟΥ
ΙΑΤΡΙΚΗ ΑΝΑΚΟΙΝΩΣΗ
Οι ιατροί: Θεόδωρος Ευθυμίου
Γεώργιος Μανωλικάκης
& Γεώργιος Φωτεινός
μεταφέρθηκαν σε νεότευκτο κτίριο στην οδό
Κωνσταντίνου Υδραίου 71 και Πτολεμαίων γωνία
Τηλέφωνα: 22410 35550
22410 33454
FAX: 22410 33550

X199-14/3

ΠΡΑΚΤΟΡΕΙΟ ΚΑΣΤΡΟ
ΕΚΔΡΟΜΗ - ΠΡΟΣΚΥΝΗΜΑ
Αγία Ειρήνη Χρυσοβαλάντη
Λυκόβρυση,
Οσιος Εφραίμ Νέα Μάκρη,
Χριστός στα Σπάτα,
Αγιος Ιωάννης ο Ρώσος Χαλκίδα,
Μεγαλόχαρη της Τήνου, Σύρος

Πρόγραμμα:

2/3/06 Πέμπτη
Ωρα 18.30 αναχώρηση από Ρόδο για Πειραιά με BLUE STAR. Προσέλευση στο λιμάνι μία ώρα πριν την αναχώρηση. διανυκτέρευση στο πλοίο.

3/3/06 Παρασκευή
Ωρα 08.30 (το πρωί) άφιξη στο λιμάνι του Πειραιά. Επιβίβαση σε πολυτελές πούλμαν και ολοήμερη εκδρομή. Σήμερα θα επισκεφθούμε και θα προσκυνήσουμε τρία πανέμορφα και ξακουστά Μοναστήρια μας. Τον Οσιο Εφραίμ στη Νέα Μάκρη, τον Χριστό στα Σπάτα και την Αγία Ειρήνη την Χρυσοβαλάντου στη Λυκόβρυση. Στη συνέχεια μεταφορά μας στη Χαλκίδα, τακτοποίηση στο ξενοδοχείο μας. Διανυκτέρευση.

4/3/06 Σάββατο
Μετά το πρωινό μας επίσκεψη και προσκύνημα στον Αγιο Ιωάννη τον Ρώσσο στο χωριό Προκόπι της Ευβοίας. Στη συνέχεια μεταφορά μας στο λιμάνι της Ραφήνας, απ όπου με το πλοίο της γραμμής στις 17.00 το απόγευμα θα ταξιδεύσουμε για το πανέμορφο νησί της Μεγαλόχαρης την Τήνο. Αφιξη στην Τήνο το βράδυ τακτοποίηση στο ξενοδοχείο μας. Διανυκτέρευση.

5/3/06 Κυριακή
Το πρωί εκκλησιασμός στο ναό της Μεγαλόχαρης. μετά θα πάρουμε το πρωινό μας και στη συνέχεια θα κάνουμε εκδρομή το γύρο του νησιού, όπου θα επισκεφθούμε το μοναστήρι της οσίας Πελαγίας, και το χωριό Πύργος με τα ωραία του μάρμαρα, κάνοντας μια εξαίσια διαδρομή από τη μια έως την άλλη άκρη του νησιού. Αργά το απόγευμα επιστροφή στο ξενοδοχείο μας. Διανυκτέρευση.

6/3/06 Δευτέρα
Πρόγευμα. Ημέρα ελεύθερη για ψώνια. Ωρα 14..15 αναχώρηση από την Τήνο για την πανέμορφη Σύρο, όπου θα φθάσουμε στις 14.45. Τακτοποίηση στο ξενοδοχείο μας και στη συνέχεια χρόνος ελεύθερος για να γνωρίσετε την πανέμορφη πόλη, να αγοράσετε τα περίφημα Συριανά Λουκούμια και να δοκιμάσετε τους περίφημους μεζέδες στις μικρές παραδοσιακές ταβερνίτσες και τα ουζερί. Διανυκτέρευση. Ωρα 03.00 αναχώρηση από Σύρο για Ρόδο με το BLUE STAR 2.

7/3/06 Τρίτη
Ωρα 12.15 άφιξη στη Ρόδο (Τέλος εκδρομής).

●–●–●–●–●–●–●–●–●–●–●–●–●–●

Εάν δεν πάρετε μία από τις δικές μας οργανωμένες εκδρομές, μπορείτε να πάρετε για σας και την οικογένειά σας φθηνά πακέτα, αποτελούμενα από αεροπορικά - ακτοπλοϊκά εισιτήρια, ξενοδοχεία, αυτοκίνητα κ.λ.π. για οποιαδήποτε ημερομηνία και για όσες μέρες εσείς θέλετε, για ολόκληρη την Ελλάδα τα νησιά μας και το εξωτερικό.

Επίσης στο γραφείο μας θα βρείτε:
Αεροπορικά και ακτοπλοϊκά εισιτήρια με όλες τις αεροπορικές και ακτοπλοϊκές εταιρίες και για όλους τους προορισμούς

Για περισσότερες πληροφορίες

ΚΥΡΙΑΚΟΣ Μ. ΜΑΧΑΙΡΑΚΗΣ
ΠΡΑΚΤΟΡΕΙΟ ΚΑΣΤΡΟ
Κ. Παλαιολόγου 46 - Ρόδος
☎ 22410 77506, 22410 77563
ΚΑΣΤΡΟ το δικό σας πρακτορείο

X5676-28/2

ΠΡΟΛΗΠΤΙΚΑ ΜΕΤΡΑ ΒΙΟΑΣΦΑΛΕΙΑΣ ΓΙΑ ΤΗ ΓΡΙΠΗ ΤΩΝ ΠΤΗΝΩΝ ΠΟΥ ΕΦΑΡΜΟΖΟΝΤΑΙ ΑΠΟ ΤΙΣ ΔΙΕΥΘΥΝΣΕΙΣ ΚΤΗΝΙΑΤΡΙΚΗΣ ΤΩΝ ΝΟΜΑΡΧΙΑΚΩΝ ΑΥΤΟΔΙΟΙΚΗΣΕΩΝ

ΕΛΛΗΝΙΚΗ ΔΗΜΟΚΡΑΤΙΑ
ΥΠΟΥΡΓΕΙΟ ΑΓΡΟΤΙΚΗΣ ΑΝΑΠΤΥΞΗΣ ΚΑΙ ΤΡΟΦΙΜΩΝ

1. Όσα πουλερικά διατηρούνται σε ανοιχτούς χώρους (προαύλια–αυλές–αγροί–ακάλυπτοι χώροι) μαντρώνονται και στεγάζονται. Σταματούν να κυκλοφορούν ελεύθερα. Αποκλείεται έτσι η επαφή τους με τα άγρια πτηνά.
2. Πάπιες και χήνες πρέπει να διατηρούνται χωριστά από κότες, κοτόπουλα και άλλα είδη πουλερικών.
3. Αυξημένοι, πέραν του φυσιολογικού, θάνατοι των οικόσιτων πουλερικών ή άγριων πτηνών επιβάλλουν την άμεση ενημέρωση των κτηνιατρικών αρχών.
4. Διασφαλίζεται η προστασία των εγκαταστάσεων παρασκευής ζωοτροφών, των συστημάτων παροχής τροφής και νερού στις συστηματικές πτηνοτροφικές εκμεταλλεύσεις από τη δυνατότητα προσέγγισης τους από άγρια πτηνά και άλλα ζώα.
5. Είναι απαραίτητες οι σίτες στα παράθυρα των θαλάμων των πτηνοτροφείων για την παρεμπόδιση εισόδου άγριων πτηνών.
6. Στις πτηνοτροφικές εκμεταλλεύσεις υπάρχουν απαραιτήτως λεκάνες απολύμανσης στις εισόδους και εξόδους για τα οχήματα και για τα υποδήματα των ατόμων που κυκλοφορούν στη μονάδα.
7. Τα κοπάδια των πουλερικών στα συστηματικά πτηνοτροφεία παρακολουθούνται καθημερινά από έμπειρο προσωπικό για τον έγκαιρο εντοπισμό πιθανών συμπτωμάτων, για πρόληψη και εξασφάλιση του περιορισμού της νόσου.
8. Εφαρμόζονται πιστά τα μέτρα επιτήρησης και επαγρύπνησης καθώς και απολυμάνσεων όπου χρειαστεί.
9. Τα δείγματα διακινούνται αποκλειστικά από τις Δ/νσεις Κτηνιατρικής των Νομαρχιακών Αυτοδιοικήσεων στα κτηνιατρικά εργαστήρια.
10. Πολύτιμοι συντελεστές προφύλαξης από την ασθένεια είναι οι τοπικές δασικές αρχές, τα μέλη κυνηγετικών και ορνιθολογικών συλλόγων, που παρακολουθούν και αναφέρουν αμέσως στις αρμόδιες κτηνιατρικές αρχές κάθε περίπτωση αφύσικου θανάτου άγριων πτηνών. Τα άτομα που έρχονται ενδεχομένως σε επαφή με πτηνά λαμβάνουν όλα τα προβλεπόμενα μέτρα αυτοπροστασίας τους.

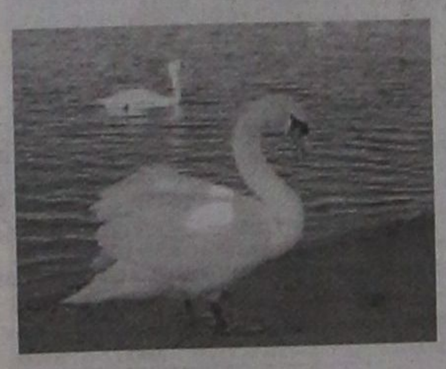

Σε περίπτωση που εντοπίσετε ασθενικό ή νεκρό πτηνό, μην το πλησιάσετε!
Επικοινωνήστε αμέσως με την αρμόδια Δ/νση Κτηνιατρικής της Ν.Α. της περιοχής.

ΜΝΗΜΟΣΥΝΑ



Τελούμε στις 22 Φεβρουαρίου ημέρα Τετάρτη και ώρα 8.30 π.μ. στον ιερό ναό Αγίου Νικολάου Παστίδας 40ήμερο μνημόσυνο υπέρ αναπαύσεως της ψυχής της πολυαγαπημένης μας και αξέχαστης μητέρας, γιαγιάς και προγιαγιάς

ΦΙΛΙΑΣ ΚΟΥΓΙΟΥ

Τα παιδιά Δήμητρα - Ευγένιος, Βασίλης - Δικαία, Μιχάλης - Μαρί, Αντώνης
Τα εγγόνια Μιχάλης, Χριστόφορος Φιακέττη, τα δισέγγονα και οι λοιποί συγγενείς

13496-21/2

ΜΝΗΜΗΣ ΕΝΕΚΕΝ ΠΑΡΑΣΚΕΥΑΣΤΗΡΙΟΝ ΜΝΗΜΟΣΥΝΩΝ

Αναλαμβάνουμε την οργάνωση των μνημοσύνων σας, προσφέροντάς σας όλα όσα χρειάζονται για την άψογη μνημόνευση των αγαπημένων εκλιπόντων σας.

Προσφέρουμε μεγάλη ποικιλία πρωτότυπων σχεδίων σε δίσκους της επιλογής σας με τα συνοδευτικά αρτύματα. Παραλλήλα διαθέτουμε όλα τα απαραίτητα είδη μνημοσύνων.

Στο χώρο μας θα βρείτε τέλεια εξυπηρέτηση, καθαριότητα και πάνω απ' όλα σεβασμό στη δύσκολη στιγμή σας.

Γ. ΠΑΠΑΝΔΡΕΟΥ 78, ΑΝΑΛΗΨΗ - Τηλ./Fax: 22410 69620

X183-31/12

Δώρα ζωής από 19χρονο στρατιώτη

ΣΥΝΕΧΕΙΑ ΑΠΟ ΤΗ ΣΕΛ. 1

ΟΜΩΣ το βράδυ της Κυριακής δημιουργήθηκε πρόβλημα στο αεροδρόμιο της Ρόδου, όταν οι υπεύθυνοι της αεροπορικής εταιρίας AEGEAN AIRLINES αρνήθηκαν να παραλάβουν τα μοσχεύματα για να τα μεταφέρουν στην Αθήνα με το αιτιολογικό - όπως ειπώθηκε - «δεν το επιτρέπει η εταιρία». Ευτυχώς, μία ώρα αργότερα απογειώθηκε από τη Ρόδο για την Αθήνα αεροπλάνο των Ολυμπιακών Αερογραμμών, που μετέφερε τα μοσχεύματα με τη συνοδεία γιατρών.

Ο Καρατζαφέρης υποψήφιος

ΣΥΝΕΧΕΙΑ ΑΠΟ ΤΗ ΣΕΛ. 1

κατηγορηματικά αν θα είναι υποψήφιος δήμαρχος Θεσσαλονίκης.

Σε συνέντευξη Τύπου που έδωσε μετά το τέλος του 3ου Συνεδρίου του ΛΑΟΣ, τόνισε πως το κόμμα του θα είναι ένας σταθερός μοχλός ανάσχεσης για τις προειλημμένες αποφάσεις σχετικά με την ονομασία της ΠΓΔΜ.

Ο Γιώργος Καρατζαφέρης επιτέθηκε εναντίον του πρωθυπουργού σχετικά με το θέμα των τηλεφωνικών υποκλοπών, λέγοντας: «κ. Καραμανλή, είστε ανάξιος. Δεν μπορείτε να κυβερνάτε με ασφάλεια αυτό τον τόπο».

Εξέφρασε επίσης την εκτίμηση ότι το νέο κυβερνητικό σχήμα που προέκυψε από τον ανασχηματισμό δεν θα είναι καλύτερο από το προηγούμενο.

Διορισμός προϊσταμένων

ΣΥΝΕΧΕΙΑ ΑΠΟ ΤΗ ΣΕΛ. 1

δου ΠΕ Γεωπόνων με βαθμό Α', ως προϊστάμενος της Διεύθυνσης Αγροτικής Ανάπτυξης της Ν.Α.

6. Στεργιάδης Χαρλάμαπος, κλάδου ΠΕ Πολιτικών Μηχανικών με βαθμό Α', ως προϊστάμενος της Διεύθυνσης Τεχνικών Υπηρεσιών της Ν.Α.

7. Κασαπίδης Ιωάννης, κλάδου ΠΕ Ηλεκτρολόγων Μηχανολόγων Μηχανικών με βαθμό Α', ως προϊστάμενος της Διεύθυνσης Μεταφορών και Επικοινωνιών της Ν.Α.

8. Χατζηκωνσταντίνου Αντώνιος, κλάδου ΠΕ Ηλεκτρολόγων Μηχανολόγων Μηχανικών με βαθμό Α', ως προϊστάμενος της Διεύθυνσης Προγραμματισμού και Ανάπτυξης της Ν.Α.

9. Αλεξιάδης Αλέξιος, κλάδου ΠΕ Γεωλόγων με βαθμό Α', ως προϊστάμενος της Διεύθυνσης Βιομηχανίας, Βιοτεχνίας, Ορυκτού Πλούτου & Ενέργειας της Ν.Α.

10. Για την Διεύθυνση Κτηνιατρικής δεν τοποθετείται προϊστάμενος επειδή το Υπηρεσιακό Συμβούλιο δεν επέλεξε προϊστάμενο εκ του γεγονότος ότι στην έδρα του νομού δεν υπηρετεί υπάλληλος με ειδικό ΠΕ Κτηνιάτρων όπως προβλέπεται από το Οργανισμό Εσωτερικής Οργάνωσης και Λειτουργίας των Υπηρεσιών της Ν.Α. που να πληροί τις προβλεπόμενες από τις κείμενες διατάξεις προϋποθέσεις για την επιλογή του ως προϊσταμένου διεύρυνσης. Το αυτό ισχύει και για την Δ/νση Υγείας και Πρόνοιας της Ν.Α.

Η απεργία στα πλοία

ΣΥΝΕΧΕΙΑ ΑΠΟ ΤΗ ΣΕΛ. 1

προμηθεύονται από την Κρήτη. Αν η απεργία παραταθεί εκφράζονται φόβοι για μεγάλη έλλειψη από την τοπική αγορά βασικών αγαθών, γεγονός που θα έχει πολύ αρνητικές συνέπειες στη τοπική οικονομία.

ΕΝΑ ΕΠΙΣΗΣ μεγάλο πρόβλημα, που παρατηρείται κυρίως στα νησιά που δεν υπάρχουν αεροδρόμια, όπως μας πληροφόρησε ο δήμαρχος Λέρου Τιμόθεος Κωττάκης είναι η έλλειψη φαρμάκων.

• Οι κάτοικοι, ειδικά των νησιών του βορείου συγκροτήματος φοβούνται πως η επέκταση των κινητοποιήσεων, εκτός των άλλων προβλημάτων, θα έχει μεγάλες συνέπειες στον τομέα της υγείας

ΑΣ ΣΗΜΕΙΩΘΕΙ ότι με στωϊκότητα αντιμετωπίζουν την κατάσταση οι κάτοικοι των μικρών νησιών της Δωδεκανήσου.

«Για τους κατοίκους των Λειψών που εκτός των πλοίων που εκτελούν τα τοπικά δρομολόγια δεν «βλέπουν» κανένα άλλο πλοίο, τέτοια προβλήματα είναι καθημερινό φαινόμενο», δήλωσε στη «Πρόοδο» ο αντιδήμαρχος Λειψών Μιχάλης Λαουντός

• Ανάλογη ήταν και η τοποθέτηση του δημάρχου Νισύρου Παναγιώτη Κατσιματίδη: «Αν η κατάσταση δεν ήταν τόσο σοβαρή, θα θεωρούσα ότι κάνουν χιούμορ όσοι υπεύθυνοι από την πρωτεύουσα αλλά και δημοσιογράφοι μεγάλων Μ.Μ.Ε μου τηλεφωνούν για να ρωτήσουν αν αντιμετωπίζουμε προβλήματα λόγω της απεργίας. Προφανώς δεν γνωρίζουν ότι η Νίσυρος αλλά και τα υπόλοιπα μικρά νησιά του νομού ζουν όλο τον χρόνο με αυτές τις συνθήκες.»

ΠΡΕΠΕΙ πάντως να σημειωθεί ότι για τα μικρά νησιά είναι ευτύχημα ότι δεν συμμετέχουν στην απεργία και εκτελούνται κανονικά τα τοπικά δρομολόγια με τα πλοία της «Δωδεκάνησος Ναυτιλιακή» της «ΑΝΕΣ» της «ΑΝΕΚ» αλλά και των μικρών πλοίων που συνδέουν την Λέρο με τους Λειψούς, την Κω με την Νίσυρο και την Κάρπαθο με την Κάσο.

• Χθες πάντως δεν σημειώθηκαν προβλήματα, όπως τις προηγούμενες μέρες κατά την αναχώρηση του «Dodekanisos Pride», ενώ κανονικά εκτέλεσε το δρομολόγιό του το «Πρωτεύς». Αντίθετα δεμένα εξακολουθούν να μένουν στο λιμάνι της Ρόδου το «Blue star» και το «Ροδάνθη» στο λιμάνι του Πειραιά.

ΣΥΝΕΧΕΙΑ ΑΠΟ ΤΗ ΣΕΛ. 1

ΕΜΦΡΑΓΜΑ ΣΤΑ ΛΙΜΑΝΙΑ

Ελλείψεις σε βασικά προϊόντα έχουν αρχίσει να καταγράφονται στα νησιά λόγω της συνεχιζόμενης απεργίας της Πανελλήνιας Ναυτικής Ομοσπονδίας (ΠΝΟ), η οποία αποφάσισε και νέα παράταση της κινητοποίησης των ναυτικών έως τα ξημερώματα της Τετάρτης.

Πάνω από 200 νταλίκες περιμένουν από την Πέμπτη στο λιμάνι του Πειραιά, με προορισμό τα νησιά τού Αιγαίου, την Κρήτη και τα Δωδεκάνησα, για να φορτώσουν ευπαθή προϊόντα. Το ίδιο συμβαίνει και στα λιμάνια των νησιών όπου εκατοντάδες οδηγοί φορτηγών αυτοκινήτων βρίσκονται «εγκλωβισμένοι».

Στον Πειραιά ομάδες περιφρούρησης της ΠΝΟ δεν επέτρεψαν το βράδυ τον απόπλου του επιβατηγού πλοίου «Ελευθέριος Βενιζέλος», το οποίο έχει προγραμματισμένη κρουαζιέρα αύριο από τα Χανιά για τη Βενετία.

Κοινωνική αναταραχή

Το λιμάνι της Πάτρας έχει πλέον «φρακάρει» από τις νταλίκες που περιμένουν φορτωμένες με προϊόντα για την Ιταλία, ενώ την Κυριακή το πρωί ειδοποιήθηκαν τρία επιβατηγά-οχηματαγωγά που απέπλευσαν από την Ιταλία να μην καταπλεύσουν στο λιμάνι της Πάτρας, εξαιτίας της έλλειψης θέσεων, αλλά στην Ηγουμενίτσα.

Στην Κρήτη οι παραγωγοί κηπευτικών, και κυρίως οι ανθοπαραγωγοί, που βλέπουν τις σοδειές τους να καταστρέφονται ζητούν την παρέμβαση της Πολιτείας για τη μεταφορά των προϊόντων τους.

Ενδεικτικό είναι το γεγονός ότι σε φορτηγά αυτοκίνητα που περιμένουν στα λιμάνια της Κρήτης είναι φορτωμένα 2.000 τόνοι ευπαθή προϊόντα (κυρίως κηπευτικά), ενώ σύμφωνα με τους παραγωγούς αν η απεργία λήξει ύστερα από δύο ημέρες θα έχει καταστραφεί το 50% της παραγωγής. Στο λιμάνι του Ηρακλείου έχει σχηματιστεί ουρά από 80 νταλίκες.

Το μεσημέρι της Δευτέρας σημειώθηκαν νέα επεισόδια έξω από τα γραφεία της Περιφέρειας Κρήτης από παραγωγούς που ζητούν άμεση λύση για μεταφορά των προϊόντων τους. Οι παραγωγοί πέταξαν πρώιμα κηπευτικά στην είσοδο και μέσα στα γραφεία της Περιφέρειας, ενώ έκαψαν και λάστιχα αυτοκινήτων ζητώντας να δοθεί «πολιτική λύση» στο πρόβλημα που αντιμετωπίζουν.

Στη Χίο 35 μαθητές και τρεις συνοδοί καθηγητές της Β΄ τάξης του 5ου Γυμνασίου Μυτιλήνης παραμένουν αποκλεισμένοι λόγω της απεργίας. Οι μαθητές είχαν πάει στη Χίο προκειμένου να παρακολουθήσουν εκπαιδευτικό πρόγραμμα και θα αναχωρούσαν το Σάββατο. Τελικώς, θα μεταφερθούν στη Μυτιλήνη αργά το απόγευμα της Δευτέρας με στρατιωτικό αεροπλάνο τύπου C-130.

Οι ναυτικοί διεκδικούν, μεταξύ άλλων, απορρόφηση των ανέργων Ελλήνων ναυτεργατών, ίδρυση ανεξάρτητου Ειδικού Ταμείου Ανεργίας, διπλασιασμό εφάπαξ παροχών, κάλυψη από τον κρατικό προϋπολογισμό των παροχών όλων των Ταμείων τους, ικανοποιητική συλλογική σύμβαση για το 2006, δεκάμηνη επάνδρωση ακτοπλοϊκών - επιβατηγών πλοίων και ανάκληση εγκριτικών πράξεων υπολόγησης πλοίων.

Ανακοίνωση υποστήριξης του αγώνα των ναυτικών εξέδωσε η ΓΣΕΕ, τονίζοντας ότι «οι ναυτεργάτες, όπως όλοι οι εργαζόμενοι, αντιμετωπίζουν μια βίαια επίθεση όσον αφορά στο εισόδημα, τα ασφαλιστικά και εργασιακά τους δικαιώματα».

Την στήριξη του Συνασπισμού στον απεργιακό αγώνα του ναυτεργατικού κόσμου και τα αιτήματα που διεκδικούν οι απεργοί εξέφρασε ο Παναγιώτης Λαφαζάνης, μέλος της ΠΓ και υπεύθυνος Οικονομικής και Κοινωνικής πολιτικής του ΣΥΝ, ο οποίος περιόδευσε σήμερα το πρωί στο λιμάνι του Πειραιά.

ΣΥΝΕΧΕΙΑ ΑΠΟ ΤΗ ΣΕΛ. 1

Οι άδειες των ταξί

κ. Δημήτρης Σαλαμαστράκης είναι ανυπόστατες και προσφύγουν στο συμβούλιο της Επικρατείας, κινδυνεύουν να ανακληθούν. Χθες οι 15 ταξιτζήδες με αίτησή τους προς τη Διεύθυνση Μεταφορών και Επικοινωνιών της Νομαρχίας ζητούν να χορηγηθούν βεβαιώσεις για όλες τις άδειες που έχουν χορηγηθεί από το 1976, γνωρίζοντας συγχρόνως ποιος είναι σήμερα ο κάτοχος της κάθε άδειας ταξί και αν έχει γίνει μεταβίβασή της.

• Η αίτηση των 15 ταξίτζηδων προς τη Διεύθυνση Μεταφορών και Επικοινωνιών έχει ως εξής:

«1. Αριστείδη Καλούδη του Γεωργίου, κατοίκου Κοσκινού Ρόδου, Περιοχή Αγγελή.

2. Γεωργίου Μπαριανού του Κων/νου, κατοίκου Ρόδου, οδός Αγ. Κωνσταντίνου αρ. 85.

3. Παντελή Πισσά του Ιωάννη, κατοίκου Δ.Δ. Καλυθιών του Δήμου Καλλιθέας.

4. Δημητρίου Ζαχαριά του Ιωάννη, κατοίκου Κοσκινού Ρόδου, οδός Διγενή αρ. 12.

5. Αργύρη Αργυρού του Παναγιώτη, κατοίκου Δ.Δ. Αρχαγγέλου του Δήμου Αρχαγγέλου.

6. Ιωάννη Φωτεινή του Κυριάκου, κατοίκου Ρόδου, οικισμός Ασγούρου, οδός Αγγέλου Σικελιανού.

7. Παναγιώτη Πολυχρόνη του Σάββα, κατοίκου Ρόδου, οικισμός Ασγούρου, οδός Χ. Τρικούπη.

8. Δημητρίου Σταματάκη του Σταματίου, κατοίκου Ρόδου, οδός Αγ. Γεωργίου αρ. 57Α.

9. Βασιλείου Παπαντωνίου του Γεωργίου, κατοίκου Ιαλυσού Ρόδου, Λεωφόρος Ηρακλειδών αρ. 2.

10. Χρήστου Καρατζόπουλου του Θωμά, κατοίκου Ρόδου, οδός Θεσσαλονίκης 6Α.

11. Νικολάου Ζιγροτάκη του Βασιλείου, κατοίκου Ρόδου, οδός Εργάνης Αθηνάς αρ. 13.

12. Δήμου Πορτού του Γεωργίου, κατοίκου Ρόδου, οδός Πλατεών αρ. 99, Ροδίνι.

13. Κων/νου Στραβογιάννη του Νικολάου, κατοίκου Ρόδου, οδός Αγ. Αποστόλων αρ. 23.

14. Φίλιππα Μαρασιώτη του Σταματίου, κατοίκου Ρόδου, οδός Χατζηαγγέλου αρ. 21.

15. Αναστασίου Γιαννούρη του Βασιλείου, κατοίκου Δ.Δ. Καλυθιών, οδός Φαληρακίου αρ. 1 του Δήμου Καλλιθέας.

Με την από 10-11-2005 αίτησή μας, που κατατέθηκε στην Υπηρεσία σας και πήρε αριθμό πρωτ. 12771/14-11-2005, φωτοαντίγραφο της οποίας σας επισυνάπτουμε, ζητούσαμε να μας χορηγήσετε βεβαίωση αν οι αποφάσεις του Νομάρχη Δωδ/σου, με τις οποίες αποφασίστηκε η χορήγηση νέων αδειών ΕΔΧ αυτοκινήτων μετά τη γνωμοδότηση της Νομαρχιακής Επιτροπής του άρθρου 3 του Ν. 1437/1984 και οι οποίες έχουν εκδοθεί από το 1984 μέχρι και το 2000, έχουν δημοσιευθεί σε μια έστω τοπική εφημερίδα και έχουν καταχωρηθεί σε κυρωμένο αντίγραφο στο ειδικό προς τούτο βιβλίο ή φάκελλο, που τηρείται από την υπηρεσία σας, όπως απαιτεί το άρθρο 3 του Ν. 301/1976, ως κανονιστικές πράξεις. Με την ίδια αίτηση ζητούσαμε επίσης να μας χορηγήσετε βεβαίωση σε ποιους έχουν χορηγηθεί άδειες ΕΔΧ αυτοκινήτων με αποφάσεις του Νομάρχη Δωδ/σου από το 1984 μέχρι και το 2000, με βάση ποια κανονιστική απόφαση του Νομάρχη Δωδ/σου χορηγήθηκε η καθεμία και με βάση ποια ατομική απόφαση του Νομάρχη Δωδ/σου χορηγήθηκε στον καθένα η άδεια.

Αν και είχατε όμως υποχρέωση να μας χορηγήσετε τις παραπάνω βεβαιώσεις το αργότερο μέσα σε δέκα ημέρες από την υποβολή της αίτησής μας, σύμφωνα με το άρθρο 4 παρ. 4 του ν. 2690/1999, δεν μας τις έχετε μέχρι σήμερα χορηγήσει, με όλες τις σχετικές σε βάρος της Υπηρεσίας σας συνέπειες.

Παρακαλούμε επομένως να μας χορηγήσετε άμεσα τις παραπάνω βεβαιώσεις και μάλιστα για όλες τις άδειες που έχουν χορηγηθεί από το 1976 μέχρι και σήμερα, γνωρίζοντάς μας συγχρόνως και ποιος είναι κάτοχος σήμερα της κάθε άδειας ΕΔΧ αυτοκινήτου που έχει χορηγηθεί σε περίπτωση που τυχόν έχει γίνει μεταβίβασή της».

ΣΥΝΕΧΕΙΑ ΑΠΟ ΤΗ ΣΕΛ. 1

της επιτροπής που είχε συγκροτηθεί για την εξέταση των αιτήσεων που υπέβαλαν οι 280 υποψήφιοι και από τους δύο νομούς.

ΕΓΙΝΑΝ τότε καταγγελίες, μάλιστα δε διατάχθηκε και προκαταρκτική εξέταση από τον εισαγγελέα Σύρου, ο δε περιφερειάρχης Νοτίου Αιγαίου Χαρ. Κόκκινος ισχυρίστηκε τότε ότι «επρόκειτο περί λάθους των υπαλλήλων» και ότι «ο διαγωνισμός είχε διεξαχθεί με απόλυτη αντικειμενικότητα». Ομως, αναγκάστηκε ν'ακυρώσει τον διαγωνισμό ώστε - όπως έλεγε - να μην υπάρχει καμία υποψία για το αδιάβλητό του.

• Το θέμα έφτασε και στη Βουλή ύστερα από ερώτηση του βουλευτή Κυκλάδων του ΠΑΣΟΚ Παν. Ρήγα κα έτσι επαναλήφθηκε ο διαγωνισμός, το δε ΑΣΕΠ δεν επέτρεψε να υποβληθούν νέες αιτήσεις, αλλά έπρεπε να επανεξεταστούν οι 280 που είχαν υποβληθεί κατά τον πρώτο διαγωνισμό, που ακυρώθηκε.

ΕΤΣΙ τον περασμένο Δεκέμβριο ο περιφερειάρχης κ. Κόκκινος διόρισε νέα τριμελή επιτροπή, η οποία στις 6 Φεβρουαρίου εξέδωσε τα αποτελέσματά της και σύμφωνα με τα οποία μόνο τρεις από τους επιτυχόντες του προηγούμενους διαγωνισμού κρίθηκαν ότι είχαν τα προσόντα για να πάρουν τις θέσεις!..

• Και το πιο εκπληκτικό της υπόθεσης είναι ότι η νέα επιτροπή με την απόφασή της κάλυψε μόνο τις 16 από τις 30 θέσεις, διότι - όπως αναφέρεται στο σκεπτικό - «14 θέσεις παρέμειναν κενές λόγω έλλειψης υποψηφίων με τα απαιτούμενα προσόντα».

ΟΥΣΙΑΣΤΙΚΑ πρόκειται για μεγάλο σκάνδαλο που - όπως υπογράμμισε ο βουλευτής Παν. Ρήγας η δημοσιότητα που πήρε το θέμα, αλλά κυρίως η παρέμβαση της Δικαιοσύνης υποχρέωσαν τον περιφερειάρχη κ. Κόκκινο να μην «μαγειρέψει» αυτή τη φορά τα αποτελέσματα...». Ακόμη ο κ. Ρήγας ζήτησε την παρέμβαση του υπουργού Εσωτερικών και διερωτάται «εάν ο κ. Παυλόπουλος θα συνεχίσει να καλύπτει τον υφιστάμενό του μετά την αποκάλυψη της παρανομίας που διέπραξε, με αποτέλεσμα να εκτίθεται τόσο ο ίδιος όσο και η υπόλοιπη ηγεσία του υπουργείου Εσωτερικών.»

• Σημειώνεται ότι με τη νέα απόφαση της επιτροπής 13 υπάλληλοι θα διοριστούν στη Νομαρχία Κυκλάδων και 3 στη Νομαρχία Δωδεκανήσου, οι δε νεοπροσληφθέντες θα πρέπει μέχρι σήμερα 20 Φεβρουαρίου να υποβάλουν τα απαραίτητα δικαιολογητικά στην Περιφέρεια Νοτίου Αιγαίου.

ΟΙ ΠΡΟΣΛΗΦΘΕΝΤΕΣ

Οι προσληφθέντες με την πρόσφατη απόφαση της Περιφέρειας Νοτίου Αιγαίου είναι εξής 16:

ΚΟΙΝΩΝΙΚΗ ΟΜΑΔΑ Α

1. Πολυζών Αικατερίνη του Βασιλείου (Ρόδος)
2. Πιαδίτη Παναγιώτα του Σταύρου (Ρόδος)
3. Παράβαλου Φλώρα του Βασιλείου (Ερμούπολη)
4. Κωβαίου Ελένη του Αναστασίου (Ερμούπολη)
5. Κρύσιλας Αντώνιος του Νικολάου (Ερμούπολη)
6. Λουκή Φλώρα του Γεωργίου (Ερμούπολη)
7. Χριστοπούλου Γεωργία του Χρήστου (Ερμούπολη)
8. Βρότσου Αννα Μαρία του Κων/νου (Ερμούπολη)
9. Κόπελος Σαράντος του Σοφοκλή (Ερμούπολη)

ΚΟΙΝΩΝΙΚΗ ΟΜΑΔΑ Β

1. Καραμολέγκου Αναστασία του Σπυρίδωνος (Ερμούπολη)

ΚΟΙΝΩΝΙΚΗ ΟΜΑΔΑ Γ

1. Καραμολέγκου Ευαγγελία του Αντωνίου (Ερμούπολη)
2. Χατζησταματίου Γεωργία του Δημητρίου (Ερμούπολη)

ΚΟΙΝΩΝΙΚΗ ΟΜΑΔΑ Δ

1. Μετασούμη Μαργαρίτα του Ιωάννη (Ερμούπολη)
2. Ζαρμπώνη Αννα του Κων/νου (Ερμούπολη)
3. Δαλεζίου Γεωργία του Φραγκίσκου (Ερμούπολη)

ΚΟΙΝΩΝΙΚΗ ΟΜΑΔΑ ΣΤ

1. Κατριβέση Ευγενία Ανδριάνα του Γεωργίου (Κάλυμνος)

ΟΙ ΠΡΩΤΟΙ... ΕΠΙΤΥΧΟΝΤΕΣ

Η λίστα με τους πρώτους ...επιτυχόντες, που μετά τον επανέλεγχο κόπηκαν οι 27 (!) σε σύνολο από τους 30 που κρίθηκαν ως προσληφθέντες, είναι οι εξής:

Για την κοινωνική ομάδα Α

1. Καβάδα Τσαμπίκα Κυριακή του Σταματίου
2. Χριστοπούλου Γεωργία του Χρήστου
3. Δαλέζιου Γεωργία του Φραγκίσκου
4. Δημαδαμάς Χριστόφορος του Θεοδόση
5. Σαλάχα Ελπίς του Αντωνίου
6. Σκαλίμη Ελευθερία του Ευάγγελου
7. Πιαδίτη Παναγιώτα του Σταύρου
8. Κρύσιλας Αντώνιος του Νικολάου
9. Λαζάρου Ιωάννα του Λουκά

Για την κοινωνική ομάδα Β

1. Σάββα Ελένη του Δημητρίου

Για την κοινωνική ομάδα Γ

1. Ρούσσου Αγνή του Ιωάννη
2. Γραμματικογιάννη Αλεξάνδρα του Κων/νου
3. Διακολιού Αικατερίνη Τσαμπίκα του Ελευθερίοπου
4. Πετροπουλέα Παναγιώτα του Αντωνίου
5. Βογιατζιδάκης Παναγιώτης του Διαμαντή
6. Δαλεζίου Μαριάννα του Ιακώβ
7. Σόμπολακ Ελένη του Ιωάννη
8. Φασολή Αγγελική του Σταύρου
9. Νικολιάς Αντώνιος του Δημητρίου
10. Παρασκευοπούλου Ανθία του Γεωργίου
11. Χερουβείμ Παναγιώτα του Ηλία

Για την κοινωνική ομάδα Δ

1. Μπάρμπη Ευαγγελία του Γεωργίου
2. Κονδή Μαρίνα του Ιωάννη
3. Χιωτάκη Παναγιώτα του Ηλία

Για την κοινωνική ομάδα Ε

1. Φωστέρης Αντώνιος του Γεωργίου
2. Ιρσης Στυλιανός του Ερρίκου - Καρόλου

Για την κοινωνική ομάδα Στ

1. Ρούσσου Αννα του Ευάγγελου
2. Χαραπάς Νικήτας του Ελευθερίου
3. Φακής Κων/νος του Νικολάου
4. Δάφνα Αριάδνη του Κων/νου

ΔΗΛΩΣΗ ΡΗΓΑ

Ο βουλευτής Κυκλάδων του ΠΑΣΟΚ Παναγιώτης Ρήγας (ο οποίος αποκάλυψε την υπόθεση αυτή) εξέδωσε ανακοίνωση με τίτλο «το ψέμα έχει κοντά πόδια κ. Κόκκινε» και στην οποία αναφέρει τα εξής:

«Πέντε μήνες μετά την αρχική μας καταγγελία, αποδεικνύεται πανηγυρικά η «χοντρή» παρανομία που διεπράχθη, με αποκλειστική ευθύνη του Γενικού Γραμματέα της Περιφέρειας Νοτίου Αιγαίου κ. Χαράλαμπου Κόκκινου, κατά την έκδοση των αποτελεσμάτων του διαγωνισμού για την πρόσληψη 30 ατόμων με σύμβαση μερικής απασχόλησης σε υπηρεσίες της Περιφέρειας σε Κυκλάδες και Δωδεκάνησα.

Η επανάληψη του ακυρωθέντος διαγωνισμού, έδωσε εντελώς διαφορετικά αποτελέσματα -όσον αφορά τους προσλαμβανομένους- σε σχέση με την προηγούμενη απόφαση, που είχαμε καταγγείλει ως παράνομη.

Συγκεκριμένα, αυτή τη φορά η νέα επιτροπή αξιολόγησης εξέτασε τις ίδιες ακριβώς αιτήσεις, εφάρμοσε τις ίδιες διατάξεις του νόμου 3250/04 αλλά -ω του θαύματος- συνέταξε εντελώς διαφορετικό πίνακα κατάταξης προσληπτέων. Αυτή τη φορά, μόνο 16 άτομα αποδεικνύεται ότι έχουν τα προσόντα να προσληφθούν ενώ η προηγούμενη απόφαση περιελάμβανε 30 άτομα.

Στη νέα απόφαση της 6ης Φεβρουαρίου του 2006, 3 μόνο άτομα εμφανίζονται να είναι τα ίδια, σε σχέση με τους προσληπτέους της προηγούμενης απόφασης της 9ης Σεπτεμβρίου του 2005.

Τι απαντάει σήμερα ο κ. Κόκκινος σε όσους αποκαλούσε τότε «λασπολόγους»; Επιμένει στους ισχυρισμούς του, ότι η προηγούμενη απόφασή του ήταν «καθόλα νόμιμη και ότι ο διαγωνισμός είχε διεξαχθεί με απόλυτη αντικειμενικότητα και διαφάνεια»; Τι μεσολάβησε αυτούς τους 5 μήνες;

Η απάντηση είναι απλή. Η δημοσιότητα που πήρε το θέμα αλλά κυρίως η παρέμβαση της δικαιοσύνης, υποχρέωσαν τον κ. Κόκκινο να μη «μαγειρέψει» αυτή τη φορά τα αποτελέσματα.

Μετά απ' όλα αυτά, αναμένουμε με ενδιαφέρον την στάση του Υπουργού Εσωτερικών. Θα συνεχίσει να καλύπτει τον υφιστάμενό του μετά την αποκάλυψη της παρανομίας που διέπραξε, με αποτέλεσμα να εκτίθεται τόσο ο ίδιος όσο και η υπόλοιπη ηγεσία του Υπουργείου Εσωτερικών;

Από τις απαντήσεις σ' αυτά τα απλά αλλά κρίσιμα ερωτήματα, οι πολίτες θα βγάλουν χρήσιμα συμπεράσματα, όσον αφορά την αξιοπιστία της Κυβέρνησης και του Πρωθυπουργού, που «ορκίζονται» στο όνομα της διαφάνειας, της αξιοκρατίας και της νομιμότητας.»

Κόπηκαν οι 27 από τους «επιτυχόντες»

Νεαρός Αλβανός αποπειράθηκε να σκοτώσει συμπατριώτη του

ΕΠΙΘΕΣΗ ΜΕ ΜΑΧΑΙΡΙ

ΝΕΑΡΟΣ Αλβανός συνελήφθη προχθές το πρωί στην Κω, γιατί αποπειράθηκε να σκοτώσει με μαχαίρι συμπατριώτη του.

Πρόκειται για ένα 17χρονο που επιτέθηκε εναντίον 23χρονου συμπατριώτη του, καταφέρνοντάς του πολλαπλά χτυπήματα με μαχαίρι, στο σώμα κα στο κεφάλι, τραυματίζοντάς τον σοβαρά.

Ο 23χρονος φέρεται να έχει διαφύγει τον κίνδυνο ζωής, αλλά παραμένει για νοσηλεία στο Νοσοκομείο του νησιού.

Σε βάρος του 17χρονου σχηματίστηκε δικογραφία.

Εκθεση στο Μαρμαρίς

ΣΥΝΕΧΕΙΑ ΑΠΟ ΤΗ ΣΕΛ. 1

Παράλληλα, θα γίνει και ημερίδα με θέμα την εμπορική συνεργασία μεταξύ Τουρκίας και Δωδεκανήσου.

Για την έκθεση αυτή στο Μαρμαρίς από το Γενικό Προξενείο της Τουρκίας στη Ρόδο εκδόθηκε η παρακάτω ανακοίνωση:

«Νέα ευκαιρία δίδεται για την περαιτέρω ανάπτυξη των οικονομικών και εμπορικών σχέσεων Τουρκίας και Ελλάδας με την Εκθεση «TUREX & ORGEF 2006- ΕΞΟΠΛΙΣΜΟΣ ΕΞΟΔΟΧΕΙΩΝ - ΞΕΝΟΔΟΧΕΙΩΝ - ΕΣΤΙΑΤΟΡΙΩΝ - ΜΠΑΡ - ΕΞΑΡΤΗΜΑΤΩΝ» στο ξενοδοχείο «Marti Resort» από 2 έως 5 Μαρτίου 2006. Θα λάβουν μέρος στην έκθεση πάνω από 10 παραγωγικές εταιρίες.

Κατά τις εκδηλώσεις της έκθεσης θα πραγματοποιηθεί ημερίδα με θέμα «Εμπορική Συνεργασία μεταξύ τουρκικών ακτών Αιγαίου και Δωδεκανήσου Ελλάδος», διαγωνισμός νέων αρχιμαγείρων και σερβιτόρων, θα πάρουν μέρος δε και άλλες εκδηλώσεις.

Το Σάββατο 4 Μαρτίου 2006 θα πραγματοποιηθεί μουσικο - χορευτική βραδιά με φαγητό, ποτό και συμμετοχή τριμελούς ελληνικής μουσικής ομάδας από Ρόδο.

Η μετάβαση στο Μαρμαρίς καθώς και επιστροφή στη Ρόδο θα εξασφαλιστεί από την εταιρία ταξιδιών «Yesil Marmaris» (Πρακτορείο Ρόδου ΑΝΚΑ Τράβελ κ. Γιάννη Καραγιάννης τηλ. 22410 25095 / 22410 26835).

Για περισσότερες πληροφορίες, επικοινωνία με τον κ. Mevlüt Basekin, οργανωτή έκθεσης, τηλ. 0090 252 412 3220 / 0090 252 412 0412 και στις ηλεκτρονικές διευθύνσεις www.atilimajans.com.tr info@www.atilimajans.com.tr»

Η σύσκεψη για τις αντικειμενικές

ΣΥΝΕΧΕΙΑ ΑΠΟ ΤΗ ΣΕΛ. 1

δεν πρόκειται να αλλάξει κάτι στις τιμές των αντικειμενικών αξιών. Απλώς όλα γίνονται για το θεαθήναι.

Η ΗΜΕΡΟΜΗΝΙΑ της σύσκεψης εξακολουθεί να παραμένει άγνωστη, καθώς οι τοπικοί παράγοντες, αδυνατούν να συναντήσουν κάποιον αρμόδιο του υπουργείου Οικονομικών για να συνεννοηθούν. Επίσης θα πρέπει να σημειωθεί ότι η περίπτωση της Σάμου είναι τελείως διαφορετική από της περιοχής μας.

Υποψηφιότητες για τις δημοτικές

ΣΥΝΕΧΕΙΑ ΑΠΟ ΤΗ ΣΕΛ. 1

αναπτυξιακό προγραμματισμό που να έχει κύριο άξονα τον ανθρώπινο παράγοντα και τη συνοχή του κοινωνικού ιστού».

ΣΤΟΥΣ ΑΛΛΟΥΣ ΔΗΜΟΥΣ

Στο Δήμο Αφάντου μετά την υποψηφιότητα του κ. Αν. Σπανού, ο αριθμός των ενδιαφερομένων ανέρχονται συνολικά σε έξι και συγκεκριμένα οι Σταμάτης Καβάδας, Μαρία Καραγιάννη, Τάσος Σπανός, Μιχάλης Μαχραμάς, Σάββας Διακοσταματίου και Σταύρος Σταυρής.

Τέλος, στο Δήμο Κω οι υποψήφιοι μέχρι στιγμής είναι οι Γιώργος Κυρίτσης και Αλκιβιάδης Χατζηνικολάου.

AMCOR

No 1

ΚΑΤΑΣΚΕΥΑΖΟΝΤΑΙ & ΕΙΣΑΓΟΝΤΑΙ ΣΥΝΑΡΜΟΛΟΓΗΜΕΝΑ ΑΠΟ ΤΟ ΙΣΡΑΗΛ

SAIS TRAVEL

ΔΥΝΑΜΗ
ΕΜΠΙΣΤΟΣΥΝΗ
S

*** Εκδρομές**
Ιανουάριος 2006

* ΠΑΡΙΣΙ - DISNEYLAND	ημέρες	4,6,8
* ΡΩΜΗ	»	4,5
* ΡΩΜΗ - ΦΛΩΡΕΝΤΙΑ	»	6
* ΓΥΡΟΣ ΙΤΑΛΙΑΣ	»	8
* ΜΑΔΡΙΤΗ-ΑΝΔΑΛΟΥΣΙΑ	»	8
* ΓΥΡΟΣ ΙΣΠΑΝΙΑΣ	»	10
* ΒΟΥΔΑΠΕΣΤΗ ή ΠΡΑΓΑ	»	4
* ΒΙΕΝΝΗ-ΣΑΛΤΣΜΠΟΥΡΓΚ	»	4,5,6
* ΛΟΝΔΙΝΟ	»	4,5
* ΛΑΠΩΝΙΑ (Χωριό Αϊ Βασίλη)	»	6
* ΜΟΣΧΑ	»	5
* ΚΩΝΣΤΑΝΤΙΝΟΥΠΟΛΗ- ΠΡΟΥΣΑ	»	4
* ΚΥΠΡΟΣ	»	5
* ΠΑΝΟΡΑΜΑ ΕΛΒΕΤΙΑΣ	»	7
* ΤΥΝΗΣΙΑ ή ΜΑΡΟΚΟ	»	8
* Μαγευτικό ΤΥΡΟΛΟ	»	4
* ΑΙΓΥΠΤΟ - κρουαζιέρα Νείλου	»	4,6,8
* ΝΤΟΥΜΠΑΪ	»	4,5
* ΜΠΑΝΓΚΟΓΚ-ΣΙΓΚΑΠΟΥΡΗ-ΠΟΥΚΕΤ	»	15

και άλλες πολλές εκδρομές

Ακόμη:
** Μεμονωμένα πακέτα, πακέτα για νεόνυμφους*
** Εκδρομές στην Ελλάδα, χιονοδρομικά κέντρα στην Ελλάδα και το εξωτερικό*

Ελάτε για πρόγραμμα
Εγγραφή με 100 ευρώ προκαταβολή (θέσεις περιορισμένες)

ΠΡΑΚΤΟΡΕΙΟ ΤΑΞΙΔΙΩΝ
ΣΑΒΒΑΣ ΣΑΗΣ
Το πρακτορείο που εμπιστεύονται όλοι
για τη σοβαρότητά του
και την ποιότητα των εκδρομών του.
ΔΙΑΦΗΜΙΣΤΕΣ ΜΑΣ ΕΙΝΑΙ ΟΙ ΙΔΙΟΙ ΟΙ ΠΕΛΑΤΕΣ ΜΑΣ
ΤΑΡΠΟΝ ΣΠΡΙΓΚΣ 42
(δίπλα στην ALPHA BANK, πλατεία Κύπρου)
Τηλ. 22410 39781-3
X5666-28/2

Με εκδηλώσεις και στη Μεσαιωνική Πόλη

Αποκριάτικο πρόγραμμα στη Ρόδο το σαββατοκύριακο!..

ΘΕΑΤΡΙΚΕΣ ΠΑΡΑΣΤΑΣΕΙΣ ΚΑΙ ΣΥΝΑΥΛΙΕΣ

Ένα πολύ όμορφο Αποκριάτικο πρόγραμμα προετοιμάζεται για το επόμενο Σαββατοκύριακο στην πόλη της Ρόδου.

Το Σάββατο 25/2, το μεσημέρι, η Φιλαρμονική Δήμου Ροδίων θα σκορπίσει μελωδίες και ρυθμούς στις γειτονιές αλλά και στο εμπορικό κέντρο της πόλης, με στόχο να 'νοιώσουν' τις Απόκριες και οι πιο αδιάφοροι ή αποξεχασμένοι!!!

Την επόμενη, Κυριακή 26/2, στις 11 το πρωί, στο Θεατράκι του Νηρέα, θα συνεχιστεί το πρόγραμμα του ΔΗ.ΠΕ.ΘΕ. Ρόδου για ψυχαγώγηση μικρών παιδιών, με αφήγηση παραμυθιού από τον ηθοποιό Νίκο Μεϊντανή υπό τις μελωδικές παρεμβάσεις του πιάνου και της φωνής της καθηγήτριας του Ωδείου του ΠΟΔΡ Ζωής Κοκκαλά. Το πρόγραμμα θα ακολουθήσει με κουκλοθέατρο από τον Χώρο Δημιουργικής Μάθησης 'Χαραυγή', με μια διασκευή της ιστορίας της Τζόυς Ντάνμπαρ 'Το πουλί που το λέγανε 'Αγάπα με'. Το έργο διηγείται μια τρυφερή ιστορία που μιλά για το πώς η αγάπη μπορεί να βρει ανταπόκριση. Η υπεύθυνη του Χώρου Δημιουργικής Μάθησης, Καίτη Παρασκευά, θα παρουσιάσει το κουκλοθέατρο 'ζωντανό', κι όχι κρυμμένο πίσω από σκηνικά, με την αυθόρμητη συμμετοχή των μικρών παιδιών που θα παραστούν.

Η είσοδος είναι ελεύθερη για το κοινό.

Το απόγευμα της ίδιας ημέρας, στην Μεσαιωνικής μας Πόλη θα πραγματοποιηθεί η γιορτή

...ένα Μαγικό Ταξίδι στο Χρόνο... από τον Σύλλογο 'Μεσαιωνικό Ρόδο'.

Το πρόγραμμα ξεκινάει στις 16:50 στον Πύργο Αγ. Γεωργίου (οδός Απολλωνίων) με παιδική θεατρική παράσταση και συνεχίζεται στην Πλατεία Ιπποκράτους (Μεγάλο Σιντριβάνι) με χορευτικές , μουσικές εκδηλώσεις, σόου με φωτιές, ξυλοπόδαρους , ζογκλέρ , μεσαιωνική πομπή, κωμωδία δρόμου και πυροτεχνήματα.

Ο Πολιτιστικός Οργανισμός Δήμου Ροδίων θα λάβει μέρος στη Γιορτή, παρουσιάζοντας στο Μεγάλο Σιντριβάνι στις 19:00, την Μικτή Χορωδία Δήμου Ροδίων υπό τη διεύθυνση του Μιχάλη Καλαεντζή, σε ρεπερτόριο εποχής (μεσαιωνικά τραγούδια) με τη συμμετοχή μελών της Φιλαρμονικής Δήμου Ροδίων, και στις 21:30 την Κωμωδία Δρόμου «Πλάνες και Όνειρα» του Νίκου Χατζήπαπα με την ρίψη πυροτεχνημάτων.

Από το «Μεσαιωνικό Ρόδο»

Ετοιμάζεται Φεστιβάλ

ΜΙΑ ΠΡΩΤΟΒΟΥΛΙΑ ΝΕΩΝ ΑΝΘΡΩΠΩΝ

Το «Μεσαιωνικό Ρόδο» πραγματοποίησε την κοπή της Πρωτοχρονιάτικης το Σάββατο στο ΔΟΝΑ, παρουσία του Δήμαρχου Ροδίων, κ. Γ. Γιαννόπουλου, του Πρόεδρου του ΔΟΝΑ, κ. Μπαράκα και εκπροσώπων από φορείς όπως: Νομαρχία, ΕΟΤ, Α'Βάθμια Εκπαίδευση και Island Games.

Κατά τη διάρκεια της εκδήλωσης, ο κ. Γιαννόπουλος στην ομιλία του ευχαρίστησε και εξήρε την πρωτοβουλία νέων ανθρώπων, που ξεκινούν ένα σημαντικό εγχείρημα που λείπει από τη Ρόδο και έχει τη δυνατότητα να εξελιχθεί και να ωφελήσει ποικιλότροπα τον τόπο, δηλώνοντας παράλληλα την συνεχή στήριξη και συμπαράσταση του, με τη συνδρομή όλων των φορέων του Δήμου. Εξέφρασε μάλιστα την επιθυμία να εγγραφεί μέλος στον νέο αλλά πολλά υποσχόμενο αυτό σύλλογο.

Επίσης, ο κ. Μπαράκας, υποστηρικτής της προσπάθειας από την πρώτη στιγμή, μίλησε για την δυνατότητα δραστηριοποίησης της νεολαίας μέσα από ένα τέτοιο πολιτιστικό γεγονός και πως ο ΔΟΝΑ θα συνεχίσει να στηρίζει την προσπάθεια του «Μεσαιωνικού Ρόδου».

Το φλουρί της Πρωτοχρονιάτικης πίτας, βρήκε ο κ. Γ.Μπαϊρακτάρης, επίκουρος καθηγητής στο Πανεπιστήμιο Αιγαίου που εκπροσώπησε και τον βυζαντινολόγο κ. Α Σαββίδη, ιστορικοί σύμβουλοι και οι δύο του Μεσαιωνικού Ρόδου.

Στον τυχερό δόθηκε από το σύλλογο το Αγαλματίδιο ενός Ιππότη, χορηγία από το κατάστημα «GRAND MAGISTER» - στη Μεσαιωνική Πόλη.

Τέλος, ο σύλλογος πρόβαλε το τηλεοπτικό σπότ, εθελοντική προσφορά του κ.Κώστα Αγιαννίτη προς το σύλλογο, για την 1η Μεσαιωνική Γιορτή, που θα γίνει την Κυριακή της Αποκριάς, στις 26 Φλεβάρη, υπό την Αιγίδα του Δήμου Ροδίων, με τη στήριξη του ΔΟΝΑ και του ΟΠΑΔ και σε συνεργασία με τον ΠΟΔΡ, την Α' Βάθμια εκπαίδευση, την ΑΣΤΕΡ και το σύλλογο Εστιατόρων Ρόδου. Η γιορτή θα ξεκινήσει στις 5μμ. στον Πύργο του Αγ. Γεωργίου και θα συνεχιστεί στις 6:30 μμ με φαντασμαγορικά σόου στην Πλ. Ιπποκράτους (Συτριβάνι).

Σμαράγδα Δ. Δημητρά
Ψυχολόγος • Ψυχοθεραπεύτρια
Δέχεται κατόπιν ραντεβού
Καρπάθου 23, 85100 Ρόδος
Τηλ. 22410 70145
Κιν. 6944 36 26 38
e-mail: smaragdadimitra@yahoo.gr
12955-11/3

ΠΡΑΚΤΟΡΕΙΟ ΓΕΝΙΚΟΥ ΤΟΥΡΙΣΜΟΥ
MAROMA TRAVEL
ΠΑΤΡΙΝΟ ΚΑΡΝΑΒΑΛΙ
Από 03/03 έως 07/03.
Ελάτε να τα πούμε, στο **Πατρινό Καρναβάλι** να βρεθούμε!!! Όλοι κλόουν θα ντυθούμε και μαζί τους θα βρεθούμε...
Καθαρή Δευτέρα; με ουζάκι και χταποδάκι... στο όμορφο **Γαλαξίδι** θα τα πιούμε ...
Και όποιος δεν υποκύψει, **αλευρωμουτζούρωμα** θα του προκύψει!!!
Με μονοήμερες εκδρομές στην Αρχαία Ολυμπία και τη Ζάκυνθος *
Για αναλυτικό πρόγραμμα της εκδρομής και για Πληροφορίες - Κρατήσεις
Τηλ. **22410 86888**
Ώρες λειτουργίας 09:30 – 14:00 & 17:00 – 21:00
T6957-28/2


SK SOLAR
ΑΝΑΝΕΩΣΙΜΕΣ ΠΗΓΕΣ ΕΝΕΡΓΕΙΑΣ
Πώληση Χονδρική-Λιανική
T6973-28/2
* Φωτοβολταϊκά συστήματα
* Ανεμογεννήτριες
* Μετασχηματιστές
* Ηλιακές μπαταρίες
* Ηλιακά αξεσουάρ
* Ηλιακοί φορτιστές
* Ηλιακές αντλίες νερού
ΜΕΛΕΤΕΣ ΕΓΚΑΤΑΣΤΑΣΕΙΣ ΓΙΑ :
*Αυτόνομα συστήματα παραγωγής ηλεκτρικής ενέργειας
* Δυνατότητα παράλληλης σύνδεσης με το δίκτυο της Δ.Ε.Η. και πώληση της παραγώμενης ενέργειας .
* Για επιχειρήσεις επιδότηση έως και το 50% .
* Backup συστήματα για την κάλυψη βασικών αναγκών , σε περίπτωση διακοπής ρεύματος απο την Δ.Ε.Η.
ΕΘΝΙΚ. ΑΝΤΙΣΤΑΣΗΣ
Πρώην Αννης Μαρίας
ΡΟΔΟΥ - ΛΙΝΔΟΥ
ΔΕΝΔΡΙΝΟΥ
ΚΑΝΕΛΛΟΠΟΥΛΟΥ
Σ. ΔΟΥΡΑΚΑΣ - Κ. ΛΙΘΑΡΗΣ
ΚΑΝΕΛΛΟΠΟΥΛΟΥ 4 , ΡΟΔΟΣ
ΤΗΛ. / FAX : 22410 28579
e-mail : sksolar@freemail.gr

Blue Star Ferries

ΑΠΟ ΡΟΔΟ

ΑΝΑΧΩΡΗΣΗ ΑΠΟ						ΑΦΙΞΗ ΠΕΙΡΑΙΑ
ΡΟΔΟ	ΚΩ	ΛΕΡΟ	ΠΑΤΜΟ	ΣΥΡΟ	ΑΜΟΡΓΟ (ΚΑΤΑΠΟΛΑ)	
ΤΡΙΤΗ 18:30	ΤΡΙΤΗ 21:45	--	--	ΤΕΤΑΡΤΗ 03:10	--	ΤΕΤΑΡΤΗ 06:40
ΠΕΜΠΤΗ 18:30	ΠΕΜΠΤΗ 21:45	ΠΕΜΠΤΗ 23:25	ΠΑΡΑΣΚΕΥΗ 00:35	ΠΑΡΑΣΚΕΥΗ 04:30	--	ΠΑΡΑΣΚΕΥΗ 08:30
ΣΑΒΒΑΤΟ 10:00	ΣΑΒΒΑΤΟ 12:45	--	--	--	ΣΑΒΒΑΤΟ 16:20	ΣΑΒΒΑΤΟ 21:30
ΚΥΡΙΑΚΗ 18:00	ΚΥΡΙΑΚΗ 21:15	ΚΥΡΙΑΚΗ 22:55	ΔΕΥΤΕΡΑ 00:05	ΔΕΥΤΕΡΑ 04:15	--	ΔΕΥΤΕΡΑ 08:00

ΠΡΟΣ ΡΟΔΟ

ΑΝΑΧΩΡΗΣΗ ΑΠΟ ΠΕΙΡΑΙΑ	ΑΦΙΞΗ					
	ΣΥΡΟ	ΑΜΟΡΓΟ (ΚΑΤΑΠΟΛΑ)	ΠΑΤΜΟ	ΛΕΡΟ	ΚΩ	ΡΟΔΟ
ΔΕΥΤΕΡΑ 19:00	ΔΕΥΤΕΡΑ 22:45	--	--	--	ΤΡΙΤΗ 04:45	ΤΡΙΤΗ 08:00
ΤΕΤΑΡΤΗ 19:00	ΤΕΤΑΡΤΗ 22:20	--	ΠΕΜΠΤΗ 01:55	ΠΕΜΠΤΗ 03:05	ΠΕΜΠΤΗ 04:45	ΠΕΜΠΤΗ 08:00
ΠΑΡΑΣΚΕΥΗ 19:00	ΠΑΡΑΣΚΕΥΗ 22:45	--	--	--	ΣΑΒΒΑΤΟ 04:30	ΣΑΒΒΑΤΟ 07:30
ΣΑΒΒΑΤΟ 23:30	--	ΚΥΡΙΑΚΗ 05:15	ΚΥΡΙΑΚΗ 07:40	ΚΥΡΙΑΚΗ 09:00	ΚΥΡΙΑΚΗ 10:45	ΚΥΡΙΑΚΗ 13:50

ΠΑΡΑΤΗΡΗΣΕΙΣ:
- **26/12/05:** από ΡΟΔΟ 08:00 για ΚΩ (10:30-10:55), ΛΕΡΟ (12:20-12:35), ΠΑΤΜΟ (13:30-13:45), ΠΕΙΡΑΙΑ (20:05-23:30), ΣΥΡΟ (02:50-03:05 επόμενη μέρα), ΚΩ (08:00-08:30), ΡΟΔΟ 11:00.

ΑΝΕΚΤΕΛΕΣΤΑ ΔΡΟΜΟΛΟΓΙΑ: 24/12/05, 25/12/05, 31/12/05, 22/04/06 & 23/04/06.



X56665-28/2

RODOS FERRIES SERVICES/SKEVOS TRAVEL
ΚΑΝΤΕ ΚΡΑΤΗΣΗ ΤΩΡΑ!
ΠΛΗΡΟΦΟΡΙΕΣ ΚΑΙ ΚΡΑΤΗΣΕΙΣ ΘΕΣΕΩΝ ΣΤΟΝ ΤΑΞΙΔΙΩΤΙΚΟ ΣΑΣ ΠΡΑΚΤΟΡΑ Ή SKEVOS TRAVEL: ΑΜΕΡΙΚΗΣ 111, ΡΟΔΟΣ, ΤΗΛ. ΚΡΑΤΗΣΕΩΝ ΕΠΙΒΑΤΩΝ ΚΑΙ Ι.Χ.: 22410-22461, 22410-75655, 22410-75310, ΤΗΛ. ΚΡΑΤΗΣΕΩΝ ΦΟΡΤΗΓΩΝ: 22410-76600

Α.Ν.Ε.Σ.

ΔΡΟΜΟΛΟΓΙΑ Ε/Γ -Ο/Γ ΠΡΩΤΕΥΣ ΑΠΟ 19/01/06 ΕΩΣ 28/02/06

ΔΕΥΤΕΡΑ			ΤΡΙΤΗ			ΤΕΤΑΡΤΗ			ΠΕΜΠΤΗ			ΠΑΡΑΣΚΕΥΗ			ΣΑΒΒΑΤΟ			ΚΥΡΙΑΚΗ		
ΛΙΜΑΝΙ	ΩΡΑ ΑΦ	ΩΡΑ ΑΝ	ΛΙΜΑΝΙ	ΩΡΑ ΑΦ	ΩΡΑ ΑΝ	ΛΙΜΑΝΙ	ΩΡΑ ΑΦ	ΩΡΑ ΑΝ	ΛΙΜΑΝΙ	ΩΡΑ ΑΦ	ΩΡΑ ΑΝ	ΛΙΜΑΝΙ	ΩΡΑ ΑΦ	ΩΡΑ ΑΝ	ΛΙΜΑΝΙ	ΩΡΑ ΑΦ	ΩΡΑ ΑΝ	ΛΙΜΑΝΙ	ΩΡΑ ΑΦ	ΩΡΑ ΑΝ
ΣΥΜΗ	-	06.00	ΚΩΣ	-	05.30				ΚΑΛ/ΝΟΣ		04.20	ΚΩ		05.00	ΣΥΜΗ	-	06.00			
ΡΟΔΟΣ	07.40	08.45	ΝΙΣΥΡΟΣ	07.00	07.15				ΚΩΣ	05.20	05.30	ΣΥΜΗ	08.30	09.00	ΡΟΔΟΣ	07.40	08.45			
ΚΑΣΤ/ΖΟ	13.15	13.30	ΤΗΛΟΣ	08.35	08.50				ΝΙΣΥΡΟΣ	07.00	07.15	ΡΟΔΟ	10.40	15.30	ΚΑΣΤ/ΖΟ	13.15	13.30			
ΡΟΔΟΣ	18.15	18.30	ΣΥΜΗ	10.40	11.00				ΤΗΛΟΣ	08.35	08.50	ΣΥΜΗ	17.10	Δ	ΡΟΔΟΣ	18.15	18.30			
ΣΥΜΗ	20.10	20.30	ΡΟΔΟΣ	12.40	13.30				ΣΥΜΗ	10.40	11.00				ΣΥΜΗ	20.10	Δ			
ΚΩ	23.45	Δ	ΣΥΜΗ	15.10	15.30				ΡΟΔΟΣ	12.40	13.30									
			ΤΗΛΟΣ	17.20	17.35				ΣΥΜΗ	15.10	15.30									
			ΝΙΣΥΡΟΣ	19.00	19.15				ΤΗΛΟΣ	17.20	17.35									
			ΚΩΣ	20.45	21.00				ΝΙΣΥΡΟΣ	19.00	19.15									
			ΚΑΛ/ΝΟΣ	22.00	Δ				ΚΩΣ	20.45	Δ									

ΣΗΜΕΙΩΣΗ : **ΣΕ ΠΕΡΙΠΤΩΣΗ ΚΑΘΥΣΤΕΡΗΜΕΝΗΣ ΑΦΙΞΗΣ ΤΟΥ BLUE STAR 2 ΣΤΗΝ ΚΩ ΤΟ Ε/Γ-Ο/Γ ΠΡΩΤΕΥΣ ΘΑ ΑΝΑΧΩΡΕΙ ΜΕΤΑ ΤΗΝ ΑΦΙΞΗ ΤΟΥ BLUE STAR 2 ΠΡΟΚΕΙΜΕΝΟΥ ΝΑ ΕΠΙΤΥΓΧΑΝΕΤΑΙ Η ΑΝΤΑΠΟΚΡΙΣΗ.**

ΔΡΟΜΟΛΟΓΙΑ Ε/Γ -Υ/Γ ΑΙΓΛΗ ΑΠΟ 18/01/06 ΕΩΣ 28/02/06

ΔΕΥΤΕΡΑ			ΤΡΙΤΗ			ΤΕΤΑΡΤΗ			ΠΕΜΠΤΗ			ΠΑΡΑΣΚΕΥΗ			ΣΑΒΒΑΤΟ			ΚΥΡΙΑΚΗ		
ΛΙΜΑΝΙ	ΩΡΑ ΑΦ	ΩΡΑ ΑΝ	ΛΙΜΑΝΙ	ΩΡΑ ΑΦ	ΩΡΑ ΑΝ	ΛΙΜΑΝΙ	ΩΡΑ ΑΦ	ΩΡΑ ΑΝ	ΛΙΜΑΝΙ	ΩΡΑ ΑΦ	ΩΡΑ ΑΝ	ΛΙΜΑΝΙ	ΩΡΑ ΑΦ	ΩΡΑ ΑΝ	ΛΙΜΑΝΙ	ΩΡΑ ΑΦ	ΩΡΑ ΑΝ	ΛΙΜΑΝΙ	ΩΡΑ ΑΦ	ΩΡΑ ΑΝ
ΡΟΔΟΣ		07.45				ΣΥΜΗ		09.00	ΣΥΜΗ		09.00				ΣΥΜΗ		09.00	ΣΥΜΗ		16.00
ΣΥΜΗ	08.45	09.00				ΡΟΔΟΣ	10.00	14.00	ΡΟΔΟΣ	10.00	15.00				ΡΟΔΟΣ	10.00	15.00	ΡΟΔΟ	17.00	Δ
ΡΟΔΟΣ	10.00	15.00				ΣΥΜΗ	15.00	Δ	ΣΥΜΗ	16.00	Δ				ΣΥΜΗ	16.00	Δ			
ΣΥΜΗ	16.00	Δ																		

ΜΕΧΡΙ 28 ΦΕΒΡΟΥΑΡΙΟΥ ΕΚΠΤΩΣΗ 30% ΣΕ ΟΛΑ ΤΑ ΔΡΟΜΟΛΟΓΙΑ ΤΟΥ ΑΙΓΛΗ

Τα δρομολόγια μπορούν να τροποποιηθούν λόγω εκτάκτων συγκοινωνιακών αναγκών ή καιρικών συνθηκών.
Παρακαλούμε πριν ταξιδέψετε επικοινωνήστε με την Εταιρεία :

ΕΚΔΟΣΗ ΕΙΣΙΤΗΡΙΩΝ ΣΤΑ ΓΡΑΦΕΙΑ ΤΗΣ ΕΤΑΙΡΕΙΑΣ
Η ΜΙΑ ΩΡΑ ΠΡΙΝ ΤΗΝ ΑΝΑΧΩΡΗΣΗ ΕΞΩ ΑΠΤΟ ΠΛΟΙΟ
THE TICKETS ARE ISSUED AT OUR OFFICE OR AT
THE POINT OF DEPARTURE ONE HOUR BEFORE
THE SCHEDULED DEPARTURE TIME

Head office:
Symi: Tel. 22460 71444 - 71100
Fax. 22460 71373

Rhodes: 88 Australia St.
Tel. 22410 37769 - 77760 Fax. 22410 34493

ANES
Your fastest way to Symi...
www.anes.gr
X5678-28/2



Δεν υπάρχει κίνδυνος από την κατανάλωση πουλερικών

ΔΕΝ ΥΠΑΡΧΕΙ ΚΡΟΥΣΜΑ ΣΤΗ ΧΩΡΑ ΜΑΣ

Κατά του εμβολιασμού των οικόσπιτων πουλερικών και υπέρ της αυστηρής τήρησης των προληπτικών κτηνιατρικών υγειονομικών μέτρων για την αποτροπή μόλυνσης από την γρίπη των άγριων πτηνών, τάσσονται οι Έλληνες επιστήμονες.

Αυτό τονίστηκε χτες κατά την διάρκεια του 10ου Πανελλήνιου Συνεδρίου της Ελληνικής Κτηνιατρικής Εταιρείας, το οποίο πραγματοποιείται στην Αθήνα.

Στην ίδια κατεύθυνση είναι και η απόφαση που πήρε την περασμένη εβδομάδα η ειδική επιστημονική επιτροπή της Ευρωπαϊκής Ένωσης.

«Ο μόνος τρόπος, προς το παρόν, για να μην υπάρξει μόλυνση των οικόσπιτων πουλερικών της χώρας μας από τα άγρια αποδημητικά υδρόβια πουλιά είναι η πιστή τήρηση των μέτρων βιοασφάλειας που έχουμε πάρει» τόνισε χαρακτηριστικά ο καθηγητής κτηνιατρικής και μέλος της Ακαδημίας Αθηνών κ Σπύρος Κυριάκης, στα πλαίσια συζήτησης στρογγυλής τραπέζης με θέμα «Οι πιθανές επιπτώσεις της γρίπης των πτηνών στην πτηνοτροφική-κοιροτροφή παραγωγή και κυρίως στην Δημόσια Υγεία».

Στην συζήτηση πήραν επίσης μέρος ο καθηγητής της Εθνικής Σχολής Δημόσιας Υγείας κ Β Κοντός, η αναπλ καθηγήτρια της Μικροβιολογίας της Κτηνιατρικής Σχολής του ΑΠΘ κ Μ Κουμπαή- Αρτοποιού , ο Λοιμωξιολόγος λέκτορας ιατρικής σχολής του Πανεπιστημίου της Αθήνας κ Σ Τσιόδρας εκπρόσωπος του ΚΕΕΛΠΝΟ, ο αναπλ καθηγητής της Κτηνιατρικής Σχολής του ΑΠΘ κ Π Ιορδανίδης, ο αναπλ καθηγητής Κτηνιατρικής Σχολής του ΑΠΘ κ Κ Αλεξόπουλος και ο εκπρόσωπος της Γενικής Διεύθυνσης Κτηνιατρικής του Υπουργείου Αγροτικής Ανάπτυξης και Τροφίμων κ Π Τριανταφύλλου.

Όπως τονίστηκε ,στην τρίωρη συζήτηση αλλά και στις απαντήσεις που έδωσαν οι ειδικοί επιστήμονες σε ερωτήσεις μέχρι σήμερα ο ιός Η5Ν1 έχει εντοπιστεί μόνο σε άγρια υδρόβια μεταναστευτικά πουλιά που περνούν από την Ελλάδα. Και πως είναι αναμενόμενο βιολογικό φαινόμενο η ύπαρξη αρκετών νεκρών εξαντλημένων από το ταξίδι και την κακοκαιρία άγριων πτηνών.

Σύμφωνα με τους επιστήμονες στη χώρα μας η υπόθεση της γρίπης των πτηνών βρίσκεται κάτω από απόλυτο έλεγχο, εξαιτίας της πιστής εφαρμογής των προληπτικών κτηνιατρικών υγειονομικών μέτρων που σχεδίασε με επιτυχία το υπουργείο Αγροτικής Ανάπτυξης και Τροφίμων και εφάρμοσαν οι Κτηνιατρικές Υπηρεσίες των Νομαρχιακών Αυτοδιοικήσεων.

Το αποτέλεσμα θα είναι θετικό για την πτηνοτροφική μας παραγωγή αν υπάρχει εγρήγορση και όχι εφησυχασμός . Σε αυτή τη φάση ο μόνος τρόπος αποτροπής μόλυνσης των οικόσπιτων πουλερικών είναι η τήρηση των μέτρων.

Ταυτόχρονα τονίστηκε πως στην περίπτωση που έχουμε κρούσμα σε κάποια περιοχή θα πρέπει να υπάρξει άμεση επέμβαση με θανάτωση όλων των οικόσπιτων πουλερικών και απολύμανση.

«Η πιστή τήρηση των μέτρων πρέπει να συνεχιστεί όπως είπε ο κ Ιορδανίδης ,γιατί ο ιός ζει περίπου τέσσερις μήνες σε κοπροσωρούς, ένα μήνα σε μεμονωμένα κόπρανα, τέσσερις ημέρες σε 20 βαθμούς κελσίου και πολύ περισσότερες ημέρες σε χαμηλές θερμοκρασίες».

Η εμφάνιση της νόσου αναμένεται να παρατηρηθεί τους επόμενους μήνες κυρίως στις υπόλοιπες χώρες της Δυτικής Ευρώπης καθώς από εκεί θα περάσουν τα αποδημητικά πουλιά επιστρέφοντας απο την Αφρική στην Βόρεια Ευρώπη και Αμερική. Η Ελλάδα δεν συμπεριλαμβάνεται στον δρόμο επιστροφής των πτηνών. Μάλιστα το θετικό στην περίπτωση της επιστροφής είναι ότι τα πουλιά δεν κάνουν πολλούς σταθμούς καθώς έχουν υποθηκεύσει δυνάμεις για το ταξίδι τους.

Όσον αφορά την κατανάλωση των πουλερικών και των αυγών ο καθηγητής κ Κοντός τόνισε πως «δεν υπάρχει κανένας κίνδυνος αφού μέχρι σήμερα δεν έχουμε στη χώρα μας κανένα κρούσμα σε εγχώρια πτηνά, είτε οικόσπιτα είτε βιομηχανικά».

Επίσης διευκρινίστηκε ότι η καθημερινή εφαρμογή των μέτρων υγιεινής και μαγειρικής εξαφανίζει τον οποιοδήποτε υποτιθέμενο και τις περισσότερες φορές φανταστικό κίνδυνο.

Τέλος αναφέρθηκε με έμφαση από το σύνολο των ομιλητών και συνέδρων πως τα μέχρι σήμερα θετικά αποτελέσματα που έχουμε στην μάχη κατά της γρίπης οφείλονται στην προσπάθεια όλων των κτηνιάτρων που συμμετέχουν, είτε αυτοί υπηρετούν στα εργαστήρια είτε στην κεντρική υπηρεσία του υπουργείου Αγροτικής Ανάπτυξης και Τροφίμων είτε στις Νομαρχιακές Αυτοδιοικήσεις και τις Ένοπλες Δυνάμεις. Επίσης εκφράστηκε η ευχή να συνεχιστούν οι πιστώσεις απο την Πολιτεία για την ενίσχυση των κτηνιατρικών εργαστηρίων και υπηρεσιών.

Αύριο στο «Ροδίων Παιδεία»

Ημερίδα για εκπαιδευτικούς

ΠΟΙΟΙ ΚΑΘΗΓΗΤΕΣ ΘΑ ΔΙΔΑΞΟΥΝ

Η μερίδα για εκπαιδευτικούς θα πραγματοποιηθεί αύριο στο εκπαιδευτήριο «Ροδίων Παιδεία».

Η ημερίδα αυτή πραγματοποιείται στα πλαίσια του προγράμματος συνεχούς επιμόρφωσης εκπαιδευτικών και το πρόγραμμα έχει ως εξής:

• **17.00 – 17.15:** Γιώργος Κόκκινος, Αναπληρωτής Καθηγητής Ιστορίας και Διδακτικής της Ιστορίας ΠΤΔΕ Πανεπιστημίου Αιγαίου

«Πού οδηγεί η διδασκαλία της Ιστορίας;

Σύντομες οδηγίες προς ναυτιλλομένους σε μια μεταβατική εποχή»

• **17.15 – 17.45:** Παναγιώτης Γατσωτής, Φιλόλογος - Διδάκτωρ Διδακτικής της Ιστορίας Πανεπιστημίου Αιγαίου

«Ο λόγος περί Ευρώπης στη Δευτεροβάθμια Εκπαίδευση»

• **17.45 – 18.15:** Αφροδίτη Αθανασοπούλου, Φιλόλογος - Διδάκτωρ Νεοελληνικής Φιλολογίας - αποσπασμένη εκπαιδευτικός στο Εργαστήριο Ιστορίας του ΠΤΔΕ του Πανεπιστημίου Αιγαίου

«Διαθεματικές προσεγγίσεις Ιστορίας και Λογοτεχνίας στη Διδακτική πράξη. Ζητήματα ορολογίας και μεθόδου»

• **18.15 – 18.30 :** Διάλειμμα

Μαρία Βλάχου, Φιλόλογος - υποψήφια διδάκτωρ ΠΤΔΕ Πανεπιστημίου Αιγαίου

«Η αξιοποίηση του τοπικού Περιβάλλοντος και ο οργανική του ένταξη στο μάθημα της Ιστορίας»

19.00 – 19.45 : Ευαγγελία Κουνέλη, Εκπαιδευτικός - υποψήφια διδάκτωρ ΠΤΔΕ Πανεπιστημίου Αθηνών

«Το μάθημα της Ιστορίας με τη χρήση νέων τεχνολογιών» (Εργαστήριο»).

Την ερχόμενη Παρασκευή

Συνεδριάζει το δημοτικό συμβούλιο Αταβύρου

ΤΑ ΘΕΜΑΤΑ ΠΟΥ ΘΑ ΣΥΖΗΤΗΘΟΥΝ

Την ερχόμενη Παρασκευή στις 7 μ.μ. πρόκειται να συνεδριάσει το δημοτικό συμβούλιο Αταβύρου για να εξετάσει διάφορα θέματα της αρμοδιότητάς του. Αναλυτικά τα θέματα της ημερήσιας διάταξης είναι τα εξής:

1. Ενημέρωση Δημάρχου
2. Αποδοχή επιχορήγησης ποσού 27.127,90 ευρώ για το έργο «Κατασκευή Αθλητικού Κέντρου στο Δ.Δ. Εμπωνα».
3. Έγκριση μελέτης με τίτλο «Προμήθεια Χωματουργικού μηχανήματος».
4. Έγκριση μελέτης με τίτλο «Προμήθεια Καλαθοφόρου οχήματος».
5. Έγκριση μελέτης με τίτλο «Προμήθεια Αναρροφητικού Σαρώθρου».
6. Έγκριση μελέτης με τίτλο «Προμήθεια Αναρροφητικού Εργαλειομηχανήματος».
7. Αποδοχή πίστωσης και κατανομή για λειτουργικές δαπάνες των σχολείων Α΄ εξαμήνου 2006.
8. Οικονομική ενίσχυση μαθητών Λυκείου για την πραγματοποίηση εκπαιδευτικής εκδρομής.
9. Έγκριση εξόδων μετακίνησης υπαλλήλων του Δήμου μας εκτός έδρας Β΄ εξαμήνου έτους 2005
10. Μείωση εγγυήσεων για το έργο «Αναπλάσεις - Δημοτική Οδοποιία»
11. Μείωση εγγυήσεων για το έργο «Κατασκευή προστατευτικού τοιχίου στη Γλυφάδα Δ.Δ. Σιανών».
12. Πρόσληψη τριών (3) ατόμων με δίμηνη σύμβαση για την κάλυψη εποχικών αναγκών καθαριότητας.
13. Πρόσληψη δύο (2) ατόμων με σύμβαση εργασίας Ι.Δ.Ο.Χ. για έργο που εκτελείται με αυτεπιστασία
14. Καθορισμός αριθμού αδειών υπαίθριου εμπορίου.
15. Χορήγηση άδειας στάσιμου - υπαίθριου πωλητή φρούτων στον Οικονομίδη Ευστάθιο.
16. Χορήγηση άδειας στάσιμου - υπαίθριου εμπορίου στον Κοκκιαντώνη Σπύρο.
17. Συμπληρωματική πρόταση για το Πρόγραμμα «ΘΗΣΕΑΣ».
18. Καθορισμός δικαιώματος βοσκής έτους 2006.
19. Διάφορα.

Συνεδριάζει η Επιτροπή Δημόσιας Διοίκησης και Πολεοδομίας Δωδεκανήσου

Αύριο στη 1 το μεσημέρι πρόκειται να συνεδριάσει η Επιτροπή Δημόσιας Διοίκησης και Πολεοδομίας Δωδεκανήσου για να εξετάσει τα παρακάτω θέματα:

1. Έγκριση μελέτης περιβαλλοντικών επιπτώσεων του έργου: «Επέκταση υφιστάμενης ξενοδοχειακής μονάδας ΄΄KIOTARY BAY΄΄ 350 κλινών 4 αστέρων, κατά 110 κλίνες στην περιοχή «Κοκκινόγια» Δήμου Νότιας Ρόδου, Νήσου Ρόδου Νομού Δωδ/σου ιδιοκτησίας της «ΞΕΝΟΔΟΧΕΙΑΚΕΣ ΕΚΜΕΤΑΛΛΕΥΣΕΙΣ Α.Ε.».
2. Έγκριση μελέτης περιβαλλοντικών επιπτώσεων του έργου: «Υφιστάμενη ξενοδοχειακή μονάδα με την επωνυμία «ΑΓΙΟΣ ΚΩΝΣΤΑΝΤΙΝΟΣ» 3* - δυναμικότητας 238 κλινών, εντός σχεδίου πόλεως Κω (Ο.Τ.199) του Δήμου Κω, Νομού Δωδεκανήσου, ιδιοκτησίας ΄΄Ξ.Τ.Ε. ΘΕΟΚΡΙΤΟΣ Α.Ε ΄΄».
3. Έγκριση μελέτης περιβαλλοντικών επιπτώσεων του έργου: «Επέκταση της υφιστάμενης ξενοδοχειακής μονάδας 4 αστέρων με την επωνυμία «LOYIS HELIOS BEACH» δυναμικότητας 178 κλινών κατά 34 κλίνες στη θέση «Πεδιάς» του Δ.Δ. Καρδάμαινας Δήμου Ηρακλειδών, Νήσου Κω Νομού Δωδ/σου ιδιοκτησίας της «ΞΕΝΟΔΟΧΕΙΑ ΛΟΥΗΣ Α.Ε.».

ΜΙΧΑΛΗΣ

Ο κατάλληλος άνθρωπος στην κατάλληλη στιγμή

ΑΠΟΦΡΑΞΕΙΣ

ΚΑΘΑΡΙΣΜΟΙ ΑΠΟΧΕΤΕΥΤΙΚΩΝ ΑΓΩΓΩΝ ΜΕ ΥΔΡΟΒΟΛΗ

ΚΟΥΖΙΝΕΣ - ΤΟΥΑΛΕΤΕΣ - ΣΙΦΩΝΙΑ - ΥΔΡΟΡΟΕΣ



ΑΝΑΛΑΜΒΑΝΟΥΜΕ

ΔΗΜΟΥΣ ΞΕΝΟΔΟΧΕΙΑ ΠΟΛΥΚΑΤΟΙΚΙΕΣ

ΝΟΣΟΚΟΜΕΙΑ ΕΣΤΙΑΤΟΡΙΑ

ΕΡΓΟΣΤΑΣΙΑ ΚΑΤΑΣΤΗΜΑΤΑ ΜΟΝΟΚΑΤΟΙΚΙΕΣ



ΧΩΜΑΤΟΥΡΓΙΚΕΣ ΕΡΓΑΣΙΕΣ



ΜΕΤΑΦΟΡΕΣ ΠΑΝΤΟΣ ΤΥΠΟΥ

Εξυπηρετούμε 24 ώρες το 24ωρο ◆ 365 ημέρες το χρόνο

ΠΛΗΡΟΦΟΡΙΕΣ

ΜΙΧΑΛΗΣ Β. ΚΟΥΦΟΥ

2241095836 – Κιν. 6973991586

T6827-28/2

AQUA LINE design



ΜΙΧΑΗΛ ΠΕΤΡΙΔΗ 104 ΤΗΛ.22410 63268 / FAX 63389 www.aqualine.gr

ΑΡΧΩΝ ΣΑΜΑΡΤΖΗΣ ΑΕΤΕΒΕ

Από το 1980

25 ΧΡΟΝΙΑ ΜΟΝΩΣΕΙΣ



ΕΛΑΦΡΟΣΚΥΡΟΔΕΜΑ ΘΕΡΜΟΗΧΟΜΟΝΩΤΙΚΟ

Υπόστρωμα για γεμίσματα δαπέδων & δημιουργία ρήσεων





X 5655-28/2

ΔΙΑΘΕΣΗ:

ΑΡΧΩΝ ΣΑΜΑΡΤΖΗΣ ΑΕΤΕΒΕ

ΜΟΝΩΣΕΙΣ - ΣΤΕΓΑΝΩΣΕΙΣ

ΚΑΤΑΣΤΗΜΑΤΑ

1) Ικαρου & Λαοδικειας - Τηλ.: 22410 20021 Ρόδος 85100

2) Υποκατάστημα Ερυθρού Σταυρού 21 - Τηλ.: 22410 23030 Ρόδος 85100

ΚΙΝΗΤΟ: 6947374732

PELLOS TRAVEL Α. ΠΑΠΑΣΑΒΒΑΣ

ΕΚΔΡΟΜΕΣ ΧΕΙΜΩΝΑ 2006

ΟΡΓΑΝΩΣΗ - ΠΟΙΟΤΗΤΑ - ΕΓΓΥΗΣΗ

2/3-7/3 (ΕΞΑΗΜΕΡΗ ΕΚΔΡΟΜΗ-ΠΡΟΣΚΥΝΗΜΑ) ΧΡΙΣΤΟΣ ΣΠΑΤΑ-ΟΣΙΟΣ ΕΦΡΑΙΜ ΝΕΑ ΜΑΚΡΗ--(ΑΓΙΟΣ ΙΩΑΝΝΗΣ Ο ΡΩΣΣΟΣ(ΕΥΒΟΙΑ)-(ΑΓΙΑ ΕΙΡΗΝΗ ΧΡΥΣΟΒΑΛΑΝΤΗ-ΠΑΝΑΓΙΑ ΤΗΣ ΤΗΝΟΥ-ΣΥΡΟΣ

ΑΝΑΧ.2/3 ΠΕΜΠΤΗ ΒΡΑΔΥ ΜΕ BLUE STAR ΕΠΙΣ. 7/3 ΣΤΙΣ 08:00 ΤΟ ΠΡΩΙ ΣΤΗ ΡΟΔΟ ΞΕΝΟΔΟΧΕΙΑ ΜΕ ΠΡΩΙΝΟ-ΜΕΤΑΦΟΡΕΣ-ΣΥΝΟΔΟΣ ΓΡΑΦΕΙΟΥ ΤΙΜΗ ΕΚΠΛΗΞΗ!!!

4/3-7/3 CHARTER ΑΠΟ ΡΟΔΟ - ΒΟΥΔΑΠΕΣΤΗ- ΡΟΔΟ

ΑΝΑΧ.06.00 ΤΟ ΠΡΩΙ-7/3 ΕΠΙΣΤΡΟΦΗ ΣΤΙΣ 21.00 ΡΟΔΟ ΤΙΜΗ 750 ΕΥΡΟ ΜΕ ΦΑΓΗΤΟ ΞΕΝΟΔΟΧΕΙΑ 4 ΑΣΤΕΡΩΝ ΜΕ ΦΑΓΗΤΟ- ΜΕΤΑΦΟΡΕΣ - ΞΕΝΑΓΗΣΕΙΣ- ΕΚΔΡΟΜΕΣ

21/4/06 - 25/4/06 (ΠΑΣΧΑ) ΡΩΜΗ-ΦΛΩΡΕΝΤΙΑ-ΠΙΖΑ-ΒΕΝΕΤΙΑ

ΤΟ ΠΡΟΓΡΑΜΜΑ ΠΕΡΙΛΑΜΒΑΝΕΙ:ΑΕΡΟΠΟΡΙΚΑ ΕΙΣΙΤΗΡΙΑ- ΞΕΝΟΔΟΧΕΙΑ 4 ΚΑΙ 3 ΑΣΤΕΡΩΝ ΜΕ ΠΡΩΙΝΟ & ΦΑΓΗΤΟ-- ΞΕΝΑΓΗΣΕΙΣ ΒΕΝΕΤΙΑΣ- ΡΩΜΗΣ-ΦΛΩΡΕΝΤΙΑΣ.ΤΑΞΙΔΙΩΤΙΚΗ ΑΣΦΑΛΕΙΑ- ΦΟΡΟΙ ΑΕΡΟΔΡΟΜΙΟΥ

ΣΥΝΟΔΟΣ Α. ΠΑΠΑΣΑΒΒΑΣ

21/4/06 - 24/4/06 (ΠΑΣΧΑ) CHARTER ΑΠΟ ΡΟΔΟ -ΠΡΑΓΑ-ΡΟΔΟ (ΑΠΕΥΘΕΙΑΣ)

ΤΟ ΠΡΟΓΡΑΜΜΑ ΠΕΡΙΛΑΜΒΑΝΕΙ: ΑΕΡΟΠΟΡΙΚΑ ΕΙΣΙΤΗΡΙΑ- ΞΕΝΟΔΟΧΕΙΑ 4 ΑΣΤΕΡΩΝ ΜΕ ΠΡΩΙΝΟ & ΦΑΓΗΤΟ- ΜΕΤΑΦΟΡΕΣ - ΞΕΝΑΓΗΣΕΙΣ- ΕΚΔΡΟΜΕΣ - ΤΑΞΙΔΙΩΤΙΚΗ ΑΣΦΑΛΕΙΑ- ΦΟΡΟΙ ΑΕΡΟΔΡΟΜΙΟΥ

ΣΥΝΟΔΟΣ Α. ΠΑΠΑΣΑΒΒΑΣ

20/4/06 - 01/5/06 (ΠΑΣΧΑ)- 12ΗΜΕΡΗ ΚΡΟΥΑΖΙΕΡΑ ΠΕΙΡΑΙΑΣ-ΚΕΡΚΥΡΑ-ΤΥΝΗΣΙΑ-ΒΑΡΚΕΛΩΝΗ-ΒΑΛΕΝΘΙΑ-ΠΑΛΜΟ-ΜΑΓΙΟΡΚΑ Κ.Λ.Π

Το γραφείο μας φημίζεται για την πολύ καλή ποιότητα των εκδρομών του και τις πολύ χαμηλές τιμές!!!

Διαθέτουμε επίσης: Εισιτήρια με ΟΑ, AEGEAN και CHARTER. Ακτοπλοϊκά εισιτήρια. Ειδικά πακέτα για μεμονωμένους, συλλόγους, νεόνυμφους για Ελλάδα, Κύπρο, Τυνησία, Αίγυπτο, Μαρόκο, Ιταλία, Αγγλία, Γαλλία κ. α.

ΓΙΑ ΠΕΡΙΣΣΟΤΕΡΕΣ ΠΛΗΡΟΦΟΡΙΕΣ, ΚΡΑΤΗΣΕΙΣ ΚΑΙ ΑΝΑΛΥΤΙΚΑ ΠΡΟΓΡΑΜΜΑΤΑ ΣΤΟ ΠΡΑΚΤΟΡΕΙΟ ΓΕΝΙΚΟΥ ΤΟΥΡΙΣΜΟΥ:

PELLOS TRAVEL TOUR OPERATOR - Α. ΠΑΠΑΣΑΒΒΑΣ

KALITHEAS AVENUE, FALIRAKI RHODES, 85100 GREECE

TEL.2241087615 FAX 2241087616 E-MAIL pellostravel@rho.fortnet.gr www.pellostravel.gr

T 6691-28/2

Ηρθε το Νέο TOYOTA RAV4



Σας περιμένει να το γνωρίσετε μ' ένα TEST DRIVE!

ΞΕΝΑΚΗΣ α.ε.β.ε.

Εξουσιοδοτημένος έμπορος και after sales TOYOTA στα Δωδεκάνησα

10ο χλμ. Ρόδου - Λίνδου

Τηλ: 22410 86690

TOYOTA

X 5675-28/2

Kariba Travel

ΠΡΑΚΤΟΡΕΙΟ ΓΕΝΙΚΟΥ ΤΟΥΡΙΣΜΟΥ

ΜΕ ΣΥΝΕΠΕΙΑ, ΕΥΘΥΝΗ & ΚΑΤΑΝΟΗΣΗ
ΠΡΟΣΦΕΡΟΥΜΕ Ο,ΤΙ ΚΑΛΥΤΕΡΟ - ΦΘΗΝΟΤΕΡΟ ΣΤΗΝ ΑΓΟΡΑ ΜΑΣ

1) ROYAL OLYMPIC HOTEL LUX κατηγορίας
Στήλες Ολυμπίου Διός
Μονόκλινο 91€
Δίκλινο 91€
Τρίκλινο 120€

2) PRESIDENT HOTEL Α' κατηγορίας
Λεωφ. Κηφησίας
Μονόκλινο 63€
Δίκλινο 73€
Τρίκλινο 93€

3) ASTOR HOTEL Α' κατηγορίας
Σύνταγμα
Μονόκλινο 55€
Δίκλινο 70€
Τρίκλινο 80€

4) POLIS GRAND HOTEL Α' κατηγορίας
Πατησίων 19 & Βεραντζέρου 10
Μονόκλινο 63€
Δίκλινο 74€
Τρίκλινο 98€

5) ARETHOUSA HOTEL Β' κατ. SUPERIOR
Σύνταγμα
Μονόκλινο 50€
Δίκλινο 65€
Τρίκλινο 80€

6) HELLINIS HOTEL Β' κατηγορίας
ΩΝΑΣΕΙΟ - Λεωφ. Συγγρού
Μονόκλινο 48€
Δίκλινο 58€
Τρίκλινο 70€

7) DORIAN HOTEL Β' κατηγορίας
Ομόνοια
Μονόκλινο 50€
Δίκλινο 60€
Τρίκλινο 79€

8) LILIAN HOTEL
Πειραιάς - Πασαλιμάνι
Μονόκλινο 60€
Δίκλινο 76€
Τρίκλινο 100€

9) HOTEL EGNATIA PALACE Α' κατηγορίας
Θεσσαλονίκη - κέντρο
Μονόκλινο 94€
Δίκλινο 110€
Τρίκλινο 135€

10) HOTEL EGNATIA Β' κατηγορίας
Θεσσαλονίκη - κέντρο (πλήρως ανακαινισμένο)
Μονόκλινο 75€
Δίκλινο 85€
Τρίκλινο 95€

Στις παραπάνω τιμές συμπεριλαμβάνεται πρωινό (μπουφές)

X.5670-28/2

Επίσης διαθέτουμε
- Αεροπορικά εισιτήρια εσωτερικού και εξωτερικού με όλες τις αεροπορικές εταιρίες
- Ακτοπλοϊκά εισιτήρια με όλες τις ναυτιλιακές εταιρίες: BLUE STAR - G.A. FERRIES - LANE - ΔΩΔΕΚΑΝΗΣΟΣ - ΤΗΛΟΣ 21ος ΑΙΩΝΑΣ κ.λ.π.
- Κρατήσεις ξενοδοχείων σ' όλη την Ελλάδα και το εξωτερικό

ΑΝΟΙΚΤΑ ΚΑΘΗΜΕΡΙΝΑ 08.00 - 14.00 και 15.00 - 21.00
ΣΑΒΒΑΤΑ 08.00 - 14.00. ΚΥΡΙΑΚΕΣ ΚΛΕΙΣΤΑ

ΟΔΟΣ: ΔΡΑΓΟΥΜΗ 18 & ΜΑΝΔΗΛΑΡΑ (ΝΙΟΧΩΡΙ) • Τηλ.: +30 22410 24650, 75391, 78170 • FAX: +30 22410 78793 κιν. 6942434753 • E-mail: kariba-travel@rho.forthnet.gr

Με τη συμμετοχή 5.000 μαθητών

Προφεστιβαλικές εκδηλώσεις για την ECOFILMS στη Ρόδο

ΞΕΚΙΝΟΥΝ ΑΠΟ ΤΙΣ 4 ΑΠΡΙΛΙΟΥ

Το Φεστιβάλ Ecofilms πιστεύει πως η ευαισθητοποίηση των πολιτών στα περιβαλλοντικά και κοινωνικά ζητήματα πρέπει να αρχίσει εξ απαλών ονύχων, από την παιδική ηλικία, και με τρόπο εξίσου ψυχαγωγικό, όσο και διδακτικό, όπως είναι ο σωστός κινηματογράφος. Και πως ένας πολιτιστικός θεσμός, όπως ένα φεστιβάλ, πρέπει να συμμετέχει δημιουργικά στη ζωή της τοπικής κοινωνίας που το στηρίζει

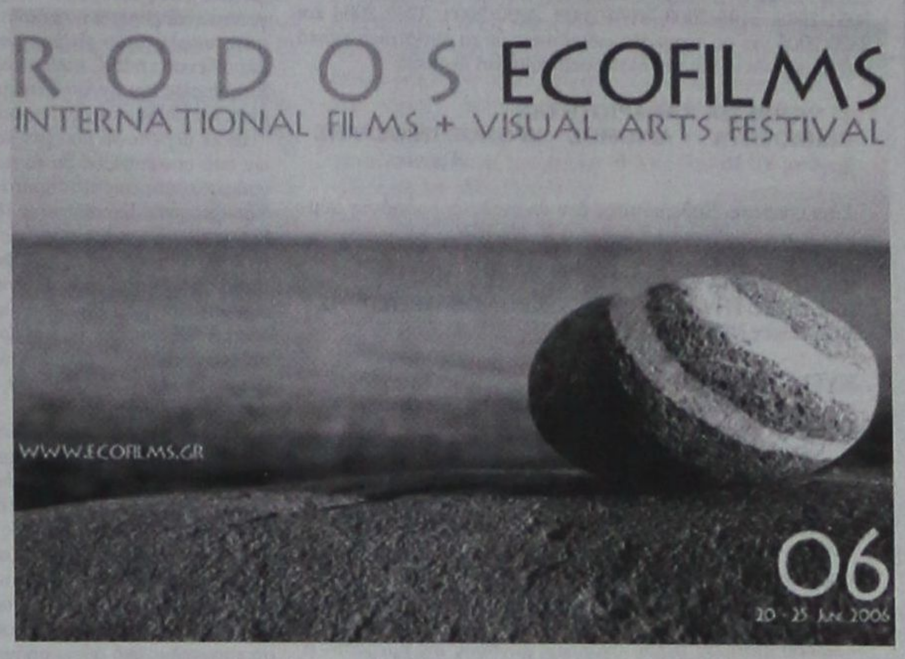

Αυτή ήταν η βασική φιλοσοφία πίσω από τις προφεστιβαλικές εκδηλώσεις του 2005, στις οποίες συμμετείχαν 5000 μαθητές από τη πόλη της Ρόδου. Η μεγάλη τους επιτυχία εγγυάται την απήχηση των φετινών, οι οποίες θα πραγματοποιηθούν τον Απρίλιο, από 4 μέχρι 13, με τη συμμετοχή χιλιάδων παιδιών από τα σχολεία όλου του νησιού. Θα προβληθούν οι τρεις ειδικά επιλεγμένες ταινίες, επί των οποίων θα γίνει δημιουργική παρακολούθηση και σχολιασμός από τα παιδιά, με τη βοήθεια ειδικού εκπαιδευτικού φυλλαδίου που θα διανεμηθεί δωρεάν και θα καλεί τους μαθητές να συμμετάσχουν με δικά τους έργα στο Ecofilms.

* **Echoes of War,** του σκηνοθέτη Joop Va Wijk, είναι μια τρυφερή ταινία με θέμα τα προβλήματα πολλών παιδιών απ' όλες σχεδόν τις ηπείρους του κόσμου, όπου μαίνεται ο πόλεμος, και τα επακόλουθά του, όπως είναι η ορφάνια, η δυστυχία κι ο ξεριζωμός. Τα παιδιά διηγούνται τις εμπειρίες τους μέσω της φανταστικής ιστορίας ενός μικρού ελέφαντα που χάνει τον πατέρα του, κι ο πόνος τους γίνεται παραμύθι...

***Το Ταξίδι του Αυτοκράτορα,** του Luc Jacquet, με θέμα το απίστευτο ταξίδι των αυτοκρατορικών πιγκουίνων της Ανταρκτικής, οι οποίοι, κάθε χειμώνα αφήνουν τα παράλια της ηπείρου και οδοιπορούν για εκατοντάδες χιλιόμετρα, ολόκληρες βδομάδες, χωρίς φαγητό, προς το εσωτερικό του πιο αφιλόξενου και παγωμένου τόπου στη Γη, για να πάνε στους τόπους αναπαραγωγής τους...

***Η τρίτη ταινία είναι έκπληξη!**

Οι προβολές διοργανώνονται από την εταιρεία Εικόνα και Περιβάλλον και τον Πολιτιστικό Οργανισμό Δήμου Ροδίων, με τη χορηγία και τη συμβολή της Δημοτικής Επιχείρησης Καθαριότητας Ρόδου (ΔΕΚΡ).

PEGASOS TRAVEL

ΞΕΝΟΔΟΧΕΙΑ ΓΙΑ ΟΛΗ ΤΗΝ ΕΛΛΑΔΑ

ESPERIA PALACE Α' Κατηγορίας Σταδίου
Μονόκλινο € 100 έως 31/3/06 με πρωινό
Δίκλινο € 110 » » » »
Τρίκλινο € 120 » » » »

PRESIDENT Α' Κατηγορίας Λεωφόρος Κηφησίας
Μονόκλινο € 63 έως 31/3/06 με πρωινό
Δίκλινο για μονόκλινο € 68 » » » »
Δίκλινο € 73 » » » »
Τρίκλινο € 93 » » » »

ROYAL OLYMPIC LUX κοντά στο Σύνταγμα
Μονόκλινο € 91 έως 31/3/06
Δίκλινο € 91 » »
Τρίκλινο € 120 » »

OLYMPIC PLC Α' κατηγορίας Σύνταγμα
Μονόκλινο € 78 έως 31/11/05 με πρωινό
Δίκλινο € 88 » » » »
Τρίκλινο € 109 » » » »

ASTOR Σύνταγμα
Μονόκλινο € 55 έως 31/12/05 με πρωινό
Δίκλινο για μονόκλινο € 62 » » » »
Δίκλινο € 70 » » » »
Τρίκλινο € 80 » » » »

POLIS GRAND HOTEL Α' Κατηγορίας Πατησίων
Μονόκλινο € 60 έως 31/3/06 με πρωινό
Δίκλινο € 70 » » » »
Τρίκλινο € 90 » » » »

ELECTRA Α' Κατηγορίας
Μονόκλινο € 135
Δίκλινο € 155
Τρίκλινο € 185

HELLINIS Β' Κατηγορίας ΩΝΑΣΕΙΟ, Συγγρού
Μονόκλινο € 48 έως 31/12/05
Δίκλινο € 58 » »
Τρίκλινο € 70 » »

LILIA Πειραιά
Μονόκλινο € 60
Δίκλινο € 76
Τρίκλινο € 85

SAVAY Πειραιά
Μονόκλινο € 75
Δίκλινο € 95
Τρίκλινο € 110

VERGINA Β' Κατηγορίας ΘΕΣ/ΚΗ (κεντρικό)
Μονόκλινο € 64
Δίκλινο € 80
Τρίκλινο € 90

Αλεξάνδρου Διάκου 84
Τηλ. 22410 73455, 78879, 76161
Κινητό 6977 986489

X5683-28/2

KYDON TOURS

ΕΚΔΡΟΜΕΣ! ΕΚΔΡΟΜΕΣ!
Ποιότητα. Φροντίδα. Επιτυχία



Ο πιο IN προορισμός!!!

Group Γ' **5/3-10/3** ευρισκόμεθα στο DUBAI

Το πρόγραμμα περιλαμβάνει:
* Αεροπορικά εισιτήρια από Ρόδο
* Ξενοδοχείο 4 & 5 αστέρων (επιλογής σας)
* Ξενάγηση Dubai
* Μεταφορές
* Σαφάρι - κρουαζιέρα - εκδρομές στο Αμπου Ντάμπι ψώνια φανταστικά - διασκέδαση - ασφάλεια ταξιδιού.

Συνοδός: ΕΛΕΝΗ ΨΥΛΛΑΚΗ

Δηλώστε γρήγορα συμμετοχή. Θέσεις περιορισμένες

...

Καρνάβάλι ΒΕΝΕΤΙΑΣ

24 - 26/2/06

Charter από Ρόδο - Βενετία



Μετά από την επιτυχία που είχαμε πέρυσι στο ΚΑΡΝΑΒΑΛΙ της ΒΕΝΕΤΙΑΣ επαναλαμβάνουμε την εκδρομή μας και φέτος!!!!

Το πρόγραμμα περιλαμβάνει:
* Αεροπορικά εισιτήρια
* Ξενοδοχείο 4 αστέρων στο MESTRE με πρωινό μπουφέ
* Μεταφορές αεροδρόμιο - ξενοδοχείο - αεροδρόμιο
* Ξενάγηση Βενετίας
* Ασφάλεια ταξιδιού - Φόρους αεροδρομίων

Συνοδός: ΕΛΕΝΗ ΨΥΛΛΑΚΗ

Ελάτε στο πιο όμορφο καρναβάλι της Ευρώπης στην πιο ρομαντική πόλη. Την πόλη των καναλιών, των γόνδολων, της κουλτούρας και της ωραίας και φθηνής αγοράς.

Σύντομα θα ανακοινώσουμε τις εκδρομές της 25ης Μαρτίου

Σας ταξιδεύουμε 30 χρόνια!!!

ΧΡΟΝΙΑ ΠΟΛΛΑ * ΚΑΛΗ ΧΡΟΝΙΑ

ΠΡΑΚΤΟΡΕΙΟ KYDON ΙΑΤΑ

• ΕΘΕΛΟΝΤΩΝ ΔΩΔ/ΣΙΩΝ 14 • ΑΚΤΗ ΣΑΧΤΟΥΡΗ 8
Τηλ. 22410 23000, 27900, 27722 • e-mail:kydon@otenet.gr

X5674-28/2

TZIORAS SMART CENTERS

ΑΥΤΟΚΙΝΗΤΑ Ι.Χ ΕΙΣΑΓΩΓΗΣ

1. BMW X5, 3.0 cc, 2002, πετρέλαιο, πετρόλ, αυτόματο, ηλεκτρικές κλειδαριές, ηλεκτρικά παράθυρα, ζάντες αλουμινίου, ABS, ESP, ηλιοροφή, υπολογιστής ταξιδιού. Τιμή 53.000€

2. BMW 318i, 1.8 cc, 2002, βιολετί, ηλεκτρικές κλειδαριές, ηλεκτρικά παράθυρα, ζάντες αλουμινίου, ABS, A/C, Y/T, 2AB, immobilizer. Τιμή 21.600 ευρώ.

3. HONDA HRV, 1.6 cc, 2002, γαλανό, ηλεκτρικά παράθυρα, κεντρικό κλείδωμα με τηλεχειρισμό, Y/T, ABS, A/C, 2AB. Τιμή αναμένεται.

4. HONDA HRV, 1.6 cc, 2001, βενζίνη, μαύρο, αυτόματο, ηλεκτρικές κλειδαριές, ηλεκτρικά παράθυρα, ζάντες αλουμίνιου, 2AB, ABS, ESP, αυτόματο A/C, υπολογιστής ταξιδίου, συναγερμός. 15.500 ευρώ.

5. FORD MAVERIC, 2.0 cc, 2002, μαύρο, RCD, υδραυλικό τιμόνι, ABS, A/C, 2AB, ηλεκτρικοί θερμαινόμενοι καθρέπτες, ηλεκτρικές κλειδαριές, ηλεκτρικά παράθυρα, ζάντες αλουμινίου, προβολείς ομίχλης. Τιμή 20.000 ευρώ.

6.JEEP GRANT CHEROKEE 2.7 cc, 2002, πετρέλαιο, ασημί, αυτόματο, ηλεκτρικές κλειδαριές, ηλεκτρικά παράθυρα, ζάντες αλουμινίου, δερμάτινα ρυθμιζόμενα θερμαινόμενα καθίσματα, 2AB, ABS, ESP, 2AB, αισθητήρες παρκαρίσματος. Τιμή 37.000 ευρώ.

7.JEEP CHEROKEE 2.7 cc, 2003, γραφίτης, πετρέλαιο, αυτόματο, ηλεκτρικά παράθυρα, ηλεκτρικές κλειδαριές, δερμάτινα καθίσματα θερμαινόμενα και ηλεκτρικά ρυθμιζόμενα, αυτόματος κλιματισμός, ABS, RCD, συναγερμός, προβολείς ομίχλης, σπόιλερ οροφής, βάση τηλεφώνου. Τιμή 43.000 ευρώ.

8.MAZDA MX5, 2002, 1.8 cc, CABRIO κίτρινο, Ηλεκτρικές κλειδαριές, ηλεκτρικά παράθυρα, ζάντες αλουμινίου, ABS, δερμάτινα καθίσματα, 2AB. Τιμή 16.500 ευρώ.

9.MERCEDES JEEP MI270, 2.7 cc, 2001, μπλε σκούρο, πετρέλαιο, αυτόματο, full extra. Τιμή αναμένεται.

10. MERCEDES C200 KOMBRESSOR, 2.0 cc, 2001, ασημί, full extra. Τιμή αναμένεται.

11. MERCEDES C200 AVANTGARDE 1.8 cc, 2003, μαύρο, full extra. Τιμή 31.000 ευρώ.

12.SMART FORTWO CDI, αυτόματο, πετρέλαιο, 2002, λευκό-μπλε, υδραυλικό τιμόνι, ABS, ηλεκτρ. Κλειδαριές, ηλεκτρ. Παράθυρα, P/K, 2AB. Τιμή 8.000 ευρώ.

13.SMART FORTWO, 2002, λευκό-μαύρο, αυτόματο, ηλεκτρικά παράθυρα, ηλεκτρικές κλειδαριές, Y/T, ABS, 2AB, P/K. Τιμή 7.500 ευρώ.

14.SMART FORTWO, 1999, μαύρο-γκρι, αυτόματο, ηλεκτρικά παράθυρα, ηλεκτρικές κλειδαριές, Y/T, ABS, A/C, 2AB, σαλόνι δέρμα-ύφασμα. Τιμή αναμένεται.

15. TOYOTA MR2, 1.8 cc, cabrio 2001, κόκκινο, αυτόματο, υδραυλικό τιμόνι, ABS, A/C, ηλεκτρικές κλειδαριές, ηλεκτρικά παράθυρα, P/K, 2AB, ηλεκτρικοί καθρέπτες, δερμάτινα θερμαινόμενα καθίσματα. Τιμή 21.000 ευρώ.

16. TOYOTA RAV-4,3D, 2.0 cc, 2000, πετρέλαιο, μαύρο, RCD, ABC, A/C, 2AB, ηλεκτρική ηλιοροφή, ηλεκτρικοί καθρέπτες, ηλεκτρικές κλειδαριές, ζάντες αλουμινίου, προβολείς ομίχλης, ηλεκτρικά παράθυρα εμπρός-πίσω. Τιμή 25.000 ευρώ.

17.TOYOTA RAV-4, 5D, 2.0 cc, βενζίνη, μπλε, P/K, υδραυλικό τιμόνι, ηλεκτρικοί καθρέπτες, ηλεκτρικές κλειδαριές, ζάντες αλουμινίου, προβολείς ομίχλης, ηλεκτρικά παράθυρα εμπρός-πίσω. Τιμή 23.000 ευρώ.

18.TOYOTA RAV-4, 2.0 cc, 2000, βενζίνη, μπορντώ, αυτόματο, ηλεκτρικές κλειδαριές με τηλεχειρισμό, ηλεκτρικά παράθυρα εμπρός, ζάντες αλουμινίου, 1 AB, ABS, A/C, μπάρες οροφής, προβολείς ομίχλης, σκαλοπάτια αλουμινίου. Τιμή αναμένεται.

19. TOYOTA RAV-4 5D, 2.0 cc, 2001, λευκό-ασημί, αυτόματο, ηλεκτρικές κλειδαριές, ηλεκτρικά παράθυρα εμπρός, ζάντες αλουμινίου, Y/T, ABS, A/C. 2AB. Τιμή αναμένεται.

ΚΑΙΝΟΥΡΓΙΑ ΑΥΤΟΚΙΝΗΤΑ ΕΛΛΗΝΙΚΗΣ ΑΝΤΙΠΡΟΣΩΠΕΙΑΣ

1.NEO MERCEDES CLK 200 ELEGANCE, 1.8 cc, ασημί Δερμάτινο σαλόνι, ηλιοροφή, full extra.

2.NEO SMART FORTWO PASSION 700 cc, ασημί Αυτόματο, ηλεκτρικές κλειδαριές, ηλεκτρικά παράθυρα, ζάντες αλουμινίου, ABS, A/C, R/K.

3.NEO SMART FORTWO PURE+ 700 cc, μαύρο, Σειριακό, ηλεκτρικά παράθυρα εμπρός, ABS, A/C.

4.NEO SEAT ALTEA 1.6 MPI 120 HP, ασημί Υδραυλικό τιμόνι, προβολείς ομίχλης, ηλεκτρικά παράθυρα εμπρός, τηλεχειριζόμενο κεντρικό κλείδωμα, 6AB, ABS, RCD, Immobilizer, clima.

5.NEO SEAT IBIZA 1.4 cc, 101HP 3D, γκρι ουρανί, Υδραυλικό τιμόνι, ηλεκτρικά παράθυρα εμπρός, τηλεχειριζόμενο κεντρικό κλείδωμα 6AB, ABS, climatronic, ηλεκτρικοί θερμαινόμενοι καθρέφτες, ζάντες αλουμινίου, RCD, Immobilizer, Mp3.

6.NEO TOYOTA COROLLA XELLENCE 1.4 cc ασημί Υδραυλικό τιμόνι, 4AB, ABS, climatronic, 4 ηλεκτρικά παράθυρα, τηλεχειριζόμενες ηλεκτρομαγνητικές κλειδαριές, RCD-6 ηχεία με χειριστήριο στο τιμόνι, δερμάτινο τιμόνι & λεβιές ταχυτήτων, αερόσακοι κουρτίνας εμπρός-πίσω, ηλεκτρικοί θερμαινόμενοι καθρέφτες, αισθητήρες βροχής, πεντάλ αλουμινίου, χρωμιομένη απόληξη εξάτμισης και διακοσμητικά καλύμματα μαρσπιέ.

7.NEO TOYOTA COROLLA TERRA 1.4 cc ασημί Υδραυλικό τιμόνι, 4AB, ABS, A/C, ηλεκτρικά παράθυρα εμπρός, τηλεχειριζόμενες ηλεκτρομαγνητικές κλειδαριές, ηλεκτρικοί καθρέφτες, RCD-4 ηχεία, Immobilizer.

8. NEO TOYOTA RAV-EXECUTIVE, 2.2 cc, ασημί, πετρέλαιο, full extra. Τιμή 36.900 ευρώ

ΜΕΤΑΧΕΙΡΙΣΜΕΝΑ ΑΥΤΟΚΙΝΗΤΑ ΤΟΠΙΚΗΣ ΑΓΟΡΑΣ

1.CITROEN SAXO 1.1 cc, 5D, 2000, κόκκινο, ηλεκτρικές κλειδαριές, ηλεκτρικά παράθυρα εμπρός, A/C, R/K, LAB. Τιμή 4.500 ευρώ.

2.DAEWOO NUBIRA 1.6 cc, 2002, μπλε, Υδραυλικό τιμόνι, ABS, ηλεκτρικές κλειδαριές, ηλεκτρικά παράθυρα εμπρός-πίσω, A/C, 2AB, R/K. Τιμή 6.000 ευρώ,

3.DAEWOO LANOS 1.3 cc, 2000, λευκό, Υδραυλικό τιμόνι, ηλεκτρικές κλειδαριές, ηλεκτρικά παράθυρα εμπρός, A/C, R/K. Τιμή 4.000 ευρώ.

4.FIAT PUNTO 1.2 cc, 2002 χρυσαφί, Υδραυλικό τιμόνι, ηλεκτρικές κλειδαριές, ηλεκτρικά παράθυρα εμπρός, A/C, 2AB, ηλεκτρικοί καθρέφτες R/K. Τιμή 7.500 ευρώ

5.HYNDAI ATOS, 1.0 cc, 2001, λευκό, υδραυλικό τιμόνι, ηλεκτρικές κλειδαριές, ηλεκτρικά παράθυρα εμπρός , A/C. Τιμή 5.000 ευρώ.

6.HYUNDAI GETZ, 1.1 cc, 2003, μπλε, υδραυλικό τιμόνι, ηλεκτρικές κλειδαριές, ηλεκτρικά παράθυρα εμπρός, A/C, 1AB, ηλεκτρικοί καθρέφτες. Τιμή 6.500 ευρώ.

7.HYUNDAI ACCENT 1.3 cc, 2001, λευκό, υδραυλικό τιμόνι, ABS, ηλεκτρικές κλειδαριές, ηλεκτρικά παράθυρα εμπρός-πίσω, A/C, 2AB, R/K. Τιμή 5.500 ευρώ

8.MAZDA 6 TOURING 1.8 cc, 8/2005, ανθρακί, αερόσακοι οδηγού-συνοδηγού-πλαϊνοί-οροφής, clima, υδρ. Τιμόνι, κέντρ. Παράθυρα, κεντρ. Κλείδωμα, ηλεκτρ. Θερμαινόμενοι καθρέπτες, ABS, RCD, ζάντες αλουμινίου, προβολείς ομίχλης, αισθητήρες φώτων, αισθητήρες βροχής, δερμάτινο τιμόνι-λεβιές ταχυτήτωψν-χειρόφρενο.Τιμή 21.000 ευρώ.

9. SKODA OCTAVIA 5 AMBIENTE FSI 1.6 cc, 9/2004, SAHARA, μπεζ μεταλλικό, αερόσακοι οδηγού-συνοδηγού-πλευρικοί, υδρ. τιμόνι, αυτόματος κλιματισμός, ABS, ηκλετρ. παράθυρα, RCD, κεντρ. κλειδ., προβολείς ομίχλης, δερμάτινο τιμόνι-λεβιές ταχυτήτων-χειρόφρενο, ηλεκτρ. θερμαινόμενοι καθρέφτες. Τιμή 16.500 ευρώ.

10.SKODA SUPERB, 2003, 1.8 cc, μπεζ, υδραυλικό τιμόνι, ηλεκτρικές κλειδαριές, ηλεκτρικά παράθυρα, ζάντες αλουμινίου, ABS, ηλεκτρικοί καθρέφτες. Τιμή 20.000 ευρώ.

11.TOYOTA COROLLA SDN 1.4 cc , 2003, ασημί, υδραυλικό τιμόνι, ηλεκτρικές κλειδαριές, ηλεκτρικά παράθυρα εμπρός, A/C, 2AB, ηλεκτρικοί καθρέφτες, ABS. Τιμή 10.500 ευρώ

12. TOYOTA AVENIS 1.6 cc, L/B 1998 μπλε, υδραυλικό τιμονι, ηλεκτριές κλειδαριες, ηλεκτρικά παράθυρα εμπρός, A/C, 2AB, ABS, ζάντες αλουμινίου, R/K. Τιμή 8.300 ευρώ.

ΕΠΑΓΓΕΛΜΑΤΙΚΑ

1. DAIHATSU PICK UP, 1997. Τιμή 8.000 ευρώ.

2.MAZDA B 2.5 cc 4X4, μπλε, Ηλεκτρικές κλειδαριές, ηλεκτρικά παράθυρα εμπρός, immobiliser, κοτσαδόρος, σκαλοπάτια INOX, BUL BAR INOX. Τιμή αναμένεται.

3.MAZDA B 2.5 4X4, μοντ. 2000, ασημί μεταλλικό, ηλεκτρικά παράθυρα, ηλεκτρικές κλειδαριές, ζάντες αλουμινίου, 2 AB, A/C. P/K, ηλεκτρικοί καθρέπτες, προβολείς, πλαϊνά σκαλοπάτια, κουβούκλιο, κοτσαδόρος.Τιμή 15.000 ευρώ.

4.MERCEDES 213 Cd1 2.2. cc, 2002, λευκό, ηλεκτρικές κλειδαριές, ηλεκτρικά παράθυρα, Y/T, ABS, 1AB, ηλεκτρικοί καθρέπτες. Τιμή 19.000 ευρώ.

5.MERCEDES 412 D, σασί μοντ. 1999, ABS, αερόσακος οδηγού, P/K. Τιμή 16.500 ευρώ

6.MERCEDES SPRINTER 316 CDI, 2.6 cc, 2003, κεντρικό κλείδωμα, ηλεκτρικά παράθυρα, ρυθμιζόμενα θερμαινόμενα καθίσματα, ABS, ESR, ASR, A/C, 1A/B, ταχογράφος P/K. Τιμή 21.500 ευρώ.

7.MERCEDES VITO 109 CDI LANG, 2004, 2.15 cc, πετρέλαιο, λευκό, Ηλεκτρικές κλειδαριές, ηλεκτρικά παράθυρα, αερόσακος οδηγού, P/K, προβολείς ομίχλης, ABS. Τιμή 21.000.

8.MERCEDES 311, 2002, γκρι, ψυγείο, θερμοκρασία +8 -18, ABS, ASR. Τιμή 24.000 ευρώ.

9.MITSUBISHI L200 MAGNUM 4D, 4X4, 2.5 cc, 2002, μπλε, πετρέλαιο, ηλεκτρικές κλειδαριές, ηλεκτρικά παράθυρα, ζάντες αλουμινίου, ABS, A/C. Τιμή 21.800 ευρώ.

10.MITSUBISHI L200 MAGNUM 4D, 4X4, 2.5 cc,1999, μπλε, πετρέλαιο, ηλεκτρικές κλειδαριές, ηλεκτρικά παράθυρα, ζάντες αλουμινίου, ABS, A/C. Τιμή 17.500 ευρώ.

11.MITSUBISHI L200 MAGNUM 4D, 4X4, 2.5 cc,2000, μπλε, πετρέλαιο, ηλεκτρικές κλειδαριές, ηλεκτρικά παράθυρα, ζάντες αλουμινίου, ABS, A/C. Τιμή 18.500 ευρώ.

12.RENAULT KANGOO, 1.9 cc, 2000, ηλεκτρικές κλειδαριές, ABS, αερόσακος οδηγού, 4 πόρτες, immobilizer x 4 αυτοκίνητα . Τιμή 7500 ευρώ.

13.RENAULT EXPRESS 1.9 cc, λευκό, ψυγείο. Τιμή 7.500 ευρώ.

ΑΠΟ 0% ΠΡΟΚΑΤΑΒΟΛΗ ΚΑΙ ΕΩΣ 72 ΜΗΝΕΣ ΕΞΟΦΛΗΣΗ

ΤΕΧΝΙΚΗ ΥΠΟΣΤΗΡΙΞΗ ΚΑΙ ΣΕΡΒΙΣ ΑΠΟ ΤΗΝ 3Τ ΑΕΒΕ

Σημεία εξυπηρέτησης: 1. Θεμ. Σοφούλη 111, τηλ. 22410-21666 2. 7ο χλμ. Λεωφ. Ρόδου-Λίνδου, τηλ.22410-69135 3. 13ο χλμ. Ρόδου-Αεροδρομίου, τηλ.22410-98188

Περισσότερα αυτοκίνητα στο www.krikos.gr

ΔΗΜΟΣΙΑ ΕΠΙΧΕΙΡΗΣΗ ΗΛΕΚΤΡΙΣΜΟΥ Α.Ε.
ΔΠΝ/ΠΕΡΙΟΧΗ ΡΟΔΟΥ **ΔΙΑΚΗΡΥΞΗ ΡΟΔ 2/2006**

ΠΡΟΣΚΛΗΣΗ

Η ΔΕΗ Α.Ε. Περιοχή Ρόδου, προσκαλεί τους ενδιαφερόμενους σε πρόχειρο Διαγωνισμό με σφραγισμένες προσφορές για την ανάδειξη Αναδόχου για τις ακόλουθες εργασίες: Αποψίλωση χόρτων και κοπή θάμνων γύρω από στύλους των εναέριων ηλεκτρικών δικτύων ΔΕΗ, σύμφωνα με τα αναφερόμενα στην Τεχνική Περιγραφή, στη Νήσο Κάρπαθο.

Τα σχετικά τεύχη θα χορηγούνται στους ενδιαφερόμενους ή στους εξουσιοδοτημένους εκπροσώπους τους από 22/2/06 μέχρι 28/2/06 κατά τις εργάσιμες ημέρες και από 9:00 π.μ. μέχρι 13:00 μ.μ. από το παρακάτω αναφερόμενο γραφείο της ΔΕΗ.

Η παραλαβή και αποσφράγιση των προσφορών θα γίνει στη 1/3/06 ημέρα Τετάρτη και ώρα 11:00. Στο Διαγωνισμό θα μπορούν να μετέχουν Εταιρείες ή Εργολάβοι που έχουν εμπειρία σε εκτέλεση ομοίων έργων.

Για τη ΔΕΗ Α.Ε.

ΧΛ-23/2

ΔΗΜΟΣΙΑ ΕΠΙΧΕΙΡΗΣΗ ΗΛΕΚΤΡΙΣΜΟΥ Α.Ε.
ΔΠΝ/ΠΕΡΙΟΧΗ ΡΟΔΟΥ **ΔΙΑΚΗΡΥΞΗ ΡΟΔ 3/2006**

ΠΡΟΣΚΛΗΣΗ

Η ΔΕΗ Α.Ε. Περιοχή Ρόδου, προσκαλεί τους ενδιαφερόμενους σε πρόχειρο Διαγωνισμό με σφραγισμένες προσφορές για την ανάδειξη Αναδόχου για τις ακόλουθες εργασίες: Αποψίλωση χόρτων και κοπή θάμνων γύρω από στύλους των εναέριων ηλεκτρικών δικτύων ΔΕΗ, σύμφωνα με τα αναφερόμενα στην Τεχνική Περιγραφή, στη Νήσο Ρόδο.

Τα σχετικά τεύχη θα χορηγούνται στους ενδιαφερόμενους ή στους εξουσιοδοτημένους εκπροσώπους τους από 22/2/06 μέχρι 28/2/06 κατά τις εργάσιμες ημέρες και από 9:00 π.μ. μέχρι 13:00 μ.μ. από το παρακάτω αναφερόμενο γραφείο της ΔΕΗ.

Η παραλαβή και αποσφράγιση των προσφορών θα γίνει στη 1/3/06 ημέρα Τετάρτη και ώρα 11:00. Στο Διαγωνισμό θα μπορούν να μετέχουν Εταιρείες ή Εργολάβοι που έχουν εμπειρία σε εκτέλεση ομοίων έργων.

Για τη ΔΕΗ Α.Ε.

ΧΛ-23/2

ΞΕΝΑΓΗΣΕΙΣ ΚΑΙ ΟΜΙΛΙΕΣ

1) Τρίτη, ώρα 10 π.μ. θα γίνει ξενάγηση στην Παλιά Πόλη του ΚΑΠΗ Δήμου Ροδίων. Συνάντηση στο Μουσείο

2) Τετάρτη, ώρα 7 μ.μ. στο ξενοδοχείο ΘΕΡΜΑΙ. Ομιλία για την ιστορία και Λαογραφία της Ρόδου

Ξενάγηση και ομιλία από τον συγγραφέα ΘΕΟΦΑΝΗ ΜΠΟΓΙΑΝΝΟ

Γ.Δ. 22/2

ALEXANDER
ΚΕΝΤΡΟ ΔΙΑΝΟΜΗΣ ΚΑΥΣΙΜΩΝ
σας συμφέρει
Πετρελαίου θέρμανσης και πετρελαίου DIESEL
Τηλ. 22410 37376 - 27547
Δεκτές πιστωτικές κάρτες VISA-MASTERCARD
X186-2/3

Ναυτικά Πρακτορεία
TSAGARIS
GA FERRIES
Ε/Γ-Ο/Γ ΡΟΔΑΝΘΗ
&
Φ/Γ - Ο/Γ ΝΙΚΟΛΑΣ Α.

ΡΟΔΟ - ΠΕΙΡΑΙΑ

ΚΥΡΙΑΚΗ

ΔΕΥΤΕΡΑ
• ΡΟΔΑΝΘΗ 16.00 Κω - Κάλυμνο - Λέρο - Πάτμο - Πειραιά (12.00)

ΤΡΙΤΗ
• ΝΙΚΟΛΑΣ Α. 18.00 Πειραιά (12.00)

ΤΕΤΑΡΤΗ
• ΡΟΔΑΝΘΗ 16.00 Κω - Κάλυμνο - Λέρο - Πάτμο - Πειραιά (12.00)

ΠΕΜΠΤΗ
• ΝΙΚΟΛΑΣ Α. 18.00 Πειραιά (12.00)

ΠΑΡΑΣΚΕΥΗ
• ΡΟΔΑΝΘΗ 18.00 Σύμη - Τήλο - Νίσυρο - Κω - Κάλυμνο - Λέρο - Πάτμο - Πειραιά (15.30)

ΣΑΒΒΑΤΟ
• ΝΙΚΟΛΑΣ Α. 18.00 Κω - Πειραιά (15.00)

TSAGARIS TRAVEL
Σαχτούρη 5 (έναντι Τελωνείου)
Τηλ.: 22410 36170, 30406, 35066, 28597
X5660-28/2

ΕΛΛΗΝΙΚΗ ΔΗΜΟΚΡΑΤΙΑ
ΝΟΜΟΣ ΔΩΔΕΚΑΝΗΣΟΥ
ΔΗΜΟΣ ΠΑΤΜΟΥ

Πάτμος 20 Φεβρουαρίου 2006
Αριθμ. Πρωτ. 1186

ΠΕΡΙΛΗΨΗ ΑΝΑΚΟΙΝΩΣΗΣ

Για την πρόσληψη προσωπικού με σύμβαση εργασίας ιδιωτικού δικαίου ορισμένου χρόνου σύμφωνα με το άρθρο 21, του Ν. 2190/1994 όπως ισχύει μετά τις τροποιήσεις και συμπληρώσεις των Ν. 2225/1994, 2247/1994, 2266/1994, 2349/1995, 2527/1997, 2738/1999, 3051/2002, 3146/2003, 3174/2003, 3200/2003, 3260/2004 και 3320/2005.

Ο Δήμος Πάτμου ύστερα από την αριθμ. 285/2005 απόφαση του Δημοτικού Συμβουλίου Πάτμου η οποία επικυρώθηκε με την αριθμ. 60/16-1-2006 απόφαση της Περ/κής Δ/νσης Δωδ/σου ανακοινώνει την πρόσληψη με σύμβαση εργασίας ιδιωτικού δικαίου ορισμένου χρόνου συνολικού αριθμού δώδεκα (12) ατόμων για την κάλυψη εποχιακών αναγκών των υπηρεσιών ανταποδοτικών τελών, σύμφωνα με τις διατάξεις του άρθρου 21 του Ν. 2190/1994, όπως ισχύει μετά τις τροποποιήσεις των Νόμων 2225/94, 2247/94, 2266/94, 2348/95, 2527/97, 2738/1999, 3051/2002, 3146/2003, 3174/2003, 3200/2003, 3260/2004 και 3320/2005 για τις παρακάτω ειδικότητες με τα αντίστοιχα ειδικά τυπικά προσόντα και την αντίστοιχη χρονική περίοδο:

1. ΥΠΗΡΕΣΙΑ ΚΑΘΑΡΙΟΤΗΤΑΣ

ΕΙΔΙΚΟΤΗΤΑ	ΑΡΙΘΜΟΣ	ΧΡΟΝΟΣ ΠΡΟΣ/ΨΗΣ
Εργάτες ΥΕ 16	6	8 μήνες

Στην υπηρεσία Καθαριότητας δεν απαιτούνται προσόντα σύμφωνα με την παράγραφο 2 άρθρο 5 Ν. 2527/97.

2. ΥΠΗΡΕΣΙΑ ΥΔΡΕΥΣΗΣ-ΑΠΟΧΕΥΤΕΥΣΗΣ

α) ΕΙΔΙΚΟΤΗΤΑ	ΑΡΙΘΜΟΣ	ΧΡΟΝΟΣ ΠΡΟΣ/ΨΗΣ
Υδραυλικός (ΔΕ)	2	8 μήνες

ΚΥΡΙΑ ΠΡΟΣΟΝΤΑ

α. -Άδεια ασκήσεως επαγγέλματος Τεχνίτη Υδραυλικού τουλάχιστον Α' τάξης 1ης κατηγορίας.

β. -Κάτοχοι τίτλου:
- Δίπλωμα Επαγγελματική Κατάρτισης ΙΕΚ, ή
- Πτυχίο Α' ή Β' κύκλου Σπουδών Τεχνικού Επαγγελματικού Εκπαιδευτηρίου ή
- Απολυτήριος τίτλος: - Ενιαίου Πολυκλαδικού λυκείου ή - Τεχνικού Επαγγελματικού Λυκείου ή - Τεχνικής Επαγγελματικής Σχολής Δευτεροβάθμιας Εκπαίδευσης ή - Σχολή Μαθητείας ΟΕΑΔ του Μ. 1346/83 ή
- Άλλου ισότιμου τίτλου σχολικής μονάδας της ημεδαπής ή αλλοδαπής αντίστοιχης ειδικότητας.

Βάσει του οποίου χορηγείται η παραπάνω άδεια άσκησης επαγγέλματος Υδραυλικού.

ΕΠΙΚΟΥΡΙΚΑ ΠΡΟΣΟΝΤΑ:

Α) Σε περίπτωση που δεν καθίσταται δυνατή η πλήρωση θέσεων από υποψηφίους με τα παραπάνω προσόντα, επιτρέπεται η πρόσληψη με άδεια άσκησης επαγγέλματος Τεχνίτη υδραυλικού τουλάχιστον Α' τάξης, κατηγορίας - ειδικότητας 1ης και αντίστοιχος τίτλος αναγνωρισμένης κατώτερης τεχνικής σχολής της ημεδαπής ή ισότιμος τίτλος της αλλοδαπής βάσει του οποίου χορηγείται η παραπάνω άδεια άσκησης επαγγέλματος Υδραυλικού.

Β) Σε περίπτωση που δεν καθίσταται δυνατή η πλήρωση θέσεων από υποψηφίους με τα παραπάνω προσόντα της προηγούμενης παραγράφου, επιτρέπεται η πρόσληψη από υποψηφίους που θα διαθέτουν απολυτήριο τίτλο Υποχρεωτικής Εκπαίδευσης (δηλαδή απολυτήριο τίτλο τριταξίου Γυμνασίου ή για υποψήφιους που έχουν αποφοιτήσει μέχρι και το 1980 απολυτήριο Δημοτικού Σχολείου), ή ισοδύναμο απολυτήριο τίτλο κατώτερης Τεχνικής Σχολής του Ν.Δ. 580/1970 ή απολυτήριο τίτλο Εργαστηρίων Ειδικής Επαγγελματικής Εκπαίδευσης και Κατάρτισης του άρθρου 1 του Ν. 2817/2000 ή άλλος ισότιμος τίτλος της αλλοδαπής και άδεια άσκησης επαγγέλματος Τεχνίτη Υδραυλικού τουλάχιστον Α' τάξης και κατηγορία-ειδικότητας 1ης και αντίστοιχη εμπειρία τουλάχιστον τριών (3) ετών μετά την άσκηση της άδειας Τεχνίτη Υδραυλικού Α' τάξης και κατηγορίας-ειδικότητας 1ης.

Γ) Σε περίπτωση που δεν καθίσταται δυνατή η πλήρωση θέσεων από υποψηφίους με τα προαναφερόμενα προσόντα, επιτρέπεται η πρόσληψη με προσόν απολυτήριο τίτλο τουλάχιστον Υποχρεωτικής Εκπαίδευσης και άδεια ασκήσεως επαγγέλματος τουλάχιστον Α' τάξης, ειδικότητας 1ης και αντίστοιχη τουλάχιστον έξι (6) μηνών μετά την απόκτηση της άδειας τεχνίτη Υδραυλικού Α' τάξης και κατηγορίας ειδικότητας 1ης.

ΕΙΔΙΚΟΤΗΤΑ	ΑΡΙΘΜΟΣ	ΧΡΟΝΟΣ ΠΡΟΣ/ΨΗΣ
β) Οδηγός Αυτοκινήτου Απορριμματοφόρων	2	8 μήνες

ΚΥΡΙΑ ΠΡΟΣΟΝΤΑ

Α) Δίπλωμα επαγγελματικής κατάρτισης ΙΕΚ ειδικοτήτων (α) τεχνικού αυτοκινήτων οχημάτων ή (β) εκπαιδευτή υποψηφίων οδηγών αυτοκινήτων ή πτυχίο Α' ή Β' κύκλου σπουδών ΤΕΕ ειδικότητας Μηχανών και Συστημάτων Αυτοκινήτου ή απολυτήριος τίτλος ενιαίου πολυκλαδικού λυκείου τμήματος Μηχανικών Αυτοκινήτων ή τεχνικής επαγγελματικής σχολής Δευτεροβάθμιας εκπαίδευσης ειδικότητας Μηχανών Αυτοκινήτων ή σχολή Μαθητείας του ΟΑΕΔ ειδικότητας Μηχανοτεχνίτη αυτοκινήτου ή άλλος ισότιμος τίτλος σχολικής μονάδας της ημεδαπής ή αλλοδαπής, αντίστοιχης ειδικότητας.

Β) Ισχύουσα επαγγελματική άδεια οδήγησης αυτοκινήτου Γ' κατηγορίας.

ΕΠΙΚΟΥΡΙΚΑ ΠΡΟΣΟΝΤΑ:

Α) Σε περίπτωση που δεν καθίσταται δυνατή η πλήρωση θέσεων από υποψηφίους με τα προσόντα της προηγούμενης παραγράφου επιτρέπεται η πρόσληψη με προσόν διορισμού οποιοδήποτε απολυτήριο τίτλο σχολικής μονάδας Δευτεροβάθμιας Εκπαίδευσης ή ΙΕΚ, καθώς και ισχύουσα επαγγελματική άδεια Γ' Κατηγορίας και αντίστοιχη εμπειρία τουλάχιστον έξι (6) μηνών, μετά την απόκτηση της ανωτέρω άδειας.

Β) Σε περίπτωση που δεν καθίσταται δυνατή η πλήρωση θέσεων από υποψηφίους με τα προσόντα της προηγούμενης παραγράφου, επιτρέπεται η πρόσληψη με προσόν διορισμού τίτλου Υποχρεωτικής Εκπαίδευσης (δηλαδή απολυτήριο τίτλο τριταξίου Γυμνασίου ή για υποψήφιους που έχουν αποφοιτήσει μέχρι και το 1980 απολυτήριο Δημοτικού Σχολείου), ή ισοδύναμο απολυτήριο τίτλο κατώτερης Τεχνικής Σχολής του Ν.Δ. 580/1970 ή απολυτήριο τίτλο Εργαστηρίων Ειδικής Επαγγελματικής Εκπαίδευσης και Κατάρτισης του άρθρου 1 του Ν. 2817/2000, ισχύουσα επαγγελματική άδεια οδήγησης Γ' και αντίστοιχη εμπειρία τριών (3) ετών τουλάχιστον, μετά την απόκτηση της ανωτέρω άδειας.

Γ) Σε περίπτωση που δεν καθίσταται δυνατή η πλήρωση θέσεων από υποψηφίους με τα προσόντα της προηγούμενης παραγράφου επιτρέπεται η πρόσληψη με προσόν διορισμού τίτλου Υποχρεωτικής Εκπαίδευσης (δηλαδή απολυτήριο τίτλο τριταξίου Γυμνασίου ή για υποψήφιους που έχουν αποφοιτήσει μέχρι και το 1980 απολυτήριο Δημοτικού Σχολείου), ή ισοδύναμο απολυτήριο τίτλο κατώτερης Τεχνικής Σχολής του Ν.Δ. 580/1970 ή απολυτήριο τίτλο Εργαστηρίων Ειδικής Επαγγελματικής Εκπαίδευσης και Κατάρτισης του άρθρου 1 του Ν. 2817/2000, ισχύουσα επαγγελματική άδεια οδήγησης Γ' και αντίστοιχη εμπειρία έξι (6) μηνών τουλάχιστον μετά την απόκτηση της ανωτέρω άδειας.

ΕΙΔΙΚΟΤΗΤΑ	ΑΡΙΘΜΟΣ	ΧΡΟΝΟΣ ΠΡΟΣ/ΨΗΣ
γ) Εργάτες	2	8 μήνες

Στην Υπηρεσία Υδρευσης - Αποχέτευσης
Δεν απαιτούνται προσόντα σύμφωνα με την παράγραφο 2 άρθρο 5 Ν. 2527/97

Οι υποψήφιοι πρέπει να έχουν ηλικία από 18 έως 65 ετών.

Οι υποψήφιοι δεν πρέπει να έχουν κώλυμα κατά το άρθρο 8 του υπαλληλικού Κώδικα (καταδίκη, υποδικία, δικαστική αντίληψη, δικαστική απαγόρευση).

Οι ενδιαφερόμενοι μπορούν να υποβάλουν αίτηση στα γραφεία του Δήμου Πάτμου εντός προθεσμίας δέκα (10) ημερών που αρχίζει από την επόμενη ημέρα της τελευταίας δημοσίευσης της παρούσης σε εφημερίδες του Νομού Δωδεκανήσου ή της ανάρτησής της στο χώρο ανακοινώσεων του δημοτικού καταστήματος, εφόσον η ανάρτησή της είναι τυχόν μεταγενέστερη της δημοσίευσης στις εφημερίδες.

Οι ενδιαφερόμενοι μαζί με την αίτησή τους πρέπει να υποβάλουν υποχρεωτικά τα εξής δικαιολογητικά:

1. -Κυρωμένο φωτοαντίγραφο των δύο όψεων της αστυνομικής ταυτότητας.
2. -Κυρωμένο φωτοαντίγραφο του τίτλου των σπουδών τους (όπου απαιτείται).
3. -Κυρωμένο φωτοαντίγραφο άδειας ασκήσεως επαγγέλματος (όπου απαιτείται).
4. -Πιστοποιητικό εμπειρίας στο αντικείμενο της ειδικότητας (όπου απαιτείται).
5. -Υπεύθυνη δήλωση του Ν. 1599/1986 ότι δεν έχουν κώλυμα κατά το άρθρο 8 του Υπαλληλικού Κώδικα: α) ότι δεν έχουν καταδικαστεί για κακούργημα και δεν έχουν λόγω καταδίκης, στερηθεί τα πολιτικά τους δικαιώματα, έστω κι αν έχει λήξει ο χρόνος που ορίστηκε για τη στέρηση, β) ότι δεν έχουν καταδικαστεί για κλοπή, υπεξαίρεση (κοινή και στην υπηρεσία), απάτη, εκβίαση, πλαστογραφία, απιστία δικηγόρου, δωροδοκία ή δωροληψία, καταπίεση, παράβαση καθήκοντος, συκοφαντική δυσφήμιση ή εγκλήματα κατά των ηθών ή το νόμισμα, γ) ότι δεν είναι υπόδικοι και δεν έχουν παραπεμφθεί με τελεσίδικο βούλευμα για κακούργημα ή για πλημμέλημα της προηγούμενης περίπτωσης, έστω κι αν το αδίκημα παραγράφηκε, δ) ότι δεν υπάρχει κώλυμα από απαγόρευση ή δικαστική αντίληψη, ε) Υπεύθυνη δήλωση του Ν. 1599/1986 στην οποία να δηλώνουν αν το αμέσως προηγούμενο δωδεκάμηνο που συμπληρώνεται κατά την τελευταία ημέρα της προθεσμίας υποβολής αιτήσεων, έχουν απασχοληθεί σε δημόσια υπηρεσία ή νομικό πρόσωπο του άρθρου 14, παρ. 1 του Ν. 2190/1994 με την ιδιότητα του εποχιακού υπαλλήλου ή για κάλυψη περιοδικών ή πρόσκαιρων αναγκών ή όχι. Σε περίπτωση που έχουν απασχοληθεί να δηλώνουν την υπηρεσία στην οποία απασχολήθηκαν και την ακριβή χρονική διάρκεια της απασχόλησης (έναρξη και λήξη).
6. -Βεβαίωση του οικείου αστυνομικού τμήματος ή Δήμου ή κοινότητας για τη μόνιμη κατοικία του υποψηφίου. Σε περίπτωση αδυναμίας κτήσεως τέτοιας βεβαίωσης, υπεύθυνη περί της νομίμου κατοικίας, δήλωση του Ν. 1599/1986, στην οποία θα περιλαμβάνεται και πρόσθετη δήλωση ότι οι ανωτέρω αρχές αρνούνται τέτοιας βεβαίωσης.
7. -Πιστοποιητικό οικογενειακής κατάστασης του Δήμου ή της Κοινότητας στο Δημοτολόγιο του οποίου είναι γραμμένοι.
8. -Πρόσθετη βεβαίωση του ΟΑΕΔ για την απόδειξη της μακροχρόνιας ανεργίας.
9. -Υπεύθυνη δήλωση του νόμου 1599/1986 ότι ο υποψήφιος είναι άνεργος ή ανεπάγγελτος.

Για περισσότερες πληροφορίες, οι ενδιαφερόμενοι μπορούν να απευθύνονται κατά τις εργάσιμες ημέρες και ώρες στη Γραμματεία του Δήμου Πάτμου και στα τηλέφωνα: 32998 και 31235.

Ο Δήμαρχος
Καμπόσος Γρηγόρης

ΧΛ-21/2

ALHAMBRA TRAVEL
ΓΕΝΙΚΟΙ ΑΝΤΙΠΡΟΣΩΠΟΙ ΓΙΑ ΤΗΝ LOUIS ΣΤΗ ΡΟΔΟ

LOUIS HELLENIC CRUISES

12ήμερη κρουαζιέρα στη Δυτική Μεσόγειο ΠΑΣΧΑ 2006

Πειραιάς / Κέρκυρα / Τυνησία / Αιάκειο / Βαρκελώνη / Βαλένθια / Μάλαγα / Ταγγέρη / Πάλμα ντι Μαγιόρκα

από 20 Απριλίου έως 01 Μαΐου
με το εκπληκτικό κρουαζιερόπλοιο 34.000 τ.

«THOMSON DESTINY»



Μοναδική ευκαιρία να κάνετε Πάσχα με τα παιδιά σας με ειδικές τιμές που μόνο η LOUS HELLENIC CRUISES μπορεί να προσφέρει.

Θέσεις περιορισμένες.

Περιλαμβάνονται
* Διαμονή στην καμπίνα της επιλογής σας.
* Αεροπορική επιστροφή με ειδικά ναυλωμένη πτήση από Πάλμα στην Αθήνα.
* Μεταφορές από / προς κρουαζιερόπλοιο στην Κέρκυρα τη Μ. Παρασκευή (Επιτάφιο) και το Μ. Σάββατο για τη λειτουργία της Ανάστασης.
* Πλήρης διατροφή στο κρουαζιερόπλοιο (πρωινό, γεύμα, δείπνο και μεταμεσονύκτια σνακ)
* Συμμετοιχή στις διάφορες εκδηλώσεις, την καθημερινή ψυχαγωγία και το καλλιτεχνικό πρόγραμμα του κρουαζιερόπλοιου
* Μεταφορά στο αεροδρόμιο της Πάλμα
* Ασφάλιση Αστικής Επαγγελματικής Ευθύνης

Δεν περιλαμβάνονται: * Λιμενικά και λοιπά έξοδα * Φόροι * Προαιρετικές εκδρομές * Φιλοδωρήματα * Κατανάλωση ποτών / αναψυκτικών.

ΠΛΗΡΟΦΟΡΙΕΣ-ΠΡΟΓΡΑΜΜΑΤΑ
ALHABRA TRAVEL
Δ. ΘΕΟΔΩΡΑΚΗ 13 - ΡΟΔΟΣ
ΤΗΛ. 22410-37052-2241025698
X5686-28/2

έτοιμοι για ΚΤΕΟ; ΤΑΛΑΙΠΩΡΙΑ ΤΕΛΟΣ!

AUTOVISION®
ΤΕΧΝΙΚΟΣ ΕΛΕΓΧΟΣ ΟΧΗΜΑΤΩΝ

Ιδιωτικό ΚΤΕΟ Ρόδου
για ραντεβού..22410 67677

ΕΥΚΟΛΑ, ΓΡΗΓΟΡΑ, ΑΞΙΟΠΙΣΤΑ ΚΑΙ ΦΘΗΝΟΤΕΡΑ!!
ΑΝΟΙΧΤΑ ΑΠΟΓΕΥΜΑΤΑ ΚΑΙ ΣΑΒΒΑΤΟ, ΟΛΑ ΤΑ ΠΑΡΑΒΟΛΑ ΑΓΟΡΑΖΟΝΤΑΙ ΣΤΟ ΚΤΕΟ
25 λεπτά αρκούν....

ΠΡΟΣΟΧΗ! — ΠΡΟΓΡΑΜΜΑ ΠΡΟΣΚΛΗΣΗΣ ΟΧΗΜΑΤΩΝ Ν. ΔΩΔ/ΣΟΥ
- ΤΟΝ Ιανουάριο ΑΠΟ ΡΟΕ 4401, ΕΩΣ ΡΟΕ 6400 - ΤΟΝ Φεβρουάριο ΑΠΟ ΡΟΕ 6401 ,ΕΩΣ ΡΟΕ 8400

Η ΜΗ ΔΙΕΝΕΡΓΕΙΑ ΤΕΧΝΙΚΟΥ ΕΛΕΓΧΟΥ ΤΟΥ ΟΧΗΜΑΤΟΣ ΣΑΣ (ΚΤΕΟ) ΜΕΣΑ ΣΤΙΣ ΠΡΟΘΕΣΜΙΕΣ, ΑΠΟΤΕΛΕΙ ΠΑΡΑΒΑΣΗ (ΚΟΚ 86) ΚΑΙ ΤΙΜΩΡΕΙΤΑΙ ΑΠΟ ΤΙΣ ΑΡΧΕΣ ΜΕ ΠΡΟΣΤΙΜΟ 334 ΕΥΡΩ ΚΑΙ ΑΦΑΙΡΕΣΗ ΠΙΝΑΚΙΔΩΝ

1ο Χιλ. ΝΕΑΣ ΕΘΝΙΚΗΣ ΟΔΟΥ ΤΣΑΙΡΙ - ΑΕΡΟΔΡΟΜΙΟΥ
www.kteo-rodos.gr
X192-28/2

Kodak Fotos
Kodak Picture Maker
ΣΕ ΜΙΑ ΩΡΑ ΕΜΦΑΝΙΣΗ ΦΙΛΜ
1 hour photo
Lappas FOTO Express



Ηρώων Πολυτεχνείου 3
Τηλ. 22410 30243
FAX 22410 73640
Kodak EXPRESS

Το πρωί της ερχόμενης Παρασκευής

Συνεδριάζει το δημοτικό συμβούλιο της Ρόδου

ΤΑ ΘΕΜΑΤΑ ΤΗΣ ΗΜΕΡΗΣΙΑΣ ΔΙΑΤΑΞΗΣ

ΤΗΝ ΕΡΧΟΜΕΝΗ Παρασκευή, στις 11 το μεσημέρι, πρόκειται να συνεδριάσει το δημοτικό συμβούλιο Ρόδου, για να εξετάσει διάφορα θέματα της αρμοδιότητάς του. Αναλυτικά τα θέματα της ημερήσιας διάταξης είναι τα εξής:

1. Ενημέρωση Δημάρχου και Δημοτικών Συμβούλων.
2. Διακήρυξη Τοπικών Κυβερνήσεων για τη χιλιετία.
3. Πρόσληψη προσωπικού για την εκτέλεση του 3ου υποέργου «Επισκευές λιθοδομής Ελληνιστικής γέφυρας» της πράξης «Στερέωση – ανάδειξη της νότιας οχύρωσης Ρόδου και αποκατάσταση της ελληνιστικής γέφυρας».
4. Πρόσληψη προσωπικού για ολοκλήρωση συνεχιζόμενων και νέων έργων Μεσαιωνικής Πόλης.
5. Συντήρηση κτιρίου Διεθνούς Κέντρου Λογοτεχνών και Μεταφραστών.
6. Κατεδάφιση αυθαιρέτων και επικίνδυνων κτισμάτων Μεσαιωνικής Πόλης.
7. Ενταξη στο Τεχνικό Πρόγραμμα & Προϋπολογισμό έτους 2006 συνεχιζόμενων έργων, ψήφιση και διάθεση πίστωσης.
8. Εγκριση 2ου Ανακεφαλαιωτικού Πίνακα Εργασιών (αναθεωρήσεων) του έργου «Διαμόρφωση αρχαιολογικού χώρου στην οδό Πλάτωνος στην Π. Πόλη».
9. Εγκριση Πρακτικού Διαγωνισμού του έργου «Βελτίωση Ασφαλτικών Οδοστρωμάτων».
10. Επαναδημοπράτηση του έργου «Αποχέτευση αγωγών ομβρίων – αντικατάσταση υποθαλάσσιου αγωγού αντλιοστασίου περιοχής μαρίνας Ρόδου».
11. Ελεγχόμενη στάθμευση σε τμήμα της οδού Σμύρνης.
12. Εγκριση προμελέτης του έργου «Κατασκευή 2θέσιου Νηπιαγωγείου στην περιοχή Δασκάλων».
13. Αναμόρφωση της με αριθ. 109/2005 Απόφασης του Δημοτικού Συμβουλίου περί «Κατασκευής Κλειστού Γυμναστηρίου».
14. Εγκριση μελετών, τρόπου εκτέλεσης και διάθεση πιστώσεων των έργων:
14.1 Εκτέλεση αναγκαίων εργασιών οδοποιΐας.
14.2. Εκτέλεση εργασιών οριζόντιας και κάθετης σήμανσης.
14.3. Συντήρηση και συμπλήρωση εγκαταστάσεων παραλιών πόλης.
14.4. Συντήρηση και συμπλήρωση υπαίθριων εγκαταστάσεων πόλης.
14.5. Συντήρηση και συμπλήρωση εγκαταστάσεων κοιμητηρίου.
14.6. Διαμόρφωση και συμπλήρωση αύλειου χώρου 2ου Λυκείου Ρόδου, για την οργάνωση αθλητικών & πολιτιστικών εκδηλώσεων.
14.7. Μερική αντικατάσταση ιστών, φαναριών και προγραμμάτων λειτουργίας κόμβων φωτεινής σηματοδότησης.
14.8. Συντήρηση και επέκταση εγκαταστάσεων του Δημοτικού Φωτισμού.
15. Εγκριση Ανακεφαλαιωτικών Πινάκων Εργασιών, ΠΚΤΜΝΕ Συμπληρωματικών Εργασιών, μείωσης εγγυήσεων, παράτασης και διάθεσης πίστωσης των έργων:
15.1. Ανάπλαση κοινοχρήστων χώρων Συνοικισμού Λαϊκών Κατοικιών οδού Θ. Σοφούλη.
15.2. Αντικατάσταση οδοστρωμάτων και πεζοδρομίων οδών Κέντρου.
15.3. Ανακατασκευή και κατασκευή μονώσεων δωμάτων Δημοτικών και σχολικών κτιρίων.
15.4. Βελτιωτικές παρεμβάσεις και ηλεκτροφωτισμός στις οδούς Κ. Καβάφη, Γ. Ρίτσου και Κ. Βάρναλη, περιοχής Αγίων Αποστόλων.
15.5 Σήμανση, οργάνωση και αισθητική ανάδειξη οδικού δικτύου της πόλης.
16. Πρόταση Δήμου Ροδίων στο πρόγραμμα «ΘΗΣΕΑΣ».
17. Εξέταση παρατηρήσεων/ενστάσεων κατά την πρώτη ανάρτηση των πινάκων απαλλοτρίωσης του έργου «Περιμετρική οδός πόλη Ρόδου – τμήμα από κόμβο Καλιθέας μέχρι την οδό Σεφέρη» και κήρυξη αναγκαστικής απαλλοτρίωσης των ακινήτων για την εκτέλεση του έργου «Περιμετρική οδός Πόλης Ρόδου – Τμήμα από κόμβο Καλιθέας μέχρι την οδό Σεφέρη».
18. Εξεύρεση χώρου εγκατάστασης Αθίγγανων Νήσου Ρόδου.
19. Εγκριση Προϋπολογισμού οικ. έτους 2006 Χειροτεχνικού Κέντρου Ρόδου.
20. Εγκριση των κάτωθι αποφάσεων Δ.Σ. ΔΟΠ:
20.1. Αριθ.1/06 που αφορά Δ' τροποποίηση προϋπολογισμού έτους 2005.
20.2. Αριθ.2/06 που αφορά Α' τροποποίηση προϋπολογισμού έτους 2006.
21. Εγκριση των κατωτέρω αποφάσεων Δημαρχιακής Επιτροπής:
21.1. Αριθ.46/2005 Απόφασης Δ.Ε., που αφορά αίτημα: α) Παρασκευά Παντελή και β) Ελευθερίου Ειρήνης, για χορήγηση αδείας διενέργειας υπηρεσιών διαδικτύου.
21.2. Αριθ.69/2006 που αφορά διεξαγωγή διαγωνισμού για την προμήθεια: α) καυσίμων και λιπαντικών, β) ειδών υγιεινής και καθαριότητας και γ) γραφικής ύλης.
22. Προγραμματισμός προσλήψεων εποχικού προσωπικού Δήμου Ροδίων έτους 2006.
23. Πλήρωση πέντε (5) θέσεων τακτικού προσωπικού κλάδου ΥΕ1 κλητήρων στο Δήμο Ροδίων.
24. Εγκριση πρόσληψης μηχανικού Γεωγραφικών Συστημάτων Πληροφορικής για την υλοποίηση προγράμματος του Ε.Π. «Κοινωνία της Πληροφορίας».
25. Ορισμός Διοικητικού Συμβουλίου Σχολικής Επιτροπής των Εργαστηρίων Ειδικής Επαγγελματικής Εκπαίδευσης και Κατάρτισης (Ε.Ε.Ε.Ε.Κ.) του Δήμου Ροδίων.
26. Εγκριση αποφάσεων Διοικητικών Συμβουλίων των Σχολικών Επιτροπών του Δήμου μας, που αφορούν απολογιστικά στοιχεία της οικονομικής διαχείρισης 2005.
27. Εγκριση Αναμόρφωσης προϋπολογισμού Δήμου Ροδίων, οικ. έτους 2006.
28. Ορισμός μελών των κάτωθι Επιτροπών Δ.Σ.μονοετούς θητείας:
28.1. Επιτροπή Πολεοδομικών Θεμάτων.
28.2. Επιτροπή Καταρτισμού Ετήσιου Μητρώου Αρρένων.
28.3. Επιτροπή Ακτών.
28.4. Επιτροπή Παραλαβής Προμηθειών.
28.5. Επιτροπή Συμβιβαστικής Επίλυσης Φορολογικών Διαφορών & Αμφισβητήσεων.
28.6. Επιτροπή Εξέτασης Ενστάσεων κατά των Εκθέσεων Αυτοψίας Αυθαιρέτων Κατασκευών (Ν.1337/80/83).
29. Εξέταση αιτημάτων της δημοτικής παράταξης «Πρώτα η Ρόδος».
20. Εγκριση τοποθέτησης πινακίδας στην πόλη της Ρόδου, με το έμβλημα Ευρωπαϊκής Πόλης Κρασιού (RECEVIN).
31. Εγκριση εξόδων παράστασης Αντιπροέδρου Ν.Π.Δ.Δ. Δημοτικού Λιμενικού Ταμείου Ν. Δωδ/σου (ΦΕΚ 199/2005, όπως τροποποιήθηκε με το ΦΕΚ 3667/2005).
32. Συζήτηση και λήψη απόφασης για τη λειτουργία των πολυκαταστημάτων.
33. Ορισμός ορκωτών λογιστών για το διαχειριστικό έλεγχο της Δ.Ε.Σ. ΡΟΔΑ χρήσης 2005 και καθορισμός αμοιβής αυτών.
34. Διαγραφή από βεβαιωτικούς καταλόγους κοινοχρήστων χώρων, αίτηση κ. Παπαδούλη Βαλασίας.
35. Διαγραφή βεβαιωθέντων ποσών τέλους παρεπιδημούντων & ακαθαρίστων εσόδων.
36. Διαγραφή από βεβαιωτικό κατάλογο, αίτηση ΚΑΡΝΟΥ ΔΙΟΝΥΣΙΟΥ.
37. Ψηφίσεις πιστώσεων για έξοδα ταξιδίων, Δημάρχου, Αντιδημάρχων, Δημοτικών Συμβούλων και Υπηρεσιακών Παραγόντων.
38. Εγκριση διαφόρων δαπανών.

VANIK TOURS

ΓΙΑΝΝΗΣ και ΣΕΒΑ ΒΑΛΣΑΜΙΔΗ
VANIK σημαίνει ΑΛΗΘΕΙΑ
ΑΚΤΗ ΚΑΝΑΡΗ 17, ΨΑΡΟΠΟΥΛΑ - ΑΝΕΤΟ ΠΑΡΚΙΝΓΚ •
Ανοικτά: ΔΕ-ΣΑ 08.30 - 14.00 & 16.30 - 20.30 - Τηλ. 22410 35191, 37621 κινητό: 6945798148 , FAX 22410 29532

Το γραφείο μας πάντα πρώτο σε κρατήσεις ξενοδοχείων εξασφάλισε και σας προσφέρει καταπληκτικές τιμές για τα παρακάτω ξενοδοχεία σε ΠΑΚΕΤΑ (έκδοση εισιτηρίων R/T) από 1/11/05-31/3/2006

Απευθυνόμαστε σε σας που θέλετε και η κράτησή σας να είναι σωστή και το δωμάτιό σας να σας περιμένει

1ον HOTEL PRESIDENT Α΄ Κατηγορίας
Λεωφόρος Κηφισίας (ανακαινισμένο)
Μονόκλινο € 63
Δίκλινο για μονόκλινο € 68
Δίκλινο € 73
Τρίκλινο € 93

2ον HOTEL ZAFOLIA Α΄ Κατηγορίας
Λεωφόρος Αλεξάνδρας
Μονόκλινο € 90
Δίκλινο € 100
Τρίκλινο € 120

3ον HOTEL ATHENS CYPRIA Α΄ Κατηγορίας
Σύνταγμα
Μονόκλινο € 60
Δίκλινο € 75
Τρίκλινο € 100

4ον HOTEL ASTOR Α΄ Κατηγορίας
Σύνταγμα
Μονόκλινο € 55
Δίκλινο για μονόκλινο € 62
Δίκλινο € 70
Τρίκλινο € 80

5ον HOTEL ARETHOUSA Β΄ Κατηγορίας
Σύνταγμα
Μονόκλινο € 50
Δίκλινο € 65
Τρίκλινο € 80

6ον HOTEL ELECTRA Α΄ SUPERIOR
Ερμού Σύνταγμα
Μονόκλινο € 135
Δίκλινο € 155
Τρίκλινο € 185

7ον HOTEL ELLINIS Β΄ Κατηγορίας
Ωνάσειο, λεωφ. Συγγρού
Μονόκλινο € 48
Δίκλινο € 58
Τρίκλινο € 70

8ον HOTEL TPITON Β΄ Κατηγορίας
Κέντρο Πειραιά
Μονόκλινο € 60
Δίκλινο € 80
Τρίκλινο € 100

9ον HOTEL SAVOY Α΄ Κατηγορίας
Κέντρο Πειραιά
Μονόκλινο € 75
Δίκλινο € 95
Τρίκλινο € 115

10ον HOTEL EGNATIA Β΄ Κατηγορίας
Θεσσαλονίκη Κέντρο - ανακαινισμένο
Μονόκλινο € 75
Δίκλινο € 85
Τρίκλινο € 95

11ον HOTEL EGNATIA PALACE Α΄ Κατηγορίας
Θεσσαλονίκη Κέντρο - ολοκαίνουργιο
Μονόκλινο € 100
Δίκλινο € 110
Τρίκλινο € 135

* Τα παραπάνω ξενοδοχεία διαθέτουν T.V. σε όλα τα δωμάτια
* Στις παραπάνω τιμές συμπεριλαμβάνεται πρωινό σε μπουφέ
* Ακόμη σε μας θα βρείτε αεροπορικά και ατμοπλοϊκά εισιτήρια όλων των εταιρειών.

Χ.5661-28/2

ΠΟΛΥΚΑΤΑΣΤΗΜΑΤΑ
ΤΡΙΑΝΤΑΦΥΛΛΟΥ
ΜΟΔΑ - ΠΟΙΟΤΗΤΑ - ΤΙΜΕΣ
ΕΚΠΤΩΣΕΙΣ 30% - 60%
ΠΡΟΛΑΒΕΤΕ
ΡΟΥΧΑ ΚΑΙ ΕΣΩΡΟΥΧΑ ΓΙΑ ΟΛΗ ΤΗΝ ΟΙΚΟΓΕΝΕΙΑ

ΑΝΔΡΙΚΑ	
ΠΑΝΤΕΛΟΝΙΑ ΚΟΤΛΕ ΠΡΟΣΦΟΡΑ	από 10€
ΜΠΛΟΥΖΕΣ ΜΑΛΛΙΝΕΣ	» 15 -7,5€
ΓΙΛΕΚΑ ΚΥΝΗΓΟΥ	» 10 - 5€
ΠΑΝΤΕΛΟΝΙΑ	» 15 -7,5€
ΜΠΛΟΥΖΑΚΙΑ ΦΟΥΤΕΡ	» 12 - 6€
ΜΠΟΥΦΑΝ	» 24 -12€
ΠΟΥΚΑΜΙΣΑ	» 10 - 5€
ΧΙΛΙΑΔΕΣ ΜΠΛΟΥΖΑΚΙΑ	» 24 - 12€
ΓΥΝΑΙΚΕΙΑ	
ΗΜΙΠΑΛΤΑ	από 25 - 15€
ΜΠΟΥΦΑΝ	» 20 -10€
ΦΟΥΣΤΕΣ	» 12 - 7€
ΝΥΧΤΙΚΑ	» 11 - 7€
ΖΑΚΕΤΕΣ ΚΑΙ ΜΠΛΟΥΖΑΚΙΑ ΦΟΥΤΕΡ	» 8 - 4€
ΜΠΛΟΥΖΕΣ ΠΛΕΚΤΕΣ	» 12 -5€
ΚΟΡΜΑΚΙΑ ΤΑ 3 ΤΕΜΑΧΙΑ	» 1€
ΠΑΙΔΙΚΑ	
ΣΕΤ ΜΠΕΜΠΕ	από 12-6€
ΦΟΡΜΕΣ ΑΘΛΗΤΙΚΕΣ	» 12-6€
ΜΠΟΥΦΑΝ	» 25 -12,5€
ΓΙΛΕΚΑ	» 10 - 5€
ΜΠΛΟΥΖΑΚΙΑ ΦΟΥΤΕΡ	ΜΟΝΟ 6€
ΠΑΝΤΕΛΟΝΙΑ ΔΙΑΦΟΡΑ	από 3, 6, 8€
ΣΟΥΠΕΡ ΠΡΟΣΦΟΡΕΣ σε εσώρουχα ανδρικά, γυναικεία, παιδικά πετσέτες	ΜΟΝΟ 1 € ΜΟΝΟ 1,5 €

ΤΡΙΑΝΤΑΦΥΛΛΟΥ
Γ. ΣΕΦΕΡΗ 108 - ΕΜΠΟΡΙΚΟ ΚΕΝΤΡΟ ΠΑΝΑΓΟΥ
Τηλ. 22410 62556
Τα καταστήματα ΤΡΙΑΝΤΑΦΥΛΛΟΥ σας ευχαριστούν για την εμπιστοσύνη σας
ΧΛ-5116-3/3

ΨΥΧΟΕΡΕΥΝΗΤΡΙΑ
ΚΡΗΤΙΚΟΥ ΒΑΣΙΛΕΙΑ

Προβλέψεις για το μέλλον ικανοποιητικές.
Βοήθεια για κάθε θέμα που σας απασχολεί με κάθε εχεμύθεια
ΟΜΗΡΟΥ 65 Π. ΠΟΛΗ
Τηλ. 74440 - 67602,6972157586,
8-1π.μ. — 4-8μ.μ.
Τ6997-31/3

ΠΡΑΚΤΟΡΕΙΟ ΤΑΞΙΔΙΩΝ
ΣΑΒΒΑΣ ΣΑΗΣ
ΠΡΟΣΦΕΡΟΥΜΕ
τα φθηνότερα αεροπορικά εισιτήρια για όλο τον κόσμο με όλες τις αεροπορικές πτήσεις
ΠΡΟΣΟΧΗ:
ΠΛΗΡΟΦΟΡΙΕΣ ΔΕΝ ΔΙΔΟΝΤΑΙ ΑΠΟ ΤΟ ΤΗΛΕΦΩΝΟ ΜΟΝΟ ΠΡΟΣΩΠΙΚΗ ΠΑΡΟΥΣΙΑ ΣΑΣ
Ακόμη:
♦ ΒΙΖΑ επισκέπτου για ΑΥΣΤΡΑΛΙΑ σε μία μέρα
♦ Εκδοση διαβατηρίων
♦ Εκδοση αδειών αυτοκινήτων

ΞΕΝΟΔΟΧΕΙΑ ΣΤΗΝ ΑΘΗΝΑ

PRESIDENT Α' Κατηγορίας Λεωφόρος Κηφησίας
Μονόκλινο € 63 έως 31/3/06 με πρωινό
Δίκλινο για μονόκλινο € 68 » » » »
Δίκλινο € 73 » » » »
Τρίκλινο € 93 » » » »

ROYAL OLYMPIC LUX κοντά στο Σύνταγμα
Μονόκλινο € 91 έως 31/3/06
Δίκλινο € 91 » »
Τρίκλινο € 120 » »

OLYMPIC PLC Α' κατηγορίας Σύνταγμα
Μονόκλινο € 78 έως 31/11/05 με πρωινό
Δίκλινο € 88 » » » »
Τρίκλινο € 109 » » » »

ΚΑΝΙΓΚΟΣ Α' κατηγορίας οδός Κάνιγγος
Μονόκλινο € 78 έως 31/3/06 με πρωινό
Δίκλινο € 88 » » » »

ASTOR Σύνταγμα
Μονόκλινο € 55 έως 31/12/05 με πρωινό
Δίκλινο για μονόκλινο € 62 » » » »
Δίκλινο € 70 » » » »
Τρίκλινο € 80 » » » »

POLIS GRAND HOTEL Α' Κατηγορίας Πατησίων
Μονόκλινο € 60 έως 31/3/06 με πρωινό
Δίκλινο € 70 » » » »
Τρίκλινο € 90 » » » »

DORIA HTL Β' Κατηγορίας Ομόνοια
Μονόκλινο € 54 έως 21/3 με πρωινό
Δίκλινο € 61 » » » »
Τρίκλινο € 79 » » » »

HELLINIS Β' Κατηγορίας ΩΝΑΣΕΙΟ, Συγγρού
Μονόκλινο € 48 έως 31/12/05
Δίκλινο € 58 » »
Τρίκλινο € 70 » »

BEST WESTERN Ιλίσια
Μονόκλινο € 84 από 1/5 - 31/12/05
Δίκλινο € 93 » »
Τρίκλινο € 110 » »

ARETOUSA Β' Κατηγορίας Μητροπόλεως Σύνταγμα
Μονόκλινο € 58
Δίκλινο € 76
Τρίκλινο € 100

VERGINA Β' Κατηγορίας ΘΕΣ/ΚΗ (κεντρικό)
Μονόκλινο € 64
Δίκλινο € 80
Τρίκλινο € 90

ANEMONI Κεντρικό - Πειραιά
Μονόκλινο € 60 έως 31/12/05 με πρωινό
Δίκλινο € 72 » » » »
Τρίκλινο € 85 » » » »

ΣΑΣ ΣΥΜΦΕΡΕΙ ΠΡΙΝ ΚΛΕΙΣΕΤΕ ΟΠΟΥΔΗΠΟΤΕ ΝΑ ΜΑΣ ΕΠΙΣΚΕΦΘΕΙΤΕ

ΠΡΑΚΤΟΡΕΙΟ ΤΑΞΙΔΙΩΝ
ΣΑΒΒΑΣ ΣΑΗΣ
ΤΑΡΠΟΝ ΣΠΡΙΓΚΣ 42 δίπλα στην Τράπεζα Πίστεως • Τηλ. 22410 39781-3
Χ.5666-28/2

GR Grand Hotel
★★★★★

Ο τέλειος συνδυασμός ποιότητας και οικονομίας που τιμά και ανεβάζει τη Ρόδο


Αναλαμβάνουμε συνέδρια και κάθε κοινωνική σας εκδήλωση



Αξέχαστες μελωδικές στιγμές δίπλα στο τζάκι μας, με τον πιανίστα ΤΑΚΗ ΤΣΩΝΗ, κάθε Παρασκευή, Σάββατο και Κυριακή
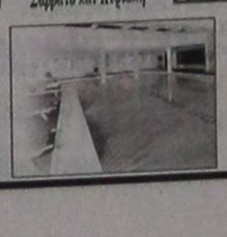

Χ.5654-28/2
Χ.6536-30/3

ΠΡΟΟΔΟΣ μικρές αγγελίες ΠΡΟΟΔΟΣ μικρές αγγελίες ΠΡΟΟΔΟΣ

ενοικιάσεις

ΕΝΟΙΚΙΑΖΕΤΑΙ γκαρσονιέρα νέα κατασκευή, πλήρως επιπλωμένη, δίχωρη, ψύξη - θέρμανση και TV, περιοχή Ιαλυσός. Πληρ. τηλ. 22410/94850 και κιν. 6945554736
13047-24/2

ΔΙΑΜΕΡΙΣΜΑ 1ου ορόφου 47 τ.μ., μερικώς επιπλωμένο, κοντά στο Πανεπιστήμιο, στην οδό Κολοκοτρώνη, κατάλληλο για φοιτητές ή ζευγάρι. Πληροφορίες τηλ. 22410/35342 μετά τις 4μ.μ.
13013-24/2

ΕΝΟΙΚΙΑΖΕΤΑΙ ισόγειο κατάστημα 240 τ.μ., επί της λεωφόρου Ρόδου - Καλλιθέα, έναντι σούπερ μάρκετ Μαρινόπουλου. Πληρ. τηλ. 6945336699, 10 π.μ - 14μ.μ.
13087-28/2

ΕΝΟΙΚΙΑΖΕΤΑΙ στο Νιοχώρι, ισόγειο διαμέρισμα ανεξάρτητο με δική του αυλή, αποτελούμενο από δύο δωμάτια, κουζίνα, μπάνιο. Επίσης ενοικιάζεται ένα στούντιο επιπλωμένο στο ισόγειο. Πληρ. τηλ. 22410/22139 και κιν. 6944562502
13066-23/2

ΕΝΟΙΚΙΑΖΕΤΑΙ 3άρι διαμέρισμα α' ορόφου, αρίστης κατασκευής, επί της οδού Πειραιώς. Πληρ. Εμμ. Μ. Κρανίδης, Αμερικής 50, τηλ. 22410/27082 - 26476, κιν. 6944347405 και φαξ 22410/27101, ώρες γραφείου 9-13 και 5-9
X5704-26/2

ΕΝΟΙΚΙΑΖΕΤΑΙ διάρι διαμέρισμα επί της οδού Θεμ. Σοφούλη, πλησίον ΟΑΕΔ. Πληρ. Εμμ. Μ. Κρανίδης, Αμερικής 50, τηλ. 22410/27082 - 26476, κιν. 6944347405 και φαξ 22410/27101, ώρες γραφείου 9-13 και 5-9
X5704-26/2

ΕΝΟΙΚΙΑΖΕΤΑΙ διαμέρισμα δυάρι, με μεγάλα μπαλκόνια, 1ου ορόφου, πλήρως επιπλωμένο, με οικοσυσκευές και έπιπλα, εντοιχισμένες ντουλάπες, ηλιακό θερμοσίφωνα, κλιματισμό θέρμανσης - ψύξης, ντετόρ ρεύμα, τοποθεσία Ιαλυσός, κοντά στην εκκλησία της Αγ. Αικατερίνης. Τιμή ενοικίου 350 ευρώ. Πληροφορίες κινητό κ. Παύλος, 6978098570 και κ. Χριστίνα, 22410/ 38595
13070-19/2

ΕΝΟΙΚΙΑΖΕΤΑΙ το ισόγειο διόροφης παραδοσιακής κατοικίας, εμβαδού 150 τ.μ., με δύο βεράντες και αυλόγυρο, με λουλούδια, στην οδό Καναδά 78-80. Πληρ. τηλ. 22410/27985 και στον πάνω όροφο
13442-28/2

ΕΝΟΙΚΙΑΖΕΤΑΙ 4άρι διαμέρισμα κοντά στο Καζίνο. Πληρ. Εμμ. Μ. Κρανίδης, Αμερικής 50, τηλ. 22410/27082 - 26476, κιν. 6944347405 και φαξ 22410/27101, ώρες γραφείου 9-13 και 5-9
X5704-26/2

ΕΝΟΙΚΙΑΖΕΤΑΙ 4άρι πλησίον της ΚΑΪΡ. Πληρ. Εμμ. Μ. Κρανίδης, Αμερικής 50, τηλ. 22410/27082 - 26476, κιν. 6944347405 και φαξ 22410/27101, ώρες γραφείου 9-13 και 5-9
X5704-26/2

ΕΝΟΙΚΙΑΖΕΤΑΙ
ΔΙΑΜΕΡΙΣΜΑ 150 τ.μ., με κήπο μπροστά και πίσω και με αποθήκη, οδός Ακραμίτου, περιοχή Αταβύρου
Τηλ.22440/52036, 22440/51275 και 6942664620
13066-1/3

ΕΝΟΙΚΙΑΖΕΤΑΙ οροφοδιαμέρισμα πολυτελείας τριών υπνοδωματίων, 2 μπάνια, θέρμανση, στο κέντρο της πόλης επί της οδού Β. Ηρακλείου. Η οικοδομή έχει πυλωτή για στάθμευση. Πληρ. Διακογεωργίου Κάλλιστος τηλ. 22410-29318 & 22410-78501
X5664-28/2

ΕΝΟΙΚΙΑΖΟΝΤΑΙ δωμάτια επιπλωμένα, πλησίον Αγίου Δημητρίου. Πληρ. τηλ. 22410/26134
13061-15/3

ΕΝΟΙΚΙΑΖΕΤΑΙ ισόγειο μονοκατοικίας πλήρως επιπλωμένο με ένα υπνοδωμάτιο, αρκοντίσιον και κήπο. Πληρ. τηλ. 22410/66591/6973314143
13075-19/3

ΕΝΟΙΚΙΑΖΕΤΑΙ τουριστικό κατάστημα, απέναντι από το Water Park του ξενοδοχείου Blue Bay στην Ιαλυσό. Πληρ. τηλ. 22410/94249 και 22410/90309
13083-5/3

ΕΝΟΙΚΙΑΖΕΤΑΙ γκαρσονιέρα επιπλωμένη, Λουδίνου 24. Πληροφορίες τηλ. 6944434429
13084-23/2

ΕΝΟΙΚΙΑΖΕΤΑΙ γκαρσονιέρα επιπλωμένη. Πληρ. τηλ. 6978849489
13073-22/2

ΕΝΟΙΚΙΑΖΕΤΑΙ διαμέρισμα στ' Ασγούρου 120 τ.μ., βεράντες γύρω γύρω με ζαρντινιέρες, δίπλα στο τζαμί. Πληρ. τηλ. 22410/35522 και 22410/36543
13106-28/2

ΕΝΟΙΚΙΑΖΕΤΑΙ κατάστημα στην Παλιά Πόλη, στην οδό Αγίου Φανουρίου 46 και γκαρσονιερα στην περιοχή Βενετοκλείου Γυμνασίου. Πληρ. τηλ. 22410/37427 και 22410/31610
5140-15/2

ΕΝΟΙΚΙΑΖΕΤΑΙ
νεόκτιστο πολυτελές διαμέρισμα β' ορόφου, 95 τ.μ., με δύο υπνοδωμάτια, αυτόνομη θέρμανση - ηλιακό, περιφερικές βεράντες, διαμπερές, στην περιοχή «Αραπάκι» Παρθενόπης 18.
Τηλ. 6944209883
13421-26/2

ΕΝΟΙΚΙΑΖΟΝΤΑΙ
α)ΚΑΤΑΣΤΗΜΑ λουξ 100 τ.μ. κατάλληλο για έκθεση, ΠΡΟΠΟ και οτιδήποτε άλλο εκτός απο μπαρ. Οδός Καποδιστρίου 62. Πληροφορίες τηλ. 22410-22191
β)διαμέρισμα ανεξάρτητο, διαμπερές 1ος όροφος, 100 τ.μ., 2 υπνοδωμάτια, σαλοτραπεζαρία, μεγάλη κουζίνα, μπάνιο και καθιστικό. Κατά προτίμηση σε στρατιωτικούς ή δημόσιους υπαλλήλους. οδός Αγίας Σοφίας 26 κοντά στον άγιο Ιωάννη και πλησίον πανεπιστημίου Αιγαίου.
Πληροφορίες τηλ. 22410-22191
12921-9/6

ΕΝΟΙΚΙΑΖΟΝΤΑΙ δίχωρες γκαρσονιέρες με κλιματισμό και βεράντες χωρίς κοινόχρηστα στο 6ο χλμ της λεωφόρου Καλλιθέας (φανάρια - διακλάδωση Κοσκινού). Ανετο πάρκινγκ. Πληροφορίες τηλ. 6946790515 - 6945105247
13107-12/3

ΕΝΟΙΚΙΑΖΕΤΑΙ ισόγειο κατάστημα με πατάρι, επί της οδού Εθελοντών Δωδεκανησίων αρ. 23. Πληρ. τηλ. 6977609717
13068-21/2

ΕΝΟΙΚΙΑΖΕΤΑΙ διαμέρισμα 3άρι καινούργιας κατασκευής, με πανοραμική θέα στον 2ο όροφο, ευήλιο, διαμπερές, στην περιοχή Μαρινόπουλου (Τσαλδάρη, οδός νησίδα Ρω 18). Πληρ. τηλ. 22410/20880, 22410/32531 και 6945004115
13069-21/2

ΕΝΟΙΚΙΑΖΕΤΑΙ διαμέρισμα 3άρι στη Στρατηγού Ζήση (κοντά στο λιμάνι), πρόσφατα ανακαινισμένο. Τηλ. 22410/39210, 24563 ώρες καταστημάτων
T6972-4/3

ΣΤΑ ΜΑΡΙΤΣΑ ενοικιάζεται δυάρι διαμέρισμα, καινούργιο, επιπλωμένο. Πληροφορίες τηλ. 22410/48195
13449-26/2

ΕΝΟΙΚΙΑΖΕΤΑΙ διαμέρισμα διαμπερές, στον 3ο όροφο, με τρία υπνοδωμάτια, 2 λουτροκαμπινέ και λοιπούς βοηθητικούς χώρους, Στέλιου Κωτιάδη και Παπαναστάση 1. Πληρ. τηλ. 6974500202
13105-28/2

ΕΝΟΙΚΙΑΖΕΤΑΙ
κατάστημα για μίνι μάρκετ ή περίπτερο στην Παλιά Πόλη, Ομήρου 87. Επίσης ενοικιάζεται μονοκατοικία στην Παλιά Πόλη, Ομήρου 86.
Τηλ. 22410/37813
13440-26/2

ΕΝΟΙΚΙΑΖΟΝΤΑΙ
6 στούντιος καινούρια, επί της Ρόδου - Λίνδου, 2 χλ. πριν το Γκολφ Αφάντου, στη διασταύρωση Καλυθιών με παραλία Τραγανού, 400 μ. από τη θάλασσα, πλήρως εξοπλισμένα.
Τιμή: Διαμόρφωσέ την μόνος σου σύμφωνα με τις οικονομίες σου
Τηλ.22410/96616 και 6932603855
ΓΔ-5/2

ΕΝΟΙΚΙΑΖΟΝΤΑΙ
επί της Κοδριγκτώνος (περιοχή σταδίου Διαγόρα) επιπλωμένα διαμερίσματα, ευρύχωρα, για μικρό ή μεγαλύτερο διάστημα
Πληρ. τηλ. 22410/31756
T6965-3/3

ΕΝΟΙΚΙΑΖΟΝΤΑΙ δύο διαμερίσματα από 2 κρεβατοκάμαρες, σαλόνι, κουζίνα και λουτροκαμπινέ, Αγίου Ιωάννου, Κρεμαστή. Πληρ. τηλ. 6947836347 και 2246041183
5128-22/2

ΕΝΟΙΚΙΑΖΟΝΤΑΙ: α) Στα Κοσκινού, επιπλωμένες γκαρσονιέρες, 2 δωματίων - WC, επιφάνειας 50 τ.μ., με ηλιακό και θέρμανση. β) Στην περιοχή σταδίου Διαγόρα οροφοδιαμέρισμα α' ορόφου, επιφάνειας 180 τ.μ., με τζάκι, ηλιακό και θέρμανση, επιπλωμένο ή μη, κατάλληλο και για επαγγελματική χρήση. Τηλ. 6946681508 και 6942296617
13400-25/2

ΕΝΟΙΚΙΑΖΕΤΑΙ διαμέρισμα 3 δωματίων, 120 τ.μ., στην οδό Λεμεσού 25, 1ος όροφος. Κατάλληλο και για επαγγελματική χρήση. Πληροφορίες τηλ. 22410/31969 και κιν. 6944269973
13077-24/2

ΕΝΟΙΚΙΑΖΕΤΑΙ ΔΙΑΜΕΡΙΣΜΑ 1ου ορόφου, 84 τ.μ., με δύο υπνοδωμάτια, επί της Φιλ. Ένωσης Δωδ/σίων, Συνοικισμός Δασκάλων, με αυτόνομη θέρμανση και ηλιακό. Τηλ. 22410/31252 και 6944915037
13424-25/2

ΕΝΟΙΚΙΑΖΕΤΑΙ διαμέρισμα τριών υπνοδωματίων με κήπο, στην Ιαλυσό. Πληροφορίες τηλ. 22410/94629 και κιν. 6947850462
13091-26/2

ΕΝΟΙΚΙΑΖΕΤΑΙ διαμέρισμα 1ος όροφος 100 τ.μ., επί της οδού Κων/νου Υδραίου 56, Ανάληψη, έναντι λαϊκής αγοράς Παρασκευής. Σύνδεση με αποχετευτικό. Πληρ. τηλ. 22410/31921 και 36610
5139-16/3

ΕΝΟΙΚΙΑΖΟΝΤΑΙ επιπλωμένες γκαρσονιέρες μονόχωρες, δίχωρες, για όλο το χρόνο, εντός Ρόδου. Προτιμούνται στρατιωτικοί. Πληρ. τηλ. 22410/20021 και κιν. 6947374732
X5655-28/2

ΕΝΟΙΚΙΑΖΕΤΑΙ κατάστημα 50 τ.μ., με υπόγειο και πατάρι, κοντά στο καζίνο. Πληρ. Εμμ. Μ. Κρανίδης, Αμερικής 50, τηλ. 22410/27082 - 26476, κιν. 6944347405 και φαξ 22410/27101, ώρες γραφείου 9-13 και 5-9
X5704-26/2

ΕΝΟΙΚΙΑΖΕΤΑΙ διαμέρισμα 2ου ορόφου, Στοκχόλμης, Ανω Ροδίνι. Πληροφορίες τηλ. 22410/67124
13076-22/2

ΕΝΟΙΚΙΑΖΕΤΑΙ
για επαγγελματική χρήση, όροφος 450 τ.μ., παραλιακός, στην οδό Αυστραλίας και Ζήση.
Πληροφορίες τηλ. 21089045585 & 6944616420
13093-9/3

ΕΝΟΙΚΙΑΖΕΤΑΙ κατάστημα 38 τ.μ., στο Φαληράκι, σε Εμπορικό Κέντρο. Πληρ. Εμμ. Μ. Κρανίδης, Αμερικής 50, τηλ. 22410/27082 - 26476, κιν. 6944347405 και φαξ 22410/27101, ώρες γραφείου 9-13 και 5-9
X5704-26/2

πωλήσεις

ΠΩΛΕΙΤΑΙ παλαιά διώροφη κατοικία, στην οδό Παπαλούκά αριθμ. 55. Πληροφορίες τηλ. 22410/28941
ΓΔ-28/2

ΠΩΛΟΥΝΤΑΙ επαγγελματικοί χώροι, στην οδό Βενέζη (δίπλα στο Ροδίων Παιδεία): α) Καταστήματα για οποιαδήποτε χρήση επαγγελματική των 62τ.μ., και 125τ.μ., β) Γραφεία - Ιατρεία των 62 τ.μ. και 125τ.μ. γ) Αποθήκες των 62τ.μ. και 125τ.μ. Δεκτά δάνεια. Πληρ. Κάλλιστος Διακογεωργίου, τηλ. 22410/78501 και 22410/29318
X5664-28/2

ΠΩΛΟΥΝΤΑΙ στην παραλία Κιοτάρι μεζονέτες, ημιτελής και τελειωμένες των 80τ.μ. και 110τ.μ. σε 1000τ.μ. οικόπεδο σε κατασκευή πολυτελή. Δεκτά δάνεια. Πληρ. Διακογεωργίου Κάλλιστος. Πληροφορίες τηλ. 22410/29318 και 22410/78501
X5664-28/2

ΠΩΛΕΙΤΑΙ παραδοσιακό καφενείο, Αγ. Αναστασίας 48-50. Τιμή 35.000 ευρώ. Τηλ. 22410/75547 και κιν. 6939527418, Βαγγέλης
12965-22/2

ΠΩΛΕΙΤΑΙ διαμέρισμα 65 τ.μ., επί της οδού Κανελλοπούλου και προέκταση Αννης Μαρίας, κατάλληλο και για επαγγελματική στέγη. Πληρ. τηλ. 22410/96375 και κιν. 6974490995
13451-28/2

ΠΩΛΟΥΝΤΑΙ
1) Κτίριο 250 τ.μ., με υπαίθριο χώρο 600 τ.μ., έτοιμο για χρήση, για επαγγελματική χρήση, ιδανικό και για σούπερ μάρκετ.
2) Ηλεκτρικό κλαρκ σε άριστη κατάσταση και
3) Πωλείται ή ενοικιάζεται κατάλληλη σταθερή στην παραλία Θεολόγου.
Μόνο σοβαρές προτάσεις
Τηλ. 6938097097
13103-21/3

ΡΟΔΟΣ: ΠΩΛΕΙΤΑΙ
οικόπεδο στην Ιξιά, οδός Ομήρου 17, 160 τ.μ.
Πληροφορίες τηλ. 6945-994321
ΓΔ-23/2

ΠΩΛΟΥΝΤΑΙ στην Κρεμαστή διαμερίσματα μεζονέτες στον παραλιακό δρόμο Κρεμαστής των 60τ.μ. και μεζονέτες των 120τ.μ. με αυλή, πολυτελής κατασκευή. Δάνεια δεκτά. Πληρ. Διακογεωργίου Κάλλιστος τηλ. 22410/29318 και 22410/78501
X5664-28/2

ΠΩΛΕΙΤΑΙ εστιατόριο - ψησταριά, έτοιμο να λειτουργήσει αμέσως, στην Κρεμαστή. Φανταστική τιμή (17.000 ευρώ). Πληροφορίες τηλ. 22410/33682 και 22410/74435 κ. Μάκη
13163-28/4

ΠΩΛΕΙΤΑΙ οικόπεδο 2520 τ.μ., στο Παραδείσι, περιοχή Ατσιγγάνικα. Τιμή 50.000 ευρώ. Πληροφορίες τηλ. 20021
X5655-28/2

ΠΩΛΕΙΤΑΙ επιχείρηση σφολιατοειδών και πίτσας με ετήσια λειτουργία, με όλο τον εξοπλισμό και εξασφαλισμένη πελατεία. Πληροφορίες τηλ. 6978098501
5134-8/3

ΠΩΛΟΥΝΤΑΙ σαλόνι rattan (μπαμπού), αποτελούμενο από τριθέσιο καναπέ, δύο πολυθρόνες, τραπέζι και ένα σκαμπό. Τιμή 270 ευρώ. Σιφονιέρα με καθρέφτη 60 ευρώ, διαχρονικό σύνθετο με ράφια, συρτάρια, βιτρίνα, από ξύλο «TEAK» 2 τεμάχια, 450 ευρώ, 2 κρεβάτια μονά από ξύλο πεύκου, σε άριστη κατάσταση 65 ευρώ και διάφορα άλλα μικροπράγματα. Τηλ. 22410/62950 και κιν. 6946327294 και 6948031766
13099-28/2

ΠΩΛΕΙΤΑΙ
κατάστημα παιδικών ενδυμάτων, επί της οδού Μεγ. Κωνσταντίνου, δίπλα στο υπερμάρκετ Σπανός.
Πληροφορίες τηλ. 22410/36166 και κιν. 6978098501
5135-11/3

ΕΥΚΑΙΡΙΑ!
ΠΩΛΕΙΤΑΙ
Ή ΕΝΟΙΚΙΑΖΕΤΑΙ
επιχείρηση υπαίθριου καφέ μπαρ στο κέντρο της Κρεμαστής, λόγω φόρτου εργασιών.
Μόνο σοβαρές προτάσεις.
Τηλ. 6973046555 κ. Νίκος
13089-8/3

αυτοκίνητα

ΠΩΛΕΙΤΑΙ PEUGEOT RALLYE 1600 c.c., 16 V, αγωνιστικό, βελτιωμένο. Τιμή 12.000 ευρώ. Πληροφορίες τηλ. 22410/62023 και κιν. 6944395208
T6852-3/3

ΠΩΛΕΙΤΑΙ RENAULT CLIO 2, 1200c.c., περασμένο ΚΤΕΟ, σε πολύ καλή κατάσταση. Δεκτός κάθε έλεγχος. Πληροφορίες τηλ. 6974771555
13402-23/2

ΠΩΛΟΥΝΤΑΙ
1) Αυτοκίνητο CITROEN SAXO 1400 c.c., VTC, 24/12/2004, τρακαρισμένο μόνο μπροστά. Είναι και για ανταλλακτικά.
2) ALFA ROMEO 1400 c.c., 21/3/1995 ατρακάριστο
Πληροφορίες 22460/41306 και 6932737338
13078-5/3

ΠΩΛΟΥΝΤΑΙ
ελαφρώς μεταχειρισμένα αυτοκίνητα παντός τύπου IX επιβατικά, αγροτικά, επαγγελματικά, φορτηγά.
• Ετοιμοπαράδοτα ή κατόπιν παραγγελίας.
• Παρέχουμε πιστοποιητικό ελέγχου καλής λειτουργίας και γραπτή εγγύηση ενός έτους.
Πώληση χονδρική - λιανική
• Παράδοση στο χώρο σας
Σημεία εξυπηρέτησης:
1. Θεμ. Σοφούλη 111, τηλ. 22410-21666
2. 7ο χλμ. Λεωφ. Ρόδου-Λίνδου, τηλ.22410-69135
3. 13ο χλμ. Ρόδου-Αεροδρομίου, τηλ.22410-98188
X5682-28/2

ΑΓΟΡΑΖΟΥΜΕ

ΜΕΤΑΧΕΙΡΙΣΜΕΝΑ ΑΥΤΟΚΙΝΗΤΑ ΤΟΙΣ ΜΕΤΡΗΤΟΙΣ

ΜΟΝΤΕΛΑ 1999 έως σήμερα

Τηλ. 22410 - 60500

μαθήματα

@Anosis
Εκπαίδευση στους Υπολογιστές

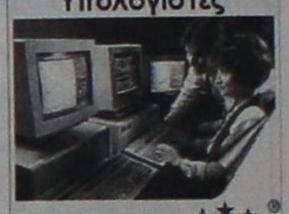

11 Χρόνια στην Κορυφή με Αποδείξεις

ΤΜΗΜΑΤΑ ΕΝΗΛΙΚΩΝ
✓Ταχύρυθμα σεμινάρια 6 εβδομάδων επιπέδου ECDL Start
✓Δίμηνοι ή Τρίμηνοι κύκλοι σπουδών ECDL και ECDL Expe
✓Ειδικά τμήματα για αρχαρίους και προχωρημένους
X5684-28/2

ΣΤ.ΚΩΤΙΑΔΗ 52 ΡΟΔΟΣ
ΤΗΛ.22410 78924

Υπεύθυνος Σπουδών: Κώστας Χατζηδάκης Πτυχ.Πληροφορικής Παν.Αθηνών

ΕΡΓΑΣΤΗΡΙΟ ΕΛΕΥΘΕΡΩΝ ΣΠΟΥΔΩΝ ΗΛΕΚΤΡΟΝΙΚΩΝ ΥΠΟΛΟΓΙΣΤΩΝ
Program
Ecdl Kids & Equal Skills
Για ΠΑΙΔΙΑ και ΕΝΗΛΙΚΕΣ
ΕΠΙΣΗΜΟ ΕΞΕΤΑΣΤΙΚΟ ΚΕΝΤΡΟ ΤΗΣ ECDL HELLAS
ΤΜΗΜΑΤΑ ΓΙΑ:
Παιδιά
Ενήλικες
Αρχάριους
Επαγγελματίες
Ανεύρεση Εργασίας
Αναδείξαμε 1ο μαθητή σε ολυμπιάδα Πληροφορικής
Μανώλης Ι. Σοφίλας
Τηλ.(22410)31761
ΚΟΔΡΙΓΚΤΩΝΟΣ 91 - ΡΟΔΟΣ
ECDL Diploma
X5658-28/2

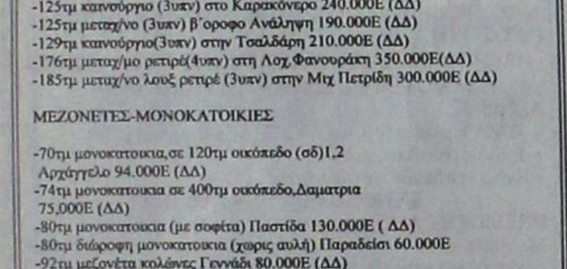

ΚΤΗΜΑΤΟΜΕΣΙΤΙΚΟ ΓΡΑΦΕΙΟ
ΑΙΓΑΙΟΚΤΗΜΑΤΙΚΗ
ΠΩΛΟΥΝΤΑΙ
- ΔΙΑΜΕΡΙΣΜΑΤΑ-ΜΟΝ/ΚΙΕΣ
(ΔΔ) = ΔΑΝΕΙΑ ΔΕΚΤΑ
-44 τμ καιν/ργιο,(α΄ορ,1υπν) στην Ιαλυσό 85.000Ε (ΔΔ)
-45τμ καιν/ργιο (1υπν) στο Νιοχώρι 85.000Ε (ΔΔ)
-46τμ μετ/σμένο (υπ.με αυλη1υπν) Υψηλάντου 60.000Ε
-51τμ μετ/σμενο (ισόγειο1υπν) Αισχύνη 75.000Ε (ΔΔ)
-60τμ καιν/ργιο (β΄ορ,1υπν) Ιαλυσό 100.000Ε (ΔΔ)
-75τμ μετ/σμένό (α΄ορ,2υπν) Σαπέρος 100,000Ε (ΔΔ)
-75τμ καιν/ργιο (2υπν) στη Δενδρινού 165.000Ε (ΔΔ)
-80τμ μετ/σμενο (α΄ορ,2υπν)Ανάληψη 100.000Ε (ΔΔ)
-82τμ καιν/ργιο (,2 υπν)Αραπάκι 150.000Ε (ΔΔ)
-82τμ καιν/ργιο(2υπν) στ΄Αφάντου 88.000Ε (Ισόγ)
-86τμ καιν/ργιο (2υπν) στην Ιαλυσό 155.000Ε (ΔΔ)
-87τμ καιν/ργιο (2υπν)Τρεις 166.000Ε (ΔΔ)
-89τμ καιν/ργιο (α΄ορ2υπν) Μήδεια 185.000Ε (ΔΔ)
-97τμ μετ/σμένο (2υπν) στην Κέντρο με απερ/στη θέα 250.000Ε (ΔΔ)
-100τμ καινούργιο ορ/σμα (3υπν)Καρακόνερο 210.000Ε (ΔΔ)
-102τμ καινούργιο (3υπν)Μίρα-Μάρε (γκαράζ) 190.000Ε (ΔΔ)
-113τμ καινούργιο (3 υπν) Καρακόνερο 220.000Ε (ΔΔ)
-118τμ καινούργιο (3υπν Μ.Πετρίδη 215.000Ε (ΔΔ)
-120τμ καινούργιο (3υπν) στους Τρεις 229.000Ε (ΔΔ)
-125τμ καινούργιο (3υπν) στο Καρακόνερο 240.000Ε (ΔΔ)
-125τμ μεταχ/νο (3υπν) β΄οροφο Ανάληψη 190.000Ε (ΔΔ)
-129τμ καινούργιο(3υπν) στην Τσαλδάρη 210.000Ε (ΔΔ)
-176τμ μεταχ/μο ρετιρέ(4υπν) στη Λοχ.Φανουράκη 350.000Ε(ΔΔ)
-185τμ μεταχ/νο λουξ ρετιρέ (3υπν) στην Μιχ Πετρίδη 300.000Ε (ΔΔ)

ΜΕΖΟΝΕΤΕΣ-ΜΟΝΟΚΑΤΟΙΚΙΕΣ
-70τμ μονοκατοικια,σε 120τμ οικόπεδο (σδ)1,2 Αρχάγγελο 94.000Ε (ΔΔ)
-74τμ μονοκατοικια σε 400τμ οικόπεδο,Δαματρια 75,000Ε (ΔΔ)
-80τμ μονοκατοικια (με σοφίτα) Παστίδα 130.000Ε (ΔΔ)
-80τμ διώροφη μονοκατοικια (χωρις αυλή) Παραδείσι 60.000Ε
-92τμ μεζονέτα κολώνες Γεννάδι 80.000Ε (ΔΔ)
-Παραδοσιακή μονοκατοικια Μαριτσά 150.000Ε (ΔΔ)
-100τμ μεζονέτα σε μπετα στο Φαληράκι 75.000Ε (ΔΔ)
-100τμ μονοκατοικιά σε 500τμ οικ/δο κοντα στην Ιξιά 280.000Ε (ΔΔ)
-100τμ καινούργια μεζονετα στην Παστίδα 175.000Ε (ΔΔ)
-120τμ μονοκατοικία κοντά στο Ρολόι Π Πόλη 145.000Ε (ΔΔ)
-125τμ μεζονετα (3 ετων) στην Ιαλυσό 222.000Ε (ΔΔ)
-130τμ μονοκατοικιά σε μπετα Κοσκινού σε 600τμ οικ/δο 115.000Ε (ΔΔ)
-130τμ μονοκατοικία σε μπετα Παστίδα με 240τμ οικ/δο 115.000Ε (ΔΔ)
-130τμ καινούργια μεζονέτα στην Παστίδα 180.000Ε (ΔΔ)
-134τμ μονοκατοικια (4υπν) καινούργια στο Γεννάδι 190.000Ε (ΔΔ)
-135τμ (+40τμ επ/κη) Κοσκινού καινούργια μον/κία 265.000Ε (ΔΔ)
-140τμ μονοκατοικία καινούργια στην Παστίδα 210.000Ε(ΔΔ)
-142τμ μονοκατοικία στο Νιοχώρι 150.000Ε(ΔΔ)
-150τμ μεζονέτα σε μπετά στο Φαληράκι 85.000Ε
-157τμ μεζονέτα καινούργια στο Ροδίνι 230.000Ε (ΔΔ)
-159τμ μονοκατοικία σε 215τμ οικ/δο στην Παστίδα 180.000Ε (ΔΔ)
-180τμ μεζονέτα καινούργια κοντα στο ΙΚΑ (λεωφ) 330.000Ε (ΔΔ)
-200τμ μεζονέτα σε μπετά Ασγούρου 170.000Ε (ΔΔ)
-200τμ μεζονέτα καινούργια σε 400τμ οικ/δο στην Κρεμαστή 250.000Ε(ΔΔ)
-200τμ μονοκατοικία σε 424τμ οικ/δο Καρακόνερο 350.000Ε(ΔΔ)
-236τμ διώροφη καινούργια μον/κία στη Θολό σε 2.174τμ οικ/δο κτίζει άλλα 764τμ 250.000Ε (ΔΔ)

ΚΑΤΑΣΤΗΜΑΤΑ-ΑΠΟΘΗΚΕΣ-ΓΡΑΦΕΙΑ-ΠΑΝΣΙΟΝ
-22,45τμ(καθαρή επιφάνεια) γραφείο επί της Αμμοχώστου 56.000Ε
-33,50τμ κατάστημα στη Λεμεσού 65.000Ε
-40τμ κατάστημα (μισθωμένο) με 70τμ υπόγεια αποθήκη κοντα στην Αννης Μαρίας 115.000Ε (ΔΔ)
-45τμ (καθαρή επιφάνεια) γραφείο επι της Αμμοχώστου 112.000Ε
-50τμ κατάστημα (μισθωμένο) στο Φαληράκι 120.000Ε
-59τμ κατάστημα στο Νιοχώρι 108.200Ε
-67τμ (καθαρή επιφάνεια)γραφείο επι της Αμμοχώστου 168.375Ε
-70τμ κατάστημα επι της Λεωφ Ρόδου-Λίνδου 150.000Ε
-71τμ υπόγεια αποθήκη με ράμπα προέκταση Αννης Μαρίας 25.000Ε
-90τμ ισόγεια αποθήκη (διαμέρισμα) σε σοβά Ροδίνι 60.000Ε
-100τμ κατάστημα (μισθωμένο)Φαληράκι 220.000Ε
-105τμ κατάστημα επι της Λεωφ Ρόδου-Λίνδου 308.000Ε
-222τμ αποθήκη στο Νιοχώρι 66.000Ε

ΕΝΟΙΚΙΑΖΟΝΤΑΙ
ΔΙΑΜΕΡΙΣΜΑΤΑ-ΜΟΝΟΚΑΤΟΙΚΙΕΣ
-Διαμέτιο με WC 6χιλ λεωφΡόδου-Καλυθέας 100Ε
-STYDIO επιπλωμένο 6χιλ Ρόδου-Καλυθεα 190Ε
-STYDIO επιπλωμένο Πειραιώς 200Ε
-STYDIO (α΄ορ) επιπ/νο Κορδικτάνος 200Ε
-50τμ επιπλωμένο (1υπν) διαμέρισμα με αυλή Υψηλάντου 250Ε
-80τμ διαμέρισμα (2υπν) στην Μητρόπολη 400Ε
-80τμ διαμέρισμα (2υπν) Κορδικτάνος 460Ε
-105τμ διαμέρισμα (3υπν) Νιοχώρι 450Ε
-120τμ διαμέρισμα (3υπν) Ψαροπούλα 630Ε
-145τμ διαμέρισμα (4υπν) Κορδικτάνος 500Ε
-180τμ μονοκατοικία σε 4στρ Ασγούρου 1.000Ε

ΚΑΤΑΣΤΗΜΑΤΑ-ΓΡΑΦΕΙΑ-ΑΠΟΘΗΚΕΣ
-30τμ κατάστημα εμπορικό κέντρο Μακεδοσ Ιαλυσό 300Ε
-69τμ κατάστημα 6χιλ Ρόδου-Καλυθέας με μεγάλη αυλή 400Ε
-80τμ ισόγειο γραφείο Αγ Αναργύρους 500Ε
-90τμ κατάστημα 7 βαγιές με ράμπα 350Ε
-180τμ κατάστημα με αυλη 160τμ Κων/πολεως Καρακόνερο
-300τμ αποθήκη 3 χιλ Ρόδου-Καλυθέας 1.300Ε
-500τμ ισόγεια αποθήκη 6χιλ Ρόδου-Καλυθέας (μόνο για οικοδομικά υλικά) 350

ΖΗΤΟΥΝΤΑΙ ΓΙΑ ΑΓΟΡΑ ΜΕΤΑΧΕΙΡΙΣΜΕΝΑ ΔΙΑΜ/ΤΑ
ΑΜΕΣΗ ΠΩΛΗΣΗ
ΡΕΝΑ ΒΑΖΟΥΚΟΥ & ΣΥΝΕΡΓΑΤΕΣ - (ΜΕΣΙΤΕΣ ΑΣΤΙΚΩΝ ΣΥΜΒΑΣΕΩΝ)
ΔΙΕΥΘ. ΓΡΑΦΕΙΟΥ ΔΗΜ. ΘΕΟΔΩΡΑΚΗ 3
Τηλ. (22410) 22943. FAX: 28838 κινητό: 6945466773.
email.vazoukou@acn.gr
X5673-28/2

ΚΤΙΡΙΟ Α.Ε.
ΠΩΛΗΣΕΙΣ ΑΚΙΝΗΤΩΝ
- Καταστήματα 47, 65, 88 τ.μ., στην οδό Δενδρινού (προέκταση Αννης Μαρίας) με αντίστοιχο υπόγειο χώρο
- Διαμερίσματα 104 τ.μ., 118τ.μ., 107 τ.μ., στην οδό Δενδρινού (προέκταση Αννης Μαρίας), με κεντρική αυτόνομη θέρμανση, αποθήκη και αποκλειστική θέση στάθμευσης αυτοκινήτου
- Διαμερίσματα 118τ.μ., και 112τ.μ., στην οδό Μιχαήλ Πετρίδη (στο ύψος ΜΗΔΕΙΑ) με αποθήκη και αποκλειστική θέση στάθμευσης αυτοκινήτου
- Μεζονέτα διώροφη με σοφίτα 190 τ.μ. στην Ιαλυσό

ΠΛΗΡΟΦΟΡΙΕΣ ΑΝΑΣΤΑΣΙΟΣ ΑΤΣΙΔΗΣ
Στεφάνου Καζούλη 74 - Ρόδος
Τηλ. 22410/28616 - FAX 22410/37848
X5668-28/2

ΠΩΛΟΥΝΤΑΙ
ΜΟΝΟ ΑΠΟ ΤΟ ΓΡΑΦΕΙΟ ΜΑΣ
• Σας παρακαλούμε να συγκρίνετε τις δικές μας τιμές με όλες τις άλλες
1) Κτήμα 4.000 τ.μ., περιοχή Κοσκινού, πάνω από το φυτώριο, με φανταστική θέα.
2) Ισόγειο 3άρι με επέκταση 4άρι, με τεράστια αυλή, σε πολύ καλή τοποθεσία εντός πόλεως
3) Οικόπεδο 300 τ.μ., πλησίον Αγίας Αναστασίας
4) Μονοκατοικία 140τ.μ., με κήπο, εντός πόλεως
5) Διαμέρισμα 130 τ.μ., πλησίον Αγίου Ιωάννου
6) Διαμέρισμα 220 τ.μ., στην οδό Πίνδου (Μόντε Σμιθ) με 2 τζάκια, κλπ.
7) Γκαρσονιέρες στις Καλυθιές, μόνο 32.000 ευρώ
8) Διαμέρισμα τριάρι ανεξάρτητο, 60 τ.μ., μόνο 45.000 ευρώ.
9) Δύο μεζονέτες σε μπετά στα Μαριτσά, με 1500 τ.μ. εκάστη.
10) Μεζονέτες στ' Ασγούρου, με οικόπεδο 1500 τ.μ. σε μπετά.
11) Κτήματα 4000 τ.μ., στην περιοχή Καλυθιές (Κοσκινού) με θέα τη θάλασσα
12) Γκαρσονιέρα στο Ροδίνι 50 τ

ΠΡΟΟΔΟΣ μικρές αγγελίες μικρές αγγελίες ΠΡΟΟΔΟΣ

ζητήσεις

ΖΗΤΕΙΤΑΙ οικόπεδο εντός σχεδίου για αγορά ή αντιπαροχή στις περιοχές Ιαλυσού - Κρεμαστής - Κοσκινού ή εντός σχεδίου στη Ρόδο. Πληρ. Διακογεωργίου Κάλλιστος. Τηλ. 22410/29318, 22410/78501
X5664-28/2

ΖΗΤΕΙΤΑΙ νοσοκόμος ή νοσοκόμα για να κάνει ένεση ινσουλίνης. Πληροφορίες τηλ. 22410/34505
13085-23/2

ΖΗΤΕΙΤΑΙ πωλήτρια για μπουτίκ, σοβαρή και ευπαρουσίαστη. Μισθός αναλόγως προσόντων. Πληροφορίες τηλ. 22410/38316 απογευματινές ώρες
13098-26/2

ΖΗΤΩ ν' αγοράσω οικόπεδο οικοδομήσιμο. Πληροφορίες τηλ. 6947374732
X5655-28/2

ΖΗΤΕΙΤΑΙ
πωλήτρια για κατάστημα με γυναικεία αξεσουάρ, εντός πόλεως, μόνο για απογευματινή απασχόληση.
Πληροφορίες τηλ. 22410/32522, ώρες καταστημάτων
X201-23/2

ΑΠΟ ΤΟ γυροπωλείο PITA FAN ΖΗΤΟΥΝΤΑΙ: α) άτομα για κόψιμο γύρου και τύλιγμα πίτας, β) σερβιτόρα με γνώσεις αγγλικών και γερμανικών, γ) άτομο για delivery. Πληρ. τηλ. 6944631454 κ. Γιώργο
13495-2/3

ΖΗΤΕΙΤΑΙ κοπέλα, Ελληνίδα, για να εργασθεί σε internetcafe. Μόνιμη απασχόληση, μισθός ικανοποιητικός. Πληροφορίες τηλ. 22410/25052
13493-16/3

ΖΗΤΕΙΤΑΙ
πεπειραμένη πωλήτρια, για να εργασθεί σε κατάστημα ρούχων στο κέντρο
Πληροφορίες τηλ. 22410/20352
13104-28/2

Η ΚΑΦΕΤΕΡΕΙΑ «ΒΥΖΑΝΤΙΟ»
ΖΗΤΑΕΙ
νέους και νέες για τη νέα σεζόν Εμπορικό Κέντρο Ε στο Φαληράκι
Πληροφορίες τηλ. 6977079447
13108-17/3

ΖΗΤΕΙΤΑΙ
πεπειραμένη πωλήτρια, για τουριστικό κατάστημα με ρούχα, γνώστης αγγλικής και γερμανικής τουλάχιστον.
Πληροφορίες τηλ. 22410/34605 και 22410/66591
13097-16/3

ΤΟ ΞΕΝΟΔΟΧΕΙΟ MARIANNA PALACE στην περιοχή Κολύμπια
ΖΗΤΑ
προσωπικό των παρακάτω ειδικοτήτων:
Α) Α΄ Μάγειρας
Β) Β'' Μάγειρας
Γ) Καμαριέρες
Δ) Βοηθούς σερβιτόρων
Ε) Λαντζιέρες
Αιτήσεις γίνονται δεκτές από Δευτέρα έως Παρασκευή από 09.00-15.00
Για περισσότερες πληροφορίες τηλ. 22410/56466-67-68
13088-5/3

ΑΠΟ ΙΔΙΩΤΗ
ΖΗΤΕΙΤΑΙ
ΟΙΚΟΠΕΔΟ άρτιο και οικοδομήσιμο, στην πόλη της Ρόδου ή στην Ιαλυσό - Κρεμαστή - Παστίδα και Κοσκινού
Τηλ. 6978525844 και 6974131844
13403-23/2

ΖΗΤΕΙΤΑΙ
ΛΟΓΙΣΤΗΣ Ή ΒΟΗΘΟΣ λογιστής από πρακτορείο γενικού τουρισμού. Απαραίτητη προϋπόθεση η καταχώρηση βιβλίων γ' κατηγορίας και να γνωρίζει αγγλικά.
Επίσης, γνώση του προγράμματος SINGULAR και γνώση πρακτορειακών θα ληφθεί σοβαρά υπόψη.
Βιογραφικό σημείωμα στο fax 22410/35504
Τηλ. επικοινωνίας 6977986489
X5683-28/2

ΓΡΑΦΙΣΤΑΣ
για μόνιμη απασχόληση, πλήρες ωράριο και γνώσεις Corel Draw, Photoshop, Illustrator.
Πληροφορίες: University Press Τηλ.: 22410-39009 & 22410-75032
5124-19/2

Το υδροπάρκο αναψυχής «The Waterpark - Faliraki - Rodos»
επιθυμεί να προσλάβει ψήστες, βοηθούς σνακ μπαρ καθώς και νέα άτομα - κορίτσια και αγόρια - για τη στελέχωση του **τμήματος των ελεγκτών τσουλήθρας - ναυαγοσωστών.**
Για πληροφορίες και συμπλήρωση αιτήσεων (απαιτείται πρόσφατη φωτογραφία) οι ενδιαφερόμενοι μπορούν να επικοινωνούν καθημερινά από 10.00-14.00 στο τηλ. 22410/84404
Email:info@water-park.gr
X5698-22/2

ΑΠΟ ΤΗ ΝΕΟΚΑΤΑΣΚΕΥΑΣΤΙΚΗ ΡΟΔΟΥ
ΠΩΛΟΥΝΤΑΙ
ΣΤΗΝ ΚΡΕΜΑΣΤΗ ΜΕΖΟΝΕΤΕΣ 120 τ.μ., 180 τ.μ., ΠΟΛΥΤΕΛΟΥΣ ΚΑΤΑΣΚΕΥΗΣ ΜΕ ΕΝΔΟΔΑΠΕΔΙΑ ΘΕΡΜΑΝΣΗ
ΑΔΕΙΕΣ ΤΟΥ 2005 ΧΩΡΙΣ ΦΠΑ, ΠΡΟΕΓΚΕΚΡΙΜΕΝΑ ΔΑΝΕΙΑ
ΠΛΗΡΟΦΟΡΙΕΣ ΤΗΛ. 6937163244 κ. Γιάννη
T6831-18/4

Ζαριφόπουλος α.ε.
•ασφάλεια • πυρασφάλεια • έλεγχοι
Honeywell
ΖΗΤΑ
ΔΡΑΣΤΗΡΙΟ ΠΩΛΗΤΗ
ΑΕΙ ή ΤΕΙ για να επανδρώσει το γραφείο στη Ρόδο με σκοπό την προώθηση συστημάτων της εταιρίας.
Επιθυμητή προϋπηρεσία στο χώρο, καλή γνώση αγγλικής γλώσσας και χρήση υπολογιστών.
Η εταιρία, προσφέρει ελκυστικό πακέτο αποδοχών και εξέλιξη αναλόγως προσόντων
ΑΠΟΣΤΟΛΗ ΒΙΟΓΡΑΦΙΚΟΥ ΣΗΜΕΙΩΜΑΤΟΣ
Τριανταφυλλίδη Ασγούρου
Κα Συκοφύλλου Κυριακή
Τηλ. 22410/66607, e-mail:rhodes@zarifopoulos.com
T6990-23/2

ΑΠΟ ΕΜΠΟΡΙΚΗ ΕΤΑΙΡΕΙΑ
ΖΗΤΟΥΝΤΑΙ
άτομα έως 35 ετών για μόνιμη απασχόληση
Για τη θέση της γραμματειακής υποστήριξης
Απαιτούμενα προσόντα:
• Πολύ καλή γνώση Ιταλικών, Αγγλικών
• Χειρισμός Η/Υ (Windows, internet, office)
• Οργανωτικές ικανότητες, υπευθυνότητα και άνεση στην επικοινωνία
Για τη θέση σχεδιάστριας ή διακοσμήτριας
Απαιτούμενα προσόντα:
• Γνώση ηλεκτρονικών προγραμμάτων σχεδίασης
• Γνώση ιταλική ή αγγλικών
• Υπευθυνότητα και άνεση στην επικοινωνία
• Αριστο περιβάλλον εργασίας, ικανοποιητικές αποδοχές
Πληροφορίες τηλ. 22410/68080
Αποστολή βιογραφικού σημειώματος fax: 22410/68086
5699-24/2

ΠΩΛΟΥΝΤΑΙ

ΜΟΝΟΚΑΤΟΙΚΙΕΣ
1. Στην Ιξιά τριόροφη 150 τ.μ., χωρίς υπόγειο, λούξ κατασκευής, με θέα. Εχει 5 Υπνοδωμάτια και 3 μπάνια, με θέρμανση και τζάκι. Τιμάται 279.000 ευρώ
2. Στην Παστίδα διόροφη 140 τ.μ. λουξ . Διαθέτει και Αιρκοντίσιον σε λειτουργία..Τιμάται 220.000 ευρώ.
3. Στα Κοσκινού διόροφη 140 τ.μ. λουξ με φανταστική θέα, και με οικόπεδο 1.350 τ.μ. Τιμάται 280.000 ευρώ, ή μόνο σε μπετόν 180.000 ευρώ
4. Στην Ιξιά, διόροφη 160 τ.μ., και με ημιυπόγειο 90 τ.μ. και με οικόπεδο 1000 τ.μ. Εχει 4 υπνοδωμάτια και 3 μπάνια. Παραδίδεται ημιτελές (μαρμαροσουβάδες), με εγκατάσταση θέρμανσης και αφκοντίσιον ή αποπερατωμένο λουξ
5. Στο Ροδίνι τριόροφη 156 τ.μ., ετοιμοπαράδοτη. Εχει θέρμανση, εντοιχισμένη κουζίνα και πλυσκά. Τιμάται 330.000 ευρώ

ΜΕΖΟΝΕΤΕΣ
1. Στην Ιξιά τριόροφη 150 τ.μ., χωρίς υπόγειο, λουξ με θέα. Εχει 5 υπνοδωμάτια και 3 μπάνια. Εχει θέρμανση και τζάκι. Τιμάται 265.000 ευρώ.
2. Στην Ιξιά διόροφη 185 τ.μ. και υπόγειο 75 τ.μ. λουξ και με θέρμανση. Τιμάται 385.000 ευρώ
3. Στην Ιξιά διόροφη 180 τ.μ. και με υπόγειο 60 τ.μ., λουξ και με θέρμανση.. Τιμάται 270.000 ευρώ
4. Στην Ιξιά διόροφη 185 τ.μ. και υπόγειο 65 τ.μ., λουξ και με θέρμανση. Τιμάται 300.000 ευρώ
5. Στην Ιαλυσό, 126 τ.μ., μεταχειρισμένη (3 ετών). Εχει εντοιχισμένη κουζίνα φανταστική, 3 υπνοδωμάτια, 2 μπάνια. Τιμάται 200.000 ευρώ.

ΔΙΑΜΕΡΙΣΜΑΤΑ 4άρια
1. Στην Ανάληψη, 138 τ.μ., λουξ και με φανταστική θέα. Εχει μεγάλες βεράντες, κεντρική θέρμανση και ασανσέρ. Τιμάται 278.000 ευρώ.
2. Στην Ανάληψη 120 τ.μ. λουξ Εχει κεντρική θέρμανση και ασανσέρ. Τιμάται 250.000 ευρώ.
3. Στο Ροδίνι 100 τ.μ. αποπερατωμένο λουξ, με φανταστική θέα. Διαθέτει 3 υπνοδωμάτια 2 μπάνια, εντοιχισμένη κουζίνα, πλ. θερμ/νο, κεντ. θέρμανση με τα σώματα, εξτρά αποθήκη, 12 τ.μ., θέση εσωτ. γκαράζ και ανσασέρ.. Τιμάται 230.000 ευρώ
4. Στην Ανάληψη 107 τ.μ. λουξ κατασκευής με φανταστική θέα. Τιμάται 214.000 ευρώ
5. Στην Ανάληψη 100 τ.μ. υπό κατασκευήν, λουξ, με φανταστική θέα. Τιμάται 210.000 ευρώ.
6. Στην Ανάληψη 96 τ.μ. υπό κατασκευήν γωνιακό, με φανταστική θέα., λουξ Τιμάται 212.000 ευρώ.
7. Στην Ανάληψη Ισόγειο 110 τ.μ. με μικρή αυλή μεταχειρισμένο. Τιμάται 120.000 ευρώ.
8. Στην Ιξιά σε μικρή οικοδομή 110 τ.μ. λουξ υπό κατασκευή. Εχει θέρμανση και τιμάται 225.000 ευρώ.

ΔΙΑΜΕΡΙΣΜΑΤΑ 3άρια
1. Στο Ροδίνι 92 τ.μ. αποπερατωμένο, λουξ Εχει εντ. κουζίνα, κεντρ. θέρμανση με τα σώματα, πλυσκά, θέση γκαράζ, ασανσέρ και αποθήκη εξτρά 10 τ.μ. Τιμάται 210.000 ευρώ.
2. Στην Ανάληψη 96 τ.μ. υπό κατασκευή , με φανταστική θέα, λουξ Εχει κεντρική θέρμανση και ασανσέρ. Τιμάται 212.000 ευρώ
3. Στην Ιξιά 95 τ.μ. λουξ, με θέρμανση. Τιμάται 200.000 ευρώ
4. Στην Ιξιά 75 τ.μ. σε φανταστική θέση με κεντρ. θέρμανση. Τιμάται 160.000 ευρώ.
5. Στην περιοχή Αγ. Νικολάου 80 τ.μ., περίπου στον α' όροφο, (μεταχειρισμένο). Τιμάται 120.000 ευρώ.

ΔΙΑΜΕΡΙΣΜΑΤΑ 2άρια
1. Στην Ιξιά 48 τ.μ. στον Α΄ όροφο μικρής οικοδομής με θέρμανση. Τιμάται 100.000 ευρώ.

ΚΑΤΑΣΤΗΜΑΤΑ
1. Στο Μανδράκι επί κεντρικού δρόμου 50 τ.μ. με πατάρι. Τιμάται 440.000 ευρώ.
2. Στο Νιοχώρι 140 τ.μ. διόροφο και με αυλή 200 τ.μ. σε φανταστική θέση. Τιμάται 450.000 ευρώ.
3. Στην Παλιά Πόλη (κόκκινη πόρτα) 16 τ.μ. Είναι σε καλή θέση και τιμάται 50.000 ευρώ.

ΟΙΚΟΠΕΔΑ
1.Στην περιοχή Κοσκινού 2605 τ.μ., οικοδομήσιμο με θέα τη Ρόδο. Τιμάται 160.000 ευρώ
2. Στην περιοχή Ροδοπούλας 390 τ.μ., εντός σχεδίου και με Σ.Δ. 0,6. Τιμάται 180.000 ευρώ.
3. Στον οικισμό ΑΥΤΟΣΤΕΓΑΣΗ (προς Φυτώριο) 345 τ.μ. Εχει συνολική κάλυψη 360 τ.μ. και άμεση οικοδόμηση. Τιμάται 135.000 ευρώ.
4. Στο Ροδίνι 435 τ.μ., εντός σχεδίου με Σ.Δ. 0,8. Τιμάται 300.000 ευρώ
5. Στο Ροδίνι 1.000 τ.μ. εντός σχεδίου με Σ.Δ 0,4 και πάνω σε τρεις δρόμους. Τιμάται 355.000 ευρώ.
6. Στην περιοχή του Ροδινιού και επί κεντρικού δρόμου 1.135 τ.μ. με Σ.Δ. 0,8 και με άδεια οικοδομής 2004. Τιμάται 1.000.000 ευρώ
7. Στο Μόντε Σμιθ 2.000 τ.μ. με φανταστική θέα και με άδεια οικοδομής για 200 τ.μ. πλέον ημιυπόγειο. Τιμάται 420.000 ευρώ.
8. Στο Ροδίνι 1.690 τ.μ. εντός σχεδίου με Σ.Δ. 0,4 και πάνω σε δύο δρόμους. Τιμάται 592.000 ευρώ
9. Στην Ιξιά 1.200 τ.μ., με άδεια οικοδομής για 150 τ.μ. πλέον ημιυπόγειο 80 τ.μ. Είναι σε φανταστική θέση και τιμάται 135.000 ευρώ.

ΟΙΚΟΠΕΔΑ ΕΝΤΟΣ ΖΩΝΗΣ (οικοδομήσιμα)
1. Στα Καρακόνερο 2.000 τ.μ. επί ασφάλτου. Τιμάται 176.000 ευρώ
2. Στο Καρακόνερο 4.000 τ.μ. επί ασφάλτου. Τιμάται 350.000 ευρώ.
3. Στα Κοσκινού (περιοχή Λατομείων) 3.000 τ.μ. εντός του υπό επέκταση σχεδίου με φανταστική θέα. Τιμάται 350.000 ευρώ.

ΑΓΡΟΤΕΜΑΧΙΑ
1. Στην Ιξιά 4.000 τ.μ. σε φανταστική θέση. Εφάπτεται ασφάλτου και υπάρχουν παροχές για φως, νερό, τηλέφωνο. Τιμάται 200.000 ευρώ.
2. Στ' Ασγούρου και πολύ κοντά στον κεντρικό δρόμο 4.400 τ.μ. Τιμάται 220.000 ευρώ.
3. Στ' Ασγούρου 5.300 τ.μ. σε φανταστική θέση. Τιμάται 220.000 ευρώ.
4. Στο Γεννάδι και στην περιοχή Αϊ Γιώργης παραλιακό 4.350 τ.μ.Τιμάται 140.000 ευρώ.
5. Στο Τσαΐρι και επί του κεντρικού δρόμου Ρόδου - Λίνδου 8.500 τ.μ., μέσης κόμβου. Τιμάται 1.500.000 ευρώ.
6. Στο Τσαΐρι και επί του δρόμου Τσαΐρι - Αεροδρόμιο 7.000 τ.μ. Τιμάται 450.000 ευρώ
7. Στη Λάρδο και στη θέση Λωθάρικα 8.000 τ.μ. και με μικρή νεόκτιστη οικία με κανονική παροχή ρεύματος, νερού και τηλεφώνου. Απέχει από τη θάλασσα 200 μ. και τιμάται 250.000 ευρώ.
8. Στ' Αφάντου παραλιακό (περιοχή Γκολφ) 8.000 τ.μ. Τιμάται 300.000 ευρώ.
9. Στα Κοσκινού 2605 τ.μ. οικοδομήσιμο με θέα τη Ρόδο. Τιμάται 160.000 ευρώ.

ΕΝΟΙΚΙΑΣΕΙΣ
1. Στο Νιοχώρι και σε φανταστική θέση ενοικιάζεται οβελιστήριο - σνακ μπαρ διώροφο κτίσμα 80 τ.μ. και με αυλή 20 τ.μ. Εχει πλήρη εξοπλισμό και είναι έτοιμο για λειτουργία.
2. Στην περιοχή Κρεμαστής και επί του κεντρικού δρόμου, διώροφη μονοκατοικία - βίλλα με μεγάλο κήπο.
3. Στους Αγ. Αναργύρους ισόγειο διαμέρισμα 90 τ.μ. κατάλληλο και για επαγγελματική στέγη (ιατρείο - γραφείο)
4. Στην Αννης Μαρίας διαμέρισμα 80 τ.μ. φανταστικό. Εχει δύο υπνοδωμάτια.
5. Στην περιοχή ΕΝΤΕΝ ΡΟΚ, 300 τ.μ. ψηλοτάβανη με καλή πρόσβαση

ΠΛΗΡΟΦΟΡΙΕΣ κινητό 6946-163242 ΧΑΡΚΙΑΝΑΚΗΣ ΜΑΝΩΛΗΣ
13102-28/2

ΑΡΙΣΤΟΝ
Αριθμ. ΑΔ. ΥΠ. ΕΡΓΑΣΙΑΣ 30146
20ετής εμπειρία στην παροχή εξιδεικευμένου προσωπικού, οικιακοί βοηθοί, μπέιμπι σίτερ, συνοδοί ηλικιωμένων, πρακτικές νοσοκόμες εσω-εξωτερικές, κλπ.
Επίσης προσωπικό ξενοδοχείων, εστιατορίων.
✓ **ΑΜΕΣΗ ΕΞΥΠΗΡΕΤΗΣΗ**
✓ **ΠΑΝΕΛΛΑΔΙΚΗ ΚΑΛΥΨΗ**
Πληροφορίες τηλ. 210/5238232 - 5239053 και 6936521561 πληρ. κυρία Αθανασοπούλου Αλεξάνδρα
13094-1/3

ΑΠΟ ΤΟ ΓΡΑΦΕΙΟ ΓΕΝΙΚΟΥ ΤΟΥΡΙΣΜΟΥ IALYSSOS TRAVEL
ΖΗΤΟΥΝΤΑΙ
Υπάλληλοι γραφείου για τα τμήματα κρατήσεων, κίνησης και λογιστηρίου.
Προσόντα: Για τα δύο πρώτα τμήματα να είναι απόφοιτοι τουλάχιστον Λυκείου, να μιλούν πολύ καλά την αγγλική γλώσσα και να χειρίζονται κομπιούτερς. Για το λογιστήριο, να έχουν τελειώσει λογιστική σχολή, να χειρίζονται επίσης κομπιούτερς και να έχουν καλή γνώση της αγγλικής γλώσσας.
Προϋπηρεσία σε όλα τα τμήματα θα εκτιμηθεί ιδιαίτερα. Αποστείλατε βιογραφικό σημείωμα στο όνομα του Γραφείου και στην ταχυδρομική θυρίδα 149 Ρόδος.
5699-24/2

ΞΥΛΟΥΡΓΙΚΕΣ ΕΡΓΑΣΙΕΣ ΛΕΝΤΑΚΗΣ ΜΑΝΩΛΗΣ
• Εντοιχιζόμενες Κουζίνες
• Κουφώματα
• Πόρτες
• Ντουλάπες
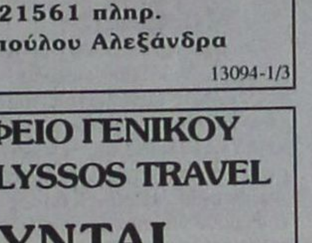
Τηλ. (22410)60601 και 6973933733, Ηλιούπολη Αναλήψεως
13065-12/3

ΠΑΥΝΤΗΡΙΟ ΧΑΛΙΩΝ
Cleaning Pro

πλένουμε & φυλάμε:
• ΧΑΛΙΑ - ΜΟΚΕΤΕΣ - ΦΛΟΚΑΤΕΣ
• ΠΑΠΛΩΜΑΤΑ - ΚΟΥΒΕΡΤΕΣ
☎ 22410.60585
email: irinika@tee.gr
ΙΔΙΟΚΤΗΤΕΣ ΕΙΔΙΚΕΣ ΕΓΚΑΤΑΣΤΑΣΕΙΣ: ΝΙΚΗΦ. ΒΡΕΤΤΑΚΟΥ - ΑΣΓΟΥΡΟΥ
10814-22/2/2006

LINDIANVILLAGE
Το ξενοδοχείο πολυτελείας στη νότια Ρόδο, με πέντε θεματικά εστιατόρια , τέσσερα μπαρ, Spa, συνεδριακούς χώρους, σουίτες με ιδιωτικές πισίνες, Night club.
Ζητούμε συνεργάτες, για τη σαιζον 2006, επαγγελματίες, αλλά και νέους αποφοίτους σχετικών σχολών, με ικανότητες, με καλό χαρακτήρα, και όρεξη για εργασία με μεράκι.
Υπεύθυνους εστιατορίων με πείρα στο σέρβις,
Σερβιτόρους και βοηθούς για τα διαφορα εστιατορια
Μπαρμαν, και Barmaid, με ευχαριστο χαρακτηρα, ξενόγλωσσους, κατηρτισμενους.
Μαγειρους με συγχρονη αντιληψη, και επιθυμια για μαθηση!
Οδηγο λεωφορειου
Υπαλληλους υποδοχής, εξυπνους, δραστηριους, κοινωνικούς, εργατικούς.
Αν θέλετε να σταδιοδρομήσετε σε ξενοδοχείο πολυτελείας, αν σας ενδιαφέρει να διακρίνεστε και να σας επιβραβεύουν οι πελατες και η διευθυνση με διάφορους τρόπους αλλά και οικονομικά, τοτε ελατε να συνεργαστούμε.
Περιμένουμε το βιογραφικό σας σημείωμα καθημερινά στο ξενοδοχείο 08,30-14,30
Lindian Village, παραλία Λάρδου, (Γλύστρα) τηλέφωνο 22440 35900
Telefax 22440 47360 - email : alkal @ lindian.gr
X5690-23/2

διάφορα

ΚΕΡΑΜΟΣΚΕΠΕΣ
ΚΙΟΣΚΙΑ
ΣΟΦΙΤΕΣ
ΠΕΡΓΟΛΕΣ
ΕΥΚΟΛΙΕΣ ΠΛΗΡΩΜΗΣ
Τηλ. 6977229692, 22410/96568 και 95385 κ. Νίκος
13030-5/3

ΜΟΝΩΣΕΙΣ
25 ΧΡΟΝΙΑ!
ΑΡΧΩΝ ΣΑΜΑΡΤΖΗΣ
Πληροφορίες τηλ. 22410/ 23030-22410/20021 και 6947374732
X5655-28/2

ΠΑΡΑΔΟΣΗ ΚΑΙ ΤΕΧΝΟΛΟΓΙΑ
ΕΡΓΑΣΤΗΡΙΟ ΦΩΤΟΓΡΑΦΙΩΝ
ΦΩΤΟ ΦΙΛ. ΠΑΧΟΣ
Αναλογική και ψηφιακή φωτογραφία
Τηλ. 22410 26893

TZIORAS SMART CENTERS

Μια πρόταση για όλους τους επαγγελματίες
Η ΤΖΙΩΡΑΣ ΙΩΑΝΝΗΣ & ΥΙΟΙ Ο.Ε. σας ανοίγει δρόμο με τις μακροχρόνιες μισθώσεις αυτοκινήτων γρήγορα και σωστά, προσφέροντάς σας περισσότερα πλεονεκτήματα.
ΕΠΩΦΕΛΗΘΕΙΤΕ ΤΩΡΑ από τα δυναμικά μας προγράμματα και αποκτήστε το αυτοκίνητο που επιθυμείτε για σας και για το στόλο της εταιρίας σας.
8 σημαντικοί λόγοι που σας συμφέρουν!
1. **Το 100% των μισθωμάτων** μπαίνουν στα έξοδα της επιχείρησής σας
2. **Εχετε φορολογική απαλλαγή** από τα τεκμήρια αγοράς (πόθεν έσχες)
3. **Αποκτάτε αυτοκίνητο χωρίς προκαταβολή** διατηρώντας το κεφάλαιό σας
4. **Πλήρη απαλλαγή από κόστος συντήρησης**
5. **Εχετε πάντα καινούριο αυτοκίνητο.** Με τη λήξη της μίσθωσης μπορείτε να το αντικαταστήσετε
6. **Αποδέσμευση κεφαλαίων** που θα θέλατε για την αγορά του αυτοκινήτου, αξιοποιώντας τα σε άλλους παραγωγικούς τομείς
7. **Εχετε κεφαλαιακή ρευστότητα** αφού μπορείτε να πουλήσετε το αυτοκίνητο και να το εκμισθώσετε πάλι (Lease back)
8. **Εξοικονόμηση χρόνου και χρήματος** για σας και την επιχείρησή σας.

Γιατί να αγοράσετε αυτοκίνητο όταν μπορείτε να το ενοικιάσετε;
Σημεία εξυπηρέτησης: 1. Θεμ. Σοφούλη 111, τηλ. 22410-21666
2. 7ο χλμ. Λεωφ. Ρόδου-Λίνδου, τηλ.22410-69135
3. 13ο χλμ. Ρόδου-Αεροδρομίου, τηλ.22410-98188
X5582-28/2

ΟΙΚΟΔΟΜΙΚΕΣ ΕΠΙΧΕΙΡΗΣΕΙΣ
ΔΙΑΚΟΓΕΩΡΓΙΟΥ ΚΑΛΛΙΣΤΟΣ
ΕΘΝ.ΑΝΤΙΣΤΑΣΕΩΣ 11 (πρώην Αννης Μαρίας)
ΠΩΛΗΣΕΙΣ ΔΙΑΜΕΡΙΣΜΑΤΩΝ - ΚΑΤΑΣΤΗΜΑΤΑ - ΑΠΟΘΗΚΕΣ - ΑΝΤΑΛΛΑΓΕΣ ΑΚΙΝΗΤΩΝ - ΑΓΟΡΕΣ ΟΙΚΟΠΕΔΩΝ
ΑΝΑΛΑΜΒΑΝΟΥΜΕ ΑΝΤΙΠΑΡΟΧΕΣ
ΠΩΛΟΥΝΤΑΙ διαμερίσματα λουξ κατασκευής με απεριόριστη θέα. Τα διαμερίσματα διαθέτουν θωρακισμένες πόρτες, εντοιχισμένες κουζίνες, ντουλάπες εντοιχισμένες, νιπτήρα με ντουλάπι, κεντρική θέρμανση αυτόνομη - ανοιγόμενα ανακλινόμενα κουφώματα με διπλά τζάμια, σίτες ρολά - υδραυλικό ασανσέρ , τριφασικό ρεύμα. Ολοι οι χώροι σπατουλαριστοί, εσωτερικές πόρτες MDF με σχέδιο.
ΔΙΑΜΕΡΙΣΜΑΤΑ ΕΠΙ ΤΗΣ:
1) ΠΩΛΟΥΝΤΑΙ διαμερίσματα επί της οδού Χαραλάμπους στο πάρκο, των 105, 125τ.μ., διαμερίσματα τριάρια - τεσσάρια.
2) ΟΙΚΟΔΟΜΗ υπό ανέγερση επί της οδού Κ. Παλαιολόγου και Θεοτοκοπούλου διαμερίσματα 2άρια, 3άρια, 4άρια καταστήματα
3) ΕΠΙ της οδού Μ. Κων/νου - Κ. Παλαιολόγου, γραφείο - ιατρείο 70τ.μ.
4) ΑΠΟΘΗΚΕΣ
Πλησίον Στ. Κωτιάδη 120τ.μ., λ. Καλλιθέας (Καρακόνερο) 80-300 τ.μ.
5) ΠΩΛΟΥΝΤΑΙ στην παραλία Κιοτάρι μεζονέτες, ημιτελής και τελειωμένες των 80τ.μ. και 110τ.μ. σε 1000 τ.μ. οικόπεδο, πολυτελούς κατασκευής.
✓ Οι πωλήσεις μπορούν να γίνουν και με όλα τα δάνεια τραπεζών και οργανισμών
✓ Αναλαμβάνουμε ΑΝΤΙΠΑΡΟΧΕΣ και ΑΓΟΡΕΣ ΟΙΚΟΠΕΔΩΝ
✓ Δεχόμαστε ανταλλαγές ακινήτων
ΔΙΑΚΟΓΕΩΡΓΙΟΥ ΚΑΛΛΙΣΤΟΣ
Τηλ.. 22410/29318 - 22410/78501- FAX.22410/34598 - 22410/78502
X5664-28/2

ΠΡΟΟΔΟΣΠΟΡ

Ξημέρωσε η επόμενη μέρα...

Έντονος προβληματισμός επικρατεί στον Κολοσσό μετά την ήττα απ' τον Γ.Σ. Λάρισας! Αύριο το απόγευμα επιστρέφουν οι «θαλασσί» στις προπονήσεις...Τι συμβαίνει με τον Χρήστο Γκογκίδη και βρίσκεται μεταξύ πάγκου και κερκίδας...

Η επόμενη μέρα ξημέρωσε για τα καλά στις τάξεις του Κολοσσού. Η καθοριστική ήττα απ' τον Γ.Σ. Λάρισας σίγουρα έχει προκαλέσει απογοήτευση στο στρατόπεδο της ομάδας, αφού τα περιθώρια για παραμονή πλέον είναι πολύ μικρά, ωστόσο κανείς δεν φέρεται διατεθειμένος να το βάλει κάτω. Σίγουρα η βαθμολογική θέση στην οποία έχει περιέλθει ο Κολοσσός είναι δεινή και πλέον το συγκρότημα του Γιώργου Ζευγώλη θέλει ένα θαύμα για να παραμείνει στην Α1.



Ο Γιόσκο Πόλιακ σε προσπάθεια του στο ματς με τον Γ.Σ. Λάρισας

Ουσιαστικά η ήττα απ' τους Θεσσαλούς ήταν μαχαιριά στην «καρδιά» της ομάδας, αφού με ενδεχόμενη νίκη, οι Ροδίτες θα έμπαιναν για τα καλά στο κόλπο της παραμονής. Ουσιαστικά πήγαν στράφι οι νίκες με τον Ηρακλή και τον Μακεδονικό και πλέον ο Κολοσσός θα πρέπει να κερδίσει όλα τα παιχνίδια στην έδρα του (Π.Α.Ο.Κ., Άρης, Ολύμπια Λάρισας, Απόλλων Πατρών), τον Πανιώνιο στο Ελληνικό και...πάλι βλέπουμε. Βέβαια με βάση την εικόνα που έδειξε στο «Βενετόκλειο», ο Γ.Σ. Λάρισας ήταν καλύτερος και ο Κώστας Πιλαφίδης διαθέτει σαφώς πιο δεμένο υλικό αφού απ' το ξεκίνημα της περιόδου το ρόστερ των Θεσσαλών παραμένει το ίδιο.

Όπως έχει διαμορφωθεί η κατάσταση ο Κολοσσός δεν έχει να χάσει τίποτα στο υπόλοιπο της σεζόν. Οι περισσότερες πιθανότητες δεν είναι με το μέρος των «θαλασσί» και αυτό είναι κάτι το οποίο όλοι το γνωρίζουν πολύ καλά. Μετά το παιχνίδι πάντως με τον Γ.Σ. Λάρισας, ο Γιώργος Ζευγώλης έδωσε τριήμερο ρεπό στους παίκτες του να ξεκουραστούν, αφού είναι αλήθεια ότι τον τελευταίο καιρό κατέβαλαν σημαντική προσπάθεια και ειδικά με τη νίκη μέσα στην Κοζάνη. Με δεδομένο ότι το πρωτάθλημα διακόπτεται για μία εβδομάδα λόγω του All Star Game, οι προπονήσεις στο «Βενετόκλειο» θα επαναρχίσουν αύριο το απόγευμα.

ΤΙ ΣΥΜΒΑΙΝΕΙ ΜΕ ΤΟΝ ΓΚΟΓΚΙΔΗ;

Τον τελευταίο καιρό η μόνιμη ερώτηση που ακούει κανείς στο «Βενετόκλειο» είναι γιατί δεν παίζει ο Χρήστος Γκογκίδης. Ο αρχηγός του Κολοσσού στα δύο τελευταία παιχνίδια με τον Μακεδονικό και τον Γ.Σ. Λάρισας βρισκόταν εκτός δωδεκάδας, χωρίς πάντως να αντιμετωπίζει κάποιο πρόβλημα τραυματισμού. Το γεγονός αυτό δεν έχει μείνει ασχολίαστο απ' όλους τους φιλάθλους και σίγουρα ο 29χρονος παίκτης δεν βρίσκεται και στην καλύτερη φάση της καριέρας του. Ο αρχηγός της ομάδας, ο οποίος κατά τη διάρκεια της χρονιάς είχε βοηθήσει σημαντικά σε ορισμένα παιχνίδια βρίσκεται πλέον μεταξύ πάγκου και κερκίδας και θεωρείται προφανές ότι δεν είναι στα πλάνα του Γιώργου Ζευγώλη. Το θέμα όμως είναι ότι ο ίδιος με βάση την εικόνα που είχε παρουσιάσει μπορεί να προσφέρει περισσότερα απ' ότι κάποιοι άλλοι νεαροκτηθέντες που μέχρι στιγμής δεν έχουν δείξει τίποτα το ιδιαίτερο...

*Δεν αποκλείεται ακόμη και σήμερα να ανακοινωθεί η απόκτηση ενός Αμερικανού πόϊντγκαρντ, αφού χθες προτάθηκαν στον Κολοσσό δύο παίκτες.

Με γεύση...Α.C.B.

Η ισπανική Μινόρκα που διαθέτει ομάδα στην Α.C.B. δήλωσε συμμετοχή στα Island games της Ρόδου μαζί με 11 ακόμη νησιά! Πρόταση της Ε.Ο.Κ. στην Τ.Ε. Δωδεκανήσου για την ανάληψη της 6ης φάσης του αναπτυξιακού τουρνουά από 25-28 Απριλίου

Πιο δύσκολο από κάθε άλλη φορά θα είναι το έργο της «χρυσής» ανδρικής ομάδας μπάσκετ στα Island games που θα γίνουν το μεθεπόμενο καλοκαίρι στη Ρόδο. Κι αυτό γιατί πραγματοποιείται «κοσμοπλημμύρα» συμμετοχών, οι οποίες έχουν φτάσει ήδη τις 12 για τις ανδρικές ομάδες και τις δέκα για τις γυναικείες, ενώ υπάρχουν μπόλικα ακόμη ερωτηματικά. Κι αν τα τελευταία χρόνια η Ρόδος λύνει πάντα τις διαφορές της στον τελικό των τουρνουά με τα Cayman Islands, του χρόνου τα πράγματα ίσως και να είναι διαφορετικά. Σύμφωνα λοιπόν με τα όσα έχουν γίνει γνωστά η ισπανική Μινόρκα έχει δηλώσει συμμετοχή, η οποία είναι γνωστό ότι διαθέτει ομάδα στην μεγάλη εγχώρια κατηγορία, τη γνωστή A.C.B.

Βέβαια και η Ρόδος έχει τον Κολοσσό, όμως οι πληροφορίες αναφέρουν ότι στον ισπανικό σύλλογο αγωνίζονται αρκετοί ντόπιοι αθλητές και έτσι αναμένεται μεγάλος συναγωνισμός με δεδομένο ότι στη Ρόδο πρόκειται να έρθουν επίσης, το Γιβραλτάρ, τα Cayman Islands, οι Βερμούδες και τα υπόλοιπα νησιά-μέλη που διαθέτουν τμήματα μπάσκετ

ΠΡΟΤΑΣΗ ΓΙΑ ΤΟ ΤΟΥΡΝΟΥΑ

Στο μεταξύ στα γραφεία της Τ.Ε. Ε.Ο.Κ. έφτασε φαξ απ' την Ομοσπονδία για τη διεξαγωγή του τουρνουά στο πλαίσιο της β΄ φάσης του αναπτυξιακού προγράμματος. Η Ε.Ο.Κ. πρότεινε στην Τ.Ε. να αναλάβει το τουρνουά από 25-28 Απριλίου με τη συμμετοχή των εξής Ενώσεων και της Τ.Ε. Δωδεκανήσου: Ε.Σ.Κ.Α., Ε.Σ.ΚΑ.Ν.Α., Ε.Σ.Κ.Α.Σ.Ε., Ε.Σ.Κ.Α.Κ., Ε.ΚΑ.Σ.ΚΕ.ΝΟ.Π., Ε.Σ.Κ.Α.Η. και Ε.ΚΑ.Σ.Κ. Απαραίτητη προϋπόθεση είναι η ύπαρξη δύο κλειστών γυμναστηρίων (αυτόματα απορρίπτεται η Κως) και η φιλοξενία 120 ατόμων για τις αποστολές των ομάδων. Επειδή τα παιχνίδια που θα διεξαχθούν είναι πολλά (28 στον αριθμό, αφού θα παίξουν όλοι με όλους) και τα έξοδα μεγάλα, η Τ.Ε. Ε.Ο.Κ. Δωδεκανήσου τις επόμενες μέρες πρόκειται να απαντήσει οριστικά στην Ομοσπονδία.



Δύσκολο έργο θα έχει το καλοκαίρι του 2007 η ανδρική ομάδα μπάσκετ της Ρόδου στα island games

Το τηλεοπτικό πρόγραμμα!

Το συνδρομητικό κανάλι θα δείξει το παιχνίδι του Κολοσσού στο Γαλάτσι με την Α.Ε.Κ., ενώ οι «θαλασσί» θα φιλοξενήσουν τον Π.Α.Ο.Κ. με κάλυψη απ' την ΕΤ1

Ανακοινώθηκε απ' τον Ε.Σ.Α.Κ.Ε. το τηλεοπτικό πρόγραμμα των επόμενων τεσσάρων αγωνιστικών. Αξίζει να σημειωθεί ότι οι φίλοι του Κολοσσού θα έχουν την ευκαιρία να δουν την ομάδα τους στο Γαλάτσι κόντρα στην Α.Ε.Κ., αφού το Super Sport θα καλύψει ζωντανά το παιχνίδι μετά τη διακοπή του πρωταθλήματος. Όσον αφορά το επόμενο εντός έδρας ματς με τον Π.Α.Ο.Κ. θα μεταδοθεί τηλεοπτικά την Κυριακή 12 Μαρτίου απ' την ΕΤ1. Η εκτός έδρας αναμέτρηση με τον Παναθηναϊκό και η εντός με τον Άρη δεν θα μεταδοθούν τηλεοπτικά.



Φωτό απ' την αναμέτρηση Κολοσσός- Γ.Σ. Λάρισας

18η ΑΓΩΝΙΣΤΙΚΗ

ΣΑΒΒΑΤΟ(04/03):

Γαλάτσι	(17:00):	Α.Ε.Κ.- Κολοσσός Ρόδου (Super Sport)
Ιβανόφειο	(17:00):	Ηρακλής- Απόλλων Πατρών
Πυλαία	(19:00):	Π.Α.Ο.Κ.- Πανιώνιος (Super Sport)
Ο.Α.Κ.Α.	(19:00):	Παναθηναϊκός- Άρης (ΕΤ1)

ΚΥΡΙΑΚΗ (05/03):

Κοζάνη	(18:00):	Μακεδονικός- Ολυμπιακός (ΕΤ1)
Νεάπολη Λάρισας	(18:00):	Γ.Σ. Λάρισας- Ολύμπια Λάρισας
Άγιος Θωμάς	(19:00):	Μαρούσι- Πανελλήνιος (Super Sport)

19η ΑΓΩΝΙΣΤΙΚΗ

ΣΑΒΒΑΤΟ (11/03):

Νεάπολη Λάρισας	(17:00):	Ολύμπια Λάρισας- Α.Ε.Κ.
Ελληνικό	(17:00):	Πανιώνιος- Παναθηναϊκός
Πάτρα	(17:00):	Απόλλων Πατρών- Μακεδονικός
Πανελλήνιου	(19:00):	Πανελλήνιος- Άρης (ΕΤ1)
Άγιος Θωμάς	(19:00):	Μαρούσι- Ηρακλής (Super Sport)

ΚΥΡΙΑΚΗ(12/03):

Σ.Ε.Φ.	(18:30):	Ολυμπιακός- Γ.Σ. Λάρισας
Βενετόκλειο	(18:00):	Κολοσσός Ρόδου- Π.Α.Ο.Κ. (ΕΤ1)

20η ΑΓΩΝΙΣΤΙΚΗ

ΣΑΒΒΑΤΟ(25/03):

Ο.Α.Κ.Α.	(17:00):	Παναθηναϊκός- Κολοσσός Ρόδου
Ιβανόφειο	(17:00):	Ηρακλής- Πανελλήνιος
Νεάπολη Λάρισας	(17:00):	Γ.Σ. Λάρισας- Απόλλων Πατρών
Αλεξάνδρειο	(19:00):	Άρης- Πανιώνιος (ΕΤ1)

ΚΥΡΙΑΚΗ(26/03):

Πυλαία	(17:00):	Π.Α.Ο.Κ.- Ολύμπια Λάρισας (Super Sport)
Κοζάνη	(18:00):	Μακεδονικός- Μαρούσι (ΕΤ1)
Γαλάτσι	(19:00):	Α.Ε.Κ.- Ολυμπιακός (Super Sport)

21η ΑΓΩΝΙΣΤΙΚΗ

ΣΑΒΒΑΤΟ (01/04):

Βενετόκλειο	(17:00):	Κολοσσός Ρόδου- Άρης
Πάτρα	(17:00):	Απόλλων Πατρών- Α.Ε.Κ.
Ιβανόφειο	(17:00):	Ηρακλής- Μακεδονικός
Πανελλήνιου	(17:00):	Πανελλήνιος- Πανιώνιος
Νεάπολη Λάρισας	(19:00):	Ολύμπια Λάρισας- Παναθηναϊκός (ΕΤ1)
Άγιος Θωμάς	(19:00):	Μαρούσι - Γ.Σ. Λάρισας (Super Sport)

ΚΥΡΙΑΚΗ(02/04):

Σ.Ε.Φ.	(18:00):	Ολυμπιακός- Π.Α.Ο.Κ. (ΕΤ1)

Η σειρά της Ρόδου!

Το Σάββατο (19:00) θα γίνει στο «Βενετόκλειο» η κοπή της πίτας για τις ομάδες του νοτίου συγκροτήματος και τουρνουά μίνι που θα διοργανώσει η Τ.Ε. Ε.Ο.Κ.

Το επόμενο Σάββατο (19:00) πρόκειται να πραγματοποιηθεί στο «Βενετόκλειο» η κοπή της πρωτοχρονιάτικης πίτας για τα σωματεία του νοτίου συγκροτήματος. Η Τ.Ε. Ε.Ο.Κ. προγραμματίζει τις εκδηλώσεις στις οποίες θα τιμηθούν οι ομάδες και οι αθλητές που ξεχώρισαν την περασμένη αγωνιστική περίοδο. Η διοργανώτρια αρχή θα τιμήσει τον Κολοσσό για την άνοδο του στην Α1 Κατηγορία, τον Γ.Σ. Διαγόρας για την κατάκτηση του πρωταθλήματος στην Α' Κατηγορία Ανδρών, τον Α.Σ.Κ. Ιβίσκος (γυναίκες), τον Κολοσσό (παίδες) και τον Γ.Α.Σ. Ιάλυσος (νεανίδες και κορασίδες). Εξάλλου θα τιμηθεί ο πρώτος σκόρερ της προηγούμενης περιόδου στην Α' Κατηγορία (Τάσος Χαλβατζής του Γ.Σ. Διαγόρας), της Β' Κατηγορίας Νίκος Νούσης (Σταυρός Καλυθιών) και του γυναικείου πρωταθλήματος (Αρετή Πετράκη του Α.Σ.Κ. Ιβίσκος). Στο μεταξύ κατά τη διάρκεια των εκδηλώσεων πρόκειται να γίνει τουρνουά μίνι με τα εξής σωματεία: Κολοσσός Ρόδου, Γ.Σ. Διαγόρας, Ζέφυρος και Γ.Α.Σ. Ιάλυσος. Σκοπός της Τ.Ε. Ε.Ο.Κ. είναι πάντως να τιμήσει ορισμένα πρόσωπα που έχουν προσφέρει στο χώρο του δωδεκανησιακού μπάσκετ, αλλά και να φέρει κάποιον προσκεκλημένο απ' την Αθήνα. Συνολικά το πρόγραμμα θα γίνει γνωστό το αργότερο μέχρι αύριο.

Χθες εξάλλου ο πρόεδρος της Τ.Ε. Ε.Ο.Κ. Δωδεκανήσου Θεοδόσης Κολιάδης έκανε έναν μικρό απολογισμό για την εκδήλωση που έγινε το προηγούμενο Σάββατο στην Κω για τις ομάδες του βορείου συγκροτήματος και στην οποία απουσίασε η Ε.Α. Καλύμνου. Στις εκδηλώσεις έδωσαν το «παρών» και οι τρεις δήμαρχοι των Δήμων της Κω, Μιλτιάδης Φάκκος, Βασίλης Χατζηγιακουμής και Θεοδόσης Βαρκάς, όπως και ο πρόεδρος του Δ.Ο.Α. Κω Σταμάτης Διψελλάς.

Το τελευταίο διήμερο!

Το ερχόμενο Σαββατοκύριακο θα προπονηθούν στο «Βενετόκλειο» οι μικτές ομάδες παίδων και κορασίδων ενόψει των αγώνων που θα γίνουν στη Σύρο από 3-5 Μαρτίου! Αναβολή χθες στο Πυλί, αύριο το ντέρμπι των εφήβων

Το τελευταίο προπονητικό διήμερο πριν απ' τις επίσημες υποχρεώσεις τους θα πραγματοποιήσουν το ερχόμενο Σαββατοκύριακο στο «Βενετόκλειο» οι παίδες και οι κορασίδες της μικτής Δωδεκανήσου. Ο τοπικός προπονητής Κυριάκος Μάγος και ο άμεσος συνεργάτης του Δημήτρης Τζομάκας θα έχουν την ευκαιρία να προπονήσουν τους ταλαντούχους αθλητές ενόψει των αγώνων που θα γίνουν στη Σύρο από 3-5 Μαρτίου και φυσικά να βγάλουν χρήσιμα συμπεράσματα για την αγωνιστική τους κατάσταση. Για το λόγο αυτό στη χθεσινή συνεδρίαση της Τ.Ε. Ε.Ο.Κ. Δωδεκανήσου βρέθηκε ο Κυριάκος Μάγος προκειμένου να ενημερώσει τα μέλη της διοργανώτριας αρχής, ενώ σήμερα θα καταρτιστεί και το προπονητικό πρόγραμμα.

ΜΕΤΑΘΕΣΗ ΣΤΟ ΠΥΛΙ

Για χθες το απόγευμα ήταν προγραμματισμένη η αναμέτρηση των παίδων (γ' όμιλος) ανάμεσα στους παίδες και τους παμπαίδες της Α.Ε. Δικαίου, στο πλαίσιο της 9ης αγωνιστικής. Το παιχνίδι όμως μετατέθηκε γι' αύριο (16:00), καθώς το ανοιχτό γήπεδο στο Πυλί ήταν ακατάλληλο λόγω βροχής.

ΑΥΡΙΟ ΤΟ ΝΤΕΡΜΠΙ

Εξάλλου αύριο (21:00) στο «Βενετόκλειο» πρόκειται να διεξαχθεί το μεγάλο ντέρμπι των εφήβων ανάμεσα στον Ζέφυρο και τον Γ.Α.Σ. Ιάλυσος (Βιτζηλαίος- Πετρίδης). Σε περίπτωση που οι «πράσινοι» καταφέρουν να κερδίσουν ουσιαστικά θα εξασφαλίσουν την πρόκριση τους στο φάϊναλ-φορ, αφού για να μείνουν εκτός θα πρέπει να ντηθούν στην Κρεμαστή με 38(!) πόντους απ' την Ελπίδα Πεταλούδων.

Η ΔΕΝΔΡΟΦΥΤΕΥΣΗ ΤΗΣ ΚΥΡΙΑΚΗΣ

Την ερχόμενη Κυριακή πρόκειται να γίνει τελικά η δενδροφύτευση στο δημοτικό διαμέρισμα των Απολλώνων. Ο πρόεδρος της Τ.Ε. Ε.Ο.Κ. Θεοδόσης Κολιάδης έθεσε και πάλι επί τάπητος το θέμα και στην πανέμορφη περιοχή πρόκειται να βρεθούν την Κυριακή μέλη της μπασκετικής οικογένειας στη Ρόδο.

Φρένο στην Κω

Στο αναπτυξιακό τουρνουά των παίδων που προτάθηκε στην Τ.Ε. Ε.Ο.Κ. Δωδεκανήσου, η βασική σκέψη ήταν να πραγματοποιηθεί στην Κω. Όμως η Ομοσπονδία αναφέρει ως τόπο διεξαγωγής των αγώνων μία πόλη που να διαθέτει δύο κλειστά γυμναστήρια. Οπότε αυτόματα η Κως απορρίφθηκε και πλέον εξετάζεται το ενδεχόμενο να γίνει στη Ρόδο.

«Φουντώνουν» τα σενάρια...

Εκτός απροόπτου ο νικητής της αναμέτρησης Α.Ε. Δικαίου- Καλλιθέα, στο φινάλε της κανονικής διάρκειας θα τερματίσει στην τέταρτη θέση! Αν ο Α.Σ.Κ. Ιβίσκος κερδίσει τον Γ.Α.Σ. Ιάλυσος και την Ε.Α. Καλύμνου το ζευγάρι του ενός ημιτελικού είναι Ηρακλής Λάρδου- Ιπποκράτης Κω

Η απόλυτη αγωνιστική της Κω...Η Α.Ε. Δικαίου κατά πρώτο λόγο και ο Ιπποκράτης Κω κατά δεύτερο ήταν οι μεγάλοι κερδισμένοι στο πλαίσιο της 12ης αγωνιστικής για την Α' Κατηγορία. Με τη νίκη που πέτυχε η ομάδα του Δημήτρη Τζομάκα κόντρα στον μέχρι πρότινος πρωτοπόρο Α.Σ.Κ. Ιβίσκος έχει τον πρώτο λόγο για την τέταρτη θέση αρκεί να κερδίσει στην έδρα της την Καλλιθέα, στο φινάλε του πρωταθλήματος. Ακόμη κι αν χάσει στη Ρόδο απ' τον Ηρακλή Λάρδου, η Α.Ε.Δ. με τον «άσο» κόντρα στην Καλλιθέα θα περάσει ως τέταρτη στα πλέϊ-οφ.



Η Καλλιθεά και η Α.Ε. Δικαίου θα διεκδικήσουν το εισιτήριο για τα πλέϊ-οφ

Στην αντίπερα όχθη η Καλλιθέα θα υποδεχθεί τον Ιπποκράτη και θα παίξει στην Κω το εισιτήριο της πρόκρισης. Μάλιστα στο τελευταίο ματς θα επανέλθει στα παρκέ και ο Νίκος Νούσης που θα εκτίσει την ποινή του. Υπάρχει πάντως μία πιθανότητα, τα πάντα για την τέταρτη θέση να τελειώσουν νωρίτερα απ' το φινάλε. Αν η Α.Ε. Δικαίου κερδίσει στη Ρόδο τον Ηρακλή Λάρδου και ο Ιπποκράτης λυγίσει στην Κρεμαστή την αντίσταση της Καλλιθέας, τότε οι Κώοι ότι και να γίνει στο φινάλε θα μπουν στην τετράδα.

Όσον αφορά τους ημιτελικούς, τα πάντα ουσιαστικά θα εξαρτηθούν απ' τον Α.Σ.Κ. Ιβίσκος. Αν η ομάδα της Ανάληψης επικρατήσει του Γ.Α.Σ. Ιάλυσος και της Ε.Α. Καλύμνου, τότε ο Ηρακλής Λάρδου και ο Ιπποκράτης Κω θα δισταυρώσουν τα ξίφη τους στους διπλούς ημιτελικούς, ενώ το συγκρότημα του Παναγιώτη Παπακώστα θα περιμένει να μάθει τον αντίπαλο του (Α.Ε. Δικαίου ή Καλλιθέα).

ΤΑ ΣΕΝΑΡΙΑ ΤΗΣ ΠΡΟΚΡΙΣΗΣ

ΣΕΝΑΡΙΟ 1ο: Νίκη της Καλλιθέας επί του Ιπποκράτη και ήττα της Α.Ε. Δικαίου απ' τον Ηρακλή Λάρδου= ο νικητής της αναμέτρησης Α.Ε. Δικαίου-Καλλιθέα θα τερματίσει στην τέταρτη θέση

ΣΕΝΑΡΙΟ 2ο: Νίκη της Καλλιθέας επί του Ιπποκράτη και νίκη της Α.Ε. Δικαίου επί του Ηρακλή Λάρδου= ο νικητής της αναμέτρησης Α.Ε. Δικαίου-Καλλιθέα θα τερματίσει στην τέταρτη θέση

ΣΕΝΑΡΙΟ 3ο: Ήττα της Καλλιθέας απ' τον Ιπποκράτη και ήττα της Α.Ε. Δικαίου απ' τον Ηρακλή Λάρδου= ο νικητής της αναμέτρησης Α.Ε. Δικαίου-Καλλιθέα θα τερματίσει στην τέταρτη θέση

ΣΕΝΑΡΙΟ 4ο: Ήττα της Καλλιθέας απ' τον Ιπποκράτη Κω και νίκη της Α.Ε. Δικαίου επί του Ηρακλή Λάρδου= ότι και να γίνει στο ματς Α.Ε. Δικαίου- Καλλιθέα, οι Κώοι θα τερματίσουν στην τέταρτη θέση.

Στερνή μου γνώση

Σε περίπτωση που η Καλλιθέα είχε πάει να παίξει στην Κάλυμνο απέναντι στην Ε.Α.ΚΑ., ακόμη κι αν έχανε τώρα θα είχε καθαρά τον πρώτο λόγο για την πρόκριση στην τετράδα. Στην χειρότερη περίπτωση θα έπαιζε στην Κω έχοντας αβαντάζ το +17(100-83) του πρώτου γύρου στην Κρεμαστή. Τώρα όμως τα πράγματα είναι διαφορετικά, αφού οι Κώοι λόγω έδρας υποτίθεται ότι έχουν το πάνω χέρι...

Τα κακεντρεχή σχόλια

Η ήττα του Α.Σ.Κ. Ιβίσκος απ' την Α.Ε. Δικαίου, ανάγκασε πολλούς κακεντρεχείς να μιλήσουν για προκαθορισμένο αποτέλεσμα στην Κω. Φυσικά αυτό δεν έχει καμία σχέση με την πραγματικότητα, αφού οι γηπεδούχοι τα έβαλαν όλα στη τελευταία περίοδο. Χατζηχαραλάμπους και Σανδαλής «σκότωσαν» έξω απ' τα 6.25 τους Ροδίτες.

Η ΚΟΡΑΣΙΔΕΣ Με το μυαλό στο φάϊναλ-φορ

Ο Ιπποκράτης θα παίξει λογικά με τον Ηρακλή 2000 και στη μεγάλη μάχη η Α.Ε. Δικαίου με τον Α.Σ.Κ. Ιβίσκος, αφού σχεδόν ξεκαθάρισαν τα πράγματα στο πρωτάθλημα! Στην Κω...πάει η τελική φάση

Η νίκη της Α.Ε. Δικαίου επί του Α.Σ.Κ. Ιβίσκος και περισσότερο η επιτυχία του Ηρακλή 2000 επί της Ε.Α. Καλύμνου ξεκαθάρισε οριστικά τα πράγματα για το φάϊναλ-φορ των κορασίδων. Μπορεί να απομένουν ακόμη τέσσερα παιχνίδια για το φινάλε στην κανονική διάρκεια του πρωταθλήματος, όμως το νερό έχει μπει σχεδόν στο αυλάκι.

Ο Ιπποκράτης Κω, λοιπόν, είναι και με τα δύο πόδια στον μεγάλο τελικό αφού μόνο αν πέσει θύμα μεγάλης έκπληξης (να χάσει εκτός έδρας απ' την Α.Ε. Δικαίου με τέσσερις πόντους και να ντηθεί στη Ρόδο απ' τον Α.Σ.Κ. Ιβίσκος) θα χάσει την κορυφή. Αυτό σημαίνει ότι θα αντιμετωπίσει τον υποδεέστερο σαφώς Ηρακλή 2000. Η μεγάλη μάχη πρόκειται να γίνει μεταξύ της Α.Ε. Δικαίου και του Α.Σ.Κ. Ιβίσκος, αφού οι δύο ομάδες διαθέτουν την ίδια δυναμικότητα και λογικά δεν θα αποφύγουν τη μεταξύ τους σύγκρουση.

ΦΟΥΛ ΠΑ ΚΩ

Στο κλειστό γυμναστήριο της Κω πρόκειται να διεξαχθεί η τελική φάση του πρωταθλήματος κορασίδων, αφού σ' αυτή θα συμμετάσχουν τρεις ομάδες απ' το νησί του Ιπποκράτη και ο Α.Σ.Κ. Ιβίσκος.

Αυτό σημαίνει φυσικά ότι η διοργάνωση θα γίνει εκεί και αναμένεται με μεγάλο ενδιαφέρον...

Όταν οι αριθμοί έχουν κέφια

Περίεργα παιχνίδια παίζει ορισμένες φορές η στατιστική...Στο πρωτάθλημα των κορασίδων τέσσερις ομάδες βρίσκονται στην κορυφή, όμως και οι τέσσερις έχουν διαφορετικό αριθμό παιχνιδιών. Ο Ιπποκράτης Κω έχει παίξει 7, η Α.Ε. Δικαίου 8, ο Α.Σ.Κ. Ιβίσκος 9 και ο Ηρακλής 2000 και τα 10 παιχνίδια της κανονικής περιόδου.

Η ΒΑΘΜΟΛΟΓΙΑ

1.Ιπποκράτης Κω	14	7-0	360-207 (+153)
2.Α.Ε. Δικαίου	14	6-2	405-277 (+128)
3.Α.Σ.Κ. Ιβίσκος	14	6-3	376-265 (+111)
4.Ηρακλής 2000	14	4-6	437-498 (-61)
5.Ε.Α. Καλύμνου	11	3-5	186-348 (-162)
6.Γ.Σ. Διαγόρας	3	0-10	126-295 (-169)

*Ο Γ.Σ. Διαγόρας αποβλήθηκε απ' το πρωτάθλημα

*Ο Α.Σ.Κ. Ιβίσκος έχει ένα μπδενισμό

ΣΕ ΕΚΚΡΕΜΟΤΗΤΑ

Α.Σ.Κ. Ιβίσκος- Ιπποκράτης Κω
Ε.Α. Καλύμνου- Α.Ε. Δικαίου
Ιπποκράτης Κω- Ε.Α. Καλύμνου
Α.Ε. Δικαίου- Ιπποκράτης Κω

ΠΑΙΔΕΣ Και τώρα στην αναμονή...

Μετά τη νίκη επί της Ελπίδας Πεταλούδων, ο Γ.Σ. Διαγόρας περιμένει να μάθει τον αντίπαλο του (Κολοσσός Ρόδου Β' ή Α.Ο. Σύμης)! Ολοκληρώθηκε στην Κρεμαστή ο α' όμιλος

Αναγκαστικά στην αναμονή...Ο Γ.Σ. Διαγόρας μετά και τη νίκη που πέτυχε κόντρα στην Ελπίδα Πεταλούδων (78-43) θα χρειαστεί να περιμένει ώστε να μάθει τον αντίπαλο του στους διπλούς αγώνες μπαράζ για την πρόκριση στην τελική φάση. Εκεί δηλαδή όπου θα δώσουν σίγουρα το «παρών» ο Κολοσσός Ρόδου και ο Ιπποκράτης Κω.

Οι «κυανέρυθροι» του Σάκη Καλαμπόκα θα πρέπει να περιμένουν το τέλος του β' ομίλου (ανίσχυροι) για να μάθουν ποια ομάδα θα τερματίσει στην πρώτη θέση.

Αυτό θα εξαρτηθεί απ' τη συνάντηση Α.Ο. Σύμης- Κολοσσός Ρόδου Β'. Στο ματς του πρώτου γύρου οι «θαλασσί» είχαν επικρατήσει με 55-54. Στο μεταξύ ο α' όμιλος του παιδικού πρωταθλήματος είναι ο πρώτος που έφτασε στο τέλος του, αφού ολοκληρώθηκαν οι δέκα αγωνιστικές.

Ο Κολοσσός έκανε περίπατο και τερμάτισε αήττητος, ενώ ο Γ.Σ. Διαγόρας προβάλλει ως το απόλυτο φαβορί είτε αντιμετωπίσει τους παμπαίδες του Κολοσσού είτε τον Α.Ο. Σύμης. Από κει και πέρα το τέταρτο εισιτήριο για το φάϊναλ-φορ θα κριθεί στην αναμέτρηση Ιπποκράτης Κω- Ε.Α. Καλύμνου.

Οι «σφουγγαράδες» θέλουν μόνο το «διπλό» για να περάσουν στην τελική φάση, ενώ σε περίπτωση νίκης των γηπεδούχων τη δεύτερη θέση θα πάρει η Α.Ε. Δικαίου

Μπασκέτα με προϊστορία...

Την προηγούμενη Παρασκευή στην Κω ο Μάκης Δούβαλης και ο Στάθης Κατσαλίγκος έκοψαν τα δάχτυλα τους στη μία μπασκέτα του κλειστού γυμναστηρίου της Κω, στο παιχνίδι Ιπποκράτης- Ηρακλής Λάρδου. Το Σάββατο συνέβη το ίδιο με τον Γιώργο Τσιτσούλα του Α.Σ.Κ. Ιβίσκος, ενώ η συγκεκριμένη μπασκέτα έχει προϊστορία, αφού πριν από λίγα χρόνια το ίδιο πρόβλημα αντιμετώπισε και ο Θωμάς Μπελάγιας.

Έπιασε και πάλι κορυφή...

Η αναβολή του αγώνα Π.Α.Σ.Κ.Α.- Αετοί Κρήτης έδωσε το δικαίωμα στον Α.Σ. Δωδεκάνησος να «σκαρφαλώσει» στην πρώτη θέση του βαθμολογικού πίνακα

Η επιστροφή στις επιτυχίες που ήταν το ζητούμενο για τον Α.Σ. Δωδεκάνησος επιτεύχθηκε με τον καλύτερο δυνατό τρόπο για τον Α.Σ. Δωδεκάνησος, ο οποίος κέρδισε εύκολα τους Αργοναύτες Βόλου με 49-24. Πλέον η ροδίτικη ομάδα θα έχει την ευκαιρία να ξεκουραστεί αφού το πρωτάθλημα της Α' Εθνικής (όμιλος νότου) θα διακοπεί. Άλλωστε εκκρεμούν πλέον αρκετά ακόμη παιχνίδια τα οποία αναβλήθηκαν στις πρώτες αγωνιστικές.

Στις τάξεις του Α.Σ. Δωδεκάνησος επικρατεί ικανοποίηση για την μέχρι τώρα πορεία της ομάδας. Με απολογισμό τρεις νίκες και μία ήττα σε τέσσερα παιχνίδια το συγκρότημα του Κώστα Χρόνη βρέθηκε προσωρινά στην πρώτη θέση του βαθμολογικού πίνακα.

Εξάλλου το άλλο παιχνίδι της 4ης αγωνιστικής που είχε προγραμματιστεί για το Σαββατοκύριακο, αυτό του Π.Α.Σ.Κ.Α. Ελληνικά Πετρέλαια» με τους Αετούς Κρήτης, δεν πραγματοποιήθηκε λόγω της απεργίας των ναυτεργατών, που κατέστησε αδύνατο το ταξίδι των Κρητικών.

Η ΒΑΘΜΟΛΟΓΙΑ/4η ΑΓΩΝΙΣΤΙΚΗ

1.Α.Σ. Δωδεκάνησος	7	3-1	238-158(+80)
2.Π.Α.Σ.Κ.Α. Ελληνικά Πετρέλαια	6	3-0	203-127(+76)
3.Αετοί Αθηνών	5	2-1	161-123(+38)
4.Α.Σ.Κ.Α. Αμαρουσίου	4	1-2	110-162(-52)
5.Αργοναύτες Βόλου	3	0-3	73-142(-69)
6.Αετοί Κρήτης	2	0-2	62-135(-73)

*Οι Αετοί Κρήτης έχουν δύο παιχνίδια λιγότερα, ενώ ο Π.Α.Σ.Κ.Α. Ελληνικά Πετρέλαια, οι Αετοί Αθηνών, ο Α.Σ.Κ.Α. Αμαρουσίου και οι Αργοναύτες Βόλου από ένα

Η ΤΕΛΙΚΗ ΒΑΘΜΟΛΟΓΙΑ

1.Κολοσσός Ρόδου	16	8-0	547-252(+295)
2.Γ.Σ. Διαγόρας	14	6-2	438-273(+165)
3.Ζέφυρος	12	4-4	329-366(-37)
4.Ελπίδα Πεταλούδων	10	2-6	251-514(-263)
5.Α.Σ.Κ. Ιβίσκος	-	0-8	0-160(-160)

*Ο Α.Σ.Κ. Ιβίσκος αποβλήθηκε απ' το πρωτάθλημα

ΕΛΛΗΝΙΚΗ ΔΗΜΟΚΡΑΤΙΑ
ΥΠΟΥΡΓΕΙΟ ΥΓΕΙΑΣ ΚΑΙ ΚΟΙΝ. ΑΛΛΗΛ/ΗΣ
Θ.Χ. ΠΑΙΔΩΝ ΡΟΔΟΥ

Ευχαριστήριο

Ο Πρόεδρος και τα μέλη της Επιτροπής Διοίκησης, η Διεύθυνση, οι εργαζόμενοι και ιδιαίτερα τα παιδιά του Θεραπευτηρίου μας, αισθανόμαστε την υποχρέωση να ευχαριστήσουμε δημόσια τους παρακάτω:

Τις ξενοδοχειακές επιχ/σεις Σ. ΣΑΛΒΑΡΗΣ Α.Ε. για την προσφορά των δύο κλιματιστικών αξίας 800 ευρώ.

Τον κ. Ξυαλίνα Ιωάννη για την προσφορά ενός αναπηρικού αμαξιδίου.

Την οικ. Κάκιαλου Ελένης και των συγγενικών για την προσφορά του ποσού των 265,00 ευρώ αντί στεφάνου εις μνήμη Σκουφρή Δημητρίου.

Τον κ. Σαράντη Παναγιώτη για την κατάθεση των 50 ευρώ αντί στεφάνου εις μνήμη Διακανθού Ανθού.

Τον κ. Αυγουστή Μιχαήλ για την κατάθεση των 50 ευρώ αντί στεφάνου εις μνήμη Διακανθού Ανθού.

Τον ιατρό κ. Σπανό Ιερόθεο για την κατάθεση των 50 ευρώ αντί στεφάνου εις μνήμη Διακανθού Ανθού.

Την κ. Καράμπελα Μαρία για την κατάθεση των 50 ευρώ αντί στεφάνου εις μνήμη Διακανθού Ανθού.

Την κ. Αυγουστή Παρασκευή για την κατάθεση των 5 ευρώ εις μνήμη Διακανθού Ανθού.

Ευχαριστούμε επίσης θερμά τον κ. Παπαδόπουλο Ιωάννη οδηγό της ΑΓΝΟΓΑΛ για την προσφορά των γαλακτοκομικών προϊόντων εις μνήμη του υιού του Ευάγγελου Παπαδόπουλου.

Εκ μέρους του δ.σ.
Ο ΠΡΟΕΔΡΟΣ
ΑΡΦΑΡΑΣ ΑΝΤΩΝΙΟΣ

ΧΛ-21/2

ΔΙΕΥΘΥΝΣΗ ΔΑΣΩΝ ΔΩΔ/ΝΗΣΟΥ

ΑΝΑΚΟΙΝΩΣΗ

Γνωστοποιείται κατά το άρθρο 14 του Ν.998/79, η αποστολή για ανάρτηση στο Δήμο Αρχαγγέλου της αριθμ. 367/08-02-06 πράξης χαρακτηρισμού έκτασης που εκδόθηκε από τον Δ/ντή Δασών Δωδ/σου. Η Κ.Μ. 3677 γαιών Μαλώνας εμβαδού 1740 τ.μ. χαρακτηρίζεται ως γεωργική έκταση.

Ο Δ/ντής Δασών Δωδ/σου
Φίλιππος Κοντίτσης
Δασολόγος με βαθμό Α'

13100-21/2

ΔΙΕΥΘΥΝΣΗ ΔΑΣΩΝ ΔΩΔ/ΝΗΣΟΥ

ΑΝΑΚΟΙΝΩΣΗ

Γνωστοποιείται κατά το άρθρο 14 του Ν.998/79, η αποστολή για δημοσίευση στο Δήμο Καλλιθέας της αριθμ. 1294/14-3-2003 πράξης χαρακτηρισμού έκτασης που εκδόθηκε από τον Δ/ντή Δασών Δωδ/σου. Η Κ.Μ. 697 γαιών Καλυθιών χαρακτηρίζεται ως γεωργική έκταση.

Ο Δ/ντής Δασών Δωδ/σου
Φίλιππος Κοντίτσης
Δασολόγος με βαθμό Α' βαθμό

2774-21/2

ΑΝΑΚΟΙΝΩΣΗ

Η ΑΝΑΠΤΥΞΙΑΚΗ ΔΩΔΕΚΑΝΗΣΟΥ Α.Ε
ΔΟΜΗ ΣΤΗΡΙΞΗΣ
ΤΩΝ ΟΛΟΚΛΗΡΩΜΕΝΩΝ ΠΡΟΓΡΑΜΜΑΤΩΝ ΑΝΑΠΤΥΞΗΣ
ΑΓΡΟΤΙΚΟΥ ΧΩΡΟΥ (Ο.Π.Α.Α.Χ)
ΣΤΗΝ ΠΕΡΙΦΕΡΕΙΑ ΝΟΤΙΟΥ ΑΙΓΑΙΟΥ

Ανακοινώνει ότι :

Προκηρύχθηκαν από την Περιφέρεια Νοτίου Αιγαίου τα Μέτρα 5.4 και 5.5 των Ολοκληρωμένων Προγραμμάτων Ανάπτυξης Αγροτικού Χώρου (Ο.Π.Α.Α.Χ) του Π.Ε.Π Ν. Αιγαίου 2000-2006, που αφορούν ιδιωτικές επενδύσεις στους Δήμους **ΚΑΜΕΙΡΟΥ, ΑΤΑΒΥΡΟΥ, ΝΟΤΙΑΣ ΡΟΔΟΥ, ΧΑΛΚΗΣ, ΚΑΣΟΥ, ΚΑΡΠΑΘΟΥ** και στην Κοινότητα **ΟΛΥΜΠΟΥ.**

Καλούνται οι ενδιαφερόμενοι που θέλουν να επενδύσουν στα μέτρα:

Μέτρο 5.4 «Επενδύσεις Διαφοροποίησης Αγροτικού Εισοδήματος - Εμπορία Γεωργικών Προϊόντων ποιότητας» για τουριστικές και βιοτεχνικές δραστηριότητες από αγρότες και μη αγρότες, καθώς και για την εμπορία των γεωργικών προϊόντων ποιότητας.

Μέτρο 5.5 «Μεταποίηση και Εμπορία Γεωργικών προϊόντων»

να υποβάλουν τις προτάσεις τους στην ΑΝ.ΔΩ ΑΕ (οδός 28ης Οκτωβρίου 72, Ρόδος) μέχρι **10 Απριλίου 2006 και ώρα 14:30.**

Πληροφορίες: στα γραφεία της ΑΝ.ΔΩ Α.Ε, στα τηλέφωνα 2241043313/75323 και στην ιστοσελίδα www.ando.gr.

ΧΛ-21/2

Με πολλές κινητοποιήσεις

Ξεσηκώνονται και στην περιοχή μας οι εργαζόμενοι

ΔΕΝ ΕΧΟΥΝ ΙΚΑΝΟΠΟΙΗΘΕΙ ΠΟΛΛΑ ΑΙΤΗΜΑΤΑ

Σ ΥΛΛΑΛΗΤΗΡΙΟ το ΠΑΜΕ σήμερα και στη Ρόδο σε ένδειξη διαμαρτυρίας για μια σειρά αιτημάτων των εργαζομένων της περιοχής μας. Σχετική ανακοίνωση της νομαρχιακής επιτροπής Δωδεκανήσου του ΚΚΕ αναφέρει τα εξής:

Η απεργία των ναυτεργατών αφορά όλους τους εργαζόμενους.

Τα αιτήματά τους αγγίζουν και είναι αιτήματα της λαϊκής οικογένειας των νησιών μας αλλά και του τόπου μας.

Η πρόταση για ΕΘΝΙΚΟ ΦΟΡΕΑ ΜΕΤΑΦΟΡΩΝ με κοινωνικό έλεγχο που έχουν σαν πρόταση οι εργαζόμενοι στην Ναυσιπλοΐα, είναι η λύση του προβλήματος. Πλοία για όλο το χρόνο (365 μέρες). Ασφαλή, νέα με πλήρη σύνθεση ναυτεργατών και φτηνά εισιτήρια.

Οι κυβερνήσεις Ν.Δ. και ΠΑΣΟΚ με τις κατευθύνσεις της Ε.Ε. έχουν ταυτιστεί με τα αιτήματα των εφοπλιστών.

Στο επιχείρημα της «απελευθέρωσης» και της «ανταγωνιστικότητας» δίνονται στο κεφάλαιο, όλο και περισσότερα προνόμια για την αύξηση των κερδών τους, στέλνοντας χιλιάδες εργαζόμενους, μικρομεσαίους και αυτοαπασχολούμενους στη φτώχεια, την εξαθλίωση και την ανεργία.

Το αποτέλεσμα αυτής της πολιτικής το πληρώνει ακριβά και ο Δωδ/κός λαός με την παντελή σχεδόν, πανάκριβη και όχι ασφαλή σύνδεση των νησιών μας με την ηπειρωτική Ελλάδα.

Ταυτόχρονα - υπουργείο Μεταφορών - Λιμεναρχείο - Εισαγγελέας - εφοπλιστές, εξαντλούν όλη την σκληρότητά τους στους ναυτεργάτες. Δεν είναι τυχαίο το μένος του κ. Σπανού ενάντια στην περιφρούρηση της απεργίας με τραμπούκικες μεθόδους.

Οι εργαζόμενοι πρέπει να βγάλουν τα συμπεράσματά τους. Το γκρέμισμα όλων των πολιτικών και συνδικαλιστικών κατακτήσεων των εργαζομένων, είναι η υλοποίηση των αποφάσεων της Λισσαβώνας και της οδηγίας Μπολκεστάιν, που στήριξαν η Ν.Δ., το ΠΑΣΟΚ και ο ΣΥΝ.

Οι απολύσεις στην ΚΟΚΑ-ΚΟΛΑ, στο ΚΑΖΙΝΟ, η σκληρή στάση των ξενοδόχων απέναντι στους ξενοδοχοϋπαλλήλους που δεν θέλουν υπογραφή νέας συλλογικής σύμβασης εργασίας είναι απόρροια της πολιτικής αυτής.

Μαζικά και μαχητικά να απαντήσουν στις 21 Φλεβάρη στο συλλαλητήριο του ΠΑΜΕ.

Να βάλουμε ένα λιθαράκι για να τραβήξουν οι εξελίξεις για ν'αλλάξει ο συσχετισμός δύαμης υπέρ του εργατικού λαϊκού κινήματος, της πολιτική μάχης για τη λαϊκής εξουσία της εργατικής τάξης και των συμμάχων της.

Δευτέρα 20 Φλεβάρη 2006
Ν.Ε. Νοτ. Δωδ/ του ΚΚΕ»

ΔΙΕΥΘΥΝΣΗ ΔΑΣΩΝ ΔΩΔ/ΝΗΣΟΥ

ΑΝΑΚΟΙΝΩΣΗ

Γνωστοποιείται κατά το άρθρο 14 του Ν.998/79, η αποστολή για ανάρτηση στο Δήμο Καρπάθου της αριθμ. 492/31-1-06 πράξης χαρακτηρισμού έκτασης που εκδόθηκε από τον Δ/ντή Δασών Δωδ/σου. Ολόκληρη η έκταση που βρίσκεται στην θέση «Εσωκάστρου-Πούντα» Δ.Δ. Μεσοχωρίου, Δήμου Καρπάθου, Νήσου Καρπάθου, εμβαδού 17.457,90 τ.μ. χαρακτηρίζεται ως γεωργική έκταση.

Ο Δ/ντής Δασών Δωδ/σου
Φίλιππος Κοντίτσης
Δασολόγος με βαθμό Α' βαθμό

Απ.Ν.13424-21/2

ΕΛΛΗΝΙΚΗ ΔΗΜΟΚΡΑΤΙΑ
ΠΕΡΙΦΕΡΕΙΑ ΝΟΤΙΟΥ ΑΙΓΑΙΟΥ
ΝΟΜΟΣ ΔΩΔΕΚΑΝΗΣΟΥ
ΔΗΜΟΣ ΚΩ

Κως, 16/2/2006
Αρ. Πρωτ.: 2643

ΔΙΑΚΗΡΥΞΗ

Ο Δήμαρχος Κω,

Διακηρύσσει ότι εκτίθεται σε πρόχειρο ανοικτό διαγωνισμό με σφραγισμένες προσφορές, σύμφωνα με τις διατάξεις του Π. Δ/τος 28/80 η προμήθεια υλικών για αυτόματο πότισμα για τις ανάγκες του έργου: «ΠΑΡΚΟ ΑΝΘΟΚΗΠΙΟΥ Β' ΦΑΣΗ» με αριθμ. μελέτης 11/2004.

Ο προϋπολογισμός της προμήθειας είναι χίλια πεντακόσια ευρώ 1.500 ευρώ.

Ο διαγωνισμός θα διεξαχθεί την 27-2-2006 ημέρα Δευτέρα και ώρα 12.00 μ.μ. ενώπιον της Επιτροπής Δημοπρασίας του Δήμου της Κω, επί της οδού Ακτής Κουντουριώτη 7, Αίθουσα Δημάρχου.

Πληροφορίες στις Τεχνικές Υπηρεσίες του Δήμου της Κω (Σκεύου Ζερβού 40) τηλ. 22420 26363-22420 25102, fax 22420 26362, κ. Μανόλη Καπρινιώτη. Ηλεκτρολόγο Μηχανικό.

Ο Δήμαρχος Κω
Μιλτιάδης Φάκκος

ΧΛ-21/2

ΕΛΛΗΝΙΚΗ ΔΗΜΟΚΡΑΤΙΑ
ΠΕΡΙΦΕΡΕΙΑ ΝΟΤΙΟΥ ΑΙΓΑΙΟΥ
ΝΟΜΟΣ ΔΩΔΕΚΑΝΗΣΟΥ
ΔΗΜΟΣ ΚΩ

Κως, 16/2/2006
Αρ. Πρωτ.: 2647

ΔΙΑΚΗΡΥΞΗ

Ο Δήμαρχος Κω,

Διακηρύσσει ότι εκτίθεται σε πρόχειρο ανοικτό διαγωνισμό με σφραγισμένες προσφορές, σύμφωνα με τις διατάξεις του Π. Δ/τος 28/80 η προμήθεια ξυλείας εσωτερικών κουφωμάτων για το έργο: «Κατασκευή Κέντρου Πολλαπλών Δραστηριοτήτων», (ΑΜ 53/2000) και για τα υπόλοιπα έργα του Δήμου.

Ο προϋπολογισμός της προμήθειας είναι 4.500 ευρώ, συμπεριλαμβανομένου του ΦΠΑ.

Η παράδοση των υλικών θα γίνεται περιοδικά ανάλογα με τις προκύπτουσες ανάγκες και κατόπιν έγγραφης επιστολής του Δήμου.

Ο διαγωνισμός θα διεξαχθεί την 27-2-2006 ημέρα Δευτέρα και ώρα 12.00 μ.μ. ενώπιον της Επιτροπής Δημοπρασίας του Δήμου της Κω, επί της οδού Ακτής Κουντουριώτη 7, Αίθουσα Δημάρχου.

Πληροφορίες στις Τεχνικές Υπηρεσίες του Δήμου της Κω (Σκεύου Ζερβού 40) τηλ. 22420 26363-22420 25102, fax 22420 26362, κ. Αντώνη Γερασκλή. Αρχιτέκτονα Μηχανικό.

Ο Δήμαρχος Κω
Μιλτιάδης Φάκκος

ΧΛ-21/2

ΕΛΛΗΝΙΚΗ ΔΗΜΟΚΡΑΤΙΑ
ΠΕΡΙΦΕΡΕΙΑ ΝΟΤΙΟΥ ΑΙΓΑΙΟΥ
ΝΟΜΟΣ ΔΩΔΕΚΑΝΗΣΟΥ
ΔΗΜΟΣ ΚΩ

Κως, 16/2/2006
Αρ. Πρωτ.: 2636

ΔΙΑΚΗΡΥΞΗ

Ο Δήμαρχος Κω,

Διακηρύσσει ότι εκτίθεται σε πρόχειρο διαγωνισμό με σφραγισμένες προσφορές, σύμφωνα με τις διατάξεις του Ν. 410/95 η προμήθεια χαρτικών και απορρυπαντικών για τις ανάγκες του Δήμου Κω.

Ο διαγωνισμός θα διεξαχθεί την 27η Φεβρουαρίου, ημέρα Τρίτη και ώρα 12 μ.μ. ενώπιον της Επιτροπής Δημοπρασίας του Δήμου της Κω, επί της οδού Ακτής Κουντουριώτη 7, Αίθουσα Δημάρχου.

Πληροφορίες στο Δήμο Κω Ακτής Κουντουριώτη τηλ. 2242028216 fax 2242021341 κα Χόνδρου Δέσποινα.

Ο Δήμαρχος Κω
Μιλτιάδης Φάκκος

ΧΛ-21/2

ΑΝΩΝΥΜΗ ΝΑΥΤΙΛΙΑΚΗ ΕΤΑΙΡΕΙΑ ΚΑΛΥΜΝΟΥ
ΑΝΕΚ Α.Ε.

Κάλυμνος, 18-2-2006

Προς: τους κ.κ. Μετόχους ΑΝΕΚ ΑΕ ΜΜΕ

ΑΝΑΚΟΙΝΩΣΗ

Το ΔΣ της ΑΝΕΚ ΑΕ, μετά την από 29-1-2006 απόφαση της Γενικής Συνέλευσης της εταιρείας για αύξηση του μετοχικού κεφαλαίου της, ενημερώνει όλους τους μετόχους της εταιρείας, αλλά και όσους επιθυμούν να αποκτήσουν μετοχές της, ότι ανοίξαμε ειδικό τραπεζικό λογαριασμό στην Συνεταιριστική Τράπεζα Δωδ/σου (υποκατάστημα Καλύμνου) για την καταβολή όποιου ποσού επιθυμεί ο καθένας, προκειμένου να συμμετάσχει αυτός (παλιός ή νέος μέτοχος) στην εν λόγω αύξηση του μετοχικού κεφαλαίου.

Ο **αριθμός λογαριασμού** στην Συνεταιριστική Τράπεζα Δωδ/σου (υποκατάστημα Καλύμνου) για την αύξηση του μετοχικού κεφαλαίου είναι ο εξής: **3319521.**

Η αξία της κάθε μετοχής ανέρχεται στο ποσό των 3,00 ευρώ.

• Σημείωση: Στο αποδεικτικό της τράπεζας θα πρέπει να αναγράφεται το πλήρες ονοματεπώνυμο του καταθέτη, η διεύθυνσή του και η αιτιολογία «Συμμετοχή στην αύξηση του μετοχικού κεφαλαίου». Ενα αντίγραφο της τράπεζας θα πρέπει να κατατίθεται άμεσα και στο ταμείο της ΑΝΕΚ ΑΕ.

• Για οποιαδήποτε διευκρίνιση να επικοινωνήσετε με τα γραφεία της εταιρείας μας στον Αγ. Νικόλαο Καλύμνου και στα τηλ. 2243029612.

Με εκτίμηση
Για το ΔΣ
Μιχαήλ Σακ. Λελέκης
Πρόεδρος

ΧΛ-21/2

ΕΛΛΗΝΙΚΗ ΔΗΜΟΚΡΑΤΙΑ
ΔΗΜΟΣ ΡΟΔΟΥ
ΕΠΑΡΧΙΑ ΡΟΔΟΥ
ΝΟΜΟΣ ΔΩΔΕΚΑΝΗΣΟΥ

ΓΝΩΣΤΟΠΟΙΗΣΗ ΓΑΜΟΥ

Γνωστοποιείται, σύμφωνα με το άρθρο 1369 του Αστικού Κώδικα, όπως τροποποιήθηκε με το Ν. 1250/1982, ότι:

Η **Ζιμπαρζιάτ Ραχματούλινα** του Φαρίτ και της Γκούλφια που γεννήθηκε στο Νενάστιε Ρωσίας και κατοικεί στη Ρόδο του νομού Δωδεκανήσου, επαγγέλματος υπάλληλος εστιατορίου και ο **Δημήτριος Καρανάτσιος** του Ιωάννη και της Ελισάβετ που γεννήθηκε στο Τρίλοφο νομού Ημαθίας και κατοικεί στη Ρόδο Δωδεκανήσου επαγγέλματος χωματουργικές εργασίες πρόκειται να παντρευθούν στο Δημαρχείο του Δήμου Ρόδου.

Ρόδος 20-2-2006
Ο δήμαρχος
κ.α.
Νίκος Χαραλάμπης
Αντιδήμαρχος Ροδίων

13101-21/2

ΤΗΛΕΟΡΑΣΗ

ΕΤ1

06.45 Ο παράδεισος βρίσκεται κοντά μας (ντοκιμαντέρ)
17.40 Animal antics
08.10 Η Τζότζο και η παρέα της (παιδικό)
08.30 PB & J Otter (παιδικό)
09.00 Το μικρό ουράνιο τόξο
09.30 Συναγερμός στην αρκτική
10.30 Βιογραφίες Σύγχρονο Χόλιγουντ
11.15 Ιστορία: Κατακτητές
12.00 Μένουμε Ελλάδα
14.00 Ειδήσεις
14.10 Φλορισιέντα η σύγχρονη Σταχτοπούτα
15.15 Ανυπότακτες καρδιές
16.00 Εχει γούστο
18.00 Τόπων μνήμες
18.30 Χειμερινοί Ολυμπιακοί Αγώνες 2006 - ανασκόπηση
19.00 Κλήρωση Λαϊκού Λαχείου
19.10 Σαν σήμερα τον 20ό αιώνα
19.30 Μονόγραμμα
20.00 Χειμερινοί Ολυμπιακοί Αγώνες 2006 - καλλιτεχνικό πατινάζ: σύντομο πρόγραμμα γυναικών
24.00 Χειμερινοί Ολυμπιακοί Αγώνες 2006 - ανασκόπηση
00.30 Χειμερινοί Ολυμπιακοί Αγώνες 2006 - χόκεϊ επί πάγου: ΗΠΑ - Ρωσία (ανδρών)
* Το πρόγραμμα συνεχίζεται με εκπομπές σε επανάληψη σε επανάληψη

NET

05.45 Πρώτη γραμμή
10.00 Συμβαίνει τώρα 12.00 Ειδήσεις
13:00 Συμβαίνει τώρα (Συνέχεια)
14:00 Η απίθανη Κιμ - Ξένη Σειρά
14:30 Διάλειμμα
15:00 Ειδήσεις
16:00 Η ζωή είναι παιχνίδι
18:00 Ειδήσεις
18:45 Τοις μετρητοίς
19:45 Ειδήσεις
21:00 Champions NET - Αθλητική Εκπομπή
00:30 Ρεάλ Μαδρίτης - Αρσεναλ - Αθλητική μετάδοση Champions League
02:00 Champions NET - Αθλητική Εκπομπή

ET3

09.00 9 η ώρα... μεσημέριασε!
11.00 Νηστικό αρκούδι
11.30 Τα μυστικά της οινοποιίας
12.00 Οι θησαυροί της γης
12.30 Προορισμοί
13.00 Ειδήσεις
14.20 Καιρός
14.30 Με μια τρίτη ματιά
15.45 Εκτη αίσθηση
16.00 Ειδήσεις στης νοηματική γλώσσα
16.15 Ζορό
16.40 Νηστικό αρκούδι
17.00 Καρμελίτα
18.00 Πάμε καλά
19.00 Ειδήσεις
20.00 Καιρός
20.15 Ο κόσμος των σπορ
21.00 Η κουζίνα της μαμάς (Ε)
21.30 Επί τροχών (Ε)
22.00 Ξένη ταινία «Απρόβλεπτος έρωτας» (αισθηματική)
24.00 Ειδήσεις
00.20 Καιρός
* Συνέχεια με επαναλήψεις εκπομπών

MEGA

05.45 Πρωινό MEGA
08:00 Κοινωνία ώρα 8
10:00 Ομορφος κόσμος το πρωί
13:00 Είμαστε στον αέρα (Ε)
14:00 Δελτίο
15:00 Δυο ξένοι (Ε)
16:10 Δέκα λεπτά κήρυγμα (Ε)
17:30 Ειδήσεις
17:40 Φιλοδοξίες
18:15 Απαγορευμένη αγάπη
19:00 Βέρα στο δεξί
20:00 Κεντρικό δελτίο ειδήσεων
21:00 Οι αταίριαστοι
21:50 Επτά θανάσιμες πεθερές
22:50 Επαφή
23:50 Ειδήσεις
24:00 Διαγωγή κοσμία - Ξένη Ταινία Θρίλλερ
01:40 Ο σχιζοφρενής δολοφόνος με το πριόνι: η νέα γενιά -
Ξένη Ταινία Τρόμου
03:30 Τηλεαγορές
03:50 Τα καμάρια του νόμου

ANT1

05:40 Καλημέρα με τον ANT1
06:30 Καλημέρα Ελλάδα
10:00 Πρωινός καφές
13:00 Ειδήσεις
13:50 Κωνσταντίνου και Ελένης (Ε)
14:50 Αποκάλυψη... Τώρα!
17:00 Ειδήσεις
17:10 Καλημέρα ζωή
17:55 Ανάλυσε το
18:00 Deal
18:50 Ερωτας
20:00 Ειδήσεις
21:00 30 Μέρες αγωνίας - Ελληνική Σειρά Κωμική
21:50 Fame story Kick off (Ε)
00:30 Αποκαλύψεις
02:30 Ειδήσεις
03:00 Αλι Μακμπιλ
04:00 Τηλεαγορές
04:40 Mobile fun
04:50 Ολα του γάμου δύσκολα
05:15 Φαντασικός κόσμος του Τεξ Εϊβερι

STAR

06:45 Κάθε μέρα καλημέρα
10:00 Ολα καλά
13:00 Ειδήσεις
14:00 Super Star
16:30 Ειδήσεις
16:45 Ρωξάνη μια ελεύθερη γυναίκα
17:45 Βαλεντίνα, έρωτας X-Large
18:45 Λοϊς και Κλαρκ
19:45 Ειδήσεις
21:00 Ο δικηγόρος του διαβόλου - ξένη ταινία θρίλερ
24.00 Πρωταγωνιστές
01:15 Νόμος και τάξη: Αστυνομικές ιστορίες
02:30 Ειδήσεις
02:45 Ακραίος κίνδυνος - ξένη τηλετεινία περιπέτεια
04:30 Οι τρεις σωματοφύλακες επιστρέφουν- Ξένη Ταινία

ALPHA

05:30 Καινούρια μέρα
06:30 Καλημέρα σας
10:00 Καφές με την Ελένη
13:00 Κους Κους το μεσημέρι
15:00 Ειδήσεις
15:45 Μαγειρεύοντας με την Βέφα
16:45 Ειδήσεις
17:00 Από καρδιάς
19:00 Οδός Παραδείσου 7
20:00 Ειδήσεις
21:00 Αλ Τσαντίρι Νιουζ
21:50 Dream show, the music
22.50 Κινούμενη άμμος
23:50 Αντιγνωμίες
01:45 Ειδήσεις
02:00 Dream show, the music
03:00 Τηλεαγορές
03:15 Dream show, the music

ALTER

06.30 Alter kids
08.00 Τα λέμε όλα
09.30 Ειδήσεις
10.25 Τα μυστικά της υγείας
11:00 Top secret
12:30 Ειδήσεις
14:00 Παουλίνα
15:00 Εσμεράλντα
16:00 Η λίμνη των στεναγμών
16:45 Ειδήσεις
16:50 Ο τελευταίος άντρας - Ελληνική κωμωδία
18:45 Το πρώτο θέμα
19.00 Ειδήσεις
20.30 Η φωνή του πολίτη
20.55 Auto Alter
21:00 Τροχονόμος Βαρβάρα - Ελληνική Κωμωδία
23:00 Ειδήσεις
23:15 Αθέατος κόσμος
02:00 Auto Alter
02:15 Οι νταήδες - Ξένη Ταινία κοινωνική

ΙΡΙΑΑ

08.00 Βιντεο κλίπς
15.00 Τοπικά γεγονότα με την Ελένη Γλεντή
17.00 Τηλεμάρκετινγκ
18.00 Αθλητική βραδιά (Ε) με τον Γιωργο Αθανασίου
20.30 Τα νέα της Δωδ/σου (Ζ) με τον Πέτρο Καλιβούρη
22.00 Χωρίς μοντάζ
24.00 Τα νέα της Δωδ/σου (Ε)
02.00 Βιντεο κλίπς

"DODEKANISOS SEAWAYS"
ΑΥΣΤΡΑΛΙΑΣ 3 ΡΟΔΟΣ 85100 ΤΗΛ. 2241070590, FAX 2241070591
E-mail: info@12ne.gr web: www.12ne.gr

ΔΡΟΜΟΛΟΓΙΑ ΤΟΥ ΤΑΧΥΠΛΟΟΥ
DODEKANISOS PRIDE
Από 01-02-2006 έως 28-02-2006

ΔΕΥΤΕΡΑ	ΑΦΙΞΗ	ΑΝΑΧ/ΣΗ
ΛΙΜΑΝΙ		14.30
ΡΟΔΟΣ	15.20	15.25
ΣΥΜΗ	16.50	16.55
ΚΩΣ	17.30	Δ/ΣΗ
ΚΑΛΥΜΝΟΣ		

ΤΡΙΤΗ	ΑΦΙΞΗ	ΑΝΑΧ/ΣΗ
ΛΙΜΑΝΙ		07.50
ΚΑΛΥΜΝΟΣ	08.25	08.30
ΚΩΣ	09.55	10.00
ΣΥΜΗ	10.50	Δ/ΣΗ
ΡΟΔΟΣ		

ΤΕΤΑΡΤΗ	ΑΦΙΞΗ	ΑΝΑΧ/ΣΗ
ΛΙΜΑΝΙ		08.30
ΡΟΔΟΣ	09.20	09.25
ΣΥΜΗ	10.50	10.55
ΚΩΣ	11.30	11.35
ΚΑΛΥΜΝΟΣ	12.20	13.30
ΛΕΡΟΣ	14.15	14.20
ΚΑΛΥΜΝΟΣ	14.55	15.00
ΚΩΣ	16.25	16.30
ΣΥΜΗ	17.20	Δ/ΣΗ
ΡΟΔΟΣ		

ΠΕΜΠΤΗ	ΑΦΙΞΗ	ΑΝΑΧ/ΣΗ
ΛΙΜΑΝΙ		14.30
ΡΟΔΟΣ	15.20	15.25
ΣΥΜΗ	16.50	16.55
ΚΩΣ	17.30	Δ/ΣΗ
ΚΑΛΥΜΝΟΣ		

ΠΑΡΑΣΚΕΥΗ	ΑΦΙΞΗ	ΑΝΑΧ/ΣΗ
ΛΙΜΑΝΙ		07.50
ΚΑΛΥΜΝΟΣ	08.25	08.30
ΚΩΣ	09.55	10.00
ΣΥΜΗ	10.50	14.30
ΡΟΔΟΣ	15.20	15.25
ΣΥΜΗ	16.50	16.55
ΚΩΣ	17.30	Δ/ΣΗ
ΚΑΛΥΜΝΟΣ		

ΣΑΒΒΑΤΟ	ΑΦΙΞΗ	ΑΝΑΧ/ΣΗ
ΛΙΜΑΝΙ		07.50
ΚΑΛΥΜΝΟΣ	08.25	08.30
ΚΩΣ	09.55	10.00
ΣΥΜΗ	10.50	14.30
ΡΟΔΟΣ	15.20	15.25
ΣΥΜΗ	16.50	16.55
ΚΩΣ	17.30	Δ/ΣΗ
ΚΑΛΥΜΝΟΣ		

ΚΥΡΙΑΚΗ	ΑΦΙΞΗ	ΑΝΑΧ/ΣΗ
ΛΙΜΑΝΙ		14.30
ΚΑΛΥΜΝΟΣ	15.05	15.10
ΚΩΣ	16.35	16.40
ΣΥΜΗ	17.30	Δ/ΣΗ
ΡΟΔΟΣ		

X.5678-28/2



Ξεκινούν τα σεμινάρια επιμόρφωσης εστιατόρων

ΤΑ ΘΕΜΑΤΑ ΠΟΥ ΘΑ ΔΙΔΑΧΘΟΥΝ



ΤΗ ΔΕΥΤΕΡΑ 27 Φεβρουαρίου και ώρα 9.00 π.μ., στην αίθουσα «Γ. Καραγιάννης» του Ε.Β.Ε.Δ., ξεκινούν τα ετήσια σεμινάρια που καθιέρωσε το Σωματείο Εστιατόρων.

Καλούνται όλα τα μέλη του Σωματείου να δηλώσουν το ενδιαφέρον τους για επιμόρφωση δική τους και του προσωπικού των εστιατορίων στα τηλέφωνα: 6945940222 κ. Σαρρής και 6977275373 κ. Ζουρούδης, μέχρι και την Παρασκευή 24 Φεβρουαρίου 2006.

Η επιμόρφωση είναι επιβεβλημένη, καθώς περιλαμβάνει άκρως ενδιαφέροντα μαθήματα.

Θα διδαχθούν:

Πρώτες Βοήθειες, Ατομική και γενική καθαριότης, Πυροσβεστικά Θέματα, Διαχείριση Κρίσεων, Διαχείριση Κουζίνας, Προώθηση Πωλήσεων, Υγιεινή και Ασφάλεια Τροφίμων, Εργασιακά Θέματα, Οινολογία και Σέρβις Ποτών, Σέρβις και Διαχείριση Πελάτη, Επίσκεψη στις εγκαταστάσεις της ΕΜΕΡΥ στον Εμπωνα.

Η συμμετοχή είναι αφιλοκερδής και θα παρασχεθούν βεβαιώσεις παρακολούθησης.



Στα καταστήματα
ΚΑΛΟΠΕΤΡΗ
θα βρείτε τα αντιαλλεργικά και ορθοπεδικά στρώματα, κρεβάτια, μαξιλάρια καθώς επίσης και ξενοδοχειακά στρώματα της εγγλέζικης εταιρείας
Duniopillo international
Κορυφαία εταιρεία παραγωγής και πώλησης στρωμάτων και μαξιλαριών talalay latex στον κόσμο.
Της αμερικάνικης εταιρείας
KINGSDOWN®
Χειροποίητα στρώματα και κρεβατοστρώματα από το 1904
ΚΑΛΟΠΕΤΡΗΣ
25 χρόνια στο χώρο του καλού και υγιεινού ύπνου
• Εθν. Αντίστασης 88 (Αννης Μαρίας) τηλ. 22410 22010
• 12ο χλμ. Ρόδου - Λίνδου τηλ. 22410 85805
X.203-3/3

ΑΔΕΛΦΟΤΗΣ ΗΠΕΙΡΩΤΩΝ ΡΟΔΟΥ «ΤΟ ΣΟΥΛΙ»
ΠΡΟΣΚΛΗΣΗ
Ο πρόεδρος και τα μέλη του Δ.Σ. της Αδελφότητας Ηπειρωτών Ρόδου «Το Σούλι» σας προσκαλούν στην
ετήσια χοροεσπερίδα
που θα γίνει την **Παρασκευή 24/2/06** **και ώρα 20.30 μ.μ.** στην πολυτελή αίθουσα του ξενοδοχείου **Capsis**.

Ειδικά για την εκδήλωση έχει προσκληθεί δημοτική ηπειρώτικη ορχήστρα:
Στο κλαρίνο ο **Δόκιμος Χαράλαμπος** και
στο τραγούδι ο **Χρήστος Σταύρου** και η **Βάσω Χαρακίδα**
Διάθεση προσκλήσεων τηλ.: 22410 28914, 6946 330108, 6944 601152 19.00 - 21.00
T6996-24/2

Ο Καραμανλής υποσχέθηκε πολλά προεκλογικά

Η κυβέρνηση αθέτησε τις υποσχέσεις της

ΝΕΑ ΕΠΙΘΕΣΗ ΑΠΟ ΤΟΝ ΠΡΟΕΔΡΟ ΤΟΥ ΠΑ.ΣΟ.Κ.

Ο κ. Καραμανλής υποσχέθηκε πολλά προεκλογικά, αλλά μετά τις εκλογές είδαμε ανεργία, ακρίβεια, φτώχεια, εγκατάλειψη του αγρότη, του συνταξιούχου και της περιφέρειας, δήλωσε ο πρόεδρος του ΠΑΣΟΚ Γιώργος Παπανδρέου επιτιθέμενος κατά της κυβέρνησης και του πρωθυπουργού κατά τη διάρκεια της περιοδείας του στην Αργολίδα.

Μιλώντας στην κεντρική πλατεία στο Κρανίδι της Ερμιονίδος, ο κ. Παπανδρέου δήλωσε ότι το αποτέλεσμα της κυβερνητικής πολιτικής είναι οι πλούσιοι γίνονται πλουσιότεροι και οι φτωχοί φτωχότεροι, ενώ



Επίθεση Παπανδρέου κατά της κυβέρνησης

πρόσθεσε ότι η κυβέρνηση αντί να κόβει τις σπατάλες του δημοσίου κόβει τα κονδύλια από την περιφέρεια.

Ακόμη, ο πρόεδρος του ΠΑΣΟΚ κατηγόρησε την κυβέρνηση ότι δεν έχει κανένα σχεδιασμό και ότι ασχολείται με τις εσωκομματικές ισορροπίες, με την εξυπηρέτηση των «γαλάζιων παιδιών», με το κυνήγι κάθε δημοκράτη πολίτη στο Δημόσιο και την εξυπηρέτηση των ισχυρών.

Ο Γ.Παπανδρέου διακήρυξε την προσωπική του αντίθεση και την αντίθεσή του κόμματός στη φθηνή εργασία, η οποία, όπως είπε, θεωρείται πλεονέκτημα από τον κ. Καραμανλή και την κυβέρνηση. Είμαστε, είπε, αντίθετοι στη φτώχεια και στη μείωση του εισοδήματος. Δίνουμε τη μάχη για ένα καλύτερο μέλλον με δημοκρατικό ήθος, διαφάνεια και συμμετοχή, για να δημιουργήσουμε μία κοινωνία αξιών, τόνισε.

Ο κ. Παπανδρέου υπενθύμισε ότι το Κρανίδι ήταν ο τόπος της καταγωγής του αδικοχαμένου υφυπουργού Εξωτερικών Γιάννου Κρανιδιώτη. Με την ευκαιρία της αναφοράς του αυτής ο κ. Παπανδρέου επέκρινε τον κ. Κ. Καραμανλή, στον οποίο καταλόγισε εξωτερική πολιτική με την αντίληψη της τουριστικής βόλτας και όχι της εξυπηρέτησης των εθνικών συμφερόντων.

Καθ' οδόν προς το Κρανίδι ο κ. Παπανδρέου σταμάτησε στο Λυγουριό, που βρίσκεται πολύ κοντά στο θέατρο της Αρχαίας Επιδαύρου, το οποίο, όπως τον ενημέρωσαν κάτοικοι της περιοχής, έχει φέτος σοβαρό πρόβλημα λόγω του χρονικού περιορισμού των εκδηλώσεων των Επιδαυρείων. Οι κάτοικοι ζήτησαν από τον κ. Παπανδρέου να παρέμβει στον πρωθυπουργό, κάτι το οποίο ο πρόεδρος του ΠΑΣΟΚ υποσχέθηκε να πράξει.

Ο κ. Παπανδρέου διατύπωσε το τρίπτυχο Παιδεία, Πολιτισμός, Τουρισμός και κατηγόρησε την κυβέρνηση και τον πρωθυπουργό ότι εγκαταλείπουν τον πολιτισμό και επιδιώκουν μόνο την κομματική άλωση του χώρου. Αναφέρθηκε στις υποσχέσεις που έδωσε προεκλογικά ο πρωθυπουργός και, όπως είπε, δεν τις τήρησε, για να υπογραμμίσει ότι «εμείς δεν θα κοροϊδέψουμε τον κόσμο, αυτό που θα πούμε θα το κάνουμε».

Επίσης ο κ. Παπανδρέου ζήτησε εκ νέου τη συμμετοχή των πολιτών, τονίζοντας ότι η αποστασιοποίηση του πολίτη ωφελεί τα ισχυρά συμφέροντα και δεν είναι αρκετό, τόνισε, η φωνή του πολίτη να ακούγεται μία φορά κάθε τέσσερα χρόνια. Εξέφρασε τη βεβαιότητα ότι το ΠΑΣΟΚ θα κερδίσει τις επόμενες εκλογές και θα εφαρμόσει ένα πρόγραμμα το οποίο «δεν θα το δημιουργήσει στην Αθήνα και θα το φέρει ως καπέλο στην περιφέρεια, αλλά θα το φτιάξει με τη συμμετοχή των πολιτών».

* Σχολιάζοντας την ομιλία του κ. Παπανδρέου, ο κυβερνητικός εκπρόσωπος Θ.Ρουσόπουλος δήλωσε ότι «κάθε μέρα που περνά, η ασυνέπεια γίνεται ολοένα και πιο ταυτόσημη με τον πολιτικό λόγο του ΠΑΣΟΚ και του αρχηγού του»

Επιστρέφουν 4 εργαζόμενοι στο Καζίνο

Επιστρέφουν στην εργασία τους οι τέσσερις από τους πέντε εργαζόμενους στο καζίνο της Ρόδου που απολύθηκαν την προηγούμενη εβδομάδα.

Κατά την χθεσινή συζήτηση ενώπιον του αρμοδίου δικαστηρίου, με προσωρινή διαταγή αποφασίστηκε η αναστολή εκτέλεσης της απόφασης μέχρι της οριστικής εκδικάσεως των ασφαλιστικών μέτρων που έχουν ζητήσει οι εργαζόμενοι ζητώντας να κριθούν οι απολύσεις τους παράνομες και καταχρηστικές.

Ο πέμπτος των εργαζομένων δεν είχε συνυπογράψει την αίτηση των ασφαλιστικών μέτρων, καθώς, σύμφωνα με πληροφορίες μας, δεν επιθυμούσε να συνεχίσει να εργάζεται στην επιχείρηση.

«Τα μαζεύει» ο Βασίλης Χρύσης όσα είπε για τον Καραμάριο

ΚΑΙ ΠΛΕΚΕΙ ΤΟ ΕΓΚΩΜΙΟ ΤΟΥ

«ΤΑ ΜΑΖΕΥΕΙ» όσα είπε για το βουλευτή Αν. Καραμάριο ο συνάδελφός του Βασ. Χρύσης!.. Με χτεσινή ανακοίνωση ο κ. Χρύσης υποστηρίζει ότι έγινε... σκόπιμη παραποίηση των δηλώσεών του για τον ανασχηματισμό και διαψεύδει ότι έκανε μειωτικές εκφράσεις για τον κ. Καραμάριο.

Η χτεσινή δήλωση του κ. Καραμάριου έχει ως εξής:

«Σχετικά με τη σκόπιμη παραποίηση δηλώσεών μου, αναφορικά με τον ανασχηματισμό, διαψεύδω κατηγορηματικά μειωτικές εκφράσεις που αποδόθηκαν σε μένα σχετικά με το συνάδελφό μου τον κ. Καραμάριο.

Σκόπιμα και κακόβουλα παραποιήθηκαν δηλώσεις μου, για να ενσπείρουν διχόνοια και να δημιουργήσουν προβλήματα στη σχέση μου με τον κ. Καραμάριο, του οποίου η προσφορά και η προσωπικότητα είναι αναγνωρισμένη από τους Δωδεκανησίους.

Πάντως το βέβαιο είναι ότι η Νέα Δημοκρατία, με οποιοδήποτε κυβερνητικό σχήμα, θα προχωρά αταλάντευτα και ενωμένη στο μεταρρυθμιστικό της έργο, για το καλό του τόπου, υπό την καθοδήγηση του Κώστα Καραμανλή, ο οποίος απολαμβάνει της εμπιστοσύνης της συντριπτικής πλειοψηφίας του ελληνικού λαού».

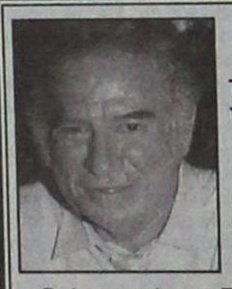

ΚΗΔΕΙΑ

Τον λατρευτό μας σύζυγο, πατέρα, παππού, αδελφό και θείο

ΙΩΑΝΝΗ ΜΑΡΜΑΡΟΚΟΠΟ

Ετών 72

κηδεύουμε σήμερα Τρίτη 21 Φεβρουαρίου 2006 και ώρα 3 μ.μ. από τον ιερό ναό Αγίου Σπυρίδωνα Θεολόγου.

Η σύζυγος Μαρία

Τα παιδιά Αικατερίνη - Ελευθέριος, Μιχαήλ - Δήμητρα, Αντώνης

Η εγγονή Μαρία

Τα αδέλφια, τα ανίψια και οι λοιποί συγγενείς

ΘΕΜ-21/2

ΣΩΜΑ ΕΛΛΗΝΙΚΟΥ ΟΔΗΓΙΣΜΟΥ

ΑΠΟΚΡΙΑΤΙΚΟ PARTY!!!

Εσείς μασκαρευτείτε
και ακολουθήστε τα βήματα του Βίκτωρ,
εμείς αναλαμβάνουμε να σας ταξιδέψουμε
σε μια μαγευτική βραδιά με ξέφρενο latin χορό,
στελέχωτη διασκέδαση, μαγευτική μουσική,
μπουφέ και άφθονο ποτό!!!!
Παρασκευή 24 Φεβρουαρίου 2006
ώρα 22.00 στο Grand Hotel(κλειστή πισίνα)
Σας περιμένουμε....



Είσοδος 20.00 €
Προσκλήσεις προπωλούνται από τα στελέχη των ομάδων μας

13452-24/2

Νέες διευκολύνσεις για τους πολίτες από τα ΚΕΠ

ΠΟΙΕΣ ΕΙΝΑΙ ΟΙ ΑΡΜΟΔΙΟΤΗΤΕΣ



ΝΕΕΣ διευκολύνσεις για τους πολίτες, που αποβλέπουν στην καλύτερη εξυπηρέτησή τους στις συναλλαγές τους με τη Διοίκηση, θεσπίστηκαν με τον πρόσφατο νόμο 3345/2005.

Ειδικότερα με τις νέες ρυθμίσεις παρέχονται οι παρακάτω υπηρεσίες στα Κέντρα Εξυπηρέτησης Πολιτών:

✔ Βεβαιώνεται το γνήσιο της υπογραφής του ενδιαφερόμενου πολίτη.

✔ Καταργείται η βεβαίωση του γνήσιου της υπογραφής του ενδιαφερόμενου πολίτη, όταν προσέρχεται αυτοπροσώπως για υποθέσεις του στις Υπηρεσίες του Δημόσιου Τομέα ή τα Κ.Ε.Π..

✔ Επικυρώνονται αντίγραφα ιδιωτικών εγγράφων και εγγράφων που έχουν εκδοθεί από αλλοδαπές αρχές, από ακριβή αντίγραφα αυτών, εφόσον έχουν επικυρωθεί από δικηγόρο ή δημόσια αρχή.

Βεβαιώνεται η ταυτοπροσωπεία των ανηλίκων κάτω των δεκατεσσάρων ετών οι οποίοι δεν είναι κάτοχοι δελτίου αστυνομικής ταυτότητας.

Επιτυχημένη η Εκθεση τουριστικών δώρων στη Ρόδο

ΜΕΓΑΛΗ ΣΥΜΜΕΤΟΧΗ ΕΚΘΕΤΩΝ

ΜΕ μεγάλη επιτυχία ολοκληρώθηκε χτες, Δευτέρα 20 Φεβρουαρίου 2006, η 15η Έκθεση Τουριστικών Ειδών, Δώρων, Μόδας και Αξεσουάρ, η οποία, μετά από συνεχή δεκαπενταετή παρουσία, φιλοξενήθηκε και φέτος στο Ξενοδοχείο RODOS PALACE. Η έκθεση, η οποία διοργανώθηκε υπό την αιγίδα της Νομαρχιακής Αυτοδιοίκησης Δωδεκανήσου και του Δωδεκανησιακού Οργανισμού Τουρισμού, προσέλκυσε εμπορικούς επισκέπτες από την ευρύτερη περιοχή του Νοτιοανατολικού Αιγαίου. Στη διοργάνωση μετείχαν με άμεσες και έμμεσες συμμετοχές 120 εκθέτες, οι οποίοι παρουσίασαν τα προϊόντα τους και ανέδειξαν τις νέες τάσεις διακόσμησης του τουριστικού καταστήματος.

Την έκθεση εγκαινίασε ο Υπουργός Αιγαίου και Νησιωτικής Πολιτικής κύριος Αριστοτέλης Παυλίδης, ο οποίος κατά τη διάρκεια της ομιλίας του διαβεβαίωσε τους παριστάμενους για την έμπρακτη στήριξη του Υπουργείου και υπογράμμισε τη συμβολή του τουρισμού στην οικονομική ανάπτυξη στο Αιγαίο. Την τελετή εγκαινίων τίμησαν με την παρουσία τους μεταξύ άλλων ο Βουλευτής Δωδεκανήσου Βασίλειος Χρύσης, η Αντινομάρχης Δωδεκανήσου Δέσποινα Διακοσταυριανού-Σώζου και ο Δήμαρχος Ρόδου Γεώργιος Γιαννόπουλος.

Η ΑΛΦΑ ΕΚΘΕΣΙΑΚΗ επιθυμεί να ευχαριστήσει θερμά τη Νομαρχιακή Αυτοδιοίκηση Δωδεκανήσου και τον Δωδεκανησιακό Οργανισμό Τουρισμού για τη στήριξή τους στη σημαντική αυτή διοργάνωση, το προσωπικό του ξενοδοχείου RODOS PALACE για την εξαιρετική συνεργασία του, καθώς και τους εκθέτες και τους επισκέπτες της για την προτίμησή τους.

Υπολειτούργησαν χτες στη Ρόδο τα δικαστήρια

Υπολειτούργησαν χθες, πρώτη ημέρα της διήμερης απεργίας των δικαστικών υπαλλήλων, τα δικαστήρια της Ρόδου. Οι δικαστικοί υπάλληλοι διεκδικούν την ικανοποίηση μίας σειράς θεσμικών και οικονομικών αιτημάτων του κλάδου. Σε περίπτωση που το υπουργείο Δικαιοσύνης δεν δεχθεί τα αιτήματα τους, εντός των επομένων ημερών θα γίνει εκ νέου συνάντηση των μελών της Ομοσπονδίας με τους προέδρους των τοπικών συλλόγων προκειμένου να εξεταστεί αν θα προχωρήσουν σε νέες κινητοποιήσεις.

Οδηγούσε χωρίς δίπλωμα

Χωρίς δίπλωμα οδήγησης, ασφαλιστήριο συμβόλαιο και σε κατάσταση μέθης, οδηγούσε Ι.Χ. φορτηγό αυτοκίνητο, ένας 44χρονος στην Κω. Εκτός από τις παραπάνω παραβάσεις του Κώδικα Οδικής Κυκλοφορίας, χρεώθηκε ακόμα μία, όταν αρνήθηκε να σταματήσει σε σήμα ένστολου αστυνομικού.

Ο 44χρονος συνελήφθη και θα οδηγηθεί στον Εισαγγελέα για τα περαιτέρω.

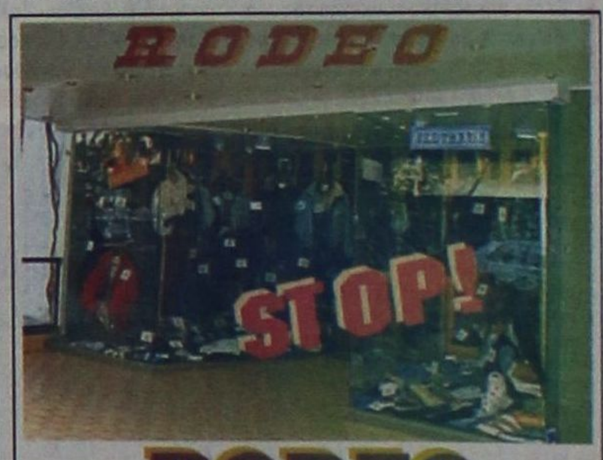

Στο **RODEO**
επί της Γρηγ. Λαμπράκη
και λόγω ανακαίνισης του καταστήματος προσφέρουμε
Ολα τα επώνυμα είδη μας στη μισή τιμή
Σας περιμένουμε
X182-28/2

...Το Λογιστήριο της «ΠΡΟΟΔΟΥ», που μεταφέρθηκε στο κτίριό μας, το οποίο λειτουργεί παράλληλα με το λογιστήριο της Ν. Αγοράς, στην οδό **Μάρκου Μαλιαράκη 3** λειτουργεί από την 8.30 πρωινή μέχρι την 2 μεταμεσημβρινή και δέχεται
ΔΙΑΦΗΜΙΣΕΙΣ - ΑΓΓΕΛΙΕΣ
και οποιαδήποτε άλλη ΔΗΜΟΣΙΕΥΣΗ
ΜΑΡΚΟΥ ΜΑΛΙΑΡΑΚΗ 3
ΤΗΛ. 22410 35322



Επιτυχημένοι αγώνες

Με μεγάλη επιτυχία ολοκληρώθηκε η εκδήλωση «DRAGASTER» που έγινε την Κυριακή στο αεροδρόμιο Μαριτσά. Πλήθος κόσμου και φίλοι του μηχανοκίνητου αθλητισμού παρακολούθησαν τον αγώνα.

Ευτυχώς ο καιρός βοήθησε να διεξαχθούν όσο το δυνατόν καλύτερα οι αγώνες, αφού παρά τα απειλητικά σύννεφα δεν έβρεξε.

Παρακάτω τα αποτελέσματα:

ΤΕΛΙΚΑ ΑΠΟΤΕΛΕΣΜΑΤΑ - ΝΙΚΗΤΕΣ

Κατ.	ΘΕΣΗ	Αγωνιζόμενος	Όχημα
A1	1η	ΚΟΥΦΟΥ ΓΙΑΝΝΗΣ	PEGEUT 1300
A1	2η	ΜΑΚΡΗΣ ΓΙΩΡΓΟΣ	POLO 1400
A1	3η	ΚΟΥΛΟΥΜΠΡΗΣ ΜΑΝΩΛΗΣ	PEGEUT 1300
A2	1η	ΠΑΠΑΓΕΩΡΓΙΟΥ ΓΙΑΝΝΗΣ	CITROEN SAXO
A2	2η	ΚΟΥΛΟΥΜΠΡΗΣ ΕΜΜ.	CITROEN 1600
A2	3η	ΜΑΥΡΟΥΔΗΣ ΓΙΩΡΓΟΣ	CITROEN SAXO
A3	1η	ΜΙΧΕΛΗΣ ΜΙΧΑΛΗΣ	HONDA TYPE R 2000
A3	2η	ΛΥΜΠΕΡΟΠΟΥΛΟΣ ΑΛΕΞΑΝΔΡΟΣ	RENAUT 5 1800
A3	3η	ΑΡΝΑΣ ΑΝΑΣΤΑΣΙΟΣ	OPEL KADETT 2000
A4	1η	ΚΟΥΤΡΗΣ ΜΙΧΑΛΗΣ	M3BMW
A4	2η	ΚΡΗΤΙΚΟΣ ΙΩΑΝΝΗΣ	M3BMW 3250
A4	3η	ΓΑΛΑΤΑΣ ΑΝΑΣΤΑΣΙΟΣ	PORCHE
T1	1η	ΓΕΝΗΜΑΝΩΛΗΣ ΒΑΛΕΝΤ	UNOTURBO 1400
T1	2η	ΜΕΡΚΟΥΡΗΣ ΣΤΑΥΡΟΣ	PUNTO GT 1400
T1	3η	ΚΑΒΑΛΑΣ ΝΙΚΟΣ	SEAT CORDOBA 1400T
T2	1η	ΣΠΑΝΟΣ ΧΡΗΣΤΟΣ	1600
T2	2η	ΠΑΥΛΗΣ ΑΛΕΞΑΝΔΡΟΣ	SAXO 1600
T2	3η	ΣΙΦΩΝΙΟΣ ΚΩΣΤΑΣ	SAXO TURBO
T3	1η	ΤΣΙΚΗΣ ΔΗΜΗΤΡΗΣ	EVO 8
T3	2η	ΚΑΛΑΜΑΤΕΡΟΣ ΝΙΚΟΣ	FORD ESCORT
T3	3η	ΜΠΟΥΡΛΙΔΗΣ ΜΑΤΘΑΙΟΣ	SIERRA 2000 TURBO
T4	1η	ΤΣΙΚΗΣ ΔΗΜΗΤΡΗΣ	RENAUT 2000 TURBO
T4	2η	ΜΑΛΙΑΡΑΚΗΣ ΓΙΩΡΓΟΣ	GOLF VR6 2.8T
T4	3η	ΠΟΤΣΟΣ ΣΑΒΒΑΣ	SIERRA 2000 TURBO
M1	1η	ΚΟΥΡΖΗΣ ΜΑΝΩΛΗΣ	QUARTSE 50
M1	2η	ΑΥΓΕΡΙΝΟΣ ΜΙΧΑΛΗΣ	ZIP 50
M1	3η	ΤΣΟΥΡΟΥΝΑΚΗΣ ΚΩΣΤΑΣ	QUARTSE 50
M2	1η	ΦΩΤΕΙΝΟΣ ΜΙΧΑΛΗΣ	R6
M2	2η	ΓΙΑΛΟΥΡΑΚΗΣ ΑΛΕΞΑΝΔΡΟΣ	CBR 600
M2	3η	ΠΑΠΑΝΤΩΝΙΟΥ ΔΗΜΟΣ	CBR 600
M4	1η	ΠΑΠΑΚΩΝΣΤΑΝΤΙΝΟΥ ΑΝΑΣΤΑΣΙΟΣ	ZX636
M4	2η	ΠΑΠΑΝΤΩΝΙΟΥ ΔΗΜΟΣ	VTR 1000
M4	3η	ΓΛΥΝΑΤΣΗΣ ΓΙΩΡΓΟΣ	DUCATI 900
M5	1η	ΣΤΡΑΤΑΣ ΜΑΝΩΛΗΣ	R1 1000
M5	2η	ΚΛΑΔΟΓΕΝΗΣ ΓΙΑΝΝΗΣ	GSXR 1000
M5	3η	ΠΑΝΑΓΙΩΤΙΔΗΣ ΑΔΑΜ	ZX-12
Super Moto	1η	ΣΤΑΥΡΑΣ ΦΑΝΟΣ	SMR 570
Super Moto	2η	ΚΛΑΔΟΓΕΝΗΣ ΓΙΑΝΝΗΣ	KTM SM
Super Moto	3η	ΚΑΜΠΟΥΡΗΣ ΝΙΚΟΣ	KTM 520
Smart	1η	ΜΑΛΙΑΡΑΚΗΣ ΓΙΩΡΓΟΣ	SMART
Smart	2η	ΣΠΑΝΟΣ ΧΡΗΣΤΟΣ	SMART
Smart	3η	ΑΡΦΑΡΑΣ ΙΩΑΝΝΗΣ	SMART

Ο ποδηλατικός γύρος Ρόδου

Με επιτυχία διεξήχθη ο 14ος λαϊκός ποδηλατικός αγώνας που διοργάνωσε ο Δ.Ο.Ν.Α. Ροδίων υπό την αιγίδα της Τοπικής Επιτροπής Ποδηλασίας Δωδεκανήσου.

Περίπου εκατόν πενήντα (15) συμπολίτες μας έλαβαν μέρος την Κυριακή 19-02-2006 παρόλο που οι καιρικές συνθήκες ήταν τέτοιες που δεν ευνοούσαν την διεξαγωγή του. Παρ΄ όλα αυτά όλοι οι ποδηλάτες μικροί και μεγάλοι που έλαβαν μέρος χάρηκαν τη διαδρομή (περιμετρική των τειχών της Μεσαιωνικής Πόλης) και δεν αντιμεύωπισαν κανένα απολύτως πρόβλημα, αφού η οργάνωση άγγιξε το τέλειο.

Ο Δ.Ο.Ν.Α. Ροδίων αρωγός πάντα σε τέτοιου είδους εκδηλώσεις θα συνεχίσει να τις οργανώνει με σκοπό τη διάδοση της μαζικής άθλησης. Ειδικά όσον αφορά το ποδήλατο οι κάτοικοι της πόλης μας θα πρέπει να κατανοήσουν ότι είναι ένα μέσο μετακίνησης που μπορεί να λύσει πολλά προβλήματα που αντιμετωπίζει η πόλη μας όπως το κυκλοφοριακό.

Μετά τον τερματισμό σε όλους τους συμμετέχοντες μοιράσθηκαν αναμνηστικά μπλουζάκια και διπλώματα.

Τέλος, ο Δ.Ο.Ν.Α. Ροδίων επιθυμεί να ευχαριστήσει σημάδια: την Αστυνομική Διεύθυνση ΔΩδεκανήσου, το τμήμα Τροχαίας Ρόδου, την Δημοτική Αστυνομία, το Σώμα Εθελοντών Σαμαρειτών του Ελληνικού Ερυθρού Σταυρού, καθώς και το Σύλλογο Ποδηλασίας Ποδηλατικός Ομιλος Ρόδου «Ο ΙΑΛΥΣΟΣ» για τη σημαντική βοήθεια που προσέφεραν.

Χορηγός προβολής ήταν το τυπογραφείο του κ. Νίκου Χατζηκαλημέρη.

CINEMA

ΙΑΤΡΙΚΟΣ & ΝΟΣΟΚΟΜΕΙΑΚΟΣ ΕΞΟΠΛΙΣΜΟΣ

17 ΧΡΟΝΙΑ ΕΜΠΕΙΡΙΑΣ από το 1988

ΕΙΜΑΣΤΕ ΟΙ ΜΕΓΑΛΥΤΕΡΟΙ ΠΡΟΜΗΘΕΥΤΕΣ ΙΑΤΡΙΚΟΥ - ΟΡΘΟΠΕΔΙΚΟΥ ΚΑΙ ΝΟΣΟΚΟΜΕΙΑΚΟΥ ΥΛΙΚΟΥ ΣΤΗ ΔΩΔΕΚΑΝΗΣΟ

ΕΜΠΙΣΤΕΥΘΕΙΤΕ ΜΑΣ!!!

ΛΕΜΕΣΣΟΥ 2 ΡΟΔΟΣ ΤΗΛ. 22410 32238 - FAX 22410 28484



ΑΝΑΠΗΡΙΚΑ ΚΑΡΟΤΣΙΑ - ΒΑΔΙΣΤΙΚΑ - ΟΡΘΟΠΕΔΙΚΑ ΕΙΔΗ - ΜΠΛΟΥΖΕΣ ΙΑΤΡΙΚΕΣ - ΚΑΛΤΣΕΣ ΦΛΕΒΙΤΙΔΑΣ - ΠΕΛΜΑΤΑ - ΟΡΘΟΠΕΔΙΚΑ ΜΑΞΙΛΑΡΙΑ - ΚΡΕΒΑΤΙΑ ΝΟΣΟΚΟΜΕΙΑΚΑ - ΙΑΤΡΙΚΟΣ ΕΞΟΠΛΙΣΜΟΣ ΚΑΙ ΑΝΑΛΩΣΙΜΑ - ΟΡΓΑΝΑ ΧΗΜΕΙΟΥ ΚΑΙ ΚΑΘΕ ΑΛΛΟ ΕΙΔΟΣ ΓΙΑ ΚΑΤ' ΟΙΚΟ ΝΟΣΗΛΕΙΑ

Η ώρα του All Star Game!

Χωρίς την παρουσία αθλητή του Κολοσσού θα πραγματοποιηθεί στη Λάρισα από 24-26 Φεβρουαρίου η γιορτή του ελληνικού μπάσκετ με τη συμμετοχή Ελλήνων και ξένων αθλητών. Ο Νίκος Παπανικολάου συμμετάσχει στις Ελπίδες Νότου



Όλα είναι έτοιμα για το All Star Game που θα διεξαχθεί το Σαββατοκύριακο στη Λάρισα

Το πρόγραμμα και τα ρόστερ των τεσσάρων συνολικά ομάδων, οι οποίες θα προσφέρουν υψηλό θέαμα στο 14ο All Star Game της Λάρισας το τριήμερο 24-26 Φεβρουαρίου, παρουσίασε ο Ε.Σ.Α.Κ.Ε. σε κεντρικό ξενοδοχείο της Αθήνας. Παραδοσιακά, την Κυριακή (18:30) στο κλειστό της Νεάπολης θα αναμετρηθούν οι ομάδες των κορυφαίων Ελλήνων παικτών (Greek Stars) της Α1 μπάσκετ των ανδρών με τους ξένους (The rest of the world). Μία ημέρα νωρίτερα, η αγωνιστική «αυλαία» θα ανοίξει με την αναμέτρηση των Ελπίδων Βορρά και των Ελπίδων Νότου. Από το Ολ Σταρ Γκέιμ δεν θα μπορούσαν να λείψουν οι διαγωνισμοί τριπόντων και καρφωμάτων, με τη συμμετοχή των κορυφαίων της Α1 ανδρών. Αξίζει να σημειωθεί ότι ουδείς παίκτης του Κολοσσού θα πάρει μέρος στις εκδηλώσεις του Ε.Σ.Α.Κ.Ε.

Ήδη έχουν διατεθεί 600 εισιτήρια και οι διοργανωτές εξέφρασαν στο πλαίσιο της συνέντευξης Τύπου την πεποίθηση πως το κλειστό της Νεάπολης θα είναι κατάμεστο.

Τη διοργανώτρια Αρχή της Α1 ανδρών στο μπάσκετ εκπροσώπησαν ο αντιπρόεδρος του Ε.Σ.Α.Κ.Ε., Γιάννης Γρανίτσας, και ο ταμίας, Παναγιώτης Αλεξανδρής. Το «παρών» δεν κατάφερε να δώσει ο πρόεδρος του Ε.Σ.Α.Κ.Ε., Βασίλης Οικονομίδης, ο οποίος βρισκόταν στη Θεσσαλονίκη. Τους παίκτες και τον Π.Σ.Α.Κ. εκπροσώπησε ο πλέι μέικερ του Παναθηναϊκού, Γιώργος Καλαϊτζής. Εκτός από τους εκπροσώπους των χορηγών, στο πάνελ ήταν επίσης ο αντιδήμαρχος Λάρισας, Γιάννης Οικονόμου, και ο πρόεδρος του Δημοτικού Αθλητικού Οργανισμού Λάρισας, Βάιος Κυρτσάκας.

Ο αντιπρόεδρος του Ε.Σ.Α.Κ.Ε., Γιάννης Γρανίτσας, κάλεσε τους φιλάθλους να γεμίσουν το κλειστό γυμναστήριο της Λάρισας λέγοντας: «Για πρώτη φορά στην Ιστορία, η Λάρισα φιλοξενεί το All Star Game. Η Λάρισα έχει δύο ομάδες στην Α1 και το φίλαθλο κοινό είναι έτοιμο να υποδεχτεί το μεγάλο γεγονός. Εμείς από την πλευρά μας έχουμε φροντίσει για την άρτια διοργάνωση σε όλους τους τομείς.» Ερωτηθείς για την απουσία ενός μεγάλου ονόματος από το παγκόσμιο μπάσκετ (πέρυσι είχαν προσκληθεί οι Ντομινίκ Ουίλκινς και Σαρούνας Μαρτσουλιόνις), ο Γιάννης Γρανίτσας απάντησε πως: «Έγιναν προσπάθειες, που όμως δεν απέδωσαν καρπούς. Δεν θεωρώ πως η επιτυχία του εξαρτάται από την παρουσία ενός μεγάλου ονόματος. Είναι συνδυασμός μιας ζεστής ατμόσφαιρας από νέους άνδρες και γυναίκες, καθώς και οικογένειες που θα έρθουν να περάσουν καλά στη γιορτή του μπάσκετ.»

Ο αντιδήμαρχος Λάρισας, Γιάννης Οικονόμου, τόνισε: «Περιμένουμε από τους φιλάθλους να αγκαλιάσουν το άθλημα. Τα μηνύματα που λαμβάνουμε είναι πως ο κόσμος στη Λάρισα ζει για αυτό το γεγονός.»

Τέλος, ο Γιώργος Καλαϊτζής, εκπροσωπώντας τους παίκτες, δήλωσε: «Εύχομαι να στεφθεί από επιτυχία το Ολ Σταρ Γκέιμ της Λάρισας. Ας έχει λίγο από την αίγλη του NBA. Καλό θα είναι να δοθεί έμφαση και στον αγώνα του Σαββάτου ανάμεσα στις Ελπίδες, αφού οι νέοι παίκτες χρειάζονται περισσότερο από εμάς το ενδιαφέρον του κόσμου. Χαίρομαι που οι επαγγελματίες παίκτες ανταποκρίνονται κάθε χρόνο σ΄ αυτή την πρόκληση διαφήμισης του ελληνικού μπάσκετ.»

Στο πλαίσιο του εορταστικού τριημέρου, θα υπάρξει συνάντηση των εκπροσώπων των προπονητών, του Ε.Σ.Α.Κ.Ε. και των διαιτητών, με θέμα συζήτησης τους κανονισμούς, όπως εξήγησε ο ταμίας του ΕΣΑΚΕ, Παναγιώτης Αλεξανδρής.

Το «παρών» στη συνέντευξη Τύπου έδωσαν άνθρωποι που εργάζονται σε διαφορετικά πόστα στον χώρο του μπάσκετ, ανάμεσα στους οποίους ο διαιτητής Λάζαρος Βορέάδης, ο γενικός διευθυντής του Ολυμπιακού, Χρήστος Σταυρόπουλος, και ο μάνατζερ του Πανιωνίου, Λιβέρης Ανδρίτσος.

* Την αναβάθμιση της ιστοσελίδας του Ε.Σ.Α.Κ.Ε. στο άμεσο μέλλον προανήγγειλε η διοργανώτρια Αρχή της Α1 ανδρών στο μπάσκετ.

* Αυξημένη συμμετοχή των φιλάθλων εν συγκρίσει με πέρυσι παρατηρήθηκε στην ψηφοφορία για τις συμμετοχές παικτών και προπονητών στο 14ο Ολ Σταρ Γκέιμ.

ΟΙ ΣΥΜΜΕΤΟΧΕΣ ΣΤΟ ALL STAR GAME

ΕΛΛΗΝΕΣ: Διαμαντίδης, Σπανούλης, Τσαρτσαρής, Παπανικολάου Αλβέρτης (Παναθηναϊκός), Βασιλόπουλος Σχορτσιανίτης (Ολυμπιακός), Οικονόμου (Πανιώνιος), Γκαγκαλούδης, Βασιλειάδης, Μαυροκεφαλίδης (Π.Α.Ο.Κ.), Μπουρούσης (Α.Ε.Κ.)

ΠΡΟΠΟΝΗΤΕΣ: Ομπράντοβιτς, Αλεξανδρής

ΞΕΝΟΙ: Πάντιους, Καστλ, Γούιλκινσον, Στακ (Άρης), Λάκοβιτς, Μπατίστ (Παναθηναϊκός), Μουλαομέροβιτς (Πανελλήνιος), Έντνι, Λιούις, Ζίζιτς (Ολυμπιακός), Στιούαρτ (Ολύμπια Λάρισας), Μπρέσεϊ (Μακεδονικός)

ΠΡΟΠΟΝΗΤΕΣ: Καζλάουσκας, Πεδουλάκης

ΤΡΙΠΟΝΤΑ: Νικολαΐδης, Κακλαμάνος (Ολύμπια Λάρισας), Γκάρνετ (Γ.Σ. Λάρισας) Μουλαομέροβιτς (Πανελλήνιος), Ρίματς (Α.Ε.Κ.), Λάκοβιτς (Παναθηναϊκός), Τομαράς (Α.Γ.Ε. Χαλκίδας).

ΚΑΡΦΩΜΑΤΑ: Πάντιους (Άρης), Μπρέσεϊ (Μακεδονικός), Μάσεϊ (Γ.Σ. Λάρισας), Πρίντεζης, Βασιλόπουλος (Ολυμπιακός), Χάρβεϊ (Πανιώνιος), Παραγιός.

ΕΛΠΙΔΕΣ ΝΟΤΟΥ

Ντούσαν Σάκοτα (Παναθηναϊκός), Σπύρος Μαγκουνής, Νίκος Παπανικολάου (Α.Ε.Κ.), Νίκος Αγγελόπουλος, Στράτος Περπέρογλου, Δημήτρης Μαυροειδής, Φώτης Βασιλόπουλος, Αλέξανδρος Σιγκούνας (Πανιώνιος), Γιώργος Πρίντεζης, Δημήτρης Καλαϊτζίδης (Ολυμπιακός), Βαγγέλης Μόρφης, Βαγγέλης Σακελλαρίου (Πανελλήνιος)

ΠΡΟΠΟΝΗΤΕΣ: Δημήτρης Ιτούδης (Παναθηναϊκός)- Θανάσης Παπαχατζής (Α.Ε.Κ.)

ΕΛΠΙΔΕΣ ΒΟΡΡΑ

Γιάννης Καραβασάνης, Γιώργος Τριχόπουλος, Τάσος Τραϊανός, Γιώργος Αποστολίδης (Ολύμπια Λάρισας), Μάριος Μάταλον, Παναγιώτης Καραβανάς, Γιώργος Πασσαλίδης, Θρασύβουλος Σφέϊκος, Κώστας Μπέλλος (Ηρακλής), Βασίλης Ξανθόπουλος, Δημήτρης Βεργίνης, Σωτήρης Μανωλόπουλος (Π.Α.Ο.Κ.)

ΠΡΟΠΟΝΗΤΕΣ: Γιάννης Τζήμας (Γ.Σ. Λάρισας)- Γιάννης Σφαιρόπουλος (Ολυμπιακός)

* Παρελθόν αποτελεί οριστικά απ΄ τον Ηρακλή ο Σάσα Στεφάνοβιτς

* Διπλή... τιμή για την Ελλάδα, καθώς στο All Star Game του FIBA Europe θα έχει δύο εκπροσώπους. Παναγιώτης Γιαννάκης και Φώτης Κατσικάρης επιλέχθηκαν να κοουτσάρουν από κοινού την ευρωπαϊκή ομάδα, στην... γιορτή που θα λάβει χώρα στην Λεμεσό στις 14 Μαρτίου.

Πολλά γκολ στο «OASIS»

Οσο περνάει ο καιρός, τόσο και το ενδιαφέρον μεγαλώνει στα παιχνίδια του πανελλαδικού τουρνουά 5Χ5 «WASH & GO by SUPERSPORT» που γίνονται στις αθλητικές εγκαταστάσεις του «OASIS» SOCCER CLUB» 5Χ5 στους Αγίους Αποστόλους.

Α΄ ΟΜΙΛΟΣ

Η ανοδική πορεία των Αδιάφθορων σταμάτησε, αφού ηττήθηκε από τους Ιππότες/Σταυριάς, με 1-5. Τα Σκουπίδια-Pro ξεπέρασαν και το εμπόδιο των Καφενείων, αφού τους κέρδισαν με 11-5. Η General, κέρδισε τους μαχητικούς «Snipers» με 10-6 και ακολουθεί από κοντά τους πρωτοπόρους Γωνία και Rubirosa, πήραν τα παιχνίδια με Παλέρμο και Παρτιζάνους με 3-0 αντίστοιχα. Στο άλλο παιχνίδι, τα Καφενεία κέρδισαν δύσκολα τους Αδιάφθορους με 8-6.

Τα αποτελέσματα:

ΓΩΝΙΑ - ΠΑΛΕΡΜΟ	3-0
ΑΔΙΑΦΘΟΡΟΙ - ΙΠΠΟΤΕΣ/ΣΤΑΥΡΙΑΣ	1-5
GENERAL - SNIPERS	10-6
ΣΚΟΥΠΙΔΙΑ-PRO -ΚΑΦΕΝΕΙΑ	11-5
RUBIROSA - ΠΑΡΤΙΖΑΝΟΙ	3-0
ΑΔΙΑΦΘΟΡΟΙ - ΚΑΦΕΝΕΙΑ	6-8

Η ΒΑΘΜΟΛΟΓΙΑ

1. ΣΚΟΥΠΙΔΙΑ/PRO	(10)	76-42	27
2. ΙΠΠΟΤΕΣ/ΣΤΑΥΡΙΑΣ	(10)	55-36	24
3. GENERAL	(10)	65-40	21
4. ΚΑΦΕΝΕΙΑ	(10)	59-48	19
5. RUBIROSA	(10)	40-38	16
6. ΑΔΙΑΦΘΟΡΟΙ	(9)	56-52	13
7. ΓΩΝΙΑ	(10)	46-57	12
8. SNIPERS	---	-------	---
9. ΠΑΡΤΙΖΑΝΟΙ	(9)	27-41	4
10. ΠΑΛΕΡΜΟ	(10)	21-38	0
11. AXION	(11)	3-37	0

Β΄ ΟΜΙΛΟΣ

Μεγάλη νίκη για τα Ρεμάλια, κόντρα στην καλή ομάδα της Motomike Yamaha με 6-2. Η Μπόκα Φάρα κέρδισε αρκετά δύσκολα τους All Stars με 6-5 και βρέθηκε στην 3η θέση. Ρεμάλια και Shark πήραν τα παιχνίδια με 3-0 επί των Μπάζα και Κλωτσοσκούφηδων αντίστοιχα.Νίκη για την πρωτοπόρο Anasa Cafe κόντρα στα Μπάζα με 10-1 και στο άλλο παιχνίδι με τους All Stars πέτυχαν έστω και δύσκολα τη νίκη με 9-5.

Τ' αποτελέσματα:

MOTOMIKE / YAMAHA - ΡΕΜΑΛΙΑ	2-6
ANASSA CAFE - ΜΠΑΖΑ	10-1
ALL STARS - ΜΠΟΚΑ ΦΑΡΑ	5-6
ΚΛΩΤΣΟΣΚΟΥΦΗΔΕΣ - SHARK	0-3
ΜΠΑΖΑ - ΡΕΜΑΛΙΑ	0-3
ANASSA CAFE - ALL STARS	9-5

Η ΒΑΘΜΟΛΟΓΙΑ

1. ANASSA CAFE	(11)	72-33	28
2. ΚΛΩΤΣΟΣΚΟΥΦΗΔΕΣ	(12)	48-27	23
3. ΜΠΟΚΑ ΦΑΡΑ	(12)	36-33	17
4. MOTOMIKE/YAMAHA	(11)	38-43	16
5. ΡΕΜΑΛΙΑ	(12)	48-32	15
6. ALL STARS	(12)	61-41	12
7. SHARK	(10)	29-50	10
8. ΜΠΑΖΑ	(12)	43-53	0

Γ΄ ΟΜΙΛΟΣ

Ξανά στην πρώτη θέση βρέθηκε ο Όλυμπος μετά τις δύο νίκες που πέτυχε σε βάρος των ομάδων Ανακόντα με 7-2 και Hollywood με 11-2. Ήττα έκπληξη για τα Βαζέλια από τα εκπληκτικά Συντρίμμια με 3-5. Έστω και δύσκολα η Μπανταλόνα τελικά κατάφερε και κέρδισε τις Κηδείες με 9-8. Συναρπαστικό το παιχνίδι μεταξύ Ανακόντα και Ammos Cafe με τελικό νικητή την Ammos Cafe με 6-5 κασι άνετη νίκη για τις Κηδείες με 9-1 στο Hollywood.

Τ' αποτελέσματα:

ΑΝΑΚΟΝΤΑ - ΟΛΥΜΠΟΣ	2-7
ΚΗΔΕΙΕΣ - HOLLYWOOD	9-1
ΣΥΝΤΡΙΜΜΙΑ - ΒΑΖΕΛΙΑ	5-3
ΑΝΑΚΟΝΤΑ - AMMOS CAFE	5-6
ΚΗΔΕΙΕΣ - ΜΠΑΝΤΑΛΟΝΑ	8-9
ΟΛΥΜΠΟΣ - HOLLYWOOD	11-2

Η ΒΑΘΜΟΛΟΓΙΑ

1. ΟΛΥΜΠΟΣ	(13)	74-39	34
2. ΒΑΖΕΛΙΑ	(13)	73-37	30
3. ΜΠΑΝΤΑΛΟΝΑ	(13)	72-54	28
4. ΣΥΝΤΡΙΜΜΙΑ	(13)	59-67	18
5. ΚΗΔΕΙΕΣ	(13)	67-65	17
6. AMMOS CAFE	(13)	54-58	13
7. ΑΝΑΚΟΝΤΑ	(12)	48-65	9
8. HOLLYWOOD	(12)	24-93	1

Δ΄ ΟΜΙΛΟΣ

Άνετη νίκη για τους Μπουκμέηκερς. Αυτή τη φορά κέρδισαν τη δυνατή Δυναμό με 11-5 και διεκδικούν με αξιώσεις την 1η θέση του ομίλου. Τα Σκουπίδια -ONE και οι Ιππότες κέρδισαν με 3-0 τις ομάδες Δράκοι και Σφυριά, αντίστοιχα. Εκπληξη μπορεί να χαρακτηριστεί η ήττα των Ντιλάϊτ από τους Becker Acroma με 8-10.

Τ' αποτελέσματα:

ΙΠΠΟΤΕΣ - ΣΦΥΡΙΑ	3-0
BECKER ACROMA - ΝΤΙΛΑΪΤ	10-8
ΜΠΟΥΚΜΕΗΚΕΡΣ - ΔΥΝΑΜΟ	11-5
ΣΚΟΥΠΙΔΙΑ /ONE - ΔΡΑΚΟΙ	3-0

Η ΒΑΘΜΟΛΟΓΙΑ

1. ΙΠΠΟΤΕΣ	(12)	74-31	29
2. ΣΚΟΥΠΙΔΙΑ/ONE	(12)	74-34	26
3. ΜΠΟΥΚΜΕΗΚΕΡΣ	(10)	63-39	25
4. ΝΤΙΛΑΪΤ	(13)	64-58	23
5. ΔΥΝΑΜΟ	(13)	49-70	15
6. BECKER ACROMA	(13)	63-84	11
7. ΣΦΥΡΙΑ	(12)	41-67	10
8. ΔΡΑΚΟΙ	(13)	19-63	0

Ε΄ ΟΜΙΛΟΣ

Ωραίο παιχνίδι μεταξύ Infotec και Κρίκης F.C. και 3-4 το τελικό σκορ. Η Gallery Cafe δυσκολεύτηκε αλλά κέρδισε τελικά τους Αγίους με 5-2. Συναρπαστικό το παιχνίδι μεταξύ των Μάγων και των Φυτιλιών το τελικό 5-5 κρίνεται δίκαιο αποτέλεσμα και για τις δύο ομάδες.

Τ' αποτελέσματα:

INFOTEC - ΚΡΙΚΗΣ F.C.	3-4
CONTROL CAFE - ΦΟΥΓΑΡΑ	0-3
ΑΓΙΟΙ - GALLERY CAFE	2-5
ΦΥΤΙΛΙΑ - ΜΑΓΟΙ	5-5

Η ΒΑΘΜΟΛΟΓΙΑ

1. GALLERY CAFE	(13)	93-40	36
2. ΦΥΤΙΛΙΑ	(13)	76-55	25
3. ΖΟΓΚΛΕΡ	(12)	66-50	21
4. ΜΑΓΟΙ	(11)	72-48	19
5. INFOTEC	(13)	51-64	18
6. ΚΡΙΚΗΣ F.C.	(11)	42-52	15
-. ΚΟΥΒΑΔΕΣ	(11)	41-55	12
-. ΑΓΙΟΙ	(12)	45-83	12
9. ΦΟΥΓΑΡΑ	(13)	61-77	9
10. CONTROL CAFE	(13)	49-73	6

ΣΤ΄ ΟΜΙΛΟΣ

Νικητής στο ντέρμπι κορυφής, μεταξύ Πυρσού και Μαθουσάλες, νικήτρια βγήκε η ομάδα του Πυρσού με 6-3, μετά απο ωραίο παιχνίδι. Η Remezzo Club μετά την νίκη επί της ομάδας Πάνθηρες με 5-3 ανέβηκε στην 2η θέση της βαθμολογίας.Ο Ρόδα F.C. πήρε με 3-0 το παιχνίδι με τους Ακατανόμαστους.

Τ' αποτελέσματα:

ΠΥΡΣΟΣ - ΜΑΘΟΥΣΑΛΕΣ	6-3
ΡΟΔΑ F.C - ΑΚΑΤΑΝΟΜΑΣΤΟΙ	3-0
REMEZZO CLUB - ΠΑΝΘΗΡΕΣ	5-3

• Οι ΔΡΑΚΟΙ είχαν ρεπό.

Η ΒΑΘΜΟΛΟΓΙΑ

1. ΠΥΡΣΟΣ	(3)	22-12	9
2. REMEZZO CLUB	(3)	15-8	7
3. ΜΑΘΟΥΣΑΛΕΣ	(4)	25-22	7
4. ΡΟΔΑ F.C.	(4)	13-14	6
5. ΔΡΑΚΟΙ	(3)	17-13	3
6. ΠΑΝΘΗΡΕΣ	(3)	14-22	0
7. ΑΚΑΤΑΝΟΜΑΣΤΟΙ	(3)	12-28	0