ΚΑΘΗΜΕΡΙΝΑ ΤΑ ΝΕΑ ΤΗΣ ΔΩΔΕΚΑΝΗΣΟΥ ΣΤΟ INTERNET
www.proodosnews.gr
www.proodos.net



ΣΤΟΝ ΑΘΗΝΑΪΚΟ ΤΥΠΟ

21/2/2006

Η απεργία των ναυτεργατών , η τραγωδία με το ελικόπτερο "Χιούι" και ο θάνατος τεσσάρων αξιωματικών του στρατού, καθώς και οι δημοσκοπήσεις της GPO και της ΚΑΠΑ Research είναι από τα βασικά θέματα της ειδησεογραφίας του σημερινού αθηναϊκού Τύπου.

ΑΔΕΣΜΕΥΤΟΣ ΤΥΠΟΣ: Σε καραντίνα τα νησιά. Χωρίς τρόφιμα, φάρμακα και επικοινωνία.

ΑΝΩ ΚΑΤΩ: Εύσημα Έβερτ στον Καραμανλή για την τοποθέτηση του Γιάννη Κεφαλογιάννη σε ρόλο ειδικού συμβούλου.

ΑΠΟΓΕΥΜΑΤΙΝΗ: Τραγωδία με ελικόπτερο του στρατού. 4 νεκροί από τη συντριβή υπέργηρου "Χιούι" έξω από τα Γιαννιτσά.

Η ΑΥΓΗ: Ανάβει φωτιές η κυβερνητική αδιαλλαξία. Παρατείνεται μέχρι αύριο το πρωί η απεργία των ναυτεργατών.

ΑΥΡΙΑΝΗ: Οργή λαού για την εκβιαστική απεργία των ναυτικών. Δεν πάει άλλο, πρέπει να βρεθεί επειγόντως λύση.

ΤΟ ΒΗΜΑ: Βατερλό οι υποκλοπές. Αποδοκιμάζονται οι κυβερνητικοί χειρισμοί. Νέα δημοσκόπηση: Το 65,8% επιρρίπτει σημαντικές ευθύνες και στον Πρωθυπουργό.

Η ΒΡΑΔΥΝΗ: Δυνατό χαρτί ο Καραμανλής. Τον εμπιστεύεται η πλειονότητα των πολιτών.

ΕΘΝΟΣ: Μπουρλότο στα λιμάνια. Η κυβέρνηση πυροδοτεί την κοινωνική αναταραχή.

ΕΛΕΥΘΕΡΟΣ: Πώς θα γλιτώσουν φόρους ελεύθεροι επαγγελματίες - επιχειρηματίες.

ΕΛΕΥΘΕΡΟΣ ΤΥΠΟΣ: Προσλήψεις, 1.052 θέσεις σε δύο εβδομάδες.

ΕΛΕΥΘΕΡΟΤΥΠΙΑ: Αράζουν και τα φορτηγά. 24ωρες επαναλαμβανόμενες απεργίες από σήμερα.

ΕΣΤΙΑ: Το ΠΑΣΟΚ στρέφεται προς την Αριστερά. Επιδιώκει διακαώς συνεργασία κατά τις βουλευτικές εκλογές.

ESPRESSO: Ο μισθός που "τρέλανε" τον Έβερτ. Πώς τον εμφάνισαν να παίρνει 1,8 εκατ. ευρώ το μήνα! Μοιράζει... δισ. η Βουλή.

Η ΚΑΘΗΜΕΡΙΝΗ: Κατευθυνόμενη απεργία με στόχο την κυβέρνηση. Πολιτική επίθεση από το ΚΚΕ. Σε ομηρεία όλη η νησιωτική χώρα.

Ο ΛΟΓΟΣ: Προβλήματα και ένταση στα λιμάνια. Εμφανίστηκαν οι πρώτες ελλείψεις στα νησιά από τη συνεχιζόμενη απεργία των ναυτικών.

ΤΑ ΝΕΑ: Σε απόγνωση με την κυβέρνηση θεατή. Φωτιές έχουν πάρει τα λιμάνια.

Η ΝΙΚΗ: Τα έκανε θάλασσα. Επιστράτευση "αγανακτισμένων" από τον Κεφαλογιάννη.

PRESS time: Συμμορία αρπάζει παιδιά. Εφιάλτης για τις διωκτικές αρχές.

ΡΙΖΟΣΠΑΣΤΗΣ: Δυναμικό ξεκίνημα για τις τοπικές εκλογές. Συνέντευξη Τύπου στο "Παρκ" της Γ.Γ. της Κ.Ε. του ΚΚΕ.

Σήμερα ΣΤΗΝ ΕΛΛΑΔΑ: Τεράστια απώλεια εσόδων λόγω "αδράνειας" του ΥΠΕΧΩΔΕ. Να δοθεί τώρα τέλος στην "ομηρία" 130.000 ιδιοκτητών και να γεμίσουν λεφτά τα άδεια ταμεία του κράτους!

TRAFFIC NEWS: Γέμισαν με γυμνές φωτό επωνύμων το INTERNET. Ο διευθυντής Δίωξης Ηλεκτρονικού Εγκλήματος μιλάει στην "t".

Η ΧΩΡΑ: Προσλήψεις σε Δημόσιο, δήμους, οργανισμούς και προγράμματα για 7.000 ανέργους .

Δρομολογια Πλοίων



ΛΟΓΩ ΑΠΕΡΓΙΑΣ ΔΕΝ ΕΚΤΕΛΟΥΝΤΑΙ ΔΡΟΜΟΛΟΓΙΑ ΠΛΟΙΩΝ ΠΡΟΣ ΠΕΙΡΑΙΑ

08.30 ΔΩΔΕΚΑΝΗΣΟΣ PRIDE για Σύμη, Κω, Κάλυμνο, Νίσυρο
14.00 ΑΙΓΛΗ για Σύμη

Αεροπορικα Δρομολόγια



ΟΛΥΜΠΙΑΚΗ ΑΕΡΟΠΟΡΙΑ

Από Ρόδο-**Αθήνα**: Καθημερινά 07.10, 13.40
Πέμπτη 20.10, 22.45
Καθημερινά πλην Πέμπτης 19.40, 22.25
Καθημερινά πλην Κυριακής 10.40
Από Ρόδο-**Θεσσαλονίκη**: Δευτέρα - Τετάρτη 09.45
Πέμπτη 10.45
Σάββατο 15.15
Δευτ.-Τετ.-Παρ.-Κυρ. 16.10
Από Ρόδο-**Ηράκλειο**: Δευτέρα - Παρασκευή-Κυριακή 17.45
Τρίτη - Πέμπτη 18.30
Τετάρτη - Σάββατο 19.20
Από Ρόδο-**Κάρπαθο**: Δευτ.-Πεμ.-Παρ.-Σάβ. 07.00, 10.40
Τετάρτη - Κυριακή 10.40, 14.20
Από Ρόδο -**Κάσο**: Δευτ.-Πεμ.-Παρ.-Σάβ. 07.00
Τετάρτη - Κυριακή 10.40
Από Ρόδο-**Καστελλόριζο**: Δευτ.-Τετ.-Παρ.-Σάβ. -Κυρ. 07.10
Από Ρόδο-**Χίο**: Τρίτη 10.40 Πέμπτη 10.45
Από Ρόδο-**Μυτιλήνη**: Δευτέρα-Τετάρτη 09.45
Τρίτη 10.40,
Πέμπτη 10.45
Σάββατο 15.15
Από Ρόδο-**Σάμος**: Τρίτη 10.40
Σάββατο 15.15
Από Ρόδο-**Λήμνος**: Δευτέρα-Τετάρτη 09.45 Τρίτη 10.40,
Πέμπτη 10.45 Σάββατο 15.15

AEGEAN AIRLINES & CRONUS

Από Ρόδο-**Αθήνα**: Καθημερινά 07.10-11.05-13.50-16.30-21.30
Από Ρόδο-**Θεσσαλονίκη**: Καθημερινά 12.05
Από Ρόδο-**Ρώμη**: Καθημερινά 16.30
Από Ρόδο-**Λάρνακα**: ΤΡΙΤΗ-ΠΕΜΠΤΗ-ΣΑΒΒΑΤΟ 11.05
τις υπόλοιπες μέρες 07.10-13.50-16.30

ΚΤΕΟ

Τηλ. 22410 65385 εσωτερικό 23

Συγκοινωνιακή έδρα Ρόδου
Από 1/2/2006 έως 28/2/2006
Επιβατικά (Ε.Ι.Χ.) και φορτηγά μέχρι 3,5 (ΦΙΧ<3,5Τ) με αριθμούς κυκλοφορίας ΡΟΕ 6401 έως και 8400

Συγκοινωνιακή έδρα Κω
Από 1/2/2006 έως 28/2/2006
Επιβατικά (Ε.Ι.Χ.) και φορτηγά μέχρι 3,5 (ΦΙΧ<3,5Τ) με αριθμούς κυκλοφορίας ΚΧΑ (από 2001 έως και 1500)

* Καλούνται όλα τα παραπάνω οχήματα να προβούν σε τεχνικό έλεγχο σε οποιοδήποτε Κ.Τ.Ε.Ο. ή Ι.Κ.Τ.Ε.Ο.
** Επίσης θα ελέγχονται όσα οχήματα υποχρεούνται βάση παλαιοτέρων προγραμμάτων πρόσκλησης.
*** Ο εμπρόθεσμος προγραμματισμός των οχημάτων για έλεγχο (ραντεβού) γίνεται έως και 15 ημέρες πριν της λήξης του προγράμματος πρόσκλησης.

Έτοιμοι για ΚΤΕΟ;
ΤΑΛΑΙΠΩΡΙΑ ΤΕΛΟΣΙ
Ιδιωτικό ΚΤΕΟ Ρόδου
για ραντεβού..22410-67677
ΠΛΗΡΩΣ ΙΣΟΤΙΜΟ ΜΕ ΤΑ ΔΗΜΟΣΙΑ ΚΤΕΟ
ΓΡΗΓΟΡΑ ΑΞΙΟΠΙΣΤΑ ΚΑΙ ΦΟΒΗΤΕΡΑ!! 25 ΛΕΠΤΑ ΑΡΚΟΥΝ
ΠΡΟΣΟΧΗ! — ΠΡΟΓΡΑΜΜΑ ΠΡΟΓΡΑΜΜΑΤΙΚΕΣ ΟΧΗΜΑΤΩΝ Η. ΔΘΑ/ΤΟΥ
- ΤΟΝ Ιανουάριο ΑΠΟ ΡΟΕ 6401, ΕΩΣ ΡΟΕ 8400 - ΤΟΝ Φεβρουάριο ΑΠΟ ΡΟΕ 8401 ,ΕΩΣ ΡΟΕ 8400
Η ΜΗ ΔΙΕΝΕΡΓΕΙΑ ΤΕΧΝΙΚΟΥ ΕΛΕΓΧΟΥ ΤΟΥ ΟΧΗΜΑΤΟΣ ΣΑΣ (ΚΤΕΟ) ΜΕΣΑ ΣΤΙΣ ΠΡΟΘΕΣΜΙΕΣ, ΑΠΟΤΕΛΕΙ ΠΑΡΑΒΑΣΗ (ΚΟΚ 96) ΚΑΙ ΤΙΜΩΡΕΙΤΑΙ ΑΠΟ ΤΙΣ ΑΡΧΕΣ ΜΕ ΠΡΟΣΤΙΜΟ 334 ΕΥΡΩ ΚΑΙ ΑΦΑΙΡΕΣΗ ΠΙΝΑΚΙΔΩΝ

Δωδεκανησιακά 24ωρα

Στα πεταχτά

Υποψήφιοι γυρολόγοι

Από κόμμα σε κόμμα, περιφέρονται κάποιοι υποψήφιοι δήμαρχοι. Κάθε τέσσερα χρόνια, παραμονές εκλογές, αρχίζουν να εμφανίζονται σαν δήθεν ανεξάρτητοι, σαν δήθεν υπερκομματικοί, επαιτώντας στήριξη των κομμάτων.

Δυστυχώς οι γυρολόγοι αυτοί, με ό,τι και να ασχολήθηκαν τα'καναν μαντάρα. Μήπως ήρθε η ώρα και τα κόμματα να τους εξαποστείλουν;

Σε αναμμένα κάρβουνα

Σε αναμμένα κάρβουνα κάθονται οι ταξιτζήδες μετά την εξέλιξη που είχε η κινητοποίησή τους. Η πρόθεση των 15 συναδέλφων τους να καταθέσουν προσφυγή, για όσες άδειες εκδόθηκαν μετά το 1984 ανοίγει τον ασκό του Αιόλου.

Το Συμβούλιο της Επικρατείας, εξετάζει το τυπικό της υπόθεσης και δεν αποκλείεται να κριθούν ανυπόστατες όλες οι άδειες. Λέτε;

Το ...κορόιδο!..

Κάποια ΜΜΕ δεν αφήνουν την ευκαιρία να σχολιάζουν τους πάντες και τα πάντα!.. Ομως, στην υπόθεση με τις προσλήψεις, από την Περιφέρεια Νοτίου Αιγαίου έκαναν το ...κορόιδο!..

Αλλά είναι δυνατόν να στεναχωρήσουν τον ηγεμόνα; Και όμως... Η υπόθεση με τις προσλήψεις είναι πολύ σοβαρή και δεν υπάρχει καμιά αμφιβολία ότι θα υπάρξει και συνέχεια. Διότι, όπως φαίνεται, όλα όσα έλεγε ο Καραμανλής για «σεμνά και ταπεινά» πάνε περίπατο!..

Κράξιμο!..

Τι συμβαίνει με κάποιο οικόπεδο στο Δήμο Ιαλυσού και δημοσιεύτηκε και σχόλιο στο «Βήμα της Κυριακής»;

Το εν λόγω οικόπεδο (που είναι κήπος) θα μετατραπεί σε πάρκινγκ αυτοκινήτων! Ρωτήσαμε και μας είπαν ότι το οικόπεδο βρίσκεται δίπλα στην πλατεία Αποστολίδη και ένα τμήμα του θ' απαλλοτριωθεί για να γίνει το πάρκινγκ αυτοκινήτων.

Μας είπαν μάλιστα από το Δήμο Ιαλυσού ότι η μετατροπή του χώρου σε πάρκινγκ, αποτελεί «αναγκαίο κακό»...

Περί πολιτικού αναστήματος

Ο βουλευτής κ. Βασίλης Χρύσης «μάζεψε» τα όσα είπε για τον συνάδελφό του κ. Αναστάσιο Καραμάριο, περί πολιτικού αναστήματος, υποστηρίζοντας ότι οι δηλώσεις του σκόπιμα παραποιήθηκαν για να ενσπείρουν διχόνοια.

Πραγματικά είναι δύσκολο να έχει κάποιος πολιτικό ανάστημα για να στηρίξει όσα λέει. Πάντως, τα Μέσα Ενημερωσης, διαψεύδουν τον κ. Χρύση.

Ελλειψη γυναικών

Μόνο δύο γυναίκες φέρονται υποψήφιες για να διεκδικήσουν δημαρχιακό θώκο στο νομό μας.

Η μία είναι η κ. Ελένη Παναγή, δήμαρχος Χάλκης και η άλλη η κ. Μαρία Καραγιάννη, επικεφαλής της ελάσσονος μειοψηφίας του δημοτικού συμβουλίου Αφάντου.

Γιατί τόσο μικρή συμμετοχή; Η περιοχή μας διαθέτει εκατοντάδες αξιόλογες γυναίκες. Τι φταίει;

Τα πήρε πίσω

Φαίνεται ότι η κατάσταση στο εσωτερικό της τοπικής Νέας Δημοκρατίας είναι απερίγραπτη!.. Οι κατηγορίες μεταξύ των βουλευτών δεν έχουν προηγούμενο. Και τα «καρφιά» πέφτουν πλέον δημοσίως, άσχετα αν ύστερα κάποιοι σπεύδουν να πάρουν πίσω όσα είπαν!..

Αλλωστε, η τακτική αυτή δεν είναι πρωτόγνωρη!.. Και άλλες φορές έχουν σημειωθεί παρόμοια περιστατικά, που φαίνεται πλέον ότι είναι συνηθισμένα στην πολιτική μας ζωή!

Οι πληροφορίες λένε ότι οι καυγάδες στη Νέα Δημοκρατία είναι μόνο η αρχή. Θ' ακολουθήσουν σύντομα και άλλοι...

Θα χάσουν τις περιουσίες τους

Ο πολύ μεγάλος αριθμός αυτών που, όπως αποκάλυψε με το δημοσίευμα της η «Πρόοδος», κινδυνεύουν να χάσουν την περιουσία τους από κατασχέσεις και πλειστηριασμούς, οδηγεί σε ένα πολύ απλό συμπέρασμα.

Πως ο πολύ εύκολος και αλόγιστος δανεισμός, ενέχει πολύ μεγάλες παγίδες.

Η λύση λοιπόν δεν είναι να δανειζόμαστε αλόγιστα, ακόμα και αν βρισκόμαστε σε πολύ δύσκολη θέση, αλλά να προσέχουμε τις κινήσεις μας, για να μην αναγκαζόμαστε να τρέχουμε και να μην φτάνουμε μετά.

Οι παλιννοστούντες

Πάρα πολλά είναι τα προβλήματα που αντιμετωπίζουν αρκετοί παλιννοστούντες από χώρες της πρώην Σοβιετικής Ένωσης στις συναλλαγές τους με τις διάφορες δημόσιες υπηρεσίες λόγω κυρίως της μη επαρκούς γνώσης της γλώσσας. Πρέπει οι αρμόδιες υπηρεσίες να βρουν κάποια λύση στο πρόβλημα γιατί είναι άδικο να ταλαιπωρούνται για πράγματα που θα μπορούσαν να λυθούν πολύ εύκολα.

Το Φαληράκι

Αρκετά αισιόδοξα είναι τα νέα για τη φετινή κίνηση στο Φαληράκι. Μετά από δύο χρόνια «τουριστικής μιζέριας» όλα τα στοιχεία δείχνουν ότι οι καλές μέρες επιστρέφουν. Χρειάζεται όμως μεγάλη προσοχή και κυρίως να μην επαναληφθούν τα λάθη του παρελθόντος γιατί, όπως φάντηκε, είναι πολύ εύκολο να ανατραπούν τα πάντα.

Πλήρης αδιαφορία

Η σκηνή χτες γύρω στις 10 στη διασταύρωση των οδών Κοδρινγκτώνος και Αντιβασιλέως Δαμασκηνού. Κάποιος έχει παρκάρει το αυτοκίνητό του στη στροφή, με αποτέλεσμα να μην μπορεί να στρίψει το λεωφορείο του ΡΟΔΑ!

Κορυνάρει ο οδηγός του λεωφορείου, αλλά ουδείς εμφανίζεται. Στο μεταξύ, ο δρόμος έχει κλείσει και από τις δύο πλευρές με αποτέλεσμα να σχηματιστούν ατέλειωτες ουρές αυτοκινήτων.

Εκείνη τη στιγμή περνάει κι ένας δημοτικός αστυνόμος. Παρεμβαίνει και βοηθά ώστε ο οδηγός να μανουβράρει το λεωφορείο και να μπορέσει να στρίψει. Τα καταφέρνει ο οδηγός και το λεωφορείο φεύγει.

Και αντί ο δημοτικός αστυνόμος να γράψει κλήση στον οδηγό που είχε παράνομα παρκαρισμένο το αυτοκίνητο ή να φροντίσει να βρεθεί ο οδηγός του και να το απομακρύνει από το σημείο αυτό, συνέχισε τη βόλτα του προς τη Μητρόπολη!..

Αυτά τους μαθαίνουν στη Δημοτική Αστυνομία;

Από τον Αννα στον Καϊάφα

Η Περιφέρεια Νοτίου Αιγαίου ισχυρίζεται ότι για το χάλι του οδικού δικτύου ευθύνεται η Νομαρχία. Το ποιός ευθύνεται δεν απασχολεί τον πολίτη.

Εκείνο που τον απασχολεί είναι ότι ταλαιπωρείται και κινδυνεύει η σωματική του ακεραιότητα. Οι λακκούβες πρέπει να κλείσουν. Για το ποιός φταίει, ας το βρουν μεταξύ τους Νομαρχία και Περιφέρεια.

Εδήσεις απο τα Παλιά

ΠΡΟΟΔΟΣ
11 ΝΟΕΜΒΡΙΟΥ 1972

3.000 ΚΡΕΒΑΤΙΑ ΣΤΗ ΡΟΔΟ ΤΟ 1973

Τρεις χιλιάδες περίπου ξενοδοχειακές κλίνες υπολογίζεται ότι θα προστεθούν κατά το 1973 στο δυναμικό της Ρόδου, ο αριθμός των οποίων θα προσεγγίσει έτσι τις 18.000 πέραν βεβαίως των διαθεσίμων κλινών σε πανσιόν και ενοικιαζόμενα δωμάτια, που υπολογιζονται περίπου εις 4.500.

Στην αλυσίδα των ξενοδοχειακών συγκροτημάτων, συγκεκριμένα, πρόκειται να προστεθή το ξενοδοχείο - μαμούθ στην περιοχή της Φανερωμένης, υπό την επωνυμία «Ρόδος Πάλας» του κ. Καμπουράκη και έτερα εννέα που ανεγείρονται σε διάφορες περιοχές.

Ηδη και τα υπό αποπεράτωσιν νέα ξενοδοχεία, έχουν διαθέσει τα κρεβάτια στους εμπόρους του διεθνούς τουρισμού, πράγμα που αποτελεί μία ακόμη ένδειξη περί των ευοιώνων προοπτικών που υπάρχουν για την τουριστική κίνησι της Ρόδου, κατά την νέαν τουριστικήν περίοδον.

Η ΧΡΗΜΑΤΟΔΟΤΗΣΙΣ ΤΟΥ ΤΟΥΡΙΣΜΟΥ

Εν τω μεταξύ, σύμφωνα με δημοσιευθείσες πληροφορίες, θα εξασφαλισθή επαρκές επίπεδο χρηματοδοτήσεως του ιδιωτικού τομέα της οικονομίας και για το προσεχές έτος εις μακροπρόθεσμες και βραχυπρόθεσμες ανάγκες δια νέας υψηλάς επενδύσεις, ως και εις τας τρεχούσας ανάγκας αυτού.

Ιδαιτέρως υψηλαί επενδύσεις προβλέπεται ότι θα πραγματοποιηθούν εις τον τουρισμόν, την μεταποίησιν και τα μεταλλεία, αι δε τραπεζικαί χορηγήσεις προς τους κλάδους αυτούς θα είναι αναλόγως νυξημέναι. Ετσι, αι προς τας τουριστικάς επιχειρήσεις νέαι χορηγήσεις εις μακροπρόθεσμα δάνεια δια να καταστή δυνατή η ανταπόκρισις, θα προβλέπονται νυξημέναι περίπου κατά 75%.

ΣΥΝΑΛΛΑΓΜΑ

	Αγορά	Πώληση
ΔΟΛΛΑΡΙΟ Η.Π.Α	1,2001	1,1727
ΛΙΡΑ ΑΓΓΛΙΑΣ	0,68756	0,67187
ΚΟΡΩΝΑ ΔΑΝΙΑΣ	7,5222	7,3506
ΚΟΡΩΝΑ ΣΟΥΗΔΙΑΣ	9,4638	9,2479
ΓΙΕΝ ΙΑΠΩΝΙΑΣ	142,74	139,49
ΦΡΑΓΚΟ ΕΛΒΕΤΙΑΣ	1,5723	1,5364
ΚΟΡΩΝΑ ΝΟΡΒΗΓΙΑΣ	8,1189	7,9337
ΛΙΡΑ ΚΥΠΡΟΥ	0,5792	0,566
ΔΟΛ. ΚΑΝΑΔΑ	1,3777	1,3463
ΔΟΛ. ΑΥΣΤΡΑΛΙΑΣ	1,6245	1,5874

ΠΡΟΟΔΟΣ
Ημερήσια Εφημερίδα της Ρόδου
ΙΔΙΟΚΤΗΣΙΑ - ΕΚΔΟΣΗ
Γ. ΔΙΑΜΑΝΤΙΔΗΣ
ΓΡΑΦΙΚΕΣ ΤΕΧΝΕΣ Α.Ε.
Ετος ιδρύσεως 1949
ΓΡΑΦΕΙΑ ΣΥΝΤΑΞΗΣ - ΔΙΑΦΗΜΙΣΕΙΣ Μάρκου Μαλλιαράκη 3 (ΚΟΒΑ)
Τηλ.: Συντάξης: 22410 27356-34101, FAX: 22410 20643
Τηλ. Λογιστηρίου: 22410 35322, FAX: 22410 35322
e-mail: info@proodos.net & proodro@otenet.gr



Η γυναίκα και ο κόσμος της

Στα καταστήματα καλλυντικών και στα πολυκαταστήματα υπάρχουν διάφορα καλλυντικά όχι μόνο περιποίησης αλλά και καθαρισμού. Υπάρχει μεγάλη πληθώρα για να διαλέξει μια γυναίκα τι θέλει να αγοράσει, σύμφωνα με τις ανάγκες της αλλά υπάρχει και ποικιλία στις τιμές για κάθε είδους που και σ'αυτό μπορεί να κάνει επιλογή. Σίγουρα η κάθε μία θέλει ό,τι και να αγοράσει να της κάνει καλό. Συνήθως μετά από διάφορους πειραματισμούς καταλήγει κάπου. Ομως συμβαίνει μετά από καιρό να παρατηρεί ότι ένα προϊόν είτε πρόκειται για πρόσωπο, για σώμα, για τα χείλη, για τα μαλλιά δημιουργεί προβλήματα. Μπορεί να παρατηρεί ξηρότητα και ξεφλούδισμα ή πια τα αποτελέσματα να μην είναι τόσο καλά όσο παλιά. Είναι καιρός να αλλάξει προϊόν. Να πάρει κάτι πιο ισχυρό ή αν έχει ερεθισμούς να στραφεί στα φυσικά. Μπορεί φυτικά καλλυντικά για κάθε τι που θέλει από περιποίηση όπως και καθαριστικά είτε είναι για το σώμα είτε για τα μαλλιά να τα βρει σε καλά καταστήματα καλλυντικών, σε μαγαζιά που πουλούν αποκλειστικά φυτικά προϊόντα ή στα φαρμακεία. Υπάρχουν προϊόντα για κάθε τύπο δέρματος, συναντώνται και διαφορές στα προϊόντα ανάλογα με την ηλικία και τις ανάγκες του δέρματος και ξεχωριστά για τις ευαίσθητες επιδερμίδες. Επίσης μεγάλη γκάμα ειδών μακιγιάζ, διότι στα μάτια πολλές παρατηρούν ευαισθησία όταν μακιγιάρονται όπως τσούξιμο, κνισμός κ.α. Ευαίσθητα είναι και τα χείλη γι'αυτό πολλές χρησιμοποιούν πρώτα μία βάση και μετά οποιοδήποτε κραγιόν για να τα προστατεύουν να μην τραβάνε και να σκίζουν. Συνήθως στα φυτικά καλλυντικά δεν υπάρχουν προβλήματα και τα κραγιόν διατηρούν απαλά τα χείλη. Βέβαια για παραπάνω ενυδάτωση, διότι και στα χείλη η ενυδάτωση είναι που παίζει μεγάλο ρόλο για να είναι υγιή και όμορφα, υπάρχουν ειδικά προϊόντα που βοηθούν και για το κρύο. Διότι ακόμα χρειάζονται προστασία τα χείλη από το κρύο, όπως και από τον ήλιο, κάτι που όλο το χρόνο είναι καλό να φροντίζει μια γυναίκα για την προστασία από τη βλαβερή ακτινοβολία, τουλάχιστον στα σημεία που είναι συνεχώς ακάλυπτα το χειμώνα, όπως πρόσωπο αλλά και το λαιμό και τα χέρια.

Μίχα



ΦΑΡΜΑΚΕΙΑ

ΔΙΗΜΕΡΕΥΕΙ:	ΔΙΑΝΥΚΤΕΡΕΥΕΙ:
ΚΛΗΡ. ΦΩΤΑΚΗΣ ΦΩΤΕΙΝΟΣ	ΦΟΥΤΟΥΛΗΣ ΝΙΚΟΛΑΟΣ
Νέα Αγορά 20. Τηλ. 24257	Αθηνών 11 - Ανάληψη Τηλ. 67567

ΥΓΡΑ ΚΑΥΣΙΜΑ
ΔΙΑΝΥΚΤΕΡΕΥΟΥΝ
- ΣΑΡΙΚΑΣ ΜΙΧ. πρατ. SHELL
Εθνικής Αντίστασης

ΡΑΔΙΟ ΤΑΞΙ
ΤΗΛ: ΠΟΛΗ: 22410 69800, ΥΠΑΙΘΡΟ: 22410 69600

ΚΙΝΗΜΑΤΟΓΡΑΦΟΙ

METROPOL MULTICINEMA ODEON 22410 28400
INFORMATION - RESERVATIONS ΠΛΗΡΟΦΟΡΙΕΣ - ΚΡΑΤΗΣΕΙΣ
ΕΒΔΟΜΑΔΙΑΙΟ ΠΡΟΓΡΑΜΜΑ weekly program
16/02/06 - 22/02/06
www.cinemametropol.gr

MATCH POINT
Η νέα ταινία του ΓΟΥΝΤΙ ΑΛΕΝ, υποψήφια για όσκαρ καλύτερου πρωτότυπου σεναρίου.
Μια αναπάντεχη κρυπτική ιστορία που συνδυάζει χαμαιτοπό και Χιτσκοκικό σασπένς.
Σκηνοθεσία : Γούντι Αλεν Πρωταγωνιστούν : Τζόναθαν Ρις Μάγερς, Σκάρλετ Γιόχανσον Εμφανίζεται και η Εμιλι Μόρτιμερ
ΜΗΝ ΤΗΝ ΧΑΣΕΤΕ!!! ΚΑΝΤΕ ΕΓΚΑΙΡΑ ΤΙΣ ΚΡΑΤΗΣΕΙΣ ΣΑΣ
ΩΡΕΣ ΕΝΑΡΞΗΣ / SHOW TIMES 17:30, 20:00, 22:30

WALK THE LINE
5 ΥΠΟΨΗΦΙΟΤΗΤΕΣ για ΟΣΚΑΡ
Μία ροκ ιστορία αγάπης. Ένα υπέροχο φθινοπωρινό βράδυ, μία από τις αμφιλεγόμενες ερωτικές ιστορίες, ένα συναρπαστικό παραμύθι γεμάτο αμαρτίες.
Η φλόγα του πάθους των δύο πρωταγωνιστών καίει την οθόνη!!
Πρωταγωνιστούν : Χοακίν Φίνιξ, Ρις Γουίδερσποον
ΜΗΝ ΤΗΝ ΧΑΣΕΤΕ!!! ΚΑΝΤΕ ΕΓΚΑΙΡΑ ΤΙΣ ΚΡΑΤΗΣΕΙΣ ΣΑΣ
ΩΡΕΣ ΕΝΑΡΞΗΣ / SHOW TIMES 19:15, 22:15

ΤΟ ΧΡΟΝΙΚΟ ΜΙΑΣ ΧΥΛΟΠΙΤΑΣ
JUST FRIENDS
Τα ραντεβού και οι πρώτοι έρωτες στο σχολείο είναι για όλους μία αξέχαστη ιστορία!!!Μία ταινία για όλους όσους θέλουν πιά να είναι... μόνο φίλοι!!!
ΩΡΕΣ ΕΝΑΡΞΗΣ / SHOW TIMES 18:15, 20:30, 22:45

7 SWORDS
7 ΣΠΑΘΙΑ
Αυτοθυσία, ιδανικά και εκλεκτικιστές σκηνές πολεμικής δεξιοτεχνίας.
7 Μέτρ των πολεμικών τεχνών ενάντιον τις δυνάμεις τους για να σώσουν το τελευταίο σχυρό.
ΩΡΑΕΝΑΡΞΗΣ / SHOW TIME 16:30

ΕΡΧΟΝΤΑΙ ΠΕΜΠΤΗ 23 ΦΕΒΡΟΥΑΡΙΟΥ
Ο ΠΕΤΡΟΣ ΚΑΙ ΤΟ ΧΙΟΝΙ
THE TIGER AND THE SNOW
Από τον βραβευμένο με Όσκαρ για το " Η ζωή είναι ωραία "
Ρομπέρτο Μπενίνι
έρχεται αυτή η γλυκόπικρη κωμωδία για την δύναμη του έρωτα
ΔΥΟ ΝΤΟΥΖΙΝΕΣ ΜΠΕΑΔΕΣ
OUR BROTHERS AND SISTERS
Έρχεται η πιό θεότρελη οικογενειακή κωμωδία της χρονιάς.
Μόνο ένας μπαμπάς θα επικρατήσει!!!
Πρωταγωνιστεί ο Στιβ Μάρτιν

ΠΑΛΛΑΣ 5 CINEMAS CENTER
16/02/2006 - 22-02-2006
για κρατήσεις
22410 24475 / 70670
www.cinemapallas.gr

The PROMISE Η ΥΠΟΣΧΕΣΗ ΚΑΤΑΛΛΗΛΟ
Η μεγαλύτερη και ακριβέστερη κινέζικη παραγωγή μέχρι σήμερα!!! Ένα έπος φαντασίας, τοποθετημένο στον κάτω κόσμο της αρχαίας Κίνας! Η επική παραγωγή του Κάιγκε Τσεν, που αποτελεί τη συμμετοχή της Κίνας στα φετινά Βραβεία Οσκαρ!
Αίθουσα Interlingua 2 ώρες έναρξης//18:00 • 20:15 • 22:35

Η καρδιά του κυνηγού ΚΑΤΑΛΛΗΛΟ
Μία ταινία του Ρένου Χαραλαμπίδη. Σεκαρδιστικές ατυχίες και στάσεις από τον ίδιο, τους Γιώργο Βουλτσίδη, Αλκη Πανταγιωτίδη, Γιάννη Σουγιανίδη, κ.ά.
Αίθουσα RED 5 ώρες έναρξης// 18:10 • 20:00 • 22:30

Rumor has it... ΟΙ ΦΗΜΕΣ ΛΕΝΕ ΚΑΤΑΛΛΗΛΟ
Μια εύθυμη κομεντί με τους Τζένιφερ Ανιστον, Κέβιν Κόστνερ, Shirley Maclaine
Τι μπορεί να συμβεί σε μια 30άρα και την οικογένεια της όταν βρει τον άντρα που θα αλλάξει τα δεδομένα?
Αίθουσα Ολυμπιακή 1 ώρες έναρξης//18:20 • 20:20 • 22:35

ΥΠΟΨΗΦΙΑ ΓΙΑ 6 ΟΣΚΑΡ!!! MEMOIRS OF A GEISHA ΑΝΑΜΝΗΣΕΙΣ ΜΙΑΣ ΓΚΕΪΣΑΣ
ΚΑΤΑΛΛΗΛΟ ΑΠΟ 13
Αίθουσα 4 ώρες έναρξης// (Σ.-Κ. 16:30) 19:50 • 22:40
Από τον Σκηνοθέτη του "Σικάγο" η νέα ταινία του Rob Marshall που θα σας μείνει αξέχαστη.

MUNICH ΥΠΟΨΗΦΙΑ ΓΙΑ 5 ΟΣΚΑΡ!!! ΜΟΝΑΧΟ ΚΑΤΑΛΛΗΛΟ
Μια κατασκοπική περιπέτεια που δεν πρέπει να χάσετε!
1972 Ολυμπιακοί Αγώνες του Μόναχο... ώρες έναρξης//
Αίθουσα Allegro 3 19:10 • 22:15

VALIANT ΒΑΛΙΑΝΤ, ΤΟ ΓΕΝΝΑΙΟ ΠΕΡΙΣΤΕΡΙ
Μεταγλωττισμένο στα ελληνικά
Από τον παραγωγό του Σρεκ, μια διασκεδαστική ταινία κινουμένων σχεδίων για τους μικρούς μας φίλους!!!
Αίθουσα Ολυμπιακοί 1 ώρα έναρξης: 16:50

Wallace & Gromit ΥΠΟΨΗΦΙΟ ΓΙΑ ΟΣΚΑΡ!!!
ΓΟΥΑΛΑΣ & ΓΚΡΟΜΙΤ ΣΤΟΝ ΤΕΡΑΣΤΙΟ ΛΑΧΑΝΟΚΗΠΟ
Το δίδυμο της... σαφαρής από τους δημιουργούς
Αίθουσα Allegro 3 ώρα έναρξης//17:30

ΑΠΟ ΠΕΜΠΤΗ 23 ΦΕΒΡΟΥΑΡΙΟΥ ΣΕ 1η ΠΑΝΕΛΛΗΝΙΑ ΠΡΟΒΟΛΗ!
The NEW WORLD ΝΕΟΣ ΚΟΣΜΟΣ
Μια επική περιπέτεια του Τέρενς Μάλικ με τον Κόλιν Φάρελ, εμπνευσμένη από την ιστορία της πρώτης αγγλικής αποστολής στο Νέο Κόσμο και το μύθο της Ποκαχόντας

Οι 15 επιλαχόντες του διαγωνισμού

Ζητούν να μοιραστούν τις 15 άδειες ταξί

ΥΠΕΒΑΛΑΝ ΑΙΤΗΣΗ ΣΤΗ ΝΟΜΑΡΧΙΑ

ΑΙΤΗΣΗ υπέβαλαν 15 επιλαχόντες στο διαγωνισμό για τη χορήγηση αδειών ταξί προς τη Νομαρχία Δωδεκανήσου, με την οποία ζητούν να εφαρμοστεί ο νόμος και να λάβουν εξ ημισείας τις άδειες που είχαν χορηγηθεί σε πολύτεκνους κλπ. και για τις οποίες έγινε και η απεργία.

Στην αίτησή τους οι 15 επιλαχόντες αναφέρουν τα εξής:



«Προς την Νομαρχιακή Αυτοδιοίκηση Δωδεκανήσου

Νομάρχη Δωδεκανήσου κ. Ιωάννη Μαχαρίδη

Νομαρχιακό Μέγαρο Πλατεία Ελευθερίας Ρόδος

Αίτηση

1. Νικόλαος Σπηλιώτης του Βασιλείου
2. Ιωσήφ Μαθιουδάκης του Νικολάου
3. Μιχαήλ Κιαουρτζής του Ιωάννη
4. Μιχαήλ Παλαιός του Βασιλείου
5. Τριαντάφυλλος Ζαχαριάς του Μιχαήλ
6. Εμμανουήλ Στεργενάκης του Μιχαήλ
7. Βασίλειος Ματθαίος του Σταύρου
8. Γαβριήλ Παρδαλός του Νικολάου
9. Ηλίας Σκιαθίτης του Ελευθερίου
10. Εμμανουήλ Παπαβασιλείου του Κλεοβούλου
11. Κωνσταντίνος Πλασσάτης του Θεοφάνη
12. Ηλίας Τριανταφύλλου του Μιχαήλ
13. Γαβριήλ Ζαχαριάς του Μιχαήλ
14. Εμμανουήλ Τριανταφύλλου του Μιχαήλ
15. Ιωάννης Μπαφίτης του Γεωργίου, όλοι κάτοικοι Ρόδου.

Κατόπιν της με αριθμό Σ.3354/9-4-2001 προκήρυξης της Διεύθυνσης Μεταφορών - Επικοινωνιών της Νομαρχιακής Αυτοδιοίκησης Δωδεκανήσου, που υπογράφεται από τον τότε αντινομάρχη, κλήθηκαν εντός διμήνου ανατρεπτικής προθεσμίας, από 10-04 έως 10-06-2001, να υποβάλουν αιτήσεις και δικαιολογητικά οι έχοντες τις προϋποθέσεις για τη χορήγηση 15 νέων αδειών Ε.Δ.Χ. αυτοκινήτων για το νησί της Ρόδου.

Μεταξύ των ενδιαφερομένων που υπέβαλαν σχετική αίτηση και τα απαιτούμενα δικαιολογητικά, είμαστε εμείς οι αιτούντες, των οποίων οι αιτήσεις, μετά το σχετικό έλεγχο και τη μοριοδότηση, καταλάβαμε στον πίνακα των δικαιούχων κατά σειρά τις θέσεις 16 έως 30 ακολούθως:

16. Νικόλαος Σπηλιώτης του Βασιλείου, 286 μόρια
17. Ιωσήφ Μαθιουδάκηςς του Νικολάου, 275 μόρια
18. Μιχαήλ Κιαουρτζής του Ιωάννη, 268 μόρια
19. Μιχαήλ Παλαιός του Βασιλείου, 242 μόρια
20. Τριαντάφυλλος Ζαχαριάς του Μιχαήλ, 242 μόρια
21. Εμμανουήλ Στεργενάκης του Μιχαήλ, 239 μόρια
22. Βασίλειος Ματθαίος του Σταματίου, 236 μόρια
23. Γαβριήλ Παρδαλός του Νικολάου, 219 μόρια
24. Ηλίας Σκιαθίτης του Ελευθερίου, 218 μόρια
25. Εμμανουήλ Παπαβασιλείου του Κλεοβούλου, 207 μόρια
26. Κωνσταντίνος Πλασσάτης του Θεοφίλου, 203 μόρια
27. Ηλίας Τριανταφύλλου του Μιχαήλ, 193 μόρια
28. Γαβριήλ Ζαχαριάς του Μιχαήλ, 193 μόρια
29. Εμμανουήλ Τριανταφύλλου του Μιχαήλ, 181 μόρια
30. Ιωάννης Μπαφίτης του Γεωργίου, 180 μόρια

Ομως, κατ' εσφαλμένη εφαρμογή του Νόμου και ειδικότερα της διάταξης του άρθρου 1 παρ. 14 του ν.2898/2001, η ισχύς του οποίου άρχιζε από 10-4-2001, και προβλέπει ότι: "αν οι δικαιούχοι των νέων αδειών κυκλοφορίας επιβατηγών δημοσίας χρήσης (Ε.Δ.Χ.) αυτοκινήτων, έδρα πρωτεύουσα νομού ή με διοικητική μονάδα με πληθυσμό, σύμφωνα με την τελευταία γενική απογραφή, άνω των δέκα χιλιάδων (10.000) κατοίκων, είναι φυσικά πρόσωπα, χορηγείται μία άδεια σε δύο (2) δικαιούχους κατά ίσα μέρη. Στους πολύτεκνους με έξι (6) παιδιά και άνω χορηγείται ακέραιη άδεια", χορηγήθηκε ακέραιη άδεια σε καθένα από τους 15 κατά σειρά αξιολογηθέντες - μοριοδοτηθέντες.

Επειδή κατόπιν σχετικής προσφυγής ενώπιον του ΣτΕ, από το Σύνδεσμο Ιδιοκτητών ΤΑΞΙ, με την αριθμό 3556/2005 ΣτΕ (Δ) ακυρώθηκαν και κηρύχθηκαν ανίσχυρες για τυπικούς λόγους, τόσο η άνω με αριθμό πρωτ. Σ.3354/9-4-2001 προκήρυξη του τότε αντινομάρχη Ν.Α.Δ., όσο και οι ατομικές πράξεις με τις οποίες χορηγήθηκαν οι 15 άδειες ΤΑΞΙ στο νησί της Ρόδου στους 15 κατά σειρά αξιολογηθέντες.

Επειδή σύμφωνα με τις διατάξεις των άρθρων 50 παρ. 4 του Π.Δ. 18/1989 και 4 παρ. 1 του 702/1977 και το άρθρο 95 παρ. 5 του Συντάγματος, η Διοίκηση υποχρεούται να συμμορφωθεί προς τις επιταγές της απόφασης του ΣτΕ όταν αποφαίνεται σε αίτηση ακύρωσης παράνομης διοικητικής πράξης και να προχωρήσει σε θετικές ενέργειες, όχι μόνο ανακαλώντας ή τροποποιώντας τις εκδοθείσες άδειες, αλλά εκδίδοντας άλλες, τηρώντας τον προβλεπόμενο τύπο, σύμφωνα με την ισχύουσα νομοθεσία κατά το χρόνο ακύρωσης των σχετικών πράξεων.

Επειδή είναι προφανές ότι κατά την έκδοση της άνω με αριθμό Σ.3354/9-4-2001 προκήρυξης, η ισχύς της οποίας άρχιζε από 10-4-2001 και έληγε στις 10-6-2001, προβλεπόταν ρητά ότι για πόλεις άνω των 10.000 κατοίκων, όπως η πόλη της Ρόδου, χορηγείται μία άδεια σε δύο (2) δικαιούχους κατά ίσα μέρη, πράγμα που παρανόμως αγνοήθηκε από τους χορηγήσαντες τις άνω άδειες.

Επειδή στα πλαίσια των άνω διατάξεων και της υποχρέωσης της Διοίκησης να προβεί σε θετικές ενέργειες, με έκδοση νέας προκήρυξης, θα πρέπει να προβλεφθεί ρητά η εφαρμογή της άνω διάταξης, διαφορετικά θα πάσχει και πάλι ακυρότητας (αφού αποτελούσε και ένα εκ των λόγων της προσφυγής του Συνδέσμου ΤΑΞΙ, πλην όμως δεν εξετάστηκε από το ΣτΕ, αφού ακύρωσε τις προσβαλλόμενες πράξεις για τυπικούς λόγους).

Επειδή είναι προφανές το έννομο συμφέρον μας, ως κατά νόμο δικαιούχοι της χορήγησης των αδειών Ε.Δ.Χ. αυτοκινήτων κατά ίσα μέρη, αφού κατά τον πίνακα αξιολόγησης καταλάβαμε τις θέσεις 16 έως 30 και διατηρούμε και σήμερα τις προϋποθέσεις για τη χορήγηση άδειας ΤΑΧΙ κατά τα προεκτεθέντα, σύμφωνα με τη διάταξη του άρθρου 1 παρ. 14 του ν.2898/2001, δηλαδή, μία άδεια σε δύο (2) δικαιούχους κατά ίσα μέρη.

Ζητούμε

Την κατά νόμο συμμόρφωση στο διατακτικό της άνω με αριθμό 3356/2005 ΣτΕ (Δ) απόφαση με την επανάληψη της διαδικασίας χορήγησης των 15 αδειών Ε.Δ.Χ. αυτοκινήτων (ΤΑΞΙ) στην πόλη της Ρόδου, σύμφωνα με τη διάταξη του άρθρου 1 παρ. 14 του ν.2898/2001, δηλαδή μία άδεια σε δύο (2) δικαιούχους κατ' ίσα μέρη.

Ρόδος 1 Φεβρουαρίου 2006

Με εκτίμηση

Οι αιτούντες»

ΙΑΤΡΙΚΗ ΑΝΑΚΟΙΝΩΣΗ

ΤΟ ΙΑΤΡΕΙΟ ΤΟΥ

ΕΜΜΑΝΟΥΗΛ ΔΙΑΜΑΝΤΗ

ΕΝΔΟΚΡΙΝΟΛΟΓΟΥ - ΔΙΑΒΗΤΟΛΟΓΟΥ

ΜΕΤΑΦΕΡΘΗΚΕ 50 μ. πιο κάτω μετά τα φανάρια στην οδό **ΔΕΝΔΡΙΝΟΥ 2.**

Τηλ.: 2241020570 και 6977 294680

T6955-18/3

ΜΑΙΕΥΤΙΚΟ ΓΥΝΑΙΚΟΛΟΓΙΚΟ ΚΕΝΤΡΟ ΡΟΔΟΥ

ΙΑΤΡΙΚΗ ΑΝΑΚΟΙΝΩΣΗ

Οι ιατροί: **Θεόδωρος Ευθυμίου**
Γεώργιος Μανωλικάκης
& **Γεώργιος Φωτεινός**

μεταφέρθηκαν σε νεότευκτο κτίριο στην οδό
Κωνσταντίνου Υδραίου 71 και Πτολεμαίων γωνία

Τηλέφωνα: 22410 35550
22410 33454
FAX: 22410 33550

X199-14/3

ΠΡΑΚΤΟΡΕΙΟ ΚΑΣΤΡΟ

ΕΚΔΡΟΜΗ - ΠΡΟΣΚΥΝΗΜΑ

Αγία Ειρήνη Χρυσοβαλάντη Λυκόβρυση, Οσιος Εφραίμ Νέα Μάκρη, Χριστός στα Σπάτα, Αγιος Ιωάννης ο Ρώσος Χαλκίδα, Μεγαλόχαρη της Τήνου, Σύρος

Πρόγραμμα:

2/3/06 Πέμπτη

Ωρα 18.30 αναχώρηση από Ρόδο για Πειραιά με BLUE STAR. Προσέλευση στο λιμάνι μία ώρα πριν την αναχώρηση. διανυκτέρευση στο πλοίο.

3/3/06 Παρασκευή

Ωρα 08.30 (το πρωί) άφιξη στο λιμάνι του Πειραιά. Επιβίβαση σε πολυτελές πούλμαν και ολοήμερη εκδρομή. Σήμερα θα επισκεφθούμε και θα προσκυνήσουμε τρία πανέμορφα και ξακουστά Μοναστήρια μας. Τον Οσιο Εφραίμ στη Νέα Μάκρη, τον Χριστό στα Σπάτα και την Αγία Ειρήνη την Χρυσοβαλάντου στη Λυκόβρυση. Στη συνέχεια μεταφορά μας στη Χαλκίδα, τακτοποίηση στο ξενοδοχείο μας. Διανυκτέρευση.

4/3/06 Σάββατο

Μετά το πρωινό μας επίσκεψη και προσκύνημα στον Αγιο Ιωάννη τον Ρώσσο στο χωριό Προκόπι της Ευβοίας. Στη συνέχεια μεταφορά μας στο λιμάνι της Ραφήνας, απ όπου με το πλοίο της γραμμής στις 17.00 το απόγευμα θα ταξιδεύσουμε για το πανέμορφο νησί της Μεγαλόχαρης την Τήνο. Αφιξη στην Τήνο το βράδυ τακτοποίηση στο ξενοδοχείο μας. Διανυκτέρευση.

5/3/06 Κυριακή

Το πρωί εκκλησιασμός στο ναό της Μεγαλόχαρης. μετά θα πάρουμε το πρωινό μας και στη συνέχεια θα κάνουμε εκδρομή το γύρο του νησιού, όπου θα επισκεφθούμε το μοναστήρι της οσίας Πελαγίας, και το χωριό Πύργος με τα ωραία του μάρμαρα, κάνοντας μια εξαίσια διαδρομή από τη μια έως την άλλη άκρη του νησιού. Αργά το απόγευμα επιστροφή στο ξενοδοχείο μας. Διανυκτέρευση.

6/3/06 Δευτέρα

Πρόγευμα. Ημέρα ελεύθερη για ψώνια. Ωρα 14..15 αναχώρηση από την Τήνο για την πανέμορφη Σύρο, όπου θα φθάσουμε στις 14.45. Τακτοποίηση στο ξενοδοχείο μας και στη συνέχεια χρόνος ελεύθερος για να γνωρίσετε την πανέμορφη πόλη, να αγοράσετε τα περίφημα Συριανά Λουκούμια και να δοκιμάσετε τους περίφημους μεζέδες στις μικρές παραδοσιακές ταβερνίτσες και τα ουζερί. Διανυκτέρευση. Ωρα 03.00 αναχώρηση από Σύρο για Ρόδο με το BLUE STAR 2.

7/3/06 Τρίτη

Ωρα 12.15 άφιξη στη Ρόδο (Τέλος εκδρομής).

●—●—●—●—●—●—●—●—●—●—●—●—●—●—●

Εάν δεν πάρετε μία από τις δικές μας οργανωμένες εκδρομές, μπορείτε να πάρετε για σας και την οικογένειά σας φθηνά πακέτα, αποτελούμενα από αεροπορικά - ακτοπλοϊκά εισιτήρια, ξενοδοχεία, αυτοκίνητα κ.λ.π. για οποιαδήποτε ημερομηνία και για όσες μέρες εσείς θέλετε, για ολόκληρη την Ελλάδα τα νησιά μας και το εξωτερικό.

Επίσης στο γραφείο μας θα βρείτε:

Αεροπορικά και ακτοπλοϊκά εισιτήρια με όλες τις αεροπορικές και ακτοπλοϊκές εταιρίες και για όλους τους προορισμούς

Για περισσότερες πληροφορίες

ΚΥΡΙΑΚΟΣ Μ. ΜΑΧΑΙΡΑΚΗΣ
ΠΡΑΚΤΟΡΕΙΟ ΚΑΣΤΡΟ

Κ. Παλαιολόγου 46 - Ρόδος

☎ 22410 77506, 22410 77563

ΚΑΣΤΡΟ το δικό σας πρακτορείο

X5676-28/2

TZIORAS SMART CENTERS

ΑΥΤΟΚΙΝΗΤΑ Ι.Χ ΕΙΣΑΓΩΓΗΣ

1. BMW X5, 3.0 cc, 2002, πετρέλαιο, πετρόλ, αυτόματο, ηλεκτρικές κλειδαριές, ηλεκτρικά παράθυρα, ζάντες αλουμινίου, ABS, ESP, ηλιοροφή, υπολογιστής ταξιδιού. Τιμή 53.000€

2. BMW 318i, 1.8 cc, 2002, βιολετί, ηλεκτρικές κλειδαριές, ηλεκτρικά παράθυρα, ζάντες αλουμινίου, ABS, A/C, Y/T, 2AB, immobilizer. Τιμή 21.600 ευρώ.

3. HONDA HRV, 1.6 cc, 2002, γαλανό, ηλεκτρικά παράθυρα, κεντρικό κλείδωμα με τηλεχειρισμό, Y/T, ABS, A/C, 2AB. Τιμή αναμένεται.

4. HONDA HRV, 1.6 cc, 2001, βενζίνη, μαύρο, αυτόματο, ηλεκτρικές κλειδαριές, ηλεκτρικά παράθυρα, ζάντες αλουμίνιου, 2AB, ABS, ESP, αυτόματο A/C, υπολογιστής ταξιδίου, συναγερμός. 15.500 ευρώ.

5. FORD MAVERIC, 2.0 cc, 2002, μαύρο, RCD, υδραυλικό τιμόνι, ABS, A/C, 2AB, ηλεκτρικοί θερμαινόμενοι καθρέπτες, ηλεκτρικές κλειδαριές, ηλεκτρικά παράθυρα, ζάντες αλουμινίου, προβολείς ομίχλης. Τιμή 20.000 ευρώ.

6.JEEP GRANT CHEROKEE 2.7 cc, 2002, πετρέλαιο, ασημί, αυτόματο, ηλεκτρικές κλειδαριές, ηλεκτρικά παράθυρα, ζάντες αλουμινίου, δερμάτινα ρυθμιζόμενα θερμαινόμενα καθίσματα, 2AB, ABS, ESP, 2AB, αισθητήρες παρκαρίσματος. Τιμή 37.000 ευρώ.

7.JEEP CHEROKEE 2.7 cc, 2003, γραφίτης, πετρέλαιο, αυτόματο, ηλεκτρικά παράθυρα, ηλεκτρικές κλειδαριές, δερμάτινα καθίσματα θερμαινόμενα και ηλεκτρικά ρυθμιζόμενα, αυτόματος κλιματισμός, ABS, RCD, συναγερμός, προβολείς ομίχλης, σπόιλερ οροφής, βάση τηλεφώνου. Τιμή 43.000 ευρώ.

8.MAZDA MX5, 2002, 1.8 cc, CABRIO κίτρινο, Ηλεκτρικές κλειδαριές, ηλεκτρικά παράθυρα, ζάντες αλουμινίου, ABS, δερμάτινα καθίσματα, 2AB. Τιμή 16.500 ευρώ.

9.MERCEDES JEEP MI270, 2.7 cc, 2001, μπλε σκούρο, πετρέλαιο, αυτόματο, full extra. Τιμή αναμένεται.

10. MERCEDES C200 KOMBRESSOR, 2.0 cc, 2001, ασημί, full extra. Τιμή αναμένεται.

11. MERCEDES C200 AVANTGARDE 1.8 cc, 2003, μαύρο, full extra. Τιμή 31.000 ευρώ.

12.SMART FORTWO CDI, αυτόματο, πετρέλαιο, 2002, λευκό-μπλε, υδραυλικό τιμόνι, ABS, ηλεκτρ. Κλειδαριές, ηλεκτρ. Παράθυρα, P/K, 2AB. Τιμή 8.000 ευρώ.

13.SMART FORTWO, 2002, λευκό-μαύρο, αυτόματο, ηλεκτρικά παράθυρα, ηλεκτρικές κλειδαριές, Y/T, ABS, 2AB, P/K. Τιμή 7.500 ευρώ.

14.SMART FORTWO, 1999, μαύρο-γκρι, αυτόματο, ηλεκτρικά παράθυρα, ηλεκτρικές κλειδαριές, Y/T, ABS, A/C, 2AB, σαλόνι δέρμα-ύφασμα. Τιμή αναμένεται.

15. TOYOTA MR2, 1.8 cc, cabrio 2001, κόκκινο, αυτόματο, υδραυλικό τιμόνι, ABS, A/C, ηλεκτρικές κλειδαριές, ηλεκτρικά παράθυρα, P/K, 2AB, ηλεκτρικοί καθρέπτες, δερμάτινα θερμαινόμενα καθίσματα. Τιμή 21.000 ευρώ.

16. TOYOTA RAV-4,3D, 2.0 cc, 2000, πετρέλαιο, μαύρο, RCD, ABC, A/C, 2AB, ηλεκτρική ηλιοροφή, ηλεκτρικοί καθρέπτες, ηλεκτρικές κλειδαριές, ζάντες αλουμινίου, προβολείς ομίχλης, ηλεκτρικά παράθυρα εμπρός-πίσω. Τιμή 25.000 ευρώ.

17.TOYOTA RAV-4, 5D, 2.0 cc, βενζίνη, μπλε, P/K, υδραυλικό τιμόνι, ηλεκτρικοί καθρέπτες, ηλεκτρικές κλειδαριές, ζάντες αλουμινίου, προβολείς ομίχλης, ηλεκτρικά παράθυρα εμπρός-πίσω. Τιμή 23.000 ευρώ.

18.TOYOTA RAV-4, 2.0 cc, 2000, βενζίνη, μπορντώ, αυτόματο, ηλεκτρικές κλειδαριές με τηλεχειρισμό, ηλεκτρικά παράθυρα εμπρός, ζάντες αλουμινίου, 1 AB, ABS, A/C, μπάρες οροφής, προβολείς ομίχλης, σκαλοπάτια αλουμινίου. Τιμή αναμένεται.

19. TOYOTA RAV-4 5D, 2.0 cc, 2001, λευκό-ασημί, αυτόματο, ηλεκτρικές κλειδαριές, ηλεκτρικά παράθυρα εμπρός, ζάντες αλουμινίου, Y/T, ABS, A/C. 2AB. Τιμή αναμένεται.

ΚΑΙΝΟΥΡΓΙΑ ΑΥΤΟΚΙΝΗΤΑ ΕΛΛΗΝΙΚΗΣ ΑΝΤΙΠΡΟΣΩΠΕΙΑΣ

1.NEO MERCEDES CLK 200 ELEGANCE, 1.8 cc, ασημί Δερμάτινο σαλόνι, ηλιοροφή, full extra.

2.NEO SMART FORTWO PASSION 700 cc, ασημί Αυτόματο, ηλεκτρικές κλειδαριές, ηλεκτρικά παράθυρα, ζάντες αλουμινίου, ABS, A/C, R/K.

3.NEO SMART FORTWO PURE+ 700 cc, μαύρο, Σειριακό, ηλεκτρικά παράθυρα εμπρός, ABS, A/C.

4.NEO SEAT ALTEA 1.6 MPI 120 HP, ασημί Υδραυλικό τιμόνι, προβολείς ομίχλης, ηλεκτρικά παράθυρα εμπρός, τηλεχειριζόμενο κεντρικό κλείδωμα, 6AB, ABS, RCD, Immobilizer, clima.

5.NEO SEAT IBIZA 1.4 cc, 101HP 3D, γκρι ουρανί, Υδραυλικό τιμόνι, ηλεκτρικά παράθυρα εμπρός, τηλεχειριζόμενο κεντρικό κλείδωμα 6AB, ABS, climatronic, ηλεκτρικοί θερμαινόμενοι καθρέφτες, ζάντες αλουμινίου, RCD, Immobilizer, Mp3.

6.NEO TOYOTA COROLLA XELLENCE 1.4 cc ασημί Υδραυλικό τιμόνι, 4AB, ABS, climatronic, 4 ηλεκτρικά παράθυρα, τηλεχειριζόμενες ηλεκτρομαγνητικές κλειδαριές, RCD-6 ηχεία με χειριστήριο στο τιμόνι, δερμάτινο τιμόνι & λεβιές ταχυτήτων, αερόσακοι κουρτίνας εμπρός-πίσω, ηλεκτρικοί θερμαινόμενοι καθρέφτες, αισθητήρες βροχής, πεντάλ αλουμινίου, χρωμιομένη απόληξη εξάτμισης και διακοσμητικά καλύμματα μαρσπιέ.

7.NEO TOYOTA COROLLA TERRA 1.4 cc ασημί Υδραυλικό τιμόνι, 4AB, ABS, A/C, ηλεκτρικά παράθυρα εμπρός, τηλεχειριζόμενες ηλεκτρομαγνητικές κλειδαριές, ηλεκτρικοί καθρέφτες, RCD-4 ηχεία, Immobilizer.

8. NEO TOYOTA RAV-EXECUTIVE, 2.2 cc, ασημί, πετρέλαιο, full extra. Τιμή 36.900 ευρώ

ΜΕΤΑΧΕΙΡΙΣΜΕΝΑ ΑΥΤΟΚΙΝΗΤΑ ΤΟΠΙΚΗΣ ΑΓΟΡΑΣ

1.CITROEN SAXO 1.1 cc, 5D, 2000, κόκκινο, ηλεκτρικές κλειδαριές, ηλεκτρικά παράθυρα εμπρός, A/C, R/K, LAB. Τιμή 4.500 ευρώ.

2.DAEWOO NUBIRA 1.6 cc, 2002, μπλε, Υδραυλικό τιμόνι, ABS, ηλεκτρικές κλειδαριές, ηλεκτρικά παράθυρα εμπρός-πίσω, A/C, 2AB, R/K. Τιμή 6.000 ευρώ,

3.DAEWOO LANOS 1.3 cc, 2000, λευκό, Υδραυλικό τιμόνι, ηλεκτρικές κλειδαριές, ηλεκτρικά παράθυρα εμπρός, A/C, R/K. Τιμή 4.000 ευρώ.

4.FIAT PUNTO 1.2 cc, 2002 χρυσαφί, Υδραυλικό τιμόνι, ηλεκτρικές κλειδαριές, ηλεκτρικά παράθυρα εμπρός, A/C, 2AB, ηλεκτρικοί καθρέφτες R/K. Τιμή 7.500 ευρώ

5.HYNDAI ATOS, 1.0 cc, 2001, λευκό, υδραυλικό τιμόνι, ηλεκτρικές κλειδαριές, ηλεκτρικά παράθυρα εμπρός , A/C. Τιμή 5.000 ευρώ.

6.HYUNDAI GETZ, 1.1 cc, 2003, μπλε, υδραυλικό τιμόνι, ηλεκτρικές κλειδαριές, ηλεκτρικά παράθυρα εμπρός, A/C, 1AB, ηλεκτρικοί καθρέφτες. Τιμή 6.500 ευρώ.

7.HYUNDAI ACCENT 1.3 cc, 2001, λευκό, υδραυλικό τιμόνι, ABS, ηλεκτρικές κλειδαριές, ηλεκτρικά παράθυρα εμπρός-πίσω, A/C, 2AB, R/K. Τιμή 5.500 ευρώ

8.MAZDA 6 TOURING 1.8 cc, 8/2005, ανθρακί, αερόσακοι οδηγού-συνοδηγού-πλαϊνοί-οροφής, clima, υδρ. Τιμόνι, κέκτρ. Παράθυρα, κεντρ. Κλείδωμα, ηλεκτρ. Θερμαινόμενοι καθρέπτες, ABS, RCD, ζάντες αλουμινίου, προβολείς ομίχλης, αισθητήρες φώτων, αισθητήρες βροχής, δερμάτινο τιμόνι-λεβιές ταχυτήτωψν-χειρόφρενο. Τιμή 21.000 ευρώ.

9. SKODA OCTAVIA 5 AMBIENTE FSI 1.6 cc, 9/2004, SAHARA, μπεζ μεταλλικό, αερόσακοι οδηγού-συνοδηγού-πλευρικοί, υδρ. τιμόνι, αυτόματος κλιματισμός, ABS, ηκλετρ. παράθυρα, RCD, κεντρ. κλειδ., προβολείς ομίχλης, δερμάτινο τιμόνι-λεβιές ταχυτήτων-χειρόφρενο, ηλεκτρ. θερμαινόμενοι καθρέφτες. Τιμή 16.500 ευρώ.

10.SKODA SUPERB, 2003, 1.8 cc, μπεζ, υδραυλικό τιμόνι, ηλεκτρικές κλειδαριές, ηλεκτρικά παράθυρα, ζάντες αλουμινίου, ABS, ηλεκτρικοί καθρέφτες. Τιμή 20.000 ευρώ.

11.TOYOTA COROLLA SDN 1.4 cc , 2003, ασημί, υδραυλικό τιμόνι, ηλεκτρικές κλειδαριές, ηλεκτρικά παράθυρα εμπρός, A/C, 2AB, ηλεκτρικοί καθρέφτες, ABS. Τιμή 10.500 ευρώ

12. TOYOTA AVENIS 1.6 cc, L/B 1998 μπλε, υδραυλικό τιμονι, ηλεκτριές κλειδαριές, ηλεκτρικά παράθυρα εμπρός, A/C, 2AB, ABS, ζάντες αλουμινίου, R/K. Τιμή 8.300 ευρώ.

ΕΠΑΓΓΕΛΜΑΤΙΚΑ

1. DAIHATSU PICK UP, 1997. Τιμή 8.000 ευρώ.

2.MAZDA B 2.5 cc 4X4, μπλε, Ηλεκτρικές κλειδαριές, ηλεκτρικά παράθυρα εμπρός, immobiliser, κοτσαδόρος, σκαλοπάτια INOX, BUL BAR INOX. Τιμή αναμένεται.

3.MAZDA B 2.5 4X4, μοντ. 2000, ασημί μεταλλικό, ηλεκτρικά παράθυρα, ηλεκτρικές κλειδαριές, ζάντες αλουμινίου, 2 AB, A/C. P/K, ηλεκτρικοί καθρέπτες, προβολείς, πλαϊνά σκαλοπάτια, κουβούκλιο, κοτσαδόρος. Τιμή 15.000 ευρώ.

4.MERCEDES 213 Cd1 2.2. cc, 2002, λευκό, ηλεκτρικές κλειδαριές, ηλεκτρικά παράθυρα, Y/T, ABS, 1AB, ηλεκτρικοί καθρέπτες. Τιμή 19.000 ευρώ.

5.MERCEDES 412 D, σασί μοντ. 1999, ABS, αερόσακος οδηγού, P/K. Τιμή 16.500 ευρώ

6.MERCEDES SPRINTER 316 CDI, 2.6 cc, 2003, κεντρικό κλείδωμα, ηλεκτρικά παράθυρα, ρυθμιζόμενα θερμαινόμενα καθίσματα, ABS, ESR, ASR, A/C, 1A/B, ταχογράφος P/K. Τιμή 21.500 ευρώ.

7.MERCEDES VITO 109 CDI LANG, 2004, 2.15 cc, πετρέλαιο, λευκό, Ηλεκτρικές κλειδαριές, ηλεκτρικά παράθυρα, αερόσακος οδηγού, P/K, προβολείς ομίχλης, ABS. Τιμή 21.000.

8.MERCEDES 311, 2002, γκρι, ψυγείο, θερμοκρασία +8 -18, ABS, ASR. Τιμή 24.000 ευρώ.

9.MITSUBISHI L200 MAGNUM 4D, 4X4, 2.5 cc, 2002, μπλε, πετρέλαιο, ηλεκτρικές κλειδαριές, ηλεκτρικά παράθυρα, ζάντες αλουμινίου, ABS, A/C. Τιμή 21.800 ευρώ.

10.MITSUBISHI L200 MAGNUM 4D, 4X4, 2.5 cc, 1999, μπλε, πετρέλαιο, ηλεκτρικές κλειδαριές, ηλεκτρικά παράθυρα, ζάντες αλουμινίου, ABS, A/C. Τιμή 17.500 ευρώ.

11.MITSUBISHI L200 MAGNUM 4D, 4X4, 2.5 cc, 2000, μπλε, πετρέλαιο, ηλεκτρικές κλειδαριές, ηλεκτρικά παράθυρα, ζάντες αλουμινίου, ABS, A/C. Τιμή 18.500 ευρώ.

12.RENAULT KANGOO, 1.9 cc, 2000, ηλεκτρικές κλειδαριές, ABS, αερόσακος οδηγού, 4 πόρτες, immobilizer x 4 αυτοκίνητα . Τιμή 7500 ευρώ.

13.RENAULT EXPRESS 1.9 cc, λευκό, ψυγείο. Τιμή 7.500 ευρώ.

ΑΠΟ 0% ΠΡΟΚΑΤΑΒΟΛΗ ΚΑΙ ΕΩΣ 72 ΜΗΝΕΣ ΕΞΟΦΛΗΣΗ

ΤΕΧΝΙΚΗ ΥΠΟΣΤΗΡΙΞΗ ΚΑΙ ΣΕΡΒΙΣ ΑΠΟ ΤΗΝ 3Τ ΑΕΒΕ

Σημεία εξυπηρέτησης: 1. Θεμ. Σοφούλη 111, τηλ. 22410-21666 2. 7ο χλμ. Λεωφ. Ρόδου-Λίνδου, τηλ.22410-69135 3. 13ο χλμ. Ρόδου-Αεροδρομίου, τηλ.22410-98188

Περισσότερα αυτοκίνητα στο www.krikos.gr

ΜΝΗΜΟΣΥΝΑ

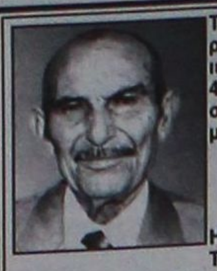

Τελούμε στις 24 Φεβρουαρίου ημέρα Παρασκευή και ώρα 8 π.μ. στον ιερό ναό Ταξιαρχών νεκροταφείου 40ήμερο μνημόσυνο υπέρ αναπαύσεως της ψυχής του λατρευτού μας συζύγου και πατέρα

ΑΝΤΩΝΙΟΥ ΚΑΡΑΠΑΤΑΚΗ

Η σύζυγος Λαμπρινή
Τα παιδιά Μάρα - Νίκος
Τα αδέλφια και οι λοιποί συγγενείς

5142-23/2



Τελούμε στις 24 Φεβρουαρίου ημέρα Παρασκευή και ώρα 8 π.μ. στον ιερό ναό Αγίου Σέργιου (νέο νεκροταφείου Ιαλυσού) 6μηνο μνημόσυνο υπέρ αναπαύσεως της ψυχής της λατρευτής μας συζύγου, μητέρας, κόρης, αδελφής και θείας

ΦΥΛΛΙΩΣ ΚΑΡΠΑΘΑΚΗ-ΔΙΑΚΙΔΗ

Ο σύζυγος Γιώργος
Τα παιδιά Παναγιώτης και Αναστασία
Οι γονείς Βασίλης - Αναστασία Καρπαθάκη, Παναγιώτης - Καλλιόπη Διακίδη
Τα αδέλφια, τα ανίψια και οι λοιποί συγγενείς

ΘΕΜ-23/2



Τελούμε στις 24 Φεβρουαρίου ημέρα Παρασκευή και ώρα 8 π.μ. στον ιερό ναό Ταξιαρχών νεκροταφείου διετές μνημόσυνο υπέρ αναπαύσεως της ψυχής του λατρευτού μας συζύγου, πατέρα, υιού, γαμπρού, εγγονού, αδελφού και θείου

ΜΕΡΚΟΥΡΗ ΧΑΝΤΖΗΣΤΡΑΤΗ

Η σύζυγος Ανέζα
Τα παιδιά Μιχάλης και Ραφαηλία - Παρασκευή
Οι γονείς Μιχάλης - Βασιλεία
Τα πεθερικά Σάββας - Βούλα
Τα αδέλφια Νεκτάριος, Θεόδωρος
Οι θείοι, οι θείες, οι λοιποί συγγενείς και φίλοι

ΘΕΜ-23/2



Στις 25 Φεβρουαρίου ημέρα Σάββατο και ώρα 8 π.μ. στον ιερό ναό Αγίου Δημητρίου παλαιού νεκροταφείου Ρόδου τελούμε 7ετές μνημόσυνο υπέρ αναπαύσεως της ψυχής του πολυαγαπημένου μας και αξέχαστου πατέρα, παππού, αδελφού και θείου

ΣΤΥΛΙΑΝΟΥ ΨΕΛΛΑ

Τα παιδιά, τα εγγόνια, τη αδελφή, τα ανίψια και οι λοιποί συγγενείς

13499-24/2

ΜΝΗΜΗΣ ΕΝΕΚΕΝ ΠΑΡΑΣΚΕΥΑΣΤΗΡΙΟΝ ΜΝΗΜΟΣΥΝΩΝ

Αναλαμβάνουμε την οργάνωση των μνημοσύνων σας, προσφέροντάς σας όλα όσα χρειάζονται για την άψογη μνημόνευση των αγαπημένων εκλιπόντων σας.

Προσφέρουμε μεγάλη ποικιλία πρωτότυπων σχεδίων σε δίσκους της επιλογής σας με τα συνοδευτικά αρτύματα. Παράλληλα διαθέτουμε όλα τα απαραίτητα είδη μνημοσύνων.

Στο χώρο μας θα βρείτε τέλεια εξυπηρέτηση, καθαριότητα και πάνω απ' όλα σεβασμό στη δύσκολη στιγμή σας.

Γ. ΠΑΠΑΝΔΡΕΟΥ 78, ΑΝΑΛΗΨΗ · Τηλ./Fax: 22410 69620

X183-31/12

Απομονωμένα τα νησιά

ΣΥΝΕΧΕΙΑ ΑΠΟ ΤΗ ΣΕΛ. 1

εδώ και τώρα. Ελλείψεις έχουν παρουσιαστεί σε διάφορα φάρμακα και σε βασικά είδη διατροφής, ενώ τα αλιεύματα, κινδυνεύουν να αλλοιωθούν, καθώς τα στοιβάζουν σε ψυγεία και σε ψαροκασέλες με πάγο.

ΜΙΛΩΝΤΑΣ στην «Πρόοδο», ο έπαρχος Καρπάθου-Κάσου κ. Μιχάλης Ερωτόκριτος, είπε ότι η κατάσταση άρχισε να γίνεται αφόρητη, καθώς άρχισαν να παρατηρούνται σοβαρές ελλείψεις στα βασικά είδη διατροφής και κυρίως στα οπωροκηπευτικά, καθώς και σε διάφορα είδη φαρμάκων. Επίσης ανέφερε ότι πρόβλημα υπάρχει με τα αλιεύματα, καθώς παραμένουν στα νησιά τα ψάρια και κινδυνεύουν να αλλοιωθούν, ενώ χάνουν και την φρεσκάδα τους, καθώς τα συντηρούν σε ψαροκασέλες με πάγο ή σε ψυγεία. Παρόμοιο πρόβλημα με τα αλιεύματα, υπάρχει και στην Κάλυμνο, μ' αποτέλεσμα οι ψαράδες να ζημιώνονται, καθώς αδυνατούν να τα διαθέσουν. Στα υπόλοιπα νησιά, μέχρι τώρα, δεν προέκυψαν προβλήματα, καθώς τα πλοία «Πρωτεύς» και «Δωδεκάνησος Pride», εκτελούν δρομολόγια άγονης γραμμής. Υπάρχει μόνο πρόβλημα μετακίνησης των κατοίκων των νησιών προς την Αθήνα και την υπόλοιπη χώρα, καθώς δεν υπάρχει συγκοινωνία με τις άλλες περιοχές.

Χειμερινή τουριστική κίνηση

ΣΥΝΕΧΕΙΑ ΑΠΟ ΤΗ ΣΕΛ. 1

σήμερα είναι προγραμματισμένο να έλθουν άλλοι 1000.

• Συγκεκριμένα σήμερα θα φτάσει στη Ρόδο προερχόμενο από τη Λεμεσσό στη 1 το μεσημέρι και θα αναχωρήσει στις 6 το απόγευμα για την Μάλτα το «Costa Classica». Χθες στις 7 το πρωί προσέγγισε το λιμάνι το «Sinphonia» με 1.597 επιβάτες. Το πλοίο παρέμεινε στη Ρόδο μέχρι τις 4 το απόγευμα οπότε αναχώρησε για την Τρίπολη της Λιβύης.

• Η κίνηση αναμένεται να κορυφωθεί την Κυριακή, 26 Φεβρουαρίου, οπότε έχει προγραμματιστεί να φτάσει στη Ρόδο το «Costa Victoria». Το κρουαζερόπλοιο θα δέσει στο λιμάνι στις 8 το πρωί μεταφέροντας περίπου 2.000 περίπου επιβάτες και θα αναχωρήσει στις 8 το απόγευμα για την Σμύρνη.

Μηχανική βλάβη αεροσκάφους

ΣΥΝΕΧΕΙΑ ΑΠΟ ΤΗ ΣΕΛ. 1

λή να απογειωθεί άλλο C-130 από την Ελευσίνα, προκειμένου να παραλάβει τη στρατιωτική ηγεσία και τον αρχηγό της Αστυνομίας και να τους μεταφέρει στην Αθήνα.

Η στρατιωτική ηγεσία είχε παραστεί στις εορταστικές εκδηλώσεις με την ευκαιρία της 93ης επετείου από την απελευθέρωση της πόλης των Ιωαννίνων, που πραγματοποιήθηκαν παρουσία του Προέδρου της Δημοκρατίας Κάρολου Παπούλια.

ΣΥΝΕΧΕΙΑ ΑΠΟ ΤΗ ΣΕΛ. 1

νέα επιτροπή που ήλεγξε εξονυχιστικά τις αιτήσεις μία προς μία!.. Προφανώς, στον πρώτο διαγωνισμό οι αιτήσεις δεν ελέγχθησαν εξονυχιστικά!..

• Ακόμη, ο κ. Κόκκινος παραδέχεται ότι 14 θέσεις έμειναν κένες διότι οι υποψήφιοι δεν είχαν τα απαιτούμενα προσόντα και ότι ο διαγωνισμός θα επαναληφθεί για την κάλυψη των θέσεων αυτών!..

ΟΜΩΣ, ο κ. περιφερειάρχης ομολογεί στην απάντησή του ότι στο δεύτερο διαγωνισμό ύστερα από σαφείς οδηγίες του ΑΣΕΠ, το περιεχόμενο των αιτήσεων κρίθηκαν με αυστηρότερα κριτήρια που - όπως υπογραμμίζει - «δεν είχαν εφαρμοστεί στον πρώτο διαγωνισμό, πράγμα, πάντως, που δεν έγινε σε καμιά περίπτωση από σκοπιμότητα». Ουσιαστικά, ο κ. Κόκκινος παραδέχεται όσα έγιναν στον πρώτο διαγωνισμό που ακυρώθηκε και ακολούθησε ο δεύτερος για τον οποίο υπερασπίζεται τις διαδικασίες και που - μέχρι τώρα - κανένας δεν αμφισβητεί!..

«Αναλυτικά η ανακοίνωση του κ. Κόκκινου έχει ως εξής:

«Ήταν αναμενόμενο, ότι η ανακοίνωση των αποτελεσμάτων επιλογής, για την πρόσληψη ατόμων με μερική απασχόληση, απ΄ την Περιφέρεια μας θα προκαλούσε αντιδράσεις από πλευράς του βουλευτή κ. Ρήγα. Εκείνο, όμως, που πραγματικά δεν περιμέναμε, ήταν πως ένα μέλος της Βουλής μας, θα περιφρονούσε τόσο την νοημοσύνη των πολιτών. Γιατί είναι, στ' αλήθεια, καταπληκτικό να σχίζει τα ιμάτιά του ένας βουλευτής, επειδή μια διαδικασία πρόσληψης γίνεται με απόλυτη διαφάνεια και πιστή εφαρμογή του νόμου.

Όταν, λοιπόν, για φτηνούς μικροπολιτικούς λόγους, σπιλώνει αυτή την υποδειγματική διαδικασία, και βαφτίζει σκάνδαλο την νομιμότητα , τότε είναι σίγουρο, ή πως νοιώθει πανικό μπροστά στην διαφάνεια ή ότι προκαλεί και υποτιμά την νοημοσύνη των πολιτών.

Απέναντι, σ΄ αυτήν την διαστρέβλωση της πραγματικότητας, οι απαντήσεις μας είναι ξεκάθαρες και χωρίς περιστροφές. Η Περιφέρεια, μας, ήταν μια απ΄ τις λίγες, η οποία θέλοντας να συμβάλλει στην καταπολέμηση της ανεργίας, ανέλαβε, να υλοποιήσει, την διαδικασία επιλογής ατόμων, για μερική απασχόληση με βάση το νέο νομοθετικό πλαίσιο. Επρόκειτο, για μια διαδικασία, εντελώς καινούργια, πολυσύνθετη, καθώς απαιτούσε διαδικασίες κατάταξης ανά κοινωνική ομάδα, εξαιρετικά πολύπλοκες και σε συνάρτηση με το εξειδικευμένο προσοντολόγιο και τις ανάγκες της καλυπτόμενης θέσης. .Ο διαγωνισμός προκηρύχθηκε, με απόλυτη διαφάνεια πράγμα, που αποδεικνύεται απ΄ τον μεγάλο αριθμό αιτήσεων που υποβλήθηκαν.

Η Επιτροπή που αρχικά ορίστηκε, επιτέλεσε με υπευθυνότητα και σοβαρότητα, το δύσκολο έργο της. Και βέβαια, δεν απαιτούμε από τον κ. Ρήγα, ούτε να ξέρει ούτε να σέβεται ,τέτοιου είδους διαδικασίες και επιτροπές, την στιγμή που στις ένδοξες μέρες τους, είχαν συνηθίσει άλλες «πατέντες».

Μην μιλάτε, όμως προς Θεού ΕΣΕΙΣ για μαγειρέματα. Σήμερα οι απασχολούμενοι στο δημόσιο προσλαμβάνονται με διαφανείς, και πάντως με κοινωνικά και δημοσιονομικά ελεγχόμενες διαδικασίες και όχι «μέσω των εργολάβων», ως υπάλληλοι συνεργείων καθαριότητας. Η λέξη μαγειρέματα, ανήκει στο δικό σας λεξιλόγιο και στο δικό σας ήθος.

Όπως εξάλλου είναι γνωστό, η διαδικασία της επιλογής, είχε τότε απολήξει, στην δημοσιοποίηση των πινάκων κατάταξης, ανά κοινωνική ομάδα και μόνο. Όμως αυτή η διαδικασία δεν ολοκληρώθηκε, αφού, εξελίχτηκε ομαλά, μέχρι το στάδιο της σύνταξης των γενικών πινάκων κατάταξης, χωρίς ωστόσο οι υποψήφιοι να έχουν καταταχθεί, στις θέσεις, που προβλέπονταν ούτε, και είχαν καταθέσει για έλεγχο τα απαιτούμενα δικαιολογητικά για πρόσληψη (τελικό στάδιο).

Επομένως, οι πίνακες που είχαν εκδοθεί, τότε, δεν μπορούν να συγκριθούν με τους σημερινούς. Εκτός αν θέλουν κάποιοι να μας πείσουν ότι, εκτός από υποκριτές είναι και ανίδεοι, από τέτοιου τύπου διαδικασίες, και δεν μπορούν να καταλάβουν ότι αυτής της κλίμακας οι μεταβολές και ανατροπές είναι απόλυτα φυσιολογικές ακόμα και σε εξαιρετικής αυστηρότητας διαγωνισμούς, όπως αυτοί του ΑΣΕΠ.

Όπως τέλος είναι γνωστό, μετά ,την δημοσιοποίηση των αρχικών γενικών πινάκων κατάταξης, ασκήθηκαν πέντε αιτήσεις θεραπείας από ισάριθμους υποψηφίους. Ξέσπασε, τότε, ένας πρωτοφανής θόρυβος ,με αφορμή, ένα εξόφθαλμο ανθρώπινο λάθος, στο αποδεικτικό αναρτήσεως, στη Ρόδο. Είναι χαρακτηριστικό, πως η αρμόδια υπάλληλος, έγινε στόχος δημοσιευμάτων ακόμη και από αθηναϊκή εφημερίδα, που όμως λίγες ημέρες μετά, η ίδια η εφημερίδα της ζήτησε απερίφραστα ΣΥΓΓΝΩΜΗ.

Προβήκαμε, ακαριαία, σε ακύρωση του διαγωνισμού, μέχρι το στάδιο, που υπήρξε τυπικό σφάλμα στις αναρτήσεις. Ελάχιστα μας απασχόλησαν, προκειμένου, να πάρουμε την απόφασή μας αυτή, οι λεονταρισμοί του κ. Ρήγα, η ατεκμηρίωτη ερώτησή του στην Βουλή όπου πήρε τις πρέπουσες απαντήσεις, ακόμα και αυτή, η αβάσιμη και αναληθής μηνυτήρια αναφορά με την οποία επιχείρησε να ποινικοποιήσει την όλη διαδικασία.

Το πράξαμε, γιατί λειτουργούμε στο πλαίσιο μιας κυβέρνησης, για την οποία η διαφάνεια και η νομιμότητα, συνιστά αδιαπραγμάτευτη αρχή, που διέπει όλες τις εκφάνσεις της δημόσιας ζωής.

Έτσι, επαναλάβαμε, την διαδικασία, με την επεξεργασία και την αξιολόγηση των ίδιων των αρχικών αιτήσεων.

Ήμασταν, σε συνεχή καθημερινή επαφή με το ΑΣΕΠ, έτσι, ώστε να μην παρεισφρήσει, ούτε ίχνος αμφισβήτησης για την εγκυρότητα της αξιολόγησης.

Διορίσαμε, νέα επιτροπή, η οποία ήλεγξε εξονυχιστικά ,μια προς μία τις αιτήσεις. Εδώ, δε θα πρέπει να σημειωθεί, ότι ύστερα από σαφείς οδηγίες του ΑΣΕΠ, το περιεχόμενο των αιτήσεων, (δηλ. τα τυπικά στοιχεία) κρίθηκαν με αυστηρότερα, κριτήρια, που δεν είχαν εφαρμοστεί στον πρώτο διαγωνισμό, από ότι στον ακυρωθέντα διαγωνισμό, πράγμα, πάντως, που δεν έγινε σε καμία περίπτωση από σκοπιμότητα (κόπηκαν όσοι υποψήφιοι, είχαν δηλώσει, περισσότερες από μια κατηγορίες δηλ. και ΠΕ και ΔΕ, δεν είχαν νόμιμες επικυρώσεις της ταυτότητας, κ.α).

ΤΕΛΙΚΑ, σύμφωνα, με τους πίνακες κατάταξης των υποψηφίων ,που υπέβαλλαν αίτηση για πρόσληψη προσωπικού μερικής απασχόλησης, στην περιφέρεια Νοτίου Αιγαίου, οι οποίοι καταρτίσθηκαν σύμφωνα με τις διατάξεις του Ν. 3250/04 και της Υ.Α. 52769/18-10-04, από την αρμόδια Τριμελής Επιτροπή, διαπιστώθηκε, ότι από τις εγκεκριμένες τριάντα (30) θέσεις προσωπικού μερικής απασχόλησης, δεκατέσσερις (14) θέσεις (2 θέσεις ΠΕ Δασολόγων, 2 θέσεις ΤΕ Δασοπόνων, 2 θέσεις ΠΕ Μηχανικών, 1 θέση ΤΕ Μηχανικών, 5 θέσεις ΠΕ Διοικητικού-Οικονομικού, 01 θέση ΤΕ Κοινωνικών Λειτουργών και 01 θέση ΤΕ Κοινωνικής Εργασίας) παρέμειναν κενές λόγω έλλειψης υποψηφίων με τα απαιτούμενα προσόντα. Για τις υπόλοιπες 16 θέσεις κλήθηκαν να υποβάλλουν τα δικαιολογητικά τους οι επιτυχόντες.

Αυτή την στιγμή, μετά την ολοκλήρωση της επιλογής θα προχωρήσουμε, στην τροποποίηση των θέσεων και στην συνέχεια, σε επαναπροκήρυξή τους ,ώστε σε σύντομο χρονικό διάστημα, να καλυφθούν και οι υπόλοιπες 14 θέσεις.

Θα πρέπει τέλος να επισημανθεί, μια ακόμα πρωτοβουλία μας, η οποία διευρύνει τα όρια της διαφάνειας και της πολιτικής αξιοπιστίας, που διαπνέει την πολιτική μας στην Περιφέρεια. Την όλη διαδικασία επιλογής παρακολούθησε με προσωπική μας προτροπή, εκπρόσωπος τον οποίο είχε ορίσει, ο Σύλλογος Εργαζομένων στην Περιφέρεια. Δεν χρειάζεται, λοιπόν, ιδιαίτερη διαύγεια για να αντιληφθεί κανείς, ότι διεξήχθη, μια διαδικασία, η οποία παρά τις σημαντικές δυσκολίες της, ήταν κρυστάλλινη και υποδειγματική και θ΄ αποτελέσει πυξίδα και για άλλους.

Η ηγεσία της Περιφέρειας Ν. Αιγαίου, θεωρεί, ότι έπραξε το καθήκον της και απέναντι στους υποψηφίους και απέναντι, στις αρχές της διαφάνειας και της αξιοκρατίας.

Συνεπώς, μας είναι παντελώς αδιάφορη η πρακτική του κ. Ρήγα, να επιδίδεται σε επικοινωνιακά παιγνίδια, σε ανούσιες μάχες χαρακωμάτων και να επιχειρεί συνειδητά να αποπροσανατολίσει, δίνοντας ανεύθυνα στοιχεία, για μια διαδικασία για την οποία έχει πλήρη άγνοια.

Είναι μάλιστα χαρακτηριστικό, ότι οι πέντε αιτήσεις των υποψηφίων, που είχαν υποβάλει αιτήσεις θεραπείας οι οποίες είχαν υποβληθεί και το περιεχόμενο τους αποτέλεσε δήθεν «το βαρύ πυροβολικό» του κ. Ρήγα για την ποινικοποίηση της υπόθεσης και τη προβολή, του θέματος στα μέσα μαζικής ενημέρωσης, απερρίφθη με πλήρη αιτιολογία και από την νέα Επιτροπή αξιολόγησης οι αιτήσεις τους για πρόσληψη.

Κλείνοντας αξίζει να σημειωθεί πως, όλα τα στοιχεία που έχει στη διάθεσή του ο κ. Ρήγας, εδόθησαν άμεσα από την υπηρεσία μας, κατόπιν αιτήματος του, κάτι που όπως γνωρίζουν πολύ καλά οι συμπολίτες μας δεν γινόταν με τόση «ευκολία» στο παρελθόν.».

Εικόνα διάλυσης παρουσιάζει η χώρα

ΣΥΝΕΧΕΙΑ ΑΠΟ ΤΗ ΣΕΛ. 1

σκληρή λιτότητα, τη μείωση της αγοραστικής δύναμης των μισθωτών και των συνταξιούχων και τις ανατροπές στις εργασιακές σχέσεις.

Η ΑΠΕΡΓΙΑ

Νέα 48ωρη απεργία έως τις 6 τα ξημερώματα της Παρασκευής αποφάσισε την Τρίτη η Πανελλήνια Ναυτική Ομοσπονδία (ΠΝΟ). Παράλληλα, το Πρωτοδικείο Πειραιά έκανε δεκτή την αίτηση της Ένωσης Εφοπλιστών Ακτοπλοΐας, κρίνοντας την προηγούμενη -πλέον- απεργία παράνομη και καταχρηστική.

Η απόφαση όμως του δικαστηρίου δεν απέτρεψε τη διοίκηση της ΠΝΟ από το να αποφασίσει την παράταση της απεργίας· άλλωστε, για να κριθεί εκ νέου παράνομη και καταχρηστική η νέα απεργία των ναυτικών, θα πρέπει να υπάρξει νέα προσφυγή στη Δικαιοσύνη.

Στο λιμάνι του Πειραιά έχει δημιουργηθεί αδιαχώρητο, αφού περίπου 1.000 νταλίκες και φορτηγά περιμένουν ενδεχόμενη λύση της απεργίας, για να επιβιβαστούν στα πλοία.

Για το θέμα της απεργίας των ναυτικών και τα οικονομικά τους αιτήματα πραγματοποιήθηκε συνάντηση το πρωί της Τρίτης μεταξύ του υπουργού Οικονομίας και Οικονομικών Γιώργου Αλογοσκούφη και του υπουργού Εμπορικής Ναυτιλίας Μανώλη Κεφαλογιάννη.

Όπως ανακοινώθηκε μετά τη συνάντηση, «τα οικονομικά αιτήματα της Ναυτικής Ομοσπονδίας εξετάζονται από τις αρμόδιες υπηρεσίες των δύο υπουργείων και διερευνώνται οι τρόποι για την αντιμετώπισή τους, λαμβάνοντας υπόψη την ιδιαιτερότητα του ναυτικού επαγγέλματος».

Τη στάση της κυβέρνησης -και ειδικότερα του πρωθυπουργού- απέναντι στην απεργία της ΠΝΟ επέκριναν τα κόμματα της αντιπολίτευσης, στα οποία ωστόσο ο κυβερνητικός εκπρόσωπος Θοδωρής Ρουσόπουλος καταλόγισε «πολιτικά ανεύθυνη στάση».

ΝΟΜΙΜΗ Η ΑΠΕΡΓΙΑ

Νόμιμη, τελικά, είναι η συνεχιζόμενη μέχρι τα ξημερώματα της Παρασκευής απεργία της Πανελλήνιας Ναυτικής Ομοσπονδίας, καθώς το Πρωτοδικείο Πειραιά - Τμήμα Ασφαλιστικών Μέτρων - δεν την έκρινε παράνομη και καταχρηστική, αλλά απέρριψε το αίτημα της Ενωσης Εφοπλιστών Ακτοπλοΐας, που είχε προσφύγει στη δικαιοσύνη.

Το εφοπλιστικό αίτημα απερρίφθη με την υπ΄ αριθ. 1701/2006 απόφαση του δικαστηρίου, ενώ η είδηση για την κήρυξη της απεργίας ως παράνομης οφείλεται καθαρά στη λανθασμένη πληροφόρηση που είχε η Πανελλήνια Ναυτική Ομοσπονδία.

Υποσχέσεις για τα υπόγεια δίκτυα

ΣΥΝΕΧΕΙΑ ΑΠΟ ΤΗ ΣΕΛ. 1

ακρόαση! Σύμφωνα με τις πληροφορίες εδώ και δέκα ημέρες ο Δήμος Ρόδου ψάχνει να βρει την απόφαση αυτή, αλλά δεν κατέστη δυνατόν!.. Βέβαια, υπήρξε η απομάκρυνση του κ. Τατούλη, αλλά υποτίθεται ότι είχη ήδη υπογραφεί η ανανέωση της προγραμματικής σύμβασης!

ΟΠΩΣ έγινε γνωστό στο Δήμο Ρόδου επικρατεί μεγάλος προβληματισμός για την εξέλιξη αυτή, δεδομένου ότι η συνέχιση της κατάστασης αυτής:

• Πρώτον, κινδυνεύει να τιναχτεί στον αέρα ολόκληρο το πρόγραμμα για τα υπόγεια δίκτυα και

• Δεύτερον, υπάρχει περίπτωση ν' αρχίσει η τουριστική κίνηση και η οδός Σωκράτους να εξακολουθήσει να είναι γιαπί!..

ΜΠΡΟΣΤΑ στην κατάσταση που έχει δημιουργηθεί ο Δήμος Ρόδου αποφάσισε να συνεχίσει με δικά του έξοδα την κατασκευή του έργου, διότι η καταστροφή για τη Μεσαιωνική Πόλη θα είναι ολοκληρωτική.

• Χθεσινές πληροφορίες ανέφεραν ότι ο Δήμος Ρόδου ετοιμάζει νέο υπόμνημα προς το υπουργείο Πολιτισμού, τη ΔΕΠΟΣ και το υπουργείο ΠΕΧΩΔΕ για ν' αναλάβουν τις ευθύνες τους και να προχωρήσουν σε όλες τις απαραίτητες ενέργειες ώστε να συνεχιστεί απρόσκοπτα το έργο των υπόγειων δικτύων.

ΠΡΕΠΕΙ να σημειωθεί ότι πριν τρεις εβδομάδες ο δήμαρχος Γ. Γιαννόπουλος έστειλε επιστολή σε όλους τους αρμόδιους και ζητούσε η ΔΕΠΟΣ να διορίσει πρόεδρο και ο υφυπουργός Πολιτισμού να υπογράψει την ανανέωση της προγραμματικής σύμβασης. Εγινε μόνο το πρώτο, αλλά οι εργασίες για τα υπόγεια δίκτυα εξακολουθούν να καρκινοβατούν!..

Κινητοποιήσεις από τους ταξιτζήδες

ΣΥΝΕΧΕΙΑ ΑΠΟ ΤΗ ΣΕΛ. 1

που εκδόθηκαν μετά το 1984, είναι ανυπόστατες και με την κατάθεση της προσφυγής, κινδυνεύουν να ανακληθούν.

• Με την αίτησή τους, οι 15 επιλαχόντες ταξιτζήδες προς τη Νομαρχιακή Αυτοδιοίκηση ζητούν τη συμμόρφωση στο διατακτικό της υπ' αριθμό 3356/2005 απόφασης του ΣτΕ με την επανάληψη της διαδικασίας χορήγησης των 15 αδειών ταξί στην πόλη της Ρόδου, μία άδεια σε δύο δικαιούχους κατά ίσα μέρη. Το πλήρες υπόμνημα των επιλαχόντων ταξιτζήδων δημοσιεύεται στην 3η σελίδα.

Η ΑΠΟΦΑΣΗ ανάκλησης των 15 αδειών ταξί, κοινοποιήθηκε χθες το πρωί, από το γραφείο του αρμόδιου αντινομάρχη, στη Διεύθυνση Συγκοινωνιών. Αναμένεται εντός των ημερών να κληθούν οι 15 ταξιτζήδες, για να παραδώσουν τις πινακίδες κυκλοφορίας των ΔΧ επιβατηγών αυτοκινήτων ταξί.

Κλείνει η ψαλίδα μεταξύ Νέας Δημοκρατίας - ΠΑΣΟΚ

ΑΝΕΒΑΙΝΕΙ ΣΥΝΕΧΩΣ Ο ΓΙΩΡΓΟΣ

Στο 1,4% διαμορφώνεται η διαφορά της ΝΔ από το ΠΑΣΟΚ, σύμφωνα με πανελλαδική δημοσκόπηση της GPO. Σε άλλη έρευνα της Κάπα Research, το κόμμα της Αξιωματικής Αντιπολίτευσης προηγείται της Νέας Δημοκρατίας στη Β΄ Αθήνας με 31,5% έναντι 30,2%.

Αναλυτικά, σύμφωνα με τη δημοσκόπηση της GPO, η οποία διενεργήθηκε για την εκπομπή «Ανατροπή» του Mega, η διαφορά στην πρόθεση ψήφου ανάμεσα στη ΝΔ και το ΠΑΣΟΚ μειώθηκε στο 1,4% σε σύγκριση με δημοσκόπηση της ίδιας εταιρείας τον προηγούμενο μήνα (1,9%).

Η ΝΔ προηγείται με 35%, το ΠΑΣΟΚ συγκεντρώνει το 33,6%, το ΚΚΕ 6,5%, ο ΛΑΟΣ 5,2% και ο ΣΥΝ 3,3%.

Το έργο της κυβέρνησης αξιολογείται θετικά από το 40,5% των ερωτηθέντων, έναντι 59% που το κρίνουν αρνητικά.

Για το θέμα των υποκλοπών η πλειονότητα καταλογίζει ευθύνες στον Κώστα Καραμανλή και ζητά την παραίτηση των τριών υπουργών.

Τέλος, ο πρωθυπουργός με ποσοστό 48% έναντι 34,2% του Γιώργου Παπανδρέου διατηρεί το προβάδισμα στο ερώτημα ποιος είναι καταλληλότερος για πρωθυπουργός.

Σε άλλη δημοσκόπηση της Κάπα Research στη Β΄ Αθηνών για λογαριασμό του τηλεοπτικού σταθμού ΑΝΤ1, το ΠΑΣΟΚ προηγείται της ΝΔ με 1,3%.

Αναλυτικά, το ΠΑΣΟΚ συγκεντρώνει το 31,5%, η ΝΔ 30,2%, το ΚΚΕ 8,5%, ο ΛΑΟΣ 4,8% και ο ΣΥΝ 4,5%.

Από την ίδια έρευνα προκύπτει ότι το 65% θεωρεί ότι τα οικονομικά του χειροτερεύουν τα τελευταία δύο χρόνια, το 52% ότι το εισόδημά του δεν αρκεί και υποχρεώνεται να δανείζεται, το 60,1% υποστηρίζει ότι έχει αναγκαστεί να περιορίσει την κοινωνική ζωή του τον τελευταίο χρόνο, ενώ το 64,3% δεν περιμένει καμία βελτίωση τα επόμενα δύο χρόνια.

Οι ερωτηθέντες θεωρούν ότι το ΠΑΣΟΚ (30,1%) μπορεί να συμβάλει περισσότερο από ό,τι η ΝΔ (27,5%) στη σύγκλιση μισθών και εισοδημάτων με την ΕΕ.

Τέλος, στο ερώτημα «σε ποιον από τους πολιτικούς αρχηγούς θα στηρίζατε περισσότερο τις ελπίδες για καλυτέρευση της ζωής σας», ο πρωθυπουργός διατηρεί ένα μικρό προβάδισμα (31,6%) από τον Γιώργο Παπανδρέου (28,9%).

Υπόμνημα στη Νότια Ρόδο

ΣΥΝΕΧΕΙΑ ΑΠΟ ΤΗ ΣΕΛ. 1

Σαββή, προς την υπουργό κ. Πετραλιά, με την οποία ζητά συνάντηση, έχει ως εξής:

« Κύρια Υπουργέ ,

Εκφράζοντας όλους τους Συμπολίτες μας και το Δημοτικό Συμβούλιο συνολικά σας ευχόμαστε ολόψυχα δημιουργική πορεία στο νέο ρόλο που σας επέλεξε ο πρωθυπουργός της Χώρας μας .

Είναι γεγονός αναμφισβήτητο ότι η υλοποίηση θετικών επιλογών στον τουριστικό τομέα καθορίζει κατά μεγάλο μέρος την συνολική οικονομική και κοινωνική πορεία της χώρας μας .

Γνωρίζουμε ότι από τις πρώτες προτεραιότητες ως Υπουργός Τουριστικής Ανάπτυξης είναι η ολοκλήρωση της σχετικής ΚΥΑ για το προαναφερόμενο θέμα.

Ο Δήμος μας έγκαιρα και επιστημονικά τεκμηριωμένα κατέθεσε το αίτημά του το οποίο όχι μόνο έγινε αποδεκτό από τους φορείς του Δήμου αλλά και όλους τους φορείς του Νομού

(Βουλευτές, Νομαρχιακή Αυτ/ση ,ΤΕΔΚ, ΕΒΕΔ ,ΤΕΕ κ.λ.π) .

Αντιλαμβανόμεθα τυχόν αντιδράσεις από κατεστημένα συντεχνιακά και τοπικιστικά συμφέροντα, ευελπιστούμε όμως ότι ως αρμόδιος φορέας της πολιτείας θα υλοποιήσετε πολιτικές που στοχεύουν τόσο στην ποιοτική αναβάθμιση της Τουριστικής μας υποδομής όσο και στην ισομερή ανάπτυξη της Περιφέρειας .

Κυρία Υπουργέ ,

Ευελπιστούμε ότι το αίτημα μας να συμπεριληφθεί στην σχετική ΚΥΑ για τα Διοικητικά όρια του Δήμου Νότιας Ρόδου ότι ισχύει για την Κάρπαθο (δηλαδή δυνατότητα υπαγωγής στο Ν3299/04 για τα ξενοδοχεία Α και ΑΑ¨ τάξης) θα τύχει της θετικής σας απόφασης.

Αυτό θα αποτελέσει την μόνη ελπίδα για ανάπτυξη της περιοχής μας η οποία είναι η μεγαλύτερη, αλλά και η πλέον καθυστερημένη αναπτυξιακά περιοχή στο Νησί της Ρόδου .

Με τον τρόπο αυτό θα αμβλυνθεί η ανισομερής ανάπτυξη της Νήσου, με την εμφανή υπερσυγκέντρωση κλινών στο βόρειο τρίγωνο, ενώ ταυτόχρονα θα εξασφαλισθεί απασχόληση στους απομακρυσμένους οικισμούς του Δήμου μας , με την υλοποίηση επενδύσεων προσανατολισμένων αποκλειστικά στο ποιοτικό τουρισμό .

Ευχόμενοι ξανά καλή επιτυχία στο έργο σας αναμένουμε εναγωνίως συνάντηση πλέον μαζί σας ώστε να σας τεκμηριώσουμε το αίτημα μας ως Επιτροπή Αγώνα του Δήμου μας η οποία ομόφωνα ορίσθηκε από το Δημοτικό μας Συμβούλιο .

Σας ευχαριστούμε
εκ των προτέρων .

Με εκτίμηση,
Ο Δήμαρχος
ΣΑΒΒΗΣ ΜΑΝΩΛΗΣ»

ΑΚΟΥΣΤΙΚΑ ΒΑΡΗΚΟΤΑΣ

ΕΠΙΣΚΕΨΗ ΣΤΗ ΡΟΔΟ

ΤΕΤΑΡΤΗ 1 ΜΑΡΤΙΟΥ - ΠΕΜΠΤΗ 2 ΜΑΡΤΙΟΥ

Ξενοδοχείο «ΝΟΥΦΑΡΑ»
Γρηγορίου Λαμπράκη 35
Τηλ. 22410 24545

Αντιπρόσωπός μας στη Ρόδο:
κ. Ιωάννης ΣΤΑΥΡΑΣ
οδός:
Βασ. Ηρακλείου 32
Τηλ. **22410 36380**

BIOREHAB - HELLAS - ΓΑΛΙΩΤΟΣ
Αθήνα: Βερανζέρου 22
(3ος όροφος)
Τηλ. 210 52 20 747

XA-25/2

SAIS TRAVEL
ΔΥΝΑΜΗ
ΕΜΠΙΣΤΟΣΥΝΗ

*** Εκδρομές**
Ιανουάριος 2006

* ΠΑΡΙΣΙ - DISNEYLAND	ημέρες	4,6,8
* ΡΩΜΗ	»	4,5
* ΡΩΜΗ - ΦΛΩΡΕΝΤΙΑ	»	6
* ΓΥΡΟΣ ΙΤΑΛΙΑΣ	»	8
* ΜΑΔΡΙΤΗ-ΑΝΔΑΛΟΥΣΙΑ	»	8
* ΓΥΡΟΣ ΙΣΠΑΝΙΑΣ	»	10
* ΒΟΥΔΑΠΕΣΤΗ ή ΠΡΑΓΑ	»	4
* ΒΙΕΝΝΗ-ΣΑΛΤΣΜΠΟΥΡΓΚ	»	4,5,6
* ΛΟΝΔΙΝΟ	»	4,5
* ΛΑΠΩΝΙΑ (Χωριό Αϊ Βασίλη)	»	6
* ΜΟΣΧΑ	»	5
* ΚΩΝΣΤΑΝΤΙΝΟΥΠΟΛΗ- ΠΡΟΥΣΑ	»	4
* ΚΥΠΡΟΣ	»	5
* ΠΑΝΟΡΑΜΑ ΕΛΒΕΤΙΑΣ	»	7
* ΤΥΝΗΣΙΑ ή ΜΑΡΟΚΟ	»	8
* Μαγευτικό ΤΥΡΟΛΟ	»	4
* ΑΙΓΥΠΤΟ - κρουαζιέρα Νείλου	»	4,6,8
* ΝΤΟΥΜΠΑΙ	»	4,5
* ΜΠΑΝΓΚΟΓΚ-ΣΙΓΚΑΠΟΥΡΗ-ΠΟΥΚΕΤ	»	15

και άλλες πολλές εκδρομές

Ακόμη:
** Μεμονωμένα πακέτα, πακέτα για νεόνυμφους*
** Εκδρομές στην Ελλάδα, χιονοδρομικά κέντρα στην Ελλάδα και το εξωτερικό*

Ελάτε για πρόγραμμα
Εγγραφή με 100 ευρώ προκαταβολή (θέσεις περιορισμένες)

ΠΡΑΚΤΟΡΕΙΟ ΤΑΞΙΔΙΩΝ
ΣΑΒΒΑΣ ΣΑΗΣ
Το πρακτορείο που εμπιστεύονται όλοι
για τη σοβαρότητά του
και την ποιότητα των εκδρομών του.
ΔΙΑΦΗΜΙΣΤΕΣ ΜΑΣ ΕΙΝΑΙ ΟΙ ΙΔΙΟΙ ΟΙ ΠΕΛΑΤΕΣ ΜΑΣ
ΤΑΡΠΟΝ ΣΠΡΙΓΚΣ 42
(δίπλα στην ALPHA BANK, πλατεία Κύπρου)
Τηλ. 22410 39781-3
X5666-28/2

Με την ανάληψη των καθηκόντων τους

Σύσκεψη των νέων διευθυντών της Νομαρχίας Δωδεκανήσου

ΥΠΟΣΧΕΣΗ ΓΙΑ ΑΝΑΒΑΘΜΙΣΗ ΤΩΝ ΥΠΗΡΕΣΙΩΝ

ΜΕ τους νέους διευθυντές της Νομαρχιακής Αυτοδιοίκησης Δωδεκανήσου, που τοποθετήθηκαν με χθεσινή απόφαση του Νομάρχη, συναντήθηκε σήμερα ο αρμόδιος αντινομάρχης Γιάννης Χριστοφάκης.



Αφού τους συνεχάρη για την ανάληψη των καθηκόντων τους, ο κ. Χριστοφάκης υπογράμμισε τη σημασία της όλης διαδικασίας που ακολουθήθηκε, που δίνει το στίγμα ενός «νέου ξεκινήματος» για τη δημόσια διοίκηση, βάσει των αρχών της νομιμότητας, της αξιοκρατίας, της διαφάνειας και της αντικειμενικότητας. Αρχές που πρυτάνευσαν στην αξιολόγηση, την κρίση και την επιλογή των νέων διευθυντών, τόνισε ο αντινομάρχης, για να προσθέσει:

«Αποτελούσε προεκλογική πολιτική δέσμευση της παρούσας νομαρχιακής αρχής να δώσει ένα τέλος στο καθεστώς των "προσωρινών τοποθετήσεων" που διαιώνιζε και συντηρούσε ένα φαύλο κύκλο στη διοικητική μηχανή της Νομαρχίας.

Χρειάστηκε να προηγηθεί μακρά και επίπονη δουλειά για την αναδιοργάνωση των υπηρεσιών μας, και προς την κατεύθυνση αυτή διαμορφώθηκε και ψηφίστηκε ο νέος εσωτερικός κανονισμός λειτουργίας της Νομαρχίας μας».

ΑΠΟ τους νέους προϊσταμένους των Διευθύνσεων της ΝΑΔ ζητήθηκε να λειτουργούν με νομιμότητα, διαφάνεια και με γνώμονα την ίση μεταχείριση των εργαζομένων και των πολιτών, οι απαιτήσεις των οποίων παραμένουν υψηλές.

Ο κ. Χριστοφάκης δεσμεύτηκε ότι θα συνεχιστούν οι προσπάθειες για την αναβάθμιση των υπηρεσιών, και ήδη έχει επιτευχθεί, στο μέτρο του δυνατού, η καλύτερη στελέχωση και υποστήριξή τους σε υλικοτεχνική υποδομή.

Με την πρωτόγνωρη αυτή διαδικασία κρίσης και τοποθέτησης των νέων διευθυντών, διασφαλίζεται η αυτονομία της διοίκησης από πάσης φύσεως παρεμβάσεις, πάντα με απόλυτο σεβασμό στην αντικειμενική αξιολόγηση και τις αντίστοιχες εισηγήσεις του Υπηρεσιακού Συμβουλίου. Κάτι που αποτελούσε πάγιο αίτημα του Συλλόγου των Εργαζομένων στη Νομαρχία, οι οποίοι απαιτούσαν και απαιτούν δημοκρατικές και διαφανείς διαδικασίες.

«Πρόκειται για ένα στοίχημα που βάλαμε σαν νομαρχιακή αρχή και θα διαφυλάξουμε ως κόρη οφθαλμού το εγχείρημα για περαιτέρω εκσυγχρονισμό της λειτουργίας των υπηρεσιών της Νομαρχιακής Αυτοδιοίκησης, όπως και τις αρχές της διαφάνειας και νομιμότητας στην καθημερινή μας πρακτική» δήλωσε μετά τη σύσκεψη ο αντινομάρχης.

Με πρωτοβουλία της Νομαρχίας

Δενδροφύτευση την Κυριακή στις Εφιλές Απολλώνων

ΘΑ ΦΥΤΕΥΤΟΥΝ 2000 ΔΕΝΔΡΥΛΙΑ

ΣΕ υλοποίηση του νέου προγραμματισμού δράσεων της Νομαρχιακής Επιτροπής Περιβάλλοντος, την ερχόμενη Κυριακή 26 Φεβρουαρίου οργανώνεται δενδροφύτευση στην περιοχή Εφιλές Απολλώνων.

Η πρωτοβουλία αναλαμβάνεται σε συνεργασία με τον Δήμο Καμείρου και τη Λέσχη Λάιονς, ενώ υπολογίζεται ότι θα φυτευτούν περίπου 2.000 δενδρύλια.

Η επιτυχία της προηγούμενης δενδροφύτευσης που έγινε πέρυσι τον Φεβρουάριο καθιστά την όλη πρωτοβουλία θεσμό πλέον για τα τοπικά μας πράγματα, και ο πρόεδρος της Νομαρχιακής Επιτροπής Περιβάλλοντος, αντινομάρχης Στάθης Κουσουράς απευθύνει ανοικτή πρόσκληση προς όλους τους ευαισθητοποιημένους για το περιβάλλον φορείς και πολίτες να συμμετάσχουν στην εξόρμηση της Κυριακής.

- ΩΡΑ εκκίνησης: 9 το πρωί από το Νομαρχιακό Μέγαρο
- Μεταφορά και επιστροφή με πούλμαν
- Γεύμα στ' Απόλλωνα
- ΔΗΛΩΣΕΙΣ συμμετοχής: 22410. 46505 - 46551

Σμαράγδα Δ. Δημητρά
Ψυχολόγος • Ψυχοθεραπεύτρια
Δέχεται κατόπιν ραντεβού
Καρπάθου 23, 85100 Ρόδος
Τηλ. 22410 70145
Κιν. 6944 36 26 38
e-mail: smaragdadimitra@yahoo.gr
12955-11/3

ΠΡΑΚΤΟΡΕΙΟ ΓΕΝΙΚΟΥ ΤΟΥΡΙΣΜΟΥ
MAROMA TRAVEL
ΠΑΤΡΙΝΟ ΚΑΡΝΑΒΑΛΙ
Από 03/03 έως 07/03.
Ελάτε να τα πούμε, στο **Πατρινό Καρναβάλι** να βρεθούμε!!! Όλοι κλόουν θα ντυθούμε και μαζί τους θα βρεθούμε...
Καθαρή Δευτέρα; με ουζάκι και χταποδάκι... στο όμορφο **Γαλαξίδι** θα τα πιούμε ...
Και όποιος δεν υπόκυψει, **αλευρωμουτζούρωμα** θα του προκύψει!!!
Με μονοήμερες εκδρομές στην Αρχαία Ολυμπία και τη Ζάκυνθο *
Για αναλυτικό πρόγραμμα της εκδρομής και για Πληροφορίες - Κρατήσεις
Τηλ. **22410 86888**
Ώρες λειτουργίας 09:30 – 14:00 & 17:00 – 21:00
T6957-28/2


SK SOLAR
ΑΝΑΝΕΩΣΙΜΕΣ ΠΗΓΕΣ ΕΝΕΡΓΕΙΑΣ
Πώληση Χονδρική-Λιανική
T6973-28/2
* Φωτοβολταϊκά συστήματα
* Ανεμογεννήτριες
* Μετασχηματιστές
* Ηλιακές μπαταρίες
* Ηλιακά αξεσουάρ
* Ηλιακοι φορτιστές
* Ηλιακές αντλιες νερού
ΜΕΛΕΤΕΣ ΕΓΚΑΤΑΣΤΑΣΕΙΣ ΓΙΑ :
*Αυτόνομα συστήματα παραγωγής ηλεκτρικής ενέργειας
* Δυνατότητα παράλληλης σύνδεσης με το δίκτυο της Δ.Ε.Η. καί πώληση της παραγώμενης ενέργειας .
* Για επιχειρήσεις επιδότηση έως και το 50% .
* Backup συστήματα για την κάλυψη βασικών αναγκών , σε περίπτωση διακοπής ρεύματος απο την Δ.Ε.Η.
ΕΘΝΙΚ. ΑΝΤΙΣΤΑΣΗΣ
Πρώην Αννης Μαρίας
ΡΟΔΟΥ - ΛΙΝΔΟΥ
ΔΕΝΑΡΙΝΟΥ
ΚΑΝΕΛΛΟΠΟΥΛΟΥ
Σ. ΔΟΥΡΑΚΑΣ - Κ. ΛΙΘΑΡΗΣ
ΚΑΝΕΛΛΟΠΟΥΛΟΥ 4 , ΡΟΔΟΣ
ΤΗΛ. / FAX : 22410 28579
e-mail : sksolar@freemail.gr

Blue Star Ferries
ΑΠΟ ΡΟΔΟ

ΑΝΑΧΩΡΗΣΗ ΑΠΟ						ΑΦΙΞΗ ΠΕΙΡΑΙΑ
ΡΟΔΟ	ΚΩ	ΛΕΡΟ	ΠΑΤΜΟ	ΣΥΡΟ	ΑΜΟΡΓΟ (ΚΑΤΑΠΟΛΑ)	
ΤΡΙΤΗ 18:30	ΤΡΙΤΗ 21:45	--	--	ΤΕΤΑΡΤΗ 03:10	--	ΤΕΤΑΡΤΗ 06:40
ΠΕΜΠΤΗ 18:30	ΠΕΜΠΤΗ 21:45	ΠΕΜΠΤΗ 23:25	ΠΑΡΑΣΚΕΥΗ 00:35	ΠΑΡΑΣΚΕΥΗ 04:30	--	ΠΑΡΑΣΚΕΥΗ 08:30
ΣΑΒΒΑΤΟ 10:00	ΣΑΒΒΑΤΟ 12:45	--	--	--	ΣΑΒΒΑΤΟ 16:20	ΣΑΒΒΑΤΟ 21:30
ΚΥΡΙΑΚΗ 18:00	ΚΥΡΙΑΚΗ 21:15	ΚΥΡΙΑΚΗ 22:55	ΔΕΥΤΕΡΑ 00:05	ΔΕΥΤΕΡΑ 04:15	--	ΔΕΥΤΕΡΑ 08:00

ΠΡΟΣ ΡΟΔΟ

ΑΝΑΧΩΡΗΣΗ ΑΠΟ ΠΕΙΡΑΙΑ	ΑΦΙΞΗ					
	ΣΥΡΟ	ΑΜΟΡΓΟ (ΚΑΤΑΠΟΛΑ)	ΠΑΤΜΟ	ΛΕΡΟ	ΚΩ	ΡΟΔΟ
ΔΕΥΤΕΡΑ 19:00	ΔΕΥΤΕΡΑ 22:45	--	--	--	ΤΡΙΤΗ 04:45	ΤΡΙΤΗ 08:00
ΤΕΤΑΡΤΗ 19:00	ΤΕΤΑΡΤΗ 22:20	--	ΠΕΜΠΤΗ 01:55	ΠΕΜΠΤΗ 03:05	ΠΕΜΠΤΗ 04:45	ΠΕΜΠΤΗ 08:00
ΠΑΡΑΣΚΕΥΗ 19:00	ΠΑΡΑΣΚΕΥΗ 22:45	--	--	--	ΣΑΒΒΑΤΟ 04:30	ΣΑΒΒΑΤΟ 07:30
ΣΑΒΒΑΤΟ 23:30	--	ΚΥΡΙΑΚΗ 05:15	ΚΥΡΙΑΚΗ 07:40	ΚΥΡΙΑΚΗ 09:00	ΚΥΡΙΑΚΗ 10:45	ΚΥΡΙΑΚΗ 13:50

ΠΑΡΑΤΗΡΗΣΕΙΣ:
- 26/12/05: από ΡΟΔΟ 08:00 για ΚΩ (10:30-10:55), ΛΕΡΟ (12:20-12:35), ΠΑΤΜΟ (13:30-13:45), ΠΕΙΡΑΙΑ (20:05-23:30).
ΣΥΡΟ (02:50-03:05 επόμενη μέρα), ΚΩ (08:00-08:30), ΡΟΔΟ 11:00.
ΑΝΕΚΤΕΛΕΣΤΑ ΔΡΟΜΟΛΟΓΙΑ: 24/12/05, 25/12/05, 31/12/05, 22/04/06 & 23/04/06.



X56665-28/2
ΡΟΔΟΣ-ΣΥΜΗ

RODOS FERRIES SERVICES/SKEVOS TRAVEL
ΚΑΝΤΕ ΚΡΑΤΗΣΗ ΤΩΡΑ!
ΠΛΗΡΟΦΟΡΙΕΣ ΚΑΙ ΚΡΑΤΗΣΕΙΣ ΘΕΣΕΩΝ ΣΤΟΝ ΤΑΞΙΔΙΩΤΙΚΟ ΣΑΣ ΠΡΑΚΤΟΡΑ Ή SKEVOS TRAVEL: ΑΜΕΡΙΚΗΣ 111, ΡΟΔΟΣ, ΤΗΛ. ΚΡΑΤΗΣΕΩΝ ΕΠΙΒΑΤΩΝ ΚΑΙ Ι.Χ.: 22410-22461, 22410-75655, 22410-75310, ΤΗΛ. ΚΡΑΤΗΣΕΩΝ ΦΟΡΤΗΓΩΝ: 22410-76600

Α.Ν.Ε.Σ.
ΔΡΟΜΟΛΟΓΙΑ Ε/Γ -Ο/Γ ΠΡΩΤΕΥΣ ΑΠΟ 19/01/06 ΕΩΣ 28/02/06

ΔΕΥΤΕΡΑ			ΤΡΙΤΗ			ΤΕΤΑΡΤΗ			ΠΕΜΠΤΗ			ΠΑΡΑΣΚΕΥΗ			ΣΑΒΒΑΤΟ			ΚΥΡΙΑΚΗ		
ΛΙΜΑΝΙ	ΩΡΑ		ΛΙΜΑΝΙ	ΩΡΑ		ΛΙΜΑΝΙ	ΩΡΑ		ΛΙΜΑΝΙ	ΩΡΑ		ΛΙΜΑΝΙ	ΩΡΑ		ΛΙΜΑΝΙ	ΩΡΑ		ΛΙΜΑΝΙ	ΩΡΑ	
	ΑΦ	ΑΝ		ΑΦ	ΑΝ		ΑΦ	ΑΝ		ΑΦ	ΑΝ		ΑΦ	ΑΝ		ΑΦ	ΑΝ		ΑΦ	ΑΝ
ΣΥΜΗ	-	06.00	ΚΩΣ	-	05.30				ΚΑΛ/ΝΟΣ		04.20	ΚΩ		05.00	ΣΥΜΗ	-	06.00			
ΡΟΔΟΣ	07.40	08.45	ΝΙΣΥΡΟΣ	07.00	07.15				ΚΩΣ	05.20	05.30	ΣΥΜΗ	08.30	09.00	ΡΟΔΟΣ	07.40	08.45			
ΚΑΣΤ/ΖΟ	13.15	13.30	ΤΗΛΟΣ	08.35	08.50				ΝΙΣΥΡΟΣ	07.00	07.15	ΡΟΔΟ	10.40	15.30	ΚΑΣΤ/ΖΟ	13.15	13.30			
ΡΟΔΟΣ	18.15	18.30	ΣΥΜΗ	10.40	11.00				ΤΗΛΟΣ	08.35	08.50	ΣΥΜΗ	17.10	Δ	ΡΟΔΟΣ	18.15	18.30			
ΣΥΜΗ	20.10	20.30	ΡΟΔΟΣ	12.40	13.30				ΣΥΜΗ	10.40	11.00				ΣΥΜΗ	20.10	Δ			
ΚΩ	23.45	Δ	ΣΥΜΗ	15.10	15.30				ΡΟΔΟΣ	12.40	13.30									
			ΤΗΛΟΣ	17.20	17.35				ΣΥΜΗ	15.10	15.30									
			ΝΙΣΥΡΟΣ	19.00	19.15				ΤΗΛΟΣ	17.20	17.35									
			ΚΩΣ	20.45	21.00				ΝΙΣΥΡΟΣ	19.00	19.15									
			ΚΑΛ/ΝΟΣ	22.00	Δ				ΚΩΣ	20.45	Δ									

ΣΗΜΕΙΩΣΗ : ΣΕ ΠΕΡΙΠΤΩΣΗ ΚΑΘΥΣΤΕΡΗΜΕΝΗΣ ΑΦΙΞΗΣ ΤΟΥ BLUE STAR 2 ΣΤΗΝ ΚΩ ΤΟ Ε/Γ-Ο/Γ ΠΡΩΤΕΥΣ ΘΑ ΑΝΑΧΩΡΕΙ ΜΕΤΑ ΤΗΝ ΑΦΙΞΗ ΤΟΥ BLUE STAR 2 ΠΡΟΚΕΙΜΕΝΟΥ ΝΑ ΕΠΙΤΥΓΧΑΝΕΤΑΙ Η ΑΝΤΑΠΟΚΡΙΣΗ.

ΔΡΟΜΟΛΟΓΙΑ Ε/Γ -Υ/Γ ΑΙΓΛΗ ΑΠΟ 18/01/06 ΕΩΣ 28/02/06

ΔΕΥΤΕΡΑ			ΤΡΙΤΗ			ΤΕΤΑΡΤΗ			ΠΕΜΠΤΗ			ΠΑΡΑΣΚΕΥΗ			ΣΑΒΒΑΤΟ			ΚΥΡΙΑΚΗ		
ΛΙΜΑΝΙ	ΩΡΑ		ΛΙΜΑΝΙ	ΩΡΑ		ΛΙΜΑΝΙ	ΩΡΑ		ΛΙΜΑΝΙ	ΩΡΑ		ΛΙΜΑΝΙ	ΩΡΑ		ΛΙΜΑΝΙ	ΩΡΑ		ΛΙΜΑΝΙ	ΩΡΑ	
	ΑΦ	ΑΝ		ΑΦ	ΑΝ		ΑΦ	ΑΝ		ΑΦ	ΑΝ		ΑΦ	ΑΝ		ΑΦ	ΑΝ		ΑΦ	ΑΝ
ΡΟΔΟΣ		07.45				ΣΥΜΗ		09.00	ΣΥΜΗ		09.00				ΣΥΜΗ		09.00	ΣΥΜΗ		16.00
ΣΥΜΗ	08.45	09.00				ΡΟΔΟΣ	10.00	14.00	ΡΟΔΟΣ	10.00	15.00				ΡΟΔΟΣ	10.00	15.00	ΡΟΔΟ	17.00	Δ
ΡΟΔΟΣ	10.00	15.00				ΣΥΜΗ	15.00	Δ	ΣΥΜΗ	16.00	Δ				ΣΥΜΗ	16.00	Δ			
ΣΥΜΗ	16.00	Δ																		

ΜΕΧΡΙ 28 ΦΕΒΡΟΥΑΡΙΟΥ ΕΚΠΤΩΣΗ 30% ΣΕ ΟΛΑ ΤΑ ΔΡΟΜΟΛΟΓΙΑ ΤΟΥ ΑΙΓΛΗ

Τα δρομολόγια μπορούν να τροποποιηθούν λόγω εκτάκτων συγκοινωνιακών αναγκών ή καιρικών συνθηκών.
Παρακαλούμε πριν ταξιδέψετε επικοινωνήστε με την Εταιρεία :

ΕΚΔΟΣΗ ΕΙΣΙΤΗΡΙΩΝ ΣΤΑ ΓΡΑΦΕΙΑ ΤΗΣ ΕΤΑΙΡΕΙΑΣ
Η ΜΙΑ ΩΡΑ ΠΡΙΝ ΤΗΝ ΑΝΑΧΩΡΗΣΗ ΕΞΩ ΑΠΤΟ ΠΛΟΙΟ
THE TICKETS ARE ISSUED AT OUR OFFICE OR AT
THE POINT OF DEPARTURE ONE HOUR BEFORE
THE SCHEDULED DEPARTURE TIME

Head office:
Symi: Tel. 22460 71444 - 71100
Fax. 22460 71373

Rhodes: 88 Australia St.
Tel. 22410 37769 - 77760 Fax. 22410 34493

ANES
Your fastest way to Symi...
www.anes.gr
X5678-28/2



CINEMA

ΙΑΤΡΙΚΟΣ & ΝΟΣΟΚΟΜΕΙΑΚΟΣ ΕΞΟΠΛΙΣΜΟΣ
17 ΧΡΟΝΙΑ ΕΜΠΕΙΡΙΑΣ από το 1988
ΕΙΜΑΣΤΕ ΟΙ ΜΕΓΑΛΥΤΕΡΟΙ ΠΡΟΜΗΘΕΥΤΕΣ ΙΑΤΡΙΚΟΥ - ΟΡΘΟΠΕΔΙΚΟΥ ΚΑΙ ΝΟΣΟΚΟΜΕΙΑΚΟΥ ΥΛΙΚΟΥ ΣΤΗ ΔΩΔΕΚΑΝΗΣΟ
ΕΜΠΙΣΤΕΥΘΕΙΤΕ ΜΑΣ!!!
ΛΕΜΕΣΣΟΥ 2 ΡΟΔΟΣ ΤΗΛ. 22410 32238 - FAX 22410 28484



X 193-28/2

ΑΝΑΠΗΡΙΚΑ ΚΑΡΟΤΣΙΑ - ΒΑΔΙΣΤΙΚΑ - ΟΡΘΟΠΕΔΙΚΑ ΕΙΔΗ - ΜΠΛΟΥΖΕΣ ΙΑΤΡΙΚΕΣ - ΚΑΛΤΣΕΣ ΦΛΕΒΙΤΙΔΑΣ - ΠΕΛΜΑΤΑ - ΜΑΞΙΛΑΡΙΑ - ΚΡΕΒΑΤΙΑ ΝΟΣΟΚΟΜΕΙΑΚΑ - ΙΑΤΡΙΚΟΣ ΕΞΟΠΛΙΣΜΟΣ ΚΑΙ ΑΝΑΛΩΣΙΜΑ - ΟΡΓΑΝΑ ΧΗΜΕΙΟΥ ΚΑΙ ΚΑΘΕ ΑΛΛΟ ΕΙΔΟΣ ΓΙΑ ΚΑΤ' ΟΙΚΟ ΝΟΣΗΛΕΙΑ

PELLOS TRAVEL
Α. ΠΑΠΑΣΑΒΒΑΣ

ΕΚΔΡΟΜΕΣ ΧΕΙΜΩΝΑ 2006
ΟΡΓΑΝΩΣΗ - ΠΟΙΟΤΗΤΑ - ΕΓΓΥΗΣΗ

2/3-7/3
(ΕΞΑΗΜΕΡΗ ΕΚΔΡΟΜΗ-ΠΡΟΣΚΥΝΗΜΑ)
ΧΡΙΣΤΟΣ ΣΠΑΤΑ-ΟΣΙΟΣ ΕΦΡΑΙΜ
ΝΕΑ ΜΑΚΡΗ- (ΑΓΙΟΣ ΙΩΑΝΝΗΣ
Ο ΡΩΣΣΟΣ (ΕΥΒΟΙΑ)-(ΑΓΙΑ ΕΙΡΗΝΗ
ΧΡΥΣΟΒΑΛΑΝΤΗ -ΠΑΝΑΓΙΑ ΤΗΣ
ΤΗΝΟΥ - ΣΥΡΟΣ
ΑΝΑΧ.2/3 ΠΕΜΠΤΗ ΒΡΑΔΥ ΜΕ BLUE STAR ΕΠΙΣ. 7/3 ΣΤΙΣ 08:00 ΤΟ ΠΡΩΙ ΣΤΗ ΡΟΔΟ
ΞΕΝΟΔΟΧΕΙΑ ΜΕ ΠΡΩΙΝΟ-ΜΕΤΑΦΟΡΕΣ-ΣΥΝΟΔΟΣ ΓΡΑΦΕΙΟΥ ΤΙΜΗ ΕΚΠΛΗΞΗ!!!

4/3-7/3
CHARTER ΑΠΟ ΡΟΔΟ
- ΒΟΥΔΑΠΕΣΤΗ- ΡΟΔΟ
ΑΝΑΧ.06.00 ΤΟ ΠΡΩΙ-7/3 ΕΠΙΣΤΡΟΦΗ ΣΤΙΣ 21.00 ΡΟΔΟ ΤΙΜΗ 750 ΕΥΡΟ ΜΕ ΦΑΓΗΤΟ ΞΕΝΟΔΟΧΕΙΑ 4 ΑΣΤΕΡΩΝ ΜΕ ΦΑΓΗΤΟ-ΜΕΤΑΦΟΡΕΣ - ΞΕΝΑΓΗΣΕΙΣ- ΕΚΔΡΟΜΕΣ

21/4/06 - 25/4/06 (ΠΑΣΧΑ)
ΡΩΜΗ-ΦΛΩΡΕΝΤΙΑ-
ΠΙΖΑ-ΒΕΝΕΤΙΑ
ΤΟ ΠΡΟΓΡΑΜΜΑ ΠΕΡΙΛΑΜΒΑΝΕΙ:ΑΕΡΟΠΟΡΙΚΑ ΕΙΣΙΤΗΡΙΑ-ΞΕΝΟΔΟΧΕΙΑ 4 ΚΑΙ 3 ΑΣΤΕΡΩΝ ΜΕ ΠΡΩΙΝΟ & ΦΑΓΗΤΟ-- -ΞΕΝΑΓΗΣΕΙΣ ΒΕΝΕΤΙΑΣ- ΡΩΜΗΣ-ΦΛΩΡΕΝΤΙΑΣ.ΤΑΞΙΔΙΩΤΙΚΗ ΑΣΦΑΛΕΙΑ- ΦΟΡΟΙ ΑΕΡΟΔΡΟΜΙΟΥ
ΣΥΝΟΔΟΣ Α. ΠΑΠΑΣΑΒΒΑΣ

21/4/06 - 24/4/06 (ΠΑΣΧΑ)
CHARTER ΑΠΟ ΡΟΔΟ
- ΠΡΑΓΑ-ΡΟΔΟ
(ΑΠΕΥΘΕΙΑΣ)
ΤΟ ΠΡΟΓΡΑΜΜΑ ΠΕΡΙΛΑΜΒΑΝΕΙ: ΑΕΡΟΠΟΡΙΚΑ ΕΙΣΙΤΗΡΙΑ- ΞΕΝΟΔΟΧΕΙΑ 4 ΑΣΤΕΡΩΝ ΜΕ ΠΡΩΙΝΟ & ΦΑΓΗΤΟ- ΜΕΤΑΦΟΡΕΣ - ΞΕΝΑΓΗΣΕΙΣ- ΕΚΔΡΟΜΕΣ - ΤΑΞΙΔΙΩΤΙΚΗ ΑΣΦΑΛΕΙΑ- ΦΟΡΟΙ ΑΕΡΟΔΡΟΜΙΟΥ
ΣΥΝΟΔΟΣ Α. ΠΑΠΑΣΑΒΒΑΣ

20/4/06 - 01/5/06 (ΠΑΣΧΑ)
12ΗΜΕΡΗ ΚΡΟΥΑΖΙΕΡΑ
ΠΕΙΡΑΙΑΣ-ΚΕΡΚΥΡΑ-ΤΥΝΗΣΙΑ-
ΒΑΡΚΕΛΩΝΗ-ΒΑΛΕΝΘΙΑ-
ΠΑΛΜΟ-ΜΑΓΙΟΡΚΑ κ.λ.π.

Το γραφείο μας φημίζεται για την πολύ καλή ποιότητα των εκδρομών του και τις πολύ χαμηλές τιμές!!!

Διαθέτουμε επίσης: Εισιτήρια με ΟΑ, AEGEAN και CHARTER. Ακτοπλοϊκά εισιτήρια. Ειδικά πακέτα για μεμονωμένους, συλλόγους, νεόνυμφους για Ελλάδα, Κύπρο, Τυνησία, Αίγυπτο, Μαρόκο, Ιταλία, Αγγλία, Γαλλία κ. α.

ΓΙΑ ΠΕΡΙΣΣΟΤΕΡΕΣ ΠΛΗΡΟΦΟΡΙΕΣ, ΚΡΑΤΗΣΕΙΣ ΚΑΙ ΑΝΑΛΥΤΙΚΑ ΠΡΟΓΡΑΜΜΑΤΑ ΣΤΟ ΠΡΑΚΤΟΡΕΙΟ ΓΕΝΙΚΟΥ ΤΟΥΡΙΣΜΟΥ:
PELLOS TRAVEL TOUR OPERATOR - Α. ΠΑΠΑΣΑΒΒΑΣ
KALITHEAS AVENUE, FALIRAKI RHODES, 85100 GREECE
TEL.2241087615 FAX 2241087616 E-MAIL pellostravel@rho.fortnet.gr www.pellostravel.gr
T 6691-28/2

Εγινε την περασμένη Κυριακή

Επιτυχημένη εκδήλωση των Νισυρίων της Ρόδου

ΠΑΡΟΥΣΙΑΣΗ ΒΙΒΛΙΟΥ ΤΟΥ ΛΑΖΑΡΟΥ ΜΑΥΡΟΥΔΗ

Στις 19 Φεβρουαρίου 2006 το απόγευμα στην κατάμεστη αίθουσα εκδηλώσεων του Δικηγορικού Συλλόγου Ρόδου, παρουσιάσθηκε από την ΠΟΡΦΥΡΙΔΑ το βιβλίο του μέλους και Νισύριου στην καταγωγή κ. Λαζάρου Μαυρουδή με τον τίτλο «ΝΙΣΥΡΟΥ ΜΝΗΜΕΣ».

Στην αρχή της εκδήλωσης η πρόεδρος του Συλλόγου κ. Πόπη Καραγεώργη σε σύντομη ομιλία της καλωσόρισε τους παρευρισκόμενους και αναφέρθηκε σε σημεία του έργου που έχουν λαογραφική και κυρίως ιστορική σημασία και αποκαθιστούν μέσα από την καταγραφή και παρουσίασή τους πρόσωπα και πράγματα της Νισύρου.

Κεντρικός ομιλητής - παρουσιαστής του βιβλίου ήταν ο εκπαιδευτικός κ. Νίκος Σταυριανός και συμπαρουσιαστής ο πρόεδρος της Στέγης Γραμμάτων και Τεχνών Ρόδου κ. Νίκος Νικολάου. Ποιήματα από το βιβλίο απήγγειλε η καθηγήτρια φιλολογίας - διδάκτωρ του Πανεπιστημίου Αιγαίου κ. Εύη Καλλιγά - Γερασίμου. Στο έργο του κ. Μαυρουδή αναφέρθηκε επίσης ο επίτιμος πρόεδρος του Συλλόγου κ. Γεώργιος Κουμέντος, ενώ μηνύματα - χαιρετισμούς έστειλαν ο πρώην Γενικός Γραμματέας Δημόσιας Διοίκησης και υποψήφιος βουλευτής κ. Γεώργιος Νικητιάδης και ο Θέμης Οικονομίδης από την Αθήνα.

Ο κ. Λάζαρος Μαυρουδής συγκινημένος από την τιμή που του επιφύλαξε ο Σύλλογος αναφέρθηκε στο τέλος στο ιστορικό της έκδοσης του πρώτου του βιβλίου και ευχαρίστησε όσους τον τίμησαν και ιδιαίτερα την πρόεδρο της ΠΟΡΦΥΡΙΔΟΣ και τα μέλη του δ.σ.

Η όμορφη εκδήλωση έκλεισε με το παραδοσιακό τραγούδι «Στόπα και στο ξαναλέω» που τραγούδησε η υψίφωνος Ελευθερία Ζαράκη.

Την εκδήλωση τίμησαν με την παρουσία τους οι Νισύριοι ιερείς παπα Μιχάλης Σκουλής και παπα Ξενοφών Χαρούλης, ο υπουργός Αιγαίου κ. Αριστοτέλης Παυλίδης, οι βουλευτές Δωδεκανήσου κ.κ. Βασίλης Χρύσης και Κώστας Καΐσερλης, ο νομάρχης Δωδεκανήσου κ. Γιάννης Μαχαιρίδης, ο δήμαρχος Ρόδου κ. Γιώργος Γιαννόπουλος, ο πρόεδρος του Νομαρχιακού Συμβουλίου κ. Φώτης Χατζηδιάκος, ο αντινομάρχης κ. Νικόλαος Ζωΐδης, ο έπαρχος Καρπάθου - Κάσου κ. Μιχάλης Ερωτόκριτος, ο νομαρχιακός σύμβουλος Δημήτριος Καραγιώργης, οι δημοτικοί σύμβουλοι κ.κ. Χατζής Χατζηευθυμίου, Γιάννης Γιαννακάκης και Δημήτρης Καρατζάς, ο πρόεδρος του Δικηγορικού Συλλόγου Ρόδου κ. Κώστας Σαρρής, ο πρόεδρος της Ομοσπονδίας Παροικιακών Σωματείων Ρόδου κ. Μιχάλης Σκαναβής, πάρεδροι Παροικιακών Συλλόγων Ρόδου, Πάτμου κ. Νικόλαος Γρύλλης, Τήλου κ. Νίκος Παπαεμμανουήλ, Κω κ. Μανώλης Κρητικός, Καρπάθου κ. Παναγιώτα Βλάχου, οι επίτιμοι πρόεδροι του Συλλόγου κ.κ. Γεώργιος Κουμέντος και Μιχάλης Κόκκινος, οι πρώην πρόεδροι του Συλλόγου κ.κ. Μάνος Κόκκινος (πρώην δήμαρχος Ρόδου) και Νίκος Θεοδωρίδης κ.ά.

Μετά το πέρας της εκδήλωσης προσφέρθηκαν γλυκά, εδέσματα και αναψυκτικά στους παρευρισκόμενους.

Ξεκίνησε εκπαιδευτικό πρόγραμμα

Μαθήματα τοπικής ιστορίας στο Κέντρο Εκπαίδευσης Ενηλίκων

ΜΕ ΤΗ ΧΡΗΣΗ ΝΕΩΝ ΤΕΧΝΟΛΟΓΙΩΝ

Την Παρασκευή 10-2-2006 ξεκίνησαν τα μαθήματα για την Τοπική Ιστορία στο Κέντρο Εκπαίδευσης Ενηλίκων (ΚΕΕ) Δωδεκανήσου.

Πρόκειται για ένα εκπαιδευτικό πρόγραμμα διάρκειας 25 εκπαιδευτικών ωρών που αποσκοπεί στο να ενεργοποιήσει τους συμμετέχοντες προς την κατεύθυνση της βαθύτερης γνώσης για τον τρόπο που δημιουργείται η Ιστορία και ειδικότερα η Τοπική.

Σκοπός είναι να κατανοηθεί ο τρόπος με τον οποίο λειτουργεί η Ιστορία (ως ξεχωριστός επιστημονικός κλάδος), κάτι που επιτυγχάνεται σύμφωνα με το πρόγραμμα, με την ενεργή συμμετοχή στη δημιουργία της.

Αναλυτικότερα:

Οι συμμετέχοντες καλούνται να αναλάβουν ενεργητικό ρόλο μέσα από την έρευνα με συνεντεύξεις τη βιβλιογραφική έρευνα, την αποτύπωση (φωτογραφική ή άλλη) στοιχείων που «μιλάνε» για το παρελθόν, αλλά και μέσα από τη χρήση των Νέων Τεχνολογιών (Ιντερνετ, ειδικά λογισμικά) τόσο για το ερευνητικό κομμάτι όσο και για την τελική παρουσίαση της δουλειάς τους.

Το πρόγραμμα περιλαμβάνει πέραν του θεωρητικού τμήματός του, επισκέψεις σε αρχαιολογικούς χώρους και χώρους αναψυχής, επιτόπια έρευνα, εισηγήσεις καθηγητών του Πανεπιστημίου Αιγαίου και τέλος δημιουργία έγκυρου επιστημονικά ιστορικού υλικού. Το θεωρητικό μέρος περιλαμβάνει παρουσίαση των μεθοδολογικών προσεγγίσεων της Ιστορίας, τη θεωρητική διαφοροποίηση της Τοπικής από τη Γενική Ιστορία αλλά και την παρουσίαση των λεγόμενων «ιστορικών» γεγονότων που σημάδεψαν τη ζωή του νησιού της Ρόδου, από τα βάθη της αρχαιότητας ως σήμερα. Περιλαμβάνει επίσης το θεωρητικό τμήμα της μεθοδολογίας της έρευνας που θα πρέπει να γίνει στο πλαίσιο της Τοπικής Ιστορίας.

Η συμμετοχή είναι δωρεάν, όπως συμβαίνει με όλα τα εκπαιδευτικά προγράμματα του ΚΕΕ και μετά την ολοκλήρωση του προγράμματος απονέμεται πιστοποιητικό επιμόρφωσης της Γενικής Γραμματείας Εκπαίδευσης Ενηλίκων του Υπουργείου Παιδείας. Προθεσμία υποβολής αιτήσεων για τη δεύτερη ομάδα που προβλέπεται να ξεκινήσει είναι η 9η Μαρτίου 2006.

Για περισσότερες πληροφορίες και αιτήσεις συμμετοχής, οι ενδιαφερόμενοι καλούνται να επικοινωνούν με τα στελέχη του ΚΕΕ στην οδό Δαμασκηνού 102 (ισόγειο), τηλ.: 22410-31727, ώρες λειτουργίας 09.00 - 20.00.

AQUA LINE design



ΜΙΧΑΗΛ ΠΕΤΡΙΔΗ 104 ΤΗΛ.22410 63268 / FAX 63389 www.aqualine.gr

Ηρθε το Νέο TOYOTA RAV4

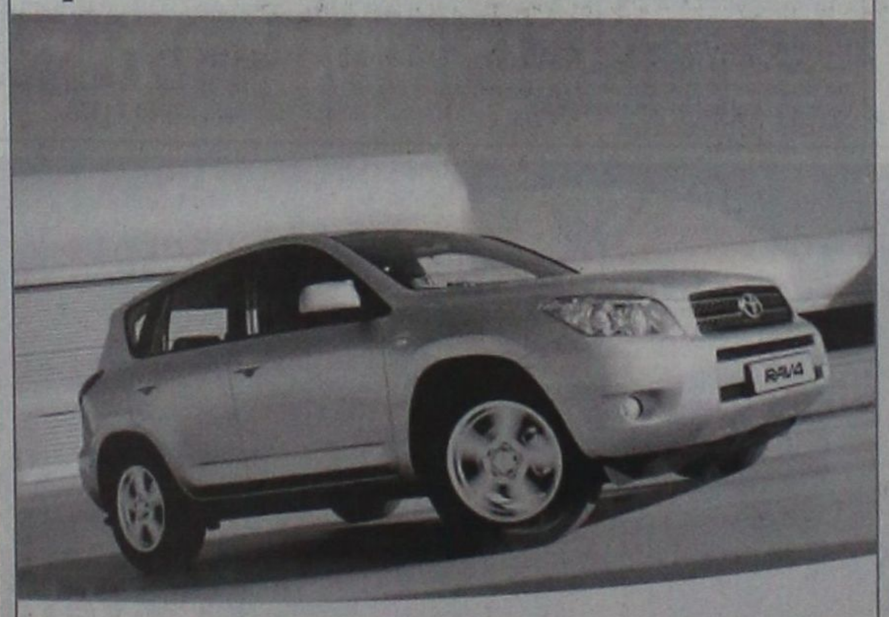

Σας περιμένει να το γνωρίσετε μ' ένα TEST DRIVE!

ΞΕΝΑΚΗΣ α.ε.β.ε.
Εξουσιοδοτημένος έμπορος και after sales
TOYOTA στα Δωδεκάνησα
10ο χλμ. Ρόδου - Λίνδου
Τηλ: 22410 86690

TOYOTA

X 5675-28/2

ΑΡΧΩΝ ΣΑΜΑΡΤΖΗΣ ΑΕΤΕΒΕ

Από το 1980

25 ΧΡΟΝΙΑ ΜΟΝΩΣΕΙΣ



ΕΛΑΦΡΟΣΚΥΡΟΔΕΜΑ ΘΕΡΜΟΗΧΟΜΟΝΩΤΙΚΟ
Υπόστρωμα για γεμίσματα δαπέδων & δημιουργία ρήσεων





X 5665-28/2

ΔΙΑΘΕΣΗ:
ΑΡΧΩΝ ΣΑΜΑΡΤΖΗΣ ΑΕΤΕΒΕ
ΜΟΝΩΣΕΙΣ - ΣΤΕΓΑΝΩΣΕΙΣ
ΚΑΤΑΣΤΗΜΑΤΑ
1) Ικαρου & Λαοδικείας - Τηλ.: 22410 20021 Ρόδος 85100
2) Υποκατάστημα Ερυθρού Σταυρού 21 - Τηλ.: 22410 23030 Ρόδος 85100
ΚΙΝΗΤΟ: 6947374732

Kariba Travel

ΠΡΑΚΤΟΡΕΙΟ ΓΕΝΙΚΟΥ ΤΟΥΡΙΣΜΟΥ

ΜΕ ΣΥΝΕΠΕΙΑ, ΕΥΘΥΝΗ & ΚΑΤΑΝΟΗΣΗ
ΠΡΟΣΦΕΡΟΥΜΕ Ο,ΤΙ ΚΑΛΥΤΕΡΟ - ΦΘΗΝΟΤΕΡΟ ΣΤΗΝ ΑΓΟΡΑ ΜΑΣ

1) ROYAL OLYMPIC HOTEL LUX κατηγορίας Στήλες Ολυμπίου Διός	
Μονόκλινο	91€
Δίκλινο	91€
Τρίκλινο	120€
2) PRESIDENT HOTEL Α' κατηγορίας Λεωφ. Κηφησίας	
Μονόκλινο	63€
Δίκλινο	73€
Τρίκλινο	93€
3) ASTOR HOTEL Α' κατηγορίας Σύνταγμα	
Μονόκλινο	55€
Δίκλινο	70€
Τρίκλινο	80€
4) POLIS GRAND HOTEL Α' κατηγορίας Πατησίων 19 & Βεραντζέρου 10	
Μονόκλινο	63€
Δίκλινο	74€
Τρίκλινο	98€
5) ARETHOUSA HOTEL Β' κατ. SUPERIOR Σύνταγμα	
Μονόκλινο	50€
Δίκλινο	65€
Τρίκλινο	80€
6) HELLINIS HOTEL Β' κατηγορίας ΩΝΑΣΕΙΟ - Λεωφ. Συγγρού	
Μονόκλινο	48€
Δίκλινο	58€
Τρίκλινο	70€
7) DORIAN HOTEL Β' κατηγορίας Ομόνοια	
Μονόκλινο	50€
Δίκλινο	60€
Τρίκλινο	79€
8) LILIAN HOTEL Πειραιάς - Πασαλιμάνι	
Μονόκλινο	60€
Δίκλινο	76€
Τρίκλινο	100€
9) HOTEL EGNATIA PALACE Α' κατηγορίας Θεσσαλονίκη - κέντρο	
Μονόκλινο	94€
Δίκλινο	110€
Τρίκλινο	135€
10) HOTEL EGNATIA Β' κατηγορίας Θεσσαλονίκη - κέντρο (πλήρως ανακαινισμένο)	
Μονόκλινο	75€
Δίκλινο	85€
Τρίκλινο	95€

Στις παραπάνω τιμές συμπεριλαμβάνεται πρωινό (μπουφές)

Επίσης διαθέτουμε
- Αεροπορικά εισιτήρια εσωτερικού και εξωτερικού με όλες τις αεροπορικές εταιρίες
- Ακτοπλοϊκά εισιτήρια με όλες τις ναυτιλιακές εταιρίες: BLUE STAR - G.A. FERRIES - LANE - ΔΩΔΕΚΑΝΗΣΟΣ - ΤΗΛΟΣ 21ος ΑΙΩΝΑΣ κ.λ.π.
- Κρατήσεις ξενοδοχείων σ' όλη την Ελλάδα και το εξωτερικό

ΑΝΟΙΚΤΑ ΚΑΘΗΜΕΡΙΝΑ 08.00 - 14.00 και 15.00 - 21.00
ΣΑΒΒΑΤΑ 08.00 - 14.00. ΚΥΡΙΑΚΕΣ ΚΛΕΙΣΤΑ

ΟΔΟΣ: ΔΡΑΓΟΥΜΗ 18 & ΜΑΚΕΔΟΝΑΡΑ (ΝΙΟΧΩΡΙ) • Τηλ.: +30 22410 24650, 75391, 78170 • FAX: +30 22410 78793 κιν. 6942434753 • E-mail: kariba-travel@rho.forthnet.gr

X.5670-28/2

KYDON TOURS

ΕΚΔΡΟΜΕΣ! ΕΚΔΡΟΜΕΣ!
Ποιότητα. Φροντίδα. Επιτυχία

DUBAI



Ο πιο IN προορισμός!!!

Group Γ' **5/3-10/3** ευρισκόμεθα στο DUBAI

Το πρόγραμμα περιλαμβάνει:
* Αεροπορικά εισιτήρια από Ρόδο
* Ξενοδοχείο 4 & 5 αστέρων (επιλογής σας)
* Ξενάγηση Dubai
* Μεταφορές
* Σαφάρι - κρουαζιέρα - εκδρομές στο Αμπου Ντάμπι ψώνια φανταστικά - διασκέδαση - ασφάλεια ταξιδιού.

Συνοδός: ΕΛΕΝΗ ΨΥΛΛΑΚΗ

Δηλώστε χρήγορα συμμετοχή. Θέσεις περιορισμένες

...

Καρναβάλι ΒΕΝΕΤΙΑΣ

24 - 26/2/06

Charter από Ρόδο - Βενετία



Μετά από την επιτυχία
που είχαμε πέρυσι
στο ΚΑΡΝΑΒΑΛΙ
της ΒΕΝΕΤΙΑΣ
επαναλαμβάνουμε
την εκδρομή μας και φέτος!!!!

Το πρόγραμμα περιλαμβάνει:
* Αεροπορικά εισιτήρια
* Ξενοδοχείο 4 αστέρων στο MESTRE με πρωινό μπουφέ
* Μεταφορές αεροδρόμιο - ξενοδοχείο - αεροδρόμιο
* Ξενάγηση Βενετίας
* Ασφάλεια ταξιδιού - Φόρους αεροδρομίων

Συνοδός: ΕΛΕΝΗ ΨΥΛΛΑΚΗ

Ελάτε στο πιο όμορφο καρναβάλι της Ευρώπης στην πιο ρομαντική πόλη. Την πόλη των καναλιών, των γόνδολων, της κουλτούρας και της αγοράς και φθηνής αγοράς.

Σύντομα θα ανακοινώσουμε τις εκδρομές της 25ης Μαρτίου

Σας ταξιδεύουμε 30 χρόνια!!!

ΧΡΟΝΙΑ ΠΟΛΛΑ * ΚΑΛΗ ΧΡΟΝΙΑ

ΠΡΑΚΤΟΡΕΙΟ KYDON ΙΑΤΑ

• ΕΘΕΛΟΝΤΩΝ ΔΩΔ/ΣΙΩΝ 14 • ΑΚΤΗ ΣΑΧΤΟΥΡΗ 8
Τηλ. 22410 23000, 27900, 27722 • e-mail:kydon@otenet.gr

X5674-28/2

Με το πλοίο «Thomson Destiny»

Μια όμορφη κρουζιέρα σε πόλεις τουριστικά αστέρια

ΘΑ ΞΕΚΙΝΗΣΕΙ ΤΗ ΜΕΓΑΛΗ ΠΕΜΠΤΗ



Τα λιμάνια της Μεσογείου που θα επισκεφθούν οι μετέχοντες στην κρουαζιέρα

Η **Louis Hellenic Cruises,** που γενικός της αντιπρόσωπος στη Ρόδο είναι το πρακτορείο **Alhambra Travel** , πραγματοποιεί μια φανταστική 12ήμερη κρουαζιέρα στη δυτική Μεσόγειο, τις ημέρες του Πάσχα, από τη **Μεγάλη Πέμπτη, 20/4/06, έως και τη Δευτέρα του Θωμά, 1/5/06.** Το γκρουπ των Ροδιτών θα συνοδεύει, όπως πάντα, η ιδιοκτήτρια του **Alhambra** κυρία Χρυσούλα Καϊλλή. Οι θέσεις είναι περιορισμένες γιατί τις έχουν κλείσει Κύπριοι και Κρητικοί.

Πολλοί Ροδίτες ετοιμάζουν, από τώρα, τις βαλίτσες τους για την παραπάνω κρουαζιέρα, σίγουροι ότι θα περάσουν καλά αφού, άλλωστε πολλοί απ' αυτούς έχουν ταξιδέψει με πλοία του παραπάνω Ομίλου, τόσο στην κρουαζιέρα στη Δυτική Μεσόγειο, πέρυσι το Πάσχα, με το ίδιο κρουαζιερόπλοιο **«Thomson Destiny»,** όσο και στην κρουαζιέρα, με το κρουαζιερόπλοιο Coral, στις «Αξέχαστες Πατρίδες» του Αιγαίου και του Πόντου, πέρυσι το καλοκαίρι κι έμειναν πάρα πολύ ευχαριστημένοι.

Οι εκδρομείς θα αναχωρήσουν, **την Μεγάλη Πέμπτη 20/4/06,** από το λιμάνι του Πειραιά με το εντυπωσιακό υπερπολυτελές κρουαζιερόπλοιο **«Thomson Destiny»,** το καμάρι του στόλου της **Louis Hellenic Cruises.** Το επιβλητικό και υπερσύγχρονο αυτό κρουαζιερόπλοιο, νέας γενιάς, είναι 35.000 τόνων, διαθέτει 12 ορόφους και 722 καμπίνες, ενώ μπορεί να φιλοξενήσει 1.636 επιβάτες. Όλα τα κρουαζιερόπλοια της Louis Hellenic Cruises φημίζονται για το κλασικό τους ύφος, τη ζεστή ατμόσφαιρα, και την ποικιλία των δραστηριοτήτων, που προσφέρουν στους επιβάτες, κάνοντας την κρουαζιέρα μια ξεχωριστή εμπειρία διακοπών.

Το μεσημέρι της **Μεγάλης Παρασκευής, 21/4/06,** το πλοίο με τους εκδρομείς θα βρίσκεται στην Κέρκυρα, σε ένα από τα ομορφότερα νησιά της Ελλάδας, στολίδι του Ιουνίου πελάγους που μαγεύει τον επισκέπτη με τα γραφικά τοπία και τη ρομαντική ατμόσφαιρα που κυριαρχεί παντού. Η αρχιτεκτονική των κτιρίων της Κέρκυρας με το αναγεννησιακό στοιχείο, φανερώνει την έντονη επίδραση της μακροχρόνιας Ενετικής επιρροής. Το βράδυ της Μ. Παρασκευής θα παρακολουθήσουν τις περιφορές των επιταφίων.

Το Μ. Σάββατο 22/4/06, μετά το πλούσιο πρωινό, πάνω στο κρουαζιερόπλοιο, θα πραγματοποιηθούν εκδρομές για επίσκεψη στην πόλη και γενικά στο όμορφο νησί της Κέρκυρας. Στη συνέχεια θα μεταβούν στην κεντρική πλατεία της πόλης για να παρακολουθήσουν την πρώτη Ανάσταση με τις περίφημες μπάντες της πόλης να παιανίζουν και ν' απολαύσουν το εντυπωσιακό έθιμο, το σπάσιμο των κανατιών!!.

Το βράδυ θα παρακολουθήσουν την θεία Λειτουργία της Ανάστασης και τα φανταστικά πυροτεχνήματα. Θα επιστρέψουν στο πλοίο όπου θ' απολαύσουν την παραδοσιακή μαγειρίτσα και τα εκλεκτά μενού.

Στις 2 τα μεσάνυχτα το κρουαζιερόπλοιο θα αναχωρήσει από τη Κέρκυρα για την **Τύνιδα της Τυνησίας.** Η Τυνησία είναι ένας τόπος γεμάτος αντιθέσεις, χρώματα, αρώματα, παράδοση και απλούς ανθρώπους,προσφέρει δε ένα παραμυθένιο εξωτικό τοπίο, κατάφερε δε τα τελευταία χρόνια να γίνει υπόδειγμα τουριστικής ανάπτυξης. Διαθέτει υπερσύγχρονα ξενοδοχεία, υπέροχα θέρετρα, απαράμιλλη φιλοξενία και καθαριότητα.

Στην Τύνιδα θα περιηγηθούν στα αξιοθέατα της πόλης και κατόπιν θα μεταβούν στο Μαυριτανικό χωριό Σιντι Μπου Σαιντ στις ακτές της Μεσογείου. Επίσης θα κάνουν τις πάντα ενδιαφέρουσες αγορές αναμνηστικών στα πολύβουα και πολύχρωμα Σούκς με τις απίστευτες πραμάτειες αλλά και θ' απολαύσουν ντόπιες σπεσιαλιτέ και δροσιστικό τσάι μέντας!!

Μετά την Τυνησία, **στις 25/4/06, το πλοίο θα αναχωρήσει για το Αιάκειο στην Κορσική της Γαλλίας,** τη γενέτειρα πόλη του Ναπολέοντα Βοναπάρτη. Θα πραγματοποιηθεί εκδρομή στην αυτοκρατορική πόλη και θα γίνει ξενάγηση μέσα από την κυρία οδό την «Cours Napoleon», καθώς και τα πολλά αξιοθέατα της όμορφης πόλης, όπως τις σπηλιές όπου ο Ναπολέων πέρασε τα παιδικά του χρόνια, το Δημαρχείο, την πλατεία ντε Γκολ με το χάλκινο άγαλμα του Ναπολέοντα και των 4 αδελφών του, την πανέμορφη «Cours Grandval» καθώς και τον Καθεδρικό ναό της Αναλήψεως, ρυθμού Μπαρόκ, όπου βαπτίστηκε ο Ναπολέων. Επίσκεψη θα γίνει και στην πλούσια αγορά για ψώνια.

Επόμενος σταθμός θα είναι η πόλη Βαρκελώνη της Ισπανίας,26/4/06. Μετά το πρωινό αρχίζει η ξενάγηση στην πρωτεύουσα της Καταλονίας την όμορφη Βαρκελώνη με πάρα πολλά αξιοθέατα, το άγαλμα του Χριστόφορου Κολόμβου, τη μοναδική Σακράδα Φαμίλια του Γκαουντί, το Μουσείο Πικάσο, το Ισπανικό χωριό, τις πανέμορφες λεωφόρους με τα καταπληκτικά κτίρια.

Στις 27 Απριλίου το πλοίο θα καταπλεύσει στην τρίτη μεγαλύτερη πόλη της Ισπανίας την Βαλένθια, κτισμένη στην πρώην κοίτη του ποταμού Τουρία. Πόλη των τεχνών και των επιστημών αλλά μια τεχνολογικά και αρχιτεκτονικά προηγμένη πόλη, σχεδιασμένη από τον γνωστό μας Σαντιάγκο Καλατράβα.

Στις 28 Απριλίου το πλοίο θα προσεγγίσει στη **Μάλαγκα** από όπου θα πραγματοποιηθεί εκδρομή στην πανέμορφη πόλη Γρανάδα και επίσκεψη στα ξακουστά ανάκτορα **«ALHAMBRA».**

Το πρωί 29 Απριλίου, το πλοίο θα αγκυροβολήσει στο λιμάνι της θρυλικής **Ταγγέρης του Μαρόκου.** Το Μαρόκο είναι μια χώρα που αξίζει κανείς να δει και να ξαναδεί. Ένας τόπος με ανάμεικτη πολιτιστική κληρονομιά με πανέμορφα τοπία, μοναδικό χρώμα και αντιθέσεις με ήπιο κλίμα και φιλόξενο περιβάλλον. Μια χώρα άλλοτε ερημική και άλλοτε καταπράσινη. Το Μαρόκο έχει να προσφέρει στον επισκέπτη την ομορφιά του τοπίου, τις ερήμους, τις παραλίες της Μεσογείου και του Ατλαντικού, τις εκπληκτικές μεσαιωνικές πολιτείες των Μαυριτανών και πολλά άλλα.

Την Κυριακή 30 Απριλίου το Thomson Destiny θα καταπλεύσει στην Πάλμα ντι Μαγιόρκα. Οι επισκέπτες θα έχουν την ευκαιρία να ξεναγηθούν στην όμορφη Μαγιόρκα και ν' απολαύσουν μια από τις καλύτερες παραστάσεις της Ευρώπης, το Σον Αμάρ. Ήχος, φώτα, μοναδικά εφέ και υπέροχους χορούς είναι ένα μικρό κομμάτι από αυτήν την φαντασμαγορική βραδιά. Δεν είναι τυχαίο, ότι τα τελευταία χρόνια 20 περίπου εκατομμύρια επισκέπτες δήλωσαν ότι πέρασαν μια αξέχαστη νύχτα κατά την παραμονή τους στην Πάλμα...

Την Πρωτομαγιά, μετά το πρωινό θα γίνει ξενάγηση για την γνωριμία με την πρωτεύουσα των Βαλεαρίδων νήσων. Η ομορφιά του τοπίου και οι μοναδικές παραλίες έδωσαν στη Μαγιόρκα τον τίτλο του «Μαργαριταριού της Μεσογείου».Το μεσημέρι θα γίνει η αναχώρηση από το αεροδρόμιο της Μαγιόρκα με πτήση για την Αθήνα και στη συνέχεια από Αθήνα για Ρόδο.

Είναι μια ευκαιρία να μετέχει κάποιος σ' αυτή την πολυήμερη κρουαζιέρα και να επισκεφθεί τόσες χώρες με πολύ λίγα χρήματα. (Για περισσότερες πληροφορίες μπορείτε να τηλεφωνήσετε στο πρακτορείο **Alhabra travel τηλ. 22410 37.052 & 22410 25.698).**

Γιάννης Φούκας

"DODEKANISOS SEAWAYS"

ΑΥΣΤΡΑΛΙΑΣ 3 ΡΟΔΟΣ 85100 ΤΗΛ. 2241070590, FAX 2241070591
E-mail: info@12ne.gr web: www.12ne.gr

ΔΡΟΜΟΛΟΓΙΑ ΤΟΥ ΤΑΧΥΠΛΟΟΥ DODEKANISOS PRIDE

Από 01-02-2006 έως 28-02-2006

ΔΕΥΤΕΡΑ	ΑΦΙΞΗ	ΑΝΑΧ/ΣΗ
ΛΙΜΑΝΙ		14.30
ΡΟΔΟΣ	15.20	15.25
ΣΥΜΗ	16.50	16.55
ΚΩΣ	17.30	Δ/ΣΗ
ΚΑΛΥΜΝΟΣ		

ΤΡΙΤΗ	ΑΦΙΞΗ	ΑΝΑΧ/ΣΗ
ΛΙΜΑΝΙ		07.50
ΚΑΛΥΜΝΟΣ	08.25	08.30
ΚΩΣ	09.55	10.00
ΣΥΜΗ	10.50	Δ/ΣΗ
ΡΟΔΟΣ		

ΤΕΤΑΡΤΗ	ΑΦΙΞΗ	ΑΝΑΧ/ΣΗ
ΛΙΜΑΝΙ		08.30
ΡΟΔΟΣ	09.20	09.25
ΣΥΜΗ	10.50	10.55
ΚΩΣ	11.30	11.35
ΚΑΛΥΜΝΟΣ	12.20	13.30
ΛΕΡΟΣ	14.15	14.20
ΚΑΛΥΜΝΟΣ	14.55	15.00
ΚΩΣ	16.25	16.30
ΣΥΜΗ	17.20	Δ/ΣΗ
ΡΟΔΟΣ		

ΠΕΜΠΤΗ	ΑΦΙΞΗ	ΑΝΑΧ/ΣΗ
ΛΙΜΑΝΙ		14.30
ΡΟΔΟΣ	15.20	15.25
ΣΥΜΗ	16.50	16.55
ΚΩΣ	17.30	Δ/ΣΗ
ΚΑΛΥΜΝΟΣ		

ΠΑΡΑΣΚΕΥΗ	ΑΦΙΞΗ	ΑΝΑΧ/ΣΗ
ΛΙΜΑΝΙ		07.50
ΚΑΛΥΜΝΟΣ	08.25	08.30
ΚΩΣ	09.55	10.00
ΣΥΜΗ	10.50	14.30
ΡΟΔΟΣ	15.20	15.25
ΣΥΜΗ	16.50	16.55
ΚΩΣ	17.30	Δ/ΣΗ
ΚΑΛΥΜΝΟΣ		

ΣΑΒΒΑΤΟ	ΑΦΙΞΗ	ΑΝΑΧ/ΣΗ
ΛΙΜΑΝΙ		07.50
ΚΑΛΥΜΝΟΣ	08.25	08.30
ΚΩΣ	09.55	10.00
ΣΥΜΗ	10.50	14.30
ΡΟΔΟΣ	15.20	15.25
ΣΥΜΗ	16.50	16.55
ΚΩΣ	17.30	Δ/ΣΗ
ΚΑΛΥΜΝΟΣ		

ΚΥΡΙΑΚΗ	ΑΦΙΞΗ	ΑΝΑΧ/ΣΗ
ΛΙΜΑΝΙ		14.30
ΚΑΛΥΜΝΟΣ	15.05	15.10
ΚΩΣ	16.35	16.40
ΣΥΜΗ	17.30	Δ/ΣΗ
ΡΟΔΟΣ		

X.5678-28/2

ΨΥΧΟΕΡΕΥΝΗΤΡΙΑ



ΚΡΗΤΙΚΟΥ ΒΑΣΙΛΕΙΑ
Προβλέψεις για
το μέλλον ικανοποιητικές.
Βοήθεια για κάθε θέμα
που σας απασχολεί με κάθε εχεμύθεια
ΟΜΗΡΟΥ 65 Π. ΠΟΛΗ
Τηλ. 74440 - 67602,6972157586,
8-1π.μ. — 4-8μ.μ.

T6997-31/3

ΟΡΘΟΠΕΔΙΚΑ - ΙΑΤΡΙΚΑ ΧΑΡΙΤΟΣ

ΑΚΟΥΣΤΕ...
τους ήχους μιας νέας ζωής



Το μικρότερο αθέατο ψηφιακό ακουστικό

Ακουστικά Βαρηκοΐας

WIDEX oticon

Τώρα διαθέτουμε τη νέα ολοκληρωμένη σειρά 100% ψηφιακών & αυτόματων ακουστικών, που προσφέρουν τέλεια ακουστική απόδοση, χωρίς ενοχλητικά σφυρίγματα και χωρίς παράσιτα.



X.190-30/6

ΕΛΕΥΘ. ΒΕΝΙΖΕΛΟΥ 6 (Δίπλα στη Ροδιακή Επαυλη) - ΡΟΔΟΣ
Τηλ.: 22410 24112 - Fax: 22410 75969

ΝΤΕΤΕΚΤΙΒΣ

30 ΧΡΟΝΙΑ ΜΟΝΙΜΑ ΚΑΙ ΣΤΗ ΡΟΔΟ

35354

ΠΛΑΤΕΙΑ ΑΓΙΟΥ ΙΩΑΝΝΟΥ

Η ΛΥΣΗ!!! ΣΕ ΚΑΘΕ ΣΑΣ ΠΡΟΒΛΗΜΑ

EXPRESS SECURITY

X.5671-28/2

PEGASOS TRAVEL

ΞΕΝΟΔΟΧΕΙΑ ΓΙΑ ΟΛΗ ΤΗΝ ΕΛΛΑΔΑ

ESPERIA PALACE Α' Κατηγορίας Σταδίου		
Μονόκλινο	€ 100	έως 31/3/06 με πρωινό
Δίκλινο	€ 110	» » » »
Τρίκλινο	€ 120	» » » »
PRESIDENT Α' Κατηγορίας Λεωφόρος Κηφησίας		
Μονόκλινο	€ 63	έως 31/3/06 με πρωινό
Δίκλινο για μονόκλινο	€ 68	» » » »
Δίκλινο	€ 73	» » » »
Τρίκλινο	€ 93	» » » »
ROYAL OLYMPIC LUX κοντά στο Σύνταγμα		
Μονόκλινο	€ 91	έως 31/3/06
Δίκλινο	€ 91	» »
Τρίκλινο	€ 120	» »
OLYMPIC PLC Α' κατηγορίας Σύνταγμα		
Μονόκλινο	€ 78	έως 31/11/05με πρωινό
Δίκλινο	€ 88	» » » »
Τρίκλινο	€ 109	» » » »
ASTOR Σύνταγμα		
Μονόκλινο	€ 55	έως 31/12/05 με πρωινό
Δίκλινο για μονόκλινο	€ 62	» » » »
Δίκλινο	€ 70	» » » »
Τρίκλινο	€ 80	» » » »
POLIS GRAND HOTEL Α' Κατηγορίας Πατησίων		
Μονόκλινο	€ 60	έως 31/3/06 με πρωινό
Δίκλινο	€ 70	» » » »
Τρίκλινο	€ 90	» » » »
ELECTRA Α' Κατηγορίας		
Μονόκλινο	€ 135	
Δίκλινο	€ 155	
Τρίκλινο	€ 185	
HELLINIS Β' Κατηγορίας ΩΝΑΣΕΙΟ, Συγγρού		
Μονόκλινο	€ 48	έως 31/12/05
Δίκλινο	€ 58	» »
Τρίκλινο	€ 70	» »
LILIA Πειραιά		
Μονόκλινο	€ 60	
Δίκλινο	€ 76	
Τρίκλινο	€ 85	
SAVAY Πειραιά		
Μονόκλινο	€ 75	
Δίκλινο	€ 95	
Τρίκλινο	€ 110	
VERGINA Β' Κατηγορίας ΘΕΣ/ΚΗ (κεντρικό)		
Μονόκλινο	€ 64	
Δίκλινο	€ 80	
Τρίκλινο	€ 90	

Αλεξάνδρου Διάκου 84
Τηλ. 22410 73455, 78879, 76161
Κινητό 6977 986489

X5683-28/2

ΔΗΜΟΣΙΑ ΕΠΙΧΕΙΡΗΣΗ ΗΛΕΚΤΡΙΣΜΟΥ Α.Ε.
ΔΠΝ/ΠΕΡΙΟΧΗ ΡΟΔΟΥ **ΔΙΑΚΗΡΥΞΗ ΡΟΔ 2/2006**

ΠΡΟΣΚΛΗΣΗ

Η ΔΕΗ Α.Ε. Περιοχή Ρόδου, προσκαλεί τους ενδιαφερόμενους σε πρόχειρο Διαγωνισμό με σφραγισμένες προσφορές για την ανάδειξη Αναδόχου για τις ακόλουθες εργασίες: Αποψίλωση χόρτων και κοπή θάμνων γύρω από στύλους των εναέριων ηλεκτρικών δικτύων ΔΕΗ, σύμφωνα με τα αναφερόμενα στην Τεχνική Περιγραφή, στη Νήσο Κάρπαθο.

Τα σχετικά τεύχη θα χορηγούνται στους ενδιαφερόμενους ή στους εξουσιοδοτημένους εκπροσώπους τους από 22/2/06 μέχρι 28/2/06 κατά τις εργάσιμες ημέρες και από 9:00 π.μ. μέχρι 13:00 μ.μ. από το παρακάτω αναφερόμενο γραφείο της ΔΕΗ.

Η παραλαβή και αποσφράγιση των προσφορών θα γίνει στη 1/3/06 ημέρα Τετάρτη και ώρα 11:00. Στο Διαγωνισμό θα μπορούν να μετέχουν Εταιρείες ή Εργολάβοι που έχουν εμπειρία σε εκτέλεση ομοίων έργων.

Για τη ΔΕΗ Α.Ε.

ΧΛ-23/2

ΔΗΜΟΣΙΑ ΕΠΙΧΕΙΡΗΣΗ ΗΛΕΚΤΡΙΣΜΟΥ Α.Ε.
ΔΠΝ/ΠΕΡΙΟΧΗ ΡΟΔΟΥ **ΔΙΑΚΗΡΥΞΗ ΡΟΔ 3/2006**

ΠΡΟΣΚΛΗΣΗ

Η ΔΕΗ Α.Ε. Περιοχή Ρόδου, προσκαλεί τους ενδιαφερόμενους σε πρόχειρο Διαγωνισμό με σφραγισμένες προσφορές για την ανάδειξη Αναδόχου για τις ακόλουθες εργασίες: Αποψίλωση χόρτων και κοπή θάμνων γύρω από στύλους των εναέριων ηλεκτρικών δικτύων ΔΕΗ, σύμφωνα με τα αναφερόμενα στην Τεχνική Περιγραφή, στη Νήσο Ρόδο.

Τα σχετικά τεύχη θα χορηγούνται στους ενδιαφερόμενους ή στους εξουσιοδοτημένους εκπροσώπους τους από 22/2/06 μέχρι 28/2/06 κατά τις εργάσιμες ημέρες και από 9:00 π.μ. μέχρι 13:00 μ.μ. από το παρακάτω αναφερόμενο γραφείο της ΔΕΗ.

Η παραλαβή και αποσφράγιση των προσφορών θα γίνει στη 1/3/06 ημέρα Τετάρτη και ώρα 11:00. Στο Διαγωνισμό θα μπορούν να μετέχουν Εταιρείες ή Εργολάβοι που έχουν εμπειρία σε εκτέλεση ομοίων έργων.

Για τη ΔΕΗ Α.Ε.

ΧΛ-23/2

ΞΕΝΑΓΗΣΕΙΣ ΚΑΙ ΟΜΙΛΙΕΣ

1) Τρίτη, ώρα 10 π.μ. θα γίνει ξενάγηση στην Παλιά Πόλη του ΚΑΠΗ Δήμου Ροδίων. Συνάντηση στο Μουσείο

2) Τετάρτη, ώρα 7 μ.μ. στο ξενοδοχείο ΘΕΡΜΑΙ. Ομιλία για την ιστορία και Λαογραφία της Ρόδου

Ξενάγηση και ομιλία από τον συγγραφέα ΘΕΟΦΑΝΗ ΜΠΟΓΙΑΝΝΟ

Γ.Δ. 22/2

ALEXANDER
ΚΕΝΤΡΟ ΔΙΑΝΟΜΗΣ ΚΑΥΣΙΜΩΝ
σας συμφέρει
Πετρελαίου θέρμανσης και πετρελαίου DIESEL
Τηλ. 22410 37376 - 27547
Δεκτές πιστωτικές κάρτες VISA-MASTERCARD
X186-2/3

Ναυτικά Πρακτορεία
TSAGARIS
GA FERRIES
Ε/Γ-Ο/Γ ΡΟΔΑΝΘΗ
&
Φ/Γ - Ο/Γ ΝΙΚΟΛΑΣ Α.

ΡΟΔΟ - ΠΕΙΡΑΙΑ

ΚΥΡΙΑΚΗ

ΔΕΥΤΕΡΑ
• ΡΟΔΑΝΘΗ 16.00 Κω - Κάλυμνο - Λέρο - Πάτμο - Πειραιά (12.00)

ΤΡΙΤΗ
• ΝΙΚΟΛΑΣ Α. 18.00 Πειραιά (12.00)

ΤΕΤΑΡΤΗ
• ΡΟΔΑΝΘΗ 16.00 Κω - Κάλυμνο - Λέρο - Πάτμο - Πειραιά (12.00)

ΠΕΜΠΤΗ
• ΝΙΚΟΛΑΣ Α. 18.00 Πειραιά (12.00)

ΠΑΡΑΣΚΕΥΗ
• ΡΟΔΑΝΘΗ 18.00 Σύμη - Τήλο - Νίσυρο - Κω - Κάλυμνο - Λέρο - Πάτμο - Πειραιά (15.30)

ΣΑΒΒΑΤΟ
• ΝΙΚΟΛΑΣ Α. 18.00 Κω - Πειραιά (15.00)

TSAGARIS TRAVEL
Σαχτούρη 5 (έναντι Τελωνείου)
Τηλ.: 22410 36170, 30406, 35066, 28597
X5660-28/2

ΦΟΥΛΚ ΝΤΕ ΒΙΛΛΑΡΕ: Ζούσε σαν μαχαραγιάς

Ο ΜΕΓΑΛΟΣ ΜΑΓΙΣΤΡΟΣ ΤΗΣ ΡΟΔΟΥ

Γράφει ο Θεοφάνης Μπογιάννος



ΚΑΝΟΝΙΑ ΣΤΗΝ ΤΑΦΡΟ ΤΗΣ ΡΟΔΟΥ

Στα 1522, όταν οι Αγαρηνοί απειλούσαν τους Ιππότες και τους Έλληνες, οι Ιππότες είχαν περισσότερα κανόνια από τον εχθρό!

Δέκα εννέα Μεγάλοι Μάγιστροι διοίκησαν τα Δωδεκάνησα επί 213 χρόνια...

Μερικοί εξ αυτών ήταν γενναίοι και πιστοί, άλλοι ήταν προδότες της πίστεως και του σταυρού, όπως ο Φουλκ Ντε Βιλλαρέ. Αυτός ο μάγιστρος είναι που πήρε τη Ρόδο και όλα τα Δωδεκάνησα στα 1309. Στην πραγματικότητα αγόρασε τη Ρόδο και πολλά νησιά μας, από τον δυτικό φεουδάρχη, Βινιόλο Βινιόλι...

Ο Φουλκ Ντε Βιλλαρέ, πρώτος μεγάλος μάγιστρος των Ιπποτών της Ρόδου, κυβέρνησε τους Ιππότες από το 1310 μέχρι το 1319. Αυτός αγόρασε τα νησιά και τους νησιώτες μας.

Ο βίος του ήταν βίος άσωτος και η ζωή του μια ζωή γεμάτη τυρεία και ασχημοσύνη. Στα 1312, καταργείται το Τάγμα των Ναϊτών Ιπποτών και έτσι το Τάγμα των Ιπποτών της Ρόδου λαμβάνει μεγάλες περιουσίες από την απίστευτα μεγάλη περιουσία των Ναϊτών Ιπποτών...

Μόλις πήραν τη Ρόδο και τα νησιά μας οι Ιππότες προσπάθησαν να βάλουν ειρήνη στην περιοχή περιορίζοντας την πειρατεία που ελυμαίνετο όλα τα νησιά μας...

Άλλωστε πολλοί νεαροί Ιππότες είχαν ζωή κάθε άλλο παρά χριστιανική και Ιπποτική. Αλλά το πρότυπο της αναισχυντίας και εκλύτου βίου ήταν ο ίδιος ο μεγάλος Μάγιστρος Βιλλαρέ. Ζούσε στο Παλάτι των Ιπποτών, σαν μαχαραγιάς.

Ουδόλως τον ενδιέφεραν τα θρησκευτικά θέματα, τα προβλήματα των Ιπποτών και οι παραινέσεις του Πάπα.

Είχε στο δωμάτιό του γυναίκες και δεν έδινε καθόλου σημασία στις συμβουλές των συμβούλων του, διοικώντας σαν απόλυτος Μονάρχης και όχι σαν θρησκευτικός Αρχηγός Τάγματος Ιπποτών.

Όλοι οι Σύμβουλοι και πολλοί Ιππότες ήταν δυσαρεστημένοι με τον Βιλλαρέ, αλλά αυτός ζούσε με χαρέμια και δούλους, με δούλες και Οδαλίσκες, χωρίς να μεριμνά για τους Ιππότες και το Τάγμα. Οι Ιππότες αποφασίζουν να τον συλλάβουν αλλά αυτός με το πρόσχημα ότι βγαίνει για κυνήγι, κρύβεται στο κάστρο της Λίνδου.

Αρχηγός των Επαναστατών Ιπποτών ήταν ο γενναίος Ιππότης Ντε Πανιάκ...

Ο Βιλλαρέ κατηγορεί τους Ιππότες ως στασιαστές και ζητεί από τον Πάπα της Ρώμης, βοήθεια και συνδρομή παντοειδή. Έτσι όλο το Τάγμα των Ιπποτών στρέφεται εναντίον του Μεγάλου Μαγίστρου Ντε Βιλλαρέ και τον καθιστά έκπτωτο του αξιώματος του μεγάλου Μαγίστρου, στα 1317...

Ο Πάπας Ιωάννης ΚΒ, καλεί και τον Βιλλαρέ και τον Πανιάκ στη Ρώμη.

Όλοι όμως στη Ρώμη γνώριζαν και αναγνώριζαν τον Βιλλαρέ που ήταν άντρας παλιάς αριστοκρατικής οικογένειας, ενώ ο τίμιος Ντε Πανιάκ, ήταν άγνωστος και μάλιστα κατηγορήθηκε από τον Βιλλαρέ ως στασιαστής εναντίον του Μεγάλου Μαγίστρου.

Ο Πάπας συγχώρεσε τον Βιλλαρέ και τον άφησε να είναι μεγάλος Μάγιστρος των Ιπποτών της Ρόδου. Αυτός όμως είχε τόσο χρυσάφι στις αποθήκες του, ώστε δεν χρειαζόταν άλλο να είναι μεγάλος Μάγιστρος της Ρόδου.

Φοβούμενος να έρθει στη Ρόδο, παραιτήθηκε στα 1319 έχοντας πάρει υπόσχεση από τον Πάπα για ισόβιο ασυλία και μη καταδίωξη...

Πέθανε την 1η Σεπτεμβρίου του 1327, αφήνοντας στο Τάγμα την πιο μαύρη σελίδα από τις πολλές μαύρες σελίδες των Ιπποτών...

έτοιμοι για ΚΤΕΟ; ΤΑΛΑΙΠΩΡΙΑ ΤΕΛΟΣ!

AUTOVISION®
ΤΕΧΝΙΚΟΣ ΕΛΕΓΧΟΣ ΟΧΗΜΑΤΩΝ

Ιδιωτικό ΚΤΕΟ Ρόδου
για ραντεβού..22410 67677

ΕΥΚΟΛΑ, ΓΡΗΓΟΡΑ, ΑΞΙΟΠΙΣΤΑ ΚΑΙ ΦΘΗΝΟΤΕΡΑ!!
ΑΝΟΙΧΤΑ ΑΠΟΓΕΥΜΑΤΑ ΚΑΙ ΣΑΒΒΑΤΟ, ΟΛΑ ΤΑ ΠΑΡΑΒΟΛΑ ΑΓΟΡΑΖΟΝΤΑΙ ΣΤΟ ΚΤΕΟ
25 λεπτά αρκούν....

ΠΡΟΣΟΧΗ! — ΠΡΟΓΡΑΜΜΑ ΠΡΟΣΚΛΗΣΗΣ ΟΧΗΜΑΤΩΝ Ν. ΔΩΔ/ΣΟΥ
• ΤΟΝ Ιανουάριο ΑΠΟ ΡΟΕ 4401, ΕΩΣ ΡΟΕ 6400 • ΤΟΝ Φεβρουάριο ΑΠΟ ΡΟΕ 6401 ,ΕΩΣ ΡΟΕ 8400

Η ΜΗ ΔΙΕΝΕΡΓΕΙΑ ΤΕΧΝΙΚΟΥ ΕΛΕΓΧΟΥ ΤΟΥ ΟΧΗΜΑΤΟΣ ΣΑΣ (ΚΤΕΟ) ΜΕΣΑ ΣΤΙΣ ΠΡΟΘΕΣΜΙΕΣ, ΑΠΟΤΕΛΕΙ ΠΑΡΑΒΑΣΗ (ΚΟΚ 86) ΚΑΙ ΤΙΜΩΡΕΙΤΑΙ ΑΠΟ ΤΙΣ ΑΡΧΕΣ ΜΕ ΠΡΟΣΤΙΜΟ 334 ΕΥΡΩ ΚΑΙ ΑΦΑΙΡΕΣΗ ΠΙΝΑΚΙΔΩΝ

1ο Χιλ. ΝΕΑΣ ΕΘΝΙΚΗΣ ΟΔΟΥ ΤΣΑΙΡΙ - ΑΕΡΟΔΡΟΜΙΟΥ
www.kteo-rodos.gr
X192-28/2

Ανάπλαση περιοχών στη Χώρα της Καλύμνου

ΤΙ ΠΡΟΒΛΕΠΕΙ ΤΟ ΕΡΓΟ

Ένα νέο σημαντικό για την Κάλυμνο έργο, εντάχθηκε στο Περιφερειακό Επιχειρησιακό Πρόγραμμα (ΠΕΠ) Νοτίου Αιγαίου 2000-2006 με απόφαση του Γενικού Γραμματέα της Περιφέρειας κ. Χαράλαμπου Κόκκινου.

Πρόκειται για τη «Διαμόρφωση - Ανάπλαση περιοχών Χώρας Καλύμνου», προϋπολογισμού 675 χιλ. Ευρώ που θα υλοποιηθεί από το Δήμο Καλυμνίων στο πλαίσιο της ολοκληρωμένης Παρέμβασης Αστικής Ανάπτυξης του Δήμου.

Πιο συγκεκριμένα το έργο προβλέπει:

- Την ανάπλαση των περιοχών Σκάφης και Σταθμού με ανακατασκευή οδοστρωμάτων, κατασκευή πεζοδρομίων και αποκατάσταση δικτύων ύδρευσης και αποχέτευσης.
- Τη δημιουργία διαδρομής τουριστικού ενδιαφέροντος από τη Βασιλική του Χριστού της Ιερουσαλήμ ως τον συνοικισμό Αγίου Χαραλάμπους με διαμόρφωση πλακόστρωτων πεζοδρομίων και επιδιόρθωση των τοίχων αντιστήριξης.
- Την επισκευή και διαμόρφωση του «Καλύμνικου σπιτιού», παραδοσιακή οικία του νησιού, η οποία με την ολοκλήρωση των εργασιών θα καταστεί επισκέψιμη, προκειμένου να αποκτούν οι επισκέπτες μια εικόνα της παλιάς Καλύμνου.

Το έργο συνολικά αναμένεται να συμβάλει στην οικιστική και αισθητική αναβάθμιση της περιοχής, προσφέροντας περισσότερες επιλογές στους επισκέπτες και τους μόνιμους κατοίκους της Καλύμνου. Ταυτόχρονα αναμένεται να δημιουργήσει νέες θέσεις εργασίας.

Η χρηματοδότηση γίνεται κατά 75% από το Ευρωπαϊκό Ταμείο Περιφερειακής Ανάπτυξης κατά 25% από το Ελληνικό Δημόσιο.

Ο συνολικός αριθμός των έργων που έχουν ενταχθεί σήμερα στο Πρόγραμμα ανέρχεται σε 504 και ο προϋπολογισμός τους σε 519.4 εκ. ευρώ.

"ΜΙΧΑΛΗΣ"
Ο κατάλληλος άνθρωπος στην κατάλληλη στιγμή

ΑΠΟΦΡΑΞΕΙΣ

ΚΑΘΑΡΙΣΜΟΙ ΑΠΟΧΕΤΕΥΤΙΚΩΝ ΑΓΩΓΩΝ ΜΕ ΥΔΡΟΒΟΛΗ
ΚΟΥΖΙΝΕΣ - ΤΟΥΑΛΕΤΕΣ - ΣΙΦΩΝΙΑ - ΥΔΡΟΡΟΕΣ



ΑΝΑΛΑΜΒΑΝΟΥΜΕ

ΔΗΜΟΥΣ	ΝΟΣΟΚΟΜΕΙΑ	ΕΡΓΟΣΤΑΣΙΑ
ΞΕΝΟΔΟΧΕΙΑ	ΕΣΤΙΑΤΟΡΙΑ	ΚΑΤΑΣΤΗΜΑΤΑ
ΠΟΛΥΚΑΤΟΙΚΙΕΣ		ΜΟΝΟΚΑΤΟΙΚΙΕΣ



ΧΩΜΑΤΟΥΡΓΙΚΕΣ ΕΡΓΑΣΙΕΣ



ΜΕΤΑΦΟΡΕΣ ΠΑΝΤΟΣ ΤΥΠΟΥ

Εξυπηρετούμε 24 ώρες το 24ωρο ◆ 365 ημέρες το χρόνο

ΠΛΗΡΟΦΟΡΙΕΣ
ΜΙΧΑΛΗΣ Β. ΚΟΥΦΟΥ
☎ **2241095836 – Κιν. 6973991586**
T6827-28/2

ALHAMBRA TRAVEL
ΓΕΝΙΚΟΙ ΑΝΤΙΠΡΟΣΩΠΟΙ ΓΙΑ ΤΗΝ LOUIS ΣΤΗ ΡΟΔΟ

LOUIS HELLENIC CRUISES

12ήμερη κρουαζιέρα στη Δυτική Μεσόγειο ΠΑΣΧΑ 2006

Πειραιάς / Κέρκυρα / Τυνησία / Αιάκειο / Βαρκελώνη / Βαλένθια / Μάλαγα / Ταγγέρη / Πάλμα ντι Μαγιόρκα
από 20 Απριλίου έως 01 Μαΐου
με το εκπληκτικό κρουαζιερόπλοιο 34.000 τ.
«THOMSON DESTINY»



Μοναδική ευκαιρία να κάνετε Πάσχα με τα παιδιά σας με ειδικές τιμές που μόνο η LOUS HELLENIC CRUISES μπορεί να προσφέρει.

Θέσεις περιορισμένες.

Περιλαμβάνονται
* Διαμονή στην καμπίνα της επιλογής σας.
* Αεροπορική επιστροφή με ειδικά ναυλωμένη πτήση από Πάλμα στην Αθήνα.
* Μεταφορές από / προς κρουαζιερόπλοιο στην Κέρκυρα τη Μ. Παρασκευή (Επιτάφιο) και το Μ. Σάββατο για τη λειτουργία της Ανάστασης.
* Πλήρης διατροφή στο κρουαζιερόπλοιο (πρωινό, γεύμα, δείπνο και μεταμεσονύκτια σνακ)
* Συμμετοχή στις διάφορες εκδηλώσεις, την καθημερινή ψυχαγωγία και το καλλιτεχνικό πρόγραμμα του κρουαζιερόπλοιου
* Μεταφορά στο αεροδρόμιο της Πάλμα
* Ασφάλιση Αστικής Επαγγελματικής Ευθύνης

Δεν περιλαμβάνονται: * Λιμενικά και λοιπά έξοδα * Φόροι * Προαιρετικές εκδρομές * Φιλοδωρήματα * Κατανάλωση ποτών / αναψυκτικών.

ΠΛΗΡΟΦΟΡΙΕΣ-ΠΡΟΓΡΑΜΜΑΤΑ
ALHABRA TRAVEL
Δ. ΘΕΟΔΩΡΑΚΗ 13 - ΡΟΔΟΣ
ΤΗΛ. 22410-37052-2241025698
X5686-28/2

Κακή κατάσταση των δρόμων

Μεγάλα προβλήματα στο οδικό δίκτυο της Ρόδου

ΕΠΙΣΤΟΛΗ ΤΟΥ ΔΗΜΟΤΙΚΟΥ ΣΥΜΒΟΥΛΟΥ Γ. ΓΙΑΝΝΑΚΑΚΗ

ΑΠΑΡΑΙΤΗΤΟ είναι να γίνουν σημαντικά οδικά έργα στην πόλη και στο νησί της Ρόδου, προκειμένου να αντιμετωπιστούν τα κυκλοφοριακά προβλήματα. Αυτό υπογραμμίζει σε επιστολή του ο δημοτικός σύμβουλος Ρόδου Γιάννης Γιαννακάκης. Ειδικότερα, στην επιστολή του ο κ. Γιαννακάκης γράφει τα εξής:

«Κάθε τουριστική περιοχή πρέπει και οφείλει να έχει άρτιο οδικό δίκτυο για την άνετη και ταχεία διακίνηση των τροχοφόρων και την ασφάλεια των οδηγών και συνεπιβαινόντων.

Η Ρόδος μπορεί να μην έχει ακόμα άρτιο οδικό δίκτυο αντάξιο της φήμη της, αλλά σίγουρα έχουν γίνει και γίνονται σημαντικά βήματα προς αυτή την κατεύθυνση.

Ο δρόμος Καλυθιές - Ψίνθος παλαιότερα και ο οδικός άξονας Αεροδρόμιο - Τσαϊρι, υπήρξαν δύο σημαντικά οδικά έργα. Επίσης η διαπλάτυνση της εθνικής οδού Ρόδου - Λίνδου μέχρι το Φαληράκι, με την κατασκευή της νησίδας τύπου "ζέρσεϊ", αποδείχθηκε ένα πολύ σημαντικό οδικό έργο, παρά τις ατέλειες που υπάρχουν, όπως τουλάχιστον λένε οι ειδικοί.

Πρόσφατα η διαπλάτυνση και ασφαλτόστρωση του επαρχιακού δρόμου Σορωνή - Αγιος Σουλάς - Διμυλιά - Ελεούσα, όπως και το οδικό έργο Ψίνθος - Αρχίπολη - Ελεούσα, που δημοπρατείται σύντομα, όπως διαβάζω στον τοπικό Τύπο, είναι έργα τα οποία, αναμφίβολα, αναβαθμίζουν τη συνολική εικόνα του οδικού μας δικτύου.

Ομως, παρά τις προσπάθειες της Περιφέρειας και της Νομαρχιακής Αυτοδιοίκησης οφείλει να παραδεχθεί κανείς ότι πρέπει να γίνουν αρκετά ακόμα. Ιδιαίτερα σε τμήματα του οδικού δικτύου που δέχονται τον μεγαλύτερο όγκο οχημάτων. Τέτοια είναι ο δρόμος από την Κρεμαστή μέχρι τον κόμβο της Φανερωμένης, ο οποίος είναι, επιεικώς, απαράδεκτος για μια τέτοια τουριστική περιοχή όπως η Ρόδος. Ο υφιστάμενος, μικρού σχετικά πλάτους, δρόμος είναι αδύνατο να ανταποκριθεί στην πυκνή κυκλοφορία οχημάτων. Επιπλέον, ο πολλάκις κατεστραμμένος ασφαλτοτάπητας δημιουργεί τις χείριστες εντυπώσεις στους μόνιμους κατοίκους, αλλά και στους εκατοντάδες χιλιάδες των τουριστών μας, γιατί δεν πρέπει να ξεχνάμε ότι είναι η μοναδική οδική αρτηρία που συνδέει το Αεροδρόμιο με την πόλη της Ρόδου.

Θα ισχυριστεί κανείς "μα έγιναν έργα υποδομής, όπως το αποχετευτικό της Ιαλυσού, λογικό είναι να έχει καταστραφεί". Σωστά, αλλά έχει περάσει αρκετός χρόνος από τότε, και σε καμιά περίπτωση δεν δικαιολογείται να μην πέσει ακόμα ασφαλτοτάπητας, ώστε να καλυφθούν τα σαμαράκια και οι πάμπολλες λακκούβες που χάσκουν επικίνδυνα.

Αφήστε πια εκείνες τις γιγάντιες και ακαλαίσθητες διαφημιστικές πινακίδες, που δίνουν την εντύπωση στον ξένο επισκέπτη ότι εισέρχεται στη Βαβέλ.

Η ίδια, δυστυχώς, εικόνα και στη λεωφόρο Ρόδου - Καλλιθέας. Φθαρμένος και χλιομπαλωμένος ασφαλτοτάπητας, με σαμαράκια και λακκούβες και εκεί, και ποιός θα εξηγήσει στον ξένο επισκέπτη, "ξέρετε πριν από πέντε χρόνια σκάφτηκε για να τοποθετηθεί αποχετευτικός αγωγός".

Σχετικά νέος δρόμος ο άξονας Αεροδρομίου - Τσαϊρι, έχει καταστραφεί στο μεγαλύτερο μέρος του με τεράστιες λακκούβες στην άκρη επικίνδυνων στροφών, χωρίς διαγραμμίσεις και φωτισμό, που πότε είναι σε λειτουργία και πότε όχι.

Στην εθνική οδό επίσης θεωρώ ότι δεν γίνονται οι απαραίτητες συντηρήσεις και εδώ

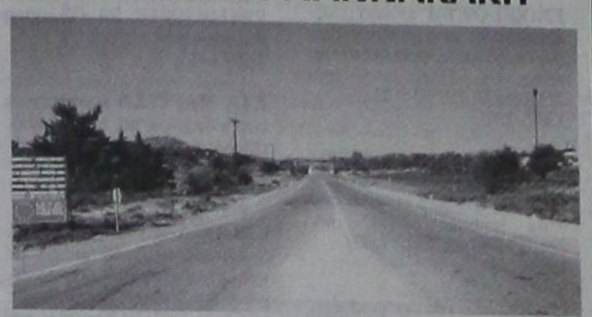

συναντάμε κακοτεχνίες, σαμαράκια και λακκούβες. Από δε το στρατόπεδο στο Τσαϊρι μέχρι το Gold Βογιατζής, σε κάθε νεροποντή δεν υπάρχει ένα κανάλι ομβρίων που να δίνει διέξοδο, με αποτέλεσμα να μετατρέπεται το σημείο αυτό σε αδιάβατη λίμνη, γεμάτη από λάσπες και πέτρες που παρασύρει το νερό. Δεν θέλω να σταθώ περισσότερο σ' αυτά, γιατί είναι σε όλους γνωστά.

Δράττομαι όμως της ευκαιρίας αυτής να αναφερθώ και στη σηματοδότηση που πιστεύω συμπληρώνει την εικόνα των δρόμων μας, βελτιώνει την κυκλοφορία οχημάτων και αυξάνει παράλληλα τις συνθήκες ασφαλείας για τους οδηγούς.

Στις αρχές της εθνικής οδού Ρόδου - Λίνδου (αμέσως μετά το Ροδίνι) ο κόμβος προς Ανάληψη - Νοσοκομείο στερείται σηματοδοτών. Και όμως πρόκειται για έναν από τους ποιο επικίνδυνους κόμβους, κυρίως για τους οδηγούς που κινούνται από την Ηλιούπολη και επιθυμούν να εισέλθουν στην εθνική οδό με κατεύθυνση την πόλη. Αλήθεια Κίνδυνος - Θάνατος. Αφήστε δε την Ιώβειο υπομονή που πρέπει να έχει ο οδηγός για να κάνει το εγχείρημα εισόδου την κατάλληλη στιγμή.

Πιο κάτω τώρα στη συμβολή των οδών Λίνδου και Κων. Υδραίου, κάθε απροσεξία οδηγού καταλήγει σε ατύχημα, πέρα από τον εκνευρισμό που προκαλεί η μεγάλη αναμονή των οδηγών που θέλουν να κινηθούν είτε από την Υδραίου, δημιουργώντας ατέλειωτες ουρές. Είναι συνεπώς αδήριτη η ανάγκη άμεσης τοποθέτησης σηματοδοτών και εδώ.

Στην Κων. Υδραίου και Κωτιάδη και πιο πάνω στη συμβολή με την Τσαλδάρη, η κίνηση των οχημάτων είναι δυσχερής και επικίνδυνη. Δεν είμαι ειδικός, θεωρώ όμως ότι και εδώ η εγκατάσταση και λειτουργία "φαναριών" δεν διευκόλυνε την κυκλοφορία και θα μηδένιζε τον κίνδυνο ατυχημάτων.

Τέλος, όλοι γνωρίζουν ότι στην Ανάληψη - Ηλιούπολη και στους Αγίους Αποστόλους, ζει το ένα τρίτο και πλέον των κατοίκων αυτής της πόλης και αν συνυπολογιστεί το γεγονός ότι υπάρχουν το Νοσοκομείο, σούπερ μάρκετ, βιοτεχνικά κέντρα που συγκεντρώνουν χιλιάδες επισκέπτες κάθε μέρα, οφείλουμε να επανεξετάσουμε άμεσα ποιές είναι οι κυριότερες ειδικές αρτηρίες σ' αυτές τις συνοικίες και ποια μέτρα κυκλοφοριακά και σήμανσης πρέπει να πάρουμε.

Είμαι βέβαιος ότι κάποια στιγμή Περιφέρεια, Νομαρχία και Δήμος Ρόδου, από κοινού, θα δουν τα μεγάλα αυτά προβλήματα και θα δρομολογήσουν τις πιο εφικτές λύσεις, ώστε να αλλάξει η αρνητική εικόνα που υπάρχει σήμερα.

Φιλικά
Γ. Γιαννακάκης
Δημοτικός σύμβουλος
Δήμου Ροδίων»

VANIK TOURS

ΓΙΑΝΝΗΣ και ΣΕΒΑ ΒΑΛΣΑΜΙΔΗ
VANIK σημαίνει ΑΛΗΘΕΙΑ
ΑΚΤΗ ΚΑΝΑΡΗ 17, ΨΑΡΟΠΟΥΛΑ - ΑΝΕΤΟ ΠΑΡΚΙΝΓΚ •
Ανοικτά: ΔΕ-ΣΑ 08.30 - 14.00 & 16.30 - 20.30 - Τηλ. 22410 35191, 37621 κινητό: 6945798148 , FAX 22410 29532

Το γραφείο μας πάντα πρώτο σε κρατήσεις ξενοδοχείων εξασφάλισε και σας προσφέρει καταπληκτικές τιμές για τα παρακάτω ξενοδοχεία σε ΠΑΚΕΤΑ (έκδοση εισιτηρίων R/T) από 1/11/05-31/3/2006

Απευθυνόμαστε σε σας που θέλετε και η κράτησή σας να είναι σωστή και το δωμάτιό σας να σας περιμένει

1ον HOTEL PRESIDENT Α΄ Κατηγορίας
Λεωφόρος Κηφισίας (ανακαινισμένο)
Μονόκλινο € 63
Δίκλινο για μονόκλινο € 68
Δίκλινο € 73
Τρίκλινο € 93

2ον HOTEL ZAFOLIA Α΄ Κατηγορίας
Λεωφόρος Αλεξάνδρας
Μονόκλινο € 90
Δίκλινο € 100
Τρίκλινο € 120

3ον HOTEL ATHENS CYPRIA Α΄ Κατηγορίας
Σύνταγμα
Μονόκλινο € 60
Δίκλινο € 75
Τρίκλινο € 100

4ον HOTEL ASTOR Α΄ Κατηγορίας
Σύνταγμα
Μονόκλινο € 55
Δίκλινο για μονόκλινο € 62
Δίκλινο € 70
Τρίκλινο € 80

5ον HOTEL ARETHOUSA Β΄ Κατηγορίας
Σύνταγμα
Μονόκλινο € 50
Δίκλινο € 65
Τρίκλινο € 80

6ον HOTEL ELECTRA Α΄ SUPERIOR
Ερμού Σύνταγμα
Μονόκλινο € 135
Δίκλινο € 155
Τρίκλινο € 185

7ον HOTEL ELLINIS Β΄ Κατηγορίας
Ωνάσειο, λεωφ. Συγγρού
Μονόκλινο € 48
Δίκλινο € 58
Τρίκλινο € 70

8ον HOTEL TPITON Β΄ Κατηγορίας
Κέντρο Πειραιά
Μονόκλινο € 60
Δίκλινο € 80
Τρίκλινο € 100

9ον HOTEL SAVOY Α΄ Κατηγορίας
Κέντρο Πειραιά
Μονόκλινο € 75
Δίκλινο € 95
Τρίκλινο € 115

10ον HOTEL EGNATIA Β΄ Κατηγορίας
Θεσσαλονίκη Κέντρο - ανακαινισμένο
Μονόκλινο € 75
Δίκλινο € 85
Τρίκλινο € 95

11ον HOTEL EGNATIA PALACE Α΄ Κατηγορίας
Θεσσαλονίκη Κέντρο - ολοκαίνουργιο
Μονόκλινο € 100
Δίκλινο € 110
Τρίκλινο € 135

* Τα παραπάνω ξενοδοχεία διαθέτουν T.V. σε όλα τα δωμάτια
* Στις παραπάνω τιμές συμπεριλαμβάνεται πρωινό σε μπουφέ
* Ακόμη σε μας θα βρείτε αεροπορικά και ατμοπλοϊκά εισιτήρια όλων των εταιρειών.

X.5661-28/2

ΠΟΛΥΚΑΤΑΣΤΗΜΑΤΑ
ΤΡΙΑΝΤΑΦΥΛΛΟΥ
ΜΟΔΑ - ΠΟΙΟΤΗΤΑ - ΤΙΜΕΣ
ΕΚΠΤΩΣΕΙΣ 30% - 60%
ΠΡΟΛΑΒΕΤΕ
ΡΟΥΧΑ ΚΑΙ ΕΣΩΡΟΥΧΑ ΓΙΑ ΟΛΗ ΤΗΝ ΟΙΚΟΓΕΝΕΙΑ

ΑΝΔΡΙΚΑ		
ΠΑΝΤΕΛΟΝΙΑ ΚΟΤΛΕ ΠΡΟΣΦΟΡΑ	από	10€
ΜΠΛΟΥΖΕΣ ΜΑΛΛΙΝΕΣ	»	15 -7,5€
ΓΙΛΕΚΑ ΚΥΝΗΓΟΥ	»	10 - 5€
ΠΑΝΤΕΛΟΝΙΑ	»	15 -7,5€
ΜΠΛΟΥΖΑΚΙΑ ΦΟΥΤΕΡ	»	12 - 6€
ΜΠΟΥΦΑΝ	»	24 -12€
ΠΟΥΚΑΜΙΣΑ	»	10 - 5€
ΧΙΛΙΑΔΕΣ ΜΠΛΟΥΖΑΚΙΑ	»	24 - 12€
ΓΥΝΑΙΚΕΙΑ		
ΗΜΙΠΑΛΤΑ	από	25 - 15€
ΜΠΟΥΦΑΝ	»	20 -10€
ΦΟΥΣΤΕΣ	»	12 - 7€
ΝΥΧΤΙΚΑ	»	11 - 7€
ΖΑΚΕΤΕΣ ΚΑΙ ΜΠΛΟΥΖΑΚΙΑ ΦΟΥΤΕΡ	»	8 - 4€
ΜΠΛΟΥΖΕΣ ΠΛΕΚΤΕΣ	»	12 -5€
ΚΟΡΜΑΚΙΑ ΤΑ 3 ΤΕΜΑΧΙΑ	»	1€
ΠΑΙΔΙΚΑ		
ΣΕΤ ΜΠΕΜΠΕ	από	12-6€
ΦΟΡΜΕΣ ΑΘΛΗΤΙΚΕΣ	»	12-6€
ΜΠΟΥΦΑΝ	»	25 -12,5€
ΓΙΛΕΚΑ	»	10 - 5€
ΜΠΛΟΥΖΑΚΙΑ ΦΟΥΤΕΡ	ΜΟΝΟ	6€
ΠΑΝΤΕΛΟΝΙΑ ΔΙΑΦΟΡΑ	από	3, 6, 8€
ΣΟΥΠΕΡ ΠΡΟΣΦΟΡΕΣ σε εσώρουχα ανδρικά, γυναικεία, παιδικά πετσέτες	ΜΟΝΟ	1 €
	ΜΟΝΟ	1,5 €

ΤΡΙΑΝΤΑΦΥΛΛΟΥ
Γ. ΣΕΦΕΡΗ 108 - ΕΜΠΟΡΙΚΟ ΚΕΝΤΡΟ ΠΑΝΑΓΟΥ
Τηλ. 22410 62556

Τα καταστήματα ΤΡΙΑΝΤΑΦΥΛΛΟΥ σας ευχαριστούν για την εμπιστοσύνη σας

ΧΛ-5116-3/3

ΣΥΛΛΟΓΟΣ ΜΕΛΕΤΗΤΩΝ ΔΗΜΟΣΙΩΝ ΕΡΓΩΝ ΝΟΜΟΥ ΔΩΔΕΚΑΝΗΣΟΥ
Μητροπόλεως 4 Ρόδος
(Κτίριο ΤΕΕ / Τμήμα Δωδεκανήσου)
Τηλ. 22410 66181, FAX 22410 66185

Πρόσκληση

Ο Σύλλογος Μελετητών Δημοσίων Εργων Ν. Δωδεκανήσου καλεί τα μέλη του στην ετήσια τακτική συνέλευση, που θα πραγματοποιηθεί στη 1 Μαρτίου ημέρα Τετάρτη και ώρα 8 μ.μ. στα γραφεία του Τ.Ε.Ε. Τμήμα Δωδεκανήσου, Μητροπόλεως 4 - Ρόδος.

Με θέματα:
1) Διοικητικός και Οικονομικός απολογισμός απερχόμενου διοικητικού συμβουλίου
2) Αρχαιρεσίες

Σε περίπτωση μη απαρτίας, η συνέλευση θα πραγματοποιηθεί στις 9 Μαρτίου ημέρα Πέμπτη την ίδια ώρα και στον ίδιο χώρο.

Ο πρόεδρος του Δ.Σ.
Φιλήμονας Αρφαράς
Ηλεκτρολόγος Μηχανικός

13498-1/3

ΠΡΑΚΤΟΡΕΙΟ ΤΑΞΙΔΙΩΝ
ΣΑΒΒΑΣ ΣΑΗΣ
ΠΡΟΣΦΕΡΟΥΜΕ
τα φθηνότερα αεροπορικά εισιτήρια για όλο τον κόσμο με όλες τις αεροπορικές πτήσεις

ΠΡΟΣΟΧΗ:
ΠΛΗΡΟΦΟΡΙΕΣ ΔΕΝ ΔΙΔΟΝΤΑΙ ΑΠΟ ΤΟ ΤΗΛΕΦΩΝΟ ΜΟΝΟ ΠΡΟΣΩΠΙΚΗ ΠΑΡΟΥΣΙΑ ΣΑΣ

Ακόμη:
♦ ΒΙΖΑ επισκέπτου για ΑΥΣΤΡΑΛΙΑ σε μία μέρα
♦ Εκδοση διαβατηρίων
♦ Εκδοση αδειών αυτοκινήτων

ΞΕΝΟΔΟΧΕΙΑ ΣΤΗΝ ΑΘΗΝΑ

PRESIDENT Α' Κατηγορίας Λεωφόρος Κηφησίας
Μονόκλινο € 63 έως 31/3/06 με πρωινό
Δίκλινο για μονόκλινο € 68 » » » »
Δίκλινο € 73 » » » »
Τρίκλινο € 93 » » » »

ROYAL OLYMPIC LUX κοντά στο Σύνταγμα
Μονόκλινο € 91 έως 31/3/06
Δίκλινο € 91 » »
Τρίκλινο € 120 » »

OLYMPIC PLC Α' κατηγορίας Σύνταγμα
Μονόκλινο € 78 έως 31/11/05με πρωινό
Δίκλινο € 88 » » » »
Τρίκλινο € 109 » » » »

ΚΑΝΙΓΚΟΣ Α' κατηγορίας οδός Κάνινγκος
Μονόκλινο € 78 έως 31/3/06 με πρωινό
Δίκλινο € 88 » » » »

ASTOR Σύνταγμα
Μονόκλινο € 55 έως 31/12/05 με πρωινό
Δίκλινο για μονόκλινο € 62 » » » »
Δίκλινο € 70 » » » »
Τρίκλινο € 80 » » » »

POLIS GRAND HOTEL Α' Κατηγορίας Πατησίων
Μονόκλινο € 60 έως 31/3/06 με πρωινό
Δίκλινο € 70 » » » »
Τρίκλινο € 90 » » » »

DORIA HTL Β' Κατηγορίας Ομόνοια
Μονόκλινο € 54 έως 21/3 με πρωινό
Δίκλινο € 61 » » » »
Τρίκλινο € 79 » » » »

HELLINIS Β' Κατηγορίας ΩΝΑΣΕΙΟ, Συγγρού
Μονόκλινο € 48 έως 31/12/05
Δίκλινο € 58 » »
Τρίκλινο € 70 » »

BEST WESTERN Ιλίσια
Μονόκλινο € 84 από 1/5 - 31/12/05
Δίκλινο € 93 » »
Τρίκλινο € 110 » »

ARETOUSA Β' Κατηγορίας Μητροπόλεως Σύνταγμα
Μονόκλινο € 58
Δίκλινο € 76
Τρίκλινο € 100

VERGINA Β' Κατηγορίας ΘΕΣ/ΚΗ (κεντρικό)
Μονόκλινο € 64
Δίκλινο € 80
Τρίκλινο € 90

ANEMONI Κεντρικό - Πειραιά
Μονόκλινο € 60 έως 31/12/05 με πρωινό
Δίκλινο € 72 » » » »
Τρίκλινο € 85 » » » »

ΣΑΣ ΣΥΜΦΕΡΕΙ ΠΡΙΝ ΚΛΕΙΣΕΤΕ ΟΠΟΥΔΗΠΟΤΕ ΝΑ ΜΑΣ ΕΠΙΣΚΕΦΘΕΙΤΕ

ΠΡΑΚΤΟΡΕΙΟ ΤΑΞΙΔΙΩΝ
ΣΑΒΒΑΣ ΣΑΗΣ
ΤΑΡΠΟΝ ΣΠΡΙΓΚΣ 42 δίπλα στην Τράπεζα Πίστεως • Τηλ. 22410 39781-3

X.5666-28/2

GR Grand Hotel
★★★★★



Ο τέλειος συνδυασμός ποιότητας και οικονομίας που τιμά και ανεβάζει τη Ρόδο





Αναλαμβάνουμε συνέδρια και κάθε κοινωνική σας εκδήλωση





Αξέχαστες μελωδικές στιγμές δίπλα στο τζάκι μας, με τον πιανίστα ΤΑΚΗ ΤΣΩΝΗ, κάθε Παρασκευή, Σάββατο και Κυριακή





X.5654-28/2

X.5654-30/2

ΠΡΟΟΔΟΣ μικρές αγγελίες ΠΡΟΟΔΟΣ μικρές αγγελίες ΠΡΟΟΔΟΣ

ενοικιάσεις

ΕΝΟΙΚΙΑΖΕΤΑΙ γκαρσονιέρα νέα κατασκευή, πλήρως επιπλωμένη, δίχωρη, ψύξη - θέρμανση και TV, περιοχή Ιαλυσός. Πληρ. τηλ. 22410/94850 και κιν. 6945554736 13047-24/2

ΔΙΑΜΕΡΙΣΜΑ 1ου ορόφου 47 τ.μ., μερικώς επιπλωμένο, κοντά στο Πανεπιστήμιο, στην οδό Κολοκοτρώνη, κατάλληλο για φοιτητές ή ζευγάρι. Πληροφορίες τηλ. 22410/35342 μετά τις 4μ.μ. 13111-12/3

ΕΝΟΙΚΙΑΖΕΤΑΙ ισόγειο κατάστημα 240 τ.μ., επί της λεωφόρου Ρόδου - Καλλιθέα, έναντι σούπερ μάρκετ Μαρινόπουλου. Πληρ. τηλ. 6945336699, 10 π.μ.- 14μ.μ. 13087-28/2

ΕΝΟΙΚΙΑΖΕΤΑΙ στο Νιοχώρι, ισόγειο διαμέρισμα ανεξάρτητο με δική του αυλή, αποτελούμενο από δύο δωμάτια, κουζίνα, μπάνιο. Επίσης ενοικιάζεται ένα στούντιο επιπλωμένο στο ισόγειο. Πληρ. τηλ. 22410/22139 και κιν. 6944562502 13066-23/2

ΕΝΟΙΚΙΑΖΕΤΑΙ 3άρι διαμέρισμα α' ορόφου, άριστης κατασκευής, επί της οδού Πειραιώς. Πληρ. Εμμ. Μ. Κρανίδης, Αμερικής 50, τηλ. 22410/27082 - 26476, κιν. 6944347405 και φαξ 22410/27101, ώρες γραφείου 9-13 και 5-9 X5704-26/2

ΕΝΟΙΚΙΑΖΕΤΑΙ δυάρι διαμέρισμα επί της οδού Θεμ. Σοφούλη, πλησίον ΟΑΕΔ. Πληρ. Εμμ. Μ. Κρανίδης, Αμερικής 50, τηλ. 22410/27082 - 26476, κιν. 6944347405 και φαξ 22410/27101, ώρες γραφείου 9-13 και 5-9 X5704-26/2

ΕΝΟΙΚΙΑΖΕΤΑΙ διαμέρισμα δυάρι, με μεγάλα μπαλκόνια, 1ου ορόφου, πλήρως επιπλωμένο, με οικοσυσκευές και έπιπλα, εντοιχιζόμενες ντουλάπες, ηλιακό θερμοσίφωνα, κλιματισμό θέρμανσης - ψύξης, νυτερινό ρεύμα, τοποθεσία Ιαλυσός, κοντά στην εκκλησία της Αγ. Αικατερίνης. Τιμή ενοικίου 350 ευρώ. Πληροφορίες κιντό κ. Παύλος, 6978098570 και κ. Χριστίνα, 22410/ 38595 13070-19/2

ΕΝΟΙΚΙΑΖΕΤΑΙ το ισόγειο δυόροφης παραδοσιακής κατοικίας, εμβαδού 150 τ.μ., με δύο βεράντες και αυλόγυρο, με λουλούδια, στην οδό Καναδά 78-80. Πληρ. τηλ. 22410/27985 και στον πάνω όροφο 13442-28/2

ΕΝΟΙΚΙΑΖΕΤΑΙ 4άρι διαμέρισμα κοντά στο Καζίνο. Πληρ. Εμμ. Μ. Κρανίδης, Αμερικής 50, τηλ. 22410/27082 - 26476, κιν. 6944347405 και φαξ 22410/27101, ώρες γραφείου 9-13 και 5-9 X5704-26/2

ΕΝΟΙΚΙΑΖΕΤΑΙ 4άρι πλησίον της ΚΑΙΡ. Πληρ. Εμμ. Μ. Κρανίδης, Αμερικής 50, τηλ. 22410/27082 - 26476, κιν. 6944347405 και φαξ 22410/27101, ώρες γραφείου 9-13 και 5-9 X5704-26/2

ΕΝΟΙΚΙΑΖΕΤΑΙ
ΔΙΑΜΕΡΙΣΜΑ 150 τ.μ., με κήπο μπροστά και πίσω και με αποθήκη, οδός Ακραμίτου, περιοχή Αταβύρου
Τηλ.22440/52036, 22440/51275 και 6942664620
13066-1/3

ΕΝΟΙΚΙΑΖΕΤΑΙ οροφοδιαμέρισμα πολυτελείας τριών υπνοδωματίων, 2 μπάνια, θέρμανση, στο κέντρο της πόλης επί της οδού Β. Ηρακλείου. Η οικοδομή έχει πυλωτή για στάθμευση. Πληρ. Διακογεωργίου Κάλλιστος τηλ. 22410-29318 & 22410-78501 X5664-28/2

ΕΝΟΙΚΙΑΖΟΝΤΑΙ δωμάτια επιπλωμένα, πλησίον Αγίου Δημητρίου. Πληρ. τηλ. 22410/26134 13061-15/3

ΕΝΟΙΚΙΑΖΕΤΑΙ ισόγειο μονοκατοικίας πλήρως επιπλωμένο με ένα υπνοδωμάτιο, αρκοντίσιον και κήπο. Πληρ. τηλ. 22410/66591/6973314143 13075-19/3

ΕΝΟΙΚΙΑΖΕΤΑΙ τουριστικό κατάστημα, απέναντι από το Water Park του ξενοδοχείου Blue Bay στην Ιαλυσό. Πληρ. τηλ. 22410/94249 και 22410/90309 13083-5/3

ΕΝΟΙΚΙΑΖΕΤΑΙ γκαρσονιέρα επιπλωμένη, Λουδίνου 24. Πληροφορίες τηλ. 6944434429 13084-23/2

ΕΝΟΙΚΙΑΖΕΤΑΙ γκαρσονιέρα επιπλωμένη. Πληρ. τηλ. 6978849489 13073-22/2

ΕΝΟΙΚΙΑΖΕΤΑΙ διαμέρισμα στ' Ασγούρου 120 τ.μ., βεράντες γύρω γύρω με ζαρντινιέρες, δίπλα στο τζαμί. Πληρ. τηλ. 22410/35522 και 22410/36543 13106-28/2

ΕΝΟΙΚΙΑΖΕΤΑΙ κατάστημα στην Παλιά Πόλη, στην οδό Αγίου Φανουρίου 46 και γκαρσονιερα στην περιοχή Βενετακλείου Γυμνασίου. Πληρ. τηλ. 22410/37427 και 22410/31610 5140-15/2

ΕΝΟΙΚΙΑΖΟΝΤΑΙ δίχωρες γκαρσονιέρες με κλιματισμό και βεράντες χωρίς κοινόχρηστα στο 6ο χλμ της λεωφόρου Καλλιθέας (φανάρια - διακλάδωση Κοσκινού). Ανετο πάρκινγκ. Πληροφορίες τηλ. 6946790515 - 6945105247 13107-12/3

ΕΝΟΙΚΙΑΖΕΤΑΙ διαμέρισμα 3άρι στη Στρατηγού Ζήση (κοντά στο λιμάνι), πρόσφατα ανακαινισμένο. Τηλ. 22410/39210, 24563 ώρες καταστημάτων T6972-4/3

ΣΤΑ ΜΑΡΙΤΣΑ ενοικιάζεται δυάρι διαμέρισμα, καινούργιο, επιπλωμένο. Πληροφορίες τηλ. 22410/48195 13449-26/2

ΕΝΟΙΚΙΑΖΕΤΑΙ διαμέρισμα διαμπερές, στον 3ο όροφο, με τρία υπνοδωμάτια, 2 λουτροκαμπινέ και λοιπούς βοηθητικούς χώρους, Στέλιου Κωτιάδη και Παπαναστάση 1. Πληρ. τηλ. 6974500202 13105-28/2

ΕΝΟΙΚΙΑΖΕΤΑΙ καινούργια, επιπλωμένη γκαρσονιέρα, στα Κοσκινού. Προτιμούνται στρατιωτικοί, δάσκαλοι, φοιτητές. Πληροφορίες τηλ. 22410/66473 και 6945551804 13115-1/3

ΕΝΟΙΚΙΑΖΕΤΑΙ
ΔΙΑΜΕΡΙΣΜΑ 3άρι, με δύο WC, οδός Μακρυγιάννη και Καποδιστρίου
Τηλ. 22410/39043
13114-12/3

ΕΝΟΙΚΙΑΖΕΤΑΙ
κατάστημα για μίνι μάρκετ ή περίπτερο στην Παλιά Πόλη, Ομήρου 87. Επίσης ενοικιάζεται μονοκατοικία στην Παλιά Πόλη, Ομήρου 86.
Τηλ. 22410/37813
13440-26/2

ΕΝΟΙΚΙΑΖΟΝΤΑΙ
6 στούντιος καινούρια, επί της Ρόδου - Λίνδου, 2 χλ. πριν το Γκολφ Αφάντου, στη διασταύρωση Καλυθιών με παραλία Τραγανού, 400 μ. από τη θάλασσα, πλήρως εξοπλισμένα.
Τιμή: Διαμόρφωσέ την μόνος σου σύμφωνα με τις οικονομίες σου
Τηλ.22410/96616 και 6932603855
ΓΔ-5/2

ΕΝΟΙΚΙΑΖΟΝΤΑΙ
για επαγγελματική χρήση, όροφος 450 τ.μ., παραλιακός, στην οδό Αυστραλίας και Ζήση.
Πληροφορίες τηλ. 21089045585 & 6944616420
13093-9/3

ΕΝΟΙΚΙΑΖΟΝΤΑΙ
επί της Κοδριγκτώνος (περιοχή σταδίου Διαγόρα) επιπλωμένα διαμερίσματα, ευρύχωρα, για μικρό ή μεγαλύτερο διάστημα
Πληρ. τηλ. 22410/31756
T6965-3/3

ΕΝΟΙΚΙΑΖΟΝΤΑΙ δύο διαμερίσματα από 2 κρεβατοκάμαρες, σαλόνι, κουζίνα και λουτροκαμπινέ, Αγίου Ιωάννου, Κρεμαστή. Πληρ. τηλ. 6947836347 και 2246041183 5128-22/2

ΕΝΟΙΚΙΑΖΟΝΤΑΙ: α) Στα Κοσκινού, επιπλωμένες γκαρσονιέρες, 2 δωματίων - WC, επιφάνειας 50 τ.μ., με ηλιακό και θέρμανση. β) Στην περιοχή σταδίου Διαγόρα οροφοδιαμέρισμα α' ορόφου, επιφάνειας 180 τ.μ., με τζάκι, ηλιακό και θέρμανση, επιπλωμένο ή μη, κατάλληλο και για επαγγελματική χρήση. Τηλ. 6946681508 και 6942296617 13400-25/2

ΕΝΟΙΚΙΑΖΕΤΑΙ διαμέρισμα 3 δωματίων, 120 τ.μ., στην οδό Λεμεσού 25, 1ος όροφος. Κατάλληλο και για επαγγελματική χρήση. Πληροφορίες τηλ. 22410/31969 και κιν. 6944269973 13077-24/2

ΕΝΟΙΚΙΑΖΕΤΑΙ ΔΙΑΜΕΡΙΣΜΑ 1ου ορόφου, 84 τ.μ., με δύο υπνοδωμάτια, επί της Φιλ. Ένωσης Δωδ/σίων, Συνοικισμός Δασκάλων, με αυτόνομη θέρμανση και ηλιακό. Τηλ. 22410/31252 και 6944915037 13424-25/2

ΕΝΟΙΚΙΑΖΕΤΑΙ διαμέρισμα τριών υπνοδωματίων με κήπο, στην Ιαλυσό. Πληροφορίες τηλ. 22410/94629 και κιν. 6947850462 13091-26/2

ΕΝΟΙΚΙΑΖΕΤΑΙ διαμέρισμα 1ος όροφος 100 τ.μ., επί της οδού Κων/νου Υδραίου 56, Ανάληψη, έναντι λαϊκής αγοράς Παρασκευής. Σύνδεση με αποχετευτικό. Πληρ. τηλ. 22410/31921 και 36610 5139-16/3

ΕΝΟΙΚΙΑΖΟΝΤΑΙ επιπλωμένες γκαρσονιέρες μονόχωρες, δίχωρες, για όλο το χρόνο, εντός Ρόδου. Προτιμούνται στρατιωτικοί. Πληρ. τηλ. 22410/20021 και κιν. 6947374732 X5655-28/2

ΕΝΟΙΚΙΑΖΕΤΑΙ κατάστημα 50 τ.μ., με υπόγειο και πατάρι, κοντά στο καζίνο. Πληρ. Εμμ. Μ. Κρανίδης, Αμερικής 50, τηλ. 22410/27082 - 26476, κιν. 6944347405 και φαξ 22410/27101, ώρες γραφείου 9-13 και 5-9 X5704-26/2

ΕΝΟΙΚΙΑΖΕΤΑΙ διαμέρισμα 2ου ορόφου, Στοκχόλμης, Ανω Ροδίνι. Πληροφορίες τηλ. 22410/67124 13076-22/2

ΕΝΟΙΚΙΑΖΕΤΑΙ κατάστημα 38 τ.μ., στο Φαληράκι, σε Εμπορικό Κέντρο. Πληρ. Εμμ. Μ. Κρανίδης, Αμερικής 50, τηλ. 22410/27082 - 26476, κιν. 6944347405 και φαξ 22410/27101, ώρες γραφείου 9-13 και 5-9 X5704-26/2

πωλήσεις

ΠΩΛΕΙΤΑΙ παλαιά διώροφη κατοικία, στην οδό Παπαλουκά αριθμ. 55. Πληροφορίες τηλ. 22410/28941 ΓΔ-28/2

ΠΩΛΟΥΝΤΑΙ επαγγελματικοί χώροι, στην οδό Βενέζη (δίπλα στο Ροδίων Παιδεία): α) Καταστήματα για οποιαδήποτε χρήση επαγγελματική των 62τ.μ., και 125τ.μ., β) Γραφεία - Ιατρεία των 62 τ.μ. και 125τ.μ. γ) Αποθήκες των 62τ.μ. και 125τ.μ. Δεκτά δάνεια. Πληρ. Κάλλιστος Διακογεωργίου, τηλ. 22410/78501 και 22410/29318 X5664-28/2

ΠΩΛΟΥΝΤΑΙ στην παραλία Κιοτάρι μεζονέτες, ημιτελής και τελειωμένες των 80τ.μ. και 110τ.μ. σε 1000τ.μ. οικόπεδο σε κατασκευή πολυτελή. Δεκτά δάνεια. Πληρ. Διακογεωργίου Κάλλιστος. Πληροφορίες τηλ. 22410/29318 και 22410/78501 X5664-28/2

ΠΩΛΕΙΤΑΙ παραδοσιακό καφενείο, Αγ. Αναστασίας 48-50. Τιμή 35.000 ευρώ. Τηλ. 22410/75547 και κιν. 6939527418, Βαγγέλης 12965-22/2

ΠΩΛΕΙΤΑΙ διαμέρισμα 65 τ.μ., επί της οδού Κανελλοπούλου και προέκταση Αννης Μαρίας, κατάλληλο και για επαγγελματική στέγη. Πληρ. τηλ. 22410/96375 και κιν. 6974490995 13451-28/2

ΠΩΛΟΥΝΤΑΙ
1) Κτίριο 250 τ.μ., με υπαίθριο χώρο 600 τ.μ., έτοιμο για χρήση, για επαγγελματική χρήση, ιδανικό και για σούπερ μάρκετ.
2) Ηλεκτρικό κλαρκ σε άριστη κατάσταση και
3) Πωλείται ή ενοικιάζεται κατάντη σταθερή στην παραλία Θεολόγου.
Μόνο σοβαρές προτάσεις
Τηλ 6938097097
13103-21/3

ΡΟΔΟΣ: ΠΩΛΕΙΤΑΙ
οικόπεδο στην Ιξιά, οδός Ομήρου 17, 160 τ.μ.
Πληροφορίες τηλ. 6945-994321
ΓΔ-23/2

ΠΩΛΟΥΝΤΑΙ στην Κρεμαστή διαμερίσματα μεζονέτες στον παραλιακό δρόμο Κρεμαστής των 60τ.μ. και μεζονέτες των 120τ.μ. με αυλή, πολυτελής κατασκευή. Δάνεια δεκτά. Πληρ. Διακογεωργίου Κάλλιστος τηλ. 22410/29318 και 22410/78501 X5664-28/2

ΠΩΛΕΙΤΑΙ εστιατόριο - ψησταριά, έτοιμο να λειτουργήσει αμέσως, στην Κρεμαστή. Φανταστική τιμή (17.000 ευρώ). Πληροφορίες τηλ. 22410/33682 και 22410/74435 κ. Μάκη 13163-28/4

ΠΩΛΕΙΤΑΙ οικόπεδο 2520 τ.μ., στο Παραδείσι, περιοχή Ατσιγγάνικα. Τιμή 50.000 ευρώ. Πληροφορίες τηλ. 20021 X5655-28/2

ΠΩΛΕΙΤΑΙ επιχείρηση σφολιατοειδών και πίτσας με επίσια λειτουργία, με όλο τον εξοπλισμό και εξασφαλισμένη πελατεία. Πληροφορίες τηλ. 6978098501 5134-8/3

ΠΩΛΟΥΝΤΑΙ σαλόνι rattan (μπαμπού), αποτελούμενο από τριθέσιο καναπέ, δύο πολυθρόνες, τραπέζι και ένα σκαμπό. Τιμή 270 ευρώ. Σιφονιέρα με καθρέφτη 60 ευρώ, διαχρονικό σύνθετο με ράφια, συρτάρια, βιτρίνα, από ξύλο «TEAK» 2 τεμάχια, 450 ευρώ, 2 κρεβάτια μονά από ξύλο πεύκου, σε άριστη κατάσταση 65 ευρώ και διάφορα άλλα μικροπράγματα. Τηλ. 22410/62950 και κιν. 6946327294 και 6948031766 13099-28/2

ΠΩΛΕΙΤΑΙ μαγαζί με σπίτι, 47 τ.μ. πάνω και 47 τ.μ. κάτω, Παναγίου 4 - Π. Πόλη. Πληρ. τηλ. Αθηνών, 210/6142959 και 210/8020482 13116-1/3

ΠΩΛΕΙΤΑΙ
κατάστημα παιδικών ενδυμάτων, επί της οδού Μεγ. Κωνσταντίνου, δίπλα στο υπερμάρκετ Σπανός.
Πληροφορίες τηλ. 22410/36166 και κιν. 6978098501
5135-11/3

ΕΥΚΑΙΡΙΑ!
ΠΩΛΕΙΤΑΙ
Ή ΕΝΟΙΚΙΑΖΕΤΑΙ
επιχείρηση υπαίθριου καφέ μπαρ στο κέντρο της Κρεμαστής, λόγω φόρτου εργασιών.
Μόνο σοβαρές προτάσεις.
Τηλ. 6973046555 κ. Νίκος
13089-8/3

αυτοκίνητα

ΠΩΛΕΙΤΑΙ PEUGEOT RALLYE 1600 c.c., 16 V, αγωνιστικό, βελτιωμένο. Τιμή 12.000 ευρώ. Πληροφορίες τηλ. 22410/62023 και κιν. 6944395208 T6852-3/3

ΠΩΛΕΙΤΑΙ RENAULT CLIO 2, 1200c.c., περασμένο ΚΤΕΟ, σε πολύ καλή κατάσταση. Δεκτός κάθε έλεγχος. Πληροφορίες τηλ. 6974771555 13402-23/2

ΠΩΛΟΥΝΤΑΙ
1) Αυτοκίνητο CITROEN SAXO 1400 c.c., VTC, 24/12/2004, τρακαρισμένο μόνο μπροστά. Είναι και για ανταλλακτικά.
2) ALFA ROMEO 1400 c.c., 21/3/1995 τρακάριστο
Πληροφορίες 22460/41306 και 6932737338
13078-5/3

ΑΓΟΡΑΖΟΥΜΕ
ΜΕΤΑΧΕΙΡΙΣΜΕΝΑ
ΑΥΤΟΚΙΝΗΤΑ ΤΟΙΣ
ΜΕΤΡΗΤΟΙΣ
ΜΟΝΤΕΛΑ 1999 έως σήμερα
Τηλ. 22410 - 60500

μαθήματα

@Anosis
Εκπαίδευση στους Υπολογιστές

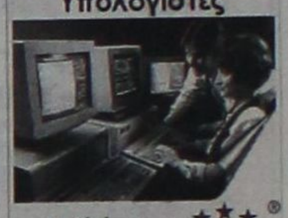

11 Χρόνια στην Κορυφή με Αποδείξεις

ΤΜΗΜΑΤΑ ΕΝΗΛΙΚΩΝ
- ✓Ταχύρυθμα σεμινάρια 6 εβδομάδων επιπέδου ECDL Start
- ✓Δίμηνοι ή Τρίμηνοι κύκλοι σπουδών ECDL και ECDL Expe
- ✓Ειδικά τμήματα για αρχαρίους και προχωρημένους

ΣΤ.ΚΩΤΙΑΔΗ 52 ΡΟΔΟΣ ΤΗΛ.22410 78924

Υπεύθυνος Σπουδών: Κώστας Χατζηδάκης Πτυχ Πληροφορικής Παν Αθηνών

X5684-28/2

ΕΡΓΑΣΤΗΡΙΟ ΕΛΕΥΘΕΡΩΝ ΣΠΟΥΔΩΝ ΗΛΕΚΤΡΟΝΙΚΩΝ ΥΠΟΛΟΓΙΣΤΩΝ

Program PM

Ecdl Kids & Equal Skills

"Για ΠΑΙΔΙΑ και ΕΝΗΛΙΚΕΣ" ΕΠΙΣΗΜΟ ΕΞΕΤΑΣΤΙΚΟ ΚΕΝΤΡΟ ΤΗΣ ECDL HELLAS

ΤΜΗΜΑΤΑ ΓΙΑ:
Παιδιά
Ενήλικες
Αρχάριους
Επαγγελματίες

ΕΓΓΡΑΦΕΣ 1η ΣΕΠΤΕΜΒΡΙΟΥ

Νεύθυνη Εκπαίδευση ΔΙΔΑΣΚΟΝΤΑΙ: MS-OFFICE - ΠΡΟΓΡΑΜΜΑΤΙΣΜΟΣ ΑΡΧΙΤΕΚΤΟΝΙΚΗ ΣΧΕΔΙΑΣΗ - INTERNET ΕΜΠΟΡΙΚΑ - ΛΟΓΙΣΤΙΚΑ ΠΡΟΓΡΑΜΜΑΤΑ ΔΙΑΔΙΚΤΥΟΓΡΑΦΗΣΗ - ΣΧΕΔΙΑΣΜΟΣ ΙΣΤΟΣΕΛΙΔΩΝ

ECDL Diploma

Ανεύρεση Εργασίας
Αναδείξαμε 1ο μαθητή σε ολυμπιάδα Πληροφορικής
Μανώλης Ι. Σοφίλας
Τηλ.(22410)31761
ΚΟΔΡΙΓΚΤΩΝΟΣ 91 - ΡΟΔΟΣ

X5658-28/2

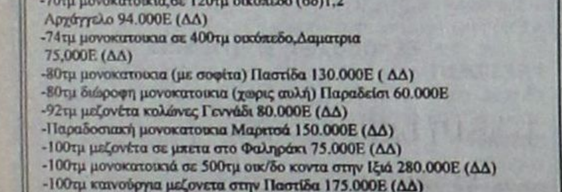

ΚΤΗΜΑΤΟΜΕΣΙΤΙΚΟ ΓΡΑΦΕΙΟ

ΑΙΓΑΙΟΚΤΗΜΑΤΙΚΗ

ΠΩΛΟΥΝΤΑΙ

- ΔΙΑΜΕΡΙΣΜΑΤΑ-ΜΟΝ/ΚΙΕΣ
(ΔΔ) = ΔΑΝΕΙΑ ΔΕΚΤΑ

-44 τμ καιν/γριο,(α΄ορ,1υπν) στην Ιαλυσο 85.000Ε (ΔΔ)
-45τμ καιν/γριο (1υπν) στο Νιοχώρι 85.000Ε (ΔΔ)
-46τμ μετ/σμένο (υπ.με αυλη1υπν) Υψηλάντου 60.000Ε
-51τμ μετ/σμενο (ισόγειο1υπν) Αιαχύνη 75.000Ε.(ΔΔ)
-60τμ καιν/γριο (,β΄ορ,1υπν) Ιαλυσό 100.000Ε (ΔΔ)
-75τμ μετ/σμένό (α΄ορ,2υπν) Σαπήρος 100,000Ε (ΔΔ)
-75τμ καιν/γριο (2υπν) στη Δενδρινού 165.000Ε (ΔΔ)
-80τμ μετ/σμενο (α΄ορ,2υπν)Ανάληψη 100.000Ε (ΔΔ)
-82τμ καιν/γριο (,2 υπν)Αρκαδάκι 150.000Ε (ΔΔ)
-82τμ καιν/γριο(2υπν) στ΄Αφάντου 88.000Ε (Ισόγ)
-86τμ καιν/γριο (2υπν) στην Ιαλυσό 155.000Ε (ΔΔ)
-87τμ καιν/γριο (2υπν)Τρείς 166.000Ε (ΔΔ)
-89τμ καιν/γριο (α΄ορ2υπν) Μηδεια 185.000Ε (ΔΔ)
-97τμ μετ/σμένο (2υπν) στην Κένεντυ με ασερ/στη θέα 250.000Ε (ΔΔ)
-100τμ καινούργριο ορ/σμα (3υπν)Καρακόνερο 210.000Ε (ΔΔ)
-102τμ καινούργριο (3υπν)Μίρα-Μάρε (γκαράζ) 190.000Ε (ΔΔ)
-113τμ καινούργριο (3 υπν) Καρακόνερο 220.000Ε (ΔΔ)
-118τμ καινούργριο (3υπν Μ.Πετρίδη 215.000Ε (ΔΔ)
-120τμ καινούργριο (3υπν) στους Τρείς 229.000Ε (ΔΔ)
-125τμ καινούργριο (3υπν) στο Καρακόνερο 240.000Ε (ΔΔ)
-125τμ μεταχ/νο (3υπν) β΄οροφο Ανάληψη 190.000Ε (ΔΔ)
-129τμ καινούργριο(3υπν) στην Τσαλδάρη 210.000Ε (ΔΔ)
-176τμ μεταχ/μο ρετιρέ(4υπν) στη Λοχ.Φανουράκη 350.000Ε(ΔΔ)
-185τμ μεταχ/νο λουξ ρετιρέ (3υπν) στην Μιχ Πετρίδη 300.000Ε (ΔΔ)

ΜΕΖΟΝΕΤΕΣ-ΜΟΝΟΚΑΤΟΙΚΙΕΣ

-70τμ μονοκατοικια,σε 120τμ οικόπεδο (σδ)1,2 Αρχάγγελο 94.000Ε (ΔΔ)
-74τμ μονοκατοικια σε 400τμ οικόπεδο,Δαματρια 75,000Ε (ΔΔ)
-80τμ μονοκατοικια (με σοφίτα) Παστίδα 130.000Ε (ΔΔ)
-80τμ διώροφη μονοκατοικια (χωρις αυλή) Παραδείσι 60.000Ε
-92τμ μεζονέτα κολώνες Γεννάδι 80.000Ε (ΔΔ)
-Παραδοσιακή μονοκατοικια Μαριτσά 150.000Ε (ΔΔ)
-100τμ μεζονέτα σε μπετα στο Φαληράκι 75.000Ε (ΔΔ)
-100τμ μονοκατοικιά σε 500τμ οικ/δο κοντα στην Ιξιά 280.000Ε (ΔΔ)
-100τμ καινούργρια μεζονετα στην Παστίδα 175.000Ε (ΔΔ)
-120τμ μονοκατοικία κοντά στο Ρολόι Π Πόλη 145.000Ε (ΔΔ)
-125τμ μεζονετα (3 ετων) στην Ιαλυσό 222.000Ε (ΔΔ)
-130τμ μονοκατοικιά σε μπετα Κοσκινού σε 600τμ οικ/δο 115.000Ε (ΔΔ)
-130τμ μονοκατοικία σε μπετα Παστίδα με 240τμ οικ/δο 115.000Ε (ΔΔ)
-130τμ καινούργρια μεζονέτα στην Παστίδα 180.000Ε (ΔΔ)
-134τμ μονοκατοικια (4υπν) καινούργρια στο Γεννάδι 190.000Ε (ΔΔ)
-135τμ (+40τμ απ/κη) Κοσκινού καινούργρια μον/κία 265.000Ε (ΔΔ)
-140τμ μονοκατοικία καινούργρια στην Παστίδα 210.000Ε(ΔΔ)
-142τμ μονοκατοικία στο Νιοχώρι 150.000Ε(ΔΔ)
-150τμ μεζονέτα σε μπετά στο Φαληράκι 85.000Ε
-157τμ μεζονέτα καινούργρια στο Ροδίνι 230.000Ε (ΔΔ)
-159τμ μονοκατοικία σε 215τμ οικ/δο στην Παστίδα 180.000Ε (ΔΔ)
-180τμ μεζονέτα καινούργρια κοντα στο ΙΚΑ (λεωφ) 330.000Ε (ΔΔ)
-200τμ μεζονέτα σε μπετά Ασγούρου 170.000Ε (ΔΔ)
-200τμ μεζονέτα καινούργρια σε 400τμ οικ/δο στην Κρεμαστή 250.000Ε(ΔΔ)
-200τμ μονοκατοικία σε 424τμ οικ/δο Καρακόνερο 350.000Ε(ΔΔ)
-236τμ διώροφη καινούργρια μον/κία στη Θολό σε 2.174τμ οικ/δο κτίζει άλλα 764τμ 250.000Ε (ΔΔ)

ΚΑΤΑΣΤΗΜΑΤΑ-ΑΠΟΘΗΚΕΣ-ΓΡΑΦΕΙΑ-ΠΑΝΣΙΟΝ

-22,45τμ(καθαρή επιφάνεια) γραφείο επί της Αμμοχώστου 56.000Ε
-33,50τμ κατάστημα στη Λεμεσού 65.000Ε
-40τμ κατάστημα (μισθωμένο) με 70τμ υπόγεια αποθήκη κοντα στην Αννης Μαρίας 115.000Ε (ΔΔ)
-45τμ (καθαρή επιφάνεια) γραφείο επι της Αμμοχώστου 112.000Ε
-50τμ κατάστημα (μισθωμένο) στο Φαληράκι 120.000Ε
-59τμ κατάστημα στο Νιοχώρι 108.200Ε
-67τμ (καθαρή επιφάνεια)γραφειο επι της Αμμοχώστου 168.375Ε
-70τμ κατάστημα επι της Λεωφ Ρόδου-Λίνδου 150.000Ε
-71τμ υπόγεια αποθήκη με ράμπα προέκταση Αννης Μαρία 25.000Ε
-90τμ ισόγεια αποθήκη (διαμέρισμα) σε σοβά Ροδίνι 60.000Ε
-100τμ κατάστημα (μισθωμένο)Φαληράκι 220.000Ε
-105τμ κατάστημα επι της Λεωφ Ρόδου-Λίνδου 308.000Ε
-222τμ αποθήκη στο Νιοχώρι 66.000Ε

ΕΝΟΙΚΙΑΖΟΝΤΑΙ
ΔΙΑΜΕΡΙΣΜΑΤΑ-ΜΟΝΟΚΑΤΟΙΚΙΕΣ

-Δωμάτιο με WC δχλ λεωφΡόδου-Καλυθέας 100Ε
-STYDIO επιπλωμένο δχλ Ρόδου-Καλυθεα 190Ε
-STYDIO επιπλωμένο Πειραιώς 200Ε
-STYDIO (α΄ορ) επιπ/νο Κορδικτάνος 200Ε
-50τμ επιπλωμένο (1υπν) διαμέρισμα με αυλή Υψηλάντου 250Ε
-80τμ διαμέρισμα (2υπν) στην Μητρόπολη 400Ε
-80τμ διαμέρισμα (2υπν) Κορδικτάνος 460Ε
-105τμ διαμέρισμα (3υπν) Νιοχώρι 450Ε
-120τμ διαμέρισμα (3υπν) Ψαροκούλα 630Ε
-145τμ διαμέρισμα (4υπν) Κορδικτάνος 500Ε
-180τμ μονοκατοικία σε 4στρ Ασγούρου 1.000Ε

ΚΑΤΑΣΤΗΜΑΤΑ-ΓΡΑΦΕΙΑ-ΑΠΟΘΗΚΕΣ

-30τμ κατάστημα εμπορικό κέντρο Μακεδοτα Ιαλυσό 300Ε
-69τμ κατάστημα δχλ Ρόδου-Καλυθέας με μεγάλη αυλή 400Ε
-80τμ ισόγειο γραφείο Αγ Αναργύρους 500Ε
-90τμ κατάστημα 7 Βαγιές με ράμπα 350Ε
-180τμ κατάστημα με αυλη 160τμ Κων/πολεως Καρακόνερο
-300τμ αποθήκη 3 χλ Ρόδου-Καλυθέας 1.300Ε
-500τμ ισόγεια αποθήκη δχλ Ρόδου-Καλυθέας (μόνο για οικοδομικά υλικά) 350

ΖΗΤΟΥΝΤΑΙ ΓΙΑ ΑΓΟΡΑ ΜΕΤΑΧΕΙΡΙΣΜΕΝΑ ΔΙΑΜ/ΤΑ ΑΜΕΣΗ ΠΩΛΗΣΗ

ΡΕΝΑ ΒΑΖΟΥΚΟΥ & ΣΥΝΕΡΓΑΤΕΣ - (ΜΕΣΙΤΕΣ ΑΣΤΙΚΩΝ ΣΥΜΒΑΣΕΩΝ)
ΔΙΕΥΘ. ΓΡΑΦΕΙΟΥ ΔΗΜ. ΘΕΟΔΩΡΑΚΗ 3
Τηλ. (22410) 22943, FAX: 28838 κινητό: 6945466773, email.vazoukou@acn.gr
X5673-28/2

ΚΤΙΡΙΟ Α.Ε.
ΠΩΛΗΣΕΙΣ ΑΚΙΝΗΤΩΝ

- Καταστήματα 47, 65, 88 τ.μ., στην οδό Δενδρινού (προέκταση Αννης Μαρίας) με αντίστοιχο υπόγειο χώρο
- Διαμερίσματα 104 τ.μ., 118τ.μ., 107 τ.μ., στην οδό Δενδρινού (προέκταση Αννης Μαρίας), με κεντρική αυτόνομη θέρμανση, αποθήκη και αποκλειστική θέση στάθμευσης αυτοκινήτου
- Διαμερίσματα 118τ.μ., και 112τ.μ., στην οδό Μιχαήλ Πετρίδη (στο ύψος ΜΗΔΕΙΑ) με αποθήκη και αποκλειστική θέση στάθμευσης αυτοκινήτου
- Μεζονέτα διώροφη με σοφίτα 190 τ.μ. στην Ιαλυσό

ΠΛΗΡΟΦΟΡΙΕΣ ΑΝΑΣΤΑΣΙΟΣ ΑΤΣΙΔΗΣ
Στεφάνου Καζούλη 74 - Ρόδος
Τηλ. 22410/28616 - FAX 22410/37848
X5668-28/2

ΠΩΛΟΥΝΤΑΙ
ΜΟΝΟ ΑΠΟ ΤΟ ΓΡΑΦΕΙΟ ΜΑΣ

• Σας παρακαλούμε να συγκρίνετε τις δικές μας τιμές με όλες τις άλλες

1) Κτήμα 4.000 τ.μ., περιοχή Κοσκινού, πάνω από το φυτώριο, με φανταστική θέα
2) Ισόγειο 3άρι με επέκταση 4άρι, με τεράστια αυλή, σε πολύ καλή τοποθεσία εντός πόλεως
3) Οικόπεδο 300 τ.μ., πλησίον Αγίας Αναστασίας
4) Μονοκατοικία 140τ.μ., με κήπο, εντός πόλεως
5) Διαμέρισμα 130 τ.μ., πλησίον Αγίου Ιωάννου
6) Διαμέρισμα 220 τ.μ., στην οδό Πίνδου (Μόντε Σιμθ) με 2 τζάκια, κλπ.
7) Γκαρσονιέρες στις Καλυθιές, μόνο 32.000 ευρώ
8) Διαμέρισμα τριάρι ανεξάρτητο, 60 τ.μ., μόνο 45.000 ευρώ.
9) Δύο μεζονέτες σε μπετά στα Μαριτσά, με 1500 τ.μ. εκάστη.
10) Μεζονέτες στ' Ασγούρου, με οικόπεδο 1500 τ.μ. σε μπετά.
11) Κτήματα 4000 τ.μ., στην περιοχή Καλλιθέας (Κοσκινού) με θέα τη θάλασσα
12) Γκαρσονιέρα στο Ροδίνι 50 τ.μ.
13) Μεζονέτα με οικόπεδο 1000 τ.μ., σε γιαπί ή έτοιμη, ακριβώς απέναντι από τη θάλασσα, απόσταση 10 μ., παραλία Ιαλυσού
14) Μεζονέτες Κοσκινού με 700 τ.μ. οικόπεδο

Γ. ΝΕΟΦΥΤΟΥ
ΞΑΝΘΟΥ 15 Α - ΤΗΛ. 21434
X5657-28/2

ΠΩΛΟΥΝΤΑΙ
ελαφρώς μεταχειρισμένα αυτοκίνητα παντός τύπου IX επιβατικά, αγροτικά, επαγγελματικά, φορτηγά.
• Ετοιμοπαράδοτα ή κατόπιν παραγγελίας.
• Παρέχουμε πιστοποιητικό ελέγχου καλής λειτουργίας και γραπτή εγγύηση ενός έτους.
Πώληση κονδρική - λιανική
• Παράδοση στο χώρο σας
Σημεία εξυπηρέτησης:
1. **Θεμ. Σοφούλη 111, τηλ. 22410-21666**
2. **7ο χ

ΠΡΟΟΔΟΣ μικρές αγγελίες μικρές αγγελίες ΠΡΟΟΔΟΣ

ζητήσεις

ΖΗΤΕΙΤΑΙ οικόπεδο εντός σχεδίου για αγορά ή αντιπαροχή στις περιοχές Ιαλυσού - Κρεμαστής - Κοσκινού ή εντός σχεδίου στη Ρόδο. Πληρ. Διακογεωργίου Κάλλιστος. Τηλ. 22410/29318, 22410/78501
Χ5664-28/2

ΖΗΤΩ ν' αγοράσω οικόπεδο οικοδομήσιμο. Πληροφορίες τηλ. 6947374732
Χ5655-28/2

ΖΗΤΕΙΤΑΙ νοσοκόμος ή νοσοκόμα για να κάνει ένεση ινσουλίνης. Πληροφορίες τηλ. 22410/34505
13085-23/2

ΖΗΤΕΙΤΑΙ πωλήτρια για μπουτίκ, σοβαρή και ευπαρουσίαστη. Μισθός αναλόγως προσόντων. Πληροφορίες τηλ. 22410/38316 απογευματινές ώρες
13098-26/2

ΖΗΤΕΙΤΑΙ
σερβιτόρος και βοηθός σερβιτόρου, για να εργαστούν σε ταβέρνα, εντός πόλεως.
Πληροφορίες τηλ. 22410/39043
13114-12/3

ΖΗΤΕΙΤΑΙ
πωλήτρια για κατάστημα με γυναικεία αξεσουάρ, εντός πόλεως, μόνο για απογευματινή απασχόληση.
Πληροφορίες τηλ. 22410/32522, ώρες καταστημάτων
Χ201-23/2

ΑΠΟ ΤΟ γυροπωλείο PITA FAN ΖΗΤΟΥΝΤΑΙ: α) άτομα για κόψιμο γύρο και τύλιγμα πίτας, β) σερβιτόρα με γνώσεις αγγλικών και γερμανικών, γ) άτομο για delivery. Πληρ. τηλ. 6944631454 κ. Γιώργο
13495-2/3

ΖΗΤΕΙΤΑΙ κοπέλα, Ελληνίδα, για να εργασθεί σε internetcafe. Μόνιμη απασχόληση, μισθός κανονοποιητικός. Πληροφορίες τηλ. 22410/25052
13493-16/3

ΚΑΣΑΠΗΣ- ΖΑΝΤΕΣ - ΕΛΑΣΤΙΚΑ: Ζητείται υπάλληλος γραφείου, με γνώσεις Η/Υ, με άδεια οδήγησης μοτοποδηλάτου και αυτοκινήτου, 12μηνη απασχόληση, συνεχές ωράριο. Βιογραφικό - Πληροφορίες , Αυστραλίας 24
13117-1/3

ΖΗΤΕΙΤΑΙ
πεπειραμένη πωλήτρια, για να εργασθεί σε κατάστημα ρούχων στο κέντρο
Πληροφορίες τηλ. 22410/20352
13104-28/2

ΤΟ ΞΕΝΟΔΟΧΕΙΟ MARIANNA PALACE στην περιοχή Κολύμπια
ΖΗΤΑ
προσωπικό των παρακάτω ειδικοτήτων:
Α) Α΄ Μάγειρας
Β) Β'' Μάγειρας
Γ) Καμαριέρες
Δ) Βοηθούς σερβιτόρων
Ε) Λαντζιέρες
Αιτήσεις γίνονται δεκτές από Δευτέρα έως Παρασκευή από 09.00-15.00
Για περισσότερες πληροφορίες τηλ. 22410/56466-67-68
13088-5/3

Η ΚΑΦΕΤΕΡΕΙΑ «ΒΥΖΑΝΤΙΟ»
ΖΗΤΑΕΙ
νέους και νέες για τη νέα σεζόν
Εμπορικό Κέντρο Ε στο Φαληράκι
Πληροφορίες τηλ. 6977079447
13108-17/3

ΖΗΤΕΙΤΑΙ
πεπειραμένη πωλήτρια, για τουριστικό κατάστημα με ρούχα, γνώστης αγγλικής και γερμανικής τουλάχιστον.
Πληροφορίες τηλ. 22410/34605 και 22410/66591
13097-16/3

ΑΠΟ ΙΔΙΩΤΗ
ΖΗΤΕΙΤΑΙ
ΟΙΚΟΠΕΔΟ άρτιο και οικοδομήσιμο, στην πόλη της Ρόδου ή στην Ιαλυσό - Κρεμαστή - Παστίδα και Κοσκινού
Τηλ. 6978525844 και 6974131844
13403-23/2

ΖΗΤΕΙΤΑΙ
ΛΟΓΙΣΤΗΣ Ή ΒΟΗΘΟΣ λογιστής από πρακτορείο γενικού τουρισμού. Απαραίτητη προϋπόθεση η καταχώρηση βιβλίων γ' κατηγορίας και να γνωρίζει αγγλικά.
Επίσης, γνώση του προγράμματος SINGULAR και γνώση πρακτορειακών θα ληφθεί σοβαρά υπόψη.
Βιογραφικό σημείωμα στο fax 22410/35504
Τηλ. επικοινωνίας 6977986489
Χ5683-28/2

ΓΡΑΦΙΣΤΑΣ
για μόνιμη απασχόληση, πλήρες ωράριο και γνώσεις Corel Draw, Photoshop, Illustrator.
Πληροφορίες: University Press Τηλ.: 22410-39009 & 22410-75032
5143-21/2

Το υδροπάρκο αναψυχής «The Waterpark - Faliraki - Rodos»
επιθυμεί να προσλάβει ψήστες, βοηθούς σνακ μπαρ καθώς και νέα άτομα - κορίτσια και αγόρια - για τη στελέχωση του **τμήματος των ελεγκτών τσουλήθρας - ναυαγοσωστών.**
Για πληροφορίες και συμπλήρωση αιτήσεων (απαιτείται πρόσφατη φωτογραφία) οι ενδιαφερόμενοι μπορούν να επικοινωνούν καθημερινά από 10.00-14.00 στο τηλ. 22410/84404
Email:info@water-park.gr
Χ5698-22/2

ΑΠΟ ΤΗ ΝΕΟΚΑΤΑΣΚΕΥΑΣΤΙΚΗ ΡΟΔΟΥ
ΠΩΛΟΥΝΤΑΙ
ΣΤΗΝ ΚΡΕΜΑΣΤΗ ΜΕΖΟΝΕΤΕΣ 120 τ.μ., 180 τ.μ., ΠΟΛΥΤΕΛΟΥΣ ΚΑΤΑΣΚΕΥΗΣ ΜΕ ΕΝΔΟΔΑΠΕΔΙΑ ΘΕΡΜΑΝΣΗ
ΑΔΕΙΕΣ ΤΟΥ 2005 ΧΩΡΙΣ ΦΠΑ, ΠΡΟΕΓΚΕΚΡΙΜΕΝΑ ΔΑΝΕΙΑ
ΠΛΗΡΟΦΟΡΙΕΣ
ΤΗΛ. 6937163244 κ. Γιάννη
T6831-18/4

ΟΙΚΟΔΟΜΙΚΕΣ ΕΠΙΧΕΙΡΗΣΕΙΣ
ΔΙΑΚΟΓΕΩΡΓΙΟΥ ΚΑΛΛΙΣΤΟΣ
ΕΘΝ.ΑΝΤΙΣΤΑΣΕΩΣ 11 (πρώην Αννης Μαρίας)
ΠΩΛΗΣΕΙΣ ΔΙΑΜΕΡΙΣΜΑΤΩΝ - ΚΑΤΑΣΤΗΜΑΤΑ - ΑΠΟΘΗΚΕΣ - ΑΝΤΑΛΛΑΓΕΣ ΑΚΙΝΗΤΩΝ - ΑΓΟΡΕΣ ΟΙΚΟΠΕΔΩΝ
ΑΝΑΛΑΜΒΑΝΟΥΜΕ ΑΝΤΙΠΑΡΟΧΕΣ
ΠΩΛΟΥΝΤΑΙ διαμερίσματα λουξ κατασκευής με απεριόριστη θέα. Τα διαμερίσματα διαθέτουν θωρακισμένες πόρτες, εντοιχισμένες κουζίνες, ντουλάπες εντοιχισμένες, νιπτήρα με ντουλάπι, κεντρική θέρμανση αυτόνομη - ανοιγόμενα ανακλινόμενα κουφώματα με διπλά τζάμια, σίτες ρολά - υδραυλικό ασανσέρ , τριφασικό ρεύμα. Ολοι οι χώροι σπατουλαριστοί, εσωτερικές πόρτες MDF με σχέδιο.
ΔΙΑΜΕΡΙΣΜΑΤΑ ΕΠΙ ΤΗΣ:
1) ΠΩΛΟΥΝΤΑΙ διαμερίσματα επί της οδού Χαραλάμπους στο πάρκο, των 105, 125τ.μ., διαμερίσματα τριάρια - τεσσάρια.
2) ΟΙΚΟΔΟΜΗ υπό ανέγερση επί της οδού Κ. Παλαιολόγου και Θεοτοκοπούλου διαμερίσματα 2άρια, 3άρια, 4άρια καταστήματα.
3) ΕΠΙ της οδού Μ. Κων/νου - Κ. Παλαιολόγου, γραφείο - ιατρείο 70τ.μ.
4) ΑΠΟΘΗΚΕΣ
Πλησίον Στ. Κωτιάδη 120τ.μ., λ. Καλλιθέας (Καρακόνερο) 80-300 τ.μ.
5) ΠΩΛΟΥΝΤΑΙ στην παραλία Κιοτάρι μεζονέτες, ημιτελής και τελειωμένες των 80τ.μ. και 110τ.μ. σε 1000 τ.μ. οικόπεδο, πολυτελούς κατασκευής.
✓ Οι πωλήσεις μπορούν να γίνουν και με όλα τα δάνεια τραπεζών και οργανισμών
✓ Αναλαμβάνουμε ΑΝΤΙΠΑΡΟΧΕΣ και ΑΓΟΡΕΣ ΟΙΚΟΠΕΔΩΝ
✓ Δεχόμαστε ανταλλαγές ακινήτων
ΔΙΑΚΟΓΕΩΡΓΙΟΥ ΚΑΛΛΙΣΤΟΣ
Τηλ. 22410/29318 - 22410/78501- FAX.22410/34598 - 22410/78502
Χ5664-28/2

Ζαριφόπουλος α.ε.
•ασφάλεια • πυρασφάλεια • έλεγχοι
Honeywell
ΖΗΤΑ
ΔΡΑΣΤΗΡΙΟ ΠΩΛΗΤΗ
ΑΕΙ ή ΤΕΙ για να επανδρώσει το γραφείο στη Ρόδο με σκοπό την προώθηση συστημάτων της εταιρίας.
Επιθυμητή προϋπηρεσία στο χώρο, καλή γνώση αγγλικής γλώσσας και χρήση υπολογιστών.
Η εταιρία, προσφέρει ελκυστικό πακέτο αποδοχών και εξέλιξη αναλόγως προσόντων
ΑΠΟΣΤΟΛΗ ΒΙΟΓΡΑΦΙΚΟΥ ΣΗΜΕΙΩΜΑΤΟΣ
Τριανταφυλλίδη Ασγούρου
Κα Συκοφύλλου Κυριακή
Τηλ. 22410/66607, e-mail:rhodes@zarifopoulos.com
T6990-23/2

ΑΠΟ ΕΜΠΟΡΙΚΗ ΕΤΑΙΡΕΙΑ
ΖΗΤΟΥΝΤΑΙ
άτομα έως 35 ετών για μόνιμη απασχόληση
Για τη θέση της γραμματειακής υποστήριξης
Απαιτούμενα προσόντα:
• Πολύ καλή γνώση Ιταλικών, Αγγλικών
• Χειρισμός Η/Υ (Windows, internet, office)
• Οργανωτικές ικανότητες, υπευθυνότητα και άνεση στην επικοινωνία.
Για τη θέση σχεδιάστριας ή διακοσμήτριας
Απαιτούμενα προσόντα:
• Γνώση ηλεκτρονικών προγραμμάτων σχεδίασης
• Γνώση ιταλική ή αγγλικών
• Υπευθυνότητα και άνεση στην επικοινωνία.
• Αριστο περιβάλλον εργασίας, ικανοποιητικές αποδοχές
Πληροφορίες τηλ. 22410/68080
Αποστολή βιογραφικού σημειώματος fax: 22410/68086
5699-24/2

ΑΡΙΣΤΟΝ
Αριθμ. ΑΔ. ΥΠ. ΕΡΓΑΣΙΑΣ 30146
20ετής εμπειρία στην παροχή εξιδεικευμένου προσωπικού, οικιακοί βοηθοί, μπέιμπι σίτερ, συνοδοί ηλικιωμένων, πρακτικές νοσοκόμες εσω-εξωτερικές, κλπ.
Επίσης προσωπικό ξενοδοχείων, εστιατορίων.
✓ ΑΜΕΣΗ ΕΞΥΠΗΡΕΤΗΣΗ
✓ ΠΑΝΕΛΛΑΔΙΚΗ ΚΑΛΥΨΗ
Πληροφορίες τηλ. 210/5238232 - 5239053 και 6936521561 πληρ. κυρία Αθανασοπούλου Αλεξάνδρα
13094-1/3

LINDIANVILLAGE
Το ξενοδοχείο πολυτελείας στη νότια Ρόδο, με πέντε θεματικά εστιατόρια , τέσσερα μπαρ, Spa, συνεδριακούς χώρους, σουίτες με ιδιωτικές πισίνες, Night club.
Ζητούμε συνεργάτες, για τη σαιζον 2006, επαγγελματίες, αλλά και νέους αποφοίτους σχετικών σχολών, με ικανότητες, με καλό χαρακτήρα, και όρεξη για εργασία με μεράκι.
Υπεύθυνους εστιατορίων με πείρα στο σέρβις,
Σερβιτόρους και βοηθούς για τα διαφορα εστιατορια
Μπαρμαν, και Barmaid, με ευχαριστο χαρακτηρα, ξενόγλωσσους, κατηρτισμενους.
Μαγειρους με συγχρονη αντιληψη, και επιθυμια για μαθηση !
Οδηγο λεωφορειου
Υπαλληλους υποδοχής, εξυπνους, δραστηριους, κοινωνικούς, εργατικούς.
Αν θέλετε να σταδιοδρομήσετε σε ξενοδοχείο πολυτελείας, αν σας ενδιαφέρει να διακρίνεστε και να σας επιβραβεύουν οι πελατες και η διευθυνση με διάφορους τρόπους αλλά και οικονομικά, τοτε ελατε να συνεργαστούμε.
Περιμένουμε το βιογραφικό σας σημείωμα καθημερινά στο ξενοδοχείο 08,30-14,30
Lindian Village, παραλία Λάρδου, (Γλύστρα) τηλέφωνο 22440 35900
Telefax 22440 47360 - email : alkal @ lindian.gr
Χ5690-23/2

ΑΠΟ ΤΟ ΓΡΑΦΕΙΟ ΓΕΝΙΚΟΥ ΤΟΥΡΙΣΜΟΥ IALYSSOS TRAVEL
ΖΗΤΟΥΝΤΑΙ
Υπάλληλοι γραφείου για τα τμήματα κρατήσεων, κίνησης και λογιστηρίου.
Προσόντα: Για τα δύο πρώτα τμήματα να είναι απόφοιτοι τουλάχιστον Λυκείου, να μιλούν πολύ καλά την αγγλική γλώσσα και να χειρίζονται κομπιούτερς. Για το λογιστήριο, να έχουν τελειώσει λογιστική σχολή, να χειρίζονται επίσης κομπιούτερς και να έχουν καλή γνώση της αγγλικής γλώσσας.
Προϋπηρεσία σε όλα τα τμήματα θα εκτιμηθεί ιδιαίτερα. Αποστείλατε βιογραφικό σημείωμα στο όνομα του Γραφείου και στην ταχυδρομική θυρίδα 149 Ρόδος.
5699-24/2

ΠΩΛΟΥΝΤΑΙ
ΜΟΝΟΚΑΤΟΙΚΙΕΣ
1. Στην Ιξιά τριόροφη 150 τ.μ., χωρίς υπόγειο, λουξ κατασκευής με θέα. Εχει 5 Υπνοδωμάτια και 3 μπάνια, με θέρμανση και τζάκι. Τιμάται 279.000 ευρώ
2. Στην Παστίδα διόροφη 140 τ.μ. λουξ . Διαθέτει και Αιρκοντίσιον σε λειτουργία..Τιμάται 220.000 ευρώ
3. Στα Κοσκινού διόροφη 140 τ.μ λουξ με φανταστική θέα, και με οικόπεδο 1.350 τ.μ. Τιμάται 280.000 ευρώ, ή μόνο σε μπετόν 180.000 ευρώ
4. Στην Ιξιά, διώροφη 160 τ.μ., και με ημιυπόγειο 90 τ.μ. και με οικόπεδο 1000 τ.μ. Εχει 4 υπνοδωμάτια και 3 μπάνια. Παραδίδεται ημιτελές (μαρμαροσουβάδες), με εγκατάσταση θέρμανσης και αιρκοντίσιον ή αποπερατωμένο λουξ.
5. Στο Ροδίνι τριόροφη 156 τ.μ., ετοιμοπαράδοτη. Εχει θέρμανση, εντοιχισμένη κουζίνα και ηλιακό. Τιμάται 330.000 ευρώ.
ΜΕΖΟΝΕΤΕΣ
1. Στην Ιξιά τριόροφη 150 τ.μ., χωρίς υπόγειο, λουξ με θέα. Εχει 5 υπνοδωμάτια και 3 μπάνια. Εχει θέρμανση και τζάκι. Τιμάται 265.000 ευρώ.
2. Στην Ιξιά διόροφη 185 τ.μ. και υπόγειο 75 τ.μ. λουξ και με θέρμανση. Τιμάται 385.000 ευρώ
3. Στην Ιξιά διόροφη 180 τ.μ. και με υπόγειο 60 τ.μ., λουξ και με θέρμανση. Τιμάται 270.000 ευρώ
4. Στην Ιξιά διόροφη 185 τ.μ. και υπόγειο 65 τ.μ., λουξ και με θέρμανση. Τιμάται 300.000 ευρώ
5. Στην Ιαλυσό, 126 τ.μ., μεταχειρισμένη (3 ετών). Εχει εντοιχισμένη κουζίνα φανταστική, 3 υπνοδωμάτια, 2 μπάνια. Τιμάται 200.000 ευρώ.
ΔΙΑΜΕΡΙΣΜΑΤΑ 4άρια
1. Στην Ανάληψη, 138 τ.μ., λουξ και με φανταστική θέα. Εχει μεγάλες βεράντες, κεντρική θέρμανση και ασανσέρ. Τιμάται 278.000 ευρώ.
2. Στην Ανάληψη 120 τ.μ. λουξ. Εχει κεντρική θέρμανση και ασανσέρ. Τιμάται 250.000 ευρώ.
3. Στο Ροδίνι 100 τ.μ. αποπερατωμένο λουξ, με φανταστική θέα. Διαθέτει 3 υπνοδωμάτια 2 μπάνια, εντοιχισμένη κουζίνα, ηλ. θερμ/νο, κεντ. θέρμανση με τα σώματα, εξτρά αποθήκη, 12 τ.μ., θέση εσωτ. γκαράζ και ανσασέρ.. Τιμάται 230.000 ευρώ
4. Στην Ανάληψη 107 τ.μ. λουξ κατασκευής με φανταστική θέα. Τιμάται 214.000 ευρώ
5. Στην Ανάληψη 100 τ.μ. υπό κατασκευήν, λουξ, με φανταστική θέα. Τιμάται 210.000 ευρώ.
6. Στην Ανάληψη 96 τ.μ. υπό κατασκευήν γωνιακά, με φανταστική θέα., λουξ. Τιμάται 212.000 ευρώ.
7. Στην Ανάληψη Ισόγειο 110 τ.μ. με μικρή αυλή μεταχειρισμένο. Τιμάται 120.000 ευρώ.
8. Στην Ιξιά σε μικρή οικοδομή 110 τ.μ. λουξ υπό κατασκευή. Εχει θέρμανση και τιμάται 225.000 ευρώ.
ΔΙΑΜΕΡΙΣΜΑΤΑ 3άρια
1. Στο Ροδίνι 92 τ.μ. αποπερατωμένο, λουξ. Εχει εντ. κουζίνα, κεντρ. θέρμανση με τα σώματα, ηλιακό, θέση γκαράζ, ασανσέρ και αποθήκη εξτρά 10 τ.μ. Τιμάται 210.000 ευρώ.
2. Στην Ανάληψη 96 τ.μ. υπό κατασκευή , με φανταστική θέα, λουξ. Εχει κεντρική θέρμανση και ασανσέρ. Τιμάται 212.000 ευρώ
3. Στην Ιξιά 95 τ.μ. λουξ, με θέρμανση. Τιμάται 200.000 ευρώ
4. Στην Ιξιά 75 τ.μ. σε φανταστική θέση με κεντρ. θέρμανση. Τιμάται 160.000 ευρώ.
5. Στην περιοχή Αγ. Νικολάου 80 τ.μ., περίπου στον α' όροφο, (μεταχειρισμένο). Τιμάται 100.000 ευρώ.
ΔΙΑΜΕΡΙΣΜΑΤΑ 2άρια
1. Στην Ιξιά 48 τ.μ. στον Α΄ όροφο μικρής οικοδομής με θέρμανση. Τιμάται 100.000 ευρώ.
ΚΑΤΑΣΤΗΜΑΤΑ
1. Στο Μανδράκι επί κεντρικού δρόμου 50 τ.μ. με πατάρι. Τιμάται 440.000 ευρώ.
2. Στο Νιοχώρι 140 τ.μ. διόροφο και με αυλή 200 τ.μ. σε φανταστική θέση. Τιμάται 450.000 ευρώ.
3. Στην Παλιά Πόλη (κόκκινη πόρτα) 16 τ.μ. Είναι σε καλή θέση και τιμάται 50.000 ευρώ.
ΟΙΚΟΠΕΔΑ
1.Στην περιοχή Κοσκινού 2605 τ.μ., οικοδομήσιμο με θέα τη Ρόδο. Τιμάται 160.000 ευρώ
2. Στην περιοχή Ροδοπούλας 390 τ.μ., εντός σχεδίου και με Σ.Δ. 0,6. Τιμάται 180.000 ευρώ.
3. Στον οικισμό ΑΥΤΟΣΤΕΓΑΣΗ (προς Φυτώριο) 345 τ.μ. Εχει συνολική κάλυψη 360 τ.μ. και άμεση οικοδόμηση. Τιμάται 135.000 ευρώ.
4. Στο Ροδίνι 435 τ.μ., εντός σχεδίου με Σ.Δ. 0,8. Τιμάται 300.000 ευρώ
5. Στο Ροδίνι 1.000 τ.μ. εντός σχεδίου με ΣΔ 0,4 και πάνω σε τρεις δρόμους. Τιμάται 355.000 ευρώ.
6. Στην περιοχή του Ροδινιού και επί κεντρικού δρόμου 1.135 τ.μ. με Σ.Δ. 0,8 και με άδεια οικοδομής 2004. Τιμάται 1.000.000 ευρώ
7. Στο Μόντε Σμθ 2.000 τ.μ. με φανταστική θέα και με άδεια οικοδομής για 200 τ.μ. πλέον ημιυπόγειο. Τιμάται 420.000 ευρώ.
8. Στο Ροδίνι 1.690 τ.μ. εντός σχεδίου με Σ.Δ. 0,4 και πάνω σε δύο δρόμους. Τιμάται 592.000 ευρώ
9. Στην Ιξιά 1.200 τ.μ., με άδεια οικοδομής για 150 τ.μ. πλέον ημιυπόγειο 80 τ.μ. Είναι σε φανταστική θέση και τιμάται 135.000 ευρώ.
ΟΙΚΟΠΕΔΑ ΕΝΤΟΣ ΖΩΝΗΣ (οικοδομήσιμα)
1. Στα Καρακόνερο 2.000 τ.μ. επί ασφάλτου. Τιμάται 176.000 ευρώ
2. Στο Καρακόνερο 4.000 τ.μ. επί ασφάλτου. Τιμάται 350.000 ευρώ.
3. Στα Κοσκινού (περιοχή Λατομείων) 3.000 τ.μ. εντός του υπό επέκταση σχεδίου με φανταστική θέα. Τιμάται 350.000 ευρώ.
ΑΓΡΟΤΕΜΑΧΙΑ
1. Στην Ιξιά 4.000 τ.μ. σε φανταστική θέση. Εφάπτεται ασφάλτου και υπάρχουν παροχές για φως, νερό, πλέφωνο. Τιμάται 200.000 ευρώ.
2. Στ' Ασγούρου και πολύ κοντά στον κεντρικό δρόμο 4.400 τ.μ. Τιμάται 220.000 ευρώ.
3. Στ' Ασγούρου 5.300 τ.μ. σε φανταστική θέση. Τιμάται 220.000 ευρώ.
4. Στο Γενναδί και στην περιοχή Αϊ Γιώργης παραλιακό 4.350 τ.μ.Τιμάται 140.000 ευρώ.
5. Στο Τσαΐρι και επί του κεντρικού δρόμου Ρόδου - Λίνδου 8.500 τ.μ., μεσογκριση κόμβου. Τιμάται 1.500.000 ευρώ.
6. Στο Τσαΐρι και επί του δρόμου Τσαΐρι - Αεροδρόμιο 7.000 τ.μ. Τιμάται 450.000 ευρώ
7. Στη Λάρδο και στη θέση Λωθιάρικα 8.000 τ.μ. και με μικρή νεόκτιστη οικία με κανονική παροχή ρεύματος, νερού και τηλεφώνου. Απέχει από τη θάλασσα 200 μ. και τιμάται 250.000 ευρώ.
8. Στ' Αφάντου παραλιακό (περιοχή Γκολφ) 8.000 τ.μ. Τιμάται 300.000 ευρώ.
9. Στα Κοσκινού 2605 τ.μ. οικοδομήσιμο με θέα τη Ρόδο. Τιμάται 160.000 ευρώ.
ΕΝΟΙΚΙΑΣΕΙΣ
1. Στο Νιοχώρι και σε φανταστική θέση ενοικιάζεται οβελιστήριο - σνακ μπαρ διώροφο κτίσμα 80 τ.μ. και με αυλή 20 τ.μ. Εχει πλήρη εξοπλισμό και είναι έτοιμο για λειτουργία.
2. Στην περιοχή Κρεμαστής και επί του κεντρικού δρόμου, διώροφη μονοκατοικία - βίλλα με μεγάλο κήπο.
3. Στους Αγ. Αναργύρους ισόγειο διαμέρισμα 90 τ.μ. κατάλληλο και για επαγγελματική στέγη (ιατρείο - γραφείο)
4. Στην Αννης Μαρίας διαμέρισμα 80 τ.μ. φανταστικό. Εχει δύο υπνοδωμάτια.
5. Στην περιοχή ΕΝΤΕΝ ΡΟΚ, 300 τ.μ. ψηλοτάβαν αποθήκη, με καλή πρόσβαση.
ΠΛΗΡΟΦΟΡΙΕΣ κινητό 6946-163242 ΧΑΡΚΙΑΝΑΚΗΣ ΜΑΝΩΛΗΣ
13102-28/2

ΞΥΛΟΥΡΓΙΚΕΣ ΕΡΓΑΣΙΕΣ ΛΕΝΤΑΚΗΣ ΜΑΝΩΛΗΣ
- Εντοιχιζόμενες Κουζίνες
- Κουφώματα
- Πόρτες
- Ντουλάπες



Τηλ. (22410)60601 και 6973933733, Ηλιούπολη Αναλήψεως
13065-12/3

ΠΛΥΝΤΗΡΙΟ ΧΑΛΙΩΝ
Cleaning Pro
πλένουμε & φυλάμε:
• ΧΑΛΙΑ - ΜΟΚΕΤΕΣ - ΦΛΟΚΑΤΕΣ
• ΠΑΠΛΩΜΑΤΑ - ΚΟΥΒΕΡΤΕΣ



☎ 22410.60585
email: irinika@tee.gr
ΙΔΙΟΚΤΗΤΕΣ ΕΙΔΙΚΕΣ ΕΓΚΑΤΑΣΤΑΣΕΙΣ: ΝΙΚΗΦ. ΒΡΕΤΤΑΚΟΥ - ΑΣΓΟΥΡΟΥ
10814-22/2/2006

διάφορα

ΚΕΡΑΜΟΣΚΕΠΕΣ
ΚΙΟΣΚΙΑ
ΣΟΦΙΤΕΣ
ΠΕΡΓΟΛΕΣ
ΕΥΚΟΛΙΕΣ ΠΛΗΡΩΜΗΣ
Τηλ. 6977229692, 22410/96568 και 95385 κ. Νίκος
13080-5/3

ΜΟΝΩΣΕΙΣ
25 ΧΡΟΝΙΑ!
ΑΡΧΩΝ ΣΑΜΑΡΤΖΗΣ
Πληροφορίες τηλ. 22410/ 23030-22410/20021 και 6947374732
Χ5655-28/2

ΠΑΡΑΔΟΣΗ ΚΑΙ ΤΕΧΝΟΛΟΓΙΑ
ΕΡΓΑΣΤΗΡΙΟ ΦΩΤΟΓΡΑΦΙΩΝ
ΦΩΤΟ ΦΙΛ. ΠΑΧΟΣ
Αναλογική και ψηφιακή φωτογραφία
Τηλ. 22410 26893

TZIORAS SMART CENTERS



Μια πρόταση για όλους τους επαγγελματίες

Η ΤΖΙΩΡΑΣ ΙΩΑΝΝΗΣ & ΥΙΟΙ Ο.Ε. σας ανοίγει δρόμο με τις μακροχρόνιες μισθώσεις αυτοκινήτων γρήγορα και σωστά, προσφέροντάς σας περισσότερα πλεονεκτήματα.
ΕΠΩΦΕΛΗΘΕΙΤΕ ΤΩΡΑ από τα δυναμικά μας προγράμματα και αποκτήστε το αυτοκίνητο που επιθυμείτε για σας και για το στόλο της εταιρίας σας.

8 σημαντικοί λόγοι που σας συμφέρουν!

1. **Το 100% των μισθωμάτων** μπαίνουν στα έξοδα της επιχείρησής σας
2. **Εχετε φορολογική απαλλαγή** από τα τεκμήρια αγοράς (πόθεν έσχες)
3. **Αποκτάτε αυτοκίνητο χωρίς προκαταβολή** διατηρώντας το κεφάλαιό σας
4. **Πλήρη απαλλαγή από κόστος συντήρησης**
5. **Εχετε πάντα καινούριο αυτοκίνητο.** Με τη λήξη της μίσθωσης μπορείτε να το αντικαταστήσετε
6. **Αποδέσμευση κεφαλαίων** που θα θέλατε για την αγορά του αυτοκινήτου, αξιοποιώντας τα σε άλλους παραγωγικούς τομείς
7. **Εχετε κεφαλαιακή ρευστότητα** αφού μπορείτε να πουλήσετε το αυτοκίνητο και να το εκμισθώσετε πάλι (Lease back)
8. **Εξοικονόμηση χρόνου και χρήματος** για σας και την επιχείρησή σας.

Γιατί να αγοράσετε αυτοκίνητο όταν μπορείτε να το ενοικιάσετε;

Σημεία εξυπηρέτησης:
1. Θεμ. Σοφούλη 111, τηλ. 22410-21666
2. 7ο χλμ. Λεωφ. Ρόδου-Λίνδου, τηλ.22410-69135
3. 13ο χλμ. Ρόδου-Αεροδρομίου, τηλ.22410-98188

X5582-28/2

ΠΑΝΝΙΣΥΡΙΑΚΟΣ ΣΥΛΛΟΓΟΣ ΡΟΔΟΥ
Η ΠΡΟΡΦΥΡΙΣ

Ευχαριστήριο

Ο ΠΑΝΝΙΣΥΡΙΑΚΟΣ ΣΥΛΛΟΓΟΣ ΡΟΔΟΥ «Η ΠΡΟΣΦΥΡΙΣ» ευχαριστεί τον Πρόεδρο του Δικηγορικού Συλλόγου Ρόδου κ. Κωνσταντίνο Σαρρή και τα μέλη του Διοικητικού Συμβουλίου για την παραχώρηση της αίθουσας εκδηλώσεων του Συλλόγου προκειμένου να γίνει η παρουσίαση του βιβλίου «ΝΙΣΥΡΟΥ ΜΝΗΜΕΣ» του μέλους του κ. Λάζαρου Μαυρουδή.

Για το δ.σ.
Η πρόεδρος
Καλλιόπη Χαρτοφύλη-Καραγεώργη
Ο γραμματέας
Ανδρέας Μαρίνος

ΧΛ-22/2

Συγχαρητήρια

Τα πιο θερμά συγχαρητήρια στον αγαπητό μας εγγονό, **Ιωάννη Πετρά** του Μανώλη και της Αλεξάνδρας που απεφοίτησε από το Πανεπιστήμιο Ηρακλείου Κρήτης και πήρε το πτυχίο του στο Τμήμα Εφαρμοσμένων Μαθηματικών, του ευχόμεθα καλή σταδιοδρομία και πάντα επιτυχίες.

Με πολλή αγάπη
Ο παππούς ιερέας
Δημήτριος Θεοδωράκης
Η γιαγιά
Ιωάννα πρεσβυτέρα

13112-22/2

ΕΛΛΗΝΙΚΗ ΔΗΜΟΚΡΑΤΙΑ
ΝΟΜΟΣ ΔΩΔΕΚΑΝΗΣΟΥ
ΔΗΜΟΣ ΡΟΔΙΩΝ
ΔΗΜΟΤΙΚΟΣ ΟΡΓΑΝΙΣΜΟΣ ΠΕΡΙΒΑΛΛΟΝΤΟΣ ν.π.δ.δ.

Ρόδος 21/2/2006
Αρ. Πρωτ. 98

ΠΕΡΙΛΗΨΗ ΔΙΑΚΗΡΥΞΗΣ (ΕΠΑΝΑΛΗΨΗ)

Ανοικτού μειοδοτικού διαγωνισμού για προμήθεια καυσίμων και λιπαντικών.

Ο πρόεδρος του Οργανισμού διακηρύσσει ότι τη Δευτέρα 27 Φεβρουαρίου 2006 και ώρα 11:00 π.μ. έως 12:00 π.μ. θα γίνει ενώπιον του Διοικητικού Συμβουλίου ανοικτός μειοδοτικός διαγωνισμός, με σφραγισμένες προσφορές, για την προμήθεια πετρελαίου κίνησης, βενζίνης Super, βενζίνης αμόλυβδης και λιπαντικών, συνολικής προϋπολογιζόμενης δαπάνης 26.686,64 ευρώ, περιλαμβανομένου του Φ.Π.Α.

Το πλήρες κείμενο της διακήρυξης διατίθεται στο πρωτόκολλο του Οργανισμού, Δημαρχείον, υπόγειο, τις εργάσιμες ώρες, τηλέφωνο 2241046214.

Η διάρκεια ισχύος των προσφορών είναι 12 μήνες, απαιτείται δε εγγυητική επιστολή 5% του προϋπολογισθέντος ποσού για τη συμμετοχή.

Δικαίωμα συμμετοχής έχουν οι νομίμως ασκούντες εμπορία καυσίμων και λιπαντικών.

Ο Πρόεδρος του Δ.Ο.Π.Ε.
Ασθέστης Δημήτρης

ΧΛ-22/2

ΕΛΛΗΝΙΚΗ ΔΗΜΟΚΡΑΤΙΑ
ΝΟΜΑΡΧΙΑΚΗ ΑΥΤΟΔΙΟΙΚΗΣΗ ΔΩΔΕΚΑΝΗΣΟΥ
ΔΙΕΥΘΥΝΣΗ ΤΕΧΝΙΚΩΝ ΥΠΗΡΕΣΙΩΝ
ΤΜΗΜΑ ΕΚΠΟΝΗΣΗΣ & ΕΠΙΒΛΕΨΗΣ ΜΕΛΕΤΩΝ

Ρόδος 16/02/2006

ΠΕΡΙΛΗΨΗ ΔΙΑΚΗΡΥΞΗΣ ΜΕΙΟΔΟΤΙΚΟΥ ΔΙΑΓΩΝΙΣΜΟΥ

Ο Νομάρχης Δωδεκανήσου εκθέτει σύμφωνα με τις διατάξεις για την εκτέλεση Δημόσιων Εργων, δηλαδή του Ν. 1418/84 «Δημόσια Εργα και ρυθμίσεις συναφών θεμάτων», όπως έχει τροποποιηθεί, συμπληρωθεί και ισχύει, του Ν. 3263/04 «Μειοδοτικό Σύστημα Ανάθεσης Δημοσίων Εργων και Συναφείς Διατάξεις» του Π.Δ. 609/85 «Κατασκευή Δημοσίων Εργων» όπως ισχύει μετά την τροποποίηση και συμπλήρωσή του, των λοιπών ισχυουσών ρυθμίσεων για τα Δημόσια Εργα, σε Δημόσιο Ανοικτό μειοδοτικό Διαγωνισμό, με σφραγισμένες προσφορές με το σύστημα δημοπρασίας «προσφορά με επιμέρους ποσοστά έκπτωσης και έλεγχος ομαλότητας», (άρθρο 4 παρ. 4β του Ν. 1418/84 και του άρθρου 7 του Π.Δ. 609/85) την εκτέλεση του έργου «Συντήρηση-Βελτίωση ΕΟΔ Νήσου Ρόδου», προϋπολογισμού: 250.000,00 ευρώ, (συμπεριλαμβανομένου του Φ.Π.Α.).

1. Ως ημερομηνία λήξης της προθεσμίας παραλαβής των προσφορών στο διαγωνισμό, ορίζεται η 20/03/2006 ημέρα ΔΕΥΤΕΡΑ. Ωρα λήξης της υποβολής προσφορών ορίζεται η 10:00 π.μ.

Αν για οποιονδήποτε σοβαρό λόγο δεν διεξαχθεί η δημοπρασία την προαναφερθείσα ημερομηνία, θα διενεργηθεί στις 27/03/2006 ημέρα ΔΕΥΤΕΡΑ και ώρα 10:00 π.μ.

2. Στο διαγωνισμό δικαιούνται να συμμετάσχουν:

2.1. Μεμονωμένες εργοληπτικές επιχειρήσεις:

α. Εγγεγραμμένες στο Μητρώο Εργοληπτικών Επιχειρήσεων που τηρείται στη ΓΓΔΕ του Υ.ΠΕ.ΧΩ.ΔΕ. εφόσον ανήκουν στην Α2, 1η και 2η τάξη, ανεξαρτήτως νομού, για κατηγορία έργων ΟΔΟΠΟΙΙΑ.

β. Προερχόμενες από κράτη μέλη της Ευρωπαϊκής Ενωσης ή του Ευρωπαϊκού Οικονομικού Χώρου (Ε.Ο.Χ.) ή από κράτη που έχουν υπογράψει τη συμφωνία για τις Δημόσιες Συμβάσεις (Σ.Δ.Σ.) του Παγκόσμιου Οργανισμού Εμπορίου (Π.Ο.Ε.), στα οποία τηρούνται επίσημοι κατάλογοι αναγνωρισμένων εργοληπτών, εφόσον είναι εγγεγραμμένες σε αυτούς και σε τάξη και κατηγορία αντίστοιχη με τις καλούμενες του Ελληνικού Μητρώου ΜΕΕΠ.

γ. Προερχόμενες από ως ανωτέρω β' κράτη, στα οποία δεν τηρούνται επίσημοι κατάλογοι αναγνωρισμένων εργοληπτών, εφόσον αποδεικνύουν ότι έχουν εκτελέσει έργα, παρόμοια με το δημοπρατούμενο από ποιοτική και ποσοτική άποψη.

δ. Για την κατηγορία ΟΔΟΠΟΙΙΑ μπορούν να συμμετέχουν και αναβαθμισμένες Κοινοπραξίες Εργοληπτικών Επιχειρήσεων 2Α1 τάξης, σύμφωνα με το άρθρο 4 παρ. 42 του Ν. 2940/01.

2.2. Κοινοπραξίες Εργοληπτικών Επιχειρήσεων των παραπάνω περιπτώσεων α, β και γ σε οποιονδήποτε συνδυασμό μεταξύ τους υπό τους όρους του άρθρου 2 παρ. 7 του π.δ. 609/85 (Κοινοπραξία στην ίδια κατηγορία), υπό τον όρο ότι κάθε Εργοληπτική Επιχείρηση θα συμμετέχει στο κοινοπρακτικό σχήμα με ποσοστό όχι μικρότερο από 25% της καλούμενης κατηγορίας.

Κάθε εργοληπτική επιχείρηση θα συμμετέχει είτε μεμονωμένα είτε ως μέλος ενός κοινοπρακτικού σχήματος. Κατά τα λοιπά εφαρμόζονται οι ισχύουσες διατάξεις για την συμμετοχή εργοληπτικών επιχειρήσεων σε διαγωνισμούς για την κατασκευή Δημοσίων Εργων.

3. Στο Διαγωνισμό δεν γίνονται δεκτές επιχειρήσεις μέσων ενημέρωσης, σύμφωνα με τις διατάξεις του Ν. 3310/05 όπως τροποποιήθηκε με τον Ν. 3414/05.

4. Το έργο χρηματοδοτείται από πιστώσεις της ΤΕΟ Α.Ε.

5. Η εγγύηση συμμετοχής ορίζεται στο 2% (δύο επί τοις εκατό) του ανωτέρω προϋπολογισμού (χωρίς αναθεώρηση & Φ.Π.Α.), τρεις χιλιάδες οκτακόσια ογδόντα πέντε ευρώ (3.885 ευρώ), και θα απευθύνεται προς τη «ΝΟΜΑΡΧΙΑΚΗ ΑΥΤΟΔΙΟΙΚΗΣΗ ΔΩΔΕΚΑΝΗΣΟΥ - ΔΙΕΥΘΥΝΣΗ ΤΕΧΝΙΚΩΝ ΥΠΗΡΕΣΙΩΝ».

6. Τα τεύχη μειοδοτικού διαγωνισμού χορηγούνται όλες τις εργάσιμες ημέρες και ώρες στα γραφεία της Δ.Τ.Υ. της Ν.Α. Δωδεκανήσου, μέχρι 15/03/2006, δύο (2) εργάσιμες ημέρες πριν από την ημερομηνία διεξαγωγής της Δημοπρασίας, μετά την προσκόμιση τριπλότυπης απόδειξης της Ταμειακής Υπηρεσίας της Ν.Α. Δωδεκανήσου και με την καταβολή των εξόδων παραγωγής των τευχών, που ανέρχονται στο ποσό των 10,00 ευρώ. Αντίγραφα μελετών μπορούν να πάρουν με δαπάνες και φροντίδα τους, κατόπιν αιτήσεώς τους. Πληροφορίες κ. Μιχάλη Περνάρη τηλ.: 22410-46580/46581.

Ο Αντινομάρχης
ΕΥΣΤΑΘΙΟΣ ΚΟΥΣΟΥΡΝΑΣ

ΧΛ-2/2

ΕΛΛΗΝΙΚΗ ΔΗΜΟΚΡΑΤΙΑ
ΔΗΜΟΣ ΙΑΛΥΣΟΥ
ΕΠΑΡΧΙΑ ΡΟΔΟΥ
ΝΟΜΟΣ ΔΩΔΕΚΑΝΗΣΟΥ

ΓΝΩΣΤΟΠΟΙΗΣΗ ΓΑΜΟΥ

Γνωστοποιείται, σύμφωνα με το άρθρο 1369 του Αστικού Κώδικα, όπως τροποποιήθηκε με το Ν. 1250/1982, ότι:

Η **Ελένη-Μαρία Τσιράκου** του Δημητρίου και Αλίδας Μαρίας που γεννήθηκε στη Ρόδο του νομού Δωδεκανήσου και κατοικεί στην Ιαλυσό του νομού Δωδεκανήσου, επαγγέλματος ιδιωτική υπάλληλος και ο **Δημήτριος Μακράκης** του Γεωργίου και της Θεοδοσίας που γεννήθηκε στη Ρόδο νομού Δωδεκανήσου και κατοικεί στην Ιαλυσό Δωδεκανήσου επαγγέλματος ιδιωτικός υπάλληλος πρόκειται να παντρευθούν στο Δημαρχείο της Ιαλυσού.

Ιαλυσός 21-2-2006
Ο δήμαρχος
α.α.
Αντιδήμαρχος
Δήμου Ιαλυσού
Ιωάννης Αντ. Κουφού

13113-22/2

Για τη λειτουργία της δημοτικής αρχής

Διαφωνία δημοτικών συμβούλων Αρχαγγέλου

ΑΠΕΧΟΥΝ ΑΠΟ ΤΙΣ ΣΥΝΕΔΡΙΑΣΕΙΣ

Εξι δημοτικοί σύμβουλοι της μειοψηφίας του δημοτικού συμβουλίου Αρχαγγέλου, θα απέχουν από τις συνεδριάσεις του Σώματος, σε ένδειξη διαμαρτυρίας για την κακή λειτουργία του.

Την απόφασή τους αυτή, κάνουν γνωστή με επιστολή τους στον πρόεδρο του δημοτικού συμβουλίου και κοινοποιούν στο γενικό γραμματέα της Περιφέρειας, τον πρόεδρο της ΤΕΔΚ, τον υπουργό Αιγαίου και τους βουλευτές του νομού.

Η επιστολή έχει ως εξής:

«Κύριε Πρόεδρε

• Στις 21.12.05 κατά τη διάρκεια της συνεδρίασης του δημοτικού συμβουλίου οι σύμβουλοι της μειοψηφίας σας υπέβαλαν αίτημα έκτακτης σύγκλησης του δημοτικού συμβουλίου με θέμα την οικονομική ενημέρωση του Δήμου σύμφωνα με το άρθρο 94 παρ. 4 του ΠΔ 410/95. Μολονότι ήσασταν υποχρεωμένος μέσα σε έξι μέρες να συγκαλέσετε το έκτακτο συμβούλιο εν τούτοις αγνοήσατε με έναν τρόπο προκλητικό και απαράδεκτο για τα δημοτικά δρώμενα την αίτησή μας παρά τις επανειλημμένες οχλήσεις μας κατά τη διάρκεια και των συνεδριάσεων του δημοτικού συμβουλίου που ακολούθησαν στις 18.01.06 και 31.01.06. Μέχρι τώρα δεν πήραμε καμιά απάντηση γύρω από τα οικονομικά του Δήμου από τους υπεύθυνους δήμαρχο, αντιδήμαρχο, μόνο αόριστες τοποθετήσεις που ήταν αντιφατικές ότι τάχα ο Δήμος Αρχαγγέλου δεν οφείλει πουθενά πράγμα αντιφατικό και αντίθετο διότι σήμερα στη συνεδρίαση της 20.02.06 το δημοτικό συμβούλιο καλείται να ψηφίσει δαπάνες παρελθούσης χρήσεως ύψους περίπου 1.750.000 ευρώ.

• Πολλές φορές έχει παραβιασθεί ο κανονισμός λειτουργίας του δημοτικού συμβουλίου σε ότι αφορά την ώρα ομιλίας των δημοτικών συμβούλων και τις τοποθετήσεις του δημάρχου στη δευτερολογία του όπου τίθενται θέματα εκτός ημερήσιας διάταξης και στα οποία δεν μπορούν να δοθούν απαντήσεις από την πλευρά της μειοψηφίας διότι δεν το επιτρέπει ο κανονισμός και πλανώνται πολλά εις βάρος μας χωρίς να έχουμε έστω την τυπική προστασία και κάλυψή σας με το να μην επιτρέψετε στο δήμαρχο να τοποθετείται σε νέα θέματα που χρήζουν απάντησης παραβλέποντας τους κανόνες της δημοκρατικής λειτουργίας.

• Πολλές φορές δεν τύχαμε ούτε της στοιχειώδους ανθρώπινης και συναδελφικής συμπαράστασης όταν θίγονται με την συμπεριφορά του δημάρχου και ανθρώπινες υπολήψεις.

• Παρά το ότι συμφωνήθηκε να μην τίθενται πολλά θέματα στην ημερήσια διάταξη που τυγχάνουν εξουνχιστικής συζήτησης (είχε συμφωνηθεί ο αριθμός 10-12 θέματα) εν τούτοις όμως και αυτό παραβιάζεται κατ' εξακολούθηση με αποκορύφωμα την σημερινή συνεδρίαση όπου τα 29 θέματα είναι αδύνατον να εξετασθούν στη διάρκεια του ωραρίου λειτουργίας του δημοτικού συμβουλίου και σημαντικά θέματα όπως το θέμα 28 που αφορά την ψήφιση εξειδικευμένων πιστώσεων παρελθόντων ετών που αντί να είναι το πρώτο που πρέπει να εξετασθεί το βάλατε στη θέση 28 όπου σίγουρα τα μέλη δεν θα έχουν τη διαύγεια και την ευχέρεια του ελέγχου και των ερωτήσεων λόγω του προχωρημένου της ώρας.

• Σας είχαμε υποσχεθεί μια στήριξη και κατανόηση στην αρχή που αναλάβατε τα καθήκοντά σας, δείξαμε πολιτισμό και καλή συμπεριφορά για το γενικό συμφέρον του Δήμου γιατί έχουμε όλοι την υποχρέωση να φροντίσουμε για το καλό και δημοκρατικό κλίμα στο δημοτικό συμβούλιο.

• Δυστυχώς δεν ανταποκριθήκατε στις προσδοκίες, στις υποχρεώσεις σας αλλά και στην τήρηση του νόμου όταν παραβιάζεται ο κώδικας Δήμων και Κοινοτήτων με αποκορύφωμα τη μη σύγκληση του έκτακτου συμβουλίου που σας ζητήθηκε. Εχετε αποδείξει με τη λειτουργία σας μέχρι σήμερα ότι είσθε πρόεδρος της πλειοψηφίας και όχι όλου του δημοτικού συμβουλίου. Μην εκλαμβάνετε τον σεβασμό και τον πολιτισμό ως αδυναμία και μη δείχνετε αλαζονεία κάθε φορά που θα τίθετε θέματα μελών της μειοψηφίας. Εμείς δεν ζητήσαμε χάρες δεν εισακουσθήκαμε ποτέ και σε τρέχοντα θέματα πιέζαμε υποστηρικτικά να τηρούνται οι νόμοι και οι κανονισμοί. Είναι εξάλλου υποχρέωσή σας. Δεν περιμέναμε μέσα στο όλο πνεύμα διαχείρισής της πότε θα απαντηθούν οι έγγραφες αιτήσεις μας; Πότε θα ορισθεί ένας εκπρόσωπος της μειοψηφίας στο δ.σ. του ΔΟΠΑ) με αποτέλεσμα να αισθανόμαστε ως μειοψηφία περιττή την παρουσία μας μέσα στο δημοτικό συμβούλιο. Θα προσφύγουμε όμως σε όλα τα όργανα και φορείς για να καταγγείλουμε την απαράδεκτη συμπεριφορά σας και την μη τήρηση των κανονισμών.

Υστερα από τα παραπάνω μη έχοντας άλλο τρόπο να διαμαρτυρηθούμε είμαστε εξαναγκασμένοι να απέχουμε από τη συνεδρίαση του δημοτικού συμβουλίου σε ένδειξη διαμαρτυρίας για την κακή λειτουργία του δημοτικού συμβουλίου.

Αρχάγγελος 20.02.2006
Οι δημοτικοί σύμβουλοι
1. Κολιάδης Θεοδόσης
2. Λαμπριανός Στέργος
3. Καμπαστάνας Θεόδωρος
4. Αργυράκης Γεώργιος
5. Τσακίρης Μιχαήλ»

Μεγάλα προβλήματα στα νησιά λόγω της απεργίας

ΤΕΡΑΣΤΙΑ ΖΗΜΙΑ ΣΤΟΥΣ ΠΑΡΑΓΩΓΟΥΣ

Ο Επιμελητηριακός Ομιλος Ανάπτυξης των Ελληνικών Νησιών έστειλε χθες υπόμνημα στους αρμόδιους υπουργούς για την άμεση λήψη μέτρων, ώστε ν' αντιμετωπιστούν τα προβλήματα που δημιουργήθηκαν από την απεργία στα πλοία. Στο υπόμνημα αναφέρονται τα εξής:

«Αξιότιμοι κ. Υπουργοί,

Η συνεχιζόμενη απεργία της Πανελλήνιας Ναυτικής Ομοσπονδίας προκαλεί ήδη εμφανή και ουσιαστικά προβλήματα εύρυθμης λειτουργίας της αγοράς αλλά και εφοδιασμού, ιδίως των μικρών νησιών του Αιγαίου και του Ιονίου.

Αρνητικές επιπτώσεις παρατηρούνται σε παραγωγικούς φορείς των Νησιωτικών Περιοχών όπως για παράδειγμα στους αγροτοπαραγωγούς της Κρήτης, οι οποίοι αδυνατούν να διαθέσουν τα ευπαθή προϊόντα τους στην εγχώρια και ευρωπαϊκή αγορά, ή στους εξαγωγείς ιχθυοτροφικών προϊόντων και νωπών ψαριών με σημαντικές ποσότητες να βρίσκονται καθηλωμένες στις αποβάθρες των λιμανιών. Αποτέλεσμα αυτών, είναι να ακυρώνονται προγραμματισμένες συμφωνίες εξαγωγών σε αγορές του εξωτερικού και να εξανεμίζεται η δυνατότητα των Ελλήνων παραγωγών και εξαγωγέων για την διάθεση των προϊόντων τους σε αυτές.

Συγχρόνως, προβλήματα παρουσιάζονται και σε βασικά προϊόντα καθημερινής πρώτης ανάγκης, σε τρόφιμα, καύσιμα αλλά και σε φαρμακευτικό υλικό προκαλώντας κοινωνική αναστάτωση.

Με διάθεση συμβιβασμού και ικανοποίησης των αιτημάτων των ναυτεργατών, σας ζητάμε άμεσα να δώσετε λύση στο πρόβλημα, περιορίζοντας την οικονομική και κοινωνική αναταραχή και ομαλοποιώντας έτσι την λειτουργία της αγοράς.

Ευελπιστώντας σε άμεση και ουσιαστική λύση στο πρόβλημα, ευχαριστούμε εκ των προτέρων για την προσοχή σας στο αίτημα μας».

ΤΗΛΕΟΡΑΣΗ

ΕΤ1

06.45 Ο παράδεισος βρίσκεται κοντά μας (ντοκιμαντέρ)
17.40 Animal antics
08.10 Η Τζότζο και η παρέα της (παιδικό)
08.30 PB & J Otter (παιδικό)
09.00 Το μικρό ουράνιο τόξο
09:30 Κυνηγοί μαμούθ
10:30 Γαϊδουρονήσι, ο τελευταίος παράδεισος
11.00 Χειμερινοί Ολυμπιακοί Αγώνες 2006 (ανώμαλος δρομος 1,5 χλμ.,σπριντ ανδρών - γυναικών)
12:00 Μένουμε Ελλάδα
13.30 Χειμερινοί Ολυμπιακοί Αγώνες 2006 (ανώμαλος δρομος 1,5 χλμ.,σπριντ ανδρών - γυναικών)
15:20 Ανυπότακτες καρδιές
16:00 Εχει γούστο
17.00 Μπάσκετ Α1 Αρης - ΠΑΟΚ
19.00 Χειμερινοί Ολυμπιακοί Αγώνες 2006 (αλπικό σκι: σλάλομ γυναικών 2η κουρσα)
19.45Χειμερινοί Ολυμπιακοί Αγώνες 2006 «ελεύθερο σκι: τελικοι aerials γυναικών)
21:15 Σαν σήμερα τον 20ο αιώνα
21.30 Η ιστορία της Comedia Del'Arte
23:00 Ειδήσεις
24:00 Χειμερινοί Ολυμπιακοί Αγώνες 2006 - ανασκόπηση
00.30 Χειμερινοί Ολυμπιακοί Αγώνες 2006 (Χόκεϊ επί πάγου, 1ος ημιτελικός ανδρών)
* Το πρόγραμμα συνεχίζεται με εκπομπές σε επανάληψη σε επανάληψη

ΝΕΤ

05.45 Πρώτη γραμμή
10:00 Συμβαίνει τώρα
12:00 Ειδήσεις
14:00 Η απίθανη Κιμ
14:30 Το διάλειμμα
15:00 Ειδήσεις
16:00 Η ζωή είναι παιχνίδι
18:00 Ειδήσεις
19:00 ΑΕΚ - Νίκη Βόλου
21:00 Ειδήσεις
22:00 Απόστολος και μόνος
23:00 Μόνη εξ αμελείας
24:00 Η άλλη όψη
01:00 Ειδήσεις
01:15 Οικογένεια Ανταμς

ΕΤ3

09.00 9 η ώρα... μεσημέριασε!
11.00 Νηστικό αρκούδι (Ε)
11.30 Αρμονία της φύσης
12.00 Ταξίδι σε ιερούς τόπους
13.00 Ειδήσεις
14.20 Καιρός
14.30 Με μια τρίτη ματιά
15.45 Εκτη αίσθηση
16.00 Ειδήσεις στη νοηματική
16.15 Ζορό
16.40 Νηστικό αρκούδι
17.00 Καρμελίτα
18.00 Πάμε καλά
19.00 Ειδήσεις
20.15 Ο κόσμος των σπορ
21.00 Τσίρκο Μάσιμο
22.00 Το σύμπαν που αγάπησα
22.30 Ανιχνεύσεις
24.00 Ειδήσεις
00.20 Καιρός
* Συνέχεια με επαναλήψεις εκπομπών

MEGA

05.45 Πρωινό MEGA
08:00 Κοινωνία ώρα 8
10:00 Ομορφος κόσμος το πρωί
13:00 Είμαστε στον αέρα (Ε)
14:00 Δελτίο ειδήσεων
15:00 Δυο ξένοι (Ε)
16:10 Δέκα λεπτά κήρυγμα (Ε)
17:30 Ειδήσεις
17:40 Φιλοδοξίες
18:15 Απαγορευμένη αγάπη
19:00 Βέρα στο δεξί
20:00 Ειδήσεις
21:00 Σούπερ μπάλα Live
21:45 Κύπελο UEFA: Τσέλσι - Μπαρτσελόνα
00:10 Βέντερ Βρέμης -Γιουβέντους
03:00 Τηλεαγορές
03:30 Αλβαρές Κέλι - Ξένη Ταινία, Γουέστερν

ΑΝΤ1

05:40 Καλημέρα με τον ΑΝΤ1
06:30 Καλημέρα Ελλάδα
10:00 Πρωινός καφές
13:00 Ειδήσεις
13:50 Κωνσταντίνου και Ελένης (Ε)
14:50 Αποκάλυψη... Τώρα!
17:00 Ειδήσεις
17:10 Καλημέρα ζωή
17:55 Ανάλυσέ το
18:00 Deal
18:50 Ερωτας
20:00 Ειδήσεις
21:00 Θα βρεις το δάσκαλο σου
22:00 Της αγάπης μαχαιριά
23:00 Fame story
24:00 Ειδήσεις
01:30 Ο όμορφος Τζο - Ξένη Ταινία, Κομεντί
03:30 Αλι Μακμπιλ
04:30 Τηλεαγορές
05:10 Ολα του γάμου δύσκολα (Ε)

STAR

06:45 Κάθε μέρα καλημέρα
10:00 Ολα καλά
13:00 Ειδήσεις
14:00 Super Star
16:30 Ειδήσεις στη νοηματική
16:45 Ρωξάνη μια ελεύθερη γυναίκα
17:45 Βαλεντίνα, έρωτας X-Large
18:45 Λοΐς και Κλαρκ
19:45 Ειδήσεις
21:00 Η Αλίκη δικτάτωρ. Ελληνική ταινία
23:30 Γυναικες δημητήριο - Ελληνική κωμωδία
01.30 Η οργή των αθώων - Ξένη περιπέτεια
03.30 Ειδήσεις
03.45 Κρυφός πόθος- Ξένη Ταινιακωμωδία
06.00 Αστερια στο πεντάγραμμο

ALPHA

05:30 Καινούρια μέρα
06:30 Καλημέρα σας
10:00 Καφές με την Ελένη
13:00 Κους Κους το μεσημέρι
15:00 Ειδήσεις
15:45 Μαγειρεύοντας με την Βέφα
16:45 Ειδήσεις
17:00 Από καρδιάς
19:00 Οδός Παραδείσου 7
20:00 Ειδήσεις
21:00 Πάμε πακέτο
21:50 Μου λείπεις
22:50 10η Εντολή
23:50 Αποδείξεις - Συζήτηση
01:45 Ειδήσεις
02:00 Dream show, the music)
03:00 Τηλεαγορές
03:15 Dream show, the music

ALTER

06.30 Alter kids
08.00 Τα λέμε όλα 09:30 Ειδήσεις
10:30 Μητσι-Χώστα (Ε)
11:00 Top secret
12:30 Ειδήσεις
14:00 Παολίνα
15:00 Εσμεράλντα
16:00 Η Λίμνη των Στεναγμών
16:45 Ειδήσεις
16:50 Ο τρελογιατρός– ελληνική ταινία, κωμωδία
18:45 Το πρώτο θέμα
19.00 Ειδήσεις
20.30 Η φωνή του πολίτη
21.00 Οι γαμτροί της Ευτυχίας - Ελληνική κωμωδία
23:00 Ειδήσεις
23:15 Αϋπνίες
02:00 Auto Alter
02:15 Alien terminator - θρίλερ επιστημονικής φαντασίας

ΙΡΙΑΑ

08.00 Βιντεο κλίπς
15.00 Τοπικά γεγονότα με την Ελένη Γλεντή
17.00 Ελάτε να γίνουμε φίλοι με την Βάσω Αρφαρά
18.00 Τηλεμάρκετινγκ
19.00 Ντοκιμαντέρ
20.30 Τα νέα της Δωδ/σου με τον Πέτρο Καλιβούρη
22.00 Ξένη ταινία
24.00 Τα νέα της Δωδ/σου (Ε)
02.00 Βιντεο κλίπς





ΠΡΟΟΔΟΣΚΟΠΟΣ
prosporti@yahoo.gr

«Μπορούμε να σωθούμε»

Ο προπονητής του ΑΕΡΑ Σάββας Ορφανίδης είναι πεποισμένος ότι η ομάδα του με τέσσερις νίκες εντός και μια εκτός, μπορεί να εξασφαλίσει τον στόχο της παραμονής στην κατηγορία



Την πεποίθησή του ότι ο ΑΕΡΑ ακόμα μπορεί να σωθεί παρά την ήττα από τον Κεραυνό Κερατέας, εξέφρασε με χθεσινές του δηλώσεις προς την εφημερίδα μας ο τεχνικός της ομάδας Σάββας Ορφανίδης. Ο έμπειρος τεχνικός μεταξύ άλλων τόνισε και τα ακόλουθα:

«Έτσι και αλλιώς το παιχνίδι με τον Κεραυνό δεν το είχαμε στα συν αλλά ουσιαστικά στα χαμένα. Και βέβαια εξακολουθούμε να έχουμε ελπίδες για να εξασφαλίσουμε την παραμονή μας στην κατηγορία. Είμαστε πάντα μέσα στον στόχο μας. Θέλουμε όμως να πάρουμε τέσσερα εκτός έδρας παιχνίδια και ένα εντός. Είμαι αισιόδοξος ότι θα τα καταφέρουμε».

Αυξάνονται τα προβλήματα

Όσον αφορά τα καθαρά αγωνιστικά τώρα, τα προβλήματα φαίνεται ότι αυξάνονται ενόψει του ντέρμπι της Κυριακής με τον Ιάλυσο στο «Οικονομίδειο». Στην χθεσινή προπόνηση δεν μπόρεσαν να πάρουν μέρος οι Κατσιδώνης και Διακίδης οι οποίοι αντιμετωπίζουν πρόβλημα τραυματισμού στον αστράγαλό τους και έτσι η συμμετοχή τους κρίνεται εξαιρετικά αμφίβολη. Υπενθυμίζεται ότι σίγουρα δεν θα μπορέσουν να πάρουν μέρος οι Δαούτης και Κυριακίδης οι οποίοι είναι τιμωρημένοι.

Ενα μήνα εκτός ο Μηνάς Μαυρής

Εβαλε το πόδι του σε νάρθηκα

Ηρεμία επικρατεί στο «στρατόπεδο» του Ιάλυσου ενόψει του ντέρμπι της Κυριακής με τον ΑΕΡΑ στο πλαίσιο του Περιφερειακού πρωταθλήματος της χώρας μας. Οι «ερυθροκίτρινοι» που είχουν καιρό να γευτούν την χαρά της νίκης, θα προσπαθήσουν να το κάνουν στο παιχνίδι αυτό προκειμένου να πάρουν βαθιά βαθμολογική ανάσα και να μπορέσουν να συνεχίσουν με εντελώς διαφορετικό αέρα τις υποχρεώσεις τους στο πρωτάθλημα. Η χθεσινή προπόνηση πραγματοποιήθηκε για μια ακόμα φορά στο «Οικονομίδειο» και συμμετείχαν όλοι οι παίκτες με εξαίρεση τον Μηνά Μαυρή οποίος έχει τοποθετήσει το πόδι του σε νάρθηκα και θα μείνει εκτός αγωνιστικών υποχρεώσεων για περίπου ένα μήνα.

• Υπεύθυνος τύπου ορίστηκε στην ομάδα του Ιάλυσου μετά από απόφαση της διοίκησης. Πρόκειται για τον Πάρι Καστανάκη ο οποίος και θα μιλάει σε καθημερινή βάση με τους εκπροσώπους του τύπου για τις ανάγκες του ρεπορτάζ.

Πάθος, δύναμη και υπομονή!

Αυτά είναι τα τρία στοιχεία που μπορούν να επιτρέψουν στη Ρόδο να κερδίσει την Κυριακή τον Παναιτωλικό σύμφωνα με τον προπονητή της Γιώργο Στράτζαλη



Πάθος, δύναμη και υπομονή! Αυτά θα είναι σύμφωνα με τον προπονητή και παίκτη της Ρόδου Γιώργο Στράτζαλη τα μυστικά της επιτυχίας για την ομάδα του στο κρίσιμο εντός έδρας παιχνίδι της Κυριακής με τον Παναιτωλικό. Ο ίδιος σύμφωνα με δηλώσεις που έκανε χθες προς την εφημερίδα μας, πιστεύει ό,τι όλοι το έχουν καταλάβει απόλυτα και την Κυριακή στο παιχνίδι θα κάνουν ότι περνάει από το χέρι τους προκειμένου να φθάσουν στην επιτυχία κατάκτησης των τριών βαθμών της νίκης που είναι και το ζητούμενο. Συγκεκριμένα, μεταξύ άλλων μας είπε:

«Πρέπει να μπούμε δυνατά από την αρχή. Να έχουμε πάθος αλλά και υπομονή καθώς είμαι πεποισμένος ότι ο αντίπαλος δεν θα παίξει ανοιχτά αλλά θα κοιτάξει να θωρακίσει την άμυνά του. Αν έχουμε τα στοιχεία που προανέφερα πιστεύω ότι θα τα καταφέρουμε. Βασικό βέβαια είναι να μπορέσουμε να αποκτήσουμε και την κυκλοφορία της μπάλας, κάτι που θα μας βοηθήσει σημαντικά. Μας ενδιαφέρει πάρα πολύ η νίκη. Για να έλθει όμως πρέπει να δείξουμε ένα εντελώς διαφορετικό πρόσωπο σε σχέση με τα τελευταία παιχνίδια. Έχω εμπιστοσύνη στους παίκτες διότι είναι καλοί δέκτες και πιστεύω ότι έχουν κατανοήσει πλήρως την κρισιμότητα και τη σπουδαιότητα του παιχνιδιού. Θεωρώ ότι την Κυριακή θα δώσουν τον καλύτερό τους εαυτό».

Προπόνηση στις Καλυθιές

Στο βοηθητικό γήπεδο των Καλυθιών πραγματοποίηθηκε χθες το μεσημέρι η προπόνηση της Ρόδου. Το πολύ ευχάριστο για μια ακόμα φορά ήταν το γεγονός ότι συμμετείχαν όλοι οι παίκτες στο κανονικό πρόγραμμα καθώς δεν υπάρχει κάποιο σοβαρό πρόβλημα τραυματισμού. Σήμερα οι «πράσινοι» θα γυμναστούν στο κεντρικό γήπεδο του Δημοτικού Σταδίου της πόλης μας.

Σε δυο δόσεις...

Σε δυο δόσεις θα πραγματοποιηθεί η 21η αγωνιστική του πρωταθλήματος της Γ' Εθνικής Κατηγορίας. Το προσεχές Σάββατο θα παίξουν στην Ριζούπολη ο Εθνικός με τον Αστέρα Τρίπολης και στα Χανιά η τοπική Ιωνία με τον Αιολικό Μυτιλήνης. Τα υπόλοιπα παιχνίδια της αγωνιστικής (μεταξύ αυτών και οι συναντήσεις της Ρόδφου με τον Παναιτωλικό και του Βύζαντα Μεγάρων με τον Διαγόρα) θα διεξαχθούν την Κυριακή. Όλα τα παιχνίδια του σαββατοκύριακου θα ξεκινήσουν στις 2.45μ.μ.

Αισιόδοξος για την συγχώνευση

Αισιόδοξος ότι στο προσεχές μέλλον θα ξαναγίνουν συζητήσεις μεταξύ της Ρόδου και του Διαγόρα για την πραγματοποίηση συγχώνευσης προκειμένου να δημιουργηθεί μια ισχυρή ομάδα, έδειξε κατά την διάρκεια συνέντευξής του σε εκπομπή τοπικού τηλεοπτικού σταθμού, ο μάνατζερ της Ρόδου Κώστας Παπαοικονόμου. Εξέφρασε την άποψη πως «η πόλη μας δεν χωράει δυο μεγάλες ομάδες» και τόνισε πως είναι επικτακτική ανάγκη να δημιουργηθεί μια ομάδα προκειμένου «να ξαναδούμε Α' Εθνική Κατηγορία. Θέλω να ξαναζήσω τέτοιες στιγμές».

Μιλώντας για τις πρόσφατες συζητήσεις που είχαν να κάνουν με την συγχώνευση είπε πως «κατανοώ τις διαμαρτυρίες του Διαγόρα για την εξάλειψη του ονόματος και του εμβλήματος. Μου έκανε και εμένα εντύπωση πως η διοίκησή του συναίνεσε σε τέτοιο πράγμα». Δεν παρέλειψε να τονίσει πως, «ίσως δεν συζητήθηκαν σωστά κάποιοι παράμετροι. Εγώ έχω έτοιμη πρόταση που περιλαμβάνει και ένα σήμα το οποίο δεν θα θίγει κανένα σωματείο αλλά δεν θα το αποκαλύψω ακόμα».

Αντίθετος ο Νικολουδάκης!

Ο πρόεδρος της επιτροπής πρωταθλήματος απορεί με την επιθυμία του ΑΕΡΑ και της ΑΕ Κω να παίξουν στη Ρόδο τον τελικό και όχι στην Κάλυμνο



Αντίθετος είναι ο πρόεδρος της Επιτροπής Πρωταθλήματος και Κυπέλου Γιώργος Νικολουδάκης για την διεξαγωγή του τελικού κυπέλου Δωδεκανήσου στη Ρόδο ανάμεσα στην Α.Ε. Κως και τον ΑΕΡΑ Αφάντου. Στην προκήρυξη προβλέπεται να διεξαχθεί ο αγώνας στην Κάλυμνο, όμως η εφημερίδα μας αποκάλυψε χθες, πως οι δύο φιναλίστ θέλουν ο αγώνας να διεξαχθεί στο «σμαραγδένιο» νησί (χθες μάλιστα οι διοικήσεις των δύο ομάδων κατέθεσαν και εγγράφως το αίτημά τους).

Μιλώντας χθες στην εφημερίδα μας ο πρόεδρος της Επιτροπής Πρωταθλήματος και Κυπέλου Γιώργος Νικολουδάκης, τόνισε μεταξύ άλλων και τα ακόλουθα:

«Σαν πρόεδρος της επιτροπής Πρωταθλήματος και Κυπέλου, αρνούμαι να διεξαχθεί ο τελικός κυπέλου στο Δημοτικό Στάδιο Ρόδου, αλλά να γίνει στην Κάλυμνο, όπως ανέφερε και η προκήρυξη.

Θεωρώ παράλογο μια ομάδα από την Κω να ζητάει να παίξει στην Ρόδο, ενώ μπορεί να παίξει στην Κάλυμνο και να γλιτώσει και διανυκτερεύσεις.

Θα πρέπει να συντρέχουν πολλοί σοβαροί λόγοι για να δεχτώ να αλλάξει η έδρα διεξαγωγής του αγώνα».

Σύμφωνα με τα όσα μας είπε ο κ. Νικολουδάκης, η αρμόδια επιτροπή πρόκειται να ασχοληθεί σύντομα με το θέμα, ίσως και κατά τη διάρκεια της σημερινής μέρας σε έκτακτη συνεδρίαση των μελών. Όλα δείχνουν πάντως πως πολύ δύσκολα θα αλλάξει η προκήρυξη.

Δωδεκανήσιοι παρατηρητές σε αγώνες της Α' Εθνικής

Ο Γιάννης Τριανταφύλλου του Συνδέσμου της Δωδεκανήσου θα είναι ο παρατηρητής των διαιτητών στην αναμέτρηση της ΑΕΚ με τον Ιωνικό στο πλαίσιο του πρωταθλήματος της Α' Εθνικής Κατηγορίας. «Άρχων» της αναμέτρησης θα είναι ο κ. Δ.Καλόπουλος από την Θεσσαλονίκη και «βοηθοί» του οι κ. Γ.Σκαφίδας και Χ.Ελευθεριάδης από τον ίδιο σύνδεσμο. Εξάλλου, ο Μιχάλης Καλαθενός θα είναι παρατηρητής διαιτησίας στο παιχνίδι του Αιγάλεω με τον Απόλλωνα Καλαμαριάς. Το τρίο θα αποτελείται από τους κ. Δ.Στυλιάρα, Η.Γκιούσα (Αιτωλοακαρνανία) και Χ.Χυτήρη (Κέρκυρα).

Νέα νίκη του Αστέρα

Σε χθεσινό παιχνίδι που έκλεισε την αυλαία της 15ης αγωνιστικής του πρωταθλήματος της Γ' Κατηγορίας, ο Αστέρας Παστίδας συνέχισε την εντυπωσιακή του πορεία και κέρδισε άνετα χθες τον Ήλιο στο Λύκειο Ιαλυσού με σκορ 4-2.

Οι συνθέσεις:

ΗΛΙΟΣ: Τζώρζης, Μουτσιντέμι Ε., Τσιάτος, Μουτσοντέμι Μ., Κιλασίν Χ., Κιλασίν Ε., Τοπάλ, Κιορμπεκήρ, Χασάν Ριφάς, Μαυρομάτης (10΄Ντέτσικας) (83΄Παπασταμάτης), Στεφάνου (70΄ Αλντάσι).

ΑΣΤΕΡΑΣ: Παπασάββας, Καλαγρής, Γιαλλούσης (86΄Χατζημάρτης), Κώστας, Γρηγοράς, Μωραΐτης, Σκόρπος Π., Σκόρπος Γ. (54΄ Καλημέρης), Λαυράκης (48΄Λενιού), Αθανασίου, Ραφτόπουλος.

Την Παρασκευή το πριμ

Η διοίκηση του Διαγόρα θέλει να τονώσει και άλλο την ψυχολογία των παικτών ενόψει της πολύ δύσκολης και καθοριστικής συνέχειας του πρωταθλήματος. Ατομικό έκανε χθες ο Βελής, δεν γυμνάστηκαν Φερέιρα και Βάβουτσεκ



Ατομικό πρόγραμμα ακολούθησε χθες ο Χρήστος Βελής (δεξιά)

Την Παρασκευή πριν την προπόνηση, θα εισπράξουν οι παίκτες του Διαγόρα το έξτρα πριμ που τους υποσχέθηκε ο πρόεδρος της ΠΑΕ Κώστας Χρυσοχοΐδης για τις δυο τελευταίες επιτυχίες επί του Μεσσηνιακού στην Καλαμάτα και του Ατσαλένιου στο Δημοτικό Στάδιο της πόλης μας. Η κίνηση αυτή έχει να κάνει με την περαιτέρω τόνωση της ψυχολογίας των παικτών ενόψει της συνέχειας του πρωταθλήματος της Γ' Εθνικής Κατηγορίας. Τα επόμενα δυο - τρία παιχνίδια άλλωστε είναι ιδιαιτέρως κρίσιμα για την ομάδα της πόλης μας καθώς τα αποτελέσματά τους θα καθορίσουν κατά πολύ το μέλλον της ομάδας στο πρωτάθλημα και για τον λόγο αυτό, η διοίκηση θέλει να βοηθήσει τους παίκτες για να κατακτήσουν τους βαθμούς που απαιτούνται.

Ατομικό πρόγραμμα ο Βελής

Ατομικό πρόγραμμα έκανε χθες ο Χρήστος Βελής ο οποίος αντικαταστάθηκε αναγκαστικά στο παιχνίδι με τον Ατσαλένιο καθώς είχε «τσίμπημα» στην γάμπα. Όλα δείχνουν ότι δεν είναι κάτι το ανησυχητικό και ο παίκτης λογικά θα υπολογίζεται για το εκτός έδρας παιχνίδι της Κυριακής με τον Βύζαντα Μεγάρων. Αντίθετα ο Φερέιρα δεν προπονήθηκε χθες και η παρουσία του στο παιχνίδι θα πρέπει να θεωρείται αμφίβολη. Υπάρχει δηλαδή ο φόβος να μην αποθεραπευτεί μέχρι τότε.

Κατά τα άλλα, η χθεσινή προπόνηση πραγματοποιήθηκε στον χώρο πίσω από τις εστίες στο κεντρικό γήπεδο του Δημοτικού σταδίου της πόλης μας και πήραν μέρος όλοι οι υπόλοιποι παίκτες στο κανονικό πρόγραμμα με εξαίρεση τον Βάβουτσεκ. Ο Πολωνός παίκτης, ήταν κλινήρης με πυρετό και έτσι δεν μπόρεσε να δώσει το παρών. Αν σήμερα είναι καλύτερα θα συμμετάσχει κανονικά μαζί με τους υπόλοιπους συμπαίκτες του.

Η χειμερία νάρκη είναι για αρκούδες...



...αντί να κάθεστε ζεστά, αλλά βαρετά μέσα στο σπίτι, φορέστε αθλητικά ρούχα και παπούτσια και ανοίξτε την πόρτα.

ΡΟΔΟΣΠΟΡ
...πρώτο όνομα στα σπορ
Εθ. Δωδεκανησίων 15 ΡΟΔΟΣ
Τηλ. 22410 21442
e-mail: rospo@otenet.gr
www.rodosport.gr
ΓΔ28/2

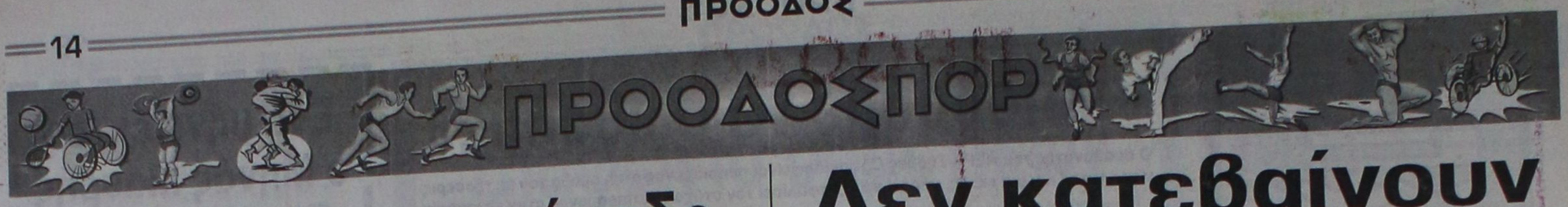

Είναι έτοιμο το γήπεδο των Αγίων Αποστόλων...

...Εδώ και 25 μέρες, όμως ακόμα περιμένουμε την Περιφέρεια



Η μοναδική εξέδρα του γηπέδου



Οι πάγκοι έχουν τοποθετηθεί, η Περιφέρεια πού είναι;

Απίστευτη είναι πλέον η κατάσταση με το γήπεδο των Αγίων Αποστόλων!

Έχουμε φτάσει κάποια όρια, αφού το γήπεδο είναι έτοιμο εδώ και 25 μέρες!

Πιο συγκεκριμένα τα τελευταία προβλήματα διορθώθηκαν και το γήπεδο είναι κατάλληλο. Δυστυχώς για μια ακόμα φορά, το έργο έχει «κολήσει» στην γραφειοκρατία...

Η Περιφέρεια δεν έχει δώσει την άδεια καταλληλότητας, γιατί απλώς δεν έχει ελέγξει ακόμα το ...γήπεδο!

Κατά πάσα πιθανότητα, δεν θα γίνουν αγώνες στο γήπεδο ούτε και αυτό το Σαββατοκύριακο και πλέον βλέπουμε για το επόμενο!

Διαμαρτυρίες των σωματείων

Έντονες είναι οι διαμαρτυρίες των σωματείων της πόλης μας για την κατάσταση του γηπέδου. Ο Ορφέας και ο Ευαγόρας δίνουν σκληρή μάχη για την παραμονή στην μεγάλη κατηγορία, ενώ οι ομάδες της Γ΄ Κατηγορίας δεν αντέχουν άλλο οικονομικά να ξενιτεύονται, όταν μια πόλη 60.000 κατοίκων δεν έχει γήπεδο να τις φιλοξενήσει...

Στο πρωτάθλημα της Γ΄ Κατηγορίας είναι οι Δωριέας, Αναγέννηση Ν. Ρόδου, Ροδιακός και Ζευς.

Εκτός από τις πρώτες ομάδες, υπάρχουν και οι παιδικές και εφηβικές ομάδες.

Παιδικοεφηβικό διαθέτουν οι Ευαγόρας, Δωριέας, ΑΣ Ρόδος και ΓΣ Διαγόρας, μόνο Εφηβική ομάδα η Αναγέννηση Ν.Ρόδου, ενώ μόνο παιδική ομάδα έχουν οι Νίκη Ρόδου, Ορφέας και Ζευς.

Όπως μπορείτε να καταλάβετΕ, όταν π.χ. ο Ευαγόρας που διαθέτει τρεις ομάδες (αντρικό, εφηβικό και παιδικό) και παίζουν και οι τρεις γηπεδούχοι, τότε η διοίκηση της ομάδας θα πρέπει να βάλει το χέρι ...πολύ βαθιά στην τσέπη, αφού θα πρέπει να πληρώσει τα γήπεδα, τις μεταφορές των παιδιών και διάφορα άλλα έξοδα!

Μάλιστα υπάρχουν σε κάποια γήπεδα επιτήδειοι, οι οποίοι ενώ κοστίζει ο ασβέστης 15 με 20 ευρώ για να χαρακτούν οι γραμμές, έχουν ζητήσει και από σωματείο 100 Ευρώ (!) με την δικαιολογία ότι φθείρονται τα ...δίχτυα!!!

Ελπίζουμε οι υπεύθυνοι να «ξυπνήσουν» από τον λήθαργο και να δοθεί επιτέλους η άδεια για τα χιλιοταλαιπωρημένα σωματεία της πόλης μας.

Δεν κατεβαίνουν στα παιδικοεφηβικά!

Οι ομάδες της πόλεως Ρόδου αντιδρούν στο γεγονός ότι το γήπεδο των Αγίων Αποστόλων εξακολουθεί να μην έχει άδεια καταλληλότητας

Απόφαση να μην κατεβαίνουν στα παιχνίδια του παιδικού και Εφηβικού πρωταθλήματος της ΕΠΣΔ πήραν χθες αργά το απόγευμα οι ομάδες της πόλεως Ρόδου.

Η αιτία έχει να κάνει με το ότι δεν μπορούν να χρησιμοποιήσουν ακόμα το γήπεδο των Αγίων Αποστόλων, παρά το ότι έχουν ολοκληρωθεί όλες οι εργασίες που απαιτούνταν για να το καταστήσουν κατάλληλο προκειμένου να φιλοξενήσει επίσημα παιχνίδια.

Οι εκπρόσωποι των διοικήσεων του Ευαγόρα (Μιχάλης Παναγιώτου), Δωριέα (Τάσος Βογιατζόγλου), Ζευς (Παναγιώτης Πατλάκας), Αναγέννηση Ν.Ρ. (Άρης Γεωργαλλής) και Ορφέα (Γιάννης Σκιαθίτης) συναντήθηκαν χθες και συζήτησαν αναλυτικά για το μεγάλο πρόβλημα που έχει δημιουργηθεί με την μη χρησιμοποίηση του γηπέδου των Αγίων Αποστόλων. Όπως έγινε γνωστό στην πιο πάνω απόφαση, συναίνεσε τηλεφωνικά και ο Γ.Σ. Διαγόρας, ο οποίος επίσης διαθέτει Παιδικοεφηβικά τμήματα.

Αντίθετα είναι άγνωστο ποια στάση θα κρατήσει ο Α.Σ. Ρόδος, καθώς κανένας εκπρόσωπος του σωματείου δεν παραβρέθηκε χθες.

Αυτό που ζητάνε οι ομάδες της πόλης μας, είναι η άμεση αδειοδότηση του γηπέδου και φυσικά ο ορισμός των αγώνων στο χώρο αυτό. Όπως ειπώθηκε, αυτή θα είναι και η μοναδική περίπτωση που θα τους κάνει να αναθεωρήσουν τη χθεσινή απόφασή τους.

Σε διαφορετική περίπτωση, είναι αποφασισμένοι να συνεχίσουν να απέχουν από τα επίσημα παιχνίδια.

Αξίζει να σημειωθεί ότι η πιο πάνω απόφαση, υπογράφηκε απ΄ όλους τους παράγοντες και αναμένεται να την επισημοποιήσουν το αμέσως επόμενο διάστημα.

Φιλικό

Σήμερα στις 6 μ.μ. στο γήπεδο των Αγίων Αποστόλων, έγινε συμφωνία για φιλικό παιχνίδι μεταξύ του Δωριέα και του Αγίου Ισιδώρου.

Επειδή κάθε Τετάρτη οι παίκτες του Δωριέα έχουν προγραμματίσει προπόνηση, για σήμερα θα αναβληθεί λόγω του παραπάνω φιλικού.

Ικανοποιημένος ο Ορφανός από την πρόταση για την Σούπερ Λίγκα

Τον Υφυπουργό Πολιτισμού, αρμόδιο για θέματα Αθλητισμού Γιώργο Ορφανό, επισκέφθηκε χθες αντιπροσωπεία των ΠΑΕ, που θέλουν να δημιουργήσουν τη ΣΟΥΠΕΡ ΛΙΓΚΑ. Την αποτελούσαν οι: Γιάννης Βαρδινογιάννης, Πέτρος Κόκκαλης, Χρήστος Πανόπουλος και Γιώργος Ρόκκας (ΑΕΚ).

Στη συνάντηση, που διήρκησε περίπου δύο ώρες, από πλευράς Υφυπουργείου ήταν ο Διευθυντής του γραφείου του Υφυπουργού Δημήτρης Λυκόπουλος και ο Σύμβουλος σε θέματα ποδοσφαίρου Παναγιώτης Χατζηλαζαρίδης.

Μετά τη συνάντηση έγιναν οι παρακάτω δηλώσεις:

Γ. ΟΡΦΑΝΟΣ: Μιλήσαμε για όλα τα θέματα του επαγγελματικού ποδοσφαίρου. Μου δόθηκε η πρόταση τους, την οποία ύστερα από μία γρήγορη προσέγγιση μπορώ να τη χαρακτηρίσω ολοκληρωμένη, σε όλα τα θέματα που αφορούν την αντιμετώπιση των προβλημάτων του επαγγελματικού ποδοσφαίρου.

Το δεύτερο που μπορώ να πω είναι ότι κινείται σαφέστατα προς τη σωστή κατεύθυνση και την υποστήριξη των πιο αδύνατων ομάδων.

Τρίτον, στηρίζει την παρουσία των ομάδων Β΄ Εθνικής. Ήταν ένα από τα θέματα που είχαμε θέσει στην προηγούμενη συζήτησή μας.

Η πρόταση έχει πάρα πολλά στοιχεία για την αντιμετώπιση της βίας. Η διάθεση των παρισταμένων εκπροσώπων και επικεφαλής των ΠΑΕ, που βαδίζουν με στόχο τη ΣΟΥΠΕΡ ΛΙΓΚΑ, μας δίνει το δικαίωμα να πιστεύουμε ότι μπορούμε να διεκδικήσουμε καλύτερο μέλλον, τόσο για το επαγγελματικό όσο και το ερασιτεχνικό ποδόσφαιρο.

ΕΡΩΤΗΣΗ: Οι εκπρόσωποι των ομάδων μίλησαν για δέσμευσή σας. Εσείς τους δώσατε το «ΟΚ» ότι θα προχωρήσετε σε νομοθετική ρύθμιση;

Γ. ΟΡΦΑΝΟΣ: Τους είπα ότι προχωρούμε σε μία κοινή επιτροπή, η οποία θα προσεγγίσει τα θέματα ένα-ένα, ώστε το ταχύτερο η πρόταση αυτή, με ότι χρειαστεί απαραίτητο, να γίνει νόμος του κράτους.

ΕΡΩΤΗΣΗ: Με την πρόταση για του ΠΑΟΚ για την ΠΡΟΛΙΓΚΑ, τι θα γίνει;

Γ. ΟΡΦΑΝΟΣ: Την έχω. Εφόσον, φέρουν κάποιο πρόσθετο στοιχείο, όλα θα συνυπολογιστούν.

Όμως σήμερα συζητάμε για την πρόταση που κατατέθηκε για την οποία πεποίθησή μου είναι ότι βοηθάει να έχουμε μία διέξοδο.

Βασική μου σκέψη είναι το νέο πρωτάθλημα να έχει καινούργιους κανόνες.

ΕΡΩΤΗΣΗ: Μπορείτε να μας δώσετε κάποια στοιχεία της πρότασης που δείχνουν ότι θα έχουμε καλύτερο ποδόσφαιρο;

Γ. ΟΡΦΑΝΟΣ: Το καλύτερο ποδόσφαιρο προϋποθέτει ένα άθροισμα πολλών ενεργειών. Το προφανές, είναι ότι εκείνοι, που από ιδρύσεως του επαγγελματικού ποδοσφαίρου είχαν ως κυρίαρχα στοιχεία των ενεργειών τους τα προσωπικά, για πρώτη φορά, σε τέτοιο βαθμτα βάζουν στο πλάι. Όχι βέβαια ότι δε διεκδικούν ο καθένας τον κυρίαρχο ρόλο για τη δική του ομάδα, αλλά θεωρούν ότι η συνολική πρόοδος του ποδοσφαίρου θα βοηθήσει και τις ομάδες τους.

Π. ΚΟΚΚΑΛΗΣ: Είμαστε πάρα πολύ ευχαριστημένοι από τη θέση του Υφυπουργού, όπως και στην προηγούμενη μας συνάντηση. Του παραδώσαμε το σχέδιο πρότασης, όπως του είχαμε υποσχεθεί πριν ενάμιση μήνα και προχωρούμε στην υλοποίησή του.

Νομίζω ότι είναι μία μεγάλη μέρα για όλους όσους ασχολούμαστε με αυτό το χώρο.

Η συνάντησή μας λοιπόν με τον Υφυπουργό ήταν πάρα πολύ θετική και θα ήθελα να τον ευχαριστήσω για το χρόνο που μας διέθεσε και τη διάθεση που έδειξε.

Χ. ΠΑΝΟΠΟΥΛΟΣ: Θέλω κι εγώ, με τη σειρά μου, να ευχαριστήσω τον κ. Ορφανό, για τη θέση του, όσον αφορά το μέλλον του επαγγελματικού ποδοσφαίρου. Θα προχωρήσει σε νομοθετική ρύθμιση για να γίνει πραγματικότητα η ΣΟΥΠΕΡ ΛΙΓΚΑ.

Γ. ΒΑΡΔΙΝΟΓΙΑΝΝΗΣ: Ήταν μία πολύ σημαντική ημέρα. Έγινε το μεγάλο βήμα, που ήταν να αγκαλιάσει ο Υφυπουργός αυτή την πρωτοβουλία μας.

Προχωράμε τώρα στο επόμενο βήμα, που είναι η νομοθετική ρύθμιση. Θα υπάρξουν κάποιες συζητήσεις για τη Β΄ Εθνική, ώστε και αυτή να καταστεί βιώσιμη.

Γ. ΡΟΚΚΑΣ: Το σημαντικό είναι ότι υπάρχει η δέσμευση της Πολιτείας ότι θα προχωρήσουμε σε μία νομοθετική ρύθμιση για καλύτερο επαγγελματικό ποδόσφαιρο.

Σήμερα παίζουν Ασκληπιός - ΑΣ Τήλος

Πολύ σημαντικό παιχνίδι θα διεξαχθεί σήμερα για το πρωτάθλημα της Β΄ Κατηγορίας σήμερα στις 3 μ.μ. στο στάδιο Ανταγόρα της Κω.

Πιο συγκεκριμένα, ο Ασκληπιός θα υποδεχθεί τον ΑΣ Τήλος, στο παιχνίδι που κλείνει την αυλαία της 18ης αγωνιστικής.

Οι δύο ομάδες δίνουν σκληρή μάχη για να πετύχουν τους στόχους τους. Οι Κώοι θέλουν τους βαθμούς για να μείνουν στο κόλπο της παραμονής στην κατηγορία, ενώ αντίθετα οι Τηλιακοί θέλουν να επιστρέψουν στις νίκες, αφού οι κύριοι αντίπαλοι για την άνοδο στην μεγάλη κατηγορία δείχνουν να απομακρύνονται και η Τήλος να μένει πίσω στο βαθμολογικό πίνακα. Διαιτητής στο ντέρμπι ορίστηκε ο Νίκος Φεσσάρας και "βοηθοί" του οι κ. Φραγκιαδάκης και Μουστάκας.

Παρατηρητής αγώνα θα είναι ο κ. Βραχνάς.

Δύο παιχνίδια έχουν οριστεί για αύριο

Αύριο θα διεξαχθεί ο εξ αναβολής αγώνας για τον όμιλο νήσων της Γ΄ Κατηγορίας ανάμεσα στον ΑΟ Βαθύ και τον ΑΟ Λειψοί.

Το ματς θα ξεκινήσει στις 2 μ.μ. και θα διεξαχθεί στο γήπεδο Καλύμνου.

Διαιτητής ορίστηκε ο κ. Μαλαχτάρης, με "βοηθούς" τους κ. Κακιά και Πλάτση, ενώ παρατηρητής αγώνα θα είναι ο κ. Κατέρης.

Επίσης σήμερα θα διεξαχθεί παιχνίδι για λογαριασμό του Παιδικού κυπέλλου.

Στο Λύκειο Ιαλυσού στις 3 μ.μ., ο Ήλιος θα υποδεχθεί τον ΑΕΡΑ. Ο διαιτητής που θα διευθύνει το ματς θα οριστεί σήμερα, ενώ γιατρός του αγώνα θα είναι ο κ. Τσέρκης.

AMCOR

No 1

ΚΑΤΑΣΚΕΥΑΖΟΝΤΑΙ & ΕΙΣΑΓΟΝΤΑΙ ΣΥΝΑΡΜΟΛΟΓΗΜΕΝΑ ΑΠΟ ΤΟ ΙΣΡΑΗΛ



ΠΡΟΔΙΑΓΡΑΦΕΣ ΕΟΚ CE MARK

X 5656-28/2

Η AMCOR-ΙΣΡΑΗΛ Η ΜΕΓΑΛΥΤΕΡΗ ΒΙΟΜΗΧΑΝΙΑ ΗΛΙΑΚΩΝ ΣΥΣΤΗΜΑΤΩΝ ΣΤΟΝ ΚΟΣΜΟ,ΣΑΣ ΠΡΟΣΦΕΡΕΙ ΤΟΝ ΚΑΛΥΤΕΡΟ ΗΛΙΑΚΟ ΘΕΡΜΟΣΙΦΩΝΑ ΤΟΥ ΚΟΣΜΟΥ ΜΕ ΜΟΝΑΔΙΚΑ ΣΗΜΕΙΑ ΥΠΕΡΟΧΗΣ ΠΟΥ ΚΑΝΕΝΑΣ ΑΛΛΟΣ ΔΕΝ ΕΧΕΙ.ΠΡΩΤΗ Η AMCOR,ΠΡΙΝ 40 ΧΡΟΝΙΑ ΠΑΡΟΥΣΙΑΣΕ ΤΗΝ ΕΠΑΝΑΣΤΑΤΙΚΗ ΤΗΣ ΤΕΧΝΟΛΟΓΙΑ ΣΤΟΥΣ ΗΛΙΑΚΟΥΣ ΘΕΡΜ/ΝΕΣ. ΠΟΛΛΟΙ ΑΠΟ ΤΟΤΕ ΠΡΟΣΠΑΘΗΣΑΝ ΝΑ ΤΗΝ ΜΙΜΗΘΟΥΝ .ΤΑ ΑΠΟΤΕΛΕΣΜΑΤΑ ΤΟΥΣ ΕΙΝΑΙ ΓΝΩΣΤΑ.ΚΑΝΕΝΑΣ ΔΕΝ ΜΠΟΡΕΣΕ ΝΑ ΤΗ ΘΑΣΕΙ.ΣΗΜΕΡΑ Η AMCOR ΣΥΝΕΧΙΖΟΝΤΑΣ ΤΗΝ ΕΡΕΥΝΑ ΣΤΟΝ ΤΟΜΕΑ ΤΗΣ ΗΛΙΑΚΗΣ ΕΝΕΡΓΕΙΑΣ ΒΡΙΣΚΕΤΑΙ ΚΑΙ ΘΑ ΒΡΙΣΚΕΤΑΙ ΜΠΡΟΣΤΑ ΓΙΑΤΙ ΕΙΝΑΙ Η No 1 ΣΤΟΝ ΚΟΣΜΟ.

ΕΙΝΑΙ Η AMCOR

Πρόσκληση των Μικτών από τους Ενωσιακούς προπονητές

Οι προπονητές των Μικτών μας ομάδων Παίδων και Νέων Ανδρέας Τσακμακίδης και Σταύρος Σταύρου, αντίστοιχα, καλούν σήμερα στις 4 μ.μ. στο γήπεδο των Αγίων Αποστόλων, για φιλικό αγώνα με τον Ευαγόρα, τους ποδοσφαιριστές της Μικτής Νέων και Παίδων.

Ο αγώνας θα ξεκινήσει στις 4.30 μ.μ.

Μικτή Νέων:

Γεωργαλλής Στάθης, Πλύγκος Μιχάλης (Διγενή Κοσκινού), Τζουμάκας Δημήτρης (Φοίβου Κρεμαστής), Καλημέρης Γιάννης, Ευγενικός Μανώλης (Διαγόρα Βατίου), Μέντος Βασίλης (ΑΕ Κατταβιάς), Λαμπριανός Νικόλαος, Αργυρού Μανώλης (Άρη Αρχαγγέλου), Γαϊτάνος Στέργος (Κλεόβουλου Λίνδου), Κιλασίν Χαλίλ (Ηλιου Ιαλυσού), Κοντός Γιώργος, Μαστόρου Μανώλης (Άγιος Ισίδωρος), Ζερβός Κυριαζής (Ευκλή Σορωνής), Κουτσάγιας Μιχάλης, Θεοδώρου Γιώργος (Ευαγόρα Ρόδου), Θαλασσινός Χρήστος, Παντελίδης Ανδρέας, Αντωνούρης Μάριος, Απτόγλου Μιχάλης, Πλακέντης Ελευθέριος (ΑΣ Ρόδος), Κοντουδιός Μιχάλης (Απόλλωνα Καλυθιών), Κόντος Στάθης (Ασπίδα Απολακκιάς), Μαστής Γιώργος (Αστέρα Παστίδας), Μπαρμπαντώνης Χρήστος (Δόξα Ψίνθου) Πιζήμολας Αναστάσιος (Ομόνοια Γενναδίου), Νικολής Σάββας (ΑΕΡΑ).

Μικτή Παίδων:

Λιβισιανός Αλέξανδρος, Κοκκιαντώνης Αντώνης (ΑΣ Ρόδος), Μπιλιάς Παντελής, Αξιώτης Απόστολος (Φοίβου Κρεμαστής), Τόππος Γεώργιος (Ευκλή Σορωνής), Φασάκης Βασίλης (Διγενή Κοσκινού), Καρδούλιας Γεώργιος (Ηρακλής Μαριτσών), Πίσσας Ηλίας (Ασπίδας Απολακκιάς), Μανιάς Μιχάλης (Ερμής Καλυθιών), Φράγκος Μιχάλης (Ευαγόρα Ρόδου), Γιαννακόπουλος Γεώργιος (Απόλλωνα Απολλώνων), Χατζηνικόλας Μανώλης (Άρη Αρχαγγέλου), Πάττας Αντώνης (Αστέρα Παστίδας), Τσακισίρης Μιχάλης, Καρπαθάκης Ελευθέριος (ΓΣ Διαγόρα Ρόδου), Μπιλιάς Φίλιππος, Ξένος Τζόυς (Ιάλυσος 97), Τριανταφύλλου Τριαντάφυλλος, Συράκος Γεώργιος (ΓΑΣ Ιάλυσος), Λαρδούτσος Ηλίας (Διαγόρας Βατίου).

Μόνο νίκη θέλει η Μικτή Τζούνιορ

Την Κυριακή θα συνεχιστεί η προσπάθεια της μικτής ομάδας Τζούνιορ για το τουρνουά «VOLKSWAGEN 2005».

Στο γήπεδο Κοσκινού στη 1 μ.μ. αντιμέτωπη ομάδα της Μικτής Τζούνιορς Δωδεκανήσου θα είναι η αντίστοιχη των Αθηνών 2.

Ο αγώνας είναι πολύ σημαντικός, για την περαιτέρω πορεία της ομάδας.

Να σημειώσουμε πως στο πρώτο παιχνίδι η ομάδα μας είχε κερδίσει τον Πειραιά 1 στα Κοσκινού 2-0, ενώ την περασμένη Κυριακή ηττήθηκε 2-1 στην Κρήτη από το Ηράκλειο.

Οι συνεδριάσεις της ΕΠΣΔ

Σήμερα στις 3 μ.μ. θα συνεδριάσει η Πειθαρχική Επιτροπή της Ένωσης Ποδοσφαιρικών Σωματείων Δωδεκανήσου, ενώ στις 4 μ.μ. θα είναι η σειρά της Εκτελεστικής Γραμματείας να συνεδριάσει.

Οσον αφορά την συνεδρίαση του Διοικητικού Συμβουλίου, θα διεξαχθεί την άλλη Τετάρτη.



Ενωμένοι μέχρι το τέλος!

Αυτό αποφασίστηκε στο προχθεσινό διοικητικό συμβούλιο του Κολοσσού... Η προσπάθεια θα συνεχιστεί μέχρι το φινάλε και στο τέλος θα γίνει το ταμείο. Επαναρχίζουν σήμερα το απόγευμα οι προπονήσεις στο «Βενετόκλειο»

Αρκετά ενδιαφέρον παρουσίασε το προχθεσινοβραδινό διοικητικό συμβούλιο του Κολοσσού που έγινε στα γραφεία της ομάδας, στην πλατεία Βρούχου. Φυσικά το πρώτο θέμα που απασχόλησε τους «θαλασσί» διοικούντες ήταν το αρνητικό αποτέλεσμα απ' τον Γ.Σ. Λάρισας, το οποίο ουσιαστικά βάζει τη θηλιά στο λαιμό του Κολοσσού. Στις τάξεις των μελών του Δ.Σ. υπήρχε στενοχώρια για την ήττα απ' τους Θεσσαλούς αλλά σε καμία περίπτωση απογοήτευση. Σύμφωνα λοιπόν με τα όσα έγιναν γνωστά τα μέλη της διοίκησης αποφάσισαν να συνεχιστεί η προσπάθεια μέχρι και το φινάλε του πρωταθλήματος, είτε αυτό έχει αίσιο είτε άσχημο τέλος για τον Κολοσσό.



Η ήττα απ' τον Γ.Σ. Λάρισας στενοχώρησε αλλά δεν απογοήτευσε τη διοίκηση του Κολοσσού

«Θα συνεχίσουμε μέχρι το τέλος την προσπάθεια που ξεκινήσαμε όλοι μαζί και φυσικά δεν θα παρατήσουμε την ομάδα. Θα διεκδικήσουμε κάθε πιθανότητα», είπε χθες στην «Π» ο Γιάννης Γιαννάς, ενώ παρόμοια κατάσταση επικρατεί στους κόλπους όλου του συλλόγου. Σκοπός της διοίκησης του Κολοσσού είναι να παλέψει όπως κάνει μέχρι τώρα και στο τέλος θα γίνει το σχετικό ταμείο. Αυτό άλλωστε είναι κάτι το οποίο παραδέχονται όλοι στην οικογένεια της Α1. Ότι δηλαδή ο Κολοσσός, παρά το γεγονός ότι βρίσκεται σε δύσκολη κατάσταση, δεν θα τα παρατήσει και σε καμία περίπτωση δεν θα αλλοιώσει το πρωτάθλημα, όπως έχει γίνει στο παρελθόν με πολλές ομάδες απ' την Α1.

ΟΛΟΙ ΜΑΖΙ ΣΤΟ ΜΕΣΗΜΕΡΙ

απ' την Αθήνα θα προπονήσει και πάλι τους αθλητές του στο «Βενετόκλειο», μετά το τριήμερο ρεπό που τους έδωσε. Το γεγονός της διακοπής της Α1, λόγω του All Star Game, είχε ως αποτέλεσμα ο έμπειρος τεχνικός να χαρίσει λίγες στιγμές ξεκούρασης στους αθλητές του, οι οποίοι από σήμερα θα ξεκινήσουν την προετοιμασία τους για το εκτός έδρας παιχνίδι κόντρα στην Α.Ε.Κ., στο πλαίσιο της 18ης αγωνιστικής. Η αναμέτρηση με την «Ένωση» θα πραγματοποιηθεί το Σάββατο 4 Μαρτίου στο Γαλάτσι (17:00 Super Sport) και ο Κολοσσός θα παλέψει για το καλύτερο δυνατό αποτέλεσμα, αφού εκ προοιμίου φαντάζει αρκετά δύσκολο να κάνει το «διπλό», όσο σε κακή κατάσταση κι αν είναι η ομάδα του Λευτέρη Κακιούση.

Το ρεκόρ συμμετοχών

Τους περισσότερους παίκτες μέχρι στιγμής στο πρωτάθλημα της Α1 κατηγορίας έχει χρησιμοποιήσει ο Κολοσσός. Αυτό το ρεκόρ βέβαια μόνο τιμητικό δεν είναι για τους «θαλασσί», οι οποίοι φυσικά θα αυξήσουν τον αριθμό των 20 αθλητών που έχουν ήδη χρησιμοποιήσει. Και να φανταστεί κανείς ότι κάποιοι άλλοι αθλητές (Γκιλκριστ, Χέντερσον, Άλμπερτ) δεν έπαιξαν σε επίσημο παιχνίδι Α...δεν έχει αγωνιστεί ακόμη και ο Σπύρος Λιβιεράτος.

ΒΕΝΕΤΟΚΛΕΙΟ

Στο μεταξύ σήμερα το απόγευμα πρόκειται να επαναρχίσουν οι προπονήσεις στις τάξεις του Κολοσσού. Ο Γιώργος Ζευγώλης, ο οποίος θα επιστρέψει σήμερα το πρωί στο σπίτι του προπονητή της ομάδας Κώστα Μπαλή, ο οποίος έπασχε από γαστρεντερίτιδα. Λίγο αργότερα διαπιστώθηκε, ότι ούτε ο Αρίωνας δεν έφερε τα δελτία και γι' αυτό το σκοπό μετέβη σπίτι του, για να τα φέρει ο προπονητής της ομάδας της Μυτιλήνης Αχιλλέας Καταύτος, ο οποίος όμως δε γύρισε ποτέ. Αποτέλεσμα να μπενιστούν και οι δύο ομάδες δυσφημίζοντας το άθλημα και την ιστορία τους».

Ούτε ο Μπράϊαντ

Ουδείς αθλητής του Κολοσσού συμπεριλήφθηκε στους επίλεκτους του All Star Game. Ο μοναδικός που είχε κάποιες πιθανότητες ήταν ο Τρέβον Μπράϊαντ, ο οποίος όμως πέρσι είχε ψηφιστεί αλλά δεν πήρε μέρος. Πάλι καλά που συμμετάσχει με τις Ελπίδες Νότου ο Νίκος Παπανικολάου, ενώ και ο Κώστας Μπέλλος που πέρσι πέρασε απ' το «Βενετόκλειο» θα είναι αντίπαλος του Κώου φόργουορντ.

Βλέπει Λα Γκραντζ ο Κολοσσός!

Πρόκειται για 27χρονο πόϊντ-γκαρντ (1.88) που μέχρι και πριν από μία εβδομάδα έπαιζε στην Κύπρο για λογαριασμό της ΕΘΑ! «Τίποτα δεν μας σταματάει», τόνισε ο Κώστας Κωσταρίδης για τη συνέχεια της Α1

Ο Τσερόμ Λα Γκραντζ είναι σύμφωνα με τα όσα έγιναν γνωστά ένας απ' τους Αμερικανούς παίκτες που απασχολεί τον Γιώργο Ζευγώλη για αντικαταστάτη του Στιβ Λόγκαν. Πρόκειται για 27χρονο πόϊντ-γκαρντ με ύψος 1.88 που μέχρι και πριν από μία εβδομάδα έπαιζε στο κυπριακό πρωτάθλημα τη φανέλα της ΕΘΑ. Ο απόφοιτος του άσημου κολλεγίου Λιβιγκστόουν πριν μετακομίσει στην «μεγαλόνησο» έπαιξε στην κροατική Σιμπένκα και διακρίνεται για τα οργανωτικά του καθήκοντα. Πάντως στο τελευταίο παιχνίδι της ΕΘΑ κόντρα στην Α.Ε. Λεμεσσού πέτυχε μόλις ένα καλάθι, με ότι συνεπάγεται αυτό. Οι πληροφορίες αναφέρουν ότι το ενδιαφέρον για την απόκτηση του Τσερόμ Λα Γκραντζ έχει προχωρήσει και οι επαφές βρίσκονται σε προχωρημένο στάδιο.



Ο Κώστας Κωσταρίδης

στην Α1, εξέφρασε χθες ο πρόεδρος της Κ.Α.Ε. Κολοσσός Κώστας Κωσταρίδης. «Ο Κολοσσός δεν τα παρατάει, ούτε πρόκειται και να τα παρατήσει. Ειδικά στη παρούσα φάση του πρωταθλήματος, που τίποτα δεν έχει κριθεί», είπε ο πρόεδρος της ομάδας Κώστας Κωσταρίδης και συμπλήρωσε: «Ο Κολοσσός θα συνεχίσει να παλεύει για να εξαντλήσει τις πιθανότητες που έχει για να

Έκαστος στο είδος του

Κατά τα φαινόμενα ο Κολοσσός θα αναδείξει ακόμη έναν M.V.P...Ο λόγος φυσικά για τον Κρις Γκάρνερ, εκτός κι αν προκύψει κάποιος αθλητής του Άρη ή του Π.Α.Ο.Κ. στο σημερινό ματς και κάνει μαγικά πράγματα στο ντέρμπι της συμπρωτεύουσας. Προηγήθηκαν οι, Κώστας Χαραλαμπίδης και Νταμίρ Μουλαομέροβιτς οι οποίοι στο «Βενετόκλειο» είχαν κάνει πράγματα και θαύματα...

Πάντως ο Λα Γκραντζ δεν είναι ο μοναδικός παίκτης που έχει προταθεί στον Κολοσσό, αφού ήδη ο Γιώργος Ζευγώλης εξετάζει κι άλλες περιπτώσεις αθλητών που μπορούν να κάνουν τη διαφορά. Η άποψη πάντως των διοικούντων είναι ότι θα αποκτηθεί Αμερικανός αθλητής μόνο σε περίπτωση που αποτελεί εξαιρετική περίπτωση.

«ΤΙΠΟΤΑ ΔΕΝ ΜΑΣ ΣΤΑΜΑΤΑΕΙ»

Την πεποίθηση ότι η ομάδα έχει πιθανότητες να παραμείνει παραμείνει στην Α1, θα συνεχίσει να παλεύει για την ιστορία του, αλλά και την αξιοπιστία του πρωταθλήματος. Οποίος υπέθεσε ότι η ομάδα θα διαλυθεί, έχει κάνει ένα πολύ μεγάλο λάθος. Ίσως γιατί δεν γνωρίζει τη φιλοσοφία μας. Μας αρέσει το μπάσκετ, απολαμβάνουμε αυτό που κάνουμε και τίποτα δεν θα μας σταματήσει. Μέχρι την τελευταία αγωνιστική θα κάνουμε τα πάντα για να παρουσιάσουμε τον καλύτερό μας εαυτό. Άλλωστε η ελπίδα πεθαίνει πάντα τελευταία».

Δώρο η Εθνική

Ο τυχερός της επόμενης Κυριακής στην κοπή της πίτας για την Τ.Ε. Ε.Ο.Κ., δηλαδή αυτός που θα βρει το φλουρί δεν θα κερδίσει φέτος μπάλα μπάσκετ. Το δώρο θα είναι η κασετίνα με τα dvd που περιέχουν τα παιχνίδια της εθνικής ομάδας μπάσκετ στο Ευρωμπάσκετ της Σερβίας/Μαυροβουνίου.

Πάει με φόρα στ' Αφάντου

ΒΑΘΜΟΛΟΓΙΑ

Ο Ζέφυρος έδειξε τα δόντια του στον Ήλιο Ιαλυσού τον οποίο συνέτριψε με 89-32! Η τεράστια διαφορά δυναμικότητας των δύο ομάδων δεν άφησε περιθώρια αντίδρασης στους φιλοξενούμενους

Σε παράσταση για ένα ρόλο μετατράπηκε το προχθεσινοβραδινό παιχνίδι της «τέντας» ανάμεσα στον Ζέφυρο και τον Ήλιο Ιαλυσού. Όπως αναμενόταν, οι «πράσινοι» είχαν εύκολο έργο και συνέτριψαν τους αντιπάλους τους με το ευρύ 89-32. Η τεράστια διαφορά δυναμικότητας μεταξύ των δύο ομάδων, ήταν τέτοια που δεν επέτρεψε στους φιλοξενούμενους να κάνουν όνειρα.

Ο Γιάννης Τσακίρης μοίρασε το κρόνο συμμετοχής στους παίκτες του, που έδειξαν σοβαρότητα σε όλη τη διάρκεια του αγώνα με αποτέλεσμα να φτάσουν εύκολα στη νίκη και να παραμείνουν στην κορυφή του βαθμολογικού πίνακα.

Οι γηπεδούχοι έδειξαν με το «καλημέρα» τα δόντια τους και δεν άφησαν τον Ήλιο να πάρει ανάσα...Με πολυφωνία στο σκοράρισμα το παιχνίδι τελείωσε νωρίς, αφού στο τέλος της πρώτης περιόδου, το ταμπλό έγραψε 22-4. Το ίδιο σκηνικό συνεχίστηκε και στο υπόλοιπο του αγώνα, με τους φιλοξενούμενους να μην μπορούν να αντιδράσουν αφού ο Ζέφυρος ήταν σαφώς καλύτερος. Η νίκη αυτή αποτελεί την καλύτερη τοπική ένεση για το συγκρότημα του Γιάννη Τσακίρη, το οποίο την επόμενη αγωνιστική θα παίξει όλη τη χρονιά στ' Αφάντου απέναντι στο νεοσύστατο σωματείο. Κατά τα φαινόμενα στο παιχνίδι αυτό όποιος κερδίσει θα πανηγυρίσει την άνοδο του στην Α' Κατηγορία. Απ' τους νικητές προχθές ξεχώρισαν οι Κάπος, Ζαφειράκης και Μορφωπός, ενώ απ' τους ηττημένους ουδείς ξεπέρασε το διψήφιο αριθμό πόντων. Χωρίς προβλήματα ήταν η διαιτησία των Μυροφόρου- Πετρίδη.

Τα δεκάλεπτα ήταν: 22-4, 48-12(ημ.), 72-20, 89-32

Διαιτητές: Μυροφόρος- Πετρίδης



Εύκολη νίκη πέτυχε ο Ζέφυρος κόντρα στον Ήλιο Ιαλυσού και πάει στ' Αφάντου για να παίξει όλη τη χρονιά

ΖΕΦΥΡΟΣ (Τσακίρης): Τσάμης 4, Μορφωπός 9(1), Ζαφειράκης 14(2), Κάπος 16, Μουκέντι 8(2), Κούκιαλι Λ. 7(1), Καραγιαννίδης 8(2), Μαρουλλάκης 4, Δημητρίου 8, Ηλιού 11.

ΗΛΙΟΣ ΙΑΛΥΣΟΥ (Δοξάκης): Ντεβρής, Παναγιάννης 7, Τα, Καραγεωργίου 9(1), Ζαλαγιάννης 1, Καρακόπουλος 2, Φωτεινής 2, Κώτης 1, Παπαθεοδώρου, Κάζος, Μπεζεβέγκης 8, Φωτάρας 2.

Η ΒΑΘΜΟΛΟΓΙΑ/9η ΑΓΩΝΙΣΤΙΚΗ

1.Ζέφυρος	15	7-1	609-400(+209)
2.Γ.Σ. Αφάντου 2005	13	6-1	494-352(+142)
3.Σταυρός Καλυθιών	12	4-4	435-514(-79)
4.Ελπίδα Πεταλούδων(2β)	11	4-3	464-403(+61)
5.Α.Ο. Σύμης(1β)	11	4-3	406-385(+21)
6.Ήλιος Ιαλυσού	9	1-7	359-585(-226)
7.Κλεόβουλος Λίνδου	7	0-7	262-390(-128)

*Ο Κλεόβουλος Λίνδου και ο Γ.Σ. Αφάντου 2005 έχουν εκτίσει το ρεπό τους

*Ο Α.Ο. Σύμης και η Ελπίδα Πεταλούδων έχουν από ένα παιχνίδι λιγότερο

Η ΕΠΟΜΕΝΗ ΑΓΩΝΙΣΤΙΚΗ

Ελπίδα Πεταλούδων- Κλεόβουλος Λίνδου
Ήλιος Ιαλυσού- Α.Ο. Σύμης
Γ.Σ. Αφάντου 2005- Ζέφυρος
Ρεπό έχει ο Σταυρός Καλυθιών

TOP 10

1.Ηλιού	(Ζέφυρος)	142(8)
2.Μητσόπουλος	(Ελπίδα Πεταλούδων)	112(7)
3.Ζαφειράκης	(Ζέφυρος)	96(8)
4.Δαλλής	(Α.Ο. Σύμης)	94(5)
5.Νικολής	(Γ.Σ. Αφάντου 2005)	93(7)
6.Ρούσσος	(Σταυρός Καλυθιών)	87(7)
7.Πελλός	(Γ.Σ. Αφάντου 2005)	86(7)
8.Μάλιακας	(Ελπίδα Πεταλούδων)	81(5)
9.Καντής Μ.	(Γ.Σ. Αφάντου 2005)	80(7)
10.Κάπος	(Ζέφυρος)	80(8)

Περασμένα μεγαλεία...

Σήμερα το απόγευμα (17:00 ΕΤ1) πέφτει στο Αλεξάνδρειο η αυλαία της 17ης αγωνιστικής με το ντέρμπι της Θεσσαλονίκης ανάμεσα στον Άρη και τον Π.Α.Ο.Κ.

Κάποτε καθήλωνε μία ολόκληρη Ελλάδα στις τηλεοράσεις. Πλέον δεν κρίνει τον τίτλο, όμως ένας αγώνας Αρη - Π.Α.Ο.Κ. είναι πάντα στο επίκεντρο της προσοχής. Οι δύο «αιώνιοι» της Θεσσαλονίκης ετοιμάζονται για τη μάχη του Αλεξανδρείου και αυτός ο «εμφύλιος» δεν είναι μόνο θέμα γοήτρου αλλά έχει μεγάλη βαθμολογική σημασία.

ΚΑΤΑΣΤΑΣΗ ΟΜΑΔΩΝ: Ο Αρης προέρχεται από ήττα, στο Γαλάτσι με την Α.Ε.Κ., που συνοδεύτηκε από κακή εμφάνιση. Οι ήττες του Πανελλήνιου τράβα. Ο ΠΑΟΚ, με τη σειρά του, αν καταφέρει να φύγει αλώβητος από το Αλεξάνδρειο θα φτάσει τους «Ολυμπιονίκες» και θα πλησιάσει τον Αρη στον ένα βαθμό, την ώρα που το πρόγραμμά του είναι σαφώς πιο βατό. Οπότε, το βαθμολογικό κίνητρο είναι πολύ μεγάλο για αμφότερους. Για το θέμα πρεστίζ, είναι περιττή οποιαδήποτε αναφορά...

ΤΙ ΛΕΝΕ ΟΙ ΑΡΙΘΜΟΙ: Ο ΠΑΟΚ σκοράρει περισσότερο (75.6 αντί 73.9) όμως ο Αρης έχει τη δεύτερη καλύτερη άμυνα της Α1 (65.4 έναντι 72.7). Ανάμεσα στις δύο ομάδες παρατηρείται μεγάλη ισορροπία στα σουτ (51% στα δίποντα και 34% στα τρίποντα αμφότερες) ενώ ο ΠΑΟΚ είναι καλύτερος στις βολές (78%-73%). Ο Αρης κυριαρχεί στα ριμπάουντ (34.5 αντί 30.9) και κάνει περισσότερα κοψίματα (3.1 έναντι 2.1 ελέω Στακ), την ώρα που ο ΠΑΟΚ έχει περισσότερα κλεψίματα (7.4 αντί 7.1) και κάνει λιγότερα λάθη (12.8 αντί 15.6).

ΟΙ ΙΔΙΑΙΤΕΡΟΤΗΤΕΣ

*Ο Σούλης Μαρκόπουλος και ο Γιάννης Γκαγκαλούδης επιστρέφουν ως αντίπαλοι στο Αλεξάνδρειο, την ώρα που ο Γιώργος Σιγάλας αντιμετωπίζει την πρώην ομάδα του.

*Η απόκτηση του Δημήτρη Βεργίνη είχε γίνει... σίριαλ το καλοκαίρι με το νεαρό άσο να καταλήγει τελικά στον ΠΑΟΚ, χωρίς όμως να έχει το χρόνο συμμετοχής που φανταζόταν. Ως «ρελάνς», ο Αρης πήρε το νεαρό Γιώργο Πασσαλίδη, ο οποίος επίσης δεν πήρε ευκαιρίες.

*«Μάχη» είχε γίνει και για τον Βασίλη Ξανθόπουλο, με τον ΠΑΟΚ να βγαίνει κι εδώ νικητής.

Αλεξάνδρειο (17:00): Άρης- Π.Α.Ο.Κ. (ΕΤ1)
(Μαστραφτσής- Πηλοίδης- Ηλιόπουλος)

Η διακριτικότητα του κόουτς

Όταν ο Γιώργος Ζευγώλης μπήκε στο παρκέ από τη φυσούνα, στο ματς με τον Γ.Σ. Λάρισας, γνώρισε την αποθέωση απ' τους φίλους του Κολοσσού. Με ένα διακριτικό νεύμα όμως τους απάντησε ότι θα πρέπει να αποθεώσουν τους παίκτες του και όχι τον ίδιο πάντως τον βοηθούν να κρατά την τέταρτη θέση. Ο Αντρέα Ματζόν αντιμετωπίζει προβλήματα, αφού απών θα είναι ο Καμπερίδης ενώ την τελευταία στιγμή θα κριθεί η συμμετοχή των Μπρούερ, Ουίλκινσον (έχει περισσότερες πιθανότητες). Ο ΠΑΟΚ έχει ένα σερί 5-0 με αποκορύφωμα την νίκη επί του Παναθηναϊκού και βρίσκεται στην καλύτερη δυνατή ψυχολογική κατάσταση. Ο Σούλης Μαρκόπουλος «πονοκεφαλιάζει» με τον Βλάντιμιρ Ζούγιοβιτς ο οποίος τραυματίστηκε επίσης.

ΓΙΑΤΙ ΘΕΛΟΥΝ ΤΗ ΝΙΚΗ: Ο Αρης αν κατακτήσει το ροζ φύλλο αγώνα θα ξεφύγει δύο βαθμούς από τον Πανελλήνιο και θα έχει 2-0 επί του ΠΑΟΚ, κάτι που σημαίνει ότι θα κάνει καθοριστικό βήμα για την κατάληψη μιας θέσεις στην τελική φάση, εκτός κι αν χάσουν στην Κρεμαστή απ' την Ελπίδα Πεταλούδων με 38(!) πόντους διαφορά, αφού είχαν κερδίσει στον πρώτο γύρο με 70-33. Αν, εξάλλου ο Ζέφυρος πάρει τους δύο βαθμούς στο σημερινό ματς θέτει οριστικά και αμετάκλητα νοκ-άουτ τον Γ.Α.Σ. Ιάλυσος απ' την υπόθεση-δεύτερη θέση.

Όσον αφορά τώρα το συνολικό πρόγραμμα της ημέρας, θα ξεκινήσει στις 16:00 με το παιχνίδι ανάμεσα στα δύο τμήματα της Α.Ε. Δικαίου, στο πλαίσιο της 9ης αγωνιστικής για τον γ' όμιλο του παιδικού πρωταθλήματος. Στον προχθεσινό «εμφύλιο» οι παίδες της ομάδας πήραν εύκολα το ροζ φύλλο, διατηρώντας το αήττητο τους στο πρωτάθλημα, ενώ ετοιμάζονται φυσικά για το φάϊναλ-φορ, στο οποίο έχουν εξασφαλίσει ήδη μία θέση.

Ο Δημήτρης Δρόσος έδωσε χρόνο συμμετοχής σε όλους τους νεαρούς αθλητές, αφού το παιχνίδι δεν είχε βαθμολογικό ενδιαφέρον. Απ' τους νικητές ξεχώρισαν οι Λιοδάκης και Χρύσης, ενώ απ' τους ηττημένους επτά αθλητές πέτυχαν από ένα καλάθι.

Διαιτητές: Ζαμάγιας- Αυγουλάς

ΙΠΠΟΚΡΑΤΗΣ Κ (Δρόσος): Πετρής 2, Καμπούρης 6, Τσιάτσιος 4, Ιμάμογλου, Χαραλαμπόπουλος, Ζέγιαννης 1, Χρύσης 10, Αλαβέρας, Χατζηνικολάου 6, Λιοδάκης 10, Γιαλλούσης 4, Ζαγγελίδης.

ΙΠΠΟΚΡΑΤΗΣ ΚΩ Β' (Κρητικός): Κουντουριώτης 2, Γιαννακός 2, Κασσιώτης, Κενανόπουλος 2, Δρόσος, Φλεριανός 2, Γερασκλής, Παπακωνσταντίνου 2, Ντάντος, Κεφαλιανός 2, Καβαδάκης, Κυροχρήστος 2

Το κοριτσάκι του Νικηφορίδη

Ένα πανέμορφο κοριτσάκι έφερε το πρωί του προηγούμενου Σαββάτου στον κόσμο η σύζυγος του Γιώργου Νικηφορίδη. Είναι το δεύτερο κορίτσι (θα πάρει το όνομα Ειρήνη), μετά την Έλενα, για τον αθλητή του Ηρακλή Λάρδου και προπονητή των τμημάτων υποδομής του Κολοσσού. Όπως είναι λογικό ο ίδιος πλέει σε πελάγη ευτυχίας και όσοι είδαν από κοντά την «μπέμπα» (γεννήθηκε τρία κιλά) έβγαλαν το συμπέρασμα ότι μοιάζει στην αδερφούλα της. Η «Π» εύχεται στον Γιώργο Νικηφορίδη και τη σύζυγο του, να τους ζήσει το κοριτσάκι και γρήγορα με τον διάδοχο...

Η ΒΑΘΜΟΛΟΓΙΑ/9η ΑΓΩΝΙΣΤΙΚΗ

1.Ιπποκράτης Κω	16	8-0	555-265(+290)
2.Α.Ε. Δικαίου	13	5-3	549-336(+213)
3.Ε.Α. Καλύμνου	12	5-2	417-283(+134)
4.Ιπποκράτης Κω Β'	12	3-6	323-433(-110)
5.Α.Ε. Δικαίου Β'	10	2-6	264-512(-248)
6.Ηρακλής 2000	9	1-7	273-552(-279)

*Η Ε.Α. Καλύμνου έχει δύο παιχνίδια λιγότερα, ενώ ο Ιπποκράτης Κω, ο Ηρακλής 2000, η Α.Ε. Δικαίου και η Α.Ε. Δικαίου Β' από ένα

*Σήμερα παίζουν Α.Ε. Δικαίου- Α.Ε. Δικαίου Β'

Η ΕΠΟΜΕΝΗ ΑΓΩΝΙΣΤΙΚΗ

Ηρακλής 2000- Α.Ε. Δικαίου
Ιπποκράτης Κω Β'- Ε.Α. Καλύμνου
Α.Ε. Δικαίου Β'- Ιπποκράτης Κω

Ο δικός τους τελικός...

ΕΦΗΒΟΙ

Παιχνίδι...χωρίς αύριο είναι το σημερινό για τον Ζέφυρο και τον Γ.Α.Σ. Ιάλυσος (21:00) στο «Βενετόκλειο»



Τον Γ.Α.Σ. Ιάλυσος υποδέχεται σήμερα ο Α.Σ.Κ. Ιβίσκος

Σούπερ-ματς περιλαμβάνει το σημερινό πρόγραμμα στο «Βενετόκλειο», για το εφηβικό πρωτάθλημα (όμιλος Ρόδου). Στις 21:00, ο Ζέφυρος φιλοξενεί τον Γ.Α.Σ. Ιάλυσος, στο πλαίσιο της 11ης αγωνιστικής, με τις δύο ομάδες να θέλουν πάση θυσία τους δύο βαθμούς της νίκης προκειμένου να ελπίζουν στη συμμετοχή τους στο φάϊναλ-φορ.

Σε περίπτωση νίκης των «πράσινων», ουσιαστικά θα εξασφαλίσουν την πρόκριση τους στην τελική φάση, εκτός κι αν χάσουν στην Κρεμαστή απ' την Ελπίδα Πεταλούδων με 38(!) πόντους διαφορά, αφού είχαν κερδίσει στον πρώτο γύρο με 70-33. Αν, εξάλλου ο Ζέφυρος πάρει τους δύο βαθμούς στο σημερινό ματς θέτει οριστικά και αμετάκλητα νοκ-άουτ τον Γ.Α.Σ. Ιάλυσος απ' την υπόθεση-δεύτερη θέση.

Όσον αφορά τώρα το συνολικό πρόγραμμα της ημέρας, θα ξεκινήσει στις 16:00 με το παιχνίδι ανάμεσα στα δύο τμήματα της Α.Ε. Δικαίου, στο πλαίσιο της 9ης αγωνιστικής για τον γ' όμιλο του παιδικού πρωταθλήματος. Στον προχθεσινό «εμφύλιο» οι παίδες της ομάδας πήραν εύκολα το ροζ φύλλο, διατηρώντας το αήττητο τους στο πρωτάθλημα, ενώ ετοιμάζονται φυσικά για το φάϊναλ-φορ, στο οποίο έχουν εξασφαλίσει ήδη μία θέση.

Ο Δημήτρης Δρόσος έδωσε χρόνο συμμετοχής σε όλους τους νεαρούς αθλητές, αφού το παιχνίδι δεν είχε βαθμολογικό ενδιαφέρον. Απ' τους νικητές ξεχώρισαν οι Λιοδάκης και Χρύσης, ενώ απ' τους ηττημένους επτά αθλητές πέτυχαν από ένα καλάθι.

Διαιτητές: Ζαμάγιας- Αυγουλάς

ΙΠΠΟΚΡΑΤΗΣ Κ (Δρόσος): Πετρής 2, Καμπούρης 6, Τσιάτσιος 4, Ιμάμογλου, Χαραλαμπόπουλος, Ζέγιαννης 1, Χρύσης 10, Αλαβέρας, Χατζηνικολάου 6, Λιοδάκης 10, Γιαλλούσης 4, Ζαγγελίδης.

ΙΠΠΟΚΡΑΤΗΣ ΚΩ Β' (Κρητικός): Κουντουριώτης 2, Γιαννακός 2, Κασσιώτης, Κενανόπουλος 2, Δρόσος, Φλεριανός 2, Γερασκλής, Παπακωνσταντίνου 2, Ντάντος, Κεφαλιανός 2, Καβαδάκης, Κυροχρήστος 2

Η ΒΑΘΜΟΛΟΓΙΑ/10η ΑΓΩΝΙΣΤΙΚΗ

1.Κολοσσός Ρόδου	22	11-0	633-355(+278)
2.Ελπίδα Πεταλούδων	18	7-4	491-465(+26)
3.Ζέφυρος	17	7-3	440-335(+105)
4.Γ.Α.Σ. Ιάλυσος	16	6-4	429-419(+10)
5.Α.Σ.Κ. Ιβίσκος	15	5-5	427-458(-31)
6.Α.Ο. Σύμης	3	1-10	62-230(-168)
7.Γ.Σ. Αφάντου 2005	-	0-11	0-220(-220)

*Ο Α.Ο. Σύμης και ο Γ.Σ. Αφάντου 2005 αποβλήθηκαν απ' το πρωτάθλημα

*Ο Γ.Α.Σ. Ιάλυσος έχει εκτίσει το ρεπό του

Αρνητική απάντηση

Ο πρόεδρος της Τ.Ε. Ε.Ο.Κ. Δωδεκανήσου Θεοδόσης Κολιάδης πρότεινε στον ομόλογό του στον Σ.Δ.Κ.Δ. Δημήτρη Κουνελλέ να πάει στη δενδροφύτευση που θα γίνει στ' Απόλλωνα. Ο τελευταίος πάντως ούτε ήθελε να ακούσει για αυτό το θέμα τονίζοντας μεταξύ σοβαρού και αστείου «εγώ δυσκολεύομαι να περπατήσω και θα πάω για δενδροφύτευση».

Ήταν θέμα...πλικίας!

ΠΑΙΔΕΣ

Οι παίδες του Ιπποκράτη επικράτησαν των παμπαίδων του συλλόγου με 43-14 και διατήρησαν το αήττητο τους, ενόψει του φάϊναλ-φορ στο οποίο θα πάρουν μέρος

Παίζοντας με «σβηστές» μηχανές οι παίδες του Ιπποκράτη επικράτησαν άνετα των παμπαίδων του συλλόγου με 43-14, στο πλαίσιο της 9ης αγωνιστικής για τον γ' όμιλο του παιδικού πρωταθλήματος. Στον προχθεσινό «εμφύλιο» οι παίδες της ομάδας πήραν εύκολα το ροζ φύλλο, διατηρώντας το αήττητο τους στο πρωτάθλημα, ενώ ετοιμάζονται φυσικά για το φάϊναλ-φορ, στο οποίο έχουν εξασφαλίσει ήδη μία θέση.

Ο Δημήτρης Δρόσος έδωσε χρόνο συμμετοχής σε όλους τους νεαρούς αθλητές, αφού το παιχνίδι δεν είχε βαθμολογικό ενδιαφέρον. Απ' τους νικητές ξεχώρισαν οι Λιοδάκης και Χρύσης, ενώ απ' τους ηττημένους επτά αθλητές πέτυχαν από ένα καλάθι.

Τα δεκάλεπτα ήταν: 16-4, 27-6(ημ.), 33-10, 43-14

Με το μυαλό στο ντέρμπι

ΠΑΙΔΕΣ

Σήμερα πρόκειται (16:00) να γίνει το παιχνίδι ανάμεσα στα δύο τμήματα της Α.Ε. Δικαίου με τους παίδες να έχουν τον πρώτο λόγο για τη νίκη

Σήμερα το απόγευμα στο Πυλί πρόκειται να διεξαχθεί η συνάντηση ανάμεσα στα δύο τμήματα της Α.Ε. Δικαίου, στο πλαίσιο της 9ης αγωνιστικής για τον γ' όμιλο του παιδικού πρωταθλήματος.

Οι παίδες του κωακού σωματείου αναμένεται να προχωρήσουν με νίκη και φυσικά περιμένουν τον Ιπποκράτη για να μάθουν αν θα περάσουν στο φάϊναλ-φορ. Το συγκρότημα του Δημήτρη Τζομάκα θέλει νίκη του Ιπποκράτη επί της Ε.Α. Καλύμνου, ώστε να τερματίσει δεύτερο και να πάρει το εισιτήριο για την τελική φάση.

Η συγκεκριμένη αναμέτρηση επρόκειτο να πραγματοποιηθεί την προηγούμενη Δευτέρα, όμως θα πραγματοποιηθεί τελικά σήμερα. Στη συνάντηση του πρώτου γύρου, οι παίδες κέρδισαν με 73-22.

Πυλί (16:00): Α.Ε. Δικαίου- Α.Ε. Δικαίου Β'
(Ζαμάγιας- Αυγουλάς)

Απίστευτο κι όμως αληθινό!

Κωμικοτραγικά γεγονότα συνέβησαν στη Μυτιλήνη ανάμεσα στις δύο καλύτερες ομάδες της Α' Κατηγορίας Ανδρών

Τουλάχιστον...σαν Δωδεκάνησα μπορούμε να υπερηφανευόμαστε ότι βρισκόμαστε ένα επίπεδο πιο πάνω στο μπάσκετ σε σχέση με άλλους νομούς στο Αιγαίο. Διαβάστε λοιπόν παρακάτω τι αναφέρει η εφημερίδα «Εμπρός» της Μυτιλήνης λκαι θα καταλάβετε.

«Μπορεί το προηγούμενο Σαββατοκύριακο να ήταν προγραμματισμένη η αναμέτρηση του Αρίωνα Μυτιλήνης με τη Γέρα, δηλαδή των δύο πρωτοπόρων στη βαθμολογία με το ενδιαφέρον να κορυφώνεται, αφού το μεταξύ τους αποτέλεσμα θα έκρινε το ποιος θα τερματίσει πρώτος στο Πρωτάθλημα και θα έχει πλεονέκτημα έδρας στα playoffs, αλλά αυτή ποτέ δεν έγινε. Δράστες αυτού του γεγονότος οι προπονητές των δύο ομάδων και συγκεκριμένα οι κύριοι Αχιλλέας Καταύτος και ο Κώστας Μπαλής, που σκοπίμως, όπως αποδείχτηκε, δεν έφεραν ως όφειλαν τα δελτία των αθλητών τους πριν την αναμέτρηση. Σκοπός τους ήταν να μπενιστούν και οι δύο, ώστε να έχουν την πολυτέλεια να επιλέξουν τον αντίπαλό τους στη φάση των playoffs.

Λίγο πριν ξεκινήσει το παιχνίδι ο διαιτητής της συνάντησης διαπίστωσε, ότι η ομάδα της Γέρας δεν έφερε τα δελτία των αθλητών της. Τα δελτία βρίσκονταν στο σπίτι του προπονητή της ομάδας Κώστα Μπαλή, ο οποίος έπασχε από γαστρεντερίτιδα. Λίγο αργότερα διαπιστώθηκε, ότι ούτε ο Αρίωνας δεν έφερε τα δελτία και γι' αυτό το σκοπό μετέβη σπίτι του, για να τα φέρει ο προπονητής της ομάδας της Μυτιλήνης Αχιλλέας Καταύτος, ο οποίος όμως δε γύρισε ποτέ.

RESTAURANT
ΙΠΠΟΤΙΚΟΝ
ΤΣΙΚΝΟΠΕΜΠΤΗ ΣΤΟ «ΙΠΠΟΤΙΚΟΝ»
ΗΜΕΡΑ ΠΑΡΑΔΟΣΙΑΚΗ
σας περιμένουμε στο «ΙΠΠΟΤΙΚΟΝ»
να τσικνίσουμε μαζί και να γευθείτε
όλα μας τα εκλεκτά ορεκτικά
και τα φρέσκα κρεατικά μας
στα κάρβουνα
Παρέα με τον Νέστορα στο πιάνο, θα προσπαθήσουμε να περάσουμε μια αξέχαστη βραδιά, με όμορφα τραγούδια
✓ ΑΝΟΙΚΤΑ ΚΑΘΕ ΜΕΡΑ
✓ Η αίθουσα διατίθεται για κάθε είδους εκδήλωση
ΙΠΠΟΤΙΚΟΝ
Στην πλατεία - Μικρό Συντριβάνι με τους Ιππόκαμπους
Ρεζερβέ: τηλ.-Φαξ: 22410/25293
ΧΛ-24/2

ΟΥΖΕΡΙ - ΨΑΡΟΤΑΒΕΡΝΑ
παραγάδι
ΑΝΟΙΓΟΥΜΕ ΤΗΝ ΤΣΙΚΝΟΠΕΜΠΤΗ
23 ΦΕΒΡΟΥΑΡΙΟΥ
και σας περιμένουμε μεσημέρι - βράδυ
Ευχαριστώ Βασίλης Ποζιός
Κλαυδίου Πέπερ & Αυστραλίας γωνία
Τηλ. 22410 37775
ΓΔ-23/2

Στα καταστήματα
ΚΑΛΟΠΕΤΡΗ
θα βρείτε τα αντιαλλεργικά και ορθοπεδικά στρώματα, κρεβάτια, μαξιλάρια καθώς επίσης και ξενοδοχειακά στρώματα
της εγγλέζικης εταιρείας
Duniopillo International
Κορυφαία εταιρεία παραγωγής και πώλησης στρωμάτων και μαξιλαριών talalay latex στον κόσμο.
Της αμερικάνικης εταιρείας
KINGSDOWN
Χειροποίητα στρώματα και κρεβατοστρώματα από το 1904
ΚΑΛΟΠΕΤΡΗΣ
25 χρόνια στο χώρο του καλού και υγιεινού ύπνου
• Εθν. Αντίστασης 88 (Άννης Μαρίας) τηλ. 22410 22010
• 12ο χλμ. Ρόδου - Λίνδου τηλ. 22410 85805
X.203-3/3

ΑΔΕΛΦΟΤΗΣ ΗΠΕΙΡΩΤΩΝ ΡΟΔΟΥ
«ΤΟ ΣΟΥΛΙ»
ΠΡΟΣΚΛΗΣΗ
Ο πρόεδρος και τα μέλη του Δ.Σ.
της Αδελφότητας Ηπειρωτών Ρόδου «Το Σούλι»
σας προσκαλούν στην
ετήσια χοροεσπερίδα
που θα γίνει την Παρασκευή
24/2/06
και ώρα 20.30 μ.μ.
στην πολυτελή αίθουσα
του ξενοδοχείου Capsis.
Ειδικά για την εκδήλωση
έχει προσκληθεί δημλή ηπειρώτικη ορχήστρα:
Στο κλαρίνο ο Δόκιμος Χαράλαμπος και
στο τραγούδι ο Χρήστος Σταύρου
και η Βάσω Χαρακίδα
Διάθεση προσκλήσεων τηλ.: 22410 28914, 6946 330108, 6944 601152 19.00 - 21.00
Τ6996-24/2

Σύμφωνα με τις πρώτες ενδείξεις

Μάλλον από μηχανική βλάβη η πτώση του ελικοπτέρου!..

ΧΑΡΑΚΤΗΡΙΖΕΤΑΙ ΩΣ «ΙΠΤΑΜΕΝΟ ΦΕΡΕΤΡΟ»

Τις συνθήκες υπό τις οποίες συνετρίβη τη Δευτέρα το στρατιωτικό ελικόπτερο τύπου Huey διερευνά Επιτροπή εμπειρογνωμόνων, ενώ παράλληλα έχει διαταχθεί προανάκριση, μετά από εντολή του Στρατιωτικού Εισαγγελέα Θεσσαλονίκης, και διενεργείται Ένορκη Διοικητική Εξέταση.

Κλιμάκιο εμπειρογνωμόνων του Στρατού διενεργεί αυτοψία στο σημείο της τραγωδίας, στην Καρυώτισσα Πέλλας, αναζητώντας στοιχεία για τα αίτια της συντριβής του ελικοπτέρου.

Οι πρώτες ενδείξεις κάνουν λόγο για μηχανική βλάβη, η οποία δεν έδωσε κανένα περιθώριο αντίδρασης στο πλήρωμα καθώς η τελευταία επικοινωνία με τους χειριστές, καταγράφηκε 20 λεπτά αργότερα πριν τη συντριβή του ελικοπτέρου. Ο κυβερνήτης και ο συγκυβερνήτης ήταν πολύ έμπειροι πιλότοι.

Σύμφωνα με το πόρισμα του ιατροδικαστή Ματθαίου Τσούγκα, ο θάνατος των τεσσάρων μελών του πληρώματος ήταν ακαριαίος και προήλθε, όπως όλα δείχνουν, από την πρόσκρουση του ελικοπτέρου στο έδαφος.

Με απόφαση του υπουργού Εθνικής Άμυνας Βαγγέλη Μεϊμαράκη κηρύχθηκε διήμερο επίσημο στρατιωτικό πένθος στις Ένοπλες Δυνάμεις λόγω του τραγικού δυστυχήματος στο οποίο έχασαν τη ζωή τους οι Χρήστος Καριπίδης, Ηλίας Καραμπάς, Αδάμ Αδαμόπουλος και Κωνσταντίνος Φωτιάδης.

Την ίδια ώρα, όμως, κριτική διατυπώνεται για την παλαιότητα του συγκεκριμένου τύπου ελικοπτέρων.

«Η αιτία της πτώσης του ελικοπτέρου, που επέφερε το θάνατο σε τέσσερις αξιωματικούς, δεν μπορεί να μη σχετίζεται με το ότι ήταν απαρχαιωμένο, ένα ιπτάμενο φέρετρο» αναφέρει χαρακτηριστικά το ΚΚΕ.

Από την πλευρά τους, 12 βουλευτές του ΠΑΣΟΚ κατέθεσαν ερώτηση στον υπουργό Εθνικής Άμυνας, στην οποία μεταξύ άλλων αναφέρουν διαταγή που υποχρεώνει χειριστές και μηχανοσυνθέτες ελικοπτέρων να πραγματοποιούν 8-10 υπηρεσίες μηνιαίως, γεγονός που εγκυμονεί κινδύνους.

Παράλληλα, οι βουλευτές του ΠΑΣΟΚ ρωτούν εάν κρίνεται λογική η τήρηση σε επιφυλακή διανυκτερεύσεως έξι ελικοπτέρων Huey (δύο ανά μονάδα) «τα οποία μάλιστα λόγω της παρωχημένης τεχνολογίας τους έχουν περιορισμένες επιχειρησιακές ικανότητες ιδίως κατά τη νύχτα».

Ενέργειες Χατζηευθυμίου για την προώθηση έργων στην πόλη της Ρόδου

Ο κ. Χατζής Χατζηευθυμίου εξέδωσε χτες ανακοίνωση, με την οποία αναφέρει ότι προέβη σε μια σειρά ενεργειών για την προώθηση διαφόρων έργων στην πόλη. Το κείμενο της ανακοίνωσης έχει ως εξής:

«Η παράταξή μας στα πλαίσια της προσπάθειάς της να βοηθήσει να υλοποιηθούν μεγάλα έργα στην πόλη μας έξω και πέρα από μικροπολιτικές σκοπιμότητες και με μοναδικό στόχο να βοηθήσει τα δίκαια αιτήματα των κατοίκων της πόλης μας, απέστειλε προ αρκετού χρόνου έγγραφο προς την Περιφέρεια Νοτίου Αιγαίου και ζήτησε την ένταξη του αποχετευτικού έργου της περιοχής του Αγίου Ιωάννη κόστους 1,2 εκατομμύρια ευρώ.

Είναι γνωστό σε όλους ότι παρόμοιες ενέργειες η παράταξή μας έκανε και για τα χρονίζοντα από δεκαετίες έργα όπως

• του Παλαί ντε Σπορ,
• της δεύτερης φάσης του Περιμετρικού της πόλης,
• της Νέας Εισόδου της Ρόδου,
• της ολοκλήρωσης των εργασιών στο Λιμάνι της Ακαντιάς,
• της υπογραφής της προγραμματικής σύμβασης για τα έργα στην Μεσαιωνική Πόλη,
• της αγοράς λεωφορείων από τον ΡΟΔΑ,
• της νομιμοποίησης των κτιρίων του ΕΛΛΗ, του παραπλεύρως οικήματος στο οποίο στεγάζεται η ΡΟΔΟΣ Α.Ε. και του ΝΟΡ (τα οποία θεωρούνται αυθαίρετα και για τα οποία έχει εκδοθεί και απόφαση κατεδάφισής των) άλλα και άλλων έργων.

Σήμερα λοιπόν με την ενέργειά μας αυτή αποδεικνύουμε το πραγματικό ενδιαφέρον της παράταξής μας για την επίλυση των προβλημάτων που αντιμετωπίζει η πόλη μας και οι κάτοικοί της.

Η προσπάθεια αυτή θα συνεχισθεί μια και με τον τρόπο αυτό πέραν της απόδειξης του ενδιαφέροντός μας για τα προβλήματα της πόλης μας, με τις ενέργειές μας αυτές τιμούμε και εκείνους που μας τίμησαν».

Αρχιπολενό Καρναβάλι την Κυριακή

Ο Πολιτιστικός Σύλλογος «Αγιος Μηνάς» Αρχιπόλεως οργανώνει το «Αρχιπολενό Καρναβάλι», την Κυριακή 26/02/2006 και ώρα 14.00, στην πλατεία του χωριού.

ΚΗΔΕΙΑ

Το λατρευτό μας σύζυγο, αδελφό, γαμπρό και θείο

ΒΑΣΙΛΕΙΟ ΓΑΝΩΤΑΚΗ

(Ετών 84)

Θανόντα κηδεύουμε σήμερα Τετάρτη 22 Φεβρουαρίου 2006 και ώρα 11 π.μ. από τον Ιερό Ναό Ταξιαρχών Νεκροταφείου Ρόδου.
Η σύζυγος Ευδοκία
Η κουνιάδα Δούκισσα
Η αδελφή Ευτυχία
Τα ανίψια και οι λοιποί συγγενείς.

ΘΕΜ.-22/2

ΕΝΟΡΙΑ ΑΓΙΟΥ ΠΑΝΤΕΛΕΗΜΟΝΟΣ ΠΟΛΕΩΣ ΡΟΔΟΥ
Το Ενοριακό Φιλόπτωχο Αγίου Παντελεήμονος Ρόδου οργανώνει Χοροεσπερίδα Αγάπης, την Τσικνοπέμπτη 23 Φεβρουαρίου, για τους ανθρώπους της τρίτης ηλικίας της ενορίας μας.
Φαγητό, ποτό, διασκέδαση.
Ολοι μαζί στο πνευματικό μας κέντρο, στις 6 μ.μ.
Γ.Δ.-23/2

Μεζεδοπωλείο
Παρδαλός Κόκορας
ΤΣΙΚΝΟΠΕΜΠΤΗ
Ολα στα κάρβουνα
Σας συντροφεύει μουσική & τραγούδι
η ΡΙΤΣΑ ΡΟΔΙΤΗ
Για ρεζερβέ τηλ. 22410 98335, 22410 34595
Λεωφ. Ηρακλειδών 19 - Ιαλυσός, Ρόδος
Τ6439-27/11

ΣΩΜΑ ΕΛΛΗΝΙΚΟΥ ΟΔΗΓΙΣΜΟΥ
ΑΠΟΚΡΙΑΤΙΚΟ PARTY!!!
Εσείς μασκαρευτείτε
και ακολουθήστε τα βήματα του Βίκτωρ,
εμείς αναλαμβάνουμε να σας ταξιδέψουμε
σε μια μαγευτική βραδιά με ξέφρενο latin χορό,
στελέχωτη διασκέδαση, μαγευτική μουσική,
μπουφέ και άφθονο ποτό!!!!
Παρασκευή 24 Φεβρουαρίου 2006
ώρα 22.00 στο Grand Hotel(κλειστή πισίνα)
Σας περιμένουμε....
Είσοδος 20.00 €
Προσκλήσεις προπωλούνται
απο τα στελέχη των ομάδων μας
13452-24/2

Γιορτές την Κυριακή στη Μεσαιωνική Πόλη

ΟΛΟ ΤΟ ΠΡΟΓΡΑΜΜΑ

ΜΕΣΑΙΩΝΙΚΗ γιορτή θα γίνει την ερχόμενη Κυριακή στην περιοχή της Μεσαιωνικής Πόλης. Οι εκδηλώσεις οργανώνονται από τον Πολιτιστικό Οργανισμό του Δήμου Ρόδου, την οργάνωση «Μεσαιωνικό Ρόδο» και άλλους φορείς της πόλης μας. Το πρόγραμμα των εκδηλώσεων έχει ως εξής:

16:50: Προμαχώνας Αγ. Γεωργίου
- Παιδική Θεατρική Παράσταση : «1478 - 1498 : Ένα Ταξίδι στη Μεσαιωνική Ρόδο»

Δημοτικό Σχολείο Έμπωνας
Σενάριο-Σκηνοθεσία - Σκηνικά: Ηλίας Διακαντώνης
- Χορευτικό από το Κολλέγιο ΠΥΘΑΓΟΡΑΣ: «Ιππότες και Δεσποσύνες»
- Μεσαιωνικά Εδέσματα από ειδικό σχολείο Ακαδημίας

Πλατεία Ιπποκράτους (Συντριβάνι)
18:20: «Το βάλς της χαράς» - Χορευτικό από το ΡΟΔΙΩΝ ΠΑΙΔΕΙΑ
18:30: «Ο Χορός των Μαγισσών» Χορευτική Ομάδα Πανεπιστημίου Αιγαίου
Υπεύθυνη χορογραφίας: Αντιγόνη Πίκολου
19:00: Μεσαιωνικά Τραγούδια - Μικτή Χορωδία ΠΟΔΡ
Διεύθυνση Μιχάλη Καλαϊτζή
19:30: Σόου από Φακίρη - Αλέξης Φρενόπουλος
20:10: 2 Σόου από Καλλιτέχνες Δρόμου (Ξυλοπόδαροι - Ζογκλέρ)
Καλλιτεχνική Ομάδα ΕΛΙΞ -Σκηνοθεσία Νίκος Χατζηπαππάς
20:45: Μεσαιωνική Πομπή : Περιπλάνηση στην Παλιά Πόλη με δαυλούς και πολύχρωμα Φανάρια
21:30: Θεατρική Παράσταση «Πλάνες και Όνειρα» από τον ΠΟΔΡ.

Καλλιτεχνική Ομάδα ΕΛΙΞ - Σκηνοθεσία Νίκου Χατζηπαππά

Η παράσταση κλείνει με βεγγαλικά

Στη Μεσαιωνική Αγορά της Πλατείας θα γευτείτε Μεσαιωνικά Εδέσματα, φτιαγμένα από το σύλλογο Εστιατόρων Ρόδου, θα πιείτε κρασί, θα ακούσετε ζωντανή μουσική, θα δείτε τον Τεχνίτη μας που θα σας δείξει πως δουλεύει το ξύλο και την πέτρα και θα θαυμάσετε τις ζωγραφιές μικρών παιδιών, εμπνευσμένες από την ιστορία και τους μύθους του Μεσαίωνα της Ρόδου.

• Το «Μεσαιωνικό Ρόδο» την Παρασκευή, 24 Φεβρουαρίου, σας προσκαλεί σε ένα Μασκέ Πάρτυ στο Club Colorado!

Χοροστασίες του Μητροπολίτη Ρόδου κ. Κύριλλου

Εκ της Ιεράς Μητροπόλεως Ρόδου ανακοινούται ότι ο σεβασμιότατος μητροπολίτης Ρόδου κ. Κύριλλος θα ιερουργήσει:

* την προσεχή Πέμπτη 23 Φεβρουαρίου στον Ιερό Ναό Αγίας Ειρήνης Ορφανοτροφείου Θηλέων Ρόδου και θα τελέσει το μνημόσυνο επί τη συμπληρώσει 40 ημερών υπέρ αναπαύσεως της μακαριστής γερόντισσας Εμμελείας Μοναχής
* το Σάββατο 25 Φεβρουαρίου (Ψυχοσάββατο) στον Ιερό Ναό Ταξιαρχών Δημοτικού Κοιμητηρίου Ρόδου.

Λαϊκή συνέλευση στα Σιάννα

Ο Δήμος Αταβύρου, συνεχίζοντας τις λαϊκές συνελεύσεις στα δημοτικά διαμερίσματα, θα πραγματοποιήσει την επόμενη συνέλευση το Σάββατο 25 Φεβρουαρίου, στα Σιάννα.

Η συνέλευση θα γίνει στο Δημοτικό Σχολείο, στις 7 το απόγευμα.

Εκδήλωση για την Τσικνοπέμπτη

Την Τσικνοπέμπτη 23-2-2006, στο Σπυριδώνειο Πνευματικό Κέντρο, στην εκκλησία του Πανεπιστημίου Αιγαίου, από 5-8 ώρα απογευματινή, θα υπάρχουν φαγητά, μεζέδες, ποτά και ζωντανή μουσική για πάσχοντες συνανθρώπους από ιδρύματα και μοναχικά άτομα. Είσοδος ελεύθερη.

Rodos by Night
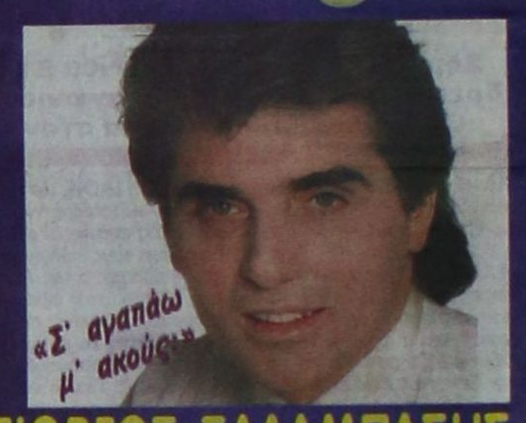

ΓΙΩΡΓΟΣ ΣΑΛΑΜΠΑΣΗΣ
ΠΕΜΠΤΗ - ΠΑΡΑΣΚΕΥΗ - ΣΑΒΒΑΤΟ
Τιμή φιάλης 80 €
Λεωφ. Ιαλυσού - (Κρητικά), Τηλ. Ρεζερβέ : 22410 23950
κινητό: 6947713692
5144-25/2

RODEO


Στο RODEO
επί της Γρηγ. Λαμπράκη
και λόγω ανακαίνισης του καταστήματος προσφέρουμε
Ολα τα επώνυμα είδη μας στη μισή τιμή
Σας περιμένουμε
X182-28/2

...Το Λογιστήριο της «ΠΡΟΟΔΟΥ», που μεταφέρθηκε στο κτίριό μας, το οποίο λειτουργεί παράλληλα με το λογιστήριο της Ν. Αγοράς, στην οδό Μάρκου Μαλιαράκη 3 λειτουργεί από την 8.30 πρωινή μέχρι την 2 μεταμεσημβρινή και δέχεται
ΔΙΑΦΗΜΙΣΕΙΣ - ΑΓΓΕΛΙΕΣ
και οποιαδήποτε άλλη ΔΗΜΟΣΙΕΥΣΗ
ΜΑΡΚΟΥ ΜΑΛΙΑΡΑΚΗ 3
ΤΗΛ. 22410 35322