ΤΟΣ ΙΔΡΥΣΕΩΣ: 1915
ΙΔΡΥΤΗΣ: Μ. ΚΑΛΑΜΠΙΧΗΣ
ΔΙΕΥΘΥΝΤΗΣ: Θ. ΜΑΡΑΣΙΩΤΗΣ

Η ΡΟΔΙΑΚΗ

ΠΕΜΠΤΗ
1 ΑΥΓΟΥΣΤΟΥ 2002
ΑΡ. ΦΥΛΛΟΥ 17.159
ΤΙΜΗ: ΕΥΡΩ 0,70

www.rodiaki.gr ΗΜΕΡΗΣΙΑ ΠΡΩΙΝΗ ΕΦΗΜΕΡΙΔΑ ΤΗΣ ΡΟΔΟΥ e:mail:info@rodiaki.gr

ΑΙΦΝΙΔΙΑΣΤΙΚΗ ανεκδοσιάση (;) με νέα αφραγίδα και αυτοκριτική

ΠΡΟΚΗΡΥΞΗ 17Ν

«Χάσαμε πολλούς συντρόφους, αλλά δεν υπάρχει τέλος»



Ξετινάζουν το βίο Γιωτόπουλου

ΤΙ ΚΡΥΒΕΙ η προκήρυξη της 17Ν; ● Ανήσυχοι οι αρμόδιοι, φαινομενική η ηρεμία τους

ΜΑΪΜΟΥ ή Λερναία Ύδρα;

ΥΠΟΝΟΙΕΣ ΚΑΙ ΓΙΑ ΑΛΛΑ ΠΛΟΚΑΜΙΑ ΤΩΝ ΤΡΟΜΟΚΡΑΤΩΝ

Αμφισβητείται η γνησιότητά της, αλλά όχι βάσιμα

ΣΟΒΑΡΕΣ ΥΠΟΝΟΙΕΣ ΓΙΑ ΔΑΚΤΥΛΟ ΚΟΥΦΟΝΤΙΝΑ

Ούτε στη λογική δεν εδράζεται το επιχείρημα της αμφισβήτησης της γνησιότητας της προκήρυξης ότι δεν είναι άλλου ύφους και στύλ γραφής από τις προηγούμενες. Εμφανίζονται οι αρμόδιοι, αλλά μάλλον για να μην ενισχύσουν τις υπόνοιες ότι η 17Ν έχει κι άλλα παρακλάδια.

ΣΕΛΙΔΑ 3

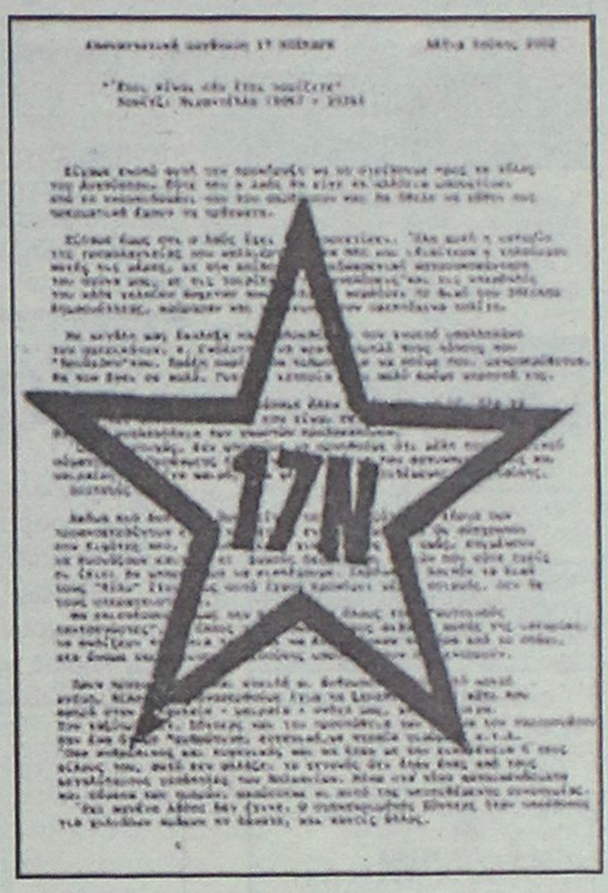

ΣΥΝΕΧΙΖΟΝΤΑΙ ΑΠΟ ΤΗΝ ΑΝΤΙΤΡΟΜΟΚΡΑΤΙΚΗ

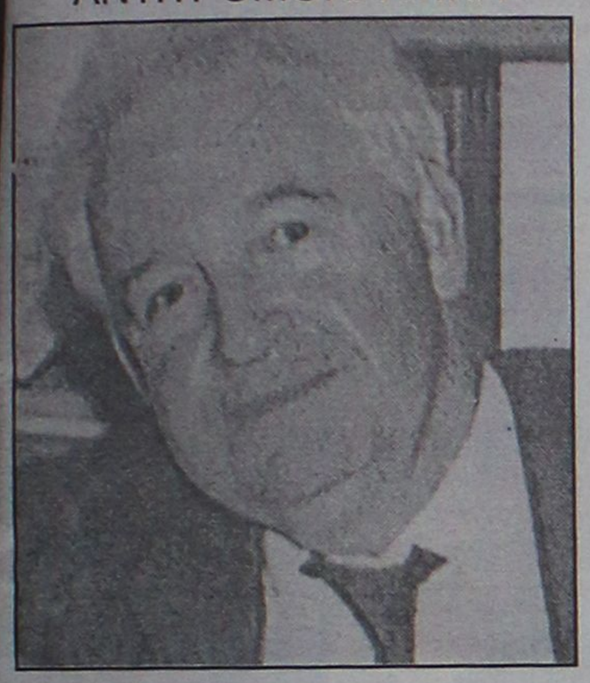

Ερευνες σε Λειψούς και Πάτμο

Νέες αναζητήσεις στη ροζ βίλα και εξέταση φίλων του κατηγορούμενου ως αρχιτρομοκράτη Αλέκου Γιωτόπουλου, ή "Μιχάλη Οικονόμου".

ΣΕΛΙΔΑ 5

Εφιαλτικά τα σενάρια!

ΚΩΔΩΝΑ ΚΙΝΔΥΝΟΥ ΚΡΟΥΕΙ ΤΟ ΤΕΕ ΓΙΑ ΤΙΣ ΑΝΤΟΧΕΣ ΤΗΣ ΔΕΗ!

Κατεπείγουσα ανάγκη η ενίσχυση του εργοστασίου στη Σορωνή με νέα ηλεκτροπαραγωγό μονάδα, γιατί αν περιμένουμε το καινούργιο εργοστάσιο, ζήτω που καήκαμε.

ΣΕΛΙΔΑ 6

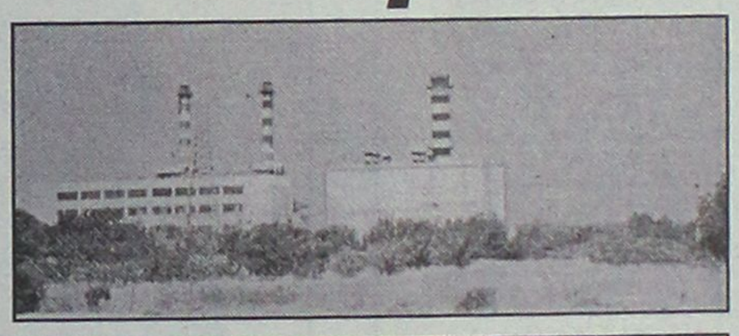



ΓΙΑΤΙ ΓΙΝΕΤΑΙ Η ΣΥΝΔΙΑΣΚΕΨΗ

Συντεταγμένη προς τις εκλογές η Ν.Δ.

ΑΙΡΟΝΤΑΙ ΟΙ ΠΑΡΕΞΗΓΗΣΕΙΣ ΓΙΑ ΤΙΣ ΝΟΜΑΡΧΙΑΚΕΣ ΕΚΛΟΓΕΣ

Θα καρποφορήσουν οι προσπάθειες που καταβάλλονται από πολλές πλευρές για εξάλειψη των τριβών, πολλές από τις οποίες είναι αδικαιολόγητες.

ΣΕΛΙΔΑ 4

ΤΙ ΓΙΝΕΤΑΙ ΜΕ ΤΑ ΑΣΘΕΝΟΦΟΡΑ;

Ρεζιλίκι με τροχαίο χθες στη Λίνδο!

Το ένα ασθενοφόρο δεν έβαζε μπροστά, άλλα δύο πήγαν μόνο με τους οδηγούς τους. Πέντε οι τραυματίες.

ΣΕΛΙΔΑ 11

ΔΩΔΕΚΑΝΗΣΑ
ΝΕΑ ΠΟΡΕΙΑ
Υποψήφιος Νομάρχης
Γιάννης Μαχαιρίδης

ΠΡΟΣΚΛΗΣΗ

Ο υποψήφιος νομάρχης Γιάννης Μαχαιρίδης και οι συνεργάτες του σας καλούν σε μια εκδήλωση αφιερωμένη στη Γυναίκα.

Τη Γυναίκα που με αισθήματα, ιδέες και επιλογές συναποφασίζει για το μέλλον των νησιών μας, του τόπου που θα μεγαλώσουν τα παιδιά μας.

Κεντρική Ομιλήτρια
η συγγρ. Φωτεινή Τομαή-Κωνσταντοπούλου.
Παρουσίαση των Γυναικών Υποψηφίων Νομαρχιακών Συμβούλων.

Στο Ροδίνι
το Σάββατο 3 Αυγούστου, στις 20.00

ΗΜΕΡΟΛΟΓΙΟ

Πέμπτη 1 Αυγούστου 2002
Πρόοδος Τ. Σταυρού, Σολομονής

Ανατολή ηλίου: 05.28'
Δύση ηλίου:19.35'
Σελήνη τελευτ. τετ.

ΦΑΡΜΑΚΕΙΑ

Σήμερα διημερεύει το φαρμακείο του Αλαφάκη Γιώργ. στην οδό Κων/νου Παλαιολόγου 15 και διανυκτερεύει το φαρμακείο του Χατζηκώστα Ιωάν. στην οδό Γρίβα 24.

ΒΕΝΖΙΝΑΔΙΚΑ

Σήμερα διανυκτερεύουν τα βενζινάδικα: Σαρίκας Μιχ. (Εθν. Αντιστάσεως), Τζωρτζής Ιωάννης (Ιαλυσός), Κεφάλας Στέργος (Κρεμαστή), Νικολουδάκη Τρ. (Κρητινία), Πάπου Καρολ. (Παραδείσι), Μάστορης Α. (Τσαΐρι), Καλλιθενός Π. (Αρχάγγελος).

ΛΑΪΚΕΣ ΑΓΟΡΕΣ

Τετάρτη: στο Δημοτικό Νεκροταφείο
Πέμπτη: στην οδό Βύρωνος
Παρασκευή: στην οδό Πτολεμαίων (Ανάληψη)
Σάββατο: στο Δημοτικό Νεκροταφείο.

ΔΡΟΜΟΛΟΓΙΑ ΠΛΟΙΩΝ

Σήμερα αναχωρεί το πλοίο "ΡΟΔΟΣ" στις 11.00 για Κω-Σάμο-Θεσσαλονίκη και το "ΔΙΑΓΟΡΑΣ" στις 18.00 για Κω-Παραιά.

ΑΕΡΟΠΟΡΙΚΑ ΔΡΟΜΟΛΟΓΙΑ

ΟΛΥΜΠΙΑΚΗ ΑΕΡΟΠΟΡΙΑ

ΑΠΟ ΡΟΔΟ-ΑΘΗΝΑ
- Καθημερινά 07.00, 10.25, 20.55
- Τετάρτη 14.00
- Καθημερινά πλην Τετάρτης 17.20
- Καθημερινά πλην Κυριακής 23.40
- Δευτέρα 00.10.

ΑΠΟ ΑΘΗΝΑ-ΡΟΔΟ
- Καθημερινά 05.20, 08.45, 19.15
- Τετάρτη 12.20
- Καθημερινά πλην Τετάρτης 15.40
- Καθημερινά πλην Κυριακής 22.00
- Κυριακή 22.30

ΑΠΟ ΡΟΔΟ-ΘΕΣΣΑΛΟΝΙΚΗ
- Δευτέρα 14.30
- Παρασκευή-Κυριακή 12.40.

ΑΠΟ ΡΟΔΟ-ΗΡΑΚΛΕΙΟ
- Παρασκευή-Κυριακή 09.45.

ΑΠΟ ΡΟΔΟ-ΚΑΡΠΑΘΟ
- Τρίτη-Πέμπτη-Σάββατο 09.45
- Δευτέρα-Τετάρτη-Παρασκευή-Κυριακή 10.30
- Δευτέρα-Κυριακή 12.40
- Τετάρτη-Παρασκευή (ν) έως 22/9 12.40
- Πέμπτη από 23/9 12.40
- Τρίτη-Παρασκευή (ν) από 23/9 12.40
- Τρίτη-Σάββατο έως 22/9 14.15
- Πέμπτη έως 22/9 14.15.

ΑΠΟ ΡΟΔΟ-ΚΑΣΟ
- Δευτέρα-Κυριακή (κ) 12.40
- Τετάρτη-Παρασκευή έως 22/9 12.40
- Πέμπτη (κ) από 23/9 12.40
- Τρίτη-Παρασκευή από 23/9 12.40
- Πέμπτη (κ) έως 22/9 14.15.

ΑΠΟ ΡΟΔΟ-ΚΑΣΤΕΛΟΡΙΖΟ
- Τετάρτη-Παρασκευή-Κυριακή 08.10
- Δευτέρα έως 22/9 08.10
- Τρίτη-Πέμπτη-Σάββατο έως 22/9 11.55.

ΑΠΟ ΡΟΔΟΣ-ΧΙΟΣ
- Τρίτη στις 10.40 και Πέμπτη στις 11.45'

ΡΟΔΟΣ-ΜΥΤΙΛΗΝΗ
- Δευτέρα-Τετάρτη στις 09.45, Τρίτη στις 10.40', Πέμπτη στις 10.50' και Σάββατο στις 15.20

ΡΟΔΟΣ ΣΑΜΟΣ
- Τρίτη στις 10.40', Σάββατο στις 15.20

ΡΟΔΟΣ-ΛΗΜΝΟΣ
- Δευτέρα-Τετάρτη στις 09.45', Τρίτη στις 10.40', Πέμπτη στις 10.50' και Σάββατο στις 15.20'

AEGEAN AIRLINES & CRONUS

ΑΠΟ ΡΟΔΟ-ΑΘΗΝΑ
08.25 (Α3 201) καθημερινά, 14.10 (Α3 211) καθημερινά, 15.50 (Α3 213) Τρ-Πε-Πα-Κυ., 18.45 (Α3 216) καθημερινά.

ΑΠΟ ΑΘΗΝΑ-ΡΟΔΟ
06.45 (Α3 200) καθημερινά, 10.00 (Α3 204) Τρ-Πε-Πα-Κυ., 12.35 (Α3 210) καθημερινά, 17.05 (Α3 216) καθημερινά

ΑΠΟ ΡΟΔΟ-ΗΡΑΚΛΕΙΟ
19.00 (Α3765) Δε-Τε-Πα-Κυ

ΑΠΟ ΗΡΑΚΛΕΙΟ-ΡΟΔΟ
17.20 (Α3 764) Δε-Τε-Πα-Κυ

ΑΠΟ ΡΟΔΟ-ΘΕΣΣΑΛΟΝΙΚΗ
11.40 (Α3 721) Τρ-Πε-Πα-Κυ.

ΑΠΟ ΘΕΣΣΑΛΟΝΙΚΗ-ΡΟΔΟ
13.45 (Α3 722) Τρ-Πε-Πα-Κυ

Επώνυμον το ανώνυμον...

Απολαμβάνουν τα αγαθά της Δημοκρατίας

Αυτοί που υπονόμευσαν με τις πιο αιμοσταγείς μεθόδους τη Δημοκρατία στη χώρα μας, εν ονόματι, μάλιστα, αυτής και της κοινωνικής δικαιοσύνης, απολαμβάνουν τώρα τα αγαθά της. Τα οποία είναι η εφαρμογή και σε αυτούς, παρά τα αποτρόπαια εγκλήματα που διέπραξαν, της ισονομίας, των ανθρωπίνων δικαιωμάτων και, όταν έρθει η ώρα, μιας δίκαιης δίκης.

Το εάν ικανοποιείται το κοινό περί δικαίου αίσθημα από την άψογη συμπεριφορά της Πολιτείας, έναντι αυτών που διέπραξαν αποτρόπαια εγκλήματα και για τους οποίους η απαίτηση για Νέμεση είναι τόσο μεγάλη όσο και το πένθος, στο οποίο βύθισαν τόσες οικογένειες, είναι μία άλλη παράγραφος. Ομως η Δημοκρατία δεν εκδικείται, όπως διαπιστώνει -ή μήπως και εκλιπαρεί(;)- ένας εκ των πλέον σκληρών εκτελεστών της τρομοκρατικής οργάνωσης.

Ο τονισμός της συμπεριφοράς αυτής της Δημοκρατίας μας προς τους τρομοκράτες επιβάλλεται διότι επιχειρείται πάλι ένα είδος έμμεσης συμπαράστασης προς τους αδίστακτους δολοφόνους, με σεναριολογίες περί «λευκών κελιών» και άλλων κατάπτυστων ανακριβειών, τη στιγμή κατά την οποία τα φερόμενα ως μέλη της «17Ν» έχουν εκπλαγεί από τον τρόπο που τους μεταχειρίζονται.

Διότι έχουν ετοιμασθεί για τους, κατά τα άλλα, στυγερούς δολοφόνους ευάερα και ευήλια κελιά. Τους παρέχεται κάθε άνεση στην εντός των φυλακών διαβίωσή τους και απολαμβάνουν τον αναγκαστικό περιορισμό τους, αναπολούντες με «επαναστατική» ικανοποίηση τη μακρά εγκληματική τους θητεία, μέσω της οποίας μπορεί να μην άλλαξαν τον κόσμο, αλλά ασφαλώς πέτυχαν να αλλάξουν, οι περισσότεροι εξ αυτών, την προηγούμενη μίζερη οικονομική τους κατάσταση.

Τα «καλαμπούρια» του κ. Γενικού

Εστειλε, διαβάζω, ο Κώστας Σκανδαλίδης το γενικό γραμματέα του υπουργείου εσωτερικών Γιώργο Νικητιάδη, στην υπηρεσία διαβατηρίων της Νομαρχίας Αθηνών για να διαπιστώσει -δήθεν- τα προβλήματα που υπάρχουν. Σύμφωνα με σχετικό δελτίο Τύπου, εξέφρασε ο κύριος γενικός «τη λύπη του για την κατάσταση που δημιουργείται εξαιτίας δυσλειτουργιών των υπηρεσιών της νομαρχίας».

Δεν τα αφήνεις αυτά τα... Νισύρια κόλπα, γενικέ, μέσα σε προεκλογική περίοδο; Κοντεύει Αύγουστος, ο κόσμος τρέχει στις παραλίες και εσάς σας πήρε τώρα ο πόνος για τα διαβατήρια; Δεν αφήνετε το καλαμπούρι;



ΔΕΧΟΝΤΑ ΤΟ ΚΟΙΝΟ

Ο Νομάρχης δέχεται το κοι
κάθε Τρίτη και Πέμπτη α
11.00-13.00.
Ο Δήμαρχος Ροδίων δέχετ
ύστερα από συνεννόηση.
Ο αντινομάρχης Δωδεκανήσ
κ. Νικόλαος Τατάκης δέχετ
το κοινό κάθε Τρίτη κ
Πέμπτη από 10.00 π.μ.-12 μ.μ

ΤΑΞΙ

ΡΑΔΙΟ ΤΑΞΙ: 0241-0-6471
0241-0-64790

ΧΡΗΣΙΜΑ ΤΗΛΕΦΩΝΑ

ΝΟΣΟΚΟΜΕΙΟ:	0241-0-80000
ΑΜΕΣΗ ΔΡΑΣΗ ΠΥΡ/ΚΗΣ:	199
ΛΙΜΕΝΑΡΧΕΙΟ:	0241-0-22220, 0241-0-27695
ΒΛΑΒΕΣ Δ.Ε.Η.:	125
ΒΛΑΒΕΣ Ο.Τ.Ε.:	121
ΑΜΕΣΗ ΔΡΑΣΗ:	100
ΒΛΑΒΕΣ ΥΔΡΕΥΣΗΣ:	0241-0-068750, 0241-0-68755
ΝΟΜΑΡΧΙΑ:	0241-0-46502
ΠΕΡ/ΚΗ Δ/ΝΣΗ	0241-0-38174
ΔΗΜΟΣ:	0241-0-46200
ΔΗΜ. ΕΠΙΧ. ΚΑΘΑΡ.	0241-0-77600
ΥΠΗΡ. ΑΠΟΚΟΜΙΔΗΣ:	0241-0-61057
ΤΡΟΧΑΙΑ:	0241-0-26480
ΠΛΗΡΟΦ. Ο.Τ.Ε.:	131
ΔΕΛΤΙΟ ΚΑΙΡΟΥ:	149
ΛΑΧΕΙΑ:	111
ΠΡΟΠΟ - ΛΟΤΤΟ:	111
ΡΟΔΑ:	0241-0-27462
ΚΤΕΛ:	0241-0-27706
Ο.Α.Ε.Δ.:	0241-0-23265
Ι.Κ.Α.:	0241-0-64912
ΤΑΞΥ.:	0241-0-68701, 0241-0-68702
ΟΛΥΜΠΙΑΚΗ:	0241-0-24555
Δ.Α.Ν.Ε.:	0241-0-43150
ΕΡΓΑΤ. ΚΕΝΤΡΟ:	0241-0-24730
CRONUS AIRLINES	0241-0-25444
AEGEAN AIRLINES	0241-0-98345

ΚΤΕΟ

• Από 1/1/2002 έως 31/7/2002 παντός είδος οχήματα **με συνδυασμό γραμμάτων ΡΟΑ5000-9999.** Επίσης θα ελέγχονται τα οχήματα που η καταλληλότητά τους λήγει αυτές τις εβδομάδες και οχήματα ανάριθμα εισαγωγής.

ΤΙΜΕΣ ΣΥΝΑΛΛΑΓΜΑΤΟΣ

ΔΟΛΛΑΡΙΟ Η.Π.Α	0,9793	0,9773
ΛΙΡΑ ΑΓΓΛΙΑΣ	0,62673	0,62547
ΚΟΡΩΝΑ ΔΑΝΙΑΣ	7,4365	7,4217
ΚΟΡΩΝΑ ΣΟΥΗΔΙΑΣ	9,2537	9,2353
ΓΙΕΝ ΙΑΠΩΝΙΑΣ	117,54	117,3
ΦΡΑΓΚΟ ΕΛΒΕΤΙΑΣ	1,4561	1,4531
ΚΟΡΩΝΑ ΝΟΡΒΗΓΙΑΣ	7,4344	7,4196
ΛΙΡΑ ΚΥΠΡΟΥ	0,57515	0,57401
ΔΟΛΛΑΡΙΟ ΚΑΝΑΔΑ	1,544	1,541
ΔΟΛΛΑΡΙΟ ΑΥΣΤΡΑΛΙΑΣ	1,7903	1,7867

Η ΡΟΔΙΑΚΗ

Ημερήσια Εφημερίδα της Ρόδου
Έτος Ιδρύσεως 1915
ΙΔΡΥΤΗΣ
ΕΜΜ. ΚΑΛΑΜΠΙΧΗΣ
ΙΔΙΟΚΤΗΣΙΑ – ΕΚΔΟΣΗ
ΥΙΟΙ Σ. ΤΣΟΠΑΝΑΚΗ
Η. ΚΩΤΙΑΔΗΣ Ο.Ε.
ΔΙΕΥΘΥΝΤΗΣ
ΑΘ. ΜΑΡΑΣΙΩΤΗΣ
ΣΥΝΤΑΞΗ
Λουκάς Μαστής
Μιχάλης Μαστής
Κυριακή Πετρίδου
Βαρβάρα Μπογδάνου
Λουκάς Βελιδάκης
ΑΘΛΗΤΙΚΑ
Μανόλης Μπάτης,
Νικήτας Κουσκούσης
Κώστας Παντίδος
Παύλος Ντοκουόπιλ
ΓΡΑΦΕΙΑ ΣΥΝΤΑΞΗΣ
Μάρκου Μαλλιαράκη 11
Τηλ.0241-0- 24610,
0241-0-75640
Fax (02410) 75641
ΛΟΓΙΣΤΗΡΙΟ – ΔΙΑΦΗΜΙΣΕΙΣ
Μάρκου Μαλλιαράκη 11
Τηλ. 0241-0-22210
0241-0-75230
Fax (02410) 22471
http://www.rodiaki.gr.
Email: tsopd@otenet.gr & irodiaki@otenet.gr

Η νέα προκήρυξη της 17Ν τάραξε τα ύδατα και "γέννησε" σκέψεις

Φόβοι και αμφισβήτηση

Σενάρια φέρουν για συγγραφέα τον Κουφοντίνα • Υπόνοιες για ανασυγκρότηση

Με τίτλο μία φράση από έργο του Ιταλού συγγραφέα Λουίτζι Πιραντέλλο "έτσι είναι εάν έτσι νομίζετε", η οργάνωση "17 Νοέμβρη" με μία αναπάντεχη κίνηση, φέρνει τα πάνω κάτω στις εξελίξεις στο επίμαχο ζήτημα της τρομοκρατίας, στέλνοντας νέα προκήρυξη, τα ξημερώματα της Τετάρτης, στην εφημερίδα "Ελευθεροτυπία".

Πρόκειται για ένα κείμενο πέντε σελίδων, γραμμένο και τυπωμένο σε ηλεκτρονική γραφομηχανή, που έφερε ένα αστέρισήμα της τρομοκρατικής οργάνωσης, ελαφρά διαφορετικό όμως από το γνωστό σήμα. Η προκήρυξη βρέθηκε σε κάδο απορριμμάτων, κοντά στα γραφεία της εφημερίδας, στις 4:00 τα ξημερώματα της Τετάρτης με ημερομηνία 30 Ιουλίου. Συγγραφέας της εκτιμάται ότι πιθανότατα είναι ο καταζητούμενος Δημήτρης Κουφοντίνας.

Μ. ΧΡΥΣΟΧΟΙΔΗΣ: "ΑΣΤΕΙΟΤΗΤΕΣ"

Έντονη είναι η αμφισβήτηση για τη γνησιότητα της προκήρυξης καθώς ήδη ο υπουργός Δημόσιας Τάξης, Μ. Χρυσοχοίδης την χαρακτήρισε "αστειότητα". Ως επιχείρημα φέρεται το διαφορετικό ύφος γραφής που χαρακτηρίζεται απλουστευμένο ως προς τις προηγούμενες. Η πρώτη διαπίστωση των διωκτικών αρχών είναι οτι η συγκεκριμένη προκήρυξη γράφτηκε σε ηλεκτρονική γραφομηχανή και όχι σε υπολογιστή ή σε χειροκίνητη. Το αστέρι-σφραγίδα φέρει πολλές διαφορές απο τα προηγούμενα. Πρέπει να σημειωθεί όμως οτι η ιστορική σφραγίδα δεν έχει βρεθεί σε καμμιά γιάφκα της οργάνωσης.



ΦΟΒΟΙ ΓΙΑ ΑΝΑΣΥΓΚΡΟΤΗΣΗ ΤΗΣ ΟΡΓΑΝΩΣΗΣ

Μετά και τη νέα αυτή εξέλιξη, ενισχύονται οι υπόνοιες ότι ο καταζητούμενος Δημήτρης Κουφοντίνας πιθανόν να προσπαθήσει να ανασυγκροτήσει τη "17Ν" και να προβεί σε ενέργεια αντιπερισπασμού μετά τις συλλήψεις των πρώην συντρόφων του, όπως εκφράζεται από ορισμένα στελέχη της Αστυνομίας. Όσοι υποστηρίζουν αυτή την εκδοχή, προβάλλουν το επιχείρημα ότι ο Κουφοντίνας "πιθανόν να τα παίξει όλα για όλα", αφού το ενδεχόμενο να αποπειραθεί να περάσει τα σύνορα θεωρείται μάλλον απίθανο και η παραμονή του σε κάποιο κρησφύγετο δεν μπορεί να διαρκέσει πολύ.

Τις υπόνοιές τους στηρίζουν στο γεγονός ότι ο Κουφοντίνας μετά την έκρηξη της βόμβας στα χέρια του Σάββα Ξηρού στον Πειραιά, πήρε από τη γιάφκα της οδού Δαμάρεως στο Παγκράτι, το ιστορικό 45αρι της οργάνωσης και όχι ένα οποιοδήποτε άλλο όπλο. Το 45αρι αποτελεί σήμα κατατεθέν της οργάνωσης, δεδομένου ότι με το όπλο αυτό ξεκίνησε τον κύκλο αίματος η "17Ν" το 1975 (δολοφονία Γουέλς).

Το δεύτερο στοιχείο που ενισχύει την εκδοχή ότι ο Κουφοντίνας ίσως προσπαθήσει να συνεχίσει τη δράση της οργάνωσης, έστω και με στοιχειώδη μέσα, είναι ότι δεν βρέθηκε η μία από τις δύο σφραγίδες της οργάνωσης. Από χρόνια είχε διαπιστωθεί ότι οι προκηρύξεις της οργάνωσης σφραγίζονταν με δύο διαφορετικά κόκκινα αστέρια. Το ένα περιελάμβανε τα αρχικά της οργάνωσης "17Ν", ενώ το δεύτερο περιείχε τα αρχικά "Ε.Ο. 17Ν" (Επαναστατική Οργάνωση 17 Νοέμβρη). Το ότι στις γιάφκες δεν βρέθηκε η δεύτερη σφραγίδα, δημιουργεί βάσιμες υπόνοιες ότι αφαιρέθηκε με σκοπό να χρησιμοποιηθεί κάποια στιγμή.

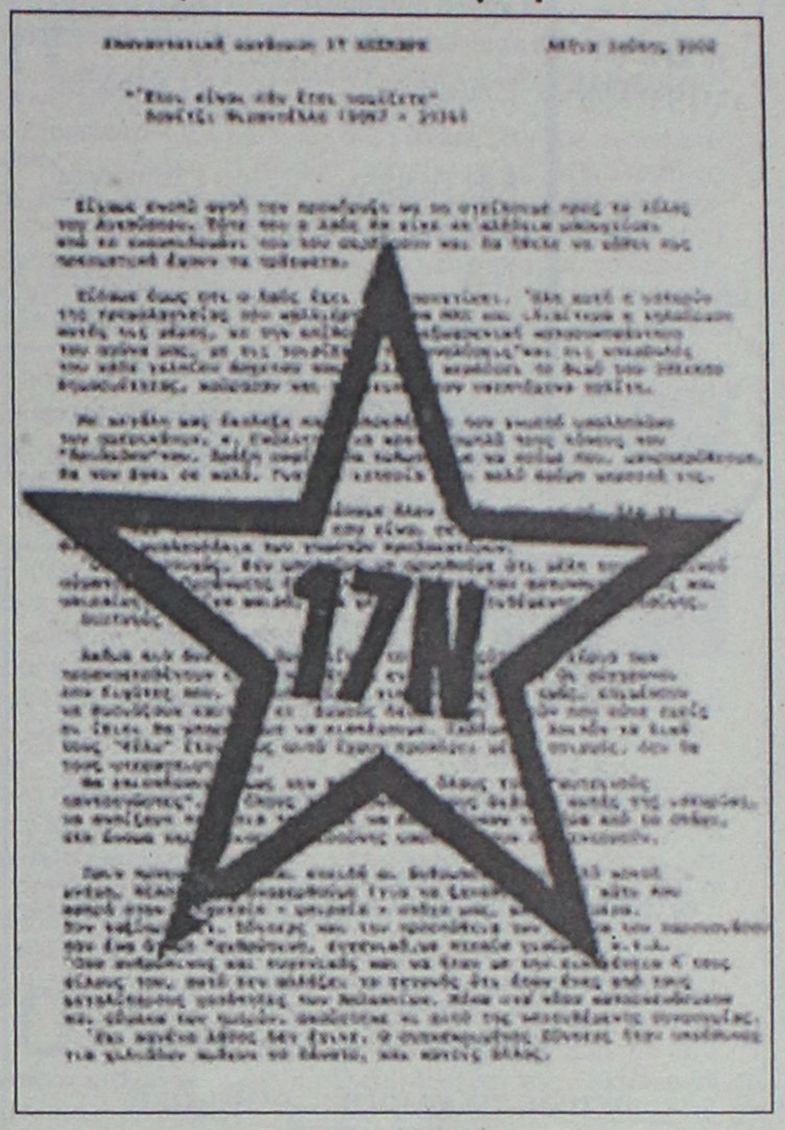

Το ερώτημα είναι αν ο Κουφοντίνας αποπειραθεί να συνεχίσει μόνος του, με κίνδυνο "να πέσει ηρωικά" ή αν έχει ανθρώπους από τα απομεινάρια της "17Ν" για να μπορέσει να συγκροτήσει μία ολιγομελή ομάδα.

Όσοι εκφράζουν υπόνοιες για συνέχιση της δράσης της αποδεκατισμένης τρομοκρατικής οργάνωσης μέσω του καταζητούμενου, υποστηρίζουν ότι έχει τη δυνατότητα να βρει συνεργούς. Ένας από αυτούς είναι ο τρομοκράτης με το ψευδώνυμο "Αρης", για τον οποίο οι αστυνομικές Αρχές φέρονται να μην ξέρουν τίποτε. Ο Κουφοντίνας, ως ενδιάμεσος κρίκος ανάμεσα στον φερόμενο ως αρχηγό Αλέξανδρο Γιωτόπουλο και στον επιχειρησιακό βραχίονα, γνώριζε όλους όσους συμμετείχαν στην οργάνωση. Θεωρείται λοιπόν πιθανό να έχει κάνει τις επαφές του τόσο με τον "Αρη" όσο και με άλλα μέλη της οργάνωσης που ενδεχομένως παραμένουν ασύλληπτα και έχουν μείνει έξω από το πεδίο των αστυνομικών ερευνών.

Να σημειωθεί ότι στη γιάφκα της οδού Δαμάρεως έχει βρεθεί αποτύπωμα που δεν ταυτίζεται με κανενός εκ των συλληφθέντων. Ταυτίζεται όμως με αποτύπωμα που έχει βρεθεί στο σπίτι του Γιωτόπουλου στους Λειψούς. Αν το αποτύπωμα αυτό δεν είναι του "Αρη", τότε πρόκειται για τρίτο πρόσωπο, άγνωστο στις αστυνομικές Αρχές, που παραμένει ασύλληπτο. Η εξακρίβωση των στοιχείων αυτού του προσώπου έχει γίνει πονοκέφαλος για την Αντιτρομοκρατική, κλιμάκιο της οποίας βρίσκεται από την Τρίτη στους Λειψούς, προκειμένου να συγκεντρώσει στοιχεία για τον άγνωστο επισκέπτη των δύο σπιτιών.

Kona Kai
POLYNESIAN/ CHINESE RESTAURANT

*Ξέρετε τι είναι το **Sushi;***
Εάν όχι, ρωτήστε κάποιον Samurai.
Εάν δεν υπάρχουν πια Samurai, ελάτε σε μας.
Δοκιμάστε Παπάγια,
Ωμό ψάρι με φύκια τυλιγμένα με γλυκό ξύδι, στο Sushi Bar.
Εάν δεν χορτάσετε με το Sushi,
*τότε άλλες **81** γεύσεις σας περιμένουν.*
Εάν θέλετε όλα αυτά και όχι μόνο τότε...

Οδός Φερενίκης - Παραλία Ιαλυσού
Τηλ. 02410 94321
(απέναντι από το ξενοδοχείο Blue Horizon)

Thalassa Spa
Κέντρο Θαλασσοθεραπείας-αναζωογόνησης
Αρμονία ψυχής και σώματος
ΣΕ ΛΙΓΕΣ ΜΕΡΕΣ..... ΔΙΚΟ ΣΑΣ·
Οδός Φερενίκης - Παραλία Ιαλυσού • Τηλ. 02410 96610

ΓΝΩΜΩΝ
ΦΡΟΝΤΙΣΤΗΡΙΑ
Μ. ΓΙΑΝΝΙΚΟΥΡΗΣ

30 ΧΡΟΝΙΑ ΛΕΙΤΟΥΡΓΙΑΣ

ΧΕΙΜΑΡΡΑΣ 117 ΤΗΛ.: 02410 25700-25250
Διεύθυνση Σπουδών Μ. ΓΙΑΝΝΙΚΟΥΡΗΣ

Έναρξη Μαθημάτων	ΤΜΗΜΑΤΑ 4ΜΕΛΗ-6ΜΕΛΗ
• Γ' Λυκείου	1 Αυγούστου
• Β' Λυκείου	1 Αυγούστου
• Α-Β-Γ Γυμνασίου	2 Σεπτεμβρίου
• Α' Λυκείου	2 Σεπτεμβρίου
• Τ.Ε.Ε.	2 Σεπτεμβρίου
• Τμήματα Αποφοίτων	2 Σεπτεμβρίου

ΕΓΓΡΑΦΕΣ:
Καθημερινά από 10-1 το πρωί και 6-9 το απόγευμα στα τηλέφωνα: 02410 25700, 25250, 25252, 0945 900123

ΦΡΟΝΤΙΣΤΗΡΙΟ ΜΕΣΗΣ ΕΚΠΑΙΔΕΥΣΗΣ

ΚΥΚΛΟΣ

Γυμνάσιο Ενιαίο Λύκειο ΤΕΕ Τμήματα Αποφοίτων

ΜΑΘΗΜΑΤΙΚΑ, ΦΥΣΙΚΗ, ΧΗΜΕΙΑ
ΦΙΛΟΛΟΓΙΚΑ, ΒΙΟΛΟΓΙΑ, ΑΡΧΕΣ ΟΙΚΟΝΟΜΙΚΗΣ ΘΕΩΡΙΑΣ

Οι συνεχείς επιτυχίες των μαθητών μας και η διάθεση για συνεργασία αποτελούν εγγύηση για το ΜΕΛΛΟΝ

ΘΕΤΙΚΗ –ΤΕΧΝΟΛΟΓΙΚΗ –ΘΕΩΡΗΤΙΚΗ ΚΑΤΕΥΘΥΝΣΗ

Έναρξη Μαθημάτων
♦2 Αυγούστου Β'-Γ' Λυκείου
♦26 Αυγούστου Α' Λυκείου
♦2 Σεπτεμβρίου όλες οι τάξεις Γυμνασίου
♦9 Σεπτεμβρίου Τμήματα ΤΕΕ

ΛΕΙΤΟΥΡΓΟΥΝ
ΑΥΣΤΗΡΩΣ ΟΛΙΓΟΜΕΛΗ ΤΜΗΜΑΤΑ

Πληροφορίες –Εγγραφές: Ατταβύρου 49 (Ροδίνι-Καρακόνερο)
Τηλ. 0241032600

Διεύθυνση Σπουδών: Κωνσταντάκης Αχιλλέας (Μαθηματικός)
Ρέτσας Νίκος (Φυσικός)

Μεταφερθήκαμε σε νέους σύγχρονους και λειτουργικά σωστούς χώρους, στην Διεύθυνση Βενετοκλέων 91 απέναντι από τον κιν/φο Μετροπόλ.

ΦΡΟΝΤΙΣΤΗΡΙΟ
ΕΦΑΡΜΟΓΗ

ΠΟΙΟΤΗΤΑ-ΜΕΘΟΔΙΚΟΤΗΤΑ-ΑΠΟΤΕΛΕΣΜΑΤΙΚΟΤΗΤΑ

Λειτουργούν ολιγομελή τμήματα

14 χρόνια στην φροντιστηριακή εκπαίδευση

Έναρξη Μαθημάτων:
• 16 Αυγούστου για τις τάξεις Β', Γ' Λυκείου όλων των κατευθύνσεων,
• 2 Σεπτεμβρίου για Α' Λυκείου, όλες τις τάξεις του Γυμνασίου και Τ.Ε.Ε.
• Δημιουργία νέων τμημάτων από 6 Σεπτεμβρίου.

Καθηγητές:
Νίκος Τσιώλης
Σταμάτης Εμμανουήλ
Ελένη Παπαλαζάρου

Εντατικά μαθήματα για μετεξεταστέους Γυμνασίου-Α, Β Λυκείου

Εκπτωση 10% στα αδέλφια
Οι εγγραφές άρχισαν!
Τηλ.: (02410)-43600, 26151, 65013, 0937016543
Σημ. Διανέμεται δωρεάν Οδηγός Σπουδών

Θα πέσουν οι τόνοι, θα γεφυρωθούν οι διαφορές

Ιδιαίτερης σημασίας η Διάσκεψη της Ν.Δ.

Συντεταγμένη προς τις εκλογές του Οκτωβρίου

Ιδιαίτερη πολιτική σημασία αποδίδεται στην διάσκεψη στελεχών της Νέας Δημοκρατίας που πρόκειται να πραγματοποιηθεί σήμερα το βράδυ στο ξενοδοχείο "Πλάζα". Το θέμα που θα κυριαρχήσει είναι οι εκλογές του Οκτώβρη, τόσο στη νομαρχία όσο και στους δήμους και για τον λόγο αυτό αναμένεται ότι θα θιχτούν αρκετά πράγματα.

Το ζητούμενο σύμφωνα με τις δηλώσεις στελεχών όλων των πλευρών είναι να δοθεί συντεταγμένα η μάχη των εκλογών και αυτό τουλάχιστον δηλώνουν ότι θα επιδιώξουν. Στη σύσκεψη πρόκειται να πάρουν μέρος όλα τα στελέχη της νομαρχιακής επιτροπής (θα συμμετέχουν δηλαδή και οι εκπρόσωποι των νησιών) καθώς και οι νυν νομαρχιακοί σύμβουλοι όπως επίσης ο βουλευτής κ. Παυλίδης, ο πρώην βουλευτής κ. Καραμάριος, οι πολιτευτές κ.ά.

Υπολογίζεται ότι θα πάρουν μέρος 80 περίπου στελέχη απ' όλη την Δωδεκάνησο, ενώ είναι πιθανόν ότι θα παραστεί στην διάσκεψη **και η πρώην υπουργός κ. Αννα Ψαρούδα-Μπενάκη** που έχει οριστεί από τον πρόεδρο της ΝΔ κ. Καραμανλή υπεύθυνη για τις εκλογές στα Δωδεκάνησα.

Εκ των πραγμάτων αναμένεται ότι η συζήτηση θα εστιαστεί στο θέμα των σχέσεων της Νέας Δημοκρατίας με τον νομάρχη κ. Σάββα Καραγιάννη.

Τα "παρατράγουδα" που προέκυψαν με τα στελέχη της ΝΔ που προτάθηκαν ως υποψήφιοι και απορρίφθηκαν από την πολιτική γραμματεία της "Νομαρχιακής Αναγέννησης" είναι ένα ζήτημα που θα συζητηθεί.

Δεν αναμένεται όμως να υιοθετηθεί η τακτική της κόντρας και της αντιπαράθεσης που είχαν επιλέξει τις προηγούμενες μέρες ορισμένα στελέχη, με αποτέλεσμα να προκληθούν δυσμενείς εντυπώσεις.

Εάν όμως επιδειχθεί τέτοια διάθεση, μάλλον θα πρέπει να αναμένονται έντονες αντιδράσεις από άλλα στελέχη, που δικαίως θεωρούν την τακτική αυτή επιζήμια για το κόμμα της ΝΔ.

Ενδεικτικό των διαθέσεων που υπάρχουν είναι οι δηλώσεις που έκανε χθες στον Αιγαίο Αντένα, ο αντινομάρχης κ. Νικ. Τατάκης.

Θα ζητήσω εξηγήσεις, είπε για το αν εμείς είμαστε στελέχη ή όχι της ΝΔ εκφράζοντας με τον τρόπο αυτό την δυσαρέσκειά του για την φιλολογία που αναπτύχθηκε γύρω από το θέμα. Και θα ρωτήσω επίσης είπε ποια είναι τα πρωτοκλασάτα στελέχη και ποια όχι. Γενικά πάντως οι εκτιμήσεις είναι ότι η διάσκεψη στελεχών θα εξελιχθεί σε ήρεμα νερά, εκτός κι αν κάποιοι επιχειρήσουν να την δυναμιτίσουν σκόπιμα.

Διϋπουργικό όργανο για τους λαθρομετανάστες

Η δημιουργία μόνιμου διϋπουργικού οργάνου το οποίο θα παρακολουθεί καθημερινά το φαινόμενο της λαθρομετανάστευσης και θα αντιμετωπίζει τα επιμέρους επιτόπια ζητήματα που απορρέουν απο αυτό, αποφασίστηκε κατά τη σημερινή σύσκεψη των συναρμοδίων υπουργών υπό τον πρωθυπουργό Κώστα Σημίτη στο Μέγαρο Μαξίμου. Ο υπουργός Εξωτερικών Γιώργος Παπανδρέου ευχήθηκε η γειτονική χώρα να λάβει τα αναγκαία μέτρα που θα διασφαλίσουν την ευρωπαϊκή προοπτική της, ενώ τόνισε οτι η σταθερότητα στη γείτονα έχει σημασία για την Ελλάδα. Επίσης δήλωσε οτι η ελληνική προεδρία στην ΕΕ θα προωθήσει τις αποφάσεις της Σεβίλλης ώστε στη Σύνοδο Κορυφής να ληφθούν συγκεκριμένα μέτρα σε επίπεδο ΕΕ. Ο υπουργός Εσωτερικών Κώστας Σκανδαλίδης σχολίασε οτι οι προσπάθειες της κυβέρνησης έχουν αποτελέσματα και φαίνεται πλέον μείωση του προβλήματος της λαθρομετανάστευσης. Στο μόνιμο διϋπουργικό όργανο θα προεδρεύει ο υφυπουργός Εσωτερικών κ. Παπαδήμας και θα συμμετέχουν οι γενικοί γραμματείς των υπουργείων Εσωτερικών Εξωτερικών, Δημόσιας Τάξης, Δικαιοσύνης, Υγείας Πρόνοιας και Εθνικής Αμυνας.



ΦΡΟΝΤΙΣΤΗΡΙΟ ΜΕΣΗΣ ΕΚΠΑΙΔΕΥΣΗΣ
Παιδεία

Διδάσκονται όλα τα μαθήματα για:
Γυμνάσιο - Ενιαίο Λύκειο - Τ.Ε.Ε.

• Διδασκαλία από έμπειρους και εξειδικευμένους καθηγητές
• Σύγχρονη διδακτική μεθοδολογία προσαρμοσμένη στο νέο τρόπο αξιολόγησης του Ενιαίου Λυκείου
• Σκοπός του φροντιστηρίου μας, η εισαγωγή των μαθητών μας στην τριτοβάθμια εκπαίδευση
• Επιδίωξή μας για το Γυμνάσιο, η κάλυψη των κενών και η σωστή προετοιμασία για το Λύκειο
• Ολοκληρωμένο πρόγραμμα σπουδών για τα ΤΕΕ
• Δωρεάν σημειώσεις από αξιόλογους καθηγητές του φροντιστηρίου μας για την ολοκληρωμένη κατανόηση της ύλης
• Τακτικά επαναληπτικά διαγωνίσματα
• Έκπτωση 10% σε αδέλφια μαθητές.

Έναρξη Μαθημάτων:
Β'-Γ' Ενιαίου Λυκείου 19 Αυγούστου
Α' Ενιαίου Λυκείου - Γυμνασίου - Τ.Ε.Ε. 2 Σεπτεμβρίου

Διεύθυνση σπουδών: Νίκος Σταύρου, Βάσω Κωστούλα
Εθν. Αντίστασης 1 - Κρεμαστή
Τηλ.:02410 96040, 92592, 96232
Γιατί ... Η Παιδεία οδηγεί στην επιτυχία

ΠΛΗΡΟΦΟΡΙΕΣ: ΠΛΑΤΕΙΑ ΑΓΙΟΥ ΝΙΚΟΛΑΟΥ 19 - ΡΟΔΟΣ - Τηλ. 25911, 26594

ΦΡΟΝΤΙΣΤΗΡΙΟ
ΠΡΟΤΥΠΟ

• ΠΟΛΥΕΤΗΣ ΕΜΠΕΙΡΙΑ
• ΜΕΘΟΔΙΚΗ ΔΙΔΑΣΚΑΛΙΑ
• ΥΨΗΛΑ ΠΟΣΟΣΤΑ ΕΠΙΤΥΧΙΑΣ
• ΠΡΟΣΙΤΑ ΔΙΔΑΚΤΡΑ
• ΟΛΙΓΟΜΕΛΗ ΤΜΗΜΑΤΑ

ΕΚΠΤΩΣΗ ΣΕ ΑΡΙΣΤΟΥΧΟΥΣ ΚΑΙ ΑΔΕΛΦΙΑ

ΕΝΑΡΞΗ ΜΑΘΗΜΑΤΩΝ
• Γ' ΛΥΚΕΙΟΥ 1 ΑΥΓΟΥΣΤΟΥ
• Β' ΛΥΚΕΙΟΥ 1 ΑΥΓΟΥΣΤΟΥ
• Α'-Β'-Γ' ΓΥΜΝΑΣΙΟΥ
• Α' ΛΥΚΕΙΟΥ
• Τ.Ε.Ε
} 2 ΣΕΠΤΕΜΒΡΙΟΥ

ΕΓΓΡΑΦΕΣ ΚΑΙ ΠΛΗΡΟΦΟΡΙΕΣ ΚΑΘΗΜΕΡΙΝΑ
10-12 και 18.00-20.00
ΔΙΕΥΘΥΝΣΗ
ΝΙΚΗΤΑΣ ΨΥΛΛΑΚΗΣ: Φυσικός
ΑΘΑΝΑΣΙΑ ΓΙΑΝΝΕΖΟΥ: Μαθηματικός

"Κάτι" γάχνουν για τον ...πονόγυχο κ. Γιωτόπουλο!

Η Αντιτρομοκρατική στους Λειψούς και την Πάτμο

Ερευνα στη ροζ βίλα και εξέταση φίλων του

Στους Λειψούς βρίσκεται από προχθές το απόγευμα κλιμάκιο της Αντιτρομοκρατικής υπηρεσίας για νέο κύκλο ερευνών γύρω από τις δραστηριότητες του φερόμενου ως αρχηγού της 17 Νοέμβρη Αλ. Γιωτόπουλου.

Σύμφωνα μάλιστα με πληροφορίες που διέρρευσαν και είδαν το φως της δημοσιότητας η έρευνα αυτή χαρακτηρίζεται ως έρευνα ζωτικής σημασίας. Οι άνδρες της Αντιτρομοκρατικής υπηρεσίας πραγματοποίησαν εκτεταμένη έρευνα στο σπίτι του Γιωτόπουλου και κάλεσαν εκ νέου για καταθέσεις κατοίκους του νησιού που γνώριζαν τον Γιωτόπουλο και πιθανόν κάποιους επισκέπτες του.

Η έρευνα αυτή κρίθηκε κατεπείγουσα μετά την διαπίστωση ότι **αποτύπωμα άγνωστου άνδρα που βρέθηκε στο ροζ σπίτι των Λειψών εντοπίστηκε και στη γιάφκα της οδού Δαμάρεως στο Παγκράτι.**

Τα αποτυπώματα αυτά δεν ανήκουν σε κανένα από τους συλληφθέντες και εκτιμάται ότι αποτελούν ένα από τα κρισιμότερα σημεία για την πορεία των ερευνών. Εχει προκαλέσει ιδιαίτερο ενδιαφέρον αυτό το στοιχείο, καθώς πιθανολογείται ότι ο Γιωτόπουλος αποφάσισε σε δεδομένη στιγμή να επιδείξει τον οπλισμό της Δαμάρεως σε κάποια πρόσωπα, με τα οποία είχε στενή επαφή, καθώς τα είχε φιλοξενήσει και στο σπίτι του. Δεν αποκλείεται τα συγκεκριμένα αποτυπώματα (δύο ίχνη) να ανήκουν ακόμη και σε αλλοδαπούς.

- Οι κάτοικοι των Λειψών φαίνεται να έχουν δώσει χρήσιμες πληροφορίες

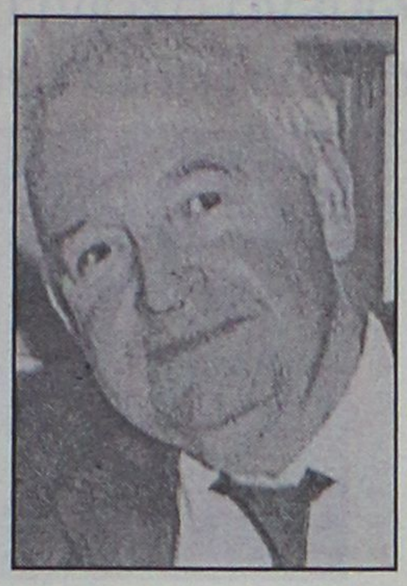

στην αντιτρομοκρατική υπηρεσία και για τους φίλους του Γιωτόπουλου.

Φημολογείται συγκεκριμένα ότι είχε σχέσεις με πανεπιστημιακούς από την Αθήνα, την Θεσσαλονίκη και το Παρίσι ενώ διερευνούνται και μαρτυρίες ότι δεχόταν συχνά επισκέψεις στους Λειψούς "φίλων" του από την Ισπανία, χωρίς όμως κανένας εξ αυτών να είναι η σύντροφος του Σ. Ξηρού Αλίσια Κορτές.

Οι αστυνομικοί διερευνούν -εκφράζοντας ιδιαίτερες επιφυλάξεις- αναφορές κατοίκων των Λειψών ότι "πολύ συχνά ο Γιωτόπουλος μιλούσε με λεπτομέρειες για τη ζωή ελλήνων πολιτικών ή επωνύμων προσώπων, υποστηρίζοντας ότι αυτές τις πληροφορίες τις αντλεί από άνδρες και γυναίκες πολιτικούς που συναντούσε στην Αθήνα".

Σύμφωνα με άλλες πληροφορίες κλιμάκιο της Αντιτρομοκρατικής υπηρεσίας βρίσκεται και **στην Πάτμο** για διερεύνηση θεμάτων που αφορούν την δραστηριότητα του Γιωτόπουλου. Οι έρευνες, σύμφωνα πάντα με ανεπιβεβαίωτες πληροφορίες, επικεντρώνονται σε καταστηματάρχη του νησιού (όχι Πάτμιο) που πιθανολογείται ότι εμπλέκεται στην υπόθεση. Αρχικά γινόταν λόγος για γυναίκα, οι τελευταίες όμως πληροφορίες αναφέρουν ότι οι έρευνες αφορούν άνδρα.

ΜΕ ΤΗ ΝΕΑ ΔΙΟΙΚΗΣΗ ΤΗΣ

Η ΑΝΕΚ αλλάζει στρατηγική

Αγνωστο τί θα κάνει με τη ΔΑΝΕ

Η νέα διοίκηση έχει ήδη ξεκινήσει το σχεδιασμό της επόμενης ημέρας. Αμεσοι στόχοι είναι το συμμάζεμα των οικονομικών της εταιρείας και η οργάνωσή της σε καινούργια βάση. Επίσης θα επανεξετασθούν όλα τα δρομολόγια της εταιρείας καθώς και των εταιρειών στις οποίες είναι στρατηγικός επενδυτής. Η χάραξη νέας επιχειρηματικής στρατηγικής, βάσει των συνθηκών και ισορροπιών που διαμορφώνονται τόσο στην ακτοπλοΐα εν όψει της εφαρμογής του νέου θεσμικού πλαισίου όσο και στην Αδριατική που ασφυκτιά από τη συσσώρευση πλοίων.

«Σε πρώτη φάση θα αναδιοργανώσουμε τα οικονομικά και τη λειτουργία της εταιρείας. Είναι δύο θέματα άμεσης προτεραιότητας για εμάς» επεσήμανε ο νέος διευθύνων σύμβουλος κ.Ι. Σ.Βαρδινογιάννης:



«Θα κοιτάξουμε να κάνουμε οικονομίες κλίμακος με τις εταιρείες στις οποίες είμαστε στρατηγικοί επενδυτές, όπως για παράδειγμα κοινές προμήθειες και παράλληλα θα επανεξετάσουμε όλα τα δρομολόγια του Ομίλου ώστε να πετύχουμε την καλύτερη δυνατή απόδοση».

Στο πλαίσιο της οικονομικής πολιτικής της εταιρείας εντάσσεται και η προσέγγιση του τραπεζικού χώρου, ο οποίος εκ των πραγμάτων είναι καθοριστικά συνδεδεμένος με τη ζωή και την δράση των εταιρειών, με ολοκληρωμένες και τεκμηριωμένες προτάσεις για τη χάραξη ενός κοινά αποδεκτού σχεδίου εξόδου από την κρίση.

Οσον αφορά τις συνεργασίες με άλλες ακτοπλοϊκές εταιρείες έχει γίνει γνωστό ότι από τη νέα διοίκηση θα επιδιωχθεί η προσέγγιση και συνεργασία των ναυτιλιακών εταιρειών της Κρήτης στο πλαίσιο της υφιστάμενης νομοθεσίας με μοναδικό κριτήριο το συμφέρον των εταιρειών, των μετόχων και του τόπου μας.





ΤΟ ΦΡΟΝΤΙΣΤΗΡΙΟ ΠΟΥ ΜΠΟΡΕΙΤΕ ΝΑ ΕΜΠΙΣΤΕΥΕΣΤΕ

ΘΕΤΙΚΟ

ΚΥΡΙΑΚΟΥ Φ. ΚΥΡΙΑΚΟΥΛΗ

ΘΕΜ. ΣΟΦΟΥΛΗ 168 ΤΗΛ. 0241 075085

Έναρξη Μαθημάτων

Γ΄ Λυκείου : Πέμπτη 1 Αυγούστου
Β΄ Λυκείου : Πέμπτη 1 Αυγούστου
Α΄ Λυκείου : Δευτέρα 19 Αυγούστου
Γυμνάσιο : Δευτέρα 26 Αυγούστου

Για μαθητές με υψηλούς στόχους

Εγγραφές καθημερινά από 16:00 – 20:00μ.μ.
Τηλέφωνο: 0241 075085

ΩΘΗΣΗ

ΜΕΘΟΔΙΚΟ ΦΡΟΝΤΙΣΤΗΡΙΟ

ΦΥΣΙΚΗ-ΜΑΘΗΜΑΤΙΚΑ-ΧΗΜΕΙΑ

Για όλες τις τάξεις Γυμνασίου-Λυκείου-ΤΕΕ

ΕΝΑΡΞΗ ΜΑΘΗΜΑΤΩΝ:

• Β', Γ' ΛΥΚΕΙΟΥ (όλων των κατευθύνσεων):	1η Αυγούστου
• Α' ΛΥΚΕΙΟΥ:	26η Αυγούστου
• Α', Β', Γ' ΓΥΜΝΑΣΙΟΥ:	2η Σεπτεμβρίου

◆ Προσωπική διδασκαλία σε όλες τις τάξεις από τους καθηγητές:

ΑΝΤΩΝΗ ΧΑΤΖΗΑΝΤΩΝΙΟΥ- ΔΗΜΗΤΡΗ ΜΑΛΑΤΕΣΤΑ

◆ Τμήματα ολιγομελή
◆ Συχνές ενημερώσεις προόδου
◆ Παροχή σημειώσεων-θεμάτων παλαιών εξετάσεων
◆ Επαγγελματικός προσανατολισμός-οδηγός σπουδών ΑΕΙ-ΤΕΙ

Διεύθυνση: ΑΝ/ΧΟΥ ΒΟΛΟΝΑΚΗ 14
Πληροφορίες-Εγγραφές,
ώρες: 11.00-15.00 και 19.00-21.00
Τηλ. (02410/) 76065, 76801, 74956, 0937 248234

ΦΡΟΝΤΙΣΤΗΡΙΟ ΠΥΘΑΓΟΡΑΣ

Είμαι σίγουρος... πάω Πυθαγόρα

ΑΝΑΚΟΙΝΩΣΗ

Για τη νέα σχολική χρονιά, η έναρξη των μαθημάτων κάθε τάξης θα γίνει ως εξής:

	ΕΝΑΡΞΗ
Β΄ και Γ΄ Ενιαίου Λυκείου	1 Αυγούστου
Α΄ Ενιαίου Λυκείου	19 Αυγούστου
Α΄, Β΄ και Γ΄ Γυμνασίου	26 Αυγούστου
Γ΄ ΤΕΕ – Β΄ κύκλος	26 Αυγούστου

ΕΓΓΡΑΦΕΣ θα γίνονται στη γραμματεία του φροντιστηρίου, καθημερινά από 22 Ιουλίου, τις ώρες:

10:00 – 12:00 και 17:00 – 21:00

Στ. Κωτιάδη 2, Ρόδος - Τηλ.: 02410 29593

Φυσική - Χημεία Μαθηματικά

Πέτρος Κ. Παραγυιός
(Φυσικός)
Αναστ. Αναστασιάδη Μπάκα
(Μαθηματικός)

➢ Ολιγομελή τμήματα
➢ Μεθοδική διδασκαλία
➢ Προσιτά δίδακτρα

ΕΝΑΡΞΗ ΜΑΘΗΜΑΤΩΝ
6 Αυγούστου : Β' – Γ' Λυκείου
26 Αυγούστου : Α' Λυκείου
2 Σεπτεμβρίου : Α' – Β' – Γ' ΓΥΜΝΑΣΙΟΥ

Δ/νση: Παπαφλέσσα 17 - Μητρόπολη
Έναντι 4ου Γυμνασίου
Τηλ : 02410-22218 & 30880 & 78236
Κιν. Τηλ : 0974313993 & 0946530930

ΦΡΟΝΤΙΣΤΗΡΙΟ ΑΝΟΔΟΣ

ΓΙΑ ΟΛΕΣ ΤΙΣ ΤΑΞΕΙΣ
ΓΥΜΝΑΣΙΟΥ–ΕΝΙΑΙΟΥ ΛΥΚΕΙΟΥ–ΤΕΕ

Στο Φροντιστήριό μας διδάσκονται σε αυστηρά ολιγομελή τμήματα από καθηγητές ΠΤΥΧΙΟΥΧΟΥΣ ΠΑΝΕΠΙΣΤΗΜΙΟΥ ΑΘΗΝΩΝ τα μαθήματα:

✓ ΜΑΘΗΜΑΤΙΚΑ ✓ ΦΥΣΙΚΗ
✓ ΧΗΜΕΙΑ ✓ ΦΙΛΟΛΟΓΙΚΑ

Β' - Γ' ΕΝΙΑΙΟΥ ΛΥΚΕΙΟΥ ΥΠΟΛΟΙΠΑ ΤΜΗΜΑΤΑ

ΕΝΑΡΞΗ 12 ΑΥΓΟΥΣΤΟΥ

Χαμηλά δίδακτρα κι επιπλέον έκπτωση σε αριστούχους και αδέλφια μαθητές μας

ΕΝΑΡΞΗ 2 ΣΕΠΤΕΜΒΡΙΟΥ

Συχνά επαναληπτικά τεστ και διαγωνίσματα

Με κάθε εγγραφή, φροντιστηριακά δώρα

Πληροφορίες - Εγγραφές:
Ελένη Ρούσου - Μαργωμένου
Τηλ.: (02410) 28053
Γαριβάλδη 17 (πίσω από το Υπέρ Μάρκετ Σπανός)

Κώδωνα κινδύνου κρούει το Τεχνικό Επιμελητήριο

Εφιαλτικό σενάριο με τις αντοχές της ΔΕΗ!

Σε τεντωμένο σχοινί ακροβατούν καθημερινά η παραγωγή ηλεκτρικού και η κατανάλωση

Την ανάγκη να δρομολογηθούν άμεσα λύσεις για το ενεργειακό πρόβλημα της Ρόδου, επισημαίνει σε ανακοίνωσή του το Τεχνικό Επιμελητήριο Δωδεκανήσου. Οι καταστάσεις είναι οριακές και ευθέως το ΤΕΕ Δωδεκανήσου, κρούει τον κώδωνα του κινδύνου.

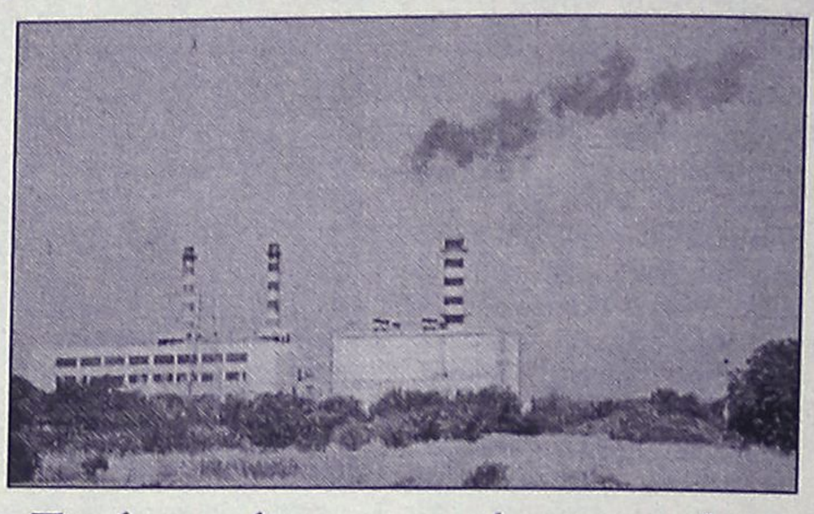

Πρώτη μέριμνα πρέπει να είναι η ενίσχυση του εργοστασίου στη Σορωνή με νέα μονάδα, γιατί αν περιμένουμε το καινούργιο εργοστάσιο... ζήτω που καήκαμε

Είναι άλλωστε κοινό μυστικό, ότι αν τα πράγματα μείνουν ως έχουν τότε το 2003 θα είναι μία χρονιά με πολλές διακοπές και με ευνόητες επιπτώσεις στην τοπική οικονομία. Το σενάριο που προδιαγράφεται είναι όντως εφιαλτικό, γι' αυτό ίσως περισσότερο από κάθε άλλη φορά, οι αρμόδιοι βρίσκονται ενώπιον των ευθυνών τους.

Το σοβαρό αυτό πρόβλημα απασχόλησε προχθές το βράδυ την διοικούσα επιτροπή του ΤΕΕ Δωδεκανήσου. Παραβρέθηκαν στην συνεδρίαση στελέχη της ΔΕΗ που ενημέρωσαν την δ.ε. για την υφιστάμενη κατάσταση στο νησί της Ρόδου και τις προοπτικές που διαγράφονται.

Απο τον εκτεταμένο διάλογο, τα συμπεράσματα που εξήχθησαν, σύμφωνα με την ανακοίνωση του ΤΕΕ είναι τα εξής:

❶ Η παραγωγή ηλεκτρικής ενέργειας από τις υφιστάμενες εγκαταστάσεις, βρίσκεται σε οριακά επίπεδα σε σχέση με την κατανάλωση. Οποιαδήποτε μελλοντική αύξηση της κατανάλωσης, είναι δύσκολο να εξυπηρετηθεί από τις υφιστάμενες εγκαταστάσεις αν δεν προγραμματισθούν επιπρόσθετα μέτρα.

❷ Αμεση προτεραιότητα πρέπει επίσης να δοθεί στην κατασκευή υποσταθμού διανομής ηλεκτρικής ενέργεια στη νότια Ρόδο (στην περιοχή του Γενναδίου όπως έχει ήδη προγραμματισθεί πλην όμως καθυστερεί η υλοποίησή του). Ο υποσταθμός είναι απαραίτητος για την καλύτερη εξυπηρέτηση της περιοχής που παρουσιάζει αυξητικές τάσεις στην κατανάλωση ηλεκτρικής ενέργειας.

❸ Απαιτείται στελέχωση των υπαρχόντων μονάδων (ΑΗΣ Σορωνής και υποσταθμών διανομής) με επί πλέον προσωπικό. Το υφιστάμενο προσωπικό είναι ανεπαρκές (αριθμητικά) για να καλύψει την εύρυθμη λειτουργία των εγκαταστάσεων. Ευλόγως τίθεται θέμα υγιεινής - ασφάλειας και συνθηκών εργασίας. Ιδιαίτερη έμφαση πρέπει να δοθεί στην πρόσληψη επιστημονικού και εξειδικευμένου προσωπικού.

❹ Πρέπει να επιταχυνθούν οι διαδικασίες για τη λειτουργία του αιολικού πάρκου Ατταβύρου. Υπάρχουν διαδικαστικά προβλήματα αδειοδοτήσεων στα δίκτυα μεταφοράς ηλεκτρικής ενέργειας που πρέπει άμεσα να επιλυθούν, έτσι ώστε το πάρκο να μπορέσει να τεθεί σε λειτουργία την επόμενη τουριστική περίοδο.

❺ Οποιαδήποτε περαιτέρω καθυστέρηση στις διαδικασίες για την κατασκευή του νέου εργοστασίου παραγωγής ηλεκτρικής ενέργειας θα έχει πολλαπλές δυσμενείς επιπτώσεις και συνέπειες.

Κατόπιν αυτών και δεδομένου ότι η αύξηση της κατανάλωσης ηλεκτρικής ενέργειας για το νησί υπολογίζεται σε ποσοστό 7% ετησίως, πρέπει να ληφθούν άμεσα μέτρα για την κάλυψη της ζήτησης ήδη από την επόμενη τουριστική περίοδο. Τα μέτρα αυτά μεταφράζονται σε αύξηση της εγκατεστημένης ισχύος, έτσι ώστε να καλυφθούν οι ανάγκες μέχρι να λειτουργήσει το νέο εργοστάσιο (χρονικός ορίζοντας άνω της πενταετίας καλώς εχόντων των πραγμάτων).

Για το σκοπό αυτό απαιτείται άμεση συναπόφαση με γνώμονα το κοινό όφελος και τη μέγιστη δυνατή κοινωνική αποδοχή. Τα εναλλακτικά σενάρια για την εξυπηρέτηση της αναγκαιότητας αυτής πρέπει να αποτελέσουν αντικείμενο διαλόγου μεταξύ όλων των ενδιαφερομένων μερών, έτσι ώστε να εξευρεθεί η βέλτιστη λύση.

Παράλληλα πρέπει να εξυπηρετηθούν όλες οι λοιπές συνθήκες - προυποθέσεις που περιγράφηκαν παραπάνω.

Οι Πολιτισμοί περιέχουν ο ένας τον άλλο!

Οι άνθρωποι βρίσκουν πάντα κοινούς τρόπους έκφρασης. Σε κάθε χρονική περίοδο, κάθε λαός, χρησιμοποιεί παρόμοιους τρόπους για να διοχετεύσει τη δημιουργικότητά του, αποδεικνύοντας πως όλοι **οι πολιτισμοί έχουν κοινά στοιχεία αφού έχουν κοινή βάση: τον άνθρωπο!**

ΠΟΛΙΤΙΣΤΙΚΗ ΟΛΥΜΠΙΑΔΑ 2001-2004

Για έναν Πολιτισμό των Πολιτισμών



Ματριόσκα
Ρωσία 19ος αιώνας



Ιαπωνική
παιδική κούκλα 20ος αιώνας



Αγαλματίδιο από οψιδιανό
Αφρική 21ος αιώνας

ΥΠΟΥΡΓΕΙΟ ΠΟΛΙΤΙΣΜΟΥ

ΜΑΘΗΜΑΤΙΚΑ
ΝΙΚΟΣ ΥΨΗΛΑΝΤΗΣ

Πτυχιούχος Παν/μίου Αθηνών

Η πολυετής πείρα, η συνέπεια, η μεθοδικότητα σε συνεργασία με γονείς και μαθητές δίνουν τα καλά αποτελέσματα

ΕΝΑΡΞΗ ΜΑΘΗΜΑΤΩΝ:

- Β' και Γ' Λυκείου στις 5 Αυγούστου
- Α' Λυκείου 19 Αυγούστου
- Ολες οι τάξεις του Γυμνασίου και Β' κύκλος ΤΕΕ από 2 Σεπτεμβρίου

ΕΓΓΡΑΦΕΙΤΕ ΕΓΚΑΙΡΑ!!!

Τηλέφωνα για πληροφορίες:
02410 24670 και 0972 990558

ΚΑΘΗΜΕΡΙΝΑ ΟΛΑ ΤΑ ΝΕΑ ΤΗΣ ΔΩΔΕΚΑΝΗΣΟΥ ΣΤΟ INTERNET

www.rodiaki.gr

Μαύρα μαντάτα για καπνιστές

Τέρμα το κάπνισμα σε δημόσιους χώρους

Αυστηρές ποινές σε παραβάτες

Μέσα στις επόμενες μέρες τίθεται σε ισχύ η υπουργική απόφαση για την απαγόρευση του καπνίσματος στους κλειστούς δημόσιους χώρους, στους χώρους μακράς αναμονής, σε όλα τα μέσα μαζικής μεταφοράς - ακόμη και στα ταξί- καθώς και στους χώρους εργασίας.

Αντίθετα, για τα εστιατόρια, τις καφετέριες, τα ζαχαροπλαστεία κ.λπ. δίνεται προθεσμία προσαρμογής στην απόφαση έως 1/10/02, προκειμένου να δημιουργήσουν χωριστούς χώρους ή και τμήματα για μη καπνιστές σε ποσοστό τουλάχιστον 50% του συνολικού χώρου.

Χθες, ο υφ. Υγείας κ. Έκτορας Νασιώκας υπέγραψε την σχετική απόφαση - ήδη απεστάλη για δημοσίευση στην Εφημερίδα της Κυβερνήσεως - η οποία προβλέπει πρόστιμα και φυλάκιση έως και 3 μηνών για τους παραβάτες. Σύμφωνα με την υπουργική απόφαση, απαγορεύεται το κάπνισμα:

Σε όλα τα κτίρια όπου στεγάζονται Γραφεία Δημόσιων Υπηρεσιών, ΝΠΔΔ, ΝΠΙΔ, Οργανισμοί και άλλα ιδρύματα. Επίσης σε χώρους εργασίας που ανήκουν σε ιδιωτικούς φορείς, καθώς και σε χώρους μακράς αναμονής του κοινού.

Σε όλες τις μονάδες παροχής υπηρεσιών Υγείας (νοσοκομεία, ιδιωτικές κλινικές, κέντρα υγείας, περιφερειακά ιατρεία, δημοτικά ιατρεία, ιδιωτικά ιατρεία, φαρμακεία κ.λπ.).

Σε όλους τους χώρους που παρέχεται εκπαίδευση (σχολεία, πανεπιστήμια, φροντιστήρια, νηπιαγωγεία, παιδικούς σταθμούς κ.ά.).

Στα μέσα μαζικής μεταφοράς.

Υπεγράφει η απόφαση για το κυνήγι

Οι κυνηγοί άρχισαν να ξεσκονίζουν όπλα

Η κυνηγετική περίοδος αρχίζει στις 20 Αυγούστου και λήγει στις 28 Φεβρουαρίου 2003

Υπογράφτηκαν από τον υφυπουργό Γεωργίας κ. Φώτη Χατζημιχάλη, οι ρυθμίσεις θήρας για την κυνηγετική περίοδο 2002-2003.

Με βάση την απόφαση αυτή η κυνηγετική περίοδος καθορίζεται από 20 Αυγούστου 2002 έως τις 28 Φεβρουαρίου 2003.

Κύρια χαρακτηριστικά της νέας ρυθμιστικής συμφωνίας είναι:

1) Παραμένει ως έχει η ρύθμιση για τα θηλαστικά, εκτός του αγριόχοιρου που αυξάνεται κατά 10 ημέρες.
2) Η θήρα των δενδρόβιων και των εδαφόβιων πουλιών λήγει την 28η Φεβρουαρίου.
3) Η θήρα όλων των υδρόβιων και παρυδάτιων πουλιών καθορίζεται από 15 Σεπτεμβρίου έως τις 16 Φεβρουαρίου.
4) Ο καθορισμός τελών έκδοσης αδειών κυνηγιού στους Κυνηγετικούς Συλλόγους παραμένει στα περυσινά επίπεδα χωρίς καμία αύξηση.



5) Διατηρούνται όλες οι απαγορεύσεις της περυσινής απόφασης.
6) Συμφωνήθηκε μεταξύ Υπουργείου και της Κυνηγετικής Συνομοσπονδίας Ελλάδος:

- Η συνεχής και αυξημένη επιτήρηση του κυνηγιού μέσω της ενίσχυσης του έργου των ιδιωτικών φυλάκων θήρας των κυνηγετικών οργανώσεων.
- Η ένταξη όλων των κυνηγών σε προγράμματα εκπαίδευσης και επιμόρφωσης περιβαλλοντικού, οικολογικού και τεχνικού ενδιαφέροντος και
- Η κατάστρωση συγκεκριμένων σχεδίων δασικής ανάπτυξης.

Οπως δήλωσε ο υφυπουργός Γεωργίας "Το Υπουργείο στηρίζει την κυνηγετική δραστηριότητα μέσα στα πλαίσια των κανονισμών και συμφερόντων, συμβατών πάντα με τον σεβασμό στο περιβάλλον και το οικοσύστημα".

ανοίξαμε!
και σας περιμένουμε

ΤΟ ΝΕΟ SUPER MARKET

Ο Παππου

Υπερ...έχει!

• σε Τιμές • σε Εξυπηρέτηση • σε Ποιότητα • σε Προϊόντα
• σε Προσφορές • σε Άνεση • σε Περιβάλλον!

ΙΩΑΝΝΗΣ Γ. ΠΑΠΠΟΥ Α.Ε. Λεωφ. Ηρακλειδών 77, Ιαλυσός ΡΟΔΟΣ -- Τηλ.: 02410-98310, 02410-98311, 02410-98312 - Fax: 02410-98315 -- e-mail: info@i-pappou.gr

CASTELLANIA
TRAVEL SERVICE

ΤΕΝΕΡΙΦΗ Ή ΓΚΡΑΝ ΚΑΝΑΡΙΑ

ΔΙΑΚΟΠΕΣ - ΕΚΔΡΟΜΕΣ - ΚΡΟΥΑΖΙΕΡΕΣ

8 ημέρες στα νησιά του έρωτα.

Ερωτευτείτε (ξανά) στον αφορολόγητο τροπικό παράδεισο των Κανάριων Νήσων.

Από **585** ευρώ ή σε **4** άτοκες δόσεις με την πιστωτική σας κάρτα

Η τιμή περιλαμβάνει:

✓ Αεροπορικά εισιτήρια, διαμονή σε επιλεγμένα ξενοδοχεία 3* και 4*, ημιδιατροφή (σε μπουφέ: 6 προγεύματα και 6 δείπνα).

✓ Πανοραμική περιήγηση της πόλης με έμπειρο συνοδό του γραφείου μας. Ομαδική ταξιδιωτική ασφάλιση.

✓Δεν περιλαμβάνονται φόροι αεροδρομίων.

Αναχωρήσεις για **Τενερίφη** κάθε Δευτέρα από **08/07** και **Γκραν Κανάρια** κάθε Σάββατο από **13/7**

Για κρατήσεις στο Κεντρικό Πρακτορείο **CASTELLANIA TRAVEL SERVICE, 02410 75860-75862-75907** ή σε *επιλεγμένους ταξιδιωτικούς πράκτορες*

CASTELLANIA TRAVEL SERVICE

Η σοφή σας επιλογή πάντα με σεβασμό και ουσιαστικό ενδιαφέρον γαι τον Ελληνα ταξιδιώτη

Ippokratous Sq. Old Town -85100 Rhodes
Tel: (0241) 75860, 75862, 75907-fax: 75861
e-mail: castell@otenet.gr

Ανετράπη χθες το ανοδικό κλίμα στη Σοφοκλέους

Επιστροφή στη μιζέρια

Πτώση του γενικού δείκτη τον Ιούλιο σε ποσοστό 5,47%

Οι ρευστοποιήσεις που εκδηλώθηκαν προς το τέλος των συναλλαγών, με αφορμή τις ανησυχίες που προκάλεσε στις διεθνείς αγορές η ανακοίνωση του ΑΕΠ για το β' τρίμηνο στις ΗΠΑ (αύξηση 1,1% έναντι πρόβλεψης για 2,4%), ανέτρεξαν το αρχικό ανοδικό σκηνικό και οδήγησαν την αγορά σε μικρή υποχώρηση μετά από δύο ανοδικές συνεδριάσεις.

Στο επίκεντρο των ρευστοποιήσεων βρέθηκε η μετοχή της Εθνικής Τράπεζας (-2,29%), με μικρότερες απώλειες έκλεισαν οι μετοχές της Alpha (-0,45%) και Eurobank (-0,44%), ενώ με μικρή άνοδο έκλεισε η Εμπορική (+0,29%). Καλύτερη εικόνα παρουσίασε ο κλάδος των τηλεπικοινωνιών με τον ΟΤΕ να κλείνει με άνοδο 1,00% (ενδοσυνεδριακά σημείωνε άνοδο πάνω από 3%), την Cosmote να κερδίζει 1,02%, ενώ η Panafon υποχώρησε κατά 0,41%. Τεχνικά, η αγορά έδειξε και σήμερα αδυναμία να διασπάσει τα επίπεδα των 2.150 μονάδων, ενώ επίπεδο υποστήριξης αποτελεί η περιοχή των 2.080-2.100 μονάδων. Ο βασικός χρηματιστηριακός δείκτης κυμάνθηκε σε εύρος διακύμανσης 37,72 μονάδων, καταγράφοντας ανώτερη τιμή στις 2.147,11 μονάδες (+1,02%) και κατώτερη τιμή στις 2.109,39 μονάδες (-0,75%). Ο Γενικός Δείκτης Τιμών έκλεισε στις 2.115,39 μονάδες έναντι 2.125,39 μονάδων της προηγουμένης μέρας, καταγράφοντας πτώση δέκα μονάδων ή σε ποσοστό 0,47%. Ο βασικός χρηματιστηριακός δείκτης έκλεισε τον Ιούλιο με πτώση 5,47%. Ο δείκτης FTSE/ASE 20 έκλεισε στις 1.083,17 μονάδες, σημειώνοντας υποχώρηση σε ποσοστό 0,47%, ενώ ο δείκτης FTSE/ASE 40 έκλεισε στις 237,80 μονάδες, σημειώνοντας πτώση κατά 0,93%. Ο δείκτης FTSE/ASE SMALLCAP 80 έκλεισε στις 615,92 μονάδες, καταγράφοντας υποχώρηση σε ποσοστό 0,62%.

Από τις 361 μετοχές που διακινήθηκαν σήμερα, 132 κινήθηκαν ανοδικά, 192 καθοδικά, ενώ η τιμή 37 μετοχών παρέμεινε αμετάβλητη. Η συνολική κεφαλαιοποίηση της αγοράς ανέρχεται στα 79,67 δισ. ευρώ ή 32,4 τρισ. δρχ. Ο όγκος των συναλλαγών ανήλθε στα 95,461 εκατ. ευρώ ή 32,528 δισ. δρχ.,

εκ των οποίων τα 4,4 εκατ. ευρώ αφορούσαν προσυμφωνημένες συναλλαγές.

Η τιμή των μετοχών του δείκτη MSCI έκλεισε ως εξής:

Alpha Bank:	13,42
Coca Cola:	16,74
Eurobank:	13,62
Panafon:	4,88
Αλουμίνιο Ελλάδος:	26,62
Βιοχάλκο:	6,36
ΔΕΗ:	14,12
Εθνική:	18,76
ΕΛΠΕ:	5,84
Ελληνική Τεχνοδομική:	6,40
Εμπορική:	20,88
Επιχειρήσεις Αττικής:	3,34
ΕΥΔΑΠ:	4,70
Ιντρακόμ:	8,48
ΚΑΕ:	6,02
Μαιλλης :	5,48
ΟΤΕ:	14,18
Τεχνική Ολυμπιακή:	4,40
Παπαστράτος:	15,92
Πειραιώς:	6,68
Τιτάν:	40,08
Motor Oil:	7,88
Folli-Follie:	16,80

Οι επιμέρους δείκτες διαμορφώθηκαν ως εξής:

Τραπεζικός:	3.416,49	-0,91%
Τηλεπικοινωνιών:	938,17	+0,71%
Ασφαλειών:	778,19	+0,57%
Επενδύσεων:	629,43	-0,18%
Κατασκευαστικών:	1.092,28	-2,41%
Βιομηχανιών:	1.324,73	-0,72%
Συμμετοχών:	1.694,46	-1,16%
Βασικών Μετάλλων:	654,42	-0,49%
Μη Μεταλλικών Ορυκτών:	1.009,87	-0,50%
Εκδόσεις- εκτυπώσεις:	286,73	-0,97%
Κλωστοϋφαντουργίας:	626,25	+1,72%
Λιανικού Εμπορίου:	583,56	-0,91%
Πληροφορικής:	703,23	+0,30%
Ειδών Λύσεων Πληροφορικής:	366,10	-1,08%
Χονδρικό εμπόριο:	476,91	-0,71%
Τρόφιμα-ποτά:	690,79	+1,71%
Παράλληλη Αγορά:	203,51	-0,64%
Διυλιστήρια:	995,06	-1,78%
Τηλεόρασης & Ψυχαγωγίας:	1.162,79	-0,91%:
Διαχείρισης Ακίνητης Περιουσίας	930,13	-0,45%

Μοναδικές δημιουργίες σε μεγάλες...

εκπτώσεις έως 30%

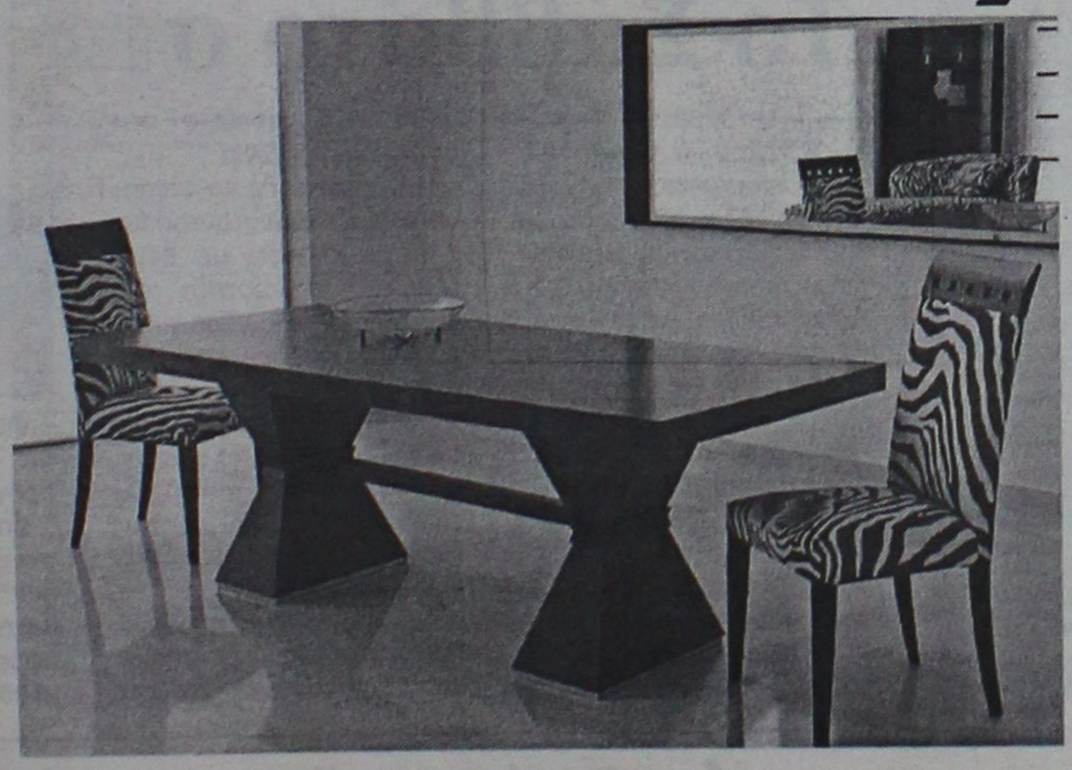

μέχρι τις 20 Αυγούστου

Τώρα επιλέγετε εσείς τον τρόπο πληρωμής που σας ταιριάζει:

α.Με 0% προκαταβολή και έως 36 δόσεις
β.Με 10% προκαταβολή και έως 48 δόσεις
γ.Με 35% προκαταβολή και 12 δόσεις άτοκα

ΟΜΙΛΟΣ ΚΑΤΑΣΤΗΜΑΤΩΝ
ΛΥΣΗ Α.Ε.Β.Ε.

Spazio interno

Στ. Κωτιάδη 9, Ρόδος
Τηλ. 02410 39911

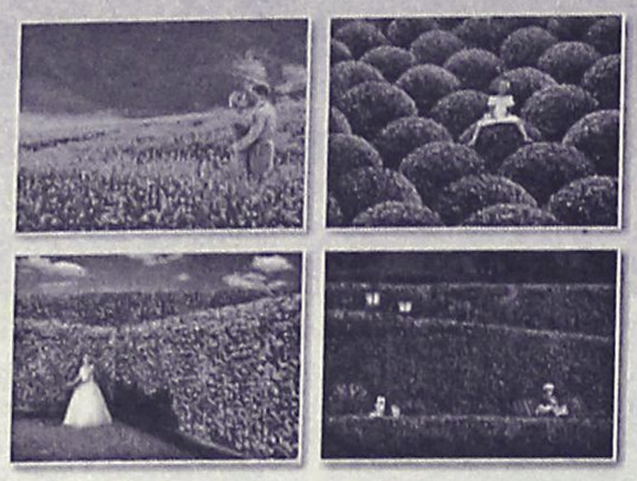

Φυσικά... οι καλύτεροι!

ΓΕΩΤΕΧΝΙΚΗ

ΣΥΝΤΗΡΗΣΗ ΚΗΠΩΝ • ΚΑΤΑΣΚΕΥΗ ΓΚΑΖΟΝ
ΑΥΤΟΜΑΤΑ ΑΡΔΕΥΤΙΚΑ ΣΥΣΤΗΜΑΤΑ

ΚΩΝ. ΥΔΡΑΙΟΥ 50 • ΤΗΛ.: 0241 0 38788, 0972 310670 • ΡΟΔΟΣ

BLUEBONNET TOURS

ΠΡΑΚΤΟΡΕΙΟ ΓΕΝΙΚΟΥ ΤΟΥΡΙΣΜΟΥ ΤΗΣ Α.Ε
Maritime & Tourism Enterprises S.A.
Καρπάθου 4, Μανδράκι – Ρόδος.
Τηλ. 02410 78780 (6 Γραμμές), Φαξ 02410 39750
E-mail: maritime@rho.forthnet.gr

1. HOTEL ALEXANDROS ****			
Πλατεία Μαβίλης	Single	97,00	Euro BB
	Double	107,00	Euro BB
	Triple	141,00	Euro BB
2. HOTEL ARETHUSA * **			
Οδός Μητροπόλεως	Single	48,00	Euro BB
	Double	71,00	Euro BB
	Triple	89,00	Euro BB
3. HOTEL ASTOR ****			
Σύνταγμα	Single	56,00	Euro BB
	DFS	65,00	Euro BB
	Double	75,00	Euro BB
	Triple	95,00	Euro BB
4. HOTEL ELECTRA ****			
Ερμού - Σύνταγμα	Single	109,00	Euro BB
	Double	128,00	Euro BB
	Triple	149,00	Euro BB
5. HOTEL DORIAN INN * **			
Οδός Πειραιώς	Single	55,00	Euro BB
	Double	65,00	Euro BB
	Triple	86,00	Euro BB
6. HOTEL PRESIDENT****			
Λεωφόρου Κηφισίας	Single	47,00	Euro BB
(Πλήρως ανακαινισμένα δωμάτια)	DFS	58,00	Euro BB
	Double	62,00	Euro BB
	Triple	78,00	Euro BB
7. HOTEL SEA VIEW***			
Γλυφάδα	Single	82,00	Euro BB
	Double	97,00	Euro BB
	Extra Bed	16,00	Euro
8. HOTEL TITANIA ****			
Πανεπιστημίου	Single	105,00	Euro BB
	Double	121,00	Euro BB
	Triple	143,00	Euro BB
9. HOTEL PHILIPPION ****			
Θεσσαλονίκη	Single	70,00	Euro BB
	DFS	75,00	Euro BB
	Double	81,00	Euro BB
	Triple	101,00	Euro BB
**10. HOTEL TELIONI ** **			
Θεσσαλονίκη	Single	50,00	Euro BB
	Double	66,00	Euro BB
	Triple	88,00	Euro BB

Η παροχή υπηρεσιών V.I.P. είναι η ειδικότητα μας.
Για μας όλοι οι πελάτες είναι V.I.P.'s

Εκλογές 2002



ΕΠΙΜΕΛΕΙΑ: ΛΟΥΚΑΣ ΜΑΣΤΗΣ

ΗΜΕΡΟΛΟΓΙΟ

✓ Σήμερα το βράδυ (στο ξενοδοχείο Πλάζα) θα πραγματοποιηθεί η <u>πανδωδεκανησιακή σύσκεψη</u> στελεχών της Νέας Δημοκρατίας.

➥ <u>Στην Κάρπαθο</u> συνεχίζει και σήμερα την περιοδεία του ο υποψήφιος νομάρχης κ. Γιάννης Μαχαιρίδης.

➤ Υποψηφίους των συνδυασμών τους, ετοιμάζονται ν' ανακοινώσουν αρκετοί <u>υποψήφιοι δήμαρχοι</u> την ερχόμενη εβδομάδα.

✓ Συνεχίζεται η διανομή <u>των εκλογικών καρτών</u> από τον δήμο Ρόδου, που ήδη έχει διανείμει 15.000 περίπου.

Οι υποψήφιοι του Στάγκα





Σχεδόν έτοιμο έχει τον συνδυασμό του ο δήμαρχος Ιαλυσού κ. Σ. Στάγκας, ο οποίος θα αναμετρηθεί στις εκλογές του Οκτώβρη με τον κ. Γ. Χατζηαντωνίου.

Σύμφωνα με πληροφορίες, υποψήφιοι με τον κ. Στάγκα θα είναι αρκετοί από τους νυν δημοτικούς συμβούλους, αλλά και νέα πρόσωπα. Στα νέα πρόσωπα συμπεριλαμβάνεται ο δικηγόρος <u>κ. Τάσος Διάκος</u>, πρώην αντιπρόεδρος του νομαρχιακού συμβουλίου, που η παρουσία του ενισχύει το ψηφοδέλτιο του νυν δημάρχου. Λέγεται επίσης ότι με τον κ. Στάγκα θα είναι υποψήφιοι η πρώην δημοτική σύμβουλος <u>κ. Παρασκευή Μαλαματή</u> και ο νυν δημοτικός σύμβουλος (της μειοψηφίας) <u>κ. Μιχ. Σαχίνης.</u>

Στο πλευρό του κ. Στάγκα θα είναι εκ νέου, οι νυν σύμβουλοι κ.κ. Μιχ. Συκόφυλλος (αντιδήμαρχος), Στ. Κιούρδης (πρόεδρος του δ.σ.), Χρ. Παρασκευάς, Παρ. Κουλούμπρης, Γ. Κώττης, Γ. Ανδρουλάκης και Πυθ. Καστανάκης.

Σύμφωνα με τις ίδιες πληροφορίες δύο από τους νυν συμβούλους της πλειοψηφίας ο <u>κ. Παν. Καραβόλιας και ο κ. Γ. Κουφός</u> δεν θα είναι υποψήφιοι, αφού έχουν αποστασιοποιηθεί από τον κ. Στάγκα. Δεν αποκλείεται μάλιστα να συμπαραταχθούν με τον κ. Χατζηαντωνίου.

"Ρουσφέτι" ζητά υποψήφιος δήμαρχος



"Ρουσφέτι" από το δήμαρχο Τήλου κ. Αναστ. Αλιφέρη, ζητά με κάθε επισημότητα ο υποψήφιος δήμαρχος Καλύμνου κ. Γ. Ρούσσος. Του ζητά συγκεκριμένα να επιτραπεί να πάνε στην Τήλο κυνηγοί από την Κάλυμνο θέμα που έχει τεθεί και στο παρελθόν.

Ειδικότερα ο κ. Ρούσσος απευθυνόμενος στον δήμαρχο Τήλου επισημαίνει μεταξύ άλλων τα εξής:

«Κύριε δήμαρχε, υπάρχουν αρκετά περιθώρια συνεργασίας και στήριξης των νησιών μας στον εμπορικό, συγκοινωνιακό, πολιτιστικό, ψυχαγωγικό και όχι μόνο τομέα. Η πλούσια πανίδα που διαθέτει το νησί σας ελκύει αρκετούς Καλύμνιους κυνηγούς που επιθυμούν να επισκεφτούν την Τήλο κατά την κυνηγετική περίοδο. Καθορίζοντας εσείς τους όρους προστασίας των θηραμάτων και του περιβάλλοντος με περιοδική εκμετάλλευση των περιοχών, με έλεγχο στον αριθμό των κυνηγών, με καθορισμό ημερών επίσκεψης και πολλών άλλων προστατευτικών μέτρων που θα ορίσετε, είναι δυνατόν να βρεθεί μια λύση υπέρβασης του σημερινού αδιεξόδου.

Παρακαλούμε να δείτε από την θετική του πλευρά το θέμα του κυνηγίου στην Τήλο έτσι ώστε να γίνει το νησί προσβάσιμο και στους Καλύμνιους κυνηγούς. Οι Καλύμνιοι κυνηγοί θέλουν και μπορούν να γίνουν οι καλύτεροι πρεσβευτές για την Τήλο που για αυτούς αποτελεί έναν ζηλευτό τόπο για την αναψυχή και την άθλησή τους σε σχέση με το χόμπι τους που είναι το κυνήγι.

Ευελπιστούμε σε μια θετική απάντηση του αιτήματός μας και την απαρχή μιας εποικοδομητικής συνεργασίας με την παράταξή μας, που πιστεύουμε ότι θα είναι η επόμενη Δημοτική Αρχή της Καλύμνου".

ΖΗΤΗΜΑ... ΕΛΑΦΡΟΤΗΤΑΣ

Να σχολιάσει δημοσίευμα σύμφωνα με το οποίο υπάρχει δημοσκόπηση (αγνώστων στοιχείων) που δίνει ελαφρύ προβάδισμα στον υποψήφιο δήμαρχο κ. Χ. Χατζηευθυμίου κλήθηκε ο πρώην αντιδήμαρχος κ. Κ. Σκανδαλίδης (από την ΕΡΑ Ρόδου) και δήλωσε:

"Δεν είναι ελαφρύ το προβάδισμα, ελαφρύ είναι το γκάλοπ".

Το Σάββατο στο Ροδίνι



Το Σάββατο 3 Αυγούστου, ο υποψήφιος νομάρχης Γιάννης Μαχαιρίδης και η παράταξή του "Δωδεκάνησα Νέα Πορεία" διοργανώνουν μεγάλη εκδήλωση για τη Γυναίκα στο Ροδίνι, στις 8.30 το βράδυ.

Στην εκδήλωση αυτή ο υποψήφιος νομάρχης θα παρουσιάσει τις γυναίκες υποψήφιες νομαρχιακές συμβούλους του συνδυασμού του, και θα αναπτύξει τους βασικούς άξονες του προγράμματος της παράταξής του για τη θέση και το ρόλο της γυναίκας στη σύγχρονη κοινωνία.

Η συγγραφέας κα Φωτεινή Τομαή - Κωνσταντοπούλου θα μιλήσει με θέμα "Από την αρχαιότητα στις προκλήσεις της νέας χιλιετίας. Η Νέα Πορεία της Γυναίκας διαθέτει αναμφίβολα μέλλον, αλλά και δημιουργικό παρόν".

Την εκδήλωση για τη Γυναίκα θα τιμήσουν με την παρουσία τους δύο διάσημοι έλληνες ζωγράφοι ο Δημήτρης Ταλαγάνης και ο Ντιόν Ζαχαρίου, οι οποίοι φιλοτέχνησαν για την εκδήλωση από έναν πίνακα. Θα ακολουθήσει μουσικό πρόγραμμα.

Οπως επισημαίνεται σε σχετική ανακοίνωση του συνδυασμού "η εκδήλωση αυτή αφορά όλους μας, αφορά τη νέα πορεία και το μέλλον του τόπου μας".

Πριν από 4 και 8 χρόνια...

1 ΑΥΓΟΥΣΤΟΥ 1998

- **Ξέφραγα μαντριά!** Εχασαν οριστικά τον μπούσουλα οι κομματικές ηγεσίες. Τα πολιτικά τείχη κατέρρευσαν και οι αγωγιάτες του εκλογικού σώματος ελεύθεροι κάνουν πλέον ό,τι θέλουν.
- **Συνελήφθη κατά ...λάθος ο κ. Ιατρίδης.** Μήνυση για παρακώλυση συγκοινωνιών υπέβαλε ναυτομική επιχείρηση και ο κοινοτάρχης βρέθηκε καθ' οδόν προς το αυτόφωρο.

1 ΑΥΓΟΥΣΤΟΥ 1994

- **Το ναρκοπέδιο!** Τα ποσοστά του γκάλοπ της Ν.Δ. Απειλούνται εκρήξεις και στο ΠΑΣΟΚ μετά την απονομή των χρισμάτων.
- **Σ. Καραγιάννης: δεν θα είμαι υποψήφιος!** Ξεκαθαρίζει τα πράγματα ο τέως δήμαρχος Ρόδου. Ούτε για τη δημαρχία Ρόδου, ούτε για τη νομαρχία Δωδεκανήσου και το όνομά μου χρησιμοποιήθηκε εντελώς αυθαίρετα.
- **Δύσκολη τώρα η θέση του Αρ. Παυλίδη.** Μετά το γαϊτανάκι των προτάσεων. Σίγουρος υποψήφιος ο κ. Δρ. Ταυλάριος.



ΠΕΙΡΑΙΑ - ΚΩ - ΡΟΔΟ & ΛΕΡΟ - ΠΑΤΜΟ
Εναρξη δρομολογίων 22/7/02

Από Πειραιά	ΑΦΙΞΕΙΣ			
	ΠΑΤΜΟ	ΛΕΡΟ	ΚΩ	ΡΟΔΟ
Δευτέρα 22.00	04.45 (επόμενη μέρα)	06.10 (επόμενη μέρα)	08.05 (επόμενη μέρα)	11.05 (επόμενη μέρα)
Τετάρτη 22.00	-	-	06.05 (επόμενη μέρα)	09.05 (επόμενη μέρα)
Παρασκευή 22.00	-	-	06.05 (επόμενη μέρα)	09.05 (επόμενη μέρα)
Κυριακή 08.00	-	-	16.05	19.05

Προς Πειραιά	ΑΝΑΧΩΡΗΣΕΙΣ ΑΠΟ				ΑΦΙΞΗ
	ΡΟΔΟ	ΚΩ	ΛΕΡΟ	ΠΑΤΜΟ	ΠΕΙΡΑΙΑ
Τρίτη	22.00	01.00 (επόμενη μέρα)	02.55 (επόμενη μέρα)	04.20 (επόμενη μέρα)	11.05 (επόμενη μέρα)
Πέμπτη	22.00	01.00 (επόμενη μέρα)	-	-	09.05 (επόμενη μέρα)
Σάββατο	12.00	15.00	-	-	23.05
Κυριακή	22.00	01.00 (επόμενη μέρα)	-	-	09.05 (επόμενη μέρα)

SKEVO'S TRAVEL AGENCY
ΚΕΝΤΡΙΚΟ ΠΡΑΚΤΟΡΕΙΟ ΡΟΔΟΥ των ΓΡΑΜΜΩΝ
BLUE STAR FERRIES - F/B BLUE STAR 1
Αμερικής 111
Τηλ. κρατήσεων επιβατών & ΙΧΕ 02410-22461, 02410-75655
Τηλ. κρατήσεων φορτηγών 02410-76600, FAX: 02410-22354
Κρατήσεις και σε όλα τα συνεργαζόμενα ΠΡΑΚΤΟΡΕΙΑ ΡΟΔΟΥ

Στα Κέντρα Υγείας που λειτουργούν στη Ρόδο

Ασθενοφόρα χαλασμένα ή το πολύ με οδηγό μόνο!

Αγανάκτηση από τα όσα έγιναν χθες στη Λίνδο, όπου 5 τραυματίες περίμεναν βοήθεια

Ανάστατοι είναι οι κάτοικοι της Λίνδου και των γύρω περιοχών μετά από τροχαίο ατύχημα που συνέβη χθες το μεσημέρι όταν δύο Ι.Χ. συγκρούστηκαν μετωπικά στη Ρόδου-Λίνδου, δυόμιση περίπου χιλιόμετρα έξω από τη Λίνδο.

Η διαμαρτυρία τους εστιάζεται στο γεγονός ότι το ασθενοφόρο από το Κέντρο Υγείας Αρχαγγέλου έχει μόνο οδηγό και όχι τραυματιοφορέα, το ίδιο ισχύει και στα υπόλοιπα Κέντρα Υγείας στη Ν. Ρόδο, το ασθενοφόρο της Λίνδου δεν λειτουργεί εδώ και καιρό με συνέπεια να αισθάνονται μεγάλη ανησυχία σε περίπτωση ατυχήματος.

Το περιστατικό που ανάγκασε κατοίκους της Λίνδου να τηλεφωνήσουν έξαλλοι στην εφημερίδα μας ήταν ένα τροχαίο ατύχημα χθες στις 3 παρά 10 το μεσημέρι λίγο έξω από το χωριό τους. Αυτοκίνητο με τέσσερις νεαρές κοπέλες με κατεύθυνση προς Ρόδο συγκρούστηκε μετωπικά με Ι.Χ.Ε. με κατεύθυνση προς Λίνδο, οδηγός του οποίου σύμφωνα με τα λεγόμενα πολλών αυτόπτων μαρτύρων ήταν ο προϊστάμενος του ΣΔΟΕ κ. Γ. Γερογιαννάκης.

Σύμφωνα με τις καταγγελίες των κατοίκων της Λίνδου η σύγκρουση ήταν ισχυρή με αποτέλεσμα τον τραυματισμό όλων των επιβατών των δύο οχημάτων. Αμέσως κλήθηκε το αγροτικό ιατρείο της Λίνδου, πλην όμως το ασθενοφόρο είναι χαλασμένο!



Την ίδια στιγμή είχε ενημερωθεί το Κέντρο Υγείας Αρχαγγέλου και το ασθενοφόρο έφθασε μετά από 20 περίπου λεπτά στον τόπο του ατυχήματος. Παράλληλα είχε ειδοποιηθεί ασθενοφόρο από το Γεννάδι καθώς και το ΕΚΑΒ.

Στο ασθενοφόρο από τον Αρχάγγελο επέβαινε μόνο ο οδηγός καθώς τραυματιοφορέας δεν υπάρχει! Στο συγκεκριμένο ασθενοφόρο επιβιβάστηκαν τρεις κοπέλες κα ο κ. Γερογιαννάκης αφού πρώτα ο οδηγός τους είχε ελέγξει για τη σοβαρόρητα των τραυμάτων τους.

Το απίστευτο της ιστορίας είναι ότι τους τραυματίες μετέφεραν στο ασθενοφόρο όσοι από τους παριστάμενους είχαν την καλή πρόθεση να βοηθήσουν. Οι παριστάμενοι οι οποίοι είχαν εξαγριωθεί βλέποντας ότι για ένα τροχαίο με πέντε τραυματίες είχε φθάσει μόνο ένα ασθενοφόρο, χωρίς τραυματιοφορέα ή κάποιον άλλο ειδικό για την υποστήριξη του οδηγού.

Λίγο αργότερα έφθασε και το ασθενοφόρο από το Γεννάδι, το οποίο μετέφερε την τέταρτη κοπέλα στο Κέντρο Υγείας Αρχαγγέλου, καθώς είχε και τα σοβαρότερα τραύματα. Από εκεί όλοι οι τραυματίες μεταφέρθηκαν στο Γενικό Περιφερειακό Νοσοκομείο Ρόδου.

Το ανησυχητικό της υπόθεσης και ο βασικός λόγος που δημιουργήθηκε αυτή η εκρηκτική κατάσταση στη Λίνδο, είναι ότι κάτοικοι της περιοχής είναι έρμαια της τύχης τους καθώς στα ασθενοφόρα της Νότιας Ρόδου υπάρχει ένας και μόνο οδηγός και σε περίπτωση που δεν παραβρίσκεται κόσμος για να βοηθήσει, είναι υποχρεωμένος να κάνει όλη τη δουλειά μόνος του. Μια τριτοκοσμική κατάσταση που πρέπει να προβληματίσει όλους τους αρμόδιους παράγοντες στον τομέα της Υγείας.

Στις χαμηλές μας τιμές... ακόμα καλύτερες!!

εκπτώσεις έως 30%



μέχρι τις 20 Αυγούστου

Τώρα επιλέγετε εσείς τον τρόπο πληρωμής που σας ταιριάζει:

α.Με 0% προκαταβολή και έως 36 δόσεις
β.Με 10% προκαταβολή και έως 48 δόσεις
γ.Με 35% προκαταβολή και 12 δόσεις άτοκα

ΟΜΙΛΟΣ ΚΑΤΑΣΤΗΜΑΤΩΝ
ΜΥΣΗ Α.Ε.Β.Ε.

Spazio economico
Εθν. Αντίστασης 28
Τηλ. 0241029145

ΠΡΟΣΗΜΟ
ΦΡΟΝΤΙΣΤΗΡΙΟ ΜΕΣΗΣ ΕΚΠΑΙΔΕΥΣΗΣ
ΦΥΣΙΚΗ - ΧΗΜΕΙΑ
ΜΑΘΗΜΑΤΙΚΑ
ΓΥΜΝΑΣΙΟ - ΕΝΙΑΙΟ ΛΥΚΕΙΟ - Τ.Ε.Ε.
ΑΡΝΙΚΙΟΥ ΔΗΜΗΤΡΗΣ
ΠΤΥΧΙΟΥΧΟΣ ΠΑΝ/ΜΙΟΥ ΑΘΗΝΩΝ
Η συνέπεια, η μεθοδικότητα, η αγάπη γιαυτό που κάνουμε, η υπομονή και επιμονή στη μόρφωση των μαθητών μας, οδηγούν στην κατάκτηση του στόχου.
ΤΩΡΑ ΣΕ ΝΕΟΚΤΙΣΤΟ ΚΤΙΡΙΟ ΜΕ ΣΥΓΧΡΟΝΕΣ ΚΛΙΜΑΤΙΖΟΜΕΝΕΣ ΑΙΘΟΥΣΕΣ ΔΙΔΑΣΚΑΛΙΑΣ ΑΠΕΝΑΝΤΙ ΑΠΟ ΤΙΣ ΠΑΛΙΕΣ ΜΑΣ ΕΓΚΑΤΑΣΤΑΣΕΙΣ.
ΕΝΑΡΞΗ ΜΑΘΗΜΑΤΩΝ
Β΄, Γ΄ ΛΥΚΕΙΟΥ : 16 - 8 - 2002
ΓΥΜΝΑΣΙΟ - Α΄ ΛΥΚΕΙΟΥ - ΤΕΕ : 2 - 9 - 2002
ΠΛΗΡΟΦΟΡΙΕΣ - ΕΓΓΡΑΦΕΣ
ΒΕΝΕΤΟΚΛΕΩΝ 119Α ΡΟΔΟΣ
ΤΗΛ. 02410 73998 - 0932680937
ΚΑΘΗΜΕΡΙΝΑ 11:00πμ-1:00μμ ΚΑΙ 18:00μμ-20:30μμ

ΝΑΥΤΙΚΗ ΕΤΑΙΡΕΙΑ
ΤΗΛΟΣ 21ος ΑΙΩΝΑΣ

ΔΡΟΜΟΛΟΓΙΑ "SEA STAR"

ΔΕΥΤΕΡΑ

ΛΙΜΑΝΙ	ΑΦΙΞΗ	ΑΝΑΧΩΡΗΣΗ
ΡΟΔΟΣ		09.00
ΤΗΛΟΣ	10.20	14.30
ΝΙΣΥΡΟΣ	15.10	17.30
ΤΗΛΟΣ	18.10	18.20
ΡΟΔΟΣ	19.40	

ΤΡΙΤΗ

ΛΙΜΑΝΙ	ΑΦΙΞΗ	ΑΝΑΧΩΡΗΣΗ
ΡΟΔΟΣ		09.00
ΤΗΛΟΣ	10.20	14.30
ΝΙΣΥΡΟΣ	15.10	17.30
ΤΗΛΟΣ	18.10	18.20
ΡΟΔΟΣ	19.40	

ΠΕΜΠΤΗ

ΛΙΜΑΝΙ	ΑΦΙΞΗ	ΑΝΑΧΩΡΗΣΗ
ΡΟΔΟΣ		09.00
ΤΗΛΟΣ	10.20	18.00
ΡΟΔΟΣ	19.20	

ΠΑΡΑΣΚΕΥΗ

ΛΙΜΑΝΙ	ΑΦΙΞΗ	ΑΝΑΧΩΡΗΣΗ
ΡΟΔΟΣ		09.00
ΤΗΛΟΣ	10.20	14.30
ΝΙΣΥΡΟΣ	15.10	17.30
ΤΗΛΟΣ	18.10	18.20
ΡΟΔΟΣ	19.40	20.00
ΤΗΛΟΣ	21.20	

ΚΥΡΙΑΚΗ

ΛΙΜΑΝΙ	ΑΦΙΞΗ	ΑΝΑΧΩΡΗΣΗ
ΤΗΛΟΣ		08.00
ΡΟΔΟΣ	09.20	09.40
ΤΗΛΟΣ	11.00	16.00
ΡΟΔΟΣ	17.20	18.00
ΤΗΛΟΣ	19.20	19.30
ΡΟΔΟΣ	20.50	

Για περισσότερες πληροφορίες παρακαλούμε επικοινωνείτε:
02460 44000 (Τήλος), 02410 78052 (Ρόδος)

Προσπάθεια εξιχνίασης της κλοπής στην Εθνική Τράπεζα

Αγνωστοι παραμένουν οι δράστες

Συνεχίζονται οι έρευνες από την Αστυνομία



Αγνωστοι παρέμεναν, τουλάχιστον μέχρι αργά χθες το απόγευμα οι δράστες της πρωτοφανούς για τα ελληνικά δεδομένα διάρρηξης που έγινε τα ξημερώματα της περασμένης Δευτέρας στο μηχάνημα νυχτερινών καταθέσεων της Εθνικής Τράπεζας Ρόδου, από το οποίο και αφαίρεσαν 2 φακέλους που περιείχαν 25.500 ευρώ.

Οι έρευνες συνεχίζονταν εντατικά και κατά την χθεσινή ημέρα. Πρόκειται για συντονισμένες προσπάθειες για τις οποίες έχουν ενημερωθεί και οι Κεντρικές Υπηρεσίες στην Αθήνα μιας που τόσο ο΄ τρόπος που έγινε η ληστεία όσο και η τεχνική των δραστών και η θρασύτητα που αυτά προδίδουν, δείχνουν "επαγγελματίες".

ΠΑΡΑΒΙΑΣΑΝ ΤΟ ΩΡΑΡΙΟ

Δύο συλλήψεις έγιναν χθες στη Ρόδο, υπευθύνων λειτουργίας κέντρων διασκέδασης επειδή λειτουργούσαν πέρα του επιτρεπομένου ωραρίου, προσφέροντας στους πελάτες οινοπνευματώδη ποτά. Συγκεκριμένα, χθες στις 5 τα ξημερώματα συνελήφθη στη Ρόδο, από αστυνομικούς ο 42χρονος Ιμπραήμ Πιχιβέ του Γιουσούφ, επειδή κατελήφθη να λειτουργεί μπαρ πέρα από το επιτρεπόμενο ωράριο. Επίσης χθες, και για τον ίδιο λόγο, συνελήφθη την ίδια ώρα, στη Ρόδο, ο 22χρονος Βίκτωρας Γεωργάς.

ΣΥΛΛΗΨΕΙΣ ΒΡΕΤΑΝΩΝ

Ενα νεαρό ζευγάρι Αγγλων συνελήφθη χθες τα ξημερώματα στο Φαληράκι επειδή ερωτοτροπούσε δημοσίως! Συγκεκριμένα, χθες, Τρίτη 31 Ιουλίου,στις 5 π.μ., συνελήφθησαν στο Φαληράκι από αστυνομικούς της Ομάδας Πρόληψης και Καταστολής Εγκληματικότητας, οι υπήκοοι Μεγάλης Βρετανίας Paul Bentley του Erik 25 ετών και Elaine-Ann Collins του Jiemis 24 ετών, επειδή κατελήφθησαν να προβαίνουν σε ασελγείς πράξεις δημοσίως.

Συνελήφθη Αλβανός για απόπειρα βιασμού

Για απόπειρα βιασμού συνελήφθη χθες το πρωί ένας 24χρονος εύελπις Αλβανός υπήκοος. Σύμφωνα με τα όσα έγιναν γνωστά, χθες το πρωί συνελήφθη από αστυνομικούς της Ομάδας Πρόληψης και Καταστολής Εγκληματικότητας ο 24χρονος Αλβανός υπήκοος Nazme Pana του Demir, κάτοικος προσωρινά Φαληρακίου, επειδή σύμφωνα με καταγγελία 18χρονης Αγγλίδας, ο παραπάνω την επιβίβασε στη δίκυκλη μοτοσικλέτα του και με το πρόσχημα της μεταφοράς της στο ξενοδοχείο διαμονής της την οδήγησε σε ερημική τοποθεσία του Φαληρακίου και με τη βία αποπειράθηκε να τη βιάσει, κάτι που δεν έγινε αφού η κοπέλα αντιστάθηκε.

Ο συλληφθείς οδηγήθηκε στον εισαγγελέα στρατοδικείου Αθηνών.

Είχε στην κατοχή του "πειρατικούς" δίσκους

Ενας 46χρονος συνελήφθη προχθές το μεσημερι στη Ρόδο ως υπεύθυνος λειτουργίας Κέντρου Ελευθέρων Σπουδών στο οποίο βρέθηκαν "πειρατικά" cd.

Σύμφωνα με τα όσα ανακοίνωσε η Αστυνομική Διεύθυνση Δωδεκανήσου, προχθές, στις 13.30, συνελήφθη στη Ρόδο από αστυνομικούς της Υποδιεύθυνσης Ασφαλείας Ρόδου ο 46χρονος Αργύριος Μπιμπάσης του Λουκά, κάτοικος Ρόδου, επειδή σε έλεγχο που έγινε στο Κέντρο Ελευθέρων Σπουδών ιδιοκτησίας της 33χρονης Δέσποινας Τσάρλου του Ονόριο, κατοίκου Ρόδου, στο οποίο ήταν υπεύθυνος λειτουργίας λόγω απουσίας της, κατελήφθη να κατέχει 123 cd γραμμένα σε κομπιούτερ, με τραγούδια διαφόρων πνευματικών δημιουργών και καλλιτεχνών, χωρίς την απαιτούμενη άδειά τους.

ΙΚΑΝΟΠΟΙΗΣΗ ΓΙΑ ΤΑ ΝΕΑ ΔΡΟΜΟΛΟΓΙΑ

Ικανοποιημένοι είναι όπως φαίνονται οι κάτοικοι, της Λέρου και της Πάτμου, από τη δρομολόγηση του πλοίου "Blue Star 1", στα Δωδ/σα.

Μάλιστα, ελπίζουν ότι μετά την έκτακτη συνεδρίαση που θα συγκαλέσει ο υπουργός Εμπορικής Ναυτιλίας, με θέμα το αίτημά τους για αύξηση των δρομολογίων, η κατάσταση θα είναι πολύ καλύτερη.

Πάντως, το γεγονός ότι, το υπερσύγχρονο πλοίο προσεγγίζει τα νησιά αυτά και με μεγάλη ταχύτητα εξυπηρετεί τους κατοίκους και τους τουρίστες αντιμετωπίστηκε θετικά, αφού θα συμβάλει και στην ανάπτυξή τους.

Οπως δήλωσε στη "Ρ" ο δήμαρχος Λέρου Γ. Αντάρτης, τέθηκε στον κ. Ανωμερίτη, αίτημα για 3 δρομολόγια εβδομαδιαίως.

Κατά πάσα πιθανότητα όμως, τα δρομολόγια θα γίνουν 2 την εβδομάδα, είπε, κάτι που σχεδόν ικανοποιεί τους κατοίκους. Οι εντυπώσεις πάντως, όσων ταξίδεψαν με το Blue Star 1 ήταν άριστες και τόνισαν ότι και τα νησιά του Αιγαίου πρέπει να έχουν τέτοια πλοία.

Αλλωστε γιατί να ταλαιπωρούνται, ιδίως το χειμώνα, τη στιγμή που οι νησιώτες δικαιούνται ήδη πολλά, αναρωτιούνται.

Οσο για τα όσα ακούστηκαν, γύρω από την ανάγκη στήριξης της ΔΑΝΕ, λόγω... εντοπιότητας, αυτό το επιχείρημα φαίνεται ότι πλέον δεν έχει απήχηση. Κυρίως αυτό βασιζόταν, σε συναισθηματικούς λόγους, ενώ η σημερινή κατάσταση στην εταιρεία, μάλλον λειτουργεί αποτρεπτικά προς όποια άλλη στήριξη. Βέβαια και τα πλοία της G.A. Ferries προσεγγίζουν στα νησιά αυτά, αλλά μάλλον θεωρούνται συμπληρωματικά και λύση ανάγκης πολλές φορές.

ΣΥΓΧΡΟΝΑ ΦΡΟΝΤΙΣΤΗΡΙΑ
Φρόσημο
ΘΕΜΕΛΙΟ
Β' ΒΑΘΜΙΑΣ ΕΚΠΑΙΔΕΥΣΗΣ
ΕΥΘΥΝΗ-ΠΟΙΟΤΗΤΑ-ΣΙΓΟΥΡΙΑ
Εγγραφές από 1η Αυγούστου.
Έναρξη μαθημάτων
✓ Β', Γ' Λυκείου στις 5 Αυγούστου.
✓ Α' Λυκείου στις 19 Αυγούστου.
✓ Γυμνάσιο-ΤΕΕ στις 2 Σεπτεμβρίου.
ΤΜΗΜΑΤΑ
Θεωρητικής -Θετικής -Τεχνολογικής Κατεύθυνσης
Γιατί η σωστή θεμελίωση της γνώσης αποτελεί ορόσημο στην πορεία του μαθητή.
Πληροφορίες-εγγραφές
Καθημερινά : 11-1 το πρωί
& 4-9 το απόγευμα
Στ.Κωτιάδη 37 ☎ 0241075194-76705
www.orosimo-rho.gr
e-mail: vyrinath@otenet.gr

ΦΡΟΝΤΙΣΤΗΡΙΟ ΜΕΣΗΣ ΕΚΠΑΙΔΕΥΣΗΣ
"ΠΡΙΣΜΑ"
Υπεύθυνη και μεθοδική προετοιμασία μαθημάτων για:
✓ Γυμνάσιο
✓ Ενιαίο Λύκειο
✓ ΤΕΕ
Διδάσκονται μαθήματα Γενικής Παιδείας & Κατευθύνσεων
Υπεύθυνη: Ολυμπία Μπαντουβάκη
Εγγραφές καθημερινά
10-12 π.μ. και 6-8 μ.μ.
Τηλ. 02410 90586 - 94710 • 9ης Μαΐου 27, Ιαλυσός



Το Σάββατο, 10 Αυγούστου θα γίνουν τα εγκαίνια

51 χειροτέχνες στην έκθεση της Κρεμαστής

Θα τιμηθούν οι πρώην κοινοτάρχες του Δήμου Πεταλούδων, φέτος θα χρησιμοποιηθεί και το σχολείο

Το Σάββατο 10 Αυγούστου, θα ανοίξει τις πύλες της η 37η Πανελλήνια Εκθεση Χειροτεχνίας Κρεμαστής. Στην έκθεση που θα διαρκέσει μέχρι τις 25 Αυγούστου, παίρνουν μέρος φέτος 51 εκθέτες. Το κοινό θα μπορεί να την επισκέπτεται από τις 7 το απόγευμα έως τις 12 το βράδυ.

Σύμφωνα με όσα έγιναν γνωστά, το βράδυ των εγκαινίων (10 Αυγούστου) θα τιμηθούν και οι διατελέσαντες κοινοτάρχες και κοινοτικοί σύμβουλοι Κρεμαστής στο πλαίσιο υλοποίησης σχετικής απόφασης του Δημοτικού Συμβουλίου Πεταλούδων.

Οπως κάθε χρόνο έτσι και φέτος, κατά το διάστημα που η έκθεση θα είναι ανοιχτή, θα πραγματοποιηθούν και αρκετές πολιτιστικές εκδηλώσεις.

ΚΑΙΝΟΤΟΜΙΕΣ

Αξίζει να σημειωθεί ότι, φέτος θα προστεθεί στον ήδη υπάρχοντα χώρο, και το Δημοτικό Σχολείο που βρίσκεται δίπλα, ώστε να φιλοξενηθούν διάφορες δραστηριότητες.

Συγκεκριμένα, στον πρόσθετο χώρο που θα δημιουργηθεί και στον οποίο ο επισκέπτης θα οδηγείται μέσω ειδικής διαδρομής, θα στεγαστεί η "εικαστική παρέμβαση" της διοργάνωσης.

Εκεί θα υπάρχουν εκθέματα ζωγραφικής, αγιογραφίας αλλά και φωτογραφίας (μεταξύ των οποίων και του γνωστού φωτογράφου Αντώνη Πάχου).

Επίσης, ειδικός χώρος θα υπάρξει και για την έκθεση παραδοσιακών προϊόντων από την περιοχή του Δήμου Πεταλούδων (π.χ. Κρασιών και μελιού), ενώ θα λειτουργήσει και περίπτερο στο οποίο θα πωλούνται και είδη των ολυμπιακών αγώνων του 2004.

Βέβαια για τους επισκέπτες θα λειτουργεί και το αναψυκτήριο, στο κέντρο ακριβώς της έκθεσης.

- ΟΙ ΕΚΘΕΤΕΣ

Οι εκθέτες που θα πάρουν μέρος φέτος στην έκθεση είναι οι εξής:

- Sterner Maria-Ρόδος.
- Αγγελάκη Αικατερίνη-Χανιά.
- Αυλωνίτη Ελένη-Ρόδος.
- Βαμβουκάκη Μαρία-Πέραμα Κρήτης.
- Βρεττά Πελαγία-Ρόδος.
- Γαλεός Αναστάσιος-Καλλιθέα.
- Γιαννούτσος Παναγιώτης-Κρεμαστή.
- Δασκάλου Δέσποινα-Θεσσαλονίκη.
- Δεδεμάδη Δήμητρα-Αθήνα.
- Διάκου Κων/νος-Κολύμπια.
- Δούκας Ανδρέας-Ρόδος.
- Ζερβά Αφροδίτη-Βέροια.
- Θεοδωροπούλου Δήμητρα-Αθήνα.
- Κακκιού Βασίλειος-Κοσκινού.
- Καράλης Νικόλαος-Ιωάννινα.
- Κατσουράκης Μιχαήλ-Κρεμαστή.
- Κονάς Δημήτριος-Στυλίδα.
- Λουλούδη Δάφνη-Θεσσαλονίκη.
- Μαλλιωτάκης Κυριάκος-Παραδείσι.
- Αναστασάκη Αικατερίνη.
- Μέλισσας Μιχαήλ-Καλλιθέα.
- Μιχαλάκη Τζωρτζίνα-Αθήνα.
- Μιχόγλου Σίμος-Θεσσαλονίκη.
- Μπούντης Αντώνιος-Θεσσαλονίκη.
- Μπαλντουμάς Φώτιος-Ιωάννινα.
- Μπατζιού Ελισάβετ-Λάρισα.
- Μποζδελεκίδης Γεώργιος-Αθήνα.
- Μπουρδάνου Αναστασία-Πέραμα Κρήτης.
- Οικονόμου Αικατερίνη-Πειραιάς.
- Παντελίδου Μαρία-Θεσσαλονίκη.
- Παραδιάς Ελευθέριος-Αθήνα.
- Παυλίδης Παύλος-Σέρρες.
- Περνιεντάκη Ιωάννα-Ρέθυμνο.
- Περπερίδης Χαράλαμπος-Θεσσαλονίκη.
- Ρόδη Δήμητρα-Ναύπλιο.
- Σαράντου Σαράντης-Δαματριά.
- Σάρλη Εμυ-Ρόδος.
- Σηφάκης Εμμανουήλ-Πέραμα Κρήτης.
- Σταγάκη Μαρία-Ρέθυμνο.
- Συρίμης Βασίλης-Δαματριά.
- Σχοινά Αντωνία-Ρόδος.
- Τέλλη Ελισάβετ-Ρόδος.
- Τζαγκαρουλάκη Μαρία-Ηράκλειο.
- Τζημοπούλου Φωτεινή-Κοζάνη.
- Τζιράκης Γεώργιος-Παραδείσι.
- Τριχοπούλου Κατίνα-Χαλκιδική.
- Φως Χριστου-Ρόδος.
- Χειροτεχνικό Κέντρο Ρόδου-Ρόδος.
- Χιζάρη Ελένη-Θεσσαλονίκη.
- Ψωμά Σοφία-Ρόδος.
- Κατσουράκης Ιωάννης-Ρόδος.

Για εκπληκτικά παιδικά έπιπλα σε junior τιμες

εκπτώσεις έως 30%



μέχρι τις 20 Αυγούστου

Τώρα επιλέγετε εσείς τον τρόπο πληρωμής που σας ταιριάζει:

α.Με 0% προκαταβολή και έως 36 δόσεις
β.Με 10% προκαταβολή και έως 48 δόσεις
γ.Με 35% προκαταβολή και 12 δόσεις άτοκα

ΟΜΙΛΟΣ ΚΑΤΑΣΤΗΜΑΤΩΝ ΛΥΣΗ Α.Ε.Β.Ε.

EASY LIFE
Στ. Κωτιάδη 48, Ρόδος
Τηλ. 0241021311

STELLA BEAUTY

ΑΠΟΤΕΛΕΣΜΑΤΑ
ΜΕ ΑΠΟΛΥΤΗ ΑΣΦΑΛΕΙΑ



ΑΠΟΚΤΗΣΤΕ...

Επίπεδη κοιλιά, σφριγηλούς γλουτούς, λεπτή μέση, όμορφα καλλίγραμμα πόδια, σφιχτές γάμπες

ΔΙΩΞΤΕ...

Τη κυτταρίτιδα, τα ψωμάκια, τη χαλάρωση, τα επίμονα τοπικά παχάκια και θαυμάστε το αποτέλεσμα στον καθρέπτη!



ΔΩΣΤΕ...

Λάμψη και ζωντάνια στο πρόσωπό σας.

Ελάτε τώρα κοντά μας να απολαύσετε τα πιο σύγχρονα και μοναδικά προγράμματα προηγμένης τεχνολογίας.

Με την προσωπική φροντίδα της έμπειρης ΑΙΣΘΗΤΙΚΟΥ
ΣΤΕΛΛΑΣ ΧΑΤΖΗΣΑΒΒΑ
Μιχ. Πετρίδη 49, Ρόδος, τηλ. 02410 30469, 02410 73590
www.stellabeauty.com

NEL LINES

ΝΑΥΤΙΛΙΑΚΗ ΕΤΑΙΡΕΙΑ ΛΕΣΒΟΥ
ΚΕΝΤΡΙΚΟ ΠΡΑΚΤΟΡΕΙΟ ΡΟΔΟΥ
ALHAMBRA TRAVEL

AEOLOS KENTERIS!

Σε 7 ώρες
ΡΟΔΟ-ΚΩ-ΠΕΙΡΑΙΑ!
ΠΕΙΡΑΙΑ-ΚΩ-ΡΟΔΟ!

Το υπερταχύπλοο KENTERIS σας προσφέρει άνεση -πολυτέλεια-ταχύτητα-ασφάλεια και οικονομία χρόνου!!!
Διαθέτει τα πάντα για να κάνει το ταξίδι σας ευχάριστο και σύντομο!
Για πρώτη φορά στα Δωδεκάνησα-Πειραιά ο χρόνος του ταξιδιού σας μειώθηκε αφάνταστα!



ΑΙΟΛΟΣ ΚΕΝΤΕΡΗΣ

Από ΡΟΔΟ κάθε ΤΡΙΤΗ για ΚΩ-ΚΑΛΥΜΝΟ-ΠΕΙΡΑΙΑ ώρα 08.00
Από ΡΟΔΟ κάθε ΠΕΜΠΤΗ για ΚΩ-ΠΕΙΡΑΙΑ ώρα 08.00
Από ΡΟΔΟ κάθε ΠΑΡΑΣΚΕΥΗ για ΚΩ-ΚΑΛΥΜΝΟ-ΠΕΙΡΑΙΑ ώρα 08.00
Από ΠΕΙΡΑΙΑ κάθε ΔΕΥΤΕΡΑ για ΚΑΛΥΜΝΟ-ΚΩ-ΡΟΔΟ ώρα 17.00
Από ΠΕΙΡΑΙΑ κάθε ΤΕΤΑΡΤΗ για ΚΩ-ΡΟΔΟ ώρα 17.00
Από ΠΕΙΡΑΙΑ κάθε ΠΕΜΠΤΗ για ΚΑΛΥΜΝΟ-ΚΩ-ΡΟΔΟ ώρα 17.00

Κρατήσεις για επιβάτες και οχήματα (ΙΧ. και φορτηγά) στο ΚΕΝΤΡΙΚΟ ΠΡΑΚΤΟΡΕΙΟ ΡΟΔΟΥ
. ALHAMBRA TRAVEL
ΔΗΜ. ΘΕΟΔΩΡΑΚΗ 13 (Πεζόδρομος)
Τηλ.: 0241-0-37052-25698-31642

Αρχίζει σήμερα η Δ' κατασκηνωτική περίοδο

Παιδιά του Γυμνασίου στις κατασκηνώσεις...

Φεύγουν σήμερα το πρωί στις 9 από το Δημαρχείο για τον Προφήτη Ηλία

Από τη Διαδημοτική Επιχείρηση Κατασκηνώσεων Προφήτη Ηλία ανα κοινώθηκε ότι ολοκληρώνεται σήμερα η Γ' κατασκηνωτική περίοδος κα ξεκινάει η Δ' με παιδιά Γυμνασίου.

Στην Δ' κατασκηνωτική περίοδο θα φιλοξενηθούν παιδιά από τους δήμους Ροδίων, Καμείρου, Αταβύρου, Καλλιθέας καθώς και παιδιά από διάφορες χώρες της Ευρώπης.

Τα παιδιά της Δ' κατασκηνωτικής περιόδου θα πρέπει να βρίσκονται σήμερα Πέμπτη το πρωί στις 8.30 στην πλατεία Δημαρχείου προκειμένου να αναχωρήσουν στις 9.

Τα ονόματα των παιδιών που θα μετάσχουν στην Δ' Κατασκηνωτική περίοδο είναι τα παρακάτω:

- Καλημέρης Ιωάννης
- Βατσάκη Ειρήνη
- Ροδίτης Παναγιώτης
- Κοντός Ιωάννης
- Νικόπουλος Νεκτάριος
- Καζουλάκης Αδαμάντιος
- Σιγάλα Χρυσάνθη
- Μανωλικάκης Ηλίας
- Πεταυράκη Ελευθερία
- Διακογιαννάκη Βασιλική
- Παπαγεωργίου Μάγια-Μύριαμ
- Μιχαλάντος Παντελής
- Γαλανός Γεώργιος
- Μαρία Θωμαΐδη
- Πανόγλου Ελευθερία
- Διακοσάββας Μιχαήλ
- Μίχαλου Μαρία-Μαργ.
- Θέμελη Φωτεινή
- Συμιξής Φραγκίσκος
- Θεοδωρίδης Κων/νος
- Καζούλη Μαρία
- Λίσγου Καλλιόπη
- Δέτση Ευαγγελία
- Μουράτη Κατερίνα
- Μυριαλλάκης Παναγιώτης
- Πιτροπάκη Σοφία
- Γκίζα Θεοδώρα
- Φανιός Βασίλειος
- Τσαγκαλίδης Αχιλλέας
- Καλαφατάς Νίκος
- Καλαφατάς Γιάννης
- Θεουλάκης Παναγιώτης
- Κασίτα Λουκια-Τίνα
- Παπανικολάου Αναστασία
- Βογιατζή Αγγελική-Καθολ.
- Παπαδιός Μάριος
- Φραράκης Εμμανουήλ
- Φουρτσαδάκης Αχιλλέας
- Τουρτούνης Δημήτριος
- Παντελίδης Ανδρέας
- Κούρτης Συμεών
- Τατάκης Ευάγγελος
- Γεωργαρέλη Ραφαέλα
- Τατάκης Απόστολος
- Παπαϊωάννου Δημήτριος
- Κριτσωτάκης Ιωάννης
- Μπαλαλή Σταυρούλα
- Φρόνας Γιώργος
- Χρυσοβέργης Σάββας
- Κουρούνης Γιώργος
- Ρειλλή Χρυσαφίνα
- Παλαλάς Σωτήρης
- Αντωνιάδης Αντώνιος
- Σκορδής Φώτιος
- Σχοινέζος Κων/νος
- Πισσάς Ηλίας
- Κοντουδιός Μιχαήλ
- Παπαδόπουλος Σταμάτιος
- Γεωργαρέλλη Δέσποινα
- Γιοφτσίδης Νικόλαος
- Καλογήρας Μανουήλ-Αλέξιος
- Δανέζης Γεώργιος
- Χαρτοφύλλης Νικόλαος
- Βλασόπουλος Γιώργος
- Χατζηαντωνιάδης Μηνάς
- Δάμος Θεόδωρος
- Χουρδά Αναστασία
- Χουρδάς Αγγελος
- Σφυρίου Ειρήνη
- Τριπολίτη Κατερίνα
- Ζαχαρόπουλος Αθανάσιος
- Βασίλα - Ερνίας Μιχάλης
- Βασίλα-Ερνία Μαρία
- Μαντικός Κων/νος
- Πάππου Ελευθέριος
- Κατσαράς Νικήτας
- Γιακουμάκης Αντώνης
- Σιαμπόλης Σάββας
- Καρπαθάκης Ελευθέριος
- Καρπαθάκης Κων/νος
- Μακαρούνας Ιωάννης
- Μακαρούνας Μιχαήλ
- Τσοπανάκης Γρηγόρης
- Παλάζης Αναστάσιος
- Πλάτσης Στέργος
- Φασάκης-Μίντλερ Βασίλειος
- Βασιλαράς Δημήτρης
- Αργυρουδάκης Γεώργιος
- Γεωργαλής Ευστάθιος
- Μαστρομιχάλη Ειρήνη
- Στεργάκης Γεώργιος
- Αντωνόγλου Χρυσούλα
- Χατζηδιάκος Νικόλαος
- Τζάνος Μαυρογιάννης
- Ευθυμιάδης Νικόλαος
- Βρανάς-Στεφανάκης Χρήστος
- Γονιού Πηνελόπη
- Γονιού Ευτυχία-Μαρία
- Γονιός Εμμανουήλ
- Παπαγεωργίου Μιχάλης
- Παπαγεωργίου Σταμάτης
- Συμεωνίδη Μαρία
- Νομικάριου Αγγελική
- Παρασός Παράσχος
- Τσουκαλάς Ηλίας
- Μυροφόρου Παρασκευή
- Πετροπούλου Μαρία-Λίζα
- Αμαλής Φιλήμονας

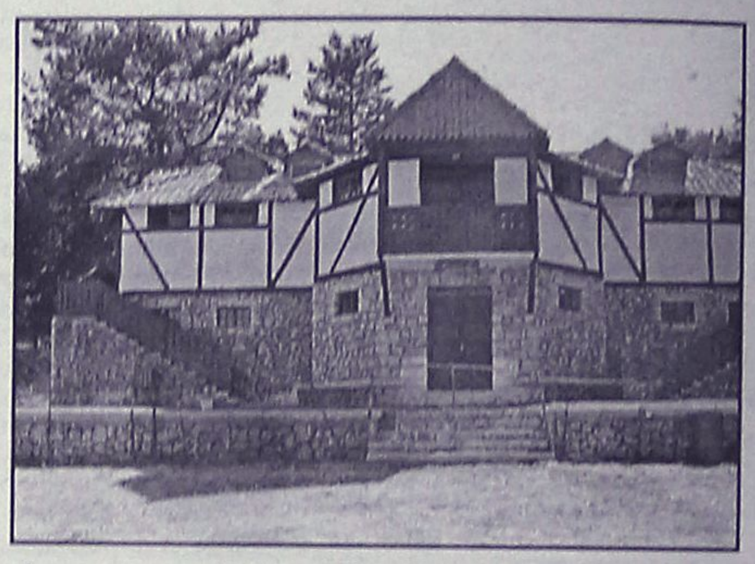

ΔΙΔΑΣΚΟΥΝ:
Χρήστος Μπάρδος Φυσικός
Ευαγγελία Σταματάρου Μαθηματικός
Ξένια Λάμπρου Φιλόλογος-Ιστορικός

ΕΓΓΡΑΦΕΣ ΑΠΟ 10/07/2002

- Αυστηρά ολιγομελή τμήματα
- Συνεχής αξιολόγηση των Μαθητών
- Τακτική ενημέρωση των γονέων
- Εβδομαδιαία επαναληπτικά τεστ
- Σύγχρονες μέθοδοι διδασκαλίας
- Λογικές τιμές
- Προσαρμοσμένο στο Ενιαίο Λύκειο

ΕΠΙΛΟΓΗ ΕΠΙΤΥΧΙΑΣ

ΦΡΟΝΤΙΣΤΗΡΙΟ ΜΕΣΗΣ ΕΚΠΑΙΔΕΥΣΗΣ « ΠΛΕΟΝΕΚΤΗΜΑ »

ΕΝΑΡΞΗ ΜΑΘΗΜΑΤΩΝ
Β' & Γ' ΛΥΚΕΙΟΥ 2/08/2002
Α' ΛΥΚΕΙΟΥ 22/08/2002
ΓΥΜΝΑΣΙΑ 2/09/2002

ΠΛΕΟΝΕΚΤΗΜΑ

Πληροφορίες για τις βάσεις & τις σχολές στη σελίδα μας στο Internet : www. otenet.gr/pleonektima

Τηλ.: (02410) 75577, 78252, 30631, & 25659
email: festam@otenet.gr

ΡΟΔΙΑΚΗ ΑΘΛΗΤΙΚΗ

ΠΕΜΠΤΗ
1 ΑΥΓΟΥΣΤΟΥ 2002

ΚΑΡΔΙΟΧΤΥΠΙΑ ΣΤΗΝ ΛΙΝΔΟ



- Σκαλοπάτι προς την δόξα θα είναι το τοπικό τουρνουά BEACH SOCCER , που διεξάγεται από τις 6 μέχρι τις 8 Αυγούστου
- Η νικήτρια αντιμετωπίζει την Εθνική Ελλάδος και μαζί με την φιναλίστ προκρίνεται στην τελική φάση του πανελλήνιου πρωταθλήματος. Η μάχη για τον τίτλο και τα 2 εκατομμύρια δραχμές στην Λίνδο από τις 9 μέχρι τις 11 Αυγούστου
- Το νησί μας θα διαφημιστεί ξανά, αυτή τη φορά από την ΕΤ1.

ΣΕΛ. 31

Τετραπλό κτύπημα

• ΣΕ ΝΕΕΣ ΜΕΤΑΓΡΑΦΕΣ ΠΡΟΧΩΡΗΣΕ Ο ΙΑΛΥΣΟΣ, ΑΠΟΚΤΩΝΤΑΣ ΤΟΥΣ ΜΑΡΚΕΤΟ (ΠΑΛΑΙΟ ΦΑΛΗΡΟ), ΚΑΤΣΑΝΟ (ΚΟΖΑΝΗ), ΦΛΕΣΣΑ (ΠΑΝΙΩΝΙΟ ΚΑΛΑΜΑΤΑΣ) ΚΑΙ ΚΥΡΙΑΚΑΚΗ (ΑΣΤΕΡΑ Π.)

Με τον πιο καλύτερο και αποτελεσματικό τρόπο συνεχίζει την ενίσχυσή του ο Ιάλυσος εν όψει της νέας ποδοσφαιρικής περιόδου.

Οι διοικούντες του συλλόγου με την σύμφωνη γνώμη του προπονητή της ομάδας **Θεόδωρο Θεοδώρου** προχώρησαν στην απόκτηση τεσσάρων ποδοσφαιριστών που αν επαληθευθούν οι συστάσεις, μιλάμε για καλούς ποδοσφαιριστές που θα βοηθήσουν αρκετά την ομάδα στην φετινή της πορεία.

Πρόκειται για τον **Ε. Μαρκέτο,** πρώην παίκτη του Π. Φαλήρου που αγωνίζεται στο χώρο της μεσαίας γραμμής και η περσινή του ομάδα συμμετείχε στο πρωτάθλημα της Α' Αθηνών.

Επίσης απέκτησε τον **Θ. Κατσάνο** πρώην παίκτη της Κοζάνης και αγωνίζεται και αυτός στον χώρο του κέντρου, τον **Γ. Φλέσσα** από τον Πανιώνιο Καλαμάτας, ομάδα που συμμετείχε στο πρωτάθλημα της Α' Μεσσηνίας και αγωνίζεται στον χώρο της επίθεσης και τον Κυριακάκη που μέχρι πρότινος αγωνίζονταν με τα χρώματα του Αστέρα Παστίδας (κεντρώος).

Το αίσιο τελείωμα και αυτών των μεταγραφικών στόχων βρίσκουν τον προπονητή της ομάδας **Θ. Θεοδώρου** πιο αισιόδοξο και με περισσότερες εναλλακτικές λύσεις στην διάθεσή του.

Η ομάδα του Ιαλύσου η οποία συνεχίζει την προετοιμασία της χωρίς προβλήματα σε αυτό το βασικό στάδιο που διανύει τώρα, θα προσθέσει στο εβδομαδιαίο της πρόγραμμα δύο ημέρες ασκήσεις με βάρη, που θα εκτελούνται στην κατάλληλα διαμορφωμένη αίθουσα του Λυκείου Ιαλυσού.



Στον Ακουσίλαο ο Γκάιδας

• Ανέλαβε προπονητής με στόχο να οδηγήσει την ομάδα και πάλι στην κατηγορία που της αξίζει

Τον **Γιώργο Γκάϊδα** προσέλαβε για προπονητή της η διοίκηση του Ακουσίλαου, που έχει στόχο φέτος το πρωτάθλημα στην γ' κατηγορία και στη συνέχεια την άνοδό της στην μεγάλη τοπική κατηγορία.

Ο **Γκάιδας** ήταν και ο τελευταίος προπονητής πριν την διάλυσή του που έγινε το περυσινό καλοκαίρι. Είχε αναλάβει στα μισά της σαιζόν και όταν η ομάδα αγωνιζόταν στο πρωτάθλημα της β' κατηγορίας.

Τότε βρισκόταν κάτω από τη ζώνη του υποβιβασμού και πραγματοποιώντας εξαιρετική πορεία κατάφερε να οδηγήσει την ομάδα σε πολύ εύκολη σωτηρία.

Φέτος λοιπόν ανέλαβε και πάλι την ομάδα έχοντας τη φιλοδοξία να επιτευχθούν οι στόχοι που έχουν τεθεί.

Στο μεταξύ η προετοιμασία θα ξεκινήσει γύρω στις 15 με 20 Αυγούστου, ενώ υπάρχει η σκέψη πραγματοποίησης κάποιου τουρνουά στο γήπεδο Φανών, το οποίο και έχει ανακαινισθεί.

Πρώτο τεστ στο Παραδείσι

• Κλεάνθης και Φοίβος ανοίγουν την "αυλαία" των φιλικών παιχνιδιών για τη φετινή περίοδο

Με γειτονικό ντέρμπι ομάδων του Δήμου Πεταλούδων ανοίγει η αυλαία των φιλικών παιχνιδιών για την νέα ποδοσφαιρική περίοδο.

Ο Κλεάνθης Π. και ο Φοίβος αναμένεται να βρεθούν αντιμέτωποι το Σάββατο 3/8 και ώρα 16.30 στο γήπεδο Παραδεισίου, σε ένα ανεπίσημου χαρακτήρα ποδοσφαιρικό παιχνίδι, με μεγάλο ενδιαφέρον.

Οι προπονητές **Ν. Μαντικός** και **Σ. Ορφανίδης** θα έχουν την ευκαιρία να δοκιμάσουν αρκετούς ποδοσφαιριστές στο παιχνίδι που αποτελεί μια πρώτης τάξεως ευκαιρία, για χρήσιμα συμπεράσματα σχετικά με την αγωνιστική κατάσταση και τον τρόπο λειτουργίας των ομάδων τους.

Ο **Σ. Ορφανίδης** στο παιχνίδι αυτό θα δοκιμάσει αρκετούς ποδοσφαιριστές που δεν είχαν πέρυσι αρκετό χρόνο συμμετοχής στα παιχνίδια της ομάδας στο πρωτάθλημα για να δει σε ποιούς θα μπορέσει να βασιστεί την νέα χρονιά.

Η προετοιμασία της ομάδας συνεχίζεται χωρίς κανένα πρόβλημα και όλοι οι ποδοσφαιριστές δείχνουν τον καλύτερο εαυτό τους στις προπονήσεις.

Στο στρατόπεδο του Κλεάνθη ο Μαντικός θα δοκιμάσει σύνολο παικτών που μπορεί να αποτελέσουν τον βασικό κορμό της ομάδας.

Αναμένεται η χρησιμοποίηση και το τεστάρισμα του **Α. Σπάρταλη** στην επιθετική γραμμή της ομάδας, όπως και άλλων ποδοσφαιριστών που πήραν μεταγραφή στην ομάδα και δεν υπάρχει εικόνα για το δέσιμό τους με τους παλαιότερους.

Στο θέμα της προετοιμασίας έχουν ανέβει οι ρυθμοί των προπονήσεων και η διάρκειά τους θα είναι μέχρι το τέλος της άλλης εβδομάδας.

Παραμένουν τα προβλήματα των **Σπάρταλη Μ.** και **Νικολίτση** λόγω στρατιωτικών υποχρεώσεων.

Συνέντευξη Τύπου για το "σπίτι"

• Θα παραχωρήσει αύριο ο πρόεδρος του ΝΑΟΔ, Μιχάλης Μπαριανάκης στο χώρο που θα παραχωρηθεί στο Τσαΐρι για το γήπεδο των Μικτών

Ο Πρόεδρος του Νομαρχιακού Αθλητικού Οργανισμού Δωδεκανήσου κ. **Μιχάλη Μπαριανάκης,** Νομαρχιακός Σύμβουλος καλεί σε συνέντευξη Τύπου όλα τα μέσα Μαζικής Ενημέρωσης, έντυπου και ηλεκτρονικού τύπου στο χώρο Τσαΐρι (επί της οδού Ρόδου-Λίνδου) εκεί όπου πρόκειται να κατασκευαστεί το σύγχρονο προπονητήριο ποδοσφαίρου, το οποίο θα παραχωρηθεί στην ΕΠΣΔ για τις ανάγκες των μικτών ομάδων.

Στη συνέντευξη θα παρευρίσκεται ο πρόεδρος της ΕΠΣΔ κ. **Κλεόβουλος Χατζηγεωργίου** και ο πρόεδρος της Τεχνικής Επιτροπής κ. **Δημ. Τσοπανάκης.**

Η συνέντευξη θα γίνει αύριο στις 13.30 και το θέμα που θα συζητηθεί αφορά περισσότερο την αδιαφορία που δείχνει η ΔΕΗ στο αίτημα της ΕΠΣΔ να βγουν από τον χώρο που έχει παραχωρηθεί, ορισμένες κολώνες της.

ΝΤΕΤΕΚΤΙΒΣ
30 ΧΡΟΝΙΑ ΜΟΝΙΜΑ ΚΑΙ ΣΤΗ ΡΟΔΟ
35354 - 28780
Π.Π. ΓΕΡΜΑΝΟΥ 6 (ΠΛ. ΦΩΚΙΑΛΗ)
Η ΛΥΣΗ!!! ΣΕ ΚΑΘΕ ΣΑΣ ΠΡΟΒΛΗΜΑ
EXPRESS SECURITY

ΔΙΑΚΟΠΕΣ στη ΧΑΛΚΗ
ΔΙΑΜΕΡΙΣΜΑΤΑ δύο και πλέον ατόμων, με κλιματισμό και καταπληκτική θέα στο Λιμάνι
ΤΗΛ. 02410/28858, 02410/64206

SYMI
KATSARAS
RENT A CAR & MOTO
TEL & FAX: 02460 72203
TEL.: 02460 71417

ΤΟΠΙΚΟ ΠΟΔΟΣΦΑΙΡΟ

Γιοφύρι της Άρτας...

• ΕΧΕΙ ΚΑΤΑΝΤΗΣΕΙ Η ΚΑΤΑΣΚΕΥΗ ΤΩΝ ΑΠΟΔΥΤΗΡΙΩΝ ΤΟΥ ΓΗΠΕΔΟΥ ΚΟΣΚΙΝΟΥ ΜΕ ΑΠΟΤΕΛΕΣΜΑ ΝΑ ΥΠΑΡΧΕΙ ΔΥΣΑΡΕΣΚΕΙΑ ΑΠΕΝΑΝΤΙ ΣΤΟ ΔΗΜΟ ΚΑΛΙΘΕΑΣ

• Ο ΔΙΓΕΝΗΣ ΣΥΜΦΩΝΗΣΕ ΜΕ ΛΟΥΚΑ ΕΓΓΛΕΖΟ Ο ΟΠΟΙΟΣ ΣΗΜΕΡΑ ΥΠΟΓΡΑΦΕΙ ΤΟ ΝΕΟ ΤΟΥ ΔΕΛΤΙΟ

Η κατασκευή των αποδυτηρίων του γηπέδου Κοσκινού είναι ένα θέμα το οποίο απασχολεί τελευταία την ομάδα του Διγενή.

Ο Δήμος Καλιθέας που έχει αναλάβει την αποπεράτωσή τους κινείται σε ρυθμούς χελώνας και αν συνεχίσει έτσι δεν θα έχουν τελειώσει ούτε μέχρι το τέλος της επόμενης σαιζόν.

Αυτό το γεγονός έχει δυσανασχετήσει τους ανθρώπους του Διγενή καθώς και αρκετούς φιλάθλους οι οποίοι παρακαλουθούν από κοντά την ομάδα και έχουν γνώση του τι επικρατεί. Περισσότερο τα έχουν με τον δήμαρχο Γιάννη Ιατρίδη ο οποίος δεν έχει ακόμη επιληφθεί του θέματος.

ΑΠΕΚΤΗΣΕ ΕΓΓΛΕΖΟ

Στον Διγενή καταλήγει τελικά ο Λουκάς Εγγλέζος που έμεινε ελεύθερος από τη Θύελλα. Η ομάδα του Κοσκινού ήρθε χθες σε συμφωνία μαζί του και σήμερα αναμένεται να κλείσει και τυπικά το θέμα της απόκτησής του. Έτσι λοιπόν ο Διγενής ενισχύεται σημαντικά στο χώρο της επίθεσης εκεί δηλαδή που είχε κάποιο κενό κι ήθελε να το συμπληρώσει.

Στο μεταξύ οι προπονήσεις συνεχίζονται κανονικά στο γήπεδο Κοσκινού και τα προβλήματα που υπάρχουν είναι μόνο τα δύο γνωστά (Μάμμης, Σιδεράτος).



Ενίσχυσε την επίθεσή του ο Διγενής με την απόκτηση του Λουκά Εγγλέζου

Στο μεταγραφικό τομέα, επίσης προέκυψε το όνομα του τερματοφύλακα Λιάνι Γκίκα που έμεινε ελεύθερος από τον Ιάλυσο. Ο Διγενής ενδιαφέρεται να εντάξει στην δύναμή του τον 18 χρονο παίκτη θέλοντας να έχει ακόμη μια λύση για τους ποδοσφαιριστές κάτω των 20 ετών.

Για τον Λιάνι ενδιαφέρον έχει δείξει και ο Απόλλων Κ., ωστόσο τα δικαιώματά του, τα έχει η πρώην του ομάδα, η Νήσος Ρ.

Η ΣΕΙΡΑ ΤΩΝ ΦΙΛΙΚΩΝ

Ο προπονητής του Διγενή Ανδρέας Σταύρου είναι ευχαριστημένος από τη μέχρι τώρα διάθεση που δείχνουν οι ποδοσφαιριστές του στις προπονήσεις.

Μάλιστα από την επόμενη εβδομάδα θα ξεκινήσουν και τα φιλικά για να αρχίσει να βγάζει τα συμπεράσματα που θέλει από αυτούς.

Το πρόγραμμα των φιλικών παιχνιδιών που έχουν κλεισθεί είναι τα εξής:

Τετάρτη 7/8
Διγενής-Αρης
Τετάρτη 14/8
ΑΕΡΑ-Διγενής
Σάββατο 17/8
Διγενής-Κλεόβουλος
Τετάρτη 21/8
Αναζητείται αντίπαλος
Σάββατο 24/8
Απόλλων Κ.-Διγενής
Τετάρτη 28/8
Διγενής-Διαγόρας Β.
Σάββατο 31/8
Αρης-Διγενής
Παρασκευή 6/9
Ρόδος-Διγενής

Η μόνη κενή ημερομηνία που υπάρχει είναι η 21 Αυγούστου στην οποία ακόμη δεν έχει βρεθεί ο αντίπαλος.

Συνολικά λοιπόν ο Διγενής θα δώσει 8 φιλικά μέχρι την έναρξη του πρωταθλήματος.

Εργασιακό τουρνουά

• Ολοκληρώνεται σήμερα η α' φάση με το παιχνίδι ΔΕΥΑΡ-Καζέρμα. Οι Ξενοδ/λοι παραιτήθηκαν από το παιχνίδι με τον Δήμο Ροδίων

• Μηδενίστηκε και επίσημα η ΔΕΥΑΡ για την αποχώρησή της από το παιχνίδι με τον Δήμο

Σήμερα ολοκληρώνεται τελικά η α' φάση του 12ου εργασιακού τουρνουά με τη διεξαγωγή του αγώνα ΔΕΥΑΡ-Καζέρμα.

Το παιχνίδι θα γίνει στις 18.30 στο γήπεδο των Αγίων Αποστόλων.

Το άλλο παιχνίδι μεταξύ των ομάδων Δήμου Ροδίων και Ξενοδ/λων δεν θα γίνει λόγω αδυναμίας της ομάδας των Ξενοδ/λων να συμπληρώσουν ενδεκάδα. Έτσι λοιπόν το ματς κατακυρώνεται με 2-0 υπέρ του Δήμου Ροδίων οι οποίοι μ' αυτό τον τρόπο τερματίζουν στην 1η θέση του β' ομίλου.

ΜΗΔΕΝΙΣΤΗΚΕ Η ΔΕΥΑΡ

Η επιτροπή ποδοσφαίρου του ΔΟΝΑ μηδένισε και τυπικά την ομάδα της ΔΕΥΑΡ μετά την αποχώρησή της από το παιχνίδι με τον Δήμο Ροδίων. Επίσης από την βαθμολογία της αφαιρούνται τρείς βαθμοί κι έτσι και τυπικά μηδενίστηκαν οι ελπίδες της για πρόκριση.

Βάσει λοιπόν των τελευταίων εξελίξεων ο Δήμος Ροδίων ως πρώτος του Β' ομίλου θα παίξει με τον τέταρτο του α' ομίλου στην β' φάση σε νοκ άουτ, που είναι η ΔΟΠΕ.

Η 2η του β' ομίλου που είναι η Αστυνομία θα παίξει κόντρα στην 3η ομάδα του α' ομίλου, την ΔΟΥ/Λογιστές, ενώ τώρα εάν η Καζέρμα κερδίσει σήμερα τη ΔΕΥΑΡ, θα τερματίσει 3η στον β' όμιλο και θα παίξει με τη 2η του α' ομίλου, την ΔΕΚΡ και τέλος εάν η Αρχαιολογία πέσει στην 4η θέση του β' ομίλου θα παίξει με τον πρωτοπόρο του α' ομίλου, τους Παλαίμαχους της πόλεως Ρόδου.

ΒΑΘΜΟΛΟΓΙΑ Β΄ ΟΜΙΛΟΥ–ΤΕΛΙΚΗ

Α/Α	ΟΜΑΔΕΣ	ΒΑΘ.	ΑΓ.	ΤΕΡΜ.
1.	Δήμος Ροδίων	12	5	11-3
2.	Αστυνομία	10	5	8-4
3.	Αρχαιολογία	7	5	9-7
4.	Ξενοδ/λοι	1	5	6-12
5.	Καζέρμα	4	4	3-7
6.	ΔΕΥΑΡ	-1	4	4-7

Συγχαρητήριο των Βετεράνων

Οι Βεταράνοι Ποδοσφαιριστές Ρόδου και Διαγόρα συγχαίρουν το μέλος τους **Δράκο Μιχάλη** για την ένταξή του στο τημ των Ομοσπονδιακών Προπονητών και του εύχονται καλή επιτυχία στο δύσκολο έργο του.

Ο πρόεδρος Γ. Τανίδης
Ο Γ. Γραμματέας Α. Τσακμακίδης



ΚΑΛΟ ΚΑΛΟΚΑΙΡΙ
ΖΩΝΤΑΝΗ ΜΟΥΣΙΚΗ
ΑΝΟΙΚΤΑ κάθε ΠΑΡΑΣΚΕΥΗ - ΣΑΒΒΑΤΟ -ΚΥΡΙΑΚΗ
Αίθουσα 230 ατόμων
Τιμές έκπληξη για τις καλοκαιρινές εκδηλώσεις
ΛΙΝΔΟΥ & ΒΡΥΞΕΛΛΩΝ 211
(πίσω από τη ΔΕΥΑΡ), στο Ροδίνι
ΤΗΛ. 67674 • Κιν. 0937-197602

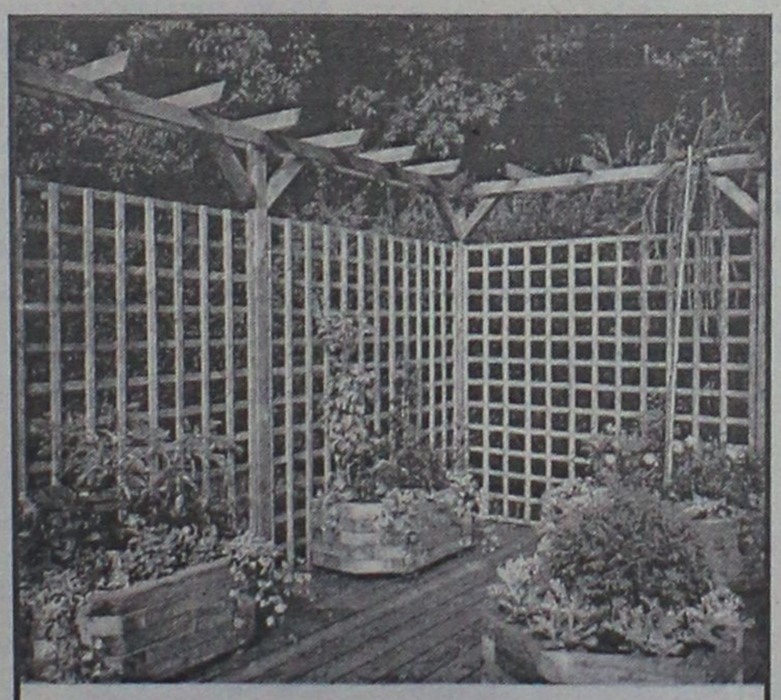
ΞΥΛΟΤΕΧΝΟΥΡΓΗΜΑΤΑ
ΕΜΠΟΤΙΣΜΕΝΗΣ ΞΥΛΕΙΑΣ
ΚΗΠΟΥ - ΒΕΡΑΝΤΑΣ
(ΠΕΡΓΚΟΛΕΣ-ΖΑΡΝΤΙΝΙΕΡΕΣ-ΚΙΟΣΚΙΑ)
Προτάσεις & Λύσεις στο χώρο σας
ΕΚΘΕΣΙΑΚΟΣ ΧΩΡΟΣ ΕΝΤΟΣ ΕΜΠΟΡ. ΚΕΝΤΡ. ΦΩΚΙΑΛΗ
ΥΠΕΥΘΥΝΟΣ: ΣΤΕΦΑΝΗΣ ΑΠΟΣΤΟΛΟΣ
ΤΗΛ. 02410 35091, κιν. 0946 866446

L.A.N.E.
Zorpidis
ΑΝΑΚΟΙΝΩΣΗ
ΔΡΟΜΟΛΟΓΙΟ EXPRESS
F/B ΚΟΡΝΑΡΟΣ
✓ Από ΡΟΔΟ κατευθείαν για Πειραιά κάθε ΔΕΥΤΕΡΑ βράδυ.
Αναχώρηση 20.00.
✓ Από Πειραιά κατευθείαν για ΡΟΔΟ κάθε ΤΡΙΤΗ μεσημέρι.
Αναχώρηση 13.00
ΑΛΕΞ. ΔΙΑΚΟΥ 38-ΡΟΔΟΣ
Τηλ.: 02410/20625-33603
FAX: 26745

ΠΕΡΙΦΕΡΕΙΑΚΟ

Γυμνάσθηκε ο Αγγελόπουλος

• *ΡΕΠΟ ΕΔΩΣΑΝ ΟΙ ΔΥΟ ΠΡΟΠΟΝΗΤΕΣ ΣΤΟΝ ΛΕΥΤΕΡΗ ΣΚΥΛΑ ΠΟΥ ΦΑΝΗΚΕ ΚΑΤΑΒΕΒΛΗΜΕΝΟΣ ΑΠΟ ΤΗ ΘΕΡΑΠΕΥΤΙΚΗ ΑΓΩΓΗ*

Σε εντατικούς ρυθμούς γυμνάσθηκε χθες για άλλη μία φορά ο Διαγόρας. Οι κυανέρυθροι το πρωί "φόρτωσαν" χιλιόμετρα προσπάθεια που συνοδεύθηκε από ασκήσεις πάνω στον τομέα της φυσικής κατάστασης, ενώ το απόγευμα έκαναν ασκήσεις τακτικής με μπάλα στο βοηθητικό.

Μοναδικό πρόβλημα για τους **Κώστα Παπαοικονόμου** και **Περικλή Λαζαρίδη** παραμένει ο **Βασιλάκης.** Ο **Παναγιώτης Αγγελόπουλος** την Τρίτη το βράδυ επισκέφθηκε τον **Βασίλη Δημητρακόπουλο** και άκουσε τον έγκριτο ορθοπεδικό με ανακούφιση να του ανακοινώνει πως δεν έχει τίποτα απολύτως. Οι ενοχλήσεις που αισθάνθηκε οφείλονται στην πίεση αλλά και την κόπωση των προπονήσεων αυτής της περιόδου. Έτσι ο νεαποκτηθείς κυανέρυθρος φορ γυμνάσθηκε χθες κανονικά χωρίς μάλιστα να αισθανθεί ενοχλήσεις.

Βέβαια το παρών έδωσε κι ο νεαρός γκολκήπερ **Λευτέρης Σκυλάς** ο οποίος την Τρίτη υπέφερε από γαστρεντερίτιδα. Ο νεαρός γκολκήπερ ακολουθεί θεραπευτική αγωγή και οι προπονητές του θεώρησαν καλό να τον ξεκουράσουν για μία ακόμα μέρα.

Στο μεταξύ ο **Κώστας Παπαποικονόμου** περίμενε ακόμα και χθες το τηλεφώνημα του συναδέλφου του **Σάββα Ορφανίδη** προπονητή του Φοίβου για να οριστικοποιηθεί το φιλικό της 14ης Αυγούστου.

Εξάλλου όπως έγινε σχετικά γνωστό από στιγμή σε στιγμή αναμένεται και στον Διαγόρα όπως και στα άλλα σωματεία του νομού η προκήρυξη του φετινού πρωταθλήματος.

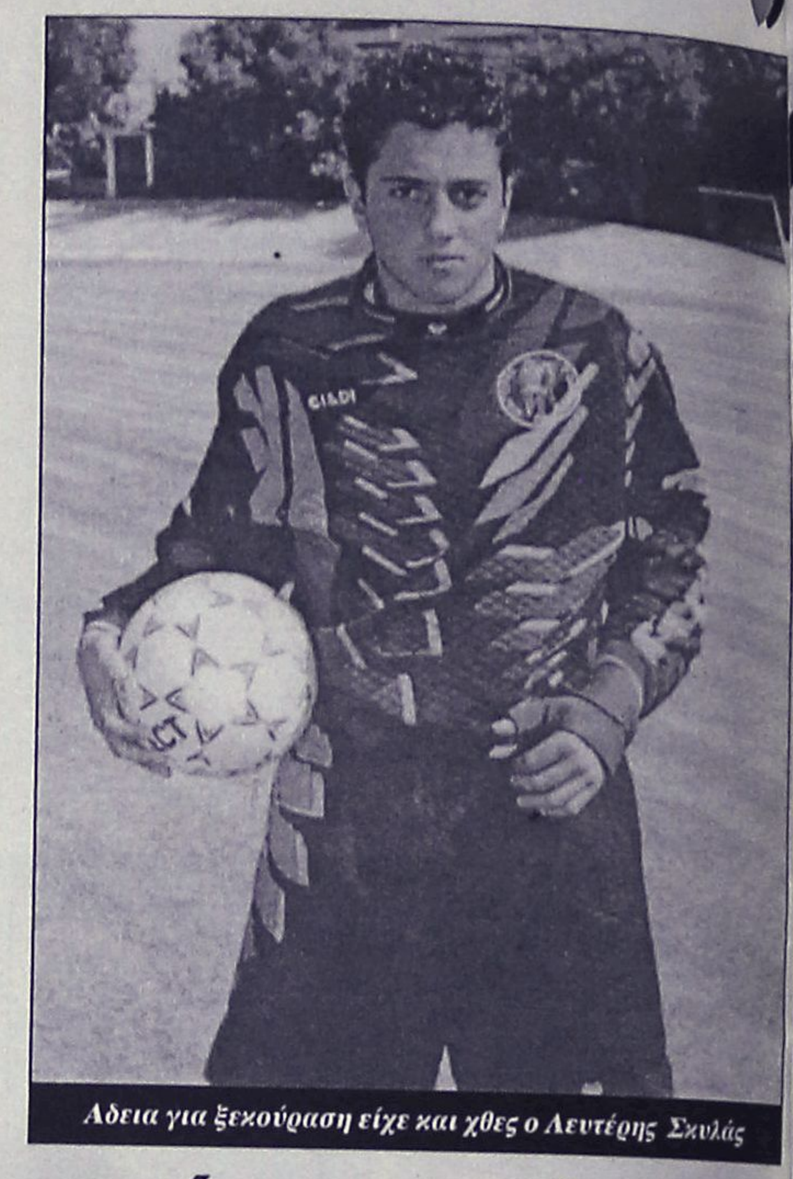

Αδεια για ξεκούραση είχε και χθες ο Λευτέρης Σκυλάς

Δουλεύουν σκληρά...

• *Ηρθαν και προπονήθηκαν Βασιλόπουλος και Τραμπακόπουλος*

• *Στον "αέρα" ακόμα το πρώτο φιλικό των "πρασίνων"*

Σε κανονικούς ρυθμούς γυμνάσθηκε χθες η Ρόδος, υπό τις οδηγίες των **Δημήτρη Σκούνα** και **Μιχάλη Χαρίτου.** Θάλεγε κανείς πως είναι το πιο σπουδαίο στάδιο της προετοιμασίας μιας ομάδας που θα κάνει πρωταθλητισμό. Μια προσπάθεια που θ' αποδώσει καρπούς σε δύσκολους καιρούς της ποδοσφαιρικής περιόδου. Εκεί θα φανεί η καλή δουλειά και στη Ρόδο όντως γίνεται καλή δουλειά.

Οσον αφορά την προετοιμασία οι διπλές προπονήσεις θα συνεχισθούν μέχρι και το Σάββατο ενώ την Κυριακή οι "πράσινοι" θα έχουν ρεπό, για να ξεκουρασθούν.

Στη χθεσινή απογευματινή προπόνηση πήραν μέρος χθες και οι **Βασιλόπουλος-Ταμπακόπουλος** που ξεκίνησαν χθες ουσιαστικά να προετοιμάζονται με τη νέα τους ομάδα.

Σε τίποτα το ουσιαστικό δεν μπόρεσαν ούτε χθες να πληροφορήσουν τους εκπροσώπους του τύπου όσον αφορά την διεξαγωγή του πρώτου φιλικού παιχνιδιού. Ο προπονητής **Δημήτρης Σκούνας** μίλησε χθες για Αρχάγγελο. Η Ρόδος πρόκειται να μεταβεί εκεί για φιλικό στις 10 Αυγούστου αλλά τίποτα δεν είναι σίγουρο ούτε εκεί αφού οι υπεύθυνοι του γηπέδου δεν γνωρίζουν αν θα είναι παραδοτέο την συγκεκριμένη ημερομηνία το γήπεδο.

Στρατιωτικό πρόβλημα

• *Τρεις από τους παίκτες του Σαλαπάτα δεν παίρνουν άδεια από τις μονάδες τους*

Το "χακί" αποτελεί πρόβλημα για τον τεχνικό της Κω, **Δημήτρη Σαλαπάτα.** Οι **Φακίτσας, Γεράσιμος Μποϊλής** και **Τουφάκης** υπηρετούν τη στρατιωτική θητεία τους και δεν παίρνουν συχνά άδεια από τη μονάδα τους, με αποτέλεσμα να έχουν χάσει αρκετές προπονήσεις.

Οσον αφορά τα μεταγραφικά, η διοίκηση συνεχίζει τις προσπάθειες της για την ενίσχυση του έμψυχου υλικού και αναμένονται εξελίξεις μέσα στις επόμενες μέρες. Σύμφωνα με τα πλάνα του **Σαλαπάτα,** θα αποκτηθούν ένας κεντρικός αμυντικός και ένας επιθετικός. Η προετοιμασία συνεχίζεται κανονικά με καθημερινές προπονήσεις, που γίνονται στο γήπεδο.

Συσκέψεις επί... συσκέψεων

• *Σε νομαρχία και δήμο με θέμα τον προγραμματισμό αλλά και το τουρνουά των ομάδων του περιφερειακού*

Συσκέψεις επί συσκέψεων σήμερα στα γραφεία του ΔΟΝΑ και της Νομαρχίας με απώτερο σκοπό τον συντονισμό των προσπαθειών κατά τη διάρκεια της προετοιμασίας αλλά και την διενέργεια του προαναγγελθέντος τουρνουά από τον ΝΑΟΔ αφετέρου. Συγκεκριμένα:

- Το πρωί στις 9.30 καλούνται στον ΔΟΝΑ από τον Πρόεδρο του Οργανισμού **Κάλλιστο Διακογεωργίου** Ρόδος και Διαγόρας. Θα παραστούν στη συζήτηση.

- Ο υπεύθυνος του Δημοτικού Σταδίου **Λεωνίδας Τσαταλιός,** οι προπονητές **Δημήτρης Σκούνας** και **Κώστας Παπαοικονόμου** και οι γενικοί αρχηγοί των ομάδων. Η σύσκεψη γίνεται ύστερα από πρωτοβουλία του Δήμου της Ρόδου προκειμένου να υπάρξει συντονισμός και προγραμματισμός για τη χρήση του Δημοτικού Σταδίου από τις δύο ομάδες κατά την διάρκεια της προετοιμασίας και των φιλικών παιχνιδιών.

Η ΣΥΣΚΕΨΗ ΤΗΣ ΝΟΜΑΡΧΙΑΣ

Λίγο αργότερα στις 12.30 θα γίνει μια δεύτερη σύσκεψη στη Νομαρχία. Την συγκαλεί ο Νομαρχιακός Αθλητικός Οργανισμός και ο πρόεδρός του **Μιχάλης Μπαριανάκης.** Απώτερος σκοπός της η διεξαγωγή του τουρνουά που έχει προαναγγείλει ο κ. **Μπαριανάκης** με την συμμετοχή των ομάδων που θα πάρουν μέρος φέτος στο περιφερειακό πρωτάθλημα. Οι παράγοντες των ομάδων πιέζουν πάντως την επιτροπή Διοίκησης του Δημοτικού Σταδίου να παραδώσει τον χλοοτάπητα 16-17 του μηνός για να διεξαχθεί το εν λόγω τουρνουά που θα είναι προς όφελος και των τεσσάρων.

ΚΟΜΜΩΤΗΡΙΟ UNISEX
Natural Beauty

Χτενίσματα αέρινα, φίνα...
Χτενίσματα με άποψη. Νέες κουπ με στυλ και προσθετική μαλλιών με τη γνωστή υπογραφή της **Μαρίας**
& κατόπιν ραντεβού
ανοικτά από τις 9.00 έως 17.00
Επίσης για τα μικρά παιδιά ένα ευχάριστο κούρεμα μέσα στο παιδικό αυτοκινητάκι
Παφιάκη Μαρία
Στη νέα διεύθυνση: Ακραμίτου 16, Ρόδος • Τηλ. 32161
(παλιά διεύθυνση: προέκταση Αννης Μαρίας)

ΝΤΕΤΕΚΤΙΒΣ ΑΘΗΝΩΝ
Αναλαμβάνουμε υποθέσεις ανηλίκων, προσωπικές, οικογενειακές εμποροβιομηχανικές
Διαθέτουμε τα καλύτερα ηλεκτρονικά σύγχρονα οπτικοακουστικά μέσα
Εχεμύθεια 100%
Τα 30 χρόνια πείρα είναι η εγγύησή μας
ΤΗΛ. 0977 632963 & 0945 319796

-ΣΥΣΤΗΜΑΤΑ ΣΥΝΑΓΕΡΜΟΥ
-ΚΑΜΕΡΕΣ ΠΑΡΑΚΟΛΟΥΘΗΣΗΣ ΧΩΡΩΝ
-ΚΕΝΤΡΟ ΛΗΨΕΩΣ
ARMAOS SECURITY
ΡΟΔΟΣ: ΛΙΝΔΟΥ 80 -Τ.Κ. 85100
ΤΗΛ./FAX 23632 - ΥΠΕΥΘΥΝΟΣ ΡΟΔΟΥ:
ΔΗΜΗΤΡΗΣ ΚΥΡΙΑΖΗΣ
EPAFES

ΜΙΚΡΕΣ Αγγελίες

Μεταφερθήκαμε! Θα μας βρίσκετε στα κεντρικά μας γραφεία επί της Μαρ. Μαλλιαράκη 11 (τελευταία πάροδος Καναδά). Τα τηλέφωνα παραμένουν τα ίδια: 22210-75230

ΟΙ ΑΓΓΕΛΙΕΣ ΤΗΣ ΡΟΔΙΑΚΗΣ παρουσιάζονται και στο site www.anaggelies.gr

ΠΕΜΠΤΗ 1 ΑΥΓΟΥΣΤΟΥ 2002 — Η ΡΟΔΙΑΚΗ

ενοικιασεις ακινητων & επιχειρησεων

ΓΚΑΡΣΟΝΙΕΡΑ, σε νεόκτιστο κτίριο (Παπαδιαμάντη και Αλεξανδρουπόλεως). Τιμή 382 Ευρώ. Πληρ. τηλ. 02410/66941 και 02410/67643.
AE46744

5ΑΡΙ ΙΣΟΓΕΙΟ, 133 τ.μ., 3 υπνοδωμάτια, πολύ μεγάλο σαλόνι, κουζίνα-κατθιστικό ενιαίο με πάσο δρύινο, 2 τουαλέτες, τζάκι, ηλιακός, πρόσφατα ανακαινισμένο, βεράντες. Τιμή 470 Ευρώ. Περιοχή Ανάληψη. Πληρ. τηλ. 0241063205, 0942905103.
AE46743

ΔΙΑΜΕΡΙΣΜΑ, 2 υπνοδωματίων, σαλόνι, κουζίνα και λοιπών βοηθ. χώρων σε μικρή πολυκατοικία σε άριστη κατάσταση, κατάλληλο για στρατιωτικούς, περιοχή Αγ. Ιωάννης Ρόδου. Πληρ. τηλ. 02410/20562.
AE46742

ΔΙΑΜΕΡΙΣΜΑ, ισόγειο, υπερυψωμένο, κοντά στο Βενετόκλειο, ήσυχο, πλήρως ανακαινισμένο (καινούργια κουζίνα, ντουλάπες, πόρτες, παράθυρα με διπλά τζάμια και σίτες, μικρή πόρτα ασφαλείας στην είσοδο). Αποτελείται από 3 υπνοδωμάτια, σαλοτραπεζαρία, κουζίνα, μπάνιο, αποθήκη και κεντρική θέρμανση. Είναι κατάλληλο και για γραφεία. Για περισσότερες πληροφορίες στο τηλ. 0944/621696 (09.00-14.00 και 17.00-21.00).
AE46738

ΔΙΑΜΕΡΙΣΜΑ 100 τ.μ. 4 δωματίων με μπάνιο και τουαλέτα, κεντρική θέρμανση, ασανσέρ. Απαγορεύεται κατοικίδια ζώα. 500 ευρώ τον μήνα. Στην οδό Κολοκοτρώνη 96. Πληρ. τηλ. 02410/21402 (από τις 11 π.μ. έως τις 10 μ.μ.).
AE46736

ΔΙΑΜΕΡΙΣΜΑ μονοκατοικία στ' Ασγούρου όπισθεν ΜΕΤΡΟ 60 τ.μ. επιπλωμένο και μή, με μεγάλη αυλή. Πληρ. τηλ. 0946/330455, 85310, 86520.
AE46716

ΜΟΝΟΚΑΤΟΙΚΙΑ λουξ στην πόλη της Ρόδου, Παν. Ροδίου 76, με δύο υπνοδωμάτια, πολύ μεγάλο σαλόνι, κουζίνα, Σκαβολίνι, κήπο, ημιεπιπλωμένο. Κατάλληλο και για επαγγελματική χρήση. Πληρ. τηλ. 0944/324488.
AE46717

ΔΙΑΜΕΡΙΣΜΑ 2 υπνοδωματίων και λοιπών χώρων, β' ορόφου, περιοχή Μητροπόλεως Ρόδου. Πληρ. τηλ. 33188.
AE46718

ΓΚΑΡΣΟΝΙΕΡΑ πλήρως επιπλωμένη (ψυγείο, κουζίνα, ηλιακό θερμοσίφωνα). Πληρ. τηλ. 02410/66475, 0945/797129.
AE46719

ΓΚΑΡΣΟΝΙΕΡΑ στην Ιαλυσό, τουλάχιστον για ένα έτος. Πληρ. τηλ. 02410 67417, απόγευμα, 0976140501
AE46712

ΕΝΟΙΚΙΑΖΟΝΤΑΙ: α) **ΔΙΑΜΕΡΙΣΜΑ** με την ημέρα πλήρως εξοπλισμένο και επιπλωμένο στην οδό Βαλαωρίτου 1, β) **ΓΚΑΡΣΟΝΙΕΡΑ** με την ημέρα ή το μήνα, πήρως εξοπλισμένη και επιπλωμένη, στην οδό Σοφούλη 101Β. Πληρ. τηλ. 02410 64040, 0944 500966
AE46713

ΔΙΑΜΕΡΙΣΜΑ 3άρι ισόγειο επί της οδού Λίνδου 85. Πληρ. τηλ. 02410 20671, 24794
AE46703

ΔΙΑΜΕΡΙΣΜΑ ισόγειο 80 τ.μ. επί της Μεγ. Κων/νου, πανταχόθεν ελεύθερο, ευρισκόμενο σε πλατεία. Κατάλληλο για ιατρείο ή άλλη παρεμφερή χρήση. Πληρ. τηλ. 01 972282240
AE46704

ΜΟΝΟΚΑΤΟΙΚΙΑ με κήπο, 3 υπνοδωματίων, κουζίνας, σαλόνι και λοιπών βοηθητικών χώρων επί της Κέννεντυ 30. Πληρ. τηλ. 0944 666182
AE46705

ΔΙΑΜΕΡΙΣΜΑ στην Ανάληψη δύο υπνοδωματίων, λουξ κατασκευής, σχεδόν καινούργιο, 120.000 δρχ. το μήνα. Πληρ. τηλ. 02410 23815, 0945 888501
AE46692

ΓΚΑΡΣΟΝΙΕΡΕΣ καινούργιες, στα Κοσκινού. Πληρ. τηλ. 02410 66473
AE46693

ΔΥΑΡΙ επιπλωμένο (1 υπνοδωμάτιο, μπάνιο, κουζίνα, σαλονάκι με ντιβάνι), 700 μέτρα από την παραλία στην Ιξιά Ιαλυσού. Πληρ. τηλ. 02410 23544
AE46695

Από 1-8-02 **STUDIO** πολυτελούς κατασκευής, επιπλωμένο, κατά προτίμηση σε στρατιωτικούς, στην οδό Παπαναστάση 46, μηνιαίο μίσθωμα 235 ευρώ. Στην τιμή συμπεριλαμβάνονται κοινόχρηστα, νερό και μέρος ρεύματος. Πληρ. τηλ. 0241 0 31708, κ. Βασίλη
AE46696

ΔΙΑΜΕΡΙΣΜΑ 95 τ.μ. έναντι Βενετοκλείου Γυμνασίου Ρόδου στην οδό Καραισκάκη 30 αποτελούμενο, από 2 υπνοδωμάτια-κουζίνα-χωλ-σαλόνι-WC-και αυλή. Πληρ. τηλ. 0241023263 ή 0944/263852 κ. Γιώργο
AE46679

ΓΚΑΡΣΟΝΙΕΡΑ μεγάλη, καινούργια, επιπλωμένη, σε ήσυχη περιοχή της Ρόδου, με ηλεκτρική κουζίνα, ψυγείο, διπλό κρεβάτι, μικρό σαλονάκι, κεντρική κεραία TV, και όλα τα οικιακά σκεύη.Για χρονικό διάστημα πάνω από 11 μήνες τουλάχιστον. Προτιμούνται στρατιωτικοί, εκπαιδευτικοί ή εργένηδες. Αποκλείονται αλλοδαποί. Πληρ. τηλ. 02410 65122, 0946 278872
AE46697

ΓΚΑΡΣΟΝΙΕΡΑ μεγάλη λουξ κατασκευής με την ημέρα από 30 Ιουλίου. Πληρ. τηλ. 093-4016759.
AE46680

ΓΚΑΡΣΟΝΙΕΡΑ πλήρως εξοπλισμένη επί της οδού Ηρακλείου Κρήτης στις 7 Βαγιές κοντά στο φαρμακείο Ματσίγγου. Πληρ. τηλ. 0241027549
AE46678

ΚΑΤΑΣΤΗΜΑ επί της Αλ. Διάκου, 80 τ.μ. Πληρ. τηλ. 02410-31059-0944-526856.
AE46681

STUDIO με τη μέρα που διαθέτουν πολυκουζινάκι και ψυγείο και μεγάλο μπαλκόνι και βρίσκονται πολύ κοντά στην Παλιά Πόλη. Πληρ. τηλ. 02410 95148, 02410 91617.
AE46677

ΔΙΑΜΕΡΙΣΜΑ ισόγειο ενός υπνοδωματίου, σαλόνι, κουζίνα και λοιπών βοηθητικών χώρων επί της οδού Βασιλέως Ηρακλείου αρ. 68. Πληρ. εντός κ. Χαρτοφύλλη.
AE46671

ΚΑΤΑΣΤΗΜΑ επί της Σκεύου Ζερβού αρ. 10 κατάλληλο για Φαρμακείο, Φροντιστήριο ή Εμπορικό. Πληρ. τηλ. 02410 27481-27191.
AE46654

ΚΑΤΟΙΚΙΑ ανεξάρτητη με αυλή, 2 δωματίων, στην Ιαλυσό σε ήσυχη περιοχή (ιδιόκτητο κτήμα), με πανοραμική θέα, πλήρως επιπλωμένη, ηλιακός, κατάλληλη και για θερινές διακοπές. Πληρ. τηλ. 0241037002.
AE46655

ΔΙΑΜΕΡΙΣΜΑ διάρι επί της οδού Μεγάλου Κων/νου 53 δίπλα από το Σούπερ Μάρκετ Σπανός. Μόνο για στρατιωτικούς. Πληρ. τηλ. 02410 25261, κιν. 0977959538.
AE46656

ΔΙΑΜΕΡΙΣΜΑ επί της Μεγάλου Κων/νου. Πληρ. τηλ. 02410 86157
AE46625

ΜΟΝΟΚΑΤΟΙΚΙΑ 200 μ. από την παραλία Αφάντου, με την ημέρα ή τον μήνα, 70 τ.μ., επιπλωμένη και με απεριόριστη θέα στη θάλασσα. Πληρ. τηλ. 02410 20749
AE46626

ΟΡΟΦΟΔΙΑΜΕΡΙΣΜΑ στον τρίτο όροφο με φανταστική πανοραμική θέα στο Ροδίνι. Στο πίσω μέρος του διαμερίσματος υπάρχει ιδιόκτητη περιφραγμένη και πλακόστρωτη αυλή 70 τ.μ. με δύο δωμάτια. Το διαμέρισμα έχει τρία υπνοδωμάτια με εντοιχισμένες ντουλάπες, σαλοτραπεζαρία, δύο (2) μπάνια LUX με έπιπλα μπάνιου και στα δύο και κουζίνα εντοιχισμένη. Εχει ηλιακό θερμοσίφωνα και πολύ μεγάλες βεράντες. Το διαμέρισμα είναι συνδεδεμένο με την κεντρική αποχέτευση. Δεκτές μόνο σοβαρές προτάσεις. Πληρ. τηλ. 0974 562173, 0973 694995.
AE46627

ΖΗΤΩ ΔΙΑΜΕΡΙΣΜΑ ΓΙΑ ΕΝΟΙΚΙΑΣΗ ΜΕ ΤΡΕΙΣ ΚΡΕΒΑΤΟΚΑΜΑΡΕΣ ΚΑΙ ΛΟΙΠΟΥΣ ΒΟΗΘΗΤΙΚΟΥΣ ΧΩΡΟΥΣ. ΣΕ ΑΡΙΣΤΗ ΚΑΤΑΣΤΑΣΗ ΓΙΑ ΜΕΓΑΛΟ ΧΡΟΝΙΚΟ ΔΙΑΣΤΗΜΑ. ΠΛΗΡ. ΤΗΛ. 33682 ΚΑΙ 0936656860 ΚΥΡΙΟ ΜΑΚΗ, ΠΕΡΙΟΧΗ ΑΝΑΛΗΨΗ-ΡΟΔΙΝΙ-ΚΑΡΑΚΟΝΕΡΟ.
ΠΕ46617

TOP PROPERTIES

GEORGIOS S. PIPINOS

ΓΕΩΡΓΙΟΣ Σ. ΠΙΠΙΝΟΣ

ΣΥΜΒΟΥΛΟΙ ΚΑΙ ΕΚΤΙΜΗΤΕΣ ΑΚΙΝΗΤΩΝ

REAL ESTATE AGENCY

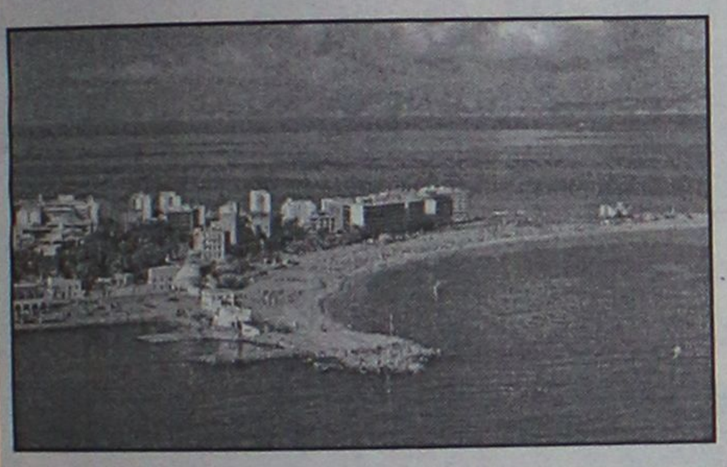

Η "**TOP PROPERTIES**" είναι ατομική επιχείρηση και ανήκει εξ ολοκλήρου στον κ. Γεώργιο Πιπίνο, που από το 1971 ασχολείται αποκλειστικά και μόνο με επενδύσεις και REAL ESTATE, στο νησί της Ρόδου, καθώς και στην ευρύτερη περιοχή της Δωδεκανήσου.

ΑΠΕΥΘΥΝΟΜΑΣΤΕ: Στους **σοβαρούς, απαιτητικούς και επιλεκτικούς** επενδυτές-επιχειρηματίες-ελεύθερους επαγγελματίες, Ελληνες και ξένους, υψηλού εισοδηματικού επιπέδου, που ενδιαφέρονται να κάνουν μια σοβαρή επένδυση προβολής στο νησί της Ρόδου.

ΠΡΟΣΦΕΡΟΥΜΕ: Α) Υπηρεσίες και πληροφορίες που γίνονται σε προσωπικό επίπεδο με εχεμύθεια, διακριτικότητα και σοβαρότητα.
Β) μεγάλη γκάμα υψηλής ποιότητας, ακινήτων, όπως:1) Ξενοδοχεία Α' και Β' κατηγορίας των 600-500-350-300 κλινών, 2) Κεντρικά αστικά ακίνητα κατάλληλα για Τράπεζες-καταστήματα-γραφεία, 3) Παραλιακές εκτάσεις, κατάλληλες για τουριστικές επενδύσεις των 150.000-100.00-70.00-50.000-36.000 τ.μ. και 4) Διαμερίσματα και μεζονέτες προβολής.

ΣΤΟΧΟΣ ΜΑΣ ΕΙΝΑΙ: Να προσφέρουμε στο αγοραστικό μας κοινό υψηλής ποιότητας ακίνητα και ευκαιρίες στο νησί της Ρόδου. Ητριακονταετής και πλέον πείρα μας στον τομέα αυτό αποτελεί εγγύηση.

ΣΥΝΘΗΜΑ ΜΑΣ ΕΙΝΑΙ: Επενδύστε στη ΡΟΔΟ ΤΩΡΑ, σε ακίνητα που ΑΝΤΕΧΟΥΝ ΣΤΟ ΧΡΟΝΟ

Γεώργιος Σ. Πιπίνος
ΜΕΣΙΤΗΣ ΑΣΤΙΚΩΝ ΣΥΜΒΑΣΕΩΝ
Γιατί εμείς γνωρίζουμε καλύτερα!

TOP PROPERTIES is a private concern and Mr George S. Pipinos, its owner, has carved, over the years a reputation for integrity and excellence in the world of Real Estate in the Dodecanese.
AT TOP PROPERTIES we try hard to attract important and selective investors high calibre businessmen/women and discerning professional people, both Greek and foreign, who wish to acquire sabstantial and valuable property on Rhodes.
We offer our expertise and advice privately, discreetly and in strict confidence.
We keep a comprehensive list of real estate of the highest specifications
a. A' and B' class hotels (600, 500, 350, 300 beds capacity)
b. Centrally situated office buildings and other business premises.
c. Seaside land, ideal for development (hotels, holiday resorts, etc), of 150.000, 100.00, 70.000, 50.000, 36.000 sq.m.
d. Luxury apartments, maisonettes, detached, semi-detached and terraced houses.
Our aim is to give our clients the opportunity to Qcquire value for money, first class real estate on Rhodes. Our 30-year-old experience in Real Estate is our warranty.
Our motto is Invest in Rhodes, Invest in property, It stands the test of time.

TOP PROPERTIES
and George Pipinos
Because we know best



ΚΕΝΝΕΝΤΥ 38, ΡΟΔΟΣ, 85 100, ΤΗΛ. (0241) 23895, 38243, κιν. (094)-4-676003 FAX: (0241) 20883
38 KENNEDY STR., RHODES, 85 100, TEL. (0241) 23895, 38243, mob. (094)-4-676003 FAX: (0241) 20883

ΠΙΠΙΝΟΣ

ΑΞΙΟΛΟΓΕΣ ΠΑΡΑΘΕΡΙΣΤΙΚΕΣ ΚΑΤΟΙΚΙΕΣ

- Λίνδος-Ψάλτος
- Γεννάδι
- Σύμη

ΠΩΛΟΥΝΤΑΙ

Πληρ. τηλ. 02410/23895 και 0944390803

ΠΙΠΙΝΟΣ

ΕΝΟΙΚΙΑΖΟΝΤΑΙ

ΓΡΑΦΕΙΑ επί της Οδού Καρπάθου, αρ. 41. 1ος και 2ος όροφος με πρόσοψη επί της Οδού Γαλλίας και στον ακάλυπτο χώρο της οδού Καρπάθου.

Πληρ. τηλ. 02410/23895 και 0944676003

ΖΗΤΕΙΤΑΙ

άμεσα για μίσθωση

ΚΑΤΑΣΤΗΜΑ σε κεντρικό σημείο της Παλιάς Πόλης με εμβαδόν τουλάχιστον 100 τ.μ.

Πληροφορίες ΡΟΔΙΑΚΗ ΚΤΗΜΑΤΙΚΗ, Ανέστης & Σάββας Σαββαΐδης, τηλ. 02410 26281, 0944 421015

ενοικιασεις

συνέχεια από την προηγούμενη

ΔΙΑΜΕΡΙΣΜΑ ΠΛΗΡΩΣ ΕΠΙΠΛΩΜΕΝΟ 50 Τ.Μ. (2ος ΟΡΟΦΟΣ) ΣΤΗΝ Ο-ΔΟ ΠΑΠΑΛΟΥΚΑ 49Β, ΡΟΔΟΣ. ΠΛΗΡ. ΤΗΛ. 0942790896 ΚΑΙ 02410/25444. ΠΕ46615

ΔΙΑΜΕΡΙΣΜΑ, στην Ιαλυσό με την ημέρα/με τον μήνα 500 μέτρα από την παραλία, στον 4ο όροφο με απεριόριστη θέα. Πλήρως επιπλωμένο, 2 υπνοδωμάτια, κουζίνα, μπάνιο, σαλόνι, βεράντες. Διαθέτει φούρνο, ψυγείο, πλυντήριο ρούχων, τηλεόραση, ραδιοκασετόφωνο, ανεμιστήρας. Πληρ. κ. Χρυσάνθου 0946352554, 0241068782 από 16.00-20.00. ΑΕ46608

ΕΝΟΙΚΙΑΖΕΤΑΙ ΧΩΡΟΣ ΔΙΠΛΑ ΣΕ ΦΡΟΝΤΙΣΤΗΡΙΟ ΑΓΓΛΙΚΩΝ, ΚΑΤΑΛΛΗΛΟΣ ΓΙΑ ΦΡΟΝΤΙΣΤΗΡΙΟ Ο-ΠΟΙΑΣΔΗΠΟΤΕ ΑΛΛΗΣ ΞΕΝΗΣ ΓΛΩΣΣΑΣ Ή ΓΙΑ ΟΠΟΙΟΔΗΠΟΤΕ ΑΛΛΟ ΜΑΘΗΜΑ (ΤΑ ΓΕΡΜΑΝΙΚΑ ΘΑ ΠΡΟΤΙΜΗΘΟΥΝ). ΠΛΗΡ. ΤΗΛ. 02410 38411 ΠΕ46594

ΙΣΟΓΕΙΟ ΔΙΑΜΕΡΙΣΜΑ στη Θεμ. Σοφούλη, 3 υπνοδωματίων, πολυτελούς κατασκευής με όλες τις σύγχρονες προδιαγραφές, με μηνιαίο μίσθωμα 200.000 δρχ. Πληρ. ΡΟΔΙΑΚΗ ΚΤΗΜΑΤΙΚΗ, τηλ. 26281, 0944243452, 0944421015 ΑΕ46597

ΕΝΟΙΚΙΑΖΟΝΤΑΙ: 1) στην προέκταση της οδού Αυστραλίας **γραφείο** 60 τ.μ. α' ορόφου, κατάλληλο για λογιστικό γραφείο ή για οποιανδήποτε άλλη επαγγελματική χρήση με μηνιαίο μίσθωμα 120.000 δρχ., 2) **Κατάστημα** στην Ψαροπούλα, 55 τ.μ. κατάλληλο για πρακτορείο, κομμωτήριο, ενοικιάσεως αυτοκινήτων (Rent a car), ινστιτούτο αισθητικής, ιατρείο και για οποιαδήποτε άλλη εμπορική ή επαγγελματική χρήση, με μηνιαίο μίσθωμα δρχ. 400.000, 3) **Κατάστημα** κεντρικό στην Εθνάρχου Μακαρίου, 54 τ.μ. Πληρ. ΡΟΔΙΑΚΗ ΚΤΗΜΑΤΙΚΗ, τηλ. 26281, 0944243452, 0944421015 ΑΕ46601

ΔΙΑΜΕΡΙΣΜΑ 60 τ.μ. καινούργιο, έναντι ξενοδοχείου ΜΙΡΑ ΜΑΡΕ στην Ιξιά. Πληρ. τηλ. 02410 96150, 0937047406 ΑΕ46602

2 ΧΩΡΟΙ ΓΙΑ ΓΡΑΦΕΙΑ Ή ΑΛΛΗ ΕΠΑΓΓΕΛΜΑΤΙΚΗ ΧΡΗΣΗ 142 Τ.Μ. ΚΑΙ 170 Τ.Μ. ΣΤΙΣ 100 ΧΟΥΡΜΑΔΙΕΣ. ΠΛΗΡ. ΤΗΛ. 0241023701, 0972120816 ΠΕ46532

ΕΞΟΧΙΚΗ ΚΑΤΟΙΚΙΑ ΓΙΑ ΟΣΟ ΧΡΟΝΙΚΟ ΔΙΑΣΤΗΜΑ ΘΕΛΕΤΕ, ΠΛΗΡΩΣ ΕΠΙΠΛΩΜΕΝΗ, ΜΕ AIR CONDITION, ΣΤΗΝ ΜΑΓΕΥΤΙΚΗ ΠΕΡΙΟΧΗ "ΠΕΥΚΩΝ" ΛΙΝΔΟΥ, ΠΟΥ ΑΠΟΤΕΛΕΙΤΑΙ ΑΠΟ ΔΥΟ (2) ΥΠΝΟΔΩΜΑΤΙΑ, ΚΟΥΖΙΝΑ - ΣΑΛΟΝΙ, ΔΙΑΔΡΟΜΟ, WC, ΜΕ ΜΕΓΑΛΗ ΑΥΛΗ ΚΑΙ ΧΩΡΑΦΙ 2 ΣΤΡΕΜΜΑΤΩΝ ΜΕ ΕΙΣΟΔΟ ΑΠΟ ΤΟΝ ΚΕΝΤΡΙΚΟ ΔΡΟΜΟ ΠΕΥΚΩΝ - ΛΑΡΔΟΥ ΚΑΙ ΕΞΟΔΟ ΠΡΟΣ ΤΗ ΘΑΛΑΣΣΑ. ΠΛΗΡ. ΤΗΛ. 02410 2777 ΠΕ46603

ΔΙΑΜΕΡΙΣΜΑΤΑ ΠΟΛΥΤΕΛΗ ΜΟΝΟΧΩΡΑ ΚΑΙ ΔΙΧΩΡΑ ΜΕ ΚΛΙΜΑΤΙΣΜΟ (ΨΥΞΗ, ΘΕΡΜΑΝΣΗ), ΠΛΗΡΩΣ ΕΠΙΠΛΩΜΕΝΑ, ΒΕΡΑΝΤΕΣ ΚΑΙ ΗΛΙΑΚΟΥΣ. ΤΙΜΕΣ ΧΑΜΗΛΕΣ ΙΔΙΑΙΤΕΡΑ ΣΕ ΕΚΠΑΙΔΕΥΤΙΚΟΥΣ, ΣΤΡΑΤΙΩΤΙΚΟΥΣ, ΣΠΟΥΔΑΣΤΕΣ. ΣΤΟ ΠΑΡΑΔΕΙΣΙ ΤΗΣ ΡΟΔΟΥ. ΠΛΗΡ. ΤΗΛ. 81210 Ή 33349 Ή 0974 107374. ΠΕ46588

ΓΚΑΡΣΟΝΙΕΡΑ ΕΠΙΠΛΩΜΕΝΗ ΚΑΤΑΛΛΗΛΗ ΓΙΑ ΦΟΙΤΗΤΗ, Β' ΟΡΟΦΟΣ ΦΩΤΕΙΝΗ, ΠΛΗΣΙΟΝ ΑΣΟΕ, Ε.Μ.Π. ΚΑΙ ΣΤΑΘΜΟ ΤΡΑΙΝΟΥ. ΕΝΟΙΚΙΟ 280 ΕΥΡΩ. ΠΛΗΡ. ΤΗΛ. 0944414547. ΠΖ46581

ΚΑΤΑΣΤΗΜΑ 50 Τ.Μ. 28ΗΣ ΟΚΤΩΒΡΙΟΥ 50, ΡΟΔΟΣ. ΠΛΗΡ. ΤΗΛ. 0945-276152 ΚΑΙ 0945-436363. ΠΕ46539

ΠΩΛΟΥΝΤΑΙ

1) Πωλούνται κατοικίες 160 τ.μ. σε μπετά στην περιοχή Φαληρακίου.
2) Πωλείται ημιτελής μονοκατοικία σε μεγάλο οικόπεδο με απεριόριστη θέα στο Φιλέρημο.
3) Πωλούνται καταστήματα και εμπορικές αποθήκες στην Ιαλυσό.

Για περισσότερες πληροφορίες επικοινωνήστε στο τηλ. 093-7168237 κ. Στέργος

ΠΩΛΕΙΤΑΙ

από ιδιοκτήτη

λόγω αναχώρησης στο εξωτερικό, **αυτοτελής μονοκατοικία** 105 τ.μ., ελεύθερη γύρω - γύρω με μεγάλες αυλές και δέντρα, ήσυχη σε απόσταση 100 μ. από την πλατεία ΡΟΔΙΝΙ

Πληρ. τηλ. 02440-31744/5

ΟΙΚΟΔΟΜΙΚΕΣ ΕΠΙΧΕΙΡΗΣΕΙΣ ΤΖΟΓΙΑ ΜΑΡΙΑ & ΥΙΟΙ

Πωλούνται μεζονέτες 120 τ.μ., πολυτελούς κατασκευής, ανεξάρτητες, σε οικόπεδο 300 τ.μ. η κάθε μία επί των οδών Ευρώπης-Βελιγραδίου (περιοχή Ροδίνι).

Τηλ. επικοινωνίας 02410-30069

ΠΩΛΕΙΤΑΙ ΜΠΟΥΤΙΚ ΕΝΔΥΜΑΤΩΝ

που στεγάζεται σε κατάστημα 54 τ.μ. συν 54 τ.μ. πατάρι, βρίσκεται στο κέντρο της πόλης και βλέπει πλατεία Κύπρου (με ή χωρίς το εμπόρευμα) λόγω αναχωρήσεως στο εξωτερικό.

Πληρ. τηλ. 02410-76144 και 0945466979

ΤΣΑΜΠΙΚΟΣ ΤΣΑΚΙΡΗΣ

ΠΟΛΙΤΙΚΟΣ ΜΗΧ/ΚΟΣ ΕΡΓΟΛΗΠΤΗΣ ΔΗΜΟΣΙΩΝ ΕΡΓΩΝ
ΑΤΤΑΒΥΡΟΥ 56 ΡΟΔΟΣ

ΠΩΛΕΙΤΑΙ

ΟΡΟΦΟΔΙΑΜΕΡΙΣΜΑ

σε μικρή νεοανεγειρόμενη τριόροφη οικοδομή, τριών οροφοδιαμερισμάτων, επιφ. 75 τ.μ. συν 4 τ.μ. ημιυπ. χώρου, επί της οδού Συρακουσών στο Καρακόνερο.

Πληρ. τηλ. 02410/35139

ΚΤΗΜΑΤΟΜΕΣΙΤΙΚΟ ΓΡΑΦΕΙΟ

ΕΥΡΩΚΤΗΜΑΤΙΚΗ

ΕΥΣΤΑΘΙΟΥ

ΜΕΣΙΤΕΣ ΣΥΜΒΟΥΛΟΙ ΜΕΛΕΤΗΤΕΣ

αγορές, πωλήσεις, εκτιμήσεις, αντιπαροχές, μισθώσεις ακινήτων, επενδυτικές προτάσεις, αρχιτεκτονικές μελέτες
ΞΕΝΟΔΟΧΕΙΑ - ΠΑΡΑΛΙΑΚΕΣ ΕΚΤΑΣΕΙΣ - ΚΕΝΤΡΙΚΑ ΑΚΙΝΗΤΑ - ΟΙΚΟΠΕΔΑ - ΜΟΝΟΚΑΤΟΙΚΙΕΣ - ΔΙΑΜΕΡΙΣΜΑΤΑ - ΑΓΡΟΤΕΜΑΧΙΑ

ΜΟΝΟΚΑΤΟΙΚΙΕΣ-ΜΑΙΖΟΝΕΤΕΣ

	ΔΡΑΧΜΕΣ	ΕΥΡΩ-€
120τ.μ.-Ροδίνι σε 300τ.μ. οικόπ.	74εκ.	217.168,0
145τ.μ.-Μόντε Σμιθ σε 200τ.μ. οικόπ.	90εκ.	264.123,2
168τ.μ.-Μόντε Σμιθ σε 400τ.μ. οικόπ.	120εκ.	352.164,3
180τ.μ.-Ανάληψη (ημιτελής)	55εκ.	161.408,6
180τ.μ.-Ροδίνι σε 210τ.μ. οικόπ.	85εκ.	249.449,7
112τ.μ.-Ιαλυσός σε 297τ.μ. οικόπ.	67εκ.	196.625,0
118τ.μ.-Ιαλυσός σε 238τ.μ. οικόπ.	68εκ.	199.559,7
120τ.μ.-Ιαλυσός σε 300τ.μ. οικόπ.	70εκ.	205.429,2
150τ.μ.-Ιαλυσός σε 1000τ.μ. οικόπ.	90εκ.	264.123,2
153τ.μ.-Ιαλυσός σε 377τ.μ. οικόπ.	75εκ.	220.102,7
155τ.μ.-Ιαλυσός σε 1000τ.μ. οικόπ.	93εκ.	272.927,3
180τ.μ.-Ιαλυσός σε 300τ.μ. οικόπ.	85εκ.	249.449,7
190τ.μ.-Ιαλυσός σε 2000τ.μ. οικόπ.(μπετά)	45εκ.	132.061,6
200τ.μ.-Ιαλυσός σε 1000τ.μ. οικόπ.	95εκ.	278.796,7
200τ.μ.-Ιαλυσός σε 400τ.μ. οικόπ.	85εκ.	249.449,7
154τ.μ.-Κοσκινού σε 300τ.μ. οικόπ.	78εκ.	228.906,8
170τ.μ.-Κοσκινού σε 4000τ.μ. οικόπ.	170εκ.	498.899,4
180τ.μ.-Κοσκινού (ημιτελής)	36εκ.	105.649,3
210τ.μ.-Κοσκινού (μπετά) σε 600τ.μ. οικ.	35εκ.	102.714,6
240τ.μ.-Κοσκινού σε 1000τ.μ. οικόπ.	120εκ.	352.164,3
160τ.μ.-Ασγούρου σε 2000τ.μ. οικόπ.	60εκ.	176.082,1
255τ.μ.-Ασγούρου σε 1450τ.μ. οικόπ.	60εκ.	176.082,1
175τ.μ.-Κρεμαστή σε 2725τ.μ.οικ.(εντόςοικισμ.)	210εκ.	616.287,6
60τ.μ.-Μαλώνα σε 75τ.μ. οικόπ.	8εκ.	23.477,6
80τ.μ.-Μαλώνα σε 110τ.μ οικόπ.	17εκ.	49.889,9
140τ.μ.-Μαλώνα σε 290τ.μ. οικόπ.	45εκ.	132.061,6
80τ.μ.-Πυλώνα σε 2000τ.μ. οικόπ.	28εκ.	82.171,6
120τ.μ.-Πυλώνα σε 1000τ.μ. οικόπ.	70εκ.	205.429,2
330τ.μ.-Πυλώνα σε 1500τ.μ. οικόπ.	120εκ.	352.164,3
100τ.μ.-Γεννάδι σε 210τ.μ. οικόπ.	32εκ.	93.910,4
120τ.μ.-Γεννάδι σε 700τ.μ. οικόπ.	65εκ.	190.755,6
140τ.μ.-Γεννάδι σε 1000τ.μ. οικόπ.(κύμα)	85εκ.	249.449,7
140τ.μ.-Γεννάδι σε 1000τ.μ. οικόπ.	80εκ.	234.776,2
155τ.μ.-Γεννάδι σε 400τ.μ. οικόπ.(ημιτελ.)	55εκ.	161.408,6
200τ.μ.-Γεννάδι σε 4000τ.μ. οικόπ.(κύμα).	200εκ.	586.940,5
130τ.μ.-Λαχανιά σε 1266τ.μ. οικόπ.(κύμα).	75εκ.	220.102,7
140τ.μ.-Λαχανιά σε 1000τ.μ. οικόπ.(κύμα).	85εκ.	249.449,7
157τ.μ.-Λαχανιά σε 1200τ.μ. οικόπ.(κύμα).	87εκ.	255.319,1
65τ.μ.-Κιοτάρι σε 1000τ.μ. οικόπ.	26εκ.	76.302,2

ΟΙΚΟΠΕΔΑ

	ΔΡΑΧΜΕΣ	ΕΥΡΩ-€
ΡΟΔΟΣ		
180τ.μ. στους Δασκάλους Σ.Δ.=1,2	25εκ.	73.367,5
241τ.μ. στη Σμύρνης	18εκ.	52.824,6
300τ.μ. στον συν/μό Απόλλων' Σ.Δ.=0,6	21εκ.	61.628,7
381τ.μ. στην Λονδίνου Σ.Δ.=0,8	30εκ.	88.041,0
558τ.μ. στην Λίνδου Σ.Δ.=0,8	62εκ.	181.951,5
632τ.μ. στη Φιλερήμου	53εκ.	155.539,2
ΚΟΣΚΙΝΟΥ		
2100τ.μ. στη Ρόδου-Λίνδου με άδ.οικ.	60εκ.	176.082,1
2100τ.μ. στη θέση Πέζουλας με άδ.οικ.	32εκ.	93.910,4
2000τ.μ. στη θέση Πέζουλας με άδ.οικ.	26εκ.	76.302,2
2400τ.μ. στη θέση Αγ. Ιωάννης	43εκ.	126.192,2
4000τ.μ. στη θέση Ξηρόκαμπος	60εκ.	176.082,1
4000τ.μ. στη θέση Πέζουλας	52εκ.	152.604,5
4000τ.μ. Πανοραμικό	60εκ.	176.082,1
4000τ.μ. στη θέση Πέζουλας	60εκ.	176.082,1
4000τ.μ. στη Ρόδου-Λίνδου με άδ.οικ.	85εκ.	249.449,7
4000τ.μ. στο Φυτώριο	37εκ.	108.584,0
4500τ.μ. στην επαρχιακή οδό	90εκ.	264.123,2
8570τ.μ. επί της Ρόδου-Λίνδου (Τσαίρι)	129εκ.	378.576,6
9700τ.μ. επί της Ρόδου-Λίνδου	250εκ.	733.675,7
ΑΣΓΟΥΡΟΥ		
4000τ.μ. στην επαρχ.οδό	80εκ.	176.082,1
4000τ.μ. στην Αγ. Βαρβάρα	38εκ.	111.518,7
4000τ.μ. με βιοτεχνική άδεια	47εκ.	234.776,2
4200τ.μ. στην παρ. Αγγ. Σικελιανού	65εκ.	137.931,0
ΑΦΑΝΤΟΥ		
360τ.μ. εντός οικισμού	12εκ.	35.216,4
2340τ.μ. στα Κολύμπια επί της Εθν.οδού.	31εκ.	90.975,7
4780τ.μ. στον παραλ.δρόμο προς Κολύμπια.	29εκ.	85.106,3
5000τ.μ. επί της Εθν. Οδού & επί της Γέφυρας.	150εκ.	440.205,4
5751τ.μ. στα Κολύμπια επί της οδού Ευκαλύπτων.	50εκ.	146.735,1
ΙΑΛΥΣΟΣ		
300τ.μ. κοντά στον Μαρινόπουλο Σ.Δ.=0,4.	18εκ.	52.824,6
2000τ.μ. επί της Λεωφ. Ρόδου-Κρεμαστής	70εκ.	205.429,2
2000τ.μ. στη θέση Βουνάρα με άδ.οικόδ.	40εκ.	117.388,1
2000τ.μ. στη θέση Βουνάρα Μόσχου.	38εκ.	111.518,7
4000τ.μ. στους προποδ. Φιλερήμου.	50εκ.	88.041,0
8700τ.μ. στο Κανδυλί	30εκ.	281.731,4

ΔΙΑΜΕΡΙΣΜΑΤΑ

	ΔΡΑΧΜΕΣ	ΕΥΡΩ-€
35τ.μ. στους Δασκάλους	15εκ.	44.020,5
48τ.μ. στο Αραπάκι	21εκ.	61.628,7
60τ.μ. στο Ροδίνι	27εκ.	79.236,9
72τ.μ. στην Ιξιά	25εκ.	73.367,5
74τ.μ. στην Ανάληψη	35εκ.	102.714,6
75τ.μ. στο Καρακόνερο	41εκ.	120.322,8
80τ.μ. στην Ιξιά	42εκ.	123.257,5
80τ.μ. στο Ροδίνι	34εκ.	99.779,9
82τ.μ. στο Ζέφυρος	36εκ.	105.649,3
83τ.μ. στο Ροδίνι	37εκ.	108.584,0
88τ.μ. στην Ιξιά	30εκ.	88.041,0
90τ.μ. στη Ψαροπούλα	46εκ.	134.996,3
90τ.μ. στους Δασκάλους(ημιτελ.)	21εκ.	61.628,7
90τ.μ. στη Ψαροπούλα	49εκ.	143.800,4
90τ.μ. στην Ανάληψη	38εκ.	111.518,7
92τ.μ. στην Ιξιά	43εκ.	126.192,2
94τ.μ. στο Ζέφυρος	40εκ.	117.388,1
96τ.μ. στο Καρακόνερο	43εκ.	126.192,2
98τ.μ. στο Ζέφυρος	40εκ.	117.388,1
103τ.μ. στο Ροδίνι	46εκ.	134.996,3
108τ.μ. στον Αγ. Νικόλαο	28εκ.	82.171,6
110τ.μ. στον Αγ. Γεώργιο	25εκ.	73.367,5
114τ.μ. στους Δασκάλους	63εκ.	184.886,2
118τ.μ. στο Αραπάκι	51εκ.	149.669,8
118τ.μ. στο Ζέφυρος	53εκ.	155.539,2
120τ.μ. στην Ιξιά	30εκ.	88.041,0
123τ.μ. στο Αραπάκι	52εκ.	152.604,5
123τ.μ. στο Ροδίνι	55εκ.	161.408,6
123τ.μ. στην Ανάληψη	55εκ.	161.408,6
125τ.μ. στο Ροδίνι	56εκ.	164.343,3
125τ.μ. στην Ιξιά	53εκ.	155.539,2
128τ.μ. στο Καρακόνερο	58εκ.	170.212,7
128τ.μ. στον Αγ. Ιωάννη	71εκ.	208.363,9
128τ.μ. στην Ανάληψη	61εκ.	179.016,8
134τ.μ. στη Ψαροπούλα	38εκ.	111.518,7
135τ.μ. στη Ψαροπούλα	75εκ.	220.102,7
136τ.μ. στην Ανάληψη	21εκ.	61.628,7
162τ.μ. στους Αγ. Αναργύρους.	40εκ.	117.388,1
180τ.μ. στον Αγ. Νικόλαο	65εκ.	190.755,6

ΚΑΤΑΣΤΗΜΑΤΑ-ΓΡΑΦΕΙΑ

	ΔΡΑΧΜΕΣ	ΕΥΡΩ-€
30τ.μ. στο Φαληράκι	35εκ.	102.714,6
30τ.μ. στο Φαληράκι με 30τ.μ. υπόγειο	75εκ.	220.102,7
30τ.μ. στην ακτή Μιαούλη	80εκ.	234.776,2
32τ.μ. στον Αρχάγγελο (κέντρο)	19εκ.	55.759,3
39τ.μ. στη Γαριβάλδη	13εκ.	38.151,1
43τ.μ. στη Σωκράτους	240εκ.	704.328,6
45τ.μ. στο Φαληράκι με αντίστοιχο υπόγειο & 45τ.μ. όροφο	95εκ.	278.796,7
48τ.μ. στο κέντρο πόλεως	100εκ.	293.470,2
50τ.μ. στην Αλεξ. Διάκου	50εκ.	146.735,1
50τ.μ. στην Καρπάθου	65εκ.	190.755,6
50τ.μ. στο εμπορικό Κέντρο Φώκιαλη	18εκ.	52.824,6
50τ.μ. στην Θεσσαλονίκης	21εκ.	61.628,7
60τ.μ. στην Αλ. Διάκου	65εκ.	190.755,6
65τ.μ. στον Αρχάγγελο (Κέντρο)	38εκ.	111.518,7
95τ.μ. στην Παλιά Πόλη σε 287τ.μ. οικ.	170εκ.	498.899,4
97τ.μ. στην 28ης Οκτωβρίου ισόγειο	38εκ.	111.518,7
115τ.μ. στην Καποδιστρίου	50εκ.	146.735,1
125τ.μ. στην Ιαλυσό - Λεωφ.Ηρακλειδών.	53εκ.	155.539,2
127τ.μ. στη Σκεύου Ζερβού	37εκ.	108.584,0
160τ.μ. στην Αγίου Φανουρίου	90εκ.	264.123,2

ΖΗΤΟΥΝΤΑΙ ΔΙΑΜΕΡΙΣΜΑΤΑ, ΚΑΤΑΣΤΗΜΑΤΑ, ΟΙΚΟΠΕΔΑ ΕΝΤΟΣ Ή ΕΚΤΟΣ ΠΟΛΕΩΣ, ΟΙΚΟΠΕΔΑ ΓΙΑ ΠΩΛΗΣΗ - ΑΝΤΙΠΑΡΟΧΗ, ΔΑΝΕΙΑ ΔΕΚΤΑ, ΕΥΚΟΛΙΕΣ ΠΛΗΡΩΜΗΣ

ΕΥΡΩΚΤΗΜΑΤΙΚΗ
η ακίνητη αξία σας

Εθνικής Αντίστασης 83 (πρώην Άννης Μαρίας) δίπλα στην ALPHA BANK
Τηλ.02410 73819,74917 Κιν. 0944/374546, 0945/292030 FAX.02410 38641

ΙΩΑΝΝΗΣ & ΜΙΧΑΛΗΣ ΕΥΣΤΑΘΙΟΥ

ΕΝΟΙΚΙΑΣΕΙΣ

συνέχεια από την προηγούμενη

ΔΙΑΜΕΡΙΣΜΑ 100 τ.μ. για φοιτητές. Μιχαλακοπούλου-Αθήνα, 550 ευρώ. Πληρ. τηλ. 0944471236. ΑΕ46520

ΜΟΝΟΚΑΤΟΙΚΙΑ 150 τ.μ. με κήπο στην περιοχή Ασγούρου. Πληρ. τηλ. 02410/67216 και 0945152258. ΑΕ46506

ΑΠΟΘΗΚΗ 700 τ.μ. με ράμπα έναντι Μαρινόπουλου (επί της λεωφ. Ρόδου-Καλλιθέας). Πληρ. τηλ. 02410 24967. Από 10.00-14.00 μ.μ. ΑΕ46470

ΙΣΟΓΕΙΟΣ ΧΩΡΟΣ, κατάλληλος για κατάστημα ή και για αποθήκη 125 τ.μ. με αυλή 80 τ.μ. στην περιοχή Δασκάλων. Πληρ. τηλ. 34490 (πρωί) και 61701, 65125 (απόγευμα). ΑΕ46340

ΚΑΤΑΣΤΗΜΑ για κομμωτήριο-ΠΡΟΠΟ κ.λπ., Θεμιστοκλή Σοφούλη 8. Πληρ. τηλ. 0241020079 και 0241038646. ΑΕ46242

STUDIOS και διαμερίσματα σε ήσυχη περιοχή στην Κρεμαστή με την ημέρα για διακοπές, επιπλωμένα με πολυκουζινάκι, WC, μπαλκόνια, κήπο με γκαζόν, πάρκιν. Τιμές studios 15 ευρώ, Διαμερίσματα 22 ευρώ Πληρ. τηλ. 0937606824, 0241095695, 0241095487 ΑΕ4610

ΧΩΡΟΣ, κατάλληλος για κατάστημα 100 τ.μ., ή γραφείο, επί της οδού Μαραθώνος 18, συνοικία Ροδίνι. Πληρ. τηλ. 0241073278, κιν. 0932406638. ΑΕ45851

ΚΑΤΑΣΤΗΜΑ ισόγειο, με πατάρι και τουαλέτα, 55 τ.μ. περίπου, επί της οδού Κολοκοτρώνη. Πληρ. τηλ. 02410/24856 και 02410/75766. ΑΕ45854

ΔΙΑΜΕΡΙΣΜΑ, στην Ηρώων Πολυτεχνείου 5, 120 τ.μ. Πληροφορίες στα τηλ. 25151 και 21955 από 9-2 π.μ. και 6-10 μ.μ. ΑΕ45853

ΕΝΟΙΚΙΑΖΕΤΑΙ: 1) Κατάστημα στη "Ψαροπούλα", 55 τ.μ. κατάλληλο για πρακτορείο, κομμωτήριο, ενοικιάσεως αυτοκινήτων (Rent a car), Ινστιτούτο Αισθητικής, ιατρείο και για οποιαδήποτε άλλη εμπορική ή επαγγελματική χρήση, με μηνιαίο μίσθωμα δρχ. 400.000. 2) Κατάστημα στη Κορδιγκτώνος 120 τ.μ. με μηνιαίο μίσθωμα 250.000 ΡΟΔΙΑΚΗ ΚΤΗΜΑΤΙΚΗ, τηλ. 26281, 35476 κιν. 0944/243452 και 0944/421015. ΑΕ45811

ΔΙΑΜΕΡΙΣΜΑ 100 τ.μ., 3 υπνοδωμάτια, σαλόνι, κουζίνα, με ηλιακό θερ/να, στον Α' όροφο, (διόροφης οικοδομή), επί της Κυρήνης αριθ. 12, στη Ρόδο. Πληρ. τηλ. 0241028727 ΑΕ46048

ΧΩΡΟΣ 120 τ.μ. για γραφείο με υπόγειο 100 τ.μ. και τουαλέτες. Πληρ. τηλ. 0241022770 από 10.00-13.00 ΑΕ41773

ΔΙΑΜΕΡΙΣΜΑΤΑ επιπλωμένα, λουξ, δίκλινα, τρίκλινα και τετράκλινα με την ημέρα και τον μήνα για την σαιζόν έως 30 Σεπτεμβρίου με όλα τα οικιακά σκεύη και ηλιακό, οδός Μητροπόλεως. Πληρ. τηλ. 02410/29362, 097/7896444. ΑΕ46001

ΙΣΟΓΕΙΟ 70 τ.μ. στην Ιωάν. Καζούλη για γραφείο-ιατρείο-επαγγελματική στέγη. Πληρ. τηλ. 32902. ΑΕ42425

ΚΑΤΑΣΤΗΜΑ 75 τ.μ. με βιτρίνα 6,50 μ. σε εμπορικό δρόμο της Παλιάς Πόλης της Ρόδου. Πληρ. τηλ. 09.44.88.11.22 και 37.753 ΧΑΕ111

ΚΑΤΑΣΤΗΜΑ στην οδό Γρίβα κάτω από το ξενοδοχείο "ΝΤΙΑΝΑ". ΠΛΗΡ. ΤΗΛ. 02410 27896 και 02410 78905 ΑΕ44298

STUDIOS ΜΕ ΤΟ ΜΗΝΑ Η ΤΗΝ ΗΜΕΡΑ ΠΛΗΡΩΣ ΕΠΙΠΛΩΜΕΝΑ ΜΕ ΠΟΛΥΚΟΥΖΙΝΑΚΙ, ΨΥΓΕΙΟ, ΝΤΟΥΖ, W.C., ΤΗΛΕΦΩΝΟ, ΜΠΑΛΚΟΝΙ, ΖΕΣΤΟ ΝΕΡΟ ΕΠΙ 24ΩΡΟΥ ΒΑΣΕΩΣ ΣΤΗΝ ΠΙΟ ΗΣΥΧΗ ΠΕΡΙΟΧΗ ΤΗΣ ΠΟΛΗΣ (ΠΕΡΙΟΧΗ ΔΑΣΚΑΛΩΝ), ΟΔΟΣ ΜΑΝΩΛΗ ΠΑΠΑΜΑΝΩΛΗ ΑΡΙΘΜ. 12, ΚΑΘΕΤΟΣ ΕΠΙ ΤΗΣ ΣΤΕΛΙΟΥ ΚΩΤΙΑΔΗ. ΠΛΗΡ. ΤΗΛ. 37244.

ΚΑΤΑΣΤΗΜΑ, 65 Τ.Μ. ΣΤΗΝ ΟΔΟ ΜΑΡΚΟΥ ΚΛΑΔΑΚΗ 13 (ΑΝΑΛΗΨΗ). ΠΛΗΡ. ΤΗΛ. 0241023229.

ΕΝΟΙΚΙΑΖΕΤΑΙ Ή ΠΩΛΕΙΤΑΙ ΕΠΙΧΕΙΡΗΣΗ BAR-CLUB ΣΤΗΝ ΠΑΡΑΛΙΑ ΚΡΕΜΑΣΤΗΣ ΠΛΗΡΩΣ ΕΞΟΠΛΙΣΜΕΝΗ 200 Τ.Μ. ΣΕ ΜΕΓΑΛΟ ΟΙΚΟΠΕΔΟ ΜΕ ΔΙΚΟ ΤΟΥ PARKING ΠΑΝΩ ΣΤΟ ΚΥΜΑ. ΠΛΗΡ. ΤΗΛ. 0973011156 ΚΑΙ 0241096814 ΜΕΤΑ ΤΙΣ 21.30 Μ.Μ. ΠΕ44374

πωλησεις ακινητων & επιχειρησεων

ΚΑΦΕΤΕΡΙΑ, επιχείρηση, σε εμπορικό κέντρο, πλησίον δημόσιας υπηρεσίας, τράπεζας κ.λπ. Πλήρως εξοπλισμένη. Πληρ. Εμμ. Κρανίδης, μεσίτης τηλ. 27082, 0944347405 και 0241030477, 0944425531. ΑΟ46747

ΠΩΛΟΥΝΤΑΙ: 1) Μεζονέτα στο Ροδίνι, 148 τ.μ. με γκαράζ 46 τ.μ. LUX κατασκευής. 2) Μεζονέτα 112 τ.μ. πάροδος Ατταβύρου, 3) Στην Παστίδα μεζονέτες 130 τ.μ. με οικόπεδο εντός σχεδίου. Πληρ. κυρία Μαρίνα, «ΚΤΗΜΑΤΙΚΗ ΠΡΟΟΠΤΙΚΗ», τηλ. 02410/37906 και 0972292958. ΑΟ46746

ΠΩΛΟΥΝΤΑΙ: 1) Διαμερίσματα στα Κοσκινού 100 τ.μ. με τζάκι, θέρμανση και ηλιακό. Τιμή προσιτή. 2) Διαμερίσματα 80 τ.μ. στην Ιαλυσό και Ιξιά, 3) Διαμέρισμα 100 τ.μ. πάροδος Ατταβύρου, σε μαρμαροσοβά ή και τελειωμένο. Πληρ. κυρία Μαρίνα, «ΚΤΗΜΑΤΙΚΗ ΠΡΟΟΠΤΙΚΗ», τηλ. 02410/37906 και 0972292958. ΑΟ46745

ΕΠΙΧΕΙΡΗΣΗ ΠΙΤΣΑΡΙΑΣ (ΕΠΙ ΤΗΣ ΗΡΩΩΝ ΠΟΛΥΤΕΧΝΕΙΟΥ) ΠΕΡΙΟΧΗ CASINO, 55 Τ.Μ. ΙΣΟΓΕΙΟ 55 Τ.Μ. ΠΑΤΑΡΙ ΚΑΙ ΠΡΟΑΥΛΙΟΣ ΧΩΡΟΣ. ΠΛΗΡ. ΤΗΛ. 0946/117971. ΠΟ46720

ΟΙΚΟΠΕΔΟ ΣΤΑ ΚΟΣΚΙΝΟΥ 5.000 Τ.Μ. ΔΙΠΛΑ ΣΤΗ ΛΕΩΦΟΡΟ ΑΠΕΝΑΝΤΙ ΑΠΟ ΤΟ PARADISE HOTEL. ΘΕΑ ΑΠΕΡΙΟΡΙΣΤΗ, ΙΔΙΩΤΗΣ. ΠΛΗΡ. ΤΗΛ. 097/4645275, 010/4511630, 010/9590880 Κ. ΑΝΤΩΝΗΣ. ΠΟ46721

ΕΠΙΧΕΙΡΗΣΗ ΕΣΤΙΑΤΟΡΙΟ-BAR ΠΛΗΡΩΣ ΑΝΑΚΑΙΝΙΣΜΕΝΗ ΣΤΗ ΠΑΡΑΛΙΑ ΙΑΛΥΣΟΥ ΕΠΙ ΤΗ ΟΔΟΥ ΦΕΡΕΝΙΚΗΣ ΕΤΟΙΜΗ ΠΡΟΣ ΛΕΙΤΟΥΡΓΙΑ. ΠΛΗΡ. ΤΗΛ. 0945/881924, 02410/92561. ΠΟ46722

ΡΟΔΙΑΚΗ ΚΤΗΜΑΤΙΚΗ

Rhodes Real Estate

ΣΥΜΒΟΥΛΟΙ & ΕΚΤΙΜΗΤΕΣ ΑΚΙΝΗΤΩΝ — ΚΤΗΜΑΤΟΜΕΣΙΤΙΚΟ ΓΡΑΦΕΙΟ από το 1983

Η ΡΟΔΙΑΚΗ ΚΤΗΜΑΤΙΚΗ είναι ανεξάρτητο κτηματομεσιτικό γραφείο με έδρα την Ρόδο. Η διαμεσολάβηση (brokerage) για την πώληση, εκμετάλλευση ή και εκμίσθωση της ακίνητης περιουσίας αποτελεί τον σημαντικότερο τομέα δραστηριότητας της εταιρείας.
Η εξειδικευμένη προσέγγιση και η επιστημονική κατάρτιση σε συνδιασμό με την πολυετή εμπειρία είναι οι βασικοί συντελεστές της επιτυχημένης δεκαπενταετούς και πλέον πορειάς του γραφείου μας.



ΠΩΛΗΣΕΙΣ ΕΠΙΛΕΓΜΕΝΩΝ ΑΚΙΝΗΤΩΝ

Το γραφείο μας διαθέτει σε αποκλειστικότητα δεκάδες επιλεγμένα ακίνητα

- Διαμερίσματα - Μονοκατοικίες - Μεζονέτες
- Οικόπεδα - Αγροτεμάχια
- Κεντρικά Καταστήματα - Γραφεία - Αυτοτελή Κτίρια
- Μισθωμένα ακίνητα εισοδήματος
- Ξενοδοχειακές Μονάδες

Μεσω του δικτύου συνεργαζόμενων μεσιτικών γραφείων αναλαμβάνουμε αγοραπωλησίες ακινήτων σε όλη την Ελλάδα.

ΕΚΤΙΜΗΣΕΙΣ ΑΚΙΝΗΤΩΝ

Σε συνεργασία με διεθνή γραφεία συμβούλων ακίνητης περιουσίας και με βάση τα αυστηρά πρότυπα και την μεθολογία του Βρετανικού Ινστιτούτου Ορκωτών Πραγματογνωμόνων και Εκτιμητών (Royal Institution of Chartered Surveyors) αναλαμβάνουμε εκτίμησεις ακίνητης περιουσίας.Οι εν λόγω εκτιμήσεις μπορούν να χρησιμοποιηθούν σε τραπεζικούς και πιστωτικούς οργανισμούς ή σε δικαστικές πρακτικές τόσο στην Ελλάδα όσο και στο εξωτερικό.

RHODES REAL ESTATE - a world of choice

Rhodes Real Estate is an independent real estate agency founded in 1983 and based in Rhodes island. Since that time we have offered a world class, high quality service to our many and valued clients. Our diverse clientele appreciate our discretion, professionalism and market credibility.

Our company offers professional real estate services for

- Residential Properties (Holiday homes, traditional hous
- Commercial Properties (shops, hotels, offices)
- Property Evaluation -Property Management

THE NATIONAL ASSOCIATION OF NAEA ESTATE AGENTS OVERSEAS MEMBER



We are members of FIABCI (International Federation of Real Estate Agencies), CEI (EuropeanConfederation of Real Estate Agents), NAEA - Overseas Member (National Association of Real Estate Agents - Great Britain), ERES (European Real Estate Society).

For all your personal and professional real estate requirements please contact Mr. Savvas A. Savvaidis (BBA Bologna Un., MCEI, ANAEA) on 26281 or 35476

ΑΝΕΣΤΗΣ & ΣΑΒΒΑΣ ΣΑΒΒΑΪΔΗΣ

Μέγαρο Κιοσόγλου, 3ος όροφος
Εθελοντών Δωδεκανησίων 29
ΡΟΔΟΣ

tel: 26281 & 35476 fax: 34663
cel: 0944-421015 & 0977-433427
e-mail: sawaidis@rho.forthnet.gr

F.I.A.B.C.I.

ΚΤΗΜΑΤΟΜΕΣΙΤΙΚΟ ΓΡΑΦΕΙΟ
ΖΑΦΕΙΡΗΣ Μ. ΚΑΡΑΓΙΑΝΝΗΣ Δ. Ο.Ε.

Πωλήσεις ακινήτων. Τηλ. (60380-60381)
18.00-21.00 μ.μ. Δευτέρα-Παρασκευή

ΔΗΜΟΣ ΑΦΑΝΤΟΥ

- 6.120 τ.μ. (Περιοχή Καστελάνο)
- 4.000 τ.μ. (Παραλία Αφάντου)
- 5.000 τ.μ. (Παραλία Αφάντου)
- 1.600 τ.μ. (Παραλία Αφάντου)
- 6.450 τ.μ. (Παραλία Αφάντου)
- 2.000 τ.μ. (Παραλία Αφάντου)
- 730 τ.μ. (Περιοχή Λίππινοι)
- 540 τ.μ. (Περιοχή Λίππινοι)
- 5.800 τ.μ. (Περιοχή Τραπέζια)
- 11.520 τ.μ. αγροτεμάχιο
- (1/2) 5.080 τ.μ. αγροτεμάχιο (Με ελαιόδεντρα)
- 1.250 τ.μ. αγροτεμάχιο
- 1.690 τ.μ. αγροτεμάχιο
- 10.200 τ.μ. αγροτεμάχιο (πλησίον οικισμού Κολυμπίων με πανοραμική θέα)

ΚΟΛΥΜΠΙΑ

- 5.000 τ.μ. πλησίον ξενοδοχείου ΚΟΑΛΑ
- 4.969 τ.μ. (1/2) αγροτεμάχιο
- 4.300 τ.μ. αγροτεμάχιο (στο δρόμο για Αρχίπολη)

ΨΙΝΘΟΣ

- 22.400 τ.μ. αγροτεμάχιο (Με 200 ελαιόδεντρα)
- 19.840 τ.μ. αγροτεμάχο

ΡΟΔΟΣ

- Διαμέρισμα, 2ος όροφος, 80 τ.μ.
- Γραφείο 40 τ.μ., Εμπορικό Κέντρο Φώκιαλη

ΑΣΦΑΛΕΙΟΚΤΗΜΑΤΙΚΗ
ΚΤΗΜΑΤΟΜΕΣΙΤΙΚΟ-ΑΜΟΙΒΑΙΑ ΚΕΦΑΛΑΙΑ
ΑΣΦΑΛΕΙΕΣ INTERNATIONAL LIFE

ΔΙΑΜΕΡΙΣΜΑΤΑ
45 τ.μ. 2άρι Ανάληψη
85 τ.μ. 3άρι Κέντρο
88 τ.μ. 3άρι Δασκάλους
90 τ.μ. 3άρι Ιαλυσός
90 τ.μ. 3άρι Κέντρο
100 τ.μ. 3άρι Κέντρο
115 τ.μ. 4άρι Ανάληψη
115 τ.μ. 4άρι Δασκάλους
125 τ.μ. 4άρι Αγ. Ιωάννης
126 τ.μ. 4άρι Αγ. Ιωάννης
130 τ.μ. 4άρι Μήδια
145 τ.μ. 4άρι Κέντρο

ΔΙΑΜΕΡΙΣΜΑΤΑ ΑΘΗΝΑ
Τρία 88 τ.μ. το καθένα
Λουξ κατασκευής
Μαραθώνος και Λαυρίου

ΟΙΚΟΠΕΔΑ
478 τ.μ. Ροδίνι (Σ.Δ. 0,4)
500 τ.μ. Ανάληψη (Σ.Δ. 0,8)
500 τ.μ. Παραδείσι
700 τ.μ. Ανάληψη (Σ.Δ. 0,8)
1060 τ.μ. Ροδίνι (Σ.Δ. 0,8)
1500 τ.μ. Μιχ. πετρίδη (Σ.Δ. 0,8)

ΑΓΡΟΤΕΜΑΧΙΑ
3,5 στρεμ. Ε.Ο. Ρόδου Λίνδου
4 στρεμ. εντός σχεδίου Μαριτσά
4 στρεμ. Καλαβάρδα
4 στρεμ. Δαματριά
4 στρεμ. Αφάντου
5 στρεμ. Παστίδα
5 στρεμ. Τσαΐρι
6 στρεμ. Παστίδα
11 στρεμ. Παστίδα
80 στρεμ. Κιοτάρι

ΜΕΖΟΝΕΤΕΣ-ΜΟΝΟΚΑΤΟΙΚΙΕΣ
120 τ.μ. Καρακόνερο
120 τ.μ. Μήδια
130 τ.μ. Μήδια
130 τ.μ. Παραδείσι
140 τ.μ. Μήδια
150 τ.μ. Μήδια
150 τ.μ. Ιαλυσός
150 τ.μ. Ιαλυσός
180 τ.μ. Ιαλυσός
180 τ.μ. Παλιά Πόλη
190 τ.μ. Αφάντου
300 τ.μ. Τρεις
450 τ.μ. Κοσκινού

ΚΑΤΑΣΤΗΜΑΤΑ
35 τ.μ. Φαληράκι
38 τ.μ. Φαληράκι
40 τ.μ. Τροφό
50 τ.μ. γραφείο Σοφ. Βενιζέλου
60 τ.μ. Ψαροπούλα
90 τ.μ. Βενιζέλου

ΔΙΑΘΕΤΟΥΜΕ ΠΕΡΙΣΣΟΤΕΡΑ ΑΚΙΝΗΤΑ ΠΡΟΣ ΠΩΛΗΣΗ ΕΚΤΟΣ ΑΠΟ ΤΑ ΑΝΑΓΡΑΦΟΜΕΝΑ

ΥΠΕΥΘΥΝΟΣ ΓΡΑΦΕΙΟΥ
ΚΑΡΑΝΙΚΗΣ ΛΟΥΚΑΣ
ΕΘΝ. ΜΑΚΑΡΙΟΥ 45 ΣΤΟΑ ΡΟΙΚΟΥ 2ος ΟΡΟΦΟΣ
ΤΗΛ. 21003 ΚΙΝ. 0945/759887

πωλήσεις

συνέχεια από την προηγούμενη

ΔΙΑΜΕΡΙΣΜΑ 58 τ.μ. λουξ κατασκευής με απεριόριστη θέα (3 ετών) γ' ορόφου, 1 υπνοδωμάτιο, στην Αθηνών με ασανσέρ. Τιμή 25.000.000 δρχ. Επίσης ισόγειο με αυλή, 82 τ.μ. μεταχειρισμένο (2 υπνοδωματίων) στους Δασκάλους, τιμή 26.000.000 δρχ. Δάνεια δεκτά. Πληρ. ΑΙΓΑΙΟΚΤΗΜΑΤΙΚΗ, τηλ. 22943, 28838, 0945/466773. ΑΟ46723

ΟΙΚΟΠΕΔΟ 2.150 τ.μ. με έτοιμη οικοδομή άδεια 260 τ.μ. διώροφο σπίτι, με θέα αμφιθεατρικό στ' Ασγούρου, τιμή 23.000.000 δρχ. Πληρ. ΑΙΓΑΙΟΚΤΗΜΑΤΙΚΗ, τηλ. 22943, 28838, 0945/466773. ΑΟ46724

ΣΠΙΤΙ ΔΙΩΡΟΦΟ (χωρίς αυλή) στο Παραδείσι με τζάκι 90 τ.μ., τιμή 22.000.000 δρχ. Επίσης ισόγειο 78 τ.μ. με αυλή στη Σωτήρος (Μίρα Μάρε), τιμή 26.000.000 δρχ. Πληρ. ΑΙΓΑΙΟΚΤΗΜΑΤΙΚΗ, τηλ. 22943, 28838, 0945/466773. ΑΟ46725

ΔΙΑΜΕΡΙΣΜΑ ισόγειο με αυλή και θέα 75 τ.μ. μεταχειρισμένο στο Ροδίνι, τιμή 26.000.000 δρχ. Επίσης παλιό σπίτι με αυλή 70 τ.μ. στην Κορδικτώνος, τιμή 25.000.000 δρχ. Δεκτά δάνεια. Πληρ. ΑΙΓΑΙΟΚΤΗΜΑΤΙΚΗ, τηλ. 22943, 28838, 0945/466773. ΑΟ46726

ΙΣΟΓΕΙΟ ΔΙΑΜΕΡΙΣΜΑ με αυλή 93 τ.μ. τζάκι, σε άριστη κατάσταση, κοντά στην Μιχ. Πετρίδη, τιμή 30.000.000 δρχ. (Δάνεια δεν γίνονται δεκτά). Πληρ. ΑΙΓΑΙΟΚΤΗΜΑΤΙΚΗ, τηλ. 22943, 28838, 0945/466773. ΑΟ46727

ΤΡΙΑΡΙ ΔΙΑΜΕΡΙΣΜΑ 86 τ.μ. σε πολύ ήσυχη περιοχή (Πάροδος Π. Ροδίου) στην πόλη της Ρόδου, ελεύθερο και από τις τρεις πλευρές στον 4ο όροφο. Διαθέτει ασανσέρ. Πληρ. τηλ. 0944/324488. ΑΟ46728

ΔΥΑΡΙ στην Ιξιά, 60 τ.μ. 100 μέτρα από τη θάλασσα, τιμή 23.000.000 δρχ. Πληρ. τηλ. 02410 23815, 78275, 0944 698056 (09.00-13.00 & 17.00-20.00) ΑΟ46694

ΜΟΝΟΚΑΤΟΙΚΙΑ παλιά με οικόπεδο μαζί στην πλατεία Εμπωνας. Πληρ. τηλ. 0241065452. ΑΟ46682

ΟΙΚΟΠΕΔΟ στη Σύμη 4.160 τ.μ. πάνω στο κύμα Σ.Δ. 0,8, τιμή μεγάλης ευκαιρίας. Πληρ. τηλ. 02410-24900, 0932704919. ΑΟ46683

ΚΑΤΑΣΤΗΜΑ στην Ν. Αγορά (Μανδράκι) 50 τ.μ. ψηλοτάβανο με δυνατότητα και για πατάρι. Δεκτές μόνο σοβάρες προτάσεις. Πληρ. κ. Μανώλη τηλ. 39795. ΑΟ46684

ΚΑΤΑΣΤΗΜΑ στην Π. Πόλη 160 τ.μ. σε πολύ εμπορικό δρόμο, άμεσα παραδοτέο. Δεκτές μόνο σοβάρες προτάσεις. Πληρ. κ. Μανώλη τηλ. 39795. ΑΟ46685

ΟΙΚΟΠΕΔΑ στο Γεννάδι 1: α) Πάνω στον κεντρικό δρόμο 3250 τ.μ. με άδεια για δύο οικοδομές 25.000.000 ή 73.500 ευρώ β) οικόπεδο 400 τ.μ εντός οικισμού οικοδομήσιμο 7.000.000 ή 20.500 ευρώ και γ) οικόπεδο 700 τ.μ. εντός οικισμού οικοδομήσιμο 9.000.000 ή 26.500 ευρώ.Πληρ. κ. Μανώλη τηλ. 39795. ΑΟ46687

ΟΙΚΟΠΕΔΑ στα Κολύμπια 4.500 τ.μ. και 6.500 τ.μ. σε φανταστικές θέσεις κατάλληλα και για καταστήματα. Τιμή 54.000.000 δρχ. ή 158.500 ευρώ και 67.000.000 δρχ. ή 196.500 ευρώ αντίστοιχα. Πληρ. κ. Μανώλη τηλ. 39795. ΑΟ46687

ΚΑΤΑΣΤΗΜΑ 200 Τ.Μ. ΣΤΗΝ ΟΔΟ ΣΑΒΒΑ ΠΑΥΛΙΔΗ (ΠΑΡΟΔΟΣ ΘΕΜ. ΣΟΦΟΥΛΗ). ΠΛΗΡ. ΤΗΛ. 02410 81568-0934702833. ΠΟ46672

ΑΠΟΘΗΚΗ 205 τ.μ., στο Εμπορικό κέντρο επί της Ρόδου-Λίνδου, από ιδιώτη, 78,000 Ευρώ. Πληρ. τηλ. 02410 30848. ΑΟ46666

ΕΠΙΧΕΙΡΗΣΗ ΠΙΤΣΑΡΙΑ πλήρως εξοπλισμένη. Πελατεία εξασφαλισμένη. Τιμή πωλ. 60.000 Ευρώ. Μόνο σοβαρές προτάσεις. Πληρ. τηλ. 02410 28663 κ. Γιώργο, από 09.00-12.00. ΑΟ46657

ΟΙΚΟΠΕΔΟ στο Τσαίρι 5.000 τ.μ. δίπλα στον κεντρικό δρόμο οικοδομήσιμο και άρτιο με νερό και φως. Δρχ. 35.000.000 ή 103.000 Ευρώ. Είναι κατάλληλο και για επαγγελματική στέγη. Πληρ. κ. Μανώλη τηλ. 02410 39795. ΑΟ46658

ΟΙΚΟΠΕΔΟ στα Κοσκινού 1.260 τ.μ. και είναι εντός του υπό έγκριση οικισμού. Δρχ. 18.000.000 ή 53.000 Ευρώ. Πληρ. κ. Μανώλη τηλ. 02410 39795. ΑΟ46659

ΔΙΑΜΕΡΙΣΜΑ ετοιμοπαράδοτο στην Ανάληψη 120 τ.μ. λουξ κατασκευής με 3 υπνοδωμάτια, 2 μπάνια, εντοιχισμένη κουζίνα, κεντρική θέρμανση, ηλιακό θερμοσίφωνο, αποθήκη 15 τ.μ. αποπερατωμένη και γκαράζ εσωτερικό. Τιμή 60.000.000 δρχ. ή 176.000 ευρώ. Πληρ. τηλ. 02410 39795, κ. Μανώλη ΑΟ46639

ΟΙΚΟΠΕΔΟ στη περιοχή Τζένειο 680 τ.μ. εντός σχεδίου πόλεως οικοδομήσιμο και άρτιο με Σ.Δ. 0,8 και τιμή 65.000.000 δρχ. ή 190.700 Ευρώ. Πληρ. κ. Μανώλη τηλ. 02410 39795. ΑΟ46660



ΚΤΗΜΑΤΟΜΕΣΙΤΙΚΟ ΓΡΑΦΕΙΟ

ΑΙΓΑΙΟΚΤΗΜΑΤΙΚΗ

ΠΩΛΟΥΝΤΑΙ

- ΔΙΑΜΕΡΙΣΜΑΤΑ-ΜΟΝΟΚΑΤΟΙΚΙΕΣ

- (ΔΔ)=ΔΑΝΕΙΑ ΔΕΚΤΑ

- 45 τ.μ. Ιαλυσό 18 εκ. 52.824 €
- 55 τ.μ. Αθηνών 73.367 €-25 εκ (ΔΔ)
- 55 τ.μ. καινούργιο Κοσκινού 18 εκ. -9889 €.
- 57 τ.μ. Αθηνών (3 ετών) με θέα, 24 εκ. 70.432 € (ΔΔ)
- 60 τ.μ. α' ορ. Καρακόνερο καινούργια 28 εκ. -82171 εκ. (ΔΔ)
- 62 τ.μ. λουξ ρετιρέ στην Απ. Παύλου 30 εκ.-88.041 € (ΔΔ)
- 70 τ.μ. Ιαλυσό 28 εκ. 82.171 € (ΔΔ)
- 70 τ.μ. (μον/κία) Κορδικτώνος 73.361 € -25 εκ. (ΔΔ)
- 74 τ.μ. (ισ. με αυλή) Ροδίνι, 26 εκ.-76.302 € (ΔΔ)
- 75 τ.μ. Καρακόνερο ορ/σνα 37,5 εκ. -110.051 € (ΔΔ)
- 77 τ.μ. λούξ ετοιμ/το με αυλή 27 εκ. Κοσκινού 79.236 €
- 78 τ.μ. με αυλή Σωτήρος 26 εκ. 76.302 € (ΔΔ)
- 80 τ.μ. (ημιϋπόγειο), Δασκάλους, 26 εκ.-76.302 € (ΔΔ)
- 80 τ.μ. Ιαλυσό 32 εκ. 93.910 € (ΔΔ)
- 83 τ.μ. Ιαλυσό 25 εκ.-102.714 € (ΔΔ)
- 85 τ.μ. Ιαλυσό καινούργιο 35 εκ. -102.714 €
- 87,5 τ.μ.καιν/ργιο Ροδίνι 39€ εκ.-114.453 € (ΔΔ)
- 90 τ.μ. μον/κία διόροφη Παραδείσι με τζάκι 22 εκ. -64.563 € (ΔΔ)
- 45 τ.μ. και 117 τ.μ. (2 διαμ.) α' ορ. στο σοβά Δασκάλους 41 εκ. (και τα 2), 120,322 €
- (117 εμ. σε σοβά Δασκάλους) 32 εκ. -93.910 € (ΔΔ)
- 120 τ.μ. Αθηνών 161.408 €-55 εκ. (ΔΔ)
- 120 τ.μ. πλησίον Μ. Πετρίδη (ισ.), (3 υπν.) 161.408 €-55 εκ. (ΔΔ)
- 124 τ.μ. Καρακόνερο 54 εκ. 158.470 (ΔΔ)
- 120 τ.μ. μεζ/τα Ροδίνι 80 εκ. 234.776 € (ΔΔ)
- 132 τ.μ. Κέννεντυ, 75 εκ.-206.429 €
- 138 τ.μ. (ισόγειο με αυλή), Κέννεντυ, 45 εκ.-132.016 €
- 140 τ.μ. μεζ/τα με γκαράζ-έξτρα 7 ετών Ροδίνι 70 εκ. -205.429 € (ΔΔ)
- 140 τ.μ. μεζ/τα (με 70 τ.μ. υπ.) σε μαρ/βά, Ιαλυσός 50 εκ.-146.735 € (ΔΔ)
- 140 τ.μ. μεζονέτα σε μπετά, Κοσκινού, 40 εκ.-117.388 € (ΔΔ)
- 150 τ.μ. μον/κία σε 2 στρ. στην Ιαλυσό 100 εκ.-293.470 € (ΔΔ)
- 158 τ.μ. μεζ/τα σε μπετά Ιξιά 36 εκ.-105.649 €
- 160 τ.μ. διαμ. σε μπετά στους Δασκάλους 32 εκ. (μετρητά)-οροφ/σμα 93.910 €
- 200 τ.μ. (2 διαμ/τα) στο Μαντρικό 41 εκ. 120.322 € (ΔΔ)
- 210 τ.μ. μεζ/τα. Κοσκινού 220.102 €-75 εκ. (ΔΔ)
- 230 τ.μ. παραδοσιακό αρχοντικό, εντός της πόλεως, 72 εκ.-211.225 €
- 270 τ.μ. βίλλα στο σοβά σε 4 στρ. Τσαΐρι 100 εκ. - 293.470 €
- 280 τ.μ. μον/κία σε Ιστρ. Κοσκινού 150 εκ.-440.205 € (ΔΔ)
- 280 τ.μ οικ. τετ/νο (κτίριο) Π. Πόλη 100 εκ. 293.470 €
- 550 τ.μ. μον/κία Παστίδα 7 στρ. 170 εκ. 498.899 € (ΔΔ)

ΚΑΤΑΣΤΗΜΑΤΑ

- 30 τ.μ. Εμπ/κο κέντρο Βράχο Ιαλυσό 20 εκ. - 58,694 €
- 39 τ.μ. Αγ. Αναστασία 12 εκ.-35.216 €
- 175 τ.μ. Λεωφ. Ρόδου-Λίνδου 60 εκ.-176.082 € (ΔΔ)
- 160 τ.μ. αποθήκη. Ανάληψη 30 εκ.-88.041 € (ΔΔ)
- 180 τ.μ. αποθήκη Ροδίνι 132.061 €-45 εκ.
- 320 τ.μ. αποθήκη Ασγούρου 44 εκ.-129.126 €
- 200 τ.μ. με 200 υπ. (και ορ. άδεια) σε μπετά στο Μηδεια 80 εκ.-234.776 €
- 900 τ.μ. κτίριο στο Μηδεια

ΟΙΚΟΠΕΔΑ-ΑΓΡΟΤΕΜΑΧΙΑ

- 500 τ.μ. Μίρα Μάρε (Σ.Δ. 0,8), 45 εκ.-132.016 €
- 680 τ.μ. Πειραιώς 176.082 €-60 εκ.
- 2.150 τ.μ. με οικ. άδεια 206 τ.μ. Ασγούρου, 23 εκ.-67.498 €
- 4 στρεμ. στα Νερά Καλλιθέας 60 εκ.-176.082 €
- 5.045 τ.μ. Κοσκινού, 30 εκ.-88.041 €
- 10 στρ. Καλυθιές, 15 εκ.-44.020 €
- 14 στρ. Τσαΐρι 176.082 €-60 εκ.

ΖΗΤΟΥΝΤΑΙ ΜΕΤΑΧΕΙΡΙΣΜΕΝΑ ΔΙΑΜΕΡΙΣΜΑΤΑ - ΑΜΕΣΗ ΠΩΛΗΣΗ ΑΝΑΛΑΜΒΑΝΟΥΜΕ ΤΗΝ ΕΝΟΙΚΙΑΣΗ ΤΟΥ ΔΙΑΜΕΡΙΣΜΑΤΟΣ ΣΑΣ ΣΕ ΠΟΛΥ ΣΥΝΤΟΜΟ ΧΡΟΝΙΚΟ ΔΙΑΣΤΗΜΑ

ΡΕΝΑ ΒΑΖΟΥΚΟΥ

(ΜΕΣΙΤΗΣ ΑΣΤΙΚΩΝ ΣΥΜΒΑΣΕΩΝ)

ΔΙΕΥΘ. ΓΡΑΦΕΙΟΥ ΔΗΜ. ΘΕΟΔΩΡΑΚΗ 3
9-1 το πρωί και 6.30-9 απ/τα
Δευτέρας-Πέμπτης εκτός Σαβ. και Κυρ.
Τηλ. (02410) 22943-28838 FAX: 28838
email.vazoukou@otenet.gr.
ΡΟΔΟΣ

ΟΙΚΟΔΟΜΗ ΡΟΔΟΥ

ΤΕΧΝΙΚΗ–ΚΑΤΑΣΚΕΥΑΣΤΙΚΗ ΕΤΑΙΡΕΙΑ

ΠΩΛΟΥΝΤΑΙ

1) Μονοκατοικίες 150 τ.μ. η κάθε μία σε κτήμα 2.000 τ.μ. (υπό κατασκευή).
2) Μονοκατοικίες στο Κιοτάρι Ασκληπειού (στο κύμα) 120 τ.μ. σε κτήμα 1300 τ.μ. εκάστη (υπό κατασκευή).
3) Μονοκατοικίες στα Κοσκινού 220 τ.μ. με απέραντη θέα σε κτήμα 1000 τ.μ. (υπό κατασκευή).
4) Δύο οροφοδιαμερίσματα των 130 τ.μ. στην οδό Κωνσταντινουπόλεως στο Ροδίνι (υπό κατασκευή).
5) Διαμερίσματα των 110 τ.μ. και 135 τ.μ. στο Καρακόνερο πάνω από το γήπεδο με απέραντη θέα (υπό κατασκευή).

Δεκτά δάνεια και ευκολίες πληρωμής έχουμε τις καλύτερες τιμές της αγοράς.

ΟΙΚΟΔΟΜΗ ΡΟΔΟΥ

Καμύνδου 4- Ρόδος-85100 Τηλ.: 02410/60460, 1, 2
Fax: 02410/60463

ΜΑΝΟΛΗΣ ΣΠΥΡΙΔΗΣ πολιτικός μηχανικός ΔΠΘ (ΚΙΝ:093.66.60460).

ΚΩΣΤΑΣ ΚΩΝΣΤΑΝΤΙΝΙΔΗΣ εργολάβος (ΚΙΝ.: 0946.99.99.06)

ΠΩΛΗΣΕΙΣ ΑΚΙΝΗΤΩΝ

◆ ΔΙΑΜΕΡΙΣΜΑΤΑ

- 2άρια ετοιμοπαράδοτα, λουξ κατασκευής, 23.500.000 δρχ.
- Ροδίνι 115 τ.μ. λουξ κατασκευής, με απεριόριστη θέα
- Ροδίνι 90 τ.μ. λουξ κατασκευής με απεριόριστη θέα.
- Ατταβύρου 86 τ.μ. 35.000.000 δρχ.
- Ροδίνι 115 τ.μ. λουξ κατασκευής
- Ροδίνι 2άρι, 21.000.000 δρχ.
- Ροδίνι 114 τ.μ. 48.000.000 δρχ. λουξ κατασκευής
- Κορδικτώνος 80 τ.μ. 26.000.000 δρχ.
- Ροδίνι 81 τ.μ. 30.000.000 δρχ.
- Ροδίνι 50 τ.μ. και 60 τ.μ.
- Ροδίνι 114 τ.μ.
- Καρακόνερο 90 τ.μ. καινούργιο
- Καρακόνερο 117 τ.μ. καινούργιο
- Ροδίνι 86 τ.μ. καινούργιο
- Τροίας 90 τ.μ. λουξ κατασκευής με απεριόριστη θέα.

◆ ΗΜΙΤΕΛΗ ΔΙΑΜΕΡΙΣΜΑΤΑ

- 100 τ.μ. 20.000.000 δρχ. Αταβύρου
- 60 τ.μ. 12.000.000 δρχ. Αταβύρου
- 160 τ.μ. 32.000.000 δρχ. Αταβύρου

◆ ΜΕΖΟΝΕΤΕΣ-ΜΟΝΟΚΑΤΟΙΚΙΕΣ

- 180 τ.μ. με οικόπεδο 1300 μ. στο Κανδυλί (μπετά)
- Κοσκινού 195 τ.μ., 35.000.000 δρχ. (κτισμένη)
- Μεζονέτα 155 τ.μ. 55.000.000 δρχ. - Δασκάλους
- ΣΥΜΗ:Διόροφη κατοικία 70 τ.μ. με στέρνα 50.000.000 δρχ.

◆ ΟΙΚΟΠΕΔΑ

- Ιαλυσός 1200 τ.μ., 44.000.000 δρχ.
- 2 στρ. στο Κανδυλί με άδεια οικοδομής 220 μ., 23.000.000 δρχ.
- Κιοτάρι πάνω στο κύμα 5 στρ.
- Παραδείσι, 1500 μ., 8.000.000 δρχ.
- Μαριτσά 2 στρ., 17.000.000 δρχ.
- Κατταβιά 650 τ.μ. 3.000.000 δρχ.
- Οικόπεδα εντός σχεδίου στο Γεννάδι από 2.500.000 δρχ.
- Γεννάδι 2.000 τ.μ. πάνω στο κύμα
- Παστίδα 7 στρ., 70.000.000 δρχ.

◆ ΑΠΟΘΗΚΕΣ

- Αποθήκη σχεδόν ισόγεια 250 τ.μ. 20.000.000 δρχ.

◆ ΚΑΤΑΣΤΗΜΑΤΑ

- Μαγαζί στη Νέα Αγορά 30.000.000 δρχ.
- Επιχείρηση στην οδό Ηρώων Πολυτεχνείου
- Πωλείται επιχείρηση -αναψυκτήριο

◆ ΚΤΗΜΑΤΑ

- Κατταβιά Αγ. Γιώργης 4800 τ.μ. 6.000.000 δρχ.
- Λαχανιά, 2 στρ. οικοδομίσιμο 3.000.000 δρχ.
- Πίσω από το παλιό αεροδρόμιο 4 στρ., 22.000.000 δρχ. με θέα.
- Χωράφι 4 στρ. στην Παστίδα 18.000.00 δρχ.
- Χωράφι 5.700 στρ. στα Κολύμπια, 15.000.000 δρχ.
- Κατταβιά 1000 τ.μ. άρτιο και οικοδομήσιμο με φως, νερό, 2.500.000 δρχ.
- Κανδυλί 2.600 τ.μ., 35.000.000 δρχ.
- Πλημμύρι 1520 στρ. πάνω στην θάλασσα, τιμή 6.000.000 δρχ.
- Πλημμύρι 1.640τ.μ. 4.000.000 δρχ. οικοδομήσιμο
- Πλημμύρι 3.240τ.μ. 3.000.000 δρχ.
- Λαχανιά 4.700 τ.μ. 16.000.000 δρχ. οικοδομήσιμο
- 10 στρ. Κιοτάρι, νερό, ρεύμα 12.000.000 δρχ.
- Λαχανιά 100 στρ. πάνω στην θάλασσα
- Λαχανιά 45 στρ. 2500 δρχ./μέτρο
- Κατταβιά 2.500 τ.μ. πάνω στο δρόμο οικοδομήσιμο,
- Λάρδος 7 στρ. 12.000.000 δρχ.
- Κιοτάρι 4 στρ. 4.000.000 δρχ.
- Λαχανιά 750 τ.μ., 8.500.000 δρχ.στο χωριό
- Γεννάδι 20 στρ. ρεύμα-νερό 20.000.000 δρχ.
- Κιοτάρι 7 στρ. με νερό-ρεύμα 8.000.000 δρχ.
- Λαχανιά 4 στρ. 300 μέτρα από τη θάλασσα 8.000.000 δρχ.
- Γεννάδι 1.100 τ.μ. 1.500.000 δρχ.
- Κατταβιά 10 στρ. 10.000.000 δρχ.
- Πλημμύρι 12 στρ. με φως, νερό
- Κατταβιά 4.000 τ.μ. 2.000.000 δρχ.
- Πλημμύρι 5.500 τ.μ. 6.500.000 δρχ.
- Γεννάδι στη λεωφόρο 4.000 τ.μ., 12.000.000 δρχ.
- Γεννάδι, 2 στρ. πάνω στη θάλασσα
- Πλημμύρι, 4.500 στρ. 6.000.000 δρχ.
- Κιοτάρι 4 στρ. κοντά στη θάλασσα
- Σάλακος 8στρ. 16.000.000 δρχ.

➪ Πωλούνται αποθήκες και βιοτεχνικοί χώροι.

- **ΔΑΝΕΙΑ ΔΕΚΤΑ - ΕΥΚΟΛΙΕΣ ΠΛΗΡΩΜΗΣ**
- **ΖΗΤΟΥΝΤΑΙ ΟΙΚΟΠΕΔΑ ΠΡΟΣ ΑΓΟΡΑ - ΚΤΗΜΑΤΑ ΚΑΙ ΔΙΑΜΕΡΙΣΜΑΤΑ**

ΣΤΑΜΑΤΗΣ ΜΑΝΩΛΑΚΟΣ

ΩΡΕΣ ΓΡΑΦΕΙΟΥ 8.30-1.00 π.μ. και 5-8 μ.μ.

ΔΗΜ. ΑΝΑΣΤΑΣΙΑΔΗ 45 (παραπλεύρως ΥΠΕΡΑΓΟΡΑΣ ΠΑΠΑΚΥΡΙΑΚΟΥ-ΣΥΝΟΙΚΙΑ ΔΑΣΚΑΛΩΝ) Τηλέφωνα: 23815-78275

πωλήσεις

συνέχεια από την προηγούμενη

ΟΙΚΟΠΕΔΟ στην Ιξιά 500 τ.μ. με Σ.Δ. 1,0 οικοδομήσιμο και άρτιο κατάλληλο και για καταστήματα. Τιμή 40.000.000 δρχ. ή 117.400 Ευρώ. Πληρ. κ. Μανώλη τηλ. 02410 39795. ΑΟ46661

ΟΙΚΟΠΕΔΟ στην Παστίδα 1.900 τ.μ. σε φανταστική θέση. Είναι εντός του οικισμού , είναι οικοδομήσιμο και άρτιο. Εχει Σ.Δ. 0,4 και τιμάται 23.000.000 δρχ. ή 67.500 Ευρώ. Πληρ. κ. Μανώλη τηλ. 02410 39795. ΑΟ46662

ΑΚΙΝΗΤΟ με εγκαταστάσεις ψυγείων 300 τ.μ. στην περιοχή Τσαίρι, σε οικόπεδο 1000 τ.μ. με τον αντίστοιχο μηχανολογικό εξοπλισμό. Καθαρός όγκος ψυγείων 600 κ.μ. Πληρ. τηλ. 02410 65865, κ. Καρασάββα Γεώργιο (ώρες επικοινωνίας 09.00-13.00) ΑΟ46651

ΔΙΑΜΕΡΙΣΜΑ στους Δασκάλους ημιτελές (μαρμαροσουβάδες) 118 τ.μ. σε πολύ μικρή οικοδομή με 3 υπνοδωμάτια και 2 μπάνια, τιμή 32.000.000 δρχ. ή 94.000 ευρώ. Πληρ. τηλ. 02410 39795, κ. Μανώλη ΑΟ46640

ΔΙΑΜΕΡΙΣΜΑ μεταχειρισμένο 120 τ.μ. στην Π. Μελά στον α' όροφο, κατάλληλο και για επαγγελματική στέγη, 60.0000000 δρχ. ή 176.000 ευρώ. Πληρ. τηλ. 02410 39795, κ. Μανώλη ΑΟ46641

ΔΙΑΜΕΡΙΣΜΑ μεταχειρισμένο 145 τ.μ. αρίστης κατασκευής στην περιοχή Κορδιγκτώνος. Είναι στον γ' όροφο, έχει εντοιχισμένη κουζίνα, μεγάλο σαλόνι με τζάκι, 3 υπνοδωμάτια και 2 μπάνια, τιμή 50.000.000 δρχ. ή 147.000 ευρώ. Εχει πολύ μεγάλες βεράντες. Πληρ. τηλ. 02410 39795, κ. Μανώλη ΑΟ46642

ΟΡΟΦΟΔΙΑΜΕΡΙΣΜΑ στην Ανάληψη 118 τ.μ. σε πολύ μικρή οικοδομή με 3 υπνοδωμάτια και 2 μπάνια με θέρμανση και σωληνώσεις για αιρκοντίσιον. Τιμή 55.000.000 δρχ. ή 161.500 ευρώ. Πληρ. τηλ. 02410 39795, κ. Μανώλη. ΑΟ46643

ΜΟΝΟΚΑΤΟΙΚΙΑ στην Ιαλυσό 185 τ.μ. χωρίς υπόγειο, λουξ κατασκευής σε οικόπεδο 800 τ.μ. με ιταλική εντοιχισμένη κουζίνα, τζάκι, ατομική θέρμανση, δρχ. 88.000.000 ή 260.000 ευρώ. Πληρ. τηλ. 02410 39795, κ. Μανώλη ΑΟ46644

ΜΟΝΟΚΑΤΟΙΚΙΑ στην Ιαλυσό 150 τ.μ. χωρίς υπόγειο, λουξ κατασκευής και σε οικόπεδο 300 τ.μ., με ιταλική εντοιχισμένη κουζίνα, τζάκι, θέρμανση κ.λπ. Τιμή 65.000.000 δρχ. ή 191.000 ευρώ. Πληρ. τηλ. 02410 39795, κ. Μανώλη ΑΟ46645

ΜΟΝΟΚΑΤΟΙΚΙΑ στο Κανδυλί (Τρεις) 150 τ.μ., σε οικόπεδο 1300 τ.μ. σε μπετόν, δρχ. 35.000.000 ή 102.700 ευρώ. Πληρ. τηλ. 02410 39795, κ. Μανώλη ΑΟ46646

ΟΙΚΟΠΕΔΟ στ' Ασγούρου, 4.000 τ.μ. σε φανταστική θέση, οικοδομήσιμο και άρτιο. Εχει ασφαλτοστρωμένο δρόμο, νερό και φως. Τιμή δρχ. 40.000.000 ή 117.400 ευρώ. Πληρ. τηλ. 02410 39795, κ. Μανώλη ΑΟ46647

ΠΑΛΙΑ ΟΙΚΙΑ από ιδιώτη στην Παλιά Πόλη 40 τ.μ. ισόγειο και 1ος με αυλή 68 τ.μ. οικοδομήσιμη 18.000.000 δρχ., 52.800 ευρώ. Πληρ. 0241025690, 0945 052456 ώρες 09.00-14.00 και 17.00-22.00. ΑΟ46619

ΜΕΖΟΝΕΤΑ, από ιδιώτη στην περιοχή Καρακόνερου, 110 τ.μ. αποτελούμενη από τρία υπνοδωμάτια, μπάνιο και W.C., με τζάκι, αρίστης κατασκευής. Τιμή 55.000.000 δρχ. (161.400 ευρώ). Πληρ. 0241025690, 0945 052456 ώρες 09.00-14.00 και 17.00-22.00. ΑΟ46618

ΚΩΣ, βίλα 300 τ.μ. με εστιατόριο 400 θέσεων στην περιοχή Αγιος Φωκάς κοντά στις Θερμοπηγές, στο βουνό με πανοραμική θέα στη θάλασσα, 19 στρέμματα με άδεια για ξενοδοχείο σε τουριστική ζώνη. Πληρ. τηλ. 010-965-9615 και 0945-706567. ΑΟ46609

ΠΩΛΟΥΝΤΑΙ ΟΙΚΟΠΕΔΑ: 1) Ρόδο, περιοχή Ηλιούπολη 4.300 τ.μ. δρχ. 42.000.000, 2) Α. Ιξιά 1.000 τ.μ. με άδεια οικοδομής με συνολική δόμηση 240 τ.μ. (υπόγειο υπερυψωμένο 120 τ.μ. και ισόγειο 120 τ.μ.), Β. Μίρα Μάρε 2.000 τ.μ. δρχ. 55.000.000 με πανοραμική θέα, 3) Στα Τριάντα: Α. Οικόπεδο στα όρια οικισμου 2.100 τ.μ. με άδεια οικοδομική δρχ. 40.000.000, Β. Στους πρόποδες Φιλερήμου 4.000 τ.μ. δρχ. 80.000.000, 4) Κολύμπια κοντά στην παραλία 9.000 τ.μ., 5) Λίνδο: Α. Περιοχή Αγ. Νικολάου επί της επαρχιακής οδού Λίνδου - Πεύκοι 10.910 τ.μ. δρχ. 70.000.000, Β. Πεύκους περιοχή Φώκια 5.880 τ.μ. δρχ. 30.000.000 και 28.000 τ.μ. παραλιακό στο "κύμα" κατάλληλο για ανέγερση ξενοδοχειακής μονάδας, 6) Στην Κάμειρο.Σκάλα οικόπεδο 28.000 τ.μ. κοντά στην παραλία με πανοραμική θέα και σε τιμή ευκαιρίας, 7) Στο Μαντρικό οικόπεδο 34.000 τ.μ. επί της λεωφόρου παραλιακό στο "κύμα" επίσης σε τιμή ευκαιρίας, 8) Ασγούρου οικόπεδο προνομιακό επί της Λεωφόρου 9.760 τ.μ. με φάτσα 78 μέτρα κατάλληλο για ανέγερση Εμπορικού Κέντρου και λοιπές χρήσεις, 9) Γεννάδι οικόπεδο προνομιακό 38.000 τ.μ. με φάτσα στη θάλασσα 300 μέτρα κατάλληλο για τουριστική εκμετάλλευση. Δεκτές σοβαρές προτάσεις, 10) Γεννάδι οικόπεδο εκτός σχεδίου σε απόσταση από την παραλία 400 μέτρα δρχ. 12.000.000. Πληρ. ΡΟΔΙΑΚΗ ΚΤΗΜΑΤΙΚΗ Ανέστης και Σάββας Σαββαΐδης, τηλ. 02410 35476, 26281, 0944243452, 0944421015 ΑΟ46599

ΠΩΛΕΙΤΑΙ το "ANASSA" cafe-resturand στο Καρακόνερο. Πληρ. τηλ. 02410 66345. ΑΟ46550

ΣΥΝΕΤΑΙΡΙΣΤΙΚΗ ΜΕΡΙΔΑ του οικοδομικού Συνεταιρισμού "Η Αυτοστέγαση" στην περιοχή "Καναμάτ" έναντι Μαρινόπουλου στην οποία αντιστοιχεί οικόπεδο 400 τ.μ. με συντελεστή δόμησης 0,6 (ανέγερση κατοικίας 240 τ.μ. συν το υπόγειό της). Πληρ. ΡΟΔΙΑΚΗ ΚΤΗΜΑΤΙΚΗ Ανέστης και Σάββας Σαββαΐδης, τηλ. 02410 35476, 26281, 0944243452, 0944421015 ΑΟ46598

ΠΩΛΟΥΝΤΑΙ ΚΤΙΡΙΑ: 1) Στο Μαντράκι 90 τ.μ., 495 τ.μ., 840 τ.μ. και 1.213 τ.μ., 2) Στην Αλεξ. Διάκου 342 τ.μ., 3) Στην Π. Πόλη 400 τ.μ. Πληρ. ΡΟΔΙΑΚΗ ΚΤΗΜΑΤΙΚΗ Ανέστης και Σάββας Σαββαΐδης, τηλ. 02410 35476, 26281, 0944243452, 0944421015 ΑΟ46600

ΚΩΣ-ΒΙΛΑ 300 Τ.Μ. ΜΑΖΙ ΜΕ ΕΣΤΙΑΤΟΡΙΟ 400 ΘΕΣΕΩΝ ΣΤΗΝ ΠΕΡΙΟΧΗ ΑΓΙΟΣ ΦΩΚΑΣ ΚΟΝΤΑ ΣΤΙΣ ΘΕΡΜΟΠΗΓΕΣ ΠΑΝΩ ΣΕ ΒΟΥΝΟ ΜΕ ΠΑΝΟΡΑΜΙΚΕΣ ΘΑΛΑΣΣΙΝΕΣ ΘΕΕΣ, 19 ΣΤΡΕΜΜΑΤΑ, ΠΙΘΑΝΟΤΗΤΕΣ ΞΕΝΟΔΟΧΕΙΟ. ΠΛΗΡ. ΤΗΛ. 010 9659615 Η 010 6627833. ΠΟ46569

ΠΩΛΟΥΝΤΑΙ ΔΙΑΜΕΡΙΣΜΑΤΑ: 1) καινούργια στα Κοσκινού 100 τ.μ. με τζάκι, θέρμανση και ηλιακό. Τιμή 117.388 Ευρώ (40.000.000 δρχ., 2) Στην Ιαλυσό 80 τ.μ. με αυλή. Τιμή προσιτή. Πληρ. κ. Μαρίνα-τηλ. 02410 37906 "ΚΤΗΜΑΤΙΚΗ ΠΡΟΟΠΤΙΚΗ" κιν. 0972292958. ΑΟ46540

ΔΙΑΜΕΡΙΣΜΑ, 10 ετών σε άριστη κατάσταση 75 τ.μ., δύο υπνοδωμάτια, μεγάλο μπαλκόνι στον 3ο όροφο τριώροφης πολυτελούς οικοδομής στην οδό Γαριβάλδη 30. Διαθέτει ατομική θέση στάθμευσης σε πυλωτή, air condition, τέντες, εντοιχισμένη κουζίνα, ντουλάπες και πάτωμα από γρανίτη. Τιμή 33.000.000 δρχ. Γίνονται ευκολίες πληρωμής και δεκτά δάνεια. Πληροφορίες κο Βονάκη Γιάννη, τηλ. 0241067221 ώρες καταστήματος. ΑΟ46507

ΔΙΩΡΟΦΗ ΟΙΚΙΑ ΣΤΟ ΚΑΣΤΕΛΟΡΙΖΟ ΜΕ ΥΠΟΓΕΙΟ ΣΥΝΟΛΙΚΟΥ ΕΜΒΑΔΟΥ 200 Τ.Μ. ΕΝΤΟΣ ΟΙΚΟΠΕΔΟΥ 300 Τ.Μ. ΜΕ ΔΕΞΑΜΕΝΗ ΝΕΡΟΥ ΣΤΟ ΙΣΟΓΕΙΟ ΤΟΥ ΚΤΙΣΜΑΤΟΣ. ΜΟΝΟ ΣΟΒΑΡΕΣ ΠΡΟΤΑΣΕΙΣ. ΠΛΗΡ. ΤΗΛ. 02410 31321/95013 ΚΙΝΗΤΟ 0945332054. ΠΟ46501

ΟΙΚΟΠΕΔΟ 5.045 στρ. στα Κοσκινού τιμή 30.000.000 δρχ. (88.041 Ευρώ). Επίσης στ' Ασγούρου αμφιθεατρικό οικόπεδο 2.150 τ.μ. με θέα και έτοιμη οικοδομική άδεια για 206 τ.μ. μονοκατοικία . Τιμή 23.000.000 δρχ. (67.498 Ευρώ). ΑΙΓΑΙΟΚΤΗΜΑΤΙΚΗ τηλ. 02410 22943-28838-0945466773. ΑΟ46649

ΠΡΟΛΑΒΕΤΕ! ΠΩΛΕΙΤΑΙ υπό κατασκευή **ΟΡΟΦΟΔΙΑΜΕΡΙΣΜΑ** με δυνατότητα διαμόρφωσης δύο διαμερισμάτων σε β' όροφο οικοδομής, στην Ιαλυσό. Πληρ. τηλ. 0974500219, 02410 92918 μετά τις 20.00 ΑΟ46392

ΟΙΚΟΠΕΔΟ 1100 τ.μ. στην Απολακκιά. Πληρ. τηλ. 0974500219, 02410 92918 μετά τις 20.00 ΑΟ46391

ΠΩΛΟΥΝΤΑΙ: 1) Παλαιά διώροφη οικία διατηρητέα στο Νιοχώρι, οδός Δημπεράκη. Αποτελείται από οκτώ δωμάτια και αυλή (θέλει επισκευή). Τιμή 30.000.000 δρχ. 2) Αποθήκη ισόγεια, 190 τ.μ. αντιπλημμυρική στην περιοχή Επτά Χουρμαδιές (Αγ. Αναστασία). Τιμή 20.000.000 δρχ. (η αποθήκη είναι κενή). 3) Μεζονέτα στα μπετά 150 τ.μ. με 1.000 τ.μ. οικόπεδο. Περιοχή από Καβουράκια προς Καλλιθέα, δεξιά. Τιμή 35.000.000 δρχ. Πληρ. κ. Καργιάκο Νίκο, οδός Σοφούλη 59, πληρ. τηλ. 30397 και 0946049179. ΑΟ46265

ΟΙΚΟΠΕΔΟ στα Κολύμπια 4.500 τ.μ. πολύ κοντά στη θάλασσα κατάλληλο για τουριστική επιχείρηση 153.000 Ευρώ ή 52.000.000 δρχ. Πληρ. κ. Μανώλη τηλ. 02410 39795. ΑΟ46149

ΠΩΛΟΥΝΤΑΙ: α) Οικόπεδο παραλιακό 3,5 στρ. σε αιγιαλό, περιοχή Αφάντου κοντά στην Φωνή της Αμερικής. Τιμή συζητήσιμη β) 5 αγροτεμάχια στο χωριό Κατταβιά. Πληρ. τηλ. 0241052760 από 17.00-20.00, κιν. 0936845144. ΑΟ46260

ΣΥΝΕΤΑΙΡΙΣΤΙΚΗ ΜΕΡΙΔΑ, του Οικοδομικού Συνεταιρισμού "Η Ενωση" στην περιοχή "ΚΑΝΑΜΑΤ" έναντι Μαρινόπουλου στην οποία αντιστοιχεί οικόπεδο 400 τ.μ. με συντελεστή δόμησης 0,6 (Ανέγερση κατοικίας 240 τ.μ. συν το υπόγειό της). ΡΟΔΙΑΚΗ ΚΤΗΜΑΤΙΚΗ, τηλ. 26281, 35476 κιν. 0944/243452 και 0944/421015. ΑΟ46255

1) **2 ΜΕΖΟΝΕΤΕΣ** στο Ροδίνι 148 και 136 πολυτελούς κατασκευής με γκαράζ. 2) Μεζονέτα εντός πόλεως 112 τ.μ. Πληρ. κ. Μαρίνα "ΚΤΗΜΑΤΙΚΗ ΠΡΟΟΠΤΙΚΗ" ΤΗΛ. 02410-37906, 0972292958. ΑΟ46165

ΕΠΙΧΕΙΡΗΣΗ ΤΥΡΟΠΙΤΑΔΙΚΟ στο Μαντράκι, με μόνιμη πελατεία. Πληρ. τηλ. 02410 38023 ΑΟ46088

ΔΙΑΜΕΡΙΣΜΑ ημιτελές (μαρμαροσουβάδες) 118 τ.μ., στην περιοχή Δασκάλων σε πολύ μικρή οικοδομή, γωνιακό, 94.000 ευρώ ή 32.000.000 δρχ. Πληρ. τηλ. 02410 39795, κ. Μανώλη ΑΟ46097

ΜΟΝΟΚΑΤΟΙΚΙΕΣ: 1) Στα Τριάντα Απλησίον οικισμού μονοκατοικίες πολυτελούς κατασκευης με καλοριφέρ, τζάκι, κουφώματα με διπλά τζάμια ανεξάρτητες, με αυλή-Οικοδομή 169 τ.μ. και οικόπεδο 1.000 τ.μ. δρχ. 85.000.000 και Οικοδομή 187 τ.μ. και οικόπεδο 1.000 τ.μ. δρχ. 88.000.000. Β) Στη παραλία μονοκατοικίες πολυτελούς κατασκευής οικοδομή διώροφη 150 τ.μ. και οικόπεδο 400 τ.μ.-Διώροφη οικοδομή 120 τ.μ. και οικόπεδο 402 τ.μ.-Διώροφη οικοδομή 140 τ.μ. και οικόπεδο 465 τ.μ., 2) Ρόδο στη περιοχή Παπαλουκά 280 τ.μ. δρχ. 75.000.000 σε μπετό με πανοραμική θέα. 3) Στα Τριάντα α- 180 τ.μ. σε μπετά σε οικόπεδο 675 τ.μ. δρχ. 55.000.000 και β-140 τ.μ. σε μπετό με οικόπεδο 300 τ.μ. δρχ. 40.000.000. 4) Στη Πίνδου 254 τ.μ. σε οικόπεδο 584 τ.μ. ΡΟΔΙΑΚΗ ΚΤΗΜΑΤΙΚΗ Ανέστης & Σάββας Σαββαΐδης τηλ. 26281-κιν. 0944-243452-0944-421015. ΑΟ45817

ΔΥΟ ισόγειες κατοικίες 75 τ.μ. και 100 τ.μ. στ' Αφάντου στον οικισμό σε οικόπεδο 470 τ.μ. Πληρ. τηλ. 0241026116 ΑΟ45866

ΕΠΙΧΕΙΡΗΣΗ σε τιμή ευκαιρίας στο κέντρο Αρχαγγέλου Ρόδου (καφέ-παμπ) 150 τ.μ. πλήρως εξοπλισμένη. Εξασφαλισμένη πελατεία χειμώνα-καλοκαίρι. Πληρ. τηλ. 0244023115, 0932080956. ΑΟ45949

ΓΡΑΦΕΙΟ 37 τ.μ. επί της οδού Εθελ. Δωδεκανησίων. Πληρ. τηλ. 0241027082, 0944347405. ΑΟ45771

ΔΙΑΜΕΡΙΣΜΑ (3άρι) 87 τ.μ. 20 ετών πλησίον Θέρμαι αξίας 30.000.000 δρχ., 88.041 Ευρώ. Πληρ. τηλ. 0241027082, 0944347405 ΑΟ45772

ΔΙΑΜΕΡΙΣΜΑ, καινούργιο ετοιμοπαράδοτο στο Καρακόνερο με εντοιχισμένη κουζίνα, ασανσέρ, θέρμανση και ηλιακό μόνο 55.000.000 δρχ. Πληρ. κ. Μανώλη, τηλ. 39795. ΑΟ45643

Vitzileos

ΚΤΗΜΑΤΟΜΕΣΙΤΙΚΟ ΓΡΑΦΕΙΟ - REAL ESTATE AGENCY

ΜΑΡΙΟΣ Κ. ΒΙΤΖΗΛΑΙΟΣ
Μεσίτης Αστικών Συμβάσεων - Real Estate agent

ΕΚΤΙΜΗΣΕΙΣ-ΑΓΟΡΕΣ-ΠΩΛΗΣΕΙΣ
ΚΑΤΑΣΤΗΜΑΤΑ
ΟΙΚΟΠΕΔΑ-ΧΩΡΑΦΙΑ
ΚΤΗΜΑΤΙΚΕΣ-ΣΥΜΒΟΥΛΕΣ
ΕΝΟΙΚΙΑΣΕΙΣ-ΔΙΑΧΕΙΡΙΣΕΙΣ
ΣΠΙΤΙΑ-ΔΙΑΜΕΡΙΣΜΑΤΑ

ΚΑΤΑΣΤΗΜΑΤΑ – ΓΡΑΦΕΙΑ – ΕΠΙΧΕΙΡΗΣΕΙΣ	€
Επιχ/ση Πλυντήρια – Στεγνωτήρια σε πλήρη λειτουργία	20 000
45τ.μ. ισόγ. + 90τ.μ.υπογ. Καρακόνερο	88 000
50τ.μ. μαγαζί κοντά στο Μαντράκι (νοικιασμένο)	294 000
170τ.μ. αποθήκη σε μπετά. Καρακόνερο	71 000
300τ.μ.Κατ/μα ετοιμοπ. σε 1000τ.μ.οικόπ. Παστίδα	147 000
300τ.μ.+300τ.μ.υπ.+300τ.μ.όροφ.σε οικόπ.3170τ.μ.σταΚοσκινου	587 000
1000τ.μ.εργοστάσιο στο Καλαμώνα έτοιμο σε οικοπ. 6400τ.μ.	470 000
1155τ.μ.ακίνητο σε οικόπ. 817τ.μ. στο κέντρο της Ρόδου	763 000
20 studio(νοικιασμένα) + μαγαζί 100τ.μ. έξυπνη επένδυση	470 000
Ξενοδ.Α κατ. 120κλίνες πάνω στο κύμα με οικοπ. 4725τ.μ.Ιαλυσός	2 εκ. δολ. USA
Ξενοδοχείο Β κατ., στην πόλη ,72 κλίνες , δισκοθήκη. Πάνω στο κύμα	880 000
12 apartmens πλήρως εξοπλισμένα στο Κιοτάρι	440 000
Ξενοδ. Α κατ., στην πόλη, 180 κλίνες + 4 καταστήματα	6 200 000

ΔΙΑΜΕΡΙΣΜΑΤΑ	
40τ.μ. στην Ιξιά – θάλασσα. Γραφεία	33 000
50τ.μ. στο Γεννάδι με 2ο υπνοδωμ. Φανταστική θέα	44 000
85τ.μ. στα Κοσκινού 2ος όροφος , ημιτελές	47 000
110τ.μ.κοντά στην πλατεία Κοσκινού	103 000
110τ.μ. κοντά στην πλατεία Κοσκινού, ισόγειο, ημιτελές	47 000
186τ.μ.Παραδοσιακό διαμέρισμα απέναντι Καζίνο	147 000
115τ.μ. στην Ιξιά	88 000
200τ.μ. διατηρητέο ισογ. διαμέρισμα στο Μόντε Σμίθ	235 000

ΜΕΖΟΝΕΤΕΣ – ΜΟΝΟΚΑΤΟΙΚΙΕΣ	€
68τ.μ.μονοκατοικία με αυλή 90τ.μ. στα Μαρίτσα	53 000
80τ.μ.Μεζονέτα στους Καστελοριζιούς με οικόπεδο	58 700
90τ.μ.διόροφη μονοκατ. +30τ.μ. αυλή στην Παλιά Πόλη	85 100
105τ.μ. μεζονέτα κοντά στο στάδιο Διαγόρα	38 000
120τ.μ. μονοκατοικία στης Καλλιθιές	147 000
125τ.μ. μονοκατοικία στο Γεννάδι	
130τ.μ. μονοκατοικία σε οικόπεδο 200τ.μ. στο Αγ. Ιωάννη	76 300
130τ.μ.μεζονέτα σε μπετά, οικοπ. 350τ.μ. Τριάντα	110 000
134τ.μ.προνομιακή, με φανταστική θέα διόρ. Μονοκατ. Καστέλο	323 000
135τ.μ.μονοκατ. με 700τ.μ. κήπο στα Κρητικά, πανοραμικό	191 000
140τ.μ. μεζονέτα με κήπο και θέα. Καρακόνερο	156 000
150τ.μ. μονοκατ. Σε 18 000τ.μ. οικόπεδο στα Καλαμόνα	265 000
160τ.μ.μεζονέτα σε μπετά στα Τριάντα	100 000
170τ.μ.μεζονέτα σε μπετά, οικοπ. 450τ.μ. Τριάντα	140 000
170τ.μ.μεζονέτα +170τ.μ.μεζονέτα + 120τ.μ.οροφοδιαμέρισμα σε οικοπ.	
2500τ.μ. εντός οικισμού στην Παστίδα	426 000
170τ.μ.+ 237τ.μ. πάνω στο κύμα διοροφο διατηρ. σπίτι Λέρος με τιμή ευκαιρία	
180τ.μ.μονοκατ. στο Γεννάδι σε οικόπ. 750τ.μ.Φανταστική θέα	147 000
187τ.μ. βίλα με οικόπεδο 4780τ.μ. στην Παστίδα	323 000
192τ.μ. μεζονέτα σε οικόπεδο 380τ.μ. Τριάντα	221 000
200τ.μ.Μεζονέτα ημιτελής στα Καλαβάρδα σε οικόπεδο	132 000
230τ.μ.Βίλα στην Λάρδο σε 7700τ.μ. οικόπεδο και γεώτρηση	323 000
320τ.μ.Βίλλα με οικόπεδο 4000τ.μ. στα Τριάντα	323 000

ΟΙΚΟΠΕΔΑ	€
150τ.μ. στους Δασκάλους . Σ.Δ. – 0,6	23 500
412τ.μ. στον Αγ. Νικολάου_Σ.Δ. 1.20	220 100
500τ.μ. στην Ιξιά , Σ.Δ. – 0,8	132 000
750τ.μ.στο Γεννάδι, εντός σχεδίου	18 000
1017τ.μ. στα Τριάντα	191 000
1450τ.μ. εντός οικισμού, έχει νερό, φως , στα Μαριτσά	26 500
1500τ.μ. στο Παραδείσι οικοδομήσιμο	23 500
2120τ.μ. στο Γεννάδι με αδεία για 200τ.μ. οικία	59 000
2200τ.μ. στα Μαριτσά οικοδομίσιμο	59 000
2500τ.μ.πάνω στο δρόμο Ελαιώνας –Φουρνάκι. Γεννάδι	24 000
3080τ.μ. στο Πλημύρι	23 500
4000τ.μ. κοντά στο Βερόπουλο με φανταστική θέα	176 000
4000τ.μ. στην Παστίδα	56 000
4250τ.μ.στοΓεννάδι(διασταύροση)	100000
4400τ.μ. στην Κρεμαστή	76 000
4800τ.μ. στο Καδηλί	76 000
5000τ.μ. στα Μαριτσά	47 000
5000τ.μ. στα Αφάντου	103 000
5500τ.μ. στο Γεννάδι ,κοντά στην θάλασσα	117 000
5600τ.μ. στους Καστελοριζιούς, Ιξια ,μονοκατ.	132 000
5751τ.μ. στα Κολύμπια μα μονοκατοικία	159 000
6000τ.μ. στην Παστίδα + αποθήκη	144 000
6500τ.μ. στην λεωφόρος Ρόδος –Κρεμαστή	323 000
6500τ.μ.στο Φαληράκι κοντά στην θάλασσα, προνομιακό	500 000
6720τ.μ. στον Θόλαρο, Παραδείσι	82 200
8000τ.μ.στο Φαληράκι	176 000
8300τ.μ. στην Βληχά – Κάλαθος	367 000
8500τ.μ.+6500τ.μ. στην παραλία Αφάντου	18 το τ.μ.
9345τ.μ. στα Ασγούρου με θέα	205 000
12000τ.μ. στην Αφάντου, πανω στο κυμα	520 000
13000τ.μ. στα Μαριτσά	123 000
15000τ.μ. στην Ασγουρου	153 000
15000τ.μ. στην Πάρο από την θάλασσα με θέα	73 000
15300τ.μ. στην Πλημύρι	176 000
25000τ.μ. στα Καλαβάρδα	295 000
30000τ.μ. στην παραλία Αφάντου	1 060 000
30000τ.μ. στο Τσαιρι	352 000
32000τ.μ. στην Θολό, πάνω στο κύμα	587 000
38000τ.μ. στο Γεννάδη, πάνω στο κύμα	2 230 000
46000τ.μ. στο Τσαιρι	405 000
50000τ.μ. στο Τσαίρι	360 000

Εθν. Μακαρίου 45 (3ος όροφος • Τηλ.: 02410 24900, 25545 • Fax: 02410 25544 • Κιν.: 0932 704919

πωλησεις

συνέχεια από την προηγούμενη

ΠΩΛΟΥΝΤΑΙ: Α) Κτήμα 16.400 τμ. περιοχή Μαχάνης στο Κονδυλί. τεμαχήζετε στα τέσσερα, κατάλληλο για βίλες. Τιμή 6.000 δρχ. το μέτρο. Β) Κτήμα 4.600 τ.μ. στα Κοσκινού με τρομερή θέα κατάλληλο για μία ή δύο βίλες. Τιμή 30.000.000 δρχ. Γ) Ακίνητο μέσα στα Τριάντα που αποτελείται. Από μία υπόγεια αποθήκη 50 τ.μ. ένα κατάστημα 50 τ.μ. μία γκαρσονιέρα 50 τ.μ. και ένα οροφοδιαμέρισμα 100 τ.μ. Τιμή όλα αυτά μαζί 45.000.000 δρχ. μόνο. Δ) Διαμέρισμα τριάρι στη Ρόδο οδός Αναστασιάδη μεταχειρισμένο μόνο 23.000.000 δρχ. Προλάβετε ευκαιρία!!! Πληρ. κ. Καργάκο Νίκο, Θεμ.Σοφούλη 59 τηλ. 30397-0946049179
ΑΟ45798

ΟΙΚΟΠΕΔΟ στ' Ασγούρου με θέα 6.500 τ.μ. μόνο 38.000.000 δρχ. ή 111.500 ευρώ. Πληρ. κ. Μανώλη τηλ. 39795.
ΑΟ45671

MINI MARKET στη περιοχή Δημ. Αναστασιάδη. Πληρ. τηλ. 02410 22493 λόγω μετακόμισης.
ΑΟ45433

PUB-ΚΑΦΕΤΕΡΙΑ στο τουριστικό κέντρο-πλησίον νέου καζίνο. Πλήρως εξοπλισμένη ανακαινισμένη, η καλύτερη στο είδος της. Συμβόλαιο 12ετές. Πληροφορίες άλλες δεν θα δοθούν στο τηλέφωνο. Πληρ. για συνεννόηση τηλ. 78392, 0977/339669, 0936/607154 μετά τις 12 το μεσημέρι.
ΧΑΟ1501

ΔΙΑΜΕΡΙΣΜΑ με 3 υπνοδωμάτια στην Σωτήρος ισόγειο υπ/νο 24.000.000. Επίσης 78 τ.μ. (2 υπν.) ισόγειο με αυλή στη Σωτήρος 25.000.000. Πληρ. ΑΙΓΑΙΟΚΤΗΜΑΤΙΚΗ, τηλ. 22943, 28838
ΑΟ44979

ΔΙΑΜΕΡΙΣΜΑ στην Ιξιά 75 τ.μ. 20.000.000 δρχ. Πληρ. Σταμάτης Μανωλάκος, τηλ. 23815, 0944/698056.
ΑΟ43357

ΔΙΑΜΕΡΙΣΜΑ α' ορόφου 104 τ.μ. σε σοβάδες, στην περιοχή Κάτω Ροδίνι, αξίας 25.000.000 δρχ.-73.367,5 ευρώ. Πληρ. "ΕΥΡΩΚΤΗΜΑΤΙΚΗ"-ΙΩΑΝΝΗΣ ΚΑΙ ΜΙΧΑΛΗΣ ΕΥΣΤΑΘΙΟΥ, τηλ. 02410/73819, 02410/74917, 0945/292030, 0944/374546.
ΑΟ44474

ΜΟΝΟΚΑΤΟΙΚΙΑ διώροφη 65 τ.μ. με αυλή 220 τ.μ. και εξτρά δωμάτιο κοντά στον Αγ. Φανούρη. Τιμή 18.000.000 δρχ. Επίσης συνορεύει διώροφο 48 τ.μ. (χωρίς αυλή) τιμή 8.000.000 δρχ. Πληρ. ΑΙΓΑΙΟΚΤΗΜΑΤΙΚΗ, τηλ. 22943, 28838.
ΑΟ44980

ΔΙΑΜΕΡΙΣΜΑ στη Σκάλα στη Πάτμο 1ου ορόφου 120 τ.μ. σε εξαιρετική τιμή. Πληρ. τηλ. 0932936530.
ΑΟ4467

ΔΙΑΜΕΡΙΣΜΑ β' ορόφου στην Ανάληψη 110 τ.μ., αξίας 40.000.000-117.388,81 ευρώ. Πληρ. "ΕΥΡΩΚΤΗΜΑΤΙΚΗ"-ΙΩΑΝΝΗΣ ΚΑΙ ΜΙΧΑΛΗΣ ΕΥΣΤΑΘΙΟΥ, τηλ. 02410/73819, 02410/74917, 0945/292030, 0944/374546.
ΑΟ44479

ΚΑΤΑΣΤΗΜΑΤΑ από 55 τ.μ. έως 130 τ.μ. στην περιοχή Ιαλυσού. Πληρ. ΕΛΛΗΝΟΚΤΗΜΑΤΙΚΗ Πέτρος Πρεζεράκος. Τηλ. 02410 33866-0932/468026.
ΑΟ44668

ΠΩΛΟΥΝΤΑΙ ΟΙΚΟΠΕΔΑ ΕΝΤΟΣ ΣΧΕΔΙΟΥ: 1) Στο Μόντε Σμιθ οικόπεδο 860 τ.μ. εντός σχεδίου άρτιο και οικοδομήσιμο με πανοραμική θέση κατάλληλο για μονοκατοικία. 2) Μεγ. Κωνσταντίνου 600 τ.μ. με συντελεστή δόμησης 0,8 κατάλληλο για ανέγερση καταστημάτων και διαμερισμάτων. 3) Τριάντα 400 τ.μ. με συντελεστή δόμησης 1,2 26.000.000 δρχ. Πληρ. ΡΟΔΙΑΚΗ ΚΤΗΜΑΤΙΚΗ Ανέστης και Σάββας Σαββαΐδης, τηλ. 26281, 35476, 0944/243452, 0944/421015.
ΑΟ44848

ΓΚΑΡΣΟΝΙΕΡΑ, ισόγεια στο χωριό Κοσκινού, νεοκατασκευασμένη 55 τ.μ. με 2 υπνοδωμάτια, μόνο 50.000 ευρώ ή 17.000.000 δρχ. Πληρ. Μανώλη, τηλ. 39795.
ΑΟ44429

ΔΙΑΜΕΡΙΣΜΑ ισόγειο στα Κοσκινού 110 τ.μ., αξίας 33.000.000 δρχ 96.845,19 ευρώ. Πληρ. "ΕΥΡΩΚΤΗ ΜΑΤΙΚΗ"-ΙΩΑΝΝΗΣ ΚΑΙ ΜΙΧΑΛΗ ΕΥΣΤΑΘΙΟΥ, τηλ. 02410/7381 02410/74917, 0945/29203 0944/374546.
ΑΟ44480

ΔΙΑΜΕΡΙΣΜΑ α' ορόφου ημιτελέ στα Κοσκινού, 68 τ.μ., αξία 13.600.000 δρχ.-39.911,9 ευρώ. Πλη "ΕΥΡΩΚΤΗΜΑΤΙΚΗ"-ΙΩΑΝΝΗΣ ΚΑ ΜΙΧΑΛΗΣ ΕΥΣΤΑΘΙΟΥ, τηλ 02410/73819, 02410/7491 0945/292030, 0944/374546.
ΑΟ44481

ΣΧΟΛΗ ΟΔΗΓΩΝ
ΚΟΥΣΗ ΠΑΝΤΕΛΗ

- ΔΙΠΛΩΜΑΤΑ
- ΕΡΑΣΙΤΕΧΝΙΚΑ
- ΕΠΑΓΓΕΛΜΑΤΙΚΑ
- ΜΟΤΟΣΙΚΛΕΤΑΣ
- ΜΑΘΗΜΑΤΑ ΘΕΩΡΗΤΙΚΗΣ ΔΙΔΑΣΚΑΛΙΑΣ



-Επεκτάσεις όλων των κατηγοριών -Αναθεωρήσεις ληγμένων αδειών -Μετατροπές ξένων αδειών σε ελληνικές

Οδός Βαλαωρίτου 9
(έναντι HOTEL SEMIRAMIS ΠΙΣΩ ΑΠΟ ΤΟ ΠΑΛΑΙΟ ΝΟΣΟΚΟΜΕΙΟ
e-mail: koysisp@internet.gr

ΕΚΠΑΙΔΕΥΤΙΚΟ ΑΥΤΟΚΙΝΗΤΟ:
TOYOTA YARIS 1300 cc AIR CONDITIONED
(ΠΡΟΣΟΧΗ): ΜΑΘΗΜΑΤΑ
α. Μοτοσικλέτας μεγάλου κυβισμού από 125 cc έως ανεξαρτήτου
β. Μοτ/τας έως 125 cc
γ. Μοτοποδηλάτου 50 cc
Διαθέτουμε επίσης κι αυτόματες μοτοσικλέτες 125 cc
Πληρ. τηλ.
29157-73820-94777
ΚΑΙ ΑΝΑ ΠΑΣΑ ΣΤΙΓΜΗ ΣΤΑ ΚΙΝΗΤΑ τηλ.
0944/511313-0944/203343

Στην κατηγορία ανεξαρτήτου κυβισμού η εκπαίδευση γίνεται με μοτοσικλέτα 500 cc
Παραλαβή των μαθητών μας και από τις οικίες τους
"Η σωστή και μεθοδική εκπαίδευση στα σύγχρονα οχήματά μας, βάζει γερά θεμέλια για τη δημιουργία ενός καλού νέου οδηγού"

ΠΡΟΣΟΧΗ
Στη σχολή μας παραδίδονται και μαθήματα θεωρητικής διδασκαλίας

ΠΜ45110

ΣΧΟΛΗ ΟΔΗΓΩΝ
ΠΟΡΤΣΕΛΛΗΣ ΣΤΕΦΑΝΟΣ
Διπλ. εκπαιδευτής υποψηφίων οδηγών
μέλος της Ε.Σ.Ο.Ρ. Ο.Ε.

- Διπλώματα αυτοκινήτου, μοτοσικλέτας,φορτηγού, λεωφορείου, νταλίκας
- Αναθεωρήσεις ληγμένων αδειών
- Θεωρητικά μαθήματα ΚΟΚ και Μηχανολογίας
- Μετατροπές ξένων διπλωμάτων σε ελληνικά
- Διπλώματα αυτόματου αυτοκινήτου



ΝΕΑ ΔΙΕΥΘΥΝΣΗ: ΕΘΝΙΚΗΣ ΑΝΤΙΣΤΑΣΗΣ 73 (ΠΡΩΗΝ ΑΝΝΗΣ ΜΑΡΙΑΣ)
ΤΗΛ. 34497, 0945463635

ΑΥΤΟ ΕΠΙΛΟΓΕΣ
ΚΟΥΚΟΥΡΑΣ ΑΛΕΞΑΝΔΡΟΣ
ΛΕΩΦ. ΡΟΔΟΥ-ΛΙΝΔΟΥ 255.
ΤΗΛ. 0241060910-20

— MERCEDES CLK 200 ELEGANCE 2000cc, μοντ. 1999, 23.000 χλμ., μαύρο
• κ. κλειδ. • ηλ. παράθ. • υδρ. τιμόνι • clima • αερόσακοι • ABS • ηλ. καθρέπτες • ζάντες αλουμινίου • ξύλινη επένδυση • ηχοσύστημα pioneer
— BMW 318 CABRIO 1800cc, μοντ. 1998 - Blueblack
• Δερμάτινο σαλόνι • κεντρ. κλείδωμα με τηλεχειρ. • ηλ. παράθ. • υδρ. τιμόνι • clima • ABG • ABS • ηλ. καθρέπτες • ζάντες αλουμινίου • ηχοσύστημα • hardtop
— AUDI A4 1600cc, μοντ. 1999, ασημί
• Δερμάτινο σαλόνι • κεντρ. κλειδ. • ηλ. παραθ. • υδρ. τιμόνι • 4 αερόσακοι • ABS • clima • ηχοσύστημα • επένδυση αλουμινίου
— NISSAN 200SX TURBO 1800cc, μοντ. 1992, 178HP, ανθρακί
• Δερμάτινο σαλόνι • κεντρ. κλειδ. • ηλ. παράθ. • υδρ. τιμόνι • A/C • ABS • ζάντες αλουμινίου • ηλεκτρική ηλιοροφή
— BMW 318 CABRIO 1800cc, μοντ. 1995, 20.000 χλμ., πράσινο
• Κεντρ. κλειδ. • ηλ. παράθ. • υδρ. τιμόνι • A/C • ABS • ηχοσύστημα • ηλεκτρική ηλιοροφή
— FORD ESCORT CABRIO, μοντ. 1995, μπλε
• Κεντρ. κλειδ. • ηλ. παράθ. • υδρ. τιμόνι • A/C • ABS • αερόσακους • ζάντες αλουμινίου • ηχοσύστημα
— OPEL ASTRA, 1400cc, 5Dr, μοντ. 2001, 10.000 χλμ., άσπρο
• Immobilizer • κεντρ. κλειδ. με τηλεχειρ. • υδρ. τιμόνι • A/C • αερόσακους • ηχοσύστημα
— ALFA ROMEO 146, 1400cc, μοντ. 1997, ανθρακί
• Κεντρ. κλειδ. • ηλ. παράθ. • υδρ. τιμόνι • clima • αερόσακους • ηλ. καθρέπτες • ζάντες αλουμινίου • ηχοσύστημα
— TOYOTA CELICA, 1600cc, μοντ. 1995, κόκκινο
• Immobilizer • κεντρ. κλειδ. • ηλ. παράθ. • υδρ. τιμόνι • ζάντες αλουμινίου • ηχοσύστημα • ηλ. καθρέπτες
— NISSAN ALMERA, 1400cc, μοντ. 2000, μπορντώ
• Κεντρ. κλειδ. • ηλ. παράθ. • υδρ. τιμόνι • A/C • αερόσακος • ηλ. καθρέπτες • ηχοσύστημα
— RENAULT MEGANE, 1400cc, μοντ. 1999, 98HP, άσπρο
• Κεντρ. κλειδ. • ηλ. παράθ. • υδρ. τιμόνι • A/C • 4 αερόσακοι • ABS • ηλ. καθρέπτες • ηχοσύστημα
— ALFA ROMEO 146, 1400cc, μοντ. 1997, μαύρο
• Κεντρ. κλειδ. • ηλ. παράθ. • υδρ. τιμόνι • αερόσακος • ηχοσύστημα
— NISSAN PRIMERA, 1600cc, μοντ. 2000, 27.000χλμ., μπλε
• Κεντρ. κλειδ. • ηλ. παράθ. • υδρ. τιμόνι • clima • αερόσακος, ηχοσύστημα.
— MATIZ S A/C, μοντ. 1999, 33.000 χλμ., πορτοκαλί
• Immobilizer • A/C • ηχοσύστημα

ΑΠΟ 0% ΠΡΟΚΑΤΑΒΟΛΗ ΕΩΣ ΚΑΙ 60 ΜΗΝΙΑΙΕΣ ΔΟΣΕΙΣ ΜΕ ΤΑ ΧΑΜΗΛΟΤΕΡΑ ΕΠΙΤΟΚΙΑ ΤΗΣ ΑΓΟΡΑΣ

ΞΕΝΑΚΗΣ ΑΥΤΟΚΙΝΗΤΑ — Audi

• 0% προκαταβολή έως 60 μηνιαίες δόσεις
• 1 χρόνος εγγύηση

- **PUNTO 6 SPEED, 1.3 cc,** μοντέλο '98, κεντρικό κλείδωμα, ηλ. παράθ., υδραυλικό τιμόνι, air condition, spor, τριάκτινο τιμόνι, ζάντες αλουμινίου, φώτα ομίχλης. ΕΠΙΛΟΓΗ
- **CITROEN XANTIA, 1800 cc, μοντ. 1995:** A/C, ABS, Air bags, ηλ. παράθυρα, κεντρικό κλείδωμα, ηλεκ. καθρέπτες, συναγερμό, ηχητ. σύστημα.
  ΤΙΜΗ 184,00 το μήνα
- **HYUNDAI ACCENT LS, μοντ. 1996:** Συναγερμός, ηχητ. σύστημα, κεντρικό κλείδωμα. ΕΠΙΛΟΓΗ
  ΤΙΜΗ 133,00 το μήνα
- **TRANSPORTER PICK-UP 1,9 TDI, μοντ. '96**
  ΤΙΜΗ 234,00 το μήνα
- **TRANSPORTER VAN 1.9 TDI,** μοντ. '97, ηχοσύστημα.
  ΤΙΜΗ 254,00 το μήνα
- **MERCEDES VITO 2,3 lt DIESEL, μοντ. 96,** υδραυλικό τιμόνι, κεντρικό κλείδωμα, ηχοσύστημα.
  ΤΙΜΗ 321,00 το μήνα
- **ALFA ROMEO 145,** μοντ. 96, υδραυλικό τιμόνι, ηλεκτρ. παράθυρα, κεντρικό κλείδωμα, ηχ/σύστημα, ζάντες αλουμινίου.
  ΤΙΜΗ 167,00 το μήνα
- **VW GOLF 1,4 μοντ. 1993,** Ηλ. παράθυρα, κεντρικό κλείδωμα. ΕΠΙΛΟΓΗ
  ΤΙΜΗ 130,00 το μήνα
- **VW GOLF 1,4 μοντ. 1992,** Κεντρικό κλείδωμα, ηχοσύστημα.
  ΤΙΜΗ130,00 το μήνα
- **FIAT MAREA** 1.400 c.c. μοντ '97, Air Bag οδηγού, κεντρικό κλείδωμα, Ηλ. παράθυρα ηχητικό-σύστημα ζάντες αλουμινίου
  ΤΙΜΗ 167,00 το μήνα

CAR EXPERTS

Η εταιρεία μας εισάγει οχήματα όλων των κατασκευαστών και όλων των τύπων σε κλούβες, φορτηγά και οχήματα μεταφοράς προσωπικού

ΞΕΝΑΚΗΣ ΛΙΝΔΟΥ 238 - Τηλ. 0241061600
www.xenakisautos.gr

ΣΧΟΛΗ ΟΔΗΓΩΝ
ΠΥΛΑΡΙΝΟΣ ΗΡΑΚΛΗΣ
Πτυχιούχος Εκπαιδευτής

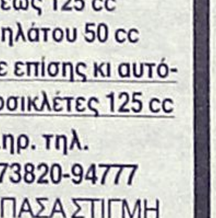

Διπλώματα
✓ *Ερασιτεχνικά*
✓ *Επαγγελματικά*
✓ *Μοτοσικλέτας*
✓ *Επεκτάσεις - Αναθεωρήσεις*

Αγ. Αναστασίας & Π.Π. Γερμανού 40
Εμπορικό Κέντρο Φώκιαλη, α' όροφος
Τηλ. 75270, 0942 445549
ΠΜ44835

κεφάλαιο
Κτηματομεσιτικό - Συμβουλευτικό Γραφείο

ΔΙΑΜΕΡΙΣΜΑΤΑ ΠΩΛΟΥΝΤΑΙ

158.473 €
— 120τ.μ,ισόγειο, 3υπν/τιων, καινούριο,Ροδίνι , 45εκ- 132.061 €
— 120τ.μ 1ου, 3 υπν/τιων, καινούριο , Ροδίνι ,48 εκ - 140.865 €
— 130τ.μ 1ου,3υπν/τιων, γκαράζ, καινούριο,πολυτελές Ιξιά , 54εκ-158.473 €

ΜΕΖΟΝΕΤΕΣ- ΜΟΝ/ΚΙΕΣ ΠΩΛΟΥΝΤΑΙ

— 88 τ.μ, μεζονέτα, ,2 υπν/τιων, καινούρια, αυλή, Ιξιά 40εκ-117.388 €
— 108 τ.μ, μεζονέτα, ,3 υπν/τιων, καινούρια, αυλή, Ιξιά 50εκ-146.735 €
— 135 τ.μ, μεζονέτα, ,3 υπν/τιων, καινούρια, αυλή, Ιξιά 62εκ-181.951 €
— 138 τ.μ, μεζονέτα, ,3 υπν/τιων, αυλή, Ροδίνι 50εκ-146.735 €
— 140 τ.μ, μεζονέτα, ,3 υπν/τιων, καινούρια, αυλή, Ιξιά 64εκ-187.820 €
— 140 τ.μ ,μεζονέτα ,μπετά σε 300 τ.μ οικόπεδο υπόλοιπο δόμησης 160 τ.μ ,Παστίδα 29εκ-85.106 €
—145 τ.μ,μεζονέτα, καινούρια,Τριάντα,59εκ-173.147 €
— 152 τ.μ, μεζονέτα, ,3 υπν/τιων, καινούρια, αυλή, Ιξιά 70εκ-205.429 €
— 200 τ.μ, μεζονέτα, ,3 υπν/τιων, αυλή, πάρκινγκ Κοσκινού 68εκ-199.559 €
— 230 τ.μ,μον/κία ,μπετά Πεύκους,50εκ-146.735 €

ΟΙΚΟΠΕΔΑ ΠΩΛΟΥΝΤΑΙ

— 300 τ.μ. ,δόμηση 300 τ.μ με άδεια, μπετά,Παστίδα 17εκ-49.889 €

— 30 τ.μ, υπερυψωμένη ημιυπόγεια καινούρια γκαρσονιέρα Ιξιά,9εκ-26.412 €
— 30 τ.μ , ρετιρέ γκαρσονιέρα , Ιξιά , 11εκ-32.281 €
— 40 τ.μ, υπερυψωμένη ημιυπόγεια καινούρια γκαρσονιέρα Ιξιά,12εκ-35.216 €
— 45 τ.μ,3ου,1υπν/τιων καινούριο Ιξιά 18εκ-52.824 €
— 52 τ.μ,1ου,1 υπν/τιων καινούριο Ιξιά 17εκ-49.889 €
— 60 τ.μ ,ισόγειο,1υπν/τιου, καινούριο,Ροδίνι , 28 εκ-82.171 €
—70 τ.μ,3ου,2 υπν/τιων καινούριο Ιξιά 28εκ-82.171 €
—75 τ.μ,1ου,2 υπν/τιων καινούριο Ιξιά 33εκ-96.845 €
— 78 τ.μ ,ισόγειο,2υπν/τιων, Αγ.Αναστασία , 23 εκ-67.498 €
— 80 τ.μ,3ου,2 υπν/τιων καινούριο Ιξιά 32εκ-93.910 €
— 83 τ.μ 2ου,2υπν/τιων,γκαράζ,καινούριο , πολυτελές , Ροδίνι ,39 εκ-114.453 €
— 86 τ.μ 2ου,2υπν/τιων,γκαράζ,καινούριο , πολυτελές , Ροδίνι ,40,5 εκ-118.855 €
— 87 τ.μ 1ου,2υπν/τιων,γκαράζ,καινούριο , πολυτελές , Ροδίνι ,40 εκ-117.388 €
—100τ.μ,3ου,2 υπν/τιων και- νούριο Ιξιά 39εκ-114.453 €
— 101τ.μ,1ου,3υπν/τιων, γκα-ράζ,καινούριο , πολυτελές , Ροδίνι ,46,5 εκ-136.463 €
— 103 τ.μ ,2ου,3 υπν/τιων, πάρκινγκ,καινούριο Ανάληψη , 52.5εκ-154.072 €
— 119τ.μ,ισόγειο,3υπν/τιων, καινούριο,Πειραιώς ,54εκ-

— 590 τ.μ δόμηση 0.8 Ρόδου-Λίνδου 65εκ-190.755 €
— 600 τ.μ. ,δόμηση 600 τ.μ Τριάντα 37εκ-108.584 €
—1.000 τ.μ Ανάληψη,0.8ΣΔ 80εκ-234.776 €
— 1.000 τ.μ ,δόμηση 100 τ.μ,Βουνάρα 16εκ-46.955 €
— 2.000 τ.μ ,δόμηση 200 τ.μ,Βουνάρα 32εκ-93.910 €
— 3.500 τ.μ Φαληράκι 25εκ-73.367 €
— 4.000 τ.μ , Παστίδα 17εκ-49.889 €
— 4.300 τ.μ, , Κολύμπια 24εκ-70.432 €
— 5.000 τ.μ , Παστίδα με αποθήκη , 25εκ-73.367 €
— 5.240 τ.μ Αφάντου παραλία 40 εκ-117.388 €
—6.500 τ.μ,Κολύμπια 57 εκ-167.278 €
— 9.000 τ.μ,Κολύμπια 50εκ-146.735 €
— 15.000 , τ.μ , Καντυλί 60εκ-176.082 €

ΕΠΙΧΕΙΡΗΣΕΙΣ & ΕΠΑΓΓΕΛΜΑΤΙΚΟΙ ΧΩΡΟΙ

— Κατάστημα 64 τ.μ Μ.Πετρίδη 30εκ-88.041 €
— Κατάστημα 145 τ.μ μπετά αυλή,Ροδίνι26,5εκ-77.769 €
— Αποθήκη 150 τ.μ , Α-σγούρου 22 εκ-64.563 €
— Αποθήκη 270 τ.μ ,ράμπα Ανάληψη 40 εκ-117.388 €

ΕΝΟΙΚΙΑΣΕΙΣ ΑΚΙΝΗΤΩΝ

— Κατάστημα 64 τ.μΜ.Πετρίδη 150χιλ-440 €

ΖΗΤΟΥΝΤΑΙ ΚΑΤΟΙΚΙΕΣ & ΟΙΚΟΠΕΔΑ ΕΝΤΟΣ & ΕΚΤΟΣ ΠΟΛΕΩΣ

ΤΣΟΥΡΟΥΝΑΚΗΣ Ι. ΑΝΤΩΝΙΟΣ (B.Sc.-MKT)
ΤΗΛ.:60060 (3 γραμμές) FAX: 60062
ΚΙΝ.:0945 949882
e-mail: kefaleo@rho.forthnet.gr
Γ. Σεφέρη 12
(παραπλεύρως ΜΗΔΕΙΑ)
Ρόδος
www.e-kefaleo.com

πωλησεις

συνέχεια από την προηγούμενη

ΔΙΑΜΕΡΙΣΜΑ ημιυπόγειο στην Ανάληψη 136 τ.μ., αξίας 21.0000.000 δρχ.-61.628,76 ευρώ. Πληρ. "ΕΥΡΩΚΤΗΜΑΤΙΚΗ"-ΙΩΑΝΝΗΣ ΚΑΙ ΜΙΧΑΛΗΣ ΕΥΣΤΑΘΙΟΥ, τηλ. 02410/73819, 02410/74917, 0945/292030, 0944/374546. ΑΟ44482

ΟΙΚΟΠΕΔΟ στην Κρεμαστή 1.460 τ.μ. εντός σχεδίου οικισμού, αξίας 24.000.000 δρχ.-70.432,8 ευρώ. Πληρ. "ΕΥΡΩΚΤΗΜΑΤΙΚΗ"-ΙΩΑΝΝΗΣ ΚΑΙ ΜΙΧΑΛΗΣ ΕΥΣΤΑΘΙΟΥ, τηλ. 02410 73819, 02410 74917, 0945 292030, 0944 374546. ΑΟ44485

ΟΙΚΟΠΕΔΟ στο Κανδυλί (Ιαλυσός), 9.700 τ.μ., αξίας 67.000.000 δρχ.-196.625,1 ευρώ. Πληρ. "ΕΥΡΩΚΤΗΜΑΤΙΚΗ"-ΙΩΑΝΝΗΣ ΚΑΙ ΜΙΧΑΛΗΣ ΕΥΣΤΑΘΙΟΥ, τηλ. 02410/73819, 02410/74917, 0945/292030, 0944/374546. ΑΟ44486

ΟΙΚΟΠΕΔΟ στην Ιαλυσό εντός σχεδίου 270 τ.μ. με Σ.Δ.=1, αξίας 17.500.000 δρχ.-51.357,3. Πληρ. "ΕΥΡΩΚΤΗΜΑΤΙΚΗ"-ΙΩΑΝΝΗΣ ΚΑΙ ΜΙΧΑΛΗΣ ΕΥΣΤΑΘΙΟΥ, τηλ. 02410/73819, 02410/74917, 0945/292030, 0944/374546. ΑΟ44487

ΟΙΚΟΠΕΔΟ στο Τσαΐρι 13.770 τ.μ., αξίας 55.000.000 δρχ.-161.408,6 ευρώ. Πληρ. "ΕΥΡΩΚΤΗΜΑΤΙΚΗ"-ΙΩΑΝΝΗΣ ΚΑΙ ΜΙΧΑΛΗΣ ΕΥΣΤΑΘΙΟΥ, τηλ. 02410/73819, 02410/74917, 0945/292030, 0944/374546. ΑΟ44493

ΔΙΑΜΕΡΙΣΜΑ β' ορόφου, 77 τ.μ. (με δύο υπνοδωμάτια) στην οδό Μητροπόλεως, αξίας 25.000.000 δρχ.-73.367,5 ευρώ. Πληρ. "ΕΥΡΩΚΤΗΜΑΤΙΚΗ"-ΙΩΑΝΝΗΣ ΚΑΙ ΜΙΧΑΛΗΣ ΕΥΣΤΑΘΙΟΥ, τηλ. 02410/73819, 02410/74917, 0945/292030, 0944/374546. ΑΟ44483

ΟΙΚΟΠΕΔΟ στην Παστίδα, 4.680 τ.μ. εντός σχεδίου οικισμού, αξίας 23.500.000 δρχ.-68.965,5 ευρώ. Πληρ. "ΕΥΡΩΚΤΗΜΑΤΙΚΗ"-ΙΩΑΝΝΗΣ ΚΑΙ ΜΙΧΑΛΗΣ ΕΥΣΤΑΘΙΟΥ, τηλ. 02410/73819, 02410/74917, 0945/292030, 0944/374546. ΑΟ44488

ΟΙΚΟΠΕΔΟ στην Παραλία Τσαμπίκας-Αρχαγγέλου έκτασης 13.200 τ.μ., αξίας 184.000.000 δρχ.-539.985,3 ευρώ. Πληρ. "ΕΥΡΩΚΤΗΜΑΤΙΚΗ"-ΙΩΑΝΝΗΣ ΚΑΙ ΜΙΧΑΛΗΣ ΕΥΣΤΑΘΙΟΥ, τηλ. 02410/73819, 02410/74917, 0945/292030, 0944/374546. ΑΟ44489

ΟΙΚΟΠΕΔΟ στην παραλία Αφάντου 4.000 τ.μ., αξίας 40.000.000 δρχ.-117.388,1 ευρώ. Πληρ. "ΕΥΡΩΚΤΗΜΑΤΙΚΗ"-ΙΩΑΝΝΗΣ ΚΑΙ ΜΙΧΑΛΗΣ ΕΥΣΤΑΘΙΟΥ, τηλ. 02410/73819, 02410/74917, 0945/292030, 0944/374546. ΑΟ44496

ΟΙΚΟΠΕΔΟ στο Γεννάδι εντός οικισμού 1.000 τ.μ., αξίας 25.000.000 δρχ.-73.367,5 ευρώ. Πληρ. "ΕΥΡΩΚΤΗΜΑΤΙΚΗ"-ΙΩΑΝΝΗΣ ΚΑΙ ΜΙΧΑΛΗΣ ΕΥΣΤΑΘΙΟΥ, τηλ. 02410/73819, 02410/74917, 0945/292030, 0944/374546. ΑΟ44475

ΟΙΚΟΠΕΔΟ στο Γεννάδι εντός οικισμού 2.000 τ.μ., αξίας 44.000.000 δρχ.-129.126,9 ευρώ. Πληρ. "ΕΥΡΩΚΤΗΜΑΤΙΚΗ"-ΙΩΑΝΝΗΣ ΚΑΙ ΜΙΧΑΛΗΣ ΕΥΣΤΑΘΙΟΥ, τηλ. 02410/73819, 02410/74917, 0945/292030, 0944/374546. ΑΟ44490

ΟΙΚΟΠΕΔΟ στα Κοσκινού, πανοραμικό 4.000 τ.μ., αξίας 55.000.000 δρχ.-161.408,6 ευρώ. Πληρ. "ΕΥΡΩΚΤΗΜΑΤΙΚΗ"-ΙΩΑΝΝΗΣ ΚΑΙ ΜΙΧΑΛΗΣ ΕΥΣΤΑΘΙΟΥ, τηλ. 02410/73819, 02410/74917, 0945/292030, 0944/374546. ΑΟ44492

ΟΙΚΟΠΕΔΟ στην πόλη της Ρόδου, στην περιοχή του Αγίου Νικολάου, 180 τ.μ., αξίας 25.000.000 δρχ.-73.367,5 ευρώ. Πληρ. "ΕΥΡΩΚΤΗΜΑΤΙΚΗ"-ΙΩΑΝΝΗΣ ΚΑΙ ΜΙΧΑΛΗΣ ΕΥΣΤΑΘΙΟΥ, τηλ. 02410/73819, 02410/74917, 0945/292030, 0944/374546 ΑΟ44494

ΟΙΚΟΠΕΔΑ εντός σχεδίου πόλεως Ρόδου 600 τ.μ. Πληρ. τηλ. 0241027082, 0944347405. ΑΟ45764

ΟΙΚΟΠΕΔΟ στο Γεννάδι, 4.300 τ.μ. επί της επαρχιακής οδού, αξίας 26.000.000 δρχ.-76.302,2 ευρώ. Πληρ. "ΕΥΡΩΚΤΗΜΑΤΙΚΗ"-ΙΩΑΝΝΗΣ ΚΑΙ ΜΙΧΑΛΗΣ ΕΥΣΤΑΘΙΟΥ, τηλ. 02410/73819, 02410/74917, 0945/292030, 0944/374546. ΑΟ44491

ΚΑΤΑΣΤΗΜΑ επί της Λεωφόρου Ηρακλειδών (20 μαγαζιά) 101 τ.μ. με πατάρι, αξίας 28.000.000 δρχ.-82.171,6 ευρώ. Πληρ. "ΕΥΡΩΚΤΗΜΑΤΙΚΗ"-ΙΩΑΝΝΗΣ ΚΑΙ ΜΙΧΑΛΗΣ ΕΥΣΤΑΘΙΟΥ, τηλ. 02410/73819, 02410/74917, 0945/292030, 0944/374546. ΑΟ44502

ΕΥΚΑΙΡΙΑ. ΜΟΝΟΚΑΤΟΙΚΙΑ (χωρίς αυλή) 90 τ.μ. διώροφη στο Παραδείσι με τζάκι, μόνο 22.000.000 δρχ. Πληρ. τηλ. 02410 22943, 28838, ΑΙΓΑΙΟΚΤΗΜΑΤΙΚΗ ΑΟ44143

ΟΙΚΟΠΕΔΟ επί της επαρχιακής οδού Παραδεισίου-Θεολόγου, 2.500 τ.μ. με άδεια οικοδομής, στην τιμή των 22.000.000 δρχ.-64.563,4 ευρώ. Πληρ. "ΕΥΡΩΚΤΗΜΑΤΙΚΗ"-ΙΩΑΝΝΗΣ ΚΑΙ ΜΙΧΑΛΗΣ ΕΥΣΤΑΘΙΟΥ, τηλ. 02410/73819, 02410/74917, 0945/292030, 0944/374546. ΑΟ44495

ΠΑΡΑΔΟΣΙΑΚΗ ΚΑΤΟΙΚΙΑ στη Σύμη (περιοχή Γυαλός) 100 τ.μ. μέσα σε οικόπεδο 180 τ.μ., αξίας 45.000.000 δρχ.-132.061,6 ευρώ. Πληρ. "ΕΥΡΩΚΤΗΜΑΤΙΚΗ"-ΙΩΑΝΝΗΣ ΚΑΙ ΜΙΧΑΛΗΣ ΕΥΣΤΑΘΙΟΥ, τηλ. 02410/73819, 02410/74917, 0945/292030, 0944/374546. ΑΟ44476

ΚΑΤΑΣΤΗΜΑΤΑ ΕΤΟΙΜΟΠΑΡΑΔΟΤΑ ΣΤΟ ΜΕΓΑΛΥΤΕΡΟ ΣΥΓΚΡΟΤΗΜΑ ΚΑΤΑΣΤΗΜΑΤΩΝ ΣΤΗΝ ΠΑΡΑΛΙΑΚΗ ΛΕΩΦΟΡΟ ΙΑΛΥΣΟΥ ΑΠ' ΕΥΘΕΙΑΣ ΑΠΟ ΤΟΝ ΚΑΤΑΣΚΕΥΑΣΤΗ ΠΟΛ. ΜΗΧΑΝΙΚΟ ΣΤΕΛΙΟ ΜΑΚΕΣΤΑ. ΕΞΑΣΦΑΛΙΣΗ ΔΑΝΕΙΟΥ, ΕΥΚΟΛΙΕΣ ΠΛΗΡΩΜΗΣ. ΑΠΟ 10.350.000 ΔΡΧ. ΠΛΗΡ. ΤΗΛ. 21347 ΧΠΟ205

ΟΙΚΟΠΕΔΑ ΕΝΤΟΣ ΠΟΛΕΩΣ ΡΟΔΟΥ: 1) Στο Μόντε Σμιθ οικόπεδο 860 τ.μ. εντός σχεδίου άρτιο και οικοδομήσιμο με πανοραμική θέση κατάλληλο για μονοκατοικία, 2) Περιοχή Μηδειας 1.000 τ.μ. με συντελεστή δόμησης 0,8 80.000.000 δρχ., 3) Περιοχή Μιχαήλ Πετρίδη 200 τ.μ. 25.000.000 δρχ. Πληρ. ΡΟΔΙΑΚΗ ΚΤΗΜΑΤΙΚΗ Ανέστης & Σάββας Σαββαΐδης, τηλ. 26281, 35476, 0944/243452, 0944/42101 ΑΟ43407

ΠΑΡΑΔΟΣΙΑΚΗ ΚΑΤΟΙΚΙΑ στη Μαλώνα, με μικρή αυλή, αξίας 16.000.000 δχ.-46.955,2 ευρώ. Πληρ. "ΕΥΡΩΚΤΗΜΑΤΙΚΗ"-ΙΩΑΝΝΗΣ ΚΑΙ ΜΙΧΑΛΗΣ ΕΥΣΤΑΘΙΟΥ, τηλ. 02410/73819, 02410/74917, 0945/292030, 0944/374546. ΑΟ44497

ΚΑΤΑΣΤΗΜΑ 90 τ.μ. στο Νιοχώρι, αξίας 90.000.000 δρχ.-264.123,2 ευρώ. Πληρ. "ΕΥΡΩΚΤΗΜΑΤΙΚΗ"-ΙΩΑΝΝΗΣ ΚΑΙ ΜΙΧΑΛΗΣ ΕΥΣΤΑΘΙΟΥ, τηλ. 02410/73819, 02410/74917, 0945/292030, 0944/374546. ΑΟ44501

ΜΟΝΟΚΑΤΟΙΚΙΑ-ΜΕΖΟΝΕΤΑ στη Σορωνή 90 τ.μ. μέσα σε οικόπεδο 760 τ.μ., αξίας 29.000.000 δρχ.-85.106,3 ευρώ. Πληρ. "ΕΥΡΩΚΤΗΜΑΤΙΚΗ"-ΙΩΑΝΝΗΣ ΚΑΙ ΜΙΧΑΛΗΣ ΕΥΣΤΑΘΙΟΥ, τηλ. 02410/73819, 02410/74917, 0945/292030, 0944/374546. ΑΟ44477

ΜΟΝΟΚΑΤΟΙΚΙΑ-ΜΕΖΟΝΕΤΑ στ' Ασγούρου (πίσω από το "Μετρό") 180 τ.μ. μέσα σε οικόπεδο 1.400 τ.μ., αξίας 60.000.000 δρχ.-176.082,1 ευρώ. Πληρ. "ΕΥΡΩΚΤΗΜΑΤΙΚΗ"-ΙΩΑΝΝΗΣ ΚΑΙ ΜΙΧΑΛΗΣ ΕΥΣΤΑΘΙΟΥ, τηλ. 02410/73819, 02410/74917, 0945/292030, 0944/374546. ΑΟ44498

ΜΟΝΟΚΑΤΟΙΚΙΑ-ΜΕΖΟΝΕΤΑ στο Γεννάδι, κοντά στην παραλία 87 τ.μ. μέσα σε οικόπεδο 5.000 τ.μ., αξίας 69.000.000 δρχ.-202.494,5 ευρώ. Πληρ. "ΕΥΡΩΚΤΗΜΑΤΙΚΗ"-ΙΩΑΝΝΗΣ ΚΑΙ ΜΙΧΑΛΗΣ ΕΥΣΤΑΘΙΟΥ, τηλ. 02410/73819, 02410/74917, 0945/292030, 0944/374546. ΑΟ44499

ΜΟΝΟΚΑΤΟΙΚΙΕΣ-ΜΕΖΟΝΕΤΑ στην Ιξιά, 202 τ.μ., με αυλή, αξίας 89.000.000 δρχ.-261.188,5 ευρώ. Πληρ. "ΕΥΡΩΚΤΗΜΑΤΙΚΗ"-ΙΩΑΝΝΗΣ ΚΑΙ ΜΙΧΑΛΗΣ ΕΥΣΤΑΘΙΟΥ, τηλ. 02410/73819, 02410/74917, 0945/292030, 0944/374546. ΑΟ44500

ΕΤΟΙΜΟΠΑΡΑΔΟΤΟ ΚΤΙΡΙΟ στο Μήδεια 1.300 τ.μ. κατάλληλο για φροντιστήριο, αξίας 300.000.000 δρχ.-880.410,8 ευρώ. Πληρ. "ΕΥΡΩΚΤΗΜΑΤΙΚΗ"-ΙΩΑΝΝΗΣ ΚΑΙ ΜΙΧΑΛΗΣ ΕΥΣΤΑΘΙΟΥ, τηλ. 02410/73819, 02410/74917, 0945/292030, 0944/374546. ΑΟ44503

ΒΙΟΤΕΧΝΙΚΟΣ ΧΩΡΟΣ 438 τ.μ. που περιλαμβάνει υπόγειο, ισόγειο και α' όροφο στα Κοσκινού, κοντά στο Μουσικο Γυμνάσιο, αξίας 55.000.000 δρχ.-161.408,6 ευρώ. Πληρ. "ΕΥΡΩΚΤΗΜΑΤΙΚΗ"-ΙΩΑΝΝΗΣ ΚΑΙ ΜΙΧΑΛΗΣ ΕΥΣΤΑΘΙΟΥ, τηλ. 02410/73819, 02410/74917, 0945/292030, 0944/374546. ΑΟ44504

ΟΡΟΦΟΣ που αποτελείται από 2 διαμερίσματα των 47 τ.μ. και 117 τ.μ. στους Δασκάλους σε πιτσιλιστό σοβά. Τιμή 41.000.000 δρχ. με δυνατότητα να δοθούν άλλα 117 τμ. διαμέρισμα σε μπετά συνολικής επιφανείας 279 τ.μ. Πληρ. ΑΙΓΑΙΟΚΤΗΜΑΤΙΚΗ, τηλ. 22943, 28838 ΑΟ43413

πωλησεις αυτοκινητων & μοτοσικλετων

ΜΕΡΣΕΝΤΕΣ, το προηγούμενο μοντέλο 200 ευρώ σε άριστη κατάσταση, χωρίς προκαταβολή με άτοκες δόσεις. Πληρ. τηλ. 0945888501. ΑΑ46752

ΜΗΧΑΝΗ HONDA Transalp 400 cc μοντέλο '98, με προστατευτικές μπάρες, βαλιτσάκι και σε άριστη κατάσταση. (35.000 χλμ.). Τιμή 4.700 Ευρώ (1.600.000 δρχ.). Πληρ. τηλ. 0942/061934. ΑΑ46741

FIAT PANTA 750 c.c. για ανταλλακτικά στην τιμή 300 ευρώ. Πληρ. τηλ. 02410/69010 απογευματινές ώρες. ΑΑ46733

BMW 520 (1.800 C.C.) ΜΟΝΤΕΛΟ Β' 1994 ΣΕ ΑΡΙΣΤΗ ΚΑΤΑΣΤΑΣΗ 13.500 ΕΥΡΩ (4.600.000 ΔΡΧ.) ΠΛΗΡ. ΤΗΛ. 02410/24877. ΠΑ46734

SEAT CORDOBA, μοντ. '94, 1400cc, σε καλή κατάσταση, μόνο με 70.000 χλμ. Πληρ. τηλ. 02410 67417, 0973877075 ΑΑ46714

HONDA STEED 400cc, σε άριστη κατάσταση. Τιμή ευκαιρίας. Πληρ. τηλ. 0945 900925 ΑΑ46698

ΤΖΙΠ SUZUKI VITARA με φουλ εξτρά, 5ετίας, από ιδιώτη. Πληρ. τηλ. 0945 471001 ΑΑ46699

ΠΩΛΟΥΝΤΑΙ οι κάτωθι μηχανές: α) R51 BMW, 550 cc, b) R51 BMW, 550 cc, γ) R60 μοντέλο '80 600 cc. Πληρ. τηλ. 02410 62266, κιν. 0944647388 κ. Κώστας. ΑΑ46670

ΠΩΛΟΥΝΤΑΙ: 1) Επαγγελματική κλούβα υψωμένη, VW πετρελαίου σε χαμηλή τιμή. Πληρ. τηλ. 0973 834884, 2) Αγροτική ή επαγγελματική κλούβα, ανοιχτή πίσω, VW πετρελαίου σε χαμηλή τιμή. Πληρ. τηλ. 02460 22378 ΑΑ46634

OPEL CORSA 1200 C.C. ΜΟΝΤ' 99 ΣΕ ΑΡΙΣΤΗ ΚΑΤΑΣΤΑΣΗ Α' ΧΕΡΙ, 27.000 ΧΛΜ. ΤΙΜΗ 2.000.000 ΔΡΧ. ΠΛΗΡ. ΤΗΛ. 0946464455 Κ. ΓΙΩΡΓΟ. ΠΑ46533

ΠΩΛΟΥΝΤΑΙ ΟΙ ΠΑΡΑΚΑΤΩ ΜΗΧΑΝΕΣ: Α) ΧΤ 500 Ε, ΜΟΝΤΕΛΟ '01, 5000 ΧΛΜ. ΤΙΜΗ 1.590.000 ΔΡΧ. Β) DUKE 640 II, ΜΟΝΤΕΛΟ '00, 5700 ΧΛΜ. ΤΙΜΗ 2.800.000 ΔΡΧ. Γ) VMAX 1200 27.000 ΧΛΜ. ΑΝΑΚΑΤΑΣΚΕΥΑΣΜΕΝΟ, FULL EXTRA. ΤΙΜΗ 3.980.000 ΔΡΧ. Δ) 4ΤΡΟΧΕΣ ATV-QUADS (ΓΟΥΡΟΥΝΕΣ) ΑΠΟ 125 CC ΕΩΣ 660 CC YAMAHA (ΚΑΙΝΟΥΡΓΙΕΣ). ΠΛΗΡ. ΜΟΤΟ ΜΑΙΚ. ΤΗΛ. 02410 26360.

ΠΩΛΟΥΝΤΑΙ: SUZUKI KATANA 50 c.c., 1.000 ευρώ έκαστο, δύο **ΤΣΑΠΑΚΙΑ** 500 ευρώ έκαστο και **ΠΟΔΗΛΑΤΑ** 30 ευρώ έκαστο, Πληρ. τηλ. 02410/92581. ΑΑ46379

SUZUKI FX 125 c.c., τιμή 1.800 ευρώ. Πληρ. τηλ. 097/7705162. ΑΑ46383

CITROEN AX, στην τιμή των 1.100 ευρώ. Πληρ. τηλ. 02410 67459

ROVER 45, 1.400 c.c., μοντέλο 2000, με full extra, σε πολύ καλή κατάσταση και προσιτή τιμή. Πληρ. τηλ. 094/2211295. ΑΑ46524

SUZUKI F 650 c.c., μοντέλο '99, σε καλή κατάσταση και προσιτή τιμή. Πληρ. τηλ. 65520, 0944/751043. ΑΑ46523

ISUZU KAPSI ΦΟΡΤΗΓΟ 20 ετών με ανατροπή. Τιμή 2.500 ευρώ μερητοίς. Πληρ. τηλ. 0945/796919. ΑΑ46083

ΠΩΛΟΥΝΤΑΙ ΤΑ ΚΑΤΩΘΙ ΑΥΤ/ΤΑ ΣΕ ΑΡΙΣΤΗ ΚΑΤΑΣΤΑΣΗ ΚΑΙ ΠΡΟΣΙΤΕΣ ΤΙΜΕΣ: FIAT GINQ MOD. '97 A/C 4.110 ΕΥΡΩ, FIAT SERE MOD. 2000 4.840 ΕΥΡΩ, FIAT PUNTO MOD. '97 4.400 ΕΥΡΩ, FIAT PUNTO MOD 99 A/C 5.720 ΕΥΡΩ, SEAT CORDOBA MOD 97 A/C 7340 ΕΥΡΩ, TOYOTA COROLLA MOD 99 A/C 9100 ΕΥΡΩ, M/BUS NISSAN SERENNA MOD. 99 A/C, SEAT ALABRA MOD 98 A/C ΜΕ ΕΥΚΟΛΙΕΣ. 20% ΠΡΟΚΑΤΑΒΟΛΗ ΚΑΙ ΠΟΛΛΕΣ ΔΟΣΕΙΣ. ΠΛΗΡ. ΤΗΛ. 0241025888-0241098200 ΠΑ45954

SUZUKI, Adress, μηχανάκι, 50 κυβικών, σε καλή κατάσταση. Πληρ. τηλ. 0241092372 και 0945020790. ΑΑ45847

ΜΟΤΟΣΙΚΛΕΤΑ SUZUKI GSX-R 750 μοντέλο '99 σε άριστη κατάσταση. Τιμή 6.500 Ευρώ. Πληρ. τηλ. 02410 25354 (αφήστε μήνυμα) ή 0972 821145. ΑΑ45323

ΜΟΤΟΣΙΚΛΕΤΑ SUZUKI GSX-R 750cc ΜΑΥΡΗ - ΑΣΗΜΙ ΜΕΤΑΛΛΙΚΟ (ΒΕΛΤΙΩΜΕΝΗ ΙΠΠΟΔΥΝΑΜΗ) ΣΕ ΑΡΙΣΤΗ ΚΑΤΑΣΤΑΣΗ ΜΕ ΜΕΙΩΜΕΝΟ ΤΕΚΜΗΡΙΟ, ΛΙΓΑ ΧΙΛΙΟΜΕΤΡΑ ΚΑΙ ΣΕ ΠΟΛΥ ΚΑΛΗ ΤΙΜΗ. ΦΥΛΑΞΗ ΣΕ ΓΚΑΡΑΖ. ΠΛΗΡ. ΤΗΛ. 02410 48078, 0944 453509 κ. ΒΑΣΙΛΗ ΠΑ45030

ΜΗΧΑΝΗ YAMAHA XT-250 T.T. 600 c.c. εντούρο, σε άριστη κατάσταση, με φουλ έξτρα, χωρίς τεκμήριο. Πληρ. τηλ. 0946/460463, Αντώνης. ΑΑ44694

ΠΩΛΟΥΝΤΑΙ ΜΕΤΑΧΕΙΡΙΣΜΕΝΑ ΦΟΡΤΗΓΑ ΑΥΤΟΚΙΝΗΤΑ ΕΙΣΑΓΩΓΗΣ ΟΛΩΝ ΤΩΝ ΤΥΠΩΝ, ΓΙΑ ΑΓΡΟΤΙΚΗ ΚΑΙ ΕΠΑΓΓΕΛΜΑΤΙΚΗ ΧΡΗΣΗ, ΚΑΘΩΣ ΚΑΙ Ι.Χ. ΕΠΙΒΑΤΙΚΑ. ΕΤΟΙΜΟΠΑΡΑΔΟΤΑ Ή ΚΑΤΟΠΙΝ ΠΑΡΑΓΓΕΛΙΑΣ. ΠΑΡΕΧΟΥΜΕ ΓΡΑΠΤΗ ΕΓΓΥΗΣΗ ΕΝΟΣ ΧΡΟΝΟΥ. ΕΙΣΑΓΩΓΕΙΣ ΜΕΤΑΧΕΙΡΙΣΜΕΝΩΝ ΑΥΤΟΚΙΝΗΤΩΝ " Δ. ΜΠΟΥΝΤΟΥΡΗΣ-Ε. ΠΑΠΑΠΟΣΤΟΛΟΥ Ο.Ε.". ΕΚΘΕΣΗ: ΕΘΝΙΚΗ ΟΔΟΣ ΛΑΡΙΣΑΣ-ΙΩΑΝΝΙΝΩΝ ΤΡΙΚΑΛΑ ΘΕΣΣΑΛΙΑΣ. ΤΗΛ. 0431-74709 ΦΑΞ 0431-27008 ΚΙΝ. 0974456200-0977395269. ΧΠΑ112

MAZDA 323 σε πολύ καλή κατάσταση. Πληρ. τηλ. 0932718192 ΑΑ44182

HYUNDAI COUPE χρώματος μπορντώ, μοντέλο Οκτώβριος 2001 με 5.000 χλμ., ABS, δερμάτινο σαλόνι, αεροτομή, A/C, καινούργιο σε πολύ καλή τιμή. Πληρ. τηλ. 0974054443 κο Δημήτρη ΑΑ43287

FIAT PUNTO CABRIO ΜΟΝΤΕΛΟ 94 1,3 ΛΕΥΚΟ 75000 ΧΙΛΙΟΜΕΤΡΑ, EXTRAS. ΤΙΜΗ 2.400.000. ΠΛΗΡ. ΤΗΛ. 87006, 10.00-13.00 Ή 18.00-22.00 ΧΠΑ841

εργασιες

ΟΔΗΓΟΣ ΜΕ ΔΙΠΛΩΜΑ 5ΗΣ ΚΑΤΗΓΟΡΙΑΣ ΚΑΙ ΕΜΠΕΙΡΙΑ ΣΤΗΝ ΡΥΜΟΥΛΚΗΣΗ ΣΥΡΟΜΕΝΩΝ ΚΑΙ ΕΠΙΚΑΘΗΜΕΝΩΝ. ΠΛΗΡΟΦΟΡΙΕΣ ΣΤΑ ΤΗΛΕΦΩΝΑ: 0271023485, 0271023301, 0936576364. ΠΖ46750

ΒΟΗΘΟΣ ΣΕΡΒΙΤΟΡΟΥ έμπειρος, για να εργασθεί σε εστιατόριο στην Ιαλυσό, τις ώρες 18.30-23.30. Πληρ. τηλ. 0937686775 πρωινές ώρες και 0241091354 από 18.00-20.00 και 22.00-24.00. ΑΖ46749

ΚΟΠΕΛΑ σοβαρή, για απασχόληση δύο μηνών (Αύγουστο και Σεπτέμβριο) σε φύλαξη δύο μικρών παιδιών και οικιακές εργασίες με πλήρες ωράριο (κατά προτίμηση εσωτερική). Μισθός ικανοποιητικός. Πληρ. τηλ. 02410/67485 και 0936079833. ΑΖ46748

ΝΗΠΙΟΒΡΕΦΟΚΟΜΟΣ για πρωινή απασχόληση σε βρεφονηπιακό σταθμό. Πληροφορίες στο τηλ. 02410/25451 και 0936898821. ΑΖ46740

ΜΗΧΑΝΙΚΟΣ και ιατρός από μεγάλη εταιρεία παροχής υπηρεσιών υγιεινής και ασφάλειας, για να απασχοληθούν ως τεχνικός ασφάλειας και ιατρός εργασίας στην περιοχη Κω-Ρόδου. Πληρ. κος Μάριος Δανέζης, τηλ. 010 9405866. ΑΖ46739

Ζητείται για καφετέρια εστιατόριο για πρωινή βάρδια: α. Β' Bar, β. Σερβιτόρα (Σκανδιναβικά) για βραδινή βάρδια, γ) Barman. Πληρ. τηλ. 22451, κ. Κώστα. ΑΖ46729

Από ξενοδοχείο στα Κολύμπια ζητείται σερβιτόρος-α. Πληρ. τηλ. 02410/56272. ΑΖ46731

ΣΕΡΒΙΤΟΡΕΣ για κέντρο διασκέδασης, βοηθοί έμπειροι-πωλήτρια-καθαρίστρια. Πληρ. τηλ. 02410/29220, 36569. ΑΖ46730

ΝΕΑ ΚΟΠΕΛΑ με γνώσεις ηλεκτρονικού υπολογιστή του προγράμματος Eurofasma της Singular από το κατάστημα Kyros Shops. Πληρ. τηλ. 02410 30090, ώρες καταστημάτων. Απαραίτητο βιογραφικό σημείωμα. ΑΖ46715

ΒΟΗΘΟΣ ΣΕΡΒΙΤΟΡΟΥ με εμπειρία για εστιατόριο στην Παλιά Πόλη. Αλλοδαποί αποκλείονται. Πληρ. τηλ. 0942 613840 ΑΖ46706

ΚΟΠΕΛΑ να εργαστεί. Ωράριο καταστημάτων. Γνώσεις κομπιούτερ και αγγλικής. Ακαδημία, βιβλιοχαρτοπωλείο οδός Αμερικής 93 τηλ. 02410-32690, 02410-30256. ΑΖ46707

ΓΡΑΜΜΑΤΕΑΣ για την επόμενη σχολική περίοδο από κέντρο ξένων γλωσσών στο Καρακόνερο. Γνώσεις Αγγλικής, Γερμανικής, Ηλεκτρονικού Υπολογιστή. Πληρ. τηλ. 02410 26926 (10.00-14.00) ΑΖ46708

Β' ΜΑΓΕΙΡΑΣ για απογευματινή απασχόληση και **καμαριέρα** για ξενοδοχείο στην Ιξιά. Πληρ. τηλ. 02410 90944. ΑΖ46700

ΥΠΑΛΛΗΛΟΣ για εργασία σε αναψυκτήριο, συνεχόμενο ωράριο, πρωινές ώρες, απαραίτητο δίπλωμα μηχανής ή μοτοποδηλάτου. Πληρ. τηλ. 02410 43660 (08.00-17.00) ΑΖ46701

ΝΗΠΙΑΓΩΓΟΣ - ΒΡΕΦΟΚΟΜΟΣ για παιδικό σταθμό - νηπιαγωγείο, 5νθήμερη εργασία, 12μηνη απασχόληση. Τυχόν προϋπηρεσία θα ληφθεί υπόψη. Πληρ. τηλ. 0972 007352 ΑΖ46702

ΚΟΠΕΛΑ για εργασία. Πληρ. τηλ. 0241033766. ΑΖ46688

ΚΥΡΙΑ ή ΔΕΣΠΟΙΝΙΔΑ για κατάστημα ρούχων. Απαραίτητη γνώση ξένων γλωσσών. Πληρ. τηλ. 02410 34110 ΑΖ46690

ΑΝΑΨΥΚΤΗΡΙΟ ΖΗΤΑ Α) ΑΤΟΜΑ ΜΕ ΕΜΠΕΙΡΙΑ ΣΤΗΝ ΠΑΡΑΣΚΕΥΗ ΚΡΕΠΑΣ Β) ΚΟΠΕΛΑ ΠΟΥ ΝΑ ΕΧΕΙ ΔΟΥΛΕΨΕΙ ΣΕ SERVICE ΠΑΓΩΤΑΧΥΜΟΥΣ. · ΝΑ ΓΝΩΡΙΖΟΥΝ ΤΟΥΛΑΧΙΣΤΟΝ ΜΙΑ ΞΕΝΗ ΓΛΩΣΣΑ. ΠΛΗΡ. ΤΗΛ. 0944613524 Ή 0944504460. ΠΖ46689

ΣΕΡΒΙΤΟΡΟΣ έμπειρος για ζαχαροπλαστείο-Πιτσαρία στο Μαντράκι. 0241022331. ΑΖ46691

ΟΔΗΓΟΣ ΜΕ ΔΙΠΛΩΜΑ Γ' ΚΑΤΗΓΟΡΙΑΣ ΓΙΑ ΑΜΕΣΗ ΠΡΟΣΛΗΨΗ. ΠΛΗΡ. ΤΗΛ. 90044. ΠΖ46667

Από Ξενοδοχείο στα Κολύμπια ζητείται **ΝΥΧΤΕΡΙΝΟΣ** που να γνωρίζει Γερμανικά. Πληρ. τηλ. 02410-56282-56279. ΑΖ46673

Ζητείται **ΧΕΙΡΙΣΤΡΙΑ PC**, κάτοχος της Αγγλικής γλώσσας. Πληρ. τηλ. 02410 68964. ΑΖ46674

ΚΑΜΑΡΙΕΡΑ από το Ξενοδοχείο Κάκτους. Πληρ. τηλ. 0241026100 κ. Χρυσάνθου. ΑΖ46675

ΚΟΠΕΛΑ από σνακ-μπαρ να μιλάει αγγλικά. Πληρ. τηλ. 02410 68964. ΑΖ46676

ΚΟΠΕΛΑ εμφανίσιμη για να εργαστεί με πολλές αποδοχές. Πληρ. τηλ. 0945040540. ΑΖ46669

ΖΗΤΕΙΤΑΙ Σοβατζής, μάστορας και Βοηθός. Πληρ. τηλ. 0945040540. ΑΖ46668

ΚΟΠΕΛΑ για βοηθός στην κουζίνα τις απογευματινές ώρες στο Ξενοδοχείο "ΠΥΛΑΙΑ". Πληρ. τηλ. 90125 στον κ. Θανάση Βλαχούδη. ΑΖ46663

ΒΟΗΘΟΣ ΜΑΓΕΙΡΟΥ για ολιγόωρη εργασία (πρωί) σε Snack Bar. Πληρ. τηλ. 02410 51554 ΑΖ46652

ΣΕΡΒΙΤΟΡΟΣ έμπειρος και βοηθός σερβιτόρου για εστιατόριο στην Παλιά Πόλη. Πληρ. τηλ. 02410 25293 ΑΖ46648

ΚΟΠΕΛΑ για 12μηνη απασχόληση από εμπορική εταιρεία εντός πόλεως, με απαραίτητη προϋπόθεση την κατοχή αδείας μοτοποδηλάτου ή αυτοκινήτου. Πληρ. τηλ. 0944 845381, κ. Δημήτρη, από 8 π.μ. έως 4 μ.μ. ΑΖ46649

ΣΕΡΒΙΤΟΡΕΣ για καφετέρια - bar. Πληρ. τηλ. 0974 925649 ΑΖ46635

ΑΓΟΡΑ ΑΥΤΟΚΙΝΗΤΩΝ

Η πώληση και η ανταλλαγή των μεταχειρισμένων αυτοκινήτων-οι διαδικασίες και τα έξοδα μεταβιβάσεως για μας είναι μια απλή διαδικασία.

ΚΑΙ ανταλλάσσουμε
ΚΑΙ αγοράζουμε
το παλιό σας αυτοκίνητο
ΑΜΕΣΩΣ

Πληρ. τηλ. 02410-68013

ΣΧΟΛΗ ΟΔΗΓΩΝ ΠΟΤΣΟΥ ΣΩΤΗΡΗ

ΔΙΠΛ. ΕΚΠΑΙΔΕΥΤΗΣ ΥΠΟΨΗΦΙΩΝ ΟΔΗΓΩΝ.
ΔΙΠΛΩΜΑΤΑ Α - Β - Γ - Δ - Ε

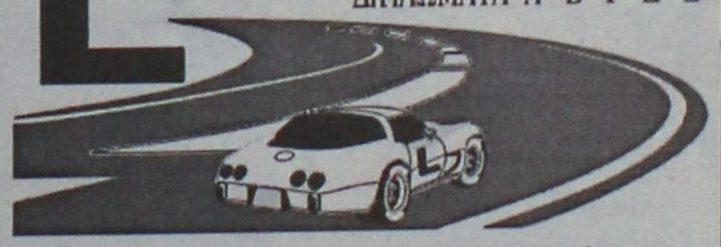

★ Αναλαμβάνουμε την έκδοση αδειών οδήγησης όλων των κατηγοριών.

★ Αναθεωρήσεις Επαγ/κών αδειών.

★ Τα θεωρητικά μαθήματα όλων των κατηγοριών γίνονται στό σύγχ

εργασιες

συνέχεια από την προηγούμενη

ΚΟΠΕΛΕΣ να εργασθούν σε καφετέρια, εντός πόλεως Ρόδου. Πληρ. τηλ. 02410 39854 (από 8μ.μ. - 4 π.μ.) AZ46628

ΔΕΣΠΟΙΝΙΣ Ή ΚΥΡΙΑ να εργασθεί ως υπάλληλος γραφείου, γνωρίζουσα άπταιστα την Αγγλική γλώσσα και έχοντας γνώσεις Η/Υ. Ωράριο πρωινό και συνεχές. Πληρ. τηλ. 02410 66698 (09.00-14.00). AZ46629

ΜΠΑΡΓΟΥΜΑΝ για μπαράκι στην Παλιά Πόλη. Πληρ. τηλ. 02410 38614 από 20.00-23.00. AZ46593

ΗΛΕΚΤΡΟΛΟΓΟΙ, ηλεκτροτεχνίτες, βοηθοί και μαθητευόμενοι με προϋπηρεσία που να είναι έμπειροι και πεπειραμένοι πάνω στον κλάδο της εργασίας. Μισθός ανάλογος των προσόντων. Πληρ. τηλ. 0944 451489 μετά τις 15.00 AZ46630

ΤΕΧΝΙΤΗΣ αλουμινίου και σιδήρου για μόνιμη εργασία. Πληρ. τηλ. 95581 και 0946794074. AZ46612

ΚΟΠΕΛΕΣ εμφανίσιμες να εργασθούν σε καφετέρια με μισθό και ποσοστά. Πληρ. τηλ. 094 6963858 AZ46606

ΝΕΑΡΗ για 12μηνη απασχόληση σε κεντρικό NET CAFE με γνώσεις Bar - Service. Αποκλείονται αλλοδαπές. Πληρ. τηλ. 02410 24564, 0945 703693 AZ46605

ΣΥΝΕΤΑΙΡΟΣ με ποσοστό 50% επί των κερδών από γνωστή επιχείρηση, επιτυχημένη, σε είδη διατροφής και απορρυπαντικά, ο οποίος πρέπει να έχει γνώσεις εμπορικές από ηλικία 25-50 χρονών. Περισσότερες πληροφορίες στο τηλ. 02410 61405 AZ46595

ΑΡΤΟΠΟΙΟΣ για μόνιμη εργασία. Πληρ. τηλ. 02410 53109, 0932221253. AZ46577

Ζητείται **ΠΩΛΗΤΗΣ** σε εταιρία εμπορίας ειδών ζαχαροπλαστικής. Πληρ. τηλ. 02410 24819 ώρες 8-15 μ.μ. και 0944 223382 ώρες 12-20 μ.μ. AZ46453

ΝΗΠΙΑΓΩΓΟΣ Ή ΒΡΕΦΟΚΟΜΟΣ ΓΙΑ ΠΑΙΔΙΚΟ ΣΤΑΘΜΟ-ΝΗΠΙΑΓΩΓΕΙΟ ΤΥΧΟΝ ΠΡΟΫΠΗΡΕΣΙΑ ΘΑ ΛΗΦΘΕΙ ΥΠΟΨΙΝ. ΠΛΗΡ. ΤΗΛ. 097/2008352. ΠΖ46377

ΤΕΧΝΙΤΗΣ για να τοποθετεί μακέτες, κουρτινόξυλα και στόρια. Πληρ. ΣΥΓΧΡΟΝΟ ΣΠΙΤΙ. Τηλ. 0241032408 AZ46312

ΖΗΤΟΥΝΤΑΙ: α) Κοπέλα έμπειρη γραφίστρια για πλήρη απασχόληση, β) Κοπέλα για να εργασθεί σε φωτοτυπείο. Πληρ. τηλ. 02410/39009. AZ46292

ΣΕΡΒΙΤΟΡΕΣ για παραλιακή καφετέρια-Bar εντός Ρόδου. Εξαιρούνται αλλοδαπές. Πληρ. τηλ. 0942408655 κ. Νίκο. AZ46250

Η HELLAS SERVICE ΡΟΔΟΥ **ζητά ΟΔΗΓΟΥΣ - ΜΗΧΑΝΙΚΟΥΣ** με επαγγελματικό δίπλωμα γ' και μηχανικές γνώσεις. Πληρ. τηλ. 02410 22490, 67291, κ. Γιώργο AZ46086

Η HELLAS SERVICE ΡΟΔΟΥ **ζητά ΣΥΝΕΡΓΑΤΕΣ** για την προώθηση συμβολαίων Οδικής Βοήθειας. Προσφέρεται ικανοποιητικό πακέτο παροχών (bonus - πριμ) και προοπτικές εξέλιξης. Πληρ. τηλ. 02410 22490, 1057 AZ46087

ΣΕΡΒΙΤΟΡΟΙ/ΡΕΣ ΚΑΙ ΒΟΗΘΟΙ έμπειροι/ρες για εστιατόριο-ψαροταβέρνα. Πληρ. τηλ. 78823. AZ46079

ΚΟΠΕΛΕΣ για βράδυ για καφέ μπαρ στην Ιαλυσό. Πληρ. τηλ. 0946332989 από 7-9 μ.μ. 0241091796 AZ45030

ΣΕΡΒΙΤΟΡΟΣ-ΡΑ ή βοηθός σερβιτόρου για εστιατόριο Ala Cart στην Ιξιά. Γνώση της Αγγλικής οπωσδήποτε. Ολλανδικά-Σκανδιναβικά θα εκτιμηθούν και θα πληρωθούν έξτρα. Πληρ. τηλ. 94929-92382 AZ45941

ΨΗΣΤΡΙΑ-ΨΗΣΤΗΣ γνώστης της τέχνης της πίτας για γυράδικο στην Παλιά Πόλη. Πληρ. τηλ. 02410/32605. AZ46003

ΒΟΗΘΟΣ ΜΑΓΕΙΡΑ, με εμπειρία στο Α' LA CART, για εστιατόριο στην Ιξιά, απογευματινό ωράριο, μετά τις 3 μ.μ. Πληρ. τηλ. 92382 και 94929. AZ45857

ΚΟΠΕΛΕΣ, ΓΙΑ ΝΑ ΕΡΓΑΣΘΟΥΝ ΣΕ CAFE BAR, ΜΙΣΘΟΣ ΚΑΙ ΠΟΣΟΣΤΑ. ΠΛΗΡ. ΤΗΛ. 0945110542 ΚΑΙ 0945120906 Κ. ΤΑΚΗ. ΠΖ45855

ΜΠΑΡΜΑΝ για να εργασθεί σε καφέ-BAR στη Ρόδο. Πληρ. τηλ. 0241073009 AZ45776

ΜΠΑΡΜΑΝ ΓΙΑ ΝΑ ΕΡΓΑΣΘΕΙ ΣΕ ΚΕΝΤΡΙΚΗ ΚΑΦΕΤΕΡΙΑ ΠΡΩΙΝΗ ΑΠΑΣΧΟΛΗΣΗ. ΜΙΣΘΟΣ ΙΚΑΝΟΠΟΙΗΤΙΚΟΣ. ΑΠΟΚΛΕΙΟΝΤΑΙ ΑΛΛΟΔΑΠΟΙ. ΠΛΗΡ. ΤΗΛ. 0241027772 ΩΡΕΣ 13.00-16.00 ΠΖ45758

ΚΟΠΕΛΑ, στο Print house στη Στοά Ροϊκου, που να ενδιαφέρεται να εκπαιδευτεί στο χώρο των γραφικών τεχνών για πλήρη και μόνιμη απασχόληση. Πληρ. στο τηλ. 37095 από 9-9. AZ45562

ΣΕΡΒΙΤΟΡΟΣ, ΕΜΠΕΙΡΟΣ, ΓΙΑ ΕΣΤΙΑΤΟΡΙΟ ΣΤΗΝ Π. ΠΟΛΗ. ΑΠΟΚΛΕΙΟΝΤΑΙ ΑΛΛΟΔΑΠΟΙ. ΠΛΗΡ. ΤΗΛ. 25293. ΠΖ45457

ΠΩΛΗΤΡΙΕΣ για τουριστικό κατάστημα περιοχή Νεοχωρίου. Συνεχές ωράριο. Απαραίτητες ξένες γλώσσες, αγγλική ή Γερμανική, Φιλανδική ή Σουηδική. Πληρ. τηλ. 30869, 39384, 9 π.μ.-7 μ.μ AZ44685

ΟΙΚΙΑΚΗ ΒΟΗΘΟΣ, ηλικίας άνω των 30 για καθημερινή εργασία 08.00-15.00 σε σπίτι στην Ανάληψη. Αποκλείονται αλλοδαπές. Πληρ. από 09.00 έως 12.00 και 17.00 έως 19.00 στο τηλ. 63705 και 64869. AZ45556

ΚΟΠΕΛΑ για καφετέρια για βραδυνή απασχόληση. Πληρ. τηλ. 0241020282 AZ44999

ΣΕΡΒΙΤΟΡΟΣ, ΕΜΠΕΙΡΟΣ, ΓΙΑ ΕΣΤΙΑΤΟΡΙΟ ΣΤΗΝ Π. ΠΟΛΗ. ΑΠΟΚΛΕΙΟΝΤΑΙ ΑΛΛΟΔΑΠΟΙ. ΠΛΗΡ. ΤΗΛ. 25293. ΠΖ45457

ΜΑΓΕΙΡΑΣ ή Μαγείρισσα για πιτσαρία - εστιατόριο στα Κολύμπια. Επικοινωνήστε στο τηλ. 0945/991902. AZ44710

ΣΕΡΒΙΤΟΡΟΣ ή σερβιτόρα από εστιατόριο στην Ιαλυσό, που να μιλά Αγγλικά, Σκανδιναβικά. Πληρ. τηλ. 02410 91709 AZ44824

ΠΡΟΣΩΠΙΚΟ για σούπερ μάρκετ στην Αρχάγγελο. Πληρ. τηλ. 0244022676. AZ43653

Από εστιατόριο στην Παλιά Πόλη **ζητούνται** οι παρακάτω ειδικότητες: α) **Ταμίας,** β) **βοηθοί σερβιτόροι,** γ) **διανομέας** με δίπλωμα μηχανής. Πληρ. τηλ. 02410 74402, 25186, κος Γιώργος. AZ44539

ΠΙΤΣΙΕΡΗΣ ή ΒΟΗΘΟΣ ΠΙΤΣΙΕΡΗ Έλληνας ή Ιταλός δια Ιταλικό εστιατόριο εντός πόλεως. Πληρ. τηλ. 02410 38910. AZ44162

ΖΗΤΕΙΤΑΙ κοπέλα εμφανίσιμη για να εργαστεί σε κατάστημα ηλεκτρονικών παιχνιδιών (VIDEO GAMES) στη Ρόδο και στην Κω. Μισθός ικανοποιητικός και bonus. Πληρ. τηλ. 25050, 0945314090 ΧΑΖ481

ΥΠΑΛΛΗΛΟΙ άνδρες και γυναίκες που να γνωρίζουν γερμανικά και ει δυνατόν Αγγλικά, για να εργαστούν σε καφετέρια πολυτελείας στο Εμπορικό Κέντρο "ΕΣΠΕΡΟΣ". Πληρ. τηλ. 02410 87817, 0944/566977 AZ44026

ΓΡΑΦΙΣΤΡΙΑ, με γνώσεις PC και MAC στα προγράμματα COREL DRAW-PHOTOSHOP-ILLU-STRATOR - QUARK EXPRESS, για πλήρη απασχόληση. Πληρ. τηλ. 0946/506503

ΚΥΡΙΕΣ με όρεξη για δουλειά που θα ήθελαν να κερδίζουν έως και 500.000 δρχ. το μήνα, με ελεύθερο ωράριο εργασίας. Προσφέρονται δωρεάν κατάλογοι λευκών ειδών και μεγάλη υποστήριξη από την εταιρεία μας. Πληρ. κ. Γιώργος στο τηλ. 0946/595500 ή 37384. AZ42605

διαφορα

ΠΩΛΟΥΝΤΑΙ σε πολύ καλή κατάσταση: κουζίνα, πλυντήριο, σαλόνι χειροποίητο, τραπεζαρία χειροποίητη, αντίκα κρεβάτι σιδερένιο και μία σόμπα πετρελαίου. Πληρ.τηλ. 02410 90716 ΑΔ46709

ΠΩΛΟΥΝΤΑΙ ΠΡΟΒΑΤΑ. Πληρ. τηλ. 02440/31198 κ. Γιώργος. ΑΔ46733

ΚΥΝΗΓΟΣΚΥΛΑ, λαγόσκυλα, γκέκας, μπικλις, σέτερ, λαβερακ, σπάνιελ, μπρετόν, κουτάβια τραχτάρ 3 μηνών, εμβολιασμένα. Λογικές τιμές. Τα εκπαιδευμένα με δοκιμή. Πληρ. τηλ. 0944 653196, κ. Μ. Αποστολίδης. ΑΔ46710

ΠΩΛΕΙΤΑΙ ΑΙΡΚΟΝΤΙΣΙΟΝ ντουλάπα πενηντάρι (έχει δουλέψει 5-6 φορές), καινούργιο. Τηλεόραση TOSHIBA επαγγελματική 100άρα, αγορασμένη τον Μάιο. Τιμές ευκαιρίας. Πληρ. τηλ. 0946 143134 ΑΔ46650

ΕΙΣΤΕ ΓΟΝΕΑΣ Ή ΕΚΠΑΙΔΕΥΤΙΚΟΣ; ΣΑΣ ΕΝΔΙΑΦΕΡΕΙ! ΤΟ ΒΙΒΛΙΟ "ΜΑΘΑΙΝΩ ΠΩΣ ΝΑ ΜΑΘΑΙΝΩ" ΤΟΥ Δ. ΡΟΝ ΧΑΜΠΑΡΝΤ ΣΗΜΕΙΩΝΕΙ ΜΕΓΑΛΗ ΕΠΙΤΥΧΙΑ. ΕΙΝΑΙ ΜΟΝΑΔΙΚΟ ΣΤΟ ΕΙΔΟΣ ΤΟΥ: ΒΟΗΘΑ ΤΟ ΠΑΙΔΙ ΤΟΥ ΔΗΜΟΤΙΚΟΥ ΝΑ ΑΓΑΠΗΣΕΙ ΤΗ ΜΕΛΕΤΗ ΚΑΙ ΤΟ ΜΑΘΑΙΝΕΙ ΠΩΣ ΝΑ ΜΕΛΕΤΑ ΜΟΝΟ ΤΟΥ ΚΑΙ ΣΩΣΤΑ. ΤΙΜΗ 14,40 ΕΥΡΩ. ΠΛΗΡ. ΤΗΛ. 010 8648460, ΒΙΒΛΙΟΠΩΛΕΙΟ "ΝΕΟΣ ΠΟΛΙΤΙΣΜΟΣ". ΠΔ46632

ΠΟΔΗΛΑΤΟ, καινούργιο με ταχύτητες για ενήλικες, μάρκας GUMBERTEK Ιταλίας. Πληρ. τηλ. 27314 και 0946575037. ΑΔ46614

ΣΚΥΛΑΚΙΑ 2 μηνών σε τιμή ευκαιρίας. Πληρ. τηλ. 0241056385 ΑΔ46261

ΕΛΑΙΟΛΑΔΟ ντόπιας παραγωγής (φετεινή παραγωγή). Διατίθεται σε δοχεία των 15 κιλών στην τιμή των 47 ευρώ. Πληρ. τηλ. 0973052173 ΑΔ46596

ΠΩΛΟΥΝΤΑΙ: 1) ΚΡΕΒΑΤΙ ΔΙΠΛΟ ΜΕ ΤΟ ΣΤΡΩΜΑ-ΤΟΥΑΛΕΤΑ ΜΕ ΚΑΘΡΕΦΤΗ -ΣΚΑΜΠΩ 2 ΚΟΜΟ (ΣΕ ΠΟΛΥ ΚΑΛΗ ΚΑΤΑΣΤΑΣΗ) 1000 ΕΥΡΩ, 2) ΠΑΙΔΙΚΟ ΔΩΜΑΤΙΟ (ΝΕΟΣΕΤ) 2 ΚΡΕΒΑΤΙΑ ΜΕ ΣΥΝΘΕΣΗ ΒΙΒΛΙΟΘΗΚΗΣ ΚΑΙ ΕΝΑ ΣΤΡΩΜΑ (ΣΕ ΠΟΛΥ ΚΑΛΗ ΚΑΤΑΣΤΑΣΗ) 800 ΕΥΡΩ, 3) ΣΥΝΘΕΤΟ ΤΡΙΩΝ ΚΟΜΜΑΤΙΩΝ ΜΑΥΡΟ ΛΑΚΑ ΣΕ ΑΡΙΣΤΗ ΚΑΤΑΣΤΑΣΗ 900 ΕΥΡΩ, 4) ΣΑΛΟΝΙ ΓΩΝΙΑ ΣΧΗΜΑ ΑΧΙΒΑΔΑ ΜΕ 1 ΠΟΛΥΘΡΟΝΑ ΚΑΙ ΤΡΙΑ ΤΡΑΠΕΖΑΚΙΑ 1200 ΕΥΡΩ, 5) ΚΑΘΙΣΤΙΚΟ ΜΕ ΤΡΙΘΕΣΙΟ, ΔΙΘΕΣΙΟ, ΠΟΛΥΘΡΟΝΑ ΚΑΙ ΔΥΟ ΤΡΑΠΕΖΑΚΙΑ 800 ΕΥΡΩ. ΠΛΗΡ. ΤΗΛ. 0241068021 ΠΔ46530

ΒΟΥΤΙΑ ΣΤΟ ΟΝΕΙΡΟ- Πισίνες με 30 χρόνια εγγύηση. Δεν αποτελούν τεκμήριο, δεν απαιτείται άδεια εγκατάστασης. Από 1.300.000 δρχ. (3.815 Ευρώ) έως 3.000.000 δρχ. (8.801 Ευρώ). Service-ανταλλακτικά.- Μεταλλικά-ξύλινα ντουλάπια και αξεσουάρ μπάνιου. Πληρ. τηλ. 02410 31409 και 0944930068. ΑΔ46445

ΚΙΝΗΤΗΡΑΣ ΕΞΩΛΕΜΒΙΟΣ MERCURY 135 HP, OPTIMAX, ΜΟΝΤΕΛΟ 2000 ΜΕ ΕΛΑΧΙΣΤΕΣ ΩΡΕΣ ΛΕΙΤΟΥΡΓΙΑΣ ΕΓΓΥΗΜΕΝΟΣ. ΠΛΗΡ. ΤΗΛ. 02410/36604, 0944/338277 Κ. ΤΑΣΟ. ΠΔ46380

ΓΡΑΜΜΑΤΟΣΗΜΑ, ελληνικά και Κύπρου, λουξ σειρές πωλώ, με έκπτωση καταλόγου ΕΡΜΗ 40% μέχρι και 50%, αγοράζω σε καλές τιμές, μόνο λουξ σειρές, Ελληνικά EUROPA, καθώς και συλλογές. Πληρ. τηλ. 02410/38922 κον Αλέξανδρον. ΑΔ46299

ΠΩΛΟΥΝΤΑΙ: Ράφια και **βιτρίνες** από M.D.F. ανιγκρέ λουστραρισμένα σε άριστη κατάσταση. Επίσης **Air Condition** Fuzitsu 48.000 B.T.U. **ντουλάπα** τεμ. 2 και **φωτιστικά** και H.Q. Πληρ. τηλ. 02410/65760. ΑΔ46391

ΠΙΑΝΟ, YAMAHA, 570 N SILENT, δύο ετών με 8ετή εγγύηση, λόγω διακοπής σπουδών. Δεκτές ευκολίες. Πληρ. στα τηλ. 02410/76848 και 0944/414442. ΑΔ46323

Carrefour

Champion ΜΑΡΙΝΟΠΟΥΛΟΣ

Ο πρώτος όμιλος λιανεμπορίου στην Ευρώπη που απασχολεί στην Ελλάδα περισσότερους από 8.500 εργαζομένους σε 11 Υπερμάρκετ και 130 Σουπερμάρκετ επιθυμεί να προσλάβει:

Για τα **Σούπερμάρκετ Champion-Μαρινόπουλος της Ρόδου** υπαλλήλους σε θέσεις **μερικής ή πλήρους απασχόλησης** στα παρακάτω τμήματα:

- Ιχθυοπωλείο
- Τυροκομικά
- Αλλαντικά
- Μη Τρόφιμα
- Οπωροπωλείο
- Παντοπωλείο
- Αρτοποιείο
- Ταμεία

Απαραίτητα Προσόντα:
- Απόφοιτοι Λυκείου
- Δυνατότητα Εργασίας σε Βάρδιες
- Εκπληρωμένες Στρατιωτικές Υποχρεώσεις

Παρακαλούνται οι ενδιαφερόμενοι να καταθέσουν **ΑΜΕΣΑ** Βιογραφικό με πρόσφατη φωτογραφία στα καταστήματα **CHAMPION-ΜΑΡΙΝΟΠΟΥΛΟΣ** των περιοχών **Καλλιθέας και Ιαλυσσού και στο κατάστημα Μαρινόπουλος περιοχής Τσαλδάρη.**

ΚΤΗΜΑΤΟΜΕΣΙΤΙΚΟ ΓΡΑΦΕΙΟ
ΕΥΡΩΚΤΗΜΑΤΙΚΗ
ΕΥΣΤΑΘΙΟΥ
ΜΕΣΙΤΕΣ ΣΥΜΒΟΥΛΟΙ ΜΕΛΕΤΗΤΕΣ

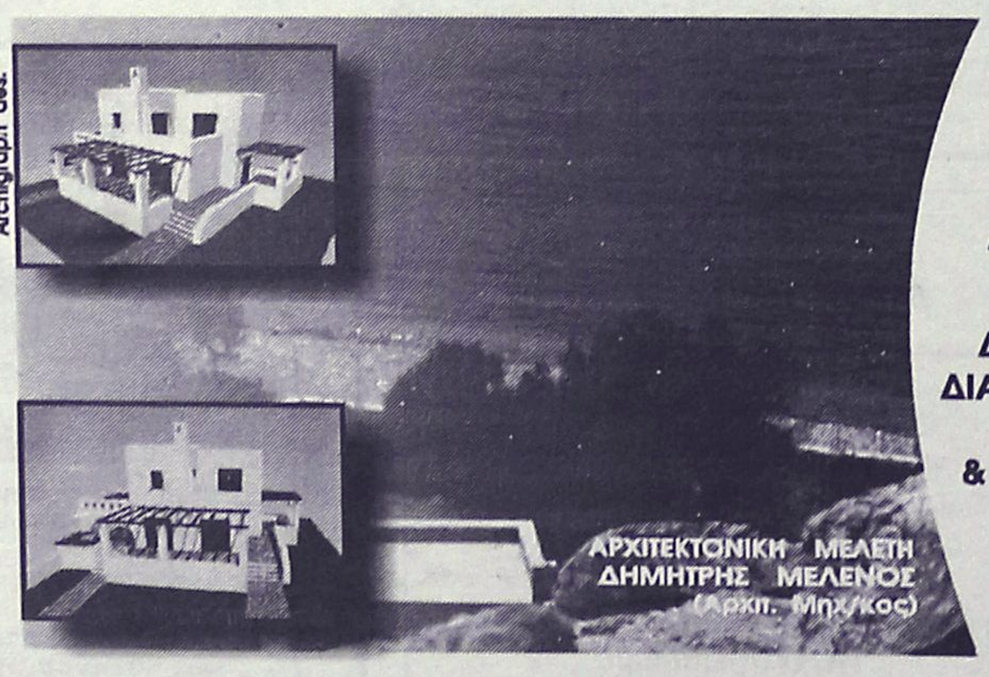

ΠΩΛΟΥΝΤΑΙ ΜΟΝΟΚΑΤΟΙΚΙΕΣ ΣΕ ΟΙΚΟΠΕΔΑ ΣΤΟ ΚΥΜΑ, ΣΤΗΝ ΠΑΡΑΛΙΑΚΗ ΖΩΝΗ ΤΗΣ ΛΑΧΑΝΙΑΣ (ΘΕΣΗ ΣΑΛΑΜΙΝΑ)

ΚΑΘΕ ΜΟΝΟΚΑΤΟΙΚΙΑ ΑΝΑΠΤΥΣΣΕΤΑΙ ΣΕ ΔΥΟ ΟΡΟΦΟΥΣ, ΚΑΤΑΛΑΜΒΑΝΕΙ ΧΩΡΟ 100 Τ.Μ., ΔΙΑΘΕΤΕΙ ΣΑΛΟΝΙ, ΚΟΥΖΙΝΑ ,ΤΡΙΑ ΥΠΝΟΔΩΜΑΤΙΑ, ΔΥΟ ΜΠΑΝΙΑ, ΑΠΟΘΗΚΕΥΤΙΚΟ ΧΩΡΟ, & ΟΙΚΟΔΟΜΕΙΤΑΙ ΜΕΣΑ ΣΕ ΟΙΚΟΠΕΔΟ 900 Τ.Μ.

ΜΕ ΟΡΙΟ ΤΟΝ ΑΙΓΙΑΛΟ...

ΑΞΙΑ 80.000.000 ΔΡΧ - 243.776,2 €

ΑΠΟΚΛΕΙΣΤΙΚΗ ΔΙΑΘΕΣΗ
Πληροφορίες

ΕΥΡΩΚΤΗΜΑΤΙΚΗ
Η ακίνητη αξία σας

Εθνικής Αντίστασης 83 (πρώην Άννης Μαρίας) δίπλα στην ALPHA BANK
Τηλ. 02410 73819,74917 κιν. 0944/374546, 0945/292030 FAX 02410 38641

ΙΩΑΝΝΗΣ & ΜΙΧΑΛΗΣ ΕΥΣΤΑΘΙΟΥ

ΑΝΑΚΟΙΝΩΣΗ
ΜΑΘΗΜΑΤΑ
*** Computer ***
PROGRAM COMPUTER PM
** ΕΓΓΡΑΦΕΣ **
2 ΣΕΠΤΕΜΒΡΙΟΥ
Τμήματα για:
Παιδιά - Ενήλικες
Αρχάριους - Μαθητές
Επαγγελματίες
Ανεύρεση Εργασίας
ΠΑΡΕΧΕΤΑΙ ΒΕΒΑΙΩΣΗ
Διδάσκει πτυχιούχος
Πανεπιστημίου Αμερικής
ΜΑΝΩΛΗΣ Ι. ΣΟΦΙΛΛΑΣ
Κοδριγκτώνος 91
Τηλ. (02410) 31761
www.dodekanisa.net

διαφορα

συνέχεια από την προηγούμενη

FOR SALE excellent quality furniture (oak.) and home contents. Good prices. Example, glass fronted display cabinet, was Δ.275.00, will accept Δ125.000 (3bTE). Telephone, info 0976383570.

ΣΥΝΤΗΡΩ ΚΙ ΕΠΙΣΚΕΥΑΖΩ ΠΑΛΙΑ ΕΠΙΠΛΑ, ΑΝΤΙΚΕΣ, ΞΥΛΟΓΛΥΠΤΑ,

ΧΕΙΡΟΛΟΥΣΤΡΑ, ΕΠΙΧΡΥΣΩΣΕΙΣ ΣΥΝΤΗΡΗΣΗ ΕΡΓΩΝ ΤΕΧΝΗΣ. ΠΛΗΡ. ΤΗΛ. 0241078274, ΚΙΝ. 0936748053. ΠΔ45517

ΚΑΡΦΩΤΙΚΟ πιστόλι HILTI DX 350 ελαφρώς μεταχειρισμένο αξίας 180.000 δρχ. ή 528 ευρώ. Πληρ. τηλ. 02410-67257 και 0946338682. ΑΔ45494

ΠΩΛΕΙΤΑΙ, χορτοσυλλέκτης τύπου ελικόπτερο. Πληρ. τηλ. 02410/81815.

ΦΟΥΡΝΟΣ υγραερίου Aluminox με 6 εστίες καθώς και ben mari. Ολα μαζί 190.000 δρχ. Πληρ. τηλ. 02410 92382, 94929, 0937899268 ΑΔ44739

ΚΛΙΜΑΤΙΣΤΙΚΟ BTU 30, μάρκα TRANE ψύξης/θέρμανσης αμερικανικής προέλευσης σε άριστη κατάσταση. Επίσης πωλούνται τέσσερις θερμοσυσσωρευτές. Πληρ. τηλ. 0241032400 κιν. 0974008665 ΑΔ45600

GLASS BOTTOM BOAT επαγγελματικό 12,5 μέτρα καινούργιο με άδεια για 35 άτομα. Μόνο σοβαρές προτάσεις. Πληρ. τηλ. 093852092 ΑΔ45252

Πωλούνται σχεδόν καινούργια λόγω μετακόμισης: • γραφείο χρώματος σομηδικού, 60 ευρώ, • μικρή βιβλιοθήκη, 45 ευρώ, • έπιπλο μπουφέ μικρό, 30 ευρώ, • ψυγείο μικρό, 120 ευρώ, • κρεβάτι διπλό, χρώματος μπεζ, χωρίς το στρώμα, 90 ευρώ, • σόμπα KEROSUN, μεσαίου μεγέθους, ελάχιστα χρησιμοποιημένη, 205 ευρώ. Πληρ. τηλ. 097/3041929. ΑΔ44699

ΣΚΑΦΟΣ ΤΑΧΥΠΛΟΟ, DRAGO FIESTA 510 OPEN με μηχανή 90 HP TOHATSU, βοηθητική 10 HP JONSON, ιδανικό για ψάρεμα και ταξίδια. EXTRA TREILER. Σχεδόν καινούργιο, τιμονιέρα, στροφόμετρο, μιλιόμετρο, τριμόμετρο, βυθοσκόπιο, HUMINBIRD, ραδιοκασετόφωνο, ανοξείδωτη σκάλα, 4 ρεζερβουάρ, 110 λίτρα βενζίνη, άγκυρες, σωσίβια, αντλία νερού όλα τα σωστικά μέσα. Πληρ. στο τηλ. 0946657077 κύριος Νίκος. ΑΑ46753

ΠΩΛΕΙΤΑΙ ΕΠΙΠΛΟ-BAR ΜΑΥΡΗ ΛΑΚΑ, ΑΡΙΣΤΗ ΚΑΤΑΣΤΑΣΗ. ΠΛΗΡ. ΤΗΛ. 0932086635 ΠΔ44964

ΠΩΛΕΙΤΑΙ ΤΑΧΥΠΛΟΟ ΣΚΑΦΟΣ BEST 4,85 ΜΕΤΡ. ΜΕ ΤΡΕΙΛΕΡ ΚΑΙ ΜΗΧΑΝΗ ΥΑΜΑΗΑ 80 HP, ΣΕ ΑΡΙΣΤΗ ΚΑΤΑΣΤΑΣΗ. ΠΛΗΡ. ΤΗΛ. 85231-0945461564

ΕΠΑΓΓΕΛΜΑΤΙΚΟΣ ΦΟΥΡΝΟΣ ALUMINOX με έξι εστίες τιμή 170.000 δρχ ή 490 Ευρώ. Πληρ. τηλ. 02410 94929 μετά τις 6 μ.μ. ΑΔ44363

AXON
ΔΙΕΘΝΕΣ ΔΙΚΤΥΟ ΣΠΟΥΔΩΝ

ΖΗΤΑ

Καθηγητές Αγγλικών, Γερμανικών, Γαλλικών, Ισπανικών και Πληροφορικής, με επικοινωνιακό χαρακτήρα και οργανωτικές ικανότητες. Αριστο περιβάλλον εργασίας, προοπτικές εξέλιξης.

Βιογραφικά: fax 0241070903
email: axon@rho.forthnet.gr
Follow up: 0241077656, 0241070902

ΤΕΧΝΙΚΗ ΕΤΑΙΡΕΙΑ

ΖΗΤΕΙ

Α) ΔΥΟ ΤΕΧΝΙΤΕΣ ΥΔΡΑΥΛΙΚΟΥΣ ή βοηθούς τεχνίτες για μόνιμη απασχόληση
(επιθυμητή άδεια οδήγησης και άδεια υδραυλικού)
Β) ΑΠΟΘΗΚΑΡΙΟ, για πλήρη απασχόληση
(επιθυμητή γνώση Η/Υ και άδεια οδήγησης επαγγελματικού αυτοκινήτου).
Γ) ΥΠΑΛΛΗΛΟ για το ΛΟΓΙΣΤΗΡΙΟ με γνώση Η/Υ EXCEL, WORD, ΑΓΓΛΙΚΗ ΓΛΩΣΣΑ.

Τηλ. επικοινωνίας: 02410/66551
(8.00-16.00) καθημερινά

ΑΠΟ ΤΕΧΝΙΚΗ ΕΤΑΙΡΕΙΑ Μελετών και Κατασκευών

ΖΗΤΕΙΤΑΙ

κοπέλα για γραμματειακή υποστήριξη
Απαραίτητα προσόντα:
- Γνώση χρήσης Η/Υ
- Μεταφορικό μέσο
- Δυναμική προσωπικότητα

Προσφέρονται:
- Ικανοποιητικό πακέτο αποδοχών
- Ευχάριστο περιβάλλον
- Προοπτική εξέλιξης
- Ασφάλιση

Πληροφορίες τηλ. 02410 35139

ΑΠΟ ΦΡΟΝΤΙΣΤΗΡΙΟ ΜΕΣΗΣ ΕΚΠΑΙΔΕΥΣΗΣ

ΖΗΤΕΙΤΑΙ
ΦΙΛΟΛΟΓΟΣ

με ανάλογη εμπειρία.

Πληροφορίες τηλ. 02410/25911

ΖΗΤΕΙΤΑΙ

ΦΥΣΙΚΟΣ, καθηγητής για μερική απασχόληση, από φροντιστήριο της πόλης.

Πληρ. στο τηλ. 0944669813

ΕΣΤΙΑΤΟΡΙΟ ΣΤΗ ΡΟΔΟ ΖΗΤΕΙ

Κοπέλα για το Μπουφέ
Σερβιτόρα

Ενδιαφερόμενες
παρακαλούνται να απευθυνθούν στην:

AXIS Consulting

Axis Consulting SA
Υπόψιν κου Γ. Καβάσιλα
Τηλ./Fax: 02410 - 75245

ΖΗΤΕΙΤΑΙ

ΠΩΛΗΤΡΙΑ με γνώσεις αγγλικής, ευπαρουσίαστη, απόφοιτη λυκείου για τα καταστήματα Κεσίσογλου.

Πληρ. τηλ. 24238-22875

Διευθ. Εθελοντών Δωδεκανησίων 31 και Καναδά 15.

ΑΠΟ ΤΗΝ ΕΤΑΙΡΕΙΑ

BackStage Ltd

Για το νέο ολοκληρωμένο πολυχώρο ψυχαγωγίας του ΠΑΛΛΑΣ- 5 CINEMAS CENTER

ζητούνται για εργάσια

άτομα των κάτωθι ειδικοτήτων:

Για τον τομέα internet:
1) Χειριστής/στρια Η/Υ
2) Administrator
3) gamer

Για τον τομέα καφετερίας:
1) μπάρμαν-μπαργούμαν
2) σερβιτόροι-ες

Για τον τομέα εστιατορίου:
1) σεφ
2) βοηθό μάγειρα/ψήστη
3) σερβιτόροι a la carte
4) βοηθοί
5) λαντζιέρα
6) καθαρίστρια

Απαραίτητη με την προσκόμιση σύντομου βιογραφικού η φωτογραφία
Προϋπηρεσία στο χώρο θα εκτιμηθεί

Ραντεβού για συνεντεύξεις στα τηλέφωνα 0241070670 & 02410 24475

ΑΠΟ ΤΗΝ ΑΝΤΙΠΡΟΣΩΠΕΙΑ ΑΥΤΟΚΙΝΗΤΩΝ

DAEWOO

ΚΟΥΚΟΥΡΑΣ ΑΛΕΞΑΝΔΡΟΣ

ΖΗΤΕΙΤΑΙ

ΝΕΟΣ ΓΙΑ ΕΡΓΑΣΙΑ ΣΤΟ ΤΜΗΜΑ ΠΩΛΗΣΕΩΝ
Ο υποψήφιος θα πρέπει να πληροί τις κάτωθι προϋποθέσεις:
• Ευχέρεια λόγου
• Γνώσεις Η/Υ
• Τουλάχιστον απολυτήριο Λυκείου
• Ηλικία έως 30 ετών
• Δίπλωμα αυτοκινήτου
Προσφέρεται ικανοποιητικό πακέτο αποδοχών
Απαραίτητο βιογραφικό σημείωμα

Για πληροφρίες, τηλ. (02410) 65183-60100, κ. Κωστή

ΡΟΔΙΑΚΗ ΚΤΗΜΑΤΙΚΗ
ΣΥΜΒΟΥΛΟΙ & ΕΚΤΙΜΗΤΕΣ ΑΚΙΝΗΤΩΝ — ΚΤΗΜΑΤΟΜΕΣΙΤΙΚΟ ΓΡΑΦΕΙΟ από το 1983

ΠΩΛΟΥΝΤΑΙ ΜΟΝΟΚΑΤΟΙΚΙΕΣ ΣΤΟΥΣ ΤΡΕΙΣ

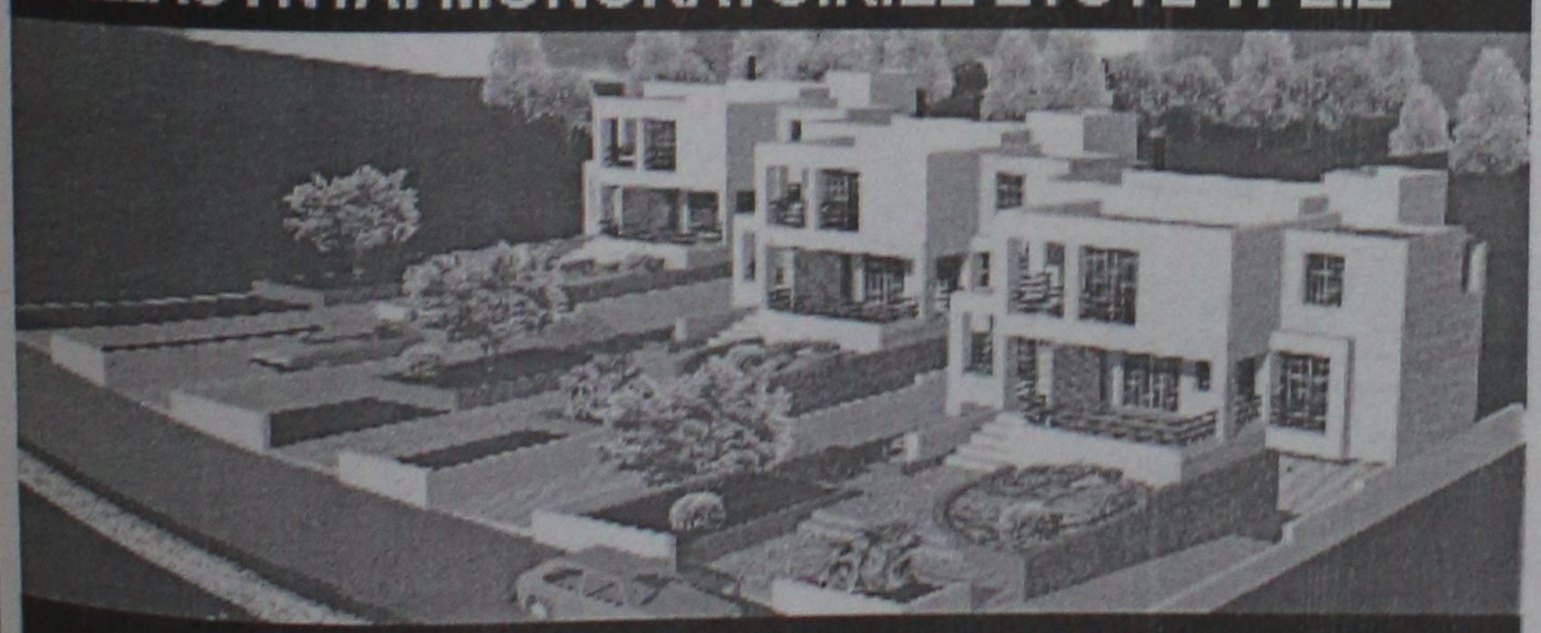

ΣΕ ΜΠΕΤΑ ΑΠΟ 31.000.000 ΔΡΧ

ΑΝΕΣΤΗΣ & ΣΑΒΒΑΣ ΣΑΒΒΑΪΔΗΣ
tel: 26281 & 35476 cel: 0944-421015 & 0977-433427

πόπου
Υπερ.έχει

Για το νέο κατάστημα επί της Λεωφ. Ηρακλειδών 77

ΖΗΤΟΥΝΤΑΙ

ΣΥΝΕΡΓΑΤΕΣ *ΓΙΑ ΟΛΕΣ ΤΙΣ ΘΕΣΕΙΣ ΕΡΓΑΣΙΑΣ*

Πληροφορίες-Αιτήσεις
Κα ΛΥΜΠΕΡΟΠΟΥΛΟΥ, ώρες 10.00 έως 13.00 και 18.00 έως 20.00 στο τηλ. 0944/889398

CASH AND CARRY
METRO

To Cash and Carry METRO
ΖΗΤΕΙ

ΕΡΓΑΤΕΣ

ηλικίας 22-40 ετών.
Παρακαλούνται οι ενδιαφερόμενοι να τηλεφωνήσουν στο 62.327 ή 01/28.93.500

διαφορα

συνέχεια από την προηγούμενη

ΕΝΔΙΑΦΕΡΟΜΑΙ ν' αγοράσω για ανταλλακτικά RENO 5 850 cc, κατά προτίμηση τετράθυρο και γεωργικό DACIA. Επίσης απωλέσθη πινακίδα Χ.Ο. 6739. Ο ευρών θα αμοιφθεί. Πληρ. τηλ.097 2190367 και 02410 29364 ΑΔ44160

ΠΩΛΟΥΝΤΑΙ: ΤΗΛΕΟΡΑΣΗ GOLDSTAR "14, βίντεο SHARP, κεραία SATELITE UNIVERLA, MINI STEREO COBACT DISC GOLDSTAR, κιθάρα YAMAHA όλα μαζί 150.000 δρχ. Πληρ. τηλ. 093/2834868 κ. Κρέσνιγκ. ΑΔ43473

ΕΠΙΠΛΑ ΑΡΙΣΤΗΣ ΠΟΙΟΤΗΤΑΣ (ελαφρώς μεταχειρισμένα, σαλόνι, καθιστικό, κρεβατοκάμαρα, έπιπλο για τηλεόραση κ.λπ) λόγω μετακόμισης. Πληρ. τηλ. 02410 24398 (3-9) ΑΔ44364

ΠΩΛΟΥΝΤΑΙ ράφια καταστήματος SUPERMARKET, γόνδολες και ψυγείο αναψυκτικών, σε άριστη κατάσταση και σε τιμή ευκαιρίας, λόγω ανακαίνισης του καταστήματος. Πληροφορίες στα τηλέφωνα 75448 από 4.00 μ.μ. έως 10.00 μ.μ. και κινητό 0972/633705 από 8.30 π.μ. έως 10.00 μ.μ. ΑΔ44720

ΕΞΟΠΛΙΣΜΟΣ ΜΑΓΑΖΙΟΥ τουριστικών ειδών (ράφια, πάγκος με ράφια, βιτρίνα για ασήμι-χρυσό, γραφείο με προσθήκη για ταμειακή μηχανή) σε τιμή ευκαιρίας καθώς και το εμπόρευμα. Πληρ. τηλ. 02440 51749 έως 5 μ.μ., 0945101885 όλη μέρα.

ΠΩΛΟΥΝΤΑΙ-ΜΙΚΡΟΕΠΙΠΛΑ: Παπουτσοθήκες, συρταριέρες, τραπέζια, καρέκλες, κρεβάτια, στρώματα, ντουλάπες, κρυσταλιέρες, σύνθετα, ροτόντες, καλόγηροι, σαλόνια, καναπέδες, ντιβανομπάουλα κ.ά. σε χαμηλές τιμές. Θα μας βρείτε στο 5ο χλμ. Ρόδου-Λίνδου στην Πλατής-Ροδοχρώμ. Πληρ. τηλ. 65065, 62037 από 8 - 14.30, απόγευμα 6-8.

Από Pizza Hut

ΖΗΤΟΥΝΤΑΙ

ΔΙΑΝΟΜΕΙΣ

για άμεση πρόσληψη

Πληρ. τηλ. 02410-78570

ΑΠΟ ΨΗΤΟΠΩΛΕΙΟ

ΖΗΤΕΙΤΑΙ

ΝΕΑΡΟΣ με μηχανάκι για διανομές.

Πληρ. τηλ. 02410 70505

ΖΗΤΕΙΤΑΙ

ΒΟΗΘΟΣ ΛΟΓΙΣΤΟΥ με πείρα στην τήρηση βιβλίων γ' κατηγορίας, παρά εμπορικής επιχείρησης, για πλήρη απασχόληση.

Πληρ. τηλ. 02410 69870

ώρες 08.00-14.00, κ. Κώστα

ΑΠΟ ΑΛΥΣΙΔΑ ΚΑΤΑΣΤΗΜΑΤΩΝ ΓΡΗΓΟΡΗΣ ΕΣΤΙΑΣΗΣ

ΖΗΤΟΥΝΤΑΙ

α) **ΤΑΜΠΛΙΣΤΑΣ** με ανάλογη εμπειρία.
β) **ΚΑΘΑΡΙΣΤΡΙΑ**

Πληρ. τηλ. 0945380404

Από Φροντιστήριο Μέσης Εκπαίδευσης

ΖΗΤΟΥΝΤΑΙ ΓΙΑ ΣΥΝΕΡΓΑΣΙΑ

α) Καθηγητής για Φυσική-Χημεία
β) Καθηγητής-τρια για Φιλολογικά Μαθήματα

Για πληροφορίες στο τηλ: 0977335043
Για αποστολή βιογραφικού στο Fax: 0241048205

ΤΟ ΕΡΓΟΣΤΑΣΙΟ ΤΗΣ TECSIR A.E.

ΖΗΤΑ

για μόνιμη απασχόληση **ΤΕΧΝΙΚΟ**, ώστε να τον εκπαιδεύσει για την ανάληψη τεχνικών υποχρεώσεων εντός της παραγωγικής διαδικασίας. Επαρκείς γνώσεις θεωρούνται αυτές των απόφοιτων Τεχνικών Σχολών έως και απόφοιτων Σχολών Μηχανολόγων Τ.Ε.Ι. Επαρκής θεωρείται και η εμπειρία 2-3 ετών σε θέση εργοδηγού σε επιχείρηση μεταποίησης.

Πληροφορίες στο τηλέφωνο 02410 81767

ΖΗΤΟΥΝΤΑΙ

ΜΠΑΡΜΑΝ, ΜΠΑΡΓΟΥΜΑΝ, ΣΕΡΒΙΤΟΡΕΣ

για καφετέρια και Ντίσκο Ξενοδοχείου.
Προϋπηρεσία επιθυμητή, όχι απαραίτητη.

Πληρ. στα τηλ.: 02410/56421, 56422, 56423

ΑΠΟ ΤΗΝ ΑΝΤΙΠΡΟΣΩΠΕΙΑ ΑΥΤΟΚΙΝΗΤΩΝ CITROEN- CHRYSLER

ΖΗΤΟΥΝΤΑΙ

Νέοι συνεργάτες για την κάλυψη των παρακάτω θέσεων.
— Υπεύθυνος Πωλήσεων
— Γραμματέας-Υποστήριξη Πωλήσεων
— Υπεύθυνος ανταλλακτικών

Απαραίτητα προσόντα:
- Εμπειρία στο χώρο πωλήσεων αυτοκινήτων
- Απόφοιτος Λυκείου
- Δίπλωμα οδήγησης
- Ευγενική και ευχάριστη προσωπικότητα
- Γνώσεις υπολογιστή

Προσφέρεται μισθός ικανοποιητικός και Bonus.
Ευχάριστο περιβάλλον και δυνατότητα εξέλιξης.

Πληρ. τηλ. 02410 69800

ΖΗΤΟΥΝΤΑΙ

ΠΩΛΗΤΡΙΕΣ

για τουριστικό κατάστημα εντός πόλεως. Μισθός 240.000 δρχ. ή 705 ευρώ.

Πληρ. τηλ.02410/25936

ΖΗΤΟΥΝΤΑΙ

ΠΩΛΗΤΡΙΕΣ

για μόνιμη απασχόληση για καταστήματα εντός πόλεως.

Πληρ. τηλ. 02410/32125

ΑΠΟΦΡΑΞΕΙΣ-ΚΑΘΑΡΙΣΜΟΙ





ΑΠΟΦΡΑΞΕΙΣ
ΚΑΘΑΡΙΣΜΟΙ
ΣΥΝΤΗΡΗΣΕΙΣ
ΑΠΟΧΕΤΕΥΣΕΩΝ-
ΕΠΙΦΑΝΕΙΩΝ-
ΚΤΙΡΙΩΝ-
ΠΛΟΙΩΝ-
ΒΙΟΛΟΓΙΚΩΝ

Αναλαμβάνουμε ξενοδοχεία, Δήμους, πολ/κίες κ.λπ. Αντληση πετρελαιοειδών από πλοία καθώς και λιποσυλλεκτών και βιολογικών. ΜΕ ΜΟΝΑΔΙΚΑ ΣΕ ΥΨΟΣ ΠΙΕΣΗΣ ΚΑΙ ΑΝΑΡΡΟΦΗΣΗΣ. ΥΠΕΡΣΥΓΧΡΟΝΑ ΜΗΧΑΝΗΜΑΤΑ ΥΔΡΟΒΟΛΗΣ ΣΕ ΟΛΗ ΤΗ ΔΩΔΕΚΑΝΗΣΟ

ΟΛΟ ΤΟ 24ωρο

ΒΑΡΔΕΛΛΗ Μ. -ΚΡΑΣΟΠΟΥΛΟΣ Δ. Ο.Ε.

Τηλ. 35555, Fax: 96516, Κιν. 0944/395999

e-mail:metropontikas@excite.com.

ΣΤΙΣ ΠΙΟ ΧΑΜΗΛΕΣ ΤΙΜΕΣ

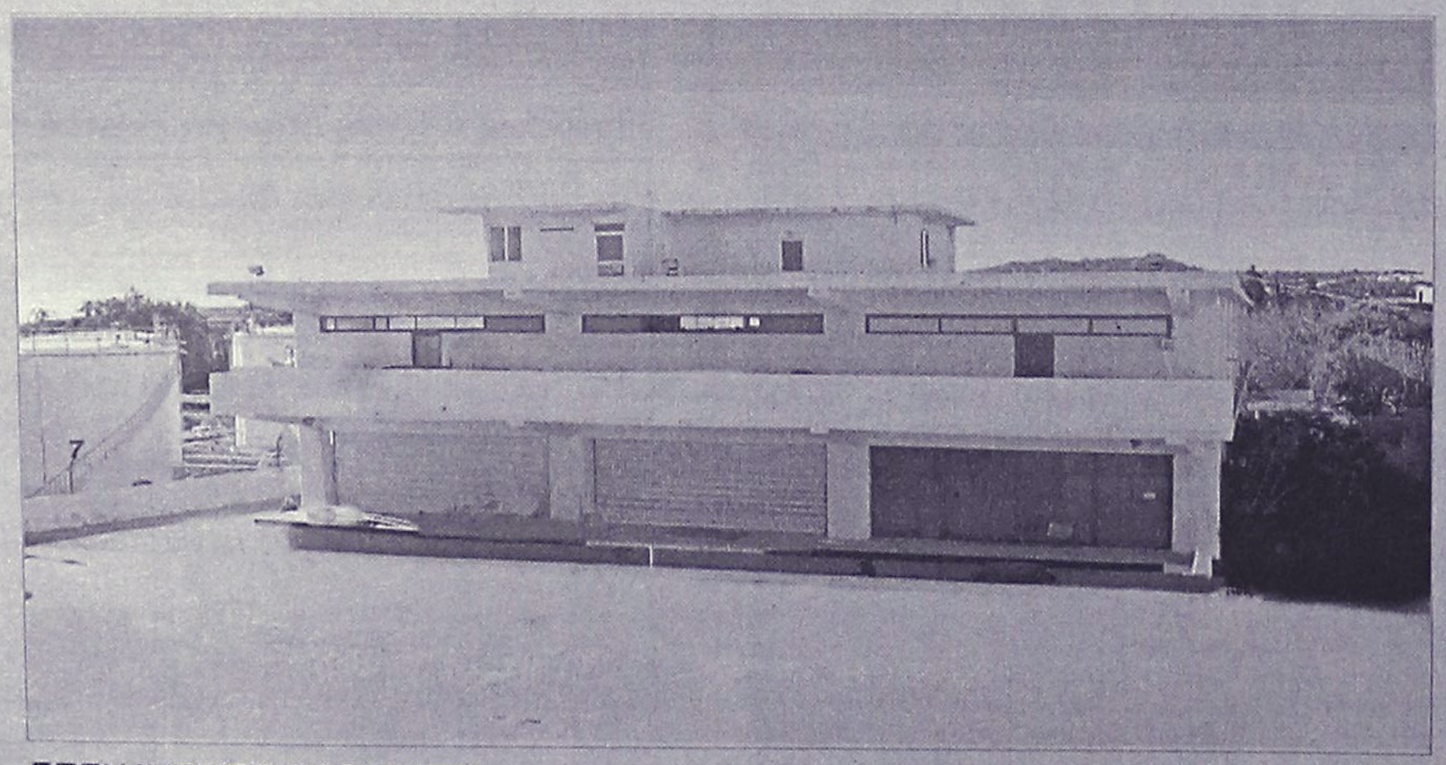

ΠΩΛΕΙΤΑΙ - ΕΝΟΙΚΙΑΖΕΤΑΙ

βιοτεχνικό κτίριο
2.550 τ.μ - πλησίον της
Ρόδου - Καλλιθέας (έναντι
Μαρινόπουλου)σε οικόπεδο
4,300 τ.μ..

ΕΠΕΝΔΥΤΙΚΕΣ ΠΡΟΤΑΣΕΙΣ

ΡΟΔΙΑΚΗ ΚΤΗΜΑΤΙΚΗ

ΣΥΜΒΟΥΛΟΙ & ΕΚΤΙΜΗΤΕΣ ΑΚΙΝΗΤΩΝ — ΚΤΗΜΑΤΟΜΕΣΙΤΙΚΟ ΓΡΑΦΕΙΟ από το 1983

ΑΠΟΚΛΕΙΣΤΙΚΗ ΔΙΑΘΕΣΗ

ΑΝΕΣΤΗΣ & ΣΑΒΒΑΣ ΣΑΒΒΑΪΔΗΣ

τηλ: 0241-26281 & 35476
cel: 0944–421015

μαθήματα

ΑΓΓΛΙΚΑ-ΙΤΑΛΙΚΑ-ΙΣΠΑΝΙΚΑ. ΚΑΘΗΓΗΤΗΣ, ΑΡΙΣΤΟΥΧΟΣ ΑΠΟΦΟΙΤΟΣ (MASTER) SCHILLER INTERNATIONAL UNIVERSITY ΠΑΡΑΔΙΔΕΙ ΜΑΘΗΜΑΤΑ ΚΑΤ' ΟΙΚΟΝ ΣΕ ΑΡΧΑΡΙΟΥΣ, ΠΡΟΧΩΡΗΜΕΝΟΥΣ, ΞΕΝΟΔΟΧΟΥΠΑΛΛΗΛΟΥΣ. ΕΞΑΣΦΑΛΙΣΜΕΝΗ ΕΠΙΤΥΧΙΑ ΕΞΕΤΑΣΕΩΝ F.C.E., TOEFL, E.C.C.E., MICHIGAN ΚΑΙ GAMBRIDGE PROFICIENCY, IETLS ΚΑΘΩΣ ΚΑΙ ΕΙΣΑΓΩΓΗΣ ΣΕ ΒΡΕΤΑΝΙΚΑ ΚΑΙ ΙΤΑΛΙΚΑ ΠΑΝΕΠΙΣΤΗΜΙΑ. ΤΙΜΕΣ ΛΟΓΙΚΕΣ. ΜΕΤΑΦΡΑΣΕΙΣ ΔΕΚΤΕΣ. ΠΛΗΡ. ΤΗΛ. 0241025133. ΠΜ46244

ΜΑΘΗΜΑΤΙΚΟΣ με πολυετή διδακτική εμπειρία παραδίδει ιδιαίτερα μαθήματα σε μεταξεταστέους και μαθητές Γυμνασίου - Λυκείου. Επίσης αναλαμβάνει την προετοιμασία για την νέα σχολική χρονιά στα Μαθηματικά μαθητών όλων των τάξεων. Πληρ. τηλ. 02410 78851, 47516 AM46653

ΦΙΛΟΛΟΓΟΣ καθηγήτρια με αντίστοιχη εμπειρία για συνεργασία με φροντιστήριο της πόλης. Πληρ. τηλ. 02410 25911. Από 10-12 πρωί και 6-8 απόγευμα.

ΑΓΓΛΙΚΑ & ΙΤΑΛΙΚΑ από καθηγήτρια πτυχιούχο με φροντιστηριακή πείρα: • Σε γκρουπ 2-3 ατόμων ή ιδιαίτερα • Οργανωμένη και άρτια διδακτική ύλη • Σύγχρονα μέσα διδασκαλίας • Εβδομαδιαία τεστ επανάληψης • Μηνιαίος έλεγχος προόδου • Υπεύθυνη παρακολούθηση στη μελέτη των μαθητών. Πληρ. τηλ. 02410 27329, 0945 984346 AM46636

ΜΑΘΗΜΑΤΑ για παιδιά Δημοτικού - Γυμνασίου παραδίδονται από καθηγήτρια με δύο πτυχία, μεταπτυχιακές σπουδές και πολύχρονη διδακτική πείρα. Πληρ. τηλ. 02410 27329 AM46637

ΑΡΧΕΣ ΟΙΚΟΝΟΜΙΑΣ - ΔΙΟΙΚΗΣΗ ΕΠΙΧ/ΣΕΩΝ - ΕΚΘΕΣΗ - ΙΣΤΟΡΙΑ. Παραδίδονται σε μαθητές Λυκείου από καθηγήτρια με πολυετή διδακτική και φροντιστηριακή πείρα. Υψηλά ποσοστά επιτυχίας και υπευθυνότητα στη σωστή προετοιμασία και καθοδήγηση των υποψηφίων για τις Πανελλαδικές Εξετάσεις. Πληρ. τηλ. 02410 76544, 0945 984346 AM46638

ΚΑΘΗΓΗΤΡΙΑ ΒΙΟΛΟΓΙΑΣ παραδίδει ιδιαίτερα μαθήματα Βιολογίας (κατεύθυνσης και Γενικής Παιδείας) σε μαθητές Λυκείου. Προτιμούνται περιοχές Αρχαγγέλου και Σορωνής. Πληρ. τηλ. 0973090148 και 0244061546. AM46589

ΚΑΘΗΓΗΤΗΣ ΧΗΜΙΚΟΣ, κάτοχος Μάστερ ΗΠΑ, παραδίδει μαθήματα Φυσικής και Χημείας από Αύγουστο σε μαθητές Λυκείου και από Σεπτέμβριο σε μαθητές Γυμνασίου. Πληρ. τηλ. 0946282687 και 02410 32947. AM46566

ΙΔΙΑΙΤΕΡΑ ΜΑΘΗΜΑΤΑ ΠΛΗΡΟΦΟΡΙΚΗΣ (ΒΑΣΕΙΣ ΔΕΔΟΜΕΝΩΝ). ΠΛΗΡ. ΚΙΝ. 0938540758. ΠΜ46547

ΙΔΙΑΙΤΕΡΑ: ΜΑΘΗΜΑΤΙΚΑ, ΦΥΣΙΚΗ, ΧΗΜΕΙΑ ΓΥΜΝΑΣΙΟΥ-ΛΥΚΕΙΟΥ (ΜΕΤΑΞΕΤΑΣΤΕΟΥΣ). ΠΛΗΡ. ΤΗΛ. 0938540758. ΠΜ46548

ΠΑΡΑΔΙΔΟΝΤΑΙ ΙΔΙΑΙΤΕΡΑ ΜΑΘΗΜΑΤΑ ΓΙΑ ΜΕΤΑΞΕΤΑΣΤΕΟΥΣ ΜΑΘΗΤΕΣ ΣΤΑ ΜΑΘΗΜΑΤΙΚΑ-ΦΥΣΙΚΗ-ΧΗΜΕΙΑ-ΦΙΛΟΛΟΓΙΚΑ ΓΙΑ ΟΛΕΣ ΤΙΣ ΤΑΞΕΙΣ ΓΥΜΝΑΣΙΟΥ-ΕΝΙΑΙΟΥ ΛΥΚΕΙΟΥ (ΟΛΕΣ ΟΙ ΚΑΤΕΥΘΥΝΣΕΙΣ) ΚΑΙ Τ.Ε.Ε. ΥΠΕΥΘΥΝΑ-ΜΕΘΟΔΙΚΑ ΣΕ ΧΑΜΗΛΕΣ ΤΙΜΕΣ. ΠΛΗΡ. ΤΗΛ. 0241028053. ΠΜ46431

ΑΓΓΛΙΚΑ ΚΑΙ ΓΑΛΛΙΚΑ ΜΑΘΗΜΑΤΑ παραδίδονται κατ' οίκον από έμπειρο καθηγητή απόφοιτο Καναδικού Πανεπιστημίου σε προσιτές τιμές. Πληρ. τηλ. 0241064079. AM46243

ΟΙΚΙΑΚΗ ΒΟΗΘΟΣ Βουλγαρικής καταγωγής με άριστες συστάσεις από τον προηγούμενο εργοδότη, ομιλούσα λίγο τα ελληνικά ζητά εργασία για φύλαξη ηλικιωμένων επί 24ώρου βάσεως. Πληρ. τηλ. 02410 95785. AP46665

ΚΥΡΙΑ ψάχνει από τώρα μια κοπέλα σοβαρή και φιλόζωη να ταΐζει την γατούλα στο σπίτι της για 20 μέρες κατά των διακοπών των Χριστουγέννων. Μισθός 300 Ευρώ. Πληρ. τηλ. 0973-312076. AP46664

ΚΥΡΙΑ Ελληνίδα, νοσηλεύτρια, αναλαμβάνει να φροντίζει ηλικιωμένους, παιδιά και παιδιά με ειδικές ανάγκες. Πληρ. τηλ. 0946 813675 AP46633

ΚΥΡΙΑ ζητά να κρατά παιδιά στο σπίτι. Πληρ. τηλ. 02410 21338. AP46232

ΝΕΟΣ που γνωρίζει καλά την τέχνη του σιδερά-αλουμινά **ζητά** ανάλογη εργασία. Πληρ. τηλ. 0946/403621. AP43953

προσφορές εργασίας

ΜΑΓΕΙΡΑΣ ala cart με 30 χρόνια προϋπηρεσία ζητά εργασία. Πληρ. τηλ. 094/6813675. AP46732

ΚΟΠΕΛΑ σοβαρή από τη Γερμανία, ζητά εργασία. Πληρ. τηλ. 02410 52415 AP46711

ΛΥΣΕΙΣ ΓΙΑ ΟΛΑ ΤΑ ΜΕΡΕΜΕΤΙΑ

ΥΔΡΑΥΛΙΚΑ
ΓΥΨΟΣΑΝΙΔΕΣ
ΧΩΡΙΣΜΑΤΑ
ΨΕΥΔΟΡΟΦΕΣ
ΒΑΨΙΜΑΤΑ
ΜΟΝΩΣΕΙΣ
ΜΑΡΑΓΚΟΔΟΥΛΕΙΕΣ

ΜΕ ΕΝΑ ΤΗΛΕΦΩΝΗΜΑ ΚΟΝΤΑ ΣΑΣ
0974340578

Τ.Ε.Σ.Α.Ρ.

ΤΕΧΝΙΚΗ ΕΤΑΙΡΙΑ ΣΥΝΔΕΣΕΩΣ ΑΠΟΧΕΤΕΥΤΙΚΩΝ ΡΟΔΟΥ

Αναλαμβάνουμε υπεύθυνα την Μελέτη-Κατασκευή της σύνδεσης του ακινήτου σας με το κεντρικό δίκτυο αποχέτευσης της Δ.Ε.Υ.Α.Ρ.

Λογικές τιμές-Ταχεία εξυπηρέτηση

Πληρ. τηλ. 0945 344510

ΠΡ37348

- ΜΕΛΕΤΕΣ ΣΥΝΔΕΣΗΣ με αποχ/κό δίκτυο **Δ.Ε.Υ.Α.Ρ.**
- ΑΔΕΙΕΣ ΛΕΙΤΟΥΡΓΙΑΣ ΚΑΤΑΣΤΗΜΑΤΩΝ (παντός είδους)
- ΗΛΕΚΤΡΟΔΟΤΗΣΗ ΚΤΙΡΙΩΝ (Δ.Ε.Η.)

(ΕΛΕΓΧΟΣ ΤΙΜΟΛΟΓΙΩΝ ΣΤΗΝ ΕΦΟΡΙΑ)

Αμεση εξυπηρέτηση

ΤΕΧΝΙΚΟ ΓΡΑΦΕΙΟ
Ι. ΧΑΤΖΗΙΩΑΝΝΙΔΗΣ
Στεφ. Καζούλη 14 - Ρόδος
Τηλ./Fax: 02410 73021 - 02410-31390, κιν. 097/2373156

ΠΡ46014

ΤΕΧΝΙΚΟ ΓΡΑΦΕΙΟ

αναλαμβάνει:

- Εκδοση οικοδομικών αδειών-περιλαμβάνοντας μελέτη και επίβλεψη κατασκευών.
- Τοπογραφίες εντός και εκτός Ρόδου.
- Μελέτη σύνδεσης με το αποχετευτικό δίκτυο της ΔΕΥΑΡ.
- Αδεια λειτουργίας καταστήματος, αλλαγή χρήσης και διαρρύθμισης.
- Προϋπολογισμό για δανειοδότηση.

ΚΩΝΣΤΑΚΗΣ ΒΑΣΙΛΕΙΟΣ ΤΟΥ ΑΝΔΡΕΑ

Διπλωματούχος Πολιτικός Μηχανικός M.Sc.

Πληρ. τηλ. 02410/31463, 097/4725638

ΠΡ46737

ΕΥΚΑΙΡΙΑ

ΠΩΛΟΥΝΤΑΙ–ΕΥΚΑΙΡΙΕΣ

— Μονοκατοικία παραδοσιακή στον Αγιο Νικόλαο, τ.μ. 100 οικίας και αυλή 140 τ.μ. Τιμή 132.000 Ευρώ (45 εκατ.).
— Στον κεντρικό δρόμο Αφάντου-Κολύμπια με πρόσοψη 70 τ.μ., 2 στρέμματα, 38.000 Ευρώ.
— Βιοτεχνικοί χώροι στ' Αφάντου προς 7.300 ευρώ το στρέμμα.
— Ζητούνται παλαιά σπίτια σ' όλη τη Ρόδο.
— Ζητείται οικόπεδο στην Κρεμαστή.

ΔΡΑΚΟΣ ΓΕΩΡΓΙΟΣ
ΤΗΛ. 02410 26805-51024
ΚΙΝ. 0945406562

ΤΑΠΗΤΟΚΑΘΑΡΙΣΤΗΡΙΟ
Ο ΔΡΑΚΟΣ

Αναλαμβάνουμε υπεύθυνα καθαρισμό και φύλαξη
χαλιά • μοκέτες • φλοκάτες
Ειδικός καθαρισμός μεταξωτών και χειροποίητων χαλιών
Επί τόπου καθαρισμοί
μοκετών • σαλονιών • πούλμαν
με 20ετή πείρα.
Πληρ. τηλ. 0241026805, 0241051024, 0974208020

ΠΩΛΟΥΝΤΑΙ

ΑΥΘΕΝΤΙΚΑ ΑΘΛΗΤΙΚΑ ΜΠΛΟΥΖΑΚΙΑ "Αθήνα 2004". Λιανική ή χονδρική. Σε τιμή ευκαιρίας λόγω αναχώρησης.

Πληρ. τηλ. 0932 480056, 0972 028240



ΚΤΗΜΑΤΟΜΕΣΙΤΙΚΟ ΓΡΑΦΕΙΟ

ΕΥΡΩΚΤΗΜΑΤΙΚΗ

ΕΥΣΤΑΘΙΟΥ

ΜΕΣΙΤΕΣ ΣΥΜΒΟΥΛΟΙ ΜΕΛΕΤΗΤΕΣ



ΠΩΛΟΥΝΤΑΙ ΔΙΑΜΕΡΙΣΜΑΤΑ ΣΕ ΝΕΑ ΤΕΤΡΑΟΡΟΦΗ ΟΙΚΟΔΟΜΗ ΜΕ ΠΥΛΩΤΗ, ΣΤΟ ΡΟΔΙΝΙ

Η ΟΙΚΟΔΟΜΗ ΔΙΑΘΕΤΕΙ :
- **7 ΔΙΑΜΕΡΙΣΜΑΤΑ** ΤΩΝ 83 Τ.Μ. & 101 Τ.Μ.
- ΧΩΡΟ ΠΡΑΣΙΝΟΥ
- ΥΔΡΑΥΛΙΚΟ ΑΝΕΛΚΥΣΤΗΡΑ 8 ΑΤΟΜΩΝ
- ΘΕΣΗ ΣΤΑΥΘΜΕΥΣΗΣ ΓΙΑ ΚΑΘΕ ΔΙΑΜΕΡΙΣΜΑ
- ΠΡΟΣΒΑΣΗ ΑΤΟΜΩΝ ΜΕ ΕΙΔΙΚΕΣ ΑΝΑΓΚΕΣ
- ΠΛΗΡΗ ΘΕΡΜΑΝΣΗ

ΑΠΟΚΛΕΙΣΤΙΚΗ ΔΙΑΘΕΣΗ
Πληροφορίες

ΕΥΡΩΚΤΗΜΑΤΙΚΗ
Η ακίνητη αξία σας

Εθνικής Αντίστασης 83 (πρώην Άννης Μαρίας) δίπλα στην ALPHA BANK
Τηλ. 02410 73819,74917 κιν. 0944/374546, 0945/292030 FAX 02410 38641

ΙΩΑΝΝΗΣ & ΜΙΧΑΛΗΣ ΕΥΣΤΑΘΙΟΥ

ΤΑ ΜΟΝΑΔΙΚΑ

Υπερσύγχρονα Ταπητοκαθαριστήρια

ΚΛΕΟΠΑΤΡΑ & EURO CLEAN CENTER

Εμπιστευθείτε τον καθαρισμό και φύλαξη των ταπήτων στα καθαριστήρια μας

- *Προσφέρουμε άψογο και έμπειρο Βιολογικό Καθαρισμό Ταπήτων*
- *Στεγνό καθαρισμό χειροποίητων χαλιών*
- *Επιτόπου καθαρισμό σε σαλόνια-μοκέτες*
- *Ειδικός καθαρισμός παπλώματα-φλοκάτες*
- *Επισκευές σε όλους τους τύπους ταπήτων*

"Η φύλαξη είναι δωρεάν" για όλο τον χρόνο. παραλαβή-παράδοση κατ' οίκον σε όλη τη Ρόδο.

Υπεύθυνος:
Κουφαλλάκης Σταύρος
Τηλ. **0241-51996, 0945793626 , fax 51322**
ΠΡ42631

ΤΕΧΝΙΚΟ ΓΡΑΦΕΙΟ

ΑΝΑΣΤΑΣΗΣ ΒΑΡΕΛΗΣ

ΑΡΧΙΤΕΚΤΟΝΑΣ

Αναλαμβάνει:

-- Οικοδομικές άδειες
- Μελέτες
- Επιβλέψεις
- Κατασκευές οικοδομικών έργων
- Την υποβολή δικαιολογητικών στην **ΔΕΥΑΡ**

για την σύνδεσή σας με το **ΑΠΟΧΕΤΕΥΤΙΚΟ ΔΙΚΤΥΟ**

Αμεση εξυπηρέτηση
Καλή δουλειά
Οικονομικές λύσεις

για κάθε πληροφορία σας:
ΓΡΑΦΕΙΟ:
Μαδρίτης 20, Ρόδος
Τηλ. 0241-0-61502
κιν. 0977-305126
ΠΡ4309

προσφορες

συνέχεια από την προηγούμενη

ΕΛΑΙΟΧΡΩΜΑΤΙΣΜΟΙ. ΑΝΑΛΑΜΒΑΝΟΥΜΕ ΠΑΝΤΟΣ ΕΙΔΟΥΣ ΕΛΑΙΟΧΡΩΜΑΤΙΣΜΟΥΣ ΣΕ ΠΟΛΥ ΛΟΓΙΚΕΣ ΤΙΜΕΣ. ΠΛΗΡ. ΤΗΛ. 0936 743892 ΧΠΡ1561

ΚΥΡΙΑ, αναλαμβάνει να φροντίζει ηλικιωμένους. Πληρ. τηλ. 33531-36138. ΑΡ43822

γνωριμίες

ΖΗΤΕΙΤΑΙ ΓΝΩΡΙΜΙΑ με νέα από 30 έως 40 ετών. Πληρ. τηλ. 0946 355219, κ. Στέφανο. ΑΓ46631

ΥΔΡΑΥΛΙΚΑ-ΚΑΛΟΡΙΦΕΡ

Γιάννης ο Ατλάσης
Εγκαταστάσεις
Ανακαινίσεις
Συντηρήσεις
Πληρ. τηλ. 29898-64972
κιν. 0973610779

Cleaning Pro



πλένουμε & φυλάμε:
• ΧΑΛΙΑ - ΜΟΚΕΤΕΣ - ΦΛΟΚΑΤΕΣ
• ΠΑΠΛΩΜΑΤΑ - ΚΟΥΒΕΡΤΕΣ

Τηλ: 02410 60585

ΝΕΕΣ ΕΓΚΑΤ/ΣΕΙΣ: ΝΙΚΗΦ. ΒΡΕΤΤΑΚΟΥ - ΑΣΓΟΥΡΟΥ

ΑΝΥΨΩΣΕΙΣ- ΕΝΟΙΚΙΑΣΕΙΣ



Ανυψώσεις κάθε είδους μέχρι και ύψος **15μέτρων** με σύγχρονο μηχάνημα για κάθε εργασία όπως – **κοψίματα δέντρων, καθαρισμούς τζαμιών , τοποθετήσεις κεραιών επισκευές σωληνώσεων , ελαιοχρωματισμούς** , και κάθε άλλη εργασία.

Αναλαμβάνουμε καθαρισμούς κτιρίων με υδροβολή με σύγχρονα πιεστικά μηχανήματα όπως αναπαλαιώσεις κτιρίων ή ακόμα και ξέπλυμα πριν από βάψιμο.

ΤΗΛ.02410-35.555-ΚΙΝ.0944-395999

ΛΙΝΔΟΥ 1 ΡΟΔΟΣ e-mail : metroponikas@exeite.com από την
ΒΑΡΔΕΛΗ Μ. ΚΡΑΣΟΠΟΥΛΟΣ Δ. Ο.Ε.
ΣΤΙΣ ΧΑΜΗΛΟΤΕΡΕΣ ΤΙΜΕΣ

Υγειονομική Περιβαλλοντική Δεύτερου Ο.Ε.

ΔΩΣΕ ΣΤΥΛ ΣΤΟ ΚΙΝΗΤΟ ΣΟΥ



ΕΡΓΟΛΑΒΟΣ ΜΑΣΤΟΡΑΣ ΚΩΝΣΤΑΝΤΙΝΟΣ

ΤΙΜΕΣ ΛΟΓΙΚΕΣ

αναλαμβάνω γενικές κατασκευές κτιρίων, αναπαλαιώσεις, σοβατίσματα, χτισίματα, γκρεμίσματα βαψίματα, μάρμαρα, γιαλίσματα, πλακάκια, περιφράξεις οικοπέδων, κατασκευές, μελέτες για σοφίτες, ξυλοκατασκευές, τοποθέτηση κεραμίδια.

ΓΙΑ ΟΛΗ ΤΗ ΔΩΔΕΚΑΝΗΣΟ

Πληρ. τηλ. 27255, 0944-823925
όλο το 24ωρο
ΠΡ46186

ΝΕΡΟ!
ΒΡΕΙΤΕ ΝΕΡΟ

Ραδιοαισθητικός, αναλαμβάνει την ανεύρεση υδάτινων πόρων στο χώρο σας έναντι αμοιβής. Διαθέτουμε μηχανήματα για την διάνοιξη γεωτρήσεων και ανόρυξη νερού.

ΕΡΓΑΣΙΑ ΕΓΓΥΗΜΕΝΗ. ΤΙΜΕΣ ΛΟΓΙΚΕΣ.
Πληρ. τηλ. 0945-981382
βραδινές ώρες
ΠΡ42081

ΑΓΟΡΑΖΩ

ΧΡΥΣΑΦΙΚΑ
ΚΟΣΜΗΜΑΤΑ
ΝΟΜΙΣΜΑΤΑ
ΧΡΥΣΑ ΔΟΝΤΙΑ
ΜΕΤΟΧΕΣ
ΩΡΟΛΟΓΙΑ
ΑΝΤΙΚΕΣ

Δάνεια επί ενεχύρω
«ΜΠΑΜΠΗΣ»
Δημ. Θεοδωράκη 15
(1ος όροφος)
ΡΟΔΟΣ
ΧΠΡ407

ΦΑΡΜΑΚΙΔΗΣ ΕΥΣΤΑΘΙΟΣ

ΤΑΠΗΤΟΚΑΘΑΡΙΣΤΗΡΙΟ

WASH AND CARE

Συνδυάσαμε την πολυετή πείρα μας και τα εκσυγχρονισμένα μηχανήματα καθαρισμού για την φροντίδα, καθαρισμό και φύλαξη πάσης φύσεως χαλιών και μοκετών.

Εμπιστευτείτε μας για άριστα αποτελέσματα!!! Εγγυητές οι πελάτες μας. Πληρ. τηλ. 02410/68189
5ο χλμ. Λ. Ρόδου 237 (δίπλα από τα ελαστικά ΚΑΣΑΠΗ)

ΟΙΚΟΔΟΜΙΚΕΣ ΕΡΓΑΣΙΕΣ

ΜΕΡΚΟΥΡΗΣ

Αναλαμβάνω **Μπετά-Κτισίματα-Σοβάδες-Πλακάκια και Μάρμαρα.**

Επίσης αναλαμβάνω μετατροπές σπιτιών και μαγαζιών.

Η πολύχρονη πείρα μας εγγύηση.

Πληρ. τηλ. 62448,
ΠΡ36709

ΣΥΝΤΗΡΗΣΕΙΣ ΚΟΥΦΩΜΑΤΩΝ ΑΛΟΥΜΙΝΙΟΥ

Εχετε πρόβλημα με τα κουφώματα σπιτιού ή της επιχείρησής σας; Το ειδικό συνεργείο μας αναλαμβάνει τις συντηρήσεις κουφωμάτων αλουμινίου υπεύθυνα και σε λογικές τιμές.

25ετή πείρα
Πληρ. τηλ. 90618 κ. Αλέκος
ΧΠΡ411

"ΑΜΕΣΟΣ" ΚΕΝΤΡΟ ΕΡΓΑΣΙΑΣ

ΧΑΜΗΛΟΜΙΣΘΕΣ ΕΛΛΗΝΟΡΩΣΟΠΟΝΤΙΕΣ, ΕΛΛΗΝΟΒΟΥΛΓΑΡΕΣ, ΟΙΚΟΝΟΣΟΚΟΜΕΣ, ΟΙΚΟΚΑΘΑΡΙΣΤΡΙΕΣ, ΒΡΕΦΟΝΗΠΙΑΓΩΓΟΥΣ, ΛΑΤΖΕΡΟΜΑΓΕΙΡΙΣΣΕΣ, ΞΕΝΟΔΟΧΟΫΠΑΛΛΗΛΟΥΣ, ΣΥΝΟΔΟΥΣ ΗΛΙΚΙΩΜΕΝΩΝ, ΖΕΥΓΑΡΙΑ ΑΛΛΟΔΑΠΩΝ, ΑΓΡΟΤΙΚΩΝ ΕΡΓΑΣΙΩΝ ΑΠΟΣΤΕΛΟΥΜΕ ΑΥΘΗΜΕΡΟΝ. ΣΑΒΒΑΤΟΚΥΡΙΑΚΑ ΕΡΓΑΖΟΜΑΣΤΕ
Πληρ. τηλ.-010-5243508, 010-5243568, Fax: 010-5241634
ΠΡ43462

ΤΑΠΗΤΟΚΑΘΑΡΙΣΤΗΡΙΟ

ART CLEAN EXPRESS

Αναλαμβάνουμε υπεύθυνα:
✓ Ξηρό καθαρισμό
✓ Πλύσιμο-απολύμανση
✓ Φύλαξη
✓ Επιδιόρθωση ταπήτων
✓ Αδιαβροχοποιήσεις

Ειδικός καθαρισμός μεταξωτών και χειροποίητων χαλιών

Παραλαβή-παράδοση κατ' οίκον

Εγγυημένη συνεργασία

Επί τόπου καθαρισμοί μοκετών-σαλονιών

Τηλ. 94815, κιν. 0944 350247, 0800400400
Τηλ. χωρίς χρέωση
Με την υπογραφή Αλαφάκης

ΑΠΟΦΡΑΞΕΙΣ

ΔΩΔΕΚΑΝΗΣΙΑΚΕΣ ΑΠΟΦΡΑΞΕΙΣ



"ΚΟΛΟΣΣΟΣ"

ΑΠΟΦΡΑΞΕΙΣ ΚΑΘΑΡΙΣΜΟΙ ΑΠΟΧΕΤΕΥΣΕΩΝ & ΒΟΘΡΩΝ



Αναλαμβάνουμε πάσης φύσεως αποφράξεις οποιουδήποτε μήκους και πλάτους

Αναλαμβάνουμε καθαρισμούς αποχετευτικών αγωγών ΔΗΜΩΝ, ΞΕΝ/ΧΕΙΩΝ στρατιωτικών μονάδων ΣΠΙΤΙΩΝ, ΠΟΛΥΚΑΤΟΙΚΙΩΝ καθώς και καθαρισμούς βιολογικών μονάδων με μηχάνημα υψηλής πιέσεως σε όλη την Δωδ/σο

Κ. ΠΗΔΙΑΚΗΣ - Π. ΚΑΣΕΡΗΣ

Πληρ. τηλ. 47915-91881,
κιν. 0944/325234 και 0977/717048

BEACH SOCCER

Κάθε χρόνο και καλύτερα!

• Η ΕΤ1 ΘΑ ΜΕΤΑΦΕΡΕΙ ΤΗΝ ΕΙΚΟΝΑ ΤΩΝ ΑΓΩΝΩΝ ΠΟΥ ΘΑ ΔΙΕΞΑΧΘΟΥΝ ΣΤΗΝ ΛΙΝΔΟ ΣΤΟ ΠΛΑΙΣΙΟ ΤΗΣ ΔΙΠΛΗΣ ΓΙΟΡΤΗΣ ΤΟΥ BEACH SOCCER

• Ο ΝΙΚΗΤΗΣ ΤΟΥ ΤΟΠΙΚΟΥ ΤΟΥΡΝΟΥΑ ΑΝΤΙΜΕΤΩΠΙΖΕΙ ΤΗΝ ΕΘΝΙΚΗ ΕΛΛΑΔΟΣ ΣΕ ΑΠ' ΕΥΘΕΙΑΣ ΤΗΛΕΟΠΤΙΚΗ ΜΕΤΑΔΟΣΗ. ΟΙ ΔΥΟ ΦΙΝΑΛΙΣΤ ΘΑ ΔΙΕΚΔΙΚΗΣΟΥΝ ΤΟ ΠΡΩΤΑΘΛΗΜΑ ΕΛΛΑΔΟΣ ΚΑΙ ΤΟ ΕΠΑΘΛΟ ΤΩΝ 2 ΕΚΑΤΟΜΜΥΡΙΩΝ ΔΡΑΧΜΩΝ!

Η Πρώτη μέρα ανακοίνωσης της διεξαγωγής του τοπικού τουρνουά BEACH SOCCER χθες καθώς και της τελικής φάσης του Πανελλήνιου Πρωταθλήματος και ήδη οι άνθρωποι του ΔΟΝΑ Λινδίων, που είναι συνδιοργανωτής, άρχισαν να καταγράφουν τις πρώτες δηλώσεις συμμετοχής των ροδίτικων ομάδων! Η απήχηση της διοργάνωσης, που θα φιλοξενηθεί παραδοσιακά, πια, για τρίτη συνεχόμενη χρονιά στην παραλία της Λίνδου είναι δεδομένη κι'αν τα προηγούμενα καλοκαίρια δημιουργήθηκε το αδιαχώρητο στον αγωνιστικό χώρο και στις εξέδρες, φέτος η ανταπόκριση των ομάδων και των θεατών αναμένεται να ξεπεράσει κάθε προσδοκία, αφού το κίνητρο τόσο του επάθλου, όσο και της δόξας είναι ασύγκριτα ισχυρότερο!

ΤΟ ΤΟΠΙΚΟ ΤΟΥΡΝΟΥΑ

Η πρώτη φάση της μεγάλης καλοκαιρινής γιορτής θα εκτυλιχθεί από τις 6 μέχρι τις 8 Αυγούστου και θα μοιάζει στα περισσότερα με τα όσα είχαμε την ευκαιρία να παρακολουθήσουμε τα προηγούμενα δύο καλοκαίρια. Μέσα στο διήμερο που έχει προβλεφθεί οι ομάδες του νησιού της Ρόδου που θα σχηματιστούν θα προσπαθήσουν να φθάσουν μέσα από νοκ-άουτ αγώνες στον μεγάλο τελικό της Ρόδου. Οποιος το κατακτήσει θα κερδίσει κατά πρώτο λόγο το δικαίωμα συμμετοχής στο λεγόμενο SUPER GAME, στο οποίο θα αντιμετωπίσει τα αστέρια της Εθνικής μας ομάδας BEACH SOCCER, όπως είναι οι Δημήτρης Σαραβάκος, Στέλιος Μανωλάς, Νίκος Βαμβακούλας, Λυσσανδρος Γεωργαμλής και άλλοι. Αξίζει να σημειωθεί, πως τόσο ο τοπικός μεγάλος τελικός, όσο και το SUPER GAME θα μεταδοθούν απ' ευθείας από το πρώτο κανάλι της Ελληνικής Τηλεόρασης, κάτι που σημαίνει πως φέτος την εκδήλωση θα μπορέσουν να την παρακολουθήσουν ελεύθερα ασύγκριτα περισσότεροι φίλοι του θεάματος, δεδομένου ότι τα προηγούμενα χρόνια η τηλεοπτική κάλυψη προερχόταν από συνδρομητικό κανάλι. Το δεύτερο μεγάλο κέρδος για τον νικητή , που θα το μοιραστεί με τον αντίπαλό του στον τελικό του τοπικού τουρνουά αποτυπώνεται στο εισιτήριο που θα κερδίσουν οι δύο ομάδες για να συμμετάσχουν στην τελική φάση του Πανελλήνιου Πρωταθλήματος. Αυτή θα διεξαχθεί για πρώτη φορά στο νησί μας από τις 9 μέχρι τις 11 Αυγούστου (θυμίζουμε την θαυμάσια εκπροσώπηση της ομάδας του ΔΟΝΑ Ρόδου στην αντίστοιχη περσινή διοργάνωση που είχε φιλοξενηθεί στο Ξυλόκαστρο).

ΤΟ ΠΑΝΕΛΛΗΝΙΟ ΠΡΩΤΑΘΛΗΜΑ

Εκτός των πρώτων δύο ομάδων που θα εκπροσωπήσουν την Ρόδο, στην τελική φάση του Πανελήνιου Πρωταθλήματος θα λάβουν μέρος οι νικήτριες των υπόλοιπων τουρνουά που διεξήχθησαν τους προηγούμενους μήνες. Πρόκειται για ένα σύνολο δέκα ομάδων από ολόκληρη την Ελλάδα, που θα διεκδικήσουν τον τίτλο του πρωταθλητή Ελλάδος και μαζί το χρηματικό έπαθλο των περίπου 2 εκατομμυρίων δραχμών ! Στις 4 Αυγούστου ξεκινάει στο Καρλόβασι Σάμου το 7ο κατά σειρά και προτελευταίο φετινό τουρνουά , ενώ την συμμετοχή τους στην τελική φάση της Λίνδου έχουν εξασφαλίσει μέχρι στιγμής οι παρακάτω ομάδες:

Από τουρνουά Κέρκυρας: Φοίνικες Κέρκυρας

Από τουρνουά Σχοινιά: Ατταλος Αθήνας, Ντιμίκο Αθήνας

Από τουρνουά Νέων Μουδανιών: Εκλεκτοί Ν. Μουδανιών

Από τουρνουά Πρέβεζας: Μπόκα Καναλακίου

Από τουρνουά Γερακινής Χαλκιδικής: Bank Food

Από τουρνουά Ξυλοκάστρου: Ξυλόκαστρο

Οι ενδιαφερόμενοι μπορούν να απευθύνονται για πληροφορίες καθώς και για δηλώσεις συμμετοχής στο τουρνουά BEACH SOCCER στα γραφεία του ΔΟΝΑ Λινδίων από τις 9 το πρωί μέχρι τις 2 το απόγευμα στο τηλέφωνο 0244044251 (κύριος Αντώνης) και εγγράφως στο φαξ 0244044470. Οι δηλώσεις συμμετοχής θα γίνονται δεκτές μέχρι την ερχόμενη Κυριακή, ενώ η κάθε ομάδα θα πρέπει να καταβάλει ως αντίτιμο το ποσό 100 Ευρώ.

ΑΠΟ ΤΟ ΓΡΑΦΕΙΟ ΤΥΠΟΥ ΕΥΧΑΡΙΣΤΟΥΜΕ



"Ποιός ξέρει; Ισως οι Νίκος Βαμβακούλας, Ρεΐσης Μαΐλης και Νίκος Μπιλιάς ξανασυναντηθούν φέτος".

Delta



ΚΟΦΤΗ ΧΕΙΡΟΣ

ΔΙΑΜΑΝΤΕ ΕΡΓΑΛΕΙΑ
6ο χιλ.Ρόδου Λίνδου
Συγκρότημα Μανουσέλη



ΔΙΑΤΡΗΤΙΚΑ

ΔΙΑΜΑΝΤΟΤΡΥΠΟΤΕΧΝΙΚΗ ΡΟΔΟΥ

ΔΙΑΜΑΝΤΟΦΟΡΟΙ ΔΙΣΚΟΙ-ΚΟΠΗΣ ΓΙΑ ΓΡΑΝΙΤΗ, ΜΑΡΜΑΡΟ ΤΟΥΒΛΟ κ.τ.λ.





ΑΡΜΟΚΟΦΤΕΣ

ΤΡΥΠΑΜΕ
ΚΟΒΟΥΜΕ
ΣΠΑΜΕ



ΧΩΡΙΣ ΣΚΟΝΕΣ
ΡΩΓΜΕΣ
ΜΕΡΕΜΕΤΙΑ

ΠΩΛΗΣΕΙΣ
&
ΕΚΤΕΛΕΣΕΙΣ ΕΡΓΑΣΙΩΝ

Η ΠΟΛΥΧΡΟΝΗ ΜΑΣ ΠΕΙΡΑ ΣΤΟ ΕΞΩΤΕΡΙΚΟ ΜΑΣ ΔΙΝΕΙ ΤΗ ΔΥΝΑΤΟΤΗΤΑ ΝΑ ΒΡΙΣΚΟΥΜΕ ΛΥΣΗ ΕΚΕΙ ΠΟΥ ΟΙ ΑΛΛΟΙ ΣΗΚΩΝΟΥΝ ΤΑ ΧΕΡΙΑ ΨΗΛΑ!

ΤΗΛΕΦΩΝΗΣΤΕ ΜΑΣ
(0241) 69022 - 77986
ΚΙΝΗΤΟ: 0944 380562

ΥΠΕΥΘΥΝΟΣ
Μαρκος Τσεσμετζής

ΑΙΓΑΙΟΝ
ΑΝΩΝΥΜΗ ΑΣΦΑΛΙΣΤΙΚΗ ΕΤΑΙΡΕΙΑ

ΑΣΦΑΛΙΣΤΡΑ ΟΧΗΜΑΤΩΝ

ΕΙΧ		ΦΙΧ		ΦΙΧ. ΑΓΡΟΤ	
ΙΠΠΟΙ	ΚΟΣΤΟΣ	ΙΠΠΟΙ	ΚΟΣΤΟΣ	ΙΠΠΟΙ	ΚΟΣΤΟΣ
1-6	69,00€	1-10	100,77€	1-10	62,03€
7-8	71,16€	11-15	127,93€	11-15	78,40€
9-10	89,13€	16-20	143,11€	16-20	87,58€
11-12	90,58€	21-30	156,29€	21-30	95,18€
13-14	102,43€	31-40	163,88€	31-40	101,97€
15-20	131,54€	41-55	184,64€	41-55	108,76€
21-25	139,45€	56-75	215,00€	56-75	135,12€
		76 και άνω	239,37€	76 και άνω	151,10€

Ασφάλιστρα στο Β/Μ 03, 6ΜΗΝΟ,
με τις εξής καλύψεις:
Πυρός για **3.000** € και
φυσικά καιρικά φαινόμενα και σεισμό **3.000**€

Μ' ΕΜΑΣ ΟΛΟΙ ΚΑΙ ΟΛΑ ΜΠΟΡΟΥΝ ΝΑ ΕΙΝΑΙ ΑΣΦΑΛΗ

ΑΙΓΑΙΟΝ ΑΝΩΝΥΜΗ ΑΣΦΑΛΙΣΤΙΚΗ
ΕΡΥΘΡΟΥ ΣΤΑΥΡΟΥ 2
ΤΗΛ. 26722, 75701

G.A. FERRIES

ΔΡΟΜΟΛΟΓΙΑ ΠΛΟΙΩΝ
ΑΝΑΧΩΡΗΣΕΙΣ ΑΠΟ ΡΟΔΟ (01/08/2002 - 7/08/2002)

01/08	ΠΕΜΠΤΗ	16.00	ΜΑΡΙΝΑ	ΚΩ-ΚΑΛΥΜΝΟ-ΛΕΡΟ-ΠΑΤΜΟ-ΠΕΙΡΑΙΑ (09.00)
		17.00	ΡΟΜΙΛΝΤΑ	ΚΩ-ΚΑΛΥΜΝΟ-ΑΣΤΥΠΑΛΑΙΑ(01.00) ΚΑΤΑΠΟΛΑ(04.00)-ΑΙΓΙΑΛΗ(04.45)-ΔΟΝΟΥΣΑ(06.00)-ΜΥΚΟΝΟ(08.10)-ΠΕΙΡΑΙΑ(13.00)
02/08	ΠΑΡΑΣΚΕΥΗ	16.00	ΡΟΔΑΝΘΗ	ΚΩ-ΚΑΛΥΜΝΟ-ΑΣΤΥΠΑΛΑΙΑ-ΚΑΤΑΠΟΛΑ-ΠΕΙΡΑΙΑ(11.00)
03/08	ΣΑΒΒΑΤΟ	08.25	ΜΑΡΙΝΑ	ΚΑΡΠΑΘΟ
		18.30	ΜΑΡΙΝΑ	ΚΩ-ΚΑΛΥΜΝΟ-ΛΕΡΟ-ΠΑΤΜΟ-ΠΕΙΡΑΙΑ(12.00)
		23.30	ΡΟΜΙΛΝΤΑ	ΚΑΣΤΕΛΛΟΡΙΖΟ
04/08	ΚΥΡΙΑΚΗ	09.00	ΡΟΜΙΛΝΤΑ	ΣΥΜΗ-ΤΗΛΟ-ΝΙΣΥΡΟ-ΚΩ-ΚΑΛΥΜΝΟ-ΑΣΤΥΠ. ΚΑΤΑΠΟΛΑ-ΝΑΞΟ-ΠΑΡΟ-ΣΥΡΟ-ΠΕΙΡΑΙΑ
		16.00	ΡΟΔΑΝΘΗ	ΚΩ-ΚΑΛΥΜΝΟ-ΛΕΡΟ-ΠΑΤΜΟ-ΠΕΙΡΑΙΑ(09.00)
05/08	ΔΕΥΤΕΡΑ	16.00	ΜΑΡΙΝΑ	ΚΩ-ΚΑΛΥΜΝΟ-ΛΕΡΟ-ΠΑΤΜΟ-ΜΥΚΟΝΟ-ΠΕΙΡΑΙΑ(10.30)
06/08	ΤΡΙΤΗ	13.00	ΡΟΜΙΛΝΤΑ	ΚΩ-ΚΑΡΛΟΒΑΣΙ-ΧΙΟ-ΜΥΤΙΛΗΝΗ-ΛΗΜΝΟ-ΑΛΕΞ/ΛΗ (13.10)
		16.00	ΡΟΔΑΝΘΗ	ΚΩ-ΚΑΛΥΜΝΟ-ΛΕΡΟ-ΠΑΤΜΟ-ΠΕΙΡΑΙΑ(09.00)
07/08	ΤΕΤΑΡΤΗ	08.25	ΜΑΡΙΝΑ	ΚΑΡΠΑΘΟ
		17.00	ΜΙΛΕΝΑ	ΧΑΛΚΗ(19.15)-ΔΙΑΦΑΝΙ(21.30)-ΚΑΡΠΑΘΟ(22.30)-ΚΑΣΟ(00.05)-ΗΡΑΚΛΕΙΟ(05.30-08.00)-ΘΗΡΑ(12.15)-ΝΑΞΟ(15.20)-ΠΑΡΟ (16.35)-ΜΥΚΟΝΟ (18.20)-ΤΗΝΟ(19.10)-ΣΥΡΟ(20.10)-ΣΚΙΑΘΟ (04.15)-ΣΚΟΠΕΛΟ (05.20)-ΘΕΣ/ΝΙΚΗ (ΠΑΡ.11.20)
		18.30	ΜΑΡΙΝΑ	ΚΩ-ΚΑΛΥΜΝΟ-ΠΕΙΡΑΙΑ(10.00)

Πληροφορίες στο κεντρικό πρακτορείο TSAGARIS TRAVEL
και στον ταξιδιωτικό σας πράκτορα
Τηλ.- (02410) 36170-28597-30406-35066



Χωρίς όρια...

ΝΑΙ στον αθλητισμό για να κοιμάμαι ήσυχος

Διάκριση για τους Κώους

- *Αποκόμισαν σημαντικές εμπειρίες από την παγκόσμια γιορτή του ΤΑΕ ΚΒΟ ΝΤΟ οι αθλητές του ΓΑΟ Κολοσσός*

Στην παγκόσμια γιορτή του TAE KWON DO, που διεξήχθη στην πατρίδα του αθλήματος, την Κορέα, από τις 28 Ιουνίου έως τις 11 Ιουλίου, έδωσαν το παρόν και Ελληνες αθλητές. Ανάμεσά τους ήταν οι **Πέτρος Καραβασίλης και Γιάννης Μαραγκάκης** με τον δάσκαλό τους **Μιχάλη Καραβασίλη** από τον ΓΑΟ TaeKwonDo Κολοσσός Ρόδου.

Στο πανεπιστήμιο της Κορέας, όπου πραγματοποιήθηκαν οι αγώνες του 5ου Φεστιβάλ για όλες τις κατηγορίες, έλαβαν μέρος αθλητές από 60 χώρες του κόσμου. Περισσότερα από 3.000 άτομα στελέχωσαν τις αποστολές που συμμετείχαν.

Στο καθαρά αγωνιστικό μέρος, οι **Μαραγκάκης** (junior middle) και **Καραβασίλης** (junior light) στάθηκαν άτυχοι στην κλήρωση καθώς αντιμετώπισαν τους αντίστοιχους πρωταθλητές της κατηγορίας τους και δεν κατάφεραν να πετύχουν κάποια διάκριση. Ωστόσο, η εμπειρία που αποκόμισαν από τη διοργάνωση θα αποδειχθεί πολύτιμη στο μέλλον.

ΑΣΚΗΤΙΚΟ ...ΣΕΜΙΝΑΡΙΟ

Ο δάσκαλος του ΓΑΟ TaeKwonDo Κολοσσός, **Μιχάλης Καραβασίλης** συμμετείχε σ' ένα σεμινάριο, για το οποίο χρειάστηκε να παραμείνει σε ...μοναστήρι επί τέσσερα 24ωρα. Μετά τη λήξη του σεμιναρίου των δασκάλων, απονεμήθηκε δίπλωμα συμμετοχής.

ΣΤΟ ΒΑΘΡΟ ΟΙ ΑΘΛΗΤΕΣ ΤΗΣ ΚΩ

Στο φεστιβάλ της Κορέας πήρε μέρος και η αποστολή του συλλόγου Tae Kwon Do της Κω, όπως έχει πράξει και προηγούμενες χρονιές. Στην κατηγορία των ανδρών, ο **Μπάμπης Μάρκου** κατέκτησε το χρυσό μετάλλιο ενώ ο **Χρήστος Νεοχωρίτης** ανέβηκε στο δεύτερο σκαλί του βάθρου των νικητών. Τυς αθλητές συνόδεψε ο δάσκαλός τους, **Δημήτρης Λαμπρόγλου.**

ΠΡΟΣΚΛΗΣΗ ΣΕ ΝΕΕΣ ΔΙΟΡΓΑΝΩΣΕΙΣ

Μέσα στο 2002, το Καμερούν και το Μαρόκο έχουν αναλάβει τη διοργάνωση παγκόσμιων τουρνουά Tae Kwon Do στα οποία έχουν ήδη προσκληθεί οι αποστολές των Δωδειανησιακών σωματείων. Συγκεκριμένα, η διοργάνωση του Μαρόκο είναι προγραμματισμένη για το Νοέμβριο.

ΕΥΧΑΡΙΣΤΗΡΙΟ ΓΑΟ ΚΟΛΟΣΣΟΥ

Η διοίκηση και η αποστολή που ταξίδεψε στην Κορέα επιθυμούν να ευχαριστήσουν την Τοπική Ενωση Δήμων και Κοινοτήτων Δωδ/σου, τον πρόεδρό της κ. **Γιώργο Γιαννόπουλο** και τον γ. γραμματέα κ. **Στέλιο Ρηνιού** για το ενδιαφέρον που έδειξαν καθώς επίσης και τον πρόεδρο του Νομαρχιακού Αθλητικού Οργανισμού Δωδ/σου κ. **Μιχάλη Μπαριανάκη.**



Οι Μιχάλης Καραβασίλης και Δημήτρης Λαμπρόγλου σε χαρακτηριστικό στιγμιότυπο



Ο δάσκαλος του Κολοσσού κάτω απ' την Ελληνική σημαία

ΑΝΕΚΔΟΤΟ

Στο ιατρικό συνέδριο ο Γάλλος σηκώνεται και, περήφανος, αναγγέλλει: "Στο Ινστιτούτο Παστέρ βρήκαμε τρόπο να κρατάμε σηκωμένο το πέος επί τέσσερις ώρες!". Ακολουθεί σάλος! "Πώς τα καταφέρατε;" τον ρωτούν. "Με ακτίνες Ψ!", λέει αυτός. Μετά, σηκώνεται ο Γερμανός: "Εμείς", λέει "στο Πανεπιστήμιο της Λειψίας βρήκαμε τρόπο να κρατάμε σηκωμένο το πέος επί οκτώ ώρες!". Τα χειροκροτήματα είναι ασταμάτητα. Τελικά, μόλις κοπάζει ο ενθουσιασμός, τον ρωτούν πώς έγινε το θαύμα. "Με ακτίνες Ωμέγα", λέει ο Γερμανός. Σηκώνεται κι ο Ελληνας και λέει: "Εμείς στην Ελλάδα βρήκαμε έναν τρόπο να κρατάμε σηκωμένο το πέος για όσες ώρες γουστάρουμε!". Ακολουθεί πανικός για την εκπληκτική ανακοίνωση. Τελικά, ελαφρώς θιγμένος, σηκώνεται ο Γερμανός και τον ρωτάει: "Και δεν μου λες, συνάδελφε. Τι ακτίνες χρησιμοποιήσατε;". Και ο Ελληνας: "Ποδηλάτου...".



Αγκάθι

●●● **Αίσθηση προκάλεσε το χθεσινό δημοσίευμα για την κατάσχεση του διευθύνοντα συμβούλου. Αυτός ήταν ο τελευταίος και πληρώνει τη νύφη όλων όσων πέρασαν από το πόστο. Βρήκε το δημόσιο περιουσιακά στοιχεία και αμέσως άρχισε απ' αυτό.**

●●● *Τον άνθρωπο που πήγε σε μια διαλυμένη ιστορία για να εξυπηρετήσει τον αρχηγό του συνδυασμού του κι έβαλε το κεφάλι του στη λαιμητόμο.*

●●● **Δεν θέλω να πιστέψω ότι θα αφήσουν ένα μεροκαματιάρη άνθρωπο να χάσει ό,τι έφτιαξε με κόπο και ιδρώτα. Αφήστε που στην εποχή μας, όλα είναι πιθανά, αλλά δεν θέλω να το πιστέψω.**

●●● *Παλιά είχε συμβεί ανάλογο γεγονός και μ' άλλες ΠΑΕ του νησιού μας, που έφθασαν στη διάλυση. Μάλιστα, σε τρεις - τέσσερις είχαν απαγορέψει την έξοδο από την χώρα.*

●●● **Ομως τότε τους ξελάσπωσαν οι ίδιες οι ομάδες. Αυτό πρέπει να συμβεί και τώρα. Και μάλιστα γρηγορότερα και ευκολότερα.**

●●● *Διότι ο μεγαλομέτοχος ήταν ο ίδιος ο δήμος, ένας από τους πιο εύρωστους στη χώρα.*

●●● **Στο κάτω-κάτω, θα είναι αμαρτία να την πληρώσει ένας μεροκαματιάρης που πήγε να μπαλώσει την κατάσταση όταν δεν υπήρχε φως.**

●●● *Αν κάποιοι θέλουν να αναζητήσουν τους πραγματικούς υπεύθυνους για την κατρακύλα και για τις σημερινές καμπανιές, μπορούν εύκολα.*

●●● **Ορεξη και θέληση να 'χουν. Αλλά αυτά δεν γίνονται, διότι στην μέση είναι πολλά. Αν ήθελαν, θα το είχαν κάνει εδώ και πολύ-πολύ καιρό.**

●●● *Στο άθλημα της μπάλας με τα σπυριά γίνεται πανικός με πρωταγωνιστές έναν παίκτη και... τρία σωματεία. Εχει σασπένς και τσακωμούς.*

●●● **Μιλάμε για μπέρδεμα από τα σπάνια, που χάνει η μάνα το παιδί και το παιδί τη μάνα.**

●●● Λεπτομέρειες προσεχώς.

ΡΕΠΟΡΤΑΖ

Τί έγινε στον Αγ. Σουλά

• *ΤΑ ΑΠΟΤΕΛΕΣΜΑΤΑ ΤΩΝ ΑΓΩΝΩΝ ΤΟΥ ΔΙΗΜΕΡΟΥ ΤΗΣ ΠΑΝΗΓΥΡΗΣ ΤΟΥ ΑΓΙΟΥ*

Η Επιτροπή Εκδηλώσεων Αγίου Σουλά Σορωνής ανακοινώνει τα αποτελέσματα των αγώνων που διεξήχθησαν στο γήπεδο του Αγίου Σουλά την Κυριακή 28 και τη Δευτέρα 29 Ιουλίου 2002 στα πλαίσια του εορτασμού της πανήγυρης του Αγίου Σουλά.

Εκλεισε έτσι ο κύκλος των αθλητικών και πολιτιστικών εκδηλώσεων όπου φέτος διήρκεσαν 11 ημέρες.

Τα αγωνίσματα που διεξήχθησαν και τα αποτελέσματα έχουν ως εξής:

ΚΥΡΙΑΚΗ
28 ΙΟΥΛΙΟΥ 2002

60μ. αγοριών

1. **Πάλλας Δημήτριος,** ΑΣ Αρχαγγέλου.
2. **Τσιράκος Σεμπαστιάν**, Παστίδα
3. **Τομάζος Δημήτριος,** Ευκλής Σορωνής

60μ. κοριτσιών

1. **Πατσάη Καθολική,** ΑΣ Αρχαγγέλου
2. **Φλεβάρη Χαρούλα,** ΑΣ Αρχαγγέλου
3. **Παρδαλού Στέλλα,** ΑΣ Αρχαγγέλου

200 μ. αγοριών

1. **Πάλλας Δημήτριος,** ΑΣ Αρχαγγέλου
2. **Τσιράκος Σεμπαστιάν,** Παστίδα
3. **Τομάζος Δημήτριος,** Ευκλής Σορωνής.

400 μ. αγοριών

1. **Τομάζος Δημήτριος,** ΑΣ Ευκλής Σορωνής
2. **Τσιράκος Σεμπαστιάν,** Παστίδα
3. **Ποτήρης Μιχαήλ**, ΑΣ Αρχαγγέλου.

ΔΕΥΤΕΡΑ
20 ΙΟΥΛΙΟΥ 2002

100 μ. ανδρών

1. **Πρώτος Ιωάννης,** Σορωνή
2. **Πεζουβάνης Νικόλαος,** Παραδείσι
3. **Τσιράκος Κριστιάν,** Παστίδα

400 μ. ανδρών

1. **Τομάζος Δημήτριος,** ΑΣ Ευκλής Σορωνής
2. **Τσιράκος Σεμπαστιάν,** Παστίδα
3. **Τσιράκος Κρίστιαν,** Παστίδα

400 μ. γυναικών

1. **Φιλίτση Αικατερίνη**
2. **Ψαρά Τσαμπίκα**

800 μ. ανδρών

1. **Τσακίρης Βασίλειος,** ΑΣ Αρχαγγέλου
2. **Γιουτζεσόι Μουαρέμ,** Συνδ. Βετεράνων
3. **Βαγιαννάκης Ιωάννης,** Συνδ. Βετεράνων.

1200 μ. Βετεράνων

1. **Βαγιαννάκης Ιωάννης,** Συνδ. Βετεράνων (4:29)
2. **Χατζησταμάτας Ηλίας,** Σορωνή (4:32)
3. **Ταμπάκ Χουσεΐν** (4:37)

Τσουβαλοδρομίες

1. **Πολεμικός Μάριος,** Σορωνή
2. **Εμποχόν Ιωάννης**
3. **Διακονικόλας Ιωάννης,** Σορωνή

Αυγοδρομίες

1. **Χριστοφής Νικόλαος**
2. **Εμποχόν Ιωάννης**
3. **Διακονικόλας Ιωάννης,** Σορωνή.

Γαϊδουροδρομίες

1. Το γαϊδουράκι "Γιάννης" με αναβάτη τον **Μιμίνη Δημήτριο.**
2. Το γαϊδουράκι "Αντρέας" με αναβάτη τον **Κρητικό Σταμάτη**
3. Το γαϊδουράκι "Πεπέτο" με αναβάτη τον **Στουππή Νικόλαο.**

Η Οργανωτική Επιτροπή Εκδηλώσεων ευχαριστεί θερμά το ΔΟΝΑ Ρόδου, το Σώμα Εθελοντών Σαμαρειτών του ΕΕΣ Ρόδου και όλους όσους βοήθησαν για τη διεξαγωγή των αγωνισμάτων.

Για διάκριση και εμπειρίες

• *Στο Βαλκανικό Πρωτάθλημα Τζούντο Εφήβων - Νεανίδων θα λάβουν μέρος οι Καλησπέρης και Μαυρομάτη της Φλόγας*

Διεξάγεται το ερχόμενο Σαββατοκύριακο, 3 και 4 Αυγούστου, στην Κομοτηνή το Βαλκανικό πρωτάθλημα Νέων - Νεανίδων Α' και Εφήβων - Νεανίδων Β'. Στην ακριτική πόλη με τα κλιμάκια των εθνικών ομάδων βρίσκονται δύο αθλητές της Φλόγας, ο **Στέλιος Καλησπέρης** και η **Κατερίνα Μαυρομάτη.**

Ο **Στέλιος Καλησπέρης** (εθνική εφήβων) θα αγωνιστεί στην κατηγορία των -66 κιλών. Είναι ένας αθλητής που ασχολείται πολλά χρόνια με το τζούντο όμως τον τελευταίο χρόνο αφοσιώθηκε αποκλειστικά στο άθλημα και κατάφερε να αναδείξει το ταλέντο του στο Πανελλήνιο πρωτάθλημα τον περασμένο Απρίλιο. Είναι πρώτη φορά που καλείται στην Εθνική Ελλάδας και έχοντας για στόχο την διάκριση θα κερδίσει σίγουρα σε εμπειρίες. Η **Κατερίνα Μαυρομάτη** (εθνική νεανίδων Β') θα αγωνιστεί στα -48 κιλά. Η πρόσκληση της **Μαυρομάτη** είναι μια σπάνια περίπτωση καθώς είναι κορασίδα και θα είναι ένα χρόνο μικρότερη (τουλάχιστον) από τις αντιπάλους της. Τα δύο συνεχόμενα χρυσά μετάλλια στα Πανελλήνια πρωταθλήματα των Κορασίδων και το ασημένιο μετάλλιο στο Πανελλήνιο πρωτάθλημα των νεανίδων Β' της έδωσαν το δικαίωμα να συμμετάσχει σε ένα Βαλκανικό πρωτάθλημα στα 14 της χρόνια! Και μόνο η πρόσκληση της στην Εθνική Ελλάδας είναι επιτυχία, αλλά η μικρή Κατερίνα μπορεί να κάνει την έκπληξη και να διακριθεί. Τα δύο Ροδιτόπουλα ανδρώθηκαν αγωνιστικά στη Ρόδο και η σκέψη της Φλόγας θα τους ακολουθεί στην προσπάθειά τους.

COOLNET informatics

Η ΠΡΟΣΦΟΡΑ ΤΟΥ ΚΑΛΟΚΑΙΡΙΟΥ ΜΟΝΟ ΣΤΑ COOLNET

Τώρα που ανέβηκε ο υδράργυρος δροσιστείτε στα COOLNET με cool τιμές και πολλά δώρα.

Τώρα στο **Vodafone 60** το **NOKIA 5210** το νέο **NOKIA 3510**, ΕΝΤΕΛΩΣ ΔΩΡΕΑΝ και μαζί δώρο το ασύρματο τηλέφωνο της Philips με αναγνώριση κλήσεως.

Τώρα μπορείτε όλοι να αποκτήσετε το **NOKIA 6510** στο **Vodafone 60**

μόνο με 35 ευρώ

Σας παρουσιάζουμε **τα νέα μοντέλα**
NOKIA 8910 *(από φυσικό τιτάνιο)*
και **7650** *(με την ενσωματωμένη κάμερα)*

ΚΙΝΗΤΑ 3ης ΓΕΝΙΑΣ

ΣΕ ΤΙΜΕΣ ΕΚΠΛΗΞΗΣ
ΚΑΙ ΜΕ ΔΟΣΕΙΣ ΠΟΥ ΕΣΕΙΣ ΕΠΙΛΕΓΕΤΕ

Θα ακολουθήσουν ακόμα περισσότερες και ελκυστικότερες προσφορές.

COOLNET
Κεντρική πλατεία Ιαλυσού
Δίπλα στην εκκλησία • Τηλ. 02410 98300, 90500

ΚΑΛΟΚΑΙΡΙΝΕΣ ΓΕΥΣΕΙΣ ΚΑΙ ΠΡΟΤΑΣΕΙΣ ΓΙΑ ΜΙΑ ΥΓΙΕΙΝΗ ΔΙΑΤΡΟΦΗ ΑΠΟ ΤΗΝ



ΠΙΤΣΑΡΙΑ "ΓΟΝΔΟΛΑ"

Βενετοκλέων 44, Ρόδος
• Τηλ. 02410 77775, 29642, 27937

ΔΙΑΝΟΜΗ ΚΑΤ' ΟΙΚΟΝ καθημερινά 12 μεσημέρι - 1 βράδυ

Σας προτείνουμε να δοκιμάσετε

ΠΙΤΣΕΣ

Α) Αυθεντική μοτσαρέλα - φρέσκια ντομάτα - βασιλικό
Β) Αυθεντική μοτσαρέλα - ανανά - χοιρομέρι
Γ) Αυθεντική μοτσαρέλα - τόνο - ελιές
Δ) Αυθεντική μοτσαρέλα - κοτόπουλο - πιπεριά - ελιές

ΖΥΜΑΡΙΚΑ

Α) ΑΣΤΑΚΟΜΑΚΑΡΟΝΑΔΑ
Β) ΦΙΟΓΚΑΚΙΑ με ανάμικτα θαλασσινά
Γ) ΤΑΛΙΑΤΕΛΕΣ - βασιλικό - φρέσκια ντομάτα
Δ) ΤΑΛΙΑΤΕΛΕΣ - σολομό - κρέμα γάλακτος
Ε) ΦΙΟΓΚΑΚΙΑ - τέσσερα τυριά - κρέμα γάλακτος

Σε συνεργασία με την Βιολόγο - Διατροφολόγο - Διαιτολόγο *Χρύσα Καραγιάννη - Ρούσσου* εμπλουτίζουμε τις επιλογές σας με ελαφρές και θερμιδομετρημένες συνταγές

• **ΠΕΝΝΕΣ** με μπρόκολα και cottage cheese (θερμίδες: **276**)
• **ΦΙΛΕΤΟ ΚΟΤΟΠΟΥΛΟΥ** σε ελαφριά σάλτσα κρασιού με μανιτάρια και ταλιατέλλες (θερμίδες: **400**)
• **ΣΠΑΓΓΕΤΙ** με καυτερή σάλτσα με γαρίδες (ντομάτα, σκόρδο, καυτερή πιπεριά, πιπεριά (θερμίδες: **344**)
• **ΣΠΑΓΓΕΤΙ** με σάλτσα τόνου (τόνο, ντομάτα, καλαμπόκι, πιπεριά) - (θερμίδες **448**)
• **ΦΙΟΓΚΑΚΙΑ** με λιαστές ντομάτες και μυζήθρα (θερμίδες: **397**) ή **ΦΙΟΓΚΑΚΙΑ** με λιαστές ντομάτες και φέτα (θερμίδες **425**)
• **ΦΙΛΕΤΟ ΚΟΤΟΠΟΥΛΟΥ** ψητό με σάλτσα μουστάρδας, συνοδευόμενο από ριζότο (ρύζι, καλαμπόκι, πιπεριά) - (θερμίδες: **412**)
• **ΦΙΛΕΤΟ ΧΟΙΡΙΝΟ** με πατατοσαλάτα (πατάτα, καρότο, καλαμπόκι, κολοκυθάκι λαδολέμονο) - (θερμίδες: **444**)
• **ΚΡΥΑ ΣΑΛΑΤΑ** ζυμαρικών με παντζάρι και μουστάρδα (θερμίδες: **411**)

ΧΡΥΣΑ ΚΑΡΑΓΙΑΝΝΗ - ΡΟΥΣΣΟΥ
Πτυχ. Βιολόγος (BSc), Διατροφολόγος (MSc), Κλινικός Διαιτολόγος (SRD)
Παύλου Μελά 56 • Τηλ. 02410 76500

Συμφώνησαν αλλά...

• ΜΠΟΡΕΙ Ο ΛΥΚΟΥΡΕΣΗΣ ΝΑ ΣΥΜΦΩΝΗΣΕ ΜΕ ΤΟΝ ΙΑΛΥΣΟ, ΟΜΩΣ ΤΟΝ ΜΑΡΤΙΟ ΣΤΡΑΤΕΥΕΤΑΙ ΚΑΙ ΟΙ "ΕΡΥΘΡΟΚΙΤΡΙΝΟΙ" ΔΕΝ ΘΕΛΟΥΝ ΝΑ ΡΙΣΚΑΡΟΥΝ. ΠΡΟΣΠΑΘΟΥΝ ΓΙΑ ΑΝΑΒΟΛΗ

Οπως διαβάσατε και χθες, Ιάλυσος και **Γιάννης Λυκουρέσης** τα βρήκαν σε όλα, όμως χθες προέκυψε ένα εμπόδιο που αν δεν ξεπεραστεί, οι "ερυθροκίτρινοι" θα είναι υποχρεωμένοι να εξετάσουν το θέμα του ψηλού από την αρχή. Ο **Λυκουρέρης** οφείλει να στρατευτεί τον Μάρτιο κάτι που σημαίνει πως θα απουσιάσει από τους τελευταίους, ίσως και τους κρισιμότερους για τους Ιαλυσιώτες, αγώνες πρωταθλήματος.

Αν οι "ερυθροκίτρινοι" βρεθούν στην ευχάριστη θέση να έχουν σταθεί συνεπείς απέναντι στους στόχους τους και να είναι βαθμολογικά αδιάφοροι, ούτε γάτα ούτε ζημιά. Αν, όμως τα πράγματα έρθουν έτσι που να παίξουν στο τέλος του πρωταθλήματος την χρονιά τους η απουσία του ψηλού θα συνιστά πρόβλημα επομένως τούτη τη στιγμή δεν μπορούν να ρισκάρουν. Πάντως το πρόβλημα που παρουσιάστηκε δεν είναι δυσεπίλυτο. Οι παράγοντες του σωματείου προσπαθούν να πείσουν τον **Λυκουρέση** να κυνηγήσει την αναβολή έστω και για δύο μήνες κάτι φυσικά που συμφέρει και τις δύο πλευρές, αφού θα ανοίξει ο δρόμος για την ανανέωση της συνεργασίας τους και για την περίοδο 2003-2004.

Εν τω μεταξύ το βράδυ της Τρίτης πραγματοποιήθηκε η συνεδρίαση των μελών του διοικητικού συμβουλίου του Ιάλυσου, που έκαναν τον απολογισμό των μέχρι στιγμής προσπαθειών τους και έθεσαν τις άμεσες προτεραιότητες δράσης τους.

Στις πρώτες βρίσκεται αναμφίβολα η καλύτερη δυνατή οργάνωση του τμήματος μπάσκετ η ακριβής κατανομή αρμοδιοτήτων ώστε να αποφευχθούν τυχόν μπερδέματα και φυσικά η ενίσχυση του ταμείου με την σύναψη συνεργασίας με νέους χορηγούς που θα πλαισιώσουν τον μεγάλο (που θα παρουσιαστεί επίσημα το προσεχές διάστημα).

Πήρε...πεντάδα!

• Τις Κρομμύδα, Ψύλλου, Παπαϊωάννου, Πανόγλου και Μεϊμάρη απέκτησε η γυναικεία ομάδα του Ιβίσκου

Τις **Μιχαλίτσα Πανόγλου** και **Κική Μεϊμάρη** ενέταξε στην γυναικεία του ομάδα ο Ιβίσκος. Τις δύο αθλήτριες παραχώρησε στο σωματείο της Αναλήψεως ο Κολοσσός με την μορφή δανεισμού, καθώς όπως είναι γνωστό οι "θαλασσί" δεν θα λάβουν μέρος στο πρωτάθλημα γυναικών παρά τις αρχικές τους προθέσεις περί του αντιθέτου. Αξίζει δε να σημειωθεί πως ο Ιβίσκος ενισχύθηκε ακόμα περισσότερο με την απόκτηση της **Ανίτας Ψύλλου,** της **Τέτας Κρομμύδα** καθώς και της **Ελένης Παπαϊωάννου.**

Νίκη στα χαρτιά

Χωρίς να ιδρώσει πρόσθεσε η ομάδα των Υγειονομικών στο ενεργητικό της τους δύο βαθμούς της νίκης στο πλαίσιο του Εργασιακού Τουρνουά Μπάσκετ του ΔΟΝΑ Ρόδου.

Η ομάδα του Λιμεναρχείου δεν κατέβηκε στο παρκέ και οι Υγειονομικοί πήραν το ροζ φύλλο με 20-0.

Το βάρος στο εφηβικό

• Νέα παιδιά θα προσπαθήσει να αναδείξει μέσα από την εφηβική του ομάδα ο Κολοσσός. Κρατάει τους Κορναρόπουλο και Μαντάλη, πήρε από τον Δωριέα τον Χαϊδούλη. Περιμένει τον Παντηλιακό για τον Ηλιού

Οι έφηβοι είναι οι πρωταγωνιστές του αύριο και κάτω από αυτό το πρίσμα ο Κολοσσός προσπαθεί να ενισχύσει την δεύτερη την τάξει ομάδα του, να τη βοηθήσει να πρωταγωνιστήσει και μέσα από την σκληρή δουλειά και τον εσωτερικό συναγωνισμό να ξεχωρίσει τα παιδιά που θα δείξουν πως μπορούν να αξιοποιηθούν. Η ομάδα των εφήβων δεν είναι το σκαλοπάτι μόνο για τα παιδιά που έρχονται από τις "θαλασσί" υποδομές, αλλά και γι' αυτά που μεγαλώνουν σε άλλα σωματεία, όπως αποδεικνύεται από τις τελευταίες μεταγραφικές κινήσεις του συλλόγου.

Ο Κολοσσός ανανέωσε για άλλη μια χρονιά την συνεργασία του με τους **Κορναρόπουλο** και **Μαντάλη** που θα παίξουν ως δανεικοί από τον Ζέφυρο, ενώ με τον ίδιο τρόπο αποκτήθηκε και ο **Κώστας Χαϊδούλης** του Δωριέα. Παράλληλα οι "θαλασσί" περιμένουν σήμερα την απάντηση του Παντηλιακού σχετικά με την παραχώρηση του **Νίκου Ηλιού.** Η κρούση για την απόκτηση του νεαρού έχει γίνει εδώ και αρκετό καιρό όμως οι παράγοντες του Κολοσσού είχαν κρίνει τις οικονομικές απαιτήσεις του Παντηλιακού ως υπερβολικές.

TV

1.00 μ.μ.: Τουρνουά τένις Τορόντο Σ. ΣΠΟΡΤ 2
4.45 μ.μ.: Ιππόδρομος (Ζ) Σ. ΣΠΟΡΤ 2
5.10 μ.μ.: Ευρωπαϊκό πρωτάθλημα υγρού στίβου (Ζ) ΕΤ-1
6.30 μ.μ.: Αθλητικό ημίωρο ΕΤ-3
6.30 μ.μ.: Διεθνές τουρνουά τένις, Τορόντο (Ζ) Σ. ΣΠΟΡΤ
7.00 μ.μ.: Φάιναλ Φορ: Γουόρλντ Λιγκ πόλο (Ζ) ALPHA SPORTS 2
8.00 μ.μ.: Κλήρωση ΠΡΟΤΟ-Τζόκερ ΕΤ-1
8.00 μ.μ.: 60' σπορ ALPHA SPORTS 1
8.30 μ.μ.: Τρίαθλο Σ. ΣΠΟΡΤ 2
9.15 μ.μ.: Τουρνουά τένις Τορόντο (Ζ) Σ. ΣΠΟΡΤ
10.30 μ.μ.: Αγώνες πυγμαχίας Σ.. ΣΠΟΡΤ
11.30 μ.μ.: Υδάτινα σπορ Σ. ΣΠΟΡΤ 2
12.00: Κύπελλο Γαλλίας: Μπαστιά-Ναντ ALPHA SPORTS 2
1.00 π.μ.: Αγώνες μπιλιάρδου Σ. ΣΠΟΡΤ 2
3.00 π.μ.: SUPERBIKES ALPHA SPORTS 2
5.30 π.μ.: Συγχρονισμένη κολύμβηση Σ. ΣΠΟΡΤ
6.30 π.μ.: Απίθανα σπορ Σ. ΣΠΟΡΤ

Quick Service Center
The service professionals
Τεχνική εξυπηρέτηση χωρίς όρια, για πελάτες απαιτητικούς

DIGITAL & ANALOG CAMCORDER SERVICE
TV - AUDIO - VIDEO SERVICE

Τώρα και στην Ροδο έχετε την δυνατότητα να επισκευάσετε οποιαδήποτε υψηλής τεχνολογίας συσκευή Ήχου και Εικόνας Αναλογική η ψηφιακή

Ειδικοτης

SONY

Γρήγορα, υπεύθυνα, εγγυημένα, και πάντα σε προσιτές τιμές

Στο κατάστημα μας Μιχαήλ Πετριδη 67 στην Ροδο θα βρείτε επίσης

Όλα τα απαραίτητα αξεσουάρ για την πλήρη αξιοποίηση των δυνατοτήτων της Video Camera σας , αλλά και ολοκληρωμένη κάλυψη όλων των αποριών η τεχνικών ερωτήσεων που έχετε

Και τώρα για πρώτη φορά στην Ροδο

Η Qservice σας δίνει την δυνατότητα εάν δεν έχετε ήδη αποκτήσει video Camera να την ενοικιάσετε με την ημέρα, την εβδομάδα, η για όσο εσείς θέλετε, Και να χαίρεστε τις ευτυχισμένες σας στιγμές, για πάντα .!

Εάν θέλετε η Qservice αναλαμβάνει και την μεταγραφή των αγαπημένων σας κασετών από VHS, Beta, 8mm, Hi8, η MiniDV σε VHS, CD η DVD

Σας Περιμένουμε .....

Μιχαήλ Πετριδη 67 Ρόδος 85100
Τηλ 02410-60210 Fax 02410-60213
Email Qservice@otenet.gr



ΑΒΕΤΕ Κ. ΚΩΣΤΑΡΙΔΗΣ
Καναδά 12 • Τηλ.: 02410 78577

Pellos Travel

ΚΑΛΟΚΑΙΡΙΝΕΣ ΕΚΔΡΟΜΕΣ 2002

ΤΟΥΡΚΙΑ ΑΥΓΟΥΣΤΟΣ 2002

ΕΚΔΡΟΜΗ 1n: 29/7 - 3/8: ΕΚΔΡΟΜΗ ΣΤΗΝ ΚΩΝΣΤΑΝΤΙΝΟΥΠΟΛΗ: Ρόδος - Μαρμαρίς - Εφεσσος - Σμύρνη - BANDIRMA - Κωνσταντινούπολη - Πριγκηπόννησα - Προύσα - Σμύρνη - KUSADASI - Μαρμαρίς - Ρόδος
Περιλαμβάνει: Μεταφορές-Ξεναγήσεις-Φόροι εισόδου και εξόδου-Ξ/Δ 4 αστέρων με ημιδιατροφή.

ΕΚΔΡΟΜΗ 2n: 18/8-29/8: ΡΟΔΟΣ - ΜΑΡΜΑΡΙΣ - ΜΟΥΓΛΑ - ΙΚΟΝΙΟ (ΚΟΝΥΑ) - ΚΑΠΠΑΔΟΚΙΑ - ΑΓΚΥΡΑ - ΣΑΜΨΟΥΝΤΑ - ΤΡΑΠΕΖΟΥΝΤΑ - ΚΩΝΣΤΑΝΤΙΝΟΥΠΟΛΗ - ΠΡΟΥΣΑ - ΠΕΡΓΑΜΟΣ - ΣΜΥΡΝΗ - ΜΑΡΜΑΡΙΣ - ΡΟΔΟΣ
Περιλαμβάνει: Μεταφορές-Ξεναγήσεις-Ξ/Δ 4 αστέρων με ημιδιατροφή, φόροι εισόδου-εξόδου, ταξιδιωτική ασφάλεια, συνοδός γραφείου.

ΕΚΔΡΟΜΗ 3n: 30/8-4/9: ΕΞΑΗΜΕΡΗ ΕΚΔΡΟΜΗ ΣΤΗΝ ΚΩΝΣΤΑΝΤΙΝΟΥΠΟΛΗ - ΠΡΙΓΚΗΠΟΝΝΗΣΑ - ΚΡΟΥΑΖΙΕΡΑ ΣΤΗ ΘΑΛΑΣΣΑ ΤΟΥ ΜΑΡΜΑΡΑ: Ρόδος - Μαρμαρίς - Εφεσσος - Σμύρνη - Bandirma - Κωνσταντινούπολη - Πριγκηπόννησα - Προύσα - Σμύρνη - Kusadasi - Μαρμαρίς - Ρόδος
Περιλαμβάνει: Μεταφορές με κλιματιζόμενα πούλμαν - Ξεναγήσεις - Φόροι εισόδου και εξόδου - Ξ/Δ 4 αστέρων με ημιδιατροφή (με πρωινό και φαγητό)

ΕΚΔΡΟΜΗ 4n: 30/8-1/9: ΕΜΠΟΡΙΚΗ ΕΚΘΕΣΗ ΣΤΗ ΣΜΥΡΝΗ

ΕΛΛΗΝΙΚΑ ΝΗΣΙΑ

ΕΚΔΡΟΜΗ 1n: 19/8-21/8: ΣΑΜΟΣ-KUSADASI.
Περιλαμβάνει: Μεταφορές, ξεναγήσεις, Ξ/Δ με πρωϊνό, ταξιδιωτική ασφάλεια, συνοδός γραφείου.

ΕΚΔΡΟΜΗ 2n: 22/8-25/8: ΠΑΤΜΟΣ
Περιλαμβάνει: Μεταφορές, ξεναγήσεις, Ξ/Δ με πρωϊνό, ταξιδιωτική ασφάλεια, συνοδός γραφείου.

ΣΕΠΤΕΜΒΡΙΟΣ 2002

ΕΚΔΡΟΜΗ 1n: 3/9 - 7/9: ΜΥΤΙΛΗΝΗ - ΧΙΟΣ - ΣΑΜΟΣ. Σε συνεργασία με τον Ιερό Ναό Αναλήψεως Μυτιλήνη (Αγιος Ραφαήλ) - Χίος (Παναγία Μαρκέλα) - Σάμος (Αγιος Σπυρίδωνας - Αγιος Χαράλαμπος).
Περιλαμβάνει: Μεταφορές με κλιματιζόμενα πούλμαν, εισιτήρια πλοίων, ξεναγήσεις, Ξ/Δ με πρωινό, ταξιδιωτική ασφάλεια, συνοδός γραφείου.

ΕΚΔΡΟΜΗ 2n: 13/ - 15/9: ΜΑΡΜΑΡΙΣ - ΕΦΕΣΣΟΣ - KUSADASI - ΣΜΥΡΝΗ:
Περιλαμβάνει: Μεταφορές, ξεναγήσεις, Ξ/Δ 4 αστέρων με ημιδιατροφή, φόροι εισόδου - εξόδου, ταξιδιωτική ασφάλεια, συνοδός γραφείου.

ΕΚΔΡΟΜΗ 3n: 16/9 - 24/9: ΓΥΡΟΣ ΒΟΥΛΓΑΡΙΑΣ. ΣΑΝΤΑΝΣΚΙ - ΡΙΛΛΑ - ΜΠΑΡΑΒΕΤΣ - ΦΙΛΙΠΠΟΥΠΟΛΗ - ΒΑΡΝΑ - ΣΟΦΙΑ.
Περιλαμβάνει: Μεταφορές με πολυτελές πούλμαν, Ξ/Δ Lux, ΑΑ' και Β' κατηγορίας με πρωινό και δείπνο, αποχαιρετιστήριο δείπνο με φολκλορικό πρόγραμμα, ξενάγηση, συνοδός γραφείου, ταξιδιωτική ασφάλεια, ταξιδιωτική τσάντα.

ΕΚΔΡΟΜΗ 4n: 26/9 - 4/10: ΡΟΔΟΣ - ΜΑΡΜΑΡΙΣ - ΣΜΥΡΝΗ - ΤΡΟΙΑ - ΤΣΑΝΑΚΑΛΕ - ΙΜΒΡΟΣ - ΤΕΝΕΔΟΣ - BANDIRMA - ΚΩΝΣΤΑΝΤΙΝΟΥΠΟΛΗ - ΠΡΟΥΣΑ - ΣΜΥΡΝΗ - ΜΑΡΜΑΡΙΣ - ΡΟΔΟΣ.
Περιλαμβάνει: Μεταφορές, ξεναγήσεις, Ξ/Δ 4 αστέρων με ημιδιατροφή, φόροι εισόδου - εξόδου, ταξιδιωτική ασφάλεια, συνοδός γραφείου.

ΕΚΔΡΟΜΗ 5n: 18/9 - 26/9: ΕΚΔΡΟΜΗ ΣΤΗ ΜΟΣΧΑ (St. Petersburg).
Περιλαμβάνει: Μεταφορές με κλιματιζόμενα πούλμαν, ξεναγήσεις, Ξ/Δ 4 αστέρων, ταξιδιωτική ασφάλεια, συνοδός γραφείου.

Για περισσότερες πληροφορίες, κρατήσεις και αναλυτικά προγράμματα στο πρακτορείο γενικού τουρισμού:

Pellos Travel

ΛΕΩΦΟΡΟΣ ΚΑΛΛΙΘΕΑΣ 125, ΦΑΛΗΡΑΚΙ ΡΟΔΟΣ
ΤΗΛ.: 0241-0-87615, 0241-0-86298 • FAX: 0241-0-87616
e.mail: pellostravel@hellasnet.gr

Τουρίστες εφ' όσον πέσουν θύματα ατυχήματος ή κλοπής

Θα αποζημιώνονται

Υπόχρεοι και υπεύθυνοι οι αρμόδιοι των ξενοδοχείων

Αποζημιώσεις μπορούν να διεκδικήσουν τουρίστες και παραθεριστές από ατυχήματα που θα τους συμβούν κατά τη διαμονή τους σε κάποιο ξενοδοχείο. Το ίδιο μπορούν να κάνουν σε περίπτωση που πέσουν θύματα κλοπής ή υποστούν βλάβες στο κομμωτήριο, το γυμναστήριο, τους χώρους αθλοπαιδιών του ξενοδοχείου κ.λπ. Ενώ ο ξενοδόχος έχει την ευθύνη και για τα ζώα που φέρνουν μαζί τους οι πελάτες. Αυτό κάνουν γνωστό οι ασφαλιστικές εταιρείες, σπεύδοντας να προσφέρουν πακέτο ασφαλιστικής προστασίας των ξενοδόχων, προκειμένου να αντεπεξέλθουν σε οικονομικές απαιτήσεις που θα εγείρουν πελάτες τους, οι οποίοι υπέστησαν ατυχήματα. Τα πακέτα αυτά παρέχουν επίσης πλήρη ασφαλιστική κάλυψη για εμπρησμό του κτιρίου, πυρκαγιά από τσιγάρο, πυρκαγιά από κεραυνό κ.λπ. Ανάμεσα στις καλύψεις που προσφέρονται είναι και αυτές που αφορούν:

- Την προστασία των κατοικίδιων ζώων που φέρνουν μαζί τους οι πελάτες και υπάγεται στην ευθύνη του ξενοδόχου.
- Στην αφαίρεση μετρητών και την καταστροφή πραγμάτων. Ο ξενοδόχος (άρθρο 834 του αστικού κώδικα) είναι υπεύθυνος, χωρίς να χρειάζεται να έχει κάποιο πταίσμα, για κάθε ζημιά του πελάτη που προέρχεται από βλάβη, καταστροφή ή αφαίρεση πραγμάτων. Η ευθύνη του είναι γνήσια αντικειμενική, πράγμα που σημαίνει ότι πρέπει να αποζημιώσει χωρίς να μπορεί να προβάλει την ύπαρξη πταίσματος ή αμέλειας από πλευράς του ή του προσωπικού του.

Ειδικά για χρήματα, χρεόγραφα και τιμαλφή, η ευθύνη περιορίζεται στο ποσό των τριάντα χιλιάδων για κάθε πελάτη. Υπάρχει δυνατότητα η ασφαλιστική εταιρεία και ο ξενοδόχος να συμφωνούν σε ποσό μεγαλύτερο από το ποσό που προβλέπει το άρθρο 835 (π.χ. 60.000 δρχ., 100.000 δρχ., 150.000 δρχ. για κάθε ζημιά). Η παραπάνω ευθύνη του ξενοδόχου έχει σκοπό να καλύψει τις ζημιές σε πράγματα του πελάτη.

- Στην ευθύνη για τη ζωή, τη σωματική ακεραιότητα και τις υλικές ζημιές (άρθρο 914 του αστικού κώδικα).Βέβαια δεν υπάρχουν στεγανά στη δυνατότητα άσκησης αξίωσης για αποζημίωση από τα παραπάνω άρθρα. Χαρακτηριστικό είναι ότι υπάρχει αλληλοκάλυψη και δυνατότητα χρησιμοποίησης, ανάλογα των σχετικών διατάξεων. Γενικά κάθε τρίτος - όχι πελάτης - που απλά επισκέπτεται τους χώρους του ξενοδοχείου έχει τη δυνατότητα να αξιώσει αποζημίωση στηριζόμενη στην ευθύνη του ξενοδόχου βάσει του παραπάνω άρθρου.

- Στην κάλυψη ζημιών και ατυχημάτων που μπορεί να συμβούν κατά την παροχή μιας σειράς υπηρεσιών που το ξενοδοχείο προσφέρει (δωρεάν ή μη) στους πελάτες του, όπως: Στη θάλασσα από παροχή θαλάσσιων σπορ. Στην πισίνα του ξενοδοχείου. Από εκείνους που παραδίδουν μαθήματα ή προσφέρουν ειδικές υπηρεσίες (π.χ. κομμωτές, μασέρ) στο χώρο του ξενοδοχείου, κλπ.

Στην αστική ευθύνη προϊόντος: Οταν από ελαττωματικό φαγητό ή ποτό, απ' αυτά που προσφέρονται στο μπαρ ή το εστιατόριο του ξενοδοχείου, προξενηθούν σωματικές βλάβες ή υλικές ζημιές.

Τα δικά του ο Τσοχατζόπουλος

Εωλη και εξωπραγματική χαρακτήρισε ο υπουργός Ανάπτυξης Ακης Τσοχατζόπουλος τη δήλωση του προέδρου της Νέας Δημοκρατίας Κώστα Καραμανλή, κατά τη χθεσινή του συνάντηση με φορείς του τουρισμού, περί υφιστάμενης κρίσης στον τουρισμό, Οπως είπε ο υπουργός, η εκτίμηση αυτή στερείται πραγματικότητας και για αυτό την απορρίπτουμε.

Αναφερόμενος στην εξέλιξη της φετινής τουριστικής κίνησης, επεσήμανε ότι ακριβή νούμερα δεν μπορεί να δοθούν, ωστόσο εκτίμησε ότι η σημερινή κατάσταση αναδεικνύει μια στασιμότητα των μεγεθών σε σχέση με πέρυσι. Παράλληλα κατηγόρησε εκείνους που κάνουν λόγο για μεγάλη πτώση της τουριστικής κίνησης (10% - 20%) χαρακτηρίζοντας τις ανακριβείς και υπογράμμισε ότι θα διαψευστούν με το τέλος της τρέχουσας τουριστικής χρονιάς.





ΠΡΑΚΤΟΡΕΙΟ ΤΑΞΙΔΙΩΝ
ΣΑΒΒΑΣ ΣΑΗΣ
ΦΘΗΝΑ ΑΕΡΟΠΟΡΙΚΑ ΕΙΣΙΤΗΡΙΑ ΓΙΑ ΟΛΟ ΤΟΝ ΚΟΣΜΟ

Με την ευκαιρία της λειτουργίας του νέου μας πρακτορείου στην οδό Τάρπον Σπρίνγκς 42 (δίπλα στην Τράπεζα Πίστεως)
ΠΡΟΣΦΕΡΟΥΜΕ
τα φθηνότερα αεροπορικά εισιτήρια για όλο τον κόσμο με όλες τις αεροπορικές εταιρίες.
ΠΡΟΣΟΧΗ Πληροφορίες δεν δίδονται από το τηλέφωνο μόνο προσωπική παρουσία σας
ΑΚΟΜΗ ΣΑΣ ΠΑΙΡΝΟΥΜΕ
ΒΙΖΑ επισκέπτου για ΑΜΕΡΙΚΗ σε μία εβδομάδα.
ΒΙΖΑ επισκέπτου για ΑΥΣΤΡΑΛΙΑ σε μία μέρα
Εκδοση διαβατηρίων
Εκδοση αδειών αυτοκινήτων

ΞΕΝΟΔΟΧΕΙΑ ΣΤΗΝ ΑΘΗΝΑ

PRESIDENT Α' ΚΑΤΗΓΟΡΙΑΣ Λεωφόρος Κηφισίας			
Μονόκλινο	€	47	ΜΕ ΠΡΩΙΝΟ έως 31/10
Δίκλινο για μονόκλ.	€	58	«
Δίκλινο	€	62	«
Τρίκλινο	€	78	«
ESPERIA HOTEL Α' ΚΑΤΗΓΟΡΙΑΣ Σταδίου 22			
Μονόκλινο	€	95	ΜΕ ΠΡΩΙΝΟ έως 31/10
Δίκλινο	€	108	«
Τρίκλινο	€	123	«
ELECTRA HOTEL Α' ΚΑΤΗΓΟΡΙΑΣ Ερμού 5			
Μονόκλινο	€	109	ΜΕ ΠΡΩΙΝΟ έως 10/10
Δίκλινο	€	128	«
Τρίκλινο	€	149	«
DORIA HOTEL Β' ΚΑΤΗΓΟΡΙΑΣ Πειραιώς 15-17 (κοντά στην Ομόνοια)			
Μονόκλινο	€	57	ΜΕ ΠΡΩΙΝΟ έως 31/10
Δίκλινο	€	66	«
Τρίκλινο	€	86	«
ZAFOLIA HOTEL Α' ΚΑΤΗΓΟΡΙΑΣ Λεωφ. Αλεξάνδρας 87			
Μονόκλινο	€	93	ΜΕ ΠΡΩΙΝΟ έως 31/10
Δίκλινο	€	103	«
Τρίκλινο	€	123	«
BEST WESTERN ILISIA Α' ΚΑΤΗΓΟΡΙΑΣ ILISIA Μιχαλακοπούλου			
Μονόκλινο	€	57	ΜΕ ΠΡΩΙΝΟ έως 31/10
Δίκλινο	€	67	«
Τρίκλινο	€	83	«
PARTHENON HOTEL Α' ΚΑΤΗΓΟΡΙΑΣ Περιοχή Μακρυγιάννη			
Μονόκλινο	€	74	ΜΕ ΠΡΩΙΝΟ έως 31/10
Δίκλινο	€	83	«
Τρίκλινο	€	115	«
OLYMPIC PALACE Α' ΚΑΤΗΓΟΡΙΑΣ Φιλελλήνων - Σύνταγμα			
Μονόκλινο	€	64	ΜΕ ΠΡΩΙΝΟ έως 31/10
Δίκλινο	€	79	«
Τρίκλινο	€	98	«
ARETOUSA Β' ΚΑΤΗΓΟΡΙΑΣ Μητροπόλεως - Σύνταγμα			
Μονόκλινο	€	50	ΜΕ ΠΡΩΙΝΟ έως 31/10
Δίκλινο	€	71	«
Τρίκλινο	€	89	«
ST. GEORGE LYKABETTUS ΚΑΤΗΓΟΡΙΑΣ LUX			
Μονόκλινο	€	110	χωρίς πρωινό
Δίκλινο	€	110	«
ΞΕΝΟΔΟΧΕΙΟ ASTOR (Σύνταγμα)			
Μονόκλινο	€	57	ΜΕ ΠΡΩΙΝΟ έως 31/3
Δίκλινο για μονόκλινο	€	65	«
Δίκλινο	€	76	«
Τρίκλινο	€	95	«
GRAND HOTEL Β' ΚΑΤΗΓΟΡΙΑΣ Πατησίων & Βερανζέρου 10			
Μονόκλινο	€	44	ΜΕ ΠΡΩΙΝΟ έως 31/10
Δίκλινο	€	54	«
Τρίκλινο	€	74	«
ΒΕΡΓΙΝΑ Β' ΚΑΤΗΓΟΡΙΑΣ ΘΕΣ/ΚΗ (κεντρικό)			
Μονόκλινο	€	59	ΜΕ ΠΡΩΙΝΟ έως 31/10
Δίκλινο	€	72	«
Τρίκλινο	€	87	«

ΣΑΣ ΣΥΜΦΕΡΕΙ ΠΡΙΝ ΚΛΕΙΣΕΤΕ ΟΠΟΥΔΗΠΟΤΕ ΝΑ ΜΑΣ ΕΠΙΣΚΕΦΘΕΙΤΕ
ΠΡΑΚΤΟΡΕΙΟ ΤΑΞΙΔΙΩΝ
ΣΑΒΒΑΣ ΣΑΗΣ
ΤΑΡΠΟΝ ΣΠΡΙΝΓΚΣ 42 (δίπλα στην Τραπ. Πίστεως) - **Τηλ. 39781-3**

Νέα Σελίδα...

Του Λουκά Βελιδάκη
e-mail: neaselida@hotmail.com

Τι είναι τελικά η... Παγκοσμιοποίηση

Τα τελευταία χρόνια, εφημερίδες, περιοδικά, κανάλια, ραδιόφωνα, πολιτικοί, διπλωμάτες, ακαδημαϊκοί, υψηλόβαθμα στελέχη χρηματοοικονομικών οργανισμών, ασχολούνται, διαδίδουν, μεταφέρουν, σχολιάζουν, υπερθεματίζουν την Παγκοσμιοποίηση. Εργάτες, συνδικάτα, περιβαλλοντολόγοι, αγρότες, υπέρμαχοι των ανθρωπίνων δικαιωμάτων, Μη Κυβερνητικές οργανώσεις (NGO), οργανώσεις για την ανάπτυξη του Τρίτου Κόσμου, ανώτατοι ηγέτες θρησκειών, οργανώσεις καταναλωτών, αριστεροί, ακροδεξιοί, αναρχικοί, συνεργάζονται για την «αποκάλυψη της φρίκης» της παγκοσμιοποίησης. **Οι πόλεις της εκάστοτε συνόδου των G8 και συνεδριάσεων του ΔΝΤ και της Παγκόσμιας Τράπεζας μετατρέπονται σε πεδία μάχης των φανατικών υπέρ ή κατά της παγκοσμιοποίησης.** Από τις ΗΠΑ ως τις Φιλιππίνες, από την Ιαπωνία ως τη Γαλλία, ο διάλογος κι η μαχητική αντιπαράθεση συνεχίζονται με πάθος πρωτόγνωρο στο πεδίο πάλης των ιδεών, τις τελευταίες δεκαετίες. Το παλιό στιχάκι των Doors «έχουν τη δύναμη, μα είμαστε περισσότεροι» φαίνεται να δίνει τον παλμό στους μαχόμενους κατά της Παγκοσμιοποίησης.

Η ισχύ κι ο έλεγχος του **παγκοσμίου κεφαλαίου, η political correct θεώρηση και η γοητεία του πολιτισμικού αμαλγάματος του «παγκόσμιου χωριού», δίνει βεβαιότητα στους τασσόμενους υπέρ της.** Τα δεκάδες επιμέρους προβλήματα που προκύπτουν βρίσκουν σιγά-σιγά το δρόμο για τη δημοσιοποίηση. Ο κόσμος αλλάζει, ο όρος «παγκοσμιοποίηση» ορίζει μέγα μέρος αυτής της -οικονομικής και πολιτιστικής- αλλαγής κι όμως, για κάθε ομάδα -είτε υπέρ είτε κατά της παγκοσμιοποίησης- ο όρος αυτός σημαίνει πολλάκις διαφορετικά πράγματα. Κι όχι μόνο για τις ομάδες. **Οι ακαδημαϊκοί, υπέρ και κατά της παγκοσμιοποίησης, αναγνωρίζουν πως, με τον όρο αυτό σκεπάζονται ή αναδεικνύονται όλες οι αλλαγές του σημερινού «μετά το μεταμοντέρνο» κόσμου.** Πολύ απλά, η παγκοσμιοποίηση ως όρος δεν ορίζεται σαφώς, κι άρα μπορεί ο καθείς να επιλέξει το φορτίο που θα της επιρρίψει.

Η οικονομική σημασία του όρου είναι η πιο αποδεκτή. Η παγκοσμιοποίηση της αγοράς, η μετεξέλιξη, δηλαδή, του καπιταλισμού και της λογικής του, είναι άλλωστε στο επίκεντρο των περισσοτέρων διαμαρτυριών. Ο δρόμος, η πορεία αυτής της μετεξέλιξης, βεβαίως, αποτελεί επίσης πεδίο -θεωρητικών κυρίως- μαχών, καθώς για πολλούς μεταφράζεται ως «εκδυτικισμός της οικονομίας μέσω του εκδυτικισμού του τρόπου ζωής», για άλλους ως «καθαρά οικονομικό θέμα, μονόδρομος του καπιταλισμού που μπορεί να έχει τεράστια οφέλη για τις χώρες του τρίτου κόσμου», για μια τρίτη ομάδα «δρόμος για μια παγκόσμια δημοκρατική κοινωνία βασισμένη στην ελεύθερη οικονομία», για κάποιους ακόμη «στρατηγική αύξησης κερδών και δύναμης» -κι εδώ και πάλι οι υπέρμαχοι χωρίζονται σε όσους θεωρούν ότι η αγορά πρέπει να απελευθερωθεί πλήρως από τους κρατικούς ελέγχους και σε όσους θεωρούν τον κρατικό έλεγχο της αγοράς από δημοκρατικές κυβερνήσεις ως μόνο τρόπο «αγαθής παγκοσμιοποίησης» .



Εξω και πέρα από τα οικονομικά -στα οποία επανερχόμαστε αλλού- η παγκοσμιοποίηση εμφανίζει ένα έτερο, γοητευτικό σε πολλούς, πολιτισμικό πρόσωπο, θεωρούμενη ως η μέθοδος επικοινωνίας μεταξύ τεχνών, παραδόσεων, ανακάλυψης της αλήθειας του περίφημου «παγκόσμιου χωριού». Εξάλλου, η περιβαλλοντική αξία της πολιτιστικής παγκοσμιοποίησης -το γεγονός ότι καλούμεθα όλοι, πέρα από σύνορα, να διασώσουμε τον πλανήτη, είναι ένα από τα «αγαθά» της που υπερτονίζονται, όπως κι η σημασία της για τον «υποχρεωτικό εκδημοκρατισμό» των «αντιστεκόμενων» στη δημοκρατία, αν και εφόσον αυτοί θέλουν να μπουν στο χορό της παγκοσμιοποίησης.

Η διαμάχη για την παγκοσμιοποίηση, μπορεί να ντύθηκε νέα ενδύματα αλλά έχει ιστορία μεγαλύτερη του ενός αιώνος. **Η ιδέα μιας παγκόσμιας αγοράς είναι ιδέα που απασχολεί την φιλοσοφία της οικονομίας, από την εποχή του Ανταμ Σμιθ και του Καρλ Μαρξ, την εποχή των μεγάλων αποικιακών δυνάμεων.** Ο Σμιθ την αντιμετώπιζε ιδιαίτερα θετικά, πιστεύοντας ότι αποτελούσε θετική εξέλιξη και τρόπο ανάπτυξης των υπανάπτυκτων κρατών. Την ιδέα ότι, οι αποικίες είχαν ανοίξει το δρόμο για την παγκόσμια αγορά, αποδέχονταν και ο Μαρξ. Εκείνος όμως τη μετέφρασε σε μία ακόμη νίκη του κεφαλαίου, μια προσπάθεια του καπιταλισμού να «φωλιάσει παντού και να καλύψει τα πάντα». **Φιλελεύθεροι και μαρξιστές φιλόσοφοι, οικονομολόγοι, αναλυτές γνώριζαν ότι, η ανανέωση των μέσων παραγωγής από τους κεφαλαιοκράτες θα έφερνε αλλαγές στις περισσότερες εκφάνσεις του ανθρωπίνου βίου.** Αντιμετώπιζαν με διαφορετικό τρόπο ωστόσο, τη θέση έναντι αυτής της αλλαγής που όφειλε να λάβει το εκάστοτε -μετουσιωθέν και παρασυρμένο, ίσως- προλεταριάτο. Μπορεί οι αλυσίδες να είναι πλέον σινιέ, αλλά συνεχίζουν να αποτελούν βάρος για το «νέο προλεταριάτο», σύμφωνα πάντα με τον θείο Κάρολο. Δεν είναι τυχαίο το γεγονός ότι, σε πολιτικό επίπεδο, η κύρια δύναμη των εχθρών της παγκοσμιοποίησης αποτελείται από μαρξιστές, αναρχικούς και υβρίδια της αριστεράς. Η διαφοροποίηση των αναρχικών έγκειται στο γεγονός ότι, ποτέ δεν υποτίμησαν την αγάπη του προλεταριάτου για την πατρίδα (όχι το κράτος) και δεν παρασύρθηκαν, όπως πολλοί μαρξιστές και μεταμαρξιστές, από τις φρούδες ελπίδες ενός οικονομικοπολιτικού παγκόσμιου χωριού που θα καταστούσε άχρηστη την εθνική ταυτότητα. Η ιδιαιτερότητα των παραδόσεων, των θρησκειών, των εθνικών ομάδων, κι οι πιθανές τους αντιδράσεις δεν είχαν προβλεφθεί από τις δύο μεγάλες φιλοσοφικές σχολές. **Την εποχή των μεγάλων αποικιακών δυνάμεων, οι καταπιεζόμενοι «εξωτικοί» λαοί με τις παραδοσιακές «πρωτόγονες» κοινωνίες δεν φαίνεται να ενδιέφεραν κανένα.**

Τι είναι λοιπόν, η παγκοσμιοποίηση; Πολιτική και οικονομική θεωρία, ένα όνειρο ενότητας των λαών, μία ιμπεριαλιστική και καπιταλιστική παγίδα, μία μέθοδος καταστροφής ή καταστολής της ιδιαιτερότητας -κι άρα της ομορφιάς- των λαών του πλανήτη; Από όλα και λιγάκι. Αυτό είναι και το πιο πιθανό. Ο πιο πρόσφατος εκ των κυρίως οικονομικοπολιτικών όρων, η παγκοσμιοποίηση, σημαίνει μια μεγάλη σειρά διεργασιών σε όλα τα πεδία της ανθρώπινης δημιουργίας, κάτι που δεν «συνέβη και το ζούμε» αλλά συμβαίνει κι αναπτύσσεται, ως λερναία ύδρα, προς δεκάδες κατευθύνσεις με βλάβες και οφέλη. **Ο ίδιος όρος γίνεται φορέας δεκάδων παλαιότερων όρων, αρνητικών και θετικών, αντικαθιστώντας -πολύ φτωχά πολλές φορές- δεκάδες σημαντικές στην πορεία του ανθρωπίνου πνεύματος έννοιες (καπιταλισμός, ιμπεριαλισμός, τεχνολογική ανάπτυξη, διεθνής συνεργασία, πολιτισμικές ανταλλαγές κλπ).** Πολύ απλά, όπως τίθεται κι από έναν αστέρα της ανάλυσης της παγκοσμιοποίησης, το τέλος του μοντέρνου κόσμου επήλθε. Μετά αυτόν, ακολουθεί ο κόσμος της Παγκοσμιοποίησης.

(Πηγή: www.Flash.gr)

Για να δώσουμε
αυθεντική παραδοσιακή
γεύση στις οικογενειακές σας στιγμές
και όχι μόνο, φτιάξαμε τα

"Μελένια"

Ξεροτήγανα - Τακάκια - Σταφιδωτά - Καλτσούνια
Μοσχοπούγγια -
Γλυκά κουταλιού κ.ά.

Ολα χειροποίητα με τα αγνότερα υλικά.

Δεχόμαστε παραγγελίες για γάμους, βαφτίσεις και κάθε είδους κοινωνική εκδήλωση.

Τηλ. **0246 0 22076**, Πλατεία Σαλάκου

Για μοντέρνο νεανικό γυναικείο ντύσιμο
Ελάτε στο νέο μας κατάστημα

ELIOYLA

με τα επώνυμα ρούχα

GIANNI RODINI ®
INTERNATIONAL

Δημητρίου Θέμελη 75 (πεζόδρομος)
- Τηλέφωνο **33606**

Πάντα με υγείαν...

Τι είναι η νόσος του Πάρκινσον

Η νόσος του Πάρκινσον είναι μία αργά εξελισσόμενη, εκφυλιστική νόσος του εγκεφάλου. Προσβάλλει τα νευρικά κύτταρα στις εγκεφαλικές περιοχές που καλούνται βασικά γάγγλια και μέλαινα ουσία. Τα νευρικά κύτταρα στη μέλαινα ουσία παράγουν ντοπαμίνη, ένα νευροδιαβιβαστή που δρα σαν χημικός μεταβιβαστής σε εγκεφαλικά κυκλώματα που είναι σημαντικά για τον καθορισμό και τον έλεγχο των κινήσεων του σώματος. Για λόγους όχι κατανοητούς, τα νευρικά αυτά κύτταρα στη μέλαινα ουσία νεκρώνονται. Έτσι όταν χαθεί το 80% της ντοπαμίνης εμφανίζονται συμπτώματα όπως τρόμος, βραδυκινησία, ακαμψία και αστάθεια στη στάση. Η Νόσος του Πάρκινσον προσβάλλει συνήθως άνδρες και γυναίκες στην ηλικία των 60 χρόνων, μπορεί όμως και νωρίτερα. Η αιτιολογία της νόσου είναι ως επί το πλείστον άγνωστη.

Πως Κινείται Το Σώμα Μας

Ο κινητικός φλοιός είναι το σημείο όπου παράγονται τα ερεθίσματα για την κίνηση. Τα βασικά γάγγλια και η παρεγκεφαλίδα είναι υπεύθυνα για να διενεργείται η κίνηση με ομαλό και οργανωμένο τρόπο. Τα βασικά γάγγλια ευθύνονται για την ενεργοποίηση και την αναστολή συγκεκριμένων κινητικών κυκλωμάτων και περιλαμβάνουν το ραβδωτό σώμα, την ωχρά σφαίρα, το υποθαλαμικό πυρήνα και τη μέλαινα ουσία.

Αυτά τα σύνολα νεύρων συνδέονται μεταξύ τους με σύνθετα κυκλώματα ανατροφοδότησης και επικοινωνούν επίσης με τον κινητικό φλοιό και το θάλαμο.

Στη Νόσο του Πάρκινσον, λόγω έλλειψης της ντοπαμίνης τα ανατροφοδοτικά αυτά κυκλώματα διακόπτονται. Έτσι ο υπερδραστήριος υποθαλαμικός πυρήνας διεγείρει έντονα την ωχρά σφαίρα προκαλώντας αργή κινητικότητα και δυσκαμψία, ενώ τα υπερδραστήρια κύτταρα στο θάλαμο ή στην ωχρά σφαίρα πυροδοτούνται με έναν ανεξέλεγκτο αλλά και ρυθμικό τρόπο προκαλώντας τρόμο.

Ο Ρόλος των Νευροδιαβιβαστών

Η ντοπαμίνη είναι ένας νευροδιαβιβαστής που βρίσκεται στον εγκέφαλο και επιτρέπει τη μεταβίβαση των ηλεκτρικών ώσεων από το ένα νευρικό κύτταρο στο άλλο μέσω ενός μικροσκοπικού χάσματος που καλείται νευρική σύναψη. Η δράση της ντοπαμίνης ανταγωνίζεται τη δράση ενός άλλου νευροδιαβιβαστή που καλείται ακετυλοχολίνη. Στη Νόσο του Πάρκινσον υπάρχει ελάχιστη ντοπαμίνη και πάρα πολύ ακετυλοχολίνη. Υπάρχουν επίσης αυξημένα επίπεδα γλουταμινικού, ενός άλλου νευροδιαβιβαστή.

— Το μήνυμα μεταφέρεται στην απόληξη του νευράξονα.

— Στον νευράξονα, τα κυστίδια που περιέχουν ντοπαμίνη διεγείρονται ώστε να την απελευθερώσουν στην σύναψη.

— Η Ντοπαμίνη μπορεί να διασπαστεί από μια ουσία που καλείται ΜΑΟ-Β. Έτσι "ελευθερώνεται" η σύναψη, για να ετοιμαστεί για το επόμενο μήνυμα.

— Μετά την αποστολή του μηνύματος, οι υποδοχείς απελευθερώνουν τη ντοπαμίνη πίσω στη σύναψη, από όπου επαναρροφάται στον νευράξονα.

— Η ντοπαμίνη διεγείρει τους υποδοχείς να ανοίξουν, μεταφέροντας το μήνυμα στο επόμενο νευρικό κύτταρο.

— Η ντοπαμίνη διαπερνά τη σύναψη για να συνδεθεί με τους ντοπαμινικούς υποδοχείς στο κύτταρο που την προσλαμβάνει.

Χαμηλά Επίπεδα Ντοπαμίνης

Η ισορροπία ντοπαμίνης και ακετυλοχολίνης διασφαλίζει την ομαλή και αρμονική κίνηση. Στην Νόσο του Πάρκινσον, τα νευρικά κύτταρα που παράγουν ντοπαμίνη νεκρώνονται και έτσι δεν υπάρχει διαθέσιμη αρκετή ντοπαμίνη για να συνδεθεί με τους ντοπαμινικούς υποδοχείς στο απαγωγό νεύρο. Αυτό έχει σαν αποτέλεσμα το μήνυμα να μην μεταφέρεται σωστά και να εμφανίζονται προβλήματα στην κίνηση.

ΣΥΜΠΤΩΜΑΤΑ

Τα συμπτώματα μπορεί να κυμαίνονται ανάλογα με το άτομο, αλλά και τον ρυθμό προόδου της νόσου. Τα συχνότερα συμπτώματα παρατίθενται παρακάτω.

— Βραδυκινησία: Αργή κινητικότητα, μειωμένη επιδεξιότητα, ελαττωμένο ανοιγοκλείσιμο βλεφάρων, σιελόρροια, ανέκφραστο προσωπείο.

— Τρόμος: Ακούσιος τρόμος (τρεμούλα), περισσότερο έντονος στην ηρεμία, που μειώνεται κατά την εκούσια κίνηση.

— Δυσκαμψία ή ακαμψία , προκαλείται από αύξηση του μυϊκού τόνου.

— Αστάθεια: αίσθημα αστάθειας, τάση για πτώση.

Άλλα συμπτώματα που μπορεί να εμφανιστούν ή να μην εμφανιστούν:

— Ακινησία
— Μικρογραφία
— Σύρσιμο ποδιών
— Αϋπνία
— Άκαμπτη στάση
— Κατάθλιψη

ΦΑΡΜΑΚΕΥΤΙΚΗ ΑΝΤΙΜΕΤΩΠΙΣΗ

Πρόκειται για την πρώτης γραμμής θεραπεία για τους ασθενείς με Νόσο του Πάρκινσον. Υπάρχουν πολλές θεραπευτικές δυνατότητες που μπορούν να χρησιμοποιηθούν είτε μόνες τους, είτε σε συνδυασμό, προκειμένου να ελέγξουν τα συμπτώματα της νόσου.

1. Αντικατάσταση του ελλείματος ντοπαμίνης στον εγκέφαλο με τη χορήγηση λεβοντόπα. Η λεβοντόπα εισέρχεται στον εγκέφαλο και μετατρέπεται σε ντοπαμίνη. Η καρβιντόπα ή βενσεραζίδη χρησιμοποιούνται σε συνδυασμό με τη λεβοντόπα ώστε να προληφθεί η διάσπασή της έξω από τον εγκέφαλο, κάτι που μπορεί να προκαλέσει ναυτία ή διαταραχές του καρδιακού ρυθμού (MADOPAR, SINEMET).

2. Βελτιστοποίηση της προσφοράς της ντοπαμίνηςστον εγκέφαλο μέσω του αποκλεισμού του ενζύμου της COMT στο πεπτικό σύστημα, με τη μεταβολίζει.

Με αυτόν τον τρόπο εξασφαλίζεται μία σταθερή ποσότητα της λεβοντόπα να φτάσει στον εγκέφαλο και να ασκήσει δράση (COMTAN).

3. Αναστολή του ενζύμου της ΜΑΟ-Β που διασπά τη ντοπαμίνη στον εγκέφαλο.

4. Χορήγηση ουσιών που μιμούνται τη ντοπαμίνη, όταν συνδέονται με του ντοπαμινεργικούς υποδοχείς (MIRAPEXIN, PARLODEL).

5. Μείωση της δράσης της ακετυλοχολίνης, ούτως ώστε να εξισορροπηθούν τα επίπεδα της ντοπαμίνης και της ακετυλοχολίνης.

6. Μείωση της υπερβολικής δράσης του γλουταμινικού.

Μετά από κάποιο χρόνο σε φαρμακευτική αγωγή, οι ασθενείς μπορεί να παρατηρήσουν μείωση της δραστικότητας της κάθε θεραπευτικής δόσης προτού ληφθεί η επόμενη (wearing-off φαινόμενο), ή μεγάλες διακυμάνσεις στη δραστικότητα της κάθε δόσης (on-off φαινόμενο). Άλλη ανεπιθύμητη ενέργεια που οι ασθενείς μπορεί να εμφανίσουν με τον χρόνο είναι η υπερκινησία-δυσκινησία, δηλαδή ανεπιθύμητες μυοκλονικές ή ταλαντευτικές κινήσεις του σώματος που τυπικά συμβαίνουν στις μέγιστες δόσεις.

ΧΕΙΡΟΥΡΓΙΚΗ ΑΝΤΙΜΕΤΩΠΙΣΗ

Όταν η ιατρική αντιμετώπιση αποτύχει λόγω διακυμάνσεων στην ανταπόκριση, ελλείψει αποτελεσματικότητας ή εμφάνισης ανεπιθύμητων ενεργειών, όπως δυσκινησιών , μπορεί να εξεταστούν και τρόποι χειρουργικής αντιμετώπισης της κατάστασης. Αυτοί περιλαμβάνουν την καταστροφή υπερδραστήριων περιοχών του εγκεφάλου ή τον έλεγχό τους με ηλεκτρική διέγερση.

Οι επεμβάσεις αυτές πραγματοποιούνται με τη βοήθεια ενός στερεοτακτικού σκελετού που στερεώνεται στο κρανίο. Η αξονική και η μαγνητική τομογραφία χρησιμοποιούνται για τον καθορισμό της ακριβούς θέσης της επιθυμητής εγκεφαλικής δομής. Στη συνέχεια, μια μικρή τρύπα γίνεται στο κρανίο, μέσω της οποίας ένας ανιχνευτής εισέρχεται στην εγκεφαλική δομή.

Επέμβαση στην Ωχρά Σφαίρα.

Το εσωτερικό τμήμα της εσωτερικής ωχράς κηλίδας (GP) καταστρέφεται με την εισαγωγή ηλεκτρικού ρεύματος υψηλής συχνότητας που το θερμαίνει. Η επέμβαση αυτή είναι χρήσιμη για τον έλεγχο των δυσκινησιών.

Επέμβαση στο θάλαμο (θαλαμοτομή)

Το ίδιο ηλεκτρικό ρεύμα χρησιμοποιείται για την καταστροφή μιας μικρής περιοχής στο θάλαμο. Η επέμβαση αυτή είναι χρήσιμη για τον έλεγχο του τρόμου.

Εν τω βάθει Διέγερση Εγκεφάλου.

Ηλεκτρόδιο εμφυτεύεται στην επιθυμητή περιοχή του εγκεφάλου (ωχρά σφαίρα, θάλαμος), και στη συνέχεια συνδέεται με βηματοδότη εμφυτεύσιμο υποδερματικά, κάτω από την κλείδα. Ο βηματοδότης στέλνει ηλεκτρικά μηνύματα για τον έλεγχο της δραστηριότητας. Η θαλαμική διέγερση ελέγχει τον τρόμο, ενώ η Gpi ή STN διέγερση ελέγχει τη βραδυκινησία.

Οι περισσότεροι άνθρωποι με νόσο του Πάρκινσον απολαμβάνουν μία δραστήρια ζωή και έχουν ένα φυσιολογικό προσδόκιμο επιβίωσης. Μέχρι σήμερα δεν υπάρχει ίαση ή οριστικός τρόπος επιβράδυνσης της εξέλιξης της νόσου. Παρ' όλα αυτά, η έρευνα συνεχίζεται και νέες θεραπείες αναπτύσσονται σταθερά.

Κέντρο Συμβουλευτικής & Αξιολόγησης Προσωπικότητας Παιδιών & Ενηλίκων

ΠΑΠΑΓΕΩΡΓΙΟΥ ΘΑΝΟΣ
ΨΥΧΟΛΟΓΟΣ ΠΑΝΕΠΙΣΤΗΜΙΟΥ ΑΘΗΝΩΝ
ΕΙΔΙΚΕΥΜΕΝΟΥ ΣΤΗΝ ΓΝΩΣΙΑΚΗ ΨΥΧΟΘΕΡΑΠΕΙΑ-Ι.Ε.Θ.Σ.

- Διερεύνηση Προσωπικότητας (Προφίλ- Δεξιότητες-Αδυναμίες)
- Δείκτης Νοημοσύνης Παιδιών και Ενηλίκων
- Τροποποίηση Δυσλειτουργικών Σχημάτων
- Θεραπευτική Αντιμετώπιση Φοβιών-Ειδικών Φοβιών, Κατάθλιψης, Διαταραχής πανικού, Ψυχοσωματικών προβλημάτων, Τραυματικών γεγονότων ζωής (πένθος, χωρισμός, σχολική αποτυχία), Συναισθηματικών διαταραχών, Διαταραχών Διατροφής (βουλιμία-ανορεξία).
- Αντιμετώπιση προβλημάτων συμπεριφοράς παιδιών σε σχολείο-σπίτι
- Ανάπτυξη Κοινωνικών Δεξιοτήτων
- Βελτίωση Σχέσεων-Πρόγραμμα Ελέγχου Συγκρούσεων
- Βελτίωση Αυτοεκτίμησης-Αυτοεικόνας
- Οικογενειακή θεραπεία από Ζεύγος Θεραπευτών

Κ. Παλαιολόγου 105 - Ρόδος
Τηλ:02410 78668- Κιν: 0937445640 - Μόνο με Ραντεβού

ΙΑΤΡΙΚΗ ΑΝΑΚΟΙΝΩΣΗ
Το Ιατρείο του
ΝΙΚΟΛΑΟΥ ΠΕΤΡΙΔΗ
ΓΥΝΑΙΚΟΛΟΓΟΥ
Γνωστοποιεί ότι από 1/8/2002 έως και 25/8/2002 θα λειτουργεί ΜΟΝΟ απογευματινές ώρες 17.30-21.30 και το Σάββατο ΜΟΝΟ ΜΕ ΡΑΝΤΕΒΟΥ
Αλεξ. Διάκου 50-Ρόδος
τηλ. ιατρείου 0241038505
κινητό 0945313630

ΝΤΟΡΑ ΚΩΝΣΤΑΝΤΙΝΟΠΟΥΛΟΥ
ΨΥΧΟΛΟΓΟΣ
Πτυχιούχος του Πανεπιστημίου της Καλιφόρνιας-Λος Αντζελες (UCLA)-Μεταπτυχιακές σπουδές στο Pepperdine University-Malibu California.
➤ Αμεση ψυχολογική υποστήριξη και επαγγελματική φροντίδα από έμπειρη Ψυχολόγο και Οικογενειακή Σύμβουλο.
➤ Η σωστή θεραπευτική σχέση μπορεί να επιφέρει ρεαλιστικές λύσεις για πραγματικά προβλήματα σε θέματα: μοναξιάς, μελαγχολίας, στρες, ανυπομονησίας, φοβίας, εθισμού, οικογενειακών σχέσεων, διαζυγίου, κακομεταχείρισης, συναισθηματικών δυσκολιών, αυτοπεποίθησης, ανασφάλειες, μεταβατικά στάδια ζωής, βουλιμίας, ανορεξίας, απώλειας, πένθους.
Τηλεφωνείστε στα τηλέφωνα:
35163 και 0944/980550
για ραντεβού και άμεση εξυπηρέτηση.
Διεύθυνση: Καρίας 1
Περιοχή Ροδίνι - Ρόδος

Εργαστήριο Κλινικής Ψυχολογίας
ΧΡΙΣΤΙΝΑ ΣΑΒΒΑΚΗ-ΓΚΡΑΝΖΑΝ
Κλινική Ψυχολόγος-Ψυχοπαθολόγος (DESS)
- Πτυχιούχος του Πανεπιστημίου Nancy Γαλλίας
- Μεταπτυχιακή ειδίκευση (DESS) στην Κλινική Ψυχολογία Ενηλίκου, Εφήβου και Παιδιού στο Πανεπιστήμιο Reims Γαλλίας

Για τον ενήλικο
- Ψυχοδιαγνωστική
- Ψυχολογική υποστήριξη
- Ατομική και οικογενειακή συνέντευξη
- Ψυχοθεραπεία αναλυτικής εμπνεύσεως

Για το παιδί
- Αξιολόγηση προσωπικότητας (τεστ νοημοσύνης, προβολής)
- Διάγνωση μαθησιακών δυσκολιών και συμπεριφορικών διαταραχών
- Συμβουλευτική επαγγελματικού προσανατολισμού
- Ψυχοθεραπεία μέσω παιχνιδιού και εικαστικών

Δέχεται με ραντεβού
Εθνικής Αντίστασης 15
Τηλ.: 77350-Κιν. 0937684251

ΟΡΘΟΠΕΔΙΚΑ - ΙΑΤΡΙΚΑ
ΧΑΡΙΤΟΣ

Ορθοπεδικά είδη & κατασκευές
Εξοπλισμός Ιατρείου & αναλώσιμα

Είδη νοσηλείας κατ' οίκον & μηχανήματα οξυγονοθεραπείας
Ορθοπεδικά στρώματα & μαξιλάρια

ΕΛΕΥΘ. ΒΕΝΙΖΕΛΟΥ 6 (Δίπλα στη Ροδιακή Έπαυλη) - ΡΟΔΟΣ
Τηλ.: 02410-24112 Fax: 02410-75969 e-mail: orken@rho.forthnet.gr

Ασφαλιστικά Γραφεία
Ανθόπουλος & Συνεργάτες
ΑΣΦΑΛΕΙΕΣ - ΑΜΟΙΒΑΙΑ ΚΕΦΑΛΑΙΑ - ΔΑΝΕΙΑ

Αν...
ζητατε κατι περισότερο από αυτό πού έχετε

Αν...
θέλετε να είστε σωστά & πολύπλευρα ενημερωμένος

ΕΜΕΙΣ ΣΑΣ ΕΝΗΜΕΡΩΝΟΥΜΕ
ΕΣΕΙΣ ΕΠΙΛΕΓΕΤΕ
ΤΗΛΕΦΩΝΗΣΤΕ ΜΑΣ ΤΩΡΑ ΚΑΙ ΡΩΤΗΣΤΕ..

Α ΝΘΟΠΟΥΛΟΣ & ΣΥΝΕΡΓΑΤΕΣ
Εκπρόσωποι των μεγαλύτερων & εγκυρότερων Ασφαλιστικών & Επενδυτικών Εταιρειών.
Ασφαλιστικοί & Χρηματοοικονομικοί Σύμβουλοι.

ΖΗΤΟΥΝΤΑΙ ΕΠΑΓΓΕΛΜΑΤΙΕΣ ΑΣΦΑΛΙΣΤΕΣ ΓΙΑ ΕΛΕΥΘΕΡΗ ΣΥΝΕΡΓΑΣΙΑ

1) Στ.Καζούλη 7 (Σαν Φραγκίσκο) τηλ. 02410 39400 fax. 02410 37240
2) Εθ. Δωδεκ/σιων 2-4 (Πλατεια Κύπρου) τηλ. 02410 39400 fax. 02410 70537

ΕΡΓΑΣΤΗΡΙ ΣΥΓΧΡΟΝΗΣ ΘΕΤΙΚΗΣ ΣΚΕΨΗΣ ΚΑΙ ΑΥΤΟΓΝΩΣΙΑΣ



Τώρα και στη Ρόδο, σε νέες εγκαταστάσεις, δημιουργήσαμε το εργαστήρι. Εδώ μπορείς να ελευθερώσεις τη δύναμη που κρύβεις μέσα σου! Μπορείς να αλλάξεις τη ζωή σου!

Σεμινάρια:

«Στάση Ζωής 1 & 2»
Τα σεμινάρια συμπεριλαμβάνουν όλα όσα χρειάζεται να γνωρίζουμε, για το πώς λειτουργεί ο άνθρωπος νοητικά, και συναισθηματικά, γιατί λειτουργεί έτσι και πώς μπορεί να λειτουργήσει πιο αποδοτικά και επιτυχημένα.
Αρμονία στις ανθρώπινες σχέσεις, δημιουργία και διατήρηση αυτοπεποίθησης, πρεμία, θετικότητα και πληρότητα.

«Το παιχνίδι της Ζωής»
Συμπεριλαμβάνει κανόνες και νόμους που, χρησιμοποιώντας τους, ο άνθρωπος νιώθει τη χαρά της ζωής και επιτυγχάνει τους στόχους του.

«Η θεωρία στην Πράξη 1 & 2»
Χτίζοντας πάνω στις ήδη υπάρχουσες γνώσεις (από τα προηγούμενα σεμινάρια), εμβαθύνει και δίνει τα κλειδιά (τα πρακτικά εργαλεία) για την επίλυση των θεμάτων που μας απασχολούν.

«Κέντρα Ενέργειας» (Τσάκρα)
Διδάσκει το πώς, το γιατί, και το ποιος είναι ο ρόλος των κέντρων ενέργειας στην καθημερινή ζωή.

«Ασκήσεις»
Το αποτέλεσμα των ασκήσεων νου και σώματος όπως και το καθάρισμα μπλοκαρισμάτων και εναρμόνιση των κέντρων ενέργειας είναι, η τέλεια υγεία, η ενεργητικότητα, η θετικότητα και η καλή διάθεση.

«Νους και σώμα» (Υγεία)
Το σεμινάριο αυτό θα ξεκινήσει το φθινόπωρο.

Seminars in English
"Approach to Life 1 & 2"

ΠΑΡΑΔΙΔΟΝΤΑΙ ΚΑΙ ΙΔΙΑΙΤΕΡΑ ΜΑΘΗΜΑΤΑ

Για περισσότερες πληροφορίες τηλεφωνήστε στο (02410) 69785
Βέρρα Σύμοντς, Χαριλάου Τρικούπη, Ασγούρου

Απεχώρησε ο Σμήναρχος Ιωάννης Συκάς

Αλλαγή Διοίκησης στο Αεροπορικό Απόσπασμα

Ανέλαβε καθήκοντα ο νέος Διοικητής Σμήναρχος Αθανάσιος Χριστοδούλου

Την Παρασκευή 26 Ιουλίου 2002, πραγματοποιήθηκε αλλαγή Διοίκησης στο Αεροπορικό Απόσπασμα Ρόδου. Τον μέχρι τώρα Διοικητή της Μονάδας Σμήναρχο Ιπτάμενο Ιωάννη Συκά διαδέχθηκε, μετά από σχετική Διαταγή του Γενικού Επιτελείου Αεροπορίας, ο Σμήναρχος Ιπτάμενος Αθανάσιος Χριστοδούλου.

Το στρατιωτικό σκέλος της εκδήλωσης πραγματοποιήθηκε το πρωί (11.00) στο Διοικητήριο της Μονάδας στο Αεροδρόμιο Μαριτσών. Κατά την τελετή, σε συγκέντρωση του προσωπικού του Α.Α. Ρόδου, εκφωνήθηκαν από τον αποχωρούντα και νέο Διοικητή αντίστοιχα, οι Ημερήσιες Διαταγές παράδοσης - παραλαβής της μονάδας. Παρέστησαν εκπρόσωποι της Διοίκησης Αεροπορικής Υποστήριξης με επικεφαλής Ανώτατο Αξιωματικό, όπως και αντιπροσωπείες από όλες τις μονάδες της Αεροπορίας της Ρόδου. Ακολούθησε μικρή δεξίωση.

Το βράδυ της ίδιας ημέρας παρατέθηκε δεξίωση προς τιμήν του αποχωρούντος Διοικητού στη Λέσχη Αξιωματικών Αεροπορίας Ρόδου (ΚΕΔΑ/Ρ). Στην εκδήλωση παραβρέθηκαν εκπρόσωποι των Θρησκευτικών, Πολιτικών και Στρατιωτικών Αρχών της νήσου, εκπρόσωποι οργανισμών - ιδρυμάτων και όλο το μόνιμο προσωπικό καθώς και αντιπροσωπεία στρατευσίμων του Α.Α. Ρόδου.

Στον αποχαιρετιστήριο λόγο του, ο αποχωρών Διοικητής Σμήναρχος Ιπτάμενος Ιωάννης Συκάς, ευχαρίστησε όλους τους καλεσμένους για την παρουσία τους, που όπως υπογράμμισε κατέδειξε για άλλη μια φορά την αγάπη της τοπικής κοινωνίας για την Πολεμική Αεροπορία. Τόνισε την αναγκαιότητα να συνεχιστεί η άριστη συνεργασία του Α.Α. Ρόδου με όλους τους τοπικούς φορείς και παράγοντες. Προέτρεψε το



προσωπικό της Μονάδος, να διατηρήσει και να καλλιεργήσει ακόμα περισσότερο τις άριστες σχέσεις που έχει δημιουργήσει το Α.Α. Ρόδου με τις Αρχές, αλλά και γενικότερα με τους πολίτες του νησιού. Επεσήμανε ότι δεν πρέπει κανείς να λησμονεί, ότι η αποστολή των Ενόπλων Δυνάμεων, Σωμάτων Ασφαλείας, Λιμενικού Σώματος, των τοπικών Αρχών καθώς και του λαού της Ρόδου, σ' αυτή την ακριτική γωνιά του Αιγαίου, που η απειλή είναι ορατή διά γυμνού οφθαλμού, είναι κοινή. Τέλος παρακάλεσε τους παριστάμενους να αγκαλιάσουν με την ίδια θέρμη και τη νέα Διοίκηση της Μονάδος και να τη βοηθήσουν στο δύσκολο έργο της, όπως εξάλλου έπραξαν καθ' όλη τη χρονική περίοδο που είχε την ευθύνη της Διοίκησης.

Μέσα σε ένα έντονα φορτισμένο συναισθηματικά περιβάλλον που προκάλεσε η ομιλία του αποχωρούντος Διοικητού, ακολούθησαν εξίσου συγκινητικές αντιφωνήσεις και επίδοση προς αυτόν αναμνηστικών εμβλημάτων και δώρων. Ο νέος Διοικητής του Α.Α. Ρόδου Σμήναρχος Ιπτάμενος Αθανάσιος Χριστοδούλου, που σημειωτέον έλκει την καταγωγή του από τη νήσο Λέρο, όπου βίωσε τα μαθητικά του χρόνια, τόνισε το σημαντικό έργο του παραδίδοντος Διοικητού και τον ευχαρίστησε για την προσφορά του. Από τις υπόλοιπες αντιφωνήσεις, που κινήθηκαν όλες στο ίδιο κλίμα τιμής και αγάπης για τον τέως Διοικητή, ξεχώρισε αυτή του Στρατηγού Διοικητή της 95 ΑΔΤΕ κ. Ευθ. Γρετσίστα, που τόνισε το υψηλό επίπεδο συνεργασίας μεταξύ Στρατού και Αεροπορίας. Ξεχώρισε επίσης ο ιδιαίτερα ποιητικός λόγος - αποχαιρετισμός του δημάρχου Ροδίων κ. Γ. Γιαννόπουλου,που έπλεξε το εγκώμιο του παραδίδοντος Διοικητού, εκδηλώνοντας το θαυμασμό του για το ενδιαφέρον που επέδειξε, παρά το ότι δεν κατάγεται από το νησί, για πραγματοποιηθέντα έργα που αναβάθμισαν τη Μονάδα και γενικότερα τη Ρόδο.

ΕΡΓΑΣΤΗΡΙΑ ΕΛΕΥΘΕΡΩΝ ΣΠΟΥΔΩΝ



ΕΓΓΡΑΦΕΣ :
ΑΠΟ 19 ΑΥΓΟΥΣΤΟΥ 2002

- ΑΙΣΘΗΤΙΚΗ
- ΚΟΜΜΩΤΙΚΗ
- ΕΠΑΓΓΕΛΜΑΤΙΚΟ ΜΑΚΙΓΙΑΖ
- ΜΑΝΙΚΙΟΥΡ - ΠΕΝΤΙΚΙΟΥΡ
- ΟΝΥΧΟΠΛΑΣΤΙΚΗ
- IMAGE MAKER - MANEKEN
- STYLING - ΧΡΩΜΑΤΟΛΟΓΙΑ

ΔΕΚΤΟΙ ΚΑΙ ΑΠΟΦΟΙΤΟΙ ΓΥΜΝΑΣΙΟΥ

ΝΕΑ ΔΙΕΥΘΥΝΣΗ:
ΕΘΝΙΚΗΣ ΑΝΤΙΣΤΑΣΕΩΣ 18
(ΠΡΩΗΝ ΑΝΝΗΣ ΜΑΡΙΑΣ) - ΡΟΔΟΣ -
ΤΗΛ. & FAX: 02410 35668

Α.Ν.Ε.Σ.

ΑΝΩΝΥΜΗ ΝΑΥΤΙΛΙΑΚΗ ΕΤΑΙΡΕΙΑ ΣΥΜΗΣ

ΕΒΔΟΜΑΔΙΑΙΟ ΠΡΟΓΡΑΜΜΑ ΔΡΟΜΟΛΟΓΙΩΝ ΑΠΟ 21.07.2002

ΔΡΟΜΟΛΟΓΙΑ

	Ε/Γ ΣΥΜΗ 1 (ΑΠΟ ΜΑΝΔΡΑΚΙ)		Ε/Γ Υ/Γ ΑΙΓΛΗ (ΑΠΟ ΜΑΝΔΡΑΚΙ)		Τ/Ρ ΠΑΝΟΡΜΙΤΗΣ (ΑΠΟ ΚΟΛΩΝΑ)	
	ΣΥΜΗ-ΡΟΔΟ	ΡΟΔΟ-ΣΥΜΗ	ΣΥΜΗ ΡΟΔΟ	ΡΟΔΟ-ΣΥΜΗ	ΣΥΜΗ-ΡΟΔΟ	ΡΟΔΟ ΣΥΜΗ
ΚΑΘΕ ΔΕΥΤΕΡΑ	07.15		10.30	09.00 14.30	18.00	09.00
ΚΑΘΕ ΤΡΙΤΗ		18.15	07.15	09.00	12.30 18.00	09.00 14.30
ΚΑΘΕ ΤΕΤΑΡΤΗ	07.15	18.15	10.30	14.30	18.00	09.00
ΚΑΘΕ ΠΕΜΠΤΗ	07.15		07.15	09.00	12.30 18.00	09.00 14.30
ΚΑΘΕ ΠΑΡΑΣΚΕΥΗ		18.15	07.15	14.30	18.00	09.00
ΚΑΘΕ ΣΑΒΒΑΤΟ	06.15	18.15	07.15 17.30	09.00	12.30 18.00	09.00 14.30
ΚΑΘΕ ΚΥΡΙΑΚΗ	08.00	18.15			18.00	09.00

Ε/Γ ΣΥΜΗ ΙΙ

ΡΟΔΟ-ΠΑΝΟΡΜΙΤΗ-ΣΥΜΗ: Καθημερινά στις 09.00
ΣΥΜΗ - ΡΟΔΟ: Καθημερινά στις 15.45

ΠΡΟΣΟΧΗ ΤΟ ΚΑΤΑΜΑΡΑΝ ΠΑΝΟΡΜΙΤΗΣ ΑΝΑΧΩΡΕΙ ΑΠΟ ΤΟ ΚΕΝΤΡΙΚΟ ΛΙΜΑΝΙ (ΚΟΛΩΝΑ)

Τα δρομολόγια μπορούν να τροποποιηθούν λόγω εκτάκτων συγκοινωνιακών αναγκών ή καιρικών συνθηκών.
Παρακαλούμε πριν ταξιδέψετε επικοινωνήστε με την Εταιρεία:
Γραφείο Σύμης: τηλ. 0246071444
Φαξ 02460 71373
Γραφείο Ρόδου: Τηλ. 02410 37769
Φαξ 02410 34493

HAPPYLAND KOYZEIN

ΛΙΣΤΑ ΓΑΜΟΥ

ΠΡΩΤΟΤΥΠΑ - ΜΟΝΑΔΙΚΑ - ΜΟΝΤΕΡΝΑ
σχέδια από τους μεγαλύτερους οίκους της Ευρώπης

TIFFANY-PRESTIGE-SILEA-PATRA-SPAL-BLOMUS-SKS-FOX RUN κ.τ.λ.

σε Σερβίτσια -Μαχαιροπήρουνα-Σκεύη-Δώρα,
για τη νοικοκυρά που η κουζίνα είναι διασκέδαση.

ΟΛΑ όσα χρειάζεστε για την κουζίνα
και **ΟΧΙ** μόνο
Ανοίξτε τώρα Λίστα Γάμου
και κερδίστε πλούσια δώρα

Εθνικής Αντιστάσεως 59 (πρώην Αννης Μαρίας)
Τηλ. 02410 39777

ΝΤΕΤΕΚΤΙΒΣ

Συνταξιούχος Αστυνομικός Ασφάλειας
ΑΝΑΛΑΜΒΑΝΟΥΜΕ
Υποθέσεις ανηλίκων, οικογενειακές, προσωπικές κ.τλ.
ΔΙΑΘΕΤΟΥΜΕ ΤΑ ΠΛΕΟΝ ΣΥΓΧΡΟΝΑ ΟΠΤΙΚΟΑΚΟΥΣΤΙΚΑ ΣΥΣΤΗΜΑΤΑ
100% ΕΧΕΜΥΘΕΙΑ
ΡΩΜΗΣ 22 - ΡΟΔΙΝΙ • ΤΗΛ. 0241 0 68985
Κιν. 094 6997967

ΑΣΤΙΚΗ ΜΗ ΚΕΡΔΟΣΚΟΠΙΚΗ ΕΤΑΙΡΕΙΑ ΚΟΙΝΩΝΙΚΗΣ ΦΡΟΝΤΙΔΑΣ ΚΑΙ ΑΝΑΠΤΥΞΗΣ ΔΗΜΟΥ ΡΟΔΙΩΝ
Ερυθρού Σταυρού 6
Τ.Κ. 85100 Ρόδος
Αρ. Πρωτ. 22

ΑΝΑΚΟΙΝΩΣΗ

Η Αστική Μη Κερδοσκοπική Εταιρεία Κοινωνικής Φροντίδας και Ανάπτυξης Δήμου Ροδίων με αριθμ. καταχώρησης Πρωτοδικείου Ρόδου 31/18-01-2002, ύστερα από την υπ' αριθμ. 5/20-05-2002 απόφαση του Διοικητικού Συμβουλίου της Εταιρείας και την έγκριση του Γ.Γ. Περιφέρειας ανακοινώνει ότι θα προσλάβει προσωπικό με σύμβαση εργασίας ιδιωτικού δικαίου ορισμένου χρόνου, για την κάλυψη αναγκών του προγράμματος: "Βοήθεια Στο Σπίτι στην περιοχή Μέγγαβλη", σύμφωνα με τις διατάξεις του άρθρου 21 του Ν. 2190/1994 όπως ισχύει μετά τις τροποποιήσεις και συμπληρώσεις του Ν. 2225/1994, 2247/1994, 2266/1944, 2349/1995, 2527/1997 και 2738/99 για τις εξής, κατά αριθμό ατόμων, ειδικότητες με τα αντίστοιχα ειδικά τυπικά προσόντα και για την αντίστοιχη χρονική περίοδο.

ΕΙΔΙΚΟΤΗΤΑ: Κοινωνικός Λειτουργός
ΑΡΙΘΜΟΣ: 1
ΕΙΔ. ΤΥΠΙΚΑ ΠΡΟΣΟΝΤΑ: 1. Πτυχίο ή δίπλωμα Κοινωνικού Λειτουργού ή Κοινωνικής Εργασίας ΤΕ της ημεδαπής ή ισότιμο αντίστοιχης ειδικότητας σχολών αλλοδαπής. 2) Εμπειρία τουλάχιστον δύο (2) ετών
3. Αδεια άσκησης επαγγέλματος
ΔΙΑΡΚΕΙΑ: Ενός (1) έτους με δυνατότητα ανανέωσης έως τη λήξη του προγράμματος
ΕΙΔΙΚΟΤΗΤΑ: Νοσηλευτής/τρια
ΑΡΙΘΜΟΣ: 2
ΕΙΔ. ΤΥΠΙΚΑ ΠΡΟΣΟΝΤΑ: 1. Πτυχίο ειδικότητας Νοσηλευτή ΤΕ, σε περίπτωση που δεν καλύπτονται οι θέσεις επιτρέπονται οι κάτοχοι αντίστοιχης ειδικότητας ΔΕ. 2) Εμπειρία τουλάχιστον ενός (1) έτους
3. Αδεια άσκησης επαγγέλματος
ΔΙΑΡΚΕΙΑ: Ενός (1) έτους με δυνατότητα ανανέωσης έως τη λήξη του προγράμματος
ΕΙΔΙΚΟΤΗΤΑ: Οικογενειακός Βοηθός
ΑΡΙΘΜΟΣ: 2
ΕΙΔ. ΤΥΠΙΚΑ ΠΡΟΣΟΝΤΑ: 1. Απολυτήριος τίτλος υποχρεωτικής εκπαίδευσης (δηλ. απολυτήριο τριτάξιου γυμνασίου ή για υποψηφίους που έχουν αποφοιτήσει μέχρι και το 1980 απολυτήριο δημοτικού σχολείου
ΔΙΑΡΚΕΙΑ: Ενός (1) έτους με δυνατότητα ανανέωσης έως τη λήξη του προγράμματος

Σύνολο στελέχωσης 5

Οι υποψήφιοι πρέπει να έχουν ηλικία από 18 έως 65 ετών.
Χρονική διάρκεια του προγράμματος είναι 36 μήνες.
Οι υποψήφιοι δεν πρέπει να έχουν κώλυμα κατά το άρθρο 8 του υπαλληλικού κώδικα (καταδίκη-υποδικία-δικαστική συμπαράσταση) με επιφύλαξη των ειδικών διατάξεων του άρθρου 4 παρ. 6 του Ν. 2207/1994.
Γνωστοποιείται ότι, μεταξύ των υποψηφίων, έχουν πρώτη προτεραιότητα οι μακροχρονίως άνεργοι εγγεγραμμένοι στον ΟΑΕΔ για διάστημα δώδεκα (12) τουλάχιστον συνεχών μηνών (άρθρο 9 του Ν. 2434/1996) και έπονται οι λοιποί άνεργοι και ανεπάγγελτοι (παρ. 5 του παρ/τος Ι).
Η σειρά κατάταξης των παραπάνω δύο κατηγοριών ανέργων υποψηφίων γίνεται από άποψη εντοπιότητας (κατοικία-δημοτικότητα) και κριτηρίων, ως εξής:

Από άποψη εντοπιότητας

Πρώτη προτεραιότητα πρόσληψης έχουν:
α) Οι μόνιμοι κάτοικοι του Δήμου Ροδίων
β) Οι μόνιμοι κάτοικοι του Δήμου Ιαλυσού (παρ. 6 του παρ/τος Ι)
γ) Οι μόνιμοι κάτοικοι των δήμων και κοινοτήτων του νομού,
δ) Οι μόνιμοι κάτοικοι των δήμων και κοινοτήτων των νομών της περιφέρειας Δωδεκανήσου (παρ. 7 του παρ/τος Ι) και τέλος
ε) Οι μόνιμοι κάτοικοι των υπολοίπων νομών της χώρας (παρ 8 του παρ/τος Ι).

Από άποψη κριτηρίων

Η σειρά κατάταξης κάθε ομάδας εντοπιότητας γίνεται με βάση τα επόμενα κατά σειρά κριτήρια σε πέντε (5) κατηγορίες.
Για κάθε κατηγορία υποψηφίων αναλογεί το 20% των θέσεων που προκηρύσσονται. Οταν οι θέσεις που προκηρύσσονται δεν επαρκούν για όλες τις κατηγορίες κατανέμονται ανά μια με τη σειρά των κατηγοριών. Αν σε μια κατηγορία οι υποψήφιοι δεν καλύπτουν το σύνολο των θέσεων που αντιστοιχεί στο ποσοστό της, οι θέσεις που περισσεύουν κατανέμονται αναλογικά στις λοιπές κατηγορίες με τη σειρά των κατηγοριών.
Κατά τον υπολογισμό των θέσεων βάσει του ποσοστού 20% κατά κατηγορία, οι θέσεις που τυχόν περισσεύουν, μετά την αρχική κατανομή, προστίθενται ανά μία κατά τη σειρά των κατηγοριών.
α) Οι έχοντες ανήλικα τέκνα.
β) Τα τέκνα πολύτεκνων οικογενειών προτασσόμενων των υποψηφίων μέχρι 25 ετών (ασχέτως αν αυτά είναι άγαμα ή έγγαμα), χωρίς να αποκλείονται τα μεγαλύτερης ηλικίας.
γ) Οσοι συνοικούν και έχουν την επιμέλεια συζύγου ή ενηλίκου ή ανήλικου τέκνου ή αδελφού με βαριά ηθικά ή ψυχοσωματικά προβλήματα με αναπηρία 67% και άνω.
- Οσοι έχουν την επιμέλεια συζύγου ή γονέα ή αδελφού μη δυναμένου να αυτοεξυπηρετηθεί λόγω παθήσεως ή λογω ηλικίας μεγαλύτερης των 78 ετών.
δ) Οι νέοι ηλικίας 18-28 ετών.
ε) Υπόλοιποι υποψήφιοι άνω των 28 ετών.
Επισημαίνεται ότι, στην τέταρτη και στην πέμπτη κατηγορία, κατατάσσονται κατά περίπτωση, βάσει της ημερομηνίας γέννησής τους, και πέρα του αριθμού των προσλαμβανομένων υποψήφιοι των τριών πρώτων κατηγοριών αντίστοιχης ηλικίας.
Σημειώνεται ότι επί ίσων προϋποθέσεων προτάσσονται υποψήφιοι με ορισμένες άλλες ιδιότητες των τεσσάρων πρώτων κατηγοριών οι οποίες ορίζονται συγκεκριμένα στη παρ. 11 του άρθρου 21 του Ν. 2190/1994 (ο άνεργος που έχει απολυθεί από συνεταιριστική οργάνωση που προήλθε από συγχώνευση αγροτικών συνεταιριστικών οργανώσεων της παρ. 2 του άρθρου 23 του Ν. 2538/97 και εφόσον είχε συνεχή προϋπηρεσία δύο (2) τουλάχιστον ετών, ο άνεργος που έχει απολυθεί λόγω κατάργησης υπηρεσιών του δημοσίου, ΝΠΔΔ, ΟΤΑ ή ΝΠΙΔ της παρ. 1 του άρθρου 14 του Ν. 2190/94 και εφόσον είχαν συνεχή υπηρεσία δύο (2) τουλάχιστον ετών, ο γονέας τέκνου με βαριά ηθικά ή ψυχοσωματικά προβλήματα ποσοστού αναπηρίας 67% και άνω, γονέας που βαρύνεται βάσει δικαστικής αποφάσεως ή συμβολαιογραφικής πράξεως με τη διατροφή των ανηλίκων τέκνων, άλλως αυτός που είχε την επιμέλειά τους και είναι άγαμος, ή χήρος ή διαζευγμένος, ή σε διάσταση, τα τέκνα θυμάτων πολέμου, τα τέκνα συνταξιοδοτούμενων αναπήρων πολέμου, τα τέκνα αναπήρων και θυμάτων πολέμου αμάχου πληθυσμού και τα τέκνα τραυματιών ή πολεμιστών της ζώνης των πρόσω).
Οι μακροχρονίως άνεργοι υποψήφιοι προτάσσονται εντός της ομάδας εντοπιότητας και της κατηγορίας κριτηρίων που ανήκουν και προσλαμβάνονται εφόσον στην αντίστοιχη ομάδα εντοπιότητας και κατηγορία κριτηρίων αναλογεί θέση.

ΠΡΟΘΕΣΜΙΑ ΥΠΟΒΟΛΗΣ ΑΙΤΗΣΕΩΝ

Οι ενδιαφερόμενοι μπορούν να υποβάλουν αίτηση στα γραφεία της υπηρεσίας μας οδός πλ. Ελευθερίας (όπισθεν Δημαρχιακού Μεγάρου) και ειδικότερα στην υπεύθυνη Διοίκησης κ. Μίκα Στεργάκη, εντός προθεσμίας δέκα (10) ημερών, που αρχίζει από την επόμενη ημέρα της δημοσίευσης της παρούσας σε τοπικές εφημερίδες ή της ανάρτησής της στο κατάστημα της υπηρεσίας και το χώρο ανακοινώσεων του δημοτικού ή κοινοτικού καταστήματος, εφόσον η ανάρτησή της είναι τυχόν μεταγενέστερη της δημοσίευσης στις εφημερίδες.

ΑΠΑΡΑΙΤΗΤΑ ΔΙΚΑΙΟΛΟΓΗΤΙΚΑ

Οι ενδιαφερόμενοι μαζί με την αίτησή τους πρέπει να υποβάλλουν τα εξής δικαιολογητικά:
1) Κυρωμένο φωτοαντίγραφο των δύο όψεων της αστυνομικής ταυτότητας.
2) Κυρωμένο φωτοαντίγραφο του τίτλου σπουδών τους (όπου απαιτείται) (παρ. 9 του παρ/τος Ι)
3) Κυρωμένο φωτοαντίγραφο άδειας ασκήσεως επαγγέλματος (όπου απαιτείται).
4) Πιστοποιητικό εμπειρίας στο αντικείμενο της ειδικότητας (όπου απαιτείται) η οποία αποδεικνύεται ως εξής: α) Είτε με τυχόν υπάρχουσα δικαστική απόφαση, από την οποία προκύπτει το είδος της παρεσχεθείσης εργασίας και η χρονική διάρκεια της παροχής της. β) Είτε με ομοίου περιεχομένου βεβαίωση αρμόδιας ελληνικής ή αλλοδαπής δημόσιας αρχής, γ) Είτε με όμοια βεβαίωση νομικού προσώπου του άρθρου 14 παρ. 1 Ν. 2190/94. δ) Είτε με όμοια βεβαίωση του οικείου ασφαλιστικού φορέα. ε) Εάν από την προσκομιζόμενη βεβαίωση του οικείου ασφαλιστικού φορέα δεν προκύπτει το είδος της παρασχεθείσης εργασίας τότε απαιτούνται πρόσθετη βεβαίωση του εργοδότη και υπεύθυνη δήλωση του υποψηφίου κατά το άρθρο 8 του Ν. 1599/86 σε συνδυασμό πάντοτε και με το βιβλιάριο κύριας ασφαλίσεως (παρ. 10 του παρ/τος Ι)
5. Υπεύθυνη Δήλωση του Ν. 1599/86 ότι δεν έχουν κώλυμα κατά το άρθρο 8 του Υπαλληλικού Κώδικα: α) ότι δεν έχουν καταδικαστεί για κακούργημα και σε οποιαδήποτε κλοπή, υπεξαίρεση (κοινή και στην υπηρεσία), απάτη, εκβίαση, πλαστογραφία, απιστία δικηγόρου, δωροδοκία, καταπίεση, απιστία περί την υπηρεσία, παράβαση, καθήκοντος καθ' υποτροπή, συκοφαντική δυσφήμιση, καθώς και για οποιοδήποτε έγκλημα κατά της γενετήσιας ελευθερίας ή οικονομικής εκμετάλλευσης της γενετήσιας ζωής, δεν έχουν λόγω καταδίκης, στερηθεί τα πολιτικά τους δικαιώματα, έστω και αν έχει λήξει ο χρόνος που ορίστηκε για τη στέρηση, β) ότι δεν είναι υπόδικοι και δεν έχουν παραπεμφθεί με τελεσίδικο βούλευμα για κακούργημα ή πλημμέλημα της προηγούμενης περίπτωσης, έστω και αν το αδίκημα παραγράφηκε, γ) ότι δεν έχουν λόγω καταδίκης, στερηθεί τα πολιτικά τους δικαιώματα και για όσο χρόνο διαρκεί η στέρηση αυτή, δ) ότι δεν τελούν υπό δικαστική συμπαράσταση (παρ. 11 του παρ/τος Ι).
6. Υπεύθυνη δήλωση του Ν. 1599/1986 στην οποία να δηλώνουν αν το αμέσως προηγούμενο δωδεκάμηνο που συμπληρώνεται κατά την τελευταία ημέρα της προθεσμίας υποβολής αιτήσεων έχουν απασχοληθεί σε δημόσια υπηρεσία ή νομικό πρόσωπο του άρθρου 14 παρ. 1 του Ν. 2190/1994 με την ιδιότητα του εποχικού υπαλλήλου ή για κάλυψη περιοδικών ή πρόσκαιρων αναγκών ή όχι. Σε περίπτωση που έχουν απασχοληθεί να δηλώνουν την υπηρεσία στην οποία απασχολήθηκαν και την ακριβή χρονική διάρκεια της απασχόλησης (έναρξη και λήξη).
7. Πρόσφατη βεβαίωση του ΟΑΕΔ για την απόδειξη της μακροχρόνιας ανεργίας.
8. Υπεύθυνη δήλωση του Ν. 1599/86 ότι ο υποψήφιος είναι άνεργος και ανεπάγγελτος.
9. Πιστοποιητικό οικογενειακής κατάστασης (όπου απαιτείται).
10. Πιστοποιητικό του οικείου Δήμου ή κοινότητας για την μόνιμη κατοικία του υποψηφίου (Ν. 2647/98 αρ. 4 παρ. 5).
11. Προκειμένου για απολυμένους από αγροτικές συνεταιριστικές οργανώσεις σύμφωνα με τις διατάξεις του άρθρου 23 του Ν. 2538/1997, βεβαίωση της νέας συνεταιριστικής οργάνωσης ότι είχαν συνεχή υπηρεσία δύο (2) τουλάχιστον ετών.

ΕΠΙΠΡΟΣΘΕΤΩΣ

Τα δικαιολογητικά τα οποία πρέπει να υποβάλουν οι υποψήφιοι για υπαγωγή τους σε ομάδας εντοπιότητας και σε κατηγορίες κριτηρίων της παρ. 11 του άρθρου 21 Ν. 2190/1994 αναφέρονται σε επεξηγηματικό σημείωμα (ΠΑΡΑΡΤΗΜΑ ΙΙ) που αποτελεί αναπόσπαστο μέρος της παρούσας ανακοίνωσης και βρίσκεται αναρτημένο στο κατάστημα της υπηρεσίας και στο χώρο ανακοινώσεων του δημοτικού καταστήματος.

ΔΗΜΟΣΙΟΠΟΙΗΣΗ

Η περίληψη της παρούσας να δημοσιευθεί σε δύο (2) ημερήσιες ή εβδομαδιαίες τοπικές εφημερίδες (παρ. 12 του παρ/τος Ι) της έδρας του Νομού να αναρτηθεί ολόκληρη στο κατάστημα της υπηρεσίας και στο χώρο των ανακοινώσεων του δημοτικού ή κοινοτικού καταστήματος.

ΕΝΣΤΑΣΕΙΣ

Οι ενδιαφερόμενοι μπορούν να υποβάλουν στο ΑΣΕΠ ενστάσεις κατά των πινάκων κατάταξης μέσα σε αποκλειστική προθεσμία η οποία λήγει μετά την πάροδο δέκα (10) ημερών από την ανάρτησή τους.
Για την υποβολή ένστασης απαιτείται η καταβολή στο Δημόσιο Ταμείο παραβόλου δέκα τεσσάρων ευρώ και πενήντα λεπτών (14,50).

Ο ΠΡΟΕΔΡΟΣ
ΕΜΜΑΝΟΥΗΛ ΓΛΥΝΟΣ
ΑΝΤΙΔΗΜΑΡΧΟΣ ΔΗΜΟΥ ΡΟΔΙΩΝ

ΦΙΛΗΜΩΝ SERVICE

ΓΕΝΙΚΟ ΣΥΝΕΡΓΕΙΟ ΑΥΤΟΚΙΝΗΤΩΝ
ΑΝΤΑΛΛΑΚΤΙΚΑ-ΛΙΠΑΝΤΙΚΑ

ΠΛΗΡΗΣ ΕΛΕΓΧΟΣ
ΤΕΧΝΙΚΟΣ & ΗΛΕΚΤΡΟΝΙΚΟΣ

ΒΕΛΤΙΩΣΕΙΣ-ΜΕΤΑΤΡΟΠΕΣ
ΡΥΘΜΙΣΕΙΣ INJECTION-DIESEL
ΑΥΤΟΜΑΤΑ ΣΑΣΜΑΝ
ΥΔΡΑΥΛΙΚΑ ΤΙΜΟΝΙΑ

ΕΛΕΓΧΟΣ ΚΑΥΣΑΕΡΙΩΝ
ΠΡΟΕΛΕΓΧΟΣ Κ.Τ.Ε.Ο



ΛΟΥΠΗΣ Μ. ΦΙΛΗΜΩΝ
ΚΡΕΜΑΣΤΗ-ΡΟΔΟΣ ΤΗΛ:0241095766

Dromeas New Age



Δείτε τις νέες σειρές του Δρομέα.

Μη δεχθείτε τίποτε λιγότερο.

πρόκληση για σύγκριση!

Colibri

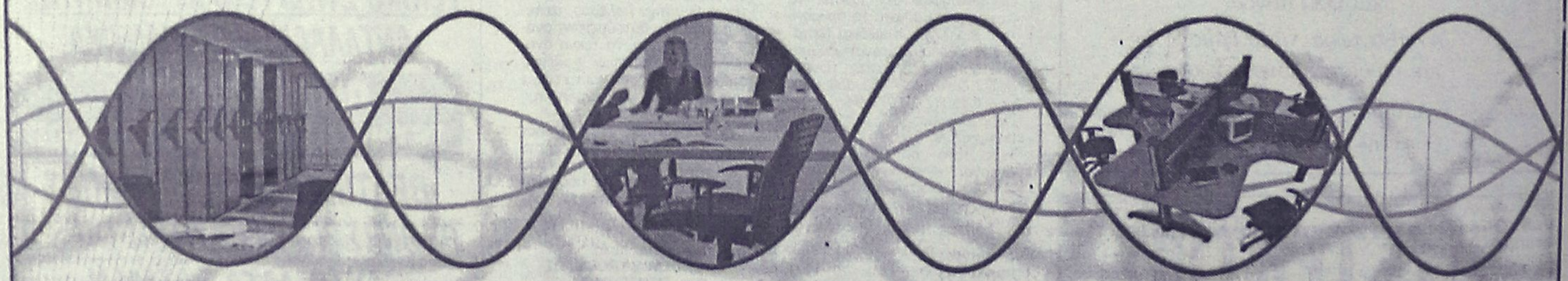

DROMEAS
OFFICE FURNITURE

ΑΝΤΙΠΡΟΣΩΠΟΣ ΔΩΔΕΚΑΝΗΣΟΥ
ΓΑΒΡΙΗΛ ΠΛΑΤΗΣ
Βενετοκλέων 32 & 73
ΤΗΛ.: 02410 22272, 02410 24037

ΑΣΤΙΚΗ ΜΗ ΚΕΡΔΟΣΚΟΠΙΚΗ ΕΤΑΙΡΕΙΑ ΚΟΙΝΩΝΙΚΗΣ ΦΡΟΝΤΙΔΑΣ ΚΑΙ ΑΝΑΠΤΥΞΗΣ ΔΗΜΟΥΜ ΡΟΔΙΩΝ
Ερυθρού Σταυρού 6
Τ.Κ. 85100 Ρόδος
Αρ. Πρωτ. 25

ΑΝΑΚΟΙΝΩΣΗ

Η Αστική Μη Κερδοσκοπική Εταιρεία Κοινωνικής Φροντίδας και Ανάπτυξης Δήμου Ροδίων με αριθμ. καταχώρησης Πρωτοδικείου Ρόδου 31/18-01-2002, ύστερα από την υπ' αριθμ. 4/20-05-2002 απόφαση του Διοικητικού Συμβουλίου της Εταιρείας και της έγκριση του Γ.Γ. Περιφέρειας ανακοινώνει ότι θα προσλάβει προσωπικό με σύμβαση εργασίας ιδιωτικού δικαίου ορισμένου χρόνου, για την κάλυψη αναγκών του προγράμματος: "Παιδικός Σταθμός στην περιοχή Μοσχοβή", σύμφωνα με τις διατάξεις του άρθρου 21 του Ν. 2190/1994 όπως ισχύει μετά τις τροποποιήσεις και συμπληρώσεις του Ν. 2225/1994, 2247/1994, 2266/1944, 2349/1995, 2527/1997 και 2738/1999 για τις εξής, κατά αριθμό ατόμων, ειδικότητες με τα αντίστοιχα ειδικά τυπικά προσόντα και για την αντίστοιχη χρονική περίοδο.

ΕΙΔΙΚΟΤΗΤΑ: Νηπιαγωγός
ΑΡΙΘΜΟΣ: 4
ΕΙΔ. ΤΥΠΙΚΑ ΠΡΟΣΟΝΤΑ: 1. Πτυχίο ή δίπλωμα ειδικότητας Νηπιαγωγού ΠΕ της ημεδαπής ή ισότιμο αντίστοιχης ειδικότητας σχολών της αλλοδαπής ή σχετικής ειδικότητας ΤΕ της ημεδαπής ή ισότιμο τίτλο σχολών της ημεδαπής ή αλλοδαπής.
2. Εμπειρία τουλάχιστον δύο (2) ετών
ΔΙΑΡΚΕΙΑ: Ενός (1) έτους με δυνατότητα ανανέωσης έως τη λήξη του προγράμματος
ΕΙΔΙΚΟΤΗΤΑ: Βοηθός Βρεφονηπιοκόμου
ΑΡΙΘΜΟΣ: 2
ΕΙΔ. ΤΥΠΙΚΑ ΠΡΟΣΟΝΤΑ: 1. Πτυχίο ή δίπλωμα ειδικότητας Β. Βρεφονηπιοκόμου ΙΕΚ ή Α' ή Β' κύκλου σπουδών τεχνικού/επαγγελματικού εκπαιδευτηρίου ή απολυτηρίου τίτλου ενιαίου πολυκλαδικού λυκείου ή τεχνικού επαγγελματικού λυκείου ή τεχνικής επαγγελματικής σχολής δευτεροβάθμιας εκπαίδευσης ή σχολής μαθητείας ΟΑΕΔ του Ν. 1346/83 ή άλλου ισότιμου τίτλου σχολικής μονάδας της ημεδαπής ή αλλοδαπής
2. Εμπειρία τουλάχιστον δύο (2) ετών
ΔΙΑΡΚΕΙΑ: Ενός (1) έτους με δυνατότητα ανανέωσης έως τη λήξη του προγράμματος
ΕΙΔΙΚΟΤΗΤΑ: Μαγείρισσα
ΑΡΙΘΜΟΣ: 1
ΕΙΔ. ΤΥΠΙΚΑ ΠΡΟΣΟΝΤΑ: 1. Απολυτήριος τίτλος ενιαίου πολυκλαδικού λυκείου ή τεχνικής επαγγελματικής σχολής ή άλλου ισότιμου τίτλου σχολικής μονάδας της ημεδαπής ή αλλοδαπής ή τίτλο Σχολής Τουριστικών Επαγγελμάτων αντίστοιχης ειδικότητας ελλείψει τίτλων των ανωτέρω επιτρέπεται η πρόσληψη κατώτερης Σχολής αντίστοιχης ειδικότητας
2. Εμπειρία τουλάχιστον δύο (2) ετών σε Παιδικό Σταθμό
ΔΙΑΡΚΕΙΑ: Ενός (1) έτους με δυνατότητα ανανέωσης έως τη λήξη του προγράμματος
ΕΙΔΙΚΟΤΗΤΑ: Υπάλληλοι καθαριότητας
ΑΡΙΘΜΟΣ: 3
ΕΙΔ. ΤΥΠΙΚΑ ΠΡΟΣΟΝΤΑ: Δεν απαιτούνται ειδικά τυπικά προσόντα σύμφωνα με το άρθρο 5, παρ. 2 του Ν. 2527/1007
ΔΙΑΡΚΕΙΑ: Ενός (1) έτους με δυνατότητα ανανέωσης έως τη λήξη του προγράμματος

Σύνολο στελέχωσης 10

Οι υποψήφιοι πρέπει να έχουν ηλικία από 18 έως 65 ετών.
Χρονική διάρκεια του προγράμματος είναι 36 μήνες.
Οι υποψήφιοι δεν πρέπει να έχουν κώλυμα κατά το άρθρο 8 του υπαλληλικού κώδικα (καταδίκη-υποδικία-δικαστική συμπαράσταση) με επιφύλαξη των ειδικών διατάξεων του άρθρου 4 παρ. 6 του Ν. 2207/1994.
Γνωστοποιείται ότι, μεταξύ των υποψηφίων, έχουν πρώτη προτεραιότητα οι μακροχρονίως άνεργοι, εγγεγραμμένοι στον ΟΑΕΔ για διάστημα τουλάχιστον δώδεκα (12) μηνών (άρθρο 9 του Ν. 2434/1996) και έπονται οι λοιποί άνεργοι και ανεπάγγελτοι (παρ. 5 του παρ/τος Ι).
Η σειρά κατάταξης των παραπάνω δύο κατηγοριών ανέργων υποψηφίων γίνεται από άποψη εντοπιότητας (κατοικία-δημοτικότητα) και κριτηρίων, ως εξής:

Από άποψη εντοπιότητας

Πρώτη προτεραιότητα πρόσληψης έχουν:
α) Οι μόνιμοι κάτοικοι του Δήμου Ροδίων
β) Οι μόνιμοι κάτοικοι του Δήμου Ιαλυσού (παρ. 6 του παρ/τος Ι)
γ) Οι μόνιμοι κάτοικοι των δήμων και κοινοτήτων του νομού,
δ) Οι μόνιμοι κάτοικοι των δήμων και κοινοτήτων των νομών της περιφέρειας Δωδεκανήσου (παρ. 7 του παρ/τος Ι) και τέλος
ε) Οι μόνιμοι κάτοικοι των υπολοίπων νομών της χώρας.

Από άποψη κριτηρίων

Η σειρά κατάταξης κάθε ομάδας εντοπιότητας γίνεται με βάση τα επόμενα κατά σειρά κριτήρια σε πέντε (5) κατηγορίες.
Για κάθε κατηγορία υποψηφίων αναλογεί το 20% των θέσεων που προκηρύσσονται. Όταν οι θέσεις που προκηρύσσονται δεν επαρκούν για όλες τις κατηγορίες κατανέμονται ανά μια με τη σειρά των κατηγοριών. Αν σε μια κατηγορία οι υποψήφιοι δεν καλύπτουν το σύνολο των θέσεων που αντιστοιχεί στο ποσοστό της, οι θέσεις που περισσεύουν κατανέμονται αναλογικά στις λοιπές κατηγορίες με τη σειρά των κατηγοριών.
Κατά τον υπολογισμό των θέσεων βάσει του ποσοστού 20% κατά κατηγορία, οι θέσεις που τυχόν περισσεύουν, μετά την αρχική κατανομή, προστίθενται ανά μία κατά τη σειρά των κατηγοριών.
α) Οι έχοντες ανήλικα τέκνα.
β) Τα τέκνα πολύτεκνων οικογενειών προτασσόμενων των υποψηφίων μέχρι 25 ετών (ασχέτως αν αυτά είναι άγαμα ή έγγαμα), χωρίς να αποκλείονται τα μεγαλύτερης ηλικίας.
γ) Οσοι συνοικούν και έχουν την επιμέλεια συζύγου ή ενήλικου ή ανήλικου τέκνου ή αδελφού με βαριά ηθικά ή ψυχοσωματικά προβλήματα με ανατηρία 67% και άνω.
- Οσοι έχουν την επιμελεια συζύγου ή γονέα ή αδελφού μη δυναμένου να αυτοεξυπηρετηθεί λόγω παθήσεως ή λογω ηλικίας μεγαλύτερης των 78 ετών.
δ) Οι νέοι ηλικίας 18-28 ετών.
ε) Υπόλοιποι υποψήφιοι άνω των 28 ετών.
Επισημαίνεται ότι, στην τέταρτη και στην πεμπτη κατηγορία, κατατάσσονται κατά περίπτωση, βάσει της ημερομηνίας γέννησής τους, και πέρα του αριθμού των προσλαμβανομένων υποψήφιοι των τριών κατηγοριών αντίστοιχης ηλικίας.
Σημειώνεται ότι επί ίσων προϋποθέσεων προτάσσονται υποψήφιοι με ορισμένες άλλες ιδιότητες των τεσσάρων πρώτων κατηγοριών οι οποίες ορίζονται συγκεκριμένα στη παρ. 11 του άρθρου 21 του Ν. 2190/1994 (ο άνεργος που έχει απολυθεί από συνεταιριστική οργάνωση που προήλθε από συγχώνευση αγροτικών συνεταιριστικών οργανώσεων της παρ. 2 του άρθρου 23 του Ν. 2538/97 και εφόσον είχε συνεχή προϋπηρεσία δύο (2) τουλάχιστον ετών, ο άνεργος που έχει απολυθεί λόγω κατάργησης υπηρεσιών του δημοσίου, ΝΠΔΔ, ΟΤΑ ή ΝΠΙΔ της παρ. 1 του άρθρου 14 του Ν. 2190/94 και εφόσον είχαν συνεχή υπηρεσία δύο (2) τουλάχιστον ετών, ο γονέας τέκνου με βαριά ηθικά ή ψυχοσωματικά προβλήματα ποσοστού αναπηρίας 67% και άνω, γονέας που βαρύνεται βάσει δικαστικής αποφάσεως ή συμβολαιογραφικής πράξεως με τη διατροφή των ανήλικων τέκνων, άλλως αυτός που έχει την επιμέλειά τους και είναι άγαμος, ή χήρος ή διαζευγμένος, ή σε διάσταση, τα τέκνα θυμάτων πολέμου, τα τέκνα συνταξιοδοτούμενων αναπήρων πολέμου, τα τέκνα αναπήρων και θυμάτων πολέμου αμάχου πληθυσμού και τα τέκνα τραυματιών ή πολεμιστών της ζώνης των πρόσω).
Οι μακροχρονίως άνεργοι υποψήφιοι προτάσσονται εντός της ομάδας εντοπιότητας και της κατηγορίας κριτηρίων που ανήκουν και προσλαμβάνονται εφόσον στην αντίστοιχη ομάδα εντοπιότητας και κατηγορία κριτηρίων αναλογεί θέση.

ΠΡΟΘΕΣΜΙΑ ΥΠΟΒΟΛΗΣ ΑΙΤΗΣΕΩΝ

Οι ενδιαφερόμενοι μπορούν να υποβάλουν αίτηση στα γραφεία της υπηρεσίας μας οδός πλ. Ελευθερίας (όπισθεν Δημαρχιακού Μεγάρου) και ειδικότερα στην Υπεύθυνη Διοίκησης κ. Μίκα Στεργάκη, εντός προθεσμίας δέκα (10) ημέρων, που αρχίζει από την επόμενη ημέρα της δημοσίευσης της παρούσας σε τοπικές εφημερίδες ή της ανάρτησής της στο κατάστημα της τελευταίας υπηρεσίας και το χώρο ανακοινώσεων του δημοτικού ή κοινοτικού καταστήματος, εφόσον η ανάρτησή της είναι τυχόν μεταγενέστερη της δημοσίευσης στις εφημερίδες.

ΑΠΑΡΑΙΤΗΤΑ ΔΙΚΑΙΟΛΟΓΗΤΙΚΑ

Οι ενδιαφερόμενοι μαζί με την αίτησή τους πρέπει να υποβάλουν τα εξής δικαιολογητικά:
1) Κυρωμένο φωτοαντίγραφο των δύο όψεων της αστυνομικής ταυτότητας.
2) Κυρωμένο φωτοαντίγραφο του τίτλου σπουδών τους (όπου απαιτείται) (παρ. 9 του παρ/τος Ι)
3) Κυρωμένο φωτοαντίγραφο άδειας ασκήσεως επαγγέλματος (όπου απαιτείται).
4) Πιστοποιητικό εμπειρίας στο αντικείμενο της ειδικότητας (όπου απαιτείται) η οποία αποδεικνύεται ως εξής: α) Είτε με τυχόν υπάρχουσα δικαστική απόφαση, από την οποία προκύπτει το είδος της παρεσχεθείσης εργασίας και η χρονική διάρκεια της παροχής της. β) Είτε με ομοίου περιεχομένου βεβαίωση αρμόδιας ελληνικής ή αλλοδαπής δημόσιας αρχής, γ) Είτε με όμοια βεβαίωση νομικού προσώπου του άρθρου 14 παρ. 1 Ν. 2190/94. δ) Είτε με όμοια βεβαίωση του οικείου ασφαλιστικού φορέα.
ε) Εάν από την προσκομιζόμενη βεβαίωση του οικείου ασφαλιστικού φορέα δεν προκύπτει το είδος της παρασχεθείσης εργασίας τότε απαιτούνται πρόσθετη βεβαίωση του εργοδότη και υπεύθυνη δήλωση του υποψηφίου κατά το άρθρο 8 του Ν. 1599/86 σε συνδυασμό πάντοτε και με το βιβλιάριο κύριας ασφαλίσεως (παρ. 10 του παρ/τος Ι)
5. Υπεύθυνη Δήλωση του Ν. 1599/86 ότι δεν έχουν κώλυμα κατά το άρθρο 8 του Υπαλληλικού Κώδικα: α) ότι δεν έχουν καταδικαστεί για κακούργημα και σε οποιαδήποτε κλοπή, υπεξαίρεση (κοινή και στην υπηρεσία), απάτη, εκβίαση, πλαστογραφία, απιστία δικηγόρου, δωροδοκία, καταπίεση, απιστία περί την υπηρεσία, παράβαση, καθήκοντος καθ' υποτροπή, συκοφαντική δυσφήμιση, καθώς και για οποιοδήποτε έγκλημα κατά της γενετήσιας ελευθερίας ή οικονομικής εκμετάλλευσης της γενετήσιας ζωής, δεν έχουν λόγω καταδίκης, στερηθεί τα πολιτικά τους δικαιώματα, έστω και αν έχει λήξει ο χρόνος που ορίστηκε για τη στέρηση, β) ότι δεν είναι υπόδικοι και δεν έχουν παραπεμφθεί με τελεσίδικο βούλευμα για κακούργημα ή πλημμέλημα της προηγούμενης περίπτωσης, έστω και αν το αδίκημα παραγράφηκε, γ) ότι δεν έχουν λόγω καταδίκης, στερηθεί τα πολιτικά τους δικαιώματα και για όσο χρόνο διαρκεί η στέρηση αυτή, δ) ότι δεν τελούν υπό δικαστική συμπαράσταση (παρ. 11 του παρ/τος Ι).
6. Υπεύθυνη δήλωση του Ν. 1599/1986 στην οποία να δηλώνουν αν το αν το αμέσως προηγούμενο δωδεκάμηνο που συμπληρώνεται κατά την τελευταία ημέρα της προθεσμίας υποβολής αιτήσεων έχουν απασχοληθεί σε δημόσια υπηρεσία ή νομικό πρόσωπο του άρθρου 14 παρ. 1 του Ν. 2190/1994 με την ιδιότητα του εποχιακού υπαλλήλου ή για κάλυψη περιοδικών ή πρόσκαιρων αναγκών ή όχι. Σε περίπτωση που έχουν απασχοληθεί να δηλώνουν την υπηρεσία στην οποία απασχολήθηκαν και την ακριβή χρονική διάρκεια της απασχόλησης (έναρξη και λήξη).
7. Πρόσφατη βεβαίωση του ΟΑΕΔ για την απόδειξη της μακροχρόνιας ανεργίας.
8. Υπεύθυνη δήλωση του Ν. 1599/86 ότι ο υποψήφιος είναι άνεργος και ανεπάγγελτος.
9. Πιστοποιητικό οικογενειακής κατάστασης (όπου απαιτείται).
10. Πιστοποιητικό του οικείου Δήμου για την μόνιμη κατοικία του υποψηφίου (Ν. 2647/98 αρ. 4 παρ. 5).
11. Προκειμένου για απολυμένους από αγροτικές συνεταιριστικές οργανώσεις σύμφωνα με τις διατάξεις του άρθρου 23 του Ν. 2538/1997, βεβαίωση της νέας συνεταιριστικής οργάνωσης ότι είχαν συνεχή υπηρεσία δύο (2) τουλάχιστον ετών.

ΕΠΙΠΡΟΣΘΕΤΩΣ

Τα δικαιολογητικά τα οποία πρέπει να υποβάλουν οι υποψήφιοι για υπαγωγή τους σε ομάδες εντοπιότητας και σε κατηγορίες κριτηρίων της παρ. 11 του άρθρου 21 Ν. 2190/1994 αναφέρονται σε επεξηγηματικό σημείωμα (ΠΑΡΑΡΤΗΜΑ ΙΙ) που αποτελεί αναπόσπαστο μέρος της παρούσας ανακοίνωσης και βρίσκεται αναρτημένο στο κατάστημα της υπηρεσίας και στο χώρο ανακοινώσεων του δημοτικού καταστήματος.

ΔΗΜΟΣΙΟΠΟΙΗΣΗ

Περίληψη της παρούσας να δημοσιευθεί σε δύο (2) ημερήσιες ή εβδομαδιαίες τοπικές εφημερίδες (παρ. 12 του παρ/τος Ι) της έδρας του Νομού να αναρτηθεί ολόκληρη στο κατάστημα και στο χώρο των ανακοινώσεων του δημοτικού ή κοινοτικού καταστήματος.

ΕΝΣΤΑΣΕΙΣ

Οι ενδιαφερόμενοι μπορούν να υποβάλουν στο ΑΣΕΠ ενστάσεις κατά των πινάκων κατάταξης μέσα σε αποκλειστική προθεσμία η οποία λήγει μετά την πάροδο δέκα (10) ημερών από την ανάρτησή τους.
Για την υποβολή ένστασης απαιτείται η καταβολή στο Δημόσιο Ταμείο παραβόλου δέκα τεσσάρων ευρώ και πενήντα λεπτών (14,50).

Ο ΠΡΟΕΔΡΟΣ
ΕΜΜΑΝΟΥΗΛ ΓΛΥΝΟΣ
ΑΝΤΙΔΗΜΑΡΧΟΣ ΔΗΜΟΥ ΡΟΔΙΩΝ

ΥΠΟΥΡΓΕΙΟ ΠΟΛΙΤΙΣΜΟΥ
ΤΑΜΕΙΟ ΔΙΑΧΕΙΡΙΣΗΣ ΠΙΣΤΩΣΕΩΝ ΓΙΑ ΤΗΝ ΕΚΤΕΛΕΣΗ ΑΡΧ/ΚΩΝ ΕΡΓΩΝ ΕΠΙΤΡΟΠΗ ΣΤΕΡΕΩΣΕΩΣ ΚΑΙ ΑΝΑΣΤΗΛΩΣΕΩΣ ΜΝΗΜΕΙΩΝ ΑΚΡΟΠΟΛΕΩΣ ΛΙΝΔΟΥ

ΠΡΟΚΗΡΥΞΗ

Η Επιτροπή Στερέωσης Αναστήλωσης Μνημείων Ακρόπολης Λίνδου για τις ανάγκες του έργου πρόκειται να προβεί κατόπιν εγκρίσεως από το Δ.Σ. του ΤΔΠΕΑΕ στη συνεδρίαση 77/25-6-2002 στην πρόσληψη ενός (1) Εργοδηγού με σχέση εργασίας ιδιωτικού δικαίου ορισμένου χρόνου για ένα έτος με δυνατότητα παράτασης ή ανανέωσης μέχρι περαίωσης του έργου συμφώνα με τις διάταξεις του άρθρου 7 παρ. 12 του Ν. 2557/97, με τις οποίες επεκτάθηκαν και εφαρμόζονται ανάλογα στα έργα που εκτελούνται από το ΤΔΠΕΑΕ οι διατάξεις του άρθρου 81 του Ν. 1958/91 όπως τροποποιήθηκαν με το άρθρο 6 του Ν. 2833/2000 και με το άρθρο 19 παρ. 27α του Ν. 2947/2001 (ΦΕΚ Α' 228/9-10-2001) "Θέματα Ολυμπιακής Φιλοξενίας. Εργων Ολυμπιακής Υποδομής και άλλες διατάξεις" και με έδρα την Λίνδο, προκειμένου να αντιμετωπισθούν οι ανάγκες του παραπάνω έργου.
Τα προσόντα που απαιτούνται για την παραπάνω ειδικότητα είναι:
Πτυχίο Δομικών κτιριακών έργων ή Κατασκευών κτιριακών έργων ΤΕΕ. Θα συνεκτιμηθεί η προϋπηρεσία τους σε ανάλογα έργα, η οποία θα πρέπει να δηλώνεται με υπεύθυνη δήλωση ή με ανάλογη βεβαίωση της υπηρεσίας στην οποία απασχολήθηκαν.
Όσοι επιθυμούν να προσληφθούν, καλούνται να υποβάλουν αίτηση σε απλό χαρτί, μέσα σε προθεσμία δέκα (10) ημερών, από την ημερομηνία τοιχοκόλλησης της ανακοίνωσης αυτής στα Γραφεία της ΚΒ Εφορείας Προιστορικών και Κλασσικών Αρχαιοτήτων, οδός Ιπποτών-Ρόδος τηλ. 02410 76 766.
Οι ενδιαφερόμενοι πρέπει:
α) Να έχουν συμπληρώσει το 18ο έτος της ηλικίας τους και να μην έχουν υπερβεί το 60ό έτος.
β) Να υποβάλουν μαζί με την αίτησή τους τα παρακάτω:
- Επικυρωμένο φωτοαντίγραφο του Δελτίου Αστυνομικής Ταυτότητας
- Επικυρωμένο φωτοαντίγραφο τίτλου σπουδών.
- Υπεύθυνη δήλωση στην οποία να δηλώνουν ότι δεν υπάρχει γι αυτούς κώλυμα από ποινική καταδίκη, απαγόρευση ή δικαστική αντίληψη, κατά τα οριζόμενα στο άρθρο 22 του Π.Δ. 611/77.
Η επιλογή θα γίνει ύστερα από αξιολόγηση των παραπάνω στοιχείων απο επιτροπή που έχει οριστεί.
Όποιοι επιλεγούν για τις παραπάνω θέσεις υποχρεούται να υποβάλουν:
α) Απόσπασμα ποινικού μητρώου τύπου Α και
β) Πιστοποιητικό στρατολογικής κατάστασης (για τους άνδρες).

Ο πρόεδρος του Δ.Σ.
Καθ. Β. Λαμπρινουδάκης

Δ·Α·Ν·Ε· SEA LINE
ΔΩΔΕΚΑΝΗΣΙΑΚΗ ΑΝΩΝΥΜΗ ΝΑΥΤΙΛΙΑΚΗ ΕΤΑΙΡΙΑ

ΔΡΟΜΟΛΟΓΙΑ ΑΠΟ 01.08.2002 έως 31.08.2002

ΑΝΑΧΩΡΗΣΗ ΑΠΟ ΡΟΔΟ

ΗΜ/ΝΙΑ		ΠΛΟΙΟ	ΩΡΑ	ΠΡΟΟΡΙΣΜΟΣ
01.08	ΠΕΜ	ΡΟΔΟΣ	11.00	ΚΩ-ΣΑΜΟ-ΘΕΣΣΑΛΟΝΙΚΗ
		ΔΙΑΓΟΡΑΣ	18.00	ΚΩ-ΠΕΙΡΑΙΑ
02.08	ΠΑΡ	ΠΑΤΜΟΣ	15.00	ΝΙΣΥΡΟ-ΚΩ-ΚΑΛΥΜΝΟ-ΛΕΡΟ-ΠΑΤΜΟ-ΠΕΙΡΑΙΑ
03.08	ΣΑΒ	ΔΙΑΓΟΡΑΣ	09.00	ΠΕΙΡΑΙΑ
		ΡΟΔΟΣ	18.00	ΚΩ-ΛΕΡΟ-ΠΑΤΜΟ-ΠΕΙΡΑΙΑ
04.08	ΚΥΡ	ΠΑΤΜΟΣ	15.00	ΚΩ-ΚΑΛΥΜΝΟ-ΛΕΡΟ-ΠΑΤΜΟ-ΠΕΙΡΑΙΑ
		ΔΙΑΓΟΡΑΣ	18.00	ΚΩ-ΠΕΙΡΑΙΑ
05.08	ΔΕΥ	ΡΟΔΟΣ	15.00	ΚΩ-ΚΑΛΥΜΝΟ-ΛΕΡΟ-ΠΑΤΜΟ-ΠΕΙΡΑΙΑ
06.08	ΤΡΙΤ	ΠΑΤΜΟΣ	15.00	ΣΥΜΗ-ΤΗΛΟ-ΚΩ-ΚΑΛ.-ΑΣΤΥΠ.-ΚΑΤΑΠΟΛΑ-ΠΕΙΡ.
		ΔΙΑΓΟΡΑΣ	18.00	ΠΕΙΡΑΙΑ
07.08	ΤΕΤ	ΡΟΔΟΣ	15.00	ΚΩ-ΚΑΛΥΜΝΟ-ΛΕΡΟ-ΠΑΤΜΟ-ΠΕΙΡΑΙΑ
08.08	ΠΕΜ	ΠΑΤΜΟΣ	11.00	ΚΩ-ΣΑΜΟ-ΘΕΣΣΑΛΟΝΙΚΗ
		ΔΙΑΓΟΡΑΣ	18.00	ΚΩ-ΠΕΙΡΑΙΑ
09.08	ΠΑΡ	ΡΟΔΟΣ	15.00	ΝΙΣΥΡΟ-ΚΩ-ΚΑΛΥΜ-ΛΕΡΟ-ΠΑΤΜΟ-ΠΕΙΡΑΙΑ
10.08	ΣΑΒ	ΔΙΑΓΟΡΑΣ	09.00	ΠΕΙΡΑΙΑ
		ΠΑΤΜΟΣ	18.00	ΚΩ-ΛΕΡΟ-ΠΑΤΜΟ-ΠΕΙΡΑΙΑ
11.08	ΚΥΡ	ΡΟΔΟΣ	15.00	ΚΩ-ΚΑΛΥΜΝΟ-ΛΕΡΟ-ΠΑΤΜΟ-ΠΕΙΡΑΙΑ
		ΔΙΑΓΟΡΑΣ	18.00	ΚΩ-ΠΕΙΡΑΙΑ
12.08	ΔΕΥ	ΠΑΤΜΟΣ	15.00	ΚΩ-ΚΑΛΥΜΝΟ-ΛΕΡΟ-ΠΑΤΜΟ-ΠΕΙΡΑΙΑ
13.08	ΤΡΙ	ΡΟΔΟΣ	15.00	ΣΥΜΗ-ΤΗΛΟ-ΚΩ-ΚΑΛ.-ΑΣΤΥΠ-ΚΑΤΑΠΟΛΑ-ΠΕΙΡ.
		ΔΙΑΓΟΡΑΣ	18.00	ΠΕΙΡΑΙΑ
14.08	ΤΕΤ	ΠΑΤΜΟΣ	15.00	ΚΩ-ΚΑΛΥΜΝΟ-ΛΕΡΟ-ΠΑΤΜΟ-ΠΕΙΡΑΙΑ
15.08	ΠΕΜ	ΡΟΔΟΣ	11.00	ΚΩ-ΣΑΜΟ-ΘΕΣΣΑΛΟΝΙΚΗ
		ΔΙΑΓΟΡΑΣ	18.00	ΚΩ-ΠΕΙΡΑΙΑ
16.08	ΠΑΡ	ΠΑΤΜΟΣ	15.00	ΝΙΣΥΡΟ-ΚΩ-ΚΑΛΥΜΝ-ΛΕΡΟ-ΠΑΤΜΟ-ΠΕΙΡΑΙΑ
17.08	ΣΑΒ	ΔΙΑΓΟΡΑΣ	09.00	ΠΕΙΡΑΙΑ
		ΡΟΔΟΣ	18.00	ΚΩ-ΛΕΡΟ-ΠΑΤΜΟ-ΠΕΙΡΑΙΑ
18.08	ΚΥΡ	ΠΑΤΜΟΣ	15.00	ΚΩ-ΚΑΛΥΜΝΟ-ΛΕΡΟ-ΠΑΤΜΟ-ΠΕΙΡΑΙΑ
		ΔΙΑΓΟΡΑΣ	18.00	ΚΩ-ΠΕΙΡΑΙΑ
19.08	ΔΕΥ	ΡΟΔΟΣ	15.00	ΚΩ-ΚΑΛΥΜΝΟ-ΛΕΡΟ-ΠΑΤΜΟ-ΠΕΙΡΑΙΑ
20.08	ΤΡΙ	ΠΑΤΜΟΣ	15.00	ΣΥΜΗ-ΤΗΛΟ-ΚΩ-ΚΑΛ-ΑΣΤΥΠ-ΚΑΤΑΠΟΛΑ-ΠΕΙΡΑΙΑ
		ΔΙΑΓΟΡΑΣ	18.00	ΠΕΙΡΑΙΑ
21.08	ΤΕΤ	ΡΟΔΟΣ	15.00	ΚΩ-ΚΑΛΥΜΝΟ-ΛΕΡΟ-ΠΑΤΜΟ-ΠΕΙΡΑΙΑ
22.08	ΠΕΜ	ΠΑΤΜΟΣ	11.00	ΚΩ-ΣΑΜΟ-ΘΕΣΣΑΛΟΝΙΚΗ
		ΔΙΑΓΟΡΑΣ	18.00	ΚΩ-ΠΕΙΡΑΙΑ
23.08	ΠΑΡ	ΡΟΔΟΣ	15.00	ΝΙΣΥΡΟ-ΚΩ-ΚΑΛΥΜΝΟ-ΛΕΡΟ-ΠΑΤΜΟ-ΠΕΙΡΑΙΑ
24.08	ΣΑΒ	ΔΙΑΓΟΡΑΣ	09.00	ΠΕΙΡΑΙΑ
		ΠΑΤΜΟΣ	18.00	ΚΩ-ΛΕΡΟ-ΠΑΤΜΟ-ΠΕΙΡΑΙΑ
25.08	ΚΥΡ	ΡΟΔΟΣ	15.00	ΚΩ-ΚΑΛΥΜΝΟ-ΛΕΡΟ-ΠΑΤΜΟ-ΠΕΙΡΑΙΑ
		ΔΙΑΓΟΡΑΣ	18.00	ΚΩ-ΠΕΙΡΑΙΑ
26.08	ΔΕΥ	ΠΑΤΜΟΣ	15.00	ΚΩ-ΚΑΛΥΜΝΟ-ΛΕΡΟ-ΠΑΤΜΟ-ΠΕΙΡΑΙΑ
27.08	ΤΡΙ	ΡΟΔΟΣ	15.00	ΣΥΜΗ-ΤΗΛΟ-ΚΩ-ΚΑΛ-ΑΣΤΥΠ-ΚΑΤΑΠΟΛΑ-ΠΕΙΡΑΙΑ
		ΔΙΑΓΟΡΑΣ	18.00	ΠΕΙΡΑΙΑ
28.08	ΤΕΤ	ΠΑΤΜΟΣ	15.00	ΚΩ-ΚΑΛΥΜΝΟ-ΛΕΡΟ-ΠΑΤΜΟ-ΠΕΙΡΑΙΑ
29.08	ΠΕΜ	ΡΟΔΟΣ	11.00	ΚΩ-ΣΑΜΟ-ΘΕΣΣΑΛΟΝΙΚΗ
		ΔΙΑΓΟΡΑΣ	18.00	ΚΩ-ΠΕΙΡΑΙΑ
30.08	ΠΑΡ	ΠΑΤΜΟΣ	15.00	ΝΙΣΥΡΟ-ΚΩ-ΚΑΛΥΜΝΟ-ΛΕΡΟ-ΠΑΤΜΟ-ΠΕΙΡΑΙΑ
31.08	ΣΑΒ	ΔΙΑΓΟΡΑΣ	09.00	ΠΕΙΡΑΙΑ
		ΡΟΔΟΣ	18.00	ΚΩ-ΛΕΡΟ-ΠΑΤΜΟ-ΠΕΙΡΑΙΑ

ΑΠΟ ΘΕΣ/ΚΗ ΚΑΘΕ ΠΑΡΑΣΚΕΥΗ 15.00 ΓΙΑ ΣΑΜΟ-ΚΩ-ΡΟΔΟ

Δ·Α·Ν·Ε· SEA LINE
ΔΩΔΕΚΑΝΗΣΙΑΚΗ ΑΝΩΝΥΜΗ ΝΑΥΤΙΛΙΑΚΗ ΕΤΑΙΡΙΑ

ΓΡΑΦΕΙΑ ΡΟΔΟΥ: Κρατήσεις-Πληροφορίες: (0241) 43150 (10 γραμμές)
Διουσητικές Υπηρεσίες: (0241) 43110, 43112, FAX: (0241) 43120
ΓΡΑΦΕΙΑ ΠΕΙΡΑΙΑ: Κρατήσεις-Πληροφορίες: 0801-500500, (01) 4529360
Διουσητικές Υπηρεσίες: (01) 4529330, FAX: (01) 4293493
email: dane@otenet.gr

ΜΕΤΡΟΠΟΛ
ALPHA ODEON

Πρόγραμμα εβδομάδας από 26/07/2002 έως 01/08/2002

Πληροφορίες - Κρατήσεις : 02410-28400, από 7:00 μμ

Η μια λάθος στροφή φέρνει την άλλη!!!
Ο Μπεν Άφλεκ και ο Σάμιουελ Τζάκσον σε ένα κυνηγητό που θα σας καθηλώσει!!!



Ώρες έναρξης: Showtimes: 8:15 και 10:30 μμ

ΣΕ ΑΝΤΙΘΕΤΟ ΡΕΥΜΑ
★CHANGING LANES★



Το πιο τρελλό ΣΚΥΛΟκυνηγητό που έγινε ποτέ ! Με τους ΚΟΥΜΠΑ ΓΚΟΥΝΤΙΝΓΚ ΤΖΟΥΝΙΟΡ ΤΖΕΪΜΣ ΚΟΜΠΕΡΝ
Η WALT DISNEY παρουσιάζει στα ελληνικά
ΣΚΥΛΟΜΠΕΡΔΕΜΑΤΑ
★SNOW DOGS★ Ώρα έναρξης: 8:00 μμ

ΒΑΘΥΣ ΓΑΛΑΖΙΟΣ ΚΟΣΜΟΣ



★DARK BLUE WORLD★
Ώρες έναρξης: Showtimes: 8:00 και 10:15 μμ
Μια φιλία που δοκιμάστηκε, ένας πόλεμος που έμοιαζε ατελείωτος.

ΤΟ ΚΛΑΜΠ ΤΩΝ ΣΤΕΡΗΜΕΝΩΝ ΓΥΝΑΙΚΩΝ



Μία κωμωδία στην υγειά όλων των ανδρώνκαι... των γυναικών που τους κυνηγάνε!!!!
Ώρα έναρξης: Showtimes: 10:00 μμ

Μουσείο Νεοελληνικής Τέχνης
Δημοτική Πινακοθήκη Ρόδου

Piero Dorazio

Αναδρομική έκθεση του μεγάλου Ιταλού Δημιουργού.

Σας προσκαλούμε στα εγκαίνια της έκθεσης

«Piero Dorazio 75, γιορτάζοντας έξι δεκαετίες τέχνης»

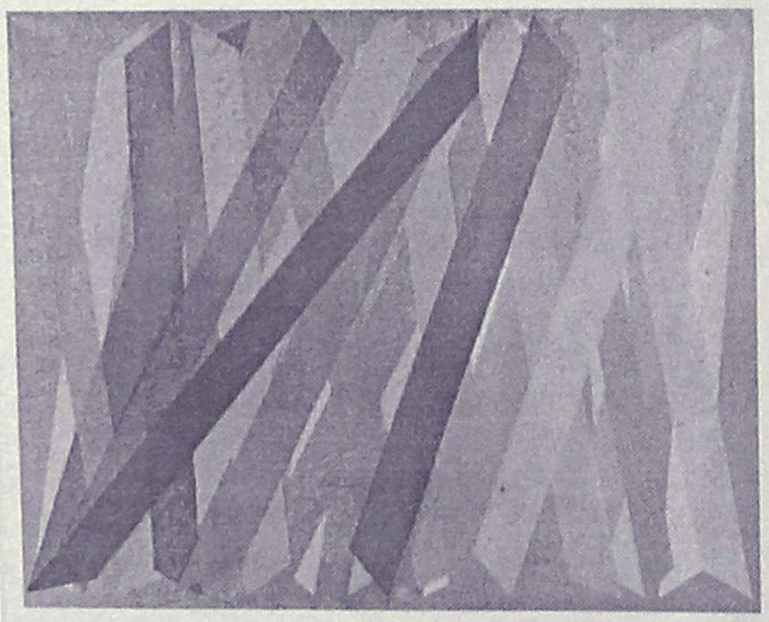

την Πέμπτη, 1η Αυγούστου ώρα 19:30,
στην Πινακοθήκη, Πλατεία Σύμης 2, Παλιά Πόλη

Την έκθεση θα εγκαινιάσει ο Δήμαρχος Ροδίων κ. Γιώργος Γιαννόπουλος

Διάρκεια ως και την 15η Σεπτεμβρίου 2002

με την συμβολή του Ιταλικής Πρεσβείας στην Αθήνα και του Ιταλικού Μορφωτικού Ινστιτούτου

Τρίτη με Παρασκευή 8.00-14.00 και 17.00-20.00, Σάββατο και Κυριακή 9.00-14.00.
Είσοδος _3, μειωμένο _1, Το εισιτήριο ισχύει και για επίσκεψη στους άλλους χώρους του Μουσείου Νεοελληνικής Τέχνης την ίδια μέρα.
Πληροφορίες: 02410 23766, FAX: 02410 36646.

cine MANIA

ΕΠΙΜΕΛΕΙΑ: *ΚΥΡΙΑΚΗ ΠΕΤΡΙΔΟΥ*

Οι ταινίες της Παρασκευής

Τρεις νέες ταινίες από τις οποίες η μία σε α' πανελλήνια προβολή θα κάνουν πρεμιέρα στις αίθουσες της Ρόδου τη νέα κινηματογραφική εβδομάδα που ξεκινάει από αύριο.

Συνολικά, στους κινηματογράφους, της πόλης, την εβδομάδα από 2/8 έως και 8/8, θα προβάλλονται 8 ταινίες. Αναλυτικά:

○ Από το "ΜΕΤΡΟΠΟΛ Alpha Odeon"

Δύο νέες ταινίες κάνουν πρεμιέρα στη Ρόδο, από το πολυσινεμά, το οποίο συνεχίζει την προβολή δύο ακόμη από τις προηγούμενες εβδομάδες. Συγκεκριμένα:

- Γλυκός Πειρασμός (The sweetest thing)

Ερωτική κομεντί σε σκηνοθεσία **Ρότζερ Καμπλ** ("Ερωτικά Παιχνίδια") και με πρωταγωνιστικό καστ τις: **Κάμερον Ντίαζ, Κριστίνα Απλγκέιτ** και **Σέλμα Μπλερ.**

Το σενάριο υπογράφει η **Νάνσι Πίμενταλ** που κάνει το κινηματογραφικό της ντεμπούτο μετά τη συμμετοχή της στην τηλεοπτική σειρά "South Park".

Η υπόθεση: Κορίτσια σε...περιπέτειες: Ερωτες, φλέρτ και η αναζήτηση για τον...κύριο Τέλειο.

- Σάρλοτ Γκρέι (Charlotte Gray)

Ρομαντική περιπέτεια σε σκηνοθεσία της **Γκίλιαν Αρμστρονγκ** ("Μικρές Κυρίες") και με την **Κέιτ Μπλάνσετ** στον πρωταγωνιστικό ρόλο. Πρόκειται για την κινηματογραφική μεταφορά του ομώνυμου μπεστ-σέλερ του **Σεμπάστιαν Φοκς.**

Η υπόθεση: Το 1942 κι ενώ ο κόσμος βρίσκεται σε εμπόλεμη κατάσταση, μία γυναίκα, γνωρίζοντας τον έρωτα θα βρεθεί στην αντίσταση...

- Παράλληλα, από το "Μετροπόλ", συνεχίζεται η προβολή των ταινιών: **"Σκυλομπερδέματα"** (2η εβδομάδα) και **"Σε αντίθετο ρεύμα"** (2η εβδομάδα).

○ Από το "ΠΑΛΛΑΣ cinemas center"

Μία νέα ταινία, σε α' πανελλήνια προβολή, θα προβάλλει ο πολυκινηματογράφος την ερχόμενη εβδομάδα και παράλληλα θα συνεχίσει την προβολή τριών ακόμη.

Συγκεκριμένα:

- Διπλή ταυτότητα (Impostor)

Περιπέτεια επιστημονικής φαντασίας σε σκηνοθεσία **Γκάρι Φλέντερ** και με πρωταγωνιστές τους: **Γκάρι Σινίζ, Μάντλιν Στόου, Βίνσεντ Ντ' Ονόφριο.** Η ταινία βασίζεται σε διήγημα του **Φίλιπ Κ. Ντικ.**

Η υπόθεση: Σ' έναν μελλοντικό κόσμο, ένας διακεκριμένος επιστήμονας και επιτυχημένος οικογενειάρχης δίνει αγώνα δρόμου για ν' αποδείξει ότι δεν είναι δημόσιος κίνδυνος...

- Παράλληλα, από το "Παλλάς", συνεχίζεται η προβολή των ταινιών: **"Scooby Doo" (για 5η εβδομάδα), "Οχτάποδα φρικιά"** (για 3η εβδομάδα) και **"Titus"** (για 2η εβδομάδα).

ΘΕΡΙΝΟΣ ΔΗΜΟΤΙΚΟΣ ΚΙΝ/ΦΟΣ ΡΟΔΟΝ

ΤΗΛ.: 02410 28823

ΤΡΙΤΗ 30 ΙΟΥΛΙΟΥ ΕΩΣ ΚΥΡΙΑΚΗ 4 ΑΥΓΟΥΣΤΟΥ

Μάικ Λη:
"Κορίτσια Καριέρας"
(CAREER GIRLS)

Προβολές Τρίτη-Κυριακή ώρα 21.30

www.cinemapallas.gr

ΑΜ 325

ΠΑΛΛΑΣ 5 CINEMAS CENTER

26/07/2002 έως 01/08/2002

ΑΙΘΟΥΣΑ 1



ΤΙΤΟΣ / TITUS
Επικό δράμα / Epic Drama
Ο βραβευμένος Anthony Hopkins σε μια επική παραγωγή που παρουσιάζεται για πρώτη φορά στη Ρόδο!
Τίτος ... ιδιοφυής, γοητευτικός, τύραννος, αιμοσταγής... Μοναδική μεταφορά του πιο "σκοτεινού" Σαιξπηρικού λόγου.
ΠΡΩΤΑΓΩΝΙΣΤΟΥΝ: ANTHONY HOPKINS, JESSICA LANGE

Ώρες Έναρξης: 19:00, 22:00

ΑΙΘΟΥΣΑ 5

EIGHT LEGGED FREAKS
ΟΧΤΑΠΟΔΑ ΦΡΙΚΙΑ
Comedy Horror
Μισείτε τις αράχνες; Κι αυτές το ίδιο!
Οι παραγωγοί της Ημέρας Ανεξαρτησίας και Γκοντζίλα σας προκαλούν
ΠΡΩΤΑΓΩΝΙΣΤΟΥΝ: DAVID ARQUETTE, KARI WUHRER, SCOTT TERRA



Ώρες Έναρξης: 18:00, 20:20, 22:30

ΑΙΘΟΥΣΑ 2



SCOOBY DOO
Κωμική περιπέτεια / Comedy
Ο θρυλικός Scooby Doo σε δράση!!!
Η κωμική περιπέτεια που έκανε πάνω από 130.000.000 δολάρια έως τώρα στην Αμερική με τους **Rowan Atkinson (MR. BEAN), Freddie Prinze, Sarah Gellard κ.α.**

Ώρες Έναρξης: 18:10, 20:10, 22:10

ΑΙΘΟΥΣΑ 4

ΓΙΑ ΕΝΑ ΑΓΟΡΙ / ABOUT A BOY
Κωμωδία / Comedy
Μην χάσετε τον Χιού Γκραντ σε μια απολαυστική κωμωδία βασισμένη στο ομότιτλο μυθιστόρημα, από τους σκηνοθέτες του American Pie!
ΠΡΩΤΑΓΩΝΙΣΤΟΥΝ: HUGH GRANT, RACHEL WEISZ



Ώρες Έναρξης: 18:00, 20:20, 22:35

ΜΟΝΟ ΓΙΑ ΤΑ ΜΕΛΗ

Απαντήστε στην ερώτηση:
"Ποιά είναι η πρωταγωνίστρια της περιπέτειας επιστημονικής φαντασίας IMPOSTOR / ΔΙΠΛΗ ΤΑΥΤΟΤΗΤΑ από τους συγγραφείς του Ολική Επαναφορά & Blade Runner, η οποία θα προβληθεί στο ΠΑΛΛΑΣ στις 09/08/02 ".
Οι 10 πρώτοι νικητές της κλήρωσης που θα γίνει την Παρασκευή 09/08/2002 θα κερδίσουν από 1 ΔΩΡΕΑΝ εισιτήριο για την ταινία ενώ οι υπόλοιποι 10 από μια καταπληκτική αφίσα! Τα ονόματα των τυχερών θα ανακοινωθούν στα ταμεία μας την Παρασκευή 09/08/2002.

ΧΟΡΗΓΟΙ

Roosters ΜΕΣΟΓΕΙΑΚΟΙ ΚΟΥΖΙΝΑ
CHINESE BURGER ΚΙΝΕΖΙΚΟ ΕΣΤΙΑΤΟΡΙΟ FAST FOOD
Πίνει & Λύνει Ταβέρνα Οινομαγειρείο

Για κρατήσεις θέσεων / For reservations
02410 **24475** και 02410 **70670** (16:00 - 20:00)

Άρτος (;) Θεάματα (;)...

... Και τηλεόραση (όπως λέμε τηλοψία...)

STAR

06.40 Καπετάν Τρομάρας
06.50 Μικροί κύριοι
06.55 Ιστορίες με ζωάκια
07.10 Καπετάν Σπίθας
07.20 Τα πατουσάκια
07.40 Ράμπο
08.10 Ο κεραυνός
08.50 Σέιλορμουν
09.55 Ειδήσεις στη νοηματική
11.30 Ελληνική ταινία. «Γρίπη... αγάπη μου». Κωμωδία.
13.00 Ειδήσεις
14.00 Best seller
16.00 Μπιάνκα, πόσο σ' αγαπώ
17.00 Βαθύ κόκκινο.
18.00 Ειδήσεις
19.30 Best seller (Best of)
20.00 Στον έβδομο ουρανό.
21.00 Οι μάγισσες. (Ε) Δραματική σειρά.
22.00 Ξένη ταινία. «Καυτή προθεσμία». Κωμωδία.
24.00 Ειδήσεις
00.30 Ξένη ταινία. «Μια ιστορία μετά φόνου» Μυστηρίου
02.30 Ξένη ταινία. «Τρεις και επικίνδυνοι»
04.30 Αστέρια στο πεντάγραμμο.

ALTER

06.00 Alter clips
07.00 Παιδικό πρόγραμμα
12.00 Together
12.30 Ειδήσεις
14.00 Τόλμη και γοητεία
14.30 Μπάρμπαρα, σ' αγαπώ.
15.30 Ελενα και Μάριος. Τα πρώτα χτυποκάρδια.
16.30 Best of Παρατράγουδα.
17.30 Ελληνική ταινία. «Εταιρεία θαυμάτων»
19.15 Ειδήσεις.
21.00 Starhunter
22.00 Μήτσι-χώστα (Ε)
23.00 Ξένη ταινία. «Τρελοί διαφημιστές»
01.00 Ειδήσεις
01.15 Ξένη ταινία. «Σε θέλω» Αισθησιακή.
03.15 Ξένη ταινία. «Παίξε μόνο για μένα.»

Pellos Travel

ΕΚΔΡΟΜΗ 18/8–29/8

ΡΟΔΟΣ–ΜΑΡΜΑΡΙΣ–ΜΟΥΓΛΑ–ΚΑΠΠΑΔΟΚΙΑ–ΤΡΑΠΕΖΟΥΝΤΑ–ΠΑΝΑΓΙΑ ΣΟΥΜΕΛΑ–ΣΠΑΡΤΑ–ΙΚΟΝΙΟ–ΚΑΠΠΑΔΟΚΙΑ–ΣΑΜΨΟΥΝΤΑ–ΤΡΑΠΕΖΟΥΝΤΑ–ΚΩΝΣΤΑΝΤΙΝΟΥΠΟΛΗ–ΠΡΟΥΣΑ–ΣΜΥΡΝΗ–ΜΑΡΜΑΡΙΣ

- **ΗΜΕΡΑ 1η:** Αναχώρηση με το πλοίο για Μαρμαρίς. Αφιξη στο Μαρμαρίς, αναχώρηση για Μούγλα-Σπάρτα. Αφιξη στο Ικόνιο (Κόνυα). Διαν/στη.
- **ΗΜΕΡΑ 2η:** Πρωϊνό στο Ξ/Δ. Αναχώρηση με το πούλμαν για Καππαδοκία, άφιξη, επίσκεψη στις εκκλησίες της Καππαδοκίας. Διαν/στη.
- **ΗΜΕΡΑ 3η:** Πρωϊνό στο Ξ.Δ. Αναχώρηση, επίσκεψη στις Κατακόμβες των Χριστιανών στη Καππαδοκία, αναχώρηση για Αγκυρα, άφιξη. Διαν/στη.
- **ΗΜΕΡΑ 4η:** Πρωϊνό στο Ξ/Δ. Αναχώρηση για Σαμψούντα, άφιξη στην πόλη. Απόγευμα ελεύθερο. Διαν/στη.
- **ΗΜΕΡΑ 5η:** Πρωϊνό στο Ξ./Δ. Αναχώρηση για Τραπεζούντα, άφιξη στο Ξ/Δ. Απόγευμα βόλτα στην πόλη. Διαν/στη.
- **ΗΜΕΡΑ 6η:** Πρωϊνό στο Ξ/Δ. Επίσκεψη στη Μονή της Παναγίας Σουμελά. Απόγευμα ελεύθερο. Βράδυ. Ποντιακή βραδιά. Διαν/στη.
- **ΗΜΕΡΑ 7η:** Πρωϊνό στο Ξ/Δ. Αναχώρηση για Σαμψούντα, άφιξη το απόγευμα. Διαν/στη.
- **ΗΜΕΡΑ 8η:** Πρωϊνό στο Ξ/Δ. Αναχώρηση για Κωνσταντινούπολη, άφιξη το απόγευμα. Διαν/στη.
- **ΗΜΕΡΑ 9η:** Πρωϊνό στο Ξ./Δ. Επίσκεψη στο Πατριαρχείον, Αγία Σοφία, Υδραγωγείο Ιουστινιανού, Μπαλουκλή, Top Kapi Palace. Απόγευμα ελεύθερο για ψώνια. Διαν/στη.
- **ΗΜΕΡΑ 10η:** Πρωϊνό στο Ξ/Δ. Ελεύθερη μέρα για ψώνια. Βραδυνή διασκέδαση Oriental Show.
- **ΗΜΕΡΑ 11η:** Πρωϊνό στο Ξ/Δ. Αναχώρηση μέσω YALOVA, Προύσα, Σμύρνη. Διαν/στη.
- **ΗΜΕΡΑ 12η:** Πρωϊνό στο Ξ/Δ. Αναχώρηση για Μαρμαρίς, άφιξη στο Μαρμαρίς, αναχώρηση για Ρόδο, άφιξη. Τέλος εκδρομής.

Στην εκδρομή ΠΕΡΙΛΑΜΒΑΝΟΝΤΑΙ:

*•1. Εισιτήρια πλοίου Ρόδος - Μαρμαρίς - Ρόδος • 2. Ξεναγήσεις-εκδρομές • 3. Μεταφορές με κλιματιζόμενα πούλμαν • 4. Ξ/Δ με πρωινό - Φαγητό 3*** • 5. Συνοδός γραφείου • 6. Ταξιδιωτική ασφάλεια • Ταξιδιωτική τσάντα • 7. Φόροι εισόδου-εξόδου.*

ΔΕΝ ΠΕΡΙΛΑΜΒΑΝΟΝΤΑΙ: αρχαιολογικοί χώροι και εισιτήρια πλοίων Bandirma-Κωνσταντινούπολη-Bandirma.

Για περισσότερες πληροφορίες και κρατήσεις:

Pellos Travel

ΛΕΩΦΟΡΟΣ ΚΑΛΛΙΘΕΑΣ, ΦΑΛΗΡΑΚΙ ΡΟΔΟΣ
ΤΗΛ.: 0241 0 87615, 86298 • Fax: 0241 0 87616
Website: www.pellostravel.gr & www.ps-rhodes.com
E-mail: pellostravel@hellasnet.gr

ET 1

07.30 Τα πρωινάκια (Ε)
07.50 Chapi Chapeau
08.00 Λέο, ο βασιλιάς της ζούγκλας.
08.30 Μούμιν
09.00 Τσίπμανκς.
09.30 Πάμε πιο ψηλά
10.00 Οι περιπέτειες της Μαύρης Καλλονής (Ε)
10.30 Οδησσός-μια ξεχασμένη ελληνική πατρίδα.
11.00 Μέλι γάλα (Ε)
12.45 Φελίππε, το δώρο από τη θάλασσα (Ε)
14.00 Μαριού
15.00 Εξερευνητές του Διαστήματος
15.30 Οι ατρόμητοι
16.30 Το γατόσκυλο
17.00 Ειδήσεις
17.30 Ευρωπαϊκό πρωτάθλημα υγρού στίβου 2002.
19.15 Μινιατούρες (Ε)
19.30 Το μινόρε της αυγής. (Ε)
20.00 Κλήρωση Τζόκερ-ΠΡΟΤΟ
20.10 Το μινόρε της αυγής. (Συν)
20.30 Στα φτερά του έρωτα
21.00 Ξένη ταινία. «Μπαρμπαρέλα»
23.00 Ειδήσεις
23.30 Το κόκκινο σημάδι (Ε)
00.30 Οι σκληροί του Μαϊάμι.

NET

07.00 Ετσι έχουν τα πράγματα.
10.00 Ελληνικό ντοκιμαντέρ.
10.30 Ο μυστικός κόσμος των πουλιών
11.01 Αγνωστοι πολιτισμοί
11.30 Μια περιπέτεια-η ιστορία του ανθρώπου
12.01 Αφρική. Ντοκιμαντέρ.
13.00 Ειδήσεις-Χρηματιστήριο-Καιρός
13.45 Σχολείο εν πλω.
14.00 Στο δρόμο των θαλασσοπόρων.
15.00 Ειδήσεις
16.00 Συν και πλην
18.00 Ειδήσεις
19.05 Πάμε Στοίχημα;
19.05 25η ώρα.
20.00 Τα επίκαιρα του 20ού αιώνα
21.00 Ειδήσεις
22.00 Δεύτερη πατρίδα
23.00 Ρεπορτάζ χωρίς σύνορα
24.00 Ειδήσεις
00.30 Πολίτης 2000.

ET 3

08.30 Ο κόσμος στο επίκεντρο
09.00 Αρχαιολογική σκαπάνη.
09.30 Κεντρική Μακεδονία.
10.00 Ποιητικές διαδρομές.
10.30 Η ιστορία των σιδηροδρόμων
11.00 Αρχαία ελληνική τεχνολογία.
12.00 Το Άξιον Εστί στη Θεσσαλονίκη
13.00 Απέραντος ουρανός
14.00 Αληθινά σενάρια
15.00 Ειδήσεις
15.30 Balkan TV Magazine
16.30 Τίποτε δεν είναι για πέταμα.
17.00 Στυλ καφέ
17.30 Τα παιδιά των διαζυγίων.
18.00 Επί τροχών
18.30 Αθλητικό ημίωρο
19.00 Περίπτερο
19.00 Κινηματογράφος και μουσική.
20.00 Δικαιώματα και αδικίες
20.30 Ειδήσεις
21.40 Μακρινές φίλες
22.00 Οι απίθανοι Αζεράκ
23.00 Αποσπερίδες. Εκπομπή.
24.00 Ειδήσεις.
00.20 Ξένη ταινία. «Τα φτερά της διασημότητας»

FILMNET

07.45 E! Entertainment.
08.25 Ξένη ταινία. «Ο αστυνόμος της συμφοράς»
09.40 Τηλεοπτικές πωλήσεις.
10.00 Ξένη ταινία. «Ονειρο καλοκαιρινής νύχτας»
12.05 Ξένη ταινία. «Τυχαία συνάντηση»
13.55 Ξένη ταινία. «Το μυστήριο της χρυσής αράχνης»
15.30 Videofashion
16.05 Ξένη ταινία. «Επιστροφή στην σκηνή»
17.40 Ξένη ταινία. «Η ώρα της κρίσης»
19.25 Ξένη ταινία. «Η παγίδα»
21.00 U.S.: Οι καλύτερες ταινίες της εβδομάδας.
21.30 E! Entertainment
22.00 Ξένη ταινία. «Δράκουλας 2000».
23.45 Ξένη ταινία. «Fight club»
02.05 Ξένη ταινία. «Ρίγος»
03.25 Ξένη ταινία. «Η αγριόγατα»

SUPER SPORT

17.00 Μπιτς βόλεϊ.
18.15 Τουρνουά τένις ATP-Τορόντο.
22.00 Στιγμιότυπα βραζιλιάνικου ποδοσφαίρου.
22.30 Αγώνες αυτοκινήτου.
00.30 Διεθνές τουρνουά βόλεϊ του Μοντρέ.
02.30 Τηλεπωλήσεις
03.00 Υδάτινα σπορ.

TEMPO

06.00 Μουσικές επιλογές
11.15 Αγρια φύση: Ένας θαυμαστός κόσμος
12.00 Παιδικό πρόγραμμα
15.15 Γλυκιά λουτσία
17.15 Ελληνική ταινία.
19.00 Ξένη ταινία.
21.00 Ξένη ταινία.
22.45 Ξένη ταινία.
00.30 Μουσικές επιλογές.

MEGA

06.00 Ενημερωτική εκπομπή. (Ε)
06.55 Δελτίο ειδήσεων στη νοηματική γλώσσα.
07.00 Πρώτη έκδοση. Ενημερωτική εκπομπή με τους Γιώργο Βλάχο, Τίνα Μπόμπου και Χρίστο Βασιλόπουλο.
10.00 Για μια θέση στον ήλιο (Ε)
12.30 Χάι ροκ (Ε)
13.10 Με δύο μαμάδες. Κωμική σειρά (Ε)
14.00 Ειδήσεις
15.00 Στην κουζίνα ολοταχώς (Ε)
15.45 Κρις κρος (Ε)
16.45 Ντόλτσε Βίτα (Ε)
17.30 Ματιές στα γεγονότα
18.00 Το σημάδι του έρωτα. (Ε)
19.00 Περί ανέμων και υδάτων (Ε)
20.00 Ειδήσεις
21.00 Δέκα λεπτά κήρυγμα (Ε)
21.50 Κάπου σε ξέρω (Ε)
22.30 Αέρινες σιωπές (Ε)
23.30 Χτυποκάρδια στο Μπέβερλι Χιλς (Ε)
00.15 Ειδήσεις
00.30 Χτυποκάρδια στο Μπέβερλι Χιλς. (Συν.)
01.00 Οι Θεοί της Μπάλας. Αθλητική εκπομπή με τους Παύλο Παπαδημητρίου, Αντώνη Αντωνιάδη.
02.15 Επιφάνεια. (Ε)
0315 Τηλεμάρκετινγκ
04.00 Παράλληλοι δρόμοι (Ε)
05.00 Χαραυγή.

ANT-1

06.00 Mobile fun
06.15 Madison
06.55 Ειδήσεις στη νοηματική γλώσσα
07.00 Καλημέρα με τον ANT1 Ενημερωτική εκπομπή με τον Γιάννη Παπαδόπουλο και τη Ράνια Θρασκιά.
10.00 Πρωινός καφές-Best of
13.10 Super game
13.15 Τανγκό για τρεις (Ε)
14.00 Τα νέα του ANT-1
15.00 Εκείνες κι εγώ (Ε)
15.55 Super game (Ε)
16.00 Οι μεν και οι δεν (Ε)
16.45 Της Ελλάδος τα παιδιά (Ε)
17.30 Τα νέα του ANT-1
17.45 Super game
17.50 Καλημέρα ζωή. Κοινωνική σειρά. Παίζουν: Γιώργος Βασιλείου, Μίνα Χειμώνα, Μυρτώ Πισπινή, Νίκος Παπαδόπουλος
18.40 Θησαυροφυλάκιο. Τηλεπαιχνίδι με τον Ανδρέα Μικρούτσικο.
19.20 Η λάμψη
20.00 Ειδήσεις
21.00 Ακρως οικογενειακόν (Ε)
22.00 Για μια γυναίκα κι ένα αυτοκίνητο (Ε)
22.55 Τα νέα τοιυ ANT-1 σε 1'
23.00 Χτυποκάρδια στο Serfelly Hills
23.45 Ανατομία ενός εγκλήματος (Ε)
24.00 Ειδήσεις
00.10 Ανατομία ενός εγκλήματος. (Συν.)
01.00 Τμήμα ηθών (Ε)
02.00 Το χρώμα του φεγγαριού (Ε)
03.45 Mobile fun
03.50 Τηλεμάρκετινγκ-τηλεαγορά
04.30 Ξένη ταινία. «Μια σκληρή πόλη»

ALPHA

06.00 Πρώτη ενημέρωση
07.00 Πανόραμα
10.00 Ολοι μαζί.
13.00 Ο λαβύρινθος του πάθους
14.00 Ειδήσεις
15.00 Υπαστυνόμος Ρεξ Αστυνομική σειρά, γερμανικής παραγωγής.
16.00 Third watch.
17.00 Life style news.
17.30 Μπορώ. Ενημερωτική εκπομπή με την Αννα Δρούζα.
19.30 Ειδήσεις
20.45 Κάτω από την Ακρόπολη. Κοινωνική σειρά. Παίζουν: Γιάννης Βόγλης, Νίκος Γαλανός, Ελένη Γερασιμίδου κ.ά.
22.15 Θα σε δω στο πλοίο (Ε)
23.15 Ο κόκκινος κύκλος (Ε). Παίζουν: Ειρήνη Μπαλτά, Καρτερός Κατσούλης κ.ά.
00.15 Ειδήσεις
00.30 Ξένη ταινία. «Στρατιώτες του IRA»
02.30 Ολοι μαζί (Ε)
03.30 Ολα για την αγάπη.
04.30 Telemarketing
05.0 Προκλήσεις (Ε)

ΜΝΗΜΟΣΥΝΑ



Ενας χρόνος πέρασε που έφυγε από κοντά μας. Είχε φιλίες πολλές που όμως γρήγορα τη λησμονήσαν. Γι' αυτούς που ακόμα την θυμούνται, εμείς που ακόμα την αγαπάμε, τελούμεν ετήσιο μνημόσυνο την Κυριακή 4 Αυγούστου και ώρα 9 π.μ. εις τον Ιερό Ναό Αγίου Γεωργίου Μαλώνας

ΧΑΡΙΚΛΕΙΑ ΑΜΠΕΛΑ
ετών 26

Οι γονείς: Γιώργος-Μαρίκα
Ο αδελφός, ο παππούς, η γιαγιά, οι θείοι και οι λοιποί συγγενείς.



Την 2α Αυγούστου ημέρα Παρασκευή και ώρα 7.30 π.μ. εις τον Ιερό Ναό Ταξιαρχών Νεκροταφείου Ιαλυσού, τελούμεν 2ετές μνημόσυνο υπέρ αναπαύσεως της ψυχής της λατρευτής μας συζύγου, μητέρας, κόρης, αδελφής και θείας

ΑΝΘΟΥΛΑΣ ΠΑΡΔΑΛΟΥ

Ο σύζυγος: Ιωάννης
Τα παιδιά: Μαρία-Ντένις, Δέσποινα, Τσαμπίκα
Οι γονείς: Ιωάννης-Μαρία
Τ' αδέλφια: Γιώργος-Τασούλα
Τ' ανίψια και οι λοιποί συγγενείς.



Την 2α Αυγούστου ημέρα Παρασκευή και ώρα 8 π.μ. εις τον Ιερό Ναό Αγίου Σπυρίδωνα Θεολόγου, τελούμεν 9ήμερο μνημόσυνο υπέρ αναπαύσεως της ψυχής του λατρευτού μας συζύγου, πατέρα, παππού, αδελφού και θείου

ΠΕΤΡΟΥ ΑΛΕΞΙΟΥ

Η σύζυγος: Ελένη
Τα παιδιά: Νίκος-Αρτεμις, Φωτεινή-Γιώργος, Δέσποινα-Μιχάλης
Τα εγγόνια, τ' αδέλφια, τ' ανίψια και οι λοιποί συγγενείς.



Την 2α Αυγούστου ημέρα Παρασκευή και ώρα 7.30 π.μ. εις τον Ιερό Ναό Αγίου Ιωάννου Δαματριάς, τελούμεν 2ετές μνημόσυνο υπέρ αναπαύσεως της ψυχής του λατρευτού μας παιδιού, αδελφού και θείου

ΜΙΧΑΗΛ ΚΑΡΑΒΟΛΙΑ
ετών 34

Οι γονείς: Αικατερίνη-Δημήτριος
Τ' αδέλφια: Κώστας-Τσαμπίκα
Τ' ανίψια και οι λοιποί συγγενείς



Την 2α Αυγούστου ημέρα Παρασκευή και ώρα 8 π.μ. εις τον Ιερό Ναό Κοιμήσεως Θεοτόκου Αρχαγγέλου (Πανάγια), τελούμεν 9ήμερο μνημόσυνο υπέρ αναπαύσεως της ψυχής του λατρευτού μας συζύγου και πατέρα

ΑΝΤΩΝΙΟΥ ΝΤΑΚΑ

Η σύζυγος: Ανθή
Τα παιδιά: Νικόλαος - Δήμητρα, Μαρία - Τσαμπίκος, Τσαμπίκα-Γιώργος.
Τ' αδέλφια, τα εγγόνια, τ' ανίψια και οι λοιποί συγγενείς.



Την 2α Αυγούστου ημέρα Παρασκευή και ώρα 8 π.μ. εις τον Ιερό Ναό Ταξιαρχών Νεκροταφείου Ρόδου, τελούμεν 2ετές μνημόσυνο υπέρ αναπαύσεως της ψυχής του λατρευτού μας συζύγου, πατέρα, αδελφού και θείου

ΣΤΑΜΑΤΗ ΚΙΤΣΑΗ

Η σύζυγος: Αννα
Τα παιδιά: Αντώνης - Νατάσα, Πόπη - Βασίλης Οικονόμου
Τα εγγόνια, τ' αδέλφια, τ' ανίψια και οι λοιποί συγγενείς.



Την 3η Αυγούστου ημέρα Σάββατο και ώρα 8.30 π.μ. εις τον Ιερό Ναό Αγίου Δημητρίου (παλαιού Νεκροταφείου), τελούμεν ετήσιο μνημόσυνο υπέρ αναπαύσεως της ψυχής της λατρευτής μας συζύγου, μητέρας και γιαγιάς

ΜΑΡΙΑΣ ΠΟΛΙΑ

Ο σύζυγος: Στυλιανός
Τα παιδιά: Γιάννης - Καθολική, Παντελής
Τ' αδέλφια, τ' ανίψια και οι λοιποί συγγενείς.

Την 3η μηνός Αυγούστου ημέρα Σάββατο και ώρα 8 π.μ. εις τον Ιερό Ναό Ταξιαρχών Νεκροταφείου Ρόδου, τελούμεν 9ήμερο μνημόσυνο υπέρ αναπαύσεως της ψυχής της λατρευτής μας μητέρας, γιαγιάς, αδελφής και θείας

ΧΡΥΣΑΝΘΗΣ ΓΑΛΑΝΟΥ

Η κόρη: Ευαγγελία.
Η αδελφή: Φωτεινή.
Τα εγγόνια: Αφροδίτη-Χρήστος, Χρυσούλα-Δημήτρης.
Τα δισέγγονα, τ' ανίψια και οι λοιποί συγγενείς.



Πέρασε ένας χρόνος από τότε που έφυγε από κοντά μας για το αιώνιο ταξίδι η αγαπημένη και αξέχαστη μητέρα, γιαγιά, αδελφή, θεία και προγιαγιά μας

ΜΑΡΙΕΤΤΑ Ν. ΚΑΛΑΒΡΟΥ

Θα προσευχηθούμε για την ανάπαυση της ψυχής της το Σάββατο 3 Αυγούστου στις 8 το πρωί στον Ιερό Ναό του Αγίου Σεργίου (Νέο Κοιμητήριο Ιαλυσού).
Τα παιδιά, τα εγγόνια, η αδελφή, τ' ανίψια και τα δισέγγονά της.



Την 3η Αυγούστου ημέρα Σάββατο και ώρα 8.30 π.μ. εις τον Ιερό Ναό Μητροπόλεως Ρόδου, τελούμεν 9ήμερο μνημόσυνο υπέρ αναπαύσεως της ψυχής της λατρευτής μας μητέρας και θείας

ΑΡΓΥΡΩΣ ΣΟΥΛΟΥΝΙΑ

Η νύφη: Ελένη.
Τ' ανίψια και οι λοιποί συγγενείς.

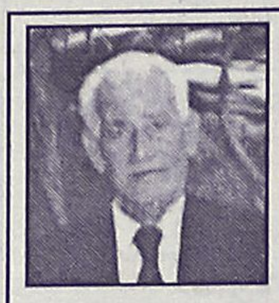

Την 3η Αυγούστου ημέρα Σάββατο και ώρα 8.30 π.μ. εις τον Ιερό Ναό Αγίας Ειρήνης Ορφανοτροφείου Θηλέων, τελούμεν ετήσιο μνημόσυνο υπέρ αναπαύσεως της ψυχής του λατρευτού μας πατέρα, παππού και θείου

ΝΙΚΗΤΑ ΚΟΥΡΟΥ

Τα παιδιά: Ιωάννης, Νικόλας-Ελένη, Γιώργος-Θεανώ, Στέργος-Σούλα, Παναγιώτης-Φαίδρα
Τα εγγόνια, τ' ανίψια και οι λοιποί συγγενείς



Την 3η Αυγούστου ημέρα Σάββατο και ώρα 8 π.μ. εις τον Ιερό Ναό Ταξιαρχών Νεκροταφείου Ρόδου, τελούμεν ετήσιο μνημόσυνο υπέρ αναπαύσεως της ψυχής του λατρευτού μας συζύγου, πατέρα, παππού και αδελφού

ΓΕΩΡΓΙΟΥ ΜΑΓΡΙΠΛΗ

Η σύζυγος: Σεβαστή.
Τα παιδιά: Πανορμίτης- Μαρίτα, Σκεύος-Κατερίνα, Σταύρος.
Τα εγγόνια, τ' αδέλφια και οι λοιποί συγγενείς.

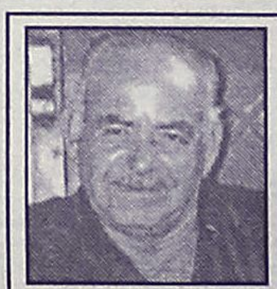

Την 4η Αυγούστου, ημέρα Κυριακή και ώρα 8.30 π.μ., εις τον Ιερό Ναό Αγίου Χριστοφόρου (Ασγούρου), τελούμεν 40ήμερο μνημόσυνο υπέρ αναπαύσεως της ψυχής του λατρευτού μας συζύγου, πατέρα και παππού

ΜΕΛΕΤΗ ΚΑΝΑΚΗ

Η σύζυγος: Ευαγγελία.
Τα παιδιά: Ευάγγελος-Ιωάννα, Ιφιγένεια-Νίκος, Παναγιώτης, Δημήτρης-Λιν.
Τα εγγόνια και οι λοιποί συγγενείς.



Την 4η μηνός Αυγούστου ημέρα Κυριακή και ώρα 8 π.μ. εις τον Ιερό Ναό Κοιμήσεως της Θεοτόκου Αφάντου, τελούμεν 9ήμερο μνημόσυνο υπέρ αναπαύσεως της ψυχής του λατρευτού μας συζύγου, πατέρα, υιού και αδελφού

ΜΙΧΑΗΛ ΤΡΙΑΝΤΑΦΥΛΛΟΥ

Η σύζυγος: Βαλασία.
Τα παιδιά: Τριαντάφυλλος, Ελευθερία
Η μητέρα: Μαριέττα.
Τ' αδέλφια και οι λοιποί συγγενείς.



Την 4η μηνός Αυγούστου ημέρα Κυριακή και ώρα 8 π.μ. εις τον Ιερό Ναό Ταξιαρχών Νεκροταφείου, τελούμεν 40ήμερο μνημόσυνο υπέρ αναπαύσεως της ψυχής της λατρευτής μας συζύγου, μητέρας, γιαγιάς, αδελφής και θείας

ΕΥΑΓΓΕΛΙΑΣ ΣΑΡΟΥΚΟΥ

Ο σύζυγος: Κώστας
Τα παιδιά: Νεκταρία-Θανάσης, Πόπη-Σταμάτης.
Τα εγγόνια, τ' αδέλφια, τ' ανίψια και οι λοιποί συγγενείς.

ΔΩΡΕΕΣ ΕΙΣ ΜΝΗΜΗ

Το Δ. Συμβούλιο Αγ. Ειρήνης «Η Ορφανοτρόφος» ευχαριστεί τους πιο κάτω κυρίους που πρόσφεραν αντί στεφάνου:

Α) Εις μνήμη **Μηνά Δέτση.**
Η οικ. κ. **Χρυσής Σωτηράκη,** ευρώ 60.
Β) Εις μνήμη **Παρασκευής Παπανδρέου.**
Η κ. **Γιάννα Τσιάβου,** ευρώ 100.
Γ) Εις μνήμη **Ηλία Μυλωνά**
Το προσωπικό του ξενοδοχείου PLAZA ευρώ 285.

ΕΥΧΑΡΙΣΤΗΡΙΟ ΠΕΝΘΟΥΣ

Η οικογένεια του **Αντωνίου Ντάκα** επιθυμεί να ευχαριστήσει τους συγγενείς και φίλους που μας συμπαραστάθηκαν στο βαρύ μας πένθος.
Η σύζυγος Ανθή
Τα παιδιά: Νικόλαος-Δήμητρα, Μαρία-Τσαμπίκος, Τσαμπίκα-Γιώργος

ΕΥΧΑΡΙΣΤΗΡΙΟ ΠΕΝΘΟΥΣ

Θεωρούμε υποχρέωσή μας να ευχαριστήσουμε και δημόσια όλους όσους με κάθε τρόπο μας συμπαραστάθηκαν στο βαρύ μας πένθος για την απώλεια του πολυαγαπημένου μας

ΕΛΕΥΘΕΡΙΟΥ ΦΕΡΕΝΤΙΝΟΥ
νοσηλευτή αεροδιακομιδών ΕΚΑΒ

Ιδιαίτερα ένα μεγάλο ευχαριστώ στο προσωπικό του ΕΚΑΒ, στον γυναικολόγο κ. **Γιώργο Σισαμωτό**, την προϊσταμένη-μαία κ. **Γλυκερία Κούκουρα** και το νοσηλευτικό προσωπικό της γυναικολογικής κλινικής, για τη φροντίδα που μου έδειξαν κατά την νοσηλεία μου μετά το τραγικό συμβάν της πτώσης του μοιραίου ελικοπτέρου.
Επίσης ευχαριστώ εγώ κι οι συγγενείς μας το ΚΑΠΗ του δήμου Ρόδου, το πρόγραμμα Κοινωνικής Μέριμνας και το τμήμα Σαμαρειτών του Ε.Ε.Σ.
Η σύζυγος Παρασκευή και η οικογένεια

ΙΔΡΥΜΑ ΥΠΟΤΡΟΦΙΩΝ ΡΟΔΟΥ
ΕΜΜΑΝΟΥΗΛ ΧΡΙΣΤ. ΣΤΑΜΑΤΙΟΥ ΚΑΙ
ΜΑΙΡΗ Σ ΧΡΙΣΤ. ΣΤΑΜΑΤΙΟΥ-ΠΑΠΑΔΑΚΗ
Ταχ/κή Δ/νση Γρηγορίου Λαμπράκη 12
Τ.Κ. 85100 Ρόδος
Τηλ. - Φαξ. 02410/34056

ΠΡΟΣΚΛΗΣΗ

Το Ιδρυμα Υποτροφιών Ρόδου Εμμανουήλ Χριστ. Σταματίου και Μαρίας Χριστοφ. Σταματίου προσκαλεί τους ενδιαφερομένους, να υποβάλλουν αιτήσεις για την χορήγηση είκοσι (20) υποτροφιών για το Ακαδημαϊκό έτος 2002-2003.
Περιεχόμενο των υποτροφιών: Οι υποτροφίες είναι ετήσιες και έχουν ως περιεχόμενο, την παροχή ποσού, μέχρι του ανωτάτου επιτρεπόμενου από την νομοθεσία ετησίως σε κάθε ένα ή μία υπότροφο για την φοίτησή του σε Ανώτατα ή Ανώτερα Εκπαιδευτικά Ιδρύματα στην Ελλάδα.
Αντικείμενο των σπουδών: Η φοίτηση σε Ανώτατες ή Ανώτερες Σχολές της Ελλάδος.
Απαιτούμενα δικαιολογητικά: 1) Η συμπλήρωση έντυπης αίτησης που διατίθεται από τα γραφεία του Ιδρύματος στην οποία επισυνάπτεται μία φωτογραφία, 2) Πλήρες αντίγραφο ποινικού μητρώου (τύπου Α') και πιστοποιητικό Εισαγγελικής Αρχής ότι δεν εκκρεμεί ποινική δίωξη εις βάρος του, 3) Εκκαθαριστικό σημείωμα της αρμόδιας ΔΟΥ για το εισόδημα του αιτούντος σπουδαστή και των γονέων του, ή υπεύθυνη δήλωση, για το ότι ο ίδιος δεν υποχρεούται στην υποβολή δηλώσεως φόρου εισοδήματος, 4) Επίσημα έγγραφα από τα οποία να προκύπτει η εισαγωγή ή φοίτησή του, σε ανώτερο ή ανώτατο Εκπαιδευτικό Ιδρυμα της Ελλάδος και για όσους είναι ήδη φοιτητές ή ανελλιπής φοίτηση του σ' αυτό, 5) Πιστοποιητικό οικογενειακής κατάστασης, 6) Πιστοποιητικό του αρμόδιου Στρατολογικού Γραφείου για το ότι ο αιτών έχει λάβει αναβολή στρατεύσεως λόγω σπουδών.
Προαιρετικώς, ο ενδιαφερόμενος μπορεί να επισυνάψει και οποιοδήποτε άλλο έγγραφο κρίνει, ότι ενισχύει το αίτημά του για την χορήγηση της υποτροφίας.
Τα έγγραφα που θα επισυνάπτονται στις αιτήσεις πρέπει να είναι πρωτότυπα ή νομίμως επικυρωμένα φωτοαντίγραφά τους.
Δικαιούχοι υποτροφίας: Οι υποψήφιοι πρέπει να είναι κάτοικοι της νήσου Ρόδου και ένας τουλάχιστον από τους γονείς τους να είναι Ρόδιος, στην καταγωγή.
Να είναι ήδη φοιτητές κάποιου εκπαιδευτικού ιδρύματος ή να έχουν εισαχθεί σε κάποιο από αυτά.
Να είναι επιμελείς φοιτητές, τακτικοί στην φοίτησή τους και να χρειάζονται οικονομική συνδρομή για την φοίτησή τους.
Προθεσμία υποβολής αιτήσεων: Από την πέμπτη (5ην Αυγούστου 2002 έως τριάντα (30) Σεπτεμβρίου 2002.
Τόπος και χρόνος υποβολής των αιτήσεων: Στα γραφεία του Ιδρύματος στο ισόγειο του κτιρίου της οδού Γρηγορίου Λαμπράκη 12 (δίπλα από το νεοανεγειρόμενο κτίριο του Επιμελητηρίου στο Μανδράκι).
Οι αιτήσεις θα γίνονται δεκτές κάθε Δευτέρα -Τετάρτη και Παρασκευή από ώρας 18.00 έως και 20.00.
Ειδικότερες απαιτούμενες προϋποθέσεις: Οι υποτροφίες που χορηγεί το Ιδρυμα υπόκεινται στους περιορισμούς και τις προϋποθέσεις που καθόρισαν οι ιδρυτές του και οι οποίοι προσδιορίζονται στο άρθρο 2 περίπτωση α του Καταστατικού του, το οποίο εγκρίθηκε με το Π.Δ. της 26.2.2002 *ΦΕΚ Β/292/8-3-2002).
Πρόσθετες διευκρινήσεις: Το Διοικητικό Συμβούλιο του Ιδρύματος, δηλώνει ότι διατηρεί το δικαίωμα να κρίνει ελεύθερα τις αιτήσεις και τα συνημμένα σ' αυτές δικαιολογητικά ως προς το σύνολο του περιεχομένου του, να σταθμίσει τις αιτήσεις που θα υποβληθούν, εάν είναι περισσότερες από τις προβλεπόμενες υποτροφίες, αλλά και σε κάθε περίπτωση, ως προς την συμφωνία τους με τους σκοπούς των υποτροφιών του Ιδρύματος, όπως αυτοί καθορίζονται στην συστατική του Πράξη και τον Οργανισμό του. Εχει επίσης την δυνατότητα να καλέσει τους υποψηφίους σε μία προσωπική συνέντευξη. Η παροχή νέας υποτροφίας για το επόμενο Ακαδημαϊκό έτος σπουδών υπόκειται στην κρίση του Ιδρύματος».

ΕΛΛΗΝΙΚΗ ΔΗΜΟΚΡΑΤΙΑ
ΥΠΟΥΡΓΕΙΟ ΜΕΤΑΦΟΡΩΝ ΚΑΙ ΕΠΙΚΟΙΝΩΝΙΩΝ
ΥΠΗΡΕΣΙΑ ΠΟΛΙΤΙΚΗΣ ΑΕΡΟΠΟΡΙΑΣ
ΚΡΑΤΙΚΟΣ ΑΕΡΙΝΑΣ ΡΟΔΟΥ «ΔΙΑΓΟΡΑΣ»
ΤΜΗΜΑ: ΔΙΟΙΚΗΤΙΚΟΥ-ΟΙΚΟΝΟΜΙΚΟΥ

ΠΕΡΙΛΗΨΗ ΔΙΑΚΗΡΥΞΗΣ

Ο Κρατικός Αερολιμένας Ρόδου «Διαγόρας» ανακοινώνει ότι στις 12 Αυγούστου 2002, ημέρα Δευτέρα και ώρα από 11.00 π.μ. έως 12.00 π.μ. θα διενεργηθεί στα γραφεία του Δημόσιος Πλειοδοτικός Β' Επαναληπτικός Διαγωνισμός με σφραγισμένες προσφορές για την εκμίσθωση χώρου προς άσκηση και εκμετάλλευση του δικαιώματος λειτουργίας γραφείου ενοικίασης Ι.Χ. αυτοκινήτων χωρίς οδηγό στον Κρατικό Αερολιμένα Ρόδου «Διαγόρας» για τρία (3) χρόνια.
Πληροφ.: Νικηφ. Στρατήγης.
Τηλέφωνο: 02410/88711

Ο Αερολιμενάρχης
Δημ. Σταυριανός

ΔΙΕΥΘΥΝΣΗ ΔΑΣΩΝ ΔΩΔΕΚΑΝΗΣΟΥ

ΑΝΑΚΟΙΝΩΣΗ

Γνωστοποιείται κατά το άρθρο 14 του Ν. 998/79, η αποστολή για δημοσίευση στο Δήμο Καρπάθου της αριθμ. 2111/9-5-2002 πράξης χαρακτηρισμού έκτασης που εκδόθηκε από τον δ/ντή Δασών Δωδ/σου. Η έκταση συνολικού εμβαδού 1.195,94 τ.μ. που βρίσκεται στη θέση Χοχλακιά Δ.Δ. Απερίου, Νήσου Καρπάθου χαρακτηρίζεται γεωργική και χορτολιβαδική έκταση που ανήκει κατά τεκμήριο στο Δημόσιο.

Ο Δ/ντής Δασών Δωδ/νήσου
Φίλιππος Κοντίτσης
Δασολόγος με Α' θαθμό

ΣΥΓΧΑΡΗΤΗΡΙΟ

Τον αγαπητό και εκλεκτό ιατρό **Μιχάλη Δημητριάδη** συγχαίρω θερμά για την προαγωγή του σε αναπληρωτή διευθυντή στην ορθοπεδική κλινική του Περιφερειακού Νοσοκομείου Ρόδου.

Γιώργος Πουλάκης

ΕΥΧΑΡΙΣΤΗΡΙΟ

Το Δ.Σ. της Αφοί Πάππου ΑΒΕΕ ευχαριστεί θερμά την Διεύθυνση της Εθνικής Τράπεζας πλατείας Κύπρου για την άμεση και υπεύθυνη διευθέτηση του προβλήματος το οποίο προέκυψε σε συναλλαγή της εταιρείας μας λόγω της διάρρηξης χρηματοκιβωτίου της τραπέζης.

ΔΩΔΕΚΑΝΗΣΙΑΚΟΣ ΣΥΛΛΟΓΟΣ ΓΟΝΕΩΝ ΚΗΔΕΜΟΝΩΝ ΑΜΕΑ

ΕΥΧΑΡΙΣΤΗΡΙΟ

Ευχαριστούμε το Νομαρχιακό Σύμβουλο και γιατρό **Σωτήλλη Θωμά** για τη δωρεά των εκατόν είκοσι (120) ευρώ που πρόσφερε στον σύλλογό μας και στο κέντρο «ΕΛΠΙΔΑ» αντί στεφάνου στη μνήμη των:

1. **Ζανετάκη Σταύρου.**
2. **Γέροντα Παναγιώτη**
3. **Φρόνα Αικατερίνης**

Για το Δ.Σ.
Η πρόεδρος
Καπούλα Σταυρούλα

Η "ΑΣΦΑΛΕΙΑ" δεν εκτιμάται με το κόστος
Αλλά ακόμα και έτσι, δεχόμαστε συγκρίσεις
ΑΠΟΣΠΑΣΜΑΤΙΚΟ ΤΙΜΟΛΟΓΙΟ ΜΙΚΤΩΝ 6 ΜΗΝΙΑΙΩΝ ΑΣΦΑΛΙΣΤΡΩΝ ΣΕ Β.Μ. 04 ΝΗΣΟΥ ΡΟΔΟΥ

ΙΠΠΟΙ	Ε.Ι.Χ.	ΚΑΛΥΨΕΙΣ
01-06	77.18	Α/Ε για ΣΒ 500.000 €
07-08	81.17	ΥΖ 100.000 €
09-10	97.94	Α/Ε Κλοπής
11-12	103.05	Φωτιά 2.935 €
13-14	111.31	Στάσεις-Απεργ. 2.935 €
		Πολ. Ταραχές 2.935 €
ΙΠΠΟΙ	ΦΙΧ/ΑΓΡ	
01-10	63.44	Τρομ. Ενεργ. 2.935 €
11-15	85.46	Προσ. Ατυχ. Οδ. 7.337 €
16-20	88.63	Φροντίδα Ατυχ.
	(ΠΑΚΕΤΟ SILVER 1)	
ΙΠΠΟΙ	ΦΙΧ/ΕΠΑΓ	
01-10	100.32	
11-15	113.23	
16-20	125.06	
ΙΠΠΟΙ	ΤΑΞΙ	ΚΑΛΥΨΕΙΣ
01-15	221.66	Α/Ε ως ανωτέρω
16-20	236.10	Θραύση Κρυστάλλων
21-25	284.25	Νομική Προστασία
ΙΠΠΟΙ	Φ.Δ.Χ.	ΚΑΛΥΨΕΙΣ
01-15	222.27	Α/Ε ως ανωτέρω
16-20	237.99	Φωτιά 2.935 €
21-30	261.54	Προσ. Ατυχ. Οδ. 7.337 €
31-40	282.48	
41-55	303.42	
56-75	345.30	
76++	378.03	
CC	ΜΟΤΟ	ΚΑΛΥΨΕΙΣ
00-50	13.86	
51-250	22.64	* Α/Ε ως ανωτέρω
250++	58.91	

Ασύγκριτες τιμές και στους κλάδους: Πυρός (Κατοικιών-καταστημάτων) Σεισμού, Πλημμύρας, Καταιγίδας, Θυέλλας, Μεταφορών Ατυχημάτων, Σκαφών κ.λ.π.

"Sigma" Ασφαλιστικά Γραφεία
Καζαντζάκη 2 & Εθνικής Αντίστασης-Ρόδος
Thl. 02410 31468-70328-70264 Fax 02410 33644
Υπεύθυνος ΣΑΝΣΟΓΛΟΥ ΠΑΝΤΕΛΗΣ

ΕΛΛΗΝΙΚΗ ΔΗΜΟΚΡΑΤΙΑ
ΠΕΡΙΦΕΡΕΙΑ ΝΟΤΙΟΥ ΑΙΓΑΙΟΥ
ΝΟΜΟΣ ΔΩΔΕΚΑΝΗΣΟΥ ΜΕΚΤΟ

ΠΡΟΣΚΛΗΣΗ

Ο Πολιτιστικός Οργανισμός του Δήμου Καλλιθέας, μετά τις εκδηλώσεις που έγιναν τον Ιούνιο και Ιούλιου, παρουσιάζει το πρόγραμμα του Αυγούστου και Σεπτεμβρίου πάντα μέσα στα πλαίσια των Πολιτιστικών του Εκδηλώσεων **«Καλοκαίρι 2002».**

ΑΥΓΟΥΣΤΟΣ

4/8/2002, Κοσκινού ώρα 20:30
Μουσική συνάντηση.
Συμμετέχουν: — Φιλαρμονική ΜΕΚΤΟ Δήμου Καλλιθέας & Μικρή Ορχήστρα Φιλαρμονικής, — Τοπικό Μουσικό Σχήμα

10/8/2002, Καλυθιές, ώρα 20.30
— Ποντιακό Συγκρότημα από την Ξάνθη

17/8/.2002, Κοσκινού, ώρα 20.30
— Χορευτικά Θεσσαλίας.
Συμμετέχουν: — Εξωραϊστική Λέσχη Φιλ/λεως Λάρισας, — Χορευτικός Ομιλος Καρδίτσας «Η Καραγκούνα».

19/8/2002, Ψίνθος, ώρα 20.30
— Παράσταση με τον Ταχυδακτυλουργό «ΠΛΑΤΩΝΑ»

20/8/2002, Καλυθιές ώρα 20.30
— Παράσταση με τον Ταχυδακτυλουργό «ΠΛΑΤΩΝΑ»

21/8/2002, Κοσκινού, ώρα 20.30
— Παράσταση με τον Ταχυδακτυλουργό «ΠΛΑΤΩΝΑ»

24/8/2002, Ψίνθος, ώρα 20.30
— Χορευτικό συγκρότημα «Ζίδρος» από τη Λεμεσσό Κύπρου.

29/8/2002, Ψίνθος, ώρα 20.30
— Μουσική συνάντηση.
Συμμετέχουν: — Φιλαρμονική ΜΕΚΤΟ Δήμου Καλλιθέας & Μικρή Ορχήστρα Φιλαρμονικής, Τοπικό Μουσικό Σχήμα.
Ο γνωστός τραγουδιστής και λυράρης της Κρήτης κάνει μια αναφορά στην μακρόχρονη πορεία του στο Ελληνικό τραγούδι

7/9/2002, Κοσκινού, ώρα 20.30
— Χοροί και μουσικές στο Αιγαίο.
— Χορευτικό Δήμου Πέτρας Μυτιλήνης
— Εργαστήρι Παραδοσιακής Μουσικής ΜΕΚΤΟ Δήμου Καλλιθέας.
— Εργαστήρι Παραδοσιακών Χορών ΜΕΚΤΟ Δήμου Καλλιθέας.

8/9/2002, Καλυθιές, ώρα 20.30
— Χοροί και μουσικές στο Αιγαίο.
— Χορευτικό Δήμου Πέτρας Μυτιλήνης.
— Εργαστήρι Παραδοσιακής Μουσικής ΜΕΚΤΟ Δήμου Καλλιθέας.
— Εργαστήρι Παραδοσιακών Χορών ΜΕΚΤΟ Δήμου Καλλιθέας.

Για το Δ.Σ. ΜΕΚΤΟ Δήμου Καλλιθέας
Ο Πρόεδρος
Ηλίας Ηλιάδης
Πληροφορίες στα τηλ.: 02410/86144-5

TRAVEL EMMANUEL

ΘΕΛΕΤΕ ΟΙ ΔΙΑΚΟΠΕΣ ΣΑΣ ΝΑ ΣΥΝΔΥΑΣΘΟΥΝ ΦΘΗΝΑ ΚΑΙ ΠΟΙΟΤΙΚΑ:

EMMANUEL TRAVEL

ΘΕΛΕΤΕ ΝΑ ΤΑΞΙΔΕΨΕΤΕ ΜΕ ΑΣΦΑΛΕΙΑ ΚΑΙ ΦΘΗΝΑ...

EMMANUEL TRAVEL

ΕΙΜΑΣΤΕ ΠΑΝΤΑ ΣΤΗΝ ΔΙΑΘΕΣΗ ΣΑΣ ΓΙΑ ΤΗΝ ΚΑΛΥΤΕΡΗ ΕΞΥΠΗΡΕΤΗΣΗ ΣΑΣ.
ΦΘΗΝΕΣ ΤΙΜΕΣ ΓΙΑ ΕΥΡΩΠΗ ΣΕ ΣΥΝΕΡΓΑΣΙΑ ΜΕ ΤΙΣ ΚΑΛΥΤΕΡΕΣ ΑΕΡΟΠΟΡΙΚΕΣ ΤΣΑΡΤΕΡ ΕΤΑΙΡΕΙΕΣ

ΕΙΣΙΤΗΡΙΑ ΠΛΟΙΩΝ 20% ΕΚΠΤΩΣΗ ΓΙΑ ΕΙΣΙΤΗΡΙΑ ΜΕΤ' ΕΠΙΣΤΡΟΦΗΣ

ΕΙΣΙΤΗΡΙΑ ΟΛΥΜΠΙΑΚΗΣ-ΕΙΔΙΚΕΣ ΤΙΜΕΣ ΓΙΑ ΝΕΟΥΣ ΚΑΙ ΥΠΕΡΗΛΙΚΕΣ-ΟΙΚΟΓΕΝΕΙΑΚΕΣ ΠΡΟΣΦΟΡΕΣ

ΚΡΑΤΗΣΕΙΣ ΞΕΝΟΔΟΧΕΙΩΝ
ΕΚΔΟΣΕΙΣ ΔΙΑΒΑΤΗΡΙΩΝ
ΕΚΔΡΟΜΕΣ ΓΙΑ ΟΛΟ ΤΟΝ ΚΟΣΜΟ

ΠΑΝΤΑ ΚΟΝΤΑ ΣΑΣ ΓΙΑ ΤΗΝ ΚΑΛΥΤΕΡΗ ΕΞΥΠΗΡΕΤΗΣΗ ΣΑΣ
ΖΗΤΕΙΤΑΙ ΥΠΑΛΛΗΛΟΣ
ΜΙΣΘΟΣ ΑΝΑΛΟΓΩΝ ΠΡΟΣΟΝΤΩΝ

ΠΛΗΡΟΦΟΡΙΕΣ
ΤΗΛ: 93630-93625-94385
FAX: 91748
ΙΕΡΟΥ ΛΟΧΟΥ 1 ΙΑΛΥΣΟΣ ΡΟΔΟΣ
ΥΠΕΥΘΥΝΟΣ: ΜΑΝΩΛΗΣ ΜΑΧΑΙΡΑΚΗΣ

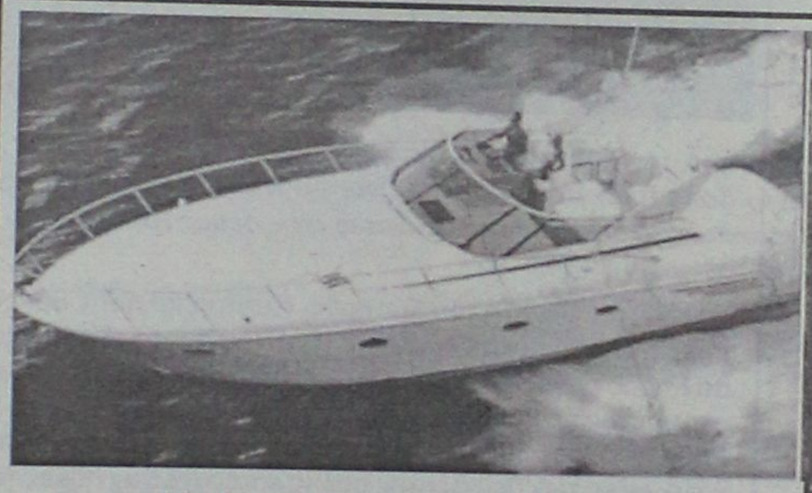

Καλυπτόμενοι κίνδυνοι

Βύθιση, προσάραξη, πρόσκρουση, εκβολή, φωτιά, έκρηξη, πειρατεία, κεραυνός, κακόβουλες πράξεις, κλοπή ολική ή μερική, καλύψεις δαπανών ανέλκυσης ή μετακίνησης του σκάφους σε περίπτωση ναυαγίου.

ΑΙΓΑΙΟΝ
ΑΣΦΑΛΙΣΤΙΚΗ ΕΤΑΙΡΕΙΑ

Σε συνεργασία με
τον κ. Χριστοδούλου Χρήστο
Ερυθρού Σταυρού 2-Ρόδος
τηλ. 75701

Επειδή όλα μπορούν να συμβούν ..
ΑΣΦΑΛΙΣΕΙΣ ΣΚΑΦΩΝ
με την υπογραφή της
ΑΙΓΑΙΟΝ
ΑΝΩΝΥΜΗΣ ΑΣΦΑΛΙΣΤΙΚΗΣ ΕΤΑΙΡΕΙΑΣ



ΑΙΓΑΙΟΝ ΑΝΩΝΥΜΗ ΑΣΦΑΛΙΣΤΙΚΗ ΕΤΑΙΡΕΙΑ

KYDON TOURS
ΚΕΝΤΡΙΚΟ ΠΡΑΚΤΟΡΕΙΟ
PORT AGENT

ΕΚΔΡΟΜΕΣ–ΕΚΔΡΟΜΕΣ

● **EURODISNEY – ΠΑΡΙΣΙ**
• **13/8 - 19/8:** Group από Ρόδο με Ολυμπιακή. 3 διαν/σεις Παρίσι, 3 διαν/σεις Eurodisney, Ξενάγηση Παρισιού: Βερσαλίες - Λούβρο - Πύργο Άιφελ.

ΣΥΝΟΔΟΣ π κ. ΕΛΕΝΗ ΨΥΛΛΑΚΗ

● **ΜΙΚΡΑ ΑΣΙΑ**
• **1/8 - 4/8: ΜΑΡΜΑΡΙΣ - ΚΟΥΣΑΝΤΑΣΙ - ΕΦΕΣΣΟΣ - ΠΑΝΑΓΙΑ - ΣΜΥΡΝΗ**
• **27/8 - 3/9: ΚΩΝΣΤΑΝΤΙΝΟΥΠΟΛΗ**
Επ' ευκαιρία της εορτής της Ινδίκτου (αρχή εκκλησιαστικού έτους στο Πατριαρχείο μας)
ΟΡΓΑΝΩΝΟΥΜΕ ΕΚΔΡΟΜΗ
υπό την αιγίδα του δεσπότη μας κ.κ. Αποστόλου και του Πρωτοσύγκελου πατέρα Παΐσιου
1. Πρόγραμμα **ΡΟΔΟ - ΜΑΡΜΑΡΙΣ - ΣΜΥΡΝΗ - ΠΡΟΥΣΑ - ΚΩΝ/ΛΗ - ΚΟΥΣΑΝΤΑΣΙ - ΕΦΕΣΟΣ - ΜΑΡΜΑΡΙΣ**
2. Αεροπορικώς Ρόδο - Αθήνα - Κων/νλη - Αθήνα - Ρόδο 5 ημέρες, 4 διανυκτερεύσεις στην ΠΟΛΗ **30/8 - 3/9/2002.**

ΟΛΑ τα ταξίδια στη Μικρά Ασία με πλούσιο πρόγραμμα, φανταστικά ξενοδοχεία, ξεναγήσεις, περιηγήσεις και ΠΑΝΤΑ ΣΥΝΟΔΟΣ π κ. ΕΛΕΝΗ ΨΥΛΛΑΚΗ

● **ΕΛΛΗΝΙΚΑ ΝΗΣΙΑ**
• **5/8 - 11/8: ΠΡΟΣΚΥΝΗΜΑ στην ΠΑΝΑΓΙΑ ΤΗΣ ΤΗΝΟΥ**
ΤΗΝΟΣ - ΜΥΚΟΝΟΣ - ΠΑΡΟΣ - ΣΑΝΤΟΡΙΝΗ

● **ΓΥΡΟΣ ΙΤΑΛΙΑΣ**
• **5/9 - 11/9/2002: ΡΩΜΗ - ΦΛΩΡΕΝΤΙΑ - ΒΕΡΟΝΑ - ΒΕΝΕΤΙΑ**

● **ΡΩΣΙΑ**
• **25/9 - 1/10/2002: ΜΟΣΧΑ - ΑΓΙΑ ΠΕΤΡΟΥΠΟΛΗ - ΖΑΓΚΟΡΣΚ (ΠΑΤΡΙΑΡΧΕΙΟ)**

● **ΜΑΛΤΑ**
• **11/10 - 14/10 και 25/10-28/10**

● **ΝΟΕΜΒΡΙΟ: ΑΠΩ ΑΝΑΤΟΛΗ – ΣΙΓΚΑΠΟΥΡΗ – ΒΚΚ – ΜΠΑΛΙ – ΠΟΥΚΕΤ**

● **ΧΡΙΣΤΟΥΓΕΝΝΑ: ΙΣΠΑΝΙΑ**

ΣΥΝΟΔΟΣ π κ. ΕΛΕΝΗ ΨΥΛΛΑΚΗ

ΠΡΑΚΤΟΡΕΙΟ ΚΥΔΩΝ
Εθ. Δωδ/σίων 14 - Ακτή Σαχτούρη 8
ΤΗΛ. 02410/23000-27900-24265 • FAX: 32741



Ρόδος: εἰκῆ καὶ ὡς ἔτυχε...

...Ροδίτικα χοχλάκια στην μητρόπολη της Ερμούπολης

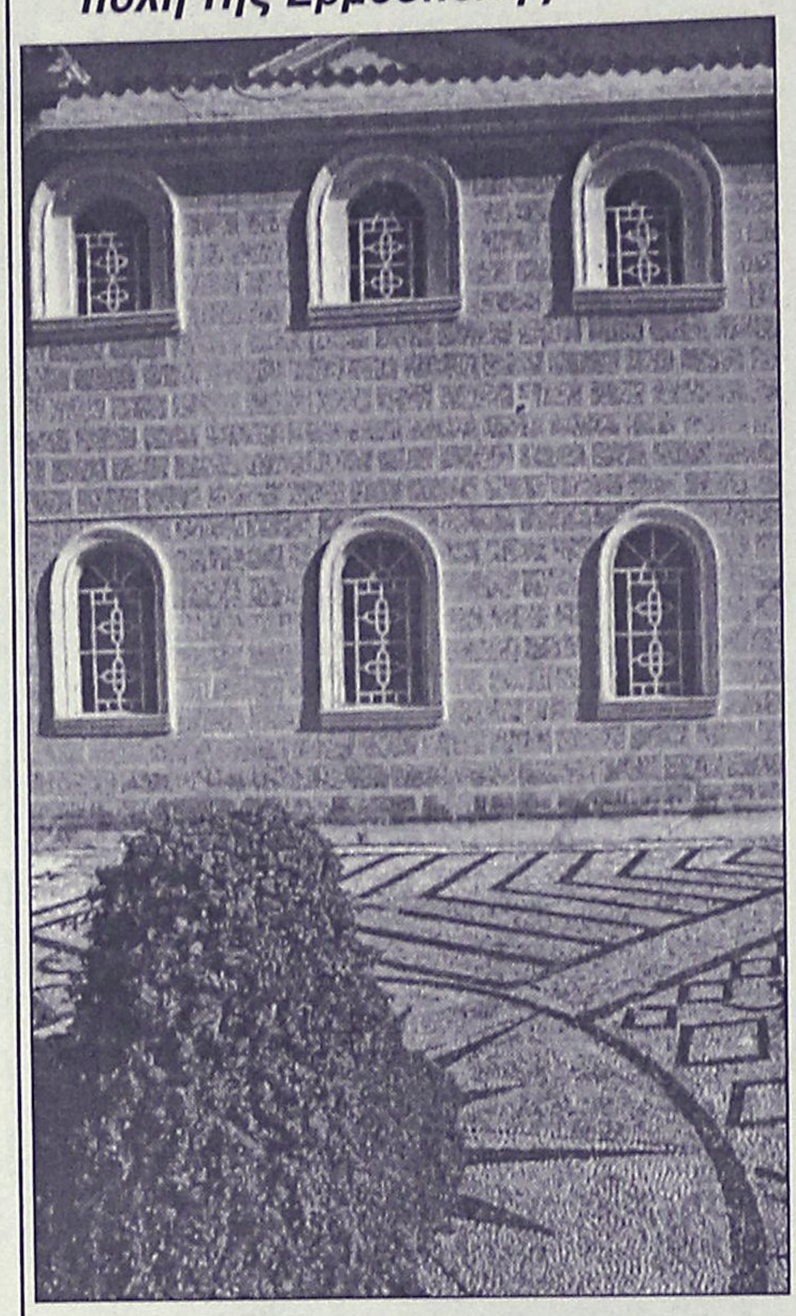

Η μητρόπολη της Ερμούπολης στη Σύρο
Το βοτσαλωτό της αυλής είναι φτιαγμένο με Ροδίτικα χοχλάκια που τα πήραν από το νησί μας το 1823.

Η **Μεταμόρφωση του Σωτήρος**, η μητρόπολη της **Ερμούπολης**, είναι η πρώτη εκκλησία του νέου οικισμού που ίδρυσαν πρόσφυγες το 1823. Ολος σχεδόν ο περίβολος είναι στρωμένος με θαλασσινά βότσαλα, τα «**χοχλάκια**», από τη **Ρόδο**. Η επίστρωση ολοκληρώθηκε το 1860, όμως ο χρόνος και οι ρίζες των πεύκων της αυλής κατέστρεψαν μέρος του βοτσαλωτού δαπέδου.

«Εχει παρατηρηθεί ότι ένα αστέρι σχεδιασμένο στο τέλος μιας σκάλας καθοδηγεί την κίνηση προς διαφορετικές κατευθύνσεις, καθώς μια ακτίνα του αστεριού οδηγεί προς τον κήπο, άλλη προς την έξοδο, ενώ άλλη προς το μαγκανοπήγαδο. Το φίδι και το λιοντάρι στις εκκλησίες αποτρέπουν το κακό, ενώ συχνά συναντά κανείς την πεντάλφα, πηγή ευτυχίας κατά τους πυθαγόρειους».

...Εκθεση ζωγραφικής του Piero Dorazio

Ο γνωστός Ιταλός ζωγράφος **Piero Dorazio** που ζει και δημιουργεί παράλληλα με την Ιταλία, στους Πεύκους της Λίνδου, παρουσιάζει 44 έργα του, από τις πρωτόλειες δημιουργίες του ως και τις πλέον πρόσφατες, καλύπτοντας μια δημιουργική περίοδο 60 χρόνων.

Η έκθεση του **Piero Dozario** θα λειτουργήσει στην Δημοτική Πινακοθήκη μέχρι τις 15 Σεπτεμβρίου.

...Θύρες και Θυρώματα της Ρόδου

Απόψε το βράδυ, στις 20.30, στον κήπο του κτιρίου «Βιλαραγκούς» (επί της οδού Ιπποτών), θα γίνει η παρουσίαση του νέου βιβλίου-λευκώματος της σχεδιάστριας **Μάγδας Μαριά**, που ως θέμα του έχει τις «**Θύρες και Θυρώματα της Ρόδου**».

Θα μιλήσει η αρχιτέκτονας **Ρένα Διακοσταματίου.**

...Αύγουστος



«Αύγουστος», ακρυλικό σε μουσαμά (60Χ50 εκ.), της **Γιούλας Ροζάκου**

«Αύγουστος ειν' ο ρεμβασμός του Σκιαθίτη
κι οι αναμνήσεις απ' το φως του Πανορμίτη
φλόγα κεριού σε ταπεινό προσκυνητάρι
με το σπαθί του αρχαγγέλου στο θηκάρι...».
(Ηλίας Κατσούλης, ποιητής)

ΜΕΡΙΚΕΣ ΦΟΡΕΣ ΓΙΑ ΝΑ ΑΡΕΣΕΙΣ ΠΡΕΠΕΙ ΝΑ ΦΤΑΣΕΙΣ ΣΤΑ ....ΆΚΡΑ!!



- ΠΡΟΣΘΕΤΙΚΗ ΝΥΧΙΩΝ ΜΕΤΑΞΙ-ΑΚΡΥΛΙΚΟ
- ΜΑΝΙΚΙΟΥΡ-ΠΕΝΤΙΚΙΟΥΡ ΑΝΑΝΕΩΣΗΣ
- ΟΡΘΟΝΥΧΙΑ (ΠΟΝΕΜΕΝΑ ΓΥΡΤΑ ΝΥΧΙΑ)
- ΣΚΛΗΡΥΝΣΗ ΦΥΣΙΚΩΝ ΝΥΧΙΩΝ
- ΛΕΥΚΑΝΣΗ ΝΥΧΙΩΝ (ΧΕΡΙΑ-ΠΟΔΙΑ)
- ΦΡΥΔΙΑ - ΒΛΕΦΑΡΙΔΕΣ
- ΜΟΝΙΜΟ ΓΑΛΛΙΚΟ
- MONIMA DESIGNS
- ΑΠΟΤΡΙΧΩΣΗ

BEAUTY NAILS BN RHODES

ΑΝ ΤΟ ΖΗΤΟΥΜΕΝΟ ΣΑΣ ΕΙΝΑΙ Η *ΑΚΡΑ ...ΠΟΛΥΤΕΛΕΙΑ*

BEAUTY NAILS - STUDIO ΑΙΣΘΗΤΙΚΗΣ ΝΥΧΙΩΝ
ΕΜΠΟΡΙΚΟ ΚΕΝΤΡΟ ΦΩΚΙΑΛΗ-ΑΓ. ΑΝΑΣΤΑΣΙΑΣ 40-ΤΗΛ. 70660-ΚΙΝ. 0944 520887

ΡΟΔΟΤΡΥΠΟΚΟΠΤΙΚΗ Ο.Ε.
ΚΟΥΛΙΑΝΟΣ ΔΗΜΗΤΡΙΟΣ & ΣΙΑ Ο.Ε.
ΚΟΛΟΚΟΤΡΩΝΗ 66 ΡΟΔΟΣ ΤΗΛ. & FAX: 0241/77257 ΚΙΝ.: 0932/732331

ΤΡΥΠΑΜΕ - ΚΟΒΟΥΜΕ - ΣΠΑΜΕ





ΜΠΕΤΑ - ΤΟΥΒΛΑ - ΤΣΙΜΕΝΤΟΛΙΘΟΥΣ - ΠΑΤΩΜΑΤΑ, ΠΕΤΡΕΣ ΧΩΡΙΣ ΟΡΙΟ ΠΑΧΟΥΣ

ΧΩΡΙΣ ΔΟΝΗΣΕΙΣ - ΡΩΓΜΕΣ - ΣΚΟΝΕΣ

ΕΡΓΑΣΙΕΣ:
ΑΝΟΙΓΟΥΜΕ ΠΟΡΤΕΣ - ΠΑΡΑΘΥΡΑ
ΚΑΝΑΛΙΑ ΣΕ ΠΑΤΩΜΑΤΑ ΓΙΑ ΥΔΡΑΥΛΙΚΟΥΣ & ΗΛΕΚΤΡΟΛΟΓΟΥΣ
ΤΡΥΠΕΣ ΔΙΑΦΟΡΩΝ ΜΕΓΕΘΩΝ & ΚΥΚΛΙΚΑ ΑΝΟΙΓΜΑΤΑ ΓΙΑ ΣΚΑΛΕΣ
ΕΠΙΣΗΣ ΓΙΝΟΝΤΑΙ ΚΟΠΕΣ ΣΕ ΤΟΙΧΟΥΣ ΑΠΟ ΠΕΤΡΑ & ΑΝΑΣΤΗΛΩΣΕΙΣ ΜΕ ΜΠΕΤΟ Η ΣΙΔΗΡΟΚΑΤΑΣΚΕΥΗ

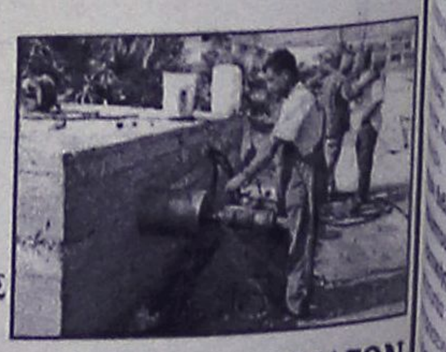

ΣΤΙΣ ΕΡΓΑΣΙΕΣ ΜΑΣ ΣΥΜΠΕΡΙΛΑΜΒΑΝΕΤΑΙ Η ΜΕΤΑΦΟΡΑ ΜΠΑΖΩΝ
Ολες οι εργασίες είναι με την σύγχρονη μέθοδο έγχυσης νερού προς αποφυγή σκόνης

(εκ)πολιτισμικά παίγνια

επιμέλεια: Κωστής Νικολάκης

Σύγχονες θεωρητικές και ερευνητικές προσεγγίσεις

«Μη Λεκτική Επικοινωνία»

Η μελέτη της επικοινωνίας -και ειδικά της μη λεκτικής- αποτελεί σήμερα ένα από τα πιο επίκαιρα επιστημονικά πεδία που προσελκύει το ενδιαφέρον πολλών κλάδων (ανθρωπολογία, κοινωνιολογία, παιδαγωγική, ψυχολογία, επικοινωνία). Ως τομέας μάλιστα έχει να επιδείξει αξιοπρόσεκτες θεωρητικές και μεθοδολογικές προσεγγίσεις αλλά και ευρύ φάσμα πρακτικών εφαρμογών.

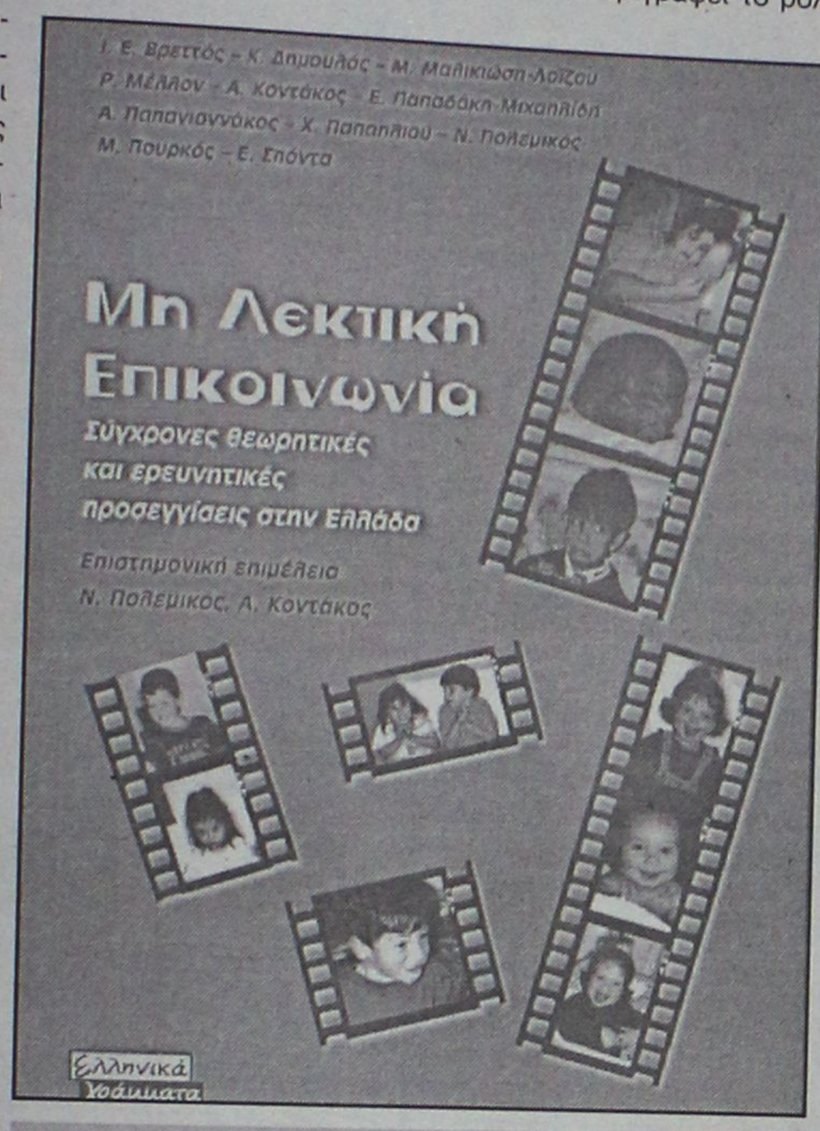

*«Μη Λεκτική Επικοινωνία-Σύγχονες θεωρητικές και ερευνητικές προσεγγίσεις στην Ελλάδα», επιστημονική επιμέλεια: Νικήτας Πολεμικός-Αναστάσιος Κοντάκος, εκδόσεις «Ελληνικά Γράμματα», Αθήνα, Μάϊος 2002.

Το βιβλίο με τίτλο **«Μη Λεκτική Επικοινωνία-Σύγχονες θεωρητικές και ερευνητικές προσεγγίσεις στην Ελλάδα»** που την επιστημονική επιμέλειά του είχαν οι καθηγητές στο Πανεπιστήμιο Αιγαίου (Τμήματα Ρόδου), **Νικήτας Πολεμικός** και **Αναστάσιος Κοντάκος**, περιλαμβάνει εργασίες από ειδικούς στην μελέτη της **μη λεκτικής επικοινωνίας** και διακρίνεται για την πρωτοτυπία και το εύρος των θεμάτων του, όπως:

«Η πρόθεση στην επικοινωνία, οί μη λεκτικές φωνητικές εκφράσεις και ο ρόλος τους, η σημασία του αγγίγματος και της σωματικής επαφής, η κινητική και οι χειρονομίες, η μη λεκτική συμπεριφορά των εκπαιδευτικών, η ικανότητα αναγνώρισης συναισθημάτων, η μη λεκτική συμπεριφορά στην ψυχοθεραπεία κ.ά.».

Οπως επισημαίνουν οι επιμελητές του τόμου στην εισαγωγή τους:

«Στις καθημερινές επαφές και αλληλεπιδράσεις των ανθρώπων υπάρχουν διάχυτα μηνύματα μη λεκτικής επικοινωνίας. *Λόγω της πολυπλοκότητας των διαφορετικών επιπέδων αυτής της επικοινωνίας, τα μη λεκτικά μηνύματα ταξινομούνται σε κώδικες, δηλαδή σε οργανωμένα συστήματα συμβόλων και κανόνων έκφρασης.*

Οι μη λεκτικοί κώδικες λειτουργούν συνδυαστικά για να επιτελέσουν διάφορες λειτουργίες ή στόχους επικοινωνίας. Αν βασιστεί κανείς σε ένα μεμονωμένο μήνυμα και όχι στο συνδυασμό τους, ενδέχεται να παρερμηνεύσει τη σημασία ενός μη λεκτικού μηνύματος.

Οι κινήσεις του σώματος, οι χειρονομίες, οι εκφράσεις του προσώπου, τα φωνητικά χαρακτηριστικά της ομιλίας και η διαπροσωπική απόσταση αποτελούν δυναμικούς φορείς μη λεκτικής επικοινωνίας. Οι περισσότεροι άνθρωποι δεν αντιλαμβάνονται ότι γίνονται πομποί μη λεκτικών μηνυμάτων ή ότι αντιδρούν στα μη λεκτικά μηνύματα άλλων ανθρώπων. Η συναισθηματική κατάσταση ενός ατόμου αποκαλύπτεται κυρίως με το σώμα, το πρόσωπο και τα μάτια, και δευτερευόντως με τη φωνή. Η φωνή πάλι, δηλαδή ο τρόπος με τον οποίο μιλούμε, είναι πιο αποκαλυπτική από το ίδιο το περιεχόμενο της ομιλίας μας.

Γενικά, στον τομέα της επικοινωνίας η μη λεκτική επικοινωνία αποτελεί το πεδίο με τον ταχύτερο ρυθμό ανάπτυξης. Πρόκειται για ένα γόνιμο πεδίο επιστημονικής έρευνας, με ενδιαφέρουσες θεωρητικές και μεθοδολογικές προσεγγίσεις και με ευρύ φάσμα πρακτικών εφαρμογών. Επιστήμονες από το χώρο της ανθρωπολογίας, της επικοινωνίας, της κοινωνιολογίας, της παιδαγωγικής, της ψυχολογίας και άλλων επιστημών μελετούν τη μη λεκτική επικοινωνία».

Το παρόν βιβλίο περιλαμβάνει συνολικά εννέα άρθρα τα οποία καλύπτουν ευρύ φάσμα ενδιαφερόντων στη μελέτη της μη λεκτικής επικοινωνίας. Τα άρθρα διακρίνονται για την πρωτοτυπία τους -σε επίπεδο θεωρητικών και μεθοδολογικών προσεγγίσεων- και/ή για τη συμβολή τους σε επίπεδο πρακτικών εφαρμογών.

Ο **Ρόμπερτ Μέλλον** εξετάζει και αναλύει, στο ομότιτλο άρθρο του, **«Το πρόβλημα της πρόθεσης στον ορισμό της μη λεκτικής επικοινωνίας».**

Η **Χριστίνα Παπαηλιού**, στο άρθρο της **«Ο ρόλος των μη λεκτικών φωνητικών εκφράσεων στην ανθρώπινη επικοινωνία»**, περιγράφει το ρόλο των προσωδιακών εκφράσεων των βρεφών.

Η **Ελένη Παπαδάκη-Μιχαηλίδη** στο δικό της άρθρο τεκμηριώνει τη θέση ότι **«Το άγγιγμα δίνει ζωή».**

Ο **Μάριος Πουρκός**, στο άρθρο του **«Ο πολιτισμός του σκεπτόμενου σώματος και ο ρόλος των χειρονομιών στη σημειωτική-επικοινωνιακή διαδικασία: προς μια εναλλακτική ψυχοπαιδαγωγική προσέγγιση»** αναφέρεται στο ρόλο των χειρονομιακών σημειωτικών πράξεων.

Ο **Ιωάννης Βρεττός**, στο δικό του άρθρο, διερευνά τη **«Μη λεκτική συμπεριφορά του εκπαιδευτικού κατά τη θέση ερωτήσεων: άσκηση με μικροδιδασκαλία».**

Η **Μαρία Μαλικιώση-Λοΐζου** και η **Ελισάβετ Σπόντα**, στο άρθρο τους **«Η επίδραση της εκπαιδευτικής με δεξιότητες επικοινωνίας στη μη λεκτική συμπεριφορά αλληλεπίδρασης της νηπιαγωγού»** διερευνούν και αυτές τη μη λεκτική επικοινωνία στο χώρο της εκπαίδευσης.

Ο **Κωνσταντίνος Δημουλάς** επικεντρώνεται στην **«Αναγνωριστική συναισθηματικών εκφράσεων του προσώπου ικανότητα των ψυχοσωσικών ασθενών».**

Οι **Νικήτας Πολεμικός** και **Αναστάσιος Κοντάκος** αναδεικνύουν τη σημασία που έχει **«Η μη λεκτική συμπεριφορά στην ψυχοθεραπεία».**

Τέλος, οι **Αναστάσιος Κοντάκος** και **Νικήτας Πολεμικός** παρουσιάζουν **το «Σύστημα Αξιολόγησης Αντιληπτικών Μη Λεκτικών Επικοινωνιακών Δεξιοτήτων με ηλεκτρονικούς υπολογιστές».**

• Καλοκαιρινές αναγνώσεις

«Οταν μια γυναίκα συνοδεύει τον νέο της σύζυγο στην γενέτειρά του, σ' ένα απομονωμένο νησί του βόρειου Γουισκόνσιν για την ανάγνωση της διαθήκης του άστοργου πατέρα του, συνειδητοποιεί πόσα λίγα ξέρει πραγματικά για το παρελθόν του. Η πρώτη του σύζυγος έπεσε στην παγωμένη λίμνη και πνίγηκε πριν από αρκετά χρόνια. Ηταν ατύχημα ή φόνος; Μήπως ήταν υπεύθυνος ο άνδρας που παντρεύτηκε; Αβοήθητη στο έρημο κι αποκλεισμένο από τα χιόνια νησί, η Γκρέτσεν Χάουσμαν θα πρέπει ν' αναρωτηθεί πόσο επιστεύεται τον νέο της σύζυγο και πόσο μακριά θα φτάσει για να τον προστατεύσει...».

*** Robert Kearney: «Ρωγμή στον Πάγο», αστυνομικό θρίλερ, μετάφραση: Χρύσα Μαρίνου, εκδόσεις «Περίπλους», σελ. 286, Αθήνα 2002, τιμή: 15 ευρώ.**

.....

«Η Μεγκ, θα έκανε τα πάντα για να πραγματοποιήσει το όνειρο των παιδιών της για ένα μπαμπά, ακόμα κι αν αυτό απαιτούσε να δεχτεί την εξωφρενική πρόταση γάμου ενός ξένου. Μόνο που δεν είχε λάβει υπόψη της τον επικίνδυνα σέξι αδερφό του, τον Πάρκερ Πόνθιερ. Και ακόμα, ότι για να πραγματοποιήσει την επιθυμία των παιδιών της θα έπρεπε να ριψοκινδυνεύσει να χάσει την καρδιά της. Θα μπορούσε αυτό το όνειρο να γίνει πραγματικότητα;».

*** Haily North: «Λόγια Θαλπωρής», μυθιστόρημα, μετάφραση: Μαρία Μαργαρώνη, εκδόσεις «Περίπλους», σελ. 310, Αθήνα 2002, τιμή: 15 ευρώ.**

«ΡΟΔΙΑΚΗ» ΑΠΟ ΤΟ 1915

ΦΛΑΣ ΣΤΟ ΠΑΡΕΛΘΟΝ


ΡΟΔΙΑΚΗ
PERIODICO SETTIMANALE

Εν Ρόδω
ΠΕΜΠΤΗ 2 ΑΥΓΟΥΣΤΟΥ 1928
ΑΡΙΘ. 966

ΔΙΟΙΚΗΤΙΚΑ

Διά του υπ' αρ. 122 και χρονολ. 28 Ιουλίου Κ.Δ. εγκρίνεται το αποτέλεσμα των δημοτικών εκλογών Πηγαδίων Καρπάθου και το Δημοτ. Συμβούλιον απετελέσθη εκ των κ.κ. Γεωργίου Μανωλάκη, πρώτου δημάρχου, Ανδρ. Χ"Παναγιώτου δευτέρου και Αλεξίου Μανωλάκη τρίτου.

Διά του υπ' αρ. 123 της 28 Ιουλίου ετέρου τοιούτου διαλύεται το Δημ. Συμβούλιον Πυλών Καρπάθου και διατάσσονται νέαι εκλογαί εντός του βραχυτέρου δυνατού χρόνου.

Δι' ετέρου υπ' αριθμ. 125 της 29 Ιουλίου διαλύεται επίσης το Δ. Συμβούλιον Οθους και διατάσσονται νέαι εκλογαί εντός του βραχυτέρου δυνατού χρόνου.

ΑΡΡΑΒΩΝΕΣ

Ο καλλιτέχνης επιπλοποιός κ. Αθανάσιος Ασκητής και η σεμνή και ευ πγμένη δις Σταματία Σαλονικού εμνηστεύθησαν.

Συγχαίροντες θερμώς ευχόμεθα ταχείαν την στέψιν.

(Σ.Σ. Η Ροδιακή εκδιδόταν τότε υπό το καθεστώς Ιταλικής λογοκρισίας. Διατηρείται επίσης η γλώσσα και τα τοπωνύμια που υπήρχαν στις αρχές του αιώνα).

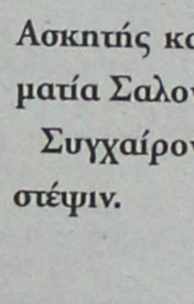
Η Διακόσμηση λέει ναι!
Εσείς θα πείτε όχι;
ΔΕΝ ΕΙΝΑΙ ΔΥΝΑΤΟΝ
Πού;
Στους μοναδικούς χειροποίητους πίνακες ζωγραφικής!
Καθρέπτες
ΒΙΤΡΩ
που ανεβάζουν την αξία του χώρου σας και κάνετε και σωστή τοποθέτηση.
Φτιάχνουν με μεράκι
Η ΡΟΔΟΥΛΑ & ο ΑΡΤΑΝ
Λίστες γάμου
Μιχ. Πετρίδη 96 κοντά στο ΜΗΔΕΙΑ
Τηλ. 62552 - 61483

Αντίλαλοι

πολιτικοί και άλλοι...

ΕΠΡΕΠΕ ΝΑ ΤΡΕΧΟΥΝ

Εχουμε την εντύπωση ότι κάποιοι δεν έχουν καταλάβει το μέγεθος του ενεργειακού προβλήματος του νησιού και αντιμετωπίζουν το θέμα **με τέτοιο εφησυχασμό** που ειλικρινά μας τρομάζει.

Και βέβαια όλους θα πρέπει να μας απασχολεί το θέμα **κυρίως όμως** τους έχοντες την πολιτική εξουσία, ως εκπροσώπους μας.

Με δεδομένο μάλιστα, ότι από του χρόνου οι διακοπές ρεύματος θα είναι δεδομένες (μπορεί και...καθημερινές στην περίοδο αιχμής) **ήδη έπρεπε να έτρεχαν!** **Λ.Μ.**

ΤΑ ΕΛΥΣΕ ΟΛΑ

Μετά την περιοδεία Ανωμερίτη στα νησιά του Βορείου συγκροτήματος...ησύχασαν οι κάτοικοι τους ότι θα λυθούν τα ακτοπλοϊκά προβλήματα.

Ετσι τουλάχιστον πιστεύει ο κ. υπουργός!

Το θέμα είναι ότι...μόνο αυτός το πιστεύει!

Λ. Μ.

Στους Λειψούς!

Ταξίδι στους Λειψούς, έκαναν σύμφωνα με όσα ανακοινώθηκαν ειδικοί της αστυνομίας. Στόχος του κλιμακίου, είναι να ερευνήσει το περιβάλλον του **Α. Γιωτόπουλου,** και να μιλήσει με όσους τον γνώριζαν. Προφανώς, οι αξιωματικοί που χειρίζονται την υπόθεση πιστεύουν ότι υπάρχει δουλειά ακόμα στο νησί, γι' αυτό και θα ψάξουν σπιθαμή προς σπιθαμή... **Β. Μ.**

ΤΙ ΝΑ ΠΟΥΜΕ;

Είναι εκπληκτικό το πως αντιλαμβάνονται κάποιοι την διαχείριση **των τουριστικών ακινήτων** και της δημόσιας περιουσίας γενικότερα.

Οπως αποκαλύφθηκε από σχετικό δημοσίευμα σε πρόσφατη συνεδρίαση του δ.σ. της Εταιρείας **Ελληνικά Τουριστικά Ακίνητα** (της...γνωστής) κατατέθηκε εισήγηση για επιδότηση της ποδοσφαιρικής ομάδας του Αρη Θεσσαλονίκης με 100.000 ευρώ.

Η εισήγηση προκάλεσε έκπληξη στα μέλη του Δ.Σ. της εταιρείας και η πρόταση τελικά δεν πέρασε καθώς βρέθηκαν κάποιοι που σκέφτηκαν το τι ρεζιλίκι θα ακολουθούσε, αν αυτό μαθευόνταν! Κάποιοι ισχυρίζονται ότι ήταν επιθυμία του προϊστάμενου υπουργού Ακη Τσοχατζόπουλου, που προφανώς θεώρησε ότι η ΕΤΑ είναι κερδοφόρος και άρα μπορεί να διαθέσει τα 100.00 ευρώ για μια ποδοσφαιρική ομάδα της περιοχής του!

Τι να πούμε; Και μη χειρότερα! **Λ.Μ.**

Χώρα με χιούμορ!..

Σε λίγο καιρό, όπως πάνε τα πράγματα, ο Κουφοντίνας ο "Σαρδανάπαλος" και τα υπόλοιπα αστέρια της "17Ν" θα αντικαταστήσουν τους Πόντιους και τις ξανθιές στα ανέκδοτα! Οσο νάναι είμαστε μια χώρα με τρομερή αίσθηση του χιούμορ...

Λ. Β.



ΑΝ ΔΕΝ ΔΟΥΜΕ...

Κάτι θετικό αναμένεται να προκύψει **για την μαρίνα της Ρόδου,** μέσα στις επόμενες μέρες, αν κρίνουμε από...τα μισόλογα του δημάρχου Ρόδου κ. Γιαννόπουλου.

Επί του θέματος φαίνεται να έχουν δρομολογηθεί κάποια πράγματα αλλά **ειδικά για το συγκεκριμένο έργο,** εάν δεν δούμε να ξεκινούν οι εργασίες της επόμενης φάσης δεν πιστεύουμε τίποτα!

Λ.Μ.

ΕΞΟΧΟΣ

Για άλλη μία φορά το Ροδιακό κοινό απέδειξε ότι μπορεί να έχει καλό κριτήριο και να εκτιμά τις (ελάχιστες είναι αλήθεια) ευκαιρίες που του δίνονται για να παρακολουθεί θεατρικές παραστάσεις υψηλού επιπέδου.

Ετσι, κατάμεστο ήταν προχθές το βράδυ το θέατρο της Μεσαιωνικής Τάφρου "Μελίνα Μερκούρη" όπου και δόθηκε η παράσταση "Ο έμπορος της Βενετίας", του ΔΗ.Π.Ε.ΘΕ. Κέρκυρας με έναν έξοχο Γιώργο Κιμούλη.

Ανάμεσα στο κοινό και ο δήμαρχος Ροδίων κ. Γιώργος Γιαννόπουλος ο οποίος, μετά το τέλος του έργου, έδωσε στον πρωταγωνιστή μία ανθοδέσμη ενώ ο πρόεδρος του ΠΟΔΡ κ. **Μανώλης Αντωνόγλου** του έδωσε ένα συμβολικό δώρο.

Ο ίδιος **ο Γιώργος Κιμούλης ήταν φανερά συγκινημένος** και ευχαριστούσε συνεχώς τον κόσμο για την ανταπόκριση που την εξέφρασε με ένα ζεστό, παρατεταμένο χειροκρότημα...

Κυρ. Π.

ΦΡΟΝΤΙΣΤΗΡΙΟ ΜΕΣΗΣ ΕΚΠΑΙΔΕΥΣΗΣ

Η ΔΟΜΗ

ΔΙΕΥΘΥΝΣΗ:

ΝΙΚΗΤΑΣ ΧΑΤΖΗΚΩΝΣΤΑΝΤΙΝΟΥ

ΛΟΥΚΑΣ ΚΩΣΤΑΣ

ΕΝΑΡΞΗ ΜΑΘΗΜΑΤΩΝ:

ΕΝΙΑΙΟ ΛΥΚΕΙΟ

1) Β' & Γ' (γενικής παιδείας & όλες οι κατευθύνσεις): **16 Αυγούστου**

Διδάσκονται: ΜΑΘΗΜΑΤΙΚΑ - ΦΥΣΙΚΗ - ΧΗΜΕΙΑ - ΦΙΛΟΛΟΓΙΚΑ - ΑΡΧΕΣ ΟΙΚΟΝΟΜΙΚΗΣ ΘΕΩΡΙΑΣ ΑΝΑΠΤΥΞΗ ΕΦΑΡΜ. ΣΕ ΠΡΟΓΡΑΜ/ΚΟ ΠΕΡΙΒΑΛΛΟΝ

2) Α': **2 Σεπτέμβρη**

Διδάσκονται: ΜΑΘΗΜΑΤΙΚΑ - ΦΥΣΙΚΗ - ΧΗΜΕΙΑ - ΦΙΛΟΛΟΓΙΚΑ - ΑΡΧΕΣ ΟΙΚΟΝΟΜΙΑΣ ΕΦΑΡΜΟΓΕΣ ΠΛΗΡΟΦΟΡΙΚΗΣ

ΓΥΜΝΑΣΙΟ

Τάξεις α' - β' - γ': **2 Σεπτέμβρη**

Διδάσκονται: ΜΑΘΗΜΑΤΙΚΑ - ΦΥΣΙΚΗ - ΧΗΜΕΙΑ ΦΙΛΟΛΟΓΙΚΑ

ΤΕΕ (β' κύκλος - εξετάσεις εθνικού επιπέδου) **2 Σεπτέμβρη**

Διδάσκονται: ΜΑΘΗΜΑΤΙΚΑ - ΝΕΑ ΕΛΛΗΝΙΚΑ - ΥΠΟΛΟΓΙΣΤΙΚΑ ΣΥΣΤΗΜΑΤΑ

ΕΓΓΡΑΦΕΣ: *από 1 Αυγούστου, καθημερινά, από 9-1 π.μ. και από 6-8 μ.μ. στο τηλέφωνο* ***02410 33988.***

Για τα τμήματα πληροφορικής: έως **30/8**

ΔΙΕΥΘΥΝΣΗ ΦΡΟΝΤΙΣΤΗΡΙΟΥ

ΔΩΔΕΚΑΝΗΣΙΑΚΗΣ ΝΕΟΛΑΙΑΣ 12 *κοντά στον κιν/φο* **ΠΑΛΛΑΣ**

ΦΡΟΝΤΙΣΤΗΡΙΟ ΜΕΣΗΣ ΕΚΠΑΙΔΕΥΣΗ

ΜΕΘΟΔΙΚΟ

ΣΤΗΝ ΚΡΕΜΑΣΤΗ

ΟΛΑ ΤΑ ΜΑΘΗΜΑΤΑ ΓΙΑ ΓΥΜΝΑΣΙΟ - ΕΝΙΑΙΟ ΛΥΚΕΙΟ - Τ.Ε.Ε.

ΔΙΕΘΥΝΣΗ ΣΠΟΥΔΩΝ:

ΚΟΥΚΙΑΣ ΝΙΚΟΣ - ΑΝΑΝΙΑΣ ΑΓΓΕΛΟΣ

Τώρα και πληροφορική για όλους με την μοναδική μεθοδολογία της Futurekids

ΕΝΑΡΞΗ ΜΑΘΗΜΑΤΩΝ:

ΜΕΤΑΞΕΤΑΣΤΕΟΙ 29 ΙΟΥΛΙΟΥ

Γ' ΛΥΚΕΙΟΥ 5 ΑΥΓΟΥΣΤΟΥ

Β' ΛΥΚΕΙΟΥ 26 ΑΥΓΟΥΣΤΟΥ

Ολα τα υπόλοιπα τμήματα 2 ΣΕΠΤΕΜΒΡΙΟΥ

ΦΡΟΝΤΙΣΤΗΡΙΟ ΜΕΘΟΔΙΚΟ

Η... μέθοδος της επιτυχίας

ΗΡΩΩΝ ΠΟΛΥΤΕΧΝΕΙΟΥ 17 ΚΡΕΜΑΣΤΗ ΤΗΛ. 90233-96378-91781

www.methodiko.edu.gr

ΠΩΛΟΥΝΤΑΙ: Μονοκατοικίες με μεγάλο οικόπεδο πολυτελούς κατασκευής στην Ιαλυσό.

ΠΩΛΕΙΤΑΙ: Μεζονέτα 150 τ.μ. στην Ανάληψη (υπό κατασκευή)

ΠΩΛΕΙΤΑΙ: Δυάρι 51 τ.μ. στην Ανάληψη (υπό κατασκευή)

ΕΝΟΙΚΙΑΖΕΤΑΙ: Κατάστημα 35 τ.μ. (ύψους 6 μ.) σε νέα οικοδομή στην γωνία Ανθ. Ζερβού και παροδ. Συλλόγου Αμερικής (Ψαροπούλα).

Πληροφορίες: Κτιριοδομή Ο.Ε.
Τηλ. 02410 36604-02410 24208
κινητό: 0944-338277 κ. Φράγκο

ΠΩΛΟΥΝΤΑΙ

1) **Μονοκατοικίες** στην Ιξιά των 150 τ.μ. και 70 τ.μ.

2) **Διαμερίσματα** με γκαράζ 91 τ.μ. και 97 τ.μ. σε μικρή πολυκατοικία με καλοριφέρ επί της Ανθούλας Ζερβού (κέντρο πόλεως).

Πληρ. κ. ΓΙΩΡΓΟ ΙΩΑΝΝΙΔΗ

Τηλ. 21714, 22307 - κιν. 0932296983

ΚΑΤΑΣΤΗΜΑ ΦΩΤΙΣΤΙΚΩΝ

Ν.Π. ΜΑΝΝΑΚΗΣ Α.Ε.

ΤΗΛ.: 20618-33580-61254

Εκπτώσεις έως 25 Αυγούστου

Στο Μήδεια 30% έως 50%

Στης Εθνικής Αντίστασης 15% έως 20%

ΡΕΣΑΛΤΟ

μουσική σκηνή

ΓΙΑ ΝΥΧΤΕΣ ΜΑΓΙΚΕΣ ΚΑΙ ΟΝΕΙΡΕΜΕΝΕΣ

ΑΝΟΙΚΤΑ ΚΑΘΗΜΕΡΙΝΑ (εκτός ΔΕΥΤΕΡΑΣ-ΤΡΙΤΗΣ)



ΠΛΑΤΩΝΟΣ 16 & ΕΥΡΙΠΙΔΟΥ • ΤΗΛ. 02410 20520 - 02410 94925