ΕΤΟΣ ΙΔΡΥΣΗΣ 1949
ΙΔΙΟΚΤΗΣΙΑ - ΕΚΔΟΣΗ
Γ. ΔΙΑΜΑΝΤΙΔΗΣ
ΓΡΑΦΙΚΕΣ ΤΕΧΝΕΣ Α.Ε.
Γραφεία - Τυπογραφεία:
Μάρκου Μαλλιαράκη 3 (ΚΟΒΑ)
Τηλ.: Σύνταξης: 22410 27356-34101, FAX: 22410 20643
Τηλ.: Λογιστηρίου: 22410 35322, FAX: 22410 35322
e-mail: info@proodos.net & proodro@otenet.gr

ΠΡΟΟΔΟΣ

Ανεξάρτητη καθημερινή πρωινή εφημερίδα

ΑΡΙΘΜΟΣ ΦΥΛΛΟΥ 17.161 • ΤΙΜΗ 0,70 ευρώ

ΚΥΡΙΑΚΗ 26 ΦΕΒΡΟΥΑΡΙΟΥ 2006

ΠΛΗΡΩΜΕΝΟ ΤΕΛΟΣ
ΕΛΤΑ
SATO
OFFICE SYSTEMS
ΜΠΟΝΗΣ Ε.Π.Ε. ΤΗΛ. 22410 75533

Σύμφωνα με τις τελευταίες δημοσκοπήσεις

Πρώτο το ΠΑΣΟΚ σ' όλη την Ελλάδα

Η ΑΝΤΙΛΑΪΚΗ ΠΟΛΙΤΙΚΗ ΤΗΣ ΝΔ ΕΧΕΙ ΕΞΟΡΓΙΣΕΙ ΤΙΣ ΛΑΪΚΕΣ ΤΑΞΕΙΣ



Πέρασε μπροστά το ΠΑΣΟΚ στις δημοσκοπήσεις

ΜΕ ΤΗ λήξη της απεργίας των ναυτικών, η κυβέρνηση θεωρεί, ότι η κατάσταση στη χώρα μας έχει ομαλοποιηθεί και ότι τώρα θα μπορέσει χωρίς εμπόδια και αντιδράσεις να συνεχίσει τη φιλελεύθερη πολιτική της που συνίσταται στον στραγγαλισμό πολιτικό και οικονομικό των λαϊκών τάξεων και παράλληλα στην ευνοϊκή μεταχείριση των τραπεζών, των βιομηχανιών και γενικά των πλουτοκρατών.

Απατούνται όμως ο Καραμανλής και το περιβάλλον του εάν πιστεύουν πραγματικά, ότι με την επίδειξη αυταρχισμού και βίας για την καταστολή της απεργίας των ναυτεργατών θα σταματήσουν οι λαϊκές κινητοποιήσεις. Αντίθετα οι απεργίες, οι αντιδράσεις και το ξεσήκωμα των μεροκαματιάρηδων και των συνταξιούχων, όχι μόνον θα συνεχισθούν, αλλά θα αυξηθούν και θα γίνουν πιο διεκδικητικές και πιο μαχητικές.

ΕΠΙΘΕΣΗ ΠΑΠΑΝΔΡΕΟΥ

Ο Γιώργος Παπανδρέου προετοιμάζει σκληρή επίθεση κατά της κυβέρνησης και προσωπικά εναντίον του Καραμανλή.

Ο πρόεδρος του ΠΑΣΟΚ θα καταγγείλει την κυβέρνηση ως απολύτως υπεύθυνη για το χάος που δημιουργήθηκε με την απεργία των ναυτεργατών. Παράλληλα θα καταγγείλει τον Κώστα Καραμανλή ότι συνειδητά

ΣΥΝΕΧΕΙΑ ΣΤΗ ΣΕΛ. 4

Η ΔΕΞΙΑ ΠΟΥ ΔΕΝ ΛΕΕΙ ΝΑ ΑΛΛΑΞΕΙ

Αρθρο του ΓΙΩΡΓΟΥ ΝΙΚΗΤΙΑΔΗ



Οι περίφημες εξαγγελίες προεκλογικώς, για επανίδρυση του κράτους από τη Ν.Δ., επιβεβαιώνονται μεν καθημερινώς, καθ' ότι παρακολουθούμε μια συνεχή προσπάθεια για να ιδρυθεί εκ νέου το Κράτος, μόνο που αυτό δεν αφορά το Ελληνικό Κράτος, αλλά το γνωστό κράτος της Δεξιάς, όσο και αν ο όρος αυτός ενοχλεί.

Είναι πολλοί αυτοί που πίστεψαν στις υποσχέσεις σε ό,τι αφορά τη διοίκηση της χώρας και ακόμη περισσότεροι αυτοί που στο χώρο της Τοπικής Αυτοδιοίκησης, πείσθηκαν ότι θα είχαμε μεγαλύτερη εκχώρηση αρμοδιοτήτων, περισσότερους πόρους για να γίνει η διαχείριση των αρμοδιοτήτων και βεβαίως δυνάμωμα του θεσμού με κάθε τρόπο.

Αντί αυτού, είχαμε το γνωστό 42% που βρήκε αντίθετους τους περισσότερους

ΣΥΝΕΧΕΙΑ ΣΤΗ ΣΕΛ. 4

Εάν δεν πληρώσουν αναδρομικά στο ΤΑΠΑ

Απειλούνται με έξωση 30 καταστηματάρχες στη Μεσαιωνική Πόλη

ΤΕΡΑΣΤΙΑ ΤΑ ΠΟΣΑ ΠΟΥ ΘΑ ΠΛΗΡΩΣΟΥΝ

ΜΕ το φόβο να «βγουν στο σφυρί» ανά πάσα στιγμή οι επιχειρήσεις τους αναμένεται να λειτουργήσουν και κατά την φετινή τουριστική περίοδο 30 περίπου καταστηματάρχες της Μεσαιωνικής Πόλης, καθώς εξακολουθεί να παραμένει σε εκκρεμότητα το θέμα των πολύ μεγάλων χρηματικών ποσών που τους ζητά να πληρώσουν αναδρομικά για το διάστημα πριν τις 25 Φεβρουαρίου του 2005 το Ταμείο Αρχαιολογικών Πόρων.

• Συγκεκριμένα στις 25 Φεβρουαρίου 2005 με νομοθετική πράξη αποφασίστηκε για τις παραμεθόριες περιοχές το ενοίκιο των καταστημάτων που διαχειρίζεται το ΤΑΠΑ να καθορίζεται στο 6% της αντικειμενικής αξίας του ακινήτου αντί του 10% που ίσχυε μέχρι τότε. Δεν υπήρξε όμως καμία αναφορά για το αν θα είχε αναδρομική ισχύ η απόφαση, όπως επίσης για το τι θα γίνει με τα συμβόλαια ενοικίασης πού είχαν υπογραφεί πριν τον Φεβρουάριο του 2005.

Η «ΠΑΡΑΛΕΙΨΗ» αυτή είχε σαν αποτέλεσμα το Ταμείο να στείλει εξώδικα στους ενοικιαστές και να τους ζητά να πληρώσουν υπέρογκα ποσά για την ενοικίαση του 2005, γιατί σε αντίθετη περίπτωση θα «εφαρμόσει όσα ορίζει ο νόμος», θα προβεί δηλαδή σε

ΣΥΝΕΧΕΙΑ ΣΤΗ ΣΕΛ. 4



Με εξώσεις απειλούνται πολλοί καταστηματάρχες στη Μεσαιωνική Πόλη

Σε νομαρχία και δήμους

Παλινωδίες και στο Συνασπισμό για τις υποψηφιότητες

ΔΕΝ ΕΧΟΥΝ ΚΑΤΑΛΗΞΕΙ ΠΟΥΘΕΝΑ

ΣΕ ΠΛΗΡΕΣ αδιέξοδο βρίσκεται ο τοπικός Συνασπισμός , όσον αφορά τις επόμενες δημοτικές και νομαρχιακές εκλογές. Και μόνο το γεγονός ότι εδώ και τρεις περίπου μήνες «πηγαινοέρχεται» με θέσεις και προτάσεις, αλλά και οι παλινωδίες σχετικά με την ημερομηνία της κοινής συνεδρίασης των δύο νομαρχιακών επιτροπών της Δωδεκανησου αποδεικνύει του λόγου το αληθές

• Για την κατάσταση αυτή τά βέλη της κριτικής συγκεντρώνει ο γραμματέας της Νομαρχιακής Επιτροπής Νοτίου Δωδεκανήσου Δημήτρης Γάκης και κάποια στελέχη που «κατηγορούνται» ότι αποφασίζουν χωρίς να λαμβάνουν υπόψη τους την άποψη των μελών και των φίλων του κόμματος.

ΕΙΔΙΚΑ για τις εξελίξεις στον Δήμο Ροδίων πολλά μέλη και στελέχη του κόμματος αλλά και άτομα του ευρύτερου χώρου δηλώνουν σφόδρα δυσαρεστημένοι από την προσπάθεια που κάνει το

ΣΥΝΕΧΕΙΑ ΣΤΗ ΣΕΛ. 4

Νέα καιρικά φαινόμενα

Σκόνη από τη Σαχάρα σκέπασε από χτες και τον ουρανό της Ρόδου!..

ΠΕΡΙΟΡΙΣΜΕΝΗ Η ΟΡΑΤΟΤΗΤΑ



ΣΚΕΠΑΣΕ και το νησί μας το σύννεφο σκόνης από την έρημο Σαχάρα της Αφρικής, δημιουργώντας αποπνικτική ατμόσφαιρα και προκαλώντας αναπνευστικά προβλήματα σε άτομα ευαίσθητα και με ειδικές ανάγκες.

* Από αργά προχθές το βράδυ, ολόκληρο το νησί σκεπάστηκε από καστανόχρωμη άμμο, προερχόμενη από τη Σαχάρα, δημιουργώντας αποπνικτική ατμόσφαιρα και περιορίζοντας την ορατότητα.

ΑΤΟΜΑ ευπαθή παρουσίασαν αναπνευστικά προβλήματα και περιόρισαν τις μετακινήσεις τους. Επίσης το σύννεφο αυτό προκάλεσε προβλήματα στις συγκοινωνίες, καθώς η ορατότητα ήταν περιορισμένη.

* Αυτοκίνητα, μπαλκόνια, αυλές σπιτιών, αλλά και καλλιέργειες, δέχθηκαν την

ΣΥΝΕΧΕΙΑ ΣΤΗ ΣΕΛ. 4

Οι εκπρόσωποι των τοπικών φορέων

Περιμένουν να τους καλέσουν για τις αντικειμενικές!..

ΑΓΝΩΣΤΟ ΠΟΤΕ ΘΑ ΓΙΝΕΙ Η ΣΥΣΚΕΨΗ

ΑΚΟΜΑ περιμένουν οι τοπικοί μας παράγοντες, πότε ο υφυπουργός Οικονομικών κ. Μπέζας θα βρει χρόνο για να συναντηθεί μαζί τους, προκειμένου να συζητήσουν το θέμα των αντικειμενικών αξιών.

* Οπως είναι γνωστό, την προπερασμένη Παρασκευή ο βουλευτής κ. Αναστάσιος Καραμάριος είχε ενημερωθεί από το γενικό γραμματέα Οικονομικών κ. Μίχαλο, ότι στις 21 Φεβρουαρίου, ημέρα Τρίτη, στις 12 το μεσημέρι, θα πραγματοποιείτο η σύσκεψη στο υπουργείο Οικονομικών.

ΣΥΝΕΧΕΙΑ ΣΤΗ ΣΕΛ. 4

Από τη Διεύθυνση Δασών

Εντολή για κατεδάφιση και άλλης εκκλησίας!..

ΔΙΑΜΑΡΤΥΡΙΕΣ ΑΠΟ ΤΗ ΜΑΛΩΝΑ

ΞΑΝΑΧΤΥΠΗΣΕ η Διεύθυνση Δασών και απαιτεί την κατεδάφιση μιας ακόμα εκκλησίας του νησιού μας, γιατί κτίστηκε σε «δασική» έκταση.

Με τη φόρα που πήρε η υπηρεσία αυτή, θα χαρακτηριστεί δασική περιοχή ολόκληρο το νησί και θα ζητήσει την κατεδάφιση όλων των εκκλησιών, στο προαύλιο των οποίων υπάρχει κάποιο κυπαρίσσι.

Σύμφωνα με όσα έγιναν γνωστά, η Διεύθυνση Δασών, με έγγραφό της που κοινοποιήθηκε στην Ιερά Μητρόπολη Ρόδου και στις αρμόδιες υπηρεσίες, ζητά την κατεδάφιση της εκκλησίας

ΣΥΝΕΧΕΙΑ ΣΤΗ ΣΕΛ. 4

Λόγω μη εξόφλησης δανείων

Εκκρεμούν πολλές αποφάσεις για την κατάσχεση ακινήτων

160 ΠΛΕΙΣΤΗΡΙΑΣΜΟΙ ΣΕ 50 ΗΜΕΡΕΣ

ΤΟΝ ΥΠΝΟ τους έχουν χάσει χιλιάδες Ροδίτες που απειλούνται άμεσα με κατάσχεση της προσωπικής τους περιουσίας, από χρέη που έχουν λόγω κυρίως της μη εξόφλησης δανείων που έχουν πάρει από τράπεζες.

• Τα γραφεία των δικαστικών επιμελητών είναι γεμάτα από αποφάσεις προς εκτέλεση, ενώ καθημερινά στο Ειρηνοδικείο της Ρόδου κατα-

χωρούνται τουλάχιστον τρεις με τέσσερις αποφάσεις.

Είναι χαρακτηριστικό ότι τις πρώτες πενήντα μέρες του 2006 έχουν καταχωρηθεί περισσότερες από 160 υποθέσεις εκτέλεσης πλειστηριασμών και κατασχέσεων στο ειρηνοδικείο, αριθμός που για τόσο μικρό διάστημα, θεωρείται πολύ μεγάλος. Σε περίπτωση που το υπόλοιπο του χρόνου συνεχίσουν οι ίδιοι ρυθμοί εκτιμάται ότι μπορεί να έχουμε ρεκόρ για εκτελέσεις πλειστηριασμών και κατασχέσεων.

ΚΑΙ ΤΑ ΔΥΟ προηγούμενα χρόνια όμως οι καταχωρήσεις εκτελέσεων παρόμοιων πράξεων είναι ενδεικτικές του πολύ μεγάλου προβλήματος. Το 2004 καταγράφηκαν συνολικά 1970 πράξεις ενώ πέρυσι 1055.

• Στις καταχωρήσεις αυτές δεν συμπεριλαμβάνονται κατασχέσεις για χρέη από δάνεια αυτοκινήτων για τα οποία προβλέπεται διαφορετική διαδικασία. Συγκεκριμένα ο δικαιούχος, κατά κανόνα η τράπεζα , προχωρά σε κατάσχεση αυτοκινήτου χωρίς να είναι υποχρεωμένη

ΣΥΝΕΧΕΙΑ ΣΤΗ ΣΕΛ. 4







ΚΑΘΗΜΕΡΙΝΑ ΤΑ ΝΕΑ ΤΗΣ ΔΩΔΕΚΑΝΗΣΟΥ ΣΤΟ INTERNET
www.proodosnews.gr
www.proodos.net



24/2/2006

Η λήξη της απεργίας των ναυτεργατών, η οικονομική πολιτική της κυβέρνησης καθώς και η αύξηση τιμών των αγαθών είναι από τα βασικά θέματα της ειδησεογραφίας του σημερινού αθηναϊκού Τύπου.

ΑΔΕΣΜΕΥΤΟΣ ΤΥΠΟΣ: Αναδρομικά επιδόματα σε πολυτέκνους. Συμβιβαστική λύση του ΟΓΑ για 50.000 δικαιούχους.

ΑΝΩ ΚΑΤΩ: Αντεπίθεση σε όλα τα μέτωπα. Μετά τον ανασχηματισμό και τη σημερινή εκλογή του νέου Γενικού Γραμματέα.

ΑΠΟΓΕΥΜΑΤΙΝΗ: Μέχρις εδώ τα παιχνίδια της Άγκυρας. Σκληρό μήνυμα του Κάρολου Παπούλια προς την ηγεσία της Τουρκίας.

Η ΑΥΓΗ: Δεν είναι νόμιμη η πολιτική επιστράτευση. Βαρυσήμαντη παρέμβαση του Αντ. Ρουπακιώτη.

ΑΥΡΙΑΝΗ: Άνθρωποι της ΕΥΠ έκαναν τις υποκλοπές. Όπως πάντα εν αγνοία της εκάστοτε κυβέρνησης.

ΤΟ ΒΗΜΑ: Ο χάρτης της ακρίβειας. Αυξήσεις ως και 58% μέσα σε έναν χρόνο. Πλήγμα στο πραγματικό εισόδημα των οικογενειών.

Η ΒΡΑΔΥΝΗ: Συντάξεις: 9 "μυστικά" για αυξημένες αποδοχές. Πώς θα αναγνωρίσετε τη στρατιωτική θητεία, πώς θα εξαγοράσετε ένσημα.

ΕΘΝΟΣ: Σαλπάρουν τώρα και οι τιμές. Νέο κύμα ακρίβειας εξαφανίζει τις μίζερες αυξήσεις μισθών.

ΕΛΕΥΘΕΡΗ ΩΡΑ: Αφού η κυβέρνηση έπεσε στην παγίδα του ΠΑΣΟΚ και των άλλων δημοκρατικών δυνάμεων, με τους ναυτικούς και τους νησιώτες, τώρα σωστά το Κ.Κ.Ε. τους τραγουδά ... Π.Α.Μ.Ε. γι' άλλες πολιτείες απεργιακές.

ΕΛΕΥΘΕΡΟΣ: Δυστοκία στο ΠΑΣΟΚ για τους τρεις μεγάλους δήμους. Αδυνατεί να επιλέξει υποψήφιους δημάρχους και να κάνει ανακοινώσεις.

ΕΛΕΥΘΕΡΟΣ ΤΥΠΟΣ: Μπουνάτσα με... 9 μποφόρ. Έληξε η απεργία, απαγορευτικό στα πλοία λόγω καιρού.

ΕΛΕΥΘΕΡΟΤΥΠΙΑ: Πύρρειος η νίκη της κυβέρνησης. Κέρδισε πρόσκαιρα, κάνει όμως μελλοντικά.

ΕΣΤΙΑ: Οι στόχοι επιτυγχάνονται. Σταδιακή εξυγίανσης των δημοσίων οικονομικών.

ESPRESSO: Ο Θέμος Αναστασιάδης ξεσπάει: "Δεν πάω πουθενά". Δήλωση- βόμβα: "Καρνάβαλοι" όσοι λένε ότι φεύγω από τον Alpha.

Η ΚΑΘΗΜΕΡΙΝΗ: Η απεργία έληξε με πτπημένη την αδιαλλαξία. Τακτική νίκης της κυβέρνησης. Απώλειες ΚΚΕ - Σύγχυση ΠΑΣΟΚ.

Ο ΛΟΓΟΣ: Τέλος στην απεργία έθεσαν οι ναυτεργάτες. Τα πλοία εκτελούν κανονικά τα δρομολόγιά τους.

ΤΑ ΝΕΑ: Πανελλήνιες για ΑΕΙ - ΤΕΙ. Αποκλεισμός ρεκόρ 35.000 υποψηφίων.

Η ΝΙΚΗ: Θαλασσοταραχή στη ΝΔ. "Βούλιαξε" το χαρτί του ανασχηματισμού.

ΠΑΡΑΣΚΕΥΗ +13: Τα 1.200 ονόματα των... τυχερών που ερευνά η Βουλή! Όλη η λίστα που έδωσε η Λ. Κανέλλη στο Κοινοβούλιο.

PRESS time: Η συμμορία του Πάσσαρη χτυπά στην Αθήνα. Ο διαβόητος κακοποιός κινεί τα νήματα μέσα από τις φυλακές της Ρουμανίας.

ΡΙΖΟΣΠΑΣΤΗΣ: Αγώνας ναυτεργατών: Πολύτιμη παρακαταθήκη για το εργατικό κίνημα.

Σήμερα ΣΤΗΝ ΕΛΛΑΔΑ: Τι θα κάνει το ΠΑΣΟΚ στην Υπερνομαρχία Αθηνών. Δυστοκία, παρασκήνιο και εσωκομματικά "μαχαιρώματα" συνθέτουν ένα εξαιρετικά ρευστό σκηνικό.

TRAFFIC NEWS: Οι Ευρωπαίες προτιμούν τους Έλληνες στο κρεβάτι. Επίσημη έρευνα εταιρείας προφυλακτικών.

Η ΧΩΡΑ: Παράθυρο για νέες προσλήψεις σε δήμους και νομαρχίες. Ανοίγει και ο δρόμος για μετατάξεις.

Δρομολογια Πλοίων

08.45 ΠΡΩΤΕΥΣ για Καστελλόριζο
14.00 ΣΑΜΟΘΡΑΚΗ για Κω, Κάλυμνο, Βαθύ, Χίο, Μυτιλήνη, Αλεξ/πολη
14.30 ΔΩΔΕΚΑΝΗΣΟΣ PRIDE για Σύμη, Τήλο, Κω, Κάλυμνα
15.00 ΑΙΓΛΗ για Σύμη
18.30 ΠΡΩΤΕΥΣ για Σύμη

Προς Πειραιά: 10.00 BLUE STAR I

Αεροπορικα Δρομολόγια

ΟΛΥΜΠΙΑΚΗ ΑΕΡΟΠΟΡΙΑ

Από Ρόδο-**Αθήνα:** Καθημερινά 07.10, 13.40
Πέμπτη 20.10, 22.45
Καθημερινά πλην Πέμπτης 19.40, 22.25
Καθημερινά πλην Κυριακής 10.40
Από Ρόδο-**Θεσσαλονίκη:** Δευτέρα - Τετάρτη 09,45
Πέμπτη 10.45
Σάββατο 15.15
Δευτ.-Τετ.-Παρ.-Κυρ. 16.10
Από Ρόδο-**Ηράκλειο:** Δευτέρα - Παρασκευή-Κυριακή 17.45
Τρίτη - Πέμπτη 18.30
Τετάρτη - Σάββατο 19.20
Από Ρόδο-**Κάρπαθο:** Δευτ.-Πεμ.-Παρ.-Σάβ. 07.00, 10.40
Τετάρτη - Κυριακή 10.40, 14.20
Από Ρόδο -**Κάσο:** Δευτ.-Πεμ.-Παρ.-Σάβ. 07.00
Τετάρτη - Κυριακή 10.40
Από Ρόδο-**Καστελλόριζο:** Δευτ.-Τετ.-Παρ.-Σάβ. -Κυρ. 07.10
Από Ρόδο-**Χίο:** Τρίτη 10.40 Πέμπτη 10.45
Από Ρόδο-**Μυτιλήνη:** Δευτέρα-Τετάρτη 09.45
Τρίτη 10.40,
Πέμπτη 10.45
Σάββατο 15.15
Από Ρόδο-**Σάμος:** Τρίτη 10.40
Σάββατο 15.15
Από Ρόδο-**Λήμνος:** Δευτέρα-Τετάρτη 09.45 Τρίτη 10.40,
Πέμπτη 10.45 Σάββατο 15.15

AEGEAN AIRLINES & CRONUS

Από Ρόδο-**Αθήνα:** Καθημερινά 07.10-11.05-13.50-16.30-21.30
Από Ρόδο-**Θεσσαλονίκη:** Καθημερινά 12.05
Από Ρόδο-**Ρώμη:** Καθημερινά 16.30
Από Ρόδο-**Λάρνακα:** ΤΡΙΤΗ-ΠΕΜΠΤΗ-ΣΑΒΒΑΤΟ 11.05
τις υπόλοιπες μέρες 07.10-13.50-16.30

ΚΤΕΟ
Τηλ. 22410 65385 εσωτερικό 23

Συγκοινωνιακή έδρα Ρόδου
Από 1/2/2006 έως 28/2/2006
Επιβατικά (Ε.Ι.Χ.) και φορτηγά μέχρι 3,5 (ΦΙΧ<3,5Τ) με αριθμούς κυκλοφορίας ΡΟΕ 6401 έως και 8400

Συγκοινωνιακή έδρα Κω
Από 1/2/2006 έως 28/2/2006
Επιβατικά (Ε.Ι.Χ.) και φορτηγά μέχρι 3,5 (ΦΙΧ<3,5Τ) με αριθμούς κυκλοφορίας ΚΧΑ (από 2001 έως και 1500)

* Καλούνται όλα τα παραπάνω οχήματα να προβούν σε τεχνικό έλεγχο σε οποιοδήποτε Κ.Τ.Ε.Ο. ή Ι.Κ.Τ.Ε.Ο.
** Επίσης θα ελέγχονται όσα οχήματα υποχρεούνται βάση παλαιοτέρων προγραμμάτων πρόσκλησης.
*** Ο εμπρόθεσμος προγραμματισμός των οχημάτων για έλεγχο (ραντεβού) γίνεται έως και 15 ημέρες πριν της λήξης του προγράμματος πρόσκλησης.

Έτοιμοι για ΚΤΕΟ;
ΤΑΛΑΙΠΩΡΙΑ ΤΕΛΟΣ!
Ιδιωτικό ΚΤΕΟ Ρόδου
για ραντεβού..22410-67677
ΠΛΗΡΩΣ ΙΣΟΤΙΜΟ ΜΕ ΤΑ ΔΗΜΟΣΙΑ ΚΤΕΟ
ΓΡΗΓΟΡΑ ΑΞΙΟΠΙΣΤΑ ΚΑΙ ΦΘΗΝΟΤΕΡΑ!! 25 ΛΕΠΤΑ ΑΡΚΟΥΝ
ΑΥΤΟΚΙΝΗΤΑ ΚΑΙ ΣΑΒΒΑΤΟ ΟΛΑ ΤΑ ΠΑΡΑΠΕΜΠΤΑ ΑΥΤΟΚΙΝΗΤΑ ΣΤΟ ΚΤΕΟ
ΠΡΟΣΟΧΗ! — ΠΡΟΓΡΑΜΜΑ ΠΡΟΤΑΣΕΩΣ ΟΧΗΜΑΤΩΝ Η. ΑΒΑ/ΣΒΥ
- ΤΟΝ Ιανουάριο ΑΠΟ ΡΟΕ 6401, ΕΩΣ ΡΟΕ 6400 - ΤΟΝ Φεβρουάριο ΑΠΟ ΡΟΕ 6401 ,ΕΩΣ ΡΟΕ 6400
Η ΜΗ ΔΙΕΝΕΡΓΕΙΑ ΤΕΧΝΙΚΟΥ ΕΛΕΓΧΟΥ ΤΟΥ ΟΧΗΜΑΤΟΣ ΣΑΣ (ΚΤΕΟ) ΜΕΣΑ ΣΤΙΣ ΠΡΟΘΕΣΜΙΕΣ, ΑΠΟΤΕΛΕΙ ΠΑΡΑΒΑΣΗ (ΚΟΚ 96) ΚΑΙ ΤΙΜΩΡΕΙΤΑΙ ΑΠΟ ΤΙΣ ΑΡΧΕΣ ΜΕ ΠΡΟΣΤΙΜΟ 334 ΕΥΡΩ ΚΑΙ ΑΦΑΙΡΕΣΗ ΠΙΝΑΚΙΔΩΝ

Δωδεκανησιακά 24ωρα

Στα πεταχτά

Φασιστοειδή

Δυστυχώς έχουν εμφανιστεί και φασιστοειδή στην περιοχή! Το βλέπουμε αυτό με τα συνθήματα που γράφονται στους τοίχους της πόλης μας.



Εφτασαν να γράψουν συνθήματα μέχρι και στο κτίριο του Ταχυδρομείου!.. «Εξω οι ξένοι» και «Εθνικισμός» είναι τα συνθήματα που γράφτηκαν σε κτίριο δίπλα από την Αστυνομική Διεύθυνση!..

Μέχρι πότε όλοι αυτοί οι φασίστες θα παραμένουν ασύλληπτοι; Εχουν γεμίσει με συνθήματα (εκτός από τα φασιστοειδή) και σχέδια τους τοίχους, αλλά κανένας δεν συγκινείται!..

Ισως αύριο να δούμε και χειρότερα...

Καλή αρχή

Είναι μια καλή αρχή το Μεσαιωνικό Φεστιβάλ που γίνεται το σαββατοκύριακο στη Ρόδο.

Θα πρέπει η εκδήλωση αυτή -που γίνεται για πρώτη φορά- να καθιερωθεί και να γίνει θεσμός! Η Ρόδος έχει μεγάλη ανάγκη από τέτοιες πρωτοβουλίες που θ' αναβαθμίσουν και τον τουρισμό μας!

Υπάρχουν νέοι στην πόλη μας που μπορούν να αναλάβουν ώστε να διαμορφωθούν τα πλαίσια για την οργάνωση εκδηλώσεων που θα κεντρίσουν το ενδιαφέρον του ευρύτερου κοινού και θα βοηθήσουν στην προσέλκυση μεγαλύτερου αριθμού επισκεπτών.

Αλλωστε η Μεσαιωνική Πόλη είναι ο ενδεδειγμένος χώρος για τέτοιες εκδηλώσεις...

Το κυκλοφοριακό

Πολλές φορές οι πολίτες διαμαρτύρονται για το κυκλοφοριακό πρόβλημα της Ρόδου. Πρέπει όμως να συνειδητοποιήσουν όλοι ότι όσα μέτρα και να παρθούν το πρόβλημα δεν θα λυθεί αν οι ίδιοι δεν τηρούμε τα πιο απλά πράγματα. Για παράδειγμα δεν μπορούμε να διαμαρτυρόμαστε από την μία και από την άλλη να διπλοπαρκάρουμε όπως έκαναν κάποιοι την Τετάρτη το μεσημέρι στην Αλεξάνδρου Διάκου προκαλώντας κομφούζιο.

Μασκαράδες

Μπήκαμε στην τελική ευθεία για την Καθαρή Δευτέρα και ούτε μία καμουζέλα, ούτε ένα μασκαρά δεν είδαμε. Αναφερόμαστε σε μεταμφιεσμένους, λόγω της Αποκρίας.

Βέβαια από τους άλλους τους μασκαράδες και τις καμουζέλες, έχουμε υπερπληθώρα. Μάλιστα φέτος, που είναι προεκλογική περίοδος, η κατάσταση είναι απελπιστική με τους μασκαράδες, καθώς τους συναντάς παντού.

Ζήσε μαύρε μου

Οι εργασίες κατασκευής του νέου εργοστασίου της ΔΕΗ στη Νότια Ρόδο, θα αρχίσουν Θεού θέλοντος, στις αρχές του 2008, δηλαδή μετά από 2 χρόνια τουλάχιστον.

Αυτό αναφέρει σε επιστολή του προς το νομάρχη Γιάννη Μαχαιρίδη, ο διευθύνων σύμβουλος της ΔΕΗ κ. Δημήτρης Μανιατάκης.

Ζήσε μαύρε μου να φας το Μάη τριφύλι...

Απουσίαζαν οι «επώνυμοι»

Διαβάζοντας τα ονόματα που παρευρέθηκαν στην επίσημη ανακοίνωση της υποψηφιότητας του Κώστα Σαρρή διαπιστώνουμε ότι έλειπαν σχεδόν όλοι από τους «επώνυμους» του εμπορικού και ξενοδοχειακού κόσμου της Ρόδου. Αν αυτό έχει κάποια ιδιαίτερη σημασία, το αφήνουμε στην κρίση του καθενός.

Απαγορευτικό

Μετά την λήξη της απεργίας, όλοι παρακαλούσαν να μην υπάρξει απαγορευτικό λόγω καιρού. Κατά κοινή ομολογία τα νησιά, και ιδιαίτερα τα μικρά, δεν θα μπορούσαν να «σηκώσουν» περισσότερες μέρες αποκλεισμού. Ήδη είχαν περάσει πολύ δύσκολες ώρες.

Κινδυνεύει η εργασιακή ειρήνη

Αποφασισμένοι να κατέλθουν σε απεργίες, μέσα στην τουριστική σεζόν, φέρονται οι ξενοδοχοϋπάλληλοι, αν οι ξενοδόχοι δεν ικανοποιήσουν βασικά τους οικονομικά αιτήματα.

Καιρός είναι να βάλουν όλοι νερό στο κρασί τους για να μην κινδυνεύσει η εργασιακή ειρήνη. Πάντως, οι ξενοδοχοϋπάλληλοι είναι περισσότερο διαλλακτικοί, για να λέμε και του στραβού το δίκιο.

Αμέλεια ή σκοπιμότητα

Στα συρτάρια του υπουργείου Πολιτισμού, βρέθηκε η σύμβαση με τη ΔΕΠΟΣ, για τα υπόγεια δίκτυα της Μεσαιωνικής Πόλης. Μάλιστα η σύμβαση είχε υπογραφεί από τον πρώην υφυπουργό Πολιτισμού κ. Πέτρο Τατούλη, αλλά δεν κοινοποιήθηκε στη ΔΕΠΟΣ.

Προχθές, βρέθηκε σε κάποια συρτάρια του υπουργείου Πολιτισμού. Σε αμέλεια οφείλεται ή σε σκοπιμότητα;

Αμανάτι

Το φορτηγό πλοίο «Wassim» παραμένει εδώ και χρόνια προσαραγμένο στο λιμάνι της Ακαντιάς, μπροστά από το παλιό καρνάγιο. Παρά τις προσπάθειες για αποκόλλησή του και απομάκρυνσή του από την περιοχή, δεν κατέστη δυνατό. Εξακολουθεί να παραμένει μισοβυθισμένο και να αποτελεί κίνδυνο για πρόκληση ναυτικών ατυχημάτων.

Δυστυχώς θα μας μείνει αμανάτι, αν δεν αντιμετωπιστεί με σοβαρότητα η υπόθεση.

Το ακτοπλοϊκό

Μπορεί τώρα να έχουν δημιουργηθεί ανυπέρβλητα προβλήματα στη Δωδεκάνησα λόγω της απεργίας των ναυτικών, όμως κανένας δεν μας έχει εξηγήσει τι πρόκειται να γίνει στα νησιά μας το ερχόμενο καλοκαίρι...

Η κυβέρνηση έχει εξασφαλίσει κανένα πλοίο ή θα αφήσει και πάλι τα Δωδεκάνησα στο έλεος του Θεού;

Η αναλγησία των υπουργών του Καραμανλή είναι πλέον παροιμιώδης!.. Δεν κάνουν απολύτως τίποτα, εκτός από το να λένε συνεχώς ψέματα και να κοροϊδεύουν τον κόσμο!..

Το φετινό καλοκαίρι σίγουρα θα είναι χειρότερο από πέρυσι!..

Η Μεσαιωνική Πόλη

Την Κυριακή θα έρθει πάλι στη Ρόδο ένα μεγάλο κρουαζιερόπλοιο με εκατοντάδες ξένους τουρίστες. Και οι περισσότεροι απ' αυτούς θα επισκεφτούν τη Μεσαιωνική Πόλη. Δυστυχώς, όμως, ακόμη δεν έχει δοθεί λύση με το κυκλοφοριακό. Και στις ώρες που οι εκατοντάδες τουρίστες κάνουν βόλτες στην περιοχή, τα αυτοκίνητα και οι μοτοσικλέτες κυκλοφορούν ελεύθερα και προκαλούν προβλήματα! Δυστυχώς, ο Δήμος (δια της Δημοτικής Αστυνομίας) δεν φρόντισε να «κλείσει» τη Μεσαιωνική Πόλη, τουλάχιστον στις ώρες που βρίσκεται το κρουαζιερόπλοιο στη Ρόδο.

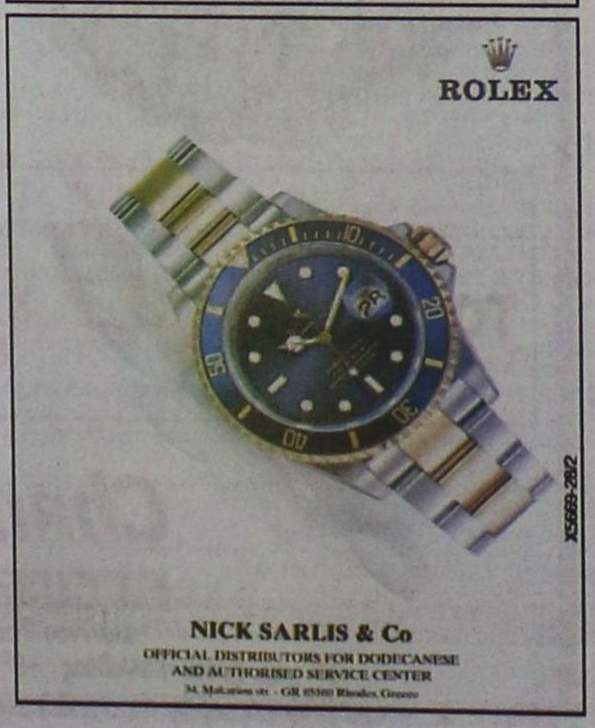

Ειδήσεις απο τα Παλιά

ΠΡΟΟΔΟΣ
14 ΝΟΕΜΒΡΙΟΥ 1972

ΜΕΤΡΑ ΔΙΑ ΤΗΝ ΜΕΙΩΣΙΝ ΤΩΝ ΘΟΡΥΒΩΝ

Προς την κατεύθυνσιν λήψεως ειδικών μέτρων κατά των θορύβων φαίνονται ότι προσανατολίζονται οι αρμόδιοι παράγοντες της Διοικήσεως, μετά την διαπίστωσιν ότι:

Το 90 των διατυπουμένων παραπόνων εκ μέρους αλλοδαπών τουριστών - αν και είναι ολίγα - ομιλούν γενικώς δια ενοχλητικούς θορύβους.

Και εις τα πλαίσια των μέτρων συζητείται:

* Η απαγόρευσις της κυκλοφορίας των μοτοσακό καθ' όλον το 24ωρον εις τας οδούς της ξενοδοχειακής ζώνης.

* Η απομάκρυνσις των καταστημάτων ενοικιάσεως μοτοποδηλάτων από το κέντρο της πόλεως και

* Η μη χορήγησις αδειών λειτουργίας κέντρων μετά μουσικής εντός της πόλεως.

Εν όψει λοιπόν λήψεως αποφάσεων επί του σοβαρού αυτού θέματος παρατηρούνται τα ακόλουθα:

• Η τυχόν απαγόρευση της κυλοφορίας των μοτοσακό θα δημιουργήση αφάνταστη ταλαιπωρία εις τους κατόχους των, που τα χρησιμοποιούν απλώς ως μεταφορικόν μέσον προς τους τόπους εργασίας των και όχι δι'ασκόπους βόλτας.

Αντί λοιπόν της απαγορεύσεως θα ήτο καλυτέρα λύσις η καθιέρωσις αυστηρών ελέγχων με εξοντωτικάς ποινάς δια τους ελαχίστους καμικάζι, η δράσις των οποίων δημιουργεί τον πονοκέφαλο του θορύβου.

•Η απομάκρυνσις των «ποδηλατάδικων» θα δημιουργήση κοινωνικό πρόβλημα δεδομένου ότι ένα τοιούτο μέτρο θα ισοδυνάμει με οικονομικήν καταστροφή πτωχών βιοπαλαιστών, οι οποίοι έχουν επενδύση όλα τα κεφάλαιά των εις την αγοράν των μοτοποδηλάτων.

Εφικτή συνεπώς λύσις είναι η αντικατάστασις των μοτοσακό που προκαλούν θόρυβο με αθόρυβα και ακίνδυνα όπως είναι τα μοτοσακό των καλογραιών.

•Το ίδιο πρόβλημα δημιουργείται και δια τα ελάχιστα μουσικά κέντρα. Ο θόρυβος πάντως της μουσικής δεν είναι και τόσον ενοχλητικός αλλά εν πάση περιπτώσει η έντασις θα πρέπει να μειωθή και να μην «φεύγη» έξω.

ΣΥΝΑΛΛΑΓΜΑ

	Αγορά	Πώληση
ΔΟΛΛΑΡΙΟ Η.Π.Α.	1,1991	1,1718
ΛΙΡΑ ΑΓΓΛΙΑΣ	0,68574	0,6701
ΚΟΡΩΝΑ ΔΑΝΙΑΣ	7,5201	7,3485
ΚΟΡΩΝΑ ΣΟΥΗΔΙΑΣ	9,4954	9,2787
ΓΙΕΝ ΙΑΠΩΝΙΑΣ	140,22	137,02
ΦΡΑΓΚΟ ΕΛΒΕΤΙΑΣ	1,5727	1,5368
ΚΟΡΩΝΑ ΝΟΡΒΗΓΙΑΣ	8,1109	7,9258
ΛΙΡΑ ΚΥΠΡΟΥ	0,5793	0,5661
ΔΟΛ. ΚΑΝΑΔΑ	1,3825	1,3509
ΔΟΛ. ΑΥΣΤΡΑΛΙΑΣ	1,619	1,5821

ΠΡΟΟΔΟΣ
Ημερήσια Εφημερίδα της Ρόδου
ΙΔΙΟΚΤΗΣΙΑ - ΕΚΔΟΣΗ
Γ. ΔΙΑΜΑΝΤΙΔΗΣ
ΓΡΑΦΙΚΕΣ ΤΕΧΝΕΣ Α.Ε.
Ετος ιδρύσεως 1949
ΓΡΑΦΕΙΑ ΣΥΝΤΑΞΗΣ - ΔΙΑΦΗΜΙΣΕΙΣ Μάρκου Μαλλιαράκη 3 (ΚΟΒΑ)
Τηλ.: Συντάξης: 22410 27356-34101, FAX: 22410 20643
Τηλ. Λογιστηρίου: 22410 35322, FAX: 22410 35322
e-mail: info@proodos.net & proodro@otenet.gr



Τα μαλλιά θέλουν περιποίηση και όσοι θέλουν να έχουν όμορφα και λαμπερά μαλλιά, αφράτα και υγιή πρέπει να τα λούζουν τακτικά. Για την καλή τους υγεία όμως πρέπει να αποφεύγονται τα πολλά κομμωτικά προϊόντα και όχι καθημερινά. Υπάρχουν γυναίκες που περιποιούνται ιδιαίτερα τα μαλλιά τους, είτε στα κομμωτήρια, είτε μόνες στο σπίτι, με διάφορες θρεπτικές μάσκες, κρέμες περιποίησης εκτός από το σαμπουάν και το μαλακτικό που χρησιμοποιούν. Οσες γυναίκες έχουν μακριά μαλλιά και τώρα το χειμώνα δεν τα λούζουν καθημερινά, τους κάνει καλό το βούρτσισμα, αρκετές φορές κάθε μέρα, ώστε να γίνονται λεία και γυαλιστερά και να απομακρύνονται οι σκόνες. Πιο όμορφα όμως μαλλιά είναι αυτά που λούζονται τακτικά. Οσες μάλιστα έχουν λιπαρά είναι καλό να τα λούζουν πριν λαβωθούν για να είναι πάντα αφράτα. Αλλά και όσες έχουν ξηρά ή



και κανονικά μπορεί να μη φαίνονται κολλημένα και να γυαλίζουν από τη λιπαρότητα, αλλά άλουστα είναι πιο βαριά και πιο θαμπά. Ετσι και στα καθαρά μαλλιά το χτένισμα βοηθάει ακόμα να είναι πιο όμορφα, ακόμα κι αν το στυλ είναι φυσική η ατημέλητο. Βέβαια όσες έχουν σχουρά μαλλιά ή τα φτιάχνουν σε μπούκλες, το βούρτσισμα θα τα ισιώσει. Οι αραιές όμως βούρτσες είναι ειδικές για τα σγουρά μαλλιά και μια γυναίκα με λεπτή στρογγυλή βούρτσα και με τη βοήθεια κομμωτικών προϊόντων μπορεί πάλι να φτιάξει μπούκλες. Ομως καλό είναι να να μη χρησιμοποιεί συνεχώς πιστολάκι ή «ψαλίδι» γιατί η θερμότητα καταστρέφει τις τρίχες κυρίως στις άκρες. Γι'αυτό χρειάζεται μια προσοχή. Ακόμα και όταν στεγνώνει τα μαλλιά της μια γυναίκα τα οποία διατηρεί μακριά είναι καλό να μη τα τραβάει με τις χτένες και τις βούρτσες. Μπορεί να τα χωρίζει σε ζώνες και να στεγνώνει τις ρίζες πρώτα καλά, ώστε να μη μένει υγρασία στο κεφάλι, διότι και η εποχή θέλει προσοχή από κρυολογήματα και από ψύξη. Καθώς στεγνώνουν οι ρίζες η θερμότητα στεγνώνει και πιο κάτω τα μαλλιά και μετά από λίγα λεπτά και οι άκρες είναι σχεδόν στεγνές και μόνο ολιγόλεπτο πέρασμα με το πιστολάκι θα τα στεγνώσει τελείως χωρίς όμως να τα ταλαιπωρήσει και να τα κάψει. Τα κοντά μαλλιά είναι εύκολο να στεγνώσουν και χρειάζονται λίγοτερη ώρα απ' ότι τα μακριά. Και όσες τα κόβουν τακτικά αφαιρούν συχνά τις άκρες πριν καταστραφούν πολύ, έχουν πάντα όμορφα μαλλιά.

Μίχα

Η γυναίκα και ο κόσμος της



ΦΑΡΜΑΚΕΙΑ
ΔΙΗΜΕΡΕΥΕΙ: ΧΑΤΖΗΝΙΚΟΛΑ ΑΝΘ. Παπαλουκά 17 Τηλ. 36683
ΔΙΑΝΥΚΤΕΡΕΥΕΙ: ΠΟΛΙΤΟΥ ΣΤΑΥΡΑ ΕΙΡ. Γράμμου & Βασ. Ηρακλείου Τηλ. 36291

ΥΓΡΑ ΚΑΥΣΙΜΑ
ΔΙΑΝΥΚΤΕΡΕΥΟΥΝ
• ΡΙΖΟΠΟΥΛΟΣ ΝΙΚΗΤΑΣ πρατήριο ΒΡ οδός Καναδά 1
• ΠΑΣΧΑΛΙΔΗΣ-ΜΟΣΧΗΣ Ο.Ε. ΒΡ, 4ο χλμ. Ρόδου-Λίνδου

ΡΑΔΙΟ ΤΑΞΙ
ΤΗΛ: ΠΟΛΗ: 22410 69800, ΥΠΑΙΘΡΟ: 22410 69600

ΚΙΝΗΜΑΤΟΓΡΑΦΟΙ

METROPOL MULTI CINEMA ODEON 22410 28400
INFORMATION - RESERVATIONS ΠΛΗΡΟΦΟΡΙΕΣ - ΚΡΑΤΗΣΕΙΣ
ΕΒΔΟΜΑΔΙΑΙΟ ΠΡΟΓΡΑΜΜΑ weekly program
23/02/06 - 01/03/06
www.cinemametropol.gr

Ο ΤΙΓΡΗΣ ΚΑΙ ΤΟ XIONI
THE TIGER AND THE SNOW
Από τον βραβευμένο με Όσκαρ για το " Η ζωή είναι ωραία "
Ρομπέρτο Μπενίνι
έρχεται αυτή η γλυκύτερη κωμωδία για την δύναμη του έρωτα.
Σκηνοθεσία: Ρομπέρτο Μπενίνι Πρωταγωνιστούν: Ρομπέρτο Μπενίνι, Νικολέτα Μπράσι, Jim Broadbent, Tom Waits
ΜΗΝ ΤΗΝ ΧΑΣΕΤΕ!!! ΚΑΝΤΕ ΕΓΚΑΙΡΑ ΤΙΣ ΚΡΑΤΗΣΕΙΣ ΣΑΣ
ΩΡΕΣ ΕΝΑΡΞΗΣ /SHOW TIMES 17:30, 20:00, 22:30

WALK THE LINE
5 ΥΠΟΨΗΦΙΟΤΗΤΕΣ για ΟΣΚΑΡ
Μία μοναδική ιστορία αγάπης. Ένα υπέροχο φίλμ, μία από τις εμφορούσες ερωτικές ιστορίες που αναπαριστούν παραμύθι γεμάτο αμαρτίες.
Η φλόγα του πάθους των δύο πρωταγωνιστών καίει την οθόνη!!
Πρωταγωνιστούν: Χοακίν Φίνιξ, Ρίς Γουίδερσπούν
ΩΡΕΣ ΕΝΑΡΞΗΣ /SHOW TIMES 22:15

ΤΟ ΧΡΟΝΙΚΟ ΜΙΑΣ ΧΥΛΟΠΙΤΑΣ
JUST FRIENDS
Τα ραντεβού και οι πρώτοι έρωτες στο σχολείο είναι για όλους μία αξέχαστη ιστορία!!! Μία ταινία για όλους όσους θέλουν πιά να είναι....μόνο φίλοι!!!
ΩΡΕΣ ΕΝΑΡΞΗΣ /SHOW TIMES 18:00, 20:15

MATCH POINT
Η νέα ταινία του ΓΟΥΝΤΙ ΑΛΕΝ, υποψήφια για όσκαρ καλύτερου πρωτότυπου σεναρίου.
Μία ανατριχιαστική ερωτική ιστορία που συνδυάζει ρομαντισμό και ίλιγγιώδες σασπένς.
Σκηνοθεσία : Γούντι Αλεν Πρωταγωνιστούν : Τζόναθαν Ρις Μάγιερς, Σκάρλετ Γιόχανσον, Μπρένταν Χέλ, Έμιλι Μόρτιμερ
ΩΡΕΣ ΕΝΑΡΞΗΣ /SHOW TIMES 17:00, 19:45, 22:30

ΤΣΙΚΝΟΠΕΜΠΤΗ ΟΙ ΤΕΛΕΥΤΑΙΕΣ ΠΡΟΒΟΛΕΣ ΔΕΝ ΘΑ ΠΡΟΒΛΗΘΟΥΝ
ΤΡΙΤΗ 28 ΦΕΒΡΟΥΑΡΙΟΥ ...και ΤΕΤΑΡΤΗ 1 ΜΑΡΤΙΟΥ

ΤΖΑΚ ΠΟΤ ΣΤΟΝ ΕΡΩΤΑ
Ο θάνατος του Γιώργου Πάντζα παρουσιάζει την απίκαρη σατυρική κωμωδία του Γιώργου Γεωργίου με πρωταγωνιστές τον Γιώργο Πάντζα και την Μαρία Ιωαννίδου.
Μαζί με τους δύο πρωταγωνιστές παίζουν : Πέτρος Προκοπίου, Υβόννη Οικονόμου, Γιώργος Γεωργίου
ΟΛΟΥΝ ΕΡΩΤΙΚΑ ΕΩΤΗΡΙΑ

ΠΑΛΛΑΣ 5 CINEMAS CENTER
23/02/2006 - 01/03/2006
για κρατήσεις
22410 24475 / 70670
www.cinemapallas.gr

The NEW WORLD ΝΕΟΣ ΚΟΣΜΟΣ
ΚΑΤΑΛΛΗΛΟ
Μια ταινία με τον Κόλιν Φάρελ, εμπνευσμένη από την ιστορία της πρώτης αγγλικής αποστολής στο Νέο Κόσμο και το μύθο της Ποκαχόντας.
Αίθουσα RED 5 ώρες έναρξης//17:10 • 19:50 • 22:35

Rumor has it... ΟΙ ΦΗΜΕΣ ΛΕΝΕ
ΚΑΤΑΛΛΗΛΟ
Μια εύθυμη κομεντί με τους Τζένιφερ Άνιστον, Κέβιν Κόστνερ, Σίρλεϊ Μακλέιν!
Τι μπορεί να συμβεί σε μια 30άρα και την οικογένεια της όταν βρει τον άντρα που θα αλλάξει τα δεδομένα;
Αίθουσα Cinema 1 ώρες έναρξης//18:10 • 20:20 • 22:35

MUNICH ΥΠΟΨΗΦΙΑ ΓΙΑ 5 ΟΣΚΑΡ!!!
ΜΟΝΑΧΟ ΚΑΤΑΛΛΗΛΟ
1972 Ολυμπιακοί Αγώνες του Μόναχο...
ώρες έναρξης//19:10 • 22:15 Αίθουσα Allegro 3

The PROMISE Η ΥΠΟΣΧΕΣΗ ΚΑΤΑΛΛΗΛΟ
Η μεγαλύτερη και ακριβότερη κινέζικη παραγωγή μέχρι σήμερα!!! Ένα έπος φαντασίας, τοποθετημένο στον κάτω κόσμο της αρχαίας Κίνας!
Αίθουσα Intelligence 2
ώρες έναρξης// 18:10 • 20:20 • 22:35

ΥΠΟΨΗΦΙΑ ΓΙΑ 6 ΟΣΚΑΡ!!! ΚΑΤΑΛΛΗΛΟ ΑΠΟ 13
MEMOIRS OF A GEISHA ΑΝΑΜΝΗΣΕΙΣ ΜΙΑΣ ΓΚΕΙΣΑΣ
Από τον Σκηνοθέτη του "Σικάγο" η ν

ΤΑΒΕΡΝΑ - ΟΥΖΕΡΙ
ΜΕΖΕΔΟΠΩΛΕΙΟ
«ΠΗΝΕΛΟΠΗ»
στην πλατεία της ΚΑΤΤΑΒΙΑΣ

Σαλάτες - χόρτα βουνού - ορεκτικά - χαλούμι
Ψάρια από το Πρασονήσι - σουπιά - συμιακά γαριδάκι - χταπόδι - μπακαλιαράκι
Κρέατα ντόπια (χοιρινό - μοσχάρι - αρνί - κατσίκι)
Τραχανάς και άλλοι μεζέδες.



Ανοικτά κάθε μέρα
ΟΛΟ ΤΟ ΧΕΙΜΩΝΑ

Κιν. 694 4794342

13128-5/3

ΜΑΙΕΥΤΙΚΟ ΓΥΝΑΙΚΟΛΟΓΙΚΟ ΚΕΝΤΡΟ ΡΟΔΟΥ

ΙΑΤΡΙΚΗ ΑΝΑΚΟΙΝΩΣΗ

Οι ιατροί: **Θεόδωρος Ευθυμίου**
Γεώργιος Μανωλικάκης
& **Γεώργιος Φωτεινός**

μεταφέρθηκαν σε νεότευκτο κτίριο στην οδό
Κωνσταντίνου Υδραίου 71 και Πτολεμαίων γωνία

Τηλέφωνα: 22410 35550
22410 33454
FAX: 22410 33550

X199-14/3

Στο δημοτικό συμβούλιο

Ειδική συνεδρίαση για την περιμετρική οδό

ΔΥΣΦΟΡΙΑ ΓΙΑ ΤΟ ΠΕΡΙΕΧΟΜΕΝΟ ΕΠΙΣΤΟΛΗΣ

ΣΕ ΕΙΔΙΚΗ συνεδρίαση του δημοτικού συμβουλίου θα συζητηθεί το θέμα των ενστάσεων κατά των πινάκων απαλλοτρίωσης του έργου «Περιμετρική οδός πόλης Ρόδου - τμήμα από κόμβο Καλλιθέας μέχρι την οδό Σεφέρη», μετά τις αντιδράσεις που προκλήθηκανχθες. Μάλιστα προκλήθηκε δυσφορία στο σώμα από το περιεχόμενο επιστολής συμπολιτών μας, που αντιδρούν στην κατασκευή του έργου.

Συγκεκριμένα, χθες στη συνεδρίαση του δημοτικού συμβουλίου Ρόδου, ξεκίνησε η συζήτηση του θέματος που έφερε τον αριθμό 17 στην ημερήσια διάταξη, με τίτλο «Εξέταση παρατηρήσεων - ενστάσεων κατά την πρώτη ανάρτηση των πινάκων απαλλοτρίωσης του έργου «Περιμετρική οδός πόλης Ρόδου - τμήμα από κόμβο Καλλιθέας μέχρι την οδό Σεφέρη και κήρυξη αναγκαστικής απαλλοτρίωσης των ακινήτων». Εμφανίστηκαν δύο επιστολές διαμαρτυρίας συμπολιτών μας, που διαβάστηκαν, προκαλώντας μάλιστα τη δυσφορία των δημοτικών συμβούλων, το περιεχόμενο της μίας από αυτές.

Τελικά αποφασίστηκε το θέμα να συζητηθεί σε ειδική συνεδρίαση την ερχόμενη Παρασκευή, στις 11 το πρωί.

Η επιστολή, που υπογράφεται από 11 συμπολίτες μας, και το περιεχόμενό της προκάλεσε δυσφορία του δημοτικού συμβουλίου έχει ως εξής:

«Κύριοι, ένας χρόνος πέρασε σχεδόν από την περσινή συνεδρίασή σας, με θέμα την περιμετρική οδό της πόλεως Ρόδου. Σε εκείνη τη συνεδρίαση επιθώκαν πολλά, από μέρος μας, σας κάναμε το ανθρώπινο παράπονο ότι φτιάχνεται ένα τεράστιο έργο πάνω σε εμάς χωρίς εμάς. Είπατε ότι θα μας καλούσατε να συζητήσουμε και να βρούμε την καλύτερη δυνατή λύση, προκειμένου να προχωρήσει το έργο. Σας είπαμε ότι ήμαστε υπέρ της ανάπτυξης του τόπου. Σας εξηγήσαμε τους λόγους της έντασής μας στο Συμβούλιο της Επικρατείας, αναφορικά με τις περιβαλλοντολογικές επιπτώσεις του έργου. Και εσείς τι κάνατε για όλα αυτά;

Για άλλη μία φορά προχωρήσατε χωρίς να μας λάβετε καθόλου υπόψη σας. Μα καλά πώς θέλετε καλόπιστα να σας δούμε τη στιγμή που εσείς κινείστε με όλη αυτή τη μυστικοπάθεια, την αλαζονεία και τον εγωισμό;

Λάβαμε γνώση της πρόθεσης κήρυξη της απαλλοτρίωσης πριν από μόλις ένα μήνα, και προχωρήσαμε στις ενστάσεις μας πάνω στους πίνακες απαλλοτρίωσης. Και εσείς τι κάνετε τώρα; Αδιαφορείτε για τις όποιες βάσιμες ενστάσεις μας που στηρίζονται ΚΑΘΟΛΟΚΛΗΡΙΑ ΣΤΗ ΝΟΜΟΘΕΣΙΑ - και οι οποίες θα ανατρέψουν τον πίνακα απαλλοτριώσεων - προχωράτε ανεξάρτητα με το βάσιμο των πολλών ενστάσεων στην κήρυξη αναγκαστικής απαλλοτρίωσης, χωρίς πριν καν να μπείτε στον κόπο να μας απαντήσετε για τις διορθωτικές κινήσεις στις οποίες ενδεχομένως θα προχωρήσετε, ειδάλλως η οποιαδήποτε απόφασή σας δεν θα επικυρωθεί από την Περιφέρεια Νοτίου Αιγαίου.

Και εντάξει όλα αυτά, εμείς καλά και μας το "σφυρίξανε" πριν από ένα χρόνο, ότι θα προβείτε στην κατασκευή αυτού του καινούργιου δρόμου με μία χάραξη μεταγενέστερη, που καμία σχέση δεν είχε με αυτή που όλοι γνωρίζαμε, όπως δηλαδή προϋπήρχε στο εγκεκριμένο Γενικό Πολεοδομικό Σχέδιο (Γ.Π.Σ.) πόλης Ρόδου, αναφορικά με την οδό Ευρώπης. Σας ερωτάμε εάν εσείς προχωρήσετε κανονικά στην απαλλοτρίωση, εμείς τι να κάνουμε και σε πόσο χρονικό διάστημα θα πρέπει να βρούμε σπίτια για να στεγάσουμε τις οικογένειές μας, αλλά και τους επαγγελματικούς μας χώρους;

Κύριοι δημοτικοί σύμβουλοι, καλείστε σήμερα να αποφασίσετε για ένα τεράστιο έργο που θα αλλάξει το χάρτη της πόλης της Ρόδου και θα αλλάξει άρδην την εικόνα της πολυπόθητης πόλης μας για τα επόμενα χρόνια. Ο τεράστιος αυτός δρόμος που είναι σχεδόν διπλάσιος σε φάρδος από τον εθνικό δρόμο Ρόδου - Λίνδου, με ανισόπεδους κόμβους μέσα στην πόλη της Ρόδου και δίπλα από αρχαιολογικούς χώρους, όπως είναι το Ροδίνι, θα καταστρέψει τη μοναδική εστία πρασίνου που απαρτίζεται από τα προστατευόμενα δέντρα από την Ευρωπαϊκή Ενωση, που είναι στην περιοχή Καναμάτ και αποτελείται από Δρυ (βελανιδιά) και Γραμπιές.

Ισχυρίζεστε, διά στόματος Αντώνη Γονιδάκη, ότι το έργο αυτό θα πρέπει να τελειώσει ανυπερθέτως την 31η Δεκεμβρίου του 2008, προκειμένου να χρηματοδοτηθεί από την Ε.Ε.

Ποιός από εσάς πιστεύει ότι ένας δρόμος 3.800 μέτρων περίπου, με συνολικό άνοιγμα τα 35 μέτρα, με ανισόπεδους κόμβους στη Ρόδο, θα ξεκινήσει μετά το τέλος των απαλλοτριώσεων και περίπου σε λιγότερο από δύο χρόνια θα έχει τελειώσει;

Τα πρώτα δείγματα γραφής τα βλέπουμε με την κατασκευή του πρώτου τμήματος με το έκτρωμα στην παραλία του Ζέφυρου. Και αντί να δουν κάποιοι το πρόβλημα με σεμνότητα, προτάσσουν υπέρμετρη υπεροψία, η οποία φυσικά και δεν τους επιτρέπεται.

Είναι τόσο σίγουρο ότι όλα θα πάνε καλά και ότι παρότι θα περάσουν δίπλα από αρχαιολογικούς χώρους στην περιοχή του πάρκου Ροδινιού δεν θα πέσουν πάνω σε αρχαιολογικά ευρήματα και θα προχωρήσει κανονικά στο έργο;

Για πόσα χρόνια ακόμα η Ρόδος, το σμαραγδένιο μας νησί, θα παραμένει ένα εργοτάξιο και ένα γιαπί; Εάν σας αρέσει η εικόνα των τελευταίων χρόνων που παρουσιάζει το λιμάνι μας, το καρνάγιο μας, η περιοχή Ζεφύρου, το πάρκο του "Θέρμαι", τότε να προσθέσετε ένα ακόμα έκτρωμα για τα επόμενα χρόνια, που το ξέρετε και εσείς το γνωρίζετε και εμείς ότι θα είναι ένα αιώνιο γιαπί, που θα απαξιώνει και αυτό με τη σειρά του την εμφάνιση της πόλης μας. Αλλωστε είναι γνωστή η ανικανότητα στην ολοκλήρωση έργων μικρότερων, αλλά και μεγαλύτερων, βλέπε αεροδρόμιο, φράγμα Γαδουρά, Φράγμα Κρητηνίας και τόσα άλλα.

Με τη σημερινή σας απόφαση βάζετε το όνομά σας σε ένα μη πραγματοποιήσιμο έργο, που θα ξεκινήσει και ουδέποτε θα μπορέσει να ολοκληρωθεί μέχρι τα Κρητικά και ταυτόχρονα θα καταστρέψει ανεπανόρθωτα την εικόνα της Ρόδου για τα επόμενα χρόνια.

Εμείς, πράττοντας το καθήκον μας ως γνήσιοι Ροδίτες, που γεννηθήκαμε και μεγαλώσαμε από πολλές γενιές Ελλήνων Ροδιτών σε αυτόν τον τόπο και που σαν σκοπό έχουμε να συνεχίσουμε να ζούμε και να μεγαλώνουμε τα παιδιά μας στον ίδιο αυτό χώρο, σας ενημερώνουμε για τελευταία φορά ότι φέρετε ακέραια την ευθύνη σαν το απόλυτο όργανο απόφασης της εκτέλεσης αυτού του έργου και παρακαλούμε να καταγραφεί η συγκεκριμένη επιστολή στα πρακτικά του Δημοτικού σας Συμβουλίου.

Σας ευχαριστούμε εκ των προτέρων και παρακαλούμε για τις δικές σας ενέργειες.

Με τιμή οι κάτωθι δημότες Ρόδου

(Ακολουθούν υπογραφές)»

ΠΡΑΚΤΟΡΕΙΟ ΚΑΣΤΡΟ

ΕΚΔΡΟΜΗ - ΠΡΟΣΚΥΝΗΜΑ

Αγία Ειρήνη Χρυσοβαλάντη Λυκόβρυση, Οσιος Εφραίμ Νέα Μάκρη, Χριστός στα Σπάτα, Αγιος Ιωάννης ο Ρώσσος Χαλκίδα, Μεγαλόχαρη της Τήνου, Σύρος

Πρόγραμμα:

2/3/06 Πέμπτη
Ωρα 18.30 αναχώρηση από Ρόδο για Πειραιά με BLUE STAR. Προσέλευση στο λιμάνι μία ώρα πριν την αναχώρηση. διανυκτέρευση στο πλοίο.

3/3/06 Παρασκευή
Ωρα 08.30 (το πρωί) άφιξη στο λιμάνι του Πειραιά. Επιβίβαση σε πολυτελές πούλμαν και ολοήμερη εκδρομή. Σήμερα θα επισκεφθούμε και θα προσκυνήσουμε τρία πανέμορφα και ξακουστά Μοναστήρια μας. Τον Οσιο Εφραίμ στη Νέα Μάκρη, τον Χριστό στα Σπάτα και την Αγία Ειρήνη την Χρυσοβαλάντου στη Λυκόβρυση. Στη συνέχεια μεταφορά μας στη Χαλκίδα, τακτοποίηση στο ξενοδοχείο μας. Διανυκτέρευση.

4/3/06 Σάββατο
Μετά το πρωινό μας επίσκεψη και προσκύνημα στον Αγιο Ιωάννη τον Ρώσσο στο χωριό Προκόπι της Ευβοίας. Στη συνέχεια μεταφορά μας στο λιμάνι της Ραφήνας, απ όπου με το πλοίο της γραμμής στις 17.00 το απόγευμα θα ταξιδεύσουμε για το πανέμορφο νησί της Μεγαλόχαρης την Τήνο. Αφιξη στην Τήνο το βράδυ τακτοποίηση στο ξενοδοχείο μας. Διανυκτέρευση.

5/3/06 Κυριακή
Το πρωί εκκλησιασμός στο ναό της Μεγαλόχαρης. μετά θα πάρουμε το πρωινό μας και στη συνέχεια θα κάνουμε εκδρομή το γύρο του νησιού, όπου θα επισκεφθούμε το μοναστήρι της οσίας Πελαγίας, και το χωριό Πύργος με τα ωραία του μάρμαρα, κάνοντας μια εξαίσια διαδρομή από τη μια έως την άλλη άκρη του νησιού. Αργά το απόγευμα επιστροφή στο ξενοδοχείο μας. Διανυκτέρευση.

6/3/06 Δευτέρα
Πρόγευμα. Ημέρα ελεύθερη για ψώνια. Ωρα 14..15 αναχώρηση από την Τήνο για την πανέμορφη Σύρο, όπου θα φθάσουμε στις 14.45. Τακτοποίηση στο ξενοδοχείο μας και στη συνέχεια χρόνος ελεύθερος για να γνωρίσετε την πανέμορφη πόλη, να αγοράσετε τα περίφημα Συριανά Λουκούμια και να δοκιμάσετε τους περίφημους μεζέδες στις μικρές παραδοσιακές ταβερνίτσες και τα ουζερί. Διανυκτέρευση. Ωρα 03.00 αναχώρηση από Σύρο για Ρόδο με το BLUE STAR 2.

7/3/06 Τρίτη
Ωρα 12.15 άφιξη στη Ρόδο (Τέλος εκδρομής).

●–●–●–●–●–●–●–●–●–●–●–●–●–●–●–●

ΕΚΔΡΟΜΗ ΣΤΗΝ ΠΑΝΕΜΟΡΦΗ

ΜΥΤΙΛΗΝΗ

Προσκύνημα στον Αγιο Ραφαήλ

Πρόγραμμα:

20/3/06 Δευτέρα
Ωρα 09.45 ανακώρηση από Ρόδο με πτήση της Ολυμπιακής. Ωρα 10.55 άφιξη στη ΜΥΤΙΛΗΝΗ, επιβίβαση σε πολυτελές πούλμαν και μεταφορά μας στο κέντρο της πόλης όπου θα επισκεφθούμε τον Ιερό Ναό του Αγίου Θεράποντα και τον Μητροπολιτικό Ναό, κάνοντας και τη βότλα μας στα στενά γραφικά δρομάκια της αγοράς. Στη συνέχεια μεταφορά και τακτοποίηση στο ξενοδοχείο μας. Γεύμα. Το απόγευμα μεταφορά στον Αγιο Ραφήλ για να παρακολουθήσουμε τον εσπερινο και τον παρακλητικό κανόνα προς τιμή των Αγίων ΡΑΦΑΗΛ, ΝΙΚΟΛΑΟΥ και ΕΙΡΗΝΗΣ. Το βραδάκι θα πιούμε το ουζάκι μας σε γραφικό ταβερνάκι του νησιού. Αργά το βράδυ επιστροφή στο ξενοδοχείο μας. Διανυκτέρευση.

21/3/06 Τρίτη
Μετά το πρωινό επιβίβαση στο Μοναστήρι του Αγίου Ραφαήλ όπου και θα παρακολουθήσουμε τη Θεία Λειτουργία. Στη συνέχεια θα επισκεφθούμε το χωριό Μανταμάδο, για να προσκυνήσουμε τη θαυματουργή εικόνα του ΤΑΞΙΑΡΧΗ και στη συνέχεια τα πανέμορφα χωριουδάκια Πέτρα, Μόλυβο και το ξακουστό Μοναστήρι του Αγίου Ιγνατίου (Μονή Λειμώνος). Αργά το απόγευμα επιστροφή στο ξενοδοχείο μέσω Καλλονής. Δείπνο. Διανυκτέρευση.

22/3/06 Τετάρτη
Μετά το πρωινό ολοήμερη εκδρομή στην Αγιάσο όπου θα δούμε την πανέμορφη εκκλησία του χωριού και θα πιούμε καφέ στα γραφικά καφενεδάκια του. Στη συνέχεια θα επισκεφθούμε το ξακουστό για το ούζο του Πλωμάρι και θα επιστρέψουμε αργά το απόγευμα στο ξενοδοχείο μας, μέσω Κόλπου της Γέρας. Δείπνο. Διανυκτέρευση.

23/3/06 Πέμπτη
Ωρα 08.30 αναχώρηση από Μυτιλήνη για Ρόδο. Ωρα 10.20 άφιξη στη Ρόδο.

●–●–●–●–●–●–●–●–●–●–●–●–●–●–●–●

Εάν δεν πάρετε μία από τις δικές μας οργανωμένες εκδρομές, μπορείτε να πάρετε για σας και την οικογένειά σας φθηνά πακέτα, αποτελούμενα από αεροπορικά - ακτοπλοϊκά εισιτήρια, ξενοδοχεία, αυτοκίνητα κ.λ.π. για οποιαδήποτε ημερομηνία και για όσες μέρες εσείς θέλετε, για ολόκληρη την Ελλάδα τα νησιά μας και το εξωτερικό.

Επίσης στο γραφείο μας θα βρείτε:
Αεροπορικά και ακτοπλοϊκά εισιτήρια
με όλες τις αεροπορικές και ακτοπλοϊκές εταιρίες
και για όλους τους προορισμούς

Για περισσότερες πληροφορίες

ΚΥΡΙΑΚΟΣ Μ. ΜΑΧΑΙΡΑΚΗΣ
ΠΡΑΚΤΟΡΕΙΟ ΚΑΣΤΡΟ
Κ. Παλαιολόγου 46 - Ρόδος
☎ 22410 77506, 22410 77563
ΚΑΣΤΡΟ το δικό σας πρακτορείο

X5676-28/2

TZIORAS
SMART CENTERS

ΑΥΤΟΚΙΝΗΤΑ Ι.Χ ΕΙΣΑΓΩΓΗΣ

1. BMW X5, 3.0 cc, 2002, πετρέλαιο, πετρόλ, αυτόματο, ηλεκτρικές κλειδαριές, ηλεκτρικά παράθυρα, ζάντες αλουμινίου, ABS, ESP, ηλιοροφή, υπολογιστής ταξιδιού. Τιμή 53.000€
2. BMW 318i, 1.8 cc, 2002, βιολετί, ηλεκτρικές κλειδαριές, ηλεκτρικά παράθυρα, ζάντες αλουμινίου, ABS, A/C, Y/T, 2AB, immobilizer. Τιμή 21.600 ευρώ.
3. HONDA HRV, 1.6 cc, 2002, γαλανό, ηλεκτρικά παράθυρα, κεντρικό κλείδωμα με τηλεχειρισμό, Y/T, ABS, A/C, 2AB. Τιμή αναμένεται.
4. HONDA HRV, 1.6 cc, 2001, βενζίνη, μαύρο, αυτόματο, ηλεκτρικές κλειδαριές, ηλεκτρικά παράθυρα, ζάντες αλουμίνιου, 2AB, ABS, ESP, αυτόματο A/C, υπολογιστής ταξιδίου, συναγερμός. 15.500 ευρώ.
5. FORD MAVERIC, 2.0 cc, 2002, μαύρο, RCD, υδραυλικό τιμόνι, ABS, A/C, 2AB, ηλεκτρικοί θερμαινόμενοι καθρέπτες, ηλεκτρικές κλειδαριές, ηλεκτρικά παράθυρα, ζάντες αλουμινίου, προβολείς ομίχλης. Τιμή 20.000 ευρώ.
6.JEEP GRANT CHEROKEE 2.7 cc, 2002, πετρέλαιο, ασημί, αυτόματο, ηλεκτρικές κλειδαριές, ηλεκτρικά παράθυρα, ζάντες αλουμινίου, δερμάτινα ρυθμιζόμενα θερμαινόμενα καθίσματα, 2AB, ABS, ESP, 2AB, αισθητήρες παρκαρίσματος. Τιμή 37.000 ευρώ.
7.JEEP CHEROKEE 2.7 cc, 2003, γραφίτης, πετρέλαιο, αυτόματο, ηλεκτρικά παράθυρα, ηλεκτρικές κλειδαριές, δερμάτινα καθίσματα θερμαινόμενα και ηλεκτρικά ρυθμιζόμενα, αυτόματος κλιματισμός, ABS, RCD, συναγερμός, προβολείς ομίχλης, σπόιλερ οροφής, βάση τηλεφώνου. Τιμή 43.000 ευρώ.
8.MAZDA MX5, 2002, 1.8 cc, CABRIO κίτρινο, Ηλεκτρικές κλειδαριές, ηλεκτρικά παράθυρα, ζάντες αλουμινίου, ABS, δερμάτινα καθίσματα, 2AB. Τιμή 16.500 ευρώ.
9.MERCEDES JEEP MI270, 2.7 cc, 2001, μπλε σκούρο, πετρέλαιο, αυτόματο, full extra. Τιμή αναμένεται.
10. MERCEDES C200 KOMBRESSOR, 2.0 cc, 2001, ασημί, full extra. Τιμή αναμένεται.
11. MERCEDES C200 AVANTGARDE 1.8 cc, 2003, μαύρο, full extra. Τιμή 31.000 ευρώ.
12.SMART FORTWO CDI, αυτόματο, πετρέλαιο, 2002, λευκό-μπλε, υδραυλικό τιμόνι, ABS, ηλεκτρ. Κλειδαριές, ηλεκτρ. Παράθυρα, P/K, 2AB. Τιμή 8.000 ευρώ.
13.SMART FORTWO, 2002, λευκό-μαύρο, αυτόματο, ηλεκτρικά παράθυρα, ηλεκτρικές κλειδαριές, Y/T, ABS, 2AB, P/K. Τιμή 7.500 ευρώ.
14.SMART FORTWO, 1999, μαύρο-γκρι, αυτόματο, ηλεκτρικά παράθυρα, ηλεκτρικές κλειδαριές, Y/T, ABS, A/C, 2AB, σαλόνι δέρμα-ύφασμα. Τιμή αναμένεται.
15. TOYOTA MR2, 1.8 cc, cabrio 2001, κόκκινο, αυτόματο, υδραυλικό τιμόνι, ABS, A/C, ηλεκτρικές κλειδαριές, ηλεκτρικά παράθυρα, P/K, 2AB, ηλεκτρικοί καθρέπτες, δερμάτινα θερμαινόμενα καθίσματα. Τιμή 21.000 ευρώ.
16. TOYOTA RAV-4,3D, 2.0 cc, 2000, πετρέλαιο, μαύρο, RCD, ABC, A/C, 2AB, ηλεκτρική ηλιοροφή, ηλεκτρικοί καθρέπτες, ηλεκτρικές κλειδαριές, ζάντες αλουμινίου, προβολείς ομίχλης, ηλεκτρικά παράθυρα εμπρός-πίσω. Τιμή 25.000 ευρώ.
17.TOYOTA RAV-4, 5D, 2.0 cc, βενζίνη, μπλε, P/K, υδραυλικό τιμόνι, ηλεκτρικοί καθρέπτες, ηλεκτρικές κλειδαριές, ζάντες αλουμινίου, προβολείς ομίχλης, ηλεκτρικά παράθυρα εμπρός-πίσω. Τιμή 23.000 ευρώ.
18.TOYOTA RAV-4, 2.0 cc, 2000, βενζίνη, μπορντώ, αυτόματο, ηλεκτρικές κλειδαριές με τηλεχειρισμό, ηλεκτρικά παράθυρα εμπρός, ζάντες αλουμινίου, 1 AB, ABS, A/C, μπάρες οροφής, προβολείς ομίχλης, σκαλοπάτια αλουμινίου. Τιμή αναμένεται.
19. TOYOTA RAV-4 5D, 2.0 cc, 2001, λευκό-ασημί, αυτόματο, ηλεκτρικές κλειδαριές, ηλεκτρικά παράθυρα εμπρός, ζάντες αλουμινίου, Y/T, ABS, A/C. 2AB. Τιμή αναμένεται.

ΚΑΙΝΟΥΡΓΙΑ ΑΥΤΟΚΙΝΗΤΑ ΕΛΛΗΝΙΚΗΣ ΑΝΤΙΠΡΟΣΩΠΕΙΑΣ

1.NEO MERCEDES CLK 200 ELEGANCE, 1.8 cc, ασημί Δερμάτινο σαλόνι, ηλιοροφή, full extra.
2.NEO SMART FORTWO PASSION 700 cc, ασημί Αυτόματο, ηλεκτρικές κλειδαριές, ηλεκτρικά παράθυρα, ζάντες αλουμινίου, ABS, A/C, R/K.
3.NEO SMART FORTWO PURE+ 700 cc, μαύρο, Σειριακό, ηλεκτρικά παράθυρα εμπρός, ABS, A/C.
4.NEO SEAT ALTEA 1.6 MPI 120 HP, ασημί Υδραυλικό τιμόνι, προβολείς ομίχλης, ηλεκτρικά παράθυρα εμπρός, τηλεχειριζόμενο κεντρικό κλείδωμα, 6AB, ABS, RCD, Immobilizer, clima.
5.NEO SEAT IBIZA 1.4 cc, 101HP 3D, γκρι ουρανί, Υδραυλικό τιμόνι, ηλεκτρικά παράθυρα εμπρός, τηλεχειριζόμενο κεντρικό κλείδωμα 6AB, ABS, climatronic, ηλεκτρικοί θερμαινόμενοι καθρέφτες, ζάντες αλουμινίου, RCD, Immobilizer, Mp3.
6.NEO TOYOTA COROLLA XELLENCE 1.4 cc ασημί Υδραυλικό τιμόνι, 4AB, ABS, climatronic, 4 ηλεκτρικά παράθυρα, τηλεχειριζόμενες ηλεκτρομαγνητικές κλειδαριές, RCD-6 ηχεία με χειριστήριο στο τιμόνι, δερμάτινο τιμόνι & λεβιές ταχυτήτων, αερόσακοι κουρτίνας εμπρός-πίσω, ηλεκτρικοί θερμαινόμενοι καθρέφτες, αισθητήρες βροχής, πεντάλ αλουμινίου, χρωμιομένη απόληξη εξάτμισης και διακοσμητικά καλύμματα μαρσπιέ.
7.NEO TOYOTA COROLLA TERRA 1.4 cc ασημί Υδραυλικό τιμόνι, 4AB, ABS, A/C, ηλεκτρικά παράθυρα εμπρός, τηλεχειριζόμενες ηλεκτρομαγνητικές κλειδαριές, ηλεκτρικοί καθρέφτες, RCD-4 ηχεία, Immobilizer.
8. NEO TOYOTA RAV-EXECUTIVE, 2.2 cc, ασημί, πετρέλαιο, full extra. Τιμή 36.900 ευρώ

ΜΕΤΑΧΕΙΡΙΣΜΕΝΑ ΑΥΤΟΚΙΝΗΤΑ ΤΟΠΙΚΗΣ ΑΓΟΡΑΣ

1.CITROEN SAXO 1.1 cc, 5D, 2000, κόκκινο, ηλεκτρικές κλειδαριές, ηλεκτρικά παράθυρα εμπρός, A/C, R/K, LAB. Τιμή 4.500 ευρώ.
2.DAEWOO NUBIRA 1.6 cc, 2002, μπλε, Υδραυλικό τιμόνι, ABS, ηλεκτρικές κλειδαριές, ηλεκτρικά παράθυρα εμπρός-πίσω, A/C, 2AB, R/K. Τιμή 6.000 ευρώ,
3.DAEWOO LANOS 1.3 cc, 2000, λευκό, Υδραυλικό τιμόνι, ηλεκτρικές κλειδαριές, ηλεκτρικά παράθυρα εμπρός, A/C, R/K. Τιμή 4.000 ευρώ.
4.FIAT PUNTO 1.2 cc, 2002 χρυσαφί, Υδραυλικό τιμόνι, ηλεκτρικές κλειδαριές, ηλεκτρικά παράθυρα εμπρός, A/C, 2AB, ηλεκτρικοί καθρέφτες R/K. Τιμή 7.500 ευρώ
5.HYNDAI ATOS, 1.0 cc, 2001, λευκό, υδραυλικό τιμόνι, ηλεκτρικές κλειδαριές, ηλεκτρικά παράθυρα εμπρός , A/C. Τιμή 5.000 ευρώ.
6.HYUNDAI GETZ, 1.1 cc, 2003, μπλε, υδραυλικό τιμόνι, ηλεκτρικές κλειδαριές, ηλεκτρικά παράθυρα εμπρός, A/C, 1AB, ηλεκτρικοί καθρέφτες. Τιμή 6.500 ευρώ.
7.HYUNDAI ACCENT 1.3 cc, 2001, λευκό, υδραυλικό τιμόνι, ABS, ηλεκτρικές κλειδαριές, ηλεκτρικά παράθυρα εμπρός-πίσω, A/C, 2AB, R/K. Τιμή 5.500 ευρώ
8.MAZDA 6 TOURING 1.8 cc, 8/2005, ανθρακί, αερόσακοι οδηγού-συνοδηγού-πλαϊνοί-οροφής, clima, υδρ. Τιμόνι, κέκτρ. Παράθυρα, κεντρ. Κλείδωμα, ηλεκτρ. Θερμαινόμενοι καθρέπτες, ABS, RCD, ζάντες αλουμινίου, προβολείς ομίχλης, αισθητήρες φώτων, αισθητήρες βροχής, δερμάτινο τιμόνι-λεβιές ταχυτήτωψν-χειρόφρενο.Τιμή 21.000 ευρώ.
9. SKODA OCTAVIA 5 AMBIENTE FSI 1.6 cc, 9/2004, SAHARA, μπεζ μεταλλικό, αερόσακοι οδηγού-συνοδηγού-πλευρικοί, υδρ. τιμόνι, αυτόματος κλιματισμός, ABS, ηκλετρ. παράθυρα, RCD, κεντρ. κλειδ., προβολείς ομίχλης, δερμάτινο τιμόνι-λεβιές ταχυτήτων-χειρόφρενο, ηλεκτρ. θερμαινόμενοι καθρέφτες. Τιμή 16.500 ευρώ.
10.SKODA SUPERB, 2003, 1.8 cc, μπεζ, υδραυλικό τιμόνι, ηλεκτρικές κλειδαριές, ηλεκτρικά παράθυρα, ζάντες αλουμινίου, ABS, ηλεκτρικοί καθρέφτες. Τιμή 20.000 ευρώ.
11.TOYOTA COROLLA SDN 1.4 cc , 2003, ασημί, υδραυλικό τιμόνι, ηλεκτρικές κλειδαριές, ηλεκτρικά παράθυρα εμπρός, A/C, 2AB, ηλεκτρικοί καθρέφτες, ABS. Τιμή 10.500 ευρώ
12. TOYOTA AVENIS 1.6 cc, L/B 1998 μπλε, υδραυλικό τιμονι, ηλεκτριές κλειδαριές, ηλεκτρικά παράθυρα εμπρός, A/C, 2AB, ABS, ζάντες αλουμινίου, R/K. Τιμή 8.300 ευρώ.

ΕΠΑΓΓΕΛΜΑΤΙΚΑ

1. DAIHATSU PICK UP, 1997. Τιμή 8.000 ευρώ.
2.MAZDA B 2.5 cc 4X4, μπλε, Ηλεκτρικές κλειδαριές, ηλεκτρικά παράθυρα εμπρός, immobiliser, κοτσαδόρος, σκαλοπάτια INOX, BUL BAR INOX. Τιμή αναμένεται.
3.MAZDA B 2.5 4X4, μοντ. 2000, ασημί μεταλλικό, ηλεκτρικά παράθυρα, ηλεκτρικές κλειδαριές, ζάντες αλουμινίου, 2 AB, A/C, P/K, ηλεκτρικοί καθρέπτες, προβολείς, πλαινά σκαλοπάτια, κουβοούκλιο, κοτσαδόρος.Τιμή 15.000 ευρώ.
4.MERCEDES 213 Cd1 2.2. cc, 2002, λευκό, ηλεκτρικές κλειδαριές, ηλεκτρικά παράθυρα, Y/T, ABS, 1AB, ηλεκτρικοί καθρέπτες. Τιμή 19.000 ευρώ.
5.MERCEDES 412 D, σασί μοντ. 1999, ABS, αερόσακος οδηγού, P/K. Τιμή 16.500 ευρώ
6.MERCEDES SPRINTER 316 CDI, 2.6 cc, 2003, κεντρικό κλείδωμα, ηλεκτρικά παράθυρα, ρυθμιζόμενα θερμαινόμενα καθίσματα, ABS, ESR, ASR, A/C, 1A/B, ταχογράφος P/K. Τιμή 21.500 ευρώ.
7.MERCEDES VITO 109 CDI LANG, 2004, 2.15 cc, πετρέλαιο, λευκό, Ηλεκτρικές κλειδαριές, ηλεκτρικά παράθυρα, αερόσακος οδηγού, P/K, προβολείς ομίχλης, ABS. Τιμή 21.000.
8.MERCEDES 311, 2002, γκρι, ψυγείο, θερμοκρασία +8 -18, ABS, ASR. Τιμή 24.000 ευρώ.
9.MITSUBISHI L200 MAGNUM 4D, 4X4, 2.5 cc, 2002, μπλε, πετρέλαιο, ηλεκτρικές κλειδαριές, ηλεκτρικά παράθυρα, ζάντες αλουμινίου, ABS, A/C. Τιμή 21.800 ευρώ.
10.MITSUBISHI L200 MAGNUM 4D, 4X4, 2.5 cc,1999, μπλε, πετρέλαιο, ηλεκτρικές κλειδαριές, ηλεκτρικά παράθυρα, ζάντες αλουμινίου, ABS, A/C. Τιμή 17.500 ευρώ.
11.MITSUBISHI L200 MAGNUM 4D, 4X4, 2.5 cc,2000, μπλε, πετρέλαιο, ηλεκτρικές κλειδαριές, ηλεκτρικά παράθυρα, ζάντες αλουμινίου, ABS, A/C. Τιμή 18.500 ευρώ.
12.RENAULT KANGOO, 1.9 cc, 2000, ηλεκτρικές κλειδαριές, ABS, αερόσακος οδηγού, 4 πόρτες, immobilizer x 4 αυτοκίνητα . Τιμή 7500 ευρώ.
13.RENAULT EXPRESS 1.9 cc, λευκό, ψυγείο. Τιμή 7.500 ευρώ.

ΑΠΟ 0% ΠΡΟΚΑΤΑΒΟΛΗ ΚΑΙ ΕΩΣ 72 ΜΗΝΕΣ ΕΞΟΦΛΗΣΗ

ΤΕΧΝΙΚΗ ΥΠΟΣΤΗΡΙΞΗ ΚΑΙ ΣΕΡΒΙΣ ΑΠΟ ΤΗΝ 3Τ ΑΕΒΕ

Σημεία εξυπηρέτησης: 1. Θεμ. Σοφούλη 111, τηλ. 22410-21666 2. 7ο χλμ. Λεωφ. Ρόδου-Λίνδου, τηλ.22410-69135 3. 13ο χλμ. Ρόδου-Αεροδρομίου, τηλ.22410-98188

Περισσότερα αυτοκίνητα στο www.krikos.gr

ΜΝΗΜΟΣΥΝΑ



Τελούμε στις 28 Φεβρουαρίου ημέρα Τρίτη και ώρα 8 π.μ. στον ιερό ναό Ταξιαρχών νεκροταφείου 9ήμερο μνημόσυνο υπέρ αναπαύσεως της ψυχής του αγαπημένου μας συζύγου, αδελφού, γαμπρού και θείου

ΒΑΣΙΛΕΙΟΥ Μ. ΓΑΝΩΤΑΚΗ

Η σύζυγος Ευδοκία
Η αδελφή Ευτυχία
Η κουνιάδα Δούκισσα
Τα ανίψια Τάκης - Λία, Ανδρέας - Βαγγελιώ, Μανόλης - Φρόσω και οι λοιποί συγγενείς

13129-26/2



Τελούμε στις 28 Φεβρουαρίου ημέρα Τρίτη και ώρα 8 π.μ. στον ιερό ναό Αγίας Ειρήνης Ορφανοτροφείου Θηλέων 3μηνο μνημόσυνο υπέρ αναπαύσεως της ψυχής της λατρευτής μας μητέρας, γιαγιάς, αδελφής και θείας

ΑΡΜΟΝΙΑΣ ΧΕΙΜΩΝΕΤΤΟΥ

Τα παιδιά Θεόδωρος - Αννα, Μαρία, Γεώργιος
Τα εγγόνια, τα αδέλφια, τα ανίψια και οι λοιποί συγγενείς

13505-26/2



Τελούμε στις 28 Φεβρουαρίου ημέρα Τρίτη και ώρα 8 π.μ. στον ιερό ναό Αγίας Ειρήνης Ορφανοτροφείου Θηλέων 10ετές μνημόσυνο υπέρ αναπαύσεως της ψυχής του λατρευτού μας συζύγου, πατέρα, παππού, αδελφού και θείου

ΤΣΑΜΠΙΚΟΥ ΙΣΚΑ

Η σύζυγος Σταματία
Τα παιδιά, τα εγγόνια, τα αδέλφια, τα ανίψια και οι λοιποί συγγενείς

5150-26/2



Τελούμε στις 26 Φεβρουαρίου ημέρα Κυριακή και ώρα 8.30 π.μ. τον ιερό ναό Ταξιαρχών νεκροταφείου τριετές μνημόσυνο υπέρ αναπαύσεως της ψυχής της αγαπημένης μας μητέρας, γιαγιάς, αδελφής και θείας

ΣΕΒΑΣΤΗΣ ΠΑΠΑΣΕΒΑΣΤΟΥ

Τα παιδιά Νίκος - Γεωργία
Τα εγγόνια Ηρακλής - Γεωργία, Σεβαστή
Η δισεγγονή Μαρία Παπασεβαστού

5148=25/2



Τελούμε στις 25 Φεβρουαρίου ημέρα Σάββατο κατ ώρα 16.30 στον ιερό ναό Αγίου Παντελεήμονα Σιαννών 40ήμερο μνημόσυνο υπέρ αναπαύσεως της ψυχής του λατρευτού μας πατέρα, παππού και θείου

ΓΕΩΡΓΙΟΥ ΜΑΣΤΡΟΣΑΒΒΑ

Τα παιδιά Ιωάννης - Ειρήνη, Παντελής - Καλλιόπη, Χαριτωμένη - Γιάννης, Θεόδωρος - Ελευθερία
Τα εγγόνια, τα ανίψια και οι λοιποί συγγενείς

13541-25/2



Τελούμε στις 26 Φεβρουαρίου ημέρα Κυριακή και ώρα 8.30 π.μ. στον ιερό ναό Αγίας Παρασκευής Κατταβιάς 40ήμερο μνημόσυνο υπέρ αναπαύσεως της ψυχής της λατρευτής μας μητέρας και γιαγιάς

ΣΤΑΥΡΩΣΙΑΣ ΤΡΙΝΤΗ

Τα παιδιά Βασίλης - Τσαμπίκα, Κρυστάλλω - Κώστας, Μαρίκα
Τα εγγόνια και οι λοιποί συγγενείς

13540-25/2

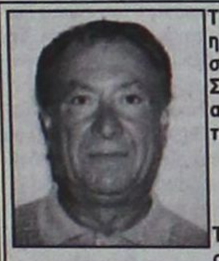

Τελούμε στις 26 Φεβρουαρίου ημέρα Κυριακή και ώρα 8.30 π.μ. στον ιερό ναό Αγίου Παντελεήμονα Σιαννών 40ήμερο μνημόσυνο υπέρ αναπαύσεως της ψυχής του λατρευτού μας αδελφού και θείου

ΕΛΕΥΘΕΡΙΟΥ ΚΑΡΑΝΤΖΙΑ

Τα αδέλφια, τα ανίψια και οι λοιποί συγγενείς

13500-25/2

Τελούμε στις 26 Φεβρουαρίου ημέρα Κυριακή και ώρα 8.30 π.μ. στον ιερό ναό Αποστόλου Θωμά Μονολίθου ετήσιο μνημόσυνο υπέρ αναπαύσεως των ψυχών των λατρευτών μας μητέρας και θείας



ΔΟΥΛΙΑΝΗΣ ΘΥΡΗ
πρεσβυτέρας



ΕΥΔΟΚΙΑΣ ΚΑΣΟΥ

Τα παιδιά, τα εγγόνια, τα δισέγγονα και οι λοιποί συγγενείς

13497-25/2

ΜΝΗΜΗΣ ΕΝΕΚΕΝ
ΠΑΡΑΣΚΕΥΑΣΤΗΡΙΟΝ ΜΝΗΜΟΣΥΝΩΝ
Αναλαμβάνουμε την οργάνωση των μνημοσύνων σας, προσφέροντάς σας όλα όσα χρειάζονται για την άψογη μνημόνευση των αγαπημένων εκλιπόντων σας.
Προσφέρουμε μεγάλη ποικιλία πρωτότυπων σχεδίων σε δίσκους της επιλογής σας με τα συνοδευτικά αρτύματα. Παράλληλα διαθέτουμε όλα τα απαραίτητα είδη μνημοσύνων.
Στο χώρο μας θα βρείτε τέλεια εξυπηρέτηση, καθαριότητα και πάνω απ' όλα σεβασμό στη δύσκολη στιγμή σας.
Γ. ΠΑΠΑΝΔΡΕΟΥ 78, ΑΝΑΛΗΨΗ - Τηλ./Fax: 22410 69620
X183-31172



Τελούμε στις 27 Φεβρουαρίου ημέρα Δευτέρα και ώρα 8 π.μ. στον ιερό ναό Ταξιαρχών νεκροταφείου 6μηνο μνημόσυνο υπέρ αναπαύσεως της ψυχής της λατρευτής μας συζύγου, μητέρας, αδελφής και θείας

ΜΑΡΙΑΣ ΗΛΙΑΚΟΠΟΥΛΟΥ

Ο σύζυγος Βασίλης
Τα παιδιά Κώστας - Ελενα, Μάκης - Θέμη
Τα εγγόνια, τα αδέλφια, τα ανίψια και οι λοιποί συγγενείς

5151-26/2



Στη μνήμη της

ΠΑΡΑΣΚΕΥΗΣ ΤΡΙΑΝΤΑΦΥΛΛΟΥ - ΚΑΣΔΑΓΛΗ
41 χρονών

τελούμε την Κυριακή 26 Φεβρουαρίου 2006 και ώρα 9 π.μ. στον ιερό ναό Αγίας Μαρίνας Απολακκιάς ετήσιο μνημόσυνο υπέρ αναπαύσεως της ψυχής της πολυαγαπημένης μας συζύγου, μητέρας, κόρης, νύφης και αδελφής.

Ο σύζυγος Χριστόφορος Κάσδαγλης
Τα παιδιά Κατερίνα, Ειρήνη και Νικόλας
Οι γονείς Θεμιστοκλής και Κατερίνα Τριανταφύλλου, Νίκος και Ρένα Κάσδαγλη
Τα αδέλφια Σάββας - Τασούλα, Ειρήνη Τριανταφύλλου και Αννα Μαρία Κάσδαγλη
Οι λοιποί συγγενείς

13503-25/2

Τελούμε στις 26 Φεβρουαρίου ημέρα Κυριακή και ώρα 8.30 π.μ. στον ιερό ναό Ταξιαρχών νεκροταφείου 9ήμερο μνημόσυνο υπέρ αναπαύσεως της ψυχής του λατρευτού μας συζύγου, πατέρα, αδελφού και υιού

ΝΙΚΗΤΑ ΣΑΡΛΗ

Η σύζυγος Κατερίνη
Τα παιδιά Μαρία και Μιχάκης
Η μητέρα Μαρία
Τα αδέλφια και οι λοιποί συγγενείς

13127-25/2

Το εργοστάσιο της ΔΕΗ

ΣΥΝΕΧΕΙΑ ΑΠΟ ΤΗ ΣΕΛ. 1

κ. Μανώλη Σαββή και έκρουε τον κώδωνα του κινδύνου, για ενεργειακή επάρκεια στο νησί μας. Με αφορμή το δημοσίευμα αυτό, ο κ. Μαχαιρίδης ζήτησε ενημέρωση για το θέμα από τον διευθύνοντα σύμβουλο της ΔΕΗ κ. Δημήτρη Μανιατάκη.

ΣΥΜΦΩΝΑ με τον διευθύνοντα σύμβουλο για να καλυφθεί η ζήτηση ηλεκτρικής ενέργειας τη εφετινή καλοκαιρινή περίοδο, θα τοποετηθούν στον ΑΗΣ Σορωνής φορητές μηχανές ηλετκροπαραγωγής, καθαρής ισχύσο 20 MW. Μάλιστα σύντομα η ΔΕΗ θα προχωρήσει στην προκήρυξη διαγωνισμού για τη μίσθωση των φορητών μηχανών.

• Η επιστολή του κ. Μανιατάκη προς το νομάρχη Δωδεκανήσου έχει ως εξής:

«Αξιότιμε κ. Νομάρχη,

Σε απάντηση της ως άνω σχετικής επιστολής σας, θεωρούμε υποχρέωσή μας να σας ενημερώσουμε ότι προχωρούμε τάχιστα σε προκήρυξη διαγωνισμού για τη μίσθωση φορητών Η/Ζ συνολικής καθαρής ισχύος 20 MW που θα λειτουργήσουν το διάστημα 15.06.2006 έως και 15.09.2006 στον ΑΗΣ Σορωνής όπως πέρυσι. Παράλληλα παρακολουθούμε στενά τη λειτουργία των μηχανών PIELSTICK ώστε να περιορίσουμε κατά το δυνατόν ανεπιθύμητες παρενέργειες.

Με τον τρόπο αυτό και έχοντας πλέον σε πλήρη λειτουργία και το νέο αεριοστρόβιλο του ΑΗΣ Σορωνής πιστεύουμε ότι δεν θα αντιμετωπίσει η Ρόδος πρόβλημα ενεργειακής επάρκειας το ερχόμενο θέρος.

Με την ευκαιρία, θα θέλαμε να σας ενημερώσουμε σχετικά με το νέο ΘΗΣ Νότιας Ρόδου, ότι η φάση προεπιλογής υποψηφίων αναδόχων περατώνεται τις επόμενες ημέρες και ευελπιστούμε μέσα στο Μάρτιο να προχωρήσουμε στη δεύτερη φάση του Διαγωνισμού. Με την προϋπόθεση οτι το θέμα του γηπέδου κ.λ.π. θα τακτοποιηθεί έγκαιρα, είμαστε βέβαιοι ότι ο προγραμματισμός, όπως σας τον έχουμε γνωστοποιήσει, θα τηρηθεί εις το ακέραιο.

Υπενθυμίζουμε ότι ο στόχος είναι να υπάρξει ανάδοχος περί τα τέλη του 2006, οπότε η μελέτη του έργου, οι απαραίτητες αδειοδοτήσεις και η βιομηχανοποίηση των μηχανών θα πραγματοποιηθούν μέσα στο 2007 και οι επί τόπου εργασίες στη Νότια Ρόδο θα αρχίσουν στις αρχές του 2008, με συμβατικά προβλεπόμενη διάρκεια 20 μήνες.

Με εκτίμηση
Δημήτρης Λ. Μανιατάκης»

«Αδειάζουν» τον περιφερειάρχη

ΣΥΝΕΧΕΙΑ ΑΠΟ ΤΗ ΣΕΛ. 1

Υπαλλήλων Περιφέρειας Νοτίου Αιγαίου υπογραμμίζει ότι η διαδικασία και η αξιολόγηση στο δεύτερο διαγωνισμό έγινε με την παρουσία και μέλους του Συλλόγου και υπήρξε άψογη!

• Ομως, για τον πρώτο διαγωνισμό που ακυρώθηκε ο Σύλλογος υποστηρίζει ότι δεν γνωρίζει τι έγινε, αλλά ζήτησε αντίγραφο του φακέλου της αξιολόγησης των αιτήσεων, πλην όμως ουδέποτε τους δόθηκε!..

ΕΙΔΙΚΟΤΕΡΑ, στην ανακοίνωση του Συλλόγου αναφέρονται τα εξής:

«Με αφορμή τα δημοσιεύματα εφημερίδων του κυκλαδίτικου και δωδεκανησιακού τύπου σχετικά με τις προσλήψεις των υπαλλήλων μερικής απασχόλησης στην Περιφέρεια Ν. Αιγαίου και προς αποφυγή τυχόν παρεξήγησεων, ο Σύλλογος των υπαλλήλων της Περ. Ν. Αιγαίου, δηλώνει τα ακόλουθα:

Οπως γνωρίζουν όλοι η σύνθεση της Επιτροπής που αξιολόγησε τις αιτήσεις, τροποιήθηκε με πρωτοβουλία του γ.γ. κ. Χαρ. Κόκκινου μετά την ακύρωση της διαδικασίας.

Σε αυτήν τη δεύτερη αξιολόγηση των αιτήσεων συμμετείχε, ως παρατηρητής μέλος του δ.σ. του Συλλόγου και πραγματικά, η αξιολόγηση και η όλη η διαδικασία υπήρξε άψογη.

Για το τι συνέβη κατά τη διαδικασία της πρώτης αξιολόγησης των αιτήσεων (που ακυρώθηκε) δεν γνωρίζουμε περισσότερα από όσα είδαν το φως της δημοσιότητας καθώς αν και ζητήθηκε από το Σύλογό μας αντίγραφο του φακέλου της αξιολόγησης των αιτήσεων, ουδέποτε μας δόθηκε.

Για το δ.σ.
Ο πρόεδρος δ.σ.
Χάρης Ζεπάτος
Ο γενικός γραμματέας
Μιχάλης Καλλίρης»

Μεγάλες ελλείψεις στα νησιά

ΣΥΝΕΧΕΙΑ ΑΠΟ ΤΗ ΣΕΛ. 1

Κάσο υπάρχει διαφορετικό πρόβλημα. Τα αλιεύματα παραμένουν στα ψυγεία και από φρέσκα γίνονται κατεψυγμένα. Η κατάσταση αναμένεται να ομαλοποιηθεί, αν σήμερα καλυτερεύσει ο καιρός, μέσα στην ερχόμενη εβδομάδα, καθώς θα απαιτηθούν κάποιες μέρες για να καλυφθούν οι ανάγκες με τις προτεραιότητες που θα δοθούν, κυρίως για τις ελλείψεις φαρμάκων.

• Ουσιαστικά το ακτοπλοϊκό πρόβλημα που εξακολουθεί να είναι κυρίαρχο για τα Δωδεκάνησα, ευθύνεται για τις ελλείψεις που εμφανίστηκαν. Ωστόσο η κυβέρνηση περί άλλων τυρβάζει και κομπάζει ότι δεν υπάρχει ακτοπλοϊκό πρόβλημα.

Η εκδήλωση στη νησίδα Ρω οργανώθηκε από την 95 ΑΔΤΕ

ΔΙΕΥΚΡΙΝΙΣΗ ΑΠΟ ΤΟΝ ΣΥΝΔΕΣΜΟ ΕΘΝΟΦΥΛΑΚΗΣ

Η ΕΚΔΗΛΩΣΗ στη νησίδα Ρω έγινε από την 95 ΑΔΤΕ και όχι από τον Σύνδεσμο Εθνοφυλάκων Ρόδου. Σχετική ανακοίνωση του Συνδέσμου αναφέρει τα εξής:

«Κύριε διευθυντά

Σε απάντηση της δημοσίευσης στο φύλλο της εφημερίδας σας στις 24/2/06 σελίδα 9η, μετά από κατάθεση επιστολής του Συνδέσμου μας στα Γραφεία σας την 23/2/06 , προς ενημέρωσή σας και του αναγνωστικού σας κοινού, σας γνωρίζουμε τα εξής:

1) Κάθε τι σχετικό που αφορούσε την επίσκεψη στο Καστελλόριζο και συγκεκριμένα στο νησί Ρω (οργάνωση, πρόγραμμα, επιμνημόσυνη δέηση, απονομή) και ο,τιδήποτε άλλο ήταν καθαρά και μόνο από την 95 ΑΔΤΕ (όπως αναγράφεται στον τίτλο της επιστολή μας) και συγκεκριμένα από τον Δ/ντή αυτής υποστράτηγο Παύλο Γιαγκούλη και όχι από το Σύνδεσμο Εθνοφυλακής Ρόδου όπως αναγράφεται στον τίτλο της δημοσίευσής σας και στον αρχικό δικό σας πρόλογο.

2) Ο Πρόεδρος του Συνδέσμου Εθνοφυλακής Ρόδου και εθνοφύλακες ήσαν «προσκεκλημένοι» από το στρατηγό κ. Παύλο Γιαγκούλη και όχι «διοργανωτές».

Για το Δ.Σ.
Ο πρόεδρος
Ηλίας Ε. Πάχος
Ο γ. γραμματέας
Φωκίων Ν. Καραβοκυρός»

Με πλούσιο πρόγραμμα

Αφαντενό Καρναβάλι στις 5 Μαρτίου

ΤΟ ΠΡΟΓΡΑΜΜΑ ΤΩΝ ΕΚΔΗΛΩΣΕΩΝ

ΠΛΟΥΣΙΕΣ είναι οι εκδηλώσεις που έχει προγραμματίσει και για φέτος ο Πολιτιστικός Οργανισμός του Δήμου Αφάντου για την περίοδο των Απόκρεων, με τις οποίες υπόσχονται στους συμμετέχοντες, αλλά και παρευρισκόμενους, άφθονο κέφι και τρελό ξεφάντωμα!

Οι εκδηλώσεις ξεκίνησαν την προσεχή Πέμπτη 23 Φεβρουαρίου και θα ολοκληρωθούν με τη μεγάλη παρέλαση αρμάτων και πεζοπόρων τμημάτων, την Κυριακή 5 Μαρτίου 2006, θα πραγματοποιηθούν, τόσο στο Δήμο Αφάντου, όσο και στο Δημοτικό Διαμέρισμα Αρχίπολης.

Πιο συγκεκριμένα το πρόγραμμα των εκδηλώσεων έχει ως εξής:

Κυριακή 26 Φεβρουαρίου 2006

14.00: Καρναβάλι Αρχίπολης, παρέλαση πεζών και αρμάτων.

Πέμπτη 2 Μαρτίου 2006

16.00: Παιχνίδια Χωρίς Σύνορα, στην πλατεία Ελευθερίας (Δήμος Αφάντου)

Παρασκευή 3 Μαρτίου 2006

17.00: Διαγωνισμός τραγουδιού, στην πλατεία Ελευθερίας (Δήμος Αφάντου)

Σάββατο 4 Μαρτίου 2006

17.00: Το Κυνήγι του Χαμένου Θησαυρού

Κυριακή 5 Μαρτίου 2006

14.00: Μεγάλη παρέλαση αρμάτων και πεζοπόρων τμημάτων, στην πλατεία Ελευθερίας

Καθαρή Δευτέρα 6 Μαρτίου 2006

10.00: Ο Πολιτιστικός Οργανισμός θα μοιράσει χαρταετούς στην παραλία Αφάντου και στην πλατεία Αρχίπολης.

Αξίζει να σημειωθεί ότι σε όλες τις εκδηλώσεις μπορούν να συμμετάσχουν ομάδες ή μεμονωμένα άτομα, από όλες τις περιοχές του νησιού.

Πληροφορίες και δηλώσεις συμμετοχής στο τηλέφωνο: 22410 51316 (ώρες γραφείου - σύνδεση με Πολιτιστικό Οργανισμό).

Σφοδροί άνεμοι στη Ρόδο

ΣΥΝΕΧΕΙΑ ΑΠΟ ΤΗ ΣΕΛ. 1

ναυτικών.

• Συγκεκριμένα χθες τα πρωϊνά και απογευματινά αεροπορικά δρομολόγια προς τη Ρόδο και τα νησιά μας, ματαιώθηκαν, γιατί στην περιοχή του αεροδρομίου «Διαγόρας» έπνεαν θυελλώδεις νότιοι άνεμοι έντασης 9 και 10 μποφόρ. Η προσγείωση, αλλά και η απογείωση των αεροσκαφών στο αεροδρόμιό μας, ήταν αδύνατη, καθώς οι νότιοι πλάγιοι άνεμοι, έπνεαν με ταχύτητα μέχρι και 32 κόμβους. Μέχρι αργά το απόγευμα η προσγείωση αεροσκαφών ήταν αδύνατη.

ΣΤΟ ΑΙΓΑΙΟ έπνεαν άνεμοι που έφταναν μέχρι και 10 μποφόρ, κρατώντας «δεμένα» τα πλοία στα λιμάνια. Το «Blue Star» παραμένει αγκυροβολημένο στη Λέρο, ενώ τα πλοία «Πρωτεύς» και «Δωδεκάνησος Πράιτ» παρέμεναν «δεμένα» στο λιμάνι της Κω. Η υδροφόρα, το πλοίο που μεταφέρει νερό στα άνυδρα νησιά μας, ζήτησε «καταφύγιο» στο λιμάνι της Χάλκης, αντιμετωπίζοντας μάλιστα δυσκολίες στην προσπάθεια να δέσει.

Ο βουλευτής Καραμάριος

ΣΥΝΕΧΕΙΑ ΑΠΟ ΤΗ ΣΕΛ. 1

να κληθούν σε ακρόαση δύο από τους κορυφαίους πρωταγωνιστές του σκανδάλου των υποκλοπών, ο διευθυντής του γραφείου του πρωθυπουργού Γ. Αγγέλου και το αφεντικό της Vodafone Γ. Κορωνιάς. Το αίτημα ήταν απολύτως βάσιμο και δίκαιο, αλλά η κυβέρνηση δεν ήθελε να γίνει αυτή η ακρόαση.

ΤΟ ΠΡΩΙ της περασμένης Τρίτης ο πρόεδρος, Καραμάριος και οι κυβερνητικοί βουλευτές της Επιτροπής επιστράτευσαν κωμικά επιχειρήματα, προκειμένου να ματαιώσουν ή τουλάχιστον να αναβάλουν την προσέλευση των Αγγέλου και Κορωνιά. Οι βουλευτές της αντιπολίτευσης αντέδρασαν. Ο Απόστολος Κακλαμάνης είπε: «Τρέμω με την ιδέα, ότι ο Κορωνιάς κρατάει την κυβέρνηση της χώρας», ο Βαγγέλης Βενιζέλος υπογράμμισε ότι «η κυβέρνηση προσφέρει θώρακα προστασίας στον Κορωνιά».

• Είναι χαρακτηριστικό ότι ο Εβερτ είχε ζητήσει «να προφυλακιστεί ο Κορωνιάς, για να μη φύγει όπως ο Κοσκωτάς», ο δε Γ. Κεφαλογιάννης τόνισε «φέρτε τον επιτέλους για να τελειώνουμε». Στον τελευταίο απάντησε ο πρόεδρος Καραμάριος λέγοντας «ο Κορωνιάς έχει το δικαίωμα να αρνηθεί να έλθει». Ο Εβερτ όμως του συνέστησε «αυτό άστο να το πει ο ίδιος».

ΓΙΑ ΤΟ ΜΠΑΧΑΛΟ, που σημειώθηκε στη συνεδρίαση της Επιτροπής Θεσμών και Διαφάνειας, θεωρήθηκε υπεύθυνος ο πρόεδρός της Τάσος Καραμάριος και ήδη άρχισε να ετοιμάζεται το έδαφος για την αντικατάστασή του. Τα καρφιά στο παρασκήνιο ήσαν πολλά κατά του Καραμάριου, ιδίως από τους Εβερτ και Κεφαλογιάννη.

Σκληρή κριτική στην ομιλία Καραμανλή

ΚΑΤΗΓΟΡΕΙΤΑΙ ΓΙΑ ΑΥΤΑΡΧΙΣΜΟ

Σκληρή κριτική ασκεί η αντιπολίτευση στην ομιλία του Κώστα Καραμανλή στη συνεδρίαση της Κεντρικής Επιτροπής της ΝΔ. ΠΑΣΟΚ, ΚΚΕ και ΣΥΝ σημειώνουν ότι ο πρωθυπουργός δεν μπόρεσε να κρύψει την υποκρισία και τον αυταρχισμό της κυβέρνησής του.

Αυστηρή κριτική άσκησε ο εκπρόσωπος του ΠΑΣΟΚ Νίκος Αθανασάκης, σημειώνοντας πως η κυβέρνηση της ΝΔ, αντί να λύνει, δημιουργεί πρόβλήματα κάθε ημέρα.

«Ο κ. Καραμανλής έπαιξε την ίδια κασέτα. Διάβασε την ίδια ομιλία, που περιφέρει από τις προγραμματικές δηλώσεις της κυβέρνησής του και μετά. Κάθε σημείο αυτής της ομιλίας είναι και ένα ψέμα, αλλά τα ωραία και παχιά λόγια, που χωρίς ίχνος αυτοκριτικής ανακυκλώνει ο κ. Καραμανλής, δεν μπορούν να κρύψουν την υποκρισία, τον αυταρχισμό της κυβέρνησής του -την ώρα που μιλά δήθεν για διάλογο, συνεννόηση και συνεργασία-, τις αντιλαϊκές πολιτικές, την κοινωνική πόλωση και την υπονόμευση της κοινωνικής συνοχής που προκαλεί η πολιτική του» δήλωσε ο κ. Αθανασάκης.

Σχολιάζοντας εξάλλου τη φράση του πρωθυπουργού για το «μέσον της πρώτης τετραετίας και την επόμενη τετραετία της ΝΔ», ο εκπρόσωπος του ΠΑΣΟΚ είπε πως «δεν είναι κακό να προσπαθεί κανείς να εμψυχώσει τον εαυτό του, αλλά ο κ. Καραμανλής γνωρίζει την αλήθεια και την πραγματικότητα, που είναι ότι γι΄ αυτήν την κυβέρνηση η αντίστροφη μέτρηση έχει αρχίσει».

Ο κ. Αθανασάκης επέκρινε επίσης την απουσίία του κ. Καραμανλή από την «Ώρα του Πρωθυπουργού» στη Βουλή, την Παρασκευή, και σχολίασε ότι ο πρωθυπουργός «δεν έστειλε καν κάποιον αρμόδιο υπουργό να απαντήσει» στην ερώτηση της βουλευτού της αξιωματικής αντιπολίτευσης Εύης Χριστοφιλοπούλου για την εθελουσία έξοδο στον ΟΤΕ.

Ο Ελ. Ζαγορίτης εξελέγη γραμματέας της Ν.Δ.

ΣΑΡΩΤΙΚΗ ΕΠΙΚΡΑΤΗΣΗ

Σαρωτική νίκη κατήγαγε ο Λευτέρης Ζαγορίτης στις εκλογές για την ανάδειξη του νέου γραμματέα της ΚΕ της ΝΔ. Σε σύνολο 559 μελών της ΚΕ που είχαν δικαίωμα ψήφου, ψήφισαν 507. Ο κ. Ζαγορίτης συγκέντρωσε 402 ψήφους, η έτερη υποψήφια, Κατερίνα Παπακώστα, είχε 70 ψήφους, ενώ 35 ήταν τα λευκά και άκυρα ψηφοδέλτια.

Η διαδικασία της ψηφοφορίας για την ανάδειξη του νέου γραμματέα της Κεντρικής Επιτροπής μεταξύ των δυο υποψηφίων κ.κ. Λευτέρη Ζαγορίτη και Κατερίνας Παπακώστα ξεκίνησε στις 11 το πρωί και ολοκληρώθηκε στις 2.30 το μεσημέρι.

Η Κατερίνα Παπακώστα ζήτησε να υπάρξουν πριν αρχίσει η ψηφοφορία τοποθετήσεις των δυο υποψηφίων. Στο αίτημα συμφώνησε και ο δεύτερος υποψήφιος Λευτέρης Ζαγορίτης, ωστόσο απορρίφθηκε διότι δεν προβλέπεται τέτοια διαδικασία από το καταστατικό του κόμματος.

Οι σκοποί της οργάνωσης «Αντιπυρηνικό Παρατηρητήριο»

ΕΓΚΡΙΘΗΚΕ ΤΟ ΚΑΤΑΣΤΑΤΙΚΟ

Με το από 7/12/2005 καταστατικό, που εγκρίθηκε με την απόφαση 90/2006 του Μονομελούς Πρωτοδικείου Ρόδου (εκούσιας δικαιοδοσίας), ιδρύεται Μη Κυβερνητική Οργάνωση σωματειακής μορφής με την επωνυμία «Αντιπυρηνικό Παρατηρητήριο Μεσογείου», με έδρα τη Ρόδο. Σκοποί της οργάνωσης κατά βάση είναι:

-Η παρακολούθηση, δημοσιοποίηση και προβολή των εξελίξεων στα θέματα των πυρηνικών όπλων, των πυρηνικών αντιδραστήρων ισχύος και γενικότερα της πυρηνικής βιομηχανικής δραστηριότητας, που συνιστούν απειλή για τη ζωή, την ειρήνη και το περιβάλλον.

-Η ενημέρωση και ευαισθητοποίηση της κοινής γνώμης για τους κινδύνους που απορρέουν από τα πυρηνικά όπλα και την πυρηνική βιομηχανική δραστηριότητα, την ύπαρξη ή πιθανή μελλοντική κατασκευή στην ευρύτερη περιοχή της Μεσογείου πυρηνικών αντιδραστήρων και από την παρουσία γενικότερα των πυρηνικών.

-Η κινητοποίηση των πολιτών για την απαλλαγή της Μεσογείου και όλης της ανθρωπότητας από την πυρηνική απειλή.

-Η προώθηση των ανανεώσιμων και φιλικών προς το περιβάλλον πηγών ενέργειας και η θέσπιση μέτρων για την εξοικονόμηση ενέργειας και την διαμόρφωση νέων καταναλωτικών προτύπων και γενικότερα, η προστασία των υψίστων αγαθών της ζωής, της ειρήνης, του περιβάλλοντος και της οικολογικής ισορροπίας.

Σύλληψη ανηλίκων για τον... αυγοπόλεμο!..

ΜΕΤΡΑ ΑΠΟ ΤΗΝ ΑΣΤΥΝΟΜΙΑ

Σε αυστηρές συστάσεις αρκέτηκε η Αστυνομία για το έθιμο του «αυγοπόλεμου» της Τσικνοπέμπτης στους νεαρούς θιασώτες.

Συγκεκριμένα, από την Αστυνομική Διεύθυνση Δωδεκανήσου σχεδιάστηκαν μέτρα για τον περιορισμό του «αυγοπόλεμου» της Τσικνοπέμπτης, με πεζές και εποχούμενες περιπολίες στην πόλη της Ρόδου. Στα πλαίσια των μέτρων αυτών συνελήφθησαν 15 ανήλικοι, οι οποίοι οδηγήθηκαν στο Αστυνομικό Τμήμα Ρόδου, όπου τους έγιναν αυστηρότατες συστάσεις, ενώ παράλληλα ενημερώθηκαν οι γονείς τους, οι οποίοι και τους παρέλαβαν.

Για τις προσαγωγές των 15 ανηλίκων στο Αστυνομικό Τμήμα Ρόδου ενημερώθηκε ο εισαγγελέας Πρωτοδικών Ρόδου κ. Γιώργος Οικονόμου.

Πάντως φέτος ήταν πολύ περιορισμένος ο αυγοπόλεμος, εξαιτίας των αστυνομικών μέτρων που είχαν ληφθεί.

SAIS TRAVEL

ΔΥΝΑΜΗ
ΕΜΠΙΣΤΟΣΥΝΗ
S

*** Εκδρομές**

Ιανουάριος 2006

* ΠΑΡΙΣΙ - DISNEYLAND	ημέρες	4,6,8
* ΡΩΜΗ	»	4,5
* ΡΩΜΗ - ΦΛΩΡΕΝΤΙΑ	»	6
* ΓΥΡΟΣ ΙΤΑΛΙΑΣ	»	8
* ΜΑΔΡΙΤΗ-ΑΝΔΑΛΟΥΣΙΑ	»	8
* ΓΥΡΟΣ ΙΣΠΑΝΙΑΣ	»	10
* ΒΟΥΔΑΠΕΣΤΗ ή ΠΡΑΓΑ	»	4
* ΒΙΕΝΝΗ-ΣΑΛΤΣΜΠΟΥΡΓΚ	»	4,5,6
* ΛΟΝΔΙΝΟ	»	4,5
* ΛΑΠΩΝΙΑ (Χωριό Αϊ Βασίλη)	»	6
* ΜΟΣΧΑ	»	5
* ΚΩΝΣΤΑΝΤΙΝΟΥΠΟΛΗ- ΠΡΟΥΣΑ	»	4
* ΚΥΠΡΟΣ	»	5
* ΠΑΝΟΡΑΜΑ ΕΛΒΕΤΙΑΣ	»	7
* ΤΥΝΗΣΙΑ ή ΜΑΡΟΚΟ	»	8
* Μαγευτικό ΤΥΡΟΛΟ	»	4
* ΑΙΓΥΠΤΟ - κρουαζιέρα Νείλου	»	4,6,8
* ΝΤΟΥΜΠΑΪ	»	4,5
* ΜΠΑΝΓΚΟΓΚ-ΣΙΓΚΑΠΟΥΡΗ-ΠΟΥΚΕΤ	»	15

και άλλες πολλές εκδρομές

Ακόμη:

** Μεμονωμένα πακέτα, πακέτα για νεόνυμφους*
** Εκδρομές στην Ελλάδα, χιονοδρομικά κέντρα στην Ελλάδα και το εξωτερικό*

Ελάτε για πρόγραμμα
Εγγραφή με 100 ευρώ προκαταβολή (θέσεις περιορισμένες)

ΠΡΑΚΤΟΡΕΙΟ ΤΑΞΙΔΙΩΝ
ΣΑΒΒΑΣ ΣΑΗΣ

Το πρακτορείο που εμπιστεύονται όλοι
για τη σοβαρότητά του
και την ποιότητα των εκδρομών του.

ΔΙΑΦΗΜΙΣΤΕΣ ΜΑΣ ΕΙΝΑΙ ΟΙ ΙΔΙΟΙ ΟΙ ΠΕΛΑΤΕΣ ΜΑΣ

ΤΑΡΠΟΝ ΣΠΡΙΓΚΣ 42
(δίπλα στην ALPHA BANK, πλατεία Κύπρου)
Τηλ. 22410 39781-3

X5666-28/2

Για τις μαθητικές εκδρομές

Διαφωνούν οι καθηγητές με τις επιδείξεις μόδας!..

ΤΙΣ ΘΕΩΡΟΥΝ ΕΜΠΟΡΕΥΜΑΤΟΠΟΙΗΣΗ

Απαγορεύτηκαν οι επιδείξεις μόδας που οργάνωναν μαθητές λυκείων της Ρόδου, προκειμένου να συγκεντρώσουν χρήματα για τις πενταήμερες εκδρομές τους! Οι σχετικές εντολές δόθηκαν από τον εισαγγελέα Πρωτοδικών Γιώργο Οικονόμου, ύστερα από καταγγελίες ότι στις επιδείξεις αυτές μαθητές και μαθήτριες παρουσίαζαν ακόμη και προκλητικά εσώρουχα!..

Το θέμα πήρε διαστάσεις ύστερα και από ορισμένες τηλεοπτικές εκπομπές, ενώ χτες θέση πήρε και η Ενωση Λειτουργών Μέσης Εκπαίδευσης Δωδεκανήσου, που με ανακοίνωσή της υποστηρίζει ότι «το οργανωμένο συνδικαλιστικό κίνημα των εκπαιδευτικών είναι απολύτως αντίθετο σε κάθε μορφή εμπορευματοποίησης των μαθητικών δραστηριοτήτων, που είναι οι επιδείξεις μόδας αφού το αποτέλεσμα είναι να διαφημίζονται συγκεκριμένες επιχειρήσεις!

ΟΙ ΜΑΘΗΤΙΚΕΣ επιδείξεις μόδας ξεκίνησαν εδώ κι αρκετά χρόνια και γίνονται κυρίως κατά την περίοδο των εορτών των Χριστουγέννων. Οι μαθητές με τη στήριξη των συλλόγων γονέων και κηδεμόνων, παρουσιάζουν ενδύματα από γνωστά καταστήματα της Ρόδου, τα οποία φυσικά διαφημίζονται κατά τις επιδείξεις μόδας.

Πρέπει να τονιστεί ότι για την πραγματοποίηση της επιδειξης μόδας από τους μαθητές υπογράφεται και συμφωνητικό μεταξύ των ιδιοκτητών του κέντρου και του συλλόγου των γονέων και η Εφορία εισπράττει τους ανάλογους φόρους από την πώληση εισιτηρίων!..

«Εχει παρεξηγηθεί η επίδειξη μόδας» λέει μια μαθήτρια. «Ουσιαστικά πρόκειται για μια θεατρική παράσταση που με πολύ κόπο οργανώνουμε για να συγκεντρώσουμε μέχρι 1.200 ευρώ για να ενισχύσουμε τα παιδιά που δεν έχουν την οικονομική δυνατότητα να μετάσχουν στην εκδρομή», προσθέτει.

ΣΤΙΣ ΕΠΙΔΕΙΞΕΙΣ αυτές δεν προσφέρονται ποτά, αλλά μόνο αναψυκτικά. Αρχίζουν στις 9 το βράδυ και τελειώνουν στις 11, θεατές είναι κυρίως οι γονείς και οι κηδεμόνες των παιδιών. Και μόλις τελειώσει η επίδειξη, τα ρούχα επιστρέφονται στα καταστήματα που τα διέθεσαν.

«Μπορεί να διαφημίζονται διάφορες επιχειρήσεις, αλλά αυτό δεν είναι κακό», τονίζει ο ιδιοκτήτης νυχτερινού κέντρου Γιώργος Ρούλιος και προσθέτει: «Τα παιδιά κοπιάζουν για την επίδειξη και χρησιμοποιούν ακόμη και χορογράφους για να πετύχει η εκδήλωσή τους. Μάλιστα, στο τέλος της επίδειξης, πολλές φορές τα παιδιά εμφανίζονται με μπλουζάκια που γράφουν «Ναι στον Αθλητισμό, όχι στα ναρκωτικά».

Η ΑΝΑΚΟΙΝΩΣΗ ΤΗΣ ΕΛΜΕ

Η ανακοίνωση της Α' ΕΛΜΕ Δωδεκανήσου αναφέρει τα εξής:

«Τα τελευταία χρόνια διοργανώνονται από μαθητές σε συνεργασία με επιχειρηματίες επιδείξεις μόδας με σκοπό τη συγκέντρωση χρημάτων για τις μαθητικές εκδρομές.

Οι εκδηλώσεις αυτές πραγματοποιούνται χωρίς την έγκριση ή τη συμμετοχή του Συλλόγου Διδασκόντων των σχολικών μονάδων και των στελεχών εκπαίδευσης.

Συνεπώς ουδεμία τυπική ευθύνη έχουν τα σχολεία και δεν συμμετέχουν σε οποιοδήποτε στάδιο της προετοιμασίας ή της υλοποίησης των εκδηλώσεων αυτών που πραγματοποιούνται νυκτερινές ώρες σε διάφορα κέντρα διασκέδασης.

Πολύ περισσότερο τα σχολεία δεν έχουν οποιαδήποτε εμπλοκή με την οικονομική διάσταση του θέματος. Εχουμε μάλιστα επισημάνει στους μαθητές μας ότι η χρησιμοποίηση του ονόματος σχολείων και των 15μελών μαθητικών συμβουλίων εκτός των άλλων είναι και παράνομη.

Οσον αφορά την ουσιαστική μας ευθύνη ως εκπαιδευτικών, σε κάθε ευκαιρία έχουμε τονίσει ότι διαφωνούμε με τέτοιου περιεχομένου εκδηλώσεις. Εχουμε συστήσει στους μαθητές μας και τους γονείς να επιλέγουν εκδηλώσεις με κυρίαρχο το μορφωτικό στοιχείο που είναι συμβατό με την ηλικία και τη μαθητική ιδιότητα των παιδιών, σε συνδυασμό βεβαίως και με τη διασκέδασή τους. Θεωρούμε ότι είναι ανεπίτρεπτο να εμπλέκονται μικροί μαθητές, σε δραστηριότητες που έχουν και οικονομική διάσταση, χωρίς επιτήρηση και έλεγχο.

Τέλος, το οργανωμένο συνδικαλιστικό κίνημα των εκπαιδευτικών είναι απολύτως αντίθετο σε κάθε μορφή εμπορευματοποίησης μαθητικών δραστηριοτήτων.

Τέτοια μορφή εμπορευματοποίησης είναι και οι επιδείξεις μόδας αφού προφανώς το αποτέλεσμα είναι να διαφημίζονται συγκεκριμένες επιχειρήσεις».

Σμαράγδα Δ. Δημητρά
Ψυχολόγος • Ψυχοθεραπεύτρια
Δέχεται κατόπιν ραντεβού
Καρπάθου 23, 85100 Ρόδος
Τηλ. 22410 70145
Κιν. 6944 36 26 38
e-mail: smaragdadimitra@yahoo.gr
12955-11/3

Πάντα κάποιοι ξεχωρίζουν...
Rodos Gold VOGIATZIS
Ιδιαίτερη αισθητική
Απαράμιλλη ποιότητα
πλούσιες επιλογές
για γάμους, βαπτίσεις,
και ιδιαίτερες στιγμές
με μοναδική λάμψη .....
σε εξαιρετικές τιμές
Rodos Gold VOGIATZIS
Χρυσές δημιουργίες...
για πολύτιμες σχέσεις
10ο χιλ. Λεωφ. Ρόδου Λίνδου
Τηλ: 22410 86670 - 3
X5667-28/2


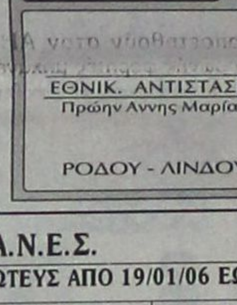
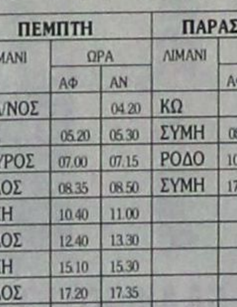
SK SOLAR
ΑΝΑΝΕΩΣΙΜΕΣ ΠΗΓΕΣ ΕΝΕΡΓΕΙΑΣ
Πώληση Χονδρική-Λιανική
T6973-28/2
* Φωτοβολταϊκά συστήματα
* Ανεμογεννήτριες
* Μετασχηματιστές
* Ηλιακές μπαταρίες
* Ηλιακά αξεσουάρ
* Ηλιακοί φορτιστές
* Ηλιακές αντλιες νερού
ΜΕΛΕΤΕΣ ΕΓΚΑΤΑΣΤΑΣΕΙΣ ΓΙΑ:
*Αυτόνομα συστήματα παραγωγής ηλεκτρικής ενέργειας
* Δυνατότητα παράλληλης σύνδεσης με το δίκτιο της Δ.Ε.Η. καί πώληση της παραγώμενης ενέργειας.
* Για επιχειρήσεις επιδότηση έως και το 50%.
* Backup συστήματα για την κάλυψη βασικών αναγκών, σε περίπτωση διακοπής ρεύματος απο την Δ.Ε.Η.
ΕΘΝΙΚ. ΑΝΤΙΣΤΑΣΗΣ
Πρώην Αννης Μαρίας
ΡΟΔΟΥ - ΛΙΝΔΟΥ
ΛΕΝΑΡΙΝΟΥ
ΚΑΝΕΛΛΟΠΟΥΛΟΥ
Σ. ΔΟΥΡΑΚΑΣ - Κ. ΛΙΘΑΡΗΣ
ΚΑΝΕΛΛΟΠΟΥΛΟΥ 4, ΡΟΔΟΣ
ΤΗΛ. / FAX : 22410 28579
e-mail : sksolar@freemail.gr

Blue Star Ferries

ΑΠΟ ΡΟΔΟ

ΑΝΑΧΩΡΗΣΗ ΑΠΟ						ΑΦΙΞΗ ΠΕΙΡΑΙΑ
ΡΟΔΟ	ΚΩ	ΛΕΡΟ	ΠΑΤΜΟ	ΣΥΡΟ	ΑΜΟΡΓΟ (ΚΑΤΑΠΟΛΑ)	
ΤΡΙΤΗ 18:30	ΤΡΙΤΗ 21:45	–	–	ΤΕΤΑΡΤΗ 03:10	–	ΤΕΤΑΡΤΗ 06:40
ΠΕΜΠΤΗ 18:30	ΠΕΜΠΤΗ 21:45	ΠΕΜΠΤΗ 23:25	ΠΑΡΑΣΚΕΥΗ 00:35	ΠΑΡΑΣΚΕΥΗ 04:30	–	ΠΑΡΑΣΚΕΥΗ 08:30
ΣΑΒΒΑΤΟ 10:00	ΣΑΒΒΑΤΟ 12:45	–	–	–	ΣΑΒΒΑΤΟ 16:20	ΣΑΒΒΑΤΟ 21:30
ΚΥΡΙΑΚΗ 18:00	ΚΥΡΙΑΚΗ 21:15	ΚΥΡΙΑΚΗ 22:55	ΔΕΥΤΕΡΑ 00:05	ΔΕΥΤΕΡΑ 04:15	–	ΔΕΥΤΕΡΑ 08:00

ΠΡΟΣ ΡΟΔΟ

ΑΝΑΧΩΡΗΣΗ ΑΠΟ ΠΕΙΡΑΙΑ	ΑΦΙΞΗ					
	ΣΥΡΟ	ΑΜΟΡΓΟ (ΚΑΤΑΠΟΛΑ)	ΠΑΤΜΟ	ΛΕΡΟ	ΚΩ	ΡΟΔΟ
ΔΕΥΤΕΡΑ 19:00	ΔΕΥΤΕΡΑ 22:45	–	–	–	ΤΡΙΤΗ 04:45	ΤΡΙΤΗ 08:00
ΤΕΤΑΡΤΗ 19:00	ΤΕΤΑΡΤΗ 22:20	–	ΠΕΜΠΤΗ 01:55	ΠΕΜΠΤΗ 03:05	ΠΕΜΠΤΗ 04:45	ΠΕΜΠΤΗ 08:00
ΠΑΡΑΣΚΕΥΗ 19:00	ΠΑΡΑΣΚΕΥΗ 22:45	–	–	–	ΣΑΒΒΑΤΟ 04:30	ΣΑΒΒΑΤΟ 07:30
ΣΑΒΒΑΤΟ 23:30	–	ΚΥΡΙΑΚΗ 05:15	ΚΥΡΙΑΚΗ 07:40	ΚΥΡΙΑΚΗ 09:00	ΚΥΡΙΑΚΗ 10:45	ΚΥΡΙΑΚΗ 13:50

ΠΑΡΑΤΗΡΗΣΕΙΣ:
- **26/12/05:** από ΡΟΔΟ 08:00 για ΚΩ (10:30-10:55), ΛΕΡΟ (12:20-12:35), ΠΑΤΜΟ (13:30-13:45), ΠΕΙΡΑΙΑ (20:05-23:30). ΣΥΡΟ (02:50-03:05 επόμενη μέρα), ΚΩ (08:00-08:30), ΡΟΔΟ 11:00.

ΑΝΕΚΤΕΛΕΣΤΑ ΔΡΟΜΟΛΟΓΙΑ: 24/12/05, 25/12/05, 31/12/05, 22/04/06 & 23/04/06.



X56665-28/2

RODOS FERRIES SERVICES/SKEVOS TRAVEL

ΚΑΝΤΕ ΚΡΑΤΗΣΗ ΤΩΡΑ!

ΠΛΗΡΟΦΟΡΙΕΣ ΚΑΙ ΚΡΑΤΗΣΕΙΣ ΘΕΣΕΩΝ ΣΤΟΝ ΤΑΞΙΔΙΩΤΙΚΟ ΣΑΣ ΠΡΑΚΤΟΡΑ Ή SKEVOS TRAVEL: ΑΜΕΡΙΚΗΣ 111, ΡΟΔΟΣ, ΤΗΛ. ΚΡΑΤΗΣΕΩΝ ΕΠΙΒΑΤΩΝ ΚΑΙ Ι.Χ.: 22410-22461, 22410-75655, 22410-75310, ΤΗΛ. ΚΡΑΤΗΣΕΩΝ ΦΟΡΤΗΓΩΝ: 22410-76600

Α.Ν.Ε.Σ.

ΔΡΟΜΟΛΟΓΙΑ Ε/Γ -Ο/Γ ΠΡΩΤΕΥΣ ΑΠΟ 19/01/06 ΕΩΣ 28/02/06

ΔΕΥΤΕΡΑ			ΤΡΙΤΗ			ΤΕΤΑΡΤΗ			ΠΕΜΠΤΗ			ΠΑΡΑΣΚΕΥΗ			ΣΑΒΒΑΤΟ			ΚΥΡΙΑΚΗ		
ΛΙΜΑΝΙ	ΩΡΑ		ΛΙΜΑΝΙ	ΩΡΑ		ΛΙΜΑΝΙ	ΩΡΑ		ΛΙΜΑΝΙ	ΩΡΑ		ΛΙΜΑΝΙ	ΩΡΑ		ΛΙΜΑΝΙ	ΩΡΑ		ΛΙΜΑΝΙ	ΩΡΑ	
	ΑΦ	ΑΝ		ΑΦ	ΑΝ		ΑΦ	ΑΝ		ΑΦ	ΑΝ		ΑΦ	ΑΝ		ΑΦ	ΑΝ		ΑΦ	ΑΝ
ΣΥΜΗ	–	06.00	ΚΩΣ	–	05.30				ΚΑΛ/ΝΟΣ		04.20	ΚΩ		05.00	ΣΥΜΗ	–	06.00			
ΡΟΔΟΣ	07.40	08.45	ΝΙΣΥΡΟΣ	07.00	07.15				ΚΩΣ	05.20	05.30	ΣΥΜΗ	08.30	09.00	ΡΟΔΟΣ	07.40	08.45			
ΚΑΣΤ/ΖΟ	13.15	13.30	ΤΗΛΟΣ	08.35	08.50				ΝΙΣΥΡΟΣ	07.00	07.15	ΡΟΔΟ	10.40	15.30	ΚΑΣΤ/ΖΟ	13.15	13.30			
ΡΟΔΟΣ	18.15	18.30	ΣΥΜΗ	10.40	11.00				ΤΗΛΟΣ	08.35	08.50	ΣΥΜΗ	17.10	Δ	ΡΟΔΟΣ	18.15	18.30			
ΣΥΜΗ	20.10	20.30	ΡΟΔΟΣ	12.40	13.30				ΣΥΜΗ	10.40	11.00				ΣΥΜΗ	20.10	Δ			
ΚΩ	23.45	Δ	ΣΥΜΗ	15.10	15.30				ΡΟΔΟΣ	12.40	13.30									
			ΤΗΛΟΣ	17.20	17.35				ΣΥΜΗ	15.10	15.30									
			ΝΙΣΥΡΟΣ	19.00	19.15				ΤΗΛΟΣ	17.20	17.35									
			ΚΩΣ	20.45	21.00				ΝΙΣΥΡΟΣ	19.00	19.15									
			ΚΑΛ/ΝΟΣ	22.00	Δ				ΚΩΣ	20.45	Δ									

ΣΗΜΕΙΩΣΗ : **ΣΕ ΠΕΡΙΠΤΩΣΗ ΚΑΘΥΣΤΕΡΗΜΕΝΗΣ ΑΦΙΞΗΣ ΤΟΥ BLUE STAR 2 ΣΤΗΝ ΚΩ ΤΟ Ε/Γ-Ο/Γ ΠΡΩΤΕΥΣ ΘΑ ΑΝΑΧΩΡΕΙ ΜΕΤΑ ΤΗΝ ΑΦΙΞΗ ΤΟΥ BLUE STAR 2 ΠΡΟΚΕΙΜΕΝΟΥ ΝΑ ΕΠΙΤΥΓΧΑΝΕΤΑΙ Η ΑΝΤΑΠΟΚΡΙΣΗ.**

ΔΡΟΜΟΛΟΓΙΑ Ε/Γ -Υ/Γ ΑΙΓΛΗ ΑΠΟ 18/01/06 ΕΩΣ 28/02/06

ΔΕΥΤΕΡΑ			ΤΡΙΤΗ			ΤΕΤΑΡΤΗ			ΠΕΜΠΤΗ			ΠΑΡΑΣΚΕΥΗ			ΣΑΒΒΑΤΟ			ΚΥΡΙΑΚΗ		
ΛΙΜΑΝΙ	ΩΡΑ		ΛΙΜΑΝΙ	ΩΡΑ		ΛΙΜΑΝΙ	ΩΡΑ		ΛΙΜΑΝΙ	ΩΡΑ		ΛΙΜΑΝΙ	ΩΡΑ		ΛΙΜΑΝΙ	ΩΡΑ		ΛΙΜΑΝΙ	ΩΡΑ	
	ΑΦ	ΑΝ		ΑΦ	ΑΝ		ΑΦ	ΑΝ		ΑΦ	ΑΝ		ΑΦ	ΑΝ		ΑΦ	ΑΝ		ΑΦ	ΑΝ
ΡΟΔΟΣ		07.45				ΣΥΜΗ		09.00	ΣΥΜΗ		09.00				ΣΥΜΗ		09.00	ΣΥΜΗ		16.00
ΣΥΜΗ	08.45	09.00				ΡΟΔΟΣ	10.00	14.00	ΡΟΔΟΣ	10.00	15.00				ΡΟΔΟΣ	10.00	15.00	ΡΟΔΟ	17.00	Δ
ΡΟΔΟΣ	10.00	15.00				ΣΥΜΗ	15.00	Δ	ΣΥΜΗ	16.00	Δ				ΣΥΜΗ	16.00	Δ			
ΣΥΜΗ	16.00	Δ																		

ΜΕΧΡΙ 28 ΦΕΒΡΟΥΑΡΙΟΥ ΕΚΠΤΩΣΗ 30% ΣΕ ΟΛΑ ΤΑ ΔΡΟΜΟΛΟΓΙΑ ΤΟΥ ΑΙΓΛΗ

Τα δρομολόγια μπορούν να τροποποιηθούν λόγω εκτάκτων συγκοινωνιακών αναγκών ή καιρικών συνθηκών.
Παρακαλούμε πριν ταξιδέψετε επικοινωνήστε με την Εταιρεία :

ΕΚΔΟΣΗ ΕΙΣΙΤΗΡΙΩΝ ΣΤΑ ΓΡΑΦΕΙΑ ΤΗΣ ΕΤΑΙΡΕΙΑΣ
Η ΜΙΑ ΩΡΑ ΠΡΙΝ ΤΗΝ ΑΝΑΧΩΡΗΣΗ ΕΞΩ ΑΠΤΟ ΠΛΟΙΟ
THE TICKETS ARE ISSUED AT OUR OFFICE OR AT
THE POINT OF DEPARTURE ONE HOUR BEFORE
THE SCHEDULED DEPARTURE TIME

Head office:
Symi: Tel. 22460 71444 - 71100
Fax. 22460 71373

Rhodes: 88 Australia St.
Tel. 22410 37769 - 77760 Fax. 22410 34493

ANES
Your fastest way to Symi...
www.anes.gr
X5678-28/2



Λόγω της μεγάλης κίνησης

Εντονο πρόβλημα πάρκινγκ στο αεροδρόμιο της Ρόδου

ΕΚΚΛΗΣΗ Ν' ΑΠΟΜΑΚΡΥΝΘΟΥΝ ΤΑ ΑΥΤΟΚΙΝΗΤΑ

Εντονότατο πρόβλημα πάρκινγκ αντιμετωπίζει το αεροδρόμιο της Ρόδου με αποτέλεσμα ο αερολιμέναρχης κ. Λάζαρος Στρίκης να κάνει έκκληση στους ιδιοκτήτες των αυτοκινήτων τους από την περιοχή, το συντομότερο δυνατό. Σε σχετική ανακοίνωση που εξέδωσε ο αερολιμέναρχης αναφέρει τα εξής:

«Ο κρατικός αερολιμένας Ρόδου «Διαγόρας», προκειμένου να εξομαλυνθεί η λειτουργία του χώρου σταθμεύσεως Ι.Χ. οχημάτων, στην περιβάλλουσα το αεροδρόμιο περιοχή, παρακαλεί τους αξιότιμους Ροδίους συμπολίτες μας να αποσύρουν - απομακρύνουν το όχημά των, το δυνατόν συντομότερο.

Εις το σημείο αυτό, ο Αερολιμένας επιθυμεί να δώσει μία εξήγησιν προς όλους τους πολίτες που σταθμεύουν το όχημά των επί μακρόν (μήνες, εβδομάδες) ή και δια μικρότερο χρονικόν διάστημα, δια την επιβαλλόμενην απομάκρυνση του οχήματός των.

α. Η περιβάλλουσα το αεροδρόμιον έκτασιθς προς χρήσιν του επιβατικού κοινού, ούτως ή άλλως είναι περιορισμένη και επί του παρόντος δεν υφίστανται προοπτικές είτε επεκτάσεως εις ετέραν οικοπεδική έκτασιν δια στάθμευσιν.

Επιπροσθέτως και αυτό παρακαλούμε να ληφθή σοβαρές υπ΄ όψιν, η καθ΄ ολοκληρία κάλυψις του περιβάλλοντος το αεροδρόμιο χώρου, με οχήματα δυσχεραίνει και εμποδίζει:

1) την κυκλοφορίαν των τουριστικών λεωφορείων και λεωφορείων του ΡΟΔΑ

2) την κυκλοφορίαν, είσοδο - έξοδο βυτιοφόρων οχημάτων

3) την κυκλοφορίαν πυροσβεστικών οχημάτων γερανών και συνεργείων

4) την ακώλυτο πρόσβασιν φορτηγών μεταφέρονταν αποσκευές επιβατών

5) και τέλος το ίδιο το επιβατικόν κοινόν, που εμποδίζεται να διακινηθεί ταχέως και ασφαλώς.

Β. Βεβαίως, οι καθημερινές ανάγκες σταθμεύσεως οχημάτων του επιβατικού κοινού είναι ανάγκες υπαρκτές και προς την ικανοποίησιν των αναγκών αυτών κατατείνει η προσπάθεια εξομαλύνσεως λειτουργίας και χρήσεως του περιβάλλοντος το αεροδρόμιον χώρου.

γ. Ακόμη θα πρέπει να επισημανθεί και να γίνει κατανοητόν, ότι οι εργαζόμενοι είναι αναγκαίο να ευρίσκουν μιαν θέσιν σταθμεύσεως, δεδομένου ότι η σύνδεσις του Αεροδρομίου, δια μέσων μαζικής μεταφοράς με όλα τα μέρη του νησιού δεν ικανοποιεί τις απαιτήσεις δια συγκεκριμένα ωράρια των εργαζομένων (νύκτα - αργίες - νωρίς το πρωί κ.λπ.).

Κατόπιν των ανωτέρω παρατιθεμένων η επί του παρόντος δυνατή λύσις είναι, το μεγαλύτερο PARKING εκ των δύο να διατεθεί προς το επιβατικό κοινόν μέσω αναδόχου εκμεταλλεύσεως PARKING και το μικρότερο PARKING, να διατεθεί προς τους εργαζομένους.

Δια να μπορέσει όμως να ευδοκιμήσει επιχείρησις εκμεταλλεύσεως PARKING και κατ΄ επέκτασιν να δύναται να εξυπηρετείται το επιβατικό κοινόν θα πρέπει ο καθένας μας να παύσει να παρκάρει παρανόμως εντός του χώρου αυτού ή να παρκάρει σε χώρους οι οποίοι προορίζονται να εξυπηρετήσουν άλλες ανάγκες (π.χ. χώρος πούλμαν, χώρος διακινήσεως φορτηγών δια το off airport check-in κ.λπ.).

Δια της τηρήσεως της ως άνω προϋποθέσεως είναι δυνατόν να λυθεί επί μακρόν, το οξύ πρόβλημα parking εντός του Αεροδρομίου.

Παρακαλούμε λοιπόν όλους τους αξιότιμους Ροδίους συμπολίτες μας να θελήσουν να συμβάλλουν εις την ομαλήν λειτουργίαν του αεροδρομίου και του περιβάλλοντος αυτό, χώρου και να αποσύρουν τα σταθμευμένα παρανόμως οχήματά των.

Η διοίκησης του ΚΑΡΔ, ευελπιστεί ότι άπαντα τα ανωτέρω θα γίνουν κατανοητά και θα τύχουν εφαρμογής, ώστε να μην χρειασθεί να επιβληθούν τα δέοντα προς τους παρανόμως σταθμεύοντας και ν΄ απελευθερωθούν εν τέλει οι οδοί από και προς τον Αερολιμένα.

Ο Αερολιμέναρχης
Λάζαρος Στρίκης»

CINEMA
ΙΑΤΡΙΚΟΣ & ΝΟΣΟΚΟΜΕΙΑΚΟΣ ΕΞΟΠΛΙΣΜΟΣ
17 ΧΡΟΝΙΑ ΕΜΠΕΙΡΙΑΣ από το 1988
ΕΙΜΑΣΤΕ ΟΙ ΜΕΓΑΛΥΤΕΡΟΙ ΠΡΟΜΗΘΕΥΤΕΣ ΙΑΤΡΙΚΟΥ - ΟΡΘΟΠΕΔΙΚΟΥ ΚΑΙ ΝΟΣΟΚΟΜΕΙΑΚΟΥ ΥΛΙΚΟΥ ΣΤΗ ΔΩΔΕΚΑΝΗΣΟ
ΕΜΠΙΣΤΕΥΘΕΙΤΕ ΜΑΣ!!!
ΛΕΜΕΣΣΟΥ 2 ΡΟΔΟΣ ΤΗΛ. 22410 32238 - FAX 22410 28484

ΑΝΑΠΗΡΙΚΑ ΚΑΡΟΤΣΙΑ - ΒΑΔΙΣΤΙΚΑ - ΟΡΘΟΠΕΔΙΚΑ ΕΙΔΗ - ΜΠΛΟΥΖΕΣ ΙΑΤΡΙΚΕΣ - ΚΑΛΤΣΕΣ ΦΛΕΒΙΤΙΔΑΣ - ΠΕΛΜΑΤΑ - ΟΡΘΟΠΕΔΙΚΑ ΜΑΞΙΛΑΡΙΑ - ΚΡΕΒΑΤΙΑ ΝΟΣΟΚΟΜΕΙΑΚΑ - ΙΑΤΡΙΚΟΣ ΕΞΟΠΛΙΣΜΟΣ ΚΑΙ ΑΝΑΛΩΣΙΜΑ - ΟΡΓΑΝΑ ΧΗΜΕΙΟΥ ΚΑΙ ΚΑΘΕ ΑΛΛΟ ΕΙΔΟΣ ΓΙΑ ΚΑΤ' ΟΙΚΟ ΝΟΣΗΛΕΙΑ
X 193-28/2

ΑΚΟΥΣΤΙΚΑ ΒΑΡΗΚΟΤΑΣ
ΕΠΙΣΚΕΨΗ ΣΤΗ ΡΟΔΟ
ΤΕΤΑΡΤΗ 1 ΜΑΡΤΙΟΥ - ΠΕΜΠΤΗ 2 ΜΑΡΤΙΟΥ
Ξενοδοχείο «ΝΟΥΦΑΡΑ»
Γρηγορίου Λαμπράκη 35
Τηλ. 22410 24545
Αντιπρόσωπός μας στη Ρόδο:
κ. Ιωάννης ΣΤΑΥΡΑΣ
οδός: Βασ. Ηρακλείου 32
Τηλ. 22410 36380
BIOREHAB - HELLAS - ΓΑΛΙΩΤΟΣ
Αθήνα: Βερανζέρου 22 (3ος όροφος)
Τηλ. 210 52 20 747
ΧΛ-25/2

ΑΡΧΩΝ ΣΑΜΑΡΤΖΗΣ ΑΕΤΕΒΕ
Από το 1980
25 ΧΡΟΝΙΑ ΜΟΝΩΣΕΙΣ

ΕΛΑΦΡΟΣΚΥΡΟΔΕΜΑ ΘΕΡΜΟΗΧΟΜΟΝΩΤΙΚΟ
Υπόστρωμα για γεμίσματα δαπέδων & δημιουργία ρήσεων


X 5655-28/2
ΔΙΑΘΕΣΗ:
ΑΡΧΩΝ ΣΑΜΑΡΤΖΗΣ ΑΕΤΕΒΕ
ΜΟΝΩΣΕΙΣ - ΣΤΕΓΑΝΩΣΕΙΣ
ΚΑΤΑΣΤΗΜΑΤΑ
1) Ικαρου & Λαοδικείας - Τηλ.: 22410 20021 Ρόδος 85100
2) Υποκατάστημα Ερυθρού Σταυρού 21 - Τηλ.: 22410 23030 Ρόδος 85100
ΚΙΝΗΤΟ: 6947374732

PELLOS TRAVEL
Α. ΠΑΠΑΣΑΒΒΑΣ
ΕΚΔΡΟΜΕΣ ΧΕΙΜΩΝΑ 2006
ΟΡΓΑΝΩΣΗ - ΠΟΙΟΤΗΤΑ - ΕΓΓΥΗΣΗ
2/3-7/3
(ΕΞΑΗΜΕΡΗ ΕΚΔΡΟΜΗ-ΠΡΟΣΚΥΝΗΜΑ)
ΧΡΙΣΤΟΣ ΣΠΑΤΑ-ΟΣΙΟΣ ΕΦΡΑΙΜ ΝΕΑ ΜΑΚΡΗ- (ΑΓΙΟΣ ΙΩΑΝΝΗΣ Ο ΡΩΣΣΟΣ (ΕΥΒΟΙΑ)-(ΑΓΙΑ ΕΙΡΗΝΗ ΧΡΥΣΟΒΑΛΑΝΤΗ -ΠΑΝΑΓΙΑ ΤΗΣ ΤΗΝΟΥ - ΣΥΡΟΣ
ΑΝΑΧ.2/3 ΠΕΜΠΤΗ ΒΡΑΔΥ ΜΕ BLUE STAR ΕΠΙΣ. 7/3 ΣΤΙΣ 08:00 ΤΟ ΠΡΩΙ ΣΤΗ ΡΟΔΟ
ΞΕΝΟΔΟΧΕΙΑ ΜΕ ΠΡΩΙΝΟ-ΜΕΤΑΦΟΡΕΣ-ΣΥΝΟΔΟΣ ΓΡΑΦΕΙΟΥ ΤΙΜΗ ΕΚΠΛΗΞΗ!!!
4/3-7/3
CHARTER ΑΠΟ ΡΟΔΟ - ΒΟΥΔΑΠΕΣΤΗ- ΡΟΔΟ
ΑΝΑΧ.06.00 ΤΟ ΠΡΩΙ-7/3 ΕΠΙΣΤΡΟΦΗ ΣΤΙΣ 21.00 ΡΟΔΟ ΤΙΜΗ 750 ΕΥΡΟ ΜΕ ΦΑΓΗΤΟ ΞΕΝΟΔΟΧΕΙΑ 4 ΑΣΤΕΡΩΝ ΜΕ ΦΑΓΗΤΟ-ΜΕΤΑΦΟΡΕΣ - ΞΕΝΑΓΗΣΕΙΣ- ΕΚΔΡΟΜΕΣ
21/4/06 - 25/4/06 (ΠΑΣΧΑ)
ΡΩΜΗ-ΦΛΩΡΕΝΤΙΑ-ΠΙΖΑ-ΒΕΝΕΤΙΑ
ΤΟ ΠΡΟΓΡΑΜΜΑ ΠΕΡΙΛΑΜΒΑΝΕΙ:ΑΕΡΟΠΟΡΙΚΑ ΕΙΣΙΤΗΡΙΑ-ΞΕΝΟΔΟΧΕΙΑ 4 ΚΑΙ 3 ΑΣΤΕΡΩΝ ΜΕ ΠΡΩΙΝΟ & ΦΑΓΗΤΟ-- -ΞΕΝΑΓΗΣΕΙΣ ΒΕΝΕΤΙΑΣ- ΡΩΜΗΣ-ΦΛΩΡΕΝΤΙΑΣ.ΤΑΞΙΔΙΩΤΙΚΗ ΑΣΦΑΛΕΙΑ- ΦΟΡΟΙ ΑΕΡΟΔΡΟΜΙΟΥ
ΣΥΝΟΔΟΣ Α. ΠΑΠΑΣΑΒΒΑΣ
21/4/06 - 24/4/06 (ΠΑΣΧΑ)
CHARTER ΑΠΟ ΡΟΔΟ - ΠΡΑΓΑ-ΡΟΔΟ (ΑΠΕΥΘΕΙΑΣ)
ΤΟ ΠΡΟΓΡΑΜΜΑ ΠΕΡΙΛΑΜΒΑΝΕΙ: ΑΕΡΟΠΟΡΙΚΑ ΕΙΣΙΤΗΡΙΑ- ΞΕΝΟΔΟΧΕΙΑ 4 ΑΣΤΕΡΩΝ ΜΕ ΠΡΩΙΝΟ & ΦΑΓΗΤΟ- ΜΕΤΑΦΟΡΕΣ - ΞΕΝΑΓΗΣΕΙΣ- ΕΚΔΡΟΜΕΣ - ΤΑΞΙΔΙΩΤΙΚΗ ΑΣΦΑΛΕΙΑ- ΦΟΡΟΙ ΑΕΡΟΔΡΟΜΙΟΥ
ΣΥΝΟΔΟΣ Α. ΠΑΠΑΣΑΒΒΑΣ
20/4/06 - 01/5/06 (ΠΑΣΧΑ)
12ΗΜΕΡΗ ΚΡΟΥΑΖΙΕΡΑ ΠΕΙΡΑΙΑΣ-ΚΕΡΚΥΡΑ-ΤΥΝΗΣΙΑ-ΒΑΡΚΕΛΩΝΗ-ΒΑΛΕΝΘΙΑ-ΠΑΛΜΟ-ΜΑΓΙΟΡΚΑ κ.λ.π.
Το γραφείο μας φημίζεται για την πολύ καλή ποιότητα των εκδρομών του και τις πολύ χαμηλές τιμές!!!
Διαθέτουμε επίσης: Εισιτήρια με ΟΑ, AEGEAN και CHARTER. Ακτοπλοϊκά εισιτήρια. Ειδικά πακέτα για μεμονωμένους, συλλόγους, νεόνυμφους για Ελλάδα, Κύπρο, Τυνησία, Αίγυπτο, Μαρόκο, Ιταλία, Αγγλία, Γαλλία κ. α.
ΓΙΑ ΠΕΡΙΣΣΟΤΕΡΕΣ ΠΛΗΡΟΦΟΡΙΕΣ, ΚΡΑΤΗΣΕΙΣ ΚΑΙ ΑΝΑΛΥΤΙΚΑ ΠΡΟΓΡΑΜΜΑΤΑ ΣΤΟ ΠΡΑΚΤΟΡΕΙΟ ΓΕΝΙΚΟΥ ΤΟΥΡΙΣΜΟΥ:
PELLOS TRAVEL TOUR OPERATOR - Α. ΠΑΠΑΣΑΒΒΑΣ
KALITHEAS AVENUE, FALIRAKI RHODES, 85100 GREECE
TEL.2241087615 FAX 2241087616 E-MAIL pellostravel@rho.fortnet.gr www.pellostravel.gr
T 6691-28/2

"ΜΙΧΑΛΗΣ"
Ο κατάλληλος άνθρωπος στην κατάλληλη στιγμή
ΑΠΟΦΡΑΞΕΙΣ
ΚΑΘΑΡΙΣΜΟΙ ΑΠΟΧΕΤΕΥΤΙΚΩΝ ΑΓΩΓΩΝ ΜΕ ΥΔΡΟΒΟΛΗ
ΚΟΥΖΙΝΕΣ - ΤΟΥΑΛΕΤΕΣ - ΣΙΦΩΝΙΑ - ΥΔΡΟΡΟΕΣ

ΑΝΑΛΑΜΒΑΝΟΥΜΕ
ΔΗΜΟΥΣ ΞΕΝΟΔΟΧΕΙΑ ΠΟΛΥΚΑΤΟΙΚΙΕΣ
ΝΟΣΟΚΟΜΕΙΑ ΕΣΤΙΑΤΟΡΙΑ
ΕΡΓΟΣΤΑΣΙΑ ΚΑΤΑΣΤΗΜΑΤΑ ΜΟΝΟΚΑΤΟΙΚΙΕΣ

ΧΩΜΑΤΟΥΡΓΙΚΕΣ ΕΡΓΑΣΙΕΣ

ΜΕΤΑΦΟΡΕΣ ΠΑΝΤΟΣ ΤΥΠΟΥ
Εξυπηρετούμε 24 ώρες το 24ωρο ◆ 365 ημέρες το χρόνο
ΠΛΗΡΟΦΟΡΙΕΣ
ΜΙΧΑΛΗΣ Β. ΚΟΥΦΟΥ
2241095836 – Κιν. 6973991586
T6827-28/2

ALEXANDER
ΚΕΝΤΡΟ ΔΙΑΝΟΜΗΣ ΚΑΥΣΙΜΩΝ
σας συμφέρει
Πετρελαίου θέρμανσης και πετρελαίου DIESEL
Τηλ. 22410 37376 - 27547
Δεκτές πιστωτικές κάρτες VISA-MASTERCARD
X186-2/3

AQUA LINE design
AQUA LINE design


ΜΙΧΑΗΛ ΠΕΤΡΙΔΗ 104 ΤΗΛ.22410 63268 / FAX 63389 www.aqualine.gr

Ηρθε το Νέο TOYOTA RAV4

Σας περιμένει να το γνωρίσετε μ' ένα TEST DRIVE!
ΞΕΝΑΚΗΣ α.ε.β.ε.
Εξουσιοδοτημένος έμπορος και after sales TOYOTA στα Δωδεκάνησα
10ο χλμ. Ρόδου - Λίνδου
Τηλ: 22410 86690
TOYOTA
X 5675-28/2

Με αφορμή την άσκηση ποινικών διώξεων

Αναστάτωση επικρατεί στο πανεπιστήμιο Αιγαίου

ΑΠΕΙΛΕΙ ΜΕ ΠΑΡΑΙΤΗΣΗ Ο ΠΡΥΤΑΝΗΣ



Αναστάτωση επικρατεί στο πανεπιστήμιο Αιγαίου μετά την άσκηση ποινικών διώξεων σε βάρος καθηγητών για διάφορα θέματα που έχουν σχέση με τη λειτουργία της μονάδας στη Ρόδο. Μάλιστα χθες ο πρύτανης του πανεπιστημίου κ. Σωκράτης Κάτσικας απείλησε με παραίτηση, λόγω των συνεχών αρνητικών δημοσιευμάτων. Σχετική ανακοίνωση της συγκλήτου αναφέρει τα εξής:

«Η σύγκλητος του πανεπιστημίου Αιγαίου στην 28η συνεδρίασή της, της 23ης Φεβρουαρίου 2006, έλαβε γνώση της πρόθεσης του πρύτανη καθηγητή κ. Σωκράτη Κάτσικα να υποβάλει την παραίτησή του ως αντίδραση σε σειρά αρνητικών δημοσιευμάτων. Η σύγκλητος του Ιδρύματος αναγνωρίζοντας την πολυετή συνεπή και αποτελεσματική προσφορά του κ. πρύτανη και έχοντας απόλυτη γνώση των διαδικασιών λήψης αποφάσεων του οργάνου, εκφράζει την εμπιστοσύνη της προς το πρόσωπό του και εκτιμά ότι δεν τίθεται καν θέμα παραίτησής του».

Εξ άλλου χθες η σύγκλητος εξέδωσε και άλλη ανακοίνωση που αναφέρει τα εξής:

«Η σύγκλητος του πανεπιστημίου Αιγαίου στην 28η συνεδρίασή της, της 23ης Φεβρουαρίου 2006, αποφάσισε την έκδοση του παρακάτω δελτίου τύπου:

"Οι καθηγητές των Ανώτατων Εκπαιδευτικών Ιδρυμάτων είναι δημόσιοι λειτουργοί ασκούντες τα καθήκοντά τους υπό καθεστώς πλήρους επιστημονικής και διοικητικής αυτοτέλειας κατά το γράμμα και πνεύμα των σχετικών διατάξεων του ισχύοντος Συντάγματος.

Οι καθηγητές των Ανώτατων Εκπαιδευτικών Ιδρυμάτων εκτός από τα εκπαιδευτικά, διδακτικά, ερευνητικά και συγγραφικά τους καθήκοντα μετέχουν σύμφωνα με το νόμο και σε εκλεκτορικά σώματα, τα οποία κρίνουν την ακαδημαϊκή εξέλιξη των ήδη διατελούντων καθηγητών ή την εκλογή νέων.

Με αφορμή συγκεκριμένα δικαστικά περιστατικά αφορώντα στη λειτουργία της πανεπιστημιακής μονάδας Ρόδου η σύγκλητος του πανεπιστημίου Αιγαίου επισημαίνει το εξής:

Τυχόν περιρρέουσα ανησυχία προερχόμενη από την εντύπωση μιας «άκριτης» ποινικοποίησης της εκλεκτορικής λειτουργίας των πανεπιστημιακών καθηγητών, ύψιστης σημασίας για το παρόν και το μέλλον της ανώτατης εκπαίδευσης, δημιουργεί κινδύνους νόθευσης της κρίσης τους, η οποία χωρίς εξωτερικούς περισπασμούς, πρέπει να θεμελιώνεται αποκλειστικά στην επιστημονική, ακαδημαϊκή και λειτουργική τους συνείδηση".»

Kariba Travel
ΠΡΑΚΤΟΡΕΙΟ ΓΕΝΙΚΟΥ ΤΟΥΡΙΣΜΟΥ
ΜΕ ΣΥΝΕΠΕΙΑ, ΕΥΘΥΝΗ & ΚΑΤΑΝΟΗΣΗ
ΠΡΟΣΦΕΡΟΥΜΕ Ο,ΤΙ ΚΑΛΥΤΕΡΟ - ΦΘΗΝΟΤΕΡΟ ΣΤΗΝ ΑΓΟΡΑ ΜΑΣ

1) ROYAL OLYMPIC HOTEL LUX κατηγορίας
Στήλες Ολυμπίου Διός
Μονόκλινο 91€
Δίκλινο 91€
Τρίκλινο 120€

2) PRESIDENT HOTEL Α' κατηγορίας
Λεωφ. Κηφισίας
Μονόκλινο 63€
Δίκλινο 73€
Τρίκλινο 93€

3) ASTOR HOTEL Α' κατηγορίας
Σύνταγμα
Μονόκλινο 55€
Δίκλινο 70€
Τρίκλινο 80€

4) POLIS GRAND HOTEL Α' κατηγορίας
Πατησίων 19 & Βεραντζέρου 10
Μονόκλινο 63€
Δίκλινο 74€
Τρίκλινο 98€

5) ARETHOUSA HOTEL Β' κατ. SUPERIOR
Σύνταγμα
Μονόκλινο 50€
Δίκλινο 65€
Τρίκλινο 80€

6) HELLINIS HOTEL Β' κατηγορίας
ΩΝΑΣΕΙΟ - Λεωφ. Συγγρού
Μονόκλινο 48€
Δίκλινο 58€
Τρίκλινο 70€

7) DORIAN HOTEL Β' κατηγορίας
Ομόνοια
Μονόκλινο 50€
Δίκλινο 60€
Τρίκλινο 79€

8) LILIAN HOTEL
Πειραιάς - Πασαλιμάνι
Μονόκλινο 60€
Δίκλινο 76€
Τρίκλινο 100€

9) HOTEL EGNATIA PALACE Α' κατηγορίας
Θεσσαλονίκη - κέντρο
Μονόκλινο 94€
Δίκλινο 110€
Τρίκλινο 135€

10) HOTEL EGNATIA Β' κατηγορίας
Θεσσαλονίκη - κέντρο (πλήρως ανακαινισμένο)
Μονόκλινο 75€
Δίκλινο 85€
Τρίκλινο 95€

X.5670-28/2

Στις παραπάνω τιμές συμπεριλαμβάνεται πρωινό (μπουφές)

Επίσης διαθέτουμε
• Αεροπορικά εισιτήρια εσωτερικού και εξωτερικού με όλες τις αεροπορικές εταιρίες
• Ακτοπλοϊκά εισιτήρια με όλες τις ναυτιλιακές εταιρίες: BLUE STAR - G.A. FERRIES - LANE - ΔΩΔΕΚΑΝΗΣΟΣ - ΤΗΛΟΣ 21ος ΑΙΩΝΑΣ κ.λ.π.
• Κρατήσεις ξενοδοχείων σ' όλη την Ελλάδα και το εξωτερικό

ΑΝΟΙΚΤΑ ΚΑΘΗΜΕΡΙΝΑ 08.00 - 14.00 και 15.00 - 21.00
ΣΑΒΒΑΤΑ 08.00 - 14.00. ΚΥΡΙΑΚΕΣ ΚΛΕΙΣΤΑ

ΟΔΟΣ: ΔΡΑΓΟΥΜΗ 18 & ΜΑΝΔΑΛΑΡΑ (ΝΙΟΧΩΡΙ) • Τηλ.: +30 22410 24650, 75391, 78170 • FAX: +30 22410 78793 κιν. 6942434753 • E-mail: kariba-travel@rho.forthnet.gr

ΤΑΒΕΡΝΑ
ΤΑ 4 ΑΔΕΛΦΙΑ

4 αδέλφια ...και αμέτρητες γεύσεις!!!
4 αδέλφια ...και αμέτρητη νοστιμιά!!!

Ταβέρνα τα 4 αδέλφια
Εδώ η απόλαυση ...δεν μετριέται!!!
Ενα μενού με πεντανόστιμες επιλογές, που θα σας εκπλήξει με τις γεύσεις του!!!
Μπριζόλες, χωριάτικα λουκάνικα, κατσικάκι, αρνάκι γάλακτος και σουβλάκια, όλα καλοψημένα και λαχταριστά στα κάρβουνα!
Μοναδικά φαγητά φούρνου, καθώς και οι γνωστές σπέσιαλ γεύσεις κατσικάκι με πατάτες, με ρεβίθια ή με φασόλια!!!



Ταβέρνα τα 4 αδέλφια!!
Με τη μεγαλύτερη ποικιλία σε μεζεδάκια!!
Πιταρούδια, τυροκεφτέδες, ντολμάδες, μπακαλιάρος, καλαμάρι και κεφτέδες, με χωριάτικο ψωμί και ντόπιο κρασί!!!

Στο χωριό Απόλλωνα!!
Ανοιχτά ΣΑΒΒΑΤΟΚΥΡΙΑΚΑ, ΑΡΓΙΕΣ και ΓΙΟΡΤΕΣ!!
Τηλέφωνο για Ρεζερβέ 22460 91050
Κινητό 6939448005

Ταβέρνα τα 4 αδέλφια!!!
Αμέτρητες νοστιμιές... αξεπέραστες γεύσεις!!!
Για τα 30 χρόνια συνεχούς παρουσίας που γιορτάζουμε φέτος σας κερνάμε ντόπιο κρασί και τα παραδοσιακά γλυκά μας

X187-25/2

ΨΥΧΟΕΡΕΥΝΗΤΡΙΑ
ΚΡΗΤΙΚΟΥ ΒΑΣΙΛΕΙΑ



Προβλέψεις για το μέλλον ικανοποιητικές.
Βοήθεια για κάθε θέμα που σας απασχολεί με κάθε εχεμύθεια
ΟΜΗΡΟΥ 65 Π. ΠΟΛΗ
Τηλ. 74440 - 67602,6972157586,
8-1π.μ. — 4-8μ.μ.
T6997-31/3

ΟΡΘΟΠΕΔΙΚΑ - ΙΑΤΡΙΚΑ
ΧΑΡΙΤΟΣ
ΑΚΟΥΣΤΕ...
τους ήχους μιας νέας ζωής



Το μικρότερο αθέατο ψηφιακό ακουστικό
Ακουστικά Βαρηκοΐας
WIDEX oticon
Τώρα διαθέτουμε τη νέα ολοκληρωμένη σειρά 100% ψηφιακών & αυτόματων ακουστικών, που προσφέρουν τέλεια ακουστική απόδοση, χωρίς ενοχλητικά σφυρίγματα και χωρίς παράσιτα.



ΕΛΕΥΘ. ΒΕΝΙΖΕΛΟΥ 6 (Δίπλα στη Ροδιακή Επαυλη) - ΡΟΔΟΣ
Τηλ.: 22410 24112 - Fax: 22410 75969
X.190-30/6

ΝΤΕΤΕΚΤΙΒΣ
30 ΧΡΟΝΙΑ ΜΟΝΙΜΑ ΚΑΙ ΣΤΗ ΡΟΔΟ
35354
ΠΛΑΤΕΙΑ ΑΓΙΟΥ ΙΩΑΝΝΟΥ
Η ΛΥΣΗ!! ΣΕ ΚΑΘΕ ΣΑΣ ΠΡΟΒΛΗΜΑ
EXPRESS SECURITY
X.5671-28/2

KYDON TOURS
ΕΚΔΡΟΜΕΣ! ΕΚΔΡΟΜΕΣ!
Ποιότητα. Φροντίδα. Επιτυχία



Ο πιο IN προορισμός!!!
Group Γ' 5/3-10/3 ευρισκόμεθα στο DUBAI

Το πρόγραμμα περιλαμβάνει:
* Αεροπορικά εισιτήρια από Ρόδο
* Ξενοδοχείο 4 & 5 αστέρων (επιλογής σας)
* Ξενάγηση Dubai
* Μεταφορές
* Σαφάρι - κρουαζιέρα - εκδρομές στο Αμπου Ντάμπι ψώνια φανταστικά - διασκέδαση - ασφάλεια ταξιδιού.
Συνοδός: ΕΛΕΝΗ ΨΥΛΛΑΚΗ

Δηλώστε γρήγορα συμμετοχή. Θέσεις περιορισμένες

...
Καρνάβάλι ΒΕΝΕΤΙΑΣ
24 - 26/2/06
Charter από Ρόδο - Βενετία



Μετά από την επιτυχία που είχαμε πέρυσι στο ΚΑΡΝΑΒΑΛΙ της ΒΕΝΕΤΙΑΣ επαναλαμβάνουμε την εκδρομή μας και φέτος!!!!

Το πρόγραμμα περιλαμβάνει:
* Αεροπορικά εισιτήρια
* Ξενοδοχείο 4 αστέρων στο MESTRE με πρωινό μπουφέ
* Μεταφορές αεροδρόμιο - ξενοδοχείο - αεροδρόμιο
* Ξενάγηση Βενετίας
* Αφάλεια ταξιδιού - Φόρους αεροδρομίων
Συνοδός: ΕΛΕΝΗ ΨΥΛΛΑΚΗ

Ελάτε στο πιο όμορφο καρναβάλι της Ευρώπης στην πιο ρομαντική πόλη. Την πόλη των καναλιών, των γόνδολων, της κουλτούρας και της ωραίας και φθηνής αγοράς.

Σύντομα θα ανακοινώσουμε τις εκδρομές της 25ης Μαρτίου

Σας ταξιδεύουμε 30 χρόνια!!!
ΧΡΟΝΙΑ ΠΟΛΛΑ * ΚΑΛΗ ΧΡΟΝΙΑ
ΠΡΑΚΤΟΡΕΙΟ KYDON ΙΑΤΑ
• ΕΘΕΛΟΝΤΩΝ ΔΩΔ/ΣΙΩΝ 14 • ΑΚΤΗ ΣΑΧΤΟΥΡΗ 8
Τηλ. 22410 23000, 27900, 27722 • e-mail:kydon@otenet.gr
X5674-28/2

"DODEKANISOS SEAWAYS"
ΑΥΣΤΡΑΛΙΑΣ 3 ΡΟΔΟΣ 85100 ΤΗΛ. 2241070590, FAX 2241070591
E-mail: info@12ne.gr web: www.12ne.gr

ΔΡΟΜΟΛΟΓΙΑ ΤΟΥ ΤΑΧΥΠΛΟΟΥ
DODEKANISOS PRIDE
Από 23-02-2006 έως 28-02-2006

ΠΑΡΑΣΚΕΥΗ	ΑΦΙΞΗ	ΑΝΑΧ/ΣΗ
ΛΙΜΑΝΙ		06,50
ΛΕΡΟΣ	07,35	07.50
ΚΑΛΥΜΝΟΣ	08.25	08.30
ΚΩΣ	09.55	10.00
ΣΥΜΗ	10.50	14.30
ΡΟΔΟΣ	15.20	15.25
ΣΥΜΗ	16.50	16.55
ΚΩΣ	17.30	17,40
ΚΑΛΥΜΝΟΣ	18,25	ΔΙΑΝ/ΣΗ
ΛΕΡΟΣ		

ΣΑΒΒΑΤΟ	ΑΦΙΞΗ	ΑΝΑΧ/ΣΗ
ΛΙΜΑΝΙ		06,50
ΛΕΡΟΣ	07,35	07.50
ΚΑΛΥΜΝΟΣ	08.25	08.30
ΚΩΣ	09.55	10.00
ΣΥΜΗ	10.50	14.30
ΡΟΔΟΣ	15.20	15.25
ΣΥΜΗ	16.50	16.55
ΚΩΣ	17.30	17,40
ΚΑΛΥΜΝΟΣ	18,25	ΔΙΑΝ/ΣΗ
ΛΕΡΟΣ		

ΚΥΡΙΑΚΗ	ΑΦΙΞΗ	ΑΝΑΧ/ΣΗ
ΛΙΜΑΝΙ		13,30
ΛΕΡΟΣ	14,15	14.30
ΚΑΛΥΜΝΟΣ	15.05	15.10
ΚΩΣ	16.35	16.40
ΣΥΜΗ	17.30	ΔΙΑΝ/ΣΗ
ΡΟΔΟΣ		

ΔΕΥΤΕΡΑ	ΑΦΙΞΗ	ΑΝΑΧ/ΣΗ
ΛΙΜΑΝΙ		15.25
ΣΥΜΗ	15.20	16.55
ΚΩΣ	16.50	Δ/ΣΗ
ΚΑΛΥΜΝΟΣ	17.30	

ΤΡΙΤΗ	ΑΦΙΞΗ	ΑΝΑΧ/ΣΗ
ΛΙΜΑΝΙ		07.50
ΚΑΛΥΜΝΟΣ	08.25	08.30
ΚΩΣ	09.55	10.00
ΣΥΜΗ	10.50	Δ/ΣΗ
ΡΟΔΟΣ		

X.5678-28/2

PEGASOS TRAVEL
ΞΕΝΟΔΟΧΕΙΑ ΓΙΑ ΟΛΗ ΤΗΝ ΕΛΛΑΔΑ

ESPERIA PALACE Α' Κατηγορίας Σταδίου
Μονόκλινο € 100 έως 31/3/06 με πρωινό
Δίκλινο € 110 » » » »
Τρίκλινο € 120 » » » »

PRESIDENT Α' Κατηγορίας Λεωφόρος Κηφησίας
Μονόκλινο € 63 έως 31/3/06 με πρωινό
Δίκλινο για μονόκλινο € 68 » » » »
Δίκλινο € 73 » » » »
Τρίκλινο € 93 » » » »

ROYAL OLYMPIC LUX κοντά στο Σύνταγμα
Μονόκλινο € 91 έως 31/3/06
Δίκλινο € 91 » »
Τρίκλινο € 120 » »

OLYMPIC PLC Α' κατηγορίας Σύνταγμα
Μονόκλινο € 78 έως 31/11/05 με πρωινό
Δίκλινο € 88 » » » »
Τρίκλινο € 109 » » » »

ASTOR Σύνταγμα
Μονόκλινο € 55 έως 31/12/05 με πρωινό
Δίκλινο για μονόκλινο € 62 » » » »
Δίκλινο € 70 » » » »
Τρίκλινο € 80 » » » »

POLIS GRAND HOTEL Α' Κατηγορίας Πατησίων
Μονόκλινο € 60 έως 31/3/06 με πρωινό
Δίκλινο € 70 » » » »
Τρίκλινο € 90 » » » »

ELECTRA Α' Κατηγορίας
Μονόκλινο € 135
Δίκλινο € 155
Τρίκλινο € 185

HELLINIS Β' Κατηγορίας ΩΝΑΣΕΙΟ, Συγγρού
Μονόκλινο € 48 έως 31/12/05
Δίκλινο € 58 » »
Τρίκλινο € 70 » »

LILIA Πειραιά
Μονόκλινο € 60
Δίκλινο € 76
Τρίκλινο € 85

SAVAY Πειραιά
Μονόκλινο € 75
Δίκλινο € 95
Τρίκλινο € 110

VERGINA Β' Κατηγορίας ΘΕΣ/ΚΗ (κεντρικό)
Μονόκλινο € 64
Δίκλινο € 80
Τρίκλινο € 90

Αλεξάνδρου Διάκου 84
Τηλ. 22410 73455, 78879, 76161
Κινητό 6977 986489
X5683-28/2

Την Τρίτη θα συνεδριάσει το δημοτικό συμβούλιο Λίνδου

ΤΑ ΘΕΜΑΤΑ ΠΟΥ ΘΑ ΕΞΕΤΑΣΕΙ

Την ερχόμενη Τρίτη στις 6 μ.μ. θα συνεδριάσει το δημοτικό συμβούλιο Λίνδου για να εξετάσει διάφορα θέματα της αρμοδιότητάς του. Αναλυτικά τα θέματα της ημερήσιας διάταξης:

1. Έγκριση πρακτικών δημοπρασίας του έργου «Αποκατάσταση παλαιάς χωματερής Δ.Δ. Λίνδου στη θέση «Φούρκες».
2. Υποχρεώσεις τελικού δικαιούχου μετά την απόφαση ένταξης της πράξης «Αποκατάσταση παλαιάς χωματερής Δ.Δ. Λίνδου στη θέση «Φούρκες».
3. Έγκριση παράτασης προθεσμίας του χρόνου περαίωσης του έργου «Ασφαλτοστρώσεις δημοτικών οδών εντός οικισμών» (Αριθ. Μελέτης 6/2004).
4. Έγκριση 2ης παράτασης προθεσμίας του χρόνου περαίωσης του έργου «Κατασκευή πεζοδρομίων» (Αριθ. Μελέτης 1/2004).
5. Εξεύρεση χώρου εγκατάστασης αθίγγανων Νήσου Ρόδου.
6. Εξέταση αιτήματος του κ. Οικονόμου Νικολάου περί μεταφοράς ημιονικής οδού εντός της μερίδας 573Α γαιών Πυλώνας για την ανάπτυξη οικοδομής εντός αυτής.
7. Σφράγιση καταστημάτων υγειονομικού ενδιαφέροντος.
8. Απασχόληση εργατοτεχνικού προσωπικού με σύμβαση εργασίας ιδιωτικού δικαίου αορίστου και ορισμένου χρόνου κατά τις Κυριακές και εξαιρέσιμες.
9. Έγκριση των απολογισμών των Σχολικών Επιτροπών των Δημοτικών Σχολείων και Νηπιαγωγείων των Δ.Δ. Λίνδου, Λάρδου, Πυλώνα και Καλάθου του Δήμου μας.
10. Αποδοχή χρηματοδότησης 7.151,93 ευρώ από το ΥΠ.ΕΣ.Δ.Δ.Α. που αφορά την κατανομή ποσού από τους ΚΑΠ για την κάλυψη των λειτουργικών δαπανών των σχολείων α΄ εξαμήνου έτους 2006 - Κατανομή του ποσού στις Σχολικές Επιτροπές του Δήμου.
11. Επιχορηγήσεις των Αθλητικών - Πολιτιστικών Συλλόγων του Δήμου.
12. Καθορισμός ύψους μονάδων τηλεφωνικών συνδιαλέξεων για το οικονομικό έτος 2006.
13. Έγκριση εξόδων μετάβασης του Δημάρχου και υπαλλήλου του Δήμου μας στην Αθήνα.

Όπως αναφέρουν οι ιστορικοί

Μεγάλοι σεισμοί στη Ρόδο

Γράφει ο Θεοφάνης Μπογιάννος

Ηταν σαν σήμερα, 25 Φεβρουαρίου και ο χρόνος ήταν του 1851. Ένας μεγάλος σεισμός συντάραξε όλο το νησί και κατάστρεψε ένα μέρος του παλατιού των Ιπποτών. Ήταν τόσο μεγάλος ο σεισμός, ώστε πολλά σπίτια έπεσαν και άλλα πολύ περισσότερα έπαθαν μεγάλες ζημιές από την επίσκεψη του τιτάνα Εγκέλαδου, στη πόλη και στο νησί μας...

Πέρα όμως από τον μεγάλο σεισμό του 1851, που έγινε σαν σήμερα, πριν από 155 χρόνια ακριβώς. Υπάρχουν ιστορικοί που αναφέρουν και άλλους σεισμούς, αφού το σμαραγδένιο νησάκι μας, εκτός από σεισμογόνες, είναι και σεισμοπαθές.

Αναφέρει η ωραία ελληνική μυθολογία, πως το νησάκι μας βγήκε από τη θάλασσα με την μορφή μιας πανέμορφης Νύμφης, της Νύμφης Ρόδου, για να γίνει ταίρι στο προσκεφάλι του θεού Ήλιου, που είναι προστάτης, γαμπρός και ακτινοδότης μας.

Αναφέρονται σεισμοί και στην παλιά εποχή, όπως αναφέρουν τα βιβλία που μελετούμε των παλιών ιστορικών.

• 227 π.Χ.: Είναι ο μεγαλύτερος σεισμός που έγινε ποτέ στη Ρόδο. Λέγεται πως ήταν σχεδόν παγκόσμιος, αφού κατάστρεψε όχι μόνο τη Ρόδο και τον Κολοσσό, αλλά κατάστρεψε και πολλές πόλεις στην αντικρινή Μικρά Ασία.

• 198 π.Χ.: Το ηφαίστειο της Θήρας εκρήγνυται και προκαλεί φθορές μεγάλες στο νησί της Ρόδου. Αλλά και η αντικρινή Καρία υπέστη μεγάλες καταστροφές, λόγω αυτού του Ηφαιστείου και αυτού του σεισμού. Αξίζει να πούμε πως και στα 1600 π.Χ. η Μεγάλη έκρηξη της Θήρας, κατάστρεψε όχι μόνο τη Ρόδο, αλλά και την Κρήτη και πολλά νησιά, αφού τα κύματα -τσουνάμια, έφτασαν μέχρι την Αίγυπτο...

• 155 μ.Χ.: Στα χρόνια αυτά η Ρόδος είναι υπόδουλη στους Ρωμαίους. Ο αυτοκράτορας Αντώνιος προσπαθεί να επουλώσει τις πληγές των Ροδίων από τον τρομερό σεισμό στέλνοντας σιτάρι και παντοειδή βοήθεια...

• 515 μ.Χ.: Αυτός ο σεισμός, μεγάλος και καταστρεπτικός, είναι ιστορικός και αποτελεί σημείο αναφοράς. Μέχρι τη χρονιά αυτή, υπήρχε η αρχαία πόλη της Ρόδου, τουλάχιστον εν μέρει, αλλά μετά από αυτή τη χρονιά και μετά από αυτό το σεισμό η παλιά πόλη περιορίστηκε εδώ που είναι και σήμερα!

Αναφέρει ο ιστορικός Παχυμέρης, πως στα 1304 και 1364 έγιναν μεγάλοι σεισμοί στην πόλη και στον Νησίον της Ρόδου.

• 1481: Εποχή των Ιπποτών. Μεγάλες καταστροφές, στα σπίτια και στα τείχη της Ρόδου. Ο μεγάλος μάγιστρος Ντωμπυσόν, δίνει οδηγίες για την πλήρη ανανέωση των οικιών και των τειχών της Ρόδου.

• 1856: Έξι Νοεμβρίου Μεγάλος σεισμός καταστρέφει ολοκληρωτικά το παλάτι των Ιπποτών.

• 1863: Χρονιά των Οθωμανών. Πέφτει ο Πύργος του Ναγιάκ από το μεγάλο σεισμό που άφησε εκατοντάδες νεκρούς και όλους τους Ρόδιους πανικόβλητους.

• 1926 και 1957, άλλοι δύο μεγάλοι σεισμοί. Αυτοί είναι μερικοί μόνο από τους τρομερούς σεισμούς, πέρα από τους μικρότερους, ή από αυτούς που δεν καταγράφτηκαν από τους ιστορικούς.

Όλοι όμως οι ιστορικοί θυμούνται και καταγράφουν το μεγάλο σεισμό της 25ης Φεβρουαρίου 1851, όταν έπεσε ένα μεγάλο μέρος του Παλατιού...

Ηταν σαν σήμερα, πριν από 155 χρόνια...

Οδοντιατρικές εξετάσεις στα παιδιά του «Αγιος Ανδρέας»

ΕΓΙΝΑΝ ΜΕ ΕΘΕΛΟΝΤΙΚΗ ΠΡΟΣΦΟΡΑ

Στα πλαίσια της αναβάθμισης των παρεχόμενων υπηρεσιών στοματικής υγείας στις μονάδες κοινωνικής φροντίδας της Β' ΔΥΠε Νοτίου Αιγαίου, την Παρασκευή 17 Φεβρουαρίου 2006 επισκέφθηκε το ΘΧΠΠ Ρόδου «Ο Αγιος Ανδρέας» ειδικό οδοντιατρικό προσωπικό προσκεκλημένο από τη Β' ΔΥΠε Νοτίου Αιγαίου και από τον Ροταριανό Ομιλο Ρόδου αποτελούμενο από εξειδικευμένους επιστήμονες χειρούργους οδοντιάτρους, παιδοδοντιάτρους, οδοντιάτρους κοινωνικής οδοντιατρικής, οι οποίοι με τη σύμπραξη του δ.σ. και του προσωπικού και οδοντιατρικού τμήματος του Γ.Ν. Ρόδου, προχώρησαν σε οδοντιατρικές επεμβάσεις όπου αυτές εκρίθησαν αναγκαίες επί των φιλοξενούμενων παιδιών του «Αγιου Ανδρέα».

Η προσπάθεια υπήρξε επιτυχής με την αμέριστη συμβολή και την εθελοντική προσφορά των συμμετεχόντων. Δια του παρόντος ο πρόεδρος κ. Μιχάλης Νούσιας, ο αντιπρόεδρος κ. Νικόλαος Καραμαρίτης και το δ.σ. του ΘΧΠΠ Ρόδου «Ο Αγιος Ανδρέας» ευχαριστούν για την ευγενική προσφορά τους το Ροταριανό Ομιλο Ρόδου και τους συμμετέχοντες επιστήμονες, ευχόμενοι τέτοιες πράξεις να βρουν μιμητές.

ΡΟΔΙΑΚΗ ΑΣΦΑΛΙΣΤΙΚΗ

ΕΙΝΑΙ ΘΕΜΑ ΕΠΙΛΟΓΗΣ

ΑΠΟ ΤΟ 1992 ΔΙΠΛΑ ΣΑΣ

Ενημερώνουμε τους πελάτες μας και το αξιότιμο κοινό της Ρόδου ότι

ΜΕΤΑΦΕΡΘΗΚΑΜΕ

στα νέα ιδιόκτητα γραφεία μας στο Εμπορικό Κέντρο Πανάγου στο 6' όροφο (πάνω από το super market Βερόπουλος)

Με εκτίμηση
Μιχ. Κυριακόπουλος & Συνεργάτες
τηλ. 2241069105

ΧΛ-26/2 ΑΤ727

ΤΕΕ ΔΩΔΕΚΑΝΗΣΟΥ

Πρόσκληση



Σας προσκαλούμε στην εκδήλωση του βιβλίου με τίτλο

«Ρόδος:
Η πόλη εκτός των τειχών 1522 - 1947
Αρχιτεκτονική - Πολεοδομία»

που επιμελήθηκε το ΤΕΕ τμήμα Δωδεκανήσου με την Υπηρεσία Νεωτέρων Μνημείων και Τεχνικών Εργων Δωδ/σου του υπουργείου Πολιτισμού.

Η παρουσίαση θα γίνει το Σάββατο 25 Φεβρουαρίου 2006 και ώρα 19.30 στο Παλάτι του Μεγάλου Μαγίστρου (Κάστελο).

Το βιβλίο θα παρουσιάσει ο πρόεδρος της Στέγης Γραμμάτων και Τεχνών Δωδεκανήσου κ. Νίκος Νικολάου.

ΧΛ-25/2

ΔΩΔΕΚΑΝΗΣΙΑΚΟΣ ΣΥΛΛΟΓΟΣ ΓΟΝΕΩΝ ΚΑΙ ΚΗΔΕΜΟΝΩΝ ΑΤΟΜΩΝ ΜΕ ΑΝΑΠΗΡΙΕΣ ΚΕΝΤΡΟ «ΕΛΠΙΔΑ»

Πρόσκληση

Σας προσκαλούμε στην επίδειξη Αυτοάμυνας και αλλαγή ζωνών

που θα πραγματοποιηθεί στις 25/2/2006 ημέρα Σάββατο και ώρα 6 μ.μ. στην αίθουσα άθλησης - αυτοάμυνας του κέντρου «Ελπίδα»

Θα είναι τιμή μας και ιδιαίτερη χαρά για τα παιδιά να μας τιμήσετε με την παρουσία σας και να ενθαρρύνετε από κοντά την ευγενική πράξη της εθελοντικής προσφοράς του κ. Φιλήμονα Χατζηαντωνίου.

Επίσης τα παιδιά θα εκθέσουν και θα πουλήσουν τα έργα που κατασκευάζουν με τη βοήθεια των παιδαγωγών.

Σας ευχαριστούμε

Με εκτίμηση
Για το Δ.Σ.

Η πρόεδρος Καπούλα Σταυρούλα — Η γεν. γραμματέας Παπακωνσταντίνου Καλλιόπη

5147-25/2

Ναυτικά Πρακτορείο

TSAGARIS GA FERRIES

Ε/Γ-Ο/Γ ΡΟΔΑΝΘΗ
&
Φ/Γ - Ο/Γ ΝΙΚΟΛΑΣ Α.

(ΤΟ ΡΟ/ΡΟ ΝΙΚΟΛΑΣ Α. ΕΙΝΑΙ ΜΟΝΟ ΟΧΗΜΑΤΑΓΩΤΟ)

ΡΟΔΟ - ΠΕΙΡΑΙΑ

ΣΑΒΒΑΤΟ 25/2
• ΝΙΚΟΛΑΣ Α. 20.00 Κω - Πειραιά (15.00)

ΚΥΡΙΑΚΗ 26/2

ΔΕΥΤΕΡΑ 27/2
• ΡΟΔΑΝΘΗ 16.00 Κω - Κάλυμνο - Λέρο - Πάτμο - Πειραιά (12.00)

ΤΡΙΤΗ 28/2
• ΝΙΚΟΛΑΣ Α. 18.00 Πειραιά (12.00)

ΤΕΤΑΡΤΗ 1/3
• ΡΟΔΑΝΘΗ 16.00 Κω - Κάλυμνο - Λέρο - Πάτμο - Πειραιά (12.00)

ΠΕΜΠΤΗ 2/3
• ΝΙΚΟΛΑΣ Α. 18.00 Πειραιά (12.00)

ΠΑΡΑΣΚΕΥΗ 3/3
• ΡΟΔΑΝΘΗ 18.00 Σύμη - Τήλο - Νίσυρο - Κω - Κάλυμνο - Λέρο - Πάτμο - Πειραιά (15.30)

ΣΑΒΒΑΤΟ 4/3
• ΝΙΚΟΛΑΣ Α. 20.00 Κω - Πειραιά (15.00)

ΚΥΡΙΑΚΗ 5/3

ΔΕΥΤΕΡΑ 6/3
• ΡΟΔΑΝΘΗ 16.00 Κω - Κάλυμνο - Λέρο - Πάτμο - Πειραιά (12.00)

ΤΡΙΤΗ 7/3
• ΝΙΚΟΛΑΣ Α. 18.00 Πειραιά (12.00)

ΤΕΤΑΡΤΗ 8/3
• ΡΟΔΑΝΘΗ 16.00 Κω - Κάλυμνο - Λέρο - Πάτμο - Πειραιά (12.00)

ΠΕΜΠΤΗ 9/3
• ΝΙΚΟΛΑΣ Α. 18.00 Πειραιά (12.00)

ΠΑΡΑΣΚΕΥΗ 10/3
• ΡΟΔΑΝΘΗ 18.00 Σύμη - Τήλο - Νίσυρο - Κω - Κάλυμνο - Λέρο - Πάτμο - Πειραιά (15.30)

TSAGARIS TRAVEL
Σαχτούρη 5 (έναντι Τελωνείου)
Τηλ.: 22410 36170, 30406, 35066, 28597

X5660-28/2

έτοιμοι για ΚΤΕΟ; ΤΑΛΑΙΠΩΡΙΑ ΤΕΛΟΣ!

AUTOVISION®
ΤΕΧΝΙΚΟΣ ΕΛΕΓΧΟΣ ΟΧΗΜΑΤΩΝ

Ιδιωτικό ΚΤΕΟ Ρόδου
για ραντεβού..22410 67677

ΕΥΚΟΛΑ, ΓΡΗΓΟΡΑ, ΑΞΙΟΠΙΣΤΑ ΚΑΙ ΦΘΗΝΟΤΕΡΑ!!

ΑΝΟΙΧΤΑ ΑΠΟΓΕΥΜΑΤΑ ΚΑΙ ΣΑΒΒΑΤΟ, ΟΛΑ ΤΑ ΠΑΡΑΒΟΛΑ ΑΓΟΡΑΖΟΝΤΑΙ ΣΤΟ ΚΤΕΟ

25 λεπτά αρκούν....

ΠΡΟΣΟΧΗ! — ΠΡΟΓΡΑΜΜΑ ΠΡΟΣΚΛΗΣΗΣ ΟΧΗΜΑΤΩΝ Ν. ΔΩΔ/ΣΟΥ

• ΤΟΝ Ιανουάριο ΑΠΟ ΡΟΕ 4401, ΕΩΣ ΡΟΕ 6400 • ΤΟΝ Φεβρουάριο ΑΠΟ ΡΟΕ 6401, ΕΩΣ ΡΟΕ 8400

Η ΜΗ ΔΙΕΝΕΡΓΕΙΑ ΤΕΧΝΙΚΟΥ ΕΛΕΓΧΟΥ ΤΟΥ ΟΧΗΜΑΤΟΣ ΣΑΣ (ΚΤΕΟ) ΜΕΣΑ ΣΤΙΣ ΠΡΟΘΕΣΜΙΕΣ, ΑΠΟΤΕΛΕΙ ΠΑΡΑΒΑΣΗ (ΚΟΚ 86) ΚΑΙ ΤΙΜΩΡΕΙΤΑΙ ΑΠΟ ΤΙΣ ΑΡΧΕΣ ΜΕ ΠΡΟΣΤΙΜΟ 334 ΕΥΡΩ ΚΑΙ ΑΦΑΙΡΕΣΗ ΠΙΝΑΚΙΔΩΝ

1ο Χιλ. ΝΕΑΣ ΕΘΝΙΚΗΣ ΟΔΟΥ ΤΣΑΙΡΙ - ΑΕΡΟΔΡΟΜΙΟΥ

www.kteo-rodos.gr

X192-28/2

ALHAMBRA TRAVEL

ΓΕΝΙΚΟΙ ΑΝΤΙΠΡΟΣΩΠΟΙ ΓΙΑ ΤΗΝ LOUIS ΣΤΗ ΡΟΔΟ

LOUIS HELLENIC CRUISES

12ήμερη κρουαζιέρα στη Δυτική Μεσόγειο ΠΑΣΧΑ 2006

Πειραιάς / Κέρκυρα / Τυνησία / Αιάκειο / Βαρκελώνη / Βαλένθια / Μάλαγα / Ταγγέρη / Πάλμα ντι Μαγιόρκα

από 20 Απριλίου έως 01 Μαΐου

με το εκπληκτικό κρουαζιερόπλοιο 34.000 τ.

«THOMSON DESTINY»

Μοναδική ευκαιρία να κάνετε Πάσχα με τα παιδιά σας με ειδικές τιμές που μόνο η LOUS HELLENIC CRUISES μπορεί να προσφέρει.

Θέσεις περιορισμένες.

Περιλαμβάνονται
* Διαμονή στην καμπίνα της επιλογής σας.
* Αεροπορική επιστροφή με ειδικά ναυλωμένη πτήση από Πάλμα στην Αθήνα.
* Μεταφορές από / προς κρουαζιερόπλοιο στην Κέρκυρα τη Μ. Παρασκευή (Επιτάφιο) και το Μ. Σάββατο για τη λειτουργία της Ανάστασης.
* Πλήρης διατροφή στο κρουαζιερόπλοιο (πρωινό, γεύμα, δείπνο και μεταμεσονύκτια σνακ)
* Συμμετοιχή στις διάφορες εκδηλώσεις, την καθημερινή ψυχαγωγία και το καλλιτεχνικό πρόγραμμα του κρουαζιερόπλοιου
* Μεταφορά στο αεροδρόμιο της Πάλμα
* Ασφάλιση Αστικής Επαγγελματικής Ευθύνης

Δεν περιλαμβάνονται: * Λιμενικά και λοιπά έξοδα * Φόροι * Προαιρετικές εκδρομές * Φιλοδωρήματα * Κατανάλωση ποτών / αναψυκτικών.

ΠΛΗΡΟΦΟΡΙΕΣ-ΠΡΟΓΡΑΜΜΑΤΑ
ALHABRA TRAVEL
Δ. ΘΕΟΔΩΡΑΚΗ 13 - ΡΟΔΟΣ
ΤΗΛ. 22410-37052-2241025698

X5686-28/2

ΣΥΛΛΟΓΟΣ ΜΕΛΕΤΗΤΩΝ ΔΗΜΟΣΙΩΝ ΕΡΓΩΝ ΝΟΜΟΥ ΔΩΔΕΚΑΝΗΣΟΥ
Μητροπόλεως 4 Ρόδος
(Κτίριο ΤΕΕ / Τμήμα Δωδεκανήσου)
Τηλ. 22410 66181, FAX 22410 66185

Πρόσκληση

Ο Σύλλογος Μελετητών Δημοσίων Εργων Ν. Δωδεκανήσου καλεί τα μέλη του στην ετήσια τακτική συνέλευση, που θα πραγματοποιηθεί στη 1 Μαρτίου ημέρα Τετάρτη και ώρα 8 μ.μ. στα γραφεία του Τ.Ε.Ε. Τμήμα Δωδεκανήσου, Μητροπόλεως 4 - Ρόδος.

Με θέματα:

1) Διοικητικός και Οικονομικός απολογισμός απερχόμενου διοικητικού συμβουλίου

2) Αρχαιρεσίε

Σε περίπτωση μη απαρτίας, η συνέλευση θα πραγματοποιηθεί στις 9 Μαρτίου ημέρα Πέμπτη την ίδια ώρα και στον ίδιο χώρο.

Ο πρόεδρος του Δ.Σ.
Φιλήμονας Αρφαράς
Ηλεκτρολόγος Μηχανικός

13498-1/3

ΠΑΡΑΔΟΣΗ ΚΑΙ ΤΕΧΝΟΛΟΓΙΑ
ΕΡΓΑΣΤΗΡΙΟ ΦΩΤΟΓΡΑΦΙΩΝ
ΦΩΤΟ ΦΙΛ. ΠΑΧΟΣ
Αναλογική και ψηφιακή φωτογραφία
ΤΥΠΩΜΑ ΚΑΙ ΝΥΧΤΕΡΙΝΕΣ ΩΡΕΣ
Γ. ΕΥΣΤΑΘΙΟΥ 11 Τηλ. 22410 26893 Κιν.: 6946 282033

ΠΟΛΥΚΑΤΑΣΤΗΜΑΤΑ
ΤΡΙΑΝΤΑΦΥΛΛΟΥ
ΜΟΔΑ - ΠΟΙΟΤΗΤΑ - ΤΙΜΕΣ
ΕΚΠΤΩΣΕΙΣ 30% - 60%
ΠΡΟΛΑΒΕΤΕ
ΡΟΥΧΑ ΚΑΙ ΕΣΩΡΟΥΧΑ ΓΙΑ ΟΛΗ ΤΗΝ ΟΙΚΟΓΕΝΕΙΑ

ΑΝΔΡΙΚΑ	
ΠΑΝΤΕΛΟΝΙΑ ΚΟΤΛΕ ΠΡΟΣΦΟΡΑ	από 10€
ΜΠΛΟΥΖΕΣ ΜΑΛΛΙΝΕΣ	» 15 -7,5€
ΠΙΛΕΚΑ ΚΥΝΗΓΟΥ	» 10 - 5€
ΠΑΝΤΕΛΟΝΙΑ	» 15 -7,5€
ΜΠΛΟΥΖΑΚΙΑ ΦΟΥΤΕΡ	» 12 - 6€
ΜΠΟΥΦΑΝ	» 24 -12€
ΠΟΥΚΑΜΙΣΑ	» 10 - 5€
ΧΙΛΙΑΔΕΣ ΜΠΛΟΥΖΑΚΙΑ	» 24 - 12€
ΓΥΝΑΙΚΕΙΑ	
ΗΜΙΠΑΛΤΑ	από 25 - 15€
ΜΠΟΥΦΑΝ	» 20 -10€
ΦΟΥΣΤΕΣ	» 12 - 7€
ΝΥΧΤΙΚΑ	» 11 - 7€
ΖΑΚΕΤΕΣ ΚΑΙ ΜΠΛΟΥΖΑΚΙΑ ΦΟΥΤΕΡ	» 8 - 4€
ΜΠΛΟΥΖΕΣ ΠΛΕΚΤΕΣ	» 12 -5€
ΚΟΡΜΑΚΙΑ ΤΑ 3 ΤΕΜΑΧΙΑ	» 1€
ΠΑΙΔΙΚΑ	
ΣΕΤ ΜΠΕΜΠΕ	από 12-6€
ΦΟΡΜΕΣ ΑΘΛΗΤΙΚΕΣ	» 12-6€
ΜΠΟΥΦΑΝ	» 25 -12,5€
ΓΙΛΕΚΑ	» 10 - 5€
ΜΠΛΟΥΖΑΚΙΑ ΦΟΥΤΕΡ	ΜΟΝΟ 6€
ΠΑΝΤΕΛΟΝΙΑ ΔΙΑΦΟΡΑ	από 3, 6, 8€
ΣΟΥΠΕΡ ΠΡΟΣΦΟΡΕΣ σε εσώρουχα ανδρικά, γυναικεία, παιδικά πετσέτες	ΜΟΝΟ 1 € ΜΟΝΟ 1,5 €

ΤΡΙΑΝΤΑΦΥΛΛΟΥ
Γ. ΣΕΦΕΡΗ 108 - ΕΜΠΟΡΙΚΟ ΚΕΝΤΡΟ ΠΑΝΑΓΟΥ
Τηλ. 22410 62556

Τα καταστήματα ΤΡΙΑΝΤΑΦΥΛΛΟΥ σας ευχαριστούν για την εμπιστοσύνη σας

ΧΛ-5116-3/3

Ούτε και σε περιφερειακό επίπεδο

Το Μουσικό Σχολείο της Ρόδου δεν θα μετάσχει στους Μαθητικούς

ΕΧΕΙ ΥΠΟΒΑΘΜΙΣΤΕΙ Ο ΘΕΣΜΟΣ

Το ΜΟΥΣΙΚΟ Σχολείο Ρόδου δεν πρόκειται να πάρει μέρος στους Μαθητικούς Αγώνες. Σχετική ανακοίνωση, που εκδόθηκε χτες, αναφέρει τα εξής:

«Το Μουσικό Σχολείο Ρόδου ύστερα από απόφαση του συλλόγου καθηγητών που πραγματοποιήθηκε στις 23/02/06 αποφάσισε με ποσοστό 95%, να μην συμμετάσχει στους Μαθητικούς Αγώνες του 2006 και μάλιστα ούτε σε περιφερειακό επίπεδο ούτε στην γιορτή που είναι προγραμματισμένη να γίνει στην Αθήνα τον Μάιο για τους διακριθέντες.

Οι Μουσικοί Αγώνες ήταν ένας θεσμός που είχε ως κύριο σκοπό να φέρει κοντά μαθητικές φωνές ακούσματα και ήχους από όλη την Ελλάδα, από την Καρπάθιο και Κρητική λύρα ως το Ηπειρώτικο κλαρίνο, από τα χάλκινα της Μακεδονίας ως τη μαντολινάτα των Επτανήσων, από τις υπέροχες φιλαρμονικές της Κέρκυρας ως τη συμφωνική του Βόλου, από τα πρωτότυπα σύνολα, όπως το σύνολο κρουστών της Ρόδου και αργότερα της Λάρισας ως τα πολυφωνικά της Ηπείρου και τις γκάιντες της Μακεδονίας και της Θράκης. Ο θεσμός αυτός έδινε τη δυνατότητα να ακουστούν σύνολα έντεχνης μουσικής με προτάσεις φρεσκάδας, σχετικές με την ενορχήστρωση έργων σύγχρονων Ελλήνων συνθετών (Θεοδωράκη, Χατζιδάκι, Λοΐζου κ.α.) αλλά και άλλων, όπως επίσης προτάσεις νεανικών Rock συγκροτημάτων.

Η σημαντικότερη όμως προσφορά αυτού του θεσμού ήταν ότι έδινε τη δυνατότητα στους μαθητές της περιφέρειας να έρθουν στην Πρωτεύουσα και να γνωρίσουν πρωτόγνωρα -άγνωστα για αυτούς μουσικά πράγματα, προτάσεις και όργανα, όπως η συμφωνική ορχήστρα, το κόντρα μπάσο το όμποε ή τα κλασικά κρουστά. Πόσες πόλεις της επαρχίας έχουν δάσκαλο για αυτά τα όργανα; Άλλωστε τα παιδιά της επαρχίας ήταν αυτά που χαίρονταν και ζούσαν ολόκληρη τη χρονιά γι' αυτή την γιορτή, μιας και ορισμένα σχολεία της πρωτεύουσας χορτασμένα ίσως, απαξιούσαν να συμμετέχουν στους αγώνες, ενώ έδινε τη δυνατότητα στους μαθητές να δημιουργήσουν προσωπικές και καλλιτεχνικές σχέσεις με συμμαθητές τους από άλλα μέρη. Όσοι από εμάς είχαμε την τύχη να συνοδεύουμε τα σύνολα θυμόμαστε με συγκίνηση τις στιγμές του αποχωρισμού και την υπόσχεση για τη συνάντηση της επόμενης χρονιάς μεταξύ των διαγωνιζομένων.

Όμως οι Μουσικοί Αγώνες αντί να εμπλουτιστούν με νέες προτάσεις συρρικνώνονται συνεχώς με ορατή πλέον την κατάργησή τους.

Με ποιο κριτήριο αποκλείσθηκαν από την Εβδομάδα Καλλιτεχνικής Έκφρασης η παραδοσιακή μουσική, το βυζαντινό μέλος και οι συμφωνικές ορχήστρες;

Με ποιο κριτήριο αποφασίσθηκε ότι το σμυρναίικο τραγούδι θα πρέπει να αντιπροσωπευθεί από το σύνολο των σχολείων και όχι λ.χ το Ηπειρώτικο, όταν στα κατά τόπους σχολεία διδάσκεται το τοπικό όργανο; Ποιοι μουσικολόγοι αποφάσισαν στην Ευρωπαϊκή Ελλάδα του 2006 ότι τα κρουστά δεν μπορούν να αποτελούν σύνολο με δυνατότητες να αποδώσει σε πολλά είδη μουσικής, αγνοώντας ότι εκτός από τα ελληνικά και ξένα παραδοσιακά υπάρχουν και μελωδικά και χορδιζόμενα κρουστά και βεβαίως σχετικό ρεπερτόριο, όπως επίσης την αίγλη που απολαμβάνουν αυτά τα όργανα σε χώρες του ανεπτυγμένου αλλά και του τρίτου κόσμου; Αλήθεια, η χώρα μας πού ανήκει;

Η εγκύκλιος που ήρθε φέτος στα σχολεία για τον τρόπο που θα διεξάγονται στο εξής οι Μαθητικοί Μουσικοί Αγώνες, στην πραγματικότητα τους υποβαθμίζει, υπαινίσσεται την κατάργησή τους και δηλώνει ότι δεν υπάρχει όραμα για τη Μουσική παιδεία. Όπως αναφέρει χαρακτηριστικά η νέα εγκύκλιος, «Η μαθητική εβδομάδα καλλιτεχνικής έκφρασης έχει ως στόχο να ενισχύσει τη δημιουργικότητα και την ελεύθερη καλλιτεχνική έκφραση, δίνοντας την ευκαιρία στους μαθητές να προβάλλουν το έργο τους σε συμμαθητές τους από όλη την Ελλάδα».

Πώς θα γίνει αυτό όταν αποκλείεται από αυτήν το μεγαλύτερο μέρος των συνόλων και όλες οι ατομικές συμμετοχές;

Επιπλέον οι χρονικές στιγμές που έχουν επιλεγεί για την διεξαγωγή των περιφερειακών αγώνων (1-10 Απριλίου ακριβώς πριν το Πάσχα), καθώς και της Εβδομάδας Καλλιτεχνικής Έκφρασης (4-8 Μαΐου λίγο πριν τις εξετάσεις στα Μουσικά Σχολεία) είναι ακατάλληλες, καθώς τα παραπάνω χρονικά διαστήματα είναι περίοδοι σημαντικής διδακτικής δραστηριότητας και επαναλήψεων λόγω των επικείμενων εξετάσεων.

Το Μουσικό Σχολείο Ρόδου συμμετείχε από την αρχή σε αυτό το θεσμό και τα σύνολά του διακρίνονταν πάντα, ενώ έπαιρνε μέρος το σύνολο σχεδόν των μαθητών του. Για τους παραπάνω λόγους προτείνουμε:

α) Τη δυνατότητα συμμετοχής στην Εβδομάδα Καλλιτεχνικής Έκφρασης όλων των διακριθέντων στους περιφερειακούς αγώνες, τόσο στα σύνολα όσο και στις ατομικές συμμετοχές.

β) Διεύρυνση των κατηγοριών συμμετοχής π.χ. σύνθεση, σύνολα πρωτότυπων οργάνων (όπως τα κρουστά), σύνολα σύγχρονης μουσικής και άλλα.

γ) Οι αγώνες να διεξάγονται αμέσως μετά τα Χριστούγεννα και να ολοκληρώνονται ως τις αρχές Μαρτίου.

Οι διδάσκοντες (μουσικής και γενικής παιδείας) του σχολείου μας με το υψηλό αίσθημα ευθύνης έναντι των μαθητών και των γονέων που τους διακρίνει αλλά και με πόνο ψυχής για την απόφασή τους αυτή αποφάσισαν τη μη συμμετοχή στους Μαθητικούς Καλλιτεχνικούς Αγώνες για το 2006».

ΙΑΤΡΙΚΗ ΑΝΑΚΟΙΝΩΣΗ
ΤΟ ΙΑΤΡΕΙΟ ΤΟΥ
ΕΜΜΑΝΟΥΗΛ ΔΙΑΜΑΝΤΗ
ΕΝΔΟΚΡΙΝΟΛΟΓΟΥ - ΔΙΑΒΗΤΟΛΟΓΟΥ
ΜΕΤΑΦΕΡΘΗΚΕ 50 μ. πιο κάτω μετά τα φανάρια στην οδό ΔΕΝΔΡΙΝΟΥ 2.
Τηλ.: 2241020570 και 6977 294680

T6955-18/3

VANIK TOURS
ΓΙΑΝΝΗΣ και ΣΕΒΑ ΒΑΛΣΑΜΙΔΗ
VANIK σημαίνει ΑΛΗΘΕΙΑ
ΑΚΤΗ ΚΑΝΑΡΗ 17, ΨΑΡΟΠΟΥΛΑ - ΑΝΕΤΟ ΠΑΡΚΙΝΓΚ •
Ανοικτά: ΔΕ-ΣΑ 08.30 - 14.00 & 16.30 - 20.30 - Τηλ. 22410 35191, 37621 κινητό: 6945798148 , FAX 22410 29532

Το γραφείο μας πάντα πρώτο σε κρατήσεις ξενοδοχείων εξασφάλισε και σας προσφέρει καταπληκτικές τιμές για τα παρακάτω ξενοδοχεία σε ΠΑΚΕΤΑ (έκδοση εισιτηρίων R/T) από 1/11/05-31/3/2006

Απευθυνόμαστε σε σας που θέλετε και η κράτησή σας να είναι σωστή και το δωμάτιό σας να σας περιμένει

1ον HOTEL PRESIDENT Α΄ Κατηγορίας
Λεωφόρος Κηφισίας (ανακαινισμένο)
Μονόκλινο € 63
Δίκλινο για μονόκλινο € 68
Δίκλινο € 73
Τρίκλινο € 93

2ον HOTEL ZAFOLIA Α΄ Κατηγορίας
Λεωφόρος Αλεξάνδρας
Μονόκλινο € 90
Δίκλινο € 100
Τρίκλινο € 120

3ον HOTEL ATHENS CYPRIA Α΄ Κατηγορίας
Σύνταγμα
Μονόκλινο € 60
Δίκλινο € 75
Τρίκλινο € 100

4ον HOTEL ASTOR Α΄ Κατηγορίας
Σύνταγμα
Μονόκλινο € 55
Δίκλινο για μονόκλινο € 62
Δίκλινο € 70
Τρίκλινο € 80

5ον HOTEL ARETHOUSA Β΄ Κατηγορίας
Σύνταγμα
Μονόκλινο € 50
Δίκλινο € 65
Τρίκλινο € 80

6ον HOTEL ELECTRA Α΄ SUPERIOR
Ερμού Σύνταγμα
Μονόκλινο € 135
Δίκλινο € 155
Τρίκλινο € 185

7ον HOTEL ELLINIS Β΄ Κατηγορίας
Ωνάσειο, λεωφ. Συγγρού
Μονόκλινο € 48
Δίκλινο € 58
Τρίκλινο € 70

8ον HOTEL TPITON Β΄ Κατηγορίας
Κέντρο Πειραιά
Μονόκλινο € 60
Δίκλινο € 80
Τρίκλινο € 100

9ον HOTEL SAVOY Α΄ Κατηγορίας
Κέντρο Πειραιά
Μονόκλινο € 75
Δίκλινο € 95
Τρίκλινο € 115

10ον HOTEL EGNATIA Β΄ Κατηγορίας
Θεσσαλονίκη Κέντρο - ανακαινισμένο
Μονόκλινο € 75
Δίκλινο € 85
Τρίκλινο € 95

11ον HOTEL EGNATIA PALACE Α΄ Κατηγορίας
Θεσσαλονίκη Κέντρο - ολοκαίνουργιο
Μονόκλινο € 100
Δίκλινο € 110
Τρίκλινο € 135

* Τα παραπάνω ξενοδοχεία διαθέτουν T.V. σε όλα τα δωμάτια
* Στις παραπάνω τιμές συμπεριλαμβάνεται πρωινό σε μπουφέ
* Ακόμη σε μας θα βρείτε αεροπορικά και ατμοπλοϊκά εισιτήρια όλων των εταιρειών

Χ.5661-28/2

ΠΡΑΚΤΟΡΕΙΟ ΤΑΞΙΔΙΩΝ
ΣΑΒΒΑΣ ΣΑΗΣ
ΠΡΟΣΦΕΡΟΥΜΕ
τα φθηνότερα αεροπορικά εισιτήρια για όλο τον κόσμο με όλες τις αεροπορικές πτήσεις
ΠΡΟΣΟΧΗ:
ΠΛΗΡΟΦΟΡΙΕΣ ΔΕΝ ΔΙΔΟΝΤΑΙ ΑΠΟ ΤΟ ΤΗΛΕΦΩΝΟ ΜΟΝΟ ΠΡΟΣΩΠΙΚΗ ΠΑΡΟΥΣΙΑ ΣΑΣ
Ακόμη:
♦ BIZA επισκέπτου για ΑΥΣΤΡΑΛΙΑ σε μία μέρα
♦ Εκδοση διαβατηρίων
♦ Εκδοση αδειών αυτοκινήτων

ΞΕΝΟΔΟΧΕΙΑ ΣΤΗΝ ΑΘΗΝΑ

PRESIDENT Α' Κατηγορίας Λεωφόρος Κηφισίας
Μονόκλινο € 63 έως 31/3/06 με πρωινό
Δίκλινο για μονόκλινο € 68 » » » »
Δίκλινο € 73 » » » »
Τρίκλινο € 93 » » » »

ROYAL OLYMPIC LUX κοντά στο Σύνταγμα
Μονόκλινο € 91 έως 31/3/06
Δίκλινο € 91 » »
Τρίκλινο € 120 » »

OLYMPIC PLC Α' κατηγορίας Σύνταγμα
Μονόκλινο € 78 έως 31/11/05 με πρωινό
Δίκλινο € 88 » » » »
Τρίκλινο € 109 » » » »

ΚΑΝΙΓΚΟΣ Α' κατηγορίας οδός Κάνιγγκος
Μονόκλινο € 78 έως 31/3/06 με πρωινό
Δίκλινο € 88 » » » »

ASTOR Σύνταγμα
Μονόκλινο € 55 έως 31/12/05 με πρωινό
Δίκλινο για μονόκλινο € 62 » » » »
Δίκλινο € 70 » » » »
Τρίκλινο € 80 » » » »

POLIS GRAND HOTEL Α' Κατηγορίας Πατησίων
Μονόκλινο € 60 έως 31/3/06 με πρωινό
Δίκλινο € 70 » » » »
Τρίκλινο € 90 » » » »

DORIA HTL Β' Κατηγορίας Ομόνοια
Μονόκλινο € 54 έως 21/3 με πρωινό
Δίκλινο € 61 » » » »
Τρίκλινο € 79 » » » »

HELLINIS Β' Κατηγορίας ΩΝΑΣΕΙΟ, Συγγρού
Μονόκλινο € 48 έως 31/12/05
Δίκλινο € 58 » »
Τρίκλινο € 70 » »

BEST WESTERN Ιλίσια
Μονόκλινο € 84 από 1/5 - 31/12/05
Δίκλινο € 93 » »
Τρίκλινο € 110 » »

ARETOUSA Β' Κατηγορίας Μητροπόλεως Σύνταγμα
Μονόκλινο € 58
Δίκλινο € 76
Τρίκλινο € 100

VERGINA Β' Κατηγορίας ΘΕΣ/ΚΗ (κεντρικό)
Μονόκλινο € 64
Δίκλινο € 80
Τρίκλινο € 90

ANEMONI Κεντρικό - Πειραιά
Μονόκλινο € 60 έως 31/12/05 με πρωινό
Δίκλινο € 72 » » » »
Τρίκλινο € 85 » » » »

ΣΑΣ ΣΥΜΦΕΡΕΙ ΠΡΙΝ ΚΛΕΙΣΕΤΕ ΟΠΟΥΔΗΠΟΤΕ ΝΑ ΜΑΣ ΕΠΙΣΚΕΦΘΕΙΤΕ

ΠΡΑΚΤΟΡΕΙΟ ΤΑΞΙΔΙΩΝ
ΣΑΒΒΑΣ ΣΑΗΣ
ΤΑΡΠΟΝ ΣΠΡΙΓΚΣ 42 δίπλα στην Τράπεζα Πίστεως
• Τηλ. 22410 39781-3

Χ.5666-28/2

GR ★★★★★
Grand Hotel



Ο τέλειος συνδυασμός ποιότητας και οικονομίας που τιμά και ανεβάζει τη Ρόδο





Αναλαμβάνουμε συνέδρια και κάθε κοινωνική σας εκδήλωση



Αξέχαστες μελωδικές στιγμές δίπλα στο τζάκι μας με τον πιανίστα ΤΑΚΗ ΤΣΩΝΗ, κάθε Παρασκευή, Σάββατο και Κυριακή







X.5654-28/2

ΠΡΟΟΔΟΣ μικρές αγγελίες ΠΡΟΟΔΟΣ μικρές αγγελίες

ενοικιάσεις

ΕΝΟΙΚΙΑΖΟΝΤΑΙ: 1) Διαμέρισμα 2άρι, με κουζίνα και μπάνιο, καλής κατασκευής, έναντι νέου Ταχυδρομείου στον Ζέφυρο και 2) Στούντιο επιπλωμένο, επί της λεωφόρου Ελευθερίας - Κρεμαστή. Τηλ. 22410/39848 και 22410/91440
13118-2/3

ΔΙΑΜΕΡΙΣΜΑ 1ου ορόφου 47 τ.μ., μερικώς επιπλωμένο, κοντά στο Πανεπιστήμιο, στην οδό Κολοκοτρώνη, κατάλληλο για φοιτητές ή ζευγάρι. Πληροφορίες τηλ. 22410/35342 μετά τις 4μ.μ.
13111-12/3

ΕΝΟΙΚΙΑΖΕΤΑΙ ισόγειο κατάστημα 240 τ.μ., επί της λεωφόρου Ρόδου - Καλλιθέα, έναντι σούπερ μάρκετ Μαρινόπουλου. Πληρ. τηλ. 6945336699, 10 π.μ - 14μ.μ.
13087-28/2

ΕΝΟΙΚΙΑΖΕΤΑΙ διαμέρισμα επί της οδού Κέννεντυ 45, α' όροφος, 90 τ.μ., 2 υπνοδωμάτια, κεντρική θέρμανση. Τηλ. επικοινωνίας 22410/64464
ΓΔ-5/3

ΕΝΟΙΚΙΑΖΕΤΑΙ 3άρι διαμέρισμα α' ορόφου, αρίστης κατασκευής, επί της οδού Πειραιώς. Πληρ. Εμμ. Μ. Κρανίδης, Αμερικής 50, τηλ. 22410/27082 - 26476, κιν. 6944347405 και φαξ 22410/27101, ώρες γραφείου 9-13 και 5-9
Χ5704-26/2

ΕΝΟΙΚΙΑΖΕΤΑΙ δυάρι διαμέρισμα επί της οδού Θεμ. Σοφούλη, πλησίον ΟΑΕΔ. Πληρ. Εμμ. Μ. Κρανίδης, Αμερικής 50, τηλ. 22410/27082 - 26476, κιν. 6944347405 και φαξ 22410/27101, ώρες γραφείου 9-13 και 5-9
Χ5704-26/2

ΕΝΟΙΚΙΑΖΕΤΑΙ το ισόγειο δυόροφης παραδοσιακής κατοικίας, εμβαδού 150 τ.μ., με δύο βεράντες και αυλόγυρο, με λουλούδια, στην οδό Καναδά 78-80. Πληρ. τηλ. 22410/27985 και στον πάνω όροφο
13442-28/2

ΕΝΟΙΚΙΑΖΕΤΑΙ 4άρι διαμέρισμα κοντά στο Καζίνο. Πληρ. Εμμ. Μ. Κρανίδης, Αμερικής 50, τηλ. 22410/27082 - 26476, κιν. 6944347405 και φαξ 22410/27101, ώρες γραφείου 9-13 και 5-9
Χ5704-26/2

ΕΝΟΙΚΙΑΖΕΤΑΙ 4άρι πλησίον της ΚΑΪΡ. Πληρ. Εμμ. Μ. Κρανίδης, Αμερικής 50, τηλ. 22410/27082 - 26476, κιν. 6944347405 και φαξ 22410/27101, ώρες γραφείου 9-13 και 5-9
Χ5704-26/2

ΕΝΟΙΚΙΑΖΕΤΑΙ καινούργιο διαμπερές διαμέρισμα α' ορόφου, αποτελούμενο από 3 υπνοδωμάτια, σαλόνι - κουζίνα, με εντοιχισμένες ηλεκτρικές συσκευές, ηλιακό θερμοσίφωνα και μεγάλες βεράντες επί της οδού Αντιοχείας. Πληρ. τηλ. 6974123146, 6944153714 και 22410/73302
ΓΔ-31/3

ΕΝΟΙΚΙΑΖΕΤΑΙ οροφοδιαμέρισμα πολυτελείας τριών υπνοδωματίων, 2 μπάνια, θέρμανση, στο κέντρο της πόλης επί της οδού Β. Ηρακλείου. Η οικοδομή έχει πυλωτή για στάθμευση. Πληρ. Διακογεωργίου Κάλλιστος τηλ. 22410-29318 & 22410-78501
Χ5664-28/2

ΕΝΟΙΚΙΑΖΟΝΤΑΙ δωμάτια επιπλωμένα, πλησίον Αγίου Δημητρίου. Πληρ. τηλ. 22410/26134
13061-15/3

ΕΝΟΙΚΙΑΖΕΤΑΙ ισόγειο μονοκατοικίας πλήρως επιπλωμένο με ένα υπνοδωμάτιο, αρκουντίσιον και κήπο. Πληρ. τηλ. 22410/66591/6973314143
13075-19/3

ΕΝΟΙΚΙΑΖΕΤΑΙ τουριστικό κατάστημα, απέναντι από το Water Park του ξενοδοχείου Blue Bay στην Ιαλυσό. Πληρ. τηλ. 22410/94249 και 22410/91009
13083-5/3

ΕΝΟΙΚΙΑΖΕΤΑΙ ισόγειο δυάρι διαμέρισμα, ανεξάρτητο, χωρίς έπιπλα, με δική του αυλή στο Νιοχώρι. Επίσης ενοικιάζεται στούντιο επιπλωμένο. Πληρ. τηλ. 22410/22139 και κιν. 6944562502
13125-3/3

ΕΝΟΙΚΙΑΖΕΤΑΙ διαμέρισμα στ' Ασγούρου 120 τ.μ., βεράντες γύρω γύρω με ζαρντινιέρες, δίπλα στο ταμ. Πληρ. τηλ. 22410/35522 και 22410/36543
13106-28/2

ΕΝΟΙΚΙΑΖΕΤΑΙ κατάστημα στην Παλιά Πόλη, στην οδό Αγίου Φανουρίου 46 και γκαρσονιερα στην περιοχή Βενετοκλείου Γυμνασίου. Πληρ. τηλ. 22410/37427 και 22410/31610
5140-15/2

ΕΝΟΙΚΙΑΖΕΤΑΙ αποθήκη 150 τ.μ., με WC και ράμπα, επί της οδού Πτολεμαίων και Μιχαήλ Λάμπρου γωνία (ο δρόμος που γίνεται την Παρασκευή η λαϊκή). Πληρ. τηλ. 22410/34902 και κιν. 6942580848
13501-10/3

ΕΝΟΙΚΙΑΖΟΝΤΑΙ: δίχωρες γκαρσονιέρες με κλιματισμό και βεράντες χωρίς κοινόχρηστα στο 6ο χλμ της λεωφόρου Καλλιθέας (φανάρια - διακλάδωση Κοσκινού). Ανετο πάρκινγκ. Πληροφορίες τηλ. 6946790515 - 6945105247
13107-12/3

ΕΝΟΙΚΙΑΖΕΤΑΙ διαμέρισμα 3άρι στη Στρατηγού Ζήση (κοντά στο λιμάνι), πρόσφατα ανακαινισμένο. Τηλ. 22410/39210, 24563 ώρες καταστημάτων
Τ6972-4/3

ΣΤΑ ΜΑΡΙΤΣΑ ενοικιάζεται δυάρι διαμέρισμα, καινούργιο, επιπλωμένο. Πληροφορίες τηλ. 22410/48195
13449-26/2

ΕΝΟΙΚΙΑΖΕΤΑΙ διαμέρισμα διαμπερές, στον 3ο όροφο, με τρία υπνοδωμάτια, 2 λουτροκαμπινέ και λοιπούς βοηθητικούς χώρους, Στέλιου Κωτιάδη και Παπαναστάση 1. Πληρ. τηλ. 6974500202
13105-28/2

ΕΝΟΙΚΙΑΖΕΤΑΙ καινούργια, επιπλωμένη γκαρσονιέρα, στα Κοσκινού. Προτιμούνται στρατιωτικοί, δάσκαλοι, φοιτητές. Πληροφορίες τηλ. 22410/66473 και 6945551804
13115-1/3

ΕΝΟΙΚΙΑΖΟΝΤΑΙ: α) Στα Κοσκινού, επιπλωμένες γκαρσονιέρες, 2 δωματίων - WC, επιφάνειας 50 τ.μ., με ηλιακό και θέρμανση. β) Στην περιοχή σταδίου Διαγόρα οροφοδιαμέρισμα α' ορόφου, επιφάνειας 180 τ.μ., με τζάκι, ηλιακό και θέρμανση, επιπλωμένο ή μη, κατάλληλο και για επαγγελματική χρήση. Τηλ. 6946681508 και 6942296617
13400-25/2

ΕΝΟΙΚΙΑΖΕΤΑΙ ΔΙΑΜΕΡΙΣΜΑ 1ου ορόφου, 84 τ.μ., με δύο υπνοδωμάτια, επί της Φιλ. Ενωσης Δωδ/σίων, Συνοικισμός Δασκάλων, με αυτόνομη θέρμανση και ηλιακό. Τηλ. 22410/31252 και 6944915037
13424-25/2

ΕΝΟΙΚΙΑΖΕΤΑΙ διαμέρισμα τριών υπνοδωματίων με κήπο, στην Ιαλυσό. Πληροφορίες τηλ. 22410/94629 και κιν. 6947850462
13091-26/2

ΕΝΟΙΚΙΑΖΕΤΑΙ διαμέρισμα 1ος όροφος 100 τ.μ., επί της οδού Κων/νου Υδραίου 56, Ανάληψη, έναντι λαϊκής αγοράς Παρασκευής. Σύνδεση με αποχετευτικό. Πληρ. τηλ. 22410/31921 και 36610
5139-16/3

ΕΝΟΙΚΙΑΖΟΝΤΑΙ επιπλωμένες γκαρσονιέρες μονόχωρες, δίχωρες, για όλο το χρόνο, εντός Ρόδου. Προτιμούνται στρατιωτικοί. Πληρ. τηλ. 22410/20021 και κιν. 6947374732
Χ5655-28/2

ΕΝΟΙΚΙΑΖΕΤΑΙ κατάστημα 50 τ.μ., με υπόγειο και πατάρι, κοντά στο καζίνο. Πληρ. Εμμ. Μ. Κρανίδης, Αμερικής 50, τηλ. 22410/27082 - 26476, κιν. 6944347405 και φαξ 22410/27101, ώρες γραφείου 9-13 και 5-9
Χ5704-26/2

ΕΝΟΙΚΙΑΖΕΤΑΙ γραφείο 50 τ.μ., με πρόσοψη επί της οδού Εθνικής Αντιστάσεως 15, απέναντι από την Τράπεζα Πειραιώς, κατάλληλο για πολιτικό μηχανικό, λογιστή, κλπ. Πληρ. τηλ. 6945476491
13504-4/3

ΕΝΟΙΚΙΑΖΕΤΑΙ χώρος 20 τ.μ. με WC, κατάλληλος για τουριστικό κατάστημα, επί της οδού Ομήρου, Π. Πόλη. Πληρ. τηλ. 6945011276
5145-4/3

ΕΝΟΙΚΙΑΖΕΤΑΙ διαμέρισμα ανεξάρτητο, με δική του αυλή, ισόγειο, με ηλιακό, επιπλωμένο, με κεντρική θέρμανση, περιοχή Ροδίνι. Πληροφορίες τηλ. 65025 - 65261
2775-5/3

ΕΝΟΙΚΙΑΖΕΤΑΙ κατάστημα 38 τ.μ., στο Φαληράκι, σε Εμπορικό Κέντρο. Πληρ. Εμμ. Μ. Κρανίδης, Αμερικής 50, τηλ. 22410/27082 - 26476, κιν. 6944347405 και φαξ 22410/27101, ώρες γραφείου 9-13 και 5-9
Χ5704-26/2

πωλήσεις

ΠΩΛΕΙΤΑΙ παλαιά διώροφη κατοικία, στην οδό Παπαλουκά αριθμ. 55. Πληροφορίες τηλ. 22410/28941
ΓΔ-28/2

ΠΩΛΟΥΝΤΑΙ επαγγελματικοί χώροι, στην οδό Βενέζη (δίπλα στο Ροδίων Παιδεία): α) Καταστήματα: για οποιαδήποτε χρήση επαγγελματική των 62τ.μ., και 125τ.μ., β) Γραφεία - Ιατρεία των 62 τ.μ. και 125τ.μ. γ) Αποθήκες των 62τ.μ. και 125τ.μ. Δεκτά δάνεια. Πηρ. Κάλλιστος Διακογεωργίου, τηλ. 22410/78501 και 22410/29318
Χ5664-28/2

ΠΩΛΟΥΝΤΑΙ στην παραλία Κιοτάρι μεζονέτες, ημιτελής και τελειωμένες των 80τ.μ. και 110τ.μ. σε 1000τ.μ. οικόπεδο σε κατασκευή πολυτελή. Δεκτά δάνεια. Πληρ. Διακογεωργίου Κάλλιστος. Πληροφορίες τηλ. 22410/29318 και 22410/78501
Χ5664-28/2

ΠΩΛΕΙΤΑΙ διαμέρισμα 65 τ.μ., επί της οδού Κανελλοπούλου και προέκταση Αννης Μαρίας, κατάλληλο και για επαγγελματική στέγη. Πληρ. τηλ. 22410/96375 και κιν. 6974490995
13451-28/2

ΠΩΛΟΥΝΤΑΙ διαμέρισμα 80 τ.μ. και γκαρσονιέρα 24 τ.μ., με ανεξάρτητες εισόδους και ισόγειο με γκαράζ και αυλή, χωρίς κοινόχρηστα. Τερψιχόρης 73, τηλ. 22410/75417
13124-3/3

ΠΩΛΟΥΝΤΑΙ στην Κρεμαστή διαμερίσματα μεζονέτες στον παραλιακό δρόμο Κρεμαστής των 60τ.μ . και μεζονέτες των 120τ.μ. με αυλή, πολυτελής κατασκευή. Δάνεια δεκτά. Πληρ. Διακογεωργίου Κάλλιστος τηλ. 22410/29318 και 22410/78501
Χ5664-28/2

ΠΩΛΕΙΤΑΙ εστιατόριο - ψησταριά, έτοιμο να λειτουργήσει αμέσως, στην Κρεμαστή. Φανταστική τιμή (17.000 ευρώ). Πληροφορίες τηλ. 22410/33682 και 22410/74435 κ. Μάκη
13163-28/4

ΠΩΛΕΙΤΑΙ οικόπεδο 2520 τ.μ., στο Παραδείσι, περιοχή Ατσιγγάνικα. Τιμή 50.000 ευρώ. Πληροφορίες τηλ. 20021
Χ5655-28/2

ΠΩΛΕΙΤΑΙ επιχείρηση σφολιατοειδών και πίτσας με ετήσια λειτουργία, με όλο τον εξοπλισμό και εξασφαλισμένη πελατεία. Πληροφορίες τηλ. 6978098501
5134-8/3

ΠΩΛΟΥΝΤΑΙ σαλόνι rattan (μπαμπού), αποτελούμενο από τριθέσιο καναπέ, δύο πολυθρόνες, τραπέζι και ένα σκαμπό. Τιμή 270 ευρώ. Σιφονιέρα με καθρέφτη 60 ευρώ, διαχρονικό σύνθετο με ράφια, συρτάρια, βιτρίνα, από ξύλο «ΤΕΑΚ» 2 τεμάχια, 450 ευρώ, 2 κρεβάτια μονά από ξύλο πεύκου, σε άριστη κατάσταση 65 ευρώ και διάφορα άλλα μικροπράγματα. Τηλ. 22410/62950 και κιν. 6946327294 και 6948031766
13099-28/2

ΠΩΛΕΙΤΑΙ μαγαζί με σπίτι, 47 τ.μ. πάνω και 47 τ.μ. κάτω, Πανατίου 4 - Π. Πόλη. Πληρ. τηλ. Αθηνών, 210/6142959 και 210/8020482
13116-1/3

ΠΩΛΕΙΤΑΙ 3άρι διαμέρισμα 90 τ.μ., 1ου ορόφου, επί της οδού Π.. Μελά. Δεκτά δάνεια. Πληρ. τηλ. 6942010248, 6944347405 και 22410/27082
Χ5704-4/3

ΠΩΛΕΙΤΑΙ RENAULT CLIO 2, 1200c.c., περασμένο ΚΤΕΟ, σε πολύ καλή κατάσταση. Δεκτός κάθε έλεγχος. Πληροφορίες τηλ. 6974771555
13490-12/3

ΑΓΟΡΑΖΟΥΜΕ
ΜΕΤΑΧΕΙΡΙΣΜΕΝΑ ΑΥΤΟΚΙΝΗΤΑ ΤΟΙΣ ΜΕΤΡΗΤΟΙΣ
ΜΟΝΤΕΛΑ 1999 έως σήμερα
Τηλ. 22410 - 60500

ΠΩΛΟΥΝΤΑΙ
1) Αυτοκίνητο CITROEN SAXO 1400 c.c., VTC, 24/12/2004, τρακαρισμένο μόνο μπροστά. Είναι και για ανταλλακτικά.
2) ALFA ROMEO 1400 c.c., 21/3/1995 απρακάριστο
Πληροφορίες 22460/41306 και 6932737338
13078-5/3

μαθήματα

@Anosis
Εκπαίδευση στους Υπολογιστές



11 Χρόνια στην Κορυφή με Αποδείξεις
ECDL

ΤΜΗΜΑΤΑ ΕΝΗΛΙΚΩΝ
- ✓Ταχύρυθμα σεμινάρια 6 εβδομάδων επιπέδου ECDL Start
- ✓Δίμηνοι ή Τρίμηνοι κύκλοι σπουδών ECDL και ECDL Expe
- ✓Ειδικά τμήματα για αρχαίους και προχωρημένους

ΣΤ.ΚΩΤΙΑΔΗ 52 ΡΟΔΟΣ
ΤΗΛ.22410 78924
Υπεύθυνος Σπουδών Κώστας Χατζηδάκης Πτυχ. Πληροφορικής Παν. Αθηνών
X5684-28/2

ΕΡΓΑΣΤΗΡΙΟ ΕΛΕΥΘΕΡΩΝ ΣΠΟΥΔΩΝ ΗΛΕΚΤΡΟΝΙΚΩΝ ΥΠΟΛΟΓΙΣΤΩΝ
Program
Ecdl Kids & Equal Skills
"Για ΠΑΙΔΙΑ και ΕΝΗΛΙΚΕΣ"
ΕΠΙΣΗΜΟ ΕΞΕΤΑΣΤΙΚΟ ΚΕΝΤΡΟ ΤΗΣ ECDL HELLAS
ΤΜΗΜΑΤΑ ΓΙΑ: Παιδιά, Ενήλικες, Αρχάριους, Επαγγελματίες
ΕΓΓΡΑΦΕΣ 1η ΣΕΠΤΕΜΒΡΙΟΥ
Νεύθυνη Εκπαίδευση
ΔΙΔΑΣΚΟΝΤΑΙ: MS-OFFICE - ΠΡΟΓΡΑΜΜΑΤΙΣΜΟΣ, ΑΡΧΙΤΕΚΤΟΝΙΚΗ ΣΧΕΔΙΑΣΗ - ΜΑΚΕΤΑ, ΒΙΟΤΕΧΝΙΑ - ΛΟΓΙΣΤΙΚΑ ΠΡΟΓΡΑΜΜΑΤΑ, ΔΙΑΔΥΚΤΥΟΓΡΑΦΗΣΗ - ΣΧΕΔΙΑΣΜΟΣ ΙΣΤΟΣΕΛΙΔΩΝ
Ανεύρεση Εργασίας
Αναδείξαμε 1ο μαθητή σε ολυμπιάδα πληροφορικής
Μανώλης Ι. Σοφίλας
ΤΗΛ.(22410)31761
ΚΟΔΡΙΓΚΤΩΝΟΣ 91 - ΡΟΔΟΣ
ECDL Diploma
X5658-28/2

ΕΝΟΙΚΙΑΖΕΤΑΙ

ΔΙΑΜΕΡΙΣΜΑ 150 τ.μ., με κήπο μπροστά και πίσω και με αποθήκη, οδός Ακραμίτου, περιοχή Αταβύρου
Τηλ.22440/52036, 22440/51275 και 6942664620
13066-1/3

ΕΝΟΙΚΙΑΖΕΤΑΙ

νεόκτιστο πολυτελές διαμέρισμα β' ορόφου, 95 τ.μ., με δύο υπνοδωμάτια, αυτόνομη θέρμανση - ηλιακό, περιφερικές βεράντες, διαμπερές, στην περιοχή «Αραπάκι» Παρθενόπης 18.
Τηλ. 6944209883
13421-26/2

ΕΝΟΙΚΙΑΖΟΝΤΑΙ

α)ΚΑΤΑΣΤΗΜΑ λουξ 100 τ.μ. κατάλληλο για έκθεση, ΠΡΟΠΟ και οτιδήποτε άλλο εκτός απο μπαρ. Οδός Καποδιστρίου 62. Πληροφορίες τηλ. 22410-22191
β)διαμέρισμα ανεξάρτητο, διαμπερές 1ος όροφος, 100 τ.μ., 2 υπνοδωμάτια, σαλοτραπεζαρία, μεγάλη κουζίνα, μπάνιο και καθιστικό. Κατά προτίμηση σε στρατιωτικούς ή δημόσιους υπαλλήλους. οδός Αγίας Σοφίας 26 κοντά στον άγιο Ιωάννη και πλησίον πανεπιστημίου Αιγαίου.
Πληροφορίες τηλ. 22410-22191
12921-9/6

ΕΝΟΙΚΙΑΖΕΤΑΙ

κατάστημα για μίνι μάρκετ ή περίπτερο στην Παλιά Πόλη, Ομήρου 87. Επίσης ενοικιάζεται μονοκατοικία στην Παλιά Πόλη, Ομήρου 86.
Τηλ. 22410/37813
13440-26/2

ΕΝΟΙΚΙΑΖΟΝΤΑΙ

6 στούντιος καινούρια, επί της Ρόδου - Λίνδου, 2 χλ. πριν το Γκολφ Αφάντου, στη διασταύρωση Καλυθιών με παραλία Τραγανού, 400 μ. από τη θάλασσα, πλήρως εξοπλισμένα.
Τιμή: Διαμόρφωσέ την μόνος σου σύμφωνα με τις οικονομίες σου
Τηλ.22410/96616 και 6932603855
ΓΔ-5/2

ΕΝΟΙΚΙΑΖΟΝΤΑΙ

επί της Κοδριγκτώνος (περιοχή σταδίου Διαγόρα) επιπλωμένα διαμερίσματα, ευρύχωρα, για μικρό ή μεγαλύτερο διάστημα
Πληρ. τηλ. 22410/31756
Τ6965-3/3

ΠΩΛΟΥΝΤΑΙ

ελαφρώς μεταχειρισμένα αυτοκίνητα παντός τύπου IX επιβατικά, αγροτικά, επαγγελματικά, φορτηγά.
• Ετοιμοπαράδοτα ή κατόπιν παραγγελίας.
• Παρέχουμε πιστοποιητικό ελέγχου καλής λειτουργίας και γραπτή εγγύηση ενός έτους.
Πώληση χονδρική - λιανική
• Παράδοση στο χώρο σας
Σημεία εξυπηρέτησης:
1. **Θεμ. Σοφούλη 111, τηλ. 22410-21666**
2. **7ο χλμ. Λεωφ. Ρόδου-Λίνδου, τηλ.22410-69135**
3. **13ο χλμ. Ρόδου-Αεροδρομίου, τηλ.22410-98188**
X5682-28/2

ΕΥΚΑΙΡΙΑ!

ΠΩΛΕΙΤΑΙ
Ή ΕΝΟΙΚΙΑΖΕΤΑΙ
επιχείρηση υπαίθριου καφέ μπαρ στο κέντρο της Κρεμαστής, λόγω φόρτου εργασιών.
Μόνο σοβαρές προτάσεις.
Τηλ. 6973046555
κ. Νίκος
13089-8/3

αυτοκίνητα

ΠΩΛΕΙΤΑΙ PEUGEOT RALLYE 1600 c.c., 16 V, αγωνιστικό, βελτιωμένο. Τιμή 12.000 ευρώ. Πληροφορίες τηλ. 22410/62023 και κιν. 6944395208
Τ6852-3/3

ΠΩΛΕΙΤΑΙ ΧΤ-660 R, μοντέλο Απρίλιος '05, με λίγα χιλιόμετρα. Τιμή 5000 ευρώ. Δεκτός κάθε έλεγχος. Πληρ. τηλ. 6946282033 κ. Φιλήρατο
ΓΔ-5/3

ΠΩΛΟΥΝΤΑΙ

κατάστημα παιδικών ενδυμάτων, επί της οδού Μεγ. Κωνσταντίνου, δίπλα στο υπερμάρκετ Σπανός.
Πληροφορίες τηλ. 22410/36166 και κιν. 6978098501
5135-11/3

ΡΟΔΟΣ: ΠΩΛΕΙΤΑΙ

οικόπεδο στην Ιξιά, οδός Ομήρου 17, 160 τ.μ.
Πληροφορίες τηλ. 6945-994321
ΓΔ-23/2

ΠΩΛΟΥΝΤΑΙ

1) Κτίριο 250 τ.μ., με υπαίθριο χώρο 600 τ.μ., έτοιμο για χρήση, για επαγγελματική χρήση, ιδανικό και για σούπερ μάρκετ.
2) Ηλεκτρικό κλαρκ σε άριστη κατάσταση και
3) Πωλείται ή ενοικιάζεται καντίνα σταθερή στην παραλία Θεολόγου.
Μόνο σοβαρές προτάσεις
Τηλ. 6938097097
13103-21/3

ΚΤΗΜΑΤΟΜΕΣΙΤΙΚΟ ΓΡΑΦΕΙΟ

ΑΙΓΑΙΟΚΤΗΜΑΤΙΚΗ

ΠΩΛΟΥΝΤΑΙ

- ΔΙΑΜΕΡΙΣΜΑΤΑ-ΜΟΝ/ΚΙΕΣ

(ΔΔ) = ΔΑΝΕΙΑ ΔΕΚΤΑ

-44 τμ κατν/ργιο,(α΄ορ,1υπν) στην Ιαλυσο 85.000Ε (ΔΔ)
-45τμ κατν/ργιο (1υπν) στο Νιοχώρι 85.000Ε (ΔΔ)
-46τμ μετ/σμένο (υπ.με αυλη1υπν) Υψηλάντου 60.000Ε
-51τμ μετ/σμενο (ισόγειο1υπν) Αισχύνη 75.000Ε (ΔΔ)
-60τμ κατν/ργιο (β΄ορ,1υπν) Ιαλυσό 100.000Ε (ΔΔ)
-75τμ μετ/σμένο (α΄ορ,2υπν) Σωτήρος 100,000Ε (ΔΔ)
-75τμ κατν/ργιο (2υπν) στη Δενδρινού 165.000Ε (ΔΔ)
-80τμ μετ/σμενο (α΄ορ,2υπν)Αναληψη 100.000Ε (ΔΔ)
-82τμ κατν/ργιο (,2 υπν)Αραπάκι 150.000Ε (ΔΔ)
-82τμ κατν/ργιο(2υπν) στ΄Αφάντου 88.000Ε (Ισόγ)
-86τμ κατν/ργιο (2υπν) στην Ιαλυσό 155.000Ε (ΔΔ)
-87τμ κατν/ργιο (2υπν)Τρείς 166.000Ε (ΔΔ)
-89τμ κατν/ργιο (α΄ορ2υπν) Μήδεια 185.000Ε (ΔΔ)
-97τμ μετ/σμένο (2υπν) στην Κένεντυ με απερ/στη θέα 250.000Ε (ΔΔ)
-100τμ κατνούργιο ορ/σμα (3υπν)Καρακόνερο 210.000Ε (ΔΔ)
-102τμ κατνούργιο (3υπν)Μίρα-Μάρε (γκαράζ) 190.000Ε (ΔΔ)
-113τμ κατνούργιο (3 υπν) Καρακόνερο 220.000Ε (ΔΔ)
-118τμ κατνούργιο (3υπν Μ.Πετρίδη 215.000Ε (ΔΔ)
-120τμ κατνούργιο (3υπν) στους Τρείς 229.000Ε (ΔΔ)
-125τμ κατνσύργιο (3υπν) στο Καρακόνερο 240.000Ε (ΔΔ)
-125τμ μεταχ/νο (3υπν) β΄οροφο Ανάληψη 190.000Ε (ΔΔ)
-129τμ κατνούργιο(3υπν) στην Τσαλδάρη 210.000Ε (ΔΔ)
-176τμ μεταχ/μο ρετιρέ(4υπν) στη Λοχ.Φανουράκη 350.000Ε(ΔΔ)
-185τμ μεταχ/νο λουξ ρετιρέ (3υπν) στην Μιχ Πετρίδη 300.000Ε (ΔΔ)

ΜΕΖΟΝΕΤΕΣ-ΜΟΝΟΚΑΤΟΙΚΙΕΣ

-70τμ μονοκατοικια,σε 120τμ οικόπεδο (σδ)1,2 Αρχάγγελο 94.000Ε (ΔΔ)
-74τμ μονοκατοικια σε 400τμ οικόπεδο,Δαματρια 75,000Ε (ΔΔ)
-80τμ μονοκατοικια (με σοφίτα) Παστίδα 130.000Ε (ΔΔ)
-80τμ διώροφη μονοκατοικια (χωρις αυλή) Παραδείσι 60.000Ε
-92τμ μεζονέτα κολώνες Γεννάδι 80.000Ε (ΔΔ)
-Παραδοσιακή μονοκατοικια Μαριτσά 150.000Ε (ΔΔ)
-100τμ μεζονέτα σε μπετα στο Φαληράκι 75.000Ε (ΔΔ)
-100τμ μονοκατοικιά σε 500τμ οικ/δο κοντα στην Ιξιά 280.000Ε (ΔΔ)
-100τμ κατνούργια μεζονετα στην Παστίδα 175.000Ε (ΔΔ)
-120τμ μονοκατοικία κοντά στο Ρολόι Π Πόλη 145.000Ε (ΔΔ)
-125τμ μεζονετα (3 ετων) στην Ιαλυσό 222.000Ε (ΔΔ)
-130τμ μονοκατοικιά σε μπετα Κοσκινού σε 600τμ οικ/δο 115.000Ε (ΔΔ)
-130τμ μονοκατοικία σε μπετα Παστίδα με 240τμ οικ/δο 115.000Ε (ΔΔ)
-130τμ κατνούργια μεζονέτα στην Παστίδα 180.000Ε (ΔΔ)
-134τμ μονοκατοικια (4υπν) κατνούργια στο Γεννάδι 190.000Ε (ΔΔ)
-135τμ (+40τμ απ/κη) Κοσκινού κατνούργια μον/κία 265.000Ε (ΔΔ)
-140τμ μονοκατοικία κατνούργια στην Παστίδα 210.000Ε(ΔΔ)
-142τμ μονοκατοικία στο Νιοχώρι 150.000Ε(ΔΔ)
-150τμ μεζονέτα σε μπετά στο Φαληράκι 85.000Ε
-157τμ μεζονέτα κατνούργια στο Ροδίνι 230.000Ε (ΔΔ)
-159τμ μονοκατοικία σε 215τμ οικ/δο στην Παστίδα 180.000Ε (ΔΔ)
-180τμ μεζονέτα κατνούργια κοντα στο ΙΚΑ (λεωφ) 330.000Ε (ΔΔ)
-200τμ μεζονέτα σε μπετά Ασγούρου 170.000Ε (ΔΔ)
-200τμ μεζονέτα κατνούργια σε 400τμ οικ/δο στην Κρεμαστή 250.000Ε(ΔΔ)
-200τμ μονοκατοικία σε 424τμ οικ/δο Καρακόνερο 350.000Ε(ΔΔ)
-236τμ διώροφη κατνούργια μον/κία στη Θολό σε 2.174τμ οικ/δο κτίζει άλλα 764τμ 250.000Ε (ΔΔ)

ΚΑΤΑΣΤΗΜΑΤΑ-ΑΠΟΘΗΚΕΣ-ΓΡΑΦΕΙΑ-ΠΑΝΣΙΟΝ

-22,45τμ(καθαρή επιφάνεια) γραφείο επί της Αμμοχώστου 56.000Ε
-33,50τμ κατάστημα στη Λεμεσού 65.000Ε
-40τμ κατάστημα (μισθωμένο) με 70τμ υπόγεια αποθήκη κοντα στην Αννης Μαρίας 115.000Ε (ΔΔ)
-45τμ (καθαρή επιφάνεια) γραφείο επι της Αμμοχώστου 112.000Ε
-50τμ κατάστημα (μισθωμένο) στο Φαληράκι 120.000Ε
-59τμ κατάστημα στο Νιοχώρι 108.200Ε
-67τμ (καθαρή επιφάνεια)γραφείο επι της Αμμοχώστου 168.375Ε
-70τμ κατάστημα επι της Λεωφ Ρόδου-Λίνδου 150.000Ε
-71τμ υπόγεια αποθήκη με ράμπα προέκταση Αννης Μαρία 25.000Ε
-90τμ ισόγεια αποθήκη (διαμέρισμα) σε σοβά Ροδίνι 60.000Ε
-100τμ κατάστημα (μισθωμένο)Φαληράκι 220.000Ε
-105τμ κατάστημα επι της Λεωφ Ρόδου-Λίνδου 308.000Ε
-222τμ αποθήκη στο Νιοχώρι 66.000Ε

ΕΝΟΙΚΙΑΖΟΝΤΑΙ
ΔΙΑΜΕΡΙΣΜΑΤΑ-ΜΟΝΟΚΑΤΟΙΚΙΕΣ
-Διαμάτιο με WC 6χιλ λεωφΡόδου-Καλιθέας 100Ε
-STYDIO επιπλωμένο 6χιλ. Ρόδου-Καλιθεα 190Ε
-STYDIO επιπλωμένο Πειραιώς 200Ε
-STYDIO (α΄ορ) επιπ/νο Κορδικτάνος 200Ε
-50τμ επιπλωμένο (1υπν) διαμέρισμα με αυλή Υψηλάντου 250Ε
-80τμ διαμέρισμα (2υπν) στην Μητρόπολη 400Ε
-80τμ διαμέρισμα (2υπν) Κορδικτάνος 460Ε
-105τμ διαμέρισμα (3υπν) Νιοχώρι 450Ε
-120τμ διαμέρισμα (3υπν) Ψαροπούλα 630Ε
-145τμ διαμέρισμα (4υπν) Κορδικτάνος 500Ε
-180τμ μονοκατοικία σε 4στρ Ασγούρου 1.000Ε

ΚΑΤΑΣΤΗΜΑΤΑ-ΓΡΑΦΕΙΑ-ΑΠΟΘΗΚΕΣ
-30τμ κατάστημα εμπορικό κέντρο Μακεδοτα Ιαλυσό 300Ε
-69τμ κατάστημα 6χιλ. Ρόδου-Καλιθέας με μεγάλη αυλή 400Ε
-80τμ ισόγειο γραφείο Αγ Αναργύρους 500Ε
-90τμ κατάστημα 7 Βεγγές με ράμπα 350Ε
-180τμ κατάστημα με αυλη 160τμ Κων/πολεως Καρακόνερο
-300τμ αποθήκη 3 χιλ. Ρόδου-Καλιθέας 1.300Ε
-500τμ ισόγεια αποθήκη 6χιλ. Ρόδου-Καλιθέας (μόνο για οικοδομικά υλικά) 350

ΖΗΤΟΥΝΤΑΙ ΓΙΑ ΑΓΟΡΑ ΜΕΤΑΧΕΙΡΙΣΜΕΝΑ ΔΙΑΜ/ΤΑ
ΑΜΕΣΗ ΠΩΛΗΣΗ

ΡΕΝΑ ΒΑΖΟΥΚΟΥ & ΣΥΝΕΡΓΑΤΕΣ - (ΜΕΣΙΤΕΣ ΑΣΤΙΚΩΝ ΣΥΜΒΑΣΕΩΝ)
ΔΙΕΥΘ. ΓΡΑΦΕΙΟΥ ΔΗΜ. ΘΕΟΔΩΡΑΚΗ 3
Τηλ. (22410) 22943. FAX: 28838 κινητό: 6945466773.
email.vazoukou@acn.gr
X5673-28/2

ΚΤΗΡΙΟ Α.Ε.

ΠΩΛΗΣΕΙΣ ΑΚΙΝΗΤΩΝ

- Καταστήματα 47, 65, 88 τ.μ., στην οδό Δενδρινού (προέκταση Αννης Μαρίας) με αντίστοιχο υπόγειο χώρο
- Διαμερίσματα 104 τ.μ., 118τ.μ., 107 τ.μ., στην οδό Δενδρινού (προέκταση Αννης Μαρίας), με κεντρική αυτόνομη θέρμανση, αποθήκη και αποκλειστική θέση στάθμευσης αυτοκινήτου
- Διαμερίσματα 118τ.μ., και 112τ.μ., στην οδό Μιχαήλ Πετρίδη (στο ύψος ΜΗΔΕΙΑ) με αποθήκη και αποκλειστική θέση στάθμευσης αυτοκινήτου
- Μεζονέτα διώροφη με σοφίτα 190 τ.μ. στην Ιαλυσό

ΠΛΗΡΟΦΟΡΙΕΣ ΑΝΑΣΤΑΣΙΟΣ ΑΤΣΙΔΗΣ
Στεφάνου Καζούλη 74 - Ρόδος
Τηλ. 22410/28616 - FAX 22410/37848
X5668-28/2

ΠΩΛΟΥΝΤΑΙ

ΜΟΝΟ ΑΠΟ ΤΟ ΓΡΑ

ΠΡΟΟΔΟΣ μικρές αγγελίες μικρές αγγελίες ΠΡΟΟΔΟΣ

ζητήσεις

Από το γραφείο Γενικού Τουρισμού
ΡΟΔΟΣ ΤΟΥΡΣ Α.Ε.

ΖΗΤΕΙΤΑΙ

Υπάλληλος για το τμήμα κρατήσεων με άριστη γνώση της Αγγλικής και Γερμανικής γλώσσας και ικανότητες χρήσης ηλεκτρονικών υπολογιστών. Προϋπηρεσία στις κρατήσεις τουριστικού γραφείου θα εκτιμηθούν. Μισθός ικανοποιητικός. Βιογραφικό σημείωμα απαραίτητο με πρόσφατη φωτογραφία.

Πληροφορίες:
ΡΟΔΟΣ ΤΟΥΡΣ Α.Ε.
Αμμοχώστου 29
Τηλ: 22410 21010
Φαξ για αποστολή βιογραφικών: 22410 74025
Υπόψη: κας Γιάννας Φωστιέρη

From Rodos Tours S.A

POSITION WANTED

Employee for the reservations department, fluent in English and German language with computer skills. Previous work experience in reservations department of an incoming travel agency will be considered as an asset. Salary satisfactory. CV with a recent photo is required.

Information:
RODOS TOURS S.A.
29 Amohostou str.
Tel : 22410 21010
Fax for CV transmission : 22410 74025
Attention : Mrs Ioanna Fostieri

X5739-15/3

ΠΩΛΟΥΝΤΑΙ

ΜΟΝΟΚΑΤΟΙΚΙΕΣ

1. Στην Ιξιά τριόροφη 150 τ.μ., χωρίς υπόγειο, λουξ κατασκευής, με θέα. Εχει 5 Υπνοδωμάτια και 3 μπάνια, με θέρμανση και τζάκι. Τιμάται 279.000 ευρώ
2. Στην Παστίδα διόροφη 140 τ.μ. λουξ . Διαθέτει και Αιρκοντίσιον σε λειτουργία.. Τιμάται 220.000 ευρώ.
3. Στα Κοσκινού διόροφη 140 τ.μ. λουξ με φανταστική θέα, και με οικόπεδο 1.350 τ.μ. Τιμάται 280.000 ευρώ, ή μόνο σε μπετόν 180.000 ευρώ
4. Στην Ιξιά, διόροφη 160 τ.μ., και με ημιυπόγειο 90 τ.μ. και με οικόπεδο 1000 τ.μ. Εχει 4 υπνοδωμάτια και 3 μπάνια. Παραδίδεται ημιτελές (μαρμαροσουβάδες), με εγκατάσταση θέρμανσης και αιρκοντίσιον ή αποπερατωμένο λουξ.
5. Στο Ροδίνι τριόροφη 156 τ.μ., ετοιμοπαράδοτη. Εχει θέρμανση, εντοιχισμένη κουζίνα και ηλιακό. Τιμάται 330.000 ευρώ.

ΜΕΖΟΝΕΤΕΣ

1. Στην Ιξιά τριόροφη 150 τ.μ., χωρίς υπόγειο, λουξ με θέα. Εχει 5 υπνοδωμάτια και 3 μπάνια. Εχει θέρμανση και τζάκι. Τιμάται 265.000 ευρώ.
2. Στην Ιξιά διόροφη 185 τ.μ. και υπόγειο 75 τ.μ. λουξ και με θέρμανση. Τιμάται 385.000 ευρώ
3. Στην Ιξιά διόροφη 180 τ.μ. και με υπόγειο 60 τ.μ., λουξ και με θέρμανση. Τιμάται 270.000 ευρώ
4. Στην Ιξιά διόροφη 185 τ.μ. και υπόγειο 65 τ.μ., λουξ και με θέρμανση. Τιμάται 300.000 ευρώ
5. Στην Ιαλυσό, 126 τ.μ., μετακειρισμένη (3 ετών). Εχει εντοιχισμένη κουζίνα φανταστική, 3 υπνοδωμάτια, 2 μπάνια. Τιμάται 200.000 ευρώ.

ΔΙΑΜΕΡΙΣΜΑΤΑ 4άρια

1. Στην Ανάληψη, 138 τ.μ., λουξ και με φανταστική θέα. Εχει μεγάλες βεράντες, κεντρική θέρμανση και ασανσέρ. Τιμάται 278.000 ευρώ.
2. Στην Ανάληψη 120 τ.μ. λουξ. Εχει κεντρική θέρμανση και ασανσέρ. Τιμάται 250.000 ευρώ.
3. Στο Ροδίνι 100 τ.μ. αποπερατωμένο λουξ, με φανταστική θέα. Διαθέτει 3 υπνοδωμάτια 2 μπάνια, εντοιχιζόμενη κουζίνα, ηλ. θερμ/νο, κεντ. θέρμανση με τα σώματα, εξτρά αποθήκη, 12 τ.μ., θέση εσωτ. γκαράζ και ανσασέρ.. Τιμάται 230.000 ευρώ
4. Στην Ανάληψη 107 τ.μ. λουξ κατασκευής με φανταστική θέα. Τιμάται 214.000 ευρώ
5. Στην Ανάληψη 100 τ.μ. υπό κατασκευήν, λουξ, με φανταστική θέα. Τιμάται 210.000 ευρώ.
6. Στην Ανάληψη 96 τ.μ. υπό κατασκευήν γωνιακά, με φανταστική θέα., λουξ. Τιμάται 212.000 ευρώ.
7. Στην Ανάληψη Ισόγειο 110 τ.μ. με μικρή αυλή μετακειρισμένο. Τιμάται 120.000 ευρώ.
8. Στην Ιξιά σε μικρή οικοδομή 110 τ.μ. λουξ υπό κατασκευή. Εχει θέρμανση και τιμάται 225.000 ευρώ.

ΔΙΑΜΕΡΙΣΜΑΤΑ 3άρια

1. Στο Ροδίνι 92 τ.μ. αποπερατωμένο, λουξ. Εχει εντ. κουζίνα, κεντρ. θέρμανση με τα σώματα, ηλιακό, θέση γκαράζ, ασανσέρ και αποθήκη εξτρά 10 τ.μ. Τιμάται 210.000 ευρώ.
2. Στην Ανάληψη 96 τ.μ. υπό κατασκευή , με φανταστική θέα, λουξ. Εχει κεντρική θέρμανση και ασανσέρ. Τιμάται 212.000 ευρώ
3. Στην Ιξιά 95 τ.μ. λουξ, με θέρμανση. Τιμάται 200.000 ευρώ
4. Στην Ιξιά 75 τ.μ. σε φανταστική θέση με κεντρ. θέρμανση. Τιμάται 160.000 ευρώ.
5. Στην περιοχή Αγ. Νικολάου 80 τ.μ., περίπου στον α' όροφο, (μετακειρισμένο). Τιμάται 100.000 ευρώ.

ΔΙΑΜΕΡΙΣΜΑΤΑ 2άρια

1. Στην Ιξιά 48 τ.μ. στον Α' όροφο μικρής οικοδομής με θέρμανση. Τιμάται 100.000 ευρώ.

ΚΑΤΑΣΤΗΜΑΤΑ

1. Στο Μανδράκι επί κεντρικού δρόμου 50 τ.μ. με πατάρι. Τιμάται 440.000 ευρώ
2. Στο Νιοχώρι 140 τ.μ. διόροφο και με αυλή 200 τ.μ. σε φανταστική θέση. Τιμάται 450.000 ευρώ.
3. Στην Παλιά Πόλη (κόκκινη πόρτα) 16 τ.μ. Είναι σε καλή θέση και τιμάται 50.000 ευρώ.

ΟΙΚΟΠΕΔΑ

1. Στην περιοχή Κοσκινού 2605 τ.μ., οικοδομήσιμο με θέα τη Ρόδο. Τιμάται 160.000 ευρώ
2. Στην περιοχή Ροδοπούλας 390 τ.μ., εντός σχεδίου και με Σ.Δ. 0,6. Τιμάται 180.000 ευρώ
3. Στον οικισμό ΑΥΤΟΣΤΕΓΑΣΗ (προς Φυτάριο) 345 τ.μ. Εχει συνολική κάλυψη 360 τ.μ. και άμεση οικοδόμηση. Τιμάται 135.000 ευρώ.
4. Στο Ροδίνι 435 τ.μ., εντός σχεδίου με Σ.Δ. 0,8. Τιμάται 300.000 ευρώ
5. Στο Ροδίνι 1.000 τ.μ. εντός σχεδίου με Σ.Δ 0,4 και πάνω σε τρεις δρόμους. Τιμάται 355.000 ευρώ.
6. Στην περιοχή του Ροδινιού και επί κεντρικού δρόμου 1.135 τ.μ. με Σ.Δ. 0,8 και με άδεια οικοδομής 2004. Τιμάται 1.000.000 ευρώ
7. Στο Μόντε Σιθ 2.000 τ.μ. με φανταστική θέα και με άδεια οικοδομής για 200 τ.μ. πλέον ημιυπόγειο. Τιμάται 420.000 ευρώ.
8. Στο Ροδίνι 1.690 τ.μ. εντός σχεδίου με Σ.Δ. 0,4 και πάνω σε δύο δρόμους. Τιμάται 592.000 ευρώ
9. Στην Ιξιά 1.200 τ.μ., με άδεια οικοδομής για 150 τ.μ. πλέον ημιυπόγειο 80 τ.μ. Είναι σε φανταστική θέση και τιμάται 135.000 ευρώ.

ΟΙΚΟΠΕΔΑ ΕΝΤΟΣ ΖΩΝΗΣ (οικοδομήσιμα)

1. Στα Καρακόνερο 2.000 τ.μ. επί ασφάλτου. Τιμάται 176.000 ευρώ.
2. Στο Καρακόνερο 4.000 τ.μ. επί ασφάλτου. Τιμάται 350.000 ευρώ.
3. Στα Κοσκινού (περιοχή Λατομείων) 3.000 τ.μ. εντός του υπό επέκταση σχεδίου με φανταστική θέα. Τιμάται 350.000 ευρώ.

ΑΓΡΟΤΕΜΑΧΙΑ

1. Στην Ιξιά 4.000 τ.μ. σε φανταστική θέση. Εφάπτεται ασφάλτου και υπάρχουν παροχές για φως, νερό, τηλέφωνο. Τιμάται 200.000 ευρώ.
2. Στ' Ασγούρου και πολύ κοντά στον κεντρικό δρόμο 4.400 τ.μ. Τιμάται 220.000 ευρώ.
3. Στ' Ασγούρου 5.300 τ.μ. σε φανταστική θέση. Τιμάται 220.000 ευρώ.
4. Στο Γεννάδι και στην περιοχή Αϊ Γιώργης παραλιακό 4.350 τ.μ. Τιμάται 140.000 ευρώ.
5. Στο Τσαΐρι και επί του κεντρικού δρόμου Ρόδου - Λίνδου 8.500 τ.μ., μεγκριση κόμβου. Τιμάται 1.500.000 ευρώ.
6. Στο Τσαΐρι και επί του δρόμου Τσαΐρι - Αεροδρόμιο 7.000 τ.μ. Τιμάται 450.000 ευρώ
7. Στη Λάρδο και στη θέση Λαθιάρικα 8.000 τ.μ. και με μικρή νεόκτιστη οικία με κανονική παροχή ρεύματος, νερού και τηλεφώνου. Απέχει από τη θάλασσα 200 μ. και τιμάται 250.000 ευρώ.
8. Στ' Αφάντου παραλιακό (περιοχή Γκολφ) 8.000 τ.μ. Τιμάται 300.000 ευρώ.
9. Στα Κοσκινού 2605 τ.μ. οικοδομήσιμο με θέα τη Ρόδο. Τιμάται 160.000 ευρώ.

ΕΝΟΙΚΙΑΣΕΙΣ

1. Στο Νιοχώρι και σε φανταστική θέση ενοικιάζεται οβελιστήριο - σνακ μπαρ διώροφο κτίσμα 80 τ.μ. και με αυλή 20 τ.μ. Εχει πλήρη εξοπλισμό και είναι έτοιμο για λειτουργία.
2. Στην περιοχή Κρεμαστής και επί του κεντρικού δρόμου, διώροφη μονοκατοικία - βίλλα με μεγάλο κήπο.
3. Στους Αγ. Αναργύρους ισόγειο διαμέρισμα 90 τ.μ. κατάλληλο και για επαγγελματική στέγη (ιατρείο - γραφείο)
4. Στην Αννης Μαρίας διαμέρισμ 80 τ.μ. φανταστικό. Εχει δύο υπνοδωμάτια.
5. Στην περιοχή ΕΝΤΕΝ ΡΟΚ, 300 τ.μ. ψηλοτάβαν αποθήκη, με καλή πρόσβαση

ΠΛΗΡΟΦΟΡΙΕΣ κινητό 6946-163242
ΧΑΡΚΙΑΝΑΚΗΣ ΜΑΝΩΛΗΣ

13102-28/2

ΖΗΤΕΙΤΑΙ οικόπεδο εντός σχεδίου για αγορά ή αντιπαροχή στις περιοχές Ιαλυσού - Κρεμαστής - Κοσκινού ή εντός σχεδίου στη Ρόδο. Πληρ. Διακογεωργίου Κάλλιστος. Τηλ. 22410/29318, 22410/78501
X5664-28/2

ΖΗΤΩ ν' αγοράσω οικόπεδο οικοδομήσιμο. Πληροφορίες τηλ. 6947374732
X5655-28/2

ΖΗΤΕΙΤΑΙ τεχνίτης ηλεκτρολόγος οικοδομών. Πληρ. στα τηλ. 22410/66698 και 22410/67461 από 7.30 π.μ. έως 14.30 μ.μ.
X5687-3/3

ΖΗΤΕΙΤΑΙ πωλήτρια για μπουτίκ, σοβαρή και ευπαρουσίαστη. Μισθός αναλόγως προσόντων. Πληροφορίες τηλ. 22410/38316 απογευματινές ώρες
13098-26/2

Η ΚΑΦΕΤΕΡΕΙΑ «ΒΥΖΑΝΤΙΟ»

ΖΗΤΑΕΙ

νέους και νέες
BARMAN Α' και Β' και σερβιτόρους Α' και Β'
για τη νέα σεζόν
Εμπορικό Κέντρο
Ε στο Φαληράκι

Πληροφορίες τηλ. 6977079447

13108-17/3

KRESTEN PALACE HOTEL
6ο χλμ. λεωφόρου Ρόδου Καλλιθέας

ΖΗΤΟΥΝΤΑΙ

• ΥΠΟΔΟΧΗ: Υπάλληλο Υποδοχής
• ΕΠΙΣΙΤΙΣΤΙΚΑ ΤΜΗΜΑΤΑ: Σερβιτόροι και βοηθοί για εστιατόριο - bar
Απαραίτητη καλή γνώση αγγλικής, γερμανικής και ιταλικής

Πληροφορίες - αιτήσεις (με πρόσφατη φωτογραφία)
στο ξενοδοχείο καθημερινά: 10.00-13.00
Τηλ. 22410/62714 - φαξ: 22410/65976, ΤΘ 4088
e-mail: Krestenpalace@rho.forthnet.gr

X5705-3/3

ΑΡΙΣΤΟΝ

Αριθμ. ΑΔ. ΥΠ. ΕΡΓΑΣΙΑΣ 30146

20ετής εμπειρία στην παροχή εξιδεικευμένου προσωπικού, οικιακοί βοηθοί, μπέιμπι σίτερ, συνοδοί ηλικιωμένων, πρακτικές νοσοκόμες εσω-εξωτερικές, κλπ.

Επίσης προσωπικό ξενοδοχείων, εστιατορίων.

✓ **ΑΜΕΣΗ ΕΞΥΠΗΡΕΤΗΣΗ**
✓ **ΠΑΝΕΛΛΑΔΙΚΗ ΚΑΛΥΨΗ**

Πληροφορίες τηλ. 210/5238232 - 5239053 και 6936521561 πληρ. κυρία Αθανασοπούλου Αλεξάνδρα

13094-1/3

RODIAN AMATHUS BEACH · HOTEL RHODES - GREECE ★★★★★

Το ξενοδοχείο Rodian Amathus Beach Hotel

ΖΗΤΑ

ΤΟΥΣ ΚΑΤΩΘΙ ΣΥΝΕΡΓΑΤΕΣ ΓΙΑ ΤΗ ΣΕΖΟΝ ΤΟΥ 2006

• ΒΟΗΘΟ ΑΙΣΘΗΤΙΚΟΥ/ΜΑΝΙΚΙΟΥΡ/ΠΕΝΤΙΚΙΟΥΡ

Οι ενδιαφερόμενοι παρακαλούνται όπως απευθυνθούν στον προσωπάρχη κ. Παρασκευά Νικήτα στα ακόλουθα τηλέφωνα: Τηλ. 22410/89930 & 22410/89900 ή στην κ. Σάντρα Μπαρλαβά στο τηλ. 22410/89906

ΧΛ-5/3

ΞΥΛΟΥΡΓΙΚΕΣ ΕΡΓΑΣΙΕΣ ΛΕΝΤΑΚΗΣ ΜΑΝΩΛΗΣ

- Εντοιχιζόμενες Κουζίνες
- Κουφώματα
- Πόρτες
- Ντουλάπες



Τηλ. (22410)60601
και 6973933733, Ηλιούπολη Αναλήψεως

13065-12/3

ΑΠΟ ΤΟ γυροπωλείο PITA FAN ΖΗΤΟΥΝΤΑΙ: α) άτομα για κόψιμο γύρου και τύλιγμα πίτας, β) σερβιτόρα με γνώσεις αγγλικών και γερμανικών, γ) άτομο για delivery. Πληρ. τηλ. 6944631454 κ. Γιώργο
13495-2/3

ΖΗΤΕΙΤΑΙ κοπέλα, Ελληνίδα, για να εργασθεί σε internetcafe. Μόνιμη απασχόληση, μισθός ικανοποιητικός. Πληροφορίες τηλ. 22410/25052
13493-16/3

ΚΑΣΑΠΗΣ - ΖΑΝΤΕΣ - ΕΛΑΣΤΙΚΑ: Ζητείται υπάλληλος γραφείου, με γνώσεις Η/Υ, με άδεια οδήγησης μοτοποδηλάτου και αυτοκινήτου, 12μηνη απασχόληση, συνεχές ωράριο. Βιογραφικό - Πληροφορίες , Αυστραλίας 24
13117-1/3

ΔΥΝΑΜΙΚΗ νεοσύστατη επιχείρηση, «Multi χώρος» (όχι club ή bar) στην Παλιά Πόλη, με ταυτότητα εργασιών self service, ζητά συνεργάτες με όρεξη για δουλειά (Ελληνες ή από χώρες Ε.Ε.). Πληροφορίες 6936179033 κ. Σάββα
T7038-5/3

ΖΗΤΕΙΤΑΙ

ΛΟΓΙΣΤΗΣ Ή ΒΟΗΘΟΣ λογιστής από πρακτορείο γενικού τουρισμού. Απαραίτητη προϋπόθεση η καταχώρηση βιβλίων γ' κατηγορίας και να γνωρίζει αγγλικά.
Επίσης, γνώση του προγράμματος SINGULAR και γνώση πρακτορειακών θα ληφθεί σοβαρά υπόψη.
Βιογραφικό σημείωμα στο fax 22410/35504

Τηλ. επικοινωνίας 6977986489

X5683-28/2

ΖΗΤΕΙΤΑΙ

πεπειραμένη πωλήτρια, για τουριστικό κατάστημα με ρούχα, γνώστης αγγλικής και γερμανικής τουλάχιστον.

Πληροφορίες τηλ. 22410/34605 και 22410/66591

13097-16/3

ΖΗΤΕΙΤΑΙ

πεπειραμένη πωλήτρια, για να εργασθεί σε κατάστημα ρούχων στο κέντρο

Πληροφορίες τηλ. 22410/20352

13104-28/2

ΓΡΑΦΙΣΤΑΣ

για μόνιμη απασχόληση, πλήρες ωράριο και γνώσεις Corel Draw, Photoshop, Illustrator.

Πληροφορίες: University Press Τηλ.: 22410-39009 & 22410-75032

5143-4/3

ΖΗΤΕΙΤΑΙ

σερβιτόρος και βοηθός σερβιτόρου, για να εργαστούν σε ταβέρνα, εντός πόλεως.

Πληροφορίες τηλ. 22410/39043

13114-12/3

ΤΟ ΞΕΝΟΔΟΧΕΙΟ MARIANNA PALACE στην περιοχή Κολύμπια

ΖΗΤΑ

προσωπικό των παρακάτω ειδικοτήτων:
Α) Α' Μάγειρας
Β) Β" Μάγειρας
Γ) Καμαριέρες
Δ) Βοηθούς σερβιτόρων
Ε) Λαντζιέρες
Αιτήσεις γίνονται δεκτές από Δευτέρα έως Παρασκευή από 09.00-15.00

Για περισσότερες πληροφορίες τηλ. 22410/56466-67-68

13088-5/3

ΑΠΟ ΤΗ ΝΕΟΚΑΤΑΣΚΕΥΑΣΤΙΚΗ ΡΟΔΟΥ

ΠΩΛΟΥΝΤΑΙ

ΣΤΗΝ ΚΡΕΜΑΣΤΗ ΜΕΖΟΝΕΤΕΣ 120 τ.μ., 180 τ.μ., ΠΟΛΥΤΕΛΟΥΣ ΚΑΤΑΣΚΕΥΗΣ ΜΕ ΕΝΔΟΔΑΠΕΔΙΑ ΘΕΡΜΑΝΣΗ

ΑΔΕΙΕΣ ΤΟΥ 2005 ΧΩΡΙΣ ΦΠΑ, ΠΡΟΕΓΚΕΚΡΙΜΕΝΑ ΔΑΝΕΙΑ

ΠΛΗΡΟΦΟΡΙΕΣ
ΤΗΛ. 6937163244 κ. Γιάννη

T6831-18/4

RODIAN AMATHUS BEACH · HOTEL RHODES - GREECE ★★★★★

Το ξενοδοχείο Rodian Amathus Beach Hotel

ΖΗΤΑ

ΤΟΥΣ ΚΑΤΩΘΙ ΣΥΝΕΡΓΑΤΕΣ ΓΙΑ ΤΗ ΣΕΖΟΝ ΤΟΥ 2006

• ΜΑΓΕΙΡΑ Β' ΓΙΑ ΖΕΣΤΗ ΚΟΥΖΙΝΑ ΚΑΙ A LA CARTE ΕΣΤΙΑΤΟΡΙΟ
• ΜΑΓΕΙΡΑ Β' ΓΙΑ ΚΡΥΑ ΚΟΥΖΙΝΑ
• ΖΑΧΑΡΟΠΛΑΣΤΗΣ Α'

Οι ενδιαφερόμενοι παρακαλούνται όπως απευθυνθούν στον προσωπάρχη κ. Παρασκευά Νικήτα στα ακόλουθα τηλέφωνα: Τηλ. 22410/89930 & 22410/89900

X5701-28/2

ΚΑΤΑΣΚΕΥΑΣΤΙΚΗ ΕΜΠΟΡΙΚΗ ΕΤΑΙΡΙΑ ΣΤΗ ΡΟΔΟ

ΖΗΤΑ:

Α) ΥΠΕΥΘΥΝΟ ΑΠΟΘΗΚΗΣ, με προϋπηρεσία σε αντίστοιχη εταιρεία (υδραυλικά - Η/Μ εξοπλισμό) και γνώση Η/Υ

Β) ΥΠΑΛΛΗΛΟ ΛΟΓΙΣΤΗΡΙΟΥ με γνώση Η/Υ και αγγλικής γλώσσας.

Παρακαλούνται οι ενδιαφερόμενοι να επικοινωνούν στο τηλ. 22410/66551, ώρες καταστημάτων ή να φέρουν βιογραφικό στη διεύθυνση 3ο χλμ λεωφ. Ρόδου Λίνδου (πριν το ΙΚΑ)

2) ΖΗΤΕΙΤΑΙ ΟΙΚΙΑΚΗ ΒΟΗΘΟΣ για μόνιμη απασχόληση (ασφάλιση, κλπ, αποδοχές). Θα έχει και τη φροντίδα μιας ηλικιωμένης κυρίας. Πρέπει απαραίτητα να έχει καλή σχέση με τα ζώα. Επικοινωνία στο τηλ. 6944-520626

X5740-31/3

ΟΙΚΟΔΟΜΙΚΕΣ ΕΠΙΧΕΙΡΗΣΕΙΣ

ΔΙΑΚΟΓΕΩΡΓΙΟΥ ΚΑΛΛΙΣΤΟΣ

ΕΘΝ.ΑΝΤΙΣΤΑΣΕΩΣ 11 (πρώην Αννης Μαρίας)

ΠΩΛΗΣΕΙΣ ΔΙΑΜΕΡΙΣΜΑΤΩΝ - ΚΑΤΑΣΤΗΜΑΤΑ - ΑΠΟΘΗΚΕΣ - ΑΝΤΑΛΛΑΓΕΣ ΑΚΙΝΗΤΩΝ - ΑΓΟΡΕΣ ΟΙΚΟΠΕΔΩΝ

ΑΝΑΛΑΜΒΑΝΟΥΜΕ ΑΝΤΙΠΑΡΟΧΕΣ

ΠΩΛΟΥΝΤΑΙ διαμερίσματα λουξ κατασκευής με απεριόριστη θέα. Τα διαμερίσματα διαθέτουν θωρακισμένες πόρτες, εντοιχισμένες κουζίνες, ντουλάπες εντοιχισμένες, νιητήρα με ντουλάπι, κεντρική θέρμανση αυτόνομη - ανοιγόμενα ανακλινόμενα κουφώματα με διπλά τζάμια, σίτες ρολά - υδραυλικό ασανσέρ , τριφασικό ρεύμα. Ολοι οι χώροι σπατουλαριστοί, εσωτερικές πόρτες MDF με σχέδιο.

ΔΙΑΜΕΡΙΣΜΑΤΑ ΕΠΙ ΤΗΣ:

1) ΠΩΛΟΥΝΤΑΙ διαμερίσματα επί της οδού Χαραλάμπους στο πάρκο, των 105, 125τ.μ., διαμερίσματα τριάρια - τεσσάρια.
2) ΟΙΚΟΔΟΜΗ υπό ανέγερση επί της οδού Κ. Παλαιολόγου και Θεοτοκοπούλου διαμερίσματα 2άρια, 3άρια, 4άρια καταστήματα.
3) ΕΠΙ της οδού Μ. Κων/νου - Κ. Παλαιολόγου, γραφείο - ιατρείο 70τ.μ.
4) ΑΠΟΘΗΚΕΣ
Πλησίον Στ. Κωτιάδη 120τ.μ., λ. Καλλιθέας (Καρακόνερο) 80-300 τ.μ.
5) ΠΩΛΟΥΝΤΑΙ στην παραλία Κιοτάρι μεζονέτες, ημιτελής και τελειωμένες των 80τ.μ. και 110τ.μ. σε 1000 τ.μ. οικόπεδο, πολυτελούς κατασκευής.

✓ Οι πωλήσεις μπορούν να γίνουν και με όλα τα δάνεια τραπεζών και οργανισμών
✓ Αναλαμβάνουμε ΑΝΤΙΠΑΡΟΧΕΣ και ΑΓΟΡΕΣ ΟΙΚΟΠΕΔΩΝ
✓ Δεχόμαστε ανταλλαγές ακινήτων

ΔΙΑΚΟΓΕΩΡΓΙΟΥ ΚΑΛΛΙΣΤΟΣ
Τηλ. 22410/29318 - 22410/78501- FAX.22410/34598 - 22410/78502

X5664-28/2

ΠΑΡΑΔΟΣΗ ΚΑΙ ΤΕΧΝΟΛΟΓΙΑ
ΕΡΓΑΣΤΗΡΙΟ ΦΩΤΟΓΡΑΦΙΩΝ

ΦΩΤΟ ΦΙΛ. ΠΑΧΟΣ

Αναλογική και ψηφιακή φωτογραφία
ΤΥΠΩΜΑ ΚΑΙ ΝΥΧΤΕΡΙΝΕΣ ΩΡΕΣ
Τηλ. 22410 26893 - Κιν.: 6946 282033

διάφορα

ΚΕΡΑΜΟΣΚΕΠΕΣ
ΚΙΟΣΚΙΑ
ΣΟΦΙΤΕΣ
ΠΕΡΓΟΛΕΣ
ΕΥΚΟΛΙΕΣ ΠΛΗΡΩΜΗΣ
Τηλ. 6977229692, 22410/96568 και 95385 κ. Νίκος

13030-5/3

ΜΟΝΩΣΕΙΣ
25 ΧΡΟΝΙΑ!
ΑΡΧΩΝ ΣΑΜΑΡΤΖΗΣ

Πληροφορίες τηλ. 22410/ 23030-22410/20021 και 6947374732

X5655-28/2

ΠΑΡΑΔΟΣΗ ΚΑΙ ΤΕΧΝΟΛΟΓΙΑ
ΕΡΓΑΣΤΗΡΙΟ ΦΩΤΟΓΡΑΦΙΩΝ

ΦΩΤΟ ΦΙΛ. ΠΑΧΟΣ

Αναλογική και ψηφιακή φωτογραφία
Τηλ. 22410 26893

TZIORAS SMART CENTERS



Μια πρόταση για όλους τους επαγγελματίες

Η ΤΖΙΩΡΑΣ ΙΩΑΝΝΗΣ & ΥΙΟΙ Ο.Ε. σας ανοίγει δρόμο με τις μακροχρόνιες μισθώσεις αυτοκινήτων γρήγορα και σωστά, προσφέροντάς σας περισσότερα πλεονεκτήματα.
ΕΠΩΦΕΛΗΘΕΙΤΕ ΤΩΡΑ από τα δυναμικά μας προγράμματα και αποκτήστε το αυτοκίνητο που επιθυμείτε για σας και για το στόλο της εταιρίας σας.

8 σημαντικοί λόγοι που σας συμφέρουν!

1. **Το 100% των μισθωμάτων** μπαίνουν στα έξοδα της επιχείρησής σας
2. **Εχετε φορολογική απαλλαγή** από τα τεκμήρια αγοράς (πόθεν έσχες)
3. **Αποκτάτε αυτοκίνητο χωρίς προκαταβολή** διατηρώντας το κεφάλαιό σας
4. **Πλήρη απαλλαγή από κόστος συντήρησης**
5. **Εχετε πάντα καινούριο αυτοκίνητο.** Με τη λήξη της μίσθωσης μπορείτε να το αντικαταστήσετε
6. **Αποδέσμευση κεφαλαίων** που θα θέλατε για την αγορά του αυτοκινήτου, αξιοποιώντας τα σε άλλους παραγωγικούς τομείς
7. **Εχετε κεφαλαιακή ρευστότητα** αφού μπορείτε να πουλήσετε το αυτοκίνητο και να το εκμισθώσετε πάλι (Lease back)
8. **Εξοικονόμηση χρόνου και χρήματος** για σας και την επιχείρησή σας.

Γιατί να αγοράσετε αυτοκίνητο όταν μπορείτε να το ενοικιάσετε;

Σημεία εξυπηρέτησης: 1. Θεμ. Σοφούλη 111, τηλ. 22410-21666
2. 7ο χλμ. Λεωφ. Ρόδου-Λίνδου, τηλ.22410-69135
3. 13ο χλμ. Ρόδου-Αεροδρομίου, τηλ.22410-98188

X5582-28/2

Ο Μ. Κατσαρός υποψήφιος δήμαρχος της Ρόδου

ΑΝΑΚΟΙΝΩΣΗ ΤΗΣ ΠΑΡΑΤΑΞΗΣ ΤΟΥ

Ο κ. Μιχάλης Κ. Κατσαρός θα είναι και πάλι υποψήφιος δήμαρχος Ρόδου επικεφαλής του συνδυασμού «Ανεξάρτητη Ενωτική Πορεία Ρόδου». Σχετική ανακοίνωση του κ. Κατσαρού αναφέρει τα εξής:

«Αξιότιμοι Κυρίες και Κύριοι,

Η «Ανεξάρτητη Ενωτική Πορεία Ρόδου» είναι μια δημοτική παράταξη που στοχεύει στην ανάπτυξη, στη βελτίωση και το συμφέρον της όμορφης πόλης μας, και επιδιώκει χωρίς διακρίσεις την ευημερία της Ρόδου μας και του κοινωνικού συνόλου της. Θέλοντας να δουλέψουμε όλοι μαζί αληθινά χωρίς ετικέτες τους δικούς μας, τους δικούς σας, τους δικούς τους που μέχρι σήμερα ακούμε-βιώνουμε-ζούμε και αντιμετωπίζουμε καθημερινά στα του Δήμου της Ρόδου.

Μπορούμε να κάνουμε πολλά στη πράξη, έχοντας βάλει προτεραιότητα από όλα τα πιο πάνω την ανατροπή των μέχρι σήμερα νοοτροπιών των διοικούντων και επιτέλους να επιτύχουμε την αλλαγή και την απαλλαγή.

Για ανοικτές πόρτες τα του Δήμου μας γενικά, στην πρόνοια, την εξυπηρέτηση των πολιτών μας για να είμαστε πιο κοντά στον πολίτη και την καθημερινότητά του για τις όποιες ανάγκες του. Γενικά κοντά στους εργαζόμενους, στις δημοτικές υπηρεσίες και οργανισμούς και όλα αυτά για να αναπτύσσουν και αλλάξουν, είναι επιβεβλημένη η ανάγκη της ανανέωσης. Πρέπει όλοι μαζί οι πολίτες αυτής της πόλης να βοηθήσουμε και να συμβάλουμε προς αυτή την κατεύθυνση κάνοντας πράξη για απαλλαγή πλέον από τα σημερινά δημοτικά κατεστημένα.

Αρκετά! Οχι άλλο στην ταλαίπωρη συνέχεια του σήμερα, για την κοινωνία της Ρόδου μας που έχει ανάγκη ένα καλύτερο αύριο.

Εμπρός λοιπόν δεν είναι τίποτα αδύνατο στα πολιτικά πεπραγμένα. Από σας εξαρτάται Ροδίτες και Ροδίτισσες και στο χέρι όλων μας είναι ψηφίζοντας τον Οκτώβριο του 2006 την παράταξή μας, να απαλλαγούμε και να σωθούμε από το σήμερα και να βοηθήσουμε και να συμβάλουμε όλοι μας ώστε η Ρόδος και η κοινωνία της να προχωρήσει βλέποντας μπροστά, ούτως ώστε η πόλη μας να βρει ξανά την χαμένη αίγλη της όχι στο τελειωτικό αφανισμό με την επικρατούσα κατάσταση στον τουρισμό και στα μέσα συγκοινωνίας και τη σημερινή οικονομική κατάσταση που μόνο απόγνωση, θλίψη και κατάντια επιφέρει στον εμπορικό κόσμο και στα νοικοκυριά και όχι μόνο.

Αίτιο χωρίς καμία αμφιβολία οι σημερινή διοικούντες με την παρέα τους.

Με τιμή
Ο επικεφαλής
της παράταξης
Υποψ. Δήμαρχος Ρόδου
Μιχαήλ Κ. Κατσαρός»

ΕΛΛΗΝΙΚΗ ΔΗΜΟΚΡΑΤΙΑ
ΠΕΡΙΦΕΡΕΙΑ ΝΟΤΙΟΥ ΑΙΓΑΙΟΥ
ΝΟΜΟΣ ΔΩΔΕΚΑΝΗΣΟΥ
ΔΗΜΟΣ ΑΤΑΒΥΡΟΥ

Εμπωνα 21/02/2006
Αριθ. Πρωτ. 351

ΠΕΡΙΛΗΨΗ ΔΙΑΚΗΡΥΞΗΣ ΔΗΜΟΠΡΑΤΗΣΙΑΣ

Ο Δήμαρχος Αταβύρου Παν. Κυριακούλης με βάση την υπ' αριθ. 45/2005 απόφαση του Δημοτικού Συμβουλίου, η οποία επικυρώθηκε με την υπ' αριθμ. 7358/01-06-2005 της Περιφέρειας Νοτίου Αιγαίου Διεύθ. Συμβουλίου, η οποία επικυρώθηκε με την υπ' αριθμ. 14998/07-11-2005 της Περιφέρειας Νοτίου Αιγαίου Διεύθ. Τοπικής Αυτ/σης και Διοίκησης Ν. Δωδ/σου με την οποία δεν εγκρίνει τα πρακτικά της δημοπρασίας που έγινε στις 29-8-2005, επαναπροκηρύσσει Ανοιχτή Δημοπρασία που θα διεξαχθεί σύμφωνα με το Ν. 1418/84, τα εκτελεστικά του διατάγματα, και το Ν. 3263/2004, όπως αυτά ισχύουν κατά την ημερομηνία αποστολής της Περίληψης Διακήρυξης για δημοσίευση στον Ελληνικό Τύπο για την εκτέλεση του έργου «Ανάπλαση Υπαίθριου Πάρκινγκ Δήμου Αταβύρου» Α.Μ. 12/2005.

Η δημοπρασία θα γίνει στο Δήμο Αταβύρου την 20η του μηνός Μαρτίου του έτους 2006 ημέρα Δευτέρα και ώρα λήξης επίδοσης προσφορών 10η. Αν για οποιοδήποτε λόγο δεν διενεργηθεί η δημοπρασία την ημέρα αυτή, η δημοπρασία θα επαναληφθεί την Πέμπτη 30η του μηνός Μαρτίου του έτους 2006 την ίδια ώρα.

Ο προϋπολογισμός της δαπάνης των δημοπρατούμενων εργασιών ανέρχεται σε ευρώ 112.200,00 (χωρίς αναθεώρηση και ΦΠΑ). Το έργο θα χρηματοδοτηθεί από το πρόγραμμα ΕΤΕΡΠΣ.

Στη δημοπρασία γίνονται δεκτές:

1. Μεμονωμένες εργολητικές επιχειρήσεις:

α. Εγγεγραμμένες στο Ελληνικό Μητρώο ΜΕΕΠ του Υ.ΠΕ.ΧΩ.Δ.Ε., με πτυχία στην κατηγορία έργων:

1. «ΟΔΟΠΟΙΙΑ», τάξης από Α1 έως 1η ανεξαρτήτως νομού (προϋπολογιζόμενη δαπάνη κατηγορίας μαζί με τα απρόβλεπτα 80.534,42 ευρώ) και

2) «ΗΛΕΚΤΡΟΜΗΧΑΝΟΛΟΓΙΚΑ» τάξης από Α1 έως 1η ανεξαρτήτως νομού (προϋπολογιζόμενη δαπάνη κατηγορίας μαζί με τα απρόβλεπτα 30.665,58 ευρώ) ή

κοινοπραξίες αυτών που καλύπτουν συνολικά όλες τις ανωτέρω κατηγορίες με την αντίστοιχη τάξη πτυχίου ανα κατηγορία.

β. Προερχόμενες από κράτη μέλη της Ευρωπαϊκής Ενωσης ή του Ευρωπαϊκού Οικονομικού Χώρου (Ε.Ο.Χ.) ή της Σ.Δ.Σ. του Π.Ο.Ε., όπου τηρούνται επίσημοι κατάλογοι αναγνωρισμένων εργολητών, εφόσον είναι εγγεγραμμένες σε αυτούς και σε τάξη και κατηγορία αντίστοιχη με αυτές του Ελληνικού Μητρώου ΜΕΕΠ.

γ. Προερχόμενες από κράτη μέλη της Ευρωπαϊκής Ενωσης ή του Ευρωπαϊκού Οικονομικού Χώρου (Ε.Ο.Χ.) ή της Σ.Δ.Σ. του Π.Ο.Ε., όπου δε τηρούνται επίσημοι κατάλογοι αναγνωρισμένων εργολητών, εφόσον αποδεικνύουν ότι έχουν εκτελέσει, παρόμοια ποιοτικά και ποσοτικά έργα με το δημοπρατούμενο.

Η εγγύηση για τη συμμετοχή στη δημοπρασία ορίζεται σε 2% επί του προϋπολογισμού της μελέτης δηλαδή σε 2.224,00 ευρώ και βεβαιώνεται με την προσκόμιση γραμματίου του Ταμείου Παρακαταθηκών και Δανείων ή Εγγυητικής Επιστολής ανεγνωρισμένης Τράπεζας της Ελλάδος ή του Ταμείου Συντάξεων Μηχανικών ή Εργολητών Δημοσσίων Εργων (ΤΣΜΕΔΕ), συντεταγμένη κατά τον ισχύοντα τύπο για το Δημόσιο. Η εγγύηση θα απευθύνεται προς το Δήμο Αταβύρου. Τα έξοδα δημοσίευσης της περίληψης της διακήρυξης, τόσο της αρχικής όσο και των επαναληπτικών δημοπρασιών βαρύνουν τον Ανάδοχο του έργου.

Οι διαγωνιζόμενοι υποχρεούνται να συμμορφωθούν με τους όρους της πλήρους διακήρυξης της οποίας μπορούν να λάβουν γνώση όλες τις εργάσιμες ημέρες και ώρες στα γραφεία του Συνδέσμου Ορεινών Δήμων Ρόδου δύο (2) ημέρες πριν από την ημερομηνία λήξης υποβολής προσφορών. Για πληροφορίες οι ενδιαφερόμενοι μπορούν να απευθύνονται στην Τεχνική Υπηρεσία του Δήμου (τηλ. 22410 75440-22410 75455-22460 41300 κ. Καραγιάννη Δέσποινα).

Ο ΔΗΜΑΡΧΟΣ
ΠΑΝ. ΚΥΡΙΑΚΟΥΛΗΣ

ΧΛ-25/2

Θα γίνει με πρωτοβουλία της ΚΕΔΚΕ

Ειδικό συνέδριο για τις ακτοπλοϊκές συγκοινωνίες

ΣΗΜΑΝΤΙΚΟ ΠΡΟΒΛΗΜΑ ΓΙΑ ΤΟΥΣ ΝΗΣΙΩΤΕΣ



Ειδικό θεματικό συνέδριο με αντικείμενο την πολιτική των μεταφορών για το νησιωτικό χώρο, προγραμματίζει για την άνοιξη του 2006, η Κεντρική Ενωση Δήμων και Κοινοτήτων Ελλάδας.

Το Ινστιτούτο Τοπικής Αυτοδιοίκησης ανέλαβε την εκπόνηση μελέτης, για τη διαμόρφωση ενός πλαισίου, ολοκληρωμένων και ρεαλιστικών προτάσεων θεσμικού και λειτουργικού χαρακτήρα για τη διασφάλιση της παροχής αξιόπιστων υπηρεσιών μεταφορών στο νησιωτικό χώρο.

Για το θέμα αυτό κοινοποιήθηκε στο δημοτικό συμβούλιο Ρόδου, η παρακάτω επιστολή από το Ινστιτούτο Τοπικής Αυτοδιοίκησης:

«Κύριε Πρόεδρε του δημοτικού συμβουλίου,

Οι μέχρι σήμερα εφαρμοζόμενες πολιτικές σύνδεσης της ηπειρωτικής χώρας με τα νησιά και διασύνδεσης του νησιωτικού χώρου παραμένουν από ανεπαρκείς έως άκρως προβληματικές.

Το αυτονόητο δικαίωμα και δημόσιο αγαθό της απρόσκοπτης διακίνησης ανθρώπων κι εμπορευμάτων -το οποίο κάθε συντεταγμένη πολιτεία οφείλει να διασφαλίζει- παραμένει ζητούμενο για μεγάλο αριθμό πολιτών και «όνειρο άπιαστο» ειδικά για τους κατοίκους των άγονων περιοχών, με ό,τι αυτό συνεπάγεται για την εξυπηρέτηση των πολιτών, την ποιότητα της καθημερινής τους ζωής και την ανάπτυξη του τόπου τους.

Η Κεντρική Ενωση Δήμων και Κοινοτήτων Ελλάδας δεν θέλει να παραμένει απλώς κοινωνός, ή θεατής του προβλήματος. Ηδη προγραμματίζει για την άνοιξη του 2006 την οργάνωση ειδικού θεματικού Συνεδρίου με αντικείμενο την πολιτική των μεταφορών για το νησιωτικό χώρο.

Στο πλαίσιο αυτό, ανέθεσε στο Ινστιτούτο Τοπικής Αυτοδιοίκησης την εκπόνηση μελέτης για τη διαμόρφωση ενός πλαισίου ολοκληρωμένων και ρεαλιστικών προτάσεων θεσμικού και λειτουργικού χαρακτήρα για τη διασφάλιση της παροχής αξιόπιστων υπηρεσιών μεταφορών στο νησιωτικό χώρο.

Επταμελής Επιτροπή, αποτελούμενη από το δήμαρχο Ερμούπολης Σύρου κ. Ιωάννη Δεκαβάλλα, εκπρόσωπο της ΚΕΔΚΕ στο Συμβούλιο Ακτοπλοϊκών Συγκοινωνιών και τους πανεπιστημιακούς Κ. Χλωμούδη, ως επιστημονικό υπεύθυνο, Ε. Τζανάτο, Ε. Παπαδημητρίου, από το Πανεπιστήμιο Πειραιά και Μ. Λεκάκου, Κ. Πάνου και Θ. Συριόπουλο από το Πανεπιστήμιο Αιγαίου άρχισε να επεξεργάζεται τη σχετική πρόταση, η οποία αναμένεται να ολοκληρωθεί την άνοιξη.

Στο πλαίσιο της μελέτης αποστέλλεται από τους ερευνητές στους ΟΤΑ και άλλους αρμόδιους φορείς σχετικό ερωτηματολόγιο. Με τη βεβαιότητα ότι συμμερίζεστε τον παραπάνω προβληματισμό και ότι με τη βοήθειά σας η προσπάθεια αυτή θα οδηγηθεί σε θετικά αποτελέσματα.

Με τιμή
Θανάσης Καντάρζης
Γενικός διευθυντής»

ΔΙΕΥΘΥΝΣΗ ΔΑΣΩΝ ΔΩΔ/ΝΗΣΟΥ

ΑΝΑΚΟΙΝΩΣΗ

Γνωστοποιείται κατά το άρθρο 14 του Ν.998/79, η αποστολή για ανάρτηση στο Δήμο Νότιας Ρόδου της αριθμ. Πρωτ. 715/13-02-2006 πράξης χαρακτηρισμού έκτασης που εκδόθηκε από τον Δ/ντή Δασών Δωδ/σου. Τμήμα Α της ΚΜ 4200 γαιών Λαχανιάς εμβαδού 4180 τ.μ. χαρακτηρίζεται ως δασική έκταση.

Ο Δ/ντής Δασών Δωδ/σου
Φίλιππος Κοντίτσης
Δασολόγος με βαθμό Α'

ΧΛ-25/2

ΔΙΕΥΘΥΝΣΗ ΔΑΣΩΝ ΔΩΔ/ΝΗΣΟΥ

ΑΝΑΚΟΙΝΩΣΗ

Γνωστοποιείται κατά το άρθρο 14 του Ν.998/79, η αποστολή για ανάρτηση στο Δήμο Καμείρου της αριθμ. Πρωτ. 5114/27-12-2005 πράξης χαρακτηρισμού έκτασης που εκδόθηκε από τον Δ/ντή Δασών Δωδ/σου. Η ΚΜ 1036 γαιών Σορωνής με εμβαδόν 4690 τ.μ. χαρακτηρίζεται ως γεωργική έκταση.

Ο Δ/ντής Δασών Δωδ/σου
Φίλιππος Κοντίτσης
Δασολόγος με βαθμό Α'

13545-25/2

ΔΙΕΥΘΥΝΣΗ ΔΑΣΩΝ ΔΩΔ/ΝΗΣΟΥ

ΑΝΑΚΟΙΝΩΣΗ

Γνωστοποιείται κατά το άρθρο 14 του Ν.998/79, η αποστολή για ανάρτηση στο Δήμο Ροδίων της αριθμ. Πρωτ. 452/23-2-2006 πράξης χαρακτηρισμού έκτασης που εκδόθηκε από τον Δ/ντή Δασών Δωδ/σου. Η ΚΜ 188 γαιών Ρόδου χαρακτηρίζεται ως γεωργική έκταση.

Ο Δ/ντής Δασών Δωδ/σου
Φίλιππος Κοντίτσης
Δασολόγος με βαθμό Α'

13543-25/2

ΔΙΕΥΘΥΝΣΗ ΔΑΣΩΝ ΔΩΔ/ΝΗΣΟΥ

ΑΝΑΚΟΙΝΩΣΗ

Γνωστοποιείται κατά το άρθρο 14 του Ν.998/79, η αποστολή για ανάρτηση στο Δήμο Αφάντου της αριθμ. Πρωτ. 5873/13-12-2005 πράξης χαρακτηρισμού έκτασης που εκδόθηκε από τον Δ/ντή Δασών Δωδ/σου. Η ΚΜ 5342 γαιών Αφάντου χαρακτηρίζεται ως γεωργική έκταση.

Ο Δ/ντής Δασών Δωδ/σου
Φίλιππος Κοντίτσης
Δασολόγος με βαθμό Α'

13552-25/2

ΠΕΡΙΛΗΨΗ

Της υπ' αρ. 2415 επαν. κατασχετήριας περίληψης ακινήτου του δικ. Επιμελητή του Πρωτοδικείου Ρόδου Μιχάλη Σ. Καρακόπουλου Αμερικής 40 τηλ. 32100.

Επισπεύδων: ΙΝΤΕΡΜΠΕΤΟΝ Α.Ε.

Οφειλέτης: ΜΑΝΤΙΚΟΣ ΒΑΣΙΛΕΙΟΣ ΤΟΥ ΔΗΜΗΤΡΙΟΥ

Υπάλληλος Πλειστηριασμού: ΓΙΩΡΤΣΟΣ ΔΗΜΗΤΡΗΣ ΑΜΕΡΙΚΗΣ 53 ΡΟΔΟΣ

Ποσό οφειλής: 39.553,68 ευρώ με την υπ' αρ. 184/2004 Δ.Π. Μονομελούς Πρωτοδικείου Ρόδου

Τόπος και ημέρα πλειστηριασμού: Στις 15-3-2006 ημέρα Τετάρτη και από ώρα 12 μεσημβρινή έως 2 μ.μ. της ίδιας ημέρας στο ΔΗΜΑΡΧΙΑΚΟ ΚΑΤΑΣΤΗΜΑ ΔΗΜΟΥ ΠΕΤΑΛΟΥΔΩΝ ΘΑ ΒΓΕΙ ΣΤΟΝ ΠΛΕΙΣΤΗΡΙΑΣΜΟ ένα ακίνητο 289 τ.μ. που βρίσκεται στο δ.δ. Μαριτσών με κτημ. στοιχεία τόμος 14 γαιών Μαριτσών φύλλο 63 μερίδα 1905 Δ και φάκελος 3397. Θα βγει στον πλειστηριασμό με τιμή πρώτης προσφοράς 10.000 ευρώ. Συντάχθηκε η παρούσα περίληψη στο γραφείο μου Αμερικής αρ. 40 2ος όροφος.

Ο Δικ. Επιμελητής
Μιχάλης Σ. Καρακόπουλος

ΧΛ-25/2

ΠΕΡΙΛΗΨΗ

Της υπ' αρ. 2416 επαν. κατασχετήριας περίληψης ακινήτου του δικ. Επιμελητή του Πρωτοδικείου Ρόδου Μιχάλη Σ. Καρακόπουλου Αμερικής 40 τηλ. 32100.

Επισπεύδων: ΙΝΤΕΡΜΠΕΤΟΝ Α.Ε.

Οφειλέτης: ΜΑΝΤΙΚΟΣ ΒΑΣΙΛΕΙΟΣ ΤΟΥ ΔΗΜΗΤΡΙΟΥ

Υπάλληλος Πλειστηριασμού: ΓΙΩΡΤΣΟΣ ΔΗΜΗΤΡΗΣ ΑΜΕΡΙΚΗΣ 53 ΡΟΔΟΣ

Ποσό οφειλής: 39.553,68 ευρώ με την υπ' αρ. 184/2004 Δ.Π. Μονομελούς Πρωτοδικείου Ρόδου

Τόπος και ημέρα πλειστηριασμού: Στις 15 Μαρτίου 2006 ημέρα Τετάρτη και από ώρα 12 μεσημβρινή έως 2 μ.μ. της ίδιας ημέρας στο ΔΗΜΑΡΧΙΑΚΟ ΚΑΤΑΣΤΗΜΑ ΔΗΜΟΥ ΠΕΤΑΛΟΥΔΩΝ ΘΑ ΒΓΕΙ ΣΤΟΝ ΠΛΕΙΣΤΗΡΙΑΣΜΟ ένα ακίνητο 289 τ.μ. που βρίσκεται στο δ.δ. Μαριτσών με κτημ. στοιχεία τόμος 14 γαιών Μαριτσών φύλλο 63 μερίδα 1905 Β και φάκελος 3395. Θα βγει στον πλειστηριασμό με τιμή πρώτης προσφοράς 22.500 ευρώ. Συντάχθηκε η παρούσα περίληψη στο γραφείο μου Αμερικής αρ. 40 2ος όροφος.

Ο Δικ. Επιμελητής
Μιχάλης Σ. Καρακόπουλος

ΧΛ-25/2



ΠΡΟΣΚΛΗΣΗ

Ενημερώνουμε τους φίλους και τα μέλη
της Ενωσης Κατασκευαστών Αλουμινίου & Σιδήρου
«Ο ΑΡΧΙΜΗΔΗΣ»
για τη διοργάνωση
της αποκριάτικης χοροεσπερίδας μας
την Κυριακή 26 Φεβρουαρίου 2006 και ώρα 20.00
στο κέντρο διασκεδάσεως **SHOW CENTER**
(περιοχή Κόβα Ρόδος)
ελάτε να διασκεδάσουμε όλοι μαζί

Τιμή πρόσκλησης 20 €
Παιδικό 10 €

Τηλ. επικοινωνίας: 22410 29760 καθημερινά
Εκτός Σαββάτου 19.00 - 21.00
και 22410 35512 Δερμάτης Ανδρέας

13542-25/2

ΤΗΛΕΟΡΑΣΗ

ΕΤ1

Εκπαιδευτική τηλεόραση:
07.00 για παιδιά...
07.20 Για νέους και ενήλικες
09.00 Γαία ελληνική
09.30 Mediterraneo
10.00 Μένουμε Ελλάδα - best of
11.00 Χειμερινοί Ολυμπιακοί Αγώνες 2006 (Ζ) «Διαθλο 15 χλμ. ομαδική εκκίνηση Γυναικών»
12.00 Κοινοβούλιο αιχμής
13.00 Χειμερινοί Ολυμπιακοί Αγώνες 2006 (Ζ) «Διαθλο 15 χλμ. ομαδική εκκίνηση ανδρών»
14.00 Λόγω τιμής
14.30 Σε χρόνο TV
16.00 All Star Game
18.00 Τα χρονικά της Μεσογείου
18.30 Διεθνές Meetingk Στίβου Αθήνα 2006 (Ζ) από το Στάδιο Ειρήνης και Φιλίας)
20.00 Ελλάδα, δύναμη ανθρωπιάς
21.30 Χειμερινοί Ολυμπιακοί Αγώνες 2006 «Χόκεϊ επί πάγου: μικρός τελικός ανδρών»
00.30 Ο κύκλος - Ξένη ταινία κοινωνικό δράμα
02.00 Χειμερινοί Ολυμπιακοί Αγώνες 2006 (Ζ) Αλπικό σκι: σλάλομ ανδρών - 2η κούρσα

NET

06.00 Σαββατοκύριακο στη NET
09.00 Ο βασιλιάζτων λιονταριών
09.45 Ο Μίκι και η παρέα του
10.30 101 σκυλιά τη δαλματίας
11.15 Ο Μίκι και η παρέα του
12.00 Ειδήσεις
13.00 Zoom στα πρόσωπα και τα γεγονότα
14.00 Η βασίλισσα του ξίφους
15.00 Ειδήσεις
16.00 Υγεία για όλους
17.00 Ταξιδεύοντας (Ε)
18.00 Ειδήσεις
18.30 Η κατάλληλη στιγμή (Ε)
19.45 Ξένη βιντεοταινία «Το γουρουνάκι και η μεγάλη παρέα του Γουίνι»
21.00 Ειδήσεις
22.00 Στην υγειά μας
01.00 Ειδήσεις
01.15 Στα άκρα
*** Συνέχεια με επαναλήψεις**

ΕΤ1

08.00 Ντοκιμαντέρ
08.30 Παιδικά
10.00 Ντοκιμαντέρ
11.30 Ον δε λουζ
12.00 Ντοκιμαντέρ
13.00 Ειδήσεις
13.30 Διασπορά
15.00 Ποδόσφαιρο: Β' εθνική κατηγορία Αρης - Πανσερραϊκός
17.00 Η γυναίκα στην περιφέρεια (Ε)
18.00 Τσίρκο Μάσσιμο 2002
19.00 Ειδήσεις
19.50 Καιρός
20.00 E-life
20.30 Το σύμπαν που αγάπησα (Ε)
21.00 Το μπλε ποδήλατο
22.00 Σάββατο Χ2
23.00 Φιντέλ Κάστρο (ντοκιμαντέρ)
24.00 Ειδήσεις
00.20 Καιρός
00.30 Ο απεσταλμένος - Ξένη ταινία θρίλερ
*** Συνέχεια με επαναλήψεις**

MEGA

06.30 MEGA σαββατοκύριακο
10.00 Το παιδί μου κι εγώ
10.15 Ελληνική σειρά (Ε)
13.00 MEGA STAR
14.00 Ειδήσεις
14.50 Backstage
15.50 Traction
16.35 Ειδήσεις
16.40 Ενα αστείο κορίσι - Ελληνική κωμωδία
18.30 Ελληνική σειρά (Ε)
20.00 Ειδήσεις
21.00 AScary movie 2- Ξένη κωμωδία
23.40 Τα σαγόνια του τρόμου 2 – ξένη ταινία
00.15 Ειδήσεις
00.30 ταινία συνέχεια
01.00 Αλυσιδωτά ζευγαρώματα - Ξένη κωμωδία
3.30 Τηλεμάρκετινγκ

ΔΗΜ

05.30 παιδικό πρόγραμμα
06.00 Σε 15 λεπτά
06.15 Στούντιο με θέμα
10.00 Οι σπιτόγατοι
13.00 Ειδήσεις
14.00 Σούπερ Σάββατο
15.00 Ξένη ταινία
17.00 Ελληνική σειρά (Ε)
18.20 Ειδήσεις--δελτίο στη νοηματικη
18.30 Ραντεβού στα φανερά
20.00 Ειδήσεις
21.00 Απόψε κερνάμε εμείς (νέα ψυχαγωγική εκπομπή)
23.10 Ελληνική σειρά (Ε)
24.00 Ειδήσεις
00.30 Αγγελοι τιμωροί – Ξένη ταινία περιπέτεια
03.30 Αλι Μακμπίλ
04.30 Τηλεμάρκετινγκ
05.10 Mobile fun

06.00 Παιδικό πρόγραμμα
13.00 Ειδήσεις
13.30 Στον έβδομο ουρανό (Ε)
14.30 Τα φιλαράκια (Ε)
15.30 Ντετέκτιβ Μονκ
16.30 Σούπερμαν, τα χρόνια της νιότης
17.30 Η μεγάλη των μπάτων σχολή 4 - Ξένη κωμωδία
19.30 Ειδήσεις
21.00 Ford Boyard
22.15 Διεθνές αεροδρόμιο - Ξένη ταινία περιπέτεια
01.00 Υποκρίσου πως δεν είδες τίποτα - Ξένο θρίλερ διεθνούς συμπραγωγής
03.30 Χορεύοντας τον Σεπτέμβρη- Ξένη αισθηματική κωμωδία
05.15 Αστέρια στο πεντάγραμμο (βίντεο κλιπ)

ALPHA

05.30 Dream show, the music
06.20 Πρωινές σελίδες
10.00 Αυτό μας έλειπε
13.00 Πέρα από τον ορίζοντα
14.00 Η μηχανή του χρόνου
15.00 Ειδήσεις
15.30 Η Κλεοπάτρα ήταν Αντώνιος - Ελληνική κωμωδία
17.30 Ειδήσεις στη νοηματική γλώσσα
17.45 Ποδόσφαιρο (Ζ): Ηρακλής - Scoda Ξάνθη
20..00 Ειδήσεις
21.00 Κοίτα τι έκανες
00.15 Ειδήσεις
00.30 Ο τελυταίος παράδεισος
01.30 Μπερδέματα
02.30 Dream show, the music
03.30 Τηλεαγορές

ALTER

06.30 Alter kids (κινούμενα σχέδια)
12.30 Lifestyle
13.45 Ειδήσεις
14.00 TV Weekend
16.15 Παρατράγουδα
18.45 Το πρώτο θέμα
19.00 Ειδήσεις
20.30 Η φωνή του πολίτη
21.00 Τζέιμς Μποντ, πράκτωρ 007: Επιχείρηση χρυσά μάτια - Ξένη ταινία
23.45 Οι πύλες του ανεξήγητου
02.30 Καταδιωξη μέχρις εσχάτων- Ξένη περιπέτεια

ΙΡΙΔΑ

08.00 Βιντεο κλίπ
15.00 Ολοι στη σέντρα (Ε) με τους Καλιβούρη - Αθανασίου
17.00 Τηλεμάρκετινγκ
19.00 Ελάτε να γίνουμε φίλοι (Ε)
20.00 Ντοκιμαντέρ
20.30 Τοπικά γεγονότα (Ζ) με την Ελένη Γλεντή
22.00 Ξένη ταινία
24.00 Τοπικά γεγονότα (Ε)
02.00 Βιντεο κλίπ

ΠΡΟΟΔΟΣΚΟΠΟΣ
prosport@yahoo.gr

Αναστατωμένοι στ' Αφάντου!

Από την απόφαση για τον τελικό του κυπέλλου. Εξαγριωμένοι φίλαθλοι μαζεύτηκαν χθες στο γήπεδο και έβριζαν την ΕΠΣΔ!

Αναστατωμένοι είναι στ' Αφάντου μετά την απόφαση της ΕΠΣ Δωδεκανήσου να τηρηθεί η προκήρυξη του κυπέλλου και να πραγματοποιηθεί ο τελικός στην Κάλυμνο, παρά το κοινό αίτημα των δυο φιναλίστ να αλλάξει η έδρα για οικονομικούς λόγους. Χθες κατά την διάρκεια της προπόνησης του ΑΕΡΑ, συγκεντρώθηκαν στο γήπεδο περίπου 50 φίλαθλοι της ομάδας οι οποίοι εξέφρασαν την δυσφορία τους βρίζοντας την ΕΠΣΔ και ζητώντας από τον προπονητή Σάββα Ορφανίδη και τους παίκτες να μην κατέβουν στον τελικό! Η διοίκηση της ομάδας είναι ιδιαιτέρως προβληματισμένη και πλέον από το μυαλό των παραγόντων στροβιλίζει περισσότερο από ποτέ να «κατεβάσουν» στο παιχνίδι του τελικού την εφηβική ομάδα -όπως γράψαμε και χθες- καθώς λίγες ημέρες μετά ακολουθεί ένα ιδιαιτέρως κρίσιμο παιχνίδι πρωταθλήματος με αντίπαλο την Αριάδνη.

Νοκ άουτ ο Μ. Λυριστής

Νέο πρόβλημα προέκυψε στον ΑΕΡΑ ενόψει του αυριανού ντέρμπι με τον Ιάλυσο στο «Οικονομίδειο». Πρόκειται για τον Μιχάλη Λυριστή ο οποίος κατά λάθος πάτησε την μπάλα με αποτέλεσμα να του γυρίσει το γόνατό του και να πρηστεί. Έτσι αποκλείστηκε από την αποστολή της ομάδας. Στην 17αδα που επέλεξε ο κ. Ορφανίδης (με τρεις τερματοφύλακες) συμπεριλήφθηκαν τελικά και οι Κατσιδώνης και Διακίδης οι οποίοι όμως δεν είναι σε καλή κατάσταση.



Αναλυτικά οι παίκτες είναι οι ακόλουθοι:

Χατζηχριστοδούλου, Διακίδης, Καραγιάννης, Κατσιδώνης, Κούτρης, Κοσμάς, Γιώργος και Στέλιος Τσακίρης, Έλληνας, Σαμαράς, Φρατζής, Νικολής, Γκινής, Γιαννακάκης, Κρομμύδας, Παπαοικονόμου και Αγγελόπουλος.

Στην Κάλυμνο ο τελικός

Κανονικά στην Κάλυμνο όπως προβλέπει και η προκήρυξη θα πραγματοποιηθεί ο τελικός του κυπέλλου Δωδεκανήσου ανάμεσα στον ΑΕΡΑ Αφάντου και την Αθλητική Ένωση της Κω. Την απόφαση αυτή πήραν χθες το μεσημέρι τα μέλη του διοικητικού συμβουλίου της Ένωσης Ποδοσφαιρικών Σωματείων Δωδεκανήσου μετά από έκτακτη συνεδρίαση που πραγματοποίησαν. Συνολικά έδωσαν το παρών οκτώ μέλη καθώς απουσίαζαν οι Μιχάλης Βεργωτής, Σεβαστός Μανιάς και Κάλλιστος Διακογεωργίου. Αφού πραγματοποιήθηκε συζήτηση ακολούθησε ψηφοφορία το αποτέλεσμα της οποίας ήταν 6 - 2 υπέρ της Καλύμνου. Οι μόνοι που ψήφισαν κατά ήταν οι Βάιος Γαμβρούδης και Σάββας Καλαθενός. Αξίζει να σημειωθεί ότι αρχικά τοποθετήθηκε υπέρ της Ρόδου και ο Κώστας Κωτικώστας ο οποίος όμως λίγο αργότερα όταν άκουσε και τους υπόλοιπους αναθεώρησε την αρχική του θέση. Αμέσως μετά έγινε συζήτηση για τις λεπτομέρειες της διοργάνωσης του τελικού. Αποφασίστηκε η ΕΠΣΔ να καλύψει τα έξοδα διαμονής και των δυο ομάδων όπως και να γίνει πρόταση στον πρόεδρο της Δημοκρατίας κ. Παπούλια.

Υπάρχει μόνο η νίκη

Οι παίκτες της Ρόδου δεν σκέφτονται τίποτα άλλο πλην της νίκης στο αυριανό παιχνίδι με τον Παναιτωλικό. Ανακοινώθηκε η σύνθεση του νέου διοικητικού συμβουλίου

Πανέτοιμοι για να επιστρέψουν στις νίκες και να ικανοποιήσουν και το φίλαθλο κοινό που θα πάει στο γήπεδο για να τους παρακολουθήσει είναι οι παίκτες της Ρόδου οι οποίοι ολοκλήρωσαν χθες την προετοιμασία τους με προπόνηση που έγινε στο κεντρικό γήπεδο του Δημοτικού σταδίου της πόλης μας. Το κλίμα είναι πάρα πολύ καλό και υπάρχει η έντονη πεποίθηση ότι η τοπική ομάδα θα μπορέσει να πάρει τους τρεις βαθμούς της νίκης που τους έχει πάρα πολύ μεγάλη ανάγκη. Ο Γιώργος Στράτζαλης που στον αγώνα αυτόν θα έχει μόνο χρέη προπονητή, βλέπει πως με μοναδική εξαίρεση τον Δανά δεν αντιμετωπίζει κανένα άλλο αγωνιστικό πρόβλημα και έχει στην διάθεσή του όλους τους παίκτες. Τους κάλεσε να δώσουν το παρών όλοι στα αποδυτήρια όπου και θα ανακοινώσει την 18αδα.

Το νέο διοικητικό συμβούλιο

Ανακοινώθηκε χθες το νέο διοικητικό συμβούλιο της ΠΑΕ Ρόδος το οποίο είναι διευρυμένο. Η σύνθεσή του είναι η ακόλουθη:

Πρόεδρος: Χρήστος Ηλιακίδης

Αντιπρόεδρος Α': Αντώνης Μαρτίνης

Αντιπρόεδρος Β': Γιάννης Παπαβασιλείου

Διευθύνων σύμβουλος: Χρυσόστομος Ψέλλας

Γενικός αρχηγός: Γιάννης Μιχελαράκης

Ταμίας: Μανώλης Σκριβάνος

Υπεύθυνος δημοσίων σχέσεων: Νίκος Τσαταλιός

Νομικός σύμβουλος: Χριστόφορος Καλογήρου

Μέλη: Μιχάλης Κάρρας, Γιάννης Λυδάκης και Βασίλης Διακογεωργίου

Διευθυντής - τεχνικός σύμβουλος: Κώστας Παπαοικονόμου

Έφορος υλικού αποδυτηρίων: Κώστας Παπαστεργίου

Επιτροπή Υγειονομικού: Σάββας Καλαθενός, Παύλος Μπακίρης, Ειρήνη Καβάδα και Γιώργος Παπαιωάννου

Επιτροπή δημοσίων σχέσεων: Νίκος Τσαταλιός, Γιώργος Μπακίρης, Μερκούρης Αρφαράς, Χρήστος Χατζηστρατής

Επιτροπή λογιστηρίου: Μιχάλης Σάββας, Γιάννης Στεφανάρας και Σπύρος Τερνέζης

Μέλη διοικητικής υποστήριξης: Κάλλιστος Διακογεωργίου, Μανώλης Κώτης, Φίλιππας Σταματιάδης, Παναγιώτης Δανάς, Κώστας Στεφανάρας, Γιάννης Μελίνης, Σταύρος Παγκάς, Χρήστος Σπανός, Νίκος Γιάννου, Βασίλης Κασάπης και Λάζαρος Γρύλλης

Σύμφωνα με δελτίο τύπου που εκδόθηκε χθες, «η λίστα φίλων της Ρόδου συμπληρώνεται καθημερινά στα γραφεία του συλλόγου (τηλ. 22410 77430).

Τα χαρακτηριστικά του νέου δ.σ., των μελών διοικητικής υποστήριξης αλλά και των φίλων της Ρόδου είναι η διάθεση και η όρεξη για σκληρή δουλειά προκειμένου να αναγεννηθεί η νέα Ρόδος. Ο στόχος που τέθηκε είναι η άρτια οργάνωση και λειτουργία της ομάδας σε υψηλά πρότυπα. Το νέο διοικητικό συμβούλιο υπόσχεται πλήρη στήριξη στους παίκτες και το τεχνικό επιτελείο της ομάδας. Ζητά την θερμή συμπαράσταση των φιλάθλων και τους διαβεβαιώνει ότι η επόμενη σελίδα που γύρισε θα τους κάνει περήφανους που ανήκουν στη μεγάλη οικογένεια της Ρόδου»

Συνάντηση γνωριμίας

Στο μεταξύ, σήμερα στις 7.30μ.μ. σε αίθουσα του ξενοδοχείου Grand Hotel πραγματοποιείται συνάντηση γνωριμίας της νέας διοίκησης με εξωδιοικητικούς παράγοντες και πιστούς φίλους της. Στην συνάντηση θα ανταλλαγούν απόψεις για την κατάσταση του ποδοσφαίρου στην περιοχή μας ενώ θα κατατεθούν ιδέες και προτάσεις για το μέλλον της ομάδας και γενικά του ποδοσφαίρου της Ρόδου.



Ολοκληρώνει ο Ιάλυσος

Σήμερα το μεσημέρι με χαλάρωμα

Με χαλάρωμα που θα γίνει σήμερα το μεσημέρι στο «Οικονομίδειο» θα ολοκληρώσει την προετοιμασία του ο Ιάλυσος ενόψει του αυριανού ντέρμπι με τον ΑΕΡΑ. Οι παίκτες δείχνουν σε πολύ καλή κατάσταση και χθες συμμετείχαν και πάλι στην προπόνηση με εξαίρεση τον Μηνά Μαυρή που είναι τραυματίας. Υπενθυμίζεται ότι από το αυριανό παιχνίδι θα απουσιάσει και ο Τζαφέρης ο οποίος είναι τιμωρημένος και «χρωστάει» ακόμα μια αγωνιστική..

Δυσαρεστημένος ο Κωτικώστας

Τη δυσαρέσκειά του για την πρόσφατη επιστολή του Φοίβου Κρεμαστής εξέφρασε το μέλος του διοικητικού συμβουλίου της ΕΠΣΔ (κατά τη διάρκεια της χθεσινής έκτακτης συνεδρίασης) Κώστας Κωτικώστας. Εχοντας μάλιστα ανά χείρας τα δημοσιεύματα του τοπικού τύπου, ζήτησε από τους συναδέλφους του να γίνει συζήτηση για το θέμα αυτό. Ανταλλάχθηκαν ορισμένες απόψεις αλλά η αναλυτική συζήτηση θα γίνει στην ερχόμενη συνεδρίαση των μελών του διοικητικού συμβουλίου.

Διεύρυνση του σερί

Την τρίτη συνεχόμενη νίκη του θα επιδιώξει να πετύχει ο Διαγόρας αύριο στα Μέγαρα. Σήμερα ξεκαθαρίζει για Βελή και Φερέιρα

Την διεύρυνση του επιτυχημένου σερί των τελευταίων δυο αγωνιστικών θέλει να πετύχει ο Διαγόρας στο αυριανό εκτός έδρας παιχνίδι με τον Βύζαντα Μεγάρων στο πλαίσιο του πρωταθλήματος της Γ' Εθνικής Κατηγορίας. Αυτό επεσήμανε και ο τεχνικός των «κυανέρυθρων» Βάλτερ Σκότσικ κατά την διάρκεια της χθεσινής καθιερωμένης εβδομαδιαίας συνάντησής του με τους δημοσιογράφους. Ο Αυστριακός τεχνικός είπε μεταξύ άλλων και τα ακόλουθα:

«Είναι ένα δύσκολο παιχνίδι αυτό με τον Βύζαντα το οποίο θέλουμε να κερδίσουμε. Μετά τις δυο νίκες μας θέλουμε να συνεχίσουμε το σερί. Δεν κοιτάμε μακροπρόθεσμα αλλά κάθε παιχνίδι ξεχωριστά από Κυριακή σε Κυριακή. Έχουμε ορισμένα προβλήματα με ασθενείς και τραυματίες αλλά διαθέτουμε μεγάλη ποικιλία και ποιότητα σε παίκτες. Θα προσπαθήσουμε να καλύψουμε αυτά τα κενά χωρίς να έχουμε βαθμολογικές απώλειες».



Ξεκαθαρίζει για Βελή - Φερέιρα

Σήμερα το πρωί αναμένεται να ξεκαθαρίσει αν θα συμμετάσχουν στην αποστολή οι Βελής και Φερέιρα. Οι δυο παίκτες αντιμετωπίζουν πρόβλημα τραυματισμού και σήμερα θα «δοκιμάσουν» τα πόδια τους. Εκτός αποστιολής θα είναι σίγουρα οι Μαλλιάκας, Μαΐλης, Παφιάκης και Βάβουτσεκ. Η τελευταία προπόνηση που θα περιλαμβάνει χαλάρωμα, θα γίνει υπό τις οδηγίες του Γιώργου Μποσγανά καθώς ο κ. Σκότσικ μαζί με τον Γιάννη Καμπούρη αναμένεται να μεταβούν από σήμερα στην Αθήνα προκειμένου να παρακολουθήσουν τον αγώνα του Εθνικού με τον Αστέρα της Τρίπολης.

Το τελευταίο προπονητικό διήμερο...

Καιρού επιτρέποντος η μικτή κορασίδων θα προπονηθεί σήμερα και αύριο στο «Βενετόκλειο» ενόψει των αγώνων στη Σύρο (3-5 Μαρτίου)

Στο πλαίσιο του αναπτυξιακού προγράμματος η Τ.Ε. Ε.Ο.Κ. Δωδεκανήσου διοργανώνει προπονητικό διήμερο σήμερα και αύριο στο δημοτικό κλειστό γυμναστήριο της Ρόδου. Πρόκειται για το τελευταίο προπονητικό διήμερο πριν τους αγώνες του αναπτυξιακού προγράμματος που θα πραγματοποιηθούν στη Σύρο από 3-5 Μαρτίου. Στο «Βενετόκλειο» θα γίνουν τρεις προπονήσεις, στις οποίες θα βγουν χρήσιμα συμπεράσματα για την αγωνιστική κατάσταση των κοριτσιών. Σήμερα από 12:00-14:00 και από 20:00-22:00, ενώ αύριο από 11:00-13:00. Η μετακίνηση των αθλητριών της Κω προς Ρόδο θα γίνει σήμερα το πρωί (καιρού επιτρέποντος). Τα κορίτσια που θα δώσουν το «παρών» θα είναι τα εξής: Κωνσταντίνα Νικολίτση, Εύη Στάγκα, Δήμητρα Μελλίνη, Αλεξάνδρα Κουλούρη, Γιώτα Ζουρούδη (Α.Σ.Κ. Ιβίσκος), Κρυσταλλένια Δρόσου, Ανθή Χατζηγιακουμή (Α.Ε. Δικαίου), Έλλη Σταυριανάκη, Ξένια Σκορδάλη, Φωτεινή Αραπή (Γ.Σ. Διαγόρας), Σταματία Στάκκου, Βαλαντούλα Σκούφη (Ιπποκράτης Κω), Γεωργία Πεχλιβανίδη (Ηρακλής 2000), Σίσσυ Σαμαρά (Γ.Α.Σ. Ιάλυσος).



ΠΡΟΟΔΟΣΠΟΡ

Σήμερα παίζουν οι πρωτοπόροι των ομίλων της Ρόδου στη Γ΄ Κατηγορία

Ο Αστέρας Παστίδας θα υποδεχθεί τη Δήμητρα, ενώ ο Ποσειδώνας Καρπάθου θα παίξει στις Φάνες με τον Ευκλή

Μόλις τέσσερα ματς θα διεξαχθούν σήμερα και για τους τρεις ομίλους της Γ΄ Κατηγορίας!

Για τον πρώτο όμιλο, ο πρωτοπόρος Αστέρας Παστίδας θα υποδεχθεί την Δήμητρα στο τοπικό ντέρμπι, ενώ στ΄ Αφάντου θα διεξαχθεί το ματς ανάμεσα στην Μεσαναγρό και τον Πετρώνα Αρχαγγέλου.

Για λογαριασμό του δευτέρου ομίλου θα διεξαχθεί μόνο ένα ματς. Στις Φάνες στη 1 μ.μ. θα διεξαχθεί πολύ σημαντικό ματς, ανάμεσα στον Ευκλή και τον πρωτοπόρο Ποσειδώνα Καρπάθου.

Όσον αφορά τον όμιλο νήσων, το μοναδικό ματς θα διεξαχθεί στη Νίσυρο, ανάμεσα στον Πολυβώτη και τον ΠΑΟΚω.

Αναλυτικά το σημερινό πρόγραμμα:

Α΄ ΟΜΙΛΟΣ
(17η αγωνιστική)
Σήμερα 25-2-2006

• **Παστίδα (3.00):** Αστέρας - Δήμητρα (Περαντινός): Κατσιδώνης Ε., Ζανεττής, Κασιώτης (Μίχας).

• **Αφάντου (3.00):** ΑΕ Μεσαναγρός - Πετρώνας (Νικολής): Βλαχάς, Κατταβενός, Σαββιδάκης

Β΄ ΟΜΙΛΟΣ
(20η αγωνιστική)
Σήμερα 25-2-2006

• **Φάνες (1.00):** Ευκλής - Ποσειδών Καρπάθου (Ντελλάκης): Φουκάρας, Μίαρης, Κεφαλάκης (Γενής).

ΟΜΙΜΟ ΝΗΣΩΝ
Σήμερα 25-2-2006

• **Νίσυρος (10.30):** Πολυβώτης - ΠΑΟ Κω (Καρπαθάκης): Φραγκιαδάκης, Τσομπάνος, Μουστάκας.

Ο Δημήτρης Κετσές «άρχοντας» στο παιχνίδι Φοίβος - Αρης

Όλα τα ματς θα ξεκινήσουν στις 3 μ.μ.

Εξι από τα οκτώ παιχνίδια που έχουν προγραμματιστεί για την 20η αγωνιστική του πρωταθλήματος της Α΄ Κατηγορίας, θα διεξαχθούν σήμερα.

Λείπει το ντέρμπι, όμως το σημαντικότερο ματς θα διεξαχθεί στα Μαριτσά, ανάμεσα στον Φοίβο και τον Άρη Αρχαγγέλου.

Στη Λίνδο ο Ευαγόρας θα προσπαθήσει να μην χάσει από τον δυνατό εντός έδρας Κλεόβουλο, ενώ στη Δαματριά ο ουραγός Ορφέας θέλει μόνο τη νίκη απέναντι στον Διγενή, για να παραμείνει ζωντανός στο θέμα της παραμονής στην μεγάλη κατηγορία.

Στο Βάτι ο Διαγόρας "ψάχνει" την νίκη απέναντι στον Απόλλωνα Απολλώνων, που πηγαίνει στο Βάτι με κύριο στόχο να μην χάσει.

Αν ο Ηρακλής Μαριτσών χάσει στις Καλυθιές από τον Απόλλωνα, τότε μπαίνει για τα καλά στην ζώνη με τις επικίνδυνες ομάδες.

Στην Κω, ο Ανταγόρας δεν θέλει άλλες απώλειες εντός έδρας και θα αντιμετωπίσει την Ασπίδα Απολακκιάς, που βρίσκεται στην τελευταία θέση μαζί με τον Ορφέα.

(20η αγωνιστική)
Σήμερα 25-2-2006

• **Λίνδος (3.00):** Κλεόβουλος - Ευαγόρας (Παυλούς): Κόττορος, Ορφανός, Καραχανής (Σακελαρίδης).

• **Δαματριά (3.00):** Ορφέας - Διγενής (Μαρουδής): Τσαγγάρης, Στεφανάκης, Σταυριανός (Κυπραίος).

• **Μαριτσά (3.00):** Φοίβος - Αρης Αρχαγγέλου (Κυπραίος): Κετσές, Κουρδουκλάς, Γουλάρας (Σταματάκης).

• **Βάτι (3.00):** Διαγόρας - Απόλλων Απολλώνων (Σαββίδης): Κατσιδώνης Π., Μανέγας, Παπαγεωργίου (Κάζας).

• **Στάδιο Ανταγόρα (3.00):** Ανταγόρας - Ασπίδα Απολακκιάς (Βραχνάς): Φεσσάρας, Βασιλείου, Μαλακτάρης (Φραγκίνης).

• **Καλυθιές (3.00):** Απόλλων - Ηρακλής Μαριτσών (Βεργίδης): Ζανετίδης, Φραγκίνης, Διαμαντέας (Κωνσταντίνου).

Προπονήσεις των Μικτών

Ολοι οι ποδοσφαιριστές των Μικτών που έχουν γεννηθεί το 1994, καλούνται να βρίσκονται την Τρίτη στις 2.30 μ.μ. στο γήπεδο των Αγίων Αποστόλων για προπόνηση.

Επίσης, καλούνται την Κυριακή στις 12 μ.μ. στο γήπεδο Κοσκινού, όλοι οι παίκτες της Μικτής Τζούνιορ που έχουν κληθεί από τους Ενωσιακούς προπονητές Ανδρέα Τσακμακίδη και Σταύρο Σταύρου.

Καλούνται για προπόνηση για την Δευτέρα στις 2.30 μ.μ. στο γήπεδο Κοσκινού οι παρακάτω παίκτες των Μικτών μας ομάδων Παίδων και Νέων.

Γιωργαλής Στάθης, Φασσάκης Βασ. ΔΙΓΕΝΗ, Τζουμάκας Δημ., Δελαπόρτας Γιώργος, Αξιώτης Αποστολος, Μπιλιάς Παντελής του ΦΟΙΒΟΥ, Καλημέρης Ιωάννης, Ευγενικός Εμμανουήλ, Καρπαθάκης Παντελής, Λαρδούτσος Ηλ. του ΔΙΑΓΟΡΑ ΒΑΤ., Μέντος Βασ., ΑΕ ΚΑΤΤΑΒΙΑΣ, Λαμπριανός Νικολ., Χατζηνικόλας Χρ., ΑΡΗ ΑΡΧ. Γαϊτάνος Στεργος του ΚΛΕΟΒΟΥΛΟΥ, Κιλασίν Χαλίλ του ΗΛΙΟΥ, Ζερβός Κυριαζής, Τόππος Γεωργιος του ΕΥΚΛΗ, Κουτσάγιας Μιχ., Θεοδώρου Γεωργιος, Φράγκος Μιχαήλ του ΕΥΑΓΟΡΑ, Θαλασσινός Χρήστος, Παντελίδης Ανδρέας, Αντωνούρης Μάριος, Λιβισιανός Αλέξανδρος, Κοκιαντώνης Αντώνιος ΑΣ ΡΟΔΟΣ, Τριανταφύλλου Τριαντάφυλλος, Συράκος Γεώργιος ΙΑΛΥΣΟΣ, Πισσάς Ηλίας ΑΣΠΙΣ ΑΠΟΛ., Τσακισίρης Μιχαήλ, Μπάμπος Χριστόφορος ΔΙΑΓΟΡΑΣ, Παττας Αντωνιος ΑΣΤΕΡΑΣ ΠΑΣΤ., Καρδούλιας Γεώργιος ΗΡΑΚΛΗΣ ΜΑΡΙΤΣΩΝ

Δύο εξ αναβολής ματς σήμερα για τη Β΄ Κατηγορία

Δύο εξ αναβολής παιχνίδια θα διεξαχθούν σήμερα για το πρωτάθλημα της Β΄ Κατηγορίας.

Στην Κέφαλο της Κω στις 3 μ.μ. θα διεξαχθεί το ντέρμπι κορυφής, ανάμεσα στον Νικαγόρα και την ΑΕ Κατταβιάς.

Οι «ασπρόμαυροι» της Νότιας Ρόδου ταξίδεψαν στην Κω με μοναδικό στόχο την κατάκτηση των τριών βαθμών, κάτι που αν πραγματοποιηθεί, τότε θα «στρογγυλοκάθονται» στην κορυφή της βαθμολογίας!

Το άλλο ματς θα διεξαχθεί και πάλι στην Κω (την ίδια ώρα), ανάμεσα στον Αντίμαχο και τον Δαμάγητο.

Ο Αντίμαχος μόνο με νίκη θα έχει κάποιες ελπίδες για την άνοδο στην μεγάλη κατηγορία του νομού μας, ενώ ο Δαμάγητος είναι ιδιαίτερα φορμαρισμένος.

Αναλυτικά τα σημερινά ματς:

Σήμερα 25-2-2006

• **Κέφαλος (3.00):** Νικαγόρας - ΑΕ Κατταβιάς (Παπαδημητρίου): Γκούμας, Δοδούς, Βαχιώτης.

• **Αντιμάχεια (3.00):** Αντίμαχος - Δαμάγητος (Ράπανος): Κατέρης,, Αργυρίου, Αναστασιάδης.

Ερμής και ΑΕ Λέρου θα παίξουν την Τετάρτη

Την Τετάρτη στο γήπεδο Καλυθιών θα διεξαχθεί πολύ σημαντικό παιχνίδι για την παραμονή στη Β΄ Κατηγορία ανάμεσα στον Ερμή Καλυθιών και την ΑΕ Λέρου.

Η ισοπαλία καταδικάζει και τους ...δύο!

Η ώρα και οι διαιτητές αυτού του ντέρμπι, θα ανακοινωθούν σύντομα από την ΕΠΣΔ και τον ΣΔΠΔ αντίστοιχα.

Να υπενθυμίσουμε πως ο αγώνας θα διεξαχθεί την Τετάρτη, λόγω συγκοινωνιακού προβλήματος των Λερίων.

Την Τρίτη θα διεξαχθεί το ματς Αρη - Ανταγόρα

Την Τρίτη τελικά θα διεξαχθεί το εξ αναβολής παιχνίδι για την Α΄ Κατηγορία ανάμεσα στον Άρη Αρχαγγέλου και τον Ανταγόρα Κω.

Το πολύ ενδιαφέρον ματς θα ξεκινήσει στις 2 μ.μ. και θα διεξαχθεί στο γήπεδο Αρχαγέλου, με παρατηρητή τον κ. Παυλούς.

Το παιχνίδι είναι αδιάφορο βαθμολογικά, αφού και οι δύο ομάδες έχουν βγει εκτός στόχων, δέκα αγωνιστικές πριν τελειώσει το φετινό πρωτάθλημα.

Πάντως το ματς υπόσχεται πολλά γκολ. Αυτό δηλαδή δείχνει η προιστορία...

Φοίβος: Μάλλον μιλάμε «κορακίστικα» κ. Φουτούλη, γι' αυτό θα σου κάνουμε δώρο ένα λεξικό

Ειρωνικά απάντησε το δ.σ. του Φοίβου στις ειρωνικές δηλώσεις του προέδρου του Άρη Νίκου Φουτούλη και οι τόνοι για το σημερινό ματς έχουν ανέβει δραματικά

Το διοικητικό συμβούλιο του Φοίβου απάντησε στις ειρωνικές δηλώσεις του προέδρου του Άρη Νίκου Φουτούλη, με ...ειρωνεία!

Το FAX που λάβαμε και δημοσιεύουμε είναι ιδιαίτερα καυστικό για το σημερινό παιχνίδι μεταξύ των δύο ομάδων και οι τόνοι έχουν ανέβει δραματικά.

«Φαίνεται ότι δεν είσαι άνθρωπος των καλών τεχνών και της ποίησης αφού σ΄ αρέσει να μας ειρωνεύεσαι.

1) Δεν σε συμφέρει να καταλάβεις διότι προσπαθείς να κρύψεις τους πραγματικούς υπαίτιους και δεν θέλεις να τους φανερώσεις. Για τα ελληνικά μάς πρέπει να σου πούμε ότι δεν φταίμε εμείς αν σου έδωσαν λάθος «FAX» μη μεταγλωττισμένο, αφού μάλλον μιλάμε «κορακίστικα»

Γι΄ αυτό θα σου κάνουμε δώρο ένα λεξικό. Και εμείς σεβόμαστε την ιστορία του Άρη, γιατί πάντα είχε αξιόλογους παράγοντες και τους ευχαριστούμε για την προστασία τους στο αναμεταξύ μας παιχνίδι.

2) Δήλωσες στα ΜΜΕ ότι θα φοράς μπουφάν της ομάδας μας. Φίλοι και φίλαθλοί μας είπαν ότι δεν το κάνεις για καλό. Θέλεις μάλλον να μας μπλέξεις πάλι.

Εμείς θα σε αποδεχτούμε μαζί όμως με τον πραγματικό φίλο της ομάδος μας που σου το χάρισε. Μιας και του στέρησε το μπουφάν της ομάδος μας να του δώσουμε ένα καινούργιο να φοράτε τα ίδια.

3) Εμείς όμως επειδή σεβόμαστε πραγματικά την ιστορία του Άρη και όλων των ποδοσφαιρικών σωματείων της Δωδεκανήσου σου προτείνουμε το εξής: Να δωρίσεις κι εσύ ένα μπουφάν της ομάδος σου του Άρη Αρχαγγέλου στον πραγματικό φίλο του σώματείου μας και πιστεύω μ΄ αυτή την ενέργειά σου θα εισπράξεις το χειροκρότημα όλων των φιλάθλων στο παιχνίδι, αλλά και το δικό μας. Έτσι θα έχει και κάποια αξία αυτό που κάνεις. Όταν σας δει ο κόσμος στο γήπεδο θα το εκτιμήσει.

4) Επίσης εμείς σεβόμαστε το έργο των δύο προπονητών, αλλά και των ποδοσφαιριστών αυτού του αγώνα και της ομάδας μας.

Θα φανούμε ανώτεροι των περιστάσεων και ευχόμαστε να μας ακολουθήσετε κι εσείς».

Τα «πυρά» του Βίκτωρα Μητρόπουλου για Παναθηναϊκό και διαιτησία

Ο Παναθηναϊκός και η διαιτησία αποτέλεσαν τα κύρια σημεία αναφοράς στη συνέντευξη Τύπου που παραχώρησε ο α΄ αντιπρόεδρος της ΕΠΑΕ, Βίκτωρας Μητρόπουλος. Με αφορμή το θέμα της διαιτησίας, για την οποία υπογράμμισε ότι φέτος δεν τα πηγαίνει καλά, ο κ. Μητρόπουλος αναρωτήθηκε για την απουσία του Παναθηναϊκού από το χθεσινό Δ.Σ. της Ενωσης, «αν και χειροκροτούσε, όταν θέσαμε θέμα διαιτησίας στο χθεσινό διοικητικό συμβούλιο», όπως χαρακτηριστικά είπε, για να συνεχίσει τοποθετούμενος επί χθεσινού σχολίου του Γιάννη Βαρδινογιάννη («δεν ασχολούμαι με την ΕΠΑΕ»): «Μήπως το περιβάλλον του κυρίου Βαρδινογιάννη, που αποτελείται από πολλούς υπουργούς, του έχει δώσει κάποιες διαβεβαιώσεις;». Στη συνέχεια, ο ασκών χρέη προέδρου στην ΕΠΑΕ αναφέρθηκε στο περιβόητο, πλέον, DVD που είχε εκδώσει ο Παναθηναϊκός: «Ο Παναθηναϊκός έβγαλε ένα DVD για τα λάθη της διαιτησίας, αλλά μετά άχνα για ό,τι γίνεται. Από πότε ο κύριος Βαρδινογιάννης είναι ο κυρίαρχος για τα θέματα του ποδοσφαίρου; Ολυμπιακός, Αιγάλεω και ΑΕΚ είναι οι μόνες ομάδες που δεν έχουν βγάλει ανακοίνωση κατά της διαιτησίας».

Τα... «πυρά» του Βίκτωρα Μητρόπουλου δεν απέφυγε ούτε η Ξάνθη, αφού η αντιπαράθεση με τον μεγαλομέτοχο της ακριτικής ομάδας, Χρήστο Πανόπουλο, καλά κρατεί: «Η Ξάνθη χάλασε τον κόσμο με ανακοινώσεις για ένα φάουλ του Ριβάλντο, αλλά στη συνέχεια εξαφανίστηκε. Που είναι τώρα ο εξυγιαντής του ποδοσφαίρου ο κ. Πανόπουλος;». Αναφορικά με τη Σούπερ λίγκα, ο κ. Μητρόπουλος υποστήριξε ότι «δεν υπάρχει οικονομική μέριμνα για τις μικρές ομάδες, αφού δεν θα πειραχθεί ούτε ένα ευρώ των "μεγάλων". Στο σπίτι του κρεμασμένου δεν μιλάνε για σκοινί. Μπορούν να καταθέσουν οποιαδήποτε πρόταση θέλουν, αλλά όχι να την στηρίζουν στη λασπολογία. Είναι αστείο να λέγεται ότι θα γίνει διεξαγωγή πρωταθλήματος με τη συμμετοχή έξι ομάδων από τη Β΄ Εθνική».

Σε ό,τι αφορά τη διαιτησία, ανέφερε ότι έχει κάνει κάποιες σκέψεις ως προς το ότι οι Κύρος Βασσάρας και Θανάσης Μπριάκος δεν ήταν στην τριάδα των διαιτητών του ντέρμπι Ολυμπιακού-Παναθηναϊκού («δεν ήταν αρεστοί για την κάθε ομάδα»), χαρακτήρισε «ενδοτική» την Κεντρική Επιτροπή Διαιτησίας, αφού, όπως είπε, δεν αντέχει τις πιέσεις που δέχεται, ενώ κατέληξε ως εξής: «Οι Μαζαράκος και Νταμπώσης έχουν πάρει παραμάζωμα τα ματς της Β΄ Εθνικής, αλλά οι Νικολαΐδης και Φωτιάδης που είναι στην Α΄ Εθνική δεν τους επιτρέπεται να σφυρίζουν στα τοπικά της Θεσσαλονίκης».

Οι διαιτητές του διεθνούς τουρνουά της Κύπρου που συμμετέχει η Ελλάδα

Η κυπριακή ομοσπονδία ποδοσφαίρου έκανε γνωστά τα ονόματα των διαιτητών που θα διευθύνουν τους αγώνες του 10ου διεθνούς τουρνουά (28/02-01/03), στο οποίο θα συμμετέχει και η εθνική μας ομάδα. Αναλυτικά:

Α΄ όμιλος 28/02

Φινλανδία-Καζαχστάν: Λ. Τράττος (Κύπρος) Ν. Πλατής-Α. Ιωάννου (Κύπρος)

Ελλάδα-Λευκορωσία: Μ Σάλομιρ (Ρουμανία) Α. Παπαναγιώτου-Β. Αργυρού (Κύπρος)01/03

Νικητής 1-Νικητής 2: Π. Καΐλης (Κύπρος) Α. Ξάνθου-Φ. Πέτρου (Κύπρος)

Ηττημένος 1-Ηττημένος 2: Ρ. Κράιντς (Σλοβενία) Σ. Προκοπίου-Α. Ιωάννου(Κύπρος)

Β΄ όμιλος 28/02

Κύπρος-Σλοβενία : Τ. Ασουμαα (Φινλανδία) Α. Ξάνθου-Φ. Πέτρου (Κύπρος)

Ρουμανία-Αρμενία : Γ. Τσαχειλίδης Σ. Προκοπίου-Κ. Νικολάου(Κύπρος)

01/03

Νικητής 1-Νικητής 2 : Β. Βιάλιτσκα (Λευκ.) ή Μ. Σάλομιρ (Ρουμ.) Μ. Ποϊκσελκα-Ν. Πλατής (Κύπρος)

Ηττημένος 1-Ηττημένος 2: Β. Βιάλιτσκα (Λευκ.) ή Μ Σάλομιρ (Ρουμ.) Β. Αργυρού-Α. Παπαπαναγιώτου (Κύπρος)

Χειμερινοί Ολυμπιακοί Αγώνες

Καλή εμφάνιση της Μάγδας Καλομοίρου στο γιγάντιο σλάλομ του αλπικού σκι

Πολύ καλή εμφάνιση για τα ελληνικά δεδομένα πραγματοποίησε η Μάγδα Καλομοίρου στο γιγαντιαίο σλάλομ του αλπικού σκι, στους Χειμερινούς Ολυμπιακούς Αγώνες του Τορίνο. Η 26χρονη πρωταθλήτρια, η οποία μετέχει για πρώτη φορά στο κορυφαίο «ραντεβού» των χειμερινών σπορ, κατετάγη 39η στον τελικό του αγωνίσματος, αφού ολοκλήρωσε την προσπάθειά της σε 2 λεπτά, 36 δευτερόλεπτα και 45 εκατοστά. Συνολικά τη δεύτερη κούρσα στο γιγαντιαίο σλάλομ ολοκλήρωσαν 54 αθλήτριες.

«Είμαι πολύ χαρούμενη. Στην αρχή ξεκίνησα την πρώτη κούρσα επιφυλακτικά, όμως, όσο πλησίαζα προς το τέλος, ανέβασα πολύ περισσότερο την ταχύτητά μου. Στη δεύτερη κούρσα είχα πολύ λιγότερο άγχος και προσπάθησα να δώσω τον καλύτερό μου εαυτό, παρά το γεγονός ότι η συγκεκριμένη διαδρομή ήταν πιο δύσκολη. Πιστεύω ότι τα πήγα πολύ καλά στην πρώτη συμμετοχή μου σε Ολυμπιακούς Αγώνες και τώρα μπορώ να πω ραντεβού στο Βανκούβερ» είπε η Ελληνίδα αθλήτρια.





Ποιος Λα Γκραντζ, ο Πένλαντ...

Ο 27χρονος Αμερικανός δεν έπεισε για την αξία του και έφυγε απ' τη Ρόδο! Στο «Βενετόκλειο» για να δοκιμαστεί ο Άντριαν Πένλαντ (26 1.89) που έπαιξε φέτος στην Ομόνοια Λευκωσίας

Πάει κι αυτός...Πάμε για τον επόμενο! Παρελθόν θεωρείται από χθες για τον Κολοσσό ο Τζερόμ Λα Γκραντζ ο οποίος τις δύο τελευταίες μέρες δοκιμάστηκε στο «Βενετόκλειο» απ' τον Γιώργο Ζευγώλη. Ο 27χρονος Αμερικανός δεν έπεισε για την αξία του και σε καμία περίπτωση δεν ήταν αυτός που μπορούσε να κάνει τη διαφορά στον Κολοσσό. Συγκεκριμένα ο ταχύτατος πόϊντ-γκαρντ ήταν επιρρεπής στο λάθος και δεν θα μπορούσε να αναδειχθεί σε ηγέτη του Κολοσσού, με αποτέλεσμα ο τεχνικός του Κολοσσού να τον ενημερώσει ότι δεν βρίσκεται στα πλάνα του. Ο πρώην παίκτης της ΕΘΑ έμεινε λοιπόν μόλις δύο 24ώρα στο «Βενετόκλειο» και οι «θαλασσί» πάνε γι' άλλα...



Ο Άντριαν Πένλαντ θα έρθει στη Ρόδο για να δοκιμαστεί

ΕΡΧΕΤΑΙ Ο ΑΝΤΡΙΑΝ ΠΕΝΛΑΝΤ

Τις επόμενες μέρες πρόκειται να έρθει στη Ρόδο για να περάσει απ' το μικροσκόπιο του Γιώργου Ζευγώλη ο Άντριαν Πένλαντ. Πρόκειται για 26χρονο πόϊντ-γκαρντ με ύψος 1.89 ο οποίος έβγαλε όλη τη χρονιά με την κυπριακή Ομόνοια Λευκωσίας. Ο Πένλαντ αυτές τις μέρες δοκιμάζεται στην Ιταλία απ' τη Νάπολι και ήδη έχει έχει μιλήσει με τους ανθρώπους του Κολοσσού για να έρθει στη Ρόδο και να δοκιμαστεί. Ο απόφοιτος του κολλεγίου Λάντερ, έπαιξε επίσης στην πολωνική Notec και την λετονική Liepaja. Το βιογραφικό του Πένλαντ αναφέρει ότι πρόκειται για έναν χαρισματικό σκόρερ που παίζει με ενθουσιασμό και πάθος. Στην Ομόνοια είχε μέσο όρο 17.2 πόντους και ήταν πρώτος σκόρερ της ομάδας του. Στην Πολωνία αναδείχθηκε δος σκόρερ με την Νότετς και το στυλ του φέρνει λίγο στον Μπένερμαν.

Τη σεζόν 2001-02 με το πανεπιστήμιο Λάντερ είχε 19.5 πόντους, 3.4 ριμπάουντ και 2.6 ασίστ. Την επόμενη χρονιά είχε 22.5 πόντους, 3.2 ριμπάουντ και 2.8 ασίστ. Τον Δεκέμβριο του 2003 πήγε στη Λετονία για λογαριασμό της Λιεπάγια όπου σε 24 παιχνίδια είχε 13.3 πόντους, 2.3 ριμπάουντ και 2.8 ασίστ. Τη χρονιά 2004-05 (τον Νοέμβριο) πήγε στην Πολωνία και έπαιξε με την Νότετς όπου είχε σε 16 παιχνίδια, 17.2 πόντους, 2.6 ριμπάουντ και 2.8 ασίστ με 57.3% στα δίποντα και 24.1% στα τρίποντα. Πριν από λίγο καιρό ολοκλήρωσε τις αγωνιστικές υποχρεώσεις του με την Ομόνοια Λευκωσίας.

Στο μεταξύ η προετοιμασία του Κολοσσού συνεχίστηκε και χθες στο «Βενετόκλειο» χωρίς ιδιαίτερα αγωνιστικά προβλήματα. Οι προπονήσεις θα συνεχιστούν το Σαββατοκύριακο με την Γιώργο Ζευγώλη να δίνει μεγάλο βάρος στη βελτίωση της φυσικής κατάστασης της ομάδας του.

Παίκτης της σειράς...

Τίποτα το ιδιαίτερο...Αυτό ακριβώς ισχύει στην περίπτωση του Τζερόμ Λα Γκραντ ο οποίος ήλθε και...απήλθε απ' τη Ρόδο. Τώρα θα πείτε και με το δίκιο σας, πως θα μπορούσε ένας αθλητής που έπαιζε στην ουραγό του κυπριακού πρωταθλήματος (ΕΘΑ) να παίξει στην Α1; Για το λόγο αυτό ο Γιώργος Ζευγώλης του έδειξε την πόρτα της εξόδου...

Η γιορτή της Τ.Ε. Ε.Ο.Κ.

Τρίωρη εκδήλωση έχει προγραμματίσει για σήμερα η διοργανώτρια αρχή στο «Βενετόκλειο», όπου θα τιμήσει τις πρωταθλήτριες ομάδες 2004-05, τους πρώτους σκόρερ και τους μαθητές-αθλητές που πέρασαν σε εκπαιδευτικά ιδρύματα!

Σήμερατο απόγευμα πρόκειται να γίνει η κοπή της πρωτοχρονιάτικης πίτας της Τ.Ε. Ε.Ο.Κ. για τα σωματεία του νοτίου συγκροτήματος. Η πρόσκληση αναφέρει χαρακτηριστικά. «Το διοικητικό συμβούλιο της Τ.Ε. Ε.Ο.Κ. Δωδεκανήσου σας προσκαλεί στην εκδήλωση κοπής της βασιλόπιτας το Σάββατο 25 Φεβρουαρίου 2006 στο δημοτικό κλειστό γυμναστήριο Ρόδου («Βενετόκλειο») στις 17:00. Το πρόγραμμα περιλαμβάνει αγώνες επίδειξης κατηγορίας μίνι, καθώς και απονομές επάθλων στις πρωταθλήτριες ομάδες περιόδου 2004-05. Επίσης απονομές επαίνων σε μαθητές-αθλητές που εισήχθησαν στα Α.Ε.Ι. και Τ.Ε.Ι.

ΤΟ ΠΡΟΓΡΑΜΜΑ ΤΩΝ ΕΚΔΗΛΩΣΕΩΝ

(17:00): Αγώνες επίδειξης μίνι

(19:00): Κοπή βασιλόπιτας-Χαιρετισμός προέδρου Τ.Ε. Ε.Ο.Κ. Δωδεκανήσου Θεοδόση Κολιάδη

(19:15): Απονομές επάθλων στις πρωταθλήτριες ομάδες περιόδου 2004-05. Θα τιμηθεί ο Κολοσσός για την άνοδο του στην Α1, ο Γ.Σ. Διαγόρας για την κατάκτηση του τίτλου στην Α' Κατηγορία Ανδρών, οι παίδες του Κολοσσού, οι γυναίκες του Α.Σ.Κ. Ιβίσκος και οι νεανίδες-κορασίδες του Γ.Α.Σ. Ιάλυσος. Εξάλλου ο πρώτος σκόρερ της Α' Κατηγορίας Τάσος Χαλβατζής (Γ.Σ. Διαγόρας), ο αντίστοιχος της Β' Κατηγορίας Νίκος Νούσης (Σταυρός Καλυθιών) και η πρώτη σκόρερ του γυναικείου πρωταθλήματος Αρετή Πετράκη (Α.Σ.Κ. Ιβίσκος).



Η Τ.Ε. Ε.Ο.Κ. «γιορτάζει» σήμερα στο «Βενετόκλειο»

Απόλυτα βελτιωμένη έκδοση

Καμία σχέση με την περσινή έκδοση δεν έχει ο φετινός οδηγός μπάσκετ, ο οποίος θα διατεθεί σήμερα στο «Βενετόκλειο», αρκεί να πετάξουν τα αεροπλάνα απ' την Αθήνα. Πρόκειται για ένα καλαίσθητο έντυπο στο οποίο υπάρχουν φωτογραφίες, στοιχεία για κάθε αθλητή και αθλήτρια, που θα κλέψουν την παράσταση. Άντε και του χρόνου ακόμη καλύτερο...

(19:30): Απονομές επαίνων σε μαθητές-αθλητές μπάσκετ Ρόδου που εισήχθησαν στα Α.Ε.Ι. και Τ.Ε.Ι. το 2005. Αυτοί πρόκειται να είναι οι εξής: Μανώλης Δεληγιαννάκης (φιλολογίας Πατρών), Βαγγέλης Γιακουμάκης (Τ.Ε.Ι. πληροφορικής Ηρακλείου), Νίκος Στυλιανός (Τ.Ε.Ι. διοίκησης επιχειρήσεων Ηρακλείου), Άγγελος Μαρινάκης (Τ.Ε.Ι. λογιστικής Ηρακλείου), Παναγιώτης Μαρινάκης (Τ.Ε.Ι. λογιστικής Ηρακλείου), Θόδωρος Αραπούδης (Α.Ε.Ι. Βιολογίας Ολλανδία), Δημήτρης Βελέντζας (Οικονομικό πανεπιστήμιο Αθηνών), Νίκος Φράγκος (Σχολή εμποροπλοιάρχων Σύρου). Οι παραπάνω αθλητές ανήκουν στον Κολοσσό. Από τον Ζέφυρο θα τιμηθούν οι εξής αθλητές: Μάριος Καβουκλής (Τ.Ε.Ι. Σερρών), Απόστολος Κολεγιάννης (Α.Ε.Ι. Αθηνών), Εμπεδοκλής Υψηλάντης (Α.Ε.Ι. Πατρών). Από τον Γ.Α.Σ. Ιάλυσος: Ελένη Κυπραίου (Α.Ε.Ι. Μαθηματικών Αθήνας), Χρυσούλα Μανδραγού (Τ.Ε.Ι. Οπτικής Αθήνας) και Μαριάνθη Μανιά (Τ.Ε.Ι. χρηματοοικονομικών Κρήτης), Στέφανος Λυμπέρης (Τ.Ε.Ι. Πολεοδομικών έργων Αθηνών).

ΟΙ ΑΓΩΝΕΣ ΕΠΙΔΕΙΞΗΣ

(16:45): Κολοσσός Ρόδου Β'- Ελπίδα Πεταλούδων

(17:30): Ζέφυρος- Δ.Ο.Α.Ν. Ιαλυσού

(18:15): Κολοσσός Ρόδου Α'- Γ.Σ. Διαγόρας

Β' ΚΑΤΗΓΟΡΙΑ

Όλα τα λεφτά στ' Αφάντου...

Με την παρουσία 500 φιλάθλων που αναμένεται να γεμίσουν το ανοιχτό γήπεδο ο τοπικός Γ.Σ.Α. 2005 φιλοξενεί τον Ζέφυρο (15:00) στο ντέρμπι ανόδου! Η Ελπίδα Πεταλούδων υποδέχεται τον Κλεόβουλο Λίνδου και ο Ήλιος Ιαλυσού τον Α.Ο. Σύμης, στο πλαίσιο της 10ης αγωνιστικής

Στ' Αφάντου και μόνο στρέφεται σήμερα το ενδιαφέρον του μπασκετικού κοινού στη Ρόδο, αφού ο τοπικός Γ.Σ.Α. 2005 φιλοξενεί στις 15:00 τον Ζέφυρο, στο πλαίσιο της 10ης αγωνιστικής. Όποια ομάδα καταφέρει να κερδίσει, εκτός συγκλονιστικού απρόοπτου, θα πάρει το εισιτήριο για την Α' Κατηγορία. Υπό τα βλέμματα 500 περίπου φιλάθλων (αρκεί να είναι καλός ο καιρός) η σημερινή αναμέτρηση αποτελεί...όλα τα λεφτά στο πρωτάθλημα, αφού οι δύο καλύτερες ομάδες πρόκειται να λύσουν τις διαφορές τους σε ένα εξαιρετικά αμφίρροπο παιχνίδι.



Με την παρουσία πολλών φιλάθλων ο Γ.Σ. Αφάντου 2005 φιλοξενεί τον Ζέφυρο, στο ντέρμπι ανόδου της Β' Κατηγορίας

Οι γηπεδούχοι θα παρουσιαστούν χωρίς ιδιαίτερα αγωνιστικά προβλήματα, αφού ο τεχνικός της ομάδας Μανώλης Ευλαγιάννης.

Στην αντίπερα όχθη η Σύμη αναμένεται να ταξιδέψει στη Ρόδο με πολλές απουσίες αλλά με στόχο να πάρει τη νίκη γοήτρου στην Ιαλυσό. Στο σημερινό παιχνίδι θα παίξουν οι: Χατζηπέτρος, Τσιμπιρλής, Λούπης, Τσαβαρής, Μυλωνάκης Ν., Κοτσιάφτης, Γεωργάς, Καλλίαρος, Μανωλέσκος, Χατζηλαζαρίδης και Χάσκας. Στην αναμέτρηση του πρώτου γύρου ο Α.Ο. Σύμης κέρδισε με 43-27. Δύο νίκες και μία ήττα μετράει τα τελευταία χρόνια ο Α.Ο.Σ. απέναντι στον Ήλιο Ιαλυσού.

(2004-05): 36-72
(2003-04): 61-71
(2002-03): 89-87

ΕΛΠΙΔΑ ΠΕΤΑΛΟΥΔΩΝ-ΚΛΕΟΒΟΥΛΟΣ ΛΙΝΔΟΥ

Με στόχο να επιστρέψει στις νίκες θα παραταχθεί σήμερα το απόγευμα στην Κρεμαστή η Ελπίδα Πεταλούδων απέναντι στον Κλεόβουλο Λίνδου. Οι γηπεδούχοι θα παίξουν χωρίς τον τιμωρημένο Μητσόπουλο και λογικά αποτελούν το μεγάλο φαβορί για τη νίκη απέναντι στον ουραγό και αδύναμο Κλεόβουλο. Ο Νίκος Κανέλλης θα έχει στη διάθεσή του, τους παρακάτω παίκτες: Ψαράς, Χαρόπουλος, Χατζηγεωργίου, Μάλιακας, Παπαλαμπίδης, Μαρής, Βαλσαμίδης, Μπιλλιάς, Δουλγεράκης, Τσαουσίδης, Γιαννόπουλος και Μαρίνος.

Ο Κλεόβουλος θα μεταβεί στην Κρεμαστή με στόχο μία καλή εμφάνιση και ότι προκύψει. Ο Γιώργος Καρπάθιος θα

Το απίστευτο 19-39

Σήμερα το απόγευμα στην Κρεμαστή παίζει η Ελπίδα Πεταλούδων με τον Κλεόβουλο Λίνδου! Κανείς όμως δεν ξεχνάει το τι ακριβώς έγινε στο παιχνίδι του πρώτου γύρου. Το 19-39(!!!) με το οποίο είχαν κερδίσειοι φιλοξενούμενοι αποτελεί το αρνητικό ρεκόρ πόντων στη φετινή περίοδο.

σταθίου θα έχει όλους τους παίκτες στη διάθεσή του. Στο ανοιχτό γήπεδο Αφάντου θα δώσουν το «παρών» οι εξής παίκτες: Ντάλλας, Καντής Μ., Λόγγος, Γιαννακάκης, Χρυσανθόπουλος, Παυλούς, Νικολής, Μανέττας, Καντής Ν., Πελλός, Μανέττας και Ηλιάδης. Στην αντίπερα όχθη ο Ζέφυρος θα παραταχθεί σχεδόν πλήρης (δεν θα παίξουν οι Μάγγος και Σιέχ), αφού και ο Νίκος Ηλιού ξεπέρασε το πρόβλημα τραυματισμού που είχε στο γόνατο. Στη διάθεσή του Γιάννη Τσακίρη θα τεθούν οι: Μαρουλλάκης, Τσάμης, Καραγιαννίδης, Μορφωπός, Ζαφειράκης, Μουκέντι, Καλαρύτης, Κάπος, Δημητρίου, Ηλιού, Κούκιαλι Λ. Και Γεράκης. Αξίζει να σημειωθεί ότι οι γηπεδούχοι ετοιμάζουν μεγάλη φιέστα, αφού έχουν επιστρατευθεί ήδη τύμπανα, τρομπέτες, κόρνες και... πολύ μουσική, ενώ το «παρών» θα δώσουν και τα κορίτσια του συλλόγου. Στο παιχνίδι του πρώτου γύρου ο Ζέφυρος κέρδισε με 73-58.

ΗΛΙΟΣ ΙΑΛΥΣΟΥ - Α.Ο. ΣΥΜΗΣ

Στην Ιαλυσό δοκιμάζεται ο Α.Ο. Σύμης, εφόσον φυσικά σήμερα καταφέρει να ταξιδέψει στη Ρόδο. Το παιχνίδι είναι αδιάφορο βαθμολογικά, αφού οι μεν γηπεδούχοι δεν έχουν ιδιαίτερους στόχους, οι δε φιλοξενούμενοι έχουν χάσει κάθε ελπίδα για την άνοδο μετά την ήττα απ' τον Σταυρό Καλυθιών. Με τη φανέλα του Ήλιου θα παίξουν οι: Καρακόπουλος, Παπαθεοδώρου, Ντεβρής, Κιλασίν, Κώτης, Φωτάρας, Κάζος, Παπαγιάννης, Τα, Καραγεωργίου, Φωτεινής, Μπεζεβέγκης και Σα-

Με τη βοήθεια του Θεού

Μακάρι σήμερα ο καιρός να είναι καλός και να διεξαχθεί κανονικά το παιχνίδι ανάμεσα στον Γ.Σ. Αφάντου 2005 και τον Ζέφυρο. Οι γηπεδούχοι ετοιμάζουν πραγματική γιορτή υπό την παρουσία πολλών φιλάθλων. Άλλωστε δεν βλέπουμε συχνά τα τελευταία χρόνια κόσμο στα γήπεδα του τοπικού μπάσκετ. Μάλιστα το νεοσύστατο σωματείο έχει προσκαλέσει και επίσημα πρόσωπα να δώσουν το «παρών» στο γήπεδο...

στηριχθεί στους: Κισσανάκη, Κοκσάρωφ, Παπακωνσταντίνου Π., Νικολέττο, Κουρζάκη, Κολέτσο, Κούκουρα, Φραντζάκη, Βασιλάκη, Τριαντενό, Κρητικό και Τσακίτη. Στην αναμέτρηση της Λίνδου η Ελπίδα είχε κερδίσει με το εκπληκτικό 39-19!

(2004-05): 54-59

ΤΟ ΠΡΟΓΡΑΜΜΑ ΤΗΣ 10ης ΑΓΩΝΙΣΤΙΚΗΣ

Δ.Κ.Γ. Ιαλυσού (12:15): Ήλιος Ιαλυσού- Α.Ο. Σύμης (Μυροφόρος- Στάλας)

Αφάντου (15:00): Γ.Σ. Αφάντου 2005- Ζέφυρος (Ξανθός- Φάκαρος)

Κ.Γ. Κρεμαστής (20:30): Ελπίδα Πεταλούδων- Κλεόβουλος Λίνδου (Φάκαρος- Αρνάς)

Η ΒΑΘΜΟΛΟΓΙΑ/9η ΑΓΩΝΙΣΤΙΚΗ

1.Ζέφυρος	15	7-1	609-400 (+209)
2.Γ.Σ. Αφάντου 2005	13	6-1	494-352 (+142)
3.Σταυρός Καλυθιών	12	4-4	435-514 (-79)
4.Ελπίδα Πεταλούδων(2β)	11	4-3	464-403 (+61)
5.Α.Ο. Σύμης(1β)	11	4-3	406-385 (+21)
6.Ήλιος Ιαλυσού	9	1-7	359-585 (-226)
7.Κλεόβουλος Λίνδου	7	0-7	262-390 (-128)

*Ο Κλεόβουλος Λίνδου και ο Γ.Σ. Αφάντου 2005 έχουν εκτίσει το ρεπό τους

*Ο Α.Ο. Σύμης και η Ελπίδα Πεταλούδων έχουν από ένα παιχνίδι λιγότερο

ΕΦΗΒΟΙ

Φιέστα για την πρόκριση

Στο Πυλί η Α.Ε. Δικαίου φιλοξενεί (15:00) τον Ηρακλή 2000 με τις δύο ομάδες να γιορτάζουν την πρόκριση

Φινάλε...κατά το ήμισυ σήμερα (καιρού επιτρέποντος) για τον όμιλο νήσων στο εφηβικό πρωτάθλημα. Οι δύο ομάδες (Α.Ε. Δικαίου, Ηρακλής 2000) που έχουν εξασφαλίσει και μαθηματικά την πρόκριση τους στο φάϊναλ-φορ θα λύσουν τις διαφορές τους (16:00) σε παιχνίδι-φιέστα, στο πλαίσιο της τελευταίας αγωνιστικής.

Οι γηπεδούχοι λογικά έχουν τον πρώτο λόγο για τη νίκη αφού διαθέτουν καλύτερη ομάδα με αθλητές (Τρύπας, Μαύρος, Τριτσάρης) που έχουν συμμετοχή και στην ανδρική ομάδα.

Στο παιχνίδι του πρώτου γύρου η Α.Ε. Δικαίου επιβλήθηκε με 67-44. Η Τ.Ε. Ε.Ο.Κ. δεν όρισε το παιχνίδι Ε.Α. Καλύμνου- Ιπποκράτης Κω. Στο Πυλί οι γηπεδούχοι πάντα κερδίζουν τα τελευταία χρόνια τον Ηρακλή 2000.

(2004-05): 20-0(α.α.)
(2003-04): 79-42
(2002-03): 68-56
(2001-02): 20-0(α.α.)/20-0(α.α.)

Πυλί (16:00): Α.Ε. Δικαίου- Ηρακλής 2000 (Ζαμάγιας- Αυγουλάς)

Η ΒΑΘΜΟΛΟΓΙΑ/5η ΑΓΩΝΙΣΤΙΚΗ

1.Α.Ε. Δικαίου	10	5-0	364-190(+174)
2.Ηρακλής 2000	8	3-2	293-286(+7)
3.Ε.Α. Καλύμνου	6	1-4	307-397(-90)
4.Ιπποκράτης Κω	5	1-4	220-311(-91)

*Ο Ιπποκράτης Κω έχει ένα μπδενισμό

Ο νέος οδηγός μπάσκετ



Το εξώφυλλο του καλαίσθητου έντυπου

Σήμερα, στη γιορτή της Τ.Ε. Ε.Ο.Κ. Δωδεκανήσου, θα κυκλοφορήσει ο νέος και αρκετά προσεγμένος οδηγός μπάσκετ της διοργανώτριας αρχής.

Στο καλαίσθητο έντυπο υπάρχει πλούσιο φωτογραφικό υλικό, στοιχεία για κάθε αθλητή και αθλήτρια και διάφορα ακόμη χρήσιμα πράγματα για το χώρο του τοπικού μπάσκετ.

Ο τελικός που ήδη έγινε

Διαβάστε λοιπόν παρακάτω την προχθεσινή ανακοίνωση της Ε.Ο.Κ. για τον τελικό του κυπέλλου ανδρών. «Ο τελικός του Κυπέλλου Ελλάδος Ανδρών 2005-2006 μεταξύ των σωματείων Παναθηναϊκός - Μαρούσι, θα τελεσθεί το Σάββατο 18 Φεβρουαρίου και ώρα 18.30 στο κλειστό Ολυμπιακό Γυμναστήριο Ελληνικού και θα καλυφθεί τηλεοπτικά από την ΕΡΤ». Κατά τα φαινόμενα ο δαίμων του τυπογραφείου έδρασε και ο τελικός δεν έγινε, αλλά θα πραγματοποιηθεί το Σάββατο 18 Μαρτίου.

ΠΑΙΔΙΚΟ Β' ΟΜΙΛΟΣ

Ετοιμασίες για το ντέρμπι

Με νίκες αναμένεται να προχωρήσουν ο πρωτοπόροι, αφού οι παμπαίδες του Κολοσσού αντιμετωπίζουν τον Ήλιο Ιαλυσού και ο Α.Ο. Σύμης τους παμπαίδες του Ζέφυρου

Εύκολο έργο αναμένεται να έχουν σήμερα οι δύο πρωτοπόροι στον όμιλο αδυνάτων του παιδικού πρωταθλήματος.

Στο πλαίσιο της 9ης αγωνιστικής, οι παμπαίδες του Κολοσσού λογικά δεν θα συναντήσουν δυσκολίες απέναντι στον Ήλιο Ιαλυσού για να διατηρήσουν το απίτητο τους, ενώ ο Α.Ο. Σύμης που «καραδοκεί» θα αντιμετωπίσει το πρωί στο «Βενετόκλειο» τους παμπαίδες του Ζέφυρου.

Κατά τα φαινόμενα οι δύο ομάδες θα κερδίσουν και θα περιμένουν το μεταξύ τους παιχνίδι την τελευταία αγωνιστική στη Σύμη. Αξίζει να σημειωθεί ότι όποιος καταφέρει να επικρατήσει θα τερματίσει στην πρώτη θέση και θα παίξει διπλούς αγώνες μπαράζ με τον Γ.Σ. Διαγόρας για μία θέση στο φάϊναλ-φορ. Στα παιχνίδια του πρώτου γύρου ο Κολοσσός Β' κέρδισε στην Ιαλυσό με 50-30, ενώ οι παμπαίδες του Ζέφυρου δεν μπήκαν στον κόπο να ταξιδέψουν στη Σύμη και μπδενίστηκαν.

ΤΟ ΠΡΟΓΡΑΜΜΑ ΤΗΣ 9ης ΑΓΩΝΙΣΤΙΚΗΣ

Δ.Κ.Γ. Ρόδου (10:00): Ζέφυρος Β'- Α.Ο. Σύμης (Μυροφόρος- Στάλας)

Δ.Κ.Γ. Ρόδου (15:00): Κολοσσός Ρόδου Β'- Ήλιος Ιαλυσού (Μυροφόρος- Στάλας)

Η ΒΑΘΜΟΛΟΓΙΑ/8η ΑΓΩΝΙΣΤΙΚΗ

1.Κολοσσός Ρόδου Β'	12	6-0	314-125(+189)
2.Α.Ο. Σύμης	11	5-1	229-91(+138)
3.Ήλιος Ιαλυσού	11	4-3	205-242(-37)
4.Ζέφυρος Β'	6	1-5	138-288(-150)
5.Γ.Σ. Αφάντου 2005	-	0-7	0-140(-140)

*Ο Γ.Σ. Αφάντου 2005 αποβλήθηκε απ' το πρωτάθλημα
*Ο Ζέφυρος Β' έχει ένα μπδενισμό
*Ο Ήλιος Ιαλυσού δεν έχει εκτίσει το ρεπό του

ΠΑΙΔΙΚΟ Γ' ΟΜΙΛΟΣ

Με τη βοήθεια του καιρού...

Αν η Ε.Α. Καλύμνου καταφέρει να παίξει στην Κω με τον Ιπποκράτη θα παλέψει για το «διπλό» (14:30) ώστε να περάσει στο φάϊναλ-φορ! Με νίκη των γηπεδούχων το εισιτήριο παίρνει η Α.Ε. Δικαίου

Το πιο κρίσιμο παιχνίδι του γ' ομίλου στο παιδικό πρωτάθλημα θα πραγματοποιηθεί σήμερα-καιρού επιτρέποντος στο κλειστό γυμναστήριο της Κω. Ο Ιπποκράτης υποδέχεται στις 14:30 την Ε.Α. Καλύμνου σε εξ αναβολής παιχνίδι στο πλαίσιο της 8ης αγωνιστικής. Η συγκεκριμένη αναμέτρηση παρουσιάζει εξαιρετικό ενδιαφέρον αφού απ' το αποτέλεσμα της θα κριθεί μία θέση στο φάϊναλ-φορ. Τα πράγματα είναι απλά...Αν ο Ιπποκράτης καταφέρει να νικήσει και διατηρήσει το απίττητο του στον όμιλο, τότε στην τελική φάση θα περάσει η Α.Ε. Δικαίου. Αν όμως οι «σφουγγαράδες» κάνουν το «διπλό» θα τερματίσουν δεύτεροι και θα πάρουν το εισιτήριο μαζί με τον Ιπποκράτη. Στην αναμέτρηση της Καλύμνου ο Ιπποκράτης είχε κερδίσει με 64-50. Αξίζει να σημειωθεί ότι οι γηπεδούχοι μετρούν μόνο νίκες απέναντι στους «σφουγγαράδες».

(2004-05): 62-37/20-0(α.α.)
(2003-04): 62-24
(2002-03): 71-24
(2001-02): 105-74

ΕΞ ΑΝΑΒΟΛΗΣ (8η ΑΓΩΝΙΣΤΙΚΗ)

Δ.Κ.Γ. Κω (14:30): Ιπποκράτης Κω- Ε.Α. Καλύμνου (Ζαμάγιας- Αυγουλάς)

Η ΒΑΘΜΟΛΟΓΙΑ/9η ΑΓΩΝΙΣΤΙΚΗ

1.Ιπποκράτης Κω	16	8-0	555-265 (+290)
2.Α.Ε. Δικαίου	15	6-3	616-364 (+252)
3.Ε.Α. Καλύμνου	12	5-2	417-283 (+134)
4.Ιπποκράτης Κω Β'	12	3-6	323-433 (-110)
5.Α.Ε. Δικαίου Β'	11	2-7	292-579 (-287)
6.Ηρακλής 2000	9	1-7	273-552 (-279)

*Η Ε.Α. Καλύμνου έχει δύο παιχνίδια λιγότερα, ενώ ο Ιπποκράτης Κω και ο Ηρακλής 2000 από ένα

Διπλή αποστολή

Ο Στέλιος Βιτζηλαίος και ο Ηλίας Κουνελλές θα «σφυρίξουν» αύριο παιχνίδια εθνικών κατηγοριών

Ο Στέλιος Βιτζηλαίος και ο Ηλίας Κουνελλές θα «σφυρίξουν» αύριο παιχνίδια εθνικών κατηγοριών.

Ο πρώτος θα βρεθεί στα Άνω Λιόσια για την αναμέτρηση ανάμεσα στον Άτταλο και την Ε.Α. Πατρών (1ος όμιλος νότου Γ' Εθνικής), ενώ ο δεύτερος θα δώσει το «παρών» στον Υμηττό για τη συνάντηση Β' Εθνικής Ανδρών μεταξύ του Αμύντα και της Κομοτηνής.

ΑΥΡΙΟ (26/02): Β' ΕΘΝΙΚΗ ΑΝΔΡΩΝ

Υμηττός (16:00): Α.Ο. Αμύντας- Γ.Α.Σ. Κομοτηνής (Σαλαβός- Κουνελλές Ηλ.)

Γ' ΕΘΝΙΚΗ ΑΝΔΡΩΝ (1ος ΟΜΙΛΟΣ ΝΟΤΟΥ)

3ο Άνω Λιοσίων (18:00): Άτταλος- Ε.Α. Πατρών (Βιτζηλαίος- Μακρής)

Το ντέρμπι στο Μαρούσι!

Ο Α.Σ. Δωδεκάνησος ξεκουράζεται αλλά στο πρόγραμμα της Ο.Σ.Ε.Κ.Κ. ξεχωρίζει το ματς Α.Σ.Κ.Α. Αμαρουσίου- Αετοί Αθηνών! Επιστρέφει στην κορυφή ο Π.Α.Σ.Κ.Α. που φιλοξενεί τους Αετούς Κρήτης

Τρία παιχνίδια για τον όμιλο νότου της Α' Εθνικής στο μπάσκετ με καρότσι πρόκειται να διεξαχθούν σήμερα και αύριο στο πρωτάθλημα της Ο.Σ.Ε.Κ.Κ. Ο Α.Σ. Δωδεκάνησος θα έχει την ευκαιρία να ξεκουραστεί μετά τη νίκη επί των Αργοναυτών Βόλου.

Στο σημερινό πρόγραμμα ξεχωρίζει η αναμέτρηση Α.Σ.Κ.Α. Αμαρουσίου- Αετοί Αθηνών, ενώ ο αήττητος Π.Α.Σ.Κ.Α. Ελληνικά Πετρέλαια δεν αναμένεται να συναντήσει δυσκολίες απέναντι στους Αετούς Κρήτης. Τέλος σε εξ αναβολής παιχνίδι για την πρεμιέρα οι Χανιώτες θα μεταβούν αύριο στον Βόλο για την αναμέτρηση με τους Αργοναύτες.



Την ευκαιρία να ξεκουραστούν θα έχουν οι παίκτες του Α.Σ. Δωδεκάνησος

ΤΟ ΠΡΟΓΡΑΜΜΑ ΤΩΝ ΑΓΩΝΩΝ

ΣΗΜΕΡΑ (4η ΑΓΩΝΙΣΤΙΚΗ): Άγιος Νικόλαος (10:00): Π.Α.Σ.Κ.Α. Ελλ. Πετρέλαια- Αετοί Κρήτης

ΕΞ ΑΝΑΒΟΛΗΣ (1η ΑΓΩΝΙΣΤΙΚΗ)

Στην Κρακοβία οι κληρώσεις

Στην Κρακοβία, παρουσία του προέδρου της FIBA Europe, Γιώργου Βασιλακόπουλου, θα γίνουν σήμερα (13:00), οι κληρώσεις των Ευρωπαϊκών πρωταθλημάτων για τις Εθνικές ομάδες Ανδρών και Γυναικών, U20 (Νέοι Άνδρες και Νέες Γυναίκες), U18 (Έφηβοι και Νεανίδες) και U16 (Παίδες και Κορασίδες). Την Ε.Ο.Κ. θα εκπροσωπήσει ο γενικός γραμματέας Τάκης Τσαγκρώνης.

ΑΥΡΙΟ (26/02):
Νέα Ιωνία (12:00): Αργοναύτες Βόλου - Αετοί Κρήτης (Γκουντελιάς - Καλουτσάς).

Η ΒΑΘΜΟΛΟΓΙΑ/4η ΑΓΩΝΙΣΤΙΚΗ

1.Α.Σ. Δωδεκάνησος	7	3-1	238-158(+80)
2.Π.Α.Σ.Κ.Α. Ελληνικά Πετρέλαια	6	3-0	203-127(+76)
3.Αετοί Αθηνών	5	2-1	161-123(+38)
4.Α.Σ.Κ.Α. Αμαρουσίου	4	1-2	110-162(-52)
5.Αργοναύτες Βόλου	3	0-3	73-142(-69)
6.Αετοί Κρήτης	2	0-2	62-135(-73)

*Οι Αετοί Κρήτης έχουν δύο παιχνίδια λιγότερα, ενώ ο Π.Α.Σ.Κ.Α. Ελληνικά Πετρέλαια, οι Αετοί Αθηνών, ο Α.Σ.Κ.Α. Αμαρουσίου και οι Αργοναύτες Βόλου από ένα

Επειδή δεν έγιναν διαδικασίες

«Κατόπιν εορτής» η νομιμοποίηση για τον Κ. Σαρρή

ΕΠΙΣΤΟΛΕΣ ΣΤΗΡΙΞΗΣ ΑΠΟ ΟΡΓΑΝΩΣΕΙΣ

«Κατόπιν εορτής» η Νέα Δημοκρατία προσπαθεί να «νομιμοποιήσει» την επιλογή του δικηγόρου Κώστα Σαρρή, ως υποψηφίου νομάρχη Δωδεκανήσου. Και προς τον σκοπό αυτό άρχισαν να καταφθάνουν στη Νομαρχιακή Επιτροπή επιστολές από διάφορες τοπικές επιτροπές της Δωδεκανήσου με τις οποίες δηλώνεται η στήριξη στην υποψηφιότητα Σαρρή.

• Συγκεκριμένα, χθες ανακοινώθηκαν ότι επιστολές στήριξης για τον κ. Σαρρή έφτασαν από την τοπική οργάνωση Τήλου, τον πρόεδρο της Τοπικής Οργάνωσης Καλύμνου Ιωάννη Πατέλλη, την τοπική οργάνωση Νισύρου, την τοπική οργάνωση Καρδάμαινας και το νομαρχιακό σύμβουλο Καρπάθου Γιώργο Νισύριο, ενώ κατά τις πληροφορίες θ' ακολουθήσουν σύντομα και άλλες παρόμοιες επιστολές.

ΟΠΩΣ είναι γνωστό για την επιλογή Σαρρή ως υποψήφιου νομάρχη Δωδεκανήσου, δεν ακολουθήθηκε καμιά διαδικασία όπως προβλέπεται από το κόμμα, αλλά απλά πάρθηκε απόφαση από μέλη της νομαρχιακής επιτροπής.

• Αυτό είχε προκαλέσει και την αντίδραση των βουλευτών, οι οποίοι, όμως, στο τέλος δέχτηκαν την επιλογή, παρά τις επιφυλάξεις που είχαν.

ΠΑΝΤΩΣ θα πρέπει να επισημανθεί ότι κατά την εκδήλωση που έγινε την περασμένη Τετάρτη στο «Ακταίον» όπου ο κ. Σαρρής ανακοίνωσε επίσημα την υποψηφιότητά του για τη Νομαρχία Δωδεκανήσου, δεν παραβρέθηκαν οι τρεις βουλευτές της Νέας Δημοκρατίας στην περιοχή μας.

Ενταξη έργου για τα απορρίμματα

Ο γενικός γραμματέας της Περιφέρειας Νοτίου Αιγαίου κ. Χαράλαμπος Κόκκινος ανακοίνωσε ότι με αποφάσεις του εντάχθηκαν οριστικά στο πρόγραμμα «ΘΗΣΕΑΣ» για την Περιφέρεια Νοτίου Αιγαίου, ένα έργο του Δήμου Μήλου, συνολικού προϋπολογισμού 221.700 ευρώ και ένα έργο του Δήμου Ρόδου, συνολικού προϋπολογισμού 609.311,29 ευρώ.

Πιο συγκεκριμένα έγινε η οριστική ένταξη του έργου:

«Συμπληρωματικές εργασίες αποκατάστασης Χώρου Διάθεσης Απορριμμάτων Δήμου Ροδίων, συνολικού προϋπολογισμού 609.311,29 ευρώ».

Κατά τη χτεσινή συνεδρίαση

Ομόφωνη απόφαση για το δάνειο του Δήμου

ΒΕΛΤΙΩΜΕΝΗ ΠΡΟΤΑΣΗ ΑΠΟ ΤΗΝ ΕΘΝΙΚΗ

ΕΞΕΛΙΞΕΙΣ σημειώθηκαν κατά την χθεσινή συνεδρίαση του δημοτικού συμβουλίου του Δήμου Ροδίων κατά την διάρκεια της συζήτησης θέματος που είχε ζητήσει η παράταξη της μειοψηφίας.

Συγκεκριμένα είχε ζητήσει να συζητηθούν οι εξελίξεις για το θέμα του νέου δανείου των 5,1 εκατ. ευρώ που είχε αποφασιστεί κατά πλειοψηφία στη συνεδρίαση του δημοτικού συμβουλίου της 23ης Δεκεμβρίου, αλλά και της μεταφοράς των προηγουμένων δανείων από το Ταμείο Παρακαταθηκών και Δανείων στην Εθνική Τράπεζα, που αποφασίστηκε ομόφωνα κατά την ίδια συνεδρίαση.

Ας σημειωθεί ότι κατά την συζήτηση ο Δήμαρχος Ροδίων είχε δεσμευτεί να εξετάσει προτάσεις και από άλλες Τράπεζες σχετικά με την μεταφορά των προηγουμένων δανείων από το Ταμείο Παρακαταθηκών και Δανείων και να μην αρκεστεί μόνο στην πρόταση της Εθνικής, ενώ είχε επίσης δεσμευτεί να εξετάσει το θέμα του πόση πλειοψηφία χρειάζεται πριν προχωρήσει στη σύναψη του νέου δανείου.

Χθες, όταν ήλθε η ώρα της συζήτησης του συγκεκριμένου θέματος, η μειοψηφία ζήτησε να αναβληθεί για την επόμενη Παρασκευή.

Αντίθετα ο κ Γιαννόπουλος ζήτησε να συζητηθεί, όπως και έγινε.

Κατά την τοποθέτησή του ο κ Χατζηευθυμίου άσκησε έντονη κριτική στον κ. Γιαννόπουλο υποστηρίζοντας πως δεν φάνηκε συνεπής με τις δεσμεύσεις του και λειτουργεί αντίθετα με τα συμφέροντα του δήμου.

Παίρνοντας τον λόγο ο δήμαρχος Ροδίων δήλωσε πως αν και οι δύο αποφάσεις έχουν εγκριθεί από την Περιφέρεια Νοτίου Αιγαίου και θα μπορούσε να είχε προχωρήσει στην υλοποίησή τους λειτούργησε με γνώμονα τις αποφάσεις που είχαν παρθεί στην συνεδρίαση του δημοτικού συμβουλίου και στις δεσμεύσεις που είχε αναλάβει έναντι του σώματος.

Όπως χαρακτηριστικά τόνισε δεν ακροβατεί με τα συμφέροντα του δήμου. Εκείνη την στιγμή παρουσίασε νέα πρόταση της Εθνικής Τράπεζας σχετικά με την μεταφορά των προηγουμένων δανείων με επιτόκιο 1,4%, αντί 1,6% όπως ήταν η αρχική πρόταση, αποδεικνύοντας πως φάνηκε συνεπής με την αρχική του δέσμευση κατορθώνοντας να πετύχει ευνοϊκότερους όρους για τον δήμο.

Η συγκεκριμένη πρόταση, όπως παραδέχτηκε και η συμπολίτευση και η αντιπολίτευση, χαρακτηρίστηκε πάρα πολύ ευνοϊκή για τον δήμο.

Παράλληλα, δήλωσε ότι δεν θα κάνει χρήση της απόφασης για την σύμβαση νέου δανείου πριν υπάρξει συγκεκριμένη απάντηση από το υπουργείο Εσωτερικών σχετικά με το αν χρειάζεται απλή ή ενισχυμένη πλειοψηφία.

Όπως ήταν εύλογο η απάντηση του κ. Γιαννόπουλου έφερε σε πολύ δύσκολη θέση την μειοψηφία που απλά μίλησε για έλλειψη ενημέρωσης από την πλευρά του Δημάρχου.

Τελικά η νέα βελτιωμένη πρόταση της Εθνικής, όσον αφορά την μεταφορά, ψηφίστηκε ομόφωνα ενώ την Δευτέρα θα σταλεί επιστολή προς το υπουργείο Εσωτερικών για να υπάρξει ρητή απάντηση για το ποια είναι η αναγκαία πλειοψηφία για την σύναψη του νέου δανείου.

Ενημέρωση των μαθητών στο «Ροδίων Παιδεία» για τη γρίπη των πτηνών



ΕΝΗΜΕΡΩΣΗ για το θέμα της γρίπης των πτηνών έγινε χτες από τον αστυκτηνίατρο Μιχ. Ζεμπιλλά, στους μαθητές και μαθήτριες των εκπαιδευτηρίων «Ροδίων Παιδεία». Σχετική ανακοίνωση του εκπαιδευτηρίου αναφέρει τα εξής:

Στην αίθουσα εκδηλώσεων "Καλλιπάτειρα" των Εκπαιδευτηρίων ΡΟΔΙΩΝ ΠΑΙΔΕΙΑ μίλησε χτες ο Αστυνομικός Διευθυντής αστυκτηνίατρος κ. Ζεμπιλλάς. Θέμα της ομιλίας - ενημέρωσης ήταν η ΓΡΙΠΗ ΤΩΝ ΠΤΗΝΩΝ. Οι μαθητές του Γυμνασίου και του Λυκείου άκουσαν με πολλή προσοχή την εξαιρετικά ενδιαφέρουσα εισήγηση του κ. Ζεμπιλλά, ενώ διατύπωσαν πλήθος ερωτήσεων τις οποίες ο εισηγητής απάντησε αναλυτικά διαφωτίζοντας πλήρως τις εύλογες απορίες τους. Πιστεύουμε ότι οι μαθητές μας είναι πλέον έτοιμοι να βοηθήσουν πολύ στον τομέα της ενημέρωσης για τη νόσο που τόσο απασχολεί τελευταία την παγκόσμια κοινή γνώμη. Ευχαριστούμε τον κ. Ζεμπιλλά και ελπίζουμε ότι θα έχουμε σύντομα και πάλι την ευκαιρία να τον έχουμε κοντά μας για ενημέρωση.

Προσάρραξε η υδροφόρα στη Χάλκη

Προσάρραξε προχθές το βράδυ, ανατολικά της νήσου Χάλκης το Φ/Γ-Υ/Φ «ΧΡΗΣΤΟΣ» Ν.Π. 9256, με έντεκα άτομα πλήρωμα και έναν επιβάτη, όλοι καλά στην υγεία τους.

Το πλοίο που είχε αποπλεύσει από ΚΑΛΑΘΟ Ρόδου, μεταφέροντας πόσιμο νερό, με προορισμό τη Χάλκη αποκολλήθηκε με δικά του μέσα και κατέπλευσε ασφαλώς στο λιμάνι της Χάλκης.

Από την προσάραξη, σύμφωνα με δήλωση του πλοιάρχου, το πλοίο υπέστη ρήγμα στην πλώρη έκτασης ενός ή δυο μέτρων περίπου, ενώ δεν έχει παρατηρηθεί ρύπανση.

Από την οικεία Λιμενική Αρχή απαγορεύτηκε ο απόπλους του πλοίου μέχρι επιθεώρησης από επαγγελματία δύτη παρουσία ναυπηγού ΤΚΕΠ λιμένα Ρόδου.

Ακατάλληλα προϊόντα σε αποθήκη

Ακατάλληλα είδη φέρεται να έχουν εντοπιστεί σε αποθήκη εμπόρου σε δημοτικό διαμέρισμα του νησιού μας, κατά τη διάρκεια ελέγχων που διενήργησε ο αστυκτινίατρος - αστυνομικός διευθυντής κ. Μιχάλης Ζεμπιλλάς.

Οι ποσότητες και τα είδη που εντοπίστηκαν δεν έγιναν γνωστά, αλλά πληροφορίες κάνουν λόγο για πολλά κιλά και είδη διατροφής.

Απασχολούσε ανήλικη ως ... χορεύτρια

Εστιάτορας του νησιού μας συνελήφθη προχθές το βράδυ από άνδρες της Υποδιεύθυνσης Ασφαλείας Ρόδου, γιατί σε γενόμενο έλεγχο διαπιστώθηκε να απασχολεί στο κατάστημά του μια ανήλικη ως χορεύτρια.

Επίσης ο 50χρονος εστιάτορας δεν διέθετε άδεια λειτουργίας για το κατάστημά του.

Σε βάρος του εστιάτορα σχηματίστηκε δικογραφία, προκειμένου να οδηγηθεί στον Εισαγγελέα για τα περαιτέρω.

Εντευκτήρια νεοσυλλέκτων στ' Αφάντου

Η 95 ΑΔΤΕ, κατανοώντας την ευαισθησία των γονιών σε θέματα επικοινωνίας με τα στρατευμένα παιδιά τους, θα πραγματοποιήσει εντευκτήρια των νεοσύλλεκτων οπλιτών της 2006 Α' ΕΣΣΟ, στο Στρατόπεδο «Ανθλγού (ΠΖ) Παπαποστόλου», στ' Αφάντου, από τους γονείς, συγγενείς και φίλους των οπλιτών, όπως παρακάτω:

- 25 Φεβρουαρίου 2006, ημέρα Σάββατο και από ώρα 10.00-13.00.
- 26 Φεβρουαρίου 2006, ημέρα Κυριακή και από ώρα 10.00-13.00.

ΝΟΜΑΡΧΙΑΚΗ ΕΠΙΤΡΟΠΗ ΠΕΡΙΒΑΛΛΟΝΤΟΣ/Ν.Α. ΔΩΔ/ΣΟΥ
ΣΥΝΔΙΟΡΓΑΝΩΣΗ: ΔΗΜΟΣ ΚΑΜΕΙΡΟΥ - ΛΕΣΧΗ LIONS ΡΟΔΟΥ

ΔΕΝΔΡΟΦΥΤΕΥΣΗ



Σας καλούμε στην εξόρμηση δενδροφύτευσης
Ελάτε μαζί μας να ζαναδώσουμε ζωή στα δάση μας

Κυριακή 26 Φεβρουαρίου 2006
ΕΦΗΛΕΣ-Δ.Δ. ΑΠΟΛΛΩΝΟΝ

ΑΝΑΧΩΡΗΣΗ: 09:00 Πλατεία Ελευθερίας (Νομαρχία)
ΠΑΡΕΧΕΤΑΙ: -Δωρεάν μετακίνηση με πούλμαν
-Γεύμα στην πλατεία Απολλώνων

ΔΗΛΩΣΕΙΣ ΣΥΜΜΕΤΟΧΗΣ
κ. Τσαρούχα Μαριάντου 22410 68508
κ. Νατάσσα Μαρίνη 22410 68551
κ. Άρης Σαπαδόπουλος 22410 30970

Χ.Λ.-25/2

RODEO

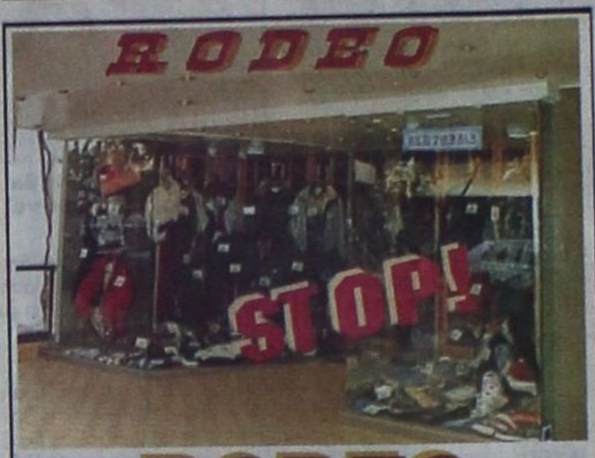

Στο RODEO
επί της Γρηγ. Λαμπράκη
και λόγω ανακαίνισης του καταστήματος
προσφέρουμε
Ολα τα επώνυμα είδη μας στη μισή τιμή
Σας περιμένουμε
Χ182-26/2

nutriTherapy
ΧΡΙΣΤΙΝΑ ΜΙΧΑΛΑΡΕΑ
Κλινική Διαιτολόγος - Διατροφολόγος
BSc in Nutrition, University of Surrey, Guildford Campus, UK
Ισοτιμία και εξομοίωση με το Χαροκόπειο Πανεπιστήμιο Αθηνών
MSc in Clinical Nutrition and Immunology, University of Surrey, Roehampton Campus, UK
Κάτοχος Πιστοποιητικού περί Ασφάλειας Τροφίμων, The Royal Institute of Public Health and Hygiene, UK

Εξατομικευμένα προγράμματα διατροφής με ειδικότητα στις κλινικές παθήσεις όπως : Σακχαρώδης διαβήτης τύπου Ι και ΙΙ, Οστεοπόρωση, Νεφρική ανεπάρκεια, διατροφή στην Αιμοκάθαρση, Ηπατική ανεπάρκεια, Καρδιαγγειακές παθήσεις, Παθήσεις του πεπτικού, Σιδηροπενική αναιμία, Παχυσαρκία, Διατροφικές διαταραχές (ανορεξία, βουλιμία), διατροφικές δυσανεξίες και αλλεργίες.
Επίσης διατροφή για όλα τα στάδια της ζωής (εγκυμοσύνη, βρεφική και παιδική ηλικία, τρίτη ηλικία).

ΛΙΝΔΟΥ 15, ΡΟΔΟΣ 85100
ΤΗΛ. 22410 34448, email:
ntherapy@otenet.gr

ΔΕΧΕΤΑΙ ΜΕ ΡΑΝΤΕΒΟΥ

ΜΕΛΟΣ ΕΥΡΩΠΑΪΚΗΣ ΟΜΟΣΠΟΝΔΙΑΣ ΔΙΑΙΤΟΛΟΓΩΝ, ΜΕΛΟΣ ΠΑΝΕΛΛΗΝΙΟΥ ΣΥΛΛΟΓΟΥ ΔΙΑΙΤΟΛΟΓΩΝ ΔΙΑΤΡΟΦΟΛΟΓΩΝ, ΜΕΛΟΣ ΒΡΕΤΑΝΙΚΟΥ ΣΥΛΛΟΓΟΥ ΔΙΑΤΡΟΦΟΛΟΓΩΝ, ΜΕΛΟΣ ΕΛΛΗΝΙΚΗΣ ΑΝΤΙΚΑΡΚΙΝΙΚΗΣ ΕΤΑΙΡΙΑΣ, ΣΥΝΕΡΓΑΤΗΣ ΕΚΠΟΜΠΗΣ «ΥΓΕΙΑ για όλους» ΚΡΑΤΙΚΟ ΚΑΝΑΛΙ ΝΕΤ

Χ5677-26/2

ΣΥΝΤΑΓΗ ΓΙΑ ΜΙΑ ΤΡΕΛΗ ΒΡΑΔΙΑ
ΣΤΟ ΧΟΡΟ
ΤΩΝ ΙΣΤΙΟΠΛΟΩΝ ΑΝΟΙΚΤΗΣ ΘΑΛΑΣΣΑ ΡΟΔΟΥ

ΧΡΟΝΟΣ ΠΑΡΑΣΚΕΥΗΣ ΣΥΝΤΑΓΗΣ : ΑΠΕΡΙΟΡΙΣΤΟΣ
ΥΛΙΚΑ ΣΥΝΤΑΓΗΣ
ΥΠΟΧΡΕΩΤΙΚΑ : 1 Αποκριάτικη στολή ολόκληρη
1 Κομμάτι από τον πιο κεφάτο εαυτό σας
1 Καλή προσπάθεια για ξέφρενο χορό
1 Φαντασιακή διάθεση για ξεσάλωμα
ΥΛΙΚΑ ΣΥΝΤΑΓΗΣ
ΠΡΟΑΙΡΕΤΙΚΑ : 1 Σερπαντίνα
1 Κόρνα
ΥΛΙΚΑ ΠΡΟΣ ΑΠΟΦΥΓΗΝ : Γκρίνια, μιζέρια, μουρμούρα
ΕΚΤΕΛΕΣΗ ΣΥΝΤΑΓΗΣ ΣΑΒΒΑΤΟ 04/03/2006 : Προθερμαίνετε στις 10 η ώρα το βράδυ τον φούρνο (SHOW CENTER)
για 400 - 500 στομα, πείρνετε τον πιο κεφάτο εαυτό σας ντυμένο με την αποκριάτικη στολή και τον τοποθετείτε στο κέντρο του φούρνου. Βάλτε την προσπάθεια και την φαντασιακή διάθεση σε ένα μπωλ, πασπαλίστε με μπόλικη τρέλα και ανακατέψτε όλα τα υλικά μαζί. Περιχύνετε με το ρείγμα όλη τη βραδιά και σφίνετε να σιγοψηθεί για όσο χρόνο αντέχουν τα πόδια σας.
Όταν η συνταγή είναι έτοιμη γαρνίρετε προσωπικά με την σερπαντίνα ή με την κόρνα.
Το αποτέλεσμα θα σας ενθουσιάσει !!!!

Για κρατήσεις θέσεων : Τσιμέτος Σωτήρης 22410-22424 ή 32070
Βογιατζής Αντώνης 22410-35595

17033-26/2

Στα καταστήματα
ΚΑΛΟΠΕΤΡΗ
θα βρείτε τα αντιαλλεργικά και ορθοπεδικά στρώματα, κρεβάτια, μαξιλάρια καθώς επίσης και ξενοδοχειακά στρώματα
της εγγλέζικης εταιρείας
Duniopillo International
Κορυφαία εταιρεία παραγωγής και πώλησης στρωμάτων και μαξιλαριών talalay latex στον κόσμο.
Της αμερικάνικης εταιρείας
KINGSDOWN
Χειροποίητα στρώματα και κρεβατοστρώματα από το 1904
ΚΑΛΟΠΕΤΡΗΣ
25 χρόνια στο χώρο του καλού και υγιεινού ύπνου
• Εθν. Αντίστασης 88 (Αννης Μαρίας) τηλ. 22410 22010
• 12ο χλμ. Ρόδου - Λίνδου τηλ. 22410 85805

X.203-3/3



Φρέσκα ψάρια και κρεατικά στα κάρβουνα

Παραλία Καθαρά, δίπλα στο λιμανάκι των Αγίων Αποστόλων πάνω στο κύμα

Ανοικτά από 12 π.μ.
κάθε Σάββατο Κυριακή αργίες και γιορτές
Ποσειδώνος 50, Φαληράκι. Τηλ. 22410 85668

13121-26/2

Χ.Λ.-25/2



LIVE MUSIC
ΠΑΡΑΣΚΕΥΗ - ΣΑΒΒΑΤΟ
ΚΑΙ ΕΟΡΤΕΣ



ΜΕ
Γ. ΧΑΤΖΗΑΝΤΩΝΗ - Ν. ΜΑΣΤΟΡΟΥ
ΚΑΙ ΤΗΝ ΠΑΡΕΑ ΤΟΥΣ.



Η γεύση δεν είναι πλέον ένα αίνιγμα,
η δημιουργία του SANTA LUCIA,
σε γεύσεις, σε περιβάλλον, αλλά και
σε ποιοτική μουσική, είναι μιά φιλόξενη
και ζεστή αγκαλιά που σας χωράει όλους!



ΕΣΤΙΑΤΟΡΙΟ ΜΕΖΕΔΟΠΩΛΕΙΟ
<< SANTA LUCIA >>
ΝΙΚ. ΣΑΒΒΑ 3 (ΔΙΠΛΑ ΣΤΟ ΤΕΝΙΣ CLUB) ΤΗΛ. 22410 - 32755

Rodos by Night

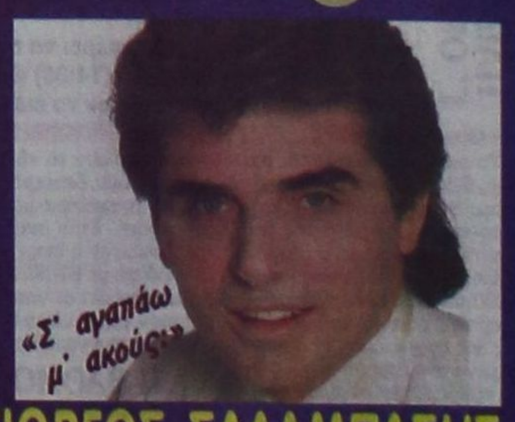

ΓΙΩΡΓΟΣ ΣΑΛΑΜΠΑΣΗΣ
ΠΕΜΠΤΗ - ΠΑΡΑΣΚΕΥΗ - ΣΑΒΒΑΤΟ
Τιμή φιάλης 80 €
Λεωφ. Ιαλυσού - (Κρητικά), Τηλ. Ρεζερβέ : 22410 23950
κινητό: 6947713692

5144-25/2