ΕΤΟΣ ΙΔΡΥΣΗΣ 1949
ΙΔΙΟΚΤΗΣΙΑ - ΕΚΔΟΣΗ
Γ. ΔΙΑΜΑΝΤΙΔΗΣ
ΓΡΑΦΙΚΕΣ ΤΕΧΝΕΣ Α.Ε.
Γραφεία - Τυπογραφεία:
Μάρκου Μαλλιαράκη 3 (ΚΟΒΑ)
Τηλ.: Σύνταξης: 22410 27356-34101, FAX: 22410 20643
Τηλ.: Λογιστηρίου: 22410 35322, FAX: 22410 35322
e-mail: info@proodos.net & proodro@otenet.gr

ΠΡΟΟΔΟΣ

Ανεξάρτητη καθημερινή πρωινή εφημερίδα

ΑΡΙΘΜΟΣ ΦΥΛΛΟΥ 17.164 • ΤΙΜΗ 0,70 ευρώ

ΠΕΜΠΤΗ 2 ΜΑΡΤΙΟΥ 2006

ΠΛΗΡΩΜΕΝΟ ΤΕΛΟΣ Ταχ. Γραφεία Κ. ΡΟΔΟΥ Κωδικός 1877
ΕΛΤΑ Hellenic Post
SATO OFFICE SYSTEMS
ΜΠΟΝΗΣ Ε.Π.Ε. ΤΗΛ. 22410 75533

Σύμφωνα με τις έρευνες που έγιναν

Οι Αμερικανοί έστησαν τον κοριό των υποκλοπών

ΣΥΓΚΛΟΝΙΣΤΙΚΕΣ ΑΠΟΚΑΛΥΨΕΙΣ

ΣΤΟΙΧΕΙΑ - φωτιά αποκάλυψαν οι επιστήμονες της Αρχής Διασφάλισης του Απορρήτου των Επικοινωνιών (Α.Δ.Α.Ε.), που ερευνούν το σκάνδαλο των υποκλοπών. Οι έρευνες της ΑΔΑΕ προχωρούν με πολύ ταχείς ρυθμούς, ώστε δεν αποκλείεται πολύ σύντομα να γνωστοποιηθούν και ονόματα των εμπλεκομένων στο τεράστιο αυτό σκάνδαλο που συγκλονίζει την κοινή γνώμη.

• Εγκυρες δημοσιογραφικές πληροφορίες αναφέρουν ότι η Vodafone ανακάλυψε στις αρχές Φεβρουαρίου του 2005 την ύπαρξη του λογισμικού - κοριού με τον οποίο γίνονταν οι υποκλοπές. Ευθύς αμέσως η εταιρία προχώρησε στον εντοπισμό των υποκλοπέων και διεπίστωσε ότι τους κοριούς τους είχαν βάλει οι Αμερικανοί. Το κέντρο των υποκλοπών βρισκόταν πολύ

ΣΥΝΕΧΕΙΑ ΣΤΗ ΣΕΛ. 4



Εξακολουθεί να συγκλονίζει η υπόθεση με την Vodafone

Δεκτές οι προσφυγές από το Εφετείο

Αλλάζει η σειρά για τις προσλήψεις στη Δημοτική Αστυνομία!..

ΝΕΟΣ ΠΙΝΑΚΑΣ ΑΠΟ ΤΗΝ ΠΕΡΙΦΕΡΕΙΑ

ΤΟ ΔΙΟΙΚΗΤΙΚΟ Εφετείο Πειραιά δικαίωσε τρεις γυναίκες από τη Ρόδο, οι οποίες είχαν προσφύγει κατά του κύρους του διαγωνισμού που διενήργησε πέρυσι η Περιφέρεια Νοτίου Αιγαίου, για την κάλυψη 41 θέσεων δημοτικών αστυνόμων στην πόλη της Ρόδου. Το δικαστήριο έκανε δεκτή την προσφυγή τους και έκρινε ότι δεν μπορεί να ισχύσουν διακρίσεις κατά των γυναικών στο ειδικό ένστολο προσωπικό της Δημοτικής Αστυνομίας, δεδομένου ότι κατά το διαγωνισμό - και σύμφωνα με τη σχετική προκήρυξη - το ποσοστό των γυναικών που

ΣΥΝΕΧΕΙΑ ΣΤΗ ΣΕΛ. 4



Αγνωστη η τύχη των δημοτικών αστυνόμων που έχουν ορκιστεί

Στη Λίνδο και το Θεολόγο

Φουντώνει τώρα και στη Ρόδο το κύμα για αυτονομήσεις!..

ΛΑΪΚΕΣ ΣΥΝΕΛΕΥΣΕΙΣ ΤΩΝ ΚΑΤΟΙΚΩΝ

ΑΝΤΙΔΡΑΣΕΙΣ και στην περιοχή μας, προκαλεί η κυβερνητική τροπολογία για αυτονόμηση των τριών κοινοτήτων, από τους καποδιστριακούς δήμους. Ηδη στα δημοτικά διαμερίσματα Λίνδου και Θεολόγου, οι Επιτροπές Αγώνα συγκαλούν λαϊκές συνελεύσεις και απειλούν με προσφυγές στο Συμβούλιο της Επικρατείας.

• Στο δημοτικό διαμέρισμα Λίνδου, η Επιτροπή Αγώνα συγκαλεί σήμερα στις 6 το απόγευμα λαϊκή συνέλευση προκειμένου να παρθούν αποφάσεις, για συντονισμό των ενεργειών. Ο επικεφαλής της Επιτροπής Αγώνα κ. Νίκος Κονταρής μιλώντας χθες στην «Πρόοδο» είπε ότι με ειρηνικό τρόπο και επιχειρήματα θα διεκδικήσουν την αυτονόμηση, επιβεβαιώνοντας τη σύγκληση της λαϊκής συνέλευσης σήμερα το βράδυ.

• Οι υποψήφιοι δήμαρχοι Λίνδου κ. Παναγιώτης Παπακωνσταντίνου και Μανώλης Παλλάς δεν παίρνουν θέση, πετώντας το μπαλάκι στους κατοίκους, δηλώνοντας ουδετερότητα, καθώς όποια θέση και να πάρουν θα βρουν τον μπελά τους, όπως χαρακτηριστικά δήλωσε ο δεύτερος. Ο κ. Παπακωνσταντίνου, στο ίδιο μήκος κύματος δήλωσε ότι δεν έχει πειστεί προσωπικά ότι είναι κάτι καλό η αυτονόμηση, αλλά είναι θέμα των κατοίκων της Λίνδου, που το βλέπουν με τοπικιστικό ενδιαφέρον.

ΣΤΟ ΔΗΜΟΤΙΚΟ διαμέρισμα Θεολόγου η Συντονιστική Επιτροπή Αγώνα, θα συγκαλέσει λαϊκή συνέλευση και θα επιδιώξει συνεργασία με την αντίστοιχη

ΣΥΝΕΧΕΙΑ ΣΤΗ ΣΕΛ. 4

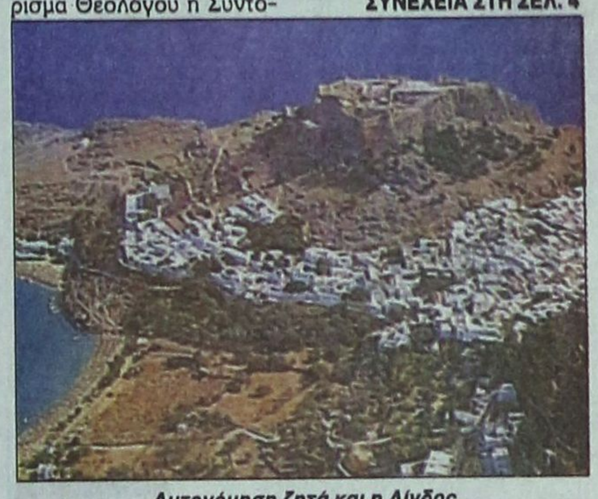

Αυτονόμηση ζητά και η Λίνδος

Αποσύρθηκε χθες η πρόταση

Κωμικοτραγικό τέλος είχε η συνεργασία Χατζή-Καραγιάννη!..

ΕΝΤΟΝΟ ΠΟΛΙΤΙΚΟ ΠΑΡΑΣΚΗΝΙΟ

ΑΦΟΥ ο Σάββας Καραγιάννης δεν κατόρθωσε να τεθεί επικεφαλής παράταξης για να διεκδικήσει το Δήμο Ρόδου, τηλεφώνησε χθες στις 11 το πρωί στον Χατζή Χατζηπευθυμίου και του δήλωσε ότι δεν ενδιαφέρεται πλέον για συνεργασία με την παράταξή του και κατά συνέπεια αποσύρει την πρόταση που υπέβαλε!..

• Ετσι -όπως άλλωστε

ΣΥΝΕΧΕΙΑ ΣΤΗ ΣΕΛ. 4

Από το Εργατικό Κέντρο Ρόδου

Κινητοποίηση για τη μεγάλη απεργία των εργαζομένων

ΘΑ ΓΙΝΕΙ ΣΤΙΣ 15 ΜΑΡΤΙΟΥ

ΚΑΙ ΤΟ ΕΡΓΑΤΙΚΟ Κέντρο της Ρόδου προετοιμάζεται για την πανελλαδική απεργία που θα γίνει στις 15 Μαρτίου σε ένδειξη διαμαρτυρίας για την αντεργατική πολιτική της κυβέρνησης, αλλά και για την μη ικανοποίηση μιας σειράς

ΣΥΝΕΧΕΙΑ ΣΤΗ ΣΕΛ. 4









ΚΑΘΗΜΕΡΙΝΑ ΤΑ ΝΕΑ ΤΗΣ ΔΩΔΕΚΑΝΗΣΟΥ ΣΤΟ INTERNET
www.proodosnews.gr
www.proodos.net



1/3/2006

Οι αποκρατικοποιήσεις της Εμπορικής Τράπεζας , της ΑΤΕ και του Ταχυδρομικού Ταμιευτηρίου, οι υποκλοπές των τηλεφωνικών συνδιαλέξεων, οι κρίσεις στις Ένοπλες Δυνάμεις και τα Σώματα Ασφαλείας, καθώς και οι κινητοποιήσεις των ΓΣΕΕ, ΑΔΕΔΥ και ΟΤΟΕ είναι από τα βασικά θέματα της ειδησεογραφίας του σημερινού αθηναϊκού Τύπου.

ΑΔΕΣΜΕΥΤΟΣ ΤΥΠΟΣ: Υποκλοπές: Ο Τσαλικίδης εντόπισε το παράνομο λογισμικό.

ΑΝΩ ΚΑΤΩ: Οι "πράσινες" τοπικές ξεσηκώνουν τις κοινότητες. Η αξιωματική αντιπολίτευση πίσω από τους εξοργισμένους που καίνε τα... αυτοκίνητά τους.

ΑΠΟΓΕΥΜΑΤΙΝΗ: 3.028 θέσεις στο Δημόσιο. Αναλυτικοί πίνακες ανά φορέα και ειδικότητα.

Η ΑΥΓΗ: Απομονώνεται η κυβέρνηση. Προμήνυμα χθες για την απεργία της 15ης Μαρτίου.

ΑΥΡΙΑΝΗ: Αφόρητες πίεσες, απειλές, λογοκρισία. Κανένας δεν γνωρίζει ποιος είναι ο πραγματικός ιδιοκτήτης του ALPHA και ποιος πληρώνει. Και για φιλοκυβερνητική στροφή κατήγγειλε ο Θέμος τον Νίκο Χατζηνικολάου.

ΤΟ ΒΗΜΑ: Κυβέρνηση-δημοσκόπης ανακοίνωσε αλλαγή της "σκληρής γραμμής". Μετά τις δημοσκοπήσεις και τις απεργίες. Προς συμβιβασμό με τα συνδικάτα.

Η ΒΡΑΔΥΝΗ: Τα νέα μέτρα για οικογένειες με 3 παιδιά. Δώδεκα παροχές-ανάσα.

ΕΘΝΟΣ: "Μαϊρη" γάτα τραμάδει την Ευρώπη. Γρίπη πτηνών: Πρώτο κρούσμα σε θηλαστικά στη Γερμανία.

ΕΛΕΥΘΕΡΗ ΩΡΑ: Το ΚΥΣΕΑ βγάζει αρχηγούς και Ιασίου Μίτρες. Νέοι αρχηγοί από χθες σε Αστυνομία, Πυροσβεστική και ΓΕΣ, ενώ στην εκκλησία είχαμε εκλογές δύο Μητροπολιτών, Πειραιώς Σεραφείμ και Σισανίου Παύλο.

ΕΛΕΥΘΕΡΟΣ: "Ένεση" στα ταμεία του κράτους οι Αποκρατικοποιήσεις Επιχειρήσεων.

ΕΛΕΥΘΕΡΟΣ ΤΥΠΟΣ: Ασφαλιστικό - αποκρατικοποιήσεις στο τραπέζι. Η κυβέρνηση επιταχύνει τις μεταρρυθμίσεις.

ΕΛΕΥΘΕΡΟΤΥΠΙΑ: 3 καμίνια: Τραπεζικό, ασφαλιστικό, ακρίβεια. Υπερκέρδη για τις τράπεζες, μέγγενη για τους εργαζόμενους.

ΕΣΤΙΑ: Τεράστια δάνεια προς τα κόμματα. Νέα Δημοκρατία 50 εκατ. ευρώ, ΠΑΣΟΚ 19 εκατ. ευρώ.

ESPRESSO: "Να γιατί με απέλυσαν". Ο Θέμος ανοίγει την καρδιά του στην "Espresso": "Ο Χατζηνικολάου, ο ALPHA και το μέλλον μου στην TV".

Η ΚΑΘΗΜΕΡΙΝΗ: Το κράτος πωλεί Εμπορική, ΑΤΕ, Ταχ. Ταμιευτήριο. Χρονοδιάγραμμα αποκρατικοποιήσεων αποφάσισε η Κυβερνητική Επιτροπή.

Ο ΛΟΓΟΣ: Η "ατζέντα" των αποκρατικοποιήσεων. Οι τελικές αποφάσεις της Κυβερνητικής Επιτροπής.

ΤΑ ΝΕΑ: Έδεξε: CIA η Vodafone για τους κοριούς. Κυβέρνηση και Κορωνιός ήξεραν από το Φεβρουάριο 2005.

Η ΝΙΚΗ: Μαζικές "ακρότητες". Απάντηση των εργαζομένων στην πρόκληση Καραμανλή.

PRESS TIME: Αποκάλυψη: Επίορκοι αστυνομικοί σε βρόμικα κυκλώματα. Τους καταγγέλλουν συνάδελφοί τους.

ΡΙΖΟΣΠΑΣΤΗΣ: Στάση εργασίας: Βήμα για την πανελλαδική απεργία στις 15 Μάρτη.

ΣΗΜΕΡΑ ΣΤΗΝ ΕΛΛΑΔΑ: Επιστολή-βόμβα Μπεντενιώτη για το "Αττικόν". Καυτά ερωτήματα για την "εν κρυπτώ" υπεκμίσθωση "ακίνητου-φιλέτου" του Πειραιά από τη ΔΕΠΑΠ σε πολυεθνική εταιρία.

Δρομολογια Πλοίων



13.30 ΠΡΩΤΕΥΣ για Σύμη, Τήλο, Νίσυρο, Κω
14.00 ΑΙΓΛΗ για Σύμη
15.00 ΔΩΔΕΚΑΝΗΣΟΣ PRIDE για Σύμη, Κω, Κάλυμνο

Προς Πειραιά: 04.30 ΙΕΡΑΠΕΤΡΑ
18.30 BLUE STAR I

Αεροπορικά Δρομολόγια



ΟΛΥΜΠΙΑΚΗ ΑΕΡΟΠΟΡΙΑ
Από Ρόδο-**Αθήνα**: Καθημερινά 07.10, 13.40
Πέμπτη 20.10, 22.45
Καθημερινά πλην Πέμπτης 19.40, 22.25
Καθημερινά πλην Κυριακής 10.40
Από Ρόδο-**Θεσσαλονίκη**: Δευτέρα - Τετάρτη 09.45
Πέμπτη 10.45
Σάββατο 15.15
Δευτ.-Τετ.-Παρ.-Κυρ. 16.10
Από Ρόδο-**Ηράκλειο**: Δευτέρα - Παρασκευή-Κυριακή 17.45
Τρίτη - Πέμπτη 18.30
Τετάρτη - Σάββατο 19.20
Από Ρόδο-**Κάρπαθο**: Δευτ.-Πεμ.-Παρ.-Σάβ. 07.00, 10.40
Τετάρτη - Κυριακή 10.40, 14.20
Από Ρόδο -**Κάσο**: Δευτ.-Πεμ.-Παρ.-Σάβ. 07.00
Τετάρτη - Κυριακή 10.40
Από Ρόδο-**Καστελλόριζο**: Δευτ.-Τετ.-Παρ.-Σάβ. -Κυρ. 07.10
Από Ρόδο-**Χίο**: Τρίτη 10.40 Πέμπτη 10.45
Από Ρόδο-**Μυτιλήνη**: Δευτέρα-Τετάρτη 09.45
Τρίτη 10.40,
Πέμπτη 10.45
Σάββατο 15.15
Από Ρόδο-**Σάμος**: Τρίτη 10.40
Σάββατο 15.15
Από Ρόδο-**Λήμνος**: Δευτέρα-Τετάρτη 09.45 Τρίτη 10.40,
Πέμπτη 10.45 Σάββατο 15.15

AEGEAN AIRLINES & CRONUS
Από Ρόδο-**Αθήνα**: Καθημερινά 07.10-11.05-13.50-16.30-21.30
Από Ρόδο-**Θεσσαλονίκη**: Καθημερινά 12.05
Από Ρόδο-**Ρώμη**: Καθημερινά 16.30
Από Ρόδο-**Λάρνακα**: ΤΡΙΤΗ-ΠΕΜΠΤΗ-ΣΑΒΒΑΤΟ 11.05
τις υπόλοιπες μέρες 07.10-13.50-16.30

ΚΤΕΟ

Τηλ. 22410 65365 εσωτερικό 23

Συγκοινωνιακή έδρα Ρόδου
Από 1/3/2006 έως 31/3/2006
Επιβατικά (Ε.Ι.Χ.) και φορτηγά μέχρι 3,5 (ΦΙΧ<3,5Τ) με αριθμούς κυκλοφορίας ΡΟΕ 8401 έως και 9999
Από 1/3/2006 έως 31/3/2006
Παντός είδους οχήματα με συνδυασμό γραμμάτων ερυθρού χρώματος, εφ' όσον έχει παρέλθει τετραετία από την ημερομηνία πρώτης άδειας κυκλοφορίας τους και που δεν έχουν ήδη προσκληθεί με προηγούμενα προγράμματα.
Από 1/3/2006 έως 31/3/2006
Παντός είδους οχήματα με συνδυασμό γραμμάτων ξένων συγκοινωνιακών περιοχών, ανεξαρτήτως αριθμού, εφ' όσον έχει παρέλθει τετραετία από την ημερομηνία πρώτης άδειας κυκλοφορίας τους και που δεν έχουν προσκληθεί με προηγούμενα προγράμματα ή που δεν δεσμεύονται διαφορετικά.

Συγκοινωνιακή έδρα Κω
Από 1/3/2006 έως 31/3/2006
Επιβατικά (Ε.Ι.Χ.) και φορτηγά μέχρι 3,5 (ΦΙΧ<3,5Τ) με αριθμούς κυκλοφορίας ΚΧΒ (από 1501 έως και 2000)

* Καλούνται όλα τα παραπάνω οχήματα να προβούν σε τεχνικό έλεγχο σε οποιοδήποτε Κ.Τ.Ε.Ο. ή Ι.Κ.Τ.Ε.Ο. της χώρας
** Επίσης θα ελέγχονται όσα οχήματα υποχρεούνται βάση παλαιοτέρων προγραμμάτων πρόσκλησης.
*** Ο εμπρόθεσμος προγραμματισμός των οχημάτων για έλεγχο (ραντεβού) γίνεται έως και 15 ημέρες πριν της λήξης του προγράμματος πρόσκλησης.

Έτοιμοι για ΚΤΕΟ;
ΤΑΛΑΙΠΩΡΙΑ ΤΕΛΟΣ!
Ιδιωτικό ΚΤΕΟ Ρόδου
για ραντεβού..22410-67677
ΠΛΗΡΩΣ ΙΣΟΤΙΜΟ ΜΕ ΤΑ ΔΗΜΟΣΙΑ ΚΤΕΟ
ΓΡΗΓΟΡΑ ΑΞΙΟΠΙΣΤΑ ΚΑΙ ΦΘΗΝΟΤΕΡΑ!! 25 ΛΕΠΤΑ ΑΡΚΟΥΝ
ΠΡΟΣΟΧΗ! — ΠΡΟΓΡΑΜΜΑ ΠΡΟΣΚΛΗΣΕΩΣ ΟΧΗΜΑΤΩΝ Η. ΑΒΑ/ΤΟΥ
- ΤΟΝ Δεκεμβριο ΑΠΟ ΡΟΕ 6401, ΕΩΣ ΡΟΕ 8400 - ΤΟΝ Φεβρουάριο ΑΠΟ ΡΟΕ 8401 ,ΕΩΣ ΡΟΕ 8400
Η ΜΗ ΔΙΕΝΕΡΓΕΙΑ ΤΕΧΝΙΚΟΥ ΕΛΕΓΧΟΥ ΤΟΥ ΟΧΗΜΑΤΟΣ ΣΑΣ (ΚΤΕΟ) ΜΕΣΑ ΣΤΙΣ ΠΡΟΘΕΣΜΙΕΣ, ΑΠΟΤΕΛΕΙ ΠΑΡΑΒΑΣΗ (ΚΟΚ 98) ΚΑΙ ΤΙΜΩΡΕΙΤΑΙ ΑΠΟ ΤΙΣ ΑΡΧΕΣ ΜΕ ΠΡΟΣΤΙΜΟ 134 ΕΥΡΩ ΚΑΙ ΑΦΑΙΡΕΣΗ ΠΙΝΑΚΙΔΩΝ

Δωδεκανησιακά 24ωρα

Στα πεταχτά

Παράνομο παρκάρισμα

Πολλές διαμαρτυρίες δεχόμαστε από συμπολίτες μας για τα παράνομα παρκαρίσματα αυτοκινήτων, που γίνονται στο εσωτερικό της Νέας Αγοράς!

Δυστυχώς, η περιοχή έχει καταντήσει χώρος πάρκινγκ!

Αλλά, το πιο σημαντικό είναι ότι - όπως καταγγέλλεται - τα παρανόμως παρκαρισμένα αυτοκίνητα ανήκουν σε εργαζόμενους στις δημοτικές υπηρεσίες που στεγάζονται στη Νέα Αγορά!

Είναι έτσι τα πράγματα;

Χωρίς φανάρια

Εδώ και πολλές ημέρες η πλατεία Αγίου Νικολάου παραμένει χωρίς φανάρια.

Πρόκειται για μεγάλο κυκλοφοριακό κόμβο και η μη λειτουργία των φωτεινών σηματοδοτών δημιουργεί πολλά προβλήματα, ιδιαίτερα κατά τις ώρες της αιχμής.

Δεν γνωρίζουμε πότε θ' αποκατασταθεί η βλάβη, αλλά θα πρέπει τουλάχιστον ορισμένες ώρες της ημέρας να βρίσκεται εκεί κάποιος δημοτικός αστυνόμος, για να ρυθμίζει την κυκλοφορία.

Ετοιμασίες

Νωρίτερα από τα προηγούμενα χρόνια οι επιχειρηματίες του νησιού ξεκίνησαν να προετοιμάζονται για να «υποδεχτούν» τη νέα τουριστική περίοδο. Οι μαθητικές εκδρομές και οι πρώτες αφίξεις ξένων τουριστών υπολογίζονται στα τέλη Μαρτίου. Δεν απομένει λοιπόν πολύς χρόνος.

Λύσεις με ημερόπλοια

Με ημερόπλοια επιχειρεί να λύσει το ακτοπλοϊκό πρόβλημα των νησιών μας το υπουργείο Αιγαίου και Νησιωτικής Πολιτικής.

Μετά το «Πρωτεύς», ηλικίας μόλις 33 χρόνων, μας προέκυψε ένα ημερόπλοιο ονόματι «Παναγία Σπηλιανή», που θα εκτελεί δρομολόγια Ρόδος - Τήλος - Νίσυρος - Κως.

Με ημερόπλοια, κύριοι, δεν λύνεται το ακτοπλοϊκό.

Προσκυνητάρι

Στην Αστυνομική Διεύθυνση Δωδεκανήσου, απέναντι από το γραφείο του διευθυντή, δημιουργήθηκε προσκυνητάρι του προστάτη της Αστυνομίας Αγίου Αρτεμίου.

Οι αντικειμενικές

Μετά από πολλές περιπέτειες έχει προγραμματιστεί για να γίνει την ερχόμενη Τετάρτη στο υπουργείο Οικονομικών η σύσκεψη για τις αντικειμενικές τιμές των ακινήτων.

Για τη σύσκεψη αυτή, ας μην τρέφουμε πολλές ελπίδες, διότι η σημερινή κυβέρνηση δεν μας έχει συνηθίσει στην επίλυση προβλημάτων της περιοχής μας. Εχουν γίνει και παλαιότερα παρόμοιες προσπάθειες, αλλά έπεσαν στο κενό. Αλλωστε, η κυβέρνηση έδειξε τις διαθέσεις της για τη Δωδεκάνησο, αφού ούτε καν έλαβε υπόψη τις προτάσεις των ψηφρεσιακών παραγόντων της περιοχής και έκανε «τα δικά της» στο θέμα των αντικειμενικών τιμών.

Χθες το πρωί έγινε αγιασμός, όπως γίνεται κάθε 1η εκάστου μήνα, στην Αστυνομική Διεύθυνση.

Χθες συνεχίζονταν οι κρίσεις στην Ελληνική Αστυνομία. Λέτε ο Αγιος Αρτέμιος να βοηθήσει στις προαγωγές;

Οψόμεθα...

Κλεφτρόνια

Εξαρση παρουσιάζουν οι κλοπές και οι διαρρήξεις τον τελευταίο καιρό στη Ρόδο.

Και το πιο ανησυχητικό είναι ότι οι περισσότεροι δράστες είναι ανήλικοι. Το γεγονός αυτό θα πρέπει να προβληματίσει τους αρμόδιους. Δεν είναι δυνατόν στην περιοχή μας να παρουσιάζεται τον τελευταίο καιρό τόσο μεγάλη αύξηση στην παραβατικότητα των ανηλίκων.

Ακόμη και οι τσαντάκηδες έχουν αποθρασυνθεί στη Ρόδο, με αποτέλεσμα να τρομοκρατηθούν κυρίως οι γυναίκες!..

Αλλά, μέχρι πού θα φτάσει η κατάσταση αυτή;

Υπάρχει ακόμα ανθρωπιά

Με αφορμή τον τραγικό θάνατο του 34χρονου δημοτικού υπαλλήλου Δημήτρη Παπαναστασίου του Μιχαήλ, από τ' Αφάντου, το δημοτικό συμβούλιο αποφάσισε ομόφωνα να ματαιώσει όλες τις εκδηλώσεις για τις Απόκριες.

Ομολογουμένως είναι μια απόφαση που έπρεπε να παρθεί, γιατί στους μικρούς Δήμους, ευτυχώς ακόμα, υπάρχει ανθρωπιά.

Τουλάχιστον αυτή μας έμεινε.

Τέλος ειδυλλίου

Χθες σε πρωτοσέλιδο στην εφημερίδα μας είχαμε γράψει: «Οριστικό τέλος στο "ειδύλλιο" Χατζή - Καραγιάννη» και επιβεβαιωθήκαμε.

ΣΤις 11 το πρωί ο κ. Καραγιάννης τηλεφώνησε στον κ. Χατζηπεθυμίου και του ανακοίνωσε ότι δεν τον ενδιαφέρει η συνεργασία, δίνοντας τέλος στο ειδύλλιο.

Τι όμως κρύβει αυτή η ξαφνική διακοπή του ειδυλλίου;

Ο χρόνος θα δείξει.

Οι κρατήσεις

Επερνούν κάθε προσδοκία οι μέχρι στιγμής κρατήσεις για την φετινή τουριστική σεζόν.

Όπως όμως επισημαίνουν τουριστικοί παράγοντες «που έχουν φάει τον τουρισμό με το κουτάλι» θα πρέπει πάντα να έχουμε στον νου πως ο τουρισμός είναι η πιο «εύθραυστη» βιομηχανία. Και ότι όσο καλά και αν πηγαίνουν τα πράγματα πάντα πρέπει να προσπαθούμε για το καλύτερο.

Τζόκινγκ

Όλο και πληθαίνουν οι συμπολίτες μας που καθημερινά βάζουν τις φόρμες τους και αθλούνται. Ειδικά στη περιοχή του Μόντε Σμιθ κάθε απόγευμα εκατοντάδες Ροδίτες επιδίδονται σε πεζοπορία και παρά τον κόπο δείχνουν να απολαμβάνουν τα καλά της άθλησης και της υγιεινής ζωής.

ΣΥΝΑΛΛΑΓΜΑ

	Αγορά	Πώληση
ΔΟΛΛΑΡΙΟ Η.Π.Α	1,205	1,1775
ΛΙΡΑ ΑΓΓΛΙΑΣ	0,68604	0,67039
ΚΟΡΩΝΑ ΔΑΝΙΑΣ	7,5201	7,3485
ΚΟΡΩΝΑ ΣΟΥΗΔΙΑΣ	9,5231	9,3058
ΓΙΕΝ ΙΑΠΩΝΙΑΣ	139,67	136,48
ΦΡΑΓΚΟ ΕΛΒΕΤΙΑΣ	1,5739	1,538
ΚΟΡΩΝΑ ΝΟΡΒΗΓΙΑΣ	8,0932	7,9086
ΛΙΡΑ ΚΥΠΡΟΥ	0,5793	0,5661
ΔΟΛ. ΚΑΝΑΔΑ	1,3716	1,3403
ΔΟΛ. ΑΥΣΤΡΑΛΙΑΣ	1,6175	1,5806

Κινητικότητα

Τα δύο μεγάλα κόμματα ΠΑ.ΣΟ.Κ. και Ν.Δ., συνεχίζουν τις διεργασίες για την επιλογή των υποψηφίων δημάρχων και νομάρχη, στην περιοχή μας. Παρατηρείται μεγάλη κινητικότητα, αλλά και το ένα κόμμα περιμένει τις κινήσεις του άλλου. Ευκής έργο θα είναι να γίνει η επιλογή των καλύτερων για το καλό του τόπου και όχι η επιλογή των πιο κομματικών.

Μπορούν;

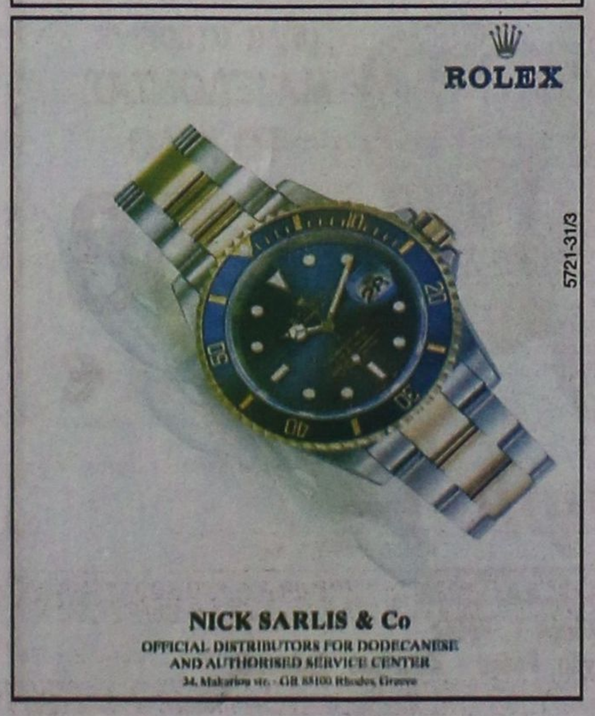

Εδήσεις απο τα Παλιά

ΠΡΟΟΔΟΣ
17 ΝΟΕΜΒΡΙΟΥ 1972

ΚΛΕΙΝΕΙ
Η ΚΑΠΝΟΒΙΟΜΗΧΑΝΙΑ
ΡΟΔΟΥ

Ασύμφορος και αντιοικονομική φαίνεται οτι εκρίθη η περαιτέρω λειτουργία της Καπνοβιομηχανίας Ρόδου, η οποία παρά τα υπέρ αυτης ευνοϊκά μέτρα δεν επέυχε να εκμεταλλευθή το μονοπώλιο της τοπικής αγοράς και να καταστήσυναγωνίσιμος παρακολουθώντας τας σδημειουμένας εξελίξεις εις τον τεχνολογικό τομέα. Και μετά απο σωρεία λαθών και εσφαλμένων ενεργειών ήλθε η μοιραία διαταγή.

Η Καπνοβιομηχανία Ρόδου διακόπτει τη λειτουργίαν της την 31η Δεκεμβρίου και μέχρι τότε θα πρέπει να έχη ρυθμίση όλα τα ακκρεμή θέματα της χωρίς όμως να προδιαγράφεται και η οριστική τύχη των μηχανολογικών και κτιριακών εγκαταστάσεων ως και η ακινητος περιουσία της.

Το θλιβερό «μαντάτο» έγινε γνωστό εις τους άτυχους εργατοϋπαλλήλους του καπνοεργοστσίου, οι οποίοι από της χθες ζουν το άγχος του επαγγελματικού μέλλοντός των και ως φαίνεται θα περάσουν «μαύρα» Χριστούγεννα. Και η πρώτη αντίδρασίς των εκδηλώθηκε χθες:

Με παραστάσεις προς τον Νομάρχην κ. Αλαμάνον και με αποστολή τηλεγραφήματος διαμαρτυρίας προ την κυβέρνησιν δια του οποίου και ζητείται αναστολή εκτέλέσεως της αποφάσεως.

Πλέον συγκεκριμένως πολυπληθή αντιπροσωπεία των εργατοϋπαλλήλων της Καπνοβιομηχανίας επεσκέφθη χθες την μεσημβρίαν τον κ. Νομάρχην προς τον οποίον και ανέφεραν ότι το κλείσιμο του καπνοεργοστασίου δημιουργεί δι'αυτούς μέγα κοινωνικό θέμα δεδομένου ότι, ουδεις εξ αυτών πληροί τους όρους συνταξιοδοτήσεως πλην εντός εργάτου και ότι δι ωρισμένους είναι πολύ αργά δια να αλλάξουν επάγγελμα.

Ο κ. Νομάρχης κατά σχετικάς πληροφορίας, υπεσχέθη την πλήρη υποστήριξιν όλων των αιτημάτων που έχουν σχέσιν με τας αποζημιώσεις των, ως και την εξασφάλισιν εργασίας δια τους απολυομένους, ενώ άφησε να εννοηθή ότι είναι δύσκολος η αναθεώρησις της αποφάσεως που είναι οριστική και αμετάκλητος.

ΠΡΟΟΔΟΣ
Ημερήσια Εφημερίδα της Ρόδου
ΙΔΙΟΚΤΗΣΙΑ - ΕΚΔΟΣΗ
Γ. ΔΙΑΜΑΝΤΙΔΗΣ
ΓΡΑΦΙΚΕΣ ΤΕΧΝΕΣ Α.Ε.
Ετος ιδρύσεως 1949
ΓΡΑΦΕΙΑ ΣΥΝΤΑΞΗΣ - ΔΙΑΦΗΜΙΣΕΙΣ Μάρκου Μαλλιαράκη 3 (ΚΟΒΑ)
Τηλ.: Σύνταξης: 22410 27356-34101, FAX: 22410 20643
Τηλ. Λογιστηρίου: 22410 35322, FAX: 22410 35322
e-mail: info@proodos.net & proodro@otenet.gr



Ακόμα εκπτώσεις κάνουν τα μαγαζιά στα είδη τους τα οποία κυρίως όσοι ενδιαφέρονται μπορούν να αγοράσουν της εποχής με χαμηλότερες τιμές ή με προσφορές. Κι αυτό διότι δεν είναι πολλοί εκείνοι πια που ενδιαφέρονται για χειμωνικά ρούχα, οπότε μπορεί κανείς να βρει και σε μισή τιμή κάτι που θέλει να αγοράσει. Διότι ο καιρός έφτιαξε αλλά ακόμα τα χειμωνικά φορισούνται. Οι βόλτες στην αγορά είναι πιο ευκάριστες λόγω καιρού και αυτό οφείλεται στο ότι ο μπήκε Μάρτης και η ατμόσφαιρα έγινε πιο ζεστή, πιο φωτεινή, πιο διαυγής, αλλά κανείς δεν μπορεί να ξέρει αν κάποια στιγμή θα γίνει και... γδάρτης. Ακόμα και βραδινά ρούχα μπορεί να αγοράσει μια γυναίκα για κάποια εκδήλωση. Και αν πάρει κάτι εξώπλατο όπως ένα κορσέ η μια στράπλες μπλούζα και μια φούστα σατινένια ή παντελόνι μεταξωτό μπορεί να τα φορέσει όχι μόνο άμεσα αλλά και αργότερα και το Πάσχα ακόμα. Θα αλλάξει επανωφόρι ή δεν θα φορέσει καθόλου και αν διαλέξει πέδιλα μπορεί από τώρα να τα φορέσει για βραδινές εξόδους αν νιώθει άνετα με όχι πολύ λεπτό καλσόν. Αυτό ας το αφήσει για λίγο αργότερα που θα το σηκώνει και ο καιρός. Διότι από δω και πέρα όλοι έχουν διάθεση για έξω όλη την ημέρα όχι μόνο βράδυ. Και είναι καλό για τις γυναίκες που φοντίζουν ιδιαίτερα την επιδερμίδα τους να μην βγαίνουν έξω χωρίς αντιηλιακή προστασία. Η κρέμα ημέρας που θα χρησιμοποιούν από δω και πέρα επιβάλλεται να έχει και φίλτρα UVA και UVB διότι δεν είναι μόνο η βλαβερή ακτινοβολία για την υγεία του δέρματος, κυρίως στα σημεία που είναι εκτεθειμένα, αλλά ο ήλιος του Μαρτίου μαυρίζει κιόλας. Ετσι δεν θα είναι ωραίο να έχει μαυρίσει μια γυναίκα στο πρόσωπο και το λαιμό σε σχέση με το υπόλοιπο σώμα της. Ο μαρτιάτικος ήλιος μαυρίζει, γιατί όλοι επιθυμούν όσο έχει ήλιο την ημέρα και τους ζεσταίνει να κάθονται για καφέ απέναντι στον ήλιο να τον «βλέπουν» και να τους «βλέπει». Ετσι ο ήλιος βάζει τις πινελιές του όπου βλέπει και αυτές προσθέτει κάθε φορά. Ομως ακόμα ο καιρός δεν είναι τόσο ζεστός για να βγάλει κανείς τα χειμωνικά. Ούτε το σπίτι ακόμα χρειάζεται να πάρει ανοιξιάτικη νότα. Μέχρι το Πάσχα όλες οι νοικοκυρές μπορούν να αφήσουν τα στρωσίδια στα πατώματα και στα κρεβάτια. Μπορεί κάποιοι να ζεσταίνονται και να βγάλουν τα παπλώματα αλλά κουβέρτες ακόμα μικροί και μεγάλοι χρειάζονται για όμορφο ύπνο με ζεστασιά.

Η γυναίκα και ο κόσμος της

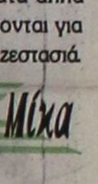



Μίχα

ΦΑΡΜΑΚΕΙΑ
ΔΙΗΜΕΡΕΥΕΙ: ΠΕΡΙΔΗΣ ΙΑΚΩΒΟΣ, Θ. Σφούλη 139, Τηλ. 33730
ΔΙΑΝΥΚΤΕΡΕΥΕΙ: Σ.Φ. ΣΤΑΥΡΟΠΟΥΛΟΣ - ΠΑΠΠΟΥ, Πλ. Ακαδημίας τηλ. 75747

ΥΓΡΑ ΚΑΥΣΙΜΑ
ΔΙΑΝΥΚΤΕΡΕΥΟΥΝ
• ΣΑΡΙΚΑΣ ΜΙΧ. πρατ. SHELL
Εθνικής Αντίστασης

ΡΑΔΙΟ ΤΑΧΙ
ΤΗΛ: ΠΟΛΗ: 22410 69800, ΥΠΑΙΘΡΟ: 22410 69600

ΚΙΝΗΜΑΤΟΓΡΑΦΟΙ

METROPOL MULTI CINEMA ODEON
22410 28400
INFORMATION - RESERVATIONS
ΠΛΗΡΟΦΟΡΙΕΣ - ΚΡΑΤΗΣΕΙΣ
ΕΒΔΟΜΑΔΙΑΙΟ ΠΡΟΓΡΑΜΜΑ weekly program
02/03/06 - 08/03/06
www.cinemametropol.gr

Ο ΡΟΖ ΠΑΝΘΗΡΑΣ!!! THE PINK PANTHER!!!
Η κωμωδία της χρονιάς που όλοι περιμένουμε είναι εδώ!!! ΦΥΛΑΚΤΕΙΤΕ....
ο πιο γκαφατζής Ντετέκτιβ του κόσμου επιστρέφει!!!
Πρωταγωνιστούν : Στιβ Μάρτιν, Κέβιν Κλάιν, Ζόν Ρενό, Μπεγιονσέ Νόουλς
ΜΗΝ ΤΗΝ ΧΑΣΕΤΕ!!! ΚΑΝΤΕ ΕΓΚΑΙΡΑ ΤΙΣ ΚΡΑΤΗΣΕΙΣ ΣΑΣ
ΩΡΕΣ ΕΝΑΡΞΗΣ /SHOW TIMES 17:30, 20:00, 22:30

Ο ΤΙΓΡΗΣ ΚΑΙ ΤΟ ΧΙΟΝΙ THE TIGER AND THE SNOW
Από τον βραβευμένο με Όσκαρ για το " Η ζωή είναι ωραία "
Ρομπέρτο Μπενίνι
έρχεται αυτή η γλυκόπικρη κωμωδία για την δύναμη του έρωτα.
Σκηνοθεσία : Ρομπέρτο Μπενίνι Πρωταγωνιστούν : Ρομπέρτο Μπενίνι, Νικολέτα Μπράσκι, Ζόν Ρενό, Τζιν Γκαζίου
ΜΗΝ ΤΗΝ ΧΑΣΕΤΕ!!! ΚΑΝΤΕ ΕΓΚΑΙΡΑ ΤΙΣ ΚΡΑΤΗΣΕΙΣ ΣΑΣ
ΩΡΕΣ ΕΝΑΡΞΗΣ /SHOW TIMES 17:15, 19:45, 22:15

ΕΚΤΟΣ ΤΡΟΧΙΑΣ DERAILED
Τι μπορεί να συμβεί όταν οι λάθος άνθρωποι βρεθούν σε λάθος σημείο;
Ένα ραντεβού αλλάζει κυριολεκτικά την ζωή του!!
Πρωταγωνιστούν : Τζιλλ Όουεν, Τζένιφερ Άνιστον
ΜΗΝ ΤΗΝ ΧΑΣΕΤΕ!!! ΚΑΝΤΕ ΕΓΚΑΙΡΑ ΤΙΣ ΚΡΑΤΗΣΕΙΣ ΣΑΣ
ΩΡΕΣ ΕΝΑΡΞΗΣ /SHOW TIMES 17:45, 20:15, 22:45

ΜΗΝ ΠΥΡΟΒΟΛΕΙΤΕ ΤΗΝ ΠΑΠΙΑ 2 BIG MOMMA'S HOUSE
Ο Μάρτιν Λόρενς επιστρέφει σε νέες εξαρδιστικές περιπέτειες, εγγυημένο γέλιο, αστέρευτες γκάφες και καταιγιστική δράση!!

ΔΥΟ ΝΤΟΥΖΙΝΕΣ ΜΠΕΛΑΔΕΣ CHEAPER BY THE DOZEN 2
Έρχεται η πιό θεάτρελη οικογενειακή κωμωδία της χρονιάς.
Μόνο ένας μπαμπάς θα επικρατήσει!!!
Πρωταγωνιστεί
ο Στιβ Μάρτιν

ΤΟ ΜΥΣΤΙΚΟ ΤΟΥ BROKEBACK MOUNTAIN
BROKEBACK MOUNTAIN
8 ΥΠΟΨΗΦΙΟΤΗΤΕΣ για ΟΣΚΑΡ

ΠΑΛΛΑΣ 5 CINEMAS CENTER
02/03/2006 - 08/03/2006
για κρατήσεις
22410 24475 / 70670
www.cinemapallas.gr

the matador
Ο Pierce Brosnan, ένας πληρωμένος δολοφόνος, ο Greg Kinnear ένας πωλητής, παράλο που δεν έχουν τίποτα κοινό,... μια απολαυστική κωμωδία θα τους ενώσει.
ΚΑΤΑΛΛΗΛΟ ΑΠΟ 13
Αίθουσα RED 5 ώρες έναρξης (Σ.-Κ. 16:00) • 18:00 • 20:10 • 22:30

The NEW WORLD ΝΕΟΣ ΚΟΣΜΟΣ
ΥΠΟΨΗΦΙΑ ΓΙΑ ΟΣΚΑΡ! ΚΑΤΑΛΛΗΛΟ
Μια επική περιπέτεια του Τέρενς Μάλικ με τον Κόλιν Φάρελ, εμπνευσμένη από την ιστορία της πρώτης αγγλικής αποικιακής στο Νέο Κόσμο και το μύθο της Ποκαχόντας.
Αίθουσα Σύγχρονη 1 ώρες έναρξης // 17:10 • 19:50 • 22:35

Rumor has it... ΟΙ ΦΗΜΕΣ ΛΕΝΕ
ΚΑΤΑΛΛΗΛΟ
Μια εύθυμη κομεντί με τους Τζένιφερ Άνιστον, Κέβιν Κόστνερ, Shirley MacLaine!
Τι μπορεί να συμβεί σε μια Jούρα και την οικογένεια της όταν βρει τον άντρα που θα αλλάξει τα δεδομένα;
Αίθουσα Allegro 2 βασισμένη σε αληθινή... φήμη! ώρες έναρξης (Σ.-Κ. 16:00) • 18:10 • 20:20 • 22:35

MUNICH ΜΟΝΑΧΟ
ΥΠΟΨΗΦΙΑ ΓΙΑ 5 ΟΣΚΑΡ!!!
ΚΑΤΑΛΛΗΛΟ
Μια κατασκοπική περιπέτεια που δεν πρέπει να χάσετε!
1972 Ολυμπιακοί Αγώνες του Μάνχο...
ώρα έναρξης // 22:15 Αίθουσα Personal Video 4

The PROMISE Η ΥΠΟΣΧΕΣΗ
ΚΑΤΑΛΛΗΛΟ
Η μεγαλύτερη και ακριβότερη κινέζικη παραγωγή μέχρι σήμερα!!! Ένα έπος φαντασίας, τοποθετημένο στον κάτω κόσμο της αρχαίας Κίνας!
Αίθουσα Allegro 3 ώρες έναρξης//20:20 • 22:35

ΥΠΟΨΗΦΙΑ ΓΙΑ 6 ΟΣΚΑΡ!!! ΚΑΤΑΛΛΗΛΟ ΑΠΟ 13
MEMOIRS OF A GEISHA ΑΝΑΜΝΗΣΕΙΣ ΜΙΑΣ

ΤΑΒΕΡΝΑ - ΟΥΖΕΡΙ
ΜΕΖΕΔΟΠΩΛΕΙΟ
«ΠΗΝΕΛΟΠΗ»
στην πλατεία της ΚΑΤΤΑΒΙΑΣ
Σαλάτες - χόρτα βουνού - ορεκτικά - χαλούμι
Ψάρια από το Πρασονήσι - σουπιά - συμιακό γαριδάκι - χταπόδι - μπακαλιαράκι
Κρέατα ντόπια (χοιρινό - μοσχάρι - αρνί - κατσίκι)
Τραχανάς και άλλοι μεζέδες.
Ανοικτά κάθε μέρα ΟΛΟ ΤΟ ΧΕΙΜΩΝΑ
Κιν. 694 4794342
13128-5/3

ΜΑΙΕΥΤΙΚΟ ΓΥΝΑΙΚΟΛΟΓΙΚΟ ΚΕΝΤΡΟ ΡΟΔΟΥ
ΙΑΤΡΙΚΗ ΑΝΑΚΟΙΝΩΣΗ
Οι ιατροί: Θεόδωρος Ευθυμίου
Γεώργιος Μανωλικάκης
& Γεώργιος Φωτεινός
μεταφέρθηκαν σε νεότευκτο κτίριο στην οδό
Κωνσταντίνου Υδραίου 71 και Πτολεμαίων γωνία
Τηλέφωνα: 22410 35550
22410 33454
FAX: 22410 33550
X199-14/3

Εν όψει της Αποκριάς και Καθαρής Δευτέρας

Συμβουλές για την κατανάλωση θαλασσινών και οστρακοειδών

ΟΔΗΓΙΕΣ ΓΙΑ ΤΟΥΣ ΙΧΘΥΟΠΩΛΕΣ

ΕΝΟΨΕΙ του εορτασμού της Αποκριάς και της Καθαρής Δευτέρας, ο Αστυκτηνίατρος - Αστυν. Δ/ντής κ. Ζεμπιλλάς Μιχαήλ, της Αστυν. Δ/νσης Δωδ/σου, με την πεποίθηση ότι η γνώση προστατεύει αποτελεσματικά το καταλανωτικό κοινό, συμβουλεύει για το τι πρέπει να προσέχει κανείς όταν αγοράζει θαλασσινά. Βασική αρχή η οποία υπεθυμίζεται στις οδηγίες, είναι πως τα οστρακοειδή, κυδώνια - μύδια - στρείδια - χτένια - καλόγνωμες - αχιβάδες - πίνες - πεταλίδες - κοχλίες - αχινοί:

Α) Απαγορεύονται να αλιεύονται σε απόσταση δύο ναυτικών μιλίων από εκβολές υπονόμων, εντός της πόλεως, εντός λιμένων ως και σε μολυσμένες περιοχές, επίσης και σε προσκολλημένα επί της επιφανείας πλοίων - ναυαγίων - ξύλων και αντικειμένων που περιέχουν τοξικές ουσίες, που μπορεί να δημιουργήσουν σοβαρά προβλήματα στην υγεία του καταναλωτή:

Β) Ολα τα όστρακα καταναλώνονται μόνο ζωντανά, γιατί αλλιώς κινδυνεύουμε από τροφική δηλητηρίαση.

- Ετσι για να ξεχωρίσει ο αγοραστής τα ζωντανά οστρακοειδή πρέπει να προσέχει να έχουν κέλυφος συνήθως κλειστό, το οποίο ανοίγει δύσκολα, τα μισάνοικτα με μια ελαφρά πίεση να κλείνουν και εάν έχουν μέσα νερό, αυτό πρέπει να είναι άοσμο και διαυγές. Η σάρκα τους πρέπει να είναι υγρή και στέρια «πιασμένη» στο κέλυφος. Οσο για τους αχινούς, πρέπει να έχουν τα αγκάθια όρθια και το υγρό στο εσωτερικό τους να μην είναι θολό, κοκκινωπό και με δυσάρεστη οσμή. Να είναι διαυγές, άοσμο και άχρωμο.
- Τα αλλοιωμένα οστρακοειδή έχουν κέλυφος ανοικτό, σάρκα μαλακή, κάκοσμη και όξινη, που δύσκολα ξεκολλιέται από το κέλυφος. Μάλιστα όταν αρχίζει η αποσύνθεσή της, η σάρκα είναι θολή και με δυσάρεστη οσμή.
- Τα εργαλεία για να ανοίξουμε τα όστρακα πρέπει να είναι απολύτως καθαρά.
- Ολα τα οστρακοειδή που διακινούνται από τους εμπόρους πρέπει εξάλλου να συνοδεύονται από πιστοποιητικό Λιμενικής Αρχής, ότι δεν προέρχονται από μολυσμένη περιοχή, όπως είναι τα λιμάνια και οι εκβολές υπονόμων. Καλό θα είναι επίσης οι καταναλωτές να αποφεύγουν να αγοράζουν οστρακοειδή από πλανόδιους πωλητές.
- Ακόμα, οι νωπές γαρίζες, καραβίδες και αστακοί, πρέπει να έχουν οσμή ευχάριστη. Ακρα δύσκαμπτα, κοιλιά συμπαγή, τεντωμένη διάφανη μεμβράνη και σάρκα συμπαγή και λευκή. Οταν η σάρκα είναι καστανή, πρασινωπή ή μαύρη και περίεργη και έχει δυσάρεστη οσμή, καλύτερα θα ήταν να μην τα αγοράσετε.
- Τα νωπά καλαμάρια, χταπόδια και σουπιές, πρέπει να έχουν σάρκα ελαστική και συμπαγή, πλοκάμια ανθεκτικά, οσμή ευχάριστη και σώμα επιφανειακά υγρό και στλιπνό. Οσο για τα καβούρια όταν αλλοιωθούν έχουν πόδια χαλαρά και ξεκολλάνε εύκολα. Σώμα μαλακό και βγάζουν μια δυσάρεστη οσμή.
- Στο νηστίσιμο τραπέζι συμπεριλαμβάνεται και ο ταραμάς, ο οποίος κυκλοφορεί σε μορφή ακατέργαστου και κατεργασμένου. Ξέρουμε ότι προέρχεται από αυγά διαφόρων ψαριών. Το χρώμα είναι ομοιόμορφο, σύσταση μαλακή αν είναι σε καλή κατάσταση, ενώ αν είναι αλλοιωμένος έχει σύσταση γλοιώδη, κολλώδη, δυσάρεστη οσμή, γεύση πικρή ή όξινη ή ταγκή και χρώμα ερυθρόφαιο (κόκκινο γκρίζο).
- Επίσης, όλα τα μαλακόστρακα (σουπιές - χταπόδια - θράψαλα - μοσχοί - καλαμάρια - καβούρια, κλπ), που διατίθενται στην κατανάλωση, όχι μόνο ως νωπά, αλλά και σε μορφή κατεψυγμένη σε συσκευασίες ατομικές, πρέπει ο καταναλωτής να προσέξει εκτός απο τις αλλοιώσεις, δηλαδή από το χρώμα να μην είναι κόκκινο ανοικτό, αλλά λευκό ροδόχρουν και η οσμή να μην είναι δυσάρεστη και να κοιτάξει και τις ημερομηνίες λήξεως.
- Οι κατεψυγμένες γαρίδες - αστακοί - καραβίδες να μην τοποθετούνται εκτός καταψύξεως πριν να καταναλωθού, γιατί αρχίζουν να αποψύχονται και να αλλάζει χρώμα στην περιοχή της κεφαλής, που το καθιστούν ακατάλληλο προς βρώση. Θα πρέπει όμως εκείνη τη στιγμή να καταναλωθούν.
- Τα όστρακα ακόμα πρέπει να διατίθενται με το κέλυφος, γιατί υπάρχουν περιπτώσεις που διατίθενται χωρίς το περίβλημα αυτό. Επιτρέπεται μόνο παρουσία του αγοραστή και εφόσον ήθελε ζητηθεί από αυτόν και επίσης μόνο από επιχειρήσεις εξεργασίας οστρακοειδών, που έχουν ειδική άδεια να αναγράφουν επί της συσκευασίας ό,τι προβλέπεται από τη Νομοθεσία (Ημέρα αλιείας - ημέρα επεξεργασίας, ημερομηνία λήξεως και την επωνυμία της εταιρίας).

ΤΕΛΟΣ

Συνιστάται να μην καταναλώνουμε οστρακοειδή νηστικοί, δηλαδή με άδειο στομάκι.

ΟΔΗΓΙΕΣ ΓΙΑ ΤΟΥΣ ΙΧΘΥΟΠΩΛΕΣ

Τα ιχθυοπωλεία που θα προμηθευτούν μαλάκια και ζώντα δίθυρα πρέπει:

1. Να τα διατηρούν σε θερμοκρασίες που να μην επιδρά στην ποιότητα και βιωσιμότητά τους. Η συσκευασία δεν πρέπει να έρχεται σε επαφή με το δάπεδο, αλλά πρέπει να τοποθετείται σε καθαρή ανυψωμένη επιφάνεια.
2. Απαγορεύεται η επαναβύθιση ή το ράντισμα με νερό των ζώντων διθύρων - μαλακίων με θαλασσινό νερό, μετά τη συσκευασία και την αποστολή τους από το κέντρο αποστολής, με εξαίρεση τις λιανικές πωλήσεις που πραγματοποιούνται από τον ίδιο τον αποστολέα. Ολα τα δέματα ενός φορτίου ζώντων διθύρων - μαλακίων, πρέπει να φέρουν υγειονομικό σήμα, που πρέπει να περιλαμβάνει:
- Τη χώρα αποστολής.
- Το είδος του διθύρου μαλακίου, τον προσδιορισμό της ταυτότητας του κέντρου αποστολής.
- Την ημερομηνία συσκευασίας, με ένδειξη ημέρας και μηνός, που θα είναι τυπωμένη σε αυτοκόλλητη ετικέτα.

ΙΑΤΡΙΚΗ ΑΝΑΚΟΙΝΩΣΗ
ΤΟ ΙΑΤΡΕΙΟ ΤΟΥ
ΕΜΜΑΝΟΥΗΛ ΔΙΑΜΑΝΤΗ
ΕΝΔΟΚΡΙΝΟΛΟΓΟΥ - ΔΙΑΒΗΤΟΛΟΓΟΥ
ΜΕΤΑΦΕΡΘΗΚΕ 50 μ. πιο κάτω μετά τα φανάρια στην οδό ΔΕΝΔΡΙΝΟΥ 2.
Τηλ.: 2241020570 και 6977 294680
T6955-18/3

ΠΡΑΚΤΟΡΕΙΟ ΚΑΣΤΡΟ
4ΗΜΕΡΗ ΕΚΔΡΟΜΗ ΣΤΗΝ ΠΑΝΕΜΟΡΦΗ
ΜΥΤΙΛΗΝΗ
Προσκύνημα στον Αγιο Ραφαήλ

Πρόγραμμα:

20/3/06 Δευτέρα

Ωρα 09.45 αναχώρηση από Ρόδο με πτήση της Ολυμπιακής. Ωρα 10.55 άφιξη στη ΜΥΤΙΛΗΝΗ, επιβίβαση σε πολυτελές πούλμαν και μεταφορά μας στο κέντρο της πόλης όπου θα επισκεφθούμε τον Ιερό Ναό του Αγίου Θεράποντα και τον Μητροπολιτικό Ναό, κάνοντας και τη βότλα μας στα στενά γραφικά δρομάκια της αγοράς. Στη συνέχεια μεταφορά και τακτοποίηση στο ξενοδοχείο μας. Γεύμα. Το απόγευμα μεταφορά στον Αγιο Ραφήλ για να παρακολουθήσουμε τον εσπερινο και τον παρακλητικό κανόνα προς τιμή των Αγίων ΡΑΦΑΗΛ, ΝΙΚΟΛΑΟΥ και ΕΙΡΗΝΗΣ. Το βραδάκι θα πιούμε το ουζάκι μας σε γραφικό ταβερνάκι του νησιού. Αργά το βράδυ επιστροφή στο ξενοδοχείο μας. Διανυκτέρευση.

21/3/06 Τρίτη

Μετά το πρωινό επιβίβαση στο Μοναστήρι του Αγίου Ραφαήλ όπου και θα παρακολουθήσουμε τη Θεία Λειτουργία. Στη συνέχεια θα επισκεφθούμε το χωριό Μανταμάδο, για να προσκυνήσουμε τη θαυματουργή εικόνα του ΤΑΞΙΑΡΧΗ και στη συνέχεια τα πανέμορφα χωριουδάκια Πέτρα, Μόλυβο και το ξακουστό Μοναστήρι του Αγίου Ιγνατίου (Μονή Λειμώνος). Αργά το απόγευμα επιστροφή στο ξενοδοχείο μέσω Καλλονής. Δείπνο. Διανυκτέρευση.

22/3/06 Τετάρτη

Μετά το πρωινό ολοήμερη εκδρομή στην Αγιάσο όπου θα δούμε την πανέμορφη εκκλησία του χωριού και θα πιούμε καφέ στα γραφικά καφενεδάκια του. Στη συνέχεια θα επισκεφθούμε το ξακουστό για το ούζο του Πλωμάρι και θα επιστρέψουμε αργά το απόγευμα στο ξενοδοχείο μας, μέσω Κόλπου της Γέρας. Δείπνο. Διανυκτέρευση.

23/3/06 Πέμπτη

Ωρα 08.30 αναχώρηση από Μυτιλήνη για Ρόδο. Ωρα 10.20 άφιξη στη Ρόδο.

ΕΚΔΡΟΜΗ ΣΤΗΝ
THNO
Ιερό προσκύνημα στην Μεγαλόχαρη

Πρόγραμμα:

28/3/06 Τρίτη

Ωρα 18.30 αναχώρηση από Ρόδο με το F/B BLUE STAR 2 για Σύρο. Αφιξη στη Σύρο στις 04.15. Τακτοποιηση στο ξενοδοχείο μας. Διανυκτέρυση.

29/3/06 Τετάρτη

Ωρα 11.35 αναχώρηση από Σύρο με το F/B BLUE STAR ITHAKI για Τήνο. Αφιξη στην Τήνο στις 12.05. Μεταφορά και τακτοποίηση στο ξενοδοχείο μας. Ημέρα ελεύθερη για να προσκυνήσετε την θαυματουργή εικόνα της Μεγαλόχαρης, να επισκεφθείτε τα αξιοθέατα και τα μουσεία της Μονής και να περιπλανηθείτε στα στενά δρομάκια με τα πολλά μαγαζιά, εστιατόρια, ζαχαροπλαστεία, κεφετέριες κ.λ.π.

30/3/06 Πέμπτη

Το πρωί μπορείτε να εκκλησιασθείτε. Ωρα 10.00 ολοήμερη εκδρομή (γύρος νησιού). Κατά τη διάρκεια της εκδρομής θα επισκεφθείτε όλα τα πανέμορφα χωριουδάκια της Τήνου και τη Μονή της Οσίας Πελαγίας. Αργά το απόγευμα επιστροφή στην Τήνο. Διανυκτέρευση.

31/3/06 Παρασκευή.

Το πρωί ελεύθερο για περιπάτους, ατομικές επισκέψεις, ψώνια, ξεκούραση. Ωρα 15.00 αναχώρηση από Τήνο για Σύρο με το F/B BLUE STAR ITHAKI από όπου στις 22.45 θα αναχωρήσουμε με το F/B BLUE STAR για Ρόδο. Διανυκτέρευση επί του πλοίου.

1/4/06 Σάββατο

Ωρα 07.15 άφιξη στη Ρόδο.

Εάν δεν πάρετε μία από τις δικές μας οργανωμένες εκδρομές, μπορείτε να πάρετε για σας και την οικογένειά σας φθηνά πακέτα, αποτελούμενα από αεροπορικά - ακτοπλοϊκά εισιτήρια, ξενοδοχεία, αυτοκίνητα κ.λ.π. για οποιαδήποτε ημερομηνία και για όσες μέρες εσείς θέλετε, για ολόκληρη την Ελλάδα τα νησιά μας και το εξωτερικό.

Επίσης στο γραφείο μας θα βρείτε:
Αεροπορικά και ακτοπλοϊκά εισιτήρια
με όλες τις αεροπορικές και ακτοπλοϊκές εταιρίες και για όλους τους προορισμούς

Για περισσότερες πληροφορίες

ΚΥΡΙΑΚΟΣ Μ. ΜΑΧΑΙΡΑΚΗΣ
ΠΡΑΚΤΟΡΕΙΟ ΚΑΣΤΡΟ
Κ. Παλαιολόγου 46 - Ρόδος
☎ 22410 77506, 22410 77563
ΚΑΣΤΡΟ το δικό σας πρακτορείο
X5728-31/3

X.5734-31/3
TZIORAS SMART CENTERS

ΑΥΤΟΚΙΝΗΤΑ Ι.Χ ΕΙΣΑΓΩΓΗΣ

1. BMW X5, 3.0 cc, 2002, πετρέλαιο, πετρόλ, αυτόματο, ηλεκτρικές κλειδαριές, ηλεκτρικά παράθυρα, ζάντες αλουμινίου, ABS, ESP, ηλιοροφή, υπολογιστής ταξιδιού. Τιμή 53.000€
2. BMW 318i, 1.8 cc, 2002, βιολετί, ηλεκτρικές κλειδαριές, ηλεκτρικά παράθυρα, ζάντες αλουμινίου, ABS, A/C, Y/T, 2AB, immobilizer. Τιμή 21.600 €
3. HONDA HRV, 1.6 cc, 2002, γαλανό, ηλεκτρικά παράθυρα, κεντρικό κλείδωμα με τηλεχειρισμό, Y/T, ABS, A/C, 2AB. Τιμή αναμένεται.
4. FORD MAVERIC, 2.0 cc, 2002, μαύρο, RCD, υδραυλικό τιμόνι, ABS, A/C, 2AB, ηλεκτρικοί θερμαινόμενοι καθρέπτες, ηλεκτρικές κλειδαριές, ηλεκτρικά παράθυρα, ζάντες αλουμινίου, προβολείς ομίχλης. Τιμή 20.000 €
5.JEEP GRANT CHEROKEE 2.7 cc, 2002, πετρέλαιο, ασημί, αυτόματο, ηλεκτρικές κλειδαριές, ηλεκτρικά παράθυρα, ζάντες αλουμινίου, δερμάτινα ρυθμιζόμενα θερμαινόμενα καθίσματα, 2AB, ABS, ESP, 2AB, αισθητήρες παρκαρίσματος. Τιμή 37.000 €
6.JEEP CHEROKEE 2.7 cc, 2003, γραφίτης, πετρέλαιο, αυτόματο, ηλεκτρικά παράθυρα, ηλεκτρικές κλειδαριές, δερμάτινα καθίσματα θερμαινόμενα και ηλεκτρικά ρυθμιζόμενα, αυτόματος κλιματισμός, ABS, RCD, συναγερμός, προβολείς ομίχλης, σπόιλερ οροφής, βάση τηλεφώνου. Τιμή 43.000 €
7.MAZDA MX5, 2002, 1.8 cc, CABRIO κίτρινο, Ηλεκτρικές κλειδαριές, ηλεκτρικά παράθυρα, ζάντες αλουμινίου, ABS, δερμάτινα καθίσματα, 2AB. Τιμή 16.500 ευρώ.
8.MERCEDES JEEP ML 270, 2.7 cc, 2001, μπλε σκούρο, πετρέλαιο, αυτόματο, full extra. Τιμή 38.000 €
9. MERCEDES C200 KOMBRESSOR, 2.0 cc, 2001, μπλε, full extra. Τιμή 25.500 €
10. MERCEDES C200 KOMBRESSOR, 2.0 cc, 2001, ασημί, full extra. Τιμή 26.500 €
11. MERCEDES C200 AVANTGARDE 1.8 cc, 2003, μαύρο, full extra. Τιμή 31.000 ευρώ.
12.SMART FORTWO CDI, αυτόματο, πετρέλαιο, 2002, λευκό-μπλε, υδραυλικό τιμόνι, ABS, ηλεκτρ. Κλειδαριές, ηλεκτρ. Παράθυρα, P/K, 2AB. Τιμή 8.000 €
13.SMART FORTWO, 2002, λευκό-μαύρο, αυτόματο, ηλεκτρικά παράθυρα, ηλεκτρικές κλειδαριές, Y/T, ABS, 2AB, P/K. Τιμή 7.500 €
14.SMART FORTWO, 1999, μαύρο-γκρι, αυτόματο, ηλεκτρικά παράθυρα, ηλεκτρικές κλειδαριές, Y/T, ABS, A/C, 2AB, σαλόνι δέρμα-ύφασμα. Τιμή αναμένεται.
15. TOYOTA MR2, 1.8 cc, cabrio 2001, κόκκινο, αυτόματο, υδραυλικό τιμόνι, ABS, A/C, ηλεκτρικές κλειδαριές, ηλεκτρικά παράθυρα, P/K, 2AB, ηλεκτρικοί καθρέπτες, δερμάτινα θερμαινόμενα καθίσματα. Τιμή 21.000 €
16. TOYOTA RAV-4,3D, 2.0 cc, 2000, πετρέλαιο, μαύρο, RCD, ABC, A/C, 2AB, ηλεκτρική ηλιοροφή, ηλεκτρικοί καθρέπτες, ηλεκτρικές κλειδαριές, ζάντες αλουμινίου, προβολείς ομίχλης, ηλεκτρικά παράθυρα εμπρός-πίσω. Τιμή 25.000 €
17.TOYOTA RAV-4, 5D, 2.0 cc, βενζίνη, μπλε, P/K, υδραυλικό τιμόνι, ηλεκτρικοί καθρέπτες, ηλεκτρικές κλειδαριές, ζάντες αλουμινίου, προβολείς ομίχλης, ηλεκτρικά παράθυρα εμπρός-πίσω. Τιμή 23.000 €
18.TOYOTA RAV-4, 2.0 cc, 2000, βενζίνη, μπορντώ, αυτόματο, ηλεκτρικές κλειδαριές με τηλεχειρισμό, ηλεκτρικά παράθυρα εμπρός, ζάντες αλουμινίου, 1 AB, ABS, A/C, μπάρες οροφής, προβολείς ομίχλης, σκαλοπάτια αλουμινίου. Τιμή αναμένεται.
19. TOYOTA RAV-4 5D, 2.0 cc, 2001, λευκό-ασημί, αυτόματο, ηλεκτρικές κλειδαριές, ηλεκτρικά παράθυρα εμπρός, ζάντες αλουμινίου, Y/T, ABS, A/C. 2AB. Τιμή αναμένεται.

ΚΑΙΝΟΥΡΓΙΑ ΑΥΤΟΚΙΝΗΤΑ ΕΛΛΗΝΙΚΗΣ ΑΝΤΙΠΡΟΣΩΠΕΙΑΣ

1.NEO MERCEDES CLK 200 ELEGANCE, 1.8 cc, ασημί Δερμάτινο σαλόνι, ηλιοροφή, full extra.
2.NEO SMART FORTWO PASSION 700 cc, ασημί Αυτόματο, ηλεκτρικές κλειδαριές, ηλεκτρικά παράθυρα, ζάντες αλουμινίου, ABS, A/C, R/K.
3.NEO SMART FORTWO PURE+ 700 cc, μαύρο, Σειριακό, ηλεκτρικά παράθυρα εμπρός, ABS, A/C.
4.NEO SEAT ALTEA 1.6 MPI 120 HP, ασημί Υδραυλικό τιμόνι, προβολείς ομίχλης, ηλεκτρικά παράθυρα εμπρός, τηλεχειριζόμενο κεντρικό κλείδωμα, 6AB, ABS, RCD, Immobilizer, clima.
5.NEO SEAT IBIZA 1.4 cc, 101HP 3D, γκρι ουρανί, Υδραυλικό τιμόνι, ηλεκτρικά παράθυρα εμπρός, τηλεχειριζόμενο κεντρικό κλείδωμα 6AB, ABS, climatronic, ηλεκτρικοί θερμαινόμενοι καθρέφτες, ζάντες αλουμινίου, RCD, Immobilizer, Mp3.
6.NEO TOYOTA COROLLA XELLENCE 1.4 cc ασημί Υδραυλικό τιμόνι, 4AB, ABS, climatronic, 4 ηλεκτρικά παράθυρα, τηλεχειριζόμενες ηλεκτρομαγνητικές κλειδαριές, RCD-6 ηχεία με χειριστήριο στο τιμόνι, δερμάτινο τιμόνι & λεβιές ταχυτήτων, αερόσακοι κουρτίνας εμπρός-πίσω, ηλεκτρικοί θερμαινόμενοι καθρέφτες, αισθητήρες βροχής, πεντάλ αλουμινίου, χρωμιομένη απόληξη εξάτμισης και διακοσμητικά καλύμματα μαρσπιέ.
7.NEO TOYOTA COROLLA TERRA 1.4 cc ασημί Υδραυλικό τιμόνι, 4AB, ABS, A/C, ηλεκτρικά παράθυρα εμπρός, τηλεχειριζόμενες ηλεκτρομαγνητικές κλειδαριές, ηλεκτρικοί καθρέφτες, RCD-4 ηχεία, Immobilizer.
8. NEO TOYOTA RAV-EXECUTIVE, 2.2 cc, ασημί, πετρέλαιο, full extra. Τιμή 36.900 €

ΜΕΤΑΧΕΙΡΙΣΜΕΝΑ ΑΥΤΟΚΙΝΗΤΑ ΤΟΠΙΚΗΣ ΑΓΟΡΑΣ

1.CITROEN SAXO 1.1 cc, 5D, 2000, κόκκινο, ηλεκτρικές κλειδαριές, ηλεκτρικά παράθυρα εμπρός, A/C, R/K, LAB. Τιμή 4.500 €
2.DAEWOO NUBIRA 1.6 cc, 2002, μπλε, Υδραυλικό τιμόνι, ABS, ηλεκτρικές κλειδαριές, ηλεκτρικά παράθυρα εμπρός-πίσω, A/C, 2AB, R/K. Τιμή 6.000 €,
3.FIAT PUNTO 1.2 cc, 2002 χρυσαφί, Υδραυλικό τιμόνι, ηλεκτρικές κλειδαριές, ηλεκτρικά παράθυρα εμπρός, A/C, 2AB, ηλεκτρικοί καθρέφτες R/K. Τιμή 7.500 €
4.HYNDAI ATOS, 1.0 cc, 2001, λευκό, υδραυλικό τιμόνι, ηλεκτρικές κλειδαριές, ηλεκτρικά παράθυρα εμπρός , A/C. Τιμή 5.000 €
5.HYUNDAI ACCENT 1.3 cc, 2001, λευκό, υδραυλικό τιμόνι, ABS, ηλεκτρικές κλειδαριές, ηλεκτρικά παράθυρα εμπρός-πίσω, A/C, 2AB, R/K. Τιμή 5.500 €
6.MAZDA 6 TOURING 1.8 cc, 8/2005, ανθρακί, αερόσακοι οδηγού-συνοδηγού-πλαϊνοί-οροφής, clima, υδρ. Τιμόνι, κέκτρ. Παράθυρα, κεντρ. Κλείδωμα, ηλεκτρ. Θερμαινόμενοι καθρέπτες, ABS, RCD, ζάντες αλουμινίου, προβολείς ομίχλης, αισθητήρες φώτων, αισθητήρες βροχής, δερμάτινο τιμόνι-λεβιές ταχυτήτωψν-χειρόφρενο.Τιμή 21.000 €
7. SKODA OCTAVIA 5 AMBIENTE FSI 1.6 cc, 9/2004, SAHARA, μπεζ μεταλλικό, αερόσακοι οδηγού-συνοδηγού-πλευρικοί, υδρ. τιμόνι, αυτόματος κλιματισμός, ABS, ηκλετρ. παράθυρα, RCD, κεντρ. κλειδ., προβολείς ομίχλης, δερμάτινο τιμόνι-λεβιές ταχυτήτων-χειρόφρενο, ηλεκτρ. θερμαινόμενοι καθρέφτες. Τιμή 16.500 €
8.SKODA SUPERB, 2003, 1.8 cc, μπεζ, υδραυλικό τιμόνι, ηλεκτρικές κλειδαριές, ηλεκτρικά παράθυρα, ζάντες αλουμινίου, ABS, ηλεκτρικοί καθρέφτες. Τιμή 20.000 €
9.TOYOTA COROLLA SDN 1.4 cc , 2003, ασημί, υδραυλικό τιμόνι, ηλεκτρικές κλειδαριές, ηλεκτρικά παράθυρα εμπρός, A/C, 2AB, ηλεκτρικοί καθρέφτες, ABS. Τιμή 10.500 €
10. TOYOTA AVENSIS 1.6 cc, L/B 1998 μπλε, υδραυλικό τιμονι, ηλεκτριές κλειδαριές, ηλεκτρικά παράθυρα εμπρός, A/C, 2AB, ABS, ζάντες αλουμινίου, R/K. Τιμή 8.300 €

ΕΠΑΓΓΕΛΜΑΤΙΚΑ

1. DAIHATSU PICK UP, 1997. Τιμή 8.000 ευρώ.
2.MAZDA B 2.5 cc 4X4, μπλε, Ηλεκτρικές κλειδαριές, ηλεκτρικά παράθυρα εμπρός, immobiliser, κοτσαδόρος, σκαλοπάτια INOX, BUL BAR INOX. Τιμή αναμένεται.
3.MAZDA B 2.5 4X4, μοντ. 2000, ασημί μεταλλικό, ηλεκτρικά παράθυρα, ηλεκτρικές κλειδαριές, ζάντες αλουμινίου, 2 AB, A/C. P/K, ηλεκτρικοί καθρέπτες, προβολείς, πλαϊνά σκαλοπάτια, κουβοούκλιο, κοτσαδόρος.Τιμή 15.000 ευρώ.
4.MERCEDES 213 Cd1 2.2. cc, 2002, λευκό, ηλεκτρικές κλειδαριές, ηλεκτρικά παράθυρα, Y/T, ABS, 1AB, ηλεκτρικοί καθρέπτες. Τιμή 19.000 ευρώ.
5.MERCEDES 412 D, σασί μοντ. 1999, ABS, αερόσακος οδηγού, P/K. Τιμή 16.500 ευρώ
6.MERCEDES SPRINTER 316 CDI, 2.6 cc, 2003, κεντρικό κλείδωμα, ηλεκτρικά παράθυρα, ρυθμιζόμενα θερμαινόμενα καθίσματα, ABS, ESR, ASR, A/C, 1A/B, ταχογράφος P/K. Τιμή 21.500 ευρώ.
7.MERCEDES VITO 109 CDI LANG, 2004, 2.15 cc, πετρέλαιο, λευκό, Ηλεκτρικές κλειδαριές, ηλεκτρικά παράθυρα, αερόσακος οδηγού, P/K, προβολείς ομίχλης, ABS. Τιμή 21.000.
8.MERCEDES 311, 2002, γκρι, ψυγείο, θερμοκρασία +8 -18, ABS, ASR. Τιμή 24.000 ευρώ.
9.MITSUBISHI L200 MAGNUM 4D, 4X4, 2.5 cc, 2002, μπλε, πετρέλαιο, ηλεκτρικές κλειδαριές, ηλεκτρικά παράθυρα, ζάντες αλουμινίου, ABS, A/C. Τιμή 21.000 ευρώ.
10.MITSUBISHI L200 MAGNUM 4D, 4X4, 2.5 cc,1999, μπλε, πετρέλαιο, ηλεκτρικές κλειδαριές, ηλεκτρικά παράθυρα, ζάντες αλουμινίου, ABS, A/C. Τιμή 17.500 ευρώ.
11.MITSUBISHI L200 MAGNUM 4D, 4X4, 2.5 cc,2000, μπλε, πετρέλαιο, ηλεκτρικές κλειδαριές, ηλεκτρικά παράθυρα, ζάντες αλουμινίου, ABS, A/C. Τιμή 18.200 ευρώ.
12.RENAULT KANGOO, 1.9 cc, 2000, ηλεκτρικές κλειδαριές, ABS, αερόσακος οδηγού, 4 πόρτες, immobilizer x 4 αυτοκίνητα . Τιμή 7500 ευρώ.
13.RENAULT EXPRESS 1.9 cc, λευκό, ψυγείο. Τιμή 7.500 ευρώ.

ΑΠΟ 0% ΠΡΟΚΑΤΑΒΟΛΗ ΚΑΙ ΕΩΣ 72 ΜΗΝΕΣ ΕΞΟΦΛΗΣΗ
ΤΕΧΝΙΚΗ ΥΠΟΣΤΗΡΙΞΗ ΚΑΙ ΣΕΡΒΙΣ ΑΠΟ ΤΗΝ 3Τ ΑΕΒΕ
Σημεία εξυπηρέτησης: 1. Θεμ. Σοφούλη 111, τηλ. 22410-21666 2. 7ο χλμ. Λεωφ. Ρόδου-Λίνδου, τηλ.22410-69135 3. 13ο χλμ. Ρόδου-Αεροδρομίου, τηλ.22410-98188
Περισσότερα αυτοκίνητα στο www.krikos.gr

ΜΝΗΜΟΣΥΝΑ

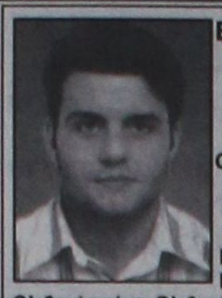

Εις μνήμην

ΔΗΜΗΤΡΙΟΥ ΜΑΓΓΙΩΡΟΥ

τελέσαμε τρισάγιον
Οι γονείς και τα αδέλφια

Ηταν 2 Μαρτίου 2001
Πέρασαν 5 χρόνια
Μα πώς πέρασαν;
Με πόνο στην καρδιά και δάκρυα.
Θλιβερή ημέρα. Θλιβερό το τέλος.
Ο Δημήτρης μας άφησε εμάς πίσω. Θα τον θυμόμαστε.
Συχνά τον φέρνω στο νου μου, με το χαμόγελό του,
ή νομίζω πως ακούω το γνώριμο γέλιο του
και τα αστεία του.
Θα περάσουν όμως και άλλα χρόνια χωρίς τον Δημήτρη.
Αλλά πάντα είναι μαζί μας. Είναι έντονη η θύμησή του.
Χάθηκε, σαν παρουσία, σαν άνθρωπος.
Ομως είναι κοντά μας. Με παρηγορεί η σκέψη ότι είναι στον Θεό κοντά, ζω και προσπαθώ να μη γεμίζω με απελπισία, του μιλώ, τον επισέπτομαι στο μνήμα του και ο Θεός μου δίνει το κουράγιο και με την αγάπη των δικών μου ανθρώπων έχω καταφέρει να υπομείνω αυτά τα θλιβερά χρόνια.

Η μητέρα του
Μαγγιώρου Βέρα

13096-2/3

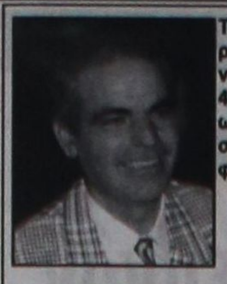

Τελούμε στις 5 Μαρτίου ημέρα Κυριακή και ώρα 8.30 π.μ. στον ιερό ναό Ταξιαρχών νεκροταφείου 4ετές μνημόσυνο υπέρ αναπαύσεως της ψυχής του λατρευτού μας συζύγου, πατέρα, παππού, αδελφού, θείου και γαμπρού

ΤΣΑΜΠΙΚΟΥ ΚΑΛΑΘΕΝΟΥ

Η σύζυγος Μαρία
Τα παιδιά Βαγγέλης - Μαριάνθη, Σάκης - Μαιρούλα
Η πεθερά Πελαγία
Τα εγγόνια, τα αδέλφια, τα ανίψια και οι λοιποί συγγενείς

13136-4/3

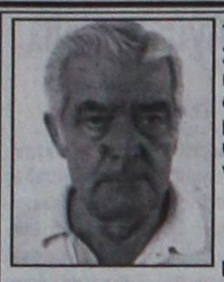

Τελούμε στις 4 Μαρτίου ημέρα Σάββατο και ώρα 8.30 π.μ. στον ιερό ναό Αγίου Δημητρίου παλαιού νεκροταφείου 9ήμερο μνημόσυνο υπέρ αναπαύσεως της ψυχής του λατρευτού μας συζύγου, πατέρα και παππού

ΠΕΤΡΟΥ ΔΑΪΝΑΒΑ

Η σύζυγος Σοφία
Τα παιδιά Γιάννης - Κατερίνα, Αναστάσιος
Τα εγγόνια και οι λοιποί συγγενείς

13561-3/3



Τελούμε στις 4 Μαρτίου ημέρα Σάββατο και ώρα 8 π.μ. στον ιερό ναό Αγίων Αναργύρων Ρόδου 3μηνο μνημόσυνο υπέρ αναπαύσεως της ψυχής του λατρευτού μας συζύγου, πατέρα, αδελφού και θείου

ΣΑΡΑΝΤΗ ΧΑΤΖΗΠΕΤΡΟΥ

Η σύζυγος Μαρία
Ο υιός Σωτήρης
Τα αδέλφια Αντώνης, Δημήτρης, Μαίρη, Αστερόπη
Τα ανίψια και οι λοιποί συγγενείς

5164-3/3



Την 5 Μαρτίου ημέρα Κυριακή και και ώρα 8.30 π.μ. στον ιερό ναό Αγίας Αναστασίας τελούμε τριετές μνημόσυνο υπέρ αναπαύσεως της ψυχής του πολυαγαπημένου και λατρευτού μας πατέρα, παππούλη, αδελφού και θείου

ΕΜΜΑΝΟΥΗΛ ΠΑΥΛΗ - ΠΑΥΛΙΔΗ
Εμπόρου

Τα παιδιά Κοκώνα - Σταύρος Κακά
Ο εγγονός Πάρης Κακάς
Τα αδέλφια, τα ανίψια και οι λοιποί συγγενείς

13148-4/3



Τελούμε στις 4 Μαρτίου ημέρα Σάββατο και ώρα 8 στον ιερό ναό Ταξιαρχών νεκροταφείου 40ήμερο μνημόσυνο υπέρ αναπαύσεως της ψυχής της λατρευτής μας μητέρας και γιαγιάς

ΑΝΝΑΣ ΜΑΚΡΟΠΟΥΛΟΥ

Τα παιδιά, και τα εγγόνια

13137-3/3



Τελούμε στις 4 Μαρτίου ημέρα Σάββατο και ώρα 8.30 π.μ. στον ιερό ναό Ταξιαρχών νεκροταφείου Ρόδου 6μηνο μνημόσυνο υπέρ αναπαύσεως της ψυχής του αγαπημένου μας συζύγου, πατέρα, υιού, αδελφού και θείου

ΕΜΜΑΝΟΥΗΛ ΔΗΜΟΥ

Η σύζυγος Δέσποινα
Τα παιδιά Γιώργος, Πανορμίτα
Οι γονείς, τα πεθερικά, τα αδέλφια, τα ανίψια και οι λοιποί συγγενείς

X206-4/3



Τελούμε στις 4 Μαρτίου ημέρα Σάββατο και ώρα 8 π.μ. στον ιερό ναό Ταξιαρχών νεκροταφείου Ρόδου ετήσιο μνημόσυνο υπέρ αναπαύσεως της ψυχής της λατρευτής μας συζύγου, μητέρας και γιαγιάς

ΣΟΦΙΑΣ ΜΟΝΟΓΙΟΥΔΗ

Ο σύζυγος Κωνσταντίνος
Τα παιδιά Βάσω και Δημήτρης
Τα εγγόνια και οι λοιποί συγγενείς

13564-3/3

ΜΝΗΜΗΣ ΕΝΕΚΕΝ
ΠΑΡΑΣΚΕΥΑΣΤΗΡΙΟΝ ΜΝΗΜΟΣΥΝΩΝ
Αναλαμβάνουμε την οργάνωση των μνημοσύνων σας, προσφέροντάς σας όλα όσα χρειάζονται για την άψογη μνημόνευση των αγαπημένων εκλιπόντων σας.
Προσφέρουμε μεγάλη ποικιλία πρωτότυπων σχεδίων σε δίσκους της επιλογής σας με τα συνοδευτικά αρτύματα. Παράλληλα διαθέτουμε όλα τα απαραίτητα είδη μνημοσύνων.
Στο χώρο μας θα βρείτε τέλεια εξυπηρέτηση, καθαριότητα και πάνω απ' όλα σεβασμό στη δύσκολη στιγμή σας.
Γ. ΠΑΠΑΝΔΡΕΟΥ 78, ΑΝΑΛΗΨΗ - Τηλ./Fax: 22410 69620
X183-31/12

Αυτονομήσεις στη Ρόδο

ΣΥΝΕΧΕΙΑ ΑΠΟ ΤΗ ΣΕΛ. 1

επιτροπή της Λίνδου για να συντονίσουν από κοινού τις ενέργειές τους.

• Ο εκπρόσωπος της Επιτροπής Αγώνα κ. Νίκος Καραγιάννης, δήλωσε ότι θα συγκληθεί άμεσα λαϊκή συνέλευση, θα αποφασιστούν οι περαιτέρω ενέργειες, αλλά ούτε οδοφράγματα θα στηθούν, ούτε θα κάψουν αυτοκίνητα. Θα επιδιωχθεί ικανοποίηση του αιτήματος με ειρηνικό τρόπο και θεωρεί βέβαιη την προσφυγή στο Συμβούλιο της Επικρατείας.

ΟΙ ΥΠΟΨΗΦΙΟΙ δήμαρχοι στους Δήμους Λινδίων και Πεταλούδων, αρνούνται να πάρουν θέση, καθώς οι εκλογές πλησιάζουν και φοβούνται το πολιτιτικό κόστος. Επίσης και οι κυβερνητικοί βουλευτές διαφοροποιούνται και προσπαθούν να μαζέψουν τη θύελλα που προκαλεί, ο «ασκός του Αιόλου» που η κυβέρνηση άνοιξε.

Η συνεργασία Χατζή-Καραγιάννη

ΣΥΝΕΧΕΙΑ ΑΠΟ ΤΗ ΣΕΛ. 1

αναμένετο- ναυάγησε η προσπάθεια για συνεργασία των δύο παρατάξεων στις δημοτικές εκλογές του Οκτωβρίου, αφού προηγήθηκαν πολλές παρασκηνιακές συζητήσεις, που αντί να βελτιώσει τις σχέσεις των δύο επικεφαλής, μάλλον τις χειροτέρεψε!..

ΟΠΩΣ είναι γνωστό χθες στις 9 το βράδυ επρόκειτο να συνεδριάσει η παράταξη του Χατζή Χατζηευθυμίου για να πάρει απόφαση σχετικά με την πρόταση Καραγιάννη. Και επειδή τα μέλη της παράταξης - πλην του δημοτικού συμβούλου Γιάννη Γιαννακάκη- δεν συμφωνούσαν με την πρόταση να τεθεί επικεφαλής ο Σάββας Καραγιάννης, ήταν βέβαιο ότι η πρόταση Καραγιάννη, θα απορρίπτετο μετά πολλών επαίνων!..

• Και πρόκειται να προλάβει και ν' αποσύρει την πρότασή του. Πάντως, όπως δήλωσε χθες ο κ. Χατζηευθυμίου, το θέμα Καραγιάννη επρόκειτο να συζητηθεί στην παράταξή του και σήμερα θα εκδοθεί σχετική ανακοίνωση.

ΤΟ ΤΕΛΕΥΤΑΙΟ διήμερο και από τις δύο πλευρές αντηλλάγησαν πυρά, και σε πολλές περιπτώσεις στράφηκαν και κατά της τοπικής ηγεσίας της Νέας Δημοκρατίας για διάφορα παιχνιδάκια που έκανε γύρω από την υπόθεση αυτή. Ο ίδιος ο Καραγιάννης αμέσως μετά τη συνάντηση που είχε με τον Χατζηευθυμίου το μεσημέρι του περασμένου Σαββάτου, δήλωσε και δημόσια ότι «μόνος του ο Χατζής δεν μπορούσε να κερδίσει το Γιαννόπουλο», γι' αυτό και θα έπρεπε να γίνει η συνεργασία και να τεθεί αυτός επικεφαλής για να ...σώσει την πόλη!..

• Οι θέσεις αυτές προκάλεσαν τις σφοδρές αντιδράσεις των μελών της παράταξης Χατζηευθυμίου, μάλιστα ορισμένοι δημοτικοί σύμβουλοι δήλωσαν ότι «δεν πρόκειται να μετάσχουν σε ψηφοδέλτιο που επικεφαλής θα ήταν ο Καραγιάννης».

ΣΑΦΕΙΣ αποστάσεις για την υποψηφιότητα Καραγιάννη πήραν και οι βουλευτές της Νέας Δημοκρατίας, ιδιαίτερα ο υπουργός Αρ. Παυλίδης, που δεν τον θέλει «ούτε ζωγραφιστό»!..

• Μετά τις εξελίξεις αυτές η πιθανολογούμενη συνεργασία Καραγιάννη-Χατζηευθυμίου ναυάγησε οριστικά και αμετάκλητα.

Οι προσλήψεις από τη Δημοτική Αστυνομία

ΣΥΝΕΧΕΙΑ ΑΠΟ ΤΗ ΣΕΛ. 1

έπρεπε να προσληφθούν καθορίστηκε σε 15% επί του συνολικού αριθμού των προσλαμβανομένων!.

* Σύμφωνα με τις υπ' αρ. 149,154 και 156/2006 αποφάσεις του Εφετείου Πειραιά έγιναν δεκτές οι προσφυγές των τριών γυναικών, δεδομένου ότι το δικαστήριο έκρινε ότι είναι αντισυνταγματική η διάταξη που καθορίζει την ποσόστωση για τις γυναίκες στο διαγωνισμό για τις προσλήψεις στη Δημοτική Αστυνομία.

ΟΜΩΣ το θέμα δεν περιορίζεται στη Ρόδο. Το Διοικητικό Εφετείο έχει δικαιώσει και άλλες γυναίκες από τους Δήμους Χίου, Χανίων και Μυκόνου, ενώ εκκρεμούν ανάλογες προσφυγές για τις Δημοτικές Αστυνομίες στους Δήμους Θεσσαλονίκης, Ευόσμου, Αργοστολίου, Ηγουμενίτσας, Μεσολογγίου, κλπ.

* Σημειώνεται ότι οι 41 δημοτικοί αστυνόμοι που προσλήφθηκαν στη Ρόδο, έχουν ορκιστεί και αφού για ένα τρίμηνο εκπαιδεύτηκαν στα Γιαννιτσά, τώρα εργάζονται κανονικά!..

ΜΕΤΑ ΤΗΝ απόφαση αυτή, η Περιφέρεια Νοτίου Αιγαίου (όπως επίσης και άλλες Περιφέρειες), είναι υποχρεωμένες να συντάξουν νέους πίνακες, όπου θα ισχύσει νέα σειρά κατάταξης, ασχέτως φύλου των διαγωνιζομένων!

* Ο συνήγορος των τριών γυναικών, κ. Πέτρος Αγγελάκης, τόνισε ότι «κατά την πάγια νομολογία του Δικαστηρίου των Ευρωπαϊκών Κοινοτήτων, κάθε γενική ποσόστωση σε βάρος του ενός ή του άλλου φύλου, παραβιάζει τη συνθήκη και το δίκαιο της Ευρωπαϊκής Ενωσης, ενώ η αρχή της ισότητας των δύο φύλων προστατεύεται και από τη σύμβαση των Ηνωμένων Εθνών, για την εξάλειψη όλων των μορφών διακρίσεων κατά των γυναικών».

ΠΡΕΠΕΙ να επισημανθεί ότι σε άλλους δήμους της χώρας, όπως π.χ. στους δήμους Βύρωνα, Δάφνης, Μεταμόρφωσης, Περιστερίου, Πειραιά, Λάρισας, Καβάλας, κλπ., οι αντίστοιχες Περιφέρειες συνέταξαν τους τελικούς πίνακες κατάταξης κατά φθίνουσα βαθμολογική σειρά και αδιακρίτως φύλου.

* Το πρόβλημα που έχει δημιουργηθεί είναι τεράστιο και στο νομοσχέδιο Παυλόπουλου που συζητείται τώρα στη Βουλή έχει περιληφθεί τροπολογία που προβλέπει για όλες αυτές τις περιπτώσεις να παραμείνουν ως υπεράριθμοι στη Δημοτική Αστυνομία, όσοι αποκλειστούν από τους νέους πίνακες κατάρτισης που θα πρέπει να γίνουν!.. «Και που θα βρούμε τα χρήματα να πληρώνουμε τους υπεράριθμους;», διερωτήθη ο δήμαρχος Ρόδου Γιώργος Γιαννόπουλος.

ΣΗΜΕΙΩΝΕΤΑΙ ότι για τις προσλήψεις στη Δημοτική Αστυνομία από την Περιφέρεια Νοτίου Αιγαίου, εκκρεμούν και προσφυγές από άλλους υποψηφίους, για διαφορετικούς λόγους.

Η απεργία των εργαζομένων

ΣΥΝΕΧΕΙΑ ΑΠΟ ΤΗ ΣΕΛ. 1

αιτημάτων. Στο πλαίσιο αυτό θα γίνει στις 13 Μαρτίου γενικό συμβούλιο, όπου οι εκπρόσωποι κάθε σωματείου θα καταθέσουν τις απόψεις τους και τα αιτήματά τους, ώστε να πετύχει η απεργιακή κινητοποίηση.

• Μάλιστα, στο γενικό συμβούλιο θα κατατεθούν και οι διαφορετικές απόψεις και θ'αναζητηθούν συνθετικές λύσεις προς όφελος των εργαζομένων.

ΕΙΔΙΚΟΤΕΡΑ το Εργατικό Κέντρο έστειλε χτες προς όλα τα σωματεία την παρακάτω εγκύκλιο:

«Συναδέλφισσες και συνάδελφοι,

Οπως θα έχετε πληροφορηθεί, στις 15 Μαρτίου 2006 ημέρα Τετάρτη έχει προκηρυχθει 24ωρη πανελλαδική, απεργιακή κινητοποίηση από τη ΓΣΕΕ και την ΑΔΕΔΥ, που καλύπτουν οργανωτικά το σύνολο των συνδικαλιστικών οργανώσεων της χώρας. Η Διοίκηση του ΕΚΡ έχει αποφασίσει σε προηγούμενη συνεδρίασή της την πραγματοποίηση απεργιακών κινητοποιήσεων για την προώθηση λύσεων σε μια σειρά προβλήματα που απασχολούν τους εργαζόμενους και την περιοχή μας γενικότερα. Στην έκτακτη συνεδρίασή της, που θα πραγματοποιηθεί στις 9/3/06 θα εξειδικεύσει τόσο τους στόχους και τα αιτήματα που προβάλλει, όσο και τα οργανωτικά μέτρα που θα πάρει για την επιτυχή έκβαση της απεργιακής κινητοποίησης της 15ης Μαρτίου.

Συναδέλφισσες
συνάδελφοι,

Η οξύτατη επίθεση που δέχεται η εργατική τάξη το τελευταίο διάστημα από την κυβέρνηση και την εργοδοσία, μέσα από τις νομοθετικές ρυθμίσεις και μια σειρά άλλες πρωτοβουλίες τους, δεν πρέπει να μας βρει με τα χέρια σταυρωμένα να περιμένουμε την «εξ ύψους βοήθεια», γιατί τότε η θέση μας θα γίνει ακόμα πιο τραγική. Η ευθεία επίθεση που δεχόμαστε για την κατάργηση ουσιαστικά των συλλογικών διαπραγματεύσεων και την υπογραφή συλλογικών συμβάσεων εργασίας, που θα ανοίξει το δρόμο στην προώθηση των ατομικών συμβάσεων εργασίας, είναι μια επίθεση που χτυπά απευθείας στην καρδιά του συνδικαλιστικού κινήματος. Η επιτυχής κατάληξη της επίθεσης αυτής θα σηματοδοτήσει το τέλος του συνδικαλιστικού κινήματος, αφού από κει και έπειτα θα υπάρχουν μόνο συνδικαλιστικές καρικατούρες και μαριονέτες, που θα αποδέχονται την ελεημοσύνη που θα χορηγούν κυβέρνηση και εργοδοσία, έστι ώστε η κερδοφορία του μεγάλου κεφαλαίου να φθάσει στην υπέρτατη κορύφωσή του.

Η κυβέρνηση και οι πολιτικές δυνάμεις που προωθούν αυτές τις πολιτικές, οι οποίες αποτελούν ντιρεκτίβες της Ευρωπαϊκής Ενωσης στα πλαίσια των αποφάσεων της Λισσαβόνας για την «ανταγωνιστικότητα» της ελληνικής οικονομίας, θα πρέπει να εισπράξουν την αγωνιστική μας απάντηση, πριν τα πράγματα γίνουν πιο τραγικά, καθώς σχεδιάζουν - πέρα από την κατάργηση των συλογικών συμβάσεων - το επόμενό τους χτύπημα, που είναι η κατάργηση και των τελευταίων δικαιωμάτων που μας απέμειναν στην κοινωνική ασφάλιση και τη συνταξιοδοτική προσδοκία.

Για όλους τους παραπάνω λόγους καλείστε άμεσα να προχωρήσετε είτε σε συνεδριάσεις, είτε σε γενικές συνελεύσεις, στις οποίες θα πάρετε απόφαση για την ανάδεξη των ειδικότερων προβλημάτων σας και των αιτημάτων που έχετε, πέρα από εκείνα που η διοίκηση του ΕΚΡ έχει βάλει στο διεκδικητικό της πλαίσιο, το οποίο και σας έχει κοινοποιηθεί. Θα ήταν ιδιαίτερα σημαντικό οργανωτικά να έχετε πραγματοποιήσει αυτές τις εσωτερικές διαδικασίες το αργότερο μέχρι τις 10 Μαρτίου 2006, ημέρα Παρασκευή, για μια σειρά σημαντικούς λόγους.

Ο πρώτος είναι, γιατί πρέπει σύσσωμη η διοίκηση του κάθε σωματείου - μέλους και εφιστούμε την προσοχή σ'αυτό, να πάρει μέρος στο γενικό συμβούλιο, που συγκαλεί το ΕΚΡ της Δευτέρα, 13 Ματίου 2006 στις 6.30 μ.μ. στην αίθουσα των γενικών του συνελεύσεων. Τονίζουμε ιδιαίτερα την ανάγκη της παρουσίας όλων των μελών της διοίκησής σας στο γενικό συμβούλιο, καθώς θα παρθούν παρουσίες κατά τη διάρκειά του, προκειμένου να καταγραφεί επιτέλους η συμμετοχή άρα και η ευθύνη του καθενός. Κι αυτό το λέμε, γιατί θα πρέπει ο καθένας χωριστά να αναλάβει τις όποιες ευθύνες έχει απέναντι στους εργαζόμενους που τον εμπιστεύθηκαν ως εκπρόσωπό τους.

Εάν πάλι υπάρχει συνδικαλιστικό στέλεχος στις γραμμές του κινήματος, που έχει άλλη άποψη και θεωρεί τον αγώνα των εργαζομένων πως έχει άλλη επιδίωξη, ή πως τα πράγματα δεν είναι όπως τα προβάλλει το ΕΚΡ και οι στόχοι των κυβερνητικών μέτρων δεν δημιουργούν προβλήματα σε βάρος των εργαζομένων, να έχει το θάρρος να καταθέσει την άποψή του μέσα στα όργανα, όπως είναι το γενικό συμβούλιο και να κριθεί. Σε μια τέτοια περίπτωση μπορούμε να κατανοήσουμε εκείνους τους συναδέλφους, που θα διατυπώσουν διαφορετική άποψη και να αναζητήσουμε συνθετικές λύσεις προς όφελος των εργαζομένων. Οσοι απουσιάσουν από τις διαδικασίες αυτές είναι φανερό ότι δεν θα θελήσουν να αναλάβουν τις ευθύνες τους απέναντι στους εργαζόμενους που τους εξέλεξαν και αυτό η διοίκηση του ΕΚΡ δεν είαι διατεθειμένη να το αφήσει να διαιωνίζεται και να δημιουργεί μια σειρά παρνέργειες και λαβή για αμφισβήτηση και δημιουργία εντυπώσεων σε βάρος του συνδικαλιστικού κινήματος της περιοχής.

Αλλοι λόγοι για την άμεση ανταπόκρισή σας στην παραίνεση της διοίκησης του ΕΚΡ να συνδριάσετε άμεσα είναι οργανωτικοί και τεχνικοί, οι οποίοι επιβάλλουν μια τέτοια διαδικασία, ούτως ώστε το αποτέλεσμα του απεργιακού αγώνα να είναι το καλύτερο δυνατό, καθώς θα πρέπει να τύχουν ανάλογης στήριξης τα σωματεία.

Συναδέλφισσες
συνάδελφοι,

Η απεργιακή μάχη στις 15 του Μάρτη μπορεί να αναδειχθεί σε καταλύτη μιας σειράς θετικών διεργασιών και αποτελεσμάτων. Για το λόγο αυτό σας καλούμε να δώσετε τον καλύτερο δυνατό εαυτό σας, έτσι ώστε ο αγώνας μας όχι μόνο να είναι επιτυχημένος, αλλά και ελπιδοφόρος. Σας καλούμε λοιπόν στο γενικό συμβούλιο της 13ης Μαρτίου 2006, στις 6.30 μ.μ. στο ΕΚΡ, για να συζητήσουμε όσα αφορούν το παρόν και το μέλον του συνδικαλιστικού κινήματος και του δικού μας, που είναι άμεσα συνδεδεμένα με τα αιτήματα που προβάλλουμε στην απεργία.

Για τη διοίκηση
Ο πρόεδρος
Σαρικάς Γιάννης
Ο γεν. γραμματέας
Δρακιού Σωτήρης»

Συνεδριάζει την Τετάρτη η δημαρχιακή επιτροπή

ΤΑ ΘΕΜΑΤΑ ΠΟΥ ΘΑ ΕΞΕΤΑΣΕΙ

Την ερχόμενη Τετάρτη, στις 10.45 το πρωί, θα συνεδριάσει η δημαρχιακή επιτροπή, για να εξετάσει τα παρακάτω θέματα ημερήσιας διάταξης:

1. Χορηγήσεις αδειών ίδρυσης και λειτουργίας καταστημάτων υγειονομικού ενδιαφέροντος.
2. Χορηγήσεις αδειών μουσικής.
3. Διεξαγωγή επαναληπτικών διαγωνισμών για την προμήθεια: α) καυσίμων και λιπαντικών, β) ειδών υγιεινής και καθαριότητος και γ) γραφικής ύλης.
4. Ορισμός Επιτροπής διαγωνισμών του άρθρου 3 Ν. 3263/2004 για τα έργα της Δ/νσης Μεσαιωνικής Πόλης.
5. Εξέταση ενστάσεων επί του διαγωνισμού του έργου: «Κατάρτιση της ΤΠΑ Ρόδος - Απασχόληση - Πολιτισμός».
6. Αφαιρέσεις ή μη αδειών ίδρυσης και λειτουργίας καταστημάτων υγειονομικού ενδιαφέροντος.

Απεχώρησε το ΠΑΣΟΚ από τη συζήτηση για τον Καποδίστρια

ΜΕΓΑΛΕΣ ΤΡΙΒΕΣ ΣΤΗΝ ΚΥΒΕΡΝΗΣΗ

Με την αποχώρηση του ΠΑΣΟΚ άρχισε στη Βουλή η συζήτηση της τροπολογίας του υπουργείου Εσωτερικών, με την οποία αυτονομούνται τέσσερις κοινότητες από τους καποδιστριακούς δήμους. Η επίμαχη τροπολογία προκαλεί τριβές και εντός της κυβερνητικής παράταξης.

Ο κοινοβουλευτικός εκπρόσωπος του ΠΑΣΟΚ Ντίνος Ρόβλιας, καθώς και ο εισηγητής του κόμματος Γιάννης Παρασκευάς δήλωσαν ότι το κόμμα τους καταγγέλλει τη ρύθμιση ως πελατειακή και ρουσφετολογική, τονίζοντας ότι «η αξιωματική αντιπολίτευση αρνείται να συμπράξει στην απαξίωση του Καποδίστρια».

Ο κ. Ρόβλιας δήλωσε ότι το ΠΑΣΟΚ αποχωρεί σε ένδειξη διαμαρτυρίας, επειδή η τροπολογία ενσωματώθηκε στο νομοσχέδιο την τελευταία στιγμή, ενώ επί της ουσίας σημείωσε ότι η επιλογή των τεσσάρων κοινοτήτων που αυτονομούνται έγινε χωρίς κριτήριο.

Σχολιάζοντας την αποχώρηση του ΠΑΣΟΚ ο υπουργός Εσωτερικών Προκόπης Παυλόπουλος δήλωσε ότι «το ΠΑΣΟΚ φοβάται την αλήθεια και να αναλάβει τις ευθύνες του» και ζήτησε από την αξιωματική αντιπολίτευση να ξεκαθαρίσει τη θέση της.

Επιπλέον, κατηγόρησε το ΠΑΣΟΚ για διγλωσσία, λέγοντας: «Ο αρχηγός του ΠΑΣΟΚ μου λέει "βρες λύση με την ΚΕΔΚΕ", ο πρόεδρος της ΚΕΔΚΕ μου λέει "δώσε λύση με ευθεία νομοθετική ρύθμιση" και όταν φέρνω τη ρύθμιση αποχωρεί το ΠΑΣΟΚ».

Υπέρ της ψήφισης της τροπολογίας τάχθηκε το ΚΚΕ και ο ΣΥΝ, με την προϋπόθεση να εξεταστούν και οι άλλες περιπτώσεις κοινοτήτων που επιθυμούν αυτονόμηση.

Εντούτοις, η τροπολογία με την οποία αυτονομούνται από του καποδιστριακούς δήμους οι κοινότητες Βραχασίου, Ζωνιανών, Τσαριτσάνης και Μιλάτου, προκαλεί αντιδράσεις και εντός της Νέας Δημοκρατίας.

Να διευρυνθεί η τροπολογία και να συμπεριλάβει και άλλους δήμους ζήτησαν βουλευτές της κυβερνητικής παράταξης όπως η κυρία Ζέτα Μακρή, ο κ. Μάξιμος Χαρακόπουλος και Γιώργος Βαγιωνάς.

«Οι βουλευτές είναι ελεύθεροι να διατυπώνουν τις απόψεις τους» σχολίασε ο κυβερνητικός εκπρόσωπος Θ.Ρουσόπουλος σε ερώτηση περί της διαμαρτυρίας βουλευτών της ΝΔ για τον περιορισμένο αριθμό εξαιρέσεων από τη ρύθμιση.

«Ο πρωθυπουργός και η ΝΔ είχαν δεσμευτεί προεκλογικά γι΄αυτή τη ρύθμιση και προχωρούμε στην υλοποίησή της», δήλωσε ο κ. Ρουσόπουλος, προσθέτοντας ότι δεν γνωρίζει να προτίθεται η κυβέρνηση να υποβάλει στο μέλλον και άλλες τροπολογίες εξαίρεσης από τον «Καποδίστρια».

Μέχρι σήμερα, συνολικά 51 κοινότητες επιθυμούν την απόσχισή τους από τους καποδιστριακούς δήμους.

Στο μεταξύ η ΚΕΔΚΕ εκφράζει τη «σταθερή και αταλάντευτη προγραμματική θέση της για λιγότερους και ισχυρούς Δήμους. Θέση που έχει επικυρωθεί από την πλειοψηφία των Συνεδρίων της».

Ακριβότερα πωλούνται φέτος τα σαρακοστιανά

ΤΙ ΙΣΧΥΕΙ ΣΤΗΝ ΑΓΟΡΑ ΤΗΣ ΑΘΗΝΑΣ

Από τις ανατιμήσεις που πλήττουν τους καταναλωτές δεν γλιτώνουν ούτε να παραδοσιακά νηστίσιμα σαρακοστιανά, καθώς φέτος πωλούνται ακριβότερα έως και 8% σε σύγκριση με το 2005.

Τα κατεψυγμένα καλαμάρια πωλούνται προς 3 με 7 ευρώ το κιλό, τα φρέσκα έως 18 ευρώ, τα κατεψυγμένα χταπόδια από 6 έως 12 ευρώ, ενώ τα φρέσκα έως 14 ευρώ.

Οι κατεψυγμένες γαρίδες κοστίζουν από 3 έως 10 ευρώ, οι φρέσκιες από 25 έως 40 ευρώ, ο χαλβάς από 3,5 έως 9 ευρώ και ο ταραμάς από 7 έως 20 ευρώ.

Για αποκλίσεις στις τιμές από 1 έως 5 ευρώ έκανε λόγο στον ραδιοφωνικό σταθμό Alpha ο πρόεδρος της Ένωσης Καταναλωτών Ελλάδος, Μιχάλης Τσιφάκης, καλώντας τους καταναλωτές να κάνουν έρευνα αγοράς.

Η υπόθεση των υποκλοπών

ΣΥΝΕΧΕΙΑ ΑΠΟ ΤΗ ΣΕΛ. 1

κοντά στην πρεσβεία των ΗΠΑ και πολύ πιθανό μέσα σ'αυτήν.

ΜΟΛΙΣ η Vodafone διεπίστωσε την ύπαρξη του κοριού, ο γενικός διευθυντής της, κ. Κορωνιάς, πήγε στο Μέγαρο Μαξίμου και ανέφερε με κάθε λεπτομέρεια την υπόθεση του σκανδάλου στον διευθυντή του πρωθπουργικού γραφείου Αγγέλου, για να ενημερώσει τον Κώστα Καραμανλή και για να του υποδείξουν τι πρέπει να κάνει.

• Οι πληροφορίες αναφέρουν ότι την αφαίρεση του λογισμικού - κοριού την έκανε η Vodafone με τη σύμφωνη γνώμη της κυβέρνησης, η οποία δεν ήθελε να γίνουν γνωστές στον ελληνικό λαό οι κατασκοπευτικές δραστηριότητες των Αμερικανών.

ΟΙ ΠΑΡΑΠΑΝΩ πληροφορίες που έχουν έλθει στο φως της δημοσιότητας δημιούργησαν εκρηκτική ατμόσφαιρα. Αναμένεται δε με εξαιρετικό ενδιαφέρον η κατάθεση του διευθύνοντος συμβούλου της Vodafone, Κορωνιά, στην Επιτροπή Θεσμών και Διαφάνειας της Βουλής, η οποία θα γίνει την ερχόμενη Τετάρτη 9 Μαρτίου. Πρόεδρος της Επιτροπής είναι ο βουλευτής Δωδεκανήσου Τάσος Καραμάριος, ο οποίος προσπάθησε ανεπιτυχώς να ματαιώσει ή να αναβάλει επ' αόριστον την κατάθεση του Κορωνιά στην εν λόγω επιτροπή.

SAIS TRAVEL
ΔΥΝΑΜΗ
ΕΜΠΙΣΤΟΣΥΝΗ

* Εκδρομές
Ιανουάριος 2006

* ΠΑΡΙΣΙ - DISNEYLAND	ημέρες	4,6,8
* ΡΩΜΗ	»	4,5
* ΡΩΜΗ - ΦΛΩΡΕΝΤΙΑ	»	6
* ΓΥΡΟΣ ΙΤΑΛΙΑΣ	»	8
* ΜΑΔΡΙΤΗ-ΑΝΔΑΛΟΥΣΙΑ	»	8
* ΓΥΡΟΣ ΙΣΠΑΝΙΑΣ	»	10
* ΒΟΥΔΑΠΕΣΤΗ ή ΠΡΑΓΑ	»	4
* ΒΙΕΝΝΗ-ΣΑΛΤΣΜΠΟΥΡΓΚ	»	4,5,6
* ΛΟΝΔΙΝΟ	»	4,5
* ΛΑΠΩΝΙΑ (Χωριό Αϊ Βασίλη)	»	6
* ΜΟΣΧΑ	»	5
* ΚΩΝΣΤΑΝΤΙΝΟΥΠΟΛΗ- ΠΡΟΥΣΑ	»	4
* ΚΥΠΡΟΣ	»	5
* ΠΑΝΟΡΑΜΑ ΕΛΒΕΤΙΑΣ	»	7
* ΤΥΝΗΣΙΑ ή ΜΑΡΟΚΟ	»	8
* Μαγευτικό ΤΥΡΟΛΟ	»	4
* ΑΙΓΥΠΤΟ - κρουαζιέρα Νείλου	»	4,6,8
* ΝΤΟΥΜΠΑΪ	»	4,5
* ΜΠΑΝΓΚΟΓΚ-ΣΙΓΚΑΠΟΥΡΗ-ΠΟΥΚΕΤ	»	15

και άλλες πολλές εκδρομές

Ακόμη:
* Μεμονωμένα πακέτα, πακέτα για νεόνυμφους
* Εκδρομές στην Ελλάδα, χιονοδρομικά κέντρα στην Ελλάδα και το εξωτερικό

Ελάτε για πρόγραμμα
Εγγραφή με 100 ευρώ προκαταβολή (θέσεις περιορισμένες)

ΠΡΑΚΤΟΡΕΙΟ ΤΑΞΙΔΙΩΝ
ΣΑΒΒΑΣ ΣΑΗΣ
Το πρακτορείο που εμπιστεύονται όλοι
για τη σοβαρότητά του
και την ποιότητα των εκδρομών του.
ΔΙΑΦΗΜΙΣΤΕΣ ΜΑΣ ΕΙΝΑΙ ΟΙ ΙΔΙΟΙ ΟΙ ΠΕΛΑΤΕΣ ΜΑΣ
ΤΑΡΠΟΝ ΣΠΡΙΓΚΣ 42
(δίπλα στην ALPHA BANK, πλατεία Κύπρου)
Τηλ. 22410 39781-3
X5717-31/3

Από τα παιδιά του 7ου Γυμνασίου Ρόδου

Εθελοντική αιμοδοσία

ΣΥΓΚΕΝΤΡΩΘΗΚΑΝ 13 ΦΙΑΛΕΣ ΑΙΜΑ

«Ημέρα Εθελοντικής Αιμοδοσίας» στο 7ο Γυμνάσιο Ρόδου σήμερα Τρίτη 28/2/2006. Την εκδήλωση διοργάνωσαν η εθελοντική ομάδα Αγωγής Υγείας του σχολείου, στα πλαίσια του προγράμματος Αγωγής Υγείας που εκπονεί με θέμα: "Αίμα, Ζωή, Αγάπη", σε συνεργασία με το Νοσοκομείο Ρόδου και υπό την αιγίδα των τμημάτων Αγωγής Υγείας και Περιβαλλοντικής Δευτεροβάθμιας Εκπαίδευσης Ν. συγκροτήματος Δωδεκανήσου.



Στόχος της εκδήλωσης είναι η ενημέρωση και η ευαισθητοποίηση σχετικά με την εθελοντική αιμοδοσία καθώς και η προσέλκυση νέων εθελοντών αιμοδοτών από τα μέλη της μαθητικής κοινότητας, τα οποία θα αποτελέσουν και τους αυριανούς εθελοντές αιμοδότες.

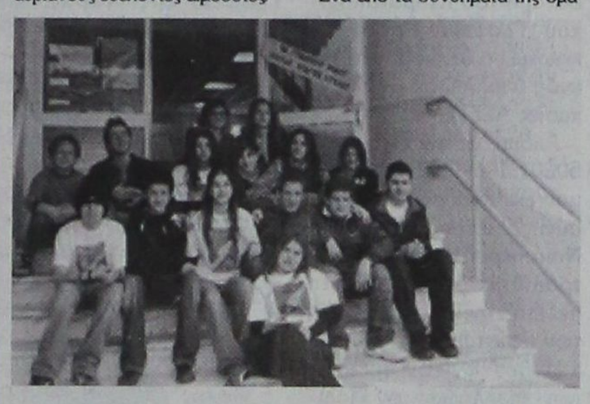

Οι μαθητές/τριες της ομάδας Αγωγής Υγείας με τους υπεύθυνους καθηγητές του προγράμματος κα Τσιλιά Βάσω και κο Βόμβα Αλέξανδρο τον Υποδ/ντη του Γυμνασίου κο Μαμμά Χρήστο και τους υπεύθυνους των τμημάτων Α.Υ. και Π.Ε. κα Αδαμαντία Φατσέα και κα Στέλιο Ορφανό, υποδέχτηκαν όλους/ες όσους/ες ανταποκρίθηκαν στο κάλεσμα αγάπης προς το συνάνθρωπό μας. Η ομάδα είχε σχεδιάσει αφίσες και δημιούργησε συνθήματα για να ευαισθητοποιήσουν τους συμμαθητές/τριες τους καθώς και την υπόλοιπη εκπαιδευτική κοινότητα. Ένα από τα συνθήματα της ομάδας Α.Υ. είναι και το ακόλουθο: «Το αίμα και η αιμοδοσία δίνουν στη ζωή αξία».

Οι μαθητές/τριες της ομάδας Α.Υ. παρακολούθησαν όλη τη διαδικασία και υπέβαλλαν ερωτήσεις στους εθελοντές αιμοδότες αλλά και στους υπεύθυνους της Κινητής Μονάδας Αιμοδοσίας του Νοσοκομείου για να συγκεντρώσουν χρήσιμες πληροφορίες σχετικά με το θεσμό της εθελοντικής αιμοδοσίας στον τόπο μας. Αξίζει να σημειώσουμε ότι σύμφωνα με τα στοιχεία που τους έδωσε η υπεύθυνη του τμήματος αιμοδοσίας κα Σταυριανάκη είναι η πρώτη φορά στο Νησί που ξεκινάει μια ανάλογη προσπάθεια από μαθητές/τριες Γυμνασίου.

Η εκδήλωση βρήκε θετική ανταπόκριση, συνολικά συγκεντρώθηκαν 13 φιάλες αίμα, από τους εκπαιδευτικούς του σχολείου, τους γονείς και κηδεμόνες των μαθητών/ριων, ενώ ήρθαν πολλοί περισσότεροι αλλά για διάφορους λόγους δεν μπόρεσαν να δώσουν «αίμα». Ένας από τους επόμενους στόχους που έθεσαν τα παιδιά είναι να συμμετάσχουν στην 20η Αμφικτιονία των Συλλόγων Εθελοντών Αιμοδοτών Ελλάδας που θα πραγματοποιηθεί στα Ιωάννινα από 13 έως 15 Σεπτεμβρίου 2006.

Θέλουμε να ευχαριστήσουμε την εθελοντική ομάδα Α.Υ. των μαθητών/τριων τους υπεύθυνους εκπαιδευτικούς του προγράμματος, την κινητή μονάδα της αιμοδοσίας του Νοσοκομείου Ρόδου και συγκεκριμένα τον ιατρό κο Σαράντη Ευστάθιο, την τεχνολόγο κα Σταυριανάκη Ειρήνη, την παρασκευάστρια κα Παπαγεωργίου Σταματία, και το ραδιοφωνικό σταθμό «Παλμό 99,5 FM» που ήταν χορηγός της εκδήλωσης.

Υπεύθυνη Αγωγής Υγείας
Β/θμιας Εκπ/σης
Ν. συγκροτήματος Δωδ/σου
Αδαμαντία Φατσέα
Υπεύθυνος
Περιβαλλοντικής Εκπ/σης
Β/θμιας Εκπ/σης
Ν. συγκροτήματος Δωδ/σου
Δρ. Στέλιος Ορφανός»

ΙΑΤΡΙΚΗ ΑΝΑΚΟΙΝΩΣΗ
ΚΛΕΟΠΑΤΡΑ Γ. ΤΣΟΥΛΛΟΥ ΚΩΝΣΤΑΝΤΟΥΡΑ
Παιδίατρος
ΔΕΧΕΤΑΙ ΚΑΘΗΜΕΡΙΝΑ ΑΠΟ 9:00 π.μ. - 1:00 μ.μ.
ΚΑΙ 6:00 μ.μ. - 9:00 μ.μ.
ΕΚΤΟΣ ΤΕΤΑΡΤΗΣ
ΑΠ. ΠΑΥΛΟΥ 2 ΡΟΔΟΣ, ΤΗΛ. & FAX: 22410 22023, 6946 598697
13140-19/3

Σμαράγδα Δ. Δημητρά
Ψυχολόγος • Ψυχοθεραπεύτρια
Δέχεται κατόπιν ραντεβού
Καρπάθου 23, 85100 Ρόδος
Τηλ. 22410 70145
Κιν. 6944 36 26 38
e-mail: smaragdadimitra@yahoo.gr
12955-11/3

Πάντα κάποιοι ξεχωρίζουν...
Rodos Gold VOGIATZIS
Ιδιαίτερη αισθητική
Απαράμιλλη ποιότητα
πλούσιες επιλογές
για γάμους, βαπτίσεις,
και ιδιαίτερες στιγμές
με μοναδική λάμψη .....
σε εξαιρετικές τιμές
Rodos Gold VOGIATZIS
Χρυσές δημιουργίες...
για πολύτιμες σχέσεις
10ο χιλ. Λεωφ. Ρόδου Λίνδου
Τηλ: 22410 86670 - 3
X5719-31/3

Blue Star Ferries

ΑΠΟ ΡΟΔΟ

ΑΝΑΧΩΡΗΣΗ ΑΠΟ						ΑΦΙΞΗ
ΡΟΔΟ	ΚΩ	ΛΕΡΟ	ΠΑΤΜΟ	ΣΥΡΟ	ΑΜΟΡΓΟ (ΚΑΤΑΠΟΛΑ)	ΠΕΙΡΑΙΑ
ΤΡΙΤΗ 18:30	ΤΡΙΤΗ 21:45	---	---	ΤΕΤΑΡΤΗ 03:10	---	ΤΕΤΑΡΤΗ 06:40
ΠΕΜΠΤΗ 18:30	ΠΕΜΠΤΗ 21:45	ΠΕΜΠΤΗ 23:25	ΠΑΡΑΣΚΕΥΗ 00:35	ΠΑΡΑΣΚΕΥΗ 04:30	---	ΠΑΡΑΣΚΕΥΗ 08:30
ΣΑΒΒΑΤΟ 10:00	ΣΑΒΒΑΤΟ 12:45	---	---	---	ΣΑΒΒΑΤΟ 16:20	ΣΑΒΒΑΤΟ 21:30
ΚΥΡΙΑΚΗ 18:00	ΚΥΡΙΑΚΗ 21:15	ΚΥΡΙΑΚΗ 22:55	ΔΕΥΤΕΡΑ 00:05	ΔΕΥΤΕΡΑ 04:15	---	ΔΕΥΤΕΡΑ 08:00

ΠΡΟΣ ΡΟΔΟ

ΑΝΑΧΩΡΗΣΗ ΑΠΟ ΠΕΙΡΑΙΑ	ΑΦΙΞΗ					
	ΣΥΡΟ	ΑΜΟΡΓΟ (ΚΑΤΑΠΟΛΑ)	ΠΑΤΜΟ	ΛΕΡΟ	ΚΩ	ΡΟΔΟ
ΔΕΥΤΕΡΑ 19:00	ΔΕΥΤΕΡΑ 22:45	---	---	---	ΤΡΙΤΗ 04:45	ΤΡΙΤΗ 08:00
ΤΕΤΑΡΤΗ 19:00	ΤΕΤΑΡΤΗ 22:20	---	ΠΕΜΠΤΗ 01:55	ΠΕΜΠΤΗ 03:05	ΠΕΜΠΤΗ 04:45	ΠΕΜΠΤΗ 08:00
ΠΑΡΑΣΚΕΥΗ 19:00	ΠΑΡΑΣΚΕΥΗ 22:45	---	---	---	ΣΑΒΒΑΤΟ 04:30	ΣΑΒΒΑΤΟ 07:30
ΣΑΒΒΑΤΟ 23:30	---	ΚΥΡΙΑΚΗ 05:15	ΚΥΡΙΑΚΗ 07:40	ΚΥΡΙΑΚΗ 09:00	ΚΥΡΙΑΚΗ 10:45	ΚΥΡΙΑΚΗ 13:50

ΠΑΡΑΤΗΡΗΣΕΙΣ:
- 26/12/05: από ΡΟΔΟ 08:00 για ΚΩ (10:30-10:55), ΛΕΡΟ (12:20-12:35), ΠΑΤΜΟ (13:30-13:45), ΠΕΙΡΑΙΑ (20:05-23:30), ΣΥΡΟ (02:50-03:05 επόμενη μέρα), ΚΩ (08:00-08:30), ΡΟΔΟ 11:00.

ΑΝΕΚΤΕΛΕΣΤΑ ΔΡΟΜΟΛΟΓΙΑ: 24/12/05, 25/12/05, 31/12/05, 22/04/06 & 23/04/06.



X5716-31/3

RODOS FERRIES SERVICES/SKEVOS TRAVEL
ΚΑΝΤΕ ΚΡΑΤΗΣΗ ΤΩΡΑ!
ΠΛΗΡΟΦΟΡΙΕΣ ΚΑΙ ΚΡΑΤΗΣΕΙΣ ΘΕΣΕΩΝ ΣΤΟΝ ΤΑΞΙΔΙΩΤΙΚΟ ΣΑΣ ΠΡΑΚΤΟΡΑ Ή SKEVOS TRAVEL: ΑΜΕΡΙΚΗΣ 111, ΡΟΔΟΣ, ΤΗΛ. ΚΡΑΤΗΣΕΩΝ ΕΠΙΒΑΤΩΝ ΚΑΙ Ι.Χ.: 22410-22461, 22410-75655, 22410-75310, ΤΗΛ. ΚΡΑΤΗΣΕΩΝ ΦΟΡΤΗΓΩΝ: 22410-76600

A.N.E.Σ.
ΔΡΟΜΟΛΟΓΙΑ Ε/Γ -Ο/Γ ΠΡΩΤΕΥΣ ΑΠΟ 19/01/06 ΕΩΣ 28/02/06

ΔΕΥΤΕΡΑ			ΤΡΙΤΗ			ΤΕΤΑΡΤΗ			ΠΕΜΠΤΗ			ΠΑΡΑΣΚΕΥΗ			ΣΑΒΒΑΤΟ			ΚΥΡΙΑΚΗ		
ΛΙΜΑΝΙ	ΩΡΑ		ΛΙΜΑΝΙ	ΩΡΑ		ΛΙΜΑΝΙ	ΩΡΑ		ΛΙΜΑΝΙ	ΩΡΑ		ΛΙΜΑΝΙ	ΩΡΑ		ΛΙΜΑΝΙ	ΩΡΑ		ΛΙΜΑΝΙ	ΩΡΑ	
	ΑΦ	ΑΝ		ΑΦ	ΑΝ		ΑΦ	ΑΝ		ΑΦ	ΑΝ		ΑΦ	ΑΝ		ΑΦ	ΑΝ		ΑΦ	ΑΝ
ΣΥΜΗ	-	06.00	ΚΩΣ	-	05.30				ΚΑΛ/ΝΟΣ		04.20	ΚΩ		05.00	ΣΥΜΗ	-	06.00			
ΡΟΔΟΣ	07.40	08.45	ΝΙΣΥΡΟΣ	07.00	07.15				ΚΩΣ	05.20	05.30	ΣΥΜΗ	08.30	09.00	ΡΟΔΟΣ	07.40	08.45			
ΚΑΣΤ/ΖΟ	13.15	13.30	ΤΗΛΟΣ	08.35	08.50				ΝΙΣΥΡΟΣ	07.00	07.15	ΡΟΔΟ	10.40	15.30	ΚΑΣΤ/ΖΟ	13.15	13.30			
ΡΟΔΟΣ	18.15	18.30	ΣΥΜΗ	10.40	11.00				ΤΗΛΟΣ	08.35	08.50	ΣΥΜΗ	17.10	Δ	ΡΟΔΟΣ	18.15	18.30			
ΣΥΜΗ	20.10	20.30	ΡΟΔΟΣ	12.40	13.30				ΣΥΜΗ	10.40	11.00				ΣΥΜΗ	20.10	Δ			
ΚΩ	23.45	Δ	ΣΥΜΗ	15.10	15.30				ΡΟΔΟΣ	12.40	13.30									
			ΤΗΛΟΣ	17.20	17.35				ΣΥΜΗ	15.10	15.30									
			ΝΙΣΥΡΟΣ	19.00	19.15				ΤΗΛΟΣ	17.20	17.35									
			ΚΩΣ	20.45	21.00				ΝΙΣΥΡΟΣ	19.00	19.15									
			ΚΑΛ/ΝΟΣ	22.00	Δ				ΚΩΣ	20.45	Δ									

ΣΗΜΕΙΩΣΗ : ΣΕ ΠΕΡΙΠΤΩΣΗ ΚΑΘΥΣΤΕΡΗΜΕΝΗΣ ΑΦΙΞΗΣ ΤΟΥ BLUE STAR 2 ΣΤΗΝ ΚΩ ΤΟ Ε/Γ-Ο/Γ ΠΡΩΤΕΥΣ ΘΑ ΑΝΑΧΩΡΕΙ ΜΕΤΑ ΤΗΝ ΑΦΙΞΗ ΤΟΥ BLUE STAR 2 ΠΡΟΚΕΙΜΕΝΟΥ ΝΑ ΕΠΙΤΥΓΧΑΝΕΤΑΙ Η ΑΝΤΑΠΟΚΡΙΣΗ.

ΔΡΟΜΟΛΟΓΙΑ Ε/Γ -Υ/Γ ΑΙΓΛΗ ΑΠΟ 18/01/06 ΕΩΣ 28/02/06

ΔΕΥΤΕΡΑ			ΤΡΙΤΗ			ΤΕΤΑΡΤΗ			ΠΕΜΠΤΗ			ΠΑΡΑΣΚΕΥΗ			ΣΑΒΒΑΤΟ			ΚΥΡΙΑΚΗ		
ΛΙΜΑΝΙ	ΩΡΑ		ΛΙΜΑΝΙ	ΩΡΑ		ΛΙΜΑΝΙ	ΩΡΑ		ΛΙΜΑΝΙ	ΩΡΑ		ΛΙΜΑΝΙ	ΩΡΑ		ΛΙΜΑΝΙ	ΩΡΑ		ΛΙΜΑΝΙ	ΩΡΑ	
	ΑΦ	ΑΝ		ΑΦ	ΑΝ		ΑΦ	ΑΝ		ΑΦ	ΑΝ		ΑΦ	ΑΝ		ΑΦ	ΑΝ		ΑΦ	ΑΝ
ΡΟΔΟΣ		07.45				ΣΥΜΗ		09.00	ΣΥΜΗ		09.00				ΣΥΜΗ		09.00	ΣΥΜΗ		16.00
ΣΥΜΗ	08.45	09.00				ΡΟΔΟΣ	10.00	14.00	ΡΟΔΟΣ	10.00	15.00				ΡΟΔΟΣ	10.00	15.00	ΡΟΔΟ	17.00	Δ
ΡΟΔΟΣ	10.00	15.00				ΣΥΜΗ	15.00	Δ	ΣΥΜΗ	16.00	Δ				ΣΥΜΗ	16.00	Δ			
ΣΥΜΗ	16.00	Δ																		

ΜΕΧΡΙ 28 ΦΕΒΡΟΥΑΡΙΟΥ ΕΚΠΤΩΣΗ 30% ΣΕ ΟΛΑ ΤΑ ΔΡΟΜΟΛΟΓΙΑ ΤΟΥ ΑΙΓΛΗ

Τα δρομολόγια μπορούν να τροποποιηθούν λόγω εκτάκτων συγκοινωνιακών αναγκών ή καιρικών συνθηκών.
Παρακαλούμε πριν ταξιδέψετε επικοινωνήστε με την Εταιρεία :

ΕΚΔΟΣΗ ΕΙΣΙΤΗΡΙΩΝ ΣΤΑ ΓΡΑΦΕΙΑ ΤΗΣ ΕΤΑΙΡΕΙΑΣ
Η ΜΙΑ ΩΡΑ ΠΡΙΝ ΤΗΝ ΑΝΑΧΩΡΗΣΗ ΕΞΩ ΑΠΤΟ ΠΛΟΙΟ
THE TICKETS ARE ISSUED AT OUR OFFICE OR AT
THE POINT OF DEPARTURE ONE HOUR BEFORE
THE SCHEDULED DEPARTURE TIME

Head office:
Syml: Tel. 22460 71444 - 71100
Fax. 22460 71373
Rhodes: 88 Australia St.
Tel. 22410 37769 - 77760 Fax. 22410 34493

ANES
Your fastest way to Symi...
www.anes.gr
X5678-28/2

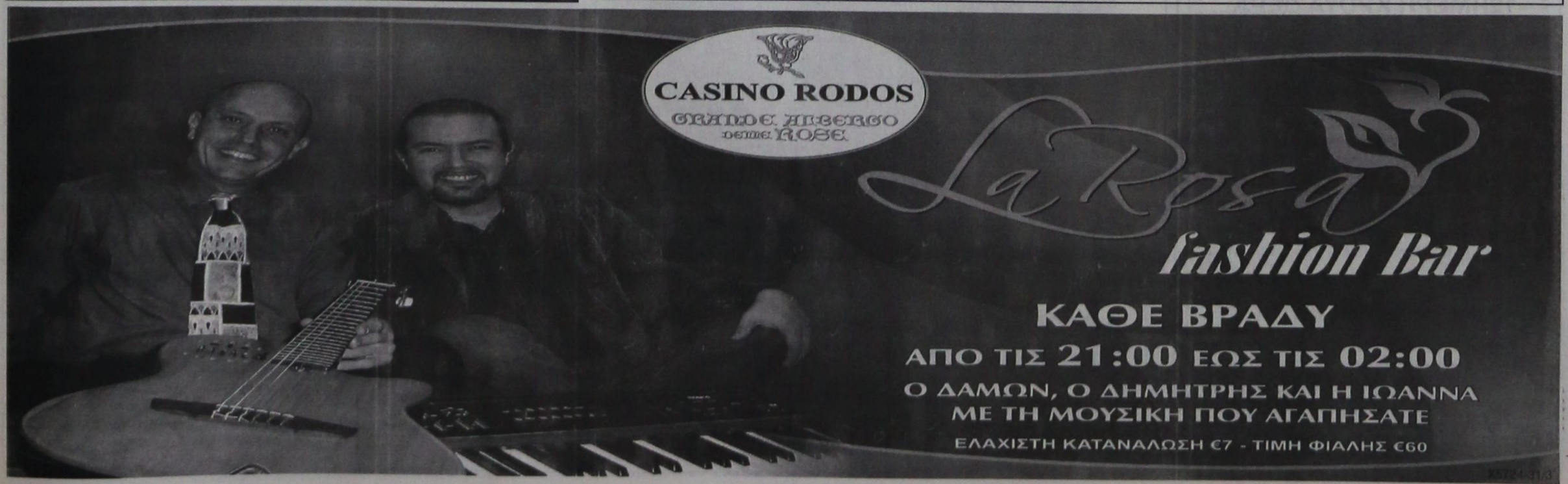

ΙΝΕΜΑ

ΙΑΤΡΙΚΟΣ & ΝΟΣΟΚΟΜΕΙΑΚΟΣ ΕΞΟΠΛΙΣΜΟΣ
17 ΧΡΟΝΙΑ ΕΜΠΕΙΡΙΑΣ από το 1988
ΕΙΜΑΣΤΕ ΟΙ ΜΕΓΑΛΥΤΕΡΟΙ ΠΡΟΜΗΘΕΥΤΕΣ ΙΑΤΡΙΚΟΥ - ΟΡΘΟΠΕΔΙΚΟΥ ΚΑΙ ΝΟΣΟΚΟΜΕΙΑΚΟΥ ΥΛΙΚΟΥ ΣΤΗ ΔΩΔΕΚΑΝΗΣΟ
ΕΜΠΙΣΤΕΥΘΕΙΤΕ ΜΑΣ!!!
ΛΕΜΕΣΣΟΥ 2 ΡΟΔΟΣ ΤΗΛ. 22410 32238 - FAX 22410 28484

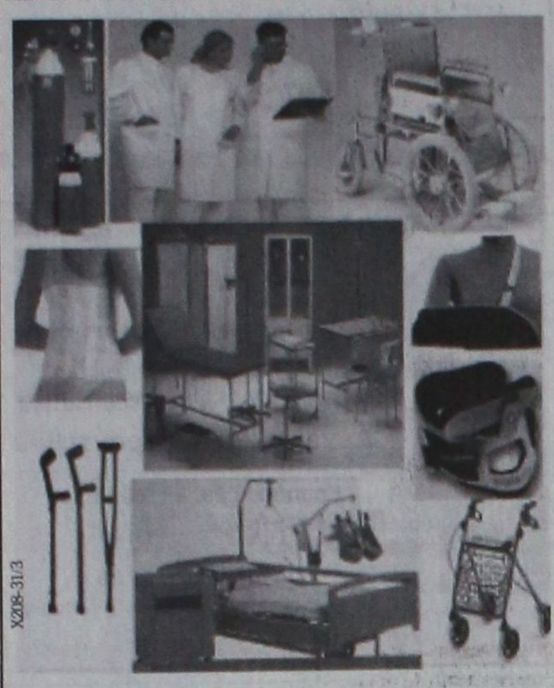

X209-31/3

ΑΝΑΠΗΡΙΚΑ ΚΑΡΟΤΣΙΑ - ΒΑΔΙΣΤΙΚΑ - ΟΡΘΟΠΕΔΙΚΑ ΕΙΔΗ - ΜΠΛΟΥΖΕΣ ΙΑΤΡΙΚΕΣ - ΚΑΛΤΣΕΣ ΦΛΕΒΙΤΙΔΑΣ - ΠΕΛΜΑΤΑ - ΟΡΘΟΠΕΔΙΚΑ ΜΑΞΙΛΑΡΙΑ - ΚΡΕΒΑΤΙΑ ΝΟΣΟΚΟΜΕΙΑΚΑ - ΙΑΤΡΙΚΟΣ ΕΞΟΠΛΙΣΜΟΣ ΚΑΙ ΑΝΑΛΩΣΙΜΑ - ΟΡΓΑΝΑ ΧΗΜΕΙΟΥ ΚΑΙ ΚΑΘΕ ΑΛΛΟ ΕΙΔΟΣ ΓΙΑ ΚΑΤ' ΟΙΚΟ ΝΟΣΗΛΕΙΑ

PELLOS TRAVEL
Α. ΠΑΠΑΣΑΒΒΑΣ

ΕΚΔΡΟΜΕΣ ΧΕΙΜΩΝΑ 2006
ΟΡΓΑΝΩΣΗ - ΠΟΙΟΤΗΤΑ - ΕΓΓΥΗΣΗ

2/3-7/3
(ΕΞΑΗΜΕΡΗ ΕΚΔΡΟΜΗ-ΠΡΟΣΚΥΝΗΜΑ)
ΧΡΙΣΤΟΣ ΣΠΑΤΑ-ΟΣΙΟΣ ΕΦΡΑΙΜ ΝΕΑ ΜΑΚΡΗ- (ΑΓΙΟΣ ΙΩΑΝΝΗΣ Ο ΡΩΣΣΟΣ (ΕΥΒΟΙΑ)-(ΑΓΙΑ ΕΙΡΗΝΗ ΧΡΥΣΟΒΑΛΑΝΤΗ -ΠΑΝΑΓΙΑ ΤΗΣ ΤΗΝΟΥ - ΣΥΡΟΣ
ΑΝΑΧ.2/3 ΠΕΜΠΤΗ ΒΡΑΔΥ ΜΕ BLUE STAR ΕΠΙΣ. 7/3 ΣΤΙΣ 08:00 ΤΟ ΠΡΩΙ ΣΤΗ ΡΟΔΟ
ΞΕΝΟΔΟΧΕΙΑ ΜΕ ΠΡΩΙΝΟ-ΜΕΤΑΦΟΡΕΣ-ΣΥΝΟΔΟΣ ΓΡΑΦΕΙΟΥ ΤΙΜΗ ΕΚΠΛΗΞΗ!!!

4/3-7/3
CHARTER ΑΠΟ ΡΟΔΟ - ΒΟΥΔΑΠΕΣΤΗ- ΡΟΔΟ
ΑΝΑΧ.06.00 ΤΟ ΠΡΩΙ-7/3 ΕΠΙΣΤΡΟΦΗ ΣΤΙΣ 21.00 ΡΟΔΟ ΤΙΜΗ 750 ΕΥΡΟ ΜΕ ΦΑΓΗΤΟ ΞΕΝΟΔΟΧΕΙΑ 4 ΑΣΤΕΡΩΝ ΜΕ ΦΑΓΗΤΟ-ΜΕΤΑΦΟΡΕΣ - ΞΕΝΑΓΗΣΕΙΣ- ΕΚΔΡΟΜΕΣ

21/4/06 - 25/4/06 (ΠΑΣΧΑ)
ΡΩΜΗ-ΦΛΩΡΕΝΤΙΑ-ΠΙΖΑ-ΒΕΝΕΤΙΑ
ΤΟ ΠΡΟΓΡΑΜΜΑ ΠΕΡΙΛΑΜΒΑΝΕΙ:ΑΕΡΟΠΟΡΙΚΑ ΕΙΣΙΤΗΡΙΑ-ΞΕΝΟΔΟΧΕΙΑ 4 ΚΑΙ 3 ΑΣΤΕΡΩΝ ΜΕ ΠΡΩΙΝΟ & ΦΑΓΗΤΟ-- -ΞΕΝΑΓΗΣΕΙΣ ΒΕΝΕΤΙΑΣ- ΡΩΜΗΣ-ΦΛΩΡΕΝΤΙΑΣ.ΤΑΞΙΔΙΩΤΙΚΗ ΑΣΦΑΛΕΙΑ- ΦΟΡΟΙ ΑΕΡΟΔΡΟΜΙΟΥ
ΣΥΝΟΔΟΣ Α. ΠΑΠΑΣΑΒΒΑΣ

21/4/06 - 24/4/06 (ΠΑΣΧΑ)
CHARTER ΑΠΟ ΡΟΔΟ - ΠΡΑΓΑ-ΡΟΔΟ (ΑΠΕΥΘΕΙΑΣ)
ΤΟ ΠΡΟΓΡΑΜΜΑ ΠΕΡΙΛΑΜΒΑΝΕΙ: ΑΕΡΟΠΟΡΙΚΑ ΕΙΣΙΤΗΡΙΑ- ΞΕΝΟΔΟΧΕΙΑ 4 ΑΣΤΕΡΩΝ ΜΕ ΠΡΩΙΝΟ & ΦΑΓΗΤΟ- ΜΕΤΑΦΟΡΕΣ - ΞΕΝΑΓΗΣΕΙΣ- ΕΚΔΡΟΜΕΣ - ΤΑΞΙΔΙΩΤΙΚΗ ΑΣΦΑΛΕΙΑ- ΦΟΡΟΙ ΑΕΡΟΔΡΟΜΙΟΥ
ΣΥΝΟΔΟΣ Α. ΠΑΠΑΣΑΒΒΑΣ

20/4/06 - 01/5/06 (ΠΑΣΧΑ)
12ΗΜΕΡΗ ΚΡΟΥΑΖΙΕΡΑ ΠΕΙΡΑΙΑΣ-ΚΕΡΚΥΡΑ-ΤΥΝΗΣΙΑ-ΒΑΡΚΕΛΩΝΗ-ΒΑΛΕΝΘΙΑ-ΠΑΛΜΟ-ΜΑΓΙΟΡΚΑ κ.λ.π.

Το γραφείο μας φημίζεται για την πολύ καλή ποιότητα των εκδρομών του και τις πολύ χαμηλές τιμές!!!

Διαθέτουμε επίσης: Εισιτήρια με ΟΑ, AEGEAN και CHARTER. Ακτοπλοϊκά εισιτήρια. Ειδικά πακέτα για μεμονωμένους, συλλόγους, νεόνυμφους για Ελλάδα, Κύπρο, Τυνησία, Αίγυπτο, Μαρόκο, Ιταλία, Αγγλία, Γαλλία κ. α.

ΓΙΑ ΠΕΡΙΣΣΟΤΕΡΕΣ ΠΛΗΡΟΦΟΡΙΕΣ, ΚΡΑΤΗΣΕΙΣ ΚΑΙ ΑΝΑΛΥΤΙΚΑ ΠΡΟΓΡΑΜΜΑΤΑ ΣΤΟ ΠΡΑΚΤΟΡΕΙΟ ΓΕΝΙΚΟΥ ΤΟΥΡΙΣΜΟΥ:
PELLOS TRAVEL TOUR OPERATOR - Α. ΠΑΠΑΣΑΒΒΑΣ
KALITHEAS AVENUE, FALIRAKI RHODES, 85100 GREECE
TEL.2241087615 FAX 2241087616 E-MAIL
pellostravel@rho.fortnet.gr www.pellostravel.gr
T 7084-30/4

Κυρίως λόγω έλλειψης προσωπικού

Δεν λύνονται τα προβλήματα στο Κτηματολόγιο της Ρόδου

ΤΙ ΛΕΕΙ Ο ΥΠΟΥΡΓΟΣ ΔΙΚΑΙΟΣΥΝΗΣ

Δεν θεωρεί ικανοποιητική ο βουλευτής Γιάν νης Παρασκευές την απάντηση του υπουργού Δικαιοσύνης Αναστάση Παπαληγούρα σχετικά με τα Κτηματολόγια της Ρόδου και της Κω. Μάλιστα με δηλώσεις του υπογραμμίζει ότι τα Κτηματολόγια δεν έχουν ανάγκη από δικαστικούς, αλλά από μηχανικούς και διοικητικούς υπάλληλους.

Η απάντηση του υπουργού Δικαιοσύνης σε σχετική ερώτηση του κ. Παρασκευά έχει ως εξής:

« Σε απάντηση της ανωτέρω ερώτησης, παρακαλώ να ενημερώσετε τον κ. Βουλευτή για τα εξής:

1. Μηχανοργάνωση Κτηματολογικών Γραφείων Ρόδου και Κω: Το 2001 εγκρίθηκε από το ΤΑ.Χ.ΔΙ.Κ. συνολική πίστωση 132.153,07 ευρώ για την προμήθεια και εγκατάσταση εξοπλισμού πληροφορικής στο Κτηματολογικό Γραφείο Ρόδου.

Ωστόσο, το Κτηματολογικό Γραφείο ουδέποτε ενήργησε ώστε να απορροφήσει τη σχετική πίστωση. Στη συνέχεια, το έτος 2004 κατέθεσε αίτημα για τη δημιουργία Ολοκληρωμένου Πληροφορικού Συστήματος. Ομως, δεδομένου του ιδιαίτερα υψηλού κόστους των προσφορών που προβλήθηκαν (άνω των 500.000 ευρώ) δεν ήταν δυνατή η υλοποίηση του έργου από εθνικούς πόρους.

Προκειμένου να αντιμετωπισθεί το σημαντικό έργο της μηχανοργάνωσης των ως άνω Κτηματολογικών Γραφείων με την απαιτούμενη σοβαρότητα και να σχεδιασθεί βάσει εμπεριστατωμένης μελέτης, η αρμόδια υπηρεσία του Υπουργείου Δικαιοσύνης κατέθεσε πρόταση προς το Υπουργείο Οικονομίας και Οικονομικών για να συμπεριληφθεί το ως άνω έργο στο Εθνικό Στρατηγικό Σχέδιο Ανάπτυξης περιόδου 2007 - 2013, υπό το ευρύτερο έργο: «Βελτίωση της ποιότητας και της αποτελεσματικότητας των παρεχόμενων υπηρεσιών από τα Υποθηκοφυλακεία (άμισθα και έμμισθα) της χώρας και τα Κτηματολογικά Γραφεία Ρόδου, Κω - Λέρου και την επακόλουθη ενίσχυση της ασφάλειας δικαίου του πολίτη και επιτάχυνση των πάσης φύσεως οικονομικών συναλλαγών».

Στο πλαίσιο του έργου αυτού, εφόσον εγκριθεί, θα ενταχθεί και η δημιουργία Ολοκληρωμένου Πληροφοριακού Συστήματος στα Κτηματολογικά Γραφεία Ρόδου και Κω - Λέρου.

2. Πλήρωση κενών οργανικών θέσεων: Ο Υπουργός Δικαιοσύνης, με ερώτημά του προς το αρμόδιο Υπηρεσιακό Συμβούλιο, μπορεί να ζητήσει την πλήρωση των κενών οργανικών θέσεων των δικαστικών υπαλλήλων, με μετάθεση ή απόσπαση υπαλλήλων από άλλες δικαστικές υπηρεσίες της χώρας.

Σε περίπτωση διαφωνίας με την απόφαση του Υπηρεσιακού Συμβουλίου, ο Υπουργός Δικαιοσύνης μπορεί να παραπέμπει το ερώτημα στο Δευτεροβάθμιο Υπηρεσιακό Συμβούλιο για κρίση σε δεύτερο βαθμό.

Ειδικότερα, στο Κτηματολογικό Γραφείο Ρόδου, επί συνόλου 33 οργανικών θέσεων, υπηρετούν 21 υπάλληλοι και στο Κτηματολογικό Γραφείο Κω, επί 12 οργανικών θέσεων υπηρετούν 6 υπάλληλοι. Ωστόσο, σύντομα θα ολοκληρωθεί η μετάταξη ενός υπαλλήλου, ο οποίος θα προστεθεί στη δύναμη του Κτηματολογικού Γραφείου Ρόδου και εκκρεμεί ο διορισμός ακόμη ενός υπαλλήλου με διαδικασίες ΑΣΕΠ.

Ακόμη, με την υπ΄ αριθμ. 50201/1-6-2005 απόφασή μου ως Υπουργού Δικαιοσύνης, έχει συσταθεί Ειδική Νομοπαρασκευαστική Επιτροπή, με αντικείμενο τη μελέτη της ανακατανομής των υφισταμένων οργανικών θέσεων των δικαστικών υπαλλήλων των Πολιτικών, Ποινικών και Διοικητικών Δικαστηρίων και Εισαγγελία της Χώρας, καθώς και των Κτηματολογικών Γραφείων της χώρας, με βάση τα επικαιροποιημένα στατιστικά στοιχεία και τις πραγματικές ανάγκες της κάθε υπηρεσίας.

Η ερώτηση του κ. Βουλευτή έχει ήδη διαβιβασθεί στην Επιτροπή, ώστε να λάβει γνώση των αιτημάτων που διατυπώνονται σε αυτήν.

Επιπλέον, το Υπουργείο Δικαιοσύνης, σε συνεργασία με το Υπουργείο Εσωτερικών, Δημόσιας Διοίκησης και Αποκέντρωσης και το Υπουργείο Οικονομίας και Οικονομικών, αναζητεί χρηματοδότηση για την πλήρωση 182 θέσεων δικαστικών υπαλλήλων όλων των κλάδων, μεταξύ των οποίων και 17 θέσεων μονίμου προσωπικού και 8 θέσεων προσωπικού με σύμβαση εργασίας ορισμένου χρόνου για τα Υποθηκοφυλακεία και Κτηματολογικά Γραφεία της Χώρας. Η έγκριση, η οποία ασφαλώς θα είναι ανάλογη με τη γενικότερη δημοσιονομική κατάσταση της χώρας, εκκρεμεί.

Ο Υπουργός
Αναστάσης
Π. Παπαληγούρας»

ΑΡΧΩΝ ΣΑΜΑΡΤΖΗΣ ΑΕΤΕΒΕ

Από το 1980



25 ΧΡΟΝΙΑ ΜΟΝΩΣΕΙΣ

ΕΛΑΦΡΟΣΚΥΡΟΔΕΜΑ ΘΕΡΜΟΗΧΟΜΟΝΩΤΙΚΟ
Υπόστρωμα για γεμίσματα δαπέδων & δημιουργία ρήσεων

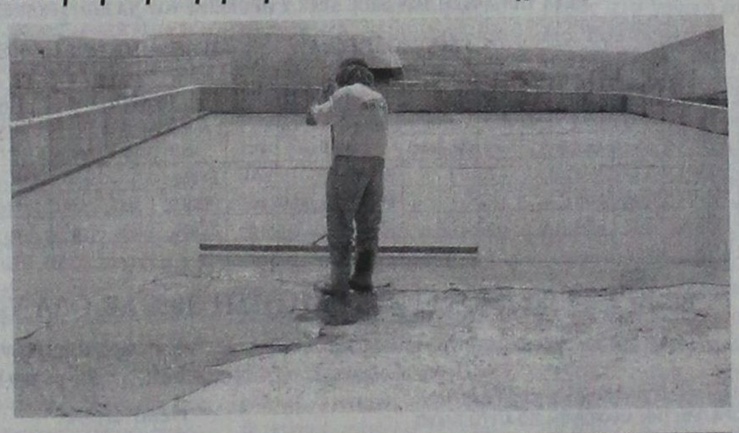

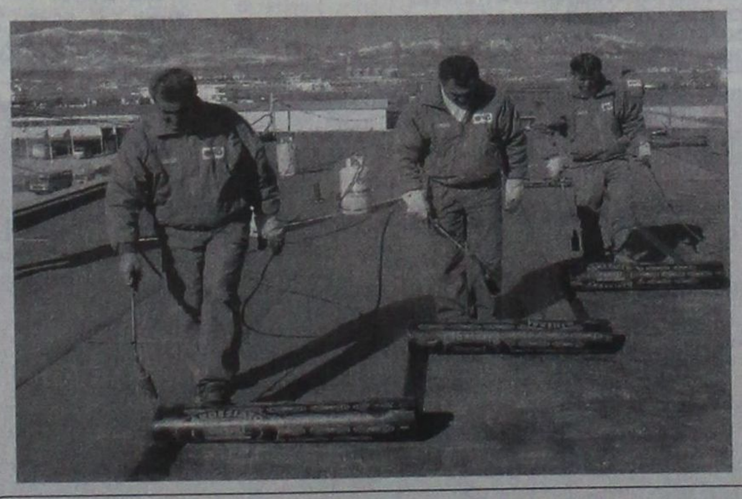

X5707-31/3

ΔΙΑΘΕΣΗ:
ΑΡΧΩΝ ΣΑΜΑΡΤΖΗΣ ΑΕΤΕΒΕ
ΜΟΝΩΣΕΙΣ - ΣΤΕΓΑΝΩΣΕΙΣ
ΚΑΤΑΣΤΗΜΑΤΑ
1) Ικαρου & Λαοδικείας - Τηλ.: 22410 20021 Ρόδος 85100
2) Υποκατάστημα Ερυθρού Σταυρού 21 - Τηλ.: 22410 23030 Ρόδος 85100
ΚΙΝΗΤΟ: 6947374732

"ΜΙΧΑΛΗΣ"
Ο κατάλληλος άνθρωπος στην κατάλληλη στιγμή

ΑΠΟΦΡΑΞΕΙΣ
ΚΑΘΑΡΙΣΜΟΙ ΑΠΟΧΕΤΕΥΤΙΚΩΝ ΑΓΩΓΩΝ ΜΕ ΥΔΡΟΒΟΛΗ
ΚΟΥΖΙΝΕΣ - ΤΟΥΑΛΕΤΕΣ - ΣΙΦΩΝΙΑ - ΥΔΡΟΡΟΕΣ



ΑΝΑΛΑΜΒΑΝΟΥΜΕ
ΔΗΜΟΥΣ ΞΕΝΟΔΟΧΕΙΑ ΠΟΛΥΚΑΤΟΙΚΙΕΣ
ΝΟΣΟΚΟΜΕΙΑ ΕΣΤΙΑΤΟΡΙΑ
ΕΡΓΟΣΤΑΣΙΑ ΚΑΤΑΣΤΗΜΑΤΑ ΜΟΝΟΚΑΤΟΙΚΙΕΣ

ΧΩΜΑΤΟΥΡΓΙΚΕΣ ΕΡΓΑΣΙΕΣ
ΜΕΤΑΦΟΡΕΣ ΠΑΝΤΟΣ ΤΥΠΟΥ

Εξυπηρετούμε 24 ώρες το 24ωρο ♦ 365 ημέρες το χρόνο

ΠΛΗΡΟΦΟΡΙΕΣ
ΜΙΧΑΛΗΣ Β. ΚΟΥΦΟΥ
2241095836 – Κιν. 6973991586

T7092-31/3

ALEXANDER
ΚΕΝΤΡΟ ΔΙΑΝΟΜΗΣ ΚΑΥΣΙΜΩΝ
σας συμφέρει
Πετρελαίου θέρμανσης και πετρελαίου DIESEL
Τηλ. 22410 37376 - 27547
Δεκτές πιστωτικές κάρτες VISA-MASTERCARD

X186-2/3

AQUA LINE design
AQUA LINE
design



ΜΙΧΑΗΛ ΠΕΤΡΙΔΗ 104 ΤΗΛ.22410 63268 / FAX 63389 www.aqualine.gr

X104-31/12/06

Ηρθε το Νέο TOYOTA RAV4

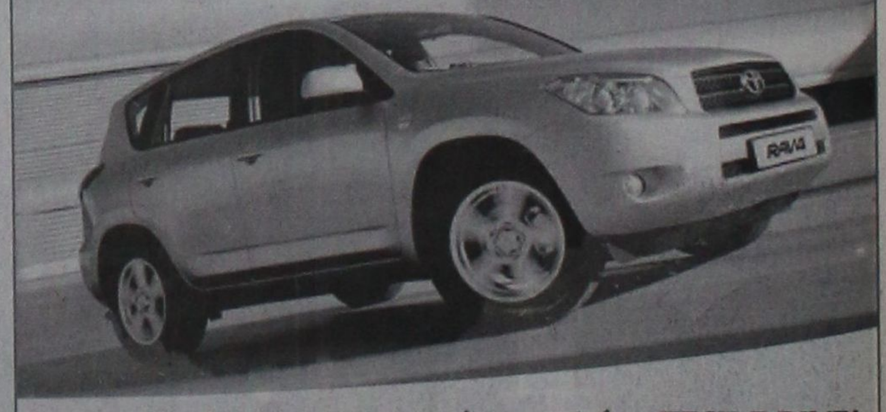

Σας περιμένει να το γνωρίσετε μ' ένα TEST DRIVE!

ΞΕΝΑΚΗΣ α.ε.β.ε.
Εξουσιοδοτημένος έμπορος και after sales
TOYOTA στα Δωδεκάνησα
10ο χλμ. Ρόδου - Λίνδου
Τηλ: 22410 86690

TOYOTA

X 5727-31/3

Για αναβάθμιση της ποιότητας

Ανάπτυξη στη Ρόδο και του πολιτιστικού τουρισμού

ΔΙΗΜΕΡΙΔΑ ΣΤΙΣ 17 ΚΑΙ 18 ΜΑΡΤΙΟΥ

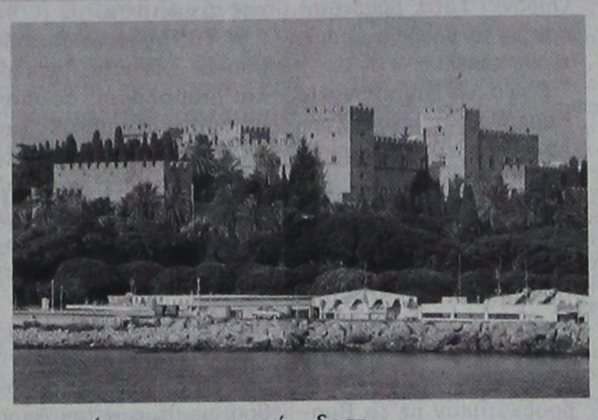

Διημερίδα με θέμα τον πολιτιστικό τουρισμό στη Ρόδο θα γίνει στις 17 και 18 Μαρτίου στο ξενοδοχείο «Μεντιτεράνεαν». Η διημερίδα οργανώνεται από τη Σχολή Ανθρωπιστικών Επιστημών του Πανεπιστημίου Αιγαίου, που εξέδωσε την παρακάτω ανακοίνωση:

«Ο πολιτισμικός τουρισμός αποτελεί τη βάση του ποιοτικού τουρισμού, και στην 3η χιλιετία η προώθησή του εγγυάται μια ιδιαίτερα σημαντική διάσταση αειφόρου ανάπτυξης. Στη νησιωτική χώρα αυτή η ανάπτυξη γίνεται περισσότερο εμφανής, αφού οι περιορισμένες γεωγραφικές διαστάσεις των νήσων και η έλλειψη γενικότερα, υποδομών και δυνατοτήτων στην αγορά εργασίας, καθιστά τις νήσους ευάλωτες στην ανεργία, απομόνωση και εγκατάλειψη.

Η τάση να αξιοποιούνται τα νησιά για πολιτιστικές εκδηλώσεις του τύπου διεθνών ή πανελλήνιων συνεδρίων, οι πολιτιστικές ανταλλαγές με άλλα νησιά, και δήμους άλλων χωρών, -αν και αυτά περιορίζονται στα μεγάλα νησιά- αν καιχρήσιμη δράση ως αρχή, η συνέχιση της οποίας όμως δεν διασφαλίζει μιαν αειφόρο ανάπτυξη με οικονομικά οφέλη.

Ο πολιτιστικός τουρισμός συνδυάζει την ποιότητα στους επισκέπτες, την ποιότητα στις παρεχόμενες υπηρεσίες, μια αρμονική ανάπτυξη προστασίας και ανάπλασης περιβάλλοντος και έργων υποδομής με προβολή των μοναδικών ανά νησί και περιοχή πολιτιστικών στοιχείων (αρχαιότητες, λαογραφία, εθνοαρχαιολογία, αργοτουρισμός), του φυσικού κάλλους, και πνευματικών δράσεων.

Με το πνεύμα αυτό η ημερίδα θα εστιασθεί με παρεμβάσεις από ειδικούς επιστήμονες και φορείς στους παρακάτω άξονες:

• Τι σημαίνει πολιτιστικός τουρισμός στην 3η χιλιετία;

• Τρόποι και μέθοδοι μελέτης & ανάδειξης πολιτιστικής κληρονομιάς (μνημεία, τέχνεργα, κ.α.) με στόχο τον πολιτιστικό & εκπαιδευτικό τουρισμό.

• Πώς ερμηνεύεται η συρρίκνωση του αρχαιολογικού τουρισμού;

• Αγροτουρισμός: μια σύγχρονη ανάπτυξη του πολιτιστικού τουρισμού μέσα από τη λαϊκή παράδοση.

• Εργα υποδομής στα Δωδεκάνησα για την ενίσχυση του πολιτιστικού τουρισμού.

• Συλλογικές δραστηριότητες μικρών Δήμων με αρχαιολογική σπουδαιότητα.

• Πανδωδεκανησιακός Πολιτιστικός Τουρισμός.

• Ποιά η ανάγκη να επισκέπτεται ο κόσμος τα ιερά;

• Πολιτιστικός τουρισμός και πολιτιστική-πολιτική διπλωματία.

• Δρώντες αρχαιολογικοί χώροι: Ο αναγκαίος διαπολιτισμικός διάλογος.

• Εκπαιδευτικός τουρισμός και κλασσική Ελλάδα.

• Τρόποι ανάδειξης τουρισμού & ανάπτυξης.

• Αμοιβαίο όφελος των ανθρώπων από τον πολιτιστικό τουρισμό.

• Συμπεράσματα - Προτάσεις προς την πολιτεία.

Η διημερίδα εντάσσεται στο Πρόγραμμα Τοπικές Πρωτοβουλίες Απασχόλησης, Μέτρο 4.1 «Δράσεις Προώθησης της Απασχόλησης και Ενέργειες Κατάρτισης» του ΠΕΠ Νοτίου Αιγαίου 2000-2006.

Φορέας υλοποίησης είναι το Πανεπιστήμιο Αιγαίου και συντονιστής εταίρος ο Δήμος Ρόδου.

Θα συμμετέχουν καθηγητές πανεπιστημίων και άλλες προσωπικότητες σχετικών φορέων.

Πρόγραμμα
Παρασκευή
17 Μαρτίου

Απογευματινή Συνεδρία

6.00 μ.μ. πεντάλεπτες παρεμβάσεις τοπικών φορέων νήσου Ρόδου και 20λεπτες εισηγήσεις.

Σάββατο 18 Μαρτίου

Πρωϊνή Συνεδρία

9.00-11.00 πεντάλεπτες: Παρεμβάσεις τοπικών φορέων νήσου Ρόδου και 20λεπτες εισηγήσεις.

11.00-11.20 Διάλειμμα (καφές-αναψυκτικά)

11.20-14.00 πεντάλεπτες παρεμβάσεις τοπικών φορέων νήσου Ρόδου και εισηγήσεις».

Kariba Travel

ΠΡΑΚΤΟΡΕΙΟ ΓΕΝΙΚΟΥ ΤΟΥΡΙΣΜΟΥ

ΜΕ ΣΥΝΕΠΕΙΑ, ΕΥΘΥΝΗ & ΚΑΤΑΝΟΗΣΗ
ΠΡΟΣΦΕΡΟΥΜΕ Ο,ΤΙ ΚΑΛΥΤΕΡΟ - ΦΘΗΝΟΤΕΡΟ ΣΤΗΝ ΑΓΟΡΑ ΜΑΣ

1) ROYAL OLYMPIC HOTEL LUX κατηγορίας	
Στήλες Ολυμπίου Διός	
Μονόκλινο	91€
Δίκλινο	91€
Τρίκλινο	120€
2) PRESIDENT HOTEL Α' κατηγορίας	
Λεωφ. Κηφησίας	
Μονόκλινο	63€
Δίκλινο	73€
Τρίκλινο	93€
3) ASTOR HOTEL Α' κατηγορίας	
Σύνταγμα	
Μονόκλινο	55€
Δίκλινο	70€
Τρίκλινο	80€
4) POLIS GRAND HOTEL Α' κατηγορίας	
Πατησίων 19 & Βεραντζέρου 10	
Μονόκλινο	63€
Δίκλινο	74€
Τρίκλινο	98€
5) ARETHOUSA HOTEL Β' κατ. SUPERIOR	
Σύνταγμα	
Μονόκλινο	50€
Δίκλινο	65€
Τρίκλινο	80€
6) HELLINIS HOTEL Β' κατηγορίας	
ΩΝΑΣΕΙΟ - Λεωφ. Συγγρού	
Μονόκλινο	48€
Δίκλινο	58€
Τρίκλινο	70€
7) DORIAN HOTEL Β' κατηγορίας	
Ομόνοια	
Μονόκλινο	50€
Δίκλινο	60€
Τρίκλινο	79€
8) LILIAN HOTEL	
Πειραιάς - Πασαλιμάνι	
Μονόκλινο	60€
Δίκλινο	76€
Τρίκλινο	100€
9) HOTEL EGNATIA PALACE	Α' κατηγορίας
Θεσσαλονίκη - κέντρο	
Μονόκλινο	94€
Δίκλινο	110€
Τρίκλινο	135€
10) HOTEL EGNATIA Β' κατηγορίας	
Θεσσαλονίκη - κέντρο (πλήρως ανακαινισμένο)	
Μονόκλινο	75€
Δίκλινο	85€
Τρίκλινο	95€

Στις παραπάνω τιμές συμπεριλαμβάνεται πρωινό (μπουφές)

Επίσης διαθέτουμε
• Αεροπορικά εισιτήρια εσωτερικού και εξωτερικού με όλες τις αεροπορικές εταιρίες
• Ακτοπλοϊκά εισιτήρια με όλες τις ναυτιλιακές εταιρίες: BLUE STAR - G.A. FERRIES - LANE - ΔΩΔΕΚΑΝΗΣΟΣ - ΤΗΛΟΣ 21ος ΑΙΩΝΑΣ κ.λ.π.
• Κρατήσεις ξενοδοχείων σ' όλη την Ελλάδα και το εξωτερικό

ΑΝΟΙΚΤΑ ΚΑΘΗΜΕΡΙΝΑ 08.00 - 14.00 και 15.00 - 21.00
ΣΑΒΒΑΤΑ 08.00 - 14.00. ΚΥΡΙΑΚΕΣ ΚΛΕΙΣΤΑ

ΟΔΟΣ: ΑΡΑΓΟΥΜΗ 18 & ΜΑΚΑΡΙΑΡΑ (ΝΙΟΧΩΡΙ) • Τηλ.: +30 22410 24650, 75391, 78170 • FAX: +30 22410 76793 κιν. 6942434753 • E-mail: kariba-travel@rho.forthnet.gr

X.5722-31/3

ΨΥΧΟΕΡΕΥΝΗΤΡΙΑ



ΚΡΗΤΙΚΟΥ ΒΑΣΙΛΕΙΑ
Προβλέψεις για το μέλλον ικανοποιητικές.
Βοήθεια για κάθε θέμα που σας απασχολεί με κάθε εχεμύθεια
ΟΜΗΡΟΥ 65 Π. ΠΟΛΗ
Τηλ. 74440 - 67602,6972157586,
8-1π.μ. — 4-8μ.μ.

T6997-31/3

ΟΡΘΟΠΕΔΙΚΑ - ΙΑΤΡΙΚΑ ΧΑΡΙΤΟΣ

Ακούστε...
τους ήχους μιας νέας ζωής



Το μικρότερο αθέατο ψηφιακό ακουστικό

Ακουστικά Βαρηκοΐας

WIDEX oticon

*Τώρα διαθέτουμε τη νέα ολοκληρωμένη σειρά 100% ψηφιακών & αυτόματων ακουστικών, που προσφέρουν **τέλεια ακουστική απόδοση**, **χωρίς ενοχλητικά σφυρίγματα** **και χωρίς παράσιτα.***

X.190-30/6

ΕΛΕΥΘ. ΒΕΝΙΖΕΛΟΥ 6 (Δίπλα στη Ροδιακή Επαυλη) - ΡΟΔΟΣ
Τηλ.: 22410 24112 - Fax: 22410 75969

PEGASOS TRAVEL

ΞΕΝΟΔΟΧΕΙΑ ΓΙΑ ΟΛΗ ΤΗΝ ΕΛΛΑΔΑ

ESPERIA PALACE Α' Κατηγορίας Σταδίου		
Μονόκλινο	€ 100	έως 31/3/06 με πρωινό
Δίκλινο	€ 110	» » » »
Τρίκλινο	€ 120	» » » »
PRESIDENT Α' Κατηγορίας Λεωφόρος Κηφησίας		
Μονόκλινο	€ 63	έως 31/3/06 με πρωινό
Δίκλινο για μονόκλινο	€ 68	» » » »
Δίκλινο	€ 73	» » » »
Τρίκλινο	€ 93	» » » »
ROYAL OLYMPIC LUX κοντά στο Σύνταγμα		
Μονόκλινο	€ 91	έως 31/3/06
Δίκλινο	€ 91	» »
Τρίκλινο	€ 120	» »
OLYMPIC PLC Α' κατηγορίας Σύνταγμα		
Μονόκλινο	€ 78	έως 31/11/05 με πρωινό
Δίκλινο	€ 88	» » » »
Τρίκλινο	€ 109	» » » »
ASTOR Σύνταγμα		
Μονόκλινο	€ 55	έως 31/12/05 με πρωινό
Δίκλινο για μονόκλινο	€ 62	» » » »
Δίκλινο	€ 70	» » » »
Τρίκλινο	€ 80	» » » »
POLIS GRAND HOTEL Α' Κατηγορίας Πατησίων		
Μονόκλινο	€ 60	έως 31/3/06 με πρωινό
Δίκλινο	€ 70	» » » »
Τρίκλινο	€ 90	» » » »
ELECTRA Α' Κατηγορίας		
Μονόκλινο	€ 135	
Δίκλινο	€ 155	
Τρίκλινο	€ 185	
HELLINIS Β' Κατηγορίας ΩΝΑΣΕΙΟ, Συγγρού		
Μονόκλινο	€ 48	έως 31/12/05
Δίκλινο	€ 58	» »
Τρίκλινο	€ 70	» »
LILIA Πειραιά		
Μονόκλινο	€ 60	
Δίκλινο	€ 76	
Τρίκλινο	€ 85	
SAVAY Πειραιά		
Μονόκλινο	€ 75	
Δίκλινο	€ 95	
Τρίκλινο	€ 110	
VERGINA Β' Κατηγορίας ΘΕΣ/ΚΗ (κεντρικό)		
Μονόκλινο	€ 64	
Δίκλινο	€ 80	
Τρίκλινο	€ 90	

Αλεξάνδρου Διάκου 84
Τηλ. 22410 73455, 78879, 76161
Κινητό 6977 986489

X5735-31/3

ΤΗΝ ΚΑΘΑΡΗ ΔΕΥΤΕΡΑ

Εμείς θα πάρουμε τη **λύρα του Κλαδάκη** και το **λαούτο του Λεντάκη**, μαζί με τα άλλα παιδιά και θα πάμε να γλεντήσουμε στο **Μονόλιθο!!**

ΕΣΕΙΣ ΠΟΥ ΘΑ ΠΑΤΕ;

Αν το σκέφτεστε και δεν έχετε μεταφορικό μέσο κλείστε θέση στα λεωφορεία μας.

ΠΑΝΝΙΣΥΡΙΑΚΟΣ ΣΥΛΟΓΟΣ ΡΟΔΟΥ «Η ΠΟΡΦΥΡΙΣ»

Πληροφορίες στα τηλέφωνα:
22410 77396, 22410 29847 και 6932 031 922

X5743-3/3

ΝΤΕΤΕΚΤΙΒΣ

30 ΧΡΟΝΙΑ ΜΟΝΙΜΑ ΚΑΙ ΣΤΗ ΡΟΔΟ

35354

ΠΛΑΤΕΙΑ ΑΓΙΟΥ ΙΩΑΝΝΟΥ

Η ΛΥΣΗ!!! ΣΕ ΚΑΘΕ ΣΑΣ ΠΡΟΒΛΗΜΑ

EXPRESS SECURITY

X.5723-31/3

Γιορτάζουμε τις απόκριες... Και κερνάμε!

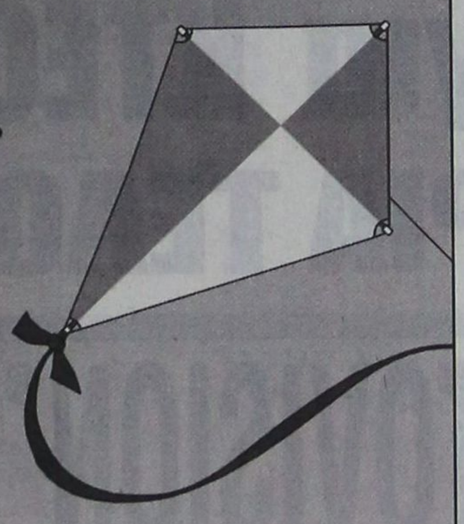

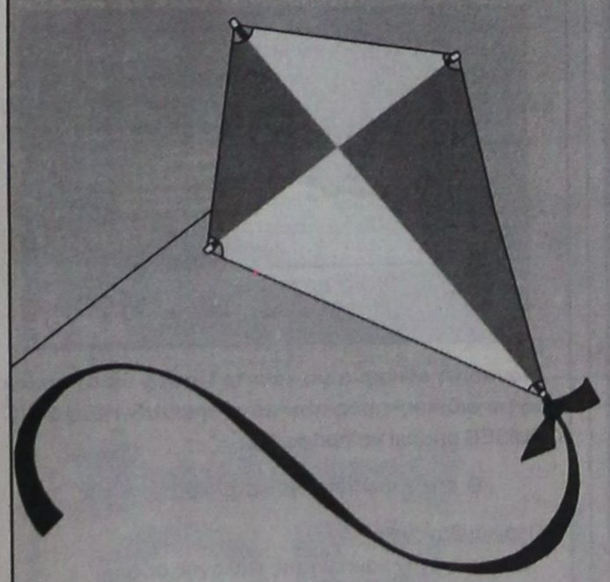

Σάββατο 4/3 & Καθαρά Δευτέρα 6/3

ΔΩΡΟ

ένα μπουκάλι ούζο και μία ταραμοσαλάτα



X5746-5/3

1ο κατάστημα: Χατζηευαγγέλου 11-13, Τηλ.: 22410 43100, Fax: 22410 28047
2ο κατάστημα: Εργάνης Αθηνάς 50, Τηλ.: 22410 24653

B BAZAAR διαφέρει "λόγω τιμής"

Γεώργιος Ιωαννίδης
Οικοδομικές Επιχειρήσεις

ARCH Net architects



ΠΩΛΟΥΝΤΑΙ ΑΝΕΞΑΡΤΗΤΕΣ ΜΟΝΟΚΑΤΟΙΚΙΕΣ
ΣΤΗΝ ΙΞΙΑ ΚΑΙ ΣΤΗΝ ΑΝΟΙΞΗ 135 - 180 - 200

ΝΕΑ ΑΓΟΡΑ 78 &ΓΑΛΛΙΑΣ 15 ΤΗΛ 22410-22307 ΚΙΝ. 69 32 296 983

X5742-31/3

Καρναβαλικές εκδηλώσεις στο Δήμο Νότιας Ρόδου

ΜΕΓΑΛΗ ΓΙΟΡΤΗ ΣΤΗΝ ΑΠΟΛΑΚΚΙΑ



Καρναβαλικές εκδηλώσεις θα γίνουν στη Νότια Ρόδο. Σχετική ανακοίνωση του Δήμου Νότιας Ρόδου αναφέρει τα εξής:

«Το τελευταίο τριήμερο της Αποκριάς σας προσκαλούμε στις Γειτονιές του Νότου, σε ρυθμούς καρναβαλιού.

Με φόντο το απέραντο γαλάζιο και τη φυσική ομορφιά αποδράστε μαζί μας.

Κυριακή 05 Μαρτίου

12:00μ.μ Στο Δ.Δ Ασκληπειού μεταμφιεσμένοι στην πλατεία του χωριού παρέα με κλόουν θα γιορτάσουμε την τελευταία Κυριακή της Αποκριάς.

Το βράδυ στις 21:00, οι Απολακκιάτες και οι Γιανναδενοί σας προσκαλούν στις χοροεσπερίδες τους. Πιο συγκεκριμένα:

Στην Απολακκιά η χοροεσπερίδα θα γίνει στο εστιατόριο «Περούλλης» Διοργανωτής : Πολιτιστικός& Αθλητικός Σύλλογος Απολακκιάς - Τιμή Εισόδου 17 ευρώ με φαγητό.

Στο Γεννάδι η χοροεσπερίδα θα γίνει στο εστιατόριο «Θάλλασα» στην παραλία. Διοργανωτής: Αθλητικός Σύλλογος Γενναδίου - Τιμή Ειδσόδου: 5 ευρώ.

Δευτέρα 06 Μαρτίου

Σας περιμένουμε στις 14:00 Το καθιερωμένο καρναβάλι στην πλατεία της Απολακκιάς που διοργανώνει ο Πολιτιστικός Σύλλογος με τη στήριξη του Αθλητικού, περιλαμβάνει πορεία μεταμφιεσμένων και αυτοσχέδια σκετσάκια στα οποία σατιρίζεται η επικαιρότητα και κυρίως η τοπική.

Θα υπάρχει μπουφές με νηστίσιμα».

Ναυτικά Πρακτορεία

TSAGARIS

GA FERRIES

Ε/Γ-Ο/Γ ΡΟΔΑΝΘΗ

&

Φ/Γ - Ο/Γ ΝΙΚΟΛΑΣ Α.

(ΤΟ **ΡΟ/ΡΟ ΝΙΚΟΛΑΣ Α.** ΕΙΝΑΙ **ΜΟΝΟ** ΟΧΗΜΑΤΑΓΩΤΟ)

ΡΟΔΟ - ΠΕΙΡΑΙΑ

ΣΑΒΒΑΤΟ 25/2
• ΝΙΚΟΛΑΣ Α. 20.00 Κω - Πειραιά (15.00)

ΚΥΡΙΑΚΗ 26/2

ΔΕΥΤΕΡΑ 27/2
• ΡΟΔΑΝΘΗ 16.00 Κω - Κάλυμνο - Λέρο - Πάτμο - Πειραιά (12.00)

ΤΡΙΤΗ 28/2
• ΝΙΚΟΛΑΣ Α. 18.00 Πειραιά (12.00)

ΤΕΤΑΡΤΗ 1/3
• ΡΟΔΑΝΘΗ 16.00 Κω - Κάλυμνο - Λέρο - Πάτμο - Πειραιά (12.00)

ΠΕΜΠΤΗ 2/3
• ΝΙΚΟΛΑΣ Α. 18.00 Πειραιά (12.00)

ΠΑΡΑΣΚΕΥΗ 3/3
• ΡΟΔΑΝΘΗ 18.00 Σύμη - Τήλο - Νίσυρο - Κω - Κάλυμνο - Λέρο - Πάτμο - Πειραιά (15.30)

ΣΑΒΒΑΤΟ 4/3
• ΝΙΚΟΛΑΣ Α. 20.00 Κω - Πειραιά (15.00)

ΚΥΡΙΑΚΗ 5/3

ΔΕΥΤΕΡΑ 6/3
• ΡΟΔΑΝΘΗ 16.00 Κω - Κάλυμνο - Λέρο - Πάτμο - Πειραιά (12.00)

ΤΡΙΤΗ 7/3
• ΝΙΚΟΛΑΣ Α. 18.00 Πειραιά (12.00)

ΤΕΤΑΡΤΗ 8/3
• ΡΟΔΑΝΘΗ 16.00 Κω - Κάλυμνο - Λέρο - Πάτμο - Πειραιά (12.00)

ΠΕΜΠΤΗ 9/3
• ΝΙΚΟΛΑΣ Α. 18.00 Πειραιά (12.00)

ΠΑΡΑΣΚΕΥΗ 10/3
• ΡΟΔΑΝΘΗ 18.00 Σύμη - Τήλο - Νίσυρο - Κω - Κάλυμνο - Λέρο - Πάτμο - Πειραιά (15.30)

TSAGARIS TRAVEL

Σαχτούρη 5 (έναντι Τελωνείου)

Τηλ.: 22410 36170, 30406, 35066, 28597

X5711-31/3

Εγινε με επιτυχία στην Κάρπαθο

Εγινε με επιτυχία στην Κάρπαθο Καρναβολική παρέλαση

ΒΡΑΒΕΙΑ ΣΕ ΣΥΛΛΟΓΟΥΣ ΚΑΙ ΣΧΟΛΕΙΑ

Την Κυριακή 26 Φεβρουαρίου το Πνευματικό Κέντρο Δήμου Καρπάθου διοργάνωσε την 2η Καρναβαλική Παρέλαση στα Πηγάδια Καρπάθου, με μεγάλη συμμετοχή μαθητών και ενηλίκων, που κυριολεκτικά ξεχύθηκαν στους κεντρικούς δρόμους της πόλης της Καρπάθου.

Το Πνευματικό Κέντρο προπορευόταν με ένα αποκριάτικο άρμα, που ήταν ένας τεράστιος κόκορας, ανάμεσα στα φτερά του οποίου, βρίσκονταν δύο εθελοντές, ο ένας μεταμφιεσμένος σε κοτοπουλάκι και ο άλλος σε γιατρό, οι οποίοι πετούσαν σοκολάτες σε όλο το μήκος της διαδρομής και στην πλατεία Επαρχείου, όπου κατέληξε η παρέλαση. Ακολουθούσαν οι μαθητές των Νηπιαγωγείων, των Δημοτικών σχολείων, του Γυμνασίου Καρπάθου και ομάδες Ενηλίκων, με τα πανό και τα άρματά τους.

Το Πνευματικό Κέντρο βράβευσε τους συμμετέχοντες και συγκεκριμένα:

1. Νηπιαγωγείο «Η Φωτεινή Ζωή» με θέμα το Ουράνιο Τόξο, βραβεύτηκαν με το βραβείο ωραιότερου καπέλου.

2. Το 1ο Νηπιαγωγείο Καρπάθου, οι μικροί Σαρλόο, βραβεύτηκαν με το Βραβείο Φαντασίας.

3. Το 2ο Νηπιαγωγείο Καρπάθου, οι μικροί Ινδιάνοι, βραβεύτηκαν με το Βραβείο ωραιότερης Στολής.

4. Το Δημοτικό Σχολείο Απερίου, τα γατάκια, βραβεύτηκαν με το Βραβείο πιο χαριτωμένης συμμετοχής.

5. Το Δημοτικό Σχολείο Αρκάσας, πειρατές και κουρσάροι, βραβεύτηκαν με το Βραβείο κεφιού.

6. Το Δημοτικό Σχολείο Μεσοχωρίου, Κοτοπουλάκια και Ιατρικό Κλιμάκιο, βραβεύτηκαν με το βραβείο ωραιότερου συνθήματος.

7. Το 1ο Δημοτικό Σχολείο Καρπάθου «Πιτίδαιον», νότες και μελωδία, βραβεύτηκαν με το βραβείο ωραιότερου άρματος.

8. Το 2ο Δημοτικό Σχολείο Καρπάθου, οι κλόουν, βραβεύτηκαν με το βραβείο εντυπωσιακότερης συμμετοχής.

9. Το Γυμνάσιο Καρπάθου με 3 θέματα Αγγελοι και διαβολάκια, οι υποδειγματικοί μαθητές (με τις άλλοτε υποχρεωτικές γαλάζιες ποδιές) και Μπιλ Λάντεν και Tzortz Μπους, βραβεύτηκαν με το βραβείο Πρωτότυπου θέματος.

10. Η Επιτροπή Νεολαίας υποστηριζόμενη από το Επαρχείο Καρπάθου, με θέμα «στην Ακρη περνάει ο Πλανητάρχης», βραβεύτηκαν με το βραβείο Δημιουργικότητας.

11. Ομάδα Ενηλίκων με θέμα «KOT KILLERS», βραβεύτηκαν με το Βραβείο Επίκαιρου Θέματος.

Στην Πλατεία Επαρχείου είχε διαμορφωθεί μία μεγάλη σκηνή, όπου δμελής θίασος από την Αθήνα, αποτελούμενος από ζογκλέρ, κλόουν, ξυλοπόδαρο, ταχυδακτυλουργό και φιγούρες καρτούν με διάφορα παιχνίδια και πολλή μουσική διασκέδασαν μικρούς και μεγάλους.

Το Πνευματικό Κέντρο ευχαριστεί θερμά:

«Το μικρό καφέ», των Χριστίνα και Νίκου Γιακουμακάτου για την χορηγία τους σε σοκολάτες.

Τον Γιάννη Παυλάκο για την παρουσίαση της Εκδήλωσης.

Τους Μάνο Γεραπετρίτη και Γιώργο Λαμπρινό, εθελοντές στο άρμα του Πνευματικού Κέντρου.

Τον Χρήστο Οικονόμου, εθελοντή οδηγό του άρματος του Πνευματικού Κέντρου.

Τον Μιχάλη Καρανικόλα και Μιχάλη Παναγιώτου, για τις εθελοντικές ηλεκτρικές και ηλεκτρολογικές υπηρεσίες τους.

Το Αστυνομικό Τμήμα Καρπάθου για την ρύθμιση της κυκλοφορίας των οχημάτων.

Την εταιρεία ΑΡΚΤΟΣ ΑΤΕ.

Τα μέλη των Συλλόγων γονείς και εκπαιδευτικούς, για την αξιέπαινη προσπάθειά τους. Ολους τους Καρπάθιους, που με την παρουσία τους έκαναν αυτή την Καρναβαλική παρέλαση μία ξεχωριστή γιορτή.

ΕΝΔΙΑΦΕΡΟΥΣΑ ΙΣΤΟΡΙΚΗ ΟΜΙΛΙΑ

Τα Εκπαιδευτήρια ΡΟΔΙΩΝ ΠΑΙΔΕΙΑ, διοργανώνουν επίκαιρη ομιλία, με θέμα:

«Πώς φτάσαμε στις 7 Μαρτίου 1948»

Προσκεκλημένος ο συγγραφέας: Θεοφάνης Μπογιάννος, Διπλωματούχος Δημοσιογραφικής Σχολής Λονδίνου.

Παρασκευή, ώρα 11 πρωϊνή. Στο αμφιθέατρο των Εκπαιδευτηρίων.

ΕΙΣΟΔΟΣ ΕΛΕΥΘΕΡΗ.

Γ.Δ. 3/3

ΕΥΧΑΡΙΣΤΗΡΙΟ

Ευχαριστώ μέσα απο την καρδιά μου τόσο εγώ όσο και η οικογένειά μου όλους όσους μας συμπαραστάθηκαν με γενναιότητα και δύναμη ψυχής στο πρόσφατο πρόβλημα υγείας που αντιμετώπισα. Ιδαίτερα τους: Αθανάσιο Αρνιτάλη, Ζούνη Παναγιώτη, Μοσκιού Σταμάτιο, Κότορο Γεώργιο, Αξιώτη Μικέ, Δήμα Αλκη, τους συνεργάτες και φίλους μου καθώς και το νοσηλευτικό και ιατρικό προσωπικό της νευρολογικής χειρουργικής κλινικής του Περιφειακού Γενικού Νοσοκομείου Ρόδου.

Με εκτίμηση

ΓΕΩΡΓΟΣ Ν. ΜΑΧΛΗΣ

13564-3/3

έτοιμοι για ΚΤΕΟ; ΤΑΛΑΙΠΩΡΙΑ ΤΕΛΟΣ!

AUTOVISION®

ΤΕΧΝΙΚΟΣ ΕΛΕΓΧΟΣ ΟΧΗΜΑΤΩΝ

Ιδιωτικό ΚΤΕΟ Ρόδου

για ραντεβού..22410 67677

ΕΥΚΟΛΑ, ΓΡΗΓΟΡΑ, ΑΞΙΟΠΙΣΤΑ ΚΑΙ ΦΘΗΝΟΤΕΡΑ!!

ΑΝΟΙΧΤΑ ΑΠΟΓΕΥΜΑΤΑ ΚΑΙ ΣΑΒΒΑΤΟ, ΟΛΑ ΤΑ ΠΑΡΑΒΟΛΑ ΑΓΟΡΑΖΟΝΤΑΙ ΣΤΟ ΚΤΕΟ

25 λεπτά αρκούν....

ΠΡΟΣΟΧΗ! — ΠΡΟΓΡΑΜΜΑ ΠΡΟΣΚΛΗΣΗΣ ΟΧΗΜΑΤΩΝ Ν. ΔΩΔ/ΣΟΥ

- ΤΟΝ Ιανουάριο ΑΠΟ ΡΟΕ 4401, ΕΩΣ ΡΟΕ 6400 - ΤΟΝ Φεβρουάριο ΑΠΟ ΡΟΕ 6401, ΕΩΣ ΡΟΕ 8400

Η ΜΗ ΔΙΕΝΕΡΓΕΙΑ ΤΕΧΝΙΚΟΥ ΕΛΕΓΧΟΥ ΤΟΥ ΟΧΗΜΑΤΟΣ ΣΑΣ (ΚΤΕΟ) ΜΕΣΑ ΣΤΙΣ ΠΡΟΘΕΣΜΙΕΣ, ΑΠΟΤΕΛΕΙ ΠΑΡΑΒΑΣΗ (ΚΟΚ 86) ΚΑΙ ΤΙΜΩΡΕΙΤΑΙ ΑΠΟ ΤΙΣ ΑΡΧΕΣ ΜΕ ΠΡΟΣΤΙΜΟ 334 ΕΥΡΩ ΚΑΙ ΑΦΑΙΡΕΣΗ ΠΙΝΑΚΙΔΩΝ

1ο Χιλ. ΝΕΑΣ ΕΘΝΙΚΗΣ ΟΔΟΥ ΤΣΑΙΡΙ - ΑΕΡΟΔΡΟΜΙΟΥ

www.kteo-rodos.gr

X207-31/3

Αύριο στις 6.30 το απόγευμα

Συνεδριάζει το δημοτικό συμβούλιο Νότιας Ρόδου

ΤΑ ΘΕΜΑΤΑ ΠΟΥ ΘΑ ΕΞΕΤΑΣΤΟΥΝ

Αύριο στις 6.30 μ.μ. πρόκειται να συνεδριάσει το δημοτικό συμβούλιο Νότιας Ρόδου για να εξετάσει διάφορα θέματα της αρμοδιότητάς του. Ειδικότερα, τα θέματα της ημερήσιας διάταξης έχουν ως εξής:

1. Έγκριση μελέτης και καθορισμός όρων διακήρυξης δημοπρασίας του έργου: «ΠΡΟΜΗΘΕΙΑ ΟΡΓΑΝΩΝ ΠΑΙΔΙΚΗΣ ΧΑΡΑΣ».

2. Έγκριση επικαιροποιημένων τευχών δημοπράτησης του έργου: «ΔΙΚΤΥΑ ΑΠΟΧΕΤΕΥΣΕΩΣ ΑΚΑΘΑΡΤΩΝ ΟΙΚΙΣΜΟΥ ΑΠΟΛΑΚΚΙΑΣ -ΦΑΣΗ Α1».

3. Έγκριση Πρακτικών δημοπρασίας του έργου: «ΑΣΦΑΛΤΟΣΤΡΩΣΗ Δ.Δ. 2005».

4. Συμπλήρωση και επέκταση της υφιστάμενης Προγραμματικής Σύμβασης μεταξύ Δήμου Νότιας Ρόδου και Α.Ν.ΡΟ. Α.Ε. για την υλοποίηση του άρθρου 4 της Προγραμματικής Σύμβασης μεταξύ του Υπουργείου Αγροτικής Ανάπτυξης & Τροφίμων και του Δήμου Νότιας Ρόδου.

5. Συμπλήρωση Προγραμματικής Σύμβασης μεταξύ Δήμου Νότιας Ρόδου και Α.Ν.ΡΟ. Α.Ε. για την υλοποίηση ενταγμένου προγράμματος του Δήμου μας στο Κοινοτικό Πρόγραμμα INTERREG III σκέλος «Ελλάδα -Κύπρος».

6. Έγκριση Σύμβασης μεταξύ Δήμου Νότιας Ρόδου και ΤΟΕΒ Φράγματος Απολακκιάς.

7. Ανταλλαγή Δημοτικού ακινήτου στο Δ.Δ. Λαχανιάς με ακίνητο ιδιωτών, για τη δημιουργία πλατείας και χώρου στάθμευσης στο Δ.Δ. Λαχανιάς.

8. Πρόταση συνεργασίας με τον Δωδεκανησιακό Σύλλογο Προστασίας Ζώων για την εφαρμογή του Ν. 3170/2003 και των σχετικών υπουργικών αποφάσεων.

9. Συμβιβασμός δικαστικός ή εξώδικος για την υπόθεση Νικολάου Ζαννετίδη του Φιλήμονα.

10. Τροποποίηση της με αριθ. 99/2005 απόφασης του Δ.Σ. (Προτάσεις για συνδρομή και διαφήμιση στην εφημερίδα του Δήμου μας «ΟΙ ΓΕΙΤΟΝΙΕΣ ΤΟΥ ΝΟΤΟΥ»).

11. Έγκριση για εγγραφή ως συνδρομητής ο Δήμος μας στην εφημερίδα «ΔΗΜΟΤΙΚΟΣ ΚΟΙΝΟΤΙΚΟΣ & ΝΟΜΑΡΧΙΑΚΟΣ ΤΥΠΟΣ».

12. Έγκριση απολογισμού της Σχολικής Επιτροπής του Γυμνασίου -Λυκείου Γενναδίου οικον. έτους 2005.

13. Έγκριση απολογισμού της Ενιαίας Σχολικής Επιτροπής του Δημοτικού Σχολείου -Νηπιαγωγείου Γενναδίου οικον. έτους 2005.

14. Έκτακτη οικονομική ενίσχυση στη Σχολική Επιτροπή Γυμνασίου -Λυκείου Γενναδίου.

15. Στήριξη εκπαιδευτικής εκδρομής της ΣΤ΄ τάξης του Δημοτικού Σχολείου Γενναδίου.

16. Διάθεση πίστωσης για λειτουργικές δαπάνες σχολείων.

17. Έγκριση δικαιούχων βοσκής έτους 2006.

18. Έγκριση πρακτικού Τοπικού Συμβουλίου Δ.Δ. Γενναδίου.

19. Έγκριση πρακτικού Τοπικού Συμβουλίου Δ.Δ. Ιστρίου.

20. Αντικατάσταση μέλους «Επιτροπής Ελέγχου Βιβλίων Και Στοιχείων Επιχειρήσεων».

21. Πρόταση συνεργασίας με την Μανώλης Κωστάκης Α.Ε.Β.Ε. για την ένθεση μικρού φυλλαδίου.

22. Αναμόρφωση προϋπολογισμού οικονομικού έτους 2006.

23. Έγκριση εξόδων κίνησης.

24. Έγκριση δαπανών του άρθρο 218 παρ. 4 ΔΚΚ.

ALHAMBRA TRAVEL

ΓΕΝΙΚΟΙ ΑΝΤΙΠΡΟΣΩΠΟΙ ΓΙΑ ΤΗΝ LOUIS ΣΤΗ ΡΟΔΟ

LOUIS HELLENIC CRUISES

12ήμερη κρουαζιέρα στη Δυτική Μεσόγειο ΠΑΣΧΑ 2006

Πειραιάς / Κέρκυρα / Τυνησία / Αιάκειο / Βαρκελώνη / Βαλένθια / Μάλαγα / Ταγγέρη / Πάλμα ντι Μαγιόρκα

από 20 Απριλίου έως 01 Μαΐου

με το εκπληκτικό κρουαζιερόπλοιο 34.000 τ.

«THOMSON DESTINY»

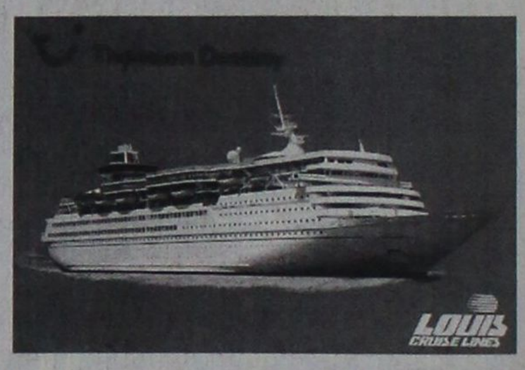

Μοναδική ευκαιρία να κάνετε Πάσχα με τα παιδιά σας με ειδικές τιμές που μόνο η LOUS HELLENIC CRUISES μπορεί να προσφέρει.

Θέσεις περιορισμένες.

Περιλαμβάνονται

* Διαμονή στην καμπίνα της επιλογής σας.

* Αεροπορική επιστροφή με ειδικά ναυλωμένη πτήση από Πάλμα στην Αθήνα.

* Μεταφορές από / προς κρουαζιερόπλοιο στην Κέρκυρα τη Μ. Παρασκευή (Επιτάφιο) και το Μ. Σάββατο για τη λειτουργία της Ανάστασης.

* Πλήρης διατροφή στο κρουαζιερόπλοιο (πρωινό, γεύμα, δείπνο και μεταμεσονύκτια σνακ)

* Συμμετοιχή στις διάφορες εκδηλώσεις, την καθημερινή ψυχαγωγία και το καλλιτεχνικό πρόγραμμα του κρουαζιερόπλοιου

* Μεταφορά στο αεροδρόμιο της Πάλμα

* Ασφάλιση Αστικής Επαγγελματικής Ευθύνης

Δεν περιλαμβάνονται: * Λιμενικά και λοιπά έξοδα * Φόροι * Προαιρετικές εκδρομές * Φιλοδωρήματα * Κατανάλωση ποτών / αναψυκτικών.

ΠΛΗΡΟΦΟΡΙΕΣ-ΠΡΟΓΡΑΜΜΑΤΑ

ALHABRA TRAVEL

Δ. ΘΕΟΔΩΡΑΚΗ 13 - ΡΟΔΟΣ

ΤΗΛ. 22410-37052-2241025698

X5737-31/3

ΣΥΝΤΑΓΗ ΓΙΑ ΜΙΑ ΤΡΕΛΗ ΒΡΑΔΙΑ ΣΤΟ ΧΟΡΟ ΤΩΝ ΙΣΤΙΟΠΛΟΩΝ ΑΝΟΙΚΤΗΣ ΘΑΛΑΣΣΑ ΡΟΔΟΥ

ΧΡΟΝΟΣ ΠΑΡΑΣΚΕΥΗΣ ΣΥΝΤΑΓΗΣ : ΑΠΕΡΙΟΡΙΣΤΟΣ
ΥΛΙΚΑ ΣΥΝΤΑΓΗΣ
ΥΠΟΧΡΕΩΤΙΚΑ : 1 Αποκριάτικη στολή ολόκληρη
1 Κομμάτι από τον πιο κεφάτο εαυτό σας
1 Καλή προσπάθεια για ξέφρενο χορό
1 Φαντασιακή διάθεση για ξεσάλωμα

ΥΛΙΚΑ ΣΥΝΤΑΓΗΣ ΠΡΟΑΙΡΕΤΙΚΑ : 1 Σερπαντίνα
1 Κόρνο

ΥΛΙΚΑ ΠΡΟΣ ΑΠΟΦΥΓΗΝ : Γκρίνια, μιζέρια, μουρμούρα

ΕΚΤΕΛΕΣΗ ΣΥΝΤΑΓΗΣ ΣΑΒΒΑΤΟ 04/03/2006 : Προθερμαίνετε στις 10 η ώρα το βράδυ τον φούρνο (SHOW CENTER) για 400 - 500 ατομα, παίρνετε τον πιο κεφάτο εαυτό σας ντυμένο με την αποκριάτικη στολή και τον τοποθετείτε στο κέντρο του φούρνου. Βάλτε την προσπάθεια και την φανταστική διάθεση σε ένα μπωλ, πασπαλίστε με μπόλικη τρέλα και ανακατέψτε όλο το υλικό μαζί. Περιχύνετε με το μείγμα όλη τη βραδιά και σφήνετε να σιγοψηθεί για όσο χρόνο αντέχουν τα πόδια σας.
Όταν η συνταγή είναι έτοιμη γαρνίρετε προοιρετικά με την σερπαντίνα η με την κόρνα.
Το αποτέλεσμα θα σας ενθουσιάσει !!!!

Για κρατήσεις θέσεων : Τσιμέτος Σωτήρης 22410-22424 η 32070
Βογιατζής Αντώνης 22410-35595

17033-2/3

ΠΑΡΑΔΟΣΗ ΚΑΙ ΤΕΧΝΟΛΟΓΙΑ
ΕΡΓΑΣΤΗΡΙΟ ΦΩΤΟΓΡΑΦΙΩΝ
ΦΩΤΟ ΦΙΛ. ΠΑΧΟΣ
Αναλογική και ψηφιακή φωτογραφία
ΤΥΠΩΜΑ ΚΑΙ ΝΥΧΤΕΡΙΝΕΣ ΩΡΕΣ
Γ. ΕΥΣΤΑΘΙΟΥ 11 Τηλ. 22410 26893 Κιν.: 6946 282033

ΠΟΛΥΚΑΤΑΣΤΗΜΑΤΑ
ΤΡΙΑΝΤΑΦΥΛΛΟΥ
ΜΟΔΑ - ΠΟΙΟΤΗΤΑ - ΤΙΜΕΣ
ΠΡΟΛΑΒΕΤΕ
ΡΟΥΧΑ ΚΑΙ ΕΣΩΡΟΥΧΑ ΓΙΑ ΟΛΗ ΤΗΝ ΟΙΚΟΓΕΝΕΙΑ

ΑΝΔΡΙΚΑ	
ΠΑΝΤΕΛΟΝΙΑ ΚΟΤΛΕ ΠΡΟΣΦΟΡΑ	10€
ΜΠΛΟΥΖΕΣ ΜΑΛΛΙΝΕΣ	7,5€
ΓΙΛΕΚΑ ΚΥΝΗΓΟΥ	5€
ΠΑΝΤΕΛΟΝΙΑ	7,5€
ΜΠΛΟΥΖΑΚΙΑ ΦΟΥΤΕΡ	6€
ΜΠΟΥΦΑΝ	12€
ΠΟΥΚΑΜΙΣΑ	5€
ΧΙΛΙΑΔΕΣ ΜΠΛΟΥΖΑΚΙΑ	12€
ΓΥΝΑΙΚΕΙΑ	
ΗΜΙΠΑΛΤΑ	15€
ΜΠΟΥΦΑΝ	10€
ΦΟΥΣΤΕΣ	7€
ΝΥΧΤΙΚΑ	7€
ΖΑΚΕΤΕΣ ΚΑΙ ΜΠΛΟΥΖΑΚΙΑ ΦΟΥΤΕΡ	4€
ΜΠΛΟΥΖΕΣ ΠΛΕΚΤΕΣ	5€
ΚΟΡΜΑΚΙΑ ΤΑ 3 ΤΕΜΑΧΙΑ	1€
ΠΑΙΔΙΚΑ	
ΣΕΤ ΜΠΕΜΠΕ	6€
ΦΟΡΜΕΣ ΑΘΛΗΤΙΚΕΣ	6€
ΜΠΟΥΦΑΝ	12,5€
ΓΙΛΕΚΑ	5€
ΜΠΛΟΥΖΑΚΙΑ ΦΟΥΤΕΡ	ΜΟΝΟ 6€
ΠΑΝΤΕΛΟΝΙΑ ΔΙΑΦΟΡΑ	από 3, 6,
8€	

ΣΟΥΠΕΡ ΠΡΟΣΦΟΡΕΣ σε εσώρουχα ανδρικά, γυναικεία, παιδικά πετσέτες ΜΟΝΟ 1 € ΜΟΝΟ 1,5 €

ΤΡΙΑΝΤΑΦΥΛΛΟΥ
Γ. ΣΕΦΕΡΗ 108 - ΕΜΠΟΡΙΚΟ ΚΕΝΤΡΟ ΠΑΝΑΓΟΥ
Τηλ. 22410 62556
Τα καταστήματα ΤΡΙΑΝΤΑΦΥΛΛΟΥ σας ευχαριστούν για την εμπιστοσύνη σας
ΧΛ-5116-3/3

Για προβολή του πολιτιστικού τουρισμού

Συμμετοχή της Ρόδου στην Εκθεση Βερολίνου

ΠΑΡΟΥΣΙΑΣΗ ΕΙΔΙΚΟΥ ΕΝΤΥΠΟΥ ΓΙΑ ΤΟ ΝΗΣΙ ΜΑΣ

Η Ρόδος θα πάρει μέρος με πολιτιστικό περίπτερο στη Διεθνή Εκθεση Τουρισμού, που θα γίνει από 8 μέχρι 12 Μαρτίου στο Βερολίνο. Σε εκδήλωση που έγινε χτες στο Δήμο Ρόδου έγινε παρουσίαση ειδικού εντύπου της Ρόδου για την προώθηση του πολιτιστικού τουρισμού, όπου στην Εκθεση του Βερολίνου η Ελλάδα είναι η τιμώμενη χώρα.

Για την Εκθεση του Βερολίνου και τη συμμετοχή της Ρόδου, ο Πολιτιστικός Οργανισμός του Δήμου Ρόδου εξέδωσε την παρακάτω ανακοίνωση:

Πολιτιστικός Τουρισμός στην ΙΤΒ Βερολίνο 2006, στη μεγαλύτερη Διεθνή Έκθεση Τουρισμού που γιορτάζει πανηγυρικά τα 40 χρόνια παρουσίας με τιμώμενη χώρα την Ελλάδα. Μπορούμε να έχουμε καλύτερη συγκυρία;

Στο μεγαλύτερο γεγονός της παγκόσμιας τουριστικής βιομηχανίας, στην- ΙΤΒ, περιμένουν φέτος 80.000 εμπορικούς επισκέπτες και άλλους 30.000 από το εξωτερικό να συναντηθούν με τους επαγγελματίες του τουρισμού. Η ΙΤΒ έχει γίνει το μεγαλύτερο forum επικοινωνίας και μάρκετινγκ στο χώρο του τουρισμού. Εδώ καταγράφονται οι τάσεις και υλοποιούνται τα επιχειρηματικά σχέδια του αύριο. Η έκθεση απλώνεται σε επιφάνεια 150.000 τμ, φιλοξενεί πάνω από 10.000 εκθέτες, και περίπου 150.000 επισκέπτες.

Πολιτιστικός Τουρισμός. Μεγα-τάση σε υψηλό επίπεδο:

Το 2005 ο πολιτιστικός τουρισμός ήταν και πάλι το δεύτερο πιο δημοφιλές τμήμα της ΙΤΒ. Οι λόγοι για τους οποίους ο πολιτισμός και η κουλτούρα είναι Μεγα-τάση είναι:

- Αποτελούν τους δημοφιλέστερους μαγνήτες τουρισμού.
- Προσδίδουν στον προορισμό ελκυστικότητα και τον διαφοροποιούν
- Δεν επηρεάζονται από την εποχικότητα
- Αποτελούν θησαυρό πολύτιμο του τόπου διαχρονικά

Για τους παραπάνω λόγους οι οργανωτές της ΙΤΒ αποφάσισαν την επανεκτόξευση του τμήματος πολιτιστικού τουρισμού με την ευκαιρία της 40ης επετείου της Έκθεσης. Λόγω της μεγάλης ζήτησης για πολιτιστικό τουρισμό ήταν πολύ φυσικό να φιλοξενηθεί στον ευρύτερο χώρο του Βιβλίου - ITB Book World με εξαιρετική ατμόσφαιρα και χώρο για εμπορικές συναντήσεις.

Το ξεχωριστό τμήμα πολιτιστικού τουρισμού αγκαλιάστηκε από την τουριστική βιομηχανία, το κοινό, τους πολιτικούς και τα ΜΜΕ. Ανάμεσα στους εκθέτες είναι αντιπροσωπευτικοί πολιτιστικοί φορείς πόλεων, όπως: μουσεία, μνημεία, κορυφαία διεθνή φεστιβάλ, διοργανώσεις, και οργανωτές/οργανισμοί πολιτιστικών δράσεων.

Ο χώρος:

Στην καρδιά της έκθεσης στο Hall 4.2 πολύ κοντά στην Ελλάδα που βρίσκεται στο Hall 2.2, είναι ο Πολιτιστικός Τουρισμός και το ITB Book World. Ο χώρος έχει διαμορφωθεί κατάλληλα για να φιλοξενήσει σεμινάρια, workshops, συνεντεύξεις τύπου και παρουσιάσεις «προϊόντων». Κάθε συμμετέχων μπορεί να αξιοποιήσει τις ανωτέρω ευκαιρίες και να παρουσιάσει την επιχείρηση/οργανισμό που αντιπροσωπεύει.

Το πολιτιστικό περίπτερο της Ρόδου:

Η Ρόδος θα φιλοξενηθεί σε περίπτερο διαστάσεων 9 τμ και με τον διακριτικό τίτλο: "Cul-touring Rhodos". Έχει εξασφαλιστεί η περίοπτη θέση του περιπτέρου μας (stand 1224). Ο βασικός εξοπλισμός του περιπτέρου περιλαμβάνει: καμπίνα 2 τμ, πάγκο υποδοχής για έντυπα, τοίχο παρουσιάσεων, χώρο για μπροσούρα, DVD player, οθόνη Plasma, χώρο για επιγραφές, τραπέζι και 3 καρέκλες.

Υπηρεσίες που παρέχονται από τη διοργάνωση:

- Δημοσίευση δελτίων τύπου με αναφορά στα πολιτιστικά 2006 της Ρόδου.
- Διαφήμιση του πολιτιστικού περιπτέρου της Ρόδου στα ΜΜΕ και τους επισκέπτες της ΙΤΒ (από τον Δεκέμβριο έως την Έκθεση)
- Δυνατότητα κάλυψης με δημοσιογραφικό υλικό μέσα από θυρίδα τύπου
- Η συμμετοχή της Ρόδου και των επιχειρήσεων/οργανισμών που συμμετέχουν, στο δικτυακό τόπο της ΙΤΒ
- Αναφορά στους χάρτες της Έκθεσης και στον χάρτη στην είσοδο του Hall 4.2 των εκθετών/συνεκθετών.
- Η επίσημη λίστα των εκθετών της ΙΤΒ 2006, θα περιλαμβάνει το πολιτιστικό περίπτερο της Ρόδου και τους συνεκθέτες που αντιπροσωπεύονται από άτομο εκπρόσωπο.

Υποχρεώσεις της Praxis Plus στους συμμετέχοντες στο περίπτερο της Ρόδου:

- Εκπροσώπηση με άτομα της Praxis Plus
- Ο κάθε συμμετέχων φορέας θα προωθείται και θα δίνονται όλα τα στοιχεία επικοινωνίας στους επισκέπτες και κάθε ενδιαφερόμενο.
- Προβολή των εντύπων του φορέα και διανομή στο κοινό της Έκθεσης
- Διανομή δώρων, αφισών και ό,τι άλλο θα προσφέρει ο συμμετέχων φορέας
- Συμμετοχή σε έντυπο που θα διανεμηθεί κατά τη διάρκεια της Έκθεσης
- Συμμετοχή σε βίντεο που θα προβάλλεται κατά τη διάρκεια της Έκθεσης
- Συμμετοχή σε όλα τα δελτία τύπου
- Αναφορά σε νέα, ειδήσεις σχετικά με τα πολιτιστικά του φορέα στα δελτία τύπου και γενικότερα τα ΜΜΕ στην ΙΤΒ
- Δυνατότητα παρουσίασης κάποιου δρώμενου στη σκηνή του χώρου στο Hall 4.2 (πολιτιστικού τουρισμού) με αντίστοιχη ανακοίνωση.
- Λίστα των επισκεπτών με τις ιδιότητές τους και όλα τα στοιχεία επικοινωνίας πχ ΜΜΕ, πράκτορας, πελάτης κλπ
- Θα προωθείται κάθε συνεργασία των συμμετεχόντων με άλλους φορείς που θα επισκεφθούν το περίπτερο και θα δηλώσουν ενδιαφέρον..
- Θα προωθηθούν οι πωλήσεις πολιτιστικών δραστηριοτήτων
- Θα προσφερθούν στους επισκέπτες κεράσματα εκ μέρους του προορισμού «Πολιτιστική Ρόδος» (τα προσφέρει ο Δωδεκανησιακός Οργανισμός Τουρισμού).

Στόχος είναι:

Να αξιοποιηθεί κάθε ευκαιρία προβολής του πολιτιστικού profile του προορισμού Ρόδος, μέσα από τους συμμετέχοντες φορείς/επιχειρήσεις. Να δοθεί κάθε δυνατή ευκαιρία στους συμμετέχοντες για προβολή και προώθηση του πολιτιστικού τους προϊόντος και έργου. Η πώληση και συμμετοχή στις εκδηλώσεις τους των ξένων επισκεπτών, οργανωμένα ή μεμονωμένα.

Τι κερδίζουν οι συμμετέχοντες της Ρόδου:

- Η συμμετοχή στο χώρο Πολιτιστικού Τουρισμού της μεγαλύτερης Έκθεσης της Ευρώπης, προσδίδει στους συμμετέχοντες από το νησί της Ρόδου ιδιαίτερο κύρος και τους κατατάσσει στα «πολιτιστικά προϊόντα της Ευρώπης». Χτίζεται το ανάλογο brand μέσα από την επίσημη αυτή συμμετοχή. Το μεγάλο πρακτικό κέρδος είναι η αναγνωρισιμότητα των φορέων από τις ειδικές ομάδες κοινού οι οποίες θα ενδιαφερθούν για τα πολιτιστικά προϊόντα των πόλεων της Ευρώπης. Η Ρόδος κερδίζει επάξια τη θέση της ανάμεσα στις πολιτιστικές πόλεις του χώρου.
- Η συμμετοχή δίνει αξιοπιστία και εμπιστοσύνη και βοηθά στη συνέχεια της προώθησης του έργου των φορέων.
- Δημιουργεί ενδιαφέρον στους επισκέπτες που αναζητούν τα πολιτιστικά αξιοθέατα του προορισμού.
- Δίνει την ευκαιρία να ενδιαφερθούν εκ των προτέρων ή κατά την παραμονή τους για τις πολιτιστικές εκδηλώσεις.
- Συνεργασίες με πράκτορες και οργανωτές ταξιδιών και εμπορικές συμφωνίες για τις εκδηλώσεις
- Ζήτηση για το πολιτιστικό τους προϊόν.
- Συμμετοχή σε έντυπο και DVD με το πολιτιστικό προϊόν 2006 που θα προβληθεί στην ΙΤΒ και θα διανεμηθεί στους επισκέπτες.
- Βάση δεδομένων με ειδικό κοινό που τους ενδιαφέρει πχ δημοσιογράφους, επαγγελματίες, άλλους πολιτιστικούς φορείς, οργανωτές ταξιδιών κλπ
- Επιτυχία και ανάπτυξη που συνοδεύεται από πωλήσεις και έσοδα.

Ο Πολιτιστικός Οργανισμός Δήμου Ροδίων είναι συνεκθέτης και έχει τα προνόμια του εκθέτη (Cul-touring Rhodos) όσον αφορά στην προβολή και παρουσίαση σε όλες τις καταχωρήσεις, τους καταλόγους αλλά και το περίπτερο.

VANIK TOURS
ΓΙΑΝΝΗΣ και ΣΕΒΑ ΒΑΛΣΑΜΙΔΗ
VANIK σημαίνει ΑΛΗΘΕΙΑ
ΑΚΤΗ ΚΑΝΑΡΗ 17, ΨΑΡΟΠΟΥΛΑ - ΑΝΕΤΟ ΠΑΡΚΙΝΓΚ •
Ανοικτά: ΔΕ-ΣΑ 08.30 - 14.00 & 16.30 - 20.30 - Τηλ. 22410 35191, 37621 κινητό: 6945798148 , FAX 22410 29532

Το γραφείο μας πάντα πρώτο σε κρατήσεις ξενοδοχείων εξασφάλισε και σας προσφέρει καταπληκτικές τιμές για τα παρακάτω ξενοδοχεία σε ΠΑΚΕΤΑ (έκδοση εισιτηρίων R/T) από 1/11/05-31/3/2006

Απευθυνόμαστε σε σας που θέλετε και η κράτησή σας να είναι σωστή και το δωμάτιό σας να σας περιμένει

1ον HOTEL PRESIDENT Α΄ Κατηγορίας
Λεωφόρος Κηφισίας (ανακαινισμένο)
Μονόκλινο € 63
Δίκλινο για μονόκλινο € 68
Δίκλινο € 73
Τρίκλινο € 93

2ον HOTEL ZAFOLIA Α΄ Κατηγορίας
Λεωφόρος Αλεξάνδρας
Μονόκλινο € 90
Δίκλινο € 100
Τρίκλινο € 120

3ον HOTEL ATHENS CYPRIA Α΄ Κατηγορίας
Σύνταγμα
Μονόκλινο € 60
Δίκλινο € 75
Τρίκλινο € 100

4ον HOTEL ASTOR Α΄ Κατηγορίας
Σύνταγμα
Μονόκλινο € 55
Δίκλινο για μονόκλινο € 62
Δίκλινο € 70
Τρίκλινο € 80

5ον HOTEL ARETHOUSA Β΄ Κατηγορίας
Σύνταγμα
Μονόκλινο € 50
Δίκλινο € 65
Τρίκλινο € 80

6ον HOTEL ELECTRA Α΄ SUPERIOR
Ερμού Σύνταγμα
Μονόκλινο € 135
Δίκλινο € 155
Τρίκλινο € 185

7ον HOTEL ELLINIS Β΄ Κατηγορίας
Ωνάσειο, λεωφ. Συγγρού
Μονόκλινο € 48
Δίκλινο € 58
Τρίκλινο € 70

8ον HOTEL TPITON Β΄ Κατηγορίας
Κέντρο Πειραιά
Μονόκλινο € 60
Δίκλινο € 80
Τρίκλινο € 100

9ον HOTEL SAVOY Α΄ Κατηγορίας
Κέντρο Πειραιά
Μονόκλινο € 75
Δίκλινο € 95
Τρίκλινο € 115

10ον HOTEL EGNATIA Β΄ Κατηγορίας
Θεσσαλονίκη Κέντρο - ανακαινισμένο
Μονόκλινο € 75
Δίκλινο € 85
Τρίκλινο € 95

11ον HOTEL EGNATIA PALACE Α΄ Κατηγορίας
Θεσσαλονίκη Κέντρο - ολοκαίνουργιο
Μονόκλινο € 100
Δίκλινο € 110
Τρίκλινο € 135

* Τα παραπάνω ξενοδοχεία διαθέτουν T.V. σε όλα τα δωμάτια
* Στις παραπάνω τιμές συμπεριλαμβάνεται πρωινό σε μπουφέ
* Ακόμη σε μας θα βρείτε αεροπορικά και ατμοπλοϊκά εισιτήρια όλων των εταιρειών.

Χ.5712-31/3

ΠΡΑΚΤΟΡΕΙΟ ΤΑΞΙΔΙΩΝ
ΣΑΒΒΑΣ ΣΑΗΣ
ΠΡΟΣΦΕΡΟΥΜΕ
τα φθηνότερα αεροπορικά εισιτήρια για όλο τον κόσμο με όλες τις αεροπορικές πτήσεις
ΠΡΟΣΟΧΗ:
ΠΛΗΡΟΦΟΡΙΕΣ ΔΕΝ ΔΙΔΟΝΤΑΙ ΑΠΟ ΤΟ ΤΗΛΕΦΩΝΟ ΜΟΝΟ ΠΡΟΣΩΠΙΚΗ ΠΑΡΟΥΣΙΑ ΣΑΣ

Ακόμη:
♦ BIZA επισκέπτου για ΑΥΣΤΡΑΛΙΑ σε μία μέρα
♦ Εκδοση διαβατηρίων
♦ Εκδοση αδειών αυτοκινήτων

ΞΕΝΟΔΟΧΕΙΑ ΣΤΗΝ ΑΘΗΝΑ

PRESIDENT Α' Κατηγορίας Λεωφόρος Κηφησίας
Μονόκλινο € 63 έως 31/3/06 με πρωινό
Δίκλινο για μονόκλινο € 68 » » » »
Δίκλινο € 73 » » » »
Τρίκλινο € 93 » » » »

ROYAL OLYMPIC LUX κοντά στο Σύνταγμα
Μονόκλινο € 91 έως 31/3/06
Δίκλινο € 91 » »
Τρίκλινο € 120 » »

OLYMPIC PLC Α' κατηγορίας Σύνταγμα
Μονόκλινο € 78 έως 31/11/05 με πρωινό
Δίκλινο € 88 » » » »
Τρίκλινο € 109 » » » »

ΚΑΝΙΓΚΟΣ Α' κατηγορίας οδός Κάνινγκος
Μονόκλινο € 78 έως 31/3/06 με πρωινό
Δίκλινο € 88 » » » »

ASTOR Σύνταγμα
Μονόκλινο € 55 έως 31/12/05 με πρωινό
Δίκλινο για μονόκλινο € 62 » » » »
Δίκλινο € 70 » » » »
Τρίκλινο € 80 » » » »

POLIS GRAND HOTEL Α' Κατηγορίας Πατησίων
Μονόκλινο € 60 έως 31/3/06 με πρωινό
Δίκλινο € 70 » » » »
Τρίκλινο € 90 » » » »

DORIA HTL Β' Κατηγορίας Ομόνοια
Μονόκλινο € 54 έως 21/3 με πρωινό
Δίκλινο € 61 » » » »
Τρίκλινο € 79 » » » »

HELLINIS Β' Κατηγορίας ΩΝΑΣΕΙΟ, Συγγρού
Μονόκλινο € 48 έως 31/12/05
Δίκλινο € 58 » »
Τρίκλινο € 70 » »

BEST WESTERN Ιλίσια
Μονόκλινο € 84 από 1/5 - 31/12/05
Δίκλινο € 93 » »
Τρίκλινο € 110 » »

ARETOUSA Β' Κατηγορίας Μητροπόλεως Σύνταγμα
Μονόκλινο € 58
Δίκλινο € 76
Τρίκλινο € 100

VERGINA Β' Κατηγορίας ΘΕΣ/ΚΗ (κεντρικό)
Μονόκλινο € 64
Δίκλινο € 80
Τρίκλινο € 90

ANEMONI Κεντρικό - Πειραιά
Μονόκλινο € 60 έως 31/12/05 με πρωινό
Δίκλινο € 72 » » » »
Τρίκλινο € 85 » » » »

ΣΑΣ ΣΥΜΦΕΡΕΙ ΠΡΙΝ ΚΛΕΙΣΕΤΕ ΟΠΟΥΔΗΠΟΤΕ ΝΑ ΜΑΣ ΕΠΙΣΚΕΦΘΕΙΤΕ

ΠΡΑΚΤΟΡΕΙΟ ΤΑΞΙΔΙΩΝ
ΣΑΒΒΑΣ ΣΑΗΣ
ΤΑΡΠΟΝ ΣΠΡΙΓΚΣ 42 δίπλα στην Τράπεζα Πίστεως • Τηλ. 22410 39781-3
Χ.5717-31/3

GR Grand Hotel
Χ.5706-31/3



Ο τέλειος συνδυασμός ποιότητας και οικονομίας που τιμά και ανεβάζει τη Ρόδο





Αναλαμβάνουμε συνέδρια και κάθε κοινωνική σας εκδήλωση



Αξέχαστες μελωδικές στιγμές δίπλα στο τζάκι μας, με τον πιανίστα ΤΑΚΗ ΤΣΩΝΗ, κάθε Παρασκευή, Σάββατο και Κυριακή







ΠΡΟΟΔΟΣ μικρές αγγελίες μικρές αγγελίες ΠΡΟΟΔΟΣ

ενοικιάσεις

ΕΝΟΙΚΙΑΖΕΤΑΙ πολυτελές διαμέρισμα 2 ετών, 82 τ.μ., επί της οδού Σερρών και Σεφέρη (περιοχή ΜΗΔΙΑ) με 2 υπνοδωμάτια, αποθήκη στο υπόγειο, κεντρική θέρμανση, ηλιακός θερμοσίφωνας και σύνδεση στον κεντρικό αποχετευτικό αγωγό της Ρόδου. Πληροφορίες στο τηλ. 6945151964 (09.00-22.00) κ. Μιχάλη
5156-12/3

ΕΝΟΙΚΙΑΖΕΤΑΙ δυάρι πλήρως επιπλωμένο, με κλιματισμό και ηλιακό και άνετο πάρκινγκ, λεωφόρος Ρόδου - Λίνδου - Αφάντου. Τιμή 300 ευρώ. Πληρ. τηλ. 6946524270, μετά τις 11π.μ.
5158-12/3

ΕΝΟΙΚΙΑΖΕΤΑΙ κατάστημα 100 τ.μ., στην οδό Μητροπόλεως γωνία, με Αθανασίου Διάκου 3, για αίθουσα φροντιστηρίου, για μπαλέτου ή για ρεστοράν. Πληρ. τηλ. 22410/21193
13560-11/3

ΕΝΟΙΚΙΑΖΕΤΑΙ καινούργιο διαμπερές διαμέρισμα α' ορόφου, αποτελούμενο από 3 υπνοδωμάτια, σαλόνι - κουζίνα, με εντοιχισμένες ηλεκτρικές συσκευές, ηλιακό θερμοσίφωνα και μεγάλες βεράντες επί της οδού Αντιοχείας. Πληρ. τηλ. 6974123146, 6944153714 και 22410/73302 ΓΔ-31/3

ΕΝΟΙΚΙΑΖΟΝΤΑΙ: 1) Διαμέρισμα 2άρι, με κουζίνα και μπάνιο, καλής κατασκευής, έναντι νέου Ταχυδρομείου στον Ζέφυρο και 2) Στούντιο επιπλωμένο, επί της λεωφόρου Ελευθερίας - Κρεμαστή. Τηλ. 22410/39848 και 22410/91440
13118-2/3

ΕΝΟΙΚΙΑΖΕΤΑΙ
ΝΕΟΚΤΙΣΤΟ ΠΟΛΥΤΕΛΕΣ ΔΙΑΜΕΡΙΣΜΑ,
β' ορόφου, 95 τ.μ., με δύο υπνοδωμάτια, αυτόνομη θέρμανση, ηλιακό, περιφερικές βεράντες, διαμπερές, στην περιοχή «Αραπάκι»
Κιν. τηλ. 6944209883
13555-11/3

ΕΝΟΙΚΙΑΖΟΝΤΑΙ οροφοδιαμέρισμα πολυτελείας τριών υπνοδωματίων, 2 μπάνια, θέρμανση, στο κέντρο της πόλης επί της οδού Β. Ηρακλείου. Η οικοδομή έχει πυλωτή για στάθμευση. Πληρ. Διακογεωργίου Κάλλιστος τηλ. 22410-29318 & 22410-78501
X5715-31/3

ΕΝΟΙΚΙΑΖΟΝΤΑΙ δωμάτια επιπλωμένα, πλησίον Αγίου Δημητρίου. Πληρ. τηλ. 22410/26134
13061-15/3

ΕΝΟΙΚΙΑΖΕΤΑΙ ισόγειο μονοκατοικίας πλήρως επιπλωμένο με ένα υπνοδωμάτιο, αιρκοντίσιον και κήπο. Πληρ. τηλ. 22410/66591/6973314143
13075-19/3

ΕΝΟΙΚΙΑΖΕΤΑΙ τουριστικό κατάστημα, απέναντι από το Water Park του ξενοδοχείου Blue Bay στην Ιαλυσό. Πληρ. τηλ. 22410/94249 και 22410/90309
13083-5/3

ΕΝΟΙΚΙΑΖΕΤΑΙ ισόγειο δυάρι διαμέρισμα, ανεξάρτητο, χωρίς έπιπλα, με δική του αυλή στο Νιοχώρι. Επίσης ενοικιάζεται στούντιο επιπλωμένο. Πληρ. τηλ. 22410/22139 και κιν. 6944562502
13125-3/3

ΕΝΟΙΚΙΑΖΕΤΑΙ κατάστημα στην Παλιά Πόλη, στην οδό Αγίου Φανουρίου 46 και γκαρσονιερα στην περιοχή Βενετοκλείου Γυμνασίου. Πληρ. τηλ. 22410/37427 και 22410/31610
5140-15/2

ΕΝΟΙΚΙΑΖΕΤΑΙ αποθήκη 150 τ.μ., με WC και ράμπα, επί της οδού Πτολεμαίων και Μιχαήλ Λάμπρου γωνία (ο δρόμος που γίνεται την Παρασκευή η λαϊκή). Πληρ. τηλ. 22410/34902 και κιν. 6942580848
13501-10/3

ΕΝΟΙΚΙΑΖΟΝΤΑΙ
α)ΚΑΤΑΣΤΗΜΑ λουξ 100 τ.μ. κατάλληλο για έκθεση, ΠΡΟΠΟ και οτιδήποτε άλλο εκτός απο μπαρ. Οδός Καποδιστρίου 62. Πληροφορίες τηλ. 22410-22191
β)διαμέρισμα ανεξάρτητο, διαμπερές 1ος όροφος, 100 τ.μ., 2 υπνοδωμάτια, σαλοτραπεζαρία, μεγάλη κουζίνα, μπάνιο και καθιστικό. Κατά προτίμηση σε στρατιωτικούς ή δημόσιους υπαλλήλους. οδός Αγίας Σοφίας 26 κοντά στον άγιο Ιωάννη και πλησίον πανεπιστημίου Αιγαίου.
Πληροφορίες τηλ. 22410-22191
12921-9/6

ΕΝΟΙΚΙΑΖΟΝΤΑΙ δίχωρες γκαρσονιέρες με κλιματισμό και βεράντες χωρίς κοινόχρηστα στο 6ο χλμ της λεωφόρου Καλλιθέας (φανάρια - διακλάδωση Κοσκινού). Ανετο πάρκινγκ. Πληροφορίες τηλ. 6946790515 - 6945105247
13107-12/3

ΕΝΟΙΚΙΑΖΕΤΑΙ διαμέρισμα 3άρι στη Στρατηγού Ζήση (κοντά στο λιμάνι), πρόσφατα ανακαινισμένο. Τηλ. 22410/39210, 24563 ώρες καταστημάτων
T6972-4/3

ΕΝΟΙΚΙΑΖΕΤΑΙ διαμέρισμα επί της οδού Κέννεντυ 45, α' όροφος, 90 τ.μ., 2 υπνοδωμάτια, κεντρική θέρμανση. Τηλ. επικοινωνίας 22410/64464
ΓΔ-5/3

ΕΝΟΙΚΙΑΖΟΝΤΑΙ ένα δυάρι επιπλωμένο, ημιυπόγειο και μία γκαρσονιέρα μεγάλη, χωρίς έπιπλα, ημιυπόγειο, κοντά στο πανεπιστήμιο Αιγαίου και τουριστική σχολή, κατάλληλη για φοιτητές, στρατιωτικούς, Παύλου Μελά 86 - Ρόδος. Τηλ. 22410/23716
13132-10/3

ΕΝΟΙΚΙΑΖΕΤΑΙ διαμέρισμα γωνιακό 3άρι, με σαλόνι, κουζίνα, 2 κρεβατοκάμαρες, θέα προς το πάρκο του Ροδινιού, Στοκχόλμης 46. Πληρ. τηλ. 22410/61096, 12 π.μ.-2.30μ.μ.
13138-26/3

ΕΝΟΙΚΙΑΖΕΤΑΙ γκαρσονιέρα πλήρως επιπλωμένη, με πολυκουζινάκι, ηλιακό, θέρμανση, χωρίς κοινόχρηστα, μόνο ρεύμα στα Μαριτσά. Τιμή 150 ευρώ. Πληρ. τηλ. 22410/47146
13138-10/3

ΕΝΟΙΚΙΑΖΕΤΑΙ κατάστημα στην Παναγούλη 99 δυόροφο. Πληρ. τηλ. 22410/32119
13565-12/3

ΕΝΟΙΚΙΑΖΕΤΑΙ
ΔΙΑΜΕΡΙΣΜΑ 3άρι, με δύο WC, οδός Μακρυγιάννη και Καποδιστρίου
Τηλ. 22410/39043
13114-12/3

ΕΝΟΙΚΙΑΖΟΝΤΑΙ
επί της Κοδριγκτώνος (περιοχή σταδίου Διαγόρα) επιπλωμένα διαμερίσματα, ευρύχωρα, για μικρό ή μεγαλύτερο διάστημα
Πληρ. τηλ. 22410/31756
T6965-3/3

ΕΝΟΙΚΙΑΖΕΤΑΙ
ΔΙΑΜΕΡΙΣΜΑ
1ου ορόφου, 84 τ.μ., με δύο υπνοδωμάτια, επί της Φιλ. Ενωσης Δωδ/σίων, Συνοικισμός Δασκάλων, με αυτόνομη θέρμανση και ηλιακό. Τηλ. 22410/31252 και 6944915037
13507-10/3

ΕΝΟΙΚΙΑΖΕΤΑΙ διαμέρισμα 1ος όροφος 100 τ.μ., επί της οδού Κων/νου Υδραίου 56, Ανάληψη, έναντι λαϊκής αγοράς Παρασκευής. Σύνδεση με αποχετευτικό. Πληρ. τηλ. 22410/31921 και 36610
5139-16/3

ΕΝΟΙΚΙΑΖΟΝΤΑΙ επιπλωμένες γκαρσονιέρες μονόχωρες, δίχωρες, για όλο το χρόνο, εντός Ρόδου. Προτιμούνται στρατιωτικοί. Πληρ. τηλ. 22410/20021 και κιν. 6947374732
X5707-31/3

ΕΝΟΙΚΙΑΖΕΤΑΙ γραφείο 50 τ.μ., με πρόσοψη επί της οδού Εθνικής Αντιστάσεως 15, απέναντι από την Τράπεζα Πειραιώς, κατάλληλο για πολιτικό μηχανικό, λογιστή, κλπ. Πληρ. τηλ. 6945476491
13504-4/3

ΕΝΟΙΚΙΑΖΕΤΑΙ χώρος 20 τ.μ. με WC, κατάλληλος για τουριστικό κατάστημα, επί της οδού Ομήρου, Π. Πόλη. Πληρ. τηλ. 6945011276
5145-4/3

ΕΝΟΙΚΙΑΖΕΤΑΙ διαμέρισμα ανεξάρτητο, με δική του αυλή, ισόγειο, με ηλιακό, επιπλωμένο, με κεντρική θέρμανση, περιοχή Ροδίνι. Πληροφορίες τηλ. 65025 - 65261
2775-5/3

ΔΙΑΜΕΡΙΣΜΑ 1ου ορόφου 47 τ.μ., μερικώς επιπλωμένο, κοντά στο Πανεπιστήμιο, στην οδό Κολοκοτρώνη, κατάλληλο για φοιτητές ή ζευγάρι. Πληροφορίες τηλ. 22410/35342 μετά τις 4μ.μ.
13111-12/3

ΕΝΟΙΚΙΑΖΕΤΑΙ το ισόγειο παραδοσιακής διώροφης κατοικίας 150 τ.μ., με δύο βεράντες και αυλόγυρο με λουλούδια, στην οδό Καναδά 78-80. Πληροφορίες στον πάνω όροφο και στα τηλέφωνα 22410/29715 και 22410/27985
13581-15/3

ΕΝΟΙΚΙΑΖΕΤΑΙ ισόγειο κατάστημα 150 τ.μ., επί της οδού Χαραλάμπου Μόσχου 8 (παράλληλο της Καναδά, κοντά στο Ταχυδρομείο). Πληρ. τηλ. 22410/65861 και κινητό 6946540841
13143-21/3

ΕΝΟΙΚΙΑΖΕΤΑΙ στούντιο επιπλωμένο, χωρίς κοινόχρηστα, 35 τ.μ., σε καινούργια πολυκατοικία, στην παραλία Ιαλυσού. Πληροφορίες τηλ. 22410/81154 και 6937244798
13142-31/3

ΕΝΟΙΚΙΑΖΟΝΤΑΙ
ΜΙΚΡΑ ΕΠΙΠΛΩΜΕΝΑ ΔΙΑΜΕΡΙΣΜΑΤΑ ΕΝΤΟΣ ΠΟΛΕΩΣ
Τηλ. 22410/75400 και 6997178011
13149-22/3

ΕΝΟΙΚΙΑΖΕΤΑΙ
για επαγγελματική χρήση, όροφος 450 τ.μ., παραλιακός, στην οδό Αυστραλίας και Ζήση.
Πληροφορίες τηλ. 21089045585 & 6944616420
13093-9/3

KRESTEN PALACE HOTEL
6ο χλμ. λεωφόρου Ρόδου Καλλιθέας
ΕΝΟΙΚΙΑΖΕΤΑΙ
ΧΡΥΣΟΧΟΕΙΟ
(εντός του ξενοδοχείου)
Πληροφορίες - αιτήσεις (με πρόσφατη φωτογραφία) στο ξενοδοχείο καθημερινά: 10.00-13.00
Τηλ. 22410/62714 - φαξ: 22410/65976, ΤΘ 4088
e-mail: Krestenpalace@rho.forthnet.gr
X5705-3/3

ΕΝΟΙΚΙΑΖΕΤΑΙ
ΔΙΑΜΕΡΙΣΜΑ Ισογείου, 2ου ορόφου, 80 τ.μ., με δύο υπνοδωμάτια, επί της Φιλ. Ενωσης Δωδ/σίων, Συνοικισμός Δασκάλων, με αυτόνομη θέρμανση και ηλιακό. Τηλ. 22410/31252 και 6944915037
13507-10/3

ΕΝΟΙΚΙΑΖΕΤΑΙ διαμέρισμα 1ος όροφος 100 τ.μ., επί της οδού Κων/νου Υδραίου 56, Ανάληψη, έναντι λαϊκής αγοράς Παρασκευής. Σύνδεση με αποχετευτικό. Πληρ. τηλ. 22410/31921 και 36610
5139-16/3

ΕΝΟΙΚΙΑΖΟΝΤΑΙ επιπλωμένες γκαρσονιέρες μονόχωρες, δίχωρες, για όλο το χρόνο, εντός Ρόδου. Προτιμούνται στρατιωτικοί. Πληρ. τηλ. 22410/20021 και κιν. 6947374732
X5707-31/3

ΕΝΟΙΚΙΑΖΕΤΑΙ γραφείο 50 τ.μ., με πρόσοψη επί της οδού Εθνικής Αντιστάσεως 15, απέναντι από την Τράπεζα Πειραιώς, κατάλληλο για πολιτικό μηχανικό, λογιστή, κλπ. Πληρ. τηλ. 6945476491
13504-4/3

ΕΝΟΙΚΙΑΖΕΤΑΙ χώρος 20 τ.μ. με WC, κατάλληλος για τουριστικό κατάστημα, επί της οδού Ομήρου, Π. Πόλη. Πληρ. τηλ. 6945011276
5145-4/3

ΕΝΟΙΚΙΑΖΕΤΑΙ διαμέρισμα ανεξάρτητο, με δική του αυλή, ισόγειο, με ηλιακό, επιπλωμένο, με κεντρική θέρμανση, περιοχή Ροδίνι. Πληροφορίες τηλ. 65025 - 65261
2775-5/3

ΔΙΑΜΕΡΙΣΜΑ 1ου ορόφου 47 τ.μ., μερικώς επιπλωμένο, κοντά στο Πανεπιστήμιο, στην οδό Κολοκοτρώνη, κατάλληλο για φοιτητές ή ζευγάρι. Πληροφορίες τηλ. 22410/35342 μετά τις 4μ.μ.
13111-12/3

ΕΝΟΙΚΙΑΖΕΤΑΙ το ισόγειο παραδοσιακής διώροφης κατοικίας 150 τ.μ., με δύο βεράντες και αυλόγυρο με λουλούδια, στην οδό Καναδά 78-80. Πληροφορίες στον πάνω όροφο και στα τηλέφωνα 22410/29715 και 22410/27985
13581-15/3

ΕΝΟΙΚΙΑΖΕΤΑΙ ισόγειο κατάστημα 150 τ.μ., επί της οδού Χαραλάμπου Μόσχου 8 (παράλληλο της Καναδά, κοντά στο Ταχυδρομείο). Πληρ. τηλ. 22410/65861 και κινητό 6946540841
13143-21/3

ΕΝΟΙΚΙΑΖΕΤΑΙ στούντιο επιπλωμένο, χωρίς κοινόχρηστα, 35 τ.μ., σε καινούργια πολυκατοικία, στην παραλία Ιαλυσού. Πληροφορίες τηλ. 22410/81154 και 6937244798
13142-31/3

ΕΝΟΙΚΙΑΖΟΝΤΑΙ
ΜΙΚΡΑ ΕΠΙΠΛΩΜΕΝΑ ΔΙΑΜΕΡΙΣΜΑΤΑ ΕΝΤΟΣ ΠΟΛΕΩΣ
Τηλ. 22410/75400 και 6997178011
13149-22/3

ΕΝΟΙΚΙΑΖΕΤΑΙ
για επαγγελματική χρήση, όροφος 450 τ.μ., παραλιακός, στην οδό Αυστραλίας και Ζήση.
Πληροφορίες τηλ. 21089045585 & 6944616420
13093-9/3

KRESTEN PALACE HOTEL
6ο χλμ. λεωφόρου Ρόδου Καλλιθέας
ΕΝΟΙΚΙΑΖΕΤΑΙ
ΧΡΥΣΟΧΟΕΙΟ
(εντός του ξενοδοχείου)
Πληροφορίες - αιτήσεις (με πρόσφατη φωτογραφία) στο ξενοδοχείο καθημερινά: 10.00-13.00
Τηλ. 22410/62714 - φαξ: 22410/65976, ΤΘ 4088
e-mail: Krestenpalace@rho.forthnet.gr
X5705-3/3

πωλήσεις

ΠΩΛΟΥΝΤΑΙ επαγγελματικοί χώροι, στην οδό Βενέζη (δίπλα στο Ροδίων Παιδεία): α) Καταστήματα: για οποιαδήποτε χρήση επαγγελματική των 62τ.μ., και 125τ.μ., β) Γραφεία - Ιατρεία των 62 τ.μ. και 125τ.μ. γ) Αποθήκες των 62τ.μ. και 125τ.μ. Δεκτά δάνεια. Πηρ. Κάλλιστος Διακογεωργίου, τηλ. 22410/78501 και 22410/29318
X5715-31/3

ΠΩΛΟΥΝΤΑΙ στην παραλία Κιοτάρι μεζονέτες, ημιτελής και τελειωμένες των 80τ.μ. και 110τ.μ. σε 1000τ.μ. οικόπεδο σε κατασκευή πολυτελή. Δεκτά δάνεια. Πληρ. Διακογεωργίου Κάλλιστος. Πληροφορίες τηλ. 22410/29318 και 22410/78501
X5715-31/3

ΠΩΛΟΥΝΤΑΙ διαμέρισμα 80 τ.μ. και γκαρσονιέρα 24 τ.μ., με ανεξάρτητες εισόδους και ισόγειο με γκαράζ και αυλή, χωρίς κοινόχρηστα. Τερψιχόρης 73, τηλ. 22410/75417
13124-3/3

ΠΩΛΟΥΝΤΑΙ στην Κρεμαστή διαμερίσματα μεζονέτες στον παραλιακό δρόμο Κρεμαστής των 60τ.μ . και μεζονέτες των 120τ.μ. με αυλή, πολυτελής κατασκευή. Δάνεια δεκτά. Πληρ. Διακογεωργίου Κάλλιστος τηλ. 22410/29318 και 22410/78501
X5715-31/3

ΠΩΛΕΙΤΑΙ εστιατόριο - ψησταριά, έτοιμο να λειτουργήσει αμέσως, στην Κρεμαστή. Φανταστική τιμή (17.000 ευρώ). Πληροφορίες τηλ. 22410/33682 και 22410/74435 κ. Μάκη
13163-28/4

ΠΩΛΕΙΤΑΙ πλήρης ή μερικώς εξοπλισμός για καφενεία, καφετέριες ή εστιατόρια. Πληροφορίες τηλ. 22410/21272 και 6979668360
13130-9/3

ΠΩΛΕΙΤΑΙ οικόπεδο 2520 τ.μ., στο Παραδείσι, περιοχή Ατσιγγάνικα. Τιμή 50.000 ευρώ. Πληροφορίες τηλ. 20021
X5707-31/3

ΠΩΛΕΙΤΑΙ επιχείρηση σφολιατοειδών και πίτσας με ετήσια λειτουργία, με όλο τον εξοπλισμό και εξασφαλισμένη πελατεία. Πληροφορίες τηλ. 6978098501
5134-8/3

ΠΩΛΕΙΤΑΙ 3άρι διαμέρισμα 90 τ.μ., 1ου ορόφου, επί της οδού Π.. Μελά. Δεκτά δάνεια. Πληρ. τηλ. 6942010248, 6944347405 και 22410/27082
X5704-4/3

ΠΩΛΕΙΤΑΙ επιχείρηση σε τιμή ευκαιρίας λόγω φόρτου εργασίας εξ ολοκλήρου ή και η μισή (συνεταιρισμός) ή ακόμα και με μορφή ανταλλαγής ακινήτου. Η επιχείρηση βρίσκεται στην περιοχή Νεοχωρίου σε τουριστική ζώνη. Το είδος είναι παραδοσιακά ελληνικά προϊόντα με χαμηλό ενοίκιο. Για περισσότερες πληροφορίες τηλ. 22410/30639 και 6948605067 κ. Πανορμίτης
5157-15/3

ΕΥΚΑΙΡΙΑ!
ΠΩΛΕΙΤΑΙ
Ή ΕΝΟΙΚΙΑΖΕΤΑΙ
επιχείρηση υπαίθριου καφέ μπαρ στο κέντρο της Κρεμαστής, λόγω φόρτου εργασιών.
Μόνο σοβαρές προτάσεις.
Τηλ. 6973046555 κ. Νίκος
13089-8/3

ΠΩΛΕΙΤΑΙ
επιχειρηση παιδικών ενδυμάτων, επί της οδού Μεγ. Κωνσταντίνου, δίπλα στο υπερμάρκετ Σπανός
Πληροφορίες τηλ. 22410/36166 και κιν. 6978098501
5135-11/3

ΠΩΛΟΥΝΤΑΙ
1) Κτίριο 250 τ.μ., με υπαίθριο χώρο 600 τ.μ., έτοιμο για χρήση, για επαγγελματική χρήση, ιδανικό και για σούπερ μάρκετ.
2) Ηλεκτρικό κλαρκ σε άριστη κατάσταση και
3) Πωλείται ή ενοικιάζεται καντίνα σταθερή στην παραλία Θεολόγου.
Μόνο σοβαρές προτάσεις
Τηλ. 6938097097
13103-21/3

ΠΩΛΟΥΝΤΑΙ οικόπεδα: 1) Στο Ροδίνι, εντός σχεδίου 1080 τ.μ., με Σ.Δ. 0,4 390.000 ευρώ, 2) Στο Ροδίνι, εντός σχεδίου 610 τ.μ., με ΣΔ 0,4 225.000 ευρώ, 3) Στη Ροδοπούλα, εντός σχεδίου 390 τ.μ., με Σ.Δ. 0,6 180.000 ευρώ, 4) Στο Ροδίνι εντός σχεδίου 435 τ.μ., με ΣΔ 0,8 300.000 ευρώ, 5) Στον οικισμό ΑΥΤΟΣΤΕΓΑΣΗ 345 τ.μ., με ΣΔ 0,6 135.000, 6) Στην Ιξιά, 1200 τ.μ., με άδεια οικοδομής για 150 τ.μ., 135.000 ευρώ. Πληρ. κ. Χαρκιανάκη τηλ. 6946-163242
13147-12/3

ΠΩΛΟΥΝΤΑΙ μονοκατοικίες: 1) Στην Ιξιά τριώροφη απoπερατωμένη 150 τ.μ., με τζάκι και ατομική θέρμανση 5 υπνοδωμάτια, 3 μπάνια, 280.000 ευρώ, 2) Στα Κοσκινού διώροφη 140 τ.μ., με θέρμανση με οικόπεδο 1800 τ.μ., 280.000 ευρώ ή ημιτελής στους σοβάτες 225.000 ευρώ, 3) Στα Κοσκινού διώροφη 140 τ.μ., σε μπετόν, με οικόπεδο 1500 τ.μ., 180.000 ευρώ, 4) Στην Παστίδα διώροφη 140 τ.μ., με θέρμανση και αιρκοντίσιον 220.000 ευρώ. Πληρ. κ. Χαρκιανάκη τηλ. 6946-163242
13147-12/3

ΠΩΛΟΥΝΤΑΙ μεζονέτες: 1) Στην Ιξιά τριώροφη 150 τ.μ., απoπερατωμένη με 5 υπνοδωμάτια και 3 μπάνια, τζάκι και θέρμανση 265.000 ευρώ, 2) Στην Ιαλυσό διώροφη 126 τ.μ., μεταχειρισμένη (3 ετών) με 3 υπνοδωμάτια, 2 μπάνια, εντοιχισμένη κουζίνα, 210.000 ευρώ. Πληρ. κ. Χαρκιανάκη τηλ. 6946-163242
13147-12/3

ΠΩΛΟΥΝΤΑΙ διαμερίσματα 4άρια: 1) Στο Ροδίνι 100 τ.μ., με κεντρική θέρμανση απoπερατωμένο. Εχει 2 μπάνια, ηλιακό, θερμοσίφωνο, εντοιχισμένη κουζίνα, αποθήκη 12 τ.μ, απoπερατωμένη και θέση γκαράζ με 230.000 ευρώ, 2) Στην Ανάληψη 120 τ.μ. με κεντρική θέρμανση 280.000 ευρώ. Πληρ. κ. Χαρκιανάκη τηλ. 6946-163242
13147-12/3

ΠΩΛΟΥΝΤΑΙ διαμερίσματα 3άρια: 1) Στο Ροδίνι, απoπερατωμένο, 92 τ.μ. Εχει κεντρική θέρμανση, εντοιχισμένη κουζίνα, ηλιακό θερμοσίφωνο, αποθήκη, 10 τ.μ. απoπερατωμένη και θέση γκαράζ με 220.000 ευρώ., 2) Στην Ανάληψη 96 τ.μ. με φανταστική θέα και θέρμανση με 212.000 ευρώ. Πληρ. κ. Χαρκιανάκη τηλ. 6946-163242
13147-12/3

ΠΩΛΟΥΝΤΑΙ αγροτεμάχια - οικόπεδα: 1) Στο Καρακόνερο 4.000 τ.μ. και εντός ζώνης 350.000 ευρώ. 2) Στην Ιξιά 4000 τ.μ., 200.000 ευρώ. 3) Στο Καρακόνερο 5000 τ.μ. και εντός ζώνης 440.000 ευρώ, 4) Στα Κοσκινού 2600 τ.μ., οικοδομήσιμο με θέα, 160.000 ευρώ, 5) Στη Σορωνή 4000 τ.μ. κοντά στη θάλασσα, με άδεια οικοδομής 60.000 ευρώ. Πληρ. κ. Χαρκιανάκη τηλ. 6946-163242
13147-12/3

ΠΩΛΟΥΝΤΑΙ καταστήματα: 1) Στο Μανδράκι 50 τ.μ., με πατάρι 50 τ.μ., 450.000 ευρώ, 2) Στην Παλιά Πόλη 330 τ.μ. στην τουριστική περιοχή 800.000 ευρώ, 3) Στο Νιοχώρι γωνιακό διώροφο, κτίριο 140 τ.μ. με αυλή 200 τ.μ. Τιμάται 450.000 ευρώ. Πληρ. κ. Χαρκιανάκη τηλ. 6946-163242
13147-12/3

ΠΩΛΟΥΝΤΑΙ κτίρια: 1) Στην περιοχή Αγίου Νικολάου οικοδομή 1250 τ.μ., διαμορφωμένη σε 24 μικρά διαμερίσματα εντοικιαζόμενα. Τιμάται 1.000.000 ευρώ. 2) Στο Παραδείσι, διώροφη οικοδομή νεόκτιστη διαμορφωμένη σε 4 μικρά διαμερίσματα πλήρως εξοπλισμένα για μίσθωση. Τιμάται 400.000 ευρώ. Πληρ. κ. Χαρκιανάκη τηλ. 6946-163242
13147-12/3

αυτοκίνητα

ΠΩΛΕΙΤΑΙ PEUGEOT RALLYE 1600 c.c, 16 V, αγωνιστικό, βελτιωμένο. Τιμή 12.000 ευρώ. Πληροφορίες τηλ. 22410/62023 και κιν. 6944395208
T6852-3/3

ΠΩΛΕΙΤΑΙ XT-660 R, μοντέλο Απρίλιος '05, με λίγα χιλιόμετρα. Τιμή 5000 ευρώ. Δεκτός κάθε έλεγχος. Πληρ. τηλ. 6946282033 κ. Φιλήρατο
ΓΔ-5/3

ΠΩΛΕΙΤΑΙ RENAULT CLIO 2, 1200c.c., περασμένο ΚΤΕΟ, σε πολύ καλή κατάσταση. Δεκτός κάθε έλεγχος. Πληροφορίες τηλ. 6974771555
13490-12/3

ΠΩΛΟΥΝΤΑΙ
ελαφρώς μεταχειρισμένα αυτοκίνητα παντός τύπου IX επιβατικά, αγροτικά, επαγγελματικά, φορτηγά.
• Ετοιμοπαράδοτα ή κατόπιν παραγγελίας.
• Παρέχουμε πιστοποιητικό ελέγχου καλής λειτουργίας και γραπτή εγγύηση ενός έτους.
Πώληση κονδρική - λιανική
• Παράδοση στο χώρο σας
Σημεία εξυπηρέτησης:
1. Θεμ. Σοφούλη 111, τηλ. 22410-21666
2. 7ο χλμ. Λεωφ. Ρόδου-Λίνδου, τηλ.22410-69135
3. 13ο χλμ. Ρόδου-Αεροδρομίου, τηλ.22410-98188
X5734-31/3

ΑΓΟΡΑΖΟΥΜΕ
ΜΕΤΑΧΕΙΡΙΣΜΕΝΑ ΑΥΤΟΚΙΝΗΤΑ ΤΟΙΣ ΜΕΤΡΗΤΟΙΣ
ΜΟΝΤΕΛΑ 1999 έως σήμερα
Τηλ. 22410 - 60500
X5734-31/3

ΠΩΛΟΥΝΤΑΙ
1) Αυτοκίνητο CITROEN SAXO 1400 c.c., VTC, 24/12/2004, τρακαρισμένο μόνο μπροστά. Είναι και για ανταλλακτικά.
2) ALFA ROMEO 1400 c.c., 21/3/1995 ατρακάριστο
Πληροφορίες 22460/41306 και 6932737338
13078-5/3

μαθήματα

@Anosis
Εκπαίδευση στους Υπολογιστές



11 Χρόνια στην Κορυφή με Αποδείξεις
ECDL
ΤΜΗΜΑΤΑ ΕΝΗΛΙΚΩΝ
✓Ταχύρυθμα σεμινάρια 6 εβδομάδων επιπέδου ECDL Start
✓Δίμηνοι ή Τρίμηνοι κύκλοι σπουδών ECDL και ECDL Expe
✓Ειδικά τμήματα για αρχαρίους και προχωρημένους
ΣΤ.ΚΩΤΙΑΔΗ 52 ΡΟΔΟΣ
ΤΗΛ.22410 78924
Υπεύθυνος Σπουδών: Κώστας Χατζηδάκης
Πτυχ Πληροφορικής Παν Αθηνών
X5736-31/3

ΕΡΓΑΣΤΗΡΙΟ ΕΛΕΥΘΕΡΩΝ ΣΠΟΥΔΩΝ ΗΛΕΚΤΡΟΝΙΚΩΝ ΥΠΟΛΟΓΙΣΤΩΝ
Program
Ecdl Kids & Equal Skills
"Για ΠΑΙΔΙΑ και ΕΝΗΛΙΚΕΣ"
ΕΠΙΣΗΜΟ ΕΞΕΤΑΣΤΙΚΟ ΚΕΝΤΡΟ ΤΗΣ ECDL HELLAS
ΤΜΗΜΑΤΑ ΓΙΑ:
Παιδιά
Ενήλικες
Αρχάριους
Επαγγελματίες
ΕΓΓΡΑΦΕΣ 1η ΣΕΠΤΕΜΒΡΙΟΥ
Νέα Σύνθεση Εκπαίδευση
ΔΙΔΑΣΚΟΝΤΑΙ:
MS-OFFICE - ΠΡΟΓΡΑΜΜΑΤΙΣΜΟΣ
ΑΡΧΙΤΕΚΤΟΝΙΚΗ ΣΧΕΔΙΑΣΗ - ΜΑΚΕΤΑ
ΕΜΠΟΡΙΚΑ - ΛΟΓΙΣΤΙΚΑ ΠΡΟΓΡΑΜΜΑΤΑ
ΔΑΚΤΥΛΟΓΡΑΦΗΣΗ - ΣΧΕΔΙΑΣΜΟΣ (ΕΠΙΣΕΒΑΛΙΩΝ)
ECDL Diploma
Ανεύρεση Εργασίας
Αναδείξαμε 1ο μαθητή σε Ολυμπιάδα Πληροφορικής
Μανώλης Ι. Σοφίλλας
Τηλ.(22410)31761
ΚΟΔΡΙΓΚΤΩΝΟΣ 91 - ΡΟΔΟΣ
X5709-31/3

ΚΤΗΜΑΤΟΜΕΣΙΤΙΚΟ ΓΡΑΦΕΙΟ
ΑΙΓΑΙΟΚΤΗΜΑΤΙΚΗ
ΠΩΛΟΥΝΤΑΙ
- ΔΙΑΜΕΡΙΣΜΑΤΑ-ΜΟΝ/ΚΙΕΣ
(ΔΔ) = ΔΑΝΕΙΑ ΔΕΚΤΑ

-44 τμ καιν/ργιο,(α΄ορ,1υπν) στην Ιαλυσο 85.000Ε (ΔΔ)
-45τμ καιν/ργιο (1υπν) στο Νιοχώρι 85.000Ε (ΔΔ)
-46τμ μετ/σμένο (υπ.με αυλη1υπν) Υψηλάντου 60.000Ε
-51τμ μετ/σμενο (ισόγειο1υπν) Αισχύνη 75.000Ε (ΔΔ)
-60τμ καιν/ργιο (β΄ορ,1υπν) Ιαλυσό 100.000Ε (ΔΔ)
-75τμ μετ/σμένο (α΄ορ,2υπν) Σωτήρος 100,000Ε (ΔΔ)
-75τμ καιν/ργιο (2υπν) στη Δενδρινού 165.000Ε (ΔΔ)
-80τμ μετ/σμενο (α΄ορ,2υπν)Ανάληψη 100.000Ε (ΔΔ)
-82τμ καιν/ργιο (,2 υπν)Αραπάκι 150.000Ε (ΔΔ)
-82τμ καιν/ργιο(2υπν) στ΄Αφάντου 88.000Ε (Ισόγ)
-86τμ καιν/ργιο (2υπν) στην Ιαλυσό 155.000Ε (ΔΔ)
-87τμ καιν/ργιο (2υπν)Τρείς 166.000Ε (ΔΔ)
-89τμ καιν/ργιο (α΄ορ2υπν) Μήδεια 185.000Ε (ΔΔ)
-97τμ μετ/σμένο (2υπν) στην Κένεντυ με απερ/στη θέα 250.000Ε (ΔΔ)
-100τμ καινούργιο ορ/σμα (3υπν)Καρακόνερο 210.000Ε (ΔΔ)
-102τμ καινούργιο (3υπν)Μίρα-Μάρε (γκαράζ) 190.000Ε (ΔΔ)
-113τμ καινούργιο (3 υπν) Καρακόνερο 220.000Ε (ΔΔ)
-118τμ καινούργιο (3υπν Μ.Πετρίδη 215.000Ε (ΔΔ)
-120τμ καινούργιο (3υπν) στους Τρείς 229.000Ε (ΔΔ)
-125τμ καινούργιο (3υπν) στο Καρακόνερο 240.000Ε (ΔΔ)
-125τμ μεταχ/νο (3υπν) β'οροφο Ανάληψη 190.000Ε (ΔΔ)
-129τμ καινούργιο(3υπν) στην Τσαλδάρη 210.000Ε (ΔΔ)
-176τμ μεταχ/μο ρετιρέ(4υπν) στη Λοχ.Φανουράκη 350.000Ε(ΔΔ)
-185τμ μεταχ/νο λουξ ρετιρέ (3υπν) στην Μιχ Πετρίδη 300.000Ε (ΔΔ)

ΜΕΖΟΝΕΤΕΣ-ΜΟΝΟΚΑΤΟΙΚΙΕΣ

-70τμ μονοκατοικια,σε 120τμ οικόπεδο (σδ)1,2 Αρχάγγελο 94.000Ε (ΔΔ)
-74τμ μονοκατοικια σε 400τμ οικόπεδο,Δαματρια 75,000Ε (ΔΔ)
-80τμ μονοκατοικια (με σοφίτα) Παστίδα 130.000Ε (ΔΔ)
-80τμ διώροφη μονοκατοικια (χωρις αυλή) Παραδείσι 60.000Ε
-92τμ μεζονέτα κολώ

ΠΡΟΟΔΟΣ μικρές αγγελίες μικρές αγγελίες ΠΡΟΟΔΟΣ

ζητήσεις

Από το γραφείο Γενικού Τουρισμού
ΡΟΔΟΣ ΤΟΥΡΣ Α.Ε.

ΖΗΤΕΙΤΑΙ

Υπάλληλος για το τμήμα κρατήσεων με άριστη γνώση της Αγγλικής και Γερμανικής γλώσσας και ικανότητες χρήσης ηλεκτρονικών υπολογιστών. Προϋπηρεσία στις κρατήσεις τουριστικού γραφείου θα εκτιμηθούν. Μισθός ικανοποιητικός. Βιογραφικό σημείωμα απαραίτητο με πρόσφατη φωτογραφία.

Πληροφορίες:
ΡΟΔΟΣ ΤΟΥΡΣ Α.Ε.
Αμμοχώστου 29
Τηλ: 22410 21010
Φαξ για αποστολή βιογραφικών: 22410 74025
Υπόψη: κας Γιάννας Φωστιέρη

From Rodos Tours S.A

POSITION WANTED

Employee for the reservations department, fluent in English and German language with computer skills. Previous work experience in reservations department of an incoming travel agency will be considered as an asset. Salary satisfactory. CV with a recent photo is required.

Information:
RODOS TOURS S.A.
29 Amohostou str.
Tel : 22410 21010
Fax for CV transmission : 22410 74025
Attention : Mrs Ioanna Fostieri

X5739-15/3

---

eden roc
resort hotel & bungalows

Το Ξενοδοχείο **EDEN ROC** ζητά συνεργάτες για τη σαιζόν 2006 στις ακόλουθες ειδικότητες:

- **Food & Beverage Manager**
  Απόφοιτος/η τουριστικής σχολής με προϋπηρεσία σε ανάλογη θέση και καλή γνώση Αγγλικών, Ιταλικών, Γερμανικών
- **Άτομο για Main Courante**
  με προϋπηρεσία σε ανάλογη θέση
- **Άτομο για Reception**
  Απόφοιτος/η τουριστικής σχολής, με προϋπηρεσία σε ανάλογη θέση, γνώση Η/Υ και απαραίτητη γνώση Αγγλικών, Γερμανικών, Ιταλικών
- **Σερβιτόρους & Βοηθούς Σερβιτόρων**
- **Μάγειρες Β', Μάγειρες Γ' & Βοηθοί**
- **Οροφοκαμαριέρες**

Οι ενδιαφερόμενοι μπορούν να στείλουν το βιογραφικό τους με μια φωτογραφία στην διεύθυνση του ξενοδοχείου ή να συμπληρώσουν μια αίτηση στο ξενοδοχείο.
4ο χλμ. Λεωφ. Ρόδου-Καλλιθέας, ΤΘ203
ΤΚ 85100
Τηλ. 22410 67067, Fax. 22410 67062
e-mail: info@edenroc.gr

T7096-10/3

ΑΠΟΘΗΚΗ

Εντός πόλεως Ρόδου, επί της Καποδοστρίου (περιοχή παλιάς ΚΑΪΡ)

ΠΩΛΕΙΤΑΙ ΑΠΟΘΗΚΗ
488τ.μ., με ύψος 4,75 μ., κατάλληλη για κάθε χρήση. Ανετη η είσοδος φορτηγών και η κυκλοφορία κλαρκ.
• Αμεση παράδοση. Τιμή λογική.

Πληροφορίες τηλ. 22410/34526 & 6945935909 από 10.00 - 14.00 & 18.00 - 21.00

13123-15/3

ΠΩΛΕΙΤΑΙ ΕΞΟΠΛΙΣΜΟΣ ΕΣΤΙΑΤΟΡΙΟΥ

ΠΩΛΕΙΤΑΙ σε τιμή ευκαιρίας ο πλήρης εξοπλισμός εστιατορίου σε άριστη κατάσταση:
- ηλεκτρικές συσκευές (ψυγεία - πλυντήριο - εστίες, φριτέζες, φούρνος μικροκυμάτων, κλπ).
- τραπέζια, καρέκλες και όλα τα επιτραπέζια σκεύη

Πληροφορίες τηλ. 22410/62590

13120-5/3

ΑΠΟ ΤΗ ΝΕΟΚΑΤΑΣΚΕΥΑΣΤΙΚΗ ΡΟΔΟΥ

ΠΩΛΟΥΝΤΑΙ

ΣΤΗΝ ΚΡΕΜΑΣΤΗ ΜΕΖΟΝΕΤΕΣ 120 τ.μ., 180 τ.μ., ΠΟΛΥΤΕΛΟΥΣ ΚΑΤΑΣΚΕΥΗΣ ΜΕ ΕΝΔΟΔΑΠΕΔΙΑ ΘΕΡΜΑΝΣΗ

ΑΔΕΙΕΣ ΤΟΥ 2005 ΧΩΡΙΣ ΦΠΑ, ΠΡΟΕΓΚΕΚΡΙΜΕΝΑ ΔΑΝΕΙΑ

ΠΛΗΡΟΦΟΡΙΕΣ
ΤΗΛ. 6937163244 κ. Γιάννη

T6831-18/4

ΖΗΤΕΙΤΑΙ οικόπεδο εντός σχεδίου για αγορά ή αντιπαροχή στις περιοχές Ιαλυσού - Κρεμαστής - Κοσκινού ή εντός σχεδίου στη Ρόδο. Πληρ. Διακογεωργίου Κάλλιστος. Τηλ. 22410/29318, 22410/78501
X5715-31/3

ΖΗΤΩ ν' αγοράσω οικόπεδο οικοδομήσιμο. Πληροφορίες τηλ. 6947374732
X5707-31/3

ΖΗΤΕΙΤΑΙ τεχνίτης ηλεκτρολόγος οικοδομών. Πληρ. στα τηλ. 22410/66698 και 22410/67461 από 7.30 π.μ. έως 14.30 μ.μ.
X5687-3/3

ΖΗΤΕΙΤΑΙ υπάλληλος κοπέλα για παραδοσιακό καφενείο, εντός της πόλεως. Πληρ. τηλ. 6932134953
5153-5/3

ΖΗΤΕΙΤΑΙ μάγειρας α' με προϋπηρεσία σε α λα καρτ, για εστιατόριο στην Ιξιά από 19.00 - 23.00. Τηλ. 22410/90530
13146-11/3

ΖΗΤΟΥΝΤΑΙ β' σερβιτόρες - σερβιτόροι, με προϋπηρεσία σε α αλα καρτ για εστιατόριο στην Ιξιά, από 19.00-23.00. Πληρ. τηλ. 22410/90530
13146-11/3

ΔΥΝΑΜΙΚΗ νεοσύστατη επιχείρηση, «Multi χώρος» (όχι club ή bar) στην Παλιά Πόλη, με ταυτότητα εργασιών self service, ζητά συνεργάτες με όρεξη για δουλειά (Ελληνες ή από χώρες Ε.Ε.). Πληροφορίες 6936179033 κ. Σάββα
T7038-5/3

Από την εταιρί α Κ. Παλιούρης & Υιοί

ΖΗΤΟΥΝΤΑΙ

άτομα για τα κάτωθι τμήματα:
1. Τμήμα Πωλήσεων
Προσόντα; Αριστη γνώση σε Word, Excel, PowerPoint, Internet, αγγλικά. Τυχόν προϋπηρεσία σε γραμματειακή υποστήριξη & πωλήσεις θα θεωρηθεί πρόσθετο προσόν.
2. Τμήμα αποθήκης - διανομών
Οδηγός με επαγγελματικό δίπλωμα τουλάχιστον γ' κατηγορίας.
Γνώση των ξενοδοχειακών μονάδων θα θεωρηθεί πρόσθετο προσόν.

Πληροφορίες τηλ. 22410/69870

Αποστολή βιογραφικών fax: 22410/67250 ή e-mail pali@rho.forthnet.gr

ΧΛ-31/3

ΖΗΤΕΙΤΑΙ

άτομο με γνώσεις στη διοίκηση και γενική λειτουργία ξενοδοχείου, για να αναλάβει τη διεύθυνση μικρού ξενοδοχείου σε μικρό νησί της Δωδεκανήσου. Μήνες λειτουργίας Απρίλιος - Οκτώβρης

Οι ενδιαφερόμενοι θα πρέπει να είναι μέχρι 40 ετών. Να κατέχουν πτυχίο ανώτατης σχολής, να έχουν προϋπηρεσία σε ανάλογη θέση, να γνωρίζουν ξένες γλώσσες και τη χρήση Η/Υ.

Βιογραφικό σημείωμα με φωτογραφία μπορεί να σταλεί με φαξ στο 22410/27596, στη διεύθυνση

ΤΘ 465, Ρόδος, 85100,

e-mailmanroznm@hotmail.com και να επικοινωνήσουν τηλεφωνικά στο 22410/66056

T7096-10/3

RODIAN AMATHUS
BEACH · HOTEL
RHODES - GREECE
★ ★ ★ ★ ★

Το ξενοδοχείο Rodian Amathus Beach Hotel

ΖΗΤΑ

ΤΟΥΣ ΚΑΤΩΘΙ ΣΥΝΕΡΓΑΤΕΣ ΓΙΑ ΤΗ ΣΕΖΟΝ ΤΟΥ 2006

• ΒΟΗΘΟ ΑΙΣΘΗΤΙΚΟΥ/ΜΑΝΙΚΙΟΥΡ/ΠΕΝΤΙΚΙΟΥΡ

Οι ενδιαφερόμενοι παρακαλούνται όπως απευθυνθούν στον προσωπάρχη κ. Παρασκευά Νικήτα στα ακόλουθα τηλέφωνα: Τηλ. 22410/89930 & 22410/89900 ή στην κ. Σάντρα Μπαρλαβά στο τηλ. 22410/89906

X5701-5/3

ΞΥΛΟΥΡΓΙΚΕΣ ΕΡΓΑΣΙΕΣ ΛΕΝΤΑΚΗΣ ΜΑΝΩΛΗΣ

- Εντοιχιζόμενες Κουζίνες
- Κουφώματα
- Πόρτες
- Ντουλάπες



Τηλ. (22410)60601
και 6973933733, Ηλιούπολη Αναλήψεως

13065-12/3

ΑΠΟ ΤΟ γυροπωλείο PITA FAN ΖΗΤΟΥΝΤΑΙ: α) άτομα για κόψιμο γύρου και τύλιγμα πίτας, β) σερβιτόρα με γνώσεις αγγλικών και γερμανικών, γ) άτομο για delivery. Πληρ. τηλ. 6944631454 κ. Γιώργο
13495-2/3

ΓΡΑΦΙΣΤΑΣ

για μόνιμη απασχόληση, πλήρες ωράριο και γνώσεις Corel Draw, Photoshop, Illustrator.

Πληροφορίες: University Press Τηλ.: 22410-39009 & 22410-75032

5143-4/3

KRESTEN PALACE HOTEL
6ο χλμ. λεωφόρου Ρόδου Καλλιθέας

ΖΗΤΟΥΝΤΑΙ

• ΥΠΟΔΟΧΗ: Υπάλληλο Υποδοχής
• ΕΠΙΣΙΤΙΣΤΙΚΑ ΤΜΗΜΑΤΑ: Σερβιτόροι και βοηθοί για εστιατόριο - bar
Απαραίτητη καλή γνώση αγγλικής, γερμανικής και ιταλικής

Πληροφορίες - αιτήσεις (με πρόσφατη φωτογραφία)
στο ξενοδοχείο καθημερινά: 10.00-13.00
Τηλ. 22410/62714 - φαξ; 22410/65976, ΤΘ 4088
e-mail: Kresten-palace@rho.forthnet.gr

X5705-3/3

ΖΗΤΕΙΤΑΙ

ΛΟΓΙΣΤΗΣ-ΗΒΟΗΘΟΣ λογιστής από πρακτορείο γενικού τουρισμού. Απαραίτητη προϋπόθεση η καταχώρηση βιβλίων γ' κατηγορίας και να γνωρίζει αγγλικά.
Επίσης, γνώση του προγράμματος SINGULAR και γνώση πρακτορειακών θα ληφθεί σοβαρά υπόψη. Βιογραφικό σημείωμα στο fax 22410/35504

Τηλ. επικοινωνίας 6977986489

X5735-31/3

Η ΚΑΦΕΤΕΡΕΙΑ «ΒΥΖΑΝΤΙΟ»

ΖΗΤΑΕΙ

νέους και νέες BARMAN Α' και Β' και σερβιτόρους Α' και Β' για τη νέα σεζόν Εμπορικό Κέντρο Ε στο Φαληράκι

Πληροφορίες τηλ. 6977079447

13108-17/3

ΖΗΤΟΥΝΤΑΙ

βοηθός και σερβιτόρος για το νυκτερινό κέντρο SFERA LIVE.

Πληρ. τηλ. 6948004320 κ. Πανάγος

ΓΔ-12/3

ΖΗΤΕΙΤΑΙ άτομο για εξωτερικές εργασίες, με βασικές γνώσεις υπολογιστού. Τηλ. επικοινωνίας 22410/75218, υπόψιν Μιχάλη Μάρακα
T7102-19/3

ΖΗΤΕΙΤΑΙ κοπέλα, Ελληνίδα, για να εργασθεί σε internetcafe. Μόνιμη απασχόληση, μισθός ικανοποιητικός. Πληροφορίες τηλ. 22410/25052
13493-16/3

ΖΗΤΕΙΤΑΙ

σερβιτόρος και βοηθός σερβιτόρου, για να εργαστούν σε ταβέρνα, εντός πόλεως

Πληροφορίες τηλ. 22410/39043

13114-12/3

ΤΟ ΞΕΝΟΔΟΧΕΙΟ MARIANNA PALACE στην περιοχή Κολύμπια

ΖΗΤΑ

προσωπικό των παρακάτω ειδικοτήτων:
Α) Α΄ Μάγειρας
Β) Β" Μάγειρας
Γ) Καμαριέρες
Δ) Βοηθούς σερβιτόρων
Ε) Λαντζιέρες
Αιτήσεις γίνονται δεκτές από Δευτέρα έως Παρασκευή από 09.00-15.00

Για περισσότερες πληροφορίες τηλ. 22410/56466-67-68

13088-5/3

ΖΗΤΕΙΤΑΙ

πεπειραμένη πωλήτρια, για τουριστικό κατάστημα με ρούχα, γνώστης αγγλικής και γερμανικής τουλάχιστον.

Πληροφορίες τηλ. 22410/34605 και 22410/66591

13097-16/3

διάφορα

ΚΕΡΑΜΟΣΚΕΠΕΣ ΚΙΟΣΚΙΑ ΣΟΦΙΤΕΣ ΠΕΡΓΟΛΕΣ

ΕΥΚΟΛΙΕΣ ΠΛΗΡΩΜΗΣ

Τηλ. 6977229692, 22410/96568 και 95385 κ. Νίκος

13030-5/3

ΜΟΝΩΣΕΙΣ 25 ΧΡΟΝΙΑ!



ΑΡΧΩΝ ΣΑΜΑΡΤΖΗΣ

Πληροφορίες τηλ. 22410/ 23030-22410/20021 και 6947374732

X5707-31/3

ΚΑΤΑΣΚΕΥΑΣΤΙΚΗ ΕΜΠΟΡΙΚΗ ΕΤΑΙΡΙΑ ΣΤΗ ΡΟΔΟ

ΖΗΤΑ:

Α) ΥΠΕΥΘΥΝΟ ΑΠΟΘΗΚΗΣ, με προϋπηρεσία σε αντίστοιχη εταιρεία (υδραυλικά - Η/Μ εξοπλισμό) και γνώση Η/Υ

Β) ΥΠΑΛΛΗΛΟ ΛΟΓΙΣΤΗΡΙΟΥ με γνώση Η/Υ και αγγλικής γλώσσας.

Παρακαλούνται οι ενδιαφερόμενοι να επικοινωνούν στο τηλ. 22410/66551, ώρες καταστημάτων ή να φέρουν βιογραφικό στη διεύθυνση 3ο χλμ λεωφ. Ρόδου Λίνδου (πριν το ΙΚΑ)

2) ΖΗΤΕΙΤΑΙ ΟΙΚΙΑΚΗ ΒΟΗΘΟΣ για μόνιμη απασχόληση (ασφάλιση, κλπ, αποδοχές). Θα έχει και τη φροντίδα μιας ηλικιωμένης κυρίας. Πρέπει απαραίτητα να έχει καλή σχέση με τα ζώα. Επικοινωνία στο τηλ. 6944-520626

X5740-31/3

ΟΙΚΟΔΟΜΙΚΕΣ ΕΠΙΧΕΙΡΗΣΕΙΣ

ΔΙΑΚΟΓΕΩΡΓΙΟΥ ΚΑΛΛΙΣΤΟΣ

ΕΘΝ.ΑΝΤΙΣΤΑΣΕΩΣ 11 (πρώην Αννης Μαρίας)

ΠΩΛΗΣΕΙΣ ΔΙΑΜΕΡΙΣΜΑΤΩΝ - ΚΑΤΑΣΤΗΜΑΤΑ - ΑΠΟΘΗΚΕΣ - ΑΝΤΑΛΛΑΓΕΣ ΑΚΙΝΗΤΩΝ - ΑΓΟΡΕΣ ΟΙΚΟΠΕΔΩΝ

ΑΝΑΛΑΜΒΑΝΟΥΜΕ ΑΝΤΙΠΑΡΟΧΕΣ

ΠΩΛΟΥΝΤΑΙ διαμερίσματα λουξ κατασκευής με απεριόριστη θέα. Τα διαμερίσματα διαθέτουν θωρακισμένες πόρτες, εντοιχισμένες κουζίνες, ντουλάπες εντοιχισμένες, νιπτήρα με ντουλάπι, κεντρική θέρμανση αυτόνομη - ανοιγόμενα ανακλινόμενα κουφώματα με διπλά τζάμια, σίτες ρολά - υδραυλικό ασανσέρ , τριφασικό ρεύμα. Ολοι οι χώροι σπατουλαρίστοί, εσωτερικές πόρτες MDF με σχέδιο.
ΔΙΑΜΕΡΙΣΜΑΤΑ ΕΠΙ ΤΗΣ:
1) ΠΩΛΟΥΝΤΑΙ διαμερίσματα επί της οδού Χαραλάμπους στο πάρκο, των 105, 125τ.μ., διαμερίσματα τριάρια - τεσσάρια.
2) ΟΙΚΟΔΟΜΗ υπό ανέγερση επί της οδού Κ. Παλαιολόγου και Θεοτοκοπούλου διαμερίσματα 2άρια, 3άρια, 4άρια καταστήματα.
3) ΕΠΙ της οδού Μ. Κων/νου - Κ. Παλαιολόγου, γραφείο - ιατρείο 70τ.μ.
4) ΑΠΟΘΗΚΕΣ
Πλησίον Στ. Κωτιάδη 120τ.μ., λ. Καλλιθέας (Καρακόνερο) 80-300 τ.μ.
5) ΠΩΛΟΥΝΤΑΙ στην παραλία Κιοτάρι μεζονέτες, ημιτελής και τελειωμένες των 80τ.μ. και 110τ.μ. σε 1000 τ.μ. οικόπεδο, πολυτελούς κατασκευής.

✓ Οι πωλήσεις μπορούν να γίνουν και με όλα τα δάνεια τραπεζών και οργανισμών
✓ Αναλαμβάνουμε ΑΝΤΙΠΑΡΟΧΕΣ και ΑΓΟΡΕΣ ΟΙΚΟΠΕΔΩΝ
✓ Δεχόμαστε ανταλλαγές ακινήτων

ΔΙΑΚΟΓΕΩΡΓΙΟΥ ΚΑΛΛΙΣΤΟΣ

Τηλ. 22410/29318 - 22410/78501- FAX.22410/34598 - 22410/78502

X5715-31/3

ΠΑΡΑΔΟΣΗ ΚΑΙ ΤΕΧΝΟΛΟΓΙΑ
ΕΡΓΑΣΤΗΡΙΟ ΦΩΤΟΓΡΑΦΙΩΝ

ΦΩΤΟ ΦΙΛ. ΠΑΧΟΣ

Αναλογική και ψηφιακή φωτογραφία
ΤΥΠΩΜΑ ΚΑΙ ΝΥΧΤΕΡΙΝΕΣ ΩΡΕΣ
Τηλ. 22410 26893 - Κιν.: 6946 282033

TZIORAS SMART CENTERS



Μια πρόταση για όλους τους επαγγελματίες

Η ΤΖΙΩΡΑΣ ΙΩΑΝΝΗΣ & ΥΙΟΙ Ο.Ε. σας ανοίγει δρόμο με τις μακροχρόνιες μισθώσεις αυτοκινήτων γρήγορα και σωστά, προσφέροντάς σας περισσότερα πλεονεκτήματα.
ΕΠΩΦΕΛΗΘΕΙΤΕ ΤΩΡΑ από τα δυναμικά μας προγράμματα και αποκτήστε το αυτοκίνητο που επιθυμείτε για σας και για το στόλο της εταιρίας σας.

8 σημαντικοί λόγοι που σας συμφέρουν!

1. **Το 100% των μισθωμάτων** μπαίνουν στα έξοδα της επιχείρησής σας
2. **Εχετε φορολογική απαλλαγή** από τα τεκμήρια αγοράς (πόθεν έσχες)
3. **Αποκτάτε αυτοκίνητο χωρίς προκαταβολή** διατηρώντας το κεφάλαιό σας
4. **Πλήρη απαλλαγή από κόστος συντήρησης**
5. **Εχετε πάντα καινούριο αυτοκίνητο.** Με τη λήξη της μίσθωσης μπορείτε να το αντικαταστήσετε
6. **Αποδέσμευση κεφαλαίων** που θα θέλατε για την αγορά του αυτοκινήτου, αξιοποιώντας τα σε άλλους παραγωγικούς τομείς
7. **Εχετε κεφαλαιακή ρευστότητα** αφού μπορείτε να πουλήσετε το αυτοκίνητο και να το εκμισθώσετε πάλι (Lease back)
8. **Εξοικονόμηση χρόνου και χρήματος** για σας και την επιχείρησή σας.

Γιατί να αγοράσετε αυτοκίνητο όταν μπορείτε να το ενοικιάσετε;

Σημεία εξυπηρέτησης: 1. Θεμ. Σοφούλη 111, τηλ. 22410-21666
2. 7ο χλμ. Λεωφ. Ρόδου-Λίνδου, τηλ.22410-69135
3. 13ο χλμ. Ρόδου-Αεροδρομίου, τηλ.22410-98188

X5734-31/3

Euro L@b
Computer Training & New Technology Institute

ΠΡΟΤΥΠΑ ΑΓΓΕΛΙΩΝ ΠΡΟΣΛΗΨΗΣ ΚΑΘΗΓΗΤΩΝ ΠΛΗΡΟΦΟΡΙΚΗΣ

Τα Κέντρα Νέων Τεχνολογιών και Εκπαίδευσης Πληροφορικής Eurol@b®, μέλη του Εκπαιδευτικού Ομίλου Ευρωγνώση®, ζητούν καθηγητές Πληροφορικής.
Απαραίτητα προσόντα:
• Μεγάλη μεταδοτικότητα
• Ανεση στην επικοινωνία
• Δυναμικός χαρακτήρας
• Οργανωτικές και επικοινωνιακές ικανότητες
• Πτυχίο, δίπλωμα ή πιστοποίηση στην πληροφορική
Επιθυμητά προσόντα:
• Πτυχία ανωτάτης σχολής
• Προϋπηρεσία στην εκπαίδευση πληροφορικής
• Σεμινάρια επικοινωνιακής κατεύθυνσης
Προσφέρονται: Αριστο περιβάλλον εργασίας, εκπαίδευση, δυνατότητα εξέλιξης, αποδοχές αναλόγως προσόντων.

Αποστολή βιογραφικών Αλ. Διάκου 35 - Ρόδος
email:rhodes@eurolab.edu.gr - FAX: 22410/23005
Τηλ. 22410: 23005 - Πληροφορίες Δευτέρα έως Παρασκευή 14.00-22.00

T7103-5/3

ΔΗΜΟΤΙΚΗ ΑΝΩΝΥΜΗ ΕΤΑΙΡΙΑ «ΚΑΜΕΙΡΟΣ ΑΝΑΠΤΥΞΙΑΚΗ Α.Ε.»

ΑΝΑΚΟΙΝΩΣΗ

Η Δημοτική Ανώνυμη εταιρία «Κάμειρος Αναπτυξιακή Α.Ε.» καλεί τους ενδιαφερόμενους να υποβάλουν αίτηση στα γραφεία της στη Σορωνή (παλαιό κοινοτικό κατάστημα) τις εργάσιμες ημέρες και ώρες, μέχρι και την Παρασκευή 10 Μαρτίου 2006, για την κάλυψη των πιο κάτω θέσεων στο ξενοδοχείο «Ελαφος».

- 1 θέση Α' μάγειρα
- 1 θέση νυχτοθυρωρού
- 1 θέση υπαλλήλου υποδοχής

Για περισσότερες πληροφορίες στα γραφεία της εταιρίας και στο τηλέφωνο 22410 42231

Για την
«ΚΑΜΕΙΡΟΣ ΑΝΑΠΤΥΞΙΑΚΗ Α.Ε.»
Ο πρόεδρος
Στέφανος Δημητράς
Δήμαρχος Καμείρου

Χ-2/3

ΕΛΛΗΝΙΚΗ ΔΗΜΟΚΡΑΤΙΑ
ΠΕΡΙΦΕΡΕΙΑ ΝΟΤΙΟΥ ΑΙΓΑΙΟΥ
ΝΟΜΟΣ ΔΩΔΕΚΑΝΗΣΟΥ
ΔΗΜΟΤΙΚΗ ΕΠΙΧΕΙΡΗΣΗ ΥΔΡΕΥΣΗΣ ΑΠΟΧΕΤΕΥΣΗΣ ΔΗΜΟΥ ΚΑΛΛΙΘΕΑΣ
-Δ.Ε.Υ.Α.Κ.-

Καλυθιές 01 Μαρτίου 2006
Αρ. Πρωτ.: 294

ΑΝΑΚΟΙΝΩΣΗ

Παρακαλούνται όλοι οι υδρολήπτες του Δήμου Καλλιθέας που έχουν ληξιπρόθεσμους λογαριασμούς, να προσέλθουν στα γραφεία της Επιχείρησης, προκειμένου να τακτοποιήσουν τις οφειλές τους. Σε αντίθετη περίπτωση η επιχείρηση είναι υποχρεωμένη σύμφωνα με τον κανονισμό λειτουργίας των δικτύων ύδρευσης, να προβεί χωρίς άλλη προειδοποίηση σε διακοπή υδροδότησης στις 8 Μαρτίου 2006.

Ο Πρόεδρος του Δ.Σ. της Δ.Ε.Υ.Α.Κ.
Ιατρίδης Ιωάννης
Δήμαρχος Δήμου Καλλιθέας

ΧΛ-2/3

ΕΝΩΣΗ ΞΕΝΟΔΟΧΩΝ ΡΟΔΟΥ

ΨΗΦΙΣΜΑ

Το Διοικητικό Συμβούλιο της Ενωσης Ξενοδόχων Ρόδου με την αναγγελία του θανάτου της Αγνέτας Βογιατζή, συζύγου του διατελέσαντος επί σειρά ετών μέλους της Διοίκησης της Ενωσής μας συνήλθε εκτάκτως και αφού άκουσε τον Πρόεδρο ο οποίος αναφέρθηκε στην προσωπικότητα της εκλιπούσας, η οποία σε νεαρή ηλικία βοήθησε την ανάπτυξη του τουρισμού της Ρόδου απ' τη Σουηδία ως ξεναγός και αργότερα ως συνεργάτης του ΠΡΟΤΟΥΡ και μετά το γάμο της έγινε Ελληνίδα και αφομοίωσε όλες τις αρχές της ελληνικής οικογένειας σα γνήσια Ροδίτισσα, αποφάσισε ομόφωνα:

1. Να συμμετάσχει στη νεκρώσιμη ακολουθία της εκλιπούσης το Διοικητικό Συμβούλιο.
2. Να κατατεθεί στεφάνι στη σορό της.
3. Να διαβιβασθούν τα συλλυπητήρια της Ενωσης στην οικογένεια της εκλιπούσης.
4. Να κατατεθεί στη μνήμη της ποσό 200 ευρώ υπέρ του Δωδεκανησιακού Ιδρύματος Υποτροφιών για τους σκοπούς του.
5. Να δημοσιευθεί το παρόν ψήφισμα στο τοπικό τύπο.

Το Διοικητικό Συμβούλιο
Ρόδος, 28 Φεβρουαρίου 2006

ΧΛ-2/3

ΠΕΡΙΛΗΨΗ

Με την με αριθμό 3125 Β/2-2-2006 έκθεση επίδοσης της δικαστικής επιμελήτριας Μαρίας Μανωλά-Τσιγαρίδα, επέδωσα προς τον κ. Εισαγγελέα Πρωτοδικών Ρόδου για τις αγνώστου διαμονής: 1) Ανθούλα Καλαμοκεχρού του Εμμανουήλ και 2) Σεβαστή Καλαμοκεχρού του Εμμανουήλ αντίγραφο της από 12-1-2006 και με αριθμό έκθεσης κατάθεσης 50/13-1-2006 αγωγή χρησικτησίας της Ευδοκίας Πηλίδου του Ματθαίου προς το Ειρηνοδικείο Ρόδου, με την οποία η ενάγουσα ζητά να αναγνωρισθεί ότι συμπληρώθηκε στο πρόσωπο της ο νόμιμος χρόνος της δεκαπενταετούς κτητικής παραγραφής, για την με χρησικτησία κτήση της κυριότητας του ακινήτου που λεπτομερώς περιγράφεται στην ως άνω αναφερόμενη αγωγή χρησικτησίας, ήτοι ενός αγρού εκτάσεως 2.720 τ.μ. που βρίσκεται στη θέση «Φουσκιού» της κτηματικής περιφέρειας Μαλώνας Ρόδου, με κτηματολογικά στοιχεία: Τόμος 18, Φύλλο 1, Μερίδα 3324 γαιών Μαλώνας, φάκελος 1750, νομικής φύσεως «Αρτζιμιρί» και ήδη «Μουλκ» του Κτηματολογίου Ρόδου, η οποία πρόκειται να συζητηθεί στο ακροατήριο του Ειρηνοδικείου Ρόδου στις 9 Ιανουαρίου 2007, ημέρα Τρίτη και ώρα 09.00 π.μ.

Ρόδος, 1-3-2006
Ο Πληρεξούσιος Δικηγόρος
ΣΑΒΒΑΣ Γ. ΑΛΕΞΑΝΔΡΟΥ

ΧΛ-2/3

ΠΕΡΙΛΗΨΗ

Με την με αριθμό 3124 Β/2-2-2006 έκθεση επίδοσης της δικαστικής επιμελήτριας Μαρίας Μανωλά-Τσιγαρίδα, επέδωσα προς τον κ. Εισαγγελέα Πρωτοδικών Ρόδου για την αγνώστου διαμονής: Μαρία Μαχραμά του Σάββα αντίγραφο της από 12-1-2006 και με αριθμό έκθεσης κατάθεσης 49/13-1-2006 αγωγή χρησικτησίας της Ευδοκίας Πηλίδου του Ματθαίου προς το Ειρηνοδικείο Ρόδου, με την οποία η ενάγουσα ζητά να αναγνωρισθεί ότι συμπληρώθηκε στο πρόσωπό της ο νόμιμος χρόνος της δεκαπενταετούς κτητικής παραγραφής, για την με χρησικτησία κτήση της κυριότητας του ακινήτου που λεπτομερώς περιγράφεται στην ως άνω αναφερόμενη αγωγή χρησικτησίας, ήτοι ενός αγρού εκτάσεως 2.200 τ.μ. που βρίσκεται στη θέση «Καππάρη» της κτηματικής περιφέρειας Μαλώνας Ρόδου, με κτηματολογικά στοιχεία: Τόμος 48, Φύλλο 79, Μερίδα 2816 γαιών Μαλώνας, φάκελος 4962, νομικής φύσεως «Αρτζιμιρί» και ήδη «Μουλκ» του Κτηματολογίου Ρόδου, η οποία πρόκειται να συζητηθεί στο ακροατήριο του Ειρηνοδικείου Ρόδου στις 9 Ιανουαρίου 2007, ημέρα Τρίτη και ώρα 09.00 π.μ.

Ρόδος, 1-3-2006
Ο Πληρεξούσιος Δικηγόρος
ΣΑΒΒΑΣ Γ. ΑΛΕΞΑΝΔΡΟΥ

ΧΛ-2/3

CASIO®

> Συστήματα Ασύρματης Παραγγελιοληψίας για Καφετέριες - Εστιατόρια

> Μηχανοργάνωση Λιανικών Πωλήσεων Εμπορικών Καταστημάτων

Mk system
ΜΑΓΓΙΩΡΟΣ Δ. - ΚΑΤΣΑΜΟΥΝΔΗΣ Θ. & ΣΙΑ Ο.Ε.
Αγ. Αναστασίας 126, Ρόδος
Τηλ. & Fax: 22410 33909 - 33610 - 32815
e-mail: mksystem@otenet.gr

X5745-30/3

Από τα σχολεία της Ρόδου

Συμμετοχή μαθητών στη δενδροφύτευση στ' Απόλλωνα

ΠΡΟΣΤΑΣΙΑ ΓΙΑ ΤΟ ΠΕΡΙΒΑΛΛΟΝ

Οι υπεύθυνοι των τμημάτων Αγωγής Υγείας και Περιβαλλοντικής Β/θμιας Εκπαίδευσης Ν. συγκροτήματος Δωδ/σου συγχαίρουν την εκπαιδευτική κοινότητα που συμμετείχε στη δεντροφύτευση, που έγινε την Κυριακή 26 Φεβρουαρίου 2006 για δεύτερη συνεχή χρονιά στο νησί της Ρόδου. Φέτος πραγματοποιήθηκε, στην περιοχή «Εφίλες» των Απολλώνων.



Η συμμετοχή των μαθητών/τριων από τα σχολεία του νησιού ήταν μαζική και τη φετινή χρονιά, ενδυναμώνοντας την όμορφη πρωτοβουλία της Νομαρχιακής Επιτροπής Περιβάλλοντος και των φορέων που συνέβαλαν στην πραγματοποίησή της, ώστε να γίνει η εκδήλωση αυτή θεσμός. Εντυπωσιακό ήταν το παρών από τους/τις μαθητές/ριες του Καζουλλείου 4ου Γυμνασίου Ρόδου και του Ενιαίου Λυκείου Κρεμαστής.

Οι μαθητές/τριες και οι εκπαιδευτικοί ανταποκρίθηκαν στο κάλεσμα για τη δεντροφύτευση, αναγνωρίζοντας τη σημασία του εθελοντισμού ως ένδειξη πολιτισμού και προόδου. Η συμμετοχή σε ανάλογες δραστηριότητες φανερώνει την κατάκτηση του στόχου των προγραμμάτων Αγωγής Υγείας και Περιβαλλοντικής Εκπαίδευσης. Ο στόχος αυτός αναφέρεται στην απόκτηση του γνωστικού υποβάθρου και του αξιακού προσανατολισμού, που απαιτούνται, ώστε οι μαθητές/τριες να έχουν θετικές στάσεις και συμμετοχικές συμπεριφορές για την προστασία της οικολογικής ισορροπίας, της βιωσιμότητας της ανάπτυξης και της ποιότητας ζωής.

Εκδήλωση αύριο στο «Ροδίων Παιδεία» για την Ενσωμάτωση

Την Παρασκευή 3/3/2006 και ώρα 11:15 π.μ., στα πλαίσια του εορτασμού για την ενσωμάτωση της Δωδεκανήσου, θα παρουσιαστεί στην αίθουσα θεάτρου των Εκπαιδευτηρίων «Ροδίων παιδεία», η εργασία των μαθητών της ΣΤ' Δημοτικού «Οσοι επέζησαν διηγούνται».

Πρόκειται για μία συλλογή μαρτυριών για τα γεγονότα της Ιταλογερμανικής Κατοχής, από αυτόπτες μάρτυρες, τις οποίες συνέλεξαν, κατέγραψαν και σχολίασαν οι μικροί μαθητές. Στόχος, η βιωματική μάθηση, η διάσωση της ιστορικής μνήμης και το εμβάπτισμα σε μία τόσο σημαντική πτυχή της τοπικής ιστορίας.

Μέσα από τη διαδικασία αυτή, οι κύριοι και οι κυρίες που κατέθεσαν με συγκίνηση και προθυμία τις μνήμες τους, παππούδες και γιαγιάδες των μαθητών οι περισσότεροι, εισέπραξαν το θαυμασμό και το σεβασμό των παιδιών, αφού υψώθηκαν στα μάτια τους στη θέση πρώων και μαρτύρων.

Είναι βέβαιο πως κάθε λέξη που είπαν, κάθε βίωμα που κατέθεσαν, θα φυλαχτεί σαν πολύτιμη παρακαταθήκη για τις επόμενες γενιές.

Θα ακολουθήσει στρογγυλό τραπέζι και συζήτηση των μαθητών με τον κ. Θεοφάνη Μπογιάννο, ο οποίος θα απαντήσει σε ερωτήσεις των μαθητών γύρω από τη μυθολογία και την ιστορία του νησιού αλλά και τη λαογραφική του παράδοση, εμπλουτίζοντας τις γνώσεις τους και διασαφηνίζοντας τυχόν απορίες τους.

ΕΛΛΗΝΙΚΗ ΔΗΜΟΚΡΑΤΙΑ
ΔΗΜΟΣ ΡΟΔΟΥ
ΕΠΑΡΧΙΑ ΡΟΔΟΥ
ΝΟΜΟΣ ΔΩΔΕΚΑΝΗΣΟΥ

ΓΝΩΣΤΟΠΟΙΗΣΗ ΓΑΜΟΥ

Γνωστοποιείται, σύμφωνα με το άρθρο 1369 του Αστικού Κώδικα, όπως τροποποιήθηκε με το Ν. 1250/1982, ότι:

Ο **Ιωάννης Μιχαηλίδης** του Εμμανουήλ και της Ανεζούλας που γεννήθηκε στη Βαλτιμόρη ΗΠΑ και κατοικεί στη Ρόδο του νομού Δωδεκανήσου, επαγγέλματος ιατρός και η **Τσαμπίκα Κουκούλη** του Νικολάου και της Σεβαστής που γεννήθηκε στη Ρόδο νομού Δωδεκανήσου και κατοικεί στη Ρόδο Δωδεκανήσου επαγγέλματος λογοπαιδικός πρόκειται να παντρευθούν στο Δημαρχείο του Δήμου Ρόδου.

Ρόδος 1-3-2006
Ο δήμαρχος
κ.α.
Νίκος Χαραλάμπης
Αντιδήμαρχος Ροδίων

13150-2/3

Ανέλαβε νέος διοικητής στην Πυροσβεστική Υπηρεσία

ΣΥΝΕΡΓΑΣΙΑ ΜΕ ΤΟΠΙΚΟΥΣ ΦΟΡΕΙΣ

Την αισιοδοξία του ότι κατά τη θητεία του στη διοίκηση της Πυροσβεστικής Υπηρεσίας Ρόδου δεν θα υπάρξουν προβλήματα εξέφρασε με δηλώσεις του, στην εφημερίδα μας, ο νέος διοικητής της ΠΥΡ πύραρχος κ. Ηρακλής Μαλακάσης.



Ο κ. Μαλακάσης ανέλαβε επίσημα τα καθήκοντά του πριν τρεις ημέρες και ήδη δηλώνει εντυπωσιασμένος από το νεαρό της ηλικίας της πλειοψηφίας του προσωπικού, αλλά και από το ότι σε όλες σχεδόν τις περιπτώσεις πυρκαγιών το έργο της υπηρεσίας βοηθούν σημαντικά η τοπική αυτοδιοίκηση αλλά και οι πολίτες.

«Πραγματικά εντυπωσιάστηκα όταν πληροφορήθηκα ότι σε πάρα πολλές περιπτώσεις η τοπική αυτοδιοίκηση, αλλά και οι πολίτες ήταν αρωγοί του έργου μας. Αυτό αποδεικνύει ότι η τοπική κοινωνία είναι ιδιαίτερα ευαίσθητη σε ποικίλλ σοβαρά θέματα, όπως είναι οι πυρκαγιές, στοιχείο που δεν βρίσκεις εύκολα σε άλλα μέρη», δήλωσε χαρακτηριστικά.

Ο κ. Μαλακάσης είναι έγγαμος και πατέρας δύο παιδιών. Υπηρετεί στο πυροσβεστικό σώμα 28 χρόνια και θεωρείται ως «μάχιμος» πυροσβέστης.

Σε όλη σχεδόν τη περίοδο της μέχρι στιγμής θητείας του υπηρέτησε σε θέσεις που χαρακτηρίζονται σαν «θέσεις πρώτης γραμμής».

Ήταν εκ των πρώτων που στελέχωσαν την Μονάδα Ειδικών Αποστολών, την πρόγονο της Ε.Μ.Α.Κ ενώ πριν την μετάθεση του στην ΠΥΡ ήταν για πολλά χρόνια διοικητής στην Πυροσβεστική Υπηρεσία Λαυρεωτικής.

Όπως ο ίδιος δηλώνει πιστεύει πολύ στις καλές σχέσεις της διοίκησης με το υφιστάμενο προσωπικό αλλά και στην στενή συνεργασία του με τους τοπικούς φορείς.

ΔΙΕΥΘΥΝΣΗ ΔΑΣΩΝ ΔΩΔ/ΝΗΣΟΥ

ΑΝΑΚΟΙΝΩΣΗ

Γνωστοποιείται κατά το άρθρο 14 του Ν.998/79, η αποστολή για ανάρτηση στο Δήμο Ροδίων της αριθ. πρωτ. 8797/05/28-2-2006 πράξης χαρακτηρισμού έκτασης που εκδόθηκε από τον Δ/ντή Δασών Δωδ/σου. Η Κ.Μ. 67$^{\Delta}$ γαιών Ρόδου χαρακτηρίζεται ως γεωργική έκταση.

Ο Δ/ντής Δασών Δωδ/σου
Φίλιππος Κοντίτσης
Δασολόγος με βαθμό Α'

X13580-2/3

ΕΛΛΗΝΙΚΗ ΔΗΜΟΚΡΑΤΙΑ
ΠΕΡΙΦΕΡΕΙΑ ΝΟΤΙΟΥ ΑΙΓΑΙΟΥ
ΝΟΜΟΣ ΔΩΔΕΚΑΝΗΣΟΥ
ΔΗΜΟΣ ΚΑΜΕΙΡΟΥ

Σορωνή: 28 Φεβρουαρίου 2006.
Αριθ. Πρωτ.: 927

ΠΕΡΙΛΗΨΗ ΔΙΑΚΗΡΥΞΗΣ ΜΕΙΟΔΟΤΙΚΟΥ ΔΙΑΓΩΝΙΣΜΟΥ

Για την προμήθεια υλικών εκτέλεσης του έργου «Αντικατάσταση εσωτερικών δικτύων ύδρευσης»

Ο Δήμαρχος του Δήμου Καμείρου- Ρόδου

Προκηρύσσει μειοδοτικό διαγωνισμό με ελεύθερη συμπλήρωση τιμολογίου για την προμήθεια:

Είδος	Μον. μέτρησης	Ποσότητα
Άμμος λατομείου	κ.μ	1.400
Θραυστό αμμοχάλικο λατομείου (3Α)	κμ.	560
Σκυρόδεμα κατηγορίας C 16/20	κ.μ.	350

συνολικής προϋπολογισθείσας αξίας, σαράντα μιας χιλιάδων, ογδόντα τεσσάρων ευρώ και πενήντα τεσσάρων λεπτών (41.084,54), συμπεριλαμβανομένου του Φ.Π.Α. 13 %.

-Ο διαγωνισμός θα διενεργηθεί στο Δημοτικό Κατάστημα του Δήμου, που βρίσκεται στο Δημοτικό Διαμέρισμα Σορωνής τη 21η του μηνός Μαρτίου του έτους 2006 (21-3-2006) ημέρα Τρίτη και από ώρα 10:30 π.μ. έως 11:00 π.μ. κατά την οποία λήγει η προθεσμία παραλαβής των προσφορών και αρχίζει η διαδικασία της αποσφράγισης.

Για τη συμμετοχή στο διαγωνισμό υποβάλλεται μαζί με την προσφορά Εγγυητική Επιστολή ανεγνωρισμένης Τράπεζας της Ελλάδος ή του ΤΣΜΕΔΕ ή Γραμμάτιο του Ταμείου Παρακαταθηκών και Δανείων για ποσό ίσο προς πέντε τοις εκατό (5%) του προϋπολογισμού των προμηθειών συμπεριλαμβανομένου και του Φ.Π.Α. (41.084, 54 ευρώ Χ 5% = 2.054,23 ευρώ).

Αντίγραφα της διακήρυξης χορηγούνται με την κατάθεση στο Ταμείο του Δήμου του ποσού των 30 ευρώ μέχρι την Παρασκευή 17/3/2006, και πληροφορίες για το διαγωνισμό παρέχονται κατά τις εργάσιμες ημέρες και ώρες από το γραφείο προμηθειών του Δήμου στη Ταχυδρομική Διεύθυνση: Σορωνή-Ρόδου Τ.Κ.: 85 106 Παραδείσι, Τηλέφωνο: 22410- 41474- 41240 και ΦΑΞ: 22410- 41900.

Ο Δήμαρχος
Στέφανος Δημητράς

ΧΛ-2/3

ΤΗΛΕΟΡΑΣΗ

ΕΤ1

07.40 Παιδικό πρόγραμμα
09.00 Το μικρό ουράνιο τόξο
09.30 Δύο κόσμοι - Ενας παράδεισος
10.30 Βιογραφίες «Η πανώλη»
11.15 Ιστορία: «Η πανώλη»
12.00 Μένουμε Ελλάδα
14.00 Ειδήσεις
14.10 Φλορισιέντα η σύγχρονη Σταχτοπούτα
15.15 Ανυπότακτες καρδιές
16.00 Εχει γούστο
18.00 Σύγχρονες τεχνολογίες
19:00 Ελληνικό ντοκιμαντέρ
19.3-0 Πορτρέται και διαδρομές Ελλήνων αρχιτεκτόνων
20.00 Μνήμες
20.30 Σαν σήμερα στον 20ό αιώνα
20.45 Θεματική βραδιά
23.00 Ειδήσεις
24.00 Θεματική βραδά συνέχεια
00.15 John of God (ντοκιμαντέρ)
* Συνέχεια με επαναλήψεις

ΝΕΤ

05.45 Πρώτη γραμμή
10:00 Συμβαίνει τώρα
12:00 Ειδήσεις
14:00 Η απίθανη Κιμ
14:30 Το διάλειμμα
15:00 Ειδήσεις
16:00 Η ζωή είναι παιχνίδι
18:00 Ειδήσεις
19:10 Παιδικό πρόγραμμα
20:00 Τοις μετρητοίς
21:00 Ειδήσεις
22:00 Ο θησαυρός της Αγγελίνας
23:00 Οι αγνοούμενοι
24.00 Στον τόπο του εγκλήματος
01.00 Ειδήσεις
01.15 Η μεγάλη άνεση - ξένο νουάρ φιλμ
* Συνέχεια με επαναλήψεις

ΕΤ1

09:00 9 η ώρα μεσημέριασε
11:00 Νηστικό αρκούδι (Ε)
11:30 Ασυνήθιστα τρένα
12:30 Προορισμοί
13:00 Ειδήσεις
14:30 Μεμια τρίτη ματιά
15:50 Εκτη αίσθηση
16:00 Ειδήσεις στη νοηματική γλώσσα
16:15 Ζορρό
16:40 Νηστικό αρκούδι
17:00 Καρμελίτα
18:00 Πάμε καλά
19:00 Ειδήσεις
20:15 Ο κόσμος των σπορ
21:00 Μπλε γραμμή - σειρά ντοκυμανταίρ
21.30 Οι λυράρηδες του Αιγαίου
22:00 Αληθινά σενάρια
23:00 Λαβύρινθος
24:00 Ειδήσεις
00:30 Σινεμάνια «Το θεαματικό σινεμά της Απω Ανατολής»
* Συνέχεια με επαναλήψεις

MEGA

05.45 Πρωινό MEGA
08:00 Κοινωνία ώρα 8
10:00 Ομορφος κόσμος το πρωί
13:00 Είμαστε στον αέρα (Ε)
14:00 Δελτίο ειδήσεων
15:00 Δυο ξένοι (Ε)
16:10 Δέκα λεπτά κήρυγμα (Ε)
17:30 Ματιές στα γεγονότα
17:40 Φιλοδοξίες
18:15 Απαγορευμένη αγάπη
19:00 Βέρα στο δεξί
20:00 Κεντρικό δελτίο ειδήσεων
21:00 Η ώρα η καλή
22:00 Το κόκκινο δωμάτιο
23:00 Γη και ουρανός
24.00 I Love TV
01.25 Ειδήσεις
01:30 Ζήτησα την ελευεθρία - Ξένη κατασκοπική περιπέτεια
03.40 Τηλεαγορές
04.00 Εσωτερικές υποθέσεις

ANT1

05:40 Καλημέρα με τον ANT1
06:30 Καλημέρα Ελλάδα
10:00 Πρωινός καφές
13:00 Ειδήσεις
13:50 Κωνσταντίνου και Ελένης (Ε)
14:50 Αποκάλυψη... Τώρα!
17:00 Ειδήσεις
17:10 Καλημέρα ζωή
17:55 Ανάλυσέ το
18:00 Deal
18:50 Ερωτας
20:00 Τα νέα του ANT1
21:00 Deal
22:00 Στον ήλιο του Αιγαίου
23:00 Fame story
24:00 Ειδήσεις
00.30 Νύχτα θα φύγουμε
01.30 Treacherous - Ξένο θρίλερ
03:30 Αλι Μακμπιλ
04:30 Τηλεαγορές

ALPHA ΤΗΛΕΟΡΑΣΗ

05:30 Καινούρια μέρα
06:30 Καλημέρα σας
10:00 Καφές με την Ελένη
13:00 Κους Κους το μεσημέρι
15:00 Ειδήσεις
15:45 Μαγειρεύοντας με την Βέφα
16:45 Ειδήσεις
17:00 Από καρδιάς
19:00 Οδός Παραδείσου 7
20:00 Ειδήσεις
21:00 Dream show, the music
22.00 Μείνε δίπλα μου - Αισθηματική ξένη κωμωδία
23:00 Ζούγκλα
01:45 Ειδήσεις
02:00 Dream show, the music
03:00 Τηλεαγορές
03:15 Dream show, the music

ALTER

06.30 Alter kids
08.00 Τα λέμε όλα
09.30 Ειδήσεις
10.25 Τα μυστικά της υγείας
10.00 Καθαρές κουβέντες
12.00 Εις υγείαν
12:30 Ειδήσεις
14:00 Παολίνα
15:00 Εσμεράλντα
16:00 Μαρία
16:40 Ειδήσεις
16:45 Ταμτάκο, προχώρα, ξεβρόμισε τη χώρα - Ελληνική Κωμωδία
18:45 Το πρώτο θέμα
19.00 Ειδήσεις
20.30 Η φωνή του πολίτη
21:00 Ο τελευταίος των Μοϊκανών - Ξένη περιπέτεια
23:00 Μήτσι-Χώστα
00:15 Ειδήσεις
00:20 Sex and the city
01.00 Επικίνδυνη επιδρομη - - Ξένη περιπέτεια
03.00 Auto ALTER

ΙΡΙΔΑ

08.00 Βιντεο κλίπς
15.00 Τοπικά γεγονότα με την Ελένη Γλεντή
17.00 Τηλεμάρκετινγκ
19.00 Κινούμενα σχέδια
20.00 Ντοκιμαντέρ
20.30 Τα νέα της Δωδ/σου με τον Πέτρο Καλιβούρη
22.00 Πετροβολήματα (Ζ) με τον Πέτρο Καλιβούρη
24.00 Τα νέα της Δωδ/σου (Ε)
02.00 Βιντεο κλίπς

TV - COSMOS

05:00 Ο κόσμος της Ζωής
07:00 Διάλογοι
09:00 Ράδιο-Τηλεόραση
10:00 Ο κόσμος της Ζωής
12:00 Όψεις απόψεις
13:00 Παιδικό
13:30 Ντοκιμαντέρ
14:00 Κινηματογράφος - Ελληνική ταινία
Τι λέει ο κόσμος
Ο τόπος μας
16:00 Ο κόσμος του αθλητισμού
Ειδήσεις (1΄)
Τι λέει ο κόσμος
17:00 Ειδήσεις (1΄)
Ο κόσμος της Ζωής
Τι λέει ο κόσμος
Ο τόπος μας
19:00 Ειδήσεις (1΄)
Όψεις απόψεις
Τι λέει ο κόσμος
20:00 Ειδήσεις (1΄)
Ο κόσμος του αθλητισμού
Τι λέει ο κόσμος
21:00 Κεντρικό δελτίο ειδήσεων
Αθλητικά
Καιρός (Αναλυτικός)
Τι λέει ο κόσμος
22:00 Διάλογοι
00:00 Ειδήσεις
01:00 Κινηματογράφος
03:00 Ο κόσμος του αθλητισμού
04:00 Ράδιο-Τηλεόραση

ΠΡΟΣΚΥΝΙΟ
proosport@yahoo.gr

Τις τελευταίες τους ελπίδες

Θα παίξουν στα επόμενα τρία παιχνίδια οι παίκτες του Διαγόρα. Όλοι συμμετέχουν στο πρόγραμμα των προπονήσεων

Τις τελευταίες ελπίδες που έχουν για να διεκδικήσουν την πρώτη τριάδα του πρωταθλήματος θα παίξουν στα επόμενα τρία παιχνίδια πρωταθλήματος οι παίκτες του Διαγόρα. Είναι γεγονός ότι στα Μέγαρα χάθηκε πολύ μεγάλη ευκαιρία, ωστόσο από την στιγμή που μαθηματικά δεν έχει τελειώσει απολύτως τίποτα, οι «κυανέρυθροι» είναι αποφασισμένοι να τα παίξουν όλα για όλα. Η ψυχολογία αυτή την στιγμή δεν είναι σε καλή κατάσταση, αλλά θεωρείται δεδομένο ότι με την κατάκτηση μιας νίκης μπορεί να επανέλθει σε υψηλά επίπεδα.



Όλοι οι παίκτες «παρών»

Το πολύ ευχάριστο αυτή την στιγμή είναι ότι όλοι οι παίκτες προπονούνται κανονικά υπό τις οδηγίες του Βάλτερ Σκότσικ και δεν υπάρχει απολύτως κανένα πρόβλημα. Αν όλα παραμείνουν έτσι μέχρι και την τελευταία προπόνηση, τότε ο Αυστριακός τεχνικός λογικά θα έχει έναν ευχάριστο πονοκέφαλο αυτή την φορά για να συγκροτήσει την 11αδα της Κυριακάτικης αναμέτρησης με τον Αιολικό Μυτιλήνης. Η χθεσινή προπόνηση πραγματοποιήθηκε το πρωί στο Δημοτικό Στάδιο της πόλης μας.

«Θα κριθεί στις λεπτομέρειες»

Ο τεχνικός του ΑΕΡΑ Σάββας Ορφανίδης έκανε τις πρώτες του δηλώσεις για τον τελικό του κυπέλλου

Με τους Παπαοικονόμου και Διακίδη να ξεκινούν ατομικό πρόγραμμα προπονήσεων, συνεχίστηκε χθες η προετοιμασία των παικτών του ΑΕΡΑ ενόψει του τελικού του κυπέλλου Δωδεκανήσου που θα πραγματοποιηθεί στην Κάλυμνο την Τρίτη 7 Μαρτίου. Οι δυο παίκτες δείχνουν να έχουν ξεπεράσει ως ένα βαθμό το πρόβλημα τραυματισμού που αντιμετώπιζαν και έτσι όλα δείχνουν ότι θα υπολογίζονται από τον προπονητή τους Σάββα Ορφανίδη για τον τελικό. Αντίθετα ο Γιώργος Κρομμύδας δεν μπόρεσε να προπονηθεί ούτε χθες.

Στις πρώτες του δηλώσεις για το παιχνίδι της Τρίτης, ο κ. Ορφανίδης τόνισε μεταξύ άλλων και τα ακόλουθα:

«Σε τέτοιους αγώνες δεν χωράνε προγνωστικά. Πιστεύω ότι όποια ομάδα βρεθεί σε καλύτερη ημέρα θα κερδίσει. Συνήθως τέτοιου είδους παιχνίδια κρίνονται στις λεπτομέρειες. Στα σημεία. Η ομάδα που θα υπερτερέσει σε αυτά ενδεχομένως θα είναι και η νικήτρια».

Στάση αναμονής

Η διοίκηση της ΠΑΕ Ρόδος περιμένει από τον Τσαλουχίδη να «σπάσει» το συμβόλαιό του με τα Τρίκαλα. Οι πληροφορίες αναφέρουν πως έχει επέλθει συμφωνία

Εν αναμονή του Γιώτη Τσαλουχίδη ο οποίος όπως είναι γνωστό προορίζεται για να είναι ο νέος προπονητής της ομάδας βρίσκεται η διοίκηση της ΠΑΕ Ρόδος. Παρά το ότι υπήρχαν μερικά μικροπροβλήματα, φαίνεται πως όλα ξεπεράστηκαν με την καλή θέληση και από τις δυο πλευρές και ουσιαστικά το μόνο που απομένει είναι να έλθει ο κ. Τσαλουχίδης στην πόλη μας προκειμένου να υπογράψει το νέο του συμβόλαιο συνεργασίας. Αυτό θα γίνει όταν «σπάσει» και τυπικά την συνεργασία του με τα Τρίκαλα από τα οποία ουσιαστικά αποτελεί παρελθόν. Μάλιστα για δεύτερη συνεχόμενη ημέρα δεν έδωσε το παρών στην χθεσινή προπόνηση της ομάδας. Αξίζει να σημειωθεί ότι ο κ. Τσαλουχίδης είναι πολύ πιθανό να φέρει μαζί του και συνεργάτη με τον οποίο ήταν μαζί στα Τρίκαλα. Βέβαια στο παιχνίδι της Κυριακής με την Αχαική, στην θέση του προπονητή είναι δεδομένο ότι θα βρίσκεται για μια ακόμα φορά ο Γιώργος Στράτζαλης.

Από την άλλη εβδομάδα όμως αναμένεται να δρομολογηθούν εξελίξεις οι οποίες και αναμένεται να ανακοινωθούν επίσημα από τη διοίκηση της ΠΑΕ.

Το μυαλό στην Αχαϊκή

Παρά πάντως τα όσα ακούγονται τελευταία για την θέση του προπονητή, ο κ. Στράτζαλης συνεχίζει να κάνει απερίσπαστος το έργο του σε συνεργασία πάντα με τους ποδοσφαιριστές οι οποίοι δείχνουν σε καλή κατάσταση. Έχουν μάλιστα καταλάβει ότι δεν πρέπει να σκέφτονται τίποτα άλλο πλην του αγώνα με την Αχαϊκή που θεωρείται ιδιαίτερα κρίσιμος για την περαιτέρω πορεία της ομάδας στο πρωτάθλημα της Γ' Εθνικής Κατηγορίας. Αν η ομάδα της πόλης μας άλλωστε κατορθώσει και πάρει το θετικό αποτέλεσμα, τότε θεωρείται δεδομένο ότι θα πάρει άλλη δύναμη ενόψει της συνέχειας.



Η χθεσινή προπόνηση έγινε στο κεντρικό γήπεδο του Δημοτικού Σταδίου της πόλης μας και υπήρχαν δυο προβλήματα.

-Το ένα έχει να κάνει με τον Κώστα Πάττα που είχε ένα σφίξιμο στην γάμπα και κρίθηκε σκόπιμο να μην ριskάρει. Δεν είναι πάντως κάτι το ιδιαίτερο και δεν αναμένεται να επηρεαστεί η συμμετοχή του για το παιχνίδι της Κυριακής

-Το άλλο ακούει στο όνομα του Παναγιώτη Φωτεινή. Ο τερματοφύλακας και χθες δεν μπόρεσε να γυμναστεί γιατί εξακολουθεί να έχει ενοχλήσεις

Η προετοιμασία της ομάδας θα συνεχιστεί κανονικά και σήμερα.

Οι διαιτητές της Γ' Εθνικής

Ο Τάσος Παπανδριόπουλος από τον σύνδεσμο του Πειραιά κληρώθηκε να διευθύνει το παιχνίδι του Διαγόρα με τον Αιολικό την προσεχή Κυριακή στις 3.30μ.μ. στο δημοτικό στάδιο της πόλης μας. «Βοηθοί» του θα είναι η κ. Ελένη Λαμπαδαρίου και οι Ι.Τατσίνας από τον ίδιο Σύνδεσμο. Τέταρτος διαιτητής θα είναι ο Βασίλης Λαγογιάννης (Πειραιά) και παρατηρητής τους ο Σ. Βασιλάκης από την Αθήνα.

Το παιχνίδι της Αχαϊκής με την Ρόδο, θα «παίξει» ο κ. Αβραάμ Εμβραιζόγλου και «βοηθοί» του θα είναι οι κ. Δ.Κατηρτζίδης και Κ.Κατσουλίδης. Όλοι τους είναι από τον Σύνδεσμο της Ηπείρου. Τέταρτος διαιτητής θα είναι ο κ. Δ.Κύρκος (Ήπειρος) και παρατηρητής τους ο κ. Α.Μπλάθρας από την Ηλεία

Πολλά γκολ στο «Οικονομίδειο»

Σε φιλικό παιχνίδι που έγινε χθες στο «Οικονομίδειο» ο Ιάλυσος νίκησε με 5 - 0 την Μικτή Νέων και Παίδων. Τα γκολ πέτυχαν οι Τζαφέρης, Καλημέρης, Καραγιάννης, Σολακιάν και Μαθιός. Την φανέλα του Ιάλυσου φόρεσαν οι ακόλουθοι παίκτες:

Πεστλίκης, Γκορτζίλας, Στόιος, Τσαφής, Τζαφέρης, Καλημέρης, Διακαναστάσης, Γιαλλούσης, Κούρος, Καρτάλης, Μαννάκης (Έπαιξαν και οι Καρακώστας, Στάππας, Μαθιός, Σολακιάν και Πατνιώτης)

Η Α' Εθνική στην τηλεόραση

Το τηλεοπτικό πρόγραμμα του πρωταθλήματος της Α' Εθνικής για το Σαββατοκύριακο.

ΣΑΒΒΑΤΟ 4 ΜΑΡΤΙΟΥ

Ξάνθη-Αιγάλεω (Γηπ. Πηγαδίων - 17:00 -TV)

Καλλιθέα-Λεβαδειακός (Γηπ. "Γ.Λαμπράκης" - 19:30 - TV)

ΚΥΡΙΑΚΗ 5 ΜΑΡΤΙΟΥ



Πανιώνιος-Ακράτητος (Γηπ. Νέας Σμύρνης - 15:30)

Απόλλων Καλ.-Λάρισα (Γηπ. Καλαμαριάς - 15:30)

Ατρόμητος Αθ.-Ηρακλής (Δημ.στάδιο Περιστερίου - 17:30 - TV)

Ιωνικός-ΠΑΟΚ (Δημ. γυμναστήριο Νεάπολης - 18:00 - TV)

Παναθηναϊκός-ΑΕΚ (ΟΑΚΑ - 19:15 - TV)

Ολυμπιακός-ΟΦΗ (Γήπ. "Γ.Καραϊσκάκης" - 20:00 - TV)

Η χειμερία νάρκη είναι για αρκούδες...



...αντί να κάθεστε ζεστά, αλλά βαρετά μέσα στο σπίτι, φορέστε αθλητικά ρούχα και παπούτσια και ανοίξτε την πόρτα.

ΡΟΔΟΣΠΟΡ
...πρώτο όνομα στα σπορ
Εθ. Δωδεκανησίων 15 ΡΟΔΟΣ
Τηλ. 22410 21442
e-mail: rospo@otenet.gr
www.rodosport.gr
ΓΔ 31/3

ΙΑΛΥΣΟΣ

Επαφές και με Παπαχρήστου!

Συζητήσεις και για τους Ρότσα (!), Μαραγκό, Γερολυμάτο, Μάλλιο και Χοσάδα

Ο Βασίλης Παπαχρήστου είναι ένας από τους υποψήφιους προπονητές για να αντικαταστήσουν τον Γιώργο Γκάιδα στην τεχνική ηγεσία του Ιάλυσου. Ο άνθρωπος που την δεκαετία του 1990 θήτευσε στον πάγκο της ομάδας αυτής, είναι ιδιαίτερα αγαπητός στην Ιαλυσό και για τον λόγο αυτό οι παράγοντες των «ερυθροκίτρινων» έκαναν επαφή μαζί του σε μια προσπάθεια να βολιδοσκοπήσουν τις προθέσεις του. Η περίπτωσή του δεν πρέπει να θεωρείται εύκολη ωστόσο τα πάντα αναμένεται να ξεκαθαρίσουν μέχρι και το τέλος της εβδομάδας

Ρότσα, Μαραγκός, Γερολυμάτος και άλλοι...

Εκτός του Παπαχρήστου όμως και άλλα ονόματα απασχολούν την διοίκηση της ομάδας του νησιού μας. Τα πιο «τρανταχτά» από αυτά είναι των Χουαν Ραμόν Ρότσα, Μαραγκού, Γερολυμάτου αλλά και του Μάλλιου. Ειδικά με τον Μαραγκό, οι επαφές είναι αρκετά προχωρημένες και ίσως μάλιστα συνεχιστούν και στο νησί μας καθώς ο παλιός άσσος του Παναθηναικού ενδέχεται να έρθει για να αγωνιστεί στο τουρνουά των παλαιμάχων που θα γίνει στο «Οικονομίδειο».

Στο βάθος και ...Χοσάδας

Στο βάθος υπάρχει πάντως και ο Βαγγέλης Χοσάδας αν και όπως γράψαμε και χθες, η φιλοσοφία της διοίκησης είναι η απόκτηση ενός τεχνικού από την πρωτεύουσα. Σε περίπτωση βέβαια που δεν ευοδωθεί μια τέτοια προσπάθεια, τότε οι «ερυθροκίτρινοι» θα στραφούν στην ντόπια αγορά και λογικά ο πρώην προπονητής της Ρόδου θα πρέπει να βρίσκεται υψηλά στις προτιμήσεις τους.

Παρελθόν και ο Χατζηαντωνίου

Παρελθόν από τον Ιάλυσο αποτελεί και ο γυμναστής Βαγγέλης Χατζηαντωνίου. Σύμφωνα με τα όσα έγιναν γνωστά, είχε προφορικά δώσει την παραίτησή του από την προηγούμενη Πέμπτη, η οποία και έγινε αποδεκτή συγχρόνως με αυτήν του Γιώργου Γκάϊδα. Μετά από την εξέλιξη αυτή, η διοίκηση βρίσκεται λογικά σε αναζήτηση και γυμναστή. Θα πρέπει πάντως να σημειωθεί πως ο Χατζηαντωνίου παραμένει στο Σύλλογο, καθώς έχει την ευθύνη των παιδικών τμημάτων του Ιάλυσου.



ΠΡΟΟΔΟΣΠΟΡ

Με νίκη «απέδρασε» από τη Σύμη ο Πολύστρατος

Κέρδισε 1-0 τον τοπικό Α.Ο.

Με νίκη απέδρασε χθες από τη Σύμη ο Πολύστρατος Λαέρμων, ο οποίος κέρδισε χθες με σκορ 1-0 τον τοπικό Α.Ο.

Η νίκη του Πολύστρατου χαρακτηρίζεται δίκαιη και πλέον "κυνηγάει" μια από τις προνομιούχες θέσεις με περισσότερη αισιοδοξεία.

Το παιχνίδι διεξήχθη σε έναν άθλιο αγωνιστικό χώρο λόγω της κακοκαιρίας...

Στο πρώτο ημίχρονο ο Πολύστρατος ήταν καλύτερος και έπαιζε καλύτερα στον αγωνιστικό χώρο από τον Α.Ο. Σύμης και στο 17΄ πέτυχε το μοναδικό γκολ της συνάντησης.

Στο πρώτο μέρος οι φιλοξενούμενοι μπορούσαν να πετύχουν και άλλα γκολ, όμως ο τερματοφύλακας των Συμιακών Γεωργάς, βρέθηκε σε πολύ καλή μέρα.

Στο δεύτερο ημίχρονο οι γηπέδουχοι μπήκαν πιο δυνατά και ισορρόπησαν το ματς. Ο Πολύστρατος έπαιξε ανοιχτά με σκοπό να πετύχει και δεύτερο γκολ για να καθαρίσει το παιχνίδι. Τελικά καμία από τις δύο ομάδες δεν πέτυχε κάποιο γκολ και νικητές ήταν οι "πράσινοι" από τα Λάερμα, οι οποίοι επέστρεψαν στο νησί μας με τους τρεις βαθμούς της νίκης...

Το μοναδικό γκολ

Το μοναδικό γκολ σημειώθηκε σχετικά νωρίς στο ματς (17΄), όταν ο Λιόρδος σούταρε από το ύψος της περιοχής και δεν άφησε περιθώρια αντίδρασης στον Γεωργά, με αποτέλεσμα η μπάλα να καταλήξει στα δίχτυα και να γίνει το 0-1.

Καλύτεροι από την Σύμη ήταν οι Καραβασίλης Ν., Γεωργάς και Τσαβαρής Μ., ενώ από τον Πολύστρατο ξεχώρισαν οι Λιόρδος, Χάσταλης και Γιακουμάκης Π.

Ο διαιτητής Κουρδουκλάς (Μοσχούς-Χατζηπέτρος), δέχθηκε συγχαρητήρια για την διαιτησία του και από τις δύο ομάδες!

Α.Ο. ΣΥΜΗ: Γεωργάς, Μιχαήλου, Κουρδουμπάς, Τσαβαρής Μ., Τσαβαρής Β., Καραγιάννης, Μαυράκης (65΄ Ζουρούδης Μ.), Καραβασίλης Ν. (75΄ Ζουρούδης Ι.), Καραβαίδης Β. (55΄ Χατζηαντωνίου), Οθίτου, Φουντουραδάκης.

ΠΟΛΥΣΤΡΑΤΟΣ: Τανίδης, Πουλής, Σμαραγδής, Χάσταλης, Μόσχου (85΄ Καραβασιλιάς), Λιόρδος, Καραμανώλης (67΄ Άρβανίτης), Γιακουμάκης Στ. (89΄ Κουρής), Γιακουμάκης Π., Κωστίδης, Χατζησάββας.

ΒΑΘΜΟΛΟΓΙΑ

	ΤΕΡΜ.	ΒΑΘΜ.
1. Αστέρας Παστίδας	55-12	49
2. Α.Ε. Ηρακλής Λάρδου	36-12	40
3. Ομόνοια Γενναδίου	35-12	36
4. Α.Γ.Σ. Πολύστρατος Λαέρμων	25-11	35
5. Δ.Α.Ν.Σ. Δωριέας	29-22	27
6. Α.Σ. Δήμητρα Δαματριάς	36-27	26
7. Α.Σ. Αναγέννηση Ν. Ρόδου	30-21	25
8. Αθλ. Ενωση Μεσαναγρού	23-33	19
9. Αθλ. Ροδιακός Σύλλογος	15-33	11
10. Α.Σ. Ηλιος Ιαλυσού	16-45	9
11. Α.Ο. Σύμης	12-35	8
12. Α.Σ.Πετρώνας Αρχαγγέλου	18-67	-3

Μεγάλες δόξες του παρελθόντος θα έρθουν στο νησί μας!

Για το τουρνουά που διοργανώνει ο Σύλλογος Παλαιμάχων της Ιαλυσού

Μνήμες του παρελθόντος θα ζωντανέψουν στις 3 και 4 Μαρτίου στο καθιερωμένο Ποδοσφαιρικό Τουρνουά Παλαίμαχων «Γ. Βασιλαράς» που διοργανώνει φέτος ο Σύλλογος Παλαιμάχων Ποδοσφαιριστών Ιαλυσού με την χορηγία και συμπαράσταση του Δ.Ο.Ν.Α. Δήμου Ιαλυσού.

Το εν λόγω Τουρνουά θα διεξαχθεί στο Οικονομίδειο Γήπεδο της Ιαλυσού με τη συμμετοχή οκτώ ομάδων Παλαίμαχων του νησιού μας, τους παλαίμαχους Καρπάθου και φιλοξενούμενης από την Δ.Ο.Α.Ν. Ιαλυσού Μικτής Ομάδος Παλαίμαχων Α΄ Εθνικής και είναι αφιερωμένο σε συναδέλφους μας που έφυγαν πρόωρα.

Το πρόγραμμα των αγώνων έχει ως εξής:

Παρασκευή 3 Μαρτίου 2006

- **1ος αγώνας:** Δήμος Λίνδου - Άρης Αρχαγγέλου με ώρα έναρξης την 1.30 μ.μ.
- **2ος αγώνας:** Ιάλυσος - Ρόδος -Διαγόρας με ώρα έναρξης τις 3 μ.μ.
- **3ος αγώνας:** Μικτή Ρόδου - Κάρπαθος με ώρα έναρξης τις 4.30 μ.μ. (εις μνήμην Γ. Βασιλαρά).

Σάββατο 4 Μαρτίου 2006

- **1ος αγώνας**: Δήμος Πεταλούδων - Δήμος Καλλιθέας με ώρα έναρξης την 1.30 μ.μ.
- **2ος αγώνας:** Δήμος Νότιας Ρόδου - Δήμος Καμείρου με ώρα έναρξης τις 3 μ.μ.
- **3ος αγώνας:** Μικτή Α΄ Εθνικής - Μικτή Ρόδου με ώρα έναρξης τις 4.30 μ.μ. (εις μνήμην Π. Τριγενή - Σ. Ανάγωστου και Γ. Σάββενα).

Το βράδυ της Κυριακής 5 Μαρτίου ο δήμαρχος και οι Παλαίμαχοι Ιαλυσού θα διοργανώσουν χοροεσπερίδα στο ξενοδοχείο FORUM BEACH (τέλος Φερενίκης παραλία Ιαλυσού) στη διάρκεια της οποίας θα γίνουν απονομές επάθλων και αναμνηστικών στους συντελεστές του Τουρνουά, στις αποστολές των συμμετεχόντων ομάδων και τιμητικές διακρίσεις σε τιμώμενα πρόσωπα.

Ο Σύλλογος Παλαιμάχων της Ιαλυσού σας περιμένει στο γήπεδο της Ιαλυσού για να θυμηθείτε όλοι μαζί τις παλιές δόξες του ελληνικού και Ροδίτικου ποδοσφαίρου: Φυλακούρης - Γονιός - Αθανασόπουλο - Κόβης - Κούης - Αναστασιάδης - Αλεξιάδης - Αρβίζογλου - Δοξάκης - Κώτης - Σκαρτάδος - Μαραγκός - Φραντζέσκος - Ατματζίδη.

Για το δ.σ.

Ο Πρόεδρος Χατζηαντωνίου Στέργος

Ο Γεν. Γραμματέας Κορωναίος Ιωάννης

Ερμής - Α.Ε. Λέρου σήμερα στις Καλυθιές

Πολύ σημαντικό εξ αναβολής παιχνίδι θα διεξαχθεί σήμερα στις Καλυθιές, ανάμεσα στον Ερμή Καλυθιών και την Α.Ε. Λέρου.

Και οι δύο ομάδες παίζουν το τελευταίο τους χαρτί για την παραμονή στην κατηγορία.

Ο Ερμής έχει το προβάδισμα της έδρας, ενώ η Α.Ε. Λέρου θα έρθει στη Ρόδο με πολλές απουσίες.

Μάλιστα ο Ερμής δείχνει πως είναι σε καλή κατάσταση, αφού την προηγούμενη αγωνιστική «τσίμπησε» βαθμό στην Τήλο, από τον ισχυρό Α.Σ.!

Διαιτητής σε αυτό το ματς θα είναι ο Γιώργος Κόττορος και «βοηθοί» του οι κ. Γουλάρας και Ορφανός. Παρατηρητής αγώνα ορίστηκε ο κ. Μακρής, ενώ διαιτησίας ο κ. Σταματάκης.

Ο Κύρος Βασσάρας στο Αιγυπτιακό πρωτάθλημα!

Η Ποδοσφαιρική Ομοσπονδία της Αιγύπτου, ζήτησε από την ΚΕΔ τον Κύρο Βασσάρα, για να διευθύνει μεγάλο ντέρμπι της χώρας της Αφρικής!

Η ΚΕΔ αποδέχθηκε την πρόσκληση της Αιγυπτιακής ομοσπονδίας ποδοσφαίρου της Αιγύπτου και στις 4 Μαρτίου, ο Κύρος Βασσάρας με «βοηθούς» τους κ. Τσολακίδη και Μπουζατζίδη, θα διευθύνει το σούπερ ντέρμπι του πρωταθλήματος της πρώτης κατηγορίας, μεταξύ της Αλ Αχλί και της Ζάμαλεκ, των δύο πιο ιστορικών ομάδων της χώρας!

Θα επαναοριστούν τρεις αγώνες που αναβλήθηκαν

Μετά την εξέταση των σχετικών δικαιολογητικών, η Πειθαρχική Επιτροπή προτείνει στην αρμόδια επιτροπή πρωταθλήματος τον επαναορισμό των αγώνων:

Ανταγόρας - Ασπίδα Απολακκιάς

Ακουσίλαος - Δόξα Καρδάμαινας και

Αναγέννηση Ασφενδιού - Ξάνθος Πάτμου

- Η προσεχής συνεδρίαση της Πειθαρχικής επιτροπής, θα γίνει την Τετάρτη 8 Μαρτίου στις 3 μ.μ.

Πολλές οι τιμωρίες και οι έγγραφες επιπλήξεις

Στη χθεσινή της συνεδρίαση, η Πειθαρχική Επιτροπή της ΕΠΣΔ, «έβγαλε» τις παρακάτω αποφάσεις, για τις ομάδες και τα πρόσωπα που απολογήθηκαν:

- Στον Απόλλωνα Απολλώνων την έγγραφη επίπληξη. Στον Τελικωνσταντί Κ. αναφερόμενο ως μασέρ, την απαγόρευση εισόδου στους αγωνιστικούς χώρους μέχρι τις 31-12-2006, συνοδευόμενη από χρηματικό πρόστιμο 30 ευρώ.
- Στον Καλυμνιακό την έγγραφη επίπληξη. Στον Γιαννικουρή Ν. Απαγόρε3υση εισόδου στους αγωνιστικούς χώρους για είκοσι μέρες, συνοδεύόμενη από χρηματικό πρόστιμο 30 ευρώ.
- Στον Διγενή την έγγραφη επίπληξη και χρηματικό πρόστιμο 30 ευρώ. Στον παράγοντα Αναστασία Ψυλλάκη, απαγόρευση εισόδου στους αγωνιστικούς χώρους για είκοσι μέρες, συνοδευόμενη από χρηματικό πρόστιμο 30 ευρώ.
- Στον Άγιο Γεώργιο Μαλώνας την έγγραφη επίπληξη και χρηματικό πρόστιμο 60 ευρώ. Στον Μιχάλη Χατζημανώλη εκπρόσωπο του Αγίου Γεωργίου, απαγόρευση στους αγωνιστικούς χώρους για τρεις μήνες, συνοδευόμενη από χρηματικό πρόστιμο 30 ευρώ.
- Στον Εθνικό Αρχίπολης την έγγραφη επίπληξη και πρόστιμο 30 ευρώ.
- Στην Θύελλα Πυλώνας την έγγραφη επίπληξη. Στον Οικουρά Ε., απαγόρευση στους αγωνιστικούς χώρους για 15 μέρες, συνοδευόμενη από χρηματικό πρόστιμο 30 ευρώ. Στον «βοηθό» προπονητή της Θύελλας Άρη Κωνσταντούρα, την απαγόρευση στους αγωνιστικούς χώρους για τρεις μήνες, συνοδευόμενη από χρηματικό πρόστιμο 30 ευρώ.

Απόλυτη επιτυχία σημείωσε ο αγώνας ψαρέματος τύπου συρτής

Διοργανώθηκε από το Ροδιακό Ομιλο Φουσκωτών Σκαφών



Απόλυτη επιτυχία σημείωσε ο 1ος αγώνας ψαρέματος με συρτή που διοργάνωσε ο Ροδιακός Όμιλος Φουσκωτών Σκαφών,την Κυριακή 26 Φεβρουαρίου, με συμμετοχή 25 σκαφών.

Η τράπεζα του αγώνα ήταν απο την θαλάσσια περιοχή κάβο Βόδι έως ανοικτά του αεροδρομίου στο Παραδείσι.

Οι ομάδες ξεκίνησαν στις 9 π.μ. και τερμάτισαν στις 3 μ.μ. με συνολικά αλιεύματα βάρους 60 περίπου κιλών.

Όλα τα αλιεύματα προσφέρθηκαν στο θεραπευτήριο Χρονίων Παθήσεων Παίδων Άγιος Ανδρέας!

Την παραμονή του αγώνα Σαββάτο 25 Φεβρουαρίου, στις 18:00, πραγματοποιήθηκε σεμινάριο της συγκεκριμένης τεχνικής, στην αίθουσα του Δ.Ο.Ν.Α. απο το μέλος του Ρ.Ο.ΤΑ. Παντελή Σανσόγλου ,αφού ο αρχικά ορισθείς Μανώλης Ευγενιτάκης εκδότης των περιοδικών πανελλήνιας κυκλοφορίας Thalassa- Ψαρεύω, λόγω ασθένειας δέν κατάφερε να έρθει στο νησί μας για την συγκεκριμένη εκδήλωση.

Οι συνθήκες ήταν τέτοιες που οι συρτή βυθού στην οποία επιδόθηκαν πολλά πληρώματα δεν απέδωσε και έτσι το παιχνίδι κρίθηκε με την συρτή επιφανείας.

Τα αποτελέσματα του όμορφου αυτού αγώνα ήταν τα παρακάτω:

1ος Χατζηνικήτας Αθανάσιος 42 τεμ. τονάκια

2ος Σαρικάς Γ. - Καπλάνογλου κ. - Παπαδάκης Γ. 27 τεμ. τονάκια

3ος Σιφωνιός Μ. - Γιαννάς Σ. - Λουλουργάς Σ. 19 τεμ. τονάκια

Το μεγαλύτερο ψάρι ήταν ένα τονάκι βάρους 1350 γρ. με νικητές τους Μπαράκα Μ. & Κωτιάδη Γ.

Οι απονομές των επάθλων στους νικητές έγινε το βράδι της Κυριακής στο κατάμεστο Prestige Cafe στην Ψαροπούλα όπου υπήρχε πλούσιό μπουφέ και δώθηκαν και πολλά δώρα προσφορά του καταστήματος με είδη αλιείας Captain Hook.

Την εκδήλωση τίμησαν με την παρουσία τους η πρόεδρος του Ν.Α.Ο.Δ. κ. Ανδριάνα Μπαφίτη και ο αντιδήμαρχος κ. Νίκος Χαραλάμπης.



Εννέα σωματεία κλήθηκαν σε απολογία

Πολλή δουλειά θα έχει η Πειθαρχική Επιτροπή στην επόμενη της συνεδρίασης (8 Μαρτίου), αφού οι κλήσεις σε απολογία είναι πολλές:

- Ο Απόλλωνας Καλυθιών
- Ο Νικαγόρας και ο εκπρόσωπός του Στρατής Ν.
- Η Δήμητρα Δαματριάς και ο αναφερόμενος ως μασέρ Θωμάς Αντρίκος.
- Ο Αστέρας Παστίδας και ο προπονητής του Βασίλης Αθανασίου.
- Ο Α.Σ. Τήλου και ο ποδοσφαιριστής Αλιφέτης Γ.
- Ο Φοίβος Κρεμαστής λόγω δυσφημιστικών δηλώσεων της διοίκησής του στην εφημερίδα «Ροδιακή» σε βάρος του αντιπροέδρου της ΕΠΣΔ Κώστα Κωτικόστα.
- Η Ομόνοια Γενναδίου και ο πρόεδρός της Γιώργος Παρασκευές.
- Ο Ροδιακός και ο «βοηθός» προπονητής Μανώλης Γιαλός.
- Η Θύελλα Πυλώνας.

Με 11 αγωνιστικές τιμωρήθηκε ο Ζωάννου Ι. του Ζευς

Η Πειθαρχική Επιτροπή της ΕΠΣΔ, αποφάσισε τις ποινές των ποδοσφαιριστών στη χθεσινή της συνεδρίαση:

Με 11 αγωνιστικές τιμωρήθηκε ο Ζωάννου Ι. Του Ζευς, με έξι αγωνιστικές ο Χωρίτης Μ. Του Ο.Φ. Ιστρίου, με τέσσερις ο Γιουτζής Αν. του ΠΑΟ Κω, με τρεις ο Τζωρτζής Δ. του Ιάλυσου ΄97 και από μία αγωνιστικοί τιμωρήθηκαν οι Τριανταφύλλου Ν. του Κλεάνθη, Καραγιάννης Κ. του Ηρακλή Μαριτσών, Ραφτόπουλο Γ. του Αστέρα Παστίδας, Καρναβάς Δ. της Δήμητρας Δαματριάς και Χατζηγεωργίου Σ. του Ποσειδώνα Καρπάθου.

AMCOR

ΚΑΤΑΣΚΕΥΑΖΟΝΤΑΙ & ΕΙΣΑΓΟΝΤΑΙ ΣΥΝΑΡΜΟΛΟΓΗΜΕΝΑ ΑΠΟ ΤΟ ΙΣΡΑΗΛ

No 1



X5718-31/3

ΠΡΟΔΙΑΓΡΑΦΕΣ ΕΟΚ CE MARK

Η AMCOR-ΙΣΡΑΗΛ Η ΜΕΓΑΛΥΤΕΡΗ ΒΙΟΜΗΧΑΝΙΑ ΗΛΙΑΚΩΝ ΣΥΣΤΗΜΑΤΩΝ ΣΤΟΝ ΚΟΣΜΟ,ΣΑΣ ΠΡΟΣΦΕΡΕΙ ΤΟΝ ΚΑΛΥΤΕΡΟ ΗΛΙΑΚΟ ΘΕΡΜΟΣΙΦΩΝΑ ΤΟΥ ΚΟΣΜΟΥ ΜΕ ΜΟΝΑΔΙΚΑ ΣΗΜΕΙΑ ΥΠΕΡΟΧΗΣ ΠΟΥ ΚΑΝΕΝΑΣ ΑΛΛΟΣ ΔΕΝ ΕΧΕΙ.ΠΡΩΤΗ Η AMCOR,ΠΡΙΝ 40 ΧΡΟΝΙΑ ΠΑΡΟΥΣΙΑΣΕ ΤΗΝ ΕΠΑΝΑΣΤΑΤΙΚΗ ΤΗΣ ΤΕΧΝΟΛΟΓΙΑ ΣΤΟΥΣ ΗΛΙΑΚΟΥΣ ΘΕΡΜ/ΝΕΣ. ΠΟΛΛΟΙ ΑΠΟ ΤΟΤΕ ΠΡΟΣΠΑΘΗΣΑΝ ΝΑ ΤΗΝ ΜΙΜΗΘΟΥΝ .ΤΑ ΑΠΟΤΕΛΕΣΜΑΤΑ ΤΟΥΣ ΕΙΝΑΙ ΓΝΩΣΤΑ.ΚΑΝΕΝΑΣ ΔΕΝ ΜΠΟΡΕΣΕ ΝΑ ΤΗ ΦΘΑΣΕΙ.ΣΗΜΕΡΑ Η AMCOR ΣΥΝΕΧΙΖΟΝΤΑΣ ΤΗΝ ΕΡΕΥΝΑ ΣΤΟΝ ΤΟΜΕΑ ΤΗΣ ΗΛΙΑΚΗΣ ΕΝΕΡΓΕΙΑΣ ΒΡΙΣΚΕΤΑΙ ΚΑΙ ΘΑ ΒΡΙΣΚΕΤΑΙ ΜΠΡΟΣΤΑ ΓΙΑΤΙ ΕΙΝΑΙ Η No 1 ΣΤΟΝ ΚΟΣΜΟ.

ΕΙΝΑΙ Η AMCOR

ΠΡΟΟΔΟΣΠΟΡ

Και με την βούλα Πένλαντ...

Ο 26χρονος Αμερικανός υπέγραψε μέχρι το τέλος της χρονιάς και χθες πέρασε από αντι-ντόπινγκ κοντρόλ στην Αθήνα! Αύριο αναχωρεί η αποστολή της ομάδας στην Αθήνα, με πίστη για κάτι καλό απέναντι στην ασταθή Α.Ε.Κ.

Και με τη βούλα παίκτης του Κολοσσού είναι από χθες ο Άντριαν Πένλαντ, ο οποίος στο μικρό χρονικό διάστημα που βρίσκεται στη Ρόδο, κατάφερε να πείσει για την αξία του τον Γιώργο Ζευγώλη. Ο 26χρονος Αμερικανός πόϊντ-γκαρντ χθες το πρωί ταξίδεψε στην Αθήνα προκειμένου να περάσει από αντι-ντόπινγκ κοντρόλ και αμέσως επέστρεψε στη Ρόδο, όπου προπονήθηκε κανονικά το απόγευμα με την υπόλοιπη ομάδα.

Ο βραχύσωμος αθλητής έχει δείξει πολύ καλά στοιχεία και ο Έλληνας τεχνικός ευελπιστεί ότι θα καταφέρει να προσαρμοστεί αμέσως στα δεδομένα της ομάδας του και να βοηθήσει τους «θαλασσί» να πετύχουν τον σκοπό τους στο υπόλοιπο του πρωταθλήματος. Ο Πένλαντ θα κάνει το ντεμπούτο του στο ματς με την Α.Ε.Κ., αφού μέχρι αύριο θα έχει έρθει στη Ρόδο το δελτίο του απ' τον Ε.Σ.Α.Κ.Ε.



Φωτό απ' την αναμέτρηση Κολοσσός- Α.Ε.Κ.

Όπως είναι γνωστό οι «θαλασσί» θα ταξιδέψουν αύριο για την Αθήνα με δύο σημαντικές απουσίες λόγω τραυματισμών. Συγκεκριμένα ο Φράνκο Νάκιτς θα μείνει εκτός αγώνα λόγω της θλάσης που υπέστη στη γάμπα. Ήδη το ιατρικό τιμ του Κολοσσού κάνει αγώνα δρόμου ώστε ο 34χρονος αθλητής να προλάβει την εντός έδρας συνάντηση με τον Π.Α.Ο.Κ. Από κει και πέρα στη διάθεσή του Γιώργου Ζευγώλη δεν θα τεθεί και ο Δημήτρης Μακρής που έχει υποστεί εξάρθρωση στο χέρι και παραμένει στα «πιτς». Αντίθετα το ντεμπούτο του θα κάνει ο Άντριαν Πένλαντ, ενώ θα επιστρέψει στη 12άδα και ο αρχηγός της ομάδας Χρήστος Γκογκίδης.

Αξίζει να σημειωθεί ότι στο Γαλάτσι πρόκειται να βρεθούν και αρκετοί Ροδίτες φοιτητές απ' την πρωτεύουσα, που θα παρακολουθήσουν την αναμέτρηση της 18ης αγωνιστικής από κοντά. Στη δεινή θέση που βρίσκεται ο Κολοσσός δεν έχει την πολυτέλεια να «τσεκάρει» ποια παιχνίδια πρέπει να χτυπήσει.

Οι Ροδίτες θα επιδιώξουν να «χτυπήσουν» το ματς με την Α.Ε.Κ., αν και εκ των προτέρων θεωρούνται και δικαιολογημένα το αουτσάϊντερ του αγώνα. Πάντως η ομάδα του Λευτέρη Κακιούση έχει δείξει πολλά σκαμπανεβάσματα στην απόδοση της, κάτι το οποίο θα προσπαθήσει να εκμεταλλευτεί ο Κολοσσός. Η προετοιμασία των Ροδιτών συνεχίστηκε και χθες στο «Βενετόκλειο», ενώ η αποστολή θα ταξιδέψει αύριο για την πρωτεύουσα χωρίς τον Φράνκο Νάκιτς και τον Δημήτρη Μακρή.

Ευτυχώς και η βροχή

Η «φιέστα» του τοπικού μπάσκετ στη Β' Κατηγορία λίγο έλλειψε να μεταβληθεί σε...εφιάλτη στ' Αφάντου. Ορισμένοι φίλαθλοι αφού μπήκαν ανενόχλητοι στον αγωνιστικό χώρο κινήθηκαν προς το μέρος των διαιτητών, της γραμματείας και των παικτών του Ζέφυρου. Ευτυχώς που μετά το τέλος του ματς έπιασε βροχή και το πλήθος σκόρπισε. Πάντως και οι παίκτες του Γ.Σ. Αφάντου 2005 και η διοίκηση του συλλόγου έκαναν ότι μπορούσαν για να προστατεύσουν όλους τους φιλοξενούμενους στο γήπεδο.

Στη Σύρο τα κορίτσια...

Ποιες είναι οι 12 επίλεκτες κορασίδες που θα ταξιδέψουν σήμερα το απόγευμα (18:30) για την Ερμούπολη! Με ελπίδες για μία καλή εμφάνιση στο αναπτυξιακό πρόγραμμα οι ταλαντούχες αθλήτριες της Δωδεκανήσου

Σήμερα το απόγευμα πρόκειται να αναχωρήσει η μικτή κορασίδων με προορισμό την Ερμούπολη της Σύρου, όπου θα πάρει μέρος στο αναπτυξιακό πρόγραμμα των κοριτσιών από 3-5 Μαρτίου. Ο τοπικός προπονητής Κυριάκος Μάγος και ο άμεσος συνεργάτης του Δημήτρης Τζομάκας επέλεξαν τις 12 αθλήτριες που θα φορέσουν τη φανέλα της Τ.Ε. Δωδεκανήσου, έπειτα και απ' το προπονητικό διήμερο που έγινε το προηγούμενο Σαββατοκύριακο στο «Βενετόκλειο». Η αποστολή της μικτής θα ταξιδέψει με το Blue Star και θα φτάσει τις πρώτες πρωινές ώρες της Παρασκευής στο πανέμορφο νησί όπου θα δώσει τα παιχνίδια. Μαζί με τα κορίτσια στη Σύρο θα βρίσκεται και ο πρόεδρος της Τ.Ε. Ε.Ο.Κ. Δωδεκανήσου Θεοδόσης Κολιάδης, καθώς και ο αξιολογημένος διαιτητής Στέλιος Βιτζηλαίος που πήρε τη θέση τελικά του Γιώργου Ξανθού. Η πρεμιέρα για τις ταλαντούχες αθλήτριες της Δωδεκανήσου θα γίνει αύριο το απόγευμα κόντρα στην Τ.Ε. Λέσβου, ενώ το Σάββατο η μικτή Δωδεκανήσου θα παίξει με την Ε.Σ.Κ.Κ. (Κυκλάδες) και τη μικτή Χίου.

ΤΟ ΠΡΟΓΡΑΜΜΑ ΤΩΝ ΑΓΩΝΩΝ

ΠΑΡΑΣΚΕΥΗ (03/03):

ΚΟΡΑΣΙΔΕΣ

(17:00): Ε.Σ.Κ.Κ.- Τ.Ε. Χίου(Α' Αίθουσα)

(17:00): Τ.Ε. Δωδεκανήσου- Τ.Ε. Λέσβου(Β' Αίθουσα)

ΠΑΙΔΕΣ

(19:00): Ε.Σ.Κ.Κ.- Τ.Ε. Χίου (Α' Αίθουσα)

ΣΑΒΒΑΤΟ (04/03):

ΚΟΡΑΣΙΔΕΣ



Η προηγούμενη μικτή κορασίδων της Τ.Ε. Δωδεκανήσου

(09:00): Ε.Σ.Κ.Κ.- Τ.Ε. Δωδεκανήσου (Β' Αίθουσα)

(11:00): Τ.Ε. Χίου- Τ.Ε. Λέσβου (Α' Αίθουσα)

(19:00): Τ.Ε. Δωδεκανήσου- Τ.Ε. Χίου (Β' Αίθουσα)

ΠΑΙΔΕΣ

(09:00): Τ.Ε. Λέσβου- Τ.Ε. Χίου (Α' Αίθουσα)

(13:00): ΣΕΜΙΝΑΡΙΟ ΠΡΟΠΟΝΗΤΩΝ (Α' Αίθουσα)

(17:00): Τ.Ε. Σάμου- Τ.Ε. Χίου (Β' Αίθουσα)

(20:30): Ε.Σ.Κ.Κ.- Τ.Ε. Λέσβου (Α' Αίθουσα)

ΚΥΡΙΑΚΗ (05/03):

ΚΟΡΑΣΙΔΕΣ

(09:00): Ε.Σ.Κ.Κ.-Τ.Ε. Λέσβου (Β' Αίθουσα)

ΠΑΙΔΕΣ

(09:00): Τ.Ε. Σάμου- Τ.Ε. Λέσβου (Α' Αίθουσα)

(18:00): Ε.Σ.Κ.Κ.- Τ.Ε. Σάμου (Α' Αίθουσα)

ΤΟ ΡΟΣΤΕΡ ΤΗΣ Τ.Ε. ΔΩΔΕΚΑΝΗΣΟΥ

ΟΝΟΜΑ	ΗΛΙΚΙΑ	ΥΨΟΣ	ΘΕΣΗ	ΟΜΑΔΑ
Κωνσταντίνα Νικολίτση	16	1.65	1	Α.Σ.Κ. Ιβίσκος
Κρυσταλλένια Δρόσου	16	1.72	1-2	Α.Ε. Δικαίου
Έλλη Σταυριανάκη	16	1.75	2-3	Γ.Σ. Διαγόρας
Σταματία Στάκκου	16	1.78	5	Ιπποκράτης
Εύη Στάγκα	15	1.72	2	Α.Σ.Κ. Ιβίσκος
Δήμητρα Μελλίνη	15	1.80	5	Α.Σ.Κ. Ιβίσκος
Αλεξάνδρα Κουλούρη	15	1.85	4	Α.Σ.Κ. Ιβίσκος
Ξένια Σκορδάλη	15	1.82	3	Γ.Σ. Διαγόρας
Βαλαντούλα Σκούφη	15	1.75	2	Ιπποκράτης
Γεωργία Πεχλιβανίδη	15	1.85	5	Ηρακλής 2000
Φωτεινή Αράπη	14	1.72	2	Γ.Σ. Διαγόρας
Ανθή Χατζηγιακουμή	13	1.85	3-4	Α.Ε. Δικαίου

Ραντεβού με τον Ορφανό

Συνάντηση με τον Υφυπουργό Αθλητισμού Γιώργο Ορφανό θα έχει το προεδρείο της Ε.Ο.Κ., σήμερα το πρωί (10:00), για να συζητηθούν τα θέματα που αφορούν το ελληνικό μπάσκετ και έχουν τεθεί στον εκπρόσωπο της Πολιτείας.

Παραιτήθηκε ο Ιπποκράτης

Οι Κώοι δεν μπήκαν στον κόπο να ταξιδέψουν στην Κάλυμνο και δήλωσαν παραίτηση στο ματς με την Ε.Α.ΚΑ.!

Στα χαρτιά...έπεσε η αυλαία στον όμιλο νήσων του εφηβικού πρωταθλήματος. Η μοναδική εκκρεμότητα για να ολοκληρωθεί η κανονική περίοδος ήταν η αναμέτρηση Ε.Α. Καλύμνου- Ιπποκράτης Κω, που δεν είχε βαθμολογικό ενδιαφέρον. Οι φιλοξενούμενοι με έγγραφο τους προς την Τ.Ε. Ε.Ο.Κ. Δωδεκανήσου αποφάσισαν να μην μεταβούν στο νησί των «σφουγγαράδων», αφού το παιχνίδι δεν είχε σημασία. Έτσι μηδενίστηκαν για δεύτερη φορά φέτος και έκλεισαν το πρωτάθλημα με τον χειρότερο δυνατό τρόπο. Όπως είναι γνωστό εδώ και αρκετό καιρό η Α.Ε. Δικαίου και ο Ηρακλής 2000 θα συμμετάσχουν μαζί με τον Κολοσσό και πιθανότατα τον Ζέφυρο στο φάϊναλ-φορ του θεσμού. Η Α.Ε.Δ. φέτος έκανε περίπατο και μαζί με τον Κολοσσό φαντάζουν τα μεγάλα φαβορί για την κατάκτηση του τίτλου με αουτσάϊντερ τις άλλες δύο ομάδες. Είναι χαρακτηριστικό ότι η Α.Ε. Δικαίου τερμάτισε αήττητη την πορεία της, ενώ η πρόκριση της καρδαμιώτικης ομάδας θεωρείται πολύ μεγάλη επιτυχία...

Η ΤΕΛΙΚΗ ΒΑΘΜΟΛΟΓΙΑ

1.Α.Ε. Δικαίου	12	6-0	443-250 (+193)
2.Ηρακλής 2000	9	3-3	353-365 (-12)
3.Ε.Α. Καλύμνου	8	2-4	327-397 (-70)
4.Ιπποκράτης Κω	5	1-5	220-331 (-111)

*Ο Ιπποκράτης Κω αποβλήθηκε απ' το πρωτάθλημα

Οι διαιτητές του Σ.Δ.Κ.Δ.

Ανακοινώθηκαν χθες απ' τον Σ.Δ.Κ.Δ. οι διαιτητές των αγώνων των τοπικών πρωταθλημάτων

ΤΟ ΠΡΟΓΡΑΜΜΑ ΚΑΙ ΟΙ ΔΙΑΙΤΗΤΕΣ

ΣΗΜΕΡΑ: Κ.Γ. Κρεμαστής (21:00): Ελπίδα Πεταλούδων-Ζέφυρος (Ε) (Κουνελλές Ν.-Μυροφόρος)

ΑΥΡΙΟ (03/03): Δ.Κ.Γ. Ιαλυσού (20:30): Γ.Α.Σ. Ιάλυσος-Α.Σ.Κ. Ιβίσκος (Ε) (Φάκαρος-Αρνάς)

ΣΑΒΒΑΤΟ (04/03): Καρδάμαινα (12:00): Ηρακλής 2000- Α.Ε. Δικαίου (Π) (Ζαμάγιας-Αυγουλάς)

Πυλί (14:30): Α.Ε. Δικαίου Β'- Ιπποκράτης Κω (Π) (Αυγουλάς-Ρίσκου)

Δ.Κ.Γ. Καλύμνου (18:30): Ε.Α. Καλύμνου- Α.Σ.Κ. Ιβίσκος (Α) (Ζαμάγιας-Στάλας)

ΚΥΡΙΑΚΗ (05/03):

Δ.Κ.Γ. Κω (14:30): Ιπποκράτης Κω Β'- Ε.Α. Καλύμνου (Π) (Ζαμάγιας-Αυγουλάς)

Δ.Κ.Γ. Κω (21:30): Α.Ε. Δικαίου- Καλλιθέα (Α) (Στάλας-Αυγουλάς)

ΤΕΤΑΡΤΗ (08/03):

Δ.Κ.Γ. Ιαλυσού (20:30): Γ.Α.Σ. Ιάλυσος- Ηρακλής Λάρδου (Κουνελλές Ν.-Φάκαρος)

A' ΚΑΤΗΓΟΡΙΑ

Μία θέση για τα πλέϊ-οφ

Ο νικητής της αναμέτρησης Α.Ε. Δικαίου- Καλλιθέα θα περάσει στην τετράδα και θα αντιμετωπίσει τον Α.Σ.Κ. Ιβίσκος που λογικά θα έχει εύκολο έργο στην Κάλυμνο! Αδιάφορο βαθμολογικά το ματς Γ.Α.Σ. Ιάλυσος- Ηρακλής Λάρδου

Ολοκληρώνεται και μάλιστα με ένα πολύ σημαντικό παιχνίδι, η κανονική περίοδος στο πρωτάθλημα της Α' Κατηγορίας. Η Τ.Ε. Ε.Ο.Κ. Δωδεκανήσου όρισε τα παιχνίδια της 14ης και τελευταίας αγωνιστικής εκ των οποίων το ένα παρουσιάζει εξαιρετικό ενδιαφέρον καθώς θα κριθεί μία θέση για τα πλέϊ-οφ. Ο λόγος για τη συνάντηση ανάμεσα στην Α.Ε. Δικαίου και την Καλλιθέα.

Όποια ομάδα καταφέρει να κερδίσει θα τερματίσει στην τέταρτη θέση, ενώ η ηττημένη θα μείνει εκτός πλέϊ-οφ. Αξίζει να σημειωθεί ότι στο παιχνίδι αυτό θα επανέλθει με τους φιλοξενούμενους ο Νίκος Νούσης που εξέτισε την ποινή των έξι αγωνιστικών.

Ο νικητής της αναμέτρησης θα αντιμετωπίσει σε διπλούς αγώνες τον Α.Σ.Κ. Ιβίσκος που δοκιμάζεται στην Κάλυμνο απέναντι στην Ε.Α.ΚΑ. που τη νέα χρονιά θα παίζει στη Β' Κατηγορία.

Πάντως για να τερματίσει πρώτη η ομάδα της Ανάληψης θα πρέπει να κερδίσει τους «σφουγγαράδες», ωστέ να μην χρειαστεί να περιμένει το ματς Γ.Α.Σ. Ιάλυσος- Ηρακλής Λάρδου. Με την προαναφερθείσα αναμέτρηση, που θα γίνει την επόμενη Τετάρτη, θα πέσει και τυπικά η αυλαία της κανονικής περιόδου. Οι «ροπαλοφόροι» κατά 99% θα παίξουν στα πλέϊ-οφ με τον Ιπποκράτη Κω.



Ο Α.Σ.Κ. Ιβίσκος δοκιμάζεται στην Κάλυμνο, ενώ ο Γ.Α.Σ. Ιάλυσος θα υποδεχθεί τον Ηρακλή Λάρδου

ΤΟ ΠΡΟΓΡΑΜΜΑ ΤΗΣ 14ης ΑΓΩΝΙΣΤΙΚΗΣ

ΣΑΒΒΑΤΟ (04/03):

Δ.Κ.Γ. Καλύμνου (18:30): Ε.Α. Καλύμνου- Α.Σ.Κ. Ιβίσκος

ΚΥΡΙΑΚΗ (05/03):

Δ.Κ.Γ. Κω (21:30): Α.Ε. Δικαίου- Καλλιθέα

ΤΕΤΑΡΤΗ (08/03):

Δ.Κ.Γ. Ιαλυσού (20:30): Γ.Α.Σ. Ιάλυσος- Ηρακλής Λάρδου,

Η ΒΑΘΜΟΛΟΓΙΑ/13η ΑΓΩΝΙΣΤΙΚΗ

1.Α.Σ.Κ. Ιβίσκος	20	9-2	832-666(+166)
2.Ηρακλής Λάρδου	20	9-2	851-769(+82)
3.Ιπποκράτης Κω	20	8-4	807-721(+86)
4.Καλλιθέα(2β)	15	5-6	751-749(+2)
5.Α.Ε. Δικαίου(1β)	15	4-7	762-751(+11)
6.Γ.Α.Σ. Ιάλυσος	14	3-8	574-644(-70)
7.Ε.Α. Καλύμνου	11	1-10	501-778(-277)

*Ο Ιπποκράτης Κω δεν έχει εκτίσει το ρεπό του

*Η Καλλιθέα και η Ε.Α. Καλύμνου έχουν από ένα μηδενισμό

ΕΦΗΒΟΙ /ΟΜΙΛΟΣ ΡΟΔΟΥ

Φινάλε με πρόκριση

Ο Ζέφυρος παίζει σήμερα στην Κρεμαστή με την Ελπίδα Πεταλούδων (21:00) και βολεύεται ακόμη και με ήττα μέχρι 36 (!) πόντους! Αύριο στην Ιαλυσό (20:30) Γ.Α.Σ.- Α.Σ.Κ. Ιβίσκος

Σήμερα το βράδυ πρόκειται να σφραγίσει το εισιτήριο του για το φάϊναλ-φορ των εφήβων ο Ζέφυρος. Οι «πράσινοι» δοκιμάζονται στην Κρεμαστή απέναντι στην Ελπίδα Πεταλούδων και βολεύονται ακόμη και με ήττα με διαφορά 36(!) πόντων. Κι αυτό γιατί στην αναμέτρηση του πρώτου γύρου, ο Ζέφυρος είχε κερδίσει εύκολα με 70-33 στο «Βενετόκλειο».

Οι «πράσινοι» αναμένεται να συμπληρώσουν το καρέ της τελικής φάσης που αποτελείται ήδη απ' τον Κολοσσό Ρόδου, την Α.Ε. Δικαίου και τον Ηρακλή 2000. Η αυλαία της κανονικής περιόδου στο εφηβικό πρωτάθλημα θα πέσει αύριο το βράδυ (20:30) στην Ιαλυσό, με την αδιάφορη βαθμολογικά αναμέτρηση μεταξύ του τοπικού Γ.Α.Σ. και του Α.Σ.Κ. Ιβίσκος. Οι δύο ομάδες έχουν αποκλειστεί απ' τη συνέχεια και σήμερα θα παίξουν για την τιμή των όπλων. Όσον αφορά το σημερινό αγώνα πέρσι η Ελπίδα Πεταλούδων είχε κερδίσει τον Ζέφυρο με 65-49.

ΤΟ ΠΡΟΓΡΑΜΜΑ ΤΩΝ ΑΓΩΝΩΝ

ΣΗΜΕΡΑ:

Κ.Γ. Κρεμαστής (21:00): Ελπίδα Πεταλούδων- Ζέφυρος(12η)

ΑΥΡΙΟ (03/03):

Δ.Κ.Γ. Ιαλυσού (20:30): Γ.Α.Σ. Ιάλυσος- Α.Σ.Κ. Ιβίσκος(14η)



Ο Ζέφυρος θα σφραγίσει σήμερα την πρόκριση του στην Κρεμαστή

Αλλήστου μνήμης

Στο παιχνίδι του πρώτου γύρου για τους έφηβους ανάμεσα στον Ζέφυρο και την Ελπίδα Πεταλούδων, οι γηπεδούχοι κέρδισαν με 70-33, όμως η αναμέτρηση διακόπηκε, καθώς οι φιλοξενούμενοι έμειναν με έναν παίκτη λόγω φάουλ, έπειτα από εντολή του προπονητή τους Νίκου Κανέλλη.τους απομονώσουν...

Η ΒΑΘΜΟΛΟΓΙΑ/13η ΑΓΩΝΙΣΤΙΚΗ

1.Κολοσσός Ρόδου	24	12-0	709-409(+300)
2.Ζέφυρος	19	8-3	495-380(+115)
3.Ελπίδα Πεταλούδων	18	7-4	491-465(+26)
4.Γ.Α.Σ. Ιάλυσος	17	6-5	474-474(-)
5.Α.Σ.Κ. Ιβίσκος	16	5-6	481-534(-53)
6.Α.Ο. Σύμης	3	1-10	62-230(-168)
7.Γ.Σ. Αφάντου 2005	-	0-11	0-220(-220)

*Ο Α.Ο. Σύμης και ο Γ.Σ. Αφάντου 2005 αποβλήθηκαν απ' το πρωτάθλημα

ΠΑΙΔΕΣ

Φινάλε χωρίς ενδιαφέρον...

Εύκολο έργο αναμένεται να έχουν και οι τρεις φιλοξενούμενες ομάδες στο πλαίσιο της 10ης και τελευταίας αγωνιστικής για τον όμιλο νήσων

Χωρίς βαθμολογικό ενδιαφέρον είναι και τα τρία παιχνίδια της τελευταίας αγωνιστικής για τον όμιλο νήσων στο παιδικό πρωτάθλημα. Κι αυτό γιατί οι τρεις φιλοξενούμενες ομάδες αναμένεται να έχουν εύκολο έργο.

Ο πρωτοπόρος Ιπποκράτης δοκιμάζεται στο Πυλί απέναντι στους παμπαίδες της Α.Ε. Δικαίου, ενώ η παιδική ομάδα θα παίξει στην Καρδάμαινα κόντρα στον ουραγό και αδύναμο Ηρακλή 2000. Η Ε.Α. Καλύμνου εξάλλου θα χρειαστεί να ταξιδέψει στην Κω για να παίξει με τους «μικρούς» του Ιπποκράτη.

Την πρόκριση τους στο φάϊναλ-φορ έχουν εξασφαλίσει, ο Ιπποκράτης και η Α.Ε. Δικαίου (αρκεί να κερδίσει τον Ηρακλή 2000), ενώ απ' τον όμιλο Ρόδου ο Κολοσσός. Το τέταρτο εισιτήριο θα κριθεί μεταξύ του Γ.Σ. Διαγόρας και των παμπαίδων του Κολοσσού ή του Α.Ο. Σύμης. Εξάλλου εκκρεμεί η εξ αναβολής αναμέτρηση μεταξύ της Ε.Α. Καλύμνου και του Ηρακλή 2000.

Η παραίτηση και η πρόσληψη

Ένας προπονητής τοπικής ομάδας μπάσκετ έχει σκοπό να παραιτηθεί, ενώ σε ένα άλλο σωματείο έχουν βρει ήδη τον άνθρωπο που θα τους οδηγήσει τη νέα αγωνιστική περίοδο. Φυσικά ο νυν τεχνικός της μάλλον δεν ξέρει τίποτα...

ΤΟ ΠΡΟΓΡΑΜΜΑ ΤΗΣ 10ης ΑΓΩΝΙΣΤΙΚΗΣ

ΣΑΒΒΑΤΟ (04/03):

Καρδάμαινα (12:00): Ηρακλής 2000- Α.Ε. Δικαίου

Πυλί (14:30): Α.Ε. Δικαίου Β'- Ιπποκράτης Κω

ΚΥΡΙΑΚΗ (05/03):

Δ.Κ.Γ. Κω (14:30): Ιπποκράτης Κω Β'- Ε.Α. Καλύμνου

Η ΒΑΘΜΟΛΟΓΙΑ/9η ΑΓΩΝΙΣΤΙΚΗ

1.Ιπποκράτης Κω	18	9-0	623-322(+301)
2.Α.Ε. Δικαίου	15	6-3	616-364(+252)
3.Ε.Α. Καλύμνου	13	5-3	474-351(+123)
4.Ιπποκράτης Κω Β'	12	3-6	323-433(-110)
5.Α.Ε. Δικαίου Β'	11	2-7	292-579(-287)
6.Ηρακλής 2000	9	1-7	273-552(-279)

*Η Ε.Α. Καλύμνου και ο Ηρακλής 2000 έχουν από ένα παιχνίδι λιγότερο

Το ημερολόγιο ενός ρούκι

Στο πρόσφατο τεύχος του All Star Basket, υπάρχει μικρή συνέντευξη του 22χρονου Γιάννη Σκορδάλη για τη συμμετοχή του στην Α1

ΠΑΡΑΣΚΕΥΗ FRIDAY 17 ΦΕΒΡΟΥΑΡΙΟ FEBRUARY

ΤΟ ΗΜΕΡΟΛΟΓΙΟ ΕΝΟΣ ΡΟΥΚΙ

ΓΙΑΝΝΗΣ ΣΚΟΡΔΑΛΗΣ (ΚΟΛΟΣΣΟΣ ΡΟΔΟΥ)



Μεγαλώνοντας στη Ρόδο και παίζοντας στα τμήματα υποδομής του Κολοσσού, ονειρευόμουν πως κάποια μέρα θα έπαιζα στη Α1. Όταν πριν από τρία χρόνια έφυγα ως δανεικός στο Διαγόρα Ρόδου πίστευα πως κάποια μέρα θα γύριζα για να διεκδικήσω μια θέση στην πρώτη ομάδα. Το ότι φέτος μπόρεσα να πετύχω- και τα δύο είναι κάτι... βγαλμένο από τον κινηματογράφο. Ξαφνικά βρίσκομαι στο παρκέ με παίκτες που επί χρόνια θαύμαζα και που έτρεχα να παρακολουθήσω από την τηλεόραση μόλις πριν από λίγους μήνες.

Μπορεί να πήρα το βάπτισμα του πυρός νωρίς στη φετινή σεζόν όταν αντιμετωπίσαμε τον ΠΑΟΚ στην Πυλαία και μπορεί να πέτυχα το πρώτο μου καλάθι στην Α1 κατηγορία σε βάρος του Άρη μέσα στο Αλεξάνδρειο, εκεί που ο συμπατριώτης μου Νίκος Γκάλης δοξάστηκε, όμως μόλις πριν από λίγες ημέρες ένιωσα πως τουλάχιστον σαν παίκτης βρίσκομαι σε καλό δρόμο. Στον πρόσφατο αγώνα μας με τον Ηρακλή πιστεύω πως όχι μόνο δικαίωσα την εμπιστοσύνη που μου έδειξε ο προπονητής μου αλλά και πως η συμμετοχή και η απόδοσή μου βοήθησε να πάρουμε την πολύτιμη νίκη.

Μετά από αυτήν τη νίκη η ψυχολογία της ομάδας άλλαξε και έχουμε αρχίσει να πιστεύουμε πως μπορούμε να πετύχουμε το στόχο που θέσαμε στην αρχή της σεζόν που δεν είναι τίποτε άλλο από την παραμονή μας στη «μεγάλη» κατηγορία.

Δεν επέτρεψα στον εαυτό μου να επηρεαστεί από τις αλλαγές προπονητών και το μόνο που με απασχολούσε ήταν να γίνω καλύτερος παίκτης ώστε να μπορέσω να καθιερωθώ στην ομάδα που με μεγάλωσε. Ακόμα δε μπορώ να πιστέψω πως ενώ πέρσι έπαιζα στο Α' τοπικό, φέτος παίζω σε γήπεδα σαν το Αλεξάνδρειο και την Πυλαία και συγκινούμαι όταν με συγχαίρουν οι γονείς, συγγενείς και φίλοι μου γιατί αυτοί με βοήθησαν να φτάσω εκεί που βρίσκομαι. Είμαι σίγουρος πως με τη συμπαράστασή τους θα βρω την ψυχική δύναμη να συνεχίσω την προσπάθειά μου.

Η μίνι-συνέντευξη του Γιάννη Σκορδάλη στο All Star Basket

Στο προτελευταίο τεύχος του μπασκετικού περιοδικού All Star Basket, υπάρχει μικρό αφιέρωμα στον Γιάννη Σκορδάλη. Η πρώτη συμμετοχή του 22χρονου αθλητή του Κολοσσού στην Α1, κίνησε το ενδιαφέρον των συναδέλφων στην Αθήνα που μίλησαν με τον νεαρό παίκτη για τα μελλοντικά του σχέδια, καθώς και για την εμπειρία του στα μεγάλα σαλόνια του ελληνικού μπάσκετ.

Μετακόμισε στην Αθήνα!

Ο Ηλίας Κουνελλές ανήκει πλέον στη δύναμη του συνδέσμου Αττικής! Δεν θα γίνουν παιχνίδια εθνικών κατηγοριών το ερχόμενο Σαββατοκύριακο

Χωρίς τον αξιολογημένο διαιτητή Ηλία Κουνελλέ θα πορευτεί ο Σ.Δ.Κ.Δ. μέχρι το τέλος της φετινής αγωνιστικής περιόδου. Ο 26χρονος διαιτητής που φέτος προβιβάστηκε στους πίνακες της Β' Εθνικής έχει μετακομίσει στην Αθήνα για επαγγελματικές υποχρεώσεις και πλέον ανήκει στη δύναμη του συνδέσμου διαιτητών Αττικής. Ο ταλαντούχος διαιτητής θα παραμείνει μέχρι και τον Μάϊο στην πρωτεύουσα και έτσι ο τοπικός σύνδεσμος μέχρι τότε θα μετρήσει μία σημαντική απώλεια. Στο μεταξύ το ερχόμενο Σαββατοκύριακο δεν πρόκειται να διεξαχθούν παιχνίδια εθνικών κατηγοριών, οπότε οι αξιολογημένοι ρέφερι του Σ.Δ.Κ.Δ. θα έχουν την ευκαιρία να ξεκουραστούν.

Dia %
DISCOUNT SUPER MARKET
Ελάτε να διαπιστώσετε απο κοντά την ποιότητα, εξυπηρέτηση και τις απίστευτα χαμηλές τιμές
Τώρα στο χώρο μας λειτουργεί και κρεοπωλείο με φρέσκα ντόπια κρέατα
Σορωνή Ρόδου
X205-7/4

Συνάντηση διοίκησης και συνδικαλιστών του Καζίνου

ΠΡΟΣΠΑΘΕΙΕΣ ΓΙΑ ΕΞΕΥΡΕΣΗ ΛΥΣΗΣ

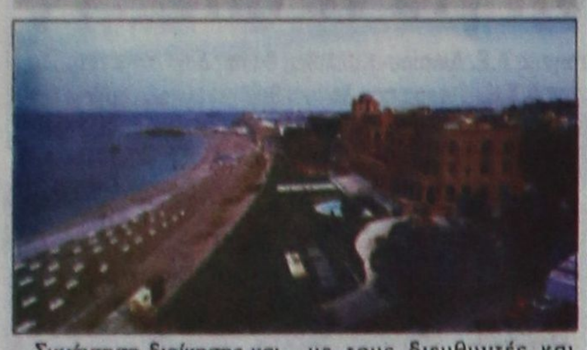

Συνάντηση διοίκησης και εργαζομένων στο Καζίνο της Ρόδου έγινε χτες προκειμένου να εξευρεθεί λύση στα προβλήματα που έχουν ανακύψει. Σχετική ανακοίνωση που εκδόθηκε από το Καζίνο της Ρόδου αναφέρει τα εξής:

«Μετά και την απόφαση του Δικαστηρίου της 27ης Φεβρουαρίου 2006, ο Πρόεδρος και Διευθύνων Σύμβουλος της Καζίνο Ρόδος Α.Ε., κάλεσε σε συνάντηση τον Πρόεδρο και τον Γενικό Γραμματέα του Συλλόγου Εργαζομένων Καζίνο Ρόδου, σήμερα Τετάρτη 1 Μαρτίου στις 18:00, προκειμένου να ξεκινήσει αμοιβαίος διάλογος μεταξύ του Συλλόγου εργαζομένων Καζίνο Ρόδου και της Διοίκησης της εταιρείας,για εκτόνωση της κρίσης και με σκοπό την εξεύρεση λύσης που θα ικανοποιήσει και τις δύο πλευρές αλλά και που θα επιφέρει τόσο στη διεύθυνση όσο και στους εργαζόμενους πρεμία πνεύματος, κάτι που χρειάζονται αμφότεροι για να προετοιμαστούν και να αρχίσουν την νέα τουριστική περίοδο 2006.

Ο Πρόεδρος και Διευθύνων Σύμβουλος της Καζίνο Ρόδος Α.Ε., σε συνάντηση με τους διευθυντές και προϊσταμένους των τμημάτων, που έλαβε χώρα σήμερα Τετάρτη 1 Μαρτίου στις 14:00 επεσήμανε ότι, και με αφορμή την προαναφερθείσα απόφαση του Δικαστηρίου, ο σύλλογος εργαζομένων Καζίνο Ρόδου έχει το δικαίωμα να συζητά πλέον με τη Διοίκηση και ως εκ τούτου συνεκάλεσε τη συνάντηση με τους δύο εκπροσώπους του συλλόγου.

Στην ίδια συνάντηση, των διευθυντών και προϊσταμένων, ο Πρόεδρος δήλωσε ότι παρά την δυσχερή οικονομική κατάσταση της εταιρείας η οποία δυστυχώς συνεχίζεται και χειροτερεύει (μάλιστα η εταιρεία αναγκάστηκε πρόσφατα να δανειστεί 300.000 ευρώ από τους μετόχους για την κάλυψη επειγουσών αναγκών καταβολής ασφαλιστικών εισφορών), απεφασίσθη η προσωρινή παύση του επαναπροσδιορισμού της αναδιάρθρωσης του ανθρωπίνου δυναμικού, έως ότου βρεθεί στο άμεσο μέλλον μια αμοιβαία αποδεκτή δημιουργική λύση αντιμετώπισης των ιδιόμορφων επιχειρηματικών, λειτουργικών και οικονομικών προβλημάτων που αντιμετωπίζει η εταιρεία»

Εισέπραξε ο δήμαρχος Μαν. Σαββής

Υποσχέσεις για ένταξη της Νότιας Ρόδου στο νέο αναπτυξιακό νόμο...

ΕΠΑΦΕΣ ΣΤΗΝ ΑΘΗΝΑ



Αισιόδοξος εμφανίζεται ο δήμαρχος Νότιας Ρόδου κ. Μανώλης Σαββής, για ικανοποίηση του αιτήματος να μην εξαιρεθεί η Νότιας Ρόδος, από τα κίνητρα του αναπτυξιακού νόμου για επιδότηση νέων τουριστικών μονάδων Α' και Α'Α' Κατηγορίας.

• Χθες το μεσημέρι ο κ. Σαββής, συνοδευόμενος από τον δημοτικό σύμβουλο και μέλος της Επιτροπής Αγώνα και της Νομαρχιακής Επιτροπής της ΝΟΔΕ της Ν.Δ. κ. Γιώργο Αλεξίου, επισκέφθηκαν τον αρμόδιο υφυπουργό Οικονομικών κ. Χρήστο Φώλια, από τον οποίο ζήτησαν να μην εξαιρεθεί η Νότια Ρόδος, από τα κίνητρα του αναπτυξιακού νόμου, για τουριστικές επενδύσεις. Ο υφυπουργός φέρεται να έδειξε ενδιαφέρον και χαρακτήρισε δίκαιο το αίτημα του Δήμου, αλλά ο χρόνος θα δείξει, αν θα ικανοποιηθεί, καθώς υποσχέσεις, έχουν δοθεί κατ' επανάληψη.

Βέβαια μέχρι να υπογραφεί η απόφαση, ο Δήμος φοβάται τυχόν αντιδράσεις από κατεστημένα συντεχνιακά και τοπικιστικά συμφέροντα. Ωστόσο τα στοιχεία που ο Δήμος διαθέτει και έθεσε υπόψη του υφυπουργού είναι τεκμηριωμένα και στοχεύουν στην ποιοτική αναβάθμιση της τουριστικής υποδομής, όχι μόνο της Νότιας Ρόδου αλλά ολόκληρου του νησιού.

Προχθές για το ίδιο θέμα ο κ. Σαββής συναντήθηκε με τον διευθυντή του γραφείου του υπουργού Οικονομίας κ. Αλογοσκούφη

Ολοκληρώθηκαν οι διαβουλεύσεις με εργαζόμενους στην Κόκα Κόλα

ΚΛΕΙΝΕΙ Η ΑΠΟΘΗΚΗ ΤΗΣ ΡΟΔΟΥ

Η Coca-Cola Ελληνική Εταιρεία Εμφιαλώσεως Α.Ε. (Coca-Cola Τρία Έψιλον) ανακοινώνει ότι σε συνέχεια της ανακοίνωσης της 19ης Ιανουαρίου αναφορικά με την αναδιάρθρωση της λειτουργικής δομής της οργάνωσης της Ελλάδας, ολοκληρώθηκαν οι διαβουλεύσεις με τους εργαζόμενους.

Σε σύνολο 150 εργαζομένων που επηρεάζονται επετεύχθη συμφωνία με τους 147 εργαζόμενους.

Όλοι οι εργαζόμενοι στις αποθήκες στη Ρόδο, την Κέρκυρα και το Μεσολόγγι, όσο και στην παραγωγική μονάδα στην Αθήνα - πλην τριών - έχουν ήδη αποδεχθεί τη μεταφορά και απασχόλησή τους σε άλλες θέσεις στην εταιρεία ή τα προσφερόμενα πακέτα εθελούσιας εξόδου. Η συμφωνία θα επιτρέψει στην εταιρεία να προχωρήσει στην αναδιάρθρωση της δομής της με πνεύμα απόλυτης ειλικρίνειας και ευαισθησίας προς τους εργαζόμενούς της.

Η παραγωγή του εργοστασίου της Αθήνας διεκόπη στις 24 Φεβρουαρίου 2006, ενώ η λειτουργία των αποθηκών σε Ρόδο, Κέρκυρα και Μεσολόγγι προγραμματίζεται να τερματιστεί στις 10 Μαρτίου 2006.

Το θετικό αυτό αποτέλεσμα επετεύχθει με τη συνεργασία των εργαζομένων της Coca-Cola Τρία Έψιλον Ελλάδος και τη θετική συμβολή του Υπουργείου Εργασίας.

Η Coca-Cola Τρία Έψιλον είναι ένας από τους μεγαλύτερους εμφιαλωτές προϊόντων της The Coca-Cola Company παγκοσμίως, δραστηριοποιείται σε 26 χώρες και εξυπηρετεί περίπου πληθυσμό 540 εκατομμύρια ανθρώπους. Η εταιρεία είναι εισηγμένη στα χρηματιστήρια της Αθήνας (XA:EEEK), του Λονδίνου (LSE:CCB) και της Αυστραλίας (ASX:CHB). Οι αμερικανικοί αποθετήριοι τίτλοι (ADRs) διαπραγματεύονται στο χρηματιστήριο της Νέας Υόρκης (NYSE:CCH).

Το Εφετείο του Παρισιού αποφάσισε την έκδοση στην Ελλάδα της Μπουρμπούλια

Το Εφετείο του Παρισιού αποφάσισε χτες την έκδοση της πρώην ανακρίτριας Κωνσταντίνας Μπουρμπούλια στην Ελλάδα.

Η κ. Μπουρμπούλια έχει τρεις ημέρες, δηλαδή ως τη Δευτέρα το βράδυ, για να προσφύγει στο ακυρωτικό δικαστήριο. Εάν δεν γίνει προσφυγή, η απόφαση του Εφετείου θα θεωρηθεί ως τελική και το γαλλικό κράτος έχει προθεσμία δέκα μέρες, μετά την ερχόμενη Τρίτη (δηλαδή έως τις 17 Μαρτίου) για να παραδώσει την κ. Μπουρμπούλια στις ελληνικές Αρχές.

Μετά την αναγγελία της απόφασης, η κ. Μπουρμπούλια ζήτησε από το γαλλικό δικαστήριο στην περίπτωση που δεν κάνει προσφυγή να της εξασφαλίσει πλήρη μυστικότητα κατά την παράδοσή της στις ελληνικές αρχές.

«Θα ήθελα να με διαβεβαιώσετε ότι η επιστροφή μου θα γίνει μέσα σε απόλυτη ασφάλεια και μυστικότητα και θα ήθελα να δεσμευθεί η δικηγόρος του ελληνικού κράτους ότι δεν θα είναι παρόντες οι δημοσιογράφοι κατά την άφιξή μου στην Ελλάδα και ζητώ να παραβρίσκεται ο δικηγόρος μου» είπε.

Απαντώντας η δικαστής ανέφερε: «Η γαλλική δικαιοσύνη δεν δίνει καμία δημοσιότητα στο θέμα και το μόνο που μπορεί να εξασφαλίσει είναι η απόλυτη μυστικότητα εντός των συνόρων της Γαλλίας».

Με αφορμή τους φόβους και τις ανησυχίες που εξέφρασε η Κωνσταντίνα Μπουρμπούλια μετά την έκδοση της απόφασης του Εφετείου του Παρισιού για την παράδοσή της στην Ελλάδα, ο εισαγγελέας του Αρείου Πάγου Δημήτρης Λινός δήλωσε: «Η Ελλάδα είναι δημοκρατική, ευνομούμενη και οργανωμένη χώρα και είναι αυτονόητο ότι εγγυάται, όχι μόνο την ασφάλεια και την προστασία των πολιτών, αλλά και τη διασφάλιση όλων των ατομικών δικαιωμάτων, καθώς και τη διεξαγωγή δίκαιης δίκης, εφόσον τελικά παραδοθεί».

Παράταση προθεσμιών για μετανάστες

Με νομοθετική ρύθμιση του Υπουργού Εσωτερικών, Προκόπη Παυλόπουλου παρατείνεται η προθεσμία υποβολής αιτήσεων νομιμοποίησης των υπηκόων τρίτων χωρών έως 30/04/2006. Αδειες διαμονής που λήγουν μετά την 01/01/2006 και έως 30/04/2006 παρατείνονται αυτοδικαίως έως 30/04/2006 και ανανεώνονται με την υποβολή σχετικής αίτησης ως τις 30/04/2006.

Καρναβάλι την Κυριακή στη Σορωνή

Ο Πολιτιστικός και Λαογραφικός Σύλλογος Σορωνής διοργανώνει Καρναβάλι την Κυριακή 5 Μαρτίου και ώρα 3.00 μ.μ., στη Σορωνή. Θα γίνει παρέλαση από άρματα και πεζοπόρα τμήματα μαρκαράδων, θα βραβευτούν οι καλύτερες και πιο πρωτότυπες συμμετοχές και θα ακολουθήσει γλέντι με μουσική, κρασί και μεζέδες στο προαύλιο του Δημαρχείου Καμείρου.

Εκδήλωση στη ΧΕΝ Ρόδου

Η ΔΕΝ οργανώνει μέσα στον Μάρτιο δύο συναντήσεις συζήτησης και ανταλλαγής απόψεων, με θέμα: «Η ξένη κυρία μέσα στην οικογένεια».

Το θέμα είναι επίκαιρο και σημαντικό, δεδομένου ότι δεκάδες Ελληνόπουλα μεγαλώνουν σήμερα με μια ξένη νταντά ή οικιακή βοηθό, με ό,τι αλλαγές επιφέρει αυτή η εξέλιξη στη δομή των οικογενειών.

Σχετική εκδήλωση θα γίνει στο κέντρο της ΧΕΝ, στην οδό Ιπποτών, την Τετάρτη 8 Μαρτίου, Ημέρα της Γυναίκας, στις 6 το απόγευμα.

Παράταση για τις άδειες όπλων

Ο Κυνηγετικός Σύλλογος Ρόδου ενημερώνει τα μέλη του ότι από το υπουργείο Δημόσιας Τάξης δόθηκε παράταση ανανέωσης στις άδειες κατοχής κυνηγετικών όπλων (Α.Κ.Κ.Ο.) έως και τις 12/09/2006, ημερομηνία κατά την οποία λήγει και η προθεσμία δήλωσης στις αρχές των αδήλωτων κυνηγετικών όπλων.

51χρονος βρέθηκε νεκρός σε εκκλησία στο Παραδείσι

ΑΓΝΩΣΤΑ ΕΙΝΑΙ ΤΑ ΑΙΤΙΑ

Λαχτάρισε χθες το μεσημέρι συμπολίτισσά μας, όταν αντίκρυσε ένα νεκρό άνδρα, στο πάτωμα εκκλησίας του δημοτικού διαμερίσματος Παραδεισίου.

Ηταν 12.30 το μεσημέρι, όταν, στην εκκλησία του Αγίου Φαναρίου, στο Παραδείσι, εισήλθε συμπολίτισσά μας, για να ανάψει τα καντήλια. Μόλις έκανε ένα βήμα, αντίκρυσε στο πάτωμα ένα άνδρα να κοίτεται μπρούμυτα χωρίς σημεία ζωής.

Αμέσως ενημέρωσε την Αστυνομία. Ανδρες του Αστυνομικού Τμήματος Ιαλυσού που μετέβησαν στην εκκλησία, διαπίστωσαν ότι ο άνδρας ήταν νεκρός καιενημέρωσαν τον Εισαγγελέα Πρωτοδικών Ρόδου και τον ιατροδικαστή.

Από την αστυνομική ταυτότητα που έφερε στις τσέπες του προκύπτει ότι ονομάζεται Πελοπίδας Φερεκίδης του Κωνσταντίνου γεννημένος το 1945,στη Δράμα, συνταξιούχος, αγνώστου διαμονής και οικογενειακής κατάστασης.

Διατάχθηκε από την Αστυνομία η διενέργεια νεκροψίας - νεκροτομής για τον ακριβή προσδιορισμό των αιτίων του θανάτου του 51χρονου. Ανακρίσεων επελήφθη το Αστυνομικό Τμήμα Ιαλυσού.

Για την εγκατάστασή τους

Ανοιχτό το πρόβλημα με τους τσιγγάνους!..

ΑΠΟΚΛΕΙΕΤΑΙ Η ΑΓΟΡΑ ΣΠΙΤΙΩΝ

Μέσα στις επόμενες ημέρες οι αρμόδιοι φορείς θα καταθέσουν την επίσημη πρότασή τους για την οριστική επίλυση του προβλήματος με την στέγαση των αθίγγανων. Στο συγκεκριμένο θέμα τον προηγούμενο μήνα υπήρξε άμεση παρέμβαση του εισαγγελέα Πρωτοδικών Ρόδου κ. Γιώργου Οικονόμου που είχε ζητήσει από τους εκπροσώπους της αυτοδιοίκησης· να δοθεί άμεση λύση αλλιώς σε αντίθετη περίπτωση θα αναγκαζόταν να επιβάλει τα όσα ορίζει ο νόμος.

•Σύμφωνα με πληροφορίες της «Προόδου» κατά πάσα πιθανότητα αποκλείεται η λύση της αγοράς σπιτιών από τους αθίγγανους και οι τοπικοί φορείς έχουν επικεντρώσει το ενδιαφέρον τους στην δημιουργία καταυλισμού όπου θα συγκεντρωθούν οι διαμένοντες στους καταυλισμούς στο Τσαϊρι, στους Άγιους Αποστόλους και στο Καναμάτ. Αυτό ζήτησαν και οι ίδιοι σε σύσκεψη που έγινε την προηγούμενη εβδομάδα στο γραφείο του αρμόδιου αντινομάρχη Νίκου Ζωίδη με την συμμετοχή του εκπροσώπου της ΤΕΔΚΔ Αντώνη Χατζηϊωάννου και εκπροσώπους των τριών καταυλισμών.

Οι τοπικές αρχές προσανατολίζονται να προτείνουν ως χώρο κατασκευής του καταυλισμού δημόσια έκταση στο Τσαϊρι, βορείως της Ρόδου- Καλλιθέας.

Η συγκεκριμένη περιοχή θεωρείται πολύ καλή γιατί αφενός δεν γειτνιάζει ούτε με την τουριστική ζώνη ούτε με κατοικημένες περιοχές και αφετέρου δεν είναι μακριά από τις περιοχές που δραστηριοποιούνται επαγγελματικά οι περισσότεροι από αυτούς .

Εν τω μεταξύ ολοκληρώνεται μέσα στις επόμενες ημέρες η απογραφή των στοιχείων των αθίγγανων που είναι δημότες δήμων της Ρόδου. Τα στοιχεία συγκεντρώνονται από τις αρμόδιες υπηρεσίες της νομαρχιακής αυτοδιοίκησης και της Τοπικής Επιτροπής Δήμων και Κοινοτήτων που προσπαθούν παράλληλα να επιλύσουν προβλήματα που έχουν δημιουργηθεί από το ότι δεν υπάρχουν όλα τα αναγκαία έγγραφα.

Ιδιαίτερο βάρος δίνεται στην πλήρη καταγραφή των στοιχείων των μικρών παιδιών προκειμένου να είναι δυνατόν να τους προσφερθεί και η αναγκαία φροντίδα από την πλευρά των κοινωνικών υπηρεσιών.

Ορκωμοσία νεοσύλεκτων στ' Αφάντου

ΣΤΙΣ 3 Μαρτίου 2006, ημέρα Παρασκευή και ώρα 11.00, θα πραγματοποιηθεί η τελετή ορκωμοσίας των νεοσυλλέκτων οπλιτών της 2006 Α' ΕΣΣΟ στο Στρατόπεδο «Ανθλγού (ΠΖ) Παπαποστόλου», στ' Αφάντου, παρουσία του Στρατηγού Δ/κτή της 95 ΑΔΤΕ, Υποστράτηγου Γιαγκούλη Παύλου.

Την παραπάνω εκδήλωση έχουν προσκληθεί να τιμήσουν με την παρουσία τους οι τοπικές αρχές του νησιού και οι συγγενείς των νεοσυλλέκτων οπλιτών.

ΚΗΔΕΙΑ

Την λατρευτή μας μητέρα, γιαγιά, αδελφή και θεία

ΜΑΡΙΑ ΠΑΚΑΚΗ

(ετών 69)

κηδεύουμε σήμερα Πέμπτη 2 Μαρτίου 2006 και ώρα 12η μεσημβρινή από τον Ιερό Ναό Ταξιαρχών Νεκροταφείου Ρόδου.

Τα παιδιά Κυριάκος - Παρασκευή, Θάλεια - Νίκος

Τα εγγόνια, τα αδέλφια, τα ανίψια και οι λοιποί συγγενείς.

ΘΕΜ. 2/3

ΚΗΔΕΙΑ

Την λατρευτή μας μητέρα,κόρη, αδελφή και θεία

ΜΑΡΙΑ ΣΕΧΑ

(ετών 59)

κηδεύουμε Παρασκευή 3 Μαρτίου 2006 και ώρα 4 μ.μ. από τον Ιερό Ναό Ταξιαρχών Νεκροταφείου Ρόδου.

Τα παιδιά Αντώνης και Νεφέλη, η μητέρα: Διονυσία, οι αδελφές: Δέσπω, Κατίνα, Βαγγελιώ, Ρούλα

Τα ανίψια και οι λοιποί συγγενείς.

ΘΕΜ. 3/3

ΜΙΝΟΥΪΤ ΠΑΛΛΑΣ live



ΑΜΑΛΙΑ ΝΕΚΤΑΡΙΟΣ

ΑΝΟΙΚΤΑ: Από ΠΕΜΠΤΗ έως και ΚΥΡΙΑΚΗ

Κρατήσεις στα τηλέφωνα 22410 34647, και στα 6932551214 6947043912

Δ/ΝΣΗ: ΚΑΣΤΕΛΟΡΙΖΟΥ 4-6 (ΑΠΕΝΑΝΤΙ ΑΠΟ ΤΟ ΚΑΖΙΝΟ) 5165-3/3

Στα καταστήματα ΚΑΛΟΠΕΤΡΗ θα βρείτε τα αντιαλλεργικά και ορθοπεδικά στρώματα, κρεβάτια, μαξιλάρια καθώς επίσης και ξενοδοχειακά στρώματα της εγγλέζικης εταιρείας

Duniopillo International

Κορυφαία εταιρεία παραγωγής και πώλησης στρωμάτων και μαξιλαριών talalay latex στον κόσμο.

Της αμερικάνικης εταιρείας

KINGSDOWN

Χειροποίητα στρώματα και κρεβατοστρώματα από το 1904

ΚΑΛΟΠΕΤΡΗΣ

25 χρόνια στο χώρο του καλού και υγιεινού ύπνου

• Εθν. Αντίστασης 88 (Άννης Μαρίας) τηλ. 22410 22010

• 12ο χλμ. Ρόδου - Λίνδου τηλ. 22410 85805

X.203-3/3

ΤΡΑΤΑ

Παραλία Ιαλυσού

Τηλ. 22410 92403, 22410 93117

ΑΝΟΙΓΟΥΜΕ ΠΑΡΑΣΚΕΥΗ 3 ΜΑΡΤΙΟΥ και σας περιμένουμε



Ανοικτά κάθε μέρα μεσημέρι - βράδυ

13134-9/3

...Το Λογιστήριο της «ΠΡΟΟΔΟΥ», που μεταφέρθηκε στο κτίριό μας, το οποίο λειτουργεί παράλληλα με το λογιστήριο της Ν. Αγοράς, στην οδό Μάρκου Μαλιαράκη 3 λειτουργεί από την 8.30 πρωινή μέχρι την 2 μεταμεσημβρινή και δέχεται

ΔΙΑΦΗΜΙΣΕΙΣ - ΑΓΓΕΛΙΕΣ και οποιαδήποτε άλλη ΔΗΜΟΣΙΕΥΣΗ

ΜΑΡΚΟΥ ΜΑΛΙΑΡΑΚΗ 3

ΤΗΛ. 22410 35322