ΕΤΟΣ ΙΔΡΥΣΕΩΣ: 1915
ΙΔΡΥΤΗΣ: ΕΜΜ. ΚΑΛΑΜΠΙΧΗΣ
ΔΙΕΥΘΥΝΤΗΣ: ΑΘ. ΜΑΡΑΣΙΩΤΗΣ

Η ΡΟΔΙΑΚΗ

ΠΑΡΑΣΚΕΥΗ
9 ΑΥΓΟΥΣΤΟΥ 2002
ΑΡ. ΦΥΛΛΟΥ 17.166
ΤΙΜΗ: ΕΥΡΩ 0,70

www.rodiaki.gr ΗΜΕΡΗΣΙΑ ΠΡΩΙΝΗ ΕΦΗΜΕΡΙΔΑ ΤΗΣ ΡΟΔΟΥ e:mail:info@rodiaki.gr

Βαρύ τίμημα πλήρωσε η διοίκηση του στρατοπέδου για την κλοπή των όπλων



Έπεσαν κεφάλια

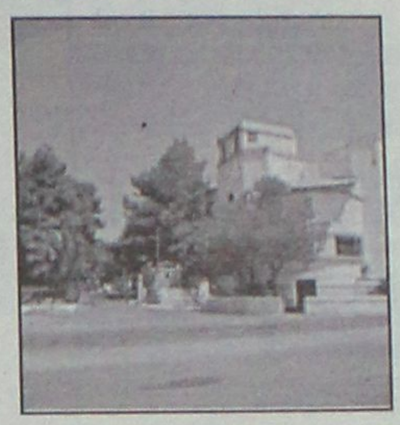

ΑΛΛΑ ΟΥΤΕ ΙΧΝΟΣ ΑΥΤΟΚΡΙΤΙΚΗΣ ΑΠΟ ΤΟΝ ΓΙΑΝΝΟ

Τώρα η κυβέρνηση αναγνωρίζει ότι η υπόθεση είναι σοβαρή και πως τίποτα δεν αποκλείεται σε ό,τι αφορά τους δράστες. Το σκοτάδι παραμένει, όπως και στην περίπτωση του καταζητούμενου Κουφουντίνα.

ΣΕΛΙΔΑ 5

ΑΠΟ 3 ΣΕΠΤΕΜΒΡΙΟΥ



Εξόρμηση στις γειτονιές

Συμβολική η ημερομηνία αλλά όχι ως προς το ΠΑΣΟΚ. Ο συμβολισμός παραπέμπει στο γνωστό άσμα. ΣΕΛΙΔΑ 4

ΜΕΤΑ ΤΙΣ ΠΑΡΕΞΗΓΗΣΕΙΣ



Προχωρεί σε καλό κλίμα

Ν' αφήσουμε ήσυχο το νομάρχη να κάνει τη δουλειά του, δήλωσε χθες ο κ. Τ. Καραμάριος. ΣΕΛ. 3

Στη χθεσινή έκδοση της βρετανικής "Ιντεπέντεντ"

ΧΟΛΗ και πάλι για την Ρόδο!

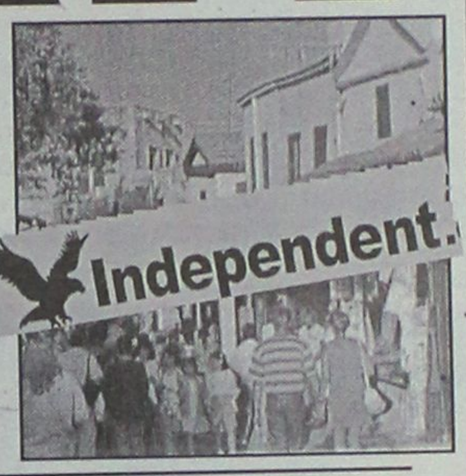

Νέα δυσφημιστικά δημοσιεύματα οδηγούν σε βάσιμες υποψίες για "στημένες γραφίδες"

ΠΑΡΑΜΕΝΕΙ ΩΣ ΑΠΩΘΗΜΕΝΟ Η ΕΠΙΘΕΣΗ ΛΑΣΠΗΣ ΛΟΓΩ ΦΑΛΗΡΑΚΙΟΥ

Το ζήτημα που εγείρει η εφημερίδα είναι το ποιά εικόνα προς τα έξω είναι καλύτερη για την Ελλάδα. Ως ένα σημείο είναι αποδεκτό. Ομως οι γενικεύσεις και τα αυθαίρετα συμπεράσματα περισσεύουν, σε ό,τι αφορά στη Ρόδο. ΣΕΛ. 12

ΕΛΕΓΧΟΙ ΣΕ ΡΟΔΟ-ΚΩ

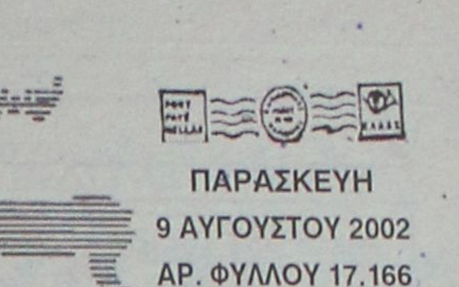

Φλέβα από τους ράμπο

Μας ανακήρυξαν πρωταθλητές στις παραβάσεις με ποσοστό 56% ΣΕΛΙΔΑ 11

ΚΑΙ ΠΟΛΛΑ ΤΣΕΚΣ



Τα πρώτα πλαστα ευρώ!

Βρέθηκαν σε χέρια Αλβανών. Μπλεγμένη και ξένη τουρίστρια. ΣΕΛΙΔΑ 11



ΤΟ ΠΡΟΒΛΗΜΑ ΜΕ ΤΟ ΗΛΕΚΤΡΙΚΟ

Δεν τη βγάζουμε!

Φέτος είμαστε ίσα-ίσα! ΣΕΛΙΔΑ 6





ΗΜΕΡΟΛΟΓΙΟ

Παρασκευή 9 Αυγούστου 2002
Ματθία του αποστόλου

Ανατολή ηλίου: 05.35'
Δύση ηλίου:19.26'
Σελήνη 1 ημέρας

ΦΑΡΜΑΚΕΙΑ

Σήμερα διημερεύει το φαρμακείο της Μπίκου Μίνας στην οδό Μεγ. Κων/νου 45 και διανυκτερεύει το φαρμακείο του Ιωαννίδη Γεωργίου στην οδό Αμερικής 11.

ΒΕΝΖΙΝΑΔΙΚΑ

Σήμερα διανυκτερεύουν τα βενζινάδικα: Σαρικάς Μιχ. (Εθν. Αντιστάσεως), Γαβρηλιώτης Γ. (Ιαλυσός), Τσουμπλέκας (Παραδείσι), Νικολουδάκη Τρ. (Κρητηνία), Πάππου Καρολ. (Παραδείσι), Σαλαμαστράκης (Φαληράκι) και Νέσγος Μ. (Μάσσαρι).

ΛΑΪΚΕΣ ΑΓΟΡΕΣ

Τετάρτη : στο Δημοτικό Νεκροταφείο
Πέμπτη: στην οδό Βύρωνος
Παρασκευή: στην οδό Πτολεμαίων (Ανάληψη)
Σάββατο: στο Δημοτικό Νεκροταφείο.

ΔΡΟΜΟΛΟΓΙΑ ΠΛΟΙΩΝ

Σήμερα αναχωρεί το πλοίο "ΡΟΔΟΣ" στις 15.00 η ώρα για Νίσυρο-Κω-Κάλυμνο-Λέρο-Πάτμο-Παραιά.

ΑΕΡΟΠΟΡΙΚΑ ΔΡΟΜΟΛΟΓΙΑ

ΟΛΥΜΠΙΑΚΗ ΑΕΡΟΠΟΡΙΑ

ΑΠΟ ΡΟΔΟ-ΑΘΗΝΑ
- Καθημερινά 07.00, 10.25, 20.55
- Τετάρτη 14.00
- Καθημερινά πλην Τετάρτης 17.20
- Καθημερινά πλην Κυριακής 23.40
- Δευτέρα 00.10.

ΑΠΟ ΑΘΗΝΑ-ΡΟΔΟ
- Καθημερινά 05.20, 08.45, 19.15
- Τετάρτη 12.20
- Καθημερινά πλην Τετάρτης 15.40
- Καθημερινά πλην Κυριακής 22.00
- Κυριακή 22.30

ΑΠΟ ΡΟΔΟ-ΘΕΣΣΑΛΟΝΙΚΗ
- Δευτέρα 14.30
- Παρασκευή-Κυριακή 12.40.

ΑΠΟ ΡΟΔΟ-ΗΡΑΚΛΕΙΟ
- Παρασκευή-Κυριακή 09.45.

ΑΠΟ ΡΟΔΟ-ΚΑΡΠΑΘΟ
- Τρίτη-Πέμπτη-Σάββατο 09.45
- Δευτέρα-Τετάρτη-Παρασκευή-Κυριακή 10.30
- Δευτέρα-Κυριακή 12.40
- Τετάρτη-Παρασκευή (ν) έως 22/9 12.40
- Πέμπτη από 23/9 12.40
- Τρίτη-Παρασκευή (ν) από 23/9 12.40
- Τρίτη-Σάββατο έως 22/9 14.15
- Πέμπτη έως 22/9 14.15.

ΑΠΟ ΡΟΔΟ-ΚΑΣΟ
- Δευτέρα-Κυριακή (κ) 12.40
- Τετάρτη-Παρασκευή έως 22/9 12.40
- Πέμπτη (κ) από 23/9 12.40
- Τρίτη-Παρασκευή από 23/9 12.40
- Πέμπτη (κ) έως 22/9 14.15.

ΑΠΟ ΡΟΔΟ-ΚΑΣΤΕΛΟΡΙΖΟ
- Τετάρτη-Παρασκευή-Κυριακή 08.10
- Δευτέρα έως 22/9 08.10
- Τρίτη-Πέμπτη-Σάββατο έως 22/9 11.55.

ΑΠΟ ΡΟΔΟΣ-ΧΙΟΣ
- Τρίτη στις 10.40 και Πέμπτη στις 11.45'

ΡΟΔΟΣ-ΜΥΤΙΛΗΝΗ
- Δευτέρα-Τετάρτη στις 09.45, Τρίτη στις 10.40', Πέμπτη στις 10.50' και Σάββατο στις 15.20

ΡΟΔΟΣ ΣΑΜΟΣ
- Τρίτη στις 10.40', Σάββατο στις 15.20

ΡΟΔΟΣ-ΛΗΜΝΟΣ
- Δευτέρα-Τετάρτη στις 09.45', Τρίτη στις 10.40', Πέμπτη στις 10.50' και Σάββατο στις 15.20'

AEGEAN AIRLINES & CRONUS

ΑΠΟ ΡΟΔΟ-ΑΘΗΝΑ
08.25 (Α3 201) καθημερινά, 14.10 (Α3 211) καθημερινά, 15.50 (Α3 213) Τρ-Πε-Πα-Κυ., 18.45 (Α3 216) καθημερινά.

ΑΠΟ ΑΘΗΝΑ-ΡΟΔΟ
06.45 (Α3 200) καθημερινά, 10.00 (Α3 204) Τρ-Πε-Πα-Κυ., 12.35 (Α3 210) καθημερινά, 17.05 (Α3 216) καθημερινά

ΑΠΟ ΡΟΔΟ-ΗΡΑΚΛΕΙΟ
19.00 (Α3765) Δε-Τε-Πα-Κυ

ΑΠΟ ΗΡΑΚΛΕΙΟ-ΡΟΔΟ
17.20 (Α3 764) Δε-Τε-Πα-Κυ

ΑΠΟ ΡΟΔΟ-ΘΕΣΣΑΛΟΝΙΚΗ
11.40 (Α3 721) Τρ-Πε-Πα-Κυ.

ΑΠΟ ΘΕΣΣΑΛΟΝΙΚΗ-ΡΟΔΟ
13.45 (Α3 722) Τρ-Πε-Πα-Κυ

Επώνυμον το ανώνυμον...

Δεν δικαιούνται να ομιλούν...

Ακούγοντας τους διαφόρους -ευτυχώς ελάχιστους- εκπρόσωπους της εξωκοινοβουλευτικής Αριστεράς και του λεγόμενου αντιεξουσιαστικού χώρου να μιλούν και να καταφέρονται εναντίον του κράτους και της «κακούργας κοινωνίας» που έχει διαμορφώσει, δεν μπορεί κανείς να μην αισθανθεί έκπληξη για την ιδεολογική τρικυμία, που υπάρχει στα συγκεκριμένα κρανία. Διότι, ουδέποτε προσδιόρισαν το είδος της συντεταγμένης κοινωνίας και Πολιτείας που θέλουν. Σε τελευταία ανάλυση, αν μας έλεγαν ποιο είναι το ιδανικό πολίτευμα και κράτος που ευαγγελίζονται, ενδεχομένως να έπειθαν αρκετούς από μας και, έτσι οι οπαδοί τους να ήταν περισσότεροι. Εμείς απλώς ζητάμε να καταλάβουμε τη μορφή της Νεφελοκοκκυγίας τους για να σπεύσουμε κι εμείς να γίνουμε πολίτες της.

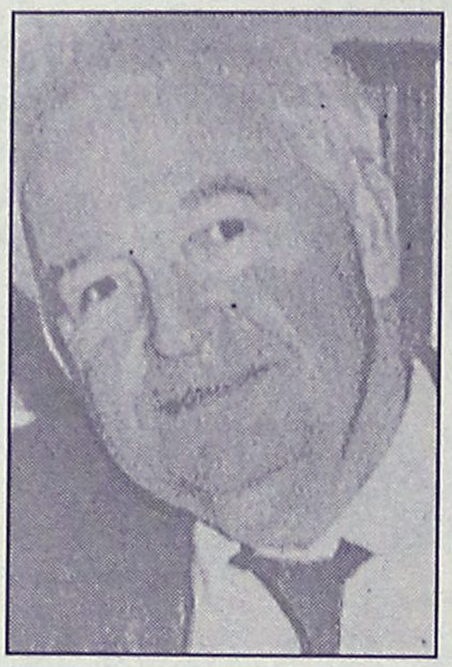

Για τους αντιεξουσιαστές το κράτος προφανώς εξαντλείται σε μία κυβέρνηση, στα κακά κόμματα και στην Αστυνομία. Αυτός βεβαίως, είναι ένας αυθαίρετος αποκλεισμός ενός ολόκληρου λαού, που συνθέτει το κράτος, στο μέτρο που, το τμήμα αυτό του λαού- και στην Ελλάδα είναι πολύ μεγάλο- συμμετέχει στη λειτουργία των κρατικών μηχανισμών. Κράτος, με άλλα λόγια, αποτελούν και οι επίορκοι λ.χ. δημόσιοι υπάλληλοι, οι οποίοι «λαδώνονται» για να κάνουν απλώς το χρέος τους προς τους πολίτες, αλλά και όλοι αυτοί που με το δικό τους τρόπο συμβάλλουν στη διεύρυνση της διαφθοράς στην κρατική μηχανή.

Περί αυτού του κρατικού φασισμού κανείς εκ των ακροαριστερών αμπελοφιλοσόφων δεν μίλησε ποτέ δημοσίως, ώστε η εξυγιαντική τους ρομφαία να μην είναι επιλεκτική και να αγγίζει μόνον ό,τι τους συμφέρει.

Συμπέρασμα: Οταν η ασυδοσία ως έννοια ταυτίζεται με την ελευθερία, αυτό σημαίνει ότι οι έχοντες την τρικυμία αυτήν εν κρανίω δεν δικαιούνται να ομιλούν για δικαιώματα των πολιτών. Διότι, η ελευθερία τελειώνει εκεί όπου αρχίζει η βλάβη και η καταδυνάστευση του άλλου. Βεβαίως, οι αυτονόητες αυτές αρχές είναι δύσκολα κατανοητές από μονομανείς, που, ακριβώς λόγω αυτής της μανιακής προσκόλλησής τους σε πρότυπα ασύντακτης Πολιτείας, είναι άκρως επικίνδυνοι. Οπως και κάθε ανάλογος ιδεολογικός φασισμός.



ΔΕΧΟΝΤΑΙ ΤΟ ΚΟΙΝΟ

Ο Νομάρχης δέχεται το κοινό κάθε Τρίτη και Πέμπτη από 11.00-13.00.
Ο Δήμαρχος Ροδίων δέχεται ύστερα από συνεννόηση.
Ο αντινομάρχης Δωδεκανήσου κ. Νικόλαος Τατάκης δέχεται το κοινό κάθε Τρίτη και Πέμπτη από 10.00 π.μ.-12 μ.μ.

ΤΑΞΙ

ΡΑΔΙΟ ΤΑΞΙ: 0241-0-64712, 0241-0-64790

ΧΡΗΣΙΜΑ ΤΗΛΕΦΩΝΑ

ΝΟΣΟΚΟΜΕΙΟ:	0241-0-80000
ΑΜΕΣΗ ΔΡΑΣΗ ΠΥΡ/ΚΗΣ:	199
ΛΙΜΕΝΑΡΧΕΙΟ:	0241-0-22220, 0241-0-27695
ΒΛΑΒΕΣ Δ.Ε.Η.:	125
ΒΛΑΒΕΣ Ο.Τ.Ε.:	121
ΑΜΕΣΗ ΔΡΑΣΗ:	100
ΒΛΑΒΕΣ ΥΔΡΕΥΣΗΣ:	0241-0-068750, 0241-0-68755
ΝΟΜΑΡΧΙΑ:	0241-0-46502
ΠΕΡ/ΚΗ Δ/ΝΣΗ	0241-0-38174
ΔΗΜΟΣ:	0241-0-46200
ΔΗΜ. ΕΠΙΧ. ΚΑΘΑΡ.	0241-0-77600
ΥΠΗΡ. ΑΠΟΚΟΜΙΔΗΣ:	0241-0-61057
ΤΡΟΧΑΙΑ:	0241-0-26480
ΠΛΗΡΟΦ. Ο.Τ.Ε :	131
ΔΕΛΤΙΟ ΚΑΙΡΟΥ:	149
ΛΑΧΕΙΑ:	111
ΠΡΟΠΟ - ΛΟΤΤΟ:	111
ΡΟΔΑ:	0241-0-27462
ΚΤΕΛ:	0241-0-27706
Ο.Α.Ε.Δ.:	0241-0-23265
Ι.Κ.Α.:	0241-0-64912
ΤΑΞ.Υ.:	0241-0-68701, 0241-0-68702
ΟΛΥΜΠΙΑΚΗ:	0241-0-24555
Δ.Α.Ν.Ε.:	0241-0-43150
ΕΡΓΑΤ. ΚΕΝΤΡΟ:	0241-0-24730
CRONUS AIRLINES	0241-0-25444
AEGEAN AIRLINES	0241-0-98345

ΚΤΕΟ

• Από 1/1/2002 έως 31/7/2002 παντός είδος οχήματα **με συνδυασμό γραμμάτων ΡΟΑ5000-9999.** Επίσης θα ελέγχονται τα οχήματα που η καταλληλότητά τους λήγει αυτές τις εβδομάδες και οχήματα ανάριθμα εισαγωγής.

ΤΙΜΕΣ ΣΥΝΑΛΛΑΓΜΑΤΟΣ

ΔΟΛΛΑΡΙΟ Η.Π.Α	0,9697	0,9677
ΛΙΡΑ ΑΓΓΛΙΑΣ	0,63413	0,63287
ΚΟΡΩΝΑ ΔΑΝΙΑΣ	7,435	7,4202
ΚΟΡΩΝΑ ΣΟΥΗΔΙΑΣ	9,3048	9,2862
ΓΙΕΝ ΙΑΠΩΝΙΑΣ	117,04	116,8
ΦΡΑΓΚΟ ΕΛΒΕΤΙΑΣ	1,4636	1,4606
ΚΟΡΩΝΑ ΝΟΡΒΗΓΙΑΣ	7,4855	7,4705
ΛΙΡΑ ΚΥΠΡΟΥ	0,57469	0,57355
ΔΟΛΛΑΡΙΟ ΚΑΝΑΔΑ	1,5243	1,5213
ΔΟΛΛΑΡΙΟ ΑΥΣΤΡΑΛΙΑΣ	1,8131	1,8095

Η ΡΟΔΙΑΚΗ

Ημερήσια Εφημερίδα της Ρόδου
Έτος Ιδρύσεως 1915
ΙΔΡΥΤΗΣ
ΕΜΜ. ΚΑΛΑΜΠΙΧΗΣ
ΙΔΙΟΚΤΗΣΙΑ – ΕΚΔΟΣΗ
ΥΙΟΙ Σ. ΤΣΟΠΑΝΑΚΗ
Η. ΚΩΤΙΑΔΗΣ Ο.Ε.
ΔΙΕΥΘΥΝΤΗΣ
ΑΘ. ΜΑΡΑΣΙΩΤΗΣ
ΣΥΝΤΑΞΗ
Λουκάς Μαστής
Μιχάλης Μαστής
Κυριακή Πετρίδου
Βαρβάρα Μπογδάνου
Λουκάς Βελιδάκης
ΑΘΛΗΤΙΚΑ
Μανόλης Μπάτης,
Νικήτας Κουσκούσης
Κώστας Παντίδος
Παύλος Ντοκουόπιλ
ΓΡΑΦΕΙΑ ΣΥΝΤΑΞΗΣ
Μάρκου Μαλλιαράκη 11
Τηλ.0241-0- 24610,
0241-0-75640
Fax (02410) 75641
ΛΟΓΙΣΤΗΡΙΟ – ΔΙΑΦΗΜΙΣΕΙΣ
Μάρκου Μαλλιαράκη 11
Τηλ. 0241-0-22210
0241-0-75230
Fax (02410) 22471
http://www.rodiaki.gr.
Email: tsopd@otenet.gr & irodiaki@otenet.gr

Ο κ. Σ. Καραγιάννης κλείνει το θέμα των παρεξηγήσεων με στελέχη της Ν.Δ.

Η πληθώρα υποψηφίων προκάλεσε αποκλεισμούς και προβλήματα

Γνωστά ονόματα σε επιτροπές της παράταξης "Νομαρχιακή Αναγέννηση"

Την λύπη του για τις αντιπαραθέσεις που προκλήθηκαν αναφορικά με τη μη συμμετοχή στελεχών της Νέας Δημοκρατίας στο ψηφοδέλτιό του, εξέφρασε χθες ο νομάρχης κ. Σάββας Καραγιάννης. Διευκρίνησε μάλιστα ότι ο αποκλεισμός των στελεχών αυτών από το ψηφοδέλτιο δεν είχε προσωπικό χαρακτήρα αλλά υπήρξε πρόβλημα λόγω πληθώρας υποψηφίων.

Με τις χθεσινές δηλώσεις του, ο κ. Καραγιάννης, έκανε εμφανές ότι στις προθέσεις του είναι να πέσουν οι τόνοι αντιπαράθεσης, και να διευρυνθεί η συνεργασία με τη Νέα Δημοκρατία. Αποδεικνύεται ότι μάλλον ήταν καθοριστικής σημασίας η συνάντηση που είχε προχθές ο κ. νομάρχης με την επιτροπή στελεχών της Νέας Δημοκρατίας.

Η συγκρότηση του ψηφοδελτίου ξεκίνησε εδώ και καιρό και λυπάμαι γιατί δημιουργήθηκαν αντιπαραθέσεις με επώνυμους φίλους της παράταξης, τόνισε χαρακτηριστικά ο κ. Καραγιάννης.

Ο αποκλεισμός κάποιων στελεχών δεν είχε κάτι το προσωπικό και εκφράζω την λύπη μου, είπε ο κ. νομάρχης, κάνοντας ιδιαίτερη αναφορά στην περίπτωση του κ. Δρ. Ταυλάριου την συμβολή του οποίου όπως είπε, κανένας δεν αμφισβητεί.

Για την υποψηφιότητα του κ. Ταυλάριου είπε ότι δεν ικανοποιούσε βασικές ανάγκες του ψηφοδελτίου, αλλά παράλληλα τον χαρακτήρισε πιστό φίλο, συμπαραστάτη και αγωνιστή.

Εκανε επίσης γνωστό ο κ. Καραγιάννης **ότι το ψηφοδέλτιο της "Νομαρχιακής Αναγέννησης"** θα ανακοινωθεί στις αρχές Σεπτεμβρίου.

ΤΑ ΣΤΕΛΕΧΗ ΤΗΣ Ν.Δ.

Αναφερόμενος στην προχθεσινή συνάνηση με την επιτροπή της Νέας Δημοκρατίας ο κ. νομάρχης ανακοίνωσε ότι του δόθηκε λίστα στελεχών τα οποία θα εργαστούν **στην συγκρότηση του προγράμματος της Νομαρχιακής Αναγέννησης".**

Τα στελέχη αυτά είναι:

Ο **κ. Μιχ. Νούσιας** για θέματα υγείας, ο **κ. Π. Σύρμος** για θέματα υποδομών, ο **κ. Μ. Νικολάου** για θέματα εκπαίδευσης, ο **κ. Δ. Οικονομίδης** για θέματα περιβάλλοντος ο **κ. Σ. Γιαννίκης,** για θέματα Γεωργίας και ο **κ. Φ. Καραβοκυρός** για θέματα τουρισμού.

ΣΤΟΥΣ ΔΗΜΟΥΣ

Στην διάρκεια του τρέχοντος μήνα, ο κ. Καραγιάννης και οι συνεργάτες του θα έχουν σειρά επαφών με όλα **τα δημοτικά συμβούλια των δήμων της Ρόδου.**

Σκοπός των συναντήσεων αυτών είναι να επικαιροποιηθούν οι προτεραιότητες κάθε περιοχής και να ενταχθούν στο πρόγραμμα της Νομαρχιακής Αναγέννησης.

Το πρόγραμμα της Νομαρχιακής Αναγέννησης θα τεθεί προς έγκριση στην ολομέλεια της παράταξης στις αρχές Σεπτεμβρίου.

Εν λευκώ

Την διαφωνία του για το "πατρονάρισμα" της Νέας Δημοκρατίας στο νομάρχη κ. Σ. Καραγιάννη, εξέφρασε με δηλώσεις του χθες ο πρώην βουλευτής κ. Αν. Καραμάριος. "Δεν είναι δυνατόν να βγαίνει η εικόνα προς τα έξω ότι πατρονάρουμε τον νομάρχη" δήλωσε ο κ. Καραμάριος.

Για τον λόγο αυτό άλλωστε ο κ. Καραμάριος δεν συμμετείχε στη συνάντηση που είχε προχθές η επιτροπή της ΝΔ με τον κ. Καραγιάννη, αντικείμενο της οποίας ήταν η διεύρυνση της συνεργασίας.

Εγώ σε τέτοιες επιτροπές δεν συμμετέχω, τόνισε ο κ. Καραμάριος, επισημαίνοντας ότι ειδικά για το πρόγραμμα της "Νομαρχιακής Αναγέννησης" άποψή του είναι ότι θα πρέπει να εξουσιοδοτηθεί εν λευκώ ο κ. Καραγιάννης.



ΚΕΝΤΡΟ Θαλασσοθεραπείας-αναζωογόνησης

Χαρίστε στον εαυτό σας ένα μοναδικό δώρο ανανέωσης, σε τιμή γνωριμίας

ΘΕΡΑΠΕΙΕΣ ΣΩΜΑΤΟΣ
- ΑΔΥΝΑΤΙΣΜΑ ολικό - τοπικό
- ΘΑΛΑΣΣΟΘΕΡΑΠΕΙΑ
- ΥΔΡΟΜΑΣΑΖ
- ΣΥΣΦΙΓΞΗ
- ΚΥΤΤΑΡΙΤΙΔΑ

ΘΕΡΑΠΕΙΕΣ ΠΡΟΣΩΠΟΥ
- ΒΑΘΕΙΑ ΕΝΥΔΑΤΩΣΗ
- ΑΝΤΙΡΥΤΙΔΙΚΗ
- ΑΝΤΙΓΗΡΑΝΣΗΣ
- ΣΥΣΦΙΓΞΗΣ
- ΑΚΜΗΣ

Jacuzzi - Aqua Gym

ΑΡΜΟΝΙΑ ΨΥΧΗΣ ΚΑΙ ΣΩΜΑΤΟΣ

Οδός Φερενίκης - Παραλία Ιαλυσού • Τηλ. 02410 96610

Kona Kai

POLYNESIAN/ CHINESE RESTAURANT

Ξέρετε τι είναι το **Sushi;**
Εάν όχι, ρωτήστε κάποιον Samurai.
Εάν δεν υπάρχουν πια Samurai, ελάτε σε μας.
Δοκιμάστε Παπάγια,
Ωμό ψάρι με φύκια τυλιγμένα με γλυκό ξύδι, στο Sushi Bar.
Εάν δεν χορτάσετε με το Sushi,
τότε άλλες **81** γεύσεις σας περιμένουν.
Εάν θέλετε όλα αυτά και όχι μόνο τότε...

Οδός Φερενίκης - Παραλία Ιαλυσού
Τηλ. **02410 94321**
(απέναντι από το ξενοδοχείο Blue Horizon)



Κάθε βράδυ, εκτός Δευτέρας & Τρίτης

Ελάτε να απολαύσετε Ελληνικές και Διεθνείς γεύσεις στους ήχους της μαγευτικής μουσικής του Ηλία Καρακατσάνη και του Σταύρου Χαρτοφύλη

Για κρατήσεις: Τηλ. 02410 89900
Λεωφόρος Ηρακλειδών 100, Ιξιά 85101 Ρόδος
Internet:http://www.rodian-beach.gr • e-mail: rodian-beach@rodosnet.gr

ΓΝΩΜΩΝ
ΦΡΟΝΤΙΣΤΗΡΙΑ
Μ. ΓΙΑΝΝΙΚΟΥΡΗΣ
30 ΧΡΟΝΙΑ ΛΕΙΤΟΥΡΓΙΑΣ
ΧΕΙΜΑΡΡΑΣ 117 ΤΗΛ.: 02410 25700-25250
Διεύθυνση Σπουδών Μ. ΓΙΑΝΝΙΚΟΥΡΗΣ

Έναρξη Μαθημάτων	ΤΜΗΜΑΤΑ 4ΜΕΛΗ-6ΜΕΛΗ
• Γ' Λυκείου	1 Αυγούστου
• Β' Λυκείου	1 Αυγούστου
• Α-Β-Γ Γυμνασίου	2 Σεπτεμβρίου
• Α' Λυκείου	2 Σεπτεμβρίου
• Τ.Ε.Ε.	2 Σεπτεμβρίου
• Τμήματα Αποφοίτων	2 Σεπτεμβρίου

ΕΓΓΡΑΦΕΣ:
Καθημερινά από 10-1 το πρωί και 6-9 το απόγευμα στα τηλέφωνα: 02410 25700, 25250, 25252, 0945 900123

ΦΡΟΝΤΙΣΤΗΡΙΟ ΜΕΣΗΣ ΕΚΠΑΙΔΕΥΣΗΣ
ΚΥΚΛΟΣ
Γυμνάσιο ΤΕΕ
Ενιαίο Λύκειο Τμήματα Αποφοίτων
ΜΑΘΗΜΑΤΙΚΑ, ΦΥΣΙΚΗ, ΧΗΜΕΙΑ
ΦΙΛΟΛΟΓΙΚΑ, ΒΙΟΛΟΓΙΑ, ΑΡΧΕΣ ΟΙΚΟΝΟΜΙΚΗΣ ΘΕΩΡΙΑΣ
Οι συνεχείς επιτυχίες των μαθητών μας και η διάθεση για συνεργασία αποτελούν εγγύηση για το ΜΕΛΛΟΝ
ΘΕΤΙΚΗ –ΤΕΧΝΟΛΟΓΙΚΗ –ΘΕΩΡΗΤΙΚΗ ΚΑΤΕΥΘΥΝΣΗ
Έναρξη Μαθημάτων
♦2 Αυγούστου Β'-Γ' Λυκείου
♦26 Αυγούστου Α' Λυκείου
♦2 Σεπτεμβρίου όλες οι τάξεις Γυμνασίου
♦9 Σεπτεμβρίου Τμήματα ΤΕΕ
ΛΕΙΤΟΥΡΓΟΥΝ ΑΥΣΤΗΡΩΣ ΟΛΙΓΟΜΕΛΗ ΤΜΗΜΑΤΑ
Πληροφορίες –Εγγραφές: Ατταβύρου 49 (Ροδίνι-Καρακόνερο) Τηλ. 0241032600
Διεύθυνση Σπουδών: Κωνσταντάκης Αχιλλέας(Μαθηματικός) Ρέτσας Νίκος (Φυσικός)

Μεταφερθήκαμε σε νέους σύγχρονους και λειτουργικά σωστούς χώρους, στην Διεύθυνση Βενετοκλέων 91 απέναντι από τον κιν/φο Μετροπόλ.
ΦΡΟΝΤΙΣΤΗΡΙΟ
ΕΦΑΡΜΟΓΗ
ΠΟΙΟΤΗΤΑ-ΜΕΘΟΔΙΚΟΤΗΤΑ-ΑΠΟΤΕΛΕΣΜΑΤΙΚΟΤΗΤΑ
Λειτουργούν ολιγομελή τμήματα
14 χρόνια στην φροντιστηριακή εκπαίδευση
Έναρξη Μαθημάτων:
• 16 Αυγούστου για τις τάξεις Β', Γ' Λυκείου όλων των κατευθύνσεων,
• 2 Σεπτεμβρίου για Α' Λυκείου, όλες τις τάξεις του Γυμνασίου και Τ.Ε.Ε.
• Δημιουργία νέων τμημάτων από 6 Σεπτεμβρίου.
Καθηγητές:
Νίκος Τσιώλης
Σταμάτης Εμμανουήλ
Ελένη Παπαλαζάρου
Εντατικά μαθήματα για μετεξεταστέους Γυμνασίου-Α, Β Λυκείου
Εκπτωση 10% στα αδέλφια
Οι εγγραφές άρχισαν!
Τηλ.: (02410)-43600, 26151, 65013, 0937016543
Σήμ. Διανέμεται δωρεάν Οδηγός Σπουδών

Ο δήμαρχος κ. Γιαννόπουλος για το πρόγραμμα των περιοδειών του

Στις συνοικίες από τις 3 Σεπτεμβρίου

Οριστικά στις 23 Αυγούστου η πρώτη συ–γκέντρωση της παράταξης "Ρόδος, Ανθρώπινη Πόλη"

Την συμβολική ημερομηνία της 3ης Σεπτέμβρη επέλεξε ο κ. Γ. Γιαννόπουλος για την επίσημη έναρξη της πορείας προς το λαό της παράταξής του.

Ο δήμαρχος ο οποίος μίλησε χθες στους δημοσιογράφους των τοπικών ΜΜΕ αρνήθηκε κάθε σχέση με τους συμβολισμούς της συγκεκριμένης ημερομηνίας και απλώς παρέπεμψε σε ένα γνωστό τραγούδι.

Κατά τα άλλα ο κ. Γιαννόπουλος ενημέρωσε ότι η πρώτη επίσημη συγκέντρωση της παράταξης "Ρόδος, Ανθρώπινη Πόλη" θα πραγματοποιηθεί στο κινηματοθέατρο Ρόδον στις 23 Αυγούστου, ημερομηνία κατά την οποία θα εγκαινιάσουν από την πλευρά τους τον προεκλογικό αγώνα.

Ο κ. Γιαννόπουλος υποσχέθηκε επίσης ότι το ψηφοδέλτιό του θα έχει εκπλήξεις, πλην όμως θα ανακοινωθεί 20 μέρες πριν από τη διενέργεια των εκλογών.

ΤΟ ΠΑΡΚΙΝ ΣΤΗΝ ΚΟΛΩΝΑ

Στο καυτό θέμα που προέκυψε τις τελευταίες ημέρες με την απαγόρευση στάθμευσης των οχημάτων στο χώρο της Κολώνας από το Λιμεναρχείο αναφέρθηκε επίσης ο κ. Γιαννόπουλος. Ενημέρωσε ότι αυτή η απόφαση πάρθηκε από τους επιτελείς του Λιμεναρχείου ως μέτρο ασφαλείας μετά το συμβάν της Κω με την κλοπή οπλισμού από στρατόπεδο του νησιού. Τα μόνα οχήματα που θα επιτρέπονται στο συγκεκριμένο χώρο θα είναι τα τουριστικά λεωφορεία τις ημέρες που θα υπάρχουν αφίξεις και αναχωρήσεις τουριστών και θα υπάρχουν ειδικά μέτρα φρούρησης.

Επιπλέον θα γίνουν νέες επαφές με τους καταστηματάρχες της Παλιάς Πόλης, ώστε να υλοποιηθεί η συμφωνία που είχαν καταλήξει πριν από ενάμιση μήνα για να σταθμεύουν τα οχήματά τους στο χώρο των σφαγείων. Ως γνωστόν υπάρχει ειδικό μίνι-μπας του Δήμου που πραγματοποιεί δρομολόγια καθημερινά από τα σφαγεία έως την Κολώνα.



Τί είπε για τα άλλα θέματα που μας απασχολούν

ΤΑ ΚΕΡΔΗ ΤΟΥ ΜΠΙΤΣ ΒΟΛΕΥ

Ο δήμαρχος ενημέρωσε ότι οι πάνω από 100 ώρες τηλεοπτικής μετάδοσης σε 180 χώρες των αγώνων του γυναικείου τουρνουά μπιτς βόλεϋ ισοδυναμούν σε διαφήμιση που θα κόστιζε όσο δύο φορές ο προϋπολογισμός του ΕΟΤ. Επίσης από τους αγώνες μας έμειναν οι κερκίδες των 4000 θέσεων, οι οποίες θα χρησιμοποιηθούν στο κλειστό γήπεδο του Βενετοκλείου και στον προαύλιο χώρο του σχολείου ή στο ΡΟΑ.

ΝΕΟΣ ΑΓΩΓΟΣ

Οι δεξαμενές νερού είναι γεμάτες μέχρι πάνω λύνοντας το πρόβλημα ύδρευσης στην πόλη της Ρόδου και την Ιξιά μετά από τη σύνδεση του νέου αγωγού Τσαΐρι-Ασγούρου-Ροδίνι. Ο δήμαρχος ενημέρωσε ότι ο αγωγός δεν έχει παραδοθεί ακόμα διαδικαστικά, παρά μόνο λειτουργικά.

ΑΣΦΑΛΤΟΣΤΡΩΣΕΙΣ

Την κατανόηση και την υπομονή των πολιτών ζήτησε ο κ. Γιαννόπουλος με αφορμή τις ασφαλτοστρώσεις που ξεκινούν από σήμερα και θα ολοκληρωθούν το ταχύτερο δυνατό.

ΓΗΠΕΔΟ 5Χ5

Σήμερα λήγει επίσης το θέμα της έγκρισης για τη δημιουργία γηπέδου 5Χ5 στον Άη Γιάννη, στο γνωστό γηπεδάκι του Ορφέα επί της οδού Θεμ. Σοφούλη.

ΠΟΛΛΟΙ ΕΛΛΗΝΕΣ ΤΟΥΡΙΣΤΕΣ

Τέλος ο κ. Γιαννόπουλος επεσήμανε το γεγονός ότι πολλές προσωπικότητες της πατρίδας μας καθώς και απλοί πολίτες απ' όλη την Ελλάδα επισκέπτονται αυτό το καλοκαίρι το νησί μας. Ο δήμαρχος δήλωσε ότι δεν είναι τυχαίο το γεγονός αλλά απότοκος της επιθετικής διαφήμισης που πραγματοποιήθηκε και των παράπλευρων εκδηλώσεων (π.χ. εγκαίνια της πινακοθήκης, τουρνουά Μπιτς Βόλεϋ). Ο κ. Γιαννόπουλος κλείνοντας υπογράμμισε ότι έχουμε ποιότητα και φάνηκε.

ΦΡΟΝΤΙΣΤΗΡΙΟ ΜΕΣΗΣ ΕΚΠΑΙΔΕΥΣΗΣ
Παιδεία
Διδάσκονται όλα τα μαθήματα για:
Γυμνάσιο - Ενιαίο Λύκειο - Τ.Ε.Ε.
Διδασκαλία από έμπειρους και εξειδικευμένους καθηγητές
Σύγχρονη διδακτική μεθοδολογία προσαρμοσμένη στο νέο τρόπο αξιολόγησης του Ενιαίου Λυκείου
Σκοπός του φροντιστηρίου μας, η εισαγωγή των μαθητών μας στην τριτοβάθμια εκπαίδευση
Επιδίωξή μας για το Γυμνάσιο, η κάλυψη των κενών και η σωστή προετοιμασία για το Λύκειο
Ολοκληρωμένο πρόγραμμα σπουδών για τα ΤΕΕ
Δωρεάν σημειώσεις από αξιόλογους καθηγητές του φροντιστηρίου μας για την ολοκληρωμένη κατανόηση της ύλης
Τακτικά επαναληπτικά διαγωνίσματα
Έκπτωση 10% σε αδέλφια μαθητές.
Έναρξη Μαθημάτων:
Β'-Γ' Ενιαίου Λυκείου 19 Αυγούστου
Α' Ενιαίου Λυκείου - Γυμνασίου - Τ.Ε.Ε. 2 Σεπτεμβρίου
Διεύθυνση σπουδών: Νίκος Σταύρου, Βάσω Κωστούλα
Εθν. Αντίστασης 1 - Κρεμαστή
Τηλ.:02410 96040, 92592, 96232
Γιατί ... Η Παιδεία οδηγεί στην επιτυχία

ΦΡΟΝΤΙΣΤΗΡΙΟ
ΠΡΟΤΥΠΟ
ΠΛΗΡΟΦΟΡΙΕΣ: ΠΛΑΤΕΙΑ ΑΓΙΟΥ ΝΙΚΟΛΑΟΥ 19 - ΡΟΔΟΣ - Τηλ. 25911, 26594
• ΠΟΛΥΕΤΗΣ ΕΜΠΕΙΡΙΑ
• ΜΕΘΟΔΙΚΗ ΔΙΔΑΣΚΑΛΙΑ
• ΥΨΗΛΑ ΠΟΣΟΣΤΑ ΕΠΙΤΥΧΙΑΣ
• ΠΡΟΣΙΤΑ ΔΙΔΑΚΤΡΑ
• ΟΛΙΓΟΜΕΛΗ ΤΜΗΜΑΤΑ
ΕΚΠΤΩΣΗ ΣΕ ΑΡΙΣΤΟΥΧΟΥΣ ΚΑΙ ΑΔΕΛΦΙΑ
ΕΝΑΡΞΗ ΜΑΘΗΜΑΤΩΝ
• Γ' ΛΥΚΕΙΟΥ 1 ΑΥΓΟΥΣΤΟΥ
• Β' ΛΥΚΕΙΟΥ 1 ΑΥΓΟΥΣΤΟΥ
• Α'-Β'-Γ' ΓΥΜΝΑΣΙΟΥ 2 ΣΕΠΤΕΜΒΡΙΟΥ
• Α' ΛΥΚΕΙΟΥ 26 ΑΥΓΟΥΣΤΟΥ
• Τ.Ε.Ε 2 ΣΕΠΤΕΜΒΡΙΟΥ
ΕΓΓΡΑΦΕΣ ΚΑΙ ΠΛΗΡΟΦΟΡΙΕΣ ΚΑΘΗΜΕΡΙΝΑ
10-12 και 15.00-20.00
ΔΙΕΥΘΥΝΣΗ
ΝΙΚΗΤΑΣ ΨΥΛΛΑΚΗΣ: Φυσικός
ΑΘΑΝΑΣΙΑ ΓΙΑΝΝΕΖΟΥ: Μαθηματικός

Αυστηρές ποινές στους αξιωματικούς που κρίθηκαν εν μέρει υπεύθυνοι

Πήρε "κεφάλια" ο Γιάννος

Θα χρειασθεί χρόνος για να χυθεί άπλετο φως στην υπόθεση

Πολυήμερες ποινές παύσης επέβαλε το ΓΕΣ σε έξι αξιωματικούς, οι οποίοι κρίθηκαν εν μέρει υπεύθυνοι για την διάρρηξη στο στρατόπεδο της Κω, ενώ από τις τάξεις των ενόπλων δυνάμεων απολύθηκε ο αντισυνταγματάρχης - διοικητής του στρατοπέδου. Οι ποινές που επιβλήθηκαν είναι οι εξης:

* Διοικητική ποινή φυλάκισης 20 ημερών στον ταξίαρχο - διοικητή της νήσου Κω, του αφαιρείται η διοίκηση και κινείται η διαδικασία για την άμεση αντικατάστασή του.

* Απολύεται από τις 'Ενοπλες Δυνάμεις ο αντισυνταγματάρχης - διοικητής του 544 Τάγματος Εθνοφυλακής και του επιβάλεται ποινή φυλάκισης 60 ημερών.

* Ποινή φυλάκισης 30 ημερών στον αρχιλοχία αξιωματικό υπηρεσίας

* Ποινή φυλάκισης 20 ημερών στο διοικητή του 80ου ΛΑΤΕΘ.

* Ποινή φυλάκισης 15 ημερών στο διοικητή του 282 Τάγματος Εθνοφυλακής.

* Ποινή φυλάκισης 10 ημερών στον δόκιμο αξιωματικό που ήταν υπεύθυνος για τις περιπολίες.

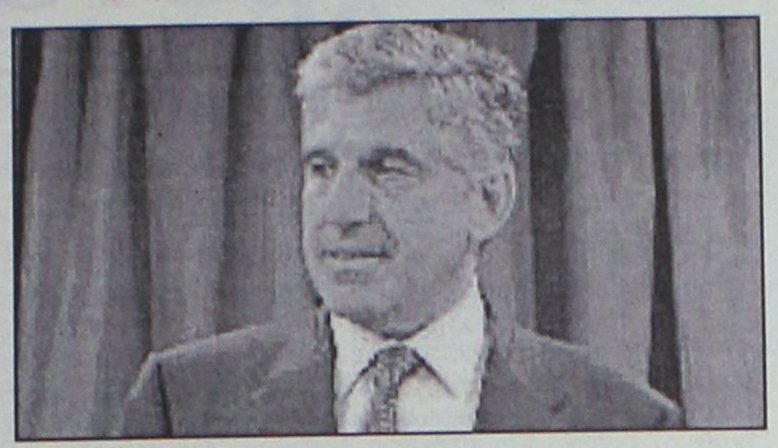

ΜΕΓΑΛΟ ΘΕΜΑ

Νωρίτερα, μεγάλο θέμα που πλήττει το κύρος των ενόπλων δυνάμεων χαρακτήρισε ο υπουργός 'Αμυνας Γ. Παπαντωνίου τη διάρρηξη στο στρατόπεδο της Κω, υπογραμμίζοντας ότι είναι ένα μεμωνομένο γεγονός. Ακριβώς επειδή δεν έχει σχέση με το υψηλό επίπεδο ετοιμότητας και εκπαίδευσης των ενόπλων δυνάμεων, έδωσε εντολή να επιβληθούν αυστηρές κυρώσεις στους υπευθύνους, καθώς ανακαλύφθηκαν σοβαρότατες παραλείψεις, σφάλματα και κενά στο σύστημα ασφαλείας και όπως τόνισε θα εξαντληθούν τα όρια αυστηρότητας στις ποινές. Ο κ. Παπαντωνίου διαβεβαίωσε ότι η έρευνα θα προχωρήσει σε βάθος, θα χρειασθεί όμως χρόνος και θα χυθεί άπλετο φως στην υπόθεση. Τέλος, αναφέρθηκε στο πρόγραμμα αναδιοργάνωσης και εκσυγχρονισμού των Ενόπλων Δυνάμεων.

Παράλληλα, βρίσκεται σε εξέλιξη από τον Ιούνιο μία μελέτη για την τεχνολογική αναβάθμιση των συνθηκών φύλαξης των στρατοπέδων.



Μέχρι την τελευταία γωνία...

"Ακτινογραφία" για Κουφοντίνα



Από ακτινογραφία θα περάσουν οι διωκτικές αρχές την καθημερινότητα της Αττικής προκειμένου να εντοπίσουν τον Δημήτρη Κουφοντίνα. Η Αστυνομία ακολουθώντας μεθόδους, που έχουν αποδώσει στην εξάρθρωση της γερμανικής τρομοκρατικής οργάνωσης «Μπάαντερ - Μάινχοφ», ευελπιστούν ότι θα οδηγηθούν στον υπ' αριθμόν ένα καταζητούμενο στην Ελλάδα αναζητώντας τα ίχνη που αφήνει σε ασυνήθιστες καθημερινές συμπεριφορές, οι οποίες, όμως που σχετίζονται με τις βασικές ανθρώπινες ανάγκες, δηλαδή την διατροφή και την κατοικία.

Ετσι από μικροσκόπιο των αστυνομικών αρχών θα περάσουν όλες οι παραγγελίες από εστιατόρια, πιτσαρίες και άλλα καταστήματα διανομής έτοιμου φαγητού εκτιμώντας ότι ο Κουφοντίνας και οι πιθανοί συνεργοί του, από τις 29 Ιουνίου, που εξαφανίστηκε έως σήμερα, προμηθεύονται έτοιμο και πιθανότατα μέσω «delivery» το καθημερινό φαγητό τους.

Παράλληλα περιπολούντες αστυνομικοί θα αναζητήσουν στοιχεία για κατοικίες οι οποίες εγώ ήταν νοικιασμένες και δεν κατοικούνταν τώρα παρουσιάζουν «κινητικότητα». Για τον εντοπισμό τους η Αστυνομία προσβλέπει και στην βοήθεια των υπηρεσιών της ΔΕΗ και του ΟΤΕ, καθώς οι ύποπτες κατοικίες θα παρουσιάζουν, ξαφνικά από τις αρχές Ιουλίου, κατανάλωση ρεύματος και προφανώς χρήση των τηλεφωνικών συνδέσεων τους.

Τρίτο στοιχείο που θα διερευνηθεί είναι η φιλοξενία ατόμων σε διαμερίσματα για μεγάλο διάστημα, τον τελευταίο καιρό, όπου θα παρουσιάζεται μεγάλη κινητικότητα.

Τις αστυνομικές αυτές μεθόδους αποκαλύπτουν δημοσιεύματα εφημερίδων, στα οποία αναφέρεται επίσης, ότι οι προϊστάμενοι των αστυνομικών υπηρεσιών της Αττικής και άλλων περιοχών της χώρας παρακολούθησαν σεμινάρια από τον προϊστάμενο της Αντιτρομοκρατικής Στέλιο Σύρο και άλλους επιτελείς της Υπηρεσίας για την «μύηση» τους στις άγνωστες αυτές μέχρι σήμερα, για τις ελληνικές διωκτικές αρχές, τακτικές εντοπισμού καταζητουμένων ατόμων.



ΜΑΘΗΜΑΤΙΚΑ
ΝΙΚΟΣ ΥΨΗΛΑΝΤΗΣ

Πτυχιούχος Παν/μίου Αθηνών

Η πολυετής πείρα, η συνέπεια, η μεθοδικότητα σε συνεργασία με γονείς και μαθητές δίνουν τα καλά αποτελέσματα

ΕΝΑΡΞΗ ΜΑΘΗΜΑΤΩΝ:

- Β' και Γ' Λυκείου στις 5 Αυγούστου
- Α' Λυκείου 19 Αυγούστου
- Ολες οι τάξεις του Γυμνασίου και Β' κύκλος ΤΕΕ από 2 Σεπτεμβρίου

ΕΓΓΡΑΦΕΙΤΕ ΕΓΚΑΙΡΑ!!!

Τηλέφωνα για πληροφορίες:
02410 24670 και 0972 990558

ΩΘΗΣΗ
ΜΕΘΟΔΙΚΟ ΦΡΟΝΤΙΣΤΗΡΙΟ

ΦΥΣΙΚΗ-ΜΑΘΗΜΑΤΙΚΑ-ΧΗΜΕΙΑ

Για όλες τις τάξεις Γυμνασίου-Λυκείου-ΤΕΕ

ΕΝΑΡΞΗ ΜΑΘΗΜΑΤΩΝ:

• Β', Γ' ΛΥΚΕΙΟΥ *(όλων των κατευθύνσεων):*	1η Αυγούστου
• Α' ΛΥΚΕΙΟΥ:	26η Αυγούστου
• Α', Β', Γ' ΓΥΜΝΑΣΙΟΥ:	2η Σεπτεμβρίου

◆ Προσωπική διδασκαλία σε όλες τις τάξεις από τους καθηγητές:

ΑΝΤΩΝΗ ΧΑΤΖΗΑΝΤΩΝΙΟΥ- ΔΗΜΗΤΡΗ ΜΑΛΑΤΕΣΤΑ

◆ Τμήματα ολιγομελή
◆ Συχνές ενημερώσεις προόδου
◆ Παροχή σημειώσεων-θεμάτων παλαιών εξετάσεων
◆ Επαγγελματικός προσανατολισμός-οδηγός σπουδών ΑΕΙ-ΤΕΙ

Διεύθυνση: ΑΝ/ΧΟΥ ΒΟΛΟΝΑΚΗ 14
Πληροφορίες-Εγγραφές,
ώρες: 11.00-15.00 και 19.00-21.00
Τηλ. (02410/) 76065, 76801, 74956, 0937 248234

Επαφές του νομάρχη με τη διοίκηση της ΔΕΗ

Φέτος τη βγάζουμε, του χρόνου αλίμονο!

"Σε εξέλιξη ο διαγωνισμός για το νέο εργοστάσιο"

Σε επαφή με την διοίκηση της ΔΕΗ σε κεντρικό επίπεδο, βρίσκεται ο νομάρχης κ. Σάββας Καραγιάννης, με σκοπό να βρεθούν λύσεις έτσι ώστε να αντιμετωπιστεί το ενεργειακό πρόβλημα της Ρόδου, το οποίο αναμένεται να πάρει εκρηκτικές διαστάσεις την ερχόμενη χρονιά.

Αυτό ανακοίνωσε χθες σε συνέντευξη Τύπου ο κ. Καραγιάννης, ερωτηθείς αν σκοπεύει να συγκαλέσει σύσκεψη για το θέμα αυτό, πρόταση που επισήμως του υπέβαλε το Τεχνικό Επιμελητήριο Δωδεκανήσου.

Από τις επαφές που έχω με την ΔΕΗ, ξέρω, είπε ο κ. νομάρχης, ότι η ισχύς των 10 μηχανών που λειτουργούν ανέρχεται σε 160 Μεγαβάτ. Η μέγιστη ζήτηση φέτος, στην περίοδο αιχμής, φθάνει τα 153 μεγαβάτ, κάτι που σημαίνει ότι φέτος καλώς εχόντων των πραγμάτων δεν θα υπάρξουν προβλήματα.

Με δεδομένο όμως ότι η κατανάλωση αυξάνεται με ρυθμούς 7% ετησίως, το 2003 θα έχουμε πρόβλημα και θα πρέπει να το αντιμετωπίσουμε. Για τον λόγο αυτό, διευκρίνησε ο κ. Καραγιάννης, είμαι σε επαφή με τα κεντρικά όργανα και την διοίκηση της ΔΕΗ.

Εξέφρασε επίσης την ικανοποίησή του ο κ. Καραγιάννης, για το γεγονός ότι ο διαγωνισμός για το νέο εργοστάσιο στη Νότια Ρόδο εξελίσσεται ομαλά (σ.σ. το νέο εργοστάσιο όταν γίνει θα λύσει το ενεργειακό πρόβλημα της Ρόδου).

Ανακοίνωσε ακόμα ο κ. Καραγιάννης, ότι η νομαρχία κατέθεσε στη Περιφέρεια Νοτίου Αιγαίου την πρόταση της **για την κατασκευή μονάδων αφαλάτωσης νερού, σε 12 νησιά.**

Η πρόταση έχει προϋπολογισμό 16 εκατομμύρια ευρώ, και κατατέθηκε για να ενταχθεί στο Ταμείο Συνοχής.

Εφόσον γίνει δεκτή, θα χρηματοδοτηθεί με 70% ενώ το 30% θα είναι ιδία συμμετοχή. Σε δεύτερη φάση η νομαρχία θα καταθέσει τις προτάσεις της για τους βιολογικούς καθαρισμούς.

Ο ΠΡΟΕΔΡΟΣ ΤΗΣ ΚΥΠΡΟΥ κ. ΓΛ. ΚΛΗΡΙΔΗΣ

Πάντα πιστός φίλος της Ρόδου

Τη Ρόδο επέλεξε και φέτος για να κάνει τις διακοπές του, ο πρόεδρος της Κυπριακής Δημοκρατίας Γλαύκος Κληρίδης.

Ο κ. Κληρίδης βρίσκεται με τη σύζυγό του Ειρήνη στο νησί μας, από τις αρχές της εβδομάδας, και σκοπεύει σύμφωνα με πληροφορίες να παραμείνει για διάστημα 15 ημερών.

Ο Πρόεδρος της Κύπρου, ήρθε στη Ρόδο με τη θαλαμηγό του "ΚΑΤΕ" (που έχει το όνομα της κόρης του) συνοδευόμενος από άνδρες της προσωπικής του ασφάλειας.

Σημειώνεται ότι ο κ. Κληρίδης, τις τελευτές δεκαετίες επισκέπτεται συστηματικά τη Ρόδο, και μάλιστα επιλέγει να κάνει τις διακοπές του ξεκινώντας από τα τέλη Ιουλίου ή τις αρχές Αυγούστου.

ΣΤΟ ΚΑΣΤΕΛΛΟΡΙΖΟ



Σύμφωνα με όσα έγιναν γνωστά, το ζεύγος Κληρίδη,αναχωρώντας από την Κύπρο, έκανε μία μικρή στάση στο **Καστελλόριζο,** πριν έρθει στη Ρόδο. Το ακριτικό νησί της Δωδ/σου, αποτελεί για το προεδρικό ζεύγος, συμβολικό μέρος καθώς συνδέεται άμεσα με την Κυρά της Ρω.

Η ηρωική γυναικεία μορφή της **Δέσποινας Αχλαδιώτη,** έλκει την καταγωγή της από την Κύπρο. Συγκεκριμένα, ο πατέρας της γυναίκας -σύμβολο της ακριτικής Δωδ/σου, ήταν Κύπριος. Είκοσι χρόνια μετά το θάνατό της, ο πρώτος πολίτης της Κύπρου δε ξεχνά την προσφορά της στη χώρα μας και πάντα κάνει στάση στο ακριτικό Καστελλόριζο.

Όσο για το πρόγραμμα των διακοπών του, δεν έχουν γίνει γνωστές λεπτομέρειες, όμως πολύ πιθανή θεωρείται μία σύντομη επίσκεψή 'του σε κάποια απ' τα νησιά μας.

Αξίζει να σημειώσουμε ότι, ο κ. Γλαύκος Κληρίδης εδώ και αρκετές δεκαετίες διατηρεί καλές φιλικές σχέσεις με οικογένειες της Ρόδου, όπως τις οικογένειες Νικολαΐδη και Καϊλλή.

Μάλιστα όπως έγινε γνωστό, για μερικές μέρες ο Πρόεδρος της Κύπρου και η σύζυγος του, θα φιλοξενηθούν στο ξενοδοχείο του κ. Ν. Νικολαΐδη "Ατλάντικα Πρίνσες" στα Κολύμπια, προτού επιστρέψει στη Μεγαλόνησο για να προετοιμαστεί για τις συναντήσεις με τους Κόφι Ανάν και Ραούφ Ντενκτάς στο Παρίσι.

ΦΡΟΝΤΙΣΤΗΡΙΟ ΠΥΘΑΓΟΡΑΣ
Διεύθυνση Σπουδών
Α. ΜΠΟΥΡΝΗΣ – Δ. ΠΑΠΑΝΔΡΕΟΥ

Στέλιου Κωτιάδη 2, Ρόδος
Τηλ.: 02410 29593 – Fax: 02410 76101

ΑΝΑΚΟΙΝΩΣΗ

Για τη νέα σχολική χρονιά; η έναρξη των μαθημάτων κάθε τάξης θα γίνει ως εξής:

	ΕΝΑΡΞΗ
Β' και Γ Ενιαίου Λυκείου	1 Αυγούστου
Α' Ενιαίου Λυκείου	19 Αυγούστου
Α' , Β' και Γ Γυμνασίου	26 Αυγούστου
Γ ΤΕΕ – Β' κύκλος	26 Αυγούστου

ΕΓΓΡΑΦΕΣ γίνονται στη γραμματεία του φροντιστηρίου, καθημερινά τις ώρες:
10:00 – 12:00 και 17:00 – 21:00

ΦΡΟΝΤΙΣΤΗΡΙΟ ΑΝΟΔΟΣ

ΓΙΑ ΟΛΕΣ ΤΙΣ ΤΑΞΕΙΣ
ΓΥΜΝΑΣΙΟΥ–ΕΝΙΑΙΟΥ ΛΥΚΕΙΟΥ–ΤΕΕ

Στο Φροντιστήριό μας διδάσκονται σε αυστηρά ολιγομελή τμήματα από καθηγητές ΠΤΥΧΙΟΥΧΟΥΣ ΠΑΝΕΠΙΣΤΗΜΙΟΥ ΑΘΗΝΩΝ τα μαθήματα:

✓ ΜΑΘΗΜΑΤΙΚΑ ✓ ΦΥΣΙΚΗ
✓ ΧΗΜΕΙΑ ✓ ΦΙΛΟΛΟΓΙΚΑ

Β' - Γ' ΕΝΙΑΙΟΥ ΛΥΚΕΙΟΥ ΥΠΟΛΟΙΠΑ ΤΜΗΜΑΤΑ

ΕΝΑΡΞΗ 12 ΑΥΓΟΥΣΤΟΥ — ΕΝΑΡΞΗ 2 ΣΕΠΤΕΜΒΡΙΟΥ

Χαμηλά δίδακτρα κι επιπλέον έκπτωση σε αριστούχους και αδέλφια μαθητές μας

Συχνά επαναληπτικά τεστ και διαγωνίσματα

Με κάθε εγγραφή, φροντιστηριακά δώρα

Πληροφορίες - Εγγραφές:
Ελένη Ρούσου - Μαργωμένου
Τηλ.: (02410) 28053
Γαριβάλδη 17 (πίσω από το Υπέρ Μάρκετ Σπανός)

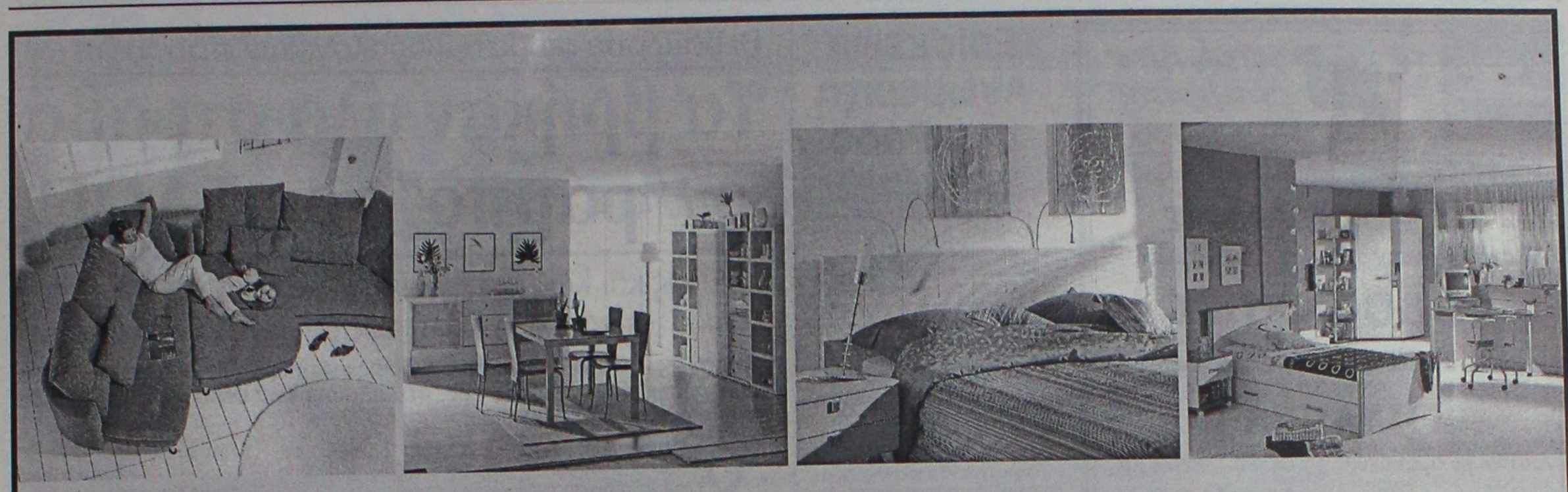

We Our Home

Τελικά δεν υπάρχει τίποτα πιο πολύτιμο απ' το να νιώθεις πραγματικά άνετα σπίτι σου!

Το πρωινό γίνεται πραγματική απόλαυση...
Οι στιγμές χαλάρωσης στο καθιστικό περνούν ευχάριστα...
Νιώθεις ωραία όταν καλείς φίλους...
Τα παιδιά παίζουν με τις ώρες στο δωμάτιο τους...
Και η κρεβατοκάμαρα γίνεται μια φωλιά ευτυχίας...

Αγαπάμε το σπίτι μας.
Είναι Gautier !

24 ΑΤΟΚΕΣ ΔΟΣΕΙΣ ή -15% ΜΕ ΠΛΗΡΩΜΗ ΜΕΤΡΗΤΟΙΣ



Ζήστε με τη GAUTIER

MADE IN FRANCE

ΕΠΩΝΥΜΟ ΕΠΙΠΛΟ

Λεωφ. Καλιθέας 1, 851 00 Ρόδος, Τηλ./Fax: 02410 20187

ΠΙΣΤΟΠΟΙΗΤΙΚΟ ΠΟΙΟΤΗΤΑΣ ISO 9001

Με τη κάρτα Gautier & Όλες τις πιστωτικές κάρτες

Market Plan-Τσιριγκας



Η Atteshlis Shipping
POSEIDON LINES

και το κεντρικό πρακτορείο της στη Ρόδο

ΚΟΥΡΟΣ ΙΩΑΝΝΗΣ

σας γνωρίζουν το ξεκίνημα της γραμμής

ΡΟΔΟ–ΚΥΠΡΟ

με το πολυτελές κρουαζιερόπλοιο

OLYMPIA I

Από Ρόδο για Λεμεσσό κάθε	Πέμπτη	21.00 μ.μ.
	& Κυριακή	16.00 μ.μ.
Από Λεμεσσό για Ρόδο	κάθε Δευτέρα	15.00 μ.μ.
& μέσω Σαντορίνης	κάθε Παρασκευή	18.00 μ.μ.

Κρατήσεις για επιβάτες και οχήματα
(ΙΧ και φορτηγά)
στο κεντρικό πρακτορείο Ρόδου



KOUROS TRAVEL
Καρπάθου 34
Τηλ. 0241022400-24377 • FAX: 0241020971

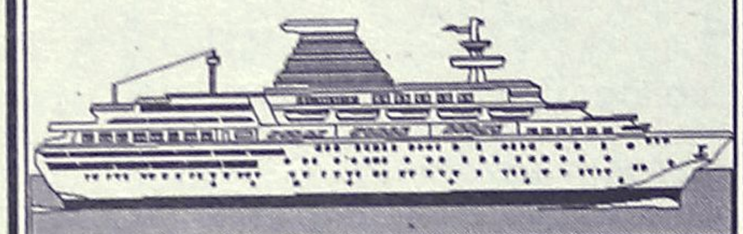

Επίσκεψη Ανωμερίτη στη Ρόδο

Ολιγόωρη επίσκεψη στη Ρόδο, πρόκειται να πραγματοποιήσει στις 23 Αυγούστου, ο υπουργός Εμπορικής Ναυτιλίας κ. Γ. Ανωμερίτης ο οποίος θα έχει .σειρά συναντήσεων με τους τοπικούς παράγοντες.

Την προηγούμενη μέρα ο κ. Ανωμερίτης θα επισκεφθεί την Σύμη, όπου θ' ασχοληθεί με θέματα της αρμοδιότητάς του.

Στη Ρόδο, σύμφωνα με το πρόγραμμά του, ο υπουργός Εμπορικής Ναυτιλίας θα επισκεφθεί το Λιμεναρχείο, τη νομαρχία, το δημαρχείο και το Λιμενικό Ταμείο. Σκοπεύει επίσης να επιθεωρήσει μαζί με τον γενικό γραμματέα λιμένων κ. Θωμόπουλο τα εκτελούμενα έργα στην Ακαντιά ενώ θα επισκεφθεί ακόμη το Μανδράκι, την Κολώνα και το εμπορικό λιμάνι.

Στις 6 το απόγευμα ο κ. Ανωμερίτης θα αναχωρήσει από την Ρόδο για την Σάμο με ελικόπτερο.

Είναι μια ευκαιρία η επίσκεψη αυτή να θέσουμε θέματα όπως η Ακαντιά και η μαρίνα που καθυστερούν παρά τις εξαγγελίες, τόνισε χθες αναφερόμενος στην επίσκεψη του υπουργού, ο νομάρχης Δωδεκανήσου κ. Σάββας Καραγιάννης. Εκ των πραγμάτων τα θέματα αυτά θα τεθούν, παρά το γεγονός ότι η παρουσία του κ. Ανωμερίτη στη Ρόδο θα είναι ολιγόωρη.

Βεβαίωσαν σωρεία φορολογικών παραβάσεων

Τα βρήκαν όλα στραβά οι "ράμπο" του ΣΔΟΕ!

Ρόδος και Κως κατέχουν την πανελλήνια πρωτιά αφού μπήκαν στη λίστα το 56% των επιχειρήσεων

Σημαντικές φορολογικές παραβάσεις εντοπίστηκαν από το ΣΔΟΕ στις επιχειρήσεις της περιοχής μας, στο πλαίσιο των θερινών ελέγχων που βρίσκονται σε πλήρη εξέλιξη.

Όπως προκύπτει μάλιστα από συγκεκριμένα στοιχεία η Ρόδος και η Κως κατέχουν τα πρωτεία στις φορολογικές παραβάσεις, γεγονός που προκαλεί άλλου είδους παρενέργειες.

Πράγματι το 56% των επιχειρήσεων σε Ρόδο και Κω που έλεγξε το ΣΔΟΕ τις τελευταίες εβδομάδες βρέθηκαν να έχουν φορολογικές παραβάσεις, και μάλιστα σε αρκετές περιπτώσεις οι παραβάσεις είναι σημαντικού χαρακτήρα.

Στη λίστα παραβατικότητας ακολουθεί η Κρήτη με 51%, η Πάρος με 42%, η Σύρος με 37%, η Νάξος με 35%, η Μύκονος με 32%, η Σαντορίνη με 31% κ.λπ.

Τα στατιστικά στοιχεία προέρχονται από το ΣΔΟΕ και αυτό σημαίνει ότι ...αναμένονται ακόμα πιο δύσκολες μέρες για τους επιχειρηματίες της Δωδεκανήσου.

Εκτιμάται δηλαδή, ότι επειδή ακριβώς η Ρόδος

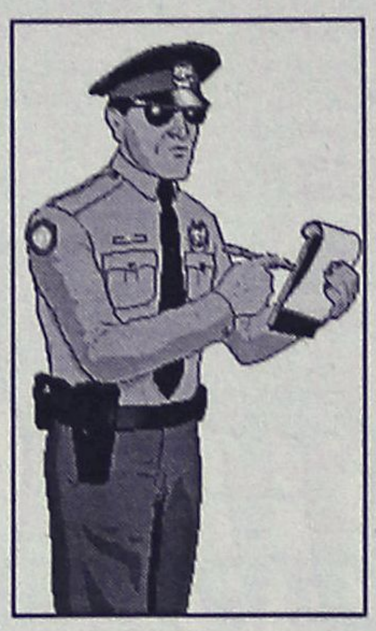

και η Κως βρέθηκαν να έχουν τις περισσότερες παραβάσεις θα δοθεί εντολή να εντατικοποιηθούν οι έλεγχοι. Ήδη βέβαια η παρουσία του ΣΔΟΕ έχει γίνει αισθητή στην αγορά και έχει προκαλέσει ανάλογο κλίμα "τρομοκρατίας" στους επιχειρηματίες.

Με δεδομένο ότι τα προβλήματα στην αγορά είναι φέτος σε έξαρση, ευνόητο είναι ότι η επέλαση του ΣΔΟΕ κάνει ακόμα χειρότερα τα πράγματα.

Με βάση τις εντολές που έχουν δοθεί, το ΣΔΟΕ στο προσεχές χρονικό διάστημα (και σε όλη την διάρκεια της θερινής περιόδου) θα επικεντρώσει τους ελέγχους σε ταβέρνες, ξενοδοχεία, κέντρα διασκέδασης, καφετέριες, ενοικιαζόμενα δωμάτια, είδη αργυροχρυσοχοΐας, καταστήματα ένδυσης-υπόδησης και γενικότερα επιχειρήσεις του τουριστικού τομέα.

Σύμφωνα με τις ίδιες πληροφορίες, ιδιαίτερη βαρύτητα πρόκειται να δοθεί στους ελέγχους συναυλιών, στις πτήσεις τσάρτερ και στα συμβόλαια των τουριστικών γραφείων.

ανοίξαμε!
και σας περιμένουμε
ΤΟ ΝΕΟ SUPER MARKET
ο Παππου
Υπερ...έχει!
• σε Τιμές • σε Εξυπηρέτηση • σε Ποιότητα • σε Προϊόντα
• σε Προσφορές • σε Άνεση • σε Περιβάλλον!
ΙΩΑΝΝΗΣ Γ. ΠΑΠΠΟΥ Α.Ε. Λεωφ. Ηρακλειδών 77, Ιαλυσός ΡΟΔΟΣ -- Τηλ.: 02410-98310, 02410-98311, 02410-98312 - Fax: 02410-98315 -- e-mail: info@i-pappou.gr

ΤΟ ΦΡΟΝΤΙΣΤΗΡΙΟ ΠΟΥ ΜΠΟΡΕΙΤΕ ΝΑ ΕΜΠΙΣΤΕΥΕΣΤΕ
ΘΕΤΙΚΟ
ΚΥΡΙΑΚΟΥ Φ. ΚΥΡΙΑΚΟΥΛΗ
ΘΕΜ. ΣΟΦΟΥΛΗ 168 ΤΗΛ. 0241 075085
Έναρξη Μαθημάτων
Γ΄ Λυκείου : Πέμπτη 1 Αυγούστου
Β΄ Λυκείου : Πέμπτη 1 Αυγούστου
Α΄ Λυκείου : Δευτέρα 19 Αυγούστου
Γυμνάσιο : Δευτέρα 26 Αυγούστου
Για μαθητές με υψηλούς στόχους
Εγγραφές καθημερινά από 16:00 – 20:00μ.μ.
Τηλέφωνο: 0241 075085


ΦΡΟΝΤΙΣΤΗΡΙΟ
Ι. ΚΡΙΚΩΝΗ
ΤΟ ΜΟΝΑΔΙΚΟ ΑΠΟΚΛΕΙΣΤΙΚΑ
ΓΙΑ ΦΙΛΟΛΟΓΙΚΑ ΜΑΘΗΜΑΤΑ
ΚΑΙ ΜΑΘΗΜΑΤΑ ΟΙΚΟΝΟΜΙΚΩΝ,
ΓΕΝΙΚΗΣ ΠΑΙΔΕΙΑΣ ΚΑΙ ΚΑΤΕΥΘΥΝΣΗΣ
Α΄ - Β΄ & Γ΄ ΛΥΚΕΙΟΥ
ΔΙΔΑΣΚΟΥΝ: Ι. ΚΡΙΚΩΝΗΣ
Μ. ΡΟΥΣΟΣ
ΟΙ ΕΓΓΡΑΦΕΣ ΑΡΧΙΣΑΝ
ΕΝΑΡΞΗ 19 ΑΥΓΟΥΣΤΟΥ
ΔΙΕΥΘΥΝΣΗ: ΑΛΥΤΡΩΤΩΝ ΕΛΛΗΝΩΝ 14
ΣΥΝΟΙΚΙΣΜΟΣ ΔΑΣΚΑΛΩΝ
ΤΗΛ. 02410 74276-26347 - ΚΙΝ. 0944 517459

Τα ρεπό στο στόχαστρο των Επιθεωρητών Εργασίας

Και οι ξενοδοχ/λοι φέτος πληρώνουν τα σπασμένα

Σοβαρό πρόβλημα η απασχόληση αλλοδαπών



Απολύσεις εργαζομένων και περισσότερα... ρεπό φέρνει σε αρκετά νησιά του Αιγαίου η μειωμένη (σε σχέση με τις προσδοκίες που είχε δημιουργήσει η περσινή χρονιά) τουριστική κίνηση. Τις παράπλευρες απώλειες που προκαλεί η υπερ-επάρκεια προσωπικού στις τουριστικές επιχειρήσεις και στις επιχειρήσεις επισιτισμού των νησιών, εξετάζει ήδη το Σώμα Επιθεωρητών Εργασίας με βάση καταγγελίες εργαζομένων που είτε απομακρύνθηκαν από τις θέσεις εργασίας τους είτε υποχρεώνονται σε περισσότερα ρεπό!

Σύμφωνα με στοιχεία του ΣΕΠΕ, τα περισσότερα εργασιακά προβλήματα εντοπίζονται σε νησιά τα οποία πέρυσι είχαν ιδιαίτερα αυξημένη τουριστική κίνηση (όπως η Σαντορίνη, η Ρόδος, η Κως κ.ά), αλλά, φέτος, έχουν χαμηλότερα ποσοστά πληρότητας (60%-70%) με αποτέλεσμα να υπάρχει πλεόνασμα εργαζομένων στον κλάδο του τουρισμού και του επισιτισμού και προβλήματα εργασιακών σχέσεων. «Το πρόβλημα προέκυψε από υπερεκτίμηση των θέσεων εργασίας στον κλάδο», υπογραμμίζει ο ειδικός γραμματέας του ΣΕΠΕ Χρ. Πολυχρονίου θυμίζοντας πως πέρυσι, λόγω της ιδιαίτερα αυξημένης τουριστικής κίνησης, στα ίδια νησιά υπήρχαν καταγγελίες για υπέρβαση των ωραρίων και καταστρατηγήσεις των ρεπό.

Αυτή την περίοδο το ΣΕΠΕ ερευνά, τέλος, και το (έντονα αναπτυσσόμενο) φαινόμενο της εποχικής απασχόλησης στον κλάδο του επισιτισμού, χιλιάδων αλλοδαπών καθώς και υπηκόων από χώρες-μέλη της Ε.Ε. οι οποίοι έχουν αρχίσει να υποσκελίζουν σε ορισμένα νησιά τους Έλληνες εργαζόμενους. Το ΣΕΠΕ εξετάζει κυρίως τις καταγγελίες για παράνομη απασχόληση των υπηκόων τρίτων χωρών, αφού η απασχόληση εργαζομένων από χώρες-μέλη της Ε.Ε., σύμφωνα με την ισχύουσα νομοθεσία, είναι ελεύθερη για μικρά χρονικά διαστήματα 2- 3 μηνών.

ΕΠΙΚΡΙΣΕΙΣ ΑΠΟ Ν. ΔΗΜΟΚΡΑΤΙΑ

Ο υπεύθυνος του Τομέα Τουρισμού, Βουλευτής Εύβοιας κ. Αναστάσιος Λιάσκος, με αφορμή τη συνάντηση του υπουργού Οικονομίας και Οικονομικών κ. Χριστοδουλάκη με τους εκπροσώπους των Ξενοδόχων, έκανε την ακόλουθη δήλωση:

«Έντονη ανησυχία προκαλούν οι ενέργειες της Κυβέρνησης σχετικά με την κρίση στον τουρισμό και τις αλυσιδωτές επιδράσεις της στο σύνολο της Οικονομίας. Πανικόβλητοι οι υπουργοί της, επιχειρούν να φορτώσουν στις πλάτες οποιουδήποτε άλλου τις ευθύνες τους για την ανύπαρκτη τουριστική πολιτική.

Πριν μερικές ημέρες, μετά τη συνάντηση του Προέδρου της Νέας Δημοκρατίας κ. Κώστα Καραμανλή με τους εκπροσώπους των Πανελληνίων Φορέων του τουρισμού, όπου ετέθη το ζήτημα της κρίσης στον κλάδο, ο υπουργός Ανάπτυξης κ. Α. Τσοχατζόπουλος, με δηλώσεις του στα ΜΜΕ, απεφάνθη ότι δεν υπάρχει κρίση!! Κάλεσε μάλιστα τον αρχηγό της Αξιωματικής Αντιπολίτευσης να μελετήσει τα στατιστικά στοιχεία, τα οποία προφανώς ο ίδιος δεν τα έχει αναζητήσει, διότι αν το έκανε θα διαπίστωνε ότι η Εθνική Στατιστική Υπηρεσία δεν τα έχει εκδώσει τα δύο τελευταία χρόνια!

Ο κυβερνητικός τραγέλαφος συνεχίστηκε από τον κ. Χριστοδουλάκη που σε συνάντησή του με τους εκπροσώπους των ξενοδόχων παραδέχθηκε μεν την κρίση, αλλά τους κάλεσε να συμπιέσουν τις τιμές και να αποφεύγουν τις υπερτιμολογήσεις, προκειμένου να συγκρατηθεί ο πληθωρισμός, παρ' ότι γνωρίζει ότι έχουν ήδη συμπιεστεί αφόρητα λόγω της φθίνουσας τουριστικής κίνησης.

Είναι γνωστό ότι οι υπερτιμολογήσεις και οι χαμηλής ποιότητας τουριστικές υπηρεσίες, ειδικά σε χώρους εστίασης, δεν αφορούν τους ξενοδόχους, αλλά μεμονωμένες επιχειρήσεις.

Βέβαια, για τα μεγάλα προβλήματα του κλάδου των ξενοδόχων (φορολογικές επιβαρύνσεις, μείωση συντελεστού αποσβέσεων, πανωτόκια, έλλειψη επενδυτικών κινήτρων κ.λπ) που συντελούν στη μείωσή της ανταγωνιστικότητάς τους, ο υπουργός δεν είπε λέξη.

Επισημαίνουμε, για άλλη μια φορά, στην Κυβέρνηση του κ. Σημίτη ότι η αυθαιρεσία, η ασυδοσία, οι υπερκοστολογήσεις και γενικά οι υποβαθμισμένες τουριστικές υπηρεσίες, είναι τα αποτελέσματα της ανύπαρκτης τουριστικής πολιτικής της. Ας σταματήσει λοιπόν να "βαράει το σαμάρι" κατά την προσφιλή της τακτική, ενώ "φταίει το γαϊδούρι".


ΑΦΟΜΟΙΩΣΗ
Φυσική – Χημεία
Μαθηματικά
ΜΙΧΑΛΗΣ ΓΑΡΥΦΑΛΛΗΣ
πτυχιούχος Πανεπιστημίου Αθηνών
Έκθεση – Νέα – Αρχαία
Λατινικά – Φιλοσοφία
ΦΛΩΡΑ ΡΕΪΣΗ
πτυχιούχος Πανεπιστημίου Κρήτης
MSc Παν/μίου Λονδίνου LSE
MA Παν/μίου Λονδίνου IoE
⇨ Β,Γ ΛΥΚΕΙΟΥ από 16 Αυγούστου
⇨ Α ΛΥΚΕΙΟΥ, ΓΥΜΝΑΣΙΟ από 31 Αυγούστου
Στ. Καζούλη & Δημοκρατίας
☎ 02410 25169
☑ 5μελή τμήματα

ΦΡΟΝΤΙΣΤΗΡΙΟ ΦΙΛΟΛΟΓΙΚΩΝ ΜΑΘΗΜΑΤΩΝ
ΔΙΑΚΡΙΣΗ
Με μεγάλη μας χαρά σας ανακοινώνουμε την έναρξη λειτουργίας του νέου μας φροντιστηρίου.
ΔΙΔΑΣΚΟΝΤΑΙ: ΑΡΧΑΙΑ ΕΛΛΗΝΙΚΑ, ΛΑΤΙΝΙΚΑ, ΕΚΘΕΣΗ, ΝΕΑ ΕΛΛΗΝΙΚΑ & ΙΣΤΟΡΙΑ
για μαθητές Γυμνασίου - Λυκείου - Τ.Ε.Ε. απόφοιτους
Εγγραφές καθημερινά: 11:00 - 13:00
18:00 - 20:00
Έναρξη μαθημάτων: 19 Αυγούστου για Β' και Γ' Λυκείου
2 Σεπτεμβρίου για Α' Λυκείου, Γυμνάσιο, Τ.Ε.Ε.
Κοδριγκτώνος 24, Τηλ: 02410 37446 • Διεύθυνση σπουδών: Ιουλία Κονίσση



BLUEBONNET TOURS

ΠΡΑΚΤΟΡΕΙΟ ΓΕΝΙΚΟΥ ΤΟΥΡΙΣΜΟΥ ΤΗΣ Α.Ε
Maritime & Tourism Enterprises S.A.
Καρπάθου 4, Μανδράκι – Ρόδος.
Τηλ. 02410 78780 (6 Γραμμές), Φαξ 02410 39750
E-mail: maritime@rho.forthnet.gr

1. HOTEL ALEXANDROS ****			
Πλατεία Μαβίλης	Single	97,00	Euro BB
	Double	107,00	Euro BB
	Triple	141,00	Euro BB
2. HOTEL ARETHUSA ***			
Οδός Μητροπόλεως	Single	48,00	Euro BB
	Double	71,00	Euro BB
	Triple	89,00	Euro BB
3. HOTEL ASTOR ****			
Σύνταγμα	Single	56,00	Euro BB
	DFS	65,00	Euro BB
	Double	75,00	Euro BB
	Triple	95,00	Euro BB
4. HOTEL ELECTRA ****			
Ερμού - Σύνταγμα	Single	109,00	Euro BB
	Double	128,00	Euro BB
	Triple	149,00	Euro BB
5. HOTEL DORIAN INN ***			
Οδός Πειραιώς	Single	55,00	Euro BB
	Double	65,00	Euro BB
	Triple	86,00	Euro BB
6. HOTEL PRESIDENT****			
Λεωφόρου Κηφισίας	Single	47,00	Euro BB
(Πλήρως ανακαινισμένα	DFS	58,00	Euro BB
δωμάτια)	Double	62,00	Euro BB
	Triple	78,00	Euro BB
7. HOTEL SEA VIEW***			
Γλυφάδα	Single	82,00	Euro BB
	Double	97,00	Euro BB
	Extra Bed	16,00	Euro
8. HOTEL TITANIA ****			
Πανεπιστημίου	Single	105,00	Euro BB
	Double	121,00	Euro BB
	Triple	143,00	Euro BB
9. HOTEL PHILIPPION ****			
Θεσσαλονίκη	Single	70,00	Euro BB
	DFS	75,00	Euro BB
	Double	81,00	Euro BB
	Triple	101,00	Euro BB
10. HOTEL TELIONI **			
Θεσσαλονίκη	Single	50,00	Euro BB
	Double	66,00	Euro BB
	Triple	88,00	Euro BB

Η παροχή υπηρεσιών V.I.P. είναι η ειδικότητα μας.
Για μας όλοι οι πελάτες είναι V.I.P.'s

Εκλογές 2002

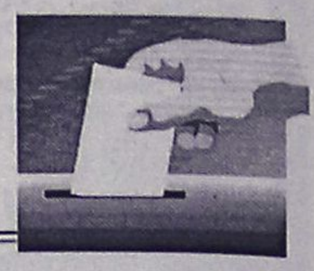

ΕΠΙΜΕΛΕΙΑ: ΛΟΥΚΑΣ ΜΑΣΤΗΣ

Ετοιμο το ψηφοδέλτιο του Στάγκα

Πραγματοποιήθηκε προχθές βράδυ η πρώτη προεκλογική συγκέντρωση της παράταξης "Νέα Δημιουργική Πνοή" του δημάρχου Ιαλυσού Στέργου Στάγκα.

Πήραν μέρος οι εν ενεργεία δημοτικοί σύμβουλοι, νέοι υποψήφιοι του συνδυασμού καθώς και πολλά στελέχη της παράταξης.

Ο δήμαρχος κάλεσε όλους σε συστράτευση, λέγοντας ότι "χρειάζεται μεγάλη προσπάθεια και πολλή δουλειά, γιατί αντίπαλός μας είναι τα προβλήματα του τόπου". Η προεκλογική εκστρατεία θα βασιστεί στα όσα υποσχέθηκε ο συνδυασμός πριν από 4 χρόνια και τα οποία στο μεγαλύτερο μέρος τους έχουν ήδη υλοποιηθεί ή βρίσκονται στο στάδιο της υλοποίησης.

Ανέφερε για παράδειγμα ο κ. Στάγκας παρουσιάζοντας ένα σύντομο απολογισμό το αποχετευτικό, το νέο κολυμβητήριο που βρίσκεται στο στάδιο της ένταξης στο πρόγραμμα ΕΠΤΑ, το νέο Κοιμητήριο, την κατασκευή πεζοδρομίων στην επαρχιακη οδό Ρόδου-Καμείρου και την ασφαλτόστρωση της που αναμένεται να δημοπρατηθεί μέσα στο επόμενο διάστημα, την ανάπλαση της πλατείας Αποστολίδη για την οποία έχει κινηθεί η διαδικασία δημοπράτησης και την ολοκλήρωση του κλειστού γυμναστηρίου.

Επίσης την ίδρυση του 3ου νηπιαγωγείου της Ιξιάς, το νέο βιοκλιματικό σχολείο που κατασκευάζεται από τη Νομαρχιακή Αυτοδιοίκηση, το αλιευτικό καταφύγιο που βρίσκεται στο στάδιο της προμελέτης, τα έργα ύδρευσης και την προγραμματική σύμβαση για την ανάπλαση και ανάδειξη της Φιλερήμου.

Στη συνάντηση πήραν μέρος οι δημοτικοί σύμβουλοι που θα είναι εκ νέου υποψήφιοι Μιχάλης Συκόφυλλος, Χρήστος Παρασκευάς, Στέργος Κιούρδης, Γιάννης Ανδρουλάκης, Παράσχος Κουλούμπρης, Πυθαγόρας Καστανάκης και Γιώργος Κώτης.

Επίσης οι νέοι υποψήφιοι Τάσος Διάκος δικηγόρος-νομαρχιακός σύμβουλος, Γιάννης Κουφού συνταξιούχος δάσκαλος-τέως πρόεδρος του νομαρχιακού συμβουλίου, Μιχάλης Σαχίνης δημοτικός σύμβουλος της παράταξης του κ. Τσίκκη, Μηνάς Μαυρής τέως δημοτικός σύμβουλος και πρόεδρος του ΓΑΣ Ιάλυσος, Κική Πάττα



υποψήφια με το συνδυασμό του κ. Χατζηαντωνίου το 1998, Παρή Κασέρη, Ερμίνα Μπότσαρη, Μαρία Ταβερνάρη, Αγαπητός Κωνσταντινίδης, Αρίστος Αριστείδης, Μανώλης Στέργου υποδιευθυντής 3ο Δημοτικού Σχολείου Ιαλυσού, Ξενάκης Αναστ.

Το ψηφοδέλτιο στο σύνολό του θα ανακοινωθεί επισήμως στα τέλη Αυγούστου.

ΗΜΕΡΟΛΟΓΙΟ

✓ Στο Ροδίνι θα βρίσκεται σήμερα ο υποψήφιος δήμαρχος κ. Χ. Χατζηευθυμίου με στελέχη της παράταξής του.

➥ Στα νησιά του βορείου συγκροτήματος ξεκινά σήμερα επισκέψεις ο υποψήφιος νομάρχης κ. Γ. Μαχαιρίδης.

➤ Στις 3 Σεπτεμβρίου θα ξεκινήσει την πορεία στο ναό ο δήμαρχος Ρόδου κ. Γ. Γιαννόπουλος.

✓ Αρχές Σεπτεμβρίου θα ανακοινώσει το ψηφοδέλτιό του (πλήρες) ο νομάρχης κ. Σ. Καραγιάννης.

Παραιτήθηκαν δύο σύμβουλοι

Τις παραιτήσεις τους από την προεδρία των επιχειρήσεων του δήμου, κατέθεσαν προχθές το βράδυ στο δημοτικό συμβούλιο Πεταλούδων οι κ. κ. **Δ. Γρηγοριάδης και Μιχ. Πάττας**, παράλληλα με την δήλωση ανεξαρτητοποίησή τους από την παράταξη της πλειοψηφίας.

Ο κ. Γρηγοριάδης ήταν πρόεδρος της ΑΔΕΚΑΜ και ο κ. Πάττας της επιχείρησης της κοιλάδας των Πεταλούδων.

Και οι δύο ως γνωστόν έχουν αποφασίσει να είναι υποψήφιοι με τον κ. Βασ. Σταυριανό.

Αιτιολογώντας την απόφασή του ο κ. Γρηγοριάδης, έκανε λόγο για ελλείμματα στην δημοκρατική, διοικητική και οικονομική λειτουργία του δήμου.

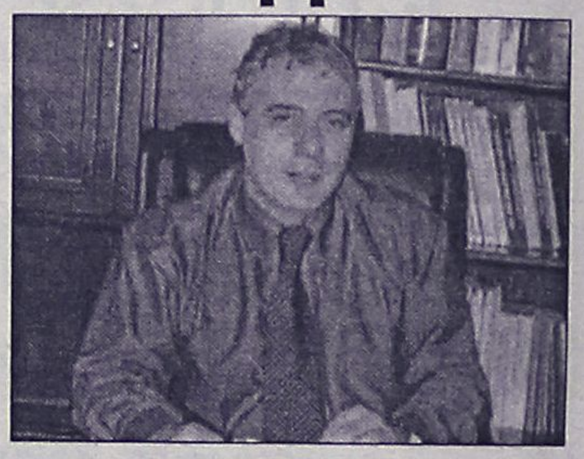

Ο δήμαρχος κ. **Μιχ. Κορδίνας** δήλωσε ότι αυτός ζήτησε τις παραιτήσεις των στελεχών που διαφωνούν από τον περασμένο Μάρτιο, κάτι που θα έπρεπε να γίνει όπως είπε για λόγους πολιτικής ευθιξίας.

Οι δύο σύμβουλοι δεν είναι οι μόνοι που έχουν αποστασιοποιηθεί από τον δήμαρχο Πεταλούδων. Προηγήθηκαν η κ. Δ. Κοκκάρη, η κ. Μαίρη Χατζηαντωνίου, ο κ. Μιχ. Τεχνίτης, ο κ. Δημόκριτος Παπαδόπουλος, κ.ά.

Επιτροπή εκλογών στη Ν.Δ.

Εκλογική επιτροπή και στα Δωδεκάνησα, όπως και σε κάθε νομό της χώρας, πρόκειται να συγκροτήσει η Νέα Δημοκρατία.

Στην επιτροπή αυτή θα μετέχει ένας βουλευτής (στην Δωδεκάνησο η κ. Αννα Ψαρούδα-Μπενάκη) καθώς και δύο μέλη της Κεντρικής Επιτροπής.

Σ' αυτούς θα προστεθούν τα μέλη των νομαρχιακών επιτροπών καθώς και ορισμένοι θεσμικοί εκπρόσωποι, όπως πρόεδροι επιστημονικών συλλόγων, επαγγελματικών σωματείων κ.λπ.

Η επιτροπή αυτή θα έχει την ευθύνη των εκλογών και στη νομαρχία και στους δήμους της Δωδεκανήσου, αντιμετωπίζοντας τα όποια προβλήματα προκύψουν.

Υποψήφιος ο Μ. Μέντος

Την απόφασή του να είναι υποψήφιος με τον συνδυασμό του κ. Γ. Γιαννόπουλου, επιβεβαίωσε με δηλώσεις του (στον Αιγαίο Αντέννα) ο κ. Μιχ. Μέντος.

Ο κ. Μέντος αιτιολόγησε την απόφασή του, υποστηρίζοντας ότι το κάνει για να προσφέρει στον τόπο, και παράλληλα επέρριψε ευθύνες στη Ν.Δ. για τον χειρισμό των ζητημάτων που αφορούν τις δημοτικές εκλογές.

Πριν από 4 και 8 χρόνια...

9 ΑΥΓΟΥΣΤΟΥ 1998

- **Καραγιάννης: Θα σαρώσουμε.** Κατά μέτωπον οξύτατη επίθεση εναντίον του νομάρχη κ. Παρασκευά. "Για αξιοπρεπή ήττα αγωνίζεται ο κ. Παρασκευάς. Υποβάθμισε θεσμούς και διαδικασίες. Ο λαός έχει πάρει τις αποφάσεις του".
- **Την Τρίτη το πρόγραμμα του Ν. Χαραλάμπη.**
- **Διάψευση Κινδυλίδη** για τις πληροφορίες που τον έφεραν υποψήφιο με τον Γ. Παρασκευά.

9 ΑΥΓΟΥΣΤΟΥ 1994

- **Ξαφνικά νέα σενάρια στη Νέα Δημοκρατία.** Παράλληλα με τις διαβουλεύσεις και ζυμώσεις με τον κ. Μιχ. Μιχαλάκη. Δεν θα συγκολληθεί το ραγισμένο γυαλί του ΠΑΣΟΚ ούτε και κατά την ημέρα των εκλογών.
- **Προσφορές διακοπές για να βρει γιατρούς** ο δήμαρχος Αστυπάλαιας κ. Δελμαδώρος.

Το πρώτο πλαστό ευρώ των 50 στη Ρόδο από Αλβανούς

Το πρώτο πλαστό χαρτονόμισμα ευρώ στην περιοχή μας και από τα πρώτα στην Ελλάδα, έκανε τη Δευτέρα την εμφάνισή του στη Ρόδο. Σύμφωνα με τα όσα έγιναν γνωστά, προχθές, Τετάρτη 7 Αυγούστου, σχηματίσθηκε δικογραφία, από την Υποδιεύθυνση Ασφαλείας Ρόδου, σε βάρος των υπηκόων Αλβανίας: Renato Semini του Jorgo, 37 ετών και Albana Kuguku του Petro, 25 ετών, επειδή μια ημέρα πριν, στις 6 Αυγούστου, κατά τις μεσημεριανές ώρες, οι παραπάνω, πήγαν στο Water Park και παρέδωσαν στην ταμία υποδοχής της επιχείρησης Ελένη Σπανού του Κωνσταντίνου, 24 ετών και κάτοικο Αφάντου, ένα χαρτονόμισμα των 50 ευρώ για αγορά εισιτηρίων εισόδου το οποίο και διαπιστώθηκε ότι ήταν πλαστό.

Το χαρτονόμισμα αυτό των 50 ευρώ είναι το πρώτο πλαστό που εντοπίζεται στην περιοχή μας, μετά τη νομισματική αλλαγή και από τα πρώτα κρούσματα στην Ελλάδα.

Πλαστά χαρτονομίσματα ευρώ έχουν εντοπισθεί μέχρι στιγμής σε κάποιες ευρωπαϊκές πόλεις. Στις περιπτώσεις μάλιστα, που έχει διαπιστωθεί ότι πρόκειται για πλαστά χαρτονομίσματα ήταν στην πλειονότητά τους, για αυτά των 50 ευρώ.

Το παραπάνω σε συνδυασμό με το γεγονός ότι στην Ευρώπη έχουν ήδη γίνει και κάποιες συλλήψεις, οδηγεί τις αρχές στο συμπέρασμα ότι ενδέχεται να πρόκειται για ένα μικρό κύκλωμα που διοχετεύει τα πλαστά χαρτονομίσματα στην αγορά.

Για τον λόγο αυτό και τοπικά πιστεύεται ότι μπορεί να διοχετεύθηκε στη Ρόδο παρτίδα με πλαστά χαρτονομίσματα των 50 ευρώ, ένα από τα οποία εντοπίσθηκε τη Δευτέρα.

Μεγάλα φέσια!

Από αλλοδαπή με πλαστά τράβελ τσεκς

Τη...μισή Κω "φέσωσε" μέσα σε διάστημα λίγων ημερών, άγνωστη αλλοδαπή η οποία πλήρωνε, σε ξενοδοχεία κυρίως με πλαστές ταξιδιωτικές επιταγές και μέχρι χθες παρέμενε ασύλληπτη!

Το γεγονός αυτό έγινε γνωστό χθες, μετά από...μπαράζ καταγγελιών στον Αστυνομικό Σταθμό Πυλίου Κω καθώς και στο τμήμα Ασφαλείας Κω από τους παθόντες.

Όλα συνηγορούν στο ότι πρόκειται για το ίδιο άτομο το οποίο ωστόσο μέχρι και χθες δεν είχε εντοπισθεί. Καταρχάς, οι περισσότερες καταγγελίες έγιναν για συναλλαγές που πραγματοποιήθηκαν στην περιοχή "Τιγκάκι" του Δήμου Δικαίου. Στη συνέχεια οι καταγγέλοντες είπαν ότι πρόκειται για μία γυναίκα αλλοδαπή, ηλικίας 30 με 35 ετών. Όλες οι συναλλαγές, τέλος έγιναν με πλαστές ταξιδιωτικές επιτάγες G. STERLINE TRAVELLERS της AMERICAN EXPRESS COMPANY. Ακόμα η άγνωστη γυναίκα, πλήρωσε με αυτές τις επιταγές τη Δευτέρα 5 Αυγούστου και την Τετάρτη 7 Αυγούστου, τουλάχιστον απ' ότι έχει γίνει γνωστό μέχρι στιγμής.

Συνολικά και σύμφωνα με τις καταγγελίες που έχουν γίνει, η άγνωστη αλλοδαπή παρέδωσε προς μετατροπή σε ευρώ 17 πλαστές ταξιωδιωτικές επιταγές που αντιστοιχούν σε 1.700 λίρες Αγγλίας!

Αναλυτικά και σύμφωνα με τα όσα έγιναν γνωστά από την Αστυνομική Διεύθυνση Δωδεκανήσου:

Προχθές, Τετάρτη 7 Αυγούστου, στις 13.00 καταγγέλθηκε στον Αστυνομικό Σταθμό Πυλίου Κω από τον 42χρονο ξενοδόχο Δημήτριο Ηλίο του Γεωργίου, ότι τη Δευτέρα 5 Αυγούστου στις 20.00 στο Τιγκάκι του Δήμου Δικαίου, άγνωστη αλλοδαπή ηλικίας 30-35 ετών, του παρέδωσε προς μετρατοπή σε ευρώ, δύο πλαστές ταξιωδιωτικές επιταγές G. STERLINE TRAVELLERS της AMERICAN EXPRESS COMPANY, των 100 λιρών η κάθε μία.

Την ίδια ημέρα, στις 13.20, καταγγέλθηκε στον παραπάνω Αστυνομικό Σταθμό, από την 20χρονη ξενοδοχοϋπάλληλο Βασιλική Παπαχρήστου του Νικολάου, ότι στις 5 Αυγούστου και ώρα 18.00, επίσης στο Τιγκάκι του Δήμου Δικαίου, άγνωστη αλλοδαπή ηλικίας 30-35 ετώ, της παρέδωσε προς μετατροπή σε ευρώ, τρείς πλαστές ταξιδιωτικές επιταγές G. STERLING TRAVELLERS της AMERICAN EXPRESS COMPANY, των 100 λιρών Αγγλίας η κάθε μία.

Επίσης στις 7 Αυγούστου, στις 12.00, καταγγέλθηκε στον Αστυνομικό Σταθμό Πυλίου, από την 27χρονη ξενοδοχοϋπάλληλο, υπήκοο Γερμανίας Hanna Genlika του Antoni, κάτοικο Κω, ότι στις 5 Αύγούστου, στις 19.00, στο Τιγκάκι του Δήμου Δικαίου, άγνωστη αλλοδαπή ηλικίας 30-35 ετών, της παρέδωσε, προς μετατροπή σε ευρώ, τρείς πλαστές ταξιδιωτικές σε ευρώ, ταξιδιωτικές επιταγές G. STERLING TRAVELLERS της AMERICAN EXPRESS COMPANY, των 100 λιρών Αγγλίας η κάθε μία.

Την ίδια ημέρα, τέλος, καταγγελίες υπήρξαν και στο Τμήμα Ασφαλείας Κω από τον 22χρονο Νικόλαο Σαράκιζή του Εμμανουήλ, κάτοικο Κω, την 26χρονη Σμαράγδη Παρισίδη του Γεωργίου, κάτοικο Κω, τον 63χρονο Γεώργιο Καΐσερλη του Νικολάου, κάτοικο Κω καθώς και την 30χρονη Ειρήνη Φωτάκη του Ιωάννη, κάτοικο Κω.

Σύμφωνα με τις καταγγελίες αυτές, στις 7 Αυγούστου, πρωινές ώρες, άγνωστη αλλοδαπή, ηλικίας 30 ετών περίπου, προσκόμισε στον Σαρακιζή, για εξαργύρωση τρείς ταξιδιωτικές επιταγές της AMERICAN EXPRES COMPANY, των 100 λιρών Αγγλίας η κάθε μία, οι οποίες και ήταν πλαστές. Επίσης, στην Παρισίδη προσκόμισε, για εξαργύρωση, τρείς ταξιδιωτικές επιταγές της AMERICAN EXPRESS COMPANY, των 100 λιρών η κάθε μία, οι οποίες και ήταν πλαστές.

Στον Καΐσερλη προσκόμισε δύο ταξιδιωτικές επιταγές της AMERICAN EXPRESS COMPANY, των 100 λιρών Αγγλίας η κάθε μία, οι οποίες και ήταν πλαστές και τέλος στην Φωτάκη παρέδωσε μία ταξιδιωτική επιταγή των 100 λιρών Αγγλίας, της AMERICAN EXPRESS COMPANY, η οποία και ήταν πλαστή.

Για την υπόθεση, η οποία κρίνεται ως αρκετά σοβαρή, προανάκριση διενεργείται τόσο από τον Αστυνομικό Σταθμό Πυλίου Κω όσο και από το Τμήμα Ασφαλείας του νησιού.

Μοναδικές δημιουργίες σε μεγάλες...

εκπτώσεις έως 30%



μέχρι τις 20 Αυγούστου

ΟΜΙΛΟΣ ΚΑΤΑΣΤΗΜΑΤΩΝ ΛΥΣΗ Α.Ε.Β.Ε.

Τώρα επιλέγετε εσείς τον τρόπο πληρωμής που σας ταιριάζει

ακόμα και με 0% προκαταβολή

Spazio interno

Στ. Κωτιάδη 9, Ρόδος
Τηλ. 02410 39911

Ξαναθυμήθηκαν τον κακό εαυτό τους οι βρετανικές εφημερίδες

Στημένες γραφίδες που στάζουν ...χολή!

Άκρως δυσφημιστικά δημοσιεύματά του αποπνέουν έντονο ανθελληνισμό!

Εκτεταμένο ρεπορτάζ για τον τουρισμό στην Ελλάδα, με πολλές ειδικές αναφορές στη Ρόδο, δημοσίευσε χθες η ευρείας κυκλοφορίας εφημερίδα της Μ. Βρετανίας, "Independent". Στο κείμενο γίνονται αναφορές για την εφετινή μείωση του τουρισμού, για την ραγδαία αύξηση των τιμών λόγω του παραπάνω ενώ τίθενται και ...υπαρξιακά ερωτήματα που στοχεύουν στο να πείσουν ότι η Ελλάδα διέρχεται κρίση ταυτότητας λόγω της μειωμένης τουριστικής κίνησης.

Μια προσεκτική ανάγνωση του ρεπορτάζ του ανταποκριτή της εφημερίδας στην Αθήνα, Ντάνιελ Χόουντεν, αρκεί για να αντιληφθεί ο αναγνώστης ότι υπάρχουν ψήγματα ανθελληνισμού. Με μια πρώτη ματιά στον τίτλο του κειμένου πείθεσαι επί του προκειμένου: **"Όσο οι τουρίστες μένουν μακριά, η Ελλάδα υποφέρει από κρίση ταυτότητας: υπάρχει πολύ μπετόν και πολλά αισχρά νυκτερινά κέντρα(;)"**. Ο αναγνώστης προϊδεάζεται αρνητικά ευθύς εξ' αρχής. Ο τίτλος περνάει το μήνυμα ότι μια χώρα που τα τελευταία χρόνια κάνει βήματα προόδου... υποφέρει από κρίση ταυτότητας (!) καθώς επίσης διαθέτουμε πολλά αισχρά (;) κλαμπς.

Ο πρόλογος δίνει μια πρώτη γεύση. **"Οι τουρίστες που ταξιδεύουν στην Ελλάδα για την ετήσια δόση ηδονής και ήλιου θα βρεθούν μπροστά από μια δυσάρεστη έκπληξη αυτό το μήνα, με τις τιμές να ανεβαίνουν έως και 100% λόγω της μεγάλης πτώσης στην τουριστική κίνηση"**.

Στη συνέχεια -και αφού αναφέρεται ότι ο υπουργός Οικονομικών κ. Ν. Χριστοδουλάκης ζήτησε από τους τουριστικούς αντιπροσώπους να βάλουν ένα τέλος στην αύξηση των τιμών -τίθεται το ερώτημα αν τα 2000 νησιά της Ελλάδας- τα οποία έχουν καθιερωθεί ως η Μέκκα για τη λατρεία του ηλίου- έπαψαν να είναι ελκυστικά. Η απάντηση...

"Η γειτονική Τουρκία που είναι φθηνότερη και η αναγέννηση του τουρισμού της Κροατίας θέτουν επ' αμφιβόλω το όνομα της Ελλάδας ως κορυφαίου τουριστικού προορισμού στην Ευρώπη. Οι πιέσεις των τουρ οπερέιτορς θα έπρεπε να είχαν "σπρώξει" τις τιμές προς τα κάτω, όμως το κόστος των προϊόντων και των υπηρεσιών, όπως η ενοικίαση αυτοκινήτων και το φαγητό, κυρίως στα νησιά, αυξήθηκε κατακόρυφα για αντιστάθμισμα. Ο ΕΟΤ εναποθέτει τις ελπίδες του στις κρατήσεις τις τελευταίας στιγμής και επιμένει ότι οι συζητήσεις για κρίση είναι πολύ πρώιμες".

Αφού υπενθυμίζεται η πτώση κατά 50% από τις ΗΠΑ και 10% από Βρετανία και Γερμανία, τίθεται το δεύτερο ερώτημα: "Οι φετινές δυσκολίες αποτελούν μια προσωρινή πτώση ή η κρίση σημαίνει μια μακροπρόθεσμη μείωση;". Ο "Independent" κρίνει πως "για πολύ καιρό η Ελλάδα έχει κατηγορηθεί ότι παρέχει χαμηλού επιπέδου και άσχημες υπηρεσίες στους τουρίστες σε αυξημένες τιμές. Η μεγαλύτερη ελληνική βιομηχανία στην πραγματικότητα υποφέρει από μια βαθύτερη κρίση από αυτή που εμφανίζεται στις στατιστικές των ξενοδοχείων"!

Εδώ αρχίζουν οι αναφορές για τη Ρόδο με εμφανή την επιρροή από την επίθεση λάσπης που είχε δεχθεί το Φαληράκι τον Ιούνιο.

"Η ενδοσκόπηση για το τι τύπου τουρίστες τα νησιά θα πρέπει να προσελκύουν ήρθε στο επίκεντρο τον περασμένο μήνα όταν οι αρχές της Ρόδου ξεκίνησαν μια πάταξη του "τουριστικού χουλιγκανισμού" στο Φαληράκι.

Η αντίθεση ανάμεσα στα κλαμπς του Φαληρακίου, που έγιναν διάσημα στη Βρετανία σαν η τοποθεσία της αισχρής σειράς του ITV club Reps, και στη Γαύδο άφησαν τους επικεφαλής του τουρισμού στην Αθήνα με ένα έντονο σκεπτικισμό για το ποιά εικόνα να δώσουν και ποιά εξέλιξη να επιτρέψουν να συνεχίσει".

Το ζήτημα που εγείρει η εφημερίδα είναι το ποιά εικόνα προς τα έξω είναι καλύτερη για την Ελλάδα. Ως ένα σημείο είναι αποδεκτό. Ομως οι γενικεύσεις και τα αυθαίρετα συμπεράσματα περισσεύουν, σε ό,τι αφορά στη Ρόδο.

Ναι, η Ρόδος προσελκύει 430.000 από τα 3 εκατομμύρια Βρετανούς τουρίστες στην Ελλάδα. Αλλά όχι μόνο Βρετανούς.

Η Ρόδος δεν είναι μόνο το Φαληράκι. Δυστυχώς μετά από την αρνητική προβολή που έτυχε τον Ιούνιο το συγκεκριμένο μικρό τμήμα της Ρόδου έχει ...πάρει στο λαιμό του και το υπόλοιπο. Και όπως όλοι γνωρίζουν η Ρόδος έχει χιλιάδες ομορφιές.

Η κατακλείδα του ρεπορτάζ του "Independent" έχει ένα σύντομο σχόλιο για πέντε νησιά. Για τη Ρόδο γράφει: "Σπάνια απουσιάζει από τους βρετανικούς τίτλους και δίνει μάχη να αντιστρέψει την "βρόμικη" εικόνα της εν μέσω της πάταξης των χούλιγκαν και την πίεση για μείωση των τιμών από τους τουρ οπερέιτορς".

Οπως αντιλαμβάνεσθε στην Βρετανία έχουμε "βρόμικη" εικόνα και κυνηγάμε χούλιγκανς. Κακά τα ψέματα, η όλη ιστορία του Φαληρακίου έβλαψε το νησί, δημιούργησε αρνητική φήμη και οι ανοησίες του Ιουνίου με τους προκλητικούς χαρακτηρισμούς εμφανίζονται πάντα στα βρετανικά ΜΜΕ, όταν γίνεται λόγος για τη Ρόδο ή -όπως στο ρεπορτάζ του "Independent" -για τον ελληνικό τουρισμό.

ΜΑΘΗΜΑΤΙΚΑ - ΦΥΣΙΚΗ - ΧΗΜΕΙΑ



Διδάσκουν:

✧ Σταματία Εκτ. Ηρακλείδη
Χημικός Αριστοτελείου Πανεπιστημίου Θεσσαλονίκης

✧ Χρήστος Εκτ. Ηρακλείδης
Μαθηματικός Εθνικού και Καποδιστριακού Πανεπιστημίου Αθηνών



Δεκτοί μαθητές Γυμνασίου - Λυκείου και φοιτητές ΤΕΙ - ΑΕΙ.
Υπεύθυνη γνώση, μεθοδικότητα, παραστατικότητα και παροχή δακτυλογραφημένων σημειώσεων. Μαθήματα ιδιαίτερα σε γκρουπ.

✆ 02410 76896 και 0937 701718, 0938 492429

ΠΡΟΣΗΜΟ
ΦΡΟΝΤΙΣΤΗΡΙΟ ΜΕΣΗΣ ΕΚΠΑΙΔΕΥΣΗΣ
ΦΥΣΙΚΗ - ΧΗΜΕΙΑ
ΜΑΘΗΜΑΤΙΚΑ
ΓΥΜΝΑΣΙΟ - ΕΝΙΑΙΟ ΛΥΚΕΙΟ - Τ.Ε.Ε.
ΑΡΝΙΚΙΟΥ ΔΗΜΗΤΡΗΣ
ΠΤΥΧΙΟΥΧΟΣ ΠΑΝΜΙΟΥ ΑΘΗΝΩΝ
Η συνέπεια, η μεθοδικότητα, η αγάπη γιαυτό που κάνουμε, η υπομονή και επιμονή στη μόρφωση των μαθητών μας, οδηγούν στην κατάκτηση του στόχου.
ΤΩΡΑ ΣΕ ΝΕΟΚΤΙΣΤΟ ΚΤΙΡΙΟ ΜΕ ΣΥΓΧΡΟΝΕΣ ΚΛΙΜΑΤΙΖΟΜΕΝΕΣ ΑΙΘΟΥΣΕΣ ΔΙΔΑΣΚΑΛΙΑΣ ΑΠΕΝΑΝΤΙ ΑΠΟ ΤΙΣ ΠΑΛΙΕΣ ΜΑΣ ΕΓΚΑΤΑΣΤΑΣΕΙΣ.
ΕΝΑΡΞΗ ΜΑΘΗΜΑΤΩΝ
Β΄, Γ΄ ΛΥΚΕΙΟΥ : 16 - 8 - 2002
ΓΥΜΝΑΣΙΟ - Α΄ ΛΥΚΕΙΟΥ - ΤΕΕ : 2 - 9 - 2002
ΠΛΗΡΟΦΟΡΙΕΣ - ΕΓΓΡΑΦΕΣ
ΒΕΝΕΤΟΚΛΕΩΝ 119Α ΡΟΔΟΣ
ΤΗΛ. 02410 73998 - 0932680937
ΚΑΘΗΜΕΡΙΝΑ 11:00πμ-1:00μμ ΚΑΙ 18:00μμ-20:30μμ

Φυσική - Χημεία
Μαθηματικά
Πέτρος Κ. Παραγυιός
(Φυσικός)
Αναστ. Αναστασιάδη Μπάκα
(Μαθηματικός)
- Ολιγομελή τμήματα
- Μεθοδική διδασκαλία
- Προσιτά δίδακτρα

ΕΝΑΡΞΗ ΜΑΘΗΜΑΤΩΝ
6 Αυγούστου : Β' – Γ' Λυκείου
26 Αυγούστου : Α' Λυκείου
2 Σεπτεμβρίου : Α' – Β' – Γ' ΓΥΜΝΑΣΙΟΥ
Δ/νση: Παπαφλέσσα 17 - Μητρόπολη
Έναντι 4ου Γυμνασίου
Τηλ : 02410-22218 & 30880 & 78236
Κιν. Τηλ : 0974313993 & 0946530930

ΣΥΓΧΡΟΝΑ ΦΡΟΝΤΙΣΤΗΡΙΑ
Όροσημο
ΘΕΜΕΛΙΟ
Β' ΒΑΘΜΙΑΣ ΕΚΠΑΙΔΕΥΣΗΣ
ΕΥΘΥΝΗ - ΠΟΙΟΤΗΤΑ - ΣΙΓΟΥΡΙΑ
✒ Εγγραφές από 1η Αυγούστου.
✒ Έναρξη μαθημάτων
✓ Β', Γ' Λυκείου στις 5 Αυγούστου.
✓ Α' Λυκείου στις 19 Αυγούστου.
✓ Γυμνάσιο-ΤΕΕ στις 2 Σεπτεμβρίου.
ΤΜΗΜΑΤΑ
Θεωρητικής - Θετικής - Τεχνολογικής Κατεύθυνσης
Γιατί η σωστή θεμελίωση της γνώσης αποτελεί ορόσημο στην πορεία του μαθητή.
Πληροφορίες-εγγραφές
Καθημερινά : 11-1 το πρωί & 4-9 το απόγευμα
Στ.Κωτιάδη 37 ☎ 0241075194-76705
www.orosimo-rho.gr
✉ e-mail: vyrinath@otenet.gr

ΦΡΟΝΤΙΣΤΗΡΙΟ ΜΕΣΗΣ ΕΚΠΑΙΔΕΥΣΗΣ
"ΠΡΙΣΜΑ"

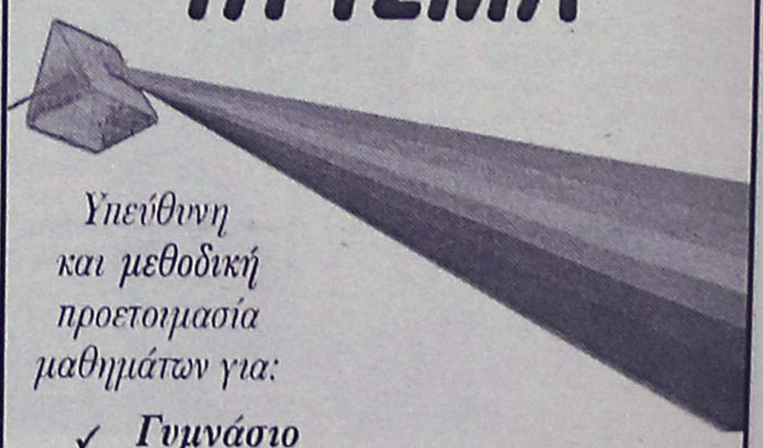

Υπεύθυνη και μεθοδική προετοιμασία μαθημάτων για:
✓ *Γυμνάσιο*
✓ *Ενιαίο Λύκειο*
✓ *ΤΕΕ*
Διδάσκονται μαθήματα Γενικής Παιδείας & Κατευθύνσεων
Υπεύθυνη: Ολυμπία Μπαντουβάκη
Εγγραφές καθημερινά 10-12 π.μ. και 6-8 μ.μ.
Τηλ. 02410 90586 - 94710 • 9ης Μαΐου 27, Ιαλυσός

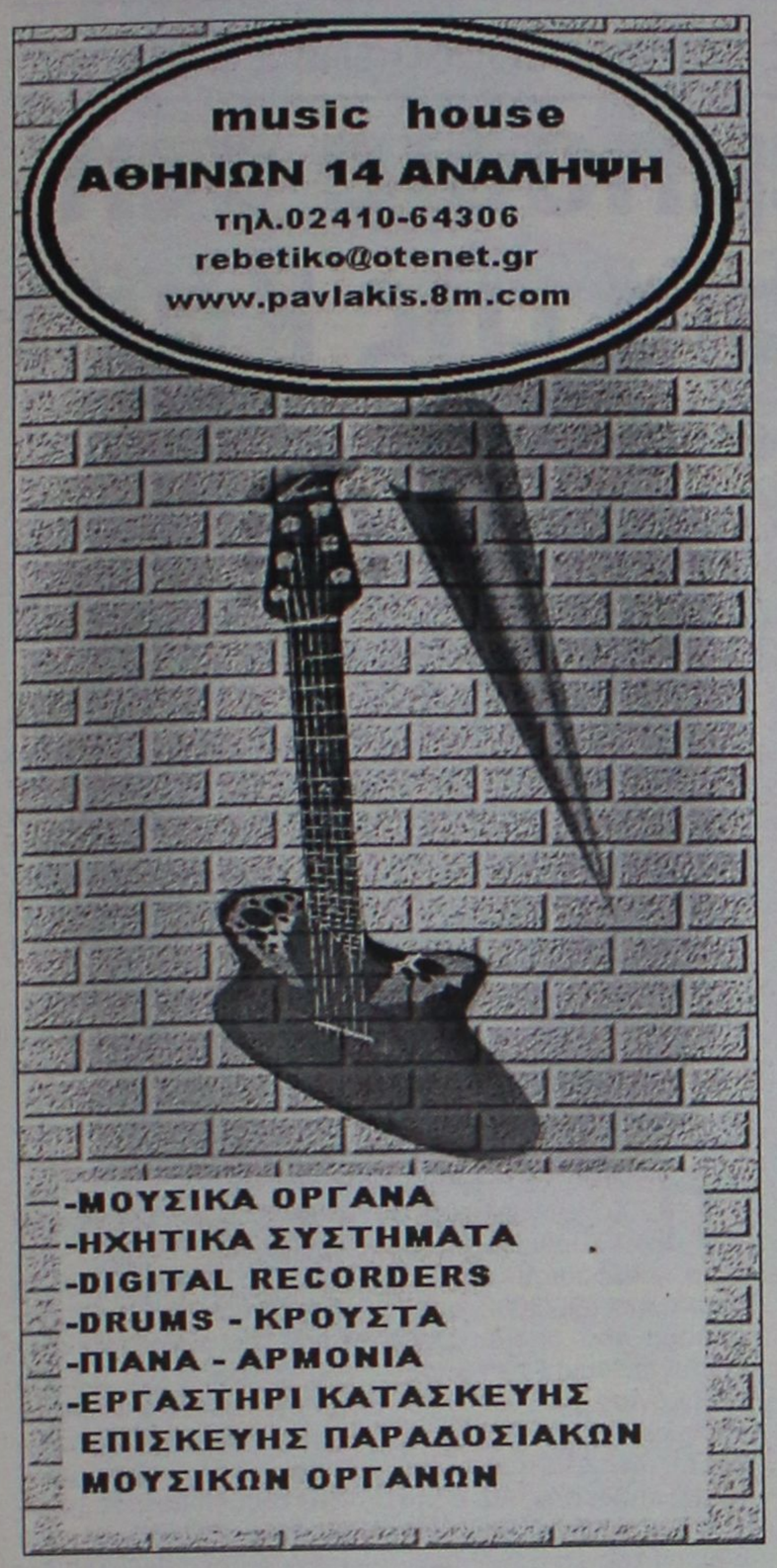

Κόντραρε στο ανοδικό ρεύμα των ευρωπαϊκών αγορών

Η Σοφοκλέους...το χαβά της

Οριακή πτώση του γενικού δείκτη σε ποσοστό 0,10%

Η Σοφοκλέους δεν συμμετείχε σήμερα στο «πάρτι" των ευρωπαϊκών χρηματιστηρίων, αγνοώντας τη θετική "φορά" των διεθνών αγορών. Εικόνα συσσώρευσης στην περιοχή των 2.120 μονάδων παρουσίασε η χρηματιστηριακή αγορά και κινήθηκε με μικρές διακυμάνσεις και χωρίς συγκεκριμένη κατεύθυνση.

Το επενδυτικό ενδιαφέρον επικεντρώθηκε σε επιλεγμένους τίτλους, κυρίως στον τραπεζικό κλάδο, με την Alpha Bank να αφομοιώνει τις αρχικές πωλήσεις για κατοχύρωση βραχυχρονίων κερδών και να κλείνει με άνοδο 0,99%, ενώ με άνοδο 0,43% και 0,49% αντιστοίχως έκλεισαν η Εθνική και η Εμπορική Τράπεζα.

Από τα ισχυρά "χαρτιά" των βιομηχανιών σημαντικά κέρδη 2,16% και 2,26% αντιστοίχως κατέγραψαν οι μετοχές της Coca Cola και του Αλουμινίου της Ελλάδος, ενώ ρευστοποιήσεις παρατηρήθηκαν στις τηλεπικοινωνίες (ΟΤΕ –0,55%, Panafon –0,82%, Cosmote –0,40%.

Ο βασικός χρηματιστηριακός δείκτης κυμάνθηκε σε εύρος διακύμανσης 21,71 μονάδων, καταγράφοντας ανώτερη τιμή στις 2.138,31 μονάδες (+0,53%) και κατώτερη τιμή στις 2.116,60 μονάδες (-0,49%). Τελικώς ο Γενικός Δείκτης Τιμών έκλεισε στις 2.124,96 μονάδες έναντι 2.127,12 μονάδων της προηγουμένης μέρας, καταγράφοντας οριακή υποχώρηση 2,16 μονάδων ή σε ποσοστό 0,10%.

δείκτης FTSE/ASE SMALLCAP 80 έκλεισε στις 605,37 μονάδες, καταγράφοντας πτώση σε ποσοστό

Οι επιμέρους δείκτες διαμορφώθηκαν ως εξής:		
Τραπεζικός:	3.448,24	+0,30%
Τηλεπικοινωνιών:	945,82	–0,57%
Ασφαλειών:	745,76	–0,26%
Επενδύσεων:	625,67	–0,48%
Κατασκευαστικών:	1.057,71	–0,64%
Βιομηχανιών:	1.312,46	+0,22%
Συμμετοχών:	1.669,19	–1,47%
Βασικών Μετάλλων:	632,33	–0,33%
Μη μεταλλικών Ορυκτών:	977,64	–0,53%
Εκδόσεις- εκτυπώσεις:	279,25	–0,82%
Κλωστοϋφαντουργίας:	593,11	+0,37%
Λιανικού Εμπορίου:	579,99	–0,50%
Πληροφορικής:	697,67	+0,36%
Ειδών Λύσεων Πληροφορικής:	345,50	–0,97%
Χονδρικό εμπόριο:	467,04	–0,20%
Τρόφιμα- ποτά:	664,63	–0,51%
Παράλληλη Αγορά:	199,83	+0,09%
Διυλιστήρια:	1.009,95	–1,23%
Τηλεόρασης & Ψυχαγωγίας:	1.189,73	+1,19%
Διαχείρισης Ακίνητης Περιουσίας:	932,10	+0,13%

Ο δείκτης FTSE/ASE 20 έκλεισε στις 1.090,64 μονάδες, σημειώνοντας οριακή αύξηση σε ποσοστό 0,03%, ενώ ο δείκτης FTSE/ASE 40 έκλεισε στις 235,30 μονάδες, σημειώνοντας πτώση κατά 0,21%. Ο 0,16%.

 Από τις 361 μετοχές που διακινήθηκαν σήμερα, 123 κινήθηκαν ανοδικά, 177 καθοδικά, ενώ η τιμή 61 μετοχών παρέμεινε αμετάβλητη.

Η συνολική κεφαλαιοποίηση της αγοράς διαμορφώθηκε στα 79,80 δισ. ευρώ ή 27,19 τρισ. δρχ. Η αξία των συναλλαγών ανήλθε στα 64,124 εκατ. ευρώ ή 21,85 δισ. δρχ., εκ των οποίων τα 3,559 εκατ. ευρώ αφορούσαν προσυμφωνημένες συναλλαγές.

Η τιμή των μετοχών του δείκτη MSCI έκλεισε ως εξής:

Alpha Bank:	14,32
Coca Cola:	17,00
Eurobank:	13,74
Panafon:	4,86
Αλουμίνιο Ελλάδος:	26,28
Βιοχάλκο:	6,42
ΔΕΗ:	14,68
Εθνική:	18,56
ΕΛΠΕ:	6,00
Ελληνική Τεχνοδομική:	6,28
Εμπορική:	20,50
Επιχειρήσεις Αττικής:	3,22
ΕΥΔΑΠ:	4,78
Ιντρακόμ:	8,30
ΚΑΕ:	6,10
Μαΐλλης :	5,38
ΟΤΕ:	14,40
Τεχνική Ολυμπιακή:	4,16
Παπαστράτος:	16,48
Πειραιώς:	6,70
Τιτάν:	38,80
Motor Oil:	7,82
Folli-Follie:	16,50

Για εκπληκτικά παιδικά έπιπλα σε junior τιμες

εκπτώσεις έως 30%

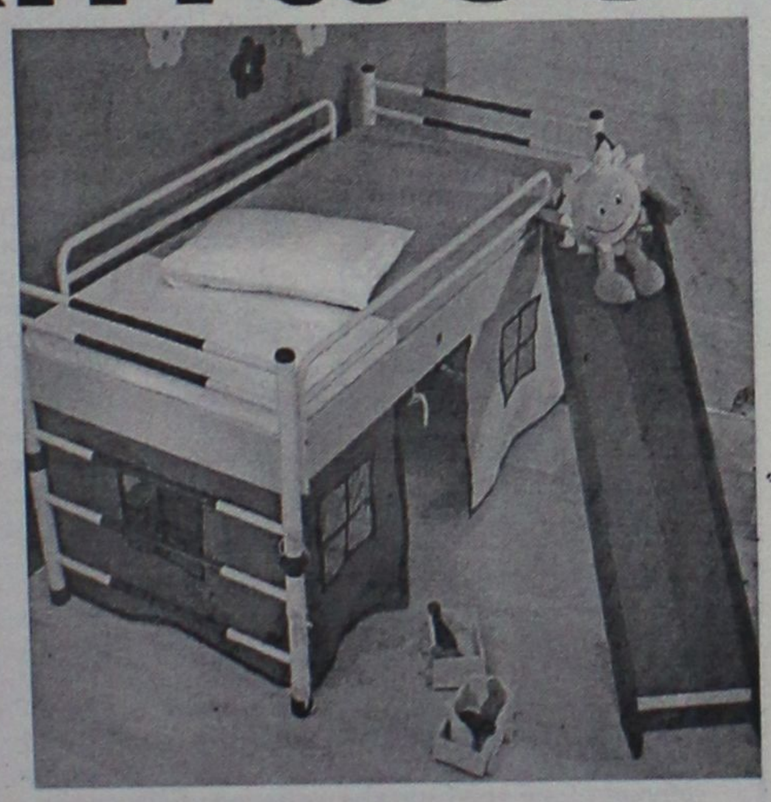

μέχρι τις 20 Αυγούστου

ΟΜΙΛΟΣ ΚΑΤΑΣΤΗΜΑΤΩΝ
ΛΥΣΗ Α.Ε.Β.Ε.

Τώρα επιλέγετε εσείς τον τρόπο πληρωμής που σας ταιριάζει

ακόμα και με 0% προκαταβολή

EASY LIFE

Στ. Κωτιάδη 48, Ρόδος
Τηλ. 0241021311

ΤΟ ΠΡΑΚΤΟΡΕΙΟ ΓΕΝΙΚΟΥ ΤΟΥΡΙΣΜΟΥ
TRITON HOLIDAYS
Since 1961
WORLD OF INCENTIVES
9, Plastira Street, 85100 RHODES GREECE, P.O. BOX 84
TEL: 02410 36095, 21690 • FAX: 02410 31625
e-mail address: info@tritondmc.gr - www.tritondmc.gr

Επιθυμεί να ευχαριστήσει τους φίλους και πελάτες μας για την προτίμηση που δείχνουν στην εταιρεία μας για την έκδοση των εισιτηρίων τους με:

AEGEAN CRONUS AIRLINES
OLYMPIC AIRWAYS
ΑΙΟΛΟΣ ΚΕΝΤΕΡΗΣ
Blue Star Ferries
ΔΑΝΕ SEA LINE
GA FERRIES

Και τους ενημερώνουμε ότι γίνονται:
✓ Εκδόσεις αεροπορικών εισιτηρίων με όλες τις εταιρείες για όλη την Ελλάδα και τον κόσμο.
✓ Ακτοπλοϊκά εισιτήρια για όλα τα νησιά, καθώς για Marmaris, Fethiyie και Bodrum
✓ Κρατήσεις ξενοδοχείων σε όλη την Ελλάδα και στο εξωτερικό.

ΚΡΑΤΗΣΕΙΣ - ΠΛΗΡΟΦΟΡΙΕΣ
ΝΙΚ. ΠΛΑΣΤΗΡΑ 9 - 1ος όροφος Τηλ. 02410 36095, 02410 21690

NEL LINES
ΝΑΥΤΙΛΙΑΚΗ ΕΤΑΙΡΕΙΑ ΛΕΣΒΟΥ
ΚΕΝΤΡΙΚΟ ΠΡΑΚΤΟΡΕΙΟ ΡΟΔΟΥ
ALHAMBRA TRAVEL
AEOLOS KENTERIS!
Σε 7 ώρες
ΡΟΔΟ-ΚΩ-ΠΕΙΡΑΙΑ!
ΠΕΙΡΑΙΑ-ΚΩ-ΡΟΔΟ!
Το υπερταχύπλοο KENTERIS σας προσφέρει άνεση -πολυτέλεια-ταχύτητα-ασφάλεια και οικονομία χρόνου!!!
Διαθέτει τα πάντα για να κάνει το ταξίδι σας ευχάριστο και σύντομο!
Για πρώτη φορά στα Δωδεκάνησα-Πειραιά ο χρόνος του ταξιδιού σας μειώθηκε αφάνταστα!



ΑΙΟΛΟΣ ΚΕΝΤΕΡΗΣ
Από ΡΟΔΟ κάθε ΤΡΙΤΗ για ΚΩ-ΚΑΛΥΜΝΟ-ΠΕΙΡΑΙΑ ώρα 08.00
Από ΡΟΔΟ κάθε ΠΕΜΠΤΗ για ΚΩ-ΠΕΙΡΑΙΑ ώρα 08.00
Από ΡΟΔΟ κάθε ΠΑΡΑΣΚΕΥΗ για ΚΩ-ΚΑΛΥΜΝΟ-ΠΕΙΡΑΙΑ ώρα 08.00
Από ΠΕΙΡΑΙΑ κάθε ΔΕΥΤΕΡΑ για ΚΑΛΥΜΝΟ-ΚΩ-ΡΟΔΟ ώρα 17.00
Από ΠΕΙΡΑΙΑ κάθε ΤΕΤΑΡΤΗ για ΚΩ-ΡΟΔΟ ώρα 17.00
Από ΠΕΙΡΑΙΑ κάθε ΠΕΜΠΤΗ για ΚΑΛΥΜΝΟ-ΚΩ-ΡΟΔΟ ώρα 17.00

Κρατήσεις για επιβάτες και οχήματα (ΙΧ. και φορτηγά)
στο ΚΕΝΤΡΙΚΟ ΠΡΑΚΤΟΡΕΙΟ ΡΟΔΟΥ
ALHAMBRA TRAVEL
ΔΗΜ. ΘΕΟΔΩΡΑΚΗ 13 (Πεζόδρομος)
Τηλ.: 0241-0-37052-25698-31642

Επισημάνσεις του προέδρου της Εταιρείας

Οχι εμπόδια στη σωτηρία της Καΐρ

Πρέπει να βοηθήσουν οι εργαζόμενοι

Η Καΐρ βρίσκεται σε δρόμο που μπορεί να την οδηγήσει στην πλήρη εξυγίανση και οικονομική ανόρθωσή της. Και σ' αυτό το δρόμο δεν πρέπει να παρεμβάλλονται εμπόδια, διότι αν το εγχείρημα της σωτηρίας της αποτύχει και τώρα, τότε πλέον η καταστροφή θα είναι ολοκληρωτική.

Με το πνεύμα αυτό ο πρόεδρος της εταιρείας κ. Μιχ. Στεργενάκης απηύθυνε επιστολή προς το Σωματείο Εργαζομένων με αφορμή την προχθεσινή γενική συνέλευσή τους, κατά την οποία, όπως είναι γνωστό, αποφάσισαν την κήρυξη απεργιακών κινητοποιήσεων με αφορμή τη σταδιακή απόλυση εννέα εργαζομένων στο εμπορικό παράρτημα την Καΐρ στην Αθήνα, ως πλεονάζοντες.

Χθες έγινε γνωστό από την Καΐρ ότι η διοίκηση του σωματείου εργαζομένων αρνήθηκε να παραστούν στη γενική συνέλευση τους εκπρόσωποι της διοίκησης εταιρείας, προκειμένου να δοθούν εξηγήσεις για το θέμα των απολύσεων. Σε έγγραφο του σωματείου αναφέρεται ότι δεν είναι επιθυμητή η παρουσία στη Γ.Γ. εκπροσώπων της διοίκησης της εταιρείας "επειδή η μέχρι τώρα στάση σας ήταν και είναι αρνητική σε όλα τα εργασιακά θέματα τα οποία μας έχουν απασχολήσει μέχρι τώρα".

Στην επιστολή του ο πρόεδρος της Καΐρ κ. Μιχ. Στεργενάκης επισημαίνει μεταξύ άλλων ότι είναι κατανοητά τα αισθήματα αλληλεγγύης από εργαζόμενους προς συναδέλφους τους, αλλά την ίδια στιγμή η εταιρεία πρέπει να κάνει ό,τι μπορεί για να επιβιώσει, στη βάση ενός μακροχρόνιου σχεδιασμού.

ΑΝΑΛΥΤΙΚΑ, στην επιστολή του προς το σωματείο εργαζομένων, ο πρόεδρος της εταιρείας αναφέρει τα εξής:

"Το Διοικητικό Συμβούλιο της Καΐρ μετά την υπογραφή της πρόσθετης πράξης ρύθμισης των χρεών της ύψους 14 δις με την Αγροτική Τράπεζα της Ελλάδος και στα πλαίσια ανασυγκρότησης της εταιρείας αποφάσισε προκειμένου να καταστεί δυνατή η άμεση εξυγίανση της εταιρείας ώστε αυτή να ανταπεξέλθει στις σύγχρονες ανάγκες του σκληρού και αδυσώπητου ανταγωνισμού της ελεύθερης αγοράς και της παγκοσμιοποίησης να προβεί στην αναδιοργάνωση των υπηρεσιών της και την αναδιάταξη των δυνάμεών της υλοποιώντας ταυτόχρονα επενδυτικά προγράμματα ύψους 840.000.000 δρχ. πρωτόγνωρα για τα μέχρι τώρα δεδομένα της Καΐρ και προσδοκώντας να απορροφήσει κονδύλια ύψους 4 δις δρχ. μέχρι το 2006.

Για την επίτευξη των παραπάνω στόχων προέβη επίσης στην πρόσληψη προσωπικού επτά ατόμων και πιο συγκεκριμένα:
Α) Χημικού Οινολόγου-Υπευθύνου ISO
Β) Οικονομικού Συμβούλου
Γ) Εμπορικού Συμβούλου
Δ) Προϊσταμένου Λογιστηρίου
Ε) Βοηθού Γεωπόνου
ΣΤ) Υδραυλικού
Ζ) Υπαλλήλου Λογιστηρίου.

Παράλληλα στις 6-6-2002 στο Διοικητικό Συμβούλιο της Καΐρ αποφάσισε (αριθμ. πρακτικού 890/2002 απόσπασμα του οποίου σας επισυνάπτουμε) σε πλήρη εναρμόνιση με τους στόχους για άμεση εξυγίανση της εταιρείας και σύμφωνα με τις υποδείξεις και οδηγίες του οικονομικού συμβούλου της εταιρείας (αλλά και με τις υποδείξεις της Αγροτικής Τεχνικής-αναπτυξιακή εταιρεία της Αγροτικής Τράπεζας Ελλάδος) να προβεί στην κατάργηση του τμήματος διανομής και διάθεσης των εμπορευμάτων και προϊόντων του ΕΠΚΑ με την σταδιακή μείωση του πλεονάζοντος προσωπικού κατά εννέα άτομα στο Εμπορικό Παράρτημα της εταιρείας ΕΠΚΑ στην Αθήνα, εκτιμώντας ότι, αυτό υπαγορεύει το συμφέρον της εταιρείας, αλλά και των εργαζομένων λόγω της μειωμένης παραγωγικότητας του και του αυξημένου από την άλλη πλευρά κόστους λειτουργίας, αφού τα οικονομικά οφέλη που θα προκύψουν σε βάθος χρόνου θα εξασφαλίζουν ένα υγιές εργασιακό περιβάλλον και για τους εργαζομένους.

Στο σημείο αυτό πρέπει να τονίσουμε από τις παραπάνω εννέα θέσεις εργασίας, η μία αφορά καθαρίστρια με μερική απασχόληση, η δεύτερη αφορά εργαζόμενο ο οποίο ήδη δέχθηκε να εργασθεί στην Ρόδο και η τρίτη αφορά εργαζόμενο ο οποίος θα απορροφηθεί από την εταιρεία διανομών DYNAMIC.

Στην λήψη της παραπάνω απόφασης εκτός της τεχνικοοικονομικής μελέτης καθοριστικά στοιχεία υπήρξαν και τα παρακάτω:

Α) Η αναμφισβήτητη ανάγκη εκσυγχρονισμού των εγκαταστάσεων του ΕΠΚΑ, η οποία όμως κρίνεται οικονομικά ασύμφορη, ιδίως μάλιστα στην χρονική αυτή συγκυρία της συμβατικής υποχρέωσης της Καΐρ προς την ΑΤΕ, για ολοκληρωτική μεταφορά του παλαιού εργοστασίου στις νέες εγκαταστάσεις μέχρι τις 31-12-2003, με όποιο κόστος αυτό συνεπάγεται.

Β) Ο οικιστικός χαρακτήρας της περιοχής στην οποία είναι εγκατεστημένο σήμερα το ΕΠΚΑ, που δεν επιτρέπει την είσοδο στο αύλειο χώρο συρόμενων και επικαθήμενων φορτηγών οχημάτων και καθιστά ασύμφορη την περαιτέρω εκμετάλλευσή του.

Γ) Η ενίσχυση της ανταγωνιστικότητας, και η ανάδειξη του νέου προσώπου της εταιρείας στην σύγχρονη αγορά, η οποία επιβάλει την ύπαρξη νέων γραφείων και χώρων υποδοχής, για το εμπορικό τμήμα του ΕΠΚΑ.

Στις 30-6-2002 η Γενική Συνέλευση της Καΐρ ενέκρινε ομόφωνα την εν λόγω απόφαση του Δ.Σ. και με την παρουσία εκπροσώπων των εργαζομένων στην Συνέλευση και μάλιστα εξουσιοδότησε το Διοικητικό Συμβούλιο να προχωρήσει σε όλες τις απαραίτητες ενέργειες για την ανάθεση και εκπόνηση τεχνικο-οικονομικής μελέτης, για την αξιοποίηση του ακινήτου, στο οποίο στεγάζεται σήμερα το ΕΠΚΑ και εκ των αποτελεσμάτων της οποίας θα προκύψει εισήγηση του Δ.Σ. σε Τακτική ή και σε Εκτακτη Γενική Συνέλευση, για να παρθούν οι τελικές αποφάσεις (αντίγραφο του πρακτικού σας επισυνάπτουμε).

Είναι εύλογο να κινείσθε από αισθήματα αλληλεγγύης για συναδέλφους σας που θα απολυθούν, άλλο τόσο όμως είναι εύλογο μία εταιρεία να έχει το δικαίωμα να επιβιώσει προκειμένου να ανταπεξέλθει με επιτυχία στις απαιτήσεις του δύσκολου αγώνα του ανταγωνισμού στο στίβο της ελεύθερης αγοράς, με γνώμονα πάντα τη βελτίωση της οικονομικής κατάστασης, που συνακόλουθα θα επιφέρει και την βελτίωση της οικονομικής κατάστασης, των εργαζομένων της.

Είναι σαφές και φυσιολογικό ότι εάν η οικονομική κατάσταση της εταιρείας μας είναι άρτια και σε υψηλό επίπεδο, τα οφέλη που θα απορρεύσουν από αυτήν θα επεκταθούν και στους εργαζόμενους.

Αρα, είναι αναγκαίο να αντιμετωπίσουμε, την παρούσα κατάσταση όχι κοντόφθαλμα, αλλά ρεαλιστικά και σε βάθος χρόνου, ούτως ώστε να κρίνουμε και να αντιληφθούμε ποιο είναι το πραγματικό συμφέρον τόσο της Καΐρ, όσο και των εργαζομένων της".

ΑΘΛΗΤΙΚΗ ΡΟΔΙΑΚΗ

ΠΑΡΑΣΚΕΥΗ
9 ΑΥΓΟΥΣΤΟΥ 2002

ΛΙΝΔΟΣ ΠΑΣΗΣ ΕΛΛΑΔΟΣ!



- *Σήμερα στις 2.30 το απόγευμα γίνεται η πρώτη σέντρα του Πανελληνίου πρωταθλήματος BEACH SOCCER*
- *Πρωταθλητής του νησιού ο ΔΟΝΑ Ρόδου, νίκησε στον τελικό τους Αδιαφόρετους Ψίνθου με 4-3. Οι δύο ομάδες μας εκπροσωπούν στο Πανελλήνιο*
- *Με όλα της τα αστέρια έρχεται αύριο η Εθνική Ελλάδος. Στην σημερινή συνέντευξη Τύπου δίνει το παρόν ο Δημήτρης Σαραβάκος*

ΣΕΛ. 33

Η ΑΦΡΟΚΡΕΜΑ ΣΤΑ "ΔΙΑΓΟΡΕΙΑ 2002"

- *Ο ανθός του Μεσογειακού στίβου θα βρεθεί στην συνάντηση της Ρόδου*

ΣΕΛ. 31

ΑΝΤΙΔΡΑΣΗ ΕΞΙ ΣΥΝΔΕΣΜΩΝ

- *Ανάμεσά τους και ο ΣΔΠΔ. Τα έχουν με την ΚΕΔ/ΕΠΟ για τις αξιολογήσεις.*

ΣΕΛ. 17

ΤΡΙΠΛΟΣ ΠΟΝΟΚΕΦΑΛΟΣ

- *Νοκ άουτ ο Μαμάκος για τον Απόλλωνα Κ: Πρόβλημα με τους στρατευμένους Κοσκινιάτη-Σαλαμαστράκη.*

ΣΕΛ. 18

ΚΥΜΑ ΕΠΙΣΤΡΟΦΗΣ

- *Ένας ένας επιστρέφουν στην Ρόδο οι παίκτες του Κολοσσού και αρχίζουν να γυμνάζονται.*

ΣΕΛ. 34

Ξεπέρασε τις τρικλοποδιές

• ΚΑΝΟΝΙΚΑ ΘΑ ΓΙΝΕΙ ΤΟ ΑΥΡΙΑΝΟ ΠΑΡΤΥ ΤΟΥ ΔΙΓΕΝΗ ΣΤΗΝ ΠΑΡΑΛΙΑ ΤΗΣ ΚΑΛΛΙΘΕΑΣ ΠΑΡΑ ΤΑ ΟΣΑ ΠΡΟΒΛΗΜΑΤΑ ΠΡΟΕΚΥΨΑΝ

• Ο ΓΙΑΝΝΗΣ ΚΡΑΣΣΑΣ ΠΡΟΠΟΝΗΤΗΣ ΣΤΗΝ ΠΑΙΔΙΚΗ ΟΜΑΔΑ

Τον κίνδυνο να μην γίνει το αυριανό πάρτυ στην παραλία της Καλλιθέας συνάντησε η ομάδα του Διγενή, που τελικά κατάφερε να ξεπεράσει τις "τρικλοποδιές" που ορισμένοι προσπάθησαν να της βάλλουν.

Ενώ όλα ήταν έτοιμα και απέμεινε η σχετική άδεια της παραχώρησης του χώρου από τον Δήμο, ο οποίος και την παραχώρησε, προέκυψε θέμα με την Εφορία Δημοσίων Κτημάτων η οποία δεν θέλησε να δώσει άδεια.

Η διοίκηση του Διγενή κατέφυγε στο υπουργείο Πολιτισμού καταφέρνοντας να πάρει έγγραφη άδεια για την παραχώρηση του χώρου και έτσι το πάρτυ θα γίνει αύριο το βράδυ κανονικά στην παραλία Καλλιθέας σε συνεργασία με το κλαμπ "PARADISO".

Ωστόσο στους κόλπους του Διγενή υπάρχει μεγάλη αγανάκτηση, καθώς πιστεύουν πως το πρόβλημα δημιουργήθηκε εκ των έσω, δηλαδή μέσα από το Δήμο Καλλιθέας ο οποίος υπέκυψε σε εκβιασμούς τρίτων.

Η κατάσταση που δημιουργήθηκε δεν πτόησε τους Κοσκινιάτες που το πήραν προσωπικά το θέμα καταφέρνοντας έτσι να ξεπεράσουν τα ...εμπόδια.

Βέβαια, η όλη αυτή αναστάτωση είχε και το τίμημά της, αφού πιστεύεται πως χάθηκε πολύτιμος χρόνος για την διάθεση προσκλήσεων.

Χθες το μεσημέρι ο πρόεδρος του Διγενή, **Γιάννης Μιχελλαράκης** σφράγισε τα εισιτήρια της εκδήλωσης και από το απόγευμα ξεκίνησε η διάθεσή τους.

ΣΤΗΝ ΠΑΙΔΙΚΗ Ο ΚΡΑΣΣΑΣ

Ο **Γιάννης Κρασάς** ο πρώην προπονητής της εφηβικής ομάδας της Ρόδου, θα είναι ο προπονητής των παιδικών ομάδων του Διγενή που πρόκειται να συσταθούν και να συμμετάσχουν στα φετινά οικεία πρωταθλήματα της ΕΠΣΔ.

Αρχικά υπήρχε η σκέψη ν' αναλάβει ο **Γιώργος Μοσκιού** αλλά τελικά η διοίκηση προσέλαβε τον **Γιάννη Κρασσά.**

Σε αναζήτηση χορηγών

• Η ΕΠΣΔ καλεί τους επιχειρηματίες να προωθηθούν μέσω του τοπικού ποδοσφαίρου

Για δεύτερη χρονιά η ΕΠΣΔ θα προσπαθήσει να βρει χορηγό ή χορηγούς που θα θελήσουν μέσα από τα τοπικά πρωταθλήματα να προωθηθούν και να προβάλλουν τα προϊόντα τους, βοηθώντας ταυτόχρονα στην προσπάθεια για βελτίωση του τοπικού ποδοσφαίρου.

Πέρυσι έγινε η αρχή με την επιχείρηση "Πωλήσεις Ακινήτων-Κάλλιστος Διακογεωργίου", η οποία είχε αναλάβει χορηγός σ' όλα τα πρωταθλήματα.

Φέτος η διοργανώτρια αρχή έχει χωρίσει τις χορηγίες σε εφτά μέρη, ώστε για κάθε κατηγορία να υπάρχει εάν είναι δυνατόν ένας χορηγός.

Οι εφτά χορηγίες είναι:

1. Πρωτάθλημα Α' κατηγορίας Δωδεκανήσου.
2. Πρωτάθλημα Β' κατηγορίας Δωδεκανήσου.
3. Πρωτάθλημα Γ' κατηγορίας Δωδεκανήσου.
4. Κύπελλο Δωδεκανήσου.
5. Εφηβικό Πρωτάθλημα Δωδεκανήσου.
6. Παδικό πρωτάθλημα Δωδεκανήσου.
7. Μικτές ομάδες Νέων-Παίδων-Προπαίδων και Τζούνιορ.

Οι ενδιαφερόμενοι μπορούν να απευθυνθούν στα γραφεία της ΕΠΣΔ Κορδιγκτώνος 42-Ρόδος στα τηλέφωνα 75111 και 26788 και φαξ 22909.

Το ξεκίνημα του Ζευς

• Την ερχόμενη Δευτέρα με αγιασμό και οικογενειακό διπλό

Την ερχόμενη Δευτέρα θα ξεκινήσει την προετοιμασία της η ομάδα του Ζευς, η οποία προηγουμένως θα πραγματοποιήσει τον ετήσιο της αγιασμό.

Το ραντεβού είναι για τις 5 μ.μ. στο γήπεδο των Αγίων Αποστόλων και αμέσως μετά τον αγιασμό θ' ακολουθήσει οικογενειακό διπλό.

Από την επόμενη μέρα, Τρίτη, ο προπονητής **Μανώλης Κώτης** θα ακολουθήσει το κανονικό πρόγραμμα της προετοιμασίας.

Εξέλεξαν αρχηγούς

• Αναγνώστου, Γιακουμάρος και Μανωλάς οι τρεις αρχηγοί στον Ηρακλή Μ.

• Αύριο με Αρη το πρώτο φιλικό τεστ

Τους αρχηγούς τους εξέλεξαν προχθές οι ποδοσφαιριστές του Ηρακλή Μ. μετά από ψηφοφορία που πραγματοποίησαν.

Κατά σειρά εκλέχθησαν οι **Νίκος Αναγνώστου, Στέργος Γιακουμάρος** και **Μιχάλης Μανωλάς,** ενώ αναπληρωματικός είναι ο **Γιώργος Σαββιδάκης.**

Στο μεταξύ οι προπονήσεις συνεχίζονται στο ίδιο εντατικό ρυθμό, στο γήπεδο Μαριτσών ενώ αύριο, ο **Βασίλης Αθανασίου,** θα έχει τη δυνατότητα να δει τους ποδοσφαιριστές του ν' αγωνίζονται στο πρώτο τους φετινό φιλικό παιχνίδι.

Οι Μαριτσενοί θα υποδεχθούν τον Αρη στην έδρα τους και μ' αυτό τον τρόπο θα ξεφύγουν από το καθημερινό πρέσινγκ της προετοιμασίας, δίνοντας άλλο τόνο στη επίπονη προσπάθεια τους.

Ο ΗΡΑΚΛΗΣ ΕΥΧΑΡΙΣΤΕΙ

Με το κλείσιμο της λειτουργίας το στέκι του Ηρακλή στη Μονή του Σωτήρος, η Διοίκηση νοιώθει υποχρεωμένη να ευχαριστήσει όλους τους φίλους της ομάδας και ειδικότερα τους εκτός Μαριτσών για την μεγάλη τους προσέλευση που είχε σαν αντίκρυσμα την οικονομική ενίσχυση του Συλλόγου.

Επίσης ευχαριστεί όλους τους επιχειρηματίες που είχαν συναλλαγή με τον Σύλλογο για τις ειδικές τιμές που προσέφεραν στην αγορά των προϊόντων τους.

Επίσης ευχαριστεί την Εκκλησιαστική Επιτροπή του Ι.Ν. των Ταξιαρχών Μαριτσών για την γνωστή συνεργασία που είχαμε, καθώς και τις υπηρεσίες του Δήμου Πεταλούδων για την προσφορά τους στην ομαλή και απρόσκοπτη λειτουργία.

Ο πρόεδρος του Συλλόγου κ. **Παπαδημήτρης** ευχαριστεί τους συνεργάτες του στο Δ.Σ. για εργασία που προσέφεραν αφιλοκερδώς στην όλη λειτουργία του Στέκι, η οποία αντανακλά σε οικονομική ενίσχυση του Συλλόγου.

ANEK FERRIES

ΔΡΟΜΟΛΟΓΙΑ ΠΛΟΙΩΝ
ΑΝΑΧΩΡΗΣΕΙΣ ΑΠΟ ΡΟΔΟ (01/08/2002 - 7/08/2002)

08/08	ΠΕΜΠΤΗ	16.00	ΡΟΔΑΝΘΗ	ΚΩ-ΚΑΛΥΜΝΟ-ΛΕΡΟ-ΠΑΤΜΟ-ΠΕΙΡΑΙΑ (09.00)
		17.00	ΡΟΜΙΑΝΤΑ	ΚΩ-ΚΑΛΥΜΝΟ-ΑΣΤΥΠΑΛΑΙΑ(01.00) ΚΑΤΑΠΟΛΑ(04.00)-ΑΙΓΙΑΛΗ(04.45)-ΜΥΚΟΝΟ(07.50)-ΠΕΙΡΑΙΑ(13.00)
09/08	ΠΑΡΑΣΚΕΥΗ	16.00	ΜΑΡΙΝΑ	ΚΩ-ΚΑΛΥΜΝΟ-ΑΣΤΥΠΑΛΑΙΑ-ΚΑΤΑΠΟΛΑ-ΠΕΙΡΑΙΑ(11.00)
10/08	ΣΑΒΒΑΤΟ	08.25	ΡΟΔΑΝΘΗ	ΚΑΡΠΑΘΟ
		18.30	ΡΟΔΑΝΘΗ	ΚΩ-ΚΑΛΥΜΝΟ-ΛΕΡΟ-ΠΑΤΜΟ-ΠΕΙΡΑΙΑ(12.00)
		23.30	ΡΟΜΙΑΝΤΑ	ΚΑΣΤΕΛΛΟΡΙΖΟ
11/08	ΚΥΡΙΑΚΗ	09.00	ΡΟΜΙΑΝΤΑ	ΣΥΜΗ-ΤΗΛΟ-ΝΙΣΥΡΟ-ΚΩ-ΚΑΛΥΜΝΟ-ΑΣΤΥΠ. ΚΑΤΑΠΟΛΑ-ΝΑΞΟ-ΠΑΡΟ-ΣΥΡΟ-ΠΕΙΡΑΙΑ
		16.00	ΜΑΡΙΝΑ	ΚΩ-ΚΑΛΥΜΝΟ-ΛΕΡΟ-ΠΑΤΜΟ-ΠΕΙΡΑΙΑ(09.00)
12/08	ΔΕΥΤΕΡΑ	16.00	ΡΟΔΑΝΘΗ	ΚΩ-ΚΑΛΥΜΝΟ-ΛΕΡΟ-ΠΑΤΜΟ-ΜΥΚΟΝΟ-ΠΕΙΡΑΙΑ(10.30)
13/08	ΤΡΙΤΗ	13.00	ΡΟΜΙΑΝΤΑ	ΚΩ-ΚΑΡΛΟΒΑΣΙ-ΧΙΟ-ΜΥΤΙΛΗΝΗ-ΛΗΜΝΟ-ΑΛΕΞ/ΛΗ (13.10)
		16.00	ΜΑΡΙΝΑ	ΚΩ-ΚΑΛΥΜΝΟ-ΛΕΡΟ-ΠΑΤΜΟ-ΠΕΙΡΑΙΑ(09.00)
14/08	ΤΕΤΑΡΤΗ	08.25	ΡΟΔΑΝΘΗ	ΚΑΡΠΑΘΟ
		17.00	ΜΙΛΕΝΑ	ΧΑΛΚΗ(19.15)-ΔΙΑΦΑΝΙ(21.30)-ΚΑΡΠΑΘΟ(22.30)-ΚΑΣΟ(00.05)-ΗΡΑΚΛΕΙΟ(05.30-08.00)-ΘΗΡΑ(12.15)-ΝΑΞΟ(15.20)-ΠΑΡΟ (16.35)-ΜΥΚΟΝΟ (18.20)-ΤΗΝΟ(19.10)-ΣΥΡΟ(20.10)-ΣΚΙΑΘΟ (04.15)-ΣΚΟΠΕΛΟ (05.20)-ΘΕΣ/ΝΙΚΗ (ΠΑΡ.11.20)
		18.30	ΡΟΔΑΝΘΗ	ΚΩ-ΚΑΛΥΜΝΟ-ΠΕΙΡΑΙΑ(10.00)

Πληροφορίες στο κεντρικό πρακτορείο TSAGARIS TRAVEL
και στον ταξιδιωτικό σας πράκτορα
Τηλ. (02410) 36170-28597-30406-35066

ΝΤΕΤΕΚΤΙΒΣ
30 ΧΡΟΝΙΑ ΜΟΝΙΜΑ ΚΑΙ ΣΤΗ ΡΟΔΟ
35354 - 28780
Π.Π. ΓΕΡΜΑΝΟΥ 6 (ΠΛ. ΦΩΚΙΑΛΗ)
Η ΛΥΣΗ!!! ΣΕ ΚΑΘΕ ΣΑΣ ΠΡΟΒΛΗΜΑ
EXPRESS SECURITY

SYMI

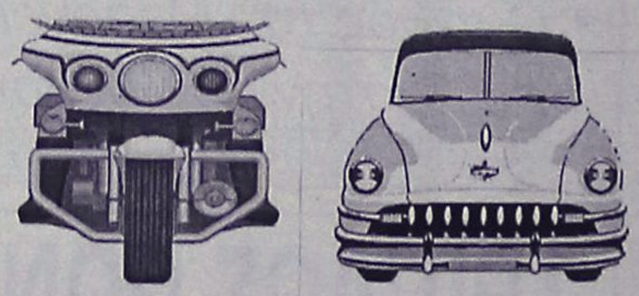

KATSARAS
RENT A CAR & MOTO
TEL & FAX: 02460 72203
TEL.: 02460 71417

ΤΟΠΙΚΟ ΠΟΔΟΣΦΑΙΡΟ

Αντέδρασαν έξι σύνδεσμοι

- *ΓΙΑ ΤΙΣ ΤΕΛΕΥΤΑΙΕΣ ΑΞΙΟΛΟΓΗΣΕΙΣ ΔΙΑΙΤΗΤΩΝ ΑΠΟ ΤΗΝ ΚΕΔ/ΕΠΟ, ΜΕΣΑ Σ' ΑΥΤΕΣ ΕΙΝΑΙ ΚΑΙ Ο ΣΔΠΔ*
- *ΑΠΟΜΕΝΕΙ ΝΑ ΠΕΡΑΣΕΙ ΑΠΟ ΤΟ Δ.Σ. ΤΟΥ ΣΥΝΔΕΣΜΟΥ ΓΙΑ ΝΑ ΕΠΙΣΗΜΟΠΟΙΗΘΕΙ Η ΧΟΡΗΓΙΑ ΤΟΥ ΔΟΝΑ ΡΟΔΙΩΝ*

Την συμπαράσταση της ΟΔΠΕ θα έχουν έξι σύνδεσμοι διαιτησίας της χώρας, οι οποίες διαμαρτυρήθηκαν εγγράφως για τις τελευταίες αξιολογήσεις διαιτητών στους πίνακες των Εθνικών κατηγοριών.

Μέσα σ' αυτές είναι και ο σύνδεσμος Δωδεκανήσου που διαμαρτυρήθηκε για το "φάγωμα" του Βασίλη Τσαγγάρη και για άλλες γενικά αδικίες.

Η ομοσπονδία Διαιτητών Ποδοσφαίρου (ΟΔΠΕ) με έγγραφο της ενημερώνει την ΚΕΔ/ΕΠΟ για τις αντιδράσεις των μελών της και ζητάει απ' αυτήν να συζητήσει μαζί της την επανεξέταση ορισμένων στοιχείων εν όψει των επομένων αξιολογήσεων της.

Το έγγραφο που έστειλε η ΟΔΠΕ στην ΚΕΔ/ΕΠΟ έχει ως εξής:

"Λάβαμε σε κοινοποίηση τις έγγραφες διαμαρτυρίες των παρακάτω Συνδέσμων Διαιτητών Ποδοσφαίρου, αναφορικά με τις πρόσφατες αξιολογήσεις Διαιτητών, Βοηθών Διαιτητών και παρατηρητών Διαιτησίας Περιόδου 2002-2003.

α) ΣΔΠ Θεσσαλονίκης (έγγραφο 077/5.7.2002)

β) ΣΔΠ Ηλείας (έγγραφο 109/9.7.2002)

γ) ΣΔΠ Φωκίδας (έγγραφο 572/8.7.2002)

δ) ΣΔΠ Δωδεκανήσου (έγγραφο 325/ 10.7.2002)

ε) ΣΔΠ Αρτας (Ανακ. Τύπου/10.7.2002)

στ) ΕΠΣ Αρτας (Ανακ. Τύπου/10.7.2002) και

ζ) Στέφ. Ασπιώτης (Κέρκυρας/8.7.2002).

Πέραν του δικαίου, ή μη των διαμαρτυριών και του περιεχομένου τους, η Ομοσπονδία συγκεντρώνει στοιχεία για να συζητηθούν ενόψει των επόμενων αξιολογήσεων, οπότε τυχόν λάθη ή παραλείψεις θα εξετασθούν κατά περίπτωση, στα πλαίσια της άριστης συνεργασίας μας και μέσα στο υφιστάμενο νομικό καθεστώς.

Με συναδελφικούς χαιρετισμούς
Για το Δ.Σ./ΟΔΠΕ
Ο πρόεδρος
Ν. ΖΑΦΕΙΡΗΣ
Ο Γενικός Γραμματέας
Μ. ΣΥΝΟΔΙΝΟΣ"

ΑΠΟΦΑΣΙΖΕΙ ΤΗ ΔΕΥΤΕΡΑ

Ο ΔΟΝΑ Ροδίων θα είναι οριστικά ο χορηγός για τα επόμενα τρία χρόνια του Συνδέσμου διαιτητών.

Απομένει να πάρει επίσημα απόφαση το Δ.Σ. του ΣΔΠΔ για την ανάθεση της χορηγίας σ' αυτόν, καθώς το Δ.Σ. του Δημοτικού Οργανισμού Νεολαίας και Άθλησης έχει ήδη πάρει την απόφαση του και είναι ταγμένος ν' αναλάβει χορηγός των διαιτητών.

Η χορηγία όπως αναφέραμε θ' αναλάβει την επιμέλεια της αθλητική ενδυμασίας των εν ενεργεία διαιτητών, αυτών που ήδη υπάρχουν και όσων άλλων προκύψουν από τις νέες σχολές διαιτησίας.

Αφού το Δ.Σ. του συνδέσμου εγκρίνει την προχώρηση αυτής της συμφωνίας θα υπάρξει συνάντηση με τον ΔΟΝΑ για το τυπικό κλείσιμο της συμφωνίας αυτής.

Παράταση για τους στρατευμένους

Μέχρι την Τρίτη 20 Αυγούστου έδωσε παράταση στις ομάδες που έχουν στρατευμένους στη δύναμη τους, η ΕΠΣΔ προκειμένου να τους δηλώσουν ώστε κατά την επίσκεψή της στον Στρατηγό, να καταθέσει όλα τα ονόματά των ποδοσφαιριστών για την καλύτερη διευκόλυνσή τους στην παρακολούθηση των υποχρεώσεων στις ομάδες τους.

Στο Βελιγράδι ο Φελεγκάκης

- *Θα λάβει μέρος σε τουρνουά με την ομάδα της ακαδημίας του Παναθηναϊκού*

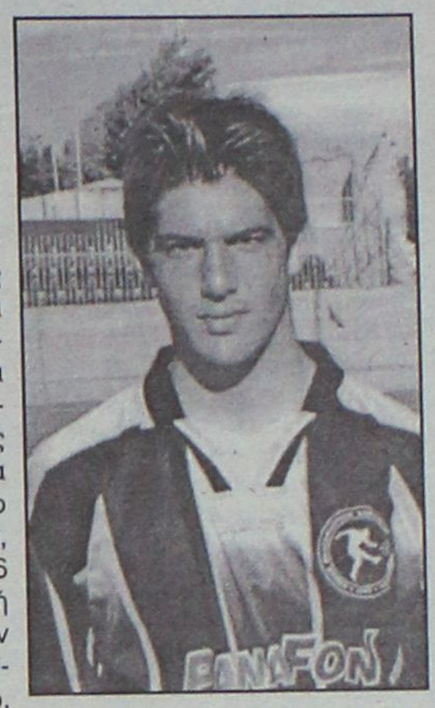

Στη Ρόδο βρέθηκε ο ποδοσφαιριστής του Παναθηναϊκού Στέργος Φελεγκάκης για να περάσει τις καλοκαιρινές του διακοπές μαζί με την οικογένειά του.

Ο νεαρός άσος της ερασιτεχνικής ομάδας των πρασίνων ταξίδεψε χθες για την Παιανία όπου θα πάρει μέρος στην προετοιμασία και στην συνέχεια στις αγωνιστικές υποχρεώσεις της ομάδας, αρχής γενομένης με το τουρνουά που διοργανώνεται στο Βελιγράδι 20 Αυγούστου, για παίκτες ηλικίας έως 16 ετών και με την συμμετοχή των ακαδημιών μεγάλων ευρωπαϊκών συλλόγων, όπως Γιουβέντους, Ίντερ, Μίλαν, Παρτιζάν και άλλες ομάδες. Το τουρνουά θα έχει διάρκεια τεσσάρων ημερών και είναι μια πρώτης τάξεως ευκαιρία για τους προπονητές των ακαδημιών Σιούλα, Φυλακούρη να δουν σε τι αγωνιστική κατάσταση θα βρίσκονται οι ποδοσφαιριστές εν όψει πρωταθλήματος που ξεκινάει στις 25 Αυγούστου. Οι Σιούλας, Φυλακούρης την περσινή χρονιά έμειναν απόλυτα ικανοποιημένοι από την αγωνιστική κατάσταση την όρεξη για δουλειά, και τον χαρακτήρα του Φελεγκάκη και φέτος ενδέχεται να είναι ο αρχηγός της ομάδας των Πρασίνων.

Η φετινή προετοιμασία θα πραγματοποιηθεί στις εγκαταστάσεις της Παιανίας. Το πρόγραμμα ξεκινάει με διπλές προπονήσεις και στην συνέχεια όταν αρχίσουν οι σχολικές υποχρεώσεις των ποδοσφαιριστών θα πραγματοποιείται μία σε καθημερινή βάση, όπου η διάρκεια της θα είναι 3,5 έως 4 ώρες. Το αγωνιστικό σύστημα της ομάδας θα είναι το ίδιο με το περσινό 4-4-2 και ο Φελεγκάκης ενδέχεται να χρησιμοποιηθεί στην θέση του στόπερ.

VANIK TOURS

ΓΙΑΝΝΗΣ και ΣΕΒΑ ΒΑΛΣΑΜΙΔΗ
VANIK σημαίνει ΑΛΗΘΕΙΑ
ΑΚΤΗ ΚΑΝΑΡΗ 17, ΨΑΡΟΠΟΥΛΑ - ΑΝΕΤΟ ΠΑΡΚΙΝΓΚ
ΑΝΟΙΚΤΑ: ΔΕ-ΣΑ 08.30-14.00 και 16.30-20.30
Τηλ. 35191-37621 κινητό 0945-798148 FAX 29532
Το γραφείο μας πάντα πρώτο σε κρατήσεις ξενοδοχείων εξασφάλισε και σας προσφέρει καταπληκτικές τιμές για τα παρακάτω ξενοδοχεία σε ΠΑΚΕΤΑ (Εκδοση εισιτηρίων R/T) από 1/4 - 31/10/2002.

ΑΠΕΥΘΥΝΟΜΑΣΤΕ ΣΕ ΣΑΣ ΠΟΥ ΘΕΛΕΤΕ ΚΑΙ Η ΚΡΑΤΗΣΗ ΣΑΣ ΝΑ ΕΙΝΑΙ ΣΩΣΤΗ ΚΑΙ ΤΟ ΔΩΜΑΤΙΟ ΣΑΣ ΝΑ ΣΑΣ ΠΕΡΙΜΕΝΕΙ

1ον	**HOTEL ALEXANDROS A΄ SUPERIOR**	
	ΠΛΑΤΕΙΑ ΜΑΒΙΛΛΗ	
	Μονόκλινο	€ 98
	Δίκλινο	€ 108
	Τρίκλινο	€ 142
2ον	**HOTEL PRESIDENT Α΄ κατηγορίας**	
	Λεωφόρος Κηφισίας (ΟΛΑ ΑΝΑΚΑΙΝΙΣΜΕΝΑ)	
	Μονόκλινο	€ 47
	Δίκλινο για μονόκλινο	€ 58
	Δίκλινο	€ 62
	Τρίκλινο	€ 78
2ον	**HOTEL ASTOR Α΄ κατηγορίας**	
	Σύνταγμα	
	Μονόκλινο	€ 57
	Δίκλινο για μονόκλινο	€ 65
	Δίκλινο	€ 76
	Τρίκλινο	€ 95
4ον	**HOTEL PARTHENON Α΄ κατηγορίας**	
	Στήλες Ολ. Διός	
	Μονόκλινο	€ 74
	Δίκλινο	€ 83
	Τρίκλινο	€ 115
5ον	**HOTEL ZAFOLIA Α΄ SUPERIOR**	
	Λεωφόρος Αλεξάνδρας	
	Μονόκλινο	€ 93
	Δίκλινο	€ 103
	Τρίκλινο	€ 123
6ον	**HOTEL ARETHOUSA Β΄ SUPERIOR**	
	Σύνταγμα	
7ον	**HOTEL ELLINIS Β΄ SUPERIOR**	
	ΩΝΑΣΕΙΟ, Λεωφ. Συγγρού	
	Μονόκλινο	€ 43
	Δίκλινο	€ 67
	Τρίκλινο	€ 82
8ον	**HOTEL LILIA Β΄ κατηγορίας**	
	ΠΑΣΑΛΙΜΑΝΙ	
	Μονόκλινο	€ 42
	Δίκλινο	€ 55
	Τρίκλινο	€ 69
9ον	**HOTEL EGNATIA Β΄ κατηγορίας**	
	Θεσσαλονίκη Κέντρο, καινούργιο	
	Μονόκλινο	€ 60
	Δίκλινο	€ 72
	Τρίκλινο	€ 84

- Τα παραπάνω ξενοδοχεία διαθέτουν T.V. σε όλα τα δωμάτια
- Στις πιο πάνω τιμές συμπεριλαμβάνεται πρωινό σε μπουφέ
- Ακόμη σε μας θα βρείτε αεροπορικά και ατμοπλοϊκά εισιτήρια όλων των εταιριών.

Zorpidis L.A.N.E.
ΑΝΑΚΟΙΝΩΣΗ
ΔΡΟΜΟΛΟΓΙΟ EXPRESS
F/B ΚΟΡΝΑΡΟΣ

✓ Από **ΡΟΔΟ** κατευθείαν για **Πειραιά** κάθε **ΔΕΥΤΕΡΑ** βράδυ.
Αναχώρηση 20.00.

✓ Από **Πειραιά** κατευθείαν για **ΡΟΔΟ** κάθε **ΤΡΙΤΗ** μεσημέρι.
Αναχώρηση 13.00

ΑΛΕΞ. ΔΙΑΚΟΥ 38-ΡΟΔΟΣ
Τηλ.: 02410/20625-33603
FAX: 26745

ΦΙΛΗΜΩΝ SERVICE
ΓΕΝΙΚΟ ΣΥΝΕΡΓΕΙΟ ΑΥΤΟΚΙΝΗΤΩΝ
ΑΝΤΑΛΛΑΚΤΙΚΑ-ΛΙΠΑΝΤΙΚΑ
ΠΛΗΡΗΣ ΕΛΕΓΧΟΣ
ΤΕΧΝΙΚΟΣ & ΗΛΕΚΤΡΟΝΙΚΟΣ
ΒΕΛΤΙΩΣΕΙΣ-ΜΕΤΑΤΡΟΠΕΣ
ΡΥΘΜΙΣΕΙΣ INJECTION-DIESEL
ΑΥΤΟΜΑΤΑ ΣΑΣΜΑΝ
ΥΔΡΑΥΛΙΚΑ ΤΙΜΟΝΙΑ
ΕΛΕΓΧΟΣ ΚΑΥΣΑΕΡΙΩΝ
ΠΡΟΕΛΕΓΧΟΣ Κ.Τ.Ε.Ο



ΛΟΥΠΗΣ Μ. ΦΙΛΗΜΩΝ
ΚΡΕΜΑΣΤΗ-ΡΟΔΟΣ ΤΗΛ:0241095766

ΠΕΡΙΦΕΡΕΙΑΚΟ

Τέσσερις οι δυνατοί...

- *ΑΙΟΛΙΚΟ, ΜΑΝΗ ΑΛΛΑ ΚΑΙ ΡΟΔΟ, ΔΙΑΓΟΡΑ ΘΕΩΡΕΙ ΩΣ "ΙΣΧΥΡΟΥΣ" ΤΟΥ ΟΜΙΛΟΥ Ο ΠΡΟΠΟΝΗΤΗΣ ΤΗΣ ΡΟΔΟΥ ΔΗΜΗΤΡΗΣ ΣΚΟΥΝΑΣ*
- *"ΑΠΟΚΑΛΥΠΤΗΡΙΑ" ΣΤΙΣ 17 ΑΥΓΟΥΣΤΟΥ ΣΤΟ "ΟΙΚΟΝΟΜΙΔΕΙΟ" ΕΝΑΝΤΙΟΝ ΤΟΥ ΙΑΛΥΣΟΥ*



Διαγόρας, Αιολικός, Μάνη οι κυριότεροι φετεινοί αντίπαλοι για τους "πράσινους" σύμφωνα με τον Δημήτρη Σκούνα

Η Ρόδος συνεχίζει κανονικά να προετοιμάζεται ενόψει του Περιφερειακού Πρωταθλήματος στο οποίο έχει στόχο την κατάκτησή του που οδηγεί φυσικά στην Γ' Εθνική κατηγορία.

Βέβαια είναι νωρίς να πει κανείς κάτι και να προβλέψει οτιδήποτε αφού ο μαραθώνιος ούτε καν ξεκίνησε ακόμα. Όταν όμως ξέρει την κατηγορία, μελετάει καθημερινά τις κινήσεις των αντιπάλων και βλέπει το μεταγραφικό παζάρι τότε μπορεί να έχει σαφή εικόνα του τί μπορεί να συμβεί. Κι ο προπονητής των "πρασίνων" ο **Δημήτρης Σκούνας** την έχει:

"Προσωπικά πιστεύω πως ο Αιολικός και η Μάνη είναι δύο απ' τους μεγάλους μας αντιπάλους και κοντά τους είναι φυσικά η Ρόδος και ο Διαγόρας. Αυτές οι τέσσερις ομάδες θα παίξουν τον καθοριστικό ρόλο στο κυνήγι του τίτλου. Σημειώστε επίσης πως ρυθμιστικό ρόλο θα παίξει και ο Μανδραϊκός ενώ πρέπει να ληφθεί υπ' όψιν πως σημαντικό ρόλο θα παίξουν και ορισμένες έδρες λόγω της ιδιομορφίας που παρουσιάζουν, όπως αυτές τις Μυκόνου αλλά και του Ατρομήτου Π. Αυτές είναι οι ομάδες που θα παίξουν σημαντικό ρόλο στο φετεινό πρωτάθλημα".

Η ΠΡΟΕΤΟΙΜΑΣΙΑ

Ο **Δημήτρης Σκούνας** μίλησε χθες και για την προετοιμασία της ομάδας του: "Κάνουμε καλή προετοιμασία και φέτος. Κι όπως έχω πει θα είμαστε έτοιμοι πριν την έναρξη του πρωταθλήματος. Η Ρόδος φέτος ενισχύθηκε ιδιαίτερα στον χώρο του κέντρου. Πήραμε παίκτες σε κάποιες θέσεις που πέρυσι είχαμε πρόβλημα και δεν είχαμε την ποικιλία στο παιχνίδι. Πήραμε δηλαδή ποδοσφαιριστές που παίζουν με την ίδια ευχέρεια και σε άλλες θέσεις".

ΤΑ "ΑΠΟΚΑΛΥΠΤΗΡΙΑ"

Τα αποκαλυπτήρια της φετεινής Ρόδου θα γίνουν ως γνωστόν στις 17 του Αυγούστου στο "Οικονομίδειο" όπου η Ρόδος θ' αντιμετωπίσει στο α' φιλικό της σαιζόν τον Ιάλυσο που φέτος στο πρωτάθλημα της α' τοπικής κατηγορίας θα παρουσιασθεί αρκετά διαφοροποιημένος.

Οι "πράσινοι" προπονήθηκαν και χθες κανονικά. Ο τεχνικός της Ρόδου δεν είχε ούτε χθες στην διάθεσή του τους έξι που πήραν μέρος στο μπητς σόκερ.

Νοκ άουτ ο Μαμάκος

- *Επαθε εξάρθρωση ωμοπλάτης και θα απουσιάσει τουλάχιστον για είκοσι μέρες από την προετοιμασία*
- *Προβλήματα και με Σαλαμαστράκη-Κοσκινιάτη*

Υπάρχουν προβλήματα στον Απόλλωνα Καλυθιών μετά το πρώτο φιλικό στ' Απόλλωνα. Η ομάδα του **Γιώργου Τανίδη** νίκησε 1-0 αλλά ο προπονητής της ομάδας εκτός από τα συμπεράσματα που αποκόμισε, έχει ν' αντιμετωπίσει και κάποια προβλήματα που οφείλονται και αποδίδονται σε τραυματισμούς αλλά και σε στράτευση σε μία περίπτωση.

Ο **Γιώργος Τανίδης** ήταν λιγόλογος αλλά ουσιαστικός. "Είναι νωρίς για συμπεράσματα" τόνισε χθες ο προπονητής της ομάδας των Καλυθιών και συνέχισε: "Τα παιδιά πήγαν σχετικά καλά. Μη ξεχνάμε πως είμαστε ακόμα στην αρχή της προετοιμασίας. Αισιοδοξώ όμως πως θα φτιάξουμε με δουλειά αυτό που θέλουμε και θα πάμε καλά."

Τρία είναι τα προβλήματα που "καίνε" των κώουτς των κυανοκίτρινων μετά το πρώτο φιλικό:

- Ο 26χρονος νεαποκτηθείς φορ **Διονύσης Μαμάκος** στάθηκε άτυχος στο πρώτο τεστ. Στο πρώτο λεπτό της συνάντησης έπαθε εξάρθρωση ωμοπλάτης κάτι που σημαίνει πως θα μείνει για ένα εικοσαήμερο εκτός αγωνιστικών χώρων κι αυτό θα του στερήσει σημαντικό μέρος της προετοιμασίας.
- Ο δεύτερος τραυματίας είναι ο **Γιώργος Σαλαμαστράκης,**



Ενοχλήσεις αισθάνεται ο Γιώργος Σαλαμαστράκης

ο οποίος αισθάνεται κάποιες ενοχλήσεις προφανώς λόγω κόπωσης κι όχι εξαιτίας κάποιου τραυματισμού. Ο **Σαλαμαστράκης** πιστεύεται πως θα μπει σήμερα στο πρόγραμμα της ομάδας.

Ο κύκλος των προβλημάτων για τον **Γιώργο Τανίδη** κλείνει με τον **Γιάννη Κοσκινιάτη** ο οποίος δεν παίρνει μέρος σ' όλες τις προπονήσεις γιατί δεν μπορεί να "βγαίνει" συχνά από την μονάδα του. Ο Απόλλωνας Καλυθιών θα συνεχίσει παρόλα αυτά τα φιλικά παιχνίδια. Το δεύτερο της προετοιμασίας θα το δώσει αύριο στην Κρεμαστή στις 17.30 με αντίπαλο τον τοπικό Φοίβο.

Συνέχεια στις "διπλές"

- *Πρώτο οικογενειακό διπλό το Σάββατο για τους κυανέρυθρους του Διαγόρα*
- *Πουλήθηκαν τα ακριβά διαρκείας του γηραιού της πόλης μας*

Όλα βαίνουν καλώς και στην προετοιμασία της ομάδας του Διαγόρα. Οι κυανέρυθροι συνεχίζουν να προπονούνται σε πιεστικούς ρυθμούς λίγες μέρες πριν ξεκινήσουν τα φιλικά παιχνίδια και ο **Κώστας Παπαοικονόμου** ασχοληθεί με το "μοντάρισμά" τους.

Ο κώουτς του Διαγόρα δεν αντιμετωπίζει κανένα απολύτως πρόβλημα όσον αφορά την προετοιμασία της ομάδας του. Έχει όλους τους παίκτες στην διάθεσή του και τους βλέπει να προπονούνται με μεγάλη όρεξη και διάθεση.

Απών φυσικά ο **Παναγιώτης Βασιλάκης** ο οποίος παίρνει σήμερα φύλλο πορείας για να έρθει στη Ρόδο. Αναμένεται δηλαδή να βρίσκεται στο νησί μας το Σάββατο και πιθανότατα να ξεκινήσει προετοιμασία με τη νέα του ομάδα.

Οι κυανέρυθροι έκαναν χθες το πρωί βάρη στο γυμναστήριο και το απόγευμα προπονήθηκαν στο βοηθητικό, στο οποίο θα γίνουν και οι δύο σημερινές προπονήσεις. Οπως έγινε σχετικά γνωστό οι "κυανέρυθροι" θα γυμνασθούν μόνο μια φορά το Σάββατο παίζοντας ουσιαστικά το πρώτο μίνι οικογενειακό διπλό της περιόδου

ΙΚΑΝΟΠΟΙΗΣΗ ΓΙΑ ΤΑ ΔΙΑΡΚΕΙΑΣ

Τα διαρκείας του Διαγόρα παρουσιάζουν ιδιαίτερη ζήτηση κι αυτό χαροποιεί τους ανθρώπους της διοίκησης. Οπως έγινε χαρακτηριστικά γνωστό έχουν πουληθεί όλα τα διαρκείας των δερμάτινων καρεκλών. Οι διοικούντες αισιοδοξούν πως μέχρι την έναρξη του πρωταθλήματος θάχουν πουληθεί όλα.

ΚΟΜΜΩΤΗΡΙΟ UNISEX
Natural Beauty

Χτενίσματα αέρινα, φίνα...
Χτενίσματα με άποψη. Νέες κουπ με στυλ και προσθετική μαλλιών με τη γνωστή υπογραφή της **Μαρίας**
& κατόπιν ραντεβού
ανοικτά από τις 9.00 έως 17.00
Επίσης για τα μικρά παιδιά ένα ευχάριστο κούρεμα μέσα στο παιδικό αυτοκινητάκι
Παφιάκη Μαρία
Στη νέα διεύθυνση: Ακραμίτου 16, Ρόδος • Τηλ.. 32161
(παλιά διεύθυνση: προέκταση Αννης Μαρίας)

-ΣΥΣΤΗΜΑΤΑ ΣΥΝΑΓΕΡΜΟΥ
-ΚΑΜΕΡΕΣ ΠΑΡΑΚΟΛΟΥΘΗΣΗΣ ΧΩΡΩΝ
-ΚΕΝΤΡΟ ΛΗΨΕΩΣ
ARMAOS SECURITY
ΡΟΔΟΣ: ΛΙΝΔΟΥ 80 -Τ.Κ. 85100
ΤΗΛ./FAX 23632 - ΥΠΕΥΘΥΝΟΣ ΡΟΔΟΥ: ΔΗΜΗΤΡΗΣ ΚΥΡΙΑΖΗΣ
EPAFES

ΝΤΕΤΕΚΤΙΒΣ ΑΘΗΝΩΝ
PRIVATE DETECTIVE
Αναλαμβάνουμε υποθέσεις ανηλίκων, προσωπικές, οικογενειακές εμποροβιομηχανικές
Διαθέτουμε τα καλύτερα ηλεκτρονικά σύγχρονα οπτικοακουστικά μέσα
Εχεμύθεια 100%
Τα 30 χρόνια πείρα είναι η εγγύησή μας
ΤΗΛ. 0977 632963 & 0945 319796

Μεταφερθήκαμε! Θα μας βρίσκετε στα κεντρικά μας γραφεία επί της Μαρ. Μαλλιαράκη 11 (τελευταία πάροδος Καναδά). Τα τηλέφωνα παραμένουν τα ίδια: 22210-75230

ΜΙΚΡΕΣ Αγγελίες

ΟΙ ΑΓΓΕΛΙΕΣ ΤΗΣ ΡΟΔΙΑΚΗΣ παρουσιάζονται και στο site www.anaggelies.gr

ενοικιασεις ακινητων & επιχειρησεων

ΚΑΤΑΣΤΗΜΑ, στην Ιαλυσό, 65 τ.μ. και αυλή 60 τ.μ. Πληρ. τηλ. 0946234999. ΑΕ46881

ΔΙΑΜΕΡΙΣΜΑ, ολοκαίνουργιο, στην Ιαλυσό, 65 τ.μ., 1ος όροφος, με 2 υπνοδωμάτια, κουζίνα και μπάνιο, επιπλωμένο ή μη. Τιμή 350 ευρώ. Πληρ. στο τηλ. 0946234999. ΑΕ46880

ΚΑΤΑΣΤΗΜΑ, ΕΠΙ ΤΗΣ ΟΔΟΥ ΜΑΝΔΗΛΑΡΑ, ΑΡ. 27-29 ΣΕ ΠΡΟΝΟΜΙΟΥΧΟ ΘΕΣΗ (ΝΕΟΧΩΡΙ). ΠΛΗΡΟΦΟΡΙΕΣ: 0934532740 ΚΑΙ 20191 ΡΟΔΟΣ. ΠΕ46879

ΔΙΑΜΕΡΙΣΜΑ στην Ανάληψη επιπλωμένο, με μια κρεβατοκάμαρα, μεγάλη κουζίνα, με χτιστό καναπέ και ανεμιστήρες κάτω από καινούργιες μεζονέτες (ημιυπόγειο) με αυλή στον κήπο. Διαθέσιμο μετά τις 23/8. Πληρ. τηλ. 0243047727, 0977433315 και 02410 68582. ΑΕ46584

ΔΙΑΜΕΡΙΣΜΑ 94 τ.μ. στην οδό Αγ. Ιωάννου 115. Πληρ. τηλ. 02410 23127. ΑΕ46855

ΕΝΟΙΚΙΑΖΟΝΤΑΙ: α) διαμέρισμα 4 δωματίων επί της οδού Γρηγορίου Ε' 57, β) γκαρσονιέρα επιπλωμένη ρετιρέ. Πληρ. τηλ. 02410 23898. ΑΕ6857

3ΑΡΙ (α' ορόφου) (2 υπνοδωμάτια, χωλ-λίβιγκ ρουμ, κουζίνα, λουτρό), περιοχή Αγ. Γεωργίου 25. Πληρ. τηλ. 02410 20765 ώρα 8 -10 π.μ. και 6.-8 μ.μ. Πληρ. τηλ. 0972703254. ΑΕ46858

ΜΟΝΟΚΑΤΟΙΚΙΑ κοντά στη θάλασσα (200μ.), επιπλωμένη, με το μήνα ή μετ την ημέρα στην περιοχή Κολύμπια. Πληρ. τηλ. 02410 20749 ΑΕ46841

ΔΙΑΜΕΡΙΣΜΑ 110 τ.μ., (3) τριών υπνοδωματίων, οδός Σαλαμίνος (Ανάληψη), σε καλή κατάσταση, μηνιαίο μίσθωμα 140.000 δρχ. ή 410 ευρώ. Πληρ. ΕΥΡΩΚΤΗΜΑΤΙΚΗ Ιωάννης και Μιχάλης Ευσταθίου, Εθνικής Αντιστάσεως 83 (πρώην Αννης Μαρίας), τηλ. 02410 73819, 74917, 0945 292030, 0944 374546 ΑΕ46831

ΔΙΑΜΕΡΙΣΜΑ 100 τ.μ., (2) δύο υπνοδωματίων, οδός Πτολεμαίων (Ανάληψη), μηνιαίο μίσθωμα 120.000 δρχ. ή 352 ευρώ. Πληρ. ΕΥΡΩΚΤΗΜΑΤΙΚΗ Ιωάννης και Μιχάλης Ευσταθίου, Εθνικής Αντιστάσεως 83 (πρώην Αννης Μαρίας), τηλ. 02410 73819, 74917, 0945 292030, 0944 374546 ΑΕ46832

ΑΠΟΘΗΚΗ 100 τ.μ., 80.000 μηνιαίως, στην οδό Αγ. Γεωργίου. Πληρ. Σταμάτης Μανωλάκος, τηλ. 02410 23815, 78275 ΑΕ46830

2 ΑΝΕΞΑΡΤΗΤΑ STUDIOS πλήρως εξοπλισμένα, με πανοραμική θέα στην καρδιά της Παλιάς Πόλης, κοντά στα Λουτρά. Πληρ. τηλ. 02410 29915, 0977 588147 ΑΕ46819

ΔΙΑΜΕΡΙΣΜΑ ΔΥΑΡΙ ΠΛΗΡΩΣ ΕΠΙΠΛΩΜΕΝΟ ΚΑΙ ΕΞΟΠΛΙΣΜΕΝΟ, Α/C ΣΤΟ ΚΕΝΤΡΟ ΤΗΣ ΠΟΛΗΣ ΕΠΙ ΤΗΣ ΟΔΟΥ ΤΑΡΠΟΝ ΣΠΡΙΝΓΚΣ (ΠΛΑΤΕΙΑ ΚΥΠΡΟΥ). ΤΙΜΗ 440 ΕΥΡΩ. ΠΛΗΡ. ΤΗΛ. 0945343563 ΠΕ46814

ΚΑΤΑΣΤΗΜΑ κατάλληλο για αντιπροσωπεία-αποθήκη ή εστιατόριο με wc, στην οδό Ελ. Βενιζέλου στην Ιξιά (κοντά στο CORNER). Τιμή 80.000 μηνιαίως. Πληρ. τηλ. 0936-287381. ΑΕ46756

ΣΤΟΥΝΤΙΟ ισόγειο με αυλή (ένας χώρος) έχει διπλό κρεβάτι, εξοπλισμένη κουζίνα και WC, για ένα άτομο ή ανδρόγυνο. Περιοχή 7 Βαγιές. Ενοίκιο 220 ευρώ. (Στην τιμή συμπεριλαμβάνονται τα κοινόχρηστα και η κατανάλωση νερού). Πληρ. τηλ. 0936570851 ΑΕ46792

ΜΟΝΟΚΑΤΟΙΚΙΑ στην Παλιά Πόλη κοντά στο Ρολόι με μεγάλο κήπο. Τιμή 250.000 μήνα ή 733,67 ευρώ. Πληρ. τηλ. 0241027082, 0944347405. ΑΕ46799

3ΑΡΙ ισόγειο σε καλή κατάσταση, τιμή 120.000 μήνα ή 352 ευρώ επί της οδού Ναυπλίου συνοικία Τζένιο. Πληρ. τηλ. 0241027082, 0944347405. ΑΕ46800

ΚΑΤΑΣΤΗΜΑ 60 τ.μ. κοντά στην πλατεία Κύπρου. Πληρ. τηλ. 0241027082, 0944347405. ΑΕ46801

ΓΚΑΡΣΟΝΙΕΡΑ μικρή στα Κοσκινού ενός υπνοδωματίου μικρής κουζίνας και μπάνιου κατάλληλο για ένα άτομο. Όχι κατοικίδια ζώα. Πληρ. τηλ. 0241062004 ΑΕ46794

ΓΚΑΡΣΟΝΙΕΡΑ επιπλωμένη επί της Ευαγόρα 2 (Καρακόνερο). Πληρ. τηλ. 0241064354 και 0977351166 ΑΕ46804

ΔΙΑΜΕΡΙΣΜΑΤΑ στη Κρεμαστή καινούργια 2άρια, 3άρια και STUDIO με πάρκινγκ κοντά στη θάλασσα και τα σχολεία. Πληρ. τηλ. 0241094822. ΑΕ46793

ΓΚΑΡΣΟΝΙΕΡΕΣ ΤΡΕΙΣ επιπλωμένες 45, 35, 25 τ.μ. στην Ιαλυσό, κοντά στην Φιλέρημο. Πληρ. τηλ. 0241094707 και 0241037895. ΑΕ46795

ΕΥΚΑΙΡΙΑ. ΔΙΠΛΑ ΣΕ ΦΡΟΝΤΙΣΤΗΡΙΟ ΑΓΓΛΙΚΩΝ ΕΝΟΙΚΙΑΖΕΤΑΙ ΧΩΡΟΣ ΓΙΑ ΦΡΟΝΤΙΣΤΗΡΙΟ, ΑΠΟΤΕΛΟΥΜΕΝΟΣ ΑΠΟ ΜΙΑ ΑΙΘΟΥΣΑ ΔΙΔΑΣΚΑΛΙΑΣ, ΑΙΘΟΥΣΑ ΓΡΑΦΕΙΟΥ ΚΑΙ ΛΟΥΤΡΟ, ΚΑΤΑΛΛΗΛΟ ΓΙΑ ΟΠΟΙΑΔΗΠΟΤΕ ΜΑΘΗΜΑ, Ή ΓΛΩΣΣΑ. ΠΛΗΡ. ΤΗΛ. 38411, 78833. ΠΕ46772

ΣΠΙΤΙ διώροφο 50 τ.μ. στην Αγ. Αναστασία, με ψυγείο κατάλληλη επίπλωση για την τρέχουσα σεζόν ή για του χρόνου. Πληρ. τηλ. 02410/92354. ΑΕ46773

ΣΤΟΥΝΤΙΟΣ καινούργια στην Παλιά Πόλη στην περιοχή των Λουτρών. Πληρ. τηλ. 0241034189-0945555312 ΑΕ46754

Θέλετε να ενοικιάσετε **STUDIO** δυάρι, τριάρι μονοκατοικία; Απευθυνθείτε στο 674511-67234 και 0945471001, 0942 863731. ΑΕ46755

ΔΙΑΜΕΡΙΣΜΑΤΑ επιπλωμένα lux 2κλινα, 3κλινα, 4κλινα με την ημέρα, έως 30 Σεπτεμβρίου, με όλα τα οικιακά σκεύη και ηλιακό για διακοπές. Πληρ. τηλ. 0977896444 ΑΕ4675

ΕΝΟΙΚΙΑΖΟΝΤΑΙ: α) Επιπλωμένη γκαρσονιέρα σε ήσυχη περιοχή με θέα κοντά στο S/M Μαρινόπουλου β) Διαμέρισμα 90 τ.μ. επιπλωμένο με εντοιχισμένη κουζίνα δύο υπνοδωμάτια, ευρύχωρο σαλόνι και αποθήκη στο δεύτερο όροφο. Πληρ. τηλ. 0241090038, 0934616156 και 0932748216. ΑΕ46758

ΜΟΝΟΚΑΤΟΙΚΙΑ 50 τ.μ. επιπλωμένη στ' Ασγούρου 300 ευρώ το μήνα. House 50 sg.m. Fully Farneced 6 K.m out of center rent 300 € monthly. Πληρ. τηλ. 02410-68171-76348 ΑΕ46760

ΟΡΟΦΟΔΙΑΜΕΡΙΣΜΑ ρετιρέ πολυτελές στο Ηράκλειο Κρήτης κεντρικό, 3ου ορόφου πλήρως επιπλωμένο με 3 υπνοδωμάτια, σαλόνι τραπεζαρία, εντοιχισμένη κουζίνα, ενιαίοι χώροι με όλες τις οικιακές συσκευές, μπάνιο, αποθήκη, θέρμανση, μεγάλες βεράντες, τέντες. Ιδανικό για φοιτήτριες/τές. Πληρ. τηλ. 0977608880. ΑΕ46761

ΔΙΑΜΕΡΙΣΜΑ επιπλωμένο σε δύο φοιτήτριες 75 τ.μ. επί της Θεμ. Σοφούλη κοντά στο Πανεπ. Αιγαίου. Πληρ. τηλ. 02410-29130-33495 κι απόγευμα 0241076525 ΑΕ46762

5ΑΡΙ ΙΣΟΓΕΙΟ, 133 τ.μ., 3 υπνοδωμάτια, πολύ μεγάλο σαλόνι, κουζίνα-καθιστικό ενιαίο με πάσο δρύινο, 2 τουαλέτες, τζάκι, ηλιακός, πρόσφατα ανακαινισμένο, βεράντες. Τιμή 470 Ευρώ. Περιοχή Ανάληψη. Πληρ. τηλ. 0241063205, 0942905103. ΑΕ46743

ΔΙΑΜΕΡΙΣΜΑ διάρι επί της οδού Μεγάλου Κων/νου 53 δίπλα από το Σούπερ Μάρκετ Σπανός. Μόνο για στρατιωτικούς. Πληρ. τηλ. 02410 25261, κιν. 0977959538. ΑΕ46656

ΖΗΤΩ ΔΙΑΜΕΡΙΣΜΑ ΓΙΑ ΕΝΟΙΚΙΑΣΗ ΜΕ ΤΡΕΙΣ ΚΡΕΒΑΤΟΚΑΜΑΡΕΣ ΚΑΙ ΛΟΙΠΟΥΣ ΒΟΗΘΗΤΙΚΟΥΣ ΧΩΡΟΥΣ. ΣΕ ΑΡΙΣΤΗ ΚΑΤΑΣΤΑΣΗ ΓΙΑ ΜΕΓΑΛΟ ΧΡΟΝΙΚΟ ΔΙΑΣΤΗΜΑ. ΠΛΗΡ. ΤΗΛ. 33682 ΚΑΙ 0936656860 ΚΥΡΙΟ ΜΑΚΗ, ΠΕΡΙΟΧΗ ΑΝΑΛΗΨΗ-ΡΟΔΙΝΙ-ΚΑΡΑΚΟΝΕΡΟ. ΠΕ46617

ΔΙΑΜΕΡΙΣΜΑ, στην Ιαλυσό με την ημέρα/με τον μήνα 500 μέτρα από την παραλία, στον 4ο όροφο με απεριόριστη θέα. Πλήρως επιπλωμένο, 2 υπνοδωμάτια, κουζίνα, μπάνιο, σαλόνι, βεράντες. Διαθέτει φούρνο, ψυγείο, πλυντήριο ρούχων, τηλεόραση, ραδιοκασετόφωνο, ανεμιστήρας. Πληρ. κ. Χρυσάνθου 0946352554, 0241068782 από 16.00-20.00. ΑΕ46608

ΙΣΟΓΕΙΟ ΔΙΑΜΕΡΙΣΜΑ στη Θεμ. Σοφούλη, 3 υπνοδωματίων, πολυτελούς κατασκευής με όλες τις σύγχρονες προδιαγραφές, με μηνιαίο μίσθωμα 200.000 δρχ. Πληρ. ΡΟΔΙΑΚΗ ΚΤΗΜΑΤΙΚΗ, τηλ. 26281, 0944243452, 0944421015 ΑΕ46597

Vitzileos

ΚΤΗΜΑΤΟΜΕΣΙΤΙΚΟ ΓΡΑΦΕΙΟ - REAL ESTATE AGENCY

ΜΑΡΙΟΣ Κ. ΒΙΤΖΗΛΑΙΟΣ

Μεσίτης Αστικών Συμβάσεων - Real Estate agent

ΕΚΤΙΜΗΣΕΙΣ-ΑΓΟΡΕΣ-ΠΩΛΗΣΕΙΣ
ΚΑΤΑΣΤΗΜΑΤΑ
ΟΙΚΟΠΕΔΑ-ΧΩΡΑΦΙΑ
ΚΤΗΜΑΤΙΚΕΣ-ΣΥΜΒΟΥΛΕΣ
ΕΝΟΙΚΙΑΣΕΙΣ-ΔΙΑΧΕΙΡΙΣΕΙΣ
ΣΠΙΤΙΑ-ΔΙΑΜΕΡΙΣΜΑΤΑ

ΚΑΤΑΣΤΗΜΑΤΑ – ΓΡΑΦΕΙΑ – ΕΠΙΧΕΙΡΗΣΕΙΣ	€
Επιχ/ση Πλυντήρια – Στεγνωτήρια σε πλήρη λειτουργία	20 000
45τ.μ. ισόγ. + 90τ.μ.υπογ. Καρακόνερο	88 000
50τ.μ. μαγαζί κοντά στο Μαντράκι (νοικιασμένο)	294 000
170τ.μ. αποθήκη σε μπετά. Καρακόνερο	71 000
300τ.μ.Κατ/μα ετοιμοπ. σε 1000τ.μ.οικόπ. Παστίδα	147 000
300τ.μ.+300τ.μ.υπ.+300τ.μ.όροφ.σε οικόπ.3170τ.μ.σταΚοσκινου	587 000
1000τ.μ.εργοστάσιο στο Καλαμώνα έτοιμο σε οικοπ. 6400τ.μ.	470 000
1155τ.μ.ακίνητο σε οικόπ. 817τ.μ. στο κέντρο της Ρόδου	763 000
20 studio(νοικιασμένα) + μαγαζί 100τ.μ. έξυπνη επένδυση	470 000
Ξενοδ.Α κατ. 120κλίνες πάνω στο κύμα με οικοπ. 4725τ.μ.Ιαλυσός	2 εκ. δολ. USA
Ξενοδοχείο Β κατ., στην πόλη ,72 κλίνες , δισκοθήκη. Πάνω στο κύμα	880 000
12 apartmens πλήρως εξοπλισμένα στο Κιοτάρι	440 000
Ξενοδ. Α κατ., στην πόλη, 180 κλίνες + 4 καταστήματα	6 200 000

ΔΙΑΜΕΡΙΣΜΑΤΑ	
40τ.μ. στην Ιξιά – θάλασσα. Γραφεία	33 000
50τ.μ. στο Γεννάδι με 2ο υπνοδωμ. Φανταστική θέα	44 000
85τ.μ. στα Κοσκινού 2ος όροφος , ημιτελές	47 000
110τ.μ.κοντά στην πλατεία Κοσκινού	103 000
110τ.μ. κοντά στην πλατεία Κοσκινού, ισόγειο, ημιτελές	47 000
186τ.μ.Παραδοσιακό διαμέρισμα απέναντι Καζίνο	147 000
115τ.μ. στην Ιξιά	88 000
200τ.μ. διατηρητέο ισογ. διαμέρισμα στο Μόντε Σμίθ	235 000

ΜΕΖΟΝΕΤΕΣ – ΜΟΝΟΚΑΤΟΙΚΙΕΣ	€
68τ.μ.μονοκατοικία με αυλή 90τ.μ. στα Μαρίτσα	53 000
80τ.μ.Μεζονέτα στους Καστελοριζιούς με οικόπεδο	58 700
90τ.μ.διόροφη μονοκατ. +30τ.μ. αυλή στην Παλιά Πόλη	85 100
105τ.μ. μεζονέτα κοντά στο στάδιο Διαγόρα	38 000
120τ.μ. μονοκατοικία στης Καλλιθιές	147 000
125τ.μ. μονοκατοικία στο Γεννάδι	
130τ.μ. μονοκατοικία σε οικόπεδο 200τ.μ. στο Αγ. Ιωάννη	76 300
130τ.μ.μεζονέτα σε μπετά, οικοπ. 350τ.μ. Τριάντα	110 000
134τ.μ.προνομιακή, με φανταστική θέα διόρ. Μονοκατ. Καστέλο	323 000
135τ.μ.μονοκατ. με 700τ.μ. κήπο στα Κρητικά, πανοραμικό	191 000
140τ.μ. μεζονέτα με κήπο και θέα. Καρακόνερο	156 000
150τ.μ. μονοκατ. Σε 18 000τ.μ. οικόπεδο στα Καλαμόνα	265 000
160τ.μ.μεζονέτα σε μπετά στα Τριάντα	100 000
170τ.μ.μεζονέτα σε μπετά, οικοπ. 450τ.μ. Τριάντα	140 000
170τ.μ.μεζονέτα +170τ.μ.μεζονέτα + 120τ.μ.οροφοδιαμέρισμα σε οικοπ.	
2500τ.μ. εντός οικισμού στην Παστίδα	426 000
170τ.μ.+ 237τ.μ. πάνω στο κύμα διορροφο διατηρ. σπίτι Λέρος με τιμή ευκαιρία	
180τ.μ.μονοκατ. στο Γεννάδι σε οικόπ. 750τ.μ.Φανταστική θέα	147 000
187τ.μ. βίλα με οικόπεδο 4780τ.μ. στην Παστίδα	323 000
192τ.μ. μεζονέτα σε οικόπεδο 380τ.μ. Τριάντα	221 000
200τ.μ.Μεζονέτα ημιτελής στα Καλαβάρδα σε οικόπεδο	132 000
230τ.μ.Βίλα στην Λάρδο σε 7700τ.μ. οικόπεδο και γεώτρηση	323 000
320τ.μ.Βίλλα με οικόπεδο 4000τ.μ. στα Τριάντα	323 000

ΟΙΚΟΠΕΔΑ	€
150τ.μ. στους Δασκάλους . Σ.Δ. – 0,6	23 500
412τ.μ. στον Αγ. Νικολάου_Σ.Δ. 1.20	220 100
500τ.μ. στην Ιξιά , Σ.Δ. – 0,8	132 000
750τ.μ.στο Γεννάδι, εντός σχεδίου	18 000
1017τ.μ. στα Τριάντα	191 000
1450τ.μ. εντός οικισμού, έχει νερό, φως , στα Μαριτσά	26 500
1500τ.μ. στο Παραδείσι οικοδομήσιμο	23 500
2120τ.μ. στο Γεννάδι με αδεία για 200τ.μ. οικία	59 000
2200τ.μ. στα Μαριτσά οικοδομίσιμο	59 000
2500τ.μ.πάνω στο δρόμο Ελαιώνας –Φουρνάκι. Γεννάδι	24 000
3080τ.μ. στο Πλημύρι	23 500
4000τ.μ. κοντά στο Βερόπουλο με φανταστική θέα	176 000
4000τ.μ. στην Παστίδα	56 000
4250τ.μ.στοΓεννάδι(διασταύροση)	100000
4400τ.μ. στην Κρεμαστή	76 000
4800τ.μ. στο Καδηλί	76 000
5000τ.μ. στα Μαριτσά	47 000
5000τ.μ. στα Αφάντου	103 000
5500τ.μ. στο Γεννάδι ,κοντά στην θάλασσα	117 000
5600τ.μ. στους Καστελοριζιούς, Ιξια ,μονοκατ.	132 000
5751τ.μ. στα Κολύμπια μα μονοκατοικία	159 000
6000τ.μ. στην Παστίδα + αποθήκη	144 000
6500τ.μ. στην λεωφόρος Ρόδος –Κρεμαστή	323 000
6500τ.μ.στο Φαληράκι κοντά στην θάλασσα, προνομιακό	500 000
6720τ.μ. στον Θόλαρο, Παραδείσι	82 200
8000τ.μ.στο Φαληράκι	176 000
8300τ.μ. στην Βληχά – Κάλαθος	367 000
8500τ.μ.+6500τ.μ. στην παραλία Αφάντου	18 το τ.μ.
9345τ.μ. στα Ασγούρου με θέα	205 000
12000τ.μ. στην Αφάντου, πανω στο κυμα	520 000
13000τ.μ. στα Μαριτσά	123 000
15000τ.μ. στην Ασγουρου	153 000
15000τ.μ. στην Πάρο από την θάλασσα με θέα	73 000
15300τ.μ. στην Πλημύρι	176 000
25000τ.μ. στα Καλαβάρδα	295 000
30000τ.μ. στην παραλία Αφάντου	1 060 000
30000τ.μ. στο Τσαιρι.	352 000
32000τ.μ. στην θολό, πάνω στο κύμα	587 000
38000τ.μ. στο Γεννάδη, πάνω στο κύμα	2 230 000
46000τ.μ. στο Τσαιρι	405 000
50000τ.μ. στο Τσαίρι	360 000

Εθν. Μακαρίου 45 (3ος όροφος • Τηλ.: 02410 24900, 25545 • Fax: 02410 25544 • Κιν.: 0932 704919

ενοικιασεις

συνέχεια από την προηγούμενη

ΕΝΟΙΚΙΑΖΟΝΤΑΙ: 1) στην προέκταση της οδού Αυστραλίας **γραφείο** 60 τ.μ. α' ορόφου, κατάλληλο για λογιστικό γραφείο ή για οποιανδήποτε άλλη επαγγελματική χρήση με μηνιαίο μίσθωμα 120.000 δρχ., 2) **Κατάστημα** στην Ψαροπούλα, 55 τ.μ. κατάλληλο για πρακτορείο, κομμωτήριο, ενοικιάσεως αυτοκινήτων (Rent a car), ινστιτούτο αισθητικής, ιατρείο και για οποιαδήποτε άλλη εμπορική ή επαγγελματική χρήση, με μηνιαίο μίσθωμα δρχ. 400.000, 3) **Κατάστημα** κεντρικό στην Εθνάρχου Μακαρίου, 54 τ.μ. Πληρ. ΡΟΔΙΑΚΗ ΚΤΗΜΑΤΙΚΗ, τηλ. 26281, 0944243452, 0944421015
ΑΕ46601

ΔΙΑΜΕΡΙΣΜΑ 60 τ.μ. καινούργιο, έναντι ξενοδοχείου MIPA MAPE στην Ιξιά. Πληρ. τηλ. 02410 96150, 0937047406
ΑΕ46602

ΕΞΟΧΙΚΗ ΚΑΤΟΙΚΙΑ ΠΑ ΟΣΟ ΧΡΟΝΙΚΟ ΔΙΑΣΤΗΜΑ ΘΕΛΕΤΕ, ΠΛΗΡΩΣ ΕΠΙΠΛΩΜΕΝΗ, ΜΕ AIR CONDITION, ΣΤΗΝ ΜΑΓΕΥΤΙΚΗ ΠΕΡΙΟΧΗ "ΠΕΥΚΩΝ" ΛΙΝΔΟΥ, ΠΟΥ ΑΠΟΤΕΛΕΙΤΑΙ ΑΠΟ ΔΥΟ (2) ΥΠΝΟΔΩΜΑΤΙΑ, ΚΟΥΖΙΝΑ - ΣΑΛΟΝΙ, ΔΙΑΔΡΟΜΟ, WC, ΜΕ ΜΕΓΑΛΗ ΑΥΛΗ ΚΑΙ ΧΩΡΑΦΙ 2 ΣΤΡΕΜΜΑΤΩΝ ΜΕ ΕΙΣΟΔΟ ΑΠΟ ΤΟΝ ΚΕΝΤΡΙΚΟ ΔΡΟΜΟ ΠΕΥΚΩΝ - ΛΑΡΔΟΥ ΚΑΙ ΕΞΟΔΟ ΠΡΟΣ ΤΗ ΘΑΛΑΣΣΑ. ΠΛΗΡ. ΤΗΛ. 02410 2777
ΠΕ46603

ΚΑΤΑΣΤΗΜΑ για κομμωτήριο-ΠΡΟΠΟ κ.λπ., Θεμιστοκλή Σοφούλη 8. Πληρ. τηλ. 0241020079 και 0241038646.
ΑΕ46242

ΙΣΟΓΕΙΟ 70 τ.μ. στην Ιωάν. Καζούλη για γραφείο-ιατρείο-επαγγελματική στέγη. Πληρ. τηλ. 32902. ΑΕ42425

ΑΠΟΘΗΚΗ 700 τ.μ. με ράμπα έναντι Μαρινόπουλου (επί της λεωφ. Ρόδου-Καλλιθέας). Πληρ. τηλ. 02410 24967. Από 10.00-14.00 μ.μ. ΑΕ46470

ΓΚΑΡΣΟΝΙΕΡΑ ΕΠΙΠΛΩΜΕΝΗ ΚΑΤΑΛΛΗΛΗ ΓΙΑ ΦΟΙΤΗΤΗ, Β' ΟΡΟΦΟΣ ΦΩΤΕΙΝΗ, ΠΛΗΣΙΟΝ ΑΣΟΕ, Ε.Μ.Π. ΚΑΙ ΣΤΑΘΜΟ ΤΡΑΙΝΟΥ. ΕΝΟΙΚΙΟ 280 ΕΥΡΩ. ΠΛΗΡ. ΤΗΛ. 0944414547.
ΠΖ46581

ΙΣΟΓΕΙΟΣ ΧΩΡΟΣ, κατάλληλος για κατάστημα ή και για αποθήκη 125 τ.μ. με αυλή 80 τ.μ. στην περιοχή Δασκάλων. Πληρ. τηλ. 34490 (πρωί) και 61701, 65125 (απόγευμα). ΑΕ46340

ΔΙΑΜΕΡΙΣΜΑΤΑ ΠΟΛΥΤΕΛΗ ΜΟΝΟΧΩΡΑ ΚΑΙ ΔΙΧΩΡΑ ΜΕ ΚΛΙΜΑΤΙΣΜΟ (ΨΥΞΗ, ΘΕΡΜΑΝΣΗ), ΠΛΗΡΩΣ ΕΠΙΠΛΩΜΕΝΑ, ΒΕΡΑΝΤΕΣ ΚΑΙ ΗΛΙΑΚΟΥΣ. ΤΙΜΕΣ ΧΑΜΗΛΕΣ ΙΔΙΑΙΤΕΡΑ ΣΕ ΕΚΠΑΙΔΕΥΤΙΚΟΥΣ, ΣΤΡΑΤΙΩΤΙΚΟΥΣ, ΣΠΟΥΔΑΣΤΕΣ. ΣΤΟ ΠΑΡΑΔΕΙΣΙ ΤΗΣ ΡΟΔΟΥ. ΠΛΗΡ. ΤΗΛ. 81210 Η 33349 Η 0974 107374.
ΠΕ46588

STUDIOS και διαμερίσματα σε ήσυχη περιοχή στην Κρεμαστή με την ημέρα για διακοπές, επιπλωμένα με πολυκουζινάκι, WC, μπαλκόνια, κήπο με γκαζόν, πάρκιν. Τιμές studios 15 ευρώ, Διαμερίσματα 22 ευρώ Πληρ. τηλ. 0937606824, 0241095695, 0241095487 ΑΕ4610

ΧΩΡΟΣ, κατάλληλος για κατάστημα 100 τ.μ., ή γραφείο, επί της οδού Μαραθώνος 18, συνοικία Ροδίνι. Πληρ. τηλ. 0241073278, κιν. 0932406638.
ΑΕ45851

ΕΝΟΙΚΙΑΖΕΤΑΙ: 1) Κατάστημα στη "Ψαροπούλα", 55 τ.μ. κατάλληλο για πρακτορείο, κομμωτήριο, ενοικιάσεως αυτοκινήτων (Rent a car), Ινστιτούτο Αισθητικής, ιατρείο και για οποιαδήποτε άλλη εμπορική ή επαγγελματική χρήση, με μηνιαίο μίσθωμα δρχ. 400.000. 2) Κατάστημα στη Κορδιγκτώνος 120 τ.μ. με μηνιαίο μίσθωμα 250.000 ΡΟΔΙΑΚΗ ΚΤΗΜΑΤΙΚΗ, τηλ. 26281, 35476 κιν. 0944/243452 και 0944/421015.
ΑΕ45811

ΚΑΤΑΣΤΗΜΑ ισόγειο, με πατάρι και τουαλέτα, 55 τ.μ. περίπου, επί της οδού Κολοκοτρώνη. Πληρ. τηλ. 02410/24856 και 02410/75766.
ΑΕ45854

ΔΙΑΜΕΡΙΣΜΑ, στην Ηρώων Πολυτεχνείου 5, 120 τ.μ. Πληροφορίες στα τηλ. 25151 και 21955 από 9-2 π.μ. και 6-10 μ.μ. ΑΕ45853

ΔΙΑΜΕΡΙΣΜΑ 100 τ.μ., 3 υπνοδωμάτια, σαλόνι, κουζίνα, με ηλιακό θερ/να, στον Α' όροφο, (διόροφης οικοδομή), επί της Κυρήνης αριθ. 12, στη Ρόδο. Πληρ. τηλ. 0241028727
ΑΕ46048

ΔΙΑΜΕΡΙΣΜΑΤΑ επιπλωμένα, λουξ, δίκλινα, τρίκλινα και τετράκλινα με την ημέρα και τον μήνα για την σαιζόν έως 30 Σεπτεμβρίου με όλα τα οικιακά σκεύη και ηλιακό, οδός Μητροπόλεως. Πληρ. τηλ. 02410/29362, 097/7896444.
ΑΕ46001

STUDIOS ΜΕ ΤΟ ΜΗΝΑ Η ΤΗΝ ΗΜΕΡΑ ΠΛΗΡΩΣ ΕΠΙΠΛΩΜΕΝΑ ΜΕ ΠΟΛΥΚΟΥΖΙΝΑΚΙ, ΨΥΓΕΙΟ, ΝΤΟΥΖ, W.C., ΤΗΛΕΦΩΝΟ, ΜΠΑΛΚΟΝΙ, ΖΕΣΤΟ ΝΕΡΟ ΕΠΙ 24ΩΡΟΥ ΒΑΣΕΩΣ ΣΤΗΝ ΠΙΟ ΗΣΥΧΗ ΠΕΡΙΟΧΗ ΤΗΣ ΠΟΛΗΣ (ΠΕΡΙΟΧΗ ΔΑΣΚΑΛΩΝ), ΟΔΟΣ ΜΑΝΩΛΗ ΠΑΠΑΜΑΝΩΛΗ ΑΡΙΘΜ. 12, ΚΑΘΕΤΟΣ ΕΠΙ ΤΗΣ ΣΤΕΛΙΟΥ ΚΩΤΙΑΔΗ. ΠΛΗΡ. ΤΗΛ. 37244.

ΚΑΤΑΣΤΗΜΑ 75 τ.μ. με βιτρίνα 6,50 μ. σε εμπορικό δρόμο της Παλιάς Πόλης της Ρόδου. Πληρ. τηλ. 09.44.88.11.22 και 37.753 ΧΑΕ111

ΠΙΠΙΝΟΣ

ΑΞΙΟΛΟΓΕΣ ΠΑΡΑΘΕΡΙΣΤΙΚΕΣ ΚΑΤΟΙΚΙΕΣ

• Λίνδος-Ψάλτος
• Γεννάδι
• Σύμη

ΠΩΛΟΥΝΤΑΙ

Πληρ. τηλ. 02410/23895 και 0944390803

ΠΩΛΟΥΝΤΑΙ

1) Πωλούνται κατοικίες 160 τ.μ. σε μπετά στην περιοχή Φαληρακίου.
2) Πωλείται ημιτελής μονοκατοικία σε μεγάλο οικόπεδο με απεριόριστη θέα στο Φιλέρημο.
3) Πωλούνται καταστήματα και εμπορικές αποθήκες στην Ιαλυσό.

Για περισσότερες πληροφορίες επικοινωνήστε στο τηλ. 093-7168237 κ. Στέργος

ΙΞΙΑ ΙΑΛΥΣΟΥ

ΠΩΛΕΙΤΑΙ

Διαμέρισμα 60 μέτρων, άριστη κατάσταση.

ΕΥΚΑΙΡΙΑ!!!

Μεσίτες αποκλείονται.

Πληρ. τηλ. 02410/96129, ώρες 7 π.μ.-9.30 π.μ. και 4 μ.μ.-7 μ.μ.

ΟΙΚΟΔΟΜΙΚΕΣ ΕΠΙΧΕΙΡΗΣΕΙΣ ΤΖΟΓΙΑ ΜΑΡΙΑ & ΥΙΟΙ

Πωλούνται μεζονέτες 120 τ.μ., πολυτελούς κατασκευής, ανεξάρτητες, σε οικόπεδο 300 τ.μ. η κάθε μία επί των οδών Ευρώπης-Βελιγραδίου (περιοχή Ροδίνι).

Τηλ. επικοινωνίας 02410-30069

ΚΤΗΜΑΤΟΜΕΣΙΤΙΚΟ ΓΡΑΦΕΙΟ

ΕΥΡΩΚΤΗΜΑΤΙΚΗ

ΕΥΣΤΑΘΙΟΥ

ΜΕΣΙΤΕΣ ΣΥΜΒΟΥΛΟΙ ΜΕΛΕΤΗΤΕΣ

αγορές, πωλήσεις, εκτιμήσεις, αντιπαροχές, μισθώσεις ακινήτων, επενδυτικές προτάσεις, αρχιτεκτονικές μελέτες

ΞΕΝΟΔΟΧΕΙΑ - ΠΑΡΑΛΙΑΚΕΣ ΕΚΤΑΣΕΙΣ - ΚΕΝΤΡΙΚΑ ΑΚΙΝΗΤΑ - ΟΙΚΟΠΕΔΑ - ΜΟΝΟΚΑΤΟΙΚΙΕΣ - ΔΙΑΜΕΡΙΣΜΑΤΑ - ΑΓΡΟΤΕΜΑΧΙΑ

ΜΟΝΟΚΑΤΟΙΚΙΕΣ-ΜΑΙΖΟΝΕΤΕΣ

	ΔΡΑΧΜΕΣ	ΕΥΡΩ-€
120τ.μ.-Ροδίνι σε 300τ.μ. οικόπ.	74εκ.	217.168,0
145τ.μ.-Μόντε Σμιθ σε 200τ.μ. οικόπ.	90εκ.	264.123,2
168τ.μ.-Μόντε Σμιθ σε 400τ.μ. οικόπ.	120εκ.	352.164,3
180τ.μ.-Ανάληψη (ημιτελής)	55εκ.	161.408,6
180τ.μ.-Ροδίνι σε 210τ.μ. οικόπ.	85εκ.	249.449,7
112τ.μ.-Ιαλυσός σε 297τ.μ. οικόπ.	67εκ.	196.625,0
118τ.μ.-Ιαλυσός σε 238τ.μ. οικόπ.	68εκ.	199.559,7
120τ.μ.-Ιαλυσός σε 300τ.μ. οικόπ.	70εκ.	205.429,2
150τ.μ.-Ιαλυσός σε 1000τ.μ. οικόπ.	90εκ.	264.123,2
153τ.μ.-Ιαλυσός σε 377τ.μ. οικόπ.	75εκ.	220.102,7
155τ.μ.-Ιαλυδός σε 1000τ.μ. οικόπ.	93εκ.	272.927,3
180τ.μ.-Ιαλυσός σε 300τ.μ. οικόπ.	85εκ.	249.449,7
190τ.μ.-Ιαλυσός σε 2000τ.μ. οικόπ.(μπετά)..	45εκ.	132.061,6
200τ.μ.-Ιαλυσός σε 1000τ.μ. οικόπ.	95εκ.	278.796,7
200τ.μ.-Ιαλυσός σε 400τ.μ. οικόπ.	85εκ.	249.449,7
154τ.μ.-Κοσκινού σε 300τ.μ. οικόπ.	78εκ.	228.906,8
170τ.μ.-Κοσκινού σε 4000τ.μ. οικόπ.	170εκ.	498.899,4
180τ.μ.-Κοσκινού (ημιτελής)	36εκ.	105.649,3
210τ.μ.-Κοσκινού (μπετά) σε 600τ.μ. οικ.	35εκ.	102.714,6
240τ.μ.-Κοσκινού σε 1000τ.μ. οικόπ.	120εκ.	352.164,3
160τ.μ.-Ασγούρου σε 2000τ.μ. οικόπ.	60εκ.	176.082,1
255τ.μ.-Ασγούρου σε 1450τ.μ. οικόπ.	60εκ.	176.082,1
175τ.μ.-Κρεμαστή σε 2725τ.μ.οικ.(εντόςοικισμ.)..	210εκ.	616.287,6
60τ.μ.-Μαλώνα σε 75τ.μ. οικόπ.	8εκ.	23.477,6
80τ.μ.-Μαλώνα σε 110τ.μ οικόπ.	17εκ.	49.889,9
140τ.μ.-Μαλώνα σε 290τ.μ. οικόπ.	45εκ.	132.061,6
80τ.μ.-Πυλώνα σε 2000τ.μ. οικόπ.	28εκ.	82.171,6
120τ.μ.-Πυλώνα σε 1000τ.μ. οικόπ.	70εκ.	205.429,2
330τ.μ.-Πυλώνα σε 1500τ.μ. οικόπ.	120εκ.	352.164,3
100τ.μ.-Γεννάδι σε 210τ.μ. οικόπ.	32εκ.	93.910,4
120τ.μ.-Γεννάδι σε 700τ.μ. οικόπ.	65εκ.	190.755,6
140τ.μ.-Γεννάδι σε 1000τ.μ. οικόπ.(κύμα)..	85εκ.	249.449,7
140τ.μ.-Γεννάδι σε 1000τ.μ. οικόπ.	80εκ.	234.776,2
155τ.μ.-Γεννάδι σε 400τ.μ. οικόπ..(ημπελ.)...	55εκ.	161.408,6
200τ.μ.-Γεννάδι σε 4000τ.μ. οικόπ.(κύμα).	200εκ.	586.940,5
130τ.μ.-Λαχανιά σε 1266τ.μ. οικόπ.(κύμα).	75εκ.	220.102,7
140τ.μ.-Λαχανιά σε 1000τ.μ. οικόπ.(κύμα).	85εκ.	249.449,7
157τ.μ.-Λαχανιά σε 1200τ.μ. οικόπ.(κύμα).	87εκ.	255.319,1
65τ.μ.-Κιοτάρι σε 1000τ.μ. οικόπ.	26εκ.	76.302,2

ΟΙΚΟΠΕΔΑ

	ΔΡΑΧΜΕΣ	ΕΥΡΩ-€
ΡΟΔΟΣ		
180τ.μ. στους Δασκάλους Σ.Δ.=1,2	25εκ.	73.367,5
241τ.μ. στη Σμύρνης	18εκ.	52.824,6
300τ.μ. στον συν/μό Απόλλων Σ.Δ.=0,6..	21εκ.	61.628,7
381τ.μ. στην Λονδίνου Σ.Δ.=0,8	30εκ.	88.041,0
558τ.μ. στην Λίνδου Σ.Δ,=0,8	62εκ.	181.951,5
632τ.μ. στη Φιλερήμου	53εκ.	155.539,2
ΚΟΣΚΙΝΟΥ		
2100τ.μ. στη Ρόδου-Λίνδου με άδ.οικ.	60εκ.	176.082,1
2100τ.μ. στη θέση Πέζουλας με άδ.οικ.	32εκ.	93.910,4
2000τ.μ. στη θέση Πέζουλας με άδ.οικ.	26εκ.	76.302,2
2400τ.μ. στη θέση Αγ. Ιωάννης	43εκ.	126.192,2
4000τ.μ. στη θέση Ξηρόκαμπος	60εκ.	176.082,1
4000τ.μ. στη θέση Πέζουλας	52εκ.	152.604,5
4000τ.μ. Πανοραμικό	60εκ.	176.082,1
4000τ.μ. στη θέση Πέζουλας	60εκ.	176.082,1
4000τ.μ. στη Ρόδου-Λίνδου με άδ.οικ.	85εκ.	249.449,7
4000τ.μ. στο Φυτώριο	37εκ.	108.584,0
4500τ.μ. στην επαρχιακή οδό	90εκ.	264.123,2
8570τ.μ. επί της Ρόδου-Λίνδου (Τσαίρι)	129εκ.	378.576,6
9700τ.μ. επί της Ρόδου-Λίνδου	250εκ.	733.675,7
ΑΣΓΟΥΡΟΥ		
4000τ.μ. στην επαρχ.οδό	80εκ.	176.082,1
4000τ.μ. στην Αγ. Βαρβάρα	38εκ.	111.518,7
4000τ.μ. με βιοτεχνική άδεια	47εκ.	234.776,2
4200τ.μ. στην παρ. Αγγ. Σικελιανού..	65εκ.	137.931,0
ΑΦΑΝΤΟΥ		
360τ.μ. εντός οικισμού	12εκ.	35.216,4
2340τ.μ. στα Κολύμπια επί της Εθν.οδού.	31εκ.	90.975,7
4780τ.μ. στον παραλ.δρόμο προς Κολύμπια.	29εκ.	85.106,3
5000τ.μ. επί της Εθν. Οδού & επί της Γέφυρας.	150εκ.	440.205,4
5751τ.μ. στα Κολύμπια επί της οδού Ευκαλύπτων.	50εκ.	146.735,1
ΙΑΛΥΣΟΣ		
300τ.μ. κοντά στον Μαρινόπουλο Σ.Δ,=0,4.	18εκ.	52.824,6
2000τ.μ. επί της Λεωφ. Ρόδου-Κρεμαστής	70εκ.	205.429,2
2000τ.μ. στη θέση Βουνάρα με άδ.οικόδ.	40εκ.	117.388,1
2000τ.μ. στη θέση Βουνάρα Μόσχου.	38εκ.	111.518,7
4000τ.μ. στους προποδ. Φιλερήμου.	50εκ.	88.041,0
8700τ.μ. στο Κανδυλί	30εκ.	281.731,4

ΔΙΑΜΕΡΙΣΜΑΤΑ

	ΔΡΑΧΜΕΣ	ΕΥΡΩ-€
35τ.μ. στους Δασκάλους	15εκ.	44.020,5
48τ.μ. στο Αραπάκι	21εκ.	61.628,7
60τ.μ. στο Ροδίνι	27εκ.	79.236,9
72τ.μ. στην Ιξιά	25εκ.	73.367,5
74τ.μ. στην Ανάληψη	35εκ.	102.714,6
75τ.μ. στο Καρακόνερο	41εκ.	120.322,8
80τ.μ. στην Ιξιά	42εκ.	123.257,5
80τ.μ. στο Ροδίνι	34εκ.	99.779,9
82τ.μ. στο Ζέφυρος	36εκ.	105.649,3
83τ.μ. στο Ροδίνι	37εκ.	108.584,0
88τ.μ. στην Ιξιά	30εκ.	88.041,0
90τ.μ. στη Ψαροπούλα	46εκ.	134.996,3
90τ.μ. στους Δασκάλους(ημπελ.)	21εκ.	61.628,7
90τ.μ. στη Ψαροπούλα	49εκ.	143.800,4
90τ.μ. στην Ανάληψη	38εκ.	111.518,7
92τ.μ. στην Ιξιά	43εκ.	126.192,2
94τ.μ. στο Ζέφυρος	40εκ.	117.388,1
96τ.μ. στο Καρακόνερο	43εκ.	126.192,2
98τ.μ. στο Ζέφυρος	40εκ.	117.388,1
103τ.μ. στο Ροδίνι	46εκ.	134.996,3
108τ.μ. στον Αγ. Νικόλαο	28εκ.	82.171,6
110τ.μ. στον Αγ. Γεώργιο	25εκ.	73.367,5
114τ.μ. στους Δασκάλους	63εκ.	184.886,2
118τ.μ. στο Αραπάκι	51εκ.	149.669,8
118τ.μ. στο Ζέφυρος	53εκ.	155.539,2
120τ.μ. στην Ιξιά	30εκ.	88.041,0
123τ.μ. στο Αραπάκι	52εκ.	152.604,5
123τ.μ. στο Ροδίνι	55εκ.	161.408,6
123τ.μ. στην Ανάληψη	55εκ.	161.408,6
125τ.μ. στο Ροδίνι	56εκ.	164.343,3
125τ.μ. στην Ιξιά	53εκ.	155.539,2
128τ.μ. στο Καρακόνερο	58εκ.	170.212,7
128τ.μ. στον Αγ. Ιωάννη	71εκ.	208.363,9
128τ.μ. στην Ανάληψη	61εκ.	179.016,8
134τ.μ. στη Ψαροπούλα	38εκ.	111.518,7
135τ.μ. στη Ψαροπούλα	75εκ.	220.102,7
136τ.μ. στην Ανάληψη	21εκ.	61.628,7
162τ.μ. στους Αγ. Αναργύρους.	40εκ.	117.388,1
180τ.μ. στον Αγ. Νικόλαο	65εκ.	190.755,6

ΚΑΤΑΣΤΗΜΑΤΑ-ΓΡΑΦΕΙΑ

	ΔΡΑΧΜΕΣ	ΕΥΡΩ-€
30τ.μ. στο Φαληράκι	35εκ.	102.714,6
30τ.μ. στο Φαληράκι με 30τ.μ. υπόγειο	75εκ.	220.102,7
30τ.μ. στην ακτή Μιαούλη	80εκ.	234.776,2
32τ.μ. στον Αρχάγγελο (κέντρο)	19εκ.	55.759,3
39τ.μ. στη Γαριβάλδη	13εκ.	38.151,1
43τ.μ. στη Σωκράτους	240εκ.	704.328,6
45τ.μ. στο Φαληράκι με αντίστοιχο υπόγειο & 45τ.μ. όροφο	95εκ.	278.796,7
48τ.μ. στο κέντρο πόλεως	100εκ.	293.470,2
50τ.μ. στην Αλεξ. Διάκου	50εκ.	146.735,1
50τ.μ. στην Καρπάθου	65εκ.	190.755,6
50τ.μ. στο εμπορικό Κέντρο Φώκιαλη	18εκ.	52.824,6
50τ.μ. στην Θεσσαλονίκης	21εκ.	61.628,7
60τ.μ. στην Αλ. Διάκου	65εκ.	190.755,6
65τ.μ. στον Αρχάγγελο (Κέντρο)	38εκ.	111.518,7
95τ.μ. στην Παλιά Πόλη σε 287τ.μ. οικ.	170εκ.	498.899,4
97τ.μ. στην 28ης Οκτωβρίου ισόγειο	38εκ.	111.518,7
115τ.μ. στην Καποδιστρίου	50εκ.	146.735,1
125τ.μ. στην Ιαλυσό - Λεωφ.Ηρακλειδών.	53εκ.	155.539,2
127τ.μ. στη Σκεύου Ζερβού	37εκ.	108.584,0
160τ.μ. στην Αγίου Φανουρίου	90εκ.	264.123,2

ΖΗΤΟΥΝΤΑΙ ΔΙΑΜΕΡΙΣΜΑΤΑ, ΚΑΤΑΣΤΗΜΑΤΑ, ΟΙΚΟΠΕΔΑ ΕΝΤΟΣ Ή ΕΚΤΟΣ ΠΟΛΕΩΣ, ΟΙΚΟΠΕΔΑ ΓΙΑ ΠΩΛΗΣΗ - ΑΝΤΙΠΑΡΟΧΗ, ΔΑΝΕΙΑ ΔΕΚΤΑ, ΕΥΚΟΛΙΕΣ ΠΛΗΡΩΜΗΣ

ΕΥΡΩΚΤΗΜΑΤΙΚΗ
η ακίνητη αξία σας

Εθνικής Αντίστασης 83 (πρώην Άννης Μαρίας) δίπλα στην ALPHA BANK
Τηλ.02410 73819,74917 Κιν. 0944/374546, 0945/292030 FAX.02410 38641

ΙΩΑΝΝΗΣ & ΜΙΧΑΛΗΣ ΕΥΣΤΑΘΙΟΥ

ενοικιάσεις

συνέχεια από την προηγούμενη

ΧΩΡΟΣ 120 τ.μ. για γραφείο με υπόγειο 100 τ.μ. και τουαλέτες. Πληρ. τηλ. 0241022770 από 10.00-13.00 ΑΕ41773

ΚΑΤΑΣΤΗΜΑ, 65 Τ.Μ. ΣΤΗΝ ΟΔΟ ΜΑΡΚΟΥ ΚΛΑΔΑΚΗ 13 (ΑΝΑΛΗΨΗ). ΠΛΗΡ. ΤΗΛ. 0241023229.

ΚΑΤΑΣΤΗΜΑ στην οδό Γρίβα κάτω από το ξενοδοχείο "ΝΤΙΑΝΑ". ΠΛΗΡ. ΤΗΛ. 02410 27896 και 02410 78905 ΑΕ44298

ΕΝΟΙΚΙΑΖΕΤΑΙ Η ΠΩΛΕΙΤΑΙ ΕΠΙΧΕΙΡΗΣΗ BAR-CLUB ΣΤΗΝ ΠΑΡΑΛΙΑ ΚΡΕΜΑΣΤΗΣ ΠΛΗΡΩΣ ΕΞΟΠΛΙΣΜΕΝΗ 200 Τ.Μ. ΣΕ ΜΕΓΑΛΟ ΟΙΚΟΠΕΔΟ ΜΕ ΔΙΚΟ ΤΟΥ PARKING ΠΑΝΩ ΣΤΟ ΚΥΜΑ. ΠΛΗΡ. ΤΗΛ. 0973011156 ΚΑΙ 0241096814 ΜΕΤΑ ΤΙΣ 21.30 Μ.Μ. ΠΕ44374

πωλησεις ακινητων & επιχειρησεων

ΠΙΤΣΑΡΙΑ, πλήρως εξοπλισμένη, με Ιταλικά αυτόματα μηχανήματα. Πληρ. στο τηλ. 0945-267159. ΑΟ46882

ΟΙΚΟΠΕΔΑ στα Κολύμπια, 4.500 τ.μ. και 6.500 τ.μ. σε φανταστικές θέσεις κατάλληλα και για καταστήματα. Τιμή 54.000.000 δρχ. ή 158.500 ευρώ και 67.000.000 δρχ. ή 196.500 ευρώ αντίστοιχα. Πληρ. κ. Μανώλη, τηλ. 39795. ΑΟ46873

ΟΙΚΟΠΕΔΑ στο Γεννάδι: α) Πάνω στον κεντρικό δρόμο 3.250 με άδεια για δύο οικοδομές 25.000.000 ή 73.500 ευρώ, β) Οικόπεδο 400 τ.μ. εντός οικισμού, οικοδομήσιμο, 7.000.000 ή 20.500 ευρώ και γ) Οικόπεδο 700 τ.μ. εντός οικισμού οικοδομήσιμο 9.000.000 δρχ. ή 26.500 ευρώ. Πληρ. κ. Μανώλη, τηλ. 39795. ΑΟ46872

ΚΑΤΑΣΤΗΜΑ, στην Π. Πόλη, 160 τ.μ. σε πολύ εμπορικό δρόμο, άμεσα παραδοτέο. Δεκτές μόνο σοβαρές προτάσεις. Πληρ. κ. Μανώλη, τηλ. 39795. ΑΟ46871

ΚΑΤΑΣΤΗΜΑ, στην Ν. Αγορά (Μανδράκι), 50 τ.μ. ψηλοτάβανο, με δυνατότητα και για πατάρι. Δεκτές μόνο σοβαρές προτάσεις. Πληρ. κ. Μανώλη, τηλ. 39795. ΑΟ46870

ΟΙΚΟΠΕΔΟ στην Παστίδα 1.900 τ.μ. σε φανταστική θέση. Είναι εντός του οικισμού, είναι οικοδομήσιμο και άρτιο. Εχει Σ.Δ. 0,4 και τιμάται 23.000.000 δρχ. ή 67.500 ευρώ. Πληρ. κ. Μανώλη, τηλ. 39795. ΑΟ46869

ΟΙΚΟΠΕΔΟ 100 μέτρα από το κύμα παραλία Αφάντου 3.600 τ.μ. Επίσης το διπλανό οικόπεδο 1.600 τ.μ. Απίστευτες ευκολίες πληρωμής. Πληρ. τηλ. 02410 52620, 0932368177. ΑΟ46859

ΠΩΛΟΥΝΤΑΙ από ιδιώτη: 1) Διώροφη οικοδομή πολυτελούς κατασκευής 205 τ.μ. ανά όροφο με 2 κήπους και 2 γκαράζ με ατομική θέρμανση το κάθε ένα. 2) Ένα τρακτέρ μάρκας Ladini, 3) Ένα οικόπεδο 6,5 στρέμματα στη περιοχή Καλαμώνα Δαματριάς πάνω στο δρόμο. Πληρ. τηλ. 02410 81131 ή 02410 26490. ΑΟ46861

ΠΩΛΟΥΝΤΑΙ στην Παστίδα αγροτεμάχια σε πανοραμική θέση, άρτια οικοδομήσιμα, με τηλέφωνο, ηλεκτρικό ρεύμα και νερό. α) Στους πρόποδες του Φιλερήμου 7.380 μέτρα 88.000 Ευρώ. β) Επί της οδού Αεροδρομίου-Φαληράκι 28.000 μέτρα 293.000 Ευρώ. γ) Επί της οδού Αεροδρομίου-Φαληράκι 6000 μέτρα 88.000 Ευρώ. δ) Στη παραλία Καλαβάρδων 10.000 μέτρα 205.000 Ευρώ. Πληρ. τηλ. 02410 47018, κιν. 0944182377. ΑΟ46860

ΠΩΛΕΙΤΑΙ ΚΑΤΑΣΤΗΜΑ 61 τ.μ. ΜΕ ΠΡΟΟΠΤΙΚΗ ΕΠΕΚΤΑΣΗΣ ΜΕΧΡΙ 115 τ.μ. ΑΠΟ ΙΔΙΟΚΤΗΤΗ ΣΕ ΝΕΟΑΝΕΓΕΙΡΟΜΕΝΗ ΟΙΚΟΔΟΜΗ ΚΟΝΤΑ ΣΤΟ ΠΑΛΙΟ ΙΚΑ, ΥΨΟΥΣ 5μ. ΜΕ ΑΥΛΗ, ΕΠΙ ΤΗΣ ΟΔΟΥ ΚΩΝ/ΝΟΥ ΠΑΛΑΙΟΛΟΓΟΥ 6, ΔΙΑΣΤΑΥΡΩΣΗ ΜΕ ΜΕΓ. ΚΩΝ/ΝΟΥ ΑΠΟ ΦΑΝΑΡΙΑ ΠΡΟΣ ΓΥΜΝΑΣΙΑ-ΛΥΚΕΙΑ ΑΡΡΕΝΩΝ (ΒΕΝΕΤΟΚΛΕΙΟ). ΠΛΗΡ. ΤΗΛ. 02410 77944. ΕΠΙΣΗΣ ΕΝΟΙΚΙΑΖΕΤΑΙ ΣΤΗΝ ΑΘΗΝΑ ΣΤΗΝ ΠΕΡΙΟΧΗ ΠΑΓΚΡΑΤΙ ΚΟΝΤΑ ΣΤΑ ΠΑΝΕΠΙΣΤΗΜΙΑ, ΜΙΚΡΟ ΔΙΑΜΕΡΙΣΜΑ 50 τ.μ. ΙΣΟΓΕΙΟ, ΕΠΙΠΛΩΜΕΝΟ, ΜΕ ΚΕΝΤΡΙΚΗ ΘΕΡΜΑΝΣΗ κ.λπ. ΚΑΤΑΛΛΗΛΟ ΓΙΑ ΦΟΙΤΗΤΗ Ή ΦΟΙΤΗΤΡΙΑ. ΠΛΗΡ. ΤΗΛ. 02410 31161 ΑΟ46842

ΟΙΚΟΠΕΔΟ στην Ιξιά 500 τ.μ. με Σ.Δ. 1,0 οικοδομήσιμο και άρτιο κατάλληλο και για καταστήματα. Τιμή 40.000.000 δρχ. ή 117.400 Ευρώ. Πληρ. κ. Μανώλη τηλ. 02410 39795. ΑΟ46865

ΟΡΟΦΟΔΙΑΜΕΡΙΣΜΑ μεταχειρισμένο 155 τ.μ. σε οικοδομή των 3ών διαμερισμάτων (σχεδόν μονοκατοικία) στη Σκεύου Ζερβού (περιοχή Αγ. Γεωργίου Ανω) φανταστική κατασκευή. Μόνο 60.000.000 δρχ. ή176.000 ευρώ. Πληρ. κ. Μανώλη τηλ. 02410 39795. ΑΟ46844

ΟΡΟΦΟΔΙΑΜΕΡΙΣΜΑ μεταχειρισμένο 100 τ.μ. με 3 υπνοδωμάτια και σε οικοδομή μόνο με 2 διαμερίσματα, με εντοιχισμένη κουζίνα και θέρμανση άριστης κατασκευής. Μόνο 40.000.000 δρχ. ή 117.500 Ευρώ. Πληρ. κ. Μανώλη τηλ. 02410 39795. ΑΟ46845

ΔΙΑΜΕΡΙΣΜΑ ισόγειο μεταχειρισμένο 100 τ.μ. με κήπο σε οικοδομή μόνο με 2 διαμερίσματα. Εχει εντοιχισμένη κουζίνα, θέρμανση και 3 υπνοδωμάτια. Δρχ. 40.000.000 δρχ. ή 117.500 Ευρώ. Πληρ. κ. Μανώλη τηλ. 02410 39795. ΑΟ46846

ΔΙΑΜΕΡΙΣΜΑ μεταχειρισμένο 80 τ.μ. στη Σκεύου Ζερβού (περιοχή ΚΑΙΡ) μόνο με 22.000.000 δρχ. ή 64.500 Ευρώ. Πληρ. κ. Μανώλη τηλ. 02410 39795. ΑΟ46847

ΔΙΑΜΕΡΙΣΜΑ μεταχειρισμένο 70 τ.μ. στη Σκεύου Ζερβού (περιοχή ΚΑΙΡ) μόνο με 20.000.000 δρχ. ή 59.000 Ευρώ. Πληρ. κ. Μανώλη τηλ. 02410 39795. ΑΟ46848

ΔΙΑΜΕΡΙΣΜΑ μεταχειρισμένο 90 τ.μ. στο Νιοχώρι στο γ' όροφο οικοδομής σε πολύ καλή κατάσταση 30.000.000 δρχ. ή 88.000 Ευρώ. Πληρ. κ. Μανώλη τηλ. 02410 39795. ΑΟ46849

ΟΙΚΟΔΟΜΗ διώροφη (περίπου 12 ετών) 300 τ.μ. και με υπόγειο 100 τ.μ. σε φανταστική θέση και σε οικόπεδο 400 τ.μ. στο χωριό Αφάντου. Μόνο 90.000.000 δρχ. ή 264.000 Ευρώ. Πληρ. κ. Μανώλη τηλ. 02410 39795. ΑΟ46850

ΟΙΚΟΠΕΔΟ στα Κολύμπια 6.500 τ.μ. σε φανταστική θέση κατάλληλο και για καταστήματα 68.000.000 δρχ. ή 200.000 Ευρώ. Πληρ. κ. Μανώλη τηλ. 02410 39795. ΑΟ46851

ΚΤΗΜΑΤΟΜΕΣΙΤΙΚΟ ΓΡΑΦΕΙΟ
ΖΑΦΕΙΡΗΣ Μ. ΚΑΡΑΓΙΑΝΝΗΣ Δ. Ο.Ε.
Πωλήσεις ακινήτων. Τηλ. (60380-60381)
18.00-21.00 μ.μ. Δευτέρα-Παρασκευή

ΔΗΜΟΣ ΑΦΑΝΤΟΥ
- 6.120 τ.μ. (Περιοχή Καστελάνο)
- 4.000 τ.μ. (Παραλία Αφάντου)
- 5.000 τ.μ. (Παραλία Αφάντου)
- 1.600 τ.μ. (Παραλία Αφάντου)
- 6.450 τ.μ. (Παραλία Αφάντου)
- 2.000 τ.μ. (Παραλία Αφάντου)
- 730 τ.μ. (Περιοχή Λίππινοι)
- 540 τ.μ. (Περιοχή Λίππινοι)
- 5.800 τ.μ. (Περιοχή Τραπέζια)
- 11.520 τ.μ. αγροτεμάχιο
- (1/2) 5.080 τ.μ. αγροτεμάχιο (Με ελαιόδεντρα)
- 1.250 τ.μ. αγροτεμάχιο
- 1.690 τ.μ. αγροτεμάχιο
- 10.200 τ.μ. αγροτεμάχιο (πλησίον οικισμού Κολυμπίων με πανοραμική θέα)

ΚΟΛΥΜΠΙΑ
- 5.000 τ.μ. πλησίον ξενοδοχείου ΚΟΑΛΑ
- 4.969 τ.μ. (1/2) αγροτεμάχιο
- 4.300 τ.μ. αγροτεμάχιο (στο δρόμο για Αρχίπολη)

ΨΙΝΘΟΣ
- 22.400 τ.μ. αγροτεμάχιο (Με 200 ελαιόδεντρα)
- 19.840 τ.μ. αγροτεμάχο

ΡΟΔΟΣ
- Διαμέρισμα, 2ος όροφος, 80 τ.μ.
- Γραφείο 40 τ.μ., Εμπορικό Κέντρο Φώκιαλη

ΡΟΔΙΑΚΗ ΚΤΗΜΑΤΙΚΗ
ΣΥΜΒΟΥΛΟΙ & ΕΚΤΙΜΗΤΕΣ ΑΚΙΝΗΤΩΝ — ΚΤΗΜΑΤΟΜΕΣΙΤΙΚΟ ΓΡΑΦΕΙΟ από το 1983

Η ΡΟΔΙΑΚΗ ΚΤΗΜΑΤΙΚΗ είναι ανεξάρτητο κτηματομεσιτικό γραφείο με έδρα την Ρόδο. Η διαμεσολάβηση (brokerage) για την πώληση, εκμετάλλευση ή και εκμίσθωση της ακίνητης περιουσίας αποτελεί τον σημαντικότερο τομέα δραστηριότητας της εταιρείας.
Η εξειδικευμένη προσέγγιση και η επιστημονική κατάρτιση σε συνδιασμό με την πολυετή εμπειρία είναι οι βασικοί συντελεστές της επιτυχημένης δεκαπενταετούς και πλέον πορειάς του γραφείου μας.



ΠΩΛΗΣΕΙΣ ΕΠΙΛΕΓΜΕΝΩΝ ΑΚΙΝΗΤΩΝ

Το γραφείο μας διαθέτει σε αποκλειστικότητα δεκάδες επιλεγμένα ακίνητα

- Διαμερίσματα - Μονοκατοικίες - Μεζονέτες
- Οικόπεδα - Αγροτεμάχια
- Κεντρικά Καταστήματα - Γραφεία - Αυτοτελή Κτίρια
- Μισθωμένα ακίνητα εισοδήματος
- Ξενοδοχειακές Μονάδες

Μεσω του δικτύου συνεργαζόμενων μεσιτικών γραφείων αναλαμβάνουμε αγοραπωλησίες ακινήτων σε όλη την Ελλάδα.

ΕΚΤΙΜΗΣΕΙΣ ΑΚΙΝΗΤΩΝ

Σε συνεργασία με διεθνή γραφεία συμβούλων ακίνητης περιουσίας και με βάση τα αυστηρά πρότυπα και την μεθολογία του Βρετανικού Ινστιτούτου Ορκωτών Πραγματογνωμόνων και Εκτιμητών (Royal Institution of Chartered Surveyors) αναλαμβάνουμε εκτίμησεις ακίνητης περιουσίας.Οι εν λόγω εκτιμήσεις μπορούν να χρησιμοποιηθούν σε τραπεζικούς και πιστωτικούς οργανισμούς ή σε δικαστικές πρακτικές τόσο στην Ελλάδα όσο και στο εξωτερικό.

RHODES REAL ESTATE - a world of choice

Rhodes Real Estate is an independent real estate agency founded in 1983 and based in Rhodes island. Since that time we have offered a world class, high quality service to our many and valued clients. Our diverse clientele appreciate our discretion, professionalism and market credibility.

Our company offers professional real estate services for

- Residential Properties (Holiday homes, traditional hous
- Commercial Properties (shops, hotels, offices)
- Property Evaluation -Property Management



We are members of FIABCI (International Federation of Real Estate Agencies), CEI (EuropeanConfederation of Real Estate Agents), NAEA - Overseas Member (National Association of Real Estate Agents - Great Britain), ERES (European Real Estate Society).

For all your personal and professional real estate requirements please contact Mr. Savvas A. Savvaidis (BBA Bologna Un., MCEI, ANAEA) on 26281 or 35476

ΑΝΕΣΤΗΣ & ΣΑΒΒΑΣ ΣΑΒΒΑΪΔΗΣ

Μέγαρο Κιοσόγλου, 3ος όροφος
Εθελοντών Δωδεκανησίων 29
ΡΟΔΟΣ

tel: 26281 & 35476 fax: 34663
cel: 0944-421015 & 0977-433427
e-mail: sawaidis@rho.forthnet.gr

ΑΣΦΑΛΕΙΟΚΤΗΜΑΤΙΚΗ
ΚΤΗΜΑΤΟΜΕΣΙΤΙΚΟ-ΑΜΟΙΒΑΙΑ ΚΕΦΑΛΑΙΑ
ΑΣΦΑΛΕΙΕΣ INTERNATIONAL LIFE

ΔΙΑΜΕΡΙΣΜΑΤΑ
45 τ.μ. 2άρι Ανάληψη
85 τ.μ. 3άρι Κέντρο
88 τ.μ. 3άρι Δασκάλους
90 τ.μ. 3άρι Ιαλυσός
90 τ.μ. 3άρι Κέντρο
100 τ.μ. 3άρι Κέντρο
115 τ.μ. 4άρι Ανάληψη
115 τ.μ. 4άρι Δασκάλους
125 τ.μ. 4άρι Αγ. Ιωάννης
126 τ.μ. 4άρι Αγ. Ιωάννης
130 τ.μ. 4άρι Μήδια
145 τ.μ. 4άρι Κέντρο

ΔΙΑΜΕΡΙΣΜΑΤΑ ΑΘΗΝΑ
Τρία 88 τ.μ. το καθένα
Λουξ κατασκευής
Μαραθώνος και Λαυρίου

ΟΙΚΟΠΕΔΑ
478 τ.μ. Ροδίνι (Σ.Δ. 0,4)
500 τ.μ. Ανάληψη (Σ.Δ. 0,8)
500 τ.μ. Παραδείσι
700 τ.μ. Ανάληψη (Σ.Δ. 0,8)
1060 τ.μ. Ροδίνι (Σ.Δ. 0,8)
1500 τ.μ. Μιχ. πετρίδη (Σ.Δ. 0,8)

ΑΓΡΟΤΕΜΑΧΙΑ
3,5 στρεμ. Ε.Ο. Ρόδου Λίνδου
4 στρεμ. εντός σχεδίου Μαριτσά
4 στρεμ. Καλαβάρδα
4 στρεμ. Δαματριά
4 στρεμ. Αφάντου
5 στρεμ. Παστίδα
5 στρεμ. Τσαΐρι
6 στρεμ. Παστίδα
11 στρεμ. Παστίδα
80 στρεμ. Κιοτάρι

ΜΕΖΟΝΕΤΕΣ-ΜΟΝΟΚΑΤΟΙΚΙΕΣ
120 τ.μ. Καρακόνερο
120 τ.μ. Μήδια
130 τ.μ. Μήδια
130 τ.μ. Παραδείσι
140 τ.μ. Μήδια
150 τ.μ. Μήδια
150 τ.μ. Ιαλυσός
150 τ.μ. Ιαλυσός
180 τ.μ. Ιαλυσός
180 τ.μ. Παλιά Πόλη
190 τ.μ. Αφάντου
300 τ.μ. Τρεις
450 τ.μ. Κοσκινού

ΚΑΤΑΣΤΗΜΑΤΑ
35 τ.μ. Φαληράκι
38 τ.μ. Φαληράκι
40 τ.μ. Τροφό
50 τ.μ. γραφείο Σοφ. Βενιζέλου
60 τ.μ. Ψαροπούλα
90 τ.μ. Βενιζέλου

ΔΙΑΘΕΤΟΥΜΕ ΠΕΡΙΣΣΟΤΕΡΑ ΑΚΙΝΗΤΑ ΠΡΟΣ ΠΩΛΗΣΗ ΕΚΤΟΣ ΑΠΟ ΤΑ ΑΝΑΓΡΑΦΟΜΕΝΑ
ΥΠΕΥΘΥΝΟΣ ΓΡΑΦΕΙΟΥ
ΚΑΡΑΝΙΚΗΣ ΛΟΥΚΑΣ
ΕΘΝ. ΜΑΚΑΡΙΟΥ 45 ΣΤΟΑ ΡΟΙΚΟΥ 2ος ΟΡΟΦΟΣ
ΤΗΛ. 21003 ΚΙΝ. 0945/759887

πωλησεις

συνέχεια από την προηγούμενη

ΟΙΚΟΠΕΔΟ στη περιοχή Τζένειο 680 τ.μ. εντός σχεδίου πόλεως οικοδομήσιμο και άρτιο με Σ.Δ. 0,8 και τιμή 65.000.000 δρχ. ή 190.700 Ευρώ. Πληρ. κ. Μανώλη τηλ. 02410 39795.
ΑΟ46864

ΔΙΑΜΕΡΙΣΜΑ ετοιμοπαράδοτο στην Ανάληψη, 120 τ.μ., λουξ κατασκευής, με 3 υπνοδωμάτια, 2 μπάνια, εντοιχισμένη κουζίνα, κεντρική θέρμανση, ηλιακό θερμοσίφωνο, αποθήκη 15 τ.μ. αποπερατωμένη και γκαράζ εσωτερικό. Τιμή 60.000.000 δρχ. ή 176.000 ευρώ. Πληρ. τηλ. 02410 39795, κ. Μανώλη
ΑΟ46833

ΔΙΑΜΕΡΙΣΜΑ μεταχειρισμένο 120 τ.μ. στην Π. Μελά, στον α' όροφο, κατάλληλο και για επαγγελματική στέγη, 60.000.000 δρχ. ή 176.000 ευρώ. Πληρ. τηλ. 02410 39795, κ. Μανώλη
ΑΟ46834

ΔΙΑΜΕΡΙΣΜΑ μεταχειρισμένο 145 τ.μ. αρίστης κατασκευής στην περιοχή Κορδιγκτώνος. Είναι στον γ' όροφο, έχει εντοιχισμένη κουζίνα, μεγάλο σαλόνι με τζάκι, 3 υπνοδωμάτια και 2 μπάνια, τιμή 50.000.000 δρχ. ή 147.000 ευρώ. Έχει πολύ μεγάλες βεράντες. Πληρ. τηλ. 02410 39795, κ. Μανώλη
ΑΟ46835

ΟΡΟΦΟΔΙΑΜΕΡΙΣΜΑ στην Ανάληψη, 118 τ.μ. σε πολύ μικρή οικοδομή, με 3 υπνοδωμάτια και 2 μπάνια με θέρμανση και σωληνώσεις για αιρκοντίσιον, 55.000.000 δρχ. ή 161.500 ευρώ. Πληρ. τηλ. 02410 39795, κ. Μανώλη
ΑΟ46836

ΜΟΝΟΚΑΤΟΙΚΙΑ στην Ιαλυσό, 185 τ.μ. χωρίς υπόγειο, λουξ κατασκευής σε οικόπεδο 800 τ.μ. με ιταλική εντοιχισμένη κουζίνα, τζάκι, ατομική θέρμανση, 88.000.000 δρχ. ή 260.000 ευρώ. Πληρ. τηλ. 02410 39795, κ. Μανώλη
ΑΟ46837

FOR SALE! ΜΟΝΟΚΑΤΟΙΚΙΕΣ πανοραμικές, διώροφες, στην περιοχή Αφάντου, 1.500 τ.μ. οικόπεδο, 140 τ.μ. κατοικία. Πληρ. τηλ. 0932 238837
ΑΟ43820

ΜΟΝΟΚΑΤΟΙΚΙΑ στην Ιαλυσό, 150 τ.μ. χωρίς υπόγειο, λουξ κατασκευής και σε οικόπεδο 300 τ.μ., με ιταλική εντοιχισμένη κουζίνα, τζάκι, θέρμανση κ.λπ., δρχ. 67.000.000 ή 197.000 ευρώ. Πληρ. τηλ. 02410 39795, κ. Μανώλη
ΑΟ46838

ΜΟΝΟΚΑΤΟΙΚΙΑ στο Κανδυλί (Τρεις), 150 τ.μ. σε οικόπεδο 1300 τ.μ. σε μπετόν, δρχ. 35.000.000 ή 102.700 ευρώ. Πληρ. τηλ. 02410 39795, κ. Μανώλη
ΑΟ46839

ΟΙΚΟΠΕΔΟ στ' Ασγούρου 4.000 τ.μ. σε φανταστική θέση, οικοδομήσιμο και άρτιο. Εχει ασφαλτοστρωμένο δρόμο, νερό και φως, δρχ. 40.000.000 ή 117.400 ευρώ. Πληρ. τηλ. 02410 39795, κ. Μανώλη
ΑΟ46840

ΑΓΡΟΣ στα Μαριτσά εκτάσεως 12.000 τ.μ. αξίας 32.500 ευρώ ή 11.000.000 δρχ. Γίνονται ευκολίες πληρωμής. Πληρ. κα Γεωργά, τηλ. 0976 332954
ΑΟ46821

ΚΑΤΑΣΤΗΜΑ ΑΠΟ ΙΔΙΩΤΗ ΦΩΤΕΙΝΟ ΣΕ ΕΜΠΟΡΙΚΟ ΔΡΟΜΟ ΤΗΣ ΡΟΔΟΥ ΣΤΗΝ ΟΔΟ ΒΑΣ. ΗΡΑΚΛΕΙΟΥ 53-55 ΠΕΡΙΟΧΗ ΑΠΟΥ ΙΩΑΝΝΟΥ, ΜΕΓΑΛΗ ΠΡΟΣΟΨΗ 55 Τ.Μ. ΤΩΡΑ ΛΕΙΤΟΥΡΓΕΙ ΚΑΦΕΝΕΙΟ. ΜΙΣΘΩΜΑ ΕΛΕΥΘΕΡΟ. ΤΙΜΗ ΛΟΓΙΚΟΤΑΤΗ. ΠΛΗΡ. ΤΗΛ. 0241062957-62287
ΠΟ46808

ΔΙΑΜΕΡΙΣΜΑ LUX ΚΑΤΑΣΚΕΥΗΣ 110 Τ.Μ. Α' ΟΡΟΦΟΣ ΕΠΙ ΤΗΣ ΣΩΤΗΡΟΣ ΣΤΗΝ ΙΞΙΑ 3 ΥΠΝΟΔΩΜΑΤΙΑ, 2 WC, ΕΝΤΟΙΧΙΣΜΕΝΗ ΚΟΥΖΙΝΑ, ΕΝΤΟΙΧΙΣΜΕΝΕΣ ΝΤΟΥΛΑΠΕΣ ΣΤΑ ΥΠΟΔΩΜΑΤΙΑ, ΜΕΓΑΛΟ ΣΑΛΟΝΙ ΜΕ ΤΖΑΚΙ, ΚΕΝΤΡΙΚΗ ΘΕΡΜΑΝΣΗ, ΜΕΓΑΛΑ ΜΠΑΛΚΟΝΙΑ, ΙΔΙΩΤΙΚΟΣ ΧΩΡΟΣ ΣΤΑΘΜΕΥΣΗΣ ΑΥΤΟΚΙΝΗΤΟΥ ΚΑΙ ΠΟΛΛΑ ΑΛΛΑ ΥΠΟ ΚΑΤΑΣΚΕΥΗ ΠΑΡΑΔΟΤΕΟ ΦΕΒΡΟΥΑΡΙΟ 2003. ΤΙΜΗ ΕΥΚΑΙΡΙΑΣ 130.000 ΕΥΡΩ. ΠΛΗΡ. ΤΗΛ. 0946179869 ΚΑΙ 0944532822
ΠΟ46809

ΜΟΝΟΚΑΤΟΙΚΙΑ ΣΕ ΜΠΕΤΑ 250 Τ.Μ. ΣΕ 2200 Τ.Μ. ΟΙΚΟΠΕΔΟ ΑΠΟΤΕΛΕΙΤΑΙ ΑΠΟ ΥΠΟΓΕΙΟ, ΙΣΟΓΕΙΟ, Α' ΟΡΟΦΟΣ, ΠΑΡΟΧΕΣ ΝΕΡΟ, ΤΗΛΕΦΩΝΟ, ΡΕΥΜΑ ΗΛΕΚΤΡΙΚΟ, 10 ΛΕΠΤΑ ΑΠΟ ΤΟ ΚΕΝΤΡΟ ΤΗΣ ΠΟΛΗΣ. ΤΙΜΗ 130.000 ΕΥΡΩ. ΠΛΗΡ. ΤΗΛ.0946179869 ΚΑΙ 0944532822.
ΠΟ46807

ΠΑΝΣΙΟΝ στο Νιοχώρι Κωνσταντοπαιδος και Καθοπούλη 9 Ρόδος αποτελούμενη από (5) πλήρως εξοπλισμένα και επιπλωμένα δωμάτια (studios) δυναμικότητας 11 κρεβατιών με άδεια λειτουργίας ΕΟΤ ως ξενοδοχειακή μονάδα. Μεσίτες αποκλείονται. Προτάσεις σοβαρές. Πληρ. τηλ. 0241020174, 0974357393, 0106435711, 0106445326.
ΑΟ46806

ΜΟΝΟΚΑΤΟΙΚΙΕΣ πολυτελείς ανεξάρτητες 165 τ.μ. και 15 τ.μ. σοφίτα σε 410 τ.μ. οικόπεδο. Πληρ. τηλ. 68436.
ΑΟ46774

ΚΤΙΡΙΟ τριώροφο αυτοτελές, επί της Λεωφόρου Ιαλυσού-Αεροδρομίου, συνολικού εμβαδού 140 τ.μ. κατάλληλο για εμπορική χρήση. Πληρ. Εμμ. Κρανίδης, τηλ. 02410/27082, 0944/347405.
ΑΟ46776

ΔΙΑΜΕΡΙΣΜΑ 4άρι στην Ανάληψη μεταχειρισμένο αξίας 35.000.000 δρχ. ή 102.715 ευρώ δεκτά δάνεια. Πληρ. Εμμ. Κρανίδης, μεσίτης τηλ. 27082, 0944347405 και 0241030477, 0944425531.
ΑΟ46765



ΚΤΗΜΑΤΟΜΕΣΙΤΙΚΟ ΓΡΑΦΕΙΟ

ΑΙΓΑΙΟΚΤΗΜΑΤΙΚΗ

ΠΩΛΟΥΝΤΑΙ

- ΔΙΑΜΕΡΙΣΜΑΤΑ-ΜΟΝΟΚΑΤΟΙΚΙΕΣ
- (ΔΔ)=ΔΑΝΕΙΑ ΔΕΚΤΑ

- 45 τ.μ. Ιαλυσό 18 εκ. 52.824 €
- 55 τ.μ. Αθηνών 73.367 €-25 εκ (ΔΔ)
- 55 τ.μ. καινούργιο Κοσκινού 18 εκ. -9889 €.
- 57 τ.μ. Αθηνών (3 ετών) με θέα, 24 εκ. 70.432 € (ΔΔ)
- 60 τ.μ. α' ορ. Καρακόνερο καινούργια 28 εκ. -82171 εκ. (ΔΔ)
- 62 τ.μ. λουξ ρετιρέ στην Απ. Παύλου 30 εκ.-88.041 € (ΔΔ)
- 70 τ.μ. Ιαλυσό 28 εκ. 82.171 € (ΔΔ)
- 70 τ.μ. (μον/κία) Κορδικτώνος 73.361 € -25 εκ. (ΔΔ)
- 74 τ.μ. (ισ. με αυλή) Ροδίνι, 26 εκ.-76.302 € (ΔΔ)
- 75 τ.μ. Καρακόνερο ορ/σνα 37,5 εκ. -110.051 € (ΔΔ)
- 77 τ.μ. λούξ ετοιμ/το με αυλή 27 εκ. Κοσκινού 79.236 €
- 78 τ.μ. με αυλή Σωτήρος 26 εκ. 76.302 € (ΔΔ)
- 80 τ.μ. (ημιϋπόγειο), Δασκάλους, 26 εκ.-76.302 € (ΔΔ)
- 80 τ.μ. Ιαλυσό 32 εκ. 93.910 € (ΔΔ)
- 83 τ.μ. Ιαλυσό 25 εκ.-102.714 € (ΔΔ)
- 85 τ.μ. Ιαλυσό καινούργιο 35 εκ. -102.714 €
- 87,5 τ.μ.καιν/ργιο Ροδίνι 39€ εκ.-114.453 € (ΔΔ)
- 90 τ.μ. μον/κία διόροφη Παραδείσι με τζάκι 22 εκ. -64.563 € (ΔΔ)
- 45 τ.μ. και 117 τ.μ. (2 διαμ.) α' ορ. στο σοβά Δασκάλους 41 εκ. (και τα 2), 120,322 €
- (117 εμ. σε σοβά Δασκάλους) 32 εκ. -93.910 € (ΔΔ)
- 120 τ.μ. Αθηνών 161.408 €-55 εκ. (ΔΔ)
- 120 τ.μ. πλησίον Μ. Πετρίδη (ισ.), (3 υπν.) 161.408 €-55 εκ. (ΔΔ)
- 124 τ.μ. Καρακόνερο 54 εκ. 158.470 (ΔΔ)
- 120 τ.μ. μεζ/τα Ροδίνι 80 εκ. 234.776 € (ΔΔ)
- 132 τ.μ. Κέννεντυ, 75 εκ.-206.429 €
- 138 τ.μ. (ισόγειο με αυλή), Κέννεντυ, 45 εκ.-132.016 €
- 140 τ.μ. μεζ/τα με γκαράζ-έξτρα 7 ετών Ροδίνι 70 εκ. -205.429 € (ΔΔ)
- 140 τ.μ. μεζ/τα (με 70 τ.μ. υπ.) σε μαρ/βά, Ιαλυσός 50 εκ.-146.735 € (ΔΔ)
- 140 τ.μ. μεζονέτα σε μπετά, Κοσκινού, 40 εκ.-117.388 € (ΔΔ)
- 150 τ.μ. μον/κία σε 2 στρ. στην Ιαλυσό 100 εκ.-293.470 € (ΔΔ)
- 158 τ.μ. μεζ/τα σε μπετά Ιξιά 36 εκ.-105.649 €
- 160 τ.μ. διαμ. σε μπετά στους Δασκάλους 32 εκ. (μετρητά)-οροφ/σμα 93.910 €
- 200 τ.μ. (2 διαμ/τα) στο Ματρικό 41 εκ. 120.322 € (ΔΔ)
- 210 τ.μ. μεζ/τα. Κοσκινού 220.102 €-75 εκ. (ΔΔ)
- 230 τ.μ. παραδοσιακό αρχοντικό, εντός της πόλεως, 72 εκ.-211.225 €
- 270 τ.μ. βίλλα στο σοβά σε 4 στρ. Τσαΐρι 100 εκ. - 293.470 €
- 280 τ.μ. μον/κία σε Ιστρ. Κοσκινού 150 εκ.-440.205 € (ΔΔ)
- 280 τ.μ οικ. τετ/νο (κτίριο) Π. Πόλη 100 εκ. 293.470 €
- 550 τ.μ. μον/κία Παστίδα 7 στρ. 170 εκ. 498.899 € (ΔΔ)

ΚΑΤΑΣΤΗΜΑΤΑ

- 30 τ.μ. Εμπ/κο κέντρο Βράχο Ιαλυσό 20 εκ. - 58,694 €
- 39 τ.μ. Αγ. Αναστασία 12 εκ.-35.216 €
- 175 τ.μ. Λεωφ. Ρόδου-Λίνδου 60 εκ.-176.082 € (ΔΔ)
- 160 τ.μ. αποθήκη. Ανάληψη 30 εκ.-88.041 € (ΔΔ)
- 180 τ.μ. αποθήκη Ροδίνι 132.061 €-45 εκ.
- 320 τ.μ. αποθήκη Ασγούρου 44 εκ.-129.126 €
- 200 τ.μ. με 200 υπ. (και ορ. άδεια) σε μπετά στο Μήδεια 80 εκ.-234.776 €
- 900 τ.μ. κτίριο στο Μήδεια

ΟΙΚΟΠΕΔΑ-ΑΓΡΟΤΕΜΑΧΙΑ

- 500 τ.μ. Μίρα Μάρε (Σ.Δ. 0,8), 45 εκ.-132.016 €
- 680 τ.μ. Πειραιώς 176.082 €-60 εκ.
- 2.150 τ.μ. με οικ. άδεια 206 τ.μ. Ασγούρου, 23 εκ.-67.498 €
- 4 στρεμ. στα Νερά Καλλιθέας 60 εκ.-176.082 €
- 5.045 τ.μ. Κοσκινού, 30 εκ.-88.041 €
- 10 στρ. Καλυθιές, 15 εκ.-44.020 €
- 14 στρ. Τσαΐρι 176.082 €-60 εκ.

ΖΗΤΟΥΝΤΑΙ ΜΕΤΑΧΕΙΡΙΣΜΕΝΑ ΔΙΑΜΕΡΙΣΜΑΤΑ - ΑΜΕΣΗ ΠΩΛΗΣΗ ΑΝΑΛΑΜΒΑΝΟΥΜΕ ΤΗΝ ΕΝΟΙΚΙΑΣΗ ΤΟΥ ΔΙΑΜΕΡΙΣΜΑΤΟΣ ΣΑΣ ΣΕ ΠΟΛΥ ΣΥΝΤΟΜΟ ΧΡΟΝΙΚΟ ΔΙΑΣΤΗΜΑ

ΡΕΝΑ ΒΑΖΟΥΚΟΥ
(ΜΕΣΙΤΗΣ ΑΣΤΙΚΩΝ ΣΥΜΒΑΣΕΩΝ)
ΔΙΕΥΘ. ΓΡΑΦΕΙΟΥ ΔΗΜ. ΘΕΟΔΩΡΑΚΗ 3
9-1 το πρωί και 6.30-9 απ/τα
Δευτέρας-Πέμπτης εκτός Σαβ. και Κυρ.
Τηλ. (02410) 22943-28838 FAX: 28838
email.vazoukou@otenet.gr.
ΡΟΔΟΣ

ΟΙΚΟΔΟΜΗ ΡΟΔΟΥ

ΤΕΧΝΙΚΗ-ΚΑΤΑΣΚΕΥΑΣΤΙΚΗ ΕΤΑΙΡΕΙΑ

ΠΩΛΟΥΝΤΑΙ

1) Μονοκατοικίες 150 τ.μ. η κάθε μία σε κτήμα 2.000 τ.μ. (υπό κατασκευή).
2) Μονοκατοικίες στο Κιοτάρι Ασκληπείου (στο κύμα) 120 τ.μ. σε κτήμα 1300 τ.μ. εκάστη (υπό κατασκευή).
3) Μονοκατοικίες στα Κοσκινού 220 τ.μ. με απέραντη θέα σε κτήμα 1000 τ.μ. (υπό κατασκευή).
4) Δύο οροφοδιαμερίσματα των 130 τ.μ. στην οδό Κωνσταντινουπόλεως στο Ροδίνι (υπό κατασκευή).
5) Διαμερίσματα των 110 τ.μ. και 135 τ.μ. στο Καρακόνερο πάνω από το γήπεδο με απέραντη θέα (υπό κατασκευή).

Δεκτά δάνεια και ευκολίες πληρωμής έχουμε τις καλύτερες τιμές της αγοράς.

ΟΙΚΟΔΟΜΗ ΡΟΔΟΥ

Καμύνδου 4- Ρόδος-85100 Τηλ.: 02410/60460, 1, 2
Fax: 02410/60463

ΜΑΝΟΛΗΣ ΣΠΥΡΙΔΗΣ πολιτικός μηχανικός ΔΠΘ
ΚΩΣΤΑΣ ΚΩΝΣΤΑΝΤΙΝΙΔΗΣ εργολάβος

ΠΩΛΗΣΕΙΣ ΑΚΙΝΗΤΩΝ

◆ ΔΙΑΜΕΡΙΣΜΑΤΑ
- 2άρια ετοιμοπαράδοτα, λουξ κατασκευής, 23.500.000 δρχ.
- Ροδίνι 115 τ.μ. λουξ κατασκευής, με απεριόριστη θέα
- Ροδίνι 90 τ.μ. λουξ κατασκευής με απεριόριστη θέα.
- Ατταβύρου 86 τ.μ. 35.000.000 δρχ.
- Ροδίνι 115 τ.μ. λουξ κατασκευής
- Ροδίνι 2άρι, 21.000.000 δρχ.
- Ροδίνι 114 τ.μ. 48.000.000 δρχ. λουξ κατασκευής
- Κορδικτώνος 80 τ.μ. 26.000.000 δρχ.
- Ροδίνι 81 τ.μ. 30.000.000 δρχ.
- Ροδίνι 50 τ.μ. και 60 τ.μ.
- Ροδίνι 114 τ.μ.
- Καρακόνερο 90 τ.μ. καινούργιο
- Καρακόνερο 117 τ.μ. καινούργιο
- Ροδίνι 86 τ.μ. καινούργιο
- Τροίας 90 τ.μ. λουξ κατασκευής με απεριόριστη θέα.

◆ ΗΜΙΤΕΛΗ ΔΙΑΜΕΡΙΣΜΑΤΑ
- 100 τ.μ. 20.000.000 δρχ. Αταβύρου
- 60 τ.μ. 12.000.000 δρχ. Αταβύρου
- 160 τ.μ. 32.000.000 δρχ. Αταβύρου

◆ ΜΕΖΟΝΕΤΕΣ-ΜΟΝΟΚΑΤΟΙΚΙΕΣ
- 180 τ.μ. με οικόπεδο 1300 μ. στο Κανδυλί (μπετά)
- Κοσκινού 195 τ.μ., 35.000.000 δρχ. (κτισμένη)
- Μεζονέτα 155 τ.μ, 55.000.000 δρχ. - Δασκάλους
- ΣΥΜΗ:Διόροφη κατοικία 70 τ.μ. με στέρνα 50.000.000 δρχ.

◆ ΟΙΚΟΠΕΔΑ
- Ιαλυσός 1200 τ.μ., 44.000.000 δρχ.
- 2 στρ. στο Κανδυλί με άδεια οικοδομής 220 μ., 23.000.000 δρχ.
- Κιοτάρι πάνω στο κύμα 5 στρ.
- Παραδείσι, 1500 μ., 8.000.000 δρχ.
- Μαριτσά 2 στρ., 17.000.000 δρχ.
- Κατταβιά 650 τ.μ. 3.000.000 δρχ.
- Οικόπεδα εντός σχεδίου στο Γεννάδι από 2.500.000 δρχ.
- Γεννάδι 2.000 τ.μ. πάνω στο κύμα
- Παστίδα 7 στρ., 70.000.000 δρχ.

◆ ΑΠΟΘΗΚΕΣ
- Αποθήκη σχεδόν ισόγεια 250 τ.μ. 20.000.000 δρχ.

◆ ΚΑΤΑΣΤΗΜΑΤΑ
- Μαγαζί στη Νέα Αγορά 30.000.000 δρχ.
- Επιχείρηση στην οδό Ηρώων Πολυτεχνείου
- Πωλείται επιχείρηση -αναψυκτήριο

◆ ΚΤΗΜΑΤΑ
- Κατταβιά Αγ. Γιώργης 4800 τ.μ. 6.000.000 δρχ.
- Λαχανιά, 2 στρ. οικοδομίσιμο 3.000.000 δρχ.
- Πίσω από το παλιό αεροδρόμιο 4 στρ., 22.000.000 δρχ. με θέα.
- Χωράφι 4 στρ. στην Παστίδα 18.000.00 δρχ.
- Χωράφι 5.700 στρ. στα Κολύμπια, 15.000.000 δρχ.
- Κατταβιά 1000 τ.μ. άρτιο και οικοδομήσιμο με φως, νερό, 2.500.000 δρχ.
- Κανδυλί 2.600 τ.μ., 35.000.000 δρχ.
- Πλημμύρι 1520 στρ. πάνω στην θάλασσα, τιμή 6.000.000 δρχ.
- Πλημμύρι 1.640τ.μ. 4.000.000 δρχ. οικοδομήσιμο
- Πλημμύρι 3.240τ.μ. 3.000.000 δρχ.
- Λαχανιά 4.700 τ.μ. 16.000.000 δρχ. οικοδομήσιμο
- 10 στρ. Κιοτάρι, νερό, ρεύμα 12.000.000 δρχ.
- Λαχανιά 100 στρ. πάνω στην θάλασσα
- Λαχανιά 45 στρ. 2500 δρχ./μέτρο
- Κατταβιά 2.500 τ.μ. πάνω στο δρόμο οικοδομήσιμο,
- Λάρδος 7 στρ. 12.000.000 δρχ.
- Κιοτάρι 4 στρ. 4.000.000 δρχ.
- Λαχανιά 750 τ.μ., 8.500.000 δρχ.στο χωριό
- Γεννάδι 20 στρ. ρεύμα-νερό 20.000.000 δρχ.
- Κιοτάρι 7 στρ. με νερό-ρεύμα 8.000.000 δρχ.
- Λαχανιά 4 στρ. 300 μέτρα από τη θάλασσα 8.000.000 δρχ.
- Γεννάδι 1.100 τ.μ. 1.500.000 δρχ.
- Κατταβιά 10 στρ. 10.000.000 δρχ.
- Πλημμύρι 12 στρ. με φως, νερό
- Κατταβιά 4.000 τ.μ. 2.000.000 δρχ.
- Πλημμύρι 5.500 τ.μ. 6.500.000 δρχ.
- Γεννάδι στη λεωφόρο 4.000 τ.μ., 12.000.000 δρχ.
- Γεννάδι, 2 στρ. πάνω στη θάλασσα
- Πλημμύρι, 4.500 στρ. 6.000.000 δρχ.
- Κιοτάρι 4 στρ. κοντά στη θάλασσα
- Σάλακος 8στρ. 16.000.000 δρχ.

➪ Πωλούνται αποθήκες και βιοτεχνικοί χώροι.

- **ΔΑΝΕΙΑ ΔΕΚΤΑ - ΕΥΚΟΛΙΕΣ ΠΛΗΡΩΜΗΣ**
- **ΖΗΤΟΥΝΤΑΙ ΟΙΚΟΠΕΔΑ ΠΡΟΣ ΑΓΟΡΑ - ΚΤΗΜΑΤΑ ΚΑΙ ΔΙΑΜΕΡΙΣΜΑΤΑ**

ΣΤΑΜΑΤΗΣ ΜΑΝΩΛΑΚΟΣ

ΩΡΕΣ ΓΡΑΦΕΙΟΥ 8.30-1.00 π.μ. και 5-8 μ.μ.

ΔΗΜ. ΑΝΑΣΤΑΣΙΑΔΗ 45 (παραπλεύρως ΥΠΕΡΑΓΟΡΑΣ ΠΑΠΑΚΥΡΙΑΚΟΥ-ΣΥΝΟΙΚΙΑ ΔΑΣΚΑΛΩΝ) Τηλέφωνα: 23815-78275

πωλησεις

συνέχεια από την προηγούμενη

ΑΓΡΟΣ 2.000 τ.μ. εντός ζώνης του οικισμού Κοσκινού, με ωραία θέα. Πληρ. Εμμ. Κρανίδης, τηλ. 02410/27082, 0944/347405.
ΑΟ46777

ΕΥΚΑΙΡΙΑ! ΚΑΤΑΣΤΗΜΑ από ιδώτη 180 τμ. καθαρό με αυλή 60 τ.μ. και μπάνιο. Το κατάστημα είναι κενό (ελεύθερο) επί της οδου Κων. Υδραίου 32 έναντι παιδικού σταθμού "Ουράνιο Τόξο". Τιμή ευκαιρίας 360.000 δρχ. το μέτρο ή 1.056 ευρώ τηλ. 30397 κιν. 0946049179 κ. Νίκο.
ΑΟ46759

ΔΙΑΜΕΡΙΣΜΑ 2άρι 60 τ.μ. κοντά στο Αύρα Μπητς στην Ιξιά με θέα τη θάλασσα.Πληρ. Εμμ. Κρανίδης, μεσίτης τηλ. 27082, 0944347405 και 0241030477, 0944425531.
ΑΟ46763

ΑΓΡΟΣ 5.000 τ.μ. σε ύψωμα με ωραία θέα εις Κοσκινού. Πληρ. Εμμ. Κρανίδης, μεσίτης τηλ. 27082, 0944347405 και 0241030477, 0944425531.
ΑΟ46764

ΣΥΝΕΤΑΙΡΙΣΤΙΚΗ ΜΕΡΙΔΑ, του Οικοδομικού Συνεταιρισμού "Η Ενωση" στην περιοχή "ΚΑΝΑΜΑΤ" έναντι Μαρινόπουλου στην οποία αντιστοιχεί οικόπεδο 400 τ.μ. με συντελεστή δόμησης 0,6 (Ανέγερση κατοικίας 240 τ.μ. συν το υπόγειό της). ΡΟΔΙΑΚΗ ΚΤΗΜΑΤΙΚΗ, τηλ. 26281, 35476 κιν. 0944/243452 και 0944/421015.
ΑΟ46255

ΠΩΛΟΥΝΤΑΙ: 1) Μεζονέτα στο Ροδίνι, 148 τ.μ. με γκαράζ 46 τ.μ. LUX κατασκευής. 2) Μεζονέτα 112 τ.μ. πάροδος Ατταβύρου, 3) Στην Παστίδα μεζονέτες 130 τ.μ. με οικόπεδο εντός σχεδίου. Πληρ. κυρία Μαρίνα, «ΚΤΗΜΑΤΙΚΗ ΠΡΟΟΠΤΙΚΗ», τηλ. 02410/37906 και 0972292958.
ΑΟ46746

ΟΙΚΟΠΕΔΟ στη Σύμη 4.160 τ.μ. πάνω στο κύμα Σ.Δ. 0,8, τιμή μεγάλης ευκαιρίας. Πληρ. τηλ. 02410-24900, 0932704919.
ΑΟ46683

ΠΩΛΟΥΝΤΑΙ: 1) Διαμερίσματα στα Κοσκινού 100 τ.μ. με τζάκι, θέρμανση και ηλιακό. Τιμή προσιτή. 2) Διαμερίσματα 80 τ.μ. στην Ιαλυσό και Ιξιά, 3) Διαμέρισμα 100 τ.μ. πάροδος Ατταβύρου, σε μαρμαροσοβά ή και τελειωμένο. Πληρ. κυρία Μαρίνα, «ΚΤΗΜΑΤΙΚΗ ΠΡΟΟΠΤΙΚΗ», τηλ. 02410/37906 και 0972292958.
ΑΟ46745

ΕΠΙΧΕΙΡΗΣΗ ΠΙΤΣΑΡΙΑΣ (ΕΠΙ ΤΗΣ ΗΡΩΩΝ ΠΟΛΥΤΕΧΝΕΙΟΥ) ΠΕΡΙΟΧΗ CASINO, 55 Τ.Μ. ΙΣΟΓΕΙΟ 55 Τ.Μ. ΠΑΤΑΡΙ ΚΑΙ ΠΡΟΑΥΛΙΟΣ ΧΩΡΟΣ. ΠΛΗΡ. ΤΗΛ. 0946/117971.
ΠΟ46720

ΟΙΚΟΠΕΔΟ ΣΤΑ ΚΟΣΚΙΝΟΥ 5.000 Τ.Μ. ΔΙΠΛΑ ΣΤΗ ΛΕΩΦΟΡΟ ΑΠΕΝΑΝΤΙ ΑΠΟ ΤΟ PARADISE HOTEL. ΘΕΑ ΑΠΕΡΙΟΡΙΣΤΗ, ΙΔΙΩΤΗΣ. ΠΛΗΡ. ΤΗΛ. 097/4645275, 010/4511630, 010/9590880 Κ. ΑΝΤΩΝΗΣ.
ΠΟ46721

ΕΠΙΧΕΙΡΗΣΗ ΕΣΠΑΤΟΡΙΟ-BAR ΠΛΗΡΩΣ ΑΝΑΚΑΙΝΙΣΜΕΝΗ ΣΤΗ ΠΑΡΑΛΙΑ ΙΑΛΥΣΟΥ ΕΠΙ ΤΗ ΟΔΟΥ ΦΕΡΕΝΙΚΗΣ ΕΤΟΙΜΗ ΠΡΟΣ ΛΕΙΤΟΥΡΓΙΑ. ΠΛΗΡ. ΤΗΛ. 0945/881924, 02410/92561.
ΠΟ46722

ΔΙΑΜΕΡΙΣΜΑ 58 τ.μ. λουξ κατασκευής με απεριόριστη θέα (3 ετών) γ' ορόφου, 1 υπνοδωμάτιο, στην Αθηνών με ασανσέρ. Τιμή 25.000.000 δρχ. Επίσης ισόγειο με αυλή, 82 τ.μ. μεταχειρισμένο (2 υπνοδωματίων) στους Δασκάλους, τιμή 26.000.000 δρχ. Δάνεια δεκτά. Πληρ. ΑΙΓΑΙΟΚΤΗΜΑΤΙΚΗ, τηλ. 22943, 28838, 0945/466773.
ΑΟ46723

ΟΙΚΟΠΕΔΟ 2.150 τ.μ. με έτοιμη οικοδομή άδεια 260 τ.μ. διώροφο σπίτι, με θέα αμφιθεατρικό στ' Ασγούρου, τιμή 23.000.000 δρχ. Πληρ. ΑΙΓΑΙΟΚΤΗΜΑΤΙΚΗ, τηλ. 22943, 28838, 0945/466773.
ΑΟ46724

ΣΠΙΤΙ ΔΙΩΡΟΦΟ (χωρίς αυλή) στο Παραδείσι με τζάκι 90 τ.μ., τιμή 22.000.000 δρχ. Επίσης ισόγειο 78 τ.μ. με αυλή στη Σωτήρος (Μίρα Μάρε), τιμή 26.000.000 δρχ. Πληρ. ΑΙΓΑΙΟΚΤΗΜΑΤΙΚΗ, τηλ. 22943, 28838, 0945/466773.
ΑΟ46725

ΔΙΑΜΕΡΙΣΜΑ ισόγειο με αυλή και θέα 75 τ.μ. μεταχειρισμένο στο Ροδίνι, τιμή 26.000.000 δρχ. Επίσης παλιό σπίτι με αυλή 70 τ.μ. στην Κορδικτώνος, τιμή 25.000.000 δρχ. Δεκτά δάνεια. Πληρ. ΑΙΓΑΙΟΚΤΗΜΑΤΙΚΗ, τηλ. 22943, 28838, 0945/466773.
ΑΟ46726

ΙΣΟΓΕΙΟ ΔΙΑΜΕΡΙΣΜΑ με αυλή 93 τ.μ. τζάκι, σε άριστη κατάσταση, κοντά στην Μιχ. Πετρίδη, τιμή 30.000.000 δρχ. (Δάνεια δεν γίνονται δεκτά). Πληρ. ΑΙΓΑΙΟΚΤΗΜΑΤΙΚΗ, τηλ. 22943, 28838, 0945/466773.
ΑΟ46727

ΚΑΤΑΣΤΗΜΑ 200 Τ.Μ. ΣΤΗΝ ΟΔΟ ΣΑΒΒΑ ΠΑΥΛΙΔΗ (ΠΑΡΟΔΟΣ ΘΕΜ. ΣΟΦΟΥΛΗ). ΠΛΗΡ. ΤΗΛ. 02410 81568-0934702833.
ΠΟ46672

ΑΠΟΘΗΚΗ 205 τ.μ., στο Εμπορικό κέντρο επί της Ρόδου-Λίνδου, από ιδιώτη, 78,000 Ευρώ. Πληρ. τηλ. 02410 30848.
ΑΟ46666

ΟΙΚΟΠΕΔΑ των 1.000 τ.μ. ή 2.000 τ.μ. κοντά στους πρόποδες Φιλερήμου. Πληρ. Εμμ. Κρανίδης, τηλ. 02410/27082, 0944/347405.
ΑΟ46778

ΚΩΣ, βίλα 300 τ.μ. με εστιατόριο 400 θέσεων στην περιοχή Αγιος Φωκάς κοντά στις Θερμοπηγές, στο βουνό με πανοραμική θέα στη θάλασσα, 19 στρέμματα με άδεια για ξενοδοχείο σε τουριστική ζώνη. Πληρ. τηλ. 010-965-9615 και 0945-706567.
ΑΟ46609

ΠΩΛΟΥΝΤΑΙ ΚΤΙΡΙΑ: 1) Στο Μαντράκι 90 τ.μ., 495 τ.μ., 840 τ.μ. και 1.213 τ.μ., 2) Στην Αλεξ. Διάκου 342 τ.μ., 3) Στην Π. Πόλη 400 τ.μ. Πληρ. ΡΟΔΙΑΚΗ ΚΤΗΜΑΤΙΚΗ Ανέστης και Σάββας Σαββαΐδης, τηλ. 02410 35476, 26281, 0944243452, 0944421015
ΑΟ46600

ΠΩΛΟΥΝΤΑΙ ΟΙΚΟΠΕΔΑ: 1) Ρόδο, περιοχή Ηλιούπολη 4.300 τ.μ. δρχ. 42.000.000, 2) Α. Ιξιά 1.000 τ.μ. με άδεια οικοδομής με συνολική δόμηση 240 τ.μ. (υπόγειο υπερυψωμένο 120 τ.μ. και ισόγειο 120 τ.μ.), Β. Μίρα Μάρε 2.000 τ.μ. δρχ. 55.000.000 με πανοραμική θέα, 3) Στα Τριάντα: Α. Οικόπεδο στα όρια οικισμού 2.100 τ.μ. με άδεια οικοδομική δρχ. 40.000.000, Β. Στους πρόποδες Φιλερήμου 4.000 τ.μ. δρχ. 80.000.000, 4) Κολύμπια κοντά στην παραλία 9.000 τ.μ., 5) Λίνδο: Α. Περιοχή Αγ. Νικολάου επί της επαρχιακής οδού Λίνδου - Πεύκοι 10.910 τ.μ. δρχ. 70.000.000, Β. Πεύκους περιοχή Φώκια 5.880 τ.μ. δρχ. 30.000.000 και 28.000 τ.μ. παραλιακό στο "κύμα" κατάλληλο για ανέγερση ξενοδοχειακής μονάδας, 6) Στην Κάμειρο Σκάλα οικόπεδο 28.000 τ.μ. κοντά στην παραλία με πανοραμική θέα και σε τιμή ευκαιρίας, 7) Στο Μαντρικό οικόπεδο 34.000 τ.μ. επί της λεωφόρου παραλιακό στο "κύμα" επίσης σε τιμή ευκαιρίας, 8) Ασγούρου οικόπεδο προνομιακό επί της Λεωφόρου 9.760 τ.μ. με φάτσα 78 μέτρα κατάλληλο για ανέγερση Εμπορικού Κέντρου και λοιπές χρήσεις, 9) Γεννάδι οικόπεδο προνομιακό 38.000 τ.μ. με φάτσα στη θάλασσα 300 μέτρα κατάλληλο για τουριστική εκμετάλλευση. Δεκτές σοβαρές προτάσεις, 10) Γεννάδι οικόπεδο εκτός σχεδίου σε απόσταση από την παραλία 400 μέτρα δρχ. 12.000.000. Πληρ. ΡΟΔΙΑΚΗ ΚΤΗΜΑΤΙΚΗ Ανέστης και Σάββας Σαββαΐδης, τηλ. 02410 35476, 26281, 0944243452, 0944421015
ΑΟ46599

ΠΩΛΕΙΤΑΙ το "ANASSA" restaurant στο Καρακόνερο. Πληρ. τηλ. 02410 66345.
ΑΟ46550

ΣΥΝΕΤΑΙΡΙΣΤΙΚΗ ΜΕΡΙΔΑ του οικοδομικού Συνεταιρισμού "Η Αυτοστέγαση" στην περιοχή "Καναμάτ" έναντι Μαρινόπουλου στην οποία αντιστοιχεί οικόπεδο 400 τ.μ. με συντελεστή δόμησης 0,6 (ανέγερση κατοικίας 240 τ.μ. συν το υπόγειό της). Πληρ. ΡΟΔΙΑΚΗ ΚΤΗΜΑΤΙΚΗ Ανέστης και Σάββας Σαββαΐδης, τηλ. 02410 35476, 26281, 0944243452, 0944421015
ΑΟ46598

ΚΩΣ-ΒΙΛΑ 300 Τ.Μ. ΜΑΖΙ ΜΕ ΕΣΤΙΑΤΟΡΙΟ 400 ΘΕΣΕΩΝ ΣΤΗΝ ΠΕΡΙΟΧΗ ΑΓΙΟΣ ΦΩΚΑΣ ΚΟΝΤΑ ΣΤΙΣ ΘΕΡΜΟΠΗΓΕΣ ΠΑΝΩ ΣΕ ΒΟΥΝΟ ΜΕ ΠΑΝΟΡΑΜΙΚΕΣ ΘΑΛΑΣΣΙΝΕΣ ΘΕΕΣ, 19 ΣΤΡΕΜΜΑΤΑ, ΠΙΘΑΝΟΤΗΤΕΣ ΞΕΝΟΔΟΧΕΙΟ. ΠΛΗΡ. ΤΗΛ. 010 9659615 Η 010 6627833.
ΠΟ46569

ΠΩΛΟΥΝΤΑΙ ΔΙΑΜΕΡΙΣΜΑΤΑ: 1) καινούργια στα Κοσκινού 100 τ.μ. με τζάκι, θέρμανση και ηλιακό. Τιμή 117.388 Ευρώ (40.000.000 δρχ., 2) Στην Ιαλυσό 80 τ.μ. με αυλή. Τιμή προσιτή. Πληρ. κ. Μαρίνα-τηλ. 02410 37906 "ΚΤΗΜΑΤΙΚΗ ΠΡΟΟΠΤΙΚΗ" κιν. 0972292958.
ΑΟ46540

ΔΙΩΡΟΦΗ ΟΙΚΙΑ ΣΤΟ ΚΑΣΤΕΛΟΡΙΖΟ ΜΕ ΥΠΟΓΕΙΟ ΣΥΝΟΛΙΚΟΥ ΕΜΒΑΔΟΥ 200 Τ.Μ. ΕΝΤΟΣ ΟΙΚΟΠΕΔΟΥ 300 Τ.Μ. ΜΕ ΔΕΞΑΜΕΝΗ ΝΕΡΟΥ ΣΤΟ ΙΣΟΓΕΙΟ ΤΟΥ ΚΤΙΣΜΑΤΟΣ. ΜΟΝΟ ΣΟΒΑΡΕΣ ΠΡΟΤΑΣΕΙΣ. ΠΛΗΡ. ΤΗΛ. 02410 31321/95013 ΚΙΝΗΤΟ 0945332054.
ΠΟ46501

ΠΡΟΛΑΒΕΤΕ! ΠΩΛΕΙΤΑΙ υπό κατασκευή **ΟΡΟΦΟΔΙΑΜΕΡΙΣΜΑ** με δυνατότητα διαμόρφωσης δύο διαμερισμάτων σε β' όροφο οικοδομής, στην Ιαλυσό. Πληρ. τηλ. 0974500219, 02410 92918 μετά τις 20.00
ΑΟ46392

ΠΩΛΟΥΝΤΑΙ: α) Οικόπεδο παραλιακό 3,5 στρ. σε αιγιαλό, περιοχή Αφάντου κοντά στην Φωνή της Αμερικής. Τιμή συζητήσιμη β) 5 αγροτεμάχια στο χωριό Κατταβιά. Πληρ. τηλ. 0241052760 από 17.00-20.00, κιν. 0936845144.
ΑΟ46260

ΠΩΛΟΥΝΤΑΙ: 1) Παλαιά διώροφη οικία διατηρητέα στο Νιοχώρι, οδός Δημπεράκη. Αποτελείται από οκτώ δωμάτια και αυλή (θέλει επισκευή). Τιμή 30.000.000 δρχ. 2) Αποθήκη ισόγεια, 190 τ.μ. αντιπλημμυρική στην περιοχή Επτά Χουρμαδιές (Αγ. Αναστασία). Τιμή 20.000.000 δρχ. (η αποθήκη είναι κενή). 3) Μεζονέτα στα μπετά 150 τ.μ. με 1.000 τ.μ. οικόπεδο. Περιοχή από Καβουράκια προς Καλλιθέα, δεξιά. Τιμή 35.000.000 δρχ. Πληρ. κ. Καργιάκο Νίκο, οδός Σοφούλη 59, πληρ. τηλ. 30397 και 0946049179.
ΑΟ46265

1) 2 ΜΕΖΟΝΕΤΕΣ στο Ροδίνι 148 και 136 πολυτελούς κατασκευής με γκαράζ. 2) Μεζονέτα εντός πόλεως 112 τ.μ. Πληρ. κ. Μαρίνα "ΚΤΗΜΑΤΙΚΗ ΠΡΟΟΠΤΙΚΗ" ΤΗΛ. 02410-37906, 0972292958.
ΑΟ46165

ΕΠΙΧΕΙΡΗΣΗ ΤΥΡΟΠΙΤΑΔΙΚΟ στο Μαντράκι, με μόνιμη πελατεία. Πληρ. τηλ. 02410 38023
ΑΟ46088

ΔΥΟ ισόγειες κατοικίες 75 τ.μ. και 100 τ.μ. στ' Αφάντου στον οικισμό σε οικόπεδο 470 τ.μ. Πληρ. τηλ. 0241026116
ΑΟ45866

ΜΟΝΟΚΑΤΟΙΚΙΕΣ: 1) Στα Τριάντα Απλησίον οικισμού μονοκατοικίες πολυτελούς κατασκευης με καλοριφέρ, τζάκι, κουφώματα με διπλά τζάμια ανεξάρτητες, με αυλή-Οικοδομή 169 τ.μ. και οικόπεδο 1.000 τ.μ. δρχ. 85.000.000 και Οικοδομή 187 τ.μ. και οικόπεδο 1.000 τ.μ. δρχ. 88.000.000. Β) Στη παραλία μονοκατοικίες πολυτελούς κατασκευής οικοδομή διώροφη 150 τ.μ. και οικόπεδο 400 τ.μ.- Διώροφη οικοδομή 120 τ.μ. και οικόπεδο 402 τ.μ.-Διώροφη οικοδομή 140 τ.μ. και οικόπεδο 465 τ.μ., 2) Ρόδο στη περιοχή Παπαλουκά 280 τ.μ. δρχ. 75.000.000 σε μπετό με πανοραμική θέα. 3) Στα Τριάντα α- 180 τ.μ. σε μπετά σε οικόπεδο 675 τ.μ. δρχ. 55.000.000 και β-140 τ.μ. σε μπετό με οικόπεδο 300 τ.μ. δρχ. 40.000.000. 4) Στη Λίνδου 254 τ.μ. σε οικόπεδο 584 τ.μ. ΡΟΔΙΑΚΗ ΚΤΗΜΑΤΙΚΗ Ανέστης & Σάββας Σαββαΐδης τηλ. 26281-κιν. 0944-243452-0944-421015.
ΑΟ45817

ΟΙΚΟΠΕΔΟ 1100 τ.μ. στην Απολακκιά. Πληρ. τηλ. 0974500219, 02410 92918 μετά τις 20.00
ΑΟ46391

ΟΙΚΟΠΕΔΟ στα Κολύμπια 4.500 τ.μ. πολύ κοντά στη θάλασσα κατάλληλο για τουριστική επιχείρηση 153.000 Ευρώ ή 52.000.000 δρχ. Πληρ. κ. Μανώλη τηλ. 02410 39795.
ΑΟ46149

ΕΠΙΧΕΙΡΗΣΗ σε τιμή ευκαιρίας στο κέντρο Αρχαγγέλου Ρόδου (καφέ-παμπ) 150 τ.μ. πλήρως εξοπλισμένη. Εξασφαλισμένη πελατεία χειμώνα-καλοκαίρι. Πληρ. τηλ. 0244023115, 0932080956.
ΑΟ45949

ΔΙΑΜΕΡΙΣΜΑ (3άρι) 87 τ.μ. 20 ετών πλησίον Θέρμαι αξίας 30.000.000 δρχ., 88.041 Ευρώ. Πληρ. τηλ. 0241027082, 0944347405
ΑΟ45772

ΠΩΛΟΥΝΤΑΙ: Α) Κτήμα 16.400 τμ. περιοχή Μαχάνης στο Κονδυλί. τεμαχήζετε στα τέσσερα, κατάλληλο για βίλες. Τιμή 6.000 δρχ. το μέτρο. Β) Κτήμα 4.600 τ.μ. στα Κοσκινού με τρομερή θέα κατάλληλο για μία ή δύο βίλες. Τιμή 30.000.000 δρχ. Γ) Ακίνητο μέσα στα Τριάντα που αποτελείται. Από μία υπόγεια αποθήκη 50 τ.μ. ένα κατάστημα 50 τ.μ. μία γκαρσονιέρα 50 τ.μ. και ένα οροφοδιαμέρισμα 100 τ.μ. Τιμή όλα αυτά μαζί 45.000.000 δρχ. μόνο. Δ) Διαμέρισμα τριάρι στη Ρόδο οδός Αναστασιάδη μεταχειρισμένο μόνο 23.000.000 δρχ. Προλάβετε ευκαιρία!!! Πληρ. κ. Καργάκο Νίκο, Θεμ.Σοφούλη 59 τηλ. 30397-0946049179
ΑΟ45798

ΔΙΑΜΕΡΙΣΜΑ με 3 υπνοδωμάτια στην Σωτήρος ισόγειο υπ/νο 24.000.000. Επίσης 78 τ.μ. (2 υπν.) ισόγειο με αυλή στη Σωτήρος 25.000.000. Πληρ. ΑΙΓΑΙΟΚΤΗΜΑΤΙΚΗ, τηλ. 22943, 28838
ΑΟ44979

PUB-ΚΑΦΕΤΕΡΙΑ στο τουριστικό κέντρο-πλησίον νέου καζίνο. Πλήρως εξοπλισμένη ανακαινισμένη, η καλύτερη στο είδος της. Συμβόλαιο 12ετές. Πληροφορίες άλλες δεν θα δοθούν στο τηλέφωνο. Πληρ. για συνεννόηση τηλ. 78392, 0977/339669, 0936/607154 μετά τις 12 το μεσημέρι.
ΧΑΟ1501

ΚΑΤΑΣΤΗΜΑΤΑ από 55 τ.μ. έως 130 τ.μ. στην περιοχή Ιαλυσού. Πληρ. ΕΛΛΗΝΟΚΤΗΜΑΤΙΚΗ Πέτρος Πρεζεράκος. Τηλ. 02410 33866-0932/468026.
ΑΟ44668

ΜΙΝΙ ΜΑΡΚΕΤ στη περιοχή Δημ. Αναστασιάδη. Πληρ. τηλ. 02410 22493 λόγω μετακόμισης.
ΑΟ45433

ΔΙΑΜΕΡΙΣΜΑ στην Ιξιά 75 τ.μ. 20.000.000 δρχ. Πληρ. Σταμάτης Μανωλάκος, τηλ. 23815, 0944/698056.
ΑΟ43357

ΟΙΚΟΠΕΔΟ στ' Ασγούρου με θέα 6.500 τ.μ. μόνο 38.000.000 δρχ. ή 111.500 ευρώ. Πληρ. κ. Μανώλη τηλ. 39795.
ΑΟ45671

ΔΙΑΜΕΡΙΣΜΑ στη Σκάλα στη Πάτμο 1ου ορόφου 120 τ.μ. σε εξαιρετική τιμή. Πληρ. τηλ. 0932936530.
ΑΟ4467

ΓΡΑΦΕΙΟ 37 τ.μ. επί της οδού Εθελ. Δωδεκανησίων. Πληρ. τηλ. 0241027082, 0944347405.
ΑΟ45771

ΜΟΝΟΚΑΤΟΙΚΙΑ διώροφη 65 τ.μ. με αυλή 220 τ.μ. και εξτρά δωμάτιο κοντά στον Αγ. Φανούρη. Τιμή 18.000.000 δρχ. Επίσης συνορεύει διώροφο 48 τ.μ. (χωρίς αυλή) τιμή 8.000.000 δρχ. Πληρ. ΑΙΓΑΙΟΚΤΗΜΑΤΙΚΗ, τηλ. 22943, 28838.
ΑΟ44980

ΔΙΑΜΕΡΙΣΜΑ α' ορόφου 104 τ.μ. σε σοβάδες, στην περιοχή Κάτω Ροδίνι, αξίας 25.000.000 δρχ.-73.367,5 ευρώ. Πληρ. "ΕΥΡΩΚΤΗΜΑΤΙΚΗ"-ΙΩΑΝΝΗΣ ΚΑΙ ΜΙΧΑΛΗΣ ΕΥΣΤΑΘΙΟΥ, τηλ. 02410/73819, 02410/74917, 0945/292030, 0944/374546.
ΑΟ44474

ΔΙΑΜΕΡΙΣΜΑ β' ορόφου στην Ανάληψη 110 τ.μ., αξίας 40.000.000-117.388,81 ευρω. Πληρ. "ΕΥΡΩΚΤΗΜΑΤΙΚΗ"-ΙΩΑΝΝΗΣ ΚΑΙ ΜΙΧΑΛΗΣ ΕΥΣΤΑΘΙΟΥ, τηλ. 02410/73819, 02410/74917, 0945/292030, 0944/374546.
ΑΟ44479

TOP PROPERTIES

GEORGIOS S. PIPINOS

ΓΕΩΡΓΙΟΣ Σ. ΠΙΠΙΝΟΣ

ΣΥΜΒΟΥΛΟΙ ΚΑΙ ΕΚΤΙΜΗΤΕΣ ΑΚΙΝΗΤΩΝ
REAL ESTATE AGENCY

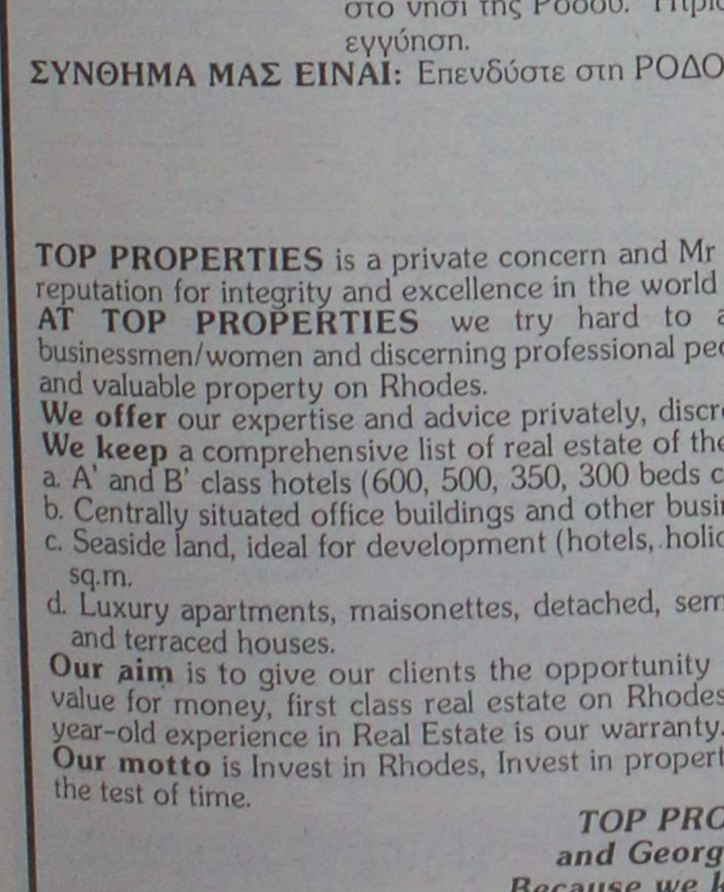

Η "**TOP PROPERTIES**" είναι ατομική επιχείρηση και ανήκει εξ ολοκλήρου στον κ. Γεώργιο Πιπίνο, που από το 1971 ασχολείται αποκλειστικά και μόνο με επενδύσεις και REAL ESTATE, στο νησί της Ρόδου, καθώς και στην ευρύτερη περιοχή της Δωδεκανήσου.

ΑΠΕΥΘΥΝΟΜΑΣΤΕ: Στους **σοβαρούς, απαιτητικούς και επιλεκτικούς** επενδυτές-επιχειρηματίες-ελεύθερους επαγγελματίες, Ελληνες και ξένους, υψηλού εισοδηματικού επιπέδου, που ενδιαφέρονται να κάνουν μια σοβαρή επένδυση προβολής στο νησί της Ρόδου.

ΠΡΟΣΦΕΡΟΥΜΕ: Α) Υπηρεσίες και πληροφορίες που γίνονται σε προσωπικό επίπεδο με εχεμύθεια, διακριτικότητα και σοβαρότητα.
Β) μεγάλη γκάμα υψηλής ποιότητας, ακινήτων, όπως:1) Ξενοδοχεία Α' και Β' κατηγορίας των 600-500-350-300 κλινών, 2) Κεντρικά αστικά ακίνητα κατάλληλα για Τράπεζες-καταστήματα-γραφεία, 3) Παραλιακές εκτάσεις, κατάλληλες για τουριστικές επενδύσεις των 150.000-100.00-70.00-50.000-36.000 τ.μ. και 4) Διαμερίσματα και μεζονέτες προβολής.

ΣΤΟΧΟΣ ΜΑΣ ΕΙΝΑΙ: Να προσφέρουμε στο αγοραστικό μας κοινό υψηλής ποιότητας ακίνητα και ευκαιρίες στο νησί της Ρόδου. Ητριακονταετής και πλέον πείρα μας στον τομέα αυτό αποτελεί εγγύηση.

ΣΥΝΘΗΜΑ ΜΑΣ ΕΙΝΑΙ: Επενδύστε στη ΡΟΔΟ ΤΩΡΑ, σε ακίνητα που ΑΝΤΕΧΟΥΝ ΣΤΟ ΧΡΟΝΟ

Γεώργιος Σ. Πιπίνος
ΜΕΣΙΤΗΣ ΑΣΤΙΚΩΝ ΣΥΜΒΑΣΕΩΝ
Γιατί εμείς γνωρίζουμε καλύτερα!

TOP PROPERTIES is a private concern and Mr George S. Pipinos, its owner, has carved, over the years a reputation for integrity and excellence in the world of Real Estate in the Dodecanese.
AT TOP PROPERTIES we try hard to attract important and selective investors high calibre businessmen/women and discerning professional people, both Greek and foreign, who wish to acquire sabstantial and valuable property on Rhodes.
We offer our expertise and advice privately, discreetly and in strict confidence.
We keep a comprehensive list of real estate of the highest specifications
a. A' and B' class hotels (600, 500, 350, 300 beds capacity)
b. Centrally situated office buildings and other business premises.
c. Seaside land, ideal for development (hotels, holiday resorts, etc), of 150.000, 100.00, 70.000, 50.000, 36.000 sq.m.
d. Luxury apartments, maisonettes, detached, semi-detached and terraced houses.
Our aim is to give our clients the opportunity to Qcquire value for money, first class real estate on Rhodes. Our 30-year-old experience in Real Estate is our warranty.
Our motto is Invest in Rhodes, Invest in property, It stands the test of time.

TOP PROPERTIES
and George Pipinos
Because we know best



KENNENTY 38, ΡΟΔΟΣ, 85 100, ΤΗΛ. (0241) 23895, 38243, κιν. (094)-4-676003 FAX: (0241) 20883
38 KENNEDY STR., RHODES, 85 100, TEL. (0241) 23895, 38243, mob. (094)-4-676003 FAX: (0241) 20883

πωλήσεις

συνέχεια από την προηγούμενη

ΕΥΚΑΙΡΙΑ. ΜΟΝΟΚΑΤΟΙΚΙΑ (χωρίς αυλή) 90 τ.μ. διώροφη στο Παραδείσι με τζάκι, μόνο 22.000.000 δρχ. Πληρ. τηλ. 02410 22943, 28838, ΑΙΓΑΙΟΚΤΗΜΑΤΙΚΗ ΑΟ44143

ΟΙΚΟΠΕΔΑ εντός σχεδίου πόλεως Ρόδου 600 τ.μ. Πληρ. τηλ. 0241027082, 0944347405. ΑΟ45764

ΠΩΛΟΥΝΤΑΙ ΟΙΚΟΠΕΔΑ ΕΝΤΟΣ ΣΧΕΔΙΟΥ: 1) Στο Μόντε Σιθ οικόπεδο 860 τ.μ. εντός σχεδίου άρτιο και οικοδομήσιμο με πανοραμική θέση κατάλληλο για μονοκατοικία. 2) Μεγ. Κωνσταντίνου 600 τ.μ. με συντελεστή δόμησης 0,8 κατάλληλο για ανέγερση καταστημάτων και διαμερισμάτων. 3) Τριάντα 400 τ.μ. με συντελεστή δόμησης 1,2 26.000.000 δρχ. Πληρ. ΡΟΔΙΑΚΗ ΚΤΗΜΑΤΙΚΗ Ανέστης και Σάββας Σαββαΐδης, τηλ. 26281, 35476, 0944/243452, 0944/421015. ΑΟ44848

ΟΙΚΟΠΕΔΑ ΕΝΤΟΣ ΠΟΛΕΩΣ ΡΟΔΟΥ: 1) Στο Μόντε Σιθ οικόπεδο 860 τ.μ. εντός σχεδίου άρτιο και οικοδομήσιμο με πανοραμική θέση κατάλληλο για μονοκατοικία. 2) Περιοχή Μήδειας 1.000 τ.μ. με συντελεστή δόμησης 0,8 80.000.000 δρχ., 3) Περιοχή Μιχαήλ Πετρίδη 200 τ.μ. 25.000.000 δρχ. Πληρ. ΡΟΔΙΑΚΗ ΚΤΗΜΑΤΙΚΗ Ανέστης & Σάββας Σαββαΐδης, τηλ. 26281, 35476, 0944/243452, 0944/42101 ΑΟ43407

ΔΙΑΜΕΡΙΣΜΑ ισόγειο στα Κοσκινού 110 τ.μ., αξίας 33.000.000 δρχ.-96.845,19 ευρώ. Πληρ. "ΕΥΡΩΚΤΗΜΑΤΙΚΗ"-ΙΩΑΝΝΗΣ ΚΑΙ ΜΙΧΑΛΗΣ ΕΥΣΤΑΘΙΟΥ, τηλ. 02410/73819, 02410/74917, 0945/292030, 0944/374546. ΑΟ44480

ΔΙΑΜΕΡΙΣΜΑ α' ορόφου ημιτελές στα Κοσκινού, 68 τ.μ., αξίας 13.600.000 δρχ.-39.911,9 ευρώ. Πληρ. "ΕΥΡΩΚΤΗΜΑΤΙΚΗ"-ΙΩΑΝΝΗΣ ΚΑΙ ΜΙΧΑΛΗΣ ΕΥΣΤΑΘΙΟΥ, τηλ. 02410/73819, 02410/74917, 0945/292030, 0944/374546. ΑΟ44481

ΔΙΑΜΕΡΙΣΜΑ ημιυπόγειο στην Ανάληψη 136 τ.μ., αξίας 21.0000.000 δρχ.-61.628,76 ευρώ. Πληρ. "ΕΥΡΩΚΤΗΜΑΤΙΚΗ"-ΙΩΑΝΝΗΣ ΚΑΙ ΜΙΧΑΛΗΣ ΕΥΣΤΑΘΙΟΥ, τηλ. 02410/73819, 02410/74917, 0945/292030, 0944/374546. ΑΟ44482

ΟΙΚΟΠΕΔΟ στην Κρεμαστή 1.460 τ.μ. εντός σχεδίου οικισμού, αξίας 24.000.000 δρχ.-70.432,8 ευρώ. Πληρ. "ΕΥΡΩΚΤΗΜΑΤΙΚΗ"-ΙΩΑΝΝΗΣ ΚΑΙ ΜΙΧΑΛΗΣ ΕΥΣΤΑΘΙΟΥ, τηλ. 02410 73819, 02410 74917, 0945 292030, 0944 374546. ΑΟ44485

ΟΙΚΟΠΕΔΟ στο Κανδυλί (Ιαλυσός), 9.700 τ.μ., αξίας 67.000.000 δρχ.-196.625,1 ευρώ. Πληρ. "ΕΥΡΩΚΤΗΜΑΤΙΚΗ"-ΙΩΑΝΝΗΣ ΚΑΙ ΜΙΧΑΛΗΣ ΕΥΣΤΑΘΙΟΥ, τηλ. 02410/73819, 02410/74917, 0945/292030, 0944/374546. ΑΟ44486

ΟΙΚΟΠΕΔΟ στην Ιαλυσό εντός σχεδίου 270 τ.μ. με Σ.Δ.=1, αξίας 17.500.000 δρχ.-51.357,3. Πληρ. "ΕΥΡΩΚΤΗΜΑΤΙΚΗ"-ΙΩΑΝΝΗΣ ΚΑΙ ΜΙΧΑΛΗΣ ΕΥΣΤΑΘΙΟΥ, τηλ. 02410/73819, 02410/74917, 0945/292030, 0944/374546. ΑΟ44487

ΟΙΚΟΠΕΔΟ στο Ταιάρι 13.770 τ.μ., αξίας 55.000.000 δρχ.-161.408,6 ευρώ. Πληρ. "ΕΥΡΩΚΤΗΜΑΤΙΚΗ"-ΙΩΑΝΝΗΣ ΚΑΙ ΜΙΧΑΛΗΣ ΕΥΣΤΑΘΙΟΥ, τηλ. 02410/73819, 02410/74917, 0945/292030, 0944/374546. ΑΟ44493

ΔΙΑΜΕΡΙΣΜΑ β' ορόφου, 77 τ.μ. (με δύο υπνοδωμάτια) στην οδό Μητροπολέως, αξίας 25.000.000 δρχ.-73.367,5 ευρώ. Πληρ. "ΕΥΡΩΚΤΗΜΑΤΙΚΗ"-ΙΩΑΝΝΗΣ ΚΑΙ ΜΙΧΑΛΗΣ ΕΥΣΤΑΘΙΟΥ, τηλ. 02410/73819, 02410/74917, 0945/292030, 0944/374546. ΑΟ44483

ΟΙΚΟΠΕΔΟ στην Παστίδα, 4.680 τ.μ. εντός σχεδίου οικισμού, αξίας 23.500.000 δρχ.-68.965,5 ευρώ. Πληρ. "ΕΥΡΩΚΤΗΜΑΤΙΚΗ"-ΙΩΑΝΝΗΣ ΚΑΙ ΜΙΧΑΛΗΣ ΕΥΣΤΑΘΙΟΥ, τηλ. 02410/73819, 02410/74917, 0945/292030, 0944/374546. ΑΟ44488

ΟΙΚΟΠΕΔΟ στην παραλία Αφαντου 4.000 τ.μ., αξίας 40.000.000 δρχ.-117.388,1 ευρώ. Πληρ. "ΕΥΡΩΚΤΗΜΑΤΙΚΗ"-ΙΩΑΝΝΗΣ ΚΑΙ ΜΙΧΑΛΗΣ ΕΥΣΤΑΘΙΟΥ, τηλ. 02410/73819, 02410/74917, 0945/292030, 0944/374546. ΑΟ44496

ΟΙΚΟΠΕΔΟ στην Παραλία Τσαμπίκας-Αρχαγγέλου έκτασης 13.200 τ.μ., αξίας 184.000.000 δρχ.-539.985,3 ευρώ. Πληρ. "ΕΥΡΩΚΤΗΜΑΤΙΚΗ"-ΙΩΑΝΝΗΣ ΚΑΙ ΜΙΧΑΛΗΣ ΕΥΣΤΑΘΙΟΥ, τηλ. 02410/73819, 02410/74917, 0945/292030, 0944/374546 ΑΟ44489

ΣΧΟΛΗ ΟΔΗΓΩΝ
ΚΟΥΣΗ ΠΑΝΤΕΛΗ

- ΔΙΠΛΩΜΑΤΑ
- ΕΡΑΣΙΤΕΧΝΙΚΑ
- ΕΠΑΓΓΕΛΜΑΤΙΚΑ
- ΜΟΤΟΣΙΚΛΕΤΑΣ
- ΜΑΘΗΜΑΤΑ ΘΕΩΡΗΤΙΚΗΣ ΔΙΔΑΣΚΑΛΙΑΣ



-Επεκτάσεις όλων των κατηγοριών -Αναθεωρήσεις ληγμένων αδειών -Μετατροπές ξένων αδειών σε ελληνικές

Οδός Βαλαωρίτου 9
(έναντι HOTEL SEMIRAMIS ΠΙΣΩ ΑΠΟ ΤΟ ΠΑΛΑΙΟ ΝΟΣΟΚΟΜΕΙΟ
e-mail: koysisp@internet.gr

ΕΚΠΑΙΔΕΥΤΙΚΟ ΑΥΤΟΚΙΝΗΤΟ:
TOYOTA YARIS 1300 cc AIR CONDITIONED
(ΠΡΟΣΟΧΗ): ΜΑΘΗΜΑΤΑ α. Μοτοσικλέτας μεγάλου κυβισμού από 125 cc έως ανεξαρτήτου
6. Μοτ/τας έως 125 cc
γ. Μοτοποδηλάτου 50 cc
Διαθέτουμε επίσης κι αυτόματες μοτοσικλέτες 125 cc

Πληρ. τηλ.
29157-73820-94777
ΚΑΙ ΑΝΑ ΠΑΣΑ ΣΤΙΓΜΗ
ΣΤΑ ΚΙΝΗΤΑ τηλ.
0944/511313-0944/203343

Στην κατηγορία ανεξαρτήτου κυβισμού η εκπαίδευση γίνεται με μοτοσικλέτα 500 cc
Παραλαβή των μαθητών μας και από τις οικίες τους
"Η σωστή και μεθοδική εκπαίδευση στα σύγχρονα οχήματά μας, βάζει γερά θεμέλια για τη δημιουργία ενός καλού νέου οδηγού"

ΠΡΟΣΟΧΗ
Στη σχολή μας παραδίδονται και μαθήματα θεωρητικής διδασκαλίας

ΠΙΜ45110

ΣΧΟΛΗ ΟΔΗΓΩΝ
ΠΟΡΤΣΕΛΛΗΣ ΣΤΕΦΑΝΟΣ
Διπλ. εκπαιδευτής υποψηφίων οδηγών μέλος της Ε.Σ.Ο.Ρ. Ο.Ε.

- Διπλώματα αυτοκινήτου, μοτοσικλέτας, φορτηγού, λεωφορείου, νταλίκας
- Αναθεωρήσεις ληγμένων αδειών
- Θεωρητικά μαθήματα ΚΟΚ και Μηχανολογίας
- Μετατροπές ξένων διπλωμάτων σε ελληνικά
- Διπλώματα αυτόματου αυτοκινήτου



ΝΕΑ ΔΙΕΥΘΥΝΣΗ: ΕΘΝΙΚΗΣ ΑΝΤΙΣΤΑΣΗΣ 73 (ΠΡΩΗΝ ΑΝΝΗΣ ΜΑΡΙΑΣ)
ΤΗΛ. 34497, 0945463635

ΑΥΤΟ ΕΠΙΛΟΓΕΣ
ΚΟΥΚΟΥΡΑΣ ΑΛΕΞΑΝΔΡΟΣ
ΛΕΩΦ. ΡΟΔΟΥ-ΛΙΝΔΟΥ 255.
ΤΗΛ. 0241060910-20

— **LANCIA DELTA, 1400 cc, μοντ. 1993-κόκκινο.**
• Κεντρ. κλειδ. ηλ. παράθ., υδρ. τιμόνι, ηχοσύστημα.
— **NISSAN ALMERA, 1400 cc. 3 Dr, μοντ. 1999-μπλε.**
• Δερμάτινο σαλόνι, κεντρ. κλειδ., ηλ. παράθ., υδρ. τιμόνι, A/C, ηχοσύστημα.
— **AUDI A4 1600cc, μοντ. 1999, ασημί**
• Δερμάτινο σαλόνι • κεντρ. κλειδ. • ηλ. παραθ. • υδρ. τιμόνι • 4 αερόσακοι • ABS • clima • ηχοσύστημα • επένδυση αλουμινίου
— **NISSAN 200SX TURBO 1800cc, μοντ. 1992, 178HP, ανθρακί**
• Δερμάτινο σαλόνι • κεντρ. κλειδ. • ηλ. παράθ. • υδρ. τιμόνι • A/C • ABS • ζάντες αλουμινίου • ηχοσύστημα • ηλεκτρική ηλιοροφή
— **BMW 318 CABRIO 1800cc, μοντ. 1995, 20.000 χλμ., πράσινο**
• Κεντρ. κλειδ. • ηλ. παράθ. • υδρ. τιμόνι • A/C • ABS • ηχοσύστημα • ηλεκτρική ηλιοροφή
— **FORD ESCORT CABRIO, μοντ. 1995, μπλε**
• Κεντρ. κλειδ. • ηλ. παράθ. • υδρ. τιμόνι • A/C • ABS • αερόσακους • ζάντες αλουμινίου • ηχοσύστημα
— **OPEL ASTRA, 1400cc, 5Dr, μοντ. 2001, 10.000 χλμ., ά-σπρο**
• Immobilizer • κεντρ. κλειδ. με τηλεχειρ. • υδρ. τιμόνι • A/C • αερόσακους • ηχοσύστημα
— **ALFA ROMEO 146, 1400cc, μοντ. 1997, ανθρακί**
• Κεντρ. κλειδ. • ηλ. παράθ. • υδρ. τιμόνι • clima • αερόσακους • ηλ. καθρέπτες • ζάντες αλουμινίου • ηχοσύστημα
— **TOYOTA CELICA, 1600cc, μοντ. 1995, κόκκινο**
• Immobilizer • κεντρ. κλειδ. • ηλ. παράθ. • υδρ. τιμόνι • ζάντες αλουμινίου • ηχοσύστημα • ηλ. καθρέπτες
— **RENAULT MEGANE, 1400cc, μοντ. 1999, 98HP, ά-σπρο**
• Κεντρ. κλειδ. • ηλ. παράθ. • υδρ. τιμόνι • A/C • 4 αερόσακοι • ABS • ηλ. καθρέπτες • ηχοσύστημα
— **ALFA ROMEO 146, 1400cc, μοντ. 1997, μαύρο**
• Κεντρ. κλειδ. • ηλ. παράθ. • υδρ. τιμόνι • αερόσακος • ηχοσύστημα
— **NISSAN PRIMERA, 1600cc, μοντ. 2000, 27.000χλμ., μπλε**
• Κεντρ. κλειδ. • ηλ. παράθ. • υδρ. τιμόνι • clima • αερόσακος, ηχοσύστημα.
— **FIAT TEMPRA, 1600 cc, digital μοντ. 1994-πράσινο.**
• Κεντρ. κλειδ., ηλ. παράθ., υδρ. τιμόνι, ηχοσύστημα.

ΑΠΟ 0% ΠΡΟΚΑΤΑΒΟΛΗ ΕΩΣ ΚΑΙ 60 ΜΗΝΙΑΙΕΣ ΔΟΣΕΙΣ ΜΕ ΤΑ ΧΑΜΗΛΟΤΕΡΑ ΕΠΙΤΟΚΙΑ ΤΗΣ ΑΓΟΡΑΣ

ΞΕΝΑΚΗΣ ΑΥΤΟΚΙΝΗΤΑ
Audi

•0% προκαταβολή έως 60 μηνιαίες δόσεις
•1 χρόνος εγγύηση

CAR EXPERTS

- **PUNTO 6 SPEED, 1.3 cc,** μοντέλο '98, κεντρικό κλείδωμα, ηλ. παράθυρα, υδραυλικό τιμόνι, air condition, sport, τριάκτινο τιμόνι, ζάντες αλουμινίου, φώτα ομίχλης. ΕΠΩΛΗΘΗ
- **CITROEN XANTIA, 1800 cc, μοντ. 1995:** A/C, ABS, Air bags, ηλ. παράθυρα, κεντρικό κλείδωμα, ηλεκ. καθρέπτες, συναγερμό, ηχητ. σύστημα.
  ΤΙΜΗ 184,00 το μήνα
- **HYUNDAI ACCENT LS, μοντ. 1996:** Συναγερμός, ηχητ. σύστημα, κεντρικό κλείδωμα. ΕΠΩΛΗΘΗ
  ΤΙΜΗ 133,00 το μήνα
- **TRANSPORTER PICK-UP 1,9 TDI, μοντ. '96**
  ΤΙΜΗ 234,00 το μήνα
- **TRANSPORTER VAN 1.9 TDI,** μοντ. '97, ηχοσύστημα.
  ΤΙΜΗ 254,00 το μήνα
- **MERCEDES VITO 2,3 lt DIESEL, μοντ. 96,** υδραυλικό τιμόνι, κεντρικό κλείδωμα, ηχοσύστημα.
  ΤΙΜΗ 321,00 το μήνα
- **ALFA ROMEO 145,** μοντ. 96, υδραυλικό τιμόνι, ηλεκτρ. παράθυρα, κεντρικό κλείδωμα, ηχ/σύστημα, ζάντες αλουμινίου.
  ΤΙΜΗ 167,00 το μήνα
- **VW GOLF 1,4 μοντ. 1993,** Ηλ. παράθυρα, κεντρικό κλείδωμα. ΕΠΩΛΗΘΗ
  ΤΙΜΗ 130,00 το μήνα
- **VW GOLF 1,4 μοντ. 1992,** Κεντρικό κλείδωμα, ηχοσύστημα.
  ΤΙΜΗ130,00 το μήνα
- **FIAT MAREA** 1.400 c.c. μοντ '97, Air Bag οδηγού, κεντρικό κλείδωμα, Ηλ. παράθυρα ηχητικό-σύστημα ζάντες αλουμινίου
  ΤΙΜΗ 167,00 το μήνα

Η εταιρεία μας εισάγει οχήματα όλων των κατασκευαστών και όλων των τύπων σε κλούβες, φορτηγά και οχήματα μεταφοράς προσωπικού

ΞΕΝΑΚΗΣ ΛΙΝΔΟΥ 238 - Τηλ. 0241061600
www.xenakisautos.gr

κεφάλαιο
Κτηματομεσιτικό - Συμβουλευτικό Γραφείο

ΔΙΑΜΕΡΙΣΜΑΤΑ ΠΩΛΟΥΝΤΑΙ

— 30 τ.μ, υπερυψωμένη ημιυπόγεια καινούρια γκαρσονιέρα Ιξιά,9εκ-26.412 €
— 30 τ.μ , ρετιρέ γκαρσονιέρα , Ιξιά , 11εκ-32.281 €
— 40 τ.μ, υπερυψωμένη ημιυπόγεια καινούρια γκαρσονιέρα Ιξιά,12εκ-35.216 €
— 45 τ.μ,3ου,1υπν/τιων καινούριο Ιξιά 18εκ-52.824 €
— 52 τ.μ,1ου,1 υπν/τιων καινούριο Ιξιά 17εκ-49.889 €
— 60 τ.μ ,ισόγειο,1υπν/τιου, καινούριο,Ροδίνι , 28 εκ-82.171 €
—70 τ.μ,3ου,2 υπν/τιων καινούριο Ιξιά 28εκ-82.171 €
— 75 τ.μ,1ου,2 υπν/τιων καινούριο Ιξιά 33εκ-96.845 €
— 78 τ.μ ,ισόγειο,2υπν/τιων, Αγ.Αναστασία , 23 εκ-67.498 €
— 80 τ.μ,3ου,2 υπν/τιων καινούριο Ιξιά 32εκ-93.910 €
— 83 τ.μ 2ου,2υπν/τιων,γκαράζ,καινούριο , πολυτελές , Ροδίνι ,39 εκ-114.453 €
— 86 τ.μ 2ου,2υπν/τιων,γκαράζ,καινούριο , πολυτελές , Ροδίνι ,40,5 εκ-118.855 €
— 87 τ.μ 1ου,2υπν/τιων,γκαράζ,καινούριο , πολυτελές , Ροδίνι ,40 εκ-117.388 €
—100τ.μ,3ου,2 υπν/τιων και- νούριο Ιξιά 39εκ-114.453 €
— 101τ.μ,1ου,3υπν/τιων, γκα-ράζ,καινούριο , πολυτελές , Ροδίνι ,46,5 εκ-136.463 €
— 103 τ.μ ,2ου,3 υπν/τιων, πάρκινγκ,καινούριοΑνάληψη , 52.5εκ-154.072 €
— 119τ.μ,ισόγειο,3υπν/τιων, καινούριο,Πειραιώς ,54εκ-158.473 €
— 120τ.μ,ισόγειο, 3υπν/τιων, καινούριο,Ροδίνι ,45εκ- 132.061 €
— 120τ.μ 1ου, 3 υπν/τιων, καινούριο , Ροδίνι ,48 εκ - 140.865 €
— 130τ.μ 1ου,3υπν/τιων, γκαράζ, καινούριο,πολυτελές Ιξιά , 54εκ-158.473 €

ΜΕΖΟΝΕΤΕΣ- ΜΟΝ/ΚΙΕΣ ΠΩΛΟΥΝΤΑΙ

— 88 τ.μ, μεζονέτα, ,2 υπν/τιων, καινούρια, αυλή, Ιξιά 40εκ-117.388 €
— 108 τ.μ, μεζονέτα, ,3 υπν/τιων, καινούρια, αυλή, Ιξιά 50εκ-146.735 €
— 135 τ.μ, μεζονέτα, ,3 υπν/τιων, καινούρια, αυλή, Ιξιά 62εκ-181.951 €
— 138 τ.μ, μεζονέτα, ,3 υπν/τιων, αυλή, Ροδίνι 50εκ-146.735 €
— 140 τ.μ, μεζονέτα, ,3 υπν/τιων, καινούρια, αυλή, Ιξιά 64εκ-187.820 €
— 140 τ.μ ,μεζονέτα ,μπετά σε 300 τ.μ οικόπεδο υπόλοιπο δόμησης 160 τ.μ ,Παστίδα 29εκ-85.106 €
—145 τ.μ,μεζονέτα, καινούρια,Τριάντα,59εκ-173.147 €
— 152 τ.μ, μεζονέτα, ,3 υπν/τιων, καινούρια, αυλή, Ιξιά 70εκ-205.429 €
— 200 τ.μ, μεζονέτα, ,3 υπν/τιων, αυλή, πάρκινγκ Κοσκινού 68εκ-199.559 €
— 230 τ.μ,μον/κία ,μπετά Πεύκους,50εκ-146.735 €

ΟΙΚΟΠΕΔΑ ΠΩΛΟΥΝΤΑΙ

— 300 τ.μ. ,δόμηση 300 τ.μ με άδεια, μπετά,Παστίδα 17εκ-49.889 €
— 590 τ.μ δόμηση 0.8 Ρόδου-Λίνδου 65εκ-190.755 €
— 600 τ.μ. ,δόμηση 600 τ.μ Τριάντα 37εκ-108.584 €
—1.000 τ.μ Ανάληψη,0.8ΣΔ 80εκ-234.776 €
— 1.000 τ.μ ,δόμηση 100 τ.μ,Βουνάρα 16εκ-46.955 €
— 2.000 τ.μ ,δόμηση 200 τ.μ,Βουνάρα 32εκ-93.910 €
— 3.500 τ.μ Φαληράκι 25εκ-73.367 €
— 4.000 τ.μ , Παστίδα 17εκ-49.889 €
— 4.300 τ.μ, , Κολύμπια 24εκ-70.432 €
— 5.000 τ.μ , Παστίδα με αποθήκη , 25εκ-73.367 €
— 5.240 τ.μ Αφάντου παραλία 40 εκ-117.388 €
— 6.500 τ.μ,Κολύμπια 57 εκ-167.278 €
— 9.000 τ.μ,Κολύμπια 50εκ-146.735 €
— 15.000 , τ.μ , Καντυλί 60εκ-176.082 €

ΕΠΙΧΕΙΡΗΣΕΙΣ & ΕΠΑΓΓΕΛΜΑΤΙΚΟΙ ΧΩΡΟΙ

— Κατάστημα 64 τ.μ Μ.Πετρίδη 30εκ-88.041 €
— Κατάστημα 145 τ.μ μπετά αυλή,Ροδίνι26,5εκ-77.769 €
— Αποθήκη 150 τ.μ , Αγούρου 22 εκ-64.563 €
— Αποθήκη 270 τ.μ ,ράμπα Ανάληψη 40 εκ-117.388 €

ΕΝΟΙΚΙΑΣΕΙΣ ΑΚΙΝΗΤΩΝ

— Κατάστημα 64 τ.μΜ.Πετρίδη 150χιλ-440 €

ΖΗΤΟΥΝΤΑΙ ΚΑΤΟΙΚΙΕΣ & ΟΙΚΟΠΕΔΑ ΕΝΤΟΣ & ΕΚΤΟΣ ΠΟΛΕΩΣ

ΤΣΟΥΡΟΥΝΑΚΗΣ Ι. ΑΝΤΩΝΙΟΣ (B.Sc.-MKT)
ΤΗΛ.:60060 (3 γραμμές) FAX: 60062
ΚΙΝ.:0945 949882
e-mail: kefaleo@rho.forthnet.gr
Γ. Σεφέρη 12
(παραπλεύρως ΜΗΔΕΙΑ)
Ρόδος
www.e-kefaleo.com

πωλησεις

συνέχεια από την προηγούμενη

ΟΙΚΟΠΕΔΟ στο Γενναδι εντός οικισμού 1.000 τ.μ., αξίας 25.000.000 δρχ.-73.367,5 ευρώ. Πληρ. "ΕΥΡΩΚΤΗΜΑΤΙΚΗ"-ΙΩΑΝΝΗΣ ΚΑΙ ΜΙΧΑΛΗΣ ΕΥΣΤΑΘΙΟΥ, τηλ. 02410/73819, 02410/74917, 0945/292030, 0944/374546. ΑΟ44475

ΟΙΚΟΠΕΔΟ στο Γενναδι εντός οικισμού 2.000 τ.μ., αξίας 44.000.000 δρχ.-129.126,9 ευρώ. Πληρ. "ΕΥΡΩΚΤΗΜΑΤΙΚΗ"-ΙΩΑΝΝΗΣ ΚΑΙ ΜΙΧΑΛΗΣ ΕΥΣΤΑΘΙΟΥ, τηλ. 02410/73819, 02410/74917, 0945/292030, 0944/374546. ΑΟ44490

ΟΙΚΟΠΕΔΟ στα Κοσκινού, πανοραμικό 4.000 τ.μ., αξίας 55.000.000 δρχ.-161.408,6 ευρώ. Πληρ. "ΕΥΡΩΚΤΗΜΑΤΙΚΗ"-ΙΩΑΝΝΗΣ ΚΑΙ ΜΙΧΑΛΗΣ ΕΥΣΤΑΘΙΟΥ, τηλ. 02410/73819, 02410/74917, 0945/292030, 0944/374546. ΑΟ44492

ΟΙΚΟΠΕΔΟ στην πόλη της Ρόδου, στην περιοχή του Αγίου Νικολάου, 180 τ.μ., αξίας 25.000.000 δρχ.-73.367,5 ευρώ. Πληρ. "ΕΥΡΩΚΤΗΜΑΤΙΚΗ"-ΙΩΑΝΝΗΣ ΚΑΙ ΜΙΧΑΛΗΣ ΕΥΣΤΑΘΙΟΥ, τηλ. 02410/73819, 02410/74917, 0945/292030, 0944/374546 ΑΟ44494

ΟΙΚΟΠΕΔΟ στο Γεννάδι, 4.300 τ.μ. επί της επαρχιακής οδού, αξίας 26.000.000 δρχ.-76.302,2 ευρώ. Πληρ. "ΕΥΡΩΚΤΗΜΑΤΙΚΗ"-ΙΩΑΝΝΗΣ ΚΑΙ ΜΙΧΑΛΗΣ ΕΥΣΤΑΘΙΟΥ, τηλ. 02410/73819, 02410/74917, 0945/292030, 0944/374546. ΑΟ44491

ΚΑΤΑΣΤΗΜΑ επί της Λεωφόρου Ηρακλειδών (20 μαγαζία) 101 τ.μ. με πατάρι, αξίας 28.000.000 δρχ.-82.171,6 ευρώ. Πληρ. "ΕΥΡΩΚΤΗΜΑΤΙΚΗ"-ΙΩΑΝΝΗΣ ΚΑΙ ΜΙΧΑΛΗΣ ΕΥΣΤΑΘΙΟΥ, τηλ. 02410/73819, 02410/74917, 0945/292030, 0944/374546. ΑΟ44502

ΟΙΚΟΠΕΔΟ επί της επαρχιακής οδού Παραδεισιου-Θεολόγου, 2.500 τ.μ. με άδεια οικοδομής, στην τιμή των 22.000.000 δρχ.-64.563,4 ευρώ. Πληρ. "ΕΥΡΩΚΤΗΜΑΤΙΚΗ"-ΙΩΑΝΝΗΣ ΚΑΙ ΜΙΧΑΛΗΣ ΕΥΣΤΑΘΙΟΥ, τηλ. 02410/73819, 02410/74917, 0945/292030, 0944/374546. ΑΟ44495

ΠΑΡΑΔΟΣΙΑΚΗ ΚΑΤΟΙΚΙΑ στη Σύμη (περιοχή Γυαλός) 100 τ.μ. μέσα σε οικόπεδο 180 τ.μ., αξίας 45.000.000 δρχ.-132.061,6 ευρώ. Πληρ. "ΕΥΡΩΚΤΗΜΑΤΙΚΗ"-ΙΩΑΝΝΗΣ ΚΑΙ ΜΙΧΑΛΗΣ ΕΥΣΤΑΘΙΟΥ, τηλ. 02410/73819, 02410/74917, 0945/292030, 0944/374546. ΑΟ44476

ΚΑΤΑΣΤΗΜΑΤΑ ΕΤΟΙΜΟΠΑΡΑΔΟΤΑ ΣΤΟ ΜΕΓΑΛΥΤΕΡΟ ΣΥΓΚΡΟΤΗΜΑ ΚΑΤΑΣΤΗΜΑΤΩΝ ΣΤΗΝ ΠΑΡΑΛΙΑΚΗ ΛΕΩΦΟΡΟ ΙΑΛΥΣΟΥ ΑΠ' ΕΥΘΕΙΑΣ ΑΠΟ ΤΟΝ ΚΑΤΑΣΚΕΥΑΣΤΗ ΠΟΛ. ΜΗΧΑΝΙΚΟ ΣΤΕΛΙΟ ΜΑΚΕΣΤΑ. ΕΞΑΣΦΑΛΙΣΗ ΔΑΝΕΙΟΥ, ΕΥΚΟΛΙΕΣ ΠΛΗΡΩΜΗΣ. ΑΠΟ 10.350.000 ΔΡΧ. ΠΛΗΡ. ΤΗΛ. 21347 ΧΠΟ205

ΠΑΡΑΔΟΣΙΑΚΗ ΚΑΤΟΙΚΙΑ στη Μαλώνα, με μικρή αυλή, αξίας 16.000.000 δχ.-46.955,2 ευρώ. Πληρ. "ΕΥΡΩΚΤΗΜΑΤΙΚΗ"-ΙΩΑΝΝΗΣ ΚΑΙ ΜΙΧΑΛΗΣ ΕΥΣΤΑΘΙΟΥ, τηλ. 02410/73819, 02410/74917, 0945/292030, 0944/374546. ΑΟ44497

ΚΑΤΑΣΤΗΜΑ 90 τ.μ. στο Νιοχώρι, αξίας 90.000.000 δρχ.-264.123,2 ευρώ. Πληρ. "ΕΥΡΩΚΤΗΜΑΤΙΚΗ"-ΙΩΑΝΝΗΣ ΚΑΙ ΜΙΧΑΛΗΣ ΕΥΣΤΑΘΙΟΥ, τηλ. 02410/73819, 02410/74917, 0945/292030, 0944/374546. ΑΟ44501

ΜΟΝΟΚΑΤΟΙΚΙΑ-ΜΕΖΟΝΕΤΑ στη Σορωνή 90 τ.μ. μέσα σε οικόπεδο 760 τ.μ., αξίας 29.000.000 δρχ.-85.106,3 ευρώ. Πληρ. "ΕΥΡΩΚΤΗΜΑΤΙΚΗ"-ΙΩΑΝΝΗΣ ΚΑΙ ΜΙΧΑΛΗΣ ΕΥΣΤΑΘΙΟΥ, τηλ. 02410/73819, 02410/74917, 0945/292030, 0944/374546. ΑΟ44477

ΜΟΝΟΚΑΤΟΙΚΙΑ-ΜΕΖΟΝΕΤΑ στ' Ασγούρου (πίσω από το "Μετρό") 180 τ.μ. μέσα σε οικόπεδο 1.400 τ.μ., αξίας 60.000.000 δρχ.-176.082,1 ευρώ. Πληρ. "ΕΥΡΩΚΤΗΜΑΤΙΚΗ"-ΙΩΑΝΝΗΣ ΚΑΙ ΜΙΧΑΛΗΣ ΕΥΣΤΑΘΙΟΥ, τηλ. 02410/73819, 02410/74917, 0945/292030, 0944/374546. ΑΟ44498

ΜΟΝΟΚΑΤΟΙΚΙΑ-ΜΕΖΟΝΕΤΑ στο Γεννάδι, κοντά στην παραλία 87 τ.μ. μέσα σε οικόπεδο 5.000 τ.μ., αξίας 69.000.000 δρχ.-202.494,5 ευρώ. Πληρ. "ΕΥΡΩΚΤΗΜΑΤΙΚΗ"-ΙΩΑΝΝΗΣ ΚΑΙ ΜΙΧΑΛΗΣ ΕΥΣΤΑΘΙΟΥ, τηλ. 02410/73819, 02410/74917, 0945/292030, 0944/374546. ΑΟ44499

ΜΟΝΟΚΑΤΟΙΚΙΕΣ-ΜΕΖΟΝΕΤΑ στην Ιξιά, 202 τ.μ., με αυλή, αξίας 89.000.000 δρχ.-261.188,5 ευρώ. Πληρ. "ΕΥΡΩΚΤΗΜΑΤΙΚΗ"-ΙΩΑΝΝΗΣ ΚΑΙ ΜΙΧΑΛΗΣ ΕΥΣΤΑΘΙΟΥ, τηλ. 02410/73819, 02410/74917, 0945/292030, 0944/374546. ΑΟ44500

ΕΤΟΙΜΟΠΑΡΑΔΟΤΟ ΚΤΙΡΙΟ στο Μηδεια 1.300 τ.μ. κατάλληλο για φροντιστήριο, αξίας 300.000.000 δρχ.-880.410,8 ευρώ. Πληρ. "ΕΥΡΩΚΤΗΜΑΤΙΚΗ"-ΙΩΑΝΝΗΣ ΚΑΙ ΜΙΧΑΛΗΣ ΕΥΣΤΑΘΙΟΥ, τηλ. 02410/73819, 02410/74917, 0945/292030, 0944/374546. ΑΟ44503

ΒΙΟΤΕΧΝΙΚΟΣ ΧΩΡΟΣ 438 τ.μ. που περιλαμβάνει υπόγειο, ισόγειο και α' όροφο στα Κοσκινού, κοντά στο Μουσικο Γυμνάσιο, αξίας 55.000.000 δρχ.-161.408,6 ευρώ. Πληρ. "ΕΥΡΩΚΤΗΜΑΤΙΚΗ"-ΙΩΑΝΝΗΣ ΚΑΙ ΜΙΧΑΛΗΣ ΕΥΣΤΑΘΙΟΥ, τηλ. 02410/73819, 02410/74917, 0945/292030, 0944/374546. ΑΟ44504

ΟΡΟΦΟΣ που αποτελείται από 2 διαμερίσματα των 47 τ.μ. και 117 τ.μ. στους Δασκάλους σε πιτσιλιστό σοβά. Τιμή 41.000.000 δρχ. με δυνατότητα να δοθούν άλλα 117 τμ. διαμέρισμα σε μπετά συνολικής επιφανείας 279 τ.μ. Πληρ. ΑΙΓΑΙΟΚΤΗΜΑΤΙΚΗ, τηλ. 22943, 28838 ΑΟ43413

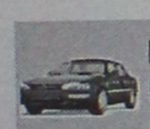

πωλησεις αυτοκινητων & μοτοσικλετων

ΑΥΤΟΚΙΝΗΤΟ, FIAT UNO 1,4 cc, κατασκευής 1993, 60.000 km, άριστη κατάσταση. Τιμή 3.500 Ευρώ. Πληρ. τηλ. 02410/43806. ΑΑ46887

ΠΩΛΟΥΝΤΑΙ: α) Μηχανάκι YAMAHA AEROX 50 cc, 6.000 χλμ., άριστη κατάσταση 1.000 Ευρώ. β) Μηχανάκι SUZUKI ADRESS 50 cc, καλή κατάσταση, 250 Ευρώ. Πληρ. τηλ. 23303. ΑΑ46886

TOYOTA COROLLA, Lift back 1300 cc, τέλος 1989, 145.000 χλμ. βενζίνη super, άριστη κατάσταση, συντήρηση κανονική από συνεργείο αντιπροσωπείας, πωλείται 3.000 Ευρώ. Πληρ. τηλ. 23303. ΑΑ46885

ΑΥΤΟΚΙΝΗΤΟ τρακαρισμένο μάρκας VW POLO GT μοντέλο '98 για ανταλλακτικά -μετατροπή. Πληρ. τηλ. 02410 32368, 0932437330. ΑΑ46863

ΠΩΛΟΥΝΤΑΙ τα κάτωθι αυτοκίνητα: ΕΠΑΓΓΕΛΜΑΤΙΚΑ: Mercedes 609D, Mercedes 711D, VW 2500D πετρέλαιο, Punto Fiat mod. 2002. ΕΠΙΒΑΤΗΓΑ: Jeep G Cherokee 4000cc αυτόματο, Mercedes 123 2000cc. Πληρ. τηλ. 02410 67200 ΑΑ46822

OPEL CORSA 1200CC, ΤΡΙΘΥΡΟ, ΜΟΝΤ. '94, ΣΕ ΑΡΙΣΤΗ ΚΑΤΑΣΤΑΣΗ, 3.815 ΕΥΡΩ (1.300.000). ΔΕΚΤΟΣ ΤΕΧΝΙΚΟΣ ΕΛΕΓΧΟΣ. ΠΛΗΡ. ΤΗΛ. 02410 35033 (9π.μ. - 10 μ.μ.) ΠΑ46823

ΛΕΟΝΑΡΝΤΟ ΑΠΡΙΛΙΑ 150 c.c. 2 1/2 ετών σε άριστη κατάσταση. Πληρ. τηλ. 0241026512 ΑΑ46815

OPEL CORSA 1200 c.c. μοντέλο '97. Πληρ. τηλ. 0241030522 και 0241093373. ΑΑ46810

FIAT PUNDO χρώματος λευκού, με 75.000 χλμ σε πολύ καλή κατάσταση και πολύ καλή τιμή. Πληρ. τηλ. 0946596188-02410 61144. ΑΑ46770

ΜΕΡΣΕΝΤΕΣ, το προηγούμενο μοντέλο 200 Ε σε άριστη κατάσταση, χωρίς προκαταβολή με άτοκες δόσεις. Πληρ. τηλ. 0945888501. ΑΑ46752

BMW 520 (1.800 C.C.) ΜΟΝΤΕΛΟ Β' 1994 ΣΕ ΑΡΙΣΤΗ ΚΑΤΑΣΤΑΣΗ 13.500 ΕΥΡΩ (4.600.000 ΔΡΧ.) ΠΛΗΡ. ΤΗΛ. 02410/24877. ΠΑ46734

ΠΩΛΟΥΝΤΑΙ 4ΤΡΟΧΕΣ ATV-QUADS (ΓΟΥΡΟΥΝΕΣ) ΑΠΟ 125 CC ΕΩΣ 660 CC YAMAHA (ΚΑΙΝΟΥΡΓΙΕΣ). ΠΛΗΡ. MOTO MAIK. ΤΗΛ. 02410 26360.

ΠΩΛΟΥΝΤΑΙ οι κάτωθι μηχανές: α) R51 BMW, 550 cc, b) R51 BMW, 550 cc, γ) R60 μοντέλο '80 600 cc. Πληρ. τηλ. 02410 62266, κιν. 0944647388 κ. Κώστας. ΑΑ46670

ΠΩΛΟΥΝΤΑΙ: SUZUKI KATANA 50 c.c., 1.000 ευρώ έκαστο, δύο **ΤΣΑΠΑΚΙΑ** 500 ευρώ έκαστο και **ΠΟΔΗΛΑΤΑ** 30 ευρώ έκαστο. Πληρ. τηλ. 02410/92581. ΑΑ46379

SUZUKI FX 125 c.c., τιμή 1.800 ευρώ. Πληρ. τηλ. 097/7705162. ΑΑ46383

CITROEN AX, στην τιμή των 1.100 ευρώ. Πληρ. τηλ. 02410 67459.

ROVER 45, 1.400 c.c., μοντέλο 2000, με full extra, σε πολύ καλή κατάσταση και προσιτή τιμή. Πληρ. τηλ. 094/2211295. ΑΑ46524

SUZUKI F 650 c.c., μοντέλο '99, σε καλή κατάσταση και προσιτή τιμή. Πληρ. τηλ. 65520, 0944/751043. ΑΑ46523

ISUZU KAPSI ΦΟΡΤΗΓΟ 20 ετών με ανατροπή. Τιμή 2.500 ευρώ μερητοίς. Πληρ. τηλ. 0945/796919. ΑΑ46083

ΠΩΛΟΥΝΤΑΙ ΤΑ ΚΑΤΩΘΙ ΑΥΤ/ΤΑ ΣΕ ΑΡΙΣΤΗ ΚΑΤΑΣΤΑΣΗ ΚΑΙ ΠΡΟΣΙΤΕΣ ΤΙΜΕΣ: FIAT GINQ MOD. '97 A/C 4.110 ΕΥΡΩ, FIAT SERE MOD. 2000 4.840 ΕΥΡΩ, FIAT PUNTO MOD. '97 4.400 ΕΥΡΩ, FIAT PUNTO MOD 99 A/C 5.720 ΕΥΡΩ, SEAT CORDOBA MOD 97 A/C 7340 ΕΥΡΩ, TOYOTA COROLLA MOD 99 A/C 9100 ΕΥΡΩ, M/BUS NISSAN SERENNA MOD. 99 A/C, SEAT ALABRA MOD 98 A/C ΜΕ ΕΥΚΟΛΙΕΣ. 20% ΠΡΟΚΑΤΑΒΟΛΗ ΚΑΙ ΠΟΛΛΕΣ ΔΟΣΕΙΣ. ΠΛΗΡ. ΤΗΛ. 0241025888-0241098200 ΠΑ45954

SUZUKI, Adress, μηχανάκι, 50 κυβικών, σε καλή κατάσταση. Πληρ. τηλ. 0241092372 και 0945020790. ΑΑ45847

ΜΟΤΟΣΙΚΛΕΤΑ SUZUKI GSX-R 750 μοντέλο '99 σε άριστη κατάσταση. Τιμή 6.500 Ευρώ. Πληρ. τηλ. 02410 25354 (αφήστε μήνυμα) ή 0972 821145. ΑΑ45323

ΜΗΧΑΝΗ YAMAHA XT-250 T.T. 600 c.c. εντούρο, σε άριστη κατάσταση, με φουλ έξτρα, χωρίς τεκμήριο. Πληρ. τηλ. 0946/460463, Αντώνης. ΑΑ44694

ΠΩΛΟΥΝΤΑΙ ΜΕΤΑΧΕΙΡΙΣΜΕΝΑ ΦΟΡΤΗΓΑ ΑΥΤΟΚΙΝΗΤΑ ΕΙΣΑΓΩΓΗΣ ΟΛΩΝ ΤΩΝ ΤΥΠΩΝ, ΓΙΑ ΑΓΡΟΤΙΚΗ ΚΑΙ ΕΠΑΓΓΕΛΜΑΤΙΚΗ ΧΡΗΣΗ, ΚΑΘΩΣ ΚΑΙ Ι.Χ. ΕΠΙΒΑΤΙΚΑ. ΕΤΟΙΜΟΠΑΡΑΔΟΤΑ Ή ΚΑΤΟΠΙΝ ΠΑΡΑΓΓΕΛΙΑΣ. ΠΑΡΕΧΟΥΜΕ ΓΡΑΠΤΗ ΕΓΓΥΗΣΗ ΕΝΟΣ ΧΡΟΝΟΥ. ΕΙΣΑΓΩΓΕΙΣ ΜΕΤΑΧΕΙΡΙΣΜΕΝΩΝ ΑΥΤΟΚΙΝΗΤΩΝ " Δ. ΜΠΟΥΝΤΟΥΡΗΣ-Ε. ΠΑΠΑΠΟΣΤΟΛΟΥ Ο.Ε.". ΕΚΘΕΣΗ: ΕΘΝΙΚΗ ΟΔΟΣ ΛΑΡΙΣΑΣ-ΙΩΑΝΝΙΝΩΝ ΤΡΙΚΑΛΑ ΘΕΣΣΑΛΙΑΣ. ΤΗΛ. 0431-74709 ΦΑΞ 0431-27008 ΚΙΝ. 0974456200-0977395269. ΧΠΑ112

ΜΟΤΟΣΙΚΛΕΤΑ SUZUKI GSX-R 750cc ΜΑΥΡΗ - ΑΣΗΜΙ ΜΕΤΑΛΛΙΚΟ (ΒΕΛΤΙΩΜΕΝΗ ΙΠΠΟΔΥΝΑΜΗ) ΣΕ ΑΡΙΣΤΗ ΚΑΤΑΣΤΑΣΗ ΜΕ ΜΕΙΩΜΕΝΟ ΤΕΚΜΗΡΙΟ, ΛΙΓΑ ΧΙΛΙΟΜΕΤΡΑ ΚΑΙ ΣΕ ΠΟΛΥ ΚΑΛΗ ΤΙΜΗ. ΦΥΛΑΞΗ ΣΕ ΓΚΑΡΑΖ. ΠΛΗΡ. ΤΗΛ. 02410 48078, 0944 453509 κ. ΒΑΣΙΛΗ ΠΑ45030

MAZDA 323 σε πολύ καλή κατάσταση. Πληρ. τηλ. 0932718192 ΑΑ44182

HYUNDAI COUPE χρώματος μπορντώ, μοντέλο Οκτώβριος 2001 με 5.000 χλμ., ABS, δερμάτινο σαλόνι, αεροτομή, A/C, καινούργιο σε πολύ καλή τιμή. Πληρ. τηλ. 0974054443 κο Δημήτρη ΑΑ43287

FIAT PUNTO CABRIO ΜΟΝΤΕΛΟ 94 1,3 ΛΕΥΚΟ 75000 ΧΙΛΙΟΜΕΤΡΑ, EXTRAS. ΤΙΜΗ 2.400.000. ΠΛΗΡ. ΤΗΛ. 87006, 10.00-13.00 Ή 18.00-22.00 ΧΠΑ841

εργασιες

ΣΕΡΒΙΤΟΡΟΣ-ΡΑ σε εστιατόριο, καφέ-μπαρ, στην Ιξιά. Πληρ. τηλ. 0945791518. ΑΖ46884

ΚΟΠΕΛΑ, για να εργασθεί στο ξενοδοχείο «Πυλαία». Πληρ. τηλ. 90125 κ. Θανάση Βλαχούδη. ΑΖ46883

ΒΟΗΘΟΙ-ΕΣ ΣΕΡΒΙΤΟΡΩΝ για εστιατόριο εντός πόλεως. Πληρ. τηλ. 78067. ΑΖ46847

SUOMEA PUHUNA NAINEN HALUTAAN TÖIHIN RAVINTOLAAN. ΖΗΤΕΙΤΑΙ ΚΟΠΕΛΑ ΑΠΟ ΦΙΛΑΝΔΙΑ ΝΑ ΕΡΓΑΣΘΕΙ ΣΕ ΕΣΤΙΑΤΟΡΙΟ. INFO: 0936538366 ΚΑΙ 0241021490 MR. GEORGE, ΚΟΝ ΠΩΡΓΟ. ΠΖ46875

ΚΟΠΕΛΕΣ για σνακ-μπαρ με γνώσεις Αγγλικών. Πληρ. τηλ. 02410 68964. ΑΖ46866

ΧΕΙΡΙΣΤΡΙΑ Η/Υ κάτοχος Αγγλικής γλώσσας. Πληρ. τηλ. 02410 68964. ΑΖ46867

ΣΕΡΒΙΤΟΡΟΣ για πλήρη απογευματινή απασχόληση σε εστιατόριο-μπαρ εντός Ξενοδοχείου. Προυπηρεσία όχι απαραίτητη. Πληρ. τηλ. 0944 344431 και 02410 82400. ΑΖ46852

ΒΟΗΘΟΣ ΜΑΓΕΙΡΑ για εστιατόριο στο κέντρο της πόλης, διεύθυνση: Μανδηλαρά 1. Πληρ. τηλ. 02410 26185. ΑΖ46829

ΚΟΠΕΛΕΣ με εμπειρία στο service για Cafe. Πληρ. τηλ. 0942 408655 ΑΖ46824

ΚΟΠΕΛΑ εμφανίσιμη για καφενείο. Πληρ. τηλ. 02410 33766 ΑΖ46825

ΠΩΛΗΤΕΣ πεπειραμένοι (άνδρες ή γυναίκες) να γνωρίζουν καλά Γερμανικά - Αγγλικά για να εργαστούν σε κατάστημα με δερμάτινα - γούνες - υφάσματα - δηλ. κοστούμια - ταγιέρ επί παραγγελία στα μέτρα των πελατών. Πρέπει να διαθέτουν σχετική πείρα, ευπρέπεια και καλή εμφάνιση. Ώρες απασχόλησης απογευματινές από 19.30-22.30. Αποδοχές, ποσοστά και μισθός (αναλόγως προσόντων). Στο Εμπορικό Κέντρο Κρανίδη - Φώκιαλη στο Φαληράκι. Πληρ. τηλ. 02410 33956 (09.00-13.00), 02410 86265 (20.00-22.30) ΑΖ46826

ΣΕΡΒΙΤΟΡΕΣ από καφετέρια. Πληρ. τηλ. 0974925649 ΑΖ46817

ΥΠΑΛΛΗΛΟΣ ΓΙΑ ΤΟΥΡΙΣΤΙΚΟ ΚΑΤΑΣΤΗΜΑ ΣΤΟ ΦΑΛΗΡΑΚΙ. ΑΓΓΛΙΚΑ ΚΑΙ ΙΣΩΣ ΛΙΓΑ ΓΕΡΜΑΝΙΚΑ. ΜΙΣΘΟΣ ΙΚΑΝΟΠΟΙΗΤΙΚΟΣ, ΑΝΑΛΟΓΩΣ ΠΡΟΣΟΝΤΩΝ. ΠΛΗΡ. ΤΗΛ. 0241086239 ΠΖ46816

ΣΕΡΒΙΤΟΡΟΣ-Α για καφετέρια με λίγα γερμανικά. Μισθός και ποσοστά. Ώρες εργασίας 18.00-1.00 Πληρ. τηλ. 0241056156 ΑΖ46812

ΚΟΠΕΛΑ ΕΛΛΗΝΙΚΗΣ ΚΑΤΑΓΩΓΗΣ ΕΩΣ 30 ΕΤΩΝ ΓΙΑ ΝΑ ΠΡΟΣΕΧΕΙ ΚΟΡΙΤΣΑΚΙ ΕΝΟΣ ΕΤΟΥΣ ΣΤΗΝ ΠΕΡΙΟΧΗ ΠΑΣΤΙΔΑΣ. ΑΠΑΡΑΙΤΗΤΗ ΠΡΟΥΠΟΘΕΣΗ ΝΑ ΔΙΑΘΕΤΕΙ ΜΕΤΑΦΟΡΙΚΟ ΜΕΣΟΝ. ΠΡΟΥΠΗΡΕΣΙΑ ΘΑ ΕΚΤΙΜΗΘΕΙ ΙΔΙΑΙΤΕΡΑ. ΠΛΗΡ. ΤΗΛ. 0241047341-97442 ΚΑΙ 094517199 Κ. ΚΟΡΙΝΑ. ΠΖ46811

ΜΑΓΕΙΡΑΣ Α' ή Β' για ημιαπασχόληση. Βραδυνό ωράριο στο εστιατόριο ΙΑΣΩΝ 2 περιοχή MIRA MARE. Πληρ. τηλ. 0241034126 κ. Νίκος ΑΖ46805

ΚΟΠΕΛΕΣ εμφανίσιμες για νυχτερινή απασχόληση σε μπαρ εντός της πόλης. Μισθός ικανοποιητικός και ποσοστά. Πληρ. τηλ. 0241029935 και 0974551816 ΑΖ46802

ΑΠΟ ΕΣΤΙΑΤΟΡΙΟ Α' ΚΑΤΗΓΟΡΙΑΣ ΖΗΤΕΙΤΑΙ: Α) ΜΑΓΕΙΡΑΣ ΜΕ ΓΝΩΣΕΙΣ ΣΤΟ ΑΛΑ ΚΑΡΤ ΣΕ ΔΙΕΘΝΗ ΚΟΥΖΙΝΑ. ΜΟΝΟ ΣΟΒΑΡΕΣ ΠΡΟΤΑΣΕΙΣ. Β) ΕΠΑΓΓΕΛΜΑΤΙΑΣ ΣΕΡΒΙΤΟΡΟΣ ΝΑ ΜΙΛΑ ΑΓΓΛΙΚΑ ΚΑΙ ΣΚΑΝΔΙΝΑΒΙΚΑ. ΑΠΟΚΛΕΙΟΝΤΑΙ ΑΛΛΟΔΑΠΟΙ. ΠΛΗΡ. ΤΗΛ. 0241023264 ΚΑΘΗΜΕΡΙΝΑ 3-5 Κ. ΑΝΤΩΝΗ. ΠΖ46797

ΔΥΟ ΣΕΡΒΙΤΟΡΟΙ για άμεση πρόσληψη ηλικίας ως 30 ετών, από κεντρικό CAFE για 2μηνη απασχόληση. Προυπηρεσία και ξένη γλώσσα απαραίτητα. Αποκλείονται αλλοδαποί. Πληρ. τηλ. 0945/378374 μόνο πρωινές ώρες. ΑΖ46779

ΚΟΠΕΛΑ ΓΙΑ ΜΟΝΙΜΗ ΑΠΑΣΧΟΛΗΣΗ ΣΕ ΕΠΙΧΕΙΡΗΣΗ ΚΑΘΑΡΙΣΤΗΡΙΟΥ. ΜΙΣΘΟΣ ΙΚΑΝΟΠΟΙΗΤΙΚΟΣ ΠΛΗΡΗΣ ΑΣΦΑΛΙΣΗ. ΩΡΑΡΙΟ ΣΥΝΕΧΕΣ. ΠΛΗΡ. ΤΗΛ. 0945/220296. ΠΖ46780

ΒΟΗΘΟΣ ΣΕΡΒΙΤΟΡΟΥ για εστιατόριο στην Παλιά Πόλη. Πληρ. τηλ. 097/6223969. ΑΖ46781

LOOKING FOR A SALES PERSON (FEMALE) BIJOU/SILVER & AND ASSISTANCE IN STORE. IMMEDIATELY UNTIL END OF SEASON. - BE FLUENT IN ENGLISH AND ONE FURTHER FOREIGN LANGUAGE, - WORKING HOURS MORNING & AFTERNOON, - 6 DAYS A WEEK. PLEASE CONTACT TEL. 02410/77803. ΠΖ46782

ΛΑΤΖΙΕΡΑ για εστιατόριο από 7 μ.μ. έως 11 μ.μ. Πληρ. τηλ. 30691, ώρες 2 μ.μ.-6 μ.μ. ΑΖ46785

ΑΠΟ ΦΡΟΝΤΙΣΤΗΡΙΟ ΜΕΣΗΣ ΕΚΠΑΙΔΕΥΣΗΣ ΖΗΤΟΥΝΤΑΙ ΚΑΘΗΓΗΤΕΣ-ΤΡΙΕΣ ΦΥΣΙΚΗΣ, ΧΗΜΕΙΑΣ ΚΑΙ ΦΙΛΟΛΟΓΙΚΩΝ ΜΑΘΗΜΑΤΩΝ. ΠΛΗΡ. ΤΗΛ. 097/7335043. ΠΖ46783

Από εστιατόριο στην Ιξιά, έναντι Μίρα Μάρε: **α) Μάγειρας** με πείρα στο Alacart και **β) Μπουφεντζής, άντρας ή γυναίκα,** με πείρα για βραδινή βάρδια (6-12 βράδυ). Πληρ. τηλ. 02410/90880, 02410/94143. ΑΖ46784

ΚΟΠΕΛΕΣ για βραδινή απασχόληση σε καφέ μπαρ. Πληρ. τηλ. 097/7146392 μετά τις 2 μ.μ. ΑΖ46786

ΑΠΟ ΞΕΝΟΔΟΧΕΙΟ ΣΤΑ ΚΟΛΥΜΠΙΑ: α) Καμαριέρα με προυπηρεσία β) Reception που να γνωρίζει Γερμανικά. Πληρ. τηλ. 0241056279, 56282. ΑΖ46768

RECEPTION positions available at Medical Centre. English. Scandinavian and/or German speaking essential Jop involnes dealing with patients, reading, insurance documents/paper work. Telephone: 02410 60261. ΑΖ46767

ΠΩΛΗΤΡΙΑ για πλήρη και μόνιμη απασχόληση σε κατάστημα παιδικών ρούχων, Πληρ. τηλ. 02410-33218 καθημερινά 9-10 π.μ. ΑΖ46771

Η εταιρεία INTERFOOD, αποκλειστικός αντιπρόσωπος Jonson & SON-Mélissa-Στέλλα-Del Monte-Tchibo-Μύλων Σόγιας-Ηλιος Μπαχαρικά-Oran Χαρτικά. **Ζητά Οδηγό** με δίπλωμα Γ' κατηγορίας. Πληρ. 08.00-14.00 &18.00-20.00 τηλ. 02410 66445-66446. ΑΖ46769

ΝΗΠΙΑΓΩΓΟΣ - ΒΡΕΦΟΚΟΜΟΣ ΓΙΑ ΠΑΙΔΙΚΟ ΣΤΑΘΜΟ - ΝΗΠΙΑΓΩΓΕΙΟ, 5ΗΜΕΡΗ ΕΡΓΑΣΙΑ, 12ΜΗΝΗ ΑΠΑΣΧΟΛΗΣΗ. ΤΥΧΟΝ ΠΡΟΥΠΗΡΕΣΙΑ ΘΑ ΛΗΦΘΕΙ ΥΠΟΨΗ. ΠΛΗΡ. ΤΗΛ. 0972 007352 ΑΖ46702

ΓΡΑΜΜΑΤΕΑΣ για την επόμενη σχολική περίοδο από κέντρο ξένων γλωσσών στο Καρακόνερο. Γνώσεις Αγγλικής, Γερμανικής, Ηλεκτρονικού Υπολογιστή. Πληρ. τηλ. 02410 26926 (10.00-14.00) ΑΖ46708

ΑΝΑΨΥΚΤΗΡΙΟ ΖΗΤΑ Α) ΑΤΟΜΑ ΜΕ ΕΜΠΕΙΡΙΑ ΣΤΗΝ ΠΑΡΑΣΚΕΥΗ ΚΡΕΠΑΣ Β) ΚΟΠΕΛΑ ΠΟΥ ΝΑ ΕΧΕΙ ΔΟΥΛΕΨΕΙ ΣΕ SERVICE ΠΑΓΩΤΑ-ΧΥΜΟΥΣ. • ΝΑ ΓΝΩΡΙΖΟΥΝ ΤΟΥΛΑΧΙΣΤΟΝ ΜΙΑ ΞΕΝΗ ΓΛΩΣΣΑ. ΠΛΗΡ. ΤΗΛ. 0944613524 Ή 0944504460. ΠΖ46689

ΚΟΠΕΛΑ για 12μηνη απασχόληση από εμπορική εταιρεία εντός πόλεως, με απαραίτητη προυπόθεση την κατοχή αδείας μοτοποδηλάτου ή αυτοκινήτου. Πληρ. τηλ. 0944 845381, κ. Δημήτρη, από 8 π.μ. έως 4 μ.μ. ΑΖ46649

ΜΠΑΡΓΟΥΜΑΝ για μπαράκι στην Παλιά Πόλη. Πληρ. τηλ. 02410 38614 από 20.00-23.00. ΑΖ46593

ΗΛΕΚΤΡΟΛΟΓΟΙ, ηλεκτροτεχνίτες, βοηθοί και μαθητευόμενοι με προυπηρεσία που να είναι έμπειροι και πεπειραμένοι πάνω στον κλάδο της εργασίας. Μισθός ανάλογος των προσόντων. Πληρ. τηλ. 0944 451489 μετά τις 15.00 ΑΖ46630

ΚΟΠΕΛΕΣ εμφανίσιμες να εργασθούν σε καφετέρια με μισθό και ποσοστά. Πληρ. τηλ. 094 6963858 ΑΖ46606

ΝΕΑΡΗ για 12μηνη απασχόληση σε κεντρικό NET CAFE με γνώσεις Bar - Service. Αποκλείονται αλλοδαπές. Πληρ. τηλ. 02410 24564, 0945 703693 ΑΖ46605

ΣΥΝΕΤΑΙΡΟΣ με ποσοστό 50% επί των κερδών από γνωστή επιχείρηση, επιτυχημένη, σε είδη διατροφής και απορρυπαντικά, ο οποίος πρέπει να έχει γνώσεις εμπορικές από ηλικία 25-50 χρονών. Περισσότερες πληροφορίες στο τηλ. 02410 61405 ΑΖ46595

ΜΠΑΡΜΑΝ για να εργασθεί σε καφέ-BAR στη Ρόδο. Πληρ. τηλ. 0241073009 ΑΖ45776

ΑΡΤΟΠΟΙΟΣ για μόνιμη εργασία. Πληρ. τηλ. 02410 53109, 0932221253. ΑΖ46577

Ζητείται **ΠΩΛΗΤΗΣ** σε εταιρία εμπορίας ειδών ζαχαροπλαστικής. Πληρ. τηλ. 02410 24819 ώρες 8-15 μ.μ. και 0944 223382 ώρες 12-20 μ.μ. ΑΖ46453

ΖΗΤΟΥΝΤΑΙ: α) Κοπέλα έμπειρη γραφίστρια για πλήρη απασχόληση, β) Κοπέλα για να εργασθεί σε φωτοτυπείο. Πληρ. τηλ. 02410/39009. ΑΖ46292

Η HELLAS SERVICE ΡΟΔΟΥ **ζητά ΟΔΗΓΟΥΣ - ΜΗΧΑΝΙΚΟΥΣ** με επαγγελματικό δίπλωμα γ' και μηχανικές γνώσεις. Πληρ. τηλ. 02410 22490, 67291, κ. Γιώργο ΑΖ46086

Η HELLAS SERVICE Ρ

εργασιες

συνέχεια από την προηγούμενη

ΣΕΡΒΙΤΟΡΟΙ/ΡΕΣ ΚΑΙ ΒΟΗΘΟΙ έμπειρου/ρες για εστιατόριο-ψαροταβέρνα. Πληρ. τηλ. 78823. AZ46079

ΚΟΠΕΛΕΣ για βράδυ για καφέ μπαρ στην Ιαλυσό. Πληρ. τηλ. 0946332989 από 7-9 μ.μ. 0241091796 AZ45030

ΣΕΡΒΙΤΟΡΟΣ-ΡΑ ή βοηθός σερβιτόρου για εστιατόριο Ala Cart στην Ιξιά. Γνώση της Αγγλικής οπωσδήποτε. Ολλανδικά-Σκανδιναβικά θα εκτιμηθούν και θα πληρωθούν έξτρα. Πληρ. τηλ. 94929-92382 AZ45941

ΨΗΣΤΡΙΑ-ΨΗΣΤΗΣ γνώστης της τέχνης της πίτας για γυράδικο στην Παλιά Πόλη. Πληρ. τηλ. 02410/32605. AZ46003

ΒΟΗΘΟΣ ΜΑΓΕΙΡΑ, με εμπειρία στο A' LA CART, για εστιατόριο στην Ιξιά, απογευματινό ωράριο, μετά τις 3 μ.μ. Πληρ. τηλ. 92382 και 94929. AZ45857

ΚΟΠΕΛΕΣ, ΓΙΑ ΝΑ ΕΡΓΑΣΘΟΥΝ ΣΕ CAFE BAR, ΜΙΣΘΟΣ ΚΑΙ ΠΟΣΟΣΤΑ. ΠΛΗΡ. ΤΗΛ. 0945110542 ΚΑΙ 0945120906 Κ. ΤΑΚΗ. ΠΖ45855

ΚΟΠΕΛΑ για καφετέρια για βραδυνή απασχόληση. Πληρ. τηλ. 0241020282 AZ44999

ΜΠΑΡΜΑΝ ΓΙΑ ΝΑ ΕΡΓΑΣΘΕΙ ΣΕ ΚΕΝΤΡΙΚΗ ΚΑΦΕΤΕΡΙΑ ΠΡΩΙΝΗ ΑΠΑΣΧΟΛΗΣΗ. ΜΙΣΘΟΣ ΙΚΑΝΟΠΟΙΗΤΙΚΟΣ. ΑΠΟΚΛΕΙΟΝΤΑΙ ΑΛΛΟΔΑΠΟΙ. ΠΛΗΡ. ΤΗΛ. 0241027772 ΩΡΕΣ 13.00-16.00 ΠΖ45758

ΚΟΠΕΛΑ, στο Print house στη Στοά Ροίκου, που να ενδιαφέρεται να εκπαιδευτεί στο χώρο των γραφικών τεχνών για πλήρη και μόνιμη απασχόληση. Πληρ. στο τηλ. 37095 από 9-9. AZ45562

ΠΩΛΗΤΡΙΕΣ για τουριστικό κατάστημα περιοχή Νεοχωρίου. Συνεχές ωράριο. Απαραίτητες ξένες γλώσσες, αγγλική ή Γερμανική, Φιλανδική ή Σουηδική. Πληρ. τηλ. 30869, 39384, 9 π.μ.-7 μ.μ AZ44685

ΣΕΡΒΙΤΟΡΟΣ, ΕΜΠΕΙΡΟΣ, ΓΙΑ ΕΣΤΙΑΤΟΡΙΟ ΣΤΗΝ Π. ΠΟΛΗ. ΑΠΟΚΛΕΙΟΝΤΑΙ ΑΛΛΟΔΑΠΟΙ. ΠΛΗΡ. ΤΗΛ. 25293. ΠΖ45457

ΟΙΚΙΑΚΗ ΒΟΗΘΟΣ, ηλικίας άνω των 30 για καθημερινή εργασία 08.00-15.00 σε σπίτι στην Ανάληψη. Απόκλειονται αλλοδαπές. Πληρ. από 09.00 έως 12.00 και 17.00 έως 19.00 στο τηλ. 63705 και 64869. AZ45556

ΣΕΡΒΙΤΟΡΟΣ, ΕΜΠΕΙΡΟΣ, ΓΙΑ ΕΣΤΙΑΤΟΡΙΟ ΣΤΗΝ Π. ΠΟΛΗ. ΑΠΟΚΛΕΙΟΝΤΑΙ ΑΛΛΟΔΑΠΟΙ. ΠΛΗΡ. ΤΗΛ. 25293. ΠΖ45457

ΜΑΓΕΙΡΑΣ ή Μαγείρισσα για πιτσαρία - εστιατόριο στα Κολύμπια. Επικοινωνήστε στο τηλ. 0945/991902. AZ44710

ΣΕΡΒΙΤΟΡΟΣ ή σερβιτόρα από εστιατόριο στην Ιαλυσό, που να μιλά Αγγλικά, Σκανδιναβικά. Πληρ. τηλ. 02410 91709 AZ44824

Από εστιατόριο στην Παλιά Πόλη **ζητούνται** οι παρακάτω ειδικότητες: α) **Ταμίας**, β) **βοηθοί σερβιτόροι**, γ) **διανομέας** με δίπλωμα μηχανής. Πληρ. τηλ. 0241074402, 25186, κος Γιώργος. AZ44539

ΠΙΤΣΙΕΡΗΣ ή ΒΟΗΘΟΣ ΠΙΤΣΙΕΡΗ Έλληνας ή Ιταλός δια Ιταλικό εστιατόριο εντός πόλεως. Πληρ. τηλ. 02410 38910. AZ44162

ΓΡΑΦΙΣΤΡΙΑ, με γνώσεις PC και MAC στα προγράμματα COREL DRAW-PHOTOSHOP-ILLU-STRATOR - QUARK EXPRESS, για πλήρη απασχόληση. Πληρ. τηλ. 0946/506503

ΖΗΤΕΙΤΑΙ κοπέλα εμφανίσιμη για να εργαστεί σε κατάστημα ηλεκτρονικών παιχνιδιών (VIDEO GAMES) στη Ρόδο και στην Κω. Μισθός ικανοποιητικός και bonus. Πληρ. τηλ. 25050, 0945314090 XAZ481

ΥΠΑΛΛΗΛΟΙ άνδρες και γυναίκες που να γνωρίζουν γερμανικά και ει δυνατόν Αγγλικά, για να εργαστούν σε καφετέρια πολυτελείας στο Εμπορικό Κέντρο "ΕΣΠΕΡΟΣ". Πληρ. τηλ. 02410 87817, 0944/566977 AZ44026

ΚΥΡΙΕΣ με όρεξη για δουλειά που θα ήθελαν να κερδίζουν έως και 500.000 δρχ. το μήνα, με ελεύθερο ωράριο εργασίας. Προσφέρονται δωρεάν κατάλογοι λευκών ειδών και μεγάλη υποστήριξη από την εταιρεία μας. Πληρ. κ. Γιώργος στο τηλ. 0946/595500 ή 37384. AZ42605

διαφορα

ΠΩΛΟΥΝΤΑΙ: Εκπαιδευμένα και ξεκινημένα λαγόσκυλα και γενικού θηράματος με δοκιμή τα καλύτερα αίματα: 1) ΓΚΕΚΑΣ Θηλυκό, 4 χρόνων, 1.000 ευρώ. 2) ΓΚΕΚΑΣ θηλυκό, 7 χρόνων καθηγήτρια, 500 ευρώ. 3) ΓΚΕΚΑΣ θηλυκό, 1 έτους, 500 ευρώ. 4) ΓΚΕΚΑΣ, θηλυκό, 1 έτους, 500 ευρώ. 5) ΓΚΕΚΑΣ αρσενικό, 1 έτους στείρο, 500 ευρώ. 6) ΜΠΙΚΛΙΣ αρσενικό, 2 ετών, στείρο, 500 ευρώ. 7) ΕΠΑΝΙΕΛ ΜΠΡΕΤΟΝ θηλυκό, 11 μηνών, 300 ευρώ. 8) ΣΕΤΕΡ ΛΑΒΕΡΑΚ, 2 ετών, 500 ευρώ. 9) ΣΕ ΤΕΡ ΛΑΒΕΡΑΚ, 3 ετών, 1.000 ευρώ. 10) 4 κουτάβια ΤΡΑΧΤΑΡ, καθαράιμα, 4 μηνών εμβολιασμένα, 150 ευρώ. 11) 3 κουτάβια ΚΟΥΡΣΧΑΑΡ καναδέζικα, ασπρόμαυρα 50 ημερών, 100 Ευρώ. Πληρ. Μ. Αποστολίδης Κοσκινού. Πληρ. τηλ. 02410/66160 από 14.00-16.30 και 0944-653196 όλο το 24ωρο. ΑΔ46889

200 ΑΙΓΟΠΡΟΒΑΤΑ, πωλούνται. (με δικαιώματα). Πληρ. τηλ. 0246051229, ώρες 10.00-16.00 ΑΔ46888

ΣΚΑΦΟΣ ΤΑΧΥΠΛΟΟ, DRAGO FIESTA 510 OPEN με μηχανή 90 HP TOHATSU, βοηθητική 10 HP JONSON, ιδανικό για ψάρεμα και ταξίδια. EXTRA TREILER. Σχεδόν καινούργιο, τιμονιέρα, στροφόμετρο, μιλιόμετρο, τριμόμετρο, βυθοσκόπιο, HUMINBIRD, ραδιοκασετόφωνο, ανοξείδωτη σκάλα, 4 ρεζερβουάρ, 110 λίτρα βενζίνη, άγκυρες, σωσίβια, αντλία νερού όλα τα σωστικά μέσα. Πληρ. στο τηλ. 0946657077 κύριος Νίκος. ΑΔ46853

ΣΚΑΦΟΣ ΤΑΧΥΠΛΟΟ Best Hellas 4,85 μ.μ. με μηχανή 70 HP μάρκας Jonhson και τρέιλερ. Τιμή 2.990 ευρώ . Πληρ. τηλ. 0932892700. ΑΔ46862

ΣΚΑΦΟΣ, ΚΑΜΠΙΝΑΤΟ, ΜΗΚΟΣ 4,70μ., ΠΛΑΤΟΣ 2,20μ., ΜΕ ΕΞΩΛΕΜΒΙΑ ΜΗΧΑΝΗ ΥΑΜΑΗΑ 55HP, ΜΑΖΙ ΜΕ ΡΥΜΟΥΛΚΑ (ΤΡΕΙΛΟΡ) ΚΑΙ ΚΟΜΠΛΕ ΕΞΟΠΛΙΣΜΟ (ΒΥΘΟΜΕΤΡΟ, ΡΑΔΙΟΚΑΣΕΤΑ κ.λπ.). ΤΙΜΗ 5.500 ΕΥΡΩ. ΠΛΗΡ. ΤΗΛ. 0946 887447 (κ. Γιάννης) ΠΔ46828

ΣΤΡΩΜΑ μονό ολοκαίνουργιο 1.90 μάκρος και 90 φάρδος. Τιμή 50 ευρώ. Πληρ. τηλ. 0241020522 ΑΔ46803

ΑΙΓΕΣ βελτιωμένες, δίφορες και διασταυρωμένες με αλπίνους. Πληρ. τηλ. 093/7649467 κ. Σταύρος. ΑΔ46787

ΠΩΛΟΥΝΤΑΙ ΠΡΟΒΑΤΑ. Πληρ. τηλ. 02440/31198 κ. Γιώργος. ΑΔ46733

ΚΥΝΗΓΟΣΚΥΛΑ, λαγόσκυλα, γκέκας, μπικλις, σέτερ, λαβερακ, σπάνιελ, μπρετόν, κουτάβια τραχτάρ 3 μηνών, εμβολιασμένα. Λογικές τιμές. Τα εκπαιδευμένα με δοκιμή. Πληρ. τηλ. 0944 653196, κ. Μ. Αποστολίδης ΑΔ46710

ΠΩΛΕΙΤΑΙ ΑΙΡΚΟΝΤΙΣΙΟΝ ντουλάπα πενηντάρι (έχει δουλέψει 5-6 φορές), καινούργιο. Τηλεόραση TOSHIBA επαγγελματική 100άρα, αγορασμένη τον Μάιο. Τιμές ευκαιρίας. Πληρ. τηλ. 0946 143134 ΑΔ46650

ΠΛΥΝΤΗΡΙΟ ΡΟΥΧΩΝ, πέντε κιλών, μάρκας INDEZIT, ελαφρώς μεταχειρισμένο. Σε καλή τιμή. Πληρ. τηλ. 67087, 0944/799231. ΑΔ46788

ΣΚΥΛΑΚΙΑ 2 μηνών σε τιμή ευκαιρίας. Πληρ. τηλ. 0241056385 ΑΔ46261

ΕΛΑΙΟΛΑΔΟ ντόπιας παραγωγής (φετεινή παραγωγή). Διατίθεται σε δοχεία των 15 κιλών στην τιμή των 47 ευρώ. Πληρ. τηλ. 0973052173 ΑΔ46827

ΠΩΛΟΥΝΤΑΙ: 1) ΚΡΕΒΑΤΙ ΔΙΠΛΟ ΜΕ ΤΟ ΣΤΡΩΜΑ-ΤΟΥΑΛΕΤΑ ΜΕ ΚΑΘΡΕΦΤΗ -ΣΚΑΜΠΩ 2 ΚΟΜΟ (ΣΕ ΠΟΛΥ ΚΑΛΗ ΚΑΤΑΣΤΑΣΗ) 1000 ΕΥΡΩ, 2) ΠΑΙΔΙΚΟ ΔΩΜΑΤΙΟ (ΝΕΟΣΕΤ) 2 ΚΡΕΒΑΤΙΑ ΜΕ ΣΥΝΘΕΣΗ ΒΙΒΛΙΟΘΗΚΗΣ ΚΑΙ ΕΝΑ ΣΤΡΩΜΑ (ΣΕ ΠΟΛΥ ΚΑΛΗ ΚΑΤΑΣΤΑΣΗ) 800 ΕΥΡΩ, 3) ΣΥΝΘΕΤΟ ΤΡΙΩΝ ΚΟΜΜΑΤΙΩΝ ΜΑΥΡΟ ΛΑΚΑ ΣΕ ΑΡΙΣΤΗ ΚΑΤΑΣΤΑΣΗ 900 ΕΥΡΩ, 4) ΣΑΛΟΝΙ ΓΩΝΙΑ ΣΧΗΜΑ ΑΧΙΒΑΔΑ ΜΕ 1 ΠΟΛΥΘΡΟΝΑ ΚΑΙ ΤΡΙΑ ΤΡΑΠΕΖΑΚΙΑ 1200 ΕΥΡΩ, 5) ΚΑΘΙΣΤΙΚΟ ΜΕ ΤΡΙΘΕΣΙΟ, ΔΙΘΕΣΙΟ, ΠΟΛΥΘΡΟΝΑ ΚΑΙ ΔΥΟ ΤΡΑΠΕΖΑΚΙΑ 800 ΕΥΡΩ. ΠΛΗΡ. ΤΗΛ. 0241068021 ΠΔ46530

ΒΟΥΤΙΑ ΣΤΟ ΟΝΕΙΡΟ- Πισίνες με 30 χρόνια εγγύηση. Δεν αποτελούν τεκμήριο, δεν απαιτείται άδεια εγκατάστασης. Από 1.300.000 δρχ. (3.815 Ευρώ) έως 3.000.000 δρχ. (8.801 Ευρώ). Service-ανταλλακτικά.- Μεταλλικά-ξύλινα ντουλάπια και αξεσουάρ μπάνιου. Πληρ. τηλ. 02410 31409 και 0944930068. ΑΔ46445

ΚΙΝΗΤΗΡΑΣ ΕΞΩΛΕΜΒΙΟΣ MERCURY 135 HP, OPTIMAX, ΜΟΝΤΕΛΟ 2000 ΜΕ ΕΛΑΧΙΣΤΕΣ ΩΡΕΣ ΛΕΙΤΟΥΡΓΙΑΣ ΕΓΓΥΗΜΕΝΟΣ. ΠΛΗΡ. ΤΗΛ. 02410/36604, 0944/338277 Κ. ΤΑΣΟ. ΠΔ46380

ΣΥΝΤΗΡΩ ΚΙ ΕΠΙΣΚΕΥΑΖΩ ΠΑΛΙΑ ΕΠΙΠΛΑ, ΑΝΤΙΚΕΣ, ΞΥΛΟΓΛΥΠΤΑ, ΧΕΙΡΟΛΟΥΣΤΡΑ, ΕΠΙΧΡΥΣΩΣΕΙΣ ΣΥΝΤΗΡΗΣΗ ΕΡΓΩΝ ΤΕΧΝΗΣ. ΠΛΗΡ. ΤΗΛ. 68274 ΚΑΙ 33458. ΠΔ45517

ΓΡΑΜΜΑΤΟΣΗΜΑ, ελληνικά και Κύπρου, λουξ σειρές πωλώ, με έκπτωση καταλόγου ΕΡΜΗ 40% μέχρι και 50%, αγοράζω σε καλές τιμές, μόνο λουξ σειρές, Ελληνικά EUROPA, καθώς και συλλογές. Πληρ. τηλ. 02410/38922 κον Αλέξανδρον. ΑΔ46299

ΠΩΛΟΥΝΤΑΙ: Ράφια και **βιτρίνες** από M.D.F. ανιγκρέ λουστραρισμένα σε άριστη κατάσταση. Επίσης **Air Condition** Fuzitsu 48.000 B.T.U. **ντουλάπα** τεμ. 2 και **φωτιστικά** και H.Q. Πληρ. τηλ. 02410/65760. ΑΔ46391

FOR SALE excellent quality furniture (oak.) and home contents. Good prices. Example, glass fronted display cabinet, was Δ.275.00, will accept Δ125.000 (3bTE). Telephone, info 0976383570.

ΚΑΡΦΩΤΙΚΟ πιστόλι HILTI DX 350 ελαφρώς μεταχειρισμένο αξίας 180.000 δρχ. ή 528 ευρώ. Πληρ. τηλ. 02410-67257 και 0946338682. ΑΔ45494

ΠΩΛΕΙΤΑΙ, χορτοσυλλέκτης τύπου ελικόπτερο. Πληρ. τηλ. 02410/81815.

ΦΟΥΡΝΟΣ υγραερίου Aluminox με 6 εστίες καθώς και ben mari. Ολα μαζί 190.000 δρχ. Πληρ. τηλ. 02410 92382, 94929, 0937899268 ΑΔ44739

ΚΛΙΜΑΤΙΣΤΙΚΟ BTU 30, μάρκα TRANE ψύξης/θέρμανσης αμερικανικής προέλευσης σε άριστη κατάσταση. Επίσης πωλούνται τέσσερις θερμοσυσσωρευτές. Πληρ. τηλ. 0241032400 κιν. 0974008665 ΑΔ45600

Από το Γραφείο Γενικού Τουρισμού
"ΕΛΛΑΣ ΤΟΥΡΙΣΤΙΚΕΣ ΥΠΗΡΕΣΙΕΣ - M.T.S. INCOMING S.A."

ΖΗΤΕΙΤΑΙ

ΒΟΗΘΟΣ ΛΟΓΙΣΤΗ με γνώσεις Η/Υ και αγγλικών. Τυχόν προϋπηρεσία θα συνεκτιμηθεί. Ωράριο συνεχές και 12μηνη απασχόληση.

Βιογραφικά στην ταχυδρομική θυρίδα 4161 ή στα γραφεία μας Κέννεντυ & Χειμάρας 44.

Πληρ. τηλ. 02410 43421-39

Η Διεθνής Ενωση Ανώνυμος Ασφαλιστική Εταιρεία

ΖΗΤΑΕΙ

ΚΥΡΙΑ ή ΔΕΣΠΟΙΝΙΔΑ για τη θέση της γραμματέως. Επιθυμητές οι γνώσεις Αγγλικών, Η/Υ (Office), βασικές γνώσεις Λογιστικής.
Προϋπηρεσία θα ληφθεί υπόψη.

Πληρ. τηλ. 02410/37000, 0974560881
κος Παλαιολόγου

ΖΗΤΟΥΝΤΑΙ

α) ΚΟΠΕΛΑ με πείρα στις σαλάτες για μπουφέ σε εστιατόριο στην Παλιά Πόλη. Ωράριο απογευματινό, μισθός ικανοποιητικός

β) ΣΕΡΒΙΤΟΡΟΣ για εστιατόριο στην Παλιά Πόλη.

Πληρ. τηλ. 02410 20119

Οδός Ευδήμου και Απελλού

ΖΗΤΕΙΤΑΙ

ΦΙΛΟΛΟΓΟΣ από φροντιστήριο Μέσης Εκπαίδευσης για να διδάσκει Νέα Ελληνικά και Ιστορία.
Ειδίκευση στα παραπάνω μαθήματα θα εκτιμηθεί ιδιαίτερα.

Πληρ. τηλ. 02410 37193, 37446

ΑΝΑΚΟΙΝΩΣΗ
ΜΑΘΗΜΑΤΑ
*** Computer ***
PROGRAM COMPUTER
** ΕΓΓΡΑΦΕΣ **
2 ΣΕΠΤΕΜΒΡΙΟΥ
Τμήματα για:
Παιδιά - Ενήλικες
Αρχάριους - Μαθητές
Επαγγελματίες
Ανεύρεση Εργασίας
ΠΑΡΕΧΕΤΑΙ ΒΕΒΑΙΩΣΗ
Διδάσκει πτυχιούχος Πανεπιστημίου Αμερικής
ΜΑΝΩΛΗΣ Ι. ΣΟΦΙΛΛΑΣ
Κοδριγκτώνος 91
Τηλ. (02410) 31761
www.dodekanisa.net

ΚΤΗΜΑΤΟΜΕΣΙΤΙΚΟ ΓΡΑΦΕΙΟ
ΕΥΡΩΚΤΗΜΑΤΙΚΗ
ΕΥΣΤΑΘΙΟΥ
ΜΕΣΙΤΕΣ ΣΥΜΒΟΥΛΟΙ ΜΕΛΕΤΗΤΕΣ

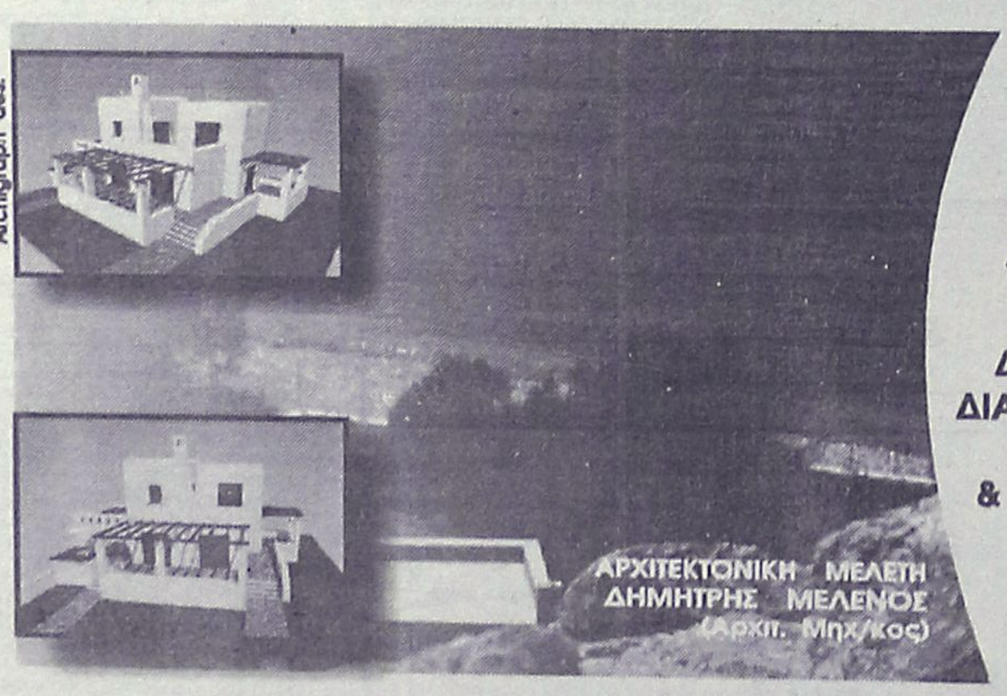

ΠΩΛΟΥΝΤΑΙ ΜΟΝΟΚΑΤΟΙΚΙΕΣ ΣΕ ΟΙΚΟΠΕΔΑ ΣΤΟ ΚΥΜΑ, ΣΤΗΝ ΠΑΡΑΛΙΑΚΗ ΖΩΝΗ ΤΗΣ ΛΑΧΑΝΙΑΣ (ΘΕΣΗ ΣΑΛΑΜΙΝΑ)

ΚΑΘΕ ΜΟΝΟΚΑΤΟΙΚΙΑ ΑΝΑΠΤΥΣΣΕΤΑΙ ΣΕ ΔΥΟ ΟΡΟΦΟΥΣ, ΚΑΤΑΛΑΜΒΑΝΕΙ ΧΩΡΟ 100 Τ.Μ., ΔΙΑΘΕΤΕΙ ΣΑΛΟΝΙ, ΚΟΥΖΙΝΑ ,ΤΡΙΑ ΥΠΝΟΔΩΜΑΤΙΑ, ΔΥΟ ΜΠΑΝΙΑ, ΑΠΟΘΗΚΕΥΤΙΚΟ ΧΩΡΟ, & ΟΙΚΟΔΟΜΕΙΤΑΙ ΜΕΣΑ ΣΕ ΟΙΚΟΠΕΔΟ 900 Τ.Μ.

ΜΕ ΟΡΙΟ ΤΟΝ ΑΙΓΙΑΛΟ...

ΑΞΙΑ 80.000.000 ΔΡΧ - 243.776,2 €

ΑΠΟΚΛΕΙΣΤΙΚΗ ΔΙΑΘΕΣΗ
Πληροφορίες

ΕΥΡΩΚΤΗΜΑΤΙΚΗ
Η ακίνητη αξία σας

Εθνικής Αντίστασης 83 (πρώην Άννης Μαρίας) δίπλα στην ALPHA BANK
Τηλ. 02410 73819,74917 ΚΙΝ. 0944/374546, 0945/292030 FAX 02410 38641

ΙΩΑΝΝΗΣ & ΜΙΧΑΛΗΣ ΕΥΣΤΑΘΙΟΥ

διαφορα

συνέχεια από την προηγούμενη

GLASS BOTTOM BOAT επαγγελματικό 12,5 μέτρα καινούργιο με άδεια για 35 άτομα. Μόνο σοβαρές προτάσεις. Πληρ. τηλ. 093852092 ΑΔ45252

Πωλούνται σχεδόν καινούργια λόγω μετακόμισης: • γραφείο χρώματος σουηδικού, 60 ευρώ, • μικρή βιβλιοθήκη, 45 ευρώ, • έπιπλο μπουφέ μικρό, 30 ευρώ, • ψυγείο μικρό, 120 ευρώ, • κρεβάτι διπλό, χρώματος μπεζ, χωρίς το στρώμα, 90 ευρώ, • σόμπα KEROSUN, μεσαίου μεγέθους, ελάχιστα χρησιμοποιημένη, 205 ευρώ. Πληρ. τηλ. 097/3041929. ΑΔ44699

ΠΩΛΟΥΝΤΑΙ: ΤΗΛΕΟΡΑΣΗ GOLDSTAR "14, βίντεο SHARP, κεραία SATELITE UNIVERLA, MINI STEREO COBACT DISC GOLDSTAR, κιθάρα YAMAHA όλα μαζί 150.000 δρχ. Πληρ. τηλ. 093/2834868 κ. Κρέσνιγκ. ΑΔ43473

ΠΩΛΕΙΤΑΙ ΕΠΙΠΛΟ-BAR ΜΑΥΡΗ ΛΑΚΑ, ΑΡΙΣΤΗ ΚΑΤΑΣΤΑΣΗ. ΠΛΗΡ. ΤΗΛ. 0932086635 ΠΔ44964

ΠΩΛΕΙΤΑΙ ΤΑΧΥΠΛΟΟ ΣΚΑΦΟΣ BEST 4,85 ΜΕΤΡ. ΜΕ ΤΡΕΪΛΕΡ ΚΑΙ ΜΗΧΑΝΗ YAMAHA 80 HP, ΣΕ ΑΡΙΣΤΗ ΚΑΤΑΣΤΑΣΗ. ΠΛΗΡ. ΤΗΛ. 85231-0945461564

ΕΠΑΓΓΕΛΜΑΤΙΚΟΣ ΦΟΥΡΝΟΣ ALUMINOX με έξι εστίες τιμή 170.000 δρχ ή 490 Ευρώ. Πληρ. τηλ. 02410 94929 μετά τις 6 μ.μ. ΑΔ44363

ΠΩΛΟΥΝΤΑΙ ράφια καταστήματος SUPERMARKET, γόνδολες και ψυγείο αναψυκτικών, σε άριστη κατάσταση και σε τιμή ευκαιρίας, λόγω ανακαίνισης του καταστήματος. Πληροφορίες στα τηλέφωνα 75448 από 4.00 μ.μ. έως 10.00 μ.μ. και κινητό 0972/633705 από 8.30 π.μ. έως 10.00 μ.μ. ΑΔ44720

ΕΠΙΠΛΑ ΑΡΙΣΤΗΣ ΠΟΙΟΤΗΤΑΣ (ελαφρώς μεταχειρισμένα, σαλόνι, καθιστικό, κρεβατοκάμαρα, έπιπλο για τηλεόραση κ.λπ) λόγω μετακόμισης. Πληρ. τηλ. 02410 24398 (3-9) ΑΔ44364

ΕΝΔΙΑΦΕΡΟΜΑΙ ν' αγοράσω για ανταλλακτικά RENO 5 850 cc, κατά προτίμηση τετράθυρο και γεωργικό DACIA. Επίσης απωλέσθη πινακίδα Χ.Ο. 6739. Ο ευρών θα αμοιφθεί. Πληρ. τηλ.097 2190367 και 02410 29364 ΑΔ44160

ΕΞΟΠΛΙΣΜΟΣ ΜΑΓΑΖΙΟΥ τουριστικών ειδών (ράφια, πάγκος με ράφια, βιτρίνα για ασημί-χρυσό, γραφείο με προσθήκη για ταμειακή μηχανή) σε τιμή ευκαιρίας καθώς και το εμπόρευμα. Πληρ. τηλ. 02440 51749 έως 5 μ.μ., 0945101885 όλη μέρα.

ΠΩΛΟΥΝΤΑΙ-ΜΙΚΡΟΕΠΙΠΛΑ: Παπουτσοθήκες, συρταριέρες, τραπέζια, καρέκλες, κρεβάτια, στρώματα, ντουλάπες, κρυσταλιέρες, σύνθετα, ροτόντες, καλόγηροι, σαλόνια, καναπέδες, ντιβανομπάουλα κ.ά. σε χαμηλές τιμές. Θα μας βρείτε στο 5ο χλμ. Ρόδου-Λίνδου στην Πλατής-Ροδοχρώμ. Πληρ. τηλ. 65065, 62037 από 8 -14.30, απόγευμα 6-8.

ΕΣΤΙΑΤΟΡΙΟ ΣΤΗ ΡΟΔΟ ΖΗΤΕΙ

Κοπέλα για το Μπουφέ Σερβιτόρα

Ενδιαφερόμενες παρακαλούνται να απευθυνθούν στην:

AXIS Consulting

Axis Consulting SA
Υπ' όψιν κου Γ. Καβάσιλα
Τηλ./Fax: 02410 75245

ΕΣΤΙΑΤΟΡΙΟ ΣΤΗ ΡΟΔΟ ΖΗΤΕΙ

ΥΠΕΥΘΥΝΟ F&B

Απαραίτητα προσόντα των υποψηφίων θεωρούνται:
- Σπουδές Τουριστικής ή αντίστοιχης Σχολής
- Τουλάχιστον 5 χρόνια προϋπηρεσία σε τομέα F&B Ξενοδοχείου ή Εστιατορίου
- Καλές Διοικητικές Ικανότητες
- Γνώσεις Η/Υ
- Ηλικία 30-50 ετών.

Ενδιαφερόμενοι παρακαλούνται να απευθυνθούν μετά την αποστολή βιογραφικού στην:

AXIS Consulting

Axis Consulting SA
Υπ' όψιν κου Γ. Καβάσιλα
Τηλ./Fax: 02410 75245

ΖΗΤΕΙΤΑΙ

από το πολυκατάστημα ΠΑΠΠΟΥ βοηθός λογιστή

Πληρ. τηλ. 0241024286 και 0241020127

ΖΗΤΕΙΤΑΙ

ΟΔΗΓΟΣ

για μεταφορική εταιρεία.

Πληρ. τηλ. 02410/60345

RHODES TELEMATICS ADVANCED COMPUTER SYSTEMS

ΑΝΑΚΟΙΝΩΣΗ

Η Εταιρεία RHODES TELEMATICS επιθυμεί να προσλάβει το κάτωθι προσωπικό:

1. Γραμματέα Διεύθυνσης. Απαραίτητη η γνώση της αγγλικής, της καλής χρήσης Η/Υ και του Internet.

Πληρ. κυρία Φαίδρα Μηνέττου
Α. Μαρίας 83, Ρόδος
Τηλ/ Fax: (0241) 77031

ΑΠΟ ΤΗΝ ΑΝΤΙΠΡΟΣΩΠΕΙΑ ΑΥΤΟΚΙΝΗΤΩΝ DAEWOO

ΚΟΥΚΟΥΡΑΣ ΑΛΕΞΑΝΔΡΟΣ

ΖΗΤΕΙΤΑΙ

ΝΕΟΣ-ΝΕΑ ΓΙΑ ΕΡΓΑΣΙΑ

ΣΤΟ ΤΜΗΜΑ ΑΝΤΑΛΛΑΚΤΙΚΩΝ-ΤΙΜΟΛΟΓΗΣΗΣ

Ο/η υποψήφιος/α θα πρέπει να πληρεί τις κάτωθι προϋποθέσεις.
- Γνώσεις Η/Υ και ειδικότερα του EUROFASMA.
- Τουλάχιστον απολυτήριο Λυκείου.
- Ηλικία έως 30 ετών.
- Δίπλωμα αυτοκινήτου.

Τυχόν προϋπηρεσία θα ληφθεί σοβαρά υπόψιν.
Απαραίτητο βιογραφικό σημείωμα.

Για πληροφορίες τηλ. 02410/65183-60100

ΞΕΝΟΔΟΧΕΙΟ Α' ΚΑΤΗΓΟΡΙΑΣ

ΖΗΤΕΙ

ΚΑΜΑΡΙΕΡΕΣ, με προϋπηρεσία.

Πληρ. τηλ. 02410/95270

ΑΜΕΡΙΚΑΝΙΚΗ ΕΤΑΙΡΕΙΑ ΤΟΥ ΚΛΑΔΟΥ ΥΓΕΙΑΣ

Με διεθνές κύρος και εξειδικευμένα προϊόντα για την αναζωογόνηση του ανθρώπινου οργανισμού και τον έλεγχο του φυσιολογικού βάρους, εγκεκριμένα παγκοσμίως

ΖΗΤΑ ΣΤΕΛΕΧΗ

ικανά, δραστήρια, άνω των 30 ετών, συνδεόμενα έμμεσα ή άμεσα με τον κλάδο διατροφικών προϊόντων (εμπορικοί αντιπρόσωποι, γυμναστές, φυσικοθεραπευτές, ιατρικοί επισκέπτες κ.λπ.), για μόνιμη συνεργασία με άριστες προϋποθέσεις, προοπτική και σταδιοδρομία.

Πληρ. τηλ. 02410 78800

ΕΥΚΑΙΡΙΑ ΖΗΤΕΙΤΑΙ

Καθηγητής ή καθηγήτρια που να θέλει να φτιάξει φροντιστήριο ή χώρο για μαθήματα. Εμείς διαθέτουμε προνομιούχο χώρο δίπλα σε φροντιστήριο Αγγλικών.

Πληρ. τηλ. 0241038411 ή 0241078833

ΡΟΔΙΑΚΗ ΚΤΗΜΑΤΙΚΗ

ΣΥΜΒΟΥΛΟΙ & ΕΚΤΙΜΗΤΕΣ ΑΚΙΝΗΤΩΝ — ΚΤΗΜΑΤΟΜΕΣΙΤΙΚΟ ΓΡΑΦΕΙΟ από το 1983

ΠΩΛΟΥΝΤΑΙ ΜΟΝΟΚΑΤΟΙΚΙΕΣ ΣΤΟΥΣ ΤΡΕΙΣ



ΣΕ ΜΠΕΤΑ ΑΠΟ 31.000.000 ΔΡΧ

ΑΝΕΣΤΗΣ & ΣΑΒΒΑΣ ΣΑΒΒΑΪΔΗΣ

tel: 26281 & 35476 cel: 0944-421015 & 0977-433427

CASH AND CARRY METRO

To Cash and Carry METRO
ΖΗΤΕΙ

ΕΡΓΑΤΕΣ

ηλικίας 22-40 ετών.
Παρακαλούνται οι ενδιαφερόμενοι να τηλεφωνήσουν στο: 62.327 ή 01/28.93.500

ΑΠΟ ΤΗΝ ΑΝΤΙΠΡΟΣΩΠΕΙΑ ΑΥΤΟΚΙΝΗΤΩΝ DAEWOO

ΚΟΥΚΟΥΡΑΣ ΑΛΕΞΑΝΔΡΟΣ

ΖΗΤΕΙΤΑΙ

ΝΕΟΣ ΓΙΑ ΕΡΓΑΣΙΑ ΣΤΟ ΤΜΗΜΑ ΠΩΛΗΣΕΩΝ

Ο υποψήφιος θα πρέπει να πληροί τις κάτωθι προϋποθέσεις:
- Ευχέρεια λόγου
- Γνώσεις Η/Υ
- Τουλάχιστον απολυτήριο Λυκείου
- Ηλικία έως 30 ετών
- Δίπλωμα αυτοκινήτου

Προσφέρεται ικανοποιητικό πακέτο αποδοχών
Απαραίτητο βιογραφικό σημείωμα.

Για πληροφρίες, τηλ. (02410) 65183-60100, κ. Κωστή

μαθήματα

ΜΑΘΗΜΑΤΙΚΑ - ΦΥΣΙΚΗ - ΧΗΜΕΙΑ - ΦΙΛΟΛΟΓΙΚΑ για μαθητές Γυμνασίου - Λυκείου και για μετεξεταστέους, ιδιαίτερα ή σε ολιγομελή τμήματα από καθηγητές Πανεπιστημίου Αθηνών, με φροντιστηριακή πείρα. Πληρ. τηλ. 02410 77944, 0945 256593
AM46843

ΦΙΛΟΛΟΓΟΣ πτυχιούχος πανεπιστημίου Θεσσαλονίκης με φροντιστηριακή πείρα παραδίδει μαθήματα σε μαθητές γυμνασίου και λυκείου. Υπεύθυνη εργασία και συστηματική ενημέρωση γονέων. Πληρ. τηλ. 0241062424 και 00934779935
AM46813

ΙΔΙΑΙΤΕΡΑ: ΜΑΘΗΜΑΤΙΚΑ, ΦΥΣΙΚΗ, ΧΗΜΕΙΑ ΓΥΜΝΑΣΙΟΥ-ΛΥΚΕΙΟΥ (ΜΕ-ΤΑΞΕΤΑΣΤΕΟΥΣ). ΠΛΗΡ. ΤΗΛ. 0938540758.
ΠΜ46548

ΑΓΓΛΙΚΑ & ΙΤΑΛΙΚΑ από καθηγήτρια πτυχιούχο με φροντιστηριακή πείρα: • Σε γκρουπ 2-3 ατόμων ή ιδιαίτερα • Οργανωμένη και άρτια διδακτική ύλη • Σύγχρονα μέσα διδασκαλίας • Εβδομαδιαία τεστ επανάληψης • Μηνιαίος έλεγχος προόδου • Υπεύθυνη παρακολούθηση στη μελέτη των μαθητών. Πληρ. τηλ. 02410 27329, 0945 984346
AM46636

ΚΑΘΗΓΗΤΡΙΑ ΑΓΓΛΙΚΩΝ ΠΑΡΑΔΙΔΕΙ ΜΑΘΗΜΑΤΑ σε μικρά γκρουπ ή ατομικά όλων των επιπέδων από τα πρώτα βήματα έως το Proficiency. Τιμές λογικές. Πληρ. τηλ. 02410/77370, 31760, 094/2266732.
AM4679

ΜΑΘΗΜΑΤΑ για παιδιά Δημοτικού - Γυμνασίου παραδίδονται από καθηγήτρια με δύο πτυχία, μεταπτυχιακές σπουδές και πολύχρονη διδακτική πείρα. Πληρ. τηλ. 02410 27329
AM46637

ΙΔΙΑΙΤΕΡΑ ΜΑΘΗΜΑΤΑ ΠΛΗΡΟΦΟΡΙΚΗΣ (ΒΑΣΕΙΣ ΔΕΔΟΜΕΝΩΝ). ΠΛΗΡ. ΚΙΝ. 0938540758.
ΠΜ46547

ΜΑΘΗΜΑΤΙΚΟΣ ΠΑΡΑΔΙΔΕΙ ΙΔΙΑΙΤΕΡΑ ΜΑΘΗΜΑΤΑ ΣΕ ΜΕΜΟΝΩΜΕΝΟΥΣ ΜΑΘΗΤΕΣ Ή ΣΕ ΓΚΡΟΥΠ 2-3 ΑΤΟΜΩΝ Α', Β', Γ' ΓΥΜΝΑΣΙΟΥ, Α', Β', Γ' ΛΥΚΕΙΟΥ, ΤΕΕ, ΣΥΣΤΗΜΑΤΙΚΗ ΠΡΟΕΤΟΙΜΑΣΙΑ ΣΕ ΟΛΕΣ ΤΙΣ ΚΑΤΕΥΘΥΝΣΕΙΣ. ΠΛΗΡ. Κ. ΣΤΑΘΗΣ ΟΡΦΑΝΟΣ, ΤΗΛ. 0945/953570.
ΠΜ46789

ΑΡΧΕΣ ΟΙΚΟΝΟΜΙΑΣ - ΔΙΟΙΚΗΣΗ ΕΠΙΧ/ΣΕΩΝ - ΕΚΘΕΣΗ - ΙΣΤΟΡΙΑ. Παραδίδονται σε μαθητές Λυκείου από καθηγήτρια με πολυετή διδακτική και φροντιστηριακή πείρα. Υψηλά ποσοστά επιτυχίας και υπευθυνότητα στη σωστή προετοιμασία και καθοδήγηση των υποψηφίων για τις Πανελλαδικές Εξετάσεις. Πληρ. τηλ. 02410 76544, 0945 984346
AM46638

ΚΑΘΗΓΗΤΗΣ ΧΗΜΙΚΟΣ, κάτοχος Μάστερ ΗΠΑ, παραδίδει μαθήματα Φυσικής και Χημείας από Αύγουστο σε μαθητές Λυκείου και από Σεπτέμβριο σε μαθητές Γυμνασίου. Πληρ. τηλ. 0946282687 και 02410 32947.
AM46566

ΑΓΓΛΙΚΑ-ΙΤΑΛΙΚΑ-ΙΣΠΑΝΙΚΑ. ΚΑΘΗΓΗΤΗΣ, ΑΡΙΣΤΟΥΧΟΣ ΑΠΟΦΟΙΤΟΣ (MASTER) SCHILLER INTERNATIONAL UNIVERSITY ΠΑΡΑΔΙΔΕΙ ΜΑΘΗΜΑΤΑ ΚΑΤ' ΟΙΚΟΝ ΣΕ ΑΡΧΑΡΙΟΥΣ, ΠΡΟΧΩΡΗΜΕΝΟΥΣ, ΞΕΝΟΔΟΧΟΥΠΑΛΛΗΛΟΥΣ. ΕΞΑΣΦΑΛΙΣΜΕΝΗ ΕΠΙΤΥΧΙΑ ΕΞΕΤΑΣΕΩΝ F.C.E., TOEFL, E.C.C.E., MICHIGAN ΚΑΙ GAMBRIDGE PROFICIENCY, IETLS ΚΑΘΩΣ ΚΑΙ ΕΙΣΑΓΩΓΗΣ ΣΕ ΒΡΕΤΑΝΙΚΑ ΚΑΙ ΙΤΑΛΙΚΑ ΠΑΝΕΠΙΣΤΗΜΙΑ. ΤΙΜΕΣ ΛΟΓΙΚΕΣ. ΜΕΤΑΦΡΑΣΕΙΣ ΔΕΚΤΕΣ. ΠΛΗΡ. ΤΗΛ. 0241025133.
ΠΜ46244

ΠΑΡΑΔΙΔΟΝΤΑΙ ΙΔΙΑΙΤΕΡΑ ΜΑΘΗΜΑΤΑ ΓΙΑ ΜΕΤΑΞΕΤΑΣΤΕΟΥΣ ΜΑΘΗΤΕΣ ΣΤΑ ΜΑΘΗΜΑΤΙΚΑ-ΦΥΣΙΚΗ-ΧΗΜΕΙΑ-ΦΙΛΟΛΟΓΙΚΑ ΓΙΑ ΟΛΕΣ ΤΙΣ ΤΑΞΕΙΣ ΓΥΜΝΑΣΙΟΥ-ΕΝΙΑΙΟΥ ΛΥΚΕΙΟΥ (ΟΛΕΣ ΟΙ ΚΑΤΕΥΘΥΝΣΕΙΣ) ΚΑΙ Τ.Ε.Ε. ΥΠΕΥΘΥΝΑ-ΜΕΘΟΔΙΚΑ ΣΕ ΧΑΜΗΛΕΣ ΤΙΜΕΣ. ΠΛΗΡ. ΤΗΛ. 0241028053.
ΠΜ46431

ΑΓΓΛΙΚΑ ΚΑΙ ΓΑΛΛΙΚΑ ΜΑΘΗΜΑΤΑ παραδίδονται κατ' οίκον από έμπειρο καθηγητή απόφοιτο Καναδικού Πανεπιστημίου σε προσιτές τιμές. Πληρ. τηλ. 0241064079.
AM46243

προσφορές εργασιας

ΚΥΡΙΟΣ πεπειραμένος με γνώσεις Η/Υ και ξένων γλωσσών ζητεί εργασία σαν πωλητής αυτοκινήτων-ανταλλακτικών. Πληρ. τηλ. 0944930068.
AP46878

AXON
ΔΙΕΘΝΕΣ ΔΙΚΤΥΟ ΣΠΟΥΔΩΝ

ΖΗΤΑ

Καθηγητές Αγγλικών, Γερμανικών, Γαλλικών, Ισπανικών και Πληροφορικής, με επικοινωνιακό χαρακτήρα και οργανωτικές ικανότητες. Αριστο περιβάλλον εργασίας, προοπτικές εξέλιξης.

Βιογραφικά: fax 0241070903
email: axon@rho.forthnet.gr
Follow up: 0241077656, 0241070902

ΤΕΧΝΙΚΗ ΕΤΑΙΡΕΙΑ

ΖΗΤΕΙ

Α) ΔΥΟ ΤΕΧΝΙΤΕΣ ΥΔΡΑΥΛΙΚΟΥΣ ή βοηθούς τεχνίτες
για μόνιμη απασχόληση
(επιθυμητή άδεια οδήγησης και άδεια υδραυλικού)
Β) ΑΠΟΘΗΚΑΡΙΟ, για πλήρη απασχόληση
(επιθυμητή γνώση Η/Υ και άδεια οδήγησης επαγγελματικού αυτοκινήτου).
Γ) ΥΠΑΛΛΗΛΟ για το ΛΟΓΙΣΤΗΡΙΟ με γνώση Η/Υ EXCEL, WORD, ΑΓΓΛΙΚΗ ΓΛΩΣΣΑ.

Τηλ. επικοινωνίας: 02410/66551
(8.00-16.00) καθημερινά

ΑΠΟ ΑΛΥΣΙΔΑ ΚΑΤΑΣΤΗΜΑΤΩΝ ΓΡΗΓΟΡΗΣ ΕΣΤΙΑΣΗΣ

ΖΗΤΟΥΝΤΑΙ

α) ΤΑΜΠΛΙΣΤΑΣ με ανάλογη εμπειρία.
β) ΣΕΡΒΙΤΟΡΟΣ-ΣΕΡΒΙΤΟΡΑ
Πληρ. τηλ. 0945380404

ΖΗΤΕΙΤΑΙ

ΦΥΣΙΚΟΣ, καθηγητής για μερική απασχόληση, από φροντιστήριο της πόλης.
Πληρ. στο τηλ. 0944669813

ΑΠΟ ΦΡΟΝΤΙΣΤΗΡΙΟ ΜΕΣΗΣ ΕΚΠΑΙΔΕΥΣΗΣ

ΖΗΤΕΙΤΑΙ

ΦΙΛΟΛΟΓΟΣ
με ανάλογη εμπειρία.
Πληροφορίες τηλ. 02410/25911

ΖΗΤΟΥΝΤΑΙ

ΜΠΑΡΜΑΝ, ΜΠΑΡΓΟΥΜΑΝ, ΣΕΡΒΙΤΟΡΕΣ
για καφετέρια και Ντίσκο Ξενοδοχείου.
Προϋπηρεσία επιθυμητή, όχι απαραίτητη.
Πληρ. στα τηλ.: 02410/56421, 56422, 56423

ΖΗΤΟΥΝΤΑΙ

ΠΩΛΗΤΡΙΕΣ
για τουριστικό κατάστημα εντός πόλεως. Μισθός 240.000 δρχ. ή 705 ευρώ.
Πληρ. τηλ.02410/25936

ΖΗΤΟΥΝΤΑΙ

ΠΩΛΗΤΡΙΕΣ
για μόνιμη απασχόληση για καταστήματα εντός πόλεως.
Πληρ. τηλ. 02410/32125

ΑΠΟΦΡΑΞΕΙΣ-ΚΑΘΑΡΙΣΜΟΙ

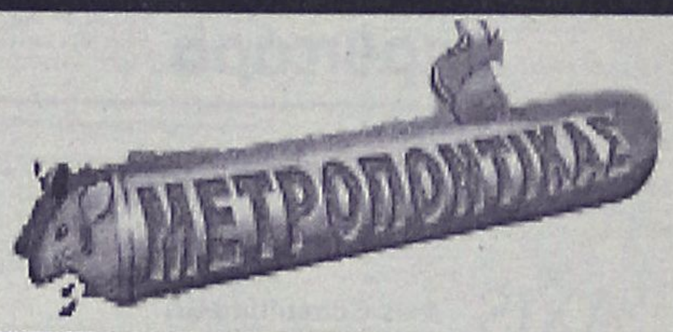



ΑΠΟΦΡΑΞΕΙΣ
ΚΑΘΑΡΙΣΜΟΙ
ΣΥΝΤΗΡΗΣΕΙΣ
ΑΠΟΧΕΤΕΥΣΕΩΝ-
ΕΠΙΦΑΝΕΙΩΝ-
ΚΤΙΡΙΩΝ-
ΠΛΟΙΩΝ-
ΒΙΟΛΟΓΙΚΩΝ

Αναλαμβάνουμε ξενοδοχεία, Δήμους, πολ/κίες κ.λπ. Αντληση πετρελαιοειδών από πλοία καθώς και λιποσυλλεκτών και βιολογικών. ΜΕ ΜΟΝΑΔΙΚΑ ΣΕ ΥΨΟΣ ΠΙΕΣΗΣ ΚΑΙ ΑΝΑΡΡΟΦΗΣΗΣ. ΥΠΕΡΣΥΓΧΡΟΝΑ ΜΗΧΑΝΗΜΑΤΑ ΥΔΡΟΒΟΛΗΣ ΣΕ ΟΛΗ ΤΗ ΔΩΔΕΚΑΝΗΣΟ

ΟΛΟ ΤΟ 24ωρο

ΒΑΡΔΕΛΛΗ Μ. -ΚΡΑΣΟΠΟΥΛΟΣ Δ. Ο.Ε.
Τηλ. 35555, Fax: 96516, Κιν. 0944/395999
e-mail:metropontikas@excite.com.
ΣΤΙΣ ΠΙΟ ΧΑΜΗΛΕΣ ΤΙΜΕΣ

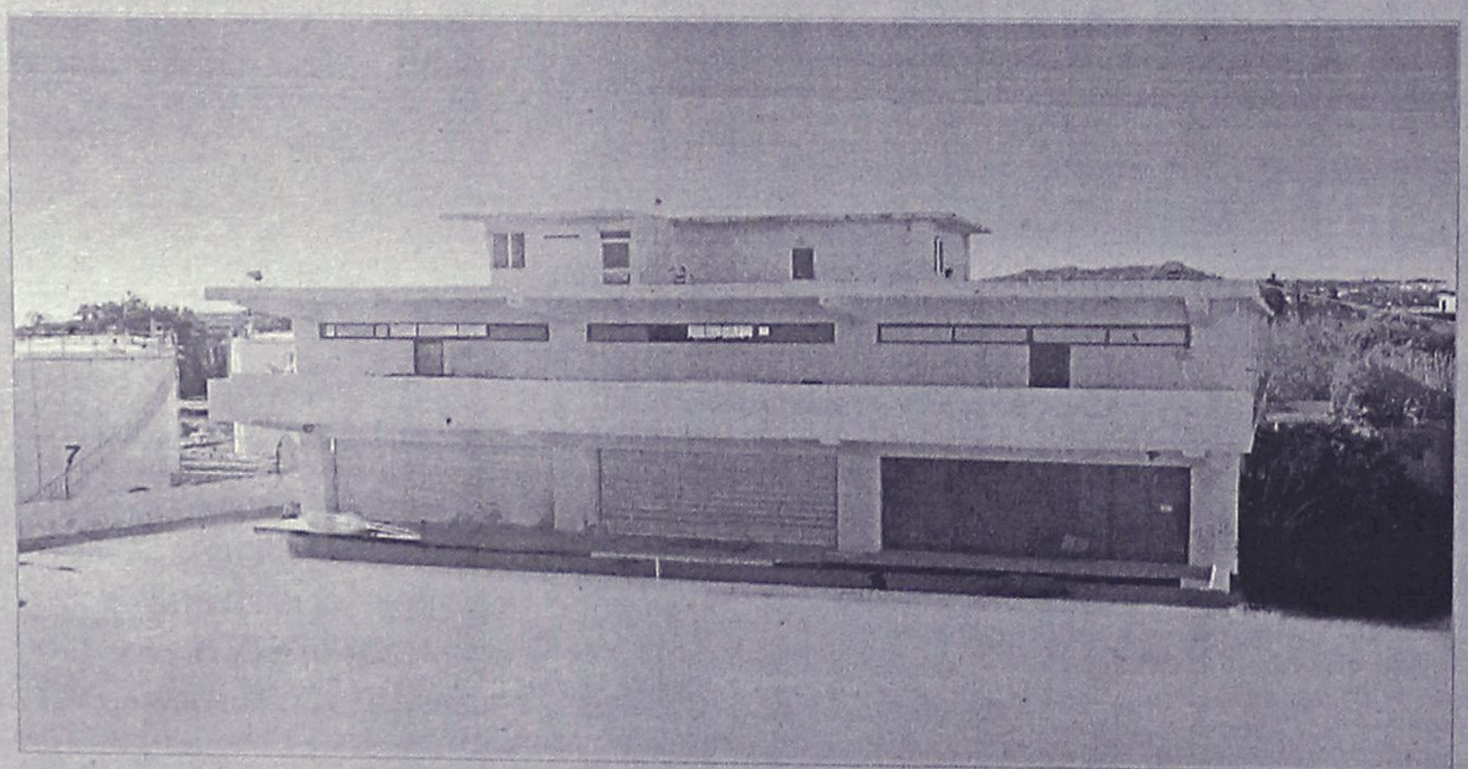

ΕΠΕΝΔΥΤΙΚΕΣ ΠΡΟΤΑΣΕΙΣ

ΡΟΔΙΑΚΗ ΚΤΗΜΑΤΙΚΗ
ΣΥΜΒΟΥΛΟΙ & ΕΚΤΙΜΗΤΕΣ ΑΚΙΝΗΤΩΝ — ΚΤΗΜΑΤΟΜΕΣΙΤΙΚΟ ΓΡΑΦΕΙΟ από το 1983

ΠΩΛΕΙΤΑΙ - ΕΝΟΙΚΙΑΖΕΤΑΙ

βιοτεχνικό κτίριο
2.550 τ.μ - πλησίον της Ρόδου - Καλλιθέας (έναντι Μαρινόπουλου)σε οικόπεδο 4,300 τ.μ..

ΑΠΟΚΛΕΙΣΤΙΚΗ ΔΙΑΘΕΣΗ

ΑΝΕΣΤΗΣ & ΣΑΒΒΑΣ ΣΑΒΒΑΪΔΗΣ
τηλ: 0241-26281 & 35476
cel: 0944–421015

προσφορες

συνέχεια από την προηγούμενη

ΝΟΣΗΛΕΥΤΡΙΑ, κυρία Ελληνίδα, αναλαμβάνει να φροντίζει ηλικιωμένους-παιδιά και παιδιά με ειδικές ανάγκες. Πληρ. τηλ. 0946813675. AP46877

ΜΑΓΕΙΡΑΣ A LA CART με 30 χρόνια προϋπηρεσία, ζητεί εργασία. Πληρ. τηλ. 0946813675. AP46876

ΚΟΠΕΛΑ σοβαρή από τη Γερμανία **ζητά** εργασία. Πληρ. τηλ. 02410 52415. AP46862

ΔΕΣΠΟΙΝΙΔΑ βρεφονηπιοκόμος με πτυχίο ειδικότητας, εμπειρία και πολύ αγάπη για τα παιδιά αναλαμβάνει μπέμπι σίτινγκ. Πληρ. τηλ. 0241032606 από 10 π.μ.-3 μ.μ. AZ46766

ΚΥΡΙΑ ζητά να κρατά παιδιά στο σπίτι. Πληρ. τηλ. 02410 21338. AP46232

ΕΛΑΙΟΧΡΩΜΑΤΙΣΜΟΙ. ΑΝΑΛΑΜΒΑΝΟΥΜΕ ΠΑΝΤΟΣ ΕΙΔΟΥΣ ΕΛΑΙΟΧΡΩΜΑΤΙΣΜΟΥΣ ΣΕ ΠΟΛΥ ΛΟΓΙΚΕΣ ΤΙΜΕΣ. ΠΛΗΡ. ΤΗΛ. 0936 743892 ΧΠΡ1561

ΝΕΟΣ που γνωρίζει καλά την τέχνη του σιδερά-αλουμινά **ζητά** ανάλογη εργασία. Πληρ. τηλ. 0946/403621. AP43953

ΛΥΣΕΙΣ ΓΙΑ ΟΛΑ ΤΑ ΜΕΡΕΜΕΤΙΑ

ΥΔΡΑΥΛΙΚΑ
ΓΥΨΟΣΑΝΙΔΕΣ
ΧΩΡΙΣΜΑΤΑ
ΨΕΥΔΟΡΟΦΕΣ
ΒΑΨΙΜΑΤΑ
ΜΟΝΩΣΕΙΣ
ΜΑΡΑΓΚΟΔΟΥΛΕΙΕΣ

ΜΕ ΕΝΑ ΤΗΛΕΦΩΝΗΜΑ ΚΟΝΤΑ ΣΑΣ
0974340578

Τ.Ε.Σ.Α.Ρ.
ΤΕΧΝΙΚΗ ΕΤΑΙΡΙΑ ΣΥΝΔΕΣΕΩΣ ΑΠΟΧΕΤΕΥΤΙΚΩΝ ΡΟΔΟΥ

Αναλαμβάνουμε υπεύθυνα την Μελέτη-Κατασκευή της σύνδεσης του ακινήτου σας με το κεντρικό δίκτυο αποχέτευσης της Δ.Ε.Υ.Α.Ρ.

Λογικές τιμές-
Ταχεία
εξυπηρέτηση

Πληρ. τηλ. 0945 344510
ΠΡ37348

• ΜΕΛΕΤΕΣ ΣΥΝΔΕΣΗΣ με αποχ/κό δίκτυο **Δ.Ε.Υ.Α.Ρ.**
• ΑΔΕΙΕΣ ΛΕΙΤΟΥΡΓΙΑΣ ΚΑΤΑΣΤΗΜΑΤΩΝ (παντός είδους)
• ΗΛΕΚΤΡΟΔΟΤΗΣΗ ΚΤΙΡΙΩΝ (Δ.Ε.Η.)
(ΕΛΕΓΧΟΣ ΤΙΜΟΛΟΓΙΩΝ ΣΤΗΝ ΕΦΟΡΙΑ)

Αμεση εξυπηρέτηση

ΤΕΧΝΙΚΟ ΓΡΑΦΕΙΟ
Ι. ΧΑΤΖΗΙΩΑΝΝΙΔΗΣ
Στεφ. Καζούλη 14 - Ρόδος
Τηλ./Fax: 02410 73021 - 02410-31390, κιν. 097/2373156
ΠΡ46014

ΤΕΧΝΙΚΟ ΓΡΑΦΕΙΟ

αναλαμβάνει:

- Εκδοση οικοδομικών αδειών-περιλαμβάνοντας μελέτη και επίβλεψη κατασκευών.
- Τοπογραφήσεις εντός και εκτός Ρόδου.
- Μελέτη σύνδεσης με το αποχετευτικό δίκτυο της ΔΕΥΑΡ.
- Αδεια λειτουργίας καταστήματος, αλλαγή χρήσης και διαρρύθμισης.
- Προϋπολογισμό για δανειοδότηση.

ΚΩΝΣΤΑΚΗΣ ΒΑΣΙΛΕΙΟΣ ΤΟΥ ΑΝΔΡΕΑ

Διπλωματούχος Πολιτικός Μηχανικός M.Sc.

Πληρ. τηλ. 02410/31463, 097/4725638
ΠΡ46737

ΠΩΛΕΙΤΑΙ

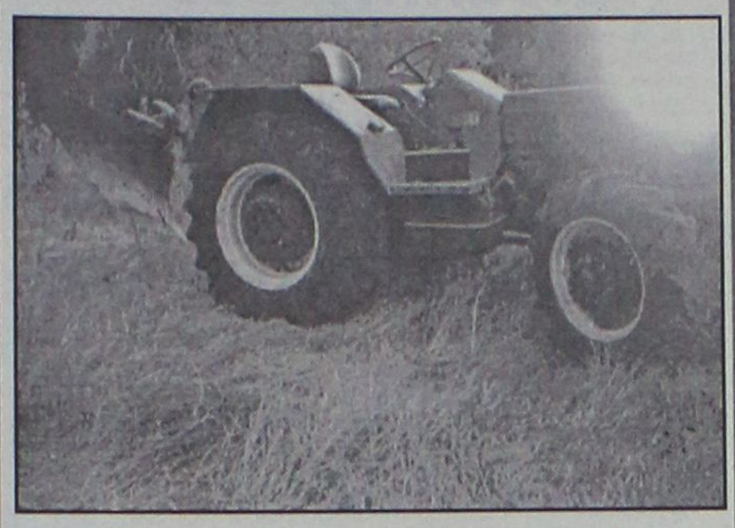

τρακτέρ 4Χ4, 75 HP σε άριστη κατάσταση
Πληρ. τηλ. 0945403862

ΤΑΠΗΤΟΚΑΘΑΡΙΣΤΗΡΙΟ
Ο ΔΡΑΚΟΣ
Αναλαμβάνουμε υπεύθυνα καθαρισμό και φύλαξη
χαλιά • μοκέτες • φλοκάτες
Ειδικός καθαρισμός μεταξωτών και χειροποίητων χαλιών
Επί τόπου καθαρισμοί
μοκετών • σαλονιών • πούλμαν
με 20ετή πείρα.
Πληρ. τηλ. 0241026805, 0241051024, 0974208020

ΕΥΚΑΙΡΙΑ
ΠΩΛΟΥΝΤΑΙ–ΕΥΚΑΙΡΙΕΣ



— Αγούρου 500 τ.μ., με άδεια οικοδομής, 300 τ.μ., 22 εκατομμύρια, 64.570 Ευρώ.
— Τριάντα ώρες προς Κανδήλι σε κεντρικό δρόμο, 2 στρέμματα με άδεια οικοδομής 200 τ.μ. (35 εκατομμύρια, 102.000 Ευρώ).
— Στον κεντρικό δρόμο Αεροδρομίου, 3.600 άρτιο οικοδομήσιμο, 22 εκατομμύρια, 64.570 Ευρώ.
— Οικία παραδοσιακή, Αγ. Νικόλαο, 240 τ.μ. οικόπεδο, 120 τ.μ. οικία, 40 εκατομμύρια, 120.000 ευρώ.
— Ροδίνι. Διαμέρισμα 120 τ.μ., 35 εκατομμύρια, 102.000 Ευρώ, οροφοδιαμέρισμα 210 τ.μ. 197.000 ευρώ.
— Αφάντου. Μεζονέτα, παλαιά 70 τ.μ., 15 εκατομμύρια, 44.000 ευρώ.
— Ζητούνται προς αγορά διαμερίσματα στην Παστίδα, Καλυθιές, Μαριτσά και παλαιά κτίσματα.

ΔΡΑΚΟΣ ΓΕΩΡΓΙΟΣ
ΤΗΛ. 02410 26805-51024 ΚΙΝ. 0945406562

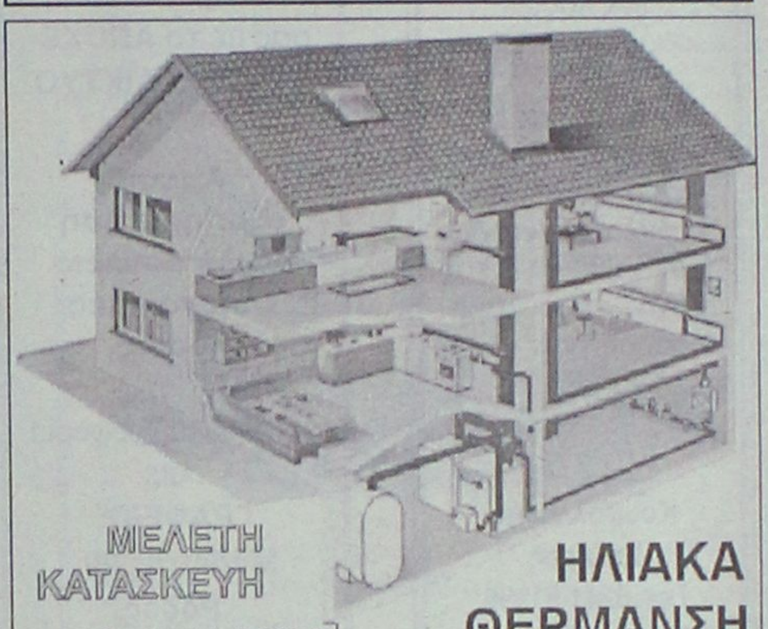

ΜΕΛΕΤΗ ΚΑΤΑΣΚΕΥΗ
Τηλ. 0241-90005
Κινητό 0945 200430

ΗΛΙΑΚΑ ΘΕΡΜΑΝΣΗ ΥΔΡΑΥΛΙΚΑ

ΡΟΔΟΘΕΡΜ

ΚΤΗΜΑΤΟΜΕΣΙΤΙΚΟ ΓΡΑΦΕΙΟ
ΕΥΡΩΚΤΗΜΑΤΙΚΗ
ΕΥΣΤΑΘΙΟΥ
ΜΕΣΙΤΕΣ ΣΥΜΒΟΥΛΟΙ ΜΕΛΕΤΗΤΕΣ



ΠΩΛΟΥΝΤΑΙ ΔΙΑΜΕΡΙΣΜΑΤΑ ΣΕ ΝΕΑ ΤΕΤΡΑΟΡΟΦΗ ΟΙΚΟΔΟΜΗ ΜΕ ΠΥΛΩΤΗ, ΣΤΟ ΡΟΔΙΝΙ

Η ΟΙΚΟΔΟΜΗ ΔΙΑΘΕΤΕΙ :
- **7 ΔΙΑΜΕΡΙΣΜΑΤΑ** ΤΩΝ 83 Τ.Μ. & 101 Τ.Μ.
- ΧΩΡΟ ΠΡΑΣΙΝΟΥ
- ΥΔΡΑΥΛΙΚΟ ΑΝΕΛΚΥΣΤΗΡΑ 8 ΑΤΟΜΩΝ
- ΘΕΣΗ ΣΤΑΥΘΜΕΥΣΗΣ ΓΙΑ ΚΑΘΕ ΔΙΑΜΕΡΙΣΜΑ
- ΠΡΟΣΒΑΣΗ ΑΤΟΜΩΝ ΜΕ ΕΙΔΙΚΕΣ ΑΝΑΓΚΕΣ
- ΠΛΗΡΗ ΘΕΡΜΑΝΣΗ

ΑΠΟΚΛΕΙΣΤΙΚΗ ΔΙΑΘΕΣΗ
Πληροφορίες

ΕΥΡΩΚΤΗΜΑΤΙΚΗ
Η ακίνητη αξία σας

Εθνικής Αντίστασης 83 (πρώην Άννης Μαρίας) δίπλα στην ALPHA BANK
Τηλ. 02410 73819,74917 κιν. 0944/374546, 0945/292030 FAX 02410 38641

ΙΩΑΝΝΗΣ & ΜΙΧΑΛΗΣ ΕΥΣΤΑΘΙΟΥ

ΤΑ ΜΟΝΑΔΙΚΑ

Υπερσύγχρονα Ταπητοκαθαριστήρια

ΚΛΕΟΠΑΤΡΑ & EURO CLEAN CENTER

Εμπιστευθείτε τον καθαρισμό και φύλαξη των ταπήτων στα καθαριστήρια μας

- *Προσφέρουμε άψογο και έμπειρο Βιολογικό Καθαρισμό Ταπήτων*
- *Στεγνό καθαρισμό χειροποίητων χαλιών*
- *Επιτόπου καθαρισμό σε σαλόνια-μοκέτες*
- *Ειδικός καθαρισμός παπλώματα-φλοκάτες*
- *Επισκευές σε όλους τους τύπους ταπήτων*

"Η φύλαξη είναι δωρεάν" για όλο τον χρόνο. παραλαβή-παράδοση κατ' οίκον σε όλη τη Ρόδο.

Υπεύθυνος:
Κουφαλλάκης Σταύρος
Τηλ. **0241-51996, 0945793626 , fax 51322**
ΠΡ42631

ΤΕΧΝΙΚΟ ΓΡΑΦΕΙΟ

ΑΝΑΣΤΑΣΗΣ ΒΑΡΕΛΗΣ

ΑΡΧΙΤΕΚΤΟΝΑΣ

Αναλαμβάνει:
-- Οικοδομικές άδειες
- Μελέτες
- Επιβλέψεις
- Κατασκευές οικοδομικών έργων
- Την υποβολή δικαιολογητικών στην **ΔΕΥΑΡ**

για την σύνδεσή σας με το **ΑΠΟΧΕΤΕΥΤΙΚΟ ΔΙΚΤΥΟ**

Αμεση εξυπηρέτηση
Καλή δουλειά
Οικονομικές λύσεις

για κάθε πληροφορία σας:
ΓΡΑΦΕΙΟ:
Μαδρίτης 20, Ρόδος
Τηλ. 0241-0-61502
κιν. 0977-305126
ΠΡ4309

προσφορες

συνέχεια από την προηγούμενη

ΚΥΡΙΑ, αναλαμβάνει να φροντίζει ηλικιωμένους. Πληρ. τηλ. 33531-36138.
ΑΡ43822

γνωριμιες

ΚΥΡΙΑ ζητάει γνωριμία με σοβαρό κύριο. Πληρ. τηλ. 093/7744513.
ΑΓ46791

Cleaning Pro



πλένουμε & φυλάμε:
- ΧΑΛΙΑ - ΜΟΚΕΤΕΣ - ΦΛΟΚΑΤΕΣ
- ΠΑΠΛΩΜΑΤΑ - ΚΟΥΒΕΡΤΕΣ

Τηλ: 02410 60585

ΝΕΕΣ ΕΓΚΑΤ/ΣΕΙΣ: ΝΙΚΗΦ. ΒΡΕΤΤΑΚΟΥ - ΑΣΓΟΥΡΟΥ

ΑΝΥΨΩΣΕΙΣ- ΕΝΟΙΚΙΑΣΕΙΣ



Ανυψώσεις κάθε είδους μέχρι και ύψος **15μέτρων** με σύγχρονο μηχάνημα για κάθε εργασία όπως – **κοψίματα δέντρων, καθαρισμούς τζαμιών , τοποθετήσεις κεραιών επισκευές σωληνώσεων , ελαιοχρωματισμούς** , και κάθε άλλη εργασία.

Αναλαμβάνουμε καθαρισμούς κτιρίων με υδροβολή με σύγχρονα πιεστικά μηχανήματα όπως αναπαλαιώσεις κτιρίων ή ακόμα και ξέπλυμα πριν από βάψιμο.

ΤΗΛ.02410-35.555-ΚΙΝ.0944-395999

ΔΙΝΔΟΥ 1 ΡΟΔΟΣ e-mail : metropontikas@excite.com από την
ΒΑΡΔΕΛΛΗ Μ. ΚΡΑΣΟΠΟΥΛΟΣ Δ. Ο.Ε.
ΣΤΙΣ ΧΑΜΗΛΟΤΕΡΕΣ ΤΙΜΕΣ

Υγειονομική Περιβαλλοντική Διεύθυνση Ο.Ε.

ΔΩΣΕ ΣΤΥΛ ΣΤΟ ΚΙΝΗΤΟ ΣΟΥ

ΝΕΟ 5.000 ΛΟΓΟΤΥΠΑ ΚΑΙ ΜΕΛΩΔΙΕΣ για ένα κινητό μοδάτο!
www.rollingtones.gr

LOGOS-ΛΟΓΟΤΥΠΑ



RINGTONES-ΜΕΛΩΔΙΕΣ

ΕΛΛΗΝΙΚΕΣ ΕΠΙΤΥΧΙΕΣ
60600004 Ανέζελα Δημητρίου - Μαύρη λίστα
60600017 Νίκος Κουρκούλης - Τόσα δεινά
60600029 Γιάννης Πλούταρχος - Υπήρχαν όρκοι
60600036 Νότης Σφακιανάκης - Μετανοιώνω
60600019 Λάμπης Λιβιεράτος - Λάμπεις
60600010 Στέλλα Γεωργιάδου - Εχω κακό σκοπό
60600027 Γιάννης Πλούταρχος - Φυσάει πολύ
60600025 Λευτέρης Πανταζής - Με σένα
60600049 Αννα Βίσση - Κραυγή
60600047 Δέσποινα Βανδή - Υποφέρω
60100012 Εθνικός Υμνος
TOP ΣΕ ΖΗΤΗΣΗ ΣΤΗΝ ΕΥΡΩΠΗ
60500006 Angel - Shaggy
60500008 Butterfly - Crazytown
60500004 It's raining men - Geri Halliwell
60500032 Thank you - Dido
60500031 Supergirl - Reamonn

Τα πιό κουτά λογοκριμένα ερωτικά λογότυπα βρίσκονται στους κωδικούς: 11200033, 11200072, 11200073, 11200074, 11200082, 11200085, 11200124, 11200128, 11200132, 11200133, 11200135, 11200139, 11200143, 11200144, 11200147.
Ερωτικά εικονομηνύματα στους κωδικούς: 31000008, 31000018, 31000019, 31000035, 31000036, 31000044, 31000045, 31000046, 31000049, 31000053, 31000055, 31000061, 31000063.

1. Διάλεξε το Logo ή το Ringtone που σου ταιριάζει.
2. Κάλεσε τη γραμμή παραγγελίας.
3. Ακολούθησε τις οδηγίες και όταν σου ζητηθεί βάλε την διψήφιο κωδικό.
4. Το Logo ή το Ringtone θα σταλεί στο κινητό σου.

...Κάλεσε από το σταθερό σου τηλέφωνο
090 214 507
Για περισσότερα Logos και Ringtones ρίξτε μια ματιά στο Internet site: www.rollingtones.gr
Lexitel 86 δρχ./15'' + 0.25/15'' + Φ.Π.Α. Τ.Θ. 31730

Διαθέσιμα Λογότυπα για NOKIA 3210-3310-3330-6110-6130-6150-6210-6250-7110-8210-8810-8850-8890-9110-9110i. Μελωδίες για NOKIA, MOTOROLA, SAGEM. Περισσότερες πληροφορίες για τα κινητά τα οποία υποστηρίζουν Λογότυπα και εικονομηνύματα στο: www.rollingtones.gr

ΑΠΟΦΡΑΞΕΙΣ

ΔΩΔΕΚΑΝΗΣΙΑΚΕΣ ΑΠΟΦΡΑΞΕΙΣ



"ΚΟΛΟΣΣΟΣ"

ΑΠΟΦΡΑΞΕΙΣ ΚΑΘΑΡΙΣΜΟΙ ΑΠΟΧΕΤΕΥΣΕΩΝ & ΒΟΘΡΩΝ



Αναλαμβάνουμε πάσης φύσεως αποφράξεις οποιουδήποτε μήκους και πλάτους Αναλαμβάνουμε καθαρισμούς αποχετευτικών αγωγών ΔΗΜΩΝ, ΞΕΝ/ΧΕΙΩΝ στρατιωτικών μονάδων ΣΠΙΤΙΩΝ, ΠΟΛΥΚΑΤΟΙΚΙΩΝ καθώς και καθαρισμούς βιολογικών μονάδων με μηχάνημα υψηλής πιέσεως σε όλη την Δωδ/σο

Κ. ΠΗΔΙΑΚΗΣ - Π. ΚΑΣΕΡΗΣ

Πληρ. τηλ. 47915-91881, κιν. 0944/325234 και 0977/717048

ΕΡΓΟΛΑΒΟΣ ΜΑΣΤΟΡΑΣ ΚΩΝΣΤΑΝΤΙΝΟΣ

ΤΙΜΕΣ ΛΟΓΙΚΕΣ

αναλαμβάνω γενικές κατασκευές κτιρίων, αναπαλαιώσεις, σοβατίσματα, χτισίματα, γκρεμίσματα βαψίματα, μάρμαρα, γιαλίσματα, πλακάκια, περιφράξεις οικοπέδων, κατασκευές, μελέτες για σοφίτες, ξυλοκατασκευές, τοποθέτηση κεραμίδια.

ΓΙΑ ΟΛΗ ΤΗ ΔΩΔΕΚΑΝΗΣΟ

Πληρ. τηλ. 27255, 0944-823925
όλο το 24ωρο
ΠΡ46186

ΝΕΡΟ!

ΒΡΕΙΤΕ ΝΕΡΟ

Ραδιοαισθητικός, αναλαμβάνει την ανεύρεση υδάτινων πόρων στο χώρο σας έναντι αμοιβής. Διαθέτουμε μηχανήματα για την διάνοιξη γεωτρήσεων και ανόρυξη νερού.

ΕΡΓΑΣΙΑ ΕΓΓΥΗΜΕΝΗ. ΤΙΜΕΣ ΛΟΓΙΚΕΣ.
Πληρ. τηλ. 0945-981382
βραδινές ώρες
ΠΡ42081

ΑΓΟΡΑΖΩ

ΧΡΥΣΑΦΙΚΑ
ΚΟΣΜΗΜΑΤΑ
ΝΟΜΙΣΜΑΤΑ
ΧΡΥΣΑ ΔΟΝΤΙΑ
ΜΕΤΟΧΕΣ
ΩΡΟΛΟΓΙΑ
ΑΝΤΙΚΕΣ

Δάνεια επί ενεχύρω
«ΜΠΑΜΠΗΣ»
Δημ. Θεοδωράκη 15
(1ος όροφος)
ΡΟΔΟΣ
ΧΠΡ407

ΦΑΡΜΑΚΙΔΗΣ ΕΥΣΤΑΘΙΟΣ

ΤΑΠΗΤΟΚΑΘΑΡΙΣΤΗΡΙΟ

WASH AND CARE

Συνδυάσαμε την πολυετή πείρα μας και τα εκσυγχρονισμένα μηχανήματα καθαρισμού για την φροντίδα, καθαρισμό και φύλαξη πάσης φύσεως χαλιών και μοκετών.

Εμπιστευτείτε μας για άριστα αποτελέσματα!!! Εγγυητές οι πελάτες μας. Πληρ. τηλ. 02410/68189 5ο χλμ. Λ. Ρόδου 237 (δίπλα από τα ελαστικά ΚΑΣΑΠΗ)

ΟΙΚΟΔΟΜΙΚΕΣ ΕΡΓΑΣΙΕΣ

ΜΕΡΚΟΥΡΗΣ

Αναλαμβάνω **Μπετά-Κτισίματα-Σοβάδες-Πλακάκια και Μάρμαρα.**

Επίσης αναλαμβάνω μετατροπές σπιτιών και μαγαζιών.

Η πολύχρονη πείρα μας εγγύηση.

Πληρ. τηλ. 62448,
ΠΡ36709

ΣΥΝΤΗΡΗΣΕΙΣ ΚΟΥΦΩΜΑΤΩΝ ΑΛΟΥΜΙΝΙΟΥ

Εχετε πρόβλημα με τα κουφώματα σπιτιού ή της επιχείρησής σας; Το ειδικό συνεργείο μας αναλαμβάνει τις συντηρήσεις κουφωμάτων αλουμινίου υπεύθυνα και σε λογικές τιμές.

25ετή πείρα
Πληρ. τηλ. 90618 κ. Αλέκος
ΧΠΡ411

"ΑΜΕΣΟΣ" ΚΕΝΤΡΟ ΕΡΓΑΣΙΑΣ

ΧΑΜΗΛΟΜΙΣΘΕΣ ΕΛΛΗΝΟΡΩΣΟΠΟΝΤΙΕΣ, ΕΛΛΗΝΟΒΟΥΛΓΑΡΕΣ, ΟΙΚΟΝΟΣΟΚΟΜΕΣ, ΟΙΚΟΚΑΘΑΡΙΣΤΡΙΕΣ, ΒΡΕΦΟΝΗΠΙΑΓΩΓΟΥΣ, ΛΑΤΖΕΡΟΜΑΓΕΙΡΙΣΣΕΣ, ΞΕΝΟΔΟΧΟΥΠΑΛΛΗΛΟΥΣ, ΣΥΝΟΔΟΥΣ ΗΛΙΚΙΩΜΕΝΩΝ, ΖΕΥΓΑΡΙΑ ΑΛΛΟΔΑΠΩΝ, ΑΓΡΟΤΙΚΩΝ ΕΡΓΑΣΙΩΝ ΑΠΟΣΤΕΛΟΥΜΕ ΑΥΘΗΜΕΡΟΝ. ΣΑΒΒΑΤΟΚΥΡΙΑΚΑ ΕΡΓΑΖΟΜΑΣΤΕ
Πληρ. τηλ. 010-5243508, 010-5243568, Fax: 010-5241634
ΠΡ43462

ΤΑΠΗΤΟΚΑΘΑΡΙΣΤΗΡΙΟ ART CLEAN EXPRESS

Αναλαμβάνουμε υπεύθυνα:
- ✓ Ξηρό καθαρισμό
- ✓ Πλύσιμο-απολύμανση
- ✓ Φύλαξη
- ✓ Επιδιόρθωση ταπήτων
- ✓ Αδιαβροχοποιήσεις

Ειδικός καθαρισμός μεταξωτών και χειροποίητων χαλιών

Παραλαβή-παράδοση κατ'οίκον

Εγγυημένη συνεργασία

Επί τόπου καθαρισμοί μοκετών-σαλονιών

Τηλ. 94815, κιν. 0944 350247, 0800400400 - Τηλ. χωρίς χρέωση

Με την υπογραφή Αλαφάκης

ΡΕΠΟΡΤΑΖ

Κέντρο της Μεσογείου

- *Η ΑΦΡΟΚΡΕΜΑ ΤΩΝ ΝΕΩΝ ΑΘΛΗΤΩΝ ΚΑΙ ΑΘΛΗΤΡΙΩΝ ΣΥΝΟΛΙΚΑ ΕΞΙ ΜΕΣΟΓΕΙΑΚΩΝ ΧΩΡΩΝ ΘΑ ΛΑΒΟΥΝ ΜΕΡΟΣ ΣΤΑ "ΔΙΑΓΟΡΕΙΑ 2002". ΘΕΤΙΚΑ ΑΠΑΝΤΗΣΑΝ ΟΙ ΚΥΠΡΟΣ, ΓΙΟΥΓΚΟΣΛΑΒΙΑ ΚΑΙ ΚΡΟΑΤΙΑ*
- *ΟΙ ΟΛΥΜΠΙΟΝΙΚΕΣ ΚΩΣΤΑΣ ΚΕΝΤΕΡΗΣ, ΚΑΤΕΡΙΝΑ ΘΑΝΟΥ, ΒΟΥΛΑ ΠΑΤΟΥΛΙΔΟΥ ΚΑΙ ΝΙΚΗ ΞΑΝΘΟΥ ΘΑ ΠΡΟΣΚΛΗΘΟΥΝ ΕΠΙΣΗΜΑ ΣΤΑ ΔΙΑΓΟΡΕΙΑ*



(ΦΩΤΟ VIDEO "ΕΥΑ" - Π.Π. Γερμανού 34, έναντι Στάνης)

Εντονο μεσογειακό χρώμα θα έχει και φέτος το αγωνιστικό μέρος των "Διαγορείων" που θα διεξαχθεί στις 8 Σεπτεμβρίου στο Στάδιο στίβου της Ρόδου. Οι διοργανωτές έχουν φροντίσει για μια υψηλού επιπέδου συνάντηση νέων, μεταξύ αθλητών ηλικίας 17 έως και 23 ετών που είναι υποψήφιοι να συμμετάσχουν στους Ολυμπιακούς αγώνες της Αθήνας το 2004.

Θετικά έχουν ανταποκριθεί ήδη οι ομοσπονδίες στίβου της Κροατίας, της Γιουγκοσλαβίας και της Κύπρου, οι οποίες δέχθηκαν χωρίς δεύτερη σκέψη την πρόσκληση που τους έγινε. Στις σχετικές επιστολές πρόσθεσαν μάλιστα ότι στις αποστολές τους θα συμμετάσχουν αθλητές με ιδιαίτερες διακρίσεις στο εξωτερικό.

Η αρμόδια επιτροπή αναμένει τις απαντήσεις των Ομοσπονδιών της Αιγύπτου και της Ισπανίας, ώστε να συμπληρωθεί ο αριθμός των έξι -μαζί με την Ελλάδα- μεσογειακών χωρών που θα λάβουν μέρος στους αγώνες.

Λόγω πολλών υποχρεώσεων σε εσωτερικά πρωταθλήματα και σε άλλα διεθνή μήτινγκ, αρνητικά απάντησαν η Ιταλία και η Γαλλία.

Σχετικά με την Εθνική Ελλάδος, συνεχίζεται ο καταρτισμός της με καθημερινές τηλεφωνικές επαφές μελών της επιτροπής ΣΕΓΑΣ, Ενώσεων της χώρας, συλλόγων και αθλητών. Δεδομένη θεωρείται και η συμμετοχή σε αυτήν Δωδεκανησίων πρωταθλητών.

Της Μεσογειακής συνάντησης νέων θα προηγηθούν στον ίδιο χώρο αγώνες στίβου κατηγοριών Παμπαίδων - Παγκορασίδων Α' και Β' από τους συλλόγους του νομού μας.

ΠΡΟΣΚΛΗΣΗ ΟΛΥΜΠΙΟΝΙΚΩΝ ΣΤΙΣ ΕΚΔΗΛΩΣΕΙΣ

Η Οργανωτική Επιτροπή αποφάσισε να προσκαλέσει στις εκδηλώσεις του διημέρου, εκτός από τον υφυπουργό Αθλητισμού **Γιάννη Κουράκη** και τον γενικό γραμματέα Αθλητισμού **Νίκο Εξαρχο**, και Ελληνες Ολυμπιονίκες. Πιο συγκεκριμένα θα κληθούν επίσημα ο **Κώστας Κεντέρης, η Κατερίνα Θάνου, η Βούλα Πατουλίδου, η Νίκη Ξάνθου** και άλλοι. Ξεχωριστή θέση στις εκδηλώσεις θα έχει ο χρυσός μας Παραολυμπιονίκης και πρόσφατα παγκόσμιος πρωταθλητής **Θανάσης Μπαράκας**.

Επιτυχημένη αυλαία

- *Ολοκληρώθηκαν τα τουρνουά ζευγών του Ομίλου Αγωνιστικού Μπριτζ Ρόδου*

Ολοκληρώθηκαν με επιτυχία τα τουρνουά ζευγών κατηγοριών 1 έως 5 της Τετάρτης και ομάδων περιορισμένης δυναμικότητας της Κυριακής. Πρώτο ζευγάρι για το πενθήμερο ζευγών αναδείχθηκαν οι **Τερεζάκη Α. - Τυραδέλλη Α.** με ποσοστό 61,86% που ανήκουν και οι δύο στην κατηγορία 4. Η ομάδα Μαγριπλή με πολύ καλή εμφάνιση και στις πέντε αγωνιστικές κατέλαβε με διαφορά την πρώτη θέση με 102 vips στον αγώνα ομάδων. Η σύνθεση της νικήτριας ομάδας είναι: **Μαγριπλής Ν., Μαγριπλής Ε., Σαββίγκος Σ., Βρούχου Ρ., Σιμάτης Α.** Πιο αναλυτικά τα τελευταία αποτελέσματα:

ΑΓΩΝΑΣ ΖΕΥΓΩΝ ΚΑΤΗΓΟΡΙΩΝ 1 ΕΩΣ 5 (ΤΕΤΑΡΤΗ)

Τελική κατάταξη πενθημέρου

1. Τερεζάκη Α. - Τυραδέλλη Α.: 61,86%
2. Καλαβρέζος Ε. - Μαυράκη Δ.: 59,30%
4. Τυραδέλλης Β.: 57,71%

5η ημερίδα πενθημέρου Τετάρτης

1. Αδαμάκης Ι. - Τυραδέλλης Β.: 72,50%
2. Μαγριπλής Ν. - Μαγριπλής Ε.: 64,16%
3. Κοφινάκος Π. - Παπαεμμανουήλ Δ.: 59,16%
4. Τερεζάκη Α. - Τυραδέλλη Α.: 58,33%

ΑΓΩΝΑΣ ΟΜΑΔΩΝ ΠΕΡΙΟΡΙΣΜΕΝΗΣ ΔΥΝΑΜΙΚΟΤΗΤΑΣ (ΚΥΡΙΑΚΗ)

Τελική κατάταξη

1. Ομάδα 5 Μαγριπλή: 102 vips
2. Ομάδα 6 Παπαεμμανουήλ: 82 vips
3. Ομάδα 3 Γιαλλούση: 79 vips.

5η αγωνιστική ομάδων Περ/νης δυναμικότητας

Ομάδα 6 Παπαεμμανουήλ - Ομάδα 5 Μαγριπλή: 13-17 vips
Ομάδα 4 Περπιρόγλου - Ομάδα 1 Μαυράκη: 10-20 vips
Ομάδα 3 Γιαλλούση - Ομάδα 2 Παπαγεωργίου: 9-21 vips

Η σύνθεση των ομάδων:

1. **Ομάδα Μαυράκη:** Μαυράκη Δ., Καλαβρέζος Ε., Φιλίππου Κ., Καλοπέτρης Σ., Φώκιαλη Ε., Φώκιαλη Ι.
2. **Ομάδα Παπαγεωργίου:** Παπαγεωργίου Β., Φιλής Κ., Τυραδέλλης Β., Λεριάς Ε., Λεριάς Α., Τυραδέλλη Α., Γιάκλος Κ., Τσαβάλος Ν., Μπολάκης Ν.
3. **Ομάδα Γιαλλούση:** Γιαλλούσης Μ., Τσιριμώκος Α., Ζαβόλας Ν., Καββαθά Α., Σβίγγος Ι., Διακοσταματίου Ν.
4. **Ομάδα Περπιρόγλου:** Περπιρόγλου Π., Κούτσης Π., Καστελλοριζιός Μ., Καστελλοριζιού Ε., Ράμμος Π., Χατζηκώστας Κ.
5. **Ομάδα Μαγριπλή:** Μαγριπλής Ν., Μαγριπλής Ε., Βρούχου Ρ., Σαββίγκος Σ., Σιμάτης Α.
6. **Ομάδα Παπαεμμανουήλ:** Παπαεμμανουήλ Δ., Κοφινάκος Π., Κανταρζόγλου Γ., Φαρατζής Ι., Παπασάββας Γ., Παληγιάννης Φ.

ΑΓΩΝΑΣ ΖΕΥΓΩΝ ΟΠΕΝ (ΔΕΥΤΕΡΑ)

4η ημερίδα πενθημέρου

1. Δανελλάκης Δ. - Ράμος Ε.: 61,11%
-. Μπόνης Α. - Χατζηνικολάου Η.: 61,11%
3. Καρακατσάνης Β., - Καρακατσάνης Η.: 56,74%

Συγκεντρωτικά αποτελέσματα Δευτέρας επί 4 ημερίδων

1. Δανελλάκης Δ.: 63,70%
-. Ράμος Ε.: 63,70%
3. Βρούχος Ν.: 59,27%

ΑΓΩΝΑΣ ΟΜΑΔΩΝ ΟΠΕΝ - Γ' ΤΟΥΡΝΟΥΑ 2002 (ΠΕΜΠΤΗ)

6η αγωνιστική

Ομάδα 5 Κοφινάκου - Ομάδα 7 Ζερβού: 25-2 vips
Ομάδα 4 Τυραδέλλη - Ομάδα 8 Μπόνη: 23-7 vips
Ομάδα 3 Φιλίππου - Ομάδα 9 Κελεπέρα: 5-25 vips
Ομάδα 2 Βρούχου - Ομάδα 1 Λεριά: 9-21 vips
Η ομάδα 6 Καρακατσάνη είχε ρεπό: Σύνθεση ομάδων:

1. **Ομάδα Λεριά:** Λεριάς Ε., Τυραδέλλη Α., Σιδηρόπουλος Σ., Αγγελάκος Α., Παπασάββας Γ.
2. **Ομάδα Βρούχου:** Βρούχου Ρ., Παληγιάννης Φ., Καββαθά Α., Μαγριπλής Ε., Μαγριπλής Ν.
3. **Ομάδα Φιλίππου:** Φιλίππου Κ., Καλοπέτρης Σ., Χατζηιωάννου Ε., Μηχανιτσίδης Σ., Φώκιαλη Ε.
4. **Ομάδα Τυραδέλλη:** Τυραδέλλης Β., Παπαγεωργίου Β., Κανταρζόγλου Γ., Κουτσάκης Ι., Στεφανής Π.
5. **Ομάδα Κοφινάκου:** Κοφινάκος Π., Μαρινάκης Α., Σιμάτης Α., Τσάβαλος Α., Φαρατζής Ι., Παπαεμμανουήλ Δ.
6. **Ομάδα Καρακατσάνη:** Καρακατσάνης Β., Βρούχος Μ., Βρούχος Ν., Γιαννιού Μ., Καλαβρέζος Ε., Τερεζάκη Α.
7. **Ομάδα Ζερβού:** Ζερβός Ι., Πόπορος Γ., Κολιαής Σ., Κολιαή Ε., Σβίγγος Ι., Διακοσταματίου Ν.
8. **Ομάδα Μπόνη:** Μπόνης Α., Χατζηνικολάου Η., Αγαπητός Σ., Βογιατζής Β.
9. **Ομάδα Κελεπέρα:** Κελεπέρας Κ., Διακοσταματίου Μ., Ράμος Ε., Δανελλάκης Δ.

Τώρα και στη Ρόδο:

Μπουκέτο Μπαλόνια

Το μοναδικό κατάστημα στη Ρόδο που μπορείτε να βρείτε ό,τι μπαλόνι φαντασθείτε!

Αναλαμβάνουμε:



*** διακόσμηση με μπαλόνια για:**
- *Party's*
- *Events*
- *Γενέθλια*
- *Γάμους*
- *Βαπτίσεις*
- *Εκδηλώσεις*
- *Γιορτές*
- *Εκθέσεις*
- *Γήπεδα*
- *Disco Happenings*
-...

*** τύπωση σε μπαλόνια**

Ανοιχτά καθημερινά από τις 09.30-13.30 και 17.00-21.00

Αγίας Αναστασίας 9 - 85100 Ρόδος
Peggy Vonck
Τηλ.: 02410 70054 & 0932 843678

ΑΙΓΑΙΟΝ
ΑΝΩΝΥΜΗ ΑΣΦΑΛΙΣΤΙΚΗ ΕΤΑΙΡΕΙΑ

ΑΣΦΑΛΙΣΤΡΑ ΟΧΗΜΑΤΩΝ

ΕΙΧ		ΦΙΧ		ΦΙΧ. ΑΓΡΟΤ	
ΙΠΠΟΙ	ΚΟΣΤΟΣ	ΙΠΠΟΙ	ΚΟΣΤΟΣ	ΙΠΠΟΙ	ΚΟΣΤΟΣ
1-6	69,00€	1-10	100,77€	1-10	62,03€
7-8	71,16€	11-15	127,93€	11-15	78,40€
9-10	89,13€	16-20	143,11€	16-20	87,58€
11-12	90,58€	21-30	156,29€	21-30	95,18€
13-14	102,43€	31-40	163,88€	31-40	101,97€
15-20	131,54€	41-55	184,64€	41-55	108,76€
21-25	139,45€	56-75	215,00€	56-75	135,12€
		76 και άνω	239,37€	76 και άνω	151,10€

Ασφάλιστρα στο Β/Μ 03, 6ΜΗΝΟ,
με τις εξής καλύψεις:
Πυρός για **3.000** € και
φυσικά καιρικά φαινόμενα και σεισμό **3.000**€

Μ' ΕΜΑΣ ΟΛΟΙ ΚΑΙ ΟΛΑ ΜΠΟΡΟΥΝ ΝΑ ΕΙΝΑΙ ΑΣΦΑΛΗ

ΑΙΓΑΙΟΝ ΑΝΩΝΥΜΗ ΑΣΦΑΛΙΣΤΙΚΗ
ΕΡΥΘΡΟΥ ΣΤΑΥΡΟΥ 2
ΤΗΛ. 26722, 75701

LEVI'S

ΣΠΑΣΙΜΟ ΤΙΜΩΝ

LEVI'S 501	από ~~73~~ ευρώ	**41** ευρώ
3 GUYS	Μισή τιμή	
LEVI'S 525 stretch	από ~~68~~ ευρώ	**41** ευρώ

BLUE JEANS ΕΜΠΟΡ.ΚΕΝΤ. ΦΩΚΙΑΛΗ
ΤΗΛ.: 35091



Χωρίς όρια...



Καλπάζει προς το βάθρο!

Με σταθερά βήματα, ο Κώστας Κεντέρης βαδίζει προς το βάθρο των 200μ. στο Ευρωπαϊκό Πρωτάθλημα, που διεξάγεται στο Μόναχο. Ο χρυσός ολυμπιονίκης και παγκόσμιος πρωταθλητής, απέδειξε για ακόμη μία φορά την παγκόσμια κλάση του, παίρνοντας με χαρακτηριστική άνεση την πρόκριση για τα ημιτελικά του αγωνίσματος, που θα γίνουν σήμερα. Στη δεύτερη προημιτελική σειρά όπου αγωνίστηκε, ο Κώστας Κεντέρης, τερμάτισε σε 20.29, αν και πάτησε ...φρένο στα τελευταία μέτρα. Αυτή η επίδοση όμως ήταν αρκετή για να του δώσει την πρόκριση με την καλύτερη επίδοση.

Ο Κώστας Κεντέρης έδειξε λοιπόν τις ...άγριες διαθέσεις του, εν όψει της συνέχειας, ενώ έκανε και τις προβλέψεις του για τα μετάλλια: «Εγώ, οι Βρετανοί και ο Ομπικβέλου. Νομίζω ότι αυτοί θα παλέψουμε για τα τρία μετάλλια. Θα είναι έκπληξη αν καταφέρει κάποιος άλλος αθλητής να ανέβει στο βάθρο». Ο «γιος του ανέμου», δήλωσε ότι έτρεξε όσο χρειάστηκε: «Δεν κάνω κάτι ιδιαίτερο. Τρέχω, βλέπω τις δυνάμεις μου και ανάλογα πράττω. Υπήρξε αθλητής που έκανε 20.40. Επρεπε λοιπόν να τρέξω πιο γρήγορα και έκανα 20.30. Αυτά είναι περισσότερο θέματα ψυχολογικά. Δόξα τω Θεώ, είμαι γερός. Ολα τα άλλα θα έρθουν», είπε ο Κώστας Κεντέρης, που έδειξε ότι η ψυχολογία του είναι στα ύψη και δεν θα αφήσει τίποτα να τον επηρεάσει, ούτε ο βροχερός καιρός του Μονάχου: «Ο καιρός είναι στο μυαλό μας. Εχω κουραστεί τόσο πολύ φέτος, που δεν θα επιτρέψω στον εαυτό μου να τον επηρεάσει ούτε το χιόνι»!

Η έκπληξη στα 200μ., ήταν ο αποκλεισμός του μεγάλου αντιπάλου του Κώστα Κεντέρη, Ντάρεν Κάμπελ, ο οποίος ακυρώθηκε, καθώς στη διάρκεια της πρώτης προημιτελικής σειράς, πάτησε σε διάδρομο αντιπάλου του.

ΣΤΟΝ ΤΕΛΙΚΟ Ο ΙΑΚΩΒΑΚΗΣ

Σπουδαία εμφάνιση έκανε ο Περικλής Ιακωβάκης στα ημιτελικά των 400μ. με εμπόδια και πήρε την πρόκριση για τον σημερινό τελικό με την τέταρτη καλύτερη επίδοση. Ο νεαρός πρωταθλητής μας, ήταν τέταρτος στην πρώτη ημιτελική σειρά με χρόνο 48.99 και πήρε το εισιτήριο για τον τελικό, που θα είναι ο πρώτος στην καριέρα του, σε επίπεδο ανδρών. Ο χρόνος του Ιακωβάκη αποτελεί την καλύτερη φετινή του επίδοση, ενώ είναι η δεύτερη φορά που ο ταλαντούχος εμποδιστής κατεβαίνει τα 49.00 στο αγώνισμα.

«Από την στιγμή που πέρασα στον τελικό, όλα είναι καλά. Ηρθα σε αυτό το Ευρωπαϊκό Πρωτάθλημα έχοντας μεγάλη πίστη στις δυνατότητές μου και στη σκληρή δουλειά που έχω κάνει. Είναι μια καλή αρχή εν όψει των επόμενων χρόνων. Αυτός είναι ο πρώτος τελικός για μένα σε επίπεδο ανδρών και θα προσπαθήσω για το καλύτερο. Μετά τα προκριματικά είχα πει ες αύριον τα σπουδαία. Τώρα θα πω ες αύριον τα ακόμη πιο σπουδαία», είπε ο Περικλής Ιακωβάκης και συνέχισε αναφερόμενος στο γεγονός ότι έτρεξε στην όγδοη διαδρομή, που δεν είναι και η καλύτερη: «Πάντα προσπαθώ να μην με επηρεάζουν αυτά τα πράγματα. Ακόμη κι αν συμβεί το ίδιο και στον τελικό. Εκανα μια καλή κούρσα στα ημιτελικά και τώρα ελπίζω να κάνω μια καλή εμφάνιση και στον τελικό. Δεν τρελαίνομαι, ούτε θα ξενυχτήσω για να γλεντήσω την πρόκριση! Είναι μια σπουδαία διοργάνωση και είναι μεγάλη υπόθεση για μένα να είμαι παρών στον τελικό».

ΗΜΙΤΕΛΙΚΟ Η ΚΑΪΔΑΝΤΖΗ

Παρούσα στα ημιτελικά των 200μ. θα είναι η Ολγα Καιδαντζή. Η Ελληνίδα αθλήτρια με χρόνο 23.37 εξασφάλισε την πρόκριση για τα ημιτελικά του αγωνίσματος, καθώς ήταν πέμπτη στην τρίτη προκριματική σειρά που αγωνίστηκε και πέρασε με την 14η επίδοση. Η Ολγα Καιδαντζή έκανε πολύ καλή εμφάνιση, αν και αγωνιζόταν στη δεύτερη διαδρομή. Μάλιστα πλησίασε το ατομικό της ρεκόρ που είναι 23.36, ενώ έκανε την καλύτερη φετινή της επίδοση.

Μετά την κούρσα η Ελληνίδα αθλήτρια δήλωσε: «Εκανα κακή εκκίνηση, ενώ ήμουν και σε δύσκολο διάδρομο. Ετρεξα όμως δυνατά, δεν κοιτούσα τις αντιπάλους μου, κοιτούσα μόνο τη δική μου διαδρομή. Είμαι ευχαριστημένη. Πάλεψα πολύ στο τέλος. Τα πράγματα ήταν δύσκολα στη στροφή, αλλά όταν μπαίνεις στην ευθεία, τα δίνεις όλα».

Το σημερινό πρόγραμμα και οι ελληνικές συμμετοχές:

10.15: Σφαιροβολία (Γ) προκριματικοί
10.45: Επταθλο (100μ. εμπ.)-Αργυρώ Στρατάκη
11.00: Δισκοβολία (Α) προκριματικοί (Α γκρουπ)
11.20: 1.500μ. (Γ) προκριματικοί-Μαρία Τσίρμπα
11.30: Αλμα εις μήκος (Α) προκριματικοί-Λούης Τσάτουμας, Κώστας Κουκοδήμος, Τάσος Μακρυνικόλας
11.40: 800μ. (Α) προκριματικοί-Παναγιώτης Στρουμπάκος
12.00: Επταθλο (Αλμα εις ύψος)-Αργυρώ Στρατάκη
12.30: 110μ. εμπ. (Α) προκριματικοί-Δημήτρης Πιέτρης
12.45: Δισκοβολία (Α) προκριματικοί (Β γκρουπ)-Σάββας Πανάβογλου
16.20: Σφυροβολία (Γ) Τελικός-Αλεξάνδρα Παπαγεωργίου, Ευδοκία Τσαμόγλου
17.15: Επταθλο (Σφαιροβολία)-Αργυρώ Στρατάκη
18.30: Αλμα εις ύψος (Γ) προκριματικοί
19.00: 200μ. (Γ) ημιτελικοί-Ολγα Καϊδαντζή
19.00: Επί κοντώ (Γ) Τελικός
19.20: 200μ. (Α) ημιτελικοί-Κώστας Κεντέρης
19.40: 100μ. εμπ. (Γ) ημιτελικοί-Τάνια Ταμπάκη
20.30: 400μ. εμπ. (Α) Τελικός-Περικλής Ιακωβάκης
20.40: Επταθλο (200μ.)-Αργυρώ Στρατάκη
20.45: Ακοντισμός (Α) Τελικός
21.10: 200μ. (Γ) Τελικός
21.25: 200μ. (Α) Τελικός
21.45: 100μ. εμπ. (Γ) Τελικός
22.00: 5.000μ. (Α) Προκριματικοί

Ο ΕΥΚΛΗΣ ΚΑΛΕΙ

Καλούνται όλα τα αθλούμενα μέλη του ποδοσφαιρικού τμήματος του Συλλόγου, την Κυριακή 11 Αυγούστου 2002 και ώρα 9 μ.μ. στα γραφεία του Συλλόγου, που θα γίνει η πρώτη συγκέντρωση των ποδοσφαιριστών με το Διοικητικό Συμβούλιο και τον προπονητή, Η παρουσία όλων των ποδοσφαιριστών κρίνεται απαραίτητη, δεδομένου ότι είναι η πρώτη πριν από την έναρξη της νέας ποδοσφαιρικής περιόδου.

Οι «εκλεκτοί» του Μανωλά

Ο Στέλιος Μανωλάς ανακοίνωσε την Πέμπτη την αποστολή της εθνικής μας ομάδας των ελπίδων για το φιλικό αγώνα με την Ρουμανία που θα γίνει στην Μετζίντια στις 21 Αυγούστου (18.00). Οι παίκτες που περιλαμβάνονται στην λίστα του ομοσπονδιακού τεχνικού είναι οι εξής: Δημήτρης Παπαδόπουλος (Μπέρνλι), Γιάννης Αμανατίδης (Γκρόιτερ Φιρτ), Λάμπρος Βαγγελής (Σιένα), Αντώνης Βούλγαρης (Απόλλων Αθηνών), Λευτέρης Πέτκαρης (Αρης Θεσσαλονίκης), Γιώργος Μελαμπιανάκης (Φωστήρας), Ανδρέας Κουτελιέρης (Καλλιθέα), Γιούρκας Σειταρίδης (Παναθηναϊκός), Σπύρος Βάλλας (Ξάνθη), Ευθύμιος Κουλουχέρης, Βασίλης Σπέρτος (Προοδευτική), Δημήτρης Σαλπιγγίδης, Φώτης Κισκαμπάνης (ΠΑΟΚ), Γιάννης Χρήστου, Γιώργος Φωτάκης, Ανέστης Αγρίτης (Αιγάλεω), Γιάννης Ταραλίδης, Λουκάς Βύντρα (Πανηλειακός), Γιάννης Χρυσάφης (ΟΦΗ), Αλέξης Γαβριλόπουλος (Ατρόμητος).

Η αποστολή του αντιπροσωπευτικού μας συγκροτήματος θα συγκεντρωθεί στις 19 Αυγούστου, ενώ την επομένη θα αναχωρήσει για τη Ρουμανία.

Από νίκη σε νίκη η Λένα!

Νέα επιτυχία σημείωσε η πρωταθλήτρια του τένις, Λένα Δανιηλίδου. Η 20χρονη Ελληνίδα μετά τις πολύ καλές εμφανίσεις της στην Ευρώπη, συνεχίζει με επιτυχία την παρουσία της στο τουρνουά του Λος Αντζελες, που έχει συνολικά χρηματικά έπαθλα 585.000 δολάρια. Η Δανιηλίδου (Νο 31 στην παγκόσμια κατάταξη αυτή τη στιγμή) μετά από εντυπωσιακή εμφάνιση νίκησε 6-4, 6-2 (2-0 σετ) την Σλοβάκα Ντανιέλα Χαντούτσοβα (Νο 12 στον κόσμο και Νο 6 στο ταμπλό!) και προκρίθηκε στο τρίτο γύρο του τουρνουά.

Απόλυτα ικανοποιημένη από την εμφάνιση και την επιτυχία της η πρωταθλήτριά μας, δήλωσε: «Ημουν επιθετική και κυνηγούσα κάθε πόντο. Κατάφερα κι έκανα το παιχνίδι μου. Ημουν πιο επιθετική από την αντίπαλό μου, η οποία είναι πολύ καλή αλλά σήμερα ήμουν πιο συγκεντρωμένη και αποτελεσματική».

ΑΝΕΚΔΟΤΟ

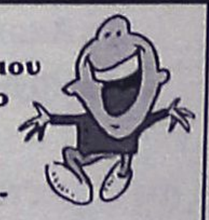

Μια κυρία πηγαίνει στο γιατρό.
- Γιατρέ μου θα ήθελα ο άνδρας μου να γίνει πιο...πιο, ξέρετε εσείς, πιο ταύρος, τέλος πάντων.
Και ο Γιατρός:
- Κυρία μου γδυθείτε. Ας αρχίσουμε από τα κέρατα.

Αγκαθι

●●● **Αντε πάλι. Τον Αύγουστο οι μύγες ειναι παχιές και αφθονούν. Γι' αυτό και τις έχουν αρκετοί, απ' ό,τι φαίνεται και ...μυγιάζονται.**

●●● *Δηλαδή, τι πιο φυσιολογικό από το να κάνω τη δουλειά μου και να εκθέσω τον προβληματισμό μου για τα φλερτάκια και τους δεσμούς διαιτητών - χορηγών.*

●●● **Εγραψα μήπως ότι είναι παράνομο; Απλά είπα ότι είναι πολύ ευαίσθητος και πολύ λεπτές οι ισορροπίες, γιατί είναι πολύ εύκολο να δημιουργηθούν παρεξηγήσεις και φωνές ακόμα και χωρίς λόγο.**

●●● *Οι διαιτητές είναι σαν τους δικαστικούς. Δικαιοσύνη απονέμουν και αυτό σημαίνει πως για να διατηρηθούν ψηλά και να εμπνέουν τον απόλυτο σεβασμό, οφείλουν να είναι προσεκτικοί και να μην δίνουν δικαιώματα.*

●●● **Είναι αυτό που λέμε για την γυναίκα του Καίσαρα. Δεν πρέπει μόνο να είναι αλλά και να φαίνεται τίμια. Αν, δηλαδή, εμφανιστεί με... τάνγκα δεν θα δώσει αφορμές για σχόλια;**

●●● *Θα σας δώσω ένα παράδειγμα. Γίνεται παιχνίδι, ο διαιτητής έχει ποδοκέφαλο και τα κάνει μαντάρα εις βάρος του αντιπάλου της ομάδας που έχει φίλους ή συμφέροντα ο σπόνσορας. Οικονομικά, συναισθηματικά, φιλικά, πολιτικά και δεν ξέρω κι εγώ ποια άλλα.*

●●● **Εδώ δέκατο πέμπτο ξάδελφο έχει ο καημένος ο διαιτητής στην ομάδα και μόλις γίνει η στραβή καίγεται το πελεκούδι. Σκεφτείτε αν μπουν στην μέση λεφτά.**

●●● *Αυτό δεν σημαίνει πως οι χορηγοί απαγορεύονται. Απλά χρειάζεται πολύ μεγαλύτερη προσοχή απ' όλους. Κανένα δικαίωμα και καμμία αφορμή να μην δώσουν.*

●●● **Αυτό τον σκοπό είχε το χθεσινό σχόλιο. Πήρα στο λαιμό μου την μισή εφημερίδα που ξύπνησε από τα άγρια χαράματα. Ορεξη είχαν να ακούσουν πρωί - πρωί με την τσίμπλα στο μάτι τις... κλαίουσες Μαγδαληνές.**

●●● *Που διάβασαν το σχόλιο και έκαναν λες και τους έγραψα Θωμάδες.*

●●● **Συνιστώ ψυχραιμία. Το να σχολιάζεις ένα γεγονός και να προβληματίζεσαι δεν σημαίνει πως αντιπαθείς κάποιον, του κάνεις... πόλεμο ή τον εκδικείσαι.**

●●● *Δεν σημαίνει πως επειδή διαφωνείς με κάτι ή ο άλλος διαφωνεί και τα χνώτα σας σε κάποια θέματα δεν ταιριάζουν, αρχίζεις και τον ...χτυπάς.*

●●● **Γιατί το άκουσα και αυτό χθες και για να πω την αλήθεια ψιλοφόρτωσα. Ο,τι δεν φτάνει η αλεπού, δηλαδή, τα κάνει κρεμαστάρια.**

●●● *Αντε μπράβο. Για τα παράπονα παρακαλώ θερμά τα τηλέφωνα μετά τις 10 το πρωί.*

BEACH SOCCER

Για χρήμα και δόξα

- *Ο ΔΟΝΑ ΡΟΔΟΥ ΚΑΙ ΟΙ ΑΔΙΑΦΟΡΕΤΟΙ ΨΙΝΘΟΥ ΘΑ ΕΚΠΡΟΣΩΠΗΣΟΥΝ ΤΟ ΝΗΣΙ ΜΑΣ ΣΤΟ ΠΑΝΕΛΛΗΝΙΟ ΠΡΩΤΑΘΛΗΜΑ BEACH SOCCER, ΠΟΥ ΞΕΚΙΝΑΕΙ ΣΗΜΕΡΑ ΣΤΗΝ ΛΙΝΔΟ*
- *ΠΡΩΤΑΘΛΗΤΗΣ ΡΟΔΟΥ Ο ΔΟΝΑ, ΝΙΚΗΣΕ ΣΤΟΝ ΤΕΛΙΚΟ ΤΟΥΣ ΑΔΙΑΦΟΡΕΤΟΥΣ ΜΕ 4-3 ΣΤΗΝ ΠΑΡΑΤΑΣΗ*

Στην πρώτη γραμμή της καλοκαιρινής αθλητικής επικαιρότητας μπαίνει από σήμερα ,Παρασκευή, ολόκληρο το νησί της Ρόδου με «προπύργιο» την Λίνδο, καθώς στις 3 το απόγευμα ξεκινάει η τελική φάση του Πανελληνίου πρωταθλήματος Beach Soccer με την συμμετοχή των κορυφαίων δέκα ομάδων που ξεχώρισαν από τα οκτώ προκριματικά τουρνουά τα οποία διεξήχθησαν σε όλα τα σημεία της χώρας από τις αρχές του καλοκαιριού. Ο μεγάλος τελικός του τοπικού πρωταθλήματος της Ρόδου, που πραγματοποιήθηκε χθες αργά το απόγευμα στο γήπεδο της κεντρικής παραλίας της Λίνδου ανέδειξε τις δύο ομάδες που θα εκπροσωπήσουν την Ρόδο στην κορυφαία πανελλαδική διοργάνωση και θα διεκδικήσουν τον τίτλο καθώς και το χρηματικό έπαθλο των 2 εκατομμυρίων δραχμών κόντρα στους παρακάτω αντιπάλους:

Φοίνικες (τουρνουά Κέρκυρας), Ατταλος (τουρνουά Σχοινιά), Dimico (τουρνουά Σχοινιά), Εκλεκτοί (τουρνουά Νέων Μουδανιών), Μπόκα (τουρνουά Πρέβεζας), Bank Food (τουρνουά Γερακινής Χαλκιδικής), Cuba Club (τουρνουά Σάμου) και Ηρακλής (έκτακτο τουρνουά »Ξυλοκάστρου). Το Πανελλήνιο Πρωτάθλημα θα ξεκινήσει σήμερα στις 2.30 το απόγευμα με την διεξαγωγή των προκριματικών αγώνων, θα συνεχιστεί αύριο, Σάββατο, την ίδια ώρα με τους προημιτελικούς, ενώ το πρωί της Κυριακής θα έρθει η σειρά των ημιτελικών. Ο μεγάλος τελικός του πρωταθλήματος θα ξεκινήσει στις 3 το απόγευμα και θα μεταδοθεί απ' ευθείας από το πρώτο κανάλι της Ελληνικής τηλεόρασης, ενώ η ποδοσφαιρική γιορτή της άμμου θα κορυφωθεί με το Super Game, δηλαδή το παιχνίδι στο οποίο η πρωταθλήτρια ομάδα θα αντιμετωπίσει (ξανά σε απ' ευθείας τηλεοπτική μετάδοση της ΕΤ1) την Εθνική μας ομάδα του Beach Soccer ! Το αντιπροσωπευτικό μας συγκρότημα, που αποτελείται από τους Δημήτρη Σαραβάκο, Κυριάκο Καραταΐδη, Νίκο Βαμβακούλα, Λύσσανδρο Γεωργαμλή, Θόδωρο Παχατουρίδη, Κώστα Μπατσινίλα, Κώστα Καβαλάρης, Βαγγέλη Βογιατζή και Νίκο Γιαλεσάκη, έρχεται στο νησί μας αύριο το μεσημέρι και το απόγευμα θα πραγματοποιήσει την προπόνησή του. Ολοι, πλην του Δημήτρη Σαραβάκου. Ο «μικρός» του Ελληνικού ποδοσφαίρου βρίσκεται ήδη στην Ρόδο (είναι ένας από τους αγαπημένους του καλοκαιρινούς προορισμούς) και θα δώσει το παρόν στην σημερινή συνέντευξη Τύπου.

Η ΣΥΝΕΝΤΕΥΞΗ ΤΥΠΟΥ

Οι εκπρόσωποι των τοπικών Μέσων Μαζικής Ενημέρωσης θα έχουν την δυνατότητα να ενημερωθούν για τις λεπτομέρειες του Πανελληνίου Πρωταθλήματος καθώς και για όλα τα θέματα που αφορούν το Beach Soccer και τις προοπτικές του στην Ρόδο αλλά και πανελλαδικά στην συνέντευξη Τύπου που θα πραγματοποιηθεί σήμερα στις 12 το μεσημέρι στο ξενοδοχείο LINDOS ROYAL. Το παρόν θα δώσουν οι Δημήτρης Σαραβάκος (ως αρχηγός της Εθνικής μας ομάδας), Γιώργος Θαρρενός (δήμαρχος Λινδίων), Νίκος Αχλαδιώτης (πρόεδρος του ΔΟΝΑ Λινδίων), Κώστας Μότσης (αντιπρόεδρος της Πανελλήνιας Ομοσπονδίας Beach Soccer) καθώς και οι εκπρόσωποι όλων των ομάδων που θα λάβουν μέρος στην διοργάνωση.

ΔΟΝΑ ΡΟΔΟΥ ΚΑΙ ΑΔΙΑΦΟΡΕΤΟΙ ΨΙΝΘΟΥ

Ο ΔΟΝΑ Ρόδου και οι Αδιαφόρετοι είναι οι ομάδες που θα εκπροσωπήσουν το νησί μας στην τελική φάση του Πανελληνίου πρωταθλήματος Beach Soccer, καθώς πρόκειται για τις χθεσινοβραδινές φιναλίστ του τοπικού πρωταθλήματος. Τα αποτελέσματα των χθεσινών αγώνων είναι τα ακόλουθα:

Δήμος Νότιας Ρόδου - ΔΟΝΑ Ρόδου: 2-5

Rodos Maris - Παιδικό Ονειρο: 2-5

Αδιαφόρετοι - Caprice: 5-3

Οι Αδιαφόρετοι προκρίθηκαν "μπάι" στον τελικό.

Στον ημιτελικό ο ΔΟΝΑ Ρόδου επικράτησε του Παιδικού Ονείρου (2-1), που αποχώρησε από το παιχνίδι διαμαρτυρόμενο για τις πολλές αποβολές.

ΠΡΩΤΑΘΛΗΤΗΣ Ο ΔΟΝΑ

Μετά από ένα καταπληκτικό παιχνίδι που κρίθηκε στην παράταση (κ.α. 3-3), ο ΔΟΝΑ Ρόδου νίκησε τους Αδιαφόρετους Ψίνθου με 4-3 κατέκτησε τον τίτλο του πρωταθλητή του νησιού.

ΤΟ ΠΡΟΓΡΑΜΜΑ

Το πρόγραμμα του Πανελληνίου Πρωταθλήματος καταρτίστηκε χθες το απόγευμα με κλήρωση που έγινε δημοσίως και έχει ως εξής:

1ος Ομιλος

ΔΟΝΑ Ρόδου, Cuba Club, Καναλάκι Πρεβέζης, Dimico.

Προκρίνονται οι πρώτοι δύο.

2ος Ομιλος

Εκλεκτοί, Ξυλόκαστρο, Ατταλος. Προκρίνεται ο πρώτος.

3ος Ομιλος

Αδιαφόρετοι, Bank Food, Φοίνικες. Προκρίνεται ο πρώτος.

Οι αγώνες:

ΣΗΜΕΡΑ

- **14.30:** ΔΟΝΑ Ρόδου - Cuba
- **15.20:** Εκλεκτοί - Ξυλόκαστρο
- **16.10:** Αδιαφόρετοι - Bank Food
- **17.00:** Καναλάκι - Dimico
- **17.50:** Ξυλόκαστρο - Ατταλος
- **18.40:** Bank Food - Φοίνικες.

ΑΥΡΙΟ

- **14.30:** ΔΟΝΑ Ρόδου - Καναλάκι
- **15.30:** Cuba - Dimico
- **16.10:** Εκλεκτοί - Ατταλος
- **17.00:** Αδιαφόρετοι - Φοίνικες
- **17.50:** ΔΟΝΑ Ρόδου - Dimico
- **18.40:** Cuba - Καναλάκι.

ΚΥΡΙΑΚΗ

- **11.15:** 1ος Ημιτελικός: Α1-Β1
- **12.15:** 2ος Ημιτελικός: Α2-Γ1
- **14.00:** Αγώνας επίδειξης γυναικείου Beach Soccer με την ομάδα του Σταυρού Καλυθιών.
- **15.00:** Τελικός
- **16.30:** Super Game.



Οπως πέρσι, έτσι και φέτος, ο ΔΟΝΑ Ρόδου κατέκτησε το τοπικό πρωτάθλημα



Τα κορίτσια του Σταυρού Καλυθιών θα δώσουν την Κυριακή αγώνα επίδειξης

ΝΑΥΤΙΚΗ ΕΤΑΙΡΕΙΑ

ΤΗΛΟΣ 21ος ΑΙΩΝΑΣ

ΔΡΟΜΟΛΟΓΙΑ "SEA STAR"

ΔΕΥΤΕΡΑ

ΛΙΜΑΝΙ	ΑΦΙΞΗ	ΑΝΑΧΩΡΗΣΗ
ΡΟΔΟΣ		09.00
ΤΗΛΟΣ	10.20	14.30
ΝΙΣΥΡΟΣ	15.10	17.30
ΤΗΛΟΣ	18.10	18.20
ΡΟΔΟΣ	19.40	

ΤΡΙΤΗ

ΛΙΜΑΝΙ	ΑΦΙΞΗ	ΑΝΑΧΩΡΗΣΗ
ΡΟΔΟΣ		09.00
ΤΗΛΟΣ	10.20	14.30
ΝΙΣΥΡΟΣ	15.10	17.30
ΤΗΛΟΣ	18.10	18.20
ΡΟΔΟΣ	19.40	

ΠΕΜΠΤΗ

ΛΙΜΑΝΙ	ΑΦΙΞΗ	ΑΝΑΧΩΡΗΣΗ
ΡΟΔΟΣ		09.00
ΤΗΛΟΣ	10.20	18.00
ΡΟΔΟΣ	19.20	

ΠΑΡΑΣΚΕΥΗ

ΛΙΜΑΝΙ	ΑΦΙΞΗ	ΑΝΑΧΩΡΗΣΗ
ΡΟΔΟΣ		09.00
ΤΗΛΟΣ	10.20	14.30
ΝΙΣΥΡΟΣ	15.10	17.30
ΤΗΛΟΣ	18.10	18.20
ΡΟΔΟΣ	19.40	20.00
ΤΗΛΟΣ	21.20	

ΚΥΡΙΑΚΗ

ΛΙΜΑΝΙ	ΑΦΙΞΗ	ΑΝΑΧΩΡΗΣΗ
ΤΗΛΟΣ		08.00
ΡΟΔΟΣ	09.20	09.40
ΤΗΛΟΣ	11.00	16.00
ΡΟΔΟΣ	17.20	18.00
ΤΗΛΟΣ	19.20	19.30
ΡΟΔΟΣ	20.50	

Για περισσότερες πληροφορίες παρακαλούμε επικοινωνείτε:
02460 44000 (Τήλος), **02410 78052** (Ρόδος)



Η εμπειρία μας και η αφοσίωση στη λεπτομέρεια αποτελούν εγγύηση για την απόλυτη επιτυχία ωστε να μείνουν ανεξίτηλες στη μνήμη τη δική σας και των καλεσμένων σας.....

ΧΟΡΟΕΣΠΕΡΙΔΕΣ - ΓΑΜΟΙ - CATERING - ΠΑΙΔΙΚΑ ΠΑΡΤΥ



ΞΕΝΟΔΟΧΕΙΟ SOFITEL CAPSIS ΡΟΔΟΥ
Για Πληροφορίες 25-015 & 20919 (09.00 - 17.00)

CAPSIS
Conference Centers & Resort Hotels

Επιστροφή στην βάση

- *ΑΡΧΙΖΕΙ ΝΑ ΓΕΜΙΖΕΙ ΣΙΓΑ-ΣΙΓΑ ΤΟ ΣΤΡΑΤΟΠΕΔΟ ΤΟΥ ΚΟΛΟΣΣΟΥ ΜΕ ΤΟΥΣ ΠΑΙΚΤΕΣ ΝΑ ΠΡΟΠΟΝΟΥΝΤΑΙ ΑΤΟΜΙΚΑ ΣΤΟ ΒΕΝΕΤΟΚΛΕΙΟ*
- *ΜΕ ΑΜΕΙΩΤΟΥΣ ΡΥΘΜΟΥΣ ΣΥΝΕΧΙΖΕΤΑΙ Η ΟΙΚΟΝΟΜΙΚΗ ΕΚΣΤΡΑΤΕΙΑ ΤΗΣ ΔΙΟΙΚΗΣΗΣ*

Η αντίστροφη μέτρηση για την έναρξη της νέας χρονιάς για τον Κολοσσό έχει ήδη ξεκινήσει. Οι παίκτες του Ροδίτικου σωματείου αρχίζουν να επιστρέφουν σιγά-σιγά στην βάση τους και όσοι δεν έχουν αποφασίσει ακόμα να βάλουν τελεία στις διακοπές τους, είναι βέβαιο πως θα το κάνουν σύντομα, για να ακολουθήσουν όλους τους άλλους που βρίσκονται ήδη στο νησί και προπονούνται ελαφρά στο Βενετόκλειο Δημοτικό Κλειστό Γυμναστήριο. Δεν μιλάμε φυσικά για επίσημη προετοιμασία, αλλά για την...εισαγωγή της, καθώς οι "θαλασσί" ακολουθούν το ατομικό πρόγραμμα που τους είχε παραδώσει πριν από τις διακοπές ο **Βασίλης Ζήκας,** χαλαρώνουν και κάνουν τα πρώτα σουτ. Στο ίδιο μοτίβο θα κυλήσει ο χρόνος μέχρι τις 20 Αυγούστου, οπότε και ξεκινάει στις εγκαταστάσεις του Προφήτη Ηλία το βασικό στάδιο της προετοιμασίας. Μάλιστα, χθες ανακοίνωσε την ημερομηνία της επιστροφής του και ο Χάρης Παπάζογλου, ο οποίος θα βρίσκεται στην Ρόδο στις 17 του μηνός.

ΟΙΚΟΝΟΜΙΚΗ ΕΚΣΤΡΑΤΕΙΑ

εχοντας τακτοποιήσει όλα τα θέματα αγωνιστικού περιεχομένου, οι άνθρωποι της διοίκησης έχουν στρέψει τις προσπάθειες τους αποκλειστικά και μόνο στην ενίσχυση του ταμείου τους. Όπως έλεγαν χθες διοικητικοί παράγοντες, τα πράγματα κυλούν όπως ακριβώς τα περίμεναν, καθώς οι περσινοί χορηγοί συνεχίζουν να ανανεώνουν την συνεργασία τους με τους "θαλασσί", ενώ παρουσιάζονται αρκετοί ακόμα νέοι ενδιαφερόμενοι. Θαυμάσια εξελίσσεται και η κίνηση στην διάθεση των εισιτηρίων διαρκείας και υπάρχει η πεποίθηση πως πολύ σύντομα θα εξαντληθούν τα "μαγικά χαρτάκια" όλων των τιμών και...αποχρώσεων.

Ετσι οι Κολοσσίτες εκτιμούν πως μέχρι το τέλος Σεπτεμβρίου θα έχει καλυφθεί εξ' ολοκλήρου ο προϋπολογισμός που εκπονήθηκε για τις ανάγκες της νέας αγωνιστικής περιόδου.



"Ο Ισίδωρος Κουτσός αύξησε χθες κατά έναν τον αριθμό των παικτών που έχουν επιστρέψει στην Ρόδο.

Εκλεισε και τυπικά

- *Ο Αστέρας Εξαρχείων σφράγισε χθες την μετακίνηση του Λευτέρη Μουτσάτσου στον Ιάλυσο*

Οπως είναι γνωστό, ο Ιάλυσος και ο **Λευτέρης Μουτσάτσος** τα είχαν βρει, ωστόσο παρά την αρχική τους συμφωνία οι "ερυθροκίτρινοι" και ο 22χρονος ύψους 2.07 έπρεπε να πάρουν την συγκατάθεση του σωματείου που ανήκει ο αθλητής, του Αστέρα Εξαρχείων. Μετά από διαβουλεύσεις ο Αθηναϊκός σύλλογος άναψε χθες το πράσινο φως παραχωρώντας τον **Μουτσάτσο** δανεικό για έναν χρόνο.

Ο αθλητής θα δώσει κανονικά το παρόν στην πρώτη συγκέντρωση του Ιάλυσου στις 12 Αυγούστου και θα ακολουθήσει το μεγαλύτερο κομμάτι του βασικού σταδίου της προετοιμασίας μέχρι τα τέλη Σεπτεμβρίου, οπότε θα στρατευτεί.

Ο **Μουτσάτσος** αναμένεται να απουσιάσει για περίπου έναν μήνα.

Του άνοιξε η όρεξη

- *Σε επαφή με δύο έμπειρες αθλήτριες από την Αθήνα βρίσκεται ο Ιβίσκος*
- *Αν έρθουν στην Ρόδο, θα αποκτηθούν και θα ισχυροποιήσουν το γυναικείο τμήμα*

Μέχρι και πριν από λίγες εβδομάδες η διοίκηση του Ιβίσκου απέκλειε κατηγορηματικά το ενδεχόμενο να συμμετάσχει στο νέο πρωτάθλημα των γυναικών.

Μετά από λίγο καιρό πείστηκε να διευκολύνει την κατάσταση για να διεξαχθεί χωρίς προβλήματα η νέα σεζόν των γυναικών (δεν συμπληρωνόταν η απαραίτητη τετράδα ομάδων) και σήμερα θέτει στόχους! Πρωταθλητισμού ή απλά μίας καλής παρουσίας, αυτό είναι κάτι που θα φανεί κατά την διάρκεια του πρωταθλήματος, ωστόσο είναι γεγονός ότι ο Ιβίσκος δεν θέλει να υποδυθεί τον ρόλο του κομπάρσου. Το τελευταίο δεν αποτελεί αυθαίρετη καταγραφή σκέψης, αλλά συμπέρασμα το οποίο προκύπτει από τον τρόπο που κινείται ο σύλλογος στην μεταγραφική αγορά. Σύμφωνα με πληροφορίες, οι του Ιβίσκου βρίσκονται σε επαφή με δύο αθλήτριες από την Αθήνα που έχουν την εμπειρία των Εθνικών κατηγοριών και που συγκεντρώνουν πολλές πιθανότητες να μετακομίσουν στην Ρόδο για οικογενειακούς και επαγγελματικούς λόγους. Αν τα καταφέρουν, είναι δεδομένο ότι θα αποκτηθούν, ανεβάζοντας κατακόρυφα την ισχύ του γυναικείου τμήματος του Ιβίσκου.

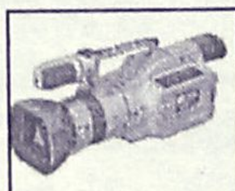

Quick Service Center
The service professionals
Τεχνική εξυπηρέτηση χωρίς όρια, για πελάτες απαιτητικούς

DIGITAL & ANALOG CAMCORDER SERVICE
TV - AUDIO - VIDEO SERVICE

Τώρα και στην Ροδο έχετε την δυνατότητα να επισκευάσετε οποιαδήποτε υψηλής τεχνολογίας συσκευή Ήχου και Εικόνας Αναλογική η ψηφιακή

Ειδικοτης

SONY

Γρήγορα, υπεύθυνα, εγγυημένα, και πάντα σε προσιτές τιμές

Στο κατάστημα μας Μιχαήλ Πετριδη 67 στην Ροδο θα βρείτε επίσης

Όλα τα απαραίτητα αξεσουάρ για την πλήρη αξιοποίηση των δυνατοτήτων της Video Camera σας , αλλά και ολοκληρωμένη κάλυψη όλων των απορίων η τεχνικών ερωτήσεων που έχετε

Και τώρα για πρώτη φορά στην Ροδο

Η Qservice σας δίνει την δυνατότητα εάν δεν έχετε ήδη αποκτήσει video Camera να την ενοικιάσετε με την ημέρα, την εβδομάδα, η για όσο εσείς θέλετε, Και να χαίρεστε τις ευτυχισμένες σας στιγμές, για πάντα .!

Εάν θέλετε η Qservice αναλαμβάνει και την μεταγραφή των αγαπημένων σας κασετών από VHS, Beta, 8mm, Hi8, η MiniDV σε VHS, CD η DVD

Σας Περιμένουμε .....

Μιχαήλ Πετριδη 67 Ρόδος 85100
Τηλ. 02410-60210 Fax 02410-60213
Email Qservice@otenet.gr

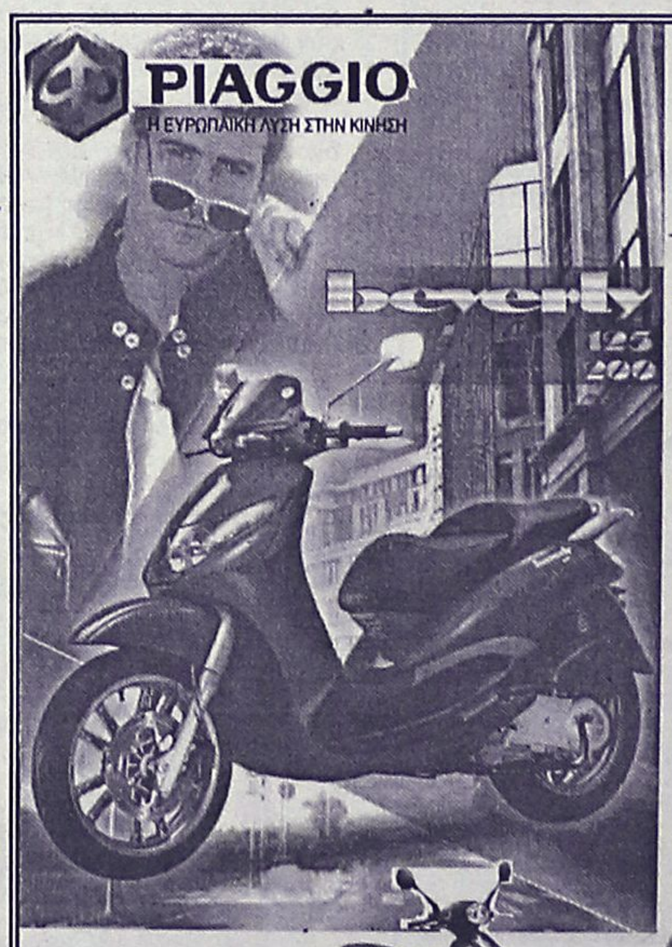

0% προκαταβολή
Από 38,5 € το μήνα
ΕΩΣ 48 ΔΟΣΕΙΣ


ZIP 2T
ΑΠΟ 47 ευρώ το μήνα

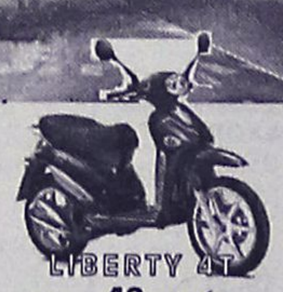
LIBERTY 4T
ΑΠΟ 48 ευρώ το μήνα


VESPA ET4 150
ΑΠΟ 71 ευρώ το μήνα


RUNNER 125 2T
ΑΠΟ 67 ευρώ το μήνα

ΑΒΕΤΕ Κ. ΚΩΣΤΑΡΙΔΗΣ
Καναδά 12 • Τηλ.: 02410 78577

Pellos Travel

ΚΑΛΟΚΑΙΡΙΝΕΣ ΕΚΔΡΟΜΕΣ 2002

ΤΟΥΡΚΙΑ ΑΥΓΟΥΣΤΟΣ 2002

ΕΚΔΡΟΜΗ 1n: 29/7 - 3/8: ΕΚΔΡΟΜΗ ΣΤΗΝ ΚΩΝΣΤΑΝΤΙΝΟΥΠΟΛΗ: Ρόδος - Μαρμαρίς - Εφεσσος - Σμύρνη - BANDIRMA - Κωνσταντινούπολη - Πριγκηπόννησα - Προύσα - Σμύρνη - KUSADASI - Μαρμαρίς - Ρόδος
Περιλαμβάνει: Μεταφορές-Ξεναγήσεις-Φόροι εισόδου και εξόδου-Ξ/Δ 4 αστέρων με ημιδιατροφή.

ΕΚΔΡΟΜΗ 2n: 18/8-29/8: ΡΟΔΟΣ - ΜΑΡΜΑΡΙΣ - ΜΟΥΓΛΑ - ΙΚΟΝΙΟ (ΚΟΝΥΑ) - ΚΑΠΠΑΔΟΚΙΑ - ΑΓΚΥΡΑ - ΣΑΜΨΟΥΝΤΑ - ΤΡΑΠΕΖΟΥΝΤΑ - ΚΩΝΣΤΑΝΤΙΝΟΥΠΟΛΗ - ΠΡΟΥΣΑ - ΠΕΡΓΑΜΟΣ - ΣΜΥΡΝΗ - ΜΑΡΜΑΡΙΣ - ΡΟΔΟΣ
Περιλαμβάνει: Μεταφορές-Ξεναγήσεις-Ξ/Δ 4 αστέρων με ημιδιατροφή, φόροι εισόδου-εξόδου, ταξιδιωτική ασφάλεια, συνοδός γραφείου.

ΕΚΔΡΟΜΗ 3n: 30/8-4/9: ΕΞΑΗΜΕΡΗ ΕΚΔΡΟΜΗ ΣΤΗΝ ΚΩΝΣΤΑΝΤΙΝΟΥΠΟΛΗ - ΠΡΙΓΚΗΠΟΝΝΗΣΑ - ΚΡΟΥΑΖΙΕΡΑ ΣΤΗ ΘΑΛΑΣΣΑ ΤΟΥ ΜΑΡΜΑΡΑ: Ρόδος - Μαρμαρίς - Εφεσσος - Σμύρνη - Bandirma - Κωνσταντινούπολη - Πριγκηπόννησα - Προύσα - Σμύρνη - Kusadasi - Μαρμαρίς - Ρόδος
Περιλαμβάνει: Μεταφορές με κλιματιζόμενα πούλμαν - Ξεναγήσεις - Φόροι εισόδου και εξόδου - Ξ/Δ 4 αστέρων με ημιδιατροφή (με πρωινό και φαγητό)

ΕΚΔΡΟΜΗ 4n: 30/8-1/9: ΕΜΠΟΡΙΚΗ ΕΚΘΕΣΗ ΣΤΗ ΣΜΥΡΝΗ

ΕΛΛΗΝΙΚΑ ΝΗΣΙΑ

ΕΚΔΡΟΜΗ 1n: 19/8-21/8: ΣΑΜΟΣ-KUSADASI.
Περιλαμβάνει: Μεταφορές, ξεναγήσεις, Ξ/Δ με πρωϊνό, ταξιδιωτική ασφάλεια, συνοδός γραφείου.

ΕΚΔΡΟΜΗ 2n: 22/8-25/8: ΠΑΤΜΟΣ
Περιλαμβάνει: Μεταφορές, ξεναγήσεις, Ξ/Δ με πρωϊνό, ταξιδιωτική ασφάλεια, συνοδός γραφείου.

ΣΕΠΤΕΜΒΡΙΟΣ 2002

ΕΚΔΡΟΜΗ 1n: 3/9 - 7/9: ΜΥΤΙΛΗΝΗ - ΧΙΟΣ - ΣΑΜΟΣ. Σε συνεργασία με τον Ιερό Ναό Αναλήψεως Μυτιλήνη (Αγιος Ραφαήλ) - Χίος (Παναγία Μαρκέλα) - Σάμος (Αγιος Σπυρίδωνας - Αγιος Χαράλαμπος).
Περιλαμβάνει: Μεταφορές με κλιματιζόμενα πούλμαν, εισιτήρια πλοίων, ξεναγήσεις, Ξ/Δ με πρωινό, ταξιδιωτική ασφάλεια, συνοδός γραφείου.

ΕΚΔΡΟΜΗ 2n: 13/ - 15/9: ΜΑΡΜΑΡΙΣ - ΕΦΕΣΣΟΣ - KUSADASI - ΣΜΥΡΝΗ:
Περιλαμβάνει: Μεταφορές, ξεναγήσεις, Ξ/Δ 4 αστέρων με ημιδιατροφή, φόροι εισόδου - εξόδου, ταξιδιωτική ασφάλεια, συνοδός γραφείου.

ΕΚΔΡΟΜΗ 3n: 16/9 - 24/9: ΓΥΡΟΣ ΒΟΥΛΓΑΡΙΑΣ. ΣΑΝΤΑΝΣΚΙ - ΡΙΛΛΑ - ΜΠΑΡΑΒΕΤΣ - ΦΙΛΙΠΠΟΥΠΟΛΗ - ΒΑΡΝΑ - ΣΟΦΙΑ.
Περιλαμβάνει: Μεταφορές με πολυτελές πούλμαν, Ξ/Δ Lux, ΑΑ' και Β' κατηγορίας με πρωινό και δείπνο, αποχαιρετιστήριο δείπνο με φολκλορικό πρόγραμμα, ξενάγηση, συνοδός γραφείου, ταξιδιωτική ασφάλεια, ταξιδιωτική τσάντα.

ΕΚΔΡΟΜΗ 4n: 26/9 - 4/10: ΡΟΔΟΣ - ΜΑΡΜΑΡΙΣ - ΣΜΥΡΝΗ - ΤΡΟΙΑ - ΤΣΑΝΑΚΑΛΕ - ΙΜΒΡΟΣ - ΤΕΝΕΔΟΣ - BANDIRMA - ΚΩΝΣΤΑΝΤΙΝΟΥΠΟΛΗ - ΠΡΟΥΣΑ - ΣΜΥΡΝΗ - ΜΑΡΜΑΡΙΣ - ΡΟΔΟΣ.
Περιλαμβάνει: Μεταφορές, ξεναγήσεις, Ξ/Δ 4 αστέρων με ημιδιατροφή, φόροι εισόδου - εξόδου, ταξιδιωτική ασφάλεια, συνοδός γραφείου.

ΕΚΔΡΟΜΗ 5n: 18/9 - 26/9: ΕΚΔΡΟΜΗ ΣΤΗ ΜΟΣΧΑ (St. Petersburg).
Περιλαμβάνει: Μεταφορές με κλιματιζόμενα πούλμαν, ξεναγήσεις, Ξ/Δ 4 αστέρων, ταξιδιωτική ασφάλεια, συνοδός γραφείου.

Για περισσότερες πληροφορίες, κρατήσεις και αναλυτικά προγράμματα στο πρακτορείο γενικού τουρισμού:

Pellos Travel

ΛΕΩΦΟΡΟΣ ΚΑΛΛΙΘΕΑΣ 125, ΦΑΛΗΡΑΚΙ ΡΟΔΟΣ
ΤΗΛ.: 0241-0-87615, 0241-0-86298 • FAX: 0241-0-87616
e.mail: pellostravel@hellasnet.gr

ΠΡΟΒΟΛΗ ΤΩΝ ΝΗΣΙΩΝ ΣΕ ΗΠΑ ΚΑΙ ΚΑΝΑΔΑ

Ο Ελληνικός Οργανισμός Τουρισμού, σε συνεργασία με ιδιώτες τουριστικούς επιχειρηματίες και τις τοπικές αρχές, εντείνει τις προσπάθειές του για προβολή της Ελλάδας στην αμερικανική και την καναδική τουριστική αγορά, χωρίς μάλιστα ιδιαίτερο κόστος.

Ηδη οι "καρποί" των προσπαθειών είναι ορατοί. Ετσι, το έγκυρο ταξιδιωτικό περιοδικό Conde Nast Traveller αφιέρωσε τον Ιούλιο αφιέρωμα 13 σελίδων στη χώρα μας. Το περιοδικό Travel+Leisure Ιουλίου είχε πεντασέλιδο αφιέρωμα στα ελληνικά νησιά, ενώ το ίδιο περιοδικό σε ειδική έκδοση του Αυγούστου περιλαμβάνει έρευνα των αναγνωστών.

Αλλα άρθρα για την Ελλάδα και τα νησιά της δημοσιεύτηκαν στα εξειδικευμένα περιοδικά Bon Apetit (αφιέρωμα 26 σελίδων), JaxFax και Travel Agent, καθώς και στο ταξιδιωτικό τμήμα (Travel Section) της εφημερίδας New York Times.

Παράλληλα δύο τηλεοπτικά συνεργεία από το κανάλι Food Network Channel έχουν επισκεφθεί την Ελλάδα και ετοιμάσει τηλεοπτικό υλικό για ωριαίες εκπομπές (ιστορία ούζου, μεσογειακή κουζίνα κλπ). Ομάδα εννέα Αμερικανών δημοσιογράφων περιοδεύει την Ελλάδα για τη συλλογή υλικού και τη συγγραφή άρθρων, ενώ επτά άλλες δημοσιογραφικές αποστολές, με ειδικά ενδιαφέροντα, βρίσκονται στην Ελλάδα για την κάλυψη καλλιτεχνικών παραστάσεων κ.α.

Λόγω των δεσμών των δύο πόλεων

Αναγκαία η συνεργασία μεταξύ Ρόδου-Πειραιά

Κοινή συνέντευξη χθες του δημάρχου Ρόδου και του υποψήφιου δημάρχου Πειραιά

Σε μια προσπάθεια προσεταιρισμού της μεγάλης Δωδεκανησιακής παροικίας του Πειραιά ο υποψήφιος δήμαρχος του μεγάλου λιμανιού κ. Εμ. Μπετενιώτης είχε χθες συνάντηση με το δήμαρχο Ροδίων κ. Γ. Γιαννόπουλο.

Ο κ. Μπετενιώτης είναι γνωστός φίλος της Ρόδου την οποία επισκέπτεται τακτικά και -όπως υπενθύμισε ο κ. Γιαννόπουλος έχει βοηθήσει την περιοχή μας με τις προηγούμενές του ιδιότητες ως υπουργός και βουλευτής.

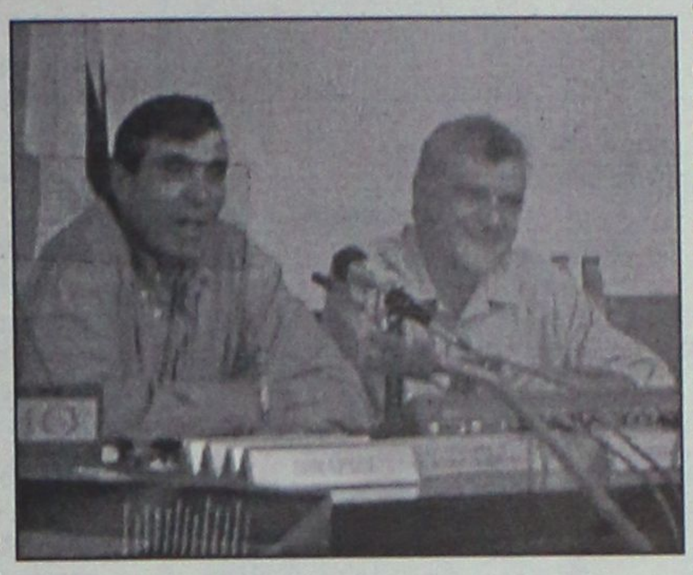

Το πλαίσιο της συζήτησης, όπως ανακοινώθηκε στη συνέχεια σε συνέντευξη Τύπου είναι η βαθύτερη συνεργασία των δύο πόλεων σε όλους τους τομείς. Μια συνεργασία που -όπως ειπώθηκε- θα αποφέρει οφέλη και στις δύο πόλεις.

Ο κ. Μπετενιώτης ανέφερε συγκεκριμένα ότι πρέπει να αναπτυχθεί συνεργασία ανάμεσα στις δύο πόλεις, γεγονός που συμφέρει και τις δύο πλευρές. Ο Πειραιάς -όπως είπε- είναι μια πολυελληνική πολιτεία που αποτελείται από παροικίες πολιτών που έλκουν την καταγωγή τους απ' όλη την Ελλάδα. Η ανάπτυξη του Πειραιά με ένα μάρκετινγκ πόλης θα παράσχει ευκαιρίες συνεργασίας με όλους τους νησιώτες, οι οποίοι θα μπορούν να εξυπηρετούνται.

Επιπλέον με τη Στέγη των Δωδεκανησίων που θα δημιουργηθεί στον Πειραιά, προσέθεσε ο κ. Μπετενιώτης, θα δυναμωθούν οι δεσμοί με διευρυμένες συνεργασίες και ενότητα με προοπτική βάθους. Ο κ. Γιαννόπουλος συμπλήρωσε ότι η παρουσία της Ρόδου στην είσοδο του μεγαλύτερου λιμανιού είναι απαραίτητη καθώς είναι η κύρια πύλη εισόδου της χώρας. Κατά τούτο μπορεί να υπάρξει πολύπλευρη συνεργασία στο χώρο του αθλητισμού, του πολιτισμού, της εκπαίδευσης.

Και οι δύο άνδρες στο τέλος της συνέντευξης δήλωσαν ότι για τέτοιου είδους συνεργασίες πρέπει να υπάρχει διάθεση και στην περίπτωσή τους είναι εξασφαλισμένη.





ΠΡΑΚΤΟΡΕΙΟ ΤΑΞΙΔΙΩΝ
ΣΑΒΒΑΣ ΣΑΗΣ
ΦΘΗΝΑ ΑΕΡΟΠΟΡΙΚΑ ΕΙΣΙΤΗΡΙΑ ΓΙΑ ΟΛΟ ΤΟΝ ΚΟΣΜΟ

Με την ευκαιρία της λειτουργίας του νέου μας πρακτορείου στην οδό Τάρπον Σπρίνγκς 42 (δίπλα στην Τράπεζα Πίστεως)

ΠΡΟΣΦΕΡΟΥΜΕ

τα φθηνότερα αεροπορικά εισιτήρια για όλο τον κόσμο με όλες τις αεροπορικές εταιρίες.

ΠΡΟΣΟΧΗ Πληροφορίες δεν δίδονται από το τηλέφωνο μόνο προσωπική παρουσία σας

ΑΚΟΜΗ ΣΑΣ ΠΑΙΡΝΟΥΜΕ

ΒΙΖΑ επισκέπτου για ΑΜΕΡΙΚΗ σε μία εβδομάδα.
ΒΙΖΑ επισκέπτου για ΑΥΣΤΡΑΛΙΑ σε μία μέρα
Εκδοση διαβατηρίων
Εκδοση αδειών αυτοκινήτων

ΞΕΝΟΔΟΧΕΙΑ ΣΤΗΝ ΑΘΗΝΑ

PRESIDENT Α' ΚΑΤΗΓΟΡΙΑΣ Λεωφόρος Κηφισίας			
Μονόκλινο	€	47	ΜΕ ΠΡΩΙΝΟ έως 31/10
Δίκλινο για μονόκλ.	€	58	«
Δίκλινο	€	62	«
Τρίκλινο	€	78	«
ESPERIA HOTEL Α' ΚΑΤΗΓΟΡΙΑΣ Σταδίου 22			
Μονόκλινο	€	95	ΜΕ ΠΡΩΙΝΟ έως 31/10
Δίκλινο	€	108	«
Τρίκλινο	€	123	«
ELECTRA HOTEL Α' ΚΑΤΗΓΟΡΙΑΣ Ερμού 5			
Μονόκλινο	€	109	ΜΕ ΠΡΩΙΝΟ έως 10/10
Δίκλινο	€	128	«
Τρίκλινο	€	149	«
DORIA HOTEL Β' ΚΑΤΗΓΟΡΙΑΣ Πειραιώς 15-17 (κοντά στην Ομόνοια)			
Μονόκλινο	€	57	ΜΕ ΠΡΩΙΝΟ έως 31/10
Δίκλινο	€	66	«
Τρίκλινο	€	86	«
ZAFOLIA HOTEL Α' ΚΑΤΗΓΟΡΙΑΣ Λεωφ. Αλεξάνδρας 87			
Μονόκλινο	€	93	ΜΕ ΠΡΩΙΝΟ έως 31/10
Δίκλινο	€	103	«
Τρίκλινο	€	123	«
BEST WESTERN ILISIA Α' ΚΑΤΗΓΟΡΙΑΣ ILISIA Μιχαλακοπούλου			
Μονόκλινο	€	57	ΜΕ ΠΡΩΙΝΟ έως 31/10
Δίκλινο	€	67	«
Τρίκλινο	€	83	«
PARTHENON HOTEL Α' ΚΑΤΗΓΟΡΙΑΣ Περιοχή Μακρυγιάννη			
Μονόκλινο	€	74	ΜΕ ΠΡΩΙΝΟ έως 31/10
Δίκλινο	€	83	«
Τρίκλινο	€	115	«
OLYMPIC PALACE Α' ΚΑΤΗΓΟΡΙΑΣ Φιλελλήνων - Σύνταγμα			
Μονόκλινο	€	64	ΜΕ ΠΡΩΙΝΟ έως 31/10
Δίκλινο	€	79	«
Τρίκλινο	€	98	«
ARETOUSA Β' ΚΑΤΗΓΟΡΙΑΣ Μητροπόλεως - Σύνταγμα			
Μονόκλινο	€	50	ΜΕ ΠΡΩΙΝΟ έως 31/10
Δίκλινο	€	71	«
Τρίκλινο	€	89	«
ST. GEORGE LYKABETTUS ΚΑΤΗΓΟΡΙΑΣ LUX			
Μονόκλινο	€	110	χωρίς πρωινό
Δίκλινο	€	110	«
ΞΕΝΟΔΟΧΕΙΟ ASTOR (Σύνταγμα)			
Μονόκλινο	€	57	ΜΕ ΠΡΩΙΝΟ έως 31/3
Δίκλινο για μονόκλινο	€	65	«
Δίκλινο	€	76	«
Τρίκλινο	€	95	«
GRAND HOTEL Β' ΚΑΤΗΓΟΡΙΑΣ Πατησίων & Βερανζέρου 10			
Μονόκλινο	€	44	ΜΕ ΠΡΩΙΝΟ έως 31/10
Δίκλινο	€	54	«
Τρίκλινο	€	74	«
ΒΕΡΓΙΝΑ Β' ΚΑΤΗΓΟΡΙΑΣ ΘΕΣ/ΚΗ (κεντρικό)			
Μονόκλινο	€	59	ΜΕ ΠΡΩΙΝΟ έως 31/10
Δίκλινο	€	72	«
Τρίκλινο	€	87	«

ΣΑΣ ΣΥΜΦΕΡΕΙ ΠΡΙΝ ΚΛΕΙΣΕΤΕ ΟΠΟΥΔΗΠΟΤΕ ΝΑ ΜΑΣ ΕΠΙΣΚΕΦΘΕΙΤΕ
ΠΡΑΚΤΟΡΕΙΟ ΤΑΞΙΔΙΩΝ
ΣΑΒΒΑΣ ΣΑΗΣ
ΤΑΡΠΟΝ ΣΠΡΙΝΓΚΣ 42 (δίπλα στην Τραπ. Πίστεως) · **Τηλ. 39781-3**

Νέα Σελίδα...

Του Λουκά Βελιδάκη
e-mail:
neaselida@hotmail.com

Τα κομμάτια της λάσπης

(τι απέμεινε από το "τσουνάμι" του Ιουνίου)

Δεν είναι λίγες οι φορές που μια επιβεβαίωση πονάει. Μια ιστορία που έχει αφήσει τα σημάδια της. Και ειδικά όταν αυτά είναι εξόχως αρνητικά.

Το θέμα του Φαληρακίου είχε έρθει στο φως της δημοσιότητας τον περασμένο Ιούνιο. Τα Βρετανικά ΜΜΕ -με προεξάρχουσες τις λαϊκές εφημερίδες, τις γνωστές ταμπλόιντ- ξεσπάθωσαν εναντίον του τουριστικού θερέτρου και της Ρόδου στο σύνολο.

Οι χαρακτηρισμοί που είχαν ακουστεί τότε ήταν ουδόλως κολακευτικοί. Η Ρόδος προσπάθησε να απαντήσει. Αρχικά βασανιστικά μόνη. Στη συνέχεια με μια υποτιθέμενη συνδρομή του κράτους.

Το θέμα είχε έρθει στη Βουλή. Το έφερε ο Αριστοτέλης Παυλίδης. Ο αρμόδιος υφυπουργός επί του τουρισμού κ. Δ. Γεωργακόπουλος είχε κρίνει τότε ότι μια ειδική διαφήμιση δεν χρειαζόταν. Οτι το αρνητικό κλίμα είχε αντιστραφεί. Και τα επιχειρήματά του επ' αυτού διέθεταν πομπώδες ύφος.

Τον Ιούλιο το λήμμα Φαληράκι εξαφανίστηκε ως διά μαγείας από τις Βρετανικές εφημερίδες. Το κλίμα είχε βαρύνει τόσο πολύ τον Ιούνιο που αυτό λογίστηκε ως είδηση!..

Η νηνεμία, ωστοσο, είναι φαινομενική. Ενα κύμα λάσπης, ειδικά σαν το "τσουνάμι" που δεχθήκαμε δεν είναι δυνατόν να ξεπλυθεί τόσο σύντομα.

Μένουν κομμάτια από τη λέρα που είχε τότε εκτοξευθεί. Και ο σοβαρός "Independent" αποδεικνύει του λόγου το αληθές με χθεσινό του ρεπορτάζ αναφορικά με την πτώση του τουρισμού στην Ελλάδα.

Η Ρόδος χαρακτηρίζεται "βρώμικη". Αφήνεται να εννοηθεί ότι υποφέρουμε από... τουριστικό χουλιγκανισμό, κάτι που σε καμία περίπτωση δεν ανταποκρίνεται στην πραγματικότητα.

Σε κάνει να νιώθεις απδία και σύγχυση η αναφορά ότι η Ρόδος έγινε διάσημη στη Μ. Βρετανία λόγω του "αισχρού" -όπως και οι ίδιοι το χαρακτηρίζουν- προγράμματος του ITV Club Reps. Η Ρόδος των μυριάδων ομορφιών. Το πανέμορφο νησί που ανταποκρίνεται σε κάθε γούστο. Διότι συνδυάζει τα πάντα.

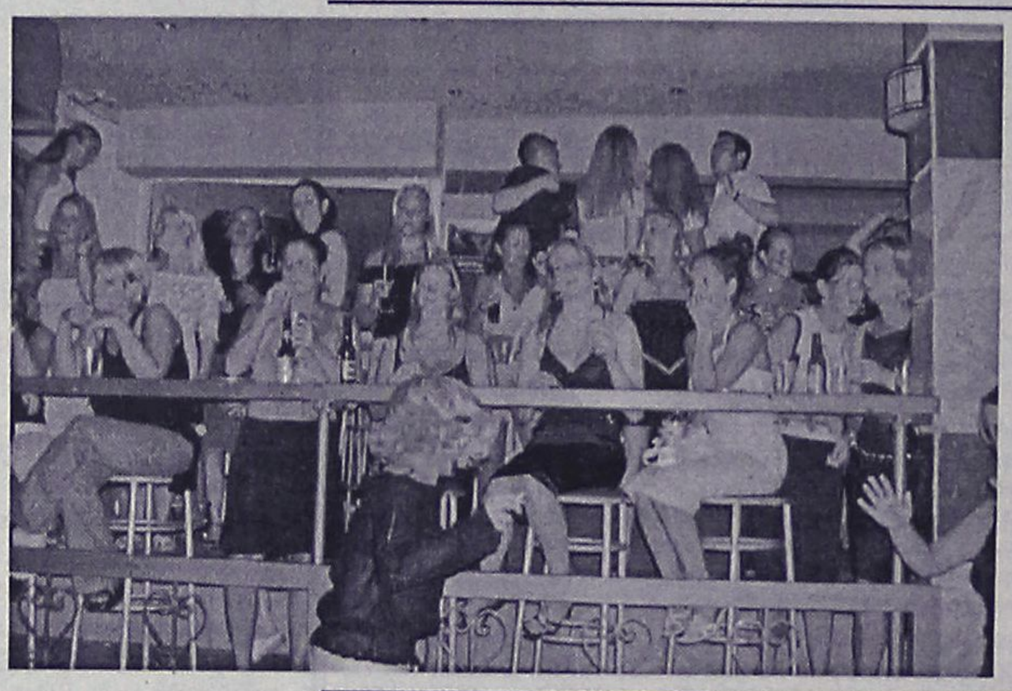

Το κακό μάλλον έγινε. Οι φίλοι μας οι Βρετανοί, που στέλνουν 430.000 περίπου τουρίστες το χρόνο στη Ρόδο, μας θεωρούν ένα γιγάντιο Φαληράκι, με την εικόνα βεβαίως που προέβαλαν αυτοί.

Αυτή είναι η επιβεβαίωση που πονάει. Η "λάσπη" θα είχε συνέπειες. Ετσι λέγαμε τότε. Τώρα έχουν στην ατζέντα τους έτοιμους χαρακτηρισμούς για τη Ρόδο. Μονάχα αρνητικούς...

Και αυτό είναι άδικο, τόσο άδικο...

Υ.Γ.: Κάποιοι θεώρησαν ότι με τη διοργάνωση του Μπιτς Βόλεϊ θα έχαναν για λίγες μέρες την ...άνεσή τους και αντέδρασαν. Η Ρόδος -η ωραία και κοσμοπολίτικη Ρόδος- έφθασε σε 180 χώρες. Τότε γράψαμε για το τεράστιο κέρδος. Συνδυάστε τις δύο ιστορίες.

Για να δώσουμε
αυθεντική παραδοσιακή
γεύση στις οικογενειακές σας στιγμές
και όχι μόνο, φτιάξαμε τα

"Μελένια"



Ξεροτήγανα - Τακάκια - Σταφιδωτά - Καλτσούνια Μοσχοπούγγια - Γλυκά κουταλιού κ.ά.

Ολα χειροποίητα με τα αγνότερα υλικά.

Δεχόμαστε παραγγελίες για γάμους, βαφτίσεις και κάθε είδους κοινωνική εκδήλωση.

Τηλ. **0246 0 22076**, Πλατεία Σαλάκου

Για μοντέρνο νεανικό γυναικείο ντύσιμο
Ελάτε στο νέο μας κατάστημα

ELIOYLA

με τα επώνυμα ρούχα

GIANNI RODINI ®
INTERNATIONAL

Δημητρίου Θέμελη 75 (πεζόδρομος)
- Τηλέφωνο **33606**

Πάντα με υγείαν...

Παχύσαρκος μηνύει αλυσίδες εστιατορίων fast-food

Ενας παχύσαρκος Αμερικανός υπέβαλε μήνυση σε τέσσερις γνωστές αλυσίδες εστιατόριων fast-food, κατηγορώντας τις ότι ευθύνονται για το ό,τι έγινε παχύσαρκος, καθώς και για τα άλλα προβλήματα υγείας που αντιμετωπίζει λόγω της παχυσαρκίας.

Πιο συγκεκριμένα ο 56χρονος Caesar Barber, υπέβαλε τη μήνυσή του στο ανώτατο δικαστήριο του Μπρονξ, στη Νέα Υόρκη, εναντίον των McDonald's, Wendy's, Burger King και των KFC.

Σύμφωνα με τον Caesar Barber, οι διαφημίσεις των fast-food που αναγράφουν 100% μοσχαρίσιο κρέας, είναι παραπλανητικές, καθώς νόμιζε ότι κάτι τέτοιο ήταν καλό, ενώ προσθέτει ότι πουθενά δεν αναφέρεται η πολύ μεγάλη περιεκτικότητα σε λίπος.

Ο Caesar Barber, ο οποίος έχει ύψος 1,77 και ζυγίζει σήμερα 123 κιλά υπέστη δύο καρδιακά επεισόδια το 1996 και το 1999, είναι διαβητικός, έχει υψηλή αρτηριακή πίεση και υψηλά επίπεδα χοληστερόλης.

Δηλώνει ότι κατανάλωνε φαγητά τύπου fast-food για δεκαετίες, πιστεύοντας ότι του κάνουν καλό, μέχρι που ο γιατρός του τον συμβούλευσε το αντίθετο.

Μάλιστα αναφέρει ότι δεν υπάρχει οικογενειακό ιστορικό για καρδιοπάθεια ή διαβήτη στην οικογένεια και ότι ξεκίνησε να καταναλώνει τέτοιου είδους φαγητό από τη δεκαετία του 50, καθώς ήταν φθηνό και χορταστικό.

Ο δικηγόρος του Caesar Barber, αναφέρει ότι αποτελεί παραπλάνηση το γεγονός ότι τέτοιες εταιρίες αποφεύγουν να αναγράφουν ότι το συγκεκριμένο είδος φαγητού προκαλεί προβλήματα υγείας, ενώ αναφέρει ότι τα εστιατόρια αυτά θα πρέπει να αναγράφουν όλα τα συστατικά των προϊόντων τους.

Από την άλλη μεριά, ο πρόεδρος της Αμερικανικής Ενωσης Εστιατορίων δήλωσε ότι οι κατηγορίες του Barber είναι παράλογες και αβάσιμες και ότι τα εστιατόρια παρέχουν όλες τις διατροφικές πληροφορίες που αφορούν και στην περιεκτικότητα σε λίπος, καθώς και στη θερμιδική αξία των προϊόντων τους.

Το κόκκινο κρασί μειώνει τον κίνδυνο για καρδιαγγειακά στους παχύσαρκους

Τα παχύσαρκα άτομα έχουν αυξημένο κίνδυνο να αναπτύξουν καρδιαγγειακά νοσήματα σε σχέση με τα άτομα με φυσιολογικό σωματικό βάρος. Ομως υπάρχουν και καλά νέα, καθώς σύμφωνα με τα αποτελέσματα μίας νέας έρευνας, η οποία δημοσιεύεται στο τεύχος Ιουλίου του επιστημονικού περιοδικού European Journal of Clinical Nutrition, η μέτρια κατανάλωση κόκκινου κρασιού φαίνεται ότι μειώνει τον κίνδυνο ανάπτυξης καρδιαγγειακών νοσημάτων στους παχύσαρκους.

Επιστήμονες από το νοσοκομείο Alfred Hospital, στη Μελβούρνη της Αυστραλίας, μελέτησαν τα επίπεδα της ομοκυστεΐνης σε 350 παχύσαρκους άνδρες και γυναίκες και παράλληλα κατέγραψαν και την κατανάλωση αλκοόλ.

Τα αποτελέσματα έδειξαν ότι όσοι κατανάλωναν μέτριες ποσότητες κόκκινου κρασιού είχαν χαμηλότερα επίπεδα ομοκυστεΐνης, πρωτεΐνη η οποία όταν βρίσκεται σε υψηλά επίπεδα στο αίμα φαίνεται να αυξάνει τον καρδιαγγειακό κίνδυνο.

Πιο συγκεκριμένα όσοι καταναλώναν κόκκινο κρασί είχαν 17% χαμηλότερα επίπεδα ομοκυστεΐνης στο αίμα, σε σχέση με όσους δεν καταναλώναν αλκοολούχα ποτά και 13% χαμηλότερα επίπεδα ομοκυστεΐνης, σε σχέση με τα άτομα τα οποία καταναλώναν κυρίως μπύρα ή άλλα αλκοολούχα ποτά μ υψηλή περιεκτικότητα σε αλκοόλ.

Φαίνεται λοιπόν ότι η μέτρια (που δεν ξεπερνά τα 100γρ εβδομαδιαίως) κατανάλωση κόκκινου κρασιού, ακόμα και σε παχύσαρκα άτομα έχει προστατευτική δράση έναντι στην ανάπτυξη καρδιαγγειακών νοσημάτων, που εξακολουθούν να αποτελούν την πρώτη αιτία θανάτου στις αναπτυγμένες χώρες.

ΝΕΑ ΔΙΕΥΘΥΝΣΗ

Ο Εργοθεραπευτής Ν.D.T. **ΜΠΑΔΑΝΗΣ ΚΩΝ/ΝΟΣ** και η λογοθεραπεύτρια-λογοπαθολόγος **ΓΕΩΡΓΙΛΟΠΟΥΛΟΥ ΣΟΥΖΗ** βρίσκονται στην Αποστόλου Παύλου 84 (πρώην προέκταση Κων/νου Υδραίου) στην Ανάληψη.

Τηλέφωνο 02410/60999

ΚΕΝΤΡΟ ΠΥΡΗΝΙΚΗΣ ΙΑΤΡΙΚΗΣ

ΑΝΑΚΟΙΝΩΣΗ

Το ιατρείο θα παραμείνει κλειστό από 12-8-02 έως 16-8-02.
Θα λειτουργήσει κανονικά από Δευτέρα 19-8-02

Αγίας Λαύρας 74 Ρόδος
Τηλ. 02410-73250 & 02410-32924

ΙΝΕΜΑ

ΙΑΤΡΙΚΟΣ & ΝΟΣΟΚΟΜΕΙΑΚΟΣ ΕΞΟΠΛΙΣΜΟΣ

13 ΧΡΟΝΙΑ ΕΜΠΕΙΡΙΑΣ

ΠΙΣΤΟΠΟΙΗΣΗ ΠΟΙΟΤΗΤΑΣ ISO 9002 EN 46002 E3/833

ΛΕΜΕΣΣΟΥ 2 ΡΟΔΟΣ ΤΗΛ.32238 – FAX 28484



ΑΝΑΠΗΡΙΚΑ ΚΑΡΟΤΣΙΑ – ΒΑΔΙΣΤΙΚΑ ΒΟΗΘΗΜΑΤΑ – ΟΡΘΟΠΕΔΙΚΑ ΕΙΔΗ – ΜΠΛΟΥΖΕΣ ΙΑΤΡΙΚΕΣ– ΚΑΛΤΣΕΣ ΦΛΕΒΙΤΙΔΑΣ – ΠΕΛΜΑΤΑ – ΟΡΘΟΠΕΔΙΚΑ ΜΑΞΙΛΑΡΙΑ – ΚΡΕΒΑΤΙΑ ΝΟΣΟΚΟΜΕΙΑΚΑ – ΙΑΤΡΙΚΟΣ ΕΞΟΠΛΙΣΜΟΣ ΚΑΙ ΑΝΑΛΩΣΙΜΑ – ΟΡΓΑΝΑ ΧΗΜΕΙΟΥ ΚΑΙ ΚΑΘΕ ΑΛΛΟ ΕΙΔΟΣ ΓΙΑ ΚΑΤ ΟΙΚΟ ΝΟΣΗΛΕΙΑ .

Κέντρο Συμβουλευτικής & Αξιολόγησης Προσωπικότητας Παιδιών & Ενηλίκων

ΠΑΠΑΓΕΩΡΓΙΟΥ ΘΑΝΟΣ
ΨΥΧΟΛΟΓΟΣ ΠΑΝΕΠΙΣΤΗΜΙΟΥ ΑΘΗΝΩΝ
ΕΙΔΙΚΕΥΜΕΝΟΥ ΣΤΗΝ ΓΝΩΣΙΑΚΗ ΨΥΧΟΘΕΡΑΠΕΙΑ-Ι.Ε.Θ.Σ.

- Διερεύνηση Προσωπικότητας (Προφίλ- Δεξιότητες-Αδυναμίες)
- Δείκτης Νοημοσύνης Παιδιών και Ενηλίκων
- Τροποποίηση Δυσλειτουργικών Σχημάτων
- Θεραπευτική Αντιμετώπιση Φοβιών-Ειδικών Φοβιών, Κατάθλιψης, Διαταραχής πανικού, Ψυχοσωματικών προβλημάτων, Τραυματικών γεγονότων ζωής (πένθος, χωρισμός, σχολική αποτυχία), Συναισθηματικών διαταραχών, Διαταραχών Διατροφής (βουλιμία-ανορεξία).
- Αντιμετώπιση προβλημάτων συμπεριφοράς παιδιών σε σχολείο-σπίτι
- Ανάπτυξη Κοινωνικών Δεξιοτήτων
- Βελτίωση Σχέσεων-Πρόγραμμα Ελέγχου Συγκρούσεων
- Βελτίωση Αυτοεκτίμησης-Αυτοεικόνας
- Οικογενειακή θεραπεία από Ζεύγος Θεραπευτών

Κ. Παλαιολόγου 105 - Ρόδος
Τηλ:02410 78668- Κιν: 0937445640 - Μόνο με Ραντεβού

ΙΑΤΡΙΚΗ ΑΝΑΚΟΙΝΩΣΗ

Το Μικροβιολογικό διαγνωστικό κέντρο της

ΚΛΥΤΙΑΣ ΣΤΑΜΑΤΙΑΔΟΥ- ΑΝΤΩΝΙΑΔΗ

θα παραμείνει κλειστό κατά την περίοδο από 5/8/2002 έως και 16/8/2002.
Θα λειτουργήσει κανονικά από ΔΕΥΤΕΡΑ 19/8/2002

Ι. Καζούλη 14 - Ρόδος • Τηλ.: 02410/23444

ΟΡΘΟΠΕΔΙΚΑ - ΙΑΤΡΙΚΑ

ΧΑΡΙΤΟΣ



Ορθοπεδικά είδη & κατασκευές

Εξοπλισμός Ιατρείου & αναλώσιμα



Είδη νοσηλείας κατ' οίκον & μηχανήματα οξυγονοθεραπείας

Ορθοπεδικά στρώματα & μαξιλάρια



ΕΛΕΥΘ. ΒΕΝΙΖΕΛΟΥ 6 (Δίπλα στη Ροδιακή Έπαυλη) - ΡΟΔΟΣ
Τηλ.: 02410-24112 Fax: 02410-75969 e-mail: orken@rho.forthnet.gr

Εργαστήριο Κλινικής Ψυχολογίας

ΧΡΙΣΤΙΝΑ ΣΑΒΒΑΚΗ-ΓΚΡΑΝΖΑΝ
Κλινική Ψυχολόγος-Ψυχοπαθολόγος (DESS)

- Πτυχιούχος του Πανεπιστημίου Nancy Γαλλίας
- Μεταπτυχιακή ειδίκευση (DESS) στην Κλινική Ψυχολογία Ενηλίκου, Εφήβου και Παιδιού στο Πανεπιστήμιο Reims Γαλλίας

Για τον ενήλικο
- Ψυχοδιαγνωστική
- Ψυχολογική υποστήριξη
- Ατομική και οικογενειακή συνέντευξη
- Ψυχοθεραπεία αναλυτικής εμπνεύσεως

Για το παιδί
- Αξιολόγηση προσωπικότητας (τεστ νοημοσύνης, προβολής)
- Διάγνωση μαθησιακών δυσκολιών και συμπεριφορικών διαταραχών
- Συμβουλευτική επαγγελματικού προσανατολισμού
- Ψυχοθεραπεία μέσω παιχνιδιού και εικαστικών

Δέχεται με ραντεβού
Εθνικής Αντίστασης 15
Τηλ.: 77350-Κιν. 0937684251

ΝΤΟΡΑ ΚΩΝΣΤΑΝΤΙΝΟΠΟΥΛΟΥ
ΨΥΧΟΛΟΓΟΣ

Πτυχιούχος του Πανεπιστημίου της Καλιφόρνιας-Λος Αντζελες (UCLA)-Μεταπτυχιακές σπουδές στο Pepperdine University-Malibu California.

➤ Αμεση ψυχολογική υποστήριξη και επαγγελματική φροντίδα από έμπειρη Ψυχολόγο και Οικογενειακή Σύμβουλο.

➤ Η σωστή θεραπευτική σχέση μπορεί να επιφέρει ρεαλιστικές λύσεις για πραγματικά προβλήματα σε θέματα: μοναξιάς, μελαγχολίας, στρες, ανυπομονησίας, φοβίας, εθισμού, οικογενειακών σχέσεων, διαζυγίου, κακομεταχείρισης, συναισθηματικών δυσκολιών, αυτοπεποίθησης, ανασφάλειες, μεταβατικά στάδια ζωής, βουλιμίας, ανορεξίας, απώλειας, πένθους.

Τηλεφωνείστε στα τηλέφωνα:
35163 και 0944/980550
για ραντεβού και άμεση εξυπηρέτηση.
Διεύθυνση: Καρίας 1
Περιοχή Ροδίνι - Ρόδος

Ασφαλιστικά Γραφεία
Ανθόπουλος & Συνεργάτες

ΑΣΦΑΛΙΣΤΙΚΕΣ ΥΠΗΡΕΣΙΕΣ
• ΑΣΦΑΛΕΙΕΣ - Συνταξιοδότησης - Νοσοκομειακής περίθαλψης
- Παιδικής Μέριμνας - Κληρονομιάς
- Περιουσίας - Πυρός - Σεισμού κ.λ.π.

ΧΡΗΜΑΤΟΟΙΚΟΝΟΜΙΚΕΣ ΥΠΗΡΕΣΙΕΣ
• ΔΙΑΘΕΣΗ Αμοιβαίων κεφαλαίων
- Ελληνικής & Παγκόσμιας αγοράς
- Εγγυημένου Κεφαλαίου & απόδοσης
• ΧΟΡΗΓΗΣΗ
- Στεγαστικών - επαγγελματικών - καταναλωτικών δανείων
- Πιστωτικών καρτών
• ΔΙΑΧΕΙΡΗΣΗ Χαρτοφυλακίου Διαθεσίμων

ΖΗΤΟΥΝΤΑΙ ΕΠΑΓΓΕΛΜΑΤΙΕΣ
ΑΣΦΑΛΙΣΤΕΣ ΓΙΑ ΕΛΕΥΘΕΡΗ ΣΥΝΕΡΓΑΣΙΑ

ΣΤΕΦΑΝΟΥ ΚΑΖΟΥΛΗ 7, 85100 ΡΟΔΟΣ - ΤΗΛ. 024 10 39400 - FAX 024 10 37240
ΕΘΕΛ. ΔΩΔ/ΣΙΩΝ 4 - 85100 ΡΟΔΟΣ - ΤΗΛ. 024 10 39400 - FAX 024 10 39400
E-mail: anthomis@otenet.gr



"ΔΩΔΕΚΑΝΗΣΟΣ ΕΞΠΡΕΣ"
Από 01/07/2002 έως 31/08/2002
Αναχώρηση καθημερινά ώρα 8.30 π.μ. από το λιμάνι της "Κολόνας"

ΔΕΥΤΕΡΑ	ΡΟΔΟΣ-ΚΩΣ-ΚΑΛΥΜΝΟΣ-ΛΕΡΟΣ-ΚΑΛΥΜΝΟΣ-ΚΩΣ-ΡΟΔΟΣ
ΤΡΙΤΗ	ΡΟΔΟΣ-ΚΩΣ-ΚΑΛΥΜΝΟΣ-ΛΕΡΟΣ-ΠΑΤΜΟΣ-ΛΕΙΨΟΙ-ΛΕΡΟΣ-ΚΑΛΥΜΝΟΣ-ΚΩΣ-ΡΟΔΟΣ
ΤΕΤΑΡΤΗ	ΡΟΔΟΣ-ΚΑΣΤΕΛΛΟΡΙΖΟ-ΡΟΔΟΣ
ΠΕΜΠΤΗ	ΡΟΔΟΣ-ΚΩΣ-ΚΑΛΥΜΝΟΣ-ΛΕΡΟΣ-ΠΑΤΜΟΣ-ΛΕΙΨΟΙ-ΛΕΡΟΣ-ΚΑΛΥΜΝΟΣ-ΚΩΣ-ΡΟΔΟΣ
ΠΑΡΑΣΚΕΥΗ	ΡΟΔΟΣ-ΚΩΣ-ΚΑΛΥΜΝΟΣ-ΛΕΡΟΣ-ΠΑΤΜΟΣ-ΛΕΙΨΟΙ-ΛΕΡΟΣ-ΚΑΛΥΜΝΟΣ-ΚΩΣ-ΡΟΔΟΣ
ΣΑΒΒΑΤΟ	ΡΟΔΟΣ-ΚΩΣ-ΚΑΛΥΜΝΟΣ-ΛΕΡΟΣ-ΛΕΙΨΟΙ-ΠΑΤΜΟΣ-ΛΕΡΟΣ-ΚΑΛΥΜΝΟΣ-ΚΩΣ-ΡΟΔΟΣ
ΚΥΡΙΑΚΗ	ΡΟΔΟΣ-ΚΩΣ-ΚΑΛΥΜΝΟΣ-ΛΕΡΟΣ-ΠΑΤΜΟΣ-ΛΕΙΨΟΙ-ΛΕΡΟΣ-ΚΑΛΥΜΝΟΣ-ΚΩΣ-ΡΟΔΟΣ

Ενώ αύριο πραγματοποιούνται τα εγκαίνια

Και εκδηλώσεις κατά τη διάρκεια της Εκθεσης Χειροτεχνίας Κρεμαστής

• Μετέχουν χορωδίες, χορευτικά συγκροτήματα κ.λπ.
• Στις 25 Αυγούστου ο διαγωνισμός μαγειρικής

Πλήθος εκδηλώσεων θα πραγματοποιηθούν και φέτος στο πλαίσιο λειτουργίας της 37ης Πανελλήνιας Εκθεσης Χειροτεχνίας Κρεμαστής.

Συγκεκριμένα το "Πολιτιστικό Καλοκαίρι 2002" περιλαμβάνει τα εξής:

● **10-8-2002 ημέρα Σάββατο**
- Ωρα 19.30: Εγκαίνια Πανελλήνιας Εκθεσης Χειροτεχνίας Κρεμαστής με συνοδεία της Φιλαρμονικής Δήμου Πεταλούδων. Τελετή απονομής αναμνηστικών πλακετών σε διατελέσαντες προέδρους και κοινοτικούς συμβούλους Κρεμαστής.

● **11-8-2002 ημέρα Κυριακή**
- Ωρα 20.30: Παρουσίαση μουσικού προγράμματος από το τμήμα χορωδίας του Πολιτιστικού Οργανισμού Δήμου Πεταλουδών στο χώρο της Εκθεσης Κρεμαστής.
- Ωρα 21.15: Παρουσίαση παραδοσιακού χορευτικού συγκροτήματος του Αναπτυξιακού και Πολιτιστικού Συλλόγου Κρεμαστής "Η ΠΡΟΟΔΟΣ" στο χώρο της έκθεσης Κρεμαστής.

● **12-8-2002 ημέρα Δευτέρα**
- Ωρα 20.30: Παρουσίαση εκφραστικού χορού από το τμήμα ρυθμικής του Αναπτυξιακού και Πολιτιστικού Συλλόγου Κρεμαστής "Η ΠΡΟΟΔΟΣ" στο χώρο της Εκθεσης Κρεμαστής.

● **16-8-2002 ημέρα Παρασκευή**
- Ωρα 20.30: Παρουσίαση μουσικού προγράμματος από το τμήμα Βυζαντινής Μουσικής του ΠΟΔΠ στο χώρο της Εκθεσης Κρεμαστής.
- Ωρα 21.15: Απονομή χρηματικού επάθλου από τον Ιατρό Γεώργιο Κ. Μιχαλάκη στους πρώτους αριστεύσαντες μαθητές Δημοσικού Σχολείου-Γυμνασίου και Λυκείου Κρεμαστής "εις μνήμη Κωστή και Μιχάλη Μιχαλάκη" στο χώρο της Εκθεσης Κρεμαστής.

● **17-8-2002 ημέρα Σάββατο**
- Ωρα 20.00: Εισαγωγή στην τέχνη της Αγιογραφίας από την ομάδα εργαστηρίου της Βυζαντινής Αγιογραφίας του ΠΟΔΠ στο χώρο της Εκθεσης Κρεμαστής.
- Ωρα 22.00: Μουσική συναυλία με τη Νάντια Καραγιάννη στον προαύλιο χώρο το Δημοτικού Σχολείου Κρεμαστής.

● **18-8-2002 ημέρα Κυριακή**
- Ωρα 19.00: Εισαγωγή στην τέχνη της Αγιογραφίας από την ομάδα εργαστηρίου της Βυζαντινής Αγιογραφίας του ΠΟΔΠ στο χώρο της Εκθεσης Κρεμαστής.
- Ωρα 20.30: Συναυλία Φιλαρμονικής Δήμου Πεταλούδων στο χώρο της Εκθεσης Κρεμαστής.

● **19-8-2002 ημέρα Δευτέρα**
- Ωρα 20.30: Παρουσίαση χορευτικού συγκροτήματος από το ΚΑΠΗ Δήμου Ρόδου στο χώρο της Εκθεσης Κρεμαστής.

● **20-8-2002 ημέρα Τρίτη**
- Ωρα 20.30: Αναβίωση εθίμων από το χορευτικό τμήμα του Πολιτιστικού Οργανισμού Δήμου Πεταλούδων στο χώρο της Εκθεσης Κρεμαστής.

● **21-8-2002 ημέρα Τετάρτη**
- Ωρα 20.30: Παρουσίαση χορευτικού συγκροτήματος από το χορευτικό τμήμα της Δ/νσης Αστυνομίας Πειραιά στο χώρο της Εκθεσης Κρεμαστής.
- Ωρα 21.15: Παρουσίαση χορευτικού συγκροτήματος από το χορευτικό τμήμα Δ.Δ. Παστίδας του ΠΟΔΠ στο χώρο της Εκθεσης Κρεμαστής.

● **23-8-2002 ημέρα Παρασκευή**
- Ωρα 20.30: Απονομή επαίνων, σε αριστεύσαντες μαθητές-μαθήτριες Γυμνασίου-Λυκείου Κρεμαστής.
- Ωρα 21.00: Παρουσίαση χορευτικού συγκροτήματος από το χορευτικό τμήμα της Δ/νσης Αστυνομίας Πειραιά στο χώρο της Εκθεσης Κρεμαστής.

● **24-8-2002 ημέρα Σάββατο**
- Ωρα 20.00: Εισαγωγή στην τέχνη της Αγιογραφίας από την ομάδα εργαστηρίου της Βυζαντινής Αγιογραφίας του ΠΟΔΠ στο χώρο της Εκθεσης Κρεμαστής.

● **25-8-2002 ημέρα Κυριακή**
Απονομή αναμνηστικών συμμετοχής στους Εκθέτες που συμμετείχαν στην 37η Πανελλήνια Εκθεση Χειροτεχνίας.

Διαγωνισμός τοπικής παραδοσιακής μαγειρικής στο χώρο της Εκθεσης Κρεμαστής.

Από τις 10 έως τις 25 Αυγούστου θα λειτουργεί έκθεση έργων Αγιογραφίας από το εργαστήρι Βυζαντινής Αγιογραφίας του ΠΟΔΠ στο χώρο της Εκθεσης Κρεμαστής.

Τριήμερο συμπόσιο στη Σύμη

Τριήμερο συμπόσιο με θέμα "Ο Ερωτας στη Σύμη, στα Δωδεκάνησα και στην Αρχαία Ελλάδα", διοργανώνει το Φεστιβάλ Σύμης σε συνεργασία με το Ιδρυμα Εκπαίδευσης και Πολιτισμού, από τις 23 μέχρι και τις 25 Αυγούστου, στην αίθουσα του Πνευματικού Κέντρου της Σύμης.



ΕΛΛΗΝΙΚΗ ΔΗΜΟΚΡΑΤΙΑ
ΠΟΛΙΤΙΣΤΙΚΟΣ ΟΡΓΑΝΙΣΜΟΣ
ΔΗΜΟΥ ΡΟΔΟΥ
Αρ. Πρωτ. 831/8-8-02

ΠΡΟΚΗΡΥΞΗ

Ο πρόεδρος του Πολιτιστικού Οργανισμού Δήμου Ρόδου, εχοντας υπόψη:
1) Την αριθμ. 11/2002 απόφαση του Διοικητικού Συμβουλίου του ΠΟΔΡ
2) Την αριθμ. Πρωτ. 11292/5-6-2002 απόφαση του γενικού γραμματέα Περιφέρειας Νοτίου Αιγαίου.
3) Τις διατάξεις του άρθρου 6 παρ.1 και 6 του νόμου 2527/97 (ΦΕΚ 206/Α/8-10-97) με τις οποίες η αρμοδιότητα καθορισμού του αριθμού των προσώπων τα οποία μπορούν να απασχολούνται στους ΟΤΑ Α' και Β' βαθμού και τα νομικά πρόσωπα με σύμβαση μίσθωσης έργου ασκείται από το γενικό γραμματέα της Περιφέρειας.
4) Την αριθμ. ΔΙΠΠ/Φ.ΕΓΚΡ.1/150/9128/20-5-2002 απόφαση της επιτροπής του άρθρου 2 παρ. 1 της αριθμ. 55/98 ΠΥΣ.
5) Το υπ' αριθμ. Οικ. 21162/27-5-2002 έγγραφο του ΥΠ.ΕΣ.Δ.Δ.Α.

ΠΡΟΚΗΡΥΣΣΕΙ ότι

προκειμένου ο ΠΟΔΡ να προβεί στην πρόσληψη του παρακάτω προσωπικού με σύμβαση μίσθωσης έργου και διάρκεια απασχόλησης για ένα σχολικό έτος, με έναρξη και λειτουργία Ωδείου και εργαστηρίων την 12 και 16 Σεπτεμβρίου αντίστοιχα και η αμοιβή τους δεν θα ξεπερνά τα 4.200.000 δρχ.

Α. ΩΔΕΙΟ
1.Μία (1) θέση Δ/ντού Ωδείου
2. Τέσσερις (4) θέσεις καθηγητών κιθάρας
3. Πέντε (5) θέσεις καθηγητών πιάνου
4. Δύο (2) θέσεις καθηγητών βιολιού
5. Τρεις (3) θέσεις καθηγητών θεωρίας κλασσικής μουσικής
6. Μία (1) θέση καθηγητού για μουσική Προπαιδεία
7. Τέσσερις (4) θέσεις καθηγητών πνευστών οργάνων
8. Μία (1) θέση καθηγητού Χορωδίας
9. Μία (1) θέση καθηγητού Ιστορίας - Μορφολογίας μουσικής.
10. Δύο (2) θέσεις καθηγητών Βυζαντινής Μουσικής
11. Μία (1) θέση καθηγητού σαντουριού και παραδοσιακού βιολιού
12. Μία (1) θέση καθηγητού λαούτου - λύρας
13. Μία (1) θέση καθηγητού θεωρίας παραδοσιακής μουσικής
14. Μία (1) θέση καθηγητού μπαντίνας.

Β. ΕΡΓΑΣΤΗΡΙΑ
1. Δύο (2) θέσεις δασκάλων ζωγραφικής
2. Τρεις (3) θέσεις δασκάλων παραδοσιακού χορού
3. Μία (1) θέση δασκάλου κεραμικής
4. Μία (1) θέση δασκάλου διακοσμητικής
5. Μία (1) θέση δασκάλου αγγειοπλαστικής
6. Μία (1) θέση δασκάλου Μικτής Χορωδίας.
7. Μία (1) θέση δασκάλου Παιδικής - Νεανικής - Πειραματικής Χορωδίας.
8. Μία (1) θέση αρχιμουσικού Φιλαρμονικής

και καλεί τους ενδιαφερόμενους να καταθέσουν αίτηση, στα γραφεία του ΠΟΔΡ, οδός Ευσταθίου Γεωργίου και Αμερικής γωνία και μέσα σε προθεσμία δέκα (10) ημερών από την τελευταία δημοσίευση της ανακοίνωσης αυτής στον τοπικό Τύπο και τις εργάσιμες ημέρες και ώρες.

Ως ειδικό προσόν πρόσληψης, για τους μουσικούς απαιτείται "δίπλωμα ή πτυχίο της αντίστοιχης ειδικότητας οργάνου" ανεγνωρισμένου Ωδείου της ημεδαπής η αλλοδαπής. Για τους Δ/ντές Φιλαρμονικής διπλώματα ή πτυχία "ενοργανώσεως πνευστών οργάνων και διευθύνσεως Μπάντας", αρμονίας ή ωδικής, αντιστίξεως, φυγής, χαλκίνου ή ξυλίνου πνευστού οργάνου, καθηγητού σχολικής μουσικής του υπουργείου Παιδείας και πενταετής προϋπηρεσία αρχιμουσικού ή μουσικού εκτελεστού, για την θέση Αρχιμουσικού, διπλώματα ή πτυχία "ενοργανώσεως πνευστών οργάνων και διευθύνσεως μπάντας", αρμονίας ή ωδικής, αντιστίξεως και φυγής και τριετής προϋπηρεσία ως μουσικού εκτελεστού και τέλος για Δ/ντές Χορωδίας, διπλώματα ή πτυχία ανεγνωρισμένου Ωδείου και αρμονίας ή ωδικής, διευθύνσεως Χορωδίας ως και γνώσεις φωνητικής μουσικής και τριετής προϋπηρεσία ως μαέστρου Χορωδίας. Εν ελλείψει υποψηφίων κεκτημένων δίπλωμα ή πτυχίο δ/νσεως χορωδιών αρκούν τα λοιπά διπλώματα ή πτυχία.

Αυτοί που θα προσληφθούν θα αμοίβονται με κατάθεση δελτίου παροχής υπηρεσιών και δεν δικαιούνται επιδόματα Χριστουγέννων, Πάσχα και άδειας. Για τους υπόλοιπους υπεύθυνους των εργαστηρίων, τριετής τουλάχιστον εμπειρία. Τα προσόντα που πρέπει να έχουν οι υποψήφιοι για την πρόσληψη είναι:
1. Να έχουν την ελληνική υπηκοότητα.
2. Ηλικία μέχρι 65 χρονών.
3. Να έχουν εκπληρώσει τις στρατιωτικές τους υποχρεώσεις ή να έχουν απαλλαγεί νόμιμα απ' αυτές, για τους άνδρες.
4. Να μην έχουν κώλυμα από ποινική καταδίκη, απαγόρευση και δικαστική αντίληψη.

Δικαιολογητικά που απαιτείται να συνοδεύουν την αίτηση πρόσληψης και θα κατατεθούν μαζί με αυτήν είναι:
1. Υπεύθυνη δήλωση του Ν. 1599/86 στην οποία θα δηλώνεται:
α) ότι έχουν εκπληρώσει τις στρατιωτικές τους υποχρεώσεις, ή έχουν απαλλαγεί νόμιμα απ' αυτές και το λόγο απαλλαγής τους.
β) ότι δεν τελούν υπό απαγόρευση ή δικαστική αντίληψη και ότι δεν έχουν στερηθεί τα πολιτικά τους δικαιώματα.
γ) τίτλοι σπουδών.
2. Φωτοαντίγραφο της ταυτότητάς τους.
3. Πιστοποιητικό οικογενειακής κατάστασης.
4. Βεβαίωση του δήμου περί της μονίμου κατοικίας τους.

Τα υπόλοιπα δικαιολογητικά που χρειάζονται θα υποβληθούν από όσους τελικά επιλεγούν.

Ο πρόεδρος
Μανόλης Αντώνογλου

ΕΛΛΗΝΙΚΗ ΔΗΜΟΚΡΑΤΙΑ
ΝΟΜΑΡΧΙΑΚΗ ΑΥΤΟΔΙΟΙΚΗΣΗ ΔΩΔΕΚΑΝΗΣΟΥ
Δ/ΝΣΗ ΥΠΟΔΟΜΩΝ & ΤΕΧΝΙΚΩΝ ΕΡΓΩΝ
ΤΜΗΜΑ ΜΕΛΕΤΩΝ

ΠΕΡΙΛΗΨΗ ΔΙΑΚΗΡΥΞΗΣ ΜΕΙΟΔΟΤΙΚΟΥ ΔΙΑΓΩΝΙΣΜΟΥ

Ο Νομάρχης Δωδεκανήσου προκηρύσσει Δημόσιο Ανοικτό μειοδοτικό Διαγωνισμό με το σύστημα δημοπρασίας "προσφορά με επιμέρους ποσοστά έκπτωσης", για την ανάδειξη αναδόχου εκτέλεσης του έργου: "Συμπληρωματικές εργασίες στον περιβάλλοντα χώρο του σχολείου στην Ψιλιανή", προϋπολογιζόμενης συνολικής δαπάνης κατά τη μελέτη: 42.700,00 ευρώ (συμπεριλαμβανομένου του ΦΠΑ) σύμφωνα με το άρθρο 7, του Π.Δ. 609/85 περί "Κατασκευής Δημοσίων Εργων", εκτελεστικού του Ν. 1418/84 "Δημόσια Εργα και ρυθμίσεις συναφών θεμάτων" όπως ισχύει μετά την τροποποίησή του και τη συμπλήρωσή του από τους νόμους 2229/94, 2308/95, 2338/95, 2372/96, 2940/01 (ΦΕΚ 180^/6-8-2001) και σύμφωνα με τον Ν. 2576/98 (ΦΕΚ 25^/9-2-1998) περί "Βελτίωσης των διαδικασιών για την ανάθεση της κατασκευής των Δημοσίων έργων και άλλες διατάξεις", των εκτελεστικών τους Π.Δ. 609/85 και 472/85 όπως ισχύουν μετά την τροποποίησή τους από τα Π.Δ. 368/94, 285/97, 402/96, 210/97, 218/99 καθώς και την απόφαση Δ17α/08/16/Φ.Ν. Ν. 402/10-2-98 (ΦΕΚ 116 Β'/12-2-98), "Διαδικασία για την ανάδειξη αναδόχου κατασκευής Δημοσίων έργων", όπως αυτή τροποποιήθηκε με την απόφαση Δ17α/10/65/ Φ.Ν. 402/24-7-98 (ΦΕΚ 835Β'/12-8-98) και με τις εγκυκλίους ΥΠΕΧΩΔΕ-ΓΓΔΕ/Δνση Νομοθετικού Συντονισμού & Κωδικοποίησης, Ε27/1998 με αριθμό πρωτ. Δ17α/03/71 Φ.Ν. 402/28-8-1998, Ε16/1999 με αριθμό πρωτ. Δ17α/05/35/Φ.Ν. 402/26-4-1999 και Ε23/2000 με αριθμό πρωτ. Δ17α/05/42/Φ.Ν. 402/2-8-2000, καθώς και τις Ε22/Δ17α/03/45/ΦΝ430/30-8-2001,Ε24/Δ17α/01/46/Φ.Ν 430/4-9-2001, Ε25/2001,Ε32/Δ17α/09/61/Φ.Ν.430/14-11-2001, Ε34/18046/27-11-2001, Ε37/Δ17α/03/67/ΦΝ/18-12-2001 περί οδηγιών για την εφαρμογή του Ν. 2940/01 καθώς και την Ε36/Δ11δ/518/3/ 13-12-2001 περί οδηγιών για την λειτουργία των δημοσίων συμβάσεων έργων και μελετών σε περιβάλλον ευρώ.

1. Το έργο χρηματοδοτείται από πόρους πιστώσεις προγράμματος δημόσιων επενδύσεων (πιστώσεις ΚΕΔ)
2. Ο Διαγωνισμός θα διεξαχθεί την 4/9/2002 ημέρα Τετάρτη και ώρα 11η πρωινή (λήξη επίδοσης προσφορών) στα γραφεία της ΔΥΤΕ στη Ρόδο-Νομαρχιακό Μέγαρο.
3. Το έργο ανήκει στην κατηγορία (δ) σύμφωνα με την απόφαση Δ17α/10/65/ΦΝ 402/98 (ΦΕΚ 835 Β'/12-8-98).

Στο μειοδοτικό διαγωνισμό γίνονται δεκτές εργοληπτικές επιχειρήσεις δημοσίων έργων εταιρικής μορφής ή ατομικές σε κοινοπραξία εγγεγραμμένες στο ΜΕΕΠ στην Α' τάξη (παλαιά) ή στην Α1 τάξη με βάση τον προσδιορισμό του Ν. 2940/01 και άνω για έργα κατηγορίας Οικοδομικά καθώς και εργοληπτικές επιχειρήσεις εγγεγραμμένες στα νομαρχιακά μητρώα, σύμφωνα αφενός με την παράγρ. 7 του άρθρου 2 του Π.Δ. 609/85, όπως αντικαταστάθηκε από την παράγρ. 1 του άρθρου 1 του ΠΔ 285/97 και από την παράγραφο 2 του άρθρου 1 του ΠΔ 218/99 και συμπληρώθηκε με την παρ. 3 του άρθρου 1 του ΠΔ 218/99 σχετικά με τις διατάξεις για τα κατώτατα όρια και αφετέρου σύμφωνα με τις παραγράφους 40, 41, 42 και 44 του άρθρου 4 του Ν. 2940/01, καθώς επίσης και με τη με αριθμό Δ17α/03/74/ΦΝ 312/16-12-1994 (ΦΕΚ 935Β της 22-12-94) απόφαση ΥΠΕΧΩΔΕ και τις Ε51/Δ17α/05/77/ΦΝ 312-23-12-94 και Ε22/Δ17α/03/45/ΦΝ430/30-8-2001.

4. Η εγγύηση συμμετοχής ορίζεται στο 2% (δύο επί τοις εκατό) του ανωτέρω προϋπολογισμού (χωρίς το ΦΠΑ) ήτοι 738,00 ευρώ (επτακόσια τριάντα οκτώ ευρώ) και θα απευθύνεται προς τη "ΝΟΜΑΡΧΙΑΚΗ ΑΥΤΟΔΙΟΙΚΗΣΗ ΔΩΔΕΚΑΝΗΣΟΥ - ΔΙΕΥΘΥΝΣΗ ΥΠΟΔΟΜΩΝ ΚΑΙ ΤΕΧΝΙΚΩΝ ΕΡΓΩΝ".
5. Οι διαγωνιζόμενοι υποχρεούνται να συμμορφωθούν με το άρθρο 5 της απόφασης ΕΔ/2Α/01/ΦΝ 294/18-3-85 (ΦΕΚ 170 Β') και την παρ. 45 του άρθρου 4 του Ν. 2940/01.
6. Τα τεύχη μειοδοτικού διαγωνισμού χορηγούνται όλες τις εργάσιμες ημέρες και ώρες στα γραφεία της ΔΥ & ΤΕ Δωδεκανήσου, μέχρι την 2-9-2002 μετά τη προσκόμιση τριπλότυπης απόδειξης της Ταμειακής Υπηρεσίας της ΝΑ Δωδεκανήσου, ποσού 10 ευρώ. Πληρ. κ. Μιχάλη Περνάρη, τηλ.: 02410-46581, 46583.

Ρόδος 7/8/2002
Με εντολή Νομάρχη
Χατζής Χατζηευθυμίου

ΕΛΛΗΝΙΚΗ ΔΗΜΟΚΡΑΤΙΑ
ΠΕΡΙΦΕΡΕΙΑ ΝΟΤΙΟΥ ΑΙΓΑΙΟΥ
ΝΟΜΟΣ ΔΩΔΕΚΑΝΗΣΟΥ
ΔΗΜΟΣ ΝΟΤΙΑΣ ΡΟΔΟΥ

ΑΝΑΚΟΙΝΩΣΗ

Για την πρόσληψη εποχιακού προσωπικού ανταποδοτικού χαρακτήρα

Για την πρόσληψη εποχιακού προσωπικού ανταποδοτικού χαρακτήρα ο δήμος Νότιας Ρόδου σύμφωνα:
1) Με την με αριθ. 97/2002 απόφαση του δημοτικού συμβουλίου, η οποία επικυρώθηκε με την με αριθ. 14613/29-7-2002 απόφαση της Περιφέρειας Νοτίου Αιγαίου,
2) Με τις διατάξεις του αρθρ. 21 του Ν. 2190/1994 και με τις διατάξεις του αρθρ. 6 παρ. 29 του Ν. 2240/1994 όπως ισχύει σήμερα.

ΑΝΑΚΟΙΝΩΝΕΙ

Οτι θα προσλάβει προσωπικό ανταποδοτικού χαρακτήρα με σύμβαση εργασίας ιδιωτικού δικαίου ορισμένου χρόνου, συνολικού αριθμού 11, για τις εξής κατ' αριθμό ατόμων ειδικότητες με τα αντίστοιχα ειδικά τυπικά προσόντα και την αντίστοιχη χρονική περίοδο.

Ειδικότητα: ΔΕ 24, Ηλεκτρολόγοι
Αριθμός ατόμων: 3
Ειδικά τυπικά προσόντα: Τα παρακάτω αναφερόμενα
Χρονική διάρκεια: 8 μήνες
Ειδικότητα: ΥΕ 16, Υδρονομείς
Αριθμός ατόμων: 3
Ειδικά τυπικά προσόντα: Τα παρακάτω αναφερόμενα
Χρονική διάρκεια: 8 μήνες
Ειδικότητα: ΥΕ 16, Εργάτες καθαριότητας
Αριθμός ατόμων: 4
Χρονική διάρκεια: 8 μήνες
Ειδικότητα: ΥΕ 16 Καθαρίστρια
Αριθμός ατόμων: 1
Χρονική διάρκεια: 8 μήνες

Από άποψη προσόντων:

Α) Για τις θέσεις του κλάδου ΔΕ 24 (Ηλεκτρολόγων), κύρια προσόντα πρόσληψης ορίζονται:
1. Αδεια άσκησης επαγγέλματος Ηλεκτρολόγων Εσωτερικών Ηλεκτρικών Εγκαταστάσεων Ειδικότητας Α' και κατηγορίας Α'.
2. Οποιοσδήποτε τίτλος ΙΕΚ ή απολυτήριος τίτλος σχολικών μονάδων δευτεροβάθμιας εκπαίδευσης της ημεδαπής ή ισότιμος τίτλος σχολών της αλλοδαπής βάσει του οποίου χορηγείται η παραπάνω άδεια άσκησης επαγγέλματος.

Σε περίπτωση που δεν καθίστανται δυνατή η πρόσληψη από υποψήφιους με τα προαναφερόμενα προσόντα επιτρέπεται η πρόσληψη με:
1. Οποιοδήποτε τίτλο αναγνωρισμένης κατώτερης τεχνικής σχολής της ημεδαπής ή ισότιμο τίτλο της αλλοδαπής βάσει του οποίου χορηγείται η παραπάνω άδεια άσκησης επαγγέλματος.
2. Αδεια άσκησης επαγγέλματος Ηλεκτρολόγων Εσωτερικών Ηλεκτρικών Εγκαταστάσεως ειδικότητας Α' και κατηγορίας Α'.
3. Αντίστοιχη επαγγελματική εμπειρία τουλάχιστον τριών (3) ετών.

Εάν δεν υπάρχουν υποψήφιοι με εμπειρία τριών (3) ετών επιτρέπεται πρόσληψη με εμπειρία τουλάχιστον ενός (1) έτους.

Β) Για τις θέσεις του κλάδου ΥΕ 16 (Υδρονομέων) προσόντα πρόσληψης ορίζονται:
1. Απολυτήριο Τριτάξιου Γυμνασίου ή για υποψήφιους που έχουν αποφοιτήσει μέχρι και το έτος 1980 απολυτήριο Δημοτικού Σχολείου ή απολυτήριο κατώτερης τεχνικής σχολής του Ν. 580/70.

Οι υποψήφιοι πρέπει να έχουν ηλικία από 18 έως 65 ετών.

Οι υποψήφιοι δεν πρέπει να έχουν κώλυμα κατά το άρθρο 8 του υπαλληλικού κώδικα (καταδίκη-υποδικία-δικαστική συμπαράσταση) με επιφύλαξη των ειδικών διατάξεων του άρθρου 4 παρ. 6 του Ν. 2207/1994.

Γνωστοποιείται ότι, μεταξύ των υποψηφίων, έχουν πρώτη προτεραιότητα οι μακροχρονίως άνεργοι εγγεγραμμένοι στον ΟΑΕΔ για διάστημα τουλάχιστον δώδεκα (12) μηνών (άρθρο 9 του Ν. 2434/1996) και έπονται οι λοιποί άνεργοι και ανεπάγγελτοι.

Η σειρά κατάταξης των παραπάνω δύο κατηγοριών ανέργων υποψηφίων γίνεται από άποψη εντοπιότητας (κατοικία-δημοτικότητα) και κριτηρίων, ως εξής:

Από άποψη εντοπιότητας

Πρώτη προτεραιότητα πρόσληψης έχουν:
α) Οι κάτοικοι και δημότες του δήμου Νότιας Ρόδου
β) Οι μόνιμοι κάτοικοι του δήμου Νότιας Ρόδου
γ) Οι μόνιμοι κάτοικοι του δήμου Λινδίων νομού Δωδεκανήσου
δ) Οι μόνιμοι κάτοικοι των υπόλοιπων δήμων και κοινοτήτων του νομού Δωδεκανήσου.
ε) Οι μόνιμοι κάτοικοι" των δήμων και κοινοτήτων των νομών της Περιφέρειας Νότιου Αιγαίου και τέλος
στ) Οι μόνιμοι κάτοικοι των υπόλοιπων νομών της χώρας.

Από άποψη κριτηρίων

Η σειρά κατάταξης κάθε ομάδας εντοπιότητας γίνεται με βάση τα επόμενα κατά σειρά κριτήρια σε πέντε (5) κατηγορίες.

Για κάθε κατηγορία υποψηφίων αναλογεί το 20% των θέσεων που προκηρύσσονται. Οταν οι θέσεις που προκηρύσσονται δεν επαρκούν για όλες τις κατηγορίες κατανέμονται ανά μια με τη σειρά των κατηγοριών. Αν σε μια κατηγορία οι υποψήφιοι δεν καλύπτουν το σύνολο των θέσεων που αντιστοιχεί στο ποσοστό της, οι θέσεις που περισσεύουν κατανέμονται αναλογικά στις λοιπές κατηγορίες με τη σειρά των κατηγοριών.

Κατά τον υπολογισμό των θέσεων βάσει του ποσοστού 20% κατά κατηγορία, οι θέσεις που τυχόν περισσεύουν, μετά την αρχική κατανομή, προστίθενται ανά μία κατά τη σειρά των κατηγοριών.

α) Οι έχοντες ανήλικα τέκνα.
β) Τα τέκνα πολύτεκνων οικογενειών προτασσόμενων των υποψηφίων μέχρι 25 ετών (ασχέτως αν αυτά είναι άγαμα ή έγγαμα), χωρίς να αποκλείονται τα μεγαλύτερης ηλικίας.
γ) Οσοι συνοικούν και έχουν την επιμέλεια συζύγου ή ενήλικου ή ανήλικου τέκνου ή αδελφού με βαριά ηθικά ή ψυχοσωματικά προβλήματα με αναπηρία 67% και άνω.
- Οσοι έχουν την επιμέλεια συζύγου ή γονέα ή αδελφού μη δυνάμενου να αυτοεξυπηρετηθεί λόγω παθήσεως ή λόγω ηλικίας μεγαλύτερης των 78 ετών.
δ) Οι νέοι ηλικίας 18-28 ετών.
ε) Οι υπόλοιποι υποψήφιοι άνω των 28 ετών.

Επισημαίνεται ότι, στην τέταρτη και στην πέμπτη κατηγορία, κατατάσσονται κατά περίπτωση, βάσει της ημερομηνίας γέννησής τους, και πέρα του αριθμού των προσλαμβανομένων υποψήφιοι των τριών πρώτων κατηγοριών αντίστοιχης ηλικίας.

Σημειώνεται ότι επί ίσων προϋποθέσεων προτάσσονται υποψήφιοι με ορισμένες άλλες ιδιότητες των τεσσάρων πρώτων κατηγοριών οι οποίες ορίζονται συγκεκριμένα στη παρ. 11 του άρθρου 21 του Ν. 2190/1994 (ο άνεργος που έχει απολυθεί από συνεταιριστική οργάνωση που προήλθε από συγχώνευση αγροτικών συνεταιριστικών οργανώσεων της παρ. 2 του άρθρου 23 του Ν. 2538/97 και εφόσον είχε συνεχή προϋπηρεσία δύο (2) τουλάχιστον ετών, ο άνεργος που έχει απολυθεί λόγω κατάργησης υπηρεσιών του δημοσίου, ΝΠΔΔ, ΟΤΑ ή ΝΠΙΔ της παρ. 1 του άρθρου 14 του Ν. 2190/94 και εφόσον είχαν συνεχή υπηρεσία δύο (2) τουλάχιστον ετών, ο γονέας τέκνου με βαριά ηθικά ή ψυχοσωματικά προβλήματα ποσοστού αναπηρίας 67% και άνω, γονέας που βαρύνεται βάσει δικαστικής αποφάσεως ή συμβολαιογραφικής πράξεως με τη διατροφή των ανήλικων τέκνων, άλλως αυτός που έχει την επιμέλειά τους και είναι άγαμος, ή χήρος ή διαζευγμένος, ή σε διάσταση, τα τέκνα θυμάτων πολέμου, τα τέκνα συνταξιοδοτούμενων αναπήρων πολέμου, τα τέκνα αναπήρων και θυμάτων πολέμου αμάχου πληθυσμού και τα τέκνα τραυματιών ή πολεμιστών της ζώνης των πρόσω).

Οι μακροχρονίως άνεργοι υποψήφιοι προτάσσονται εντός της ομάδας εντοπιότητας και της κατηγορίας κριτηρίων που ανήκουν και προσλαμβάνονται εφόσον στην αντίστοιχη ομάδα εντοπιότητας και κατηγορία κριτηρίων αναλογεί θέση.

ΠΡΟΘΕΣΜΙΑ ΥΠΟΒΟΛΗΣ ΑΙΤΗΣΕΩΝ

Οι ενδιαφερόμενοι μπορούν να υποβάλουν αίτηση στα γραφεία του δήμου Νότιας Ρόδου στο γραφείο προσωπικού, υπεύθυνοι: Μάτση Αλεξάνδρα και Σισκαμάνης Μιχαήλ, τηλέφωνα επικοινωνίας 0244 29124 και 29128, τις εργάσιμες ημέρες και ώρες, εντός προθεσμίας δέκα (10) ημερών, που αρχίζει από την επόμενη ημέρα της δημοσίευσης της παρούσας σε τοπικές εφημερίδες ή την ανάρτηση στο χώρο ανακοινώσεων του δημοτικού καταστήματος, εφόσον η ανάρτησή της είναι τυχόν μεταγενέστερη της δημοσίευσης στις εφημερίδες.

ΑΠΑΡΑΙΤΗΤΑ ΔΙΚΑΙΟΛΟΓΗΤΙΚΑ

Οι ενδιαφερόμενοι μαζί με την αίτησή τους πρέπει να υποβάλουν τα εξής δικαιολογητικά:
- Κυρωμένο φωτοαντίγραφο των δύο όψεων της αστυνομικής ταυτότητας.
- Κυρωμένο φωτοαντίγραφο του τίτλου σπουδών τους (όπου απαιτείται)
- Κυρωμένο φωτοαντίγραφο άδειας ασκήσεως επαγγέλματος (όπου απαιτείται).
- Πιστοποιητικό εμπειρίας στο αντικείμενο της ειδικότητας (όπου απαιτείται) η-οποία αποδεικνύεται ως εξής: α) Είτε με τυχόν υπάρχουσα δικαστική απόφαση, από την οποία προκύπτει το είδος της παρασχεθείσης εργασίας και η χρονική διάρκεια της παροχής της. β) Είτε με ομοίου περιεχομένου βεβαίωση αρμόδιας ελληνικής ή αλλοδαπής δημόσιας αρχής. γ) Είτε με όμοια βεβαίωση νομικού προσώπου του άρθρου 14 παρ. 1 Ν. 2190/94, δ) Είτε με όμοια βεβαίωση του οικείου ασφαλιστικού φορέα.
ε) Εάν από την προσκομιζόμενη βεβαίωση του οικείου ασφαλιστικού φορέα δεν προκύπτει το είδος της παρασχεθείσης εργασίας τότε απαιτούνται πρόσθετη βεβαίωση του εργοδότη και υπεύθυνη δήλωση του υποψηφίου κατά το άρθρο 8 του Ν. 1599/86 σε συνδυασμό πάντοτε και με το βιβλιάριο κύριας ασφαλίσεως.
5. Υπεύθυνη Δήλωση του Ν. 1599/86 ότι δεν έχουν κώλυμα κατά το άρθρο 8 του Υπαλληλικού Κώδικα: α) ότι δεν έχουν καταδικαστεί για κακούργημα και σε οποιαδήποτε κλοπή, υπεξαίρεση (κοινή και στην υπηρεσία), απάτη, εκβίαση, πλαστογραφία, απιστία δικηγόρου, δωροδοκία, καταπίεση, απιστία περί την υπηρεσία, παράβαση, καθήκοντος καθ' υποτροπή, συκοφαντική δυσφήμηση, καθώς και για οποιοδήποτε έγκλημα κατά της γενετήσιας ελευθερίας ή οικονομικής εκμετάλλευσης της γενετήσιας ζωής, δεν έχουν λόγω καταδίκης, στερηθεί τα πολιτικά τους δικαιώματα, έστω και αν έχει λήξει ο χρόνος που ορίστηκε για τη στέρηση, β) ότι δεν είναι υπόδικοι και δεν έχουν παραπεμφθεί με τελεσίδικο βούλευμα για κακούργημα ή πλημμέλημα της προηγούμενης περίπτωσης, έστω και αν το αδίκημα παραγράφηκε, γ) ότι δεν έχουν λόγω καταδίκης, στερηθεί τα πολιτικά τους δικαιώματα και για όσο χρόνο διαρκεί η στέρηση αυτή, δ) ότι δεν τελούν υπό δικαστική συμπαράσταση.
- Πρόσφατη βεβαίωση του ΟΑΕΔ για την απόδειξη της μακροχρόνιας ανεργίας.
- Υπεύθυνη δήλωση του Ν. 1599/1986 στην οποία να δηλώνουν αν το έτος 2002 έχουν απασχοληθεί σε δημόσια υπηρεσία ή νομικό πρόσωπο του άρθρου 14 παρ. 1 του Ν. 2190/1994 με την ιδιότητα του εποχιακού υπαλλήλου ή για κάλυψη περιοδικών ή πρόσκαιρων αναγκών ή όχι. Σε περίπτωση που έχουν απασχοληθεί να δηλώνουν την υπηρεσία στην οποία απασχολήθηκαν και την ακριβή χρονική διάρκεια της απασχόλησης (έναρξη και λήξη).
- Υπεύθυνη δήλωση του Ν. 1599/86 στην οποία να δηλώνει ο υποψήφιος ότι είναι άνεργος και ανεπάγγελτος.
- Πιστοποιητικό οικογενειακής κατάστασης (όπου απαιτείται).
- Πιστοποιητικό του οικείου Δήμου για την μόνιμη κατοικία του υποψηφίου.
- Προκειμένου για απολυμένους από αγροτικές συνεταιριστικές οργανώσεις σύμφωνα με την παρ. 2 του άρθρου 23 του Ν. 2538/1997, βεβαίωση της νέας συνεταιριστικής οργάνωσης ότι είχαν συνεχή υπηρεσία δύο τουλάχιστον ετών και πρόσφατη βεβαίωση του ΟΑΕΔ ότι είναι άνεργοι.

ΕΠΙΠΡΟΣΘΕΤΩΣ

Τα δικαιολογητικά τα οποία πρέπει να υποβάλουν οι υποψήφιοι για υπαγωγή τους σε ομάδες εντοπιότητας και σε κατηγορίες κριτηρίων της παρ. 11 του άρθρου 21 Ν. 2190/1994 αναφέρονται σε επεξηγηματικό σημείωμα (ΠΑΡΑΡΤΗΜΑ ΙΙ) που αποτελεί αναπόσπαστο μέρος της παρούσας ανακοίνωσης και βρίσκεται αναρτημένο στο κατάστημα της υπηρεσίας και στο χώρο ανακοινώσεων του δημοτικού καταστήματος.

ΔΗΜΟΣΙΟΠΟΙΗΣΗ

Περίληψη της παρούσας να δημοσιευθεί σε δύο (2) ημερήσιες ή εβδομαδιαίες τοπικές εφημερίδες της έδρας του Νομού και να αναρτηθεί ολόκληρη στο κατάστημα της υπηρεσίας και στο χώρο ανακοινώσεων του δημοτικού καταστήματος του δήμου Νότιας Ρόδου.

ΕΝΣΤΑΣΕΙΣ

Οι ενδιαφερόμενοι μπορούν να υποβάλουν στο ΑΣΕΠ ενστάσεις κατά των πινάκων κατάταξης μέσα σε αποκλειστική προθεσμία η οποία λήγει μετά την πάροδο δέκα (10) ημερών από την ανάρτησή τους. Για την υποβολή ένστασης απαιτείται η καταβολή στο Δημόσιο Ταμείο παραβόλου 14,50 ευρώ.

Ο ΔΗΜΑΡΧΟΣ ΝΟΤΙΑΣ ΡΟΔΟΥ
ΤΟΟΥΛΟΥ ΙΩΑΝΝΗΣ

ΕΛΛΗΝΙΚΗ ΔΗΜΟΚΡΑΤΙΑ
ΝΟΜΟΣ ΔΩΔΕΚΑΝΗΣΟΥ
«ΚΑΛΛΙΘΕΑ-ΡΟΔΟΣ ΑΕΙΦΟΡΙΑ»
ΑΣΤΙΚΗ ΜΗ ΚΕΡΔΟΣΚΟΠΙΚΗ ΕΤΑΙΡΕΙΑ
ΔΗΜΟΥ ΚΑΛΛΙΘΕΑΣ ΡΟΔΟΥ

ΕΥΡΩΠΑΪΚΗ ΕΝΩΣΗ
ΕΥΡΩΠΑΪΚΗ ΕΠΙΤΡΟΠΗ
ΕΥΡΩΠΑΪΚΟ ΚΟΙΝΩΝΙΚΟ ΤΑΜΕΙΟ
Αριθ. Πρωτ. 53

ΑΝΑΚΟΙΝΩΣΗ

Περιφερειακό Επιχειρησιακό πρόγραμμα Ν. Αιγαίου 2000-2006 Γ' Κοινοτικό Πλαίσιο Στήριξης 2000-2006 Μετρο 2 "Υπηρεσίες Φροντίδας για την προώθηση ίσων ευκαιριών" του Αξονα Προτεραιότητας 4 "ενίσχυση και αξιοποίηση των Δυναμικών Νησιωτικών Κέντρων Ανάπτυξης" του ΠΕΠ Νοτίου Αιγαίου 2000-2006

Στα πλαίσια των προγραμμάτων: Α) "Δημιουργία Παιδικού σταθμού στις Καλυθιές του Δήμου Καλλιθέας", (συνολικού προϋπολογισμού 548.908 ευρώ). Β) «Δημιουργία Κέντρου Δημιουργικής Απασχόλησης (Κ.Δ.Α.Π.) στο Δήμο Καλλιθέας», (συνολικού προϋπολογισμού 431.724 ευρώ), Γ)"Δημιουργία Κέντρου Ημερήσιας Φροντίδας Ηλικιωμένων (ΚΗΦΗ) στο Δήμο Καλλιθέας", (συνολικού προϋπολογισμού 276.654 ευρώ) Δ) «Δημιουργία μονάδας Βοήθεια στο σπίτι στο Δήμο Καλλιθέας» (συνολικού προϋπολογισμού 194.954 ευρώ), του Π.Ε.Π. Νοτίου Αιγαίου 2000-2006 τα οποία συγχρηματοδοτούνται κατά 75% από το Ευρωπαϊκό Κοινωνικό Ταμείο και 25% από Κρατική Συμμετοχή, η Αστική μη Κερδοσκοπική Εταιρεία του Δήμου Καλλιθέας Ρόδου «Καλλιθέα-Ρόδος Αειφορία» με αριθμό καταχώρησης Πρωτοδικείου Ρόδου 442/2001, ύστερα από την υπ' αριθμ. 27/2002 απόφαση του Διοικητικού Συμβουλίου της Εταιρείας και την έγκριση του Γ.Γ. Περιφέρειας ανακοινώνει ότι θα προσλάβει προσωπικό με σύμβαση εργασίας ιδιωτικού δικαίου ορισμένου χρόνου, για την κάλυψη αναγκών των ανωτέρω προγραμμάτων σύμφωνα με τις διατάξεις του άρθρου 21 του Ν. 2190/1994 όπως ισχύει μετά τις τροποποιήσεις και συμπληρώσεις του Ν. 2225/1994, 2247/1994, 2266/1944, 2349/1995, 2527/1997 και 2738/99 για τις εξής, κατά αριθμό ατόμων, ειδικότητες με τα αντίστοιχα ειδικά τυπικά προσόντα και την αντίστοιχη χρονική περίοδο.

Α) Για τον παιδικό σταθμό στις Καλυθιές (έργο συνολικού προϋπολογισμού 548.908 ευρώ).

ΕΙΔΙΚΟΤΗΤΑ: Νηπιαγωγοί ΠΕ/ΤΕ
ΑΡΙΘΜΟΣ: 3
ΕΙΔ. ΤΥΠΙΚΑ ΠΡΟΣΟΝΤΑ: 1. Πτυχίο ή δίπλωμα ειδικότητας ομώνυμου τμήματος Α.Ε.Ι. της ημεδαπής ή ισότιμο αντίστοιχης ειδικότητας της αλλοδαπής ή τμήματος βρεφονηπιαγωγών Τ.Ε.Ι.
ΔΙΑΡΚΕΙΑ: 1 έτος με δυνατότητα παράτασης.
ΕΙΔΙΚΟΤΗΤΑ: Βοηθοί βρεφονηπιοκόμων ΔΕ
ΑΡΙΘΜΟΣ: 2
ΕΙΔ. ΤΥΠΙΚΑ ΠΡΟΣΟΝΤΑ: 1. Δίπλωμα επαγγελματικής κατάρτισης ΙΕΚ βοηθών βρεφοκόμων ή 2. Πτυχίο Α' ή Β' κύκλου σπουδών τεχνικού/επαγγελματικού εκπαιδευτηρίου Παιδοκόμων ή 3. Απολυτήριο τίτλο βοηθών Βρεφονηπιοκόμων: Ενιαίου πολυκλαδικού λυκείου ή τεχνικού επαγγελματικού λυκείου ή τεχνικής επαγγελματικής σχολής δευτεροβάθμιας εκπαίδευσης ή σχολής μαθητείας ΟΑΕΔ του Ν. 1346/83 ή άλλου ισότιμου τίτλου σχολικής μονάδας της ημεδαπής ή αλλοδαπής.
ΔΙΑΡΚΕΙΑ: 1 έτος με δυνατότητα παράτασης
ΕΙΔΙΚΟΤΗΤΑ: Οδηγός ΔΕ
ΑΡΙΘΜΟΣ: 1
ΕΙΔ. ΤΥΠΙΚΑ ΠΡΟΣΟΝΤΑ: 1. Δίπλωμα επαγγελματικής κατάρτισης ΙΕΚ ειδικοτήτων (α) τεχνικού αυτοκινήτων οχημάτων ή (β) εκπαιδευτή υποψηφίων οδηγών αυτοκινήτων ή πτυχία Α' ή Β' κύκλου σπουδών ΤΕΕ ειδικότητας Μηχανών και Συστημάτων Αυτοκινήτου ή απολυτήριος τίτλος ενιαίου πολυκλαδικού λυκείου τμήματος Μηχανικών αυτοκινήτων ή τεχνικής επαγγελματικής σχολής δευτεροβάθμιας εκπαίδευσης ειδικότητας Μηχανών αυτοκινήτου ή σχολής Μαθητείας του ΟΑΕΔ ειδικότητας Μηχανοτεχνίτη αυτοκινήτου ή άλλος ισότιμος τίτλος σχολικής μονάδας της ημεδαπής ή αλλοδαπής, αντίστοιχης ή συναφούς ειδικότητας που καθορίζεται κάθε φορά με την προκήρυξη πλήρωσης των θέσεων. 2. Σε περίπτωση που δεν καθίσταται δυνατή η πλήρωση των θέσεων από υποψήφιους με τα προσόντα της προηγούμενης παραγράφου επιτρέπεται η πρόσληψη με προσόν διορισμού οποιοδήποτε απολυτήριο τίτλο σχολικής μονάδας Δευτεροβάθμιας εκπαίδευσης. 3. Σε κάθε περίπτωση απαιτείται και επαγγελματική άδεια οδήγησης Δ' κατηγορίας.
ΔΙΑΡΚΕΙΑ: 1 έτος με δυνατότητα παράτασης
ΕΙΔΙΚΟΤΗΤΑ: Υπάλληλοι καθαριότητας ΥΕ
ΑΡΙΘΜΟΣ: 2
ΕΙΔ. ΤΥΠΙΚΑ ΠΡΟΣΟΝΤΑ: Δεν απαιτούνται ειδικά τυπικά προσόντα
ΔΙΑΡΚΕΙΑ: 1 έτος με δυνατότητα παράτασης.
ΕΙΔΙΚΟΤΗΤΑ: Μάγειρας-ισσα ΔΕ
ΑΡΙΘΜΟΣ: 1
ΕΙΔ. ΤΥΠΙΚΑ ΠΡΟΣΟΝΤΑ: 1. Απόφοιτος ΤΕΣ (πρώην βασικής) σχολής τουριστικών επαγγελμάτων ή ανάλογου Τμήματος Τεχνικού Λυκείου ή ΙΕΚ ή Σχολής μαθητείας του ΟΑΕΔ ή άλλου ισότιμου τίτλου σπουδών της ημεδαπής ή αλλοδαπής ή κατώτερης τεχνικής σχολής αντίστοιχης ειδικότητας. 2) Απαιτείται επαγγελματική εμπειρία τουλάχιστον 6 μηνών.
ΔΙΑΡΚΕΙΑ: 1 έτος με δυνατότητα παράτασης.

Β) Για το Κέντρο Δημιουργικής Απασχόλησης Παιδιών (ΚΔΑΠ) στις Καλυθιές: έργο (συνολικού προϋπολογισμού 431.724 ευρώ).

ΕΙΔΙΚΟΤΗΤΑ: Δάσκαλοι ΠΕ
ΑΡΙΘΜΟΣ: 2
ΕΙΔ. ΤΥΠΙΚΑ ΠΡΟΣΟΝΤΑ: Πτυχίο ή δίπλωμα του ομώνυμου τμήματος Α.Ε.Ι. της ημεδαπής ή ισότιμο αντίστοιχης ειδικότητας της αλλοδαπής.
ΔΙΑΡΚΕΙΑ: 1 έτος με δυνατότητα παράτασης.
ΕΙΔΙΚΟΤΗΤΑ: Οδηγός ΔΕ
ΑΡΙΘΜΟΣ: 1
ΕΙΔ. ΤΥΠΙΚΑ ΠΡΟΣΟΝΤΑ: 1. Δίπλωμα επαγγελματικής κατάρτισης ΙΕΚ ειδικοτήτων (α) τεχνικού αυτοκινήτων οχημάτων ή (β) εκπαιδευτή υποψηφίων οδηγών αυτοκινήτων ή πτυχία Α' ή Β' κύκλου σπουδών ΤΕΕ ειδικότητας Μηχανών και Συστημάτων Αυτοκινήτου ή απολυτήριος τίτλος ενιαίου πολυκλαδικού λυκείου τμήματος Μηχανικών αυτοκινήτων ή τεχνικής επαγγελματικής σχολής δευτεροβάθμιας εκπαίδευσης ειδικότητας Μηχανών αυτοκινήτου ή σχολής Μαθητείας του ΟΑΕΔ ειδικότητας Μηχανοτεχνίτη αυτοκινήτου ή άλλος ισότιμος τίτλος σχολικής μονάδας της ημεδαπής ή αλλοδαπής, αντίστοιχης ή συναφούς ειδικότητας που καθορίζεται κάθε φορά με την προκήρυξη πλήρωσης των θέσεων. 2. Σε περίπτωση που δεν καθίσταται δυνατή η πλήρωση των θέσεων από υποψήφιους με τα προσόντα της προηγούμενης παραγράφου επιτρέπεται η πρόσληψη με προσόν διορισμού οποιοδήποτε απολυτήριο τίτλο σχολικής μονάδας Δευτεροβάθμιας εκπαίδευσης. 3. Σε κάθε περίπτωση απαιτείται και επαγγελματική άδεια οδήγησης Δ' κατηγορίας ΥΕ.
ΔΙΑΡΚΕΙΑ: 1 έτους με δυνατότητα παράτασης.
ΕΙΔΙΚΟΤΗΤΑ: Υπάλληλοι καθαριότητας ΥΕ
ΑΡΙΘΜΟΣ: 1
ΕΙΔ. ΤΥΠΙΚΑ ΠΡΟΣΟΝΤΑ: Δεν απαιτούνται ειδικά τυπικά προσόντα.
ΔΙΑΡΚΕΙΑ: 1 έτος με δυνατότητα παράτασης.

Γ) Για το Κέντρο Ημερήσιας Φροντίδας Ηλικιωμένων (ΚΗΦΗ) στα Κοσκινού: (έργο συνολικού προϋπολογισμού 276.654 ευρώ).

ΕΙΔΙΚΟΤΗΤΑ: Νοσηλευτές ΤΕΙ
ΑΡΙΘΜΟΣ: 1
ΕΙΔ. ΤΥΠΙΚΑ ΠΡΟΣΟΝΤΑ: 1) Πτυχίο Νοσηλευτικής ΤΕΙ. Σε περίπτωση που δεν υπάρχουν ενδιαφερόμενοι με τα ανωτέρω προσόντα θα γίνουν δεκτές αιτήσεις απόφοιτων σχολών νοσηλευτικής δευτεροβάθμιας εκπαίδευσης (Μ.Τ.ΕΝ.Σ.) Μέσων τεχνικών επαγγελματικών νοσηλευτικών σχολών του υπ. Υγείας-Πρόνοιας ή σχολής μαθητείας του Ο.Α.Ε.Δ. ή άλλων ισότιμων σχολών της ημεδαπής ή αλλοδαπής. 2) Απαιτείται άδεια άσκησης επαγγέλματος.
ΔΙΑΡΚΕΙΑ: 1 έτος με δυνατότητα παράτασης.
ΕΙΔΙΚΟΤΗΤΑ: Κοινωνικοί Φροντιστές ΔΕ
ΑΡΙΘΜΟΣ: 2
ΕΙΔ. ΤΥΠΙΚΑ ΠΡΟΣΟΝΤΑ: Τίτλος σπουδών δευτεροβάθμιας εκπαίδευσης Κοινωνικών Φροντιστών ή Επιμελητών Πρόνοιας (π.χ. τεχνικού λυκείου) και αν δεν υπάρξουν ενδιαφερόμενοι με τα ανωτέρω προσόντα θα γίνουν δεκτές αιτήσεις κατόχων τίτλων δευτεροβάθμιας σχετικής ειδικότητας.
ΔΙΑΡΚΕΙΑ: 1 έτος με δυνατότητα παράτασης.
ΕΙΔΙΚΟΤΗΤΑ: Βοηθητικό προσωπικό γενικών καθηκόντων ΥΕ
ΑΡΙΘΜΟΣ: 1
ΕΙΔ. ΤΥΠΙΚΑ ΠΡΟΣΟΝΤΑ: Δεν απαιτούνται ειδικά τυπικά προσόντα.
ΔΙΑΡΚΕΙΑ: 1 έτος με δυνατότητα παράτασης.

Δ) Για τη δομή «Βοήθεια στο σπίτι» στη Ψίνθο: (έργο συνολικού προϋπολογισμού 227.702 ευρώ).

ΕΙΔΙΚΟΤΗΤΑ: Κοινωνικός λειτουργός ΑΕΙ, ΤΕΙ
ΑΡΙΘΜΟΣ: 1
ΕΙΔ. ΤΥΠΙΚΑ ΠΡΟΣΟΝΤΑ: 1) Πτυχίο Κοινωνικού Λειτουργού ή Κοινωνικής Εργασίας ΑΕΙ, ΤΕΙ ή άλλος ισότιμος τίτλος σχολών της ημεδαπής ή αλλοδαπής, ανάλογης ειδικότητας. Σε περίπτωση που δεν υπάρξουν αιτήσεις υποψηφίων με τα συγκεκριμένα πτυχία, θα γίνουν δεκτές αιτήσεις ψυχολόγων ΑΕΙ. 2) Απαιτείται άδεια άσκησης επαγγέλματος.
ΔΙΑΡΚΕΙΑ: 1 έτος με δυνατότητα παράτασης.
ΕΙΔΙΚΟΤΗΤΑ: Νοσηλευτής-τρια ΤΕΙ
ΑΡΙΘΜΟΣ: 1
ΕΙΔ. ΤΥΠΙΚΑ ΠΡΟΣΟΝΤΑ: 1) Πτυχίο Νοσηλευτικής ΤΕΙ. Σε περίπτωση που δεν υπάρξουν ενδιαφερόμενοι με τα ανωτέρω προσόντα, νοσηλευτής-τρια ΔΕ (Μ.Τ.ΕΝ.Σ.) Μέσων τεχνικών επαγγελματικών νοσηλευτικών σχολών του υπ.Υγείας-Πρόνοιας ή σχολής μαθητείας του Ο.Α.Ε.Δ. ή άλλων ισότιμων σχολών της ημεδαπής ή αλλοδαπής. 2) Απαιτείται άδεια άσκησης επαγγέλματος.
ΔΙΑΡΚΕΙΑ: 1 έτος με δυνατότητα παράτασης.
ΕΙΔΙΚΟΤΗΤΑ: Οικογενειακοί Βοηθοί
ΑΡΙΘΜΟΣ: 2
ΕΙΔ. ΤΥΠΙΚΑ ΠΡΟΣΟΝΤΑ: Απολυτήριος τίτλος υποχρεωτικής εκπαίδευσης (δηλ. απολυτήριο τριτάξιου γυμνασίου ή για τους υποψήφιους που έχουν αποφοιτήσει μέχρι και το 1980 απολυτήριο δημοτικού σχολείου).
ΔΙΑΡΚΕΙΑ: 1 έτος με δυνατότητα παράτασης.

Για τη δομή «Βοήθεια στο σπίτι» θα προτιμηθούν υποψήφιοι που διαθέτουν ερασιτεχνικό δίπλωμα οδήγησης αυτοκινήτου.
Επίσης όπου απαιτείται, οι ενδιαφερόμενοι θα πρέπει να υποβάλλουν μαζί με τον τίτλο σπουδών και άδεια άσκησης επαγγέλματος.

Οι υποψήφιοι πρέπει να έχουν ηλικία από 18 έως 50 ετών. (4)
Οι υποψήφιοι δεν πρέπει να έχουν κώλυμα κατά το άρθρο 8 του υπαλληλικού κώδικα (καταδίκη-υποδικία-δικαστική συμπαράσταση) με επιφύλαξη των ειδικών διατάξεων του άρθρου 4 παρ. 6 του Ν. 2207/1994.
Γνωστοποιείται ότι, μεταξύ των υποψηφίων, έχουν πρώτη προτεραιότητα οι μακροχρονίως άνεργοι εγγεγραμμένοι στον ΟΑΕΔ για διάστημα δώδεκα (12) τουλάχιστον συνεχών μηνών (άρθρο 9 του Ν. 2434/1996) και έπονται οι λοιποί άνεργοι και ανεπάγγελτοι (5).
Η σειρά κατάταξης των παραπάνω δύο κατηγοριών ανέργων υποψηφίων γίνεται από άποψη εντοπιότητας (κατοικία-δημοτικότητα) και κριτηρίων, ως εξής:

Από άποψη εντοπιότητας

Πρώτη προτεραιότητα πρόσληψης έχουν:
α) Οι μόνιμοι κάτοικοι του Δήμου Καλλιθέας
β) Οι μόνιμοι κάτοικοι του Δήμου Αφάντου (πλησιέστερου Δήμου ή κοινότητας (6)
γ) Οι μόνιμοι κάτοικοι των δήμων και κοινοτήτων του νομού, Δωδ/σου
δ) Οι μόνιμοι κάτοικοι των δήμων και κοινοτήτων των νομών της περιφέρειας Νοτίου Αιγαίου (7)
ε) Οι μόνιμοι κάτοικοι των υπολοίπων νομών της χώρας (8).

Από άποψη κριτηρίων

Η σειρά κατάταξης κάθε ομάδας εντοπιότητας γίνεται με βάση τα επόμενα κατά σειρά κριτήρια σε πέντε (5) κατηγορίες.
Για κάθε κατηγορία υποψηφίων αναλογεί το 20% των θέσεων που προκηρύσσονται. Οταν οι θέσεις που προκηρύσσονται δεν επαρκούν για όλες τις κατηγορίες κατανέμονται ανά μια με τη σειρά των κατηγοριών. Αν σε μια κατηγορία οι υποψήφιοι δεν καλύπτουν το σύνολο των θέσεων που αντιστοιχεί στο ποσοστό της, οι θέσεις που περισσεύουν κατανέμονται αναλογικά στις λοιπές κατηγορίες με τη σειρά των κατηγοριών.
Κατά τον υπολογισμό των θέσεων βάσει του ποσοστού 20% κατά κατηγορία, οι θέσεις που τυχόν περισσεύουν, μετά την αρχική κατανομή, προστίθενται ανά μία κατά τη σειρά των κατηγοριών.
α) Οι έχοντες ανήλικα τέκνα.
β) Τα τέκνα πολύτεκνων οικογενειών προτασσόμενων των υποψηφίων μέχρι 25 ετών (ασχέτως αν αυτά είναι άγαμα ή έγγαμα), χωρίς να αποκλείονται τα μεγαλύτερης ηλικίας.
γ) Οσοι συνοικούν και έχουν την επιμέλεια συζύγου ή ενηλίκου ή ανήλικου τέκνου ή αδελφού με βαριά ηθικά ή ψυχοσωματικά προβλήματα με αναπηρία 67% και άνω.
- Οσοι έχουν την επιμέλεια συζύγου ή γονέα ή αδελφού μη δυναμένου να αυτοεξυπηρετηθεί λόγω παθήσεως ή λόγω ηλικίας μεγαλύτερης των 78 ετών.
δ) Οι νέοι ηλικίας 18-28 ετών.
ε) Υπόλοιποι υποψήφιοι άνω των 28 ετών.
Επισημαίνεται ότι, στην τέταρτη και στην πέμπτη κατηγορία, κατατάσσονται κατά περίπτωση, βάσει της ημερομηνίας γέννησής τους, και πέρα του αριθμού των προσλαμβανομένων υποψήφιοι των τριών πρώτων κατηγοριών αντίστοιχης ηλικίας.
Σημειώνεται ότι επί ίσων προϋποθέσεων προτάσσονται υποψήφιοι με ορισμένες άλλες ιδιότητες των τεσσάρων πρώτων κατηγοριών οι οποίες ορίζονται συγκεκριμένα στη παρ. 11 του άρθρου 21 του Ν. 2190/1994 (ο άνεργος που έχει απολυθεί από συνεταιριστική οργάνωση που προήλθε από συγχώνευση αγροτικών συνεταιριστικών οργανώσεων της παρ. 2 του άρθρου 23 του Ν. 2538/97 και εφόσον είχε συνεχή προϋπηρεσία δύο (2) τουλάχιστον ετών, ο άνεργος που έχει απολυθεί λόγω κατάργησης υπηρεσιών του δημοσίου, ΝΠΔΔ, ΟΤΑ ή ΝΠΙΔ της παρ. 1 του άρθρου 14 του Ν. 2190/94 και εφόσον είχαν συνεχή υπηρεσία δύο (2) τουλάχιστον ετών, ο γονέας τέκνου με βαριά ηθικά ή ψυχοσωματικά προβλήματα ποσοστού αναπηρίας 67% και άνω, γονέας που βαρύνεται βάσει δικαστικής αποφάσεως ή συμβολαιογραφικής πράξεως με τη διατροφή των ανηλίκων τέκνων, άλλως αυτός που είχε την επιμέλειά τους και είναι άγαμος, ή χήρος ή διαζευγμένος, ή σε διάσταση, τα τέκνα θυμάτων πολέμου, τα τέκνα συνταξιοδοτούμενων αναπήρων πολέμου, τα τέκνα αναπήρων και θυμάτων πολέμου αμάχου πληθυσμού και τα τέκνα τραυματιών ή πολεμιστών της ζώνης των πρόσω).
Οι μακροχρονίως άνεργοι υποψήφιοι προτάσσονται εντός της ομάδας εντοπιότητας και της κατηγορίας κριτηρίων που ανήκουν και προσλαμβάνονται εφόσον στην αντίστοιχη ομάδα εντοπιότητας και κατηγορία κριτηρίων αναλογεί θέση.

ΠΡΟΘΕΣΜΙΑ ΥΠΟΒΟΛΗΣ ΑΙΤΗΣΕΩΝ

Οι ενδιαφερόμενοι μπορούν να υποβάλουν αίτηση στα γραφεία της Αστικής Εταιρείας στο Δημαρχείο του Δήμου Καλλιθέας και ειδικότερα στη γραμματεία (αρμόδιες κ. Σκιαθίτη και κ. Τσακμακίδου), εντός προθεσμίας δέκα (10) ημερών, που αρχίζει από την επόμενη ημέρα της τελευταίας δημοσίευσης της παρούσας σε τοπικές εφημερίδες ή της ανάρτησής της στο κατάστημα της υπηρεσίας και το χώρο ανακοινώσεων του δημοτικού ή κοινοτικού καταστήματος, εφόσον η ανάρτησή της είναι τυχόν μεταγενέστερη της δημοσίευσης στις εφημερίδες. Οι αιτήσεις μαζί με τα απαραίτητα δικαιολογητικά μπορούν να υποβληθούν είτε αυτοπροσώπως, είτε με εξουσιοδοτημένο άτομο, είτε με συστημένη επιστολή.

ΑΠΑΡΑΙΤΗΤΑ ΔΙΚΑΙΟΛΟΓΗΤΙΚΑ

Οι ενδιαφερόμενοι μαζί με την αίτησή τους πρέπει να υποβάλουν υποχρεωτικώς τα εξής δικαιολογητικά:
1) Κυρωμένο φωτοαντίγραφο των δύο όψεων της αστυνομικής ταυτότητας.
2) Κυρωμένο φωτοαντίγραφο του τίτλου σπουδών τους (όπου απαιτείται) (παρ. 9 του παρ/τος Ι)
3) Κυρωμένο φωτοαντίγραφο άδειας ασκήσεως επαγγέλματος (όπου απαιτείται).
4) Πιστοποιητικό εμπειρίας στο αντικείμενο της ειδικότητας (όπου απαιτείται) η οποία αποδεικνύεται ως εξής: α) Είτε με τυχόν υπάρχουσα δικαστική απόφαση, από την οποία προκύπτει το είδος της παρασχεθείσης εργασίας και η χρονική διάρκεια της παροχής της. β) Είτε με ομοίου περιεχομένου βεβαίωση αρμόδιας ελληνικής ή αλλοδαπής δημόσιας αρχής, γ) Είτε με όμοια βεβαίωση νομικού προσώπου του άρθρου 14 παρ. 1 Ν. 2190/94 και του άρθρου 1 παρ. 3 του Ν. 2527/1997 δ) Είτε με όμοια βεβαίωση του οικείου ασφαλιστικού φορέα. ε) Εάν από την προσκομιζόμενη βεβαίωση του οικείου ασφαλιστικού φορέα δεν προκύπτει το είδος της παρασχεθείσης εργασίας τότε απαιτούνται πρόσθετη βεβαίωση του εργοδότη και υπεύθυνη δήλωση του υποψηφίου κατά το άρθρο 8 του Ν. 1599/86 σε συνδυασμό πάντοτε και με το βιβλιάριο κύριας ασφαλίσεως (παρ. 10 του παρ/τος Ι)
5. Υπεύθυνη Δήλωση του Ν. 1599/86 ότι δεν έχουν κώλυμα κατά το άρθρο 8 του Υπαλληλικού Κώδικα: α) ότι δεν έχουν καταδικαστεί για κακούργημα και σε οποιαδήποτε κλοπή, υπεξαίρεση (κοινή και στην υπηρεσία), απάτη, εκβίαση, πλαστογραφία, απιστία δικηγόρου, δωροδοκία, καταπίεση, απιστία περί την υπηρεσία, παράβαση καθήκοντος καθ' υποτροπή, συκοφαντική δυσφήμηση, καθώς και για οποιοδήποτε έγκλημα κατά της γενετήσιας ελευθερίας ή οικονομικής εκμετάλλευσης της γενετήσιας ζωής, δεν έχουν λόγω καταδίκης, στερηθεί τα πολιτικά τους δικαιώματα, έστω και αν έχει λήξει ο χρόνος που ορίστηκε για τη στέρηση, β) ότι δεν είναι υπόδικοι και δεν έχουν παραπεμφθεί με τελεσίδικο βούλευμα για κακούργημα ή πλημμέλημα της προηγούμενης περίπτωσης, έστω και αν το αδίκημα παραγράφηκε, γ) ότι δεν έχουν λόγω καταδίκης, στερηθεί τα πολιτικά τους δικαιώματα και για όσο χρόνο διαρκεί η στέρηση αυτή, δ) ότι δεν τελούν υπό δικαστική συμπαράσταση (παρ. 11 του παρ/τος Ι).
6. Υπεύθυνη δήλωση του Ν. 1599/1986 στην οποία να δηλώνουν αν το αμέσως προηγούμενο δωδεκάμηνο που συμπληρώνεται κατά την τελευταία ημέρα της προθεσμίας υποβολής αιτήσεων έχουν απασχοληθεί σε δημόσια υπηρεσία ή νομικό πρόσωπο του άρθρου 14 παρ. 1 του Ν. 2190/1994 με την ιδιότητα του εποχικού υπαλλήλου ή για κάλυψη περιοδικών ή πρόσκαιρων αναγκών ή όχι. Σε περίπτωση που έχουν απασχοληθεί να δηλώνουν την υπηρεσία στην οποία απασχολήθηκαν και την ακριβή χρονική διάρκεια της απασχόλησης (έναρξη και λήξη).
7. Πρόσφατη βεβαίωση του ΟΑΕΔ για την απόδειξη της μακροχρόνιας ανεργίας.
8. Υπεύθυνη δήλωση του Ν. 1599/86 ότι ο υποψήφιος είναι άνεργος και ανεπάγγελτος.
9. Πιστοποιητικό οικογενειακής κατάστασης (όπου απαιτείται).
10. Πιστοποιητικό του οικείου Δήμου ή κοινότητας για την μόνιμη κατοικία του υποψηφίου (Ν. 2647/98 αρ. 4 παρ. 5).
11. Προκειμένου για απολυμένους από αγροτικές συνεταιριστικές οργανώσεις σύμφωνα με τις διατάξεις του άρθρου 23 του Ν. 2538/1997, βεβαίωση της νέας συνεταιριστικής οργάνωσης ότι είχαν συνεχή υπηρεσία δύο (2) τουλάχιστον ετών και πρόσφατη βεβαίωση του ΟΑΕΔ ότι είναι άνεργοι.

ΕΠΙΠΡΟΣΘΕΤΩΣ

Τα δικαιολογητικά τα οποία πρέπει να υποβάλουν οι υποψήφιοι για υπαγωγή τους σε ομάδες εντοπιότητας και σε κατηγορίες κριτηρίων της παρ. 11 του άρθρου 21 Ν. 2190/1994 αναφέρονται σε επεξηγηματικό σημείωμα (ΠΑΡΑΡΤΗΜΑ ΙΙ) που αποτελεί αναπόσπαστο μέρος της παρούσας ανακοίνωσης και βρίσκεται αναρτημένο στο κατάστημα της υπηρεσίας και στο χώρο ανακοινώσεων του δημοτικού καταστήματος.

ΔΗΜΟΣΙΟΠΟΙΗΣΗ

Περίληψη της παρούσας να δημοσιευθεί σε δύο (2) ημερήσιες ή εβδομαδιαίες τοπικές εφημερίδες (παρ. 12 του παρ/τος Ι) της έδρας του Νομού και να αναρτηθεί ολόκληρη στο κατάστημα της υπηρεσίας και στο χώρο των ανακοινώσεων του δημοτικού ή κοινοτικού καταστήματος.

ΕΝΣΤΑΣΕΙΣ

Οι ενδιαφερόμενοι μπορούν να υποβάλουν στο ΑΣΕΠ ενστάσεις κατά των πινάκων κατάταξης μέσα σε αποκλειστική προθεσμία η οποία λήγει μετά την πάροδο δέκα (10) ημερών από την ανάρτησή τους.
Για την υποβολή ένστασης απαιτείται η καταβολή στο Δημόσιο Ταμείο παραβόλου δέκα τεσσάρων ευρώ και πενήντα λεπτών (14,50).

Ο ΠΡΟΕΔΡΟΣ
ΣΤΕΛΙΟΣ ΡΗΝΙΟΥ

ΕΛΛΗΝΙΚΗ ΔΗΜΟΚΡΑΤΙΑ
ΝΟΜΟΣ ΔΩΔΕΚΑΝΗΣΟΥ
«ΚΑΛΛΙΘΕΑ-ΡΟΔΟΣ ΑΕΙΦΟΡΙΑ»
ΑΣΤΙΚΗ ΜΗ ΚΕΡΔΟΣΚΟΠΙΚΗ ΕΤΑΙΡΕΙΑ
ΔΗΜΟΥ ΚΑΛΛΙΘΕΑΣ ΡΟΔΟΥ

ΕΥΡΩΠΑΪΚΗ ΕΝΩΣΗ
ΕΥΡΩΠΑΪΚΗ ΕΠΙΤΡΟΠΗ
ΕΥΡΩΠΑΪΚΟ ΚΟΙΝΩΝΙΚΟ ΤΑΜΕΙΟ
Αριθ. Πρωτ. 54

ΑΝΑΚΟΙΝΩΣΗ

Περιφερειακό Επιχειρησιακό πρόγραμμα Ν. Αιγαίου 2000-2006 Γ' Κοινοτικό Πλαίσιο Στήριξης 2000-2006 Μετρο 2 "Υπηρεσίες Φροντίδας για την προώθηση ίσων ευκαιριών" του Αξονα Προτεραιότητας 4 "ενίσχυση και αξιοποίηση των Δυναμικών Νησιωτικών Κέντρων Ανάπτυξης" του ΠΕΠ Νοτίου Αιγαίου 2000-2006

Στα πλαίσια του προγράμματος: «Δημιουργία μονάδας Βοήθεια στο σπίτι στο Δήμο Αστυπάλαιας» συνολικού προϋπολογισμού 194.954 ευρώ, του Π.Ε.Π. Νοτίου Αιγαίου 2000-2006 το οποίο συγχρηματοδοτείται κατά 75% από το Ευρωπαικό Κοινωνικό Ταμείο και 25% από Κρατική Συμμετοχή, η Αστική μη Κερδοσκοπική Εταιρεία του Δήμου Καλλιθέας Ρόδου «Καλλιθέα-Ρόδος Αειφορία» με αριθμό καταχώρησης Πρωτοδικείου Ρόδου 442/2001, ύστερα από την υπ' αριθμ. 27/2002 απόφαση του Διοικητικού Συμβουλίου της Εταιρείας και την έγκριση του Γ.Γ. Περιφέρειας ανακοινώνει ότι θα προσλάβει προσωπικό με σύμβαση εργασίας ιδιωτικού δικαίου ορισμένου χρόνου, για την κάλυψη αναγκών του προγράμματος: "Δημιουργία μονάδας Βοήθεια στο Σπίτι στο Δήμο Αστυπάλαιας" σύμφωνα με τις διατάξεις του άρθρου 21 του Ν. 2190/1994 όπως ισχύει μετά τις τροποποιήσεις και συμπληρώσεις του Ν. 2225/1994, 2247/1994, 2266/1944, 2349/1995, 2527/1997 και 2738/99 για τις εξής, κατά αριθμό ατόμων, ειδικότητες με τα αντίστοιχα ειδικά τυπικά προσόντα και την αντίστοιχη χρονική περίοδο.

<u>Για τη δομή «Βοήθεια στο σπίτι» στην Αστυπάλαια:</u> (έργο συνολικού προϋπολογισμού 194.954).

ΕΙΔΙΚΟΤΗΤΑ: Κοινωνικός λειτουργός Α.Ε.Ι., ΤΕΙ.
ΑΡΙΘΜΟΣ: 1
ΕΙΔ. ΤΥΠΙΚΑ ΠΡΟΣΟΝΤΑ: 1) Πτυχίο Κοινωνικού Λειτουργού ή Κοινωνικής Εργασίας ΑΕΙ, ΤΕΙ ή άλλος ισότιμος τίτλος σχολών της ημεδαπής ή αλλοδαπής, ανάλογης ειδικότητας. Σε περίπτωση που δεν υπάρξουν αιτήσεις υποψηφίων με τα συγκεκριμένα πτυχία, θα γίνουν δεκτές αιτήσεις ψυχολόγων ΑΕΙ. 2) Απαιτείται άδεια άσκησης επαγγέλματος.
ΔΙΑΡΚΕΙΑ: 1 έτος με δυνατότητα παράτασης.
ΕΙΔΙΚΟΤΗΤΑ: Νοσηλευτής-τρια ΤΕΙ
ΑΡΙΘΜΟΣ: 1
ΕΙΔ. ΤΥΠΙΚΑ ΠΡΟΣΟΝΤΑ: 1) Πτυχίο Νοσηλευτικής ΤΕΙ. Σε περίπτωση που δεν υπάρχουν ενδιαφερόμενοι με τα ανωτέρω προσόντα νοσηλευτής-τρια ΤΕΕ (Μ.Τ.ΕΝ.Σ.) Μέσων τεχνικών επαγγελματικών νοσηλευτικών σχολών του υπ. Υγείας-Πρόνοιας ή σχολής μαθητείας του Ο.Α.Ε.Δ. ή άλλων ισότιμων σχολών της ημεδαπής ή αλλοδαπής. 2) Απαιτείται άδεια άσκησης επαγγέλματος.
ΔΙΑΡΚΕΙΑ: 1 έτος με δυνατότητα παράτασης
ΕΙΔΙΚΟΤΗΤΑ: Οικογενειακός βοηθός
ΑΡΙΘΜΟΣ: 1
ΕΙΔ. ΤΥΠΙΚΑ ΠΡΟΣΟΝΤΑ: Απολυτήριος τίτλος υποχρεωτικής εκπαίδευσης (δηλ. απολυτήριο τριτάξιου γυμνασίου ή για τους υποψήφιους που έχουν αποφοιτήσει μέχρι και το 1980 απολυτήριο δημοτικού σχολείου).
ΔΙΑΡΚΕΙΑ: 1 έτος με δυνατότητα παράτασης.
<u>Οπου απαιτείται, οι ενδιαφερόμενοι θα πρέπει να υποβάλουν μαζί με τον τίτλο σπουδών και άδεια άσκησης επαγγέλματος.</u>

Οι υποψήφιοι πρέπει να έχουν ηλικία από 18 έως 65 ετών. (4)
Οι υποψήφιοι δεν πρέπει να έχουν κώλυμα κατά το άρθρο 8 του υπαλληλικού κώδικα (καταδίκη-υποδικία-δικαστική συμπαράσταση) με επιφύλαξη των ειδικών διατάξεων του άρθρου 4 παρ. 6 του Ν. 2207/1994.
Γνωστοποιείται ότι, μεταξύ των υποψηφίων, έχουν πρώτη προτεραιότητα οι μακροχρονίως άνεργοι εγγεγραμμένοι στον ΟΑΕΔ για διάστημα δώδεκα (12) τουλάχιστον συνεχών μηνών (άρθρο 9 του Ν. 2434/1996) και έπονται οι λοιποί άνεργοι και ανεπάγγελτοι (παρ. 5 του παρ/τος Ι).
Η σειρά κατάταξης των παραπάνω δύο κατηγοριών ανέργων υποψηφίων γίνεται από άποψη εντοπιότητας (κατοικία-δημοτικότητα) και κριτηρίων, ως εξής:

Από άποψη εντοπιότητας

Πρώτη προτεραιότητα πρόσληψης έχουν:
α) Οι μόνιμοι κάτοικοι του Δήμου Αστυπάλαιας όπου θα παρασχεθούν οι υπηρεσίες
β) Οι μόνιμοι κάτοικοι του Δήμου Καλύμνου (πλησιέστερου δήμου ή κοινότητας) (6),
γ) Οι μόνιμοι κάτοικοι των δήμων και κοινοτήτων του νομού Δωδ/σου
δ) Οι μόνιμοι κάτοικοι των δήμων και κοινοτήτων των νομών της περιφέρειας Νοτίου Αιγαίου (παρ. 7 του παρ/τος Ι) και τέλος
ε) Οι μόνιμοι κάτοικοι των υπολοίπων νομών της χώρας (παρ. 8 του παρ/τος Ι).

Από άποψη κριτηρίων

Η σειρά κατάταξης κάθε ομάδας εντοπιότητας γίνεται με βάση τα επόμενα κατά σειρά κριτήρια σε πέντε (5) κατηγορίες.
Για κάθε κατηγορία υποψηφίων αναλογεί το 20% των θέσεων που προκηρύσσονται. Οταν οι θέσεις που προκηρύσσονται δεν επαρκούν για όλες τις κατηγορίες κατανέμονται ανά μια με τη σειρά των κατηγοριών. Αν σε μια κατηγορία οι υποψήφιοι δεν καλύπτουν το σύνολο των θέσεων που αντιστοιχεί στο ποσοστό της, οι θέσεις που περισσεύουν κατανέμονται αναλογικά στις λοιπές κατηγορίες με τη σειρά των κατηγοριών.
Κατά τον υπολογισμό των θέσεων βάσει του ποσοστού 20% κατά κατηγορία, οι θέσεις που τυχόν περισσεύουν, μετά την αρχική κατανομή, προστίθενται ανά μία κατά τη σειρά των κατηγοριών.
α) Οι έχοντες ανήλικα τέκνα.
β) Τα τέκνα πολύτεκνων οικογενειών προτασσόμενων των υποψηφίων μέχρι 25 ετών (ασχέτως αν αυτά είναι άγαμα ή έγγαμα), χωρίς να αποκλείονται τα μεγαλύτερης ηλικίας.
γ) Οσοι συνοικούν και έχουν την επιμέλεια συζύγου ή ενηλίκου ή ανήλικου τέκνου ή αδελφού με βαριά ηθικά ή ψυχοσωματικά προβλήματα με αναπηρία 67% και άνω.
- Οσοι έχουν την επιμέλεια συζύγου ή γονέα ή αδελφού μη δυναμένου να αυτοεξυπηρετηθεί λόγω παθήσεως ή λόγω ηλικίας μεγαλύτερης των 78 ετών.
δ) Οι νέοι ηλικίας 18-28 ετών.
ε) Υπόλοιποι υποψήφιοι άνω των 28 ετών.
Επισημαίνεται ότι, στην τέταρτη και στην πέμπτη κατηγορία, κατατάσσονται κατά περίπτωση, βάσει της ημερομηνίας γέννησής τους, και πέρα του αριθμού των προσλαμβανομένων υποψήφιοι των τριών πρώτων κατηγοριών αντίστοιχης ηλικίας.
Σημειώνεται ότι επί ίσων προϋποθέσεων προτάσσονται υποψήφιοι με ορισμένες άλλες ιδιότητες των τεσσάρων πρώτων κατηγοριών οι οποίες ορίζονται συγκεκριμένα στη παρ. 11 του άρθρου 21 του Ν. 2190/1994 (ο άνεργος που έχει απολυθεί από συνεταιριστική οργάνωση που προήλθε από συγχώνευση αγροτικών συνεταιριστικών οργανώσεων της παρ. 2 του άρθρου 23 του Ν. 2538/97 και εφόσον είχε συνεχή προϋπηρεσία δύο (2) τουλάχιστον ετών, ο άνεργος που έχει απολυθεί λόγω κατάργησης υπηρεσιών του δημοσίου, ΝΠΔΔ, ΟΤΑ ή ΝΠΙΔ της παρ. 1 του άρθρου 14 του Ν. 2190/94 και εφόσον είχαν συνεχή υπηρεσία δύο (2) τουλάχιστον ετών, ο γονέας τέκνου με βαριά ηθικά ή ψυχοσωματικά προβλήματα ποσοστού αναπηρίας 67% και άνω, γονέας που βαρύνεται βάσει δικαστικής αποφάσεως ή συμβολαιογραφικής πράξεως με τη διατροφή των ανηλίκων τέκνων, άλλως αυτός που είχε την επιμέλειά τους και είναι άγαμος, ή χήρος ή διαζευγμένος, ή σε διάσταση, τα τέκνα θυμάτων πολέμου, τα τέκνα συνταξιοδοτούμενων αναπήρων πολέμου, τα τέκνα αναπήρων και θυμάτων πολέμου αμάχου πληθυσμού και τα τέκνα τραυματιών ή πολεμιστών της ζώνης των πρόσω).
Οι μακροχρονίως άνεργοι υποψήφιοι προτάσσονται εντός της ομάδας εντοπιότητας και της κατηγορίας κριτηρίων που ανήκουν και προσλαμβάνονται εφόσον στην αντίστοιχη ομάδα εντοπιότητας και κατηγορία κριτηρίων αναλογεί θέση.

ΠΡΟΘΕΣΜΙΑ ΥΠΟΒΟΛΗΣ ΑΙΤΗΣΕΩΝ

Οι ενδιαφερόμενοι μπορούν να υποβάλουν αίτηση στα γραφεία του Δήμου Αστυπάλαιας (αρμόδιος κ. Παύλος Ελένης), εντός προθεσμίας δέκα (10) ημερών, που αρχίζει από την επόμενη ημέρα της δημοσίευσης της παρούσας σε τοπικές εφημερίδες ή της ανάρτησής της στο κατάστημα της υπηρεσίας και το χώρο ανακοινώσεων του δημοτικού ή κοινοτικού καταστήματος, εφόσον η ανάρτησή της είναι τυχόν μεταγενέστερη της δημοσίευσης στις εφημερίδες.
Οι αιτήσεις μαζί με τα απαραίτητα δικαιολογητικά μπορούν να υποβληθούν είτε αυτοπροσώπως, είτε με εξουσιοδοτημένο άτομο, είτε με συστημένη επιστολή.

ΑΠΑΡΑΙΤΗΤΑ ΔΙΚΑΙΟΛΟΓΗΤΙΚΑ

Οι ενδιαφερόμενοι μαζί με την αίτησή τους πρέπει να υποβάλουν τα εξής δικαιολογητικά:
1) Κυρωμένο φωτοαντίγραφο των δύο όψεων της αστυνομικής ταυτότητας.
2) Κυρωμένο φωτοαντίγραφο του τίτλου σπουδών τους (όπου απαιτείται) (παρ. 9 του παρ/τος Ι)
3) Κυρωμένο φωτοαντίγραφο άδειας ασκήσεως επαγγέλματος (όπου απαιτείται).
4) Πιστοποιητικό εμπειρίας στο αντικείμενο της ειδικότητας (όπου απαιτείται) η οποία αποδεικνύεται ως εξής: α) Είτε με τυχόν υπάρχουσα δικαστική απόφαση, από την οποία προκύπτει το είδος της παρασχεθείσης εργασίας και η χρονική διάρκεια της παροχής της. β) Είτε με ομοίου περιεχομένου βεβαίωση αρμόδιας ελληνικής ή αλλοδαπής δημόσιας αρχής, γ) Είτε με όμοια βεβαίωση νομικού προσώπου του άρθρου 14 παρ. 1 Ν. 2190/94 και του άρθρου 1 παρ. 3 του Ν. 2527/1997. δ) Είτε με όμοια βεβαίωση του οικείου ασφαλιστικού φορέα. ε) Εάν από την προσκομιζόμενη βεβαίωση του οικείου ασφαλιστικού φορέα δεν προκύπτει το είδος της παρασχεθείσης εργασίας τότε απαιτούνται πρόσθετη βεβαίωση του εργοδότη και υπεύθυνη δήλωση του υποψηφίου κατά το άρθρο 8 του Ν. 1599/86 σε συνδυασμό πάντοτε και με το βιβλιάριο κύριας ασφαλίσεως (παρ. 10 του παρ/τος Ι)
5. Υπεύθυνη Δήλωση του Ν. 1599/86 ότι δεν έχουν κώλυμα κατά το άρθρο 8 του Υπαλληλικού Κώδικα: α) ότι δεν έχουν καταδικαστεί για κακούργημα και σε οποιαδήποτε κλοπή, υπεξαίρεση (κοινή και στην υπηρεσία), απάτη, εκβίαση, πλαστογραφία, απιστία δικηγόρου, δωροδοκία, καταπίεση, απιστία περί την υπηρεσία, παράβαση καθήκοντος καθ' υποτροπή, συκοφαντική δυσφήμηση, καθώς και για οποιοδήποτε έγκλημα κατά της γενετήσιας ελευθερίας ή οικονομικής εκμετάλλευσης της γενετήσιας ζωής, δεν έχουν λόγω καταδίκης, στερηθεί τα πολιτικά τους δικαιώματα, έστω και αν έχει λήξει ο χρόνος που ορίστηκε για τη στέρηση, β) ότι δεν είναι υπόδικοι και δεν έχουν παραπεμφθεί με τελεσίδικο βούλευμα για κακούργημα ή πλημμέλημα της προηγούμενης περίπτωσης, έστω και αν το αδίκημα παραγράφηκε, γ) ότι δεν έχουν λόγω καταδίκης, στερηθεί τα πολιτικά τους δικαιώματα και για όσο χρόνο διαρκεί η στέρηση αυτή, δ) ότι δεν τελούν υπό δικαστική συμπαράσταση (παρ. 11 του παρ/τος Ι).
6. Υπεύθυνη δήλωση του Ν. 1599/1986 στην οποία να δηλώνουν αν το αμέσως προηγούμενο δωδεκάμηνο που συμπληρώνεται κατά την τελευταία ημέρα της προθεσμίας υποβολής αιτήσεων έχουν απασχοληθεί σε δημόσια υπηρεσία ή νομικό πρόσωπο του άρθρου 14 παρ. 1 του Ν. 2190/1994 με την ιδιότητα του εποχικού υπαλλήλου ή για κάλυψη περιοδικών ή πρόσκαιρων αναγκών ή όχι. Σε περίπτωση που έχουν απασχοληθεί να δηλώνουν την υπηρεσία στην οποία απασχολήθηκαν και την ακριβή χρονική διάρκεια της απασχόλησης (έναρξη και λήξη).
7. Πρόσφατη βεβαίωση του ΟΑΕΔ για την απόδειξη της μακροχρόνιας ανεργίας.
8. Υπεύθυνη δήλωση του Ν. 1599/86 ότι ο υποψήφιος είναι άνεργος και ανεπάγγελτος.
9. Πιστοποιητικό οικογενειακής κατάστασης (όπου απαιτείται).
10. Πιστοποιητικό του οικείου Δήμου ή κοινότητας για την μόνιμη κατοικία του υποψηφίου (Ν. 2647/98 αρ. 4 παρ. 5).
11. Προκειμένου για απολυμένους από αγροτικές συνεταιριστικές οργανώσεις σύμφωνα με τις διατάξεις του άρθρου 23 του Ν. 2538/1997, βεβαίωση της νέας συνεταιριστικής οργάνωσης ότι είχαν συνεχή υπηρεσία δύο (2) τουλάχιστον ετών και πρόσφατη βεβαίωση του ΟΑΕΔ ότι είναι άνεργοι.

ΕΠΙΠΡΟΣΘΕΤΩΣ

Τα δικαιολογητικά τα οποία πρέπει να υποβάλουν οι υποψήφιοι για υπαγωγή τους σε ομάδες εντοπιότητας και σε κατηγορίες κριτηρίων της παρ. 11 του άρθρου 21 Ν. 2190/1994 αναφέρονται σε επεξηγηματικό σημείωμα (ΠΑΡΑΡΤΗΜΑ ΙΙ) που αποτελεί αναπόσπαστο μέρος της παρούσας ανακοίνωσης και βρίσκεται αναρτημένο στο κατάστημα της υπηρεσίας και στο χώρο ανακοινώσεων του δημοτικού καταστήματος.

ΔΗΜΟΣΙΟΠΟΙΗΣΗ

Περίληψη της παρούσας να δημοσιευθεί σε δύο (2) ημερήσιες ή εβδομαδιαίες τοπικές εφημερίδες (παρ. 12 του παρ/τος Ι) της έδρας του Νομού και να αναρτηθεί ολόκληρη στο κατάστημα της υπηρεσίας και στο χώρο των ανακοινώσεων του δημοτικού ή κοινοτικού καταστήματος.

ΕΝΣΤΑΣΕΙΣ

Οι ενδιαφερόμενοι μπορούν να υποβάλουν στο ΑΣΕΠ ενστάσεις κατά των πινάκων κατάταξης μέσα σε αποκλειστική προθεσμία η οποία λήγει μετά την πάροδο δέκα (10) ημερών από την ανάρτησή τους.
Για την υποβολή ένστασης απαιτείται η καταβολή στο Δημόσιο Ταμείο παραβόλου δέκα τεσσάρων ευρώ και πενήντα λεπτών (14,50).

Ο ΠΡΟΕΔΡΟΣ
ΣΤΕΛΙΟΣ ΡΗΝΙΟΥ

ΕΛΛΗΝΙΚΗ ΔΗΜΟΚΡΑΤΙΑ
ΝΟΜΟΣ ΔΩΔΕΚΑΝΗΣΟΥ
«ΚΑΛΛΙΘΕΑ-ΡΟΔΟΣ ΑΕΙΦΟΡΙΑ»
ΑΣΤΙΚΗ ΜΗ ΚΕΡΔΟΣΚΟΠΙΚΗ ΕΤΑΙΡΕΙΑ
ΔΗΜΟΥ ΚΑΛΛΙΘΕΑΣ ΡΟΔΟΥ

ΕΥΡΩΠΑΪΚΗ ΕΝΩΣΗ
ΕΥΡΩΠΑΪΚΗ ΕΠΙΤΡΟΠΗ
ΕΥΡΩΠΑΪΚΟ ΚΟΙΝΩΝΙΚΟ ΤΑΜΕΙΟ
Αρ. Πρωτ. 55

ΑΝΑΚΟΙΝΩΣΗ

Περιφερειακό Επιχειρησιακό πρόγραμμα Ν. Αιγαίου 2000-2006 Γ' Κοινοτικό Πλαίσιο Στήριξης 2000-2006 Μετρο 2 "Υπηρεσίες Φροντίδας για την προώθηση ίσων ευκαιριών" του Αξονα Προτεραιότητας 4 "ενίσχυση και αξιοποίηση των Δυναμικών Νησιωτικών Κέντρων Ανάπτυξης" του ΠΕΠ Νοτίου Αιγαίου 2000-2006

Στα πλαίσια του προγράμματος: «Δημιουργία μονάδας Βοήθεια στο σπίτι στο Δήμο Λινδίων» συνολικού προϋπολογισμού 194.954 ευρώ, του Π.Ε.Π. Νοτίου Αιγαίου 2000-2006 το οποίο συγχρηματοδοτείται κατά 75% από το Ευρωπαικό Κοινωνικό Ταμείο και 25% από Κρατική Συμμετοχή, η Αστική μη Κερδοσκοπική Εταιρεία του Δήμου Καλλιθέας Ρόδου «Καλλιθέα-Ρόδος Αειφορία» με αριθμό καταχώρησης Πρωτοδικείου Ρόδου 442/2001, ύστερα από την υπ' αριθμ. 27/2002 απόφαση του Διοικητικού Συμβουλίου της Εταιρείας και την έγκριση του Γ.Γ. Περιφέρειας ανακοινώνει ότι θα προσλάβει προσωπικό με σύμβαση εργασίας ιδιωτικού δικαίου ορισμένου χρόνου, για την κάλυψη αναγκών του προγράμματος: "Δημιουργία μονάδας Βοήθεια στο Σπίτι στο Δήμο Λινδίων", σύμφωνα με τις διατάξεις του άρθρου 21 του Ν. 2190/1994 όπως ισχύει μετά τις τροποποιήσεις και συμπληρώσεις του Ν. 2225/1994, 2247/1994, 2266/1944, 2349/1995, 2527/1997 και 2738/99 για τις εξής, κατά αριθμό ατόμων, ειδικότητες με τα αντίστοιχα ειδικά τυπικά προσόντα (3) και την αντίστοιχη χρονική περίοδο.

<u>Για τη δομή «Βοήθεια στο σπίτι» στην Λίνδο:</u> (έργο συνολικού προϋπολογισμού 194.954 ευρώ).

ΕΙΔΙΚΟΤΗΤΑ: Κοινωνικός λειτουργός Α.Ε.Ι., ΤΕΙ.
ΑΡΙΘΜΟΣ: 1
ΕΙΔ. ΤΥΠΙΚΑ ΠΡΟΣΟΝΤΑ: 1) Πτυχίο Κοινωνικού Λειτουργού ή Κοινωνικής Εργασίας ΑΕΙ, ΤΕΙ ή άλλος ισότιμος τίτλος σχολών της ημεδαπής ή αλλοδαπής, ανάλογης ειδικότητας. Σε περίπτωση που δεν υπάρξουν αιτήσεις υποψηφίων με τα συγκεκριμένα πτυχία, θα γίνουν δεκτές αιτήσεις ψυχολόγων ΑΕΙ. 2) Απαιτείται άδεια άσκησης επαγγέλματος.
ΔΙΑΡΚΕΙΑ: 1 έτος με δυνατότητα παράτασης.
ΕΙΔΙΚΟΤΗΤΑ: Νοσηλευτής-τρια ΤΕΙ
ΑΡΙΘΜΟΣ: 1
ΕΙΔ. ΤΥΠΙΚΑ ΠΡΟΣΟΝΤΑ: 1) Πτυχίο Νοσηλευτικής ΤΕΙ. Σε περίπτωση που δεν υπάρχουν ενδιαφερόμενοι με τα ανωτέρω προσόντα νοσηλευτής-τρια ΔΕ (Μ.Τ.ΕΝ.Σ.) Μέσων τεχνικών επαγγελματικών νοσηλευτικών σχολών του υπ. Υγείας-Πρόνοιας ή σχολής μαθητείας του Ο.Α.Ε.Δ. ή άλλων ισότιμων σχολών της ημεδαπής ή αλλοδαπής. 2) Απαιτείται άδεια άσκησης επαγγέλματος.
ΔΙΑΡΚΕΙΑ: 1 έτος με δυνατότητα παράτασης
ΕΙΔΙΚΟΤΗΤΑ: Οικογενειακός βοηθός
ΑΡΙΘΜΟΣ: 1
ΕΙΔ. ΤΥΠΙΚΑ ΠΡΟΣΟΝΤΑ: Απολυτήριος τίτλος υποχρεωτικής εκπαίδευσης (δηλ. απολυτήριο τριτάξιου γυμνασίου ή για τους υποψήφιους που έχουν αποφοιτήσει μέχρι και το 1980 απολυτήριο δημοτικού σχολείου).
ΔΙΑΡΚΕΙΑ: 1 έτος με δυνατότητα παράτασης.
<u>Για τη δομή "Βοήθεια στο σπίτι" θα προτιμηθούν υποψήφιοι που διαθέτουν εργαστηριακό δίπλωμα οδήγησης αυτοκινήτου.</u>
<u>Επίσης όπου απαιτείται, οι ενδιαφερόμενοι θα πρέπει να υποβάλουν μαζί με τον τίτλο σπουδών και άδεια άσκησης επαγγέλματος.</u>

Οι υποψήφιοι πρέπει να έχουν ηλικία από 18 έως 65 ετών. (4)
Οι υποψήφιοι δεν πρέπει να έχουν κώλυμα κατά το άρθρο 8 του υπαλληλικού κώδικα (καταδίκη-υποδικία-δικαστική συμπαράσταση) με επιφύλαξη των ειδικών διατάξεων του άρθρου 4 παρ. 6 του Ν. 2207/1994.
Γνωστοποιείται ότι, μεταξύ των υποψηφίων, έχουν πρώτη προτεραιότητα οι μακροχρονίως άνεργοι εγγεγραμμένοι στον ΟΑΕΔ για διάστημα δώδεκα (12) τουλάχιστον συνεχών μηνών (άρθρο 9 του Ν. 2434/1996) και έπονται οι λοιποί άνεργοι και ανεπάγγελτοι (παρ. 5 του παρ/τος Ι).
Η σειρά κατάταξης των παραπάνω δύο κατηγοριών ανέργων υποψηφίων γίνεται από άποψη εντοπιότητας (κατοικία-δημοτικότητα) και κριτηρίων, ως εξής:

Από άποψη εντοπιότητας

Πρώτη προτεραιότητα πρόσληψης έχουν:
α) Οι μόνιμοι κάτοικοι του Δήμου Λινδίων
β) Οι μόνιμοι κάτοικοι του Δήμου Νότιας Ρόδου (πλησιέστερου δήμου ή κοινότητας (6)
γ) Οι μόνιμοι κάτοικοι των δήμων και κοινοτήτων του νομού, Δωδ/σου
δ) Οι μόνιμοι κάτοικοι των δήμων και κοινοτήτων των νομών της περιφέρειας Νοτίου Αιγαίου (παρ. 7 του παρ/τος Ι) και τέλος
ε) Οι μόνιμοι κάτοικοι των υπολοίπων νομών της χώρας (παρ. 8 του παρ/τος Ι).

Από άποψη κριτηρίων

Η σειρά κατάταξης κάθε ομάδας εντοπιότητας γίνεται με βάση τα επόμενα κατά σειρά κριτήρια σε πέντε (5) κατηγορίες.
Για κάθε κατηγορία υποψηφίων αναλογεί το 20% των θέσεων που προκηρύσσονται. Οταν οι θέσεις που προκηρύσσονται δεν επαρκούν για όλες τις κατηγορίες κατανέμονται ανά μια με τη σειρά των κατηγοριών. Αν σε μια κατηγορία οι υποψήφιοι δεν καλύπτουν το σύνολο των θέσεων που αντιστοιχεί στο ποσοστό της, οι θέσεις που περισσεύουν κατανέμονται αναλογικά στις λοιπές κατηγορίες με τη σειρά των κατηγοριών.
Κατά τον υπολογισμό των θέσεων βάσει του ποσοστού 20% κατά κατηγορία, οι θέσεις που τυχόν περισσεύουν, μετά την αρχική κατανομή, προστίθενται ανά μία κατά τη σειρά των κατηγοριών.
α) Οι έχοντες ανήλικα τέκνα.
β) Τα τέκνα πολύτεκνων οικογενειών προτασσόμενων των υποψηφίων μέχρι 25 ετών (ασχέτως αν αυτά είναι άγαμα ή έγγαμα), χωρίς να αποκλείονται τα μεγαλύτερης ηλικίας.
γ) Οσοι συνοικούν και έχουν την επιμέλεια συζύγου ή ενηλίκου ή ανήλικου τέκνου ή αδελφού με βαριά ηθικά ή ψυχοσωματικά προβλήματα με αναπηρία 67% και άνω.
- Οσοι έχουν την επιμέλεια συζύγου ή γονέα ή αδελφού μη δυναμένου να αυτοεξυπηρετηθεί λόγω παθήσεως ή λόγω ηλικίας μεγαλύτερης των 78 ετών.
δ) Οι νέοι ηλικίας 18-28 ετών.
ε) Υπόλοιποι υποψήφιοι άνω των 28 ετών.
Επισημαίνεται ότι, στην τέταρτη και στην πέμπτη κατηγορία, κατατάσσονται κατά περίπτωση, βάσει της ημερομηνίας γέννησής τους, και πέρα του αριθμού των προσλαμβανομένων υποψήφιοι των τριών πρώτων κατηγοριών αντίστοιχης ηλικίας.
Σημειώνεται ότι επί ίσων προϋποθέσεων προτάσσονται υποψήφιοι με ορισμένες άλλες ιδιότητες των τεσσάρων πρώτων κατηγοριών οι οποίες ορίζονται συγκεκριμένα στη παρ. 11 του άρθρου 21 του Ν. 2190/1994 (ο άνεργος που έχει απολυθεί από συνεταιριστική οργάνωση που προήλθε από συγχώνευση αγροτικών συνεταιριστικών οργανώσεων της παρ. 2 του άρθρου 23 του Ν. 2538/97 και εφόσον είχε συνεχή προϋπηρεσία δύο (2) τουλάχιστον ετών, ο άνεργος που έχει απολυθεί λόγω κατάργησης υπηρεσιών του δημοσίου, ΝΠΔΔ, ΟΤΑ ή ΝΠΙΔ της παρ. 1 του άρθρου 14 του Ν. 2190/94 και εφόσον είχαν συνεχή υπηρεσία δύο (2) τουλάχιστον ετών, ο γονέας τέκνου με βαριά ηθικά ή ψυχοσωματικά προβλήματα ποσοστού αναπηρίας 67% και άνω, γονέας που βαρύνεται βάσει δικαστικής αποφάσεως ή συμβολαιογραφικής πράξεως με τη διατροφή των ανηλίκων τέκνων, άλλως αυτός που είχε την επιμέλειά τους και είναι άγαμος, ή χήρος ή διαζευγμένος, ή σε διάσταση, τα τέκνα θυμάτων πολέμου, τα τέκνα συνταξιοδοτούμενων αναπήρων πολέμου, τα τέκνα αναπήρων και θυμάτων πολέμου αμάχου πληθυσμού και τα τέκνα τραυματιών ή πολεμιστών της ζώνης των πρόσω).
Οι μακροχρονίως άνεργοι υποψήφιοι προτάσσονται εντός της ομάδας εντοπιότητας και της κατηγορίας κριτηρίων που ανήκουν και προσλαμβάνονται εφόσον στην αντίστοιχη ομάδα εντοπιότητας και κατηγορία κριτηρίων αναλογεί θέση.

ΠΡΟΘΕΣΜΙΑ ΥΠΟΒΟΛΗΣ ΑΙΤΗΣΕΩΝ

Οι ενδιαφερόμενοι μπορούν να υποβάλουν αίτηση στα γραφεία του Δήμου Λινδίων και συγκεκριμένα στη γραμματεία (αρμόδια κ. Χαριστούλα Κυπραίου) εντός προθεσμίας δέκα (10) ημερών, που αρχίζει από την επόμενη ημέρα της τελευταίας δημοσίευσης της παρούσας σε τοπικές εφημερίδες ή της ανάρτησής της στο κατάστημα της υπηρεσίας και το χώρο ανακοινώσεων του δημοτικού ή κοινοτικού καταστήματος, εφόσον η ανάρτησή της είναι τυχόν μεταγενέστερη της δημοσίευσης στις εφημερίδες.
Οι αιτήσεις μαζί με τα απαραίτητα δικαιολογητικά μπορούν να υποβληθούν είτε αυτοπροσώπως, είτε με εξουσιοδοτημένο άτομο, είτε με συστημένη επιστολή.

ΑΠΑΡΑΙΤΗΤΑ ΔΙΚΑΙΟΛΟΓΗΤΙΚΑ

Οι ενδιαφερόμενοι μαζί με την αίτησή τους πρέπει να υποβάλλουν τα εξής δικαιολογητικά:
1) Κυρωμένο φωτοαντίγραφο των δύο όψεων της αστυνομικής ταυτότητας.
2) Κυρωμένο φωτοαντίγραφο του τίτλου σπουδών τους (όπου απαιτείται) (παρ. 9 του παρ/τος Ι)
3) Κυρωμένο φωτοαντίγραφο άδειας ασκήσεως επαγγέλματος (όπου απαιτείται).
4) Πιστοποιητικό εμπειρίας στο αντικείμενο της ειδικότητας (όπου απαιτείται) η οποία αποδεικνύεται ως εξής: α) Είτε με τυχόν υπάρχουσα δικαστική απόφαση, από την οποία προκύπτει το είδος της παρασχεθείσης εργασίας και η χρονική διάρκεια της παροχής της. β) Είτε με ομοίου περιεχομένου βεβαίωση αρμόδιας ελληνικής ή αλλοδαπής δημόσιας αρχής, γ) Είτε με όμοια βεβαίωση νομικού προσώπου του άρθρου 14 παρ. 1 Ν. 2190/94 και του άρθρου 1 παρ. 3 του Ν. 2527/1997. δ) Είτε με όμοια βεβαίωση του οικείου ασφαλιστικού φορέα. ε) Εάν από την προσκομιζόμενη βεβαίωση του οικείου ασφαλιστικού φορέα δεν προκύπτει το είδος της παρασχεθείσης εργασίας τότε απαιτούνται πρόσθετη βεβαίωση του εργοδότη και υπεύθυνη δήλωση του υποψηφίου κατά το άρθρο 8 του Ν. 1599/86 σε συνδυασμό πάντοτε και με το βιβλιάριο κύριας ασφαλίσεως (παρ. 10 του παρ/τος Ι)
5. Υπεύθυνη Δήλωση του Ν. 1599/86 ότι δεν έχουν κώλυμα κατά το άρθρο 8 του Υπαλληλικού Κώδικα: α) ότι δεν έχουν καταδικαστεί για κακούργημα και σε οποιαδήποτε κλοπή, υπεξαίρεση (κοινή και στην υπηρεσία), απάτη, εκβίαση, πλαστογραφία, απιστία δικηγόρου, δωροδοκία, καταπίεση, απιστία περί την υπηρεσία, παράβαση καθήκοντος καθ' υποτροπή, συκοφαντική δυσφήμηση, καθώς και για οποιοδήποτε έγκλημα κατά της γενετήσιας ελευθερίας ή οικονομικής εκμετάλλευσης της γενετήσιας ζωής, δεν έχουν λόγω καταδίκης, στερηθεί τα πολιτικά τους δικαιώματα, έστω και αν έχει λήξει ο χρόνος που ορίστηκε για τη στέρηση, β) ότι δεν είναι υπόδικοι και δεν έχουν παραπεμφθεί με τελεσίδικο βούλευμα για κακούργημα ή πλημμέλημα της προηγούμενης περίπτωσης, έστω και αν το αδίκημα παραγράφηκε, γ) ότι δεν έχουν λόγω καταδίκης, στερηθεί τα πολιτικά τους δικαιώματα και για όσο χρόνο διαρκεί η στέρηση αυτή, δ) ότι δεν τελούν υπό δικαστική συμπαράσταση (παρ. 11 του παρ/τος Ι).
6. Υπεύθυνη δήλωση του Ν. 1599/1986 στην οποία να δηλώνουν αν το αμέσως προηγούμενο δωδεκάμηνο που συμπληρώνεται κατά την τελευταία ημέρα της προθεσμίας υποβολής αιτήσεων έχουν απασχοληθεί σε δημόσια υπηρεσία ή νομικό πρόσωπο του άρθρου 14 παρ. 1 του Ν. 2190/1994 με την ιδιότητα του εποχικού υπαλλήλου ή για κάλυψη περιοδικών ή πρόσκαιρων αναγκών ή όχι. Σε περίπτωση που έχουν απασχοληθεί να δηλώνουν την υπηρ

FULLY AIR-CONDITIONED
METROPOL
★MULTI-CINEMA★
ALPHA ODEON
9/8/2002 - 15/8/2002



THRILLER
13 GHOSTS
ΦΑΝΤΑΣΜΑΤΑ
ΤΟ ΠΙΟ ΤΡΟΜΕΡΟ ΘΡΙΛΛΕΡ ΠΟΥ ΕΙΔΑΤΕ ΠΟΤΕ...
...TOO MANY GHOSTS FOR ONE HOUSE !!
Ώρες έναρξης: Showtimes: 20:15 και 22:30



Η WALT DISNEY παρουσιάζει στα ελληνικά
ΣΚΥΛΟ... ΜΠΕΡΔΕΜΑΤΑ
Το πιο τρελλό ΣΚΥΛΟκυνηγητό που έγινε ποτέ!
Με τους ΚΟΥΜΠΑ ΓΚΟΥΝΤΙΝΓΚ ΤΖΟΥΝΙΟΡ ΤΖΕΪΜΣ ΚΟΜΠΕΡΝ
Ώρα έναρξης: 20:00

Η μια λάθος στροφή φέρνει την άλλη!!! Ο Μπεν Άφλεκ και ο Σάμιουελ Τζάκσον σε ένα κυνηγητό που θα σας καθηλώσει!!!



ΣΕ ΑΝΤΙΘΕΤΟ ΡΕΥΜΑ
CHANGING LANES
Showtime- Ώρα έναρξης: 22:00



Η Κάμερον Ντίαζ είναι ένας...
ΓΛΥΚΟΣ ΠΕΙΡΑΣΜΟΣ
...Τόσο Γλυκός που καίει!!!!
THE SWEETEST THING
Ώρες έναρξης: Showtimes: 20:00 και 22:15

02410-28400
Πληροφορίες - Κρατήσεις από 7:00 μμ
Information - Reservations after 7:00 pm

Zorpidis

ΤΟΥΡΙΣΤΙΚΟΣ ΟΡΓΑΝΙΣΜΟΣ

ΑΛΕΞ. ΔΙΑΚΟΥ & ΛΟΧΑΓΟΥ ΦΑΝΟΥΡΑΚΗ 31
Τηλ.: 0241 20625, 30054 FAX: 26745

Λ.Α.Ν.Ε.
Αναχωρήσεις από Ρόδο:
F/BB. ΙΕΡΑΠΕΤΡΑ
Κάθε ΚΥΡΙΑΚΗ στις 04.30 για
ΧΑΛΚΗ-ΔΙΑΦΑΝΙ-ΚΑΡΠΑΘΟ-ΚΑΣΟ-ΣΗΤΕΙΑ-ΑΓΙΟ ΝΙΚΟΛΑΟ-ΜΗΛΟ-ΠΕΙΡΑΙΑ

F/BB. ΚΟΡΝΑΡΟΣ
Κάθε ΤΕΤΑΡΤΗ στις 04.30 για
ΚΑΡΠΑΘΟ-ΚΑΣΟ-ΣΗΤΕΙΑ-ΑΓ. ΝΙΚΟΛΑΟ-ΜΗΛΟ-ΠΕΙΡΑΙΑ
Κάθε ΣΑΒΒΑΤΟ στις 04.30 για
ΧΑΛΚΗ-ΔΙΑΦΑΝΙ-ΚΑΡΠΑΘΟ-ΚΑΣΟ-ΣΗΤΕΙΑ-ΑΓΙΟ ΝΙΚΟΛΑΟ-ΜΗΛΟ-ΠΕΙΡΑΙΑ

LAOYMZIS FLYING DOLPHINS
Αναχωρήσεις καθημερινά με το CHRISTOS L. για
• ΚΩ στις 16.00 και ΚΩ-Ρόδο στις 08.00 • ΧΑΛΚΗ κάθε Σάββατο στις 14.00 • ΤΗΛΟ κάθε Σάββατο στις 14.00 • ΝΙΣΥΡΟΣ κάθε Σάββατο στις 14.00 • ΣΥΜΗ κάθε Δευτέρα και Τετάρτη στις 16.00.

ΚΡΑΤΗΣΕΙΣ ΞΕΝΟΔΟΧΕΙΩΝ σε όλη την Ελλάδα
ΑΕΡΟΠΟΡΙΚΑ ΕΙΣΙΤΗΡΙΑ
ΑΚΤΟΠΛΟΪΚΑ ΕΙΣΙΤΗΡΙΑ
ΕΝΟΙΚΙΑΣΕΙΣ ΑΥΤΟΚΙΝΗΤΩΝ

Cinemania

ΕΠΙΜΕΛΕΙΑ: *ΚΥΡΙΑΚΗ ΠΕΤΡΙΔΟΥ*

Οι νέες ταινίες

"Φτωχή" η νέα κινηματογραφική εβδομάδα που ξεκινάει από σήμερα καθώς δύο ταινίες κάνουν πρεμιέρα στις αίθουσες της Ρόδου.

Συνολικά, κατά την κινηματογραφική εβδομάδα 9 έως 15 Αυγούστου, στους κινηματογράφους της Ρόδου θα προβάλλονται 8 ταινίες.

Πάντως, πρέπει να επισημάνουμε ότι **η έκπληξή της εβδομάδας έρχεται από το "Παλλάς 5 Cinemas center" με την επιλογή του να προβάλλει ταινία του Ακίρα Κουροσάβα, απευθυνόμενο προφανώς σε ένα πιο "ψαγμένο" κινηματογραφόφιλο κοινό το οποίο-θέλουμε να πιστεύουμε-υπάρχει και στη Ρόδο.**

Επίσης, από την επόμενη κινηματογραφική εβδομάδα (16 έως 22 Αυγούστου) ελπίζουμε ότι θα αρχίσουν να γίνονται και πιο ενδιαφέρουσες πρεμιέρες στη Ρόδο, πριν να ξεκινήσει και επίσημα η καινούργια κινηματογραφική σεζόν.

Ηδη από το "Παλλάς" είναι γνωστό ότι θα κάνει πρεμιέρα η νέα ταινία με τον ανερχόμενο Τζος Χάρτνετ, το "40 μέρες, 40 νύχτες" ενώ από το "Μετροπόλ" είναι πιθανόν να δούμε (επιτέλους!) το **"Γάμος αλά... Ελληνικά".**

Προς το παρόν, αναλυτικά για την τρέχουσα κινηματογραφική εβδομάδα, έχουμε:

○ Από το "ΠΑΛΛΑΣ 5 Cinemas center"

Μια ταινία κάνει πρεμιέρα από τον πολυκινηματογράφο και συνεχίζεται η προβολή τριών ακόμη. Συγκεκριμένα:

- Ο θρόνος του αίματος



Πρόκειται για **μία πολεμική, δραματική ταινία** σκηνοθετημένη από τον **Ακίρα Κουροσάβα** και αποτελεί κινηματογραφική μεταφορά του έργου **"Μάκβεθ"** του **Σέξπηρ,** προσαρμοσμένη στη Μεσαιωνική Ιαπωνία.

Η υπόθεση: Ενας ανήθικος και φιλόδοξος Αρχοντας, υποκινούμενος από τη γυναίκα του, προσπαθεί να εκπληρώσει μία προφητεία και να γίνει Αυτοκράτορας, με οποιοδήποτε τίμημα...

- Παράλληλα, από το "Παλλάς", συνεχίζεται η προβολή των ταινιών: "Με διπλή ταυτότητα", "Scooby Doo" **και "Οχτάποδα Φρικιά".**

○ Από το "ΜΕΤΡΟΠΟΛ Alpha Odeon"

Μία νέα ταινία προβάλλει από σήμερα το πολυσινεμά και παράλληλα συνεχίζει την προβολή τριών ακόμη. Αναλυτικά:

- 13 Φαντάσματα (13 Ghosts)

Θρίλερ, ριμέικ της κλασικής ταινίας τρόμου, "Τα 13 Φαντάσματα", (1960) του Γουίλιαμ Κασλ, σκηνοθετημένο από τον Στιβ Μπεκ. Στους πρωταγωνιστικούς ρόλους βρίσκουμε τους: Τόνι Σαλούμπ, Μάθιου Λιλάρντ, Εμπεθ Ντάβιτζ, Σάνον Ελίζαμπεθ.



Η υπόθεση: Οταν, μετά από μια καταστρεπτική πυρκαγιά, ο Αρθουρ Κρητικός μετακομίζει μαζί με τα δύο παιδιά του σε ένα εντυπωσιακό σπίτι που του άφησε κληρονομιά ο εκκεντρικός θείος του, δεν φαντάζεται ότι ήδη έχει... ενοίκους.

- Παράλληλα, από το "Μετροπόλ", συνεχίζεται η προβολή των ταινιών: **"Γλυκός Πειρασμός", "Σκυλομπερδέματα" και "Σε αντίθετο ρεύμα".**

ΘΕΡΙΝΟΣ ΔΗΜΟΤΙΚΟΣ ΚΙΝ/ΦΟΣ ΡΟΔΟΝ
ΤΗΛ.: 02410 28823
ΤΡΙΤΗ 6 ΑΥΓΟΥΣΤΟΥ ΕΩΣ ΚΥΡΙΑΚΗ 11 ΑΥΓΟΥΣΤΟΥ
Αμπάς Κιαροστάμι:
«Η γεύση του κερασιού»
(TASTE OF CHERRIES)
Προβολές Τρίτη-Κυριακή ώρα 21.30

www.cinemapallas.gr
ΑΜ 2171
ΠΑΛΛΑΣ 5 CINEMAS CENTER
09/08/2002 έως 15/08/2002

ΑΙΘΟΥΣΑ 1

ΔΙΠΛΗ ΤΑΥΤΟΤΗΤΑ / IMPOSTOR
Περιπέτεια επιστημ/κής φαντασίας / Science Fiction
Από τους συγγραφείς του "Ολική Επαναφορά" και "Blade Runner" μη χάσετε τη δυναμική περιπέτεια επιστημονικής φαντασίας που θα σας καθηλώσει! "Στο μέλλον κανείς δεν θα είναι αυτό που φαίνεται..."
ΠΡΩΤΑΓΩΝΙΣΤΟΥΝ: GARY SINISE, MADELEINE STOWE

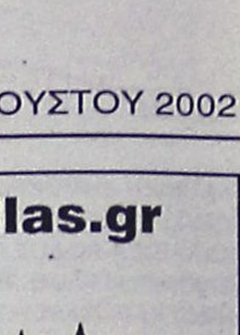

Ώρες Έναρξης: 18:20, 20:20, 22:20

ΑΙΘΟΥΣΑ 4

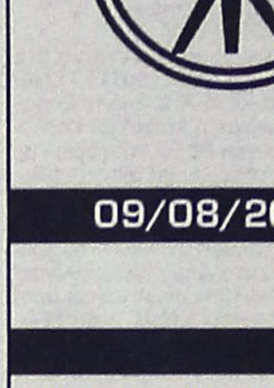

Ο ΘΡΟΝΟΣ ΤΟΥ ΑΙΜΑΤΟΣ
THE THRONE OF BLOOD
Δράμα / Drama
Το διαχρονικό αριστούργημα που θα σας καθηλώσει.
Μια ταινία δυνατή, απρόβλεπτη, μαγευτικά ποιητική.
Ίσως το καλύτερο φιλμ του Κουροσάβα.
ΣΚΗΝΟΘΕΣΙΑ: ΑΚΙΡΟ ΚΟΥΡΟΣΑΒΑ

Ώρες Έναρξης: 20:00, 22:30

ΑΙΘΟΥΣΑ 2

SCOOBY DOO
Κωμική περιπέτεια / Comedy
Ο θρυλικός Scooby Doo σε δράση!!!
Η κωμική περιπέτεια που έκανε πάνω από 130.000.000 δολάρια έως τώρα στην Αμερική με τους Rowan Atkinson (MR. BEAN), Freddie Prinze, Sarah Gellard κ.α.



Ώρες Έναρξης: 18:10, 20:10, 22:10

ΑΙΘΟΥΣΑ 3



EIGHT LEGGED FREAKS
ΟΧΤΑΠΟΔΑ ΦΡΙΚΙΑ
Comedy Horror
Μισείτε τις αράχνες; Κι αυτές το ίδιο!
Οι παραγωγοί της Ημέρας Ανεξαρτησίας και Γκοντζίλα σας προκαλούν
ΠΡΩΤΑΓΩΝΙΣΤΟΥΝ: DAVID ARQUETTE, KARI WUHRER, SCOTT TERRA

Ώρες Έναρξης: 18:00, 20:15, 22:15

ΜΟΝΟ ΓΙΑ ΤΑ ΜΕΛΗ
Απαντήστε στην ερώτηση:
"Ποιά ήταν η προηγούμενη ταινία που απολαύσαμε τον John Hartnett που πρωταγωνιστεί στην απιθανη κωμωδία **40 ημέρες & 40 νύχτες / 40 days & 40 nights** η οποία θα προβληθεί στο ΠΑΛΛΑΣ στις 21/08/02 ".
Οι 10 πρώτοι νικητές της κλήρωσης που θα γίνει την Παρασκευή 21/08/2002 θα κερδίσουν από 1 ΔΩΡΕΑΝ εισιτήριο για την ταινία ενώ οι υπόλοιποι 10 από μια καταπληκτική αφίσα! Τα ονόματα των τυχερών θα ανακοινωθούν στα ταμεία μας την Παρασκευή 21/08/2002.

ΧΟΡΗΓΟΙ
ΜΕΞΙΚΑΝΙΚΗ ΚΟΥΖΙΝΑ Rooster's Villagio ΟΛΟΗΜΕΡΕΣ ΓΕΥΣΕΙΣ
Πίνει & Λύνει Ταβέρνα Οινομαγειρείο

Για κρατήσεις θέσεων / For reservations
02410 24475 και 02410 70670 (16:00 - 20:00)

Άρτος (;) Θεάματα (;)...

... Και τηλεόραση (όπως λέμε τηλοψία...)

STAR

16.30 Οι Ιππότες του Τιρ Να Νο
17.40 Παιδικό πρόγραμμα
21.15 Ελληνική ταινία. «Ο πεθερόπληκτος». Κωμωδία
13.00 Τα νέα του ANT-1
14.00 Το 10ο βασίλειο.
16.00 Μπιάνκα, πόσο σ' αγαπώ
17.00 Βαθύ κόκκινο
18.00 Ειδήσεις
19.30 Best seller (Best of)
20.00 Στον έβδομο ουρανό (Ε)
21.00 Οι μάγισσες (Ε)
22.00 Ξένη ταινία «Απόδραση από την Ατλαντίδα» Περιπέτεια.
24.00 Ράλι Φινλανδίας
00.45 Ειδήσεις
01.00 Ξένη ταινία. «Ο κόκκινος πράκτορας». Περιπετειώδες θρίλερ.
02.45 Ξένη ταινία. «Αίμα και πάθος» Τρόμου.
04.45 Αστέρια στο πεντάγραμμο

ALTER

06.00 Alter clips
07.00 Alter Kids
12.00 Together
12.30 Ειδήσεις.
14.00 Τόλμη και γοητεία
14.30 Μπάρμπαρα σ' αγαπώ
15.30 Ελενα και Μάριος: τα πρώτα χτυποκάρδια
16.30 Παρατράγουδα Best of .
17.30 Ελληνική ταινία. «Κολωνάκι διαγωγή μηδέν». Κωμωδία.
19.15 Ειδήσεις
21.00 Nash Bridges.
22.00 Μήτσι-χώστα (Ε). Σατιρική εκπομπή με τον Γιώργο Μητσικώστα.
23.00 Ξένη ταινία. Μερίντιαν: Η πόλη της αμαρτίας». Ερωτικό θρίλερ.
01.00 Ειδήσεις
01.15 Ξένη ταινία. «Σάρκα 1». Τρόμου, αμερικάνικης παραγωγής.
03.15 Ξένη ταινία. «Δίκοπο μαχαίρι». Περιπετειώδες θρίλερ.

TRAVEL EMMANUEL

ΘΕΛΕΤΕ ΟΙ ΔΙΑΚΟΠΕΣ ΣΑΣ ΝΑ ΣΥΝΔΥΑΣΘΟΥΝ ΦΘΗΝΑ ΚΑΙ ΠΟΙΟΤΙΚΑ:

EMMANUEL TRAVEL

ΘΕΛΕΤΕ ΝΑ ΤΑΞΙΔΕΨΕΤΕ ΜΕ ΑΣΦΑΛΕΙΑ ΚΑΙ ΦΘΗΝΑ...

EMMANUEL TRAVEL

ΕΙΜΑΣΤΕ ΠΑΝΤΑ ΣΤΗΝ ΔΙΑΘΕΣΗ ΣΑΣ ΓΙΑ ΤΗΝ ΚΑΛΥΤΕΡΗ ΕΞΥΠΗΡΕΤΗΣΗ ΣΑΣ.

ΦΘΗΝΕΣ ΤΙΜΕΣ ΓΙΑ ΕΥΡΩΠΗ ΣΕ ΣΥΝΕΡΓΑΣΙΑ ΜΕ ΤΙΣ ΚΑΛΥΤΕΡΕΣ ΑΕΡΟΠΟΡΙΚΕΣ ΤΣΑΡΤΕΡ ΕΤΑΙΡΕΙΕΣ

ΕΙΣΙΤΗΡΙΑ ΠΛΟΙΩΝ 20% ΕΚΠΤΩΣΗ ΓΙΑ ΕΙΣΙΤΗΡΙΑ ΜΕΤ' ΕΠΙΣΤΡΟΦΗΣ

ΕΙΣΙΤΗΡΙΑ ΟΛΥΜΠΙΑΚΗΣ-ΕΙΔΙΚΕΣ ΤΙΜΕΣ ΓΙΑ ΝΕΟΥΣ ΚΑΙ ΥΠΕΡΗΛΙΚΕΣ-ΟΙΚΟΓΕΝΕΙΑΚΕΣ ΠΡΟΣΦΟΡΕΣ

ΚΡΑΤΗΣΕΙΣ ΞΕΝΟΔΟΧΕΙΩΝ
ΕΚΔΟΣΕΙΣ ΔΙΑΒΑΤΗΡΙΩΝ
ΕΚΔΡΟΜΕΣ ΓΙΑ ΟΛΟ ΤΟΝ ΚΟΣΜΟ

ΠΑΝΤΑ ΚΟΝΤΑ ΣΑΣ ΓΙΑ ΤΗΝ ΚΑΛΥΤΕΡΗ ΕΞΥΠΗΡΕΤΗΣΗ ΣΑΣ

ΖΗΤΕΙΤΑΙ ΥΠΑΛΛΗΛΟΣ ΜΙΣΘΟΣ ΑΝΑΛΟΓΩΝ ΠΡΟΣΟΝΤΩΝ

ΠΛΗΡΟΦΟΡΙΕΣ
ΤΗΛ: 93630-93625-94385
FAX: 91748
ΙΕΡΟΥ ΛΟΧΟΥ 1 ΙΑΛΥΣΟΣ ΡΟΔΟΣ
ΥΠΕΥΘΥΝΟΣ: ΜΑΝΩΛΗΣ ΜΑΧΑΙΡΑΚΗΣ

ET-1

07.30 Παιδικό πρόγραμμα
10.15 Ευρωπαϊκό Πρωτάθλημα στίβου. Ζωντανά από το Ολυμπιακό στάδιο του Μονάχου.
14.00 Ειδήσεις
14.15 Μαριού (Ε)
15.15 Οι ατρόμητοι
16.15 Ευρωπαϊκό Πρωτάθλημα στίβου. Ζωντανά από το Ολυμπιακό στάδιο του Μονάχου.
22.45 Φύση και πρωταθλητές. Ξένη σειρά αθλητικών ντοκιμαντέρ.
23.00 Ευρωπαϊκό πρωτάθλημα στίβου. Αθλητική ενημερωτική εκπομπή με στιγμιότυπα.
24.00 Τζόναθαν Κρίκ. Βρετανική σειρά μυστηρίου.
01.00 Στη ζώνη του λυκόφωτος (Ε)
01.30 Οι αταίριαστοι (Ε)
03.00 Μέλι γάλα (Ε)
05.00 Ο κόσμος του πλούτου (Ε)

NET

07.00 Ετσι έχουν τα πράγματα
10.00 Ματιές σε ελληνικούς οικισμούς
10.30 Ο μυστικός κόσμος των πουλιών
11.01 Η ιστορία του παλικού σχεδίου
11.30 Διακόσμηση με στυλ
12.01 Αφρική
13.00 Ειδήσεις
13.45 Σχολείο εν πλω
14.00 Στο δρόμο των θαλασσοπόρων
15.00 Ειδήσεις
16.00 Συν και πλην
18.00 Ειδήσεις
19.00 Πλανήτης Γη-ένα μέλλον αθέβαιο.
19.30 Στα μονοπάτια των θεών
20.00 Τα επίκαιρα του 20ού αιώνα
21.00 Ειδήσεις
22.00 Οι μουσικοί του κόσμου
23.00 Ξένη ταινία. «Μετανοώ»
24.00 Ειδήσεις

ET-3

10.00 Ιστορικές εποχές στη Μακεδονία
10.30 Θαύματα της επιστήμης και της τεχνολογίας.
11.00 Η οδός των υδάτων...
12.00 Εκτός έδρας
12.30 Εξοχικές διαδρομές
13.30 Ο κόσμος της φυσικής επιστήμης
13.45 Μισέλ με μπεσαμέλ
14.00 Η ιστορία της Γαλλικής επανάστασης.
15.00 Ειδήσεις
15.30 Γαία Φεστιβάλ 1998
16.30 Τίποτε δεν είναι για πέταμα
17.00 Οι Ελληνες του κόσμου
18.00 Οι ταξιδιώτες
18.30 Αθλητικό ημίωρο
19.00 Euromusica
19.30 Περιπλάνηση στην Ελλάδα.
20.00 Δικαιώματα και αδικίες
20.30 Ειδήσεις
21.40 Μακρινές φιλίες
22.00 Το Αξιον Εστί στη Θεσσαλονίκη
23.00 Ανιχνεύσεις
00.20 Ξένη ταινία. «Τα μάτια του κυρίου Φροστ»

FILMNET

07.20 E! Entertainment
07.45 Ξένη ταινία. «Το πάρτι».
09.40 Τηλεοπτικές πωλήσεις
09.45 Ξένη ταινία. «Τζόνι, ο επικίνδυνος».
11.20 Ξένη ταινία. «Παιχνίδι για... λίγους».
13.10 Ξένη ταινία. «Μωρό για τρεις».
14.55 Weekwnd
15.30 Ξένη ταινία. «Τυχαία συνάντηση».
17.20 Ξένη ταινία. «Τα 20 ραντεβού».
18.55 Ξένη ταινία. «Χιόνι πάνω στους κέδρους».
21.00 Αστέρια της πόλης
21.30 E! Entertainment
22.00 Ξένη ταινία. «Γνωριμία με το διάβολο»
23.45 Ξένη ταινία. «Ντρίβερ».
01.40 Ξένη ταινία. «Ερωτικά όνειρα».
03.15 Ξένη ταινία. «Παράξενες μέρες».
05.40 Ξένη ταινία. «Εξοδος κινδύνου».

SUPER SPORT

17.00 Κύπελλο Ελλάδος-SUPERSPORT 2002-2003
17.30 Βόλεϊ αντρών (Ε)
19.30 Κύπελλο Ελλάδος SUPERSPORT 2002-2003
21.30 Supersport drive
22.00 Αγώνες μοτοσικλέτας
23.30 Οποιος αντέξει.
02.30 Τουρνουά τένις
05.30 Αγώνες μπόουλινγκ

TEMPO

06.00 Μουσικές επιλογές
11.45 Αγρια φύση: ένας θαυμαστός κόσμος
12.30 Ρωσικά παραμύθια: τα δαχτυλίδια του Αλμανζόρ
14.00 Ντάκαουλα
14.30 Οι περιπέτειες του Πίτερ Παν
15.00 Ταξίδι στο κέντρο της γης
15.45 Γλυκιά Λουτσία.
17.45 Ελληνική ταινία.
19.30 Ξένη σειρά
21.30 Ξένη ταινία.
23.15 Ξένη ταινία
01.00 Μουσικές επιλογές

MEGA

06.00 Ενημερωτική εκπομπή. (Ε)
06.55 Δελτίο ειδήσεων στη νοηματική γλώσσα.
07.00 Πρώτη έκδοση. Ενημερωτική εκπομπή με τους Γιώργο Βλάχο, Τίνα Μπόμπου και Χρίστο Βασιλόπουλο.
10.00 Για μια θέση στον ήλιο (Ε)
11.30 Απαγορευμένη αγάπη (Ε)
12.30 Χάι ροκ (Ε)
13.10 Με δύο μαμάδες. Κωμική σειρά (Ε)
14.00 Ειδήσεις
15.00 Εμείς κι εμείς (Ε)
15.45 Κρις κρος (Ε)
16.45 Ντόλτσε Βίτα (Ε)
17.30 Ματιές στα γεγονότα
18.00 Το σημάδι του έρωτα (Ε)
19.00 Περί ανέμων και υδάτων (Ε)
20.00 Ειδήσεις
21.00 Δέκα λεπτά κήρυγμα (Ε)
21.50 Κάπου σε ξέρω (Ε)
22.30 Αέρινες σιωπές (Ε)
23.30 Χτυποκάρδια στο Μπέβερλι Χιλς (Ε)
00.15 Ειδήσεις
23.30 Χτυποκάρδια στο Μπέβερλι Χιλς (Σ)
01.00 Οι θεοί της μπάλας
02.15 Ξένη ταινία. «Επικίνδυνες επαφές» Περιπετειώδης θρίλερ, αμερικάνικης παραγωγής.
03.45 Bar (Ε)
04.30 Ξένη τηλεταινία. «Εκβιασμός».

ANT-1

06.00 Mobile fun
06.15 Madison
06.55 Ειδήσεις στη νοηματική γλώσσα
07.00 Ταύρος με τοξότη (Ε)
09.00 Καλά ξεμπερδέματα (Ε)
10.00 Πρωινός καφές-Best of
13.10 Super game
13.15 Τανγκό για τρεις (Ε)
14.00 Τα νέα του ANT-1
15.00 Εκείνες κι εγώ (Ε)
15.55 Super game (Ε)
16.00 Οι μεν και οι δεν (Ε)
16.45 Της Ελλάδος τα παιδιά (Ε)
17.30 Τα νέα του ANT-1
17.45 Super game
17.50 Καλημέρα ζωή. Κοινωνική σειρά. Παίζουν: Γιώργος Βασιλείου, Μίνα Χειμώνα, Μυρτώ Πισπινή, Νίκος Παπαδόπουλος
18.40 Θησαυροφυλάκιο. (Ε) Τηλεπαιχνίδι με τον Ανδρέα Μικρούτσικο.
19.20 Η λάμψη
20.00 Ειδήσεις
21.00 Ακρως οικογενειακόν (Ε)
21.55 Super game
22.00 Για μια γυναίκα κι ένα αυτοκίνητο (Ε)
23.00 Χτυποκάρδια στο Seferly Hills
23.45 Τολμηρές ιστορίες
24.00 Ειδήσεις
23.45 Τολμηρές ιστορίες (Σ)
01.00 Τμήμα Ηθών
02.00 Το χρώμα του φεγγαριού (Ε)
03.00 Mobile fun
03.40 Τηλεμάρκετινγκ-τηλεαγορά
04.10 Ξένη ταινία. «Η Καρολίνα και οι επαναστάτες».

ALPHA

06.00 Πρώτη ενημέρωση
07.00 Πανόραμα. Ενημερωτική εκπομπή με τον Γιώργο Οικονομέα.
10.00 Ο Ιούδας φιλούσε υπέροχα (Ε)
11.00 Κόλπο Grosso (Ε)
12.00 Ου μοιχεύσεις (Ε)
12.45 Ο λαβύρινθος του πάθους (Ε)
14.00 Ειδήσεις
15.00 Υπαστυνόμος Ρεξ (Ε). Αστυνομική σειρά.
16.00 Ολοι μαζί
17.30 Ελληνική ταινία. «Ενα ασύλληπτο κορόιδο»
19.30 Ειδήσεις
20.45 Κάτω από την Ακρόπολη. Κοινωνική σειρά. Παίζουν: Γιάννης Βόγλης, Νίκος Γαλανός, Ελένη Γερασιμίδου κ.ά.
22.15 Θα σε δω στο πλοίο. (Ε) Αισθηματική κωμική σειρά.
23.15 Ξένη ταινία. «Σκάνερ Κοπ»
00.15 Ειδήσεις
00.30 Ξένη ταινία (Σ)
01.45 Third watch.
02.30 ID (Ε)
03.30 Ολα για την αγάπη
04.30 Τηλεμάρκετινγκ
05.00 Εξάντας (Ε)

ΜΝΗΜΟΣΥΝΑ



Την 10η μηνός Αυγούστου ημέρα Σάββατο και ώρα 8 π.μ. εις τον Ιερό Ναό Αγίου Ελευθερίου-Νεκροταφείου Κρεμαστής, τελούμεν 6μηνο μνημόσυνο υπέρ αναπαύσεως της ψυχής του μονάκριβου υιού και αδελφού μας

ΔΗΜΗΤΡΗ ΚΑΡΥΔΗ

Οι γονείς: Χρήστος-Ελένη
Οι αδελφές: Μαρία-Ιωάννα και οι λοιποί συγγενείς



Την 10η Αυγούστου, ημέρα Σάββατο και ώρα 8 π.μ. εις τον Ιερό Ναό Ταξιαρχών Νεκροταφείου Ρόδου, τελούμεν 9ήμερο μνημόσυνο υπέρ αναπαύσεως της ψυχής της λατρευτής μας μητέρας, γιαγιάς

ΚΑΛΛΙΟΠΗΣ ΚΑΠΠΙΡΗ

Τα παιδιά: Δημήτρης-Σταματία, Αγγελος-Μαρία
Τα εγγόνια: Μανώλης, Πόπη, Μιχάλης
Και οι λοιποί συγγενείς



Την 10η Αυγούστου, ημέρα Σάββατο και ώρα 8 π.μ. εις τον Ιερό Ναό Αγίας Ειρήνης Ορφανοτροφείου Θηλέων, τελούμεν ετήσιο μνημόσυνο υπέρ αναπαύσεως της ψυχής του λατρευτού μας συζύγου, πατέρα και παππού

ΣΤΥΛΙΑΝΟΥ ΒΛΑΧΙΔΗ
ετών 81

Η σύζυγος: Βασιλεία
Τα παιδιά: Κωνσταντίνος- Θεογνωσία Θεοδωρακοπούλου-Βλαχίδου
Τα εγγόνια και οι λοιποί συγγενείς.



Την 10η μηνός Αυγούστου ημέρα Σάββατο και ώρα 8.30 π.μ. εις τον Ιερό Ναό Αγίας Παρασκευής Καττα-βιάς, τελούμεν 40ήμερο μνημόσυνο υπέρ αναπαύσεως της ψυχής του λατρευτού μας συζύγου, πατέρα, παππού και αδελφού

ΣΤΑΜΑΤΙΟΥ ΠΑΠΑΝΤΩΝΙΟΥ

Η σύζυγος: Παρασκευή
Τα παιδιά: Γιάννης-Χριστίνα, Χρήστος, Θανάσης-Αρετή, Μαίρη-Παντελής
Τα εγγόνια, τ' αδέλφια και οι λοιποί συγγενείς



Την 10η Αυγούστου, ημέρα Σάββατο και ώρα 8.30 π.μ. εις τον Ιερό Ναό Αγίου Χαραλάμπου (Ελεούσα), τελούμεν 9ημερο μνημόσυνο υπέρ αναπαύσεως της ψυχής του λατρευτού μας συζύγου, πατέρα, παππού και θείου

ΓΕΩΡΓΙΟΥ ΓΙΟΡΔΑΜΝΗ

Η σύζυγος: Μαρία
Τα παιδιά: Παναγιώτης-Μαρία, Σταύρος, Βαρβάρα-Στέργος
Τα εγγόνια, τ' αδέλφια, τ' ανίψια και οι λοιποί συγγενείς

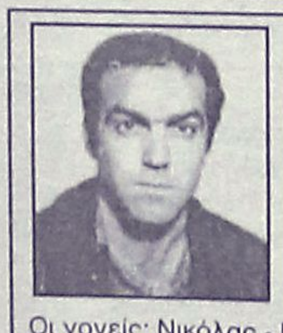

Την 11η Αυγούστου, ημέρα Κυριακή και ώρα 8 π.μ. εις τον Ιερό Ναό Αγίου Λουκά Σορωνής, τελούμεν 9μηνο μνημόσυνο υπέρ αναπαύσεως της ψυχής του λατρευτού μας συζύγου, πατέρα και υιού

ΓΕΩΡΓΙΟΥ ΧΑΤΖΗΝΙΚΟΛΑ
ετών 39

Η σύζυγος: Σωτούλα
Οι γονείς: Νικόλας - Μαρία, Γεώργιος - Ευαγγελία.
Τα παιδιά: Νίκος, Εύα
Και οι λοιποί συγγενείς.



Την 11η Αυγούστου, ημέρα Κυριακή και ώρα 8.30 π.μ. εις τον Ιερό Ναό Αγίου Παντελεήμονος (Παλαιάς Πόλης), τελούμεν 9μηνο μνημόσυνο υπέρ αναπαύσεως της ψυχής του λατρευτού μας πατέρα, αδελφού, παππού και θείου

ΣΤΑΜΑΤΗ ΜΠΟΤΣΗ

Η σύζυγος: Αικατερίνη
Τα παιδιά: Κώστας-Ελένη, Αγαπητός-Μαρία, Ανδρέας
Τα εγγόνια, τ' αδέλφια, τ' ανίψια και οι λοιποί συγγενείς

Την 11η Αυγούστου, ημέρα Κυριακή και ώρα 9 π.μ. εις τον Ιερό Ναό Αγίας Ειρήνης (Πανεπιστημίου), τελούμεν 40ήμερο μνημόσυνο υπέρ αναπαύσεως της ψυχής του λατρευτού μας συζύγου, πατέρα, αδελφού, παππού και θείου

ΗΛΙΑ ΠΕΤΡΟΥΛΙΑ

Η σύζυγος: Γεωργία
Τα παιδιά: Νικόλαος - Βιβή, Ιωάννης, Αμαλία, Φοίβη, Βαλεντίνα.
Τα εγγόνια: Ηλίας, Μπέμπα
Τ' αδέλφια, τ' ανίψια και οι λοιποί συγγενείς.

Την 11η Αυγούστου, ημέρα Κυριακή και ώρα 8 π.μ. εις τον Ιερό Ναό Αγίου Γεωργίου Ανω, τελούμεν 9μηνο μνημόσυνο υπέρ αναπαύσεως της ψυχής της λατρευτής μας μητέρας και γιαγιάς

ΣΤΥΛΙΑΝΗΣ - ΕΛΕΥΘΕΡΙΑΣ ΒΛΑΣΤΟΥ

Τα παιδιά: Γιώργος - Μίνα, Φιλήμονας - Μαίρη, Μιχάλης - Πάντιμη, Βάσω.
Τα εγγόνια, η αδελφή και οι λοιποί συγγενείς.



Την 11η Αυγούστου, ημέρα Κυριακή και ώρα 8 π.μ. εις τον Ιερό Ναό Αγίας Αικατερίνης Καλαβάρδων, τελούμεν 6μηνο μνημόσυνο υπέρ αναπαύσεως της ψυχής του πολυαγαπημένου μας συζύγου, πατέρα, παππού, αδελφού και θείου

ΠΑΝΑΓΙΩΤΗ ΑΝ. ΣΚΛΑΒΟΥΡΗ

Η σύζυγος: Δημητρία
Τα παιδιά: Τάσος και Παρασκευή, Γιώργος και Δέσποινα
Τα εγγόνια, τ' ανίψια και οι λοιποί συγγενείς



Την 11η Αυγούστου, ημέρα Κυριακή και ώρα 9 π.μ. εις τον Ιερό Ναό Κοιμήσεως Θεοτόκου Κρεμαστής, τελούμεν 9μηνο μνημόσυνο υπέρ αναπαύσεως της ψυχής του λατρευτού μας συζύγου, πατέρα, παππού

ΝΙΚΟΛΑΟΥ ΠΑΠΑΝΙΚΟΛΑ

Η σύζυγος: Θεοδώρα
Τα παιδιά: Γιάννης - Ελένη, Σταματία - Γιάννης.
Τα εγγόνια, τ' αδέλφια, τ' ανίψια και οι λοιποί συγγενείς



Την 12η Αυγούστου, ημέρα Δευτέρα και ώρα 07.30 π.μ. στο καινούργιο Νεκροταφείο Ιαλυσού, τελούμεν 40ήμερο μνημόσυνο υπέρ αναπαύσεως της ψυχής του λατρευτού μας

ΧΡΗΣΤΟΥ ΚΑΣΤΗ

Τα παιδιά: Κώστας - Μαρία, Μαρία - Πάρις, Βασίλης - Αντζελα.
Τα εγγόνια, τ' αδέλφια, τ' ανίψια και οι λοιποί συγγενείς.



Την 12η Αυγούστου, ημέρα Δευτέρα και ώρα 8 π.μ. εις τον Ιερό Ναό Αγίου Σεργίου Νέου Κοιμητηρίου Ιαλυσού (Φιλερήμου), τελούμεν 9ήμερο μνημόσυνο υπέρ αναπαύσεως της ψυχής του λατρευτού μας συζύγου, πατέρα, παππού, αδελφού και θείου

ΠΑΝΑΓΙΩΤΗ Α. ΠΑΝΑΝΟΥ

Η σύζυγος: Δικαία
Τα παιδιά: Μαριέτα - Θεόδωρος, Ειρήνη - Γιώργος.
Τα εγγόνια, τ' αδέλφια, τ' ανίψια και οι λοιποί συγγενείς.

ΓΡΑΦΕΙΟ ΤΕΛΕΤΩΝ & ΜΝΗΜΟΣΥΝΩΝ ΡΟΔΟΥ ΣΤΕΦΑΝΑ-ΣΤΟΛΙΣΜΟΙ

ΑΜΕΣΗ ΕΞΥΠΗΡΕΤΗΣΗ ΟΛΟ ΤΟ 24 ΩΡΟ

"ΑΜΕΡΙΚΑΝΟΥ"

Αναλαμβάνουμε την τελετή και με τα έξοδα που χορηγούν τα ταμεία χωρίς καμία επιβάρυνση. ΙΚΑ, ΤΕΒΕ, ΤΑΞΥ, ΔΗΜΟΣΙΟΥ, ΛΙΜΕΝΙΚΩΝ, ΟΓΑ και λοιπά ταμεία. Τους ΑΠΟΡΟΥΣ ΔΩΡΕΑΝ.

Πλατεία Βρούχου στην Μητρόπολη
τηλέφωνα: 02410-28901-33400

ΕΥΧΑΡΙΣΤΗΡΙΟ ΠΕΝΘΟΥΣ

Ευχαριστούμε όσους μας συμπαραστάθηκαν στο βαρύ μας πένθος για το χαμό του αγαπημένου μας συζύγου πατέρα, αδελφού και παππού

ΣΤΑΜΑΤΙΟΥ ΠΑΠΑΝΤΩΝΙΟΥ

Η σύζυγος: Παρασκευή
Τα παιδιά: Γιάννης - Χριστίνα, Χρήστος, Θανάσης - Αρετή, Μαίρη - Παντελής.

ΑΝΑΚΟΙΝΩΣΗ

Ανακοινώνουμε ότι σύμφωνα με τις ισχύουσες διατάξεις του άρθρου 14 του Ν. 998/79, «περί προστασίας των δασών κ.λπ.» (ΦΕΚ 289 Τ.Α' 29-12-1979) και τις διατάξεις του Π.Δ. 1213/81 «περί αναδιαρθρώσεως κ.λπ.» με αφορμή την αίτηση του Αντωνίου Στρατή του Εμμανουήλ κατοίκου Ρόδου, εκδόθηκε η υπ' αριθμ. πρωτ. 3233/06-06-2002 πράξη χαρακτηρισμού της Υπηρεσίας μας, για έκταση εμβαδού 1800 τ.μ. που βρίσκεται στη Μαλώνα Ρόδου και με αριθμό κτηματολογικής μερίδας 2333 γαιών Μαλώνας και προσδιορίζεται με τα στοιχεία Α, Β, C, D, E, F, Α και χαρακτηρίζεται ως γεωργική κατά την έννοια του άρθρου 3 παρ. 6α του Ν. 998/79. Κατά τις παραπάνω πράξεις επιτρέπονται αντιρρήσεις του Γενικού Γραμματέα Περιφέρειας Νοτίου Αιγαίου και παντός άλλου φυσικού ή νομικού προσώπου που έχει έννομο συμφέρον εντός διάστημα δύο μηνών από της δημοσίευσης σύμφωνα με τις διατάξεις του α' 14 παρ. 3 του Ν. 998/79. Η παραπάνω πράξη χαρακτηρισμού εστάλει προς ανάρτηση για ένα μήνα στο Δήμο Αρχαγγέλου.

Ρόδος 6-6-2002
Ο Δ/ντής Δασών Δωδ/σου
Κοντίτσης Φίλιππος
Δασολόγος με Α' θαθμό

ΑΝΑΚΟΙΝΩΣΗ

Ανακοινώνουμε ότι σύμφωνα με τις ισχύουσες διατάξεις του άρθρου 14 του Ν. 998/79, «περί προστασίας των δασών κ.λπ.» (ΦΕΚ 289 Τ.Α' 29-12-1979) και τις διατάξεις του Π.Δ. 1213/81 «περί αναδιαρθρώσεως κ.λπ.» με αφορμή την αίτηση της Στέλλας Κουπάδη του Γεωργίου κατοίκου Ρόδου, εκδόθηκε η υπ' αριθμ. πρωτ. 4019/25-7-2002 πράξη χαρακτηρισμού της Υπηρεσίας μας, για το τμήμα Α εμβαδού 4650 τ.μ. που βρίσκεται στα Τριάντα Ρόδου και με αριθμό κτηματολογικής μερίδας 300Α8 γαιών Τριαντών και προσδιορίζεται με τα στοιχεία Α, Ι, Ζ, Η, Α και χαρακτηρίζεται ως γεωργική κατά την έννοια του άρθρου 3 παρ. 6α του Ν. 998/79. Κατά τις παραπάνω πράξεις επιτρέπονται αντιρρήσεις του Γενικού Γραμματέα Περιφέρειας Νοτίου Αιγαίου και παντός άλλου φυσικού ή νομικού προσώπου που έχει έννομο συμφέρον σε διάστημα δύο μηνών από της δημοσίευσης σύμφωνα με τις διατάξεις του α' 14 παρ. 3 του Ν. 998/79. Η παραπάνω πράξη χαρακτηρισμού εστάλει προς ανάρτηση για ένα μήνα στο Δήμο Ιαλυσού.

Ρόδος 25-7-2002
Ο Δ/ντής Δασών Δωδ/σου
Κοντίτσης Φίλιππος
Δασολόγος με Α' θαθμό

ΔΙΕΥΘΥΝΣΗ ΔΑΣΩΝ ΔΩΔΕΚΑΝΗΣΟΥ

ΑΝΑΚΟΙΝΩΣΗ

Γνωστοποιείται κατά το άρθρο 14 του Ν. 998/79, η αποστολή για δημοσίευση στο Δήμο Ρόδου η αριθμ. 3589/26-6-02 Πράξης χαρακτηρισμού έκτασης που εκδόθηκε από τον Δ/ντή Δασών Δωδ/σου. Η ΚΜ 158ª γαιών Ρόδου χαρακτηρίζεται ως γεωργική έκταση και βρίσκεται εντός καταφυγίου άγριας ζωής.

Ο Δ/ντής Δασών Δωδ/νήσου
Φίλιππος Κοντίτσης
Δασολόγος με Α' θαθμό

ΔΩΡΕΑ ΕΙΣ ΜΝΗΜΗΝ

Οι αδελφοί Καβάσιλ "ΜΑΡΜΑΡΑ ΚΑΒΑΣΙΛΑ ΑΕ κατέθεσαν στο ταμείο της Ι.Μ Ταξιάρχου Μιχαήλ Θάρρι, το ποσό των 200 ευρώ, αντί στεφάνου εις μνήμην **Μαρίκας Χατζηκωνσταντίνου.**

Εκ της Επιτροπής

ΕΚΚΛΗΣΙΑΣΤΙΚΗ ΕΠΙΤΡΟΠΗ ΙΕΡΟΥ ΝΑΟΥ ΑΦΑΝΤΟΥ "Η ΚΟΙΜΗΣΗ ΤΗΣ ΘΕΟΤΟΚΟΥ"

ΠΑΝΗΓΥΡΙΣ

Γνωστοποιούμε στο φιλόθρησκο κοινό ότι την 14η ημέρα Τετάρτη Αυγούστου (παραμονή εορτής της Κοίμησης της Θεοτόκου) και ώρα 7.30 μ.μ. θα τελεσθεί Μέγας Πανηγυρικός Εσπερινός στο εξωκκλήσι "ΚΑΘΟΛΙΚΗ" που βρίσκεται στην παραλία Αφάντου.

Θα ακολουθήσει περιφορά της ιεράς εικόνας και αρτοκλασία. Την δε επομένη και ώρα 7.00 πρωινή θα ψαλεί Θεία Λειτουργία.

Εκ της Εκκλησιαστικής Επιτροπής Αφάντου

ΠΑΝΗΓΥΡΙΣ

Πάλιν εορτή και πάλιν πανήγυρις και πάλιν η μονή της Χρυσοβαλάντου σκιρτά και χορεύει πνευματικώς ότι η πολιούχος αυτής και άμαχος προστάτις Αγία Ειρήνη Χρυσοβαλάντου, έρχεται και εφέτος να καλέσει προς πνευματικήν εστίασιν τους ευλαβείς προσκυνητάς της εις την ετήσιαν αυτής πανήγυριν, εις την Ιεράν Μονήν Αγίας Ειρήνης Χρυσοβαλάντου, παραπλεύρως Αγίας Βαρβάρας Ασγούρου, 10 Αυγούστου, ημέρα Σάββατο.

Οπως κάθε χρόνο, έτσι και εφέτος, την παραμονή, ημέρα Παρασκευή και περί ώρα 9.30 μ.μ. θα ψαλεί μέγας Εσπερινός με ολονύκτιαν αγρυπνίαν.

Οθεν καλούνται πάντες οι φιλόθρησκοι, όπως εκδηλώσουν την αγάπην και αφοσίωσιν αυτών προς την κοινήν προστάτιδα και οξυτάτην ιατρόν του ανθρωπίνου πόνου, τιμήσουν διά της παρουσίας των την Ιεράν Πανήγυριν.

Από την Ιεράν Μονήν Οσίας Ειρήνης Χρυσοβαλάντου
Λυκόβρυσης Αττικής
ΜΕΤΟΧΙΟΝ ΑΣΓΟΥΡΟΥ

ΛΗΝΙΚΗ ΔΗΜΟΚΡΑΤΙΑ
ΟΥΡΓΕΙΟ ΠΟΛΙΤΙΣΜΟΥ
ΕΦΟΡΙΑ ΒΥΖΑΝΤΙΝΩΝ
ΧΑΙΟΤΗΤΩΝ

ΑΝΑΚΟΙΝΩΣΗ

α την πρόσληψη προσωπι-
ύ με σύμβαση εργασίας Ιδ.
ικαίου ορισμένου χρόνου.

Ταμείο Αρχαιολογικών ρων και Απαλ/σεων που ρεύει στο Δήμο Αθηναίων, τερα από την ΔΙΠΠ/Φ.ΕΓΚΡ. 250/ΟΙΚ. 14046/18702 Κοινή όφαση Υπουργών Εσωτερι- Δημοσίας Διοίκησης και οκέντρωσης, Εθνικής Οικο- μίας και Οικονομικών και ουργού Πολιτισμού τις α) ΠΟ/ΔΙΟΙΚ/Α/41685/15-9-00, ΥΠΠΟ/ΔΙΟΙΚ/Β/46697/31-10- προτάσεις του Υπουργού Πολιτισμού και γ) την με αριθμ. 17-31-7-02 συνεδρίαση του Δ.Σ. του Τ.Α.Π., ανακοινώνει ότι θα προσλάβει προσωπικό με σύμβαση εργασίας Ιδ. Δικαίου ορισμένου χρόνου, διάρκειας (8) μηνών βάση του άρθρου 21 του Ν. 2190/94, συνολικού αριθμού δύο (2) πωλητών εκμαγείων Ρόδου για την κάλυψη εποχιακών αναγκών του Πωλητηρίου, όπως ισχύει μετά τις τροποποιήσεις και συμπληρώσεις των Ν. 2225/94, 2247/94, 2266/94, 2349/95, 2527/97 και 2738/99. Πληροφορίες 4η Εφορεία Βυζαντινών Αρχαιοτήτων, οδός Ιπποτών, Ρόδος, τηλ. 25500.

Η Διευθύντρια της Εφορείας
Μαρία Μιχαηλίδου

ΠΟΛΙΤΙΣΤΙΚΟΣ ΟΡΓΑΝΙΣΜΟΣ
ΔΗΜΟΥ ΠΕΤΑΛΟΥΔΩΝ

"ΠΟΛΙΤΙΣΤΙΚΟ ΚΑΛΟΚΑΙΡΙ 2002"

ΠΟΛΙΤΙΣΤΙΚΕΣ ΕΚΔΗΛΩΣΕΙΣ ΣΤΑ ΠΛΑΙΣΙΑ ΛΕΙΤΟΥΡΓΙΑΣ ΤΗΣ 37ΗΣ ΠΑΝΕΛΛΗΝΙΑΣ ΕΚΘΕΣΗΣ ΧΕΙΡΟΤΕΧΝΙΑΣ ΚΡΕΜΑΣΤΗΣ

● **10-8-2002 ημέρα Σάββατο**
- Ωρα 19.30: Εγκαίνια Πανελλήνιας Εκθεσης Χειροτεχνίας Κρεμαστής με συνοδεία της Φιλαρμονικής Δήμου Πεταλούδων. Τελετή απονομής αναμνηστικών πλακετών σε διατελέσαντες προέδρους και κοινοτικούς συμβούλους Κρεμαστής.

● **11-8-2002 ημέρα Κυριακή**
- Ωρα 20.30: Παρουσίαση μουσικού προγράμματος από το τμήμα χορωδίας του Πολιτιστικού Οργανισμού Δήμου Πεταλούδων στο χώρο της Εκθεσης Κρεμαστής.
- Ωρα 21.15: Παρουσίαση παραδοσιακού χορευτικού συγκροτήματος του Αναπτυξιακού και Πολιτιστικού Συλλόγου Κρεμαστής "Η ΠΡΟΟΔΟΣ" στο χώρο της έκθεσης Κρεμαστής.

● **12-8-2002 ημέρα Δευτέρα**
- Ωρα 20.30: Παρουσίαση εκφραστικού χορού από το τμήμα ρυθμικής του Αναπτυξιακού και Πολιτιστικού Συλλόγου Κρεμαστής "Η ΠΡΟΟΔΟΣ" στο χώρο της Εκθεσης Κρεμαστής.

● **16-8-2002 ημέρα Παρασκευή**
- Ωρα 20.30: Παρουσίαση μουσικού προγράμματος από το τμήμα Βυζαντινής Μουσικής του ΠΟΔΠ στο χώρο της Εκθεσης Κρεμαστής.
- Ωρα 21.15: Απονομή χρηματικού επάθλου από τον Ιατρό Γεώργιο Κ. Μιχαλάκη στους πρώτους αριστεύσαντες μαθητές Δημοτικού Σχολείου-Γυμνασίου και Λυκείου Κρεμαστής "εις μνήμη Κωστή και Μιχάλη Μιχαλάκη" στο χώρο της Εκθεσης Κρεμαστής.

● **17-8-2002 ημέρα Σάββατο**
- Ωρα 20.00: Εισαγωγή στην τέχνη της Αγιογραφίας από την ομάδα εργαστηρίου της Βυζαντινής Αγιογραφίας του ΠΟΔΠ στο χώρο της Εκθεσης Κρεμαστής.
- Ωρα 22.00: Μουσική συναυλία με τη Νάντια Καραγιάννη στον προαύλιο χώρο το Δημοτικού Σχολείου Κρεμαστής.

● **18-8-2002 ημέρα Κυριακή**
- Ωρα 19.00: Εισαγωγή στην τέχνη της Αγιογραφίας από την ομάδα εργαστηρίου της Βυζαντινής Αγιογραφίας του ΠΟΔΠ στο χώρο της Εκθεσης Κρεμαστής.
- Ωρα 20.30: Συναυλία Φιλαρμονικής Δήμου Πεταλούδων στο χώρο της Εκθεσης Κρεμαστής.

● **19-8-2002 ημέρα Δευτέρα**
- Ωρα 20.30: Παρουσίαση χορευτικού συγκροτήματος από το ΚΑΠΗ Δήμου Ρόδου στο χώρο της Εκθεσης Κρεμαστής.

● **20-8-2002 ημέρα Τρίτη**
- Ωρα 20.30: Αναβίωση εθίμων από το χορευτικό τμήμα του Πολιτιστικού Οργανισμού Δήμου Πεταλούδων στο χώρο της Εκθεσης Κρεμαστής.

● **21-8-2002 ημέρα Τετάρτη**
- Ωρα 20.30: Παρουσίαση χορευτικού συγκροτήματος από το χορευτικό τμήμα της Δ/νσης Αστυνομίας Πειραιά στο χώρο της Εκθεσης Κρεμαστής.
- Ωρα 21.15: Παρουσίαση χορευτικού συγκροτήματος από το χορευτικό τμήμα Δ.Δ. Παστίδας του ΠΟΔΠ στο χώρο της Εκθεσης Κρεμαστής.

● **23-8-2002 ημέρα Παρασκευή**
- Ωρα 20.30: Απονομή επαίνων, σε αριστεύσαντες μαθητές-μαθήτριες Γυμνασίου-Λυκείου Κρεμαστής.
- Ωρα 21.00: Παρουσίαση χορευτικού συγκροτήματος από το χορευτικό τμήμα της Δ/νσης Αστυνομίας Πειραιά στο χώρο της Εκθεσης Κρεμαστής.

● **24-8-2002 ημέρα Σαββάτο**
- Ωρα 20.00: Εισαγωγή στην τέχνη της Αγιογραφίας από την ομάδα εργαστηρίου της Βυζαντινής Αγιογραφίας του ΠΟΔΠ στο χώρο της Εκθεσης Κρεμαστής.

● **25-8-2002 ημέρα Κυριακή**
Απονομή αναμνηστικών συμμετοχής στους Εκθέτες που συμμετείχαν στην 37η Πανελλήνια Εκθεση Χειροτεχνίας.

Διαγωνισμός τοπικής παραδοσιακής μαγειρικής στο χώρο της Εκθεσης Κρεμαστής.

Από τις 10 έως τις 25 Αυγούστου θα λειτουργεί έκθεση έργων Αγιογραφίας από το εργαστήρι Βυζαντινής Αγιογραφίας του ΠΟΔΠ στο χώρο της Εκθεσης Κρεμαστής.

Χορηγός: Coca Cola E.E.E. A.E.
Υποκατάστημα Ρόδου
Ο ΠΡΟΕΔΡΟΣ
ΚΟΥΔΟΥΝΗΣ ΝΙΚΟΛΑΟΣ

ΑΝΑΚΟΙΝΩΣΗ

Ανακοινώνουμε ότι σύμφωνα με τις ισχύουσες διατάξεις του άρθρου 14 του Ν. 998/79, «περί προστασίας των δασών κ.λπ.» (ΦΕΚ 289 Τ.Α' 29-12-1979) και τις διατάξεις του Π.Δ. 1213/81 «περί αναδιαρθρώσεως κ.λπ.» με αφορμή την αίτηση του Αντωνίου Στρατή του Εμμανουήλ κατοίκου Ρόδου, εκδόθηκε η υπ' αριθμ. πρωτ. 2084/18-4-2002 πράξη χαρακτηρισμού της Υπηρεσίας μας, για έκταση εμβαδού 920 τ.μ. που βρίσκεται στο Γεννάδι Ρόδου και με αριθμό κτηματολογικής μερίδας 3281 γαιών Γενναδίου και προσδιορίζεται με τα στοιχεία Α, Β, Γ, Δ, Ε, Ζ, Η, Α και χαρακτηρίζεται ως γεωργική κατά την έννοια του άρθρου 3 παρ. 6α του Ν. 998/79. Κατά τις παραπάνω πράξεις επιτρέπονται αντιρρήσεις του Γενικού Γραμματέα Περιφέρειας Νοτίου Αιγαίου και παντός άλλου φυσικού ή νομικού προσώπου που έχει έννομο συμφέρον σε διάστημα δύο μηνών από της δημοσίευσης σύμφωνα με τις διατάξεις του α' 14 παρ. 3 του Ν. 998/79. Η παραπάνω πράξη χαρακτηρισμού εστάλει προς ανάρτηση για ένα μήνα στο Δήμο Νότιας Ρόδου.

Ρόδος 18-4-2002
Ο Δ/ντής Δασών Δωδ/σου
α.α. Χριστάκης Γεώργιος
Δασολόγος

ΔΙΕΥΘΥΝΣΗ ΔΑΣΩΝ
ΔΩΔΕΚΑΝΗΣΟΥ

ΑΝΑΚΟΙΝΩΣΗ

Γνωστοποιείται κατά το άρθρο 14 του Ν. 998/79, η αποστολή για δημοσίευση στο Δήμο Πεταλούδων η αριθμ. 4023/1-8-2002 Πράξης χαρακτηρισμού έκτασης που εκδόθηκε από τον Δ/ντή Δασών Δωδ/σου. Η ΚΜ 1143 γαιών Κρεμαστής χαρακτηρίζεται ως γεωργική έκταση.

Ο Δ/ντής Δασών Δωδ/νήσου
Φίλιππος Κοντίτσης
Δασολόγος με Α' βαθμό

ΑΝΑΚΟΙΝΩΣΗ

Ανακοινώνουμε ότι σύμφωνα με τις ισχύουσες διατάξεις του άρθρου 14 του Ν. 998/79, «περί προστασίας των δασών κ.λπ.» (ΦΕΚ 289 Τ.Α' 29-12-1979) και τις διατάξεις του Π.Δ. 1213/81 «περί αναδιαρθρώσεως κ.λπ.» με αφορμή την αίτηση του Αντωνίου Στρατή του Εμμανουήλ κατοίκου Ρόδου, εκδόθηκε η υπ' αριθμ. πρωτ. 2083/18-4-2002 πράξη χαρακτηρισμού της Υπηρεσίας μας, για έκταση εμβαδού 1390 τ.μ. που βρίσκεται στο Γεννάδι Ρόδου και με αριθμό κτηματολογικής μερίδας 2679 γαιών Γενναδίου και προσδιορίζεται με τα στοιχεία Α, Β, Γ, Δ, Ε, Ζ, Η, Ι, Α και χαρακτηρίζεται ως γεωργική κατά την έννοια του άρθρου 3 παρ. 6α του Ν. 998/79. Κατά τις παραπάνω πράξεις επιτρέπονται αντιρρήσεις του Γενικού Γραμματέα Περιφέρειας Νοτίου Αιγαίου και παντός άλλου φυσικού ή νομικού προσώπου που έχει έννομο συμφέρον σε διάστημα δύο μηνών από της δημοσίευσης σύμφωνα με τις διατάξεις του α' 14 παρ. 3 του Ν. 998/79. Η παραπάνω πράξη χαρακτηρισμού εστάλει προς ανάρτηση για ένα μήνα στο Δήμο Νότιας Ρόδου.

Ρόδος 18-4-2002
Ο Δ/ντής Δασών Δωδ/σου
α.α. Χριστάκης Γεώργιος
Δασολόγος

ΣΥΓΧΑΡΗΤΗΡΙΟ

Συγχαρητήρια και ευχές για ένα λαμπρό μέλλον στον ανιψιό μου **Μιχάλη Κ. Παπαοικονόμου** που πήρε επάξια το πτυχίο BSc (Hons), Business Management with Computing with A class Honours από το Πανεπιστήμιο Hertfordshire Αγγλίας.

Οι θείοι σου
Γιάννης & Γεωργία
και ο εξάδελφός σου Δημήτρης Βόλας

ΣΥΓΧΑΡΗΤΗΡΙΟ

Συγχαρητήρια και ευχές για ένα λαμπρό μέλλον στον ανιψιό μας **Μιχάλη Κ. Παπαοικονόμου** που πήρε επάξια το πτυχίο BSc (Hons), Business Management with Computing with A class Honours από το Πανεπιστήμιο Hertfordshire Αγγλίας.

Η θεία σου
Ασημίνα Βόλα

ΣΥΓΧΑΡΗΤΗΡΙΟ

Στους **Θαρρενή Κορφιά** του Ιωάννη και της Θεοδοσίας που πήρε και το πτυχίο του Πολιτικού Μηχανικού από το Μετσόβειο Πολυτεχνείο Αθηνών και **Ευάγγελο Ιατρίδη** του Ελευθερίου και της Χρυσάνθης που πήρε το πτυχίο BA (Hons) Hotel Management από το Soyth Bank University, θερμότατα συγχαρητήρια, καλή σταδιοδρομία και πάντα επιτυχίες.

Οι παππούδες: Ευάγγελος-Θαρρενή Σπανού

ΔΩΔΕΚΑΝΗΣΙΑΚΟΣ ΣΥΛΛΟΓΟΣ ΑΤΟΜΩΝ
ΜΕ ΕΙΔΙΚΕΣ ΑΝΑΓΚΕΣ

ΑΝΑΚΟΙΝΩΣΗ

Ο Δωδεκανησιακός Σύλλογος Ατόμων με Αναπηρίες, καλεί τα μέλη του στη συναυλία που διοργανώνει ο Πολιτιστικός Σύλλογος Ασκληπειού "ΠΡΟΟΔΟΣ", όπου θα συμμετέχει ο Νίκος Πορτοκάλογλου, η Ελένη Τσαλιγοπούλου και ο Γιώργος Ανδρέου.

Η συναυλία θα διεξαχθεί στην παραλία Κιοτάρι στις 10 Αυγούστου 2002 και ώρα 21.30. Τιμή εισόδου 15 ευρώ. Στη συναυλία θα υπάρχει χώρος όπου θα μπορούν με ευκολία να μεταβούν άτομα με κινητικές αναπηρίες.

Ο Σύλλογός μας θα έχει στη διάθεση των μελών του τα ειδικά διαμορφωμένα λεωφορεία για μεταφορά, στο χώρο της συναυλίας. Για το λόγο αυτό οι ενδιαφερόμενοι παρακαλούμε να δηλώσουν συμμετοχή στα τηλέφωνα 02410 73109/38401 στην κ. Ειρήνη Πελεκάνου.

Και... πάμε παραλία Κιοτάρι!

Για το Διοικητικό Συμβούλιο
Ο πρόεδρος — **Ο γεν. γραμματέας**
Ζηδιανάκης Εμμανουήλ — **Χατζηδημητρίου Μιχαήλ**

ΕΛΛΗΝΙΚΗ ΔΗΜΟΚΡΑΤΙΑ
ΝΟΜΟΣ ΔΩΔΕΚΑΝΗΣΟΥ
ΔΗΜΟΣ ΙΑΛΥΣΟΥ
ΠΟΛΙΤΙΣΤΙΚΟΣ ΟΡΓΑΝΙΣΜΟΣ
ΜΕΚΤΟ

ΠΡΟΣΚΛΗΣΗ

Ο Πολιτιστικός Οργανισμός ΜΕΚΤΟ του Δήμου Ιαλυσού σας προσκαλεί στο 20ό διεθνές φεστιβάλ "ΙΑΛΥΣΙΑ 2002" που θα γίνει στην κεντρική πλατεία Ιαλυσού (πλατεία Αποστολίδη).

ΠΡΟΓΡΑΜΜΑ

● **ΠΑΡΑΣΚΕΥΗ 9/08/2002 Ωρα 21.00**

- Παρέλαση των χορευτικών συγκροτημάτων με αφετηρία την πλατεία Ράπτη.

Εναρξη εκδηλώσεων.

- Χαιρετισμός του Δημάρχου και προέδρου του ΜΕΚΤΟ.
- Χαιρετισμός του Αντιπροέδρου του ΜΕΚΤΟ.
- Χορευτικό Εργαστήρι ΜΕΚΤΟ Δήμου Ιαλυσού.
- ΕΚΑΟ Κέρκυρας Λαοδάμας
- Σύλλογος Ποντίων Ξάνθης
- Σύλλογος Αρκαδιανής

Η βραδιά θα κλείσει με ρίψη βεγγαλικών.

● **ΣΑΒΒΑΤΟ 10/08/2002 Ωρα 21.00**

- Λαογραφικός όμιλος Απολλώνων Δήμου Καμείρου (Νέοι Ορίζοντες).
- Κέρκυρα ΕΚΑΟΚ Λαοδάμας (χοροί & τραγούδια του Ιονίου Πελάγους).
- Σύλλογος Αρκαδιανής (χοροί Πελοποννήσου).

● **ΚΥΡΙΑΚΗ 11/08/2002 Ωρα 21.00**

- ΕΚΑΟ Κέρκυρας Λαοδάμας (χοροί & τραγούδια της Κέρκυρας).
- Σύλλογος Ποντίων Ξάνθης (χοροί Πόντου).
- Σύλλογος Αρκαδιανής (χοροί Κυκλάδων.)

● **ΔΕΥΤΕΡΑ 12/8/2002 Ωρα 21.00**

Μουσικό πρόγραμμα από τις φιλαρμονικές των Δήμων Ιαλυσού και Καλλιθέας.

● **ΤΡΙΤΗ 13/08/2002 Ωρα 21.00**

Βραδιά Θεάτρου.

Το Θέατρο Νοτίου Αιγαίου παρουσιάζει το έργο "Ευρώ... βολευτήκαμε".

● **ΤΕΤΑΡΤΗ 14/08/2002 Ωρα 22.00**

Συναυλία με τους Λαυρέντη Μαχαιρίτσα & Διονύση Τσακνή.

● **ΠΕΜΠΤΗ 15/8/2002 Ωρα 10.000**

Περιφορά της πολιούχου εικόνας της Παναγίας του Ιερού Ναού Κοιμήσεως της Θεοτόκου Ιαλυσού με την συνοδεία της φιλαρμονικής του Δήμου και την παρουσία στρατιωτικού αγήματος και επισήμων προσκεκλημένων.

Ωρα 21.00

- Απονομή βραβείων στους εισαχθέντες σε ΑΕΙ και ΤΕΙ το έτος 2001.
- Απονομή βραβείων στους αριστεύσαντες μαθητές του γυμνασίου και λυκείου Ιαλυσού του σχολικού έτους 2001-2002 από τον λογοτέχνη συγγραφέα κ. Δημήτρη Οικονομόπουλο.

● **ΠΑΡΑΣΚΕΥΗ 16/8/2002 Ωρα 21.00**

-Προηγείται της έναρξης η παρέλαση των χορευτικών συγκροτημάτων με αφετηρία των πλατεία Ράπτη.

- Χορευτική ομάδα Δήμου Καλαμαριάς Θεσ/νίκης.
- Καρδίτσα Πολιτιστικός Σύλλογος (Καραγκούνα).
- Εξωραϊστική Μορφωτική λέσχη Φιλιππουπόλεως (Λάρισα).
- Λαογραφικός Ομιλος Χανίων Ο Ψηλορείτης.
- Σύλλογος Ποντίων Επισκοπής Ναούσης.

● **ΣΑΒΒΑΤΟ 17/8/2002 Ωρα 21.00**

- Χορευτική ομάδα Δήμου Καλαμαριάς Θεσσαλονίκης χοροί (Μ. Ασίας).
- Λαογραφικός Ομιλος Χανίων Ο Ψηλορείτης (Χοροί Κρήτης).
- Σύλλογος Ποντίων Επισκοπής Ναούσης (Χοροί Πόντου).

● **ΚΥΡΙΑΚΗ 18/8/2002 Ωρα 21.00**

- Χορευτική Ομάδα ΜΕΚΤΟ Ιαλυσού.
- Καρδίτσα (Καραγκούνα)
- Χορευτική Ομάδα Δήμου Καλαμαριάς Θεσσαλονίκης (χοροί Μακεδονίας).
- Εξωραϊστική Μορφωτική Λέσχη Φιλιππουπόλεως (χοροί Αν. Ρωμυλίας).
- Σύλλογος Ποντίων Επισκοπής Ναούσης.

Τελετή Λήξης.

Το πρόγραμμα παρουσιάζει ο δημοσιογράφος Αριστείδης Μιαούλης.

ΧΟΡΗΓΟΙ: ΔΑΝΕ SEA LINE, ΠΡΟΤΟΥΡ, ΒΑΠ ΚΟΥΓΙΟΣ ΑΕΒΕΕ, ΧΑΛΙΚΙΑΣ ΑΒΕΕ, ΤΥΠΟΓΡΑΦΕΙΟ ΧΑΤΖΗΚΑΛΗΜΕΡΗΣ, ΧΟΡΗΓΟΙ ΕΠΙΚΟΙΝΩΝΙΑΣ: ΕΡΑ ΡΟΔΟΥ, ΙΡΙΔΑ TV, ΩΜΕΓΑ TV.

Για το Δ.Σ. του ΜΕΚΤΟ
Ο πρόεδρος
Στέργος Σ. Στάγκας
Δήμαρχος Ιαλυσού

KYDON TOURS

ΚΕΝΤΡΙΚΟ ΠΡΑΚΤΟΡΕΙΟ
PORT AGENT

ΕΚΔΡΟΜΕΣ–ΕΚΔΡΟΜΕΣ

● **EURODISNEY – ΠΑΡΙΣΙ**
• **13/8 - 19/8:** Group από Ρόδο με Ολυμπιακή. 3 διαν/σεις Παρίσι, 3 διαν/σεις Eurodisney, Ξενάγηση Παρισιού: Βερσαλίες - Λούβρο - Πύργο Άιφελ.

ΣΥΝΟΔΟΣ π κ. ΕΛΕΝΗ ΨΥΛΛΑΚΗ

● **ΜΙΚΡΑ ΑΣΙΑ**
• **1/8 - 4/8: ΜΑΡΜΑΡΙΣ - ΚΟΥΣΑΝΤΑΣΙ - ΕΦΕΣΣΟΣ - ΠΑΝΑΓΙΑ - ΣΜΥΡΝΗ**
• **27/8 - 3/9: ΚΩΝΣΤΑΝΤΙΝΟΥΠΟΛΗ**
Επ' ευκαιρία της εορτής της Ινδίκτου (αρχή εκκλησιαστικού έτους στο Πατριαρχείο μας)
ΟΡΓΑΝΩΝΟΥΜΕ ΕΚΔΡΟΜΗ
υπό την αιγίδα του δεσπότη μας κ.κ. Αποστόλου και του Πρωτοσύγκελου πατέρα Παΐσιου

1. Πρόγραμμα **ΡΟΔΟ - ΜΑΡΜΑΡΙΣ - ΣΜΥΡΝΗ - ΠΡΟΥΣΑ - ΚΩΝ/ΛΗ - ΚΟΥΣΑΝΤΑΣΙ - ΕΦΕΣΟΣ - ΜΑΡΜΑΡΙΣ**
2. Αεροπορικώς Ρόδο - Αθήνα - Κων/νλη - Αθήνα - Ρόδο 5 ημέρες, 4 διανυκτερεύσεις στην ΠΟΛΗ **30/8 - 3/9/2002.**

ΟΛΑ τα ταξίδια στη Μικρά Ασία με πλούσιο πρόγραμμα, φανταστικά ξενοδοχεία, ξεναγήσεις, περιηγήσεις και ΠΑΝΤΑ ΣΥΝΟΔΟΣ π κ. ΕΛΕΝΗ ΨΥΛΛΑΚΗ

● **ΕΛΛΗΝΙΚΑ ΝΗΣΙΑ**
• **5/8 - 11/8: ΠΡΟΣΚΥΝΗΜΑ στην ΠΑΝΑΓΙΑ ΤΗΣ ΤΗΝΟΥ**
ΤΗΝΟΣ - ΜΥΚΟΝΟΣ - ΠΑΡΟΣ - ΣΑΝΤΟΡΙΝΗ

● **ΓΥΡΟΣ ΙΤΑΛΙΑΣ**
• **5/9 - 11/9/2002: ΡΩΜΗ - ΦΛΩΡΕΝΤΙΑ - ΒΕΡΟΝΑ - ΒΕΝΕΤΙΑ**

● **ΡΩΣΙΑ**
• **25/9 - 1/10/2002: ΜΟΣΧΑ - ΑΓΙΑ ΠΕΤΡΟΥΠΟΛΗ - ΖΑΓΚΟΡΣΚ (ΠΑΤΡΙΑΡΧΕΙΟ)**

● **ΜΑΛΤΑ**
• **11/10 - 14/10 και 25/10-28/10**

● ΝΟΕΜΒΡΙΟ: **ΑΠΩ ΑΝΑΤΟΛΗ – ΣΙΓΚΑΠΟΥΡΗ – ΒΚΚ – ΜΠΑΛΙ – ΠΟΥΚΕΤ**

● ΧΡΙΣΤΟΥΓΕΝΝΑ: **ΙΣΠΑΝΙΑ**

ΣΥΝΟΔΟΣ π κ. ΕΛΕΝΗ ΨΥΛΛΑΚΗ

ΠΡΑΚΤΟΡΕΙΟ ΚΥΔΩΝ
Εθ. Δωδ/σίων 14 - Ακτή Σαχτούρη 8
ΤΗΛ. 02410/23000-27900-24265 • FAX: 32741



Ρόδος: εἰκῇ καὶ ὡς ἔτυχε...

...Οσκαρ λουβιαρίσματος

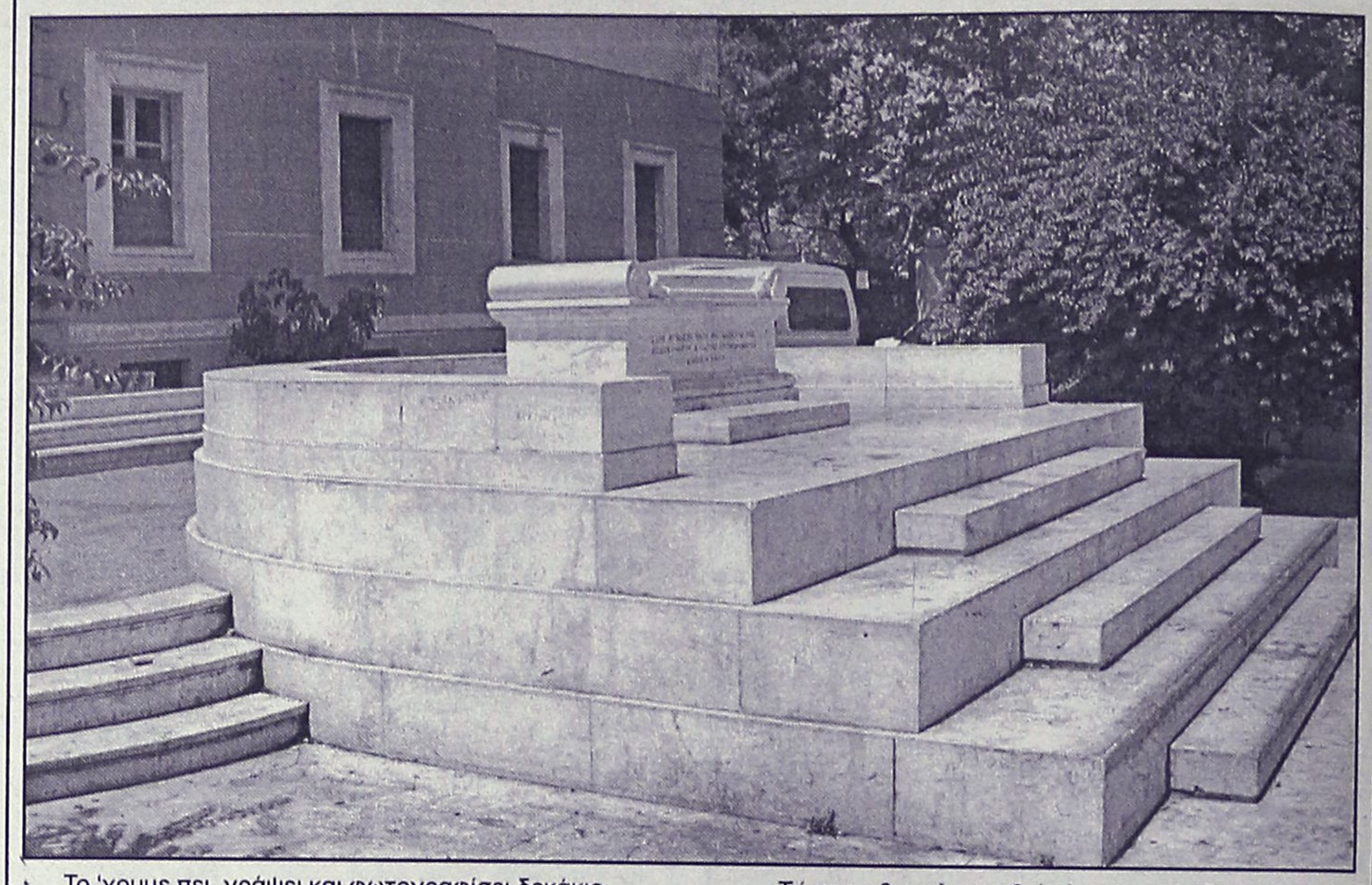

Το 'χουμε πει, γράψει και φωτογραφίσει δεκάκις.
Το «Μνημείο στο Δάσκαλο και στον Παπά» μπροστά στην Ακαδημία, είναι μονίμως μεσ' στην βρομιά.
Ιδιαίτερα τους καλοκαιρινούς μήνες.

...Τώρα αν θα φιλοτιμηθεί κάποιος αρμόδιος να στείλει ένα συνεργείο καθαριότητας, αυτό είναι αλλουνού παπά (και δασκάλου) ευαγγέλιο!

...Βάσος Βαρίκας, αρχειομάρξιστής

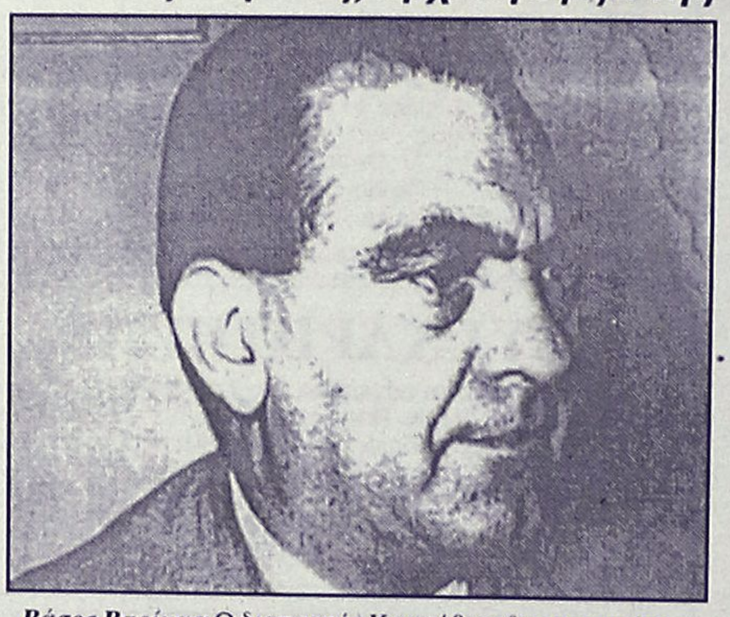

Βάσος Βαρίκας: Ο διαπρεπής Καρπάθιος δημοσιογράφος, κριτικός βιβλίου και θεάτρου, υπήρξε στα νεανικά του χρόνια διακεκριμένο στέλεχος του τροτσκισμού και των αρχειομαρξιστών του Δημήτρη Γιωτόπουλου

Και ξαφνικά, με όλη αυτή την ιστορία της 17ης Νοέμβρη, ο πολύς ο κόσμος άκουσε να γίνεται λόγος για τον τροτσκισμό, τον **αρχειομαρξισμό** και για τον τότε ηγέτη της ομάδας αυτής, τον **Δημήτρη Γιωτόπουλο**.

Κατά τον μεσοπόλεμο κοντά στον Γιωτόπουλο βρέθηκαν πολλά γνωστά ονόματα της τέχνης και των γραμμάτων, όπως ο ζωγράφος **Γιώργος Βιτσώρης**, η ηθοποιός **Νίτσα Τσαγανέα**, οι δημοσιογράφοι **Θεοφύλακτος Παπακωνσταντίνου** (ο μετέπειτα υπουργός της Χούντας), **Σάββας Κωνσταντόπουλος** (ο θεωρητικός της δικτατορίας της 21ης Απριλίου), ο **Αιμίλιος Χουρμούζιος**, ο συγγραφέας **Γιάννης Μαρής-Τσιριμώκος**, ο τεχνοκρίτης **Αγγελος Προκοπίου** και τέλος, ο εξαίρετος κριτικός και δημοσιογράφος **Βάσος Βαρίκας**, που ως γνωστόν ήταν **Καρπάθιος**.

...Απ' όσα έζησα και είδα

Η κα **Ειρήνη Θεοδώρου** παρουσιάζει την νέα ποιητική συλλογή της, με τίτλο **«Απ' όσα έζησα και είδα»**, στο γενέθλιο νησί της, τη **Νίσυρο**.

— Στις 12 Αυγούστου, στο Μανδράκι, στην αίθουσα Ζωσιμοπούλειου.

— Στις 13 Αυγούστου στα Νικειά, στην πλατεία του χωριού.

ΜΕΡΙΚΕΣ ΦΟΡΕΣ ΓΙΑ ΝΑ ΑΡΕΣΕΙΣ ΠΡΕΠΕΙ ΝΑ ΦΤΑΣΕΙΣ ΣΤΑ ....ΑΚΡΑ!!



- ΠΡΟΣΘΕΤΙΚΗ ΝΥΧΙΩΝ ΜΕΤΑΞΙ-ΑΚΡΥΛΙΚΟ
- ΜΑΝΙΚΙΟΥΡ-ΠΕΝΤΙΚΙΟΥΡ ΑΝΑΝΕΩΣΗΣ
- ΟΡΘΟΝΥΧΙΑ (ΠΟΝΕΜΕΝΑ ΓΥΡΤΑ ΝΥΧΙΑ)
- ΣΚΛΗΡΥΝΣΗ ΦΥΣΙΚΩΝ ΝΥΧΙΩΝ
- ΛΕΥΚΑΝΣΗ ΝΥΧΙΩΝ (ΧΕΡΙΑ-ΠΟΔΙΑ)
- ΦΡΥΔΙΑ - ΒΛΕΦΑΡΙΔΕΣ
- ΜΟΝΙΜΟ ΓΑΛΛΙΚΟ
- MONIMA DESIGNS
- ΑΠΟΤΡΙΧΩΣΗ

BEAUTY NAILS BN RHODES

ΑΝ ΤΟ ΖΗΤΟΥΜΕΝΟ ΣΑΣ ΕΙΝΑΙ Η *ΑΚΡΑ ...ΠΟΛΥΤΕΛΕΙΑ*.

BEAUTY NAILS - STUDIO ΑΙΣΘΗΤΙΚΗΣ ΝΥΧΙΩΝ
ΕΜΠΟΡΙΚΟ ΚΕΝΤΡΟ ΦΩΚΙΑΛΗ-ΑΓ. ΑΝΑΣΤΑΣΙΑΣ 40-ΤΗΛ. 70660-ΚΙΝ. 0944 520887

ΡΟΔΟΤΡΥΠΟΚΟΠΤΙΚΗ Ο.Ε.
ΚΟΥΛΙΑΝΟΣ ΔΗΜΗΤΡΙΟΣ & ΣΙΑ Ο.Ε.
ΚΟΛΟΚΟΤΡΩΝΗ 66 ΡΟΔΟΣ ΤΗΛ. & FAX: 0241/77257 ΚΙΝ.: 0932/732331

ΤΡΥΠΑΜΕ - ΚΟΒΟΥΜΕ - ΣΠΑΜΕ



ΜΠΕΤΑ - ΤΟΥΒΛΑ - ΤΣΙΜΕΝΤΟΛΙΘΟΥΣ - ΠΑΤΩΜΑΤΑ, ΠΕΤΡΕΣ
ΧΩΡΙΣ ΟΡΙΟ ΠΑΧΟΥΣ

ΧΩΡΙΣ ΔΟΝΗΣΕΙΣ - ΡΩΓΜΕΣ - ΣΚΟΝΕΣ



ΕΡΓΑΣΙΕΣ:
ΑΝΟΙΓΟΥΜΕ ΠΟΡΤΕΣ - ΠΑΡΑΘΥΡΑ
ΚΑΝΑΛΙΑ ΣΕ ΠΑΤΩΜΑΤΑ ΓΙΑ ΥΔΡΑΥΛΙΚΟΥΣ & ΗΛΕΚΤΡΟΛΟΓΟΥΣ
ΤΡΥΠΕΣ ΔΙΑΦΟΡΩΝ ΜΕΓΕΘΩΝ & ΚΥΚΛΙΚΑ ΑΝΟΙΓΜΑΤΑ ΓΙΑ ΣΚΑΛΕΣ
ΕΠΙΣΗΣ ΓΙΝΟΝΤΑΙ ΚΟΠΕΣ ΣΕ ΤΟΙΧΟΥΣ ΑΠΟ ΠΕΤΡΑ & ΑΝΑΣΤΗΛΩΣΕΙΣ ΜΕ ΜΠΕΤΟ Η ΣΙΔΗΡΟΚΑΤΑΣΚΕΥΗ



ΣΤΙΣ ΕΡΓΑΣΙΕΣ ΜΑΣ ΣΥΜΠΕΡΙΛΑΜΒΑΝΕΤΑΙ Η ΜΕΤΑΦΟΡΑ ΜΠΑΖΩΝ
Ολες οι εργασίες είναι με την σύγχρονη μέθοδο έγχυσης νερού προς αποφυγή σκόνης

(εκ)πολιτισμικά παίγνια

επιμέλεια: Κωστής Νικολάκης

Το πολυθέαμα της Κω

...Η απόβαση του Λουί ντε Φινές στην Κω

***«Σε μια σειρά από εξαιρετικά δημοφιλείς ταινίες της δεκαετίας του '70**, ο Γάλλος κωμικός Λουί ντε Φινές υποδυόταν τον αρχι-χωροφύλακα του Σεν Τροπέ. Με κάπως τρελό βλέμμα και το γνωστό πηλήκιο -«κεπί»- της γαλλικής αστυνομίας, ο μικρόσωμος κωμικός κυνηγούσε κλέφτες, λωποδύτες και, καμιά φορά, εξωγήινους στις παραλίες της Κυανής Ακτής. Οι αγαλματώδεις λουόμενες, ο καύσωνας του Αυγούστου, ακόμη και η ραστώνη των διακοπών δεν επηρέαζαν τον ζήλο του επιθεωρητή για την τήρηση του*



Ελεγχος στο λιμάνι της Κω από λιμενικούς
(Φωτογραφία: Μ. Βαλασόπουλος από την «Ελευθεροτυπία»)

νόμου και της τάξης.

***Η Κως δεν είναι ακριβώς Σαν Τροπέ**, αλλά τις ημέρες αυτές διεξάγεται στο νησί ανθρωποκυνηγητό που δεν έχει τίποτε να ζηλέψει από τις ταινίες του Ντε Φινές. Στρατός και Αστυνομία ψάχνουν ακόμη και ανάμεσα στις Σουηδέζες που κάνουν ηλιοθεραπεία στις ακρογιαλιές. Στη μέση βρίσκεται ο υπουργός Εθνικής Αμυνας Γιάννος Παπαντωνίου, ο οποίος είχε την έμπνευση να επιλέξει το νησί των Δωδεκανήσων για τις οικογενειακές διακοπές του. Ο άνθρωπος είπε να ξεκουραστεί λιγάκι κι έχει βρεθεί να κάνει τριάντα με σαράντα τηλεφωνήματα την ημέρα».*

(Δημήτρης Μητρόπουλος, από τα "Νέα")

...Η Κως σε κινούμενα σχέδια

Είχαμε τους **Λειψούς**, τώρα προστέθηκε στο σίριαλ των τηλεοπτικών ειδήσεων και η **Κως**. Και η **Μαριάννα Τζιαντζή** επισημαίνει από την στήλη της **«εικονογράφημα»** στην **«Καθημερινή»**:

***«Τα εξωτερικά γυρίσματα είναι πολλά**. Βαρνάβας, Λειψοί, Παγκράτι, Πατήσια, Θεσπρωτία, Ευρυτανία. Την περασμένη εβδομάδα προστέθηκε και η Κως, αν και δεν είμαστε σίγουροι ότι πρόκειται για σίκουελ της ίδιας ταινίας ή για ανεξάρτητη παραγωγή. (Μια μελαγχολική σκηνογραφική πινελιά: το ανάγλυφο «Μολών λαβέ» σε ένα διακοσμητικό πρανές, στην πύλη του στρατοπέδου).*

***Τα γραφήματα, που σχεδιάζονται σε κομπιούτερ**, έχουν την τιμητική τους. Οπου δεν φτάνει η κάμερα, π.χ. εντός των τειχών του στρατοπέδου (και καλώς δεν φτάνει), έρχεται το κινούμενο σχέδιο να καλύψει το κενό. Είδαμε αρκετές εκδοχές της αποθήκης από όπου αφαιρέθηκαν τα όπλα. Σε μία, η πρόσοψη είχε πολλά παράθυρα. Οταν όμως μεταφερθήκαμε στο εσωτερικό του κτιρίου, τα παράθυρα είχαν ως διά μαγείας εξαφανιστεί και οι τοίχοι είχαν γίνει τυφλοί. Αλλοτε τα κιβώτια ήταν βαμμένα πράσινα, άλλοτε καφετιά· άλλοτε η περιβόητη οπή στον τοίχο ήταν ένα παραλληλόγραμμο και άλλοτε είχε ακανόνιστο σχήμα.*

***Οι κλέφτες έχουν όλοι την ίδια σωματική διάπλαση** και κινούνται όπως τα ανθρωπάκια στα βιντεογκέιμ: ανέκφραστοι, αλύγιστοι, ολισθαίνουν στο πάτωμα, σαν να τους σπρώχνει κάποια κρυφή δύναμη. Σε ένα άλλο γράφημα, τρέχουν στο ύπαιθρο, με σταθερή ταχύτητα και μηχανικές κινήσεις, κουβαλώντας ογκώδη κιβώτια. Η απεικόνιση δεν είναι ρεαλιστική, π.χ. ενώ η επιχείρηση έγινε νύχτα, όλα είναι λουσμένα σε ένα ομοιόμορφο εκτυφλωτικό φως και τα φυλλώματα των δέντρων είναι σμαραγδένια, θυμίζοντας εξωτικά νησιά.*

***Οι ψηφιακές αναπαραστάσεις έχουν τη χάρη τους** και θα ήταν κρίμα αν τα δελτία δεν αξιοποιούσαν τις δυνατότητες που προσφέρει η τεχνολογία. Ομως αυτή η πρακτική πρέπει να έχει κάποια όρια και να μην αποσκοπεί μόνο στον εντυπωσιασμό του τηλεθεατή. Ειδάλλως το μέσο γίνεται το μήνυμα και κυριαρχούν η καρτουνίστικη λογική, η παιδαριώδης σκέψη».*

...Κως, το νησί του Ιπποκράτη και όχι του τρομοκράτη

***«Προβλήματα όπως αυτό που ανέκυψε στην Κω**, δεν μπορεί να απασχολούν με κριτήριο το αν και κατά πόσον αυτά μπορεί να θίγουν, στην παρούσα φάση, την «εικόνα» της κυβέρνησης και να χαλάνε το «κλίμα» των επιτυχιών της στην υπόθεση της «17Ν».*

Αν ένα στρατόπεδο στην Ελλάδα είναι «ξέφραγο αμπέλι», αυτό συνιστά πρόβλημα σοβαρό, που δεν μπορεί να περνάει απλώς ως άλλο ένα «χάπενινγκ» που γεννάει η περιβόητη «ελληνική ιδιαιτερότητα».

***Και είναι περισσότερο από λυπηρό** να ακούει κανείς έναν κυβερνητικό παράγοντα να δηλώνει απολύτως ήρεμος, ότι τέτοια «μεμονωμένα περιστατικά» έχουν σημειωθεί και κατά το παρελθόν και συνδέονται με την εμπορία του κλαπέντος οπλισμού.*

Θα έπρεπε δηλαδή να το πάρουμε απόφαση, ότι κάπου κάπου θα κλέβονται όπλα από στρατόπεδα: Και θα έπρεπε να είμαστε όλοι ήσυχοι, όταν αυτά τα όπλα κατευθύνονται στο «τρέχον» λαθρεμπόριο που γίνεται στις «πιάτσες» του υποκόσμου και όχι σε «γιάφκες» τρομοκρατικών οργανώσεων;

Μήπως δεν πάμε καθόλου καλά, γενικώς;

***Ακούμε να λέγεται ότι το να αποδίδεται σε τρομοκράτες η κλοπή πολεμικού υλικού** αποτελεί εκδοχή που ανήκει σε «τρομολάγμα σενάρια». Σύμφωνα με αυτήν την άποψη το να έχουν κλαπεί τα όπλα από μη τρομοκράτες δεν αποτελεί τίποτε το τρομερό. Μόνο οι τρομοκρατικές οργανώσεις πρέπει, δηλαδή, να μας κάνουν να τρομάζουμε. Οταν θα τρομάζουμε με κάτι άλλο, θα είμεθα «τρομολάγνοι»!*

***Για να μην κατηγορούμεθα λοιπόν για «τρομολαγνία»**, ας αντιμετωπίσουμε με κατανόηση αν όχι και με συμπάθεια τους επιπόλαιους χαβαλετζήδες που μπορεί να μπήκαν στο στρατόπεδο στην Κω ή τους λαθρέμπορους όπλων, που έτσι κερδίζουν το ψωμί τους στην «αγορά», ουδεμία σχέση έχοντες με τρομοκρατικές οργανώσεις.*

***Μήπως υπάρχει μέσα σε στρατόπεδα «κύκλωμα»** που αφαιρεί όπλα από τις αποθήκες; Ε, και να υπάρχει, δεν χαλάει και ο κόσμος! Αν ένα τέτοιο «κύκλωμνα» δεν έχει σχέση με τη «17 Νοέμβρη» και τις «θυγατρικές» της, το πράγμα δεν είναι τρομερό. Ποιος ο λόγος να μας τρομάζουν ερασιτέχνες κλέφτες ή μεροκαματιάρηδες λαθρέμποροι που μπαινοβγαίνουν σε στρατόπεδα; Ναι, ας μην υποκύπτουμε στην τρομολαγνία...».*

(Κ.Α. Αγγελόπουλος, από την «Καθημερινή»).

«ΡΟΔΙΑΚΗ» ΑΠΟ ΤΟ 1915

Φλας στο παρελθόν


ΡΟΔΙΑΚΗ
ΠΕΡΙΟΔΙΚΟ SETTIMANALE

Εν Ρόδω
13 ΑΥΓΟΥΣΤΟΥ 1928
ΑΡΙΘΜ. 969

Η ΠΑΝΗΓΥΡΙΣ ΤΗΣ ΚΡΕΜΑΣΤΗΣ

Η Κρεμαστή ήρχισε πάλιν κατ' αυτάς συγκεντρώνουσαν όλην την κίνησιν λόγω των προσεχών εορτών της Κοιμήσεως της Θεοτόκου. Επί τη ευκαιρία διοργανούνται εκεί διάφοροι αγώνες και συγκεντρώσεις αίτινες θα συμβάλωσι πολύ εις την επιτυχίαν των εορτών. Μεταξύ αυτών σημειούμεν: α) Διά την 19ην τρεχ. αγώνας ταχύτητος διά μοτοσυκλετών Ρόδου-Γιαννάδι-Απολακιάς-Σιάννα-Σαλάκου-Κρεμαστής με βραβεία τρία μετάλλια χρυσά και τρία αργυρά. β) Αγώνας ταχύτητος διά ποδηλάτων Κρεμαστής-Καλαβάρδα-Σαλάκου-Πλατανιών-Δημιλιάς-Σορωνής με 5 βραβεία εκ φρ. 300, 200, 100, 60 και 40. γ) Αγώνας δρόμου 100, 400, 3000 και 800 μέτρα κατά την αυτή ημέραν και δ) ποδοσφαιρικάς συναντήσεις των ομάδων του «Δωριέως» και «Ελπίδος» διά την 15 και 24 τρεχ.

ΣΥΛΛΥΠΗΤΗΡΙΟΝ

Εις τους αγαπητούς μοι συγγενείς Κωνσταν. και Μενέλαον Ζαγοριανόν, Μαριγώ Φ. Μιχελλή, Πλουμήν Δημητρίου, Θεανώ Κοσμά και Ευαγγελίαν και Εμμανουήλ Γ. Κωσταρίδου διαβιβάζομεν θερμότατα συλλυπητήρια επί τη σκληρά απωλεία του πεφιλημένου αυτών αδελφού και θείου, θεοφιλεστάτου επισκόπου Φωτικής ΙΩΑΚΕΙΜ και ευχόμεθα αυτοίς μεν την άνωθεν παρηγορίαν, εις δε τον αοίδιμον μεταστάντα γαίαν ελαφράν και αιωνίαν την μνήμην του.

Εν Ρόδω τη 12-8-28.
Οικογένεια Κων. Κωσταρίδου.

(Σ.Σ. Η Ροδιακή εκδιδόταν τότε υπό το καθεστώς Ιταλικής λογοκρισίας. Διατηρείται επίσης η γλώσσα και τα τοπωνύμια που υπήρχαν στις αρχές του αιώνα).



Η Διακόσμηση λέει ναι!
Εσείς θα πείτε όχι;
ΔΕΝ ΕΙΝΑΙ ΔΥΝΑΤΟΝ
Πού;
Στους μοναδικούς χειροποίητους πίνακες ζωγραφικής!
Καθρέπτες
ΒΙΤΡΩ
που ανεβάζουν την αξία του χώρου σας και κάνετε και σωστή τοποθέτηση.
Φτιάχνουν με μεράκι
Η ΡΟΔΟΥΛΑ & Ο ΑΡΤΑΝ
Λίστες γάμου
Μιχ. Πετρίδη 96 κοντά στο ΜΗΔΕΙΑ
Τηλ. 62552 - 61483

Αντίλαλοι

πολιτικοί και άλλοι...

ΖΗΤΗΜΑ ΠΟΛΙΤΙΚΗΣ



"Εκφράζω την λύπη μου για τις αντιπαραθέσεις που δημιουργήθηκαν **με επώνυμους φίλους** της παράταξης" δήλωσε χθες ο νομάρχης κ. Σ. Καραγιάννης, επισημαίνοντας ότι τα όποια προβλήματα υπήρξαν **δεν είχαν προσωπικό χαρακτήρα,** αλλά οφειλόταν κυρίως ότι υπήρξε πληθώρα υποψηφίων.

Με δεδομένο ότι από προχθές το μεσημέρι έχει εγκαταλειφθεί η πολιτική "ρίχνω λάδι στην φωτιά" και ακολουθείται η πόλιτική "ρίχνω νερό στο κρασί μου", όλα εξηγούνται.

Λ.Μ.

ΒΑΡΥ ΕΡΓΟ

...Μισό τόνο ζυγίζουν οι φάκελοι με τις μελέτες που κατέθεσε στην Περιφέρεια Νοτίου Αιγαίου στη Σύρο ο νομάρχης Δωδεκανήσου κ. Καραγιάννης, αναφορικά **με τα εργοστάσια αφαλάτωσης.**

Το ζητούμενο είναι να χρηματοδοτηθούν τα εργοστάσια αυτά από **το Ταμείο Συνοχής** και ο συνολικός προϋπολογισμός των έργων ανέρχεται σε 16 εκατομμύρια ευρώ.

Με βάση πάντως το πόσο ζυγίζουν οι φάκελοι με τις μελέτες όντως πρόκειται για...βαρύ έργο!

Λ.Μ.

ΓΙΑ ΤΙΣ ΛΑΚΚΟΥΒΕΣ

Δεν ήταν και τόσο "αθώα" ή εθιμοτυπική η συνάντηση που είχε προχθές ο υποψήφιος δήμαρχος Ρόδου κ. Χ. Χατζηευθυμίου με το διοικητικό συμβούλιο του Δικηγορικού συλλόγου.

Συζητήθηκαν και θέματα μάλλον πονηρά όπως οι λακκούβες στους δρόμους, οι συνθήκες οδικής ασφάλειας κ.λπ.

Κρατήστε το αυτό, διότι...θα υπάρξουν επί του θέματος εξελίξεις.

Λ.Μ.

Αφού καταφέραμε να πάρουμε τα πρωτεία και στην φοροδιαφυγή (σύμφωνα με τα αποτελέσματα του ΣΔΟΕ) τι να πούμε; Και εις ανώτερα!

Λ.Μ.

ΕΠΙΔΗΜΙΑ...ΤΟ ΞΕΒΡΑΚΩΜΑ!

Την οργισμένη αντίδραση των περαστικών και των κατοίκων της περιοχής προκάλεσε το χθεσινό νέο κρούσμα **ξεβρακώματος** στη Ρόδο. Πρωί-πρωί λοιπόν χθες στις 7, κάτω από το Grand Hotel, πέντε νεαροί τουρίστες, χωρίς ίχνος ντροπής, επιδείκνυαν τα γεννητικά τους όργανα, φωνάζοντας και προκαλώντας τον κόσμο. Όπως τόνισαν οι άνθρωποι που έκαναν τα παράπονά τους στη "Ροδιακή" είναι απαράδεκτο το φαινόμενο, και τουλάχιστον η αστυνομία πρέπει να είναι αρκετά αυστηρή. Ζητούν τις **συχνές περιπολίες** και την τιμωρία των ανεγκέφαλων.

Β.Μ

ΚΑΙ Ο ΓΙΩΡΓΑΚΗΣ;

Το καλοκαιράκι, φαίνεται ότι φέρνει **κοντά** στα...νησιά μας τους πολιτικούς μας, που τον υπόλοιπο χρόνο, ψάχνουμε εναγωνίως να βρούμε, στην πρωτεύουσα.

Μάλιστα τελευταία, κυκλοφόρησε ή πληροφορία ότι κατά το τέλος Αυγούστου θα επισκεφθεί τη Ρόδο, ο υπουργός Εξωτερικών **Γιώργος Παπανδρέου.**

Όσο για το Δημήτρη Αβραμόπουλο που φαίνεται να προτιμά τα Δωδ/σα για διακοπές, τα πράγματα είναι κάπως πιο...απλά. Στο τέλος θα αποφασίσουμε να τον ανακηρύξουμε **"επίτιμο δημότη Δωδ/σου"** για να αποφεύγουμε και τις πολλές τελετές!

Β.Μ.

ΣΤΙΣ 3 ΤΟΥ ΣΕΠΤΕΜΒΡΗ

Την 3η του Σεπτέμβρη επέλεξε ο δήμαρχος Ροδίων Γ. Γιαννόπουλος ως την ημερομηνία στην οποία θα ξεκινήσει την πορεία του προς τους συμπολίτες μας.

Η συγκεκριμένη ημερομηνία έχει το δικό της βαρύ ιστορικό φορτίο, πλην όμως ο κ. Γιαννόπουλος συνέδεσε την επιλογή του με το γνωστό άσμα "θα σε ξαναδω στους μπαξέδες 3 του Σεπτέμβρη να περνάς...".

Λ.Β.



Ασφαλιστικά Γραφεία Ανθόπουλος & Συνεργάτες
ΑΣΦΑΛΕΙΕΣ - ΑΜΟΙΒΑΙΑ ΚΕΦΑΛΑΙΑ - ΔΑΝΕΙΑ
Στ. Καζούλη 7 (Σαν Φρανσίσκο)-Τηλ. 02410 39400
Εθ. Δωδ/σίων 2-4 (πλατ. Κύπρου)-Τηλ. 02410 39400

ΠΩΛΟΥΝΤΑΙ
1) Μονοκατοικίες στην Ιξιά των 150 τ.μ. και 70 τ.μ.
2) Διαμερίσματα με γκαράζ 91 τ.μ. και 97 τ.μ. σε μικρή πολυκατοικία με καλοριφέρ επί της Ανθούλας Ζερβού (κέντρο πόλεως).
Πληρ. κ. ΓΙΩΡΓΟ ΙΩΑΝΝΙΔΗ
Τηλ. 21714, 22307 - κιν. 0932296983

ΚΑΘΗΜΕΡΙΝΑ ΟΛΑ ΤΑ ΝΕΑ ΤΗΣ ΔΩΔΕΚΑΝΗΣΟΥ ΣΤΟ INTERNET
www.rodiaki.gr

ΡΕΣΑΛΤΟ
μουσική σκηνή
ΓΙΑ ΝΥΧΤΕΣ ΜΑΓΙΚΕΣ ΚΑΙ ΟΝΕΙΡΕΜΕΝΕ
ΑΝΟΙΚΤΑ ΚΑΘΗΜΕΡΙΝΑ (εκτός ΔΕΥΤΕΡΑΣ-ΤΡΙΤΗΣ)
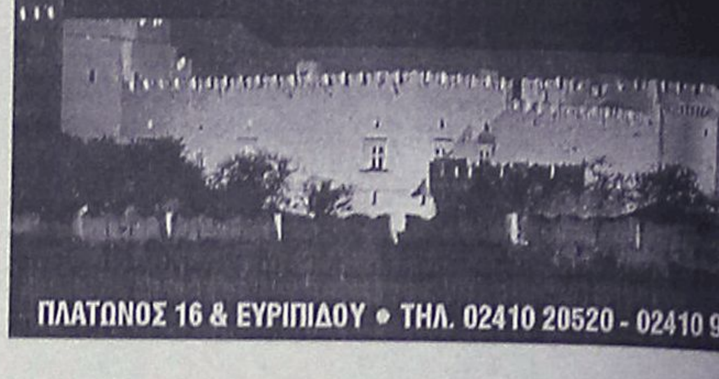
ΠΛΑΤΩΝΟΣ 16 & ΕΥΡΙΠΙΔΟΥ • ΤΗΛ. 02410 20520 - 02410 9

ΦΡΟΝΤΙΣΤΗΡΙΟ ΜΕΣΗΣ ΕΚΠΑΙΔΕΥ
ΜΕΘΟΔΙΚΟ
ΣΤΗΝ ΚΡΕΜΑΣΤ
ΟΛΑ ΤΑ ΜΑΘΗΜΑΤΑ ΓΙΑ ΓΥΜΝΑΣΙΟ - ΕΝΙΑΙΟ ΛΥΚΕΙΟ - Τ.Ε
ΔΙΕΘΥΝΣΗ ΣΠΟΥΔΩΝ:
ΚΟΥΚΙΑΣ ΝΙΚΟΣ - ΑΝΑΝΙΑΣ ΑΓΓΕΛ
Τώρα και πληροφορική για όλους με την μοναδική μεθοδολογία της Futurekids
ΕΝΑΡΞΗ ΜΑΘΗΜΑΤΩΝ
ΜΕΤΑΞΕΤΑΣΤΕΟΙ 29 ΙΟΥΛ
Γ' ΛΥΚΕΙΟΥ 5 ΑΥΓΟΥΣΤ
Β' ΛΥΚΕΙΟΥ 26 ΑΥΓΟΥΣ
Ολα τα υπόλοιπα τμήμα
2 ΣΕΠΤΕΜΒΡΙΟΥ
ΦΡΟΝΤΙΣΤΗΡΙΟ ΜΕΘΟΔΙΚΟ
Η... μέθοδος της επιτυχίας
ΗΡΩΩΝ ΠΟΛΥΤΕΧΝΕΙΟΥ 17 ΚΡΕΜΑΣΤΗ ΤΗΛ. 90233-96378-91
www.methodiko.edu.gr

ΦΡΟΝΤΙΣΤΗΡΙΟ ΜΕΣΗΣ ΕΚΠΑΙΔΕΥΣΗΣ
Η ΔΟΜΗ
ΔΙΕΥΘΥΝΣΗ:
ΝΙΚΗΤΑΣ ΧΑΤΖΗΚΩΝΣΤΑΝΤΙΝΟΥ
ΛΟΥΚΑΣ ΚΩΣΤΑΣ
ΕΝΑΡΞΗ ΜΑΘΗΜΑΤΩΝ:
ΕΝΙΑΙΟ ΛΥΚΕΙΟ
1) Β' & Γ' (γενικής παιδείας & όλες οι κατευθύνσεις): 16 Αυγούστου
Διδάσκονται: ΜΑΘΗΜΑΤΙΚΑ - ΦΥΣΙΚΗ - ΧΗΜΕΙΑ - ΦΙΛΟΛΟΓΙΚΑ - ΑΡΧΕΣ ΟΙΚΟΝΟΜΙΚΗΣ ΘΕΩΡΙΑΣ
ΑΝΑΠΤΥΞΗ ΕΦΑΡΜ. ΣΕ ΠΡΟΓΡΑΜ/ΚΟ ΠΕΡΙΒΑΛΛΟΝ
2) Α': 2 Σεπτέμβρη
Διδάσκονται: ΜΑΘΗΜΑΤΙΚΑ - ΦΥΣΙΚΗ - ΧΗΜΕΙΑ - ΦΙΛΟΛΟΓΙΚΑ - ΑΡΧΕΣ ΟΙΚΟΝΟΜΙΑΣ ΕΦΑΡΜΟΓΕΣ ΠΛΗΡΟΦΟΡΙΚΗΣ
ΓΥΜΝΑΣΙΟ
Τάξεις α' - β' - γ' 2 Σεπτέμβρη
Διδάσκονται: ΜΑΘΗΜΑΤΙΚΑ - ΦΥΣΙΚΗ - ΧΗΜΕΙΑ ΦΙΛΟΛΟΓΙΚΑ
ΤΕΕ (β' κύκλος - εξετάσεις εθνικού επιπέδου) 2 Σεπτέμβρη
Διδάσκονται: ΜΑΘΗΜΑΤΙΚΑ - ΝΕΑ ΕΛΛΗΝΙΚΑ - ΥΠΟΛΟΓΙΣΤΙΚΑ ΣΥΣΤΗΜΑΤΑ
ΕΓΓΡΑΦΕΣ: από 1 Αυγούστου, καθημερινά, από 9-1 π.μ. και από 6-8 μ.μ. στο τηλέφωνο 02410 33988.
Για τα τμήματα πληροφορικής: έως 30/8
ΔΙΕΥΘΥΝΣΗ ΦΡΟΝΤΙΣΤΗΡΙΟΥ
ΔΩΔΕΚΑΝΗΣΙΑΚΗΣ ΝΕΟΛΑΙΑΣ 12 κοντά στον κιν/φο ΠΑΛΛΑΣ