ΕΘΝΙΚΗ ΒΙΒΛΙΟΘΗΚΗ ΕΛΛΑΔΟΣ 1941

ΕΤΟΣ ΙΔΡΥΣΗΣ 1949
ΙΔΙΟΚΤΗΣΙΑ - ΕΚΔΟΣΗ
Γ. ΔΙΑΜΑΝΤΙΔΗΣ
ΓΡΑΦΙΚΕΣ ΤΕΧΝΕΣ Α.Ε.
Γραφεία - Τυπογραφεία:
Μάρκου Μαλλιαράκη 3 (ΚΟΒΑ)
Τηλ.: Σύνταξης: 22410 27356-34101, FAX: 22410 20643
Τηλ.: Λογιστηρίου: 22410 35322, FAX: 22410 35322
e-mail: info@proodos.net & proodro@otenet.gr

ΠΡΟΟΔΟΣ

Ανεξάρτητη καθημερινή πρωινή εφημερίδα

ΑΡΙΘΜΟΣ ΦΥΛΛΟΥ 17.169 • ΤΙΜΗ 0,70 ευρώ

ΠΑΡΑΣΚΕΥΗ 10 ΜΑΡΤΙΟΥ 2006

ΠΛΗΡΩΜΕΝΟ ΤΕΛΟΣ Ταχ. Γραφεία Κ. ΡΟΔΟΥ Αριθμός άδειας Σ Κωδικός 1877

ΕΛΤΑ Hellenic Post

SATO OFFICE SYSTEMS
ΜΠΟΝΗΣ Ε.Π.Ε. ΤΗΛ. 22410 75533

Καταπέλτης η έκθεση της ΑΔΑΕ για τις υποκλοπές

Οι αποκαλύψεις έχουν πανικοβάλει την κυβέρνηση

ΕΠΕΙΣΟΔΙΑΚΗ Η ΑΝΑΚΡΙΣΗ ΤΟΥ ΚΟΡΩΝΙΑ



Εξηγήσεις δίνει στη Βουλή ο Γ. Κορωνιάς

Οι τελευταίες εξελίξεις του σκανδάλου των υποκλοπών έχουν προκαλέσει πανικό στην κυβέρνηση του Κώστα Καραμανλή. Ο πανικός μάλιστα έφθασε στο κατακόρυφο όταν προχθές αργά το βράδυ η Αρχή Διασφάλισης Απορρήτου Επικοινωνιών (ΑΔΑΕ) κατάθεσε στη Βουλή την έκθεσή της την οποία συνέταξε μετά από λεπτομερείς έρευνες που διήρκεσαν μόνο 15 ημέρες, ενώ η κυβέρνηση ερευνούσε, όπως λένε οι υπουργοί της, ένδεκα μήνες χωρίς να ανακοινώσει αν ανεκάλυψε κάτι το ύποπτο. Το μόνο που έπραξε είναι ότι φρόντισε το τεράστιο σκάνδαλο των υποκλοπών να μη κοινοποιηθεί, αλλά να παραμείνει μυστικό, που το γνώριζαν η κυβέρνηση και οι ηγεσίες των δύο εταιρειών Vodafone και Ericsson.

Στην έκθεσή της η ΑΔΑΕ αδειάζει την κυβέρνηση και την Vodafone με τις δαπιστώσεις της ότι υπήρχε και τρίτο κέντρο υποκλοπών και ότι ο «κοριός» συνεχώς αναβαθμίζετο, ακόμα και μετά την αποκάλυψη των υποκλοπών.

Οι αποκαλύψεις της ΑΔΑΕ έχουν φέρει σε δυσχερή θέση την κυβέρνηση, η οποία στρέφεται κατά της Vodafone, ενώ μέχρι τώρα υμνούσε τη συμπεριφορά της. Οι αποκαλύψεις της ΑΔΑΕ ανάγκασαν τον υπουργό Επικρατείας κ. Ρουσόπουλο να δηλώσει

ΣΥΝΕΧΕΙΑ ΣΤΗ ΣΕΛ. 4

Τον ερχόμενο Ιούνιο

Νέα επίσκεψη στη Δωδεκάνησο του Καρ. Παπούλια

ΠΕΡΙΟΔΕΙΑ ΣΤΑ ΜΙΚΡΑ ΝΗΣΙΑ

Ο ΠΡΟΕΔΡΟΣ της Δημοκρατίας Κάρολος Παπούλιας πρόκειται να επισκεφθεί και πάλι τα Δωδεκάνησα τους επόμενους μήνες. Αυτό δήλωσε ο ίδιος κατά τη διάρκεια της διήμερης παραμονής του στην Κω, όπου παρέστη στις εκδηλώσεις για τον εορτασμό της 58ης επετείου της Ενσωμάτωσης της Δωδεκανήσου με την Ελλάδα.

• Οπως έγινε γνωστό ο κ. Παπούλιας προγραμματίζει την επίσκεψή του στα Δωδεκάνησα τον ερχόμενο

ΣΥΝΕΧΕΙΑ ΣΤΗ ΣΕΛ. 4



Νέα επίσκεψη στη Δωδεκάνησο του Καρ. Παπούλια

Για μια ακόμη φορά

Νέες προσπάθειες για ν' αξιοποιηθεί το Γκολφ Αφάντου

ΕΤΟΙΜΑΖΕΤΑΙ Η ΠΡΟΚΗΡΥΞΗ

ΝΟΜΟΣΧΕΔΙΟ του υπουργείου Εθνικής Οικονομίας και Οικονομικών με τίτλο «Τουριστικές κατοικίες» στο οποίο προβλέπεται ρύθμιση για το πλαίσιο αξιοποίησης του Γκολφ Αφάντου, προωθείται προς ψήφιση, άμεσα στη Βουλή.

• Η σχετική αυτή ρύθμιση υπογράφεται ήδη από τον υπουργό κ. Γεώργιο Αλογοσκούφη και την υπουργό Τουριστικής Ανάπτυξης κ. Φάνη Πάλλη Πετραλιά. Ο βουλευτής κ. Βασίλης Χρυσης, ο οποίος ενδιαφέρεται για την επιτάχυνση των διαδικασιών αξιοποίησης του Γκολφ Αφάντου, επισκέφθηκε υπηρεσιακούς παράγοντες της Εταιρίας Τουριστικής Ανάπτυξης και ζήτησε να ενημερωθεί.

ΠΑΝΤΩΣ, από το μνημόνιο συνεργασίας που έχει συνταχθεί, φέρεται να προκύπτει πρόβλημα μεταξύ των δύο όμορων δήμων Αφάντου και Καλλιθέας, γι αυτό και το δημοτικό συμβούλιο Καλλιθέας δεν ασχολήθηκε αν και ήταν θέμα στην ημερήσια διάταξη της τελευταίας συνεδρίασης.

Από το γραφείο του βουλευτή Βασίλη Χρύση, εκδόθηκε χτες το παρακάτω δελτίο τύπου:

«Ο Βουλευτής Δωδεκανήσου κ. Βασίλης Χρύσης επισκέφτηκε υπηρεσιακούς παράγοντες της Εταιρείας Τουριστικής Ανάπτυξης για ενημέρωση και προώθηση του θέματος 'Αξιοποίηση του Γκολφ Αφάντου'.

ΣΥΝΕΧΕΙΑ ΣΤΗ ΣΕΛ. 4



Νέες προσπάθειες για ν' αξιοποιηθεί το Γκολφ Αφάντου

Για τους δρόμους Σωκράτους και Λάχητος

Ο Δήμος μπαίνει στη Μεσαιωνική Πόλη για τα υπόγεια δίκτυα!..

ΚΑΙ ΘΑ ΧΡΕΩΣΕΙ ΤΟ ΚΟΣΤΟΣ ΣΤΗ ΔΕΠΟΣ

ΤΗΝ ΕΡΧΟΜΕΝΗ Δευτέρα ο Δήμος Ρόδου μπαίνει στη Μεσαιωνική Πόλη για να ολοκληρώσει τα έργα για τα υπόγεια δίκτυα στους δρόμους Σωκράτους και Λάχητος. Αυτό δήλωσε χθες το μεσημέρι ο δήμαρχος Γιώργος Γιαννόπουλος ύστερα από σύσκεψη που είχε με εκπροσώπους της ΔΕΠΟΣ που ήρθαν από την Αθήνα.

• Οπως είπε ο δήμαρχος μετά τη σύσκεψη, οι δύο εκπρόσωποι της ΔΕΠΟΣ θα υπογράψουν τα ανάλογα παραστατικά ώστε να πληρωθούν οι εργαζόμενοι για το δίμηνο Ιανουαρίου-Φεβρουαρίου και ένα μέρος από τις προμήθειες σε τρίτους.

ΟΜΩΣ από τη σύσκεψη αυτή οι εκπρόσωποι της ΔΕΠΟΣ δεν πήραν θέση

ΣΥΝΕΧΕΙΑ ΣΤΗ ΣΕΛ. 4

Στη γραμμή Δωδεκανήσου

Απελευθέρωση στις τιμές των εισιτηρίων γ' θέσης αλλά χωρίς... πλοία!...

ΘΑ ΙΣΧΥΣΕΙ ΑΠΟ ΤΟΝ ΑΠΡΙΛΙΟ

ΕΝΩ στη γραμμή της Δωδεκανήσου δεν υπάρχουν πλοία, ο υπουργός Εμπορικής Ναυτιλίας Εμμ. Κεφαλογιάννης πρόκειται ν' ανακοινώσει σύντομα την απελευθέρωση της τιμής της οικο-

ΣΥΝΕΧΕΙΑ ΣΤΗ ΣΕΛ. 4

Αναμένεται να σημειωθεί ρεκόρ

Μεγάλη κίνηση με τα κρουαζιερόπλοια

ΗΡΘΑΝ ΧΤΕΣ 2.902 ΤΟΥΡΙΣΤΕΣ

ΙΔΙΑΙΤΕΡΩΣ έντονη ήταν η κίνηση χτες στο νησί μας λόγω του κατάπλου στο λιμάνι της Ρόδου του ιταλικού κρουαζιερόπλοιου «Κόστα Φορτούνα» στο οποίο επέβαιναν 2.902 και 987 άτομα ως πλήρωμα.

• Παρα το τσουχτερό κρύο που επικρατούσε χτες, εν τούτοις ολοι οι ξένοι

ΣΥΝΕΧΕΙΑ ΣΤΗ ΣΕΛ. 4

Εκδικάστηκε χτες η αίτηση

Θέμα χρόνου η ίδρυση νέου σωματείου στο Καζίνο Ρόδου

ΑΠΟΡΡΙΦΘΗΚΕ Η ΑΙΤΗΣΗ ΑΝΑΒΟΛΗΣ

ΘΕΜΑ χρόνου είναι πλέον η ίδρυση του νέου σωματείου των εργαζομένων στο Καζίνο Ρόδου. Χθες, εκδικάστηκε από το Μονομελές Πρωτοδικείο Ρόδου, η νέα αίτηση των 180 εργαζομένων στο καζίνο και μέσα στο επόμενο 20ήμερο, αναμένεται η απόφαση, καθώς δεν κατάφεραν οι συνάδελφοί τους του παλαιού σωματείου να «μπλοκάρουν» τις διαδικασίες και να αναβάλουν την εκδίκαση της αίτησης.

• Θα πρέπει να σημειωθεί ότι στις 26 Ιανουαρίου οι 180 εργαζόμενοι στο Καζίνο Ρόδου είχαν καταθέσει στο Μονομελές Πρωτοδικείο

ΣΥΝΕΧΕΙΑ ΣΤΗ ΣΕΛ. 4

ΚΩΣΤΑΣ ΚΑΪΣΕΡΛΗΣ
Βουλευτής Δωδ/σου του ΠΑΣΟΚ

ΠΡΟΣΚΛΗΣΗ

Σας προσκαλώ στην παρουσίαση του βιβλίου μου με θέμα:

«ΜΕ ΤΟΥΣ ΠΟΛΙΤΕΣ ΓΙΑ ΝΑ ΠΑΡΟΥΝ ΤΙΣ ΤΥΧΕΣ ΣΤΑ ΧΕΡΙΑ ΤΟΥΣ»

την Κυριακή 12 Μαρτίου ώρα 6 μ.μ.
στο Δημοτικό Θέατρο Ρόδου

Εισηγούνται οι κύριοι:
1) Γιώργος Γιαννόπουλος πρόεδρος ΤΕΔΚΔ
2) Σάββας Καραγιάννης τ. » »
3) Μάνος Κόκκινος τ. » »

Συντονίζει ο δημοσιογράφος κ. Διαμαντής Διαμαντής

13631-12/3

ΜΟΥΣΕΣ
LIVE
Κάθε βράδυ ανοιχτά
Καλλιτεχνική διευθυνση: ΝΙΚΟΣ ΚΑΡΑΝΙΚΟΛΑΣ
Πλατωνος 16 & Ευριπιδου - Παλιει Πολη
Τηλ Ρεζερβε . 22410 20520

ΚΕΡΔΙΣΤΕ
ΧΑΙ ΕΟΕΣ
133.414,30 €
Δόθηκαν συνολικά σε Jackpots
Χθές στα SLOT MACHINES
(ΜΗΧΑΝΑΚΙΑ)
CASINO RODOS
Boutique Hotel & Casino
X5724-31/3

RED
RESTAURANT
Οι διάσημες γεύσεις... χτυπούν κόκκινο!
Μαζί μας για δύο ημέρες ο γνωστός σεφ
Γιάννης Μπαξεβάνης
Ελληνική δημιουργική κουζίνα
Σάββατο 11 Μαρτίου & Κυριακή 12 Μαρτίου
Ανοικτά από το μεσημέρι
Το βιβλίο του σεφ Γιάννη Μπαξεβάνη «τα καλύτερά μου» μόλις κυκλοφόρησε
Τηλ: +30 22410 30377
X210-12 3

IN House Design
KALAFATIS
ΕΚΘΕΣΗ ΕΠΙΠΛΩΝ
ΕΛΛΗΝΙΚΑ ΕΠΙΠΛΑ ΚΑΙ ΕΙΣΑΓΩΓΗ ΙΤΑΛΙΚΩΝ
CAMELGROUP II. Grattarola II. IDEALSEDIA II. Futura Salotti II. MAXDIVANI II.
FOKAS HOUSE SOKRATES
KALAFATIS DESIGN
Φώτης Καλαφάτης
ΑΡΧΙΤΕΚΤΟΝΙΚΕΣ ΜΕΛΕΤΕΣ ΕΣΩΤΕΡΙΚΩΝ ΧΩΡΩΝ
Architect - Interior Designer
T:2241063324
M:6946557788
E-mail.kalafatis_fotis_design@hotmail.com
X213-12/3
ΕΠΙΠΛΟΠΟΙΕΙΟ ΚΑΛΑΦΑΤΗΣ
ΠΟΙΟΤΗΤΑ ΣΤΟ ΧΕΙΡΟΠΟΙΗΤΟ ΕΠΙΠΛΟ
30 ΧΛΜ ΡΟΔΟΥ ΛΙΝΔΟΥ 850 ΡΟΔΟΣ 85100 ΤΗΛ.2241061457
ΚΡΕΒΑΤΟΚΑΜΑΡΕΣ
ΣΥΝΘΕΤΑ
ΤΡΑΠΕΖΑΡΙΕΣ
ΜΙΚΡΟΕΠΙΠΛΑ
ΚΟΥΖΙΝΕΣ
ΝΤΟΥΛΑΠΕΣ

ΡΑΔΙΟΦΩΝΙΚΟΣ ΣΤΑΘΜΟΣ
9.59 fm
(Στους 95.9 και 96.2)
Τώρα ζωντανά σ' όλο τον κόσμο
www.959.gr
e-mail: info@959.gr
ΑΓ. ΑΝΑΣΤΑΣΙΑΣ (πάροδος) 113 ΡΟΔΟΣ
ΤΗΛ.: 22410-78000 FAX: 22410-33350
X181-13/5

Λοτρα Live
Αντώνης ΣΙΓΑΝΟΣ
Θωμάς ΒΑΓΙΑΝΟΣ
Α. ΛΑΜΠΕΤΗ - Γ. ΚΑΜΠΑΣ - Α. ΙΩΑΝΝΟΥ
ΜΑΡΘΑΝΑ - Ι. ΛΙΛΗ - Γ. ΚΑΡΑΚΑΤΣΑΝΗΣ
ΔΕΥΤΕΡΑ - ΤΡΙΤΗ ΚΛΕΙΣΤΑ
22410 32090

ΚΑΘΗΜΕΡΙΝΑ ΤΑ ΝΕΑ ΤΗΣ ΔΩΔΕΚΑΝΗΣΟΥ ΣΤΟ INTERNET
www.prodosnews.gr
www.proodos.net



9/3/2006

Το πόρισμα της ΑΔΑΕ για τις υποκλοπές, η κατάθεση Καραμανλή, που αναμένεται σήμερα στη Βουλή, το ασφαλιστικό και το οδικό δίκτυο της Ελλάδος είναι από τα βασικά θέματα της εβδομαδιαίας του σημερινού αθηναϊκού Τύπου.

ΑΔΕΣΜΕΥΤΟΣ ΤΥΠΟΣ: Αυξάνονται οι συντάξεις σε ΙΚΑ, ΤΕΒΕ, ΤΑΕ, ΤΣΑ, Ταμείο ΔΕΚΟ και Τραπεζών. Με τις αποδοχές Απριλίου τα αναδρομικά.

ΑΝΩ ΚΑΤΩ: Πρόσκληση σε διάλογο. Αποφασισμένη η κυβέρνηση να ανοίξει το ασφαλιστικό.

ΑΠΟΓΕΥΜΑΤΙΝΗ: Αλλοίωσε στοιχεία η Vodafone. Έκθεση-κόλαφος της Αρχής Διασφάλισης Απορρήτου Επικοινωνιών.

Η ΑΥΓΗ: Θρίλερ με μυστικές λίστες. Σήμερα απολογείται στη Βουλή ο Γ. Καραμανλής.

ΑΥΡΙΑΝΗ: Το μεγάλο κόλπο του Καραμανλή. Εγκλώβισε την κυβέρνηση καταγγέλλοντας τις υποκλοπές στο Μαξίμου και όχι στη Δικαιοσύνη και την ΑΔΑΕ.

ΤΟ ΒΗΜΑ: Εξίσωση προς τα κάτω. Ασφάλιση με ενιαία για όλους κριτήρια. Μικρότερες συντάξεις, μεγαλύτερα όρια ηλικίας ο στόχος των κυβερνητικών αλλαγών.

Η ΒΡΑΔΥΝΗ: 5 τομές στο ασφαλιστικό. Ύστατη προσπάθεια για να συνθούν τα τομεία.

ΕΘΝΟΣ: Πόρισμα φωτιά για τους "καριούς". Η Αρχή Απορρήτου δίνει νέα διάσταση στις υποκλοπές.

ΕΛΕΥΘΕΡΗ ΩΡΑ: Από χθες Αλογοσκούφης και Τσιτουρίδης διελά - διελά συνέστησαν επιτροπή με την οποία Απασφαλίζουν το ασφαλιστικό με ανασφάλεια.

ΕΛΕΥΘΕΡΟΣ: Απασφαλίζουν τη βόμβα του ασφαλιστικού. Η επόμενη κυβέρνηση θα λάβει τις αποφάσεις. Γ. Αλογοσκούφης: Ουδείς δικαιούται να αρνηθεί το διάλογο.

ΕΛΕΥΘΕΡΟΣ ΤΥΠΟΣ: Οι "καριοί" και άκουγαν και... έβλεπαν. Vodafone gate: Τι αποκαλύπτει το ενημερωτικό σημείωμα της ΑΔΑΕ.

ΕΛΕΥΘΕΡΟΤΥΠΙΑ: 5 βόμβες αποκαλύψεων. Έκθεση: Η ΑΔΑΕ "υπέκλεψε" την κυβερνητική αξιοπιστία.

ΕΣΤΙΑ: Οι Μυνιάδωνεν του ΠΑΣΟΚ. Μνημείο αναξιοπιστίας τα περί ανεργίας.

ESPRESSO: Ο ιερέας-εξομολογητής των φυλακών Κορυδαλλού αποκαλύπτει: Τα μυστικά των διάσημων καταδίκων. Τι λέει για Φραντζή, Ρωκάμη, Γιαννάκη, Μπέσκο και Βενάρδο.

Η ΚΑΘΗΜΕΡΙΝΗ: Το χειρότερο οδικό δίκτυο στην Ευρώπη. Η Ελλάδα 23η στους "25" της ΕΕ. Κακές κατασκευές - Χιλιάδες θύματα.

Ο ΛΟΓΟΣ: Ανοίγει ο διάλογος για το ασφαλιστικό. Ανακοινώθηκε η σύσταση "Επιτροπής Μελέτης".

ΤΑ ΝΕΑ: Πόρισμα σοκ της Επιτροπής Απορρήτου. Ξετινάζει κυβέρνηση, Vodafone. Σε 15 ημέρες η Επιτροπή βρήκε όλα όσα δεν βρήκε η κυβέρνηση σε 11 μήνες.

Η ΝΙΚΗ: "Υποκλοπή" της αλήθειας. Εκτεθειμένη η κυβέρνηση και από το πόρισμα της ΑΔΑΕ.

ΤΟ ΠΟΝΤΙΚΙ: Το ξεπούπουμα των κοριών καίει την κυβέρνηση - φτιλιάζει τις 2 εταιρείες. Το πόρισμα της ΑΔΑΕ αποκαλύπτει τη μεγάλη λίστα και τον εμφύλιο VODAFONE - ERICSSON και δικαιώνει το "ΠΑ".

PRESS time: Στη Μονή Αγάθωνος μιλούν για θαύμα... "Ολοζώντανος" 15 χρόνια μετά την ταφή του. Κλιμάκιο γιατρών εξετάζει τη σορό του ιερομόναχου.

ΡΙΖΟΣΠΑΣΤΗΣ: Ενώ ετοιμάζει τα νέα αντιασφαλιστικά μέτρα... Μασκαράτα διαλόγου στήνει η κυβέρνηση.

Σήμερα ΣΤΗΝ ΕΛΛΑΔΑ: Πρόταση-τομή από Π. Ψωμιάδη. Εισηγείται στις αντίπαλες παρατάξεις την κατάρτιση ενιαίου ψηφοδελτίου για τις Νομαρχιακές Εκλογές στη Θεσσαλονίκη.

TRAFFIC NEWS: Η... ανήθικη πρόταση της "Λαϊδης" στον Λάκη: "Θέλω να πάμε μαζί στην Ντενίση". Η συμφιλίωση Λαζόπουλου - Δημητρίου έσπασε τα κοντέρ τηλεθέασης.

Η ΧΩΡΑ: Καταχωρήστε οικόπεδα και κτίσματα. Πριν από την αναθεώρηση του Συντάγματος.

City Press: Μεγαλώνει το χρέος των νοικοκυριών.

Δρομολογια Πλοίων

15.00 ΔΩΔΕΚΑΝΗΣΟΣ PRIDE για Σύμη, Κω, Κάλυμνο
15.30 ΠΡΩΤΕΥΣ για Σύμη
Προς Πειραιά: 20.45 ΡΟΔΑΝΘΗ

Αεροπορικά Δρομολόγια

ΟΛΥΜΠΙΑΚΗ ΑΕΡΟΠΟΡΙΑ
Από Ρόδο-**Αθήνα**: Καθημερινά 07.10, 13.40
Πέμπτη 20.10, 22.45
Καθημερινά πλην Πέμπτης 19.40, 22.25
Καθημερινά πλην Κυριακής 10.40
Από Ρόδο-**Θεσσαλονίκη**: Δευτέρα - Τετάρτη 09.45
Πέμπτη 10.45
Σάββατο 15.15
Δευτ.-Τετ.-Παρ.-Κυρ. 16.10
Από Ρόδο-**Ηράκλειο**: Δευτέρα - Παρασκευή-Κυριακή 17.45
Τρίτη - Πέμπτη 18.30
Τετάρτη - Σάββατο 19.20
Από Ρόδο-**Κάρπαθο**: Δευτ.-Πεμ.-Παρ.-Σάβ. 07.00, 10.40
Τετάρτη - Κυριακή 10.40, 14.20
Από Ρόδο -**Κάσο**: Δευτ.-Πεμ.-Παρ.-Σάβ. 07.00
Τετάρτη - Κυριακή 10.40
Από Ρόδο-**Καστελλόριζο**: Δευτ.-Τετ.-Παρ.-Σάβ.-Κυρ. 07.10
Από Ρόδο-**Χίο**: Τρίτη 10.40 Πέμπτη 10.45
Από Ρόδο-**Μυτιλήνη**: Δευτέρα-Τετάρτη 09.45
Τρίτη 10.40,
Πέμπτη 10.45
Σάββατο 15.15
Από Ρόδο-**Σάμος**: Τρίτη 10.40
Σάββατο 15.15
Από Ρόδο-**Λήμνος**: Δευτέρα-Τετάρτη 09.45 Τρίτη 10.40,
Πέμπτη 10.45 Σάββατο 15.15

AEGEAN AIRLINES & CRONUS
Από Ρόδο-**Αθήνα**: Καθημερινά 07.10-11.05-13.50-16.30-21.30
Από Ρόδο-**Θεσσαλονίκη**: Καθημερινά 12.05
Από Ρόδο-**Ρώμη**: Καθημερινά 16.30
Από Ρόδο-**Λάρνακα**: ΤΡΙΤΗ-ΠΕΜΠΤΗ-ΣΑΒΒΑΤΟ 11.05
τις υπόλοιπες μέρες 07.10-13.50-16.30

ΚΤΕΟ
Τηλ. 22410 65385 εσωτερικό 23

Συγκοινωνιακή έδρα Ρόδου
Από 1/3/2006 έως 31/3/2006
Επιβατικά (Ε.Ι.Χ.) και φορτηγά μέχρι 3,5 (ΦΙΧ<3,5Τ) με αριθμούς κυκλοφορίας ΡΟΕ 8401 έως και 9999
Από 1/3/2006 έως 31/3/2006
Παντός είδους οχήματα με συνδυασμό γραμμάτων ερυθρού χρώματος, εφ' όσον έχει παρέλθει τετραετία από την ημερομηνία πρώτης άδειας κυκλοφορίας τους και που δεν έχουν ήδη προσκληθεί με προηγούμενα προγράμματα.
Από 1/3/2006 έως 31/3/2006
Παντός είδους οχήματα με συνδυασμό γραμμάτων ξένων συγκοινωνιακών περιοχών, ανεξαρτήτως αριθμού, εφ' όσον έχει παρέλθει τετραετία από την ημερομηνία πρώτης άδειας κυκλοφορίας τους και που δεν έχουν προσκληθεί με προηγούμενα προγράμματα ή που δεν δεσμεύονται διαφορετικά.

Συγκοινωνιακή έδρα Κω
Από 1/3/2006 έως 31/3/2006
Επιβατικά (Ε.Ι.Χ.) και φορτηγά μέχρι 3,5 (ΦΙΧ<3,5Τ) με αριθμούς κυκλοφορίας ΚΧΒ (από 1501 έως και 2000)

* Καλούνται όλα τα παραπάνω οχήματα να προβούν σε τεχνικό έλεγχο σε οποιοδήποτε Κ.Τ.Ε.Ο. ή Ι.Κ.Τ.Ε.Ο. της χώρας
** Επίσης θα ελέγχονται όσα οχήματα υποχρεούνται βάση παλαιοτέρων προγραμμάτων πρόσκλησης.
*** Ο εμπρόθεσμος προγραμματισμός των οχημάτων για έλεγχο (ραντεβού) γίνεται έως και 15 ημέρες πριν της λήξης του προγράμματος πρόσκλησης.

Έτοιμοι για ΚΤΕΟ;
ΤΑΛΑΙΠΩΡΙΑ ΤΕΛΟΣ!
Ιδιωτικό ΚΤΕΟ Ρόδου
για ραντεβού..22410-67677
ΠΛΗΡΩΣ ΙΣΟΤΙΜΟ ΜΕ ΤΑ ΔΗΜΟΣΙΑ ΚΤΕΟ
ΓΡΗΓΟΡΑ ΑΞΙΟΠΙΣΤΑ ΚΑΙ ΦΘΗΝΟΤΕΡΑ!! 25 ΛΕΠΤΑ ΑΡΚΟΥΝ
ΠΡΟΣΟΧΗ! — ΠΡΟΓΡΑΜΜΑ ΠΡΟΓΡΑΜΜΑΤΙΣΗΣ ΟΧΗΜΑΤΩΝ Κ. ΔΩΔ/ΤΟΥ
- ΤΟΝ Ιανουάριο ΑΠΟ ΡΟΕ 4401, ΕΩΣ ΡΟΕ 6400 - ΤΟΝ Φεβρουάριο ΑΠΟ ΡΟΕ 6401, ΕΩΣ ΡΟΕ 8400
Η ΜΗ ΔΙΕΝΕΡΓΕΙΑ ΤΕΧΝΙΚΟΥ ΕΛΕΓΧΟΥ ΤΟΥ ΟΧΗΜΑΤΟΣ ΣΑΣ (ΚΤΕΟ) ΜΕΣΑ ΣΤΙΣ ΠΡΟΘΕΣΜΙΕΣ, ΑΠΟΤΕΛΕΙ ΠΑΡΑΒΑΣΗ (ΚΟΚ 96) ΚΑΙ ΤΙΜΩΡΕΙΤΑΙ ΑΠΟ ΤΙΣ ΑΡΧΕΣ ΜΕ ΠΡΟΣΤΙΜΟ 334 ΕΥΡΩ ΚΑΙ ΑΦΑΙΡΕΣΗ ΠΙΝΑΚΙΔΩΝ

Δωδεκανησιακά 24ωρα

Στα πεταχτά

Μήπως είναι σε λάθος ...κόμμα;

Τον τελευταίο καιρό η φοιτητική παράταξη της Νέας Δημοκρατίας στο πανεπιστήμιο Αιγαίου μετακαλεί από την Αθήνα και άλλες περιοχές της χώρας, τα στελέχη (βουλευτές, υποψήφιους βουλευτές, νομάρχες, δημάρχους, κλπ) για να μιλήσουν σε εκδηλώσεις που οργανώνει...

Δεν είναι κακό αυτό και δείχνει έναν πολιτικό πολιτισμό!

Υπάρχει, όμως, και ένα ερώτημα: Μήπως οι φοιτητές της ΔΑΠ - βρίσκονται σε ...λάθος κόμμα και δεν το πήραν χαμπάρι;

Σκουπιδαριό!..

Δεν μπορεί μετά από κάθε λαϊκή αγορά να εμφανίζεται αυτή η απαράδεκτη κατάσταση στην περιοχή.

Π.χ. την Καθαρή Δευτέρα δεκάδες κασέλες είχαν εγκαταλειφθεί στη λαϊκή του Αγίου Δημητρίου!..

Ηταν ψαροκασέλες που είχαν μέσα θαλασσινά που οι πλανόδιοι πωλητές δεν φρόντισαν ν' απομακρύνουν όταν τέλειωσε η δουλειά τους. Και το θέαμα μέχρι την επόμενη ημέρα που πέρασαν τα απορριμματοφόρα του Δήμου ήταν απαράδεκτο!..

Να πέσει η Κυβέρνηση

Ο πρόεδρος της Επιτροπής Θεσμών και Διαφάνειας της Βουλής κ. Αναστάσιος Καραμάριος, σε συνέντευξή του στον ραδιοφωνικό σταθμό «Alpha 98,9» δήλωσε ότι, αν τις υποκλοπές τις έχει κάνει η κυβέρνηση, να πέσει εκατό φορές.

Λέτε, να προκύψει κάτι τέτοιο; Λέτε να φταίει η κυβέρνηση;

Πάντως ο πρόεδρος δηλώνει άγνοια. Εμείς τι να πούμε;

Ελεος!

Χθες 9 Μαρτίου, η εκκλησία μας γιόρταζε τη μνήμη των Αγίων 40 Μαρτύρων. Στο δημοτικό διαμέρισμα Διμυλιάς πολιούχοι Αγιοι είναι οι Αγιοι 40 Μάρτυρες.

Χθες, όμως, δεν γιόρτασαν γιατί γιόρτασαν το περασμένο Σάββατο.

Ποιός ο λόγος; Οι κακές γλώσσες λένε πως έγινε αυτός ο πρόωρος εορτασμός για να φάνε κρέας οι επίσημοι. Αν γιορταζόταν χθες θα έπρεπε να τρώγανε νηστίσιμα.

Αλαλούμ

Τα όσα συμβαίνουν στον χώρο της παιδείας επί κυβερνήσεως Νέας Δημοκρατίας δεν έχουν προηγούμενο. Τρανό παράδειγμα το αλαλούμ που συνέβη με τους εισακτέους στις ανώτερες και ανώτατες σχολές.

Ούτε η ίδια η υπουργός δείχνει να έχει καταλάβει τι ακριβώς αποφάσισε.

Πόσο μάλλον οι μαθητές και οι εκπαιδευτικοί που τρεις μήνες πριν το τέλος της σχολικής χρονιάς είδαν τα πάντα να αλλάζουν και να μην βγαίνει και νόημα.

Μας δουλεύουν με το ακτοπλοϊκό

Χωρίς πλοία θα μείνει και φέτος η Δωδεκάνησος, μ' αποτέλεσμα οι συνέπειες στην τοπική οικονομία να είναι τεράστιες.

Δυστυχώς, για τρίτη συνεχόμενη χρονιά, οι υπουργοί Εμπορικής Ναυτιλίας και Αιγαίου, μας δουλεύουν.

Μήπως ήρθε η ώρα για δυναμικές κινητοποιήσεις; Φτάνει το δούλεμα.

Μεταγραφολογία

Από νωρίς ξεκίνησε η μεταγραφολογία σχετικά με τις εκλογές του Οκτωβρίου. Ειδικά για τις «αλλαγές» μεταξύ πρωτοβάθμιας και δευτεροβάθμιας αυτοδιοίκησης ακούγονται πάρα πολλά.

Δεκάδες είναι τα ονόματα που ακούγονται ότι «θα περάσουν» από τη Νομαρχία στον πρωτοβάθμιο βαθμό και τούμπαλιν.

Θαλάσσιος τουρισμός

Η αναμενόμενη αύξηση του θαλάσσιου τουρισμού κατά τη φετινή περίοδο θα φέρει ξανά στην επιφάνεια την ελλιπή στελέχωση του Κεντρικού Λιμεναρχείου Ρόδου. Για μία ακόμα φορά η υπάρχουσα δύναμη του Λιμενικού Σώματος θα κληθεί να «υπερβάλει εαυτόν» για να βγάλει τα κάστανα από τη φωτιά.

Ντροπιαστικά συνθήματα

Γέμισε η πόλη από ντροπιαστικά συνθήματα. Πριν μερικές εβδομάδες γράψαμε για τα συνθήματα στο κτίριο του Ταχυδρομείου!.. Δυστυχώς, τα συνθήματα παραμένουν και δεν ξέρουμε τι κάνει η διεύθυνσή του.

Ντοπιαστικά συνθήματα εμφανίστηκαν και στους τοίχους του νεκροταφείου στο Μαντράκι. Τα υπογράφει η «Πατριωτική Συμμαχία»!

Απορούμε, πώς είναι δυνατόν, η Αστυνομία να μην είναι σε θέση να συλλάβει έστω και έναν απ' αυτούς που γράφουν τα συνθήματα στους τοίχους!

Εμβατήρια

Θα πρέπει η μπάντα του στρατού να παιανίζει και τον ύμνο του Διαγόρα, που είναι το κατ' εξοχήν εμβατήριο της Ρόδου.

Διότι π.χ. το τραγούδι της Μακεδονίας που τελευταία παίζει στις παρελάσεις, έχει μάλλον ρυθμό καλαματιανού, παρά εμβατηρίου!..

(Το σχόλιο είναι καλοπροαίρετο, χωρίς καμιά απολύτως αιχμή!..)

Αρνείται ακόμα και η ΔΑΚΕ

Ιδιαίτερη πολιτική σημασία έχει και η άρνηση της ΔΑΚΕ να λάβει μέρος, στον προσχηματικό διάλογο που προωθεί η κυβέρνηση, για το ασφαλιστικό.

Οι εργαζόμενοι υποστηρίζουν ότι η Κυβέρνηση επιχειρεί να τους εξαπατήσει με δήθεν διάλογο, ενώ στην ουσία προωθεί ...μονόλογο για το ασφαλιστικό.

Αυτή είναι η Δεξιά. Ας πρόσεχαν οι εργαζόμενοι που την ψήφισαν.

Δημοτική Αστυνομία

Εντύπωση προκαλεί στην κοινή γνώμη του νησιού μας, η απουσία των δημοτικών αστυνόμων, από το κέντρο της πόλης.

Π.χ. στο Μαντράκι, μπροστά από την κεντρική είσοδο της Νέας Αγοράς, αλλά και απέναντι στη στάση των λεωφορείων της ΡΟΔΑ, μονίμως υπάρχουν διπλοπαρκαρισμένα αυτοκίνητα, τα οποία δημιουργούν κυκλοφοριακά προβλήματα.

Μόνο η Δημοτική Αστυνομία δεν βλέπει αυτό το χάλι. Προφανώς, γιατί είναι απούσα από το κέντρο της πόλης.

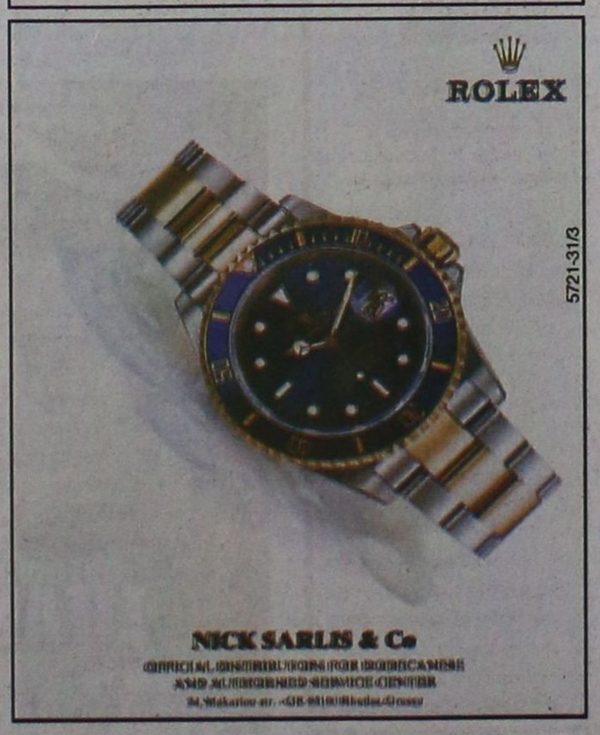

Ειδήσεις απο τα Παλιά

ΠΡΟΟΔΟΣ
21 ΝΟΕΜΒΡΙΟΥ 1972

Η ΜΑΧΗ ΥΠΕΡ ΤΟΥ ΠΡΑΣΙΝΟΥ ΑΡΧΙΣΕ

Πανηγυρικόν χαρακτήρα έλαβε η πρώτη ημέρα της «Εβδομάδος Αναδασώσεως» που έχει σκοπόν την αποκατάστασιν των εκτάσεων που επροξένησαν εις το πράσινο της νήσου μας συνεπεία των «μυστηριωδών» πυρκαϊών που εσημειώθησαν φέτος. Το σύνθημα συναγερμού που εδόθη χθες έχει κινητοποιήσει τα σχολεία και τα μέλη διαφόρων οργανώσεων που εις σειράν εξορμήσεώς των θα μετάσχουν εθελοντικώς εις την αρξαμενην μάχη που αναμένεται ότι θα έχει ευεργετικά αποτελέσματα. Σχετικώς υπό της Νομαρχίας εξεδόθη χθες η ακόλουθος ανακοίνωση:

Με το σύνθημα που έρριψεν ο Νομάρχης κ. Αλαμάνος «Δύο δέντρα για κάθε σπίτι ένα δέντρο για κάθε παιδί» ενεκαινιάσθη την 9.30 πρωινήν της χθες εις την Ρόδον και εις όλας τας νήσους της Δωδ/σου η Εβδομάς Αναδασώσεως ως αφετηρία της πανδωδεκανησιακής εκστρατείας προς επανεγκατάστασιν του δάσους και του πρασίνου εν γένει. Εις την πόλιν μας η εγκαινίασις έγινε με φυτεύσεις δενδρυλίων εις την θέσιν Μόντε Σμιθ παρουσία των τοπικών αρχών, αντιπροσωπειών μαθητών και μαθητριών σπουδαστών, μελών του Φυσιολατρικού Ομίλου Ρόδου και πλήθους κόσμου. Τα πρώτα δένδρα εφύτευσαν ο σεβασμιώτατος Μητροπολίτης και ο κ. Νομάρχης. Εν συνεχεία εφύτευσαν δέντρα ο Ανώτερος Διοικητής Χωροφυλακικής Δωδεκανήσου κ. Πορικός, ο δημαρχών κ. Σορωνιάτης και προϊστάμενοι αρχών και υπηρεσιών. Προηγήθη Αγιασμός τελεσθείς υπό του Σεβασμιωτάτου Μητροπολίτου Ρόδου κ.κ. Σπυρίδωνος και μετ' αυτόν ομιλία του διευθυντού Δασών της Υπηρεσίας Γεωργίας της Νομαρχίας κ. Παραβού, ο οποίος ανέπτυξεν τη σημασίαν του δάσους ως στοιχείου απαραιτήτου εις την προστασίαν του εδάφους αποδόσεως οικονομικών αγαθών, εξυγιάνσεως του περιβάλλοντος, ψυχαγωγίας του ανθρώπου και ιδιαιτέρως συμβολή εις την τουριστικήν ανάπτυξιν του τόπου. Ευθύς μετά την λήξιν του εορταστικού μέρους ήρχισεν η φύτευσις δενδρυλίων υπό τας οδηγίας ειδικών της Υπηρεσίας Γεωργίας και Διευθύνσεως Δασών από τους εκπροσώπους της μαθητιώσης νεολαίας, των Σχολών Τουρισμού, των Τεχνικών Σχολών του «Νιρέως» και των μελών του Φυσιολατρικού Ομίλου Ρόδου.

ΣΥΝΑΛΛΑΓΜΑ

	Αγορά	Πώληση
ΔΟΛΛΑΡΙΟ Η.Π.Α.	1,2015	1,1741
ΛΙΡΑ ΑΓΓΛΙΑΣ	0,69129	0,67551
ΚΟΡΩΝΑ ΔΑΝΙΑΣ	7,5193	7,3477
ΚΟΡΩΝΑ ΣΟΥΗΔΙΑΣ	9,5053	9,2885
ΓΙΕΝ ΙΑΠΩΝΙΑΣ	141,22	138,0
ΦΡΑΓΚΟ ΕΛΒΕΤΙΑΣ	1,576	1,54
ΚΟΡΩΝΑ ΝΟΡΒΗΓΙΑΣ	8,0877	7,9031
ΛΙΡΑ ΚΥΠΡΟΥ	0,5793	0,5661
ΔΟΛ. ΚΑΝΑΔΑ	1,3903	1,3586
ΔΟΛ. ΑΥΣΤΡΑΛΙΑΣ	1,6324	1,5951

ΠΡΟΟΔΟΣ
Ημερήσια Εφημερίδα της Ρόδου
ΙΔΙΟΚΤΗΣΙΑ - ΕΚΔΟΣΗ
Γ. ΔΙΑΜΑΝΤΙΔΗΣ
ΓΡΑΦΙΚΕΣ ΤΕΧΝΕΣ Α.Ε.
Ετος ιδρυσεως 1949
ΓΡΑΦΕΙΑ ΣΥΝΤΑΞΗΣ - ΔΙΑΦΗΜΙΣΕΩΣ Μάρκου Μαλλιαράκη 3 (ΚΟΒΑ)
Τηλ. Συντάξης: 22410 27356-34101, FAX: 22410 20643
Τηλ. Λογιστηρίου: 22410 35322, FAX: 22410 35322
e-mail: info@proodos.net & proodro@otenet.gr



Οι Πρώτοι Χαιρετισμοί σήμερα, κάτι που ενδιαφέρει ιδιαίτερα τους πιστούς που θέλουν να πηγαίνουν στην εκκλησία και να τους παρακολουθούν. Αλλοι νηστεύουν όλη τη Σαρακοστή και άλλοι όχι. Οσοι άρχισαν νηστεία και επιθυμούν να την τηρήσουν όταν φτάνει η Παρασκευή αισθάνονται ότι έφυγε σχεδόν η πρώτη εβδομάδα και έτσι έτσι θα περάσουν όλες οι εβδομάδες μέχρι το Πάσχα. Οσοι όμως δεν προσέξουν, είτε νηστεύουν, είτε οχι, τα κιλά θα ανεβούν. Διότι πολλοί από εκείνους που νηστεύουν αισθάνονται ότι δεν χορταίνουν με τα νηστίσιμα φαγητά και όλη την ώρα τσιμπολογάνε. Αλλοι διατηρούν σταθερά τα γεύματά τους και λίγο με την εργασία τους, λίγο με το να πηγαίνουν στην Εκκλησία, λίγο με τις δουλειές στο σπίτι και με άλλες δραστηριότητες δεν σκέφονται το φαγητό είτε είναι νηστίσιμο είτε όχι. Ειδικά οι γυναίκες όσο πλησιάζει το Πάσχα θα αγχώνονται ολοένα και περισσότερο. Γι' αυτό θέλει προσοχή με το φαγητό. Διότι η νηστεία δεν είναι δίαιτα. Βέβαια όταν κάποιος κόψει λιπαρά και γλυκά μειώνει τη μάζα του λίπους στον οργανισμό του. Στη νηστεία τα λαχανικά, τα όσπρια, το ρύζι, τα ζυμαρικά χωρίς σάλτσες με μεργαρίνη ή πολύ λάδι δεν είναι παχυντικά. Οι πατάτες καλύτερα να είναι βραστές αντί τηγανιτές. Πολλοί συμπληρώνουν με ελιές, αλλά οι ελιές προσθέτουν αρκετές θερμίδες και είναι καλύτερα να μην καταναλώνονται καθημερινά. Το ταχίνι και χαλβάς επίσης είναι παχυντικά και χρειάζεται και σ'αυτά μέτρο. Και επειδή πολλοί πιστεύουν ότι δε χορταίνουν και δεν τους «πιάνει» το φαγητό της νηστείας, καταναλώνουν περισσότερο ψωμί για να νιώσουν χορτάτοι. Κι αυτό όμως χρειάζεται μέτρο, διότι και εκτός νηστείας υπάρχουν μέρες που πολλοί άνθρωποι δεν τρώνε φαγητά με κρέας ή ψάρι κι όμως τρώνε καλά. Πόσα λαδερά υπάρχουν στην ελληνική κουζίνα, πόσες πίτες με χόρτα και λαχανικά, όσπρια και συνδυασμοί με ρύζι ή χορταρικά που άλλες μέρες όλοι τα τρώνε και ευχαριστούνται και κρατάνε ένα μέτρο στην ποσότητα της μερίδας. Με λίγη προσοχή από όσους νηστεύουν θα περάσουν οι μέρες χωρίς να βάλουν κιλά και για όσους θέλουν να χάσουν μπορούν να συνδυάσουν και μια προσεκτική διατροφή με νηστίσιμα. Διότι και γάλα από σιόγια υπάρχει για κρέμ πιάτου και για παστίτσιο με κιμά σιόγιας. Και τυρί νηστίσιμο υπάρχει για δεκατιανό και για συμπλήρωμα ορισμένων φαγητών.

Η γυναίκα και ο κόσμος της

Μίχα



ΦΑΡΜΑΚΕΙΑ
ΔΗΜΕΡΕΥΕΙ: ΣΙΓΑΛΑ ΣΤΥΛΙΑΝΗ & ΣΙΑ Ο.Ε. Απ. Παύλου 1, Ανάληψη Τηλ. 70002
ΔΙΑΝΥΚΤΕΡΕΥΕΙ: ΧΑΤΖΗΚΩΣΤΑΣ ΙΩΑΝ., Γρίβα 24, Νιοχώρι Τηλ. 33245

ΥΓΡΑ ΚΑΥΣΙΜΑ
ΔΙΑΝΥΚΤΕΡΕΥΟΥΝ
• ΣΑΡΙΚΑΣ ΜΙΧ. πρατ. SHELL
Εθνικής Αντίστασης

ΡΑΔΙΟ ΤΑΞΙ
ΤΗΛ: ΠΟΛΗ: 22410 69800, ΥΠΑΙΘΡΟ: 22410 69600

ΚΙΝΗΜΑΤΟΓΡΑΦΟΙ

METROPOL 22410 28400
ΕΒΔΟΜΑΔΙΑΙΟ ΠΡΟΓΡΑΜΜΑ weekly program
09/03/06 - 15/03/06
www.cinemametropol.gr
Ο ΡΟΖ ΠΑΝΘΗΡΑΣ!!! THE PINK PANTHER!!!
ΩΡΕΣ ΕΝΑΡΞΕΩΣ/SHOW TIMES 17:30, 20:00, 22:30
SHOP GIRL
ΩΡΕΣ ΕΝΑΡΞΕΩΣ/SHOW TIMES 17:45, 19:45, 22:15
Ο ΤΙΓΡΗΣ ΚΑΙ ΤΟ ΧΙΟΝΙ THE TIGER AND THE SNOW
ΕΚΤΟΣ ΤΡΟΧΙΑΣ DERAILED
ΕΡΧΕΤΑΙ ΠΕΜΠΤΗ 16 ΜΑΡΤΙΟΥ
16 ΤΕΤΡΑΓΩΝΑ 16 BLOCKS
Η ζωή από τον άλλον απέχει μόνο..... 16 τετράγωνα!!!
Από τον σκηνοθέτη της ταινίας "Θανατηφόρο όπλο".
BIG MOMMA'S HOUSE 2

ΠΑΛΛΑΣ 5 CINEMAS CENTER
09/03/2006 - 15/03/2006
για κρατήσεις 22410 24475 / 70670
www.cinemapallas.gr
NORTH COUNTRY ΑΝΙΣΗ ΜΑΧΗ
crash ΒΡΑΒΕΥΜΕΝΗ ΜΕ 3 ΟΣΚΑΡ!!!
The NEW WORLD ΝΕΟΣ ΚΟΣΜΟΣ
ΟΣ ΦΗΜΕΣ ΛΕΝΕ Rumor has it...
ΒΡΑΒΕΥΜΕΝΗ ΜΕ 3 ΟΣΚΑΡ!!! MEMOIRS OF A GEISHA ΑΝΑΜΝΗΣΕΙΣ ΜΙΑΣ ΓΚΕΙΣΑΣ
MUNICH ΜΟΝΑΧΟ
Μια καταδικαστική περιπέτεια που δεν πρέπει να χάσετε!
1972 Ολυμπιακοί Αγώνες του Μονάχου...
The PROMISE Η ΥΠΟΣΧΕΣΗ
VALIANT ΒΑΛΙΑΝΤ, ΤΟ ΓΕΝΝΑΙΟ ΠΕΡΙΣΤΕΡΙ
Wallace & Gromit ΒΡΑΒΕΥΜΕΝΗ ΜΕ ΟΣΚΑΡ ΚΑΛΥΤΕΡΗΣ ΤΑΙΝΙΑΣ ΚΙΝΟΥΜΕΝΩΝ ΣΧΕΔΙΩΝ!
ΓΟΥΑΛΑΣ & ΓΚΡΟΜΙΤ ΣΤΟΝ ΤΕΡΑΣΤΙΟ ΛΑΧΑΝΟΚΗΠΟ
ΠΡΟΣΕΧΟΣ FINAL DESTINATION 3
ΒΛΕΠΩ ΤΟ ΘΑΝΑΤΟ ΣΟ
Η αδρεναλίνη χτυπάει κόκκινο...
Αυτή η φόλτσα θα είναι η τελευταία τους.

Τα χάλια της ακτοπλοΐας μας

Από τη Ρόδο στην Κω μέσω Αθηνών με το αεροπλάνο!..

ΚΟΝΤΡΕΣ ΣΤΗ ΒΟΥΛΗ ΜΕ ΤΟΝ ΥΠΟΥΡΓΟ ΝΑΥΤΙΛΙΑΣ

ΣΥΖΗΤΗΣΗ σε υψηλούς τόνους για το ακτοπλοϊκό της Δωδεκανήσου έγινε προχθές στη Βουλή, κατά τη συζήτηση του νομοσχεδίου για «αναβάθμιση και αναδιάρθρωση της Ναυτικής Εκπαίδευσης και άλλες διατάξεις». Ο κυρίως καυγάς έγινε μεταξύ του υπουργού Εμπορικής Ναυτιλίας Εμμ. Κεφαλογιάννη και του βουλευτή Γιάννη Παρασκευά.

Είναι μάλιστα χαρακτηριστικό ότι ο κ. Παρασκευάς είπε στη Βουλή ότι για να πάει από τη Ρόδο στην Κω ταξίδεψε με το αεροπλάνο στην Αθήνα και στη συνέχεια στην Κω!..

Ειδικότερα, ο διάλογος στη Βουλή για το ακτοπλοϊκό έχει ως εξής:

«ΙΩΑΝΝΗΣ ΠΑΡΑΣΚΕΥΑΣ:

Ευχαριστώ, κύριε Πρόεδρε.

Πριν ασχοληθώ με το σχέδιο νόμου, θα μου επιτρέψετε να κάνω μία αναφορά στη σημερινή μέρα, στη γιορτή των Δωδεκανήσων. Είναι η 58η επέτειος της ενσωμάτωσης.

Κύριε Πρόεδρε, θα ήθελα να καταθέσω μία πρόταση που δεν ξέρω αν μπορεί να γίνει δεκτή από το Προεδρείο. Ας τη μεταφέρετε στην κυρία Πρόεδρο. Όταν γιορτάζονται τέτοιου είδους επέτειοι σε όλες τις περιοχές της χώρας, στην Ολομέλεια της Βουλής θα μπορούσε να διατίθεται ένα πεντάλεπτο πριν από την έναρξη των διαδικασιών ούτως ώστε να γίνεται μία αναφορά στην επέτειο, για οποιαδήποτε περιοχή της χώρας και αν πρόκειται, γιατί δυστυχώς τέτοιες επέτειοι και από τα μέσα μαζικής ενημέρωσης υποβαθμίζονται και δεν τους δίνεται η πρέπουσα σημασία. Η σημερινή επέτειος γιορτάστηκε με την παρουσία του Προέδρου της Δημοκρατίας στην Κω.

Εδώ, κύριε Υπουργέ, θέλω να έχω για λίγο την προσοχή σας.

ΕΜΜΑΝΟΥΗΛ ΚΕΦΑΛΟΓΙΑΝΝΗΣ (Υπουργός Εμπορικής Ναυτιλίας):

Σας ακούω.

ΙΩΑΝΝΗΣ ΠΑΡΑΣΚΕΥΑΣ:

Θέλω να σας βλέπω γιατί σήμερα ήσασταν μελιστάλακτος. Πήρατε το λόγο σήμερα περισσότερο από δεκαπέντε φορές.

ΕΜΜΑΝΟΥΗΛ ΚΕΦΑΛΟΓΙΑΝΝΗΣ (Υπουργός Εμπορικής Ναυτιλίας):

Σας ακούω με μεγάλη προσοχή, αλλά ετοιμάζομαι να δεχθώ κάποιες από τις προτάσεις της κ. Τσουρή και θέλω να είναι νομοτεχνικά άρτιες.

ΙΩΑΝΝΗΣ ΠΑΡΑΣΚΕΥΑΣ:

Έπρεπε να τις είχατε δεχθεί ήδη από την Επιτροπή για να μην ταλαιπωρείτε και το Σώμα, να μην ταλαιπωρείστε και εσείς.

Επανέρχομαι στο θέμα της επετείου για να σας ρωτήσω, κύριε Υπουργέ, το εξής: Ξέρετε πόσο στοιχίζει το ακτοπλοϊκό εισιτήριο από την Ρόδο μέχρι την Κω; Είναι ένα από τα κλασικά ερωτήματα στα debate. Μπορείτε να μου πείτε την τιμή του, γιατί θα βρεθείτε αδιάβαστος.

Ξέρετε πόσο μου στοίχισε εμένα, κύριε Υπουργέ, να πάω την Κυριακή από τη Ρόδο στη Κω; Μου στοίχισε 300 ευρώ γιατί δεν υπήρχε καράβι να φύγω από τη Ρόδο για να πάω στη Κω και αναγκάστηκα και πήρα το αεροπλάνο από τη Ρόδο να ανέβω στην Αθήνα και από την Αθήνα να κατέβω στη Κω.

Αυτή είναι η κατάσταση η οποία επικρατεί το 2006 στην ακτοπλοΐα και ειδικά στην επικοινωνία των δυο μεγαλύτερων νησιών της Δωδεκανήσου.

Είχατε πει κατ' επανάληψη, κύριε Υπουργέ, και το έχουμε κουβεντιάσει και κατ' ιδίαν



Ο υπουργός Εμπορικής Ναυτιλίας Εμμ. Κεφαλογιάννης

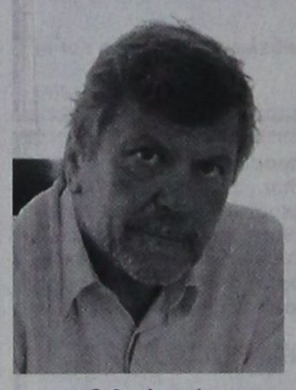

Ο βουλευτής Δωδεκανήσου Γιάννης Παρασκευάς

ΕΜΜΑΝΟΥΗΛ ΚΕΦΑΛΟΓΙΑΝΝΗΣ (Υπουργός Εμπορικής Ναυτιλίας):

Τη Δευτέρα με το πλοίο, τελικά, της άγονης γραμμής.

Αυτό το οποίο παρατήρησα

ΕΜΜΑΝΟΥΗΛ ΚΕΦΑΛΟΓΙΑΝΝΗΣ (Υπουργός Εμπορικής Ναυτιλίας):

Δεν σας επιβεβαιώνει ο κ. Χρύσης απ' ότι καταλαβαίνω.

ΙΩΑΝΝΗΣ ΠΑΡΑΣΚΕΥΑΣ:

Κύριε Υπουργέ, θα σας στείλω τα εισιτήρια για να μου τα εξοφλήσετε.

Κύριε Υπουργέ, για τις πολλές παρεμβάσεις σας κατά τη σημερινή διαδικασία πρέπει να ήταν δέκα ή δώδεκα, πρέπει να έχετε μιλήσει συνολικά περισσότερο από δυόμισι ώρες- θα έπρεπε κάποιος από εμάς να σηκωθεί και να πει: «Έλεος, κύριε Υπουργέ»! Κύριε Υπουργέ, επειδή είμαστε καλοί φίλοι σε προσωπικό επίπεδο αυτό είναι δεδομένο, υπάρχει σαφής διαφορά πολιτικής και θεώρησης των πραγμάτων, αλλά κατά τα άλλα είμαστε φίλοι- θα ήθελα να σας δώσω μια συμβουλή:

Το χαμόγελο, η πολυγλωσσία και η πολυλογία σε καμία περίπτωση δεν μπορεί να αντικαταστήσει την ουσία. Η ουσία των προβλημάτων παραμένει και δεν μπορούμε με διαξιφισμούς λεκτικούς να δώσουμε λύση σε υπαρκτά προβλήματα, τα οποία δεν ταλανίζουν μόνο τους κατοίκους, αλλά δυσχεραίνεται η μεταφορά εμπορευμάτων και η τροφοδοσία των νησιών και είμαστε ακόμα στο χειμώνα, κύριε Υπουργέ. Με αυτή τη ρύθμιση που κάνατε που ουσιαστικά καταργείτε το δίκτυο, θα φτάσουμε σε μια τραγελαφική κατάσταση το καλοκαίρι που δεν θα ξέρουμε τι θα κάνουμε.

Έχω την αίσθηση ότι ναι, μεν η ευθύνη είναι της Κυβέρνησης και εσείς έχετε την κύρια ευθύνη, αλλά και εμείς σαν κοινοβουλευτικοί εκπρόσωποι δεχόμαστε ουσιαστικά τα πυρά και τα βέλη των κατοίκων γιατί δεν μπορούμε να παρέμβουμε, ούτως ώστε να βρεθεί μια κάποια λύση.

Θα έρθω τώρα στο νομοσχέδιο, κύριε Υπουργέ. Θέλω να κάνω μια ερώτηση. Πιστεύετε ότι δίνετε λύση στο πρόβλημα; Πιστεύετε τελικά ότι ο τρόπος με τον οποίο αντιμετωπίζετε το όλο θέμα της εκπαίδευσης των στελεχών της ναυτιλίας είναι ο καλύτερος;

Δεν θα ήθελα σε καμία περίπτωση να μου πείτε ότι ξέρετε, το ΠΑ.ΣΟ.Κ. τόσα χρόνια δεν διόρθωσε την κατάσταση, ή την άφησε έτσι όπως είναι, ή δεν έκανε τέτοιου είδους παρεμβάσεις ούτως ώστε να έχουμε τέτοιο στελεχιακό δυναμικό στην εμπορική ναυτιλία το οποίο να είναι περιζήτητο απ όλο τον κόσμο και όχι μόνο από τους Έλληνες εφοπλιστές.

Με αυτή την παρέμβαση τι κάνετε, κύριε Υπουργέ; Δεν κάνετε τίποτα. Ούτε ανωτατοποίηση τελικά των Ακαδημιών Εμπορικού Ναυτικού επιτυγχάνετε, αλλά ούτε καλύτερη εκπαίδευση παρέχετε.

Και για να φτάσουμε στην ουσία του προβλήματος θα ήθελα, αν είστε ειλικρινής να παραδεχθείτε ότι αυτό το νομοσχέδιο ήρθε για έναν και μόνο λόγο. Δεν ήρθε για να εξισώσει τα πτυχία των Ακαδημιών με αυτά των ΤΕΙ. Ήρθε μόνο για να δώσει τη δυνατότητα στους ιδιώτες να μπορούν να ιδρύουν Σχολές Επαγγελματικής Κατάρτισης. Αυτές οι Σχολές Επαγγελματικής Κατάρτισης δεν θα έχουν καμία άλλη στόχευση παρά μόνο την παραγωγή στελεχιακού δυναμικού κατώτερου επιπέδου που θα είναι ουσιαστικά είλωτες στον τομέα της ναυτιλίας.

Πριν από λίγα χρόνια, κύριε Υπουργέ, δεν υπήρχε καπετάνιος, Α΄ Πλοίαρχος, δεν υπήρχε Α΄ Μηχανικός, σε πλοία διεθνών συμφερόντων που να μην ήταν Έλληνας.

Σήμερα, σιγά-σιγά αυτό το πράγμα εξαλείφεται. Σε όλα τα μεγάλα κρουαζιερόπλοια, όποιος τα επισκεφτεί ή όποιος δει ποιο είναι το στελεχιακό τους δυναμικό, θα διαπιστώσει τελικά ότι οι Έλληνες έχουν πάψει πια να στελεχώνουν τις υψηλές βαθμίδες αυτών των θέσεων.

Επανέρχομαι, για να σας πω, κύριε Υπουργέ, ότι η ιδιωτικοποίηση ουσιαστικά την οποία προωθεί αυτό το σχέδιο νόμου, θα γίνει ταφόπετρα και για τα στελέχη της Εμπορικής Ναυτιλίας, αλλά και για την ελληνική ναυτιλία, γιατί σε λίγο καιρό τα πληρώματα όλων των πλοίων δεν θα είναι Έλληνες, αλλά θα είναι αλλοδαποί οι οποίοι ουσιαστικά θα είναι αντικείμενο εκμετάλλευσης και των εφοπλιστών και όλων αυτών οι οποίοι ασχολούνται με την Εμπορική Ναυτιλία.

Κύριε Πρόεδρε, αγαπητοί συνάδελφοι, θα κλείσω ξανά με το θέμα της ακτοπλοΐας, γιατί δυστυχώς το Υπουργείο Εμπορικής Ναυτιλίας και ο ίδιος ο κύριος Υπουργός, αν και πάρα πολλές φορές σε πολλούς τόνους και μειλίχιους και υψηλούς- τόνισε κατ' επανάληψη ότι έχει δώσει λύσεις στο ακτοπλοϊκό πρόβλημα, έρχεται το καλοκαίρι και ακόμα, κύριε Υπουργέ, δεν είναι γνωστά τα δρομολόγια. Είναι Μάρτης, είναι 7 του Μάρτη, έχετε κλείσει δύο χρόνια ως Κυβέρνηση και ακόμα δεν είναι γνωστά τα δρομολόγια τα οποία θα έχουμε το καλοκαίρι για τα νησιά μας.

Αν αυτό μπορεί να γίνει κατανοητό, κύριε Πρόεδρε, το πόσο σημαντικό τελικά είναι για την οικονομική ζωή των νησιών τότε δεν θα έπρεπε να υπάρξει κανείς μέσα σε αυτή την Αίθουσα που να μην απαιτεί τη δημοσιοποίηση αυτών των δρομολογίων τώρα, γιατί κανένας επαγγελματίας δεν μπορεί να κάνει την οποιαδήποτε σύμβαση και δεν μπορεί να προγραμματίσει το πόσο θα δουλέψουν οι επιχειρήσεις του, από τη στιγμή που δεν ξέρουμε ποιο καράβι θα φύγει, πώς θα φύγει, από πού θα φύγει και τι δυναμικότητα θα έχει.

Θα δώσω ένα απλό παράδειγμα. Νοικιάστηκαν, κύριε Πρόεδρε, καράβια από την Κύπρο για να εξυπηρετηθούν οι μαθητικές εκδρομές. Έχουν νοικιαστεί καράβια εκτός δρομολογίων για να εξυπηρετηθούν οι μαθητικές εκδρομές του Πάσχα.

Αυτή είναι η κατάσταση στην ακτοπλοΐα. Είναι ένα φαινόμενο το οποίο δεν υπήρξε ποτέ.

Ο κύριος Υπουργός κωφεύει. Καλά κάνει, δεν μας ενδιαφέρει. Τα γεγονότα όμως θα έρθουν και θα τον ξυπνήσουν.

Είναι σαφές τελικά ότι δεν μπορούμε να δεχτούμε ούτε την ιδιωτικοποίηση ούτε την έωλη δήθεν ανωτατοποίηση των Ακαδημιών Εμπορικού Ναυτικού.

Κύριε Πρόεδρε, θα μου δώσετε μόνο μισό λεπτό να πω κάτι ακόμα.

Καταψηφίζουμε το νομοσχέδιο, αλλά είχα καταθέσει μία ερώτηση στον κύριο Υπουργό και μία τροπολογία την οποία τη συνυπέγραψα με τον κ. Καραμάριο. Εάν τελικά αυτό το νομοσχέδιο ψηφιστεί και εφόσον ο κύριος Υπουργός πιστεύει ότι με τις Ακαδημίες Εμπορικού Ναυτικού αναβαθμίζει την κατάρτιση του στελεχιακού δυναμικού της ελληνικής ναυτιλίας, προτείνουμε με την τροπολογία την ίδρυση μιας Ακαδημίας Εμπορικού Ναυτικού στην Κάλυμνο. Η Κάλυμνος είναι ίσως το νησί το οποίο έχει τους περισσότερους ναυτικούς, είναι το νησί που ζούσε από τη ναυτιλία.

ΠΡΟΕΔΡΕΥΩΝ (Ιωάννης Τραγάκης):

Θυμίζω, κύριε Υπουργέ, ότι είναι η τροπολογία με γενικό αριθμό 574 και ειδικό αριθμό 13.

ΙΩΑΝΝΗΣ ΠΑΡΑΣΚΕΥΑΣ:

Θα μου επιτρέψετε να καταθέσω και μία σχετική απόφαση του Νομαρχιακού Συμβουλίου Δωδεκανήσου το οποίο συναινεί στη δημιουργία Ακαδημίας Εμπορικού Ναυτικού.

Ευχαριστώ πολύ.

(Στο σημείο αυτό ο Βουλευτής κ. Ιωάννης Παρασκευάς καταθέτει για τα Πρακτικά την προαναφερθείσα απόφαση, η οποία βρίσκεται στο αρχείο του Τμήματος Γραμματείας της Διεύθυνσης Στενογραφίας και Πρακτικών της Βουλής)

(Χειροκροτήματα από την πτέρυγα του ΠΑ.ΣΟ.Κ.)

ΠΡΟΕΔΡΕΥΩΝ (Ιωάννης Τραγάκης):

Ευχαριστούμε πολύ, κύριε συνάδελφε και για όλες τις προτάσεις σας.

PEGASOS TRAVEL

ΞΕΝΟΔΟΧΕΙΑ ΓΙΑ ΟΛΗ ΤΗΝ ΕΛΛΑΔΑ

ESPERIA PALACE Α' Κατηγορίας Σταδίου
Μονόκλινο € 100 έως 31/3/06 με πρωινό
Δίκλινο € 110 » » » »
Τρίκλινο € 120 » » » »

PRESIDENT Α' Κατηγορίας Λεωφόρος Κηφησίας
Μονόκλινο € 63 έως 31/3/06 με πρωινό
Δίκλινο για μονόκλινο € 68 » » » »
Δίκλινο € 73 » » » »
Τρίκλινο € 93 » » » »

ROYAL OLYMPIC LUX κοντά στο Σύνταγμα
Μονόκλινο € 91 έως 31/3/06
Δίκλινο € 91 » »
Τρίκλινο € 120 » »

OLYMPIC PLC Α' κατηγορίας Σύνταγμα
Μονόκλινο € 78 έως 31/11/05με πρωινό
Δίκλινο € 88 » » » »
Τρίκλινο € 109 » » » »

ASTOR Σύνταγμα
Μονόκλινο € 55 έως 31/12/05 με πρωινό
Δίκλινο για μονόκλινο € 62 » » » »
Δίκλινο € 70 » » » »
Τρίκλινο € 80 » » » »

POLIS GRAND HOTEL Α' Κατηγορίας Πατησίων
Μονόκλινο € 60 έως 31/3/06 με πρωινό
Δίκλινο € 70 » » » »
Τρίκλινο € 90 » » » »

ELECTRA Α' Κατηγορίας
Μονόκλινο € 135
Δίκλινο € 155
Τρίκλινο € 185

HELLINIS Β' Κατηγορίας ΩΝΑΣΕΙΟ, Συγγρού
Μονόκλινο € 48 έως 31/12/05
Δίκλινο € 58 » »
Τρίκλινο € 70 » »

LILIA Πειραιά
Μονόκλινο € 60
Δίκλινο € 76
Τρίκλινο € 85

SAVAY Πειραιά
Μονόκλινο € 75
Δίκλινο € 95
Τρίκλινο € 110

VERGINA Β' Κατηγορίας ΘΕΣ/ΚΗ (κεντρικό)
Μονόκλινο € 64
Δίκλινο € 80
Τρίκλινο € 90

Αλεξάνδρου Διάκου 84
Τηλ. 22410 73455, 78879, 76161
Κινητό 6977 986489

X5735-31/3

ΝΤΕΤΕΚΤΙΒΣ
30 ΧΡΟΝΙΑ ΜΟΝΙΜΑ ΚΑΙ ΣΤΗ ΡΟΔΟ
35354
ΠΛΑΤΕΙΑ ΑΓΙΟΥ ΙΩΑΝΝΟΥ
Η ΛΥΣΗ!!! ΣΕ ΚΑΘΕ ΣΑΣ ΠΡΟΒΛΗΜΑ
EXPRESS SECURITY

X.5723-31/3

ΨΥΧΟΕΡΕΥΝΗΤΡΙΑ

ΚΡΗΤΙΚΟΥ ΒΑΣΙΛΕΙΑ



Προβλέψεις για το μέλλον ικανοποιητικές. Βοήθεια για κάθε θέμα που σας απασχολεί με κάθε εχεμύθεια

ΟΜΗΡΟΥ 65 Π. ΠΟΛΗ

Τηλ.. 74440 - 67602,6972157586,
8-1π.μ. — 4-8μ.μ.

T6997-31/3

ΣΩΜΑ ΕΛΛΗΝΙΔΩΝ ΟΔΗΓΩΝ
ΤΟΠΙΚΟ ΤΜΗΜΑ ΡΟΔΟΥ

ΚΑΛΕΣΜΑ

Το Τοπικό Συμβούλιο Ρόδου του Σ.Ε.Ο. τιμώντας
την Κυριακή της Ορθοδοξίας
12 Μαρτίου 2006
στο ξενοδοχείο ΘΕΡΜΑΙ στις 12.30 το μεσημέρι, σας περιμένει για να θυμηθείτε και να γνωρίσετε το τελετουργικό του εθίμου του γεύματος της ημέρας αυτής από τα Δωδεκάνησα.

Σκοπός μας να ενισχύσουμε τη θωράκιση της πίστης μας και της οικογένειας.
Συμμετέχει η παραδοσιακή χορωδία του Μουσικού Σχολείου Ρόδου.

Σας περιμένουμε.

Συμβολική τιμή 5 ευρώ

ΤΟ ΤΟΠΙΚΟ ΣΥΜΒΟΥΛΙΟ

5175-10/3

ΠΡΟΓΡΑΜΜΑΤΙΣΜΕΝΑ ΔΡΟΜΟΛΟΓΙΑ ΤΟΥ ΤΑΧΥΠΛΟΟΥ DODEKANISOS PRIDE
Από 01.03.2006 έως 31.03.2006

ΔΕΥΤΕΡΑ		
ΛΙΜΑΝΙ	ΑΦΙΞΗ	ΑΝΑΧ/ΣΗ
ΡΟΔΟΣ		15.00
ΣΥΜΗ	15.50	15.55
ΚΩΣ	17.20	17.25
ΚΑΛΥΜΝΟΣ	18.00	ΔΙΑΝ/ΣΗ

ΤΡΙΤΗ		
ΛΙΜΑΝΙ	ΑΦΙΞΗ	ΑΝΑΧ/ΣΗ
ΚΑΛΥΜΝΟΣ		07.50
ΚΩΣ	08.25	08.30
ΣΥΜΗ	09.55	10.00
ΡΟΔΟΣ	10.50	ΔΙΑΝ/ΣΗ

ΤΕΤΑΡΤΗ		
ΛΙΜΑΝΙ	ΑΦΙΞΗ	ΑΝΑΧ/ΣΗ
ΡΟΔΟΣ		08.30
ΣΥΜΗ	09.20	09.25
ΚΩΣ	10.50	10.55
ΚΑΛΥΜΝΟΣ	11.30	11.35
ΛΕΡΟΣ	12.20	13.30
ΚΑΛΥΜΝΟΣ	14.15	14.20
ΚΩΣ	14.55	15.00
ΣΥΜΗ	16.25	16.30
ΡΟΔΟΣ	17.20	ΔΙΑΝ/ΣΗ

ΠΕΜΠΤΗ		
ΛΙΜΑΝΙ	ΑΦΙΞΗ	ΑΝΑΧ/ΣΗ
ΡΟΔΟΣ		15.00
ΣΥΜΗ	15.50	15.55
ΚΩΣ	17.20	17.25
ΚΑΛΥΜΝΟΣ	18.00	ΔΙΑΝ/ΣΗ

ΠΑΡΑΣΚΕΥΗ		
ΚΑΛΥΜΝΟΣ		07.50
ΚΩΣ	08.25	08.30
ΣΥΜΗ	09.55	10.00
ΡΟΔΟΣ	10.50	15.00
ΣΥΜΗ	15.50	15.55
ΚΩΣ	17.20	17.25
ΚΑΛΥΜΝΟΣ	18.00	18.05
ΛΕΡΟΣ	18.50	ΔΙΑΝ/ΣΗ

ΣΑΒΒΑΤΟ		
ΛΙΜΑΝΙ	ΑΦΙΞΗ	ΑΝΑΧ/ΣΗ
ΛΕΡΟΣ		07.00
ΚΑΛΥΜΝΟΣ	07.45	07.50
ΚΩΣ	08.25	08.30
ΣΥΜΗ	09.55	10.00
ΡΟΔΟΣ	10.50	10.55
ΣΥΜΗ	15.50	15.55
ΚΩΣ	17.20	17.25
ΚΑΛΥΜΝΟΣ	18.00	18.50
ΛΕΡΟΣ	18.50	ΔΙΑΝ/ΣΗ

ΚΥΡΙΑΚΗ		
ΛΙΜΑΝΙ	ΑΦΙΞΗ	ΑΝΑΧ/ΣΗ
ΛΕΡΟΣ		14.30
ΚΑΛΥΜΝΟΣ	14.25	14.30
ΚΩΣ	15.05	15.10
ΣΥΜΗ	16.35	16.40
ΡΟΔΟΣ	17.30	ΔΙΑΝ/ΣΗ

ΠΑΡΑΣΚΕΥΗ 31.03.2006		
ΛΙΜΑΝΙ	ΑΦΙΞΗ	ΑΝΑΧ/ΣΗ
ΚΑΛΥΜΝΟΣ		07.50
ΚΩΣ	08.25	08.30
ΣΥΜΗ	09.55	10.00
ΡΟΔΟΣ	10.50	15.00
ΣΥΜΗ	15.50	15.55
ΚΩΣ	17.20	17.25
ΚΑΛΥΜΝΟΣ	18.00	ΔΙΑΝ/ΣΗ



DODEKANISOS SEAWAYS
ΑΥΣΤΡΑΛΙΑΣ 3 ΡΟΔΟΣ 85100
ΤΗΛ. 2241070590, FAX 2241070591
www.12ne.gr <http://www.12ne.gr>

DODEKANISOS SEAWAYS

X5733-31/3

ΟΡΘΟΠΕΔΙΚΑ - ΙΑΤΡΙΚΑ
ΧΑΡΙΤΟΣ

Ακούστε...
τους ήχους μιας νέας ζωής



Το μικρότερο αθέατο ψηφιακό ακουστικό

Ακουστικά Βαρηκοΐας

WIDEX oticon

*Τώρα διαθέτουμε τη νέα ολοκληρωμένη σειρά 100% ψηφιακών & αυτόματων ακουστικών, που προσφέρουν **τέλεια ακουστική απόδοση, χωρίς ενοχλητικά σφυρίγματα και χωρίς παράσιτα.***

ΕΛΕΥΘ. ΒΕΝΙΖΕΛΟΥ 6 (Δίπλα στη Ροδιακή Επαυλη) - ΡΟΔΟΣ
Τηλ.: 22410 24112 - Fax: 2241075969

X.190-30/6

ΜΝΗΜΟΣΥΝΑ



Τελούμε στις 11 Μαρτίου ημέρα Σάββατο και ώρα 8 π.μ. στον ιερό ναό Υψώσεως Τιμίου Σταυρού Καλυθιών ετήσιο μνημόσυνο υπέρ αναπαύσεως της ψυχής της λατρευτής μας μητέρας, γιαγιάς, αδελφής και θείας

ΜΑΡΟΥΛΑΣ ΣΑΡΑΝΤΗ

Τα παιδιά Γιώργος - Ελένη, Χαρίκλεια - Μαριελής, Κώστας - Μαρίτσα
Τα εγγόνια, τα αδέλφια, τα ανίψια και οι λοιποί συγγενείς

ΓΔ-10/3

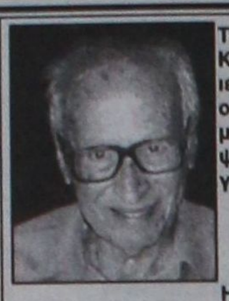

Τελούμε στις 12 Μαρτίου ημέρα Κυριακή και ώρα 8.30 π.μ. στον ιερό ναό Αγίου Ιωάννου του Θεολόγου στο Γεννάδι 9μηνο μνημόσυνο υπέρ αναπαύσεως της ψυχής του λατρευτού μας συζύγου, πατέρα και παππού

ΚΩΝΣΤΑΝΤΙΝΟΥ ΚΩΝΣΤΑ

Η σύζυγος Δέσποινα
Τα παιδιά Αναστασία - Μανόλης, Παρασκευή - Μανόλης, Γιάννης - Ελένη
Τα εγγόνια και οι λοιποί συγγενείς

13635-11/3

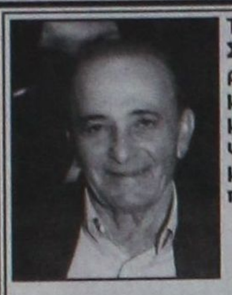

Τελούμε στις 11 Μαρτίου ημέρα Σάββατο και ώρα 9 π.μ. στον ιερό ναό Αγίας Σκέπης (Φανερωμένη - Καρακόνερο) διετές μνημόσυνο υπέρ αναπαύσεως της ψυχής του πολυαγαπημένου μας και αξέχαστου πατέρα, παππού, αδελφού και θείου

ΣΤΑΜΑΤΙΟΥ ΖΑΝΝΕΤΙΔΗ

Τα παιδιά Ζαννέτος-Χαρίκλεια, Στέργος-Σοφία, Φλώρα
Τα εγγόνια, τα αδέλφια, τα ανίψια και οι λοιποί συγγενείς

13178-10/3



Τελούμε στις 12 Μαρτίου ημέρα Κυριακή και ώρα 8.30 π.μ. στον ιερό ναό Ταξιαρχών Νεκροταφείου τριετές μνημόσυνο υπέρ αναπαύσεως της ψυχής της λατρευτής μας μητέρας, γιαγιάς και θείας

ΓΕΩΡΓΙΑΣ ΖΟΥΒΕΛΕΚΗ

Τα παιδιά Μαργαρίτα - Δημήτριος, Ευφροσύνη, Τσαμπίκα, Μαρία, Ιωάννης
Τα εγγόνια, τα ανίψια και οι λοιποί συγγενείς

13179-11/3



Τελούμε στις 12 Μαρτίου ημέρα Κυριακή και ώρα 8 π.μ. στον ιερό ναό Ταξιαρχών νεκροταφείου 4ετές μνημόσυνο υπέρ αναπαύσεως της ψυχής της λατρευτής μας μητέρας και γιαγιάς

ΔΗΜΗΤΡΑΣ ΜΑΡΚΟΠΟΥΛΟΥ

Τα παιδιά, τα εγγόνια και οι λοιποί συγγενείς

13175-11/3

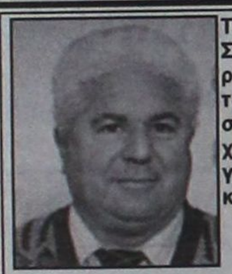

Τελούμε στις 11 Μαρτίου ημέρα Σάββατο και ώρα 8 π.μ. στον ιερό ναό Αγίας Ειρήνης Ορφανοτροφείου Θηλέων 3μηνο μνημόσυνο υπέρ αναπαύσεως της ψυχής του λατρευτού μας συζύγου, πατέρα, παππού, αδελφού και θείου

ΣΑΒΒΑ ΒΑΛΣΑΜΗ

Η σύζυγος Κωνσταντίνα
Τα παιδιά Σκιαδενή - Θανάσης
Η εγγονή Γεωργία
Τα αδέλφια, τα ανίψια και οι λοιποί συγγενείς

13167-10/3



Τελούμε στις 11 Μαρτίου ημέρα Σάββατο και ώρα 8 π.μ. στον ιερό ναό Ταξιαρχών νεκροταφείου 6μηνο μνημόσυνο υπέρ αναπαύσεως της ψυχής του λατρευτού μας πατέρα, παππού και αδελφού

ΙΩΑΝΝΟΥ ΖΗΣΙΜΟΥ

Τα παιδιά, τα εγγόνια, ο αδελφός, οι κουνιάδες και οι λοιποί συγγενείς

13165-10/3

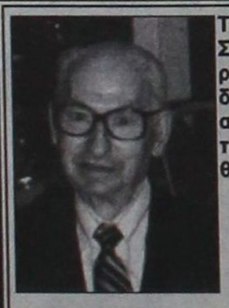

Τελούμε στις 11 Μαρτίου ημέρα Σάββατο και ώρα 8 π.μ. στον ιερό ναό Αγίου Νικολάου Παραδεισίου ετήσιο μνημόσυνο υπέρ αναπαύσεως της ψυχής του λατρευτού μας συζύγου, αδελφού, θείου και εξαδέλφου

ΚΥΡΙΑΚΟΥ ΑΛΕΞ. ΣΠΑΡΤΑΛΗ
Ιατρού
Ετών 90

Η σύζυγος Τίλι
Τα αδέλφια, τα ανίψια και τα εξαδέλφια

13168-10/3

ΜΝΗΜΗΣ ΕΝΕΚΕΝ
ΠΑΡΑΣΚΕΥΑΣΤΗΡΙΟΝ ΜΝΗΜΟΣΥΝΩΝ
Αναλαμβάνουμε την οργάνωση των μνημοσύνων σας, προσφέροντάς σας όλα όσα χρειάζονται για την άψογη μνημόνευση των αγαπημένων εκλιπόντων σας.
Προσφέρουμε μεγάλη ποικιλία πρωτότυπων σχεδίων σε δίσκους της επιλογής σας με τα συνοδευτικά αρτύματα. Παράλληλα διαθέτουμε όλα τα απαραίτητα είδη μνημοσύνων.
Στο χώρο μας θα βρείτε τέλεια εξυπηρέτηση, καθαριότητα και πάνω απ' όλα σεβασμό στη δύσκολη στιγμή σας.
Γ. ΠΑΠΑΝΔΡΕΟΥ 78, ΑΝΑΛΗΨΗ - Τηλ./Fax: 22410 69620
X183-31/12

Τελούμε στις 11 Μαρτίου ημέρα Σάββατο και ώρα 8.30 π.μ. στον ιερό ναό Αγίας Ειρήνης Ορφανοτροφείου Θηλέων 40ήμερο μνημόσυνο υπέρ αναπαύσεως της ψυχής της λατρευτής μας συζύγου, μητέρας και γιαγιάς

ΜΑΡΙΑΣ ΚΩΝΣΤΑΝΤΙΝΙΔΗ

Ο σύζυγος Χρήστος
Τα παιδιά, τα εγγόνια και οι λοιποί συγγενείς

13184-10/3

Τελούμε στις 11 Μαρτίου ημέρα Σάββατο και ώρα 8.30 π.μ. στον ιερό ναό Κοιμήσεως Θεοτόκου Κρεμαστής 40ήμερο μνημόσυνο υπέρ αναπαύσεως της ψυχής του λατρευτού μου συζύγου , πατέρα, παππού, αδελφού και θείου

ΑΝΘΟΥ ΔΙΑΚΑΝΘΟΥ

Η σύζυγος Σεβαστή
Τα παιδιά, τα εγγόνια, τα αδέλφια, τα ανίψια και οι λοιποί συγγενείς

ΘΕΜ-10/3



Την Παρασκευή 10 Μαρτίου και ώρα 8 π.μ. στον ιερό ναό Ταξιαρχών νεκροταφείου Ρόδου θα γίνει το 9ήμερο μνημόσυνο υπέρ αναπαύσεως της αγαπημένης μας κόρης, μητέρας, αδελφής και θείας

ΜΑΡΙΑΣ ΣΕΧΑ

Η μητέρα Διονυσία
Τα παιδιά Αντώνης και Νεφέλη
Οι αδελφές Δέσπω, Κατίνα, Βαγγελιώ και Ρούλα
Τα ανίψια και οι λοιποί συγγενείς

13628-10/3



Τελούμε στις 11 Μαρτίου ημέρα Σάββατο και ώρα 8.30 π.μ. στον ιερό ναό Αγίου Παντελεήμονα Παλιάς Πόλης Ρόδου 40ήμερο μνημόσυνο υπέρ αναπαύσεως της ψυχής του λατρευτού μας συζύγου, πατέρα, παππού και αδελφού

ΓΕΩΡΓΙΟΥ ΛΙΑΓΚΑ

Η σύζυγος Χριστίνα
Τα παιδιά, τα εγγόνια, τα αδέλφια και οι λοιποί συγγενείς

13626-10/3



Τελούμε στις 12 Μαρτίου ημέρα Κυριακή και ώρα 8 π.μ. στον ιερό ναό Αγίου Παντελεήμονα Παλιάς Πόλης ετήσιο μνημόσυνο υπέρ αναπαύσεως της ψυχής της λατρευτής μας συζύγου, μητέρας, γιαγιάς, αδελφής και θείας

ΜΑΡΙΑΣ ΚΟΥΤΡΟΥΛΛΗ

Ο σύζυγος Σάββας
Τα παιδιά Σκεύος - Κατίνα, Πανορμίτης - Παρασκευή
Τα εγγόνια, τα αδέλφια, τα ανίψια και οι λοιποί συγγενείς

13627-11/3



Τελούμε στις 12 Μαρτίου ημέρα Κυριακή και ώρα 8 π.μ. στον ιερό ναό Ταξιαρχών νεκροταφείου 9ήμερο μνημόσυνο υπέρ αναπαύσεως της ψυχής του λατρευτού μας συζύγου, πατέρα, παππού, αδελφού και θείου

ΖΑΧΑΡΙΑ ΔΙΑΚΟΝΙΚΟΛΑΟΥ

Η σύζυγος Ελένη
Τα παιδιά Κωνσταντίνος - Κοκώνα, Κωνσταντίνος - Σεβαστή, Γεώργιος - Σταυρούλα
Τα εγγόνια, τα αδέλφια, τα ανίψια και οι λοιποί συγγενείς

5176-11/3

ΕΥΧΑΡΙΣΤΗΡΙΟ ΠΕΝΘΟΥΣ

Θέλουμε και δημόσια να ευχαριστήσουμε όλους όσους μας συμπαραστάθηκαν στο βαρύ πένθος μας από το θάνατο του αγαπημένου μας συζύγου, πατέρα, παππού, αδελφού και θείου

ΖΑΧΑΡΙΑ ΔΙΑΚΟΝΙΚΟΛΑΟΥ

Η οικογένειά του

5177-10/3

Το Γκολφ Αφάντου

ΣΥΝΕΧΕΙΑ ΑΠΟ ΤΗ ΣΕΛ. 1

Επιδίωξη του κ. Χρύση είναι η επιτάχυνση των διαδικασιών αξιοποίησης. Ήδη το θέμα πέρασε από την Διυπουργική Επιτροπή Αποκρατικοποιήσεων (ΔΕΑ) και ξεκίνησε η διαδικασία του διαγωνισμού, καθώς ετοιμάζεται η προκήρυξη να δοθεί στον τύπο.

Ως γνωστόν προηγήθηκαν και τακτοποιήθηκαν οι κτηματολογικές και οι βασικές εκκρεμότητες, ενώ υπήρξε άριστη συνεργασία με τον Στρατό σε ειδικότερα θέματα.

Τα επί μέρους θέματα των ομόρων δήμων Αφάντου και Καλλιθέας ευελπιστούμε ότι θα ρυθμιστούν με τον καλύτερο τρόπο και με γνώμονα την αξιοποίηση της ευρύτερης περιοχής.

Σε αυτή τη φάση προβλέπεται να περάσει άμεσα, σε Νομοσχέδιο του Υπουργείου Εθνικής Οικονομίας και Οικονομικών, ρύθμιση για το πλαίσιο αξιοποίησης με τον τίτλο 'Τουριστικές κατοικίες'.

Ήδη υπογράφεται η σχετική ρύθμιση από τον Υπουργό Οικονομίας και Οικονομικών κ. Γεώργιο Αλογοσκούφη και την Υπουργό Τουριστικής Ανάπτυξης κ. Φάνη Πάλλη Πετραλιά και προωθείται για ψήφιση στην Βουλή.

Κατά την συζήτηση ο Βουλευτής Βασίλειος Χρύσης λόγω της ιδιαιτερότητας και του ενδιαφέροντος του θέματος θα υποστηρίξει με θέρμη την αναγκαιότητα υπερψήφισής της».

Απελευθέρωση στις τιμές

ΣΥΝΕΧΕΙΑ ΑΠΟ ΤΗ ΣΕΛ. 1

νομικής θέσης στα επιβατηγά που θ' αποπλέσουν από το λιμάνι του Πειραιά!

• Η απελευθέρωση θα γίνει από τον ερχόμενο Απρίλιο και θα ισχύσει για όλα τα νησιά του Αιγαίου, την Κρήτη και τα Δωδεκάνησα, ενώ θα εξαιρεθούν τα νησιά της λεγόμενης «άγονης γραμμής». Ήδη η απελευθέρωση της τιμής ισχύει για τα πλοία που ξεκινούν από τα λιμάνια του Λαυρίου, της Κύμης, της Ραφήνας και της Ελευσίνας.

ΟΠΩΣ έγινε γνωστό ο υπουργός Εμπορικής Ναυτιλίας έχει στα χέρια του θετική εισήγηση του Συμβουλίου Ακτοπλοϊκών Συγκοινωνιών και θα προσπαθήσει να κατευνάσει τις αντιδράσεις των εφοπλιστών, οι οποίοι επικαλούνται την κοινοτική νομοθεσία και ζητούν την πλήρη απελευθέρωση από όλα τα λιμάνια της χώρας.

• Βασική προϋπόθεση που θέτει η εισήγηση του Συμβουλίου Ακτοπλοϊκών Συγκοινωνιών για την απελευθέρωση από το λιμάνι του Πειραιά είναι ότι σε κάθε γραμμή θα δραστηριοποιούνται πλοία τουλάχιστον τριών εταιριών, έτσι ώστε να υπάρχει ανταγωνισμός.

ΕΑΝ ισχύσει κάτι τέτοιο υπάρχει πρόβλημα για τη γραμμή της Δωδεκανήσου, δεδομένου ότι οι εταιρίες που δραστηριοποιούνται είναι δύο (Παναγόπουλος και Αγούδημος). Εκτός και εάν υπολογίσουν και την ΛΑΝΕ που ταξιδεύει στα Δωδεκάνησα μέσω... Κρήτης!...

Ο Κ. Παπούλιας στη Δωδεκάνησο

ΣΥΝΕΧΕΙΑ ΑΠΟ ΤΗ ΣΕΛ. 1

Ιούνιο και - σύμφωνα με τις πληροφορίες - η επιθυμία του είναι να μεταβεί κυρίως στα μικρά νησιά.

ΜΕ ΤΗΝ ΕΥΚΑΙΡΙΑ θα πρέπει να τονιστεί ότι ο Πρόεδρος της Δημοκρατίας έχει επισκεφθεί ήδη δύο φορές τη Δωδεκάνησο. Η πρώτη φορά ήταν την περίοδο του περασμένου Πάσχα, όπου επισκέφθηκε τη Χάλκη και το Καστελλόριζο και την περασμένη Δευτέρα και Τρίτη την Κω για τις εκδηλώσεις της επετείου της Ενσωμάτωσης της Δωδεκανήσου με την Ελλάδα.

• Σημειώνεται ότι ο κ. Κάρολος Παπούλιας διατηρεί προσωπικές φιλίες με πολλούς Δωδεκανήσιους και κυρίως με τον συμπατριώτης μας καθηγητή Καρδιολογίας και τέως υπουργό Δημήτρη Κρεμαστινό.

Οι αποκαλύψεις των υποκλοπών

ΣΥΝΕΧΕΙΑ ΑΠΟ ΤΗ ΣΕΛ. 1

ότι «ουδέποτε η Vodafone μας έδωσε τέτοια στοιχεία».

Η ΑΝΑΚΡΙΣΗ ΚΟΡΩΝΙΑ

Από την πλευρά της η Vodafone στηρίζει το γενικό διευθυντή της Γιώργο Κορωνιά στον οποίο ανέθεσε διευρυμένες αρμοδιότητες για χώρες της Ανατολικής Ευρώπης. Πάντως η χθεσινή ανάκριση του Κορωνιά από τα μέλη της Επιτροπής Θεσμών και Διαφάνειας (πρόεδρος ο Τ. Καραμάριος) υπήρξε επεισοδιακή και διεξήχθη σε ηλεκτρισμένη ατμόσφαιρα με οξείς διαξιφισμούς.

Ο κ. Κορωνιάς επέρριψε ευθύνες στην Ericsson λέγοντας χαρακτηριστικά ότι ήτανε η μόνη που είχε πρόσβαση στο λογισμικό. Η Vodafone «δεν ζήτησε, δεν παρήγγειλε και δεν παρέλαβε» το λογισμικό των νομίμων συνακροάσεων, δήλωσε ο Γιώργος Κορωνιάς και πρόσθεσε:

Ποτέ η Vodafone δεν γνώριζε επίσημα ότι υπήρχε στην εταιρεία το λογισμικό των νόμιμων συνακροάσεων της Ericsson, είπε ο κ. Κορωνιάς. Το λογισμικό που υπάρχει στα ψηφιακά κέντρα της εταιρείας μας, είπε ο κ. Κορωνιάς, είναι σε γνώση μόνο της Ericsson που μας το προμήθευσε, ενώ η Vodafone, ως πάροχος, δεν διαθέτει τον πηγαίο κώδικα αυτού του λογισμικού. Σημείωσε μάλιστα ότι, κατά την Ericsson, το λογισμικό δεν παραδίδεται στους πελάτες της και ότι μόνο δικό της εξουσιοδοτημένο προσωπικό το χειρίζεται.

Το βασικό ερώτημα για τον κ. Κορωνιά, είναι ποιος μπορεί να φτιάξει το παρείσακτο λογισμικό. Όπως είπε, πρέπει να έχει βαθιά γνώση του λογισμικού περιβάλλοντος της Ericsson και να μπορεί να γράφει σε γλώσσα μηχανής (assembly language) την οποία «δεν την έχει κανένας οπερέιτορ». Η πολυπλοκότητα του προγράμματος δείχνει κάποιον που έχει υψηλότατη τεχνογνωσία, είπε ο κ. Κορωνιάς, διευκρινίζοντας ότι οι άνθρωποι της Vodafone δεν την διαθέτουν.

«Το λογισμικό που χρησιμοποιείται σε τέτοιου είδους συστήματα είναι γνωστό μόνο στις προμηθεύτριες εταιρείες και στη συγκεκριμένη περίπτωση στην Ericsson. Μόνο εξουσιοδοτημένο προσωπικό της μπορεί να χειρίζεται το επίμαχο λογισμικό το οποίο για να μπορέσει ενεργοποιηθεί χρειάζεται σειρά κρυπτογραφημένων κωδικών και σειρά παραμέτρων που μόνο η Ericsson γνωρίζει», υπογράμμισε ο κ. Κορωνιάς.

Ενόχληση για την έκθεση της ΑΔΑΕ

Ο διευθύνων σύμβουλος της Vodafone εξέφρασε την ενόχλησή του για τις αποκαλύψεις της Αρχής Διασφάλισης του Απορρήτου των Επικοινωνιών (ΑΔΑΕ) που δημοσιεύθηκαν μια μέρα πριν την παρουσία του στη Βουλή, λέγοντας ουσιαστικά ότι η εταιρεία δεν ερωτήθηκε και δε συμμετείχε με οιονδήποτε τρόπο στην κατάρτιση του πορίσματος.

Ο κ. Κορωνιάς μίλησε διεξοδικά για τα βήματα που ακολούθησε, από τη στιγμή που η εταιρεία του αντιλήφθηκε τη λειτουργία του παρείσακτου λογισμικού έως τη στιγμή που ενημέρωσε την κυβέρνηση.

Από την ώρα που διαπιστώθηκε ότι στον κατάλογο των παρακολουθουμένων ήταν και το όνομα του πρωθυπουργού κρίναμε ότι είναι θέμα εθνικής ασφάλειας, είπε. Πράξαμε το καθήκον μας, είπε ο κ. Κορωνιάς και τόνισε ότι ζήτησε την απομάκρυνση του λογισμικού για να προστατευτούν τα δικαιώματα των συνδρομητών, καθώς και ότι δεν διαγράφηκε κανένα ίχνος.

Αναφερόμενος στις συναντήσεις που είχε με τους υπουργούς Δημόσιας Τάξης και Δικαιοσύνης, είπε ότι έθεσε ως κεντρικά ζητήματα το πώς είναι δυνατό κάποιος να διεισδύει στη Vodafone, η οποία είναι η δεύτερη στην Ευρώπη και η τέταρτη στον κόσμο με διεθνή πιστοποιητικά ασφαλείας, καθώς και το συνολικό θέμα ασφαλείας στην Ελλάδα και σε τομείς όπως η Άμυνα, το σύστημα Taxis του υπουργείου Οικονομικών και οι Τράπεζες.

Για το «ατυχές», όπως το χαρακτήρισε, γεγονός της αυτοκτονίας Τσαλικίδη, δήλωσε ότι το ανέφερε στους υπουργούς και στον εισαγγελέα του Αρείου Πάγου, και ότι έθεσε εαυτόν και την εταιρεία στη διάθεση της έρευνας αφού υπήρξε χρονική «σύμπτωση» της υπόθεσης αυτής με την ενημέρωση της κυβέρνησης για τις υποκλοπές.

Η ακρόαση ξεκίνησε με ένταση και καθυστέρηση, καθώς στην αίθουσα όπου συνεδριάζει η Επιτροπή συνωστίσθηκαν πολλοί δημοσιογράφοι λόγω του ενδιαφέροντος της υπόθεσης και, κατόπιν σχετικού αιτήματος, η διαδικασία μεταφέρθηκε στην αίθουσα της Γερουσίας.

ο Αποστάσεις από τους χειρισμούς της Vodafone στην υπόθεση των υποκλοπών λαμβάνει η κυβέρνηση, με αφορμή το πόρισμα της Αρχής Διασφάλισης Απορρήτου των Επικοινωνιών (ΑΔΑΕ) η οποία αφήνει σαφείς αιχμές για τους χειρισμούς της εταιρείας.

Ο αναπληρωτής κυβερνητικός εκπρόσωπος Ευάγγελος Αντώναρος διετύπωσε δύο επισημάνσεις που, όπως είπε, προκύπτουν από την δημοσιοποίηση της έκθεσης της ΑΔΑΕ.

Κατά πρώτο λόγο, ο κ. Αντώναρος αναφέρθηκε στην αποκάλυψη των εμπειρογνωμόνων ότι τα κέντρα παρακολούθησης ήταν τρία, αφού λειτουργούσαν δύο κεραίες εκπομπής στην περιοχή του Κηφισσού και μία στην Παιανία.

Από την κοινοποίηση της υπόθεσης στην κυβέρνηση από τον διευθύνοντα σύμβουλο της εταιρίας, είπε ο κ. Αντώναρος, έλειπε το βασικό στοιχείο σχετικά με το τρίτο κέντρο παρακολούθησης, με ό,τι αυτό μπορεί να σημαίνει για την αξιοπιστία και τις σκοπιμότητες που υποκρύπτονται πίσω από αυτήν την κίνηση.

Κατά δεύτερο λόγο, αναφέρθηκε στους υπαινιγμούς της ΑΔΑΕ για ευθύνη της εταιρείας, καθώς η Vodafone δήλωσε ότι δεν διατηρεί στα αρχεία της τα πλήρη στοιχεία που ζητήθηκαν το επίμαχο διάστημα.

Στην τελευταία παράγραφο του πορίσματος της ΑΔΑΕ, είπε ο εκπρόσωπος, αναφέρεται ότι η εταιρεία Vodafone παρέδωσε στην ανεξάρτητη Αρχή στοιχεία για ορισμένες μόνο ημερομηνίες, δηλώνοντας ότι δεν διατηρεί στα αρχεία της τα πλήρη στοιχεία που της ζητήθηκαν.

Υπενθυμίζω, πρόσθεσε ο κ. Αντώναρος, ότι σε απόσπασμα πρόσφατης επίσημης ανακοίνωσης της εταιρείας γινόταν λόγος για «ακριβή εικόνα» η οποία «είχε αποτυπωθεί πλήρως σε μαγνητικά μέσα».

Η «ΑΥΤΟΚΤΟΝΙΑ» ΤΣΑΛΙΚΙΔΗ

Στον εισαγγελέα Πρωτοδικών Ιωάννη Διώτη, που διερευνά τις συνθήκες θανάτου του στελέχους της Vodafone Κώστα Τσαλικίδη, κατέθεσαν ο προϊστάμενος της ιατροδικαστικής υπηρεσίας Φίλιππος Κουτσαύτης και ο ιατροδικαστής Γιώργος Ντιλέρνια.

Οι δυο ιατροδικαστές φαίνεται να συμφωνούν ότι ο θάνατος του Κώστα Τσαλικίδη οφείλεται σε αυτοκτονία, ενώ στον κ. Διώτη κατέθεσαν μεταξύ άλλων και ότι δεν θα έχει αποτέλεσμα η ενδεχόμενη εκταφή του πτώματος.

Ο κ. Ντιλέρνια είχε κάνει νεκροτομή στο πτώμα του 39χρονου στελέχους της Vodafone και είχε αποφανθεί ότι ο θάνατος προήλθε από απαγχονισμό δια βρόγχου.

Τα υπόγεια δίκτυα

ΣΥΝΕΧΕΙΑ ΑΠΟ ΤΗ ΣΕΛ. 1

«για το τι θα γίνει στη συνέχεια» και πώς θα ολοκληρωθεί το έργο για τα υπόγεια δίκτυα. Οι δύο εκπρόσωποι δήλωσαν ότι είναι αναρμόδιοι και ότι «γενικώς στην Αθήνα συζητείται το μέλλον της ΔΕΠΟΣ».

• Εξηγήθηκε στους δύο εκπροσώπους της ΔΕΠΟΣ - αλλά και στον υπουργό Αιγαίου Αρ. Παυλίδη, που ενδιαφέρεται για την υπόθεση- ότι τα έργα πρέπει να συνεχιστούν στη Μεσαιωνική Πόλη για την ολοκλήρωση των υπόγειων δικτύων.

ΣΤΟ ΔΗΜΟ είχαν συγκεντρωθεί χθες από το πρωί πολλοί καταστηματάρχες της Μεσαιωνικής Πόλης μ' επικεφαλής τον πρόεδρό τους Νίκο Κουκούλη και όλοι οι εργαζόμενοι στα υπόγεια δίκτυα.

• Αμέσως μετά την ολοκλήρωση της σύσκεψης ο κ. Γιαννόπουλος κάλεσε τους εργαζόμενους και τους είπε ότι «θα πληρωθούν για το δίμηνο Ιανουαρίου-Φεβρουαρίου και ότι τη Δευτέρα ο Δήμος με το Γραφείο της Μεσαιωνικής Πόλης και τη ΔΕΥΑΡ θα συνεχίσει τα έργα και το κόστος της θα το χρεώσει στη ΔΕΠΟΣ».

ΑΚΟΜΗ είπε ότι για τη συνέχιση του έργου θα απασχοληθούν όλοι όσοι εργάζονται μέχρι τώρα, με συμβάσεις που θα υπογράψουν με το Δήμο της Ρόδου.

• Στο μεταξύ ο κ. Γιαννόπουλος δήλωσε ότι την επόμενη εβδομάδα θα συγκαλέσει σύσκεψη με όλους τους εκπροσώπους φορέων που μετέχουν στην προγραμματική σύμβαση για τα υπόγεια δίκτυα (υπουργείο Πολιτισμού, ΥΠΕΧΩΔΕ, υπουργείο Αιγαίου, ΟΤΕ, ΔΕΗ, ΔΕΥΑΡ, ΔΕΠΟΣ κλπ) για να συζητηθεί το μέλλον της υποθεσης.

ΟΙ ΠΛΗΡΟΦΟΡΙΕΣ από την Αθήνα αναφέρουν ότι η ΔΕΠΟΣ θέλει να επαναπροκηρύξει το έργο, αλλά υπάρχουν έντονες αντιρρήσεις από τη Ρόδο, γιατί ένα τέτοιο ενδεχόμενο θα προκαλέσει μεγάλη καθυστέρηση στην εκτέλεση του έργου.

«ΚΑΤΟΠΙΝ ΕΝΕΡΓΕΙΩΝ ΜΟΥ»

Χθες το απόγευμα ο κ. Χατζής Χατζηευθυμίου εξέδωσε ανακοίνωση σχετικά με τα υπόγεια δίκτυα στην οποία αναφέρονται τα εξής:

«Η παράταξή μας στην προσπάθειά της να βοηθά στην προώθηση λύσεων των προβλημάτων που αντιμετωπίζει η πόλη μας και οι κάτοικοί της, παρενέβη στους αρμόδιους κ.κ. υπουργούς προκειμένου να δοθεί λύση στο πρόβλημα που προέκυψε με τα εκτελούμενα έργα στη Μεσαιωνική Πόλη και συγκεκριμένα στις οδούς Σωκράτους και Λάχητος.

Ο επικεφαλής της παράταξης μας αναφέρθηκε στην αναγκαιότητα της άμεσης ολοκλήρωσης του ημιτελούς έργου προ της έναρξης της τουριστικής περιόδου.

Από τους κ.κ. Υπουργούς έγινε δεκτό το αίτημα της παράταξής μας με αποτέλεσμα αφ' ενός μεν να έρθουν στη Ρόδο δύο εξουσιοδοτημένοι υπάλληλοι για εξόφληση των υποχρεώσεων που είχαν δημιουργηθεί και αφ' ετέρου εδόθη εντολή από της προσεχούς Δευτέρας να εγκατασταθεί στα γραφεία της ΔΕΠΟΣ ο κ. Λαγκαδιάκης, ο οποίος θα εκτελεί χρέη εργοταξιάρχη για την ολοκλήρωση του εναπομείναντος έργου.

Παράλληλα οι εργατοτεχνίτες που εργαζόντουσαν μέχρι τώρα θα εξακολουθήσουν να εργάζονται εκεί».

• Σημειώνεται ότι από χθες το πρωί ο κ. Χατζηευθυμίου με μέλη της παράταξής του επισκεπτόταν τα καταστήματα της Μεσαιωνικής Πόλης και δήλωνε ότι «με παρέμβασή του» λύθηκε το πρόβλημα με τα υπόγεια δίκτυα.

ΑΓΝΟΙΑ

ΣΤΟ ΜΕΤΑΞΥ όλοι οι αρμόδιοι είχαν πλήρη άγνοια για την εγκατάσταση του κ. Λαγκαδιάκη στη θέση του εργοταξιάρχη για τα έργα στη Μεσαιωνική Πόλη. Οπως είναι γνωστό μέχρι τώρα στη θέση του εργοταξιάρχη είναι ο κ. Βασίλης Διακομιχάλης.

Το σωματείο στο Καζίνο

ΣΥΝΕΧΕΙΑ ΑΠΟ ΤΗ ΣΕΛ. 1

Ρόδου αίτηση ίδρυσης νέου σωματείου. Οι 45 συνάδελφοί τους, που μετέχουν στο άλλο σωματείο, είχαν καταθέσει προσφυγή και πέτυχαν να αναβάλουν την εκδίκαση για τις 23 Μαρτίου.

ΧΘΕΣ ΤΟ ΠΡΩΙ οι 180 εργαζόμενοι, ανεκάλεσαν την προηγούμενη αίτηση ίδρυσης νέου σωματείου και κατέθεσαν μέσω του δικηγόρου τους τον κ. Ιωάννη Καρούζο, εργατολόγου, νέα αίτηση. Οι 45 κατέθεσαν νέα προσφυγή για να αναβληθεί η εκδίκαση της αίτησης των 180 συναδέλφων τους, αλλά δεν έγινε δεκτή και συζητήθηκε. Το νέο σωματείο, φέρει την επωνυμία «Σωματείο Εργαζομένων Η ΙΣΟΤΗΤΑ Καζίνο Ρόδου 2006».

Η ΑΠΟΦΑΣΗ για την ίδρυση του σωματείου, αναμένεται να εκδοθεί μέσα στο επόμενο 20ήμερο και όλα δείχνουν ότι θα είναι γεγονός αφού η εκδίκαση της αίτησης, έγινε κανονικά χθες στο Μονομελές Πρωτοδικείο Ρόδου.

Η κίνηση με κρουαζιερόπλοια

ΣΥΝΕΧΕΙΑ ΑΠΟ ΤΗ ΣΕΛ. 1

τουρίστες βγήκαν στους δρόμους και ειδικά στη Μεσαιωνική Πόλη, που κατακλύστηκε από επισκέπτες. Σημαντικός αριθμός τουριστών πραγματοποίησε επισκέψεις με πούλμαν στα αξιοθέατα του νησιού.

ΟΜΩΣ, τουριστική κίνηση στη Ρόδο θα έχουμε και αύριο, δεδομένου ότι πρόκειται να καταπλεύσει στο λιμάνι μας το κρουαζιερόπλοιο «Εμερλαντ» που θα φέρει σημαντικό αριθμό επιβατών.

• Είναι πάντως χαρακτηριστικό ότι την ερχόμενη Τετάρτη θα καταπλεύσουν στο λιμάνι της Ρόδου τρία κρουαζιερόπλοια που θα μεταφέρουν εκατοντάδες ξένους τουρίστες. Συγκεκριμένα, θα καταπλεύσουν τα κρουαζιερόπλοια «Συμφωνία», «Εμερλαντ» και «Αντριάνα», ενώ τις επόμενες ημέρες έχει προγραμματιστεί ο κατάπλους και άλλων κρουαζιερόπλοιων που θα μεταφέρουν χιλιάδες ξένους τουρίστες.

ΑΠΟ ΤΙΣ ΜΕΧΡΙ τώρα εκτιμήσεις γίνεται φανερό ότι φέτος η Ρόδος θα φιλοξενήσει μεγάλο αριθμό ξένων τουριστών που θα έρθουν με κρουαζιερόπλοια στο νησί μας. Θεωρείται ότι - εκτός απροόπτου - το 2006 θα είναι η καλύτερη χρονιά για το θαλάσσιο τουρισμό.

Πάσχα στα ΙΕΡΟΣΟΛΥΜΑ

Από 13/4 έως 26/4

ΙΕΡΟΣΟΛΥΜΑ - ΣΙΝΑ - ΚΑΪΡΟ

ΘΕΣΕΙΣ ΠΕΡΙΟΡΙΣΜΕΝΕΣ

Φέτος Πάσχα θα κάνουμε στα Ιεροσόλυμα. Θα προσκυνήσουμε τα άγια χώματα που περπάτησε ο Χριστός στη Βηθλεέμ - Ναζαρέτ - Τιβεριάδα - Καπερναούμ - Ορος Θαβώρ - Σαραντάριο Ορος - Ορος των Ελαιών - Ανάληψη Κυρίου - Τάφος Παναγιάς - Τάφος Λαζάρου, Νεκρά Θάλασσα - Ιορδάνης Ποταμός - Οδός του Μαρτυρίου - Φυλακές Χριστού - Αποκαθήλωση - Γολγοθάς - Τάφος του Χριστού - Αγιο Φως - Σινά - Αγ. Αικατερίνη - Μουσείο Καΐρου - Αγ. Γεώργιος Καΐρου - Πυραμίδες και άλλα

ΠΛΗΡΟΦΟΡΙΕΣ - ΠΡΟΓΡΑΜΜΑΤΑ

ΠΡΑΚΤΟΡΕΙΟ ΤΑΞΙΔΙΩΝ

ΣΑΒΒΑΣ ΣΑΗΣ

ΤΑΡΠΟΝ ΣΠΡΙΓΚΣ 42

(δίπλα στην Alpha Bank Πλατείου Κύπρου)

Τηλ. 39781-3, 37711 X5717-31/3

Από όλες τις περιοχές της χώρας

Εντυπωσιακή η συμμετοχή στην Εκθεση του Βερολίνου

ΤΙΜΩΜΕΝΗ ΧΩΡΑ Η ΕΛΛΑΔΑ

: Με την Ελλάδα ως τιμώμενη χώρα άνοιξε προχτές, Τετάρτη 8 Μαρτίου 2006, τις πύλες της στο Βερολίνο η ΙΤΒ, μία από τις μεγαλύτερες εκθέσεις τουριστικής βιομηχανίας στο κόσμο.

Η Υπουργός Τουριστικής Ανάπτυξης, κ. Φάνη Πάλλη-Πετραλιά, μαζί με τον Ομοσπονδιακό Υπουργό Οικονομίας και Τεχνολογίας, κ. Michael Glos, και τον Δήμαρχο Βερολίνου, κ. Klaus Wowereit, εγκαινίασε το ελληνικό περίπτερο, στο οποίο αργότερα περιηγήθηκε συνοδευόμενη από τον Γενικό Γραμματέα του ΕΟΤ, κ. Γιώργο Φωτεινόπουλο, και τον Ειδικό Γραμματέα του Υπουργείου Τουριστικής Ανάπτυξης, κ. Χάρη Κοκκώση.



Αξίζει να σημειωθεί ότι η ελληνική συμμετοχή,είναι η μεγαλύτερη που έχει γίνει μέχρι σήμερα και το περίπτερο της χώρας μας, έκτασης 2.255 τ.μ., το οποίο φιλοξενεί 70 συνεκθέτες εκπροσώπους από όλους τους χώρους της τουριστικής βιομηχανίας, χαρακτηρίσθηκε ιδιαίτερα εντυπωσιακό από όλους της παράγοντες της αγοράς.

Η κ. Πετραλιά σε δηλώσεις της τόνισε ότι "είναι πολύ σημαντικό που η Ελλάδα είναι τιμώμενη χώρα στην μεγαλύτερη έκθεση διεθνώς και ειδικά φέτος που η ΙΤΒ συμπληρώνει 40 χρόνια εκθεσιακής δραστηριότητας" και πρόσθεσε ότι "ο τουρισμός είναι ένας από τους βασικούς πυλώνες της εθνικής οικονομίας". Παράλληλα, κάλεσε όλους τους πολίτες του κόσμου να επισκεφθούν την Ελλάδα "για να ζήσουν τον προσωπικό τους μύθο και να γευθούν την ελληνική φιλοξενία στην πιο όμορφη χώρα του κόσμου".

Στο πλαίσιο της έκθεσης η κ. Πετραλιά συναντήθηκε με εκπροσώπους των μεγαλύτερων διεθνών τουριστικών οργανισμών και απηύθυνε ομιλία στο επαγγελματικό συνέδριο `ITB Kongress Market Trends & Innovations 2006`.

Στην ομιλία της υπογράμμισε μεταξύ άλλων ότι "η επιτυχημένη διοργάνωση των Ολυμπιακών Αγώνων δημιούργησε νέες προοπτικές για την ανάπτυξη της ελληνικής τουριστικής βιομηχανίας στο διεθνές περιβάλλον" και τόνισε χαρακτηριστικά: "Είμαστε αποφασισμένοι να σπάσουμε το φράγμα της εποχικότητας στον ελληνικό τουρισμό, να επενδύσουμε σε νέες υπηρεσίες και προϊόντα, να δημιουργήσουμε περισσότερες θέσεις απασχόλησης". "Με στόχο την ποιότητα και την ανταγωνιστικότητα θα εφαρμόσουμε τον στρατηγικό μας σχεδιασμό, θα επαναπροσδιορίσουμε τις ανερχόμενες αγορές και θα προσελκύσουμε νέες επενδύσεις" κατέληξε η κ. Πετραλιά.

"Είμαστε αποφασισμένοι να σπάσουμε το φράγμα της εποχικότητας στον ελληνικό τουρισμό, να επενδύσουμε σε νέες υπηρεσίες και προϊόντα, να δημιουργήσουμε περισσότερες θέσεις απασχόλησης", τόνισε μεταξύ άλλων στην ομιλία της η κ. Πετραλιά

Προχτές το βράδυ πραγματοποιήθηκαν τα επίσημα εγκαίνια της έκθεσης, παρουσία της υπουργού Τουριστικής Ανάπτυξης, ενώ η εκδήλωση περιελάμβανε μεταξύ άλλων καλλιτεχνικό πρόγραμμα με την Ελενα Παπαρίζου και την `Αλκηστη Πρωτοψάλτη.

ΙΑΤΡΙΚΗ ΑΝΑΚΟΙΝΩΣΗ

ΚΛΕΟΠΑΤΡΑ Γ. ΤΣΟΥΛΛΟΥ ΚΩΝΣΤΑΝΤΟΥΡΑ

ΠΑΙΔΙΑΤΡΟΣ

ΔΕΧΕΤΑΙ ΚΑΘΗΜΕΡΙΝΑ ΑΠΟ 9:00 π.μ. - 1:00 μ.μ.
ΚΑΙ 6:00 μ.μ. - 9:00 μ.μ.
ΕΚΤΟΣ ΤΕΤΑΡΤΗΣ ΠΡΩΙ

ΑΠ. ΠΑΥΛΟΥ 2 ΡΟΔΟΣ, ΤΗΛ. & FAX: 22410 22023, 6946 598697
ΥΔΡΑΙΟΥ και ΤΣΑΛΔΑΡΗ γωνία

13140-19/3

Σμαράγδα Δ. Δημητρά

Ψυχολόγος • Ψυχοθεραπεύτρια
Δέχεται κατόπιν ραντεβού

Καρπάθου 23, 85100 Ρόδος
Τηλ. 22410 70145
Κιν. 6944 36 26 38
e-mail: smaragdadimitra@yahoo.gr

12955-11/3

Πάντα κάποιοι ξεχωρίζουν...

Rodos Gold VOGIATZIS

Ιδιαίτερη αισθητική
Απαράμιλλη ποιότητα
πλούσιες επιλογές
για γάμους , βαπτίσεις ,
και ιδιαίτερες στιγμές
με μοναδική λάμψη .....
σε εξαιρετικές τιμές

Rodos Gold VOGIATZIS

Χρυσές δημιουργίες...
για πολύτιμες σχέσεις

10ο χιλ. Λεωφ. Ρόδου Λίνδου
Τηλ: 22410 86670 - 3

X5719-31/3

CASIO®

> Συστήματα Ασύρματης Παραγγελιοληψίας για Καφετέριες - Εστιατόρια
> Μηχανοργάνωση Λιανικών Πωλήσεων Εμπορικών Καταστημάτων

Mk system
ΜΑΓΠΩΡΟΣ Δ. - ΚΑΤΣΑΜΟΥΝΔΗΣ Θ. & ΣΙΑ Ο.Ε.
Αγ. Αναστασίας 126, Ρόδος
Τηλ. & Fax: 22410 33909 - 33610 - 32815
e-mail: mksystem@otenet.gr
X5745-10/3

Blue Star Ferries®

ΑΠΟ ΡΟΔΟ

ΑΝΑΧΩΡΗΣΗ ΑΠΟ						ΑΦΙΞΗ ΠΕΙΡΑΙΑ
ΡΟΔΟ	ΚΩ	ΛΕΡΟ	ΠΑΤΜΟ	ΣΥΡΟ	ΑΜΟΡΓΟ (ΚΑΤΑΠΟΛΑ)	
ΤΡΙΤΗ 18:30	ΤΡΙΤΗ 21:45	---	---	ΤΕΤΑΡΤΗ 03:10	---	ΤΕΤΑΡΤΗ 06:40
ΠΕΜΠΤΗ 18:30	ΠΕΜΠΤΗ 21:45	ΠΕΜΠΤΗ 23:25	ΠΑΡΑΣΚΕΥΗ 00:35	ΠΑΡΑΣΚΕΥΗ 04:30	---	ΠΑΡΑΣΚΕΥΗ 08:30
ΣΑΒΒΑΤΟ 10:00	ΣΑΒΒΑΤΟ 12:45	---	---	---	ΣΑΒΒΑΤΟ 16:20	ΣΑΒΒΑΤΟ 21:30
ΚΥΡΙΑΚΗ 18:00	ΚΥΡΙΑΚΗ 21:15	ΚΥΡΙΑΚΗ 22:55	ΔΕΥΤΕΡΑ 00:05	ΔΕΥΤΕΡΑ 04:15	---	ΔΕΥΤΕΡΑ 08:00

ΠΡΟΣ ΡΟΔΟ

ΑΝΑΧΩΡΗΣΗ ΑΠΟ ΠΕΙΡΑΙΑ	ΑΦΙΞΗ					
	ΣΥΡΟ	ΑΜΟΡΓΟ (ΚΑΤΑΠΟΛΑ)	ΠΑΤΜΟ	ΛΕΡΟ	ΚΩ	ΡΟΔΟ
ΔΕΥΤΕΡΑ 19:00	ΔΕΥΤΕΡΑ 22:45	---	---	---	ΤΡΙΤΗ 04:45	ΤΡΙΤΗ 08:00
ΤΕΤΑΡΤΗ 19:00	ΤΕΤΑΡΤΗ 22:20	---	ΠΕΜΠΤΗ 01:55	ΠΕΜΠΤΗ 03:05	ΠΕΜΠΤΗ 04:45	ΠΕΜΠΤΗ 08:00
ΠΑΡΑΣΚΕΥΗ 19:00	ΠΑΡΑΣΚΕΥΗ 22:45	---	---	---	ΣΑΒΒΑΤΟ 04:30	ΣΑΒΒΑΤΟ 07:30
ΣΑΒΒΑΤΟ 23:30	---	ΚΥΡΙΑΚΗ 05:15	ΚΥΡΙΑΚΗ 07:40	ΚΥΡΙΑΚΗ 09:00	ΚΥΡΙΑΚΗ 10:45	ΚΥΡΙΑΚΗ 13:50

ΠΑΡΑΤΗΡΗΣΕΙΣ:
- **26/12/05:** από ΡΟΔΟ 08:00 για ΚΩ (10:30-10:55), ΛΕΡΟ (12:20-12:35), ΠΑΤΜΟ (13:30-13:45), ΠΕΙΡΑΙΑ (20:05-23:30), ΣΥΡΟ (02:50-03:05 επόμενη μέρα), ΚΩ (06:00-06:30), ΡΟΔΟ 11:00.

ΑΝΕΚΤΕΛΕΣΤΑ ΔΡΟΜΟΛΟΓΙΑ: 24/12/05, 25/12/05, 31/12/05, 22/04/06 & 23/04/06.



RODOS FERRIES SERVICES/SKEVOS TRAVEL

ΚΑΝΤΕ ΚΡΑΤΗΣΗ ΤΩΡΑ!

ΠΛΗΡΟΦΟΡΙΕΣ ΚΑΙ ΚΡΑΤΗΣΕΙΣ ΘΕΣΕΩΝ ΣΤΟΝ ΤΑΞΙΔΙΩΤΙΚΟ ΣΑΣ ΠΡΑΚΤΟΡΑ Ή SKEVOS TRAVEL: ΑΜΕΡΙΚΗΣ 111, ΡΟΔΟΣ, ΤΗΛ. ΚΡΑΤΗΣΕΩΝ ΕΠΙΒΑΤΩΝ ΚΑΙ Ι.Χ.: 22410-22461, 22410-75655, 22410-75310, ΤΗΛ. ΚΡΑΤΗΣΕΩΝ ΦΟΡΤΗΓΩΝ: 22410-76600

X5716-31/3

ΔΡΟΜΟΛΟΓΙΑ Ε/Γ - Ο/Γ ΠΡΩΤΕΥΣ ΑΠΟ 01/03/2006 ΕΩΣ 26/03/2006

ΔΕΥΤΕΡΑ			ΤΡΙΤΗ			ΤΕΤΑΡΤΗ			ΠΕΜΠΤΗ			ΠΑΡΑΣΚΕΥΗ			ΣΑΒΒΑΤΟ			ΚΥΡΙΑΚΗ		
ΛΙΜΑΝΙ	ΩΡΑ		ΛΙΜΑΝΙ	ΩΡΑ		ΛΙΜΑΝΙ	ΩΡΑ		ΛΙΜΑΝΙ	ΩΡΑ		ΛΙΜΑΝΙ	ΩΡΑ		ΛΙΜΑΝΙ	ΩΡΑ		ΛΙΜΑΝΙ	ΩΡΑ	
	ΑΦ	ΑΝ		ΑΦ	ΑΝ		ΑΦ	ΑΝ		ΑΦ	ΑΝ		ΑΦ	ΑΝ		ΑΦ	ΑΝ		ΑΦ	ΑΝ
ΣΥΜΗ	-	06.00	ΚΩΣ	-	05.30				ΚΑΛ/ΝΟΣ		04.20	ΚΩ		05.00	ΣΥΜΗ	-	06.00			
ΡΟΔΟΣ	07.40	08.45	ΝΙΣΥΡΟΣ	07.00	07.15				ΚΩΣ	05.20	05.30	ΣΥΜΗ	08.15	09.00	ΡΟΔΟΣ	07.40	08.45			
ΚΑΣΤ/ΖΟ	13.15	13.30	ΤΗΛΟΣ	08.30	08.45				ΝΙΣΥΡΟΣ	07.00	07.15	ΡΟΔΟ	10.40	15.30	ΚΑΣΤ/ΖΟ	13.15	13.30			
ΡΟΔΟΣ	18.15	18.30	ΣΥΜΗ	10.45	11.00				ΤΗΛΟΣ	08.30	08.45	ΣΥΜΗ	17.10	Δ	ΡΟΔΟΣ	18.15	18.30			
ΣΥΜΗ	20.10	20.30	ΡΟΔΟΣ	12.40	13.30				ΣΥΜΗ	10.45	11.00				ΣΥΜΗ	20.10	Δ			
ΚΩ	23.45	Δ	ΣΥΜΗ	15.10	15.30				ΡΟΔΟΣ	12.40	13.30									
			ΤΗΛΟΣ	17.30	17.45				ΣΥΜΗ	15.10	15.30									
			ΝΙΣΥΡΟΣ	19.00	19.15				ΤΗΛΟΣ	17.30	17.45									
			ΚΩΣ	20.45	21.00				ΝΙΣΥΡΟΣ	19.00	19.15									
			ΚΑΛ/ΝΟΣ	22.00	Δ				ΚΩΣ	20.45	Δ									

ΔΡΟΜΟΛΟΓΙΑ Ε/Γ - Ο/Γ ΠΡΩΤΕΥΣ ΑΠΟ 27/03/2006 ΕΩΣ 02/04/2006

ΔΕΥΤΕΡΑ 27/03			ΤΡΙΤΗ 28/03			ΤΕΤΑΡΤΗ 29/03			ΠΕΜΠΤΗ 30/03			ΠΑΡΑΣΚΕΥΗ 31/03			ΣΑΒΒΑΤΟ 01/04			ΚΥΡΙΑΚΗ 02/04		
ΛΙΜΑΝΙ	ΩΡΑ		ΛΙΜΑΝΙ	ΩΡΑ		ΛΙΜΑΝΙ	ΩΡΑ		ΛΙΜΑΝΙ	ΩΡΑ		ΛΙΜΑΝΙ	ΩΡΑ		ΛΙΜΑΝ	ΩΡΑ		ΛΙΜΑΝ	ΩΡΑ	
	ΑΦ	ΑΝ		ΑΦ	ΑΝ		ΑΦ	ΑΝ		ΑΦ	ΑΝ		ΑΦ	ΑΝ		ΑΦ	ΑΝ		ΑΦ	ΑΝ
ΣΥΜΗ	-	08.00	ΚΩΣ		06.00	ΣΥΜΗ		05.00	ΣΥΜΗ		08.00				ΚΩΣ	-	08.00	ΡΟΔΟΣ	-	13.00
ΑΛΛ/Σ	08.40	14.30	ΟΡΣΥΑΛΣ	07.30	07.45	ΑΛΛ/Σ	06.40	07.00	ΑΛΛ/Σ	09.40	13.00				ΝΣΥΡΟ	07.30	07.45	ΣΥΜΗ	14.40	15.00
ΣΥΜΗ	16.10	16.30	ΔΗΛΣ	09.00	09.15	ΚΤΣΔ/ΖΑ	11.30	14.00	ΣΥΜΗ	14.40	15.00				ΤΗΛΟ	09.00	09.15	ΤΗΛΟΣ	17.00	17.15
ΚΩΣ	19.45	N	ΣΥΜΗ	11.15	11.35	ΑΛΛ/Σ	18.30	19.00	ΔΗΛΣ	17.00	17.15				ΣΥΜΗ	11.15	11.35	ΝΣΥΡΟΣ	16.30	18.45
			ΑΛΛ/Σ	13.15	14.30	ΣΥΜΗ	20.30	N	ΟΡΣΥΑΛΣ	18.30	18.45				ΡΟΔΟΣ	13.15	14.00	ΚΩΣ	20.15	Δ
			ΣΥΜΗ	16.10	N				ΚΩΣ	20.15	N				ΚΑΣ/ΖΟ	18.30	18.45			
															ΡΟΔΟΣ	23.15	Δ			

ΣΗΜΕΙΩΣΗ : ΣΕ ΠΕΡΙΠΤΩΣΗ ΚΑΘΥΣΤΕΡΗΜΕΝΗΣ ΑΦΙΞΗΣ ΤΟΥ BLUE STAR 2 ΣΤΗΝ ΚΩ ΤΟ Ε/Γ-Ο/Γ ΠΡΩΤΕΥΣ ΘΑ ΑΝΑΧΩΡΕΙ ΜΕΤΑ ΤΗΝ ΑΦΙΞΗ ΤΟΥ BLUE STAR 2 ΠΡΟΚΕΙΜΕΝΟΥ ΝΑ ΕΠΙΤΥΧΑΝΕΤΑΙ Η ΑΝΤΑΠΟΚΡΙΣΗ.

ΔΕΥΤΕΡΑ			ΤΡΙΤΗ			ΤΕΤΑΡΤΗ			ΠΕΜΠΤΗ			ΠΑΡΑΣΚΕΥΗ			ΣΑΒΒΑΤΟ			ΚΥΡΙΑΚΗ		
ΛΙΜΑΝΙ	ΩΡΑ		ΛΙΜΑΝΙ	ΩΡΑ		ΛΙΜΑΝΙ	ΩΡΑ		ΛΙΜΑΝΙ	ΩΡΑ		ΛΙΜΑΝΙ	ΩΡΑ		ΛΙΜΑΝΙ	ΩΡΑ		ΛΙΜΑΝΙ	ΩΡΑ	
	ΑΦ	ΑΝ		ΑΦ	ΑΝ		ΑΦ	ΑΝ		ΑΦ	ΑΝ		ΑΦ	ΑΝ		ΑΦ	ΑΝ		ΑΦ	ΑΝ
ΡΟΔΟΣ		07.45				ΣΥΜΗ		09.00	ΣΥΜΗ		09.00				ΣΥΜΗ		09.00	ΣΥΜΗ		16.00
ΣΥΜΗ	08.45	09.00				ΡΟΔΟΣ	10.00	14.00	ΡΟΔΟΣ	10.00	14.00				ΡΟΔΟΣ	10.00	14.00	ΡΟΔΟ	17.00	Δ
ΡΟΔΟΣ	10.00	14.00				ΣΥΜΗ	15.00	Δ	ΣΥΜΗ	15.00	Δ				ΣΥΜΗ	15.00	Δ			
ΣΥΜΗ	15.00	Δ			-															

ΔΡΟΜΟΛΟΓΙΑ Υ/Γ ΑΙΓΑΗ ΑΠΟ 01/03/2006 ΕΩΣ 19/03/2006

ΣΕ ΟΛΑ ΤΑ ΔΡΟΜΟΛΟΓΙΑ ΤΟΥ Υ/Γ ΑΙΓΑΗ 30% ΕΚΠΤΩΣΗ

Τα δρομολόγια μπορούν να τροποποιηθούν λόγω εκτάκτων συγκοινωνιακών αναγκών ή καιρικών συνθηκών.
Παρακαλούμε πριν ταξιδέψετε επικοινωνήστε με την Εταιρεία :

ΕΚΔΟΣΗ ΕΙΣΙΤΗΡΙΩΝ ΣΤΑ ΓΡΑΦΕΙΑ ΤΗΣ ΕΤΑΙΡΕΙΑΣ
Η **ΜΙΑ ΩΡΑ** ΠΡΙΝ ΤΗΝ ΑΝΑΧΩΡΗΣΗ ΕΞΩ ΑΠΤΟ ΠΛΟΙΟ
THE TICKETS ARE ISSUED AT OUR OFFICE OR AT
THE POINT OF DEPARTURE **ONE HOUR** BEFORE
THE SCHEDULED DEPARTURE TIME

Head office:
Symi: Tel. 22460 71444 - 71100
Fax. 22460 71373

Rhodes: 88 Australia St.
Tel. 22410 37769 - 77760 Fax. 22410 34493

ΑΝΕΣ
Your fastest way to Symi...
www.anes.gr

X5678-28/2



La Rosa
fashion Bar

Ο ΔΑΜΩΝ με τον ΔΗΜΗΤΡΗ ή την ΙΩΑΝΝΑ
ΜΕ ΤΗ ΜΟΥΣΙΚΗ ΠΟΥ ΑΓΑΠΗΣΑΤΕ

ΚΑΘΕ ΒΡΑΔΥ
ΑΠΟ ΤΙΣ 21:00 ΕΩΣ ΤΙΣ 02:00

CASINO RODOS
ΘΕΑΤΡΟΣ ΑΠΘΕΑΤΡΟ
ΡΟΔΟΣ ROSE

ΕΛΑΧΙΣΤΗ ΚΑΤΑΝΑΛΩΣΗ €7 - ΤΙΜΗ ΦΙΑΛΗΣ €60

X5724-31/3

ΣΙΝΕΜΑ

ΙΑΤΡΙΚΟΣ & ΝΟΣΟΚΟΜΕΙΑΚΟΣ ΕΞΟΠΛΙΣΜΟΣ
17 ΧΡΟΝΙΑ ΕΜΠΕΙΡΙΑΣ από το 1988
ΕΙΜΑΣΤΕ ΟΙ ΜΕΓΑΛΥΤΕΡΟΙ ΠΡΟΜΗΘΕΥΤΕΣ ΙΑΤΡΙΚΟΥ - ΟΡΘΟΠΕΔΙΚΟΥ ΚΑΙ ΝΟΣΟΚΟΜΕΙΑΚΟΥ ΥΛΙΚΟΥ ΣΤΗ ΔΩΔΕΚΑΝΗΣΟ
ΕΜΠΙΣΤΕΥΘΕΙΤΕ ΜΑΣ!!!
ΛΕΜΕΣΣΟΥ 2 ΡΟΔΟΣ ΤΗΛ. 22410 32238 - FAX 22410 28484



ΑΝΑΠΗΡΙΚΑ ΚΑΡΟΤΣΙΑ - ΒΑΔΙΣΤΙΚΑ - ΟΡΘΟΠΕΔΙΚΑ ΕΙΔΗ - ΜΠΛΟΥΖΕΣ ΙΑΤΡΙΚΕΣ - ΚΑΛΤΣΕΣ ΦΛΕΒΙΤΙΔΑΣ - ΠΕΛΜΑΤΑ - ΟΡΘΟΠΕΔΙΚΑ ΜΑΞΙΛΑΡΙΑ - ΚΡΕΒΑΤΙΑ ΝΟΣΟΚΟΜΕΙΑΚΑ - ΙΑΤΡΙΚΟΣ ΕΞΟΠΛΙΣΜΟΣ ΚΑΙ ΑΝΑΛΩΣΙΜΑ - ΟΡΓΑΝΑ ΧΗΜΕΙΟΥ ΚΑΙ ΚΑΘΕ ΑΛΛΟ ΕΙΔΟΣ ΓΙΑ ΚΑΤ' ΟΙΚΟ ΝΟΣΗΛΕΙΑ

X2268-31/3

PELLOS TRAVEL
Α. ΠΑΠΑΣΑΒΒΑΣ

ΕΚΔΡΟΜΕΣ ΧΕΙΜΩΝΑ 2006
ΟΡΓΑΝΩΣΗ - ΠΟΙΟΤΗΤΑ - ΕΓΓΥΗΣΗ

ΕΚΔΡΟΜΕΣ 2006 - 28/3-1/4
(ΠΕΝΘΗΜΕΡΗ ΕΚΔΡΟΜΗ-ΠΡΟΣΚΥΝΗΜΑ ΣΤΗ ΤΗΝΟ)
ΑΝΑΧ.28/3 ΤΡΙΤΗ ΒΡΑΔΥ ΜΕ BLUE STAR ΕΠΙΣ. 1/4 ΣΤΙΣ 08:00 ΤΟ ΠΡΩΙ ΣΤΗ ΡΟΔΟ
ΞΕΝΟΔΟΧΕΙΑ ΜΕ ΠΡΩΙΝΟ-ΜΕΤΑΦΟΡΕΣ-ΣΥΝΟΔΟΣ ΓΡΑΦΕΙΟΥ ΤΙΜΗ ΕΚΠΛΗΞΗ!!!
ΤΙΜΗ ΕΚΠΛΗΞΗ!!!

21/4-24/4
CHARTER ΑΠΟ ΡΟΔΟ – ΒΟΥΔΑΠΕΣΤΗ- ΡΟΔΟ
ΑΝΑΧ.06.00 ΤΟ ΠΡΩΙ-7/3 ΕΠΙΣΤΡΟΦΗ ΣΤΙΣ 21.00 ΡΟΔΟ
ΞΕΝΟΔΟΧΕΙΑ 4 ΑΣΤΕΡΩΝ ΜΕ ΦΑΓΗΤΟ- ΜΕΤΑΦΟΡΕΣ - ΞΕΝΑΓΗΣΕΙΣ- ΕΚΔΡΟΜΕΣ

21/4/06 - 25/4/06 (ΠΑΣΧΑ)
ΡΩΜΗ-ΦΛΩΡΕΝΤΙΑ-ΠΙΖΑ-ΒΕΝΕΤΙΑ
ΤΟ ΠΡΟΓΡΑΜΜΑ ΠΕΡΙΛΑΜΒΑΝΕΙ:ΑΕΡΟΠΟΡΙΚΑ ΕΙΣΙΤΗΡΙΑ- ΞΕΝΟΔΟΧΕΙΑ 4 ΚΑΙ 3 ΑΣΤΕΡΩΝ ΜΕ ΠΡΩΙΝΟ & ΦΑΓΗΤΟ-- - ΞΕΝΑΓΗΣΕΙΣ ΒΕΝΕΤΙΑΣ- ΡΩΜΗΣ-ΦΛΩΡΕΝΤΙΑΣ.ΤΑΞΙΔΙΩΤΙΚΗ ΑΣΦΑΛΕΙΑ- ΦΟΡΟΙ ΑΕΡΟΔΡΟΜΙΟΥ
ΣΥΝΟΔΟΣ Α. ΠΑΠΑΣΑΒΒΑΣ

21/4/06 - 24/4/06 (ΠΑΣΧΑ)
CHARTER ΑΠΟ ΡΟΔΟ - ΠΡΑΓΑ-ΡΟΔΟ (ΑΠΕΥΘΕΙΑΣ)
ΤΟ ΠΡΟΓΡΑΜΜΑ ΠΕΡΙΛΑΜΒΑΝΕΙ: ΑΕΡΟΠΟΡΙΚΑ ΕΙΣΙΤΗΡΙΑ- ΞΕΝΟΔΟΧΕΙΑ 4 ΑΣΤΕΡΩΝ ΜΕ ΠΡΩΙΝΟ & ΦΑΓΗΤΟ- ΜΕΤΑΦΟΡΕΣ - ΞΕΝΑΓΗΣΕΙΣ- ΕΚΔΡΟΜΕΣ - ΤΑΞΙΔΙΩΤΙΚΗ ΑΣΦΑΛΕΙΑ- ΦΟΡΟΙ ΑΕΡΟΔΡΟΜΙΟΥ
ΣΥΝΟΔΟΣ Α. ΠΑΠΑΣΑΒΒΑΣ

20/4/06 - 01/5/06 (ΠΑΣΧΑ)
12ΗΜΕΡΗ ΚΡΟΥΑΖΙΕΡΑ ΠΕΙΡΑΙΑΣ-ΚΕΡΚΥΡΑ-ΤΥΝΗΣΙΑ-ΒΑΡΚΕΛΩΝΗ-ΒΑΛΕΝΘΙΑ-ΠΑΛΜΟ-ΜΑΓΙΟΡΚΑ κ.λ.π.

Το γραφείο μας φημίζεται για την πολύ καλή ποιότητα των εκδρομών του και τις πολύ χαμηλές τιμές!!!

Διαθέτουμε επίσης: Εισιτήρια με ΟΑ, AEGEAN και CHARTER. Ακτοπλοϊκά εισιτήρια. Ειδικά πακέτα για μεμονωμένους, συλλόγους, νεόνυμφους για Ελλάδα, Κύπρο, Τυνησία, Αίγυπτο, Μαρόκο, Ιταλία, Αγγλία, Γαλλία κ. α.

ΓΙΑ ΠΕΡΙΣΣΟΤΕΡΕΣ ΠΛΗΡΟΦΟΡΙΕΣ, ΚΡΑΤΗΣΕΙΣ ΚΑΙ ΑΝΑΛΥΤΙΚΑ ΠΡΟΓΡΑΜΜΑΤΑ ΣΤΟ ΠΡΑΚΤΟΡΕΙΟ ΓΕΝΙΚΟΥ ΤΟΥΡΙΣΜΟΥ:
PELLOS TRAVEL TOUR OPERATOR - Α. ΠΑΠΑΣΑΒΒΑΣ
KALITHEAS AVENUE, FALIRAKI RHODES, 85100 GREECE
TEL.2241087615 FAX 2241087616 E-MAIL
pellostravel@rho.fortnet.gr www.pellostravel.gr
T 7084-30/4

Παρά τις κυβερνητικές εξαγγελίες

Ούτε οι άνθρωποι, αλλά ούτε οι αριθμοί ευημερούν

ΜΕΓΑΛΗ ΥΣΤΕΡΗΣΗ ΣΤΑ ΕΙΣΟΔΗΜΑΤΑ

Οι ελάχιστες αυξήσεις της εισοδηματικής πολιτικής της κυβέρνησης, που αφορούν στο Δημόσιο, για το τρέχον έτος θα προκαλέσουν μεγάλη υστέρηση στα εισοδήματα των μισθωτών και συνταξιούχων.

Για πρώτη φορά τα τελευταία χρόνια, οι αυξήσεις στις αποδοχές μας είναι μικρότερες από τον πληθωρισμό.

Η αύξηση, για παράδειγμα, του 3% για τους δημοσίους υπαλλήλους αφορά στον βασικό μισθό και έτσι στις συνολικές αποδοχές το ποσοστό πέφτει στο 2,1%-2,5% όταν ο πληθωρισμός εκτιμάται ότι θα διαμορφωθεί στο 3,5%.



Γράφει ο
ΝΤΑΒΕΛΛΗΣ ΑΦΕΝΤΟΥΛΗΣ
Μηχανολόγος-Δάσκαλος

Στο ίδιο μήκος κύματος προβλέπονται να είναι και οι αυξήσεις στον ιδιωτικό τομέα, αφού όπως φαίνεται, η κυβέρνηση είναι αλληλέγγυα με τους εργοδότες στην προσπάθεια συμπίεσης και συρρίκνωσης των εισοδημάτων τους.

Την ίδια στιγμή, η κυβέρνηση κάνει δώρο στους ιδιοκτήτες μεγάλης ακίνητης περιουσίας, 28 εκ. ευρώ, με τροπολογία που κατατέθηκε στις 4-3-2006, στη Βουλή για τον Φ.Μ.Α.Π., διότι δεν λαμβάνεται υπ' όψη γι αυτούς, η αύξηση των φορολογικών συντελεστών κατά 18%, ως αποτέλεσμα της αύξησης των αντικειμενικών αξιών των ακινήτων από 1-1-2005.

Συγχρόνως θα έχουμε την μεγαλύτερη φορολογική επιβάρυνση μισθωτών και συνταξιούχων τα τελευταία χρόνια. Η φορολογία φυσικών προσώπων αυξάνεται κατά 9,2% έναντι αύξησης 4,3% το 2005, με παράλληλη φορολογική ελάφρυνση των επιχειρήσεων. Οι φόροι των εταιρειών, που εμφανίζουν όλο και μεγαλύτερα κέρδη, αυξάνονται μόλις κατά 3,9%. Είναι γεγονός ότι τα υπερκέρδη των επιχειρήσεων έχουν όλο και μεγαλύτερη φορολογική ασυλία. Ενδεικτικά, εντός του 2005 τα



Ελληνικά Πετρέλαια, την ώρα που η κυβέρνηση ισχυριζόταν, ότι δεν υπήρχαν χρήματα για το επίδομα θέρμανσης, εμφάνισαν αύξηση των καθαρών κερδών τους πάνω από 100% , βαρύνοντας υπέρμετρα, τις πλάτες των καταναλωτών. Στο ίδιο διάστημα οι τράπεζες παρουσίασαν υπερκέρδη της τάξεως του 80%.

Αυτό που με βεβαιότητα μπορούμε να πούμε είναι ότι, έτσι διευρύνεται η φτώχεια, βαθαίνουν οι αντιθέσεις, επιχειρούμενη άρση της μονιμότητας και το χτύπημα του συνδικαλιστικού κινήματος. Το πιο προκλητικό όμως, είναι ο μονόπλευρος προσανατολισμός της οικονομικής πολιτικής. Ενώ, δηλαδή, οι μισθοί και οι κοινωνικές δαπάνες ολοένα μειώνονται, τα επιχειρηματικά κέρδη και ο πλουτισμός των λίγων παίρνουν ανεξέλεγκτες διαστάσεις. Αστρονομικά κέρδη καταγράφουν οι ισολογισμοί των μεγάλων Ανωνύμων Εταιρειών, αποκαλύπτοντας τη σαθρότητα των επιχειρημάτων για δημοσιονομική στενότητα, ελλείμματα κ.λπ..

Οι Έλληνες, σύμφωνα με έρευνα που έγινε πρόσφατα σε 17 αναπτυγμένες ευρωπαϊκές αγορές, κατατάσσονται στην κατώτερη μισθολογική κλίμακα και είναι οι χειρότερα αμειβόμενοι σε ολόκληρη την Ευρώπη.

Παρά την προεκλογικά εξαγγελθείσα ευημερία, βλέπουμε μετεκλογικά, πως ούτε οι άνθρωποι ούτε οι αριθμοί ευημερούν πλέον!

εντείνεται η ανισότητα στη διανομή των εισοδημάτων. Τα φορολογικά βάρη μεταφέρονται στους εργαζόμενους, και αναδεικνύεται η σκληρή πολιτική της μονόπλευρης λιτότητας σε μισθούς και συντάξεις. Κλιμακώνεται η υποχρηματοδότηση των κοινωνικών τομέων (Παιδεία, Υγεία) και υπονομεύεται ο δημόσιος χαρακτήρας τους, προς όφελος των επιχειρηματικών συμφερόντων. Οι προεκλογικές υποσχέσεις για παροχές, άνθιση των οικονομικών μεγεθών, ευημερία και ανάπτυξη, έδωσαν τη θέση τους μετεκλογικά, στη σκληρή λιτότητα, την ανεξέλεγκτη ακρίβεια, την

ΑΡΧΩΝ ΣΑΜΑΡΤΖΗΣ ΑΕΤΕΒΕ

Από το 1980



25 ΧΡΟΝΙΑ ΜΟΝΩΣΕΙΣ

ΕΛΑΦΡΟΣΚΥΡΟΔΕΜΑ ΘΕΡΜΟΗΧΟΜΟΝΩΤΙΚΟ
Υπόστρωμα για γεμίσματα δαπέδων & δημιουργία ρήσεων



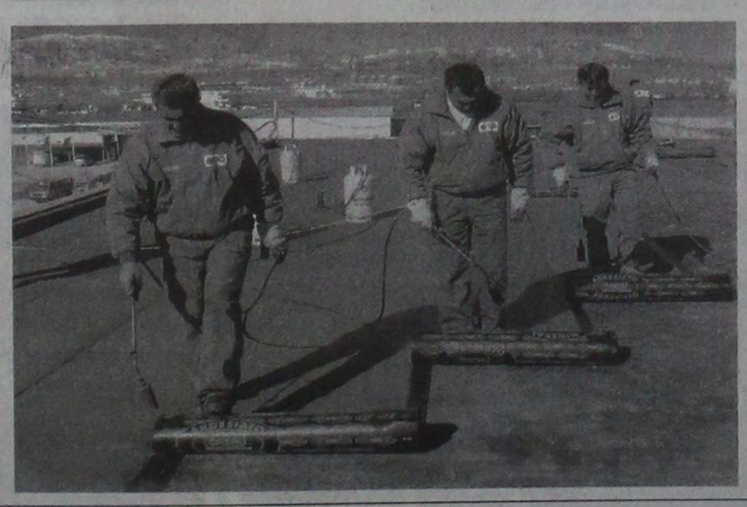

X5707-31/3

ΔΙΑΘΕΣΗ:
ΑΡΧΩΝ ΣΑΜΑΡΤΖΗΣ ΑΕΤΕΒΕ
ΜΟΝΩΣΕΙΣ - ΣΤΕΓΑΝΩΣΕΙΣ
ΚΑΤΑΣΤΗΜΑΤΑ
1) Ικαρου & Λαοδικείας - Τηλ.: 22410 20021 Ρόδος 85100
2) ΥποκατάστημαΕρυθρού Σταυρού 21 - Τηλ.: 22410 23030 Ρόδος 85100
ΚΙΝΗΤΟ: 6947374732

"ΜΙΧΑΛΗΣ"
Ο κατάλληλος άνθρωπος στην κατάλληλη στιγμή

ΑΠΟΦΡΑΞΕΙΣ
ΚΑΘΑΡΙΣΜΟΙ ΑΠΟΧΕΤΕΥΤΙΚΩΝ ΑΓΩΓΩΝ ΜΕ ΥΔΡΟΒΟΛΗ
ΚΟΥΖΙΝΕΣ - ΤΟΥΑΛΕΤΕΣ - ΣΙΦΩΝΙΑ - ΥΔΡΟΡΟΕΣ



ΑΝΑΛΑΜΒΑΝΟΥΜΕ
ΔΗΜΟΥΣ ΞΕΝΟΔΟΧΕΙΑ ΠΟΛΥΚΑΤΟΙΚΙΕΣ
ΝΟΣΟΚΟΜΕΙΑ ΕΣΤΙΑΤΟΡΙΑ
ΕΡΓΟΣΤΑΣΙΑ ΚΑΤΑΣΤΗΜΑΤΑ ΜΟΝΟΚΑΤΟΙΚΙΕΣ



ΧΩΜΑΤΟΥΡΓΙΚΕΣ ΕΡΓΑΣΙΕΣ



ΜΕΤΑΦΟΡΕΣ ΠΑΝΤΟΣ ΤΥΠΟΥ

Εξυπηρετούμε 24 ώρες το 24ωρο ◆ 365 ημέρες το χρόνο

ΠΛΗΡΟΦΟΡΙΕΣ
ΜΙΧΑΛΗΣ Β. ΚΟΥΦΟΥ
2241095836 – Κιν. 6973991586
T7092-31/3

ΠΑΡΑΔΟΣΗ ΚΑΙ ΤΕΧΝΟΛΟΓΙΑ
ΕΡΓΑΣΤΗΡΙΟ ΦΩΤΟΓΡΑΦΙΩΝ
ΦΩΤΟ ΦΙΛ. ΠΑΧΟΣ
Αναλογική και ψηφιακή φωτογραφία
ΤΥΠΩΜΑ ΚΑΙ ΝΥΧΤΕΡΙΝΕΣ ΩΡΕΣ



Γ. ΕΥΣΤΑΘΙΟΥ 11
Τηλ. 22410 26893
Κιν.: 6946 282033

Ηρθε το Νέο TOYOTA RAV4



Σας περιμένει να το γνωρίσετε μ' ένα TEST DRIVE!

ΞΕΝΑΚΗΣ α.ε.β.ε.
Εξουσιοδοτημένος έμπορος και after sales
TOYOTA στα Δωδεκάνησα
10ο χλμ. Ρόδου - Λίνδου
Τηλ: 22410 86690
TOYOTA
X 5727-31/3

AQUA LINE design
AQUA LINE *design*



ΜΙΧΑΗΛ ΠΕΤΡΙΔΗ 104 ΤΗΛ.22410 63268 / FAX 63389 www.aqualine.gr
104-31/12/06

ΑΝΑΚΟΙΝΩΣΗ
Στο
CAS BEAUTY STUDIES
ΕΡΓΑΣΤΗΡΙΟ ΕΛΕΥΘΕΡΩΝ ΣΠΟΥΔΩΝ
λειτουργούν μηνιαία τμήματα ταχύρυθμης εκπαίδευσης **ΟΝΥΧΟΠΛΑΣΤΙΚΗΣ:**
- Δύο (2) εβδομάδων (Ακρυλικό - Gel - μετάξι) από εξουσιοδοτημένη καθηγήτρια (training) Nails System International (N.S.I)
- Δύο (2) εβδομάδων μανικιούρ - spa, πεντικούρ spa

Δωρεάν προσφορά
α) Μασάζ χεριών - ποδιών
β) Αποτρίχωση χεριών - ποδιών
γ) Nail art

Χορηγείται Βεβαίωση Σπουδών μετά από εξετάσεις
Εξασφαλισμένη Επαγγελματική Κατάρτηση
Την εποπτεία της εκπαίδευσης, έχει η διοίκηση του ιδιωτικού ΤΕΕ «ΔΟΡΚΑΣ»

Πληροφορίες - εγγραφές:
Τηλ. 22410-64338, 67021 κιν. 6945470340
Διεύθυνση: Γ. Σεφέρη 155 2ος όροφος
(Εναντι εισόδου γυμναστηρίου ESPORTA)
ΜΗΔΙΑ-ΡΟΔΟΣ
X5749-31/3

ΜΑΙΕΥΤΙΚΟ ΓΥΝΑΙΚΟΛΟΓΙΚΟ ΚΕΝΤΡΟ ΡΟΔΟΥ
ΙΑΤΡΙΚΗ ΑΝΑΚΟΙΝΩΣΗ
Οι ιατροί: **Θεόδωρος Ευθυμίου**
Γεώργιος Μανωλικάκης
& **Γεώργιος Φωτεινός**
μεταφέρθηκαν σε νεότευκτο κτίριο στην οδό
Κωνσταντίνου Υδραίου 71 και Πτολεμαίων γωνία
Τηλέφωνα: 22410 35550
22410 33454
FAX: 22410 33550
X199-14/3

Προκηρύχθηκε νέο πρόγραμμα

Ενίσχυση στην ελληνική κουζίνα ποιότητας

ΑΠΟΚΤΗΣΗ ΣΗΜΑΤΟΣ ΑΠΟ ΤΟΝ ΕΟΤ

Άνοιξε ο δεύτερος κύκλος για την ενίσχυση ενεργειών - «Διάδοση και καθιέρωση της Ελληνικής Κουζίνας με στόχο την Ενίσχυση Επιχειρήσεων για την Απόκτηση Σήματος ΕΟΤ για την Ελληνική Κουζίνα - Β΄ κύκλος», Δράση 5.3.1.1.

Το νέο Πρόγραμμα προκηρύχθηκε μέσα από το Ε.Π. ΑΝΤΑΓΩΝΙΣΤΙΚΟΤΗΤΑ, που αφορά επιχειρήσεις εστιατορίων και λήγει στις 31/5/2006.

Περιοχή Εφαρμογής: ΟΛΗ Η ΕΛΛΑΔΑ

Ύψος ενίσχυσης: Ενισχύονται επενδυτικά σχέδια μέχρι 80.000 _ και το ποσοστό επιχορήγησης είναι 50%.

Αποδέκτες:
- Εστιατόρια χαρακτηριζόμενα στην άδεια λειτουργίας και ως ταβέρνες, ψαροταβέρνες, ουζερί, ψητοπωλεία και κέντρα διασκέδασης
- Ξενοδοχεία και Camping στα οποία λειτουργούν εστιατόρια.
- Επιχειρήσεις ειδικής τουριστικής υποδομής οι οποίες λειτουργούν εστιατόρια.
- Επιχειρήσεις ακτοπλοϊκών εταιριών ή/και κρουαζιερόπλοιων οι οποίες λειτουργούν εστιατόρια

Τι ενισχύεται:
- Επενδύσεις σε πάγια



- Άϋλες επενδύσεις

Απαραίτητες Προϋποθέσεις: Επιλέξιμες για χρηματοδότηση είναι επιχειρήσεις, οι οποίες πληρούν αθροιστικά τις εξής προϋποθέσεις:

1. Θετικό Μέσο Όρο Κερδών προ αποσβέσεων και φόρων της τελευταίας 3ετίας (2002, 2003, 2004)
2. Διαθέτουν χώρο εστίασης - και αντίστοιχη άδεια λειτουργίας- όπου σερβίρονται εδέσματα Ελληνικής Κουζίνας
3. Διαθέτουν και λειτουργούν παρασκευαστήριο
4. Ανήκουν στις παρακάτω επιλέξιμες κατηγορίες επιχειρήσεων
   - Εστιατόρια χαρακτηριζόμενα στην άδεια λειτουργίας και ως ταβέρνες, ψαροταβέρνες, ουζερί, ψητοπωλεία και κέντρα διασκέδασης
   - Ξενοδοχεία και Camping στα οποία λειτουργούν εστιατόρια.
   - Επιχειρήσεις ειδικής τουριστικής υποδομής οι οποίες λειτουργούν εστιατόρια.
   - Επιχειρήσεις ακτοπλοϊκών εταιριών ή/και κρουαζιερόπλοιων οι οποίες λειτουργούν εστιατόρια.
5. Ασκούν δραστηριότητα τουλάχιστον από 1-1-2002.
6. Για το χώρο εστίασης απαιτείται άδεια λειτουργίας σε ισχύ
7. Για τις ξενοδοχειακές επιχειρήσεις, τα κάμπινγκ και τις επιχειρήσεις εγκαταστάσεων ειδικής τουριστικής υποδομής απαιτείται επιπλέον (α) άδεια λειτουργίας από τον οικείο φορέα και (β) Ειδικό Σήμα Ε.Ο.Τ σε ισχύ.
8. Οι υποψήφιες επιχειρήσεις δεν θα πρέπει να έχουν χρηματοδοτηθεί από παλαιότερα προγράμματα για την υλοποίηση ολοκλήρου ή μέρους του φυσικού αντικειμένου του προτεινόμενου έργου.
9. Για την υλοποίηση του παρόντος προγράμματος έχουν ληφθεί υπόψη όσα προβλέπονται στον κανονισμό 69/2001 (Ε.Ε. των Ε.Κ., τεύχος L 10/13.01.2001).

Πιο συγκεκριμένα ο «Κανονισμός (ΕΚ) αριθ. 69/2001 της Επιτροπής της 12ης Ιανουαρίου 2001 για την εφαρμογή των άρθρων 87 και 88 της συνθήκης ΕΚ στις ενισχύσεις ήσσονος σημασίας» (Κανόνας de minimis) προβλέπει ότι το συνολικό ποσό των ενισχύσεων ήσσονος σημασίας που χορηγούνται στην ίδια επιχείρηση, δεν μπορεί να υπερβαίνει το ποσό των 100.000 ευρώ σε περίοδο τριών ετών.

Περιγραφή: Ενίσχυση επιχειρήσεων για την υλοποίηση ενεργειών διάδοσης και καθιέρωσης της ελληνικής παραδοσιακής, εθνικής, τοπικής ή/και δημιουργικής κουζίνας, ώστε αυτή να αποτελέσει σημαντικό και αναγνωρίσιμο στοιχείο του συνολικού ελληνικού τουριστικού προϊόντος. Στόχος του προγράμματος επίσης είναι, η ενίσχυση επιχειρήσεων για την απόκτηση Σήματος Ε.Ο.Τ για την Ελληνική Κουζίνα και η διάδοση του Σήματος αυτού.

Προθεσμία Υποβολής Αιτήσεων: 2/3/2006-31/5/2006

ΙΑΤΡΙΚΗ ΑΝΑΚΟΙΝΩΣΗ
ΤΟ ΙΑΤΡΕΙΟ ΤΟΥ
ΕΜΜΑΝΟΥΗΛ ΔΙΑΜΑΝΤΗ
ΕΝΔΟΚΡΙΝΟΛΟΓΟΥ - ΔΙΑΒΗΤΟΛΟΓΟΥ
ΜΕΤΑΦΕΡΘΗΚΕ 50 μ. πιο κάτω μετά τα φανάρια στην οδό **ΔΕΝΔΡΙΝΟΥ 2.**
Τηλ.: 2241020570 και 6977 294680
T6955-18/3

ΠΡΑΚΤΟΡΕΙΟ ΚΑΣΤΡΟ
4ΗΜΕΡΗ ΕΚΔΡΟΜΗ ΣΤΗΝ ΠΑΝΕΜΟΡΦΗ
ΜΥΤΙΛΗΝΗ
Προσκύνημα στον Αγιο Ραφαήλ

Πρόγραμμα:

20/3/06 Δευτέρα
Ωρα 09.45 αναχώρηση από Ρόδο με πτήση της Ολυμπιακής. Ωρα 10.55 άφιξη στη ΜΥΤΙΛΗΝΗ, επιβίβαση σε πολυτελές πούλμαν και μεταφορά μας στο κέντρο της πόλης όπου θα επισκεφθούμε τον Ιερό Ναό του Αγίου Θεράποντα και τον Μητροπολιτικό Ναό, κάνοντας και τη βότλα μας στα στενά γραφικά δρομάκια της αγοράς. Στη συνέχεια μεταφορά και τακτοποίηση στο ξενοδοχείο μας. Γεύμα. Το απόγευμα μεταφορά στον Αγιο Ραφήλ για να παρακολουθήσουμε τον εσπερινο και τον παρακλητικό κανόνα προς τιμή των Αγίων ΡΑΦΑΗΛ, ΝΙΚΟΛΑΟΥ και ΕΙΡΗΝΗΣ. Το βραδάκι θα πιούμε το ουζάκι μας σε γραφικό ταβερνάκι του νησιού. Αργά το βράδυ επιστροφή στο ξενοδοχείο μας. Διανυκτέρευση.

21/3/06 Τρίτη
Μετά το πρωινό επιβίβαση στο Μοναστήρι του Αγίου Ραφαήλ όπου και θα παρακολουθήσουμε τη Θεία Λειτουργία. Στη συνέχεια θα επισκεφθούμε το χωριό Μανταμάδο, για να προσκυνήσουμε τη θαυματουργή εικόνα του ΤΑΞΙΑΡΧΗ και στη συνέχεια τα πανέμορφα χωριουδάκια Πέτρα, Μόλυβο και το ξακουστό Μοναστήρι του Αγίου Ιγνατίου (Μονή Λειμώνος). Αργά το απόγευμα επιστροφή στο ξενοδοχείο μέσω Καλλονής. Δείπνο. Διανυκτέρευση.

22/3/06 Τετάρτη
Μετά το πρωινό ολοήμερη εκδρομή στην Αγιάσο όπου θα δούμε την πανέμορφη εκκλησία του χωριού και θα πιούμε καφέ στα γραφικά καφενεδάκια του. Στη συνέχεια θα επισκεφθούμε το ξακουστό για το ούζο του Πλωμάρι και θα επιστρέψουμε αργά το απόγευμα στο ξενοδοχείο μας, μέσω Κόλπου της Γέρας. Δείπνο. Διανυκτέρευση.

23/3/06 Πέμπτη
Ωρα 08.30 αναχώρηση από Μυτιλήνη για Ρόδο. Ωρα 10.20 άφιξη στη Ρόδο.

ΕΚΔΡΟΜΗ ΣΤΗΝ
ΤΗΝΟ
Ιερό προσκύνημα στην Μεγαλόχαρη

Πρόγραμμα:

28/3/06 Τρίτη
Ωρα 18.30 αναχώρηση από Ρόδο με το F/B BLUE STAR 2 για Σύρο. Αφιξη στη Σύρο στις 04.15. Τακτοποιηση στο ξενοδοχείο μας. Διανυκτέρυση.

29/3/06 Τετάρτη
Ωρα 11.35 αναχώρηση από Σύρο με το F/B BLUE STAR ITHAKI για Τήνο. Αφιξη στην Τήνο στις 12.05. Μεταφορά και τακτοποίηση στο ξενοδοχείο μας. Ημέρα ελεύθερη για να προσκυνήσετε την θαυματουργή εικόνα της Μεγαλόχαρης, να επισκεφθείτε τα αξιοθέατα και τα μουσεία της Μονής και να περιπλανηθείτε στα στενά δρομάκια με τα πολλά μαγαζιά, εστιατόρια, ζαχαροπλαστεία, κεφετέριες κ.λ.π.

30/3/06 Πέμπτη
Το πρωί μπορείτε να εκκλησιασθείτε. Ωρα 10.00 ολοήμερη εκδρομή (γύρος νησιού). Κατά τη διάρκεια της εκδρομής θα επισκεφθείτε όλα τα πανέμορφα χωριουδάκια της Τήνου και τη Μονή της Οσίας Πελαγίας. Αργά το απόγευμα επιστροφή στην Τήνο. Διανυκτέρευση.

31/3/06 Παρασκευή.
Το πρωί ελεύθερο για περιπάτους, ατομικές επισκέψεις, ψώνια, ξεκούραση. Ωρα 15.00 αναχώρηση από Τήνο για Σύρο με το F/B BLUE STAR ITHAKI από όπου στις 22.45 θα αναχωρήσουμε με το F/B BLUE STAR για Ρόδο. Διανυκτέρευση επί του πλοίου.

1/4/06 Σάββατο
Ωρα 07.15 άφιξη στη Ρόδο.

Εάν δεν πάρετε μία από τις δικές μας οργανωμένες εκδρομές, μπορείτε να πάρετε για σας και την οικογένειά σας φθηνά πακέτα, αποτελούμενα από αεροπορικά - ακτοπλοϊκά εισιτήρια, ξενοδοχεία, αυτοκίνητα κ.λ.π. για οποιαδήποτε ημερομηνία και για όσες μέρες εσείς θέλετε, για ολόκληρη την Ελλάδα τα νησιά μας και το εξωτερικό.

Επίσης στο γραφείο μας θα βρείτε:
Αεροπορικά και ακτοπλοϊκά εισιτήρια
με όλες τις αεροπορικές και ακτοπλοϊκές εταιρίες και για όλους τους προορισμούς

Για περισσότερες πληροφορίες
ΚΥΡΙΑΚΟΣ Μ. ΜΑΧΑΙΡΑΚΗΣ
ΠΡΑΚΤΟΡΕΙΟ ΚΑΣΤΡΟ
Κ. Παλαιολόγου 46 - Ρόδος
☎ 22410 77506, 22410 77563
ΚΑΣΤΡΟ το δικό σας πρακτορείο
X5728-31/3

X.5734-31/3

TZIORAS SMART CENTERS

ΑΥΤΟΚΙΝΗΤΑ Ι.Χ ΕΙΣΑΓΩΓΗΣ

1. BMW X5, 3.0 cc, 2002, πετρέλαιο, πετρόλ, αυτόματο, ηλεκτρικές κλειδαριές, ηλεκτρικά παράθυρα, ζάντες αλουμινίου, ABS, ESP, ηλιοροφή, υπολογιστής ταξιδιού. Τιμή 53.000€
2. BMW 318i, 1.8 cc, 2002, βιολετί, ηλεκτρικές κλειδαριές, ηλεκτρικά παράθυρα, ζάντες αλουμινίου, ABS, A/C, Y/T, 2AB, immobilizer. Τιμή 23.000 €
3. HONDA HRV, 1.6 cc, 2002, γαλανό, ηλεκτρικά παράθυρα, κεντρικό κλείδωμα με τηλεχειρισμό, Y/T, ABS, A/C, 2AB. Τιμή αναμένεται.
4. FORD MAVERIC, 2.0 cc, 2002, μαύρο, RCD, υδραυλικό τιμόνι, ABS, A/C, 2AB, ηλεκτρικοί θερμαινόμενοι καθρέπτες, ηλεκτρικές κλειδαριές, ηλεκτρικά παράθυρα, ζάντες αλουμινίου, προβολείς ομίχλης. Τιμή 20.000 €
5.JEEP GRANT CHEROKEE 2.7 cc, 2002, πετρέλαιο, ασημί, αυτόματο, ηλεκτρικές κλειδαριές, ηλεκτρικά παράθυρα, ζάντες αλουμινίου, δερμάτινα ρυθμιζόμενα θερμαινόμενα καθίσματα, 2AB, ABS, ESP, 2AB, αισθητήρες παρκαρίσματος. Τιμή 37.000 €
6.JEEP CHEROKEE 2.7 cc, 2003, γραφίτης, πετρέλαιο, αυτόματο, ηλεκτρικά παράθυρα, ηλεκτρικές κλειδαριές, δερμάτινα καθίσματα θερμαινόμενα και ηλεκτρικά ρυθμιζόμενα, αυτόματος κλιματισμός, ABS, RCD, συναγερμός, προβολείς ομίχλης, σπόιλερ οροφής, βάση τηλεφώνου. Τιμή 43.000 €
7.MAZDA MX5, 2002, 1.8 cc, CABRIO κίτρινο, Ηλεκτρικές κλειδαριές, ηλεκτρικά παράθυρα, ζάντες αλουμινίου, ABS, δερμάτινα καθίσματα, 2AB. Τιμή 16.500 ευρώ.
8. MERCEDES A140, 2000, μαύρο, ηλεκτρικές κλειδαριές με τηλεχειρισμό, ηλεκτρικά παράθυρα, υδραυλικό τιμόνι, 4AB, ABS, A/C, RCD, σπόιλερ οροφής, ηλεκτρικοί θερμαινόμενοι καθρέπτες, θέση κινητού. Τιμή 13.000€
8.MERCEDES JEEP ML 270, 2.7 cc, 2001, μπλε σκούρο, πετρέλαιο, αυτόματο, full extra. Τιμή 38.000 €
9. MERCEDES C200 KOMBRESSOR, 2.0 cc, 2001, μπλε, full extra. Τιμή 25.500 €
10. MERCEDES C200 KOMBRESSOR, 2.0 cc, 2001, ασημί, full extra. Τιμή 26.500 €
11. MERCEDES C200 AVANTGARDE 1.8 cc, 2003, μαύρο, full extra. Τιμή 31.000 ευρώ.
12.SMART FORTWO CDI, αυτόματο, πετρέλαιο, 2002, λευκό-μπλε, υδραυλικό τιμόνι, ABS, ηλεκτρ. Κλειδαριές, ηλεκτρ. Παράθυρα, P/K, 2AB. Τιμή 8.000 €
13.SMART FORTWO, 2002, λευκό-μαύρο, αυτόματο, ηλεκτρικά παράθυρα, ηλεκτρικές κλειδαριές, Y/T, ABS, 2AB, P/K. Τιμή 7.500 €
14.SMART FORTWO, 1999, μαύρο-γκρι, αυτόματο, ηλεκτρικά παράθυρα, ηλεκτρικές κλειδαριές, Y/T, ABS, A/C, 2AB, σαλόνι δέρμα-ύφασμα. Τιμή αναμένεται.
15. TOYOTA MR2, 1.8 cc, cabrio 2001, κόκκινο, αυτόματο, υδραυλικό τιμόνι, ABS, A/C, ηλεκτρικές κλειδαριές, ηλεκτρικά παράθυρα, P/K, 2AB, ηλεκτρικοί καθρέπτες, δερμάτινα θερμαινόμενα καθίσματα. Τιμή 21.000 €
16. TOYOTA RAV-4,3D, 2.0 cc, 2000, πετρέλαιο, μαύρο, RCD, ABC, A/C, 2AB, ηλεκτρική ηλιοροφή, ηλεκτρικοί καθρέπτες, ηλεκτρικές κλειδαριές, ζάντες αλουμινίου, προβολείς ομίχλης, ηλεκτρικά παράθυρα εμπρός-πίσω. Τιμή 25.000 €
17.TOYOTA RAV-4, 5D, 2.0 cc, βενζίνη, μπλε, P/K, υδραυλικό τιμόνι, ηλεκτρικοί καθρέπτες, ηλεκτρικές κλειδαριές, ζάντες αλουμινίου, προβολείς ομίχλης, ηλεκτρικά παράθυρα εμπρός-πίσω. Τιμή 23.000 €
18.TOYOTA RAV-4, 2.0 cc, 2000, βενζίνη, μπορντώ, αυτόματο, ηλεκτρικές κλειδαριές με τηλεχειρισμό, ηλεκτρικά παράθυρα εμπρός, ζάντες αλουμινίου, 1 AB, ABS, A/C, μπάρες οροφής, προβολείς ομίχλης, σκαλοπάτια αλουμινίου. Τιμή αναμένεται.
19. TOYOTA RAV-4 5D, 2.0 cc, 2001, λευκό-ασημί, αυτόματο, ηλεκτρικές κλειδαριές, ηλεκτρικά παράθυρα εμπρός, ζάντες αλουμινίου, Y/T, ABS, A/C. 2AB. Τιμή αναμένεται.
20.TOYOTA RA-4 2.0cc, 2001, πετρέλαιο, μπλε, ηλεκτρικές κλειδαριές με τηλεχειριστήριο, ηλεκτρικά παράθυρα, υδραυλικό τιμόνι, 2AB, ABS, A/C, RCD, σπόιλερ οροφής, ηλεκτρική ηλιοροφή, ηλεκτρικοί καθρέπτες. Τιμή 26.000€

ΚΑΙΝΟΥΡΓΙΑ ΑΥΤΟΚΙΝΗΤΑ ΕΛΛΗΝΙΚΗΣ ΑΝΤΙΠΡΟΣΩΠΕΙΑΣ

1.NEO MERCEDES CLK 200 ELEGANCE, 1.8 cc, ασημί Δερμάτινο σαλόνι, ηλιοροφή, full extra.
2.NEO SMART FORTWO PASSION 700 cc, ασημί Αυτόματο, ηλεκτρικές κλειδαριές, ηλεκτρικά παράθυρα, ζάντες αλουμινίου, ABS, A/C, R/K.
3.NEO SMART FORTWO PURE+ 700 cc, μαύρο, Σειριακό, ηλεκτρικά παράθυρα εμπρός, ABS, A/C.
4.NEO SEAT ALTEA 1.6 MPI 120 HP, ασημί Υδραυλικό τιμόνι, προβολείς ομίχλης, ηλεκτρικά παράθυρα εμπρός, τηλεχειριζόμενο κεντρικό κλείδωμα, 6AB, ABS, RCD, Immobilizer, clima.
5.NEO SEAT IBIZA 1.4 cc, 101HP 3D, γκρι ουρανί, Υδραυλικό τιμόνι, ηλεκτρικά παράθυρα εμπρός, τηλεχειριζόμενο κεντρικό κλείδωμα 6AB, ABS, climatronic, ηλεκτρικοί θερμαινόμενοι καθρέφτες, ζάντες αλουμινίου, RCD, Immobilizer, Mp3.
6.NEO TOYOTA COROLLA XELLENCE 1.4 cc ασημί Υδραυλικό τιμόνι, 4AB, ABS, climatronic, 4 ηλεκτρικά παράθυρα, τηλεχειριζόμενες ηλεκτρομαγνητικές κλειδαριές, RCD-6 ηχεία με χειριστήριο στο τιμόνι, δερμάτινο τιμόνι & λεβιές ταχυτήτων, αερόσακοι κουρτίνας εμπρός-πίσω, ηλεκτρικοί θερμαινόμενοι καθρέφτες, αισθητήρες βροχής, πεντάλ αλουμινίου, χρωμιομένη απόληξη εξάτμισης και διακοσμητικά καλύμματα μαρσπιέ.
7.NEO TOYOTA COROLLA TERRA 1.4 cc ασημί Υδραυλικό τιμόνι, 4AB, ABS, A/C, ηλεκτρικά παράθυρα εμπρός, τηλεχειριζόμενες ηλεκτρομαγνητικές κλειδαριές, ηλεκτρικοί καθρέφτες, RCD-4 ηχεία, Immobilizer.
8. NEO TOYOTA RAV-EXECUTIVE, 2.2 cc, ασημί, πετρέλαιο, full extra. Τιμή 36.900 €

ΜΕΤΑΧΕΙΡΙΣΜΕΝΑ ΑΥΤΟΚΙΝΗΤΑ ΤΟΠΙΚΗΣ ΑΓΟΡΑΣ

1.CITROEN SAXO 1.1 cc, 5D, 2000, κόκκινο, ηλεκτρικές κλειδαριές, ηλεκτρικά παράθυρα εμπρός, A/C, R/K, LAB. Τιμή 4.500 €
2.DAEWOO NUBIRA 1.6 cc, 2002, μπλε, Υδραυλικό τιμόνι, ABS, ηλεκτρικές κλειδαριές, ηλεκτρικά παράθυρα εμπρός-πίσω, A/C, 2AB, R/K. Τιμή 6.000 €,
3.FIAT PUNTO 1.2 cc, 2002 χρυσαφί, Υδραυλικό τιμόνι, ηλεκτρικές κλειδαριές, ηλεκτρικά παράθυρα εμπρός, A/C, 2AB, ηλεκτρικοί καθρέφτες R/K. Τιμή 7.500 €
4.HYNDAI ATOS, 1.0 cc, 2001, λευκό, υδραυλικό τιμόνι, ηλεκτρικές κλειδαριές, ηλεκτρικά παράθυρα εμπρός , A/C. Τιμή 5.000 €
5.HYUNDAI ACCENT 1.3 cc, 2001, λευκό, υδραυλικό τιμόνι, ABS, ηλεκτρικές κλειδαριές, ηλεκτρικά παράθυρα εμπρός-πίσω, A/C, 2AB, R/K. Τιμή 5.500 €
6.MAZDA 6 TOURING 1.8 cc, 8/2005, ανθρακί, αερόσακοι οδηγού-συνοδηγού-πλαϊνοί-οροφής, clima, υδρ. Τιμόνι, κέκτρ. Παράθυρα, κεντρ. Κλείδωμα, ηλεκτρ. Θερμαινόμενοι καθρέπτες, ABS, RCD, ζάντες αλουμινίου, προβολείς ομίχλης, αισθητήρες φώτων, αισθητήρες βροχής, δερμάτινο τιμόνι-λεβιές ταχυτήτωψν-χειρόφρενο.Τιμή 21.000 €
7. SKODA OCTAVIA 5 AMBIENTE FSI 1.6 cc, 9/2004, SAHARA, μπεζ μεταλλικό, αερόσακοι οδηγού-συνοδηγού-πλευρικοί, υδρ. τιμόνι, αυτόματος κλιματισμός, ABS, ηκλετρ. παράθυρα, RCD, κεντρ. κλειδ., προβολείς ομίχλης, δερμάτινο τιμόνι-λεβιές ταχυτήτων-χειρόφρενο, ηλεκτρ. θερμαινόμενοι καθρέφτες. Τιμή 16.500 €
8.SKODA SUPERB, 2003, 1.8 cc, μπεζ, υδραυλικό τιμόνι, ηλεκτρικές κλειδαριές, ηλεκτρικά παράθυρα, ζάντες αλουμινίου, ABS, ηλεκτρικοί καθρέφτες. Τιμή 20.000 €
9.TOYOTA COROLLA SDN 1.4 cc , 2003, ασημί, υδραυλικό τιμόνι, ηλεκτρικές κλειδαριές, ηλεκτρικά παράθυρα εμπρός, A/C, 2AB, ηλεκτρικοί καθρέφτες, ABS. Τιμή 10.500 €
10. TOYOTA AVENSIS 1.6 cc, L/B 1998 μπλε, υδραυλικό τιμονι, ηλεκτριές κλειδαριές, ηλεκτρικά παράθυρα εμπρός, A/C, 2AB, ABS, ζάντες αλουμινίου, R/K. Τιμή 8.300 €

ΕΠΑΓΓΕΛΜΑΤΙΚΑ

1. DAIHATSU PICK UP, 1997. Τιμή 8.000 ευρώ.
2.MAZDA B 2.5 cc 4X4, μπλε, Ηλεκτρικές κλειδαριές, ηλεκτρικά παράθυρα εμπρός, immobiliser, κοτσαδόρος, σκαλοπάτια INOX, BUL BAR INOX. Τιμή αναμένεται.
3.MAZDA B 2.5 4X4, μοντ. 2000, ασημί μεταλλικό, ηλεκτρικά παράθυρα, ηλεκτρικές κλειδαριές, ζάντες αλουμινίου, 2 AB, A/C. P/K, ηλεκτρικοί καθρέπτες, προβολείς, πλαϊνά σκαλοπάτια, κουβοούκλιο, κοτσαδόρος.Τιμή 15.000 ευρώ.
4.MERCEDES 213 Cd1 2.2. cc, 2002, λευκό, ηλεκτρικές κλειδαριές, ηλεκτρικά παράθυρα, Y/T, ABS, 1AB, ηλεκτρικοί καθρέπτες. Τιμή 19.000 ευρώ.
5.MERCEDES 412 D, σασί μοντ. 1999, ABS, αερόσακος οδηγού, P/K. Τιμή 16.500 ευρώ
6.MERCEDES SPRINTER 316 CDI, 2.6 cc, 2003, κεντρικό κλείδωμα, ηλεκτρικά παράθυρα, ρυθμιζόμενα θερμαινόμενα καθίσματα, ABS, ESR, ASR, A/C, 1A/B, ταχογράφος P/K. Τιμή 21.500 ευρώ.
7.MERCEDES VITO 109 CDI LANG, 2004, 2.15 cc, πετρέλαιο, λευκό, Ηλεκτρικές κλειδαριές, ηλεκτρικά παράθυρα, αερόσακος οδηγού, P/K, προβολείς ομίχλης, ABS. Τιμή 21.000.
8.MERCEDES 311, 2002, γκρι, ψυγείο, θερμοκρασία +8 -18, ABS, ASR. Τιμή 24.000 ευρώ.
9.MITSUBISHI L200 MAGNUM 4D, 4X4, 2.5 cc, 2002, μπλε, πετρέλαιο, ηλεκτρικές κλειδαριές, ηλεκτρικά παράθυρα, ζάντες αλουμινίου, ABS, A/C. Τιμή 21.000 ευρώ.
10.MITSUBISHI L200 MAGNUM 4D, 4X4, 2.5 cc,1999, μπλε, πετρέλαιο, ηλεκτρικές κλειδαριές, ηλεκτρικά παράθυρα, ζάντες αλουμινίου, ABS, A/C. Τιμή 17.500 ευρώ.
11.MITSUBISHI L200 MAGNUM 4D, 4X4, 2.5 cc,2000, μπλε, πετρέλαιο, ηλεκτρικές κλειδαριές, ηλεκτρικά παράθυρα, ζάντες αλουμινίου, ABS, A/C. Τιμή 18.200 ευρώ.
12.RENAULT KANGOO, 1.9 cc, 2000, ηλεκτρικές κλειδαριές, ABS, αερόσακος οδηγού, 4 πόρτες, immobilizer x 4 αυτοκίνητα . Τιμή 7500 ευρώ.
13.RENAULT EXPRESS 1.9 cc, λευκό, ψυγείο. Τιμή 7.500 ευρώ.

ΑΠΟ 0% ΠΡΟΚΑΤΑΒΟΛΗ ΚΑΙ ΕΩΣ 72 ΜΗΝΕΣ ΕΞΟΦΛΗΣΗ
ΤΕΧΝΙΚΗ ΥΠΟΣΤΗΡΙΞΗ ΚΑΙ ΣΕΡΒΙΣ ΑΠΟ ΤΗΝ 3Τ ΑΕΒΕ
Σημεία εξυπηρέτησης: 1. Θεμ. Σοφούλη 111, τηλ. 22410-21666 2. 7ο χλμ. Λεωφ. Ρόδου-Λίνδου, τηλ.22410-69135 3. 13ο χλμ. Ρόδου-Αεροδρομίου, τηλ.22410-98188
Περισσότερα αυτοκίνητα στο www.krikos.gr

Επιστημονικό σεμινάριο στη Ρόδο για το θέατρο

ΑΠΕΥΘΥΝΕΤΑΙ ΣΕ ΕΚΠΑΙΔΕΥΤΙΚΟΥΣ

Το Πανελλήνιο Δίκτυο για το Θέατρο στην Εκπαίδευση σε συνεργασία με τα Εκπαιδευτήρια ΡΟΔΙΩΝ ΠΑΙΔΕΙΑ διοργανώνει στη Ρόδο στις 7, 8 και 9 Απριλίου Επιστημονικό Σεμινάριο για το Θέατρο και τις Παραστατικές Τέχνες στην Εκπαίδευση με τίτλο Θεατρικές διαδρομές στο Περιβάλλον με χώρο δράσης το Σχολείο.

Σκοπός του σεμιναρίου είναι να αναζητηθούν εφαρμογές του θεάτρου, του θεατρικού παιχνιδιού, του εκπαιδευτικού δράματος και γενικά των παραστατικών τεχνών πάνω σε περιβαλλοντικά θέματα που αφορούν στη διδακτική πράξη. Είναι διάρκειας 25 ωρών, απευθύνεται σε εκπαιδευτικούς όλων των ειδικοτήτων, σε φοιτητές παιδαγωγικών σχολών, σε θεατροπαιδαγωγούς και περιλαμβάνει επιλεγμένες εισηγήσεις, παρουσιάσεις, πολλά βιωματικά εργαστήρια και καλλιτεχνικά δρώμενα.

Το Σάββατο η γιορτή για την εθελοντική αιμοδοσία

ΕΚΔΗΛΩΣΗ ΣΤΟ CASTELLO ROSSO

Το Σάββατο 11 Μαρτίου ώρα 8.00 μ.μ., πραγματοποιείται η ετήσια εορτή εθελοντικής αιμοδοσίας.

Η σημαντική αυτή εκδήλωση της χρονιάς, που συνδιοργανώνεται από τον Δήμο Ροδίων και τον Σύλλογο Εθελοντών Αιμοδοτών Ρόδου, θα πραγματοποιηθεί και φέτος στο Castello Rosso.

Παρουσία των τοπικών αρχών, θα βραβευθούν φορείς και ιδιώτες που βοήθησαν τον αγώνα της Αδελφότητας Αίματος.

Θα ακολουθήσει φαγητό και χορός.

Είσοδος ελεύθερη για όλους.

Ναυτικά Πρακτορεία

TSAGARIS

GA FERRIES

Ε/Γ-Ο/Γ ΡΟΔΑΝΘΗ

&

Φ/Γ - Ο/Γ ΝΙΚΟΛΑΣ Α.

(ΤΟ **ΡΟ/ΡΟ ΝΙΚΟΛΑΣ Α.** ΕΙΝΑΙ **ΜΟΝΟ** ΟΧΗΜΑΤΑΓΩΓΟ)

ΡΟΔΟ - ΠΕΙΡΑΙΑ

ΣΑΒΒΑΤΟ 25/2
• ΝΙΚΟΛΑΣ Α. 20.00 Κω - Πειραιά (15.00)

ΚΥΡΙΑΚΗ 26/2

ΔΕΥΤΕΡΑ 27/2
• ΡΟΔΑΝΘΗ 16.00 Κω - Κάλυμνο - Λέρο - Πάτμο - Πειραιά (12.00)

ΤΡΙΤΗ 28/2
• ΝΙΚΟΛΑΣ Α. 18.00 Πειραιά (12.00)

ΤΕΤΑΡΤΗ 1/3
• ΡΟΔΑΝΘΗ 16.00 Κω - Κάλυμνο - Λέρο - Πάτμο - Πειραιά (12.00)

ΠΕΜΠΤΗ 2/3
• ΝΙΚΟΛΑΣ Α. 18.00 Πειραιά (12.00)

ΠΑΡΑΣΚΕΥΗ 3/3
• ΡΟΔΑΝΘΗ 18.00 Σύμη - Τήλο - Νίσυρο - Κω - Κάλυμνο - Λέρο - Πάτμο - Πειραιά (15.30)

ΣΑΒΒΑΤΟ 4/3
• ΝΙΚΟΛΑΣ Α. 20.00 Κω - Πειραιά (15.00)

ΚΥΡΙΑΚΗ 5/3

ΔΕΥΤΕΡΑ 6/3
• ΡΟΔΑΝΘΗ 16.00 Κω - Κάλυμνο - Λέρο - Πάτμο - Πειραιά (12.00)

ΤΡΙΤΗ 7/3
• ΝΙΚΟΛΑΣ Α. 18.00 Πειραιά (12.00)

ΤΕΤΑΡΤΗ 8/3
• ΡΟΔΑΝΘΗ 16.00 Κω - Κάλυμνο - Λέρο - Πάτμο - Πειραιά (12.00)

ΠΕΜΠΤΗ 9/3
• ΝΙΚΟΛΑΣ Α. 18.00 Πειραιά (12.00)

ΠΑΡΑΣΚΕΥΗ 10/3
• ΡΟΔΑΝΘΗ 18.00 Σύμη - Τήλο - Νίσυρο - Κω - Κάλυμνο - Λέρο - Πάτμο - Πειραιά (15.30)

TSAGARIS TRAVEL
Σαχτούρη 5 (έναντι Τελωνείου)
Τηλ.: 22410 36170, 30406, 35066, 28597
X5711-31/3

Ο Ορκος των φιλικών. Πόσοι ήταν οι φιλικοί. Πόσοι οι Ελληνες του 1821

ΔΩΔΕΚΑΝΗΣΑ ΚΑΙ 1821

Γράφει ο Θεοφάνης Μπογιάννος



«Την ελληνική Σημαία, μάνα μου την αγαπώ, στον εχθρό δεν την αφήνω, προτιμώ να σκοτωθώ...»

ΦΩΤΟ:ΕΥΑ

Ο μεγάλος ήρωας του 1821 γράφει σχετικά με τον Μεγάλο ξεσηκωμό του 1821: «Οταν αποφασίσαμε να κάνουμε την μεγάλη Ελληνική Επανάσταση, δεν συλλογιστήκαμε ούτε πόσοι είμαστε, ούτε αν έχουμε άρματα, ούτε το πως οι εχθροί κρατούσαν τα κάστρα και τις πόλεις μας. Κανένας φρόνιμος δεν μας είπε: «πού πάτε μωρέ να πολεμήσετε χωρίς άρματα και όπλα, κάστρα και πόλεις. Θα σας φάνε οι εχθροί και τα κοράκια και θα πάτε χαμένοι, ούλοι μωρέ...»

Αλλά, σαν μια βροχή έπεσε η επιθυμία σε όλους, η επιθυμία της Λευτεριάς. Ολοι: Λαός, κληρικοί, δάσκαλοι, προεστοί, καπετανέοι, μορφωμένοι και απλοί έμποροι, μικροί, μεγάλοι είπαμε: «Για του Χριστού την Πίστη την αγία, θα χυμήξουμε στον τύραννο για τον άγιο σκοπό και ο θεός βοηθός...»

Πραγματικά, ακόμη και οι μεγάλοι Καπετανέοι της Ελλάδος, αλλά και η φτωχολογία, πήρε μέρος στο Μεγάλο Ξεσηκωμό. Πόσοι ήταν όμως οι Ελληνες που πήραν απόφαση να διώξουν το θεριό και να φέρουν τον άνθρωπο στην Ελλάδα; Σύμφωνα με τους σημερινούς υπολογισμούς οι Ελληνες δεν ήταν πάνω από 900.000 άτομα, όλα ενωμένα και αποφασισμένα για Ελλάδα, πόλεμο, ελευθερία και ανθρωπιά... Στα Δωδεκάνησα το 1821 άφησε παντού τη σφραγίδα του. Δεν υπάρχει νησί της Δωδεκανήσου που να μην πήρε μέρος στην Μεγάλη Ελληνική Επανάσταση. Η Ρόδος, όμως ως νησίδες μπόρεσε. Εδώ στη γενέτειρά μας Ρόδο, ο Σουκιούρ Μπέης, φρικτός τύραννος και φονιάς Ελλήνων, δεν άφησε την επανάσταση να εκδηλωθεί. Χιλιάδες όμως Ρόδιοι έφυγαν στην Πελοπόννησο και στα νησιά και πήραν μέρος στον Μεγάλο Ξεσηκωμό.

Η Φιλική Εταιρεία έκανε σωστά τη δουλειά της. Ιδρύεται στα 1814, από τους: Εμμανουήλ Ξάνθο, Νικόλαο Σκούφα και Αθανάσιο Τσακάλωφ, στην Οδησσό. Οι σημερινές γνώμες υποστηρίζουν πως οι Φιλικοί, στα 1821, ήταν ακριβώς 479 Ελληνες, ορκισμένοι για ζωή και θάνατο. Ο Ορκος των Φιλικών ήταν και παραμένει δείγμα πατριωτισμού, θρησκείας και αφοσιώσεως στο Εθνος:

«ΟΡΚΙΖΟΜΕΘΑ ως τίμιοι άνθρωποι, οι οποίοι δεν κινούμεθα από κανένα άλλο αίσθημα ει μη μόνον από την προς την πατρίδα μας ΕΛΕΥΘΕΡΙΑΝ, με την καρδίαν και με το σώμα μας εις την ελευθερίαν, μη πτοούμενοι μήτε ΠΥΡ, μήτε ΣΙΔΗΡΟΝ, μήτε οιοποιονδήποτε άλλον βάσανον, από μέρους ΟΙΟΥΔΗΠΟΤΕ, όστις ήθελε τολμήσει να εναντιωθεί και να μας αποκόψει από την ΙΕΡΟΤΗΤΑ του σκοπού μας.

ΟΙ ΚΟΠΟΙ μας και οι ΑΓΩΝΕΣ θέλουν λογίζεσθαι ως ΜΗΔΕΝ ως προς την απόφαση μας. Οτι ήθελε είναι μυστικόν μας μεταξύ μας, τούτο εν ουδεμία περιπτώσει δεν μπορεί να κοινοποιηθεί εις άλλον, αν εκ συμφώνου δεν εγκριθεί η κοινοποίησίς του. Ορκιζόμεθα δε προ πάντων ότι μεταξύ ημών και των Τυράννων της Ιεράς μας Πατρίδος, το ΠΥΡ και ο ΣΙΔΗΡΟΣ είναι τα μόνα μέσα διαλλαγής και τίποτε άλλον... Εκ του εναντίον δε και ήθελεν αναιρέσωμεν την ιερότητα των χρεών μας, ωθούμενοι από αισχροκέρδειαν τινά, ή δειλείαν, ή άλλην οποιανδήποτε αιτίαν, το όνομά μας να παραδίδεται εις ΑΙΩΝΙΟΝ ανάθεμα και εις την κατάραν των Ομογενών μας - Ελλήνων, το αίμα να χυθεί ως χύνεται αυτή τη στιγμή ο οίνος τούτος. Το δε σώμα μας, μη αξιούμενον ταφής, να γίνει βορά των θηρίων και των ορνέων. ΑΜΗΝ... ΟΔΗΣΣΟΣ 1814».

Το μήνυμα έφτασε στα 1821 και στη Ρόδο και σε όλα τα Δωδεκάνησα. Ο Μητροπολίτης Ρόδου, Αγάπιος, είναι ο πρώτος Φιλικός της Δωδεκανήσου. Οι Ελληνες Δωδεκανήσιοι πολέμησαν στα 1821 για να ελευθερωθούν και να γίνουν άνθρωποι, ελεύθεροι, ωραίοι ως ΕΛΛΗΝΕΣ, στα 1948...

έτοιμοι για ΚΤΕΟ; ΤΑΛΑΙΠΩΡΙΑ ΤΕΛΟΣ!

AUTOVISION®
ΤΕΧΝΙΚΟΣ ΕΛΕΓΧΟΣ ΟΧΗΜΑΤΩΝ

Ιδιωτικό ΚΤΕΟ Ρόδου

για ραντεβού..22410 67677

ΕΥΚΟΛΑ, ΓΡΗΓΟΡΑ, ΑΞΙΟΠΙΣΤΑ ΚΑΙ ΦΘΗΝΟΤΕΡΑ!!

ΑΝΟΙΧΤΑ ΑΠΟΓΕΥΜΑΤΑ ΚΑΙ ΣΑΒΒΑΤΟ, ΟΛΑ ΤΑ ΠΑΡΑΒΟΛΑ ΑΓΟΡΑΖΟΝΤΑΙ ΣΤΟ ΚΤΕΟ

25 λεπτά αρκούν....

ΠΡΟΣΟΧΗ! — ΠΡΟΓΡΑΜΜΑ ΠΡΟΣΚΛΗΣΗΣ ΟΧΗΜΑΤΩΝ Ν. ΔΩΔ/ΣΟΥ

- ΤΟΝ Μάρτιο ΑΠΟ ΡΟΕ 8401, ΕΩΣ ΡΟΕ 9999 ,επήσις οι πινακίδες ερυθρού χρώματος και ξένης περιοχής

Η ΜΗ ΔΙΕΝΕΡΓΕΙΑ ΤΕΧΝΙΚΟΥ ΕΛΕΓΧΟΥ ΤΟΥ ΟΧΗΜΑΤΟΣ ΣΑΣ (ΚΤΕΟ) ΜΕΣΑ ΣΤΙΣ ΠΡΟΘΕΣΜΙΕΣ, ΑΠΟΤΕΛΕΙ ΠΑΡΑΒΑΣΗ (ΚΟΚ 86) ΚΑΙ ΤΙΜΩΡΕΙΤΑΙ ΑΠΟ ΤΙΣ ΑΡΧΕΣ ΜΕ ΠΡΟΣΤΙΜΟ 334 ΕΥΡΩ ΚΑΙ ΑΦΑΙΡΕΣΗ ΠΙΝΑΚΙΔΩΝ

1ο Χιλ. ΝΕΑΣ ΕΘΝΙΚΗΣ ΟΔΟΥ ΤΣΑΙΡΙ - ΑΕΡΟΔΡΟΜΙΟΥ

www.kteo-rodos.gr

X207-31/3

Υπηρεσιακό κλιμάκιο επισκέφθηκε την Κάσο

ΕΝΗΜΕΡΩΣΗ ΓΙΑ ΤΗ ΝΟΣΟ ΤΩΝ ΠΤΗΝΩΝ

Την Τρίτη 8 Μαρτίου υπηρεσιακό κλιμάκιο του Επαρχείου Καρπάθου-Κάσου επισκέφθηκε την Κάσο όπου πραγματοποιήθηκε σύσκεψη στην αίθουσα της Αγίας Μαρίνας. Ο Έπαρχος Καρπάθου-Κάσου Μιχάλης Ερωτόκριτος ενημέρωσε τους κατοίκους του ακριτικού νησιού για θέματα της Επαρχίας.

Ο κτηνίατρος Νίκος Σπανός ενημέρωσε και έδωσε οδηγίες για την σωστή αντιμετώπιση της νόσου των πτηνών.

Το Επαρχείο εκπροσώπησαν οι παρακάτω υπάλληλοι: Κασίμη Γεωργία, Επόπτρια Δημόσιας Υγείας, Μακράκη Ευαγγελία, Υπεύθυνη Γραφείου Πρόνοιας, Τσαγκάρης Μιχάλης, Γεωπόνος, Ζωή Χατζηγεωργίου, υπάλληλος του ΚΕΠ, Διακίδης Ανδρέας, μηχανολόγος της Δ/σης Πολεοδομίας του Επαρχείου Καρπάθου και Χατζηχρήστος Γιώργος, Οπλίτης-Τεχνολόγος Ζωικής Παραγωγής.

Παρευρέθηκαν ο Δήμαρχος Κάσου, Δημήτρης Ερωτόκριτος, ο Πρόεδρος του Δημοτικού Συμβουλίου, Νικήτας Βρετός, ο Αντιδήμαρχος Κάσου, Γεώργιος Κουριεντάκης, οι δημοτικοί σύμβουλοι, Μιχάλης Ασπράς και Λέλα Δημητρίου, τοπικοί παράγοντες και πολλοί κάτοικοι του νησιού.



ΠΡΟΣΚΛΗΣΗ

Η πρόεδρος του Ελληνικού Ερυθρού Σταυρού Ρόδου κα. Δέσποινα Δελαπόρτα και το Δ.Σ. σας προσκαλούν στην ημερίδα που συνδιοργανώνεται από το Σωματείο Αλληλεγγύης & Ανθρωπιστικής Βοήθειας «ΚΟΙΝΩΝΙΚΗ ΣΤΗΡΙΞΗ» και τον ΕΛΛΗΝΙΚΟ ΕΡΥΘΡΟ ΣΤΑΥΡΟ ΠΕΡΙΦΕΡΕΙΑΚΟ ΤΜΗΜΑ ΡΟΔΟΥ με θέμα:

«Εθελοντισμός και τρόποι προσέγγισης αναξιοπαθών συνανθρώπων μας»

με εισηγήτρια την κα Αναστασία Τσιακάλου που θα πραγματοποιηθεί

στο Αμφιθέατρο του Γενικού Νοσοκομείου Ρόδου, Σαββάτο 11 Μαρτίου 2006 και ώρα 18:30.

ΧΛ

ALHAMBRA TRAVEL

ΓΕΝΙΚΟΙ ΑΝΤΙΠΡΟΣΩΠΟΙ ΓΙΑ ΤΗΝ LOUIS ΣΤΗ ΡΟΔΟ

LOUIS HELLENIC CRUISES

12ήμερη κρουαζιέρα στη Δυτική Μεσόγειο ΠΑΣΧΑ 2006

Πειραιάς / Κέρκυρα / Τυνησία / Αιάκειο / Βαρκελώνη / Βαλένθια / Μάλαγα / Ταγγέρη / Πάλμα ντι Μαγιόρκα

από 20 Απριλίου έως 01 Μαΐου

με το εκπληκτικό κρουαζιερόπλοιο 34.000 τ.

«THOMSON DESTINY»



Μοναδική ευκαιρία να κάνετε Πάσχα με τα παιδιά σας με ειδικές τιμές που μόνο η LOUS HELLENIC CRUISES μπορεί να προσφέρει.

Θέσεις περιορισμένες.

Περιλαμβάνονται

* Διαμονή στην καμπίνα της επιλογής σας.

* Αεροπορική επιστροφή με ειδικά ναυλωμένη πτήση από Πάλμα στην Αθήνα.

* Μεταφορές από / προς κρουαζιερόπλοιο στην Κέρκυρα τη Μ. Παρασκευή (Επιτάφιο) και το Μ. Σάββατο για τη λειτουργία της Ανάστασης.

* Πλήρης διατροφή στο κρουαζιερόπλοιο (πρωινό, γεύμα, δείπνο και μεταμεσονύκτια σνακ)

* Συμμετοιχή στις διάφορες εκδηλώσεις, την καθημερινή ψυχαγωγία και το καλλιτεχνικό πρόγραμμα του κρουαζιερόπλοιου

* Μεταφορά στο αεροδρόμιο της Πάλμα

* Ασφάλιση Αστικής Επαγγελματικής Ευθύνης

Δεν περιλαμβάνονται: * Λιμενικά και λοιπά έξοδα * Φόροι * Προαιρετικές εκδρομές * Φιλοδωρήματα * Κατανάλωση ποτών / αναψυκτικών.

ΠΛΗΡΟΦΟΡΙΕΣ-ΠΡΟΓΡΑΜΜΑΤΑ

ALHABRA TRAVEL

Δ. ΘΕΟΔΩΡΑΚΗ 13 - ΡΟΔΟΣ

ΤΗΛ. 22410-37052-2241025698

X5737-31/3

KYDON TOURS

Ποιότητα. Φροντίδα. Επιτυχία

RELAX στο ΜΑΡΜΑΡΙΣ

24/3 - 26/3/06

Διήμερο - τριήμερο με ταχύπλοο yacht 1 ώρα.
Αναχώρηση Ρόδος - Μαρμαρίς
Παρασκευή 16.00. Σάββατο 08.30
Επιστροφή Μαρμαρίς - Ρόδος
Κυριακή 17.00. Δευτέρα 07.00
Περιλαμβάνει: Εισιτήρια. Μεταφορά στο ξενοδοχείο 5 αστέρων με ημιδιατροφή μπουφέ. Διασκέδαση Oriental.
* Άνω των 20 ατόμων εκδρομή στο ελληνικό χωριό ΛΥΒΙΣΙ στο ΓΕΤΙΥΕ

ΚΑΛΥΜΝΟΣ

24/3 - 26/3/06

Τριήμερο στο όμορφο νησί της Δωδεκανήσου. Προσκύνημα στον Αγιο Σάββα και εορταστική λειτουργία χοροστατούντος του μητροπολίτου Λέρου - Καλύμνου και Αστυπάλαιας κ.κ. Παΐσιου.
Περιλαμβάνει: Εισιτήρια καταμαράν - ξενοδοχείο με ρωινό - εκδρομήγυρο Καλύμνου - διασκέδαση!

ΠΑΣΧΑ ελληνικό στην ΚΥΠΡΟ και απευθείας πτήση

21 - 25/4/06

Αναχώρηση Μεγ. Παρασκευή 09.30
Επιστροφή Τρίτη του Πάσχα 13.30
Πλούσιο πρόγραμμα. Ολα πληρωμένα.
Τιμή κατ' άτομο 440 ευρώ σε δίκλινο
Επιβάρυνση μονοκλίνου 80 ευρώ
Παιδί 1ο μέχρι 12 ετών 320 ευρώ
Παιδί 2ο μέχρι 12 ετών 360- ευρώ
Φόρος αεροδρομίου 50 ευρώ
Περιλαμβάνει
-Αεροπορικά εισιτήρια Ρόδο - Λάρνακα - Ρόδος
-4 διανυκτερεύσεις σε Ξενοδοχείο 4 αστέρων ημιδιατροφή
-Μεταφορές αεροδρόμιο - Ξενοδοχείο - αεροδρόμιο
-Μεταφορά στην εκκλησία για τον Επιτάφιο και για την Ανάσταση
-Δείπνο εορταστικό το βράδυ του Σαββάτου με μαγειρίτσα, κόκκινα αυγά και Κυριακή φλάουτη.
-Γεύμα εορταστικό με πλούσιο μπουφέ και μουσική το μεσημέρι του Πάσχα.
-Εκδρομή στη Λευκωσία, ξενάγηση
-Εκδρομή στην Πάφο, ξενάγηση
-Εκδρομή στο Τρόοδος, Κίκκο, ξενάγηση
-Εισόδοι σε αρχαιολογικούς χώρους.
Συνοδός η κ. Ελένη Ψυλλάκη
Προλάβετε θέσεις - κρατήσεις με προκαταβολή
Ελάτε για πρόγραμμα

ΠΑΡΙΣΙ - DISNEYLAND

25/4 - 30/4/06

Κάντε δώρο στα παιδιά σας ένα ταξίδι στη μαγευτική Disneyland.
Περιλαμβάνει: αεροπορικά εισιτήρια - φόρους - Ξενοδοχεία 4 αστέρων στο Παρίσι 2 διαν. πρωινο μπουφέ - Ξενοδοχείο SEQUOIA στη Disney 3 διαν. πρωινό μπουφέ - εισόδους στην Disney και στα Studios - μεταφορές και ξεναγήσεις στο Παρίσι.
Συνοδός η κ. Ελένη Ψυλλάκη
ΕΚΔΡΟΜΕΣ - ΕΚΔΡΟΜΕΣ
και ΚΡΟΥΑΖΙΕΡΕΣ ΠΑΝΤΟΥ
Σας ταξιδεύουμε 30 χρόνια σε όλο τον κόσμο

ΠΡΑΚΤΟΡΕΙΟ KYDON ΙΑΤΑ
• ΕΘΕΛΟΝΤΩΝ ΔΩΔ/ΣΙΩΝ 14 • ΑΚΤΗ ΣΑΧΤΟΥΡΗ 8
Τηλ. 22410 23000, 27900
e-mail:kydon@otenet.gr
X5726-31/3

ΠΟΛΙΤΙΣΤΙΚΟ ΗΜΕΡΟΛΟΓΙΟ

γράφει η Πόλυ Χατζημάρκου
pollyhatz@yahoo.com

→ ΠΟΛΙΤΙΣΤΙΚΟΣ ΤΟΥΡΙΣΜΟΣ ΣΤΗ ΤΡΙΤΗ ΧΙΛΙΕΤΙΑ

ΠΟΛΙΤΙΣΜΙΚΟΣ ΤΟΥΡΙΣΜΟΣ ΣΤΗ ΡΟΔΟ: ΑΝΑΠΤΥΞΗ, ΑΠΑΣΧΟΛΗΣΗ, ΤΟΥΡΙΣΜΟΣ, 17-18 Μαρτίου Ρόδος (Mediterranean Hotel)

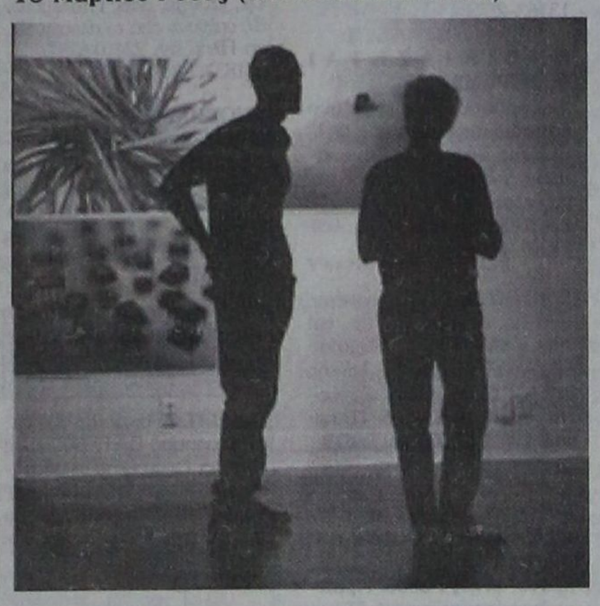

Ο Πολιτιστικός Τουρισμός αποτελεί τη βάση του ποιοτικού τουρισμού, και στην 3η χιλιετία η προώθησή του εγγυάται μια ιδιαίτερα σημαντική διάσταση αειφόρου ανάπτυξης. Στη νησιωτική χώρα αυτή η ανάπτυξη γίνεται περισσότερο εμφανής, αφού οι περιορισμένες γεωγραφικές διαστάσεις των νήσων και η έλλειψη γενικότερα, υποδομών και δυνατοτήτων στην αγορά εργασίας, καθιστά τις νήσους ευάλωτες στην ανεργία, απομόνωση και εγκατάλειψη.

Η τάση να αξιοποιούνται τα νησιά για πολιτιστικές εκδηλώσεις του τύπου διεθνών ή πανελλήνιων συνεδρίων, οι πολιτιστικές ανταλλαγές με άλλα νησιά, και δήμους άλλων χωρών, - αν και αυτά περιορίζονται στα μεγάλα νησιά- αν και χρήσιμη δράση ως αρχή, η συνέχιση της οποίας όμως δεν διασφαλίζει μιαν αειφόρο ανάπτυξη με οικονομικά οφέλη

Ο πολιτιστικός τουρισμός συνδυάζει την ποιότητα στους επισκέπτες, την ποιότητα στις παρεχόμενες υπηρεσίες, μια αρμονική ανάπτυξη προστασίας και ανάπλασης περιβάλλοντος και έργων υποδομής με προβολή των μοναδικών ανά νησί και περιοχή πολιτιστικών στοιχείων (αρχαιότητες, λαογραφία, εθνοαρχαιολογία, αγροτουρισμός), του φυσικού κάλλους, και πνευματικών δράσεων.

Η διημερίδα εντάσσεται στο Πρόγραμμα Τοπικές Πρωτοβουλίες Απασχόλησης, Μέτρο 4.1 «Δράσεις Προώθησης της Απασχόλησης και Ενέργειες Κατάρτισης» του Π.Ε.Π Νοτίου Αιγαίου 2000-2006. Φορέας υλοποίησης της είναι το Πανεπιστήμιο Αιγαίου και συντονιστής εταίρος ο Δήμος Ροδίων. Θα συμμετέχουν καθηγητές πανεπιστημίων και άλλες προσωπικότητες σχετικών φορέων.

Με το πνεύμα αυτό η ημερίδα θα εστιασθεί με παρεμβάσεις από ειδικούς επιστήμονες και φορείς στα παρακάτω άξονες:

- Τι σημαίνει πολιτιστικός τουρισμός στην 3η χιλιετία?
- Τρόποι και μέθοδοι μελέτης & ανάδειξης πολιτιστικής κληρονομιάς (μνημεία, τέχνεργα, κ.α.) με στόχο την πολιτιστικό & εκπαιδευτικό τουρισμό
- Πως ερμηνεύεται η συρρίκνωση του αρχαιολογικού τουρισμού?
- Αγροτουρισμός: μια σύγχρονη ανάπτυξη του πολιτιστικού τουρισμού μέσα από τη λαική παράδοση
- Εργα υποδομής στα Δωδεκάνησα για την ενίσχυση του πολιτιστικού τουρισμού
- Συλλογικές δραστηριότητες μικρών Δήμων με αρχαιολογική σπουδαιότητα
- Πανδωδεκανησιακός Πολιτιστικός Τουρισμός
- Ποια η ανάγκη να επισκέπτεται ο κόσμος τα ιερά?
- Πολιτιστικός τουρισμός και πολιτιστική-πολιτική διπλωματία
- Δρώντες αρχαιολογικοί χώροι: ο αναγκαίος διαπολιτισμικός διάλογος
- Εκπαιδευτικός τουρισμός και Κλασσική Ελλάδα
- Τρόποι ανάδειξης Τουρισμού & Ανάπτυξης
- Αμοιβαίο όφελος των ανθρώπων από τον πολιτιστικό τουρισμό
- Συμπεράσματα - Προτάσεις προς την Πολιτεία

Πρόγραμμα

Παρασκευή, 17 Μαρτίου Απογευματινή Συνεδρία,
6.00 μμ πεντάλεπτες Παρεμβάσεις Τοπικών Φορέων Νήσου Ρόδου και 20λεπτες Εισηγήσεις.

Σάββατο, 18 Μαρτίου Πρωινή Συνεδρία,
9.00- 11.00 πεντάλεπτες Παρεμβάσεις Τοπικών Φορέων Νήσου Ρόδου και 20λεπτες Εισηγήσεις.
11.00-11.20 Διάλειμμα (καφές-αναψυκτικά)
11.20-14.00 πεντάλεπτες Παρεμβάσεις Τοπικών Φορέων Νήσου Ρόδου και Εισηγήσεις.

→ Belle Arte Lamia 06: δηλώστε συμμετοχή!

Προθεσμία: 10 Μαρτίου 2006

b.a.la. belle arte lamia '06

Τον Απρίλιο του 2006 θα πραγματοποιηθεί στη Λαμία, για δεύτερη συνεχόμενη χρονιά, η καλλιτεχνική συνάντηση σύγχρονης τέχνης Belle Arte Lamia 06. Πέρσι συμμετείχαν αρκετοί Ροδίτες καλλιτέχνες, οπότε προτείνουμε φέτος σε νέους και παλιότερους να δηλώσουν συμμετοχή, για να δοθεί ξανά η σύγχρονη εικαστική ταυτότητα της Ρόδου. Πρόκειται για μια πολύπλευρη πολιτιστική διοργάνωση της οποίας ο σχεδιασμός βρίσκεται σε εξέλιξη. Κάθε ενδιαφερόμενος ωστόσο που επιθυμεί να συμμετάσχει οφείλει να καταθέσει την αίτηση συμμετοχής του ως τις 10 Μαρτίου.

Στο διαγωνιστικό τμήμα της διοργάνωσης μπορούν να συμμετάσχουν δημιουργοί ασχέτως ηλικίας ή επαγγελματικής δραστηριότητας. Οι συμμετέχοντες οφείλουν να σεβαστούν τους νομικούς όρους του Διαγωνισμού. Ολα τα στοιχεία που δηλώθηκαν από τους συμμετέχοντες κατά την εγγραφή τους πρέπει να είναι αληθή.

Περισσότερες πληροφορίες:
http://www.kafodeioorfeas.gr/ και 22310-50645

ΙΑΤΡΙΚΗ ΑΝΑΚΟΙΝΩΣΗ

ΚΩΝ/ΝΟΣ Γ. ΧΑΤΖΗΝΙΚΟΛΑΣ

ΧΕΙΡΟΥΡΓΟΣ ΟΦΘΑΛΜΙΑΤΡΟΣ

ΔΕΧΕΤΑΙ ΚΑΘΗΜΕΡΙΝΑ 9:00 - 13:00
και 17:30 - 20:30
Σάββατο πρωί με ραντεβού

ΔΕΝΔΡΙΝΟΥ 2β - 1ΟΣ ΟΡΟΦΟΣ - ΡΟΔΟΣ
ΤΗΛ & FAX: 2241020544 ΚΙΝ: 693 7161700
2780-8/4

Γεώργιος Ιωαννίδης
Οικοδομικές Επιχειρήσεις
ARCH Net architects
ΠΩΛΟΥΝΤΑΙ ΑΝΕΞΑΡΤΗΤΕΣ ΜΟΝΟΚΑΤΟΙΚΙΕΣ
ΣΤΗΝ ΙΞΙΑ ΚΑΙ ΣΤΗΝ ΑΝΟΙΞΗ 135 - 180 - 200
ΝΕΑ ΑΓΟΡΑ 78 &ΓΑΛΛΙΑΣ 15 ΤΗΛ 22410-22307 ΚΙΝ. 69 32 296 983
X5742-31/3

GR Grand Hotel
X.5706-31/3
Ο τέλειος συνδυασμός ποιότητας και οικονομίας που τιμά και ανεβάζει τη Ρόδο
Αξέχαστες μελωδικές στιγμές δίπλα στο τζάκι μας, με τον πιανίστα ΤΑΚΗ ΤΣΩΝΗ, κάθε Παρασκευή, Σάββατο και Κυριακή
Αναλαμβάνουμε συνέδρια και κάθε κοινωνική σας εκδήλωση

VANIK TOURS

ΓΙΑΝΝΗΣ και ΣΕΒΑ ΒΑΛΣΑΜΙΔΗ
VANIK σημαίνει ΑΛΗΘΕΙΑ
ΑΚΤΗ ΚΑΝΑΡΗ 17, ΦΑΡΟΠΟΥΛΑ - ΑΝΕΤΟ ΠΑΡΚΙΝΓΚ •
Ανοικτά: ΔΕ-ΣΑ 08.30 - 14.00 & 16.30 - 20.30 - Τηλ. 22410 35191, 37621 κινητό: 6945798148 , FAX 22410 29532

Το γραφείο μας πάντα πρώτο σε κρατήσεις ξενοδοχείων εξασφάλισε και σας προσφέρει καταπληκτικές τιμές για τα παρακάτω ξενοδοχεία σε ΠΑΚΕΤΑ (έκδοση εισιτηρίων R/T) από 1/11/05-31/3/2006

Απευθυνόμαστε σε σας που θέλετε και η κράτησή σας να είναι σωστή και το δωμάτιό σας να σας περιμένει

1ον HOTEL PRESIDENT Α΄ Κατηγορίας
Λεωφόρος Κηφισίας (ανακαινισμένο)
Μονόκλινο € 63
Δίκλινο για μονόκλινο € 68
Δίκλινο € 73
Τρίκλινο € 93

2ον HOTEL ZAFOLIA Α΄ Κατηγορίας
Λεωφόρος Αλεξάνδρας
Μονόκλινο € 90
Δίκλινο € 100
Τρίκλινο € 120

3ον HOTEL ATHENS CYPRIA Α΄ Κατηγορίας
Σύνταγμα
Μονόκλινο € 60
Δίκλινο € 75
Τρίκλινο € 100

4ον HOTEL ASTOR Α΄ Κατηγορίας
Σύνταγμα
Μονόκλινο € 55
Δίκλινο για μονόκλινο € 62
Δίκλινο € 70
Τρίκλινο € 80

5ον HOTEL ARETHOUSA Β΄ Κατηγορίας
Σύνταγμα
Μονόκλινο € 50
Δίκλινο € 65
Τρίκλινο € 80

6ον HOTEL ELECTRA Α΄ SUPERIOR
Ερμού Σύνταγμα
Μονόκλινο € 135
Δίκλινο € 155
Τρίκλινο € 185

7ον HOTEL ELLINIS Β΄ Κατηγορίας
Ωνάσειο, λεωφ. Συγγρού
Μονόκλινο € 48
Δίκλινο € 58
Τρίκλινο € 70

8ον HOTEL TPITON Β΄ Κατηγορίας
Κέντρο Πειραιά
Μονόκλινο € 60
Δίκλινο € 80
Τρίκλινο € 100

9ον HOTEL SAVOY Α΄ Κατηγορίας
Κέντρο Πειραιά
Μονόκλινο € 75
Δίκλινο € 95
Τρίκλινο € 115

10ον HOTEL EGNATIA Β΄ Κατηγορίας
Θεσσαλονίκη Κέντρο - ανακαινισμένο
Μονόκλινο € 75
Δίκλινο € 85
Τρίκλινο € 95

11ον HOTEL EGNATIA PALACE Α΄ Κατηγορίας
Θεσσαλονίκη Κέντρο - ολοκαίνουργιο
Μονόκλινο € 100
Δίκλινο € 110
Τρίκλινο € 135

* Τα παραπάνω ξενοδοχεία διαθέτουν T.V. σε όλα τα δωμάτια
* Στις παραπάνω τιμές συμπεριλαμβάνεται πρωινό σε μπουφέ
* Ακόμη σε μας θα βρείτε αεροπορικά και ατμοπλοϊκά εισιτήρια όλων των εταιρειών.
X.5712-31/3

ΠΡΑΚΤΟΡΕΙΟ ΤΑΞΙΔΙΩΝ
ΣΑΒΒΑΣ ΣΑΗΣ
ΠΡΟΣΦΕΡΟΥΜΕ
τα φθηνότερα αεροπορικά εισιτήρια για όλο τον κόσμο με όλες τις αεροπορικές πτήσεις
ΠΡΟΣΟΧΗ:
ΠΛΗΡΟΦΟΡΙΕΣ ΔΕΝ ΔΙΔΟΝΤΑΙ ΑΠΟ ΤΟ ΤΗΛΕΦΩΝΟ
ΜΟΝΟ ΠΡΟΣΩΠΙΚΗ ΠΑΡΟΥΣΙΑ ΣΑΣ
Ακόμη:
♦ ΒΙΖΑ επισκέπτου για ΑΥΣΤΡΑΛΙΑ σε μία μέρα
♦ Εκδοση διαβατηρίων
♦ Εκδοση αδειών αυτοκινήτων

ΞΕΝΟΔΟΧΕΙΑ ΣΤΗΝ ΑΘΗΝΑ

PRESIDENT Α' Κατηγορίας Λεωφόρος Κηφησίας
Μονόκλινο € 63 έως 31/3/06 με πρωινό
Δίκλινο για μονόκλινο € 68 » » » »
Δίκλινο € 73 » » » »
Τρίκλινο € 93 » » » »

ROYAL OLYMPIC LUX κοντά στο Σύνταγμα
Μονόκλινο € 91 έως 31/3/06
Δίκλινο € 91 » »
Τρίκλινο € 120 » »

OLYMPIC PLC Α' κατηγορίας Σύνταγμα
Μονόκλινο € 78 έως 31/11/05με πρωινό
Δίκλινο € 88 » » » »
Τρίκλινο € 109 » » » »

ΚΑΝΙΓΚΟΣ Α' κατηγορίας οδός Κάνινγκος
Μονόκλινο € 78 έως 31/3/06 με πρωινό
Δίκλινο € 88 » » » »

ASTOR Σύνταγμα
Μονόκλινο € 55 έως 31/12/05 με πρωινό
Δίκλινο για μονόκλινο € 62 » » » »
Δίκλινο € 70 » » » »
Τρίκλινο € 80 » » » »

POLIS GRAND HOTEL Α' Κατηγορίας Πατησίων
Μονόκλινο € 60 έως 31/3/06 με πρωινό
Δίκλινο € 70 » » » »
Τρίκλινο € 90 » » » »

DORIA HTL Β' Κατηγορίας Ομόνοια
Μονόκλινο € 54 έως 21/3 με πρωινό
Δίκλινο € 61 » » » »
Τρίκλινο € 79 » » » »

HELLINIS Β' Κατηγορίας ΩΝΑΣΕΙΟ, Συγγρού
Μονόκλινο € 48 έως 31/12/05
Δίκλινο € 58 » »
Τρίκλινο € 70 » »

BEST WESTERN Ιλίσια
Μονόκλινο € 84 από 1/5 - 31/12/05
Δίκλινο € 93 » »
Τρίκλινο € 110 » »

ARETOUSA Β' Κατηγορίας Μητροπόλεως Σύνταγμα
Μονόκλινο € 58
Δίκλινο € 76
Τρίκλινο € 100

VERGINA Β' Κατηγορίας ΘΕΣ/ΚΗ (κεντρικό)
Μονόκλινο € 64
Δίκλινο € 80
Τρίκλινο € 90

ANEMONI Κεντρικό - Πειραιά
Μονόκλινο € 60 έως 31/12/05 με πρωινό
Δίκλινο € 72 » » » »
Τρίκλινο € 85 » » » »

ΣΑΣ ΣΥΜΦΕΡΕΙ ΠΡΙΝ ΚΛΕΙΣΕΤΕ ΟΠΟΥΔΗΠΟΤΕ ΝΑ ΜΑΣ ΕΠΙΣΚΕΦΘΕΙΤΕ

ΠΡΑΚΤΟΡΕΙΟ ΤΑΞΙΔΙΩΝ
ΣΑΒΒΑΣ ΣΑΗΣ
ΤΑΡΠΟΝ ΣΠΡΙΓΚΣ 42 δίπλα στην Τράπεζα Πίστεως
• Τηλ. 22410 39781-3
X.5717-31/3

ΠΡΟΟΔΟΣ μικρές αγγελίες μικρές αγγελίες ΠΡΟΟΔΟΣ

ενοικιάσεις

ΕΝΟΙΚΙΑΖΕΤΑΙ πολυτελές διαμέρισμα 2 ετών, 82 τ.μ., επί της οδού Σερρών και Σεφέρη (περιοχή ΜΗΔΙΑ) με 2 υπνοδωμάτια, αποθήκη στο υπόγειο, κεντρική θέρμανση, ηλιακός θερμοσίφωνας και σύνδεση στον κεντρικό αποχετευτικό αγωγό της Ρόδου. Πληροφορίες στο τηλ. 6945151964 (09.00-22.00) κ. Μιχάλη
5156-12/3

ΕΝΟΙΚΙΑΖΕΤΑΙ δυάρι πλήρως επιπλωμένο, με κλιματισμό και ηλιακό και άνετο πάρκινγκ, λεωφόρος Ρόδου - Λίνδου - Αφάντου. Τιμή 300 ευρώ. Πληρ. τηλ 6946524270, μετά τις 11π.μ.
5158-12/3

ΕΝΟΙΚΙΑΖΕΤΑΙ κατάστημα 100 τ.μ., στην οδό Μητροπόλεως γωνία, με Αθανασίου Διάκου 3, για αίθουσα φροντιστηρίου, για μπαλέτου ή για ρεστοράν. Πληρ. τηλ. 22410/21193
13560-11/3

ΕΝΟΙΚΙΑΖΕΤΑΙ νεοανακαινισμένο λουξ τριάρι (μη επιπλωμένο) ρετιρέ, οροφοδιαμέρισμα, 75 τ.μ., με βεράντες 40 τ.μ., καταπληκτική θέα, κοντά στη θάλασσα και 10 λεπτά από το κέντρο της πόλης και το πανεπιστήμιο. Θέρμανση αυτόνομη. Μόνο σοβαρές προτάσεις. Τηλ 6973495230
ΧΛ-19/3

ΕΝΟΙΚΙΑΖΕΤΑΙ καινούργιο διαμπερές διαμέρισμα α' ορόφου, αποτελούμενο από 3 υπνοδωμάτια, σαλόνι - κουζίνα, με εντοιχισμένες ηλεκτρικές συσκευές, ηλιακό θερμοσίφωνα και μεγάλες βεράντες επί της οδού Αντιοχείας. Πληρ. τηλ. 6974123146, 6944153714 και 22410/73302
ΓΔ-31/3

ΕΝΟΙΚΙΑΖΕΤΑΙ στην Ιαλυσό, μικρό διαμέρισμα με ένα υπνοδωμάτιο, κουζίνα, μπάνιο και ηλιακό θερμοσίφωνα. Είναι πλήρως επιπλωμένο. Πληρ. τηλ. 93016 και κινητό 6932908643
ΧΛ

ΕΝΟΙΚΙΑΖΕΤΑΙ ισόγειο διαμέρισμα στην οδό Χειμάρρας 109, με ένα υπνοδωμάτιο, WC χωλ, κουζίνα. Πληρ. τηλ. 22410/20565 και κιν. 6945754255
13589-15/3

ΕΝΟΙΚΙΑΖΕΤΑΙ
ΝΕΟΚΤΙΣΤΟ ΠΟΛΥΤΕΛΕΣ ΔΙΑΜΕΡΙΣΜΑ,
β' ορόφου, 95 τ.μ., με δύο υπνοδωμάτια, αυτόνομη θέρμανση, ηλιακό, περιφερικές βεράντες, διαμπερές, στην περιοχή «Αραπάκι»
Κιν. τηλ. 6944209883
13555-11/3



ΚΤΗΜΑΤΟΜΕΣΙΤΙΚΟ ΓΡΑΦΕΙΟ
ΑΙΓΑΙΟΚΤΗΜΑΤΙΚΗ
ΠΩΛΟΥΝΤΑΙ
- ΔΙΑΜΕΡΙΣΜΑΤΑ-ΜΟΝ/ΚΙΕΣ
(ΔΔ) = ΔΑΝΕΙΑ ΔΕΚΤΑ

-44 τμ καιν/ργιο,(α΄ορ,1υπν) στην Ιαλυσο 85.000Ε (ΔΔ)
-45τμ καιν/ργιο (1υπν) στο Νιοχώρι 85.000Ε (ΔΔ)
-46τμ μετ/σμένο (υπ.με αυλη1υπν) Υψηλάντου 60.000Ε
-51τμ μετ/σμενο (ισόγειο1υπν) Αισχύνη 75.000Ε (ΔΔ)
-60τμ καιν/ργιο (β΄ορ,1υπν) Ιαλυσό 100.000Ε (ΔΔ)
-75τμ μετ/σμένο (α΄ορ,2υπν) Σωτήρος 100,000Ε (ΔΔ)
-75τμ καιν/ργιο (2υπν) στη Δενδρινού 165.000Ε (ΔΔ)
-80τμ μετ/σμενο (α΄ορ,2υπν)Ανάληψη 100.000Ε (ΔΔ)
-82τμ καιν/ργιο (,2 υπν)Αραπάκι 150.000Ε (ΔΔ)
-82τμ καιν/ργιο(2υπν) στ΄Αφάντου 88.000Ε (Ισόγ)
-86τμ καιν/ργιο (2υπν) στην Ιαλυσό 155.000Ε (ΔΔ)
-87τμ καιν/ργιο (2υπν)Τρεις 166.000Ε (ΔΔ)
-89τμ καιν/ργιο (α΄ορ2υπν) Μήδεια 185.000Ε (ΔΔ)
-97τμ μετ/σμένο (2υπν) στην Κένεντυ με απερ/στη θέα 250.000Ε (ΔΔ)
-100τμ καινούργιο ορ/σμα (3υπν)Καρακόνερο 210.000Ε (ΔΔ)
-102τμ καινούργιο (3υπν)Μίρα-Μάρε (γκαράζ) 190.000Ε (ΔΔ)
-113τμ καινούργιο (3 υπν) Καρακόνερο 220.000Ε (ΔΔ)
-118τμ καινούργιο (3υπν Μ.Πετρίδη 215.000Ε (ΔΔ)
-120τμ καινούργιο (3υπν) στους Τρείς 229.000Ε (ΔΔ)
-125τμ καινούργιο (3υπν) στο Καρακόνερο 240.000Ε (ΔΔ)
-125τμ μεταχ/νο (3υπν) β΄οροφο Ανάληψη 190.000Ε (ΔΔ)
-129τμ καινούργιο(3υπν) στην Τσαλδάρη 210.000Ε (ΔΔ)
-176τμ μεταχ/μο ρετιρέ(4υπν) στη Λοχ.Φανουράκη 350.000Ε(ΔΔ)
-185τμ μεταχ/νο λουξ ρετιρέ (3υπν) στην Μιχ Πετρίδη 300.000Ε (ΔΔ)

ΜΕΖΟΝΕΤΕΣ-ΜΟΝΟΚΑΤΟΙΚΙΕΣ

-70τμ μονοκατοικια,σε 120τμ οικόπεδο (σδ)1,2 Αρχάγγελο 94.000Ε (ΔΔ)
-74τμ μονοκατοικια σε 400τμ οικόπεδο,Δαματρια 75,000Ε (ΔΔ)
-80τμ μονοκατοικια (με σοφίτα) Παστίδα 130.000Ε (ΔΔ)
-80τμ διώροφη μονοκατοικια (χωρις αυλή) Παραδείσι 60.000Ε
-92τμ μεζονέτα κολώνες Γεννάδι 80.000Ε (ΔΔ)
-Παραδοσιακή μονοκατοικια Μαριτσά 150.000Ε (ΔΔ)
-100τμ μεζονέτα σε μπετα στο Φαληράκι 75.000Ε (ΔΔ)
-100τμ μονοκατοικιά σε 500τμ οικ/δο κοντα στην Ιξιά 280.000Ε (ΔΔ)
-100τμ καινούργια μεζονετα στην Παστίδα 175.000Ε (ΔΔ)
-120τμ μονοκατοικία κοντά στο Ρολόι Π Πόλη 145.000Ε (ΔΔ)
-125τμ μεζονετα (3 ετων) στην Ιαλυσό 222.000Ε (ΔΔ)
-130τμ μονοκατοικιά σε μπετα Κοσκινού σε 600τμ οικ/δο 115.000Ε (ΔΔ)
-130τμ μονοκατοικία σε μπετα Παστίδα με 240τμ οικ/δο 115.000Ε (ΔΔ)
-130τμ καινούργια μεζονέτα στην Παστίδα 180.000Ε (ΔΔ)
-134τμ μονοκατοικια (4υπν) καινούργια στο Γεννάδι 190.000Ε (ΔΔ)
-135τμ (+40τμ απ/κη) Κοσκινού καινούργια μον/κία 265.000Ε (ΔΔ)
-140τμ μονοκατοικία καινούργια στην Παστίδα 210.000Ε(ΔΔ)
-142τμ μονοκατοικία στο Νιοχώρι 150.000Ε(ΔΔ)
-150τμ μεζονέτα σε μπετά στο Φαληράκι 85.000Ε
-157τμ μεζονέτα καινούργια στο Ροδίνι 230.000Ε (ΔΔ)
-159τμ μονοκατοικία σε 215τμ οικ/δο στην Παστίδα 180.000Ε (ΔΔ)
-180τμ μεζονέτα καινούργια κοντα στο ΙΚΑ (λεωφ) 330.000Ε (ΔΔ)
-200τμ μεζονέτα σε μπετά Ασγούρου 170.000Ε (ΔΔ)
-200τμ μεζονέτα καινούργια σε 400τμ οικ/δο στην Κρεμαστή 250.000Ε(ΔΔ)
-200τμ μονοκατοικία σε 424τμ οικ/δο Καρακόνερο 350.000Ε(ΔΔ)
-236τμ διώροφη καινούργια μον/κία στη Θολό σε 2.174τμ οικ/δο κτίζει όλλα 764τμ 250.000Ε (ΔΔ)

ΚΑΤΑΣΤΗΜΑΤΑ-ΑΠΟΘΗΚΕΣ-ΓΡΑΦΕΙΑ-ΠΑΝΣΙΟΝ

-22,45τμ(καθαρή επιφάνεια) γραφείο επί της Αμμοχώστου 56.000Ε
-33,50τμ κατάστημα στη Λεμεσού 65.000Ε
-40τμ κατάστημα (μισθωμένο) με 70τμ υπόγεια αποθήκη κοντα στην Αννης Μαρίας 115.000Ε (ΔΔ)
-45τμ (καθαρή επιφάνεια) γραφείο επι της Αμμοχώστου 112.000Ε
-50τμ κατάστημα (μισθωμένο) στο Φαληράκι 120.000Ε
-59τμ κατάστημα στο Νιοχώρι 108.200Ε
-67τμ (καθαρή επιφάνεια)γραφειο επι της Αμμοχώστου 168.375Ε
-70τμ κατάστημα επι της Λεωφ Ρόδου-Λίνδου 150.000Ε
-71τμ υπόγεια αποθήκη με ράμπα προέκταση Αννης Μαρία"25.000Ε
-90τμ ισόγεια αποθήκη (διαμέρισμα) σε σοβά Ροδίνι 60.000Ε
-100τμ κατάστημα (μισθωμένο)Φαληράκι 220.000Ε
-105τμ κατάστημα επι της Λεωφ Ρόδου-Λίνδου 308.000Ε
-222τμ αποθήκη στο Νιοχώρι 66.000Ε

ΕΝΟΙΚΙΑΖΟΝΤΑΙ
ΔΙΑΜΕΡΙΣΜΑΤΑ-ΜΟΝΟΚΑΤΟΙΚΙΕΣ
-Δωμάτιο με WC 6χιλ λεωφΡόδου-Καλιθέας 100Ε
-STYDIO επιπλωμένο 6χιλ Ρόδου-Καλιθεα 190Ε
-STYDIO επιπλωμένο Πειραιώς 200Ε
-STYDIO (α΄ορ) επιπ/νο Κορδικτάνος 200Ε
-50τμ επιπλωμένο (1υπν) διαμέρισμα με αυλή Υψηλάντου 250Ε
-80τμ διαμέρισμα (2υπν) στην Μητρόπολη 400Ε
-80τμ διαμέρισμα (2υπν) Κορδικτάνος 460Ε
-105τμ διαμέρισμα (3υπν) Νιοχώρι 450Ε
-120τμ διαμέρισμα (3υπν) Ψαροπούλα 630Ε
-145τμ διαμέρισμα (4υπν) Κορδικτάνος 500Ε
-180τμ μονοκατοικία σε 4στρ Ασγούρου 1.000Ε

ΚΑΤΑΣΤΗΜΑΤΑ-ΓΡΑΦΕΙΑ-ΑΠΟΘΗΚΕΣ
-30τμ κατάστημα εμπορικό κέντρο Μακέστα Ιαλυσό 300Ε
-69τμ κατάστημα 6χιλ Ρόδου-Καλιθέας με μεγάλη αυλή 400Ε
-80τμ ισόγειο γραφείο Αγ Αναργύρους 500Ε
-90τμ κατάστημα 7 Βαγιές με ράμπα 350Ε
-180τμ κατάστημα με αυλη 160τμ Κων/πολεως Καρακόνερο
-300τμ αποθήκη 3 χιλ Ρόδου-Καλιθέας 1.300Ε
-500τμ ισόγεια αποθήκη 6χιλ Ρόδου-Καλιθέας (μόνο για οικοδομικά υλικά) 350

ΖΗΤΟΥΝΤΑΙ ΓΙΑ ΑΓΟΡΑ ΜΕΤΑΧΕΙΡΙΣΜΕΝΑ ΔΙΑΜ/ΤΑ ΑΜΕΣΗ ΠΩΛΗΣΗ

ΡΕΝΑ ΒΑΖΟΥΚΟΥ & ΣΥΝΕΡΓΑΤΕΣ - (ΜΕΣΙΤΕΣ ΑΣΤΙΚΩΝ ΣΥΜΒΑΣΕΩΝ)
ΔΙΕΥΘ. ΓΡΑΦΕΙΟΥ ΔΗΜ. ΘΕΟΔΩΡΑΚΗ 3
Τηλ. (22410) 22943. FAX: 28838 κινητό: 6945466773.
email.vazoukou@acn.gr
Χ5725-31/3

ΕΝΟΙΚΙΑΖΟΝΤΑΙ
α)ΚΑΤΑΣΤΗΜΑ λουξ 100 τ.μ. κατάλληλο για έκθεση, ΠΡΟΠΟ και οτιδήποτε άλλο εκτός απο μπαρ. Οδός Καποδιστρίου 62. Πληροφορίες τηλ. 22410-22191
β)διαμέρισμα ανεξάρτητο, διαμπερές 1ος όροφος, 100 τ.μ., 2 υπνοδωμάτια, σαλοτραπεζαρία, μεγάλη κουζίνα, μπάνιο και καθιστικό. Κατά προτίμηση σε στρατιωτικούς ή δημόσιους υπαλλήλους. οδός Αγίας Σοφίας 26 κοντά στον άγιο Ιωάννη και πλησίον πανεπιστημίου Αιγαίου.
Πληροφορίες τηλ. 22410-22191
12921-9/6

ΕΝΟΙΚΙΑΖΕΤΑΙ οροφοδιαμέρισμα πολυτελείας τριών υπνοδωματίων, 2 μπάνια, θέρμανση, στο κέντρο της πόλης επί της οδού Β. Ηρακλείου. Η οικοδομή έχει πυλωτή για στάθμευση. Πληρ. Διακογεωργίου Κάλλιστος τηλ. 22410-29318 & 22410-78501
Χ5715-31/3

ΕΝΟΙΚΙΑΖΕΤΑΙ ισόγειο μονοκατοικίας πλήρως επιπλωμένο με ένα υπνοδωμάτιο, αιρκοντίσιον και κήπο. Πληρ.τηλ. 22410 /66591 και 6973314143
13075-19/3

ΕΝΟΙΚΙΑΖΕΤΑΙ κατάστημα στην Παλιά Πόλη, στην οδό Αγίου Φανουρίου 46 και γκαρσονιερα στην περιοχή Βενετοκλείου Γυμνασίου. Πληρ. τηλ. 22410/37427 και 22410/31610
5140-15/2

ΕΝΟΙΚΙΑΖΕΤΑΙ αποθήκη 150 τ.μ., με WC και ράμπα, επί της οδού Πτολεμαίων και Μιχαήλ Λάμπρου γωνία (ο δρόμος που γίνεται την Παρασκευή η λαϊκή). Πληρ. τηλ. 22410/34902 και κιν. 6942580848
13501-10/3

ΕΝΟΙΚΙΑΖΕΤΑΙ κατάστημα στο Ροδίνι 110 τ.μ., με δύο μεγάλες βιτρίνες, με μεγάλη αυλή, κατάλληλο για οποιαδήποτε επαγγελματική χρήση, καθώς για ιατρείο, πρακτορείο ΠΡΟΠΟ, φροντιστήριο, κάθε λογής γραφείο, σχολή οδηγών, κομμωτήριο και για κάθε χρήση. Τιμή ενοικίου λογική. Τηλ. 22410/81812
13162-19/3

ΕΝΟΙΚΙΑΖΕΤΑΙ κατάστημα (καφενείο) με όλο τον εξοπλισμό. Μόνο σοβαρές προτάσεις. Οδός Πυθαγόρας 8 - Π. Πόλη. Πληρ. τηλ. 22410/38149
13174-12/4

ΕΝΟΙΚΙΑΖΕΤΑΙ μερικώς επιπλωμένο οροφοδιαμέρισμα στο Νιοχώρι (περιοχή Καζίνου). Αποτελούμενο από 3 υπνοδωμάτια, σαλόνι, κουζίνα και δύο μπάνια. Πληρ. τηλ. 6942293597
13169-16/3

ΕΝΟΙΚΙΑΖΟΝΤΑΙ
ΚΤΙΡΙΟ Α.Ε.
ΠΩΛΗΣΕΙΣ ΑΚΙΝΗΤΩΝ
- Καταστήματα 47, 65, 88 τ.μ., στην οδό Δενδρινού (προέκταση Αννης Μαρίας) με αντίστοιχο υπόγειο χώρο
- Διαμερίσματα 104 τ.μ., 118τ.μ., 107 τ.μ., στην οδό Δενδρινού (προέκταση Αννης Μαρίας), με κεντρική αυτόνομη θέρμανση, αποθήκη και αποκλειστική θέση στάθμευσης αυτοκινήτου
- Διαμερίσματα 118τ.μ., και 112τ.μ., στην οδό Μιχαήλ Πετρίδη (στο ύψος ΜΗΔΕΙΑ) με αποθήκη και αποκλειστική θέση στάθμευσης αυτοκινήτου
- Μεζονέτα διώροφη με σοφίτα 190 τ.μ. στην Ιαλυσό
ΠΛΗΡΟΦΟΡΙΕΣ ΑΝΑΣΤΑΣΙΟΣ ΑΤΣΙΔΗΣ
Στεφάνου Καζούλη 74 - Ρόδος
Τηλ. 22410/28616 - FAX 22410/37848
Χ5720-31/3

ΠΩΛΟΥΝΤΑΙ
ΜΟΝΟ ΑΠΟ ΤΟ ΓΡΑΦΕΙΟ ΜΑΣ
• Σας παρακαλούμε να συγκρίνετε τις δικές μας τιμές με όλες τις άλλες
1) Κτήμα 4.000 τ.μ., περιοχή Κοσκινού, πάνω από το φυτώριο, με φανταστική θέα
2) Ισόγειο 3άρι με επέκταση 4άρι, με τεράστια αυλή, σε πολύ καλή τοποθεσία εντός πόλεως
3) Οικόπεδο 300 τ.μ., πλησίον Αγίας Αναστασίας
4) Μονοκατοικία 140τ.μ., με κήπο, εντός πόλεως
5) Διαμέρισμα 130 τ.μ., πλησίον Αγίου Ιωάννου
6) Διαμέρισμα 220 τ.μ., στην οδό Πίνδου (Μόντε Σμιθ) με 2 τζάκια, κλπ.
7) Γκαρσονιέρες στις Καλιθιές, μόνο 32.000 ευρώ
8) Διαμέρισμα τριάρι ανεξάρτητο, 60 τ.μ., μόνο 45.000 ευρώ
9) Δύο μεζονέτες σε μπετά στα Μαριτσά, με 1500 τ.μ. εκάστη.
10) Μεζονέτες στ' Ασγούρου, με οικόπεδο 1500 τ.μ. σε μπετά
11) Κτήματα 4000 τ.μ., στην περιοχή Καλλιθέας (Κοσκινού) με θέα τη θάλασσα
12) Γκαρσονιέρα στο Ροδίνι 50 τ.μ.
13) Μεζονέτα με οικόπεδο 1000 τ.μ., σε γιαπί ή έτοιμη, ακριβώς απέναντι από τη θάλασσα, απόσταση 10 μ., παραλία Ιαλυσού
14) Μεζονέτες Κοσκινού με 700 τ.μ. οικόπεδο
Γ. ΝΕΟΦΥΤΟΥ
ΞΑΝΘΟΥ 15 Α - ΤΗΛ. 21434
Χ5708-31/3

ΕΝΟΙΚΙΑΖΕΤΑΙ γκαρσονιέρα καινούργια, πλήρως επιπλωμένη, στα Κοσκινού. Προτιμούνται φοιτητές - δάσκαλοι - στρατιωτικοί. Τηλ. 22410/66473 και 6945551804
13164-15/3

ΕΝΟΙΚΙΑΖΟΝΤΑΙ δίχωρες γκαρσονιέρες με κλιματισμό και βεράντες χωρίς κοινόχρηστα στο 6ο χλμ της λεωφόρου Καλλιθέας (φανάρια - διακλάδωση Κοσκινού). Ανετο πάρκινγκ. Πληροφορίες τηλ. 6946790515 - 6945105247
13107-12/3

ΕΝΟΙΚΙΑΖΟΝΤΑΙ ένα δυάρι επιπλωμένο, ημιυπόγειο και μία γκαρσονιέρα μεγάλη, χωρίς έπιπλα, ημιυπόγειο, κοντά στο πανεπιστήμιο Αιγαίου και τουριστική σχολή, κατάλληλη για φοιτητές, στρατιωτικούς, Παύλου Μελά 86 - Ρόδος. Τηλ. 22410/23716
13132-10/3

ΕΝΟΙΚΙΑΖΕΤΑΙ διαμέρισμα γωνιακό 3άρι, με σαλόνι, κουζίνα, 2 κρεβατοκάμαρες, θέα προς το πάρκο του Ροδινιού, Στοκχόλμης 46. Πληρ. τηλ. 22410/61096, 12 π.μ.-2.30μ.μ
13138-26/3

ΕΝΟΙΚΙΑΖΕΤΑΙ γκαρσονιέρα πλήρως επιπλωμένη, με πολυκουζινάκι, ηλιακό, θέρμανση, χωρίς κοινόχρηστα, μόνο ρεύμα στα Μαριτσά. Τιμή 150 ευρώ. Πληρ. τηλ. 22410/47146
13138-10/3

ΕΝΟΙΚΙΑΖΕΤΑΙ κατάστημα στην Παναγούλη 99 δυόροφο. Πληρ. τηλ. 22410/32119
13565-12/3

ΕΝΟΙΚΙΑΖΕΤΑΙ διαμέρισμα 90 τ.μ. στη Ν. Καζαντζάκη 12, 2ος όροφος , Νο 9. Πληρ. τηλ. 22410/87718 και 22410/86897
13158-23/3

ΕΝΟΙΚΙΑΖΕΤΑΙ κατάστημα ισόγειο, επί της Μιχ. Πετρίδη, 64 τ.μ., ενοίκιο 375 ευρώ. Πληρ. τηλ. 22410/20021 και 6947374732
Χ5707-31/3

ΕΝΟΙΚΙΑΖΕΤΑΙ κατάστημα στην Παλιά Πόλη , Σοφοκλέους 12, για οποιαδήποτε χρήση. Πληροφορίες τηλ. 22410/41039
13161-12/3

ΕΝΟΙΚΙΑΖΟΝΤΑΙ ωραία επιπλωμένα στούντιος των 40 τ.μ., σε κεντρικότατο σημείο της πόλης. Πληρ. ώρες 09.00-14.00 και 16.00-21.00. Τηλ. 22410/24650
13172-16/3

ΕΝΟΙΚΙΑΖΟΝΤΑΙ επιπλωμένα στούντιος στην Ιαλυσό (τοποθεσία Ανοιξη). Τηλ. 22410/24752
13173-28/3

ΕΝΟΙΚΙΑΖΕΤΑΙ
ΔΙΑΜΕΡΙΣΜΑ 3άρι, με δύο WC, οδός Μακρυγιάννη και Καποδιστρίου
Τηλ. 22410/39043
13114-12/3

ΠΩΛΟΥΝΤΑΙ
ΚΤΙΡΙΟ Α.Ε.
ΠΩΛΗΣΕΙΣ ΑΚΙΝΗΤΩΝ
- Καταστήματα 47, 65, 88 τ.μ., στην οδό Δενδρινού (προέκταση Αννης Μαρίας) με αντίστοιχο υπόγειο χώρο
- Διαμερίσματα 104 τ.μ., 118τ.μ., 107 τ.μ., στην οδό Δενδρινού (προέκταση Αννης Μαρίας), με κεντρική αυτόνομη θέρμανση, αποθήκη και αποκλειστική θέση στάθμευσης αυτοκινήτου
- Διαμερίσματα 118τ.μ., και 112τ.μ., στην οδό Μιχαήλ Πετρίδη (στο ύψος ΜΗΔΕΙΑ) με αποθήκη και αποκλειστική θέση στάθμευσης αυτοκινήτου
- Μεζονέτα διώροφη με σοφίτα 190 τ.μ. στην Ιαλυσό
ΠΛΗΡΟΦΟΡΙΕΣ ΑΝΑΣΤΑΣΙΟΣ ΑΤΣΙΔΗΣ
Στεφάνου Καζούλη 74 - Ρόδος
Τηλ. 22410/28616 - FAX 22410/37848
Χ5720-31/3

ΕΝΟΙΚΙΑΖΕΤΑΙ διαμέρισμα β' ορόφου, Στεφάνου Καζούλη 59 - Ρόδος, 73 τ.μ., αποτελούμενο από δύο υπνοδωμάτια, κουζίνα, σαλόνι, μπάνιο, γραφείο, με ηλιακό θερμοσίφωνα, αυλή για πάρκινγκ και με αιρ κοντίσιον. Πληροφορίες τηλ. 22410/27220, 6972092966 και 6972620989
13163-25/3

ΕΝΟΙΚΙΑΖΕΤΑΙ
ΔΙΑΜΕΡΙΣΜΑ
1ου ορόφου, 84 τ.μ., με δύο υπνοδωμάτια, επί της Φιλ. Ενωσης Δωδ/σίων, Συνοικισμός Δασκάλων, με αυτόνομη θέρμανση και ηλιακό. Τηλ. 22410/31252 και 6944915037
13507-10/3

ΕΝΟΙΚΙΑΖΕΤΑΙ διαμέρισμα 1ος όροφος 100 τ.μ., επί της οδού Κων/νου Υδραίου 56, Ανάληψη, έναντι λαϊκής αγοράς Παρασκευής. Σύνδεση με αποχετευτικό. Πληρ. τηλ. 22410/31921 και 36610
5139-16/3

ΕΝΟΙΚΙΑΖΟΝΤΑΙ επιπλωμένες γκαρσονιέρες μονόχωρες, δίχωρες, για όλο το χρόνο, εντός Ρόδου. Προτιμούνται στρατιωτικοί. Πληρ. τηλ. 22410/20021 και κιν. 6947374732
Χ5707-31/3

ΕΝΟΙΚΙΑΖΕΤΑΙ το ισόγειο παραδοσιακής διώροφης κατοικίας 150 τ.μ., με δύο βεράντες και αυλόγυρο με λουλούδια, στην οδό Καναδά 78-80. Πληροφορίες στον πάνω όροφο και στα τηλέφωνα 22410/29715 και 22410/27985
13581-15/3

ΕΝΟΙΚΙΑΖΕΤΑΙ ισόγειο κατάστημα 150 τ.μ., επί της οδού Χαραλάμπου Μόσχου 8 (παράλληλο της Καναδά, κοντά στο Ταχυδρομείο). Πληρ. τηλ. 22410/65861 και κινητό 6946540841
13143-21/3

ΕΝΟΙΚΙΑΖΕΤΑΙ στούντιο επιπλωμένο, χωρίς κοινόχρηστα, 35 τ.μ., σε καινούργια πολυκατοικία, στην παραλία Ιαλυσού. Πληροφορίες τηλ. 22410/81154 και 6937244798
13142-31/3

ΕΝΟΙΚΙΑΖΕΤΑΙ διαμέρισμα δυάρι, οδός Σωτήρος Ιξιά. Πληρ. τηλ. 22410/90400 και 6938458449
13176-16/3

ΕΝΟΙΚΙΑΖΕΤΑΙ διαμέρισμα 110 τ.μ., Λίνδου 49. Πληρ. τηλ. 22410/20671 και 22410/24794, ώρες εργασίας.
13171-16/3

ΕΝΟΙΚΙΑΖΟΝΤΑΙ δωμάτια επιπλωμένα, πλησίον Αγίου Δημητρίου. Πληρ. τηλ. 22410/26134
13061-15/3

ΑΠΟΘΗΚΗ
ΕΝΟΙΚΙΑΖΕΤΑΙ ανεξάρτητη καινούργια αποθήκη 600 τ.μ. στο 4ο χλμ Ρόδου - Καλλιθέας πίσω από το LIDL με ευκολία φορτοεκφόρτωσης και άνετο εξωτερικό χώρο στάθμευσης container και αυτοκινήτων.
Τηλ. 22410/32115
από 09.30-14.30
5173-19/3

KRESTEN PALACE HOTEL
6ο χλμ. λεωφόρου Ρόδου -Καλλιθέας
ΕΝΟΙΚΙΑΖΕΤΑΙ
ΚΑΤΑΣΤΗΜΑ
(εντός του ξενοδοχείου)
Πληροφορίες - αιτήσεις στο ξενοδοχείο καθημερινά: 10.00-13.00
Τηλ. 22410/62714 - φαξ; 22410/65976- ΤΘ 4088
e-mail: Krestenpalace@rho.forthnet.gr
Χ5749-16/3

ΕΝΟΙΚΙΑΖΟΝΤΑΙ
στην περιοχή σταδίου Διαγόρα, ευρύχωρα επιπλωμένα διαμερίσματα, για διάστημα μέχρι τέλη Ιουνίου ή και για ολιγοήμερες διαμονές.
Πληροφορίες τηλ. 22410/31756
T7116-25/3

ΕΝΟΙΚΙΑΖΟΝΤΑΙ
ΜΙΚΡΑ ΕΠΙΠΛΩΜΕΝΑ ΔΙΑΜΕΡΙΣΜΑΤΑ ΕΝΤΟΣ ΠΟΛΕΩΣ
Τηλ. 22410/75400 και 6997178011
13149-22/3

ΠΩΛΟΥΝΤΑΙ διαμέρισμα δύο υπνοδωματίων, σαλόνι, στην οδό Λισσαβώνας 33 - Ροδίνι, β' όροφος, ολοκαίνουργιο. Πληρ. τηλ. 6944717022 και 22410/33455, ώρες 9.00-2.00 και 19.00-22.00
13636-19/3

ΕΝΟΙΚΙΑΖΟΝΤΑΙ: 1) Διαμέρισμα τριάρι, 2) Κατάστημα 400 τ.μ., ισόγειο, οδός Πτολεμαίων 37, απέναντι από το αλουμινάδικο. Πληρ. τηλ. 22410/63847
13183-17/3

ΕΝΟΙΚΙΑΖΟΝΤΑΙ 1) Διαμέρισμα 120 τ.μ., με αυλή γύρω - γύρω, 2) Γκαρσονιέρα 40 τ.μ. και τα δύο στ' Ασγούρου και 3) Γκαρσονιέρα 30 τ.μ. οδός Θεμ. Σοφούλη. Πληρ. τηλ. 22410/36543, 22410/35522
13180-25/3

πωλήσεις

ΠΩΛΕΙΤΑΙ οικόπεδο 400 τ.μ., στον οικισμό ΒΑΤΧΟΣ, προς φυτώριο. Είναι άμεσα οικοδομήσιμο με κάλυψη 360 τ.μ., είναι σε πολύ καλή θέση και τιμάται 150.000 ευρώ. Πληρ. κ. Χαρκιανάκη τηλ. 6946163242
13181-17/3

ΠΩΛΟΥΝΤΑΙ επαγγελματικοί χώροι, στην οδό Βενέζη (δίπλα στο Ροδίων Παιδεία): α) Καταστήματα: για οποιαδήποτε χρήση επαγγελματική των 62τ.μ., και 125τ.μ., β) Γραφεία - Ιατρεία των 62 τ.μ. και 125τ.μ. γ) Αποθήκες των 62τ.μ. και 125τ.μ. Δεκτά δάνεια. Πηρ. Κάλλιστος Διακογεωργίου, τηλ. 22410/78501 και 22410/29318
Χ5715-31/3

ΠΩΛΟΥΝΤΑΙ στην παραλία Κιοτάρι μεζονέτες, ημιτελής και τελειωμένες των 80τ.μ. και 110τ.μ σε 1000τ.μ. οικόπεδο σε κατασκευή πολυτελή. Δεκτά δάνεια. Πληρ. Διακογεωργίου Κάλλιστος. Πληροφορίες τηλ. 22410/29318 και 22410/78501
Χ5715-31/3

ΠΩΛΟΥΝΤΑΙ στην Κρεμαστή διαμερίσματα μεζονέτες στον παραλιακό δρόμο Κρεμαστής των 60τ.μ . και μεζονέτες των 120τ.μ. με αυλή, πολυτελής κατασκευή. Δάνεια δεκτά. Πληρ. Διακογεωργίου Κάλλιστος τηλ. 22410/29318 και 22410/78501
Χ5715-31/3

ΠΩΛΕΙΤΑΙ εστιατόριο - ψησταριά, έτοιμο να λειτουργήσει αμέσως, στην Κρεμαστή. Φανταστική τιμή (17.000 ευρώ). Πληροφορίες τηλ. 22410/33682 και 22410/74435 κ. Μάκη
13163-28/4

ΠΩΛΕΙΤΑΙ οικόπεδο 2520 τ.μ. στο Παραδείσι, περιοχή Ατσιγγάνικα. Τιμή 50.000 ευρώ. Πληροφορίες τηλ. 20021
Χ5707-31/3

ΠΩΛΕΙΤΑΙ επιχείρηση σε τιμή ευκαιρίας λόγω φόρτου εργασίας εξ ολοκλήρου ή και η μισή (συνεταιρισμός) ή ακόμα και με μορφή ανταλλαγής ακινήτου. Η επιχείρηση βρίσκεται στην περιοχή Νεοχωρίου σε τουριστική ζώνη. Το είδος είναι παραδοσιακά ελληνικά προϊόντα με χαμηλό ενοίκιο. Για περισσότερες πληροφορίες τηλ. 22410/30639 και 6948605067 κ. Πανορμίτης
5157-15/3

ΡΟΔΟΣ
ΠΩΛΕΙΤΑΙ
ΟΙΚΟΠΕΔΟ ΣΤΗΝ ΙΞΙΑ, ΟΔΟΣ ΟΜΗΡΟΥ 17, 160 τ.μ.
Τηλ. 6945-994321
ΓΔ-12/4

ΑΠΟ ΤΟΝ ΙΠΠΙΚΟ ΣΥΛΛΟΓΟ ΚΑΛΥΘΙΩΝ
ΠΩΛΟΥΝΤΑΙ
ΔΙΑΦΟΡΑ ΑΛΟΓΑ
Πληρ. τηλ. 6976126217
13622-17/3

ΠΩΛΕΙΤΑΙ
επιχειρηση παιδικών ενδυμάτων, επί της οδού Μεγ. Κωνσταντίνου, δίπλα στο υπερμάρκετ Σπανός.
Πληροφορίες τηλ. 22410/36166 και καν. 6978098501
5135-11/3

ΠΩΛΟΥΝΤΑΙ
1) Κτίριο 250 τ.μ., με υπαίθριο χώρο 600 τ.μ., έτοιμο για χρήση, για επαγγελματική χρήση, ιδανικό και για σούπερ μάρκετ.
2) Ηλεκτρικό κλαρκ σε άριστη κατάσταση και
3) Πωλείται ή ενοικιάζεται καντίνα σταθερή στην παραλία Θεολόγου.
Μόνο σοβαρές προτάσεις
ΠΛΗΡΟΦΟΡΙΕΣ ΤΗΛ 6938097097
13103-21/3

ΠΩΛΟΥΝΤΑΙ οικόπεδα: 1) Στο Ροδίνι, εντός σχεδίου 1080 τ.μ., με Σ.Δ. 0,4 390.000 ευρώ, 2) Στο Ροδίνι, εντός σχεδίου 610 τ.μ., με ΣΔ 0,4 225.000 ευρώ, 3) Στη Ροδοπούλα, εντός σχεδίου 390 τ.μ., με Σ.Δ. 0,6 180.000 ευρώ, 4) Στο Ροδίνι εντός σχεδίου 435 τ.μ., με ΣΔ 0,8 300.000 ευρώ, 5) Στον οικισμό ΑΥΤΟΣΤΕΓΑΣΗ 345 τ.μ., με ΣΔ 0,6 135.000, 6) Στην Ιξιά, 1200 τ.μ., με άδεια οικοδομής για 150 τ.μ., 135.000 ευρώ. Πληρ. κ. Χαρκιανάκη τηλ. 6946-163242
13147-12/3

ΠΩΛΟΥΝΤΑΙ μονοκατοικίες: 1) Στην Ιξιά τριώροφη αποπερατωμένη 150 τ.μ., με τζάκι και ατομική

ΠΡΟΟΔΟΣ μικρές αγγελίες μικρές αγγελίες ΠΡΟΟΔΟΣ

ζητήσεις

Από το γραφείο Γενικού Τουρισμού
ΡΟΔΟΣ ΤΟΥΡΣ Α.Ε.

ΖΗΤΕΙΤΑΙ

Υπάλληλος για το τμήμα κρατήσεων με άριστη γνώση της Αγγλικής και Γερμανικής γλώσσας και ικανότητες χρήσης ηλεκτρονικών υπολογιστών. Προϋπηρεσία στις κρατήσεις τουριστικού γραφείου θα εκτιμηθούν. Μισθός ικανοποιητικός. Βιογραφικό σημείωμα απαραίτητο με πρόσφατη φωτογραφία.

Πληροφορίες:
ΡΟΔΟΣ ΤΟΥΡΣ Α.Ε.
Αμμοχώστου 29
Τηλ: 22410 21010
Φαξ για αποστολή βιογραφικών: 22410 74025
Υπόψη: κας Γιάννας Φωστιέρη
From Rodos Tours S.A

POSITION WANTED

Employee for the reservations department, fluent in English and German language with computer skills. Previous work experience in reservations department of an incoming travel agency will be considered as an asset. Salary satisfactory. CV with a recent photo is required.

Information:
RODOS TOURS S.A.
29 Amohostou str.
Tel : 22410 21010
Fax for CV transmission : 22410 74025
Attention : Mrs Ioanna Fostieri

X5739-15/3

---

eden roc
resort hotel & bungalows

Το Ξενοδοχείο **EDEN ROC** ζητά συνεργάτες για τη σαιζόν 2006 στις ακόλουθες ειδικότητες:

- **Food & Beverage Manager**
  Απόφοιτος/η τουριστικής σχολής με προϋπηρεσία σε ανάλογη θέση και καλή γνώση Αγγλικών, Ιταλικών, Γερμανικών
- **Άτομο για Main Courante**
  με προϋπηρεσία σε ανάλογη θέση
- **Άτομο για Reception**
  Απόφοιτος/η τουριστικής σχολής, με προϋπηρεσία σε ανάλογη θέση, γνώση Η/Υ και απαραίτητη γνώση Αγγλικών, Γερμανικών, Ιταλικών
- **Σερβιτόρους & Βοηθούς Σερβιτόρων**
- **Μάγειρες Β', Μάγειρες Γ' & Βοηθοί**
- **Οροφοκαμαριέρες**

Οι ενδιαφερόμενοι μπορούν να στείλουν το βιογραφικό τους με μία φωτογραφία στην διεύθυνση του ξενοδοχείου ή να συμπληρώσουν μια αίτηση στο ξενοδοχείο.
4ο χλμ. Λεωφ. Ρόδου-Καλλιθέας, ΤΘ203
ΤΚ 85100
Τηλ. 22410 67067, Fax. 22410 67062
e-mail: info@edenroc.gr

T7096-10/3

ΑΠΟΘΗΚΗ

Εντός πόλεως Ρόδου, επί της Καποδοστρίου (περιοχή παλιάς ΚΑΪΡ)

ΠΩΛΕΙΤΑΙ ΑΠΟΘΗΚΗ
488τ.μ., με ύψος 4,75 μ., κατάλληλη για κάθε χρήση. Ανετη η είσοδος φορτηγών και η κυκλοφορία κλαρκ.
• Αμεση παράδοση. Τιμή λογική.

Πληροφορίες τηλ. 22410/34526 & 6945935909 από 10.00 - 14.00 & 18.00 - 21.00

13123-15/3

ΞΥΛΟΥΡΓΙΚΕΣ ΕΡΓΑΣΙΕΣ ΛΕΝΤΑΚΗΣ ΜΑΝΩΛΗΣ

- Εντοιχιζόμενες Κουζίνες
- Κουφώματα
- Πόρτες
- Ντουλάπες



Τηλ.
(22410)60601
και 6973933733, Ηλιούπολη Αναλήψεως

13065-12/3

ΑΠΟ ΤΗ ΝΕΟΚΑΤΑΣΚΕΥΑΣΤΙΚΗ ΡΟΔΟΥ

ΠΩΛΟΥΝΤΑΙ

ΣΤΗΝ ΚΡΕΜΑΣΤΗ ΜΕΖΟΝΕΤΕΣ 120 τ.μ., 180 τ.μ., ΠΟΛΥΤΕΛΟΥΣ ΚΑΤΑΣΚΕΥΗΣ ΜΕ ΕΝΔΟΔΑΠΕΔΙΑ ΘΕΡΜΑΝΣΗ

ΑΔΕΙΕΣ ΤΟΥ 2005 ΧΩΡΙΣ ΦΠΑ, ΠΡΟΕΓΚΕΚΡΙΜΕΝΑ ΔΑΝΕΙΑ

ΠΛΗΡΟΦΟΡΙΕΣ
ΤΗΛ. 6937163244 κ. Γιάννη

T6831-18/4

ΖΗΤΟΥΝΤΑΙ ΚΑΛΟΥΠΑΤΖΗΔΕΣ ΤΕΧΝΙΤΕΣ & ΒΟΗΘΟΙ
Πληροφορίες τηλ. 6947238887

144-17/3

Η ΚΑΦΕΤΕΡΕΙΑ «ΒΥΖΑΝΤΙΟ»

ΖΗΤΑΕΙ

νέους και νέες
BARMAN Α' και Β' και
σερβιτόρους Α' και Β'
για τη νέα σεζόν
Εμπορικό Κέντρο
Ε στο Φαληράκι

Πληροφορίες τηλ. 6977079447

13108-17/3

ΖΗΤΕΙΤΑΙ

γυναίκα για να φροντίζει κύριο και για παρέα, φαγητό και ύπνος εξασφαλισμένα. Μισθός υπό συζήτηση. Μητροπόλεως 83Δ

Πληροφορίες τηλ. 6947965098

13166-19/3

VRACHOS ESTAURANT-CAFE

ΖΗΤΟΥΝΤΑΙ
σερβιτόροι/ρες, λαντζιέρες

Θα προτιμηθούν άτομα από την ΑΣΤΕΡ.

Πληρ. κ. Μανώλης τηλ. 6937625796,
10.00-14.00

13185-17/3

Από τη «ΓΕΝΙΚΗ ΚΛΙΝΙΚΗ - EUROMEDICA ΔΩΔΕΚΑΝΗΣΟΥ

ΖΗΤΟΥΝΤΑΙ

για άμεση πρόσληψη

νοσηλευτές/τριες με νοσοκομειακή εμπειρία για πλήρη ή μερική (part-time)απασχόληση

Πληροφορίες τηλ.25ης Μαρτίου 15 - Ρόδος Τηλ. 22410/43347

X5750-12/3

ΖΗΤΕΙΤΑΙ

άτομο με γνώσεις στη διοίκηση και γενική λειτουργία ξενοδοχείου, για να αναλάβει τη διεύθυνση μικρού ξενοδοχείου σε μικρό νησί της Δωδεκανήσου. Μήνες λειτουργίας Απρίλιος - Οκτώβρης

Οι ενδιαφερόμενοι θα πρέπει να είναι μέχρι 40 ετών. Να κατέχουν πτυχίο ανώτατης σχολής, να έχουν προϋπηρεσία σε ανάλογη θέση, να γνωρίζουν ξένες γλώσσες και τη χρήση Η/Υ.

Βιογραφικό σημείωμα με φωτογραφία μπορεί να σταλεί με φαξ στο 22410/27596, στη διεύθυνση

ΤΘ 465, Ρόδος, 85100,

e-mailmanroznm@hotmail.com και να επικοινωνήσουν τηλεφωνικά στο 22410/66056

T7096-10/3

ΖΗΤΕΙΤΑΙ οικόπεδο εντός σχεδίου για αγορά ή αντιπαροχή στις περιοχές Ιαλυσού - Κρεμαστής - Κοσκινού ή εντός σχεδίου στη Ρόδο. Πληρ. Διακογεωργίου Κάλλιστος. Τηλ. 22410/29318, 22410/78501
X5715-31/3

ΖΗΤΩ ν' αγοράσω οικόπεδο οικοδομήσιμο. Πληροφορίες τηλ. 6947374732
X5707-31/3

ΖΗΤΟΥΝΤΑΙ β' σερβιτόρες - σερβιτόροι, με προϋπηρεσία σε α ala καρτ για εστιατόριο στην Ιξιά, από 19.00-23.00. Πληρ. τηλ. 22410/90530
13146-11/3

ΖΗΤΕΙΤΑΙ βοηθός σερβιτόρου και λατζιέρα για εστιατόριο στην Παλιά Πόλη. Πληρ. τηλ. 6942613840
13156-12/3

ΖΗΤΕΙΤΑΙ πωλήτρια για τουριστικό κατάστημα στην Παλιά Πόλη, με καλή γνώση αγγλικών και μιας ακόμα ξένης γλώσσας, ηλικίας 18-30 ετών. Πληρ. τηλ. 22410/33182 και 6947327062
13170-16/3

ΖΗΤΕΙΤΑΙ προσωπικό για 12μηνη απασχόληση από φούρνο - καφέ στην Παλιά Πόλη. Ηλικία υποψηφίων 18 έως 33 (Ελληνες ή Ε.Ε.). Βιογραφικό απαραίτητα με πρόσφατη φωτογραφία. Πληρ. κ. Σάββα 6936179033
T7124-26/3

ΖΗΤΕΙΤΑΙ δεσποινίς ή κυρία για να εργαστεί σε τουριστικό κατάστημα στην Παλαιά Πόλη. Πληρ. τηλ. 22410/33254 και 22410/28380
13633-21/3

ΖΗΤΕΙΤΑΙ βοηθός μαγείρου για εστιατόριο στην Παλιά Πόλη. Πληροφορίες τηλ. 6942613840
13156-12/3

ΕΤΑΙΡΕΙΑ αντιπροσωπειών ενδιαφέρεται για την άμεση πρόσληψη υπαλλήλου γραφείου έως 35 ετών, για πλήρη και μόνιμη απασχόληση. Ο ιδανικός υποψήφιος θα πρέπει να πληροί τα κάτωθι:• Αριστος χειρισμός Η/Υ microsoft office 2000, internet • άριστη γνώση της ιταλικής γλώσσας, ικανότητα επικοινωνίας προφορικής και γραπτής σε πολύ καλό επίπεδο (θα εκτιμηθεί η γνώση αγγλικής γλώσσας) • οργανωτικές ικανότητες • επικοινωνιακή ευχέρεια.Πληρ. τηλ. 22410/68080. Αποστολή βιογραφικού σημειώματος -fax 22410/68088
T7014-16/3

ΖΗΤΕΙΤΑΙ μάγειρας α' με προϋπηρεσία σε α λα καρτ, για εστιατόριο στην Ιξιά από 19.00 - 23.00. Τηλ. 22410/90530
13146-11/3

ΖΗΤΕΙΤΑΙ

σερβιτόρος και βοηθός σερβιτόρου, για να εργαστούν σε ταβέρνα, εντός πόλεως.

Τηλ. 22410/39043

13114-12/3

ΖΗΤΟΥΝΤΑΙ

βοηθός και σερβιτόρος για το νυκτερινό κέντρο SFERA LIVE.

Πληρ. τηλ. 6948004320 κ. Πανάγος

ΓΔ-12/3

Από την εταιρία Κ. Παλιούρης & Υιοί

ΖΗΤΟΥΝΤΑΙ

άτομα για τα κάτωθι τμήματα:
1. Τμήμα Πωλήσεων
Προσόντα; Αριστη γνώση σε Word, Excel, PowerPoint, Internet, αγγλικά. Τυχόν προϋπηρεσία σε γραμματειακή υποστήριξη & πωλήσεις θα θεωρηθεί πρόσθετο προσόν.
2. Τμήμα αποθήκης - διανομών
Οδηγός με επαγγελματικό δίπλωμα τουλάχιστον γ' κατηγορίας.
Γνώση των ξενοδοχειακών μονάδων θα θεωρηθεί πρόσθετο προσόν.

Πληροφορίες τηλ. 22410/69870

Αποστολή βιογραφικών fax: 22410/67250 ή e-mail pali@rho.forthnet.gr

X5747-31/3-31/3

ΖΗΤΕΙΤΑΙ

οδηγός με επαγγελματικό δίπλωμα, για εμπορία κρεάτων. Ηλικία από 25 έως 35 ετών. Μισθός ικανοποιητικός και ΙΚΑ

Πληρ. τηλ. 22410/26766 ώρες 7.30-14.30

T7125-19/3

ΖΗΤΕΙΤΑΙ άτομο για εξωτερικές εργασίες, με βασικές γνώσεις υπολογιστού. Τηλ. επικοινωνίας 22410/75218, υπόψιν Μιχάλη Μάρακα
T7102-19/3

ΖΗΤΕΙΤΑΙ κοπέλα, Ελληνίδα, για να εργασθεί σε internetcafe. Μόνιμη απασχόληση, μισθός ικανοποιητικός. Πληροφορίες τηλ. 22410/25052
13493-16/3

ΓΡΑΦΙΣΤΑΣ

για μόνιμη απασχόληση, πλήρες ωράριο και γνώσεις Corel Draw, Photoshop, Illustrator.

Πληροφορίες: University Press Τηλ.: 22410-39009 & 22410-75032

5174-19/3

ΖΗΤΕΙΤΑΙ

πεπειραμένη πωλήτρια, για τουριστικό κατάστημα με ρούχα, γνώστης αγγλικής και γερμανικής τουλάχιστον.

Πληροφορίες τηλ. 22410/34605 και 22410/66591

13097-16/3

ΖΗΤΕΙΤΑΙ

ΛΟΓΙΣΤΗΣ Ή ΒΟΗΘΟΣ λογιστής από πρακτορείο γενικού τουρισμού. Απαραίτητη προϋπόθεση η καταχώρηση βιβλίων γ' κατηγορίας και να γνωρίζει αγγλικά.
Επίσης, γνώση του προγράμματος SINGULAR και γνώση πρακτορειακών θα ληφθεί σοβαρά υπόψη. Βιογραφικό σημείωμα στο fax 22410/35504

Τηλ. επικοινωνίας 6977986489

X5735-31/3

διάφορα

ΜΑΣΑΖ

Ανακουφιστείτε από το άγχος, την ένταση, ψυχική κόπωση, τις συνέπειες του καθημερινού τρόπου ζωής.

Πληροφορίες τηλ. 6942228916

13153-6/4

ΜΟΝΩΣΕΙΣ
25 ΧΡΟΝΙΑ!
ΑΡΧΩΝ ΣΑΜΑΡΤΖΗΣ

Πληροφορίες τηλ. 22410/ 23030-22410/20021 και 6947374732

X5707-31/3

ΚΑΤΑΣΚΕΥΑΣΤΙΚΗ ΕΜΠΟΡΙΚΗ ΕΤΑΙΡΙΑ ΣΤΗ ΡΟΔΟ

ΖΗΤΑ:

Α) ΥΠΕΥΘΥΝΟ ΑΠΟΘΗΚΗΣ, με προϋπηρεσία σε αντίστοιχη εταιρεία (υδραυλικά - Η/Μ εξοπλισμό) και γνώση Η/Υ

Β) ΥΠΑΛΛΗΛΟ ΛΟΓΙΣΤΗΡΙΟΥ με γνώση Η/Υ και αγγλικής γλώσσας.

Παρακαλούνται οι ενδιαφερόμενοι να επικοινωνούν στο τηλ. 22410/66551, ώρες καταστημάτων ή να φέρουν βιογραφικό στη διεύθυνση 3ο χλμ λεωφ. Ρόδου Λίνδου (πριν το ΙΚΑ)

2) ΖΗΤΕΙΤΑΙ ΟΙΚΙΑΚΗ ΒΟΗΘΟΣ για μόνιμη απασχόληση (ασφάλιση, κλπ, αποδοχές). Θα έχει και τη φροντίδα μιας ηλικιωμένης κυρίας. Πρέπει απαραίτητα να έχει καλή σχέση με τα ζώα. Επικοινωνία στο τηλ. 6944-520626

X5740-31/3

ΟΙΚΟΔΟΜΙΚΕΣ ΕΠΙΧΕΙΡΗΣΕΙΣ
ΔΙΑΚΟΓΕΩΡΓΙΟΥ ΚΑΛΛΙΣΤΟΣ
ΕΘΝ.ΑΝΤΙΣΤΑΣΕΩΣ 11 (πρώην Αννης Μαρίας)

ΠΩΛΗΣΕΙΣ ΔΙΑΜΕΡΙΣΜΑΤΩΝ - ΚΑΤΑΣΤΗΜΑΤΑ - ΑΠΟΘΗΚΕΣ - ΑΝΤΑΛΛΑΓΕΣ ΑΚΙΝΗΤΩΝ - ΑΓΟΡΕΣ ΟΙΚΟΠΕΔΩΝ

ΑΝΑΛΑΜΒΑΝΟΥΜΕ ΑΝΤΙΠΑΡΟΧΕΣ

ΠΩΛΟΥΝΤΑΙ διαμερίσματα λουξ κατασκευής με απεριόριστη θέα. Τα διαμερίσματα διαθέτουν θωρακισμένες πόρτες, εντοιχισμένες κουζίνες, ντουλάπες εντοιχισμένες, νιπτήρα με ντουλάπι, κεντρική θέρμανση αυτόνομη - ανοιγόμενα ανακλινόμενα κουφώματα με διπλά τζάμια, σίτες ρολά - υδραυλικό ασανσέρ, τριφασικό ρεύμα. Ολοι οι χώροι σπατουλαριστοί, εσωτερικές πόρτες MDF με σχέδιο.
ΔΙΑΜΕΡΙΣΜΑΤΑ ΕΠΙ ΤΗΣ:
1) ΠΩΛΟΥΝΤΑΙ διαμερίσματα επί της οδού Χαραλάμπους στο πάρκο, των 105, 125τ.μ., διαμερίσματα τριάρια - τεσσάρια.
2) ΟΙΚΟΔΟΜΗ υπό ανέγερση επί της οδού Κ. Παλαιολόγου και Θεοτοκοπούλου διαμερίσματα 2άρια, 3άρια, 4άρια καταστήματα.
3) ΕΠΙ της οδού Μ. Κων/νου - Κ. Παλαιολόγου, γραφείο - ιατρείο 70τ.μ.
4) ΑΠΟΘΗΚΕΣ
Πλησίον Στ. Κωτιάδη 120τ.μ., λ. Καλλιθέας (Καρακόνερο) 80-300 τ.μ.
5) ΠΩΛΟΥΝΤΑΙ στην παραλία Κιοτάρι μεζονέτες, ημιτελής και τελειωμένες των 80τ.μ. και 110τ.μ. σε 1000 τ.μ. οικόπεδο, πολυτελούς κατασκευής.

✓ Οι πωλήσεις μπορούν να γίνουν και με όλα τα δάνεια τραπεζών και οργανισμών
✓ Αναλαμβάνουμε ΑΝΤΙΠΑΡΟΧΕΣ και ΑΓΟΡΕΣ ΟΙΚΟΠΕΔΩΝ
✓ Δεχόμαστε ανταλλαγές ακινήτων

ΔΙΑΚΟΓΕΩΡΓΙΟΥ ΚΑΛΛΙΣΤΟΣ

Τηλ. 22410/29318 - 22410/78501- FAX.22410/34598 - 22410/78502

X5715-31/3

ΠΑΡΑΔΟΣΗ ΚΑΙ ΤΕΧΝΟΛΟΓΙΑ ΕΡΓΑΣΤΗΡΙΟ ΦΩΤΟΓΡΑΦΙΩΝ

ΦΩΤΟ ΦΙΛ. ΠΑΧΟΣ

Αναλογική και ψηφιακή φωτογραφία

ΤΥΠΩΜΑ ΚΑΙ ΝΥΧΤΕΡΙΝΕΣ ΩΡΕΣ

Τηλ. 22410 26893 - Κιν.: 6946 282033

TZIORAS SMART CENTERS



Μια πρόταση για όλους τους επαγγελματίες

Η ΤΖΙΩΡΑΣ ΙΩΑΝΝΗΣ & ΥΙΟΙ Ο.Ε. σας ανοίγει δρόμο με τις μακροχρόνιες μισθώσεις αυτοκινήτων γρήγορα και σωστά, προσφέροντάς σας περισσότερα πλεονεκτήματα.
ΕΠΩΦΕΛΗΘΕΙΤΕ ΤΩΡΑ από τα δυναμικά μας προγράμματα και αποκτήστε το αυτοκίνητο που επιθυμείτε για σας και για το στόλο της εταιρίας σας.

8 σημαντικοί λόγοι που σας συμφέρουν!

1. **Το 100% των μισθωμάτων** μπαίνουν στα έξοδα της επιχείρησής σας
2. **Εχετε φορολογική απαλλαγή** από τα τεκμήρια αγοράς (πόθεν έσχες)
3. **Αποκτάτε αυτοκίνητο χωρίς προκαταβολή** διατηρώντας το κεφάλαιό σας
4. **Πλήρη απαλλαγή από κόστος συντήρησης**
5. **Εχετε πάντα καινούριο αυτοκίνητο.** Με τη λήξη της μίσθωσης μπορείτε να το αντικαταστήσετε
6. **Αποδέσμευση κεφαλαίων** που θα θέλατε για την αγορά του αυτοκινήτου, αξιοποιώντας τα σε άλλους παραγωγικούς τομείς
7. **Εχετε κεφαλαιακή ρευστότητα** αφού μπορείτε να πουλήσετε το αυτοκίνητο και να το εκμισθώσετε πάλι (Lease back)
8. **Εξοικονόμηση χρόνου και χρήματος** για σας και την επιχείρησή σας.

Γιατί να αγοράσετε αυτοκίνητο όταν μπορείτε να το ενοικιάσετε;

Σημεία εξυπηρέτησης:
1. Θεμ. Σοφούλη 111, τηλ. 22410-21666
2. 7ο χλμ. Λεωφ. Ρόδου-Λίνδου, τηλ.22410-69135
3. 13ο χλμ. Ρόδου-Αεροδρομίου, τηλ.22410-98188

X5734-31/3



ΕΛΛΗΝΙΚΗ ΔΗΜΟΚΡΑΤΙΑ
ΠΕΡΙΦΕΡΕΙΑ ΝΟΤΙΟΥ ΑΙΓΑΙΟΥ
ΝΟΜΟΣ ΔΩΔΕΚΑΝΗΣΟΥ
ΝΟΜΑΡΧΙΑΚΗ ΑΥΤ/ΣΗ ΔΩΔΕΚΑΝΗΣΟΥ
Δ/ΝΣΗ ΔΙΟΙΚ. & ΟΙΚΟΝ. ΥΠΗΡΕΣΙΩΝ
ΤΜΗΜΑ ΟΙΚΟΝΟΜΙΚΟ

ΔΙΑΚΗΡΥΞΗ ΑΝΟΙΚΤΟΥ ΔΗΜΟΣΙΟΥ ΜΕΙΟΔΟΤΙΚΟΥ ΔΙΑΓΩΝΙΣΜΟΥ ΓΙΑ ΑΝΑΔΕΙΞΗ ΜΕΙΟΔΟΤΗ ΠΡΟΜΗΘΕΙΑΣ ΑΝΑΛΩΣΙΜΩΝ ΦΩΤΟΑΝΤΙΓΡΑΦΙΚΩΝ ΚΑΙ ΕΚΤΥΠΩΤΩΝ

Η Νομαρχιακή Αυτοδιοίκηση Δωδεκανήσου ΔΙΑΚΗΡΥΣΣΕΙ ΟΤΙ:

Προκηρύσσει ανοικτό δημόσιο διαγωνισμό ανάδειξης μειοδότη προμήθειας αναλωσίμων- φωτοαντιγραφικών μηχανημάτων και εκτυπωτών- για τις ανάγκες των υπηρεσιών της Ν.Α. Δωδ/σου.

Ο Διαγωνισμός θα γίνει στα Διοικητήρια της Νομαρχιακής Αυτοδιοίκησης στις 5/4/06 ημέρα Τετάρτη και ώρα έναρξης 11.00 π.μ.

Σε περίπτωση που ο διαγωνισμός αποβεί άγονος θα επαναληφθεί την 12/4/06 ημέρα Τετάρτη την ίδια ώρα στον ίδιο χώρο.

Περισσότερες πληροφορίες οι ενδιαφερόμενοι μπορούν να πάρουν από τη Δ/νση Διοικητικών και Οικονομικών Υπηρεσιών της Νομαρχιακής Αυτοδιοίκησης Δωδ/σου (Τηλ. 22410-46543) που στεγάζεται στο Διοικητήριο.

Ο Νομάρχης
Γιάννης Μαχαιρίδης

Χ.Λ 10/3

ΕΛΛΗΝΙΚΗ ΔΗΜΟΚΡΑΤΙΑ
ΠΕΡΙΦΕΡΕΙΑ ΝΟΤΙΟΥ ΑΙΓΑΙΟΥ
ΝΟΜΟΣ ΔΩΔΕΚΑΝΗΣΟΥ
ΝΟΜΑΡΧΙΑΚΗ ΑΥΤ/ΣΗ ΔΩΔ/ΣΟΥ
ΝΟΜΑΡΧΙΑΚΟ ΣΥΜΒΟΥΛΙΟ
Αριθμ. πρωτ.: Ν.Σ./105

ΑΝΑΚΟΙΝΩΣΗ

Με την παρούσα ανακοινώνουμε ότι στις 8-3-2006 παρελήφθη από το Γραφείο μας η με αριθμ. πρωτ. 136/28-2-2006 Απόφαση της Περιφέρειας Νοτίου Αιγαίου - Γενική Δ/νση Περιφέρειας - Τμήμα ΠΕ.ΧΩ Δωδ/σου με θέμα: «Υπαγωγή στην 4η υποκατηγορία της με αρ. ΗΠ. 15393/2332/5.8.2002 ΚΥΑ σύμφωνα με τη διαδικασία του άρθρου 9 της Η.Π. 1104/703/Φ104/14.3.2003 ΚΥΑ του έργου «Νέο βιοτεχνικό κτίριο επεξεργασίας Σιδήρου» στην περιοχή Αγία Βαρβάρα (Κ.Μ. 64) του Δήμου Ιαλυσού νήσου Ρόδου, ιδιοκτησίας «Τζόγιας Ευθύμιος & Φίλιππος ΕΠΕ».

Καλούμε κάθε ενδιαφερόμενο προκειμένου να λάβει γνώση της ανωτέρω απόφασης, να αποταθεί στο Τοπικό Τμήμα Περιβάλλοντος της Διεύθυνσης Πολεοδομίας- Χωροταξίας - Περιβάλλοντος της Ν.Α. Δωδ/σου (τηλ. 22410-30413).

Η προαναφερόμενη απόφαση θα αναρτηθεί, για τις προσεχείς μέρες, στον πίνακα ανακοινώσεων της Νομαρχίας.

Ο Πρόεδρος του Ν.Σ. Δωδ/σου
Φώτης Χατζηδιάκος

Χ.Λ 10/3

Kariba Travel

ΠΡΑΚΤΟΡΕΙΟ ΓΕΝΙΚΟΥ ΤΟΥΡΙΣΜΟΥ

ΜΕ ΣΥΝΕΠΕΙΑ, ΕΥΘΥΝΗ & ΚΑΤΑΝΟΗΣΗ
ΠΡΟΣΦΕΡΟΥΜΕ Ο,ΤΙ ΚΑΛΥΤΕΡΟ - ΦΘΗΝΟΤΕΡΟ ΣΤΗΝ ΑΓΟΡΑ ΜΑΣ

1) ROYAL OLYMPIC HOTEL LUX κατηγορίας
Στήλες Ολυμπίου Διός
Μονόκλινο 91€
Δίκλινο 91€
Τρίκλινο 120€

2) PRESIDENT HOTEL Α' κατηγορίας
Λεωφ. Κηφησίας
Μονόκλινο 63€
Δίκλινο 73€
Τρίκλινο 93€

3) ASTOR HOTEL Α' κατηγορίας
Σύνταγμα
Μονόκλινο 55€
Δίκλινο 70€
Τρίκλινο 80€

4) POLIS GRAND HOTEL Α' κατηγορίας
Πατησίων 19 & Βεραντζέρου 10
Μονόκλινο 63€
Δίκλινο 74€
Τρίκλινο 98€

5) ARETHOUSA HOTEL Β' κατ. SUPERIOR
Σύνταγμα
Μονόκλινο 50€
Δίκλινο 65€
Τρίκλινο 80€

6) HELLINIS HOTEL Β' κατηγορίας
ΩΝΑΣΕΙΟ - Λεωφ. Συγγρού
Μονόκλινο 48€
Δίκλινο 58€
Τρίκλινο 70€

7) DORIAN HOTEL Β' κατηγορίας
Ομόνοια
Μονόκλινο 50€
Δίκλινο 60€
Τρίκλινο 79€

8) LILIAN HOTEL
Πειραιάς - Πασαλιμάνι
Μονόκλινο 60€
Δίκλινο 76€
Τρίκλινο 100€

9) HOTEL EGNATIA PALACE Α' κατηγορίας
Θεσσαλονίκη - κέντρο
Μονόκλινο 94€
Δίκλινο 110€
Τρίκλινο 135€

10) HOTEL EGNATIA Β' κατηγορίας
Θεσσαλονίκη - κέντρο (πλήρως ανακαινισμένο)
Μονόκλινο 75€
Δίκλινο 85€
Τρίκλινο 95€

Στις παραπάνω τιμές συμπεριλαμβάνεται πρωινό (μπουφές)

Επίσης διαθέτουμε
- Αεροπορικά εισιτήρια εσωτερικού και εξωτερικού με όλες τις αεροπορικές εταιρίες
- Ακτοπλοϊκά εισιτήρια με όλες τις ναυτιλιακές εταιρίες: BLUE STAR - G.A. FERRIES - LANE - ΔΩΔΕΚΑΝΗΣΟΣ - ΤΗΛΟΣ 21ος ΑΙΩΝΑΣ κ.λ.π.
- Κρατήσεις ξενοδοχείων σ' όλη την Ελλάδα και το εξωτερικό

ΑΝΟΙΚΤΑ ΚΑΘΗΜΕΡΙΝΑ 08.00 - 14.00 και 15.00 - 21.00
ΣΑΒΒΑΤΑ 08.00 - 14.00. ΚΥΡΙΑΚΕΣ ΚΛΕΙΣΤΑ

ΟΔΟΣ: ΔΡΑΓΟΥΜΗ 18 & ΜΑΚΑΡΙΑΡΑ (ΝΟΧΩΡΙ) • Τηλ.: +30 22410 24650, 75391, 78170 • FAX: +30 22410 78793 κιν. 6942434753 • E-mail: kariba-travel@rho.forthnet.gr

Χ.5722-31/3

ΕΛΛΗΝΙΚΗ ΔΗΜΟΚΡΑΤΙΑ
ΠΕΡΙΦΕΡΕΙΑ ΝΟΤΙΟΥ ΑΙΓΑΙΟΥ
Β'ΒΑΘΜΙΑ ΕΠΙΤΡΟΠΗ ΕΠΙΛΥΣΗΣ ΔΑΣΙΚΩΝ ΑΜΦΙΣΒΗΤΗΣΕΩΝ ΕΦΕΤΕΙΟΥ ΡΟΔΟΥ

Ρόδος, 1-3-2006
Αρ. Πρωτ.: 58/π.ε.

ΑΝΑΚΟΙΝΩΣΗ-ΠΕΡΙΛΗΨΗ ΤΗΣ ΑΠΟΦΑΣΗΣ 5/2005

Η Δευτεροβάθμια Επιτροπή Επιλύσεως Δασικών Αμφισβητήσεων (Δ.Ε.Ε.Δ.Α.) Εφετείου Δωδεκανήσου, η οποία συγκροτήθηκε με την αρ. 25596/9-12-2004 απόφαση του Γενικού Γραμματέα Περιφέρειας Νοτίου Αιγαίου, για τη διετία 2004-2005, συνεδρίασε στις είκοσι μία (21) Απριλίου του έτους 2005, ημέρα της εβδομάδας Πέμπτη και ώρα 11:00 π.μ., στα γραφεία του Εφετείου Δωδ/σου, στη Ρόδο αποτελούμενη από τους:

1. Καραδημητρίου Νικόλαο, Αναπληρωτή Πρόεδρο της Επιτροπής, Εφέτης του Εφετείου Δωδεκανήσου, ως Πρόεδρος της Επιτροπής
2. Καταγά Κων/νο, Δασολόγο, Επιθεωρητή της Δ/νσης Δασών Περιφέρειας Νοτίου Αιγαίου, ως τακτικό μέλος
3. Αλεξιάδου Αρτεμις, Δασολόγο, Διευθύντρια Δασών Περιφέρειας Νοτίου Αιγαίου, ως τακτικό μέλος
4. Σοφό Βασίλειο, Προϊστάμενο της Διεύθυνσης Παραγωγικών Δραστηριοτήτων της Νομαρχιακής Αυτοδιοίκησης Δωδ/νήσου, ως τακτικό μέλος
5. Φωτιάδου Μαρίνα, Δασοπόνο της Διεύθυνσης Δασών Δωδεκανήσου, ως αναπληρώτρια Γραμματέας της Επιτροπής,

προκειμένου να εξετάσει, στα πλαίσια των άρθρων 10 και 14 του Ν. 998/79 (Φ.Ε.Κ. 289/Α/79) όπως αυτός τροποποιήθηκε με τις διατάξεις του Ν. 3208/03, την με αρ. πρ. 4/21-1-2005 προσφυγή της Κτηματικής Εταιρείας του Δημοσίου (Κ.Ε.Κ.)-Κλιμάκιο Ρόδου, κατά του αρ. 1/2004 πρακτικού-απόφασης της Πρωτοβάθμιας Επιτροπής Επιλύσεως Δασικών Αμφισβητήσεων Νομού Δωδ/νήσου, που αφορά έκταση εμβαδού 400,00 στρ., στη θέση «Εμπρός Κάμπος», Δ.Δ. Κατταβιάς, Δήμου Νότιας Ρόδου, Νήσου Ρόδου και αποτυπώνεται στο σχεδιάγραμμα που συνοδεύει την παρούσα απόφαση, υπό στοιχείο «Α,Β,Γ,Δ,Ε,Ζ,Η,Θ,Ι, Κ,Λ,Α).

Η Επιτροπή εξέτασε το φάκελο από τον οποίο προκύπτουν τα ακόλουθα πραγματικά περιστατικά:

Α) Καθόσον αφορά το τμήμα ΙΙ της Κ.Μ. 5000 γαιών Κατταβιάς, εμβαδού 18.550 τ.μ. υπό στοιχεία (3,4,5,6,7,8,9,10,3) του συνημμένου στην απόφαση σχεδιαγράμματος όπως διαπιστεώθηκε από την αυτοψία, αλλά φαίνεται και στις αεροφωτογραφίες των ετών 1960 και 1975 είναι καθαρά βραχώδης έκταση άρθρο 3 παρ. 3 του ν. 998/79 όπως αντικαταστάθηκε με το άρθρο 1 του ν. 3208/03 και τελεί υπό τη διοίκηση και τη διαχείριση της Δασικής Υπηρεσίας, σύμφωνα με το άρθρο 1 παρ. 2 του ν. 3208/03. Ως προς το τμήμα αυτό πρέπει να απορριφθεί η κρινόμενη προσφυγή-αντιρρήσεις κατά την ομόφωνη γνώμη της Επιτροπής και να επικυρωθεί ως προς το τμήμα αυτό το αρ. 1/2004 πρακτικό-απόφαση της Α' Βάθμιας Ε.Ε.Δ.Α. Νομού Δωδ/σου.

Β) Αναφορικά με το τμήμα Ι της Κ.Μ. 5000 γαιών Κατταβιάς, εμβαδού 32.490 τ.μ. υπό στοιχεία (1,2,Β,Γ,1) του συνημμένου σχεδιαγράμματος κατά την ομόφωνη γνώμη της Επιτροπής, που στηρίζεται στην φωτοερμηνεία των Α/Φ των ετών 1960 και 1975 και στην επιτόπια αυτοψία, χαρακτηρίζεται ως δασική έκταση, διότι υπήρχαν και υπάρχουν εντός αυτού υπό θαμνώδη μορφή δασοπονικά είδη αείφυλλων και φυλλοβόλων πλατύφυλλων (κουμαριές, σχίνοι, πρίνοι) και οι κόμες των ειδών αυτών καλύπτουν ποσοστό μεγαλύτερο του 25% (συγκόμωση μεγαλύτερη του 0,25). Ενδιάμεσα από τους παραπάνω θάμνους υπάρχουν φρύγανα, φασκομηλιές, λαδανιές, ακινοπόδια. Επομένως πρέπει να απορριφθεί και ως προς το τμήμα αυτό η προσφυγή και να επικυρωθεί το αρ. 1/2004 πρακτικό-απόφαση της Α'βάθμιας Ε.Ε.Δ.Α. Νομού Δωδ/σου.

Γ) Περαιτέρω, καθόσον αφορά το τμήμα IV του ιδίου σχεδιαγράμματος της ΚΜ 5000 γαιών Κατταβιάς, υπό στοιχεία (Α,2,Υ,7,8,9,10,Τ,Σ,Α) εμβαδού 60.044 τ.μ., καλύπτεται σχεδόν σε όλη την επιφάνεια από φρύγανα, φασκομηλιές, λαδανιές, ακινοπόδια, θυμάρι κιαι ενόψει ότι περικλείεται από δασική έκταση (προαναφερόμενο αρ. Ι τμήμα), από βραχώδη έξαρση (αρ. ΙΙ τμήμα) και από δασική έκταση που εκτείνεται βόρεια αυτού που αποτελεί χορτολιβαδική έκταση και εμπίμπτει στο άρθρο 1 παρ. 1 περίπτωση 4 εδαφ. α του ν. 3208/03. Ομόφωνα η Επιτροπή δίδει τον χαρακτηρισμό αυτό στην προαναφερθείσα έκταση και πρέπει ως προς το τμήμα αυτό να απορριφθεί η προσφυγή και να επικυρωθεί το αρ. 1/2004 πρακτικό-απόφαση της Α'βάθμιας Ε.Ε.Δ.Α. Νομού Δωδ/σου.

Δ) Ως προς τις κτηματολογικές μερίδες γαιών Κατταβιάς με αριθμούς:

Κ.Μ. 2599 (εμβαδού 2.600 τ.μ.), Κ.Μ. 2601 (εμβαδού 1.200 τ.μ.), Κ.Μ. 3432 (εμβαδού 1.200 τ.μ.), Κ.Μ. 3439 (εμβαδού 2.680 τ.μ.), Κ.Μ. 3449 (εμβαδού 990 τ.μ.), Κ.Μ. 3454 (εμβαδού 1.600 τ.μ.), Κ.Μ. 3455 (εμβαδού 1.825 τ.μ.), Κ.Μ. 3456 (εμβαδού 1.070 τ.μ.), Κ.Μ. 3459 (εμβαδού 1.150 τ.μ.), Κ.Μ. 3479 (εμβαδού 1.600 τ.μ., δέχεται ομόφωνα η Επιτροπή ότι οι εκτάσεις αυτές των προαναφερομένων κτηματολογικών μερίδων έχουν μεν αραιή θαμνώδη βλάστηση, επειδή όμως είναι εμβαδού μικρότερου των 0,3 εκταρίων, δεν συνιστούν λωρίδα πλάτους μεγαλύτερου των 30 μέτρων, εναλλάσσονται δε με ήδη χαρακτηρισθείσες από την Α' βάθμια Ε.Ε.Δ.Α. Νομού Δωδ/σου εκτάσεις μη δασικού χαρακτήρα (ως προς το σημείο αυτό το πρακτικό-απόφαση της Α'βάθμιας Ε.Ε.Δ.Α. Νομού Δωδ/σου, έχει καταστεί απρόσβλητη), και δεν αποτελούν δάσος, ή δασική έκταση, ή χορτολιβαδική έκταση κατά την έννοια του άρθρου 1 παρ. 1 αριθμός 3 περίπτωση ΙΙ εδαφ. α του ν. 3208/03. Επομένως η Α'βάθμια Ε.Ε.Δ.Α. Νομού Δωδ/σου, που έκρινε ότι είναι δασικές εκτάσεις, έσφαλε και πρέπει να γίνει δεκτή η προσφυγή ως προς τις κτηματολογικές αυτές μερίδες. Θα πρέπει εδώ να τονιστεί ότι οι παραπάνω κτηματολογικές μερίδες έχουν καταχωρηθεί στο κτηματολόγιο Ρόδου με τη θεμελιώδη εγγραφή ως αγροί σπόριμοι (Seminativo) και ως βοσκότοποι-αγροί σπόριμοι εκ περιτροπής (Seminativo-Pascolo com semin.a turno). Παρά ταύτα η Α' βάθμια Ε.Ε.Δ.Α. Νομού Δωδ/σου έλαβε υπόψη το στοιχείο αυτό του Κτηματολογίου (σπόριμοι αγροί) μόνο για τις ιδιωτικές κτηματολογικές μερίδες και όχι για τις όμορες και εναλλασσόμενες μεταξύ των ιδιωτών μερίδων ως άνω αναφερόμενες κτηματολογικές μερίδες του Ελληνικού Δημοσίου.

Ε) Ως προς τις κτηματολογικές μερίδες γαιών Κατταβιάς με αριθμούς:

Κ.Μ. 3461 (εμβαδού 3.140 τ.μ.), Κ.Μ. 3477 (εμβαδού 3.400 τ.μ.), Κ.Μ. 2735 (εμβαδού 27.200 τ.μ.), Κ.Μ. 2736 (εμβαδού 29.150 τ.μ.), Κ.Μ. 3445 (εμβαδού 9.350 τ.μ.), Κ.Μ. 3482 (εμβαδού 4.750 τ.μ.), δεν συντρέχουν οι προϋποθέσεις του άρθρου 1 παρ. 1 αριθμός 3 περίπτωση ΙΙΙ εδαφ. β του ν. 3208/03, δηλαδή οι εκτάσεις αυτές φέρουν αραιή θαμνώδη δασική βλάστηση αειφύλλων πλατυφύλλων σε ποσοστό μικρότερο του 25% (συγκόμωση μικρότερη του 0,25 επί του εδάφους) και επομένως δεν αποτελούν δάσος, δασική ή χορτολιβαδική έκταση κατά την έννοια του ν. 998/79 όπως τροποποιήθηκε και ισχύει σήμερα. Αλλωστε και οι κτηματολογικές αυτές μερίδες του Δημοσίου έχουν καταχωρηθεί στο Κτηματολόγιο από θεμελιώδη εγγραφή ως σπόριμοι αγροί (Seminativo) ή ως βοσκότοποι-αγροί σπόριμοι εκ περιτροπής. Ετσι η Επιτροπή ομόφωνα αποφαίνεται ότι και η έκταση των παραπάνω κτηματολογικών μερίδων δεν αποτελεί δάσος, δασική ή χορτολιβαδική έκταση. Επομένως η Α'βάθμια Ε.Ε.Δ.Α. Νομού Δωδ/σου που έκρινε ότι αποτελεί δασική έκταση, έσφαλε και πρέπει και ως προς τις παραπάνω εκτάσεις να γίνει δεκτή η προσφυγή.

ΣΤ) Ως προς το τμήμα ΙΙΙ υπό στοιχεία (Σ,Τ,3,4,5,6,7,Υ,1,Δ,Ρ,Π,Ο,Ξ,Ν,Μ,Λ,Σ) του ιδίου σχεδιαγράμματος, εμβαδού 84.258 τ.μ. πρέπει να λεχθούν τα ακόλουθα. Το τμήμα αυτό έχει ήπιες κλίσεις, 5-10% περίπου, έχει αραιή φρυγανώδη βλάστηση (φρύγανα, φασκομηλιές, λαδανιές, ακινοπόδια) και κατά τους μάρτυρες Γιαννά Γεώργιο και Πιννή Χρήστο, αγρότες της περιοχής, καλλιεργείτο πριν το δεύτερο παγκόσμιο πόλεμο αλλά και μετά με σιτηρά. Στη συνέχεια παραχωρήθηκε όπως και συνεχόμενη έκταση στο Στρατό για να χρησιμοποιηθεί ως πεδίο βολής. Κατά το μάρτυρα Σταματόπουλο Ελευθέριο, Δασολόγο, ο οποίος προέβη σε φωτοερμηνείες των αεροφωτογραφιών των ετών 1960 και 1975, κατέληξε στο συμπέρασμα ότι έφερε τη μορφή χέρσου αγρού και ότι στη συνέχεια στην αεροφωτογραφία του έτους 1975 παρουσιάζει τυπική μορφή εγκαταλελειμμένου αγρού. Εξάλλου από την αυτοψία καταδείχθηκε ότι η έκταση αυτή που έχει αραιή φρυγανώδη βλάστηση δεν περικλείεται από δασική έκταση προς νότο και ανατολικά συνορεύει με δεκαέξι τον αριθμό ιδιωτικές κτηματολογικές μερίδες που φέρονται στο Κτηματολόγιο καταγεγραμμένες ως σπόριμοι αγροί και με πέντε κτηματολογικές μερίδες του Δημοσίου που φέρονται επίσης καταγεγραμμένες στο Κτηματολόγιο ως σπόριμοι αγροί. Επομένως η έκταση του προαναφερόμενου τμήματος δεν εμπίπτει στην έννοια της διάταξης του άρθρου 1 παρ. 1 αριθμός 4 εδαφ. α του ν. 3208/03 και επομένως δεν είναι δασική έκταση κατά τη γνώμη της πλειοψηφίας (Νικόλαος Καραδημητρίου, Πρόεδρος της Επιτροπής και Σοφός Βασίλειος, μέλος της Επιτροπής). Δύο μέλη της Επιτροπής, οι: Καταγάς Κων/νος και Αλεξιάδου Αρτεμης, έχουν τη γνώμη ότι πρέπει να χαρακτηριστεί το τμήμα αυτό ως χορτολιβαδική έκταση και αναφέρονται στην αιτιολογία της Α'βάθμιας Ε.Ε.Δ.Α. Νομού Δωδ/σου. Με βάση τα παραπάνω πρέπει να γίνει δεκτή κατά πλειοψηφία η προσφυγή και ως προς το τμήμα αυτό, και να εξαφανιστεί το πρακτικό-απόφαση της Α'βάθμιας Ε.Ε.Δ.Α. Νομού Δωδ/σου και ως προς το σημείο αυτό.

ΠΑ ΤΟΥΣ ΛΟΓΟΥΣ ΑΥΤΟΥΣ

Δικάζει κατ' αντιμωλία.

Ι) Απορρίπτει ομόφωνα την προσφυγή-αντιρρήσεις ως προς τα τμήματα:

α) Του τμήματος Ι με στοιχεία (1,2,Β,Γ,1) του σχεδιαγράμματος που επισυνάπτεται με την παρούσα απόφαση.

β) Του τμήματος ΙΙ με στοιχεία (3,4,5,6,7,8,9,10,3) του ίδιου σχεδιάγραμματος.

γ) Του τμήματος IV με στοιχεία (Α,2,Υ,7,8,9,10,Τ,Σ,Α) του ίδιου σχεδιαγράμματος.

ΙΙ) Δέχεται ομόφωνα με αντιρρήσεις-προσφυγή ως προς τις κτηματολογικές μερίδες Κ.Μ. 2599, 2601, 3432, 3449, 3454, 3455, 3456, 3459, 3479 γαιών Κατταβιάς, και εξαφανίζει κατά το σημείο αυτό το πρακτικό-απόφαση της Α'βάθμιας Ε.Ε.Δ.Α. Νομού Δωδ/σου και ακυρώνει κατά τις αντίστοιχες ως άνω κτηματολογικές μερίδες της αριθμ. πρωτ. 3016/21-6-2001 πράξη χαρακτηρισμού του Δ/ντή Δασών Δωδ/σου.

ΙΙΙ) Δέχεται ομόφωνα τις αντιρρήσεις-προσφυγή ως προς τις κτηματολογικές μερίδες Κ.Μ. 3461, 3477, 2735, 2736, 3445, 3482 γαιών Κατταβιάς, και εξαφανίζει και κατά το σημείο αυτό το πρακτικό-απόφαση της Α'βάθμιας Ε.Ε.Δ.Α. Νομού Δωδ/σου και ακυρώνει την προαναφερόμενη πράξη του Δ/ντή Δασών Δωδ/σου και ως προς το σημείο αυτό.

IV) Δέχεται κατά πλειοψηφία τις αντιρρήσεις-προσφυγή όσον αφορά το με αριθμό ΙΙΙ τμήμα, εμβαδού 84.258 τ.μ. υπό στοιχεία (Σ,Τ,3,4,5,6,7,Υ,1,Δ,Ρ,Π,Ο,Ξ,Ν,Μ,Λ,Σ) του συνημμένου στην απόφαση αυτή σχεδιαγράμματος.

Εξαφανίζει το με αριθμό 1/2004 πρακτικό-απόφαση της Α'βάθμιας Ε.Ε.Δ.Α. Νομού Δωδ/σου, ως προς τις ΚΜ 2599, 2601, 3432, 3439, 3454, 3455, 3456, 3459, 3479, 3461, 3477, 2735, 2736, 3445, 3482 γαιών Κατταβιάς και ως προς το τμήμα ΙΙΙ υπό στοιχεία (Σ,Τ,3,4,5,6,7,Υ,1,Δ,Ρ,Π,Ο,Ξ,Ν,Μ,Λ,Σ) του σχεδιαγράμματος, εμβαδού 84,258 τ.μ., όπως αυτές αναφέρονται και περιγράφονται παραπάνω.

Κρατεί και δικάζει τις αντιρρήσεις-προσφυγή της ΚΕΔ και την υπέρ αυτής παρέμβαση της Νομαρχιακής Αυτοδιοίκησης Δωδ/σου.

Εξαφανίζει την αρ. πρωτ. 3016/21-6-2001 πράξη χαρακτηρισμού του Δ/ντή Δασών Δωδ/σου και ως προς τις ΚΜ 2599, 2601, 3432, 3439, 3449, 3454, 3455, 3456, 3459, 3479, 3461, 3477, 2735, 2736, 3445, 3482 γαιών Κατταβιάς και ως προς το τμήμα ΙΙΙ υπό στοιχεία (Σ,Τ,3,4,5,6,7,Υ,1,Δ,Ρ,Π,Ο,Ξ,Ν,Μ,Λ,Σ) του σχεδιαγράμματος, εμβαδού 84.258 τ.μ., πέραν δηλαδή των ιδιωτικών κτηματολογικών μερίδων που είχε ακυρωθεί με την πρωτόδικη απόφαση.

Κρίθηκε, αποφασίσθηκε στη Ρόδο, στις 27-7-2005 και εκδόθηκε στη Ρόδο στις 14-12-2005.

Η ΠΡΟΕΔΡΟΣ ΤΗΣ ΕΠΙΤΡΟΠΗΣ
ΜΑΚΡΗ ΣΠΥΡΙΔΟΥΛΑ
ΕΦΕΤΗΣ

Χ.Λ-10/3

ΕΛΛΗΝΙΚΗ ΔΗΜΟΚΡΑΤΙΑ
ΠΕΡΙΦΕΡΕΙΑ ΝΟΤΙΟΥ ΑΙΓΑΙΟΥ
ΝΟΜΟΣ ΔΩΔΕΚΑΝΗΣΟΥ
ΝΟΜΑΡΧΙΑΚΗ ΑΥΤ/ΣΗ ΔΩΔΕΚΑΝΗΣΟΥ
Δ/ΝΣΗ ΔΙΟΙΚ. & ΟΙΚΟΝΟΜΙΚΩΝ ΥΠΗΡΕΣΙΩΝ ΤΜΗΜΑ ΠΡΟΣΩΠΙΚΟΥ

ΠΕΡΙΛΗΨΗ ΠΡΟΚΗΡΥΞΗΣ

Για την πρόσληψη προσωπικού με σύμβαση εργασίας ορισμένου χρόνου μερικής απασχόλησης χρονικής διάρκειας μέχρι 18 μήνες και εβδομαδιαίας απασχόλησης μέχρι 20 ώρες.

Η ΝΟΜΑΡΧΙΑΚΗ ΑΥΤΟΔΙΟΚΗΣΗ ΔΩΔΕΚΑΝΗΣΟΥ

ύστερα από την υπ' αριθμ. 9/29-9-2005 απόφαση της Τριμελούς Επιτροπής του άρθρου 5 του Νόμου 3250/2004 ανακοινώνει ότι θα προσλάβει προσωπικό με σύμβαση εργασίας ιδιωτικού δικαίου ορισμένου χρόνου μερικής απασχόλησης συνολικού αριθμού δεκατριών (13) ατόμων για την παροχή υπηρεσιών χαρακτήρα, σύμφωνα με τις διατάξεις του Ν. 3250/2004.

Οι ως άνω δεκατρείς θέσεις μερικής απασχόλησης κατανέμονται σε υπηρεσίες κοινωνικού χαρακτήρα της Νομαρχιακής Αυτοδιοίκησης Δωδεκανήσου ως ακολούθως:

ΕΔΡΑ ΝΟΜΟΥ θέσεις 9 ΔΕ Διοικητικού - Λογιστικού
ΕΠΑΡΧΕΙΟ ΚΩ θέσεις 2 ΔΕ Διοικητικού Λογιστικού
ΕΠΑΡΧΕΙΟ ΚΑΛΥΜΝΟΥ θέσεις 1 ΔΕ Διοικητικού -Λογιστικού
ΕΠΑΡΧΕΙΟ ΚΑΡΠΑΘΟΥ θέσεις 1 ΔΕ Διοικητικού -Λογιστικού.

Α. ΓΕΝΙΚΑ ΠΡΟΣΟΝΤΑ ΠΡΟΣΛΗΨΗΣ

1. Οι υποψήφιοι πρέπει να έχουν ηλικία από 18 έως 65 ετών.
2. Να έχουν την υγεία και τη φυσική καταλληλότητα που τους επιτρέπει την εκτέλεση των καθηκόντων της θέσεως που επιλέγουν.
3. Να μην έχουν κώλυμα κατά το άρθρο 8 του Υπαλληλικού Κώδικα (καταδίκη, υποδικία).

Γ. ΠΡΟΘΕΣΜΙΑ ΥΠΟΒΟΛΗΣ ΑΙΤΗΣΕΩΝ

Οι ενδιαφερόμενοι μπορούν να υποβάλουν την αιτησή τους στη Νομαρχιακή Αυτοδιοίκηση Δωδεκανήσου Δ/νση Διοικητικών & Οικονομικών Υπηρεσιών, Τμήμα Γραμματείας καθώς και στα Τμήματα Διοικ. & Οικ. Υπηρεσιών των Επαρχείων Κω, Καλύμνου και Καρπάθου, από 13-3-2006 έως 20-3-2006.

Δ. ΥΠΟΒΟΛΗ ΑΙΤΗΣΕΩΝ

• Οι υποψήφιοι αρχικά υποβάλλουν μόνον αίτηση συμμετοχής, που υπέχει θέση υπεύθυνης δήλωσης του Ν. 1599/1986, στην οποία δηλώνουν την θέση ή τις θέσεις που ενδιαφέρονται να καλύψουν, καθώς και την κοινωνική ομάδα ή τις κοινωνικές ομάδες που ανήκουν.

• Με την αίτηση υποβάλλεται και επικυρωμένο φωτοαντίγραφο των δύο όψεων του Δελτίου Αστυνομικής Ταυτότητας.

Ολόκληρη την ανακοίνωση προκήρυξης θέσεων μπορούν οι ενδιαφερόμενοι να προμηθευτούν από τα ΚΕΠ της Νομαρχιακής Αυτοδιοίκησης Δωδ/σου και από τα ΚΕΠ των Επαρχείων Κω, Καλύμνου και Καρπάθου.

Ο ΝΟΜΑΡΧΗΣ
ΓΙΑΝΝΗΣ ΜΑΧΑΙΡΙΔΗΣ

Χ.Λ 10/3

ΔΗΜΟΤΙΚΗ ΕΠΙΧΕΙΡΗΣΗ ΣΥΓΚΟΙΝΩΝΙΩΝ
Αγίου Ιωάννου 54 Ν 85100 Ρόδος

ΡΟΔΑ

ΠΡΟΣΚΛΗΣΗ ΕΚΔΗΛΩΣΗΣ ΕΝΔΙΑΦΕΡΟΝΤΟΣ

Η Δημοτική Επιχείρηση Συγκοινωνιών ΡΟΔΑ, καλεί τους ενδιαφερόμενους που επιθυμούν να καταχωρήσουν διαφημιστικό λογότυπο της Επιχείρησής τους, στα εισιτήρια των αστικών και υπεραστικών γραμμών Ρόδου, να καταθέσουν την προσφορά τους σε σφραγισμένο φάκελο στα γραφεία της ΔΕΣ «ΡΟΔΑ» μέχρι την Πέμπτη 23 Μαρτίου 2006 και ώρα 12.00 μ.μ.

Σχετικές πληροφορίες παρέχονται στους ενδιαφερόμενους στην παραπάνω διεύθυνση κατά τις εργάσιμες ημέρες και ώρες στο τηλέφωνο 22410-36360.

Ο ΠΡΟΕΔΡΟΣ ΤΗΣ ΔΕΣ «ΡΟΔΑ»
Περικλής Μαντάλης.

Χ.Λ 10/3

ΕΛΛΗΝΙΚΗ ΔΗΜΟΚΡΑΤΙΑ
ΝΟΜΟΣ ΔΩΔΕΚΑΝΗΣΟΥ
ΕΠΑΡΧΙΑ ΡΟΔΟΥ
ΔΗΜΟΣ ΠΕΤΑΛΟΥΔΩΝ

ΓΝΩΣΤΟΠΟΙΗΣΗ ΓΑΜΟΥ

Γνωστοποιείται, σύμφωνα με το άρθρο του Αστικού Κώδικα, όπως τροποποιήθηκε με το Ν. 1369 1250/1982, ότι:

Ο **Πηγής Ιωάννης** του Σπυρίδωνος και της Αναστασίας το γένος Τσελιού που γεννήθηκε στην Ρόδο του Νομού Δωδεκανήσου και κατοικεί στο Δημοτικό Διαμέρισμα Μαριτσών του Δήμου Πεταλούδων του Νομού Δωδεκανήσου, επαγγέλματος Ξενοδοχοϋπάλληλος και η **Μαγκαφά Μαρία** του Σάββα και της Ειρήνης το γένος Γεωργιάδη που γεννήθηκε στην Ρόδο και κατοικεί στο δ.δ. Παραδεισίου του Δήμου Πεταλούδων πρόκειται να παντρευθούν στο Δημαρχείο του Δήμου Πεταλούδων του Νομού Δωδεκανήσου.

Κρεμαστή 2 Μαρτίου 2006

Ο Δήμαρχος
ΜΙΧΑΛΗΣ ΚΟΡΔΙΝΑΣ

ΝΣ 13.634-10/3

ΤΗΛΕΟΡΑΣΗ

ET

07:40 Παιδικό πρόγραμμα
09.00 Εκπαιδευτική τηλεόραση
10.00 Παγκόσμιο πρωτάθλημα κλειστού στίβου - Απευθείας από τη Μόσχα
12.00 Μένουμε Ελλάδα
14:00 Ειδήσεις
14.30 Φλορισιέντα η σύγχρονη Σταχτοπούτα
15.00 Παγκόσμιο πρωτάθλημα κλειστού στίβου (Ζ)
19.00 Α' Χαιρετισμοί
21.00 Η εποχή των εικόνων
22.00 Ουδείς αναμάρτητος
23.00 Ειδήσεις
24:00 Φεστιβάλ Κινημ/φου Θεσσαλονικης - Εικόνες 21ου αιώνα
00.10 Φρανσίσκα - δραματική ταινία

NET

05.45 Πρώτη γραμμή
10:00 Συμβαίνει τώρα
12:00 Ειδήσεις
14:00 Η απίθανη Κιμ
14:30 Διάλλειμα
15:00 Ειδήσεις
**16:00 Η

ΠΡΟΟΔΟΣΠΟΡ
prosport@yahoo.gr

«Θέλουμε να έχουμε διάρκεια»

Αυτός είναι σύμφωνα με τον Γιώργο Στράτζαλη ο μεγάλος στόχος της Ρόδου από εδώ και πέρα

«Μας ενδιαφέρει να έχουμε διάρκεια στο παιχνίδι μας». Τα παραπάνω λόγια ανήκουν στον προπονητή της Ρόδου Γιώργο Στράτζαλη και έχουν να κάνουν με τους από εδώ και πέρα βασικούς στόχους της ομάδας της πόλης μας στο πρωτάθλημα της Γ' Εθνικής Κατηγορίας. Ο τεχνικός και παίκτης των «πρασίνων» τόνισε μεταξύ άλλων και τα ακόλουθα:

«Θέλουμε να συνεχίσουμε την καλή εικόνα που δείξαμε στο παιχνίδι με την Αχαϊκή. Αυτό είναι το ζητούμενο για εμάς από εδώ και πέρα και αυτό θέλουμε να κάνουμε και στο παιχνίδι της Κυριακής με τον Άγιο Δημήτριο. Απώτερος στόχος μας είναι να έχουμε διάρκεια και αυτό θα προσπαθήσουμε να πετύχουμε. Θα πάμε καλά πιστεύω».

Όσον αφορά τα αγωνιστικά θέματα της ομάδας, η χθεσινή προπόνηση πραγματοποιήθηκε στο γήπεδο των Αγίων Αποστόλων αλλά και πάλι δεν μπόρεσαν όλοι οι παίκτες να πάρουν μέρος στο κανονικό πρόγραμμα των προπονήσεων. Ο Μακρυδημήτρης δεν έκανε καθόλου και όπως όλα δείχνουν δεν θα μπορέσει να προσφέρει τις υπηρεσίες του στο παιχνίδι της Κυριακής. Το ίδιο ισχύει και για τον Δερμιτζάκη ο οποίος χθες αναμενόταν να κάνει μαγνητική τομογραφία προκειμένου να ξεκαθαρίσει το ύψος του προβλήματος που αντιμετωπίζει. Αντίθετα ο Ζαχαριέφσκι δείχνει να είναι καλύτερα. Χθες ακολούθησε ατομικό πρόγραμμα και ίσως συγκεντρώνει κάποιες πιθανότητες να είναι στην αποστολή. Η σημερινή προπόνηση θα πραγματοποιηθεί στο κεντρικό γήπεδο του Δημοτικού σταδίου της πόλης μας, ενώ η προετοιμασία θα ολοκληρωθεί αύριο το πρωί.

-Η διοίκηση της ΠΑΕ Ρόδος συγχαίρει τους Κώστα Ζαννετίδη και Γιώργο Κόττορο για την άνοδό τους στον πίνακα διαιτητών και βοηθών της Α' Εθνικής όπως και τον Μιχάλη Φραγκίνη για την επάνοδό του στην μεγαλύτερη κατηγορία της χώρας μας.

Στην αποστολή και ο Στόιος

Στα χέρια των παραγόντων του Ιάλυσου το δελτίο του παίκτη

Με τον Χρήστο Στόιο στην αποστολή του θα αναχωρήσει το Σάββατο το πρωί για την Νάξο ο Ιάλυσος προκειμένου την Κυριακή να αντιμετωπίσει τον Πανναξιακό σε ένα πολύ δύσκολο παιχνίδι στο πλαίσιο του Περιφερειακού πρωταθλήματος. Το δελτίο του παίκτη βρίσκεται από χθες στα χέρια των παραγόντων του Ιάλυσου και έτσι έχει ανάψει το πράσινο φως για την χρησιμοποίηση του παίκτη. Ο μόνος που δεν συμμετέχει στις προπονήσεις είναι ο Μηνάς Μαυρής ο οποίος εξακολουθεί να αντιμετωπίζει πρόβλημα τραυματισμού και δεν είναι ακόμα σε θέση να προσφέρει τις υπηρεσίες του. Η τελευταία προπόνηση της ομάδας θα γίνει σήμερα το απόγευμα στο «Οικονομίδειο». Η αποστολή θα αναχωρήσει για την Νάξο αύριο το πρωί και το παιχνίδι έχει προγραμματιστεί να ξεκινήσει στις 12.30μ.μ. την Κυριακή. Οι «ερυθροκίτρινοι» θα επιστρέψουν στην βάση τους την Κυριακή το βράδυ μετά τον αγώνα.

Παιχνίδι ζωής και θανάτου!



Έτσι αντιμετωπίζουν στον Διαγόρα το παιχνίδι της Κυριακής με τον Αστέρα Τρίπολης. Ατομικό ακολούθησε και χθες ο Βελής, κανονικά προπονήθηκε ο Χατζής

Παιχνίδι ζωής και θανάτου είναι για τον Διαγόρα το κυριακάτικο με τον Αστέρα Τρίπολης που θα ξεκινήσει στις 3.30μ.μ. και θα φιλοξενηθεί στο δημοτικό στάδιο της πόλης μας. Το γεγονός ότι με νίκη, οι «κυανέρυθροι» θα καλοβλέπουν την πρώτη τριάδα του βαθμολογικού πίνακα του ομίλου λέει πάρα πολλά και ανεβάζει κατακόρυφα την σπουδαιότητα του συγκεκριμένου παιχνιδιού. Οι παίκτες του Βάλτερ Σκότσικ έχουν συνειδητοποιήσει πόσο σημαντικό είναι το παιχνίδι της Κυριακής και για τον λόγο αυτό είναι αποφασισμένοι να παίξουν πολύ δυνατά για να πάρουν τους υπερπολύτιμους τρεις βαθμούς της νίκης.

Αποφασισμένοι και στον Αστέρα

Από την πλευρά τους και οι παίκτες του Αστέρα αντιμετωπίζουν τον αγώνα ως πολύ κρίσιμο. Άλλωστε η ομάδα της Τρίπολης βρίσκεται στην δεύτερη θέση της βαθμολογίας και άρα θα έρθει στο νησί μας για να διεκδικήσει οπωσδήποτε τη νίκη ελπίζοντας σε νέο «στραβοπάτημα» του πρωτοπόρου Μεσσηνιακού. Δεν θα έρθουν δηλαδή σε καμία περίπτωση για να κάνουν τουρισμό αλλά για να παίξουν πάρα πολύ δυνατά από τα πρώτα κιόλας λεπτά.

Όλα τα στοιχεία δείχνουν ότι την Κυριακή λογικά θα γίνει ένα πολύ καλό παιχνίδι και θα είναι πολύ σημαντικό για την ομάδα της πόλης μας να πάει και ο κόσμος στο γήπεδο για να χειροκροτήσει τις προσπάθειες των παικτών και να τους βοηθήσουν να φθάσουν ευκολότερα στην επιτευξη του στόχου της.

Ατομικό ο Βελής

Στα καθαρά αγωνιστικά, ο Χρήστος Βελής δεν μπόρεσε και χθες να πάρει μέρος στο κανονικό πρόγραμμα των προπονήσεων λόγω του προβλήματος τραυματισμού που αντιμετωπίζει. Το πρωί έκανε φυσιοθεραπείες ενώ το απόγευμα ακολούθησε ατομικό πρόγραμμα. Θα πρέπει πάντως να σημειωθεί πως ο παίκτης δεν αντιμετωπίζει κάτι το πολύ σοβαρό και είναι πολύ πιθανό να είναι στη διάθεση του προπονητή του Σάββα ο Κυριακίδης που είδε την προπονητή του Σάββα ο Κυριακίδης που είδε την κ. Σκότσικ για το πολύ δύσκολο παιχνίδι.

Σε ό,τι έχει να κάνει με τον Χατζή, ξεπέρασε όπως όλα δείχνουν το πρόβλημα που αντιμετώπιζε και στην χθεσινή προπόνηση που έγινε το πρωί στο γήπεδο των Αγίων Αποστόλων συμμετείχε κανονικά. Με εξαίρεση τον Βελή (και τον τιμωρημένο Ρουτζιέρη) ο Αυστριακός τεχνικός δεν αντιμετωπίζει κανένα άλλο πρόβλημα και έχει όλους τους υπόλοιπους παίκτες κανονικά στην διάθεσή του.

Σκέψεις για έξτρα πριμ;

Από την πλευρά της η διοίκηση σκέφτεται να τονώσει την ψυχολογία των παικτών και ενδεχομένως να υπάρξει εκ νέου έξτρα πριμ. Είναι κάτι που σύμφωνα με πληροφορίες της εφημερίδας μας έχει ήδη συζητηθεί ανεπίσημα και ίσως γίνει και επίσημα όταν θα επιστρέψει στην πόλη μας ο πρόεδρος της ΠΑΕ Κώστας Χρυσοχοΐδης αύριο το βράδυ.

ΑΕΡΑ - ΑΕ ΚΩΣ

Photo play

www.12soccer.gr

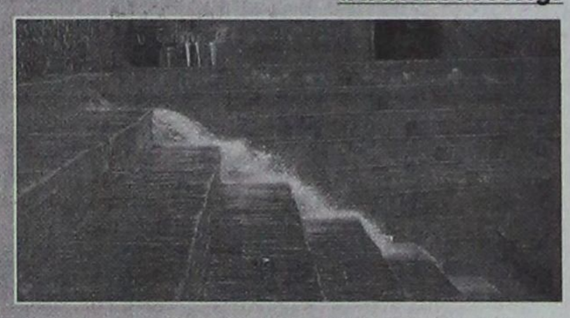

Στη φωτογραφία φαίνεται ξεκάθαρα πόσο νερό έπεσε στο γήπεδο του Καλυμνιακού



Η ποδοσφαιρική Ακαδημία της Καλύμνου, συμμετείχε στην παρέλαση της 7ης Μαρτίου



Οι επίσημοι μόλις έχουν αφιχθεί στο λιμάνι της Καλύμνου

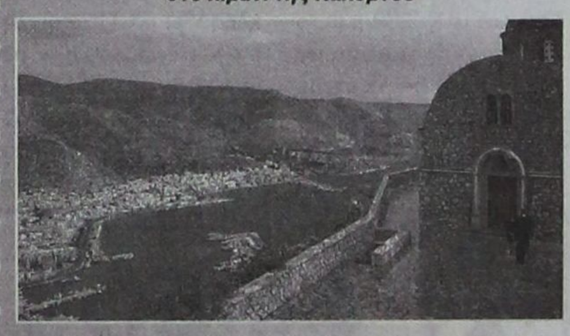

«Κλέβει» τις εντυπώσεις η θέα, από το μοναστήρι του Αγίου Σάββα



Ο Παναγιώτης Κατέρης και ο Μικές Σουλούνιας, έκαναν ότι περνάει από το χέρι τους για να μείνουν οι πάντες ευχαριστημένοι, και το κατάφεραν

ΑΕΡΑ ΑΦΑΝΤΟΥ

Τιμωρήθηκε ο Νικολής

Υπέπεσε σε πειθαρχικό παράπτωμα στην Κάλυμνο. Πολλά προβλήματα καλείται να αντιμετωπίσει και πάλι ο Ορφανίδης. Στις 12.30 μ.μ. αρχίζει το παιχνίδι με την Αριάδνη την Κυριακή

Χωρίς τον Νίκο Νικολή θα «κατέβει» ο ΑΕΡΑ στο κρίσιμο εντός έδρας παιχνίδι της Κυριακής με την Αριάδνη Νάξου το οποίο θα ξεκινήσει στις 12.30μ.μ. μετά από αίτημα που έκαναν οι φιλοξενούμενοι για να εξυπηρετηθούν συγκοινωνιακά. Ο παίκτης υπέπεσε σε πειθαρχικό παράπτωμα που σχετίζεται με τον πρόσφατο τελικό στην Κάλυμνο και έτσι τιμωρήθηκε μετά από εισήγηση του Ορφανίδη με μια αγωνιστική. Ο έμπειρος παίκτης μάλιστα δεν συμμετέχει στο κανονικό πρόγραμμα των προπονήσεων καθόλη την διάρκεια της εβδομάδας αλλά ακολουθεί ατομικό.

Κατά τα άλλα, η ομάδα δεν βρίσκεται την περίοδο αυτή και στην καλύτερη δυνατή της κατάσταση. Πιο συγκεκριμένα, εκτός από το παιχνίδι της Κυριακής θα μείνει ο Κρομμύδας που είναι τραυματίας καθώς και απευθείας κόκκινη κάρτα στον τελικό γιατί χτύπησε τον Λουτριώτη. Επίσης ο Διακίδης δεν προπονήθηκε χθες λόγω του ότι είναι κλινήρης. Άρρωστοι είναι και οι Κατσιδώνης, Γιώργος Τσακίρης και Δαούτης οι οποίοι έκαναν για λίγο ατομικό.

Σύμφωνα μάλιστα με τα όσα μας έλεγε χθες ο Σάββας Ορφανίδης, όλοι οι παραπάνω παίκτες αρρώστησαν από το ταξίδι της Καλύμνου το οποίο δεν ήταν καθόλου καλό. Στην διαδρομή προς το «νησί των σφουγγαράδων» ο καιρός ήταν πολύ άσχημος με αποτέλεσμα το πλοίο να κουνάει πάρα πολύ. Λίγο πριν αρχίσει ο τελικός αλλά και κατά την διάρκειά του έβρεχε καταρρακτωδώς ενώ ο κ. Ορφανίδης μας κατήγγειλε ότι «τα αποδυτήρια του ΑΕΡΑ είχαν γεμίσει νερό διότι από κάπου έμπαζε με αποτέλεσμα να αλλάξουμε πάνω στους πάγκους».





Επιστολή στον Υπουργό Πολιτισμού ετοιμάζει η ΕΠΣΔ

Θα είναι οικονομικής φύσεως και θα κοινοποιηθεί στον Πρωθυπουργό

Το σοβαρό οικονομικό πρόβλημα που απασχολεί την Ενωση Ποδοσφαιρικού Σωματείου Δωδεκανήσου, απασχόλησε την Εκτελεστική της Γραμματεία, κατά την χθεσινή της συνεδρίαση.

Με δεδομένο ότι οφείλονται μερικές δεκάδες χιλιάδες ευρώ και ότι το ταμείο είναι...μείον έως το υπόγειο η «Ενωση» θα ζητήσει έκτακτη οικονομική ενίσχυση από τον υφυπουργό Πολιτισμού, αρμόδιο για θέματα αθλητισμού, Γιώργο Ορφανό.

Για τον λόγο αυτό, θα συνταχθεί και θα σταλεί μία σχετική επιστολή, η οποία και θα έχει αποδέκτη τον Υπουργό πολιτισμού Γιώργο Βουλγαράκη. Επίσης θα κοινοποιηθεί, στον Πρωθυπουργό, στον υφυπουργό κ. Ορφανό, στους Βουλευτές Δωδεκανήσου και στα ΜΜΕ.

Η ΕΠΣΔ στην επιστολή της θα αναλύσει τα σοβαρά προβλήματα που αντιμετωπίζει ο νομός μας, ειδικά τώρα που οι ακτοπλοϊκές συγκοινωνίες έχουν τα χάλια τους.

Η «Ενωση» γνωρίζει ότι υπάρχει ένα χορηγικό πρόγραμμα με την ΟΠΑΠ Α.Ε., που μάλιστα θα δώσει αρκετά χρήματα στις επαγγελματικές ομάδες, που είναι και ανώνυμες εταιρείες. Γιατί να μην δώσει κάτι και στο σύνολο του ερασιτεχνικού ποδοσφαίρου, μιας περιοχής, όπως η Δωδεκάνησος, που συμμετέχει ενεργά σε όλα τα παιχνίδια της ΟΠΑΠ Α.Ε.

Στις σκέψεις των ανθρώπων της ΕΠΣΔ είναι να γίνει και μία προσωπική επαφή με τον Γιώργο Ορφανό, προκειμένου να του αναλυθούν και από κοντά τα πολλά προβλήματα οικονομικής και μη φύσεως- που αντιμετωπίζει το δωδεκανησιακό ποδόσφαιρο.

Στ' Αφάντου θα γίνει ο αγώνας Κλεάνθη- Αναγέννησης Εμπωνα

Στ' Αφάντου θα αγωνιστεί ο Κλεάνθης στην εντός έδρας αναμέτρηση με την Αναγέννηση Έμπωνα στα πλαίσια της 22ης αγωνιστικής του πρωταθλήματος της Α' Κατηγορίας.

Το μεγάλο ντέρμπι όμως θα διεξαχθεί στα Μαριτσά, εκεί που ο Φοίβος θα υποδεχθεί τον Ηρακλή. Το αξιοσημείωτο στο μεγάλο ντέρμπι του δήμου Πεταλούδων, είναι πως ο Ηρακλής παίζει στην έδρα του ...φιλοξενούμενος!

Θέαμα υπόσχονται οι ποδοσφαιριστές στον Αρχάγγελο, εκεί που θα συγκρουστούν δύο από τις καλές ομάδες του πρωταθλήματος (Άρης και Διγενής), οι οποίες έχουν βγει εκτός στόχων...

Πολύ σημαντικό ματς για τον Απόλλωνα Απολλώνων, ο οποίος θα αντιμετωπίζει την ομάδα ...θαύμα που ονομάζεται Άγιος Γεώργιος Μαλώνας και μάλιστα στη Μαλώνα!..

Σε ένα πολύ ενδιαφέρον ματς στο Βάτι, ο Διαγόρας Βατίου θα υποδεχθεί τον Κλεόβουλο, σε ένα ματς που υπόσχεται πολλά γκολ. Αυτό τουλάχιστον μας έχουν δείξει και οι δύο ομάδες φέτος επιθετικά...

Στους Αγίους Αποστόλους θα διεξαχθεί το ντέρμπι των θεωρητικά υποβιβασμένων, ανάμεσα στον Ορφέα και την Ασπίδα Απολακκιάς!

Την Κυριακή θα διεξαχθούν δύο ματς.

Το πρωί στις 11.30 μ.μ. στην Κω, ο Ανταγόρας θα υποδεχθεί τον Ευαγόρα, σε ένα κρίσιμο ματς για την ομάδα της πόλης μας, αφού αν καταφέρει να μην χάσει τότε θα έχει κάνει σημαντικό βήμα για την παραμονή στην κατηγορία.

Στις Καλυθιές ο Απόλλωνας θέλει να επιστρέψει στις νίκες απέναντι στον Καλυμνιακό...

Αναλυτικά το πρόγραμμα:

(22η αγωνιστική)
Αύριο 11-3-2006
***Μαριτσά (3.30):** Φοίβος - Ηρακλής (Κυπραίος)
***Βάτι (3.30):** Διαγόρας - Κλεόβουλος (Χουρδάς)
***Άγιοι Απόστολοι (3.30):** Ορφέας - Ασπίδα Απολακκιάς (Μπακαρής)
***Αρχάγγελος (3.30):** Άρης - Διγενής (Παυλούς)
***Μαλώνα (3.30):** Άγιος Γεώργιος - Απόλλων Απολλώνων (Μπακίρης)
***Αφάντου (3.30):** Κλεάνθης - Αναγέννηση Έμπωνα (Νικολής)
Κυριακή 12-3-2006
***Στάδιο Ανταγόρα (11.30):** Ανταγόρας - Ευαγόρας (Βραχνάς)
***Καλυθιές (3.00):** Απόλλων - Καλυνιακός (Μανέγας)

Λείπει το μεγάλο παιχνίδι στη Γ' Κατηγορία

Χωρίς το μεγάλο ντέρμπι θα πραγματοποιηθεί η 18η αγωνιστική στο πρωτάθλημα της Γ' Κατηγορίας, αφού οι πρωτοπόροι έχουν θεωρητικά εύκολο έργο.

Για τον πρώτο όμιλο, ο Αστέρας Παστίδας θα αντιμετωπίσει στους Αγίους Αποστόλους την Αναγέννηση Ν.Ρ., ενώ ενδιαφέρον ματς θα διεξαχθεί στα Λάερμα, με τον Πολύστρατο να υποδέχεται τον Δωριέα. Όλα τα ματς του πρώτου ομίλου εκτός από το Πετρώνας - Α.Ο. Σύμης, θα διεξαχθούν την Κυριακή.

Για τον δεύτερο όμιλο, ο Ποσειδώνας Καρπάθου θα υποδεχθεί τον Αλθαιμένη Κρητηνίας. Στο πιο σημαντικό ματς, η Θύελλα Πυλώνας θα υποδεχθεί τον Ατρόμητο Διμυλιάς και ο πτητημένος βγαίνει εκτός μάχης...

Να σημειώσουμε πως όλα τα ματς του δεύτερου ομίλου θα διεξαχθούν την Κυριακή.

Επίσης θα διεξαχθούν τρία παιχνίδια για λογαριασμό του ομίλου νήσων. Το πρόγραμμα:

Α' ΟΜΙΛΟΣ
(18η αγωνιστική)
Αύριο 11-3-2006
*Αρχάγγελος (11.30) Πετρώνας - Α.Ο. Σύμης (Σαρούκος):
Κυριακή 12-3-2006
***Μεσαναγρός (11.00):** Α.Ε. Μεσαναγρός - Ομόνοια Γενναδίου (Σαββίδης):
***Άγιοι Απόστολοι (11.00):** Αναγέννηση Ν.Ρ. - Αστέρας Παστίδας (Βεργίδης):
***Δαματριά (11.00):** Δήμητρα - Ροδιακός (Σταματίου):
***Λύκειο Ιαλυσού (3.30):** Ήλιος - Ηρακλής Λάρδου (Κονδυλιός):
***Λάερμα (3.30):** Πολύστρατος - Δωριέας (Σταυριανός):

Β' ΟΜΙΛΟΣ
(18η αγωνιστική)
Κυριακή 12-3-2006
***Πυλώνα (11.00):** Θύελλα - Ατρόμητος Διμυλιάς (Εγγλέζος):
***Ψίνθος (11.00):** Δόξα - Ταξιάρχης Καλάθου (Νικολής):
***Κάρπαθος (11.30):** Ποσειδών - Αλθαιμένης (Σπανός):
***Μαλώνα (3.30):** Ο.Φ.Ιστρίου - Ιάλυσος 97 (Σαρούκος):
***Άγιοι Απόστολοι (3.30):** Ζευς - Ευκλής (Περαντινός):
***Αρχίπολη (3.30):** Εθνικός - ΠΑΣ Ασκληπειού (Αδαμάκης):

Γ' ΟΜΙΛΟΣ
(14η αγωνιστική)
Αύριο 11-3-2006
***Πάτμος (3.00):** Ξάνθος - Πολυβώτης Νισύρου (Γιαμαίος):
Κυριακή 12-3-2006
***Κάλυμνος (11.30):** Ολυμπιακός - Α.Ο. Λειψοί (Κουλουριώτης):
***Κω (12.00):** Δόξα Λέρου - Α.Ο. Βαθύ (Κεφαλιανός):
*Αναγέννηση Ασφενδίου - ΑΣΕ Λέρου 2-0 α.α.

Ντέρμπι κορυφής περιλαμβάνει το πρόγραμμα της Β' Κατηγορίας

Η ΑΕΚ Κατταβιάς φιλοξενεί τον Αστέρα Μασάρων

Σούπερ ντέρμπι περιλαμβάνει η 20η αγωνιστική στο πρωτάθλημα της Β' Κατηγορίας, εκεί που την Κυριακή στις 3.30 μ.μ., ο Αστέρας Μασάρων που βρίσκεται στην δεύτερη θέση, θα υποδεχθεί την πρωτοπόρο Α.Ε. Κατταβιάς, που δεν θέλει να χάσει, για να παραμείνει στην κορυφή του βαθμολογικού πίνακα!

Η αγωνιστική θα ολοκληρωθεί την Πέμπτη, λόγω των δρομολογίων των καραβιών, ο Α.Σ. Τήλος θα υποδεχθεί τον Ακουσίλαο. Η ώρα ή οι διαιτητές για το συγκεκριμένο ματς, δεν έχουν ανακοινωθεί ακόμα.

Το Σάββατο θα διεξαχθεί ένα ματς. Ο Νικαγόρας που αν θέλει να συνεχίσει να ελπίζει σε άνοδο θα πρέπει να κερδίσει τον Ερμή, ο οποίος δεν θα πρέπει να χάσει αν θέλει να ελπίζει στην παραμονή!..

Ολα τα υπόλοιπα ματς θα διεξαχθούν την Κυριακή και θα ξεκινήσουν στις 3.30 μ.μ.

Στην Σάλακο η Ασπίδα που δεν έχει περιθώριο για βαθμολογικές απώλειες, θα υποδεχθεί τον Δαμάγητο, ενώ στο στάδιο Ανταγόρα θα διεξαχθεί το Κωακό ντέρμπι, ανάμεσα στον Ασκληπιό και τον Αντίμαχο.

Τέλος σε ένα άλλο Κωακό ντέρμπι, ο Α.Ο. Πυλίου θα φιλοξενήσει στην έδρα του την Δόξα Καρδάμαινας.

Αναλυτικά το πρόγραμμα το Σαββατοκύριακο:

(20η αγωνιστική)
Αύριο 11-3-2006
***Κέφαλος (3.30):** Νικαγόρας - Ερμής Καλυθιών (Βερουτάς):
*Στάδιο Ανταγόρα (3.30): Ασκληπιός - Αντίμαχος (Παριανός):
Κυριακή 12-3-2006
***Σάλακος (3.30):** Ασπίδα - Δαμάγητος (Ντελλάκης):
***Μάσαρι (3.30):** Αστέρας - Α.Ε. Κατταβιάς (Διάκουλας):
***Πυλί (3.30):** Α.Ο. Πυλίου - Δόξα Καρδάμαινας (Ράπανος):



Διαγόρας Βατίου- ΑΣ Ρόδος για το Εφηβικό πρωτάθλημα

Σημαντικό ματς θα διεξαχθεί για την 17η αγωνιστική του Εφηβικού Πρωταθλήματος.

Στο γήπεδο των Αγίων Αποστόλων ο Διαγόρας Βατίου θα υποδεχθεί τον Α.Σ. Ρόδος, ο οποίος είναι αδιάφορος, αφού έχει εξασφαλίσει την πρώτη θέση στον όμιλό του, ενώ αντίθετα ο Διαγόρας Βατίου «καίγεται» μήπως και προλάβει την δεύτερη θέση.

Από τον δεύτερο όμιλο σημαντικότερο ματς είναι αυτό ανάμεσα στην Αναγέννηση Ν.Ρ. και τον Άγιο Γεώργιο Μαλώνας.

Για το Παιδικό Πρωτάθλημα θα διεξαχθεί η 19η αγωνιστική και θα υπάρχει πλήρης αγωνιστική δράση, αφού θα γίνουν συνολικά έντεκα ματς!

Αναλυτικά το πρόγραμμα και στις δύο κατηγορίες:

ΕΦΗΒΙΚΟ ΠΡΩΤΑΘΛΗΜΑ
Α' ΟΜΙΛΟΣ
(17η αγωνιστική)
Σήμερα 10-3-2006
***Άγιοι Απόστολοι (7.30):** Άγιος Ισίδωρος - Δωριέας (Σπάρταλης):
Αύριο 11-3-2006
***Άγιοι Απόστολοι (11.00):** Διαγόρας Βατίου - Α.Σ. Ρόδος (Μαυρίδης):
Κυριακή 12-3-2006
***Μαριτσά (10.30):** Ηρακλής - Κλεάνθης (Σφουγγαριστός)

Β' ΟΜΙΛΟΣ
(17η αγωνιστική)
Αύριο 11-3-2006
***Ασκληπειό (3.00):** ΠΑΣ Ασκληπειού - ΑΕΡΑ (Ζανετούλης)
Κυριακή 12-3-2006
***Αρχίπολη (11.00):** Εθνικός - Απόλλων Καλυθιών
***Άγιοι Απόστολοι (1.30):** Αναγέννηση Ν.Ρ. - Άγιος Γεώργιος (Καζουλάκης)
Τετάρτη 15-3-2006
***Καλυθιές (3.00):** Ερμής - Δόξα Ψίνθου (Μαυρίδης):

ΠΑΙΔΙΚΟ ΠΡΩΤΑΘΛΗΜΑ
Α' ΟΜΙΛΟΣ
(19η αγωνιστική)
Αύριο 11-3-2006
***Διμυλιά (11.00):** Ατρόμητος - Άγιος Ισίδωρος:
***Παστίδα (2.00):** Φοίβος - Ήλιος Ιαλυσού (Κοσμάς):
***Λύκειο Ιαλυσού (3.30):** Ιάλυσος - Αστέρας Παστίδας (Καζουλάκης):
Κυριακή 12-3-2006
***Απόλλωνα (11.00):** Απόλλων - Ευκλής (Παυλίδης)
***Παραδείσι (1.30):** Κλεάνθης - Αναγέννηση Έμπωνα (Σφουγγαριστός)

Β' ΟΜΙΛΟΣ
(19η αγωνιστική)
Αύριο 11-3-2006
***Άγιοι Απόστολοι (10.00):** Α.Σ. Ρόδος - Ζευς (Μαυρίδης):
***Κοσκινού (11.00):** Διγενής - ΓΣ Διαγόρας (Κοσμάς)
***Μάσαρι (12.00):** Αστέρας - Δωριέας (Πίπης)
***Άγιοι Απόστολοι (12.30):** Ορφέας - Απόλλων Καλυθιών (Τσέρκης)
Κυριακή 12-3-2006
***Άγιοι Απόστολοι (10.00):** Νίκη Ρόδου - ΠΑΣ Ασκληπειού (Καζουλάκης)
***Αφάντου (11.00):** ΑΕΡΑ - Ασπίδα Απολακκιάς (Κοσμάς)

Νέα πρωτιά σημείωσε η Μαρία Παπουρδάνου



Με επιτυχία ολοκληρώθηκε ο 2ος αγώνας Πρωταθλήματος Υπερηδησης Εμποδίων, που διεξήχθη στο Ιππικό Κέντρο Μακεδονίας στη Θεσσαλονίκη. Πολύ καλή παρουσία είχαν τόσο η Ροδίτισσα Μαρία Παπουρδάνου με τον Nikiboko όσο και η Χριστίνα Μαυροφρύδη με τον Lapallo, που κατέλαβαν αντίστοιχα την 1η και 2η θέση στην Κατηγορία Α Ενηλίκων ύψους 1.45μ. κάνοντας άπταιστες διαδρομές. Ο Γιώργος Βορεόπουλος με τον Ursly και η Δάφνη Δερμιτζάκη με τον Siturin πρωταγωνίστησαν στις Κατηγορίες Εφήβων, ενώ ο Κονσταντίν Βαν Νταμ με την Frederica ήταν ο νικητής στην Κατηγορία Παίδων με δύο άπταιστες διαδρομές.

Οι νικητές σε όλες τις κατηγορίες:

Κατηγορία Α Ενηλίκων - Νέων Ιππέων - ύψος 1.45μ.

1. Μ. Παπουρδάνου - Nikiboko (ΕΙΟ) 0 - 4 - 39,60
2. Χ. Μαυροφρύδη - Lapallo (ΙΟC) 0 - 8 - 38,46
3. Ε. Κυριακού - Nivolinus (ΙΟΕ) 4 - 70,33

Με μείον ένα βαθμό θα ξεκινήσει η Ασπίδα

Με έγγραφο που έστειλε η Ασπίδα Απολακκιάς στην ΕΠΣΔ την Τετάρτη το πρωί, ενημέρωσε πως παραιτήθηκε του αγώνα της Κω με αντίπαλο τον Ανταγόρα.

Αυτόματα η ομάδα μηδενίζεται από το παιχνίδι, της αφαιρούνται τρεις βαθμοί από την βαθμολογία και στο επόμενο πρωτάθλημα θα της αφαιρεθεί ένας βαθμός.

Έτσι λοιπόν, οι Απολακκιάτες έχουν καταλάβει την μοίρα τους και πλέον είναι απίθανο να σωθεί...

Α' Κατηγορία Δωδεκανήσου - Η Βαθμολογία από το www.12soccer.gr

	ΟΜΑΔΕΣ	ΒΑΘΜΟΙ			ΤΕΡΜΑΤΑ									ΑΓΩΝΕΣ			ΝΙΚΕΣ-ΙΣΟΠΑΛΙΕΣ-ΗΤΤΕΣ								
					Συνολο			Εντός			Εκτός						Συνολο			Εντός			Εκτός		
		Συν	Εντ	Εκτ	Υπε	Κατ	Δια	Υπε	Κατ	Δια	Υπε	Κατ	Δια	Συν	Εντός	Εκτός	Νι	Ισ	Ητ	Νι	Ισ	Ητ	Νι	Ισ	Ητ
1η	Κλεάνθης Παραδεισίου	53	22	31	60	13	47	26	8	18	34	5	29	21	10	11	17	2	2	7	1	2	10	1	0
2η	Φοίβος Κρεμαστής	48	24	24	53	25	28	28	13	15	25	12	13	21	11	10	15	3	3	8	0	3	7	3	0
3η	Διγενής Κοσκινού	40	24	16	30	23	7	17	11	6	13	12	1	21	11	10	12	4	5	8	0	3	4	4	2
4η	Διαγόρας Βατίου	40	21	19	34	19	15	17	5	12	17	14	3	21	10	11	13	1	7	7	0	3	6	1	4
5η	Γ.Φ.Σ. Άρης Αρχαγγέλου	39	28	11	43	19	24	34	9	25	9	10	-1	21	11	10	12	3	6	9	1	1	3	2	5
6η	Αναγέννηση Έμπωνας	29	18	11	27	34	-7	15	14	1	12	20	-8	21	11	10	8	5	8	5	3	3	3	2	5
7η	Απόλλων Καλυθιών	28	17	11	36	35	1	20	16	4	16	19	-3	21	10	11	7	7	7	4	5	1	3	2	6
8η	Π.Α.Σ. Ανταγόρας Κω	28	15	13	28	33	-5	17	13	4	11	20	-9	21	11	10	8	4	9	4	3	4	4	1	5
9η	Α.Κ.Σ. Ηρακλής Μαριτσών	26	16	10	21	26	-5	14	12	2	7	14	-7	21	10	11	6	8	7	4	4	2	2	4	5
10η	Άγιος Γεώργιος Μαλώνας	26	17	9	25	22	3	17	6	11	8	16	-8	21	10	11	6	8	7	4	5	1	2	3	6
11η	Καλυμνιακός	26	16	10	22	28	-6	12	11	1	10	17	-7	20	10	10	7	5	8	4	4	2	3	1	6
12η	Κλεόβουλος Λίνδου	26	22	4	36	33	3	28	9	19	8	24	-16	20	10	10	7	5	8	7	1	2	0	4	6
13η	Ευαγόρας Ρόδου	21	16	5	30	55	-25	20	19	1	10	36	-26	21	10	11	6	3	12	5	1	4	1	2	8
14η	Α.Π.Σ. Απόλλων Απολλώνων	17	15	2	21	36	-15	15	11	4	6	25	-19	21	11	10	4	5	12	4	3	4	0	2	8
15η	Ορφέας Ρόδου	9	7	2	19	54	-35	11	22	-11	8	32	-24	21	11	10	2	3	16	2	1	8	0	2	8
16η	Ασπίδα Απολακκιάς	6	7	2	13	43	-30	6	20	-12	5	23	-18	21	10	11	1	6	14	1	4	5	0	2	9

ΠΡΟΟΔΟΣΠΟΡ

Αισιόδοξοι δηλώνουν οι φίλαθλοι του Κολοσσού

Αύριο έρχεται ο ΠΑΟΚ που θα προπονηθεί στην Κρεμαστή



Με εντατικούς ρυθμούς συνεχίζει ο Κολοσσός την ροετοιμασία του για το κυριακάτικο παιχνίδι με τον ΠΑΟΚ στο «Βενετόκλειο» (5.45 μ.μ., ΕΤ-1).

Ο κάουτς Γιώργος Ζευγώλης έχει όλους τους παίκτες στην διάθεσή του, πλην τον Πανταζόπουλο, που έχει πρόβλημα στη μέση και ο γιατρός του συνέστησε να μην προπονηθεί Τετάρτη και Πέμπτη. Ο έμπειρος παίκτης θα προσπαθήσει να επιστρέψει στο ρυθμό των προπονήσεων σήμερα. αν τα καταφέρει, θα είναι στα πλάνα του κ. Ζευγώλη. Αν όχι, τότε θα παρακολουθήσει το ματς από τα δημοσιογραφικά θεωρεία.

Με τους Νάκιτς και Μακρή δεν υπάρχει κανένα πρόβλημα. Προπονούνται κανονικά και θα βοηθήσουν τον Κολοσσό την Κυριακή.

Στην Κρεμαστή ο ΠΑΟΚ

Αύριο το πρωί αναμένεται να έρθει στη Ρόδο η αποστολή του ΠΑΟΚ απο τη Θεσσαλονίκη. Οπως έγινε γνωστό, η ομάδα ζήτησε και θα προπονηθεί στο κλειστό γυμναστήριο της Κρεμαστής, όπου και ουσιαστικά θα ολοκληρώσει την προετοιμασία της.

Αισιόδοξοι οι φίλαθλοι

Αισιόδοξοι ότι οι παίκτες του Κολοσσού θα κάνουν το καθήκον τους απέναντι στον ΠΑΟΚ, δηλώνουν οι οργανωμένοι φίλαθλοι της ροδίτικης ομάδας.

Μετά την κακή εμφάνιση των «θαλασσί» στο Γαλάτσι κόντρα στην ΑΕΚ και την... υπενθύμιση της διοίκησης της ΚΑΕ- μέσω του προέδρου της κ. Κωσταρίδη - ότι υπάρχουν ακόμη ελπίδες για παραμονή στην Α1, οι οπαδοί του Κολοσσού ελπίζουν να ξαναδούν την ομάδα τους να μάχεται για το «ροζ φύλλο».

Από την πλευρά τους, θα κάνουν ότι είναι δυνατόν να βοηθήσουν την όλη προσπάθεια. Γι' αυτό και αναμένεται να κατακλύσουν από νωρίς το «Βενετόκλειο».

«Το παιχνίδι θα μεταδοθεί ζωντανά από την ΕΤ1. Για τον λόγο αυτό αναμένεται στη Ρόδο «βαν» της ΕΡΤ από την Αθήνα.

«Διπρόσωπος» ο Ηρακλής...

Οι «κυανόλευκοι» ξύπνησαν στην επανάληψη και «καθάρισαν» στην Ιαλυσό τον Γ.Α.Σ. με 84-68, ολοκληρώνοντας με νίκη τις υποχρεώσεις τους στην κανονική περίοδο! Βαρύ διάστρεμμα υπέστη ο Γιάννης Τσέρκης που αποχώρησε με πόνους

Το καλό του και το κακό του πρόσωπο έδειξε ο Ηρακλής Λάρδου το βράδυ της Τετάρτης στην Ιαλυσό. Οι «κυανόλευκοι», σβήνοντας την πολύ κακή εικόνα του πρώτου εικοσάλεπτου κατάφεραν να κερδίσουν εύκολα με 84-68 τον μαχητικό Γ.Α.Σ. Ιάλυσος και ολοκλήρωσαν με νίκη τις επίσημες υποχρεώσεις τους στην κανονική περίοδο της Α' Κατηγορίας. Το παιχνίδι είχε δύο διαφορετικά αυτοτελή...επεισόδια!

Στο πρώτο μέρος οι «ερυθροκίτρινοι» φάνηκαν καλά διαβασμένοι και ήταν οι απόλυτοι κυρίαρχοι αφού ο Σιαρές κατά κύριο λόγο και ο Τσέρκης κατά δεύτερο δημιούργησαν πολλά προβλήματα στον νωχελικό Ηρακλή Λάρδου. Είναι χαρακτηριστικό ότι οι γηπεδούχοι προηγήθηκαν 9-0(!), την ίδια ώρα που οι φιλοξενούμενοι επιδόθηκαν σε σωρεία λαθών και κακών προσπαθειών.

Μάλιστα η ψαλίδα άνοιξε στο +12 (18-6 στο 9') για να ξυπνήσουν οι «κυανόλευκοι» και να πλησιάσουν σε 18-11. Στη συνέχεια ο Ηρακλής βελτίωσε ακόμη περισσότερο τα πράγματα (18-16 στο 13'), αλλά η ομάδα του Γιώργου Χατζηκαλημέρη βρήκε τον τρόπο να μετατρέψει το 29-30 (με τρίποντο του Πολυχρόνη ο Ηρακλής πήρε για πρώτη φορά το προβάδισμα) σε 37-32, χάρη σε ξέσπασμα στο τελευταίο λεπτό του πρώτου ημιχρόνου.



Στην επανάληψη όμως το σκηνικό άλλαξε. Οι φωνές του Κυριάκου Μάγου στα αποδυτήρια αφύπνισαν τους παίκτες του Ηρακλή οι οποίοι γύρισαν το παιχνίδι. Μάλιστα μετά τον τραυματισμό του Γιάννη Τσέρκη (βαρύ διάστρεμμα) τα πάντα απλουστεύτηκαν ακόμη περισσότερο.

Ήταν φανερό πως ο Γ.Α.Σ. Ιάλυσος αντιμετώπιζε σοβαρά προβλήματα στο σκοράρισμα, ενώ ο Ηρακλής άρχισε να τρέχει και να λειτουργεί σαν ομάδα. Με επιμέρους σκορ 13-25 στην τρίτη περίοδο οι «ροπαλοφόροι» πήραν το προβάδισμα (50-57) και στο τελευταίο δεκάλεπτο επέβαλαν πλήρως τον ρυθμό τους για να φτάσουν σε μία εύκολη νίκη, όπως εξελίχθηκε το παιχνίδι στην επανάληψη.

Ο Ηρακλής Λάρδου πλέον θα πάει στην Κω για να παίξει στον πρώτο ημιτελικό με τον Ιπποκράτη Κω, ενώ ο Γ.Α.Σ. Ιάλυσος αποκλείστηκε απ' τη συνέχεια και η Α' Κατηγορία τελείωσε πρόωρα γι' αυτόν. Όσον αφορά τη διαιτησία, οι Κουνελλές Ν. και Φάκαρος έκαναν πολλά λάθη σε ένα σχετικά εύκολο και αδιάφορο παιχνίδι, εκνευρίζοντας τους προπονητές και τους παίκτες των δύο ομάδων.

Τα δεκάλεπτα ήταν:18-11, 37-32(ημ.), 50-57, 68-84

Διαιτητές: Κουνελλές Ν.-Φάκαρος

Γ.Α.Σ. ΙΑΛΥΣΟΣ (Χατζηκαλημέρης): Γκόνος Φ., Παντσέλιας 8, Στεργάκης 5(1), Καστέλλας 7(1), Γρηγοράς 11, Τσέρκης 12, Σιαρές 21(4), Κουλούμπρης 4.

ΗΡΑΚΛΗΣ ΛΑΡΔΟΥ (Μάγος): Καλλιγάς 4, Κουτσούκος 13, Ξυπολιάς 1, Καρανικόλας 2, Μαρουλλάκης 20, Πολυχρόνης 9(1), Τσιγάρος 8(2), Στάλας 2, Δούβαλης 23, Νικηφορίδης 2.

Η ΤΕΛΙΚΗ ΒΑΘΜΟΛΟΓΙΑ

1.Α.Σ.Κ. Ιβίσκος	22	10-2	937-734 (+203)
2.Ηρακλής Λάρδου	22	10-2	935-837 (+98)
3.Ιπποκράτης Κω	20	8-4	807-721 (+86)
4.Α.Ε. Δικαίου	17	5-7	822-809 (+13)
5.Καλλιθέα	16	5-7	809-809 (-)
6.Γ.Α.Σ. Ιάλυσος	15	3-9	642-728 (-86)
7.Ε.Α. Καλύμνου	12	1-11	569-883 (-314)

*Η Καλλιθέα και η Ε.Α. Καλύμνου είχαν από ένα μπδενισμό

TOP 10

Συγκλονιστική μάχη έγινε φέτος στον πίνακα ός_ σκόρερ της Α' Κατηγορίας. Τρεις παίκτες του περσινού πρωταθλητή Γ.Σ. Διαγόρας πάλεψαν μέχρι το νήμα για να την ανάδειξη του πρώτου σκόρερ. Ο Γιάννης Μαρουλλάκης αναδείχθηκε πρώτος με έναν πόντο περισσότερο απ' τον συμπαίκτη του στον Ηρακλή Λάρδου Μάκη Δούβαλη, ενώ στην τρίτη θέση βρέθηκε ο Χρήστος Αβεκλούριος της Καλλιθέας.

1.Μαρουλλάκης	(Ηρακλής Λάρδου)	257(12)
2.Δούβαλης	(Ηρακλής Λάρδου)	256(12)
3.Αβεκλούριος	(Καλλιθέα)	255(11)
4.Γκοράτσας	(Ιπποκράτης Κω)	230(12)
5.Τρύπας	(Α.Ε. Δικαίου)	190(12)
6.Τσιτσούλας	(Α.Σ.Κ. Ιβίσκος)	177(12)
7.Τσέρκης	(Γ.Α.Σ. Ιάλυσος)	166(9)
8.Μαυρομάτης	(Ιπποκράτης Κω)	157(11)
9.Μαχάς	(Καλλιθέα)	152(10)
10.Μαλιούρας	(Ιπποκράτης Κω)	152(11)

Οι διαιτητές στην Α1

Τις αναμετρήσεις για την 19η αγωνιστική στην Α1 μπάσκετ των ανδρών θα διευθύνουν οι εξής διαιτητές και βοηθοί:

ΣΑΒΒΑΤΟ 11 ΜΑΡΤΙΟΥ

• ΕΑΚ Νεάπολης 17:00 Ολύμπια Λάρισας-ΑΕΚ (Κορομπλής Κ., Πηλοϊδης, Ηλιόπουλος)

• Ελληνικού 17:00 Πανιώνιος-Παναθηναϊκός (Ζαβλανός, Μουζάκης, Σταματόπουλος)

• «Δ. Τόφαλος» 17:00 Απόλλων Π.-Μακεδονικός (Παπαδημητρίου, Τανατζής, Ταβουλαρέας)

• Παγκρήτιος 19:00 Πανελλήνιος-Άρης (Βορεάδης, Γκόντας, Φούφης)

• Αγίου Θωμά 19:00 Μαρούσι-Ηρακλής (Πιτσίλκας, Διαμαντής, Μάνος)

ΚΥΡΙΑΚΗ 12 ΜΑΡΤΙΟΥ

• Βενετόκλειο 17:45 Κολοσσός Ρόδου-ΠΑΟΚ (Σπυρίδωνος, Καρακατσούνης, Γεωργιάδης)

ΚΥΡΙΑΚΗ 19 ΜΑΡΤΙΟΥ

• ΣΕΦ 17:00 Ολυμπιακός-Γ.Σ. Λάρισας (Χριστοδούλου, Τζάμος, Βαρδάλος) -κεκλεισμένων των θυρών.

Μηδενίστηκαν και οι δύο

Το μαχαίρι στο κόκαλο θάζει πλέον η Τ.Ε. Ε.Ο.Κ. που μηδένισε σωστά τους παμπαίδες του Ιπποκράτη και την Ε.Α.ΚΑ., οι οποίοι αποφάσισαν να αναβάλλουν το μεταξύ τους παιχνίδι για το παιδικό πρωτάθλημα! Στην πειθαρχική επιτροπή οι Κώοι διαιτητές Ζαμάγιας και Αυγουλάς

Μετά τα όσα συνέβησαν το προηγούμενο Σαβατοκύριακο στα τοπικά πρωταθλήματα η Τ.Ε. Ε.Ο.Κ. αποφάσισε και ορθά έπραξε να βάλει το μαχαίρι στο κόκκαλο...



Την προηγούμενη Κυριακή λοιπόν είχε οριστεί η αναμέτρηση μεταξύ των παμπαίδων του Ιπποκράτη Κω και της Ε.Α. Καλύμνου, για τον όμιλο νήσων του παιδικού πρωταθλήματος.

Το παιχνίδι όμως δεν έγινε ποτέ αφού έτσι συμφώνησαν τα δύο σωματεία, χωρίς φυσικά να πάρουν την έγκριση της διοργανώτριας αρχής. Όταν η είδηση αυτή έφτασε στα γραφεία της Τ.Ε. Ε.Ο.Κ. φυσικά δεν πέρασε έτσι με αποτέλεσμα η διοργανώτρια αρχή να μηδενίσει και τις δύο ομάδες, οι οποίες δεν πήραν ούτε καν τον βαθμό της ήττας.

Από κει και πέρα ο Κώος διαιτητής Νικήτας Ζαμάγιας παραπέμφθηκε στην πειθαρχική επιτροπή, αφού δεν βρέθηκε αδικαιολόγητα στο κλειστό γυμναστήριο της Κω για να κλείσει το φύλλο αγώνα.

Το ίδιο βέβαια συνέβη και με τον δεύτερο διαιτητή Μανώλη Αυγουλά, με αποτέλεσμα αμφότεροι να κληθούν σε απολογία για το γεγονός.

Η ΤΕΛΙΚΗ ΒΑΘΜΟΛΟΓΙΑ

1.Ιπποκράτης Κω	20	10-0	690-347 (+343)
2.Α.Ε. Δικαίου	17	7-3	704-395 (+309)
3.Ε.Α. Καλύμνου	13	5-4	474-351 (+123)
4.Ιπποκράτης Κω Β'	12	3-7	323-433 (-110)
5.Α.Ε. Δικαίου Β'	12	2-8	317-646 (-329)
6.Ηρακλής 2000	10	1-8	304-640 (-336)

*Η Ε.Α. Καλύμνου και ο Ηρακλής 2000 έχουν από ένα παιχνίδι λιγότερο

*Ο Ιπποκράτης Κω Β' και η Ε.Α. Καλύμνου έχουν από ένα μπδενισμό

Η αρχή με τους έφηβους!

Το Σαββατοκύριακο 18-19 Μαρτίου θα γίνει στο «Βενετόκλειο» το φάϊναλ-φορ των εφήβων με τη συμμετοχή του Κολοσσού Ρόδου, της Α.Ε. Δικαίου, του Ζέφυρου και του Ηρακλή 2000! Την ερχόμενη Δευτέρα η κλήρωση στα γραφεία της Τ.Ε. Ε.Ο.Κ.! Στην Κω οι κορασίδες, στην Ιαλυσό οι παίδες

Το πρώτο φάϊναλ-φορ της χρονιάς θα πραγματοποιηθεί το Σαββατοκύριακο 18-19 Μαρτίου στο «Βενετόκλειο». Ο λόγος για την τελική φάση των εφήβων με τη συμμετοχή, του Κολοσσού Ρόδου, της Α.Ε. Δικαίου, του Ζέφυρου και του Ηρακλή 2000. Οι τέσσερις ομάδες θα μπουν στην κληρωτίδα της Τ.Ε. Ε.Ο.Κ. Δωδεκανήσου την ερχόμενη Δευτέρα στη συνεδρίαση που έχει προγραμματιστεί να γίνει στο «Βενετόκλειο». Εκεί θα γίνουν γνωστά τα ζευγάρια των ημιτελικών, καθώς και οι ώρες που θα διεξαχθούν οι αγώνες.

Όπως είναι γνωστό η πρωταθλήτρια ομάδα Δωδεκανήσου θα πρέπει από 15-19 Απριλίου να βρεθεί στην Αθήνα για την προκριματική φάση του πανελληνίου πρωταθλήματος και αν καταφέρει να περάσει θα χρειαστεί να είναι στην πρωτεύουσα από 26-30 Απριλίου για τη συνέχεια του θεσμού.

Στο μεταξύ οι ημερομηνίες δεν έχουν γίνει ακόμη γνωστές για τα υπόλοιπα φάϊναλ-φορ αλλά οι έδρες ουσιαστικά έχουν οριστεί. Λόγω της συμμετοχής τριών ομάδων απ' το νησί του Ιπποκράτη, το φάϊναλ-φορ των κορασίδων θα γίνει στην Κω, ενώ η διοργάνωση των παίδων στο κλειστό γυμναστήριο της Ιαλυσού! Θα πρέπει να τονιστεί ότι η πρωταθλήτρια ομάδα των κορασίδων θα πρέπει να βρίσκεται στην Αθήνα από 15-19 Απριλίου, τις ίδιες ημερομηνίες δηλαδή με την προκριματική φάση των νεανίδων. Η πρωταθλήτρια ομάδα των παίδων από 26-30 Απριλίου, ενώ τα μπαράζ των ανδρών και των γυναικών για την άνοδο στη Γ' Εθνική και Α2 Γυναικών αντίστοιχα θα διεξαχθούν επίσης τις ίδιες ημερομηνίες.

Με τρία παιχνίδια σήμερα συνεχίζονται τα πρωταθλήματα

«Τζάμπολ» στα μπαράζ του ανδρικού

Με τρία παιχνίδια θα συνεχιστούν σήμερα τα τοπικά πρωταθλήματα του μπάσκετ.

Δύο θα γίνουν - καιρού επιτρέποντος - στη Σύμη κι ένα στην Κω.

Το πρόγραμμα έως την προσεχή Τετάρτη, 15 Μαρτίου 2006, έχει ως εξής:

Παρασκευή 10/3/2006

• Σύμη (4μ.μ.): ΑΟ Σύμης - Κολοσσός Β' (παιδικό)

• Σύμη (6μ.μ.): ΑΟ Σύμης - Αφάντου 2005 (ανδρικό)

• «Κλειστό» Κω (9μ.μ.): Ιπποκράτης - Ιβίσκος (νεανίδων)

Σάββατο 11/3/2006

• Πυλί (1μ.μ.): ΑΕ Δικαίου - Ιβίσκος (νεανίδων)

• «Κλειστό» Κω (4μ.μ.): Ιπποκράτης - Ιάλυσος (νεανίδων)

• «Κλειστό» Κω (6μ.μ.): Α.Ε. Δικαίου - Ιβίσκος (ανδρικό - α' μπαράζ)

• «Κλειστό» Κω (8.μ.μ.): Ιπποκράτης - Ηρακής Λαρδ. (ανδρικό - α' μπαράζ)

• Κρεμαστή (8μ.μ.): Σταυρός Καλ. - Ελπίς (ανδρικό)

Κυριακή 12/3/2006

• Κάλυμνος (12μ.): ΕΑΚΑ - Ηρακλής 2000 (παιδικό)

• Πυλί (9π.μ.): ΑΕ Δικαίου - Ιάλυσος (νεανίδων)

• «Κλειστό» Κω (5.30μ.μ.): Ιπποκράτης - ΕΑΚΑ (κορασίδων)

• Λίνδος (11.30 π.μ.): Κλεόβουλος - Ηλιος (ανδρών)

Δευτέρα 13/3/2006

• «Βενετόκλειο» (8μ.μ.): Ιβίσκος - Ιάλυσος (νεανίδων)



Τετάρτη 15/3/2006

• Πυλί (3.30μ.μ.): ΑΕ Δικαίου - Ιπποκράτης (νεανίδων).

Το διασκέδασαν οι ιστιοπλόοι





Τρία φωτογραφικά στιγμιότυπα από το «μπαλ μασκέ» του Συλλόγου Ιστιοπλόων ΑΣΙΑΘ Ρόδου στο «SHOW CENTER».

Στη μία, οι οικοδεσπότες που περίμεναν τους προσκεκλημένους στην είσοδο. Στην άλλη, δύο γνωστοί ιστιοπλόοι (Κλείδωνας, Παπαεμμανουήλ).

Στην τρίτη, ο «ινδιάνος» Κάλλιστος Διακογεωργίου, ο «κάπτεν» Νίκος Χαραλάμπης, ο Τζων Παρασκευάς, ο «πιστολέρο» Βασίλης Χρύσης, ο «μασκόβιος» Νίκος Ζωίδης, ο «αρχι-κάπτεν» υπουργός Αριστοτέλης Παυλίδης και το ...«μωρό» των ιστιοπλόων, ο πρόεδρος Σταμάτης Σταύρας.



Dia %
DISCOUNT SUPER MARKET
Ελάτε να διαπιστώσετε απο κοντά την ποιότητα, εξηπηρέτηση και τις απίστευτα χαμηλές τιμές
Τώρα στο χώρο μας λειτουργεί και κρεοπωλείο με φρέσκα ντόπια κρέατα
Σορωνή Ρόδου
X205-714

Χωρίς ακτινολόγο έμεινε το Νοσοκομείο της Λέρου

ΔΙΑΜΑΡΤΥΡΙΑ ΤΟΥ ΠΑ.ΣΟ.Κ.



ΧΩΡΙΣ ακτινολόγο έμεινε το Νοσοκομείο της Λέρου, με αποτέλεσμα να ταλαιπωρούνται οι ασθενείς και να είναι υποχρεωμένοι να μεταβαίνουν για εξετάσεις στην Κάλυμνο. Για το θέμα αυτό υπήρξε έντονη αντίδραση από τη Δημοτική Οργάνωση Λέρου του ΠΑ.ΣΟ.Κ., που έστειλε στον υπουργό Υγείας το παρακάτω έγγραφο:

«Κύριε Υπουργέ

Εκφράζουμε την έντονη ανησυχία μας για τη συνεχή υποβάθμιση του Νοσοκομείου του νησιού μας, όσον αφορά την έλλειψη ιατρικού προσωπικού και συγκεκριμένα τη θέση του ακτινολόγου.

Από τον Οκτώβριο οι συμπολίτες μας που χρειάζονται ακτινολογικό έλεγχο, αναγκάζονται να ταξιδεύουν στην Κάλυμνο για να εξυπηρετηθούν. Παρ' όλες τις επισημάνσεις εκ μέρους όλων των ειδικευμένων ιατρών, δεν έχει γίνει απολύτως τίποτε προς την κατεύθυνση της άμεσης κάλυψης αυτής της θέσης. Παραμένουμε χωρίς ακτινολόγο, με αποτέλεσμα την αύξηση των διακομιδών και την αφάνταστη ταλαιπωρία για τους ασθενείς, αλλά και για τους γιατρούς μας, που αναγκάζονται να προσφέρουν τις υπηρεσίες τους χωρίς τη λειτουργία του συγκεκριμένου τμήματος. Σε ανταπόδοση, δε, τους περικόπτουν και δεδουλευμένες υπερωρίες.

Απαιτούμε, λοιπόν, την άμεση κάλυψη της θέσης του ακτινολόγου, μέχρις ότου καλυφθεί αυτή από μόνιμο ιατρό της αντίστοιχης ειδικότητας.

Απορούμε, τι να έγιναν οι μεγαλόστομες υποσχέσεις των υπευθύνων για την επίλυση όλων των προβλημάτων του ΕΣΥ στην Περιφέρεια. Ακόμα περιμένουμε την ανάπτυξη του τμήματος Αιμοκάθαρσης στο Νοσοκομείο μας.

Η υγεία όλων μας πρέπει να είναι πάνω από οικονομικές περικοπές, που υποβαθμίζουν την καθημερινή μας ζωή και υποβιβάζουν το Νοσοκομείο μας σε απλό Κέντρο Υγείας.

Για τη Δημοτικό Οργάνωση ΠΑ.ΣΟ.Κ. Λέρου
Ο Α' Γραμματέας
Ιωάννης Κωνσταντινίδης»

Οπως προκύπτει από την Εκθεση του Βερολίνου

Ολοι αισιοδοξούν για την εξέλιξη του τουρισμού μας!..

ΕΜΠΛΟΥΤΙΖΕΤΑΙ ΤΟ ΕΛΛΗΝΙΚΟ ΠΡΟΪΟΝ



Το ελληνικό περίπτερο στη διεθνή τουριστική έκθεση ΙΤΒ του Βερολίνου θα επισκεφθεί σήμερα η Γερμανίδα καγκελάριος Α.Μέρκελ και για το λόγο αυτό η υπουργός Τουριστικής Ανάπτυξης Φάνη Πάλλη Πετραλιά θα παρατείνει την παραμονή της στη γερμανική πρωτεύουσα προκειμένου να την υποδεχθεί.

Τις προοπτικές του ελληνικού τουριστικού προϊόντος ανέδειξε η κα Πετραλιά σε συνέντευξη Τύπου που παραχώρησε χτες σε Ελληνες και ξενους δημοσιογράφους με αφορμή την παρουσία της Ελλάδας ως τιμώμενης χώρας στη διεθνή τουριστική έκθεση του Βερολίνου.

Ως κύριους στόχους της μεταολυμπιακής Ελλάδας στον άξονα του τουρισμού, η υπουργός ανέφερε το "σπάσιμο" της εποχικότητας που χαρακτηρίζει τον ελληνικό τουρισμό και την ανάδειξη μιας νέας οικονομίας υπηρεσιών. Χαρακτήρισε εφικτή την επίτευξη αφίξεων 25 εκατομμυριών τουριστών μέσα σε μια δεκαετία και για μια ακόμη φορά επεσήμανε τη συμβολή του τουρισμού ως βασικού πυλώνα της ελληνικής οικονομίας.

Η κα Πετραλιά, στην πρώτη της επίσημη επίσκεψη σε διεθνή τουριστική έκθεση ως υπουργός Τουριστικής Ανάπτυξης, εμφανίστηκε αποφασισμένη να δώσει λύσεις σε χρόνια προβλήματα που εμποδίζουν την ανάπτυξη του ελληνικού τουρισμού και, απευθυνόμενη στους τουριστικούς φορείς, δήλωσε ότι δεν τη φοβίζει το πολιτικό κόστος.

Στο ερώτημα αν η Ελλάδα στηρίζεται ακόμα στο δίπτυχο "ήλιος και θάλασσα", η υπουργός τόνισε ότι το ελληνικό τουριστικό προϊόν εμπλουτίζεται και με άλλες μορφές τουρισμού, ιαματικό, ιατρικό, αγροτουρισμό, πολιτιστικό κ.α, ενώ έμφαση θα δοθεί και την ανάπτυξη του τουρισμού των πόλεων.

Η μεταολυμπιακή χρήση των Ολυμπιακών εγκαταστάσεων τίθεται στην πρώτη γραμμή των προτεραιοτήτων της νέας τουριστικής πηγεσίας και η κα Πετραλιά ανακοίνωσε ότι πολύ σύντομα θα υπάρξουν εξελίξεις στις πέντε μεγάλες Ολυμπιακές εγκαταστάσεις. Για την εγκατάσταση του Τάε Κβο Ντο επεσήμανε ότι άμεσα θα λειτουργήσει ως συνεδριακό κέντρο.

Τέλος, η κα Πετραλιά, με αφορμή την υπογραφή μνημονίου που ως αναπληρώτής υπουργός Πολιτισμού είχε υπογράψει, με βάση το οποίο, το Σεπτέμβριο του 2007 και το 2008 με τη λήξη των Ολυμπιακών αγώνων του Πεκίνου η Ελλάδα θα είναι τιμώμενη χώρα στην Κίνα, ανακοίνωσε ότι, πέραν της πολιτιστικής διάστασης που έχει αυτή η πρωτοβουλία, θα προσλάβει και τουριστική χροια.

Προβολή ταινίας στο Δημοτικό

Η κινηματογραφική εταιρεία Ρόδου "ΘΕΑΣΗ" θα προβάλει σήμερα την ταινία "ΖΑΤΟΙΤΣΙ ο τυφλός Σαμουράι" του ΤΑΚΕΣΙ ΚΙΤΑΝΟ μια Ιαπωνική παραγωγή του 2003.

Η προβολή θα γίνει στο Δημοτικό Κινηματογράφο στις 9.30.

Θα προηγηθεί πρόλογος μέλους της λέσχης.

Κήρυγμα στην Μητρόπολη

Την Κυριακή 12-3-2006 (Ορθοδοξίας), στις 5.00 μ.μ. στον Ιερό Μητροπολιτικό Ναό Εισοδίων της Θεοτόκου, μετά τον Κατανυκτικό Εσπερινό, θα μιλήσει ο ιερολ. διάκ. Νεκτάριος Πόκκιας, με θέμα: «Ορθοδοξία και Ορθοπραξία».

Διαστάσεις επιδημίας παίρνουν οι ζωοκλοπές

ΚΛΕΒΟΥΝ ΚΑΙ ΑΓΕΛΑΔΕΣ



ΔΙΑΣΤΑΣΕΙΣ επιδημίας παίρνουν οι ζωοκλοπές στο νησί μας. Οι ζωοκλέπτες έχουν αποθρασυνθεί σε τέτοιο βαθμό, ώστε να αδειάζουν στάβλους και στάνες.

Προχθές καταγγέλθηκε στην Υποδιεύθυνση Ασφαλείας Ρόδου, από 60χρονο κτηνοτρόφο, από τις Καλυθιές, ότι το χρονικό διάστημα από 1 μέχρι 7 Μαρτίου αφαίρεσαν από το στάβλο του 10 αγελάδες, 26 κατσίκες και 28 κατσικάκια.

Ανακρίσεις - έρευνες για τον εντοπισμό των ζωοκλεπτών κάνει η Υποδιεύθυνση Ασφαλείας Ρόδου, σε συνεργασία με το Αστυνομικό Τμήμα Αρχαγγέλου.

Παράτυπες άδειες για βενζινάδικα

Την κινητοποίηση των αρμόδιων ελεγκτικών μηχανισμών ζητάει η Ομοσπονδία Βενζινοπωλών Ελλάδος προκειμένου να μεριμνήσουν για την επιβολή προστίμων σε καταγγελίες της σχετικά με τη χορήγηση, παρά το νόμο, αδειών ίδρυσης και λειτουργίας πρατηρίων υγρών καυσίμων από αρκετές Νομαρχιακές Αυτοδιοικήσεις.

Η Ο.Β.Ε με ανακοίνωσή της επανέρχεται στο θέμα της συστηματικής παράβασης του Ν.2465/97 (άρθρο 3 παρ.4), ο οποίος απαγορεύει τη ίδρυση πρατηρίων υγρών καυσίμων σε απόσταση μικρότερη των 200 μέτρων από καταστήματα και άλλους χώρους συγκέντρωσης κοινού, των οποίων η χωρητικότητα ξεπερνά τα 50 άτομα. Η Ομοσπονδία αναφέρει συγκεκριμένα παραδείγματα στη Νομαρχία Δωδεκανήσου και τη Νομαρχιακή Αυτοδιοίκηση Θεσσαλονίκης.

Συνεχίστηκε και χτες

Αλαλλούμ στα δρομολόγια λόγω της κακοκαιρίας

ΤΑΛΑΙΠΩΡΙΑ ΤΩΝ ΕΠΙΒΑΤΩΝ

ΑΛΑΛΟΥΜ στα δρομολόγια των πλοίων, προκάλεσε η κακοκαιρία, ταλαιπωρώντας τους ταξιδιώτες, που είχαν προγραμματίσει το γιορταστικό τριήμερο να επισκεφθούν τα νησιά τους και αποκλείστηκαν.

• Το «BLUE STAR» που λόγω απαγορευτικού απόπλου παρέμενε «δεμένο» στο λιμάνι του Πειραιά, έλυσε... κάβους χθες το πρωί και αναμενόταν στο λιμάνι της Ρόδου αργά το βράδυ. Το πλοίο «Πρωτεύς» που εκτελεί τα επιδοτούμενα δρομολόγια της άγονης γραμμής, παρέμεινε «δεμένο» και χθες στο λιμάνι της Καλύμνου.

Στον Πειραιά, παρέμενε «δεμένο» και το πλοίο «Ροδάνθη». Αναμενόταν αργά το απόγευμα χθες να αποπλεύσει για τα νησιά μας.

ΣΥΜΦΩΝΑ με τις προβλέψεις της Εθνικής Μετεωρολογικής Υπηρεσίας, το επόμενο τριήμερο, οι καιρικές συνθήκες θα είναι καλές και δεν αναμένονται προβλήματα στις ακτοπλοϊκές συγκοινωνίες.

Απεργούν την Τετάρτη οι τραπεζικοί υπάλληλοι

ΠΟΙΑ ΕΙΝΑΙ ΤΑ ΑΙΤΗΜΑΤΑ ΤΟΥΣ



ΑΠΕΡΓΟΥΝ την ερχόμενη Τετάρτη οι τραπεζικοί υπάλληλοι. Η ΟΤΟΕ αποφάσισε την πραγματοποίησε απεργιακής κινητοποίησης στις 15 Μαρτίου, για την υπογραφή της κλαδικής συλλογικής σύμβασης εργασίας.

Στα πλαίσια ενημέρωσης των τραπεζοϋπαλλήλων το Γενικό Συμβούλιο της ΟΤΟΕ, προγραμμάτισε περιοδείες και συγκεντρώσεις στις μεγάλες πόλεις της χώρας, με την οργανωτική φροντίδα των Νομαρχιακών Παραρτημάτων, με θέμα «Κλαδική ΣΣΕ 2006 ΟΤΟΕ - ΤΡΑΠΕΖΩΝ, Μεθόδευση Αγωνιστικών Κινητοποιήσεων». Στα πλαίσια των περιοδειών αυτών, τη Δευτέρα 13 Μαρτίου, στη 1 το μεσημέρι, θα δοθεί στο «Ακταίον» συνέντευξη τύπου από τον γραμματέα Εργασιακών Σχέσεων και Συμβάσεων της ΟΤΟΕ κ. Σωτήρη Σαξώνη.

Οι συγκεντρώσεις αυτές θεωρούνται ιδιαίτερης σημασίας για τους τραπεζοϋπαλλήλους, καθώς θα καθορίσουν την περαιτέρω στάση του συνδικαλιστικού κινήματος.

ΠΟΛΙΤΙΚΗ ΕΚΔΗΛΩΣΗ

«Η ΕΠΙΘΕΣΗ ΣΤΑ ΜΟΡΦΩΤΙΚΑ ΚΑΙ ΕΡΓΑΣΙΑΚΑ ΔΙΚΑΙΩΜΑΤΑ ΤΗΣ ΝΕΟΛΑΙΑΣ»

Ομιλητής: **ΚΑΛΟΥΤΣΗΣ ΝΙΚΟΣ**

Παρασκευή 10 Μαρτίου 20.00
στο χώρο του Πανεπιστημίου Αιγαίου

Η ΝΕΟΛΑΙΑ ΜΑΖΙ ΜΕ ΤΟ ΛΑΟ ΣΤΗΝ ΑΝΤΕΠΙΘΕΣΗ ΓΙΑ ΤΑ ΔΙΚΑΙΩΜΑΤΑ ΜΑΣ

ΚΝΕ

13632-10/3

ΣΥΝΕΤΑΙΡΙΣΤΙΚΗ ΤΡΑΠΕΖΑ ΔΩΔΕΚΑΝΗΣΟΥ ΣΥΝ.Π.Ε.

ΠΡΟΚΗΡΥΞΗ ΠΡΟΣΛΗΨΗΣ ΥΠΑΛΛΗΛΩΝ

Η Συνεταιριστική Τράπεζα Δωδεκανήσου ΣΥΝ.Π.Ε. ανακοινώνει ότι προκειμένου να προβεί στην πρόσληψη συνολικά **2 υπαλλήλων**, για τη στελέχωση των υπηρεσιών της στα Καταστήματα του δικτύου της, προσκαλεί τους ενδιαφερόμενους που διαθέτουν τα παρακάτω προσόντα να υποβάλουν τις σχετικές αιτήσεις, αφού προμηθευτούν από το Κεντρικό Κατάστημα της Τράπεζας (Εθνικής Αντιστάσεως 51, Ρόδος) ή το Κατάστημα Καλύμνου (Ελ. Βενιζέλου 46, τηλ.. 2243050901) την αναλυτική προκήρυξη του διαγωνισμού.

Προσόντα

ΘΕΣΗ Α: (1 άτομο) Εδρα θέσης **Ρόδος:** Υπάλληλος Διεύθυνσης Πληροφορικής και Οργάνωσης. Απόφοιτος ΑΕΙ ή ΤΕΙ Πληροφορικής/Τηλεπικοινωνίες ή θετικής κατεύθυνσης με ειδίκευση στην Πληροφορική/Τηλεπικοινωνίες. Ηλικία έως 32 ετών. Απαραίτητη η γνώση της αγγλικής γλώσσας. Επιθυμητή η σχετική προϋπηρεσία. Μόνιμη κατοικία στη Ρόδο.

ΘΕΣΗ Β: (1 άτομο) Εδρα θέσης **Κάλυμνος.** Πτυχιούχοι Α.Ε.Ι. ή Τ.Ε.Ι. οικονομικής κατεύθυνσης. Ηλικία έως 32 ετών. Επιθυμητή προϋπηρεσία σε Τράπεζες ή άλλους Χρηματοπιστωτικούς Οργανισμούς - Χρήση Η/Υ - Γνώση μίας ξένης γλώσσας. Μόνιμη κατοικία στην Κάλυμνο.

Οι αιτήσεις των υποψηφίων θα υποβάλλονται ή θα αποστέλλονται μόνο στο Κεντρικό Κατάστημα της Συνεταιριστικής Τράπεζας στην Ρόδο (Εθν. Αντιστάσεως 51, 851 00 Ρόδος) κατά τις εργάσιμες ημέρες και ώρες. **Προθεσμία υποβολής αιτήσεων μέχρι και Παρασκευή 31 Μαρτίου 2006.** Τυχόν αιτήσεις που έχουν υποβληθεί πριν την παρούσα δημοσίευση δεν θα ληφθούν υπόψη.

Για συμπληρωματικές πληροφορίες ή διευκρινίσεις οι ενδιαφερόμενοι μπορούν να απευθύνονται στον κ. Αντωνόπουλο (22410 80550) ή κ. Σαρούκο (22430 50901).

Λεπτομέρειες στο website της Τράπεζας στη Διεύθυνση: www.bankdodekanese.gr

Ρόδος, Πέμπτη 9 Μαρτίου 2006
ΑΠΟ ΤΟ Δ.Σ.

Χ.Λ.-10/3

ΚΗΔΕΙΑ

Τη λατρευτή μας σύζυγο και μητέρα

ΧΡΙΣΤΙΝΑ ΝΑΝΟΥ-ΤΟΥΤΟΥΔΑΚΗ

(Ετών 40)

θανούσα κηδεύουμε την Παρασκευή 10 Μαρτίου 2006 και ώρα 4.00 μ.μ. από τον Ιερό Ναό Μητροπόλεως Ρόδου.
Η ταφή θα γίνει στο Νεκροταφείο Ταξιαρχών.
Ο σύζυγος Γιώργος
Τα παιδιά Γιάννης, Μανώλης, Κώστας
Οι γονείς, τα πεθερικά, οι κουνιάδοι και οι λοιποί συγγενείς.

13182-10/3

ΚΗΔΕΙΑ

Βέροια-Γαλλία-Ρόδος. Οι συγγενείς και οι φίλοι του έχουν τη μεγάλη λύπη να σας ανακοινώσουν το θάνατο του αγαπημένου τους

ΙΑΚΩΒΟΥ ΦΩΤΙΑΔΗ

που έγινε την 7η Μαρτίου 2006 στη Ρόδο, ηλικία 59 ετών.
Θα τον συνοδεύσουμε στην τελευταία του κατοικία με λειτουργία αποχαιρετισμού, που θα γίνει την Παρασκευή 10 Μαρτίου και ώρα 11 π.μ., στην εκκλησία του Ταξιάρχη, Νεκροταφείου Ρόδου.
Ας βρει επιτέλους το δρόμο της ειρήνης.
Η οικογένεια ευχαριστεί θερμά την Μαριάνθη, τον Γιώργο, τον Λεβέντη και το προσωπικό του Ιδρύματος «Βοήθεια στο σπίτι» του Δήμου Ρόδου, για την πανάκριβη προσφορά τους σ' αυτούς τους τελευταίους μήνες της πάλης με τον καρκίνο.
Ο γαμπρός του, τα ανίψια του
Ο γιος του Γιάννης
Η Αθηνά
Επίσης σας υπενθυμίζουμε τη μνήμη του Αντώνη, της Αθηνάς του Ιωάννη, της Πελαγίας και της Βαγγελίτσας.

ΘΕΜ.-10/3





ΧΡΙΣΤΙΑΝΙΚΟΣ ΦΙΛΑΝΘΡΩΠΙΚΟΣ ΣΥΛΛΟΓΟΣ «ΣΥΝΔΕΣΜΟΣ ΑΓΑΠΗΣ»

ΠΡΟΣΚΛΗΣΗ

Σάββατο 11 Μαρτίου 2006
Ιερός Ναός Ευαγγελισμού ώρα 6.30 μ.μ.
Διάλεξη επ' ευκαιρία της εορτής της Κυριακή της Ορθοδοξίας με το εξαιρετικά ενδιαφέρον θέμα

Το περιβάλλον. Ρύπανση και προστασία

Από τον διδάκτορα Μηχανολόγο - Μηχανικό
κ. ΣΤΕΦΑΝΟ ΜΠΙΝΙΑΡΗ
υπεύθυνο για την προστασία του περιβάλλοντος της μεγαλύτερης εταιρίας παραγωγής ηλεκτρικής ενέργειας της Ευρώπης.

Είσοδος ελεύθερη

Με την ευλογία
του Σεβ. Μητροπολίτου μας κ.κ. Κυρίλλου

Τι είναι περιβάλλον; πώς δημιουργείται και πώς μπορούμε να μειώσουμε τη ρύπανσή του και τις επιπτώσεις της ρύπανσης; Πώς μπορούμε να προστατεύσουμε την υγεία μας; Ποιά είναι τα περιβαλλοντικά προβλήματα που απασχολούν την ανθρωπότητα αλλά και τον καθένα μας π.χ. Πόσο θα ανέβει η στάθμη της θάλασσας στη Ρόδο τα επόμενα χρόνια; Θα αυξηθούν τα ακραία καιρικά φαινόμενα; Και άλλα πολλά ερωτήματα θα απαντηθούν.

13630-11/3