ΕΤΟΣ ΙΔΡΥΣΗΣ 1949
ΙΔΙΟΚΤΗΣΙΑ - ΕΚΔΟΣΗ
Γ. ΔΙΑΜΑΝΤΙΔΗΣ
ΓΡΑΦΙΚΕΣ ΤΕΧΝΕΣ Α.Ε.
Γραφεία - Τυπογραφεία:
Μάρκου Μαλλιαράκη 3 (ΚΟΒΑ)
Τηλ.: Σύνταξης: 22410 27356-34101, FAX: 22410 20643
Τηλ.: Λογιστηρίου: 22410 35322, FAX: 22410 35322
e-mail: info@proodos.net & proodro@otenet.gr

ΠΡΟΟΔΟΣ

Ανεξάρτητη καθημερινή πρωινή εφημερίδα

ΠΛΗΡΩΜΕΝΟ ΤΕΛΟΣ
Ταχ. Γραφείο Κ. ΡΟΔΟΥ
Δρόμος αλλαγής Γ'
Κωδικός 1877

ΕΛΤΑ Hellenic Post

SATO OFFICE SYSTEMS
ΜΠΟΝΗΣ Ε.Π.Ε. ΤΗΛ. 22410 75533

ΑΡΙΘΜΟΣ ΦΥΛΛΟΥ 17.174 • ΤΙΜΗ 0,70 ευρώ

ΠΕΜΠΤΗ 16 ΜΑΡΤΙΟΥ 2006

Πραγματικό δημοψήφισμα κατά της πολιτικής Καραμανλή

Η απεργία των εργαζομένων παρέλυσε χθες όλη τη χώρα

ΝΑ ΞΑΝΑΡΧΙΣΟΥΝ ΤΑ ΒΑΛΤΩΜΕΝΑ ΕΡΓΑ ΖΗΤΑ Η ΡΟΔΟΣ

***ΕΚΠΛΗΚΤΙΚΗ** επιτυχία σημείωσε η χθεσινή πανελλήνια απεργία των εργαζομένων. Ολόκληρη η χώρα βρέθηκε εγκλωβισμένη στον απεργιακό κλοιό. Τα πάντα παρέλυσαν. Οι δρόμοι της Αθήνας, Θεσσαλονίκης, Ηρακλείου, Πάτρας και των άλλων μεγάλων πόλεων πλημμύρισαν από χιλιάδες διαμαρτυρομένων απεργών, οι οποίοι με τεράστια πανώ και συνθήματα, απαιτούσαν από την κυβέρνηση Καραμανλή να καταργήσει τους αντεργατικούς νόμους που έχει ψηφίσει και να σταματήσει την οικονομική της πολιτική που καταστρέφει τους πολλούς για να ευνοηθούν οι λίγοι.*

Μεγάλη ήταν η συμμετοχή των εργαζομένων (κυρίως από τις Τράπεζες, ΔΕΚΟ, σχολεία κλπ) στη χθεσινή απεργία που κήρυξαν η ΓΣΕΕ και η ΑΔΕΔΥ. Ακόμη και στη Ρόδο η συμμετοχή στην απεργία ήταν σημαντική σε σύγκριση με ανάλογες κινητοποιήσεις.



Ξεσηκώθηκαν χτες και οι εργαζόμενοι της Ρόδου κατά της κυβερνητικής πολιτικής

* Οι εργαζόμενοι συγκεντρώθηκαν στο Εργατικό Κέντρο Ρόδου όπου έγινε κεντρική ομιλία από τον πρόεδρό του Γιάννη Σαρικά και άλλα συνδικαλιστικά στελέχη, ενώ το μεσημέρι έγινε πορεία προς το κέντρο της πόλης.

ΟΙ ΕΡΓΑΖΟΜΕΝΟΙ της Ρόδου ενέκριναν ομόφωνα ψήφισμα στο οποίο αναφέρονται οι διεκδικήσεις τους, αλλά και τα άλυτα προβλήματα που αντιμετωπίζει η περιοχή μας.

* Ιδιαίτερα στο ψήφισμα γίνεται αναφορά στα σταματημένα έργα της Ρόδου, αλλά και τις ανεκπλήρωτες υποσχέσεις της κυβέρνησης. Ειδικότερα, το ψήφισμα των εργαζομένων της Ρόδου έχει ως εξής:

«Εμείς που συγκεντρωθήκαμε σήμερα, ημέρα Τετάρτη, 15/3/06, στην αίθουσα εκδηλώσεων του Εργατικού Κέντρου Ρόδου, στα πλαίσια της πανεργατικής απεργιακής κινητοποίησης που προκήρυξε, αφού ακούσαμε τους

ΣΥΝΕΧΕΙΑ ΣΤΗ ΣΕΛ. 4

Οι δικαστικοί υπάλληλοι

Διαψεύδουν την ύπαρξη του «παραδικαστικού κυκλώματος» στη Ρόδο

ΚΑΤΑΔΙΚΑΖΟΥΝ ΤΑ ΔΗΜΟΣΙΕΥΜΑΤΑ

ΑΝΕΞΕΛΕΓΚΤΕΣ διαστάσεις, άρχισε να παίρνει η υπόθεση της «κόντρας» του προέδρου του Δικηγορικού Συλλόγου Κώστα Σαρρή και του προέδρου Πρωτοδικών Ρόδου Ανδρέα Κράνη με αφορμή την υιοθέτηση της πρότασης του επιθεωρητή για μετάθεση του δικαστικού λειτουργού, αλλά και της αναφοράς του, στον αντεισαγγελέα του Αρείου Πάγου για τέλεση σοβαρών αδικημάτων στο Πρωτοδικείο του νησιού μας.

• Στην υπόθεση σημειώθηκε παρέμβαση του Συλλόγου Δικαστικών Υπαλλήλων που συνεδρίασε εκτάκτως το διοικητικό του συμβούλιο και εξέδωσε την παρακάτω ανακοίνωση:

«Ο σύλλογος Δικαστικών Υπαλλήλων Ρόδου σε έκτακτη συνεδρίαση του διοικητικού συμβουλίου του με αφορμή τα καθημερινά πλέον δημοσιεύματα της εφημερίδας «Δημοκρατική», για την ύπαρξη «παραδικαστικού κυκλώματος στη Ρόδο», ομόφωνα

ΣΥΝΕΧΕΙΑ ΣΤΗ ΣΕΛ. 4

Οπως αποφασίστηκε χτες

Η ΔΕΠΟΣ θα συνεχίσει τα υπόγεια δίκτυα στη Μεσαιωνική Πόλη

ΕΓΚΡΙΘΗΚΕ Η ΕΠΕΜΒΑΣΗ ΤΟΥ ΔΗΜΟΥ

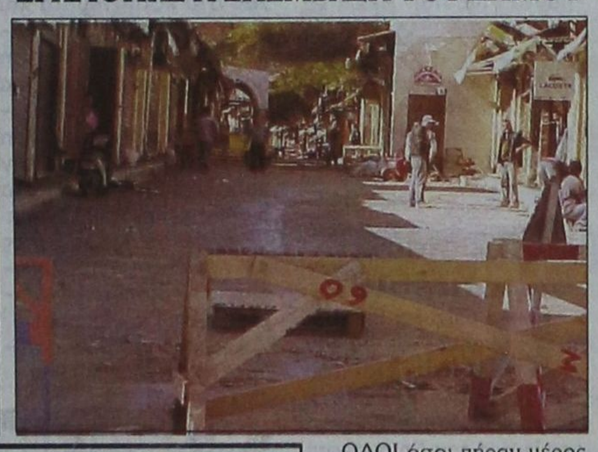

ΟΛΟΙ όσοι πήραν μέρος στη χτεσινή σύσκεψη που έγινε στην Περιφέρεια Νοτίου Αιγαίου συμφώνησαν με τις μέχρι τώρα ενέργειες του Δήμου Ρόδου που μπήκε με τα συνεργεία του και της ΔΕΥΑΡ στη Μεσαιωνική Πόλη για να ολοκληρώσει τα υπόγεια δίκτυα στις οδούς Σωκράτους και Λάχητος.

• Η σύσκεψη πραγματοποιήθηκε υπό την προεδρία του περιφερειάρχη Χαρ. Κόκκινου και με τη συμμετοχή του δημάρχου Ρόδου Γ.Γιαννόπουλου, εκπροσώπων από τα υπουργεία Αιγαίου και Πολιτισμού, της ΔΕΠΟΣ, της ΔΕΥΑΡ και άλλων οι οποίοι συζήτησαν το πρόβλημα που

ΣΥΝΕΧΕΙΑ ΣΤΗ ΣΕΛ. 4

Για την παραλαβή του ψηφίσματος

Εντονο επεισόδιο περιφερειάρχη και Γιάννη Σαρικά!...

ΣΚΛΗΡΗ ΕΠΙΘΕΣΗ ΑΠΟ ΤΟΝ ΠΡΟΕΔΡΟ ΤΟΥ ΕΚΡ

ΕΝΤΟΝΟ επεισόδιο σημειώθηκε χθες το μεσημέρι, στην Περιφέρεια Νοτίου Αιγαίου, όταν ο γενικός γραμματέας Χαρ. Κόκκινος αρνήθηκε να δεχτεί το προεδρείο του Εργατικού Κέντρου, που αποτελούσε την αντιπροσωπεία των απεργών για να επιδώσουν το ψήφισμα της απεργιακής συγκέντρωσης.

• Συγκεκριμένα, οι απεργοί πραγματοποίησαν πορεία που ξεκίνησε από το Εργατικό Κέντρο, με προορισμό την Περιφέρεια Νοτίου Αιγαίου. Οταν έφθασαν στο Μαντράκι, έξω από τα γραφεία της Περιφέρειας, σταμάτησαν και αντιπροσωπεία με επικεφαλής τον πρόεδρο του Εργατικού Κέντρου Γιάννη Σαρικά επισκέφθηκε τον Περιφερειάρχη για να του επιδώσει το ψήφισμα.

Ο κ. Κόκκινος, βρισκόταν σε συνέντευξη τύπου και αρνήθηκε να δεχθεί την αντιπροσωπεία για ένα μόνο λεπτό, προκειμένου να παραλάβει το ψήφισμα. Αυτό εξόργισε τον

ΣΥΝΕΧΕΙΑ ΣΤΗ ΣΕΛ. 4





Εντονο επεισόδιο περιφερειάρχη και Γιάννη Σαρικά!...

Πέθανε ο πρώην πρωθυπουργός Γεώργιος Ράλλης

Απεβίωσε χτες το μεσημέρι, σε ηλικία 88 ετών, ο πρώην πρωθυπουργός και πρώην πρόεδρος της Νέας Δημοκρατίας Γεώργιος Ράλλης.

Ο Γεώργιος Ράλλης γεννήθηκε στην Αθήνα στις 26 Δεκεμβρίου 1918 και ήταν απόφοιτος της Νομικής Σχολής.

Πολιτεύθηκε για πρώτη φορά και εκλέχθηκε βουλευτής Αθηνών το 1950.

ΣΥΝΕΧΕΙΑ ΣΤΗ ΣΕΛ. 4

Δεν θα μετάσχει στις εκλογές

Οριστική αποστρατεία του Σάββα Καραγιάννη από την πολιτική!..

ΤΙ ΣΥΖΗΤΗΘΗΚΕ ΣΤΗΝ ΠΑΡΑΤΑΞΗ ΤΟΥ

ΟΡΙΣΤΙΚΟ τέλος, δόθηκε χθες τα ξημερώματα, στις φιλοδοξίες του Σάββα Καραγιάννη, για συμμετοχή της παράταξής του, στις προσεχείς δημοτικές εκλογές. Μετά από μαραθώνια σύσκεψη πέντε ωρών, λίαν πρωϊαν χθες, αποφασίστηκε να παραμείνει η παράταξη ανενεργή μέχρι τέλος της νομαρχιακής θητείας και να αποδεσμευτούν τα μέλη, για να πάρει ο καθένας τον... δρόμο του...

• Η σύσκεψη, ξεκίνησε στις 9 το βράδυ, σε αίθουσα του ξενοδοχείου «PARK» με παρόντες τους Σάββα Καραγιάννη, Νίκο Τατάκη, Μιχάλη Μπαριανάκη, Μανώλη Καμπουρόπουλο, Μπάμπη Σαρρή, Βασίλη Καραγιάννη, Μιχάλη Μπαλάνο, Δημήτρη Γάκη και Μιχάλη Κασιώτη. Ο Σάββας Καραγιάννης ξεκίνησε με εισήγηση - ανάλυση της επικρατούσας κατάστασης και ζήτησε από τους παρευρισκόμενους να καταθέσουν τις θέσεις τους και τις προτάσεις τους για το τι μέλλει γενέσθαι. Τι θα πρέπει να γίνει με την παράταξη στις προσεχείς δημοτικές εκλογές ή ακόμα και στις νομαρχιακές.

ΑΚΟΥΣΤΗΚΑΝ διάφορες απόψεις και θέσεις και έγιναν πολλές προτάσεις. Ο κ. Τατάκης, είπε ότι βρίσκεται σε αναμονή, καθώς ακόμα δεν ξεκαθάρισε αν θα είναι υποψήφιος δήμαρχος στη Νότια Ρόδο, αφού δεν ολοκλήρωσε τις επαφές του με στελέχη της περιοχής, απαντώντας στην πρόταση να ηγηθεί συνδυασμού για τις δημοτικές εκλογές στο Δήμο Ρόδου. Η ίδια πρόταση, έγινε και στον Μανώλη

ΣΥΝΕΧΕΙΑ ΣΤΗ ΣΕΛ. 4

Γνωρίζει πάρα πολλά

Μιλά από τη Ρόδο ο φίλος του Ωνάση

ΓΙΑ ΤΟ ΟΝΟΜΑ ΤΗΣ ΑΘΗΝΑΣ

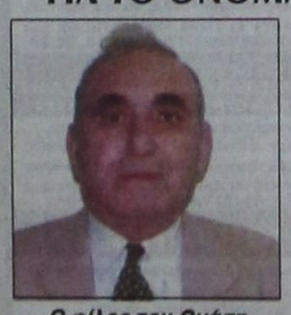

Ο φίλος του Ωνάση Κ. Σαραφείδης

Η «ΠΡΟΟΔΟΣ» εξασφάλισε ακριβές αντίγραφο της αίτησής του, που κατέθεσε στη Νομαρχία Αθηνών, για να δοθεί στην Αθηνά το επίθετο Ωνάση. Μάλιστα αναφέρει ότι αυτή ήταν και η επιθυμία της μητέρας της Αθηνάς, με την

ΣΥΝΕΧΕΙΑ ΣΤΗ ΣΕΛ. 8

Ο ΑΝΘΡΩΠΟΣ από τη Ρόδο, που ρεπορτάζ αθηναϊκού καναλιού, τον έφερε να διεκδικεί μερίδιο από την κληρονομιά Ωνάση και να διαφωνεί με το να δοθεί στην Αθηνά το επίθετό του παππού της, διαψεύδει. Υποστηρίζει ότι είναι φίλος της οικογένειας και με αίτησή του προς την Νομαχία Αθηνών συνηγορεί υπέρ του αιτήματος της Αθηνάς να της δοθεί το επίθετο Ωνάση.

• Πρόκειται για τον Κωνσταντίνο Σαραφείδη, που εδώ και χρόνια τελεί όλα τα μνημόσυνα της οικογένειας Ωνάση και βρίσκεται στην πόλη μας τα τελευταία 7 χρόνια.

Δεν ξεκαθαρίστηκε η κατάσταση

Μεγάλο ερωτηματικό η αγγλική αγορά για τον ροδιακό τουρισμό

ΣΤΑΣΙΜΟΤΗΤΑ ΣΤΙΣ ΚΡΑΤΗΣΕΙΣ

ΤΗΝ ΙΔΙΑ στιγμή που τα μηνύματα από τις περισσότερες αγορές του εξωτερικού, όσον αφορά την φετινή περίοδο είναι ιδιαίτερα καλά για τον ροδιακό τουρισμό, ο κυριότερος «τροφοδότης» του νησιού , η Μεγάλη Βρετανία,

ΣΥΝΕΧΕΙΑ ΣΤΗ ΣΕΛ. 4





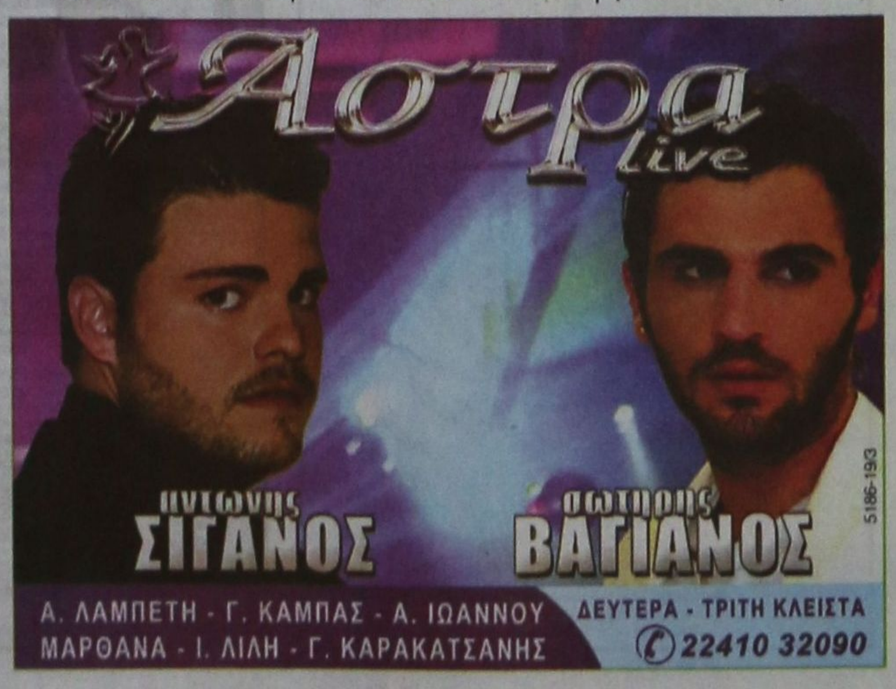



ΚΑΘΗΜΕΡΙΝΑ ΤΑ ΝΕΑ ΤΗΣ ΔΩΔΕΚΑΝΗΣΟΥ ΣΤΟ INTERNET
www.proodosnews.gr
www.proodos.net

Παγκόσμια Ημέρα του Καταναλωτή

Στην Ευρώπη υπάρχουν 450 εκατομμύρια καταναλωτές, των οποίων οι δαπάνες αντιπροσωπεύουν πάνω από το μισό του Ακαθάριστου Εγχώριου Προϊόντος (ΑΕΠ) της ΕΕ. Με την ευκαιρία της Παγκόσμιας Ημέρας του Καταναλωτή, ο Μάρκος Κυπριανού, Επίτροπος αρμόδιος για την προστασία του καταναλωτή, δήλωσε από τις Βρυξέλλες πως είναι απαραίτητη η ενημέρωση και η εκπαίδευση των καταναλωτών σε ευρωπαϊκό επίπεδο.

Σύμφωνα με την ανακοίνωση της Επιτροπής, αν ένας καταναλωτής επιθυμεί να υποβάλει καταγγελία κατά μιας εταιρίας ή βρίσκεται σε διαμάχη με κάποιον έμπορο σε άλλο κράτος μέλος, μπορεί να απευθυνθεί στο δίκτυο Ευρωπαϊκών Κέντρων Καταναλωτών. Το δίκτυο αυτό υπερασπίζεται τους καταναλωτές και τα δικαιώματά τους, ακόμα και στην περίπτωση που ο καταναλωτής έχει πραγματοποιήσει αγορές σε διαφορετική χώρα. Σήμερα υπάρχουν Ευρωπαϊκά Κέντρα Καταναλωτών σε 24 χώρες της ΕΕ και εντός του έτους πρόκειται να λειτουργήσουν άλλα τρία, όπως αναφέρει στην ανακοίνωσή της η Επιτροπή.

Σε ό,τι αφορά τη νομοθεσία της ΕΕ για την προστασία των καταναλωτών, ο Μ. Κυπριανού δήλωσε ότι η Ευρωπαϊκή Επιτροπή σκοπεύει να την επανεξετάσει, υπογραμμίζοντας πως στόχος είναι οι ευρωπαίοι καταναλωτές να γνωρίζουν τα δικαιώματά τους και να μπορούν να τα προασπίσουν. «Θεωρώ τον καταναλωτή της ΕΕ ως πραγματικό συντελεστή με ηγετικό ρόλο στην ενιαία αγορά της ΕΕ και όχι ως παθητικό παρατηρητή των δυνάμεων της αγοράς», δήλωσε ο Μ. Κυπριανού.

Την τελευταία 15ετία, η ευρωπαϊκή νομοθεσία στον τομέα των καταναλωτών διέπει διαφορετικές πτυχές της προστασίας τους, αναφέρει η ανακοίνωση της Επιτροπής. Η οδηγία για τη γενική ασφάλεια των προϊόντων θεσπίζει το σύστημα έγκαιρης κοινοποίησης (RAPEX) για τα μη ασφαλή προϊόντα και αποτελεί τη βάση για περαιτέρω αποφάσεις σχετικά με αυτά. Για παράδειγμα, οι επικίνδυνες ουσίες (όπως οι φθαλικές ενώσεις) που χρησιμοποιούνταν σε ορισμένα παιχνίδια και προϊόντα για παιδιά, έχουν απαγορευτεί χάρη στη νομοθεσία της ΕΕ. Επιπλέον, η οδηγία για τις αθέμιτες εμπορικές πρακτικές έχει σαν στόχο την απαγόρευση των παραπλανητικών πρακτικών των επιχειρήσεων προς τους καταναλωτές. Επισημαίνεται, επίσης, ότι στα τέλη του έτους θα ληφθούν μέτρα τα οποία θα εξασφαλίζουν την εφαρμογή της ευρωπαϊκής νομοθεσίας από τις εθνικές αρχές, με σκοπό την προστασία όλων των ευρωπαίων καταναλωτών και την καταπολέμηση της διασυνοριακής απάτης.

Ωστόσο, σε ολόκληρη την ΕΕ παρατηρείται έλλειψη εμπιστοσύνης των καταναλωτών, είτε πραγματοποιούν εγχώριες αγορές, είτε διασυνοριακές, αναφέρει η Επιτροπή. Για το ηλεκτρονικό εμπόριο, αναφέρεται συγκεκριμένα, πως καθιστά ευκολότερες τις διασυνοριακές αγορές στην πράξη, αλλά και σε αυτόν τον τομέα υπάρχει έλλειψη εμπιστοσύνης από την πλευρά των καταναλωτών. Επίσης, η Επιτροπή επισημαίνει πως η εμπιστοσύνη των καταναλωτών μπορεί να βελτιωθεί μέσω της ενημέρωσης και της εκπαίδευσης. Γι΄ αυτόν τον σκοπό, η Ευρωπαϊκή Επιτροπή έχει αναλάβει συγκεκριμένες πρωτοβουλίες, που περιλαμβάνουν, μεταξύ άλλων, τα μαθήματα κατάρτισης για το προσωπικό των οργανώσεων των καταναλωτών, την ανάπτυξη εκπαιδευτικών μέσων για ενηλίκους με βάση το διαδίκτυο, καθώς και την μελλοντική καθιέρωση ευρωπαϊκών σπουδών μεταπτυχιακού επιπέδου σε θέματα καταναλωτών.

Επισημαίνεται, τέλος, πως η προστασία των καταναλωτών αποτελεί κοινή αρμοδιότητα της ΕΕ και των κρατών μελών και θεμελιώνεται στο Αρθρο 95 της Συνθήκης των Ευρωπαϊκών Κοινοτήτων, που προβλέπει μέτρα για την εγκαθίδρυση της εσωτερικής αγοράς και στο Άρθρο 153 που προβλέπει τη συνεκτίμηση των συμφερόντων των καταναλωτών από άλλες πολιτικές της ΕΕ.

Δρομολογια Πλοιων

13.30 ΠΡΩΤΕΥΣ για Σύμη, Τήλο, Νίσυρο, Κω
14.00 ΑΙΓΛΗ για Σύμη
15.00 ΔΩΔΕΚΑΝΗΣΟΣ PRIDE για Σύμη, Κω, Κάλυμνο
Προς Πειραιά: 04.30 ΙΕΡΑΠΕΤΡΑ
18.30 BLUE STAR II

Αεροπορικα Δρομολογια

ΟΛΥΜΠΙΑΚΗ ΑΕΡΟΠΟΡΙΑ
Από Ρόδο-**Αθήνα**: Καθημερινά 07.10, 13.40
Πέμπτη 20.10, 22.45
Καθημερινά πλην Πέμπτης 19.40, 22.25
Καθημερινά πλην Κυριακής 10.40
Από Ρόδο-**Θεσσαλονίκη**: Δευτέρα - Τετάρτη 09.45
Πέμπτη 10.45
Σάββατο 15.15
Δευτ.-Τετ.-Παρ.-Κυρ. 16.10
Από Ρόδο-**Ηράκλειο**: Δευτέρα - Παρασκευή-Κυριακή 17.45
Τρίτη - Πέμπτη 18.30
Τετάρτη - Σάββατο 19.20
Από Ρόδο-**Κάρπαθο**: Δευτ.-Πεμ.-Παρ.-Σάβ. 07.00, 10.40
Τετάρτη - Κυριακή 10.40, 14.20
Από Ρόδο -**Κάσο**: Δευτ.-Πεμ.-Παρ.-Σάβ. 07.00
Τετάρτη - Κυριακή 10.40
Από Ρόδο-**Καστελλόριζο**: Δευτ.-Τετ.-Παρ.-Σάβ. -Κυρ. 07.10
Από Ρόδο-**Χίο**: Τρίτη 10.40 Πέμπτη 10.45
Από Ρόδο-**Μυτιλήνη**: Δευτέρα-Τετάρτη 09.45
Τρίτη 10.40,
Πέμπτη 10.45
Σάββατο 15.15
Από Ρόδο-**Σάμος**: Τρίτη 10.40
Σάββατο 15.15
Από Ρόδο-**Λήμνος**: Δευτέρα-Τετάρτη 09.45 Τρίτη 10.40,
Πέμπτη 10.45 Σάββατο 15.15
AEGEAN AIRLINES & CRONUS
Από Ρόδο-**Αθήνα**: Καθημερινά 07.10-11.05-13.50-16.30-21.30
Από Ρόδο-**Θεσσαλονίκη**: Καθημερινά 12.05
Από Ρόδο-**Ρώμη**: Καθημερινά 16.30
Από Ρόδο-**Λάρνακα**: ΤΡΙΤΗ-ΠΕΜΠΤΗ-ΣΑΒΒΑΤΟ 11.05
τις υπόλοιπες μέρες 07.10-13.50-16.30

ΚΤΕΟ
Τηλ. 22410 65385 εσωτερικό 23

Συγκοινωνιακή έδρα Ρόδου
Από 1/3/2006 έως 31/3/2006
Επιβατικά (Ε.Ι.Χ.) και φορτηγά μέχρι 3,5 (ΦΙΧ<3,5Τ) με αριθμούς κυκλοφορίας ΡΟΕ 8401 έως και 9999
Από 1/3/2006 έως 31/3/2006
Παντός είδους οχήματα με συνδυασμό γραμμάτων ερυθρού χρώματος, εφ' όσον έχει παρέλθει τετραετία από την ημερομηνία πρώτης άδειας κυκλοφορίας τους και που δεν έχουν ήδη προσκληθεί με προηγούμενα προγράμματα.
Από 1/3/2006 έως 31/3/2006
Παντός είδους οχήματα με συνδυασμό γραμμάτων ξένων συγκοινωνιακών περιοχών, ανεξαρτήτως αριθμού, εφ' όσον έχει παρέλθει τετραετία από την ημερομηνία πρώτης άδειας κυκλοφορίας τους και που δεν έχουν προσκληθεί με προηγούμενα προγράμματα ή που δεν δεσμεύονται διαφορετικά.

Συγκοινωνιακή έδρα Κω
Από 1/3/2006 έως 31/3/2006
Επιβατικά (Ε.Ι.Χ.) και φορτηγά μέχρι 3,5 (ΦΙΧ<3,5Τ) με αριθμούς κυκλοφορίας ΚΧΒ (από 1501 έως και 2000)

* Καλούνται όλα τα παραπάνω οχήματα να προβούν σε τεχνικό έλεγχο σε οποιοδήποτε Κ.Τ.Ε.Ο. ή Ι.Κ.Τ.Ε.Ο. της χώρας
** Επίσης θα ελέγχονται όσα οχήματα υποχρεούνται βάση παλαιοτέρων προγραμμάτων πρόσκλησης.
*** Ο εμπρόθεσμος προγραμματισμός των οχημάτων για έλεγχο (ραντεβού) γίνεται έως και 15 ημέρες πριν της λήξης του προγράμματος πρόσκλησης.

Έτοιμοι για ΚΤΕΟ;
ΤΑΛΑΙΠΩΡΙΑ ΤΕΛΟΣ!
Ιδιωτικό ΚΤΕΟ Ρόδου
για ραντεβού..22410-67677
ΠΛΗΡΩΣ ΙΣΟΤΙΜΟ ΜΕ ΤΑ ΔΗΜΟΣΙΑ ΚΤΕΟ
ΓΡΗΓΟΡΑ ΑΞΙΟΠΙΣΤΑ ΚΑΙ ΦΘΗΝΟΤΕΡΑ!! 25 ΛΕΠΤΑ ΑΡΚΟΥΝ
ΠΡΟΣΟΧΗ! — ΠΡΟΓΡΑΜΜΑ ΠΡΟΣΚΛΗΣΕΩΣ ΟΧΗΜΑΤΩΝ Η. ΔΙΑ/ΤΟΥ
- ΤΟΝ Ιανουάριο ΑΠΟ ΡΟΕ 4401, ΕΩΣ ΡΟΕ 8400 - ΤΟΝ Φεβρουάριο ΑΠΟ ΡΟΕ 8401 ΕΩΣ ΡΟΕ 8400
Η ΜΗ ΔΙΕΝΕΡΓΕΙΑ ΤΕΧΝΙΚΟΥ ΕΛΕΓΧΟΥ ΤΟΥ ΟΧΗΜΑΤΟΣ ΣΑΣ (ΚΤΕΟ) ΜΕΣΑ ΣΤΙΣ ΠΡΟΘΕΣΜΙΕΣ, ΑΠΟΤΕΛΕΙ ΠΑΡΑΒΑΣΗ (ΚΟΚ 86) ΚΑΙ ΤΙΜΩΡΕΙΤΑΙ ΑΠΟ ΤΙΣ ΑΡΧΕΣ ΜΕ ΠΡΟΣΤΙΜΟ 334 ΕΥΡΩ ΚΑΙ ΑΦΑΙΡΕΣΗ ΠΙΝΑΚΙΔΩΝ

Δωδεκανησιακά 24ωρα

Στα πεταχτά

Προσηλυτισμός

Δύο κυρίες μεσόκοπες οργώνουν καθημερινά, από το πρωί μέχρι το απόγευμα, την πόλη της Ρόδου, μοιράζοντας φυλλάδια των Ιαχωβάδων.

Μάλιστα όταν συναντήσουν και κάποιους ή κάποιες που εκτιμούν ότι μπορεί να τους «τουμπάρουν» αρχίζουν και το ψηστήρι.

Αν αυτό δεν είναι προσηλυτισμός, τότε τι είναι;

Η Ιερά Μητρόπολη Ρόδου τι κάνει; Μήπως πρέπει να δραστηριοποιηθεί;

Ορφανές δημοσκοπήσεις

Ενα ερώτημα που απασχολεί την κοινή γνώμη του νησιού μας είναι γιατί οι δημοσκοπήσεις εμφανίζονται σαν «ορφανές». Προφανώς το αποτέλεσμα δεν συμφέρει κάποιους και γι' αυτό δεν αναλαμβάνουν την πατρότητα, αλλά ούτε και δημοσιοποιούν το τελικό αποτέλεσμα.

Ενα άλλο ερώτημα είναι ποιος πληρώνει. Βέβαια την εποχή μας η «αρπαχτή» είναι στο «φόρτε» της και κάποιοι... τσοντάρουν.

Οι βροχές

Ευλογία για τις γεωργικές καλλιέργειες της Ρόδου θεωρήθηκαν οι βροχοπτώσεις των τελευταίων ημερών. Ιδιαίτερα σημαντικό είναι επίσης ότι, σύμφωνα με τις πρώτες μετρήσεις, αυξήθηκε αρκετά ο όγκος των υδάτινων πόρων, και πιθανότατα δεν θα αντιμετωπίσουμε το καλοκαίρι πρόβλημα με έλλειψη νερού.

Ο Βασ. Μηναΐδης

Ολοκληρώνει τα καθήκοντά του σαν πρόεδρος της Ομοσπονδίας Ξενοδόχων Ελλάδας ο Βασίλης Μηναΐδης καθώς δεν μπορεί σύμφωνα με το καταστατικό, να θέσει εκ νέου υποψηφιότητα.

Αυτό που τονίζουν όλοι είναι ότι κατά την θητεία του ο κλάδος και προβλήθηκε ιδιαίτερα και πέτυχε «να προχωρήσει» αρκετά σημαντικά θέματα.

Διακοπές

«Διακοπές για δύο στην τιμή του ενός» διαφήμιζαν στην έκθεση του Βερολίνου οι Τούρκοι τουριστικοί παράγοντες.

Η κρίση που φαίνεται ότι θα περάσει φέτος ο τουρισμός της γείτονος χώρας είναι τόσο μεγάλη που δεν αποκλείεται το επόμενο διάστημα να προτείνουν «διακοπές για τρεις ακόμα και για τέσσερις στην τιμή του ενός».

Φέξε μου και γλίστρησα

Οι διακοπές στην ηλεκτροδότηση τις τελευταίες μέρες είναι συνεχείς. Ο ΑΗΣ Σορωνής αδυνατεί να ανταποκριθεί στις αυξημένες ανάγκες, ενώ το νέο εργοστάσιο στη Νότια Ρόδο δεν πρόκειται να ξεκινήσει να κατασκευάζεται πριν το 2008.

Κάποιοι δήθεν παράγοντες μας καθησυχάζουν ότι όλα πάνε ρολόι. Το καλοκαίρι που θα κινδυνεύουμε από μπλακ-άουτ, αφού η τουριστική κίνηση αναμένεται αυξημένη, τι θα μας λένε;

Απλά εμείς θα λέμε: φέξε μου και γλίστρησα.

Αυτοί χτενίζονται

Εδώ ο κόσμος χάνεται και κάποιοι χτενίζονται.

Το φράγμα του Γαδουρά σταματημένο. Το εργοστάσιο της ΔΕΗ στη Νότια Ρόδο ίσως ξεκινήσει το 2008. Τα έργα στο λιμάνι καρκινοβατούν. Το ακτοπλοϊκό άλυτο.

Παρ' όλα αυτά, κάποιοι έχουν το θράσος να περηφανεύονται ότι τα προβλήματα έχουν λυθεί. Δυστυχώς οι κύριοι αυτοί συνεχίζουν να... χτενίζονται.

Οταν υπάρχει βούληση

Με τους ρυθμούς που εργάζονται τα τεχνικά συνεργεία στη Μεσαιωνική Πόλη για τα υπόγεια δίκτυα αναμένεται να ολοκληρωθούν οι εργασίες της οδούς Σωκράτους και Λάχητος, μέσα στο Μάρτιο.

Οταν υπάρχει βούληση και αποφασιστικότητα τα πάντα γίνονται. Αρκεί να υπάρχει.

Ας τα βλέπουν όλοι αυτοί που κοιμούνται μακαρίως.

Θέληση και αποφασιστικότητα απαιτούνται για να λυθούν τα τοπικά μας προβλήματα.

Προστασία του καταναλωτή

Πολλά και διάφορα γίνονται για την προστασία του καταναλωτή. Μάλιστα η Παρασκευή έχει καθοριστεί ως Ημέρα του Καταναλωτή και μάλιστα σε ολόκληρη την Ελλάδα (και στη Ρόδο) θα γίνουν εκδηλώσεις.

Επί της ουσίας, όμως, τίποτα δεν γίνεται!

Ποιος προστατεύει τον καταναλωτή από τους μεσάζοντες και τις ραγδαίες αυξήσεις των τιμών σε όλα τα είδη;

Κανένας!..

Προς τι, λοιπόν, όλες οι εκδηλώσεις;

Δικαιολογίες

Ο Δήμος Ρόδου είχε προγραμματίσει μια σύσκεψη για χτες το πρωί, σύσκεψη όλων όσων εμπλέκονται στο θέμα των υπογείων δικτύων, προκειμένου να παρθεί μια απόφαση για την τύχη των έργων στη Μεσαιωνική Πόλη!

Και φυσικά κλήθηκαν και οι εκπρόσωποι της ΔΕΠΟΣ από την Αθήνα για να πάρουν μέρος στη σύσκεψη.

Ομως, ειδοποίησαν ότι δεν μπορούσαν να έρθουν, γιατί την Τετάρτη θα είχαμε την απεργία και δεν θα γινόταν αεροπορικά δρομολόγια!..

Καλά, δεν θα μπορούσαν να έρθουν από την Τρίτη το βράδυ;

Υποκρισία!..

Πολλά και διάφορα ακούγονται για την υπόθεση των υπογείων δικτύων στη Μεσαιωνική Πόλη και για το παιχνίδι που παίχτηκε!

Παιχνίδι καθαρά πολιτικό, που καθημερινά αποκαλύπτεται!

Και επειδή κάποιοι γύριζαν στα καταστήματα και έλεγαν ότι... έλυσαν το θέμα, στη χτεσινή σύσκεψη που έγινε στην Περιφέρεια Νοτίου Αιγαίου, αποκαλύφθηκε ότι στη συνεδρίαση της ΔΕΥΑΡ (που πήρε την απόφαση για να μπει στα δίκτυα) μειοψήφισε ο Μιχ. Παναγιώτου, εκπρόσωπος της παράταξης Χατζηευθυμίου στο διοικητικό συμβούλιο της Επιχείρησης!..

Αυτά για να ξέρει ο κόσμος ποιοί υποκρίνονται.

Σημαντικό γεγονός

Στις 29 Μαρτίου το Καστελλόριζο θα βρεθεί στο επίκεντρο του παγκόσμιου ενδιαφέροντος. Και αυτό γιατί στο ακριτικό μας νησί η έκλειψη του ηλίου θα είναι ιδιαιτέρως αισθητή και θα συγκεντρώσει το ενδιαφέρον πολλών επιστημόνων απ' ολόκληρο τον κόσμο.

Δυστυχώς, όμως, το σημαντικό αυτό γεγονός δεν έχει προβληθεί όπως θα έπρεπε.

Σε άλλες περιπτώσεις (και σε άλλες χώρες) θα είχε ξεσηκωθεί το σύμπαν!..

Μαθαίνουμε ότι με το ζόρι αναλαμβάνονται κάποιες πρωτοβουλίες από κρατικής πλευράς!..

Γιατί χάνουμε μια μοναδική ευκαιρία για την προβολή του Καστελλορίζου και γενικότερα της περιοχής μας;

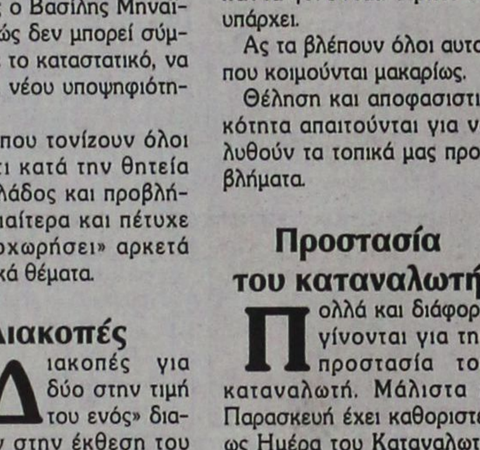

NICK SARLIS & Co
OFFICIAL DISTRIBUTORS FOR DODECANESE
AND AUTHORISED SERVICE CENTER
34, Makarion str. - GR 85100 Rhodes, Greece

Ειδήσεις απο τα Παλιά

ΠΡΟΟΔΟΣ
23 ΝΟΕΜΒΡΙΟΥ 1972

ΣΤΟ ΕΔΩΛΙΟ ΟΙ ΡΑΠΤΑΔΕΣ

Και οι ραπτάδες υποχρεούνται - βάσει παλαιάς αλλά ισχυούσης ακόμη αγορανομικής διατάξεως - να έχουν ανηρτημένες σε εμφανή σημεία ταμπέλες με την ταρίφα της τέχνης τους για να ενημερώνεται ο υποψήφιος πελάτης τους και προφανώς για να ελέγχωνται ως προς το υπερβολικό κέρδος.

Την υποχρέωση αυτή φαίνεται ότι αγνοούσαν οι ραπτάδες εδώ και αρκετά χρόνια δεν είχαν ενοχληθή για την παράβαση αυτή - οι οποίοι και αναγκάσθησαν να πληρώσουν 3.500 δρχ. για να αποφύγουν την έκτιση της ποινής των 15 ημερών φυλακίσεως στις φυλακές της Κω.

Οι σχετικές δίκες έγιναν χθες το πρωί στο αρμόδιο Τριμελές Πλημμελειοδικείο Ρόδου που μετά από σύντομο ακροαματική διαδικασία εκήρυξε όλους τους κατηγορουμένους που τελικά καταδικάσθησαν στην προαναφερομένη ποινή.

Η ΝΗΣΟΣ ΛΕΡΟΣ ΕΞΑΣΦΑΛΙΖΕΙ ΕΠΑΡΚΕΙΑ ΝΕΡΟΥ

Αι υπό του Δήμου Λέρου εκτελεσθείσαι εργασίαι εκβαθύνσεως του Δημοτικού φρέατος παρά την θέσιν «Κόκκαλη» εστέφθησαν υπό επιτυχίας. Εκ του φρέατος εξασφαλίζεται η ύδρευσις της νήσου ακόμη και κατά τους θερινούς μήνας. Παρά ταύτα ο Δήμος θα εκτελέση έργα εκβαθύνσεως αλλά και ανορύξεως νέων φρεάτων εν όψει της αναπτύξεως του τοπικού τουρισμού και της παραλλήλου αυξήσεως του πληθυσμού της Λέρου κατά του θερινούς μήνας. Προς τον σκοπόν τούτον ενέγραψεν εις το νέον προϋπολογισμόν του κονδύλιον 2.000.000 δρχ.

ΣΥΝΑΛΛΑΓΜΑ

	Αγορά	Πώληση
ΔΟΛΛΑΡΙΟ Η.Π.Α	1,2122	1,1846
ΛΙΡΑ ΑΓΓΛΙΑΣ	0,69471	0,67886
ΚΟΡΩΝΑ ΔΑΝΙΑΣ	7,5215	7,3499
ΚΟΡΩΝΑ ΣΟΥΗΔΙΑΣ	9,4626	9,2467
ΓΙΕΝ ΙΑΠΩΝΙΑΣ	142,44	139,19
ΦΡΑΓΚΟ ΕΛΒΕΤΙΑΣ	1,5778	1,5418
ΚΟΡΩΝΑ ΝΟΡΒΗΓΙΑΣ	8,0317	7,8485
ΛΙΡΑ ΚΥΠΡΟΥ	0,5799	0,5667
ΔΟΛ. ΚΑΝΑΔΑ	1,3996	1,3677
ΔΟΛ. ΑΥΣΤΡΑΛΙΑΣ	1,6407	1,6033

ΠΡΟΟΔΟΣ
Ημερήσια Εφημερίδα της Ρόδου
ΙΔΙΟΚΤΗΣΙΑ - ΕΚΔΟΣΗ
Γ. ΔΙΑΜΑΝΤΙΔΗΣ
ΓΡΑΦΙΚΕΣ ΤΕΧΝΕΣ Α.Ε.
Ετος ιδρύσεως 1949
ΓΡΑΦΕΙΑ ΣΥΝΤΑΞΗΣ - ΔΙΑΦΗΜΙΣΕΙΣ Μάρκου Μαλλιαράκη 3 (ΚΟΒΑ)
Τηλ.: Συνταξεις: 22410 27356-34101, FAX: 22410 20643
Τηλ. Λογιστηριου: 22410 35322, FAX: 22410 35322
e-mail: info@proodos.net & proodro@otenet.gr

Η γυναίκα και ο κόσμος της



Ολες οι γυναίκες επισκέπτονται το κομμωτήριο, άλλες τακτικά, άλλες όχι τόσο. Πολλές κάνουν διάφορα χτενίσματα τακτικά για να έχουν πάντα περιποιημένα μαλλιά και άλλες μόνο όταν έχουν κάποια σημαντική έξοδο κοινωνική ή κοσμική. Τελευταία είναι μόδα και οι ειδικές περιποιήσεις, spa μαλλιών, που είναι από τις καλύτερες φροντίδες για ενυδατωμένα, λαμπερά, και απαλά μαλλιά αφού χρησιμοποιούνται μάσκες, έλαια και ταυτόχρονα γίνεται και ένα είδος μασάζ στο τριχωτό της κεφαλής κατά την ώρα που χρησιμοποιούνται αυτά τα προϊόντα και όλα είναι απολαυστικά αποδεκτά από τις πελάτισσες που όταν φεύγουν από το κομμωτήριο έχουν μαλλιά όπως τα ονειρεύονται. Συνήθως κάθε γυναίκα με κάποιο πρόβλημα στα μαλλιά όπως θαμπάδα, ξηρότητα, σπάσιμο των τριχών κ.α. προσπαθεί μόνη της με τα διάφορα προϊόντα που υπάρχουν στην αγορά. Οπωσδήποτε όμως τα χέρια των ειδικών κάνουν καλύτερη δουλειά που φαίνεται γρήγορα. Οι έμπειροι κομμωτές και κομμώτριες βλέπουν τι χρειάζονται τα μαλλιά και χρησιμοποιούν τα κατάλληλα προϊόντα για κάθε τύπο μαλλιών και σύμφωνα με το πρόβλημα που θέλουν να αντιμετωπίσουν. Επίσης είναι αυτοί που προτείνουν και κουρέματα σε μια γυναίκα. Στις κλασικές γυναίκες και σύμφωνα με το σχήμα του κεφαλιού θα προτείνουν πιο συντηρητικά κουρέματα, σύμφωνα πάντα και με αυτά που θέλει η κάθε γυναίκα. Οπως και για τις μοντέρνες γυναίκες, τις μικρές κοπέλλες, τα κουρέματα που προτείνουν είναι διαφορετικά και τα χτενίσματα επίσης. Ετσι, επειδή η κάθε γυναίκα για να κόψει τα μαλλιά οπωσδήποτε θα πάει στο κομμωτήριο, μπορεί να έχει και από μόνη της μια γνώμη πώς θέλει τα μαλλιά της αλλά μπορεί και να αφεθεί στα χέρια του κομμωτή ή της κομμώτριας που χρόνια εμπιστεύεται. Βέβαια υπάρχουν και μοντέλα για να δει και κουρέματα να προτείνει, αλλά μπορεί και να δει από τα μοντέλα των περιοδικών ή της τηλεόρασης όπως επίσης και τις ηθοποιούς, τις τραγουδίστριες, τις δημοσιογράφους, επικεντρώνοντας όμως την προσοχή σ' εκείνες που έχουν το ίδιο σχήμα προσώπου με την ίδια και αφού οι επώνυμες ακολουθούν τη μόδα και στα μαλλιά, μπορεί να πάρει μια ιδέα για το κούρεμα που θα της ταιριάζει καλύτερα και να το συζητήσει με τον προσωπικό της κομμωτή. Οπως για παράδειγμα οι αφέλειες που είναι μόδα και ακολουθείται από όλες τις ηλικίες, δεν ομορφαίνουν όμως όλες τις γυναίκες.

Μίχα

ΦΑΡΜΑΚΕΙΑ
ΔΙΗΜΕΡΕΥΕΙ: ΓΑΝΩΤΑΚΗΣ ΧΑΡ. Γ. Ευσταθίου 7 Τηλ. 30772
ΔΙΑΝΥΚΤΕΡΕΥΕΙ: ΜΠΙΚΟΥ ΜΙΝΑ Μεγ. Κων/νου 45 Τηλ. 30404

ΥΓΡΑ ΚΑΥΣΙΜΑ
ΔΙΑΝΥΚΤΕΡΕΥΟΥΝ
• ΣΤΑΥΡΙΑΝΑΚΗΣ ΑΘ. Πρατ. ΕΚΟ, Νέα Αγορά
• ΧΑΤΖΗΜΑΝΩΛΗΣ ΕΜΜ. Πρατ. ΕΚΟ, Ασγούρου

ΡΑΔΙΟ ΤΑΧΙ
ΤΗΛ: ΠΟΛΗ: 22410 69800, ΥΠΑΙΘΡΟ: 22410 69600

ΚΙΝΗΜΑΤΟΓΡΑΦΟΙ

METROPOL MULTI CINEMA ODEON
22410 28400
INFORMATION - RESERVATIONS ΠΛΗΡΟΦΟΡΙΕΣ - ΚΡΑΤΗΣΕΙΣ
ΕΒΔΟΜΑΔΙΑΙΟ ΠΡΟΓΡΑΜΜΑ weekly program
16/03/06 - 22/03/06
www.cinemametropol.gr

16 ΤΕΤΡΑΓΩΝΑ
16 BLOCKS
Ανάμεσα στην ζωή και τον θάνατο υπάρχουν 16 τετράγωνα και 118 λεπτά απίστευτης αγωνίας.
Ένα ρομαντικό ερωτικής με τους : Μπρους Γουίλις, Μος Ντεφ, Ντρεϊν Μόρ
ΜΗΝ ΤΗΝ ΧΑΣΕΤΕ!!! ΚΑΝΤΕ ΕΓΚΑΙΡΑ ΤΙΣ ΚΡΑΤΗΣΕΙΣ ΣΑΣ
ΩΡΕΣ ΕΝΑΡΞΗΣ / SHOW TIMES 17:45, 20:15, 22:30

ΤΟ ΜΥΣΤΙΚΟ ΤΟΥ BROKEBACK MOUNTAIN
BROKEBACK MOUNTAIN
Ένα δυνατό κοινωνικό δράμα που αλλάζει την πορεία όχι μόνο του γουέστερν αλλά και του αισθηματικού δράματος.
Πρωταγωνιστούν : Τζέικ Τζίλενχάολ, Χίθ Λέτζερ, Μισέλ Γουίλιαμς
ΜΗΝ ΤΗΝ ΧΑΣΕΤΕ!!! ΚΑΝΤΕ ΕΓΚΑΙΡΑ ΤΙΣ ΚΡΑΤΗΣΕΙΣ ΣΑΣ
ΩΡΕΣ ΕΝΑΡΞΗΣ / SHOW TIMES 19:15, 22:00

SHOP GIRL
Μία ρομαντική κόμεντι βασισμένη στη νουβέλα του πολυτάλαντου Στίβ Μάρτιν που πρωταγωνιστεί και υπογράφει το σενάριο
Οι σχέσεις δεν ταιριάζουν πάντα.....γάντι!!!!
Πρωταγωνιστούν : Στίβ Μάρτιν, Κλέρ Ντέινς, Τζέισον Σβάρτσμαν
ΜΗΝ ΤΗΝ ΧΑΣΕΤΕ!!! ΚΑΝΤΕ ΕΓΚΑΙΡΑ ΤΙΣ ΚΡΑΤΗΣΕΙΣ ΣΑΣ
ΩΡΑ ΕΝΑΡΞΗΣ / SHOW TIME 17:00

Ο ΡΟΖ ΠΑΝΘΗΡΑΣ!!!
THE PINK PANTHER!!!
Η κωμωδία της χρονιάς που όλοι περιμένουμε είναι εδώ!!! ΦΥΛΑΚΤΕΙΤΕ.... ο πιο γκαφατζής Ντετέκτιβ του κόσμου επιστρέφει!!!
Πρωταγωνιστούν : Στίβ Μάρτιν, Κέβιν Κλάιν, Ζαν Ρενό, Μπεγιονσέ Νόουλς
ΜΗΝ ΤΗΝ ΧΑΣΕΤΕ!!! ΚΑΝΤΕ ΕΓΚΑΙΡΑ ΤΙΣ ΚΡΑΤΗΣΕΙΣ ΣΑΣ
ΩΡΕΣ ΕΝΑΡΞΗΣ / SHOW TIMES 20:00, 22:15

ΜΠΑΜΠΙ 2
ο πρίγκιπας του δάσους
ΒΑΜΒΙ 2
Η νέα οικογενειακή ταινία της Disney.
Ο αγαπημένος σας κλασσικός ήρωας σε ολοκαίνουργιες περιπέτειες.
ΜΟΝΟ ΣΤΑ ΕΛΛΗΝΙΚΑ
ΜΗΝ ΤΗΝ ΧΑΣΕΤΕ!!! ΚΑΝΤΕ ΕΓΚΑΙΡΑ ΤΙΣ ΚΡΑΤΗΣΕΙΣ ΣΑΣ
ΩΡΕΣ ΕΝΑΡΞΗΣ / SHOW TIMES 16:15, 18:00

ΕΡΧΕΤΑΙ ΠΕΜΠΤΗ 23 ΜΑΡΤΙΟΥ
ΠΡΟΣΕΧΟΥΣ - COMING SOON
ΚΑΖΑΝΟΒΑ
CASANOVA
Έρχεται ο πιό διάσημος Γυναικάς του κόσμου!!!
Σε μία ρομαντική κωμωδία που ανατρέπει τον κλασσικό μύθο του Καζανόβα.

ΠΑΛΛΑΣ 5 CINEMAS CENTER
16/03/2006 - 22/03/2006
για κρατήσεις
22410 24475 / 70670
www.cinemapallas.gr

FINAL DESTINATION 3
ΚΑΤΑΛΛΗΛΟ ΑΠΟ 13
ΒΛΕΠΩ ΤΟ ΘΑΝΑΤΟ ΣΟΥ
Προετοιμαστείτε για την ταινία τρόμου που δεν χρειάζεται συστάσεις!!! Η αδρεναλίνη χτυπάει κόκκινο...
Αίθουσα RED 5 ώρες έναρξης//(Σ.-Κ. 16:15) 18:15 • 20:20 • 22:30

TRANSAMERICA
ΚΑΤΑΛΛΗΛΟ ΑΠΟ 13
Η βραβευμένη με Χρυσή Σφαίρα Α' Γυναικείου ρόλου και υποψήφια φέτος για δύο Όσκαρ δραματική κομεντί! Η ζωή είναι ένα ταξίδι.
Απαραίτητη αισοκευή: Ανοιχτό μυαλό!
Αίθουσα Interlingua 2 ώρες έναρξης // (Σ.-Κ. 16:00) 18:10 • 20:25 • 22:40

crash
ΒΡΑΒΕΥΜΕΝΗ ΜΕ 3 ΟΣΚΑΡ!!!
(ΚΑΛΥΤΕΡΗΣ ΤΑΙΝΙΑΣ, ΠΡΩΤΟΤΥΠΟΥ ΣΕΝΑΡΙΟΥ, ΜΟΝΤΑΖ)
Η πιο δυνατή ταινία μετά το 'Σκοτεινό Ποτάμι', μια ταινία που ...σου κόβει την ανάσα!!! Με τους Σάντρα Μπούλοκ, Ματ Ντίλον, Μπρέντεν Φρέιζερ.
Αίθουσα Cityscape 1 ώρα έναρξης // 17:45 • 20:10 • 22:35

NORTH COUNTRY ΑΝΙΣΗ ΜΑΧΗ ΚΑΤΑΛΛΗΛΟ
Μια ταινία με τη βραβευμένη με Όσκαρ Σαρλίζ Θερόν. Πάλεψε απλά για την επιβίωση της. Δεν περίμενε όμως ότι θα γράψει ιστορία!!!
Αίθουσα Allegro 3 ώρες έναρξης//20:00 • 22:30

ΒΡΑΒΕΥΜΕΝΗ ΜΕ 3 ΟΣΚΑΡ!!! (ΚΑΛΛΙΤΕΧΝΙΚΗΣ Δ/ΝΣΗΣ, ΚΟΣΤΟΥΜΙΩΝ, ΦΩΤΟΓΡΑΦΙΑΣ)
MEMOIRS OF

Παράκλητος της επανάστασης του 1909 για το ανορθωτικό του έργο

Ο ΕΛΕΥΘΕΡΙΟΣ ΒΕΝΙΖΕΛΟΣ ΚΑΙ Η ΔΕΚΑΕΤΙΑ 1911-1920

(70 χρόνια από το θάνατό του)

Γράφει ο ΚΥΡΙΑΚΟΣ Ι. ΦΙΝΑΣ

(Γ μέρος - τελευταίο)

Η πρωτοβουλία του Στρατιωτικού Συνδέσμου, της Επανάστασης του 1909, να καλέσει από την Κρήτη τον Ελευθέριο Βενιζέλο για να ηγηθεί του ανορθωτικού έργου ήταν στην ώρα της. Ηλθε, πράγματι, ο Κρήτας πολιτικός να νουθετήσει, να ξεσηκώσει, να ενθουσιάσει . Γενικά για να βγάλει τους Ελληνες από την πιττοπάθεια του 1897. Είναι, δε, χαρακτηριστικό για τη μεγάλη εκείνη γενιά της πρώτης 20ετίας του περασμένου 20ού αιώνα, ότι πολλοί από τους πολεμιστές των πολέμων 1912-1913 (τουλάχιστον οι πιο μορφωμένοι και διανοούμενοι), πολεμούσαν έχοντας μέσα στο γυλιό τους το «Δωδεκάλογο» του Γύφτου και τη «Φλογέρα του Βασιλιά» του Εθνικού μας ποιητή Κωστή Παλαμά. Και καθώς θα συμπλήρωνε ο ιστορικός Γιώργος Μαργαρίτης: «... Πρωτοφανής ο ενθουσιασμός είχε συνεπάρει κάθε ηλικία, κοινωνική τάξη και φίλο. Ενδειξη, αν όχι απόδειξη, πως οι γιοί επιφανών πολιτικών, μεταξύ τους και ο γιος του Βενιζέλου, καθώς και υψηλόβαθμων αξιωματικών, όπως ο γιος του Υποστρατήγου Κ. Καλλιάρη, βρέθηκαν μάχιμοι στο μέτωπο. Αντιστοιχία εκείνης της έξαρσης πατριωτισμού ξανασυναντάμε αργότερα, στον πόλεμο του '40».

Κατά τη δεκαετία 1910-1920 συστράτευσε όλες τις υγιείς πολιτικές και στρατιωτικές δυνάμεις του τόπου και προς το τέλος του 1920, παρέδωσε την Ελλάδα των δύο ηπείρων και των πέντε θαλασσών. Σοφός δεν ήταν, γιατί, όπως γράφει ο Θεοφύλακτος Παπακωνσταντίνου, «οι σοφοί γράφουν βιβλία, δεν δημιουργούν ιστορία». Η αναθεώρηση του Συντάγματος το 1911, η αναδιοργάνωση της διοίκησης και της δικαιοσύνης, η ανασυγκρότηση και ο εκσυγχρονισμός των ενόπλων δυνάμεων, η εκπαιδευτική μεταρρύθμιση και η νομοθέτηση της δημοτικής, ήσαν από τα πρώτα μελήματα των Κυβερνήσεων του Ελευθερίου Βενιζέλου. Αλλη καθοριστική πρωτοβουλία ήταν ότι διέλυσε τα μεγάλα τσιφλίκια και τα απέδωσε στους ακτήμονες αγρότες της Θεσσαλίας, έργο το οποίο συμπλήρωσε το 1923 η επαναστατική κυβέρνηση του Νικολάου Πλαστήρα και αργότερα τελειοποίησε πάλι η κυβέρνηση του ίδιου το 1952. Ταυτόχρονα, όμως, με τις οικονομικές και κοινωνικές μεταρρυθμίσεις, η βενιζελική πρώτη δεκαετία έχει στο ενεργητικό της και τα πρωικά πολεμικά κατορθώματα των βαλκανικών πολέμων. Ετσι, η Ελλάδα από 63.211 τ.χλμ. και πληθυσμό 2.631.000 κατοίκους (1907)φθάνει το 1913, με το τέλος των βαλκανικών πολέμων, τα 120.125 τ.χλμ. και τους 5.050.000 κατοίκους.

Με την επιγραμματικότητα που τον διέκρινε, Πολιτικός Ηγέτης Γεώργιος Παπανδρέου θα γράψει: «... Ο Ελευθέριος Βενιζέλος, πραγματοποιεί εντός 10 ετών, όσα εις μάτην στενάζον, επί αιώνας, επόθει το Γένος... Υπάρχουν δύο μεγάλαι δεκαετίαι εις την ιστορίαν του Νεωτέρου Ελληνισμού: Η δεκαετία 1820-1830. Και η δεκαετία του 1910-1920. Η πρώτη ήρχισεν το θαύμα της Εθνικής Αντιστάσεως. Η δευτέρα το ολοκλήρωσεν. Η πρώτη δεκαετία δεν είναι επώνυμος. Ονομάζεται Εικοσιένα. Ο πρωταγωνιστής υπήρξεν ομαδικός. Το Γένος. Η δευτέρα είναι επώνυμος. Ονομάζεται Ελευθέριος Βενιζέλος. Εχει το όνομά του...».

6. Ο διχασμός και η 1η Νοεμβρίου 1920

Δυστυχώς, από το 1914 εμφυλοχώρησε ο τρισκατάρατος εθνικός διχασμός με τη διαφωνία Βενιζέλου - Βασιλιά Κωνσταντίνου και λίγο έλειψε να τιναχθούν, όσα επιτεύχθηκαν, στον αέρα. Παρά ταύτα, ο Βενιζέλος έχοντας με το μέρος του την πλειοψηφία της κοινής γνώμης, κατορθώνει και υπογράφεται η Συνθήκη των Σεβρών, σύμφωνα με την οποία, εκτός των άλλων, προβλεπόταν ο διαμελισμός μεγάλου μέρους της Τουρκίας, μεταξύ των ξένων δυνάμεων, στις οποίες συμπεριλαμβανόταν και η Ελλάδα. Τα, δε, στρατηγικά στενά του Βοσπόρου και Δαρδανελλίων έμπαιναν υπό διεθνή έλεγχο.

Το αποκορύφωμα, όμως, του εθνικού διχασμού σφραγίσθηκε με τις εκλογές του Νοεμβρίου του 1920, κατά τις οποίες όχι μόνο καταψηφίστηκε το κόμμα των Φιλελευθέρων, αλλά και αυτός ο ίδιος ο Βενιζέλος δεν εκλέχθηκε ούτε καν βουλευτής, ενώ τέσσερις μήνες νωρίτερα, στις 30 Ιουλίου 1920, εγένετο δολοφονική απόπειρα εναντίον του...

Αυτοεξορίσθηκε στο Παρίσι και ένα χρονικό διάστημα βρισκόταν εκτός πολιτικής. Οι Σύμμαχοι, Αγγλία, Γαλλία και Ιταλία, με το πρόσχημα της επαναφοράς του Βασιλιά Κωνσταντίνου, καθαρή εσωτερική υπόθεση της Ελλάδας, καταγγέλλουν τη Συνθήκη των Σεβρών και μας εγκαταλείπουν στη Μικρά Ασία, με όλα τα θλιβερά, που επακολούθησαν.

Οπωσδήποτε, και ο Βενιζέλος δεν είναι άμοιρος λαθών, καθόσον κανένας δεν είναι αλάνθαστος. Τα λάθη του, ωστόσο, δεν μειώνουν την αξία των θετικών.

* * *

Κατά χρονολογική σειρά, οι μεταβολές που έγιναν από την κήρυξη της επανάστασης του 1909 μέχρι τις εκλογές της 1ης Νοεμβρίου 1920.

Α) 15.8.1909: Εκδηλώνεται η Επανάσταση.

Β) 28.12.1909: Φθάνει στον Πειραιά από την Κρήτη ο Ελ. Βενιζέλος.

Γ) 18.1.1910: Ορίζεται πρωθυπουργός ο Στέφανος Δραγούμης.

Δ) 22.1.1910: Επιστρέφει στην Κρήτη ο Ελ. Βενιζέλος.

Ε) 20.3.1910: Διαλύεται ο Στρατιωτικός Σύνδεσμος.

Στ) 8.8.1910: Στις εκλογές για την ανάδειξη της Α' Αναθεωρητικής Βουλής ο Βενιζέλος εκλέγεται πρώτος βουλευτής σε ψήφους στην περιφέρεια Αττικοβοιωτίας, καθώς και άλλοι Κρήτες, ενώ ο ίδιος δεν έθεσε υποψηφιότητα. Βρισκόταν στη Λουκέρνη Ελβετίας, όπου και πληροφορήθηκε το αποτέλεσμα.

Ζ) 30.8.1910: Ο Βενιζέλος παραιτείται από την κυβερνητική θέση του στην Κρήτη, ως και από την ηγεσία του κόμματος.

Η) 1.9. 1910: Ο βασιλιάς κηρύσσει την έναρξη των εργασιών της Βουλής.

Θ) 5.9. 1910: Ο Βενιζέλος επανέρχεται στην Αθήνα.

Ι) 12.9. 1910: Παραιτείται η κυβέρνηση Σ. Δραγούμη.

Ια) 6.10. 1910: Ορκίζεται νέα κυβέρνηση με επικεφαλής τον Ελ. Βενιζέλο.

Ιβ) 8,10. 1910: Ο Βενιζέλος αναπτύσσει στη Βουλή τις θέσεις του για την αναθεώρηση του Συντάγματος.

Ιγ) 12.10.1910: Διαλύεται η Βουλή και προκηρύσσονται νέες εκλογές για τις 28.11.1910.

Ιδ) 28.11. 1910: Οι εκλογές αναδεικνύουν πανίσχυρο τον Βενιζέλο. Το κόμμα των Φιλελευθέρων που ηγείται εξασφαλίζει 307 σε σύνολο 362 βουλευτών.

Ιε) 2.6.1911: Τίθεται σε ισχύ το νέο Σύνταγμα της Χώρας.

Ιστ) 11.3.1912: Θριαμβεύει εκ νέου στις εκλογές ο Ελευθέριος Βενιζέλος.

31.5.1915: Από την κάλπη νικητής αναδεικνύεται ο Βενιζέλος. Κέρδισε 185 έδρες, έναντι 90 του Γούναρη, 12 του Θεοτόκη, 7 του Ράλλη, 7 του Δημητρακόπουλου και 7 του Μαυρομιχάλη.

23.9.1915: Ο Βενιζέλος, λόγω διαφωνιών με τον βασιλέα Κωνσταντίνο υποβάλλει την παραίτησή του.

26.9.1916: Ο Βενιζέλος μεταβαίνει, από την Κρήτη που βρισκόταν, στη Θεσσαλονίκη. Εκεί σχηματίζει κυβέρνηση και βγαίνει στον πρώτο παγκόσμιο πόλεμο στο πλευρό της Αντανθ. Η Ελλάδα διοικητικά χωρίζεται στα δύο: Κυβέρνηση στη Θεσσαλονίκη και Κυβέρνηση στην Αθήνα, με αρχηγό τον βασιλιά Κωνσταντίνο.

30.5.1917: Εξαναγκάζεται από τους αγγλογάλλους σε παραίτηση ο βασιλιάς Κωνσταντίνος.

13.6.1917: Ο Βενιζέλος επανέρχεται ως κυβερνήτης στην Αθήνα και επαναφέρει στη ζωή τη Βουλή που είχε αναδειχθεί το Μάιο του 1917, τη Βουλή των «Λαζάρων», όπως αποκλήθηκε.

19.5.1919: Απόβαση του ελληνικού στρατού στη Σμύρνη.

1.11.1920: Χάνει τις εκλογές ο Βενιζέλος και ο ίδιος δεν εκλέγεται ούτε καν βουλευτής.

21.11.1920: Υστερα από δημοψήφισμα επανέρχεται στο θρόνο ο βασιλιάς Κωνσταντίνος.



Ο Ελευθέριος Βενιζέλος επί του «Αβέρωφ» τον Αύγουστο του 1920, επιστρέφει στην Αθήνα μετά τον ελαφρύ τραυματισμό του κατά την απόπειρα της 30ης Ιουλίου.

ΙΑΤΡΙΚΗ ΑΝΑΚΟΙΝΩΣΗ

ΤΟ ΙΑΤΡΕΙΟ ΤΟΥ

ΕΜΜΑΝΟΥΗΛ ΔΙΑΜΑΝΤΗ

ΕΝΔΟΚΡΙΝΟΛΟΓΟΥ - ΔΙΑΒΗΤΟΛΟΓΟΥ

ΜΕΤΑΦΕΡΘΗΚΕ 50 μ. πιο κάτω μετά τα φανάρια στην οδό ΔΕΝΔΡΙΝΟΥ 2.

Τηλ.: 2241020570 και 6977 294680

T6955-18/3

ΠΡΑΚΤΟΡΕΙΟ ΚΑΣΤΡΟ

4ΗΜΕΡΗ ΕΚΔΡΟΜΗ ΣΤΗΝ ΠΑΝΕΜΟΡΦΗ

ΜΥΤΙΛΗΝΗ

Προσκύνημα στον Αγιο Ραφαήλ

Πρόγραμμα:

20/3/06 Δευτέρα

Ωρα 09.45 αναχώρηση από Ρόδο με πτήση της Ολυμπιακής. Ωρα 10.55 άφιξη στη ΜΥΤΙΛΗΝΗ, επιβίβαση σε πολυτελές πούλμαν και μεταφορά μας στο κέντρο της πόλης όπου θα επισκεφθούμε τον Ιερό Ναό του Αγίου Θεράποντα και τον Μητροπολιτικό Ναό, κάνοντας και τη βότλα μας στα στενά γραφικά δρομάκια της αγοράς. Στη συνέχεια μεταφορά και τακτοποίηση στο ξενοδοχείο μας. Γεύμα. Το απόγευμα μεταφορά στον Αγιο Ραφαήλ για να παρακολουθήσουμε τον εσπερινο και τον παρακλητικό κανόνα προς τιμή των Αγίων ΡΑΦΑΗΛ, ΝΙΚΟΛΑΟΥ και ΕΙΡΗΝΗΣ. Το βραδάκι θα πιούμε το ουζάκι μας σε γραφικό ταβερνάκι του νησιού. Αργά το βράδυ επιστροφή στο ξενοδοχείο μας. Διανυκτέρευση.

21/3/06 Τρίτη

Μετά το πρωινό επιβίβαση στο Μοναστήρι του Αγίου Ραφαήλ όπου και θα παρακολουθήσουμε τη Θεία Λειτουργία. Στη συνέχεια θα επισκεφθούμε το χωριό Μανταμάδο, για να προσκυνήσουμε τη θαυματουργή εικόνα του ΤΑΞΙΑΡΧΗ και στη συνέχεια τα πανέμορφα χωριουδάκια Πέτρα, Μόλυβο και το ξακουστό Μοναστήρι του Αγίου Ιγνατίου (Μονή Λειμώνος). Αργά το απόγευμα επιστροφή στο ξενοδοχείο μέσω Καλλονής. Δείπνο. Διανυκτέρευση.

22/3/06 Τετάρτη

Μετά το πρωινό ολοήμερη εκδρομή στην Αγιάσο όπου θα δούμε την πανέμορφη εκκλησία του χωριού και θα πιούμε καφέ στα γραφικά καφενεδάκια του. Στη συνέχεια θα επισκεφθούμε το ξακουστό για το ούζο του Πλωμάρι και θα επιστρέψουμε αργά το απόγευμα στο ξενοδοχείο μας, μέσω Κόλπου της Γέρας. Δείπνο. Διανυκτέρευση.

23/3/06 Πέμπτη

Ωρα 08.30 αναχώρηση από Μυτιλήνη για Ρόδο. Ωρα 10.20 άφιξη στη Ρόδο.

ΕΚΔΡΟΜΗ ΣΤΗΝ

ΤΗΝΟ

Ιερό προσκύνημα στην Μεγαλόχαρη

Πρόγραμμα:

28/3/06 Τρίτη

Ωρα 18.30 αναχώρηση από Ρόδο με το F/B BLUE STAR 2 για Σύρο. Αφιξη στη Σύρο στις 04.15. Τακτοποιηση στο ξενοδοχείο μας. Διανυκτέρυση.

29/3/06 Τετάρτη

Ωρα 11.35 αναχώρηση από Σύρο με το F/B BLUE STAR ITHAKI για Τήνο. Αφιξη στην Τήνο στις 12.05. Μεταφορά και τακτοποίηση στο ξενοδοχείο μας. Ημέρα ελεύθερη για να προσκυνήσετε την θαυματουργή εικόνα της Μεγαλόχαρης, να επισκεφθείτε τα αξιοθέατα και τα μουσεία της Μονής και να περιπλανηθείτε στα στενά δρομάκια με τα πολλά μαγαζιά, εστιατόρια, ζαχαροπλαστεία, κεφετέριες κ.λ.π.

30/3/06 Πέμπτη

Το πρωί μπορείτε να εκκλησιασθείτε. Ωρα 10.00 ολοήμερη εκδρομή (γύρος νησιού). Κατά τη διάρκεια της εκδρομής θα επισκεφθείτε όλα τα πανέμορφα χωριουδάκια της Τήνου και τη Μονή της Οσίας Πελαγίας. Αργά το απόγευμα επιστροφή στην Τήνο. Διανυκτέρευση.

31/3/06 Παρασκευή.

Το πρωί ελεύθερο για περιπάτους, ατομικές επισκέψεις, ψώνια, ξεκούραση. Ωρα 15.00 αναχώρηση από Τήνο για Σύρο με το F/B BLUE STAR ITHAKI από όπου στις 22.45 θα αναχωρήσουμε με το F/B BLUE STAR για Ρόδο. Διανυκτέρευση επί του πλοίου.

1/4/06 Σάββατο

Ωρα 07.15 άφιξη στη Ρόδο.

Εάν δεν πάρετε μία από τις δικές μας οργανωμένες εκδρομές, μπορείτε να πάρετε για σας και την οικογένειά σας φθηνά πακέτα, αποτελούμενα από αεροπορικά - ακτοπλοϊκά εισιτήρια, ξενοδοχεία, αυτοκίνητα κ.λ.π. για οποιαδήποτε ημερομηνία και για όσες μέρες εσείς θέλετε, για ολόκληρη την Ελλάδα τα νησιά μας και το εξωτερικό.

Επίσης στο γραφείο μας θα βρείτε:

Αεροπορικά και ακτοπλοϊκά εισιτήρια

με όλες τις αεροπορικές και ακτοπλοϊκές εταιρίες και για όλους τους προορισμούς

Για περισσότερες πληροφορίες

ΚΥΡΙΑΚΟΣ Μ. ΜΑΧΑΙΡΑΚΗΣ

ΠΡΑΚΤΟΡΕΙΟ ΚΑΣΤΡΟ

Κ. Παλαιολόγου 46 - Ρόδος

☎ 22410 77506, 22410 77563

ΚΑΣΤΡΟ το δικό σας πρακτορείο

X5728-31/3

X.5734-31/3

TZIORAS SMART CENTERS

ΑΥΤΟΚΙΝΗΤΑ Ι.Χ ΕΙΣΑΓΩΓΗΣ

1. BMW X5, 3.0 cc, 2002, πετρέλαιο, πετρόλ, αυτόματο, ηλεκτρικές κλειδαριές, ηλεκτρικά παράθυρα, ζάντες αλουμινίου, ABS, ESP, ηλιοροφή, υπολογιστής ταξιδιού. Τιμή 53.000€

2. BMW 318i, 1.8 cc, 2002, βιολετί, ηλεκτρικές κλειδαριές, ηλεκτρικά παράθυρα, ζάντες αλουμινίου, ABS, A/C, Y/T, 2AB, immobilizer. Τιμή 23.000 €

3. HONDA HRV, 1.6 cc, 2002, γαλανό, ηλεκτρικά παράθυρα, κεντρικό κλείδωμα με τηλεχειρισμό, Y/T, ABS, A/C, 2AB. Τιμή αναμένεται.

4. FORD MAVERIC, 2.0 cc, 2002, μαύρο, RCD, υδραυλικό τιμόνι, ABS, A/C, 2AB, ηλεκτρικοί θερμαινόμενοι καθρέπτες, ηλεκτρικές κλειδαριές, ηλεκτρικά παράθυρα, ζάντες αλουμινίου, προβολείς ομίχλης. Τιμή 20.000 €

5.JEEP GRANT CHEROKEE 2.7 cc, 2002, πετρέλαιο, ασημί, αυτόματο, ηλεκτρικές κλειδαριές, ηλεκτρικά παράθυρα, ζάντες αλουμινίου, δερμάτινα ρυθμιζόμενα θερμαινόμενα καθίσματα, 2AB, ABS, ESP, 2AB, αισθητήρες παρκαρίσματος. Τιμή 37.000 €

6.JEEP CHEROKEE 2.7 cc, 2003, γραφίτης, πετρέλαιο, αυτόματο, ηλεκτρικά παράθυρα, ηλεκτρικές κλειδαριές, δερμάτινα καθίσματα θερμαινόμενα και ηλεκτρικά ρυθμιζόμενα, αυτόματος κλιματισμός, ABS, RCD, συναγερμός, προβολείς ομίχλης, σπόιλερ οροφής, βάση τηλεφώνου. Τιμή 43.000 €

7.MAZDA MX5, 2002, 1.8 cc, CABRIO κίτρινο, Ηλεκτρικές κλειδαριές, ηλεκτρικά παράθυρα, ζάντες αλουμινίου, ABS, δερμάτινα καθίσματα, 2AB. Τιμή 16.500 ευρώ.

8. MERCEDES A140, 2000, μαύρο, ηλεκτρικές κλειδαριές με τηλεχειρισμό, ηλεκτρικά παράθυρα, υδραυλικό τιμόνι, 4AB, ABS, A/C, RCD, σπόιλερ οροφής, ηλεκτρικοί θερμαινόμενοι καθρέπτες, θέση κινητού. Τιμή 13.000€

8.MERCEDES JEEP ML 270, 2.7 cc, 2001, μπλε σκούρο, πετρέλαιο, αυτόματο, full extra. Τιμή 38.000 €

9. MERCEDES C200 KOMBRESSOR, 2.0 cc, 2001, μπλε, full extra. Τιμή 25.500 €

10. MERCEDES C200 KOMBRESSOR, 2.0 cc, 2001, ασημί, full extra. Τιμή 26.500 €

11. MERCEDES C200 AVANTGARDE 1.8 cc, 2003, μαύρο, full extra. Τιμή 31.000 ευρώ.

12.SMART FORTWO CDI, αυτόματο, πετρέλαιο, 2002, λευκό-μπλε, υδραυλικό τιμόνι, ABS, ηλεκτρ. Κλειδαριές, ηλεκτρ. Παράθυρα, P/K, 2AB. Τιμή 8.000 €

13.SMART FORTWO, 2002, λευκό-μαύρο, αυτόματο, ηλεκτρικά παράθυρα, ηλεκτρικές κλειδαριές, Y/T, ABS, 2AB, P/K. Τιμή 7.500 €

14.SMART FORTWO, 1999, μαύρο-γκρι, αυτόματο, ηλεκτρικά παράθυρα, ηλεκτρικές κλειδαριές, Y/T, ABS, A/C, 2AB, σαλόνι δέρμα-ύφασμα. Τιμή αναμένεται.

15. TOYOTA MR2, 1.8 cc, cabrio 2001, κόκκινο, αυτόματο, υδραυλικό τιμόνι, ABS, A/C, ηλεκτρικές κλειδαριές, ηλεκτρικά παράθυρα, P/K, 2AB, ηλεκτρικοί καθρέπτες, δερμάτινα θερμαινόμενα καθίσματα. Τιμή 21.000 €

16. TOYOTA RAV-4,3D, 2.0 cc, 2000, πετρέλαιο, μαύρο, RCD, ABC, A/C, 2AB, ηλεκτρική ηλιοροφή, ηλεκτρικοί καθρέπτες, ηλεκτρικές κλειδαριές, ζάντες αλουμινίου, προβολείς ομίχλης, ηλεκτρικά παράθυρα εμπρός-πίσω. Τιμή 25.000 €

17.TOYOTA RAV-4, 5D, 2.0 cc, βενζίνη, μπλε, P/K, υδραυλικό τιμόνι, ηλεκτρικοί καθρέπτες, ηλεκτρικές κλειδαριές, ζάντες αλουμινίου, προβολείς ομίχλης, ηλεκτρικά παράθυρα εμπρός-πίσω. Τιμή 23.000 €

18.TOYOTA RAV-4, 2.0 cc, 2000, βενζίνη, μπορντώ, αυτόματο, ηλεκτρικές κλειδαριές με τηλεχειρισμό, ηλεκτρικά παράθυρα εμπρός, ζάντες αλουμινίου, 1 AB, ABS, A/C, μπάρες οροφής, προβολείς ομίχλης, σκαλοπάτια αλουμινίου. Τιμή αναμένεται.

19. TOYOTA RAV-4 5D, 2.0 cc, 2001, λευκό-ασημί, αυτόματο, ηλεκτρικές κλειδαριές, ηλεκτρικά παράθυρα εμπρός, ζάντες αλουμινίου, Y/T, ABS, A/C. 2AB. Τιμή αναμένεται.

20.TOYOTA RA-4 2.0cc, 2001, πετρέλαιο, μπλε, ηλεκτρικές κλειδαριές με τηλεχειριστήριο, ηλεκτρικά παράθυρα, υδραυλικό τιμόνι, 2AB, ABS, A/C, RCD, σπόιλερ οροφής, ηλεκτρική ηλιοροφή, ηλεκτρικοί καθρέπτες. Τιμή 26.000€

ΚΑΙΝΟΥΡΓΙΑ ΑΥΤΟΚΙΝΗΤΑ ΕΛΛΗΝΙΚΗΣ ΑΝΤΙΠΡΟΣΩΠΕΙΑΣ

1.NEO MERCEDES CLK 200 ELEGANCE, 1.8 cc, ασημί Δερμάτινο σαλόνι, ηλιοροφή, full extra.

2.NEO SMART FORTWO PASSION 700 cc, ασημί Αυτόματο, ηλεκτρικές κλειδαριές, ηλεκτρικά παράθυρα, ζάντες αλουμινίου, ABS, A/C, R/K.

3.NEO SMART FORTWO PURE+ 700 cc, μαύρο, Σειριακό, ηλεκτρικά παράθυρα εμπρός, ABS, A/C.

4.NEO SEAT ALTEA 1.6 MPI 120 HP, ασημί Υδραυλικό τιμόνι, προβολείς ομίχλης, ηλεκτρικά παράθυρα εμπρός, τηλεχειριζόμενο κεντρικό κλείδωμα, 6AB, ABS, RCD, Immobilizer, clima.

5.NEO SEAT IBIZA 1.4 cc, 101HP 3D, γκρι ουρανί, Υδραυλικό τιμόνι, ηλεκτρικά παράθυρα εμπρός, τηλεχειριζόμενο κεντρικό κλείδωμα 6AB, ABS, climatronic, ηλεκτρικοί θερμαινόμενοι καθρέφτες, ζάντες αλουμινίου, RCD, Immobilizer, Mp3.

6.NEO TOYOTA COROLLA XELLENCE 1.4 cc ασημί Υδραυλικό τιμόνι, 4AB, ABS, climatronic, 4 ηλεκτρικά παράθυρα, τηλεχειριζόμενες ηλεκτρομαγνητικές κλειδαριές, RCD-6 ηχεία με χειριστήριο στο τιμόνι, δερμάτινο τιμόνι & λεβιές ταχυτήτων, αερόσακοι κουρτίνας εμπρός-πίσω, ηλεκτρικοί θερμαινόμενοι καθρέφτες, αισθητήρες βροχής, πεντάλ αλουμινίου, χρωμιομένη απόληξη εξάτμισης και διακοσμητικά καλύμματα μαρσπιέ.

7.NEO TOYOTA COROLLA TERRA 1.4 cc ασημί Υδραυλικό τιμόνι, 4AB, ABS, A/C, ηλεκτρικά παράθυρα εμπρός, τηλεχειριζόμενες ηλεκτρομαγνητικές κλειδαριές, ηλεκτρικοί καθρέφτες, RCD-4 ηχεία, Immobilizer.

8. NEO TOYOTA RAV-EXECUTIVE, 2.2 cc, ασημί, πετρέλαιο, full extra. Τιμή 36.900 €

ΜΕΤΑΧΕΙΡΙΣΜΕΝΑ ΑΥΤΟΚΙΝΗΤΑ ΤΟΠΙΚΗΣ ΑΓΟΡΑΣ

1.CITROEN SAXO 1.1 cc, 5D, 2000, κόκκινο, ηλεκτρικές κλειδαριές, ηλεκτρικά παράθυρα εμπρός, A/C, R/K, LAB. Τιμή 4.500 €

2.DAEWOO NUBIRA 1.6 cc, 2002, μπλε, Υδραυλικό τιμόνι, ABS, ηλεκτρικές κλειδαριές, ηλεκτρικά παράθυρα εμπρός-πίσω, A/C, 2AB, R/K. Τιμή 6.000 €,

3.FIAT PUNTO 1.2 cc, 2002 χρυσαφί, Υδραυλικό τιμόνι, ηλεκτρικές κλειδαριές, ηλεκτρικά παράθυρα εμπρός, A/C, 2AB, ηλεκτρικοί καθρέφτες R/K. Τιμή 7.500 €

4.HYNDAI ATOS, 1.0 cc, 2001, λευκό, υδραυλικό τιμόνι, ηλεκτρικές κλειδαριές, ηλεκτρικά παράθυρα εμπρός , A/C. Τιμή 5.000 €

5.HYUNDAI ACCENT 1.3 cc, 2001, λευκό, υδραυλικό τιμόνι, ABS, ηλεκτρικές κλειδαριές, ηλεκτρικά παράθυρα εμπρός-πίσω, A/C, 2AB, R/K. Τιμή 5.500 €

6.MAZDA 6 TOURING 1.8 cc, 8/2005, ανθρακί, αερόσακοι οδηγού-συνοδηγού-πλαϊνοί-οροφής, clima, υδρ. Τιμόνι, κέντρ. Παράθυρα, κεντρ. Κλείδωμα, ηλεκτρ. Θερμαινόμενοι καθρέπτες, ABS, RCD, ζάντες αλουμινίου, προβολείς ομίχλης, αισθητήρες φώτων, αισθητήρες βροχής, δερμάτινο τιμόνι-λεβιές ταχυτήτωψν-χειρόφρενο.Τιμή 21.000 €

7. SKODA OCTAVIA 5 AMBIENTE FSI 1.6 cc, 9/2004, SAHARA, μπεζ μεταλλικό, αερόσακοι οδηγού-συνοδηγού-πλευρικοί, υδρ. τιμόνι, αυτόματος κλιματισμός, ABS, ηκλετρ. παράθυρα, RCD, κεντρ. κλειδ., προβολείς ομίχλης, δερμάτινο τιμόνι-λεβιές ταχυτήτων-χειρόφρενο, ηλεκτρ. θερμαινόμενοι καθρέφτες. Τιμή 16.500 €

8.SKODA SUPERB, 2003, 1.8 cc, μπεζ, υδραυλικό τιμόνι, ηλεκτρικές κλειδαριές, ηλεκτρικά παράθυρα, ζάντες αλουμινίου, ABS, ηλεκτρικοί καθρέφτες. Τιμή 20.000 €

9.TOYOTA COROLLA SDN 1.4 cc , 2003, ασημί, υδραυλικό τιμόνι, ηλεκτρικές κλειδαριές, ηλεκτρικά παράθυρα εμπρός, A/C, 2AB, ηλεκτρικοί καθρέφτες, ABS. Τιμή 10.500 €

10. TOYOTA AVENSIS 1.6 cc, L/B 1998 μπλε, υδραυλικό τιμονι, ηλεκτριές κλειδαριές, ηλεκτρικά παράθυρα εμπρός, A/C, 2AB, ABS, ζάντες αλουμινίου, R/K. Τιμή 8.300 €

ΕΠΑΓΓΕΛΜΑΤΙΚΑ

1. DAIHATSU PICK UP, 1997. Τιμή 8.000 ευρώ.

2.MAZDA B 2.5 cc 4X4, μπλε, Ηλεκτρικές κλειδαριές, ηλεκτρικά παράθυρα εμπρός, immobiliser, κοτσαδόρος, σκαλοπάτια INOX, BUL BAR INOX. Τιμή αναμένεται.

3.MAZDA B 2.5 4X4, μοντ. 2000, ασημί μεταλλικό, ηλεκτρικά παράθυρα, ηλεκτρικές κλειδαριές, ζάντες αλουμινίου, 2 AB, A/C. P/K, ηλεκτρικοί καθρέπτες, προβολείς, πλαϊνά σκαλοπάτια, κουβοούκλιο, κοτσαδόρος.Τιμή 15.000 ευρώ.

4.MERCEDES 213 Cd1 2.2. cc, 2002, λευκό, ηλεκτρικές κλειδαριές, ηλεκτρικά παράθυρα, Y/T, ABS, 1AB, ηλεκτρικοί καθρέπτες. Τιμή 19.000 ευρώ.

5.MERCEDES 412 D, σασί μοντ. 1999, ABS, αερόσακος οδηγού, P/K. Τιμή 16.500 ευρώ

6.MERCEDES SPRINTER 316 CDI, 2.6 cc, 2003, κεντρικό κλείδωμα, ηλεκτρικά παράθυρα, ρυθμιζόμενα θερμαινόμενα καθίσματα, ABS, ESR, ASR, A/C, 1A/B, ταχογράφος P/K. Τιμή 21.500 ευρώ.

7.MERCEDES VITO 109 CDI LANG, 2004, 2.15 cc, πετρέλαιο, λευκό, Ηλεκτρικές κλειδαριές, ηλεκτρικά παράθυρα, αερόσακος οδηγού, P/K, προβολείς ομίχλης, ABS. Τιμή 21.000.

8.MERCEDES 311, 2002, γκρι, ψυγείο, θερμοκρασία +8 -18, ABS, ASR. Τιμή 24.000 ευρώ.

9.MITSUBISHI L200 MAGNUM 4D, 4X4, 2.5 cc, 2002, μπλε, πετρέλαιο, ηλεκτρικές κλειδαριές, ηλεκτρικά παράθυρα, ζάντες αλουμινίου, ABS, A/C. Τιμή 21.000 ευρώ.

10.MITSUBISHI L200 MAGNUM 4D, 4X4, 2.5 cc,1999, μπλε, πετρέλαιο, ηλεκτρικές κλειδαριές, ηλεκτρικά παράθυρα, ζάντες αλουμινίου, ABS, A/C. Τιμή 17.500 ευρώ.

11.MITSUBISHI L200 MAGNUM 4D, 4X4, 2.5 cc,2000, μπλε, πετρέλαιο, ηλεκτρικές κλειδαριές, ηλεκτρικά παράθυρα, ζάντες αλουμινίου, ABS, A/C. Τιμή 18.200 ευρώ.

12.RENAULT KANGOO, 1.9 cc, 2000, ηλεκτρικές κλειδαριές, ABS, αερόσακος οδηγού, 4 πόρτες, immobilizer x 4 αυτοκίνητα . Τιμή 7500 ευρώ.

13.RENAULT EXPRESS 1.9 cc, λευκό, ψυγείο. Τιμή 7.500 ευρώ.

ΑΠΟ 0% ΠΡΟΚΑΤΑΒΟΛΗ ΚΑΙ ΕΩΣ 72 ΜΗΝΕΣ ΕΞΟΦΛΗΣΗ

ΤΕΧΝΙΚΗ ΥΠΟΣΤΗΡΙΞΗ ΚΑΙ ΣΕΡΒΙΣ ΑΠΟ ΤΗΝ 3Τ ΑΕΒΕ

Σημεία εξυπηρέτησης: 1. Θεμ. Σοφούλη 111, τηλ. 22410-21666 2. 7ο χλμ. Λεωφ. Ρόδου-Λίνδου, τηλ.22410-69135 3. 13ο χλμ. Ρόδου-Αεροδρομίου, τηλ.22410-98188

Περισσότερα αυτοκίνητα στο www.krikos.gr

ΜΝΗΜΟΣΥΝΑ



Τελούμε στις 17 Μαρτίου ημέρα Παρασκευή και ώρα 8.30 π.μ. στον ιερό ναό Ταξιαρχών νεκροταφείου 6μηνο μνημόσυνο υπέρ αναπαύσεως της ψυχής του λατρευτού μας υιού, αδελφού, εγγονού, ανιψιού και εξαδέλφου

ΣΤΕΦΑΝΟΥ ΧΑΤΖΗΑΝΤΩΝΙΟΥ

Οι γονείς Γιώργος - Καθολική
Ο αδελφός Φιλήμονας
Ο παππούς, οι γιαγιάδες, οι θείοι, οι θειες, τα εξαδέλφια και οι λοιποί συγγενείς

ΘΕΜ-16/3



Τελούμε στις 19 Μαρτίου ημέρα Κυριακή και ώρα 8.30 π.μ. στον ιερό μητροπολιτικό ναό των Εισοδίων της Θεοτόκου ετήσιο μνημόσυνο υπέρ αναπαύσεως της ψυχής του λατρευτού μας πατέρα, παππού, αδελφού και θείου

ΣΤΥΛΙΑΝΟΥ ΠΟΛΙΑ

Τα παιδιά Γιάννης - Καθολική, Παντελής
Τα εγγόνια, τα αδέλφια, τα ανίψια και οι λοιποί συγγενείς

13700-18/3

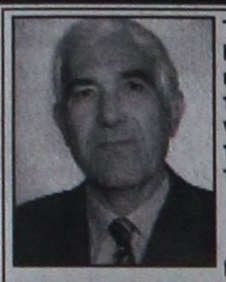

Τελούμε στις 17 Μαρτίου ημέρα Παρασκευή και ώρα 8 π.μ. στον ιερό ναό Αγίας Ειρήνης Ορφανοτροφείου Θηλέων 4ετές μνημόσυνο υπέρ αναπαύσεως της ψυχής του λατρευτού μας συζύγου, πατέρα, παππού, αδελφού και θείου

ΒΑΣΙΛΕΙΟΥ ΜΠΑΡΔΟΥ

Η σύζυγος Δωροθέα
Τα παιδιά Χρήστος, Σάββας
Τα εγγόνια, τα αδέλφια, τα ανίψια και οι λοιποί συγγενείς

13710-16/3



Τελούμε στις 19 Μαρτίου ημέρα Κυριακή και ώρα 8.30 π.μ. στον ιερό ναό Ταξιαρχών Μεσαναγρού 3μηνο μνημόσυνο υπέρ αναπαύσεως της ψυχής της λατρευτής μας μητέρας, γιαγιάς, προγιαγιάς και θείας

ΤΣΑΜΠΙΚΑΣ ΑΡΝΙΤΑΛΗ

Τα παιδιά Μιχάλης - Μαρία, Καθολική - Μιχάλης Καραγιάννη
Τα εγγόνια, τα δισέγγονα, τα ανίψια και οι λοιποί συγγενείς

13204-18/3

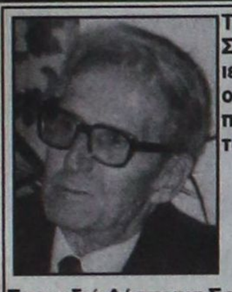

Τελούμε στις 18 Μαρτίου ημέρα Σάββατο και ώρα 8.30 π.μ. στον ιερό ναό Ταξιαρχών νεκροταφείου 3μηνο μνημόσυνο υπέρ αναπαύσεως της ψυχής του λατρευτού μας πατέρα και παππού

ΠΑΝΑΓΙΩΤΗ ΠΑΠΑΔΗΜΗΤΡΙΟΥ
συνταξιούχου δασκάλου

Τα παιδιά Δέσποινα Σφήκα, Άρτεμις - Κώστας Σκανδαλίδη, Μιχάλης - Κορνηλία, Φιλήμονας - Μαίρη
Τα εγγόνια και οι λοιποί συγγενείς

5191-17/3



Τελούμε στις 18 Μαρτίου ημέρα Σάββατο και ώρα 8.30 π.μ. στον ιερό ναό Ταξιαρχών νεκροταφείου Ρόδου ετήσιο μνημόσυνο υπέρ αναπαύσεως της ψυχής του πολυαγαπημένου μας και αξέχαστου συζύγου, αδελφού και θείου

ΝΙΚΟΛΑΟΥ ΛΑΜΠΡΙΔΗ

Η σύζυγος Σοφία
Τα αδέλφια Ευγένιος - Ευαγγελία
Τα ανίψια και οι λοιποί συγγενείς

5192-17/3

ΜΝΗΜΗΣ ΕΝΕΚΕΝ
ΠΑΡΑΣΚΕΥΑΣΤΗΡΙΟΝ ΜΝΗΜΟΣΥΝΩΝ

Αναλαμβάνουμε την οργάνωση των μνημοσύνων σας, προσφέροντάς σας όλα όσα χρειάζονται για την άψογη μνημόνευση των αγαπημένων εκλιπόντων σας.

Προσφέρουμε μεγάλη ποικιλία πρωτότυπων σχεδίων σε δίσκους της επιλογής σας με τα συνοδευτικά αρτύματα. Παράλληλα διαθέτουμε όλα τα απαραίτητα είδη μνημοσύνων.

Στο χώρο μας θα βρείτε τέλεια εξυπηρέτηση, καθαριότητα και πάνω απ' όλα σεβασμό στη δύσκολη στιγμή σας.

Γ. ΠΑΠΑΝΔΡΕΟΥ 78, ΑΝΑΛΗΨΗ - Τηλ./Fax: 22410 69620

X183-31/12

ΓΡΑΦΕΙΟ ΤΕΛΕΤΩΝ & ΜΝΗΜΟΣΥΝΩΝ ΡΟΔΟΥ

ΣΤΕΦΑΝΑ - ΣΤΟΛΙΣΜΟΙ

«ΑΜΕΡΙΚΑΝΟΥ»

Αμεση εξυπηρέτηση
ΟΛΟ ΤΟ 24ΩΡΟ
Αναλαμβάνουμε την τελετή και με τα έξοδα που χορηγούν τα ταμεία χωρίς καμία επιβάρυνση
ΙΚΑ, ΤΕΒΕ, ΤΑΞΥ, ΔΗΜΟΣΙΟΥ, ΛΙΜΕΝΙΚΩΝ, ΟΓΑ και λοιπά ταμεία
Τους ΑΠΟΡΟΥΣ: ΔΩΡΕΑΝ

Πλατεία Βρούχου στη Μητρόπολη
Τηλέφωνα 28901 - 33400

X214-30/4

Η απεργία των εργαζομένων

ΣΥΝΕΧΕΙΑ ΑΠΟ ΤΗ ΣΕΛ. 1

ομιλητές, που αναφέρθηκαν στους λόγους και στους στόχους αυτής της απεργίας αναφορικά με την προώθηση λύσεων στα προβλήματα που αντιμετωπίζουν οι εργαζόμενοι της Ρόδου, που είναι συνέπεια των ασκούμενων επί χρόνια κυβερνητικών πολιτικών, ομόφωνα υιοθετούμε το παρόν ψήφισμα και καλούμε τους αρμόδιους να πάρουν όλα εκείνα τα μέτρα, που θα στοχεύουν στην άμεση ανακούφιση της εργατικής τάξης, θα βελτιώνουν τη θέση της και θα δίνουν προοπτικές ανάπτυξης στην περιοχή.

Ειδικότερα διεκδικούμε:

Πλήρη - σταθερή εργασία για όλους.

Επαρκείς προσλήψεις στους τομείς της Υγείας, της Πρόνοιας, της Παιδείας. Ανάπτυξη πολιτιστικών, κοινωνικών υπηρεσιών και υποδομών για τις λαϊκές οικογένειες με κρατικές επενδύσεις.

Άμεση μετατροπή όλων των συμβάσεων ορισμένου χρόνου σε αορίστου - Μονιμοποίηση των συμβασιούχων - Παράταση συμβάσεων όσων εργαζομένων απασχολούνται στον ιδιωτικό και δημόσιο τομέα, ΟΤΑ, ΝΠΔΔ, οργανισμούς, δημοτικές επιχειρήσεις, ΔΕΠΟΣ κλπ και αφορούν έργα που βρίσκονται σε εξέλιξη μέχρι την ολοκλήρωσή τους.

Κατάργηση των ελαστικών εργασιακών σχέσεων και άλλων παρόμοιων μορφών απασχόλησης.

Ουσιαστική προστασία των ανέργων.

Επίδομα ανεργίας στο 80% του κατώτερου μισθού που διεκδικεί το ΕΚΡ, μέχρι να βρει ο άνεργος δουλειά.

Υπολογισμό του χρόνου ανεργίας ως συντάξιμου χρόνου.

Επιδότηση των νέων ανέργων χωρίς καμιά προϋπόθεση.

Επαρκή στελέχωση των τοπικών υπηρεσιών του ΟΑΕΔ Ρόδου και λήψη μέτρων για την καλύτερη παροχή υπηρεσιών στους άνεργους μέσα από Κέντρα Προώθησης Απασχόλησης (ΚΠΑ).

Επέκταση της υπαλληλικής αποζημίωσης (Ν. 2112) για όλους.

Γενναία επιδότηση του ενοικίου από τον ΟΕΚ στα νέα ζευγάρια δικαιούχους. - Άμεση έναρξη κατασκευαστικών προγραμμάτων από τον ΟΕΚ, εργατικής στέγης σε Δήμους της επαρχίας Ρόδου και Καρπάθου και δωρεάν διάθεσή τους σε δικαιούχους. Στελέχωση των υπηρεσιών του ΟΕΚ Ρόδου με διοικητικό και επιστημονικό-τεχνικό προσωπικό.

Δημιουργία κρατικών βρεφονηπιακών και παιδικών σταθμών για δωρεάν φροντίδα των παιδιών των εργαζομένων και των ανέργων - Άμεση ανέγερση του Βρεφονηπιακού Σταθμού της Εργατικής Εστίας στη Ρόδο - Βελτίωση των παροχών μετεργασιακής μέριμνας και φροντίδας και ενίσχυση των προγραμμάτων της για τους δικαιούχους εργαζόμενους.

Ειδικά μέτρα προστασίας των ανέργων γυναικών και των νέων, των ατόμων με ειδικές ανάγκες.

Κατάργηση των αντεργατικών νόμων του ΠΑΣΟΚ και της ΝΔ, που ανατρέπουν εργασιακά δικαιώματα, χτυπούν τις ΣΣΕ, εισάγουν τις ελαστικές μορφές απασχόλησης και τη διευθέτηση του εργάσιμου χρόνου.

Κατώτερος μισθός 1.300 ευρώ. Κατώτερο μεροκάματο 52 ευρώ. Κατώτερη σύνταξη 1050 ευρώ. Ουσιαστικές αυξήσεις σε όλα τα επίπεδα των μισθών και των συντάξεων.

Πάγωμα των τιμών στα είδη πλατειάς λαϊκής κατανάλωσης, πρώτα απ' όλα στα είδη διατροφής, ένδυσης - υπόδησης, σχολικά είδη, φάρμακα.

Καθιέρωση συντελεστών ΦΠΑ στην περιοχή μειωμένων κατά 50% σε σχέση με την υπόλοιπη χώρα και μηδενικών σε προϊόντα πρώτης προτεραιότητας για τους εργαζόμενους.

Φθηνά έως και δωρεάν εισιτήρια σε ορισμένες κατηγορίες πληθυσμού σε όλα τα Μέσα Μαζικής Μεταφοράς.

Μέτρα για την αντιμετώπιση των προβλημάτων της ακτοπλοϊκής διασύνδεσης της Δωδ/σου, που πλήττεται σοβαρά, στα πλαίσια εθνικού φορέα ακτοπλοϊκών συγκοινωνιών.

Αφορολόγητο όριο για τον άγαμο φορολογούμενο στα 15.000 ευρώ και για τον έγγαμο 30.000 ευρώ, προσαυξημένο κατά 5.000 ευρώ για κάθε παιδί. Ετήσια αναπροσαρμογή σύμφωνα με τον τιμάριθμο.

Αύξηση της φορολογίας των κερδών και των περιουσιακών στοιχείων του μεγάλου κεφαλαίου.

Μείωση του εργάσιμου χρόνου.

7ωρο- 5ήμερο- 35ωρο με πλήρη μισθολογικά- ασφαλιστικά δικαιώματα.

6ωρο - 30ωρο για τα βαρέα - ανθυγιεινά επαγγέλματα.

Τριάντα (30) ημέρες άδειας σε όλους τους εργαζόμενους με επίδομα αδείας ίσο με ένα μισθό για όλους.

Όχι στην απελευθέρωση του ωραρίου.

Αποκλειστικά Δημόσιο Σύστημα Κοινωνικής Ασφάλισης.

(Υγεία, συνταξιοδότηση, Πρόνοια) που θα καλύπτει πλήρως τις ανάγκες των εργαζομένων και των οικογενειών τους.

Σύνταξη στα 55 για τις γυναίκες, στα 60 για τους άνδρες - 50 και 55 αντίστοιχα για τα βαρέα ανθυγιεινά.

Κατοχύρωση συνταξιοδοτικού δικαιώματος με 4.050 ημέρες εργασίας.

Σύνταξη ανεξαρτήτως ηλικίας στα 30 χρόνια ασφάλισης.

Σύνταξη στα 80 % του μισθού.

Αποκλειστικά Δημόσια - Δωρεάν Υγεία, χωρίς εισιτήριο εισόδου στα δημόσια νοσοκομεία. - Κατάργηση της ιδιωτικής επιχειρηματικής δραστηριότητας στον κλάδο.

Ουσιαστική αναβάθμιση της πρωτοβάθμιας φροντίδας υγείας που παρέχουν τα ταμεία ειδικά του ΙΚΑ και ΤΑΞΥ.- Άμεση μετεγκατάσταση των τοπικών τους υπηρεσιών, κάτω από ορισμένες προϋποθέσεις, στο παλιό Νοσοκομείο της Ρόδου, για να προσφέρουν σύγχρονη περίθαλψη - Αναβάθμιση των παραρτημάτων του ΙΚΑ Αρχαγγέλου και Καρπάθου σε τοπικά καταστήματα. - Στελέχωση όλων των υπηρεσιών των ασφαλιστικών ταμείων με το απαραίτητο διοικητικό, ιατρικό, υγειονομικό, τεχνικό προσωπικό.

Κατάργηση των ασφαλιστικών εισφορών για τον κλάδο της Υγείας και κατάργηση επίσης της εισφοράς των ασφαλισμένων στα φάρμακα.

Πλήρη κάλυψη των αναγκών της υγείας με χρηματοδότηση από τον κρατικό προϋπολογισμό. Ουσιαστική πρωτοβάθμια φροντίδα. Πλήρη στελέχωση και εξοπλισμό του Νοσοκομείου Ρόδου και των Κέντρων Υγείας. Κατάργηση κάθε ιδιωτικής δραστηριότητας στα δημόσια νοσοκομεία και ιδρύματα.

Ουσιαστική προστασία της μητρότητας, ειδικά μέτρα πρόληψης και προστασίας της υγείας του γυναικείου πληθυσμού.

Ιδιαίτερη φροντίδα για τα Άτομα με Ειδικές Ανάγκες (ΑμΕΑ) και τις οικογένειές τους, τους ηλικιωμένους και τους χρόνια πάσχοντες.

Το ΕΚΡ να συνεχίσει και να κλιμακώσει τον αγώνα του για την εφαρμογή ουσιαστικών μέτρων για την Υγιεινή και την Ασφάλεια στους χώρους δουλειάς. Υπεράσπιση και επέκταση του κατακτημένου πλαισίου των βαρέων ανθυγιεινών επαγγελμάτων. Καθιέρωση - κατοχύρωση της εργοδοτικής εισφοράς για ασφαλιστική κάλυψη του επαγγελματικού κινδύνου.

Κρατικό Σώμα Τεχνικών Ασφαλείας και γιατρών Εργασίας ενταγμένο στο δημόσιο σύστημα υγείας. Δημιουργία Δ/νσης Κοινωνικής Επιθεώρησης Εργασίας στη Ρόδο με διπλάσιο αριθμό Επιθεωρητών. Σύσταση Τεχνικής και Υγειονομικής Επιθεώρησης Εργασίας για την αντιμετώπιση των εργατικών ατυχημάτων.

Κάλυψη του συνόλου των εκπαιδευτικών αναγκών μέσα από το δημόσιο. Δωρεάν εκπαιδευτικό σύστημα. Κατάργηση κάθε μορφής ιδιωτικής εκπαίδευσης.

Όχι στα ιδιωτικά πανεπιστήμια με οποιαδήποτε μορφή, συμπεριλαμβανομένου και του «εκπαιδευτικού ιδρύματος» της ΓΣΕΕ. Ανωτατοποίηση της ΑΣΤΕΡ και ένταξή της στο Πανεπιστήμιο Αιγαίου μέσα από ουσιαστική αναβάθμισή του. Δημιουργία και υπαγωγή σ' αυτό νέων τμημάτων - Ενιαίο 12χρονο υποχρεωτικό σχολείο για όλους. Μέτωπο ενάντια στους ταξικούς φραγμούς και στη μορφωτική υποβάθμιση.

Όχι σε ιδιωτικοποιήσεις κάθε μορφής που απαξιώνουν τη δημόσια περιουσία εκχωρώντας την στο μεγάλο κεφάλαιο.

Δημιουργία αθλητικών, πολιτιστικών, κοινωνικών υποδομών σε κάθε Δήμο της Ρόδου. Αξιοποίηση των δυνατοτήτων που έχουν το Γκολφ Αφάντου, οι πηγές της Καλλιθέας και μια σειρά άλλα μνημεία και αξιοθέατα της περιοχής, που μπορούν να αναδείξουν τον πολιτισμό και τη λαϊκή μας παράδοση.

Άμεση προώθηση και ολοκλήρωση των έργων εκείνων που βελτιώνουν τις υποδομές της περιοχής, όπως το φράγμα Γαδουρά, το νέο εργοστάσιο της ΔΕΗ, το λιμάνι της Ακαντιάς, το νέο κτίριο του αεροδρομίου, η περιμετρική οδός, η νέα είσοδος της πόλης της Ρόδου, οι οδικοί άξονες, και μια σειρά άλλα που έχουν βαλτώσει.

Μέτρα στήριξης του αγροτοσυνεταιριστικού κινήματος και των δραστηριοτήτων που επιδιώκει να αναπτύξει για την παραγωγική του ανασυγκρότηση στην περιοχή.

Ενίσχυση των πρωτοβουλιών για τη διατήρηση της πολιτιστικής παράδοσης του τόπου μας, της λαϊκής του κληρονομιάς με τη λήψη μιας σειράς μέτρων από τους ΟΤΑ της περιοχής με ταυτόχρονη προστασία του φυσικού και δομημένου περιβάλλοντος, ιδιαίτερα δε των ιστορικών μνημείων της περιοχής. Για το λόγο αυτό επιβάλλεται οι δήμοι της Ρόδου να αναδειχθούν παραπέρα σε φορείς αγωνιστικής προβολής και διεκδίκησης λύσεων που θα ικανοποιούν τα πραγματικά λαϊκά συμφέροντα με βάση όσα περιγράφουμε στο παρόν ψήφισμα.

Απαιτούμε επίσης:

Απαγόρευση των απολύσεων για συνδικαλιστικούς και πολιτικούς λόγους.

Κατάργηση των τρομονόμων και κάθε αυταρχικού, αντιδημοκρατικού μέτρου που χτυπάει τους εργαζόμενους και τους αγώνες τους.

Ξήλωμα του συνόλου των μηχανισμών παρακολούθησης και τρομοκράτησης του λαού.

Δραστική αντιμετώπιση των φαινομένων ρατσισμού και ξενοφοβίας και ίσα εργασιακά, ασφαλιστικά, μισθολογικά και δημοκρατικά δικαιώματα στους οικονομικούς μετανάστες.

Το Ταξικό Συνδικαλιστικό Κίνημα δηλώνει ότι και το επόμενο διάστημα θα αγωνιστεί για τη διεύρυνση των δημοκρατικών δικαιωμάτων και των λαϊκών ελευθεριών.

Το παραπάνω ψήφισμα να επιδοθεί σε κάθε αρμόδιο κυβερνητικό ή άλλο παράγοντα, που έχει σχέση με τα αιτήματα που υποβάλλουμε, για να λάβει γνώση, γνωρίζοντάς τους ότι στην περίπτωση που αυτά δεν βρουν ανταπόκριση, θα κλιμακώσουμε αγωνιστικά τις διεκδικήσεις μας».

Εντονο επεισόδιο

ΣΥΝΕΧΕΙΑ ΑΠΟ ΤΗ ΣΕΛ. 1

πρόεδρο του Εργατικού Κέντρου κ. Γιάννη Σαρικά, ο οποίος έκανε τις παρακάτω σκληρές δηλώσεις:

«Ο κ. Γενικός δεν ήθελε να διακόψει για 2 λεπτά την σύσκεψη προκειμένου να παραλάβει το ψήφισμα. Θα πληρώσει κάποια στιγμή το τίμημα των επιλογών και ο κυβερνητικός εκπρόσωπος στην περιοχή και γενικότερα η κυβέρνησή του. Είναι φανερό. Περιμέναμε, περιμέναμε. Εμείς δεν ζητήσαμε να ακυρώσει τη συζήτηση που είχε. Αυτό που θέλαμε ήταν ένα λεπτό, να του επιδώσουμε το ψήφισμα. Η ενέργεια αυτή δείχνει ακριβώς την ευαισθησία του πολιτικού ανδρός. Πριν από ένα μήνα ο κ. Μαχαιρίδης διέκοψε σύσκεψη, για το ίδιο θέμα και παρέλαβε το ψήφισμα του Εργατικού Κέντρου. Τα ερωτηματικά και οι απαντήσεις δικά σας. Τι άλλο να πώ»;

Ο Περιφερειάρχης απαντώντας είπε, ότι δεν μπορούσε να διακόψει την συνέντευξη και τόνισε ότι οι πόρτες του γραφείου του είναι ανοιχτές.

Πέθανε ο πρώην πρωθυπουργός Γ. Ράλλης

ΣΥΝΕΧΕΙΑ ΑΠΟ ΤΗ ΣΕΛ. 1

Επανεκλέχθηκε σε όλες τις κατοπινές εκλογές, εκτός από τις εκλογές του 1958 στις οποίες δεν έλαβε μέρος. Ορκίστηκε για πρώτη φορά το 1954 ως υπουργός Προεδρίας Κυβερνήσεως, με πρωθυπουργό τον στρατάρχη Αλέξανδρο Παπάγο.

Στενός συνεργάτης του Κωνσταντίνου Καραμανλή, το 1955 υπήρξε μέλος της πρώτης του κυβέρνησης ως υπουργός Προεδρίας, ενώ συνέπραξε, το 1956, στην ίδρυση της Εθνικής Ριζοσπαστικής Ενώσεως (ΕΡΕ). Το 1956-58 διετέλεσε υπουργός Δημοσίων Έργων και Συγκοινωνιών και το 1961-1963 υπουργός Εσωτερικών.

Στις 21 Απριλίου 1967 ως υπουργός Δημοσίας Τάξεως διέφυγε τη σύλληψη και από το σταθμό δράσεως της Χωροφυλακής προσπάθησε να κινητοποιήσει το Γ΄ Σώμα Στρατού εναντίον των κινηματιών αλλά οι διαταγές του δεν μεταβιβάστηκαν. Κατά τη διάρκεια της δικτατορίας τον συνέλαβαν τρεις φορές, φυλακίστηκε και εκτοπίστηκε στην Κάσο. Οταν επέστρεψε, συνέχισε με κάθε μέσο την αντίσταση κατά της δικτατορίας και τον Ιούλιο του 1973 έλαβε ενεργό μέρος στον αγώνα εναντίον του δημοψηφίσματος του Παπαδόπουλου.

Τα υπόγεια δίκτυα

ΣΥΝΕΧΕΙΑ ΑΠΟ ΤΗ ΣΕΛ. 1

δημιουργήθηκε τον τελευταίο καιρό, που είχε σαν αποτέλεσμα να κινδυνεύει να τιναχθεί στον αέρα ολόκληρο το έργο των υπόγειων δικτύων.

ΑΠΟ την πελυρά του Δήμου ζητήθηκε η κατάθεση ενός χρονοδιαγράμματος από τη ΔΕΠΟΣ για τις υπόλοιπες εργασίες στη Μεσαιωνική Πόλη και ανάλογα θ' αποφασιστεί η υλοποίησή του. Επίσης ξεκαθαρίστηκε ότι με την παράταση της σύμβασης με την ΔΕΠΟΣ, παρατείνεται και η θητεία του υπεύθυνου της ΔΕΠΟΣ στη Ρόδο Βασίλη Διακομιχάλη, που είχε αντικατασταθεί την περασμένη εβδομάδα από τον κ. Λαγιουδάκη.

• Σημειώνεται ότι υπάρχει ακόμη ποσό 2 εκατ. ευρώ για τη συνέχιση των έργων στην Μεσαιωνική Πόλη.

ΚΑΤΑ τη διάρκεια της σύσκεψης ο πρόεδρος της ΔΕΥΑΡ Κάλλιστος Διακογεωργίου είπε ότι στην απόφαση για παρέμβαση της επιχείρησης στα υπόγεια δίκτυα, μειοψήφισε ο δημοτικός σύμβουλος της μειοψηφίας Μιχ. Παναγιώτου!...

• Για τη χτεσινή σύσκεψη από την Περιφέρεια Νοτίου Αιγαίου εκδόθηκε η παρακάτω ανακοίνωση:

« Ο Γενικός Γραμματέας της Περιφέρειας Νοτίου Αιγαίου και Νησιωτικής Πολιτικής συγκάλεσε σήμερα σύσκεψη με θέμα: «Κατασκευή Υπογείων Δικτύων Μεσαιωνικής Πόλης Ρόδου, Β' φάση - Α' στάδιο», στα γραφεία της Περιφέρειας στη Ρόδο, με τη συμμετοχή εκπροσώπων του Υπουργείου Πολιτισμού, της ΔΕΠΟΣ Α.Ε., του Δήμου Ροδίων και της ΔΕΥΑΡ.

Πρόκειται για ένα έργο ενταγμένο στο Περιφερειακό Επιχειρησιακό Πρόγραμμα Νοτίου Αιγαίου προϋπολογισμού 3,7 εκ. ευρώ. Στη σύσκεψη αποφασίσθηκε η συνέχιση του έργου κατασκευής των υπογείων δικτύων της Μεσαιωνικής Πόλης, με βάση την υφισταμένη προγραμματική σύμβαση με φορέα εκτέλεσης του έργου τη ΔΕΠΟΣ Α.Ε. Λόγω του κατεπείγοντος αποπερατώσεως των τελικών εργασιών στις οδούς Σωκράτους και Λάχητος, ο Δήμος Ροδίων προσφέρθηκε και δεσμεύθηκε να αναλάβει την αποπεράτωση αυτών των τμημάτων μέχρι τέλος Μαρτίου, προ της ενάρξεως της τουριστικής περιόδου. Το υπόλοιπο έργο θα παραδοθεί μέχρι το τέλος του 2007 από την ΔΕΠΟΣ Α.Ε. με βάση το χρονοδιάγραμμα υλοποίησης.

Η Περιφέρεια Νοτίου Αιγαίου που χρηματοδοτεί το έργο, θα διευρύνει την επιλεξιμότητα των δαπανών που πραγματοποιεί ο Δήμος Ροδίων για να ολοκληρώσει τις εργασίες στις οδούς Σωκράτους και Λάχητος, ώστε να χρηματοδοτήσει μέρος από αυτές ή να επεκτείνει το φυσικό αντικείμενο του έργου σε δρόμους της Μεσαιωνικής Πόλης που δεν συμπεριλαμβάνονται στο φυσικό αντικείμενο που υλοποιείται, για το αντίστοιχο ποσό που θα δαπανηθεί.

Ο Γενικός Γραμματέας σε δηλώσεις που έκανε κατά τη διάρκεια της συνέντευξης Τύπου στα ΜΜΕ ευχαρίστησε τους παρευρισκόμενους στη συνάντηση και τόνισε μεταξύ άλλων πως η Περιφέρεια Νοτίου Αιγαίου συμβάλει άμεσα και ουσιαστικά στην επίλυση των μεγάλων ζητημάτων του τόπου, ενώ ο δήμαρχος Ροδίων κ. Γιώργος Γιαννόπουλος ευχαρίστησε τον Περιφερειάρχη για την πρωτοβουλία της συσκέψεως που ανέλαβε και το ουσιαστικό αποτέλεσμά της».

Η αγγλική αγορά

ΣΥΝΕΧΕΙΑ ΑΠΟ ΤΗ ΣΕΛ. 1

εξακολουθεί να παραμένει ένα μεγάλο ερωτηματικό προκαλώντας έντονο προβληματισμό στους τοπικούς παράγοντες.

• Όπως δήλωσαν στην «Πρόοδο» στελέχη τουριστικών οργανισμών που δραστηριοποιούνται στην βρετανική αγορά παρουσιάζει «διφορούμενα» στοιχεία. Αυτό που επισήμαναν είναι πως ενώ από τον Δεκέμβριο ακόμα οι μεγάλοι τουριστικοί οργανισμοί που δραστηριοποιούνται στην αγορά της Μεγάλης Βρετανίας είχαν ζητήσει πολλά περισσότερα κρεβάτια σε σχέση με πέρυσι, ειδικά για την περιοχή του Φαληρακίου, των Κολυμπίων και της Λίνδου, γεγονός που προϊδέαζε για πολύ καλή σεζόν, όσο πλησιάζει η έναρξη της φετινής περιόδου οι κρατήσεις δεν είναι ανάλογες με αποτέλεσμα να έχει δημιουργηθεί έντονος σκεπτικισμός.

ΑΝΤΙΘΕΤΑ υπάρχει σημαντική αύξηση των κρατήσεων από την Βρετανία μέσω του διαδικτύου ενώ αξίζει να σημειωθεί και η πολύ καλή κίνηση που παρουσιάζουν οι κρατήσεις στην νέα απ' ευθείας αεροπορική σύνδεση της Ρόδου με το Λονδίνο που ξεκινά τον Μαϊο.

• Τα παραπάνω στοιχεία συνηγορούν υπέρ αυτών που υποστηρίζουν ότι οι τουροπερέϊτορς θέλοντας να πετύχουν όσον το δυνατόν καλύτερες τιμές «κρατούν» την Ρόδο, αν και η ζήτηση είναι μεγάλη. Αυτό έχει σαν αποτέλεσμα όλον τον Απρίλιο και μεγάλο μέρος του Μαϊου οι αφίξεις από την Βρετανία να είναι πολύ λίγες.

ΟΙ ΤΟΠΙΚΟΙ παράγοντες πάντως εκτιμούν πως η κατάσταση μετά τον Μάϊο θα ομαλοποιηθεί και οι αφίξεις από την Βρετανία θα φτάσουν στα περυσινά επίπεδα. Η καθυστέρηση όμως αυτή είναι πολύ σημαντική για τους τοπικούς επιχειρηματίες, ιδίως της περιοχής του Φαληρακίου που υπολόγιζαν ότι φέτος «θα έβγαζαν τα σπασμένα» των προηγούμενων χρόνων.

• Παράλληλα αποδεικνύεται για μία ακόμα φορά πως η παραχώρηση «γής και ύδατος» στους τουροπερέϊτορς τους έχει καταστήσει απόλυτους κυρίαρχους του παιχνιδιού και πως τα πάντα κινούνται σύμφωνα μόνο με τα συμφέροντά τους.

Το «παραδικαστικό κύκλωμα»

ΣΥΝΕΧΕΙΑ ΑΠΟ ΤΗ ΣΕΛ. 1

αποφάσισε και δηλώνει τα ακόλουθα:

Καταδικάζουμε τα δημοσιεύματα αυτά τα οποία επισκιάζουν το έργο και την προσφορά στο κοινωνικό σύνολο των δικαστικών υπαλλήλων της Ρόδου, οι οποίοι καθημερινά με την εργατικότητα, το ήθος και την ευσυνειδησία τους συντελούν στην απονομή της δικαιοσύνης. Από τα δημοσιεύματα αυτά προκύπτει ότι πρόκειται για περιστατικό για το οποίο ήδη κινήθηκαν οι προβλεπόμενες διαδικασίες (πειθαρχική-ποινική) και έχουν ήδη αποφανθεί με απαλλακτικά πορίσματα και δεν κατανοούμε την σκοπιμότητα των αναδημοσιεύσεων. Παράλληλα δε τονίζουμε ότι τέτοιου είδους δημοσιεύματα οδηγούν σε κλονισμό της εμπιστοσύνης των πολιτών στη λειτουργία της Δικαιοσύνης σε τοπικό επίπεδο και στην απαξίωση των θεσμών των λειτουργών και των υπαλλήλων της, γεγονός το οποίο είναι άδικο και επικίνδυνο. Ο Σύλλογος καλεί όλους τους πολίτες να έχουν πλήρη εμπιστοσύνη στη Δικαιοσύνη, τους λειτουργούς και τους υπαλλήλους της οι οποίοι με υπεράνθρωπες προσπάθειες επιτελούν κάτω από αντίξοες συνθήκες ενόρκως και με ευσυνειδησία το έργο τους».

ΟΠΩΣ έγινε γνωστό, χθες το απόγευμα συνεδρίασε εκτάκτως και ο Δικηγορικός Σύλλογος Ρόδου. Σχετική ανακοίνωση αναμένεται να εκδοθεί σήμερα, οι δε πληροφορίες αναφέρουν ότι θα καταδικάζονται τα περί δικαστικού κυκλώματος στη Ρόδο.

Οριστική αποστρατεία του Σ. Καραγιάννη

ΣΥΝΕΧΕΙΑ ΑΠΟ ΤΗ ΣΕΛ. 1

Καμπουρόπουλο, αλλά εμφανίστηκε διστατικός, καθώς φέρεται να έχει υποσχεθεί την συμμετοχή του στο ψηφοδέλτιο του κ. Χατζή Χατζηευθυμίου.

• Ο κ. Μπάμπης Σαρρής, πρότεινε να πάρει μέρος η παράταξη στις νομαρχιακές εκλογές, αλλά η πρόταση αυτή δεν έγινε δεκτή από την πλειοψηφία των παρευρισκομένων.

ΤΕΛΙΚΑ αποφασίστηκε η παράταξη να μείνει ανενεργή μέχρι το τέλος της θητείας της, αλλά τα μέλη να αποδεσμευθούν, καθώς αποκλείστηκε το ενδεχόμενο καθόδου της στις προσεχείς δημοτικές ή νομαρχιακές εκλογές. Ακόμα αποκλείστηκε η πρόταση, να δημιουργηθεί Τριμελής Εκτελεστική Γραμματεία, που θα διαπραγματευόταν την συνεργασία με άλλους σχηματισμούς, στις προσεχείς εκλογές.

• Τέλος εποχής, για την παράταξη του τέως νομάρχη Σάββα Καραγιάννη από χθες τα ξημερώματα. Ομως τα μέλη της παράταξης, βρίσκονται ήδη σε επαφές για την συμμετοχή τους στις εκλογές με την προσχώρησή τους σε άλλους συνδυασμούς.

ΣΩΜΑΤΕΙΟ ΕΡΓΑΖΟΜΕΝΩΝ ΣΤΑ ΞΕΝΟΔΟΧΕΙΑ ΚΑΙ ΕΠΙΣΙΤΙΣΤΙΚΑ ΚΑΤΑΣΤΗΜΑΤΑ ΡΟΔΟΥ «Η ΕΝΟΤΗΤΑ»
Στεφ. Καζούλη 30 - Τηλ. 22410 32220

ΑΝΑΚΟΙΝΩΣΗ

Συνάδελφοι και Συναδέλφισσες
Η διοίκηση του Σωματείου μας σας καλεί την Πέμπτη 16/3/2006 και ώρα 5.30 μ.μ. σε επαναληπτική Γενική Συνέλευση του σωματείου μας που θα γίνει στην αίθουσα του Εργατοϋπαλληλικού Κέντρου Ρόδου, με τα παρακάτω θέματα:

1) Διοικητικός Απολογισμός
2) Οικονομικός Απολογισμός
3) Εκθεση Ελεγκτικής Επιτροπής
4) Προϋπολογισμός 2006
5) Προγραμματισμός 2006
6) Τροποποίηση Καταστατικού

Συνάδελφοι και Συναδέλφισσες
Τα προβλήματα που αντιμετωπίζουμε σαν κλάδος και ως εργατική τάξη είναι πολύ μεγάλα. Ο κίνδυνος της κατάργησης των συλλογικών συμβάσεων είναι μπροστά μας, το άνοιγμα του ασφαλιστικού έρχεται απειλητικά σε βάρος μας, ενώ η ακρίβεια στην αγορά είναι ανεξέλεγκτη έχοντας κάνει δυσβάστακτη την καθημερινή μας ζωή.

Για όλους τους παραπάνω λόγους σας καλούμε να είστε όλοι εκεί, στη Γενική Συνέλευση με την παρουσία σας και τον δυναμισμό σας να στείλουμε μήνυμα σε κάθε κατεύθυνση ότι οι εργαζόμενοι της περιοχής μας είναι αποφασισμένοι μαζικά και αγωνιστικά να ανατρέψουν τα όποια σχέδια έχουν κυβέρνηση και εργοδότες.

Με συναδελφικούς χαιρετισμούς
Για το Διοικητικό Συμβούλιο
Ο πρόεδρος Γεώργιος Ορφανός
Ο γενικός γραμματέας Γεώργιος Μανέττας

13198-16/3

Παραδοσιακό Καφενείο του ΓΙΑΝΝΗ
ΘΕΟΛΟΓΟΣ

Πνευματικό Κέντρο Θεολόγος
Τηλ.: 6945355650
T7150-25/3

Πάσχα στα ΙΕΡΟΣΟΛΥΜΑ
Από 13/4 έως 26/4
ΙΕΡΟΣΟΛΥΜΑ - ΣΙΝΑ - ΚΑΪΡΟ
ΘΕΣΕΙΣ ΠΕΡΙΟΡΙΣΜΕΝΕΣ
Φέτος Πάσχα θα κάνουμε στα Ιεροσόλυμα. Θα προσκυνήσουμε τα άγια χώματα που περπάτησε ο Χριστός στη Βηθλεέμ - Ναζαρέτ - Τιβεριάδα - Καπερναούμ - Ορος Θαβώρ - Σαραντάριο Ορος - Ορος των Ελαιών - Ανάληψη Κυρίου - Τάφος Παναγιάς - Τάφος Λαζάρου, Νεκρά Θάλασσα - Ιορδάνης Ποταμός - Οδός του Μαρτυρίου - Φυλακές Χριστού - Αποκαθήλωση - Γολγοθάς - Τάφος του Χριστού - Αγιο Φως - Σινά - Αγ. Αικατερίνη - Μουσείο Καΐρου - Αγ. Γεώργιος Καΐρου - Πυραμίδες και άλλα
ΠΛΗΡΟΦΟΡΙΕΣ - ΠΡΟΓΡΑΜΜΑΤΑ
ΠΡΑΚΤΟΡΕΙΟ ΤΑΞΙΔΙΩΝ
ΣΑΒΒΑΣ ΣΑΗΣ
ΤΑΡΠΟΝ ΣΠΡΙΓΚΣ 42
(δίπλα στην Alpha Bank Πλατείου Κύπρου)
Τηλ. 39781-3, 37711
X5717-31/3

Κυρίως στο κυλικείο και στους πέριξ χώρους

Λειτουργικά προβλήματα στο Νεκροταφείο Ρόδου

ΔΕΝ ΕΚΤΕΛΟΥΝΤΑΙ ΑΠΟΦΑΣΕΙΣ ΤΟΥ ΔΗΜ. ΣΥΜΒΟΥΛΙΟΥ

ΓΙΑ ΤΗΝ ΚΑΤΑΣΤΑΣΗ του Νεκροταφείου (και ειδικά του κυλικείου και του πέριξ χώρου) ο δημοτικός σύμβουλος Γιάννης Γιαννακάκης μας έστειλε την παρακάτω επιστολή:



«Προ ημερών βρέθηκα στο Δημοτικό Κοιμητήριο συμμετέχοντας στο μνημόσυνο ενός πολύ καλού φίλου που έφυγε πρόσφατα από τούτη την ζωή.

Ειλικρινά μελαγχόλησα διπλά: μια για τον νεκρό φίλο και μια για την κατάσταση που επικρατεί, εντός και εκτός του Κοιμητηρίου, ειδικότερα δε στο, κατ' ευφημισμόν, κυλικείο.

Κατάσταση που, αν μη τι άλλο, προσβάλλει τον θρησκευτικό πολιτισμό και τις παραδόσεις μας. Όρθιοι οι περισσότεροι πενθούντες, στριμωγμένοι κυριολεκτικά, και αρκετοί άλλοι έξω, στον αύλειο χώρο υπό βροχή να περιμένουν σειρά για τον καθιερωμένο καφέ. Εικόνα που μ' έκανε να ντραπώ περισσότερο ως δημοτικός σύμβουλος, καθώς ορισμένοι έκαναν επίκληση της ιδιότητάς μου αυτής. Τι να τους πω, στα επικριτικά σχόλια που διατύπωναν με αγανάκτηση;

Κι όμως, πριν από δέκα μήνες περίπου (στις 25 Μαΐου 2005 συγκεκριμένα) στο Δημοτικό Συμβούλιο του Δήμου Ροδίων είχε γίνει πολύς λόγος, έπειτα από δική μου εισήγηση, για την ανάγκη βελτίωσης τόσο της εσωτερικής λειτουργικής εικόνας του, όσο και της εξωτερικής με την κατάλληλη διαμόρφωση των, προ της πύλης, χώρων.

Δεν θα περιγράψω αναλυτικά τι πρότεινα τότε. Θα αναφερθώ μόνο επιγραμματικά, σε κάποιες από τις προτάσεις μου εκείνες:

- Να γίνει επέκταση και αναβάθμιση του Κυλικείου.
- Να γίνουν οι απαιτούμενες παρεμβάσεις στον Ιερό Ναό που καταρρέει λόγω της διάβρωσης και ήδη έχουν καταστραφεί οι αγιογραφίες.
- Να διαμορφωθεί ο ελεύθερος χώρος προ της πύλης, και να γίνει διαχωρισμός του από τη λαϊκή αγορά.
- Το εγκαταλειμμένο και ρημαγμένο πάρκο, που δεν έχει καμιά σκοπιμότητα έξω του κοιμητηρίου, να μετατραπεί σε χώρο πάρκινγκ για τη διευκόλυνση των επισκεπτών του Κοιμητηρίου.
- Να κατασκευαστεί εσωτερικά οίκημα- οστεοφυλάκιο.
- Να βαφεί εξωτερικά ο τείχος του Κοιμητηρίου.
- Να υπάρχει συνεχής καθαριότητα του πέριξ χώρου.

Αυτά περίπου είχα εισηγηθεί στο Δημοτικό Συμβούλιο μας. Και όλοι, προεξάρχοντος του κυρίου Δημάρχου συμφώνησαν ότι η εικόνα του Κοιμητηρίου δεν είναι, τουλάχιστον, αυτή που πρέπει για μια πόλη σαν τη Ρόδο μας.

Έτσι, ομόφωνα αποφασίστηκε ν'αναλάβουν οι Τεχνικές Υπηρεσίες την εκπόνηση μελέτης βάσει των όσων εισηγήθηκα και συζητήθηκαν τότε.

Πέρασαν δέκα μήνες, αλλά τελικώς στο Δημοτικό Συμβούλιο ήρθε προς έγκριση μελέτη με τίτλο " Συντήρηση και συμπλήρωση εγκαταστάσεων Κοιμητηρίου " Μόνο που δεν προβλέπει όλα εκείνα που είχαν αποφασιστεί τον περασμένο Μάιο: ούτε επέκταση του Κυλικείου, ούτε διαμόρφωση του περιβάλλοντος χώρου, ούτε διαχωρισμό από τη λαϊκή, όπου κάθε Σάββατο το κυρίως παραγωγοί, μικροπωλητες , καταναλωτές και πενθούντες επισκέπτες του Νεκροταφείου συνθέτουν ένα αδιαχώρητο ανθρώπινο μωσαϊκό, που παραπέμπει σε τριτοκοσμικές, ανατολίτικες χώρες.

Δεν ξέρω τελικώς, αν οι Τεχνικές Υπηρεσίες " κόβουν και ράβουν" τις αποφάσεις του Δημοτικού Συμβουλίου στα μέτρα τους. Ή αν το Δημοτικό Ταμείο είναι μονίμως μείον και οι Τεχνικές Υπηρεσίες εξαναγκάζονται σε λύσεις - μπαλώματα.

Αφήστε που δεν είμαι και βέβαιος αν κι αυτή η " κουτσουρεμένη " μελέτη θα υλοποιηθεί και πότε.

Ότι και αν συμβαίνει, όμως, υπάρχει πλέον πρόβλημα μέγα με τη λειτουργία και την αποτελεσματικότητα του Δημοτικού μας Συμβουλίου.

Ευχαριστώ για τη φιλοξενία.
Γιάννης Γιαννακακης
Δημοτικός Σύμβουλος
Δ. Ροδίων»

«Η κατάσταση που επικρατεί στο Κοιμητήριο, αν μη τι άλλο, προσβάλλει τον θρησκευτικό πολιτισμό και τις παραδόσεις μας»

ΙΑΤΡΙΚΗ ΑΝΑΚΟΙΝΩΣΗ
ΚΛΕΟΠΑΤΡΑ Γ. ΤΣΟΥΛΛΟΥ ΚΩΝΣΤΑΝΤΟΥΡΑ
ΠΑΙΔΙΑΤΡΟΣ
ΔΕΧΕΤΑΙ ΚΑΘΗΜΕΡΙΝΑ ΑΠΟ 9:00 π.μ. - 1:00 μ.μ.
ΚΑΙ 6:00 μ.μ. - 9:00 μ.μ.
ΕΚΤΟΣ ΤΕΤΑΡΤΗΣ ΠΡΩΙ
ΑΠ. ΠΑΥΛΟΥ 2 ΡΟΔΟΣ, ΤΗΛ. & FAX: 22410 22023, 6946 598697
ΥΔΡΑΙΟΥ και ΤΣΑΛΔΑΡΗ γωνία
13140-19/3

ΑΝΑΚΟΙΝΩΣΗ
Στο CAS BEAUTY STUDIES
ΕΡΓΑΣΤΗΡΙΟ ΕΛΕΥΘΕΡΩΝ ΣΠΟΥΔΩΝ
λειτουργούν μηνιαία τμήματα ταχύρυθμης εκπαίδευσης ΟΝΥΧΟΠΛΑΣΤΙΚΗΣ:
• Δύο (2) εβδομάδων (Ακρυλικό - Gel - μετάξι) από εξουσιοδοτημένη καθηγήτρια (training) Nails System International (N.S.I)
• Δύο (2) εβδομάδων μανικιούρ - spa, πεντικούρ spa
Δωρεάν προσφορά
α) Μασάζ χεριών - ποδιών
β) Αποτρίχωση χεριών - ποδιών
γ) Nail art
Χορηγείται Βεβαίωση Σπουδών μετά από εξετάσεις
Εξασφαλισμένη Επαγγελματική Κατάρτηση
Την εποπτεία της εκπαίδευσης, έχει η διοίκηση του ιδιωτικού ΤΕΕ «ΔΟΡΚΑΣ»
Πληροφορίες - εγγραφές:
Τηλ. 22410-64338, 67021 κιν. 6945470340
Διεύθυνση: Γ. Σεφέρη 155 2ος όροφος
(Εναντι εισόδου γυμναστηρίου ESPORTA)ΜΗΔΙΑ-ΡΟΔΟΣ
X5749-31/3

Πάντα κάποιοι ξεχωρίζουν...
Rodos Gold VOGIATZIS
Ιδιαίτερη αισθητική
Απαράμιλλη ποιότητα
πλούσιες επιλογές
για γάμους, βαπτίσεις,
και ιδιαίτερες στιγμές
με μοναδική λάμψη .....
σε εξαιρετικές τιμές
Rodos Gold VOGIATZIS
Χρυσές δημιουργίες...
για πολύτιμες σχέσεις
10ο χιλ. Λεωφ. Ρόδου Λίνδου
Τηλ: 22410 86670 - 3
X5719-31/3

Blue Star Ferries
ΑΠΟ ΡΟΔΟ

ΑΝΑΧΩΡΗΣΗ ΑΠΟ						ΑΦΙΞΗ ΠΕΙΡΑΙΑ
ΡΟΔΟ	ΚΩ	ΛΕΡΟ	ΠΑΤΜΟ	ΣΥΡΟ	ΑΜΟΡΓΟ (ΚΑΤΑΠΟΛΑ)	
ΤΡΙΤΗ 18:30	ΤΡΙΤΗ 21:45	--	--	ΤΕΤΑΡΤΗ 03:10	--	ΤΕΤΑΡΤΗ 06:40
ΠΕΜΠΤΗ 18:30	ΠΕΜΠΤΗ 21:45	ΠΕΜΠΤΗ 23:25	ΠΑΡΑΣΚΕΥΗ 00:35	ΠΑΡΑΣΚΕΥΗ 04:30	--	ΠΑΡΑΣΚΕΥΗ 08:30
ΣΑΒΒΑΤΟ 10:00	ΣΑΒΒΑΤΟ 12:45	--	--	--	ΣΑΒΒΑΤΟ 16:20	ΣΑΒΒΑΤΟ 21:30
ΚΥΡΙΑΚΗ 18:00	ΚΥΡΙΑΚΗ 21:15	ΚΥΡΙΑΚΗ 22:55	ΔΕΥΤΕΡΑ 00:05	ΔΕΥΤΕΡΑ 04:15	--	ΔΕΥΤΕΡΑ 08:00

ΠΡΟΣ ΡΟΔΟ

ΑΝΑΧΩΡΗΣΗ ΑΠΟ ΠΕΙΡΑΙΑ	ΑΦΙΞΗ					
	ΣΥΡΟ	ΑΜΟΡΓΟ (ΚΑΤΑΠΟΛΑ)	ΠΑΤΜΟ	ΛΕΡΟ	ΚΩ	ΡΟΔΟ
ΔΕΥΤΕΡΑ 19:00	ΔΕΥΤΕΡΑ 22:45	--	--	--	ΤΡΙΤΗ 04:45	ΤΡΙΤΗ 08:00
ΤΕΤΑΡΤΗ 19:00	ΤΕΤΑΡΤΗ 22:20	--	ΠΕΜΠΤΗ 01:55	ΠΕΜΠΤΗ 03:05	ΠΕΜΠΤΗ 04:45	ΠΕΜΠΤΗ 08:00
ΠΑΡΑΣΚΕΥΗ 19:00	ΠΑΡΑΣΚΕΥΗ 22:45	--	--	--	ΣΑΒΒΑΤΟ 04:30	ΣΑΒΒΑΤΟ 07:30
ΣΑΒΒΑΤΟ 23:30	--	ΚΥΡΙΑΚΗ 05:15	ΚΥΡΙΑΚΗ 07:40	ΚΥΡΙΑΚΗ 09:00	ΚΥΡΙΑΚΗ 10:45	ΚΥΡΙΑΚΗ 13:50

ΠΑΡΑΤΗΡΗΣΕΙΣ:
- 26/12/05: από ΡΟΔΟ 08:00 για ΚΩ (10:30-10:55), ΛΕΡΟ (12:20-12:35), ΠΑΤΜΟ (13:30-13:45), ΠΕΙΡΑΙΑ (20:05-23:30), ΣΥΡΟ (02:50-03:05 επόμενη μέρα), ΚΩ (08:00-08:30), ΡΟΔΟ 11:00.
ΑΝΕΚΤΕΛΕΣΤΑ ΔΡΟΜΟΛΟΓΙΑ: 24/12/05, 25/12/05, 31/12/05, 22/04/06 & 23/04/06.

X5716-31/3
RODOS FERRIES SERVICES/SKEVOS TRAVEL
ΚΑΝΤΕ ΚΡΑΤΗΣΗ ΤΩΡΑ!
ΠΛΗΡΟΦΟΡΙΕΣ ΚΑΙ ΚΡΑΤΗΣΕΙΣ ΘΕΣΕΩΝ ΣΤΟΝ ΤΑΞΙΔΙΩΤΙΚΟ ΣΑΣ ΠΡΑΚΤΟΡΑ Ή SKEVOS TRAVEL: ΑΜΕΡΙΚΗΣ 111, ΡΟΔΟΣ, ΤΗΛ. ΚΡΑΤΗΣΕΩΝ ΕΠΙΒΑΤΩΝ ΚΑΙ Ι.Χ.: 22410-22461, 22410-75655, 22410-75310, ΤΗΛ. ΚΡΑΤΗΣΕΩΝ ΦΟΡΤΗΓΩΝ: 22410-76600

ΔΡΟΜΟΛΟΓΙΑ Ε/Γ – Ο/Γ ΠΡΩΤΕΥΣ ΑΠΟ 01/03/2006 ΕΩΣ 26/03/2006

ΔΕΥΤΕΡΑ			ΤΡΙΤΗ			ΤΕΤΑΡΤΗ			ΠΕΜΠΤΗ			ΠΑΡΑΣΚΕΥΗ			ΣΑΒΒΑΤΟ			ΚΥΡΙΑΚΗ		
ΛΙΜΑΝΙ	ΩΡΑ		ΛΙΜΑΝΙ	ΩΡΑ		ΛΙΜΑΝΙ	ΩΡΑ		ΛΙΜΑΝΙ	ΩΡΑ		ΛΙΜΑΝΙ	ΩΡΑ		ΛΙΜΑΝΙ	ΩΡΑ		ΛΙΜΑΝΙ	ΩΡΑ	
	ΑΦ	ΑΝ		ΑΦ	ΑΝ		ΑΦ	ΑΝ		ΑΦ	ΑΝ		ΑΦ	ΑΝ		ΑΦ	ΑΝ		ΑΦ	ΑΝ
ΣΥΜΗ	-	06.00	ΚΩΣ	-	05.30				ΚΑΛ/ΝΟΣ		04.20	ΚΩ		05.00	ΣΥΜΗ		06.00			
ΡΟΔΟΣ	07.40	08.45	ΝΙΣΥΡΟΣ	07.00	07.15				ΚΩΣ	05.20	05.30	ΣΥΜΗ	08.15	09.00	ΡΟΔΟΣ	07.40	08.45			
ΚΑΣ/ΖΟ	13.15	13.30	ΤΗΛΟΣ	08.30	08.45				ΝΙΣΥΡΟΣ	07.00	07.15	ΡΟΔΟ	10.40	15.30	ΚΑΣ/ΖΟ	13.15	13.30			
ΡΟΔΟΣ	18.15	18.30	ΣΥΜΗ	10.45	11.00				ΤΗΛΟΣ	08.30	08.45	ΣΥΜΗ	17.10	Δ	ΡΟΔΟΣ	18.15	18.30			
ΣΥΜΗ	20.10	20.30	ΡΟΔΟΣ	12.40	13.30				ΣΥΜΗ	10.45	11.00				ΣΥΜΗ	20.10	Δ			
ΚΩ	23.45	Δ	ΣΥΜΗ	15.10	15.30				ΡΟΔΟΣ	12.40	13.30									
			ΤΗΛΟΣ	17.30	17.45				ΣΥΜΗ	15.10	15.30									
			ΝΙΣΥΡΟΣ	19.00	19.15				ΤΗΛΟΣ	17.30	17.45									
			ΚΩΣ	20.45	21.00				ΝΙΣΥΡΟΣ	19.00	19.15									
			ΚΑΛ/ΝΟΣ	22.00	Δ				ΚΩΣ	20.45	Δ									

ΔΡΟΜΟΛΟΓΙΑ Ε/Γ – Ο/Γ ΠΡΩΤΕΥΣ ΑΠΟ 27/03/2006 ΕΩΣ 02/04/2006

ΔΕΥΤΕΡΑ 27/03			ΤΡΙΤΗ 28/03			ΤΕΤΑΡΤΗ 29/03			ΠΕΜΠΤΗ 30/03			ΠΑΡΑΣΚΕΥΗ 31/03			ΣΑΒΒΑΤΟΚΥΡΙΑΚΗ			ΚΥΡΙΑΚΗ/ΔΕΥΤΕΡΑ		
ΛΙΜΑΝΙ	ΩΡΑ		ΛΙΜΑΝΙ	ΩΡΑ		ΛΙΜΑΝΙ	ΩΡΑ		ΛΙΜΑΝΙ	ΩΡΑ		ΛΙΜΑΝΙ	ΩΡΑ		ΛΙΜΑΝ	ΩΡΑ		ΛΙΜΑΝ	ΩΡΑ	
	ΑΦ	ΑΝ		ΑΦ	ΑΝ		ΑΦ	ΑΝ		ΑΦ	ΑΝ		ΑΦ	ΑΝ		ΑΦ	ΑΝ		ΑΦ	ΑΝ
ΣΥΜΗ	-	08.00	ΚΩΣ		06.00	ΣΥΜΗ	-	05.00	ΣΥΜΗ		08.00				ΚΩΣ	-	08.00	ΡΟΔΟΣ		13.00
ΑΛ/ΝΑΣ	08.40	14.30	ΟΡΣΥΑΛΣ	07.30	07.45	ΑΛ/ΝΑΣ	06.40	07.00	ΑΛ/ΝΑΣ	09.40	13.00				ΝΣΥΡΟ	07.30	07.45	ΣΥΜΗ	14.40	15.00
ΣΥΜΗ	16.10	16.30	ΔΗΛΣ	09.00	09.15	ΚΤΣΔ/ΖΛ	11.30	14.00	ΣΥΜΗ	14.40	15.00				ΤΗΡΟ	09.00	09.15	ΤΗΡΟΣ	17.00	17.15
ΚΩΣ	19.45	Ν	ΣΥΜΗ	11.15	11.35	ΑΛ/ΝΑΣ	18.30	19.00	ΔΗΛΣ	17.00	17.15				ΣΥΜΗ	11.15	11.35	ΝΣΥΡΟΣ	16.30	18.45
			ΑΛ/ΝΑΣ	13.15	14.30	ΣΥΜΗ	20.30	Ν	ΟΡΣΥΑΛΣ	18.30	18.45				ΡΟΔΟΣ	13.15	14.00	ΚΩΣ	20.15	Δ
			ΣΥΜΗ	16.10	Ν				ΚΩΣ	20.15	Ν				ΚΑΣ/ΖΟ	18.30	18.45			
															ΡΟΔΟΣ	23.15	Δ			

ΣΗΜΕΙΩΣΗ : ΣΕ ΠΕΡΙΠΤΩΣΗ ΚΑΘΥΣΤΕΡΗΜΕΝΗΣ ΑΦΙΞΗΣ ΤΟΥ BLUE STAR 2 ΣΤΗΝ ΚΩ ΤΟ Ε/Γ-Ο/Γ ΠΡΩΤΕΥΣ ΘΑ ΑΝΑΧΩΡΕΙ ΜΕΤΑ ΤΗΝ ΑΦΙΞΗ ΤΟΥ BLUE STAR 2 ΠΡΟΚΕΙΜΕΝΟΥ ΝΑ ΕΠΙΤΥΓΧΑΝΕΤΑΙ Η ΑΝΤΑΠΟΚΡΙΣΗ.

ΔΕΥΤΕΡΑ			ΤΡΙΤΗ			ΤΕΤΑΡΤΗ			ΠΕΜΠΤΗ			ΠΑΡΑΣΚΕΥΗ			ΣΑΒΒΑΤΟ			ΚΥΡΙΑΚΗ		
ΛΙΜΑΝΙ	ΩΡΑ		ΛΙΜΑΝΙ	ΩΡΑ		ΛΙΜΑΝΙ	ΩΡΑ		ΛΙΜΑΝΙ	ΩΡΑ		ΛΙΜΑΝΙ	ΩΡΑ		ΛΙΜΑΝΙ	ΩΡΑ		ΛΙΜΑΝΙ	ΩΡΑ	
	ΑΦ	ΑΝ		ΑΦ	ΑΝ		ΑΦ	ΑΝ		ΑΦ	ΑΝ		ΑΦ	ΑΝ		ΑΦ	ΑΝ		ΑΦ	ΑΝ
ΡΟΔΟΣ		07.45				ΣΥΜΗ		09.00	ΣΥΜΗ		09.00				ΣΥΜΗ		09.00	ΣΥΜΗ		16.00
ΣΥΜΗ	08.45	09.00				ΡΟΔΟΣ	10.00	14.00	ΡΟΔΟΣ	10.00	14.00				ΡΟΔΟΣ	10.00	14.00	ΡΟΔΟ	17.00	Δ
ΡΟΔΟΣ	10.00	14.00				ΣΥΜΗ	15.00	Δ	ΣΥΜΗ	15.00	Δ				ΣΥΜΗ	15.00	Δ			
ΣΥΜΗ	13.00	Δ																		

ΔΡΟΜΟΛΟΓΙΑ Υ/Γ ΑΙΓΑΙΗ ΑΠΟ 01/03/2006 ΕΩΣ 19/03/2006
ΣΕ ΟΛΑ ΤΑ ΔΡΟΜΟΛΟΓΙΑ ΤΟΥ Υ/Γ ΑΙΓΑΙΗ 30% ΕΚΠΤΩΣΗ

Τα δρομολόγια μπορούν να τροποποιηθούν λόγω εκτάκτων συγκοινωνιακών αναγκών ή καιρικών συνθηκών.
Παρακαλούμε πριν ταξιδέψετε επικοινωνήστε με την Εταιρεία :

ΕΚΔΟΣΗ ΕΙΣΙΤΗΡΙΩΝ ΣΤΑ ΓΡΑΦΕΙΑ ΤΗΣ ΕΤΑΙΡΕΙΑΣ
Η ΜΙΑ ΩΡΑ ΠΡΙΝ ΤΗΝ ΑΝΑΧΩΡΗΣΗ ΕΞΩ ΑΠΤΟ ΠΛΟΙΟ
THE TICKETS ARE ISSUED AT OUR OFFICE OR AT
THE POINT OF DEPARTURE ONE HOUR BEFORE
THE SCHEDULED DEPARTURE TIME

Head office:
Symi: Tel. 22460 71444 - 71100
Fax. 22460 71373

Rhodes: 88 Australia St.
Tel. 22410 37769 - 77760 Fax. 22410 34493

ΑΝΕΣ
Your fastest way to Symi...
www.anes.gr
X5678-28/2



X5724-31/3

CINEMA

ΙΑΤΡΙΚΟΣ & ΝΟΣΟΚΟΜΕΙΑΚΟΣ ΕΞΟΠΛΙΣΜΟΣ
17 ΧΡΟΝΙΑ ΕΜΠΕΙΡΙΑΣ από το 1988
ΕΙΜΑΣΤΕ ΟΙ ΜΕΓΑΛΥΤΕΡΟΙ ΠΡΟΜΗΘΕΥΤΕΣ ΙΑΤΡΙΚΟΥ - ΟΡΘΟΠΕΔΙΚΟΥ ΚΑΙ ΝΟΣΟΚΟΜΕΙΑΚΟΥ ΥΛΙΚΟΥ ΣΤΗ ΔΩΔΕΚΑΝΗΣΟ
ΕΜΠΙΣΤΕΥΘΕΙΤΕ ΜΑΣ!!!
ΛΕΜΕΣΣΟΥ 2 ΡΟΔΟΣ ΤΗΛ. 22410 32238 - FAX 22410 28484



X08-31/3

ΑΝΑΠΗΡΙΚΑ ΚΑΡΟΤΣΙΑ - ΒΑΔΙΣΤΙΚΑ - ΟΡΘΟΠΕΔΙΚΑ ΕΙΔΗ - ΜΠΛΟΥΖΕΣ ΙΑΤΡΙΚΕΣ - ΚΑΛΤΣΕΣ ΦΛΕΒΙΤΙΔΑΣ - ΠΕΛΜΑΤΑ - ΟΡΘΟΠΕΔΙΚΑ ΜΑΞΙΛΑΡΙΑ - ΚΡΕΒΑΤΙΑ ΝΟΣΟΚΟΜΕΙΑΚΑ - ΙΑΤΡΙΚΟΣ ΕΞΟΠΛΙΣΜΟΣ ΚΑΙ ΑΝΑΛΩΣΙΜΑ - ΟΡΓΑΝΑ ΧΗΜΕΙΟΥ ΚΑΙ ΚΑΘΕ ΑΛΛΟ ΕΙΔΟΣ ΓΙΑ ΚΑΤ' ΟΙΚΟ ΝΟΣΗΛΕΙΑ

PELLOS TRAVEL
Α. ΠΑΠΑΣΑΒΒΑΣ

ΕΚΔΡΟΜΕΣ ΧΕΙΜΩΝΑ 2006
ΟΡΓΑΝΩΣΗ - ΠΟΙΟΤΗΤΑ - ΕΓΓΥΗΣΗ

ΕΚΔΡΟΜΕΣ 2006 - 28/3-1/4
(ΠΕΝΘΗΜΕΡΗ ΕΚΔΡΟΜΗ-ΠΡΟΣΚΥΝΗΜΑ ΣΤΗ ΤΗΝΟ)
ΑΝΑΧ.28/3 ΤΡΙΤΗ ΒΡΑΔΥ ΜΕ BLUE STAR ΕΠΙΣ. 1/4 ΣΤΙΣ 08:00 ΤΟ ΠΡΩΙ ΣΤΗ ΡΟΔΟ
ΞΕΝΟΔΟΧΕΙΑ ΜΕ ΠΡΩΙΝΟ-ΜΕΤΑΦΟΡΕΣ-ΣΥΝΟΔΟΣ ΓΡΑΦΕΙΟΥ ΤΙΜΗ ΕΚΠΛΗΞΗ!!!
ΤΙΜΗ ΕΚΠΛΗΞΗ!!!

21/4-24/4
CHARTER ΑΠΟ ΡΟΔΟ – ΒΟΥΔΑΠΕΣΤΗ- ΡΟΔΟ
ΑΝΑΧ.06.00 ΤΟ ΠΡΩΙ-7/3 ΕΠΙΣΤΡΟΦΗ ΣΤΙΣ 21.00 ΡΟΔΟ
ΞΕΝΟΔΟΧΕΙΑ 4 ΑΣΤΕΡΩΝ ΜΕ ΦΑΓΗΤΟ- ΜΕΤΑΦΟΡΕΣ - ΞΕΝΑΓΗΣΕΙΣ- ΕΚΔΡΟΜΕΣ

21/4/06 - 25/4/06 (ΠΑΣΧΑ)
ΡΩΜΗ-ΦΛΩΡΕΝΤΙΑ-ΠΙΖΑ-ΒΕΝΕΤΙΑ
ΤΟ ΠΡΟΓΡΑΜΜΑ ΠΕΡΙΛΑΜΒΑΝΕΙ:ΑΕΡΟΠΟΡΙΚΑ ΕΙΣΙΤΗΡΙΑ- ΞΕΝΟΔΟΧΕΙΑ 4 ΚΑΙ 3 ΑΣΤΕΡΩΝ ΜΕ ΠΡΩΙΝΟ & ΦΑΓΗΤΟ-- - ΞΕΝΑΓΗΣΕΙΣ ΒΕΝΕΤΙΑΣ- ΡΩΜΗΣ-ΦΛΩΡΕΝΤΙΑΣ.ΤΑΞΙΔΙΩΤΙΚΗ ΑΣΦΑΛΕΙΑ- ΦΟΡΟΙ ΑΕΡΟΔΡΟΜΙΟΥ
ΣΥΝΟΔΟΣ Α. ΠΑΠΑΣΑΒΒΑΣ

21/4/06 - 24/4/06 (ΠΑΣΧΑ)
CHARTER ΑΠΟ ΡΟΔΟ - ΠΡΑΓΑ-ΡΟΔΟ (ΑΠΕΥΘΕΙΑΣ)
ΤΟ ΠΡΟΓΡΑΜΜΑ ΠΕΡΙΛΑΜΒΑΝΕΙ: ΑΕΡΟΠΟΡΙΚΑ ΕΙΣΙΤΗΡΙΑ- ΞΕΝΟΔΟΧΕΙΑ 4 ΑΣΤΕΡΩΝ ΜΕ ΠΡΩΙΝΟ & ΦΑΓΗΤΟ- ΜΕΤΑΦΟΡΕΣ - ΞΕΝΑΓΗΣΕΙΣ- ΕΚΔΡΟΜΕΣ - ΤΑΞΙΔΙΩΤΙΚΗ ΑΣΦΑΛΕΙΑ- ΦΟΡΟΙ ΑΕΡΟΔΡΟΜΙΟΥ
ΣΥΝΟΔΟΣ Α. ΠΑΠΑΣΑΒΒΑΣ

20/4/06 - 01/5/06 (ΠΑΣΧΑ)
12ΗΜΕΡΗ ΚΡΟΥΑΖΙΕΡΑ ΠΕΙΡΑΙΑΣ-ΚΕΡΚΥΡΑ-ΤΥΝΗΣΙΑ-ΒΑΡΚΕΛΩΝΗ-ΒΑΛΕΝΘΙΑ-ΠΑΛΜΟ-ΜΑΓΙΟΡΚΑ κ.λ.π.

Το γραφείο μας φημίζεται για την πολύ καλή ποιότητα των εκδρομών του και τις πολύ χαμηλές τιμές!!!

Διαθέτουμε επίσης: Εισιτήρια με ΟΑ, AEGEAN και CHARTER. Ακτοπλοϊκά εισιτήρια. Ειδικά πακέτα για μεμονωμένους, συλλόγους, νεόνυμφους για Ελλάδα, Κύπρο, Τυνησία, Αίγυπτο, Μαρόκο, Ιταλία, Αγγλία, Γαλλία κ. α.

ΓΙΑ ΠΕΡΙΣΣΟΤΕΡΕΣ ΠΛΗΡΟΦΟΡΙΕΣ, ΚΡΑΤΗΣΕΙΣ ΚΑΙ ΑΝΑΛΥΤΙΚΑ ΠΡΟΓΡΑΜΜΑΤΑ ΣΤΟ ΠΡΑΚΤΟΡΕΙΟ ΓΕΝΙΚΟΥ ΤΟΥΡΙΣΜΟΥ:
PELLOS TRAVEL TOUR OPERATOR - Α. ΠΑΠΑΣΑΒΒΑΣ
KALITHEAS AVENUE, FALIRAKI RHODES, 85100 GREECE
TEL.2241087615 FAX 2241087616 E-MAIL
pellostravel@rho.fortnet.gr www.pellostravel.gr

T 7084-30/4

Από την Αδελφότητα Κρητών Ρόδου

Εκδήλωση για τον Ν. Καζαντζάκη αύριο βράδυ στο «Ροδίνι»

ΠΑΡΟΥΣΙΑΣΗ ΤΗΣ ΠΤΥΧΗΣ ΤΟΥ ΕΡΓΟΥ ΤΟΥ



Από την Αυστραλία μέχρι τη Νότιο Αφρική, από τη Λατινική Αμερική μέχρι τα βάθη της Ασίας και από την Ευρώπη μέχρι τις χώρες στον Ειρηνικό Ωκεανό ταξιδεύει το έργο του μεγάλου μας συγγραφέα Νίκου Καζαντζάκη μέσω της Διεθνούς Εταιρείας Φίλων Νίκου Καζαντζάκη.

Πρόεδρος της Εταιρείας που ιδρύθηκε το 1988 στη Γενεύη, είναι ο διακεκριμένος ομογενής Γιώργος Στασινάκης, ο οποίος έχει πραγματοποιήσει πληθώρα εκδηλώσεων σε περισσότερο από 70 χώρες σε όλες τις ηπείρους.

«Είναι εντυπωσιακή η συμμετοχή νέων ανθρώπων στις εκδηλώσεις αυτές, δηλώνει ο κ. Στασινάκης. Σε κάθε εκδήλωση σε όποια χώρα και να πάμε με συγκινεί η αγάπη που εκδηλώνουν άνθρωποι διαφόρων ηλικιών και με διαφορετική κουλτούρα για το έργο του Νίκου Καζαντζάκη».

Η Διεθνής Εταιρεία Φίλων Νίκου Καζαντζάκη έχει Εθνικά Τμήματα σε όλο τον κόσμο και τα μέλη της κατοικούν σε 94 χώρες. Όλα αυτά τα χρόνια διοργανώνει εκδηλώσεις, συνέδρια και ημερίδες, αλλά και λογοτεχνικούς διαγωνισμούς, ενώ εκδίδει την εξαμηνιαία γαλλόφωνη επιθεώρηση Le Regard cretoi (Κρητική ματιά).

Ο Γιώργος Στασινάκης κατάγεται από τα Χανιά και ζει μόνιμα στη Γενεύη. Σπούδασε Νομική και Πολιτικές Επιστήμες στη Γαλλία. Διετέλεσε ανώτατο διοικητικό στέλεχος του Ευρωπαϊκού Οργανισμού Πυρηνικών Ερευνών, όπως και βοηθός κοσμήτορα της Νομικής Σχολής του Πανεπιστημίου της Γενεύης.

Ο πρόεδρος της Γαλλικής Δημοκρατίας τον έχει τιμήσει με τον τίτλο του Ιππότη του Τάγματος Αξίας για την πολιτιστική του δραστηριότητα.

Ο Γιώργος Στασινάκης έχει έλθει ξανά στη Ρόδο σε εκδήλωση του Κέντρου Λογοτεχνών και Μεταφραστών Ρόδου καθώς και στην εκδήλωση «ο Καζαντζάκης και η Κρήτη» που οργάνωσε η Αδελφότητα Κρητών Ρόδου το Νοέμβριο του 2001.

Στην αυριανή εκδήλωση της Παρασκευής 17 Μαρτίου στο θέατρο Ροδίνι στις 20.30 θα γίνει παρουσίαση μιας ξεχωριστής πτυχής του έργου του Νίκου Καζαντζάκη μέσα από τα ταξιδιωτικά του κείμενα.

Ο Γιώργος Στασινάκης θα είναι ο κύριος παρουσιαστής της εκδήλωσης, ενώ κείμενα του Νίκου Καζαντζάκη θα διαβάσουν ο Γιώργος Χουρδάκης και η Ξένια Ζαχαριάδου. Συμμετέχουν ακόμη οι Κρητικοί καλλιτέχνες Γιώργος Παραγιός και Σήφης Κατσαμάς στο κρητικό μουσικό πρόγραμμα, αλλά και η ομάδα χορού της Αδελφότητας Κρητών Ρόδου «του Ψηλορείτη αετοί» στην πρώτη της εμφάνιση. Η είσοδος θα είναι ελεύθερη.

Ντοκιμαντέρ για τη Σύμη προβάλλεται αύριο στο φεστιβάλ Θεσσαλονίκης

Προβάλλεται στα πλαίσια του 8ου Φεστιβάλ Ντοκιμαντέρ Θεσσαλονίκης, το Ντοκιμαντέρ «ΣΥΜΗ» (Παραγωγής του Δήμου Σύμης, 2005) την Παρασκευή 17 Μαρτίου (ώρα 19:30) στην Αίθουσα του Μουσείου Κινηματογράφου.

Ένα ταξίδι στη Μαγευτική Σύμη, με τη μοναδική αρχιτεκτονική, τα περίφημα νεοκλασικά, τη φινέτσα, το υψηλό πολιτιστικό επίπεδο, τα παραδοσιακά επαγγέλματα, τις ανόθευτες φυσικές ομορφιές.

Το διάρκειας 35΄ Ντοκιμαντέρ, το οποίο έχει ήδη προβληθεί στην ΕΤ-3, κυκλοφορεί σε DVD στα Ελληνικά και τα Αγγλικά. Την σκηνοθεσία του υπογράφει ο Πάνος Ζενέλης, το σενάριο ο Σωτήρης Μαργιώτης, την επιμέλεια κειμένου η Φιλένα Βενάρδου, την φωτογραφία ο Γιάννης Κουρπαδάκης, τη μουσική ο Φάνης Σιδέρης, το μοντάζ ο Ερατοσθένης Υπερείδης, την οργάνωση παραγωγής η Ανδριάνα Ζενέλη.

Αφηγητής είναι ο Μηνάς Χατζησάββας.

ΑΡΧΩΝ ΣΑΜΑΡΤΖΗΣ ΑΕΤΕΒΕ

Από το 1980

25 ΧΡΟΝΙΑ ΜΟΝΩΣΕΙΣ



ΕΛΑΦΡΟΣΚΥΡΟΔΕΜΑ ΘΕΡΜΟΗΧΟΜΟΝΩΤΙΚΟ
Υπόστρωμα για γεμίσματα δαπέδων & δημιουργία ρήσεων

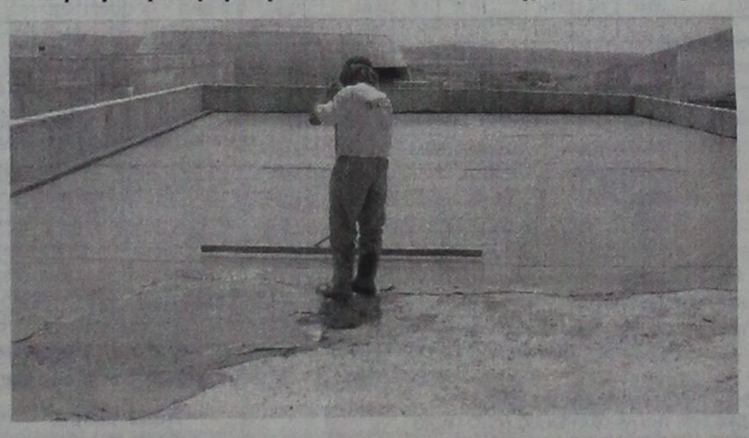

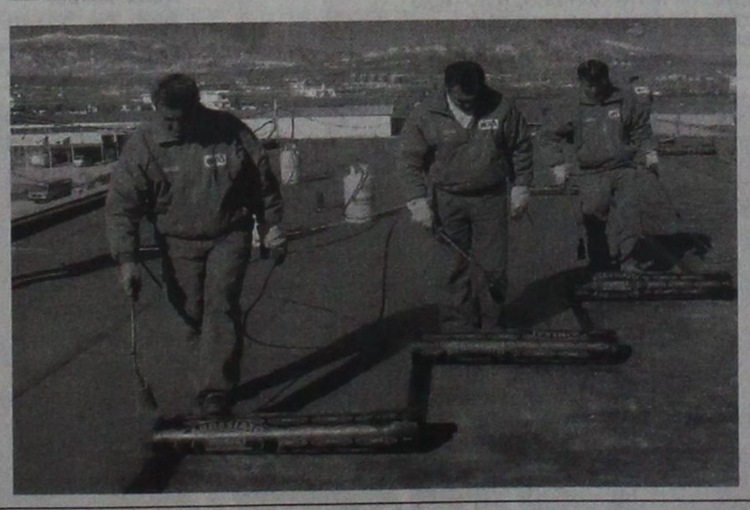

X5707-31/3

ΔΙΑΘΕΣΗ:
ΑΡΧΩΝ ΣΑΜΑΡΤΖΗΣ ΑΕΤΕΒΕ
ΜΟΝΩΣΕΙΣ - ΣΤΕΓΑΝΩΣΕΙΣ
ΚΑΤΑΣΤΗΜΑΤΑ
1) Ικαρου & Λαοδικείας - Τηλ.: 22410 20021 Ρόδος 85100
2) Υποκατάστημα Ερυθρού Σταυρού 21 - Τηλ.: 22410 23030 Ρόδος 85100
ΚΙΝΗΤΟ: 6947374732

"ΜΙΧΑΛΗΣ"
Ο κατάλληλος άνθρωπος στην κατάλληλη στιγμή

ΑΠΟΦΡΑΞΕΙΣ
ΚΑΘΑΡΙΣΜΟΙ ΑΠΟΧΕΤΕΥΤΙΚΩΝ ΑΓΩΓΩΝ ΜΕ ΥΔΡΟΒΟΛΗ
ΚΟΥΖΙΝΕΣ - ΤΟΥΑΛΕΤΕΣ - ΣΙΦΩΝΙΑ - ΥΔΡΟΡΟΕΣ



ΑΝΑΛΑΜΒΑΝΟΥΜΕ
ΔΗΜΟΥΣ ΞΕΝΟΔΟΧΕΙΑ ΠΟΛΥΚΑΤΟΙΚΙΕΣ
ΝΟΣΟΚΟΜΕΙΑ ΕΣΤΙΑΤΟΡΙΑ
ΕΡΓΟΣΤΑΣΙΑ ΚΑΤΑΣΤΗΜΑΤΑ ΜΟΝΟΚΑΤΟΙΚΙΕΣ



ΧΩΜΑΤΟΥΡΓΙΚΕΣ ΕΡΓΑΣΙΕΣ



ΜΕΤΑΦΟΡΕΣ ΠΑΝΤΟΣ ΤΥΠΟΥ

Εξυπηρετούμε 24 ώρες το 24ωρο ◆ 365 ημέρες το χρόνο

ΠΛΗΡΟΦΟΡΙΕΣ
ΜΙΧΑΛΗΣ Β. ΚΟΥΦΟΥ
2241095836 – Κιν. 6973991586

T7092-31/3

ΠΑΡΑΔΟΣΗ ΚΑΙ ΤΕΧΝΟΛΟΓΙΑ
ΕΡΓΑΣΤΗΡΙΟ ΦΩΤΟΓΡΑΦΙΩΝ
ΦΩΤΟ ΦΙΛ. ΠΑΧΟΣ
Αναλογική και ψηφιακή φωτογραφία
ΤΥΠΩΜΑ ΚΑΙ ΝΥΧΤΕΡΙΝΕΣ ΩΡΕΣ
Γ. ΕΥΣΤΑΘΙΟΥ 11
Τηλ. 22410 26893
Κιν.: 6946 282033



Ηρθε το Νέο TOYOTA RAV4



Σας περιμένει να το γνωρίσετε μ' ένα TEST DRIVE!
ΞΕΝΑΚΗΣ α.ε.β.ε.
Εξουσιοδοτημένος έμπορος και after sales
TOYOTA στα Δωδεκάνησα
10ο χλμ. Ρόδου - Λίνδου
Τηλ: 22410 86690
TOYOTA
X 5727-31/3

AQUA LINE design
AQUA LINE design



ΜΙΧΑΗΛ ΠΕΤΡΙΔΗ 104 ΤΗΛ.22410 63268 / FAX 63389 www.aqualine.gr

X5731/12/06

ΝΤΕΤΕΚΤΙΒΣ
30 ΧΡΟΝΙΑ ΜΟΝΙΜΑ ΚΑΙ ΣΤΗ ΡΟΔΟ
35354
ΠΛΑΤΕΙΑ ΑΓΙΟΥ ΙΩΑΝΝΟΥ
Η ΛΥΣΗ!!! ΣΕ ΚΑΘΕ ΣΑΣ ΠΡΟΒΛΗΜΑ
EXPRESS SECURITY
X.5723-31/3

ΨΥΧΟΕΡΕΥΝΗΤΡΙΑ
ΚΡΗΤΙΚΟΥ ΒΑΣΙΛΕΙΑ

Προβλέψεις για το μέλλον ικανοποιητικές. Βοήθεια για κάθε θέμα που σας απασχολεί με κάθε εχεμύθεια
ΟΜΗΡΟΥ 65 Π. ΠΟΛΗ
Τηλ. 74440 - 67602,6972157586,
8-1π.μ. — 4-8μ.μ.
T6997-31/3

Kariba Travel
ΠΡΑΚΤΟΡΕΙΟ ΓΕΝΙΚΟΥ ΤΟΥΡΙΣΜΟΥ
ΜΕ ΣΥΝΕΠΕΙΑ, ΕΥΘΥΝΗ & ΚΑΤΑΝΟΗΣΗ
ΠΡΟΣΦΕΡΟΥΜΕ Ο,ΤΙ ΚΑΛΥΤΕΡΟ - ΦΘΗΝΟΤΕΡΟ ΣΤΗΝ ΑΓΟΡΑ ΜΑΣ

1) ROYAL OLYMPIC HOTEL LUX κατηγορίας
Στήλες Ολυμπίου Διός
Μονόκλινο 91€
Δίκλινο 91€
Τρίκλινο 120€

2) PRESIDENT HOTEL Α' κατηγορίας
Λεωφ. Κηφησίας
Μονόκλινο 63€
Δίκλινο 73€
Τρίκλινο 93€

3) ASTOR HOTEL Α' κατηγορίας
Σύνταγμα
Μονόκλινο 55€
Δίκλινο 70€
Τρίκλινο 80€

4) POLIS GRAND HOTEL Α' κατηγορίας
Πατησίων 19 & Βεραντζέρου 10
Μονόκλινο 63€
Δίκλινο 74€
Τρίκλινο 98€

5) ARETHOUSA HOTEL Β' κατ. SUPERIOR
Σύνταγμα
Μονόκλινο 50€
Δίκλινο 65€
Τρίκλινο 80€

6) HELLINIS HOTEL Β' κατηγορίας
ΩΝΑΣΕΙΟ - Λεωφ. Συγγρού
Μονόκλινο 48€
Δίκλινο 58€
Τρίκλινο 70€

7) DORIAN HOTEL Β' κατηγορίας
Ομόνοια
Μονόκλινο 50€
Δίκλινο 60€
Τρίκλινο 79€

8) LILIAN HOTEL
Πειραιάς - Πασαλιμάνι
Μονόκλινο 60€
Δίκλινο 76€
Τρίκλινο 100€

9) HOTEL EGNATIA PALACE Α' κατηγορίας
Θεσσαλονίκη - κέντρο
Μονόκλινο 94€
Δίκλινο 110€
Τρίκλινο 135€

10) HOTEL EGNATIA Β' κατηγορίας
Θεσσαλονίκη - κέντρο (πλήρως ανακαινισμένο)
Μονόκλινο 75€
Δίκλινο 85€
Τρίκλινο 95€

Στις παραπάνω τιμές συμπεριλαμβάνεται πρωινό (μπουφές)

Επίσης διαθέτουμε
• Αεροπορικά εισιτήρια εσωτερικού και εξωτερικού με όλες τις αεροπορικές εταιρίες
• Ακτοπλοϊκά εισιτήρια με όλες τις ναυτιλιακές εταιρίες: BLUE STAR - G.A. FERRIES - LANE - ΔΩΔΕΚΑΝΗΣΟΣ - ΤΗΛΟΣ 21ος ΑΙΩΝΑΣ κ.λ.π.
• Κρατήσεις ξενοδοχείων σ' όλη την Ελλάδα και το εξωτερικό

ΑΝΟΙΚΤΑ ΚΑΘΗΜΕΡΙΝΑ 08.00 - 14.00 και 15.00 - 21.00
ΣΑΒΒΑΤΑ 08.00 - 14.00. ΚΥΡΙΑΚΕΣ ΚΛΕΙΣΤΑ

ΟΔΟΣ: ΔΡΑΓΟΥΜΗ 18 & ΜΑΝΔΑΛΑΡΑ (ΝΙΟΧΩΡΙ) • Τηλ.: +30 22410 24650, 75391, 78170 • FAX: +30 22410 78793 κιν. 6942434753 • E-mail: kariba-travel@rho.forthnet.gr
X.5722-31/3

Και για τη φετινή περίοδο

Πρόγραμμα εκδηλώσεων από τα εκπαιδευτήρια «Ροδίων Παιδεία»

ΑΝΟΙΚΤΕΣ ΣΤΗΝ ΚΟΙΝΩΝΙΑ ΤΗΣ ΡΟΔΟΥ



Με μία σειρά πολύ ενδιαφέρουσων εκδηλώσεων που άπτονται διαφόρων θεμάτων τα εκπαιδευτήρια «Ροδίων Παιδεία» για τρίτη συνεχή χρονιά «υποδέχονται» την άνοιξη και παρεμβαίνουν δυναμικά στα εκπαιδευτικά και πολιτιστικά δρώμενα της Ρόδου.

Σε χθεσινή συνέντευξη τύπου ο γενικός διευθυντής των εκπαιδευτηρίων κ. Κυριάκος Κυριακούλης και οι υπεύθυνοι για τις εκδηλώσεις εκπαιδευτικοί αναφέρθηκαν στην φιλοσοφία αυτών των δραστηριοτήτων ενώ παρουσίασαν αναλυτικά το σύνολο των εκδηλώσεων για τη φετινή άνοιξη.

Οπως τόνισε ο κ. Κυριακούλης στόχος των εκπαιδευτηρίων είναι να γίνουν οι εκδηλώσεις αυτές σημείο αναφοράς και να αγκαλιαστούν από όλη την εκπαιδευτική κοινότητα του νησού. Γι' αυτό άλλωστε οι εκδηλώσεις είναι ανοικτές σε όλους τους μαθητές και τους γονείς.

Συγκεκριμένα οι εκδηλώσεις των εκπαιδευτηρίων «Ροδίων Παιδεία» για την άνοιξη του 2006 έχουν ως εξής:

• 18-19 Μαρτίου

1ο ατομικό σχολικό πρωτάθλημα σκάκι Νοτίου Αιγαίου

• 22 Μαρτίου

«Με τα γαλλικά έχεις το avantage». Η εκδήλωση οργανώνεται στις εγκαταστάσεις των εκπαιδευτηρίων με αφορμή την παγκόσμια ημέρα Γαλλοφωνίας.

• 26 Μαρτίου

Οικοδομώντας τη γνώση - αποκαλύπτοντας τον εκπαιδευτικό του 21ου αιώνα. Οι συγγραφικές ομάδες των νέων σχολικών βιβλίων του δημοτικού ενημερώνουν εκπαιδευτικούς και γονείς για τις αλλαγές που θα ισχύουν από την επόμενη σχολική χρονιά στα συγγράμματα και στα προγράμματα σπουδών.

• 1 Απριλίου

- Πάμε πανεπιστήμιο. Ημέρα επαγγελματικού προσανατολισμού με καλεσμένους σύμβουλους σταδιοδρομίας.

- Οταν ανοίγω ένα βιβλίο. Εκδήλωση για την παγκόσμια ημέρα παιδικού βιβλίου.

• 7-8-9 Απριλίου

1ο επιστημονικό σεμινάριο για το θέατρο και τις παραστατικές τέχνες στην εκπαίδευση.

• 6 Μαΐου

Σεξουαλική συμπεριφορά παιδιού και εφήβου. Επίσημος ομιλητής στην εκδήλωση θα είναι ο Θάνος Ασκητής.

• 8-12 Μαΐου

Το θέατρο νέων παρουσιάζει την παράσταση «Γιαπωνέζικοι κήποι». Μία ιστορία πάνω σε ένα μαγικό χαλί.

• 15 Μαΐου

«Ταξιδεύουμε, δημιουργούμε, ονειρευόμαστε». Μία ημέρα με την συγγραφέα παιδικών βιβλίων Αλκη Ζέη

• 17 Μαΐου

«Το μήνυμα» για τον κόσμο μας. Προσκεκλημένος στην εκδήλωση ο συγγραφέας Βασίλης Παπαθεοδώρου.

Από τον Οργανισμό Εργατικής Εστίας

Κρουαζιέρες στα νησιά και εκδρομές στην Κύπρο

50 ΕΥΡΩ Η ΣΥΜΜΕΤΟΧΗ ΤΟΥ ΔΙΚΑΙΟΥΧΟΥ

Κρουαζιέρες στα νησιά της χώρας μας, αλλά και οργανωμένες εκδρομές στην Κύπρο ενέκρινε την Τρίτη 14 Μαρτίου 2006, ο Υπουργός Απασχόλησης & Κοινωνικής Προστασίας, κ. Σάββας Τσιτουρίδης, για δικαιούχους των παροχών του Οργανισμού Εργατικής Εστίας (ΟΕΕ) από όλη την Ελλάδα.

Ειδικότερα, από τη Δευτέρα 20 Μαρτίου και μέχρι την Τετάρτη 5 Απριλίου, οι ενδιαφερόμενοι δικαιούχοι θα μπορούν να προεγγράφονται στην Αττική σε όλα τα γραφεία διανομής του ΟΕΕ, τις εργάσιμες ημέρες και ώρες και στην επαρχία στα κατά τόπους περιφερειακά γραφεία του Οργανισμού, δηλώνοντας τη συμμετοχή τους σε ένα από τα δύο προγράμματα, με την προϋπόθεση ότι φέτος δεν έλαβαν και δεν θα λάβουν κάποια άλλη παροχή του ΟΕΕ (με εξαίρεση των δελτίων θεάματος για την παρακολούθηση παραστάσεων παιδικών σκηνών, θερινών κινηματογράφων, τσίρκο, εκδηλώσεων του Ιδρύματος Μείζονος Ελληνισμού και του πολυθεάματος `Allou Fun Park`, που για μία φορά μέσα στο χρόνο μπορούν να κάνουν χρήση).

Σημειώνεται ότι οι κρουαζιέρες θα πραγματοποιηθούν για δεύτερη συνεχή χρονιά, από αρχές Μαΐου, ενώ στους 4.000 εκδρομείς προσφέρεται δωρεάν θαλάσσια μεταφορά και διανυκτέρευση εντός του πλοίου, σε καμπίνες 2 ή 3 ατόμων με όλες τις ξενοδοχειακές υπηρεσίες.

Επίσης, για όλες τις ημέρες θα παρέχεται στους επιβαίνοντες δωρεάν πρωινό σε μπουφέ. Με τουριστικά λεωφορεία, μισθωμένα από τον Οργανισμό, οι εκδρομείς θα μεταφέρονται δωρεάν για επισκέψεις - ξεναγήσεις και ημερήσιες εκδρομές σε διάφορα μέρη.

Οι οργανωμένες εκδρομές στην Κύπρο, που, για πρώτη φορά, θα υλοποιήσει ο Οργανισμός Εργατικής Εστίας τους μήνες Ιούνιο - Ιούλιο και Οκτώβριο - Νοέμβριο, συνολικά για 4.000 άτομα από όλη την Ελλάδα, προσφέρουν, με αεροπορική μεταφορά από Αθήνα, Θεσσαλονίκη και Ηράκλειο Κρήτης, τετραήμερες αποδράσεις (τρεις διανυκτερεύσεις) στο νησί της Αφροδίτης, σε καταλύματα 3 ή 4 αστέρων, με παροχή πρωινού και οργανωμένη εκδρομή - ξενάγηση, σε συνεργασία με τον Κυπριακό Οργανισμό Τουρισμού για γνωριμία με το νησί.

Η οικονομική συμμετοχή του δικαιούχου ανέρχεται σε 50 ευρώ, ενώ στην περίπτωση που ο δικαιούχος συνοδεύεται από συγγενή του και μόνο α` βαθμού, αυτός θα καταβάλει ολόκληρο το ποσό της συμμετοχής.

ΠΡΟΓΡΑΜΜΑΤΙΣΜΕΝΑ ΔΡΟΜΟΛΟΓΙΑ ΤΟΥ ΤΑΧΥΠΛΟΟΥ DODEKANISOS PRIDE
Από 01.03.2006 έως 31.03.2006

ΔΕΥΤΕΡΑ
ΛΙΜΑΝΙ	ΑΦΙΞΗ	ΑΝΑΧ/ΣΗ
ΡΟΔΟΣ		15.00
ΣΥΜΗ	15.50	15.55
ΚΩΣ	17.20	17.25
ΚΑΛΥΜΝΟΣ	18.00	ΔΙΑΝ/ΣΗ

ΤΡΙΤΗ
ΛΙΜΑΝΙ	ΑΦΙΞΗ	ΑΝΑΧ/ΣΗ
ΚΑΛΥΜΝΟΣ		07.50
ΚΩΣ	08.25	08.30
ΣΥΜΗ	09.55	10.00
ΡΟΔΟΣ	10.50	ΔΙΑΝ/ΣΗ

ΤΕΤΑΡΤΗ
ΛΙΜΑΝΙ	ΑΦΙΞΗ	ΑΝΑΧ/ΣΗ
ΡΟΔΟΣ		08.30
ΣΥΜΗ	09.20	09.25
ΚΩΣ	10.50	10.55
ΚΑΛΥΜΝΟΣ	11.30	11.35
ΛΕΡΟΣ	12.20	13.30
ΚΑΛΥΜΝΟΣ	14.15	14.20
ΚΩΣ	14.55	15.00
ΣΥΜΗ	16.25	16.30
ΡΟΔΟΣ	17.20	ΔΙΑΝ/ΣΗ

ΠΕΜΠΤΗ
ΛΙΜΑΝΙ	ΑΦΙΞΗ	ΑΝΑΧ/ΣΗ
ΡΟΔΟΣ		15.00
ΣΥΜΗ	15.50	15.55
ΚΩΣ	17.20	17.25
ΚΑΛΥΜΝΟΣ	18.00	ΔΙΑΝ/ΣΗ

ΠΑΡΑΣΚΕΥΗ
ΛΙΜΑΝΙ	ΑΦΙΞΗ	ΑΝΑΧ/ΣΗ
ΚΑΛΥΜΝΟΣ		07.50
ΚΩΣ	08.25	08.30
ΣΥΜΗ	09.55	10.00
ΡΟΔΟΣ	10.50	15.00
ΣΥΜΗ	15.50	15.55
ΚΩΣ	17.20	17.25
ΚΑΛΥΜΝΟΣ	18.00	18.05
ΛΕΡΟΣ	18.50	ΔΙΑΝ/ΣΗ

ΣΑΒΒΑΤΟ
ΛΙΜΑΝΙ	ΑΦΙΞΗ	ΑΝΑΧ/ΣΗ
ΛΕΡΟΣ		07.00
ΚΑΛΥΜΝΟΣ	07.45	07.50
ΚΩΣ	08.25	08.30
ΣΥΜΗ	09.55	10.00
ΡΟΔΟΣ	10.50	10.55
ΣΥΜΗ	15.50	15.55
ΚΩΣ	17.20	17.25
ΚΑΛΥΜΝΟΣ	18.00	18.50
ΛΕΡΟΣ	18.50	ΔΙΑΝ/ΣΗ

ΚΥΡΙΑΚΗ
ΛΙΜΑΝΙ	ΑΦΙΞΗ	ΑΝΑΧ/ΣΗ
ΛΕΡΟΣ		14.30
ΚΑΛΥΜΝΟΣ	14.25	14.30
ΚΩΣ	15.05	15.10
ΣΥΜΗ	16.35	16.40
ΡΟΔΟΣ	17.30	ΔΙΑΝ/ΣΗ

ΠΑΡΑΣΚΕΥΗ 31.03.2006
ΛΙΜΑΝΙ	ΑΦΙΞΗ	ΑΝΑΧ/ΣΗ
ΚΑΛΥΜΝΟΣ		07.50
ΚΩΣ	08.25	08.30
ΣΥΜΗ	09.55	10.00
ΡΟΔΟΣ	10.50	15.00
ΣΥΜΗ	15.50	15.55
ΚΩΣ	17.20	17.25
ΚΑΛΥΜΝΟΣ	18.00	ΔΙΑΝ/ΣΗ



DODEKANISOS SEAWAYS
ΑΥΣΤΡΑΛΙΑΣ 3 ΡΟΔΟΣ 85100
ΤΗΛ. 2241070590, FAX 2241070591,
www.12ne.gr <http://www.12ne.gr>
X5733-31/3

ΟΡΘΟΠΕΔΙΚΑ - ΙΑΤΡΙΚΑ ΧΑΡΙΤΟΣ
ΑΚΟΥΣΤΕ...
ΤΟΥΣ ΗΧΟΥΣ ΜΙΑΣ ΝΕΑΣ ΖΩΗΣ

Το μικρότερο αθέατο ψηφιακό ακουστικό
Ακουστικά Βαρηκοΐας
WIDEX oticon
Τώρα διαθέτουμε τη νέα ολοκληρωμένη σειρά 100% ψηφιακών & αυτόματων ακουστικών, που προσφέρουν τέλεια ακουστική απόδοση, χωρίς ενοχλητικά σφυρίγματα και χωρίς παράσιτα.
X.190-30/6
ΕΛΕΥΘ. ΒΕΝΙΖΕΛΟΥ 6 (Δίπλα στη Ροδιακή Επαυλη) - ΡΟΔΟΣ
Τηλ.: 22410 24112 - Fax: 22410 75969

PEGASOS TRAVEL
ΞΕΝΟΔΟΧΕΙΑ ΓΙΑ ΟΛΗ ΤΗΝ ΕΛΛΑΔΑ

ESPERIA PALACE Α' Κατηγορίας Σταδίου
Μονόκλινο € 100 έως 31/3/06 με πρωινό
Δίκλινο € 110 » » » »
Τρίκλινο € 120 » » » »

PRESIDENT Α' Κατηγορίας Λεωφόρος Κηφησίας
Μονόκλινο € 63 έως 31/3/06 με πρωινό
Δίκλινο για μονόκλινο € 68 » » » »
Δίκλινο € 73 » » » »
Τρίκλινο € 93 » » » »

ROYAL OLYMPIC LUX κοντά στο Σύνταγμα
Μονόκλινο € 91 έως 31/3/06
Δίκλινο € 91 » »
Τρίκλινο € 120 » »

OLYMPIC PLC Α' κατηγορίας Σύνταγμα
Μονόκλινο € 78 έως 31/11/05με πρωινό
Δίκλινο € 88 » » » »
Τρίκλινο € 109 » » » »

ASTOR Σύνταγμα
Μονόκλινο € 55 έως 31/12/05 με πρωινό
Δίκλινο για μονόκλινο € 62 » » » »
Δίκλινο € 70 » » » »
Τρίκλινο € 80 » » » »

POLIS GRAND HOTEL Α' Κατηγορίας Πατησίων
Μονόκλινο € 60 έως 31/3/06 με πρωινό
Δίκλινο € 70 » » » »
Τρίκλινο € 90 » » » »

ELECTRA Α' Κατηγορίας
Μονόκλινο € 135
Δίκλινο € 155
Τρίκλινο € 185

HELLINIS Β' Κατηγορίας ΩΝΑΣΕΙΟ, Συγγρού
Μονόκλινο € 48 έως 31/12/05
Δίκλινο € 58 » »
Τρίκλινο € 70 » »

LILIA Πειραιά
Μονόκλινο € 60
Δίκλινο € 76
Τρίκλινο € 85

SAVAY Πειραιά
Μονόκλινο € 75
Δίκλινο € 95
Τρίκλινο € 110

VERGINA Β' Κατηγορίας ΘΕΣ/ΚΗ (κεντρικό)
Μονόκλινο € 64
Δίκλινο € 80
Τρίκλινο € 90

Αλεξάνδρου Διάκου 84
Τηλ. 22410 73455, 78879, 76161
Κινητό 6977 986489
X5735-31/3

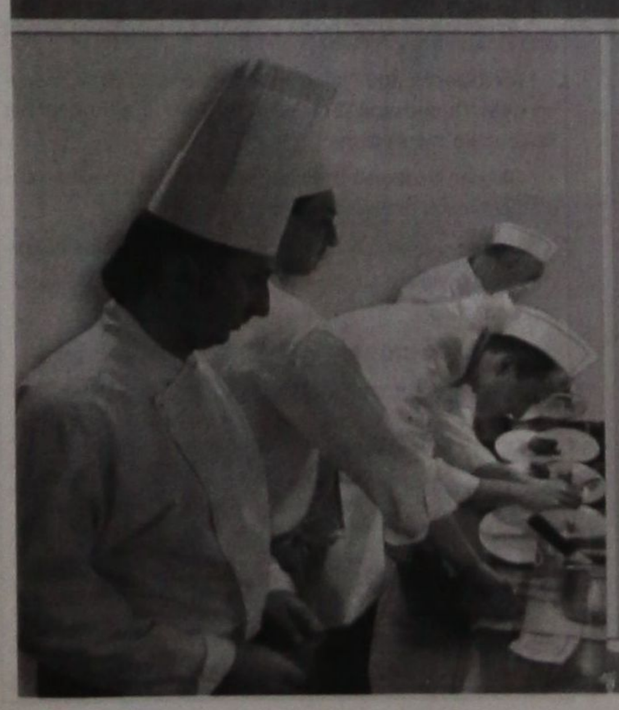
Rodon CAFFÉ
Επειδή ο Έρωτας περνάει... από το στομάχι.

CASINO RODOS
GRAND E. ALBERGO delle ROSE
Ανοιχτά
Παρασκευή & Σάββατο
X5724-16/3

Κινητές Εκθέσεις Τουρισμού στο Σταθμό του Μονάχου

ΜΕΤΕΧΕΙ ΚΑΙ Η ΔΩΔΕΚΑΝΗΣΟΣ

Στις 16 Μαρτίου ξεκινούν οι Κινητές Εκθέσεις Τουρισμού στον σιδηροδρομικό σταθμό του Μονάχου, από όπου διέρχονται καθημερινά 350.000 γερμανοί επισκέπτες. Η έκθεση θα παραμείνει ανοικτή έως και τις 25 Μαρτίου με εκθέτες την Νομαρχιακή Επιτροπή Τουριστικής Προβολής Ρεθύμνου, την Νομαρχιακή Επιτροπή Τουριστικής Προβολής Ηρακλείου, τον Οργανισμό Πολιτισμού Τουρισμού Νομού Ευβοίας, τον Δωδεκανησιακό Οργανισμό Τουρισμού (ΔΟΤ), αλλά και εταιρίες από το χώρο της ακτοπλοΐας και των αερομεταφορών.

Παράλληλα, στις 20 Μαρτίου 2006 στο ξενοδοχείο Bayerischer Hof θα λάβει μέρος workshop για αποφασίζοντα στελέχη και ταξιδιωτικούς πράκτορες του μεγαλύτερου ελληνικού τουριστικού οργανισμού Attika Reisen. Οι περιοχές οι οποίες θα παρουσιαστούν είναι το Ρέθυμνο και το Ηράκλειο Κρήτης, ενώ ο εκπρόσωπος της Αγροτουριστικής Α.Ε., κ. Γιάννης Τσιτούρας, θα παρουσιάσει τις δράσεις της εταιρίας. Θα ακολουθήσει ελληνικό γκαλά στην αίθουσα δεξιώσεων του ξενοδοχείου και ερμηνεία διεθνών Ελλήνων μουσικών συνθετών από την Mezzospoprano κ. Alexandra Gravas.

Υπενθυμίζεται ότι οι Κινητές Εκθέσεις Τουρισμού στους Γερμανικούς Σιδηροδρόμους αποτελούν ιδιωτική πρωτοβουλία της Choose Media SA και τελούν υπό την αιγίδα του Υπουργείου Τουριστικής Ανάπτυξης - Ε.Ο.Τ.. Τον σχεδιασμό των εκθεσιακών περιπτέρων έχει η εταιρία Interforma SA, ενώ τη διοργάνωση των εκθέσεων στην Γερμανία έχει η εταιρία Eurogat Media.

ΤΑΒΕΡΝΑ - ΟΥΖΕΡΙ
ΜΕΖΕΔΟΠΩΛΕΙΟ

«ΠΗΝΕΛΟΠΗ»

στην πλατεία της ΚΑΤΤΑΒΙΑΣ

Σαλάτες - χόρτα βουνού - ορεκτικά - χαλούμι
Ψάρια από το Πρασονήσι - σουπιά - συμιακό
γαριδάκι - χταπόδι - μπακαλιαράκι
Κρέατα ντόπια (χοιρινό - μοσχάρι - αρνί - κατσίκι)
Τραχανάς και άλλοι μεζέδες,



Ανοικτά κάθε μέρα
ΟΛΟ ΤΟ ΧΕΙΜΩΝΑ

Κιν. 694 4794342

13191-19/3

Ναυτικά Πρακτορεία
TSAGARIS
GA FERRIES

Ε/Γ-Ο/Γ ΡΟΔΑΝΘΗ
&
Φ/Γ - Ο/Γ ΝΙΚΟΛΑΣ Α.

(ΤΟ **ΡΟ/ΡΟ ΝΙΚΟΛΑΣ Α.** ΕΙΝΑΙ **ΜΟΝΟ** ΟΧΗΜΑΤΑΓΩΤΟ)

ΡΟΔΟ - ΠΕΙΡΑΙΑ

ΚΥΡΙΑΚΗ

ΔΕΥΤΕΡΑ
• ΡΟΔΑΝΘΗ 16.00 Κω - Κάλυμνο - Λέρο - Πάτμο - Πειραιά (12.00)

ΤΡΙΤΗ
• ΝΙΚΟΛΑΣ Α. 18.00 Πειραιά (12.00)

ΤΕΤΑΡΤΗ
• ΡΟΔΑΝΘΗ 16.00 Κω - Κάλυμνο - Λέρο - Πάτμο - Πειραιά (12.00)

ΠΕΜΠΤΗ
• ΝΙΚΟΛΑΣ Α. 18.00 Πειραιά (12.00)

ΠΑΡΑΣΚΕΥΗ
• ΡΟΔΑΝΘΗ 18.00 Σύμη - Τήλο - Νίσυρο - Κω - Κάλυμνο - Λέρο - Πάτμο - Πειραιά (15.30)

ΣΑΒΒΑΤΟ
• ΝΙΚΟΛΑΣ Α. 20.00 Κω - Πειραιά (15.00)

TSAGARIS TRAVEL
Σαχτούρη 5 (έναντι Τελωνείου)
Τηλ.: 22410 36170, 30406, 35066, 28597

X5711-31/3

Η μεγάλη πείνα στα μαύρα χρόνια 1944-1945

«Ο λαός των χωριών της Ρόδου, διαμαρτύρεται..»

Γράφει ο Θεοφάνης Μπογιάννος



ΟΙ ΣΗΜΕΡΙΝΟΙ ΕΛΛΗΝΕΣ, μαθητές και παλαιοί Ρόδιοι, χαίρονται την ειρήνη, την καλή ζωή, τη δημοκρατία και την κραταιά προστασία της κραταιάς Ελλάδος μας!

Ηταν Μάρτιος του 1945. Η φρίκη περπατά στους δρόμους και ο θάνατος στα σπίτια των Ροδίων. Ολοι πεινούν, κι αυτοί που ζουν μέσα στην πόλη, αλλά και οι χωρικοί στα χωριά της Ρόδου. Ο Διεθνής Ερυθρός Σταυρός έφτασε στο νησί στις 18 Φεβρουαρίου 1945 για να σώσει τους Ρόδιους από το φάσμα της πείνας και το θάνατο. Οι θάνατοι όμως εξακολουθούν. Οι χωρικοί διαμαρτύρονται πως οι αστοί της Ρόδου παίρνουν από το Διεθνή Ερυθρό Σταυρό πολύ περισσότερα τρόφιμα, ενώ οι χωρικοί πεινούν και πεθαίνουν παρότι αυτοί παράγουν ζώα και τρόφιμα. Μάρτιος του 1945 και Μάρτιος του 2006. Ετσι οι χωρικοί της Ρόδου, οργανωμένα, κάνουν Διάβημα- Επιστολή προς τα μέλη του Ερυθρού Σταυρού, ώστε να δοθεί και στους χωρικούς και σε όλα τα χωριά, η σωστή μερίδα τροφίμων!

«Προς την αξιότιμον επιτροπήν του Διεθνούς Ερυθρού Σταυρού. Ενταύθα.
Αξιότιμοι κύριοι,

Οι υποφαινόμενοι κάτοικοι και αντιπρόσωποι του Ελληνικού Λαού της Ρόδου όλων των χωριών αυτής, λαμβάνομεν την τιμήν να υποβάλομεν ημίν τα κάτωθι. Ο λαός ο ελληνικός των χωρίων της Ρόδου βλέπει μετά λύπης την διάκρισιν μεταξύ των χωρίων της Ρόδου και της πόλεως Ρόδου, η οποία διάκρισις γίνεται κατά την διανομήν των τροφίμων του Διεθνούς Ερυθρού Σταυρού!

ΚΥΡΙΟΙ, λαμβάνομεν την τιμήν να σας διαβεβαιώσωμεν ότι παρόλη την λιτότητα της διαίτης μας, ημείς σήμερον ΥΠΟΦΕΡΟΜΕΝ περισσότερον, παρά οι εν τη πρωτευούση αδελφοί μας Ελληνες.

ΠΡΩΤΟΝ. Η πόλις της Ρόδου εις την διάθεσίν της έχει όλα τα περισσεύματα του γραφείου επισιτισμού και του ΕΝΤΕ, τα οποία όλα είναι προϊόντα του ιδικού μας ιδρώτα και τα οποία μας αφηρέθησαν: ΑΝΑΓΚΑΣΤΙΚΩΣ...

ΔΕΥΤΕΡΟΝ. Οι κάτοικοι της πόλεως Ρόδου τρώγουσι δις της εβδομάδος κρέας εις βάρος της ιδικής μας κτηνοτροφίας, ενώ εις ημάς, τους τρέφοντας τα ζώα απαγορεύεται η χρήσις αυτών.

ΤΡΙΤΟΝ. Ο κάτοικος της πόλης έχει εις τη διάθεσίν του όλα τα λαχανικά, και όσπρια και εν γένει όλην την παραγωγήν δια αναγκαστικών επιτάξεων...

ΤΕΤΑΡΤΟΝ. Μόνοι οι κάτοικοι της πόλεως Ρόδου, έχουσι το δικαίωμα να τρώγουσι, ιχθείς, και κυνήγιον, ενώ οι εν τοις χωρίοις Ελληνες, απαγορεύεται να κυνηγώσι και να θηρεύωσι...

Τα έχει όλα αυτά, η πόλις της Ρόδου, ένθα κατοικούσι οι πλούσιοι και οι εκατομμυριούχοι! Ολα αυτά εις τιμάς πολύ κατωτέρας, παράδ' ημάς που πεινώμεν πεθαίνουμε και δεν έχομεν ούτε αρτίδιο δια τα παιδιά μας....»

Αυτά και πολλά άλλα, άκρως συγκινητικά γράφουν οι χωρικοί της Ρόδου, το Μάρτιο του 1945 προς τους εκπροσώπους του Διεθνούς Ερυθρού Σταυρού...

Και κάτι άλλο, άγνωστο και αληθές: μιλώντας κάποτε με ένα Γερμανό στρατιώτη, που είχεν υπηρετήσει στα μαύρα εκείνα χρόνια στη Ρόδο, μου είπε πως και οι Γερμανοί στρατιώτες υπόφεραν από την πείνα. Κάθε νύχτα, ένα αυτοκίνητο έφερνε στο Νοσοκομείο της Ρόδου Γερμανούς, ετοιμοθάνατους από την πείνα, στρατιώτες, και οι γιατροί και νοσοκόμες τους έκαναν ένεση δυναμωτική...

«ΠΟΛΕΜΟΣ ΠΑΝΤΩΝ ΚΑΚΩΝ, πατήρ...»

«ΟΤΑΝ αυξάνεις τα εδάφη σου, είσαι δεινός πολεμιστής. Οταν μειώνεις τις επιθυμίες σου, είσαι θεοφιλής άνθρωπος...»

Ο φίλος του Ωνάση

ΣΥΝΕΧΕΙΑ ΑΠΟ ΤΗ ΣΕΛ. 1

οποία συνδεόταν με αδελφική φιλία για 21 χρόνια.

• Στο κεντρικό δελτίο της τηλεόρασης «ΙΡΙΔΑ», προχθές το βράδυ, εμφανίστηκε ο κ. Σαραφείδης για αποκατάσταση της αλήθειας για τα όσα ανακριβή αναφέρθηκαν σε ρεπορτάζ του αθηναϊκού καναλιού «ALFA». Η αίτηση του κ. Σαραφείδη υποβλήθηκε εμπρόθεσμα στην Νομαρχία Αθηνών στις 24 Φεβρουαρίου 2006 και η απόφαση με την οποία η Αθηνά θα φέρει και το όνομα του παππού της υπεγράφη στις 9 Μαρτίου.

ΤΟ ΑΚΡΙΒΕΣ αντίγραφο της αίτησης του κ. Σαραφείδη προς αποκατάσταση της αλήθειας, δημοσιεύουμε και έχει ως εξής:

«ΠΡΟ ΤΟ
ΚΕΝΤΡΙΚΟ ΤΟΜΕΑ
ΤΗΣ ΝΟΜΑΡΧΙΑΣ
ΑΘΗΝΩΝ

Παρακαλώ λόγω γνωριμίας μου, με την αείμνηστη Χριστίνα Ωνάση εικοσιένα (21) χρόνια φιλία, γνωρίζω πάρα πολλά και η επιθυμία της, μετά τον χωρισμό της με τον Ρουσέλ. Πάντοτε μου έλεγε ότι η επιθυμία της ήταν για την αλλαγή του ονόματος της κόρης της.

Δια τούτο και γω σαν νόμιμος και Ελληνας πολίτης, δέχομαι την αλλαγή και να ονομάζεται ΑΘΗΝΑ ΩΝΑΣΗ ΝΤΕΜΙΡΑΝΤΑ ΝΕΤΟ.

Σας ευχαριστώ πολύ
ΣΑΡΑΦΕΙΔΗΣ ΚΩΝ/ΝΟΣ»

Διεθνές συνέδριο στην Αθήνα των γυναικών τουριστικών πρακτόρων

Ο Σύνδεσμος Ελληνίδων στον Τουρισμό, ως ο μόνος συλλογικός φορέας γυναικών στον τουρισμό φιλοξενεί στην Αθήνα από 28 Μαρτίου έως 2 Απριλίου 2006 το ετήσιο διεθνές συνέδριο της International Federation Of Women`s Travel Organizations - IFWTO. Τα μέλη είναι γυναίκες επιχειρηματίες του τουρισμού σε όλο τον κόσμο και διακινούν μεγάλο αριθμό ταξιδιωτών κάθε χρόνο.

Στο Συνέδριο θα λάβουν μέρος εκπρόσωποι των CLUB Αμερικής, Καναδά, Ν. Αφρικής, Νιγηρίας, Μεξικό, Φιλιππίνων, Κίνας και Αυστραλίας. Το Συνέδριο έχει τεθεί υπό την αιγίδα του Υπουργείου Τουριστικής Ανάπτυξης και του Ε.Ο.Τ..

Η επίσημη έναρξη του Συνεδρίου θα πραγματοποιηθεί στο Δημαρχιακό Μέγαρο και κύριος ομιλητής θα είναι ο κ. Birger Backman, Senior Advisor UFTAA και πρώην πρόεδρος του SKAL International.

Σημειώνεται τέλος ότι οι εργασίες του Συνεδρίου είναι κλειστές και οι ενδιαφερόμενοι, μη μέλη του Συνδέσμου και της IFWTO, μπορούν να συμμετέχουν μόνο στο Trade Show, που θα πραγματοποιηθεί το απόγευμα της Τετάρτης, 29 Μαρτίου 2006.

ΚΥΝΗΓΕΤΙΚΟΣ ΣΥΛΛΟΓΟΣ ΡΟΔΟΥ
«Η ΡΟΔΙΑ ΕΛΑΦΟΣ» **ΡΟΔΟΣ 14-03-2006**
Αναγνωρισμένο Σωματείο
Συνεργαζόμενο μετά του Υπουργείου Γεωργίας
Μέλος της Κυνηγετικής Ομοσπονδίας
Κρήτης-Δωδεκανήσου

ΠΡΟΣΚΛΗΣΗ ΤΑΚΤΙΚΗΣ ΓΕΝΙΚΗΣ ΣΥΝΕΛΕΥΣΗΣ

Το Διοικητικόν Συμβούλιον του Κυνηγετικού Συλλόγου Ρόδου, ΚΑΛΕΙ όλα τα μέλη του Συλλόγου, που είναι ταμειακώς εντάξει και έχουν δικαίωμα να μετέχουν στην ετήσια τακτική Γενική Συνέλευση (άρθρα 6 έως 8 και 26 του καταστατικού), η οποία θα γίνει εις την ΑΙΘΟΥΣΑ του Δ.Ο.Ν.Α., ΕΙΣ ΡΟΔΟΝ, την Κυριακή 19 Μαρτίου 2006 και ώρα 10.00 (πρωϊνή), προς συζήτηση και λήψη αποφάσεων επί των κάτωθι θεμάτων ημερήσιας διατάξεως. Και

Εις περίπτωσιν μη απαρτίας, που είναι και το πιο πιθανότερο, η Γενική Συνέλευσις θα ματαιωθεί και θα ΕΠΑΝΑΛΗΦΘΕΙ την επόμενη Κυριακή 26 Μαρτίου 2006, την ίδια ώρα (10.00') στον ίδιο τόπο και χώρο και με τα ίδια θέματα ημερήσιας διατάξεως άνευ νέας προσκλήσεως, και η οποία θα θεωρηθεί εν ΑΠΑΡΤΙΑ με όσα θα είναι τα παρόντα μέλη (άρθρον 7 παρ. 7 του Καταστατικού)

ΤΑ ΘΕΜΑΤΑ ΗΜΕΡΗΣΙΑΣ ΔΙΑΤΑΞΕΩΣ ΕΙΝΑΙ

1. Ανακοίνωσις Εκθέσεως Ελέγχου Ελεγκτικής Επιτροπής, έτους 2005.
2. Ανακοίνωσις Απολογισμού έτους 2005.
3. Ανακοίνωσις Προϋπολογισμού έτους 2006.
4. Εγκρισης Εκτακτου Εισφοράς δια την κυνηγετική περίοδο 2006-2007 δια φιλοθηραματικούς σκοπούς.
5. Περί ενάρξεως της κυνηγετικής περιόδου και ψήφιση αυτής.

Από το Διοικητικόν Συμβούλιον
Ο Πρόεδρος του Δ.Σ. **Ο Γεν. Γραμματεύς**
Παπαναστασίου Γεώργιος **Αντώνιος Κάππας**

ΧΛ-17/3

ALHAMBRA TRAVEL
ΓΕΝΙΚΟΙ ΑΝΤΙΠΡΟΣΩΠΟΙ ΓΙΑ ΤΗΝ LOUIS ΣΤΗ ΡΟΔΟ

LOUIS HELLENIC CRUISES

12ήμερη κρουαζιέρα στη Δυτική Μεσόγειο
ΠΑΣΧΑ 2006

Πειραιάς / Κέρκυρα / Τυνησία / Αιάκειο / Βαρκελώνη / Βαλένθια / Μάλαγα / Ταγγέρη / Πάλμα ντι Μαγιόρκα

από 20 Απριλίου έως 01 Μαΐου

με το εκπληκτικό κρουαζιερόπλοιο 34.000 τ.

«THOMSON DESTINY»



Μοναδική ευκαιρία να κάνετε Πάσχα με τα παιδιά σας με ειδικές τιμές που μόνο η LOUS HELLENIC CRUISES μπορεί να προσφέρει.

Θέσεις περιορισμένες.

Περιλαμβάνονται
* Διαμονή στην καμπίνα της επιλογής σας.
* Αεροπορική επιστροφή με ειδικά ναυλωμένη πτήση από Πάλμα στην Αθήνα.
* Μεταφορές από / προς κρουαζιερόπλοιο στην Κέρκυρα τη Μ. Παρασκευή (Επιτάφιο) και το Μ. Σάββατο για τη λειτουργία της Ανάστασης.
* Πλήρης διατροφή στο κρουαζιερόπλοιο (πρωινό, γεύμα, δείπνο και μεταμεσονύκτια σνακ)
* Συμμετοιχή στις διάφορες εκδηλώσεις, την καθημερινή ψυχαγωγία και το καλλιτεχνικό πρόγραμμα του κρουαζιερόπλοιου
* Μεταφορά στο αεροδρόμιο της Πάλμα
* Ασφάλιση Αστικής Επαγγελματικής Ευθύνης

Δεν περιλαμβάνονται: * Λιμενικά και λοιπά έξοδα * Φόροι * Προαιρετικές εκδρομές * Φιλοδωρήματα * Κατανάλωση ποτών / αναψυκτικών.

ΠΛΗΡΟΦΟΡΙΕΣ-ΠΡΟΓΡΑΜΜΑΤΑ
ALHABRA TRAVEL
Δ. ΘΕΟΔΩΡΑΚΗ 13 - ΡΟΔΟΣ
ΤΗΛ. 22410-37052-2241025698

X5737-31/3

έτοιμοι για ΚΤΕΟ;
ΤΑΛΑΙΠΩΡΙΑ ΤΕΛΟΣ!

AUTOVISION®
ΤΕΧΝΙΚΟΣ ΕΛΕΓΧΟΣ ΟΧΗΜΑΤΩΝ

Ιδιωτικό ΚΤΕΟ Ρόδου
για ραντεβού..22410 67677

ΕΥΚΟΛΑ, ΓΡΗΓΟΡΑ, ΑΞΙΟΠΙΣΤΑ ΚΑΙ ΦΘΗΝΟΤΕΡΑ!!

ΑΝΟΙΧΤΑ ΑΠΟΓΕΥΜΑΤΑ ΚΑΙ ΣΑΒΒΑΤΟ, ΟΛΑ ΤΑ ΠΑΡΑΒΟΛΑ ΑΓΟΡΑΖΟΝΤΑΙ ΣΤΟ ΚΤΕΟ
25 λεπτά αρκούν....

ΠΡΟΣΟΧΗ! — ΠΡΟΓΡΑΜΜΑ ΠΡΟΣΚΛΗΣΗΣ ΟΧΗΜΑΤΩΝ Ν. ΔΩΔ/ΣΟΥ
- ΤΟΝ Μάρτιο ΑΠΟ ΡΟΕ 8401, ΕΩΣ ΡΟΕ 9999 ,επήσις οι πινακίδες ερυθρού χρώματος και ξένης περιοχής

Η ΜΗ ΔΙΕΝΕΡΓΕΙΑ ΤΕΧΝΙΚΟΥ ΕΛΕΓΧΟΥ ΤΟΥ ΟΧΗΜΑΤΟΣ ΣΑΣ (ΚΤΕΟ) ΜΕΣΑ ΣΤΙΣ ΠΡΟΘΕΣΜΙΕΣ, ΑΠΟΤΕΛΕΙ ΠΑΡΑΒΑΣΗ (ΚΟΚ 86) ΚΑΙ ΤΙΜΩΡΕΙΤΑΙ ΑΠΟ ΤΙΣ ΑΡΧΕΣ ΜΕ ΠΡΟΣΤΙΜΟ 334 ΕΥΡΩ ΚΑΙ ΑΦΑΙΡΕΣΗ ΠΙΝΑΚΙΔΩΝ

1ο Χιλ. ΝΕΑΣ ΕΘΝΙΚΗΣ ΟΔΟΥ ΤΣΑΙΡΙ - ΑΕΡΟΔΡΟΜΙΟΥ
www.kteo-rodos.gr

X207-31/3

KYDON TOURS

Ποιότητα. Φροντίδα. Επιτυχία

RELAX στο ΜΑΡΜΑΡΙΣ
24/3 - 26/3/06
Διήμερο - τριήμερο με ταχύπλοο yacht 1 ώρα.
Αναχώρηση Ρόδος - Μαρμαρίς
Παρασκευή 16.00. Σάββατο 08.30
Επιστροφή Μαρμαρίς - Ρόδος
Κυριακή 17.00. Δευτέρα 07.00
Περιλαμβάνει: Εισιτήρια. Μεταφορά στο ξενοδοχείο 5 αστέρων με ημιδιατροφή μπουφέ. Διασκέδαση Oriental.
* Άνω των 20 ατόμων εκδρομή στο ελληνικό χωριό ΛΥΒΙΣΙ στο ΓΕΤΙΥΕ

ΚΑΛΥΜΝΟΣ
24/3 - 26/3/06
Τριήμερο στο όμορφο νησί της Δωδεκανήσου. Προσκύνημα στον Αγιο Σάββα και εορταστική λειτουργία χοροστατούντος του μητροπολίτου Λέρου - Καλύμνου και Αστυπάλαιας κ.κ. Παΐσιου.
Περιλαμβάνει: Εισιτήρια καταμαράν - ξενοδοχείο με ρωμινό - εκδρομήγυρο Καλύμνου - διασκέδαση!

ΠΑΣΧΑ ελληνικό στην ΚΥΠΡΟ και απευθείας πτήση
21 - 25/4/06
Αναχώρηση Μεγ. Παρασκευή 09.30
Επιστροφή Τρίτη του Πάσχα 13.30
Πλούσιο πρόγραμμα. Ολα πληρωμένα.
Τιμή κατ' άτομο 440 ευρώ σε δίκλινο
Επιβάρυνση μονοκλίνου 80 ευρώ
Παιδί 1ο μέχρι 12 ετών 320 ευρώ
Παιδί 2ο μέχρι 12 ετών 360- ευρώ
Φόρος αεροδρομίου 50 ευρώ
Περιλαμβάνει
-Αεροπορικά εισιτήρια Ρόδο - Λάρνακα - Ρόδος
-4 διανυκτερεύσεις σε ξενοδοχείο 4 αστέρων ημιδιατροφή
-Μεταφορές αεροδρόμιο - ξενοδοχείο - αεροδρόμιο
-Μεταφορά στην εκκλησία για τον Επιτάφιο και για την Ανάσταση
-Δείπνο εορταστικό το βράδυ του Σαββάτου με μαγειρίτσα, κόκκινα αυγά και Κυριακη φλάουτη.
-Γεύμα εορταστικό με πλούσιο μπουφέ και μουσική το μεσημέρι του Πάσχα.
-Εκδρομή στη Λευκωσία, ξενάγηση
-Εκδρομή στην Πάφο, ξενάγηση
-Εκδρομή στο Τρόοδος, Κίκκο, ξενάγηση
-Εισόδοι σε αρχαιολογικούς χώρους.
Συνοδός η κ. Ελένη Ψυλλάκη
Προλάβετε θέσεις - κρατήσεις με προκαταβολή
Ελάτε για πρόγραμμα

ΠΑΡΙΣΙ - DISNEYLAND
25/4 - 30/4/06
Κάντε δώρο στα παιδιά σας ένα ταξίδι στη μαγευτική Disneyland.
Περιλαμβάνει: αεροπορικά εισιτήρια - φόρους - ξενοδοχεία 4 αστέρων στο Παρίσι 2 διαν. πρωινο μπουφέ - ξενοδοχείο SEQUOIA στη Disney 3 διαν. πρωινό μπουφέ - εισόδους στην Disney και στα Studios - μεταφορές και ξεναγήσεις στο Παρίσι.
Συνοδός η κ. Ελένη Ψυλλάκη

ΕΚΔΡΟΜΕΣ - ΕΚΔΡΟΜΕΣ
και ΚΡΟΥΑΖΙΕΡΕΣ ΠΑΝΤΟΥ
Σας ταξιδεύουμε 30 χρόνια σε όλο τον κόσμο

ΠΡΑΚΤΟΡΕΙΟ KYDON ΙΑΤΑ
• ΕΘΕΛΟΝΤΩΝ ΔΩΔ/ΣΙΩΝ 14 • ΑΚΤΗ ΣΑΧΤΟΥΡΗ 8
Τηλ. 22410 23000, 27900
e-mail:kydon@otenet.gr
X5726-31/3

ΠΟΛΙΤΙΣΤΙΚΟ ΗΜΕΡΟΛΟΓΙΟ

γράφει η Πόλυ Χατζημάρκου
pollyhatz@yahoo.com

→ ΑΦΙΕΡΩΜΑ ΣΤΟΝ ΤΑΞΙΔΕΥΤΗ ΚΑΖΑΝΤΖΑΚΗ

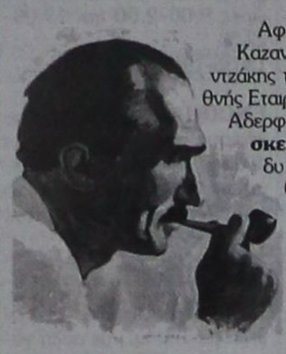

Αφιέρωμα στα ταξιδιωτικά του Νίκου Καζαντζάκη με τον τίτλο «Ο Νίκος Καζαντζάκης ταξιδευτής» πραγματοποιούν η Διεθνής Εταιρεία Φίλων Νίκου Καζαντζάκη και η Αδερφότητα Κρητών Ρόδου, την **Παρασκευή 17 Μαρτίου** στις 8.30 το βράδυ στο θέατρο, στο Ροδίνι. Ομιλητές θα είναι ο Πρόεδρος της Διεθνούς Εταιρείας Φίλων Νίκος Καζαντζάκης, Γιώργος Στασινάκης, αποσπάσματα από τα ταξιδιωτικά θα διαβάσει ο Γιώργος Χουρδάκης και η Ξένια Ζαχαριάδου. Θα συμμετέχουν ο λυράρης Γιώργος Παραγυιός, ο Σήφης Κατσαμας στο λαούτο και η χορευτική ομάδα της Αδερφότητας 'του Ψηλορείτη αετοί'. Η είσοδος είναι ελεύθερη.

→ ΔΙΗΜΕΡΙΔΑ ΓΙΑ ΤΟΝ ΠΟΛΙΤΙΣΤΙΚΟ ΤΟΥΡΙΣΜΟ

«Πολιτιστικός Τουρισμός στη τρίτη χιλιετία - πολιτισμικός τουρισμός στη Ρόδο: Ανάπτυξη, Απασχόληση, Τουρισμός» είναι το θέμα της διημερίδας που πραγματοποιεί στις 17 και 18 Μαρτίου η Σχολή Ανθρωπιστικών σπουδών, τμήμα Μεσογειακών Σπουδών του Πανεπιστήμιου Αιγαίου. Στην διημερίδα που θα πραγματοποιεί στο ξενοδοχείο Mediterranean θα συμμετέχουν καθηγητές πανεπιστημίων και άλλες προσωπικότητες σχετικών φορέων.

→ Η ΝΥΧΤΑ ΤΟΥ ΑΝΤΟΝΙΟΝΙ ΣΤΟ ΔΗΜΟΤΙΚΟ ΚΙΝΗΜΑΤΟΘΕΑΤΡΟ ΚΑΙ ΜΙΑ ΕΞΤΡΑ ΒΙΒΛΙΟ-ΠΡΟΤΑΣΗ



Την ταινία του Μικελάντζελο Αντονιόνι «Η νύχτα» θα προβάλλει η κινηματογραφική εταιρεία Ρόδου "ΘΕΑΣΙΣ" και ο ΠΟΔΡ, την Παρασκευή 17 Μαρτίου στις 9.30 στον Δημοτικό Κινηματογράφο.

Η ΠΛΟΚΗ

«Όσο δούλευα το θέμα το έβλεπα και από στοιχεία: όλα τα άλλα πρόσωπα σχεδόν εξαφανίστηκαν, έμειναν μόνο τα δύο κεντρικά. Αφαίρεσα ακόμη κι απ' την πλοκή για ν' αφήσω την ιστορία να διαγράψει την εσωτερική πορεία της»
Μικελάντζελο Αντονιόνι

Ο Τζιοβάνι και η Λίντια, ένα ζευγάρι ευκατάστατων αστών, επισκέπτονται έναν ετοιμοθάνατο φίλο και στη συνέχεια πηγαίνουν σ' ένα ανιαρό πάρτι. Καθώς η νύχτα κυλά, γίνεται όλο και πιο έντονη η απουσία επικοινωνίας ανάμεσά τους και η κόπωση ή η αδιαφορία που έχει διαβρώσει τη σχέση τους. Ζαν Μορό και Μαρτσέλο Μαστρογιάνι, ένα μυθικό ζεύγος του σινεμά, στην κατεξοχήν μαρτυρία για την αποξένωση και μη επικοινωνία του ζεύγους στη σύγχρονη κοινωνία. Χρυσή Αρκτος στο Φεστιβάλ Βερολίνου 1961.

ΑΝΤΟΝΙΟΝΙ: ΜΠΟΟΥΛΙΝΓΚ ΠΑΝΩ ΣΤΟΝ ΤΙΒΕΡΗ, ΕΚΔ. ΓΡΑΜΜΑΤΑ

Πίσω απ' αυτό το βιβλίο, παραμονεύει αδιάκοπα το φάντασμα του κινηματογράφου. «Δέν μπορώ να σκέφτώ τίποτ' άλλο, εκτός από ταινίες» εξομολογείται ο Αντονιόνι. «Όταν δεν έχω τι να κάνω, αρχίζω να κοιτάζω. Όμως αυτό το βλέμμα προς τα πρόσωπα και τα πράγματα απαιτεί μια τεχνική. Κι εγώ έχω τη δική μου». Στα τριάντα τρία αφηγήματα του "Μπόουλινγκ πάνω στον Τίβερη" -ιδέες για ταινίες που δεν έγιναν, πυρήνες ιστοριών που δεν ολοκληρώθηκαν- ο αναγνώστης θα ξαναβρεί τα γνώριμα στοιχεία του αντονιονικού σύμπαντος: τα πάθη που κρύβονται πίσω απ' τα τείχη της καθημερινής ρουτίνας, έρωτες δίχως τέλος, που όμως δεν υπήρξαν ποτέ, την έμμονη ιδέα του θανάτου, τα μισοτελειωμένα ταξίδια μέσα σε τέσσερις τοίχους. Όπως λέει κι ο ίδιος έχει πάντα την ανάγκη να αποτυπώνει την πραγματικότητα με έννοιες που δεν είναι ποτέ εντελώς ρεαλιστικές.

→ ΕΚΠΑΙΔΕΥΣΗ ΓΙΑ ΕΝΗΛΙΚΕΣ

Η Γενική Γραμματεία Εκπαίδευσης Ενήλικων του Υπουργείου Εθνικής Παιδείας και Θρησκευμάτων συγκροτεί το Κέντρο Δια Βίου Εκπαίδευσης και επιμορφώσεις Ενήλικων από απόσταση. Τα εκπαιδευτικά προγράμματα του Κ.Ε.Ε.ΕΝ.ΑΠ απευθύνονται σε όλους τους ενήλικες (άνεργους και εργαζόμενους, ανεξάρτητα από φύλο, μορφωτικό επίπεδο, καταγωγή, θρησκεία κτλ) ηλικίας 18 ετών και άνω. Η υποβολή αιτήσεων για την ένταξη στα μαθήματα μάθησης για τα εκπαιδευτικά προγράμματα θα διαρκέσει έως 31 Μαΐου 2006. Η κατάθεση των αιτήσεων θα γίνεται στα κέντρα εκπαίδευσης Ενήλικων ή ηλεκτρονικά στην διεύθυνση www.gsae.edu.gr/keeenap/aitisi.asp.

→ 4ο Διεθνές Φεστιβάλ Χορού Αθήνας: Προθεσμία: 30 Απριλίου

Στο πλαίσιο του 4ου Διεθνούς Φεστιβάλ Χορού Αθήνας, που θα πραγματοποιηθεί από τη 1 ως τις 15 Ιουλίου, **η διοργάνωση προσκαλεί νέους αποφοίτους και τελειοφοίτους των ανωτέρων σχολών χορού,** που επιθυμούν να δείξουν την χορογραφική τους δουλειά, να υποβάλλουν σχετική αίτηση και σύντομο βίντεο-δείγμα μέχρι τις 30 Απριλίου.

Ειδικότερα, η διάρκεια των έργων που θα προταθούν δεν θα πρέπει να ξεπερνά τα 20΄, ενώ για την συμπλήρωση της αίτησης όσο και για την αποστολή του υλικού ή πληροφορίες για τεχνικά ζητήματα και συνθήκες παραγωγής, οι ενδιαφερόμενοι μπορούν να επικοινωνούν με την PRO4 -- το γραφείο παραγωγής του Διεθνούς Φεστιβάλ Χορού. http://www.pro4.gr/ & 210-3235351-4 (11:00-17:00)

→ Βραβεία σεναρίου διασκευής λογοτεχνικού έργου 2006 Προθεσμία: 30 Ιουνίου 2006

Για δεύτερη χρονιά το Εθνικό Κέντρο Βιβλίου προκηρύσσει βραβεία διασκευής λογοτεχνικού έργου για σενάριο μεγάλου και μικρού μήκους ταινίας, θεσμός που θεσπίστηκε πέρυσι με στόχο να ωθήσει τους νέους, κυρίως, δημιουργούς να στραφούν προς την ελληνική λογοτεχνία. Οι ενδιαφερόμενοι μπορούν να υποβάλλουν ή να στείλουν ταχυδρομικά τη συμμετοχή τους ως τις 30 Ιουνίου 2006.

Φέτος, οι υποψήφιοι καλούνται να ανατρέξουν στη Νεοελληνική Γραμματεία του 19ου αιώνα και να αναζητήσουν εκείνα τα έργα (μυθιστορήματα ή διηγήματα) που θα ενδείκνυνταν για μια σεναριακή διασκευή.

Η κριτική επιτροπή θα κρίνει ολοκληρωμένα σενάρια και όχι περιλήψεις ή treatments. Πιο συγκεκριμένα, θα κριθεί όχι αποκλειστικά η πιστότητα στην πλοκή του πρωτότυπου, όσο η απόδοση του πνεύματος του συγκεκριμένου λογοτεχνικού έργου.

Το ΕΚΕΒΙ θα επιβραβεύσει με 7.000 ευρώ ένα σενάριο ταινίας μεγάλου μήκους και με 3.000 ευρώ ένα σενάριο ταινίας μικρού μήκους, βασισμένα σε ελληνικό λογοτεχνικό έργο.

Ταχυδρομικές αποστολές συμμετοχών:
Εθνικό Κέντρο Βιβλίου
"Βραβεία σεναρίου διασκευής λογοτεχνικού έργου"
Αθανασίου Διάκου 4, 11742 Αθήνα
Περισσότερες πληροφορίες: nChatzigeorgiou@ekebi.gr & 210-9200352 (κα. Αλεξία Κεφαλά)

ΑΠΩΛΕΙΑ

Χάθηκε σκύλος μεσαίου μεγέθους χρώματος κανελί (τριχωτός) ακούει στο όνομα ΜΕΛΙΣ, φοράει αλυσίδα στο λαιμό και λουράκι χρώματος θαλασσί με κίτρινη φίμπια. Μπορείτε να τηλεφωνήσετε στο τηλ. 6945141705 κ. Νικήτα. Ο ευρών θα αμειφθεί
13187-18/3

ΙΑΤΡΙΚΗ ΑΝΑΚΟΙΝΩΣΗ
ΚΩΝ/ΝΟΣ Γ. ΧΑΤΖΗΝΙΚΟΛΑΣ
ΧΕΙΡΟΥΡΓΟΣ ΟΦΘΑΛΜΙΑΤΡΟΣ
ΔΕΧΕΤΑΙ ΚΑΘΗΜΕΡΙΝΑ 9:00 - 13:00
και 17:30 - 20:30
Σάββατο πρωί με ραντεβού
ΔΕΝΔΡΙΝΟΥ 2β - 1ΟΣ ΟΡΟΦΟΣ - ΡΟΔΟΣ
ΤΗΛ & FAX: 2241020544 ΚΙΝ: 693 7161700
2780-8/4

Γεώργιος Ιωαννίδης
Οικοδομικές Επιχειρήσεις
ARCH Net architects

ΠΩΛΟΥΝΤΑΙ ΑΝΕΞΑΡΤΗΤΕΣ ΜΟΝΟΚΑΤΟΙΚΙΕΣ
ΣΤΗΝ ΙΞΙΑ ΚΑΙ ΣΤΗΝ ΑΝΟΙΞΗ 135 - 180 - 200
ΝΕΑ ΑΓΟΡΑ 78 & ΓΑΛΛΙΑΣ 15 ΤΗΛ 22410-22307 ΚΙΝ. 69 32 296 983
X5742-31/3

GR Grand Hotel
X5706-31/3

Ο τέλειος συνδυασμός ποιότητας και οικονομίας που τιμά και ανεβάζει τη Ρόδο
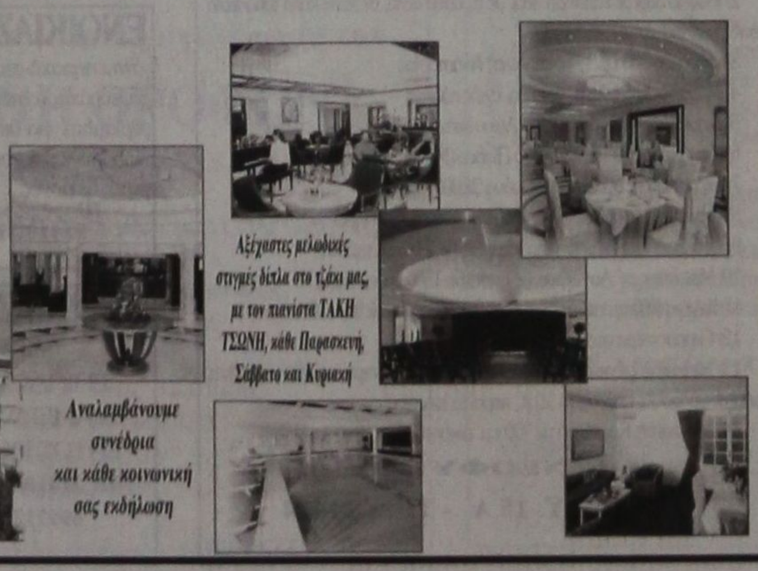
Αξέχαστες μελωδικές στιγμές δίπλα στο τζάκι μας, με τον πιανίστα ΤΑΚΗ ΤΣΩΝΗ, κάθε Παρασκευή, Σάββατο και Κυριακή
Αναλαμβάνουμε συνέδρια και κάθε κοινωνική σας εκδήλωση

VANIK TOURS
ΓΙΑΝΝΗΣ και ΣΕΒΑ ΒΑΛΣΑΜΙΔΗ
VANIK σημαίνει ΑΛΗΘΕΙΑ
ΑΚΤΗ ΚΑΝΑΡΗ 17, ΦΑΡΟΠΟΥΛΑ - ΑΝΕΤΟ ΠΑΡΚΙΝΓΚ •
Ανοικτά: ΔΕ-ΣΑ 08.30 - 14.00 & 16.30 - 20.30 - Τηλ. 22410 35191, 37621 κινητό: 6945798148, FAX 22410 29532

Το γραφείο μας πάντα πρώτο σε κρατήσεις ξενοδοχείων εξασφάλισε και σας προσφέρει καταπληκτικές τιμές για τα παρακάτω ξενοδοχεία σε ΠΑΚΕΤΑ (έκδοση εισιτηρίων R/T) από 1/11/05-31/3/2006

Απευθυνόμαστε σε σας που θέλετε και η κράτησή σας να είναι σωστή και το δωμάτιό σας να σας περιμένει

1ον HOTEL PRESIDENT Α΄ Κατηγορίας
Λεωφόρος Κηφισίας (ανακαινισμένο)
Μονόκλινο € 63
Δίκλινο για μονόκλινο € 68
Δίκλινο € 73
Τρίκλινο € 93
2ον HOTEL ZAFOLIA Α΄ Κατηγορίας
Λεωφόρος Αλεξάνδρας
Μονόκλινο € 90
Δίκλινο € 100
Τρίκλινο € 120
3ον HOTEL ATHENS CYPRIA Α΄ Κατηγορίας
Σύνταγμα
Μονόκλινο € 60
Δίκλινο € 75
Τρίκλινο € 100
4ον HOTEL ASTOR Α΄ Κατηγορίας
Σύνταγμα
Μονόκλινο € 55
Δίκλινο για μονόκλινο € 62
Δίκλινο € 70
Τρίκλινο € 80
5ον HOTEL ARETHOUSA Β΄ Κατηγορίας
Σύνταγμα
Μονόκλινο € 50
Δίκλινο € 65
Τρίκλινο € 80
6ον HOTEL ELECTRA Α΄ SUPERIOR
Ερμού Σύνταγμα
Μονόκλινο € 135
Δίκλινο € 155
Τρίκλινο € 185
7ον HOTEL ELLINIS Β΄ Κατηγορίας
Ωνάσειο, λεωφ. Συγγρού
Μονόκλινο € 48
Δίκλινο € 58
Τρίκλινο € 70
8ον HOTEL TPITON Β΄ Κατηγορίας
Κέντρο Πειραιά
Μονόκλινο € 60
Δίκλινο € 80
Τρίκλινο € 100
9ον HOTEL SAVOY Α΄ Κατηγορίας
Κέντρο Πειραιά
Μονόκλινο € 75
Δίκλινο € 95
Τρίκλινο € 115
10ον HOTEL EGNATIA Β΄ Κατηγορίας
Θεσσαλονίκη Κέντρο - ανακαινισμένο
Μονόκλινο € 75
Δίκλινο € 85
Τρίκλινο € 95
11ον HOTEL EGNATIA PALACE Α΄ Κατηγορίας
Θεσσαλονίκη Κέντρο - ολοκαίνουργιο
Μονόκλινο € 100
Δίκλινο € 110
Τρίκλινο € 135
* Τα παραπάνω ξενοδοχεία διαθέτουν T.V. σε όλα τα δωμάτια
* Στις παραπάνω τιμές συμπεριλαμβάνεται πρωινό σε μπουφέ
* Ακόμη σε μας θα βρείτε αεροπορικά και ατμοπλοϊκά εισιτήρια όλων των εταιρειών.
Χ.5712-31/3

ΠΡΑΚΤΟΡΕΙΟ ΤΑΞΙΔΙΩΝ
ΣΑΒΒΑΣ ΣΑΗΣ
ΠΡΟΣΦΕΡΟΥΜΕ
τα φθηνότερα αεροπορικά εισιτήρια για όλο τον κόσμο με όλες τις αεροπορικές πτήσεις
ΠΡΟΣΟΧΗ:
ΠΛΗΡΟΦΟΡΙΕΣ ΔΕΝ ΔΙΔΟΝΤΑΙ ΑΠΟ ΤΟ ΤΗΛΕΦΩΝΟ ΜΟΝΟ ΠΡΟΣΩΠΙΚΗ ΠΑΡΟΥΣΙΑ ΣΑΣ
Ακόμη:
♦ BIZA επισκέπτου για ΑΥΣΤΡΑΛΙΑ σε μία μέρα
♦ Εκδοση διαβατηρίων
♦ Εκδοση αδειών αυτοκινήτων
ΞΕΝΟΔΟΧΕΙΑ ΣΤΗΝ ΑΘΗΝΑ
PRESIDENT Α' Κατηγορίας Λεωφόρος Κηφησίας
Μονόκλινο € 63 έως 31/3/06 με πρωινό
Δίκλινο για μονόκλινο € 68 » » » »
Δίκλινο € 73 » » » »
Τρίκλινο € 93 » » » »
ROYAL OLYMPIC LUX κοντά στο Σύνταγμα
Μονόκλινο € 91 έως 31/3/06
Δίκλινο € 91 » »
Τρίκλινο € 120 » »
OLYMPIC PLC Α' κατηγορίας Σύνταγμα
Μονόκλινο € 78 έως 31/11/05 με πρωινό
Δίκλινο € 88 » » » »
Τρίκλινο € 109 » » » »
ΚΑΝΙΓΚΟΣ Α' κατηγορίας οδός Κάνινγκος
Μονόκλινο € 78 έως 31/3/06 με πρωινό
Δίκλινο € 88 » » » »
ASTOR Σύνταγμα
Μονόκλινο € 55 έως 31/12/05 με πρωινό
Δίκλινο για μονόκλινο € 62 » » » »
Δίκλινο € 70 » » » »
Τρίκλινο € 80 » » » »
POLIS GRAND HOTEL Α' Κατηγορίας Πατησίων
Μονόκλινο € 60 έως 31/3/06 με πρωινό
Δίκλινο € 70 » » » »
Τρίκλινο € 90 » » » »
DORIA HTL Β' Κατηγορίας Ομόνοια
Μονόκλινο € 54 έως 21/3 με πρωινό
Δίκλινο € 61 » » » »
Τρίκλινο € 79 » » » »
HELLINIS Β' Κατηγορίας ΩΝΑΣΕΙΟ, Συγγρού
Μονόκλινο € 48 έως 31/12/05
Δίκλινο € 58 » »
Τρίκλινο € 70 » »
BEST WESTERN Ιλίσια
Μονόκλινο € 84 από 1/5 - 31/12/05
Δίκλινο € 93 » »
Τρίκλινο € 110 » »
ARETOUSA Β' Κατηγορίας Μητροπόλεως Σύνταγμα
Μονόκλινο € 58
Δίκλινο € 76
Τρίκλινο € 100
VERGINA Β' Κατηγορίας ΘΕΣ/ΚΗ (κεντρικό)
Μονόκλινο € 64
Δίκλινο € 80
Τρίκλινο € 90
ANEMONI Κεντρικό - Πειραιά
Μονόκλινο € 60 έως 31/12/05 με πρωινό
Δίκλινο € 72 » » » »
Τρίκλινο € 85 » » » »
ΣΑΣ ΣΥΜΦΕΡΕΙ ΠΡΙΝ ΚΛΕΙΣΕΤΕ ΟΠΟΥΔΗΠΟΤΕ ΝΑ ΜΑΣ ΕΠΙΣΚΕΦΘΕΙΤΕ
ΠΡΑΚΤΟΡΕΙΟ ΤΑΞΙΔΙΩΝ
ΣΑΒΒΑΣ ΣΑΗΣ
ΤΑΡΠΟΝ ΣΠΡΙΓΚΣ 42 δίπλα στην Τράπεζα Πίστεως • Τηλ. 22410 39781-3
Χ.5717-31/3

ΠΡΟΟΔΟΣ μικρές αγγελίες μικρές αγγελίες ΠΡΟΟΔΟΣ

ΕΝΟΙΚΙΑΣΕΙΣ

ΕΝΟΙΚΙΑΖΕΤΑΙ νεοανακαινισμένο λουξ τριάρι (μη επιπλωμένο) ρετιρέ, οροφοδιαμέρισμα, 75 τ.μ., με βεράντες 40 τ.μ., καταπληκτική θέα, κοντά στη θάλασσα και 10 λεπτά από το κέντρο της πόλης και το πανεπιστήμιο. Θέρμανση αυτόνομη. Μόνο σοβαρές προτάσεις. Τηλ. 6973495230
Τ7139-19/3

ΕΝΟΙΚΙΑΖΟΝΤΑΙ: 1) Στα Κοσκινού γκαρσονιέρες επιφάνειας 50 τ.μ., πλήρως εξοπλισμένες με ηλιακό και θέρμανση, 2) Οροφοδιαμέρισμα στην περιοχή Σταδίου Διαγόρας, επιφάνειας 180 τ.μ., με ηλιακό, τζάκι και θέρμανση, επιπλωμένο ή μη, κατάλληλο και για επαγγελματική χρήση. Πληρ. τηλ. 22410/60588 και κινητό 6946681508
13686-28/3

ΕΝΟΙΚΙΑΖΕΤΑΙ κατάστημα με πατάρι, τουαλέτα και aircodicion, Στοά Ροίκου 10 στο Μαντράκι. Πληρ. τηλ. 22410/24749 και 22410/22292
13197-21/3

ΕΝΟΙΚΙΑΖΕΤΑΙ καινούργιο διαμπερές διαμέρισμα α' ορόφου, αποτελούμενο από 3 υπνοδωμάτια, σαλόνι - κουζίνα, με εντοιχισμένες ηλεκτρικές συσκευές, ηλιακό θερμοσίφωνα και μεγάλες βεράντες επί της οδού Αντιοχείας. Πληρ. τηλ. 6974123146, 6944153714 και 22410/73302
ΓΔ-31/3

ΕΝΟΙΚΙΑΖΟΝΤΑΙ δύο γκαρσονιέρες, 1 μικρή 140 ευρώ και μία με 200 ευρώ, επιπλωμένες, για ένα άτομο, ηλιακό θερμοσίφωνο, ψυγείο, πλυντήριο, WC, ντους, 3ος όροφος, Ορφανίδου 48. Πληρ. τηλ. 22410/32783 και κιν. 6944869410
13194-19/3

ΕΝΟΙΚΙΑΖΟΝΤΑΙ: 1) στο Ροδίνι, οδός Στοκχόλμης 22, ισόγεια γκαρσονιέρα με κήπο, 200 ευρώ, 2) Στον Αρχάγγελο, διαμέρισμα 1ου ορόφου, 60 τ.μ., 200 ευρώ. Πληρ. τηλ. 22410/22816 σε ώρες γραφείου
13203-22/3

ΕΝΟΙΚΙΑΖΕΤΑΙ ισόγειο μονοκατοικίας πλήρως επιπλωμένο με ένα υπνοδωμάτιο, αιρκοντίσιον και κήπο. Πληρ.τηλ. 22410 /66591 και 6973314143
13075-19/3

ΕΝΟΙΚΙΑΖΕΤΑΙ κατάστημα στο Ροδίνι 110 τ.μ., με δύο μεγάλες βιτρίνες, με μεγάλη αυλή, κατάλληλο για οποιαδήποτε επαγγελματική χρήση, καθώς για ιατρείο, πρακτορείο ΠΡΟΠΟ, φροντιστήριο, κάθε λογής γραφείο, σχολή οδηγών, κομμωτήριο και για κάθε χρήση. Τιμή ενοικίου λογική. Τηλ. 22410/81812
13162-19/3

ΕΝΟΙΚΙΑΖΕΤΑΙ κατάστημα (καφενείο) με όλο τον εξοπλισμό. Μόνο σοβαρές προτάσεις. Οδός Πυθαγόρας 8 - Π. Πόλη. Πληρ. τηλ. 22410/38149
13174-12/4

ΕΝΟΙΚΙΑΖΕΤΑΙ μερικώς επιπλωμένο οροφοδιαμέρισμα στο Νιοχώρι (περιοχή Καζίνου). Αποτελούμενο από 3 υπνοδωμάτια, σαλόνι, κουζίνα και δύο μπάνια. Πληρ. τηλ. 6942293597
13169-16/3

ΕΝΟΙΚΙΑΖΕΤΑΙ διαμέρισμα 1ου ορόφου, αποτελούμενο από τρία υπνοδωμάτια, σαλόνι, κουζίνα και WC, επί της οδού Θεμιστοκλή Σοφούλη 7 Α. Πληρ. τηλ. 22410/27856 και 22410/31898
13699-24/3

ΕΝΟΙΚΙΑΖΟΝΤΑΙ δωμάτια επιπλωμένα, πλησίον Αγίου Δημητρίου. Πληρ. τηλ. 22410/26134
13201-18/4

ΕΝΟΙΚΙΑΖΕΤΑΙ διαμέρισμα γωνιακό 3άρι, με σαλόνι, κουζίνα, 2 κρεβατοκάμαρες, θέα προς το πάρκο του Ροδινιού, Στοκχόλμης 46. Πληρ. τηλ. 22410/61096, 12 π.μ.-2.30μ.μ.
13138-26/3

ΕΝΟΙΚΙΑΖΕΤΑΙ διαμέρισμα 90 τ.μ. στη Ν. Καζαντζάκη 12, 2ος όροφος , Νο 9. Πληρ. τηλ. 22410/87718 και 22410/86897
13158-23/3

ΕΝΟΙΚΙΑΖΕΤΑΙ κατάστημα ισόγειο, επί της Μιχ. Πετρίδη, 64 τ.μ., ενοίκιο 375 ευρώ. Πληρ. τηλ. 22410/20021 και 6947374732
Χ5707-31/3

ΕΝΟΙΚΙΑΖΟΝΤΑΙ ωραία επιπλωμένα στούντιος των 40 τ.μ., σε κεντρικότατο σημείο της πόλης. Πληρ. ώρες 09.00-14.00 και 16.00-21.00. Τηλ. 22410/24650
13172-16/3

ΕΝΟΙΚΙΑΖΟΝΤΑΙ επιπλωμένα στούντιος στην Ιαλυσό (τοποθεσία Ανοιξη). Τηλ. 22410/24752
13173-28/3

ΕΝΟΙΚΙΑΖΕΤΑΙ δωμάτιο επιπλωμένο, με πολυκουζινάκι, ντους, μεγάλη βεράντα, Ελευθ. Βενιζέλου. Πληροφορίες τηλ. 22410/90069 και 6978204035. Τιμή 220 ευρώ.
13189-18/3

ΕΝΟΙΚΙΑΖΕΤΑΙ μαγαζί σε νέο κτίριο στην περιοχή Λοθιάρικα Λάρδου 45 τ.μ., με μεγάλο εξωτερικό χώρο, πάνω στον κεντρικό δρόμο. Πληρ. τηλ. 6945660893 και 6944813893
13188-17/3

ΕΝΟΙΚΙΑΖΕΤΑΙ διαμέρισμα 98 τ.μ., στην οδό Θεμ. Σοφούλη 125, με 2 υπνοδωμάτια, με θέρμανση και air condition. Πληρ. τηλ. 6944774451
13199-21/3

ΕΝΟΙΚΙΑΖΕΤΑΙ αποθήκη, 150 τ.μ., με WC και ράμπα, επί της οδού Πτολεμαίων και Μιχαήλ Λάμπρου γωνία (ο δρόμος που γίνεται την Παρασκευή η λαϊκή). Πληρ. τηλ. 22410/34902 και κιν. 6942580848
13684-24/3

ΕΝΟΙΚΙΑΖΕΤΑΙ καινούριο, ήσυχο, επιπλωμένο διαμέρισμα δύο δωματίων, επί της λεωφόρου Ρόδου - Λίνδου αρ. 232, σε κτίριο δίπλα στο TSELIOS BAGNO, με χώρο στάθμευσης (parking). Πληροφορίες τηλ. 22410/24514, 22410/26023 και 22410/64458, ώρες γραφείου 9.00-14.00 και 18.00-21.00
13202-22/3

ΕΝΟΙΚΙΑΖΕΤΑΙ διαμέρισμα 3άρι, Καποδιστρίου και Μακρυγιάννη. Πληρ. τηλ. 22410/39043
13206-23/3

ΕΝΟΙΚΙΑΖΕΤΑΙ διαμέρισμα β' ορόφου, Στεφάνου Καζούλη 59 - Ρόδος, 73 τ.μ., αποτελούμενο από δύο υπνοδωμάτια, κουζίνα, σαλόνι, μπάνιο, γραφείο, με ηλιακό θερμοσίφωνα, αυλή για πάρκινγκ και με αιρ κοντίσιον. Πληροφορίες τηλ. 22410/27220, 6972092966 και 6972620989
13163-25/3

ΕΝΟΙΚΙΑΖΕΤΑΙ διαμέρισμα 1ος όροφος 100 τ.μ., επί της οδού Κων/νου Υδραίου 56, Ανάληψη, έναντι λαϊκής αγοράς Παρασκευής. Σύνδεση με αποχετευτικό. Πληρ. τηλ. 22410/31921 και 36610
5139-16/3

ΕΝΟΙΚΙΑΖΟΝΤΑΙ επιπλωμένες γκαρσονιέρες μονόχωρες, δίχωρες, για όλο το χρόνο, εντός Ρόδου. Προτιμούνται στρατιωτικοί. Πληρ. τηλ. 22410/20021 και κιν. 6947374732
Χ5707-31/3

ΕΝΟΙΚΙΑΖΕΤΑΙ ισόγειο κατάστημα 150 τ.μ., επί της οδού Χαραλάμπου Μόσχου 8 (παράλληλο της Καναδά, κοντά στο Ταχυδρομείο). Πληρ. τηλ. 22410/65861 και κινητό 6946540841
13143-21/3

ΕΝΟΙΚΙΑΖΕΤΑΙ στούντιο επιπλωμένο, χωρίς κοινόχρηστα, 35 τ.μ., σε καινούργια πολυκατοικία, στην παραλία Ιαλυσού. Πληροφορίες τηλ. 22410/81154 και 6937244798
13142-31/3

ΕΝΟΙΚΙΑΖΕΤΑΙ διαμέρισμα 110 τ.μ., Λίνδου 49. Πληρ. τηλ. 22410/20671 και 22410/24794, ώρες εργασίας.
13171-16/3

ΕΝΟΙΚΙΑΖΟΝΤΑΙ: 1) Κατάστημα στην Παλιά Πόλη, επί της οδού Ομήρου 87 και 2) Μονοκατοικία επί της οδού Ομήρου 86. Πληρ. τηλ. 22410/37813
13685-24/3

ΕΝΟΙΚΙΑΖΕΤΑΙ δυάρι επιπλωμένο, καινούργιο, στο 20ό χλμ Ρόδου - Λίνδου (Αφάντου). Τιμή 300 ευρώ. Πληρ. τηλ. 6944998859 και 6946524270
5187-30/3

ΕΝΟΙΚΙΑΖΕΤΑΙ διαμέρισμα δύο υπνοδωματίων, σαλόνι, στην οδό Λισσαβώνας 33 - Ροδίνι, β' όροφος, ολοκαίνουργιο. Πληρ. τηλ. 6944717022 και 22410/33455, ώρες 9.00-2.00 και 19.00-22.00
13636-19/3

ΕΝΟΙΚΙΑΖΟΝΤΑΙ: 1) Διαμέρισμα τριάρι, 2) Κατάστημα 400 τ.μ., ισόγειο, οδός Πτολεμαίων 37, απέναντι από το αλουμινάδικο. Πληρ. τηλ. 22410/63847
13183-17/3

ΕΝΟΙΚΙΑΖΟΝΤΑΙ 1) Διαμέρισμα 120 τ.μ., με αυλή γύρω - γύρω, 2) Γκαρσονιέρα 40 τ.μ. και τα δύο στ' Ασγούρου και 3) Γκαρσονιέρα 30 τ.μ. οδός Θεμ. Σοφούλη. Πληρ. τηλ. 22410/36543, 22410/35522
13180-25/3

ΕΝΟΙΚΙΑΖΕΤΑΙ μονοκατοικία με τρία υπνοδωμάτια, σαλοτραπεζαρία, κουζίνα και WC, στην Ιαλυσό, Μάρκου Μπότσαρη. Πληρ. τηλ. 22410/63633
13683-22/2

ΕΝΟΙΚΙΑΖΕΤΑΙ διαμέρισμα δυάρι, οδός Σωτήρος Ιξιά. Πληρ. τηλ. 22410/90400 και 6938458449
13176-16/3

ΞΕΝΟΔΟΧΕΙΟ BELAIR BEACH ΕΝΟΙΚΙΑΖΕΤΑΙ
κομμωτήριο (εντός ξενοδοχείου).
Πληροφορίες καθημερινά τις πρωινές ώρες τηλ. 22410/23731 - 21275 και 20353
13687-24/3

πωλήσεις

ΠΩΛΟΥΝΤΑΙ επαγγελματικοί χώροι, στην οδό Βενέζη (δίπλα στο Ροδίων Παιδεία): α) Καταστήματα: για οποιαδήποτε χρήση επαγγελματική των 62τ.μ., και 125τ.μ., β) Γραφεία - Ιατρεία των 62 τ.μ. και 125τ.μ. γ) Αποθήκες των 62τ.μ. και 125τ.μ. Δεκτά δάνεια. Πηρ. Κάλλιστος Διακογεωργίου, τηλ. 22410/78501 και 22410/29318
Χ5715-31/3

ΠΩΛΕΙΤΑΙ οικόπεδο 2520 τ.μ., στο Παραδείσι, περιοχή Ατσιγγάνικα. Τιμή 50.000 ευρώ. Πληροφορίες τηλ. 20021
Χ5707-31/3

ΠΩΛΕΙΤΑΙ επιχείρηση σφολιατοειδών και πίτσας με ετήσια λειτουργία με όλο τον εξοπλισμό και εξασφαλισμένη πελατεία. Πληρ. τηλ. 6978098501
5189-30/3

ΠΩΛΕΙΤΑΙ εστιατόριο - ψησταριά, έτοιμο να λειτουργήσει αμέσως, στην Κρεμαστή. Φανταστική τιμή (17.000 ευρώ). Πληροφορίες τηλ. 22410/33682 και 22410/74435 κ. Μάκη
13163-28/4

ΖΗΤΩ ν' αγοράσω οικόπεδο ή κτήμα άρτιο και οικοδομήσιμο. Περιοχές Ρόδος, Κοσκινού, Ασγούρου, Ιαλυσός, Κρεμαστή. (Πληρωμή απολύτως μετρητοίς). Πληροφορίες τηλ. 6946049179 και 30397, κ. Καργάκο Νίκο, Θ. Σοφούλη 59 - Ρόδος
13615-29/3

ΠΩΛΕΙΤΑΙ μεζονέτα ημιτελής, σοβατισμένη μέσα - έξω. Με ηλεκτρικές και υδραυλικές εγκαταστάσεις, εντός οικισμού (Κοσκινού). Τιμή 130.000 ευρώ. Πληροφορίες τηλ. 6946049179 και 30397, κ. Καργάκο Νίκο, Θ. Σοφούλη 59 - Ρόδος
13615-29/3

ΠΩΛΟΥΝΤΑΙ από εργολάβο κατασκευαστή, δύο μεζονέτες 190 τ.μ. η κάθε μία και με 650 τ.μ. οικόπεδο, σε πολύ ωραία περιοχή στη Φιλέρημο σε μπετά με την περίφραξη και τελειωμένο τον βόθρο. Τηλ. 6944807951
13154-25/3

ΠΩΛΟΥΝΤΑΙ στην παραλία Κιοτάρι μεζονέτες, ημιτελής και τελειωμένες των 80τ.μ. και 110τ.μ. σε 1000τ.μ. οικόπεδο σε κατασκευή πολυτελή. Δεκτά δάνεια. Πληρ. Διακογεωργίου Κάλλιστος. Πληροφορίες τηλ. 22410/29318 και 22410/78501
Χ5715-31/3

ΠΩΛΟΥΝΤΑΙ στην Κρεμαστή διαμερίσματα μεζονέτες στον παραλιακό δρόμο Κρεμαστής των 60τ.μ . και μεζονέτες των 120τ.μ. με αυλή, πολυτελής κατασκευή. Δάνεια δεκτά. Πληρ. Διακογεωργίου Κάλλιστος τηλ. 22410/29318 και 22410/78501
Χ5715-31/3

ΠΩΛΕΙΤΑΙ επιχείρηση σούπερ μάρκετ τροφίμων, σε τιμή ευκαιρίας με ή χωρίς εξοπλισμό, περιοχή Αφάντου. Πληρ. τηλ. 22410/64113, ώρες 8.00π.μ.-13.00 μ.μ., κιν. 6946672333
Τ7180-25/3

ΠΩΛΕΙΤΑΙ
επιχείρηση παιδικών ενδυμάτων, επί της οδού Μεγ. Κωνσταντίνου, δίπλα στο υπερμάρκετ Σπανός
Τηλ. 22410/36166 και κιν. 6978098501
5188-30/3

ΑΠΟ ΤΟΝ ΙΠΠΙΚΟ ΣΥΛΛΟΓΟ ΚΑΛΥΘΙΩΝ
ΠΩΛΟΥΝΤΑΙ ΔΙΑΦΟΡΑ ΑΛΟΓΑ
Πληρ. τηλ. 6976126217
13622-17/3

ΠΩΛΟΥΝΤΑΙ
1) Κτίριο 250 τ.μ., με υπαίθριο χώρο 600 τ.μ., έτοιμο για χρήση, για επαγγελματική χρήση, ιδανικό και για σούπερ μάρκετ.
2) Ηλεκτρικό κλαρκ σε άριστη κατάσταση και
3) Πωλείται ή ενοικιάζεται καντίνα σταθερή στην παραλία Θεολόγου.
Μόνο σοβαρές προτάσεις
ΠΛΗΡΟΦΟΡΙΕΣ ΤΗΛ 6938097097
13103-21/3

ΡΟΔΟΣ ΠΩΛΕΙΤΑΙ
ΟΙΚΟΠΕΔΟ ΣΤΗΝ ΙΞΙΑ, ΟΔΟΣ ΟΜΗΡΟΥ 17, 160 τ.μ.
Τηλ. 6945-994321
ΓΔ-12/4

ΠΩΛΕΙΤΑΙ οικόπεδο 400 τ.μ., στον οικισμό ΒΑΤΧΟΣ, προς φυτώριο. Είναι άμεσα οικοδομήσιμο με κάλυψη 360 τ.μ., είναι σε πολύ καλή θέση και τιμάται 150.000 ευρώ. Πληρ. κ. Χαρκιανάκη τηλ. 6946163242
13181-17/3

ΠΩΛΟΥΝΤΑΙ

ελαφρώς μεταχειρισμένα αυτοκίνητα παντός τύπου IX επιβατικά, αγροτικά, επαγγελματικά, φορτηγά

- Ετοιμοπαράδοτα ή κατόπιν παραγγελίας
- Παρέχουμε πιστοποιητικό ελέγχου καλής λειτουργίας και γραπτή εγγύηση ενός έτους

Πώληση κονδυλική - δανική

- Παράδοση στο χώρο σας

Σημεία εξυπηρέτησης:
1. Θεμ. Σοφούλη 111, τηλ. 22410-21666
2. 7ο χλμ. Λεωφ. Ρόδου-Λίνδου, τηλ.22410-69135
3. 13ο χλμ. Ρόδου-Αεροδρομίου, τηλ.22410-98188
Χ5734-31/3

ΑΓΟΡΑΖΟΥΜΕ

ΜΕΤΑΧΕΙΡΙΣΜΕΝΑ ΑΥΤΟΚΙΝΗΤΑ ΤΟΙΣ ΜΕΤΡΗΤΟΙΣ

ΜΟΝΤΕΛΑ 1999 έως σήμερα

Τηλ. 22410 - 60500
Χ5734-31/3

ΜΑΘΗΜΑΤΑ

ΔΑΣΚΑΛΟΣ ζωγραφικής, παραδίδει μαθήματα κατ' οίκον σε μαθητές από 13 ετών και πάνω. Πληροφορίες τηλ. 6974586521
5172-15/3

@Anosis
Εκπαίδευση στους Υπολογιστές



11 Χρόνια στην Κορυφή με Αποδείξεις
ECDL

ΤΜΗΜΑΤΑ ΕΝΗΛΙΚΩΝ
✓Ταχύρυθμα σεμινάρια 6 εβδομάδων επιπέδου ECDL Start
✓Δίμηνοι ή Τρίμηνοι κύκλοι σπουδών ECDL και ECDL Expe
✓Ειδικά τμήματα για αρχαρίους και προχωρημένους
Χ5736-31/3

ΣΤ.ΚΩΤΙΑΔΗ 52 ΡΟΔΟΣ
ΤΗΛ.22410 78924
Υπεύθυνος Σπουδών: Κώστας Χατζηδάκης Πτυχ Πληροφορικής Παν Αθηνών

ΕΡΓΑΣΤΗΡΙΟ ΕΛΕΥΘΕΡΩΝ ΣΠΟΥΔΩΝ ΗΛΕΚΤΡΟΝΙΚΩΝ ΥΠΟΛΟΓΙΣΤΩΝ
Program PM
Ecdl Kids & Equal Skills
Για ΠΑΙΔΙΑ και ΕΝΗΛΙΚΕΣ
ΕΠΙΣΗΜΟ ΕΞΕΤΑΣΤΙΚΟ ΚΕΝΤΡΟ ΤΗΣ ECDL HELLAS
ΤΜΗΜΑΤΑ ΓΙΑ:
Παιδιά
Ενήλικες
Αρχάριους
Επαγγελματίες
ΕΠΙΧΕΙΡΗΣΕΙΣ
ΔΙΔΑΣΚΟΝΤΑΙ:
MS-OFFICE - ΠΡΟΓΡΑΜΜΑΤΙΣΜΟΣ
ΑΡΧΙΤΕΚΤΟΝΙΚΗ ΣΧΕΔΙΑΣΗ - ΠΑΚΕΤΑ
ΕΜΠΟΡΙΚΑ - ΛΟΓΙΣΤΙΚΑ ΠΡΟΓΡΑΜΜΑΤΑ
ΔΑΚΤΥΛΟΓΡΑΦΗΣΗ - ΣΧΕΔΙΑΣΜΟΣ ΙΣΤΟΣΕΛΙΔΩΝ
Ευαισθησία Ναυσθυνη
ECDL Diploma
Ανεύρεση Εργασίας
Αναδείξαμε 1ο μαθητή σε ολυμπιάδα πληροφορικής
Μανώλης Σοφίλλας
Τηλ.(22410)31761
ΚΟΔΡΙΓΚΤΩΝΟΣ 91 - ΡΟΔΟΣ
Χ5709-31/3

ΚΤΗΜΑΤΟΜΕΣΙΤΙΚΟ ΓΡΑΦΕΙΟ

ΑΙΓΑΙΟΚΤΗΜΑΤΙΚΗ

ΠΩΛΟΥΝΤΑΙ

- ΔΙΑΜΕΡΙΣΜΑΤΑ-ΜΟΝ/ΚΙΕΣ
(ΔΔ) = ΔΑΝΕΙΑ ΔΕΚΤΑ

- 44τ.μ. καινούργιο (α' ορ., 1 υπν.) στην Ιαλυσό 85.000 Ε (Δ.Δ.)
- 45 τ.μ. καινούργιο (1 υπν.), στο Νιοχώρι, 85.000 Ε (Δ.Δ.)
- 46 τ.μ., μετ/σμένο (υπ. με αυλή , 1 υπν.) Υψηλάντου, 50.000 Ε (Δ.Δ.)
- 60 τ.μ. καινούργιο (β' ορ., 1 υπν.) Ιαλυσό 100.000 Ε (Δ.Δ.)
- 75 τ.μ. καινούργιο (2 υπν.) στη Δενδρινού, 165.000 Ε (Δ.Δ.)
- 82 τ.μ. καινούργιο (2 υπν.) Αραπάκι 150.000 Ε (Δ.Δ.)
- 82 τ.μ. καινούργιο, (2 υπν.), ισόγειο, στ' Αφάντου 88.000 Ε
- 82 τ.μ. Ακαδημία 100.000 Ε
- 85 τ.μ., α' οροφ. (2 υπν.), Καρακόνερο 140.000 Ε (Δ.Δ.)
- 86 τ.μ. καινούργιο, (2 υπν.), στην Ιαλυσό 155.000 Ε (Δ.Δ.)
- 87 τ.μ. καινούργιο (2 υπν.), Τρεις 166.000 Ε (Δ.Δ.)
- 89τ.μ. καινούργιο (α' ορ. 2 υπν.) Μηδεια 185.000 Ε (Δ.Δ.)
- 97 τ.μ. μετ/σμένο (2 υπν.) στην Κένεντυμε απεριόριστη θέα 250.000 Ε (Δ.Δ.)
- 100 τ.μ. καινούργιο ορ/σμα (3 υπν) Καρακάνερο, 210.000 Ε (Δ.Δ.)
- 102 τ.μ. καινούργιο (3 υπν) Μίρα - Μάρε (γκαράζ) 190.000 Ε (Δ.Δ.)
- 110 τ.μ. (3 υπν) Ρόδου - Λίνδου 160.000 Ε (Δ.Δ.)
- 113 τ.μ. καινούργιο (3 υπν) Καρακόνερο 220.000 Ε (Δ.Δ.)
- 118 τ.μ. καινούργιο (3 υπν.) Μιχ. Πετρίδη 215.000 Ε (Δ.Δ.)
- 120 τ.μ. καινούργιο (3 υπν) στους Τρεις 229.000 Ε (Δ.Δ.)
- 125 τ.μ. καινούργιο (3 υπν)στο Καρακόνερο, 240.000 Ε (Δ.Δ.)
- 125 τ.μ. μετ/σμένο (3 υπν) β' όροφο Ανάληψη, 190.000 Ε (Δ.Δ.)
- 129 τ.μ. καινούργιο (3 υπν) στην Τσαλδάρη, 210.000 Ε (Δ.Δ.)
- 176 τ.μ. μετχ/σμένο ρετιρέ (4 υπν) στη Λοχ. Φανουράκη 350.000 Ε (Δ.Δ.)
- 185 τ.μ. μετχ/νο λουξ ρετιρέ (3 υπν) στη Μιχ. Πετρίδη 300.000 Ε (Δ.Δ.)

ΜΕΖΟΝΕΤΕΣ - ΜΟΝΟΚΑΤΟΙΚΙΕΣ

- 70 τ.μ. μονοκατοικία, σε 120 τ.μ. οικόπεδο (σδ) 1,2 Αρχάγγελο 94.000 Ε (Δ.Δ.)
- 74 τ.μ. μονοκατοικία σε 400 τ.μ. οικόπεδο, Δαματριά 75.000 Ε (Δ.Δ.)
- 80 τ.μ. διώροφη μονοκατοικία καινούργια, Μαριτσά, 160.000 Ε
- 80 τ.μ. μονοκατοικία (με σοφίτα) Παστίδα 130.000 Ε (Δ.Δ.)
- 80 τ.μ. διώροφη μονοκατοικία (χωρίς αυλή) Παραδείσι 60.000 Ε
- 92 τ.μ. μεζονέτα κολώνες Γεννάδι 80.000 Ε (Δ.Δ.)
- Παραδοσιακή μονοκατοικία Μαριτσά 150.000 Ε (Δ.Δ.)
- 100 τ.μ. μεζονέτα σε μπετά στο Φαληράκι 75.000 Ε (Δ.Δ.)
- 100 τ.μ. μονοκατοικία σε 500 τ.μ. οικόπεδο, κοντά στην Ιξιά 280.000 Ε (Δ.Δ.)
- 100 τ.μ. καινούργια μεζονέτα στην Παστίδα 175.000 Ε (Δ.Δ.)
- 120 τ.μ. καινούργια μεζ/τα στην Παστίδα, 175.000 Ε (Δ.Δ.)
- 125 τ.μ. μεζονέτα (3 ετών) στην Ιαλυσό 220.000 Ε (Δ.Δ.)
- 130 τ.μ. μονοκατοικία σε μπετά Κοσκινού σε 600 τ.μ. οικ/δο 115.000 Ε (Δ.Δ.)
- 130 τ.μ. μονοκατοικία σε μπετά Παστίδα με 240 τ.μ. οικ/δο 115.000 Ε (Δ.Δ.)
- 130 τ.μ. καινούργια μεζονέτα στην Παστίδα 180.000 Ε (Δ.Δ.)
- 133 τ.μ. καινούργια μεζ/τα στην Ιαλυσό, 250.000 Ε (Δ.Δ.)
- 134 τ.μ. μονοκατοικία (4 υπν) καινούργια στο Γεννάδι 190.000 Ε (Δ.Δ.)
- 135 τ.μ. (+40 τ.μ. αποθήκη) Κοσκινού καινούργια μον/κία 265.000 Ε (Δ.Δ.)
- 140 τ.μ. μονοκατοικία καινούργια στην Παστίδα 210.000 Ε (Δ.Δ.)
- 142 τ.μ. μονοκατοικία στο Νιοχώρι 150.000 Ε (Δ.Δ.)
- 150 τ.μ. μεζονέτα σε μπετά στο Φαληράκι 85.000 Ε (Δ.Δ.)
- 157 τ.μ. μεζονέτα καινούργια στο Ροδίνι 230.000 Ε (Δ.Δ.)
- 159 τ.μ. μονοκατοικία σε 215 τ.μ. οικόπεδο στην Παστίδα 180.000 Ε (Δ.Δ.)
- 180 τ.μ. μεζονέτα καινούργια κοντά στο ΙΚΑ (λεωφ) 330.000 Ε (Δ.Δ.)
- 200 τ.μ. μεζονέτα σε μπετά Ασγούρου 170.000 Ε (Δ.Δ.)
- 200 τ.μ. μεζονέτα καινούργια σε 400 τ.μ. οικ/δο στην Κρεμαστή 250.000 Ε (Δ.Δ.)
- 200 τ.μ. μονοκατοικία σε 424 τ.μ. οικ/δο Καρακόνερο 350.000 Ε (Δ.Δ.)
- 236 τ.μ. διώροφη καινούργια μον/κία στη θολό σε 2.174 τ.μ. οικ/δο κτίζει άλλα 764 τ.μ. 250.000 Ε (Δ.Δ.)

ΚΑΤΑΣΤΗΜΑΤΑ ΑΠΟΘΗΚΕΣ - ΓΡΑΦΕΙΑ ΠΑΝΣΙΟΝ

- 22,45 τ.μ. (καθαρή επιφάνεια) γραφείο επί της Αμμοχώστου 56.000 Ε
- 33,50 τ.μ. κατάστημα στη Λεμεσού 65.000 Ε
- 40 τ.μ. κατάστημα (μισθωμένο) με 70 τ.μ. υπόγεια αποθήκη κοντά στην Αννης Μαρίας 115.000 Ε (Δ.Δ.)
- 45 τ.μ. (καθαρή επιφάνεια) γραφείο επί της Αμμοχώστου 112.000 Ε (Δ.Δ.)
- 50 τ.μ. κατάστημα (μισθωμένο) στο Φαληράκι 120.000 Ε
- 59 τ.μ. κατάστημα στο Νιοχώρι 108.200 Ε
- 67 τ.μ. (καθαρή επιφάνεια) γραφείο επί της Αμμοχώστου 168,375 Ε
- 70 τ.μ. κατάστημα επί της λεωφ. Ρόδου - Λίνδου 308.000 Ε

ΕΝΟΙΚΙΑΖΟΝΤΑΙ ΔΙΑΜΕΡΙΣΜΑΤΑ - ΜΟΝΟΚΑΤΟΙΚΙΕΣ

- Δωμάτιο με WC 6 χλμ. λεωφ. Ρόδου Καλλιθέας 100 Ε
- Studio επιπλωμένο Πειραιώς, 200 Ε
- 60 τ.μ. Πατ/ρχου Αθηναγόρα 350 Ε
- 80 τ.μ. διαμέρισμα (2 υπν.) στη Μητρόπολη 400 Ε
- 80 τ.μ. διαμέρισμα (2 υπν) Κορδιγκτώνος 460 Ε
- 105 τ.μ. διαμέρισμα (3 υπν) Νιοχώρι 450 Ε
- 120 τ.μ. διαμέρισμα (3 υπν) Ψαροπούλα, 630 Ε
- 130 τ.μ. διαμέρισμα (2 WC), τζάκι, θέρμανση, Κορδιγκτώνος 550 Ε
- 180 τ.μ. μονοκατοικία σε 4 στρ. Ασγούρου 1000 Ε

ΚΑΤΑΣΤΗΜΑΤΑ - ΓΡΑΦΕΙΑ - ΑΠΟΘΗΚΕΣ

- 69 τ.μ. κατάστημα 6 χλμ Ρόδου - Καλλιθέας με μεγάλη αυλή 400 Ε
- 80 τ.μ. ισόγειο γραφείο Αγ. Αναργύρους 500 Ε
- 80 τ.μ. γραφείο, πλατεία Κύπρου 800 Ε
- 90 τ.μ. κατάστημα 7 Βαγιές με ράμπα 350 Ε
- 160 τ.μ. γραφείο, πλατεία Κύπρου 1500 Ε
- 180 τ.μ. κατάστημα με αυλή 160 τ.μ. Κων/λεως Καρακόνερο 1.300 Ε
- 300 τ.μ. αποθήκη Συν/σμός Μαραγκών 600 Ε
- 300 τ.μ. αποθήκη 3 χλμ Ρόδου - Καλλιθέας 1300 Ε
- 500 τ.μ. ισόγεια αποθήκη 6 χλμ Ρόδου - Καλλιθέας (μόνο για οικοδομικά υλικά) 350 Ε

ΖΗΤΟΥΝΤΑΙ ΓΙΑ ΑΓΟΡΑ ΜΕΤΑΧΕΙΡΙΣΜΕΝΑ ΔΙΑΜΕΡΙΣΜΑΤΑ - ΑΜΕΣΗ ΠΩΛΗΣΗ

ΡΕΝΑ ΒΑΖΟΥΚΟΥ & ΣΥΝΕΡΓΑΤΕΣ
(ΜΕΣΙΤΕΣ ΑΣΤΙΚΩΝ ΣΥΜΒΑΣΕΩΝ)

ΔΙΕΥΘ. ΓΡΑΦΕΙΟΥ ΔΗΜ. ΘΕΟΔΩΡΑΚΗ 3
Τηλ. (22410) 22943. FAX: 28838 κινητό: 6945466773.
email.vazoukou@acn.gr
Χ5725-31/3

AUTOEXTREME

Η εταιρία μας εκθέτει προς πώληση τα παρακάτω αυτοκίνητα:

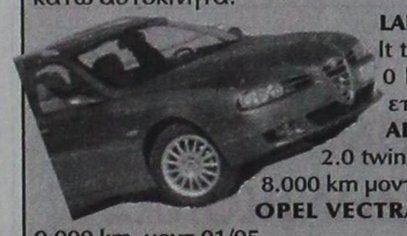

LANCIA THESIS 2.0 lt tourbo EMBLEMA 0 km καινούργιο, ετοιμοπαράδοτο
ALFA ROMEO 166 2.0 twin Spark Distinctive 8.000 km μοντ. 07/05
OPEL VECTRA 1.8 Elegance, 9.000 km, μοντ.01/05
MERCEDES-BENZ E 200 Elegance, 45.000 km, μοντ. 11/00
BMW Z3 1.9 Roadster, 40.000 km, μοντ. 1/03
BMW 316i Coupe, 108.000 km, μοντ. 07/94
BMW 316i Sedan, 184.000 km, μοντ. 1992
Citroen Saxo 1.6 VTS, 105.000 km, μοντ. 1999
Jeep Grand Cherokee 4.7 Overland, 60.000 km, μοντ. 2003
AUDI TT QUATTRO 1.8 T 225, 130.000km, μοντ. 2000

Για πληροφορίες επισκεφθείτε την έκθεσή μας στην οδό Αλεξανδρουπόλεως 3 - Ανάληψη ή καλέστε στο 22410/60370
5184-21/3

ΠΩΛΟΥΝΤΑΙ

ΜΟΝΟ ΑΠΟ ΤΟ ΓΡΑΦΕΙΟ ΜΑΣ

• Σας παρακαλούμε να συγκρίνετε τις δικές μας τιμές με όλες τις άλλες

1) Κτήμα 4.000 τ.μ., περιοχή Κοσκινού, πάνω από το φυτώριο, με φανταστική θέα
2) Ισόγειο 3άρι με επέκταση 4άρι, με τεράστια αυλή, σε πολύ καλή τοποθεσία εντός πόλεως
3) Οικόπεδο 300 τ.μ., πλησίον Αγίας Αναστασίας
4) Μονοκατοικία 140τ.μ., με κήπο, εντός πόλεως
5) Διαμέρισμα 130 τ.μ., πλησίον Αγίου Ιωάννου
6) Διαμέρισμα 220 τ.μ., στην οδό Πίνδου (Μόντε Σιθ) με 2 τζάκια, κλπ.
7) Γκαρσονιέρες στις Καλυθιές, μόνο 32.000 ευρώ
8) Διαμέρισμα τριάρι ανεξάρτητο, 60 τ.μ., μόνο 45.000 ευρώ
9) Δύο μεζονέτες σε μπετά στα Μαριτσά, με 1500 τ.μ. εκάστη.
10) Μεζονέτες στ' Ασγούρου, με οικόπεδο 1500 τ.μ. σε μπετά
11) Κτήματα 4000 τ.μ., στην περιοχή Καλλιθέας (Κοσκινού) με θέα τη θάλασσα
12) Γκαρσονιέρα στο Ροδίνι 50 τ.μ.
13) Μεζονέτα με οικόπεδο 1000 τ.μ., σε γιαπί ή έτοιμη, ακριβώς απέναντι από τη θάλασσα, απόσταση 10 μ

ΠΡΟΟΔΟΣ μικρές αγγελίες μικρές αγγελίες ΠΡΟΟΔΟΣ

ζητήσεις

ΖΗΤΕΙΤΑΙ δεσποινίς ή κυρία για να εργαστεί σε τουριστικό κατάστημα στην Παλαιά Πόλη. Πληρ. τηλ. 22410/33254 και 22410/28380
13633-21/3

ΖΗΤΕΙΤΑΙ οδηγός και πωλητής από μεγάλη εταιρία διανομών. Πληρ. τηλ. 22410/61619
T7151-24/3

ΖΗΤΕΙΤΑΙ δεσποινίς ευπαρουσίαστη, για να εργαστεί σε Ίντερνετ καφέ. Πληρ. τηλ. 22410/25052
13719-5/4

ΖΗΤΕΙΤΑΙ έμπειρος ψήστης για ταβέρνα. Ωράριο συνεχές. Πληρ. τηλ. 6947635904
13731-25/3

ΖΗΤΕΙΤΑΙ λαντζιέρα για εστιατόριο εντός πόλεως. Τηλ. 22410/39043
13206-23/3

ΖΗΤΕΙΤΑΙ οικόπεδο εντός σχεδίου για αγορά ή αντιπαροχή στις περιοχές Ιαλυσού - Κρεμαστής - Κοσκινού ή εντός σχεδίου στη Ρόδο. Πληρ. Διακογεωργίου Κάλλιστος. Τηλ. 22410/29318, 22410/78501
X5715-31/3

ΖΗΤΩ ν' αγοράσω οικόπεδο οικοδομήσιμο. Πληροφορίες τηλ. 6947374732
X5707-31/3

ΖΗΤΕΙΤΑΙ πωλήτρια για τουριστικό κατάστημα στην Παλιά Πόλη, με καλή γνώση αγγλικών και μιας ακόμα ξένης γλώσσας, ηλικίας 18-30 ετών. Πληρ. τηλ. 22410/33182 και 6947327062
13170-16/3

ΖΗΤΕΙΤΑΙ προσωπικό για 12μηνη απασχόληση από φούρνο - καφέ στην Παλιά Πόλη. Ηλικία υποψηφίων 18 έως 33 (Ελληνες ή Ε.Ε.). Βιογραφικό απαραίτητα με πρόσφατη φωτογραφία. Πληρ. κ. Σάββα 6936179033
T7124-26/3

ΖΗΤΟΥΝΤΑΙ σερβιτόροι - βοηθοί από το «Φώτης Μέλαθρον». Πληρ. ώρες 7μ.μ. έως αργά από Τετάρτη έως Σάββατο. Τηλ. 22410/24272
5180-22/3

ΖΗΤΕΙΤΑΙ τεχνίτης μπογιατζής οικοδομών. Πληρ. τηλ. 22410/66698, 22410-67461 από τις 7.30 π.μ. έως 14.30 μ.μ.
X5752-22/3

ΖΗΤΕΙΤΑΙ κοπέλα, Ελληνίδα, για να εργασθεί σε internetcafe. Μόνιμη απασχόληση, μισθός ικανοποιητικός. Πληροφορίες τηλ. 22410/25052
13493-16/3

ΒΟΥΛΓΑΡΑ ψάχνει εσωτερική δουλειά, φροντίδα ηλικιωμένων. Πληρ. τηλ. 22440/22623
13205-28/3

ΖΗΤΕΙΤΑΙ άτομο για εξωτερικές εργασίες, με βασικές γνώσεις υπολογιστού. Τηλ. επικοινωνίας 22410/75218, υπόψιν Μιχάλη Μάρακα
T7102-19/3

ΑΠΟ ΤΟ ΕΣΤΙΑΤΟΡΙΟ
ΜΕΓΑΡΟ - ΕΒΡΑΙΩΝ
ΜΑΡΤΥΡΩΝ 45 Ζ ΠΑΛΙΑ ΠΟΛΗ

ΖΗΤΟΥΝΤΑΙ

1) Λαντζιέρες
2) Σερβιτόροι άνδρες και γυναίκες
3) Βοηθοί σερβιτόρων άνδρες και γυναίκες με πείρα στο α λα καρτ.
Αλλοδαποί αποκλείονται

Πληροφορίες 22410/27321 και 6947635904
13186-31/3

ΖΗΤΟΥΝΤΑΙ
ΚΑΛΟΥΠΑΤΖΗΔΕΣ
ΤΕΧΝΙΤΕΣ & ΒΟΗΘΟΙ
Πληροφορίες τηλ. 6947238887
144-17/3

ΑΠΟ ΤΗ ΜΕΤΑΦΟΡΙΚΗ ΚΑΣΟΥΔΑΚΗ Α.Ε.

ΖΗΤΕΙΤΑΙ

κοπέλα για το γραφείο.
Πληροφορίες τηλ. 6936576383, κ. Γρηγόρη
X216-19/3

ΕΤΑΙΡΕΙΑ αντιπροσωπειών ενδιαφέρεται για την άμεση πρόσληψη υπαλλήλου γραφείου έως 35 ετών, για πλήρη και μόνιμη απασχόληση. Ο ιδανικός υποψήφιος θα πρέπει να πληροί τα κάτωθι:• Αριστος χειρισμός Η/Υ microsoft office 2000 , internet • άριστη γνώση της ιταλικής γλώσσας, ικανότητα επικοινωνίας προφορικής και γραπτής σε πολύ καλό επίπεδο (θα εκτιμηθεί η γνώση αγγλικής γλώσσας) • οργανωτικές ικανότητες • επικοινωνιακή ευχέρεια.Πληρ. τηλ. 22410/68080. Αποστολή βιογραφικού σημειώματος -fax 22410/68088
T7014-16/3

ΖΗΤΟΥΝΤΑΙ
πωλήτριες/τες
από την RODOS GOLD VOGIATZIS που να ομιλούν:
1. Αγγλικά - ρωσικά
2. Ιταλικά - γαλλικά
3. Αγγλικά - γερμανικά
Για πληρ. παρακαλώ επικοινωνήστε στα τηλ. 22410/86670/73
από τις 09.00-15.00
ΧΛ-8/4

ΑΠΟ ΤΗ ΓΕΝΙΚΗ ΚΛΙΝΙΚΗ ΔΩΔ/ΣΟΥ Α.Ε.

ΖΗΤΟΥΝΤΑΙ
ΣΥΝΤΗΡΗΤΕΣ
ΗΛΕΚΤΡΟΛΟΓΟΙ-ΥΔΡΑΥΛΙΚΟΙ
Πληροφορίες
25η Μαρτίου 15 Ρόδος
Τηλ. 22410/43347
X5750-18/3

Η ΚΑΦΕΤΕΡΕΙΑ «ΒΥΖΑΝΤΙΟ»
ΖΗΤΑΕΙ
νέους και νέες BARMAN Α' και Β' και σερβιτόρους Α' και Β' για τη νέα σεζόν
Εμπορικό Κέντρο
Ε στο Φαληράκι
Πληροφορίες τηλ. 6977079447
13108-17/3

ΓΡΑΦΙΣΤΑΣ
για μόνιμη απασχόληση, πλήρες ωράριο και γνώσεις Corel Draw, Photoshop, Illustrator.
Πληροφορίες: University Press
Τηλ.: 22410-39009 & 22410-75032
5174-19/3

ΖΗΤΕΙΤΑΙ
πεπειραμένη πωλήτρια, για τουριστικό κατάστημα με ρούχα, γνώστης αγγλικής και γερμανικής τουλάχιστον.
Πληροφορίες τηλ. 22410/34605 και 22410/66591
13097-16/3

ΖΗΤΕΙΤΑΙ
ΛΟΓΙΣΤΗΣ Ή ΒΟΗΘΟΣ λογιστής από πρακτορείο γενικού τουρισμού. Απαραίτητη προϋπόθεση η καταχώρηση βιβλίων γ' κατηγορίας και να γνωρίζει αγγλικά.
Επίσης, γνώση του προγράμματος SINGULAR και γνώση πρακτορειακών θα ληφθεί σοβαρά υπόψη.
Βιογραφικό σημείωμα στο fax 22410/35504
Τηλ. επικοινωνίας 6977986489
X5735-31/3

διάφορα

ΜΑΣΑΖ
Ανακουφιστείτε από το άγχος, την ένταση, ψυχική κόπωση, τις συνέπειες του καθημερινού τρόπου ζωής.
Πληροφορίες τηλ. 6942228916
13153-6/4

ΜΟΝΩΣΕΙΣ 25 ΧΡΟΝΙΑ!
ΑΡΧΩΝ ΣΑΜΑΡΤΖΗΣ
Πληροφορίες τηλ. 22410/ 23030-22410/20021 και 6947374732
X5707-31/3

ΚΑΤΑΣΚΕΥΑΣΤΙΚΗ ΕΜΠΟΡΙΚΗ ΕΤΑΙΡΙΑ ΣΤΗ ΡΟΔΟ

ΖΗΤΑ:

Α) ΥΠΕΥΘΥΝΟ ΑΠΟΘΗΚΗΣ, με προϋπηρεσία σε αντίστοιχη εταιρεία (υδραυλικά - Η/Μ εξοπλισμό) και γνώση Η/Υ

Β) ΥΠΑΛΛΗΛΟ ΛΟΓΙΣΤΗΡΙΟΥ με γνώση Η/Υ και αγγλικής γλώσσας.

Παρακαλούνται οι ενδιαφερόμενοι να επικοινωνούν στο τηλ. 22410/66551, ώρες καταστημάτων ή να φέρουν βιογραφικό στη διεύθυνση 3ο χλμ λεωφ. Ρόδου Λίνδου (πριν το ΙΚΑ)

2) ΖΗΤΕΙΤΑΙ ΟΙΚΙΑΚΗ ΒΟΗΘΟΣ για μόνιμη απασχόληση (ασφάλιση, κλπ, αποδοχές). Θα έχει και τη φροντίδα μιας ηλικιωμένης κυρίας. Πρέπει απαραίτητα να έχει καλή σχέση με τα ζώα. Επικοινωνία στο τηλ. 6944-520626
X5740-31/3

ΚΤΙΡΙΟ Α.Ε.
ΠΩΛΗΣΕΙΣ ΑΚΙΝΗΤΩΝ

- Καταστήματα 47, 65, 88 τ.μ., στην οδό Δενδρινού (προέκταση Αννης Μαρίας) με αντίστοιχο υπόγειο χώρο
- Διαμερίσματα 104 τ.μ., 118τ.μ., 107 τ.μ., στην οδό Δενδρινού (προέκταση Αννης Μαρίας), με κεντρική αυτόνομη θέρμανση, αποθήκη και αποκλειστική θέση στάθμευσης αυτοκινήτου
- Διαμερίσματα 118τ.μ., και 112τ.μ., στην οδό Μιχαήλ Πετρίδη (στο ύψος ΜΗΔΕΙΑ) με αποθήκη και αποκλειστική θέση στάθμευσης αυτοκινήτου
- Μεζονέτα διώροφη με σοφίτα 190 τ.μ. στην Ιαλυσό

ΠΛΗΡΟΦΟΡΙΕΣ ΑΝΑΣΤΑΣΙΟΣ ΑΤΣΙΔΗΣ
Στεφάνου Καζούλη 74 - Ρόδος
Τηλ. 22410/28616 - FAX 22410/37848
X5720-31/3

ΟΙΚΟΔΟΜΙΚΕΣ ΕΠΙΧΕΙΡΗΣΕΙΣ
ΔΙΑΚΟΓΕΩΡΓΙΟΥ ΚΑΛΛΙΣΤΟΣ
ΕΘΝ.ΑΝΤΙΣΤΑΣΕΩΣ 11 (πρώην Αννης Μαρίας)

ΠΩΛΗΣΕΙΣ ΔΙΑΜΕΡΙΣΜΑΤΩΝ - ΚΑΤΑΣΤΗΜΑΤΑ - ΑΠΟΘΗΚΕΣ - ΑΝΤΑΛΛΑΓΕΣ ΑΚΙΝΗΤΩΝ - ΑΓΟΡΕΣ ΟΙΚΟΠΕΔΩΝ

ΑΝΑΛΑΜΒΑΝΟΥΜΕ ΑΝΤΙΠΑΡΟΧΕΣ

ΠΩΛΟΥΝΤΑΙ διαμερίσματα λουξ κατασκευής με απεριόριστη θέα. Τα διαμερίσματα διαθέτουν θωρακισμένες πόρτες, εντοιχισμένες κουζίνες, ντουλάπες εντοιχισμένες, νιπτήρα με ντουλάπι, κεντρική θέρμανση αυτόνομη - ανοιγόμενα ανακλινόμενα κουφώματα με διπλά τζάμια, σίτες ρολά - υδραυλικό ασανσέρ , τριφασικό ρεύμα. Ολοι οι χώροι σπατουλαριστοί, εσωτερικές πόρτες MDF με σχέδιο.
ΔΙΑΜΕΡΙΣΜΑΤΑ ΕΠΙ ΤΗΣ:
1) ΠΩΛΟΥΝΤΑΙ διαμερίσματα επί της οδού Χαραλάμπους στο πάρκο, των 105, 125τ.μ., διαμερίσματα τριάρια - τεσσάρια.
2) ΟΙΚΟΔΟΜΗ υπό ανέγερση επί της οδού Κ. Παλαιολόγου και Θεοτοκοπούλου διαμερίσματα 2άρια, 3άρια, 4άρια καταστήματα.
3) ΕΠΙ της οδού Μ. Κων/νου - Κ. Παλαιολόγου, γραφείο - ιατρείο 70τ.μ.
4) ΑΠΟΘΗΚΕΣ
Πλησίον Στ. Κωτιάδη 120τ.μ., λ. Καλλιθέας (Καρακόνερο) 80-300 τ.μ.
5) ΠΩΛΟΥΝΤΑΙ στην παραλία Κιοτάρι μεζονέτες, ημιτελής και τελειωμένες των 80τ.μ. και 110τ.μ. σε 1000 τ.μ. οικόπεδο, πολυτελούς κατασκευής.

✓ Οι πωλήσεις μπορούν να γίνουν και με όλα τα δάνεια τραπεζών και οργανισμών
✓ Αναλαμβάνουμε ΑΝΤΙΠΑΡΟΧΕΣ και ΑΓΟΡΕΣ ΟΙΚΟΠΕΔΩΝ
✓ Δεχόμαστε ανταλλαγές ακινήτων

ΔΙΑΚΟΓΕΩΡΓΙΟΥ ΚΑΛΛΙΣΤΟΣ
Τηλ. 22410/29318 - 22410/78501- FAX.22410/34598 - 22410/78502
X5715-31/3

ΞΕΝΟΔΟΧΕΙΟ BELVEDERE
ΖΗΤΑ

1. Μάγειρα Β'

2. Κοπέλα βοηθό σερβιτόρου για πρωινή ημιαπασχόληση (08.00-12.00)

Πληροφορίες τηλ. 22410/89000 πρωινές ώρες
X5751-31/3

Η ΨΑΡΟΤΑΒΕΡΝΑ «NEW KAMIROS»
ΖΗΤΑΕΙ
ΣΕΡΒΙΤΟΡΟ Ή ΣΕΡΒΙΤΟΡΑ ΓΙΑ ΤΗ ΝΕΑ ΣΕΖΟΝ.
ΑΡΧΑΙΑ ΚΑΜΕΙΡΟΣ

Πληροφορίες τηλ. 22410/40001 & κιν. 6945411730
T7166-21/3
T7166-21/3

Από τη «ΓΕΝΙΚΗ ΚΛΙΝΙΚΗ - EUROMEDICA ΔΩΔΕΚΑΝΗΣΟΥ

ΖΗΤΟΥΝΤΑΙ
για άμεση πρόσληψη
νοσηλευτές/τριες με νοσοκομειακή εμπειρία για πλήρη ή μερική (part-time) απασχόληση

Πληροφορίες τηλ.25ης Μαρτίου 15 - Ρόδος Τηλ. 22410/43347
X5750-19/3

ALEXANDER
ΚΕΝΤΡΑ ΞΕΝΩΝ ΓΛΩΣΣΩΝ
40 ΧΡΟΝΙΑ ΣΤΟ ΧΩΡΟ ΤΗΣ ΞΕΝΟΛΩΣΣΗΣ ΕΚΠΑΙΔΕΥΣΗΣ
ΠΑΡΑΡΤΗΜΑΤΑ ΣΕ ΟΛΗ ΤΗΝ ΕΛΛΑΔΑ

Ο Εκπαιδευτικός Οργανισμός ALEXANDER δέχεται προτάσεις για συνεργασία σε οποιαδήποτε περιοχή της Ελλάδας από:

α) Ατομα με επιχειρηματικό πνεύμα που επιθυμούν να δημιουργήσουν το δικό τους κέντρο ξένων γλωσσών με την υποστήριξη του Οργανισμού

β) Ατομα δραστήρια αγγλομαθή που επιθυμούν να συνεργαστούν στο χώρο των κέντρων ξένων γλωσσών.

Τηλέφωνα επικοινωνίας 2310-827106, 841749 fax 2310-819424 - email:info@als-alexander.org www.als-alexander.org
T7153-23/3

ΞΥΛΟΥΡΓΙΚΕΣ ΕΡΓΑΣΙΕΣ
ΛΕΝΤΑΚΗΣ ΜΑΝΩΛΗΣ

- Εντοιχιζόμενες Κουζίνες
- Κουφώματα
- Πόρτες
- Ντουλάπες

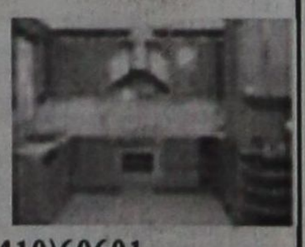

Τηλ. (22410)60601 και 6973933733, Ηλιούπολη Αναλήψεως
13196-14/4

ΑΠΟ ΤΗ ΝΕΟΚΑΤΑΣΚΕΥΑΣΤΙΚΗ ΡΟΔΟΥ
ΠΩΛΟΥΝΤΑΙ
ΣΤΗΝ ΚΡΕΜΑΣΤΗ
ΜΕΖΟΝΕΤΕΣ 120 τ.μ., 180 τ.μ., ΠΟΛΥΤΕΛΟΥΣ ΚΑΤΑΣΚΕΥΗΣ ΜΕ ΕΝΔΟΔΑΠΕΔΙΑ ΘΕΡΜΑΝΣΗ

ΑΔΕΙΕΣ ΤΟΥ 2005 ΧΩΡΙΣ ΦΠΑ, ΠΡΟΕΓΚΕΚΡΙΜΕΝΑ ΔΑΝΕΙΑ
ΠΛΗΡΟΦΟΡΙΕΣ
ΤΗΛ. 6937163244 κ. Γιάννη
T6831-18/4

VRACHOS ESTAURANT-CAFE
ΖΗΤΟΥΝΤΑΙ
σερβιτόροι/ρες, λαντζιέρες
Θα προτιμηθούν άτομα από την ΑΣΤΕΡ.
Πληρ. κ. Μανώλης τηλ. 6937625796, 10.00-14.00
13185-17/3

ΑΠΟ ΤΗ NESTLE ΡΟΔΟΥ
ΖΗΤΕΙΤΑΙ
νέος/νέα γνώστης της αγοράς των super market της Ρόδου, για το τμήμα merchandise της εταιρίας. Απαραίτητη προϋπόθεση η κατοχή μεταφορικού μέσου.
Οι ενδιαφερόμενοι μπορούν να επικοινωνούν με τα γραφεία της εταιρίας καθημερινά από 09.00 π.μ. έως 14.00 μ.μ. στα τηλέφωνα 22410/62184 & 22410/67471
7149-22/3

LINDIANVILLAGE
Το ξενοδοχείο πολυτελείας στη νότια Ρόδο, με πέντε θεματικά εστιατόρια, τέσσερα μπαρ, Spa, συνεδριακούς χώρους, σουίτες με ιδιωτικές πισίνες, Night club.

ΖΗΤΟΥΜΕ
Σερβιτόρους και βοηθούς για τα διάφορα εστιατόρια

Περιμένουμε το βιογραφικό σας σημείωμα καθημερινά στο ξενοδοχείο 08.30-14.30
Lindian Village, παραλία Λάρδου, (Γλύστρα) τηλέφωνο 22440 35900 Telefax 22440 47360
email : alkal @ lindian.gr
X5750-18/3

ΠΡΟΣΦΟΡΑ ΕΡΓΑΣΙΑΣ

Το πρακτορείο γενικού τουρισμού BEST ISLAND S.A. ζητά έναν νέο ή νέα για την θέση της λειτουργίας του τμήματος κίνησης (traffic), οργάνωσης εκδρομών και διαχείριση στόλου, αφίξεων/αναχωρήσεων στο αεροδρόμιο. Η θέση είναι ενδιαφέρουσα με προοπτικές για μελλοντική εξέλιξη προσφέροντας εμπειρίες και ικανοποιητικές απολαβές. Ο/Η ενδιαφερόμενοι πρέπει να έχουν δυνατότητες επικοινωνίας με ανθρώπους του εξωτερικού και με τους συναδέλφους των άλλων τμημάτων. Απαραίτητη είναι η άριστη χρήση υπολογιστών καθώς και η γνώση ξένων γλωσσών, Αγγλικά υποχρεωτικά και Ιταλικά θα εκτιμηθεί. Παρακαλώ όπως στείλετε βιογραφικά στην παρακάτω διεύθυνση.
BEST ISLAND S.A.
Λοχ. Φανουράκη 17
Κ. Τάσο Χατζηλιαμή
Tel: 22410 76530- Fax: 22410 76532
tasos@rhodos-tours.gr info@best-island.gr
X5757-23/3

TZIORAS SMART CENTERS

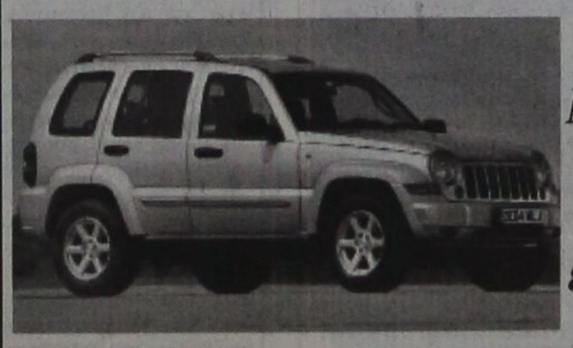

Μια πρόταση για όλους τους επαγγελματίες

Η ΤΖΙΩΡΑΣ ΙΩΑΝΝΗΣ & ΥΙΟΙ Ο.Ε. σας ανοίγει δρόμο με τις μακροχρόνιες μισθώσεις αυτοκινήτων γρήγορα και σωστά, προσφέροντάς σας περισσότερα πλεονεκτήματα.
ΕΠΩΦΕΛΗΘΕΙΤΕ ΤΩΡΑ από τα δυναμικά μας προγράμματα και αποκτήστε το αυτοκίνητο που επιθυμείτε για σας και για το στόλο της εταιρίας σας.

8 σημαντικοί λόγοι που σας συμφέρουν!

1. **Το 100% των μισθωμάτων** μπαίνουν στα έξοδα της επιχείρησής σας
2. **Εχετε φορολογική απαλλαγή** από τα τεκμήρια αγοράς (πόθεν έσχες)
3. **Αποκτάτε αυτοκίνητο χωρίς προκαταβολή** διατηρώντας το κεφάλαιό σας
4. **Πλήρη απαλλαγή από κόστος συντήρησης**
5. **Εχετε πάντα καινούριο αυτοκίνητο.** Με τη λήξη της μίσθωσης μπορείτε να το αντικαταστήσετε
6. **Αποδέσμευση κεφαλαίων** που θα θέλατε για την αγορά του αυτοκινήτου, αξιοποιώντας τα σε άλλους παραγωγικούς τομείς
7. **Εχετε κεφαλαιακή ρευστότητα** αφού μπορείτε να πουλήσετε το αυτοκίνητο και να το εκμισθώσετε πάλι (Lease back)
8. **Εξοικονόμηση χρόνου και χρήματος** για σας και την επιχείρησή σας.

Γιατί να αγοράσετε αυτοκίνητο όταν μπορείτε να το ενοικιάσετε;

Σημεία εξυπηρέτησης: 1. Θεμ. Σοφούλη 111, τηλ. 22410-21666
2. 7ο χλμ. Λεωφ. Ρόδου-Λίνδου, τηλ.22410-69135
3. 13ο χλμ. Ρόδου-Αεροδρομίου, τηλ.22410-98188

X5734-31/3

Blue Sea ★★★★ BEACH RESORT

Blue Sea Beach Resort- 85100 Faliraki/Rhodes

Το ξενοδοχείο Blue Sea ζητεί για τη στελέχωσή του

ΠΡΟΪΣΤΑΜΕΝΗ ΟΡΟΦΩΝ

Βασική προϋπόθεση
η εμπειρία σε ξενοδοχεία Α' κατηγορίας

Προσφέρονται ικανοποιητικοί όροι συνεργασίας - Προοπτικές εξέλιξης και καριέρας

Για επικοινωνία καθημερινά εκτός Κυριακής
Τηλ. 22410/85512 - Fax 22410/85811
e-mail:info@blueseahotel.gr
Ταχυδρομική θυρίδα 292
X5755-19/3

ΕΛΛΗΝΙΚΗ ΔΗΜΟΚΡΑΤΙΑ
ΠΑΝΕΠΙΣΤΗΜΙΟ ΠΕΙΡΑΙΩΣ
Διεύθυνση Διοικητικού
Τμήμα Διοικητικού Προσωπικού

Πειραιάς, 10-3-2006

ΑΝΑΚΟΙΝΩΣΗ

Επαναδημοσίευσης Προκήρυξης μιας (1) θέσης Ειδικού Τεχνικού Εργαστηριακού Προσωπικού (Ε.Τ.Ε.Π.) κατηγορίας ΔΕ, στο Τμήμα Διεθνών και Ευρωπαϊκών Σπουδών του Πανεπιστημίου Πειραιώς.

Το Πρυτανικό Συμβούλιο του Πανεπιστημίου Πειραιά στην 7η Συνεδρίαση της 2-12-2005, μετά την Απόφαση της Προσωρινής Γενικής Συνέλευσης του Τμήματος Διεθνών και Ευρωπαϊκών Σπουδών (1η Συνεδρίαση της 22-9-2005), το αριθμ. Α/240/5-6-03 έγγραφο του Υπουργείου Εθνικής Παιδείας και Θρησκευμάτων και τη μεταφορά μίας θέσης Ε.Τ.Ε.Π. από το Πανεπιστήμιο στο Τμήμα Διεθνών και Ευρωπαϊκών Σπουδών, σύμφωνα με τις διατάξεις του άρθρου 20 του Ν. 1268/82 όπως αντικαταστάθηκαν με τις διατάξεις του άρθρου 13 του Ν. 2817/2000, τις διατάξεις του Π.Δ. 509/83 (ΦΕΚ 195/τ.Α'/30-12-83) και τις διατάξεις του Π.Δ. 134/99 (ΦΕΚ 132/τ.Α'/29-6-99), αποφάσισε την προκήρυξη μιας (1) θέσης Ειδικού Τεχνικού Εργαστηριακού Προσωπικού (Ε.Τ.Ε.Π.) στην κατηγορία ΔΕ για την παροχή εξειδικευμένων τεχνικών εργαστηριακών υπηρεσιών για την αρτιότερη εκτέλεση του εκπαιδευτικού, ερευνητικού και εφαρμοσμένου έργου του Τμήματος.

Οι προϋποθέσεις για την πλήρωση της θέσης είναι:

1. Κατοχή απολυτηρίου γενικού ή κλασσικού ή τεχνικού επαγγελματικού ή ενιαίου πολυκλαδικού Λυκείου ή Τεχνικών-Επαγγελματικών Σχολών ή άλλου ισότιμου σχολείου της ημεδαπής ή της αλλοδαπής.
2. Διετής επαγγελματική δραστηριότητα στο χειρισμό Η/Υ και τη χρήση μηχανογραφικών εφαρμογών.
3. Γνώση χειρισμού Η/Υ.

Θα θεωρηθεί πρόσθετο προσόν η γνώση μιας ξένης γλώσσας τουλάχιστον, κατά προτίμηση Αγγλικής, Γαλλικής ή Γερμανικής.

Η διαπίστωση της συνδρομής των ανωτέρω προϋποθέσεων θα γίνει από Τριμελή Επιτροπή, η οποία θα αξιολογήσει τους υποψηφίους μετά από έλεγχο των σχετικών δικαιολογητικών και υπόκειται στη διακριτική της ευχέρεια να τους καλέσει περαιτέρω σε συνέντευξη ή και εξέταση.

Δικαιολογητικά υποβολής υποψηφιότητας.

1. Αίτηση.
2. Βιογραφικό Σημείωμα.
3. Τίτλοι Σπουδών.

Προκειμένου για πολίτες κρατών-μελών της Ευρωπαϊκής Ενωσης πιστοποιητικό ελληνομάθειας Δ' επιπέδου από το κέντρο Ελληνικής Γλώσσας, από το οποίο θα αποδεικνύεται η πλήρης γνώση και άνετη χρήση της Ελληνικής Γλώσσας.

4. Πιστοποιητικό του αρμόδιου Δημάρχου ή Προέδρου Κοινότητας στο οποίο θα αναγράφεται ο τρόπος και ο χρόνος απόκτησης της Ελληνικής Ιθαγένειας.

Προκειμένου για πολίτες κρατών-μελών της Ευρωπαϊκής Ενωσης, πιστοποιητικό της αρμόδιας αρχής του κράτους την ιθαγένεια του οποίου έχει ο υποψήφιος.

5. Πλήρες αντίγραφο Ποινικού Μητρώου δικαστικής χρήσης.
6. Πιστοποιητικό υγείας και φυσικής καταλληλότητας από πρωτοβάθμια υγειονομική επιτροπή.
7. Πιστοποιητικό τύπου Α' του αρμόδιου στρατολογικού γραφείου από το οποίο να προκύπτει ότι ο ενδιαφερόμενος δεν έχει στρατολογική ή χρηματική υποχρέωση.

Το κώλυμα της μη εκπλήρωσης των στρατιωτικών υποχρεώσεων δεν ισχύει για πολίτες κράτους-μέλους της Ευρωπαϊκής Ενωσης, στο οποίο δεν προβλέπεται όμοιο κώλυμα διορισμού.

Οι ενδιαφερόμενοι για την ανωτέρω θέση μπορούν να υποβάλουν τα δικαιολογητικά τους στη Γραμματεία του Τμήματος Διεθνών και Ευρωπαϊκών Σπουδών του Πανεπιστημίου Πειραιά (Ζέας 80-82 Πειραιάς 18534 1ος όροφος) μέσα σε αποκλειστική προθεσμία τριάντα (30) ημερών από την ημέρα της τελευταίας δημοσίευσης της προκήρυξης στον ημερήσιο τύπο.

Τα δικαιολογητικά 4, 5, 6 θα κατατεθούν μόνο από τον/την υποψήφιο που θα επιλεγεί.

Πληροφορίες στα τηλέφωνα 2104142196, 2104142435.

Ο Πρύτανης και Πρόεδρος του Τμήματος Διεθνών & Ευρωπαϊκών Σπουδών Καθηγητής Σωτήριος Καρβούνης

Επισημαίνεται ότι, η προκήρυξη της ανωτέρω θέσης είχε δημοσιευθεί στον ημερήσιο τύπο από 29-6-2005 έως και 4-7-2005 και επαναδημοσιεύεται λόγω διορθώσεων που δημοσιεύθηκαν στο ΦΕΚ 39/τ.Π'/28-2-2006. Οι αιτήσεις που έχουν ήδη υποβληθεί θα ληφθούν υπόψη στη διαδικασία επιλογής.

ΧΛ-16/3

ΠΑΡΑΔΟΣΙΑΚΕΣ
ΧΕΙΡΟΠΟΙΗΤΕΣ
ΛΕΙΤΟΥΡΓΙΚΕΣ
καρέκλες και τραπέζια
ΡΟΔΟΥ



ΒΑΓΙΑΝΑΚΗΣ, Σάλακος

Στα **46** χρόνια κατασκευαστές...

ΕΓΓΥΗΣΗ Ζωής σε χρώμα που εσείς προτιμάτε (ξύλου, μπλε, πράσινο κ.λπ.), από αθάνατο ξύλο οξιάς εισαγωγής για επαγγελματική και όχι μόνο χρήση. Σε τιμές εργοστασίου χωρίς μεσάζοντες

6932 410389, Βαγιανάκης Γιάννης-ΣΑΛΑΚΟΣ ΡΟΔΟΣ
2246 0 22389 • 2246 0 22237

ΕΠΙΣΗΣ ΚΑΤΑΣΚΕΥΑΖΟΥΜΕ ΤΡΑΠΕΖΙΑ ΟΛΩΝ ΤΩΝ ΤΥΠΩΝ ΚΑΙ ΜΕΓΕΘΩΝ

X3753-31/3

Από τον υπουργό Εμμ. Κεφαλογιάννη

Μασημένα λόγια για την Ακαδημία Εμπορικού Ναυτικού στην Κάλυμνο

ΚΑΤΑΤΕΘΗΚΕ ΝΕΑ ΕΡΩΤΗΣΗ ΣΤΗ ΒΟΥΛΗ



Μασημένα τα λόγια του υπουργού Εμπορικής Ναυτιλίας Εμμ. Κεφαλογιάννη σχετικά με την ίδρυση στην Κάλυμνο Ακαδημίας Εμπορικού Ναυτικού. Αυτό επισημαίνει ο βουλευτής Γιάννης Παρασκευάς μάλιστα δε υπέβαλε στη Βουλή νέα ερώτηση στην οποία αναφέρει τα εξής:

«κ. Υπουργέ,

Με το σχέδιο νόμου «αναβάθμιση και αναδιάρθρωση της ναυτικής εκπαίδευσης» που ψηφίσθηκε στη Βουλή των Ελλήνων, είναι βέβαιο ότι μεγάλο μέρος της εκπαίδευσης και κατάρτισης των στελεχών της ναυτιλίας εκχωρείται σε ιδιώτες.

Στην ολομέλεια, κ. Υπουργέ, δε δώσατε καμία απάντηση στην τροπολογία που κατετέθη από βουλευτές του νομού Δωδεκανήσου για τη δημιουργία Ακαδημίας Εμπορικού Ναυτικού στην Κάλυμνο.

Με την υπ' αριθμό 125-31 (09-03-06) απάντησή σας παραπέμπετε το θέμα στις καλένδες, δεν υπάρχει με σαφήνεια ούτε δέσμευση ούτε άρνηση και εξαρτάτε τη δημιουργία της ακαδημίας από τους διαθέσιμους πόρους του κεφαλαίου ναυτικής εκπαίδευσης και τη σύνταξη χωροταξικού δικτύου (τρέχα γύρευε...).

Ερωτάται ο κ. Υπουργός:

1. Αποδέχεστε ή όχι την πρόταση δημιουργίας Ακαδημίας Εμπορικού Ναυτικού στην Κάλυμνο;

2. Εάν ναι, πότε προβλέπεται η έναρξη των διαδικασιών για την έκδοση των σχετικών αποφάσεων;

3. Εάν όχι, ποια δικαιολογία υπάρχει;»

Η ΑΠΑΝΤΗΣΗ ΚΕΦΑΛΟΓΙΑΝΝΗ

Η απάντηση που έδωσε ο υπουργός Εμπορικής Ναυτιλίας στις αρχικές ερωτήσεις στη Βουλή, έχει ως εξής:

«Σε απάντηση των αριθ. πρωτ. 7800/16-02-2006 και 7862/20-02-2006 εγγράφων σας, με τα οποία μας διαβιβάσθηκαν ερωτήσεις των βουλευτών κ.κ. Ι. Παρασκευά και Φ. Κουβέλη αντίστοιχα, που κατατέθηκαν στη Βουλή των Ελλήνων, σας γνωρίζουμε τα ακόλουθα:

1. Με τις διατάξεις του σχεδίου νόμου για την αναβάθμιση και αναδιάρθρωση της ναυτικής εκπαίδευσης, προωθείται ο εκσυγχρονισμός του σχετικού νομοθετικού πλαισίου για τη βελτίωση της ποιότητας της παρεχόμενης ναυτικής εκπαίδευσης, ώστε σε συνδυασμό με την υλοποίηση δέσμης κανονιστικών και λειτουργικών παρεμβάσεων στις σχολές εμπορικού ναυτικού, να επιτυγχάνεται η αναβάθμισή της, η οποία συνδέεται άρρηκτα με την ανάπτυξη της ελληνικής εμπορικής ναυτιλίας, ενός από τους πιο παραγωγικούς τομείς της εθνικής οικονομίας.

2. Μετά την ψήφιση του ανωτέρω σχεδίου νόμου από τη Βουλή των Ελλήνων, λαμβάνοντας υπόψη το υφιστάμενο χωροταξικό δίκτυο των Ακαδημιών Εμπορικών Ναυτικού σε συνδυασμό με τους διαθέσιμους πόρους του Κεφαλαίου Ναυτικής Εκπαίδευσης, θα μελετηθεί η δυνατότητα ίδρυσης νέας Ακαδημίας Εμπορικού Ναυτικού καθώς και η χωροθέτησή της.

Ο υπουργός
Μανώλης Κ.
Κεφαλογιάννης»

ΑΔΕΛΦΟΤΗΤΑ ΚΡΗΤΩΝ ΡΟΔΟΥ «Ο ΨΗΛΟΡΕΙΤΗΣ»

ΠΡΟΣΚΛΗΣΗ

Σας προσκαλούμε όπως τιμήσετε με την παρουσία σας τις εκδηλώσεις που οργανώνει η Αδελφότητά μας.

Ο Νίκος Καζαντζάκης ταξιδευτής

Ο Νίκος Καζαντζάκης μέσα από τα ταξιδιωτικά του κείμενα



Παρασκευή 17 Μαρτίου 2006, ώρα 20.30
Θέατρο Ροδίνι

Σε συνεργασία με τη Διεθνή Εταιρία Φίλων Νίκου Καζαντζάκη
Παρουσίαση: **Γιώργος Στασινάκης** Πρόεδρος της Διεθνούς Εταιρίας Φίλων Νίκου Καζαντζάκη
Διαβάζουν οι: **Γιώργος Χουρδάκης - Ξένια Ζαχαριάδου**
Συμμετέχουν: Οι Κρητικοί καλλιτέχνες **Γιώργος Παραγυιός** και **Σήφης Κατσαμάς** και η χορευτική ομάδα της Αδελφότητας «του Ψηλορείτη αετοί».

ΕΙΣΟΔΟΣ ΕΛΕΥΘΕΡΗ

Εκδήλωση μνήμης
70 χρόνια από το θάνατο του Εθνάρχη Ελευθερίου Βενιζέλου



Κυριακή 19 Μαρτίου 2006, ώρα 09.00
Ιερός Ναός Εισοδίων της Θεοτόκου Ρόδου (Μητρόπολη)

Για τον Ελευθέριο Βενιζέλο θα μιλήσει ο τα-μίας της Αδελφότητας **Νικηφόρος Στρατήγης**

Μετά τη δέηση θα κατατεθεί στεφάνι στον ανδριάντα του μεγάλου Κρητικού και θα προσφερθεί κρητικό κέρασμα στη στέγη της Αδελφότητας (Πατρ. Αθηναγόρα 28 - Ρόδος)

X5754-18/3

ΔΗΜΟΤΙΚΗ ΑΝΩΝΥΜΗ ΕΤΑΙΡΕΙΑ «ΚΑΜΕΙΡΟΣ ΑΝΑΠΤΥΞΙΑΚΗ Α.Ε.»

ΑΝΑΚΟΙΝΩΣΗ

Η Δημοτική Ανώνυμη Εταιρεία «Κάμειρος Αναπτυξιακή Α.Ε.» καλεί τους ενδιαφερόμενους να υποβάλουν αίτηση στα γραφεία της στη Σορωνή (παλαιό Κοινοτικό κατάστημα) τις εργάσιμες ημέρες και ώρες, μέχρι και την Παρασκευή 24 Μαρτίου 2006, για την κάλυψη των πιο κάτω θέσεων στο Ξενοδοχείο «Ελαφος»:

- 1 θέση Α' Μάγειρα
- 1 θέση Υπαλλήλου Υποδοχής
- 1 θέση Νυχτοθυρωρού

Για περισσότερες πληροφορίες στα γραφεία της εταιρείας και στο τηλέφωνο 22410 42231.

Για την «ΚΑΜΕΙΡΟΣ ΑΝΑΠΤΥΞΙΑΚΗ Α.Ε.»
Ο Πρόεδρος
Στέφανος Δημητράς

ΧΛ-18/3

ΕΛΛΗΝΙΚΗ ΔΗΜΟΚΡΑΤΙΑ
ΔΗΜΟΣ ΚΑΛΛΙΘΕΑΣ
ΠΕΡΙΦΕΡΕΙΑ Ν. ΑΙΓΑΙΟΥ
ΝΟΜΟΣ ΔΩΔΕΚΑΝΗΣΟΥ

ΓΝΩΣΤΟΠΟΙΗΣΗ ΓΑΜΟΥ

Γνωστοποιείται, σύμφωνα με το άρθρο 1369 του Αστικού Κώδικα, όπως τροποποιήθηκε με το Ν. 1250/1982, ότι:

Ο **Ψύλλου Μιχαήλ** του Γεωργίου και της Αλεξάνδρας που γεννήθηκε στη Ρόδο του νομού Δωδεκανήσου και κατοικεί στο Δ.Δ. Κοσκινού Δ. Καλλιθέας του νομού Δωδεκανήσου, επαγγέλματος πυροσβέστης και η **Δερμιτζάκη Μαρία** του Κωνσταντίνου και της Ελένης που γεννήθηκε στο Ηράκλειο νομού Ηρακλείου-Κρήτης και κατοικεί στο Δ.Δ. Κοσκινού Δ. Καλλιθέας του νομού Δωδεκανήσου επαγγέλματος οικιακά πρόκειται να παντρευθούν στο Δημαρχείο του Δήμου Ροδίων-νομού Δωδεκανήσου.

Φαληράκα 14-3-2006
Ο δήμαρχος
ΙΩΑΝΝΗΣ ΙΑΤΡΙΔΗΣ

13730-16/3

Τρίτη και τυχερή σας!



CASIO®

> Συστήματα Ασύρματης Παραγγελιοληψίας για Καφετέριες - Εστιατόρια
> Μηχανοργάνωση Λιανικών Πωλήσεων Εμπορικών Καταστημάτων

Mk system
ΜΑΓΓΙΩΡΟΣ Δ. - ΚΑΤΣΑΜΟΥΝΔΗΣ Θ. & ΣΙΑ Ο.Ε.
Αγ. Αναστασίας 126, Ρόδος
Τηλ. & Fax: 22410 33909 - 33610 - 32815
e-mail: mksystem@otenet.gr

X5745-16/3

ΤΗΛΕΟΡΑΣΗ

ΕΤ1

06.40 Ταξιδεύοντας
07.40 Παιδικό πρόγραμμα
09.00 Το μικρό ουράνιο τόξο
09.30 τα μεγάλα ποτάμια της Αφρικής (ντοκιμαντέρ)
10.30 Βιογραφίες
11.15 Ιστορία: «Η αληθινή ιστορία των μονομάχων»
12.00 Μένουμε Ελλάδα
14.00 Ειδήσεις
14.10 Φλορισιέντα η σύγχρονη Σταχτοπούτα
15.15 Ανυπότακτες καρδιές
16.00 Εχει γούστο
18.00 Σύγχρονες τεχνολογίες
19:00 Ελληνικό ντοκιμαντέρ
19.3-0 Πορτρέται και διαδρομές Ελλήνων αρχιτεκτόνων
20.00 Μνήμες
20.30 Σαν σήμερα στον 20ό αιώνα
20.45 Θεματική βραδιά
23.00 Ειδήσεις
24.00 Φεστιβάλ ντοκιμαντέρ Θεσσαλονίκης
00.10 Νιγηρία: Πόλεμος πετρελαίου. Οχι άλλο πετρέλαιο. - Ντοκιμαντέρ
00.30 Ελληνικήσειρά (Ε)
01.30 Little Richard: ο μάγος του rock'n roll» - ξένη ταινία βιογραφική
02.30 Ποδόσφαιρο (Μ) Παλμέιρας - Ροζάρια Σεντράλ

ΝΕΤ

05.45 Πρώτη γραμμή
10.00 Συμβαίνει τώρα
12.00 Ειδήσεις
13:00 Συμβαίνει τώρα (Συνέχεια)
14:00 Η απίθανη Κιμ - Ξένη Σειρά
14:30 Διάλειμμα
15:00 Ειδήσεις
16:00 Η ζωή είναι παιχνίδι
18:00 Ειδήσεις στη νοηματική
19.05 Ταρζάν
19.30 101 σλυλιά της Δαλματίας
20.00 Τοις μετρητοίς
21.00 Ειδήσεις
22:00 Ο θησαυρός της Αγγελίνας
23:00 Οι αγνοούμενοι
24.00 Στον τόπο του εγκλήματος
01.00 Ειδήσεις
01.15 Το τσίρκο των βρικολάκων - Ξένη ταινία τρόμου

ΕΤ3

09:00 9 η ώρα μεσημέριασε
11:00 Νηστικό αρκούδι (Ε)
11:30 Ασυνήθιστα τρένα
12:30 Προορισμοί
13:00 Ειδήσεις
14:30 Με μια τρίτη ματιά
15:50 Εκτη αίσθηση
16:00 Ειδήσεις στη νοηματική γλώσσα
16:15 Ζορρό
16:40 Νηστικό αρκούδι
17:00 Καρμελίτα
18:00 Πάμε καλά
19:00 Ειδήσεις
20:15 Ο κόσμος των σπορ
21:00 Μπλε γραμμή - σειρά ντοκυμαντέρ
21.30 Οι λυράρηδες του Αιγαίου
22:00 Αληθινά σενάρια
23:00 Λαβύρινθος
24:00 Ειδήσεις
00:30 Σινεμάνια
* Συνέχεια με επαναλήψεις

ΜΕGA

05.45 Πρωινό MEGA
08:00 Κοινωνία ώρα 8
10:00 Ομορφος κόσμος το πρωί
13:00 Είμαστε στον αέρα (Ε)
14:00 Δελτίο ειδήσεων
15:00 Ελληνική σειρά (Ε)
16:10 Δέκα λεπτά κήρυγμα (Ε)
17:30 Ματιές στα γεγονότα
17:40 Φιλοδοξίες
18:15 Απαγορευμένη αγάπη
19:00 Βέρα στο δεξί
20:00 Κεντρικό δελτίο ειδήσεων
21:00 Η ώρα η καλή
22:00 Το κόκκινο δωμάτιο
23:00 Γη και ουρανός
24.00 I Love TV
01.25 Ειδήσεις
01:30 Στάρμαν - Ξένη ταινία επιστημονικής φαντασίας
04.00 Τηλεαγορές
04.30 Γιατροί της ελπίδας

ΑΝΤ1

05:40 Καλημέρα με τον ANT1
06:30 Καλημέρα Ελλάδα
10:00 Πρωινός καφές
13:00 Ειδήσεις
13:50 Κωνσταντίνου και Ελένης (Ε)
14:50 Αποκάλυψη... Τώρα!
17:00 Ειδήσεις
17:10 Καλημέρα ζωή
17:55 Ανάλυσέ το
18:00 Deal
18:50 Ερωτας
20:00 Τα νέα του ANT1
21:00 Deal
22:00 Στον ήλιο του Αιγαίου
23.00 Fame story
24:00 Ειδήσεις

ALPHA ΤΗΛΕΟΡΑΣΗ

06:00 Καλημέρα σας
10:00 Καφές με την Ελένη
13:00 Κους Κους το μεσημέρι
15:00 Ειδήσεις
15:45 Μαγειρεύοντας με την Βέφα
16:45 Ειδήσεις στη νοηματική
17:00 Από καρδιάς
19:00 Οδός Παραδείσου 7
20:00 Ειδήσεις
21:00 Dream show, the music
22.00 Μείνε δίπλα μου - ξένη σειρά
23:00 Ζούγκλα
01:45 Ειδήσεις
02:00 Dream show, the music
03:00 Τηλεαγορές
03:15 Dream show, the music

ALTER

06.30 Alter kids
08.00 Τα λέμε όλα
09.30 Ειδήσεις
10.25 Τα μυστικά της υγείας
10.00 Καθαρές κουβέντες
12.00 Εις υγείαν
12:30 Ειδήσεις
14:00 Παολίνα
15:00 Εσμεράλντα
16:00 Μαρία
16:40 Ειδήσεις
16:45 Gossip news
17.45 Ρεξ (Ε)
18:45 Το πρώτο θέμα
19.00 Ειδήσεις
20.30 Η φωνή του πολίτη
21:00 Επιχείρηση λευκός άμμος- Ξένη ταινία περιπέτεια
23:00 Μήτσι-Χώστα
00:15 Ειδήσεις
00:20 Sex and the city
01.00 American kickboxer - Ξένη ταινία περιπέτεια
03.00 Auto ALTER
03.05 Ο θάνατος κα η κόρη - ξένο ταινία θρίλερ

ΙΡΙΔΑ

08.00 Βιντεο κλίπ
15.00 Τοπικά γεγονότα με την Ελένη Γλεντή
17.00 Τηλεμάρκετινγκ
19.00 Κινούμενα σχέδια
20.00 Ντοκιμαντέρ
20.30 Τα νέα της Δωδ/σου με τον Πέτρο Καλιβούρη
22.00 Πετροβολήματα (Ζ) με τον Πέτρο Καλιβούρη
24.00 Τα νέα της Δωδ/σου (Ε)
02.00 Βιντεο κλίπ

TV - COSMOS

05:00 Ο κόσμος της Ζωής
07:00 Διάλογοι
09:00 Ράδιο-Τηλεόραση
10:00 Ο κόσμος της Ζωής
12:00 Όψεις απόψεις
13:00 Παιδικό
13:30 Ντοκιμαντέρ
14:00 Κινηματογράφος - Ελληνική ταινία
Τι λέει ο κόσμος
Ο τόπος μας
16:00 Ο κόσμος του αθλητισμού
Ειδήσεις (1΄)
Τι λέει ο κόσμος
17:00 Ειδήσεις (1΄)
Ο κόσμος της Ζωής
Τι λέει ο κόσμος
Ο τόπος μας
19:00 Ειδήσεις (1΄)
Όψεις απόψεις
Τι λέει ο κόσμος
20:00 Ειδήσεις (1΄)
Ο κόσμος του αθλητισμού
Τι λέει ο κόσμος
21:00 Κεντρικό δελτίο ειδήσεων
Αθλητικά
Καιρός (Αναλυτικός)
Τι λέει ο κόσμος
22:00 Διάλογοι
00:00 Ειδήσεις
01:00 Κινηματογράφος
03:00 Ο κόσμος του αθλητισμού
04:00 Ράδιο-Τηλεόραση

ΠΡΟΟΔΟΣΚΟΠΟΣ
proosport@yahoo.gr

Νέα προβλήματα στον ΑΕΡΑ

Εκτός ο Διακίδης, αμφίβολοι Νικολής και Κατσιδώνης

Νέα αγωνιστικά προβλήματα προκέκυψαν στην ομάδα του ΑΕΡΑ Αφάντου ενόψει του εκτός έδρας αγώνα του Σαββάτου με τον Ερμή Κορυδαλλού στο πλαίσιο του Περιφερειακού πρωταθλήματος. Πιο συγκεκριμένα ο Σάββας Ορφανίδης δεν θα έχει στην διάθεσή του σίγουρα τον Γιώργο Διακίδη ο οποίος έχει πρόβλημα με τον έσω πλάγιο μηνίσκο και ο γιατρός του είπε ότι θα πρέπει να μείνει εκτός αγωνιστικών υποχρεώσεων για περίπου δεκαπέντε ημέρες. Ο παίκτης είχε χτυπήσει στην προχθεσινή προπόνηση της ομάδας με αποτέλεσμα να αποχωρήσει αναγκαστικά. Στο μεταξύ αμφίβολος για το παιχνίδι της Κυριακής είναι και ο Νίκος Νικολής



που επίσης χτύπησε στην προπόνηση. Σύμφωνα με τα όσα έγιναν γνωστά, ο έμπειρος παίκτης δέχθηκε κλωτσιά κάτω από το γόνατο με αποτέλεσμα να του πρηστεί. Κατά τα άλλα άγνωστο παραμένει και το τί μέλλει γενέσθαι και με τον Κατσιδώνη που ταλαιπωρείται από μια ίωση. Χθες δοκίμασε να προπονηθεί λίγο αλλά σύντομα διαπίστωσε ότι δεν μπορούσε να βγάλει ούτε το ατομικό πρόγραμμα και έτσι αποχώρησε. Με βάση όλα τα προηγούμενα, φαίνεται ξεκάθαρα πως οι «κόκκινοι» δεν βρίσκονται και στην καλύτερη δυνατή τους κατάσταση.

-Η προετοιμασία της ομάδας θα ολοκληρωθεί αύριο και η αποστολή θα αναχωρήσει για την πρωτεύουσα το Σάββατο το πρωί. Θα αγωνιστεί το μεσημέρι και θα επιστρέψει στην βάση της το Σάββατο το βράδυ μετά το παιχνίδι.

Αυτός είναι ο Καλαϊτζίδης



Ο Διαγόρας είναι η 10η ομάδα που αναλαμβάνει ο νέος προπονητής του Διαγόρα, Δημήτρης Καλαϊτζίδης. Ο προπονητής των «κυανέρυθρων» γεννήθηκε στις 20 Νοεμβρίου του 1957 και ξεκίνησε την προπονητική του καριέρα από την Αθλητική Ένωση Αμπελοκήπων. Πέρασε επίσης από την Κοζάνη, τον Λεβαδειακό, τον Ποσειδώνα Μηχανιώνας, το Λεωνίδιο, τον Παναιτωλικό, τους Λύκους, την Βέροια και φέτος στο ξεκίνημα της αγωνιστικής περιόδου την Δόξα Δράμας. Κορυφαία στιγμή της καριέρας του ήταν το πρωτάθλημα που πήρε πέρσι στην Γ' Εθνική με την Βέροια.

«Εξαρτάται πώς θα ξεκινήσουμε»



Η αρχή είναι το ήμισυ του παντός σύμφωνα με τον Γιώργο Στράτζαλη ενόψει του αγώνα της Κυριακής. Στο βοηθητικό γήπεδο έγινε η χθεσινή προπόνηση

Το γεγονός ότι θα παίξει πολύ μεγάλο ρόλο στην εξέλιξη του κυριακάτικου παιχνιδιού με τον Αχαρναϊκό το πώς θα μπει η δική του ομάδα στο ξεκίνημα, εξέφρασε με χθεσινές του δηλώσεις προς την εφημερίδα μας ο τεχνικός της Ρόδου Γιώργος Στράτζαλης. Συζητώντας για το παιχνίδι αυτό που αναμένεται με πολύ μεγάλο ενδιαφέρον, ο κ.Στράτζαλης είπε μεταξύ άλλων και τα ακόλουθα:

«Έχω πληροφορίες για τον Αχαρναϊκό όμως εμείς κοιτάμε την δική μας ομάδα. Είναι αλήθεια ότι βρισκόμαστε σε αγωνιστική άνοδο και αυτό ήταν κάτι που φάνηκε και στο παιχνίδι με την Αχαϊκή και σε αυτό με τον Άγιο Δημήτριο. Είναι μια κρίσιμη αναμέτρηση γιατί αν κερδίσουμε θα μπορούμε να ξεφύγουμε και άλλο από τις επικίνδυνες θέσεις και να νιώθουμε πιο άνετοι στη συνέχεια. Πιστεύω ότι την Κυριακή θα παίξει πολύ μεγάλο ρόλο το πώς θα μπούμε στο ξεκίνημα του παιχνιδιού. Αν μπούμε με δύναμη που θα είναι και το κλειδί θα είναι πολύ σημαντικό και θα είναι κάτι που θα μας βοηθήσει στο να φθάσουμε στην κατάκτηση της νίκης. Πρέπει να είμαστε προσεκτικοί και σοβαροί».

Προπόνηση στο βοηθητικό

Στο βοηθητικό γήπεδο της πόλης μας έγινε η χθεσινή προπόνηση της ομάδας της Ρόδου. Ο Κώστας Δερμιτζάκης δείχνει ότι ξεπέρασε πλήρως το πρόβλημα τραυματισμού του και χθες επέστρεψε στο κανονικό πρόγραμμα θέτοντας υποψηφιότητα για το παιχνίδι της Κυριακής. Αντίθετα οι Ζαχαριέφσκι, Μποϊλής και Μακρυδημήτρης ακολούθησαν και πάλι ατομικό και έτσι η συμμετοχή τους εξακολουθεί να θεωρείται αμφίβολη. Αν δεν τα καταφέρουν και πάλι, τότε σίγουρα θα είναι μια μεγάλη απώλεια για την ομάδα της πόλης μας.

Κατά τα άλλα, η χθεσινή προπόνηση περιλάμβανε ταχύτητες, σουτ, σέντρες αλλά και τελειώματα φάσεων. Ειδικά σε αυτό το κομμάτι δόθηκε αρκετά μεγάλη βαρύτητα καθώς είναι γνωστό πως οι «πράσινοι» έχουν δείξει πως έχουν πρόβλημα στον τομέα αυτό και απαιτείται μεγάλη προσπάθεια και προσοχή.

Σιγά σιγά ο Κλιάφας

Όσον αφορά τον τερματοφύλακα Βασίλη Κλιάφα τώρα, δείχνει πως η αποθεραπεία του πηγαίνει από το καλό στο καλύτερο και το τελευταίο διάστημα έχει αρχίσει και πάλι προπονήσεις με την ομάδα. Βέβαια δεν είναι ακόμα έτοιμος ωστόσο είναι πολύ σημαντικό το ότι μπορεί και προπονείται. Αν όλα πάνε καλά, ο έμπειρος τερματοφύλακας θα προλάβει να κάνει ακόμα μερικά παιχνίδια μέχρι το τέλος του πρωταθλήματος, φθάνει βέβαια να είναι η Ρόδος και σε μια τέτοια βαθμολογική θέση που δεν θα υπάρχει πίεση. Για αυτό είναι πάρα πολύ βασικό να «πάρει» τους τρεις βαθμούς στο παιχνίδι της Κυριακής.

Ακουσίλαος - ΑΣ Τήλος παίζουν στις Φάνες

Στις Φάνες στις 3.30 μ.μ. θα διασταυρώσουν τα ξίφη τους Ακουσίλαος και ΑΣ Τήλος και με αυτό το παιχνίδι θα «κλείσει» η αυλαία της 20ης αγωνιστικής. Το ματς έχει ιδιαίτερο ενδιαφέρον, αφού όποιος χάσει, ...χάνεται! Δηλαδή θα «εξατμιστούν» οι ελπίδες του για άνοδο στην Α' Κατηγορία, με τον Ακουσίλαο να έχει το πλεονέκτημα της έδρας.

Ο κ. Πλακογιάννης θα διευθύνει το ντέμπρι, ενώ «βοηθοί» του θα είναι οι κ. Αντωνάς και Καραχανής. Ο παρατηρητής αγώνα θα είναι ο κ. Κατσαυράκης, ενώ διαιτησίας ο κ. Χατζημανώλης.

Ο Βασίλης Αθανασόπουλος «σφυρίζει» τον αγώνα της Ρόδου

Ο Βασίλης Αθανασόπουλος από το σύνδεσμο της Αργολίδας κληρώθηκε να είναι ο διαιτητής του αγώνα της Κυριακής ανάμεσα στην Ρόδο και τον Αχαρναϊκό. «Βοηθοί» του θα είναι οι κ. Τσόγκας και Ψυχογιός από τον σύνδεσμο της Κορίνθου. Τέταρτος διαιτητής βγήκε ο κ. Χατζής (Κόριθνος) και παρατηρητής τους θα είναι ο κ. Χασάπης από τον Πειραιά.

Δωδεκανήσιοι στην Χαλκίδα

Εξάλλου Δωδεκανησιακό τριο θα «σφυρίξει» το παιχνίδι του Λήλαντα Βασιλικών με τον Αιολικό Μυτιλήνης. Πρόκειται για τους κ. Κετσέ, Κουρδουκλά και Ρουμάνη. Παρατηρητής τους θα είναι ο κ.Σφακιανάκης από το Σύνδεσμο της Αθήνας.

ΙΑΛΥΣΟΣ

Επανέρχονται στις προπονήσεις

Στις προπονήσεις επανέρχονται σήμερα οι παίκτες του Ιάλυσου μετά από το χθεσινό ρεπό που πήραν για να ξεκουραστούν. Η προπόνηση θα γίνει το απόγευμα στο «Οικονομίδειο» υπό τις οδηγίες του Άκη Δελαπόρτα. Στο μεταξύ το γεγονός ότι οι «ερυθροκίτρινοι» έχουν ρεπό το σαββατοκύριακο αναγκάζει την τεχνική ηγεσία να αναζητά αντίπαλο για φιλικό παιχνίδι.

Άνετος ο Ερμής

ΚΑΛΥΘΙΕΣ.-

Σαρωτικός ο Ερμής Καλυθιών κέρδισε 3-0 χθες στις Καλυθιές την αδύναμη Δόξα Ψίνθου. Οι Καλυθενοί πλέον ελπίζουν σε στραβοπάτημα του ΠΑΣ Ασκληπειού το Σαββατοκύριακο, για να τερματίσουν στην πρώτη θέση και να αποφύγουν τον Α.Σ. Ρόδος...

Οι παίκτες του Ερμή χθες, εκτός από τα τρία γκολ που πέτυχαν, είχαν και ...πέντε δοκάρια!

Τα γκολ και τα δοκάρια

3': Ο Χάμαλης έβγαλε την ασίστ στον Αμερικανά Ε., όμως το σουτ που επιχείρησε κατέληξε στο δεξί δοκάρι.

9': Σέντρα-σουτ του Χάμαλη και η μπάλα τράνταξε το οριζόντιο δοκάρι.

16': Ο Δανδίκης έβγαλε την κάθετη πάσα στον Μανιά, όμως το σουτ του τελευταίου κατέληξε στο οριζόντιο δοκάρι!

31': Ο Χάμαλης σούταρε από την γραμμή του κόρνερ και η μπάλα κατέληξε στα δίχτυα του Μπόνη. Ήταν ένα τυχερό, αλλά και υπέροχο γκολ...

43': Σουτ του Δανδίκη -που αλλού- στο οριζόντιο δοκάρι...

52': Ο Πιέρο έβγαλε την κάθετη πάσα και ο Αμερικανάς Ε. με ατομική προσπάθεια και εύστοχο πλασέ, έκανε το 2-0.

55': Σε κόρνερ του Χάμαλη, έδιωξαν οι αμυντικοί και ο Μανιάς με μονοκόμματο σουτ, έκανε το τελικό 3-0.

70': Μετά από κόρνερ του Μανιά, ο Παπανικολάου έκανε την κεφαλιά στο οριζόντιο δοκάρι!..

Χωρίς ιδιαίτερα προβλήματα η διαιτησία του Μανέγα (Κόκκινος-Κοντού).

ΕΡΜΗΣ: Φωτάκης, Κίτσος, Μουχαμετάι, Αμερικανάς Π., Παπαγεωργίου, Πιέρο, Χάμαλης, Αμερικανάς Ε., Δανδίκης, Μανιάς, Παπανικολάου. Έπαιξαν και οι Βιτσέντζος, Χατζηδιάκος και Χατζηνικόλας.

ΔΟΞΑ: Μπόνης Η., Μπαρμπαντώνης, Τσακίρογλου, Μπόνης Ι., Τσοπανόγλου, Πλύγκος Ι., Τσούλος Γ., Χριστοφόρου, Στεργαλλάς, Αφαντενός, Τσούλος Γ., Ευθυμίου, Πλύγκος Σ.

Βάρος στην τακτική

Θα δώσει ο νέος προπονητής του Διαγόρα που παρουσιάστηκε χθες και επίσημα στους παίκτες. Ατομικό ακολούθησαν οι Βελής και Σίμπαλιν

Ελεύθερο γήπεδο σε καθημερινή βάση για να δουλέψει πολύ πάνω στην τακτική, ζήτησε ο νέος προπονητής του Διαγόρα Δημήτρης Καλαϊτζίδης ο οποίος χθες παρουσιάστηκε επίσημα στους παίκτες και λίγο αργότερα έκανε και την πρώτη του προπόνηση με τη νέα του ομάδα. Ο κ. Καλαϊτζίδης δεν γνωρίζει βέβαια ότι ουσιαστικά δεν υπάρχει βοηθητικό γήπεδο για να εξυπηρετήσει τις ανάγκες των δυο μεγάλων ομάδων της πόλης μας αλλά το αμέσως επόμενο διάστημα θεωρείται δεδομένο ότι θα το εμπεδώσει και μάλιστα πάρα πολύ καλά. Πάντως επειδή ο ίδιος θεωρεί πολύ βασικό το να μπορεί η ομάδα του να δουλεύει στον τομέα της τακτικής σχεδόν σε καθημερινή βάση, οι παράγοντες του Διαγόρα θα κάνουν ό,τι περνάει από το χέρι τους για να εξασφαλίσουν ένα χώρο

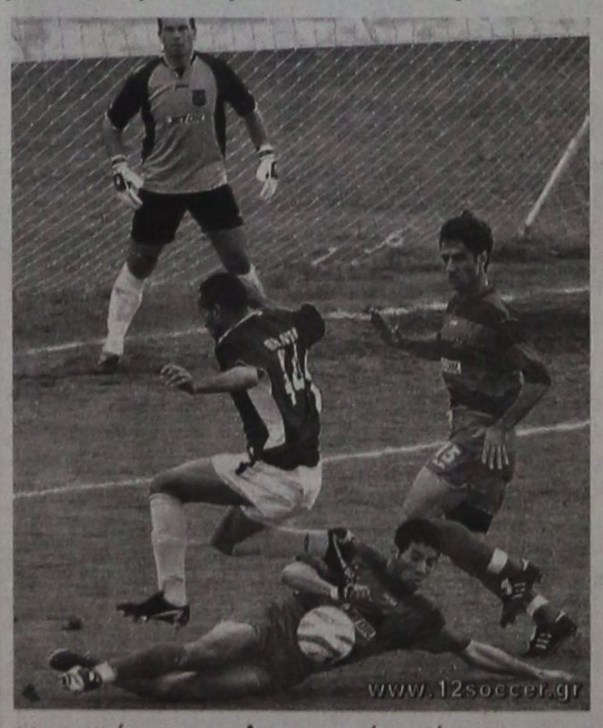

που θα μπορεί να γίνει σε καθημερινή βάση η προπόνηση χωρίς προβλήματα. Έτσι σε πρώτη φάση οι προπονήσεις εκτός από το κεντρικό γήπεδο του Δημοτικού Σταδίου της πόλης μας θα πραγματοποιούνται και στο γήπεδο των Καλυθιών όποτε οι συνθήκες το επιτρέπουν.

Η χθεσινή προπόνηση

Η προπόνηση χθες πραγματοποιήθηκε στο κεντρικό γήπεδο της πόλης μας και συμμετείχαν όλοι οι παίκτες στο κανονικό πρόγραμμα με εξαίρεση τους Βελή και Σίμπαλιν. Και οι δυο ακολούθησαν ατομικό πρόγραμμα. Ο πρώτος επειδή αντιμετωπίζει ακόμα πρόβλημα τραυματισμού και ο δεύτερος λόγω του ότι ήταν άρρωστος.

Η χειμερία νάρκη είναι για αρκούδες...



...αντί να κάθεστε ζεστά, αλλά βαρετά μέσα στο σπίτι, φορέστε αθλητικά ρούχα και παπούτσια και ανοίξτε την πόρτα.

ΡΟΔΟΣΠΟΡ
...πρώτο όνομα στα σπορ
Εθ. Δωδεκανησίων 15 ΡΟΔΟΣ
Τηλ. 22410 21442
e-mail: rospo@otenet.gr
www.rodosport.gr
ΓΔ 313

ΠΡΟΟΔΟΣΠΟΡ

Μπροστά από το «Ελλη» το παγκόσμιο μπιτς Βόλεϊ;

«Αστραπιαία» συνάντηση Δημάρχου και προέδρου της ΕΟΠΕ στο αεροδρόμιο

Για λιγότερο από ...μία ώρα βρέθηκε προχθές βράδυ στη Ρόδο ο πρόεδρος της Ελληνικής Ομοσπονδίας Πετοσφαιρίσεως Θανάσης Μπελιγράτης, προκειμένου να συναντηθεί με το δήμαρχο Ροδίων Γιώργο Γιαννόπουλο, σχετικά με τη διοργάνωση του γυναικείου τουρνουά μπιτς βόλεϊ του Παγκοσμίου σιρκουί 2006.

Η συνάντηση έγινε στο ...αεροδρόμιο και οι δύο πλευρές έκαναν μια πρώτη συνάντηση επί της ουσίας για την κορυφαία αθλητική γιορτή του καλοκαιριού, που η ΕΟΠΕ και η Παγκόσμια Ομοσπονδία θέλουν να γίνει στη Ρόδο, όπως κάποιες προηγούμενες χρονιές πριν τους ολυμπιακούς αγώνες.

Το πρώτο που ειπώθηκε από τον κ. Γιαννόπουλο είναι ότι δεν θέλει η διοργάνωση να γίνει στην πλατεία Δημαρχείου, αλλά μπροστά στο «Ελλη», καθώς θα δημιουργηθεί κυκλοφοριακό κομφούζιο από την τουριστική κίνηση και την αύξηση.

Το τουρνουά θα πρέπει να διεξαχθεί στην Ελλάδα από 30 Μαΐου έως 4 Ιουνίου. Η περίπτωση αυτή θα εξεταστεί από μηχανικούς της ΕΟΠΕ και των Τεχνικών Υπηρεσία του Δήμου Ροδίων.

Ακόμη, οι κ. Γιαννόπουλος και Μπελιγράτης συζήτησαν και θέματα οικονομικής φύσεως, όπου δεν επήλθε πλήρης συμφωνία, ωστόσο, υπήρξε καλή διάθεση για να βρεθεί η καλύτερη δυνατή λύση. Το κόστος της διεξαγωγής είναι αρκετά μεγάλο.

Την ερχόμενη εβδομάδα αναμένεται στη Ρόδο ο πρόεδρος της επιτροπής μπιτς βόλεϊ στην ΕΟΠΕ Αλέκος Παρασκευόπουλος, μαζί με άλλους παράγοντες, προκειμένου να εξετάσουν την περίπτωση της διοργάνωσης μπροστά από το «Ελλη».

Την Πέμπτη η συνάντηση ΕΠΣΔ - Γιώργου Ορφανού

Την ερχόμενη Πέμπτη θα πραγματοποιηθεί το ραντεβού της ΕΠΣΔ με τον υφυπουργό Αθλητισμού Γιώργο Ορφανό στην Αθήνα.

Μετά τις επαφές της «Ενωσης» για τις οποίες μεσολάβησε ουσιαστικά ο βουλευτής Δωδεκανήσου Βασίλης Χρύσης, στην πρωτεύουσα αναμένεται να ταξιδέψει αντιπροσωπεία αποτελούμενη από τον πρόεδρο της ΕΠΣΔ Μιχάλη Βεργωτή, τον γενικό γραμματέα Βάιο Γαμβρούδη και ίσως άλλων μελών του δ.σ.

Στον κ. Ορφανό θα τεθεί και προφορικά το σοβαρό οικονομικό πρόβλημα, στο οποίο έχει περιέλθει η δωδεκανησιακή «Ενωση» και για το οποίθο έχει ενημερωθεί και με έγγραφη επιστολή.

ΠΟΙΝΕΣ ΠΟΔΟΣΦΑΙΡΙΣΤΩΝ

Από την Πειθαρχική Επιτροπή της ΕΠΣΔ τιμωρήθηκαν οι παρακάτω παίκτες:

- Με 9 αγωνιστικές: Στ. Νίκας (ΑΣ Ζευς)
- Με 3 αγωνιστικές :Μ. Μοσχίδου (Ερμή Καλυθιών).
- Με 2 αγωνιστικές: Γ. Κυριακίδης (ΑΕΡΑ)
- Με μία αγωνιστική: Θ. Βενετσιάνος (Ευαγόρα), Δ. Πέρος (Κλεόβουλου), Θ. Κουτσούκης (Αναγέννηση Ν. Ρ.), Α. Γιώργος (Πετρώνα), Κ. Παραμίδης (Κλεάνθη), Ι. Αθανασίου (ΠΑΣ Ασκληπειού), Γ. Χατζηπέτρου (ΑΣ Ρόδος).

ΚΛΗΣΕΙΣ ΣΕ ΑΠΟΛΟΓΙΑ

Κατ΄ εφαρμογή των άρθρων 1,5,13z, 29 και 30 του ΚΑΠ και σύμφωνα με τα οικεία ΦΑ και τις εκθέσεις των παρατηρητών καλούνται σε έγγραφη απολογία μέχρι την ΤΕΤΑΡΤΗ 22 Μαρτίου 2006 και ώρα 14.00 οι πιο κάτω:

1) ΔΙΑΓΟΡΑΣ ΒΑΤΙΟΥ - ΚΛΕΟΒΟΥΛΟΣ:

- Το Σωματείο ΚΛΕΟΒΟΥΛΟΣ
- Ο ΔΙΑΚΟΥΛΑΣ ΔΗΜ. Αναφερόμενος ως μασέρ: (Εισηγητής ο κ. Δημητριάδης

2) ΕΘΝΙΚΟΣ ΑΡΧΙΠΟΛΗΣ - ΠΑΣ ΑΣΚΛΗΠΕΙΟΥ:

Α) Το σωματείο Εθνικός

Β) Ο παράγοντάς του Τσακίρης Ελευθέριος (Εισηγητής ο κ. Μάχλης).

ΑΠΟΦΑΣΕΙΣ ΕΠΙ ΑΠΟΛΟΓΙΩΝ

ΔΟΞΑ ΚΑΡΔ. - ΑΣΤΕΡΑΣ ΜΑΣ.:

- Στο σωματείο ΔΟΞΑ ΚΑΡΔ. Την έγγραφη επίπληξη και χρηματικό πρόστιμο εκατό πενήντα ευρώ.
- Στο Ψυρρή Νίκο αναφερόμενος ως βοηθός προπονητή την απαγόρευση εισόδου στους αγωνιστικούς χώρους μέχρι πέρατος της τρέχουσας αγωνιστικής περιόδου (15/6/06) συνοδευόμενη από χρηματικό πρόστιμο τριάντα (30 ευρώ).

ΑΣΤΕΡΑΣ ΠΑΣΤ.-ΔΗΜΗΤΡΑ

- Στο σωματείο ΑΣΤΕΡΑΣ την έγγραφη επίπληξη. Β) Στο προπονητή του Αθανασίου Βασιλ. Την απαγόρευση εισόδου στους αγωνιστικούς χώρους για ένα μήνα συνοδευόμενη από χρηματικό πρόστιμο τριάντα (30) ευρώ.
- Στο σωματείο ΔΗΜΗΤΡΑ την έγγραφη επίπληξη. Δ) Στο μασέρ του Αντρίκο Θ. την απαγόρευση εισόδου στους αγωνιστικούς χώρους για ένα μήνα συνοδευόμενη από χρηματικό πρόστιμο τριάντα (30) ευρώ.

ΠΑΡΑΠΟΜΠΗ ΔΙΑΙΤΗΤΟΥ

Παραπέμπεται στο πειθαρχικό τμήμα της ΤΕΔ, ο διαιτητής του αγώνα ΑΣΤΕΡΑ ΜΑΣ. - ΔΩΡΙΕΑ (Παιδικό), κ. Σαββιδάκης διότι καίτοι ορισθείς δεν προσήλθε.

Την Κυριακή ο δεύτερος αγώνας SCRAMBLE - Moto Cros

Δεκαεννέα οδηγοί δήλωσαν συμμετοχή

Την Κυριακή 19 Μαρτίου στις 11 π.μ. στην πίστα της διασταύρωσης Λαδικού (δεξιά πάνω στο λόφο) θα πραγματοποιηθεί ο 2ος αγώνας του 4ου Πανδωδεκανησιακού πρωταθλήματος SCRAMBLE (Μότο Κρος), που διοργανώνει η Λέσχη Μοτοσικλέτας «ΙΚΑΡΟΣ» Καλλιθέας, με τη συνεργασία του ΠΡΟΤΟΥ και του Δήμου Κάλλιθέας.

Έχουν δηλώσει συμμετοχή 19 οδηγοί, που είναι οι εξής:

- ΤΑΣΟΣ ΓΑΛΑΤΑΣ (No 9) - ΟΒΕΛΙΞ
- ΜΙΧΑΛΗΣ ΒΑΓΙΑΝΟΣ (No 7) - ΒΑΓΙΑΝΟΣ SERVICE/POWER MOTO / AUTO CHOICE ΚΑΛΟΓΕΡΑΚΗΣ
- ΜΕΘΟΔΙΟΣ ΦΟΥΡΘΙΩΤΗΣ (No 4) - ΒΑΓΙΑΝΟΣ SERVICE/POWER MOTO / AUTO CHOICE ΚΑΛΟΓΕΡΑΚΗΣ
- ΔΟΥΚΙΣΗΣ ΚΩΣΤΑΣ (No 3) - Κ. ΚΩΣΤΑΡΙΔΗΣ
- ΘΕΟΛΟΓΟΣ ΖΟΥΝΗΣ (No 71) - MOTO ACTION / SILKOLENE
- ΝΙΚΟΣ ΣΤΑΠΠΑΣ (No 25) EXTREME MOTO ΚΟΝΤΟΛΑΖΟΣ /ΔΩ/ΚΟΣ ΣΥΛΛΟΓΟΣ ΟΧΗΜΑΤΩΝ ΕΚΤΟΣ ΔΡΟΜΟΥ
- ΔΗΜΗΤΡΗΣ ΣΕΡΦΑΣ (No 8) LYRIOU SERVICE / DUNLOP/ ARAL
- ΦΑΝΟΥΡΗΣ ΣΤΑΥΡΑΣ (No 222) STAVRAS AE /MOTO ACTION/ CASTROL / ASERBIS
- ΣΤΑΜΑΤΗΣ ΛΥΡΙΟΥ (No 1) LYRIOU SERVICE / BLUE STAR FERRIES / ARAL / DUNLOP / TASOULIS EXTRA PRODUCTS
- ΔΙΟΝΥΣΗΣ ΣΑΛΟΝΙΚΙΟΣ (No 118) Μ. ΚΕΣΙΔΗΣ & ΣΙΑ ΟΕ / CLUB VOGUE
- ΤΑΣΟΣ ΔΙΟΝΥΣΙΟΥ (No 33) EXTREME MOTO ΚΟΝΤΟΛΑΖΟΣ / CONTINENTAL ΕΛΑΣΤΙΚΑ
- ΝΕΚΤΑΡΙΟΣ ΠΑΠΑΔΗΜΗΤΡΗΣ (No 27) ΑΘΛΗΤΙΚΑ ΕΙΔΗ ΚΛΕΑΝΘΗΣ
- ΤΑΣΟΣ ΒΑΡΚΑΔΟΣ (No 56) EXTREME MOTO ΚΟΝΤΟΛΑΖΟΣ / ΒΑΚΑΡ
- ΒΑΓΙΑΝΟΣ ΛΕΒΕΝΤΗΣ (No 199) MOTO ΒΑΓΙΟΣ SERVICE / ΟΒΕΛΙΞ
- ΣΤΕΡΓΟΣ ΝΙΚΟΛΑΟΣ (No 999) MOTO ΒΑΓΙΟΣ SERVICE / ΟΒΕΛΙΞ / AQUARIOUS BAR
- ΘΕΟΔΩΡΟΣ ΗΡΩΝΙΑΣ (No 14) EXTREME MOTO ΚΟΝΤΟΛΑΖΟΣ
- ΑΝΑΡΓΥΡΟΣ ΤΣΑΡΝΑΣ (No 91) ACTION SERVISE /AFSOR/ BLUE STAR FERRIES
- ΒΑΣΙΛΗΣ ΧΡΥΣΟΧΟΣ (No 90) ACTION SERVISE /AFSOR/ BLUE STAR FERRIES
- Β. ΜΑΜΑΗΣ (No 55) ΒΑΓΙΑΝΟΣ SERVISE /POWER MOTO/ AUTO CHOICE ΚΑΛΟΓΕΡΑΚΗΣ

Ο Κλεάνθης ...κερδισμένος στο ντέρμπι των Πεταλούδων!

Αύξησε στους επτά βαθμούς τη διαφορά του από το δεύτερο Φοίβο

ΜΑΡΙΤΣΑ.- Ο ...Κλεάνθης ήταν ο κερδισμένος της συνέχειας του χθεσινού ντέρμπι του Δήμου Πεταλούδων ανάμεσα στον Φοίβο Κρεμαστής και τον Ηρακλή Μαριτσών, αφού μετά την ισοπαλία (2-2), οι Παραδεισιώτες προηγούνται τώρα επτά βαθμούς από το δεύτερο Φοίβο!

Το χθεσινό ματς παίχτηκε ένα ημίχρονο, αφού ήταν η συνέχεια από το προηγούμενο Σάββατο, γιατί ο Δημήτρης Κετσές το είχε διακόψει, λόγω ακαταλληλότητας του αγωνιστικού χώρου από τη βροχή.

Τα πρώτα 48 λεπτά ήταν «άνοστα» για τους φιλάθλους που είχαν βρεθεί στο γήπεδο, αφού -κυρίως- λόγω καιρού δημιουργήθηκαν ελάχιστες ευκαιρίες μπροστά από τις δύο εστίες και μοιραία το παιχνίδι διεκόπη στο 0-0. Αυτά το Σάββατο.

Χθες όμως το «άνοστο» 48λεπτο, ακολούθησε ένα θεαματικό ημίχρονο και οι δύο ομάδες πέτυχαν από δύο γκολ, προσφέροντας θέαμα στον κόσμο που βρέθηκε στο γήπεδο Μαριτσών .

Οι τυπικά γηπεδούχοι προηγήθηκαν στο 55΄ με αυτογκόλ του Κωνσταντόπουλου και στο 61΄, έμειναν με δέκα παίκτες λόγω αποβολής του Ορφανίδη, επειδή κτύπησε αντίπαλο, κάτι που αμφισβητήθηκε από τους «γηπεδούχους»!

Οι Μαριτσενοί ισοφάρισαν στο 70΄ με τον Κωνσταντόπουλο που πέτυχε το ...δεύτερο τέρμα στο ματς, όμως οι παίκτες του Φοίβου δεν το έβαλαν κάτω. Με 10 παίκτες έκαναν το 2-1 στο 78΄ ο Καστρουνής!

Οι Μαριτσενοί που έπαιξαν «φιλοξενούμενοι» στην έδρα τους, πέτυχαν το τελικό 2-2 στο 82΄ με «δράστη» τον Τσαλώλη, που σκόραρε με το κεφάλι.

ο Χωρίς προβλήματα ο Δημήτρης Κετσές και ο δεύτερος «βοηθός» κ. Πλακογιάννης, ενώ πολλά παράπονα έχει ο Φοίβος από τον πρώτο «βοηθό» κ. Καραχανή, κυρίως για την αποβολή του Ορφανίδη.

ΦΟΙΒΟΣ: Καστανάκης, Ορφανίδης, Δράκος Ε., Δράκος Π., Καρύδης, Χαρικιόπουλος (85΄ Πολυχρονίου), Δελαπόρτας, Αξιώτης, Μπρινίς (60΄ Αθανασίου), Καστρουνής, Χριστοδούλου.

ΗΡΑΚΛΗΣ: Κουσάς, Παπακωνσταντής, Κωνσταντόπουλος, Χατζηθεοδωράκης, Τσούφιος, Καραγιάννης, Καρίκης, Χατζηκωνσταντής Κ., Τσαλώλης, Χατζηκωνσταντής Λ., Γιακουμάρος.

Αγώνας εξ αναβολής στην Λίνδο

Εξ αναβολής αγώνας για την Α΄ Κατηγορία θα διεξαχθεί σήμερα στη Λίνδο, αφού στις 3 μ.μ. ο Κλεόβουλος θα υποδεχθεί τον Καλυμνιακό, σε ένα ουσιαστικά αδιάφορο παιχνίδι. Φαντάζει απίθανο και οι δύο ομάδες που έχουν διαφορά περίπου 10 βαθμών από τη γραμμή του υποβιβασμού, να κινδυνεύσουν γιατί έχουν ποιότητα στο παιχνίδι τους.

Διαιτητής ορίστηκε ο Βασίλης Τσαγγάρης (Σταυριανός- Λάμπρου), παρατηρητής αγώνα ο Μανώλης Εγγλέζος, ενώ διαιτησίας ο κ. Σταματάκης.

Επιτυχία Ροδιτών σκοπευτών στα Χανιά



Σημαντική επιτυχία σημείωσε η αποστολή των Ροδίων σκοπευτών που αποτελείτο από τους Βασίλη Σοφιανόπουλο , Μαμαλίγκα Γιώργου και του Μαμαλίγκα Μιχάλη στο πρώτο αγώνα του Πρωταθλήματος στα Χανιά της Κρήτης στο αγώνισμα του πήλινου στόχου - Τραπ στη κατηγορία Α και Εφήβων.

Συγκεκριμένα ο Βασίλης Σοφιανόπουλος κατετάγη, πέμπτος στη τελική κατάταξη, από τους 30, έχοντας τη δυνατότητα της διάκρισης ανάμεσα στους καλύτερους σκοπευτές της Ελλάδας. Σημειωτέον έλαβε μέρος και η Εθνική ομάδα της σκοποβολής.

Στη κατηγορία των εφήβων που αγωνίζονταν με την Α κατηγορία κατετάγη πρώτος ο έφηβος Μαμαλίγκας Μιχάλης.

Να σημειώσουμε ότι το σκοπευτήριο των Χανίων είναι νέα εγκατάσταση και αποτελείται από τρία γήπεδα για τα ολυμπιακά και μη αγωνίσματα, πράγμα που επιτρέπει την διοργάνωση Πανελλήνιων πρωταθλημάτων, κυπέλλων και διεθνών αγώνων. Έχει γίνει πόλος έλξης για πολλούς σκοπευτές και αθλητές αλλά και τουριστών που έρχονται στο νησί την εποχή που δεν το επιτρέπει ο καιρός στις πατρίδες τους.

Ο Υγρός Στίβος Ρόδου πάει για σίγουρα μετάλλια στα Χανιά

Στα Χανιά χτυπάει το Σαββατοκύριακο η καρδιά του «Υγρού Στίβου Ρόδου», που με επτά παιδιά ρίχνεται στη μάχη του Χειμερινού Πρωταθλήματος Κολύμβησης ηλικία 10, 11 και 12 ετών.

Με προβλήματα εποχής (ιώσεις, τραυματισμούς, τελειοποίηση ρυθμών) στο πρόγραμμα κορύφωσης, τα παιδιά είναι έτοιμα και αισιόδοξα για διακρίσεις.

Ο Λευτέρης Φλεβάρης, η Ευδοκία Κρητικού και ο Αντώνης Κρητικός στην κατηγορία 10 ετών, θα αγωνιστούν στα 50 μ. Και 200 μ. Ελεύθερο.

Στα κορίτσια 11 ετών, η γνωστή τετράδα θα υπερασπισθεί τους περσινούς τίτλους της στα 4 Χ 100 μ. Ελεύθερο και 4 Χ 100 μ. Μικτή ομαδική, ενώ στα ατομικά αθλήματα, η Παναγιώτα Προύφα στα 100 μ. και 200 μ. πρόσθια, η Ειρήνη Τσαγκάρη στα 100 μ. και 200 μ. ύπτια, η Ειρήνη Διασυνού στα 100 μ. και 200 μ. ελεύθερο και η Δικαία Σαχίνη στα 200 μ. και 400 μ. ελεύθερο.

Στα 14 ατομικά και 2 ομαδικά αγωνίσματα που θα αγωνισθούν οι κολυμπητές της ομάδας, το ελάχιστο αποδεκτό όριο διακρίσεων είναι πέντε μετάλλια, 10 πλασαρίσματα στην οχτάδα και βέβαια καλυτέρευση των επιδόσεων που στην ηλικία και την πορεία της προπονητικής σχεδίασης είναι ο απόλυτος στόχος.



ΠΡΟΟΔΟΣΠΟΡ

Υπό το βλέμμα του κόουτς!

Ο Γιώργος Ζευγώλης θα παρακολουθήσει τον τελικό του κυπέλλου Ελλάδας ανάμεσα στον Παναθηναϊκό και το Μαρούσι! Χωρίς ιδιαίτερα αγωνιστικά προβλήματα η προετοιμασία της ομάδας

Χωρίς ιδιαίτερα αγωνιστικά προβλήματα συνεχίστηκε χθες η προετοιμασία του Κολοσσού για το ματς της 20ης αγωνιστικής με τον Παναθηναϊκό. Απ' τη στιγμή που ο Φράνκο Νάκιτς, ο Στιβ Χάνσελ και ο Δημήτρης Μακρής προπονούνται κανονικά και ο Γιώργος Πανταζόπουλος είναι θέμα χρόνου να μπει σε κανονικούς ρυθμούς, θα πρέπει να θεωρείται δεδομένο ότι για πρώτη φορά ίσως οι Ροδίτες θα είναι πλήρεις.

Βέβαια σε καθημερινή σχεδόν βάση παρουσιάζονται μικροπροβλήματα, τα οποία όμως δεν εμπνέουν ανησυχίες στον Γιώργο Ζευγώλη.

Απομένουν επτά παιχνίδια μέχρι το τέλος της φετινής αγωνιστικής περιόδου εκ των οποίων τρία εντός (Άρης, Ολύμπια Λάρισας, Απόλλων Πατρών) και τέσσερα μακριά απ' τη Ρόδο (Παναθηναϊκός, Πανιώνιος, Πανελλήνιος, Ολυμπιακός).

Ο Κολοσσός φυσικά πρέπει να διατηρήσει απ'τη δω και πέρα το «Βενετόκλειο»



Χωρίς ιδιαίτερα προβλήματα συνεχίζεται η προετοιμασία του Κολοσσού

και να χτυπήσει τα ματς με τον Πανιώνιο και τον Πανελλήνιο, όσο δύσκολο κι αν ακούγεται κάτι τέτοιο. Βέβαια ο Κολοσσός θα χρειαστεί να περιμένει και τα αποτελέσματα των άλλων ομάδων (Ηρακλής, Μακεδονικός) για να μάθει σε ποια κατηγορία θα παίζει τη νέα αγωνιστική περίοδο.

Στο μεταξύ στην Αθήνα πρόκειται να βρεθεί το ερχόμενο Σάββατο ο τεχνικός του Κολοσσού Γιώργος Ζευγώλης. Με την ευκαιρία του διήμερου ρεπό που θα χορηγήσει στους παίκτες του για να ξεκουραστούν, ο Έλληνας προπονητής θα βρεθεί στο Γαλάτσι για να παρακολουθήσει τον τελικό του κυπέλλου Ελλάδας ανάμεσα στον Παναθηναϊκό και το Μαρούσι. Άλλωστε είναι μία καλή ευκαιρία για τον 47χρονο κόουτς να δει από κοντά τους προσεχείς αντίπαλούς του Κολοσσού, αφού όπως είναι γνωστό οι «θαλασσί» θα αντιμετωπίσουν το Σάββατο 25 Μαρτίου το συγκρότημα του Ζέλικο Ομπράντοβιτς.

Ο ΚΡΙΣ ΟΟΥΕΝΣ ΣΤΟΝ ΠΑΝΙΩΝΙΟ

Ο Κρις Όουενς αφίχθη στην Ελλάδα και χθες το απόγευμα έκανε την πρώτη του προπόνηση με τον Πανιώνιο. Σε απολογία κλήθηκε ο Χρήστος Ταπούτος. Ο Νίκος Λινάρδος θα είναι σε θέση από την Τετάρτη να πάρει μια πρώτη γεύση από τον αντικαταστάτη του Ντονέλ Χάρβεϊ, καθώς ο Όουενς είναι ήδη στη χώρα μας και οι άνθρωποι του Πανιωνίου κινούν τις διαδικασίες για την έκδοση του δελτίου του.

Στο μεταξύ, ο Χρήστος Ταπούτος κλήθηκε σε απολογία από την κυανέρυθρη ΚΑΕ, επειδή όπως ανακοινώθηκε, παραβίασε τον εσωτερικό κανονισμό. Παράλληλα, ο Λινάρδος έχει προγραμματίσει φιλικό παιχνίδι αύριο με την ομάδα του Ηρακλείου.

Μαθητής εναντίον δασκάλου

Την Κυριακή ο Α.Σ. Δωδεκάνησος θα παίξει με τους Αετούς Αθηνών στο Μετς. Ο τεχνικός της γηπεδούχου ομάδας Μάνος Ζαχαράκης ήταν αυτός που μύησε στα μυστικά του μπάσκετ με καρότσι τον Κώστα Χρόνη, ενώ όταν αποχώρησε απ' τον πάγκο της εθνικής ομάδας, τον αντικατέστησε ο προπονητής της ροδίτικης ομάδας

Υπάρχουν τέτοιοι άνθρωποι...

Ξέρετε ότι ο πιο ψηλός άνθρωπος στην ιστορία ήταν ο Αμερικανός Ρόμπερτ Πίρσινγκ Γουάντλοου που είχε ύψος (κρατηθείτε...) 2.72 και πέθανε σε ηλικία 42 ετών. Εν ζωή πιο ψηλός είναι ο Ινδός Βίκας Ουπάλ με 2.45 και ακολουθεί ο Πακιστανός Αουρανγκζέμπ Καν με 244 εκατοστά που είναι μέλος ενός τσίρκου.

Τον πρώτο λόγο ο Ιπποκράτης

ΝΕΑΝΙΔΕΣ

Οι Κώες φιλοξενούν το πρωί της Κυριακής τις μικρές του Γ.Α.Σ. Ιάλυσος και λογικά θα συνεχίσουν το νικηφόρο τους σερί

Με την αναμέτρηση ανάμεσα στον Ιπποκράτη Κω και τον Γ.Α.Σ. Ιάλυσος θα συνεχιστεί το πρωτάθλημα των νεανίδων. Η αναμέτρηση πρόκειται να γίνει το πρωί της ερχόμενης Κυριακής (09:00) προκειμένου να προλάβει η ροδίτικη ομάδα να επιστρέψει και πάλι στη βάση της.

Οι γηπεδούχες φέτος είναι πολύ δυνατές και μαζί με τον Α.Σ.Κ. Ιβίσκος θα παλέψουν για την κατάκτηση του τίτλου. Έτσι ο Ιπποκράτης λογικά θα συνεχίσει το νικηφόρο του σερί, αφού ο Γιώργος Χατζηκαλημέρης θα έχει στη διάθεσή του μικρότερες σε ηλικία αθλήτριες.

Αξίζει να σημειωθεί ότι το πρωτάθλημα πραγματοποιείται με ορισμό των αγώνων και μετά τη διεξαγωγή αυτού του αγώνα θα εκκρεμούν μόνο τα παιχνίδια Γ.Α.Σ. Ιάλυσος- Ιπποκράτης Κω και Α.Σ.Κ. Ιβίσκος- Ιπποκράτης Κω.

ΚΥΡΙΑΚΗ (19/03):

Δ.Κ.Γ. Κω (09:00): Ιπποκράτης Κω- Γ.Α.Σ. Ιάλυσος

Η ΒΑΘΜΟΛΟΓΙΑ

1.Α.Σ.Κ. Ιβίσκος	8	4-1	162-81 (+81)
2.Ιπποκράτης Κω	6	3-0	104-54 (+50)
3.Γ.Α.Σ. Ιάλυσος	6	2-2	101-122 (-21)
4.Α.Ε. Δικαίου	1	0-6	54-164 (-110)

*Η Α.Ε. Δικαίου αποβλήθηκε απ' το πρωτάθλημα
*Ο Α.Σ.Κ. Ιβίσκος έχει ένα μπδενισμό

Μπάσκετ...κλάμπ!

Συνδυάζεται η έβδομη τέχνη με το μπάσκετ; Φυσικά και ναι...Αρκεί να πληκτρολογήσει κανείς www.sandlotshrink.com /moviebkb.htm και θα μπορέσει να διακρίνει μία μεγάλη λίστα από 68 ταινίες που έχουν αντικείμενο βασικό ή παράλληλο το μπάσκετ. Σε κάθε ταινία υπάρχει ο τίτλος από τη δεκαετία του 1950 μέχρι και σήμερα, ο σκηνοθέτης, ένα μικρό σχόλιο και η υπόθεση του έργου.

Τέλος η Α.Ε. Δικαίου

ΓΥΝΑΙΚΕΣ

Η κωακή ομάδα παραιτήθηκε και απ' το γυναικείο πρωτάθλημα. Επιστροφή στις νίκες ψάχνει ο Ιπποκράτης μεθαύριο (17:00) απέναντι στον Γ.Α.Σ. Ιάλυσος

Μετά το πρωτάθλημα των νεανίδων όπου δήλωσε και εγγράφως την παραίτηση της, η Α.Ε. Δικαίου αποφάσισε να μην συνεχίσει και στις γυναίκες. Το κωακό σωματείο έδωσε μόλις ένα παιχνίδι απέναντι στον Ιπποκράτη (76-64) και σταμάτησε τα επίσημα παιχνίδια.

Αυτό σημαίνει φυσικά ότι αποβάλλεται απ' το πρωτάθλημα και οι υπόλοιπες ομάδες που θα την αντιμετώπιζαν, θα πάρουν τους δύο βαθμούς στα χαρτιά. Όπως έχει διαμορφωθεί η κατάσταση σε εκκρεμότητα πλέον βρίσκονται μόλις τέσσερα παιχνίδια (Γ.Α.Σ. Ιάλυσος- Ιπποκράτης Κω, Α.Σ.Κ. Ιβίσκος- Ιπποκράτης Κω, Ιπποκράτης Κω- Γ.Α.Σ. Ιάλυσος και Α.Σ.Κ. Ιβίσκος- Γ.Α.Σ. Ιάλυσος)

Στο μεταξύ εύκολο έργο αναμένεται να έχουν οι γυναίκες του Ιπποκράτη μεθαύριο στην Κω.

Η ΒΑΘΜΟΛΟΓΙΑ

1.Α.Σ.Κ. Ιβίσκος	8	4-0	165-71 (+94)
2.Ιπποκράτης Κω	5	2-1	146-116 (+30)
3.Γ.Α.Σ. Ιάλυσος	5	2-1	61-73 (-12)
4.Α.Ε. Δικαίου	1	0-6	64-176 (-112)

*Η Α.Ε. Δικαίου αποβλήθηκε απ' το πρωτάθλημα

Ο Άλαν και η Ρόδος

Στη λίστα με τους πιο ψηλούς αθλητές του κόσμου είναι και ο Άλαν Μπάνιστερ. Ο Βρετανός σέντερ είναι 2.24 και πέρασε παλαιότερα απ' το Παγκράτι. Οι ροδίτικες ομάδες μπάσκετ τον συνάντησαν στα island games του 2003 στο Guernsey, αφού ήταν προπονητής στα Inys Mon.

Κι αυτό γιατί οι Κώες θα φιλοξενήσουν στις 17:00 τις μικρές αθλήτριες του Γ.Α.Σ. Ιάλυσος και αναμένεται να προσθέσουν ακόμη ένα δίποντο στο ενεργητικό τους. Κατά τα φαινόμενα στο... προβληματικό πρωτάθλημα ο Α.Σ.Κ. Ιβίσκος θα λύσει τις διαφορές του για τον τίτλο με τον Ιπποκράτη.

Η ομάδα της Ανάληψης είχε κερδίσει στην πρεμιέρα της Κω με 52-50.

Άλλος για το φάϊναλ-φορ

ΠΑΙΔΕΣ

Ο Γ.Σ. Διαγόρας αντιμετωπίζει το Σαββατοκύριακο σε διπλούς αγώνες μπαράζ τους παμπαίδες του Κολοσσού και έχει τον πρώτο λόγο για την πρόκριση στο φάϊναλ-φορ

Το βράδυ της Κυριακής πρόκειται να γίνει γνωστή η τέταρτη ομάδα που θα πάρει μέρος στο φάϊναλ-φορ των παίδων. Κι αυτό γιατί η Τ.Ε. Ε.Ο.Κ. Δωδεκανήσου προγραμμάτισε τους διπλούς αγώνες μπαράζ για το τελευταίο εισιτήριο που οδηγεί στην τελική φάση. Ο Γ.Σ. Διαγόρας, που τερμάτισε στη δεύτερη θέση του ομίλου ισχυρών της Ρόδου, θα αντιμετωπίσει τους παμπαίδες του Κολοσσού, οι οποίοι ξεκώρισαν ως πρώτοι και αήττητοι στον όμιλο αδυνάτων. Οι «κυανέρυθροι» του Σάκη Καλαμπόκα έχουν σαφώς τον πρώτο λόγο στην υπόθεση-πρόκριση, αφού και μεγαλύτεροι σε ηλικία είναι απ' τους αντίπαλούς τους και περισσότερη εμπειρία έχουν απ' τους νεαρούς «θαλασσί».

Αξίζει να σημειωθεί ότι οι δύο ομάδες θα κληθούν να δώσουν δύο παιχνίδια σε διάστημα σχεδόν μίας μέρας. Η πρώτη αναμέτρηση θα γίνει στο «Βενετόκλειο», το απόγευμα του Σαββάτου και ακριβώς την ίδια ώρα πρόκειται να διεξαχθεί η ρεβάνς στην «τέντα». Όποια ομάδα έχει καλύτερη διαφορά ή κερδίσει και στα δύο ματς θα πάρει το εισιτήριο της πρόκρισης για

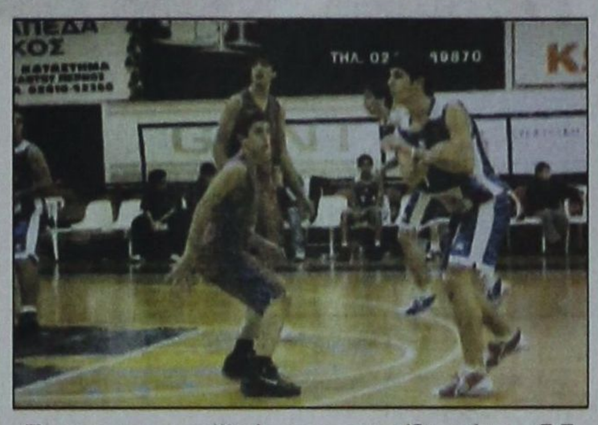

Έτοιμος για το φάϊναλ-φορ των παίδων είναι ο Γ.Σ. Διαγόρας αρκεί να ξεπεράσει το εμπόδιο των παμπαίδων των παμπαίδων του Κολοσσού

το φάϊναλ-φορ των παίδων. Ήδη στην τελική φάση του θεσμού έχουν εξασφαλίσει την πρόκριση τους, ο Κολοσσός Ρόδου, ο Ιπποκράτης Κω και η Α.Ε. Δικαίου. Απ' το συγκεκριμένο ζευγάρι θα προκύψει η τελευταία ομάδα και σύντομα πρόκειται να γίνει η κλήρωση της τελικής φάσης...

Ο Γ.Σ. ΔΙΑΓΟΡΑΣ ΚΑΙ ΟΙ ΠΑΜΠΑΙΔΕΣ ΤΟΥ ΚΟΛΟΣΣΟΥ

Οι «κυανέρυθροι» τερμάτισαν στην πρώτη δεύτερη θέση του α' ομίλου με ρεκόρ 6-2. Ητήθηκαν μόνο απ' τον πρωτοπόρο Κολοσσό και τις δύο φορές, ενώ κέρδισαν όλα τα υπόλοιπα ματς με τον Ζέφυρο, την Ελπίδα Πεταλούδων και τον Α.Σ.Κ. Ιβίσκος στα χαρτιά. Συνολικά πέτυχαν 438 πόντους και δέχθηκαν 273. Προπονητής του Διαγόρα είναι ο Σάκης Καλαμπόκας.

Οι παμπαίδες του Κολοσσού τερμάτισαν στην πρώτη θέση του β' ομίλου, χωρίς να μάθουν ποτέ στη διάρκεια της κανονικής περιόδου την λέξη ήττα. Στο πιο κρίσιμο ματς κέρδισαν στη Σύμη και εξασφάλισαν την πρώτη θέση με ρεκόρ 8-0, αφού κέρδισαν όλους τους αντίπαλούς τους. Προπονητής της ομάδας είναι ο Κώστας Δόσπρας.

ΣΑΒΒΑΤΟ (18/03):

Δ.Κ.Γ. Ρόδου (18:00): Κολοσσός Ρόδου Β'- Γ.Σ. Διαγόρας

ΚΥΡΙΑΚΗ (19/03):

Κ.Γ. Διαγόρα (18:00): Γ.Σ. Διαγόρας- Κολοσσός Ρόδου Β'

Ιαλυσός ή Κως

Που θα διεξαχθεί το φάϊναλ-φορ των παίδων; Είναι μία καλή ερώτηση...Στην αρχή η Τ.Ε. Ε.Ο.Κ. Δωδεκανήσου ζήτησε απ' τον Δ.Ο.Α.Ν. Ιαλυσού να γίνει εκεί η διοργάνωση και η απάντηση ήταν θετική. Με έγγραφο του όμως ο Ιπποκράτης ζήτησε να αναλάβει την τελική φάση στην Κω. Οπότε απομένει η τελική απόφαση της διοργανώτρια αρχής.

Το ντέρμπι της Κω

ΚΟΡΑΣΙΔΕΣ

Την ερχόμενη Τετάρτη (15:30) η Α.Ε. Δικαίου θα φιλοξενήσει τον αήττητο Ιπποκράτη, ενώ η ομάδα της Πόπης Δανελλάκη μεθαύριο θα έχει εύκολο έργο απέναντι στην Ε.Α. Καλύμνου

Τέσσερα παιχνίδια εκκρεμούν ακόμη για το φινάλε στην κανονική διάρκεια του πρωταθλήματος των κορασίδων και η Τ.Ε. Ε.Ο.Κ. όρισε ακριβώς τα μισά. Η αρχή θα γίνει μεθαύριο στο κλειστό γυμναστήριο της Κω με τον πρωτοπόρο και αήττητο Ιπποκράτη να υποδέχεται την Ε.Α. Καλύμνου.

Η ομάδα της Πόπης Δανελλάκη δεν αναμένεται να συναντήσει δυσκολίες για να πάρει το ροζ φύλλο και να μείνει πρώτη στον βαθμολογικό πίνακα. Την ερχόμενη Τετάρτη πάντως ο Ιπποκράτης αναμένεται να έχει πιο δύσκολο έργο, αφού θα παίξει στο Πυλί με την επικίνδυνη Α.Ε. Δικαίου, στο τοπικό ντέρμπι της Κω.

Κατα τα φαινόμενα τα ζευγάρια των ημιτελικών του φάϊναλ-φορ που θα γίνει στην Κω, λόγω της συμμετοχής τριών ομάδων απ' το νησί, θα είναι Ιπποκράτης Κω- Ηρακλής 2000 και Α.Ε. Δικαίου- Α.Σ.Κ. Ιβίσκος. Τα δύο παιχνίδια που θα απομείνουν για να πέσει η αυλαία της κανονικής περιόδου είναι Α.Σ.Κ. Ιβίσκος- Ιπποκράτης Κω και Ε.Α. Καλύμνου- Α.Ε. Δικαίου.

Στην πρώτη σελίδα

Η επιτυχία της μικτής κορασίδων Δωδεκανήσου στο πρόσφατο αναπτυξιακό τουρνουά της Σύρου, δεν πέρασε απαρατήρητη. Στο προτελευταίο τεύχος της Basketnews υπήρχε στο εξώφυλλο φωτογραφία των ταλαντούχων κοριτσιών της Δωδεκανήσου, απ' τη διοργάνωση της Ερμούπολης.

ΤΟ ΠΡΟΓΡΑΜΜΑ ΤΩΝ ΑΓΩΝΩΝ

ΣΑΒΒΑΤΟ (18/03):

Δ.Κ.Γ. Κω (14:30): Ιπποκράτης Κω- Ε.Α. Καλύμνου

ΤΕΤΑΡΤΗ (22/03):

Πυλί (15:30): Α.Ε. Δικαίου- Ιπποκράτης Κω

Η ΒΑΘΜΟΛΟΓΙΑ

1.Ιπποκράτης Κω	14	7-0	360-207(+153)
2.Α.Ε. Δικαίου	14	6-2	405-277(+128)
3.Α.Σ.Κ. Ιβίσκος	14	6-3	376-265(+111)
4.Ηρακλής 2000	14	4-6	437-498(-61)
5.Ε.Α. Καλύμνου	11	3-5	186-348(-162)
6.Γ.Σ. Διαγόρας	3	0-10	126-295(-169)

*Ο Γ.Σ. Διαγόρας αποβλήθηκε απ' το πρωτάθλημα
*Ο Α.Σ.Κ. Ιβίσκος είχε ένα μπδενισμό

Όχι στο τατουάζ

Στο Ιράν-λέει-απαγορεύεται δια ροπάλου οι Αμερικανοί αλλά γενικότερα οι ξένοι παίκτες να φέρουν τατουάζ στο σώμα τους. Δεν ξέρουμε φυσικά αν ο Πέταρ Άρσιτς είχε τατουάζ όταν πήγε στην Τεχεράνη το προηγούμενο καλοκαίρι, ωστόσο για τους φίλους των tatoo υπάρχει η σχετική διεύθυνση στο διαδίκτυο

(www.internationalbasket.com/tattoo/celeb-camby.htm)

Χωρίς βαθμολογικό ενδιαφέρον

Β' ΚΑΤΗΓΟΡΙΑ

Η Τ.Ε. Ε.Ο.Κ. όρισε τις αναμετρήσεις της 12ης αγωνιστικής Γ.Σ. Αφάντου 2005- Κλεόβουλος Λίνδου και Ήλιος Ιαλυσού- Σταυρός Καλυθιών!

Δύο απ' τα τρία παιχνίδια της 12ης αγωνιστικής για την Β' Κατηγορία προγραμμάτισε η Τ.Ε. Ε.Ο.Κ. Δωδεκανήσου. Συγκεκριμένα δεν θα πραγματοποιηθεί η συνάντηση ανάμεσα στον πρωτοπόρο Ζέφυρο και τον Α.Ο. Σύμης, ενώ τα δύο ματς που θα γίνουν δεν παρουσιάζουν ιδιαίτερο βαθμολογικό ενδιαφέρον.

Στ' Αφάντου η τοπική ομάδα θα υποδεχθεί τον ουραγό και χωρίς νίκη Κλεόβουλο Λίνδου. Οι γηπεδούχοι θεωρούνται ως το μεγάλο φαβορί για την κατάκτηση της νίκης, αφού οι Λινδιακοί φέτος είναι αρκετά αδύναμοι.

Στο άλλο παιχνίδι της αγωνιστικής ο Ήλιος Ιαλυσού θα προσπαθήσει να κερδίσει τον καλύτερο φέτος Σταυρό Καλυθιών, με τους φιλοξενούμενους πάντως να έχουν τον πρώτο λόγο για το ροζ φύλλο. Το ρεπό της θα εκτίσει η Ελπίδα Πεταλούδων.

ΤΟ ΠΡΟΓΡΑΜΜΑ ΤΗΣ 12ης ΑΓΩΝΙΣΤΙΚΗΣ

ΣΑΒΒΑΤΟ (18/03):

Αφάντου (15:00): Γ.Σ. Αφάντου 2005- Κλεόβουλος Λίνδου

ΚΥΡΙΑΚΗ (19/03):

Δ.Κ.Γ. Ιαλυσού (20:00): Ήλιος Ιαλυσού- Σταυρός Καλυθιών



Ο Γ.Σ. Αφάντου 2005 φιλοξενεί τον Κλεόβουλο Λίνδου

Ο λόγος το φάϊναλ-φορ

Το φάϊναλ-φορ των εφήβων στο οποίο συμμετάσχει ο Ζέφυρος, ανάγκασε την Τ.Ε. Ε.Ο.Κ. να μην ορίσει την αναμέτρηση της Β' Κατηγορίας ανάμεσα στους «πράσινους» και τον Α.Ο. Σύμης. Κάποια στιγμή όμως θα πρέπει να γίνουν τα εξ αναβολής παιχνίδια τα οποία άλλωστε δεν παρουσιάζουν βαθμολογικό ενδιαφέρον.

Η ΒΑΘΜΟΛΟΓΙΑ/11η ΑΓΩΝΙΣΤΙΚΗ

1.Ζέφυρος	17	8-1	682- 467(+215)
2.Ελπίδα Πεταλούδων(2β)	15	6-3	612-515(+97)
3.Α.Ο. Σύμης(1β)	15	6-3	500-442(+58)
4.Γ.Σ. Αφάντου 2005	14	6-3	561-445(+116)
5.Σταυρός Καλυθιών	13	4-5	480-582(-102)
6.Ήλιος Ιαλυσού	10	1-8	416-659(-243)
7.Κλεόβουλος Λίνδου	8	0-8	329-470(-141)

*Ο Α.Ο. Σύμης, η Ελπίδα Πεταλούδων, ο Κλεόβουλος Λίνδου και ο Ήλιος Ιαλυσού έχουν από ένα παιχνίδι λιγότερο
*Ο Γ.Σ. Αφάντου 2005 έχει ένα μπδενισμό
*Ο Α.Ο. Σύμης, η Ελπίδα Πεταλούδων και ο Ήλιος Ιαλυσού δεν έχουν εκτίσει το ρεπό τους

Παραιτήθηκε ο Ηρακλής 2000

Απ' την αναμέτρηση του αγώνα στην Κάλυμνο και έτσι ολοκληρώθηκε και ο όμιλος νήσων του παιδικού πρωταθλήματος

Την προηγούμενη Κυριακή ο Ηρακλής 2000 επρόκειτο να πάει στην Κάλυμνο για να δώσει το εξ αναβολής παιχνίδι του παιδικού πρωταθλήματος κόντρα στην τοπική Ε.Α.ΚΑ., στο πλαίσιο της 9ης αγωνιστικής. Όμως λόγω των άσχημων καιρικών συνθηκών το ταξίδι δεν μπόρεσε να γίνει και έτσι η εκκρεμότητα παρέμεινε.

Σύμφωνα όμως με τα όσα έγιναν γνωστά η ομάδα της Καρδάμαινας παραιτήθηκε απ' την αναμέτρηση της Καλύμνου, η οποία δεν είχε βαθμολογικό ενδιαφέρον, προκειμένου να βοηθήσει και την Τ.Ε. Ε.Ο.Κ. Δωδεκανήσου να προχωρήσει στον ορισμό των διπλών αγώνων μπαράζ ανάμεσα στον Γ.Σ. Διαγόρας και τους παμπαίδες του Κολοσσού.

Έτσι ολοκληρώθηκε, έστω και στα χαρτιά, ο όμιλος νήσων του παιδικού πρωταθλήματος, στον οποίο ο Ιπποκράτης και η Α.Ε. Δικαίου εξασφάλισαν την πρόκριση τους στο φάϊναλ-φορ του θεσμού.

Μάλιστα σήμερα αναμένεται να σταλεί και έγγραφα στην Τ.Ε. Ε.Ο.Κ. η παραίτηση του Ηρακλή 2000.

Η ΤΕΛΙΚΗ ΒΑΘΜΟΛΟΓΙΑ

1.Ιπποκράτης Κω	20	10-0	690-347(+343)
2.Α.Ε. Δικαίου	17	7-3	704-395(+309)
3.Ε.Α. Καλύμνου	15	6-4	494-351(+143)
4.Ιπποκράτης Κω Β'	12	3-7	323-433(-110)
5.Α.Ε. Δικαίου Β'	12	2-8	317-646(-329)
6.Ηρακλής 2000	10	1-9	304-660(-356)

*Η Ε.Α. Καλύμνου, ο Ιπποκράτης Κω Β' και ο Ηρακλής 2000 είχαν από ένα μπδενισμό

Η ώρα του φάϊναλ-φορ

ΕΦΗΒΟΙ

Το Σάββατο θα γίνουν στο «Βενετόκλειο» οι ημιτελικοί Κολοσσός- Ηρακλής 2000 και Ζέφυρος- Α.Ε. Δικαίου, ενώ την Κυριακή οι τελικοί

Η ώρα του φάϊναλ-φορ έφτασε για το εφηβικό πρωτάθλημα...Το ερχόμενο Σαββατοκύριακο θα αναδειχθεί ο πρωταθλητής Δωδεκανήσου που θα εκπροσωπήσει το νομό μας στην προκριματική φάση του πανελληνίου πρωταθλήματος που θα γίνει στην Αθήνα. Έπειτα απ' την κλήρωση που έγινε στα γραφεία της Τ.Ε. Ε.Ο.Κ., ο Κολοσσός θα παίξει με τον Ηρακλή 2000 και ο Ζέφυρος με την Α.Ε. Δικαίου. Και στα δύο παιχνίδια ξεκάθαρα φαβορί προβάλλουν ο Κολοσσός και η Α.Ε. Δικαίου, που κατάφεραν να διατηρήσουν το αήττητο τους στην κανονική διάρκεια των δύο ομίλων. Βέβαια σε τέτοιου είδους ματς παίζουν ρόλο σημαντικοί παράγοντες και βέβαια το «Βενετόκλειο» αναμένεται να συγκεντρώσει αρκετό κόσμο το ερχόμενο Σαββατοκύριακο.

ΤΟ ΠΡΟΓΡΑΜΜΑ ΤΟΥ ΦΑΙΝΑΛ-ΦΟΡ

ΣΑΒΒΑΤΟ (18/03):

Δ.Κ.Γ. Ρόδου (14:00): Κολοσσός Ρόδου- Ηρακλής 2000

Δ.Κ.Γ. Ρόδου (16:00): Ζέφυρος- Α.Ε. Δικαίου

ΚΥΡΙΑΚΗ(19/03):

Δ.Κ.Γ. Ρόδου (13:00): Μικρός τελικός

Δ.Κ.Γ. Ρόδου (15:00): Μεγάλος τελικός

Dia %
DISCOUNT SUPER MARKET
Ελάτε να διαπιστώσετε απο κοντά την ποιότητα, εξηπηρέτηση και τις απίστευτα χαμηλές τιμές
Τώρα στο χώρο μας λειτουργεί και κρεοπωλείο με φρέσκα ντόπια κρέατα
Σορωνή Ρόδου
X205-7/4

Προσεγγίσεις του «BLUE STAR» στην Πάτμο και τη Λέρο

Η ΓΡΑΜΜΗ ΘΕΣΣΑΛΟΝΙΚΗΣ

ΚΑΤΟΠΙΝ συνεννοήσεως του υπουργού Αιγαίου και Νησιωτικής Πολιτικής κ. Αριστοτέλη Παυλίδη, με την πλοιοκτήτρια εταιρία του Ε/Γ-Ο/Γ/ «BLUE STAR 2», παρατείνονται, προκειμένου να καλυφθούν οι αυξημένες λόγω Πάσχα ανάγκες, οι προσεγγίσεις του εν λόγω πλοίου στην Πάτμο και Λέρο, κατά την εκτέλεση του δρομολογίου Πειραιά - Κως - Ρόδος κάθε Δευτέρα, οι οποίες θα διεκόπτοντο στις 31/03/06.

Παράλληλα, με απόφαση του υπουργού κ. Α. Παυλίδη, προκηρύχθηκε Ανοιχτός Διεθνής Δημόσιος Μειοδοτικός Διαγωνισμός, για τη δρομολόγηση Ε/Γ-Ο/Γ πλοίου που θα εκτελεί το δρομολόγιο Θεσσαλονίκη - Σάμο - Κάλυμνο - Κω - Ρόδο, έναντι μισθώματος 42.000,00 ευρώ, κατά τη θερινή περίοδο 22/05/06-30/09/06, προκειμένου να ενισχυθεί η τουριστική κίνηση στα νησιά μας.

Στο λιμάνι της Ρόδου

Οκτώ προσεγγίσεις κρουαζιεροπλοίων μέχρι τα τέλη Μαρτίου

1.785 ΤΟΥΡΙΣΤΕΣ ΗΡΘΑΝ ΧΤΕΣ



ΣΗΜΑΝΤΙΚΗ ήταν η κίνηση χτες στη Ρόδο λόγω της αφίξεως τριών κρουαζιεροπλοίων που μετέφεραν εκατοντάδες ξένους τουρίστες, ενώ μέχρι το τέλος του μήνα προβλέπεται να προσεγγίσουν και άλλα οκτώ πλοία στο λιμάνι μας.

Ειδικότερα, χτες κατέπλευσαν τα κρουαζιερόπλοια «Συμφωνία», με 1.496 ξένους τουρίστες, το «Εμερλαντ», με 1.052 ξένους τουρίστες και το «Ανδριάνα», με 237 ξένους τουρίστες.

Οι περισσότεροι τουρίστες επισκέφτηκαν τη Μεσαιωνική Πόλη, όπου παρουσιάστηκε ζωηρή κίνηση, ενώ σημαντικός αριθμός επισκέφθηκε τα αξιοθέατα του νησιού μας.

Οπως προαναφέρθηκε, μέχρι το τέλος Μαρτίου θα γίνουν και άλλες οκτώ προσεγγίσεις στο λιμάνι της Ρόδου. Ειδικότερα θα γίνουν οι εξής προσεγγίσεις:

18 Μαρτίου: «Εμερλαντ»
20 Μαρτίου: «Κόστα Φορτούνα»
22 Μαρτίου: «Εμερλαντ»
25 Μαρτίου: «Εμερλαντ»
27 Μαρτίου: «Κόστα Κλάσικα»
28 Μαρτίου: «Κλίντερ»
29 Μαρτίου: «Εμερλαντ»
31 Μαρτίου: «Κόστα Βικτόρια».

Ξεκίνησε η λειτουργία ελεγχόμενης στάθμευσης στο Αεροδρόμιο Ρόδου

ΟΚΡΑΤΙΚΟΣ Αερολιμένας Ρόδου «Διαγόρας» ενημερώνει το επιβατικό κοινό, ότι από την 15η Μαρτίου 2006, ξεκίνησε η λειτουργία επιχειρήσεως εκμεταλλεύσεως οργανωμένου χώρου σταθμεύσεως αυτοκινήτων PARKING στον Αερολιμένα.

Το Αεροδρόμιο βρίσκεται προ της ενάρξεως της νέας τουριστικής περιόδου και πρέπει να λειτουργήσει απρόσκοπτα τόσο εντός όσο και εκτός κτιρίων Αεροδρομίου.

Παρακαλούνται, λοιπόν, να αποσυρθούν τα παρανόμως σταθμευμένα αυτοκίνητα, συμβάλλοντας έτσι στην εξομάλυνση της κυκλοφορίας και σταθμεύσεως εντός του περιβάλλοντος χώρου Αεροδρομίου και την εν γένει ομαλή λειτουργία του, διαφορετικά ο Αερολιμένας θα βρεθεί στη δυσάρεστο θέση να λάβει κάθε νόμιμο μέτρο.

Συμμετοχή του ΠΡΟΤΟΥΡ στην Εκθεση της Μόσχας

ΑΥΞΗΣΗ ΑΠΟ ΤΗ ΓΕΡΜΑΝΙΑ

Ιδιαίτερα ικανοποιημένοι από την συμμετοχή της Ρόδου στην έκθεση του Βερολίνου δήλωσαν οι εκπρόσωποι των ξενοδόχων κατά τη συνεδρίαση του Διοικητικού Συμβουλίου της Ένωσης Ξενοδόχων Ρόδου.

Όπως τονίστηκε στην συνεδρίαση τόσο τα μηνύματα που πήραν κατά την διάρκεια της έκθεσης όσο και τα γενικότερα μέσα που έρχονται από τη Γερμανική αγορά έχουν δημιουργήσει πολύ αισιόδοξο κλίμα και εκτιμάται ότι οι αφίξεις των Γερμανών τουριστών θα αυξηθούν κατά 5-8% κατά την φετινή περίοδο σε σύγκριση με την προηγούμενη σεζόν.

Κατά την συνεδρίαση έγινε επίσης ενημέρωση για τις επόμενες εκθέσεις που θα συμμετάσχει ο ΠΡΟ.ΤΟΥΡ και δόθηκε ιδιαίτερη έμφαση στην προβολή του ροδιακού τουρισμού στην έκθεση ΜΙΤ της Μόσχας (22-25 Μαρτίου).

Ας σημειωθεί, όπως δήλωσε στην συνεδρίαση ο Πρόεδρος της Πανελλήνιας Ομοσπονδίας Ξενοδόχων και της Ένωσης Ξενοδόχων Ρόδου Βασίλης Μηναΐδης σύμφωνα με το καταστατικό δεν μπορεί να θέσει εκ νέου υποψηφιότητα για πρόεδρος της ομοσπονδίας.

Οπως αναφέρει ο διευθύνων σύμβουλός της

Η εταιρία ERICSSON απορρίπτει ανάμειξη στις υποκλοπές!..

ΠΩΣ ΧΡΗΣΙΜΟΠΟΙΗΘΗΚΕ ΤΟ ΠΑΡΑΝΟΜΟ ΛΟΓΙΣΜΙΚΟ

Η εταιρεία Ericsson δηλώνει ότι δεν έχει οποιαδήποτε ανάμειξη στη δημιουργία, εισαγωγή και χρησιμοποίηση του παράνομου λογισμικού στο δίκτυο της Vodafone» αναφέρει ο διευθύνων σύμβουλος της Ericsson Hellas Μπιλ Ζήκου σε γραπτό υπόμνημά του προς τα μέλη της Επιτροπής Θεσμών και Διαφάνειας της Βουλής.

Ο κ. Ζήκου καταθέτει από χθες το μεσημέρι ενώπιον της Επιτροπής.

Ο Μπ.Ζήκου σημειώνει ότι «η Ericsson πρώτη ανακάλυψε τη διενέργεια των υποκλοπών και ότι αμέσως ενημέρωσε σχετικά τον πελάτη της, τη Vodafone».

Σύμφωνα με τον ίδιο, από τις 20 Ιανουαρίου 2003, η Ericsson άρχισε να παραδίδει στη Vodafone Ελλάδος τη νέα έκδοση του πακέτου του λογισμικού, που περιελάμβανε τα βασικά στοιχεία



Ο διευθύνων σύμβουλος της Ericsson Hellas Μπιλ Ζήκου

του λογισμικού για τις νόμιμες συνακροάσεις, τα οποία είναι σε μη λειτουργική κατάσταση.

Σύμφωνα με τον κ. Ζήκου, για να λειτουργήσει το λογισμικό των νόμιμων συνακροάσεων απαιτείται, πέραν της εγκατάστασης του σχετικού λογισμικού, η τοποθέτηση πρόσθετου υλικού (hardware), καθώς και η ενεργοποίηση άλλων συνθηματικών προσβάσεων.

«Όταν η Vodafone Ελλάδος παρήγγειλε το λογισμικό των νομίμων συνακροάσεων στις 31 Οκτωβρίου 2005, καμία από τις προαναφερθείσες ενέργειες δεν είχε εκτελεστεί από την Ericsson ούτε και είχε παραδοθεί στη Vodafone το απαιτούμενο πρόσθετο υλικό και λογισμικό, πράγμα το οποίο έγινε στις 18 Νοεμβρίου 2005», υπογράμμισε ο κ. Ζήκου.

Non-Ericsson ο «κοριός»

«Αυτό που συνέβη στο περιστατικό των υποκλοπών είναι ότι ένα σύνθετο, πολύπλοκο, παρείσακτο non-Ericsson λογισμικό εμφυτεύτηκε στο δίκτυο της Vodafone Ελλάδος. Το εν λόγω non-Ericsson παρείσακτο λογισμικό χρησιμοποίησε τα βασικά στοιχεία του λογισμικού LI (RES σε μη λειτουργική κατάσταση) καθώς επίσης χρησιμοποίησε και άλλα τμήματα γενικής χρήσεως του συστήματος.

Ακολούθως, ο κ. Ζήκου είπε ότι η Ericsson του «δεν έχει απολύτως τίποτα να κρύψει» και ότι απαρχής προσκάλεσε την Ομάδα Ελέγχου της ΑΔΑΕ και τη Vodafone να έλθουν στις εγκαταστάσεις της εταιρείας για τη διενέργεια κάθε ελέγχου.

Η κάμερα κατέγραψε τις κινήσεις διαρρηκτών

ΣΥΝΕΛΗΦΘΗΣΑΝ ΑΡΓΟΤΕΡΑ

Η ΚΑΜΕΡΑ κλειστού κυκλώματος σε πρατήριο υγρών καυσίμων κατέγραψε τις κινήσεις των διαρρηκτών, αλλά ακόμα και τον αριθμό κυκλοφορίας του Ι.Χ.επιβατικού αυτοκινήτου που χρησιμοποιούσαν, μ' αποτέλεσμα να πιαστούν στη «φάκα» της Αστυνομίας.

Συνελήφθησαν προχθές το απόγευμα, από άνδρες του Αστυνομικού Τμήματος Αρχαγγέλου, ένας 34χρονος Αρχαγγελίτης και ένας 32χρονος Λαερμενός, οι οποίοι αποπειράθηκαν να διαρρήξουν το πρατήριο υγρών καυσίμων 59χρονου Αρχαγγελίτη, στο 37ο χιλιόμετρο της εθνικής οδού Ρόδου - Λίνδου. Οι κάμερες του κλειστού κυκλώματος κατέγραψαν τις κινήσεις των διαρρηκτών, καθώς και τον αριθμό κυκλοφορίας του Ι.Χ. επιβατικού αυτοκινήτου του 34χρονου Αρχαγγελίτη.

Από την προανάκριση προέκυψε ότι το μεσημέρι της ίδιας μέρας αφαίρεσαν από τσάντα 55χρονης Αρχαγγελίτισσας ποσό 100 ευρώ. Στην κατοχή του 39χρονου βρέθηκαν 11 χάπια «XAWAX».

Σε βάρος των συλληφθέντων σχηματίστηκε δικογραφία, για να οδηγηθούν στον Εισαγγελέα.

Μέχρι τα... Δωδεκάνησα επεκτάθηκαν τα χωρικά ύδατα της Αιγύπτου!..

ΔΕΝ ΕΙΝΑΙ μόνο η Λιβύη που, εξαιτίας της αδράνειας των ελληνικών Αρχών, επέκτεινε τη θαλάσσια ζώνη οικονομικού ενδιαφέροντος. Η Αίγυπτος παραχώρησε άδεια για σεισμικές έρευνες στη θαλάσσια περιοχή που καλύπτει το «δέλτα» του Νείλου, οι οποίες ωστόσο επεκτάθηκαν 80 χιλιόμετρα νότια της Ρόδου και 60 χιλιόμετρα νοτιανατολικά της Καρπάθου, δηλαδή εντελώς μέσα στην οικονομική ζώνη της Ελλάδας, εάν βέβαια αυτή είχε καθοριστεί.

Οι έρευνες έγιναν το 2005 από τη νορβηγική εταιρία TGS και αφορούσαν σεισμικά δύο διαστάσεων (2D seismic surney), όπως διαφημίζεται στο site της εταιρίας, στο Διαδίκτυο. Αλλά και η Λιβύη, πέρα από την οριοθέτηση ελληνικής θαλάσσιας και χερσαίας περιοχής για την πραγματοποίηση ερευνών, από το 2004 προχώρησε στην ανάθεση συγκεκριμένων ερευνητικών εργασιών μέσα στην ελληνική οικονομική ζώνη.

Συγκεκριμένα, το 2004 υπέγραψε σύμβαση με τη γαλλική εταιρία CGG (Compagnie Générale de Géophysique) για την πραγματοποίηση γεωφυσικών ερευνών που περιλαμβάνουν σεισμικά 2 διαστάσεων (2D seismic), βαρυτομετρήσεις, κλπ. Από τις περιοχές που ερευνήθηκαν για λογαριασμό της λιβυκής κυβέρνησης, ένα μέρος τους βρίσκεται 100 χιλιόμετρα μέσα στην ελληνική οικονομική ζώνη.

Αυτό σημαίνει, εκτός των πολλών άλλων περί εθνικής κυριαρχίας κλπ., ότι αν μια ελληνική εταιρία, τα ΕΛ.ΠΕ. για παράδειγμα, θελήσει να μελετήσει την ελληνική υφαλοκρηπίδα, είτε νότια της Κρήτης, είτε νότια της Ρόδου, θα πρέπει να αγοράσει τα στοιχεία από τις εταιρίες, οι οποίες λειτούργησαν για λογαριασμό ξένων κρατών ή, εφόσον μια ξένη εταιρία θελήσει να μελετήσει τα γεωλογικά στοιχεία των ίδιων περιοχών, θα πρέπει να απευθυνθεί και πάλι σε ξένους.

Σήμερα η συνέλευση των ξενοδοχοϋπαλλήλων

ΜΕΓΑΛΑ ΤΑ ΠΡΟΒΛΗΜΑΤΑ ΤΟΥ ΚΛΑΔΟΥ

ΣΗΜΕΡΑ στις 5.30 το απόγευμα, θα πραγματοποιηθεί η επαναληπτική γενική συνέλευση του σωματείου εργαζομένων στα ξενοδοχεία. Καλούνται τα μέλη, να δώσουν βροντερό παρών στη σημερινή συνέλευση, ώστε να στείλουν μήνυμα προς κάθε κατεύθυνση.

Από το Σωματείο, εκδόθηκε η παρακάτω ανακοίνωση:

«Συνάδελφοι και συναδέλφισσες

Σε μία περίοδο κρίσης και έντασης στις σχέσης των συνδικάτων με τους εργοδοτικούς φορείς και κυβέρνησης, η Διοίκηση του σωματείου μας, σας καλεί σήμερα Πέμπτη 16/3/2006 και ώρα 5.30 μ.μ. σε επαναληπτική Γενική Συνέλευση του Σωματείου μας στην αίθουσα του Εργατοϋπαλληλικού Κέντρου Ρόδου, να συζητήσουμε και να αποφασίσουμε για τα προβλήματα του κλάδου ενόψει και τις νέας τουριστικής περιόδου που σε λίγες ημέρες αρχίζει.

Τα θέματα τις ημερήσιας διάταξης που θα συζητηθούν είναι, Διοικητικός Απολογισμός, Οικονομικός Απολογισμός, Εκθεση Ελεγκτικής Επιτροπής. Προϋπολογισμός 2006. Προγραμματισμός και προτάσεις για την νέα τουριστική περίοδο του 2006. Τροποποίηση καταστατικού.

Συναδέλφισσες και συνάδελφοι,

Τα προβλήματα που αντιμετωπίζουμε σαν κλάδος και ως εργατική τάξη είναι πολύ μεγάλα. Ο κίνδυνος της κατάργησης των συλλογικών συμβάσεων είναι μπροστά μας, το άνοιγμα του ασφαλιστικού έρχεται απειλητικά σε βάρος μας, ενώ η ακρίβεια στην αγορά είναι ανεξέλεγκτη έχοντας κάνει δυσβάστακτη την καθημερινή μας ζωή.

Για όλους τους παραπάνω λόγους σας καλούμε να είστε όλοι εκεί, στη Γενική Συνέλευση και με την παρουσία σας και τον δυναμισμό σας να στείλουμε μήνυμα σε κάθε κατεύθυνση ότι οι εργαζόμενοι της περιοχής μας είναι αποφασισμένοι μαζικά και αγωνιστικά να ανατρέψουν τα όποια σχέδια έχουν, κυβέρνηση και εργοδότες.

Με συναδελφικούς χαιρετισμούς

Ο Πρόεδρος
Γεώργιος Ορφανός
Ο Γενικός Γραμματέας
Γεώργιος Μανέττας».

ΚΗΔΕΙΑ

Τον λατρευτό μας σύζυγο, πατέρα, παππού και θείο

ΠΕΤΡΟ ΑΤΣΑΪΔΗ

(ετών 83)

κηδεύουμε σήμερα Πέμπτη 16 Μαρτίου 2006 και ώρα 3 μ.μ. από τον Ιερό Ναό Τιμίου Σταυρού Καλυθιών.

Η σύζυγος Μαριάνθη
Τα παιδιά: Σάββας- Βερονίκη, Δημήτρης- Ardell, Σούζυ-Σταμάτης Χρυσοστομάκη
Τα εγγόνια, τα ανίψια και οι λοιποί συγγενείς.

ΘΕΜ. 16/3

Εκτακτα δρομολόγια προς το Καστελλόριζο

ΓΙΑ ΤΗΝ ΟΛΙΚΗ ΕΚΛΕΙΨΗ ΗΛΙΟΥ



ΑΠΟ την εταιρία «ΔΩΔΕΚΑΝΗΣΟΣ ΝΑΥΤΙΛΙΑΚΗ», ανακοινώνεται ότι προς διευκόλυνση εκείνων που επιθυμούν να μεταβούν στο Καστελλόριζο για να παρατηρήσουν το μοναδικό αστροφυσικό φαινόμενο της ολικής έκλειψης Ηλίου, που θα είναι ορατή πλήρως από το ακριτικό νησί, θα πραγματοποιήσει έκτακτα δρομολόγια με τα ταχύπλοα καταμαράν «Δωδεκάνησος Εξπρές» και «Δωδεκάνησος Πράιντ», σύμφωνα με το ακόλουθο πρόγραμμα:

* Δευτέρα 27 Μαρτίου

Πλοίο «Δωδεκάνησος Εξπρές» - Αναχώρηση 08.30, άφιξη στο Καστελλόριζο 11.00 και επιστροφή στη Ρόδο στις 14.00.

* Τρίτη 28 Μαρτίου

Πλοίο «Δωδεκάνησος Πράιντ» - Αναχώρηση από Ρόδο 11.00, άφιξη στο Καστελλόριζο 13.20 και επιστροφή στη Ρόδο 15.50.

* Τετάρτη 29 Μαρτίου, ημέρα ολικής έκλειψης Ηλίου

- «Δωδεκάνησος Εξπρές» - Αναχώρηση από Ρόδο 07.00 και άφιξη στο Καστελλόριζο 09.30. Αναχώρηση από Καστελλόριζο στις 15.00 και επιστροφή στη Ρόδο στις 17.30.

- «Δωδεκάνησος Πράιντ» - Αναχώρηση από Ρόδο 07.30 και άφιξη στο Καστελλόριζο 09.50. Αναχώρηση από Καστελλόριζο στις 15.30 και επιστροφή στη Ρόδο στις 17.50.

* Πέμπτη 30 Μαρτίου

«Δωδεκάνησος Πράιντ» - Αναχώρηση από Ρόδο 08.30, άφιξη στο Καστελλόριζο στις 10.50 και άμεση επιστροφή στη Ρόδο.

Λόγω της αυξημένης ζήτησης εισιτηρίων απ' όλη την Ελλάδα και το εξωτερικό, όσοι επιθυμούν να ταξιδέψουν στις ως άνω ημερομηνίες θα πρέπει να επικοινωνούν με τα γραφεία της εταιρίας (Αυστραλίας 3 - Τηλέφωνο: 22410 70590. Υπεύθυνη κ. Δέσποινα Λατίφη).

Υποσχέσεις του Χ. Κόκκινου για τη συνέχιση του έργου στο φράγμα του Γαδουρά

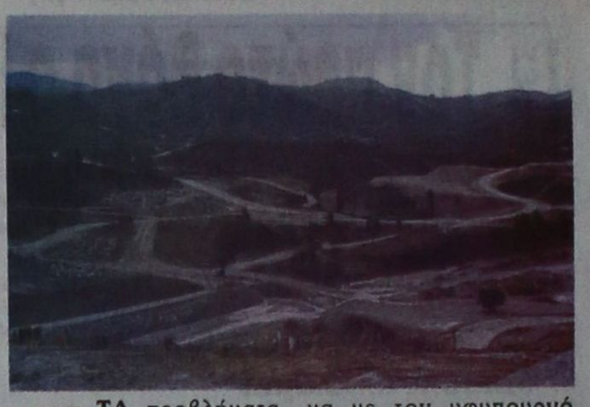

ΣΤΑ προβλήματα που παρουσιάζονται στην κατασκευή του φράγματος του Γαδουρά αναφέρθηκε χτες ο γενικός γραμματέας της Περιφέρειας Χαράλαμπος Κόκκινος.

Ο κ. Κόκκινος προσπάθησε να υποβαθμίσει την ανησυχία για την καθυστέρηση που παρουσιάζεται στο έργο λέγοντας πως το πρόβλημα δεν είναι τόσο μεγάλο όσο παρουσιάζεται καθώς η χρηματοδότηση του έργου σταματά το 2008.

Ο κ. γενικός υποστήριξε ότι επικοινώνησε για το θέμα με τον υφυπουργό ΠΕΧΩΔΕ κ. Ξανθόπουλο και τον γενικό γραμματέα κ. Τριφωνίδη .

Σύμφωνα με την ενημέρωση που είχε οι υπεύθυνοι του υπουργείου εξετάζουν τα τεύχη δημοπράτησης της β' φάσης και ευελπιστεί ότι το επόμενο διάστημα θα μπορέσει να γίνει η δημοπράτηση.

Παράλληλα υποστήριξε ότι η εταιρεία που είχε αναλάβει την κατασκευή του πρώτου μέρους του έργου απεχώρησε γιατί τελείωσε το αντικείμενο των εργασιών της.

Ομιλία από ιεροκήρυκα

Την Κυριακή Β΄ των Νηστειών (Γρηγ. Παλαμά) 19 Μαρτίου 2006, στον Ι. Μητροπολιτικόν Ναόν Εισοδίων της Θεοτόκου, μετά την Ακολουθία του Κατανυκτικού Εσπερινού, θα μιλήσει ο Πανοσιολ. Αρχιμ. Μάξιμος Παναγιώτου, με θέμα: «Η αγάπη προς τον Θεόν και τον συνάνθρωπο».

ΣΥΛΛΟΓΟΣ ΓΟΝΕΩΝ ΚΑΙ ΚΗΔΕΜΟΝΩΝ ΜΟΥΣΙΚΟΥ ΣΧΟΛΕΙΟΥ ΡΟΔΟΥ

ΠΡΟΣΚΛΗΣΗ

ΣΕ ΓΕΝΙΚΗ ΣΥΝΕΛΕΥΣΗ

Με αφορμή την κοινοποίηση της απόφασής μας στον τοπικό τύπο σε ό,τι αφορά τη συμμετοχή των παιδιών του σχολείου μας στους Μουσικούς Περιφερειακούς Αγώνες για το 2006 και εν όψει διαφόρων θεμάτων που χρήζουν άμεση επίλυση, ο Σύλλογος Γονέων και Κηδεμόνων του Μουσικού Σχολείου Ρόδου, σας καλεί όλους, Γονείς και Κηδεμόνες, σε Γενική Συνέλευση, το **Σάββατο 18 Μαρτίου 2006 και ώρα 5.00** το απόγευμα, στην αίθουσα εκδηλώσεων του Μουσικού Σχολείου.

Η συμμετοχή σας κρίνεται απαραίτητη, γιατί είναι σημαντικό οι αποφάσεις να παίρνονται από κοινού, με συνεργασία και διάλογο.

Με εκτίμηση
Για το Δ.Σ.

Η πρόεδρος **Η γραμματέας**
Χώχου Μαρία **Παρασκευά Κάτια**

13698-17/3