ΔΗΜΟΣΙΑ ΒΙΒΛΙΟΘΗΚΗ ΡΟΔΟΥ

ΕΤΟΣ ΙΔΡΥΣΗΣ 1949
ΙΔΙΟΚΤΗΣΙΑ - ΕΚΔΟΣΗ
Γ. ΔΙΑΜΑΝΤΙΔΗΣ
ΓΡΑΦΙΚΕΣ ΤΕΧΝΕΣ Α.Ε.
Γραφεία - Τυπογραφεία:
Μάρκου Μαλλιαράκη 3 (ΚΟΒΑ)
Τηλ.: Σύνταξης: 22410 27356-34101, FAX: 22410 20643
Τηλ.: Λογιστηρίου: 22410 35322, FAX: 22410 35322
e-mail: info@proodos.net & proodro@otenet.gr

ΠΡΟΟΔΟΣ

Ανεξάρτητη καθημερινή πρωινή εφημερίδα

ΠΛΗΡΩΜΕΝΟ ΤΕΛΟΣ Ταχ. Γραφείο Κ. ΡΟΔΟΥ Αριθμός άδειας 2 Κωδικός 1877

ΕΛΤΑ Hellenic Post

ΑΡΙΘΜΟΣ ΦΥΛΛΟΥ 17.176 • ΤΙΜΗ 0,70 ευρώ

ΣΑΒΒΑΤΟ 18 ΜΑΡΤΙΟΥ 2006

SATO
OFFICE SYSTEMS
ΜΠΟΝΗΣ Ε.Π.Ε. ΤΗΛ. 22410 75533

ΓΙΩΡΓΟΣ ΠΑΠΑΝΔΡΕΟΥ:

Ηλθε η αρχή του τέλους για την κυβέρνηση του Κώστα Καραμανλή

Ο ΠΡΩΘΥΠΟΥΡΓΟΣ ΑΛΛΑ ΛΕΕΙ ΚΑΙ ΑΛΛΑ ΚΑΝΕΙ



Νέα επίθεση εξαπέλυσε χτες ο Γ. Παπανδρέου κατά της κυβέρνησης

Με φόντο το προβάδισμα που δίνει στο ΠΑΣΟΚ έναντι της ΝΔ, για δεύτερη φορά σε ένα μήνα δημοσκόπηση («Metron Analysis») και συνεχίζοντας την τακτική κλιμάκωσης των επιθέσεων που ακολουθεί τις τελευταίες εβδομάδες, ο Γ. Παπανδρέου έβαλλε και πάλι εναντίον της κυβέρνησης -με αιχμή την οικονομία και τις υποκλοπές- μιλώντας στο Εθνικό Συμβούλιο του ΠΑΣΟΚ.

Ο κ. Παπανδρέου ζήτησε την απομάκρυνση από την κυβέρνηση του υπουργού Οικονομίας και Οικονομικών Γιώργου Αλογοσκούφη για τα όσα είπε στη Βουλή χαρακτηρίζοντας ως απάτη «την ένταξη της χώρας στην ΟΝΕ» εκπροσωπώντας την κυβέρνηση Καραμανλή, όπως είπε ο κ. Παπανδρέου. Ο πρόεδρος του ΠΑΣΟΚ χαρακτήρισε εθνικό ατόπημα τη δήλωση Αλογοσκούφη η οποία, όπως είπε, έγινε μέσα στον πανικό της κυβέρνησης. Προκάλεσε, μάλιστα, τον πρωθυπουργό να πάρει θέση για τη δήλωση αυτή και να πει αν συμφωνεί με την θέση Αλογοσκούφη οπότε έχει ο ίδιος την ευθύνη, αλλιώς να ζητήσει την παραίτηση του υπουργού.

Ο κ. Παπανδρέου αναφέρθηκε και στην πρόσφατη έκθεση της Eurostat σύμφωνα με την οποία, όπως ανέφερε, δεν υπήρχε λόγος να τεθεί η Ελλάδα υπό επιτήρηση και πρόσθεσε, ότι επρόκειτο για αλχημεία της κυβέρνησης γιατί η Ελλάδα μπήκε στην ΟΝΕ με το σπαθί της. Απέδωσε σε μικροκομματικούς λόγους τη στάση της κυβέρνησης, η οποία, όπως τόνισε, δημιουργεί κάκιστη εικόνα για την Ελλάδα στην ΕΕ και ρώτησε ποιός έδωσε το δικαίωμα στον Γιώργο Αλογοσκούφη να σπιλώνει διεθνώς

ΣΥΝΕΧΕΙΑ ΣΤΗ ΣΕΛ. 4

SFERA LIVE
ΕΝΑΡΞΗ ΠΑΡΑΣΚΕΥΗ 24 ΜΑΡΤΙΟΥ
ΣΕ ΠΛΗΡΩΣ ΑΝΑΚΑΙΝΙΣΜΕΝΟ ΧΩΡΟ



ΝΙΚΟΣ ΓΙΑΝΝΟΥ



ΡΟΥΛΑ ΣΤΑΥΡΟΥ

ΝΕΚΤΑΡΙΟΣ ΜΑΥΡΕΛΛΗΣ
ΕΒΕΛΥΝ - ΒΑΛΑΝΤΗΣ ΣΕΝΑΣ
ΠΟΠΗ ΧΑΤΖΗ - ΝΙΚΟΣ ΠΗΛΙΟΣ - ΑΛΕΞΗΣ
ΚΑΛΛΙΤΕΧΝΙΚΗ ΕΠΙΜΕΛΕΙΑ: ΝΙΚΟΣ ΚΑΡΑΝΙΚΟΛΑΣ
Τηλ. 22410 33170 κιν. 694 800 43 20
ΑΝΟΙΚΤΑ: ΠΕΜΠΤΗ - ΠΑΡΑΣΚΕΥΗ ΣΑΒΒΑΤΟ και εορτές
5197-19/3

ΚΕΡΔΙΣΤΕ
χωι εσεις
82.058,65 €
Δόθηκαν συνολικά σε Jackpots
Χθες στα SLOT MACHINES
(ΜΗΧΑΝΑΚΙΑ)
CASINO RODOS
Boutique Hotel & Casino
X5724-31/3

ΡΑΔΙΟΦΩΝΙΚΟΣ ΣΤΑΘΜΟΣ
9.59 fm
(Στους 95.9 και 96.2)
Τώρα ζωντανά σ' όλο τον κόσμο
www.959.gr
e-mail: info@959.gr
ΑΓ. ΑΝΑΣΤΑΣΙΑΣ (πάροδος) 113 ΡΟΔΟΣ
ΤΗΛ.: 22410-78958 FAX: 22410-33359
X181-13/5

«Τονωτική ένεση» για την οικονομία

Από τις 27 Μαρτίου αρχίζουν αφίξεις μαθητών στη Ρόδο

ΚΟΡΥΦΩΣΗ ΑΠΟ 10 ΑΠΡΙΛΙΟΥ

ΑΠΟ ΤΗΝ μεταπροσεχή Δευτέρα 27 Μαρτίου πρόκειται ν' αρχίσουν οι αφίξεις μαθητών και μαθητριών από διάφορα λύκεια της χώρας στη Ρόδο. Ο αριθμός των μαθητών θα είναι σχετικά μικρός, αλλά οι μαζικές αφίξεις αναμένεται να γίνουν την πρώτη εβδομάδα του Απριλίου και συγκεκριμένα κατά το χρονικό διάστημα 10 μέχρι 16 Απρίλιου, που λήγει και το πρόγραμμα του μαθητικού τουρισμού.

• Οι εκτιμήσεις είναι ότι φέτος ο αριθμός των μαθητών και μαθητριών που θα έρθουν στο νησί μας, θα κυμανθούν

ΣΥΝΕΧΕΙΑ ΣΤΗ ΣΕΛ. 4



Από τις 27 Μαρτίου αρχίζουν αφίξεις μαθητών στη Ρόδο

Ενώ οι μέτοχοι έχασαν τις οικονομίες τους

Θα λογοδοτήσουν όσοι εγκλημάτισαν σε βάρος της ΔΑΝΕ;

ΣΤΟ ΣΥΜΒΟΥΛΙΟ ΕΦΕΤΩΝ Η ΥΠΟΘΕΣΗ

ΘΑ ΛΟΓΟΔΟΤΗΣΟΥΝ, όσοι εγκλημάτισαν σε βάρος της ΔΑΝΕ; Το ερώτημα αυτό απασχολεί την κοινή γνώμη της Δωδεκανήσου, αλλά και τους χιλιάδες μικρομετόχους της άλλοτε κραταιάς ΔΑΝΕ, που έχασαν τις οικονομίες τους, ενώ κάποιοι άλλοι θησαύρισαν σε βάρος τους, καθώς αναμένεται η έκδοση του βουλεύματος του Συμβουλίου Εφετών.

• Ο αντεισαγγελέας Εφετών Δωδεκανήσου, φέρεται να προτείνει προς το Συμβούλιο Εφετών την παραπομπή 20 μελών των διοικήσεων της ΔΑΝΕ, ενώπιον του Τριμελούς Εφετείου Δωδεκανήσου επί κακουργημάτων, κατηγορούμενα για υπεξαιρέσεις κατ' εξακολούθηση με συνολική ζημιά και όφελος άνω των 73.000 ευρώ για απιστία κατ' εξακολούθηση, για παράβαση του νόμου περί ανώνυμων εταιρειών, γιατί ενέκριναν ισολογισμούς με ψευδή στοιχεία και για απάτη κατ' εξακολούθηση.

ΠΡΟΚΕΙΤΑΙ για την υπόθεση της «εξαφάνισης» του ποσού των 15 δισ. δραχμών, που προήλθε από την αύξηση του μετοχικού κεφαλαίου, καθώς και το ποσό των 3 δισ. δραχμών που αφορούσε ασφάλιστρα του πλοίου «Λέρος» που είχε καταστραφεί λόγω πυρκαγιάς. Μηνυτήρια αναφορά είχαν υποβάλει οι μικρομέτοχοι δια των συνηγόρων τους Στέφανου Στεφανίδη και Γιάννη Χαρίτου.

• Μετά την ολοκλήρωση της κύριας ανάκρισης ο Εισαγγελέας Πρωτοδικών Ρόδου κ. Γιώργος Οικονόμου άσκησε ποινικές διώξεις και κατέθεσε πρόταση παραπεμπτική για τα 20 μέλη των

ΣΥΝΕΧΕΙΑ ΣΤΗ ΣΕΛ. 4



Θα λογοδοτήσουν όσοι εγκλημάτισαν σε βάρος της ΔΑΝΕ;

Με χτεσινή ανακοίνωση του

Ο Δικηγορικός Σύλλογος επιμένει ότι δεν υπάρχει «παραδικαστικό κύκλωμα»

ΖΗΤΑ ΔΙΕΡΕΥΝΗΣΗ ΤΩΝ ΣΤΟΙΧΕΙΩΝ

Ο δικηγορικός Σύλλογος Ρόδου επιμένει ότι δεν υπάρχει παραδικαστικό κύκλωμα και ούτε φαινόμενα διαφθοράς και διαπλοκής. Αυτό υπογραμμίζεται σε ανακοίνωση που εξέδωσε χτες ύστερα από πολύωρη συνεδρίαση του διοικητικού του συμβουλίου που πραγματοποιήθηκε προχτές το απόγευμα.

• Στην ίδια ανακοίνωση ο Δικηγορικός Σύλλογος τονίζει ότι στην συντριπτική τους πλειοψηφία οι δικαστικοί, οι δικηγόροι και οι δικαστικοί υπάλληλοι επιτελούν το καθήκον τους.



ΤΟ ΘΕΜΑ έχει προκληθεί όταν ο πρόεδρος Πρωτοδικών Ρόδου Ανδρέας Κράνης με αναφορά του προς τον Αρειο Πάγο καταγγέλλει μία σειρά από περιστατικά που

ΣΥΝΕΧΕΙΑ ΣΤΗ ΣΕΛ. 4

Για τη φετινή σεζόν

Αισιόδοξα μηνύματα από την τουριστική αγορά της Ολλανδίας

ΠΡΟΒΛΕΠΕΤΑΙ ΑΥΞΗΣΗ 10%

ΙΔΙΑΙΤΕΡΑ αισιόδοξα είναι τα νέα από την Ολλανδία για τον ροδιακό τουρισμό. Περισσότεροι από 70.000 Ολλανδοί εκτιμάται ότι θα επιλέξουν φέτος για τις διακοπές τους τη Ρόδο, αριθμός που αναγορεύει την «χώρα της τουλίπας» σαν έναν από τους κυριότερους τροφοδότες του τουρισμού του νησιού.

• Μετά από την καμπή που

ΣΥΝΕΧΕΙΑ ΣΤΗ ΣΕΛ. 4

SFERA LIVE
ΜΟΝΟ ΠΑΡΑΣΚΕΥΗ 24 ΜΑΡΤΙΟΥ

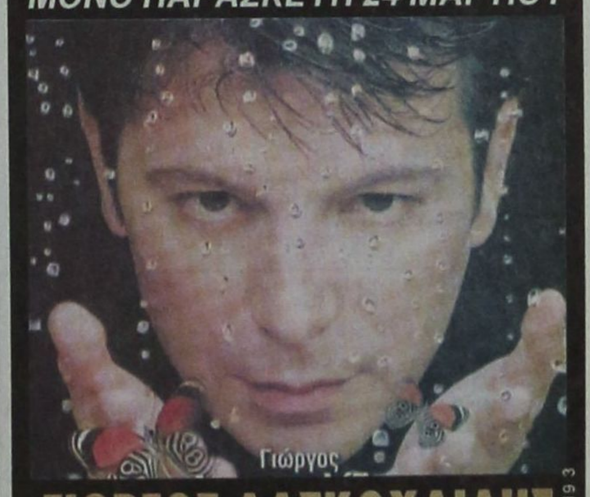

ΓΙΩΡΓΟΣ ΔΑΣΚΟΥΛΙΔΗΣ
με την ορχήστρα του
Τηλ. 22410 33170 κιν. 694 800 43 20
5197-19/3

Δεν θα είναι στόχος οι αριθμοί

Ιδιαίτερη βαρύτητα στον παράγοντα άνθρωπο θα δώσει η Αστυνομία Δωδεκανήσου

ΤΙ ΛΕΕΙ Ο ΝΕΟΣ ΔΙΕΥΘΥΝΤΗΣ

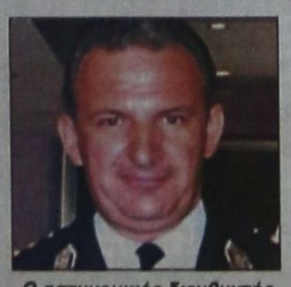

Ο αστυνομικός διευθυντής Δημήτρης Λερογιάννης

ΙΔΙΑΙΤΕΡΗ βαρύτητα στον παράγοντα άνθρωπο, στον πολίτη και στον αστυνομικό θα δώσει ο νέος αστυνομικός διευθυντής Δωδεκανήσου κ. Δημήτρης Λερογιάννης, που χθες είχε την πρώτη του συνάντηση με τους δημοσιογράφους.

* Δίνοντας το στίγμα που θα ακολουθήσει, πέραν της γενικής κατεύθυνσης που αφορά την αντεγκληματική πολιτική που καθορίζει το υπουργείο Δημόσιας Τάξης, ο κ. Λερογιάννης δήλωσε ότι η Αστυνομία θα βρεθεί κοντά στον πολίτη και θα προσπαθήσει να βελτιωθεί η συμπεριφορά των αστυνομικών προς τους πολίτες, αλλά και των πολιτών προς τους αστυνομικούς και να αποφευχθούν γεγονότα δυσάρεστα,

ΣΥΝΕΧΕΙΑ ΣΤΗ ΣΕΛ. 4

Αλλάζει όψη η πόλη

Σημαντικά έργα υποδομής στο Δήμο της Ιαλυσού!..

ΑΝΑΠΛΑΣΗ ΤΗΣ ΤΟΥΡΙΣΤΙΚΗΣ ΖΩΝΗΣ

ΙΔΙΑΙΤΕΡΑ ευνοϊκά είναι τα νέα, όσον αφορά την φετινή τουριστική σεζόν για του Δήμου Ιαλυσού, γεγονός που έχει προκαλέσει πολύ μεγάλη αισιοδοξία στους τοπικούς φορείς και τους τουριστικούς παράγοντες.

Η δημοτική αρχή θέλοντας να συμβάλει στην περαιτέρω τουριστική ανάπτυξη της περιοχής αυτές τις μέρες προχωρά σε μία σειρά σημαντικών έργων που μεταξύ των άλλων αφενός συμβάλλουν στην ανάπλαση της τουριστικής ζώνης και αφετέρου

ΣΥΝΕΧΕΙΑ ΣΤΗ ΣΕΛ. 4



5186-19/3

ok
ΟΠΤΙΚΑ ΚΕΝΤΡΑ ΚΑΣΤΕΛΛΟΡΙΖΟΣ
Στην προσπάθειά μας να βρεθούμε ακόμα πιο κοντά σας, μεταφέραμε το οπτικό μας κατάστημα της
Ηρώων Πολυτεχνείου 4, β' όροφος
στην Ανάληψη, οδός Κωνσταντίνου Υδραίου 71
δίπλα στη λαϊκή αγορά.
Στόχος μας, όπως πάντα, η καλύτερη εξυπηρέτησή σας σε γυαλιά πάθησης, γυαλιά ηλίου, φακούς επαφής, στο γνωστό φιλικό περιβάλλον, με την ποιότητα, την εμπειρία και την άμεση παράδοση των γυαλιών σας.
ΟΠΤΙΚΑ ΚΕΝΤΡΑ ΚΑΣΤΕΛΛΟΡΙΖΟΣ
• Πλατεία Κύπρου 4
• Πλατεία Κύπρου 2 (Κέντρο Ηλίου)
• Μεγάλου Κωνσταντίνου 19 (στο ΚΤΕΛ- Αγ. Φραγκίσκος)
• Και τώρα... στην Ανάληψη, Κωνσταντίνου Υδραίου (δίπλα στη λαϊκή αγορά)
X215-22/3

ΚΑΘΗΜΕΡΙΝΑ ΤΑ ΝΕΑ ΤΗΣ ΔΩΔΕΚΑΝΗΣΟΥ ΣΤΟ INTERNET
www.proodosnews.gr
www.proodos.net

Δωδεκανησιακά 24ωρα



ΣΤΟΝ ΑΘΗΝΑΪΚΟ ΤΥΠΟ

17/3/2006

Η δημοσκόπηση της Metron Analysis, οι προτάσεις του ΣΕΒ για Ασφαλιστικά, εργασιακά και μισθούς καθώς και το πρόστιμο που επεβλήθη στις εταιρίες Cosmote , TIM και Vodafone για κρυφές συμφωνίες είναι από τα βασικά θέματα της ειδησεογραφίας του σημερινού αθηναϊκού Τύπου.

ΑΔΕΣΜΕΥΤΟΣ ΤΥΠΟΣ: Εκστρατεία ενημέρωσης ξεκινά η ΝΔ για την οικονομική πολιτική και τις παροχές του 2007.

ΑΝΩ ΚΑΤΩ: "Μπουρλότο" του ΣΕΒ σε εργασιακά και ασφαλιστικά. Τρεις νέες "βόμβες" από τον Οδυσσέα Κυριακόπουλο και τον τρίτο πόλο.

ΑΠΟΓΕΥΜΑΤΙΝΗ: Προσλήψεις 5.500 στην Υγεία. Ριζοσπαστικά μέτρα Αβραμόπουλου για αναβάθμιση του ΕΣΥ.

Η ΑΥΓΗ: Ο ΣΕΒ κατά των νέων! Βαφτίζουν "γενναιοδωρία" τις αυξήσεις κάτω του πληθωρισμού.

ΑΥΡΙΑΝΗ: Στο σκαμνί Γιάννα - Θόδωρος για την απάτη με την "OCTAGON" που λήστεψε το "2004".

ΤΟ ΒΗΜΑ: Το ΠαΣοΚ μπροστά! Προηγείται τώρα της ΝΔ με 0,3%. Κλείνει και η ψαλίδα Καραμανλή - Παπανδρέου. Τελευταία δημοσκόπηση επιβεβαιώνει αναταραχή του πολιτικού σκηνικού.

Η ΒΡΑΔΥΝΗ: Επιδόματα και παροχές στα Σώματα Ασφαλείας. Τι υποσχέθηκε ο Πολύδωρας στους συνδικαλιστές.

ΕΘΝΟΣ: Χάρουμε τον τελευταίο συνομιλητή του Κώστα. Αποκαλυπτική συνέντευξη του δικηγόρου της οικογένειας Τσαλικίδη.

ΕΛΕΥΘΕΡΗ ΩΡΑ: Παίρνει τ'απάνω της η ελληνική οικονομία και ο Αλογοσκούφης... Ανοίγει τα "κοφίνια" το 2007.

ΕΛΕΥΘΕΡΟΣ: Θεραπείες σοκ προτείνει ο Σύνδεσμος Βιομηχανιών Ελλάδος (ΣΕΒ) για Ασφαλιστικά, εργασιακά - μισθούς.

ΕΛΕΥΘΕΡΟΣ ΤΥΠΟΣ: "Κόβεται" στα... γαλλικά ο ΣΕΒ. Σφοδρή αντίδραση της κυβέρνησης στις προτάσεις των βιομηχάνων.

ΕΛΕΥΘΕΡΟΤΥΠΙΑ: Στραπάτσο από οικονομία - υποκλοπές. Γκάλοπ: Η ΝΔ 0,3% πίσω από το ΠΑΣΟΚ, συγκλίνουν οι άλλοι δείκτες.

ΕΣΤΙΑ: Αναγκαίες τομές στα εργασιακά για την καταπολέμηση της ανεργίας.

ESPRESSO: Λείψανα που συγκλονίζουν. Έτσι είναι οι πραγματικοί Άγιοι. Ποια σκηνάματα Αγίων νίκησαν το χρόνο κι έμειναν αναλλοίωτα.

Η ΚΑΘΗΜΕΡΙΝΗ: Ολιγοπώλιο στα κινητά.Πρόστιμα σε Cosmote, TIM, Vodafone για κρυφές συμφωνίες.

Ο ΛΟΓΟΣ: Προκαλούν με αυξήσεις 2,8%. Προτάσεις-σοκ του ΣΕΒ δημιουργούν αντιδράσεις.

ΤΑ ΝΕΑ: Πρωτιά ΠΑΣΟΚ ξαναδίνουν τα γκάλοπ. Έρευνα της METRON με κάλπη.

Η ΝΙΚΗ: Ισοπέδωση από τον ΣΕΒ. Η κυβέρνηση άνοιξε την όρεξη στους βιομήχανους.

ΠΑΡΑΣΚΕΥΗ +13: Ξένοι ωτακουστές, Έλληνες... εκτελεστές.

PRESS time: Η Μάτα Χάρι αναστατώνει την Αθήνα. Ο διπλός ρόλος της Αμερικανίδας κατασκόπου.

ΡΙΖΟΣΠΑΣΤΗΣ: Επιταχυνόμενο αντιλαϊκό μοτίβο και στην Υγεία. Παρουσίασε "άξονες" ο υπουργός.

Σήμερα ΣΤΗΝ ΕΛΛΑΔΑ: Στο σκαμνί στέλνει ο εισαγγελέας Δημάρχους για κακοδιαχείριση. Ασκήθηκαν διώξεις σε βαθμό κακουργήματος για απιστία, ψευδή βεβαίωση και πλαστογραφία.

TRAFFIC NEWS: Άγριο επεισόδιο Καλούση με Στάθη. Λίγο έλειψε να πιαστούν και στα χέρια. Οι φύλακες οδήγησαν στα κελιά τους τους πρώην δικαστικούς για να μην παίξουν ξύλο.

Η ΧΩΡΑ: 6.000 προσλήψεις σε νοσοκομεία και ΕΚΑΒ. Γενικό λίφτινγκ στην Υγεία ανήγγειλε ο Αβραμόπουλος.

City Press: "Λάδι στη φωτιά" από τον ΣΕΒ.

Metro: Έριξαν λάδι στη φωτιά. Νέα πρόταση - βόμβα από τον πρόεδρο του ΣΕΒ, Οδ. Κυριακόπουλο.

Στα πεταχτά

Εκδίκηση

Ο κ. Νίκος Πουλιού είναι πρόεδρος της Ενωσης Ξενοδόχων Κω και ιδιοκτήτης του ξενοδοχείου «Ξενία».

Το εν λόγω ξενοδοχείο ήταν παλαιότερα (πριν 50 χρόνια) του ΕΟΤ, αλλά τώρα κάποιοι... θυμήθηκαν ότι έγινε κατάληψη του αιγιαλού!...

Πώς το θυμήθηκαν; Ο κ. Πουλιού είναι στέλεχος της Νέας Δημοκρατίας και δήλωσε ότι θα κατέβει στις εκλογές με τον Γιώργο Κυρίτση!...

Και προφανώς για να τον εκδικηθούν του έστειλαν τον έλεγχο και τη βεβαίωση της παράβασης!...

Δυστυχώς ξαναγυρίσαμε στη δεκαετία του 1950!...

Και πάλι... άφαντη!..

Μεγάλη κίνηση χτες μέχρι αργά το μεσημέρι στο Μαντράκι! Είχαμε τις εκδηλώσεις στο «Ακταίον» για την «Ημέρα του Καταναλωτή» όπου είχε συγκεντρωθεί πολύς κόσμος και κυρίως μικρά παιδιά.

Κάποια στιγμή το μεσημέρι είχε προκληθεί «κυκλοφοριακό χάος» αλλά δυστυχώς - και πάλι- δεν υπήρξε αστυνόμευση.

Ούτε Τροχαία, ούτε Δημοτική Αστυνομία φάνηκαν εκεί για να βοηθήσουν τους οδηγούς!...

Ερώτημα: Υπάρχει περίπτωση να δραστηριοποιηθούν οι δημοτικοί αστυνόμοι ή θα συνεχίσουν να κόβουν βόλτες;

Η Παναγία του Φιλερήμου

Αντικείμενο συζήτησης σε όλο το νησί έγινε η εύρεση της εικόνας της Παναγίας της Φιλερήμου.

Αρκετοί μάλιστα υποστήριζαν πως ο τρόπος με τον οποίον ο δήμαρχος Ιαλυσού Σάκης Στάγκας βρήκε τα ίχνη της, αποδεικνύει πως «ήταν γραφτό» να βρεθεί η εικόνα. Πάντως ευχή όλων είναι να έλθει κάποια στιγμή η εικόνα στο νησί για να μπορέσουν να την προσκυνήσουν όλοι.

«Εξαφανισμένος»

Ενα νέο γκάλοπ δημοσίευσαν χτες οι αθηναϊκές εφημερίδες, που δίνει και πάλι προβάδισμα στο ΠΑΣΟΚ και μείωση της ψαλίδας μεταξύ Καραμανλή- Παπανδρέου ως προς το «καταλληλότερος πρωθυπουργός». Στο ίδιο γκάλοπ δημοσιεύεται και η δημοτικότητα των υπουργών. Είναι, λοιπόν, τόσο μεγάλη η... δημοτικότητα του υπουργού Αιγαίου Αρ. Παυλίδη, που ούτε καν το όνομά του αναφέρεται στη σχετική δημοσκόπηση...

Καταγγελίες

Πληθαίνουν οι καταγγελίες για τα χάλια του οδικού δικτύου του νησιού μας. Κυρίως τα παράπονα αφορούν την ύπαρξη λακκούβων, ακόμα και μέσα στις κατοικημένες περιοχές.

Ο καιρός βελτιώνεται και η τουριστική περίοδος ξεκινά. Προτού γίνουμε ρεζίλι στους επισκέπτες μας ας φροντίσουν οι αρμόδιες υπηρεσίες να κλείσουν μερικές λακκούβες.

Τι συμβαίνει στην Περιφέρεια;

Μπορεί να μας εξηγήσει κάποιος τι συμβαίνει στην Περιφέρεια Νοτίου Αιγαίου;

Πώς συμβαίνει, κάθε φορά να δημιουργούνται προβλήματα με τους διαγωνισμούς στις προσλήψεις που γίνονται;

Την πρώτη φορά έγινε μεγάλη αναστάτωση με τις 30 προσλήψεις εποχικών υπαλλήλων για τις νομαρχίες Δωδεκανήσου και Κυκλάδων.

Τώρα έχουμε νέα προβλήματα με τις προσλήψεις στη Δημοτική Αστυνομία.

Και στις δύο περιπτώσεις, έχουμε τα ίδια (σχεδόν) εμπλεκόμενα πρόσωπα.

Είναι άραγε, τυχαίο;

Οι αφίξεις τουριστών

Στις 6 Απριλίου, νωρίτερα από τις προηγούμενες χρονιές θα ξεκινήσουν οι αφίξεις των ξένων τουριστών.

Τα περισσότερα όμως ξενοδοχεία, ειδικά της πόλης, προγραμματίζουν να ανοίξουν στα τέλη Μαΐου, καθώς μέχρι τότε οι αφίξεις θα κινηθούν σε χαμηλά επίπεδα.

Τα φαστ φουντ

Αυξάνονται και πληθύνονται με πολύ γρήγορους ρυθμούς οι επιχειρήσεις γρήγορου φαγητού (fast food) στο νησί. Οι καλύτεροι πελάτες τους αποδεικνύονται οι νέοι που δείχνουν ότι συνεχώς απομακρύνονται από τον παραδοσιακό τρόπο διατροφής.

Ασυμμόρφωτοι

Ασυμμόρφωτοι εξακολουθούν να παραμένουν κάποιοι κάτοχοι οικόσιτων πουλερικών στον Αρχάγγελο. Παρά τις επανειλλημμένες συστάσεις να μαντρώσουν τα οικόσιτα πουλερικά τους οι κάτοικοι του δήμου Αρχαγγέλου αδιαφορούν προκλητικά και δεν συμμορφώνονται.

Κάποτε θα πρέπει να επιβληθεί ο νόμος και οι παραβάτες να υποστούν τις προβλεπόμενες κυρώσεις.

Χωρίς αντίπαλο

Επιβεβαιώνονται τα ρεπορτάζ της «ΠΡΟΟΔΟΥ» σχετικά με τις υποψηφιότητες στις δημοτικές εκλογές.

Σε κάποιους δήμους θα υπάρξει μόνο μία υποψηφιότητα, καθώς οι εν ενεργεία δήμαρχοι θεωρούνται φαβορί, όσον αφορά την επανεκλογή τους.

Ηδη στους δήμους Καλλιθέας Ατταβύρου και Νότιας Ρόδου, οι εν ενεργεία δήμαρχοι δεν θα έχουν αντίπαλο. Ισως να συμβεί το ίδιο και στους Δήμους Ιαλυσού και Καμείρου.

Υπάρχουν βουλευτές του ΠΑΣΟΚ;

Χθες η «ΠΡΟΟΔΟΣ» δημοσίευσε μακροσκελές υπόμνημα, με σοβαρότατες καταγγελίες, για την πρόσληψη των 31 δημοτικών αστυνόμων, που υπέβαλε ένας εκ των υποψηφίων. Παράλληλα ο υποψήφιος υπέβαλε προσφυγή κατά του Ελληνικού Δημοσίου, του Γενικού Γραμματέα της Περιφέρειας και του Δήμου Ρόδου.

Για να δούμε θα ευαισθητοποιηθεί κάποιος βουλευτής του ΠΑΣΟΚ, να ασχοληθεί με το θέμα; Δεν το βλέπουμε για τους γνωστούς λόγους.

ΣΥΝΑΛΛΑΓΜΑ

	Αγορά	Πώληση
ΔΟΛΛΑΡΙΟ Η.ΠΑ	1,2282	1,2002
ΛΙΡΑ ΑΓΓΛΙΑΣ	0,70006	0,68408
ΚΟΡΩΝΑ ΔΑΝΙΑΣ	7,5213	7,3497
ΚΟΡΩΝΑ ΣΟΥΗΔΙΑΣ	9,4143	9,1995
ΓΙΕΝ ΙΑΠΩΝΙΑΣ	142,6	139,35
ΦΡΑΓΚΟ ΕΛΒΕΤΙΑΣ	1,5861	1,5499
ΚΟΡΩΝΑ ΝΟΡΒΗΓΙΑΣ	8,0403	7,8569
ΛΙΡΑ ΚΥΠΡΟΥ	0,5799	0,5667
ΔΟΛ. ΚΑΝΑΔΑ	1,4185	1,3861
ΔΟΛ. ΑΥΣΤΡΑΛΙΑΣ	1,6802	1,6419

Απειλές

Ακόμα και απειλές, δέχονται κάποιοι συμπολίτες μας, προκειμένου να μην μετέχουν σε ψηφοδέλτια των δημοτικών εκλογών. Κάποιοι τραμπούκοι απειλούν τους υποψηφίους, που δήλωσαν ότι θα μετέχουν σε ψηφοδέλτια, μη κομματικά, να μη θέσουν υποψηφιότητα.

Βέβαια οι απειλές όχι μόνο δεν τους πτοούν, αλλά απεναντίας τους κάνουν πιο μαχητικούς.

Ειδήσεις απο τα Παλιά

ΠΡΟΟΔΟΣ
24 ΝΟΕΜΒΡΙΟΥ 1972

ΟΙ ΕΚΔΗΛΩΣΕΙΣ ΘΕΑΜΑΤΟΣ

Η ωφέλεια και ο αντίκτυπος που θα έχη στον τομέα της ψυχαγωγίας των χιλιάδων ξένων τουριστών μας η οργάνωση εκδηλώσεων θεάματος και συγκεκριμένα διεθνούς ποδοσφαιρικού τουρνουά, ειδικών γιορτών με λαϊκή συμμετοχή, φολκλορικών φεστιβάλ κ.α. απεδείχθη κατά το χθεσινό φιλικό ποδοσφαιρικό ματς μεταξύ μιας δανέζικης ομάδος και της «Ρόδου». Και συγκεκριμένα:

Το ματς προσήλκυσε όλους τους Σκανδιναυούς τουρίστες στη Ρόδο, που έζησαν ένα ευχάριστο απόγευμα, όπου είχαν την ευκαιρία να εκδηλωθούν με σημαίες και ιαχές για την ομάδα τους, ενώ το κλίμα που επικρατούσε στις εξέδρες ήταν φιλικό και εγκάρδιο, πράγμα που θα πρέπει να έκανε εντύπωση στους τουρίστες. Το τεστ που έγινε χθες απέδειξε ότι:

Σε περίπτωση οργανώσεως του περιβοήτου ποδοσφαιρικού φεστιβάλ η επιτυχία του είναι εκ των προτέρων εξησφαλισμένη από όλες τις απόψεις και ότι οι ξένοι τουρίστες διψούν για εκδηλώσεις θεάματος που δίδουν την ευκαιρία να αναμιχθούν με το τοπικό στοιχείο.

Το θέμα όμως είναι η εξεύρεση του φορέα, ο οποίος θα αναλάβη το βάρος της προσπαθείας. Ο μοναδικός προς τούτο οργανισμός, ο περιβόητος ΕΚΤΟΔΡ, δεν φαίνεται να διαθέτει τα φόντα για τον σκοπό αυτό ούτε με τη διεύρυνση του αριθμού των υπαλλήλων του. Ο οργανισμός αυτός περιορίζει τη δραστηριότητά του κατά 90% σε μουσικές και άλλες πνευματικές εκδηλώσεις γεγονός που ενισχύει την προαναφερομένη σκέψη. Συνεπώς θα πρέπει η όλη δουλειά να ανατεθή σε εξωϋπηρεσιακούς παράγοντας που έχουν τα φόντα να δημιουργήσουν τις απαραίτητες φιέστες με χρηματοδότη τον Δήμο Ρόδου. Εάν λοιπόν η δημοτική αρχή και ο κ. Νομάρχης συμφωνούν περί της ανάγκης αυτής τότε ας ληφθούν οι ενδεικνυόμενες αποφάσεις για να μην παραμείνουν στα χαρτιά οι φαεινές αυτές ιδέες.

ΠΡΟΟΔΟΣ
Ημερήσια Εφημερίδα της Ρόδου
ΙΔΙΟΚΤΗΣΙΑ - ΕΚΔΟΣΗ
Γ. ΔΙΑΜΑΝΤΙΔΗΣ
ΓΡΑΦΙΚΕΣ ΤΕΧΝΕΣ Α.Ε.
Ετος ιδρύσεως 1949
ΓΡΑΦΕΙΑ ΣΥΝΤΑΞΗΣ - ΔΙΑΦΗΜΙΣΕΙΣ Μάρκου Μαλλιαράκη 3 (ΚΟΒΑ)
Τηλ.: Συντάξης: 22410 27356-34101, FAX: 22410 20643
Τηλ. Λογιστηρίου: 22410 35322, FAX: 22410 35322
e-mail: info@proodos.net & proodro@otenet.gr

Για όσους νηστεύουν τη Σαρακοστή δεν σημαίνει ότι δεν θα φάνε και γλυκά. Τα γλυκά κουταλιού είναι για όλες τις ημέρες και για όσους αποφεύγουν το λάδι κατά τις ημέρες Τετάρτη και Παρασκευή. Οπωσδήποτε υπάρχουν στα καταστήματα τροφίμων και στα ζαχαροπλαστεία και πρατήρια ξηρών καρπών και γλυκισμάτων σε μεγάλη ποικιλία συσκευασμένα ή χύμα. Οσες όμως γυναίκες το περασμένο καλοκαίρι έφτιαξαν γλυκά του κουταλιού, θα μπορούσαν να έχουν για παράδειγμα ένα - δύο βάζα από γλυκό σταφύλι που τρώγεται θαυμάσια σκέτο ως επιδόρπιο αλλά και με ψωμί για πρωινό ή κολατσιό. Οπωσδήποτε όσες ενδιαφέροντα ακόμα και τώρα να φτιάξουν γλυκό κουταλιού από πορτοκάλι, νεράτζι ή μανταρίνι που είναι της εποχής και έτσι δεν θα στερηθούν τα σπιτικά γλυκά κουταλιού καθ' όλη τη διάρκεια της νηστείας. Και είναι γλυκά χωρίς λιπαρά. Οπωσδήποτε όμως μια γυναίκα που θέλει να ετοιμάσει διάφορα γλυκίσματα για την οικογένειά της μπορεί να φτιάξει κέικ χωρίς αυγά αλλά με λάδι ή μαργαρίνη και αρωματικά όπως κανέλα, γαρίφαλο, με σταφίδες ή ξηρούς καρπούς ή χαλβά από σιμιγδάλι με σιρόπι. Υπάρχουν πολλές συνταγιές για γλυκίσματα νηστίσιμα όπως ζύμες γεμισμένες με ξηρους καρπούς και ζάχαρη άχνη αλλά και νηστίσιμα μπισκότα με σταφίδες. Ακόμα και στις συνταγιές που χρειάζεται το γάλα μπορεί να χρησιμοποιήσει ρόφημα από σόγια που είναι υποκατάστατο γάλακτος και είναι ένα προϊόν που όσοι δεν μπορούν να στερηθούν το γάλα κατά τη Σαρακοστή ή αργότερα τη Μεγάλη Εβδομάδα, το χρησιμοποιούν για τα πάντα, για το πρωινό τους, μέσα στον καφέ, για κρέμες πιάτου ή για κρέμες φαγητών. Με αυτό μπορούν να φτιάξουν και τούρτες ή καλύτερα τάρτες. Διότι μπορεί κανείς να φτιάξει μια τάρτα χωρίς αυγά αλλά για παντεσπάνι λίγο δύσκολο να βγει αφράτο. Ομως η κρέμα είτε λευκή ή με σοκολάτα κουβερτούρα θα γίνει κι αυτή με υποκατάστατο γάλακτος. Μπορεί βεβαίως να στολίσει με φρούτα ή γλάσο βανίλιας ή σοκολάτας χρησιμοποιώντας φυτική μαργαρίνη αλλά και ζελέ που επιτρέπονται στη νηστεία. Και εκτός αυτών των γλυκισμάτων, για την καθημερινή κατανάλωση τα νηστίσιμα κουλουράκια λαδιού και χυμούς φρούτων ή με κρασί ταιριάζουν απόλυτα με τις γεύσεις του Πάσχα.

Η γυναίκα και ο κόσμος της

Μίχα

ΦΑΡΜΑΚΕΙΑ
ΔΙΗΜΕΡΕΥΕΙ: ΠΑΠΑΛΑΖΑΡΟΥ ΚΥΡ. Καναδά 80 Τηλ. 74260
ΔΙΑΝΥΚΤΕΡΕΥΕΙ: ΠΕΡΓΑΝΤΗΣ ΠΑΝΑΓΙΩΤΗΣ Ατταβύρου - Σμύρνης 34, Ροδίνι. Τηλ. 78977

ΥΓΡΑ ΚΑΥΣΙΜΑ
ΔΙΑΝΥΚΤΕΡΕΥΟΥΝ
• ΣΑΡΙΚΑΣ ΜΙΧ. πρατ. SHELL Εθνικής Αντίστασης

ΡΑΔΙΟ ΤΑΞΙ
ΤΗΛ: ΠΟΛΗ: 22410 69800, ΥΠΑΙΘΡΟ: 22410 69600

Δρομολογια Πλοίων
08.45 ΠΡΩΤΕΥΣ για Καστελλόριζο
14.00 ΣΑΜΟΘΡΑΚΗ για Κω, Κάλυμνο, Βαθύ, Χίο, Μυτιλήνη, Λήμνο, Αλεξ/πολη
14.00 ΑΙΓΛΗ για Σύμη
15.00 ΔΩΔΕΚΑΝΗΣΟΣ PRIDE για Σύμη, Κω, Κάλυμνο, Λέρο
18.30 ΠΡΩΤΕΥΣ για Σύμη
Προς Πειραιά: 10.00 BLUE STAR II

Αεροπορικα Δρομολογια
ΟΛΥΜΠΙΑΚΗ ΑΕΡΟΠΟΡΙΑ
Από Ρόδο-Αθήνα: Καθημερινά 07.10, 13.40
Πέμπτη 20.10, 22.45
Καθημερινά πλην Πέμπτης 19.40, 22.25
Καθημερινά πλην Κυριακής 10.40
Από Ρόδο-Θεσσαλονίκη: Δευτέρα - Τετάρτη 09.45
Πέμπτη 10.45
Σάββατο 15.15
Δευτ.-Τετ.-Παρ.-Κυρ. 16.10
Από Ρόδο-Ηράκλειο: Δευτέρα - Παρασκευή-Κυριακή 17.45
Τρίτη - Πέμπτη 18.30
Τετάρτη - Σάββατο 19.20
Από Ρόδο-Κάρπαθο: Δευτ.-Πεμ.-Παρ.-Σάβ. 07.00, 10.40
Τετάρτη - Κυριακή 10.40, 14.20
Από Ρόδο -Κάσο: Δευτ.-Πεμ.-Παρ.-Σάβ. 07.00
Τετάρτη - Κυριακή 10.40
Από Ρόδο-Καστελλόριζο: Δευτ.-Τετ.-Παρ.-Σάβ. -Κυρ. 07.10
Από Ρόδο-Χίο: Τρίτη 10.40 Πέμπτη 10.45
Από Ρόδο-Μυτιλήνη: Δευτέρα-Τετάρτη 09.45
Τρίτη 10.40,
Πέμπτη 10.45
Σάββατο 15.15
Από Ρόδο-Σάμος: Τρίτη 10.40
Σάββατο 15.15
Από Ρόδο-Λήμνος: Δευτέρα-Τετάρτη 09.45 Τρίτη 10.40,
Πέμπτη 10.45 Σάββατο 15.15
AEGEAN AIRLINES & CRONUS
Από Ρόδο-Αθήνα: Καθημερινά 07.10-11.05-13.50-16.30-21.30
Από Ρόδο-Θεσσαλονίκη: Καθημερινά 12.05
Από Ρόδο-Ρώμη: Καθημερινά 16.30
Από Ρόδο-Λάρνακα: ΤΡΙΤΗ-ΠΕΜΠΤΗ-ΣΑΒΒΑΤΟ 11.05
τις υπόλοιπες μέρες 07.10-13.50-16.30

ΚΤΕΟ
Τηλ. 22410 65385 εσωτερικό 23
Συγκοινωνιακή έδρα Ρόδου
Από 1/3/2006 έως 31/3/2006
Επιβατικά (Ε.Ι.Χ.) και φορτηγά μέχρι 3,5 (ΦΙΧ<3,5Τ) με αριθμούς κυκλοφορίας ΡΟΕ 8401 έως και 9999
Από 1/3/2006 έως 31/3/2006
Παντός είδους οχήματα με συνδυασμό γραμμάτων ερυθρού χρώματος, εφ' όσον έχει παρέλθει τετραετία από την ημερομηνία πρώτης άδειας κυκλοφορίας τους και που δεν έχουν ήδη προσκληθεί με προηγούμενα προγράμματα.
Από 1/3/2006 έως 31/3/2006
Παντός είδους οχήματα με συνδυασμό γραμμάτων ξένων συγκοινωνιακών περιοχών, ανεξαρτήτως αριθμού, εφ' όσον έχει παρέλθει τετραετία από την ημερομηνία πρώτης άδειας κυκλοφορίας τους και που δεν έχουν προσκληθεί με προηγούμενα προγράμματα ή που δεν δεσμεύονται διαφορετικά.
Συγκοινωνιακή έδρα Κω
Από 1/3/2006 έως 31/3/2006
Επιβατικά (Ε.Ι.Χ.) και φορτηγά μέχρι 3,5 (ΦΙΧ<3,5Τ) με αριθμούς κυκλοφορίας ΚΧΒ (από 1501 έως και 2000)
* Καλούνται όλα τα παραπάνω οχήματα να προβούν σε τεχνικό έλεγχο σε οποιοδήποτε Κ.Τ.Ε.Ο. ή Ι.Κ.Τ.Ε.Ο. της χώρας
** Επίσης θα ελέγχονται όσα οχήματα υποχρεούνται βάση παλαιοτέρων προγραμμάτων πρόσκλησης.
*** Ο εμπρόθεσμος προγραμματισμός των οχημάτων για έλεγχο (ραντεβού) γίνεται έως και 15 ημέρες πριν της λήξης του προγράμματος πρόσκλησης.

Έτοιμοι για ΚΤΕΟ;
ΤΑΛΑΙΠΩΡΙΑ ΤΕΛΟΣ!
Ιδιωτικό ΚΤΕΟ Ρόδου
για ραντεβού..22410-67677
ΠΛΗΡΩΣ ΙΣΟΤΙΜΟ ΜΕ ΤΑ ΔΗΜΟΣΙΑ ΚΤΕΟ
ΓΡΗΓΟΡΑ ΑΞΙΟΠΙΣΤΑ ΚΑΙ ΦΘΗΝΟΤΕΡΑ!! 25 ΛΕΠΤΑ ΑΡΚΟΥΝ
ΠΡΟΣΟΧΗ! — ΠΡΟΓΡΑΜΜΑ ΠΡΟΣΚΛΗΣΗΣ ΟΧΗΜΑΤΩΝ Κ. ΔΩΔ/ΣΟΥ
- ΤΟΝ Ιανουάριο ΑΠΟ ΡΟΕ 6401, ΕΩΣ ΡΟΕ 8400 - ΤΟΝ Φεβρουάριο ΑΠΟ ΡΟΕ 8401 ΕΩΣ ΡΟΕ 8400
Η ΜΗ ΔΙΕΝΕΡΓΕΙΑ ΤΕΧΝΙΚΟΥ ΕΛΕΓΧΟΥ ΤΟΥ ΟΧΗΜΑΤΟΣ ΣΑΣ (ΚΤΕΟ) ΜΕΣΑ ΣΤΙΣ ΠΡΟΘΕΣΜΙΕΣ, ΑΠΟΤΕΛΕΙ ΠΑΡΑΒΑΣΗ (ΚΟΚ 96) ΚΑΙ ΤΙΜΩΡΕΙΤΑΙ ΑΠΟ ΤΙΣ ΑΡΧΕΣ ΜΕ ΠΡΟΣΤΙΜΟ 334 ΕΥΡΩ ΚΑΙ ΑΦΑΙΡΕΣΗ ΠΙΝΑΚΙΔΩΝ



NICK SARLIS & Co
OFFICIAL DISTRIBUTORS FOR DODECANESE AND AUTHORISED SERVICE CENTER
34, Makariou str. - GR 85100 Rhodes Greece

ΚΙΝΗΜΑΤΟΓΡΑΦΟΙ
ΜΕΤΡΟΠΟΛ ΜΟΥΣΙΚΟ ΣΙΝΕΜΑ ΘΕΑΤΡΟ 22410 28400
INFORMATION - RESERVATIONS ΠΛΗΡΟΦΟΡΙΕΣ - ΚΡΑΤΗΣΕΙΣ
ΕΒΔΟΜΑΔΙΑΙΟ ΠΡΟΓΡΑΜΜΑ weekly program
16/03/06 - 22/03/06
www.cinemametropol.gr
16 ΤΕΤΡΑΓΩΝΑ 16 BLOCKS
Ανάμεσα στη ζωή και τον θάνατο υπάρχουν 16 τετράγωνα και 118 λεπτά απίστευτης αγωνίας.
Ενα ρωτσό εφιαλτικό με τους: Μπρούς Γουίλις, Μος Ντεφ, Ντέβον Μόρ
ΩΡΕΣ ΕΝΑΡΞΗΣ / SHOW TIMES 17:45, 20:15, 22:30
ΤΟ ΜΥΣΤΙΚΟ ΤΟΥ BROKEBACK MOUNTAIN
BROKEBACK MOUNTAIN
Ένα δυνατό κοινωνικό δράμα που αλλάζει την πορεία όχι μόνο του γουέστερν αλλά και του ανθρωπινού δράματος.
Πρωταγωνιστούν: Τζέικ Τζίλενχολ, Χιθ Λέτζερ, Μισέλ Γουίλιαμς
ΩΡΕΣ ΕΝΑΡΞΗΣ / SHOW TIMES 19:15, 22:00
SHOP GIRL
Μία ρομαντική κόμεντι βασισμένη στη νουβέλα του πολυτάλαντου Στίβ Μάρτιν που πρωταγωνιστεί και υπογράφει το σενάριο
Οι σχέσεις δεν τελειώνουν πάντα.....γάμησέ!!!!
Πρωταγωνιστούν: Στίβ Μάρτιν, Κλέρ Ντέινς, Τζέισον Σβάρτσμαν
ΩΡΑ ΕΝΑΡΞΗΣ / SHOW TIME 17:00
Ο ΡΟΖ ΠΑΝΘΗΡΑΣ !!!! ΤΗΣ ΡΙΤΑΚ ΡΑΝΤΝΕΡ!!!!
Η καμαριέρα της χρονιάς που όλοι περιμένουμε είναι εδώ!!! ΦΥΛΑΧΤΕΙΤΕ.... ο πιο γοητευτής Ντετέκτιβ του κόσμου επιστρέφει!!!
Πρωταγωνιστούν: Στίβ Μάρτιν, Κέβιν Κλάιν, Σίαν Γουά, Μπρουκ Νταλτς
ΩΡΕΣ ΕΝΑΡΞΗΣ / SHOW TIMES 20:00, 22:15
ΜΠΑΜΠΙ 2
ο πολύφωνος των δασών
ΒΑΜΒΙ 2
Η νέα σπαρταριστή ταινία της Disney.
Ο αγαπημένος σας κλασσικός ήρωας σε ολοκαίνουργιες περιπέτειες.
ΜΟΝΟ ΣΤΑ ΕΛΛΗΝΙΚΑ
ΩΡΕΣ ΕΝΑΡΞΗΣ / SHOW TIMES 18:15, 19:00
ΕΡΧΕΤΑΙ ΠΕΜΠΤΗ 23 ΜΑΡΤΙΟΥ
ΠΡΟΣΕΧΟΥΣ COMING SOON
ΚΑΣΑΝΟΒΑ ΣΑΣΑΝΟΒΑ
Έρχεται ο πιό διάσημος Γυναικάς του κόσμου!!!
Σε μία ρομαντική κωμωδία που ανατρέπει τον κλασσικό μύθο του Καζανόβα.
ΠΡΟΣΕΧΟΥΣ COMING SOON

ΠΑΛΛΑΣ 5 CINEMAS CENTER
16/03/2006 - 22/03/2006
για κρατήσεις 22410 24475 / 70670
www.cinemapallas.gr
FINAL DESTINATION 3 ΚΑΤΑΛΛΗΛΟ ΑΠΟ 13
ΒΛΕΠΩ ΤΟ ΘΑΝΑΤΟ ΣΟΥ
Προετοιμαστείτε για την ταινία τρόμου που δεν χρειάζεται συστάσεις!!! Η αδρεναλίνη χτυπάει κόκκινο...
Αίθουσα 5 ώρες έναρξης // (Σ.-Κ. 16:15) 18:15 • 20:20 • 22:30
TRANSAMERICA ΚΑΤΑΛΛΗΛΟ ΑΠΟ 13
Η θρυλούμενη με Χρυσή Σφαίρα Α' Γυναικείου ρόλου και υποψήφια για δύο Όσκαρ θρυλική κομεντί! Η ζωή είναι ένα ταξίδι.
Απαραίτητη αποσκευή: Ανοιχτό μυαλό!
Αίθουσα 2 ώρες έναρξης // (Σ.-Κ. 16:00) 18:10 • 20:25 • 22:40
crash ΒΡΑΒΕΥΜΕΝΗ ΜΕ 3 ΟΣΚΑΡ!!!
ΚΑΛΥΤΕΡΗΣ ΤΑΙΝΙΑΣ, ΠΡΩΤΟΤΥΠΟΥ ΣΕΝΑΡΙΟΥ, ΜΟΝΤΑΖ
Η πιο δυνατή ταινία μετά το "Σκοτεινό Ποτάμι" μια ταινία που ...σου κόβει την ανάσα! Με τους Σάντρα Μπούλοκ, Ματ Ντίλον,
Αίθουσα 1 ώρα έναρξης // 17:45 • 20:10 • 22:35
NORTH COUNTRY ΑΝΙΣΗ ΜΑΧΗ ΚΑΤΑΛΛΗΛΟ
Μια ταινία με τη βραβευμένη με Όσκαρ Σαρλίζ Θερόν Πάλευε απλά για την επιβίωση της. Δεν περιμένε όμως ότι θα γράψει ιστορία!!!
Αίθουσα Allegro 3 ώρες έναρξης // 20:00 • 22:30
ΒΡΑΒΕΥΜΕΝΗ ΜΕ 3 ΟΣΚΑΡ!!! ΚΑΛΛΙΤΕΧΝΙΚΗΣ ΔΙΕΥΘ. ΚΟΣΤΟΥΜΙΩΝ, ΦΩΤΟΓΡΑΦΙΑΣ
MEMOIRS OF A GEISHA
ΑΝΑΜΝΗΣΕΙΣ ΜΙΑΣ ΓΚΕΙΣΑΣ ΚΑΤΑΛΛΗΛΟ ΑΠΟ 13
Από τον Σκηνοθέτη του "Σικάγο" η νέα ταινία του Rob Marshall που θα σας μείνει αξέχαστη.
ώρα έναρξης // 14:30 Αίθουσα 4
The NEW WORLD
ΝΕΟΣ ΚΟΣΜΟΣ ΚΑΤΑΛΛΗΛΟ

ΟΡΘΟΠΕΔΙΚΑ - ΙΑΤΡΙΚΑ
ΧΑΡΙΤΟΣ
ΑΚΟΥΣΤΕ...
τους ήχους μιας νέας ζωής



Το μικρότερο αθέατο ψηφιακό ακουστικό

Ακουστικά Βαρηκοΐας
WIDEX oticon
Τώρα διαθέτουμε τη νέα ολοκληρωμένη σειρά 100% ψηφιακών & αυτόματων ακουστικών, που προσφέρουν τέλεια ακουστική απόδοση, χωρίς ενοχλητικά σφυρίγματα και χωρίς παράσιτα.

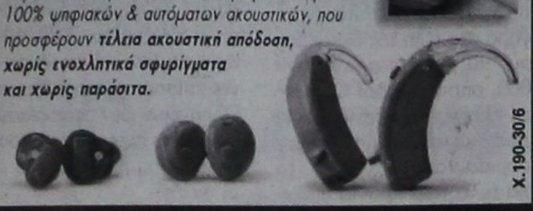

X.190-30/6
ΕΛΕΥΘ. ΒΕΝΙΖΕΛΟΥ 6 (Διπλα στη Ροδιακη Επαυλη) - ΡΟΔΟΣ
Τηλ.: 22410 24112 - Fax: 22410 75969

ΝΤΕΤΕΚΤΙΒΣ
30 ΧΡΟΝΙΑ ΜΟΝΙΜΑ ΚΑΙ ΣΤΗ ΡΟΔΟ
35354
ΠΛΑΤΕΙΑ ΑΓΙΟΥ ΙΩΑΝΝΟΥ
Η ΛΥΣΗ!!! ΣΕ ΚΑΘΕ ΣΑΣ ΠΡΟΒΛΗΜΑ
EXPRESS SECURITY
X.5723-31/3

Την ερχόμενη Παρασκευή και Σάββατο

Το πρόγραμμα των εκδηλώσεων για την εθνική μας επέτειο

ΚΑΤΑΘΕΣΕΙΣ ΣΤΕΦΑΝΩΝ ΚΑΙ ΠΑΡΕΛΑΣΗ

ΚΑΤΑ ΤΟΝ εορτασμό της επετείου της 25ης Μαρτίου, θα πραγματοποιηθούν στην πόλη της Ρόδου οι παρακάτω εκδηλώσεις:

ΠΕΜΠΤΗ 23 ΜΑΡΤΙΟΥ 2006

1. Γενικός σημαιοστολισμός της 8ης πρωινής ώρας μέχρι και της δύσης του ήλιου της 25ης Μαρτίου 2006, όλων των δημοσίων, δημοτικών και κοινοτικών καταστημάτων των ΝΠΔΔ, Τραπεζών, ιδιωτικών καταστημάτων, των οικιών και των πλοίων που θα βρίσκονται στο λιμάνι.

2. Φωταγώγηση των δημοσίων και δημοτικών καταστημάτων των ΝΠΔΔ και των Τραπεζών κατά τις βραδινές ώρες της 24ης και 25ης Μαρτίου 2006.

ΠΑΡΑΣΚΕΥΗ 24 ΜΑΡΤΙΟΥ 2006

*** Ωρα 11.00 π.μ.:** Εκδηλώσεις στα σχολεία για την επέτειο.

*** Ωρα 12.00:** Καταθέσεις στεφάνων από σωματεία, οργανώσεις και προσκόπους - οδηγούς της πόλεως Ρόδου στο Βωμό της Πατρίδας, στον Ανδριάντα του Ηρωα Αλεξάνδρου Διάκου, στο Ηρώο των Ιερολοχιτών, στο Μνημείο του Παπά και Δασκάλου, στην Προτομή του Ελευθερίου Βενιζέλου, στην Προτομή του Στεφάνου Καζούλη, στην Προτομή του Ευσταθίου Γεωργίου, από αντιπροσωπείες σπουδαστών και μαθητών.

Στις καταθέσεις των σχολείων, προσκόπων, οδηγών, αναπήρων, εφεδροπολεμιστικών οργανώσεων, συλλόγων, σωματείων και ιδρυμάτων υπεύθυνοι καθηγητές Φυσικής Αγωγής του Τμήματος Αθλητικής Διευκόλυνσης ορίζονται κατά περίπτωση οι κ. Μαντικός Μιχαήλ, Παπαντωνίου Μιχαήλ, Φραγκεσκάκης Νικόλαος, Αρβανίτης Γεώργιος, Μάγος Σταμάτης.

Καταθέσεις επίσης από τους ανάπηρους και τα θύματα πολέμου, τις εφεδροπολεμιστικές οργανώσεις, ΕΕΣ Ρόδου, Σώμα Ελλήνων Προσκόπων, Συλλόγους και Σωματεία, στο Βωμό της Πατρίδας, παρουσία εκπροσώπων των αρχών και με τη συνοδεία της Φιλαρμονικής του Δήμου της Ρόδου.

Οι καταθέσεις στεφάνων θα γίνουν ταυτόχρονα σ' όλους τους χώρους, στις 12.00 η ώρα.

*** Ωρα 20.30 μ.μ.:** Εκδήλωση του Πολιτιστικού Οργανισμού Δήμου Ροδίων και ΔΗ.ΠΕ.ΘΕ. Ρόδου, στο Δημοτικό Θέατρο, με θέμα: «Κλέφτικο Τραγούδι: κλέα και πάθη ηρώων».

ΣΑΒΒΑΤΟ 25 ΜΑΡΤΙΟΥ 2006

*** Ωρα 8.00:** Επίσημη έπαρση της Σημαίας στο Βωμό της Πατρίδας, με τη συμμετοχή τιμητικού αποσπάσματος και της Φιλαρμονικής της 95 ΑΔΤΕ.

*** Ωρα 10.00:** Επίσημη Δοξολογία στον Ιερό Ναό του Ευαγγελισμού Ρόδου.

- Πέρας προσέλευσης επισήμων για τη Δοξολογία ώρα 10.45 π.μ.

- Αμέσως μετά τη Δοξολογία εκφώνηση πανηγυρικού της ημέρας από την κ. Αρτεμη Κωνσταντίου, φιλόλογο, δ/ντρια του Ε.Ε.Ε.Ε.Κ. Ρόδου (Εργαστήρια Ειδικής Επαγγελματικής Εκπαίδευσης και Κατάρτισης Ρόδου).

Ακολουθεί επιμνημόσυνη δέηση και κατάθεση στεφάνου στο Βωμό της Πατρίδας.

*** 11.00: ΠΑΡΕΛΑΣΗ** με επικεφαλής τη Φιλαρμονική του Δήμου Ροδίων, των αναπήρων, παλαιών πολεμιστών, του ΕΕΣ (παραρτήματος Ρόδου), του Λυκείου Ελληνίδων, «Εργάνη Αθηνά» και των λοιπών σωματείων, προσκόπων, οδηγών, μαθητών και μαθητριών, Κέντρου Παιδική Μέριμνας Θηλέων Ρόδου, του Διεθνούς Σχολείου Ρόδου, των Δημοτικών Σχολείων, Λυκείων, Τεχνικών Σχολων, ΑΣΤΕ Ρόδου, ΤΕΣΤΕ Ρόδου. Κλείνει η Φιλαρμονική της 95 ΑΔΤΕ, επικεφαλής των μηχανοκίνητων τμημάτων της Ελληνικής Αστυνομίας, της Πυροσβεστικής Υπηρεσίας, της Δημοτικής Αστυνομίας, των πεζοπόρων τμημάτων των Δυνάμεων Εθνοφυλακής και του έφιππου τμήματος της Δημοτικής Αστυνομίας Ρόδου.

Το γενικό πρόσταγμα της παρέλασης για τα τμήματα και τα Σχολεία, Σωματεία, Οργανώσεις, κλπ., θα έχει ο καθηγητής Φυσικής Αγωγής κ. Βιτζηλαίος Μιχάλης.

Κατά τη Δοξολογία της Επετείου και την κατάθεση στεφάνων, θα αποδώσει τιμές η Φιλαρμονική της 95 ΑΔΤΕ.

* Μετά το τέλος της παρέλασης ο κ. Νομάρχης θα δεχθεί στο Νομαρχιακό Μέγαρο τις αρχές και το λαό της Δωδεκανήσου.

*** Ωρα 13.00 μ.μ.:** Παρουσίαση του βιβλίου «Ελληνικά Δωδεκάνησα» στο Δημοτικό Θέατρο Ρόδου, από τον κ. Νικολάου Νίκο, πρόεδρο της Στέγης Γραμμάτων και Τεχνών Δωδεκανήσου και από τον κ. Αγγελή Αντώνιο, διευθυντή Δημόσιας Βιβλιοθήκης Ρόδου.

*** Ωρα 18.00 μ.μ.:** Επίσημη υποστολή σημαίας στο Βωμό της Πατρίδας, με συμμετοχή τιμητικού αποσπάσματος και της Φιλαρμονικής της 95 ΑΔΤΕ.

ΙΑΤΡΙΚΗ ΑΝΑΚΟΙΝΩΣΗ
ΤΟ ΙΑΤΡΕΙΟ ΤΟΥ
ΕΜΜΑΝΟΥΗΛ ΔΙΑΜΑΝΤΗ
ΕΝΔΟΚΡΙΝΟΛΟΓΟΥ - ΔΙΑΒΗΤΟΛΟΓΟΥ
ΜΕΤΑΦΕΡΘΗΚΕ 50 μ. πιο κάτω μετά τα φανάρια στην οδό ΔΕΝΔΡΙΝΟΥ 2.
Τηλ.: 2241020570 και 6977 294680
T6955-18/3

ΠΡΑΚΤΟΡΕΙΟ ΚΑΣΤΡΟ
4ΗΜΕΡΗ ΕΚΔΡΟΜΗ ΣΤΗΝ ΠΑΝΕΜΟΡΦΗ
ΜΥΤΙΛΗΝΗ
Προσκύνημα στον Αγιο Ραφαήλ

Πρόγραμμα:

20/3/06 Δευτέρα
Ωρα 09.45 αναχώρηση από Ρόδο με πτήση της Ολυμπιακής. Ωρα 10.55 άφιξη στη ΜΥΤΙΛΗΝΗ, επιβίβαση σε πολυτελές πούλμαν και μεταφορά μας στο κέντρο της πόλης όπου θα επισκεφθούμε τον Ιερό Ναό του Αγίου Θεράποντα και τον Μητροπολιτικό Ναό, κάνοντας και τη βότλα μας στα στενά γραφικά δρομάκια της αγοράς. Στη συνέχεια μεταφορά και τακτοποίηση στο ξενοδοχείο μας. Γεύμα. Το απόγευμα μεταφορά στον Αγιο Ραφαήλ για να παρακολουθήσουμε τον εσπερινο και τον παρακλητικό κανόνα προς τιμή των Αγίων ΡΑΦΑΗΛ, ΝΙΚΟΛΑΟΥ και ΕΙΡΗΝΗΣ. Το βραδάκι θα πιούμε το ουζάκι μας σε γραφικό ταβερνάκι του νησιού. Αργά το βράδυ επιστροφή στο ξενοδοχείο μας. Διανυκτέρευση.

21/3/06 Τρίτη
Μετά το πρωινό επιβίβαση στο Μοναστήρι του Αγίου Ραφαήλ όπου και θα παρακολουθήσουμε τη Θεία Λειτουργία. Στη συνέχεια θα επισκεφθούμε το χωριό Μανταμάδο, για να προσκυνήσουμε τη θαυματουργή εικόνα του ΤΑΞΙΑΡΧΗ και στη συνέχεια τα πανέμορφα χωριουδάκια Πέτρα, Μόλυβο και το ξακουστό Μοναστήρι του Αγίου Ιγνατίου (Μονή Λειμώνος). Αργά το απόγευμα επιστροφή στο ξενοδοχείο μέσω Καλλονής. Δείπνο. Διανυκτέρευση.

22/3/06 Τετάρτη
Μετά το πρωινό ολοήμερη εκδρομή στην Αγιάσο όπου θα δούμε την πανέμορφη εκκλησία του χωριού και θα πιούμε καφέ στα γραφικά καφενεδάκια του. Στη συνέχεια θα επισκεφθούμε το ξακουστό για το ούζο του Πλωμάρι και θα επιστρέψουμε αργά το απόγευμα στο ξενοδοχείο μας, μέσω Κόλπου της Γέρας. Δείπνο. Διανυκτέρευση.

23/3/06 Πέμπτη
Ωρα 08.30 αναχώρηση από Μυτιλήνη για Ρόδο. Ωρα 10.20 άφιξη στη Ρόδο.

ΕΚΔΡΟΜΗ ΣΤΗΝ
ΤΗΝΟ
Ιερό προσκύνημα στην Μεγαλόχαρη

Πρόγραμμα:

28/3/06 Τρίτη
Ωρα 18.30 αναχώρηση από Ρόδο με το F/B BLUE STAR 2 για Σύρο. Αφιξη στη Σύρο στις 04.15. Τακτοποιηση στο ξενοδοχείο μας. Διανυκτέρυση.

29/3/06 Τετάρτη
Ωρα 11.35 αναχώρηση από Σύρο με το F/B BLUE STAR ITHAKI για Τήνο. Αφιξη στην Τήνο στις 12.05. Μεταφορά και τακτοποίηση στο ξενοδοχείο μας. Ημέρα ελεύθερη για να προσκυνήσετε την θαυματουργή εικόνα της Μεγαλόχαρης, να επισκεφθείτε τα αξιοθέατα και τα μουσεία της Μονής και να περιπλανηθείτε στα στενά δρομάκια με τα πολλά μαγαζιά, εστιατόρια, ζαχαροπλαστεία, κεφετέριες κ.λ.π.

30/3/06 Πέμπτη
Το πρωί μπορείτε να εκκλησιασθείτε. Ωρα 10.00 ολοήμερη εκδρομή (γύρος νησιού). Κατά τη διάρκεια της εκδρομής θα επισκεφθείτε όλα τα πανέμορφα χωριουδάκια της Τήνου και τη Μονή της Οσίας Πελαγίας. Αργά το απόγευμα επιστροφή στην Τήνο. Διανυκτέρευση.

31/3/06 Παρασκευή.
Το πρωί ελεύθερο για περιπάτους, ατομικές επισκέψεις, ψώνια, ξεκούραση. Ωρα 15.00 αναχώρηση από Τήνο για Σύρο με το F/B BLUE STAR ITHAKI από όπου στις 22.45 θα αναχωρήσουμε με το F/B BLUE STAR για Ρόδο. Διανυκτέρευση επί του πλοίου.

1/4/06 Σάββατο
Ωρα 07.15 άφιξη στη Ρόδο.

Εάν δεν πάρετε μία από τις δικές μας οργανωμένες εκδρομές, μπορείτε να πάρετε για σας και την οικογένειά σας φθηνά πακέτα, αποτελούμενα από αεροπορικά - ακτοπλοϊκά εισιτήρια, ξενοδοχεία, αυτοκίνητα κ.λ.π. για οποιαδήποτε ημερομηνία και για όσες μέρες εσείς θέλετε, για ολόκληρη την Ελλάδα τα νησιά μας και το εξωτερικό.

Επίσης στο γραφείο μας θα βρείτε:
Αεροπορικά και ακτοπλοϊκά εισιτήρια
με όλες τις αεροπορικές και ακτοπλοϊκές εταιρίες και για όλους τους προορισμούς

Για περισσότερες πληροφορίες

ΚΥΡΙΑΚΟΣ Μ. ΜΑΧΑΙΡΑΚΗΣ
ΠΡΑΚΤΟΡΕΙΟ ΚΑΣΤΡΟ
Κ. Παλαιολόγου 46 - Ρόδος
☎ 22410 77506, 22410 77563
ΚΑΣΤΡΟ το δικό σας πρακτορείο
X5728-31/3

X.5734-31/3
TZIORAS
SMART CENTERS

ΑΥΤΟΚΙΝΗΤΑ Ι.Χ ΕΙΣΑΓΩΓΗΣ

1. BMW X5, 3.0 cc, 2002, πετρέλαιο, πετρόλ, αυτόματο, ηλεκτρικές κλειδαριές, ηλεκτρικά παράθυρα, ζάντες αλουμινίου, ABS, ESP, ηλιοροφή, υπολογιστής ταξιδιού. Τιμή 53.000€
2. BMW 318i, 1.8 cc, 2002, βιολετί, ηλεκτρικές κλειδαριές, ηλεκτρικά παράθυρα, ζάντες αλουμινίου, ABS, A/C, Y/T, 2AB, immobilizer. Τιμή 23.000 €
3. HONDA HRV, 1.6 cc, 2002, γαλανό, ηλεκτρικά παράθυρα, κεντρικό κλείδωμα με τηλεχειρισμό, Y/T, ABS, A/C, 2AB. Τιμή αναμένεται.
4. FORD MAVERIC, 2.0 cc, 2002, μαύρο, RCD, υδραυλικό τιμόνι, ABS, A/C, 2AB, ηλεκτρικοί θερμαινόμενοι καθρέπτες, ηλεκτρικές κλειδαριές, ηλεκτρικά παράθυρα, ζάντες αλουμινίου, προβολείς ομίχλης. Τιμή 20.000 €
5.JEEP GRANT CHEROKEE 2.7 cc, 2002, πετρέλαιο, ασημί, αυτόματο, ηλεκτρικές κλειδαριές, ηλεκτρικά παράθυρα, ζάντες αλουμινίου, δερμάτινα ρυθμιζόμενα θερμαινόμενα καθίσματα, 2AB, ABS, ESP, 2AB, αισθητήρες παρκαρίσματος. Τιμή 37.000 €
6.JEEP CHEROKEE 2.7 cc, 2003, γραφίτης, πετρέλαιο, αυτόματο, ηλεκτρικά παράθυρα, ηλεκτρικές κλειδαριές, δερμάτινα καθίσματα θερμαινόμενα και ηλεκτρικά ρυθμιζόμενα, αυτόματος κλιματισμός, ABS, RCD, συναγερμός, προβολείς ομίχλης, σπόιλερ οροφής, βάση τηλεφώνου. Τιμή 43.000 €
7.MAZDA MX5, 2002, 1.8 cc, CABRIO κίτρινο, Ηλεκτρικές κλειδαριές, ηλεκτρικά παράθυρα, ζάντες αλουμινίου, ABS, δερμάτινα καθίσματα, 2AB. Τιμή 16.500 ευρώ.
8. MERCEDES A140, 2000, μαύρο, ηλεκτρικές κλειδαριές με τηλεχειρισμό, ηλεκτρικά παράθυρα, υδραυλικό τιμόνι, 4AB, ABS, A/C, RCD, σπόιλερ οροφής, ηλεκτρικοί θερμαινόμενοι καθρέπτες, θέση κινητού. Τιμή 13.000€
8.MERCEDES JEEP ML 270, 2.7 cc, 2001, μπλε σκούρο, πετρέλαιο, αυτόματο, full extra. Τιμή 38.000 €
9. MERCEDES C200 KOMBRESSOR, 2.0 cc, 2001, μπλε, full extra. Τιμή 25.500 €
10. MERCEDES C200 KOMBRESSOR, 2.0 cc, 2001, ασημί, full extra. Τιμή 26.500 €
11. MERCEDES C200 AVANTGARDE 1.8 cc, 2003, μαύρο, full extra. Τιμή 31.000 ευρώ.
12.SMART FORTWO CDI, αυτόματο, πετρέλαιο, 2002, λευκό-μπλε, υδραυλικό τιμόνι, ABS, ηλεκτρ. Κλειδαριές, ηλεκτρ. Παράθυρα, P/K, 2AB. Τιμή 8.000 €
13.SMART FORTWO, 2002, λευκό-μαύρο, αυτόματο, ηλεκτρικά παράθυρα, ηλεκτρικές κλειδαριές, Y/T, ABS, 2AB, P/K. Τιμή 7.500 €
14.SMART FORTWO, 1999, μαύρο-γκρι, αυτόματο, ηλεκτρικά παράθυρα, ηλεκτρικές κλειδαριές, Y/T, ABS, A/C, 2AB, σαλόνι δέρμα-ύφασμα. Τιμή αναμένεται.
15. TOYOTA MR2, 1.8 cc, cabrio 2001, κόκκινο, αυτόματο, υδραυλικό τιμόνι, ABS, A/C, ηλεκτρικές κλειδαριές, ηλεκτρικά παράθυρα, P/K, 2AB, ηλεκτρικοί καθρέπτες, δερμάτινα θερμαινόμενα καθίσματα. Τιμή 21.000 €
16. TOYOTA RAV-4,3D, 2.0 cc, 2000, πετρέλαιο, μαύρο, RCD, ABC, A/C, 2AB, ηλεκτρική ηλιοροφή, ηλεκτρικοί καθρέπτες, ηλεκτρικές κλειδαριές, ζάντες αλουμινίου, προβολείς ομίχλης, ηλεκτρικά παράθυρα εμπρός-πίσω. Τιμή 25.000 €
17.TOYOTA RAV-4, 5D, 2.0 cc, βενζίνη, μπλε, P/K, υδραυλικό τιμόνι, ηλεκτρικοί καθρέπτες, ηλεκτρικές κλειδαριές, ζάντες αλουμινίου, προβολείς ομίχλης, ηλεκτρικά παράθυρα εμπρός-πίσω. Τιμή 23.000 €
18.TOYOTA RAV-4, 2.0 cc, 2000, βενζίνη, μπορντώ, αυτόματο, ηλεκτρικές κλειδαριές με τηλεχειρισμό, ηλεκτρικά παράθυρα εμπρός, ζάντες αλουμινίου, 1 AB, ABS, A/C, μπάρες οροφής, προβολείς ομίχλης, σκαλοπάτια αλουμινίου. Τιμή αναμένεται.
19. TOYOTA RAV-4 5D, 2.0 cc, 2001, λευκό-ασημί, αυτόματο, ηλεκτρικές κλειδαριές, ηλεκτρικά παράθυρα εμπρός, ζάντες αλουμινίου, Y/T, ABS, A/C. 2AB. Τιμή αναμένεται.
20.TOYOTA RA-4 2.0cc, 2001, πετρέλαιο, μπλε, ηλεκτρικές κλειδαριές με τηλεχειριστήριο, ηλεκτρικά παράθυρα, υδραυλικό τιμόνι, 2AB, ABS, A/C, RCD, σπόιλερ οροφής, ηλεκτρική ηλιοροφή, ηλεκτρικοί καθρέπτες. Τιμή 26.000€

ΚΑΙΝΟΥΡΓΙΑ ΑΥΤΟΚΙΝΗΤΑ ΕΛΛΗΝΙΚΗΣ ΑΝΤΙΠΡΟΣΩΠΕΙΑΣ

1.NEO MERCEDES CLK 200 ELEGANCE, 1.8 cc, ασημί Δερμάτινο σαλόνι, ηλιοροφή, full extra.
2.NEO SMART FORTWO PASSION 700 cc, ασημί Αυτόματο, ηλεκτρικές κλειδαριές, ηλεκτρικά παράθυρα, ζάντες αλουμινίου, ABS, A/C, R/K.
3.NEO SMART FORTWO PURE+ 700 cc, μαύρο, Σειριακό, ηλεκτρικά παράθυρα εμπρός, ABS, A/C.
4.NEO SEAT ALTEA 1.6 MPI 120 HP, ασημί Υδραυλικό τιμόνι, προβολείς ομίχλης, ηλεκτρικά παράθυρα εμπρός, τηλεχειριζόμενο κεντρικό κλείδωμα, 6AB, ABS, RCD, Immobilizer, clima.
5.NEO SEAT IBIZA 1.4 cc, 101HP 3D, γκρι ουρανί, Υδραυλικό τιμόνι, ηλεκτρικά παράθυρα εμπρός, τηλεχειριζόμενο κεντρικό κλείδωμα 6AB, ABS, climatronic, ηλεκτρικοί θερμαινόμενοι καθρέφτες, ζάντες αλουμινίου, RCD, Immobilizer, Mp3.
6.NEO TOYOTA COROLLA XELLENCE 1.4 cc ασημί Υδραυλικό τιμόνι, 4AB, ABS, climatronic, 4 ηλεκτρικά παράθυρα, τηλεχειριζόμενες ηλεκτρομαγνητικές κλειδαριές, RCD-6 ηχεία με χειριστήριο στο τιμόνι, δερμάτινο τιμόνι & λεβιές ταχυτήτων, αερόσακοι κουρτίνας εμπρός-πίσω, ηλεκτρικοί θερμαινόμενοι καθρέφτες, αισθητήρες βροχής, πεντάλ αλουμινίου, χρωμιομένη απόληξη εξάτμισης και διακοσμητικά καλύμματα μαρσπιέ.
7.NEO TOYOTA COROLLA TERRA 1.4 cc ασημί Υδραυλικό τιμόνι, 4AB, ABS, A/C, ηλεκτρικά παράθυρα εμπρός, τηλεχειριζόμενες ηλεκτρομαγνητικές κλειδαριές, ηλεκτρικοί καθρέφτες, RCD-4 ηχεία, Immobilizer.
8. NEO TOYOTA RAV-EXECUTIVE, 2.2 cc, ασημί, πετρέλαιο, full extra. Τιμή 36.900 €

ΜΕΤΑΧΕΙΡΙΣΜΕΝΑ ΑΥΤΟΚΙΝΗΤΑ ΤΟΠΙΚΗΣ ΑΓΟΡΑΣ

1.CITROEN SAXO 1.1 cc, 5D, 2000, κόκκινο, ηλεκτρικές κλειδαριές, ηλεκτρικά παράθυρα εμπρός, A/C, R/K, LAB. Τιμή 4.500 €
2.DAEWOO NUBIRA 1.6 cc, 2002, μπλε, Υδραυλικό τιμόνι, ABS, ηλεκτρικές κλειδαριές, ηλεκτρικά παράθυρα εμπρός-πίσω, A/C, 2AB, R/K. Τιμή 6.000 €,
3.FIAT PUNTO 1.2 cc, 2002 χρυσαφί, Υδραυλικό τιμόνι, ηλεκτρικές κλειδαριές, ηλεκτρικά παράθυρα εμπρός, A/C, 2AB, ηλεκτρικοί καθρέφτες R/K. Τιμή 7.500 €
4.HYNDAI ATOS, 1.0 cc, 2001, λευκό, υδραυλικό τιμόνι, ηλεκτρικές κλειδαριές, ηλεκτρικά παράθυρα εμπρός , A/C. Τιμή 5.000 €
5.HYUNDAI ACCENT 1.3 cc, 2001, λευκό, υδραυλικό τιμόνι, ABS, ηλεκτρικές κλειδαριές, ηλεκτρικά παράθυρα εμπρός-πίσω, A/C, 2AB, R/K. Τιμή 5.500 €
6.MAZDA 6 TOURING 1.8 cc, 8/2005, ανθρακί, αερόσακοι οδηγού-συνοδηγού-πλαϊνοί-οροφής, clima, υδρ. Τιμόνι, κέκτρ. Παράθυρα, κεντρ. Κλείδωμα, ηλεκτρ. Θερμαινόμενοι καθρέπτες, ABS, RCD, ζάντες αλουμινίου, προβολείς ομίχλης, αισθητήρες φώτων, αισθητήρες βροχής, δερμάτινο τιμόνι-λεβιές ταχυτήτωψν-χειρόφρενο.Τιμή 21.000 €
7. SKODA OCTAVIA 5 AMBIENTE FSI 1.6 cc, 9/2004, SAHARA, μπεζ μεταλλικό, αερόσακοι οδηγού-συνοδηγού-πλευρικοί, υδρ. τιμόνι, αυτόματος κλιματισμός, ABS, ηκλετρ. παράθυρα, RCD, κεντρ. κλειδ., προβολείς ομίχλης, δερμάτινο τιμόνι-λεβιές ταχυτήτων-χειρόφρενο, ηλεκτρ. θερμαινόμενοι καθρέφτες. Τιμή 16.500 €
8.SKODA SUPERB, 2003, 1.8 cc, μπεζ, υδραυλικό τιμόνι, ηλεκτρικές κλειδαριές, ηλεκτρικά παράθυρα, ζάντες αλουμινίου, ABS, ηλεκτρικοί καθρέφτες. Τιμή 20.000 €
9.TOYOTA COROLLA SDN 1.4 cc , 2003, ασημί, υδραυλικό τιμόνι, ηλεκτρικές κλειδαριές, ηλεκτρικά παράθυρα εμπρός, A/C, 2AB, ηλεκτρικοί καθρέφτες, ABS. Τιμή 10.500 €
10. TOYOTA AVENSIS 1.6 cc, L/B 1998 μπλε, υδραυλικό τιμονι, ηλεκτριές κλειδαριές, ηλεκτρικά παράθυρα εμπρός, A/C, 2AB, ABS, ζάντες αλουμινίου, R/K. Τιμή 8.300 €

ΕΠΑΓΓΕΛΜΑΤΙΚΑ

1. DAIHATSU PICK UP, 1997. Τιμή 8.000 ευρώ.
2.MAZDA B 2.5 cc 4X4, μπλε, Ηλεκτρικές κλειδαριές, ηλεκτρικά παράθυρα εμπρός, immobiliser, κοτσαδόρος, σκαλοπάτια INOX, BUL BAR INOX. Τιμή αναμένεται.
3.MAZDA B 2.5 4X4, μοντ. 2000, ασημί μεταλλικό, ηλεκτρικά παράθυρα, ηλεκτρικές κλειδαριές, ζάντες αλουμινίου, 2 AB, A/C. P/K, ηλεκτρικοί καθρέπτες, προβολείς, πλαϊνά σκαλοπάτια, κουβοούκλιο, κοτσαδόρος.Τιμή 15.000 ευρώ.
4.MERCEDES 213 Cd1 2.2. cc, 2002, λευκό, ηλεκτρικές κλειδαριές, ηλεκτρικά παράθυρα, Y/T, ABS, 1AB, ηλεκτρικοί καθρέπτες. Τιμή 19.000 ευρώ.
5.MERCEDES 412 D, σασί μοντ. 1999, ABS, αερόσακος οδηγού, P/K. Τιμή 16.500 ευρώ
6.MERCEDES SPRINTER 316 CDI, 2.6 cc, 2003, κεντρικό κλείδωμα, ηλεκτρικά παράθυρα, ρυθμιζόμενα θερμαινόμενα καθίσματα, ABS, ESR, ASR, A/C, 1A/B, ταχογράφος P/K. Τιμή 21.500 ευρώ.
7.MERCEDES VITO 109 CDI LANG, 2004, 2.15 cc, πετρέλαιο, λευκό, Ηλεκτρικές κλειδαριές, ηλεκτρικά παράθυρα, αερόσακος οδηγού, P/K, προβολείς ομίχλης, ABS. Τιμή 21.000.
8.MERCEDES 311, 2002, γκρι, ψυγείο, θερμοκρασία +8 -18, ABS, ASR. Τιμή 24.000 ευρώ.
9.MITSUBISHI L200 MAGNUM 4D, 4X4, 2.5 cc, 2002, μπλε, πετρέλαιο, ηλεκτρικές κλειδαριές, ηλεκτρικά παράθυρα, ζάντες αλουμινίου, ABS, A/C. Τιμή 21.000 ευρώ.
10.MITSUBISHI L200 MAGNUM 4D, 4X4, 2.5 cc,1999, μπλε, πετρέλαιο, ηλεκτρικές κλειδαριές, ηλεκτρικά παράθυρα, ζάντες αλουμινίου, ABS, A/C. Τιμή 17.500 ευρώ.
11.MITSUBISHI L200 MAGNUM 4D, 4X4, 2.5 cc,2000, μπλε, πετρέλαιο, ηλεκτρικές κλειδαριές, ηλεκτρικά παράθυρα, ζάντες αλουμινίου, ABS, A/C. Τιμή 18.200 ευρώ.
12.RENAULT KANGOO, 1.9 cc, 2000, ηλεκτρικές κλειδαριές, ABS, αερόσακος οδηγού, 4 πόρτες, immobilizer x 4 αυτοκίνητα . Τιμή 7500 ευρώ.
13.RENAULT EXPRESS 1.9 cc, λευκό, ψυγείο. Τιμή 7.500 ευρώ.

ΑΠΟ 0% ΠΡΟΚΑΤΑΒΟΛΗ ΚΑΙ ΕΩΣ 72 ΜΗΝΕΣ ΕΞΟΦΛΗΣΗ
ΤΕΧΝΙΚΗ ΥΠΟΣΤΗΡΙΞΗ ΚΑΙ ΣΕΡΒΙΣ ΑΠΟ ΤΗΝ 3Τ ΑΕΒΕ
Σημεία εξυπηρέτησης: 1. Θεμ. Σοφούλη 111, τηλ. 22410-21666 2. 7ο χλμ. Λεωφ. Ρόδου-Λίνδου, τηλ.22410-69135 3. 13ο χλμ. Ρόδου-Αεροδρομίου, τηλ.22410-98188
Περισσότερα αυτοκίνητα στο www.krikos.gr

ΜΝΗΜΟΣΥΝΑ



Τελούμε στις 19 Μαρτίου ημέρα Κυριακή και ώρα 8 π.μ. στον ιερό ναό Ταξιαρχών νεκροταφείου τριετές μνημόσυνο υπέρ αναπαύσεως της ψυχής της λατρευτής μας συζύγου, μητέρας, γιαγιάς, αδελφής και θείας

ΑΝΔΡΟΝΙΚΗΣ ΓΑΛΟΥΖΗ

Ο σύζυγος Στέφανος
Τα παιδιά Αντώνης - Μαρία, Ηλίας - Γεωργία, Νεκτάριος, Γιάννης, Μάριος, Μικές, Κώστας
Τα εγγόνια, τα αδέλφια, τα ανίψια και οι λοιποί συγγενείς

5195-18/3



Τελούμε στις 19 Μαρτίου ημέρα Κυριακή και ώρα 8 π.μ. στον ιερό ναό Ταξιαρχών νεκροταφείου Ρόδου διετές μνημόσυνο υπέρ αναπαύσεως της ψυχής της λατρευτής μας συζύγου, μητέρας, αδελφής και θείας

ΕΥΔΟΚΙΑΣ ΚΟΥΚΟΥΡΑ

Ο σύζυγος Εμμανουήλ
Τα παιδιά Μαργαρίτα - Παναγιώτης
Τα αδέλφια, τα ανίψια και οι λοιποί συγγενείς

13740-18/3



Τελούμε στις 19 Μαρτίου ημέρα Κυριακή και ώρα 9 π.μ. στον ιερό ναό Αγίου Ιωάννη Θεολόγου Γενναδίου ετήσιο μνημόσυνο υπέρ αναπαύσεως της ψυχής της λατρευτής μας συζύγου, μητέρας και γιαγιάς

ΜΑΡΙΑΣ ΕΥΘΥΜΙΟΥ

Ο σύζυγος Δημήτρης
Τα παιδιά Νίκος - Ειρήνη, Βασίλης - Σόφη
Τα εγγόνια Μαρία, Δημήτρης, Γιώργος, Αλέξανδρος
Οι λοιποί συγγενείς

13732-18/3



Τελούμε στις 19 Μαρτίου ημέρα Κυριακή και ώρα 8.30 π.μ. στον ιερό ναό Ταξιαρχών Μεσαναγρού 3μηνο μνημόσυνο υπέρ αναπαύσεως της ψυχής της λατρευτής μας μητέρας, γιαγιάς, προγιαγιάς και θείας

ΤΣΑΜΠΙΚΑΣ ΑΡΝΙΤΑΛΗ

Τα παιδιά Μιχάλης - Μαρία, Καθολική - Μιχάλης Καραγιάννη
Τα εγγόνια, τα δισέγγονα, τα ανίψια και οι λοιποί συγγενείς

13204-18/3



Τελούμε στις 19 Μαρτίου ημέρα Κυριακή και ώρα 8.30 π.μ. στον ιερό μητροπολιτικό ναό των Εισοδίων της Θεοτόκου ετήσιο μνημόσυνο υπέρ αναπαύσεως της ψυχής του λατρευτού μας πατέρα, παππού, αδελφού και θείου

ΣΤΥΛΙΑΝΟΥ ΠΟΛΙΑ

Τα παιδιά Γιάννης - Καθολική, Παντελής
Τα εγγόνια, τα αδέλφια, τα ανίψια και οι λοιποί συγγενείς

13700-18/3

ΣΥΛΛΥΠΗΤΗΡΙΟ

Το Σωματείο Οικοδόμων Αρχαγγέλου εκφράζει τα θερμά του συλλυπητήρια προς την οικογένεια και τους συγγενείς του αδικοχαμένου φίλου και συναδέλφου

ΤΣΑΜΠΙΚΟΥ ΞΕΤΡΙΧΗ

Υποσχόμαστε ότι θα είμαστε κοντά στη σύζυγό του και τα παιδιά του, στηρίζοντας με κάθε τρόπο σαν ελάχιστο φόρο τιμής για τα χρόνια που εργάστηκε και πρόσφερε στο σωματείο μας και τον κλάδο μας από το πόστο του διοικητικού στελέχους.

ΓΙΑ ΤΟ Δ.Σ.
Ο πρόεδρος: Νικ. Γ. Κοντόγιαννος
Τα μέλη του Δ.Σ.

ΧΛ-18/3

ΜΝΗΜΗΣ ΕΝΕΚΕΝ
ΠΑΡΑΣΚΕΥΑΣΤΗΡΙΟΝ ΜΝΗΜΟΣΥΝΩΝ

Αναλαμβάνουμε την οργάνωση των μνημοσύνων σας, προσφέροντάς σας όλα όσα χρειάζονται για την άψογη μνημόνευση των αγαπημένων εκλιπόντων σας.

Προσφέρουμε μεγάλη ποικιλία πρωτότυπων σχεδίων σε δίσκους της επιλογής σας με τα συνοδευτικά αρτύματα. Παράλληλα διαθέτουμε όλα τα απαραίτητα είδη μνημοσύνων.

Στο χώρο μας θα βρείτε τέλεια εξυπηρέτηση, καθαριότητα και πάνω απ' όλα σεβασμό στη δύσκολη στιγμή σας.

Γ. ΠΑΠΑΝΔΡΕΟΥ 78, ΑΝΑΛΗΨΗ · Τηλ./Fax: 22410 69620

X183-31/12

ΓΡΑΦΕΙΟ ΤΕΛΕΤΩΝ & ΜΝΗΜΟΣΥΝΩΝ ΡΟΔΟΥ

ΣΤΕΦΑΝΑ - ΣΤΟΛΙΣΜΟΙ

«ΑΜΕΡΙΚΑΝΟΥ»

Αμεση εξυπηρέτηση

ΟΛΟ ΤΟ 24ΩΡΟ

Αναλαμβάνουμε την τελετή και με τα έξοδα που χορηγούν τα ταμεία χωρίς καμία επιβάρυνση

ΙΚΑ, ΤΕΒΕ, ΤΑΞΥ, ΔΗΜΟΣΙΟΥ, ΛΙΜΕΝΙΚΩΝ, ΟΓΑ και λοιπά ταμεία

Τους ΑΠΟΡΟΥΣ: ΔΩΡΕΑΝ

Πλατεία Βρούχου στη Μητρόπολη
Τηλέφωνα 28901 - 33400

X214-30/4



Τελούμε στις 19 Μαρτίου ημέρα Κυριακή και ώρα 8 π.μ. στον ιερό ναό Ταξιαρχών νεκροταφείου Ρόδου 6μηνο μνημόσυνο υπέρ αναπαύσεως της ψυχής του λατρευτού μας συζύγου, πατέρα, παππού, υιού, αδελφού και θείου

ΑΝΑΣΤΑΣΙΟΥ ΧΑΤΖΗΝΙΚΗΤΑ

Η σύζυγος Ειρήνη
Τα παιδιά Μιχάλης - Χριστίνα, Ανδρέας, Ευδοκία
Η εγγονή Στέλλα
Τα πεθερικά, τα αδέλφια, τα ανίψια και οι λοιποί συγγενείς

ΘΕΜ-18/3



Τελούμε στις 19 Μαρτίου ημέρα Κυριακή και ώρα 8 π.μ. στον ιερό ναό Τιμίου Σταυρού Απολλώνων ετήσιο μνημόσυνο υπέρ αναπαύσεως της ψυχής του λατρευτού μας συζύγου, πατέρα, παππού, αδελφού και θείου

ΔΗΜΗΤΡΙΟΥ ΦΟΥΣΤΕΡΗ

Η σύζυγος Αννα
Τα παιδιά Ευάγγελος - Ειρήνη, Ιωάννης - Τσαμπίκα, Νικόλαος - Στέλλα, Ελευθέριος- Αρετή, Χρήτος
Τα εγγόνια, τα αδέλφια, τα ανίψια και οι λοιποί συγγενείς

5194-18/3



Τελούμε στις 19 Μαρτίου ημέρα Κυριακή και ώρα 8.30 π.μ. στον ιερό ναό Αγίου Παντελεήμονα ΣΙΑΝΩΝ 6ετές μνημόσυνο υπέρ αναπαύσεως της ψυχής της λατρευτής μας μητέρας, γιαγιάς και θείας

ΑΡΓΥΡΩΣ ΜΑΣΤΡΟΣΑΒΒΑ

Τα παιδιά Γιάννης - Ειρήνη, Παντελής - Καλλιόπη, Μένη - Γιάννης, Θεόδωρος -Ελευθερία
Τα εγγόνια, τα ανίψια και οι λοιποί συγγενείς

5199-18/3

Τελούμε στις 19 Μαρτίου ημέρα Κυριακή και ώρα 8.30 π.μ. στον ιερό ναό Αγίου Χριστοφόρου (Ασγούρου) ετήσιο μνημόσυνο υπέρ αναπαύσεως της ψυχής του λατρευτού μας συζύγου, υιού, πατέρα, παππού, αδελφού και θείου

ΙΩΑΝΝΗ ΑΓ. ΓΙΑΚΟΥΜΗ

Η σύζυγος Χρυσάνθη
Η μητέρα Βασλεία
Τα παιδιά Παναγιώτης - Μαρία, Βασιλεία - Πέτρος Δημπεράκη
Τα εγγόνια, τα αδέλφια, τα ανίψια και οι λοιποί συγγενείς

13745-18/3

Τα έργα στο Δήμο Ιαλυσού

ΣΥΝΕΧΕΙΑ ΑΠΟ ΤΗ ΣΕΛ. 1

λύνουν οριστικά το πρόβλημα με την παροχή νερού κατά την τουριστική περίοδο.

• Συγκεκριμένα χθες υπογράφτηκε η σύμβαση με την κατασκευάστρια εταιρεία για την κατασκευή πεζοδρόμων από την οδό Φερενίκης έως την περιοχή του Κάβο Τάνγκο, συνολικού μήκους 3, 5 χιλιομέτρων και την δημιουργία 250 θέσεων στάθμευσης στην τουριστική ζώνη. Το έργο προβλέπεται να ολοκληρωθεί σε δύο μήνες

ΠΑΡΑΛΛΗΛΑ, προκειμένου να μην υπάρξει κανένα πρόβλημα με την παροχή νερού κατά την τουριστική περίοδο κατασκευάστηκε νέα δεξαμενή στα όρια με τον δήμο Καλλιθέας , η λειτουργία της οποίας θα λύσει οριστικά το πρόβλημα ύδρευσης όλων των ξενοδοχείων

* Εκτός όμως από τα έργα που κρίνονται αναγκαία για την νέα τουριστική περίοδο τις αμέσως επόμενες μέρες αναμένεται να δρομολογηθούν δύο σημαντικότατα για την περιοχή έργα. Πρόκειται για την κατασκευή της πλατείας Αποστολίδη και για την φάση του αποχετευτικού. Όσον αφορά την πλατεία Αποστολίδη, στις 15 Μαρτίου έληξε η προθεσμία για την υποβολή ενστάσεων και σύμφωνα με τις πληροφορίες μας, δεν υπήρξε κάποια εταιρεία που να καταθέσει ένσταση.

ΤΙΣ ΑΜΕΣΩΣ επόμενες μέρες λοιπόν αναμένεται να υπάρξουν εξελίξεις και ένα έργο πνοής, όπως έχει κατά κοινή ομολογία χαρακτηριστεί, για την περιοχή να αρχίσει να υλοποιείται. Στις 21 Μαρτίου πρόκειται να δημοπρατηθεί η γ΄ φάση του αποχετευτικού, έργο μήκους 31 χιλιομέτρων που εκτείνεται στον κύριο οικισμό του Δήμου. Το έργο είναι προϋπολογισμού 3,5 εκατ. ευρώ. Παράλληλα θα εκτελούνται και τα αναγκαία παράπλευρα έργα συνολικού προϋπολογισμού 6 εκατ. ευρώ.

• Με δηλώσεις του στην εφημερίδα μας, ο δήμαρχος Ιαλυσού Στέργος Στάγκας τόνισε ότι με τα συγκεκριμένα έργα αλλά και με την υλοποίηση του υπόλοιπου τεχνικού προγράμματος σε συνδυασμό με τις άλλες δραστηριότητες της δημοτικής αρχής η Ιαλυσός αποκτά τις υποδομές μιας σύγχρονης πόλης και παράλληλα μπορεί να παρέχει πολύ καλές υπηρεσίες στους κατοίκους και στους χιλιάδες των επισκεπτών.

Η Αστυνομία Δωδεκανήσου

ΣΥΝΕΧΕΙΑ ΑΠΟ ΤΗ ΣΕΛ. 1

έστω και μεμονωμένα.

«Καλοί οι αριθμοί, οι στόχοι και τα κουτιά. Ομως δεν θα ξεθάψουμε πεθαμένους για να τους γράψουμε για να φθάσουμε στην κορυφή, θα σταθούμε κοντά στον πολίτη. Δεν θα γράψουμε έναν 70χρονο που δεν φορά κράνος, αλλά δεν θα χαριστούμε σε έναν 25χρονο που κάνει σούζες, κινούμενος στον ένα τροχό της μοτοσικλέτας», είπε χαρακτηριστικά ο κ. Λεροχιάννης, θέλοντας να δώσει στίγμα της φιλοσοφίας που θα διοικήσει την Αστυνομική Διεύθυνση Δωδεκανήσου.

ΤΕΛΟΣ ο κ. Λεροχιάννης αναφέρθηκε στην ενίσχυση με προσωπικό της Αστυνομικής Διεύθυνσης, που αποφάσισε το υπουργείο Δημόσιας Τάξης. Από 1η Απριλίου θα ενισχυθεί με 33 αστυνομικούς, από 1η Μαΐου με 162 και από 1η Ιουνίου με 105.

* Από τους 195, οι 100 θα τοποθετηθούν στη Ρόδο, οι 50 στην Κω, οι 20 στην Κάρπαθο, οι 13 στη Λέρο, οι 5 στην Κάλυμνο, οι 5 στην Αστυπάλαια και οι 2 στην Κάσο.

ΟΙ 105 που θα τοποθετηθούν στην Αστυνομική Διεύθυνση από την 1η Ιουνίου, θα κατανεμηθούν ανάλογα με τις ανάγκες των νησιών και θα παραμείνουν μέχρι τις 30 Αυγούστου.

Οι αφίξεις μαθητών

ΣΥΝΕΧΕΙΑ ΑΠΟ ΤΗ ΣΕΛ. 1

στα περυσινά επίπεδα, δηλαδή δεν προβλέπεται να ξεπεράσει τις 20.000.

ΚΑΙ ΒΕΒΑΙΑ το μεγάλο πρόβλημα με τις αφίξεις των μαθητών και μαθητριών εξακολουθεί να είναι το ακτοπλοϊκό, δεδομένου ότι δεν υπάρχουν πλοία για την μετακίνησή τους.

• Ετσι έκτακτα δρομολόγια θα γίνουν με τα πλοία των «Μινωϊκών Γραμμών», αλλά και του Blue Star προκειμένου να καλυφθούν ορισμένες ανάγκες. Ενας σημαντικός αριθμός μαθητών πρόκειται να έρθει από την Κρήτη, ενώ οι μαθητές από τη βόρεια Ελλάδα θα κινηθούν με τα αεροπλάνα από τη Θεσσαλονίκη.

ΗΔΗ άρχισαν να έρχονται στη Ρόδο οι «προπομποί» των διάφορων τουριστικών γραφείων, κυρίως για την οργάνωση των ψυχαγωγικών νυχτερινών εξορμήσεων των μαθητών στα διάφορα κέντρα.

• Οι πληροφορίες αναφέρουν ότι θα συγκληθεί ειδική σύσκεψη εντός των ημερών, προκειμένου να συζητηθούν τα προβλήματα που προκαλούνται από τη «σαρδελοποίηση» στα νυχτερινά κέντρα και πώς θ' αποφευχθούν τυχόν δυσάρεστες καταστάσεις.

Η κίνηση από την Ολλανδία

ΣΥΝΕΧΕΙΑ ΑΠΟ ΤΗ ΣΕΛ. 1

παρουσίασε η ολλανδική αγορά στα τέλη της δεκαετίας του '90 και τις αρχές του 2000, οπότε πολλοί Ολλανδοί είχαν επιλέξει άλλους προορισμούς, κυρίως την Τουρκία και την Κύπρο, τα τρία τελευταία χρόνια υπάρχει μία μαζική στροφή των προς τη Ρόδο, η οποία δείχνει να έχει συνεχείς αυξητικές τάσεις.

ΕΙΝΑΙ ενδεικτικό ότι το 2005 η Ολλανδία παρουσίασε αύξηση περίπου 20% στις αφίξεις σε σχέση με το 2004 (62.646 έναντι 52.368). Φέτος, σύμφωνα με τις μέχρι στιγμής κρατήσεις, οι τοπικοί τουριστικοί παράγοντες εκτιμάται ότι η συγκεκριμένη αγορά θα παρουσιάσει αύξηση της τάξης του 10%. Ιδιαίτερα σημαντικό στοιχείο είναι επίσης ότι οι αφίξεις των Ολλανδών δεν περιορίζονται μόνο την περίοδο της τουριστικής αιχμής, αλλά σε όλη τη σεζόν.

• Οι πρώτοι Ολλανδοί θα έλθουν στη Ρόδο στις 6 Απριλίου, ενώ οι μαζικές αφίξεις θα ξεκινήσουν από τον Μαΐο. Αξίζει επίσης να σημειωθεί ότι ο μέσος όρος παραμονής των Ολλανδών τουριστών ανέρχεται στις 10 μέρες, πολύ περισσότερες δηλαδή από την παραμονή άλλων αγορών της Κεντρικής Ευρώπης.

Η υπόθεση της ΔΑΝΕ

ΣΥΝΕΧΕΙΑ ΑΠΟ ΤΗ ΣΕΛ. 1

διοικήσεων της ΔΑΝΕ. Παραπεμπτική είναι και η πρόταση του αντεισαγγελέα Εφετών προς το Συμβούλιο Εφετών, αλλά αναμένεται το βούλευμα, το οποίο θα εκδοθεί μέσα στο πρώτο εξάμηνο του 2006 και το οποίο θα είναι ή παραπεμπτικό ή απαλλακτικό.

ΠΡΟΚΕΙΤΑΙ για ένα τεράστιο οικονομικό έγκλημα με πολλαπλές παρενέργειες στην τοπική οικονομία και καταστραφικές συνέπειες σε μικρομετόχους που έχασαν τις οικονομίες τους. Μάλιστα το σκάνδαλο αυτό χαρακτηρίστηκε μεγαλύτερο από το σκάνδαλο Κοσκωτά.

• Θα πρέπει να σημειωθεί ότι οι πράξεις της διοίκησης οδήγησαν στη διάλυση της ΔΑΝΕ μ' αποτέλεσμα να σαπίζουν τα τρία πλοία της και να μείνουν τα νησιά μας χωρίς συγκοινωνίες. Ο τόπος εδώ και δύο χρόνια είναι χωρίς ακτοπλοΐα, εξ' αιτίας του εγκλήματος αυτού. Η κοινή γνώμη απαιτεί να λογοδοτήσουν οι υπεύθυνοι καθώς το μεγαλύτερο οικονομικό σκάνδαλο όλων των εποχών στα Δωδεκάνησα, βοά. Οι δήθεν σωτήρες της ΔΑΝΕ και στη συνέχεια νεκροθάφτες πρέπει να λογοδοτήσουν.

Ηλθε η αρχή του τέλους

ΣΥΝΕΧΕΙΑ ΑΠΟ ΤΗ ΣΕΛ. 1

τη χώρα και να ευτελίζει τις προσπάθειες του ελληνικού λαού.

ΤΕΛΟΣ ΑΝΤΟΧΗΣ - ΤΕΛΟΣ ΑΝΟΧΗΣ

Ο Γ. Παπανδρέου ξεκίνησε την ομιλία του υιοθετώντας το σύνθημα τέλος αντοχής-τέλος ανοχής, της πανεργατικής απεργίας της Τετάρτης, την οποία χαρακτήρισε μεγαλειώδη και πρόσθεσε ότι οριοθετεί τις πολιτικές εξελίξεις και υπαγορεύει στο ΠΑΣΟΚ το καθήκον να απαλλάξει τη χώρα το ταχύτερον δυνατον από τη συντηρητική κυβέρνηση της ΝΔ. Αναφέρθηκε επίσης στις κινητοποιήσεις στη Γαλλία και την Ιταλία, όπου επίσης, όπως τόνισε, οι κυβερνήσεις τους εφαρμόζουν συντηρητικές πολιτικές σε βάρος των εργαζομένων και σημείωσε ότι μια μεγάλη αλλαγή συντελείται στην Ευρώπη. Επεσήμανε πολλές φορές ότι ήρθε η αρχή του τέλους για την κυβέρνηση, καθώς και για κάθε μία από τις πολιτικές της, για τις οποίες τόνιζε κάθε φορά ότι υπάρχει άλλος δρόμος.

* Κατηγόρησε τον πρωθυπουργό ότι άλλα λέει και άλλα κάνει, ότι ηρθε στην εξουσία με κρυφή ατζέντα και με το προσωπείο της σεμνότητας και της ταπεινότητας.

* Χαρακτήρισε και πάλι μεγάλη απάτη την απογραφή, τα αποτελέσματα της οποίας, όπως είπε, ήταν ο διασυρμός της χώρας, η αύξηση του ΦΠΑ, η ακρίβεια στην αγορά, η άρνηση του επιδόματος θέρμανσης, η μείωση των αυξήσεων στους μισθούς, οι χαμένες ευκαιρίες στην περιφέρεια, η μη καταβολή αυξήσεων στο ΕΚΑΣ και τον ΟΓΑ). Χαρακτήρισε την απογραφή Δούρειο Ιππο της δεξιάς πολιτικής της κυβέρνησης Καραμανλή, προσθέτοντας ότι ήρθε η αρχή του τέλους της πολιτικής απάτης της απογραφής.

ΟΙ ΥΠΟΚΛΟΠΕΣ

Ο πρόεδρος του ΠΑΣΟΚ αναφέρθηκε στο θέμα των υποκλοπών και κατηγόρησε τον πρωθυπουργό ότι αν δεν είχε αποφασίσει τη συγκάλυψη, σήμερα θα είχαν βρεθεί οι ένοχοι και θα αντιμετώπιζαν τη δικαιοσύνη. Χαρακτήρισε τις υποκλοπές ως το μεγαλύτερο εθνικό σκάνδαλο της μεταπολίτευσης και πρόσθεσε ότι ο πρωθυπουργός ήταν ενήμερος γι΄ αυτό, ενώ ήταν ενήμεροι και κάποιοι συνεργάτες του υπουργοί, αλλά και δεκάδες στελέχη πολυεθνικών εταιριών, τους οποίους, όπως σημείωσε, εμπιστεύτηκε ο κ. Καραμανλής, αλλά δεν εμπιστεύτηκε τον Πρόεδρο της Δημοκρατίας, τους αρχηγούς των κομμάτων, τη Βουλή και τις ανεξάρτητες αρχές. Προκάλεσε τον πρωθυπουργό να δηλώσει ξεκάθαρα αν έχει πει όλη την αλήθεια και ότι δεν κρύβει τίποτε άλλο. Επίσης κάλεσε τον Κ. Καραμανλή να εξηγήσει ποιους ωφέλησε η συγκάλυψη, τονίζοντας ότι το βέβαιο είναι ότι αυτή έβλαψε τη χώρα, την αλήθεια και τη δημοκρατία. Αν ο κ. Καραμανλής δεν διαβεβαιώσει ότι δεν κρύβει κάτι, θα μείνει υποψία ότι ο κ. Καραμανλής φοβάται, ότι δεν μπορεί να μιλήσει, ότι κάτι κρύβει, είπε ο Πρόεδρος του ΠΑΣΟΚ.

ΤΑ F-16

Στο στόχαστρο του Γ. Παπανδρέου βρέθηκε και η απόφαση του ΚΥΣΕΑ κυβέρνησης για τα F-16 για τα οποία απηύθυνε στην κυβέρνηση ερωτήματα:

* Με ποια κριτήρια το ΚΥΣΕΑ αποφάσισε την αγορά των 30 F-16 και με ποια κριτήρια αποφάσισε την ματαίωση της παραγγελίας των επιπλέον 10 F-16;

* Αναρωτήθηκε δε αν η ματαίωση οφείλεται στο ότι δεν έχουν υπογραφεί ακόμα οι συμβάσεις για τα όπλα που θα φέρουν τα τριάντα πρώτα μαχητικά, καθώς και οι συμβάσεις για τα αντισταθμιστικά οφελήματα.

*Επίσης αναρωτήθηκε αν ο πρωθυπουργός δέχθηκε πιέσεις από εταίρους για να αγοράσει ευρωπαϊκά αεροπλάνα και να εξασφαλίσει έτσι την έγκριση του προγράμματος Σταθερότητας, ένα πρόγραμμα το οποίο, όπως είπε, κανείς δεν εμπιστεύεται.

* Ο κ. Γ. Παπανδρέου τόνισε ότι η επιτρεπόμενη Ελλάδα του κ.Καραμανλή και η κυβέρνησή του έχουν χάσει τη δύναμη διαπραγμάτευσης,του κύρους και της αυτόνομης απόφασης, λόγω των απανωτών σφαλμάτων πολιτικής στην οικονομία και την εξωτερική πολιτική. Αναφέρθηκε, εξάλλου, στην πρωτοβουλία της κοινοβουλευτικής Ομάδας του ΠΑΣΟΚ στο Ευρωπαϊκό Κοινοβούλιο για το Κυπριακό, όπου, όπως τόνισε, κατόρθωσε να περάσει ψήφισμα, με το οποίο παροτρύνονται οι διαδικασίες για την επιστροφή της Αμμοχώστου. Ο Γ. Παπανδρέου τόνισε ότι δύο χρόνια μετά τις εκλογές του 2004 δεν υπάρχει προοπτική και ελπίδα γι΄ αυτή την κυβέρνηση, αλλά μόνο η αρχή του τέλους της. Παράλληλα, τόνισε, άνοιξε μια νέα εποχή για το ΠΑΣΟΚ και μια μεγάλη ευθύνη για να δημιουργήσει μια νέα εποχή για την Ελλάδα. Οφείλουμε, είπε, να οδηγήσουμε τις εξελίξεις μέχρι τις εκλογές όποτε και αν γίνουν. Αναφέρθηκε σε ζητήματα ήθους και σημείωσε ότι το ΠΑΣΟΚ θα κυβερνήσει με ευαισθησία και με ένα άλλο ήθος και μιάν άλλη αντίληψη εξουσίας και ανέλαβε ο ίδιος να εγγυηθεί προσωπικά ότι η αλαζονεία δεν έχει θέση στο ΠΑΣΟΚ. Θα αντιμετωπιστεί κάθε φαινόμενο αδιαφάνειας και εξουσιασμού, είπε και πρόσθεσε ότι ξεκαθαρίζει από τώρα ότι δεν πρόκειται να ανεχθεί παρόμοια φαινόμενα.Επίσης πρότεινε να συζητηθεί στο Εθνικό Συμβούλιο η καθιερωση κομματικού πόθεν έσχες για όλα τα στελέχη που κατέχουν θέσεις, είτε στο κόμμα είτε στην αυτοδιοίκηση ή οπουδήποτε αλλού.

Η αναθεώρηση του Συντάγματος

Αναφερόμενος στη συνταγματική αναθεώρηση ο Γ. Παπανδρέου καταλόγισε στον πρωθυπουργό ότι την ώρα που απαξίωνε τους θεσμούς αποκρύπτοντας την υπόθεση των υποκλοπών πρότεινε την αναθεώρηση για να ξεφύγει από τη συζήτηση του προϋπολογισμού. Και πρόσθεσε ότι καμία από τις προτάσεις του κ. Καραμανλή δεν ήταν προς την κατεύθυνση της θεσμικής θωράκισης της χώρας. Γιατί, όπως είπε,δεν αποτελεί θεσμική θωράκιση η απαξίωση και η κατάργηση των ανεξάρτητων αρχών. Αυτό που προέκει της αναθεώρησης του Συντάγματος, ανέφερε επίσης ο κ. Παπανδρέου, είναι η εφαρμογή του και πρόσθεσε πως μεγάλοι ηγέτες δεν είναι αυτοί που αναθεωρούν το Σύνταγμα αλλά αυτοί που το εφαρμόζουν. Ο Πρόεδρος του ΠΑΣΟΚ ανέφερε ότι το Σύνταγμα δεν προσφέρεται για αντιπερισπασμό, αποπροσανατολισμό και συγκάλυψη ευθυνών. Το ΠΑΣΟΚ στη διαδικασία της συνταγματικής αναθεώρησης θα κινηθεί σε τρεις άξονες: Ο πρώτος αφορά στον πολίτη και τα ατομικά του δικαιώματα. Ο δεύτερος στην αποφασιστική ενίσχυση της Τοπικής Αυτοδιοίκησης, την αποκέντρωση της πολιτικής εξουσίας και της δημόσιας ευθύνης και ο τρίτος στους θεσμούς. Ο Γ. Παπανδρέου ανέφερε ότι το ΠΑΣΟΚ θα ανοίξει διάλογο κατά τη διαδικασία της αναθεώρησης με όλους τους φορείς, καθώς θεωρεί ότι η αναθεώρηση είναι μια ευκαιρία για τη χώρα και τους Ελληνες. Και πρόσθεσε οτι πρέπει να αναγενήσουμε την εμπιστοσύνη των ανθρώπων στους πολιτικούς θεσμούς, αλλά και στη δική τους δυναμική. Η μεταρρύθμιση του πολιτικού συστήματος είναι αναγκαία σήμερα όσο ποτέ, τόνισε ο κ. παπανδρέου και πρόσθεσε ότι πρέπει να ανοίξουν όλα τα μέτωπα από μηδενική βάση. Ανέφερε χαρακτηριστικά ότι πρέπει να τεθούν θέματα, όπως η διάκριση των εξουσιών, το πολιτικό χρήμα, το πόθεν έσχες κομμάτων και πολιτικών, η αποκρατικοποίηση των κομμάτων, η κατάργηση των διαμεσολαβήσεων. Επίσης τόνισε ότι χρειάζονται ριζοσπαστικές αλλαγές στη λειτουργία του Κοινοβουλίου, της αυτοδιοίκησης, του συνδικαλισμού, καθώς επίσης και στον εκλογικό νόμο και την αντιπροσώπευση των περιφερειών, όπως και στην άμεση σχέση του πολίτη με τα κόμματα και τους πολιτικούς.

Οι εκλογές στην Αυτοδιοίκηση

Αναφερόμενος στο θέμα των δημοτικών και νομαρχιακών εκλογών και στις διαδικασίες ανάδειξης των υποψηφίων, ο Γ. Παπανδρέου δήλωσε το σεβασμό του σε κάθε απόφαση που λαμβάνεται μέσα από τις διαδικασίες που έχουν υιοθετηθεί στο ΠΑΣΟΚ και απαίτησε τον ίδιο σεβασμό να δείξουν και όλα τα στελέχη και τα μέλη του Κινήματος και τόνισε ότι θα υπάρξει μηδενική ανοχή σε κάθε απόπειρα διάσπασης των αυτοδιοικητικών δυνάμεων του Κινήματος.

Το «παραδικαστικό κύκλωμα»

ΣΥΝΕΧΕΙΑ ΑΠΟ ΤΗ ΣΕΛ. 1

αφορούν κυρίως δικαστικούς υπαλλήλους. Τα περιστατικά αυτά φέρεται ότι συνέβησαν προ τριετίας στα δικαστήρια της Ρόδου.

ΠΑΡΕΜΒΑΣΗ στο θέμα έκανε ο Δικηγορικός Σύλλογος και τελικά ο Αρειος Πάγος αποφάσισε όπως μετατεθεί από τη Ρόδο ο κ. Κράνης, γεγονός που πυροδότησε μία σειρά αντεγκλίσεων με πρωταγωνιστή τον πρόεδρο του κ. Κώστα Σαρρή, που βρέθηκε στο μάτι του κυκλώνα, δεδομένου ότι πολλοί δικηγόροι δεν συμφωνούν με τις ενέργειές του στο θέμα του λεγόμενου «παραδικαστικού κυκλώματος».

• Πάντως όσον αφορά τις καταγγελίες σε βάρος δικαστικών υπαλλήλων έχει διαταχθεί η διενέργεια προκαταρκτικής εξέτασης, ενώ ο Δικηγορικός Σύλλογος υποστηρίζει ότι εάν υπάρχουν συγκεκριμένα στοιχεία για φαινόμενα διαφθοράς και διαπλοκής θα πρωτοστατήσει στη διερεύνηση της αλήθειας.

ΤΟ ΠΛΗΡΕΣ κείμενο της ανακοίνωσης του Δικηγορικού Συλλόγου έχει ως εξής:

«Εξ αφορμής δημοσιευμάτων ημερήσιας εφημερίδας, αναφερομένων σε καταγγελίες δικαστικού λειτουργού περί υπάρξεως «παραδικαστικών κυκλωμάτων» στη Ρόδο, το Δ.Σ. του Δικηγορικού Συλλόγου της Ρόδου, το οποίο συγκλήθηκε έκτακτα για το σκοπό αυτό στις 15-3-2006, αποφάσισε τα παρακάτω:

Ο Δικηγορικός Σύλλογος Ρόδου έχοντας θεσμικό ρόλο στην απονομή της Δικαιοσύνης εκφράζει την άποψη ότι στο τόπο μας δεν υπάρχουν φαινόμενα διαφθοράς και διαπλοκής στο χώρο της Δικαιοσύνης και ότι στην συντριπτική τους πλειοψηφία οι δικαστικοί λειτουργοί, οι δικηγόροι και οι δικαστικοί υπάλληλοι τιμούν και σέβονται την ιδιότητα την οποία φέρουν και επιτελούν το καθήκον τους.

Αν παρά ταύτα υφίστανται συγκεκριμένα στοιχεία περί του αντιθέτου, ο Δ.Σ. Ρόδου θα πρωτοστατήσει στην διερεύνηση της αλήθειας.

Η Δικαιοσύνη δεν έχει ανάγκη εξωθεσμικής προστασίας και θα πρέπει να αφεθεί ανεπηρέαστη στην εκπλήρωση του καθήκοντος και την επιτέλεση της αποστολής της.

Ρόδος 17 Μαρτίου 2006
Για το Διοικητικό Συμβούλιο
Ο Πρόεδρος
Κωνσταντίνος Σαρρής
Ο Γεν. Γραμματέας
Αθανασία Πάππου»

ΔΙΑΦΟΡΕΤΙΚΟ ΚΕΙΜΕΝΟ

Ενα διαφορετικό κείμενο υπέβαλε ο επικεφαλής της μειοψηφίας στο Δικηγορικό Σύλλογο κ. Γιάννης Ζερβός. Σε σχετική ανακοίνωση που εξέδωσε αναφέρει τα εξής:

«Θεωρώ υποχρέωσή μου, για την πλήρη και σωστή ενημέρωση της κοινής γνώμης με το θέμα της τάχα ύπαρξης «παραδικαστικού κυκλώματος» στον τόπο μας, να παραθέσω το κείμενο του σχεδίου ανακοίνωσης που υπέβαλα προς έγκριση στο Διοικητικό Συμβούλιο του Δικηγορικού Συλλόγου Ρόδου, κατά την συνεδρίαση της 15ης-3-2006, το οποίο φυσικά δεν εγκρίθηκε.

«Θλιβόμαστε για τη δημιουργηθείσα κατάσταση στο χώρο της απονομής της Δικαιοσύνης στο τόπο μας.

Καλούμε όλα τα θεσμικά όργανα να αναλάβουν τις ευθύνες τους και να αποδώσουν στον καθένα ανάλογα με τις πράξεις και τις ενέργειές του το ανάλογο ανταπόδομα, είτε πρόκειται για εφημερίδες, Δικαστές, Δικαστικούς Υπαλλήλους, Δικηγόρους κλπ. Οφείλουν, όσο το δυνατό ταχύτερα να διερευνήσουν τα καταγγελλόμενα, για να διαπιστωθεί η αλήθεια η αναλήθειά τους.

Με βάση τα μέχρι σήμερα γεγονότα επισημαίνουμε, ότι δεν υπάρχει «παραδοσιακό κύκλωμα στην περιοχή μας». στην έννοια που αποδίδει η κοινή γνώμη με βάση αυτά, που διαδραματίζονται τελευταία στο χώρο της Δικαιοσύνης Πανελλήνια».

ΓΕΝΙΚΗ ΣΥΝΕΛΕΥΣΗ

Την ερχόμενη Δευτέρα στις 8 το πρωί οι δικαστικοί υπάλληλοι θα πραγματοποιήσουν έκτακτη γενική συνέλευση για να εξετάσουν την κατάσταση που έχει δημιουργηθεί με τις καταγγελίες για «παραδικαστικό κύκλωμα».

Μαχαίρωσε συμπατριώτη του

Αναζητείται από την Αστυνομία ένας 58χρονος στην Κω, γιατί μαχαίρωσε, ύστερα από λογομαχία, 55χρονο συμπατριώτη του.

Ο 58χρονος πήγε στο κατάστημα του παθόντος, κρατώντας ένα μαχαίρι. Μετά από έντονη λογομαχία του κατά



Πνευματικό Κέντρο Θεολόγος
Τηλ.: 6945355650
T7150-25/3

Πάσχα στα ΙΕΡΟΣΟΛΥΜΑ

Από 13/4 έως 26/4

ΙΕΡΟΣΟΛΥΜΑ - ΣΙΝΑ - ΚΑΪΡΟ

ΘΕΣΕΙΣ ΠΕΡΙΟΡΙΣΜΕΝΕΣ

Φέτος Πάσχα θα κάνουμε στα Ιεροσόλυμα. Θα προσκυνήσουμε τα άγια χώματα που περπάτησε ο Χριστός στη Βηθλεέμ - Ναζαρέτ - Τιβεριάδα - Καπερναούμ - Ορος Θαβώρ - Σαραντάριο Ορος - Ορος των Ελαιών - Ανάληψη Κυρίου - Τάφος Παναγιάς - Τάφος Λαζάρου, Νεκρά Θάλασσα - Ιορδάνης Ποταμός - Οδός του Μαρτυρίου - Φυλακές Χριστού - Αποκαθήλωση - Γολγοθάς - Τάφος του Χριστού - Αγιο Φως - Σινά - Αγ. Αικατερίνη - Μουσείο Καΐρου - Αγ. Γεώργιος Καΐρου - Πυραμίδες και άλλα

ΠΛΗΡΟΦΟΡΙΕΣ - ΠΡΟΓΡΑΜΜΑΤΑ

ΠΡΑΚΤΟΡΕΙΟ ΤΑΞΙΔΙΩΝ

ΣΑΒΒΑΣ ΣΑΗΣ

ΤΑΡΠΟΝ ΣΠΡΙΓΚΣ 42
(δίπλα στην Alpha Bank Πλατείου Κύπρου)
Τηλ. 39781-3, 37711
X5717-31/3

Γιορτάστηκε χτες και στη Ρόδο

Η Ημέρα του Καταναλωτή

ΠΟΛΥΣ ΚΟΣΜΟΣ ΣΤΙΣ ΕΚΔΗΛΩΣΕΙΣ ΤΟΥ «ΑΚΤΑΙΟΝ»

Ιδιαίτερα επιτυχημένες ήταν οι χθεσινές εκδηλώσεις που οργάνωσε το Γραφείο Καταναλωτή του Δήμου Ροδίων με αφορμή την παγκόσμια ημέρα του καταναλωτή.

Στον πεζόδρομο του «Ακταίον» περίπτερα από όλα τα επαρχεία της Δωδεκανήσου, από τοπικούς συλλόγους της Ρόδου, από τον σύλλογο εστιατόρων αλλά και από τοπικές βιομηχανίες προσέφεραν τοπικά εδέσματα και αναψυκτικά στους χιλιάδες Ροδίτες που παρακολούθησαν τις εκδηλώσεις.

Παράλληλα οι επισκέπτες ενημερώθηκαν για τα δικαιώματα του καταναλωτή, και παρακολούθησαν ένα πλούσια πολιτιστικό πρόγραμμα.

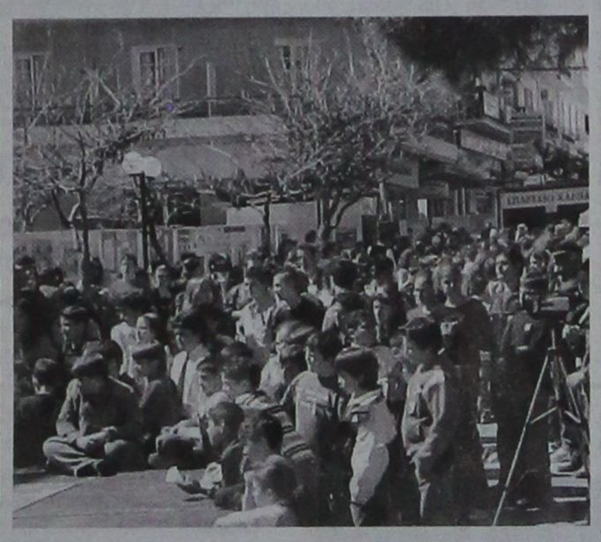

Η υπεύθυνη του γραφείου καταναλωτή ,αντιδήμαρχος Ροδίων, κ. Λιλή Τρύπη αναφέρθηκε στην αναγκαιότητα ύπαρξης καταναλωτικού κινήματος, στις δυνατότητες που έχει η τοπική αυτοδιοίκηση για να ενισχύσει και να προστατεύσει τον δημότη-καταναλωτή αλλά και την πολύ μεγάλη δράση που έχει το γραφείο καταναλωτή την τελευταία τριετία.

Αξίζει να τονιστεί ότι με πρωτοβουλία του γραφείου καταναλωτή του Δήμου Ροδίων έχει δημιουργηθεί ένα δίκτυο γραφείων καταναλωτών σε όλη την Δωδεκάνησο, γεγονός πολύ σημαντικό για την προστασία των καταναλωτών ιδιαίτερα των μικρών νησιών.

Τις εκδηλώσεις παρευρέθηκαν, ο βουλευτής Βασ. Χρύσης, ο νομάρχης Δωδεκανήσου Γιάννης Μαχαιρίδης,οι δήμαρχοι Ροδίων, Ιαλυσού, Ατταβύρου , Νότιας Ρόδου, νομαρχιακοί και δημοτικοί σύμβουλοι και εκπρόσωποι των τοπικών αρχών



Όλοι εξέφρασαν την ικανοποίηση τους και συνεχάρησαν τους διοργανωτές για την ποιότητα των εκδηλώσεων.

ΙΑΤΡΙΚΗ ΑΝΑΚΟΙΝΩΣΗ

ΚΛΕΟΠΑΤΡΑ Γ. ΤΣΟΥΛΛΟΥ
ΚΩΝΣΤΑΝΤΟΥΡΑ

ΠΑΙΔΙΑΤΡΟΣ

ΔΕΧΕΤΑΙ ΚΑΘΗΜΕΡΙΝΑ ΑΠΟ 9:00 π.μ. - 1:00 μ.μ.
ΚΑΙ 6:00 μ.μ. - 9:00 μ.μ.
ΕΚΤΟΣ ΤΕΤΑΡΤΗΣ ΠΡΩΙ

ΑΠ. ΠΑΥΛΟΥ 2 ΡΟΔΟΣ, ΤΗΛ. & FAX: 22410 22023, 6946 598697
ΥΔΡΑΙΟΥ και ΤΣΑΛΔΑΡΗ γωνία
13140-19/3

ΑΝΑΚΟΙΝΩΣΗ
Στο *CAS BEAUTY STUDIES*
ΕΡΓΑΣΤΗΡΙΟ ΕΛΕΥΘΕΡΩΝ ΣΠΟΥΔΩΝ
λειτουργούν μηνιαία τμήματα ταχύρυθμης εκπαίδευσης **ΟΝΥΧΟΠΛΑΣΤΙΚΗΣ:**

- Δύο (2) εβδομάδων (Ακρυλικό - Gel - μετάξι) από εξουσιοδοτημένη καθηγήτρια (training) Nails System International (N.S.I)
- Δύο (2) εβδομάδων μανικιούρ - spa, πεντικούρ spa

Δωρεάν προσφορά
α) Μασάζ χεριών - ποδιών
β) Αποτρίχωση χεριών - ποδιών
γ) Nail art

Χορηγείται Βεβαίωση Σπουδών μετά από εξετάσεις Εξασφαλισμένη Επαγγελματική Κατάρτηση
Την εποπτεία της εκπαίδευσης, έχει η διοίκηση του ιδιωτικού ΤΕΕ «ΔΟΡΚΑΣ»
Πληροφορίες - εγγραφές:
Τηλ. 22410-64338, 67021 κιν. 6945470340
Διεύθυνση: Γ. Σεφέρη 155 2ος όροφος
(Εναντι εισόδου γυμναστηρίου ESPORTA)ΜΗΔΙΑ-ΡΟΔΟΣ
X5749-31/3

ΜΕΓΑΛΗ ΠΡΟΣΦΟΡΑ
Αγοράστε Η/Υ σε πολύ χαμηλές τιμές

- Η/Υ Celeron 2,4GHz - TWINMOS 256MB DDR RAM - 40 GB Hard Disk WD ATA100 **189€**
- Η/Υ Celeron 2,8GHz - TWINMOS 512MB DDR RAM - 80 GB Hard Disk WD SATA **239€**
- Οθόνη Philips 15" CRT **49€**
- Οθόνη NEC 17" CRT **89€**

Βασική σύνθεση των Η/Υ: Motherboard GigaByte - Κάρτα ήχου on board - Κάρτα γραφικών on board - Κάρτα δικτύου 10/100 on board - Floppy Drive

Η ιδανική λύση για μηχανογράφηση χώρων εργασίας ή για να κάνετε τα πρώτα σας βήματα στον μαγικό κόσμο των Η/Υ και του Ιντερνετ.

Όλες οι συσκευές είναι ελαφρός μεταχειρισμένες από την εταιρία μας, έχουν ελεγχθεί και πιστοποιηθεί από τους τεχνικούς μας και καλύπτονται από εγγύηση 1 έτους. Ελεγχος δεκτός. Στις τιμές δεν περιλαμβάνεται ΦΠΑ 13%

Νέες Τεχνολογίες Ρόδου
Τηλ. επικοινωνίας 6948890025 - 2241042137 ΧΛ

Πάντα κάποιοι ξεχωρίζουν...
Rodos Gold VOGIATZIS



Ιδιαίτερη αισθητική
Απαράμιλλη ποιότητα
πλούσιες επιλογές
για γάμους , βαπτίσεις ,
και ιδιαίτερες στιγμές
με μοναδική λάμψη .....
σε εξαιρετικές τιμές

Rodos Gold VOGIATZIS
Χρυσές δημιουργίες...
για πολύτιμες σχέσεις
10ο χιλ. Λεωφ. Ρόδου Λίνδου
Τηλ: 22410 86670 - 3
X5719-31/3

Blue Star Ferries

ΑΠΟ ΡΟΔΟ

ΑΝΑΧΩΡΗΣΗ ΑΠΟ						ΑΦΙΞΗ ΠΕΙΡΑΙΑ
ΡΟΔΟ	ΚΩ	ΛΕΡΟ	ΠΑΤΜΟ	ΣΥΡΟ	ΑΜΟΡΓΟ (ΚΑΤΑΠΟΛΑ)	
ΤΡΙΤΗ 18:30	ΤΡΙΤΗ 21:45	...	...	ΤΕΤΑΡΤΗ 03:10	...	ΤΕΤΑΡΤΗ 06:40
ΠΕΜΠΤΗ 18:30	ΠΕΜΠΤΗ 21:45	ΠΕΜΠΤΗ 23:25	ΠΑΡΑΣΚΕΥΗ 00:35	ΠΑΡΑΣΚΕΥΗ 04:30	...	ΠΑΡΑΣΚΕΥΗ 08:30
ΣΑΒΒΑΤΟ 10:00	ΣΑΒΒΑΤΟ 12:45	...	...	...	ΣΑΒΒΑΤΟ 16:20	ΣΑΒΒΑΤΟ 21:30
ΚΥΡΙΑΚΗ 18:00	ΚΥΡΙΑΚΗ 21:15	ΚΥΡΙΑΚΗ 22:55	ΔΕΥΤΕΡΑ 00:05	ΔΕΥΤΕΡΑ 04:15	...	ΔΕΥΤΕΡΑ 08:00

ΠΡΟΣ ΡΟΔΟ

ΑΝΑΧΩΡΗΣΗ ΑΠΟ ΠΕΙΡΑΙΑ	ΑΦΙΞΗ					
	ΣΥΡΟ	ΑΜΟΡΓΟ (ΚΑΤΑΠΟΛΑ)	ΠΑΤΜΟ	ΛΕΡΟ	ΚΩ	ΡΟΔΟ
ΔΕΥΤΕΡΑ 19:00	ΔΕΥΤΕΡΑ 22:45	...	...	...	ΤΡΙΤΗ 04:45	ΤΡΙΤΗ 08:00
ΤΕΤΑΡΤΗ 19:00	ΤΕΤΑΡΤΗ 22:20	...	ΠΕΜΠΤΗ 01:55	ΠΕΜΠΤΗ 03:05	ΠΕΜΠΤΗ 04:45	ΠΕΜΠΤΗ 08:00
ΠΑΡΑΣΚΕΥΗ 19:00	ΠΑΡΑΣΚΕΥΗ 22:45	...	...	...	ΣΑΒΒΑΤΟ 04:30	ΣΑΒΒΑΤΟ 07:30
ΣΑΒΒΑΤΟ 23:30	...	ΚΥΡΙΑΚΗ 05:15	ΚΥΡΙΑΚΗ 07:40	ΚΥΡΙΑΚΗ 09:00	ΚΥΡΙΑΚΗ 10:45	ΚΥΡΙΑΚΗ 13:50

ΠΑΡΑΤΗΡΗΣΕΙΣ:
- **26/12/05:** από ΡΟΔΟ 08:00 για ΚΩ (10:30-10:55), ΛΕΡΟ (12:20-12:35), ΠΑΤΜΟ (13:30-13:45), ΠΕΙΡΑΙΑ (20:05-23:30), ΣΥΡΟ (02:50-03:05 επόμενη μέρα), ΚΩ (08:00-08:30), ΡΟΔΟ 11:00.

ΑΝΕΚΤΕΛΕΣΤΑ ΔΡΟΜΟΛΟΓΙΑ: 24/12/05, 25/12/05, 31/12/05, 22/04/06 & 23/04/06.



X5716-31/3

RODOS FERRIES SERVICES/SKEVOS TRAVEL

ΚΑΝΤΕ ΚΡΑΤΗΣΗ ΤΩΡΑ!

ΠΛΗΡΟΦΟΡΙΕΣ ΚΑΙ ΚΡΑΤΗΣΕΙΣ ΘΕΣΕΩΝ ΣΤΟΝ ΤΑΞΙΔΙΩΤΙΚΟ ΣΑΣ ΠΡΑΚΤΟΡΑ Ή SKEVOS TRAVEL: ΑΜΕΡΙΚΗΣ 111, ΡΟΔΟΣ, ΤΗΛ. ΚΡΑΤΗΣΕΩΝ ΕΠΙΒΑΤΩΝ ΚΑΙ Ι.Χ.: 22410-22461, 22410-75655, 22410-75310, ΤΗΛ. ΚΡΑΤΗΣΕΩΝ ΦΟΡΤΗΓΩΝ: 22410-76600

ΔΡΟΜΟΛΟΓΙΑ Ε/Γ – Ο/Γ ΠΡΩΤΕΥΣ ΑΠΟ 01/03/2006 ΕΩΣ 26/03/2006

ΔΕΥΤΕΡΑ			ΤΡΙΤΗ			ΤΕΤΑΡΤΗ			ΠΕΜΠΤΗ			ΠΑΡΑΣΚΕΥΗ			ΣΑΒΒΑΤΟ			ΚΥΡΙΑΚΗ		
ΛΙΜΑΝΙ	ΩΡΑ		ΛΙΜΑΝΙ	ΩΡΑ		ΛΙΜΑΝΙ	ΩΡΑ		ΛΙΜΑΝΙ	ΩΡΑ		ΛΙΜΑΝΙ	ΩΡΑ		ΛΙΜΑΝΙ	ΩΡΑ		ΛΙΜΑΝΙ	ΩΡΑ	
	ΑΦ	ΑΝ		ΑΦ	ΑΝ		ΑΦ	ΑΝ		ΑΦ	ΑΝ		ΑΦ	ΑΝ		ΑΦ	ΑΝ		ΑΦ	ΑΝ
ΣΥΜΗ	-	06.00	ΚΩΣ	-	05.30				ΚΑΛΥΝΟΣ		04.20	ΚΩ		05.00	ΣΥΜΗ	-	06.00			
ΡΟΔΟΣ	07.40	08.45	ΝΙΣΥΡΟΣ	07.00	07.15				ΚΩΣ	05.20	05.30	ΣΥΜΗ	08.15	09.00	ΡΟΔΟΣ	07.40	08.45			
ΚΑΣΤ/ΖΟ	13.15	13.30	ΤΗΛΟΣ	08.30	08.45				ΝΙΣΥΡΟΣ	07.00	07.15	ΡΟΔΟ	10.40	15.30	ΚΑΣΤ/ΖΟ	13.15	13.30			
ΡΟΔΟΣ	18.15	18.30	ΣΥΜΗ	10.45	11.00				ΤΗΛΟΣ	08.30	08.45	ΣΥΜΗ	17.10	Δ	ΡΟΔΟΣ	18.15	18.30			
ΣΥΜΗ	20.10	20.30	ΡΟΔΟΣ	12.40	13.30				ΣΥΜΗ	10.45	11.00				ΣΥΜΗ	20.10	Δ			
ΚΩ	23.45	Δ	ΣΥΜΗ	15.10	15.30				ΡΟΔΟΣ	12.40	13.30									
			ΤΗΛΟΣ	17.30	17.45				ΣΥΜΗ	15.10	15.30									
			ΝΙΣΥΡΟΣ	19.00	19.15				ΤΗΛΟΣ	17.30	17.45									
			ΚΩΣ	20.45	21.00				ΝΙΣΥΡΟΣ	19.00	19.15									
			ΚΑΛΥΝΟΣ	22.00	Δ				ΚΩΣ	20.45	Δ									

ΔΡΟΜΟΛΟΓΙΑ Ε/Γ – Ο/Γ ΠΡΩΤΕΥΣ . ΑΠΟ 27/03/2006 ΕΩΣ 02/04/2006

ΔΕΥΤΕΡΑ 27/03			ΤΡΙΤΗ 28/03			ΤΕΤΑΡΤΗ 29/03			ΠΕΜΠΤΗ 30/03			ΠΑΡΑΣΚΕΥΗ 31/03			ΣΑΒΒΑΤΟ 01/04			ΚΥΡΙΑΚΗ 02/04		
ΛΙΜΑΝΙ	ΩΡΑ		ΛΙΜΑΝΙ	ΩΡΑ		ΛΙΜΑΝΙ	ΩΡΑ		ΛΙΜΑΝΙ	ΩΡΑ		ΛΙΜΑΝΙ	ΩΡΑ		ΛΙΜΑΝΙ	ΩΡΑ		ΛΙΜΑΝΙ	ΩΡΑ	
	ΑΦ	ΑΝ		ΑΦ	ΑΝ		ΑΦ	ΑΝ		ΑΦ	ΑΝ		ΑΦ	ΑΝ		ΑΦ	ΑΝ		ΑΦ	ΑΝ
ΣΥΜΗ	-	08.00	ΚΩΣ		06.00	ΣΥΜΗ		05.00	ΣΥΜΗ		08.00				ΚΩΣ	-	08.00	ΡΟΔΟΣ	-	13.00
ΡΟΔΟΣ	08.40	14.30	ΝΣΥΡΟΣ	07.30	07.45	ΡΟΔΟΣ	08.40	07.00	ΡΟΔΟΣ	09.40	13.00				ΝΣΥΡΟ	07.30	07.45	ΣΥΜΗ	14.40	15.00
ΣΥΜΗ	16.10	16.30	ΤΗΛΟΣ	09.00	09.15	ΚΑΣΤ/ΖΟ	11.30	14.00	ΣΥΜΗ	14.40	15.00				ΤΗΛΟ	09.00	09.15	ΤΗΛΟΣ	17.00	17.15
ΚΩΣ	19.45	Δ	ΣΥΜΗ	11.15	11.35	ΡΟΔΟΣ	18.30	19.00	ΤΗΛΟΣ	17.00	17.15				ΣΥΜΗ	11.15	11.35	ΝΣΥΡΟΣ	18.30	18.45
			ΡΟΔΟΣ	13.15	14.30	ΣΥΜΗ	20.30	Δ	ΝΣΥΡΟΣ	18.30	18.45				ΡΟΔΟΣ	13.15	14.00	ΚΩΣ	20.15	Δ
			ΣΥΜΗ	16.10	Δ				ΚΩΣ	20.15	Δ				ΚΑΣΤ/ΖΟ	18.30	18.45			
															ΡΟΔΟΣ	23.15	Δ			

ΣΗΜΕΙΩΣΗ : ΣΕ ΠΕΡΙΠΤΩΣΗ ΚΑΘΥΣΤΕΡΗΜΕΝΗΣ ΑΦΙΞΗΣ ΤΟΥ BLUE STAR 2 ΣΤΗΝ ΚΩ ΤΟ Ε/Γ-Ο/Γ ΠΡΩΤΕΥΣ ΘΑ ΑΝΑΧΩΡΕΙ ΜΕΤΑ ΤΗΝ ΑΦΙΞΗ ΤΟΥ BLUE STAR 2 ΠΡΟΚΕΙΜΕΝΟΥ ΝΑ ΕΠΙΤΥΓΧΑΝΕΤΑΙ Η ΑΝΤΑΠΟΚΡΙΣΗ.

ΔΡΟΜΟΛΟΓΙΑ Υ/Γ ΛΙΓΑΝΗ ΑΠΟ 01/03/2006 ΕΩΣ 19/03/2006

ΔΕΥΤΕΡΑ			ΤΡΙΤΗ			ΤΕΤΑΡΤΗ			ΠΕΜΠΤΗ			ΠΑΡΑΣΚΕΥΗ			ΣΑΒΒΑΤΟ			ΚΥΡΙΑΚΗ		
ΛΙΜΑΝΙ	ΩΡΑ		ΛΙΜΑΝΙ	ΩΡΑ		ΛΙΜΑΝΙ	ΩΡΑ		ΛΙΜΑΝΙ	ΩΡΑ		ΛΙΜΑΝΙ	ΩΡΑ		ΛΙΜΑΝΙ	ΩΡΑ		ΛΙΜΑΝΙ	ΩΡΑ	
	ΑΦ	ΑΝ		ΑΦ	ΑΝ		ΑΦ	ΑΝ		ΑΦ	ΑΝ		ΑΦ	ΑΝ		ΑΦ	ΑΝ		ΑΦ	ΑΝ
ΡΟΔΟΣ		07.45				ΣΥΜΗ		09.00	ΣΥΜΗ		09.00				ΣΥΜΗ		09.00	ΣΥΜΗ		16.00
ΣΥΜΗ	08.45	09.00				ΡΟΔΟΣ	10.00	14.00	ΡΟΔΟΣ	10.00	14.00				ΡΟΔΟΣ	10.00	14.00	ΡΟΔΟ	17.00	Δ
ΡΟΔΟΣ	10.00	14.00				ΣΥΜΗ	15.00	Δ	ΣΥΜΗ	15.00	Δ				ΣΥΜΗ	15.00	Δ			
ΣΥΜΗ	15.00	Δ																		

ΣΕ ΟΛΑ ΤΑ ΔΡΟΜΟΛΟΓΙΑ ΤΟΥ Υ/Γ ΛΙΓΑΝΗ 30% ΕΚΠΤΩΣΗ

Τα δρομολόγια μπορούν να τροποποιηθούν λόγω εκτάκτων συγκοινωνιακών αναγκών ή καιρικών συνθηκών.
Παρακαλούμε πριν ταξιδέψετε επικοινωνήστε με την Εταιρεία :

ΕΚΔΟΣΗ ΕΙΣΙΤΗΡΙΩΝ ΣΤΑ ΓΡΑΦΕΙΑ ΤΗΣ ΕΤΑΙΡΕΙΑΣ
Η **ΜΙΑ ΩΡΑ** ΠΡΙΝ ΤΗΝ ΑΝΑΧΩΡΗΣΗ ΕΞΩ ΑΠΤΟ ΠΛΟΙΟ
THE TICKETS ARE ISSUED AT OUR OFFICE OR AT
THE POINT OF DEPARTURE **ONE HOUR** BEFORE
THE SCHEDULED DEPARTURE TIME

Head office:
Symi: Tel. 22460 71444 - 71100
Fax. 22460 71373

Rhodes: 88 Australia St.
Tel. 22410 37769 - 77760 Fax. 22410 34493

ΑΝΕΣ
Your fastest way to Symi...
www.anes.gr
X5678-28/2



La Rosa
fashion Bar

Ο ΔΑΜΩΝ με τον ΔΗΜΗΤΡΗ ή την ΙΩΑΝΝΑ
ΜΕ ΤΗ ΜΟΥΣΙΚΗ ΠΟΥ ΑΓΑΠΗΣΑΤΕ

ΚΑΘΕ ΒΡΑΔΥ
ΑΠΟ ΤΙΣ 21:00 ΕΩΣ ΤΙΣ 02:00

CASINO RODOS
GRANDE ALBERGO delle ROSE

ΕΛΑΧΙΣΤΗ ΚΑΤΑΝΑΛΩΣΗ €7 - ΤΙΜΗ ΦΙΑΛΗΣ €60
X5724-31/3

ΣΙΝΕΜΑ

ΙΑΤΡΙΚΟΣ & ΝΟΣΟΚΟΜΕΙΑΚΟΣ ΕΞΟΠΛΙΣΜΟΣ

17 ΧΡΟΝΙΑ ΕΜΠΕΙΡΙΑΣ από το 1988

ΕΙΜΑΣΤΕ ΟΙ ΜΕΓΑΛΥΤΕΡΟΙ ΠΡΟΜΗΘΕΥΤΕΣ ΙΑΤΡΙΚΟΥ - ΟΡΘΟΠΕΔΙΚΟΥ ΚΑΙ ΝΟΣΟΚΟΜΕΙΑΚΟΥ ΥΛΙΚΟΥ ΣΤΗ ΔΩΔΕΚΑΝΗΣΟ

ΕΜΠΙΣΤΕΥΘΕΙΤΕ ΜΑΣ!!!

ΛΕΜΕΣΣΟΥ 2 ΡΟΔΟΣ ΤΗΛ. 22410 32238 - FAX 22410 28484



ΧΩΣ-31/3

ΑΝΑΠΗΡΙΚΑ ΚΑΡΟΤΣΙΑ - ΒΑΔΙΣΤΙΚΑ - ΟΡΘΟΠΕΔΙΚΑ ΕΙΔΗ - ΜΠΛΟΥΖΕΣ ΙΑΤΡΙΚΕΣ - ΚΑΛΤΣΕΣ ΦΛΕΒΙΤΙΔΑΣ - ΠΕΛΜΑΤΑ - ΟΡΘΟΠΕΔΙΚΑ ΜΑΞΙΛΑΡΙΑ - ΚΡΕΒΑΤΙΑ ΝΟΣΟΚΟΜΕΙΑΚΑ - ΙΑΤΡΙΚΟΣ ΕΞΟΠΛΙΣΜΟΣ ΚΑΙ ΑΝΑΛΩΣΙΜΑ - ΟΡΓΑΝΑ ΧΗΜΕΙΟΥ ΚΑΙ ΚΑΘΕ ΑΛΛΟ ΕΙΔΟΣ ΓΙΑ ΚΑΤ' ΟΙΚΟ ΝΟΣΗΛΕΙΑ

PELLOS TRAVEL
Α. ΠΑΠΑΣΑΒΒΑΣ

ΕΚΔΡΟΜΕΣ ΧΕΙΜΩΝΑ 2006

ΟΡΓΑΝΩΣΗ - ΠΟΙΟΤΗΤΑ - ΕΓΓΥΗΣΗ

ΕΚΔΡΟΜΕΣ 2006 - 28/3-1/4

(ΠΕΝΘΗΜΕΡΗ ΕΚΔΡΟΜΗ-ΠΡΟΣΚΥΝΗΜΑ ΣΤΗ ΤΗΝΟ)

ΑΝΑΧ.28/3 ΤΡΙΤΗ ΒΡΑΔΥ ΜΕ BLUE STAR ΕΠΙΣ. 1/4 ΣΤΙΣ 08:00 ΤΟ ΠΡΩΙ ΣΤΗ ΡΟΔΟ ΞΕΝΟΔΟΧΕΙΑ ΜΕ ΠΡΩΙΝΟ-ΜΕΤΑΦΟΡΕΣ-ΣΥΝΟΔΟΣ ΓΡΑΦΕΙΟΥ ΤΙΜΗ ΕΚΠΛΗΞΗ!!!

ΤΙΜΗ ΕΚΠΛΗΞΗ!!!

21/4-24/4

CHARTER ΑΠΟ ΡΟΔΟ – ΒΟΥΔΑΠΕΣΤΗ- ΡΟΔΟ

ΑΝΑΧ.06.00 ΤΟ ΠΡΩΙ-7/3 ΕΠΙΣΤΡΟΦΗ ΣΤΙΣ 21.00 ΡΟΔΟ ΞΕΝΟΔΟΧΕΙΑ 4 ΑΣΤΕΡΩΝ ΜΕ ΦΑΓΗΤΟ- ΜΕΤΑΦΟΡΕΣ - ΞΕΝΑΓΗΣΕΙΣ- ΕΚΔΡΟΜΕΣ

21/4/06 - 25/4/06 (ΠΑΣΧΑ)

ΡΩΜΗ-ΦΛΩΡΕΝΤΙΑ-ΠΙΖΑ-ΒΕΝΕΤΙΑ

ΤΟ ΠΡΟΓΡΑΜΜΑ ΠΕΡΙΛΑΜΒΑΝΕΙ:ΑΕΡΟΠΟΡΙΚΑ ΕΙΣΙΤΗΡΙΑ- ΞΕΝΟΔΟΧΕΙΑ 4 ΚΑΙ 3 ΑΣΤΕΡΩΝ ΜΕ ΠΡΩΙΝΟ & ΦΑΓΗΤΟ-- - ΞΕΝΑΓΗΣΕΙΣ ΒΕΝΕΤΙΑΣ- ΡΩΜΗΣ-ΦΛΩΡΕΝΤΙΑΣ.ΤΑΞΙΔΙΩΤΙΚΗ ΑΣΦΑΛΕΙΑ- ΦΟΡΟΙ ΑΕΡΟΔΡΟΜΙΟΥ

ΣΥΝΟΔΟΣ Α. ΠΑΠΑΣΑΒΒΑΣ

21/4/06 - 24/4/06 (ΠΑΣΧΑ)

CHARTER ΑΠΟ ΡΟΔΟ - ΠΡΑΓΑ-ΡΟΔΟ (ΑΠΕΥΘΕΙΑΣ)

ΤΟ ΠΡΟΓΡΑΜΜΑ ΠΕΡΙΛΑΜΒΑΝΕΙ: ΑΕΡΟΠΟΡΙΚΑ ΕΙΣΙΤΗΡΙΑ- ΞΕΝΟΔΟΧΕΙΑ 4 ΑΣΤΕΡΩΝ ΜΕ ΠΡΩΙΝΟ & ΦΑΓΗΤΟ- ΜΕΤΑΦΟΡΕΣ - ΞΕΝΑΓΗΣΕΙΣ- ΕΚΔΡΟΜΕΣ - ΤΑΞΙΔΙΩΤΙΚΗ ΑΣΦΑΛΕΙΑ- ΦΟΡΟΙ ΑΕΡΟΔΡΟΜΙΟΥ

ΣΥΝΟΔΟΣ Α. ΠΑΠΑΣΑΒΒΑΣ

20/4/06 - 01/5/06 (ΠΑΣΧΑ)

12ΗΜΕΡΗ ΚΡΟΥΑΖΙΕΡΑ ΠΕΙΡΑΙΑΣ-ΚΕΡΚΥΡΑ-ΤΥΝΗΣΙΑ-ΒΑΡΚΕΛΩΝΗ-ΒΑΛΕΝΘΙΑ-ΠΑΛΜΟ-ΜΑΓΙΟΡΚΑ κ.λ.π.

Το γραφείο μας φημίζεται για την πολύ καλή ποιότητα των εκδρομών του και τις πολύ χαμηλές τιμές!!!

Διαθέτουμε επίσης: Εισιτήρια με ΟΑ, AEGEAN και CHARTER. Ακτοπλοϊκά εισιτήρια. Ειδικά πακέτα για μεμονωμένους, συλλόγους, νεόνυμφους για Ελλάδα, Κύπρο, Τυνησία, Αίγυπτο, Μαρόκο, Ιταλία, Αγγλία, Γαλλία κ. α.

ΓΙΑ ΠΕΡΙΣΣΟΤΕΡΕΣ ΠΛΗΡΟΦΟΡΙΕΣ, ΚΡΑΤΗΣΕΙΣ ΚΑΙ ΑΝΑΛΥΤΙΚΑ ΠΡΟΓΡΑΜΜΑΤΑ ΣΤΟ ΠΡΑΚΤΟΡΕΙΟ ΓΕΝΙΚΟΥ ΤΟΥΡΙΣΜΟΥ:

PELLOS TRAVEL TOUR OPERATOR - Α. ΠΑΠΑΣΑΒΒΑΣ

KALITHEAS AVENUE, FALIRAKI RHODES, 85100 GREECE

TEL.2241087615 FAX 2241087616 E-MAIL pellostravel@rho.fortnet.gr www.pellostravel.gr

Τ 7084-30/4

ΑΠΟΣΠΑΣΜΑ
αρ. 861/2006

Επισπεύδουσα: ΕΜΠΟΡΙΑ ΚΡΕΑΤΩΝ ΕΡΜΗΣ Α.Ε. νόμιμα εκπροσωπούμενη

Οφειλέτρια: Γ. Θ. ΧΑΤΖΗΔΗΜΗΤΡΙΟΥ ΑΕ νόμιμα εκπροσωπούμενη

Ποσό οφειλής: 55.879,15 €

Ημεροχρονολογία πλεισ/σμού: 5-4-2006 ημέρα Τετάρτη και από τις 12 το μεσημέρι μέχρι τις 2 το απόγευμα της ίδιας μέρας.

Υπάλληλας πλεισ/σμού: ΜΑΡΙΑ ΠΑΠΑΔΑΚΗ

Τόπος πλεισ/σμού: Δήμος Ρόδου - Αίθουσα ΔΟΝΑ - Διαγοριδών 1

Οριζόντια ιδιοκτησία. Το με στοιχείο πίνακα Κ2 κατάστημα επιφάνειας 48,33 τ.μ. αποτελούμενο από ενιαίο χώρο με wc. Η παραπάνω ιδιοκτησία βρίσκεται σε οικοδομή που κτίστηκε σε οικόπεδο 670,82 τ.μ. στην οδό Καποδιστρίου με κτηματολογικά στοιχεία Τόμος 84 (92) οικοδομών Ρόδου Φύλλο 29 (61) Μερίδα V - 3095 AGA και Φάκελλος 8210 νομικής φύσης Μουλκ.

Εκτίμηση: Με την υπ. αριθμ. 3035/2005 απόφαση του Μον. Πρωτοδικείου Ρόδου 120.000 €. Επί του ακινήτου υπάρχει ένα βάρος

Ο πλειστηριασμός θα γίνει με πρώτη προσφορά με την υπ' αριθμ. 3035/2005 απόφαση του Μον. Πρωτοδικείου Ρόδου 80,000 €.

Σύνταξα την παρούσα σήμερα στις 11/1/2006.

Ο δηλοποιών
Δικαστικός Επιμελητής
ΓΕΩΡΓΙΟΣ ΣΤΑΜ. ΚΑΛΟΓΗΡΟΥ

ΧΛ-18/3

ΑΠΟΣΠΑΣΜΑ
αρ. 863/2006

Επισπεύδουσα: ΕΜΠΟΡΙΑ ΚΡΕΑΤΩΝ ΕΡΜΗΣ Α.Ε. νόμιμα εκπροσωπούμενη

Οφειλέτρια: Γ. Θ. ΧΑΤΖΗΔΗΜΗΤΡΙΟΥ ΑΕ νόμιμα εκπροσωπούμενη

Ποσό οφειλής: 54.430,20 €

Ημεροχρονολογία πλεισ/σμού: 5-4-2006 ημέρα Τετάρτη και από τις 12 το μεσημέρι μέχρι τις 2 το απόγευμα της ίδιας μέρας.

Υπάλληλος πλεισ/σμού: ΜΑΡΙΑ ΠΑΠΑΔΑΚΗ

Τόπος πλεισ/σμού: Δήμος Ρόδου - Αίθουσα ΔΟΝΑ - Διαγοριδών 1

Οριζόντια ιδιοκτησία. Το με στοιχείο πίνακα Κ4 κατάστημα επιφάνειας 45,16 τ.μ. αποτελούμενο από ενιαίο χώρο με wc. Η παραπάνω ιδιοκτησία βρίσκεται σε οικοδομή που κτίστηκε σε οικόπεδο 670,82 τ.μ. στην οδό Καποδιστρίου με κτηματολογικά στοιχεία Τόμος 84 (92) οικοδομών Ρόδου Φύλλο 29 (61) Μερίδα V - 3095 AGA και Φάκελλος 8210 νομικής φύσης Μουλκ.

Εκτίμηση: Με την υπ. αριθμ. 3031/2005 απόφαση του Μον. Πρωτοδικείου Ρόδου 110.000 €. Επί του ακινήτου υπάρχει ένα βάρος

Ο πλειστηριασμός θα γίνει με πρώτη προσφορά με την υπ' αριθμ. 3031/2005 απόφαση του Μον. Πρωτοδικείου Ρόδου 73,000 €.

Σύνταξα την παρούσα σήμερα στις 11/1/2006.

Ο δηλοποιών
Δικαστικός Επιμελητής
ΓΕΩΡΓΙΟΣ ΣΤΑΜ. ΚΑΛΟΓΗΡΟΥ

ΧΛ-18/3

ΑΠΟΣΠΑΣΜΑ
αρ. 862/2006

Επισπεύδουσα: ΕΜΠΟΡΙΑ ΚΡΕΑΤΩΝ ΕΡΜΗΣ Α.Ε. νόμιμα εκπροσωπούμενη

Οφειλέτρια: Γ. Θ. ΧΑΤΖΗΔΗΜΗΤΡΙΟΥ ΑΕ νόμιμα εκπροσωπούμενη

Ποσό οφειλής: 53.446,00 €

Ημεροχρονολογία πλεισ/σμού: 5-4-2006 ημέρα Τετάρτη και από τις 12 το μεσημέρι μέχρι τις 2 το απόγευμα της ίδιας μέρας.

Υπάλληλος πλεισ/σμού: ΜΑΡΙΑ ΠΑΠΑΔΑΚΗ

Τόπος πλεισ/σμού: Δήμος Ρόδου - Αίθουσα ΔΟΝΑ - Διαγοριδών 1

Οριζόντια ιδιοκτησία. Το με στοιχείο πίνακα Κ3 κατάστημα επιφάνειας 53,27 τ.μ. αποτελούμενο από ενιαίο χώρο με wc. Η παραπάνω ιδιοκτησία βρίσκεται σε οικοδομή που κτίστηκε σε οικόπεδο 670,82 τ.μ. στην οδό Καποδιστρίου με κτηματολογικά στοιχεία Τόμος 84 (92) οικοδομών Ρόδου Φύλλο 29 (61) Μερίδα V - 3095 AGA και Φάκελλος 8210 νομικής φύσης Μουλκ.

Εκτίμηση: Με την υπ. αριθμ. 3030/2005 απόφαση του Μον. Πρωτοδικείου Ρόδου 120.000 €. Επί του ακινήτου υπάρχει ένα βάρος

Ο πλειστηριασμός θα γίνει με πρώτη προσφορά με την υπ' αριθμ. 3030/2005 απόφαση του Μον. Πρωτοδικείου Ρόδου 80,000 €.

Σύνταξα την παρούσα σήμερα στις 11/1/2006.

Ο δηλοποιών
Δικαστικός Επιμελητής
ΓΕΩΡΓΙΟΣ ΣΤΑΜ. ΚΑΛΟΓΗΡΟΥ

ΧΛ-18/3

ΑΠΟΣΠΑΣΜΑ
αρ. 864/2006

Επισπεύδουσα: ΕΜΠΟΡΙΑ ΚΡΕΑΤΩΝ ΕΡΜΗΣ Α.Ε. νόμιμα εκπροσωπούμενη

Οφειλέτρια: Γ. Θ. ΧΑΤΖΗΔΗΜΗΤΡΙΟΥ ΑΕ νόμιμα εκπροσωπούμενη

Ποσό οφειλής: 113.250,22 €

Ημεροχρονολογία πλεισ/σμού: 5-4-2006 ημέρα Τετάρτη και από τις 12 το μεσημέρι μέχρι τις 2 το απόγευμα της ίδιας μέρας.

Υπάλληλος πλεισ/σμού: ΜΑΡΙΑ ΠΑΠΑΔΑΚΗ

Τόπος πλεισ/σμού: Δήμος Ρόδου - Αίθουσα ΔΟΝΑ - Διαγοριδών 1

Περιγραφή ακινήτου:

Οικοδομή - εργοστάσιο αποτελούμενο από ένα κύριο χώρο επιφάνειας 434 τ.μ.που βρίσκεται στη θέση «Αγιος Γεώργιος» της κτηματικής περιφέρειας Ρόδου, με κτηματολογικά στοιχεία Τόμος 26 (43) οικοδομών Ρόδου Φύλλο 125 (74) Μερίδα V - 3095 AF και Φάκελος 5401 νομικής φύσης Μουλκ.

Εκτίμηση: Με την υπ. αριθμ. 3034/2005 απόφαση του Μον. Πρωτοδικείου Ρόδου 1.120.000 €. Επί του ακινήτου υπάρχει ένα βάρος

Ο πλειστηριασμός θα γίνει με πρώτη προσφορά με την υπ' αριθμ. 3034/2005 απόφαση του Μον. Πρωτοδικείου Ρόδου 740,000 €.

Σύνταξα την παρούσα σήμερα στις 11/1/2006.

Ο δηλοποιών
Δικαστικός Επιμελητής
ΓΕΩΡΓΙΟΣ ΣΤΑΜ. ΚΑΛΟΓΗΡΟΥ

ΧΛ-18/3

ΑΠΟΣΠΑΣΜΑ
της με αρ. 12/2006
ΠΕΡΙΛΗΨΗΣ

Δικαστικός Επιμελητής: ΚΟΥΤΣΟΥΚΟΣ ΧΡ. ΣΤΕΦΑΝΟΣ

Επισπεύδων: ΜΠΟΝΗΣ ΕΥΘΥΜΙΟΣ

Οφειλέτης: ΜΑΝΩΛΑΚΗΣ ΚΥΡΙΑΚΟΣ

Ημεροχρονολογία πλεισ/σμού: 29.03.06

Υπάλληλος πλεισ/σμού: ΚΑΛΛΙΟΠΗ ΡΟΔΙΤΟΥ

Τόπος πλεισ/σμού: Δημ. Κατάστημα ΔΗΜΟΥ ΡΟΔΟΥ (Αίθουσα ΔΟΝΑ)

ΠΕΡΙΓΡΑΦΗ: ΡΟΚ 8983 ΙΧΦ ΜΑΡΚΑΣ VOLKS WAGEN, ΚΥΒΙΚΑ 2370, ΦΟΡ. ΙΠΠΟΙ 17 ΚΟΙΝ. ΜΗ ΑΝΑΤΡ/ΝΟ - ΑΝΟΙΚΤΟ

Εκτίμηση 9.000 ευρώ. Τιμή για πρώτη προσφορά, 6.000 ευρώ

Σύνταξα την παρούσα σήμερα στις 17/03/2006.

Ο Δικαστικός Επιμελητής
ΣΤΕΦΑΝΟΣ ΧΡ. ΚΟΥΤΣΟΥΚΟΣ

ΧΛ-18/3

Ηρθε το Νέο TOYOTA RAV4

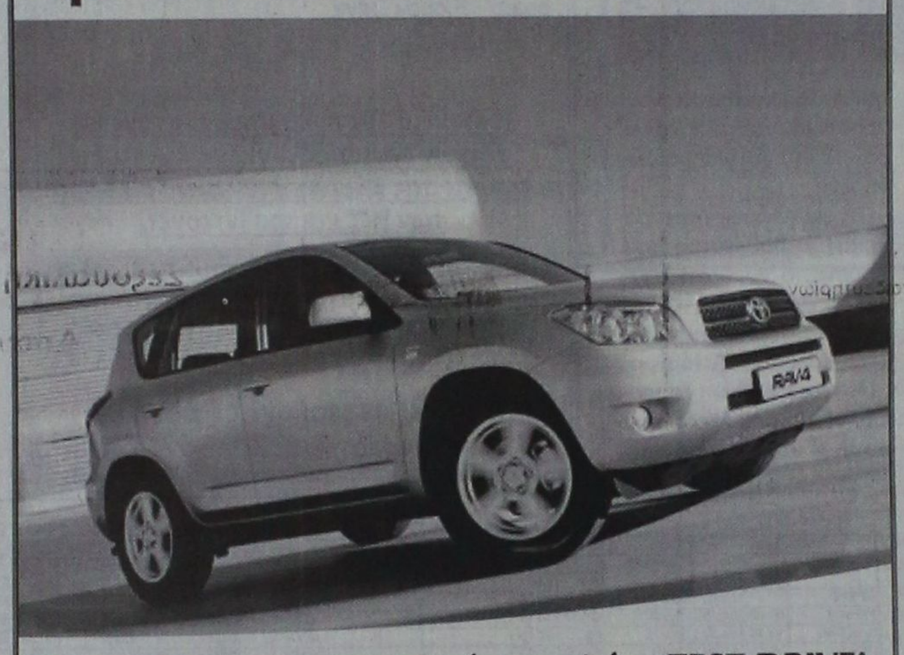

Σας περιμένει να το γνωρίσετε μ' ένα TEST DRIVE!

ΞΕΝΑΚΗΣ α.ε.β.ε.
Εξουσιοδοτημένος έμπορος και after sales
TOYOTA στα Δωδεκάνησα
10ο χλμ. Ρόδου - Λίνδου
Τηλ: 22410 86690

TOYOTA

Χ 5727-31/3

AQUA LINE design

AQUA LINE design



ΜΙΧΑΗΛ ΠΕΤΡΙΔΗ 104 ΤΗΛ.22410 63268 / FAX 63389 www.aqualine.gr

Χ04-31/12/06

"ΜΙΧΑΛΗΣ"

Ο κατάλληλος άνθρωπος στην κατάλληλη στιγμή

ΑΠΟΦΡΑΞΕΙΣ

ΚΑΘΑΡΙΣΜΟΙ ΑΠΟΧΕΤΕΥΤΙΚΩΝ ΑΓΩΓΩΝ ΜΕ ΥΔΡΟΒΟΛΗ

ΚΟΥΖΙΝΕΣ - ΤΟΥΑΛΕΤΕΣ - ΣΙΦΩΝΙΑ - ΥΔΡΟΡΟΕΣ



ΑΝΑΛΑΜΒΑΝΟΥΜΕ

ΔΗΜΟΥΣ ΞΕΝΟΔΟΧΕΙΑ ΠΟΛΥΚΑΤΟΙΚΙΕΣ
ΝΟΣΟΚΟΜΕΙΑ ΕΣΤΙΑΤΟΡΙΑ
ΕΡΓΟΣΤΑΣΙΑ ΚΑΤΑΣΤΗΜΑΤΑ ΜΟΝΟΚΑΤΟΙΚΙΕΣ

ΧΩΜΑΤΟΥΡΓΙΚΕΣ ΕΡΓΑΣΙΕΣ

ΜΕΤΑΦΟΡΕΣ ΠΑΝΤΟΣ ΤΥΠΟΥ

Εξυπηρετούμε 24 ώρες το 24ωρο ◆ 365 ημέρες το χρόνο

ΠΛΗΡΟΦΟΡΙΕΣ

ΜΙΧΑΛΗΣ Β. ΚΟΥΦΟΥ

2241095836 – Κιν. 6973991586

Τ7092-31/3

Διαιτολογικό Διατροφολογικό Κέντρο



Πετρίδη Κατερίνα

Διατροφολόγος - Κλινικός Διαιτολόγος

Πτυχιούχος Α.Τ.Ε.Ι. Κρήτης

Υψηλάντου 2, Ρόδος
Τηλ. 22410 30366
Κιν. 6945 828191

Χ209-19/3

ΑΡΧΩΝ ΣΑΜΑΡΤΖΗΣ ΑΕΤΕΒΕ

Από το 1980

25 ΧΡΟΝΙΑ ΜΟΝΩΣΕΙΣ



ΕΛΑΦΡΟΣΚΥΡΟΔΕΜΑ ΘΕΡΜΟΗΧΟΜΟΝΩΤΙΚΟ

Υπόστρωμα για γεμίσματα δαπέδων & δημιουργία ρήσεων





X5707-31/3

ΔΙΑΘΕΣΗ:

ΑΡΧΩΝ ΣΑΜΑΡΤΖΗΣ ΑΕΤΕΒΕ

ΜΟΝΩΣΕΙΣ - ΣΤΕΓΑΝΩΣΕΙΣ

ΚΑΤΑΣΤΗΜΑΤΑ

1) Ικαρου & Λαοδικείας - Τηλ.: 22410 20021 Ρόδος 85100

2) ΥποκατάστημαΕρυθρού Σταυρού 21 - Τηλ.: 22410 23030 Ρόδος 85100

ΚΙΝΗΤΟ: 6947374732

ΠΡΟΓΡΑΜΜΑ ΕΚΠΑΙΔΕΥΤΙΚΩΝ ΠΟΛΙΤΙΣΤΙΚΩΝ ΔΡΑΣΕΩΝ

ΡΟΔΙΩΝ ΠΑΙΔΕΙΑ
Αναδεικνύει Αξίες
ΔΗΜΟΤΙΚΟ • ΓΥΜΝΑΣΙΟ • ΛΥΚΕΙΟ

ΑΝΟΙΞΗ 2006

18-19 ΜΑΡΤΙΟΥ
Σάββατο - Κυριακή

Ώρα: 9:00 - 13:30

Χώρος:
ΕΚΠΑΙΔΕΥΤΗΡΙΑ
"ΡΟΔΙΩΝ ΠΑΙΔΕΙΑ"

1ο ΑΤΟΜΙΚΟ ΣΧΟΛΙΚΟ ΠΡΩΤΑΘΛΗΜΑ ΣΚΑΚΙ ΝΟΤΙΟΥ ΑΙΓΑΙΟΥ

Διοργάνωση:
Κωακός αθλητικός όμιλος «Φιλίνος»

Δηλώσεις συμμετοχής: Κωακός αθλητικός όμιλος «Φιλίνος»
Τηλ. 2242020786 Fax. 2242020703
www.filinos.gr email: info@filinos.gr

Δυνατότητα μεταφοράς μαθητών προς και από το σχολείο με σχολικά λεωφορεία από κεντρικά σημεία της πόλης και χωριά της Ρόδου.
Για πληροφορίες: Γραφείο Κίνησης Εκπαιδευτηρίων «ΡΟΔΙΩΝ ΠΑΙΔΕΙΑ»
Τηλ. 2241060750, Fax: 2241060751 www.rhodian-pedia.gr
email: info@rhodian-pedia.gr

22 ΜΑΡΤΙΟΥ
Τετάρτη

Ώρα: 18:00-20:00

Χώρος:
ΕΚΠΑΙΔΕΥΤΗΡΙΑ
"ΡΟΔΙΩΝ ΠΑΙΔΕΙΑ"

"Με τα Γαλλικά έχεις το avantage"
Εβδομάδα Γαλλοφωνίας

(Με αφορμή την Παγκόσμια Ημέρα Γαλλοφωνίας - 20 Μαρτίου)

- Πώς μπορώ να μετακινηθώ εύκολα μέσα στο Παρίσι (Παρουσίαση από τους μαθητές των τμημάτων F2 & F4)
- Η ιστορία του Λούβρου. Ήταν πάντα μουσείο; (Παρουσίαση από τους μαθητές των τμημάτων F2)
- Σύντομη Ιστορία της πόλης "Aix en Provence" (Παρουσίαση από τους μαθητές των τμημάτων F4)
- "Karaoke: Un monde parfait" τραγούδι της Illona Mitrecey (μαθητές Δημοτικού)
- Προβολή της γαλλικής ταινίας (με ελληνικούς υπότιτλους): "Le Papillion"

26 ΜΑΡΤΙΟΥ
Κυριακή

Για εκπαιδευτικούς
Ώρα: 11:00

Χώρος:
ΕΚΠΑΙΔΕΥΤΗΡΙΑ
"ΡΟΔΙΩΝ ΠΑΙΔΕΙΑ"

Για γονείς & κάθε ενδιαφερόμενο
Ώρα: 17:45

Χώρος:
SOFITEL ACCOR HOTELS & RESORTS
CAPSIS

Νέα σχολικά βιβλία
Οικοδομώντας τη γνώση - αποκαλύπτοντας τον εκπαιδευτικό του 21ου αιώνα.

Οι **συγγραφικές ομάδες** των νέων σχολικών βιβλίων του Δημοτικού Σχολείου ενημερώνουν τους εκπαιδευτικούς και τους γονείς της Ρόδου για τις επικείμενες ριζοσπαστικές αλλαγές στα συγγράμματα και στα προγράμματα σπουδών.

- Τι αλλαγές ετοιμάζονται το Φθινόπωρο;
- Τι πρέπει να ξέρει ο εκπαιδευτικός;
- Τι πρέπει να ξέρει ο γονιός;
- Πόσο έτοιμοι θα είναι οι εκπαιδευτικοί, οι γονείς και οι μαθητές για αυτήν την αλλαγή;
- Ποια η «φιλοσοφία» των νέων βιβλίων;

Ομιλητές:
- **Αποστολάκης Μ.**, Εκπαιδευτικός - Φυσικός
- **Καργιωτάκης Γ.**, Εντ. Επ. Καθηγητής Πανεπιστημίου Πελοποννήσου
- **Κόλλιας Α.**, Υπ. Δρ. Πανεπιστημίου Αθηνών, Εκπαιδευτικός «Σύγχρονη Ελληνοαγγλική Αγωγή»
- **Κυριακούλης Κ.**, Φυσικός, Γενικός Διευθυντής Εκπαιδευτηρίων «ΡΟΔΙΩΝ ΠΑΙΔΕΙΑ»
- **Λεμονίδης Χ.**, Καθηγητής Π.Τ.Δ.Ε. Πανεπιστημίου Δυτικής Μακεδονίας
- **Μπελίτσου Α.**, Υπ. Δρ. Πανεπιστημίου Αθηνών, Εκπαιδευτικός Ειδικής Αγωγής

1 ΑΠΡΙΛΙΟΥ
Σάββατο

Ώρα: 10:00-16:00

Χώρος:
ΕΚΠΑΙΔΕΥΤΗΡΙΑ
"ΡΟΔΙΩΝ ΠΑΙΔΕΙΑ"

Παγκόσμια Ημέρα Παιδικού Βιβλίου
Όταν ανοίγω ένα βιβλίο...

The destiny of books is written in the stars

Υποδεχόμαστε την Παγκόσμια ημέρα Παιδικού Βιβλίου (2 Απριλίου) με το «Μονοπάτι της Λογοτεχνίας». Ένα μονοπάτι που σε ταξιδεύει στον κόσμο της γνώσης μέσα από παιχνίδια και δημιουργικές δραστηριότητες. ***Γιατί αυτό είναι μάθηση...***

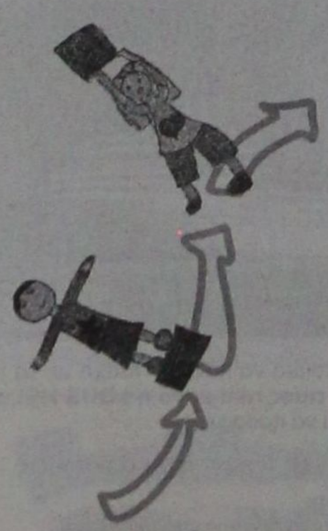

- Μονοπάτι της Λογοτεχνίας
- Σπηλιά Λασκώ
- Μια περιπέτεια χωρίς τέλος (Καλύβα της ιστορίας της γραφής)
- Ζωγραφίζω την ιστορία μου
- Τι θα γινόταν αν ...
- Μελομύθια
- Ντύνομαι ο ήρωάς μου
- Η πάστα της Αλίκης
- Καλύβα των μαγικών αντικειμένων
- Ψαρεύω τον Πινόκιο
- Φτιάχνω το δικό μου μήνυμα
- Εργαστήρι εικονογράφησης με τον Νικόλα Ανδρικόπουλο
- Πολλές εκπλήξεις για γονείς

Ομιλητές:
- **Ανδρικόπουλος Ν.**, εικονογράφος παιδικών βιβλίων
- **Παπαντωνάκης Γ.**, Λέκτορας Π.Τ.Δ.Ε. Πανεπιστημίου Αιγαίου

Δυνατότητα μεταφοράς μαθητών προς και από το σχολείο με σχολικά λεωφορεία από κεντρικά σημεία της πόλης και χωριά της Ρόδου.
Για πληροφορίες: Γραφείο Κίνησης Εκπαιδευτηρίων «ΡΟΔΙΩΝ ΠΑΙΔΕΙΑ»
Τηλ. 2241060750, Fax: 2241060751 www.rhodian-pedia.gr
email: info@rhodian-pedia.gr

1 ΑΠΡΙΛΙΟΥ
Σάββατο

orientum

Χώρος:
ΕΚΠΑΙΔΕΥΤΗΡΙΑ
"ΡΟΔΙΩΝ ΠΑΙΔΕΙΑ"

Πάμε ... Πανεπιστήμιο
Ημέρα Επαγγελματικού Προσανατολισμού
(Σύμβουλοι σταδιοδρομίας ORIENTUM)

Για μαθητές Λυκείου

10:00 13:45
Αναλυτική Παρουσίαση Τμημάτων Α.Ε.Ι., Α.Τ.Ε.Ι., Στρατιωτικών σχολών.

13:45 15:00
Forum επαγγελματιών συζήτηση με επαγγελματίες όλων των κλάδων

Για γονείς

14:30 16:00
Τριτοβάθμια Εκπαίδευση και αγορά εργασίας

Ομιλητές:
- **Σπύρος Μιχαλούλης**, Υπεύθυνος Τομέα Εργασίας Οικονομολόγος - Σύμβουλος Επαγγελματικού Προσανατολισμού
- **Νίκος Παυλάκος**, Υπεύθυνος Τομέα Εκπαίδευσης, Εκπαιδευτικός - Σύμβουλος Επαγγελματικού Προσανατολισμού

7-8-9 ΑΠΡΙΛΙΟΥ
Παρασκευή-Σάββατο-Κυριακή

ΟΡΓΑΝΩΣΗ:
Πανελλήνιο Δίκτυο για το Θέατρο στην Εκπαίδευση

ΣΕ ΣΥΝΕΡΓΑΣΙΑ ΜΕ:
ΡΟΔΙΩΝ ΠΑΙΔΕΙΑ

25 διδακτικές ώρες
(συνολική διάρκεια σεμιναρίου)
Παρασκευή: 17.00-21.00
Σάββατο: 09.00-20.30
Κυριακή: 09.00-14.00

Χώρος:
ΕΚΠΑΙΔΕΥΤΗΡΙΑ
"ΡΟΔΙΩΝ ΠΑΙΔΕΙΑ"

1ο ΕΠΙΣΤΗΜΟΝΙΚΟ ΣΕΜΙΝΑΡΙΟ
για το Θέατρο και τις Παραστατικές Τέχνες στην εκπαίδευση

Θεατρικές διαδρομές στο Περιβάλλον με χώρο δράσης το Σχολείο

Περιεχόμενο-Σκοπός : Σκοπός του σεμιναρίου είναι να αναζητηθούν εφαρμογές του θεάτρου, του θεατρικού παιχνιδιού, του εκπαιδευτικού δράματος και γενικά των παραστατικών τεχνών πάνω σε περιβαλλοντικά θέματα και πάνω σε θέματα που αφορούν γενικά στη διδακτική πράξη. Να αναζητηθεί η σχέση θεατρικής πράξης και εκπαιδευτικής διαδικασίας. Να αναζητηθούν μέθοδοι και τεχνικές του δράματος, τις οποίες θα μπορούσαν να αξιοποιήσουν οι εκπαιδευτικοί στην καθημερινή πρακτική στην προσπάθειά τους να προσεγγίσουν διάφορα γνωστικά αντικείμενα. Το μεγαλύτερο μέρος του σεμιναρίου καταλαμβάνουν βιωματικά εργαστήρια με εμψυχωτές ανθρώπους της τέχνης και της εκπαίδευσης του θεάτρου.

Σε ποιους απευθύνεται: Σε εκπαιδευτικούς (πρωτοβάθμιας και δευτεροβάθμιας εκπαίδευσης), σε φοιτητές παιδαγωγικών τμημάτων και σε θεατροπαιδαγωγούς.

Τι περιλαμβάνει: Το σεμινάριο περιλαμβάνει επιλεγμένες εισηγήσεις, πολλά βιωματικά εργαστήρια και καλλιτεχνικά δρώμενα.

6 ΜΑΪΟΥ
Σάββατο

Ώρα: 17:45

Χώρος:
SOFITEL ACCOR HOTELS & RESORTS
CAPSIS

ΠΑΙΔΙ - ΕΦΗΒΟΣ - ΓΟΝΙΟΣ
Σεξουαλική συμπεριφορά παιδιού και εφήβου.

Απαντήσεις σε κρίσιμα ερωτήματα.

Η σεξουαλικότητα του παιδιού μέχρι τα δώδεκά του χρόνια αγνοείται από ένα μεγάλο ποσοστό γονιών που πιστεύουν ότι η σεξουαλική συμπεριφορά του παιδιού τους ξεκινά στην εφηβεία. Τα λάθη που κάνουμε σήμερα στη συμπεριφορά μας ως σύντροφοι και γονείς αναφορικά με τη σπουδαιότητα της ανατροφής του παιδιού μας μπορούν να σημαδέψουν τον ψυχικό του κόσμο ως ενηλίκου και γονιού.

Ομιλητής:
Dr. Θάνος Ε. Ασκητής
Πρόεδρος Ινστιτούτου Ψυχικής & Σεξουαλικής Υγείας

8-12 ΜΑΪΟΥ
Δευτέρα - Παρασκευή

Καθημερινά οργανωμένες πρωινές
9:30 & 11:00
και απογευματινές παραστάσεις

Για μαθητές
Νηπιαγωγείου, Δημοτικού Γυμνασίου, Λυκείου
Ενήλικες

Χώρος:
ΕΚΠΑΙΔΕΥΤΗΡΙΑ
"ΡΟΔΙΩΝ ΠΑΙΔΕΙΑ"

«Γιαπωνέζικοι Κήποι»
Μια ιστορία πάνω σε ένα μαγικό χαλί.

Θέατρο Νέων

Η παράσταση ΓΙΑΠΩΝΕΖΙΚΟΙ ΚΗΠΟΙ είναι ένα interactive (διαδραστικό) θέαμα του ΘΕΑΤΡΟΥ ΝΕΩΝ με θεατρική αφήγηση και συμμετοχή των θεατών στην εξέλιξη της ιστορίας (θεατρικό παιχνίδι) μέσα σε μια εγκατάσταση multimedia (πολυμέσων).
Ο Σίρο, ένα παιδί από την Ιαπωνία, αφού κάνει ένα ταξίδι διασχίζοντας τη χώρα του, όταν επιστρέφει, αντί να μιλήσει για το ταξίδι του με λόγια, αποφασίζει να φτιάξει μικρούς κήπους και να αναπαραστήσει εκεί όλα όσα είδε και συνάντησε. Όταν οι κήποι είναι έτοιμοι, ο Σίρο, καλεί τους δικούς του και τους φίλους του να τους επισκεφθούν για να δουν και να νιώσουν κι εκείνοι, όλα όσα είχε δει και είχε νιώσει και ο ίδιος στο ταξίδι του και, ίσως, ακόμη περισσότερα και διαφορετικά.
Στην παράσταση, οι θεατές, αφού παρακολουθήσουν τον Σίρο στο ταξίδι του όταν εκείνος επιστρέψει και "φτιάξει" τους κήπους του, προσκαλούνται από τον ίδιο, να ανέβουν στο σκηνικό χώρο (χώρος του χαλιού) να τους εξερευνήσουν και να βρουν τη δική τους προσέγγιση στην αναζήτηση, την ανακάλυψή τους και τα παιχνίδια που κάθε κήπος κρύβει...

Δυνατότητα μεταφοράς μαθητών προς και από το σχολείο με σχολικά λεωφορεία από κεντρικά σημεία της πόλης και χωριά της Ρόδου.
Για πληροφορίες:
Γραφείο Κίνησης Εκπαιδευτηρίων «ΡΟΔΙΩΝ ΠΑΙΔΕΙΑ»
Τηλ. 2241060750, Fax: 2241060751
www.rhodian-pedia.gr email: info@rhodian-pedia.gr

15 ΜΑΪΟΥ
Δευτέρα

«Μια Κυριακή του Απρίλη» η «Αλίκη στη χώρα των μαρμάρων» παρέα με το «θείο Πλάτωνα» δημιουργούν ιστορίες για «Το καπλάνι της βιτρίνας»

Μια μέρα με τη συγγραφέα παιδικών βιβλίων που αγαπάμε, **Άλκη Ζέη**.
Ταξιδεύουμε, δημιουργούμε, ονειρευόμαστε...

17 ΜΑΪΟΥ
Τετάρτη

«Το μήνυμα» για τον κόσμο μας

Υπάρχει ζωή στους άλλους πλανήτες; Πώς μπορεί η τεχνολογία να συνδυαστεί με την ψυχαγωγία και τη μάθηση; Ένα «Μήνυμα» που με μεγάλη επιτυχία στέλνει ο συγγραφέας **Βασίλειος Παπαθεοδώρου** και λαμβάνουν οι μικροί του φίλοι.

PEGASOS TRAVEL

ΞΕΝΟΔΟΧΕΙΑ ΓΙΑ ΟΛΗ ΤΗΝ ΕΛΛΑΔΑ

ESPERIA PALACE Α' Κατηγορίας Σταδίου

Μονόκλινο	€	100	έως	31/3/06	με	πρωινό
Δίκλινο	€	110	»	»	»	»
Τρίκλινο	€	120	»	»	»	»

PRESIDENT Α' Κατηγορίας Λεωφόρος Κηφησίας

Μονόκλινο	€	63	έως	31/3/06	με	πρωινό
Δίκλινο για μονόκλινο	€	68	»	»	»	»
Δίκλινο	€	73	»	»	»	»
Τρίκλινο	€	93	»	»	»	»

ROYAL OLYMPIC LUX κοντά στο Σύνταγμα

Μονόκλινο	€	91	έως	31/3/06
Δίκλινο	€	91	»	»
Τρίκλινο	€	120	»	»

OLYMPIC PLC Α' κατηγορίας Σύνταγμα

Μονόκλινο	€	78	έως	31/11/05	με	πρωινό
Δίκλινο	€	88	»	»	»	»
Τρίκλινο	€	109	»	»	»	»

ASTOR Σύνταγμα

Μονόκλινο	€	55	έως	31/12/05	με	πρωινό
Δίκλινο για μονόκλινο	€	62	»	»	»	»
Δίκλινο	€	70	»	»	»	»
Τρίκλινο	€	80	»	»	»	»

POLIS GRAND HOTEL Α' Κατηγορίας Πατησίων

Μονόκλινο	€	60	έως	31/3/06	με	πρωινό
Δίκλινο	€	70	»	»	»	»
Τρίκλινο	€	90	»	»	»	»

ELECTRA Α' Κατηγορίας

Μονόκλινο	€	135
Δίκλινο	€	155
Τρίκλινο	€	185

HELLINIS Β' Κατηγορίας ΩΝΑΣΕΙΟ, Συγγρού

Μονόκλινο	€	48	έως	31/12/05
Δίκλινο	€	58	»	»
Τρίκλινο	€	70	»	»

LILIA Πειραιά

Μονόκλινο	€	60
Δίκλινο	€	76
Τρίκλινο	€	85

SAVAY Πειραιά

Μονόκλινο	€	75
Δίκλινο	€	95
Τρίκλινο	€	110

VERGINA Β' Κατηγορίας ΘΕΣ/ΚΗ (κεντρικό)

Μονόκλινο	€	64
Δίκλινο	€	80
Τρίκλινο	€	90

Αλεξάνδρου Διάκου 84
Τηλ. 22410 73455, 78879, 76161
Κινητό 6977 986489

X5735-31/3

Ναυτικά Πρακτορεία

TSAGARIS

GA FERRIES

Ε/Γ-Ο/Γ ΡΟΔΑΝΘΗ & Φ/Γ - Ο/Γ ΝΙΚΟΛΑΣ Α.

(ΤΟ **ΡΟ/ΡΟ ΝΙΚΟΛΑΣ Α.** ΕΙΝΑΙ **ΜΟΝΟ** ΟΧΗΜΑΤΑΓΩΤΟ)

ΡΟΔΟ - ΠΕΙΡΑΙΑ

ΚΥΡΙΑΚΗ

ΔΕΥΤΕΡΑ
- ΡΟΔΑΝΘΗ 16.00 Κω - Κάλυμνο - Λέρο - Πάτμο - Πειραιά (12.00)

ΤΡΙΤΗ
- ΝΙΚΟΛΑΣ Α. 18.00 Πειραιά (12.00)

ΤΕΤΑΡΤΗ
- ΡΟΔΑΝΘΗ 16.00 Κω - Κάλυμνο - Λέρο - Πάτμο - Πειραιά (12.00)

ΠΕΜΠΤΗ
- ΝΙΚΟΛΑΣ Α. 18.00 Πειραιά (12.00)

ΠΑΡΑΣΚΕΥΗ
- ΡΟΔΑΝΘΗ 18.00 Σύμη - Τήλο - Νίσυρο - Κω - Κάλυμνο - Λέρο - Πάτμο - Πειραιά (15.30)

ΣΑΒΒΑΤΟ
- ΝΙΚΟΛΑΣ Α. 20.00 Κω - Πειραιά (15.00)

TSAGARIS TRAVEL
Σαχτούρη 5 (έναντι Τελωνείου)
Τηλ.: 22410 36170, 30406, 35066, 28597

X5711-31/3

ΕΛΛΗΝΙΚΗ ΔΗΜΟΚΡΑΤΙΑ
ΠΕΡΙΦΕΡΕΙΑ ΝΟΤΙΟΥ ΑΙΓΑΙΟΥ
ΝΟΜΟΣ ΔΩΔΕΚΑΝΗΣΟΥ
ΔΗΜΟΣ ΚΑΛΛΙΘΕΑΣ
Δ.Ε.Υ.Α.Κ.

Αρ. Πρωτ.: 368

ΠΕΡΙΛΗΨΗ ΔΙΑΚΗΡΥΞΗΣ ΔΗΜΟΠΡΑΣΙΑΣ

Ο Πρόεδρος της ΔΕΥΑΚ, με βάση την υπ' αριθμ. 18/2006 απόφαση του Διοικητικού Συμβουλίου, η οποία επικυρώθηκε με την υπ' αριθμ. 2353/17-02-2006 όμοια της Περιφέρειας Ν. Αιγαίου Διευθ. Τοπικής Αυτ/σης και Διοίκησης Ν. Δωδ/σου περί έγκρισης μελέτης και τρόπος εκτέλεσης του έργου, προκηρύσσει ανοικτή δημοπρασία με σφραγισμένες προσφορές με μειοδοτικό με το σύστημα επιμέρους ποστοστών έκπτωσης κατά ομάδες τιμών σε συμπληρωμένο πρωτότυπο επικυρωμένο έντυπο ομαδοποιημένων τιμών της υπηρεσίας με έλεγχο ομαλότητας των επιμέρους ποσοστών έκπτωσης σύμφωνος του άρθρου 4 παρ. 4β του Ν.1418/84 και του άρθρου 7 του Π.Δ. 609/85 για την ανάδειξη αναδόχου εκτέλεσης του έργου «Επέκταση δικτύου αποχέτευσης προς την περιοχή Αγγελή (Μουσικό Γυμνάσιο)» Α.Μ. 2/2006 Προϋπολογισμού 355.114.970 (χωρίς ΦΠΑ) σύμφωνα με τις διατάξεις του Π.Δ. 609/85 και 410/95 και του Ν. 1418/84 και τα εκτελεστικά του διατάγματα, και το άρθρο 2 του Ν. 3263/2004 όπως αυτά ισχύουν κατά την ημερομηνία αποστολής της Περίληψης Διακήρυξης για την κατασκευή του ανωτέρου έργου.

Το έργο θα χρηματοδοτηθεί από ιδίους πόρους και η συνολική προθεσμία εκτέλεσης του έργου ορίζεται σε πέντε (5) μήνες.

Η δημοπρασία θα γίνει την 10η του μηνός Απριλίου του έτους 2006 ημέρα Δευτέρα με ώρα λήξης έναρξης προσφορών στις 9.00 π.μ. και λήξης την 10.00 π.μ.

Αν για οποιοδήποτε λόγο δεν διενεργηθεί η δημοπρασία την ημέρα αυτή, η δημοπρασία θα διενεργηθεί την 13η του μηνός Απριλίου του έτους 2006 ημέρα Πέμπτη την ίδια ώρα.

Για την δημοπράτηση του έργου, την εκτέλεση της σύμβασης και την κατασκευή του, ισχύουν: Ο Ν. 1418/84 όπως τροποποιήθηκε και συμπληρώθηκε ιδίως με τους Νόμους: Ν. 2052/92, Ν.2229/94, Ν.2338/95, Ν.2372/96, Ν. 2940/01, Ν.3212/2003, Ν. 3263/2004, Ν.3316/2005.

Οι διατάξεις περί ονομαστικοποίησης των μετοχών εργοληπτικών επιχειρήσεων με μορφή Α.Ε.και του ελέγχου της τυχόν ύπαρξης ασυμβιβάστων ιδιοτήτων από το Εθνικό Συμβούλιο Ραδιοτηλεόρασης κλπ. Π.Δ. 82/1996 και Ν. 3310/2005 όπως τροποποιήθηκε και ισχύει μετά το Ν.3414/2005. Οι διατάξεις Ν. 1642/86 για το ΦΠΑ και το άρθρο 27 του Ν.2166/93, Ν.2362/95- Δημόσιο Λογιστικό, Ν. 3021/2002, το άρθρο 8 του Ν.2741/99 όπως τροποιήθηκε και ισχύει μετά τους νόμους Ν.3060/02, Ν. 3090/2002 και 3310/2005 και 3414/2005. Το Π.Δ. 609/85 (ΦΕΚ 223 Α'/85)- Κατασκευή Δημοσίων Εργων, όπως τροποιήθηκε και ισχύει, ιδίως με τα: Π.Δ. 286/94, ΠΔ 368/94, ΠΔ 210/97, ΠΔ 285/97, ΠΔ 218/99.

Οι εργασίες δύνανται να εκτελεστούν:

Α' από Μεμονωμένες εργοληπτικές επιχειρήσεις

1. Εγγεγραμμένες στο μητρώο Εργοληπτικών Επιχειρήσεων που τηρείται στη ΓΓΔΕ του ΥΠΕΧΩΔΕ εφ' όσον ανήκουν στις παρακάτω κατηγορίες:

Κατηγορίες έργων: Υδραυλικά, **Προϋπολογισμός εκτός ΦΠΑ ευρώ:** 290.862.17, **Τάξεις:** Α2 μέχρι και 2η τάξης ανεξαρτήτως νομού και 3η τάξη εντός νομού έδρας και σε ένα δεύτερο της επιλογής της.

Κατηγορίες έργων: Ηλεκτρομηχανολογικά, **Προϋπολογισμός εκτός ΦΠΑ ευρώ:** 64.252,80, **Τάξεις:** Α1, Α2, 1η τάξη ανεξαρτήτως νομού.

Κατηγορίες έργων: Υδραυλικά, **Προϋπολογισμός εκτός ΦΠΑ ευρώ:** 212.280,11, **Τάξεις:** Α2 μέχρι και 2η τάξης ανεξαρτήτως νομού

Κατηγορίες έργων: Ηλεκτρομηχανολογικά, **Προϋπολογισμός εκτός ΦΠΑ ευρώ:** 142.834,86, **Τάξεις:** Α2, 1η τάξη ανεξαρτήτως νομού και 2η τάξη εντός νομού έδρας και σε έναν δεύτερο της επιλογής της.

2. Προερχόμενες από κράτη-μέλη της Ευρωπαϊκής Ενωσης ή του Ευρωπαϊκού Οικονομικού Χώρου (ΕΟΧ) (παρ. γ άρθρο 21 της διακήρυξης της μελέτης).

β) Κοινοπραξίες υπό τους όρους της παρ. 7 του άρθρου 2 του Π.Δ. 609/85 και υπό τον όρο ότι κάθε εργοληπτική επιχείρηση θα συμμετέχει στο κοινοπρακτικό σχήμα με ποσοστό όχι μικρότερο του 25% της καλούμενης εργασίας. Κοινοπραξίες εργοληπτικών επιχειρήσεων για την κάλυψη των διαφόρων κατηγοριών των εργασιών του έργου και υπό τους όρους της παρ. 3 του άρθρου 2 του π.δ. 609/85. Κατηγορία εργασιών με ποσοστό κάτω του 10% του προϋπολογισμού του έργου, εφόσον δεν καλείται στη δημοπρασία, αθροίζεται στον προϋπολογισμό της μεγαλύτερης κατηγορίας.

Γ) Αναβαθμισμένες κοινοπραξίες εργοληπτικών επιχειρήσεων.

Η εγγύηση για τη συμμετοχή στη δημοπρασία ορίζεται σε 2% επί του προϋπολογισμού της μελέτης δηλαδή σε 7.103,00 ευρώ και βεβαιώνεται με την προσκόμιση ισόποσου γραμματίου του Ταμείου Παρακαταθηκών και Δανείων ή Εγγυητικής Επιστολής ανεγνωρισμένης Τράπεζας της Ελλάδος ή του Ταμείου Συντάξεως Μηχανικών ή Εργοληπτών Δημοσίων Εργων (ΤΣΜΕΔΕ), συντεταγμένη κατά τον ισχύοντα τύπο για το Δημόσιο. Η εγγύηση θα απευθύνεται προς τη Δημοτική Επιχείρηση Υδρευσης Αποχέτευσης Δήμου Καλλιθέας (ΔΕΥΑΚ).

Για περισσότερες πληροφορίες οι ενδιαφερόμενοι μπορούν να απευθύνονται στη γραμματεία της Τεχνικής Υπηρεσίας της ΔΕΥΑΚ τηλ. 22410-60667.

Ο Πρόεδρος
Ιατρίδης Γιάννης
Δήμαρχος Καλλιθέας

ΕΛΛΗΝΙΚΗ ΔΗΜΟΚΡΑΤΙΑ **Ρόδος 16/03/2006**
ΝΟΜΟΣ ΔΩΔΕΚΑΝΗΣΟΥ
ΔΗΜΟΣ ΡΟΔΙΩΝ
Δ/ΝΣΗ ΜΕΣΑΙΩΝΙΚΗΣ ΠΟΛΗΣ

ΕΚΔΗΛΩΣΗ ΕΝΔΙΑΦΕΡΟΝΤΟΣ

Ο Δήμος Ροδίων προκειμένου να προβεί στην επιλογή προμηθευτών των κάτωθι ειδών: αδρανή υλικά, τσιμέντα, ηλεκτρολογικό υλικό, χρώματα, σωλήνες, φωτιστικά, σιδηρικά είδη, φρεάτια, λαμπτήρες, μάρμαρα, ξυλεία και είδη κιγκαλερίας, οικοδομικά υλικά, υδραυλικά είδη, ασφαλιστικά είδη, τα οποία θα χρησιμοποιηθούν για τις ανάγκες των κάτωθι έργων με αυτεπιστασία της Μεσαιωνικής Πόλης:

- Κ.Α. 71/7322.03, «Ανάπλαση άλσους Αλχαδέφ», προϋπολογισμού υλικών για τρέχουσες εργασίες 8.252 ευρώ.
- Κ.Α. 71/7335.02, «Συντήρηση δημοτικού φωτισμού», προϋπολογισμού υλικών για τρέχουσες εργασίες 13.955,93 ευρώ.
- Κ.Α. 71/7329.04, «Διαμόρφωση περιβάλλοντα χώρου τεμένους Ρετζέπ Πασά», προϋπολογισμού υλικών για τρέχουσες εργασίες 19.751,93 ευρώ.

καλεί τους ενδιαφερόμενους να προσκομίσουν κλειστή προσφορά στο Τμήμα Προμηθειών του Δήμου Ροδίων, οδός Καποδιστρίου 3-5 μέχρι τις 24/03/2006, ημέρα Παρασκευή και ώρα 10 π.μ.

Στην προσφορά θα αναγράφεται η αξία ανά είδος. Ο ΦΠΑ θα βαρύνει τον Δήμο Ροδίων, οι κρατήσεις καθώς και τα έξοδα δημοσίευσης θα βαρύνουν τον μειοδότη-προμηθευτή.

Οι ποσότητες ανά είδος θα εξαρτηθούν από τις ανάγκες της υπηρεσίας, ενώ η παραλαβή των ειδών θα γίνεται σταδιακά μέχρι την συμπλήρωση του ποσού που προϋπολογίσθηκε.

Στην προκειμένη νομοθεσία ισχύουν και εφαρμόζονται οι διατάξεις των Π.Δ. 410/95 (Δημοτικός και Κοινοτικός Κώδικας) και 28/80 (Περί Δημοτικών και Κοινοτικών Προμηθειών).

Για περισσότες πληροφορίες οι ενδιαφερόμενοι μπορούν να απευθύνονται στο Γραφείο Προμηθειών του Δήμου Ροδίων, Καποδιστρίου 3-5, στο τηλέφωνο 22410-35445 και φαξ 22410-39780.

Η ΔΙΕΥΘΥΝΤΡΙΑ ΜΕΣΑΙΩΝΙΚΗΣ ΠΟΛΗΣ
ΠΑΡΑΣΚΕΥΟΠΟΥΛΟΥ ΑΝΝΑ

ΧΛ-18/3

ΤΑΒΕΡΝΑ - ΟΥΖΕΡΙ
ΜΕΖΕΔΟΠΩΛΕΙΟ

«ΠΗΝΕΛΟΠΗ»

στην πλατεία της ΚΑΤΤΑΒΙΑΣ

Σαλάτες - χόρτα βουνού - ορεκτικά - χαλούμι
Ψάρια από το Πρασονήσι - σουπιά - συμιακό γαριδάκι - χταπόδι - μπακαλιαράκι
Κρέατα ντόπια (χοιρινό - μοσχάρι - αρνί - κατσίκι)
Τραχανάς και άλλοι μεζέδες.

Ανοικτά κάθε μέρα ΟΛΟ ΤΟ ΧΕΙΜΩΝΑ

Κιν. 694 4794342

13191-19/3

Kariba Travel

ΠΡΑΚΤΟΡΕΙΟ ΓΕΝΙΚΟΥ ΤΟΥΡΙΣΜΟΥ

ΜΕ ΣΥΝΕΠΕΙΑ, ΕΥΘΥΝΗ & ΚΑΤΑΝΟΗΣΗ
ΠΡΟΣΦΕΡΟΥΜΕ Ο,ΤΙ ΚΑΛΥΤΕΡΟ - ΦΘΗΝΟΤΕΡΟ ΣΤΗΝ ΑΓΟΡΑ ΜΑΣ

1) ROYAL OLYMPIC HOTEL LUX κατηγορίας
Στήλες Ολυμπίου Διός

Μονόκλινο	91€
Δίκλινο	91€
Τρίκλινο	120€

2) PRESIDENT HOTEL Α' κατηγορίας
Λεωφ. Κηφησίας

Μονόκλινο	63€
Δίκλινο	73€
Τρίκλινο	93€

3) ASTOR HOTEL Α' κατηγορίας
Σύνταγμα

Μονόκλινο	55€
Δίκλινο	70€
Τρίκλινο	80€

4) POLIS GRAND HOTEL Α' κατηγορίας
Πατησίων 19 & Βεραντζέρου 10

Μονόκλινο	63€
Δίκλινο	74€
Τρίκλινο	98€

5) ARETHOUSA HOTEL Β' κατ. SUPERIOR
Σύνταγμα

Μονόκλινο	50€
Δίκλινο	65€
Τρίκλινο	80€

6) HELLINIS HOTEL Β' κατηγορίας
ΩΝΑΣΕΙΟ - Λεωφ. Συγγρού

Μονόκλινο	48€
Δίκλινο	58€
Τρίκλινο	70€

7) DORIAN HOTEL Β' κατηγορίας
Ομόνοια

Μονόκλινο	50€
Δίκλινο	60€
Τρίκλινο	79€

8) LILIAN HOTEL
Πειραιάς - Πασαλιμάνι

Μονόκλινο	60€
Δίκλινο	76€
Τρίκλινο	100€

9) HOTEL EGNATIA PALACE Α' κατηγορίας
Θεσσαλονίκη - κέντρο

Μονόκλινο	94€
Δίκλινο	110€
Τρίκλινο	135€

10) HOTEL EGNATIA Β' κατηγορίας
Θεσσαλονίκη - κέντρο (πλήρως ανακαινισμένο)

Μονόκλινο	75€
Δίκλινο	85€
Τρίκλινο	95€

Στις παραπάνω τιμές συμπεριλαμβάνεται πρωινό (μπουφές)

Επίσης διαθέτουμε
- Αεροπορικά εισιτήρια εσωτερικού και εξωτερικού με όλες τις αεροπορικές εταιρίες
- Ακτοπλοϊκά εισιτήρια με όλες τις ναυτιλιακές εταιρίες: BLUE STAR - G.A. FERRIES - LANE - ΔΩΔΕΚΑΝΗΣΟΣ - ΤΗΛΟΣ 21ος ΑΙΩΝΑΣ κ.λ.π.
- Κρατήσεις ξενοδοχείων σ' όλη την Ελλάδα και το εξωτερικό

ΑΝΟΙΚΤΑ ΚΑΘΗΜΕΡΙΝΑ 08.00 - 14.00 και 15.00 - 21.00
ΣΑΒΒΑΤΑ 08.00 - 14.00. ΚΥΡΙΑΚΕΣ ΚΛΕΙΣΤΑ

ΟΔΟΣ: ΔΡΑΓΟΥΜΗ 18 & ΜΑΝΔΗΛΑΡΑ (ΝΙΟΧΩΡΙ) • Τηλ.: +30 22410 24650, 75391, 78170 • FAX: +30 22410 78793 κιν. 6942434753 • E-mail: kariba-travel@rho.forthnet.gr

X.5722-31/3

ALHAMBRA TRAVEL

ΓΕΝΙΚΟΙ ΑΝΤΙΠΡΟΣΩΠΟΙ ΓΙΑ ΤΗΝ LOUIS ΣΤΗ ΡΟΔΟ

LOUIS HELLENIC CRUISES

12ήμερη κρουαζιέρα στη Δυτική Μεσόγειο ΠΑΣΧΑ 2006

Πειραιάς / Κέρκυρα / Τυνησία / Αιάκειο / Βαρκελώνη / Βαλένθια / Μάλαγα / Ταγγέρη / Πάλμα ντι Μαγιόρκα

από 20 Απριλίου έως 01 Μαΐου

με το εκπληκτικό κρουαζιερόπλοιο 34.000 τ.

«THOMSON DESTINY»



Μοναδική ευκαιρία να κάνετε Πάσχα με τα παιδιά σας με ειδικές τιμές που μόνο η LOUS HELLENIC CRUISES μπορεί να προσφέρει.

Θέσεις περιορισμένες.

Περιλαμβάνονται
* Διαμονή στην καμπίνα της επιλογής σας.
* Αεροπορική επιστροφή με ειδικά ναυλωμένη πτήση από Πάλμα στην Αθήνα.
* Μεταφορές από / προς κρουαζιερόπλοιο στην Κέρκυρα τη Μ. Παρασκευή (Επιτάφιο) και το Μ. Σάββατο για τη λειτουργία της Ανάστασης.
* Πλήρης διατροφή στο κρουαζιερόπλοιο (πρωινό, γεύμα, δείπνο και μεταμεσονύκτια σνακ)
* Συμμετοιχή στις διάφορες εκδηλώσεις, την καθημερινή ψυχαγωγία και το καλλιτεχνικό πρόγραμμα του κρουαζιερόπλοιου
* Μεταφορά στο αεροδρόμιο της Πάλμα
* Ασφάλιση Αστικής Επαγγελματικής Ευθύνης

Δεν περιλαμβάνονται: * Λιμενικά και λοιπά έξοδα * Φόροι * Προαιρετικές εκδρομές * Φιλοδωρήματα * Κατανάλωση ποτών / αναψυκτικών.

ΠΛΗΡΟΦΟΡΙΕΣ-ΠΡΟΓΡΑΜΜΑΤΑ
ALHABRA TRAVEL
Δ. ΘΕΟΔΩΡΑΚΗ 13 - ΡΟΔΟΣ
ΤΗΛ. 22410-37052-2241025698

X5737-31/3

έτοιμοι για ΚΤΕΟ; ΤΑΛΑΙΠΩΡΙΑ ΤΕΛΟΣ!

AUTOVISION®
ΤΕΧΝΙΚΟΣ ΕΛΕΓΧΟΣ ΟΧΗΜΑΤΩΝ

Ιδιωτικό ΚΤΕΟ Ρόδου

για ραντεβού..22410 67677

ΕΥΚΟΛΑ, ΓΡΗΓΟΡΑ, ΑΞΙΟΠΙΣΤΑ ΚΑΙ ΦΘΗΝΟΤΕΡΑ!!

ΑΝΟΙΧΤΑ ΑΠΟΓΕΥΜΑΤΑ ΚΑΙ ΣΑΒΒΑΤΟ, ΟΛΑ ΤΑ ΠΑΡΑΒΟΛΑ ΑΓΟΡΑΖΟΝΤΑΙ ΣΤΟ ΚΤΕΟ

25 λεπτά αρκούν....

ΠΡΟΣΟΧΗ! — ΠΡΟΓΡΑΜΜΑ ΠΡΟΣΚΛΗΣΗΣ ΟΧΗΜΑΤΩΝ Ν. ΔΩΔ/ΣΟΥ

- ΤΟΝ Μάρτιο ΑΠΟ ΡΟΕ 8401, ΕΩΣ ΡΟΕ 9999, επήσις οι πινακίδες ερυθρού χρώματος και ξένης περιοχής

Η ΜΗ ΔΙΕΝΕΡΓΕΙΑ ΤΕΧΝΙΚΟΥ ΕΛΕΓΧΟΥ ΤΟΥ ΟΧΗΜΑΤΟΣ ΣΑΣ (ΚΤΕΟ) ΜΕΣΑ ΣΤΙΣ ΠΡΟΘΕΣΜΙΕΣ, ΑΠΟΤΕΛΕΙ ΠΑΡΑΒΑΣΗ (ΚΟΚ 86) ΚΑΙ ΤΙΜΩΡΕΙΤΑΙ ΑΠΟ ΤΙΣ ΑΡΧΕΣ ΜΕ ΠΡΟΣΤΙΜΟ 334 ΕΥΡΩ ΚΑΙ ΑΦΑΙΡΕΣΗ ΠΙΝΑΚΙΔΩΝ

1ο Χιλ. ΝΕΑΣ ΕΘΝΙΚΗΣ ΟΔΟΥ ΤΣΑΙΡΙ - ΑΕΡΟΔΡΟΜΙΟΥ

www.kteo-rodos.gr

X207-31/3

KYDON TOURS

Ποιότητα. Φροντίδα. Επιτυχία

RELAX στο ΜΑΡΜΑΡΙΣ

24/3 - 26/3/06

Διήμερο - τριήμερο με ταχύπλοο yacht 1 ώρα.
Αναχώρηση Ρόδος - Μαρμαρίς
Παρασκευή 16.00. Σάββατο 08.30
Επιστροφή Μαρμαρίς - Ρόδος
Κυριακή 17.00. Δευτέρα 07.00
Περιλαμβάνει: Εισιτήρια. Μεταφορά στο ξενοδοχείο 5 αστέρων με ημιδιατροφή μπουφέ. Διασκέδαση Oriental.
* Άνω των 20 ατόμων εκδρομή στο ελληνικό χωριό ΛΥΒΙΣΙ στο ΓΕΤΙΥΕ

ΚΑΛΥΜΝΟΣ

24/3 - 26/3/06

Τριήμερο στο όμορφο νησί της Δωδεκανήσου. Προσκύνημα στον Αγιο Σάββα και εορταστική λειτουργία χοροστατούντος του μητροπολίτου Λέρου - Καλύμνου και Αστυπάλαιας κ.κ. Παΐσιου.
Περιλαμβάνει: Εισιτήρια καταμαράν - ξενοδοχείο με ρωινό - εκδρομήγυρο Καλύμνου - διασκέδαση!

ΠΑΣΧΑ ελληνικό στην ΚΥΠΡΟ και απευθείας πτήση

21 - 25/4/06

Αναχώρηση Μεγ. Παρασκευή 09.30
Επιστροφή Τρίτη του Πάσχα 13.30
Πλούσιο πρόγραμμα. Όλα πληρωμένα.
Τιμή κατ' άτομο 440 ευρώ σε δίκλινο
Επιβάρυνση μονοκλίνου 80 ευρώ
Παιδί 1ο μέχρι 12 ετών 320 ευρώ
Παιδί 2ο μέχρι 12 ετών 360- ευρώ
Φόρος αεροδρομίου 50 ευρώ
Περιλαμβάνει
-Αεροπορικά εισιτήρια Ρόδο - Λάρνακα - Ρόδος
-4 διανυκτερεύσεις σε ξενοδοχείο 4 αστέρων ημιδιατροφή
-Μεταφορές αεροδρόμιο - ξενοδοχείο - αεροδρόμιο
-Μεταφορά στην εκκλησία για τον Επιτάφιο και για την Ανάσταση
-Δείπνο εορταστικό το βράδυ του Σαββάτου με μαγειρίτσα, κόκκινα αυγά και Κυριακή φλάουτη.
-Γεύμα εορταστικό με πλούσιο μπουφέ και μουσική το μεσημέρι του Πάσχα.
-Εκδρομή στη Λευκωσία, ξενάγηση
-Εκδρομή στην Πάφο, ξενάγηση
-Εκδρομή στο Τρόοδος, Κίκκο, ξενάγηση
-Εισόδοι σε αρχαιολογικούς χώρους.
Συνοδός η κ. Ελένη Ψυλλάκη
Προλάβετε θέσεις - κρατήσεις με προκαταβολή
Ελάτε για πρόγραμμα

ΠΑΡΙΣΙ - DISNEYLAND

25/4 - 30/4/06

Κάντε δώρο στα παιδιά σας ένα ταξίδι στη μαγευτική Disneyland.
Περιλαμβάνει: αεροπορικά εισιτήρια - φόρους - ξενοδοχεία 4 αστέρων στο Παρίσι 2 διαν. πρωινό μπουφέ - ξενοδοχείο SEQUOIA στη Disney 3 διαν. πρωινό μπουφέ - εισόδους στην Disney και στα Studios - μεταφορές και ξεναγήσεις στο Παρίσι.
Συνοδός η κ. Ελένη Ψυλλάκη
ΕΚΔΡΟΜΕΣ - ΕΚΔΡΟΜΕΣ
και ΚΡΟΥΑΖΙΕΡΕΣ ΠΑΝΤΟΥ
Σας ταξιδεύουμε 30 χρόνια σε όλο τον κόσμο

ΠΡΑΚΤΟΡΕΙΟ KYDON ΙΑΤΑ
• ΕΘΕΛΟΝΤΩΝ ΔΩΔ/ΣΙΩΝ 14 • ΑΚΤΗ ΣΑΧΤΟΥΡΗ 8
Τηλ. 22410 23000, 27900
e-mail:kydon@otenet.gr
X5726-31/3

Στις 26 Ιουνίου στο Θέατρο της Τάφρου

Συναυλία στη Ρόδο από τη Συμφωνική Ορχήστρα Σμύρνης

ΘΑ ΤΡΑΓΟΥΔΗΣΕΙ Η ΙΡΙΔΑ ΜΑΥΡΑΚΗ

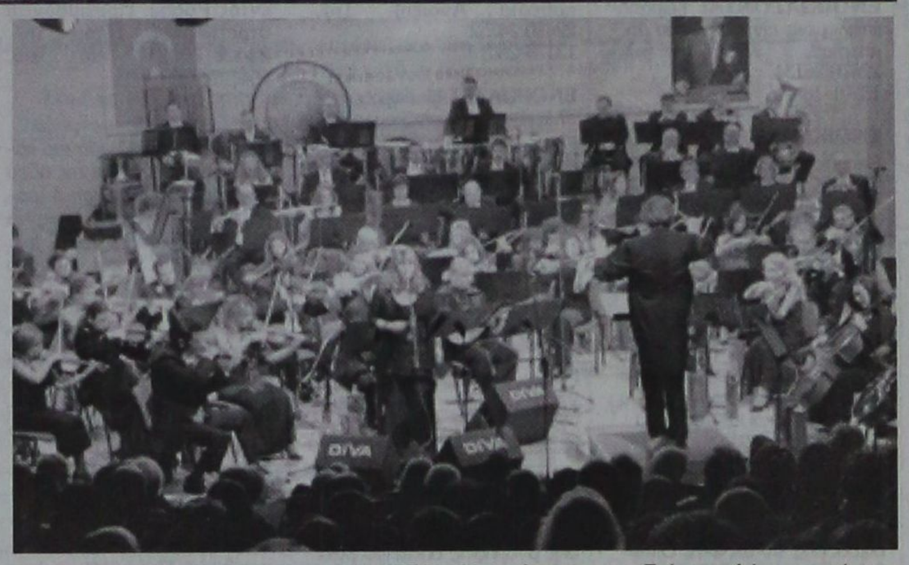

Η **Κρατική** Συμφωνική Ορχήστρα της Σμύρνης IZDSO και η Ίρις Μαυράκη θα δώσουν συναυλία στην Ρόδο στις 26 Ιουνίου 2006 στο Θέατρο της Τάφρου ΄΄Μελίνα Μερκούρη΄΄.

Την Κρατική Συμφωνική Ορχήστρα θα διευθύνει ο Ender Sakpinar.

Η Ίρις η οποία ξεκίνησε αυτή την Γέφυρα Φιλίας μέσω της Μουσικής και της Ποίησης εξακολουθεί να εργάζεται σκληρά επάνω στο θέμα αυτό, βλέποντας ήδη τα αποτελέσματα αυτής της τεράστιας προσπάθειας.

Επίσης στην Ρόδο για την συναυλία θα παρευρεθεί και ο Δήμαρχος της Σμύρνης Κος Muzaffer Tuncag.

Στο μεταξύ η Ίρις έχει προσκληθεί από το Bodrum International Environmental Film Festival στην Τουρκία για συναυλία στην τελετή έναρξης με την:

Eskisehir Metropolitan Municipality Symhpony Orchestra την οποία θα διευθύνει ο Ender Sakpinar της οποίας είναι και ο Καλλιτεχνικός Διευθυντής, στις 5 Ιουνίου καθώς και για μια σειρά συναυλιών δηλαδή μια περιοδεία με την Eskisehir Symphony Orchestra.

Την συναυλία στο Bodrum που θα γίνει μέσα στο Κάστρο θα καλύψουν και γνωστοί Δημοσιογράφοι και Φωτορεπόρτερ από Αθήνα και Ρόδο.

Το πρόγραμμα που επιμελείται η Ίρις θα περιλαμβάνει και αποσπάσματα από film soundtracks , όπως:

΄΄το λιβάδι που δακρύζει΄΄, ΄΄Ζ΄΄, ΄΄ο μελισσοκόμος΄΄, ΄΄ποιος πληρώνει τον βαρκάρη΄΄, ΄΄ταξίδι στα Κύθηρα΄, ΄΄Φαίδρα΄΄ αλλά και τραγούδια Ελλήνων-Τούρκων Συνθετών και Ποιητών, Ζουλφί Λιβανελί, Νάζιμ Χικμέτ, Ρεφίκ Ντουρμπάς, Γιώργο Σεφέρη, Λευτέρη Παπαδόπουλο, Οδυσσέα Ελύτη, Αγαθή Δημητρούκα, Δήμο Μούτση, Μ. Θεοδωράκη, Θ. Μικρούτσικο, Ελένη Καραίνδρου, Γ. Μαρκόπουλο και άλλα.

Θα συμμετέχουν οι Ρόδιοι Μουσικοί, στενοί φίλοι και συνεργάτες της Ίριδας :

Αποστόλης Ροδίτης 3χορδο μπουζούκι

Γιώργος Λόγγος πιάνο,

Κυριάκος Κωνσταντάκης ακορντεόν,

Τάσος Χατζησταμάτας 4χορδο μπουζούκι

Χρήστος Ανθούλας, κλασσική και ηλεκτροακουστική κιθάρα.

Την συναυλία της Ρόδου στηρίζουν :

Νομαρχιακή Αυτοδιοίκηση Δωδεκανήσου ΟΠΑΔ [Οργανισμός Πολιτιστικής Ανάπτυξης Δωδ/σου]

Δήμος Ροδίων

Πολιτιστικός Οργανισμός Δήμου Ροδίων ΠΟΔΡ

Γενικό Προξενείο της Τουρκίας στην Ρόδο

Ροταριανός Όμιλος Ρόδου.

ΨΥΧΟΕΡΕΥΝΗΤΡΙΑ



ΚΡΗΤΙΚΟΥ ΒΑΣΙΛΕΙΑ

Προβλέψεις για το μέλλον ικανοποιητικές.
Βοήθεια για κάθε θέμα που σας απασχολεί με κάθε εχεμύθεια

ΟΜΗΡΟΥ 65 Π. ΠΟΛΗ

Τηλ. 74440 - 67602,6972157586, 8-1π.μ. — 4-8μ.μ.

T6997-31/3

ΙΑΤΡΙΚΗ ΑΝΑΚΟΙΝΩΣΗ



ΙΩΑΝΝΗΣ Μ. ΧΑΤΖΗΣ

ΜΑΙΕΥΤΗΡΑΣ-ΧΕΙΡΟΥΡΓΟΣ ΓΥΝΑΙΚΟΛΟΓΟΣ

ΔΕΧΕΤΑΙ ΚΑΘΗΜΕΡΙΝΑ ΜΕ ΡΑΝΤΕΒΟΥ
Δευτέρα - Παρασκευή από 09.00 - 13.30 & 17.30 - 20.30
Σάββατο από 09.00 - 13.30

ΔΙΑΓΟΡΙΔΩΝ 6 - ΡΟΔΟΣ
Τηλ. & Φαξ 22410 77012, Κιν. 6932137525

T7189-22/4



ΙΑΤΡΙΚΗ ΑΝΑΚΟΙΝΩΣΗ

ΚΩΝ/ΝΟΣ Γ. ΧΑΤΖΗΝΙΚΟΛΑΣ

ΧΕΙΡΟΥΡΓΟΣ ΟΦΘΑΛΜΙΑΤΡΟΣ

ΔΕΧΕΤΑΙ ΚΑΘΗΜΕΡΙΝΑ 9:00 - 13:00
και 17:30 - 20:30
Σάββατο πρωί με ραντεβού

ΔΕΝΔΡΙΝΟΥ 2β - 1ΟΣ ΟΡΟΦΟΣ - ΡΟΔΟΣ
ΤΗΛ & FAX: 2241020544 ΚΙΝ: 693 7161700

2780-8/4



X5742-31/3

GR Grand Hotel

X.5706-31/3



Ο τέλειος συνδυασμός ποιότητας και οικονομίας που τιμά και ανεβάζει τη Ρόδο













Αξέχαστες μελωδικές στιγμές δίπλα στο τζάκι μας, με τον πιανίστα ΤΑΚΗ ΤΣΩΝΗ, κάθε Παρασκευή, Σάββατο και Κυριακή

Αναλαμβάνουμε συνέδρια και κάθε κοινωνική σας εκδήλωση

VANIK TOURS

ΓΙΑΝΝΗΣ και ΣΕΒΑ ΒΑΛΣΑΜΙΔΗ
VANIK σημαίνει ΑΛΗΘΕΙΑ
ΑΚΤΗ ΚΑΝΑΡΗ 17, ΨΑΡΟΠΟΥΛΑ - ΑΝΕΤΟ ΠΑΡΚΙΝΓΚ •
Ανοικτά: ΔΕ-ΣΑ 08.30 - 14.00 & 16.30 - 20.30 - Τηλ. 22410 35191, 37621 κινητό: 6945798148 , FAX 22410 29532

Το γραφείο μας πάντα πρώτο σε κρατήσεις ξενοδοχείων εξασφάλισε και σας προσφέρει καταπληκτικές τιμές για τα παρακάτω ξενοδοχεία σε ΠΑΚΕΤΑ (έκδοση εισιτηρίων R/T) από 1/11/05-31/3/2006

Απευθυνόμαστε σε σας που θέλετε και η κράτησή σας να είναι σωστή και το δωμάτιό σας να σας περιμένει

1ον HOTEL PRESIDENT Α΄ Κατηγορίας
Λεωφόρος Κηφισίας (ανακαινισμένο)
Μονόκλινο € 63
Δίκλινο για μονόκλινο € 68
Δίκλινο € 73
Τρίκλινο € 93

2ον HOTEL ZAFOLIA Α΄ Κατηγορίας
Λεωφόρος Αλεξάνδρας
Μονόκλινο € 90
Δίκλινο € 100
Τρίκλινο € 120

3ον HOTEL ATHENS CYPRIA Α΄ Κατηγορίας
Σύνταγμα
Μονόκλινο € 60
Δίκλινο € 75
Τρίκλινο € 100

4ον HOTEL ASTOR Α΄ Κατηγορίας
Σύνταγμα
Μονόκλινο € 55
Δίκλινο για μονόκλινο € 62
Δίκλινο € 70
Τρίκλινο € 80

5ον HOTEL ARETHOUSA Β΄ Κατηγορίας
Σύνταγμα
Μονόκλινο € 50
Δίκλινο € 65
Τρίκλινο € 80

6ον HOTEL ELECTRA Α΄ SUPERIOR
Ερμού Σύνταγμα
Μονόκλινο € 135
Δίκλινο € 155
Τρίκλινο € 185

7ον HOTEL ELLINIS Β΄ Κατηγορίας
Ωνάσειο, λεωφ. Συγγρού
Μονόκλινο € 48
Δίκλινο € 58
Τρίκλινο € 70

8ον HOTEL TPITON Β΄ Κατηγορίας
Κέντρο Πειραιά
Μονόκλινο € 60
Δίκλινο € 80
Τρίκλινο € 100

9ον HOTEL SAVOY Α΄ Κατηγορίας
Κέντρο Πειραιά
Μονόκλινο € 75
Δίκλινο € 95
Τρίκλινο € 115

10ον HOTEL EGNATIA Β΄ Κατηγορίας
Θεσσαλονίκη Κέντρο - ανακαινισμένο
Μονόκλινο € 75
Δίκλινο € 85
Τρίκλινο € 95

11ον HOTEL EGNATIA PALACE Α΄ Κατηγορίας
Θεσσαλονίκη Κέντρο - ολοκαίνουργιο
Μονόκλινο € 100
Δίκλινο € 110
Τρίκλινο € 135

* Τα παραπάνω ξενοδοχεία διαθέτουν T.V. σε όλα τα δωμάτια
* Στις παραπάνω τιμές συμπεριλαμβάνεται πρωινό σε μπουφέ
* Ακόμη σε μας θα βρείτε αεροπορικά και ατμοπλοϊκά εισιτήρια όλων των εταιρειών.

X.5712-31/3

ΠΡΑΚΤΟΡΕΙΟ ΤΑΞΙΔΙΩΝ

ΣΑΒΒΑΣ ΣΑΗΣ

ΠΡΟΣΦΕΡΟΥΜΕ

τα φθηνότερα αεροπορικά εισιτήρια για όλο τον κόσμο με όλες τις αεροπορικές πτήσεις

ΠΡΟΣΟΧΗ:
ΠΛΗΡΟΦΟΡΙΕΣ ΔΕΝ ΔΙΔΟΝΤΑΙ ΑΠΟ ΤΟ ΤΗΛΕΦΩΝΟ ΜΟΝΟ ΠΡΟΣΩΠΙΚΗ ΠΑΡΟΥΣΙΑ ΣΑΣ

Ακόμη:
♦ ΒΙΖΑ επισκέπτου για ΑΥΣΤΡΑΛΙΑ σε μία μέρα
♦ Εκδοση διαβατηρίων
♦ Εκδοση αδειών αυτοκινήτων

ΞΕΝΟΔΟΧΕΙΑ ΣΤΗΝ ΑΘΗΝΑ

PRESIDENT Α' Κατηγορίας Λεωφόρος Κηφησίας
Μονόκλινο € 63 έως 31/3/06 με πρωινό
Δίκλινο για μονόκλινο € 68 » » » »
Δίκλινο € 73 » » » »
Τρίκλινο € 93 » » » »

ROYAL OLYMPIC LUX κοντά στο Σύνταγμα
Μονόκλινο € 91 έως 31/3/06
Δίκλινο € 91 » »
Τρίκλινο € 120 » »

OLYMPIC PLC Α' κατηγορίας Σύνταγμα
Μονόκλινο € 78 έως 31/11/05με πρωινό
Δίκλινο € 88 » » » »
Τρίκλινο € 109 » » » »

ΚΑΝΙΓΚΟΣ Α' κατηγορίας οδός Κάνινγκος
Μονόκλινο € 78 έως 31/3/06 με πρωινό
Δίκλινο € 88 » » » »

ASTOR Σύνταγμα
Μονόκλινο € 55 έως 31/12/05 με πρωινό
Δίκλινο για μονόκλινο € 62 » » » »
Δίκλινο € 70 » » » »
Τρίκλινο € 80 » » » »

POLIS GRAND HOTEL Α' Κατηγορίας Πατησίων
Μονόκλινο € 60 έως 31/3/06 με πρωινό
Δίκλινο € 70 » » » »
Τρίκλινο € 90 » » » »

DORIA HTL Β' Κατηγορίας Ομόνοια
Μονόκλινο € 54 έως 21/3 με πρωινό
Δίκλινο € 61 » » » »
Τρίκλινο € 79 » » » »

HELLINIS Β' Κατηγορίας ΩΝΑΣΕΙΟ, Συγγρού
Μονόκλινο € 48 έως 31/12/05
Δίκλινο € 58 » »
Τρίκλινο € 70 » »

BEST WESTERN Ιλίσια
Μονόκλινο € 84 από 1/5 - 31/12/05
Δίκλινο € 93 » »
Τρίκλινο € 110 » »

ARETOUSA Β' Κατηγορίας Μητροπόλεως Σύνταγμα
Μονόκλινο € 58
Δίκλινο € 76
Τρίκλινο € 100

VERGINA Β' Κατηγορίας ΘΕΣ/ΚΗ (κεντρικό)
Μονόκλινο € 64
Δίκλινο € 80
Τρίκλινο € 90

ANEMONI Κεντρικό - Πειραιά
Μονόκλινο € 60 έως 31/12/05 με πρωινό
Δίκλινο € 72 » » » »
Τρίκλινο € 85 » » » »

ΣΑΣ ΣΥΜΦΕΡΕΙ ΠΡΙΝ ΚΛΕΙΣΕΤΕ ΟΠΟΥΔΗΠΟΤΕ ΝΑ ΜΑΣ ΕΠΙΣΚΕΦΘΕΙΤΕ

ΠΡΑΚΤΟΡΕΙΟ ΤΑΞΙΔΙΩΝ
ΣΑΒΒΑΣ ΣΑΗΣ
ΤΑΡΠΟΝ ΣΠΡΙΓΚΣ 42 δίπλα στην Τράπεζα Πίστεως
• Τηλ. 22410 39781-3

X.5717-31/3

ΠΡΟΟΔΟΣ μικρές αγγελίες μικρές αγγελίες ΠΡΟΟΔΟΣ

ενοικιάσεις

ΕΝΟΙΚΙΑΖΕΤΑΙ νεοανακαινισμένο λουξ τριάρι (μη επιπλωμένο) ρετιρέ, οροφοδιαμέρισμα, 75 τ.μ., με βεράντες 40 τ.μ., καταπληκτική θέα, κοντά στη θάλασσα και 10 λεπτά από το κέντρο της πόλης και το πανεπιστήμιο. Θέρμανση αυτόνομη. Μόνο σοβαρές προτάσεις. Τηλ. 6973495230
Τ7139-19/3

ΕΝΟΙΚΙΑΖΟΝΤΑΙ: 1) Στα Κοσκινού γκαρσονιέρες επιφάνειας 50 τ.μ., πλήρως εξοπλισμένες με ηλιακό και θέρμανση, 2) Οροφοδιαμέρισμα στην περιοχή Σταδίου Διαγόρας, επιφάνειας 180 τ.μ., με ηλιακό, τζάκι και θέρμανση, επιπλωμένο ή μη, κατάλληλο και για επαγγελματική χρήση. Πληρ. τηλ. 22410/60588 και κινητό 6946681508
13686-28/3

ΕΝΟΙΚΙΑΖΕΤΑΙ κατάστημα με πατάρι, τουαλέτα και aircodicion, Στοά Ροίκου 10 στο Μαντράκι. Πληρ. τηλ. 22410/24749 και 22410/22292
13197-21/3

ΕΝΟΙΚΙΑΖΕΤΑΙ καινούργιο διαμπερές διαμέρισμα α' ορόφου, αποτελούμενο από 3 υπνοδωμάτια, σαλόνι - κουζίνα, με εντοιχισμένες ηλεκτρικές συσκευές, ηλιακό θερμοσίφωνα και μεγάλες βεράντες επί της οδού Αντιοχείας. Πληρ. τηλ. 6974123146, 6944153714 και 22410/73302
ΓΔ-31/3

ΕΝΟΙΚΙΑΖΟΝΤΑΙ δύο γκαρσονιέρες, 1 μικρή 140 ευρώ και μία με 200 ευρώ, επιπλωμένες, για ένα άτομο, ηλιακό θερμοσίφωνο, ψυγείο, πολυκουζινάκι, WC, ντους, 3ος όροφος, Ορφανίδου 48. Πληρ. τηλ. 22410/32783 και κιν. 6944869410
13194-19/3

ΕΝΟΙΚΙΑΖΟΝΤΑΙ: 1) στο Ροδίνι, οδός Στοκχόλμης 22, ισόγεια γκαρσονιέρα με κήπο, 200 ευρώ, 2) Στον Αρχάγγελο, διαμέρισμα 1ου ορόφου, 60 τ.μ., 200 ευρώ. Πληρ. τηλ. 22410/22816 σε ώρες γραφείου
13203-22/3

ΕΝΟΙΚΙΑΖΕΤΑΙ κατάστημα ισόγειο, επί της Μιχ. Πετρίδη, 64 τ.μ., ενοίκιο 375 ευρώ. Πληρ. τηλ. 22410/20021 και 6947374732 Χ5707-31/3

ΕΝΟΙΚΙΑΖΕΤΑΙ κατάστημα (καφενείο) με όλο τον εξοπλισμό. Μόνο σοβαρές προτάσεις. Οδός Πυθαγόρας 8 - Π. Πόλη. Πληρ. τηλ. 22410/38149
13174-12/4

ΕΝΟΙΚΙΑΖΕΤΑΙ διαμέρισμα 1ου ορόφου, αποτελούμενο από τρία υπνοδωμάτια, σαλόνι, κουζίνα και WC, επί της οδού Θεμιστοκλή Σοφούλη 7 Α. Πληρ. τηλ. 22410/27856 και 22410/31898
13699-24/3

ΕΝΟΙΚΙΑΖΟΝΤΑΙ δωμάτια επιπλωμένα, πλησίον Αγίου Δημητρίου. Πληρ. τηλ. 22410/26134
13201-18/4

ΕΝΟΙΚΙΑΖΕΤΑΙ γραφείο 50 τ.μ., επί της οδού Εθνικής Αντιστάσεως 15. Επίσης διαμέρισμα 80 τ.μ. στη συνοικία Δασκάλων και ρετιρέ γκαρσονιέρα στη συνοικία Δασκάλων. Τηλ. 6945476491
13744-28/3

ΕΝΟΙΚΙΑΖΕΤΑΙ γκαρσονιέρα δίκωρη, πλήρως επιπλωμένη, θέρμανση - ψύξη και TV, στην περιοχή Ιαλυσός. Τηλ. 22410/93207 και 22410/94850
13743-9/4

ΕΝΟΙΚΙΑΖΟΝΤΑΙ δύο επιπλωμένα διαμερίσματα των 55τ.μ. και 70 τ.μ. στον 2ο όροφο οικοδομής, επί της 28ης Οκτωβρίου. Πληρ. τηλ. 6945992032
13211-25/3

ΕΝΟΙΚΙΑΖΕΤΑΙ στην Π. Πόλη, κατάστημα ισόγειο, 54 τ.μ. και ανώγειο 57 τ.μ. Σωκράτους και Πανατίου 4. Πληρ. τηλ. 2108020482, 2106142959 και 6974490729
13208-25/3

ΕΝΟΙΚΙΑΖΕΤΑΙ διαμέρισμα 100 τ.μ., με δύο υπνοδωμάτια, σαλοτραπεζαρία, μπάνιο, κουζίνα, αποθήκη, σε άριστη κατάσταση. Τιμή 380 ευρώ. Πληρ. Μαλλιαράκη 7, τηλ. 22410/20052 και κιν. 6946367599
5193-26/3

ΕΝΟΙΚΙΑΖΕΤΑΙ διαμέρισμα 98 τ.μ., στην οδό Θεμ. Σοφούλη 125, με 2 υπνοδωμάτια, με θέρμανση και air condition. Πληρ. τηλ. 6944774451
13199-21/3

ΕΝΟΙΚΙΑΖΕΤΑΙ διαμέρισμα γωνιακό 3άρι, με σαλόνι, κουζίνα, 2 κρεβατοκάμαρες, θέα προς το πάρκο του Ροδινιού, Στοκχόλμης 46. Πληρ. τηλ. 22410/61096, 12 π.μ.-2.30μ.μ.
13138-26/3

ΕΝΟΙΚΙΑΖΕΤΑΙ διαμέρισμα 90 τ.μ. στη Ν. Καζαντζάκη 12, 2ος όροφος, Νο 9. Πληρ. τηλ. 22410/87718 και 22410/86897
13158-23/3

ΕΝΟΙΚΙΑΖΟΝΤΑΙ επιπλωμένα στούντιος στην Ιαλυσό (τοποθεσία Ανοιξη). Τηλ. 22410/24752
13173-28/3

ΕΝΟΙΚΙΑΖΕΤΑΙ δωμάτιο επιπλωμένο, με πολυκουζινάκι, ντους, μεγάλη βεράντα, Ελευθ. Βενιζέλου. Πληροφορίες τηλ. 22410/90069 και 6978204035. Τιμή 220 ευρώ.
13189-18/3

ΕΝΟΙΚΙΑΖΕΤΑΙ διαμέρισμα καινούργιας κατασκευής με δύο υπνοδωμάτια, ευήλιο στον 2ο όροφο, περιοχή «Μαρινόπουλου», οδός Νησίδας Ρω 18. Πληρ. τηλ. 22410/20880, 22410/32531 και κιν. 6945004115
13210-25/3

ΕΝΟΙΚΙΑΖΕΤΑΙ διαμέρισμα δύο υπνοδωματίων, σαλόνι, στην οδό Λισσαβώνας 33 - Ροδίνι, β' όροφος, ολοκαίνουργιο. Πληρ. τηλ. 6944717022 και 22410/33455, ώρες 9.00-2.00 και 19.00-22.00
13636-19/3

ΕΝΟΙΚΙΑΖΟΝΤΑΙ
α)ΚΑΤΑΣΤΗΜΑ λουξ 100 τ.μ. κατάλληλο για έκθεση, ΠΡΟΠΟ και οτιδήποτε άλλο εκτός απο μπαρ. Οδός Καποδιστρίου 62. Πληροφορίες τηλ. 22410-22191
β)διαμέρισμα ανεξάρτητο, διαμπερές 1ος όροφος, 100 τ.μ., 2 υπνοδωμάτια, σαλοτραπεζαρία, μεγάλη κουζίνα, μπάνιο και καθιστικό. Κατά προτίμηση σε στρατιωτικούς ή δημόσιους υπαλλήλους. οδός Αγίας Σοφίας 26 κοντά στον άγιο Ιωάννη και πλησίον πανεπιστημίου Αιγαίου.
Πληροφορίες τηλ. 22410-22191
12921-9/6

ΕΝΟΙΚΙΑΖΕΤΑΙ διαμέρισμα β' ορόφου, Στεφάνου Καζούλη 59 - Ρόδος, 73 τ.μ., αποτελούμενο από δύο υπνοδωμάτια, κουζίνα, σαλόνι, μπάνιο, γραφείο, με ηλιακό θερμοσίφωνα, αυλή για πάρκινγκ και με αιρ κοντίσιον. Πληροφορίες τηλ. 22410/27220, 6972092966 και 6972620989
13163-25/3

ΕΝΟΙΚΙΑΖΟΝΤΑΙ επιπλωμένες γκαρσονιέρες μονόχωρες, δίχωρες, για όλο το χρόνο, εντός Ρόδου. Προτιμούνται στρατιωτικοί. Πληρ. τηλ. 22410/20021 και κιν. 6947374732
Χ5707-31/3

ΕΝΟΙΚΙΑΖΕΤΑΙ ισόγειο κατάστημα 150 τ.μ., επί της οδού Χαραλάμπου Μόσχου 8 (παράλληλο της Καναδά, κοντά στο Ταχυδρομείο). Πληρ. τηλ. 22410/65861 και κινητό 6946540841
13143-21/3

ΕΝΟΙΚΙΑΖΕΤΑΙ στούντιο επιπλωμένο, χωρίς κοινόχρηστα, 35 τ.μ., σε καινούργια πολυκατοικία, στην παραλία Ιαλυσού. Πληροφορίες τηλ. 22410/81154 και 6937244798
13142-31/3

ΕΝΟΙΚΙΑΖΟΝΤΑΙ: 1) Κατάστημα στην Παλιά Πόλη, επί της οδού Ομήρου 87 και 2) Μονοκατοικία επί της οδού Ομήρου 86. Πληρ. τηλ. 22410/37813
13685-24/3

ΕΝΟΙΚΙΑΖΕΤΑΙ δυάρι επιπλωμένο, καινούργιο, στο 20ό χλμ Ρόδου - Λίνδου (Αφάντου). Τιμή 300 ευρώ. Πληρ. τηλ. 6944998859 και 6946524270
5187-30/3

ΕΝΟΙΚΙΑΖΕΤΑΙ αποθήκη, 150 τ.μ., με WC και ράμπα, επί της οδού Πτολεμαίων και Μιχαήλ Λάμπρου γωνία (ο δρόμος που γίνεται την Παρασκευή η λαϊκή). Πληρ. τηλ. 22410/34902 και κιν. 6942580848
13684-24/3

ΕΝΟΙΚΙΑΖΕΤΑΙ καινούριο, ήσυχο, επιπλωμένο διαμέρισμα δύο δωματίων, επί της λεωφόρου Ρόδου - Λίνδου αρ. 232, σε κτίριο δίπλα στο TSELIOS BAGNO, με χώρο στάθμευσης (parking). Πληροφορίες τηλ. 22410/24514, 22410/26023 και 22410/64458, ώρες γραφείου 9.00-14.00 και 18.00-21.00
13202-22/3

ΕΝΟΙΚΙΑΖΕΤΑΙ διαμέρισμα 3άρι, Καποδιστρίου και Μακρυγιάννη. Πληρ. τηλ. 22410/39043
13206-23/3

ΕΝΟΙΚΙΑΖΕΤΑΙ διαμέρισμα 1ος όροφος 100 τ.μ., επί της οδού Κων/νου Υδραίου 56, Ανάληψη, έναντι λαϊκής αγοράς Παρασκευής. Σύνδεση με αποχετευτικό. Πληρ. τηλ. 22410/31921 και 36610
5196-7/4

ΕΝΟΙΚΙΑΖΟΝΤΑΙ 1) Διαμέρισμα 120 τ.μ., με αυλή γύρω - γύρω, 2) Γκαρσονιέρα 40 τ.μ. και τα δύο στ' Ασγούρου και 3) Γκαρσονιέρα 30 τ.μ. οδός Θεμ. Σοφούλη. Πληρ. τηλ. 22410/36543, 22410/35522
13180-25/3

ΕΝΟΙΚΙΑΖΕΤΑΙ μονοκατοικία με τρία υπνοδωμάτια, σαλοτραπεζαρία, κουζίνα και WC, στην Ιαλυσό, Μάρκου Μπότσαρη. Πληρ. τηλ. 22410/63633
13683-22/2

ΕΝΟΙΚΙΑΖΕΤΑΙ ισόγειο μονοκατοικίας πλήρως επιπλωμένο με ένα υπνοδωμάτιο, αιρκοντίσιον και κήπο. Πληρ.τηλ. 22410 /66591 και 6973314143
13075-19/3

ΕΝΟΙΚΙΑΖΕΤΑΙ κατάστημα στο Ροδίνι 110 τ.μ., με δύο μεγάλες βιτρίνες, με μεγάλη αυλή, κατάλληλο για οποιαδήποτε επαγγελματική χρήση, καθώς για ιατρείο, πρακτορείο ΠΡΟΠΟ, φροντιστήριο, κάθε λογής γραφείο, σχολή οδηγών, κομμωτήριο και για κάθε χρήση. Τιμή ενοικίου λογική. Τηλ. 22410/81812
13162-19/3

ΕΝΟΙΚΙΑΖΕΤΑΙ κατάστημα πλήρως εξοπλισμένο για εστιατόριο ή πιτσαρία, στη Φερενίκης - παραλία Ιαλυσού. Επίσης ενοικιάζονται γραφεία 1ου ορόφου, κατάλληλα για rent a car. Πληροφορίες τηλ. 6944428928
13217-25/3

ΖΗΤΩ ν' αγοράσω οικόπεδο ή κτήμα άρτιο και οικοδομήσιμο. Περιοχές Ρόδος, Κασκινού, Ασγούρου, Ιαλυσός, Κρεμαστή. (Πληρωμή απολύτως μετρητοίς). Πληροφορίες τηλ. 6946049179 και 30397, κ. Καργάκο Νίκο, Θ. Σοφούλη 59 - Ρόδος
13615-29/3

ΠΩΛΕΙΤΑΙ μεζονέτα ημιτελής, σοβατισμένη μέσα - έξω. Με ηλεκτρικές και υδραυλικές εγκαταστάσεις, εντός οικισμού (Κασκινού). Τιμή 130.000 ευρώ. Πληροφορίες τηλ. 6946049179 και 30397, κ. Καργάκο Νίκο, Θ. Σοφούλη 59 - Ρόδος
13615-29/3

ΠΩΛΕΙΤΑΙ από εργολάβο κατασκευαστή, δύο μεζονέτες 190 τ.μ. η κάθε μία και με 650 τ.μ. οικόπεδο, σε πολύ ωραία περιοχή στη Φιλέρημο σε μπετά με την περίφραξη και τελειωμένο τον βόθρο. Τηλ. 6944807951
13154-25/3

ΠΩΛΟΥΝΤΑΙ στην παραλία Κιοτάρι μεζονέτες, ημιτελής και τελειωμένες των 80τ.μ. και 110τ.μ. σε 1000τ.μ. οικόπεδο σε κατασκευή πολυτελή. Δεκτά δάνεια. Πληρ. Διακογεωργίου Κάλλιστος. Πληροφορίες τηλ. 22410/29318 και 22410/78501
Χ5715-31/3

ΠΩΛΟΥΝΤΑΙ στην Κρεμαστή διαμερίσματα μεζονέτες στον παραλιακό δρόμο Κρεμαστής των 60τ.μ . και μεζονέτες των 120τ.μ. με αυλή, πολυτελής κατασκευή. Δάνεια δεκτά. Πληρ. Διακογεωργίου Κάλλιστος τηλ. 22410/29318 και 22410/78501
Χ5715-31/3

ΠΩΛΕΙΤΑΙ επιχείρηση σούπερ μάρκετ τροφίμων, σε τιμή ευκαιρίας με ή χωρίς εξοπλισμό, περιοχή Αφάντου. Πληρ. τηλ. 22410/64113, ώρες 8.00π.μ.-13.00 μ.μ., κιν. 6946672333
Τ7180-25/3

ΠΩΛΕΙΤΑΙ εστιατόριο - ψησταριά, έτοιμο να λειτουργήσει αμέσως, στην Κρεμαστή. Φανταστική τιμή (17.000 ευρώ). Πληροφορίες τηλ. 22410/33682 και 22410/74435 κ. Μάκη
13163-28/4

πωλήσεις

ΠΩΛΟΥΝΤΑΙ επαγγελματικοί χώροι, στην οδό Βενέζη (δίπλα στο Ροδίων Παιδεία): α) Καταστήματα: για οποιαδήποτε χρήση επαγγελματική των 62τ.μ., και 125τ.μ., β) Γραφεία - Ιατρεία των 62 τ.μ και 125τ.μ. γ) Αποθήκες των 62τ.μ. και 125τ.μ. Δεκτά δάνεια. Πληρ. Κάλλιστος Διακογεωργίου, τηλ. 22410/78501 και 22410/29318
Χ5715-31/3

ΠΩΛΕΙΤΑΙ οικόπεδο 2520 τ.μ., στο Παραδείσι, περιοχή Ατσιγγάνικα. Τιμή 50.000 ευρώ. Πληροφορίες τηλ. 20021.
Χ5707-31/3

ΠΩΛΕΙΤΑΙ επιχείρηση σφολιατοειδών και πίτσας με ετήσια λειτουργία με όλο τον εξοπλισμό και εξασφαλισμένη πελατεία. Πληρ. τηλ. 6978098501
5189-30/3

ΠΩΛΕΙΤΑΙ παραδοσιακό καφενείο, καινούργιο, λόγω ασθένειας, 15.000 ευρώ, Αγ. Αναστασίας 48-50. Πληροφορίες τηλ. 6939527418 και 75547
13209-20/4

ΠΩΛΟΥΝΤΑΙ: 1) Ψυγείο ντουλάπα, 6πορτο, για επαγγελματική χρήση SEINOX και 2) ψυγείο βιτρίνα, 2 μέτρων, λόγω κλεισίματος καταστήματος Τηλ 6979041121
13215-25/3

ΠΩΛΟΥΝΤΑΙ
1) Κτίριο 250 τ.μ., με υπαίθριο χώρο 600 τ.μ., έτοιμο για χρήση, για επαγγελματική χρήση, ιδανικό και για σούπερ μάρκετ.
2) Ηλεκτρικό κλαρκ σε άριστη κατάσταση και
3) Πωλείται ή ενοικιάζεται καντίνα σταθερή στην παραλία Θεολόγου.
Μόνο σοβαρές προτάσεις
ΠΛΗΡΟΦΟΡΙΕΣ ΤΗΛ 6938097097
13103-21/3

ΡΟΔΟΣ ΠΩΛΕΙΤΑΙ
ΟΙΚΟΠΕΔΟ ΣΤΗΝ ΙΞΙΑ, ΟΔΟΣ ΟΜΗΡΟΥ 17, 160 τ.μ.
Τηλ. 6945-994321
ΓΔ-12/4

ΠΩΛΟΥΝΤΑΙ
επιχείρηση παιδικών ενδυμάτων, επί της οδού Μεγ. Κωνσταντίνου, δίπλα στο υπερμάρκετ Σπανός
Τηλ. 22410/36166 και κιν. 6978098501
5188-30/3

αυτοκίνητα

ΠΩΛΟΥΝΤΑΙ NISSAN MICRA 1000 c.c., 2.800 ευρώ, NISSAN MICRA 1000 c.c. A/C,3.900 ευρώ, NISSAN MICRA 1000 c.c. A/C, 4.400 , FIAT PUNTO 1.242 c.c. A/C, 5.000 ευρώ. Τηλ. 22410/22816 ώρες γραφείου
13203-22/3

ΠΩΛΕΙΤΑΙ αυτοκίνητο HUNDAI EXCEL GLSi μοντ. '92, 1500c.c., με 4 ηλεκτρικά παράθυρα, κεντρικό κλείδωμα, περασμένο ΚΤΕΟ, τέλη κυκλοφορίας 2006 πληρωμένα. Τιμή 1900 ευρώ. Τηλ. 22410/36817
13733-28/3

ΠΩΛΟΥΝΤΑΙ

ελαφρώς μεταχειρισμένα αυτοκίνητα παντός τύπου IX επιβατικά, αγροτικά, επαγγελματικά, φορτηγά.
• Ετοιμοπαράδοτα ή κατόπιν παραγγελίας.
• Παρέχουμε πιστοποιητικό ελέγχου καλής λειτουργίας και γραπτή εγγύηση ενός έτους.
Πώληση κονδρική - λιανική
• Παράδοση στο χώρο σας
Σημεία εξυπηρέτησης:
1. Θεμ. Σοφούλη 111, τηλ. 22410-21666
2. 7ο χλμ. Λεωφ. Ρόδου-Λίνδου, τηλ.22410-69135
3. 13ο χλμ. Ρόδου-Αεροδρομίου, τηλ.22410-98188
X5734-31/3

ΑΓΟΡΑΖΟΥΜΕ

ΜΕΤΑΧΕΙΡΙΣΜΕΝΑ ΑΥΤΟΚΙΝΗΤΑ ΤΟΙΣ ΜΕΤΡΗΤΟΙΣ
ΜΟΝΤΕΛΑ 1999 έως σήμερα
Τηλ. 22410 - 60500
X5734-31/3

μαθήματα

ΔΑΣΚΑΛΟΣ ζωγραφικής, παραδίδει μαθήματα κατ' οίκον σε μαθητές από 13 ετών και πάνω. Πληροφορίες τηλ. 6974586521
5172-15/3



ΚΤΗΜΑΤΟΜΕΣΙΤΙΚΟ ΓΡΑΦΕΙΟ
ΑΙΓΑΙΟΚΤΗΜΑΤΙΚΗ
ΠΩΛΟΥΝΤΑΙ

- ΔΙΑΜΕΡΙΣΜΑΤΑ-ΜΟΝ/ΚΙΕΣ
(ΔΔ) = ΔΑΝΕΙΑ ΔΕΚΤΑ

- 44τ.μ. καινούργιο (α' ορ., 1 υπν.) στην Ιαλυσό 85.000 Ε (Δ.Δ.)
- 45 τ.μ. καινούργιο (1 υπν.), στο Νιοχώρι, 85.000 Ε (Δ.Δ.)
- 46 τ.μ., μετ/σμένο (υπ. με αυλή , 1 υπν.) Υψηλάντου, 50.000 Ε (Δ.Δ.)
- 60 τ.μ. καινούργιο (β' ορ., 1 υπν.) Ιαλυσό 100.000 Ε (Δ.Δ.)
- 75 τ.μ. καινούργιο (2 υπν.) στη Δενδρινού, 165.000 Ε (Δ.Δ.)
- 82 τ.μ. καινούργιο (2 υπν.) Αραπάκι 150.000 Ε (Δ.Δ.)
- 82 τ.μ. καινούργιο, (2 υπν.), ισόγειο, στ' Αφάντου 88.000 Ε
- 82 τ.μ. Ακαδημία 100.000 Ε
- 85 τ.μ., α' οροφ. (2 υπν.), Καρακόνερο 140.000 Ε (Δ.Δ.)
- 86 τ.μ. καινούργιο, (2 υπν.), στην Ιαλυσό 155.000 Ε (Δ.Δ.)
- 87 τ.μ. καινούργιο (2 υπν.), Τρεις 166.000 Ε (Δ.Δ.)
- 89τ.μ. καινούργιο (α' ορ. 2 υπν.) Μάδεια 185.000 Ε (Δ.Δ.)
- 97 τ.μ. μετ/σμένο (2 υπν.) στην Κένεντυμε απεριόριστη θέα 250.000 Ε (Δ.Δ.)
- 100 τ.μ. καινούργιό ορ'σμα (3 υπν) Καρακόνερο, 210.000 Ε (Δ.Δ.)
- 102 τ.μ. καινούργιο (3 υπν) Μίρα - Μάρε (γκαράζ) 190.000 Ε (Δ.Δ.)
- 110 τ.μ. (3 υπν) Ρόδου - Λίνδου 160.000 Ε (Δ.Δ.)
- 113 τ.μ. καινούργιο (3 υπν) Καρακόνερο 220.000 Ε (Δ.Δ.)
- 118 τ.μ. καινούργιο (3 υπν.) Μιχ. Πετρίδη 215.000 Ε (Δ.Δ.)
- 120 τ.μ. καινούργιο (3 υπν) στους Τρεις 229.000 Ε (Δ.Δ.)
- 125 τ.μ. καινούργιο (3 υπν)στο Καρακόνερο, 240.000 Ε (Δ.Δ.)
- 125 τ.μ. μετ/σμένο (3 υπν) β' όροφο Ανάληψη, 190.000 Ε (Δ.Δ.)
- 129 τ.μ. καινούργιο (3 υπν) στην Τσαλδάρη, 210.000 Ε (Δ.Δ.)
- 176 τ.μ. μετχ/σμένο ρετιρέ (4 υπν) στη Λοχ. Φανουράκη 350.000 Ε (Δ.Δ.)
- 185 τ.μ. μετχ/νο λουξ ρετιρέ (3 υπν) στη Μιχ. Πετρίδη 300.000 Ε (Δ.Δ.)

ΜΕΖΟΝΕΤΕΣ - ΜΟΝΟΚΑΤΟΙΚΙΕΣ

- 70 τ.μ. μονοκατοικία, σε 120 τ.μ. οικόπεδο (σδ) 1,2 Αρχάγγελο 94.000 Ε (Δ.Δ.)
- 74 τ.μ. μονοκατοικία σε 400 τ.μ. οικόπεδο, Δαματριά 75.000 Ε (Δ.Δ.)
- 80 τ.μ. διώροφη μονοκατοικία καινούργια, Μαριτσά, 160.000 Ε
- 80 τ.μ. μονοκατοικία (με σοφίτα) Παστίδα 130.000 Ε (Δ.Δ.)
- 80 τ.μ. διώροφη μονοκατοικία (χωρίς αυλή) Παραδείσι 60.000 Ε
- 92 τ.μ. μεζονέτα κολώνες Γεννάδι 80.000 Ε (Δ.Δ.)
- Παραδοσιακή μονοκατοικία Μαριτσά 150.000 Ε (Δ.Δ.)
- 100 τ.μ. μεζονέτα σε μπετά στο Φαληράκι 75.000 Ε (Δ.Δ.)
- 100 τ.μ. μονοκατοικία σε 500 τ.μ. οικόπεδο, κοντά στην Ιξιά 280.000 Ε (Δ.Δ.)
- 100 τ.μ. καινούργια μεζονέτα στην Παστίδα 175.000 Ε (Δ.Δ.)
- 120 τ.μ. καινούργια μεζ/τα στην Παστίδα, 175.000 Ε (Δ.Δ.)
- 125 τ.μ. μεζονέτα (3 ετών) στην Ιαλυσό 220.000 Ε (Δ.Δ.)
- 130 τ.μ. μονοκατοικία σε μπετά Κοσκινού σε 600 τ.μ. οικ/δο 115.000 Ε (Δ.Δ.)
- 130 τ.μ. μονοκατοικία σε μπετά Παστίδα με 240 τ.μ. οικ/δο 115.000 Ε (Δ.Δ.)
- 130 τ.μ. καινούργια μεζονέτα στην Παστίδα 180.000 Ε (Δ.Δ.)
- 133 τ.μ. καινούργια μεζ/τα στην Ιαλυσό, 250.000 Ε (Δ.Δ.)
- 134 τ.μ. μονοκατοικία (4 υπν) καινούργια στο Γεννάδι 190.000 Ε (Δ.Δ.)
- 135 τ.μ. (+40 τ.μ. αποθήκη) Κοσκινού καινούργια μον/κία 265.000 Ε (Δ.Δ.)
- 140 τ.μ. μονοκατοικία καινούργια στην Παστίδα 210.000 Ε (Δ.Δ.)
- 142 τ.μ. μονοκατοικία στο Νιοχώρι 150.000 Ε (Δ.Δ.)
- 150 τ.μ. μεζονέτα σε μπετά στο Φαληράκι 85.000 Ε (Δ.Δ.)
- 157 τ.μ. μεζονέτα καινούργια στο Ροδίνι 230.000 Ε (Δ.Δ.)
- 159 τ.μ. μονοκατοικία σε 215 τ.μ. οικόπεδο στην Παστίδα 180.000 Ε (Δ.Δ.)
- 180 τ.μ. μεζονέτα καινούργια κοντά στο ΙΚΑ (λεωφ) 330.000 Ε (Δ.Δ.)
- 200 τ.μ. μεζονέτα σε μπετά Ασγούρου 170.000 Ε (Δ.Δ.)
- 200 τ.μ. μεζονέτα καινούργια σε 400 τ.μ. οικ/δο στην Κρεμαστή 250.000 Ε (Δ.Δ.)
- 200 τ.μ. μονοκατοικία σε 424 τ.μ. οικ/δο Καρακόνερο 350.000 Ε (Δ.Δ.)
- 236 τ.μ. διώροφη καινούργια μον/κία στη Θολό σε 2.174 τ.μ. οικ/δο κτίζει άλλα 764 τ.μ. 250.000 Ε (Δ.Δ.)

ΚΑΤΑΣΤΗΜΑΤΑ ΑΠΟΘΗΚΕΣ - ΓΡΑΦΕΙΑ ΠΑΝΣΙΟΝ

- 22,45 τ.μ. (καθαρή επιφάνεια) γραφείο επί της Αμμοχώστου 56.000 Ε
- 33,50 τ.μ. κατάστημα στη Λεμεσού 65.000 Ε
- 40 τ.μ. κατάστημα (μισθωμένο) με 70 τ.μ. υπόγεια αποθήκη κοντά στην Αννής Μαρίας 115.000 Ε (Δ.Δ.)
- 45 τ.μ. (καθαρή επιφάνεια) γραφείο επί της Αμμοχώστου 112.000 Ε (Δ.Δ.)
- 50 τ.μ. κατάστημα (μισθωμένο) στο Φαληράκι 120.000 Ε
- 59 τ.μ. κατάστημα στο Νιοχώρι 108.200 Ε
- 67 τ.μ. (καθαρή επιφάνεια) γραφείο επί της Αμμοχώστου 168,375 Ε
- 70 τ.μ. κατάστημα επί της λεωφ. Ρόδου - Λίνδου 308.000 Ε

ΕΝΟΙΚΙΑΖΟΝΤΑΙ ΔΙΑΜΕΡΙΣΜΑΤΑ - ΜΟΝΟΚΑΤΟΙΚΙΕΣ

- Δωμάτιο με WC 6 χλμ. λεωφ. Ρόδου Καλλιθέας 100 Ε
- Studio επιπλωμένο Πειραιώς, 200 Ε
- 60 τ.μ. Πατ/ρχου Αθηναγόρα 350 Ε
- 80 τ.μ. διαμέρισμα (2 υπν.) στη Μητρόπολη 400 Ε
- 80 τ.μ. διαμέρισμα (2 υπν) Κορδιγκτώνος 460 Ε
- 105 τ.μ. διαμέρισμα (3 υπν) Νιοχώρι 450 Ε
- 120 τ.μ. διαμέρισμα (3 υπν) Ψαροπούλα, 630 Ε
- 130 τ.μ. διαμέρισμα (2 WC), τζάκι, θέρμανση, Κορδιγκτώνος 550 Ε
- 180 τ.μ. μονοκατοικία σε 4 στρ. Ασγούρου 1000 Ε

ΚΑΤΑΣΤΗΜΑΤΑ - ΓΡΑΦΕΙΑ - ΑΠΟΘΗΚΕΣ

- 69 τ.μ. κατάστημα 6 χλμ Ρόδου - Καλλιθέας με μεγάλη αυλή 400 Ε
- 80 τ.μ. ισόγειο γραφείο Αγ. Αναργύρους 500 Ε
- 80 τ.μ. γραφείο, πλατεία Κύπρου 800 Ε
- 90 τ.μ. κατάστημα 7 Βαγιές με ράμπα 350 Ε
- 160 τ.μ. γραφείο, πλατεία Κύπρου 1500 Ε
- 180 τ.μ. κατάστημα με αυλή 160 τ.μ. Κων/λεως Καρακόνερο 1.300 Ε
- 300 τ.μ. αποθήκη Συν/σμός Μαραγκών 600 Ε
- 300 τ.μ. αποθήκη 3 χλμ Ρόδου - Καλλιθέας 1300 Ε
- 500 τ.μ. ισόγεια αποθήκη 6 χλμ Ρόδου - Καλλιθέας (μόνο για οικοδομικά υλικά) 350 Ε

ΖΗΤΟΥΝΤΑΙ ΓΙΑ ΑΓΟΡΑ ΜΕΤΑΧΕΙΡΙΣΜΕΝΑ ΔΙΑΜΕΡΙΣΜΑΤΑ - ΑΜΕΣΗ ΠΩΛΗΣΗ

ΡΕΝΑ ΒΑΖΟΥΚΟΥ & ΣΥΝΕΡΓΑΤΕΣ
(ΜΕΣΙΤΕΣ ΑΣΤΙΚΩΝ ΣΥΜΒΑΣΕΩΝ)

ΔΙΕΥΘ. ΓΡΑΦΕΙΟΥ ΔΗΜ. ΘΕΟΔΩΡΑΚΗ 3
Τηλ. (22410) 22943. FAX: 28838 κινητό: 6945466773.
email.vazoukou@acn.gr
X5725-31/3

ENOIKIAZONTAI

ΕΝΟΙΚΙΑΖΕΤΑΙ αποθήκη 500 τ.μ, με μεγάλο περιβάλλοντα χώρο στ' Ασγούρου

ΕΝΟΙΚΙΑΖΕΤΑΙ αποθήκη 175 τ.μ. στο εμπορικό κέντρο Μανουσέλη

Οι ενδιαφερόμενοι καλούνται να επικοινωνήσουν στο 22410/61434
X5758-29/3

AUTOEXTREME

Η εταιρία μας εκθέτει προς πώληση τα παρακάτω αυτοκίνητα:

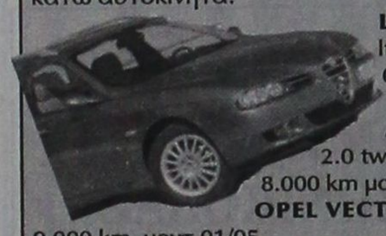

LANCIA THESIS 2.0 lt tourbo EMBLEMA 0 km καινούργιο, ετοιμοπαράδοτο
ALFA ROMEO 166 2.0 twin Spark Distinctive 8.000 km μοντ. 07/05
OPEL VECTRA 1.8 Elegance, 9.000 km, μοντ.01/05
MERCEDES-BENZ E 200 Elegance, 45.000 km, μοντ. 11/00
BMW Z3 1.9 Roadster, 40.000 km, μοντ. 1/03
BMW 316i Coupe, 108.000 km, μοντ. 07/94
BMW 316i Sedan, 184.000 km, μοντ. 1992
Citroen Saxo 1.6 VTS, 105.000 km, μοντ. 1999
Jeep Grand Cherokee 4.7 Overland, 60.000 km, μοντ. 2003
AUDI TT QUATTRO 1.8 T 225, 130.000km, μοντ. 2000
Για πληροφορίες επισκεφθείτε την έκθεσή μας στην οδό Αλεξανδρουπόλεως 3 - Ανάληψη ή καλέστε στο 22410/60370
5184-21/3

ΠΩΛΟΥΝΤΑΙ
ΜΟΝΟ ΑΠΟ ΤΟ ΓΡΑΦΕΙΟ ΜΑΣ

• Σας παρακαλούμε να συγκρίνετε τις δικές μας τιμές με όλες τις άλλες

1) Κτήμα 4.000 τ.μ., περιοχή Κοσκινού, πάνω από το φυτώριο, με φανταστική θέα.
2) Ισόγειο 3άρι με επέκταση 4άρι, με τεράστια αυλή, σε πολύ καλή τοποθεσία εντός πόλεως
3) Οικόπεδο 300 τ.μ., πλησίον Αγίας Αναστασίας
4) Μονοκατοικία 140τ.μ., με κήπο, εντός πόλεως
5) Διαμέρισμα 130 τ.μ., πλησίον Αγίου Ιωάννου
6) Διαμέρισμα 220 τ.μ., στην οδό Πίνδου (Μόντε Σμιθ) με 2 τζάκια, κλπ.
7) Γκαρσονιέρες στις Καλυθιές, μόνο 32.000 ευρώ
8) Διαμέρισμα τριάρι ανεξάρτητο, 60 τ.μ., μόνο 45.000 ευρώ.
9) Δύο μεζονέτες σε μπετά στα Μαριτσά, με 1500 τ.μ. εκάστη.
10) Μεζονέτες στ' Ασγούρου, με οικόπεδο 1500 τ.μ. σε μπετά
11) Κτήματα 4000 τ.μ., στην περιοχή Καλλιθέας (Κοσκινού) με θέα τη θάλασσα
12) Γκαρσονιέρα στο Ροδίνι 50 τ.μ.
13) Μεζονέτα με οικόπεδο 1000 τ.μ., σε γιαπί ή έτοιμη, ακριβώς απέναντι από τη θάλασσα, απόσταση 10 μ., παραλία Ιαλυσού
14) Μεζονέτες Κοσκινού με 700 τ.μ. οικόπεδο

Γ. ΝΕΟΦΥΤΟΥ
ΞΑΝΘΟΥ 15 Α - ΤΗΛ. 21434
X5708-31/3

ΞΕΝΟΔΟΧΕΙΟ BELAIR BEACH ΕΝΟΙΚ

ΠΡΟΟΔΟΣ μικρές αγγελίες μικρές αγγελίες ΠΡΟΟΔΟΣ

ζητήσεις

ΖΗΤΕΙΤΑΙ δεσποινίς ή κυρία για να εργαστεί σε τουριστικό κατάστημα στην Παλαιά Πόλη. Πληρ. τηλ. 22410/33254 και 22410/28380
13633-21/3

ΖΗΤΕΙΤΑΙ οδηγός και πωλητής από μεγάλη εταιρία διανομών. Πληρ. τηλ. 22410/61619
Τ7151-24/3

ΖΗΤΕΙΤΑΙ δεσποινίς ευπαρουσίαστη, για να εργαστεί σε Ίντερνετ καφέ. Πληρ. τηλ. 22410/25052
13719-5/4

ΖΗΤΕΙΤΑΙ έμπειρος ψήστης για ταβέρνα. Ωράριο συνεχές. Πληρ. τηλ 6947635904
13731-25/3

ΖΗΤΕΙΤΑΙ λαντζιέρα για εστιατόριο εντός πόλεως. Τηλ. 22410/39043
13206-23/3

ΖΗΤΕΙΤΑΙ οικόπεδο εντός σχεδίου για αγορά ή αντιπαροχή στις περιοχές Ιαλυσού - Κρεμαστής - Κοσκινού ή εντός σχεδίου στη Ρόδο. Πληρ. Διακογεωργίου Κάλλιστος. Τηλ. 22410/29318, 22410/78501
X5715-31/3

ΖΗΤΩ ν' αγοράσω οικόπεδο οικοδομήσιμο. Πληροφορίες τηλ. 6947374732
X5707-31/3

ΖΗΤΕΙΤΑΙ πωλήτρια για τουριστικό κατάστημα στην Παλιά Πόλη, με καλή γνώση αγγλικών ηλικίας 18-30 ετών. Πληρ. τηλ. 22410/33182 και 6947327062
13213-25/3

ΖΗΤΟΥΝΤΑΙ σερβιτόροι - βοηθοί από το «Φώτης Μέλαθρον». Πληρ. ώρες 7μ.μ. έως αργά από Τετάρτη έως Σάββατο. Τηλ. 22410/24272
5180-22/3

ΖΗΤΕΙΤΑΙ τεχνίτης μπογιατζής οικοδομών. Πληρ. τηλ. 22410/66698, 22410-67461 από τις 7.30 π.μ. έως 14.30 μ.μ.
X5752-22/3

ΒΟΥΛΓΑΡΑ ψάχνει εσωτερική δουλειά, φροντίδα ηλικιωμένων. Πληρ. τηλ. 22440/22623
13205-28/3

ΖΗΤΕΙΤΑΙ χειριστής γερανού, για μάντρα οικοδομικών υλικών. Μισθός ικανοποιητικός. Πληρ. τηλ. 22410/20835 και 22410/34746
13746-25/3

ΖΗΤΟΥΝΤΑΙ: 1) Οδηγός με επαγγελματικό δίπλωμα και 2) εργάτης για να εργαστούν σε εταιρία μεταφορών. Πληρ. τηλ. 22410/68800
13207-25/3

ΖΗΤΕΙΤΑΙ από επιχείρηση εστιατορίου στην περιοχή Καλλιθέας μάγειρας για να εργαστεί κατά την τουριστική περίοδο με πλήρη απασχόληση ή μόνο βραδινή. Μισθός ικανοποιητικός. Πληρ. τηλ. 6946680174
13212-5/4

ΖΗΤΕΙΤΑΙ άτομο για εξωτερικές εργασίες, με βασικές γνώσεις υπολογιστού. Τηλ. επικοινωνίας 22410/75218, υπόψιν Μιχάλη Μάρακα
Τ7102-19/3

ΖΗΤΕΙΤΑΙ κυρία άνω των 50 ετών, για να προσέχει ηλικιωμένο, άνω των 80 ετών. Ωράριο εργασίας από τις 4 το απόγευμα έως 8 το πρωί της επόμενης ημέρας. Φαγητό και ύπνο εντός. Μισθός ικανοποιητικός. Τηλ. 22410/83078
13214-5/4

ΖΗΤΕΙΤΑΙ οδηγός με δίπλωμα γ' κατηγορίας, να εργασθεί για 12μηνη απασχόληση, σε μεγάλη εμπορική επιχείρηση. Μισθός ικανοποιητικός. Πληροφορίες τηλ. 22410/66706-7-8 από τις 08.00 έως 14.00 το μεσημέρι και από 18.00 έως 20.00 το απόγευμα
13747-29/3

ΖΗΤΕΙΤΑΙ
οδηγός με επαγγελματικό δίπλωμα, για εμπορία κρεάτων. Ηλικία από 25 έως 35 ετών. Μισθός ικανοποιητικός και ΙΚΑ
Πληρ. τηλ. 22410/26766 ώρες 7.30-14.30
Τ7125-19/3

ΑΠΟ ΤΗ ΜΕΤΑΦΟΡΙΚΗ ΚΑΣΟΥΔΑΚΗ Α.Ε.

ΖΗΤΕΙΤΑΙ

κοπέλα για το γραφείο.

Πληροφορίες τηλ. 6936576383, κ. Γρηγόρη
X216-19/3

ΞΕΝΟΔΟΧΕΙΟ BELVEDERE ΖΗΤΑ

1. Μάγειρα Β'

2. Κοπέλα βοηθό σερβιτόρου για πρωινή ημιαπασχόληση (08.00-12.00)

Πληροφορίες τηλ. 22410/89000 πρωινές ώρες

X5751-31/3

Η ΨΑΡΟΤΑΒΕΡΝΑ «NEW KAMIROS» ΖΗΤΑΕΙ

ΣΕΡΒΙΤΟΡΟ Ή ΣΕΡΒΙΤΟΡΑ ΓΙΑ ΤΗ ΝΕΑ ΣΕΖΟΝ.
ΑΡΧΑΙΑ ΚΑΜΕΙΡΟΣ

Πληροφορίες τηλ. 22410/40001 & κιν. 6945411730
Τ7166-21/3

Τ7166-21/3

Από τη «ΓΕΝΙΚΗ ΚΛΙΝΙΚΗ - EUROMEDICA ΔΩΔΕΚΑΝΗΣΟΥ

ΖΗΤΟΥΝΤΑΙ

για άμεση πρόσληψη

νοσηλεύτριες με νοσοκομειακή εμπειρία για πλήρη ή μερική (part-time) απασχόληση

Πληροφορίες τηλ.25ης Μαρτίου 15 - Ρόδος Τηλ. 22410/43347

X5750-19/3

ALEXANDER

ΚΕΝΤΡΑ ΞΕΝΩΝ ΓΛΩΣΣΩΝ
40 ΧΡΟΝΙΑ ΣΤΟ ΧΩΡΟ ΤΗΣ ΞΕΝΟΛΩΣΣΗΣ ΕΚΠΑΙΔΕΥΣΗΣ
ΠΑΡΑΡΤΗΜΑΤΑ ΣΕ ΟΛΗ ΤΗΝ ΕΛΛΑΔΑ

Ο Εκπαιδευτικός Οργανισμός ALEXANDER δέχεται προτάσεις για συνεργασία σε οποιαδήποτε περιοχή της Ελλάδας από:

α) Ατομα με επιχειρηματικό πνεύμα που επιθυμούν να δημιουργήσουν το δικό τους κέντρο ξένων γλωσσών με την υποστήριξη του Οργανισμού

β) Ατομα δραστήρια αγγλομαθή που επιθυμούν να συνεργαστούν στο χώρο των κέντρων ξένων γλωσσών.

Τηλέφωνα επικοινωνίας 2310-827106, 841749
fax 2310-819424 - email:info@als-alexander.org
www.als-alexander.org

Τ7153-23/3

ΞΥΛΟΥΡΓΙΚΕΣ ΕΡΓΑΣΙΕΣ ΛΕΝΤΑΚΗΣ ΜΑΝΩΛΗΣ

- Εντοιχιζόμενες Κουζίνες
- Κουφώματα
- Πόρτες
- Ντουλάπες



Τηλ. (22410)60601 και 6973933733,
Ηλιούπολη Αναλήψεως

13196-14/4

ΑΠΟ ΤΗ ΝΕΟΚΑΤΑΣΚΕΥΑΣΤΙΚΗ ΡΟΔΟΥ

ΠΩΛΟΥΝΤΑΙ

ΣΤΗΝ ΚΡΕΜΑΣΤΗ
ΜΕΖΟΝΕΤΕΣ 120 τ.μ., 180 τ.μ.,
ΠΟΛΥΤΕΛΟΥΣ ΚΑΤΑΣΚΕΥΗΣ
ΜΕ ΕΝΔΟΔΑΠΕΔΙΑ ΘΕΡΜΑΝΣΗ

ΑΔΕΙΕΣ ΤΟΥ 2005 ΧΩΡΙΣ ΦΠΑ, ΠΡΟΕΓΚΕΚΡΙΜΕΝΑ ΔΑΝΕΙΑ

ΠΛΗΡΟΦΟΡΙΕΣ
ΤΗΛ. 6937163244 κ. Γιάννη

Τ6831-18/4

LINDIANVILLAGE

Το ξενοδοχείο πολυτελείας στη νότια Ρόδο, με πέντε θεματικά εστιατόρια, τέσσερα μπαρ, Spa, συνεδριακούς χώρους, σουίτες με ιδιωτικές πισίνες, Night club.

ΖΗΤΟΥΜΕ

Σερβιτόρους και βοηθούς για τα διάφορα εστιατόρια

Περιμένουμε το βιογραφικό σας σημείωμα καθημερινά στο ξενοδοχείο 08.30-14.30
Lindian Village, παραλία Λάρδου, (Γλύστρα)
τηλέφωνο 22440 35900 Telefax 22440 47360
email : alkal @ lindian.gr

X5750-18/3

ΠΡΟΣΦΟΡΑ ΕΡΓΑΣΙΑΣ

Το πρακτορείο γενικού τουρισμού BEST ISLAND S.A. ζητά έναν νέο ή νέα για την θέση της λειτουργίας του τμήματος κίνησης (traffic), οργάνωσης εκδρομών και διαχείριση στόλου, αφίξεων/αναχωρήσεων στο αεροδρόμιο. Η θέση είναι ενδιαφέρουσα με προοπτικές για μελλοντική εξέλιξη προσφέροντας εμπειρίες και ικανοποιητικές απολαβές. Ο/Η ενδιαφερόμενοι πρέπει να έχουν δυνατότητες επικοινωνίας με ανθρώπους του εξωτερικού και με τους συναδέλφους των άλλων τμημάτων. Απαραίτητη είναι η άριστη χρήση υπολογιστών καθώς και η γνώση ξένων γλωσσών, Αγγλικά υποχρεωτικά και Ιταλικά θα εκτιμηθεί. Παρακαλώ όπως στείλετε βιογραφικά στην παρακάτω διεύθυνση.

BEST ISLAND S.A.
Λοχ. Φανουράκη 17
Κ. Τάσο Χατζηλιαμή
Tel: 22410 76530- Fax: 22410 76532
tasos@rhodos-tours.gr info@best-island.gr

X5757-23/3

ΑΠΟ ΤΗ NESTLE ΡΟΔΟΥ

ΖΗΤΕΙΤΑΙ

νέος/νέα γνώστης της αγοράς των super market της Ρόδου, για το τμήμα merchandise της εταιρίας. Απαραίτητη προϋπόθεση η κατοχή μεταφορικού μέσου.

Οι ενδιαφερόμενοι μπορούν να επικοινωνούν με τα γραφεία της εταιρίας καθημερινά από 09.00 π.μ. έως 14.00 μ.μ. στα τηλέφωνα 22410/62184 & 22410/67471

7149-22/3

ΟΙΚΟΔΟΜΙΚΕΣ ΕΠΙΧΕΙΡΗΣΕΙΣ

ΔΙΑΚΟΓΕΩΡΓΙΟΥ ΚΑΛΛΙΣΤΟΣ

ΕΘΝ.ΑΝΤΙΣΤΑΣΕΩΣ 11 (πρώην Αννης Μαρίας)

ΠΩΛΗΣΕΙΣ ΔΙΑΜΕΡΙΣΜΑΤΩΝ - ΚΑΤΑΣΤΗΜΑΤΑ - ΑΠΟΘΗΚΕΣ - ΑΝΤΑΛΛΑΓΕΣ ΑΚΙΝΗΤΩΝ - ΑΓΟΡΕΣ ΟΙΚΟΠΕΔΩΝ ΑΝΑΛΑΜΒΑΝΟΥΜΕ ΑΝΤΙΠΑΡΟΧΕΣ

ΠΩΛΟΥΝΤΑΙ διαμερίσματα λουξ κατασκευής με απεριόριστη θέα. Τα διαμερίσματα διαθέτουν θωρακισμένες πόρτες, εντοιχισμένες κουζίνες, ντουλάπες εντοιχισμένες, νιπτήρα με ντουλάπι, κεντρική θέρμανση αυτόνομη - ανοιγόμενα ανακλινόμενα κουφώματα με διπλά τζάμια, σίτες ρολά - υδραυλικό ασανσέρ, τριφασικό ρεύμα. Ολοι οι χώροι σπατουλαριστοί, εσωτερικές πόρτες MDF με σκέδιο.
ΔΙΑΜΕΡΙΣΜΑΤΑ ΕΠΙ ΤΗΣ:
1) ΠΩΛΟΥΝΤΑΙ διαμερίσματα επί της οδού Χαραλάμπους στο πάρκο, των 105, 125τ.μ., διαμερίσματα τριάρια - τεσσάρια.
2) ΟΙΚΟΔΟΜΗ υπό ανέγερση επί της οδού Κ. Παλαιολόγου και Θεοτοκοπούλου διαμερίσματα 2άρια, 3άρια, 4άρια καταστήματα.
3) ΕΠΙ της οδού Μ. Κων/νου - Κ. Παλαιολόγου, γραφείο - ιατρείο 70τ.μ.
4) ΑΠΟΘΗΚΕΣ
Πλησίον Στ. Κωτιάδη 120τ.μ., λ. Καλλιθέας (Καρακόνερο) 80-300 τ.μ.
5) ΠΩΛΟΥΝΤΑΙ στην παραλία Κιοτάρι μεζονέτες, ημιτελής και τελειωμένες των 80τ.μ. και 110τ.μ. σε 1000 τ.μ. οικόπεδο, πολυτελούς κατασκευής.

✓ Οι πωλήσεις μπορούν να γίνουν και με όλα τα δάνεια τραπεζών και οργανισμών
✓ Αναλαμβάνουμε ΑΝΤΙΠΑΡΟΧΕΣ και ΑΓΟΡΕΣ ΟΙΚΟΠΕΔΩΝ
✓ Δεχόμαστε ανταλλαγές ακινήτων

ΔΙΑΚΟΓΕΩΡΓΙΟΥ ΚΑΛΛΙΣΤΟΣ

Τηλ. 22410/29318 - 22410/78501- FAX.22410/34598 - 22410/78502

X5715-31/3



Blue Sea Beach Resort- 85100 Faliraki/Rhodes

Το ξενοδοχείο Blue Sea ζητεί για τη στελέχωσή του

ΠΡΟΪΣΤΑΜΕΝΗ ΟΡΟΦΩΝ

Βασική προϋπόθεση
η εμπειρία σε ξενοδοχεία Α' κατηγορίας

Προσφέρονται ικανοποιητικοί όροι συνεργασίας - Προοπτικές εξέλιξης και καριέρας

Για επικοινωνία καθημερινά εκτός Κυριακής
Τηλ. 22410/85512 - Fax 22410/85811
e-mail:info@blueseahotel.gr
Ταχυδρομική θυρίδα 292

X5755-19/3

ΓΡΑΦΙΣΤΑΣ

για μόνιμη απασχόληση, πλήρες ωράριο και γνώσεις Corel Draw, Photoshop, Illustrator.

Πληροφορίες: University Press Τηλ.: 22410-39009 & 22410-75032

5174-19/3

ΑΠΟ ΤΗ ΓΕΝΙΚΗ ΚΛΙΝΙΚΗ ΔΩΔ/ΣΟΥ Α.Ε.

ΖΗΤΟΥΝΤΑΙ

ΣΥΝΤΗΡΗΤΕΣ
ΗΛΕΚΤΡΟΛΟΓΟΙ-ΥΔΡΑΥΛΙΚΟΙ

Πληροφορίες 25η Μαρτίου 15 Ρόδος Τηλ. 22410/43347

X5750-18/3

ΖΗΤΟΥΝΤΑΙ πωλήτριες/τες

από την RODOS GOLD VOGIATZIS που να ομιλούν:
1. Αγγλικά - ρωσικά
2. Ιταλικά - γαλλικά
3. Αγγλικά - γερμανικά

Για πληρ. παρακαλώ επικοινωνήστε στα τηλ. 22410/86670/73
από τις 09.00-15.00

X5719-8/4

ΑΠΟ ΤΟ ΕΣΤΙΑΤΟΡΙΟ ΜΕΓΑΡΟ - ΕΒΡΑΙΩΝ ΜΑΡΤΥΡΩΝ 45 Ζ ΠΑΛΙΑ ΠΟΛΗ

ΖΗΤΟΥΝΤΑΙ

1) Λαντζιέρες
2) Σερβιτόροι άνδρες και γυναίκες
3) Βοηθοί σερβιτόρων άνδρες και γυναίκες με πείρα στο α λα καρτ.
Αλλοδαποί αποκλείονται

Πληροφορίες 22410/27321 και 6947635904

13186-31/3

διάφορα

ΜΑΣΑΖ

Ανακουφιστείτε από το άγχος, την ένταση, ψυχική κόπωση, τις συνέπειες του καθημερινού τρόπου ζωής

Πληροφορίες τηλ. 6942228916

13153-6/4

ΜΟΝΩΣΕΙΣ 25 ΧΡΟΝΙΑ!



ΑΡΧΩΝ ΣΑΜΑΡΤΖΗΣ

Πληροφορίες τηλ. 22410/ 23030-22410/20021 και 6947374732

X5707-31/3

ΚΑΤΑΣΚΕΥΑΣΤΙΚΗ ΕΜΠΟΡΙΚΗ ΕΤΑΙΡΙΑ ΣΤΗ ΡΟΔΟ

ΖΗΤΑ:

Α) ΥΠΕΥΘΥΝΟ ΑΠΟΘΗΚΗΣ, με προϋπηρεσία σε αντίστοιχη εταιρεία (υδραυλικά - Η/Μ εξοπλισμό) και γνώση Η/Υ

Β) ΥΠΑΛΛΗΛΟ ΛΟΓΙΣΤΗΡΙΟΥ με γνώση Η/Υ και αγγλικής γλώσσας.

Παρακαλούνται οι ενδιαφερόμενοι να επικοινωνούν στο τηλ. 22410/66551, ώρες καταστημάτων ή να φέρουν βιογραφικό στη διεύθυνση 3ο χλμ λεωφ. Ρόδου Λίνδου (πριν το ΙΚΑ)

2) ΖΗΤΕΙΤΑΙ ΟΙΚΙΑΚΗ ΒΟΗΘΟΣ για μόνιμη απασχόληση (ασφάλιση, κλπ, αποδοχές). Θα έχει και τη φροντίδα μιας ηλικιωμένης κυρίας. Πρέπει απαραίτητα να έχει καλή σχέση με τα ζώα. Επικοινωνία στο τηλ. 6944-520626

X5740-31/3

ΑΠΟ ΤΗ ΒΙΟΜΗΧΑΝΙΚΗ ΚΑΙ ΕΜΠΟΡΙΚΗ ΕΤΑΙΡΙΑ ΒΑΠ Π. ΚΟΥΓΙΟΣ ΑΒΕΕ

ΖΗΤΟΥΝΤΑΙ

ΠΩΛΗΤΕΣ/Merchandisers

Ο ιδανικός υποψήφιος πρέπει:
- να έχει τελειώσει τουλάχιστον το Λύκειο
- να έχει ευχάριστη προσωπικότητα και ευχέρεια λόγου

ΠΡΟΣΦΕΡΟΝΤΑΙ:
Ικανοποιητικός αρχικός μισθός, πλήρη ασφάλιση, δυνατότητα εταιρικού αυτοκινήτου, δυνατότητα 12μηνης απασχόλησης.

Οι ενδιαφερόμενοι μπορούν να επικοινωνούν στο τηλ. 22410/61434 με την κ. Παπανδρέου από τις 9.00 μέχρι 14.00

X5758-29/3

ΚΤΕΛ ΡΟΔΟΥ Α.Ε.

ΥΠΕΡΑΣΤΙΚΑ ΛΕΩΦΟΡΕΙΑ - ΜΕΓ. ΚΩΝΣΤΑΝΤΙΝΟΥ 17 - ΤΚ 85100 - Τηλ. 2241027706 - 2241075134 - fax 2241024268

Το ΚΤΕΛ Ρόδου Α.Ε. προκειμένου να καλύψει τις ανάγκες κατά τη θερινή περίοδο, ζητεί να προσλάβει:
1) Για εκδότες εισιτηρίων στο σταθμό Μανδρακίου και Λίνδου άτομα δύο (2). Απαραίτητη γνώση δύο (2) ξένων γλωσσών και χειρισμό Η/Υ
2) Για οδηγούς λεωφορείων τρία (3) άτομα. Απαραίτητα δίπλωμα οδήγησης και προϋπηρεσία.
Οι αιτήσεις να κατατεθούν στα γραφεία μας, το αργότερο μέχρι τις 23 Μαρτίου 2006. Πληροφορίες τηλ. 22410/27706 κ. Συμιακό Παναγιώτη από 11.00 π.μ. έως 13.45 μ.μ.

X5759-31/3

ΚΤΙΡΙΟ Α.Ε. ΠΩΛΗΣΕΙΣ ΑΚΙΝΗΤΩΝ

- Καταστήματα 47, 65, 88 τ.μ., στην οδό Δενδρινού (προέκταση Αννης Μαρίας) με αντίστοιχο υπόγειο χώρο
- Διαμερίσματα 104 τ.μ., 118τ.μ., 107 τ.μ., στην οδό Δενδρινού (προέκταση Αννης Μαρίας), με κεντρική αυτόνομη θέρμανση, αποθήκη και αποκλειστική θέση στάθμευσης αυτοκινήτου
- Διαμερίσματα 118τ.μ., και 112τ.μ., στην οδό Μιχαήλ Πετρίδη (στο ύψος ΜΗΔΕΙΑ) με αποθήκη και αποκλειστική θέση στάθμευσης αυτοκινήτου
- Μεζονέτα διώροφη με σοφίτα 190 τ.μ. στην Ιαλυσό

ΠΛΗΡΟΦΟΡΙΕΣ ΑΝΑΣΤΑΣΙΟΣ ΑΤΣΙΔΗΣ
Στεφάνου Καζούλη 74 - Ρόδος
Τηλ. 22410/28616 - FAX 22410/37848

X5720-31/3

TZIORAS SMART CENTERS



Μια πρόταση για όλους τους επαγγελματίες

Η ΤΖΙΩΡΑΣ ΙΩΑΝΝΗΣ & ΥΙΟΙ Ο.Ε. σας ανοίγει δρόμο με τις μακροχρόνιες μισθώσεις αυτοκινήτων γρήγορα και σωστά, προσφέροντάς σας περισσότερα πλεονεκτήματα.
ΕΠΩΦΕΛΗΘΕΙΤΕ ΤΩΡΑ από τα δυναμικά μας προγράμματα και αποκτήστε το αυτοκίνητο που επιθυμείτε για σας και για το στόλο της εταιρίας σας.

8 σημαντικοί λόγοι που σας συμφέρουν!

1. **Το 100% των μισθωμάτων** μπαίνουν στα έξοδα της επιχείρησής σας
2. **Εχετε φορολογική απαλλαγή** από τα τεκμήρια αγοράς (πόθεν έσχες)
3. **Αποκτάτε αυτοκίνητο χωρίς προκαταβολή** διατηρώντας το κεφάλαιό σας
4. **Πλήρη απαλλαγή από κόστος συντήρησης**
5. **Εχετε πάντα καινούριο αυτοκίνητο.** Με τη λήξη της μίσθωσης μπορείτε να το αντικαταστήσετε
6. **Αποδέσμευση κεφαλαίων** που θα θέλατε για την αγορά του αυτοκινήτου, αξιοποιώντας τα σε άλλους παραγωγικούς τομείς
7. **Εχετε κεφαλαιακή ρευστότητα** αφού μπορείτε να πουλήσετε το αυτοκίνητο και να το εκμισθώσετε πάλι (Lease back)
8. **Εξοικονόμηση χρόνου και χρήματος** για σας και την επιχείρησή σας.

Γιατί να αγοράσετε αυτοκίνητο όταν μπορείτε να το ενοικιάσετε;

Σημεία εξυπηρέτησης:
1. **Θεμ. Σοφούλη 111, τηλ. 22410-21666**
2. **7ο χλμ. Λεωφ. Ρόδου-Λίνδου, τηλ.22410-69135**
3. **13ο χλμ. Ρόδου-Αεροδρομίου, τηλ.22410-98188**

X5734-31/3

ΔΙΕΥΘΥΝΣΗ ΔΑΣΩΝ ΔΩΔ/ΝΗΣΟΥ

ΑΝΑΚΟΙΝΩΣΗ

Γνωστοποιείται κατά το άρθρο 14 του Ν.998/79, η αποστολή για ανάρτηση στο Δήμο Καλλιθέας, της αριθμ. Πρωτ. 7304/05/02-03-2006 πράξης χαρακτηρισμού έκτασης που εκδόθηκε από τον Δ/ντή Δασών Δωδ/σου. Η Κ.Μ. 964 γαιών Κοσκινού εμβαδού 6010 τ.μ. χαρακτηρίζεται ως γεωργική έκταση.

Ο Δ/ντής Δασών Δωδ/σου
Φίλιππος Κοντίτσης
Δασολόγος με θαθμό Α'

13748-18/3

ΔΗΜΟΣΙΑ ΕΠΙΧΕΙΡΗΣΗ ΗΛΕΚΤΡΙΣΜΟΥ Α.Ε.
Δ/ΝΣΗ ΠΕΡΙΦΕΡΕΙΑΣ ΝΗΣΙΩΝ
ΠΕΡΙΟΧΗ ΡΟΔΟΥ

ΑΝΑΚΟΙΝΩΣΗ

Ειδοποιούνται οι κάτοικοι των παρακάτω περιοχών ότι για να εκτελεστούν απαραίτητες τεχνικές εργασίες της ΔΕΗ θα γίνει διακοπή στις

20/3/06 ημέρα ΔΕΥΤΕΡΑ ως εξής:
ΑΠΟ 08.00 ΕΩΣ 11.00 στις περιοχές:
ΣΤΗΝ ΕΥΡΥΤΕΡΗ ΠΕΡΙΟΧΗ ΤΗΣ ΑΝΑΛΗΨΗΣ

Αν οι εργασίες τελειώσουν νωρίτερα, το ρεύμα θα ξαναδοθεί πριν από τον χρόνο λήξης της διακοπής που αναφέρεται πιο πάνω.

Γι' αυτό το λόγο οι ηλεκτρικές εγκαταστάσεις και τα δίκτυα της ΔΕΗ θα πρέπει να θεωρούνται ότι έχουν συνέχεια ρεύμα.

Ετσι για λόγους ασφαλείας, απαγορεύεται η προσέγγιση σε αγωγούς ή άλλα στοιχεία του δικτύου που βρίσκονται στο έδαφος γιατί υπάρχει σοβαρός κίνδυνος ατυχήματος.

ΑΠΟ ΤΗ ΔΕΗ

ΧΛ-19/3

ΑΔΕΛΦΟΤΗΤΑ ΚΡΗΤΩΝ ΡΟΔΟΥ «Ο ΨΗΛΟΡΕΙΤΗΣ»

ΠΡΟΣΚΛΗΣΗ



Εκδήλωση μνήμης
70 χρόνια από το θάνατο του
Εθνάρχη
Ελευθερίου Βενιζέλου

Κυριακή 19 Μαρτίου 2006, ώρα 09.00
Ιερός Ναός Εισοδίων της Θεοτόκου Ρόδου (Μητρόπολη)

Για τον Ελευθέριο Βενιζέλο θα μιλήσει ο ταμίας της Αδελφότητας **Νικηφόρος Στρατήγης**

Μετά τη δέηση θα κατατεθεί στεφάνι στον ανδριάντα του μεγάλου Κρητικού και θα προσφερθεί κρητικό κέρασμα στη στέγη της Αδελφότητας (Πατρ. Αθηναγόρα 28 - Ρόδος)

X5754-18/3

ΣΥΝΕΤΑΙΡΙΣΤΙΚΗ ΤΡΑΠΕΖΑ ΔΩΔΕΚΑΝΗΣΟΥ ΣΥΝ.Π.Ε.

ΠΡΟΚΗΡΥΞΗ ΠΡΟΣΛΗΨΗΣ ΥΠΑΛΛΗΛΩΝ

Η Συνεταιριστική Τράπεζα Δωδεκανήσου ΣΥΝ.Π.Ε. ανακοινώνει ότι προκειμένου να προβεί στην πρόσληψη συνολικά **2 υπαλλήλων,** για τη στελέχωση των υπηρεσιών της στα Καταστήματα του δικτύου της, προσκαλεί τους ενδιαφερόμενους που διαθέτουν τα παρακάτω προσόντα να υποβάλουν τις σχετικές αιτήσεις, αφού προμηθευτούν από το Κεντρικό Κατάστημα της Τράπεζας (Εθνικής Αντιστάσεως 51, Ρόδος) ή το Κατάστημα Καλύμνου (Ελ. Βενιζέλου 46, τηλ.. 22430 50901) την αναλυτική προκήρυξη του διαγωνισμού.

Προσόντα

ΘΕΣΗ Α: (1 άτομο) Εδρα θέσης **Ρόδος:** Υπάλληλος Διεύθυνσης Πληροφορικής και Οργάνωσης. Απόφοιτος ΑΕΙ ή ΤΕΙ Πληροφορικής/Τηλεπικοινωνίες ή θετικής κατεύθυνσης με ειδίκευση στην Πληροφορική/Τηλεπικοινωνίες. Ηλικία έως 32 ετών. Απαραίτητη η γνώση της αγγλικής γλώσσας. Επιθυμητή η σχετική προϋπηρεσία. Μόνιμη κατοικία στη Ρόδο.

ΘΕΣΗ Β: (1 άτομο) Εδρα θέσης **Κάλυμνος.** Πτυχιούχοι Α.Ε.Ι. ή Τ.Ε.Ι. οικονομικής κατεύθυνσης. Ηλικία έως 32 ετών. Επιθυμητή προϋπηρεσία σε Τράπεζες ή άλλους Χρηματοπιστωτικούς Οργανισμούς - Χρήση Η/Υ - Γνώση μίας ξένης γλώσσας. Μόνιμη κατοικία στην Κάλυμνο.

Οι αιτήσεις των υποψηφίων θα υποβάλλονται ή θα αποστέλλονται μόνο στο Κεντρικό Κατάστημα της Συνεταιριστικής Τράπεζας στην Ρόδο (Εθν. Αντιστάσεως 51, 851 00 Ρόδος) κατά τις εργάσιμες ημέρες και ώρες. **Προθεσμία υποβολής αιτήσεων μέχρι και Παρασκευή 31 Μαρτίου 2006.** Τυχόν αιτήσεις που έχουν υποβληθεί πριν την παρούσα δημοσίευση δεν θα ληφθούν υπόψη.

Για συμπληρωματικές πληροφορίες ή διευκρινίσεις οι ενδιαφερόμενοι μπορούν να απευθύνονται στον κ. Αντωνόπουλο (22410 80550) ή κ. Σαρούκο (22430 50901).

Λεπτομέρειες στο website της Τράπεζας στη Διεύθυνση: www.bankdodekanese.gr

Ρόδος, Πέμπτη 9 Μαρτίου 2006
ΑΠΟ ΤΟ Δ.Σ.

Χ.Λ.-10/3

ΠΑΡΑΔΟΣΙΑΚΕΣ
ΧΕΙΡΟΠΟΙΗΤΕΣ
ΛΕΙΤΟΥΡΓΙΚΕΣ
καρέκλες και τραπέζια
ΡΟΔΟΥ



Στα **46** χρόνια κατασκευαστές...

ΕΓΓΥΗΣΗ *Ζωής σε χρώμα που εσείς προτιμάτε (ξύλου, μπλε, πράσινο κλπ.), από αθάνατο ξύλο οξιάς εισαγωγής για επαγγελματική και όχι μόνο χρήση. Σε τιμές εργοστασίου χωρίς μεσάζοντες*

6932 410389, Βαγιανάκης Γιάννης-ΣΑΛΑΚΟΣ ΡΟΔΟΣ
2246 0 22389 • 2246 0 22237

ΕΠΙΣΗΣ ΚΑΤΑΣΚΕΥΑΖΟΥΜΕ ΤΡΑΠΕΖΙΑ ΟΛΩΝ ΤΩΝ ΤΥΠΩΝ ΚΑΙ ΜΕΓΕΘΩΝ

X3753-31/3

ΕΛΛΗΝΙΚΗ ΔΗΜΟΚΡΑΤΙΑ
ΠΕΡΙΦΕΡΕΙΑ ΝΟΤΙΟΥ ΑΙΓΑΙΟΥ
ΝΟΜΟΣ ΔΩΔΕΚΑΝΗΣΟΥ
ΝΟΜΑΡΧΙΑΚΗ ΑΥΤ/ΣΗ ΔΩΔ/ΣΟΥ
ΝΟΜΑΡΧΙΑΚΟ ΣΥΜΒΟΥΛΙΟ

Ρόδος, 17/3/2006
Αριθμ. Πρωτ.: Ν.Σ. 122

ΑΝΑΚΟΙΝΩΣΗ

Με την παρούσα ανακοινώνουμε ότι στις 16-3-2006 παρελήφθη από το Γραφείο μας η με αριθμ. πρωτ. 233/14-3-2006 Απόφαση της Περιφέρειας Νοτίου Αιγαίου - Γενική Δ/νση Περιφέρειας - Τμήμα ΠΕ.ΧΩ. Δωδ/σου με θέμα: «Υπαγωγή στην 4η υποκατηγορία της με αριθμ. Η.Π. 15393/2332/5.8.2002 ΚΥΑ, σύμφωνα με τη διαδικασία του άρθρου 9 της Η.Π. 1104/703/Φ104/14.3.2003 ΚΥΑ, του έργου "υφιστάμενη ξενοδοχειακή μονάδα, 1 αστέρος, δυναμικότητας 32 κλινών, με τον διακριτικό τίτλο «ΑΓΙΟΣ ΑΜΜΩΝ», σε γήπεδο επιφάνειας 4.050 τ.μ., σε εκτός σχεδίου περιοχή στο Φαληράκι Δήμου Καλλιθέας νήσου Ρόδου Νομού Δωδ/σου, ιδιοκτησίας Τοκουζή Γεώργιου"».

Καλούμε κάθε ενδιαφερόμενο, προκειμένου να λάβει γνώση της ανωτέρω απόφασης, να αποταθεί στο Τοπικό Τμήμα Περιβάλλοντος της Δ/νσης Πολεοδομίας-Χωροταξίας-Περιβάλλοντος της Ν.Α. Δωδ/σου (τηλ.: 22410-30413).

Η προαναφερόμενη απόφαση θα αναρτηθεί, για τις προσεχείς μέρες, στον πίνακα ανακοινώσεων της Νομαρχίας.

Ο Πρόεδρος του Ν.Σ. Δωδ/σου
Φώτης Χατζηδιάκος

ΧΛ-18/3

ΑΠΩΛΕΙΑ

Χάθηκε σκύλος μεσαίου μεγέθους χρώματος κανελί (τριχωτός) ακούει στο όνομα ΜΕΛΙΣ, φοράει αλυσίδα στο λαιμό και λουράκι χρώματος θαλασσί με κίτρινη φίμπια. Μπορείτε να τηλεφωνήσετε στο τηλ. 6945141705 κ. Νικήτα. Ο ευρών θα αμειφθεί

13187-18/3



ΠΡΟΣΚΛΗΣΗ

Ενημερωτική συγκέντρωση για τα
Ολοκληρωμένα Προγράμματα Ανάπτυξης Αγροτικού Χώρου

ΕΝΗΜΕΡΩΘΕΙΤΕ ΚΑΙ ΕΠΩΦΕΛΗΘΕΙΤΕ ΓΙΑ

ΕΝΙΣΧΥΣΕΙΣ ΣΕ ΙΔΙΩΤΙΚΕΣ ΕΠΕΝΔΥΣΕΙΣ

ΟΡΟΙ ΚΑΙ ΠΡΟΫΠΟΘΕΣΕΙΣ ΓΙΑ:
› **ΕΝΤΑΞΗ**
› **ΔΙΑΔΙΚΑΣΙΑ ΥΠΟΒΟΛΗΣ ΑΙΤΗΣΗΣ**
› **ΚΡΙΤΗΡΙΑ ΑΞΙΟΛΟΓΗΣΗΣ**

Στη **Χάλκη,**
την **Τρίτη, 21 Μαρτίου 2006**
και **ώρα 19:00,**
στην **αίθουσα του Δήμου Χάλκης**

Διοργάνωση:
ΠΕΡΙΦΕΡΕΙΑ ΝΟΤΙΟΥ ΑΙΓΑΙΟΥ

Η παρούσα καταχώρηση, καθώς και η ενημερωτική εκδήλωση χρηματοδοτούνται κατά 75% από την Ευρωπαϊκή Ένωση.

ΧΛ-19/3

CASIO®

> Συστήματα Ασύρματης Παραγγελιοληψίας για Καφετέριες - Εστιατόρια

> Μηχανογράφηση Λιανικών Πωλήσεων Εμπορικών Καταστημάτων

Mk system
ΜΑΓΓΙΩΡΟΣ Δ. - ΚΑΤΣΑΜΟΥΝΔΗΣ Θ. & ΣΙΑ Ο.Ε.
Αγ. Αναστασίας 126, Ρόδος
Τηλ. & Fax: 22410 33909 - 33610 - 32815
e-mail: mksystem@otenet.gr

X5745-18/3

ΔΗΜΟΣΙΑ ΕΠΙΧΕΙΡΗΣΗ ΗΛΕΚΤΡΙΣΜΟΥ Α.Ε.

ΠΕΡΙΛΗΨΗ

ΔΗΜΟΣΙΕΥΣΗ ΠΕΡΙΛΗΨΗΣ ΔΙΑΚΗΡΥΞΗΣ ΔΠΝ / Ρ4 / 2006

Η ΔΕΗ Α.Ε., προκηρύσσει Δημόσιο μειοδοτικό Διαγωνισμό που αφορά την ανάδειξη Αναδόχου σε εργολαβία (Έργο) για τις διακοπές επανασυνδέσεις παροχών ρεύματος των καταναλωτών του Πρακτορείου Καρπάθου της Περιοχής Ρόδου.

Τα τεύχη του διαγωνισμού (Διακήρυξης, Σχέδιο Σύμβασης, Υπόδειγμα Προσφοράς Υπεύθυνη δήλωση αποδοχής όρων κλπ., Τύπος Εγγυητικής Επιστολής Συμμετοχής, Τύπος Εγγυητικής Επιστολής Καλής Εκτέλεσης) θα παραλαμβάνονται από την ΔΕΗ Α.Ε./Περιοχή Ρόδου, ΓΧ. Σύμης 10, Ρόδου, τηλέφωνο 22410-27464 (αρμόδιος κος Παρασκευάς Ευάγγελος), κατά τις εργάσιμες ημέρες και ώρες από 08.00 έως 13:30.

Η υποβολή των προσφορών θα γίνεται στην ίδια Διεύθυνση (Πρωτόκολλο), μέχρι την 18η ΑΠΡΙΛΙΟΥ 2006.

ΔΕΗ Α.Ε / ΔΠΝ / ΠΕΡΙΟΧΗ ΡΟΔΟΥ
ΠΛ. ΣΥΜΗΣ 10 • 85100 ΡΟΔΟΣ
ΤΗΛ.: 22410 24066 - FAX: 22410 24964

ΕΛΛΗΝΙΚΗ ΔΗΜΟΚΡΑΤΙΑ
ΠΕΡΙΦΕΡΕΙΑ ΝΟΤΙΟΥ ΑΙΓΑΙΟΥ
ΝΟΜΟΣ ΔΩΔΕΚΑΝΗΣΟΥ
ΝΟΜΑΡΧΙΑΚΗ ΑΥΤ/ΣΗ ΔΩΔ/ΣΟΥ
ΝΟΜΑΡΧΙΑΚΟ ΣΥΜΒΟΥΛΙΟ

Ρόδος, 17/3/2006
Αριθμ. Πρωτ.: Ν.Σ. 124

ΑΝΑΚΟΙΝΩΣΗ

Με την παρούσα ανακοινώνουμε ότι στις 16-3-2006 παρελήφθη από το Γραφείο μας η με αριθμ. πρωτ. 243/14-3-2006 Απόφαση της Περιφέρειας Νοτίου Αιγαίου - Γενική Δ/νση Περιφέρειας - Τμήμα ΠΕ.ΧΩ. Δωδ/σου με θέμα: «Υπαγωγή στην 4η υποκατηγορία της με αριθμ. Η.Π. 15393/2332/5.8.2002 ΚΥΑ, σύμφωνα με τη διαδικασία του άρθρου 9 της Η.Π. 1104/703/Φ104/14.3.2003 ΚΥΑ, του έργου "Βιοτεχνία κατασκευής ξύλινων επίπλων-ξυλουργείου" στην εκτός σχεδίου περιοχή Αφάντου του Δήμου Αφάντου νήσου Ρόδου, ιδιοκτησίας Δημητρίου Μανωλά».

Καλούμε κάθε ενδιαφερόμενο, προκειμένου να λάβει γνώση της ανωτέρω απόφασης, να αποταθεί στο Τοπικό Τμήμα Περιβάλλοντος της Δ/νσης Πολεοδομίας-Χωροταξίας-Περιβάλλοντος της Ν.Α. Δωδ/σου (τηλ.: 22410-30413).

Η προαναφερόμενη απόφαση θα αναρτηθεί, για τις προσεχείς μέρες, στον πίνακα ανακοινώσεων της Νομαρχίας.

Ο Πρόεδρος του Ν.Σ. Δωδ/σου
Φώτης Χατζηδιάκος

ΧΛ-18/3

ΔΗΜΟΤΙΚΗ ΑΝΩΝΥΜΗ ΕΤΑΙΡΕΙΑ «ΚΑΜΕΙΡΟΣ ΑΝΑΠΤΥΞΙΑΚΗ Α.Ε.»

ΑΝΑΚΟΙΝΩΣΗ

Η Δημοτική Ανώνυμη Εταιρεία «Κάμειρος Αναπτυξιακή Α.Ε.» καλεί τους ενδιαφερόμενους να υποβάλουν αίτηση στα γραφεία της στη Σορωνή (παλαιό Κοινοτικό κατάστημα) τις εργάσιμες ημέρες και ώρες, μέχρι και την Παρασκευή 24 Μαρτίου 2006, για την κάλυψη των πιο κάτω θέσεων στο Ξενοδοχείο «Ελαφος»:

- 1 θέση Α' Μάγειρα
- 1 θέση Υπαλλήλου Υποδοχής
- 1 θέση Νυχτοθυρωρού

Για περισσότερες πληροφορίες στα γραφεία της εταιρείας και στο τηλέφωνο 22410 42231.

Για την
«ΚΑΜΕΙΡΟΣ ΑΝΑΠΤΥΞΙΑΚΗ Α.Ε.»
Ο Πρόεδρος
Στέφανος Δημητράς

ΧΛ-193

ΕΛΛΗΝΙΚΗ ΔΗΜΟΚΡΑΤΙΑ
ΔΗΜΟΣ ΡΟΔΟΥ
ΕΠΑΡΧΙΑ ΡΟΔΟΥ
ΝΟΜΟΣ ΔΩΔΕΚΑΝΗΣΟΥ

ΓΝΩΣΤΟΠΟΙΗΣΗ ΓΑΜΟΥ

Γνωστοποιείται, σύμφωνα με το άρθρο 1369 του Αστικού Κώδικα, όπως τροποποιήθηκε με το Ν. 1250/1982, ότι:

Η **Ελένη Ζαγοριανού** του Αντωνίου και της Μαρίας που γεννήθηκε στη Ρόδο του νομού Δωδεκανήσου και κατοικεί στη Ρόδο του νομού Δωδεκανήσου, επαγγέλματος ιδιωτική υπάλληλος και ο **Θεόδωρος Αρβανίτης** του Θεμιστοκλή και της Ελευθερίας που γεννήθηκε στη Λάρισα νομού Λαρίσης και κατοικεί στη Ρόδο Δωδεκανήσου επαγγέλματος ξενοδ/λος πρόκειται να παντρευθούν στο Δημαρχείο του Δήμου Ροδίων-Δωδ/σου.

Ρόδος 17-03-2006
Ο δήμαρχος
κ.α.
Νίκος Χαραλάμπης
Αντιδήμαρχος Ροδίων

13764-18/3

ΠΡΟΓΡΑΜΜΑΤΙΣΜΕΝΑ ΔΡΟΜΟΛΟΓΙΑ ΤΟΥ ΤΑΧΥΠΛΟΟΥ DODEKANISOS PRIDE
Από 01.03.2006 έως 31.03.2006

ΔΕΥΤΕΡΑ		
ΛΙΜΑΝΙ	ΑΦΙΞΗ	ΑΝΑΧ/ΣΗ
ΡΟΔΟΣ		15.00
ΣΥΜΗ	15.50	15.55
ΚΩΣ	17.20	17.25
ΚΑΛΥΜΝΟΣ	18.00	ΔΙΑΝ/ΣΗ

ΤΡΙΤΗ		
ΚΑΛΥΜΝΟΣ		07.50
ΚΩΣ	08.25	08.30
ΣΥΜΗ	09.55	10.00
ΡΟΔΟΣ	10.50	ΔΙΑΝ/ΣΗ

ΤΕΤΑΡΤΗ		
ΛΙΜΑΝΙ	ΑΦΙΞΗ	ΑΝΑΧ/ΣΗ
ΡΟΔΟΣ		08.30
ΣΥΜΗ	09.20	09.25
ΚΩΣ	10.50	10.55
ΚΑΛΥΜΝΟΣ	11.30	11.35
ΛΕΡΟΣ	12.20	13.30
ΚΑΛΥΜΝΟΣ	14.15	14.20
ΚΩΣ	14.55	15.00
ΣΥΜΗ	16.25	16.30
ΡΟΔΟΣ	17.20	ΔΙΑΝ/ΣΗ

ΠΕΜΠΤΗ		
ΛΙΜΑΝΙ	ΑΦΙΞΗ	ΑΝΑΧ/ΣΗ
ΡΟΔΟΣ		15.00
ΣΥΜΗ	15.50	15.55
ΚΩΣ	17.20	17.25
ΚΑΛΥΜΝΟΣ	18.00	ΔΙΑΝ/ΣΗ

ΠΑΡΑΣΚΕΥΗ		
ΛΙΜΑΝΙ	ΑΦΙΞΗ	ΑΝΑΧ/ΣΗ
ΚΑΛΥΜΝΟΣ		07.50
ΚΩΣ	08.25	08.30
ΣΥΜΗ	09.55	10.00
ΡΟΔΟΣ	10.50	15.00
ΣΥΜΗ	15.50	15.55
ΚΩΣ	17.20	17.25
ΚΑΛΥΜΝΟΣ	18.00	18.05
ΛΕΡΟΣ	18.50	ΔΙΑΝ/ΣΗ

ΣΑΒΒΑΤΟ		
ΛΙΜΑΝΙ	ΑΦΙΞΗ	ΑΝΑΧ/ΣΗ
ΛΕΡΟΣ		07.00
ΚΑΛΥΜΝΟΣ	07.45	07.50
ΚΩΣ	08.25	08.30
ΣΥΜΗ	09.55	10.00
ΡΟΔΟΣ	10.50	10.55
ΣΥΜΗ	15.50	15.55
ΚΩΣ	17.20	17.25
ΚΑΛΥΜΝΟΣ	18.00	18.50
ΛΕΡΟΣ	18.50	ΔΙΑΝ/ΣΗ

ΚΥΡΙΑΚΗ		
ΛΙΜΑΝΙ	ΑΦΙΞΗ	ΑΝΑΧ/ΣΗ
ΛΕΡΟΣ		14.30
ΚΑΛΥΜΝΟΣ	14.25	14.30
ΚΩΣ	15.05	15.10
ΣΥΜΗ	16.35	16.40
ΡΟΔΟΣ	17.30	ΔΙΑΝ/ΣΗ

ΠΑΡΑΣΚΕΥΗ 31.03.2006		
ΛΙΜΑΝΙ	ΑΦΙΞΗ	ΑΝΑΧ/ΣΗ
ΚΑΛΥΜΝΟΣ		07.50
ΚΩΣ	08.25	08.30
ΣΥΜΗ	09.55	10.00
ΡΟΔΟΣ	10.50	15.00
ΣΥΜΗ	15.50	15.55
ΚΩΣ	17.20	17.25
ΚΑΛΥΜΝΟΣ	18.00	ΔΙΑΝ/ΣΗ



DODEKANISOS SEAWAYS
ΑΥΣΤΡΑΛΙΑΣ 3 ΡΟΔΟΣ 85100
ΤΗΛ. 2241070590, FAX 2241070591,
www.12ne.gr <http://www.12ne.gr>

X5733-31/3



Διαθέσιμα κουτάβια ντόπερμαν καφέ και γερμανικό ποιμενικό

ΞΕΝΟΔΟΧΕΙΟ
ΣΧΟΛΗ ΕΚΠΑΙΔΕΥΣΗΣ ΣΚΥΛΩΝ

Τις μέρες των διακοπών σας φύλαξη των μικρών σας φίλων

- Βασική υπακοή
- Σωματοφύλακας
- Άρνηση τροφής
- Καθαρόαιμα κουτάβια
- Φύλακας χώρου
- Ζευγαρώματα
- Νοσηλεία
- Μπάνιο
- Διόρθωση προβληματικής συμπεριφοράς

Υπεύθυνος: ΜΙΡΤΣΕΒ ΝΙΚΟΣ
Ασγούρου Ρόδος 85100 • Τηλ. **6942404250**

ΧΛ-23/3

ΤΗΛΕΟΡΑΣΗ



Εκπαιδευτική τηλεόραση:
09.00 Γαία ελληνική
09.30 Mediterraneo
11.00 Μένουμε Ελλάδα - best of
12.00 Λειναύτες, οι Ελληνες και η θάλασσα
12.30 Κοινοβούλιο αιχμής
13.30 Σινασός - Τοπογραφία της μνήμης
14.30 Σε χρόνο TV
16.00 Η κερκίδα του Σαββάτου
18.30 Μπάσκετ Μαρούσιο - Παναθηναϊκός
21.00 Βιογραφία
23.00 Ειδήσεις
21.45 Φεστιβάλ ντοκιμαντέρ Θεσσαλονίκης - Εικονες του 21ου αώνα
24.00 Βότκα λεμονι- Ξένη ταινία κοινωνική



06.00 Σαββατοκύριακο στη ΝΕΤ
09.00 Παιδικό πρόγραμμα
12.00 Ειδήσεις
13.00 Zoom στα πρόσωπα και τα γεγονότα
14.00 Επικίνδυνες εξερευνήσεις
15.00 Ειδήσεις
16.00 Υγεία για όλους
17.00 Ταξιδεύοντας (Ε)
18.00 Ειδήσεις
19:00 Προδοσία - ελληνική ταινία δράμα
21.00 Ειδήσεις
22.00 Στην υγειά μας
01.00 Ειδήσεις
01.15 Στα άκρα



13.00 Ειδήσεις
13.30 Διασπορά
15.00 Ποδόσφαιρο
17.00 Η γυναίκα στην περιφέρεια (Ε)
18.00 Τσίρκο Μάσσιμο
19.00 Ειδήσεις
20.00 E-life
20.30 Το σύμπαν που αγάπησα (Ε)
21.00 Μια πόλη, ένα βλέμα
22.00 Σάββατο Χ2
23.00 Ωραία Θεσσαλονικιά
24.00 Ειδήσεις
00.30 Ο επαναστάτης - Ξένη ταινία αισθηματική



06.30 MEGA σαββατοκύριακο
10.00 Το παιδί μου κι εγώ
10.15 Ελληνική σειρά (Ε)
13.00 MEGA STAR
14.00 Ειδήσεις
14.50 Backstage
15.50 Traction
16.35 Ειδήσεις
16.40 Μαριχουάνα στοπ! - Ελληνική κωμωδία
18.30 Ελληνική σειρά (Ε)
20.00 Ειδήσεις
21.00 Μπάτσος διαμάντι- Ξένη αστυνομική κωμωδία
23.10 Solo – ξένη ταινία επιστημονικής φαντασίας
00.15 Ειδήσεις
00.30 Ταινία συνέχεια
01.30 Ο καθρέπτης έχει δύο πρόσωπα - Ξένη ταινία αισθηματική
04.00 Τηλεμάρκετινγκ



06.00 Σε 15 λεπτά
06.15 Στούντιο με θέμα
10.00 Οι σπιτόγατοι
13.00 Ειδήσεις
14.00 Σούπερ Σάββατο
15.00 Ξένη ταινία
17.00 Ραντεβού στα φανερά
18.00 Ειδήσεις
18.10 Ελληνική ταινία
20.00 Ειδήσεις
21.00 Απόψε κερνάμε εμείς
23.10 Ελληνική σειρά (Ε)
24.00 Ειδήσεις
00.15 Συνέχεια σειρά

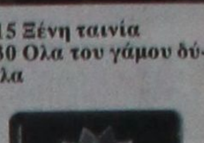

01.15 Ξένη ταινία
03.30 Ολα του γάμου δύσκολα



06.00 Παιδικό πρόγραμμα
13.00 Ειδήσεις
13.30 Στον έβδομο ουρανό (Ε)
14.30 Τα φιλαράκια (Ε)
15.30 Ντετέκτιβ Μονκ
16.30 Σούπερμαν, τα χρόνια της νιότης
17.30 Η μεγάλη των μπάτσων σχολή 5 - ξένη ταινία
19.30 Ειδήσεις
21.00 Ford Boyard
22.15 Το σώμα- Ξένη ταινία θρίλερ
00.30 Διεθνές αεροδρόμιο - Ξένη ταινία περιπέτεια
03.30 Ανθρώπινο θήραμα - ξένη ταινία



06.20 Πρωινές σελίδες
10.00 Αυτό μας έλειπε
13.00 Πέρα από τον ορίζοντα
14.00 Η μηχανή του χρόνου
15.00 Ειδήσεις
15.30 Formula 1: Γκραν Πρι Μαλαισίας (Μ)
17.00 Mr Bean
17.30 Ειδήσεις στη νοηματική γλώσσα
17.45 Ποδόσφαιρο (Ζ)
20..00 Ειδήσεις
21.00 Κοίτα τι έκανες
00.15 Ειδήσεις
00.30 Τελευταίος παράδεισος
01.30 Η αδλφή, της αδελφής, της αδελφής μου
02.30 Dream show, the music
03.30 Τηλεαγορές
03.45 Dream show, the music



06.30 Alter kids (κινούμενα σχέδια)
11.30 Λάργκο Γουιντς (Ε)
12.30 Οι περιπέτειες της Σίντνεϊ Φοξ (Ε)
13.45 Ειδήσεις
14.00 TV Weekend
16.15 Παράτραγουδα
18.45 Το πρωτο θέμα
19.00 Ειδήσεις
20.30 Η φωνή του πολίτη
21.00 Τζέιμς Μποντ, πράκτωρ 007: Ο άνθρωπος με το χρυσό πιστόλι
23.45 Οι πύλες του ανεξήγητου
02.30 Ασυμφωνία χαρακτήρων- Ξένη ταινία κωμωδία περιπέτεια

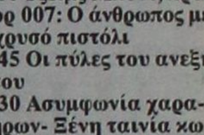

08.00 Βιντεο κλίπς
15.00 Ολοι στη σέντρα (Ε) με τους Καλιβούρη - Αθανασίου
17.00 Τηλεμάρκετινγκ
19.00 Ελάτε να γίνουμε φίλοι (Ε)
20.00 Ντοκιμαντέρ
20.30 Τοπικά γεγονότα (Ζ) με την Ελένη Γλεντή
22.00 Ξένη ταινία
24.00 Τοπικά γεγονότα (Ε)
02.00 Βιντεο κλίπς

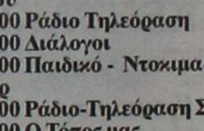

06:00 Ο κόσμος του αθλητισμού
07:00 Ράδιο Τηλεόραση
08:00 Διάλογοι
10:00 Παιδικό - Ντοκιμαντέρ
11:00 Ράδιο-Τηλεόραση ΣΡ
13:00 Ο Τόπος μας
Τι λέει ο κόσμος (Εβδομάδας)
14:00 Ελληνική ταινία
16:00 Ράδιο Τηλεόραση
18:00 Ο κόσμος της φύσης
19:00 Ελληνική ταινία
21:00 Κεντρικό δελτίο ειδήσεων
21:40 Αθλητικά
21:55 Καιρός (Αναλυτικός)
22:00 Ξένη ταινία
00:00 Κεντρικό δελτίο ειδήσεων
01:00 Κινηματογράφος
03:00 Ο κόσμος της Ζωής
05:00 Όψεις Απόψεις

ΠΡΟΟΔΟΣΠΟΡ
prosport@yahoo.gr

Ψάχνει έστω τον βαθμό

Ο ΑΕΡΑ Αφάντου στον Κορυδαλλό κόντρα στον βαθμολογικά αδιάφορο Ερμή

Με στόχο να πάρει το θετικό αποτέλεσμα που θα του δώσει το δικαίωμα να παραμείνει «ζωντανός» στο κυνήγι της παραμονής, ο ΑΕΡΑ Αφάντου «δοκιμάζεται» σήμερα στην έδρα του Κορυδαλλού από τον τοπικό Ερμή. Οι «κόκκινοι» μετά την εντός έδρας ήττα σοκ της περασμένης Κυριακής από την Αριάδνη Νάξου, βρίσκονται σε πολύ δύσκολη θέση αλλά είναι αποφασισμένοι να τα δώσουν όλα και να εξαντλήσουν και την τελευταία ελπίδα που έχουν για να παραμείνουν στην κατηγορία της Δ' Εθνικής Κατηγορίας. Η αποστολή της ομάδας του νησιού μας θα αναχωρήσει σήμερα το πρωί για την πρωτεύουσα και θα επιστρέψει το βράδυ μετά τον αγώνα στο νησί μας.



Ο Σάββας Ορφανίδης δεν θα έχει στην διάθεσή του τους ανέτοιμους Διακίδη, Νικολή και Κατσιδώνη καθώς και τον τιμωρημένο Κυριακίδη.

Οι παίκτες που θα έχει στη διάθεσή του είναι οι ακόλουθοι δεκαεπτά:

Καραγιάννης, Χατζηχριστοδούλου, Στέλιος και Γιώργος Τσακίρης, Κοσμάς, Καπέσιος, Καντής, Έλληνας, Δαούτης, Φρατζής, Γκινής, Καλαμπόκας, Σαμαράς, Κρομμύδας, Παπαοικονόμου, Αγγελόπουλος και Μιχάλης Λυριστής.

Οι διαιτητές της Δ' Εθνικής

Ο Κώστας Παπαχαραλάμπους από τον Σύνδεσμο της Αθήνας κληρώθηκε να διευθύνει την σημερινή συνάντηση ανάμεσα στον Ερμή Κορυδαλλού και τον ΑΕΡΑ Αφάντου. «Βοηθοί» του θα είναι οι επίσης Αθηναίοι κ. Π.Κανέλλος και Β.Κυριαζής. Παρατηρητής τους θα είναι ο κ. Κούκης από τον Σύνδεσμο των Κυκλάδων.

Το αυριανό παιχνίδι της ΑΕ Κω με τον Κεραυνό Κερατέας θα παίξει ο κ. Παπανδριόπουλος και «βοηθοί» του θα είναι οι κ. Γ.Μακρής και Α.Κανέλλος, όλοι τους από τον Σύνδεσμο του Πειραιά.

Εξάλλου στο παιχνίδι του 8ου ομίλου ανάμεσα στον Αθηναϊκό και την Χίο «βγήκε» δωδεκανησιακό τριο. Αποτελείται από τους κ. Φραγκιαδάκη, Κατέρη και Λιάπη. Παρατηρητής τους θα είναι ο κ. Μαστοράκης από τον Σύνδεσμο του Πειραιά.

Παντέτοιμη η Ρόδος

Υπάρχουν αγωνιστικά προβλήματα τα οποία όμως δεν πτοούν τους «πράσινους». Δεν υπολογίζονται οι Μακρυδημήτρης και Ζαχαριέφσκι. Ολοκληρώνεται σήμερα η προετοιμασία



Χωρίς τους Μακρυδημήτρη και Ζαχαριέφσκι θα «κατέβει» όπως όλα δείχνουν η Ρόδος στο αυριανό εντός έδρας παιχνίδι με τον Αχαρναϊκό στο πλαίσιο του πρωταθλήματος της Γ' Εθνικής Κατηγορίας. Οι δυο παίκτες που και χθες ακολούθησαν ατομικό πρόγραμμα, δείχνουν ότι ακόμα δεν είναι απόλυτα έτοιμοι και έτσι μάλλον σήμερα μετά το τέλος της τελευταίας προπόνησης θα αποκλειστούν από την 18αδα. Υπενθυμίζεται πως δικαίωμα συμμετοχής δεν έχουν οι τιμωρημένοι Αγγελόπουλος και Κωνσταντάκης. Και οι τέσσερις παίκτες είναι σημαντικές απώλειες για την ομάδα της πόλης μας. Αντίθετα, θα πρέπει να σημειωθεί πως ο Γιώργος Στράτζαλης μπορεί να υπολογίζει στους Δερμιτζάκη και Μποΐλή οι οποίοι και χθες πήραν μέρος στο κανονικό πρόγραμμα. Βέβαια ο δεύτερος ήταν κάπως πιο επιφυλακτικός, ωστόσο αυτό είναι κάτι που δεν τον εμποδίζει στο να ενισχύσει τις προσπάθειες των συμπαικτών του. Η χθεσινή προπόνηση πραγματοποιήθηκε το απόγευμα στο κεντρικό γήπεδο του δημοτικού σταδίου της πόλης μας και όλοι οι υπόλοιποι παίκτες έδωσαν κανονικά το παρών.

Καλό το κλίμα

Το κλίμα στο «στρατόπεδο» των «πρασίνων» είναι σε πολύ καλά επίπεδα και αυτό είναι πολύ σημαντικό πριν από μια αναμέτρηση η οποία είναι πολύ κρίσιμη για την ομάδα της πόλης μας. Η Ρόδος θα προσπαθήσει να πάρει τους τρεις βαθμούς της νίκης και να απομακρυνθεί έτσι και άλλο από τις επικίνδυνες θέσεις της βαθμολογίας. Τα αγωνιστικά προβλήματα αναγκάζουν τον κ. Στράτζαλη να μπει στην διαδικασία του να κάνει αλλαγές στα πρόσωπα της ενδεκάδας (ενδεχομένως και στος θέσεις) αλλά αυτό είναι κάτι που δεν επηρεάζει κανέναν. Εξάλλου οι πάντες είναι πανέτοιμοι και από ψυχολογικής και από αγωνιστικής άποψης.

Ολοκληρώνεται η προετοιμασία

Η προετοιμασία της ομάδας θα ολοκληρωθεί σήμερα το πρωί με προπόνηση που θα γίνει και πάλι στο κεντριοκό γήπεδο της πόλης μας αλλά θα περιλαμβάνει χαλαρούς ρυθμούς. Αμέσως μετά ο Γιώργος Στράτζαλης θα ανακοινώσει την 18αδα και θα έχει την ευκαιρία να συνομιλήσει με τους παίκτες για το αυριανό παιχνίδι. Το ίδιο έγινε και χθες ωστόσο σήμερα η κουβέντα θα γίνει πιο αναλυτικά.

Στις 2 Ιουνίου η γενική συνέλευση της ΕΠΟ

Κατά τη χθεσινή του συνεδρίαση, το Διοικητικό Συμβούλιο της Ελληνικής Ποδοσφαιρικής Ομοσπονδίας έλαβε, μεταξύ άλλων, τις εξής αποφάσεις:

1. Να διεξαχθεί η ετήσια τακτική Γενική Συνέλευση της ΕΠΟ την Παρασκευή 2 Ιουνίου και ώρα 10:00 στα γραφεία της Ελληνικής Ολυμπιακής Επιτροπής.

2. Καθορίστηκε η διατίμηση των εισιτηρίων του τελικού αγώνα Κυπέλλου Ελλάδας SINCO, ο οποίος θα διεξαχθεί στο Παγκρήτιο Στάδιο στις 6 Μαΐου, στα 25, 40 και 70 ευρώ.

3. Σε εφαρμογή σχετικής απόφασης του υπουργείου Εσωτερικών, Δημ. Διοίκησης και Αποκέντρωσης, παρατείνεται μέχρι τις 2/5/2006 η προθεσμία για την υποβολή αίτησης για χορήγηση ή ανανέωση άδειας διαμονής των ποδοσφαιριστών από τρίτες χώρες.

Τιμωρήθηκαν Διαγόρας Βάλτερ– Σκότσικ

Με χρηματικό πρόστιμο 1500 ευρώ και έγγραφη επίπληξη τιμωρήθηκε χθες ο Διαγόρας από τον αθλητικό δικαστή για τα μπουκάλια που έριξαν φίλαθλοι στον αγώνα της περασμένης Κυριακής με τον Αστέρα Τρίπολης και σημειώθηκαν από τον διαιτητή στο φύλλο αγώνα. Τιμωρία όμως (έγγραφη επίπληξη) επιβλήθηκε και στον πρώην προπονητή της ομάδας, τον Βάλτερ Σκότσικ. Ο Αυστριακός τεχνικός είχε διαμαρτυρηθεί έντονα στον «βοηθό» για την ακύρωση του γκολ του Σίμπαλιν και αυτό είχε κοστίσει την αποβολή του από τον αγωνιστικό χώρο.

Πέμπτη Διαγόρας – Ρόδος!

Η ΕΠΑΕ το όρισε στις 6 Απριλίου όπως και όλα τα παιχνίδια της 27ης αγωνιστικής. 25η Μαρτίου με Παναιτωλικό

Την Πέμπτη 6 Απριλίου ορίστηκε να γίνει το ντέρμπι μεταξύ του Διαγόρα και της Ρόδου όπως και όλα τα υπόλοιπα παιχνίδια της 27ης αγωνιστικής του πρωταθλήματος της Γ' Εθνικής. Η ΕΠΑΕ πήρε την απόφαση αυτή προκειμένου να ικανοποιήσει τον ΟΠΑΠ για τις ανάγκες καταρτισμού του εκτάκτου δελτίου του ΠΡΟ - ΠΟ. Θα πρέπει πάντως να σημειωθεί πως η διοίκηση των «κυανέρυθρων» σκέφτεται πολύ σοβαρά το ενδεχόμενο να κάνει αίτημα να γίνει το παιχνίδι σαββατοκύριακο προκειμένου να έρθει και περισσότερος κόσμος στο γήπεδο.

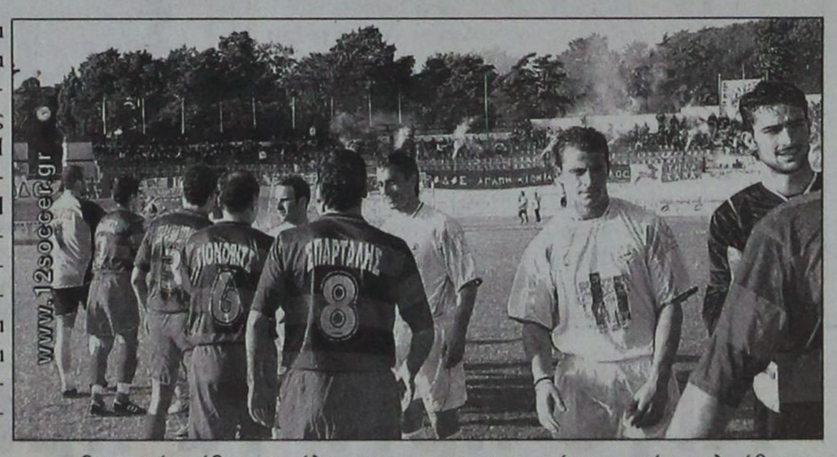

25 Μαρτίου με Παναιτωλικό

Στο μεταξύ, η ΕΠΑΕ έκανε δεκτό το αίτημα της ΠΑΕ Διαγόρας για να πραγματοποιηθεί το παιχνίδι με τον Παναιτωλικό μια ημέρα νωρίτερα από τα υπόλοιπα της 25ης αγωνιστικής, δηλαδή το Σάββατο 25 Μαρτίου. Η ΠΑΕ του νησιού μας το ζήτησε διότι το βράδυ της ίδιας ημέρας έχει προγραμματίσει την χοροεσπερίδα της. Όσον αφορά την 26η αγωνιστική, θα πραγματοποιηθεί στις 2 Απριλίου. Την ημέρα εκείνη η Ρόδος θα υποδεχθεί στο δημοτικό στάδιο της πόλης μας το Κερατσίνι ενώ ο Διαγόρας θα παίξει κόντρα στην Αχαϊκή στην Κάτω Αχαγιά.

Η χθεσινή προπόνηση

Όσον αφορά τώρα την χθεσινή προπόνηση των παικτών του Διαγόρα, έγινε στο κεντρικό γήπεδο του δημοτικού σταδίου της πόλης μας. Ο Αμπίλιο έκανε πιο χαλαρά από τους υπόλοιπους διότι το τελευταίο διάστημα έχει ταλαιπωρηθεί λίγο από τους κοιλιακούς του. Οι Βελής και Σίμπαλιν για μια ακόμα φορά ακολούθησαν ατομικό αλλά πλέον δείχνουν ότι δεν αντιμετωπίζουν σοβαρό πρόβλημα και σύντομα θα επιστρέψουν σε κανονικούς ρυθμούς. Σύμφωνα με το πρόγραμμα, προπόνηση θα γίνει και σήμερα και αύριο.

–Σε συνέντευξη τύπου που θα πραγματοποιηθεί σήμερα στις 11 το πρωί στην λέσχη του συλλόγου, η διοίκηση της ΠΑΕ θα παρουσιάσει και επίσημα το νέο προπονητή Δημήτρη Καλαϊτζίδη.

Απόψε οι απονομές του 2005 στο SCRAMBLE

Στο μπαρ «BARCO» στο Φαληράκι θα διεξαχθεί απόψε η εκδήλωση της Λέσχης Μοτοσικλέτας ΙΚΑΡΟΣ Καλλιθέας, που αφορά την απονομή των επάθλων του Πανδωδεκανησιακού Πρωταθλήματος SCRAMBLE (Μοτο Κρος) του 2005.

Από πλευράς λέσχης θα απονεμηθεί αναμνηστική πλακέτα και στο Σώμα Εθελοντών Σαμαρειτών του Ερυθρού Σταυρού στη Ρόδο.

• Υπενθυμίζεται ότι αύριο 19-3-2006 θα γίνει ο δεύτερος αγώνας του Πανδωδεκανησιακού πρωταθλήματος SCRAMBLE (Μότο Κρος), θα φιλοξενηθεί στην πίστα της διασταύρωσης Λαδικού.

Το πρωτάθλημα γίνεται με συνδιοργανωτές, τον Οργανισμό Προώθησης Ροδιακού Τουρισμού (ΠΡΟΤΟΥΡ) και το Δήμο Καλλιθέας.

Αγιασμός στον Ιάλυσο

Αγιασμό έκαναν χθες το απόγευμα στο Οικονομίδειο οι του Ιάλυσου θέλοντας να ξορκίσουν το κακό ενόψει της δύσκολης συνέχειας του πρωταθλήματος. Αμέσως μετά ακολούθησε η προπόνηση στην οποία συμμετείχαν όλοι.



ΠΡΟΟΔΟΣΠΟΡ

Σημαντικότατες οι αυριανές εκλογές στο Ναυτικό Ομιλο!

Αύριο 19 Μαρτίου 2006 στις 11:00 θα επαναληφθεί η διακοπείσα γενική συνέλευση του Ναυτικού Ομίλου Ρόδου (Ν.Ο.Ρ.) της 12.3.2006. Η γ.σ. της περασμένης Κυριακής με απόφαση όλων των παρισταμένων διεκόπη λόγω των δυσμενών καιρικών συνθηκών και της αδυναμίας των μελών του Ομίλου να προσέλθουν στις εγκαταστάσεις του Ν.Ο.Ρ.

Η Γ.Σ. της 19 Μαρτίου θα αποφανθεί για την δράση του διοικητικού συμβουλίου κατά την περίοδο 2004-2006 και θα εκλέξει νέο δ.σ. και Εξελεγκτική Επιτροπή.

Η θητεία του νέου Δ.Σ. θεωρείται από τις σημαντικότερες για την πορεία του Ν.Ο.Ρ.:

• Για την αποπεράτωση των ναυταθλητικών του εγκαταστάσεων

• Για την συνέχιση των ναυταθλητικών του δραστηριοτήτων καθ΄ όλο το έτος

• Για την ανανέωση των αγωνιστικών του σκαφών κωπηλασίας και ιστιοπλοΐας

• Για την ετοιμασία των αθλητών του και των εγκαταστάσεων ενόψει των Island Games που θα γίνουν στη Ρόδο το 2007

Ήδη ο Ν.Ο.Ρ. προετοιμάζει ναυταθλητική εβδομάδα σε συνεργασία με το Αντιπυρηνικό Παρατηρητήριο Ρόδου την οποία θα εντάξει στα πλαίσια της προετοιμασίας του για τα Island Games 2006 ενόψει της άφιξης της επιτροπής ελέγχου των αγώνων των εγκαταστάσεων της Ρόδου που θα έρθει τον Ιούλιο.

«Ανοιχτή επιστολή»

Από το μέλος του δ.σ. του ΝΟΡ Βασίλη Μαυράκη πήραμε χθες την παρακάτω επιστολή, που αφορά τις αυριανές εκλογές του ομίλου:

«Φαίνεται ότι υπάρχει κρίση μελών» του Ναυτικού Ομίλου Ρόδου (ΝΟΡ). Αυτή η κρίση πρέπει να γίνει το κύριο αντικείμενο μελέτης του Νέου Διοικητικού Συμβουλίου και από την γενική συνέλευση της Κυριακής.

Από τον ΝΟΡ πέρασαν χιλιάδες μέλη, χιλιάδες αθλητές και εκετοντάδες δραστήρια μέλη διοικητικών συμβουλίων. Όλοι αυτοί πρέπει να ξαναδραστηριοποιηθούν. Προτείνω:

1) Να γίνουν οι κάτωθι τρεις συμβουλευτικές επιτροπές:

α) Επιτροπή όλων των διατελεσάντων προέδρων και μελών δ.σ. οι οποίοι θα έχουν σκοπό να βοηθήσουν το έργο του δ.σ. Ν.Ο.Ρ.

β) Επιτροπή όλων των παλαιμάχων αθλητών και αθλητριών οι οποίοι σκοπό θα έχουν την παροχή των γνώσεων των και τη διάδοση του ναυταθλητισμού στο νησί μας.

γ) Επιτροπή γονέων η οποία θα αναλάβει σημαντικό έργο συμβουλευτικό και προκηρύξεων εσωτερικών τουρνουά και πρωταθλημάτων υπό την προστασία των.

2) Υπάρχουν ορισμένα άρθρα αυστηρά του καταστατικού που πρέπει να τροποιηθούν όπως:

α) Να είσαι ένα χρόνο μέλος για να έχεις δικαίωμα να ψηφίσει και να ψηφισθείς.

β) Αν είσαι παλιό μέλος πρέπει να πληρώσεις παλιές συνδρομές.

Προτείνω να διαγράφονται συνδρομές παλαιών χρόνων ή να υπάρχει άτομο το οποίο να εισπράττει τις συνδρομές κάθε μήνα.

3) Να γίνονται τρεις φορές το χρόνο εκδηλώσεις για τους αθλητές και αθλήτριες του ΝΟΡ.

4) Να γίνονται δύο φορές εκδηλώσεις για τους γονείς και τα μέλη

5) Να υπάρχει συνεργασία με όλα τα ναυταθλητικά σωματεία της Ρόδου και των νησιών.

6) Δημιουργία όλων των ναυταθλημάτων

7) Προσπάθεια να συμμετάσχουν στη διοίκηση «ΝΕΟΙ» και «ΝΕΕΣ»

8) Να σταματήσουν οι δικαστικές διενέξεις και «φαγωμάρες»

9) Ο κύριος Καρυδάκης Γεώργιος (αρχαιολογίας) να φροντίσει να βρεθεί ο τρόπος να δοθεί έγκριση για να καλύπτεται, μόνο τους χειμερινούς μήνες, το κολυμβητήριο.

Γνωστά σήμερα τα «ζευγάρια» των ημιτελικών στους έφηβους

Σήμερα θα ξέρουμε τα «ζευγάρια» τις ημιτελικής φάσης του Εφηβικού πρωταθλήματος, αφού μόνο με νίκη ο ΠΑΣ Ασκληπειού επί της Αναγέννησης Ν. Ρόδου, θα πανηγυρίσει την κατάκτηση της πρώτης θέσης και θα...αποφύγει τον Α.Σ. Ρόδος! Τα «ελάφια», λοιπόν, θα παίξουν σήμερα με τον Δωριέα, με δύο στόχους. Πρώτον, για να συνεχίσουν τα απίστευτα σερί νικών (17 σερί!!!) και δεύτερον, για να μην δεχθούν γκολ, αφού σε 17 αγώνες, έχουν δεχθεί μόνο ένα!

Επίσης για τον δεύτερο όμιλο, θα διεξαχθούν άλλα δύο ματς.

Ο ΑΕΡΑ θα υποδεχθεί την ουραγό Δόξα Ψίνθου, η ο οποία στα ματς με τον Ερμή που έγινε μεσοβδόμαδα, γλίτωσε την συντριβή και ηττήθηκε... μόνο 3-0 (οι Καλυθενοί εκτός τα τετ-α-τετ, είχαν και πέντε δοκάρια!

Στα Κοσκινού ο Διγενής θα υποδεχθεί τον Εθνικό Αρχίπολης.

Αναλυτικά:

ΕΦΗΒΙΚΟ ΠΡΩΤΑΘΛΗΜΑ
Α΄ ΟΜΙΛΟΣ
(18η αγωνιστική-τελευταία)

• **Αγιοι Απόστολοι (1.30):** Δωριέας- Α.Σ. Ρόδος (Καζουλάκης): Κασιώτης- Επαμεινώντας-Τσουρούτης

Β΄ ΟΜΙΛΟΣ
(18η αγωνιστική-τελευταία)
Σήμερα 18-3-2006

• **Αφάντου (11.00):** ΑΕΡΑ- Δόξα Ψίνθου (Σφουγγαριστός): Χουβαρδού -Κόκκινος-Κοντού

• **Κοσκινού (11.00):** Διγενής - Εθνικός Αρχίπολης (Κοσμάς): Μοντιάδης-Επαμεινώντας- Γκιούντιτσε

• **Ασκληπειό (3.00):** ΠΑΣ Ασκληπειού- Αναγέννηση Ν.Ρ. (Ζανετούλης): Σαβιδάκης-Χωρίτης-Γκιούντιτσε

Τρία ματς εξ αναβολής στο παιδικό πρωτάθλημα

Τρία εξ αναβολής παιχνίδια για το Παιδικό πρωτάθλημα θα διεξαχθούν σήμερα.

Στους Αγίους Αποστόλους στις 11.30 π.μ. ο Ευαγόρας θα υποδεχθεί τον Γ.Σ. Ιάλυσος, ενώ στις 10 το πρωί θα «ανοίξει» η αυλαία των εξ αναβολής, με το ματς ΓΣ Διαγόρας - Ασπίδα Απολακκιάς.

Μετά το τέλος του ματς Ευαγόρας - ΓΣ Ιάλυσος, θα ακολουθήσει ο αγώνας της Α΄ Κατηγορίας και μετά το τέλος του, θα διεξαχθεί το παιχνίδι της Νίκης Ρόδου με τον ΑΣ Ζευς (5.30 μ.μ.).

Αναλυτικά τα σημερινά ματς:

Παιδικό πρωτάθλημα
Σήμερα 18-3-2006

• **Αγιοι Απόστολοι (10.00):** ΓΣ Διαγόρας - Ασπίδα Απολακκιάς (Μαυρίδης):Βλαχάς.

• **Αγιοι Απόστολοι (11.30):** Ευαγόρας - ΓΣ Ιάλυσος (Μαυρίδης): Τσουρούτης - Αναστασοπούλου.

• **Αγιοι Απόστολοι (5.30):** Νίκη Ρόδου - ΑΣ Ζευς (Καζουλάκης): Γκιούντιτσε - Αναστασοπούλου.

Ευαγόρας - Φοίβος στη μάχη της ...ελπίδας!

Σημαντικό ντέρμπι θα διεξαχθεί σήμερα στους Αγίους Αποστόλους για την 23η αγωνιστική του πρωταθλήματος της Α΄ Κατηγορίας, εκεί όπου ο Ευαγόρας θα υποδεχθεί τον Φοίβο Κρεμαστής.

Η ομάδα της πόλης μας δίνει σκληρή μάχη για την παραμονή στην κατηγορία, ενώ ο Φοίβος θέλει να πάρει τους τρεις βαθμούς, μένοντας «ζωντανός» στην κατάκτηση του πρωταθλήματος.

Στα Μαριτσά ο Ηρακλής θέλει την νίκη απέναντι στον υποβιβασμένο Ορφέα. Μάλιστα η πιο σπουδαία ιδιαιτερότητα του παιχνιδιού, είναι πως ο προπονητής του Ηρακλή Ανδρέας Βλασόπουλος, θα είναι αντίπαλος της πρώην ομάδας του!

Στο Οικονομίδειο γήπεδο της Ιαλυσού θα διεξαχθεί τελικά ο αγώνας του Απόλλωνα Καλυθιών με τον Διαγόρα Βατίου, αφού ο Δήμος Ιαλυσού έδωσε το ο.κ. για να γίνει εκεί το ματς.είχε αρχικά οριστεί στην Μαλώνα, μιας και η ομάδα των Καλυθών είναι τιμωρημένη.

Στα Κοσκινού ο Διγενής θέλει να επιστρέψει στις νίκες, όμως αντίπαλός του θα είναι ο Απόλλωνας Απολλώνων που "καίγεται" για τους βαθμούς της νίκης.

Στον Έμπωνα η τοπική Αναγέννηση θα υποδεχθεί τον «θαυματουργό» Άγιο Γεώργιο Μαλώνας, σε ένα ματς που υπόσχεται πάθος και δύναμη, παρά την βαθμολογική αδιαφορία...

Το πρόγραμμα:

(23η αγωνιστική)
Σήμερα 18-3-2006

* **Μαριτσά (3.30):** Ηρακλής - Ορφέας (Κατσουράκης):Κατσιδώνης Π.-Ασημακόπουλος-Λάμπρου (Σαββάκης).

* **Οικονομίδειο (3.30):** Απόλλων Καλυθιών - Διαγόρας Βατίου (Μανέγας): Διαμαντέας-Παπαγεωργίου-Βλαχάς (Κυπραίος).

* **Έμπωνα (3.30):** Αναγέννηση - Άγιος Γεώργιος (Παυλούς): Τσαγγάρης-Καραχανής-Μανέγας (Σακελαρίδης).

* **Απολακκιά (3.30):** Ασπίδα - Άρης Αρχαγγέλου (Σαββίδης): Φραγκίνης-Γουλάρας-Σταυριανός (Καλαθενός).

* **Κοσκινού (3.30):** Διγενής - Απόλλων Απολλώνων (Πάλλας): Αργυρόπουλος-Αντωνάς-Φουκάρας (Χατζημανώλης).

* **Άγιοι Απόστολοι (3.30):** Ευαγόρας - Φοίβος (Βεργίδης):Σιδηρόπουλος-Κόττορος-Χάλαντας (Τριανταφύλλου).

Κυριακή 19-3-2006

* **Λίνδος (3.30):** Κλεόβουλος - Κλεάνθης (Δημητράς): Κόττορος-Φραγκίνης-Αργυρόπουλος (Χρυσανθής).

Ομόνοια Γ. - Αστέρας Παστ. στην «μάχη του τρίποντου»

Το μεγάλο ντέρμπι για την 19η αγωνιστική της Γ΄ Κατηγορίας θα διεξαχθεί σήμερα στις 3.30 μ.μ. στο Γεννάδι, ανάμεσα στην Ομόνοια και τον Αστέρα Παστίδας.

Το ματς έχει πολύ σημαντικό ενδιαφέρον, αφού η Ομόνοια μόνο με ισοπαλία ή νίκη θα παραμείνει ζωντανή στο κυνήγι της δεύτερης θέσης, ενώ οι Παστιδενοί με νίκη "καθαρίζουν" τον τίτλο...

Επίσης σήμερα για τον πρώτο όμιλο, ο Ήλιος Ιαλυσού θα υποδεχθεί τον Πολύστρατο Λαέρμων σε ένα σημαντικό ματς για τους φιλοξενούμενους οι οποίοι θέλουν να εκμεταλλευτούν τυχόν στραβοπάτημα της Ομόνοιας Γεννα-δίου.

Για τον δεύτερο όμιλο, όλα τα ματς θα διεξαχθούν αύριο, ενώ για λογαριασμό του ομίλου νήσων, επίσης όλα τα ματς θα διεξαχθούν αύριο, με αποτέλεσμα η σημερινή αγωνιστική και στους τρεις ομίλους της τρίτης τη τάξει κατηγορία θα είναι λειψή, αφού θα διεξαχθούν μόνο δύο ματς!..

Α΄ ΟΜΙΛΟΣ
(19η αγωνιστική)
Σήμερα 18-3-2006

* **Λύκειο Ιαλυσού (3.30):** Ήλιος - Πολύστρατος (Κονδυλιός): Γαγάνης-Κατταβενός-Κασιώτης.

Κυριακή 19-3-2006
Β΄ ΟΜΙΛΟΣ
(19η αγωνιστική)
Αύριο 19-3-2006

* **Κάρπαθος (12.30):** Ποσειδών - Εθνικός Αρχίπολης (Σπανός): Σιδηρόπουλος-Βασιλαράκης-Σακελιάδης

ΒΟΛΕΪ

Με τον ισχυρό Εθνικό θα παίξει ο Διαγόρας

Στο «Παπαστράτειο» κλειστό γυμναστήριο θα παίξει σήμερα στις 4.30 μ.μ. ο Διαγόρας, για το πρωτάθλημα βόλεϊ της Γ΄ Εθνικής (2ος όμιλος νότου). Αντίπαλός του θα είναι ο Εθνικός για τη 14η αγωνιστική.

Η ομάδα του Πειραιά βρίσκεται στην τρίτη θέση της βαθμολογίας και θεωρείται ένα ισχυρό συγκρότημα.

Οι «κυανέρυθροι» βρίσκονται μια θέση κάτω από τη γραμμή του υποβιβασμού και θα παλέψουν με όλες τους τις δυνάμεις για τους δύο βαθμούς.

Στην Καρδάμαινα τα δίνει ...όλα η ΑΕ Κατταβιάς!

Πολύ δύσκολο παιχνίδι έχει σήμερα η Α.Ε. Κατταβιάς για την 21η αγωνιστική της Β΄ Κατηγορίας, η οποία θα αντιμετωπίσει την Δόξα Καρδάμαινας στην Κω. Η έδρα των Κώων είναι "καυτή" και ο πρωτοπόρος Αστέρας Μασάρων είχε κερδίσει με πολύ μεγάλη δυσκολία...

Στις Καλυθιές θα γίνει κυριολεκτικά "μάχη", αφού ο Ερμής Καλυθιών θα υποδεχθεί την Ασπίδα Σαλάκου και ειδικά για τους γηπεδούχους, η νίκη είναι μονόδρομος.

Στην Αντιμάχεια της Κω, ο Αντίμαχος θα υποδεχθεί τον Άγιο Ισίδωρο, σε ένα ιδιαίτερα αμφίρροπο ματς, ενώ το Κωακό ντέρμπι ανάμεσα στον Ασκληπιό και τον Νικαγόρα, συγκεντρώνει πάνω του πολλά βλέμματα...

Αναλυτικά το σημερινό πρόγραμμα και το αυριανό ματς του Αστέρα Μασάρων:

(21η αγωνιστική)
Σήμερα 18-3-2006

* **Καρδάμαινα (3.30):** Δόξα - Α.Ε. Κατταβιάς (Κίνας): Γκούμας-Γιαλλούρης-Μαλακτάρης.

* **Καλυθιές (3.30):** Ερμής - Ασπίδα Σαλάκου (Γαμβρούδης): Χατζηνικόλας-Στεφανάκης-Ορφανός (Καζάς).

* **Αντιμάχεια (3.30):** Αντίμαχος - Άγιος Ισίδωρος (Ιερομνήμων): Κατσιδώνης Ε.-Αργυρίου-Δοδούς.

* **Στάδιο Ανταγόρα (3.30):** Ασκληπιός - Νικαγόρας (Βλαχάς): Αλαχιώτης-Μουστάκας-Τσομπάνος.

Κυριακή 19-3-2006

* **Παστίδα (3.30):** Δαμάγητος - Αστέρας Μασάρων (Μπακίρης): Διαμαντέας-Κατσιδώνης Π.-Ασημακόπουλος (Στέργου).

Λίγο πριν τα ημιτελικά το εφηβικό πρωτάθλημα

Τελευταία αγωνιστική της φάσης των ομίλων το Σαββατοκύριακο για το Εφηβικό πρωτάθλημα της ΕΠΣΔ.

Εφέτος συμμετείχαν 20 ομάδες και χωρίστηκαν σε δύο ομίλους, δηλαδή, δέκα ομάδες σε κάθε όμιλο.

Αναμφισβήτητα πιο «δυνατός» είναι ο πρώτος, αφού σε αυτόν είναι ο ΑΣ Ρόδος, ο Κλεάνθης και ο ΓΣ Διαγόρας, αλλά και ο Φοίβος.

Ο πρώτος όμιλος

Στον πρώτο όμιλο συμμετέχει ο ΑΣ Ρόδος, ο οποίος ξεκίνησε το πρωτάθλημα με μείον ένα βαθμό, αλλά κάνει απίθανη πορεία, αφού προηγείται από τον δεύτερο Κλεάνθη 17 ολόκληρους βαθμούς!

Τα πράγματα έχουν ξεκαθαρίσει, αφού ο ΑΣ Ρόδος είναι σίγουρα πρώτος στη βαθμολογία και ο ΚΛΕΑΝΘΗΣ σίγουρα δεύτερος, αφού την τελευταία αγωνιστική, θα κερδίσει χωρίς... ιδρώτα τον Φοίβο που έχει παραιτηθεί...

Ο ΓΣ Διαγόρας «έβγαλε» μόνος ...τα μάτια του, αφού θα είχε το πάνω χέρι για την δεύτερη θέση, αν δεν ερχόταν ισόπαλος (χωρίς τέρματα) με τον Δωριέα...

Ο δεύτερος όμιλος

Στον δεύτερο όμιλο, μπορεί να έχει ξεκαθαρίσει ποιος θα περάσει, όχι όμως ποια ομάδα θα κατακτήσει την πρώτη θέση.

Ο ΠΑΣ Ασκληπειού είναι η μεγάλη έκπληξη και είναι στα πόδια των παικτών του να πάρει την πρωτιά την τελευταία αγωνιστική.

Δεύτερος είναι ο Ερμής Καλυθιών, ο οποίος αν δεν ξεκινούσε με μείον 3 βαθμούς, τότε θα τερμάτιζε πρώτος.

Την τελευταία αγωνιστική θα «πάρει» το ματς στα χαρτιά απέναντι στον Αρη Αρχαγγέλου, που επίσης έχει παραιτηθεί...

Το μεγάλο άγχος που έχουν τα δύο σωματεία, είναι η κατάκτηση της πρώτης θέσης, όχι για να υπερηφανεύονται πως τερμάτισαν πρώτοι, αλλά γιατί ο δεύτερος θα βρεθεί στον δρόμο της πανίσχυρης Ρόδου!...

Πάντως, το προβάδισμα της πρωτιάς έχει ο ΠΑΣ Ασκληπειού...

Τα «ζευγάρια»

Αν μείνουν έτσι οι βαθμολογίες, τότε θα γίνει «χιαστί» στους δύο ομίλους, για να «βγούνε» τα «ζευγάρια» των ημιτελικών. Ο Α.Σ. Ρόδος, πρωτοπόρος του πρώτου ομίλου, θα αντιμετωπίσει τον Ερμή Καλυθιών, που είναι δεύτερος στον δεύτερο όμιλο. Ο πρωτοπόρος ΠΑΣ Ασκληπειού, θα αντιμετωπίσει τον Κλεάνθη..

Η ημιτελική φάση, θα διεξαχθεί όταν το ανακοινώσει η αρμόδια επιτροπή της ΕΠΣΔ.

Γίνεται χωρίς αποβολές;

Και φέτος - όπως και πέρσι δηλαδή-, το Εφηβικό πρωτάθλημα έχει στιγματιστεί από τις αποβολές των ομάδων, αν και δεν έχουν πάρει σε έκταση το περσινό πρωτάθλημα, το οποίο ήταν το χειρότερο που έχει διεξαχθεί ποτέ, λόγω των αποβολών των μισών ομάδων...

Φέτος, από τον πρώτο όμιλο, ήταν προαιρετική η συμμετοχή του Ποσειδώνα Καρπάθου λόγω του προβλήματος της συγκοινωνίας. Στα μέσα περίπου του πρωταθλήματος, παραιτήθηκε ο Φοίβος Κρεμαστής!

Στον δεύτερο όμιλο, ο Αρης Αρχαγγέλου όπως και πέρσι, έτσι και φέτος, έδειξε αδυναμία να «βγάλει» εφηβική ομάδα.

Τώρα πως γίνεται μία πόλη, όπως ο Αρχάγγελος, να μην μπορεί να βρει παίκτες....Τα περισσότερα παιδιά πήγανε στον γειτονικό Αγιο Γεώργιο...

Οι αγώνες στα τοπικά πρωταθλήματα βόλεϊ

Το πρόγραμμα των τοπικών πρωταθλημάτων βόλεϊ ανδρών - γυναικών για το επόμενο τριήμερο, έχει ως εξής:

Σήμερα 18-03-2006

• **Κρεμαστή (6 μ.μ.):** Σταυρός Καλυθιών - Γ.Σ. Διαγόρας (γυναίκες)

Κυριακή 19-03-2006

• **Κρεμαστή (8 μ.μ.):** Σταυρός Καλυθιών - Ροδιακός (άνδρες)

• **Ιαλυσού (6 μ.μ.):** Ηλιος - Κλεάνθης (άνδρες)

Δευτέρα 20-03-2006

• **Κρεμαστή (7 μ.μ.):** Σταυρός Καλυθιών - Ηλιος (γυναίκες)

• **Κρεμαστή (8.15 μ.μ.):** Ροδιακός - Ηλιος (άνδρες)

Οι βαθμολογίες:

Βαθμολογία Ανδρών

ομάδα	αγων	β	σετ
1. ΚΛΕΑΝΘΗΣ	2	6	(6-0)
2. ΗΛΙΟΣ	1	2	(3-2)
3. ΣΤΑΥΡΟΣ	2	1	(2-6)
4. ΡΟΔΙΑΚΟΣ	1	0	(0-3)

Βαθμολογία Γυναικών

ομάδα	αγων	β	σετ
1. ΚΛΕΑΝΘΗΣ	4	12	(12-0)
2. ΔΙΑΓΟΡΑΣ	2	3	(3-3)
3. ΗΛΙΟΣ	3	3	(3-7)
4. ΣΤΑΥΡΟΣ	3	0	(1-6)



ΠΡΟΟΔΟΣΠΟΡ

Β' ΚΑΤΗΓΟΡΙΑ

Επιστροφή στις επιτυχίες...

Ο Γ.Σ. Αφάντου 2005 φιλοξενεί στις 15:00 τον Κλεόβουλο Λίνδου, στο παιχνίδι με το οποίο ανοίγει η αυλαία της 12ης αγωνιστικής

Εύκολο έργο αναμένεται να έχει λογικά σήμερα το μεσημέρι στ' Αφάντου, η τοπική ομάδα που υποδέχεται τον ουραγό και χωρίς νίκη Κλεόβουλο Λίνδου. Η αναμέτρηση θα ξεκινήσει στις 15:00 και μ' αυτήν ανοίγει η αυλαία της 12ης αγωνιστικής για το πρωτάθλημα της Β' Κατηγορίας. Ο Γ.Σ. Αφάντου 2005 μπδενίστηκε επειδή δεν ταξίδεψε στην Σύμη για το παιχνίδι με τον τοπικό Α.Ο.Σ., ενώ μετά την εντός έδρας ήττα απ' τον Ζέφυρο έχασε κάθε ελπίδα για άνοδο στην Α' Κατηγορία. Έτσι σήμερα οι γηπεδούχοι θα παίξουν για το γόητρο και τη φανέλα. Ο Μανώλης Ευσταθίου θα έχει στη διάθεσή του, τους εξής αθλητές: Καντής Μ., Μανέττας, Πελλός, Γιαννακάκης, Παυλούς, Νικολής, Καντής Ν., Ντάλλας, Χρυσανθόπουλος, Κανέλλος, Λόγγος και Ηλιάδης.

Στην αντίπερα όχθη ο Κλεόβουλος θα παίξει με στόχο μία καλή εμφάνιση και ότι προκύψει, αφού οι Λινδιακοί γνωρίζουν ότι οι γηπεδούχοι αποτελούν το φαβορί για τη νίκη. Ο Γιώργος Καρπάθιος θα στηριχθεί στους: Φραντζάκη, Κούκουρα, Κολέτσο, Παπακωνσταντίνου Π., Βασιλάκη, Κοκσάρωφ, Κισσανάκη, Λάμπη, Κουρζάκη, Νικολέττο, Τσακίτη, Τριαντενό και Κρητικό. Στη συνάντηση του πρώτου γύρου ο Γ.Σ. Αφάντου 2005 κέρδισε στη Λίνδο με 58-40.

Αφάντου (15:00): Γ.Σ. Αφάντου 2005- Κλεόβουλος Λίνδου (Μυροφόρος- Στάλας)

Η ΒΑΘΜΟΛΟΓΙΑ/11η ΑΓΩΝΙΣΤΙΚΗ

1.Ζέφυρος	17	8-1	682-467 (+215)
2.Ελπίδα Πεταλούδων(2β)	15	6-3	612-515 (+97)
3.Α.Ο. Σύμης(1β)	15	6-3	500-442 (+58)
4.Γ.Σ. Αφάντου 2005	14	6-3	561-445 (+116)
5.Σταυρός Καλυθιών	13	4-5	480-582 (-102)
6.Ήλιος Ιαλυσού	10	1-8	416-659 (-243)
7.Κλεόβουλος Λίνδου	8	0-8	329-470 (-141)

*Ο Α.Ο. Σύμης, η Ελπίδα Πεταλούδων, ο Κλεόβουλος Λίνδου και ο Ήλιος Ιαλυσού έχουν από ένα παιχνίδι λιγότερο
*Ο Γ.Σ. Αφάντου 2005 έχει ένα μηδενισμό
*Ο Α.Ο. Σύμης, η Ελπίδα Πεταλούδων και ο Ήλιος Ιαλυσού δεν έχουν εκτίσει το ρεπό τους

ΚΟΡΑΣΙΔΕΣ

Πιο καλή η μοναξιά

Ο Ιπποκράτης Κω κοντράρεται με την Ε.Α. Καλύμνου (14:30) και με νίκη θα βρεθεί μόνος στην κορυφή!

Την ευκαιρία να πετύχει ακόμη μία νίκη θα έχει σήμερα το μεσημέρι για το πρωτάθλημα των κορασίδων, ο Ιπποκράτης. Στις 14:30 στην Κω, τα κορίτσια της Πόπης Δανελλάκη θα αντιμετωπίσουν την Ε.Α. Καλύμνου και λογικά θα πάρουν τους δύο βαθμούς με τους οποίους και το αήττητο τους στο πρωτάθλημα θα διατηρήσουν αλλά και θα μείνουν μόνα στην κορυφή. Στην αντίπερα όχθη η ομάδα απ' το νησί των «σφουγγαράδων» δεν έχει ελπίδες για πρόκριση στο φάϊναλ-φορ και σήμερα το μεσημέρι αναμένεται να ξεκαθαρίσουν τα πάντα. Στο παιχνίδι του πρώτου γύρου ο Ιπποκράτης κέρδισε στην Κάλυμνο με 78-34. Η Τ.Ε. Ε.Ο.Κ. Δωδεκανήσου, την ερχόμενη Τετάρτη, προγραμμάτισε το κωακό ντέρμπι ανάμεσα στην Α.Ε. Δικαίου και τον Ιπποκράτη Κω.

Δ.Κ.Γ. Κω(14:30): Ιπποκράτης Κω- Ε.Α. Καλύμνου (Ζαμάγιας- Αυγουλάς)

Η ΒΑΘΜΟΛΟΓΙΑ

1.Ιπποκράτης Κω	14	7-0	360-207(+153)
2.Α.Ε. Δικαίου	14	6-2	405-277(+128)
3.Α.Σ.Κ. Ιβίσκος	14	6-3	376-265(+111)
4.Ηρακλής 2000	14	4-6	437-498(-61)
5.Ε.Α. Καλύμνου	11	3-5	186-=348(-162)
6.Γ.Σ. Διαγόρας	3	0-10	126-295(-169)

*Ο Γ.Σ. Διαγόρας αποβλήθηκε απ' το πρωτάθλημα
*Ο Α.Σ.Κ. Ιβίσκος έχει ένα μηδενισμό

ΠΑΙΔΕΣ

Το τελευταίο εισιτήριο

Οι παμπαίδες του Κολοσσού υποδέχονται τον Γ.Σ. Διαγόρας (18:00) με τους «κυανέρυθρους» να έχουν τον πρώτο λόγο για την πρόκριση τους στο φάϊναλ-φορ

Τον τέταρτο της παρέας για το φάϊναλ-φορ των παίδων, θα αναδείξουν οι διπλοί αγώνες μπαράζ ανάμεσα στους παμπαίδες του Κολοσσού και τον Γ.Σ. Διαγόρας. Σήμερα το απόγευμα στο «Βενετόκλειο» (18:00) πρόκειται να γίνει η πρώτη αναμέτρηση με τους «κυανέρυθρους» πάντως λόγω ηλικίας να προβάλλουν ως το φαβορί για την κατάκτηση της νίκης.

Η ομάδα του Κώστα Δόσπρα τερμάτισε στην πρώτη θέση του βαθμολογικού πίνακα του β' ομίλου παίδων, διατηρώντας το αήττητο της (ρεκόρ 8-0) με συγκροτήματα, όπως ο Α.Ο. Σύμης, ο Ήλιος Ιαλυσού και ο Ζέφυρος Β'.

Στην αντίπερα όχθη οι παίκτες του Σάκη Καλαμπόκα κατέκτησαν τη δεύτερη θέση στον όμιλο ισχυρών της Ρόδου (με ρεκόρ 6-2), γνωρίζοντας δύο φορές την ήττα απ' τον Κολοσσό.

Με βάση λοιπόν την προκήρυξη οι δύο ομάδες θα συγκρουστούν σε διπλούς αγώνες (σήμερα και αύριο ορίστηκαν τα ματς) και όποια καταφέρει να πάρει την καλύτερη διαφορά ή να κερδίσει και στα δύο παιχνίδια, θα συμπληρώσει το καρέ για την τελική φάση των παίδων. Ήδη την πρόκριση στο φάϊναλ-φορ έχουν κερδίσει, ο Κολοσσός Ρόδου, ο Ιπποκράτης Κω και η Α.Ε. Δικαίου.

ΔΙΠΛΟΙ ΑΓΩΝΕΣ ΜΠΑΡΑΖ

ΣΗΜΕΡΑ:
Δ.Κ.Γ. Ρόδου (18:00): Κολοσσός Ρόδου Β'- Γ.Σ. Διαγόρας
(Αρνάς- Στάλας)

ΑΥΡΙΟ (19/03):
Κ.Γ. Διαγόρα (18:00): Γ.Σ. Διαγόρας- Κολοσσός Ρόδου Β'
(Κουνελλές Ν.- Φάκαρος)

Η γυναικεία Ντεβέντο

Το προηγούμενο Σαββατοκύριακο, στο μπάσκετ με καρότσι, οι αυριανοί αντίπαλοι του Α.Σ. Δωδεκάνησος (Αετοί Αθηνών) έπαιξαν στην Ευρώπη, γνωρίζοντας διαδοχικές ήττες. Μάλιστα έχασαν με 73-45 απ' την ολλανδική Ντεβέντο. Το περίεργο βέβαια της υπόθεσης ήταν ότι αυτή η ομάδα αποτελείται αποκλειστικά από γυναίκες. Καταλαβαίνετε λοιπόν τις διαφορές που υπάρχουν...

Η ώρα του φάϊναλ-φορ

Η γιορτή του εφηβικού μπάσκετ ξεκινάει σήμερα στο «Βενετόκλειο» με τους ημιτελικούς Κολοσσός Ρόδου-Ηρακλής 2000 (14:00) και Ζέφυρος- Α.Ε. Δικαίου (16:00)

Η μεγάλη ώρα έφτασε για τους τέσσερις φετινούς μονομάχους του εφηβικού πρωταθλήματος.

Ο Κολοσσός Ρόδου, η Α.Ε. Δικαίου, ο Ζέφυρος και ο Ηρακλής 2000 είναι οι φιναλίστ της διοργάνωσης που θα γίνει σήμερα και αύριο στο «Βενετόκλειο». Η αρχή θα γίνει με τον πρώτο ημιτελικό ανάμεσα στον Κολοσσό και τον Ηρακλή 2000. Οι «θαλασσί» θα προσπαθήσουν να εκμεταλλευτούν τον παράγοντα έδρα και να πάρουν το εισιτήριο για τον αυριανό μεγάλο τελικό. Σ

την αντίπερα όχθη οι Καρδαμιώτες θα επιδιώξουν να κάνουν την έκπληξη και να ξεπεράσουν το εμπόδιο των Ροδιτών. Στον δεύτερο ημιτελικό ο Ζέφυρος θα διασταυρώσει τα ξίφη του με την Α.Ε. Δικαίου. Οι «πράσινοι» φέτος είναι πολύ επικίνδυνοι και μπορούν να κάνουν τη ζημιά, ενώ οι Κώοι αποτελούν πλέον σταθερή δύναμη στα τμήματα υποδομής και ευελπιστούν φέτος να πετύχουν αυτό που δεν κατάφεραν πέρσι όταν και έχασαν στον μεγάλο τελικό απ' τον Ιπποκράτη.

ΤΟ ΠΡΟΓΡΑΜΜΑ ΤΟΥ ΦΑΙΝΑΛ-ΦΟΡ

ΣΗΜΕΡΑ:
Δ.Κ.Γ. Ρόδου (14:00): Κολοσσός Ρόδου- Ηρακλής 2000
(Ξανθός- Φάκαρος)
Δ.Κ.Γ. Ρόδου (16:00): Ζέφυρος- Α.Ε. Δικαίου
(Βιτζηλαίος- Κουνελλές Ν.)

ΑΥΡΙΟ:
Δ.Κ.Γ. Ρόδου (13:00): Μικρός τελικός
(Φάκαρος-Αρνάς)
Δ.Κ.Γ. Ρόδου (15:00): Μεγάλος τελικός
(Βιτζηλαίος- Κουνελλές Ν.



ΚΟΛΟΣΣΟΣ ΡΟΔΟΥ

Πέρσι μπορεί να έμεινε εκτός τελικού, ωστόσο φέτος και με δεδομένο ότι το φάϊναλ-φορ γίνεται στο «Βενετόκλειο», η ομάδα του Νίκου Φραγκεσκάκη θέλει να κατακτήσει τον τίτλο. Θεωρείται απ' τα φαβορί για την πρώτη θέση και ποντάρει πολλά στην ομοιογένεια των αθλητών της. Στην κανονική διάρκεια της περιόδου είχε ρεκόρ 12-0!

ΟΝΟΜΑ	ΗΛΙΚΙΑ	ΥΨΟΣ	ΘΕΣΗ
Σάββας Ματσαμάς	18	1.88	1-2
Φραγκίσκος Αγγελής	18	1.85	3-4
Νίκος Γκαζάνας	17	1.75	2
Άρης Ψαρομπάς	18	1.82	2
Νίκος Φράγκος	19	1.92	3-4
Άγγελος Μαρινάκης	18	1.87	3-4
Στέλιος Αυγενικός	17	1.90	1-2
Σάββας Γιαννακάκης	17	1.92	4-5
Νίκος Ρούσος	17	1.85	2-3
Σάκης Ξυπολιτάς	17	1.80	1-2
Ηλίας Μανωλικάκης	17	1.85	3-4
Αλέξανδρος Παρδακάς	17	1.90	2-3

ΠΡΟΠΟΝΗΤΗΣ: Νίκος Φραγκεσκάκης



ΗΡΑΚΛΗΣ 2000

Χωρίς άγχος αλλά με πάθος η ομάδα της Καρδάμαινας θα προσπαθήσει να κάνει την έκπληξη απέναντι στον Κολοσσό. Το συγκρότημα του Σταύρου Βλάχου τερμάτισε στη δεύτερη θέση του ομίλου νήσων με ρεκόρ 3-3 και έχει παίκτες με πολλές ικανότητες για να κάνει τη ζημιά, όπως οι Σταύρος, Χατζηπαναγιώτης, Δανάς, Τάλαρος και Παπαηλίας.

ΟΝΟΜΑ	ΗΛΙΚΙΑ	ΥΨΟΣ	ΘΕΣΗ
Τζέϊμς Χατζηπαναγιώτης	18	1.97	3-4
Ηλίας Παπαηλίας	18	1.88	4-5
Μιχάλης Χατζηγιακουμής	18	1.83	4-5
Ανδρέας Τσεμποτέροβ	17	1.88	5
Θωμάς Σταύρος	17	1.80	1-2
Αντώνης Τάλαρος	17	1.80	1-2
Νίκος Δημητρακιός	17	1.78	1
Ηλίας Μαυροειδάκος	18	1.75	2-3
Νίκος Δημαράκης	18	1.82	2-3
Αντώνης Διαμαντής	17	1.82	3-4
Κώστας Δανάς	18	1.74	1

ΠΡΟΠΟΝΗΤΗΣ: Σταύρος Βλάχος



ΖΕΦΥΡΟΣ

Στη διάρκεια της κανονικής περιόδου οι «πράσινοι» της Ρόδου έκλεψαν την παράσταση παρουσιάζοντας ένα δυναμικό σύνολο. Με πρωταγωνιστή τον Γιούρο και έχοντας δίπλα του, τους Μήτση, Κουζουκάκη και Καζουλλάκη, η ομάδα του Γιάννη Τσακίρη θα προσπαθήσει να ξεπεράσει τον σκόπελο της Α.Ε. Δικαίου. Το ρεκόρ της ροδίτικης ομάδας ήταν 8-4.

ΟΝΟΜΑ	ΗΛΙΚΙΑ	ΥΨΟΣ	ΘΕΣΗ
Άλκης Γιούρος	19	1.92	3-4
Κυριάκος Μιχαήλου	18	1.92	3-4
Θανάσης Παμπίδης	18	1.88	2-3
Διαγόρας Παμπίδης	18	1.91	4-5
Γιάννης Χριστοφάκης	18	1.84	1-2
Πολάκης Καμπάνης	17	1.80	2-3
Διαμαντής Καζουλλάκης	17	1.83	2-3
Γιώργος Κούκιαλι	18	1.83	2-3
Σπύρος Μήτσης	17	1.94	4-5
Χρήστος Σχοινάς	17	1.90	4-5
Γιώργος Κυπριώτης	18	1.78	2
Νίκος Κουζουκάκης	17	1.80	1-2

ΠΡΟΠΟΝΗΤΗΣ: Γιάννης Τσακίρης



Α.Ε. ΔΙΚΑΙΟΥ

Είναι η μοναδική ομάδα του φάϊναλ-φορ στην οποία ορισμένοι αθλητές της παίζουν πρωταγωνιστικό ρόλο και στο ανδρικό τμήμα. Κατά πρώτο λόγο ο Τρύπας και κατά δεύτερο ο Μαύρος είναι τα μεγάλα όπλα των Κώων που τερμάτισαν αήττητοι και με ρεκόρ 6-0 στην κανονική περίοδο. Η ομάδα του Δημήτρη Τζομάκα κάθε χρόνο φτάνει στη βρύση αλλά δεν πίνει νερό...Ο έμπειρος τεχνικός θα στερηθεί των υπηρεσιών του Γιάννη Γεωργαδάκη και οι Κώοι θα παίξουν με ενέα παίκτες.

ΟΝΟΜΑ	ΗΛΙΚΙΑ	ΥΨΟΣ	ΘΕΣΗ
Γιώργος Τρύπας	19	1.85	1-2
Γιάννης Μαύρος	18	1.70	1
Πέτρος Γιακουμής	19	1.82	3
Βαλάντης Ζώγας	19	1.87	3-4
Χάρης Νικηταράς	18	1.80	1-2
Κώστας Ρούφας	18	1.92	4-5
Θόδωρος Γιακουμής	18	1.88	4-5
Γιώργος Χατζηδαυίδ	17	1.88	3-4
Αντώνης Τριτσάρης	18	1.85	2-3

ΠΡΟΠΟΝΗΤΗΣ: Δημήτρης Τζομάκας

Όπου πει ο...κόουτς!

Οι τέσσερις προπονητές του φάϊναλ-φορ καταθέτουν τις απόψεις τους για τη διοργάνωση των εφήβων! Φαβορί ο Κολοσσός λένε οι Δημήτρης Τζομάκας και Σταύρος Βλάχος, ίδιες πιθανότητες σε όλους δίνει ο Γιάννης Τσακίρης και στόχο τις νίκες θέτει ο Νίκος Φραγκεσκάκης

Νίκος Φραγκεσκάκης, Γιάννης Τσακίρης, Δημήτρης Τζομάκας και Σταύρος Βλάχος...Τι κοινό έχουν οι τέσσερις προπονητές; Θα καθίσουν στον πάγκο των φετινών φιναλίστ στο φάϊναλ-φορ του εφηβικού πρωταθλήματος. Οι κόουτς του Κολοσσού, του Ζέφυρου, της Α.Ε. Δικαίου και του Ηρακλή 2000 καταθέτουν στην «Π» τις απόψεις τους σχετικά με τη διοργάνωση που θα πραγματοποιηθεί σήμερα και αύριο στο «Βενετόκλειο».

ΦΡΑΓΚΕΣΚΑΚΗΣ: «ΣΤΟΧΟΣ ΜΑΣ ΝΑ ΚΕΡΔΙΣΟΥΜΕ»

Όπως και πέρσι έτσι και φέτος ο Νίκος Φραγκεσκάκης ηγείται της προσπάθειας των εφήβων του Κολοσσού. «Τον Ηρακλή 2000 δεν τον έχω δει. Στόχος μας είναι να κερδίζουμε σε κάθε παιχνίδι και να προσπαθήσουμε για το καλύτερο δυνατό αποτέλεσμα. Δεν νιώθω ότι είμαστε το φαβορί, απλά εμείς θέλουμε να παίξουμε καλά και να κερδίσουμε όλους τους αντίπαλούς μας», είπε ο έμπειρος τεχνικός του Κολοσσού για το φάϊναλ-φορ των εφήβων.

ΤΖΟΜΑΚΑΣ: «ΦΑΒΟΡΙ Ο ΚΟΛΟΣΣΟΣ»

«Θα προσπαθήσουμε να περάσουμε στον τελικό. Τα πράγματα είναι δύσκολα για μας με δεδομένο ότι θα είμαστε λίγοι παίκτες και δεν θα παίξει ο Γεωργαδάκης. Πιστεύω ότι φαβορί για τον τίτλο είναι ο Κολοσσός. Είναι όπλο για μας ότι κάποια παιδιά παίζουν στην ανδρική ομάδα και μακάρι να έχουν επιθετικό οίστρο στα παιχνίδια για να μπορέσουμε να κάνουμε κάτι καλό», υποστήριξε ο Δημήτρης Τζομάκας ο οποίος θα έχει στη διάθεσή του μόλις εννέα αθλητές.

ΤΣΑΚΙΡΗΣ: «ΤΙΣ ΙΔΙΕΣ ΠΙΘΑΝΟΤΗΤΕΣ»

Θεωρώ ότι όλες οι ομάδες έχουν τις ίδιες πιθανότητες για να κατακτήσουν το εφηβικό πρωτάθλημα. Απ' τη στιγμή που έφτασαν στην τελική φάση, αυτό σημαίνει ότι όλες είναι καλές ομάδες. Ξέρουμε ότι η Α.Ε. Δικαίου διαθέτει πολύ καλή ομάδα που βασίζεται κυρίως σε 2-3 παίκτες. Θα παλέψουμε με όλες μας τις δυνάμεις. Έχουμε τη διάθεσή να παίξουμε καλά και εύχομαι καλή επιτυχία σε όλους τους συλλόγους και φυσικά να γίνει μία αξιόλογη διοργάνωση», υποστήριξε ο τεχνικός του Ζέφυρου Γιάννης Τσακίρης.

ΒΛΑΧΟΣ: «ΤΟΝ ΚΑΛΥΤΕΡΟ ΜΑΣ ΕΑΥΤΟ»

Ο «βενιαμίν» της...τετράδας των προπονητών και τεχνικός του Ηρακλή 2000, Σταύρος Βλάχος είπε για το φάϊναλ-φορ των εφήβων. «Η ομάδα αυτή πριν από κάποια χρόνια κατέκτησε το πρωτάθλημα των παίδων. Οι αθλητές έχουν εμπειρίες αν και ξέρουμε ότι το έργο μας θα είναι δύσκολο. Ακούγεται ότι ο Κολοσσός είναι το φαβορί για την πρώτη θέση γιατί παίζει και στην έδρα του. Εμείς θα δώσουμε τον καλύτερο μας εαυτό και ελπίζω να παίξουμε καλό μπάσκετ».

Ο τελικός του κυπέλλου

Παναθηναϊκός και Μαρούσι διασταυρώνουν τα ξίφη τους σήμερα το απόγευμα (18:30-ΕΤ1) στο κλειστό του Γαλατσίου για τον πρώτο τίτλο της αγωνιστικής περιόδου 2005-06, αυτόν του κυπελλούχου Ελλάδος! Ο Ζέλικο Ομπράντοβιτς και ο Παναγιώτης Γιαννάκης ετοιμάζουν τις ομάδες τους για έναν αγώνα γιορτή και δεν αντιμετωπίζουν ιδιαίτερα προβλήματα τραυματισμών με εξαίρεση τον Σκεπάνοβιτς, ο οποίος δεν είναι βέβαιο ότι θα μπορέσει να ανιχνάει τους «πράσινους»!

ΓΥΝΑΙΚΕΣ

Στην Κω ο Γ.Α.Σ. Ιάλυσος

Οι «ερυθροκίτρινες» αντιμετωπίζουν στις 17:00 τον Ιπποκράτη, με στόχο μία αξιοπρεπή εμφάνιση

Στην Κω θα ταξιδέψουν σήμερα το πρωί τα κορίτσια του Γ.Α.Σ. Ιάλυσος. Η ομάδα του Γιώργου Χατζηκαλημέρη θα αντιμετωπίσει τον πιο ισχυρό Ιπποκράτη (17:00), στο πλαίσιο του γυναικείου πρωταθλήματος.

Οι γηπεδούχες βέβαια προβάλλουν ως το αδιαφιλονίκητο φαβορί για την κατάκτηση των δύο βαθμών και λογικά θα ξεπεράσουν το εμπόδιο του Ιάλυσου, που θα κατέβει στο γήπεδο με κορίτσια απ' τα τμήματα υποδομής. Οι Κώες προέρχονται απ' την ήττα με τον Α.Σ.Κ. Ιβίσκος και σήμερα θέλουν να επιστρέψουν στις επιτυχίες. Άλλωστε ο Ιπποκράτης και ο Α.Σ.Κ. Ιβίσκος αναμένεται να λύσουν τις διαφορές τους στους τελικούς, ενώ η Α.Ε. Δικαίου έχει αποβληθεί απ' τη διοργάνωση. Ο Ιπποκράτης μετράει τρεις νίκες σε ισάριθμα παιχνίδια τα τελευταία χρόνια στην Κω.

(2004-05): 54-32
(2003-04): 63-38
(2002-03): 47-42
Δ.Κ.Γ. Κω(17:00): Ιπποκράτης Κω- Γ.Α.Σ. Ιάλυσος (Ζαμάγιας- Αυγουλάς)

Η ΒΑΘΜΟΛΟΓΙΑ

1.Α.Σ.Κ. Ιβίσκος	8	4-0	165-71 (+94)
2.Ιπποκράτης Κω	5	2-1	146-116 (+30)
3.Γ.Α.Σ. Ιάλυσος	5	2-1	61-73 (-12)
4.Α.Ε. Δικαίου	1	0-6	64-176 (-112)

*Η Α.Ε. Δικαίου αποβλήθηκε απ' το πρωτάθλημα

Εδραιώνεται ο Ηρακλής 2000

Με νίκη σήμερα του Ιπποκράτη επί της Ε.Α. Καλύμνου, στο πρωτάθλημα των κορασίδων, εδραιώνεται και μαθηματικά η τέταρτη θέση απ' τον Ηρακλή 2000. Στη συνέχεια οι Κώες, με νίκη στο Πυλί (την ερχόμενη Τετάρτη) θα κατακτήσουν και μαθηματικά την πρώτη θέση στην κανονική διάρκεια.

Να πετάξει γηλά...

Με νίκη αύριο επί των Αετών Αθηνών (10:30), ο Α.Σ. Δωδεκάνησος εξασφαλίζει μία θέση στην πρώτη δυάδα! Στην αποστολή της ομάδας για πρώτη φορά φέτος και ο Νίκος Μούνδρος

Σήμερα το πρωί (11:20) πρόκειται να αναχωρήσει για την Αθήνα η αποστολή του Α.Σ. Δωδεκάνησος, ενόψει της αυριανής αναμέτρησης με τους Αετούς Αθηνών, στο πλαίσιο της 5ης αγωνιστικής για τον όμιλο νότου της Α' Εθνικής στο μπάσκετ με καρότσι.

Με μοναδικό στόχο τη νίκη που ουσιαστικά θα της εξασφαλίσει μία θέση στην πρώτη δυάδα, η ομάδα του Κώστα Χρόνη θα παραταχθεί πλήρης αύριο το πρωί στο Μετς. Βέβαια το έργο του Α.Σ. Δωδεκάνησος δεν θα είναι εύκολο με δεδομένο, ότι οι Αετοί Αθηνών διαθέτουν ισχυρή ομάδα και θα προσπαθήσουν να φτάσουν στη βαθμολογία τους αντίπαλούς τους.

Το ευχάριστο για τον Κώστα Χρόνη είναι ότι δεν αντιμετωπίζει ιδιαίτερα αγωνιστικά προβλήματα με τους παίκτες του και μάλιστα θα έχει για πρώτη φορά στη διάθεσή του και τον Νίκο Μούνδρο. Στην πρωτεύουσα πρόκειται να ταξιδέψουν οι εξής δώδεκα αθλητές: Χατζηδημητρίου, Καρατζιάς, Χαμαντί, Τσιγκόλης, Παππάς, Καραγιάννης, Στεφάνου, Μιχαήλου, Τσιβγούλης, Μούνδρος, Μεταξενίου και Γερολύμου. Στη Ρόδο θα παραμείνει ο Σπύρος Αναγνώστης.

ΤΟ ΠΡΟΓΡΑΜΜΑ ΤΗΣ 5ης ΑΓΩΝΙΣΤΙΚΗΣ

ΣΑΒΒΑΤΟ (18/03):
Ηλεκτρική (14:00): Αετοί Κρήτης- Μαρούσι
(Χαλκιαδάκης-Λέμης)

ΚΥΡΙΑΚΗ (19/03):
Μετς Β' (10:30): Αετοί Αθηνών- Α.Σ. Δωδεκάνησος
(Σέρρας Πλ.-Παπαφωτίου)
Αδαμοπούλου (11:00): Αργοναύτες Βόλου- Π.Α.Σ.Κ.Α.
(Λιάτσικας-Καλογερόπουλος)

Η ΒΑΘΜΟΛΟΓΙΑ/4η ΑΓΩΝΙΣΤΙΚΗ

1.Π.Α.Σ.Κ.Α. Ελληνικά Πετρέλαια	8	4-0	308-147 (+161)
2.Α.Σ. Δωδεκάνησος	7	3-1	238-158 (+80)
3.Α.Σ.Κ.Α. Αμαρουσίου(2β)	6	2-2	161-209 (-48)
4.Αετοί Αθηνών(1β)	6	2-2	208-174 (+34)
5.Αργοναύτες Βόλου	5	1-3	128-160 (-32)
6.Αετοί Κρήτης	4	0-4	100-295 (-195)

Οι τίτλοι στο εφηβικό

Ο Κολοσσός μετράει τους περισσότερους τίτλους στο εφηβικό πρωτάθλημα, με τον Ιπποκράτη να είναι ο κάτοχος του περσινού στέμματος στην Κω

Ο Κολοσσός είναι η ομάδα που μετράει τους περισσότερους τίτλους στο εφηβικό πρωτάθλημα. Από την περίοδο 1992-93 οι «θαλασσί» μετρούν έξι τίτλους, ενώ από μία φορά έχουν στεφθεί πρωταθλητές, ο Ιπποκράτης Κω (πέρσι), ο Π.Α.Ο. Διαγόρας, ο Γ.Α.Σ. Ιάλυσος, ο Ανταγόρας Κω, η Ένωση Ρόδου-Διαγόρα και ο Α.Σ.Κ. Ιβίσκος.

(2004-05): Ιπποκράτης Κω
(2003-04): Π.Α.Ο. Διαγόρας
(2002-03): Κολοσσός Ρόδου
(2001-02): Κολοσσός Ρόδου
(2000-01): Κολοσσός Ρόδου
(1999-00): Κολοσσός Ρόδου
(1998-99): Γ.Α.Σ. Ιάλυσος
(1997-98): Ανταγόρας Κω
(1996-97): -
(1995-96): Ένωση Ρόδου-Διαγόρα
(1994-95): Α.Σ.Κ. Ιβίσκος
(1993-94): Κολοσσός Ρόδου
(1992-93): Κολοσσός Ρόδου

ΠΕΡΣΙ ΣΤΗΝ ΚΩ

Ο Ιπποκράτης Κω στέφθηκε πέρσι πανηγυρικά πρωταθλητής Δωδεκανήσου, αφού κέρδισε στον μεγάλο τελικό την Α.Ε. Δικαίου με 68-66 (το φάϊναλ-φορ έγινε το διήμερο 19-20 Μαρτίου), έπειτα από ένα συγκλονιστικό παιχνίδι που έγινε στο κατάμεστο κλειστό γυμναστήριο του νησιού.

ΗΜΙΤΕΛΙΚΟΙ

Α.Σ.Κ. Ιβίσκος- Ιπποκράτης Κω	60-85
Α.Ε. Δικαίου- Κολοσσός Ρόδου	82-65

ΜΙΚΡΟΣ ΤΕΛΙΚΟΣ

Α.Σ.Κ. Ιβίσκος- Κολοσσός Ρόδου	57-92

ΜΕΓΑΛΟΣ ΤΕΛΙΚΟΣ

Α.Ε. Δικαίου- Ιπποκράτης Κω	66-68

Dia %
DISCOUNT SUPER MARKET
Ελάτε να διαπιστώσετε απο κοντά την ποιότητα, εξυπηρέτηση και τις απίστευτα χαμηλές τιμές
Τώρα στο χώρο μας λειτουργεί και κρεοπωλείο με φρέσκα ντόπια κρέατα
Σορωνή Ρόδου
X205-7/4

Εγκαινιάστηκε το νέο κατάστημα του ΟΤΕ

ΕΝΤΥΠΩΣΙΑΚΟΙ ΟΙ ΧΩΡΟΙ



Με εκατοντάδες προσκεκλημένους έγιναν προχθές το βράδυ τα εγκαίνια του νέου καταστήματος ΟΤΕSHOP στη Ρόδο επί της οδού Αμερικής

Οι ιδιαίτερα λειτουργικοί χώροι του νέου καταστήματος σε συνδυασμό με τα υπερσύγχρονα προϊόντα και τις υπηρεσίες που προσφέρει εντυπωσίασαν τους παρευρισκόμενους που έδειξαν πολύ μεγάλο ενδιαφέρον ειδικά για τις νέες τεχνολογίες.

Μεταξύ αυτών ήταν ο Μητροπολίτης Ρόδου Κύριλλος , ο νομάρχης Δωδεκανήσου Γιάννης Μαχαιρίδης , ο δήμαρχος Ροδίων Γιώργος Γιαννόπουλος, ο νέος αστυνομικός διευθυντής Δωδεκανήσου Δημήτρης Λερογιάννης και άλλοι.

«Κηφήνες» υπάρχουν στο υπουργείο Ναυτιλίας!..

ΑΙΧΜΕΣ ΤΟΥ ΑΠΕΡΧΟΜΕΝΟΥ ΑΡΧΗΓΟΥ

Με αιχμές πραγματοποιήθηκε την Παρασκευή η τελετή παράδοσης - παραλαβής της αρχηγίας του Λιμενικού Σώματος. Ο απερχόμενος αρχηγός, αντιναύαρχος Θεόδωρος Γκλεζάκος, μίλησε για «κηφήνες» που υπάρχουν στο υπουργείο Εμπορικής Ναυτιλίας και παρότρυνε τον Μανώλη Κεφαλογιάννη να τους απομακρύνει.

Η τελετή πραγματοποιήθηκε παρουσία της πολιτικής ηγεσίας του υπουργείου Εμπορικής Ναυτιλίας, βουλευτών, εφοπλιστών, εκπροσώπων ναυτεργατικών σωματείων, αλλά και αξιωματικών του Λιμενικού Σώματος.

Στην ομιλία του, ο απερχόμενος αρχηγός, Θεόδωρος Γκλεζάκος, ευχήθηκε στο νέο αρχηγό, Ηλία Σιωνίδη, καλή τύχη στο δύσκολο έργο του, ενώ του υπενθύμισε ότι πρέπει πάντα να στέκεται δίπλα στους μικρούς, κατώτερους στο βαθμό, συναδέλφους του. Εκτός όμως από τις ευχές, ο κ. Γκλεζάκος είπε στο διάδοχό του ότι είναι προτιμότερο να κρατήσει τη θέση του αρχηγού για ένα χρόνο ζωντανός, παρά για χίλια χρόνια πεθαμένος.

Το συμβούλιο Αρχιτεκτόνων Δωδεκανήσου

Το διοικητικό συμβούλιο που προέκυψε μετά τις εκλογές της 12/3/2006 του Συλλόγου Αρχιτεκτόνων Δωδεκανήσου, συνήλθε σε σώμα, με την ακόλουθη σύνθεση:

Πρόεδρος: Νικόλαος Κουμνάκης

Αντιπρόεδρος: Αντώνιος Κάζας

Γραμματέας: Παράσχος Σανσόγλου

Ταμίας: Φερενίκη Βαρδέλλη

Μέλος: Γεώργιος Σάββενας

Το νέο δ.σ. ήδη εργάζεται για τη συγκρότηση ενός προγράμματος προτεραιοτήτων για δράση στους τομείς ενδιαφέροντος των Αρχιτεκτόνων.



Φρέσκα ψάρια και κρεατικά στα κάρβουνα
Χωριάτικοι μεζέδες και γίδα με ρεβύθια

Παραλία Καθαρά, δίπλα στο λιμανάκι των Αγίων Αποστόλων πάνω στο κύμα

Ανοικτά από 12 π.μ.
κάθε Σάββατο Κυριακή αργίες και γιορτές

Την Καθαρή Δευτέρα με τα Σαρακοστιανά

Ποσειδώνος 50, Φαληράκι. Τηλ. 22410 85668
13218-19/3

...Το Λογιστήριο της «ΠΡΟΟΔΟΥ», που μεταφέρθηκε στο κτίριό μας, το οποίο λειτουργεί παράλληλα με το λογιστήριο της Ν. Αγοράς, στην οδό Μάρκου Μαλιαράκη 3 λειτουργεί από την 8.30 πρωινή μέχρι την 2 μεταμεσημβρινή και δέχεται

ΔΙΑΦΗΜΙΣΕΙΣ - ΑΓΓΕΛΙΕΣ
και οποιαδήποτε άλλη ΔΗΜΟΣΙΕΥΣΗ

ΜΑΡΚΟΥ ΜΑΛΙΑΡΑΚΗ 3
ΤΗΛ. 22410 35322

Υποχωρεί συνεχώς η Νέα Δημοκρατία

Προβάδισμα στο ΠΑ.ΣΟ.Κ. δίνει νέα δημοσκόπηση

ΒΕΛΤΙΩΜΕΝΗ Η ΕΙΚΟΝΑ ΤΟΥ ΠΑΠΑΝΔΡΕΟΥ

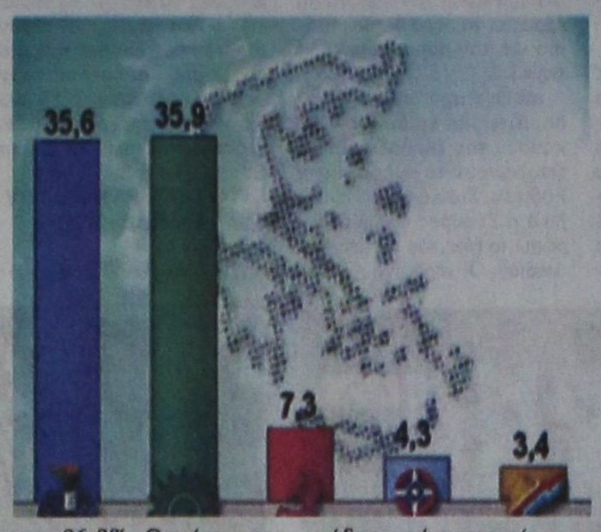

Προβάδισμα 0,3% δίνει στο ΠΑΣΟΚ η τετραμηνιαία δημοσκόπηση της Metron Analysis, που δόθηκε στη δημοσιότητα. Για πρώτη φορά και ο Γιώργος Παπανδρέου αναδεικνύεται ως ο πολιτικός αρχηγός με την υψηλότερη δημοτικότητα αφήνοντας στη δεύτερη θέση τον Κώστα Καραμανλή.

Στην πρόθεση ψήφου η ΝΔ συγκεντρώνει ποσοστό 35,6%, ενώ το ΠΑΣΟΚ φτάνει το 35,9%. Ακολουθούν το ΚΚΕ με 7,3%, ο ΛΑΟΣ με 4,3% και ο ΣΥΝ με το οριακό 3,4%. Σύμφωνα με Το Βήμα, το ΠΑΣΟΚ προηγείται έστω και οριακά σε δημοσκόπηση της ίδιας εταιρείας για πρώτη φορά μετά το 2000.

Στις δημοτικότητες, ο Κώστας Καραμανλής έχει ποσοστό 51,7%, ο Γιώργος Παπανδρέου 52,6%, ο Αλέκος Αλαβάνος 38,6%, η Αλέκα Παπαρήγα 35,6% και ο Γιώργος Καρατζαφέρης 26,3%. Ωστόσο, στο ερώτημα για τον καταλληλότερο πρωθυπουργό ο Κ.Καραμανλής εξακολουθεί να προηγείται του αρχηγού του ΠΑΣΟΚ (39,4% με 31,7%).

Είναι ενδεικτικό, ωστόσο, όπως αναφέρουν και Τα Νέα, πως ο βαθμός ικανοποίησης των πολιτών από τον πρωθυπουργό μειώθηκε μέσα στην τελευταία χρονιά 18 ποσοστιαίες μονάδες, ενώ αντιστοίχως ο βαθμός ικανοποίησης για την κυβέρνηση κατρακύλησε τον τελευταίο χρόνο 19 μονάδες.

Εμφανώς βελτιωμένη είναι η εικόνα του του Γ.Παπανδρέου και σε επιμέρους τομείς, καθώς χαρακτηρίζεται «πιο ειλικρινής» με ποσοστό 32,6% έναντι του Κώστα Καραμανλή (31,2%) και με αυξημένο κύρος στο εξωτερικό (36%) έναντι 34,8% του πρωθυπουργού.

Στην παράσταση νίκης η ΝΔ προηγείται με ποσοστό 46,1% έναντι 35% του ΠΑΣΟΚ.

Η κυβερνητική παράταξη εμφανίζει ποσοστά συσπείρωσης 82,7% και το ΠΑΣΟΚ 88,6%, ωστόσο οι διαρροές από το ένα κόμμα προς το άλλο εμφανίζουν αναλογία ένα προς τρία προς όφελος του ΠΑΣ ΟΚ. Είναι ενδεικτικό πως το 6,6% των ψηφοφόρων (2004) της ΝΔ μετακινείται προς το κόμμα το ΠΑΣΟΚ, ενώ μόλις το 2,4% των ψηφοφόρων του ΠΑΣΟΚ ακολουθεί την αντίστροφη πορεία.

Αξιοσημείωτα είναι και τα στοιχεία που δείχνουν πως οι διαρροές της ΝΔ προς το ΛΑΟΣ του Γιώργου Καρατζαφέρη είναι 3,9%, όπως επίσης και το 3% που φεύγει από το ΠΑΣΟΚ και κατευθύνεται στο ΚΚΕ.

Η δημοσκόπηση ήταν πανελλαδική και έγινε με κάλπη.

Αυστηρότεροι οι κανόνες για τις σχολικές εκδρομές

ΠΕΡΙΣΣΟΤΕΡΟΙ ΟΙ ΣΥΝΟΔΟΙ

Αυστηρότερους κανόνες για την πραγματοποίηση σχολικών εκδρομών θέτει το Υπουργείο Παιδείας, με πρόσφατη απόφαση του Υφυπουργού, κ. Γιώργου Καλού, σύμφωνα με την οποία προβλέπονται πιο απαιτητικές διαδικασίες για την επιλογή των ταξιδιωτικών γραφείων, ενώ διευρύνονται παράλληλα και τα μέλη, που θα συγκροτούν την επιτροπή επιλογής των γραφείων.

Ακόμα, όπως αναφέρει, η εφημερίδα `Τα Νέα`, μεγαλώνει και η αναλογία των συνοδών - καθηγητών προς τους μαθητές, καθώς από 1 καθηγητής για 40 μαθητές, που ίσχυε μέχρι σήμερα, η αναλογία γίνεται πλέον 1 καθηγητής για 30 μαθητές.

Συγκεκριμένα, η υπουργική απόφαση προβλέπει, μεταξύ άλλων, τα ακόλουθα:

Για την επιλογή της καλύτερης προσφοράς συγκροτείται με πράξη του διευθυντή του σχολείου επιτροπή, η οποία είναι περισσότερο διευρυμένη από ό,τι στο παρελθόν. Η επιτροπή θα αποτελείται από τον διευθυντή, ως πρόεδρο, δύο συνοδούς - εκπαιδευτικούς που ορίζονται από τον σύλλογο των διδασκόντων καθηγητών, έναν εκπρόσωπο του συλλόγου γονέων και κηδεμόνων και από εκπροσώπους του συμβουλίου ή των συμβουλίων των μαθητικών κοινοτήτων, που θα λάβουν μέρος στην εκδρομή, οι οποίοι εκπροσωπούνται με μία ψήφο.

Επίσης, για πρώτη φορά θεσπίζεται η τήρηση αρχείου εκδρομών στις Διευθύνσεις Δευτεροβάθμιας Εκπαίδευσης. Το αρχείο αυτό θα περιλαμβάνει αντίγραφα των συμβάσεων των σχολείων με τα ταξιδιωτικά γραφεία και έκθεση, η οποία θα συντάσσεται από τον αρχηγό της εκδρομής και τους συνοδούς και θα αναφέρεται στην τήρηση από τα ταξιδιωτικά γραφεία των συμφωνηθέντων όρων.

Σημειώνεται ότι τη λήψη προληπτικών μέτρων για τη διεξαγωγή όλων των σχολικών εκδρομών με απόλυτη ασφάλεια, ζητά, με χτεσινή της ανακοίνωση και η Ελληνική Λέσχη Αυτοκινήτου & Περιηγήσεων - ΕΛΠΑ από τα συναρμόδια Υπουργεία Παιδείας, Δημόσιας Τάξης, Μεταφορών, Ναυτιλίας και τις Νομαρχιακές Αυτοδιοικήσεις όλης της χώρας, με αφορμή την έναρξη των σχολικών και εκπαιδευτικών εκδρομών.

Συγκεκριμένα, η ΕΛΠΑ ζητά από όλους τους συναρμόδιους φορείς, να ληφθούν όλα εκείνα τα απαραίτητα μέτρα, που θα εξασφαλίσουν την μετακίνηση των μαθητών με απόλυτη ασφάλεια. Τέτοια μέτρα είναι:

* Η ενοικίαση ασφαλών λεωφορείων / πούλμαν, που να διαθέτουν ζώνες ασφαλείας.

* Η χρήση της ζώνης ασφαλείας από όλους τους μαθητές, ακόμη και στην πιο μικρή διαδρομή.

* Η διενέργεια εντατικών ελέγχων των συνεργείων της Τροχαίας και των Κλιμακίων των Νομαρχιών σε κάθε διαδρομή, για όλα τα λεωφορεία / πούλμαν και τους οδηγούς τους.

Ακυρώθηκε πτήση για Ρόδο από την Κύπρο με πλήρωμα της εταιρίας «HELIOS»

Ακυρώθηκε τελικά η "πτήση αποδεκτικότητας" προς τη Ρόδο της νέας εταιρείας "Ajet" με αεροσκάφος και πλήρωμα της αεροπορικής εταιρείας "HELIOS".

Όπως είναι γνωστό αεροσκάφος της "HELIOS", τύπου μπόϊνγκ, είχε συντριβεί τον περασμένο Αύγουστο στο Γραμματικό Αττικής , με αποτέλεσμα το θάνατο 121 ανθρώπων.

Ο υπουργός Συγκοινωνιών της Κύπρου, Χάρης Θράσου, τόνισε ότι η εταιρεία "Ajet" δεν έχει άδεια αερομεταφοράς και ως εκ τούτου δεν μπορεί να πραγματοποιήσει πτήση. Είπε επίσης ότι η πτήση αυτή είχε προετοιμαστεί από την εταιρία "LIBRA HOLIDAYS", μητρική της "Ajet" και της "HELIOS" και ότι αεροσκάφη της βάφτηκαν με χρώματα της "Ajet".

Κληθείς να σχολιάσει πληροφορίες, σύμφωνα με τις οποίες δόθηκε άδεια από την Πολιτική Αεροπορία για "πτήση αποδεκτικότητας" της "Ajet" , ο κύριος Θράσου τόνισε ότι ουδέποτε δόθηκε τέτοια έγκριση.

Διευκρίνισε ότι βρετανοί σύμβουλοι της Πολιτικής Αεροπορίας είχαν συμφωνήσει με τον βρετανό διευθυντή της "Ajet" για πραγματοποίηση "πτήσης αποδεκτικότητας". Πρόσθεσε,ωστόσο,ότι με επιστολή του πριν από ένα χρόνο είχε κάνει ξεκάθαρο ότι οι αποφάσεις λαμβάνονται από τους λειτουργούς της Πολιτικής Αεροπορίας και όχι από τους Βρετανούς Συμβούλους.

Ο υπουργός Συγκοινωνιών αρνήθηκε κατηγορηματικά ότι επιδεικνύεται σπουδή από την Πολιτική Αεροπορία για παραχώρηση άδειας αερομεταφοράς στην "Ajet" .Συγκεκριμένα ο κ. Θράσου είπε ότι "υπάρχει σπουδή σπουδή από μέρους της εταιρείας, η οποία με το "έτσι θέλω" θέλει να χρησιμοποιεί τις άδειες της HELIOS". Πρόσθεσε δε, ότι αυτό δεν μπορεί να γίνει σε καμία περίπτωση.

Ξεκαθάρισε επίσης ότι δεν πρόκειται να προχωρήσει η εξέταση της αίτησης της "Ajet" , εάν δεν ληφθεί η γνωμάτευση του Γενικού Εισαγγελέα, καθώς η εταιρεία συνδέεται με την HELIOS ,στην οποία ενδεχομένως να καταλογίζονται ευθύνες για την αεροπορική τραγωδία στο Γραμματικό.

Rodos by Night



Σ. ΜΑΝΤΖΑΝΟΣ ΕΛΙΝΑ Χ. ΣΩΤΗΡΙΟΥ

Πλούσιο πρόγραμμα: Μοντέρνο, Εντεχνο, Λαϊκό

Λεωφ. Ιαλυσού (Κρητικά) Τηλ. 22410 23950 κιν. 6947713692

5198-18/3

Η κυβέρνηση διαλύει όλους τους συλλόγους πολυτέκνων

ΕΝΤΟΝΟΤΑΤΕΣ ΔΙΑΜΑΡΤΥΡΙΕΣ

ΕΝΤΟΝΑ διαμαρτύρεται ο Σύλλογος Πολυτέκνων Δωδεκανήσου γιατί η κυβέρνηση διαλύει τους πολυτεκνικούς συλλόγους. Σχετική ανακοίνωση αναφέρει τα εξής:

«Σε μια αίσχος και αιφνιδιαστική απόφαση νέου Νομοσχεδίου στη Βουλή, ψηφίζεται την Τρίτη 21 Μαρτίου 2006, από την Κυβέρνηση της Νέας Δημοκρατίας, να διαλυθούν οι Σύλλογοι Πολυτέκνων όλης της χώρας και να εξυπηρετούνται από τα Κ.Ε.Π. των Δήμων και Κοινοτήτων.

Τα άρθρα και οι θέσεις, που ομόφωνα ψήφισαν τα δ.σ. των πολυτέκνων της χώρας, όλα απορρίπτονται. Με αίσθημα ευθύνης καταγγέλλουμε δημόσια την απαράδεκτη αυτή πολιτική της Κυβέρνησης, που μόνο απατηλές και ψεύτικες υποσχέσεις έδωσε σε προεκλογικά, για το τρίτο παιδί και για τους πολύτεκνους. Μένουν στο δρόμο εκατοντάδες υπάλληλοι πολύτεκνοι, διαλύονται τα γραφεία των συλλόγων, η φωνή και η παρουσία των πολυτέκνων, στη δραματική εικόνα του δημογραφικού προβλήματος.

Ο Σύλλογος Πολυτέκνων Δωδεκανήσου θα συμμετάσχει την Τρίτη 21 Μαρτίου 2006, με πρόεδρο τον πατέρα Κυριάκο Μανέττα και το γενικό γραμματέα κ. Γεώργιο Ελευθερίου, έξω από τη Βουλή, στις εκδηλώσεις διαμαρτυρίας, για την μη ψήφιση αυτού του Νομοσχεδίου».

Επιχείρησε να δώσει ναρκωτικά στο φίλο του μέσα στο κρατητήριο

ΕΠΙΣΚΕΨΗ στον κρατούμενο φίλο του έκανε προχθές το απόγευμα 25χρονος στα κρατητήρια του Αστυνομικού Τμήματος Ρόδου, αλλά τελικά βρέθηκε και αυτός κρατούμενος, καθώς επιχείρησε να του δώσει ναρκωτικά.

Σύμφωνα με την Αστυνομία, ο 25χρονος επιχείρησε να δώσει στον 33χρονο φίλο του μία συσκευασία που περιείχε 0,3 γραμμάρια ηρωίνη, αλλά έγινε αντιληπτός και συνελήφθη.

Επίσης συνελήφθησαν στη Λέρο ένας 40χρονος Αθηναίος και ένας 41χρονος Καλύμνιος, γιατί είχαν στην κατοχή τους ποσότητα 3,5 γραμμαρίων κατεργασμένης κάνναβης και 1 γραμμάριο χασίς.

Σε βάρος τους σχηματίστηκε δικογραφία, προκειμένου να οδηγηθούν στον Εισαγγελέα της Κω.

Αναβλήθηκε η εκδίκαση μήνυσης που υπέβαλε ο δήμαρχος Καστελλορίζου

ΑΝΑΒΛΗΘΗΚΕ για τον Δεκέμβριο η προγραμματισμένη για χθες εκδίκαση από το Τριμελές Πλημμελειοδικείο Ρόδου της μήνυσης για συκοφαντική δυσφήμιση που έχει καταθέσει ο δήμαρχος Καστελλορίζου Παύλος Πανηγύρης κατά του προέδρου της Ένωσης Καστελλοριζίων Ρόδου Φίλιππου Σάκκαρη.

Ο δήμαρχος Μεγίστης στην μήνυσή του υποστηρίζει ότι ο κ. Σάκκαρης με επιστολή που έστειλε προς τα υπουργείο Εσωτερικών, Δημόσιας Διοίκησης και Εξωτερικών στις 29 Απριλίου 2005 και με δηλώσεις του που δημοσιεύτηκαν στην εφημερίδα Espresso στις 10 Μαΐου του 2005 , ισχυρίζεται ότι χρησιμοποιεί την ιδιότητα του δημάρχου και σε συνεργασία με άλλους φορείς προβαίνει σε παράνομες ιδιοτελείς πράξεις που αφορούν ακίνητα πολιτών του νησιού.

Όπως αναφέρει στη μήνυσή του ο κ . Πανηγύρης ο κ. Σάκκαρης ψευδολογεί ασύστολα και οι ενέργειες αποδεικνύουν πως υπάρχει πρόθεση, δόλος και οργανωμένο σχέδιο για να τον πλήξει πολιτικά.

nutriTherapy

ΧΡΙΣΤΙΝΑ ΜΙΧΑΛΑΡΕΑ

Κλινική Διαιτολόγος - Διατροφολόγος

BSc in Nutrition, University of Surrey,Guildford Campus, UK
Ισοτιμία και εξομοίωση με το **Χαροκόπειο Πανεπιστήμιο Αθηνών**
MSc in Clinical Nutrition and Immunology, University of Surrey, Roehampton Campus, UK
Κάτοχος Πιστοποιητικού περί Ασφάλειας Τροφίμων, The Royal Institute of Public Health and Hygiene, UK

Εξατομικευμένα προγράμματα διατροφής με ειδικότητα στις κλινικές παθήσεις όπως : Σακχαρώδης διαβήτης τύπου Ι και ΙΙ, Οστεοπόρωση, Νεφρική ανεπάρκεια, διατροφή στην Αιμοκάθαρση, Ηπατική ανεπάρκεια, Καρδιαγγειακές παθήσεις, Παθήσεις του πεπτικού, Σιδηροπενική αναιμία, Παχυσαρκία, Διατροφικές διαταραχές (ανορεξία, βουλιμία),διατροφικές δυσανεξίες και αλλεργίες.

Επίσης διατροφή για όλα τα στάδια της ζωής (εγκυμοσύνη, βρεφική και παιδική ηλικία, τρίτη ηλικία).

ΛΙΝΔΟΥ 15, ΡΟΔΟΣ 85100
ΤΗΛ. 22410 34448, email:
ntherapy@otenet.gr

ΔΕΧΕΤΑΙ ΜΕ ΡΑΝΤΕΒΟΥ

ΜΕΛΟΣ ΕΥΡΩΠΑΪΚΗΣ ΟΜΟΣΠΟΝΔΙΑΣ ΔΙΑΙΤΟΛΟΓΩΝ, ΜΕΛΟΣ ΠΑΝΕΛΛΗΝΙΟΥ ΣΥΛΛΟΓΟΥ ΔΙΑΙΤΟΛΟΓΩΝ ΔΙΑΤΡΟΦΟΛΟΓΩΝ, ΜΕΛΟΣ ΒΡΕΤΑΝΙΚΟΥ ΣΥΛΛΟΓΟΥ ΔΙΑΤΡΟΦΟΛΟΓΩΝ, ΜΕΛΟΣ ΕΛΛΗΝΙΚΗΣ ΑΝΤΙΚΑΡΚΙΝΙΚΗΣ ΕΤΑΙΡΙΑΣ, ΣΥΝΕΡΓΑΤΗΣ ΕΚΠΟΜΠΗΣ «ΥΓΕΙΑ για όλους» ΚΡΑΤΙΚΟ ΚΑΝΑΛΙ ΝΕΤ

Χ.5729-19/3