ΕΤΟΣ ΙΔΡΥΣΕΩΣ: 1915
ΙΔΡΥΤΗΣ: ΕΜΜ. ΚΑΛΑΜΠΙΧΗΣ
ΔΙΕΥΘΥΝΤΗΣ: ΑΘ. ΜΑΡΑΣΙΩΤΗΣ

Η ΡΟΔΙΑΚΗ

ΠΕΜΠΤΗ
22 ΑΥΓΟΥΣΤΟΥ 2002
ΑΡ. ΦΥΛΛΟΥ 17.176
ΤΙΜΗ: ΕΥΡΩ 0,70

www.rodiaki.gr ΗΜΕΡΗΣΙΑ ΠΡΩΙΝΗ ΕΦΗΜΕΡΙΔΑ ΤΗΣ ΡΟΔΟΥ e:mail:info@rodiaki.gr

ΕΓΚΑΙΝΙΑΣΘΗΚΑΝ ΧΘΕΣ ΤΑ ΠΡΩΤΑ ΤΡΙΑ ΚΕΠ



Ζητούμενο η εξυπηρέτηση του πολίτη

Στους στόχους των ΚΕΠ που εγκαινιάσθηκαν χθες, αναφέρθηκαν σε συνέντευξη Τύπου ο Υπουργός Εσωτερικών και ο Δήμαρχος Ρόδου. ΣΕΛΙΔΑ 5

ΟΙ ΥΠΟΨΗΦΙΟΙ ΦΟΙΤΗΤΕΣ ΟΠΩΣ ΔΕΙΧΝΟΥΝ ΤΑ ΣΤΟΙΧΕΙΑ



Προτίμησαν επιλεγμένες σχολές ΤΕΙ

Μάχη για εισαγωγή σε επιλεγμένες σχολές των ΤΕΙ θα δώσουν οι υποψήφιοι φοιτητές. Το αν θα την κερδίσουν θα φανεί σε λίγες μέρες με την ανακοίνωση των βαθμολογιών. ΣΕΛΙΔΑ 14

ΤΟ ΠΡΟΑΝΗΓΓΕΙΛΕ ΧΘΕΣ Ο ΥΠΟΥΡΓΟΣ ΕΣΩΤΕΡΙΚΩΝ

Η μαρίνα οριστικά στον Δήμο Ροδίων!



ΥΠΕΓΡΑΦΗ ΤΟ Π.Δ. ΓΙΑ ΤΑ ΔΗΜΟΤΙΚΑ ΛΙΜΕΝΙΚΑ ΤΑΜΕΙΑ

Προαναγγελία της παραχώρησης της μαρίνας στο Δήμο έκανε χθες ο κ. Κ. Σκανδαλίδης. Την ίδια ώρα το ΥΕΝ ανακοίνωνε ότι υπογράφει το Διάταγμα για μεταβίβαση των Λιμενικών Ταμείων στους ΟΤΑ της Δωδεκανήσου. ΣΕΛΙΔΕΣ 4 και 12

ΑΠΟ ΤΙΣ ΝΟΜΑΡΧΙΑΚΕΣ ΣΤΙΣ ΔΗΜΟΤΙΚΕΣ ΕΚΛΟΓΕΣ

ΜΕΤΑΤΟΠΙΣΗ του ενδιαφέροντος!

Αιτία η σημερινή πρώτη συγκέντρωση της παράταξης του κ. Γ. Γιαννόπουλου

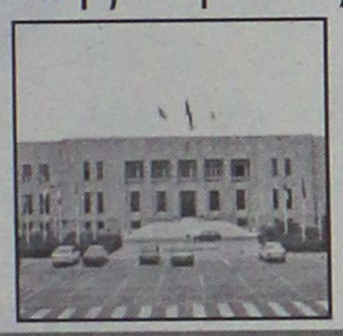

ΤΙ ΘΑ ΠΕΙ ΣΗΜΕΡΑ ΤΟ ΒΡΑΔΥ ΣΤΟ "ΡΟΔΟΝ" Ο ΔΗΜΑΡΧΟΣ

Το πολιτικό γεγονός της ημέρας είναι αναμφίβολα η σημερινή πρώτη συγκέντρωση της παράταξης "Ρόδος Ανθρώπινη πόλη". Η μάχη των Δημοτικών εκλογών ξεκινά και επίσημα και ως εκ τούτου εκεί συγκεντρώνεται έστω προσωρινά το ενδιαφέρον. ΣΕΛΙΔΑ 3

ΝΟΜΟΣΧΕΔΙΟ ΕΤΟΙΜΑΖΕΙ ΤΟ ΥΕΝ

Καταδυτικός τουρισμός

Επιλέγησαν ήδη 30 θέσεις στην Κάλυμνο, όπου θα βυθίσθούν πλοία για τους μανιώδεις τουρίστες-καταδύτες ΣΕΛΙΔΑ 8

ΡΟΔΟΣ, ΑΝΘΡΩΠΙΝΗ ΠΟΛΗ

ΠΕΜΠΤΗ 22 ΑΥΓΟΥΣΤΟΥ

Ανοικτή εκδήλωση της παράταξης
"Ρόδος, Ανθρώπινη Πόλη"

Κινηματοθέατρο "ΡΟΔΟΝ"
Ωρα 20.00

θα είμαστε όλοι εκεί

ΚΕΝΤΡΑ ΕΚΠΑΙΔΕΥΣΗΣ ΞΕΝΩΝ ΓΛΩΣΣΩΝ
ΑΓΓΛΙΚΑ · ΙΤΑΛΙΚΑ · ΓΕΡΜΑΝΙΚΑ · ΓΑΛΛΙΚΑ · ΙΣΠΑΝΙΚΑ
LA LINGUA
ΟΙ ΕΓΓΡΑΦΕΣ ΑΡΧΙΣΑΝ
η δυναμη ΣΤΗΝ ΞΕΝΟΓΛΩΣΣΗ ΕΚΠΑΙΔΕΥΣΗ
ΡΟΔΟΣ: ΒΕΝΕΤΟΚΛΕΩΝ 37α, Τηλ.: 22074, 25800
ΙΑΛΥΣΟΣ: ΔΗΜΟΚΡΑΤΙΑΣ 60, τηλ.: 90133

ΚΑΛΛΙΣΤΕΙΑ
Miss & Star-Dodekanisos
at
THE CASTLE CLUB
Guest Stars
Playmate 2002 Χρυσανθη Νταφλα
Κωνσταντινος Μηναρετζης
Special Guests
Julia Μπαρκα
Πητ Παπαδακος
Αποστολος Ζουγλακος
(Επισης περιλαμβανει το show ΣΠΙΘΑΣ)
Διοργαγωση
Πιτ Παπαδακος
FM Promotions
Χορηγοι Επικοινωνιας
STAR CHANNEL (best seller)
ALTER
TEMPO
Radio 1
TV 4
2002
STAR MISS DODEKANISOS 3ήμερο ΡΟΔΟΣ 3ήμερο ΜΟΝΑΧΟ
ΠΡΟΣΦΟΡΑ ΕΣΤΙΑΤΟΡΙΟ ZORBAS ΑΘΗΝΑ
Σαββατο 24 Αυγουστου
Ωρα Εναρξης: 21.30

Εκλογές 2002
www.rodiaki.gr

σύντομα κοντά σας
μέσα από τις ιστοσελίδες μας

ΗΜΕΡΟΛΟΓΙΟ

Πέμπτη 22 Αυγούστου 2002
Αγαθονίκου. Ακινδύνου μαρτ.

Ανατολή ηλίου: 05.46'
Δύση ηλίου:19.09'
Σελήνη 14 ημερών

ΦΑΡΜΑΚΕΙΑ

Σήμερα διημερεύει το φαρμακείο του Χατζηκώστα Ιωαν. στην οδό Γρίβα και διανυκτερεύει το φαρμακείο του Φουτούλη Νικολάου στην οδό Αθανών 11 (Ανάληψη)

ΒΕΝΖΙΝΑΔΙΚΑ

Σήμερα διανυκτερεύουν τα βενζινάδικα: Τζωρτζής Δημ. (Αγ. Φραγκίσκος), Καύσιμα Ρόδου ΕΠΕ (Α. Καλλιθέας), Πισσαδάκης Δ. (Παραδείσι), Κορωναίος Δημ. (Ιαλυσός), Θεουλάκης Ι. (Εμπωνα), Νικολίτση Αικ. (Φάνες), Μάστορης Α. (Τσαΐρι), Καλλιθενός Π. (Αρχάγγελος)

ΛΑΪΚΕΣ ΑΓΟΡΕΣ

Τετάρτη : στο Δημοτικό Νεκροταφείο
Πέμπτη: στην οδό Βύρωνος
Παρασκευή: στην οδό Πτολεμαίων (Ανάληψη)
Σάββατο: στο Δημοτικό Νεκροταφείο.

ΔΡΟΜΟΛΟΓΙΑ ΠΛΟΙΩΝ

Σάμερα αναχωρεί το πλοίο "ΠΑΤΜΟΣ" στις 11.00 π ώρα για Κω-Σάμο-Θεσσαλονίκη και το "ΔΙΑΓΟΡΑΣ" στις 18.00 για Κω-Πειραιά.

ΑΕΡΟΠΟΡΙΚΑ ΔΡΟΜΟΛΟΓΙΑ

ΟΛΥΜΠΙΑΚΗ ΑΕΡΟΠΟΡΙΑ
ΑΠΟ ΡΟΔΟ-ΑΘΗΝΑ
- Καθημερινά 07.00, 10.25, 20.55
- Τετάρτη 14.00
- Καθημερινά πλην Τετάρτης 17.20
- Καθημερινά πλην Κυριακής 23.40
- Δευτέρα 00.10.

ΑΠΟ ΑΘΗΝΑ-ΡΟΔΟ
- Καθημερινά 05.20, 08.45, 19.15
- Τετάρτη 12.20
- Καθημερινά πλην Τετάρτης 15.40
- Καθημερινά πλην Κυριακής 22.00
- Κυριακή 22.30

ΑΠΟ ΡΟΔΟ-ΘΕΣΣΑΛΟΝΙΚΗ
- Δευτέρα 14.30
- Παρασκευή-Κυριακή 12.40.

ΑΠΟ ΡΟΔΟ-ΗΡΑΚΛΕΙΟ
- Παρασκευή-Κυριακή 09.45.

ΑΠΟ ΡΟΔΟ-ΚΑΡΠΑΘΟ
- Τρίτη-Πέμπτη-Σάββατο 09.45
- Δευτέρα-Τετάρτη-Παρασκευή-Κυριακή 10.30
- Δευτέρα-Κυριακή 12.40
- Τετάρτη-Παρασκευή (ν) έως 22/9 12.40
- Πέμπτη από 23/9 12.40
- Τρίτη-Παρασκευή (ν) από 23/9 12.40
- Τρίτη-Σάββατο έως 22/9 14.15
- Πέμπτη έως 22/9 14.15.

ΑΠΟ ΡΟΔΟ-ΚΑΣΟ
- Δευτέρα-Κυριακή (κ) 12.40
- Τετάρτη-Παρασκευή έως 22/9 12.40
- Πέμπτη (κ) από 23/9 12.40
- Τρίτη-Παρασκευή από 23/9 12.40
- Πέμπτη (κ) έως 22/9 14.15.

ΑΠΟ ΡΟΔΟ-ΚΑΣΤΕΛΟΡΙΖΟ
- Τετάρτη-Παρασκευή-Κυριακή 08.10
- Δευτέρα έως 22/9 08.10
- Τρίτη-Πέμπτη-Σάββατο έως 22/9 11.55.

ΑΠΟ ΡΟΔΟΣ-ΧΙΟΣ
- Τρίτη στις 10.40 και Πέμπτη στις 11.45'

ΡΟΔΟΣ-ΜΥΤΙΛΗΝΗ
- Δευτέρα-Τετάρτη στις 09.45, Τρίτη στις 10.40', Πέμπτη στις 10.50' και Σάββατο στις 15.20

ΡΟΔΟΣ ΣΑΜΟΣ
- Τρίτη στις 10.40', Σάββατο στις 15.20

ΡΟΔΟΣ-ΛΗΜΝΟΣ
- Δευτέρα-Τετάρτη στις 09.45', Τρίτη στις 10.40', Πέμπτη στις 10.50' και Σάββατο στις 15.20'

AEGEAN AIRLINES & CRONUS
ΑΠΟ ΡΟΔΟ-ΑΘΗΝΑ
08.25 (Α3 201) καθημερινά, 14.10 (Α3 211) καθημερινά, 15.50 (Α3 213) Τρ-Πε-Πα-Κυ., 18.45 (Α3 216) καθημερινά.
ΑΠΟ ΑΘΗΝΑ-ΡΟΔΟ
06.45 (Α3 200) καθημερινά, 10.00 (Α3 204) Τρ-Πε-Πα-Κυ., 12.35 (Α3 210) καθημερινά, 17.05 (Α3 216) καθημερινά
ΑΠΟ ΡΟΔΟ-ΗΡΑΚΛΕΙΟ
19.00 (Α3765) Δε-Τε-Πα-Κυ
ΑΠΟ ΗΡΑΚΛΕΙΟ-ΡΟΔΟ
17.20 (Α3 764) Δε-Τε-Πα-Κυ
ΑΠΟ ΡΟΔΟ-ΘΕΣΣΑΛΟΝΙΚΗ
11.40 (Α3 721) Τρ-Πε-Πα-Κυ.
ΑΠΟ ΘΕΣΣΑΛΟΝΙΚΗ-ΡΟΔΟ
13.45 (Α3 722) Τρ-Πε-Πα-Κυ

Επώνυμον το ανώνυμον...

Ας κλείσουν καλύτερα το στόμα τους

Εχει απασχολήσει ποτέ σοβαρά έως σήμερα την κυβέρνηση, πόσα βάρη μπορεί να αντέξει ο μέσος Ελληνας; Εχουν ασχοληθεί ποτέ πραγματικά με το θέμα, ο κ. Χριστοδουλάκης ή ο κ. Τσοχατζόπουλος; Θεωρητικά μπορεί. Στην πράξη ποτέ. Οι ενέργειές τους το αποδεικνύουν. Οι τιμές στα ράφια των σούπερ μάρκετ το "φωνάζουν". Το ίδιο και οι αυξήσεις στα είδη πρώτης ανάγκης, αλλά -το κυριότερο- στα τιμολόγια των ΔΕΚΟ. Αυξήσεις που οι ίδιοι υπέγραψαν και υπογράφουν, με την πρώτη ευκαιρία, για να χύσουν μετά κροκοδείλια δάκρυα για το κύμα ακρίβειας.

Χθες συναντήθηκαν για μια περίπου ώρα. Αμέσως μετά ο υπουργός Οικονομίας ανακοίνωσε εκτεταμένους ελέγχους, με εμπλοκή του ΣΔΟΕ κ.λπ. κ.λπ. Λίγο αργότερα, ο υπουργός Ανάπτυξης, όταν ρωτήθηκε σχετικά, δήλωνε ...άγνοια. Και οι δύο εναποθέτουν τώρα τις ελπίδες τους για την τιθάσευση της ακρίβειας και την αντιμετώπιση της κερδοσκοπίας στους ίδιους τους καταναλωτές και στις οργανώσεις τους, που ετοιμάζονται για γενικό μποϊκοτάζ στις 3 Σεπτεμβρίου.

Αυτό ακούγεται τουλάχιστον ειρωνικό για το μέσο ελληνικό νοικοκυριό, που κάθε μέρα δίνει το δικό του αγώνα επιβίωσης. Οι συναρμόδιοι υπουργοί "σηκώνουν τα χέρια ψηλά" και ως άλλοι Πόντιοι Πιλάτοι μεταθέτουν τις ευθύνες τους.

Ομως το καλύτερο που θα είχαν να κάνουν είναι να ακολουθήσουν τη συμβουλή του κ. Σκανδαλίδη, που μολονότι αναφέρεται σε άλλη περίπτωση, ταιριάζει γάντι: Να κλείσουν το στόμα τους.

Νησίδα στον ωκεανό της αδιαφορίας

Επιτέλους, βρέθηκε ένα μέλος της κυβέρνησης που θαρραλέα βγήκε και ζήτησε συγγνώμη από τους πλημμυροπαθείς. Αναφερόμαστε στον υπουργό Εσωτερικών Κώστα Σκανδαλίδη. Δεν αποτελεί συνήθειά μας να απονέμουμε εύσημα σε υπουργούς του ΠΑΣΟΚ για τα αυτονόητα. Δεν τους χρωστάμε καλό λόγο. Αλλά θα κάνουμε σήμερα μια εξαίρεση, διότι ο Κώστας Σκανδαλίδης βρήκε το μέτρο που είχαν χάσει διάφοροι συνάδελφοί του τις προηγούμενες ημέρες. Τι είπε; Μα, πως η πολιτεία πρέπει να σιωπά όταν πλημμυρίζουν για δεύτερη φορά τα σπίτια πολιτών. Αυτό το "σιωπά" είχε πολλούς αποδέκτες.

Ισως τον υπουργό Τύπου, που είπε το απίστευτο "υπερχείλισε ο Κηφισός επειδή έτρεχαν τα νερά γρήγορα". Το φλύαρο γενικό γραμματέα Πολιτικής Προστασίας κ. Παπανικολάου, που όντας δημόσιος λειτουργός, κατηγορούσε τους ...αρμοδίους ότι έλειπαν σε διακοπές. Και δεν ξέρω ποιους άλλους... Αυτό, βέβαια, δεν αθωώνει την κυβέρνηση. Απλούστατα, όμως, επειδή σπάνια αυτοί οι καθεστωτικοί κοιτούν μπροστά από τη μύτη τους, η δήλωση Σκανδαλίδη αντιμετωπίζεται ως μια νησίδα στον ωκεανό της αδιαφορίας.



ΔΕΧΟΝΤΑΙ ΤΟ ΚΟΙΝΟ

Ο Νομάρχης δέχεται το κοινό κάθε Τρίτη και Πέμπτη από 11.00-13.00.
Ο Δήμαρχος Ροδίων δέχεται ύστερα από συνεννόηση.
Ο αντινομάρχης Δωδεκανήσου κ. Νικόλαος Τατάκης δέχεται το κοινό κάθε Τρίτη και Πέμπτη από 10.00 π.μ.-12 μ.μ.

ΤΑΞΙ

ΡΑΔΙΟ ΤΑΞΙ: 0241-0-64712, 0241-0-64790

ΧΡΗΣΙΜΑ ΤΗΛΕΦΩΝΑ

ΝΟΣΟΚΟΜΕΙΟ:	0241-0-80000
ΑΜΕΣΗ ΔΡΑΣΗ ΠΥΡ/ΚΗΣ:	199
ΛΙΜΕΝΑΡΧΕΙΟ:	0241-0-22220, 0241-0-27695
ΒΛΑΒΕΣ Δ.Ε.Η.:	125
ΒΛΑΒΕΣ Ο.Τ.Ε.:	121
ΑΜΕΣΗ ΔΡΑΣΗ:	100
ΒΛΑΒΕΣ ΥΔΡΕΥΣΗΣ:	0241-0-068750, 0241-0-68755
ΝΟΜΑΡΧΙΑ:	0241-0-46502
ΠΕΡ/ΚΗ Δ/ΝΣΗ	0241-0-38174
ΔΗΜΟΣ:	0241-0-46200
ΔΗΜ. ΕΠΙΧ. ΚΑΘΑΡ.	0241-0-77600
ΥΠΗΡ. ΑΠΟΚΟΜΙΔΗΣ:	0241-0-61057
ΤΡΟΧΑΙΑ:	0241-0-26480
ΠΛΗΡΟΦ. Ο.Τ.Ε :	131
ΔΕΛΤΙΟ ΚΑΙΡΟΥ:	149
ΛΑΧΕΙΑ:	111
ΠΡΟΠΟ - ΛΟΤΤΟ:	111
ΡΟΔΑ:	0241-0-27462
ΚΤΕΛ:	0241-0-27706
Ο.Α.Ε.Δ.:	0241-0-23265
Ι.Κ.Α.:	0241-0-64912
ΤΑΞ.Υ.:	0241-0-68701, 0241-0-68702
ΟΛΥΜΠΙΑΚΗ:	0241-0-24555
Δ.Α.Ν.Ε.:	0241-0-43150
ΕΡΓΑΤ. ΚΕΝΤΡΟ:	0241-0-24730
CRONUS AIRLINES	0241-0-25444
AEGEAN AIRLINES	0241-0-98345

ΚΤΕΟ

• Από 1/1/2002 έως 31/7/2002 παντός είδος οχήματα **με συνδυασμό γραμμάτων ΡΟΑ5000-9999.** Επίσης θα ελέγχονται τα οχήματα που η καταλληλότητά τους λήγει αυτές τις εβδομάδες και οχήματα ανάριθμα εισαγωγής.

ΤΙΜΕΣ ΣΥΝΑΛΛΑΓΜΑΤΟΣ

ΔΟΛΛΑΡΙΟ Η.Π.Α	0,9772	0,9752
ΛΙΡΑ ΑΓΓΛΙΑΣ	0,64124	0,63996
ΚΟΡΩΝΑ ΔΑΝΙΑΣ	7,4342	7,4194
ΚΟΡΩΝΑ ΣΟΥΗΔΙΑΣ	9,1763	9,1579
ΓΙΕΝ ΙΑΠΩΝΙΑΣ	115,93	115,69
ΦΡΑΓΚΟ ΕΛΒΕΤΙΑΣ	1,4707	1,4677
ΚΟΡΩΝΑ ΝΟΡΒΗΓΙΑΣ	7,3649	7,3501
ΛΙΡΑ ΚΥΠΡΟΥ	0,57406	0,57292
ΔΟΛΛΑΡΙΟ ΚΑΝΑΔΑ	1,5323	1,5293
ΔΟΛΛΑΡΙΟ ΑΥΣΤΡΑΛΙΑΣ	1,7918	1,7882

Η ΡΟΔΙΑΚΗ
Ημερήσια Εφημερίδα της Ρόδου
Έτος Ιδρύσεως 1915
ΙΔΡΥΤΗΣ
ΕΜΜ. ΚΑΛΑΜΠΙΧΗΣ
ΙΔΙΟΚΤΗΣΙΑ – ΕΚΔΟΣΗ
ΥΙΟΙ Σ. ΤΣΟΠΑΝΑΚΗ
Η. ΚΩΤΙΑΔΗΣ Ο.Ε.
ΔΙΕΥΘΥΝΤΗΣ
ΑΘ. ΜΑΡΑΣΙΩΤΗΣ
ΣΥΝΤΑΞΗ
Λουκάς Μαστής
Μιχάλης Μαστής
Κυριακή Πετρίδου
Βαρβάρα Μπογδάνου
Λουκάς Βελιδάκης
ΑΘΛΗΤΙΚΑ
Μανόλης Μπάτης,
Νικήτας Κουσκούσης
Κώστας Παντίδος
Παύλος Ντοκουόπιλ
ΓΡΑΦΕΙΑ ΣΥΝΤΑΞΗΣ
Μάρκου Μαλλιαράκη 11
Τηλ.0241-0- 24610,
0241-0-75640
Fax (02410) 75641
ΛΟΓΙΣΤΗΡΙΟ – ΔΙΑΦΗΜΙΣΕΙΣ
Μάρκου Μαλλιαράκη 11
Τηλ. 0241-0-22210
0241-0-75230
Fax (02410) 22471
http://www.rodiaki.gr.
Email: tsopd@otenet.gr & irodiaki@otenet.gr

Μετατόπιση ενδιαφέροντος λόγω της απογινής πρώτης συγκέντρωσης του κ. Γ. Γιαννόπουλου

Τα βλέμματα στις Δημοτικές εκλογές

Πολιτικό γεγονός της ημέρας η εκδήλωση της δημοτικής παράταξης "Ρόδος Ανθρώπινη Πόλη" και η ομιλία που θα κάνει ο δήμαρχος Ροδίων

Αναμφίβολα , το πολιτικό γεγονός της ημέρας είναι η πρώτη συγκέντρωση-εκδήλωση της δημοτικής παράταξης "Ρόδος Ανθρώπινη Πόλη" με την οποία μπαίνει και επίσημα στον προεκλογικό αγώνα ο δήμαρχος Ροδίων κ. Γιώργος Γιαννόπουλος.

Και είναι σημαντικό γεγονός αφού στη σημερινή συγκέντρωση ο δήμαρχος θα ανοίξει κατά κάποιο τρόπο τα χαρτιά του, θα "δημοσιοποιήσει" τις σκέψεις και τα σχέδιά του, γεγονός που θα δώσει αφορμή για ένα πολιτικό διάλογο, όπως ελπίζουμε, μεταξύ των παρατάξεων που διεκδικούν τον Δήμο της Ρόδου και τελικά για ενημέρωση των πολιτών.

Ο απολογισμός εξάλλου, που όλα δείχνουν θα κάνει ο κ. Γιαννόπουλος παρουσιάζοντας το έργο του, θα είναι μια άλλη αφορμή για "πολιτική αντιπαράθεση" την οποία δεν ζήσαμε ακόμα είτε λόγω της απουσίας της παράταξης "Ρόδος Ανθρώπινη Πόλη" από τον προεκλογικό αγώνα, είτε λόγω άλλων επιλογών άλλων υποψηφίων που περιορίστηκαν μέχρι στιγμής σε ενημερωτικές επισκέψεις και σε προβολή κάποιων θέσεών τους που όμως αναφέρονται στη μη αποδοχή κάποιων ενεργειών και επιλογών της Δημοτικής Αρχής.



Αυτονόητο είναι ότι τόσο ο κ. Γιαννόπουλος όσο και οι συνεργάτες του φιλοδοξούν να έχουν σήμερα ένα εντυπωσιακό ξεκίνημα για λόγους που όλοι καταλαβαίνουμε.

Η ανοικτή αυτή εκδήλωση θα γίνει στις 8 μ.μ. στο κινηματοθέατρο "Ρόδον" και αναμένεται με ιδιαίτερο ενδιαφέρον, για την εξαγωγή ανάλογων συμπερασμάτων.

- Κυρίως αναμένεται με ενδιαφέρον αν ο κ. Γιαννόπουλος καταφέρει να συσπειρώσει στο πλευρό του, τα στελέχη που είχε συσπειρώσει και το 1994 και το 1998.

- Στις δύο προηγούμενες αναμετρήσεις ο κ. Γιαννόπουλος είχε καταφέρει να έχει στο πλευρό του στελέχη από διάφορους πολιτικούς χώρους και ομάδες (πλην ΠΑΣΟΚ) και αυτές οι συμμαχίες ήταν που εξασφάλισαν την εκλογή του. Εκ των πραγμάτων λοιπόν έχει ενδιαφέρον να διαφανεί αν διατηρεί αυτή την πολυσυλλεκτικότητα και την δυναμική.

- Από την συγκέντρωση σήμερα, θα διαφανεί επίσης η στρατηγική του προεκλογικού αγώνα του κ. Γιαννόπουλου. Μέχρι τώρα η τακτική που έχει υιοθετηθεί είναι αυτή των χαμηλών τόνων και της προάσπισης του έργου της δημοτικής αρχής, πιθανόν όμως να υπάρξει αλλαγή.

Σύμφωνα με πληροφορίες ο κ. Γιαννόπουλος δεν σκοπεύει να ανακοινώσει τους υποψηφίους του συνδυασμού του σήμερα.

Αυτό αναμένεται να το κάνει στα μέσα Σεπτεμβρίου, μάλλον για λόγους τακτικής.

Αναμένεται επίσης ότι σήμερα ο κ. Γιαννόπουλος θα ανακοινώσει τους σχεδιασμούς του για την επόμενη τετραετία, ενδεχομένως να καθορίσει τις προτεραιότητες και τους στόχους.

Εκ των πραγμάτων βέβαια, η σημερινή εκδήλωση θα έχει πανηγυρικό χαρακτήρα.

Όπως επίσης είναι γνωστό από τις 3 Σεπτεμβρίου ο κ. Γιαννόπουλος και οι συνεργάτες του θα ξεκινήσουν επισκέψεις στις συνοικίες της πόλης, για τις ανάγκες του προεκλογικού αγώνα.

Βάρος στον απολογισμό

Βάρος στον απολογισμό των πεπραγμένων της θετίας θα δώσει όπως φαίνεται ο δήμαρχος Ρόδου κ. Γιαννόπουλος. Αυτό προκύπτει και από τα φυλλάδια που ήδη έκαναν την εμφάνισή τους και αναφέρονται στα έργα που έγιναν στην πόλη σε διάφορους τομείς.

Τέτοια φυλλάδια εκδόθηκαν για τους εξής τομείς:

- Για την κοινωνική φροντίδα
- Για τις αθλητικές δραστηριότητες
- Για το αποχετευτικό και υδρευτικό σύστημα
- Για την καθαριότητα
- Για τα κέντρα εξυπηρέτησης πολιτών
- Για τα έργα αναβάθμισης της πόλης
- Για τις πολιτιστικές δραστηριότητες
- Για την δημοτική συγκοινωνία
- Για την Μεσαιωνική πόλη
- Για τα άτομα με ειδικές ανάγκες κ.ά.

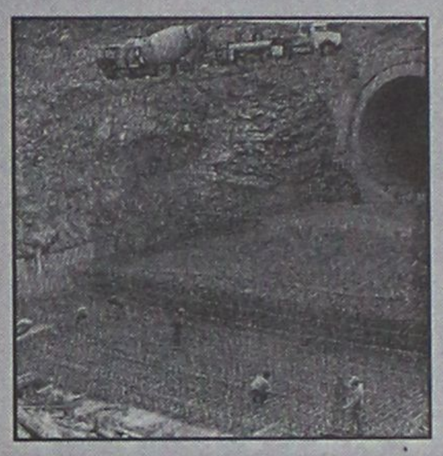

Thalassa Forum Spa

ΚΕΝΤΡΟ Θαλασσοθεραπείας-αναζωογόνησης

*Ελάτε να σας **μυήσουμε,** σε ένα μοναδικό κόσμο **ομορφιάς** και **ευεξίας,** τον κόσμο των **SPA.***
*Ευεργετηθείτε από τις φυσικές ιδιότητες των **καφέ** και **κόκκινων φυκιών,** του **πλαγκτόν,** της θαλάσσιας **ελαστίνης** και **κολλαγόνου** και των άλλων προϊόντων της θάλασσας που περιέχονται στις θεραπείες μας.*
*Στο **THALASSA FORUM SPA** μπορείτε να βελτιώσετε τη φυσική σας κατάσταση, και τη γραμμή σας.*

Θαλασσοθεραπεία - Jacuzzi - Aqua Gym - Υδρομασάζ
ΑΡΜΟΝΙΑ ΨΥΧΗΣ ΚΑΙ ΣΩΜΑΤΟΣ

-THALASSA FORUM SPA-
Δώρο φρεσκάδας και ομορφιάς σε τιμές γνωριμίας.
Το δικαιούστε

Οδός Φερενίκης - Παραλία Ιαλυσού • Τηλ. 02410 96610

Kona Kai

POLYNESIAN/ CHINESE RESTAURANT

*Ξέρετε τι είναι το **Sushi;***
Εάν όχι, ρωτήστε κάποιον Samurai.
Εάν δεν υπάρχουν πια Samurai, ελάτε σε μας.
Δοκιμάστε Παπάγια,
Ωμό ψάρι με φύκια τυλιγμένα με γλυκό ξύδι, στο Sushi Bar.
Εάν δεν χορτάσετε με το Sushi,
*τότε άλλες **81** γεύσεις σας περιμένουν.*
Εάν θέλετε όλα αυτά και όχι μόνο τότε...

Οδός Φερενίκης - Παραλία Ιαλυσού
Τηλ. **02410 94321**
(απέναντι από το ξενοδοχείο Blue Horizon)



ΟΙΚΟΔΙΔΑΣΚΑΛΕΙΟ
ΦΙΛΟΛΟΓΙΚΩΝ ΜΑΘΗΜΑΤΩΝ
ΝΤΑΜΠΑΝΤΖΗ ΑΝΑΣΤΑΣΙΑ-ΔΙΚΑΙΑ
Φιλόλογος, Πτυχιούχος Κλασικού Τμήματος Φιλολογίας και Γλωσσολογίας του Αριστοτέλειου Πανεπιστημίου Θεσ/νίκης
διδάσκονται: ΑΡΧΑΙΑ ΕΛΛΗΝΙΚΑ-ΛΑΤΙΝΙΚΑ-ΕΚΘΕΣΗ-ΙΣΤΟΡΙΑ-ΝΕΑ ΕΛΛΗΝΙΚΑ
τμήματα Γυμνασίου
Α' Λυκείου
Β' και Γ' Λυκείου ΓΕΝΙΚΗΣ ΠΑΙΔΕΙΑΣ
κ' ΘΕΩΡΗΤΙΚΗΣ ΚΑΤΕΥΘΥΝΣΗΣ
• υπεύθυνη και μεθοδική εργασία, συνεχής ενημέρωση γονέων
• τμήματα αυστηρά ολιγομελή
Στ. Καζούλη 70, ΡΟΔΟΣ τηλ. 0241-0-39228
κιν. 0972-468807

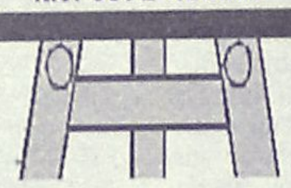

ΦΡΟΝΤΙΣΤΗΡΙΟ ΜΕΣΗΣ ΕΚΠΑΙΔΕΥΣΗΣ
ΚΥΚΛΟΣ
Γυμνάσιο ΤΕΕ
Ενιαίο Λύκειο Τμήματα Αποφοίτων
ΜΑΘΗΜΑΤΙΚΑ, ΦΥΣΙΚΗ, ΧΗΜΕΙΑ
ΦΙΛΟΛΟΓΙΚΑ, ΒΙΟΛΟΓΙΑ, ΑΡΧΕΣ ΟΙΚΟΝΟΜΙΚΗΣ ΘΕΩΡΙΑΣ
Οι συνεχείς επιτυχίες των μαθητών μας και η διάθεση για συνεργασία αποτελούν εγγύηση για το ΜΕΛΛΟΝ
ΘΕΤΙΚΗ –ΤΕΧΝΟΛΟΓΙΚΗ –ΘΕΩΡΗΤΙΚΗ ΚΑΤΕΥΘΥΝΣΗ
Έναρξη Μαθημάτων
♦2 Αυγούστου Β'-Γ' Λυκείου
♦26 Αυγούστου Α' Λυκείου
♦2 Σεπτεμβρίου όλες οι τάξεις Γυμνασίου
♦9 Σεπτεμβρίου Τμήματα ΤΕΕ
ΛΕΙΤΟΥΡΓΟΥΝ
ΑΥΣΤΗΡΩΣ ΟΛΙΓΟΜΕΛΗ ΤΜΗΜΑΤΑ
Πληροφορίες –Εγγραφές: Ατταβύρου 49 (Ροδίνι-Καρακόνερο)
Τηλ. 0241032600
Διεύθυνση Σπουδών: Κωνσταντάκης Αχιλλέας(Μαθηματικός)
Ρέτσας Νίκος (Φυσικός)

Μεταφερθήκαμε σε νέους σύγχρονους και λειτουργικά σωστούς χώρους, στην Διεύθυνση Βενετοκλέων 91 απέναντι από τον κιν/φο Μετροπόλ.
ΦΡΟΝΤΙΣΤΗΡΙΟ
ΕΦΑΡΜΟΓΗ
ΠΟΙΟΤΗΤΑ-ΜΕΘΟΔΙΚΟΤΗΤΑ-ΑΠΟΤΕΛΕΣΜΑΤΙΚΟΤΗΤΑ
Λειτουργούν ολιγομελή τμήματα
14 χρόνια στην φροντιστηριακή εκπαίδευση
Έναρξη Μαθημάτων:
• 16 Αυγούστου για τις τάξεις Β', Γ' Λυκείου όλων των κατευθύνσεων,
• 2 Σεπτεμβρίου για Α' Λυκείου, όλες τις τάξεις του Γυμνασίου και Τ.Ε.Ε.
• Δημιουργία νέων τμημάτων από 6 Σεπτεμβρίου.
Καθηγητές:
Νίκος Τσιώλης
Σταμάτης Εμμανουήλ
Ελένη Παπαλαζάρου
Εντατικά μαθήματα για μετεξεταστέους Γυμνασίου-Α, Β Λυκείου
Εκπτωση 10% στα αδέλφια
Οι εγγραφές άρχισαν!
Τηλ.: (02410)-43600, 26151, 65013, 0937016543
Σημ. Διανέμεται δωρεάν Οδηγός Σπουδών

Το προανήγγειλε χθες ο κ. Κ. Σκανδαλίδης

Στο Δήμο Ρόδου η μαρίνα

Είπε το ναι ο υπουργός Εθνικής Οικονομίας



Σύντομα θα υπάρξει λύση για την μαρίνα της Ρόδου, ανακοίνωσε χθες ο υπουργός Εσωτερικών κ. Κώστας Σκανδαλίδης. Δρομολογούνται οριστικά κάποια πραγματα, είπε ο κ. υπουργός στο πλαίσιο των δεσμεύσεων του πρωθυπουργού (το Πάσχα στη Ρόδο), ο οποίος είχε πει ότι θα ανατεθεί η συνέχεια του έργου στον δήμο Ρόδου. Υπάρχει ήδη θετική γνώμη από τον υπουργό Εθνικής Οικονομίας κ. Χριστοδουλάκη και τον υφυπουργό κ. Χρ. Πάχτα, δήλωσε ο κ. Σκανδαλίδης.

Είπε επίσης ότι την ολοκλήρωση του έργου θα αναλάβει ο δήμος με κάποιο ευρύτερο χρηματοδοτικό φορέα (σ.σ. μάλλον πρόκειται για την εταιρεία του Καζίνο Ρόδου, σύμφωνα με σχετικές πληροφορίες).

Ο κ. Σκανδαλίδης ανακοίνωσε επίσης ότι προχθές είχε συνεργασία με τον υπουργό Εθνικής Οικονομία κ. Χριστοδουλάκη με σκοπό να εξειδικευτούν **ειδικές πολιτικές για τα νησιά.**

Η συνεργασία έγινε με σκοπό να εξειδικευτούν οι πολιτικές αυτές στο τέλος του χρόνου και να συμπεριληφθούν στον προυπολογισμό του 2003.

Η επιδίωξη του υπουργείου Ανάπτυξης

"Συμφωνίες κυρίων" για τη συγκράτηση των τιμών

Και ενίσχυση των Ενώσεων Καταναλωτών

Στις συλλογικές οργανώσεις των επιχειρηματιών εκτιμάται ότι θα απευθύνει κάλεσμα το υπουργείο Ανάπτυξης στις αρχές Σεπτεμβρίου προκειμένου να προχωρήσει σε "συμφωνίες κυρίων" ώστε να συγκρατηθούν οι τιμές. Σύμφωνα με πληροφορίες το υπουργείο Ανάπτυξης προωθεί σχέδιο νόμου με το οποίο ενισχύεται ο ρολος των καταναλωτικών οργανώσεων ώστε να συγκροτηθούν δευτεροβάθμια σωματεία σε νομαρχιακό επίπεδο και τριτοβάθμιο όργανο τα οποία θα χρηματοδοτούνται από κοινοτικούς και εθνικούς πόρους. Παράλληλα θα ηλεκτρονικοποιηθεί το παρατηρητήριο τιμών του υπουργείου ώστε σε τακτά χρονικά διαστήματα να ενημερώνεται ο καταναλωτής για το εύρος τιμών σε όλα τα είδη προϊόντα. Στο μεταξύ το θέμα των αυξήσεων των τιμών ιδιαίτερα μετά τη χρήση του ευρώ απασχολεί όλη την ΕΕ. Σε αυτό το πλαίσιο αναμένεται το προσεχές διάστημα να ανακοινωθεί από το υπουργείο Ανάπτυξης η λίστα με τα ονόματα των επιχειρηματιών της ιδιωτικής εκπαίδευσης που εισέπραξαν για την περσινή σχολική χρονιά αυξήσεις μεγαλύτερες από το 3,5% που όριζε ο νόμος. Επίσης στο υπουργείο Ανάπτυξης καταβάλλεται προσπάθεια να περιοριστούν στο ύψος του πληθωρισμού και οι αυξήσεις στα ασφάλιστρα. Τέλος, σχετικά με τα σχολικά είδη πληροφορίες της αγοράς αναφέρουν ότι οι τιμές διαμορφώνονται στα περσινά επίπεδα εκτός από εισαγόμενα είδη πολυτελείας που έχουν αυξηθεί κατά 10-20%. Εξάλλου, σε ανακοίνωσή της η Πανελλαδική Ομοσπονδία Συλλόγων Παραγωγών Αγροτικών Προϊόντων Πωλητών Λαικών Αγορών επισημαίνει ότι ο καταναλωτής έχει τη δυνατότητα της επιλογής μεταξύ πολλων τιμών και ειδών, ενώ επισημαίνει ότι οι περισσότεροι παραγωγοί συγκρατούν τίς τιμές.

ΦΡΟΝΤΙΣΤΗΡΙΟ
ΜΕΣΗΣ ΕΚΠΑΙΔΕΥΣΗΣ
Παιδεία
Διδάσκονται όλα τα μαθήματα για:
Γυμνάσιο - Ενιαίο Λύκειο - Τ.Ε.Ε.
Διδασκαλία από έμπειρους και εξειδικευμένους καθηγητές
Σύγχρονη διδακτική μεθοδολογία προσαρμοσμένη στο νέο τρόπο αξιολόγησης του Ενιαίου Λυκείου
Σκοπός του φροντιστηρίου μας, η εισαγωγή των μαθητών μας στην τριτοβάθμια εκπαίδευση
Επιδίωξή μας για το Γυμνάσιο, η κάλυψη των κενών και η σωστή προετοιμασία για το Λύκειο
Ολοκληρωμένο πρόγραμμα σπουδών για τα ΤΕΕ
Δωρεάν σημειώσεις από αξιόλογους καθηγητές του φροντιστηρίου μας για την ολοκληρωμένη κατανόηση της ύλης
Τακτικά επαναληπτικά διαγωνίσματα
Έκπτωση 10% σε αδέλφια μαθητές.
Έναρξη Μαθημάτων:
Β'-Γ' Ενιαίου Λυκείου 19 Αυγούστου
Α' Ενιαίου Λυκείου - Γυμνασίου - Τ.Ε.Ε. 2 Σεπτεμβρίου
Διεύθυνση σπουδών: Νίκος Σταύρου, Βάσω Κωστούλα
Εθν. Αντίστασης 1 - Κρεμαστή
Τηλ.:02410 96040, 92592, 96232
Γιατί ... Η Παιδεία οδηγεί στην επιτυχία

ΠΛΗΡΟΦΟΡΙΕΣ: ΠΛΑΤΕΙΑ ΑΓΙΟΥ ΝΙΚΟΛΑΟΥ 19 - ΡΟΔΟΣ - Τηλ. 25911, 26594
ΦΡΟΝΤΙΣΤΗΡΙΟ
ΠΡΟΤΥΠΟ
• ΠΟΛΥΕΤΗΣ ΕΜΠΕΙΡΙΑ
• ΜΕΘΟΔΙΚΗ ΔΙΔΑΣΚΑΛΙΑ
• ΥΨΗΛΑ ΠΟΣΟΣΤΑ ΕΠΙΤΥΧΙΑΣ
• ΠΡΟΣΙΤΑ ΔΙΔΑΚΤΡΑ
• ΟΛΙΓΟΜΕΛΗ ΤΜΗΜΑΤΑ
ΕΚΠΤΩΣΗ ΣΕ ΑΡΙΣΤΟΥΧΟΥΣ ΚΑΙ ΑΔΕΛΦΙΑ
ΕΝΑΡΞΗ ΜΑΘΗΜΑΤΩΝ
• Γ' ΛΥΚΕΙΟΥ 1 ΑΥΓΟΥΣΤΟΥ
• Β' ΛΥΚΕΙΟΥ 1 ΑΥΓΟΥΣΤΟΥ
• Α'-Β'-Γ' ΓΥΜΝΑΣΙΟΥ 2 ΣΕΠΤΕΜΒΡΙΟΥ
• Α' ΛΥΚΕΙΟΥ 26 ΑΥΓΟΥΣΤΟΥ
• Τ.Ε.Ε 2 ΣΕΠΤΕΜΒΡΙΟΥ
ΕΓΓΡΑΦΕΣ ΚΑΙ ΠΛΗΡΟΦΟΡΙΕΣ ΚΑΘΗΜΕΡΙΝΑ
10-12 και 15.00-20.00
ΔΙΕΥΘΥΝΣΗ
ΝΙΚΗΤΑΣ ΨΥΛΛΑΚΗΣ: Φυσικός
ΑΘΑΝΑΣΙΑ ΓΙΑΝΝΕΖΟΥ: Μαθηματικός

ΚΕΝΤΡΑ ΞΕΝΩΝ ΓΛΩΣΣΩΝ
ΑΝΔΡΕΑ ΑΝΑΣΤΑΣΙΟΥ
ΙΑΛΥΣΟ ΤΗΛ. 0241094285
ΚΡΕΜΑΣΤΗ ΤΗΛ. 0241093086

ΕΝΑΡΞΗ ΕΓΓΡΑΦΩΝ

ΤΜΗΜΑΤΑ ΑΓΓΛΙΚΩΝ
Προ-νήπιο
Για παιδιά 1ης, 2ας Δημοτικού (έτοιμα για F.C. στη 1η Γυμνασίου)
Νήπιο
Για παιδιά 3ης, 4ης, 5ης Δημοτικού (έτοιμα για το F.C. στη 2α Γυμνασίου)
Υπάρχουν θέσεις σε όλα τα τμήματα
Νέα τμήματα I.E.L.T.S&T.O.E.I.C.

ΤΜΗΜΑΤΑ ΓΕΡΜΑΝΙΚΩΝ
Νέο τμήμα Γερμανικών για παιδιά 5ης, 6ης Δημοτικού και 1ης Γυμνασίου
Εγγραφές σε όλα τα επίπεδα
Τμήμα ενηλίκων για ταχύρυθμα ή επιλεκτική μελέτη στα Γερμανικά

ΕΞΑΣΚΗΣΗ ΣΕ ΗΛΕΚΤΡΟΝΙΚΟΥΣ ΥΠΟΛΟΓΙΣΤΕΣ
ΚΛΙΜΑΤΙΖΟΜΕΝΕΣ ΑΙΘΟΥΣΕΣ
ΒΙΝΤΕΟ ΜΑΘΗΜΑΤΑ

ΔΙΔΑΣΚΟΥΝ: ΑΝΔΡΕΑΣ ΑΝΑΣΤΑΣΙΟΥ (Αγγλικά)
ΒΙΚΗ ΜΑΚΡΗ (Αγγλικά)
ΠΟΛΗ ΜΠΑΛΑΣΗ (Γερμανικά)

ΕΓΓΡΑΦΕΣ ΑΠΟ 24 ΑΥΓΟΥΣΤΟΥ (απόγευμα)

ΚΕΝΤΡΟ ΞΕΝΩΝ ΓΛΩΣΣΩΝ
ΝΑΝΣΥ ΒΑΣΙΛΟΠΟΥΛΟΥ
Master of Arts , Hull University

ΑΓΓΛΙΚΑ



ΓΕΡΜΑΝΙΚΑ

Οι εγγραφές άρχισαν

Χρήση σύγχρονων διδακτικών μέσων, όπως COMPUTER, INTERNET, MULTIMEDIA, προβολές VIDEO & SLIDES



ΔΑΜΑΣΚΗΝΟΥ 1 , ΜΗΤΡΟΠΟΛΗ , ΡΟΔΟΣ
(Εναντι Αστικής) Τηλ. 02410 - 70110

Εγιναν χθες τα εγκαίνια των τριών ΚΕΠ

Στόχος η αναβάθμιση των παρεχομένων υπηρεσιών

Τι είπαν στην συνέντευξη Τύπου ο υπουργός Εσωτερικών κ. Κ. Σκανδαλίδης και ο δήμαρχος κ. Γ. Γιαννόπουλος

Τις προσδοκίες τους, ότι θα αναβαθμιστεί το επίπεδο παρεχομένων υπηρεσιών προς τους πολίτες, με την λειτουργία των Κέντρων Εξυπηρέτησης Πολιτών, εξέφρασαν χθες ο υπουργός Εσωτερικών κ. Κ. Σκανδαλίδης και ο δήμαρχος Ρόδου κ. Γ. Γιαννόπουλος.

Χθες το απόγευμα, όπως ήταν προγραμματισμένο, εγκαινιάστηκαν τα τρία κέντρα που θα λειτουργήσουν στην πόλη της Ρόδου, που είναι από τα πρώτα σε ολόκληρη την Ελλάδα.

Τα Κέντρα Εξυπηρέτησης Πολιτών, που εγκαινιάσθηκαν χθες βρίσκονται: στην Παλιά Πόλη (Συμμίου 12), στο Ροδίνι (Στοκχόλμης 13) και στους Αγ. Αποστόλους (στην πλατεία) ενώ προβλέπεται να λειτουργήσουν δύο ακόμη.

Σε συνέντευξη Τύπου χθες το μεσημέρι ο υπουργός Εσωτερικών κ. Κ. Σκανδαλίδης χαρακτήρισε πρωτοπόρα την προσπάθεια του Δήμου (που αποκέντρωσε τα κέντρα αυτά στις συνοικίες) επισημαίνοντας ότι αυτό δείχνει ότι οι αρμόδιοι του Δήμου έχουν αντιληφθεί την σπουδαιότητα της προσπάθειας.

Με την λειτουργία των κέντρων αυτών θα αναβαθμιστεί η εξυπηρέτηση των πολιτών, είπε επίσης μεταξύ άλλων ο κ. Σκανδαλίδης.

Προσδιόρισε μάλιστα τα πλεονεκτήματα της λειτουργίας των ΚΕΠ στα εξής σημεία:

- Στην αποκέντρωση που θα υπάρξει
- Στο σταμάτημα της ταλαιπωρίας των πολιτών
- Στον περιορισμό της γραφειοκρατίας
- Και στην πάταξη της μίζας διότι όπως χαρακτηριστικά τόνισε ο κ. Σκανδαλίδης ο πολίτης θα έχει να κάνει με μία υπηρεσία και όχι με πολλές στην διεκπεραίωση της υπόθεσής του.



Για το ίδιο θέμα **ο δήμαρχος Ρόδου κ. Γιαννόπουλος** τόνισε ότι είναι σημαντική προσπάθεια που στοχεύει στην εξυπηρέτηση των πολιτών από την διοίκηση.

Αναγνωρίζεται επίσης ο ρόλος της τοπικής αυτοδιοίκησης στην προσπάθεια αυτής γεγονός εξίσου σημαντικό όπως είπε ο κ. Γιαννόπουλος.

ΤΙ ΘΑ ΚΑΝΟΥΝ

Οι υπηρεσίες που θα παρέχουν τα Κέντρα Εξυπηρέτησης Πολιτών είναι οι εξής:

- πληροφορίες σχετικά με τη Δημόσια Διοίκηση
- άμεση διεκπεραίωση απλών υποθέσεων: θεώρηση του γνήσιου της υπογραφής, επικύρωση φωτοαντιγράφων, αιτήσεις για προκηρύξεις του ΑΣΕΠ, χορήγηση παραβόλων, χαρτοσήμων, υπεύθυνων δηλώσεων κ.λπ. Επιπλέον χορηγούνται και πιστοποιητικά/βεβαιώσεις για την έκδοση των οποίων απαιτείται απλή και σχετικά άμεση διαδικασία (π.χ. αποδεικτικό φορολογικής ενημερότητας, πιστοποιητικό γέννησης, πιστοποιητικό στρατολογικής



κατάστασης, απόσπασμα Ποινικού Μητρώου, Ληξιαρχικές Πράξεις, πιστοποιητικό σπουδών).

- Διεκπεραίωση σύνθετων αιτημάτων: αφού υποβληθεί σχετική αίτηση και εξουσιοδοτηθεί το Κέντρο για την ανάληψη της διαδικασίας, το ΚΕΠ θα προβεί σε όλες τις απαιτούμενες ενέργειες προς τις διάφορες υπηρεσίες για λογαριασμό του αιτούντος πολίτη, θα συλλέξει τα δικαιολογητικά που χρειάζονται, θα καταρτίσει τον σχετικό φάκελο και θα τον υποβάλει στην αρμόδια υπηρεσία, ώστε να διεκπεραιωθεί το αίτημά του.

ΑΝΤΙΔΡΑΣΕΙΣ

Για εγκαίνια προεκλογικής σκοπιμότητας, έκανε λόγο, χθες, με δηλώσεις του στον "Αιγαίο Αντένα" ο βουλευτής κ. Αρ. Παυλίδης.

Την ίδια άποψη υποστήριξε και ο υποψήφιος δήμαρχος κ. Χ. Χατζηευθυμίου, τονίζοντας ότι ο κ. Σκανδαλίδης ήρθε στη Ρόδο για να στηρίξει την υποψηφιότητα του κ. Γ. Γιαννόπουλου, που είναι ο εκλεκτός του κόμματός του.

"Κοιλιά" στις αφίξεις Βρετανών–Γερμανών

Οι Ελληνες τουρίστες καλύπτουν τα κενά...

Υγιλή πληρότητα ξενοδοχείων από τις αρχές Αυγούστου

«Κοιλιά» σε ό,τι αφορά τις αφίξεις των Βρετανών και Γερμανών τουριστών, αλλά σημαντικότατη αύξηση στους Ελληνες τουρίστες, παρουσιάζει αυτές τις μέρες, το νησί της Ρόδου, σύμφωνα με τις εκτιμήσεις των αρμοδίων τουριστικών παραγόντων.

Ενδεικτικό στοιχείο που επιβεβαιώνει την μείωση των αφίξεων των Βρετανών κυρίως τουριστών για την τρέχουσα εβδομάδα, είναι ότι οι αφίξεις τους ήταν μειωμένες συγκριτικά με την προηγούμενη, σε ποσοστό που αγγίζει το 20%. Αντίστοιχο ποσοστό μειωμένων αφίξεων παρουσιάζεται επίσης και για τους Γερμανούς τουρίστες, το οποίο εκτιμάται ότι οφείλεται στις ιδιαίτερα δυσμενείς καιρικές συνθήκες που επικράτησαν στη Γερμανία την περασμένη εβδομάδα.

Στην περιοχή του Φαληρακίου, ξενοδοχειακές μονάδες και συγκροτήματα ενοικιαζομένων δωματίων παρουσίασαν από τα μέσα της περασμένης εβδομάδα, κάμψη στην πληρότητα των δωματίων, σε ποσοστό από 10 έως και 30% γεγονός όμως που δεν προκαλεί ανησυχία.

Αντίθετα, σε πολύ ικανοποιητικά επίπεδα βρίσκονται οι αφίξεις και οι διανυκτερεύσεις των ελλήνων τουριστών, που καταγράφουν σημαντικές αυξήσεις σε σχέση με πέρσι.

Τα ξενοδοχεία της πόλεως Ρόδου (τα οποία προτιμούν συνήθως οι Έλληνες τουρίστες) παρουσιάζουν υψηλότατη πληρότητα από τις αρχές Αυγούστου. Σταδιακά η αποχώρηση των ελλήνων επισκεπτών από τη Ρόδο, αναμένεται να ξεκινήσει από την ερχόμενη Δευτέρα 26 Αυγούστου και θα διαρκέσει έως και τις 10 Σεπτεμβρίου.

ΦΙΛΟΛΟΓΟΣ με πολυετή πείρα
αναλαμβάνει το μάθημα
της **΄Εκθεσης ΄Εκφρασης ΕΝΙΑΙΟΥ ΛΥΚΕΙΟΥ-ΤΕ.Ε**
1) Ολιγομελή τμήματα (3 ατόμων)
2) Σε επίπεδο ιδιαίτερου μαθήματος

Η διδασκαλία περιλαμβάνει: 2 διαγωνίσματα το μήνα, ολιγόλεπτα ΤΕΣΤ, επιπλέον υλικού του βιβλίου σε επίπεδο συζήτησης και ουσιαστικών ασκήσεων.
Λεξιλογικές ασκήσεις
Εγγυημένη επιτυχία

Συστάσεις: 0241039806 ή 0936-612108

ALNO
...die Welt der Küche
ΕΠΙΠΛΑ ΚΟΥΖΙΝΑΣ

Για λίγες μέρες ακόμα εκθεσιακά προϊόντα σε τιμές ΚΑΤΩ του κόστους

ΔΗΜΟΚΡΑΤΙΑΣ 11, ΡΟΔΟΣ
Τηλ. 02410 21567 • FAX: 02410 23432

ΦΡΟΝΤΙΣΤΗΡΙΟ ΜΕΣΗΣ ΕΚΠΑΙΔΕΥΣΗΣ
ΑΝΑΛΥΣΗ

ΠΛΑΚΙΩΤΗΣ ΓΙΩΡΓΟΣ

ΦΥΣΙΚΗ, ΧΗΜΕΙΑ
Για όλα τα τμήματα γυμνασίου, λυκείου

ΜΑΘΗΜΑΤΙΚΑ γυμνασίου

*Ομοιογενή ολιγομελή τμήματα
*Διαρκής ενημέρωση των γονέων
*Τακτά υποχρεωτικά διαγωνίσματα

Περιοχή Ανάληψης, Γιαμαλή και Πτολεμαίων γωνία (απεναντι από το 18ο Δημοτικό σχολείο).

Εναρξη μαθημάτων 26 Αυγούστου
Εγγραφές τηλ. 02410-30812
6977412357

ΩΘΗΣΗ
ΜΕΘΟΔΙΚΟ ΦΡΟΝΤΙΣΤΗΡΙΟ

ΦΥΣΙΚΗ-ΜΑΘΗΜΑΤΙΚΑ-ΧΗΜΕΙΑ

Για όλες τις τάξεις Γυμνασίου-Λυκείου-ΤΕΕ
Λειτουργούν τμήματα Β', Γ' Λυκείου όλων των κατευθύνσεων

ΕΝΑΡΞΗ ΜΑΘΗΜΑΤΩΝ:
• Α' ΛΥΚΕΙΟΥ: 26η Αυγούστου
• Α', Β', Γ' ΓΥΜΝΑΣΙΟΥ: 2η Σεπτεμβρίου
• ΤΕΕ: 2η Σεπτεμβρίου

◆ Προσωπική διδασκαλία σε όλες τις τάξεις από τους καθηγητές:

ΑΝΤΩΝΗ ΧΑΤΖΗΑΝΤΩΝΙΟΥ- ΔΗΜΗΤΡΗ ΜΑΛΑΤΕΣΤΑ

◆ Τμήματα ολιγομελή
◆ Συχνές ενημερώσεις προόδου
◆ Παροχή σημειώσεων-θεμάτων παλαιών εξετάσεων
◆ Επαγγελματικός προσανατολισμός-οδηγός σπουδών ΑΕΙ-ΤΕΙ

Διεύθυνση: ΑΝ/ΧΟΥ ΒΟΛΟΝΑΚΗ 14 (Αγ. Ιωάννης)
Πληροφορίες-Εγγραφές,
ώρες: 11.00-14.00 και 18.00-22.00
Τηλ. (02410) 76065, 76801, 74956, 0937 248234

Κοινοποιήθηκε από τον εισαγγελέα Ρόδου

Απαλλακτικό πόρισμα για τον Διοικητή Τροχαίας

Ασκήθηκε δίωξη κατά του προσωπικού του γραφείου διαχείρισης εισπράξεων

Ευθύνες στους υπαλλήλους του γραφείου διαχείρισης εισπράξεων κλήσεων τροχονομικών παραβάσεων και όχι στον διοικητή της Τροχαίας Ρόδου κ. Π. Μήτση, καταλογίζονται εμμέσως σε πρώτη φάση, από την ποινική δίωξη που άσκησε ο αρμόδιος εισαγγελέας Ρόδου κ. Γεώργιος Οικονόμου.

Σε αντίθεση με το τμήμα του Ελέγχου διαβατηρίων, όπου ασκείται ρητά η δίωξη κατά του τέως διοικητή της υπηρεσίας, η ποινική δίωξη του εισαγγελέα σε ό,τι αφορά το Τμήμα Τροχαίας Ρόδου, εστιάζεται στους υπαλλήλους – αστυνομικούς εκείνους που είχαν την ευθύνη για την λειτουργία του γραφείου.

Στο διαβιβαστικό της Εισαγγελίας προς το Αρχηγείο της Ελληνικής Αστυνομίας, που κοινοποιήθηκε προχθές 20 Αυγούστου, αναφέρεται συγκεκριμένα:

«Σας γνωρίζουμε, ότι κατά παντός υπευθύνου αστυνομικού, του Τμήματος Τροχαίας Ρόδου, **απασχοληθέντων στο τμήμα διαχείρισης εισπράξεων κλήσεων τροχονομικών παραβάσεων**, ασκήσαμε ποινική δίωξη, για υπεξαίρεση στην υπηρεσία και απάτη κατ' εξακολούθηση και η σχετική διαδικασία διαβιβάστηκε στον τακτικό ανακριτή Ρόδου».

Η υπόθεση που ξεκίνησε έπειτα από **ανώνυμες καταγγελίες** που κοινοποιήθηκαν στην υπηρεσία Εσωτερικών Υποθέσεων της Ελληνικής Αστυνομίας, κλιμάκιο της οποίας ήρθε στη Ρόδο, εγκαταστάθηκε μέσα στο τμήμα Τροχαίας και ξεσκόνισε στην κυριολεξία τα αρχεία των τελευταίων τριών ετών, εντοπίζοντας σχετικές παρατυπίες. Το πόρισμα των «αδιάφθορων της ΕΛΑΣ» κοινοποιήθηκε στην συνέχεια στην Εισαγγελία Ρόδου (και για τις δύο περιπτώσεις των ερευνών που έγιναν) με αποτέλεσμα ο αρμόδιος εισαγγελέας να ασκήσει στην συνέχεια ποινικές διώξεις, για όσους εμπλέκονταν.

Οι περιπτώσεις, ανώνυμων (σε μερικές περιπτώσεις και επώνυμων) καταγγελιών, που αναστάτωσαν στην κυριολεξία την τοπική αστυνομία, εκτιμάται ότι δεν αποτελούν μεμονωμένα περιστατικά, αλλά ότι αντίθετα, έχουν άμεση σχέση με τον... πόλεμο που έχει ξεσπάσει μεταξύ ομοβάθμιων και όχι μόνο, αστυνομικών.

Οι περιπτώσεις καταγγελιών που υπήρξαν, εκτιμάται ότι είχαν συγκεκριμένους στόχους, αξιωματικούς δηλαδή της ΕΛΑΣ, που επρόκειτο άμεσα να προαχθούν και οι οποίοι θα δημιουργούσαν... συνωστισμό στα ανώτερα κλιμάκια.

Σε κάθε περίπτωση πάντως, αυτό που προβληματίζει έντονα την τοπική κοινωνία, **είναι η ευκολία με την οποία ανώνυμες καταγγελίες αυτού του τύπου** (όχι μόνο στην Αστυνομία αλλά και σε άλλους χώρους) αποτελούν αξιόπιστο στοιχείο για να εμπλακούν φορείς, υπηρεσίες και αρχές σε σειρά ερευνών καθώς επίσης και **μέχρι ποίου σημείου μπορούν να φθάσουν οι αντιπαραθέσεις αυτές**.

Ανεξαρτήτως από τις αποφάσεις που θα κληθεί να πάρει μέσα στους επόμενους μήνες η δικαιοσύνη αναφορικά με τις περιπτώσεις αυτές, ικανότατοι αστυνομικοί όλων των βαθμίδων έχουν ήδη μετακινηθεί δυσμενώς από τις θέσεις τους, πληρώνοντας έτσι σε κάθε περίπτωση, το τίμημα των όσων ανώνυμα καταγγέλθηκαν, σε βάρος τους.

Χθες το μεσημέρι στ' Αφάντου

Σκοτώθηκε ζευγάρι βρετανών τουριστών

Η δίκυκλη μοτοσικλέτα τους συγκρούστηκε με ΙΧ που οδηγούσε Ιταλίδα

Διπλό θανατηφόρο τροχαίο, σημειώθηκε χθες το μεσημέρι στο νησί της Ρόδου, με θύματα ένα ζευγάρι βρετανών τουριστών, που είχε έρθει για να κάνει τις διακοπές του στη Ρόδο πριν μερικές μέρες.

Τα δυστύχημα, σημειώθηκε στις 12 χθες το μεσημέρι, στο 22ο χιλιόμετρο της Επαρχιακής Οδού Ρόδου – Λίνδου, όταν η μοτοσικλέτα που οδηγούσε ο 34χρονος Drinkwater Andtew – Michael συγκρούστηκε πλαγιομετωπικά με ιχ επιβατηγό αυτοκίνητο που οδηγούσε η 25χρονη Ιταλίδα Smorra Gabriela του Riccardo με αποτέλεσμα να σκοτωθεί επιτόπου ο οδηγός της μοτοσικλέτας και να τραυματιστεί θανάσιμα η φίλη του Townend Geborah 39 ετών.

Η 39χρονη, μεταφέρθηκε στο νοσοκομείο της Ρόδου, αλλά δυστυχώς οι γιατροί διαπίστωσαν απλά τον θάνατό της. Η ιταλίδα οδηγός του αυτοκινήτου, που υπέστη σοκ από το τραγικό αυτό περιστατικό, συνελήφθη από τους αστυνομικούς της Τροχαίας.

Σχετική έρευνα στο πλαίσιο της προανάκρισης για να προσδιοριστούν τα αίτια που προκάλεσαν το νέο διπλό θανατηφόρο τροχαίο, ανέλαβε και διενεργεί ήδη το αρμόδιο τμήμα Τροχαίας Ρόδου.

ΦΡΟΝΤΙΣΤΗΡΙΟ ΠΥΘΑΓΟΡΑΣ
Διεύθυνση Σπουδών
Α. ΜΠΟΥΡΝΗΣ – Δ. ΠΑΠΑΝΔΡΕΟΥ

Στέλιου Κωτιάδη 2, Ρόδος
Τηλ.: 02410 29593 – Fax: 02410 76101

ΑΝΑΚΟΙΝΩΣΗ

Για τη νέα σχολική χρονιά, η έναρξη των μαθημάτων κάθε τάξης θα γίνει ως εξής:

	ΕΝΑΡΞΗ
Β΄ και Γ΄ Ενιαίου Λυκείου	1 Αυγούστου
Α΄ Ενιαίου Λυκείου	19 Αυγούστου
Α΄, Β΄ και Γ΄ Γυμνασίου	26 Αυγούστου
Γ΄ ΤΕΕ – Β΄ κύκλος	26 Αυγούστου

Για τις τάξεις Α΄, Β΄ και Γ΄ Γυμνασίου, έχετε τη δυνατότητα να δημιουργήσετε το δικό σας ειδικό τμήμα με πολύ περιορισμένο αριθμό μαθητών.

ΕΓΓΡΑΦΕΣ γίνονται στη γραμματεία του φροντιστηρίου, καθημερινά τις ώρες:
10:00 – 12:00 και 17:00 – 21:00

ΦΡΟΝΤΙΣΤΗΡΙΟ ΑΝΟΔΟΣ
ΓΙΑ ΟΛΕΣ ΤΙΣ ΤΑΞΕΙΣ
ΓΥΜΝΑΣΙΟΥ–ΕΝΙΑΙΟΥ ΛΥΚΕΙΟΥ–ΤΕΕ

Στο Φροντιστήριό μας διδάσκονται σε αυστηρά ολιγομελή τμήματα από καθηγητές ΠΤΥΧΙΟΥΧΟΥΣ ΠΑΝΕΠΙΣΤΗΜΙΟΥ ΑΘΗΝΩΝ τα μαθήματα:

✓ ΜΑΘΗΜΑΤΙΚΑ ✓ ΦΥΣΙΚΗ
✓ ΧΗΜΕΙΑ ✓ ΦΙΛΟΛΟΓΙΚΑ

Β' - Γ' ΕΝΙΑΙΟΥ ΛΥΚΕΙΟΥ ΥΠΟΛΟΙΠΑ ΤΜΗΜΑΤΑ

ΕΝΑΡΞΗ 16 ΑΥΓΟΥΣΤΟΥ — ΕΝΑΡΞΗ 2 ΣΕΠΤΕΜΒΡΙΟΥ

Χαμηλά δίδακτρα κι επιπλέον έκπτωση σε αριστούχους και αδέλφια μαθητές μας

Συχνά επαναληπτικά τεστ και διαγωνίσματα

Με κάθε εγγραφή, φροντιστηριακά δώρα

Πληροφορίες - Εγγραφές:
Ελένη Ρούσου - Μαργωμένου
Τηλ.: (02410) 28053
Γαριβάλδη 17 *(πίσω από το Υπέρ Μάρκετ Σπανός)*



Ενας 22χρονος που εντοπίσθηκε αμέσως

Πήγε στην Κάλυμνο με τέσσερα κιλά χασίς!

Συνελήφθη μαζί με πέντε Καλύμνιους που κατονόμασε σαν αποδέκτες του εμπορεύματος

Φορτωμένος με ναρκωτικά επιχείρησε να αποβιβαστεί στο λιμάνι της Καλύμνου ένας 22χρονος, ο οποίος όμως εντοπίστηκε από τους αστυνομικούς και συνελήφθη αμέσως όταν διαπιστώθηκε ότι στις αποσκευές του μετέφερε 4 δέματα που περιείχαν συνολικά 4 κιλά χασίς!

Οι αστυνομικοί, έμειναν έκπληκτοι όταν διαπίστωσαν την μεγάλη ποσότητα που είχε στις αποσκευές του ο Λουκάς Τσατσαρών του Γεωργίου – Στυλιανού, σε βάρος του οποίου αλλά και άλλων 5 νεαρών Καλύμνιων που κατονόμασε στην συνέχεια, σχηματίστηκε ήδη δικογραφία για να παραπεμφθεί έτσι στην δικαιοσύνη.

Ο νεαρός Καλύμνιος, συνελήφθη στις 6 παρά τέταρτο χθες τα ξημερώματα, λίγα μόλις λεπτά μετά την αποβίβασή του από το πλοίο "Μαρίνα" που προσέγγισε το λιμάνι της Καλύμνου από τον Πειραιά.

Οι αστυνομικοί που περίμεναν, εκτιμάται ότι είχαν πληροφορίες σχετικά με την δραστηριότητα του νεαρού. Αμέσως μετά την σύλληψή του, ο νεαρός προσήχθη στο Αστυνομικό Τμήμα του νησιού, όπου σε σωματική έρευνα που του έγινε, αλλά και έρευνα που ακολούθησε στις αποσκευές του, βρέθηκε να έχει στην κατοχή του σημαντικότατη ποσότητα ναρκωτικών ουσιών.



Πιο συγκεκριμένα, οι τέσσερις συσκευασίες, περιείχαν συνολικά 3.965 γραμμάρια ακατέργαστης κάνναβης ενώ βρέθηκαν επίσης και άλλα 163 δισκία αγνώστου είδους, που πιθανολογείται ότι είναι χάπια έκστασης.

Σε βάρος του νεαρού σχηματίστηκε δικογραφία και αναμένεται να μεταφερθεί σήμερα το πρωί από την Κάλυμνο στην Κω, για να προσαχθεί έτσι ενώπιον του εισαγγελέα της Κω, ο οποίος αναμένεται να ασκήσει σε βάρος του ποινική δίωξη, για εμπορία και χρήση ναρκωτικών ουσιών.

Σύμφωνα με πληροφορίες, ο νεαρός Καλύμνιος, **κατονόμασε χθες αργά το απόγευμα στους αστυνομικούς κατά την διάρκεια της προανάκρισης, και άλλους 5 συμπατριώτες του** που του είχαν δώσει μεγάλα χρηματικά ποσά για να μεταβεί στην Αθήνα και να τους φέρει ποσότητες χασίς.





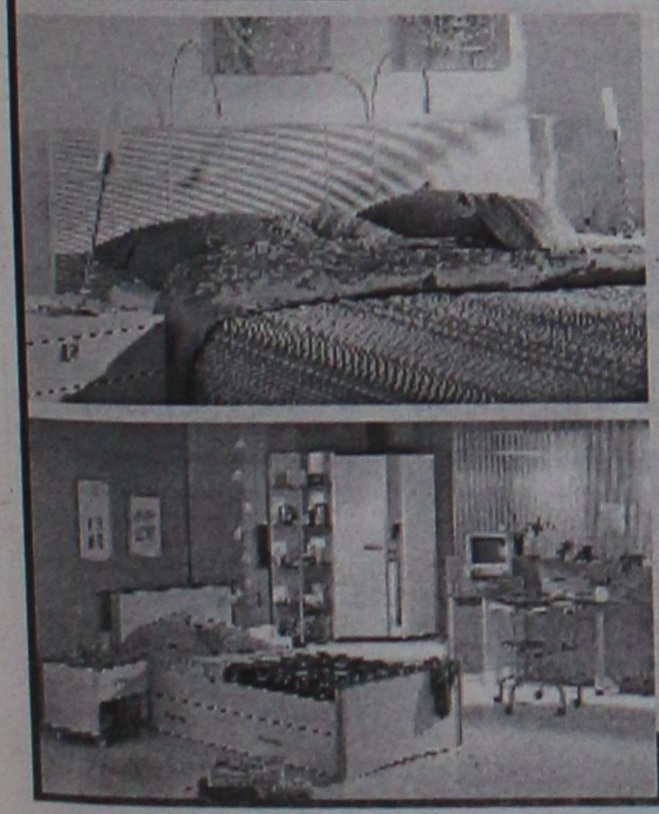

Τελικά δεν υπάρχει τίποτα πιο πολύτιμο
απ' το να νιώθεις πραγματικά
άνετα σπίτι σου!

Το πρωινό γίνεται πραγματική απόλαυση...
Οι στιγμές χαλάρωσης στο καθιστικό περνούν ευχάριστα...
Νιώθεις ωραία όταν καλείς φίλους...
Τα παιδιά παίζουν με τις ώρες
στο δωμάτιο τους...
Και η κρεβατοκάμαρα γίνεται
μια φωλιά ευτυχίας...

Αγαπάμε το σπίτι μας. Είναι Gautier !

We ♥ Our Home

24 ΑΤΟΚΕΣ ΔΟΣΕΙΣ ή -15% ΜΕ ΠΛΗΡΩΜΗ ΜΕΤΡΗΤΟΙΣ



Ζήστε με τη GAUTIER
MADE IN FRANCE
ΕΠΩΝΥΜΟ ΕΠΙΠΛΟ

Λεωφ. Καλιθέας 1, 851 00 Ρόδος, Τηλ./Fax: 02410 20187

ΠΙΣΤΟΠΟΙΗΤΙΚΟ ΠΟΙΟΤΗΤΑΣ 9001

Market Plan-Τσιμπίκας

Με τη κάρτα Gautier & Όλες τις πιστωτικές κάρτες

ΜΑΘΗΜΑΤΑ ΑΓΓΛΙΚΩΝ
ΙΔΙΑΙΤΕΡΑ και ΟΛΙΓΟΜΕΛΗ
από ΠΤΥΧΙΟΥΧΟ ΚΑΘΗΓΗΤΡΙΑ
ΑΓΓΛΙΚΗΣ ΦΙΛΟΛΟΓΙΑΣ

ΜΑΡΙΑ Ν. ΤΣΙΜΕΤΑ

- Παραδίδονται μαθήματα ΑΓΓΛΙΚΩΝ σε ΟΛΑ ΤΑ ΕΠΙΠΕΔΑ
- ΣΥΣΤΗΜΑΤΙΚΗ ΠΡΟΕΤΟΙΜΑΣΙΑ ΓΙΑ ΤΙΣ ΕΞΕΤΑΣΕΙΣ
  LOWER (FCE), TOEFL, PROFICIENCY (CPE, MICHIGAN)
- ΤΑΧΥΡΥΘΜΑ ΤΜΗΜΑΤΑ
- ΠΡΟΕΤΟΙΜΑΣΙΑ για εισαγωγή σε ΒΡΕΤΑΝΙΚΑ και ΑΜΕΡΙΚΑΝΙΚΑ ΠΑΝΕΠΙΣΤΗΜΙΑ

ΜΕ

- ΠΡΟΣΩΠΙΚΗ ΠΑΡΑΚΟΛΟΥΘΗΣΗ
- ΑΝΤΙΚΕΙΜΕΝΙΚΗ ΕΝΗΜΕΡΩΣΗ ΓΟΝΕΩΝ και ΔΕΛΤΙΑ ΠΡΟΟΔΟΥ

Επιτυχία μας η ΜΕΘΟΔΟΛΟΓΙΑ ΔΙΔΑΣΚΑΛΙΑΣ της ΑΓΓΛΙΚΗΣ ΓΛΩΣΣΑΣ του St. MICHAEL'S COLLEGE, VERMONT, USA

Εκτελούνται ΜΕΤΑΦΡΑΣΕΙΣ

Πληροφορίες στα τηλέφωνα: 20688, 0976706181
Ωρες: 5.30 μ.μ. - 9 μ.μ.

ΕΓΓΡΑΦΕΣ από 26 ΑΥΓΟΥΣΤΟΥ

Επί της Βασιλέως Ηρακλείου 68
(πλησίον ΡΟΔΑ)

Ετοιμάζει το υπουργείο Εμπορικής Ναυτιλίας

Νομοσχέδιο για καταδύσεις και καταδυτικό τουρισμό...

Το Επαρχείο Καλύμνου υπέδειξε ήδη 30 θέσεις όπου θα βυθισθούν σκάφη

Νομοσχέδιο για τις καταδύσεις και τον καταδυτικό τουρισμό ετοιμάζει το υπουργείο Εμπορικής Ναυτιλίας, όπως αποκάλυψε χθες ο υπουργός Εμπορικής Ναυτιλίας κ. Γιώργος Ανωμερίτης.

Για το λόγο αυτό, έχουν ήδη προταθεί από αρμόδιους φορείς του νησιού μας, και συγκεκριμένα το Επαρχείο Καλύμνου, 30 τουλάχιστον θέσεις στις οποίες θα δημιουργηθούν οι απαιτούμενες προϋποθέσεις για να ξεκινήσουν οργανωμένες καταδύσεις στο πλαίσιο της μορφής τουρισμού που προωθείται και στην περιοχή της Δωδεκανήσου.

Ο υπουργός Εμπορικής Ναυτιλίας απαντώντας χθες σε σχετική ερώτηση εάν και κατά πόσο η προώθηση αυτού του είδους του τουρισμού δεν θα ευνοήσει περιστατικά αρχαιοκαπηλίας, επισήμανε χθες:

«Το σχέδιο νόμου το οποίο ετοιμάζεται και του οποίου προσχέδιο μου έχει δοθεί, αφού περάσει από όλες τις διαδικασίες που πρέπει, συστηματοποιεί πρώτον το μηχανισμό πιστοποίησης ποιος είναι δύτης, γιατί είναι δύτης, ποιους εκπαιδεύει, πως πιστοποιούνται, ποιος έχει την ευθύνη. Μπαίνει μια τάξη και μια σειρά σε κάτι στο οποίο υπάρχει κενό.

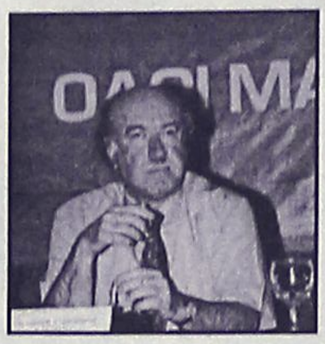

Δεύτερον. Μιλάει για τον καταδυτικό τουρισμό και τι είναι αυτό. Σαφώς όπου υπάρχουν συναρμοδιότητες θα υπάρχει και η συνυπογραφή, αλλά να ξεκαθαρίσω το θέμα το οποίο θέσατε.

Στο σχέδιο νόμου του υπουργείου Πολιτισμού έτσι όπως πέρασε -και πέρασε ομόφωνα αν θυμάμαι καλά από όλα τα Κόμματα, ψηφίστηκε από όλα τα Κόμματα- δεν έχει σχέση με τον καταδυτικό τουρισμό, αλλά έχει σχέση με την πολιτιστική κληρονομιά και πως την προστατεύουμε. Και φυσικά σε κανένα μέρος του νέου νομοσχεδίου, δεν θα αναιρείται η διαδικασία προστασίας της πολιτιστικής κληρονομιάς.

Αλλά, όπως σας έχω πει, ήδη τόσο για τον καταδυτικό τουρισμό όσο και για το θέμα της δημιουργίας τεχνητών υφάλων για τα αλιευτικά αποθέματα, προωθούμε διάταξη με την οποία σε συνεργασία και με πολλούς φορείς, **ήδη το Επαρχείο Καλύμνου μας υπέδειξε 30 θέσεις για να βυθίσουμε σκάφη**, επομένως εφόσον θα τύχει της έγκρισης του προβλεπομένου από το νόμο για την πολιτιστική κληρονομιά οργάνου, θα μπορούν να χρησιμοποιούν χώρους για καταδύσεις τόσο για τουρισμό, όσο και για αλιεία».

Για επιτόπια εξέταση προβλημάτων

Περιοδεία στη Λέρο έκανε η κ. Σημαντώνη

Παρευρέθη και στις εκδηλώσεις των διεθνών ιστιοπλοϊκών αγώνων

Επίσκεψη στη Λέρο, από την Κυριακή 18 έως και την Τρίτη 20 Αυγούστου πραγματοποίησε η Γενική Γραμματέας της Περιφέρειας Νοτίου Αιγαίου κ. Μάρθα Σημαντώνη.

Την Κυριακή 18-8-2002 παρευρέθη στις πολιτιστικές εκδηλώσεις που πραγματοποιήθηκαν με την ευκαιρία της διεξαγωγής των διεθνών ιστιοπλοϊκών αγώνων "Aegean Regatta II" και "Ρόδος Καπ 2002", τις οποίες οργάνωσε το υπουργείο Αιγαίου για δεύτερη χρονιά.

Στις εκδηλώσεις, εκτός από τον υπουργό Αιγαίου κ. Νίκο Σηφουνάκη, παρευρέθη και ο πρώην υπουργός Πολιτισμού της Γαλλίας κ. Ζαν Λάγκ και πολλοί εκπρόσωποι τοπικών φορέων. Το πρωί της Δευτέρας 19-8-2002 πραγματοποιήθηκε σύσκεψη στα γραφεία του Κρατικού Θεραπευτηρίου Λέρου με τον Υφυπουργό Γεωργίας, τον Διοικητή του Θεραπευτηρίου και το συμβούλιο του Κοι.Σ.Π.Ε. (Κοινωνικός Συνεταιρισμός Π.Ε.) κατά την οποία συζητήθηκαν θέματα και τρόποι ενίσχυσης του νέου αυτού εγχειρήματος. Το μεσημέρι επισκέφθηκε τους νέους χώρους στην περιοχή Λέπιδα, στους οποίους φιλοξενούνται οι ασθενείς του Κρατικού Θεραπευτηρίου Λέρου. Το βράδυ της ίδιας μέρας η Γενική Γραμματέας παρευρέθη σε έκτακτη συνεδρίαση του Δημοτικού Συμβουλίου του Δήμου Λέρου, κατά την διάρκεια του οποίου έκανε μια πλήρη ενημέρωση για τα έργα που αφορούν στο Δήμο, που είτε είναι ενταγμένα είτε πρόκειται να ενταχθούν στο ΠΕΠ Νοτίου Αιγαίου.

Την Τρίτη 20-8-2002 πραγματοποίησε επισκέψεις στα έργα που έχουν υλοποιηθεί στα πλαίσια του ΠΕΠ Νοτίου Αιγαίου (Βιολογικός Καθαρισμός, Μύλοι, Φράγμα).

Κατά τη διάρκεια της παραμονής της είχε επίσης συναντήσεις με πολλούς τοπικούς φορείς.

DANCE SCHOOL

ΕΡΑΣΙΤΕΧΝΙΚΗ ΚΑΙ ΠΡΟΕΠΑΓΓΕΛΜΑΤΙΚΗ ΣΧΟΛΗ ΧΟΡΟΥ
ΚΩΝΣΤΑΝΤΙΝΑΣ ΝΤΑΛΑΜΑΓΚΑ-ΜΙΡΟΣΑΒΙΤΣ
(ΑΝΑΓΝΩΡΙΣΜΕΝΗ ΑΠΟ ΤΟ ΚΡΑΤΟΣ)
ΠΑΡΟΔΟΣ ΑΜΕΡΙΚΗΣ-ΚΡΕΜΑΣΤΗ, 02410 94177

Η σχολή που φιλοδοξεί να φέρει σε επαφή τα νέα παιδιά με τον μαγευτικό κόσμο της κίνησης, του ρυθμού, της μουσικής, να αναπτύξει την προσωπικότητά τους μέσα από τη γνώση, την αρμονία, την καλλιτεχνική έκφραση.

Με βαθιά επίγνωση της πολιτιστικής τους κληρονομιάς μαθαίνουν να εκφράζουν τον εσωτερικό τους κόσμο, να βιώνουν την μουσική με το σώμα τους, να χορεύουν ανοίγοντας συγχρόνως τους πνευματικούς τους ορίζοντες στις παγκόσμιες τάσεις του χορού και των άλλων τεχνών.

Αν λοιπόν νομίζεις πως και εσύ αγαπάς το χορό, έλα να δοκιμάσεις.
Η δουλειά είναι σκληρή, η ικανοποίηση όμως μεγάλη.

Η διεύθυνση και διδασκαλία ασκείται από την καθηγήτρια Κων/να Νταλαμάγκα - Μιρόσαβιτς, Απόφοιτη Ανώτατης Επαγγελματικής Σχολής Χορού, ειδικευμένη στην διδασκαλία προσχολικής έως και προεπαγγελματικής ηλικίας.

Στην Σχολή διδάσκονται:

- ΚΛΑΣΣΙΚΟ ΜΠΑΛΕΤΟ (Ρώσικο σύστημα)
- ΚΛΑΣΣΙΚΟ ΡΕΠΕΡΤΟΡΙΟ
- ΣΥΓΧΡΟΝΟΣ ΧΟΡΟΣ (Limon-Graham)
- ΣΥΓΧΡΟΝΟ ΡΕΠΕΡΤΟΡΙΟ
- JAZZ
- ΡΥΘΜΙΚΗ ΚΙΝΗΤΙΚΗ (Dalcroze-Κινηγού)
- CHARACTER (ΙΣΠΑΝΙΚΟΙ - LATIN)
- ΜΑΖΟΡΕΤΕΣ (American style)
- ΕΛΛΗΝΙΚΟΙ ΧΟΡΟΙ
- AEROBIC
- ΧΟΡΕΥΤΙΚΗ ΓΥΜΝΑΣΤΙΚΗ
- ΤΜΗΜΑ ΠΡΟΕΠ/ΚΟ (Προετοιμασίας μαθητών για εισαγωγικές εξετάσεις.

Η Σχολή προσφέρει:

- Άνετες αίθουσες διδασκαλίας και ιδιωτικό πάρκινγκ.
- Εκπτωση στο δεύτερο και τρίτο παιδί 30%.
- Δώρο μετ την εγγραφή τσάντα της σχολής.
- Ειδική τιμή στις μητέρες.
- Δωρεάν ασφάλιση των μαθητών και ιατρική παρακολούθηση.
- Στους μαθητές της σχολής δωρεάν η ώρα των ελληνικών χορών.
- Προσφέρει υποτροφίες σε μαθητές ου διακρίνονται για την άριση επίδοσή τους.
- Διοργανώνει εκπαιδευτικά σεμινάρια
- Προσφέρει την ευκαιρία στους μαθητές της να λάβουν μέρος σε διεθνείς διαγωνισμούς χορού (2002: Κατάκτηση Κυπέλλου 3ης θέσης στην χορογραφία σύγχρονου χορού).

Εγγραφές καθημερινά 11.00 - 13.00 πρωί και 5.30 - 8.30 το απόγευμα

Πληροφορίες στο τηλ.: 02410 94177

Με βαθιά εκτίμηση,
Κωνσταντίνα Νταλαμάγκα-Μιρόσαβιτς

ΔΙΔΑΣΚΟΥΝ:
Χρήστος Μπάρδος Ευαγγελία Σταματάρου
Φυσικός Μαθηματικός
Ξένια Λάμπρου
Φιλόλογος-Ιστορικός

ΕΓΓΡΑΦΕΣ ΑΠΟ 10/07/2002

- Αυστηρά ολιγομελή τμήματα
- Συνεχής αξιολόγηση των Μαθητών
- Τακτική ενημέρωση των γονέων
- Εβδομαδιαία επαναληπτικά τεστ
- Σύγχρονες μέθοδοι διδασκαλίας
- Λογικές τιμές
- Προσαρμοσμένο στο Ενιαίο Λύκειο

ΕΠΙΛΟΓΗ ΕΠΙΤΥΧΙΑΣ

ΦΡΟΝΤΙΣΤΗΡΙΟ ΜΕΣΗΣ ΕΚΠΑΙΔΕΥΣΗΣ « ΠΛΕΟΝΕΚΤΗΜΑ »

ΕΝΑΡΞΗ ΜΑΘΗΜΑΤΩΝ
Β' & Γ' ΛΥΚΕΙΟΥ 2/08/2002
Α' ΛΥΚΕΙΟΥ 22/08/2002
ΓΥΜΝΑΣΙΑ 2/09/2002

ΠΛΕΟΝΕΚΤΗΜΑ

Πληροφορίες για τις βάσεις & τις σχολές στη σελίδα μας στο Internet : www. otenet.gr/pleonektima

Τηλ.: (02410) 75577, 76252, 30631, & 25659
email: festam@otenet.gr

Αναφορικά με το ενεργειακό πρόβλημα της Δωδεκανήσου

Αλλα λόγια ν' αγαπιόμαστε από τον Α. Τσοχατζόπουλο

Απαντούσε γενικόλογα στα ερωτήματα του κ. Παυλίδη

Αλλα λόγια... ν' αγαπιόμαστε, ήταν οι απαντήσεις που έδωσε ο υπουργός Ανάπτυξης κ. Ακης Τσοχατζόπουλος, αναφορικά με το ενεργειακό πρόβλημα που αντιμετωπίζουν όλα σχεδόν τα νησιά της Δωδεκανήσου.

Επί του θέματος υπήρξε σχετική τοποθέτηση στη Βουλή από τον βουλευτή κ. Αρ. Παυλίδη, ο οποίος έθεσε το πρόβλημα στον κ. Τσοχατζόπουλο.

Στα ερωτήματα του κ. Παυλίδη, ο καθ' ύλην αρμόδιος υπουργός έδωσε αόριστες και γενικόλογες απαντήσεις, ισχυριζόμενος κυρίως ότι αναμένει την ολοκλήρωση του διαγωνισμού για το νέο εργοστάσιο ηλεκτροπαραγωγής στη Ρόδο (σ.σ. το οποίο στην καλύτερη περίπτωση θα λειτουργήσει σε 5-6 χρόνια).

Η παρέμβαση του κ. Παυλίδη, έγινε κατά την συζήτηση του νομοσχεδίου για την αναδιοργάνωση της αγοράς των πετρελαιοειδών και μεταξύ άλλων ο κ. Παυλίδης τόνισε τα εξής:

"Το νομοσχέδιο συνδέεται και με ένα μεγάλο ζήτημα. Το ενεργειακό. Και επειδή ενδιαφέρομαι για τη νησιωτική περιοχή, θέλω να σας παρακαλέσω να ασχοληθείτε με το ενεργειακό στη νησιωτική Ελλάδα. Η παραγωγή ηλεκτρικής ενέργεια στις νησιωτικές περιοχές βασίζεται στις συμβατικές μεθόδους. Το Αιγαίο κινδυνεύει να βυθιστεί στο σκοτάδι και παρ' όλα αυτά εμείς λέτε, πρέπει να κάνουμε ενεργειακό άλμα στα Βαλκάνια. Ομως πριν επεκτείνουμε τα άλματα στη Νοτιοανατολική Ευρώπη, ας δούμε τί θα κάνουμε τη νησιωτική Ελλάδα.



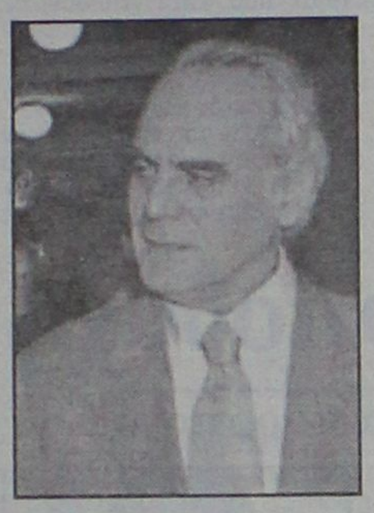

Κύριε Υπουργέ, υποθέτω ότι μαθαίνετε το προβλήματα της συσκότισης στο τουριστικότερο νησί της χώρας, τη Ρόδο και θα ήθελα να ακούσω τις λύσεις που δίνετε. Εάν, πάντως, λύση θεωρείτε την αξιοποίηση της αιολικής ενέργειας, συγχωρείστε μου την έκφραση, απατάσθε.

Αυτή η λύση βολεύει μόνο τους "ευφυείς" επιχειρηματίες, οι οποίοι "καζικώνουν" στα νησιά, σε όποια κορφή θεωρείται κατάλληλη, τους πυλώνες. Βέβαια, για να είμαστε αντικειμενικοί, η λύση της αιολικής ενέργειας κάτι κάνει, αλλά το ζητούμενο είναι, τί κάνει, πως το κάνει και ποιος εισπράττει. Ολοι θέλουν να εγκαταστήσουν αιολικά πάρκα, οι δήμαρχοι, οι νομάρχες, οι επιχειρηματίες και πολλοί άλλοι...

Το θεωρώ αρνητικό, πρώτον, γιατί δεν είναι της αποδόσεως που πιστεύετε εσείς και θέλετε να πείσετε και άλλους και δεύτερον, δεν επιλύει το ενεργειακό μας πρόβλημα στη νησιωτική Ελλάδα.

Σήμερα στα νησιά κάνουμε ξενοδοχειακές εγκαταστάσεις, κάνουμε εγκαταστάσεις για θεάματα, αλλά μόλις πέσει το σκοτάδι καταστρέφονται όλα. Θα το αντιμετωπίσετε, λοιπόν, το πρόβλημα αυτό κ. Υπουργέ;

Αλλο πρόβλημα που μαστίζει τα νησιά μας, σε σχέση με το ενεργειακό, είναι η διάθεση των υγρών καυσίμων, η οποία είναι πανάκριβη. Υπάρχει η απόφαση του ΕΚΟΦΙΝ που επιβάλλει μειωμένη τιμή διάθεσης υγρών καυσίμων σε νησιωτικές περιοχές και είναι το μόνο θέμα ουσίας που καταφέρατε, κ. Υπουργέ, να περάσετε από την Ε.Ε. για ειδική μεταχείριση των πληθυσμών στα νησιά, αλλά όμως, και αυτό το ξεχάσατε.

Υπάρχουν, λοιπόν, τα εξής θέματα: Πρώτον, τί θα κάνετε με το ενεργειακό, που συνδέεται άμεσα με τα υγρά καύσιμα, δεύτερον τί θα κάνετε με την τιμή των υγρών καυσίμων στη νησιωτική Ελλάδα και τρίτον, τί μέτρα αστυνόμευσης θα πάρετε για την πάταξη της λαθρεμπορίας;

ΤΟ ΦΡΟΝΤΙΣΤΗΡΙΟ ΠΟΥ ΜΠΟΡΕΙΤΕ ΝΑ ΕΜΠΙΣΤΕΥΕΣΤΕ

ΘΕΤΙΚΟ

ΚΥΡΙΑΚΟΥ Φ. ΚΥΡΙΑΚΟΥΛΗ

ΘΕΜ. ΣΟΦΟΥΛΗ 168 ΤΗΛ. 0241 075085

Έναρξη Μαθημάτων

Γ΄ Λυκείου	: Πέμπτη	1 Αυγούστου
Β΄ Λυκείου	: Πέμπτη	1 Αυγούστου
Α΄ Λυκείου	: Δευτέρα	19 Αυγούστου
Γυμνάσιο	: Δευτέρα	26 Αυγούστου

Για μαθητές με υψηλούς στόχους

Εγγραφές καθημερινά από 16:00 – 20:00μ.μ.
Τηλέφωνο: 0241 075085



ΦΡΟΝΤΙΣΤΗΡΙΟ Ι. ΚΡΙΚΩΝΗ

ΤΟ ΜΟΝΑΔΙΚΟ ΑΠΟΚΛΕΙΣΤΙΚΑ ΓΙΑ ΦΙΛΟΛΟΓΙΚΑ ΜΑΘΗΜΑΤΑ ΚΑΙ ΜΑΘΗΜΑΤΑ ΟΙΚΟΝΟΜΙΚΩΝ, ΓΕΝΙΚΗΣ ΠΑΙΔΕΙΑΣ ΚΑΙ ΚΑΤΕΥΘΥΝΣΗΣ Α΄ - Β΄ & Γ΄ ΛΥΚΕΙΟΥ

ΔΙΔΑΣΚΟΥΝ: Ι. ΚΡΙΚΩΝΗΣ
Μ. ΡΟΥΣΟΣ

ΟΙ ΕΓΓΡΑΦΕΣ ΑΡΧΙΣΑΝ
ΕΝΑΡΞΗ 19 ΑΥΓΟΥΣΤΟΥ

ΔΙΕΥΘΥΝΣΗ: ΑΛΥΤΡΩΤΩΝ ΕΛΛΗΝΩΝ 14
ΣΥΝΟΙΚΙΣΜΟΣ ΔΑΣΚΑΛΩΝ
ΤΗΛ. 02410 74276-26347 - ΚΙΝ. 0944 517459

ΓΝΩΜΩΝ
ΦΡΟΝΤΙΣΤΗΡΙΑ
Μ. ΓΙΑΝΝΙΚΟΥΡΗΣ

30 ΧΡΟΝΙΑ ΛΕΙΤΟΥΡΓΙΑΣ

Έναρξη Μαθημάτων — ΤΜΗΜΑΤΑ 4ΜΕΛΗ-6ΜΕΛΗ

• Γ' Λυκείου	1 Αυγούστου
• Β' Λυκείου	1 Αυγούστου
• Α-Β-Γ Γυμνασίου	2 Σεπτεμβρίου
• Α' Λυκείου	2 Σεπτεμβρίου
• Τ.Ε.Ε.	2 Σεπτεμβρίου
• Τμήματα Αποφοίτων	2 Σεπτεμβρίου

ΕΓΓΡΑΦΕΣ:
Καθημερινά από 10-1 το πρωί και 6-9 το απόγευμα στα τηλέφωνα: 02410 25700, 25250, 25252, 0945 900123

ΧΕΙΜΑΡΡΑΣ 117 ΤΗΛ.: 02410 25700-25250
Διεύθυνση Σπουδών Μ. ΓΙΑΝΝΙΚΟΥΡΗΣ

ΓΕΡΜΑΝΙΚΑ

→ Με σύγχρονες διδακτικές και παιδαγωγικές μεθόδους
→ Με σύγχρονα οπτικοακουστικά μέσα.
→ Σε αυστηρά ολιγομελή τμήματα

Ζ. Αγιασοφίτη
Πτυχιούχος Μ. Α. Γλωσσολογίας
Παν/μιο Heidelberg Γερμανίας.

Οι εγγραφές άρχισαν

• ΡΟΔΟΣ: τηλ. 39826
• ΠΑΡΑΔΕΙΣΙ: τηλ. 82519

ΦΡΟΝΤΙΣΤΗΡΙΟ ΦΙΛΟΛΟΓΙΚΩΝ ΜΑΘΗΜΑΤΩΝ

ΔΙΑΚΡΙΣΗ

Με μεγάλη μας χαρά σας ανακοινώνουμε την έναρξη λειτουργίας του νέου μας φροντιστηρίου.

ΔΙΔΑΣΚΟΝΤΑΙ: ΑΡΧΑΙΑ ΕΛΛΗΝΙΚΑ, ΛΑΤΙΝΙΚΑ, ΕΚΘΕΣΗ, ΝΕΑ ΕΛΛΗΝΙΚΑ & ΙΣΤΟΡΙΑ

για μαθητές Γυμνασίου - Λυκείου - Τ.Ε.Ε. απόφοιτους

Εγγραφές καθημερινά: 11:00 - 13:00
18:00 - 20:00

Έναρξη μαθημάτων: 19 Αυγούστου για Β' και Γ' Λυκείου
2 Σεπτεμβρίου για Α' Λυκείου, Γυμνάσιο, Τ.Ε.Ε.

Κοδριγκτώνος 24, Τηλ: 02410 37446 • Διεύθυνση σπουδών: Ιουλία Κόνισση

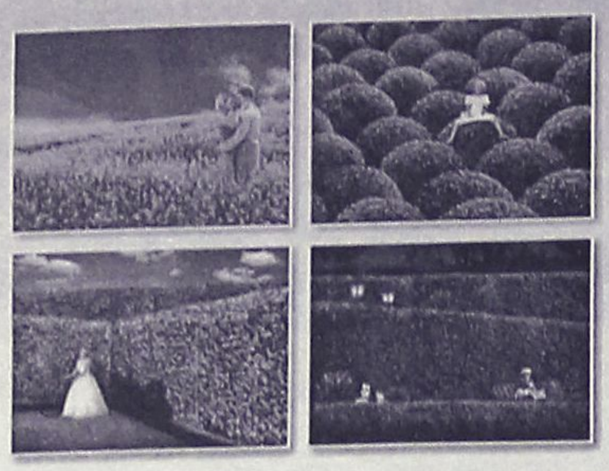

Φυσικά... οι καλύτεροι!

ΓΕΩΤΕΧΝΙΚΗ

ΣΥΝΤΗΡΗΣΗ ΚΗΠΩΝ • ΚΑΤΑΣΚΕΥΗ ΓΚΑΖΟΝ
ΑΥΤΟΜΑΤΑ ΑΡΔΕΥΤΙΚΑ ΣΥΣΤΗΜΑΤΑ

ΚΩΝ. ΥΔΡΑΙΟΥ 50 • ΤΗΛ.: 0241 0 38788, 0972 310670 • ΡΟΔΟΣ

BLUEBONNET TOURS

ΠΡΑΚΤΟΡΕΙΟ ΓΕΝΙΚΟΥ ΤΟΥΡΙΣΜΟΥ ΤΗΣ Α.Ε
Maritime & Tourism Enterprises S.A.
Καρπάθου 4, Μανδράκι – Ρόδος.
Τηλ. 02410 78780 (6 Γραμμές), Φαξ 02410 39750
E-mail: maritime@rho.forthnet.gr

1. HOTEL ALEXANDROS ****			
Πλατεία Μαβίλης	Single	97,00	Euro BB
	Double	107,00	Euro BB
	Triple	141,00	Euro BB
2. HOTEL ARETHUSA ***			
Οδός Μητροπόλεως	Single	48,00	Euro BB
	Double	71,00	Euro BB
	Triple	89,00	Euro BB
3. HOTEL ASTOR ****			
Σύνταγμα	Single	56,00	Euro BB
	DFS	65,00	Euro BB
	Double	75,00	Euro BB
	Triple	95,00	Euro BB
4. HOTEL ELECTRA ****			
Ερμού - Σύνταγμα	Single	109,00	Euro BB
	Double	128,00	Euro BB
	Triple	149,00	Euro BB
5. HOTEL DORIAN INN ***			
Οδός Πειραιώς.	Single	55,00	Euro BB
	Double	65,00	Euro BB
	Triple	86,00	Euro BB
6. HOTEL PRESIDENT****			
Λεωφόρου Κηφισίας	Single	47,00	Euro BB
(Πλήρως ανακαινισμένα δωμάτια)	DFS	58,00	Euro BB
	Double	62,00	Euro BB
	Triple	78,00	Euro BB
7. HOTEL SEA VIEW***			
Γλυφάδα	Single	82,00	Euro BB
	Double	97,00	Euro BB
	Extra Bed	16,00	Euro
8. HOTEL TITANIA ****			
Πανεπιστημίου	Single	105,00	Euro BB
	Double	121,00	Euro BB
	Triple	143,00	Euro BB
9. HOTEL PHILIPPION ****			
Θεσσαλονίκη	Single	70,00	Euro BB
	DFS	75,00	Euro BB
	Double	81,00	Euro BB
	Triple	101,00	Euro BB
10. HOTEL TELIONI **			
Θεσσαλονίκη	Single	50,00	Euro BB
	Double	66,00	Euro BB
	Triple	88,00	Euro BB

Η παροχή υπηρεσιών V.I.P. είναι η ειδικότητα μας.
Για μας όλοι οι πελάτες είναι V.I.P.'s

Εκλογές 2002

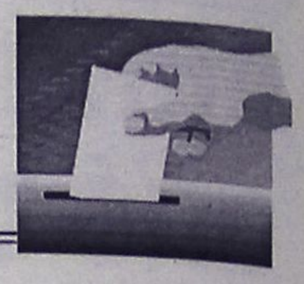

51 και σήμερα...

ΕΠΙΜΕΛΕΙΑ: ΛΟΥΚΑΣ ΜΑΣΤΗΣ

ΗΜΕΡΟΛΟΓΙΟ

✓ Σήμερα το βράδυ στο "Ρόδον" συνεδριάζει η παράταξη **"Ρόδος-Ανθρώπινη Πόλη"** του δημάρχου Ρόδου κ. Γ. Γιαννόπουλου.

➥ Εκδήλωση για τους νέους οργανώνει σήμερα στο κλαμπ Paradiso η παράταξη του υποψήφιου νομάρχη **κ. Γ. Μαχαιρίδη.**

➤ Στο Νιοχώρι συνεχίζει σήμερα τις περιοδείες του ο υποψήφιος δήμαρχος Ρόδου κ. **Χατζηευθυμίου.**

⇨ Την διακήρυξη της παράταξής της θα παρουσιάσει το Σάββατο στην Κάλυμνο η υποψήφια νομάρχης κ. Ισμήνη Παπαϊωάννου.

Ο χορός ...καλά κρατεί

Με την αντιπαράθεση στον δήμο Πεταλούδων

Κυριάρχησε στην επικαιρότητα χθες, όπως ήταν επόμενο η κατάσταση αντιπαράθεσης που υπάρχει στον δήμο Πεταλούδων και βεβαίως τα σχόλια που υπήρξαν δεν ήταν και τα καλύτερα. Και οι ίδιοι πάντως οι πρωταγωνιστές των αντιπαραθέσεων έδωσαν συνέχεια με δηλώσεις τους, επιρρίπτοντας τις ευθύνες ο ένας στον άλλο.

Είναι γελοία αυτά τα πράγματα που καταγγέλλουν σε βάρος μας, τόνισε ο υποψήφιος δήμαρχος Πεταλούδων **κ. Β. Σταυριανός** στον "Παλμό", αναφέροντας επίσης τα εξής:

"Ο άνθρωπος έχει χάσει την επαφή με την πραγματικότητα και έχει κυριευθεί από πανικό. Ο απερχόμενος Δήμαρχος, έχει ως στόχο με όλα αυτά που εφευρίσκει να αποπροσανατολίσει τους δημότες από τα πραγματικά και υπαρκτά προβλήματα. Έχουμε φθάσει σε οριακό επίπεδο, και εκτιμώ ότι θα πρέπει να σταματήσει επιτέλους αυτή η ιστορία. Το θράσος του κ. Κορδίνα είναι ανεξέλεγκτο και επικίνδυνο. Εμείς θα διατηρήσουμε τον προεκλογικό αγώνα σε ποιοτικά επίπεδα-κατέληξε ο ίδιος".

Από την πλευρά του ο **δήμαρχος κ. Μιχ. Κορδίνας** σε δηλώσεις του στην ΕΡΑ Ρόδου, τόνισε μεταξύ άλλων ότι "οι εκβιασμοί και τα παρατράγουδα είναι ...το γήπεδο του κ. Σταυριανού".

Τα έβαλε επίσης με το ΠΑΣΟΚ, δηλώνοντας ότι η στήριξη που του έχει δοθεί αποτελεί στην ουσία κενό γράμμα.





Θερμή υποδοχή

Και πολλά τα παράπονα

Ιδιαίτερα θερμή υποδοχή επεφύλαξαν οι κάτοικοι των Αγίων Αποστόλων στον υποψήφιο δήμαρχο κ. Χ. Χατζηευθυμίου και στα στελέχη της παράταξής του, που περιόδευσαν προχθές το απόγευμα στην περιοχή.

Οπως έγινε γνωστό, βρήκαν την ευκαιρία, να πουν πολλά προβλήματα που τους απασχολούν ιδιαίτερα σε ότι αφορά την απουσία του δήμου από την περιοχή, θέμα που επεσήμαναν ιδιαίτερα.

Στο τέλος μάλιστα αρκετοί κάτοικοι μαζεύτηκαν στο καφενείο και είχαν συζήτηση

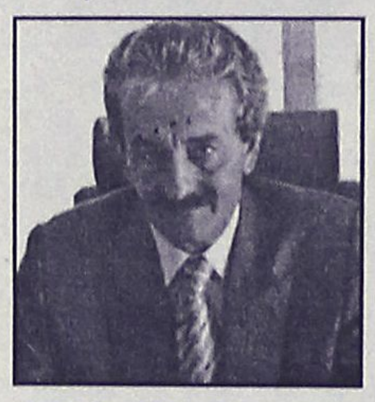

αρκετής ώρας με τον κ. Χατζηευθυμίου και στελέχη της παράταξής του.

Την Δευτέρα, θα υπάρξει όπως έγινε γνωστό και νέα περιοδεία του κ. Χατζηευθυμίου στους Αγίους Αποστόλους.

Επικεφαλής ο Λεβέντης

Οπως αποφασίστηκε προχθές βράδυ

Ο κ. Βασίλης Λεβέντης, θα είναι τελικά αυτός που θα ηγηθεί του κοινού ψηφοδελτίου με το σχήμα του κ. Στ. Πολυχρόνη, στον δήμο Καλλιθέας. Η απόφαση πάρθηκε προχθές το βράδυ, σε σύσκεψη στελεχών και των δύο πλευρών. Στην συνάντηση αυτή, αποφασίστηκε τελικά να ηγηθεί του ψηφοδελτίου ο κ. Λεβέντης, που θα επιχειρήσει να συσπειρώσει τους αντιδρώντες στην σημερινή δημοτική αρχή του κ. Γ. Ιατρίδη. Στον δήμο Καλλιθέας πέραν του κ. Ιατρίδη και του κ. Λεβέντη, κινείται επίσης για την συγκρότηση συνδυασμού και ο κ. Παπαελευθερίου, ο οποίος αρνήθηκε να συμπράξει με τους κ.κ. Λεβέντη και Πολυχρόνη.

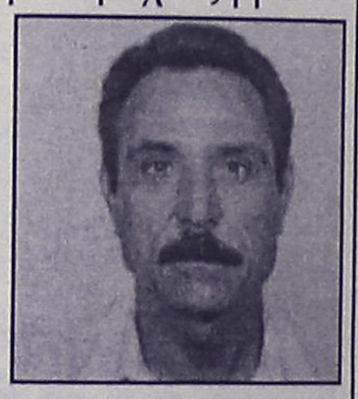

Διαψεύδει ο Τσιγάρος

Την πικρία του για την επίθεση που δέχθηκε από τον συνδυασμό του κ. Μιχ. Κορδίνα, εξέφρασε χθες με δηλώσεις του ο πρόεδρος του δημοτικού συμβουλίου Ρόδου κ. Γ. Τσιγάρος, που παράλληλα διέψευσε κατηγορηματικά όσα του καταλογίζονται περί εμπλοκής του στην μάχη των Πεταλούδων. Δεν έχω δώσει δικαίωμα να μου καταλογίζουν τέτοιες μεθόδους, τόνισε μεταξύ άλλων ο κ. Τσιγάρος.

Θύμα του προεκλογικού οίστρου...

Είμαστε τρελοί... με την Τοπική Αυτοδιοίκηση

Ο προεκλογικός οίστρος είναι γεγονός ότι σε οδηγεί σε ατοπήματα ιδίως όταν βρίσκεσαι στο μπαλκόνι και απευθύνεσαι σε πολυπληθές ακροατήριο.

Κάπως έτσι την είχε "πατήσει" και το 1996 ο πρώην πρόεδρος της Νέας Δημοκρατίας κ. **Μιλτιάδης Εβερτ** που "χοροπηδούσε" στο μπαλκόνι φωνάζοντας **"Καρδίτσα-Καρδίτσα"**, σκηνή που προβλήθηκε εντέχνως από τους αντιπάλους του και συνέτεινε στο να χάσει τις εκλογές. Θύμα παρόμοιου οίστρου, έπεσε όπως φαίνεται και ο υποψήφιος δήμαρχος Καλύμνου κ. **Γιώργος Ρούσσος** που σε πρόσφατη προεκλογική συγκέντρωση της παράταξής του με στεντόρεια φωνή άρχισε να φωνάζει:

"Είμαστε τρελοί, είμαστε τρελοί, με την Τοπική Αυτοδιοίκηση" και συνέχισε: **"Σας καλούμε να εκμεταλευτείτε την τρέλα μας για την τοπική αυτοδιοίκηση και να μας ψηφίσετε"**

Μαθαίνουμε λοιπόν ότι οι αντίπαλοι του κ. Ρούσσου σκοπεύουν να απομονώσουν το πρώτο μέρος της πρότασης (είμαστε τρελοί, είμαστε τρελοί) και να ...το προβάλλουν ανάλογα!

Πριν από 4 και 8 χρόνια...

22 ΑΥΓΟΥΣΤΟΥ 1998

- **Νεκρανάσταση Καλουδιώτη.** Συνεχίζεται η αντιπαράθεση Παρασκευά-Κωστόπουλου. Τώρα βγαίνουν και χαρτιά στη φόρα.
- **Κλείνουν συνδυασμούς Γιαννόπουλος-Χαραλάμπης.** Φυσικά προχωρεί και ο Μάνος Κόκκινος. Στη Κω έκλεισε ο κ. Φ. Κωστόπουλος.
- **Επισκέψεις Κόκκινου σε γειτονιές**

22 ΑΥΓΟΥΣΤΟΥ 1994

- **"Γόρδιος δεσμός" στο ΠΑΣΟΚ.** Μέσα στην εβδομάδα όμως θα κοπεί. Βάσιμες οι φήμες για Γιαννόπουλο, αλλά ο κ. Κόκκινος ετοιμάζει την προεκλογική καμπάνια του.
- **Δύει το άστρο του Καΐσερλη.** Θα έχει μεγάλες απώλειες προς την πλευρά Ιωαννίδη. Καθαιρέθηκε στην ΠΟΛΑΝ ο κ. Αδαμαντίδης και ανέλαβε συντονιστής ο κ. Μαχαίρας.

REVOLUTION
ΦΡΟΝΤΙΣΤΗΡΙΟ
ΓΑΛΛΙΚΗΣ & ΓΕΡΜΑΝΙΚΗΣ
ΓΛΩΣΣΑΣ

ΓΑΛΛΙΚΑ Υπεύθυνη σπουδών:

Μαίρη Μακρή - *Universite de Metz-Lea France*

Πτυχία: • **DELF I (4 Unites)** • **DALF (4 Unites)** • **DELF II (2 Unites)** • **SORBONNE**

ΓΕΡΜΑΝΙΚΑ Υπεύθυνος σπουδών:

Κώστας Βρακάς - *Πτυχιούχος Πανεπιστημίου Mannheim Γερμανίας*

Πτυχία: • **ZERTIFIKAT** • **KLEINES SPRACHDIPLOM** • **MITTELSTUFE** • **GROSSES SPRACHDIPLOM**

ΤΜΗΜΑΤΑ ΑΡΧΑΡΙΩΝ

Εγγραφές - Πληροφορίες:
καθημερινά **10.00-12.00** & **17.00-20.00**

ΠΛΑΤΕΙΑ ΚΩΣΤΑΡΙΔΗ 19 - "ΑΓΙΟΣ ΝΙΚΟΛΑΟΣ"
ΠΛΗΡΟΦΟΡΙΕΣ: ΤΗΛ. (02410) 29469

Επιστολή του κ. Γ. Μάκρα στο Συνήγορο του Πολίτη

Προσφυγή για το ραντάρ της ΥΠΑ στον Ατάβυρο

Επικαλείται λόγους προστασίας της υγείας των πολιτών

Επανέρχεται στην επικαιρότητα το θέμα (από τον κ. Γιάννη Μάκρα), της εγκατάστασης ραντάρ στον Ατάβυρο μετά την αλληλογραφία που είχε με την Υπηρεσία Πολιτικής Αεροπορίας.

Συγκεκριμένα ο κ. Μάκρας, υπέβαλε τη Δευτέρα 19 του μήνα εκ νέου στο Συνήγορο του Πολίτη την αναφορά που έχει κάνει το Φεβρουάριο, επισυνάπτοντας όλα όσα προέκυψαν αυτό το διάστημα.

Μάλιστα δηλώνει κατηγορηματικά ότι, οι λόγοι που τον καθιστούν πολέμιο αυτής της αποτρόπαιας (κατά τη γνώμη του) πράξης δεν αναθεωρήθηκαν, αλλά όσο περνά ο χρόνος γίνονται όπως επισημαίνει, περισσότερο επιτακτικοί και για το λόγο αυτό συνεχίζει την προσπάθεια που ξεκίνησε.

Μεταξύ άλλων κάνει γνωστό, ότι κατέθεσε καταγγελία στην ΥΠΑ, η οποία του απάντησε ότι, δεν πρόκειται να υπαναχωρήσει στους αρχικούς της σχεδιασμούς καθώς υπαγορεύονται από έναν γενικότερο σχεδιασμό ελέγχου του νευραλγικού χώρου του νοτιοανατολικού FIR Αθηνών.

ΤΑ ΕΠΙΧΕΙΡΗΜΑΤΑ

Ο κ. Μάκρας υποστηρίζει σύμφωνα με την επιστολή του προς το Συνήγορο του Πολίτη ότι:

- η εγκατάσταση του ραντάρ, θα γίνει στον περιβάλλοντα χώρο ένας σημαντικότατου αρχαιολογικού χώρου, δίπλα ακριβώς στο ναό του Αταβυρείου Διός και σε απόσταση 200 μ. απ' αυτόν.

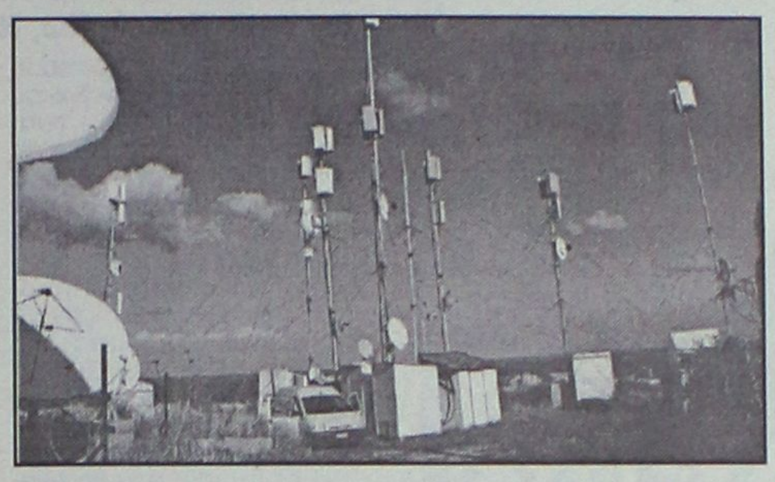

Παράλληλα επισημαίνει ότι, εάν επρόκειτο για οποιαδήποτε ιδιωτική κατασκευή τόσο κοντά σε αρχαιολογικό χώρο είναι απόλυτα σίγουρο χωρίς την παραμικρή υποψία για το αντίθετο, ότι θα είχε σταματήσει ευθύς εξαρχής.

- η συγκεκριμένη και ευρύτερη περιοχή είναι ενταγμένη στο πρόγραμμα της Ε.Ε. NATURA 2000 και όπως τονίζει θα έπρεπε να τυγχάνει περισσότερης μέριμνας.

Παρ' όλα αυτά, για τη διάνοιξη δρόμου 10 χλμ. προς την κορυφή του Αταβύρου, αναλώθηκαν εκατοντάδες κιλά δυναμίτιδας αλλοιώνοντας το χώρο, καταστρέφοντας στην ουσία το, οικολογικών προδιαγραφών, μονοπάτι που οδηγούσε στην κορυφή πλήθος πεζοπόρων. Ολη αυτή η αναίσχυντη τεχνική παρέμβαση βάζει επίσης σε κίνδυνο τη ζωή της πλούσιας άγριας πανίδας (λαγός, πέρδικα, αετός, γεράκι, σπάνια αποδημητικά πουλιά κ.λπ.) αφού τώρα η πρόσβαση, στις βουνοπλαγιές του Αταβύρου, του μεγαλύτερου εχθρού, των παραπάνω ειδών, θα γίνεται με περισσή ευκολία.

- υπάρχει το ενδεχόμενο μακροπρόθεσμων αρνητικών επιπτώσεων στην υγεία των κατοίκων των γύρω Δημοτικών Διαμερισμάτων, καθώς το εκπεμπόμενο ηλεκτρομαγνητικό πεδίο, είναι επιβλαβές.

Οπως υποστηρίζει τέλος, η εγκατάσταση του συγκεκριμένου "ραντάρ" δεν έχει καμία σχέση με την ασφάλεια των πτήσεων στο αεροδρόμιο "Διαγόρας" του νησιού της Ρόδου, γιατί εδώ και μία διετία περίπου έχει εγκατασταθεί υπερσύγχρονο "ραντάρ" για να καλύψει ακριβώς αυτές τις ανάγκες. Την εγκατάσταση του παραπάνω μάλλον άλλοι λόγοι την επιβάλλουν, οι οποίοι υποσκελίζουν σαν επουσιώδεις τις αιτιάσεις αναφορικά με τον πολιτισμό και την ιστορικότητα του χώρου, την περιβαλλοντική προστασία της περιοχής, και την διασφάλιση των συνθηκών υγείας των κατοίκων, θέματα που καθένα ξεχωριστά συνιστούν αναφαίρετα δικαιώματα πολιτών.

Τριθέσιος και διθέσιος καναπές σε ύφασμα, ετοιμοπαράδοτος

Μόνο 99€ τον μήνα



Georgia
3θέσιος καναπές 2,06 εκ.
2θέσιος καναπές 1,52 εκ.

Εξόφληση σε 12 άτοκες δόσεις
Η προσφορά ισχύει μέχρι εξαντλήσεως των αποθεμάτων

DIVANI & DIVANI by NATUZZI
ΡΟΔΟΣ Καναδά 34, τηλ. 02410 27328

ΜΑΘΗΜΑΤΙΚΑ

ΦΥΣΙΚΗ

ΧΗΜΕΙΑ

ΜΑΘΗΜΑΤΑ ΠΛΗΡΟΦΟΡΙΚΗΣ

(Γυμνασίου, Λυκείου, Ανεξάρτητα).

ΤΑΞΕΙΣ ΓΥΜΝΑΣΙΟΥ ΛΥΚΕΙΟΥ

Διδασκαλια σε αυστηρα μονομελη ή διμελη τμηματα.

πληρ. κα ΚΑΜΠΙΣΕΛΗ κος ΛΕΒΕΝΤΗΣ

Τηλ. 0241069837

κιν. 0938540758

ΠΡΟΣΗΜΟ

ΦΡΟΝΤΙΣΤΗΡΙΟ ΜΕΣΗΣ ΕΚΠΑΙΔΕΥΣΗΣ

ΦΥΣΙΚΗ - ΧΗΜΕΙΑ
ΜΑΘΗΜΑΤΙΚΑ
ΓΥΜΝΑΣΙΟ - ΕΝΙΑΙΟ ΛΥΚΕΙΟ - Τ.Ε.Ε.

ΑΡΝΙΚΙΟΥ ΔΗΜΗΤΡΗΣ
ΠΤΥΧΙΟΥΧΟΣ ΠΑΝ/ΜΙΟΥ ΑΘΗΝΩΝ

Η συνέπεια, η μεθοδικότητα, η αγάπη γιαυτό που κάνουμε, η υπομονή και επιμονή στη μόρφωση των μαθητών μας, οδηγούν στην κατάκτηση του στόχου.

ΤΩΡΑ ΣΕ ΝΕΟΚΤΙΣΤΟ ΚΤΙΡΙΟ ΜΕ ΣΥΓΧΡΟΝΕΣ ΚΛΙΜΑΤΙΖΟΜΕΝΕΣ ΑΙΘΟΥΣΕΣ ΔΙΔΑΣΚΑΛΙΑΣ ΑΠΕΝΑΝΤΙ ΑΠΟ ΤΙΣ ΠΑΛΙΕΣ ΜΑΣ ΕΓΚΑΤΑΣΤΑΣΕΙΣ.

ΕΝΑΡΞΗ ΜΑΘΗΜΑΤΩΝ
Β΄, Γ΄ ΛΥΚΕΙΟΥ : 16 - 8 - 2002
ΓΥΜΝΑΣΙΟ - Α΄ ΛΥΚΕΙΟΥ - ΤΕΕ : 2 - 9 - 2002
ΠΛΗΡΟΦΟΡΙΕΣ - ΕΓΓΡΑΦΕΣ
ΒΕΝΕΤΟΚΛΕΩΝ 119Α ΡΟΔΟΣ
ΤΗΛ. 02410 73998 - 0932680937
ΚΑΘΗΜΕΡΙΝΑ 11:00πμ-1:00μμ ΚΑΙ 18:00μμ-20:30μμ

Φυσική – Χημεία
Μαθηματικά
Ανάπτυξη Εφαρμογών
σε Προγρ. Περιβάλλον

Πέτρος Κ. Παραγυιός
(Φυσικός)
Αναστ. Αναστασιάδη Μπάκα
(Μαθηματικός)

ΕΝΑΡΞΗ ΜΑΘΗΜΑΤΩΝ
6 Αυγούστου : Β' – Γ' Λυκείου
26 Αυγούστου : Α' Λυκείου
2 Σεπτεμβρίου : Α' – Β' – Γ' ΓΥΜΝΑΣΙΟΥ
Δ/νση: Παπαφλέσσα 17 - Μητρόπολη
Έναντι 4ου Γυμνασίου
Τηλ:02410-22218 & 30880 & 78236
Κιν. Τηλ. : 0974313993 & 0946530930

Υπεγράφη στο σχετικό Προεδρικό Διάταγμα

Οριστικά στους ΟΤΑ τα Λιμενικά Ταμεία

Στο Νομό μας θα λειτουργούν αυτά της Νότιας Δωδ/σου Καλύμνου, Κω και Πάτμου

Με Προεδρικό Διάταγμα, το οποίο μετά την επεξεργασία του από το Σ.τ.Ε., απεστάλη για δημοσίευση, καταργείται το Λιμενικό Ταμείο Δωδεκανήσου. Με το ίδιο Π.Δ. ιδρύονται τα Δημοτικά Λιμενικά Ταμεία Κω, Νότιας Δωδεκανήσου, Καλυμνίων και Πάτμου.

Με τη δημοσίευση του Προεδρικού Διατάγματος αναλαμβάνουν οριστικά τα ηνία της διοίκησης και διαχείρισης των Λιμενικών Ταμείων οι δήμοι. Θα πρέπει να σημειώσουμε ότι μέχρι τώρα υπήρχε μια ερμαφρόδιτη κατάσταση αφού λειτουργούσε το Λιμενικό Ταμείο ενώ παράλληλα είχε συγκροτηθεί και η Δημοτική Λιμενική Επιτροπή, χωρίς όμως αρμοδιότητες.

Η διαδικασία που θα ακολουθηθεί από εδώ και πέρα είναι η παράδοση στη νέα επιτροπή που όμως θα είναι χρονοβόρα αφού θα πρέπει να γίνει κατανομή των κονδυλίων από το καταργούμενο Λιμενικό Ταμείο Δωδεκανήσου στα 4 νέα Λιμενικά Ταμεία του Νομού.

ΣΥΝΕΔΡΙΑΖΕΙ ΣΗΜΕΡΑ Η ΔΙΟΙΚΗΣΗ

Φορτωμένη είναι η ημερήσια διάταξη της συνεδρίασης του Λιμενικού Ταμείου Δωδ/σου, που θα πραγματοποιηθεί σήμερα το μεσημέρι.

Το σημαντικότερο θέμα που θα συζητηθεί και πρώτο, είναι αυτό που αφορά την πρόταση του Ταμείου στο υπουργείο Εμπορικής Ναυτιλίας για προσαρμογή-τροποποίηση των νόμων που αφορούν τον καθορισμό τέλους χρήσης του λιμανιού για τους διακινούμενους επιβάτες.

Πρόκειται συγκεκριμένα για τον νόμο 2399/96 όπως τροποποιήθηκε με τον 2515/98 και αφορά την γνωστή υπόθεση για το λιμενικό τέλος προς την Τουρκία.

Τα θέματα που θα συζητηθούν είναι τα εξής:

- Ενημέρωση από τον κ. Πρόεδρο.
- Εισηγητική πρόταση του ΛΤΔ στο ΥΕΝ για προσαρμογή-τροποποίηση Νόμων 2399/1996 & 2575/1998 σχετικά με τον καθορισμό του τέλους χρήσης κρηπιδωμάτων επί διακινουμένων επιβατών.
- Σχετικά με λειτουργία οικίσκων-εκδοτηρίων εισιτηρίων του λιμένα Κω.
- Δαπάνη οδοιπορικών εξόδων υπαλλήλων ΛΤΔ.
- Δαπάνη προμηθευτών κατεργασίων.
- Δαπάνη λειτουργικών παρεμβάσεων.
- Προμήθειες Ναυτικών Πρακτόρων.
- Αιτήματα φορέων και ΟΤΑ.
- Απαλλαγή λιμενικού τέλους Τουρκίας.
- Έγκριση πληρωμής 22ου λογ/σμού για την αμοιβή του Τεχνικού Συμβούλου επίβλεψης του έργου "Ολοκλήρωση εξωτερικών έργων λιμένα Καλύμνου" αναδόχου Α. ΡΟΓΚΑΝ ποσού 14.733,80 ευρώ.

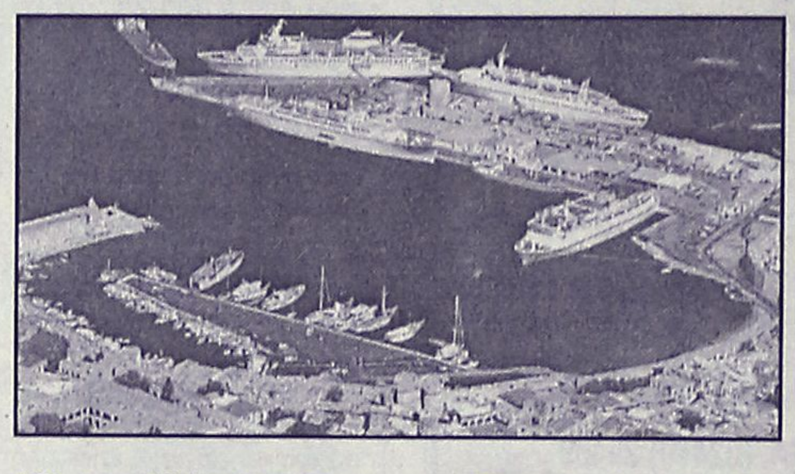

- Έγκριση πληρωμής 9ου λογ/σμού του έργου "ολοκλήρωση εξωτερικών έργων λιμένα Καλύμνου" αναδόχου ΜΕΤΡΟ ΑΤΕ ποσού 80.207 ευρώ.
- Έγκριση απόφασης λύσης της με αριθ. 633/92 (αρχικής) σύμβασης ανάθεσης εκπόνησης της μελέτης του έργου "Κρηπίδωση ακτής Νοτίας αποβάθρας Ο/Γ σκαφών λιμένος Χάλκης στον ανάδοχο μελετητή Αλέξ. Τσιριγώτη.
- Έγκριση 2ου λογ/σμού του έργου "κατασκευή προστατευτικού τοιχείου στα **Στεγνά Αρχαγγέλου**" αναδόχου **Τσαμπ. Τσακίρη & ΣΙΑ Ε.Ε.** ποσού 17.035,32 ευρώ.
- Έγκριση 1ου ΑΠΕ του έργου "λιμάνι **Καρδάμαινας Κω**-Βελτίωση λιμενικών έργων- Β' στάδιο έργων" αναδόχου ΕΡΓΩ ΑΤΕ ποσού 2.226.118,28 ευρώ.
- Έγκριση διάθεσης πίστωσης για την εκτέλεση βυθομετρικών εργασιών στο λιμάνι **Πάλλων Νισύρου.**
- Έγκριση πληρωμής 10ου λογ/σμού του έργου "ολοκλήρωση εξωτερικών έργων λιμένα **Καλύμνου**" αναδόχου ΜΕΤΡΟ ΑΤΕ ποσού 306.748,32 ευρώ.
- Έγκριση μελέτης του έργου "Συμπληρωματικές εργασίες στον περιβάλλοντα χώρο του **ΝΟΡ** προϋπολογισμού 22.300 ευρώ.
- Έγκριση διάθεσης πίστωσης ποσού 633,38 ευρώ (με ΦΠΑ) για την συμμετοχή του ΛΤΔ στην ηλεκτροδότηση "της εγκατάστασης ΜΤΣ στον λιμένα **Γυαλός ΣΥΜΗΣ** για τις ανάγκες του πλωτού πολυιατρείου της Ν.Α. Δωδ/σου".
- Έγκριση διάθεσης πίστωσης ποσού 633,38 ευρώ (με ΦΠΑ) για την συμμετοχή του ΛΤΔ στην ηλεκτροδότηση "της εγκατάστασης ΜΤΣ στον λιμένα **ΣΚΑΛΑΣ ΑΣΤΥΠΑΛΑΙΑΣ** για τις ανάγκες του πλωτού πολυιατρείου της Ν.Α. Δωδ/σου".
- Έγκριση διάθεσης πίστωσης ποσού 44,84 ευρώ ως φόρος εισοδήματος 8% του ποσού 560,51 ευρώ για την καταβολή του στην ΔΟΥ ως προϋπόθεση για την ηλεκτροδότηση "της εγκατάστασης ΜΤΣ στον λιμένα **ΣΚΑΛΑΣ ΑΣΤΥΠΑΛΑΙΑΣ** για τις ανάγκες του πλωτού πολυιατρείου της Ν.Α. Δωδ/σου".
- Έγκριση διάθεσης πίστωσης ποσού 8.804,11 ευρώ για το έργο "προμήθεια και τοποθέτηση ενός σιδηρόπλεκτου οβελού στην νησίδα "**Χήνα**" Ν. Ρόδου".
- Έγκριση διάθεσης πίστωσης ποσού 16.346 ευρώ για το έργο "προμήθεια ενός αυτόματου πυρσού για την νησίδα "**Χήνα**" Ν. Ρόδου".
- Έγκριση μελέτης και δημοπράτησης του έργου "επέκταση-διαμόρφωση αποβάθρας **Γυψάδικου Λάρδου**" προϋπ. 3.150.000 ευρώ.

ΜΑΘΗΜΑΤΙΚΑ
ΝΙΚΟΣ ΥΨΗΛΑΝΤΗΣ
Πτυχιούχος Παν/μίου Αθηνών

Η πολυετής πείρα, η συνέπεια, η μεθοδικότητα σε συνεργασία με γονείς και μαθητές δίνουν τα καλά αποτελέσματα

ΕΝΑΡΞΗ ΜΑΘΗΜΑΤΩΝ:
- Β' και Γ' Λυκείου στις 5 Αυγούστου
- Α' Λυκείου 19 Αυγούστου
- Ολες οι τάξεις του Γυμνασίου και Β' κύκλος ΤΕΕ από 2 Σεπτεμβρίου

ΕΓΓΡΑΦΕΙΤΕ ΕΓΚΑΙΡΑ!!!

Τηλέφωνα για πληροφορίες:
02410 24670 και 0972 990558

ΟΙΚΟΔΙΔΑΣΚΑΛΕΙΟ ΦΙΛΟΛΟΓΙΚΩΝ ΜΑΘΗΜΑΤΩΝ

ΡΟΥΣΟΣ Ι. ΜΙΧΑΛΗΣ

- Πολυετής πείρα
- Συστηματική & υπεύθυνη διδασκαλία
- Παροχή σημειώσεων

Αρχαία Ελληνικά Λατινικά	Θεωρ. Κατευθ. Β'-Γ' Λυκείου
Έκθεση - έκφραση	Γεν. Παιδείας Β'-Γ' Λυκείου
Αρχαία	Γεν. Παιδείας Β' Λυκείου
Αρχαία-Έκθεση	Α' Λυκείου
Έκθεση	ΤΕΕ

Τηλ. 0241/076671, κιν. 0944 744642 • Συνοικία Δασκάλων, Ρόδος

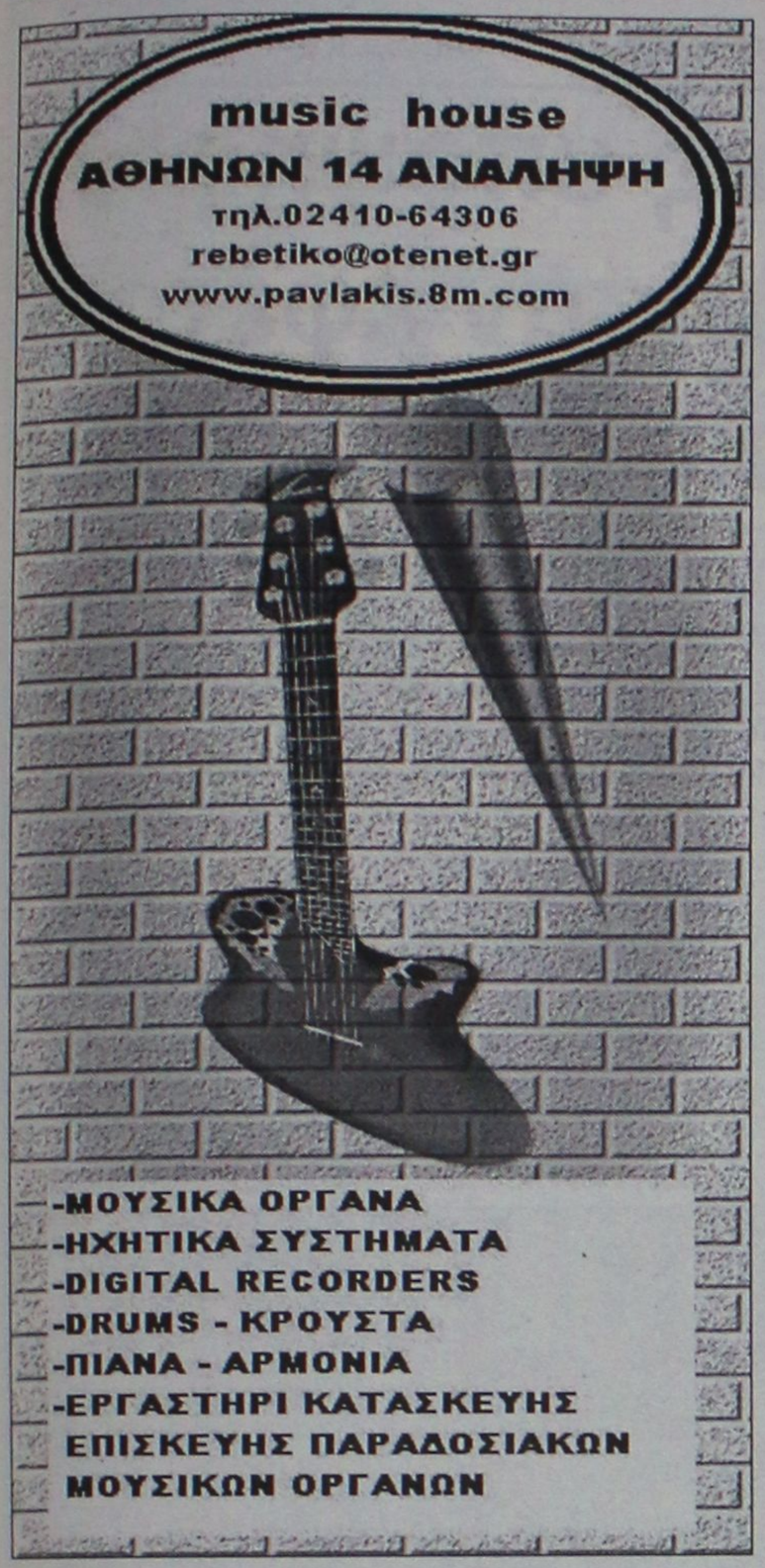

Η μετοχή της βοήθησε να ανασάνει τη Σοφοκλέους

"Ξεπέταγμα" της Εθνικής

Σημαντική άνοδος του γενικού δείκτη σε ποσοστό 1,37%

Η "επιθετική" εντολή αγοράς, η οποία σύμφωνα με χρηματιστηριακές πηγές, προήλθε από ξένο θεσμικό χαρτοφυλάκιο, για τη μετοχή της Εθνικής (+ 5,41%), αναζωπύρωσε το ενδιαφέρον για τον τραπεζικό κλάδο (+ 3,10 %) οδήγησε την αγορά σε ισχυρή άνοδο και πάνω από τα επίπεδα των 2.200 μονάδων, μετά από 29 συνεδριάσεις.

Το θετικό κλίμα στις ευρωπαϊκές αγορές συνέβαλλε και αυτό στην ανοδική κίνηση της αγοράς, για πέμπτη συνεχή συνεδρίαση, ενώ η αναζωπύρωση του ενδιαφέροντος για τις τραπεζικές μετοχές επανέφερε στο προσκήνιο τα σενάρια για εξελίξεις στον κλάδο.

Η άνοδος των τιμών των μετοχών συνοδεύθηκε και με αύξηση της αξίας των συναλλαγών, ενώ έντονο ήταν το ενδιαφέρον, κυρίως ξένων χαρτοφυλακίων για τη μετοχή της Vodafone-Panafon (+ 4,03%).

Υψηλά κέρδη κατέγραψε η Alpha Bank (+ 3,86 %), η Εμπορική (+2,45%), Πειραιώς (+2,62%), ΕΤΒΑ (+6,00%), ΕΥΔΑΠ (+2,43%).

Ο Γενικός Δείκτης Τιμών έκλεισε στις 2.204,95 μονάδες έναντι 2.175,23 μονάδων της προηγουμένης, καταγράφοντας άνοδο 29,72 μονάδων ή σε ποσοστό 1,37%, ενώ στη διάρκεια των συναλλαγών κατέγραψε ανώτερη τιμή στις 2.208,13 μονάδες, όταν σημείωνε άνοδο έως και 1,51%.

Ο δείκτης FTSE/ASE 20 έκλεισε στις 1.139,16 μονάδες, σημειώνοντας άνοδο σε ποσοστό 2,12%, ενώ ο δείκτης FTSE/ASE 40 έκλεισε στις 245,52 μονάδες, σημειώνοντας άνοδο κατά 1,32 %.

Ο δείκτης FTSE/ASE SMALLCAP 80 έκλεισε στις630,64 μονάδες, καταγράφοντας άνοδο σε ποσοστό 0,75%.

Από τις 362 μετοχές που διακινήθηκαν σήμερα, 257 κινήθηκαν ανοδικά, 59 καθοδικά, ενώ η τιμή 46 μετοχών παρέμεινε αμετάβλητη.

Ο όγκος των συναλλαγών ανήλθε στα 115,329 εκατ. ευρώ ή 39,298δισ. δρχ., εκ των οποίων τα 15,91 εκατ. ευρώ αφορούσαν προσυμφωνημένες συναλλαγές.

Τα περισσότερα τεμάχια διακίνησαν οι μετοχές των εταιρειών: ΟΠΑΠ με 1.737.496 τεμάχια, Informatics με1.623.020, ΕΤΒΑ με 1.010.480, Space Hellas με 921.450 και Panafon με 726.498τεμάχια.

Το μεγαλύτερο τζίρο παρουσίασαν οι μετοχές των εταιρειών: ΟΠΑΠ με 17,926 εκατ. ευρώ, ΟΤΕ με 9,443, Εθνική με 7,146, Alpha Bank με 5,590 και Informatics με 4,645εκατ. ευρώ.

Η τιμή των μετοχών του δείκτη MSCI έκλεισε ως εξής:

Alpha Bank:	15,60
Coca Cola:	17,02
Eurobank:	14,02
Panafon:	5,16
Αλουμίνιο Ελλάδος:	25,86
Βιοχάλκο:	6,78
ΔΕΗ:	15,06
Εθνική:	19,88
ΕΛΠΕ:	6,48
Ελληνική Τεχνοδομική:	6,78
Εμπορική:	20,92
Επιχειρήσεις Αττικής:	3,54
ΕΥΔΑΠ:	5,06
Ιντρακόμ:	8,86
ΚΑΕ:	6,52
Μαϊλλης :	5,70
ΟΤΕ:	15,00
Τεχνική Ολυμπιακή:	4,22
Παπαστράτος:	16,62
Πειραιώς:	7,06
Τιτάν:	38,68
Motor Oil:	7,78
Folli-Follie:	17,02

Οι επιμέρους δείκτες διαμορφώθηκαν ως εξής:

Τραπεζικός:	3.625,27	+3,10%
Τηλεπικοινωνιών:	980,62	+1,18%
Ασφαλειών:	780,13	+1,01%
Επενδύσεων:	654,36	+2,28%
Κατασκευαστικών:	1.099,28	+1,76%
Βιομηχανιών:	1.351,45	+0,52%
Συμμετοχών:	1.792,70	+1,26%
Βασικών Μετάλλων:	650,56	+0,57%
Μη μεταλλικών Ορυκτών:	988,02	+0,33%
Εκδόσεις- εκτυπώσεις:	294,71	+1,42%
Κλωστοϋφαντουργίας:	642,61	+2,04%
Λιανικού Εμπορίου:	602,13	+0,18%
Πληροφορικής:	731,92	+1,74%
Ειδών Λύσεων Πληροφορικής:	361,28	+0,80%
Χονδρικό εμπόριο :	491,69	+0,91%
Τρόφιμα- ποτά:	678,08	+0,45%
Παράλληλη Αγορά:	206,25	+0,94%
Διυλιστήρια:	1.078,07	+1,42%
Τηλεόρασης & Ψυχαγωγίας:	1.183,70	–0,65%
Διαχ. Ακίνητης Περιουσίας:	949,30	+1,33%

Οργάνωση και Συνέπεια...
...Σύγχρονοι χώροι Εκπαίδευσης...
...12 Χρόνια πείρας και Προσφοράς έργου και...
για να επιλέξετε τα...
...5 ακόμη λόγοι
ΣΥΓΧΡΟΝΑ ΦΡΟΝΤΙΣΤΗΡΙΑ
Όρόσημο ΘΕΜΕΛΙΟ
Β' ΒΑΘΜΙΑΣ ΕΚΠΑΙΔΕΥΣΗΣ

❶ Για τις πρακτικές μας:
Με σεβασμό στις ιδιαιτερότητες κάθε παιδιού...
...Πραγματοποιούμε διαγνωστικό τεστ «γνωριμίας» για να εντάξουμε το μαθητή στο κατάλληλο τμήμα.
...Διαμορφώνουμε ομοιογενή τμήματα.
...Επιτυγχάνουμε την εξοικείωση του μαθητή με τη γραπτή εξέταση με διαγωνίσματα βάσει χρονοδιαγράμματος.

❷Για την ποιότητα της δουλειάς μας:
Με προσεγμένη εφαρμογή παιδαγωγικών μεθόδων...
...Αναδεικνύουμε τις δεξιότητες των μαθητών.
...Εντοπίζουμε και καλύπτουμε τις αδυναμίες τους.
...Δημιουργούμε κλίμα συνεργασίας και καλής επικοινωνίας.
...Ενισχύουμε τη θέληση για ουσιαστική μελέτη.

❸Για την υπευθυνότητα που μας διακρίνει:
Με συνέπεια στις υποσχέσεις μας...
...Συνεργαζόμαστε ουσιαστικά με τους γονείς και MAZI συμβάλλουμε στη βελτίωση της απόδοσης των μαθητών.
...Οργανώνουμε διαλέξεις αναφορικά με το νέο σύστημα αξιολόγησης.
...Ενημερώνουμε για τα προγράμματα σπουδών των ΑΕΙ &ΤΕΙ και τις επαγγελματικές τους προοπτικές.
...Είμαστε δίπλα στις αναζητήσεις και τις απορίες κάθε μαθητή.

❹Για την επιλογή των συνεργατών μας:
Με μια ομάδα γνωστών εκπαιδευτικών που ενδιαφέρονται πραγματικά για τους μαθητές τους...
Ασπρής Φιλήμονας :Χημικός (MSc University of Connecticut USA)
Βεργή Λίτσα: Φιλόλογος Πανεπ. Αθηνών
Βυρίνης Αθανάσιος: Μαθηματικός Πανεπ. Ιωαννίνων
Διακομιχάλη Στέλλα: Μαθηματικός Πανεπ. Αθηνών
Ελσαγέντ Μαριάννα: Μαθηματικός Πανεπ. Ιωαννίνων
Θυρή Τσαμπίκα : Φιλόλογος Πανεπ. Θεσσαλονίκης
Παπανικολάου Χρήστος: Μαθηματικός Πανεπ. Θεσσαλονίκης
Τσίννας Βλάσης: Φυσικός Πανεπ. Θεσσαλονίκης
Φελζίδης Κώστας: Φυσικός Πανεπ. Ιωαννίνων

❺Για τις επιτυχίες και τις διακρίσεις των μαθητών μας
...Με πρωτιές κάθε χρόνο στις εισαγωγικές ΑΕΙ-ΤΕΙ.
...Με αριστούχους στις Πανελλαδικές εξετάσεις Β & Γ Λυκείου.
...Με αποδόσεις που ξεχωρίζουν!

www.orosimo-rho.gr
Στ. Κωτιάδη 37& Δημ. Αναστασιάδη
Τηλ: 0241075194 - 0241076705

Μουσικός Οίκος - Σχολή Πιάνου
Λίλιαν Μπέρδη

(Πτυχιούχος του Ελληνικού Ωδείου)

Μουσικά βιβλία, όργανα και όλα τα είδη μουσικής



Μαθήματα κλασικού πιάνου, θεωρίας και αρμονίας της μουσικής, σε συνεργασία με το αναγνωρισμένο **Ωδείο Αθηνών "Μουσικοί Ορίζοντες"** ιδρυτή κ. **Κωστή Γαϊτάνου.**



Σ' ένα ζεστό και ευχάριστο περιβάλλον ελάτε να φτιάξουμε παιδιά δημιουργικά και ευφάνταστα μουσικά στη μουσική, τον ρυθμό και τη μελωδία

Με την εγγραφή σας δύο μαθήματα δωρεάν

Για τα αδέλφια έκπτωση 10% στα δίδακτρα

Τα μαθήματα αρχίζουν από 1η Σεπτεμβρίου

Εγγραφές καθημερινά: 10.00-13.00 και 17.00-21.00 • Σάββατο 10.00-13.00

Στέλιου Κωτιάδη 29, Ρόδος • Τηλ. 0241027868, 0241077136, 0936113126

NEL LINES

ΝΑΥΤΙΛΙΑΚΗ ΕΤΑΙΡΕΙΑ ΛΕΣΒΟΥ
ΚΕΝΤΡΙΚΟ ΠΡΑΚΤΟΡΕΙΟ ΡΟΔΟΥ
ALHAMBRA TRAVEL

AEOLOS KENTERIS!

Σε 7 ώρες
ΡΟΔΟ-ΚΩ-ΠΕΙΡΑΙΑ!
ΠΕΙΡΑΙΑ-ΚΩ-ΡΟΔΟ!

Το υπερταχύπλοο KENTERIS σας προσφέρει άνεση -πολυτέλεια-ταχύτητα-ασφάλεια και οικονομία χρόνου!!!
Διαθέτει τα πάντα για να κάνει το ταξίδι σας ευχάριστο και σύντομο!
Για πρώτη φορά στα Δωδεκάνησα-Πειραιά ο χρόνος του ταξιδιού σας μειώθηκε αφάνταστα!



ΑΙΟΛΟΣ ΚΕΝΤΕΡΗΣ

Από ΡΟΔΟ κάθε ΤΡΙΤΗ για ΚΩ-ΚΑΛΥΜΝΟ-ΠΕΙΡΑΙΑ ώρα 08.00
Από ΡΟΔΟ κάθε ΠΕΜΠΤΗ για ΚΩ-ΠΕΙΡΑΙΑ ώρα 08.00
Από ΡΟΔΟ κάθε ΠΑΡΑΣΚΕΥΗ για ΚΩ-ΚΑΛΥΜΝΟ-ΠΕΙΡΑΙΑ ώρα 08.00
Από ΠΕΙΡΑΙΑ κάθε ΔΕΥΤΕΡΑ για ΚΑΛΥΜΝΟ-ΚΩ-ΡΟΔΟ ώρα 17.00
Από ΠΕΙΡΑΙΑ κάθε ΤΕΤΑΡΤΗ για ΚΩ-ΡΟΔΟ ώρα 17.00
Από ΠΕΙΡΑΙΑ κάθε ΠΕΜΠΤΗ για ΚΑΛΥΜΝΟ-ΚΩ-ΡΟΔΟ ώρα 17.00

Κρατήσεις για επιβάτες και οχήματα (ΙΧ. και φορτηγά) στο ΚΕΝΤΡΙΚΟ ΠΡΑΚΤΟΡΕΙΟ ΡΟΔΟΥ

ALHAMBRA TRAVEL
ΔΗΜ. ΘΕΟΔΩΡΑΚΗ 13 (Πεζόδρομος)
Τηλ.: 0241-0-37052-25698-31642

Σύμφωνα με στοιχεία του υπουργείου Παιδείας

Χιλιάδες υποψήφιοι προτίμησαν εφέτος τέσσερις σχολές ΤΕΙ

Τι δείχνει η επεξεργασία των πρώτων επιλογών των βάσεων εισαγωγής

Χιλιάδες υποψήφιοι φοιτητές "ψηφίζουν" εφέτος ΤΕΙ και οι εφαρμοσμένες επιστήμες αναδεικνύονται ως ο "μπαλαντέρ" της εξεταστικής διαδικασίας για τα ιδρύματα της τριτοβάθμιας εκπαίδευσης.

Θεαματικό αριθμό υποψηφίων που έχουν συμπληρώσει στα μηχανογραφικά τους σχολές των ΤΕΙ ως "πρώτες επιλογές" παρουσιάζει η εφετινή επεξεργασία των βάσεων εισαγωγής στα ιδρύματα της τριτοβάθμιας εκπαίδευσης που ανακοινώνονται στο τέλος της ερχόμενης εβδομάδας ή στις αρχές της μεθεπόμενης.

Όπως προκύπτει από τα δεδομένα που διαμορφώνονται, ήδη τέσσερις σχολές των ΤΕΙ κατέκτησαν μία θέση ανάμεσα στις 20 πρώτες σχολές όλων των ιδρυμάτων της τριτοβάθμιας εκπαίδευσης, ενώ πολύ μεγαλύτερος αριθμός τους αναμένεται να αναδείξει εφέτος τη "δυναμική" των "ανωτατοποιημένων" Τεχνολογικών Ιδρυμάτων.

Τι γίνεται στα ΑΕΙ; Μάχη "σώμα με σώμα" αναμένεται και εφέτος μπροστά στις "πύλες" των περίφημων τριών πρώτων τμημάτων του 3ου και 4ου Επιστημονικού Πεδίου (Η/Υ του ΕΜΠ, Ιατρικής Αθηνών και Θεσσαλονίκης), που θα έχουν αυξημένες απαιτήσεις στις βάσεις εισαγωγής τους, και είναι πολύ πιθανόν μια βαθμολογία της τάξης των 19.000 μορίων να μην αρκεί για μία θέση στον κατάλογο των επιτυχόντων τους. Υψηλές, όμως, θα είναι οι απαιτήσεις (από 18.000 μόρια και πάνω) και για τα τμήματα που συγκεντρώνουν επίσης κάθε χρόνο αυξημένο ενδιαφέρον από τους υποψήφιους φοιτητές, στα υπόλοιπα επιστημονικά πεδία, στα υπόλοιπα επιστημονικά πεδία (Νομικής Αθηνών, Πληροφορικής και Τηλεπικοινωνιών Αθηνών, Χρηματοοικονομικής και Τραπεζικής Διοίκησης Πειραιώς, Μάρκετινγκ και Επικοινωνίας, αλλά και Πολιτικών Μηχανικών ΕΜΠ, Η/Υ Θεσσαλονίκης). Όπως φανερώνει η επεξεργασία των στοιχείων:

ΣΤΑ "ΑΝΩΤΑΤΑ" ΤΕΙ

Πρώτο στην ιεραρχία των Τεχνολογικών Ιδρυμάτων (όπως είναι φυσικό, άλλωστε) είναι το Τμήμα Πληροφορικής του ΤΕΙ Αθηνών, το οποίο και αναμένεται να συγκεντρώσει βάση εισαγωγής ανάμεσα στα 15.150-15.500 μόρια (αύξηση "πρώτων προτιμήσεων" 107% από πέρυσι). Το αντίστοιχο τμήμα της Θεσσαλονίκης θα έχει βάση εισαγωγής ανάμεσα στα 14.800-15.150 μόρια (αύξηση 185% σε σχέση με πέρυσι). Στο τμήμα Διοίκησης Επιχειρήσεων του ΤΕΙ Αθηνών αναμένεται βάση εισαγωγής ανάμεσα στα 14.400-14.900 μόρια (αύξηση 232%) και στο τμήμα Εμπορίας και Διαφήμισης του ΤΕΙ Αθηνών αναμένεται βάση 14.900-15.400 μόρια (αύξηση 366% σε σχέση με πέρυσι).

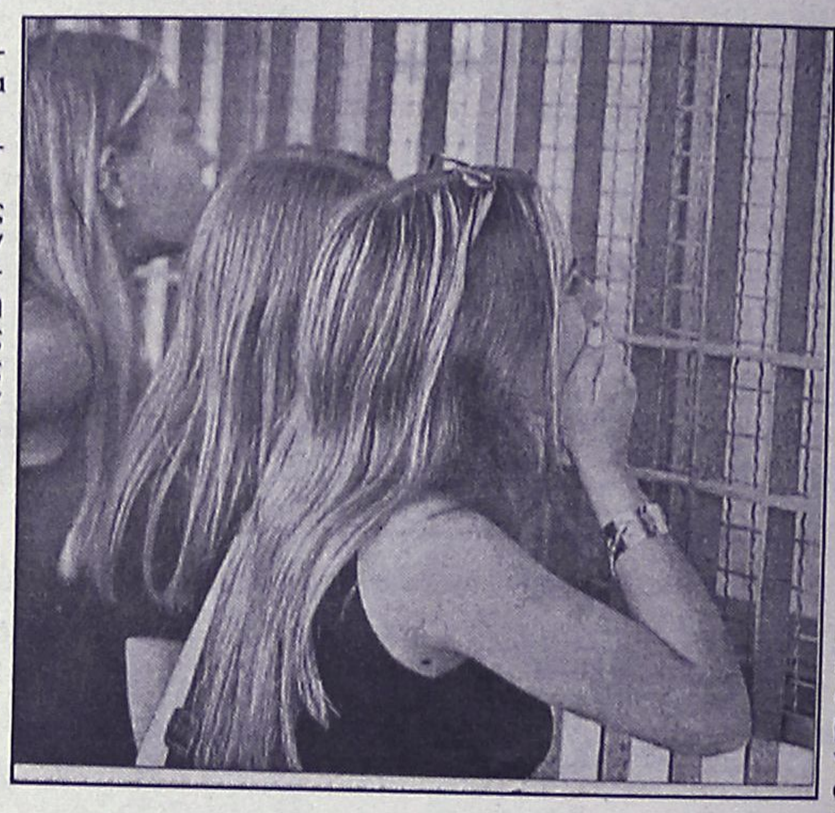

ΣΤΑ "ΠΡΩΤΑ" ΤΩΝ ΑΕΙ

Συγκεκριμένα, στα "πρώτα των πρώτων" τμήματα των ΑΕΙ:

• Μηχανικοί Ηλ. Υπολογιστών. Το τμήμα Ηλεκτρολόγων Μηχανικών και Μηχανικών Η/Υ ανάμεσα στο 2001 και στο 2002 αύξησε τον αριθμό των προσφερόμενων θέσεων του κατά 49, αλλά η υπερσυγκέντρωση πρώτων προτιμήσεων στο τμήμα δεν αφήνει περιθώρια για πτώση της βάσης εισαγωγής του, η οποία αναμένεται να κινηθεί ανάμεσα στα 18.850 και στα 19.150 μόρια, Παράλληλα, το αντίστοιχο τμήμα της Θεσσαλονίκης αναμένεται να κινηθεί ανάμεσα στα 18.500 και 18.850 μόρια.

• Ιατρική. Στην Ιατρική Αθηνών, αντίθετα, λόγω κορεσμού του επαγγέλματος, αλλά και των συνολικά μεγάλων απαιτήσεών του, την περασμένη χρονιά υπήρξε μεγάλη μείωση των "πρώτων προτιμήσεων" που συγκέντρωσε. Το 2002, οι προσφερόμενες θέσεις της Ιατρικής Αθηνών αυξήθηκαν κατά 25, σε σχέση με το 2001 και της Ιατρικής Θεσσαλονίκης κατά 21. Έτσι, οι εφετινοί υποψήφιοι μπορούν να ελπίζουν για μια μικρή (αλλά διακριτή) μετατόπιση των βάσεων εισαγωγής προς τα κάτω. Η βάση εισαγωγής στην Ιατρική Αθηνών αναμένεται να κινηθεί ανάμεσα στα 18.800 και στα 19.150 μόρια και στην Ιατρική Θεσσαλονίκης ανάμεσα στα 18.750 και στα 19.050 μόρια.

• Πολιτικοί Μηχανικοί-Αρχιτέκτονες. Στο τμήμα Πολιτικών Μηχανικών του ΕΜΠ αναμένεται μικρή πτώση και διαμόρφωση των βάσεων εισαγωγής του ανάμεσα στα 18.150 και στα 18.500 μόρια. Στο αντίστοιχο τμήμα της Θεσσαλονίκης, η βάση εισαγωγής αναμένεται να βρίσκεται ανάμεσα στα 17.650 και στα 18.000 μόρια.

Το τμήμα Αρχιτεκτονικών Μηχανικών του ΕΜΠ έχει μία ιδιαιτερότητα η οποία θα επηρεάσει σημαντικά την κίνηση της βάσης εισαγωγής του. Προσφέρει εφέτος μόνο οκτώ θέσεις περισσότερες από πέρυσι, ενώ, την ίδια στιγμή, παρουσιάζεται μια ανοδική τάση στους υποψηφίους που το επιλέγουν ως πρώτη τους προτίμηση.

Αναμένεται, λοιπόν, ότι η βάση εισαγωγής του τμήματος θα κινηθεί ανάμεσα στα 20.100 και στα 20.700 μόρια.

• Πληροφορική. Το τμήμα Πληροφορικής και Τηλεπικοινωνιών του Πανεπιστημίου Αθηνών παρουσιάζει τα τελευταία χρόνια αυξητική τάση στη συγκέντρωση πρώτων προτιμήσεων των υποψηφίων. Το τμήμα Εφαρμοσμένης Πληροφορικής του Πανεπιστημίου Μακεδονίας, αντίθετα, παρουσιάζει τάση μείωσης των πρώτων προτιμήσεων των υποψηφίων. Στο πρώτο, λοιπόν, η βάση εισαγωγής θα κινηθεί ανάμεσα στα 18.150 και στα 18.500 μόρια και στο δεύτερο ανάμεσα στα 17.850 και στα 18.300 μόρια.

ΑΘΛΗΤΙΚΗ ΡΟΔΙΑΚΗ

ΠΕΜΠΤΗ
22 ΑΥΓΟΥΣΤΟΥ 2002

Η ΚΑΛΠΗ ΕΒΓΑΛΕ ΔΕΛΑΠΟΡΤΑ



- *Αφού διαφώνησαν για τον τρόπο της ψηφοφορίας, τα μέλη της ΕΠΣΔ αποφάσισαν μυστικά και με ψήφους 7 υπέρ, 2 κατά και 1 λευκό επέλεξαν τον Άκη Δελαπόρτα ως τον νέο ενωσιακό προπονητή.*

ΣΕΛ. 16

ΠΡΟΧΩΡΟΥΝ ΟΙ ΕΡΓΑΣΙΕΣ

- *Οι στύλοι της ΔΕΗ ανήκουν στο παρελθόν και το σπίτι των Μικτών ολοκληρώνεται*

ΣΕΛ. 17

ΣΟΥΠΕΡ ΚΑΠ

- *Πρωταθλητής και Κυπελλούχος θα συγκρούονται την τελευταία Κυριακή του Αυγούστου για την ανάδειξη του υπερπρωταθλητή*

ΣΕΛ. 16

ΣΝΟΜΠΑΡΑΝ ΤΟ ΡΑΝΤΕΒΟΥ

- *Μόλις οκτώ σωματεία συγκινήθηκαν από την πρόσκληση της ΤΕ ΕΟΚ και έδωσαν το παρόν στην χθεσινή συνάντηση*

ΣΕΛ. 31

ΣΕ ΤΡΙΑ ΜΕΤΩΠΑ

- *Σε Αφάντου, Αγίους Αποστόλους και Κρεμαστή η α' φάση του Σέβεν σάϊντ*
- *Στο Εθνικό το πιθανότερο η τελική φάση του θεσμού*

ΣΕΛ. 16

Ο "κοντός" στο...θρόνο

- *ΜΕ ΨΗΦΟΥΣ 7-2 (1 ΛΕΥΚΟ) ΤΟ Δ.Σ. ΤΗΣ ΕΠΣΔ ΑΝΕΔΕΙΞΕ ΕΝΩΣΙΑΚΟ ΤΟΝ ΔΕΛΑΠΟΡΤΑ ΕΝΑΝΤΙ ΤΟΥ ΦΤΑΚΛΑ*
- *ΕΚΤΟΣ ΨΗΦΟΦΟΡΙΑΣ Ο ΚΑΛΑΪΤΖΙΔΗΣ ΓΙΑΤΙ ΔΕΝ ΚΑΤΕΘΕΣΕ ΕΓΓΡΑΦΟ ΑΣΚΗΣΗΣ ΤΟΥ ΕΠΑΓΓΕΛΜΑΤΟΣ*
- *ΚΟΝΤΡΑ ΚΛΕΟΒΟΥΛΟΥ, ΚΑΤΡΗ ΓΙΑ ΤΟ ΑΝ ΓΙΝΟΤΑΝ 'Η ΟΧΙ ΜΥΣΤΙΚΗ ΨΗΦΟΦΟΡΙΑ*

Ο Ακης Δελαπόρτας εκλέχθηκε από το Δ.Σ. της ΕΠΣΔ ενωσιακός προπονητής μετά από ψηφοφορία που διενεργήθηκε, η οποία ήταν μυστική. Με ψήφους 7 έναντι 2 του **Κώστα Φτάκλα** και ένα λευκό, ο πρώην προπονητής του Φοίβου θα είναι για την περίοδο 2002-2003 ο νέος ενωσιακός με απολαβές του ύψους των 3.000 ευρώ. Από την ψηφοφορία αποκλείστηκε ο **Χρήστος Καλαϊτζίδης** γιατί δεν προσκόμισε μέχρι χθες βεβαίωση ασκήσεως του επαγγέλματος του προπονητή. Ωστόσο δεν έλειψαν οι εντάσεις. Σε μια απ' αυτές είχαμε την έντονη αντιπαράθεση του προέδρου της ΕΠΣΔ, **Κλεόβουλου Χ"γεωργίου** με τον **Γιάννη Κάτρη.** Ο **Κλεόβουλος** ήθελε η ψηφοφορία να είναι μυστική, ενώ η "παππούς" επέμενε σε ανοικτή ψηφοφορία.

Τελικά πέρασε του προέδρου. Η διοίκηση της ΕΠΣΔ προτίθεται να κάνει πρόταση στον **Κώστα Φτάκλα** ν' αναλάβει β' ενωσιακός καθώς οι μικτές ομάδες είναι τέσσερις στο αριθμό (Νέοι, Παίδες, Προπαίδες, Juniors). Οσον αφορά τώρα την εκλογή του νέου ενωσιακού δεν υπάρχει θέμα ένστασης καθώς η διαδικασία έγινε σύμφωνα με την προκήρυξη.

Δικαίωμα επανεγγραφής

Σε περίπτωση που ομάδα γ' τοπικής κατηγορίας δεν δηλώνει συμμετοχή στο οικείο πρωτάθλημα, οι ποδοσφαιριστές της έχουν το δικαίωμα να επανεγγραφούν σ' άλλο σωματείο της αρεσκείας τους, αμέσως μετά το τέλος των δηλώσεων συμμετοχής (4 Οκτωβρίου). Αυτό ανέφερε στην χθεσινή συνεδρίαση της ΕΠΣΔ ο πρόεδρος Κλεόβουλος Χ"γεωργίου συμβουλευόμενος τη νομική υπηρεσία της ΕΠΟ μετά από ερώτημα που του τέθηκε από ενδιαφερόμενη ομάδα.

Τα χθεσινά φιλικά

Αρης-Αναγέννηση Εμπ.	3-1
Αστέρας Μ.-Θύελλα	2-5
Ηρακλής Μ.-Ιάλυσος	2-2
Κατταβιά-Αγιος Γεώργιος	1-1
Φοίβος-Διαγόρας Β.	3-1
Κλεάνθης-Κλεόβουλος	1-1

Σε απολογία ο Γκιούντιτσε

Οπως ήταν αναμενόμενο η ΕΠΣΔ καλεί σε απολογία στην επόμενη συνεδρίασή της, τον Σαλβατόρε Γκιούντιτσε για τα όσα κατήγγειλε στην προηγούμενη συνεδρίαση της ΕΠΣΔ και στην οποία είχε κληθεί σε απολογία για παράπτωμά του στο παιδικό τουρνουά «Αγιος Σουλάς 2002». Η κλήση γίνεται μετά από απαίτηση του ΣΔΠΔ ο οποίος θίγεται απ' όσα κατήγγειλε ο προπονητής του Ευκλή. Σε περίπτωση που δεν αποδείξει τα όσα κατήγγειλε, ο σύνδεσμος είναι αποφασισμένος να ακολουθήσει το δρόμο της δικαιοσύνης.

Καθιέρωση Σούπερ Καπ

- *Στο τέλος Αυγούστου μεταξύ του πρωταθλητή και του κυπελλούχου Δωδ/σου*

Πρόταση η οποία έγινε αποδεκτή από Δ.Σ. της ΕΠΣΔ καθιερώνει στο τέλος Αυγούστου κάθε χρόνο αγώνα SUPER CUP, ο οποίος θα γίνεται μεταξύ του πρωταθλητή της α' τοπικής κατηγορίας και του κυπελλούχου Δωδ/σου. Τα έσοδα αυτού του αγώνα θα διατίθενται για φιλανθρωπικούς σκοπούς. Σε περίπτωση που πρωταθλητής και κυπελλούχος είναι ο ίδιος θα αγωνίζεται ο φιναλίστ του τελικού του κυπέλλου στη θέση του κυπελλούχου. Το Δ.Σ. αποφάσισε ο αγώνας να γίνεται την τελευταία Κυριακή του Αυγούστου, λίγο πριν την έναρξη της αγωνιστικής περιόδου.

Ολοι παρόντες

Τελικά δεν σημειώθηκε καμμία έκπληξη κι όλες οι ομάδες που είχαν δικαίωμα να δηλώσουν συμμετοχή στα πρωταθλήματα της α' και γ' κατηγορίας φρόντισαν να το κάνουν καταθέτοντας τις δηλώσεις τους στα γραφεία της ΕΠΣΔ. Οσον αφορά το θεσμό του κυπέλλου, 36 ομάδες δήλωσαν συμμετοχή με την παρουσία των ομάδων της Δ' εθνικής και οι της τοπικής κατηγορίας να είναι υποχρεωτική.

Σε τρία μέτωπα

- *Σε Αφάντου, Αγίους Αποστόλους και Κρεμαστή οι αγώνες της α' φάσης του Σέβεν Σάϊντ*
- *Πρόβλημα με το γήπεδο Καλυθιών. Αναζητείται γήπεδο για την τελική φάση*

Σε τρία γήπεδα θα πραγματοποιηθεί φέτος η α' φάση του Σέβεν Σάϊντ καθώς οι ομάδες που δήλωσαν συμμετοχή έφτασαν τις 28 μαζί με τον περυσινό τροπαιούχο Απόλλων Κ. ο οποίο περνάει μπάϊ στην τελική φάση. Οι αγώνες της α' φάσης θα γίνουν την ερχόμενη Κυριακή στο γήπεδο Αφάντου, Αγίων Αποστόλων και Κρεμαστής.

Οι αγώνες θα ξεκινήσουν στις 15.30 και θα ολοκληρωθούν στις 19.30.

Το πρόγραμμα έχει ως εξής:

Α' Ομιλος Αγ. Απόστολοι

16.00: Διγενής-Δωριέας
16.30: Διαγόρας Β.-Κλεόβουλος
17.00: Ορφέας-ΠΑΟ Διαγόρας
17.30: Ευαγόρας-Α.Σ. Ρόδος
18.00: Αστέρας Π.-Νικητής Διγενής-Δωριέα

Β' Ομιλος Αφάντου

16.00: Πετρώνας-Ερμής Καλ.
16.30: Απόλλων Απ.-Θύελλα Πυλώνας
17.00: ΑΕΡΑ-Εθνικός Αρχ.
17.30: ΠΑΣ Ασκληπειού-Δόξα Ψίνθου
18.00: Αρης Αρχ.-Νικητής Πετρώνα-Ερμή Καλ.

Γ' Ομιλος Κρεμαστή

16.00: Δήμητρα-Κλεάνθης
16.30: Ευκλής-Ηλιος
17.00: Φοίβος-Ηρακλής Μαρ.
17.30: Ασπίδα Σαλ.-Ακουσίλαος
18.00: ΓΑΣ Ιάλυσος-Νικητής Δήμητρα-Κλεάνθης

Μετά τη λήξη των πρώτων αγώνων θα γίνει κλήρωση μεταξύ των τεσσάρων νικητών προκειμένου να βγουν δύο ζευγάρια.

Οι νικητές των δύο αυτών αγώνων θα προκριθούν στην τελική φάση.

-ΠΡΟΒΛΗΜΑ ΜΕ ΚΑΛΥΘΙΕΣ-

Βάση της προκήρυξης του Σέβεν Σάϊντ η τελική φάση του θεσμού θα πρέπει να γίνει στην έδρα της ομάδας που πέρυσι κατέκτησε το τρόπαιο, και δεν είναι άλλος από τον Απόλλωνα Κ.

Ομως η διοίκηση του γηπέδου των Καλυθιών έστειλε έγγραφο στην ΕΠΣΔ ενημερώνοντάς την πως το γήπεδο έχει πρόβλημα και δεν θα παραχωρηθεί για την 1η Σεπτεμβρίου. Επομένως η ΕΠΣΔ θα αναζητήσει νέο γήπεδο με το Εθνικό Στάδιο να είναι το επικρατέστερο για τη διεξαγωγή της β' φάσης.

Τουρνουά "Αλέκος Π"γρηγορίου"

Το ερχόμενο Σάββατο 24 Αυγούστου θα διεξαχθεί το 3ο τουρνουά ποδοσφαίρου με την επωνυμία **"Αλέκος Π"γρηγορίου"** το οποίο διοργανώνει κάθε χρόνο ο Κλεάνθης. Στο τουρνουά εκτός του Κλεάνθη, θα λάβουν μέρος και οι Φοίβος, Ηρακλής Μ. και Αναγέννηση Εμπ.

Το τουρνουά είναι αφιερωμένο στη μνήμη του αείμνηστου **Αλέκου Π"γρηγορίου** ο οποίος έχει τιμήσει επί σειρά ετών τον Κλεάνθη ως αθλητής του.

Η διοίκηση του Κλεάνθη προσκαλεί το φίλαθλο κοινό να δώσει το παρόν τιμώντας μ' αυτό τον τρόπο τη μνήμη του **Αλέκου.**



ΔΡΟΜΟΛΟΓΙΑ ΠΛΟΙΩΝ
ΑΝΑΧΩΡΗΣΕΙΣ ΑΠΟ ΡΟΔΟ (18/08/2002 - 24/08/2002)

18/08	ΚΥΡΙΑΚΗ	09.00	ΡΟΜΙΛΝΤΑ	ΣΥΜΗ-ΤΗΛΟ-ΝΙΣΥΡΟ-ΚΩ-ΚΑΛΥΜΝΟ-ΑΣΤΥΠ. ΚΑΤΑΠΟΛΑ-ΝΑΞΟ-ΠΑΡΟ-ΣΥΡΟ-ΠΕΙΡΑΙΑ
		16.00	ΡΟΔΑΝΘΗ	ΚΩ-ΚΑΛΥΜΝΟ-ΛΕΡΟ-ΠΑΤΜΟ-ΠΕΙΡΑΙΑ
19/08	ΔΕΥΤΕΡΑ	16.00	ΜΑΡΙΝΑ	ΚΩ-ΚΑΛΥΜΝΟ-ΛΕΡΟ-ΠΑΤΜΟ-ΜΥΚΟΝΟ-ΠΕΙΡΑΙΑ
20/08	ΤΡΙΤΗ	13.00	ΡΟΜΙΛΝΤΑ	ΚΩ-ΚΑΡΛΟΒΑΣΙ-ΧΙΟ-ΜΥΤΙΛΗΝΗ-ΛΗΜΝΟ-ΑΛΕΞ/ΛΗ (13.10)
		16.00	ΡΟΔΑΝΘΗ	ΚΩ-ΚΑΛΥΜΝΟ-ΛΕΡΟ-ΠΑΤΜΟ-ΠΕΙΡΑΙΑ
21/08	ΤΕΤΑΡΤΗ	08.25	ΜΑΡΙΝΑ	ΚΑΡΠΑΘΟ
		17.00	ΜΙΛΕΝΑ	ΧΑΛΚΗ(19.15)-ΔΙΑΦΑΝΙ(21.30)-ΚΑΡΠΑΘΟ(22.30)-ΚΑΣΟ(00.05)-ΗΡΑΚΛΕΙΟ(05.30-08.00)-ΘΗΡΑ(12.15)-ΝΑΞΟ(15.20)-ΠΑΡΟ (16.35)-ΜΥΚΟΝΟ (18.20)-ΤΗΝΟ(19.10)-ΣΥΡΟ(20.10)-ΣΚΙΑΘΟ (04.15)-ΣΚΟΠΕΛΟ (05.20)-ΘΕΣ/ΝΙΚΗ (ΠΑΡ.,11.20)
		18.30	ΜΑΡΙΝΑ	ΚΩ-ΚΑΛΥΜΝΟ-ΠΕΙΡΑΙΑ
22/08	ΠΕΜΠΤΗ	16.00	ΡΟΔΑΝΘΗ	ΚΩ-ΚΑΛΥΜΝΟ-ΛΕΡΟ-ΠΑΤΜΟ-ΠΕΙΡΑΙΑ
		17.00	ΡΟΜΙΛΝΤΑ	ΚΩ-ΚΑΛΥΜΝΟ-ΑΣΤΥΠΑΛΑΙΑ(01.00) ΚΑΤΑΠΟΛΑ(04.00)-ΑΙΓΙΑΛΗ(04.45)-ΜΥΚΟΝΟ(07.50)-ΠΕΙΡΑΙΑ(13.00)
23/08	ΠΑΡΑΣΚΕΥΗ	16.00	ΜΑΡΙΝΑ	ΚΩ-ΚΑΛΥΜΝΟ-ΑΣΤΥΠΑΛΑΙΑ-ΚΑΤΑΠΟΛΑ-ΠΕΙΡΑΙΑ
24/08	ΣΑΒΒΑΤΟ	08.25	ΡΟΔΑΝΘΗ	ΚΑΡΠΑΘΟ
		18.30	ΡΟΔΑΝΘΗ	ΚΩ-ΚΑΛΥΜΝΟ-ΛΕΡΟ-ΠΑΤΜΟ-ΠΕΙΡΑΙΑ
		23.30	ΡΟΜΙΛΝΤΑ	ΚΑΣΤΕΛΟΡΙΖΟ

Πληροφορίες στο κεντρικό πρακτορείο TSAGARIS TRAVEL
και στον ταξιδιωτικό σας πράκτορα
Τηλ. (02410) 36170-28597-30406-35066

ΝΤΕΤΕΚΤΙΒΣ
30 ΧΡΟΝΙΑ ΜΟΝΙΜΑ ΚΑΙ ΣΤΗ ΡΟΔΟ
35354 - 28780
Π.Π. ΓΕΡΜΑΝΟΥ 6 (ΠΛ. ΦΩΚΙΑΛΗ)
- Η ΛΥΣΗ!!! ΣΕ ΚΑΘΕ ΣΑΣ ΠΡΟΒΛΗΜΑ
EXPRESS SECURITY

SYMI
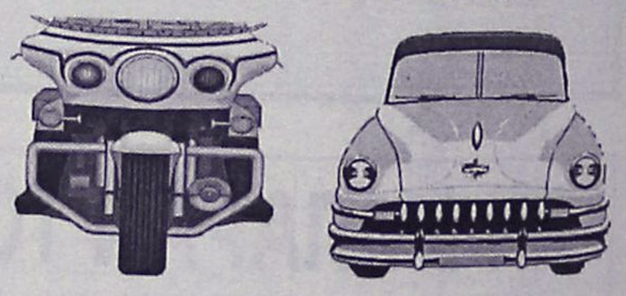
KATSARAS
RENT A CAR & MOTO
TEL & FAX: 02460 72203
TEL.: 02460 71417

ΤΟΠΙΚΟ ΠΟΔΟΣΦΑΙΡΟ

Ανοιξε ο δρόμος για το...σπίτι

• Η ΔΕΗ ΟΛΟΚΛΗΡΩΣΕ ΤΗ ΜΕΤΑΦΟΡΑ ΤΩΝ ΣΤΥΛΩΝ ΠΟΥ ΕΜΠΟΔΙΖΑΝ ΤΗΝ ΣΥΝΕΧΕΙΑ ΤΩΝ ΕΡΓΩΝ ΓΙΑ ΤΗΝ ΚΑΤΑΣΚΕΥΗ ΤΟΥ ΠΡΟΠΟΝΗΤΗΡΙΟΥ ΤΩΝ ΜΙΚΤΩΝ ΟΜΑΔΩΝ

Το πρόβλημα που καθυστερούσε την συνέχεια των έργων για την κατασκευή του προπονητηρίου μικτών ομάδων, ξεπεράσθηκε μετά την ολοκλήρωση της μεταφοράς των στυλών που βρισκόντουσαν μέσα στο οικόπεδο.

Η ΔΕΗ πραγματοποιώντας τις απαραίτητες εργασίες τους μετέφερε σ' άλλο σημείο κι έτσι τα μηχανήματα της νομαρχίας συνεχίζουν τις εργασίες για τη διαμόρφωση του γηπέδου στο Τσαΐρι.

Πιστεύεται πως η στρώση του οικοπέδου θα ολοκληρωθεί μέχρι το τέλος του μηνὸς και απ' εκεί και πέρα θα είναι έτοιμο για να αναλάβει η ΕΠΟ για την περίφραξή του και την τοποθέτηση του τάπητα.

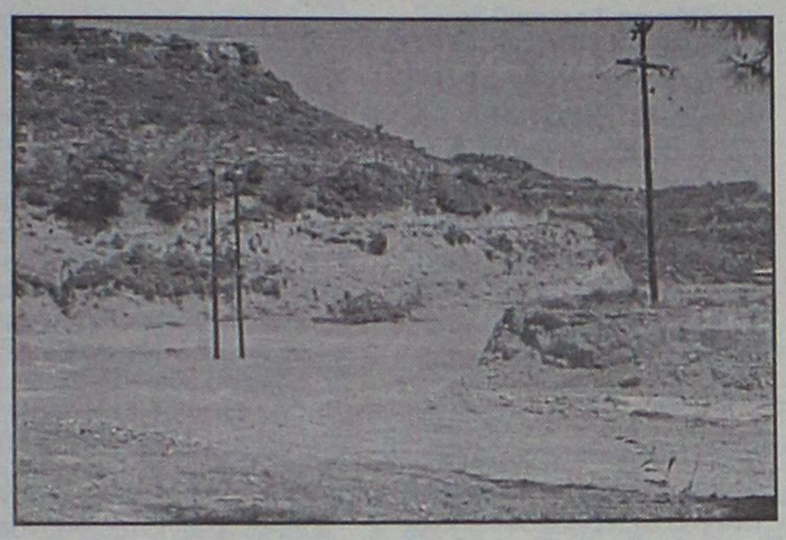

Ο ΝΑΟΔ μέσω του προέδρου του **Μιχάλη Μπαριανάκη,** ενημέρωσε την ΕΠΣΔ για την εξέλιξη του θέματος και πετάει το...μπαλάκι ώστε να μεσολαβήσει για να ξεκινήσει η Ελληνική Ποδοσφαιρική ομοσπονδία για να προχωρήσει το έργο.

Αν όλα εξελιχθούν βάση του σχεδίου πιστεύεται ότι τον Οκτώβριο το γήπεδο θα είναι έτοιμο για να χρησιμοποιηθεί από τις μικτές ομάδες.

Μάλιστα υπάρχει σκέψη το γήπεδο να εγκαινιασθεί μ' ένα φιλικό αγώνα.

Στο Καυταντζόγλιο ο Φραγκίνης

• Θα είναι επόπτης στο ματς της πρεμιέρας Ηρακλής-ΟΦΗ

Επόπτης στην πρεμιέρα του πρωταθλήματος της Α' Εθνικής κληρώθηκε να είναι ο μοναδικός μας εκπρόσωπος, **Μιχάλης Φραγκίνης.**

Συγκεκριμένα κληρώθηκε επόπτης στον αγώνα Ηρακλής-ΟΦΗ που θα γίνει την Κυριακή στις 17.30 στο Καυταντζόγλιο.

Διαιτητής αυτού του ματς θα είναι **Χ. Πάτρας** του συνδέσμου Κορίνθου, ενώ ο άλλος επόπτης θα είναι ο **Λ. Κωνσταντινίδης** από την Καβάλα. Τέταρτος διαιτητής κληρώθηκε ο **Ρ. Κοντογιαννίδης** από την Ξάνθη.

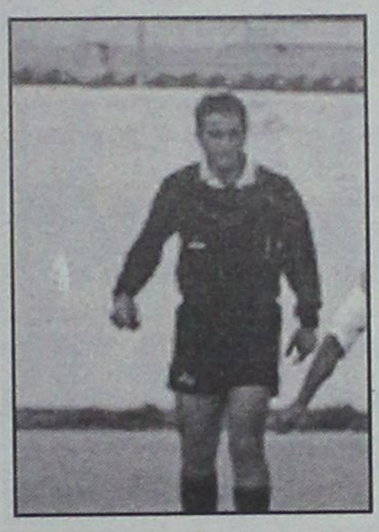

Στην Τουρκία Καραγιάννης και Χ''φούντας

• Θα συμμετάσχουν με την Εθνική Παίδων στο Βαλκανικό πρωτάθλημα



Νέα κλήση στην Εθνική Παίδων για τον Δημήτρη Καραγιάννη

Στο Βαλκανικό πρωτάθλημα που θα γίνει στην Τουρκία, θα λάβουν μέρος δύο ποδοσφαιριστές του νομού μας.

Συγκεκριμένα η ΕΠΟ ειδοποίησε την ΕΠΣΔ ότι καλούνται, ο ποδοσφαιριστής του Αγίου Γεωργίου, **Δημήτρης Καραγιάννης** και ο **Χρήστος Χ''φούντας** του Ασκληπειού Κω, να βρίσκονται την Τετάρτη 28 Αυγούστου στις 6 μ.μ. στο ξενοδοχείο "Μιστράλ" στην Καστέλλα Πειραιά.

Εκεί θα ενσωματωθούν με την υπόλοιπη αποστολή που θα ταξιδέψει για Τουρκία.

Απαραίτητη προϋπόθεση για τους δύο παίκτες μας, είναι να έχουν μαζί τους τα διαβατήριά τους.

VANIK TOURS

ΓΙΑΝΝΗΣ και ΣΕΒΑ ΒΑΛΣΑΜΙΔΗ

VANIK σημαίνει ΑΛΗΘΕΙΑ

ΑΚΤΗ ΚΑΝΑΡΗ 17, ΨΑΡΟΠΟΥΛΑ - ΑΝΕΤΟ ΠΑΡΚΙΝΓΚ

ΑΝΟΙΚΤΑ: ΔΕ-ΣΑ 08.30-14.00 και 16.30-20.30

Τηλ. 35191-37621 κινητό 0945-798148 FAX 29532

Το γραφείο μας πάντα πρώτο σε κρατήσεις ξενοδοχείων εξασφάλισε και σας προσφέρει καταπληκτικές τιμές για τα παρακάτω ξενοδοχεία σε ΠΑΚΕΤΑ (Εκδοση εισιτηρίων R/T) από 1/4 - 31/10/2002.

ΑΠΕΥΘΥΝΟΜΑΣΤΕ ΣΕ ΣΑΣ ΠΟΥ ΘΕΛΕΤΕ ΚΑΙ Η ΚΡΑΤΗΣΗ ΣΑΣ ΝΑ ΕΙΝΑΙ ΣΩΣΤΗ ΚΑΙ ΤΟ ΔΩΜΑΤΙΟ ΣΑΣ ΝΑ ΣΑΣ ΠΕΡΙΜΕΝΕΙ

1ον	**HOTEL ALEXANDROS Α΄ SUPERIOR**	
	ΠΛΑΤΕΙΑ ΜΑΒΙΛΛΗ	
	Μονόκλινο	€ 98
	Δίκλινο	€ 108
	Τρίκλινο	€ 142
2ον	**HOTEL PRESIDENT Α΄ κατηγορίας**	
	Λεωφόρος Κηφισίας (ΟΛΑ ΑΝΑΚΑΙΝΙΣΜΕΝΑ)	
	Μονόκλινο	€ 47
	Δίκλινο για μονόκλινο	€ 58
	Δίκλινο	€ 62
	Τρίκλινο	€ 78
2ον	**HOTEL ASTOR Α΄ κατηγορίας**	
	Σύνταγμα	
	Μονόκλινο	€ 57
	Δίκλινο για μονόκλινο	€ 65
	Δίκλινο	€ 76
	Τρίκλινο	€ 95
4ον	**HOTEL PARTHENON Α΄ κατηγορίας**	
	Στήλες Ολ. Διός	
	Μονόκλινο	€ 74
	Δίκλινο	€ 83
	Τρίκλινο	€ 115
5ον	**HOTEL ZAFOLIA Α΄ SUPERIOR**	
	Λεωφόρος Αλεξάνδρας	
	Μονόκλινο	€ 93
	Δίκλινο	€ 103
	Τρίκλινο	€ 123
6ον	**HOTEL ARETHOUSA Β΄ SUPERIOR**	
	Σύνταγμα	
7ον	**HOTEL ELLINIS Β΄ SUPERIOR**	
	ΩΝΑΣΕΙΟ, Λεωφ. Συγγρού	
	Μονόκλινο	€ 43
	Δίκλινο	€ 67
	Τρίκλινο	€ 82
8ον	**HOTEL LILIA Β΄ κατηγορίας**	
	ΠΑΣΑΛΙΜΑΝΙ	
	Μονόκλινο	€ 42
	Δίκλινο	€ 55
	Τρίκλινο	€ 69
9ον	**HOTEL EGNATIA Β΄ κατηγορίας**	
	Θεσσαλονίκη Κέντρο, καινούργιο	
	Μονόκλινο	€ 60
	Δίκλινο	€ 72
	Τρίκλινο	€ 84

- Τα παραπάνω ξενοδοχεία διαθέτουν T.V. σε όλα τα δωμάτια
- Στις πιο πάνω τιμές συμπεριλαμβάνεται πρωινό σε μπουφέ
- Ακόμη σε μας θα βρείτε αεροπορικά και ατμοπλοϊκά εισιτήρια όλων των εταιριών.

Zorpidis L.A.N.E.

ΑΝΑΚΟΙΝΩΣΗ

ΔΡΟΜΟΛΟΓΙΟ EXPRESS

F/B ΚΟΡΝΑΡΟΣ

✓ Από **ΡΟΔΟ** κατευθείαν για **Πειραιά** κάθε **ΔΕΥΤΕΡΑ** βράδυ.

Αναχώρηση 20.00.

✓ Από **Πειραιά** κατευθείαν για **ΡΟΔΟ** κάθε **ΤΡΙΤΗ** μεσημέρι.

Αναχώρηση 13.00

ΑΛΕΞ. ΔΙΑΚΟΥ 38-ΡΟΔΟΣ

Τηλ.: 02410/20625-33603

FAX: 26745

ΦΙΛΗΜΩΝ SERVICE

ΓΕΝΙΚΟ ΣΥΝΕΡΓΕΙΟ ΑΥΤΟΚΙΝΗΤΩΝ

ΑΝΤΑΛΛΑΚΤΙΚΑ-ΛΙΠΑΝΤΙΚΑ

ΠΛΗΡΗΣ ΕΛΕΓΧΟΣ

ΤΕΧΝΙΚΟΣ & ΗΛΕΚΤΡΟΝΙΚΟΣ

ΒΕΛΤΙΩΣΕΙΣ-ΜΕΤΑΤΡΟΠΕΣ

ΡΥΘΜΙΣΕΙΣ INJECTION-DIESEL

ΑΥΤΟΜΑΤΑ ΣΑΣΜΑΝ

ΥΔΡΑΥΛΙΚΑ ΤΙΜΟΝΙΑ

ΕΛΕΓΧΟΣ ΚΑΥΣΑΕΡΙΩΝ

ΠΡΟΕΛΕΓΧΟΣ Κ.Τ.Ε.Ο



ΛΟΥΠΗΣ Μ. ΦΙΛΗΜΩΝ

ΚΡΕΜΑΣΤΗ-ΡΟΔΟΣ ΤΗΛ:0241095766

Σήμερα τα "Γ' Λαμπάδεια"

- *ΣΥΜΜΕΤΕΧΟΥΝ ΠΛΗΝ ΤΗΣ ΡΟΔΟΥ Ο ΔΙΑΓΟΡΑΣ, Ο ΔΙΓΕΝΗΣ ΚΑΙ Ο ΑΠΟΛΛΩΝ ΑΠ.*
- *ΣΕΝΤΡΑ ΣΤΙΣ 16.15 ΜΕ ΤΟ ΠΑΙΧΝΙΔΙ ΔΙΑΓΟΡΑ-ΔΙΓΕΝΗ*
- *ΕΥΧΑΡΙΣΤΗΜΕΝΟΣ Ο ΣΚΟΥΝΑΣ ΑΠΟ ΤΗΝ ΠΡΟΣΠΑΘΕΙΑ ΤΩΝ ΠΑΙΚΤΩΝ ΤΟΥ ΣΤΟ ΜΑΤΣ ΜΕ ΤΗ ΚΩ*

Με ιδιαίτερη λαμπρότητα κι όπως αρμόζει στον αείμνηστο μεγάλο πρόεδρο Γιώργο Λαμπάδη θα διοργανώσει σήμερα ο ΑΣ Ρόδος τα «Γ' Λαμπάδεια» στα οποία θα συμμετάσχουν πλην των «πρασίνων», ο Διαγόρας, ο Διγενής και ο Απόλλων Απολλώνων.

Το τελετουργικό θ' αρχίσει στις 16.00 και δεκαπέντε λεπτά αργότερα θα διεξαχθεί το πρώτο παιχνίδι.

- Στις 16.15 ο Διαγόρας θ' αντιμετωπίσει τον Διγενή στο πρώτο ματς και
- Στις 17.00 η Ρόδος θα υποδεχθεί τον Απόλλωνα Απολλώνων.

Αμέσως μετά θ' ακολουθήσει ο μικρός τελικός της διοργάνωσης και λίγο πριν του τελικό η Ρόδος θα τιμήσει δικούς της ανθρώπους:

- Τον **Γιάννη Διακονικολάου.**
- Τον **Κώστα Παπαοικονόμου** και
- τους αδελφούς **Σαρρή Χασάν** για την υπερπολύτιμη προσφορά τους στην ομάδα.

Το αγωνιστικό μέρος των "Διαγορείων" θα κλείσει με τον τελικό στον οποίο θα τεθούν αντιμέτωποι οι νικητές των δύο συναντήσεων.

ΤΟ ΒΡΑΔΥ

Το ίδιο βράδυ η Ρόδος θα δεξιωθεί στο Ξενοδοχείο "ΠΛΑΖΑ" στις 21.30 όλες τις αρχές, τους αθλητικούς φορείς κι όλους όσους ενεπλάκησαν στη διοργάνωση. Ωστόσο η Διοίκησή της και εδώ αποφάσισε να τιμήσει τέσσερις ανθρώπους της που πρόσφεραν κατά καιρούς στη Ρόδο σφραγίζοντας με τον δικό τους τρόπο τις προσπάθειες για διάκριση των "πρασίνων". Η προσφορά τους ήταν ανεκτίμητη και μεγάλη και μακάρι να αποτελέσουν παραδείγματα προς μίμηση. Τα τέσσερα μέλη της Ροδίτικης οικογένειας που θα τιμηθούν είναι οι

- **Δημήτρης Ματαράγκας**
- **Αλέκος Κατταβενάκης**
- **Γιάννης Τσατσακλάς** και
- **Αγαπητός Κάτρης**

ΕΥΧΑΡΙΣΤΗΜΕΝΟΣ Ο ΔΗΜ. ΣΚΟΥΝΑΣ

Στο μεταξύ ευχαριστημένος από την προσπάθεια των παικτών του στο φιλικό με την Κω έμεινε ο **Δημήτρης Σκούνας:** "Οπωσδήποτε οι παίκτες είναι κουρασμένοι από την προετοιμασία.

Οσον αφορά την τακτική, πήγαμε καλά στο β' ημίχρονο και σε ορισμένα δεκάλεπτα του α' μέρους στο οποίο η Κως έδειξε πιο έτοιμη.

Στο β' μέρος όμως είμασταν καλοί. Είχαμε την κατοχή και την κυκλοφορία της μπάλλας και υπομονή στις προσπάθειες. Ολοι οι παίκτες ήσαν καλοί".



Η Ρόδος όπως ξεκίνησε στο φιλικό με την ΑΕ Κω
(ΒΙΚΤΩΡ-ΦΩΤΟ-ΜΑΡΚΕΤ-ΙΑΛΥΣΟΣ)

Θορυβημένος ο Ιατρίδης

- *Παρακολούθησε χθες μέρος της προπόνησης του Απόλλωνα Καλ.*
- *Εχουν χαθεί τα ίχνη του νεαρού Γκιζλή*

Μετά τα τελευταία γεγονότα είναι ξεκάθαρο πλέον πως το κλίμα είναι βαρύ στον Απόλλωνα Καλυθιών. Μετά την αποχώρηση **Ταχραμάνη-Κυριαζή** έχουν μείνει τρείς άνθρωποι να "παλεύουν" για το καλό του συλλόγου με τον **Γιώργο Καραγιάννη** να "τρέχει" πολύ περισσότερο τις τελευταίες μέρες. Οι τελευταίες πληροφορίες πάντως βγήκαν δύσκολα απ' το στρατόπεδο της ομάδος, αφού κανείς δεν βρίσκεται στη θέση του!

Στις Καλυθιές πάντως υπάρχουν αντιδράσεις για τον τρόπο λειτουργίας της ομάδας, ενώ οι ίδιες πηγές ανέφεραν πως ίσως δεν γίνει ούτε Συνέλευση, που ως γνωστόν έχει προγραμματισθεί για τις 25 του μήνα. Αξιοσημείωτο της κατάστασης που επικρατεί είναι πως κατατέθηκε η συμμετοχή σε πρωτάθλημα και Κύπελλο την τελευταία στιγμή.

ΘΟΡΥΒΗΜΕΝΟΣ Ο ΙΑΤΡΙΔΗΣ

Με την κατάσταση που επικρατεί είναι δυσαρεστημένος και ο Δήμαρχος Καλλιθέας **Γιάννης Ιατρίδης,** ο οποίος πήγε χθες στην προπόνηση της ομάδας και διαβεβαίωσε τους πάντες πως θα είναι κοντά στην ομάδα. Στ' αξιοσημείωτα επίσης και το ότι κουρεύτηκε το βοηθητικό με "δανεικό" μηχάνημα από ξενοδοχείο του Φαληρακίου. Ο κ. **Ιατρίδης** διαβεβαίωσε τους πάντες πως ήδη έχει παραγγελθεί μηχάνημα τελευταίου τύπου αξίας 10 εκατ. δρχ. Ο Δήμαρχος Καλλιθέας αποχώρησε κάποια στιγμή αφήνοντας ίχνη έντονης ανησυχίας.

Η ΠΡΟΠΟΝΗΣΗ

Οι Απολλωνιστές γυμνάσθηκαν χθες κανονικά ενώ ακολούθησε οικογενειακό διπλό. Από τους παίκτες:

- Ο **Γιώργος Σαλαμαστράκης** ακολουθεί θεραπείες, ενώ
- Ο **Γιάννης Κοσκινιάτης** είναι στρατιώτης.
- Αυτού που έχουν χαθεί τα ίχνη είναι ο **Γκιζλής** ο οποίος εδώ και μερικές μέρες δεν ενημερώνει κανένα για τις απουσίες του.
- **Πολυχρονίου-Πλύγκος-Μπεκιράς** ακολούθησαν και χθες ατομικό πρόγραμμα.

Διαγόρας-Διγενής

- *Σήμερα στις 16.15 στο Δημοτικό στάδιο στα πλαίσια των "Λαμπαδείων"*
- *Σε διαρκή επαφή με την ΕΠΣΔ για τον αγώνα τιμής στη μνήμη του Γιώργου Τσοπανάκη*

Επανέρχεται σήμερα στα τεστ προετοιμασίας ο Διαγόρας αμέσως μετά το φιλικό με τον Διαγόρα Βατίου. Οι "κυανέρυθροι" συμμετέχουν στα "Γ' Λαμπάδεια" που διεξάγονται στο Δημοτικό Στάδιο. Μάλιστα οι κυανέρυθροι είναι αυτοί που θα "σύρουν τον χορό" στην σημερινή διοργάνωση.

Η ομάδα του **Κώστα Παπαοικονόμου** θ' αντιμετωπίσει στις 16.15 τον Διγενή ανοίγοντας την αυλαία. Εάν νικήσει θα περιμένει τον δεύτερο του τελικού που θα είναι ο νικητής του αγώνα Ρόδου-Απόλλωνα Απ. Εάν ηττηθεί θα περιμένει τον ηττημένο αυτής της συνάντησης στο μικρό τελικό.

ΣΕ ΕΠΑΦΗ ΜΕ ΤΗΝ ΕΠΣΔ

Στο μεταξύ από χθες η Διοίκησή του Διαγόρα βρίσκεται σε διαρκή επαφή με το Δ.Σ. της ΕΠΣΔ για την διοργάνωση στις 26 Αυγούστου ή σε ημερομηνία που θ' ακολουθήσει ενός σπουδαίου παιχνιδιού για να τιμηθεί ο αείμνηστος **Γιώργος Τσοπανάκης.** Για τον σκοπό αυτό επρόκειτο χθες στη συνεδρίαση της ΕΠΣΔ να παραστεί για λογαριασμό του Διαγόρα ο Σταύρος Ηρακλείδης.

ΤΟ ΥΠΟΛΟΙΠΟ ΠΡΟΓΡΑΜΜΑ

Πέραν της 26ης Αυγούστου όμως ο Διαγόρας έχει ακόμα να δώσει τρείς σπουδαίες φιλικές συναντήσεις.

- Στις 28 του μήνα θα παίξει στην Κω με την ομώνυμη τοπική ομάδα.
- Στις 30 θ' αντιμετωπίσει τη Ρόδο και
- Στις 2 Σεπτεμβρίου θα παίξει με τον Απόλλωνα Καλυθιών.

Η ΠΡΟΠΟΝΗΣΗ

Οι κυανέρυθροι γυμνάσθηκαν κανονικά και χθες. Ο **Κώστας Παπαοικονόμου** δεν είχε χθες στη διάθεσή του τον **Σάββα Σταυρίδη** που έχει ένα αιμάτωμα από το φιλικό με τον Διαγόρα Βατίου και τον **Κώστας Τρυφίδη** που είχε μια διάταση από το ίδιο παιχνίδι και χρειάσθηκε να ξεκουρασθεί δύο μέρες.

ΚΟΜΜΩΤΗΡΙΟ UNISEX
Natural Beauty

Χτενίσματα αέρινα, φίνα...
Χτενίσματα με άποψη. Νέες κουπ με στυλ και προσθετική μαλλιών με τη γνωστή υπογραφή της **Μαρίας**
& κατόπιν ραντεβού
ανοικτά από τις 9.00 έως 17.00
Επίσης για τα μικρά παιδιά ένα ευχάριστο κούρεμα μέσα στο παιδικό αυτοκινητάκι
Παφιάκη Μαρία
Στη νέα διεύθυνση: Ακραμίτου 16, Ρόδος • Τηλ. 32161
(παλιά διεύθυνση: προέκταση Αννης Μαρίας)

-ΣΥΣΤΗΜΑΤΑ ΣΥΝΑΓΕΡΜΟΥ
-ΚΑΜΕΡΕΣ ΠΑΡΑΚΟΛΟΥΘΗΣΗΣ ΧΩΡΩΝ
-ΚΕΝΤΡΟ ΛΗΨΕΩΣ
ARMAOS SECURITY
ΡΟΔΟΣ: ΛΙΝΔΟΥ 80 -Τ.Κ. 85100
ΤΗΛ./FAX 23632 - ΥΠΕΥΘΥΝΟΣ ΡΟΔΟΥ: ΔΗΜΗΤΡΗΣ ΚΥΡΙΑΖΗΣ
EPAFES

ΝΤΕΤΕΚΤΙΒΣ ΑΘΗΝΩΝ
PRIVATE DETECTIVE
Αναλαμβάνουμε υποθέσεις ανηλίκων, προσωπικές, οικογενειακές εμποροβιομηχανικές
Διαθέτουμε τα καλύτερα ηλεκτρονικά σύγχρονα οπτικοακουστικά μέσα
Εχεμύθεια 100%
Τα 30 χρόνια πείρα είναι η εγγύησή μας
ΤΗΛ. 0977 632963 & 0945 319796

ΜΙΚΡΕΣ Αγγελίες

Μεταφερθήκαμε! Θα μας βρίσκετε στα κεντρικά μας γραφεία επί της Μαρ. Μαλλιαράκη 11 (τελευταία πάροδος Καναδά). Τα τηλέφωνα παραμένουν τα ίδια: 22210-75230

ΟΙ ΑΓΓΕΛΙΕΣ ΤΗΣ ΡΟΔΙΑΚΗΣ παρουσιάζονται και στο site www.anaggelies.gr

ενοικιασεις ακινητων & επιχειρησεων

ΔΙΑΜΕΡΙΣΜΑ 82 τ.μ. στον α' όροφο, 2 υπνοδωμάτια, σαλόνι, κουζίνα, WC, Υψηλάντου 8, περιοχή Αγίου Νικολάου. Πληρ. τηλ. 0946 059644 AE47047

ΔΙΑΜΕΡΙΣΜΑΤΑ με το μήνα ή την ημέρα πλήρως επιπλωμένα (πολυκουζινάκι, ψυγείο, ντους, WC, προσωπικό τηλέφωνο, κλιματισμό). Μονόχωρα και δίχωρα. Περιοχή Ζέφυρος, οδός Κωνσταντινίδη 9. Κατάλληλο για καθηγητές, δασκάλους, φοιτητές. Πληρ. τηλ. 02410 30063, 0972 551300 AE47048

3ΑΡΙ στην περιοχή Καναδά, πλήρως επιπλωμένο. Πληρ. τηλ. 02410 39826 (10.00-13.00 & 17.00-21.00) AE47040

ΔΙΑΜΕΡΙΣΜΑ επιπλωμένο και εξοπλισμένο, 70 τ.μ. με δύο υπνοδωμάτια, σαλοτραπεζαρία, κουζίνα κ.λπ., υπερυψωμένο ισόγειο με βεράντες και κήπο, ήσυχο και φωτεινό, πάροδος στη διασταύρωση Αννης Μαρίας - Τσαλδάρη - Σοφούλη, σε ανεξάρτητη διώροφη μονοκατοικία, θέρμανση αυτόνομη, τηλεόραση, τηλέφωνο κ.λπ., κατάλληλο για φοιτητές, στρατιωτικούς, εκπαιδευτικούς (δύο άτομα). Ενοίκιο κατ' άτομο 225 ευρώ. Πληρ. τηλ. 02410 30910, 0944 548508 AE47049

ΖΗΤΕΙΤΑΙ ΣΠΙΤΙ ΠΡΟΣ ΕΝΟΙΚΙΑΣΗ στην Κρεμαστή, με δύο υπνοδωμάτια και λοιπούς χώρους. Πληρ. τηλ. 0944 118464, 02410 90951 AE47050

ΓΚΑΡΣΟΝΙΕΡΑ επιπλωμένη με την ημέρα σε καινούργια οικοδομή, σούπερ λουξ κατασκευής, επί της Αθηνών 112. Πληρ. τηλ. 0934 016759 AE47052

ΙΣΟΓΕΙΟ ΔΙΑΜΕΡΙΣΜΑ ανεξάρτητο, με ένα υπνοδωμάτιο, σαλόνι, κουζίνα, μπάνιο επί της οδού Χειμάρρας 109. Ελεύθερο από 1/9/2002. Πληρ. τηλ. 02410 20565, 0945 754255 (ώρες επισκέψεως 18.00-20.00). AE47051

2 ΚΑΤΑΣΤΗΜΑΤΑ στην οδό Βενετοκλέων, 41 τ.μ. με ανάλογο υπόγειο, 400 ευρώ ενοίκιο και 170 τ.μ. 1000 ευρώ ενοίκιο. Πληρ. Κτηματομεσιτικό γραφείο ΑΙΓΑΙΟΚΤΗΜΑΤΙΚΗ, τηλ. 02410 22943, 28838, 0945 466773 AE47041

ΔΙΑΜΕΡΙΣΜΑ 3άρι επί της οδού Εμμαν. Ζαννή 2 (Ανάληψη). Πληρ. τηλ. 02410 61776, 0945 398899 AE47028

3 STUDIOS στ' Αφάντου σε κτήμα 5.000 τ.μ., των 30 τ.μ. το καθένα, συνεχόμενα, σαν μονοκατοικία με κήπο, πλήρως εξοπλισμένα. Πληρ. τηλ. 02410 51962, 0977592333 AE47000

ΜΟΝΟΚΑΤΟΙΚΙΑ lux στην πόλη της Ρόδου, Παναγιώτου Ροδίου 76, με 2 υπνοδωμάτια, πολύ μεγάλο σαλόνι, κουζίνα Scavolini, κήπο, ημιεπιπλωμένη, κατάλληλη και για επαγγελματική χρήση. Πληρ. τηλ. 0944 524488 AE47026

ΔΙΑΜΕΡΙΣΜΑ 110 τ.μ. (3) ΤΡΙΩΝ ΥΠΝΟΔΩΜΑΤΙΩΝ, ΟΔΟΣ ΣΑΛΑΜΙΝΟΣ (ΑΝΑΛΗΨΗ), ΣΕ ΚΑΛΗ ΚΑΤΑΣΤΑΣΗ. ΜΗΝΙΑΙΟ ΜΙΣΘΩΜΑ 140.000 ΔΡΧ. Ή 410 ΕΥΡΩ. ΠΛΗΡ. ΕΥΡΩΚΤΗΜΑΤΙΚΗ ΙΩΑΝΝΗΣ ΚΑΙ ΜΙΧΑΛΗΣ ΕΥΣΤΑΘΙΟΥ, ΕΘΝΙΚΗΣ ΑΝΤΙΣΤΑΣΕΩΣ 83 (ΠΡΩΗΝ ΑΝΝΗΣ ΜΑΡΙΑΣ). ΤΗΛ. 02410 73819, 74917, 0945 292030, 0944 374546 ΠΕ47029

ΔΙΑΜΕΡΙΣΜΑΤΑ επιπλωμένα στην περιοχή Σταδίου Διαγόρα, Κορδιγκτώνος 55 για παραμονή από 7 ημέρες έως 1 μήνα. Πληρ. τηλ. 0241031756, 0973479075 AE46999

ΓΡΑΦΕΙΟ 40 Τ.Μ. ΜΕ ΕΣΩΤΕΡΙΚΟ WC ΣΤΟΝ ΤΡΙΤΟ ΟΡΟΦΟ ΟΔΟΣ ΑΜΕΡΙΚΗΣ 3, 230 ΕΥΡΩ. ΠΛΗΡ. ΤΗΛ. 02410-28228-22598 ΠΕ46998

ΓΚΑΡΣΟΝΙΕΡΑ στην Κρεμαστή επιπλωμένη με ηλιακό και θέρμανση. Πληρ. τηλ. 92133. AE46997

ΗΜΙΥΠΟΓΕΙΟ 40 τ.μ. στην οδό Παναγ. Ροδίου 81 (Αγ. Ιωάννης). Πληρ. τηλ. 02410-32300, 0944717022 AE46996

ΟΙΚΙΑ 88 τ.μ. ανεξάρτητη στον Α' όροφο με δύο υπνοδωμάτια και λοιπούς χώρους. Επί της οδού Αγίου Γεωργίου 15. Πληρ. τηλ. 02410 24740. AE46995

ΓΚΑΡΣΟΝΙΕΡΑ επί της Αταβύρου (κάτω Ροδίνι). Τιμή 280 Ευρώ. Πληρ. τηλ. 0946564848. AE46987

ΘΕΣ/ΝΙΚΗ: Προνομιούχο, ρετιρέ, γωνιακό, πλήρως επιπλωμένο διαμέρισμα, άνετο, καθαρό, άμεση πρόσβαση σε παν/μια, ΤΕΙ, 2 υπν/τια, σαλ/ρία. Πληρ. τηλ. 02410 38248. AE46985

ΔΩΜΑΤΙΟ επιπλωμένο με μπάνιο σε άριστη κατάσταση επί της Μεγ. Κων/νου, με μηνιαίο μίσθωμα 180 Ευρώ. Στην τιμή συμπεριλαμβάνονται κοινόχρηστα, ρεύμα, νερό. Πληρ. τηλ. 02410 24896 από 09.30-13.00. AE46983

ΔΙΑΜΕΡΙΣΜΑ 4άρι στον 3ο όροφο με ηλιακό, άνετο πάρκιν. Οδός Ικάρων στην Κρεμαστή, δίπλα από το Σούπερ Μάρκετ Μιχαλάκη. Πληρ. τηλ. 02410 93867. AE46979

ΜΟΝΟΚΑΤΟΙΚΙΑ, 5 ετών, κοντά στις Καλυθιές, 80 τ.μ. ισόγειο και 80 τ.μ. όροφος με 3 υπνοδωμάτια και απεριόριστη θέα σε 1000 τ.μ. οικόπεδο. Πληρ. τηλ. 02410/39300. AE46976

ΔΙΑΜΕΡΙΣΜΑ, 100 τ.μ. επί της Εθνικής Αντιστάσεως, Α' ορόφου με 3 υπνοδωμάτια και αυτόνομη θέρμανση. Πληρ. τηλ. 0932005286 από 14.00-19.00. AE46975

ΕΝΟΙΚΙΑΖΟΝΤΑΙ: α) επιπλωμένη γκαρσονιέρα στην Ιξιά. β) Ισόγεια μονοκατοικία με θέρμανση και ηλιακό επιπλωμένη ή μη επί της Στ. Καζούλη. Πληρ. τηλ. 02410/93383 και 0977/635213.AE46974

ΟΡΟΦΟΔΙΑΜΕΡΙΣΜΑ, με σαλοτραπεζαρία, 2 υπνοδωμάτια, κουζίνα, μπάνιο, επί της Γρηγορίου Ε', 57 (7 Βαγιές). Πληρ. τηλ. 23898. AE46972

ΕΝΟΙΚΙΑΖΕΤΑΙ ΠΑΡΑΘΑΛΑΣΣΙΟ ΔΩΜΑΤΙΟ ΔΙΚΛΙΝΟ, ΜΕ ΤΟΝ ΧΡΟΝΟ ΣΤΗΝ ΠΕΡΙΟΧΗ ΧΑΡΑΚΙ. ΠΛΗΡ. ΤΗΛ. 02410 29523, 0974 925395 ΠΕ46969

ΔΙΑΜΕΡΙΣΜΑ δυάρι, στην οδό Μεγ. Κων/νου 53, δίπλα από το σούπερ μάρκετ ΣΠΑΝΟΣ, μόνο για στρατιωτικούς. Πληρ. τηλ. 02410-25261, 0977959538 AE46970

ΚΑΤΑΣΤΗΜΑ κατάλληλο για αντιπροσωπεία, αποθήκη ή εστιατόριο, με WC στην οδό Ελ. Βενιζέλου στην Ιξιά (κοντά στο CORNER). Τιμή 80.000 δρχ. μηνιαίως. Πληρ. τηλ. 0936 287381. AE46959

ΜΟΝΟΚΑΤΟΙΚΙΑ επί της οδού Κέννεντυ, τριών υπνοδωματίων και λοιπών βοηθητικών χώρων με κήπο και ιδιωτικό πάρκιν. Πληρ. τηλ. 0944666182. AE46965

ΔΙΑΜΕΡΙΣΜΑΤΑ καινούργια στην Κρεμαστή, με 1,5 στρέμμα κήπο και πάρκιν, κοντά στη θάλασσα, 2άρια - 3άρια - studios. Πληρ. τηλ. 02410 94822 0946 671053. AE46966

ΤΡΙΑΡΙ ΔΙΑΜΕΡΙΣΜΑ, ΔΕΥΤΕΡΟΣ ΟΡΟΦΟΣ, Μ. ΚΩΝ/ΝΟΥ 22 (ΑΠΕΝΑΝΤΙ ΑΠΟ ΤΟ ΣΟΥΠΕΡ ΜΑΡΚΕΤ ΣΠΑΝΟΣ). ΠΛΗΡ. ΤΗΛ. 0241024952. ΠΕ46955

ΚΑΤΑΣΤΗΜΑ στο Τσαΐρι, καθαρό, 160 τ.μ., ύψους 5,30 μέτρα με WC και εξωτερικούς χώρους (αυλή - ράμπες). Πληρ. τηλ. 02410 37656, μετά τις 15.00 0974 473305 AE46963

ΔΙΑΜΕΡΙΣΜΑ 100 τ.μ. κοντά στον ΟΑΕΔ 2 υπνοδωματίων-κουζίνας-καθιστικού-σαλοτραπεζαρίας. Πληρ. τηλ. 0936644761 και 02410 70677 απογευματινές ώρες. AE46947

ΚΑΤΑΣΤΗΜΑ 117 τ.μ. στην Μιχαήλ Πετρίδη. Πληρ. τηλ. 0936 795114 AE46911

ΙΣΟΓΕΙΟ ΔΙΑΜΕΡΙΣΜΑ στη Θεμ. Σοφούλη, 3 υπνοδωματίων, πολυτελούς κατασκευής με όλες τις σύγχρονες προδιαγραφές, με μηνιαίο μίσθωμα 200.000 δρχ. Πληρ. ΡΟΔΙΑΚΗ ΚΤΗΜΑΤΙΚΗ, τηλ. 26281, 0944243452, 0944421015 AE46597

ΑΠΟΘΗΚΗ 700 τ.μ. επί της λεωφ. Ρόδου-Καλλιθέας έναντι Μαρινόπουλου. Πληρ. τηλ. 0241024967 από 10.00 έως 14.00 AE46900

ΚΑΤΑΣΤΗΜΑ ισόγειο 72 τ.μ. περίπου με αυλή 7 τ.μ. περίπου και ένα δωμάτιο 21 τ.μ. στον πρώτο όροφο, που βρίσκεται στην πόλη της Ρόδου και στην οδό Ορφανίδου αριθμ. 16, κατάλληλο για οποιαδήποτε χρήση. Πληρ. από 09.00 έως 13.00 και από 18.30 έως 21.30, στα τηλ. 0241025450 και 0241020277 AE46905

ΔΙΑΜΕΡΙΣΜΑ στην Ανάληψη επιπλωμένο, με μια κρεβατοκάμαρα, μεγάλη κουζίνα, με χτιστό καναπέ και ανεμιστήρες κάτω από καινούργιες μεζονέτες (ημιυπόγειο) με αυλή στον κήπο. Διαθέσιμο μετά τις 23/8. Πληρ. τηλ. 0243047727, 0977433315 και 02410 68582. AE46584

ΔΙΑΜΕΡΙΣΜΑΤΑ επιπλωμένα lux 2κλινα, 3κλινα, 4κλινα με την ημέρα, έως 30 Σεπτεμβρίου, με όλα τα οικιακά σκεύη και ηλιακό για διακοπές. Πληρ. τηλ. 0977896444. AE4675

Θέλετε να ενοικιάσετε **STUDIO** δυάρι, τριάρι μονοκατοικία; Απευθυνθείτε στο 674511-67234 και 0945471001, 0942 863731. AE46755

ΕΝΟΙΚΙΑΖΟΝΤΑΙ: α) Επιπλωμένη γκαρσονιέρα σε ήσυχη περιοχή με θέα κοντά στο S/M Μαρινόπουλου β) Διαμέρισμα 90 τ.μ. επιπλωμένο με εντοιχισμένη κουζίνα δύο υπνοδωμάτια, ευρύχωρο σαλόνι και αποθήκη στο δεύτερο όροφο. Πληρ. τηλ. 0241090038, 0934616156 και 0932748216. AE46758

ΔΙΑΜΕΡΙΣΜΑ 60 τ.μ. καινούργιο, έναντι ξενοδοχείου MIPA MAPE στην Ιξιά. Πληρ. τηλ. 02410 96150, 0937047406. AE46602

ΑΠΟΘΗΚΗ 700 τ.μ. με ράμπα έναντι Μαρινόπουλου (επί της λεωφ. Ρόδου-Καλλιθέας). Πληρ. τηλ. 02410 24967. Από 10.00-14.00 μ.μ. AE46470

ΕΝΟΙΚΙΑΖΟΝΤΑΙ: 1) στην προέκταση της οδού Αυστραλίας **γραφείο** 60 τ.μ. α' ορόφου, κατάλληλο για λογιστικό γραφείο ή για οποιανδήποτε άλλη επαγγελματική χρήση με μηνιαίο μίσθωμα 120.000 δρχ., 2) **Κατάστημα** στην Ψαροπούλα, 55 τ.μ. κατάλληλο για πρακτορείο, κομμωτήριο, ενοικιάσεως αυτοκινήτων (Rent a car), ινστιτούτο αισθητικής, ιατρείο και για οποιαδήποτε άλλη εμπορική ή επαγγελματική χρήση, με μηνιαίο μίσθωμα δρχ. 400.000, 3) **Κατάστημα** κεντρικό στην Εθνάρχου Μακαρίου, 54 τ.μ. Πληρ. ΡΟΔΙΑΚΗ ΚΤΗΜΑΤΙΚΗ, τηλ. 26281, 0944243452, 0944421015 AE46601

ΚΑΤΑΣΤΗΜΑ για κομμωτήριο-ΠΡΟΠΟ κ.λπ., Θεμιστοκλή Σοφούλη 8. Πληρ. τηλ. 0241020079 και 0241038646. AE46242

ΙΣΟΓΕΙΟ 70 τ.μ. στην Ιωάν. Καζούλη για γραφείο-ιατρείο-επαγγελματική στέγη. Πληρ. τηλ. 32902. AE42425

TOP PROPERTIES

GEORGIOS S. PIPINOS

ΓΕΩΡΓΙΟΣ Σ. ΠΙΠΙΝΟΣ
ΣΥΜΒΟΥΛΟΙ ΚΑΙ ΕΚΤΙΜΗΤΕΣ ΑΚΙΝΗΤΩΝ
REAL ESTATE AGENCY

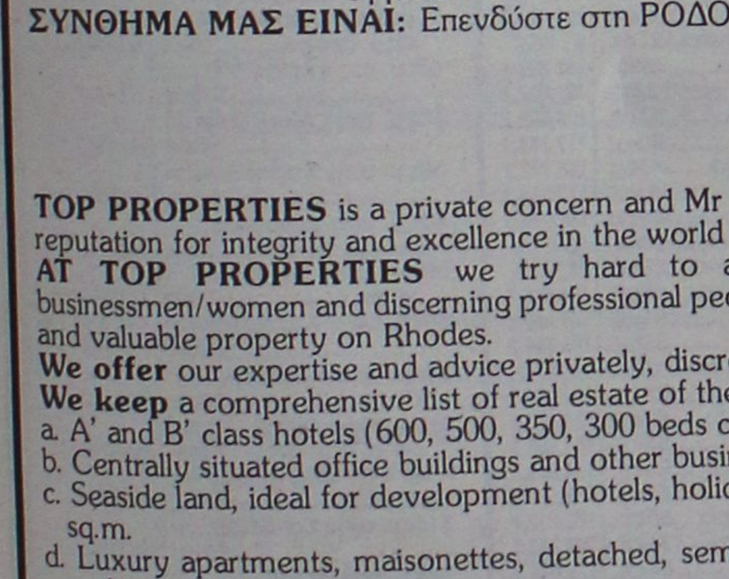

Η "**TOP PROPERTIES**" είναι ατομική επιχείρηση και ανήκει εξ ολοκλήρου στον κ. Γεώργιο Πιπίνο, που από το 1971 ασχολείται αποκλειστικά και μόνο με επενδύσεις και REAL ESTATE, στο νησί της Ρόδου, καθώς και στην ευρύτερη περιοχή της Δωδεκανήσου.

ΑΠΕΥΘΥΝΟΜΑΣΤΕ: Στους **σοβαρούς, απαιτητικούς και επιλεκτικούς** επενδυτές-επιχειρηματίες-ελεύθερους επαγγελματίες, Ελληνες και ξένους, υψηλού εισοδηματικού επιπέδου, που ενδιαφέρονται να κάνουν μια σοβαρή επένδυση προβολής στο νησί της Ρόδου.

ΠΡΟΣΦΕΡΟΥΜΕ: Α) Υπηρεσίες και πληροφορίες που γίνονται σε προσωπικό επίπεδο με εχεμύθεια, διακριτικότητα και σοβαρότητα.
Β) μεγάλη γκάμα υψηλής ποιότητας, ακινήτων, όπως:1) Ξενοδοχεία Α' και Β' κατηγορίας των 600-500-350-300 κλινών, 2) Κεντρικά αστικά ακίνητα κατάλληλα για Τράπεζες-καταστήματα-γραφεία, 3) Παραλιακές εκτάσεις, κατάλληλες για τουριστικές επενδύσεις των 150.000-100.00-70.00-50.000-36.000 τ.μ. και 4) Διαμερίσματα και μεζονέτες προβολής.

ΣΤΟΧΟΣ ΜΑΣ ΕΙΝΑΙ: Να προσφέρουμε στο αγοραστικό μας κοινό υψηλής ποιότητας ακίνητα και ευκαιρίες στο νησί της Ρόδου. Ητριακονταετής και πλέον πείρα μας στον τομέα αυτό αποτελεί εγγύηση.

ΣΥΝΘΗΜΑ ΜΑΣ ΕΙΝΑΙ: Επενδύστε στη ΡΟΔΟ ΤΩΡΑ, σε ακίνητα που ΑΝΤΕΧΟΥΝ ΣΤΟ ΧΡΟΝΟ

Γεώργιος Σ. Πιπίνος
ΜΕΣΙΤΗΣ ΑΣΤΙΚΩΝ ΣΥΜΒΑΣΕΩΝ
Γιατί εμείς γνωρίζουμε καλύτερα!

TOP PROPERTIES is a private concern and Mr George S. Pipinos, its owner, has carved, over the years a reputation for integrity and excellence in the world of Real Estate in the Dodecanese.
AT TOP PROPERTIES we try hard to attract important and selective investors high calibre businessmen/women and discerning professional people, both Greek and foreign, who wish to acquire sabstantial and valuable property on Rhodes.
We offer our expertise and advice privately, discreetly and in strict confidence.
We keep a comprehensive list of real estate of the highest specifications
a. A' and B' class hotels (600, 500, 350, 300 beds capacity)
b. Centrally situated office buildings and other business premises.
c. Seaside land, ideal for development (hotels, holiday resorts, etc), of 150.000, 100.00, 70.000, 50.000, 36.000 sq.m.
d. Luxury apartments, maisonettes, detached, semi-detached and terraced houses.
Our aim is to give our clients the opportunity to Qcquire value for money, first class real estate on Rhodes. Our 30-year-old experience in Real Estate is our warranty.
Our motto is Invest in Rhodes, Invest in property, It stands the test of time.



TOP PROPERTIES
and George Pipinos
Because we know best

ΚΕΝΝΕΝΤΥ 38, ΡΟΔΟΣ, 85 100, ΤΗΛ. (0241) 23895, 38243, κιν. (094)-4-676003 FAX: (0241) 20883
38 KENNEDY STR., RHODES, 85 100, TEL. (0241) 23895, 38243, mob. (094)-4-676003 FAX: (0241) 20883

ΖΗΤΕΙΤΑΙ ΠΡΟΣ ΕΝΟΙΚΙΑΣΗ

2ΑΡΙ ή 3ΑΡΙ πολυτελούς - νέας κατασκευής (lux) με όσο το δυνατόν περισσότερες ανέσεις. Εντός πόλεως Ρόδου.

Πληρ. τηλ. 0944 617050

ΕΝΟΙΚΙΑΣΕΙΣ

συνέχεια από την προηγούμενη

ΕΞΟΧΙΚΗ ΚΑΤΟΙΚΙΑ ΠΑ ΟΣΟ ΧΡΟΝΙΚΟ ΔΙΑΣΤΗΜΑ ΘΕΛΕΤΕ, ΠΛΗΡΩΣ ΕΠΙΠΛΩΜΕΝΗ, ΜΕ AIR CONDITION, ΣΤΗΝ ΜΑΓΕΥΤΙΚΗ ΠΕΡΙΟΧΗ "ΠΕΥΚΩΝ" ΛΙΝΔΟΥ, ΠΟΥ ΑΠΟΤΕΛΕΙΤΑΙ ΑΠΟ ΔΥΟ (2) ΥΠΝΟΔΩΜΑΤΙΑ, ΚΟΥΖΙΝΑ - ΣΑΛΟΝΙ, ΔΙΑΔΡΟΜΟ, WC, ΜΕ ΜΕΓΑΛΗ ΑΥΛΗ ΚΑΙ ΧΩΡΑΦΙ 2 ΣΤΡΕΜΜΑΤΩΝ ΜΕ ΕΙΣΟΔΟ ΑΠΟ ΤΟΝ ΚΕΝΤΡΙΚΟ ΔΡΟΜΟ ΠΕΥΚΩΝ - ΛΑΡΔΟΥ ΚΑΙ ΕΞΟΔΟ ΠΡΟΣ ΤΗ ΘΑΛΑΣΣΑ. ΠΛΗΡ. ΤΗΛ. 02410 2777
ΠΕ46603

ΔΙΑΜΕΡΙΣΜΑΤΑ επιπλωμένα, λουξ, δίκλινα, τρίκλινα και τετράκλινα με την ημέρα και τον μήνα για την σαιζόν έως 30 Σεπτεμβρίου με όλα τα σικιακά σκεύη και ηλιακό, οδός Μητροπόλεως. Πληρ. τηλ. 02410/29362, 097/7896444.
ΑΕ46001

ΔΙΑΜΕΡΙΣΜΑ 100 τ.μ., 3 υπνοδωμάτια, σαλόνι, κουζίνα, με ηλιακό θερ/να, στον Α' όροφο, (διόροφης οικοδομή), επί της Κυρήνης αριθ. 12, στη Ρόδο. Πληρ. τηλ. 0241028727 ΑΕ46048

ΔΙΑΜΕΡΙΣΜΑΤΑ ΠΟΛΥΤΕΛΗ ΜΟΝΟΧΩΡΑ ΚΑΙ ΔΙΧΩΡΑ ΜΕ ΚΛΙΜΑΤΙΣΜΟ (ΨΥΞΗ, ΘΕΡΜΑΝΣΗ), ΠΛΗΡΩΣ ΕΠΙΠΛΩΜΕΝΑ, ΒΕΡΑΝΤΕΣ ΚΑΙ ΗΛΙΑΚΟΥΣ. ΤΙΜΕΣ ΧΑΜΗΛΕΣ ΙΔΙΑΙΤΕΡΑ ΣΕ ΕΚΠΑΙΔΕΥΤΙΚΟΥΣ, ΣΤΡΑΤΙΩΤΙΚΟΥΣ, ΣΠΟΥΔΑΣΤΕΣ. ΣΤΟ ΠΑΡΑΔΕΙΣΙ ΤΗΣ ΡΟΔΟΥ. ΠΛΗΡ. ΤΗΛ. 81210 Ή 33349 Ή 0974 107374.
ΠΕ46588

ΓΚΑΡΣΟΝΙΕΡΑ ΕΠΙΠΛΩΜΕΝΗ ΚΑΤΑΛΛΗΛΗ ΓΙΑ ΦΟΙΤΗΤΗ, Β' ΟΡΟΦΟΣ ΦΩΤΕΙΝΗ, ΠΛΗΣΙΟΝ ΑΣΟΕ, Ε.Μ.Π. ΚΑΙ ΣΤΑΘΜΟ ΤΡΑΙΝΟΥ. ΕΝΟΙΚΙΟ 280 ΕΥΡΩ. ΠΛΗΡ. ΤΗΛ. 0944414547.
ΠΖ46581

ΙΣΟΓΕΙΟΣ ΧΩΡΟΣ, κατάλληλος για κατάστημα ή και για αποθήκη 125 τ.μ. με αυλή 80 τ.μ. στην περιοχή Δασκάλων. Πληρ. τηλ. 34490 (πρωί) και 61701, 65125 (απόγευμα).
ΑΕ46340

STUDIOS και διαμερίσματα σε ήσυχη περιοχή στην Κρεμαστή με την ημέρα για διακοπές, επιπλωμένα με πιολυκουζινάκι, WC, μπαλκόνια, κήπο με γκαζόν, πάρκιν. Τιμές studios 15 ευρώ, Διαμερίσματα 22 ευρώ Πληρ. τηλ. 0937606824, 0241095695, 0241095487
AE4610

ΤΣΑΚΙΡΗΣ ΤΣΑΜΠΙΚΟΣ
ΠΟΛΙΤΙΚΟΣ ΜΗΧΑΝΙΚΟΣ
ΕΡΓΟΛΗΠΤΗΣ ΔΗΜΟΣΙΩΝ ΕΡΓΩΝ

ΠΩΛΕΙΤΑΙ

οροφοδιαμέρισμα επιφ. 75 τ.μ. συν 4 τ.μ. ημιυπαίθριος χώρος σε μικρή τριώροφη οικοδομή

Πληρ. τηλ. 0241035139

ΠΩΛΕΙΤΑΙ

Επιχείρηση
ΒΡΕΦΟΝΗΠΙΑΚΟΥ ΣΤΑΘΜΟΥ
Μόνο σοβαρές προτάσεις.

Πληρ. τηλ. 0944343399

ΠΩΛΟΥΝΤΑΙ

1) Πωλούνται κατοικίες 160 τ.μ. σε μπετά στην περιοχή Φαληρακίου.
2) Πωλείται ημιτελής μονοκατοικία σε μεγάλο οικόπεδο με απεριόριστη θέα στο Φιλέρημο.
3) Πωλούνται καταστήματα και εμπορικές αποθήκες στην Ιαλυσό.

Για περισσότερες πληροφορίες επικοινωνήστε στο τηλ. 093-7168237 κ. Στέργος

ΠΩΛΕΙΤΑΙ

ΓΝΩΣΤΗ ΒΙΟΤΕΧΝΙΑ ΚΑΙ ΕΙΔΗ ΣΦΟΛΙΑΤΟΠΟΙΪΑΣ, λόγω γήρατος (σύνταξη)

ΜΟΝΟ ΣΟΒΑΡΕΣ ΠΡΟΤΑΣΕΙΣ

Πληρ. τηλ. 02410/21807 πρωί και 02410/75897 απόγευμα

ΠΙΠΙΝΟΣ

ΑΞΙΟΛΟΓΕΣ ΠΑΡΑΘΕΡΙΣΤΙΚΕΣ ΚΑΤΟΙΚΙΕΣ
• Λίνδος-Ψάλτος
• Γεννάδι
• Σύμη

ΠΩΛΟΥΝΤΑΙ
Πληρ. τηλ. 02410/23895
και 0944390803

ΟΙΚΟΔΟΜΙΚΕΣ ΕΠΙΧΕΙΡΗΣΕΙΣ ΤΖΟΓΙΑ ΜΑΡΙΑ & ΥΙΟΙ

Πωλούνται μεζονέτες 120 τ.μ., πολυτελούς κατασκευής, ανεξάρτητες, σε οικόπεδο 300 τ.μ. η κάθε μία επί των οδών Ευρώπης-Βελιγραδίου (περιοχή Ροδίνι).

Τηλ. επικοινωνίας 02410-30069

ΚΤΗΜΑΤΟΜΕΣΙΤΙΚΟ ΓΡΑΦΕΙΟ

ΕΥΡΩΚΤΗΜΑΤΙΚΗ

ΕΥΣΤΑΘΙΟΥ

ΜΕΣΙΤΕΣ ΣΥΜΒΟΥΛΟΙ ΜΕΛΕΤΗΤΕΣ

αγορές, πωλήσεις, εκτιμήσεις, αντιπαροχές, μισθώσεις ακινήτων, επενδυτικές προτάσεις, αρχιτεκτονικές μελέτες
ΞΕΝΟΔΟΧΕΙΑ - ΠΑΡΑΛΙΑΚΕΣ ΕΚΤΑΣΕΙΣ - ΚΕΝΤΡΙΚΑ ΑΚΙΝΗΤΑ - ΟΙΚΟΠΕΔΑ - ΜΟΝΟΚΑΤΟΙΚΙΕΣ - ΔΙΑΜΕΡΙΣΜΑΤΑ - ΑΓΡΟΤΕΜΑΧΙΑ

ΜΟΝΟΚΑΤΟΙΚΙΕΣ-ΜΑΙΖΟΝΕΤΕΣ

	ΔΡΑΧΜΕΣ	ΕΥΡΩ-€
120τ.μ.-Ροδίνι σε 300τ.μ. οικόπ.	74εκ.	217.168,0
145τ.μ.-Μόντε Σμιθ σε 200τ.μ. οικόπ.	90εκ.	264.123,2
168τ.μ.-Μόντε Σμιθ σε 400τ.μ. οικόπ.	120εκ.	352.164,3
180τ.μ.-Ανάληψη (ημιτελής)	55εκ.	161.408,6
180τ.μ.-Ροδίνι σε 210τ.μ. οικόπ.	85εκ.	249.449,7
112τ.μ.-Ιαλυσός σε 297τ.μ. οικόπ.	67εκ.	196.625,0
118τ.μ.-Ιαλυσός σε 238τ.μ. οικόπ.	68εκ.	199.559,7
120τ.μ.-Ιαλυσός σε 300τ.μ. οικόπ.	70εκ.	205.429,2
150τ.μ.-Ιαλυσός σε 1000τ.μ. οικόπ.	90εκ.	264.123,2
153τ.μ.-Ιαλυσός σε 377τ.μ. οικόπ.	75εκ.	220.102,7
155τ.μ.-Ιαλυσός σε 1000τ.μ. οικόπ.	93εκ.	272.927,3
180τ.μ.-Ιαλυσός σε 300τ.μ. οικόπ.	85εκ.	249.449,7
190τ.μ.-Ιαλυσός σε 2000τ.μ. οικόπ.(μπετά)	45εκ.	132.061,6
200τ.μ.-Ιαλυσός σε 1000τ.μ. οικόπ.	95εκ.	278.796,7
200τ.μ.-Ιαλυσός σε 400τ.μ. οικόπ.	85εκ.	249.449,7
154τ.μ.-Κοσκινού σε 300τ.μ. οικόπ.	78εκ.	228.906,8
170τ.μ.-Κοσκινού σε 4000τ.μ. οικόπ.	170εκ.	498.899,4
180τ.μ.-Κοσκινού (ημιτελής)	36εκ.	105.649,3
210τ.μ.-Κοσκινού (μπετά) σε 600τ.μ. οικ.	35εκ.	102.714,6
240τ.μ.-Κοσκινού σε 1000τ.μ. οικόπ.	120εκ.	352.164,3
160τ.μ.-Ασγούρου σε 2000τ.μ. οικόπ.	60εκ.	176.082,1
255τ.μ.-Ασγούρου σε 1450τ.μ. οικόπ.	60εκ.	176.082,1
175τ.μ.-Κρεμαστή σε 2725τ.μ.οικ.(εντόςοικισμ.)	210εκ.	616.287,6
60τ.μ.-Μαλώνα σε 75τ.μ. οικόπ.	8εκ.	23.477,6
80τ.μ.-Μαλώνα σε 110τ.μ οικόπ.	17εκ.	49.889,9
140τ.μ.-Μαλώνα σε 290τ.μ. οικόπ.	45εκ.	132.061,6
80τ.μ.-Πυλώνα σε 2000τ.μ. οικόπ.	28εκ.	82.171,6
120τ.μ.-Πυλώνα σε 1000τ.μ. οικόπ.	70εκ.	205.429,2
330τ.μ.-Πυλώνα σε 1500τ.μ. οικόπ.	120εκ.	352.164,3
100τ.μ.-Γεννάδι σε 210τ.μ. οικόπ.	32εκ.	93.910,4
120τ.μ.-Γεννάδι σε 700τ.μ. οικόπ.	65εκ.	190.755,6
140τ.μ.-Γεννάδι σε 1000τ.μ. οικόπ.(κύμα)	85εκ.	249.449,7
140τ.μ.-Γεννάδι σε 1000τ.μ. οικόπ.	80εκ.	234.776,2
155τ.μ.-Γεννάδι σε 400τ.μ. οικόπ.(ημπελ.)	55εκ.	161.408,6
200τ.μ.-Γεννάδι σε 4000τ.μ. οικόπ.(κύμα).	200εκ.	586.940,5
130τ.μ.-Λαχανιά σε 1266τ.μ. οικόπ.(κύμα).	75εκ.	220.102,7
140τ.μ.-Λαχανιά σε 1000τ.μ. οικόπ.(κύμα).	85εκ.	249.449,7
157τ.μ.-Λαχανιά σε 1200τ.μ. οικόπ.(κύμα).	87εκ.	255.319,1
65τ.μ.-Κιοτάρι σε 1000τ.μ. οικόπ.	26εκ.	76.302,2

ΟΙΚΟΠΕΔΑ

	ΔΡΑΧΜΕΣ	ΕΥΡΩ-€
ΡΟΔΟΣ		
180τ.μ. στους Δασκάλους Σ.Δ.=1,2	25εκ.	73.367,5
241τ.μ. στη Σμύρνης	18εκ.	52.824,6
300τ.μ. στον συν/μό Απόλλων Σ.Δ.=0,6	21εκ.	61.628,7
381τ.μ. στην Λονδίνου Σ.Δ.=0,8	30εκ.	88.041,0
558τ.μ. στην Λίνδου Σ.Δ,=0,8	62εκ.	181.951,5
632τ.μ. στη Φιλερήμου	53εκ.	155.539,2
ΚΟΣΚΙΝΟΥ		
2100τ.μ. στη Ρόδου-Λίνδου με άδ.οικ.	60εκ.	176.082,1
2100τ.μ. στη θέση Πέζουλας με άδ.οικ.	32εκ.	93.910,4
2000τ.μ. στη θέση Πέζουλας με άδ.οικ.	26εκ.	76.302,2
2400τ.μ. στη θέση Αγ. Ιωάννης	43εκ.	126.192,2
4000τ.μ. στη θέση Ξηρόκαμπος	60εκ.	176.082,1
4000τ.μ. στη θέση Πέζουλας	52εκ.	152.604,5
4000τ.μ. Πανοραμικό	60εκ.	176.082,1
4000τ.μ. στη θέση Πέζουλας	60εκ.	176.082,1
4000τ.μ. στη Ρόδου-Λίνδου με άδ.οικ.	85εκ.	249.449,7
4000τ.μ. στο Φυτώριο	37εκ.	108.584,0
4500τ.μ. στην επαρχιακή οδό	90εκ.	264.123,2
8570τ.μ. επί της Ρόδου-Λίνδου (Ταλαρι)	129εκ.	378.576,6
9700τ.μ. επί της Ρόδου-Λίνδου	250εκ.	733.675,7
ΑΣΓΟΥΡΟΥ		
4000τ.μ. στην επαρχ.οδό	80εκ.	176.082,1
4000τ.μ. στην Αγ. Βαρβάρα	38εκ.	111.518,7
4000τ.μ. με βιοτεχνική άδεια	47εκ.	234.776,2
4200τ.μ. στην παρ. Αγγ. Σικελιανού	65εκ.	137.931,0
ΑΦΑΝΤΟΥ		
360τ.μ. εντός οικισμού	12εκ.	35.216,4
2340τ.μ. στα Κολύμπια επί της Εθν.οδού.	31εκ.	90.975,7
4780τ.μ. στον παραλ.δρόμο προς Κολύμπια.	29εκ.	85.106,3
5000τ.μ. επί της Εθν. Οδού & επί της Γέφυρας.	150εκ.	440.205,4
5751τ.μ. στα Κολύμπια επί της οδού Ευκαλύπτων.	50εκ.	146.735,1
ΙΑΛΥΣΟΣ		
300τ.μ. κοντά στον Μαρινόπουλο Σ.Δ.=0,4.	18εκ.	52.824,6
2000τ.μ. επί της Λεωφ. Ρόδου-Κρεμαστής	70εκ.	205.429,2
2000τ.μ. στη θέση Βουνάρα με άδ.οικόδ.	40εκ.	117.388,1
2000τ.μ. στη θέση Βουνάρα Μόσχου.	38εκ.	111.518,7
4000τ.μ. στους προποδ. Φιλερήμου.	50εκ.	88.041,0
8700τ.μ. στο Κανδυλί	30εκ.	281.731,4

ΔΙΑΜΕΡΙΣΜΑΤΑ

	ΔΡΑΧΜΕΣ	ΕΥΡΩ-€
35τ.μ. στους Δασκάλους	15εκ.	44.020,5
48τ.μ. στο Αραπάκι	21εκ.	61.628,7
60τ.μ. στο Ροδίνι	27εκ.	79.236,9
72τ.μ. στην Ιξιά	25εκ.	73.367,5
74τ.μ. στην Ανάληψη	35εκ.	102.714,6
75τ.μ. στο Καρακόνερο	41εκ.	120.322,8
80τ.μ. στην Ιξιά	42εκ.	123.257,5
80τ.μ. στο Ροδίνι	34εκ.	99.779,9
82τ.μ. στο Ζέφυρος	36εκ.	105.649,3
83τ.μ. στο Ροδίνι	37εκ.	108.584,0
88τ.μ. στην Ιξιά	30εκ.	88.041,0
90τ.μ. στη Ψαροπούλα	46εκ.	134.996,3
90τ.μ. στους Δασκάλους(ημπελ.)	21εκ.	61.628,7
90τ.μ. στη Ψαροπούλα	49εκ.	143.800,4
90τ.μ. στην Ανάληψη	38εκ.	111.518,7
92τ.μ. στην Ιξιά	43εκ.	126.192,2
94τ.μ. στο Ζέφυρος	40εκ.	117.388,1
96τ.μ. στο Καρακόνερο	43εκ.	126.192,2
98τ.μ. στο Ζέφυρος	40εκ.	117.388,1
103τ.μ. στο Ροδίνι	46εκ.	134.996,3
108τ.μ. στον Αγ. Νικόλαο	28εκ.	82.171,6
110τ.μ. στον Αγ. Γεώργιο	25εκ.	73.367,5
114τ.μ. στους Δασκάλους	63εκ.	184.886,2
118τ.μ. στο Αραπάκι	51εκ.	149.669,8
118τ.μ. στο Ζέφυρος	53εκ.	155.539,2
120τ.μ. στην Ιξιά	30εκ.	88.041,0
123τ.μ. στο Αραπάκι	52εκ.	152.604,5
123τ.μ. στο Ροδίνι	55εκ.	161.408,6
123τ.μ. στην Ανάληψη	55εκ.	161.408,6
125τ.μ. στο Ροδίνι	56εκ.	164.343,3
125τ.μ. στην Ιξιά	53εκ.	155.539,2
128τ.μ. στο Καρακόνερο	58εκ.	170.212,7
128τ.μ. στον Αγ. Ιωάννη	71εκ.	208.363,9
128τ.μ. στην Ανάληψη	61εκ.	179.016,8
134τ.μ. στη Ψαροπούλα	38εκ.	111.518,7
135τ.μ. στη Ψαροπούλα	75εκ.	220.102,7
136τ.μ. στην Ανάληψη	21εκ.	61.628,7
162τ.μ. στους Αγ. Αναργύρους.	40εκ.	117.388,1
180τ.μ. στον Αγ. Νικόλαο	65εκ.	190.755,6

ΚΑΤΑΣΤΗΜΑΤΑ-ΓΡΑΦΕΙΑ

	ΔΡΑΧΜΕΣ	ΕΥΡΩ-€
30τ.μ. στο Φαληράκι	35εκ.	102.714,6
30τ.μ. στο Φαληράκι με 30τ.μ. υπόγειο	75εκ.	220.102,7
30τ.μ. στην ακτή Μιαούλη	80εκ.	234.776,2
32τ.μ. στον Αρχάγγελο (κέντρο)	19εκ.	55.759,3
39τ.μ. στη Γαριβάλδη	13εκ.	38.151,1
43τ.μ. στη Σωκράτους	240εκ.	704.328,6
45τ.μ. στο Φαληράκι με αντίστοιχο υπόγειο & 45τ.μ. όροφο	95εκ.	278.796,7
48τ.μ. στο κέντρο πόλεως	100εκ.	293.470,2
50τ.μ. στην Αλεξ. Διάκου	50εκ.	146.735,1
50τ.μ. στην Καρπάθου	65εκ.	190.755,6
50τ.μ. στο εμπορικό Κέντρο Φώκιαλη	18εκ.	52.824,6
50τ.μ. στην Θεσσαλονίκης	21εκ.	61.628,7
60τ.μ. στην Αλ. Διάκου	65εκ.	190.755,6
65τ.μ. στον Αρχάγγελο (Κέντρο)	38εκ.	111.518,7
95τ.μ. στην Παλιά Πόλη σε 287τ.μ. οικ.	170εκ.	498.899,4
97τ.μ. στην 28ης Οκτωβρίου ισόγειο	38εκ.	111.518,7
115τ.μ. στην Καποδιστρίου	50εκ.	146.735,1
125τ.μ. στην Ιαλυσό - Λεωφ.Ηρακλειδών.	53εκ.	155.539,2
127τ.μ. στη Σκεύου Ζερβού	37εκ.	108.584,0
160τ.μ. στην Αγίου Φανουρίου	90εκ.	264.123,2

ΖΗΤΟΥΝΤΑΙ ΔΙΑΜΕΡΙΣΜΑΤΑ, ΚΑΤΑΣΤΗΜΑΤΑ, ΟΙΚΟΠΕΔΑ ΕΝΤΟΣ Ή ΕΚΤΟΣ ΠΟΛΕΩΣ, ΟΙΚΟΠΕΔΑ ΓΙΑ ΠΩΛΗΣΗ - ΑΝΤΙΠΑΡΟΧΗ, ΔΑΝΕΙΑ ΔΕΚΤΑ, ΕΥΚΟΛΙΕΣ ΠΛΗΡΩΜΗΣ

ΕΥΡΩΚΤΗΜΑΤΙΚΗ
η ακίνητη αξία σας

Εθνικής Αντίστασης 83 (πρώην Άννης Μαρίας) δίπλα στην ALPHA BANK
Τηλ:02410 73819,74917 Κιν. 0944/374546, 0945/292030 FAX.02410 38641

ΙΩΑΝΝΗΣ & ΜΙΧΑΛΗΣ ΕΥΣΤΑΘΙΟΥ

ενοικιασεις

συνέχεια από την προηγούμενη

ΧΩΡΟΣ κατάλληλος για κατάστημα 100 τ.μ., ή γραφείο, επί της οδού Μαραθώνος 18, συνοικία Ροδίνι. Πληρ. τηλ. 0241073278, κιν. 0932406638.
ΑΕ45851

ΔΙΑΜΕΡΙΣΜΑ, στην Ηρώων Πολυτεχνείου 5, 120 τ.μ. Πληροφορίες στα τηλ. 25151 και 21955 από 9-2 π.μ. και 6-10 μ.μ.
ΑΕ45853

ΚΑΤΑΣΤΗΜΑ 75 τ.μ. με βιτρίνα 6,50 μ. σε εμπορικό δρόμο της Παλιάς Πόλης της Ρόδου. Πληρ. τηλ. 09.44.88.11.22 και 37.753
ΧΑΕ111

ΕΝΟΙΚΙΑΖΕΤΑΙ: 1) Κατάστημα στη "Ψαροπούλα", 55 τ.μ. κατάλληλο για πρακτορείο, κομμωτήριο, ενοικιάσεως αυτοκινήτων (Rent a car), Ινστιτούτο Αισθητικής, ιατρείο και για οποιαδήποτε άλλη εμπορική ή επαγγελματική χρήση, με μηνιαίο μίσθωμα δρχ. 400.000. 2) Κατάστημα στη Κορδιγκτώνος 120 τ.μ. με μηνιαίο μίσθωμα 250.000 ΡΟΔΙΑΚΗ ΚΤΗΜΑΤΙΚΗ, τηλ. 26281, 35476 κιν. 0944/243452 και 0944/421015.
ΑΕ45811

ΚΑΤΑΣΤΗΜΑ ισόγειο, με πατάρι και τουαλέτα, 55 τ.μ. περίπου, επί της οδού Κολοκοτρώνη. Πληρ. τηλ. 02410/24856 και 02410/75766.
ΑΕ45854

ΚΑΤΑΣΤΗΜΑ, 65 Τ.Μ. ΣΤΗΝ ΟΔΟ ΜΑΡΚΟΥ ΚΛΑΔΑΚΗ 13 (ΑΝΑΛΗΨΗ). ΠΛΗΡ. ΤΗΛ. 0241023229.

STUDIOS ΜΕ ΤΟ ΜΗΝΑ Η ΤΗΝ ΗΜΕΡΑ ΠΛΗΡΩΣ ΕΠΙΠΛΩΜΕΝΑ ΜΕ ΠΟΛΥΚΟΥΖΙΝΑΚΙ, ΨΥΓΕΙΟ, ΝΤΟΥΖ, W.C., ΤΗΛΕΦΩΝΟ, ΜΠΑΛΚΟΝΙ, ΖΕΣΤΟ ΝΕΡΟ ΕΠΙ 24ΩΡΟΥ ΒΑΣΕΩΣ ΣΤΗΝ ΠΙΟ ΗΣΥΧΗ ΠΕΡΙΟΧΗ ΤΗΣ ΠΟΛΗΣ (ΠΕΡΙΟΧΗ ΔΑΣΚΑΛΩΝ), ΟΔΟΣ ΜΑΝΩΛΗ ΠΑΠΑΜΑΝΩΛΗ ΑΡΙΘΜ. 12, ΚΑΘΕΤΟΣ ΕΠΙ ΤΗΣ ΣΤΕΛΙΟΥ ΚΩΤΙΑΔΗ. ΠΛΗΡ. ΤΗΛ. 37244.

ΧΩΡΟΣ 120 τ.μ. για γραφείο με υπόγειο 100 τ.μ. και τουαλέτες. Πληρ. τηλ. 0241022770 από 10.00-13.00
ΑΕ41773

ΚΑΤΑΣΤΗΜΑ στην οδό Γρίβα κάτω από το ξενοδοχείο "ΝΤΙΑΝΑ". ΠΛΗΡ. ΤΗΛ. 02410 27896 και 02410 78905
ΑΕ44298

ΕΝΟΙΚΙΑΖΕΤΑΙ Ή ΠΩΛΕΙΤΑΙ ΕΠΙΧΕΙΡΗΣΗ BAR-CLUB ΣΤΗΝ ΠΑΡΑΛΙΑ ΚΡΕΜΑΣΤΗΣ ΠΛΗΡΩΣ ΕΞΟΠΛΙΣΜΕΝΗ 200 Τ.Μ. ΣΕ ΜΕΓΑΛΟ ΟΙΚΟΠΕΔΟ ΜΕ ΔΙΚΟ ΤΟΥ PARKING ΠΑΝΩ ΣΤΟ ΚΥΜΑ. ΠΛΗΡ. ΤΗΛ. 0973011156 ΚΑΙ 0241096814 ΜΕΤΑ ΤΙΣ 21.30 Μ.Μ. ΠΕ44374

πωλησεις ακινητων & επιχειρησεων

ΕΠΙΧΕΙΡΗΣΗ ΟΒΕΛΙΣΤΗΡΙΟ στην Κρεμαστή ή μεμονωμένα κομμάτια της (εξοπλισμός). Πληρ. τηλ. 02410 91004 (12.00-16.00 & 19.00-24.00)
ΑΟ47053

ΟΙΚΟΠΕΔΟ στον συνεταιρισμό "Απόλλων", 300 τ.μ., με όλες τις απαραίτητες υποδομές. Κάλυψη 180 τ.μ. συν το υπόγειο. Πληρ. τηλ. 0944 475852
ΑΟ47057

ΕΥΚΑΙΡΙΑ. Πωλείται 100 τ.μ. κλιματιζόμενο **ΚΟΜΜΩΤΗΡΙΟ** στο Νιοχώρι. Αποτελείται από 11 καθρέφτες χτενίσματος, 7 καρέκλες χτενίσματος, 9 πολυθρόνες σαλονιού, 1 σεσουάρ-βαπέρ, 1 λάμπα, 5 πιστολάκια, 2 λουτήρες πορσελάνης, 5 βοηθούς, 1 τηλεόραση, 1 στερεοφωνικό, 1 ψυγείο, 1 πλυντήριο ρούχων, 1 ρεσεψιόν, 3 σκαμπό, 1 κρεβάτι μασάζ, και 1 τραπεζάκι για μανικιούρ. Ενοίκιο 526 ευρώ. Πληρ. τηλ. 0944 183154
ΑΟ47043

ΑΓΡΟΤΕΜΑΧΙΟ 10 στρ. στις Καλυθιές, τιμή 44.020 (15 εκ. δρχ.). Επίσης αγροτεμάχιο 13.700 τ.μ. Κοσκινού - Ασγούρου τιμή 161.408 ευρώ (55 εκ. δρχ.). Πληρ. Κτηματομεσιτικό γραφείο ΑΙΓΑΙΟΚΤΗΜΑΤΙΚΗ, τηλ. 02410 22943, 28838, 0945 466773
ΑΟ47042

ΠΩΛΕΙΤΑΙ

Διαμέρισμα στην Ανάληψη 80 τ.μ. με 2 υπνοδωμάτια, α' ορόφου, κατάλληλο και για επαγγελματική χρήση αξίας 96.845 ευρώ.

Πληροφορίες ΕΥΡΩΚΤΗΜΑΤΙΚΗ Ιωάννης και Μιχάλης Ευσταθίου, Εθνικής Αντιστάσεως 83 (πρώην Άννης Μαρίας). Τηλ. 02410 73819-74917, 0945292030, 0944374546.

ΠΩΛΕΙΤΑΙ ΞΕΝΟΔΟΧΕΙΟ

Β' κατηγορίας 100 κλινών με πισίνα, 300 μ. από τη θάλασσα στην παραλία Κολύμπια Ρόδου
- Δεκτές σοβαρές προτάσεις
- Δεκτοί μεσίτες

Πληρ. τηλ. 0241056282, 0241056279
FAX: 0241056291

ΚΤΗΜΑΤΟΜΕΣΙΤΙΚΟ ΓΡΑΦΕΙΟ
ΖΑΦΕΙΡΗΣ Μ. ΚΑΡΑΓΙΑΝΝΗΣ Δ. Ο.Ε.

Πωλήσεις ακινήτων. Τηλ. (60380-60381)
18.00-21.00 μ.μ. Δευτέρα-Παρασκευή

ΔΗΜΟΣ ΑΦΑΝΤΟΥ
- 6.120 τ.μ. (Περιοχή Καστελλάνο)
- 4.000 τ.μ. (Παραλία Αφάντου)
- 5.000 τ.μ. (Παραλία Αφάντου)
- 1.600 τ.μ. (Παραλία Αφάντου)
- 6.450 τ.μ. (Παραλία Αφάντου)
- 2.000 τ.μ. (Παραλία Αφάντου)
- 730 τ.μ. (Περιοχή Λίππινοι)
- 540 τ.μ. (Περιοχή Λίππινοι)
- 5.800 τ.μ. (Περιοχή Τραπέζια)
- 11.520 τ.μ. αγροτεμάχιο
- (1/2) 5.080 τ.μ. αγροτεμάχιο (Με ελαιόδεντρα)
- 1.250 τ.μ. αγροτεμάχιο
- 1.690 τ.μ. αγροτεμάχιο
- 10.200 τ.μ. αγροτεμάχιο (πλησίον οικισμού Κολυμπίων με πανοραμική θέα)

ΚΟΛΥΜΠΙΑ
- 5.000 τ.μ. πλησίον ξενοδοχείου ΚΟΑΛΑ
- 4.969 τ.μ. (1/2) αγροτεμάχιο
- 4.300 τ.μ. αγροτεμάχιο (στο δρόμο για Αρχίπολη)

ΨΙΝΘΟΣ
- 22.400 τ.μ. αγροτεμάχιο (Με 200 ελαιόδεντρα)
- 19.840 τ.μ. αγροτεμάχο

ΡΟΔΟΣ
- Διαμέρισμα, 2ος όροφος, 80 τ.μ.
- Γραφείο 40 τ.μ., Εμπορικό Κέντρο Φώκιαλη

ΡΟΔΙΑΚΗ ΚΤΗΜΑΤΙΚΗ

ΣΥΜΒΟΥΛΟΙ & ΕΚΤΙΜΗΤΕΣ ΑΚΙΝΗΤΩΝ — ΚΤΗΜΑΤΟΜΕΣΙΤΙΚΟ ΓΡΑΦΕΙΟ από το 1983

Η ΡΟΔΙΑΚΗ ΚΤΗΜΑΤΙΚΗ είναι ανεξάρτητο κτηματομεσιτικό γραφείο με έδρα την Ρόδο. Η διαμεσολάβηση (brokerage) για την πώληση, εκμετάλλευση ή και εκμίσθωση της ακίνητης περιουσίας αποτελεί τον σημαντικότερο τομέα δραστηριότητας της εταιρείας.
Η εξειδικευμένη προσέγγιση και η επιστημονική κατάρτιση σε συνδιασμό με την πολυετή εμπειρία είναι οι βασικοί συντελεστές της επιτυχημένης δεκαπενταετούς και πλέον πορειάς του γραφείου μας.



ΠΩΛΗΣΕΙΣ ΕΠΙΛΕΓΜΕΝΩΝ ΑΚΙΝΗΤΩΝ

Το γραφείο μας διαθέτει σε αποκλειστικότητα δεκάδες επιλεγμένα ακίνητα

- Διαμερίσματα - Μονοκατοικίες - Μεζονέτες
- Οικόπεδα - Αγροτεμάχια
- Κεντρικά Καταστήματα - Γραφεία - Αυτοτελή Κτίρια
- Μισθωμένα ακίνητα εισοδήματος
- Ξενοδοχειακές Μονάδες

Μεσω του δικτύου συνεργαζόμενων μεσιτικών γραφείων αναλαμβάνουμε αγοραπωλησίες ακινήτων σε όλη την Ελλάδα.

ΕΚΤΙΜΗΣΕΙΣ ΑΚΙΝΗΤΩΝ

Σε συνεργασία με διεθνή γραφεία συμβούλων ακίνητης περιουσίας και με βάση τα αυστηρά πρότυπα και την μεθολογία του Βρετανικού Ινστιτούτου Ορκωτών Πραγματογνωμόνων και Εκτιμητών **(Royal Institution of Chartered Surveyors)** αναλαμβάνουμε εκτίμησεις ακίνητης περιουσίας.Οι εν λόγω εκτιμήσεις μπορούν να χρησιμοποιηθούν σε τραπεζικούς και πιστωτικούς οργανισμούς ή σε δικαστικές πρακτικές τόσο στην Ελλάδα όσο και στο εξωτερικό.

RHODES REAL ESTATE - a world of choice

Rhodes Real Estate is an independent real estate agency founded in 1983 and based in Rhodes island. Since that time we have offered a world class, high quality service to our many and valued clients. Our diverse clientele appreciate our discretion, professionalism and market credibility.

Our company offers professional real estate services for

- Residential Properties (Holiday homes, traditional hous
- Commercial Properties (shops, hotels, offices)
- Property Evaluation -Property Management

THE NATIONAL ASSOCIATION OF NAEA ESTATE AGENTS OVERSEAS MEMBER



We are members of FIABCI (International Federation of Real Estate Agencies), CEI (EuropeanConfederation of Real Estate Agents), NAEA - Overseas Member (National Association of Real Estate Agents - Great Britain), ERES (European Real Estate Society).

For all your personal and professional real estate requirements please contact Mr. Savvas A. Savvaidis (BBA Bologna Un., MCEI, ANAEA) on 26281 or 35476

ΑΝΕΣΤΗΣ & ΣΑΒΒΑΣ ΣΑΒΒΑΪΔΗΣ

Μέγαρο Κιοσόγλου, 3ος όροφος
Εθελοντών Δωδεκανησίων 29
ΡΟΔΟΣ

tel: 26281 & 35476 fax: 34663
cel: 0944-421015 & 0977-433427
e-mail: savvaidis@rho.forthnet.gr

F.I.A.B.C.I.

ΑΣΦΑΛΕΙΟΚΤΗΜΑΤΙΚΗ
ΚΤΗΜΑΤΟΜΕΣΙΤΙΚΟ-ΑΜΟΙΒΑΙΑ ΚΕΦΑΛΑΙΑ
ΑΣΦΑΛΕΙΕΣ INTERNATIONAL LIFE

ΔΙΑΜΕΡΙΣΜΑΤΑ
45 τ.μ. 2άρι Ανάληψη
85 τ.μ. 3άρι Κέντρο
88 τ.μ. 3άρι Δασκάλους
90 τ.μ. 3άρι Ιαλυσός
90 τ.μ. 3άρι Κέντρο
100 τ.μ. 3άρι Κέντρο
115 τ.μ. 4άρι Ανάληψη
115 τ.μ. 4άρι Δασκάλους
125 τ.μ. 4άρι Αγ. Ιωάννης
126 τ.μ. 4άρι Αγ. Ιωάννης
130 τ.μ. 4άρι Μήδια
145 τ.μ. 4άρι Κέντρο

ΔΙΑΜΕΡΙΣΜΑΤΑ ΑΘΗΝΑ
Τρία 88 τ.μ. το καθένα
Λουξ κατασκευής
Μαραθώνος και Λαυρίου

ΟΙΚΟΠΕΔΑ
478 τ.μ. Ροδίνι (Σ.Δ. 0,4)
500 τ.μ. Ανάληψη (Σ.Δ. 0,8)
500 τ.μ. Παραδείσι
700 τ.μ. Ανάληψη (Σ.Δ. 0,8)
1060 τ.μ. Ροδίνι (Σ.Δ. 0,8)
1500 τ.μ. Μιχ. πετρίδη (Σ.Δ. 0,8)

ΑΓΡΟΤΕΜΑΧΙΑ
3,5 στρεμ. Ε.Ο. Ρόδου Λίνδου
4 στρεμ. εντός σχεδίου Μαριτσά
4 στρεμ. Καλαβάρδα
4 στρεμ. Δαματριά
4 στρεμ. Αφάντου
5 στρεμ. Παστίδα
5 στρεμ. Τσαΐρι
6 στρεμ. Παστίδα
11 στρεμ. Παστίδα
80 στρεμ. Κιοτάρι

ΜΕΖΟΝΕΤΕΣ-ΜΟΝΟΚΑΤΟΙΚΙΕΣ
120 τ.μ. Καρακόνερο
120 τ.μ. Μήδια
130 τ.μ. Μήδια
130 τ.μ. Παραδείσι
140 τ.μ. Μήδια
150 τ.μ. Μήδια
150 τ.μ. Ιαλυσός
150 τ.μ. Ιαλυσός
180 τ.μ. Ιαλυσός
180 τ.μ. Παλιά Πόλη
190 τ.μ. Αφάντου
300 τ.μ. Τρεις
450 τ.μ. Κοσκινού

ΚΑΤΑΣΤΗΜΑΤΑ
35 τ.μ. Φαληράκι
38 τ.μ. Φαληράκι
40 τ.μ. Τροφό
50 τ.μ. γραφείο Σοφ. Βενιζέλου·
60 τ.μ. Ψαροπούλα
90 τ.μ. Βενιζέλου

ΔΙΑΘΕΤΟΥΜΕ ΠΕΡΙΣΣΟΤΕΡΑ ΑΚΙΝΗΤΑ ΠΡΟΣ ΠΩΛΗΣΗ ΕΚΤΟΣ ΑΠΟ ΤΑ ΑΝΑΓΡΑΦΟΜΕΝΑ
ΥΠΕΥΘΥΝΟΣ ΓΡΑΦΕΙΟΥ
ΚΑΡΑΝΙΚΗΣ ΛΟΥΚΑΣ
ΕΘΝ. ΜΑΚΑΡΙΟΥ 45 ΣΤΟΑ ΡΟΙΚΟΥ 2ος ΟΡΟΦΟΣ
ΤΗΛ. 21003 ΚΙΝ. 0932482625

πωλησεις

συνέχεια από την προηγούμενη

ΤΡΙΑ ΟΙΚΟΠΕΔΑ πολύ κοντά στην εθνική οδό Ρόδου - Λίνδου στην περιοχή Ατσιπά στ' Αφάντου, κατάλληλα για ανέγερση επαγγελματικής στέγης σε πολύ καλές τιμές: α) 4.780 τ.μ. 16 εκατ., β) 7.200 τ.μ., 20 εκατ., γ) 5.320 τ.μ. 15 εκατ. Πληρ. τηλ. 0932 238837 ΑΟ47030

ΔΙΑΜΕΡΙΣΜΑ ετοιμοπαράδοτο στην Ανάληψη 120 τ.μ.σε οικοδομή των 6 διαμερισμάτων και σε φανταστική θέση. Είναι λουξ κατασκευής με 3 υπνοδωμάτια, 2 μπάνια, εντοιχισμένη κουζίνα, κεντρική θέρμανση, ηλιακό θερμοσίφωνο, αποθήκη 15 τ.μ. αποπερατωμένη και εσωτερικό γκαράζ. Τιμάται 60.000.000 δρχ. ή 176.000 ευρώ. Πληρ. τηλ. 02410 39795, κ. Μανώλη. ΑΟ47031

ΔΙΑΜΕΡΙΣΜΑ στο Ροδίνι μεταχειρισμένο 100 τ.μ. ισόγειο με μικρό κήπο. Έχει 3 υπνοδωμάτια, εντοιχισμένη κουζίνα και θέση γκαράζ και πολλά εξτρά. Είναι σε οικοδομή των 2 διαμερισμάτων και τιμάται 40.000.000 δρχ. ή 117.000 ευρώ. Πληρ. τηλ. 02410 39795, κ. Μανώλη. ΑΟ47032

ΟΡΟΦΟΔΙΑΜΕΡΙΣΜΑ στο Ροδίνι μεταχειρισμένο 100 τ.μ. Είναι στον α' όροφο οικοδομής μόνο με 2 διαμερίσματα. Διαθέτει 3 υπνοδωμάτια και τζάκι. Έχει εντοιχισμένη κουζίνα, διατηρείται σε άριστη κατάσταση και έχει θέση για γκαράζ. Τιμάται 40.000.000 δρχ. ή 117.000 ευρώ. Πληρ. τηλ. 02410 39795, κ. Μανώλη. ΑΟ47033

ΜΟΝΟΚΑΤΟΙΚΙΑ ημιτελής (σε μπετόν) στο Κανδυλί (περιοχή Τρεις) 180 τ.μ. σε οικόπεδο 1.300 τ.μ. σε πολύ καλή θέση με θέα. Τιμή 35.000.000 δρχ. ή 103.000 ευρώ. Πληρ. τηλ. 02410 39795, κ. Μανώλη. ΑΟ47037

ΔΙΑΜΕΡΙΣΜΑ ημιτελές (μαρμαροσουβάδες) στην περιοχή Δασκάλων, 118 τ.μ. σε πολύ μικρή οικοδομή (μόνο 2 διαμερισμάτων) έχει 3 υπνοδωμάτια, 2 μπάνια και πολύ καλή θέα. Τιμάται 32.000.000 δρχ. ή 94.000 ευρώ. Πληρ. τηλ. 02410 39795, κ. Μανώλη. ΑΟ47034

ΟΙΚΟΔΟΜΗ διώροφη (12 ετών) στο χωριό Αφάντου. Διαθέτει 4 διαμερίσματα των 75 τ.μ. το κάθε ένα (σύνολο 300 τ.μ.) και ισόγειο 100 τ.μ. Είναι κτισμένη σε οικόπεδο 380 τ.μ,. σε φανταστική θέση και απεριόριστη θέα. Τιμάται 90.000.000 δρχ. ή 264.000 ευρώ. Πληρ. τηλ. 02410 39795, κ. Μανώλη. ΑΟ47035

ΔΙΑΜΕΡΙΣΜΑ στο Ροδίνι αποπερατωμένο, 87 τ.μ. με εντοιχισμένη κουζίνα με φανταστική θέα και εσωτερικό γκαράζ. Τιμάται 42.600.000 δρχ. ή 125.000 ευρώ. Πληρ. τηλ. 02410 39795, κ. Μανώλη. ΑΟ47036

ΤΡΙΑΡΙ ΔΙΑΜΕΡΙΣΜΑ 86 τ.μ. σε πολύ ήσυχη περιοχή (πάροδος Παναγιώτου Ροδίου), στην πόλη της Ρόδου, ελεύθερο και από τις τρεις πλευρές, στον 4ο όροφο. Η πολυκατοικία διαθέτει ασανσέρ. Πληρ. τηλ. 0944 524488 ΑΟ47027

ΔΙΑΜΕΡΙΣΜΑ στο δεύτερο όροφο 85 τ.μ. μεταχειρισμένο στην Ανάληψη. Τιμή 30.000.000 δρχ. Τηλ. 0934718224 όλες τις ώρες ΑΟ47001

ΕΠΙΧΕΙΡΗΣΗ καφετέριας Snak σε κτίριο που στεγάζονται, Τράπεζα, υπηρεσία του Δημοσίου και Ναυτιλιακή εταιρεία. Πληρ. τηλ. 0241027082-0944347405, ή 0241030477-0944425531 ΑΟ47012

ΕΠΙΧΕΙΡΗΣΗ πιτσαρία στα Κοσκινού (η μοναδική στο χωριό) πλήρως εξοπλισμένη και με μεγάλη πελατεία. Πληρ. απογευματινές ώρες 6-12. Τηλ. 02410-69120 ΑΟ47002

ΟΙΚΟΠΕΔΑ στα Κολύμπια 4.500 τ.μ. και 6.500 τ.μ. στη περιοχή των Ξενοδοχείων πάνω σε ασφαλτοστρωμένο δρόμο, κατάλληλα και για καταστήματα. Τιμή 52.000.000 δρχ. ή 153.000 ευρώ και 65.000.000 δρχ. ή 191.000 ευρώ. Πληρ. κ. Μανώλη τηλ. 39795. ΑΟ47003

ΟΙΚΟΠΕΔΟ στη περιοχή Τζένειο (Μ. Πετρίδη) 680 τ.μ.με Σ.Δ. 0,8 σε φανταστική θέση. Τιμάται 63.000.000 δρχ. ή 185.000 Ευρώ. Πληρ. κ. Μανώλη τηλ. 02410 39795. ΑΟ47010

ΟΙΚΟΠΕΔΟ στην Ιξιά 500 τ.μ. οικοδομήσιμο με Σ.Δ. 0,8 κατάλληλο και για διαμερίσματα-καταστήματα-γραφεία. Είναι σε εμπορικό κεντρικό δρόμο και τιμάται 40.000.000 δρχ. ή 117.500 Ευρώ. Πληρ. κ. Μανώλη τηλ. 02410 39795. ΑΟ47011

ΟΙΚΟΠΕΔΑ στο Γεννάδι εντός του οικισμού οικοδομήσιμα 700 τ.μ. και 400 τ.μ. και τιμή 9.000.000 δρχ. ή 26.500 ευρώ και 7.000,000 δρχ. ή 20.500 ευρώ αντίστοιχα. Πληρ. κ. Μανώλη τηλ. 02410 39795. ΑΟ47004

ΟΙΚΟΔΟΜΗ ΡΟΔΟΥ

ΤΕΧΝΙΚΗ–ΚΑΤΑΣΚΕΥΑΣΤΙΚΗ ΕΤΑΙΡΕΙΑ

ΠΩΛΟΥΝΤΑΙ

1) Μονοκατοικίες 150 τ.μ. η κάθε μία σε κτήμα 2.000 τ.μ. (υπό κατασκευή).
2) Μονοκατοικίες στο Κιοτάρι Ασκληπειού (στο κύμα) 120 τ.μ. σε κτήμα 1300 τ.μ. εκάστη (υπό κατασκευή).
3) Μονοκατοικίες στα Κοσκινού 220 τ.μ. με απέραντη θέα σε κτήμα 1000 τ.μ. (υπό κατασκευή).
4) Δύο οροφοδιαμερίσματα των 130 τ.μ. στην οδό Κωνσταντινουπόλεως στο Ροδίνι (υπό κατασκευή).
5) Διαμερίσματα των 110 τ.μ. και 135 τ.μ. στο Καρακόνερο πάνω από το γήπεδο με απέραντη θέα (υπό κατασκευή).

Δεκτά δάνεια και ευκολίες πληρωμής έχουμε τις καλύτερες τιμές της αγοράς.

ΟΙΚΟΔΟΜΗ ΡΟΔΟΥ

Καμύνδου 4- Ρόδος-85100 Τηλ.: 02410/60460, 1, 2
Fax: 02410/60463

ΜΑΝΟΛΗΣ ΣΠΥΡΙΔΗΣ πολιτικός μηχανικός ΔΠΘ (ΚΙΝ:093.66.60460).

ΚΩΣΤΑΣ ΚΩΝΣΤΑΝΤΙΝΙΔΗΣ εργολάβος (ΚΙΝ.: 0946.99.99.06)

ΠΩΛΕΙΤΑΙ ΜΠΟΥΤΙΚ ΕΝΔΥΜΑΤΩΝ

που στεγάζεται σε κατάστημα 54 τ.μ. συν 54 τ.μ. πατάρι, βρίσκεται στο κέντρο της πόλης πλατεία Κύπρου (με ή χωρίς το εμπόρευμα) λόγω αναχωρήσεως στο εξωτερικό.

Πληρ. τηλ. 02410-76144 και 0945466979



ΚΤΗΜΑΤΟΜΕΣΙΤΙΚΟ ΓΡΑΦΕΙΟ

ΑΙΓΑΙΟΚΤΗΜΑΤΙΚΗ

ΠΩΛΟΥΝΤΑΙ

- ΔΙΑΜΕΡΙΣΜΑΤΑ-ΜΟΝΟΚΑΤΟΙΚΙΕΣ
- (ΔΔ)=ΔΑΝΕΙΑ ΔΕΚΤΑ

- 45 τ.μ. Ιαλυσό 18 εκ. 52.824 €
- 55 τ.μ. Αθηνών 73.367 €-25 εκ (ΔΔ)
- 55 τ.μ. καινούργιο Κοσκινού 18 εκ. -9889 €.
- 57 τ.μ. Αθηνών (3 ετών) με θέα, 24 εκ. 70.432 € (ΔΔ)
- 60 τ.μ. α' ορ. Καρακόνερο καινούργια 28 εκ. -82171 εκ. (ΔΔ)
- 60 τ.μ. ρετιρέ, Ασγούρου, 23 εκ.-67.498€
- 62 τ.μ. λουξ ρετιρέ στην Απ. Παύλου 30 εκ.-88.041 € (ΔΔ)
- 70 τ.μ. Ιαλυσό 28 εκ. 82.171 € (ΔΔ)
- 70 τ.μ. (μον/κία) Κορδικτώνος 73.361 € -25 εκ. (ΔΔ)
- 70 τ.μ. με 100 τ.μ. αυλή, μονοκατοικία κοντά στο Ρολόι, Π. Πόλη, 30 εκ.-88.041 € (ΔΔ)
- 74 τ.μ. (ισ. με αυλή) Ροδίνι, 26 εκ.-76.302 € (ΔΔ)
- 75 τ.μ. Καρακόνερο ορ/σνα 37,5 εκ. -110.051 € (ΔΔ)
- 77 τ.μ. λούξ ετοιμ/το με αυλή 27 εκ. Κοσκινού 79.236 €
- 78 τ.μ. με αυλή Σωτήρος 26 εκ. 76.302 € (ΔΔ)
- 80 τ.μ. (ημιϋπόγειο), Δασκάλους, 26 εκ.-76.302 € (ΔΔ)
- 80 τ.μ. Ιαλυσό 32 εκ. 93.910 € (ΔΔ)
- 83 τ.μ. Ιαλυσό 25 εκ.-102.714 € (ΔΔ)
- 83 τ.μ. β' ορ. Ανάληψη, 30 εκ.-88.041 € (ΔΔ)
- 85 τ.μ. Ιαλυσό καινούργιο 35 εκ. -102.714 €
- 87,5 τ.μ.καιν/ργιο Ροδίνι 39€ εκ.-114.453 € (ΔΔ)
- 90 τ.μ. μον/κία διόροφη Παραδείσι με τζάκι 22 εκ. -64.563 € (ΔΔ)
- 95 τ.μ. (ισ. υπ/νο), Σωτήρος, 24 εκ.-70.432 € (ΔΔ)
- 45 τ.μ. και 117 τ.μ. (2 διαμ.) α' ορ. στο σοβά Δασκάλους 41 εκ. (και τα 2), 120,322 €
- 117 εμ. σε σοβά Δασκάλους) 32 εκ. -93.910 € (ΔΔ)
- 120 τ.μ. Αθηνών 161.408 €-55 εκ. (ΔΔ)
- 120 τ.μ. μεζονέτα με υπόγειο, Πτολεμαίων, 63 εκ.-184.886 € (ΔΔ)
- 120 τ.μ. πλησίον Μ. Πετρίδη (ισ.), (3 υπν.) 161.408 €-55 εκ. (ΔΔ)
- 124 τ.μ. Καρακόνερο 54 εκ. 158.470 (ΔΔ)
- 120 τ.μ. μεζ/τα Ροδίνι 80 εκ. 234.776 € (ΔΔ)
- 132 τ.μ. Κέννεντυ, 75 εκ.-206.429 €
- 138 τ.μ. (ισόγειο με αυλή), Κέννεντυ, 45 εκ.-132.016 €
- 140 τ.μ. μεζ/τα με γκαράζ- έξτρα 7 ετών Ροδίνι 70 εκ. -205.429 € (ΔΔ)
- 140 τ.μ. μεζ/τα (με 70 τ.μ. υπ.) σε μαρ/βά, Ιαλυσός 50 εκ.-146.735 € (ΔΔ)
- 140 τ.μ. μεζονέτα σε μπετά, Κοσκινού, 40 εκ.-117.388 € (ΔΔ)
- 150 τ.μ. μον/κία σε 2 στρ. στην Ιαλυσό 100 εκ.-293.470 € (ΔΔ)
- 158 τ.μ. μεζ/τα σε μπετά Ιξιά 36 εκ.-105.649 €
- 160 τ.μ. διαμ. σε μπετά στους Δασκάλους 32 εκ. (μετρητά)-οροφ/σμα 93.910 €
- 200 τ.μ. (2 διαμ/τα) στο Ματρικό 41 εκ. 120.322 € (ΔΔ)
- 210 τ.μ. μεζ/τα. Κοσκινού 220.102 €-75 εκ. (ΔΔ)
- 270 τ.μ. βίλλα στο σοβά σε 4 στρ. Τσαΐρι 100 εκ. - 293.470 €
- 280 τ.μ. μον/κία σε Ιστρ. Κοσκινού 150 εκ.-440.205 € (ΔΔ)
- 280 τ.μ οικ. τετ/νο (κτίριο) Π. Πόλη 100 εκ. 293.470 €
- 550 τ.μ. μον/κία Παστίδα 7 στρ. 170 εκ. 498.899 € (ΔΔ)

ΚΑΤΑΣΤΗΜΑΤΑ-ΑΠΟΘΗΚΕΣ

- 30 τ.μ. Εμπ/κο κέντρο Βράχο Ιαλυσό 20 εκ. - 58,694 €
- 39 τ.μ. Αγ. Αναστασία 12 εκ.-35.216 €
- 175 τ.μ. Λεωφ. Ρόδου-Λίνδου 60 εκ.-176.082 € (ΔΔ)
- 160 τ.μ. αποθήκη. Ανάληψη 30 εκ.-88.041 € (ΔΔ)
- 180 τ.μ. αποθήκη Ροδίνι 132.061 €-45 εκ.
- 320 τ.μ. αποθήκη Ασγούρου 44 εκ.-129.126 €
- 200 τ.μ. με 200 υπ. (και ορ. άδεια) σε μπετά στο Μήδεια 80 εκ.-234.776 €
- 900 τ.μ. κτίριο στο Μήδεια

ΟΙΚΟΠΕΔΑ-ΑΓΡΟΤΕΜΑΧΙΑ

- 350 τ.μ. πλησίον Τσαλδάρη (Σ.Δ. 0,8), 42 εκ.- 123.257 € (ΑΔ)
- 500 τ.μ. Μίρα Μάρε (Σ.Δ. 0,8), 45 εκ.-132.016 €
- 680 τ.μ. Πειραιώς 176.082 €-60 εκ.
- 2.150 τ.μ. με οικ. άδεια 206 τ.μ. Ασγούρου, 23 εκ.-67.498 €
- 4 στρεμ. στα Νερά Καλλιθέας 60 εκ.-176.082 €
- 5.045 τ.μ. Κοσκινού, 30 εκ.-88.041 €
- 10 στρ. Καλυθιές, 15 εκ.-44.020 €
- 13.770 τ.μ., Τσαΐρι 161.408€-55εκ.

ΖΗΤΟΥΝΤΑΙ ΜΕΤΑΧΕΙΡΙΣΜΕΝΑ ΔΙΑΜΕΡΙΣΜΑΤΑ - ΑΜΕΣΗ ΠΩΛΗΣΗ
ΑΝΑΛΑΜΒΑΝΟΥΜΕ ΤΗΝ ΕΝΟΙΚΙΑΣΗ ΤΟΥ ΔΙΑΜΕΡΙΣΜΑΤΟΣ ΣΑΣ ΣΕ ΠΟΛΥ ΣΥΝΤΟΜΟ ΧΡΟΝΙΚΟ ΔΙΑΣΤΗΜΑ

ΡΕΝΑ ΒΑΖΟΥΚΟΥ
(ΜΕΣΙΤΗΣ ΑΣΤΙΚΩΝ ΣΥΜΒΑΣΕΩΝ)
ΔΙΕΥΘ. ΓΡΑΦΕΙΟΥ ΔΗΜ. ΘΕΟΔΩΡΑΚΗ 3
9-1 το πρωί και 6.30-9 απ/τα
Δευτέρας-Πέμπτης εκτός Σαβ. και Κυρ.
Τηλ. (02410) 22943-28838 FAX: 28838
email.vazoukou@otenet.gr.
ΡΟΔΟΣ

ΠΩΛΗΣΕΙΣ ΑΚΙΝΗΤΩΝ

◆ **ΔΙΑΜΕΡΙΣΜΑΤΑ**
- 2άρια ετοιμοπαράδοτα, λουξ κατασκευής, 23.500.000 δρχ.
- Ροδίνι 115 τ.μ. λουξ κατασκευής, με απεριόριστη θέα
- Ροδίνι 90 τ.μ. λουξ κατασκευής με απεριόριστη θέα.
- Ατταβύρου 86 τ.μ. 35.000.000 δρχ.
- Ροδίνι 115 τ.μ. λουξ κατασκευής
- Ροδίνι 2άρι, 21.000.000 δρχ.
- Ροδίνι 114 τ.μ. 48.000.000 δρχ. λουξ κατασκευής
- Κορδικτώνος 80 τ.μ. 26.000.000 δρχ.
- Ροδίνι 81 τ.μ. 30.000.000 δρχ.
- Ροδίνι 50 τ.μ. και 60 τ.μ.
- Ροδίνι 114 τ.μ.
- Καρακόνερο 90 τ.μ. καινούργιο
- Καρακόνερο 117 τ.μ. καινούργιο
- Ροδίνι 86 τ.μ. καινούργιο
- Τροίας 90 τ.μ. λουξ κατασκευής με απεριόριστη θέα.

◆ **ΗΜΙΤΕΛΗ ΔΙΑΜΕΡΙΣΜΑΤΑ**
- 100 τ.μ. 20.000.000 δρχ. Αταβύρου
- 60 τ.μ. 12.000.000 δρχ. Αταβύρου
- 160 τ.μ. 32.000.000 δρχ. Αταβύρου

◆ **ΜΕΖΟΝΕΤΕΣ-ΜΟΝΟΚΑΤΟΙΚΙΕΣ**
- 180 τ.μ. με οικόπεδο 1300 μ. στο Κανδυλί (μπετά)
- Κοσκινού 195 τ.μ., 35.000.000 δρχ. (κτισμένη)
- Μεζονέτα 155 τ.μ. 55.000.000 δρχ. - Δασκάλους
- ΣΥΜΗ:Διόροφη κατοικία 70 τ.μ. με στέρνα 50.000.000 δρχ.

◆ **ΟΙΚΟΠΕΔΑ**
- Ιαλυσός 1200 τ.μ., 44.000.000 δρχ.
- 2 στρ. στο Κανδυλί με άδεια οικοδομής 220 μ., 23.000.000 δρχ.
- Κιοτάρι πάνω στο κύμα 5 στρ.
- Παραδείσι, 1500 μ., 8.000.000 δρχ.
- Μαριτσά 2 στρ., 17.000.000 δρχ.
- Κατταβιά 650 τ.μ. 3.000.000 δρχ.
- Οικόπεδα εντός σχεδίου στο Γεννάδι από 2.500.000 δρχ.
- Γεννάδι 2.000 τ.μ. πάνω στο κύμα
- Παστίδα 7 στρ., 70.000.000 δρχ.

◆ **ΑΠΟΘΗΚΕΣ**
- Αποθήκη σχεδόν ισόγεια 250 τ.μ. 20.000.000 δρχ.

◆ **ΚΑΤΑΣΤΗΜΑΤΑ**
- Μαγαζί στη Νέα Αγορά 30.000.000 δρχ.
- Επιχείρηση στην οδό Ηρώων Πολυτεχνείου
- Πωλείται επιχείρηση -αναψυκτήριο

◆ **ΚΤΗΜΑΤΑ**
- Κατταβιά Αγ. Γιώργης 4800 τ.μ. 6.000.000 δρχ.
- Λαχανιά, 2 στρ. οικοδομίσιμο 3.000.000 δρχ.
- Πίσω από το παλιό αεροδρόμιο 4 στρ., 22.000.000 δρχ. με θέα.
- Χωράφι 4 στρ. στην Παστίδα 18.000.00 δρχ.
- Χωράφι 5.700 στρ. στα Κολύμπια, 15.000.000 δρχ.
- Κατταβιά 1000 τ.μ. άρτιο και οικοδομήσιμο με φως, νερό, 2.500.000 δρχ.
- Κανδυλί 2.600 τ.μ., 35.000.000 δρχ.
- Πλημμύρι 1520 στρ. πάνω στην θάλασσα, τιμή 6.000.000 δρχ.
- Πλημμύρι 1.640τ.μ. 4.000.000 δρχ. οικοδομήσιμο
- Πλημμύρι 3.240τ.μ. 3.000.000 δρχ.
- Λαχανιά 4.700 τ.μ. 16.000.000 δρχ. οικοδομήσιμο
- 10 στρ. Κιοτάρι, νερό, ρεύμα 12.000.000 δρχ.
- Λαχανιά 100 στρ. πάνω στην θάλασσα
- Λαχανιά 45 στρ. 2500 δρχ./μέτρο
- Κατταβιά 2.500 τ.μ. πάνω στο δρόμο οικοδομήσιμο,
- Λάρδος 7 στρ. 12.000.000 δρχ.
- Κιοτάρι 4 στρ. 4.000.000 δρχ.
- Λαχανιά 750 τ.μ., 8.500.000 δρχ.στο χωριό
- Γεννάδι 20 στρ. ρεύμα-νερό 20.000.000 δρχ.
- Κιοτάρι 7 στρ. με νερό-ρεύμα 8.000.000 δρχ.
- Λαχανιά 4 στρ. 300 μέτρα από τη θάλασσα 8.000.000 δρχ.
- Γεννάδι 1.100 τ.μ. 1.500.000 δρχ.
- Κατταβιά 10 στρ. 10.000.000 δρχ.
- Πλημμύρι 12 στρ. με φως, νερό
- Κατταβιά 4.000 τ.μ. 2.000.000 δρχ.
- Πλημμύρι 5.500 τ.μ. 6.500.000 δρχ.
- Γεννάδι στη λεωφόρο 4.000 τ.μ., 12.000.000 δρχ.
- Γεννάδι, 2 στρ. πάνω στη θάλασσα
- Πλημμύρι, 4.500 στρ. 6.000.000 δρχ.
- Κιοτάρι 4 στρ. κοντά στη θάλασσα
- Σάλακος 8στρ. 16.000.000 δρχ.

➪ Πωλούνται αποθήκες και βιοτεχνικοί χώροι.

- **ΔΑΝΕΙΑ ΔΕΚΤΑ - ΕΥΚΟΛΙΕΣ ΠΛΗΡΩΜΗΣ**
- **ΖΗΤΟΥΝΤΑΙ ΟΙΚΟΠΕΔΑ ΠΡΟΣ ΑΓΟΡΑ - ΚΤΗΜΑΤΑ ΚΑΙ ΔΙΑΜΕΡΙΣΜΑΤΑ**

ΣΤΑΜΑΤΗΣ ΜΑΝΩΛΑΚΟΣ

ΩΡΕΣ ΓΡΑΦΕΙΟΥ 8.30-1.00 π.μ. και 5-8 μ.μ.

ΔΗΜ. ΑΝΑΣΤΑΣΙΑΔΗ 45 (παραπλεύρως ΥΠΕΡΑΓΟΡΑΣ ΠΑΠΑΚΥΡΙΑΚΟΥ-ΣΥΝΟΙΚΙΑ ΔΑΣΚΑΛΩΝ) Τηλέφωνα: 23815-78275

πωλησεις

συνέχεια από την προηγούμενη

ΟΙΚΟΠΕΔΟ στη Παστίδα 1900 τ.μ. εντός του οικισμού με μεγάλη κάλυψη και φανταστική θέα. Έχει Σ.Δ. 04 και τιμάται 23.000.000 δρχ. ή 67.500 ευρώ. Πληρ. κ. Μανώλη τηλ. 02410 39795. ΑΟ47006

ΟΙΚΟΠΕΔΟ στο Γεννάδι 3.250 τ.μ. ευρίσκεται πάνω στον κεντρικό δρόμο προς τη θάλασσα απέχει από την παραλία 200 μέτρα έχει μεγάλη προσοχή στο δρόμο, είναι οικοδομήσιμο με δυνατότητα και για 2 ανεξάρτητες οικοδομές. Τιμή 23.000.000 δρχ. ή 67.500 ευρώ. Πληρ. κ. Μανώλη τηλ. 02410 39795. ΑΟ47005

ΟΙΚΟΠΕΔΟ στ' Ασγούρου 4.000 τ.μ. Έχει δρόμο με άσφαλτο, νερό και φως. Ευρίσκεται σε πολύ καλή θέση είναι οικοδομήσιμο και τιμάται 40.000.000 δρχ. ή 117.400 ευρώ. Πληρ. κ. Μανώλη τηλ. 02410 39795. ΑΟ47007

ΟΙΚΟΠΕΔΟ στ' Ασγούρου 1.800 τ.μ. Είναι εντός του οικισμού με Σ.Δ. 0,4 οικοδομήσιμο και πάνω στη παλαιά Εθνική οδό κατάλληλο για σπίτια ή αποθήκες-καταστήματα-Γραφεία. Τιμάται 60.000.000 δρχ. ή 176.00 ευρώ. Πληρ. κ. Μανώλη τηλ. 02410 39795. ΑΟ47008

ΟΙΚΟΠΕΔΟ στο Φαληράκι 7.800 τ.μ. πάνω σε κεντρικό δρόμο με ημιτελές κτίσμα 600 τ.μ.. Δεκτές μόνο σοβαρές προτάσεις. Πληρ. κ. Μανώλη τηλ. 02410 39795. ΑΟ47010

ΜΟΝΟΚΑΤΟΙΚΙΑ 200 Τ.Μ. ΣΤΟ ΦΥΤΩΡΙΟ ΔΙΠΛΑ ΑΠΟ ΧΩΡΟΥΣ ΠΡΑΣΙΝΟΥ ΣΕ 4.000 Τ.Μ. ΟΙΚΟΠΕΔΟ. ΠΕΡΙΛΑΜΒΑΝΕΙ ΥΠΟΓΕΙΟ PARKING, ΘΕΡΜΑΝΣΗ, ΕΝΤΟΙΧ. ΚΟΥΖΙΝΑ, ΚΛΙΜΑΤΙΣΜΟΣ, ΤΖΑΚΙ, ΔΙΑΜΟΡΦΩΜΕΝΟΣ ΚΗΠΟΣ. ΑΞΙΑΣ 440.020,00 ΕΥΡΩ. ΠΛΗΡΟΦΟΡΙΕΣ ΕΥΡΩΚΤΗΜΑΤΙΚΗ ΙΩΑΝΝΗΣ ΚΑΙ ΜΙΧΑΛΗΣ ΕΥΣΤΑΘΙΟΥ, ΕΘΝΙΚΗΣ ΑΝΤΙΣΤΑΣΕΩΣ 83 (ΠΡΩΗΝ ΑΝΝΗΣ ΜΑΡΙΑΣ). ΤΗΛ. 02410 73819-74917, 0945292030, 0944374546. ΠΟ47013

ΔΙΑΜΕΡΙΣΜΑ 2άρι κοντά στο Καζίνο κατάλληλο για γραφείο, κατοικία. Πληρ. τηλ. 0241027082 και 0944347405 κ. Κρανίδη. ΑΟ46956

ΕΠΙΧΕΙΡΗΣΗ καφέ-μπαρ, στημένη, στην περιοχή Κοσμοπόλιταν δίπλα από την θάλασσα 100 τετραγωνικά μέτρα με πατάρι και στούντιο. Τιμή ευκαιρίας. Πληρ. τηλ. 0946143134. ΑΟ46988

ΕΣΤΙΑΤΟΡΙΟ με καλούς τζίρους στην Ιαλυσό (Ιερού Λόχου) λόγω αναχώρησης. Πληρ. τηλ. 02410 96768. ΑΟ46989

ΣΤΗ ΠΑΡΑΛΙΑ στ' Αφάντου 100 μέτρα από το κύμα, έκταση 3.600 τ.μ. και το διπλανό οικόπεδο 1.500 τ.μ. (μαζί ή ξεχωριστά). Αμεση ανάγκη, απίστευτες ευκολίες. Πληρ. τηλ. 02410 52620, 0932368177. ΑΟ46980

ΟΙΚΟΠΕΔΟ εντός πόλεως Ρόδου άρτιο και οικοδομίσιμο επιφανείας 350,00 τ.μ. Πληρ. τηλ. 0241038219, 0241074719 και 0974196976 ΑΟ46958

ΔΙΑΜΕΡΙΣΜΑ 2άρι στην οδό Αθηνών-συνοικία Ανάληψης- καινούργιο με ωραία έπιπλα και θέα. Πληρ. τηλ. 0241027082, 0241026476 και 0944347405 κ. Κρανίδη. ΑΟ46957

ΜΕΖΟΝΕΤΑ στο Ροδίνι, 148 τ.μ. με γκαράζ, λουξ κατασκευής. Πληρ. κα Μαρίνα, ΚΤΗΜΑΤΙΚΗ ΠΡΟΟΠΤΙΚΗ, τηλ. 02410 37906, 0972 292958 ΑΟ46928

FOR SALE! ΜΟΝΟΚΑΤΟΙΚΙΕΣ πανοραμικές, διώροφες, στην περιοχή Αφάντου, 1.500 τ.μ. οικόπεδο, 140 τ.μ. κατοικία. Πληρ. τηλ. 0932 238837 ΑΟ43820

ΠΩΛΟΥΝΤΑΙ ΚΤΙΡΙΑ: 1) Στο Μαντράκι 90 τ.μ., 495 τ.μ., 840 τ.μ. και 1.213 τ.μ., 2) Στην Αλεξ. Διάκου 342 τ.μ., 3) Στην Π. Πόλη 400 τ.μ. Πληρ. ΡΟΔΙΑΚΗ ΚΤΗΜΑΤΙΚΗ Ανέστης και Σάββας Σαββαΐδης, τηλ. 02410 35476, 26281, 0944243452, 0944421015 ΑΟ46600

ΜΟΝΟΚΑΤΟΙΚΙΕΣ πολυτελείς ανεξάρτητες 165 τ.μ. και 15 τ.μ. σοφίτα σε 410 τ.μ. οικόπεδο. Πληρ. τηλ. 68436. ΑΟ46774

ΣΥΝΕΤΑΙΡΙΣΤΙΚΗ ΜΕΡΙΔΑ, του Οικοδομικού Συνεταιρισμού "Η Ενωση" στην περιοχή "ΚΑΝΑΜΑΤ" έναντι Μαρινόπουλου στην οποία αντιστοιχεί οικόπεδο 400 τ.μ. με συντελεστή δόμησης 0,6 (Ανέγερση κατοικίας 240 τ.μ. συν το υπόγειό της). ΡΟΔΙΑΚΗ ΚΤΗΜΑΤΙΚΗ, τηλ. 26281, 35476 κιν. 0944/243452 και 0944/421015. ΑΟ46255

ΜΟΝΟΚΑΤΟΙΚΙΑ ΣΕ ΜΠΕΤΑ 250 Τ.Μ. ΣΕ 2200 Τ.Μ. ΟΙΚΟΠΕΔΟ ΑΠΟΤΕΛΕΙΤΑΙ ΑΠΟ ΥΠΟΓΕΙΟ, ΙΣΟΓΕΙΟ, Α' ΟΡΟΦΟΣ, ΠΑΡΟΧΕΣ ΝΕΡΟ, ΤΗΛΕΦΩΝΟ, ΡΕΥΜΑ ΗΛΕΚΤΡΙΚΟ, 10 ΛΕΠΤΑ ΑΠΟ ΤΟ ΚΕΝΤΡΟ ΤΗΣ ΠΟΛΗΣ. ΤΙΜΗ 130.000 ΕΥΡΩ. ΠΛΗΡ. ΤΗΛ.0946179869 ΚΑΙ 0944532822. ΠΟ46807

ΔΙΑΜΕΡΙΣΜΑ LUX ΚΑΤΑΣΚΕΥΗΣ 110 Τ.Μ. Α' ΟΡΟΦΟΣ ΕΠΙ ΤΗΣ ΣΩΤΗΡΟΣ ΣΤΗΝ ΙΞΙΑ 3 ΥΠΝΟΔΩΜΑΤΙΑ, 2 WC, ΕΝΤΟΙΧΙΣΜΕΝΗ ΚΟΥΖΙΝΑ, ΕΝΤΟΙΧΙΣΜΕΝΕΣ ΝΤΟΥΛΑΠΕΣ ΣΤΑ ΥΠΟΔΩΜΑΤΙΑ, ΜΕΓΑΛΟ ΣΑΛΟΝΙ ΜΕ ΤΖΑΚΙ, ΚΕΝΤΡΙΚΗ ΘΕΡΜΑΝΣΗ, ΜΕΓΑΛΑ ΜΠΑΛΚΟΝΙΑ, ΙΔΙΩΤΙΚΟΣ ΧΩΡΟΣ ΣΤΑΘΜΕΥΣΗΣ ΑΥΤΟΚΙΝΗΤΟΥ ΚΑΙ ΠΟΛΛΑ ΑΛΛΑ ΥΠΟ ΚΑΤΑΣΚΕΥΗ ΠΑΡΑΔΟΤΕΟ ΦΕΒΡΟΥΑΡΙΟ 2003. ΤΙΜΗ ΕΥΚΑΙΡΙΑΣ 130.000 ΕΥΡΩ. ΠΛΗΡ. ΤΗΛ. 0946179869 ΚΑΙ 0944532822 ΠΟ46809

ΕΠΙΧΕΙΡΗΣΗ ΠΙΤΣΑΡΙΑΣ (ΕΠΙ ΤΗΣ Η ΡΩΩΝ ΠΟΛΥΤΕΧΝΕΙΟΥ) ΠΕΡΙΟΧΗ CASINO, 55 Τ.Μ. ΙΣΟΓΕΙΟ 55 Τ.Μ. ΠΑΤΑΡΙ ΚΑΙ ΠΡΟΑΥΛΙΟΣ ΧΩΡΟΣ. ΠΛΗΡ. ΤΗΛ. 0946/117971. ΠΟ46720

ΟΙΚΟΠΕΔΟ ΣΤΑ ΚΟΣΚΙΝΟΥ 5.000 Τ.Μ. ΔΙΠΛΑ ΣΤΗ ΛΕΩΦΟΡΟ ΑΠΕΝΑΝΤΙ ΑΠΟ ΤΟ PARADISE HOTEL. ΘΕΑ ΑΠΕΡΙΟΡΙΣΤΗ, ΙΔΙΩΤΗΣ. ΠΛΗΡ. ΤΗΛ. 097/4645275, 010/4511630, 010/9590880 Κ. ΑΝΤΩΝΗΣ. ΠΟ46721

ΕΠΙΧΕΙΡΗΣΗ ΕΣΤΙΑΤΟΡΙΟ-BAR ΠΛΗΡΩΣ ΑΝΑΚΑΙΝΙΣΜΕΝΗ ΣΤΗ ΠΑΡΑΛΙΑ ΙΑΛΥΣΟΥ ΕΠΙ ΤΗ ΟΔΟΥ ΦΕΡΕΝΙΚΗΣ ΕΤΟΙΜΗ ΠΡΟΣ ΛΕΙΤΟΥΡΓΙΑ. ΠΛΗΡ. ΤΗΛ. 0945/881924, 02410/92561. ΠΟ46722

ΚΩΣ, βίλα 300 τ.μ. με εστιατόριο 400 θέσεων στην περιοχή Αγιος Φωκάς κοντά στις Θερμοπηγές, στο βουνό με πανοραμική θέα στη θάλασσα, 19 στρέμματα με άδεια για ξενοδοχείο σε τουριστική ζώνη. Πληρ. τηλ. 010-965-9615 και 0945-706567. ΑΟ46609

ΑΠΟΘΗΚΗ 205 τ.μ., στο Εμπορικό κέντρο επί της Ρόδου-Λίνδου, από ιδιώτη, 78,000 Ευρώ. Πληρ. τηλ. 02410 30848. ΑΟ46666

ΠΩΛΟΥΝΤΑΙ: 1) Παλαιά διώροφη οικία διατηρητέα στο Νιοχώρι, οδός Δηλμπεράκη. Αποτελείται από οκτώ δωμάτια και αυλή (θέλει επισκευή). Τιμή 30.000.000 δρχ. 2) Αποθήκη ισόγεια, 190 τ.μ. αντιπλημμυρική στην περιοχή Επτά Χουρμαδιές (Αγ. Αναστασία). Τιμή 20.000.000 δρχ. (η αποθήκη είναι κενή). 3) Μεζονέτα στα μπετά 150 τ.μ. με 1.000 τ.μ. οικόπεδο. Περιοχή από Καβουράκια προς Καλλιθέα, δεξιά. Τιμή 35.000.000 δρχ. Πληρ. κ. Καργιάκο Νίκο, οδός Σοφούλη 59, πληρ. τηλ. 30397 και 0946049179. ΑΟ46265

ΔΙΩΡΟΦΗ ΟΙΚΙΑ ΣΤΟ ΚΑΣΤΕΛΛΟΡΙΖΟ ΜΕ ΥΠΟΓΕΙΟ ΣΥΝΟΛΙΚΟΥ ΕΜΒΑΔΟΥ 200 Τ.Μ. ΕΝΤΟΣ ΟΙΚΟΠΕΔΟΥ 300 Τ.Μ. ΜΕ ΔΕΞΑΜΕΝΗ ΝΕΡΟΥ ΣΤΟ ΙΣΟΓΕΙΟ ΤΟΥ ΚΤΙΣΜΑΤΟΣ. ΜΟΝΟ ΣΟΒΑΡΕΣ ΠΡΟΤΑΣΕΙΣ. ΠΛΗΡ. ΤΗΛ. 02410 31321/95013 ΚΙΝΗΤΟ 0945332054. ΠΟ46501

ΣΥΝΕΤΑΙΡΙΣΤΙΚΗ ΜΕΡΙΔΑ του οικοδομικού Συνεταιρισμού "Η Αυτοστέγαση" στην περιοχή "Καναμάτ" έναντι Μαρινόπουλου στην οποία αντιστοιχεί οικόπεδο 400 τ.μ. με συντελεστή δόμησης 0,6 (ανέγερση κατοικίας 240 τ.μ. συν το υπόγειό της). Πληρ. ΡΟΔΙΑΚΗ ΚΤΗΜΑΤΙΚΗ Ανέστης και Σάββας Σαββαΐδης, τηλ. 02410 35476, 26281, 0944243452, 0944421015 ΑΟ46598

ΠΩΛΟΥΝΤΑΙ: α) Οικόπεδο παραλιακό 3,5 στρ. σε αιγιαλό, περιοχή Αφάντου κοντά στην Φωνή της Αμερικής. Τιμή συζητήσιμη β) 5 αγροτεμάχια στο χωριό Κατταβιά. Πληρ. τηλ. 0241052760 από 17.00-20.00, κιν. 0936845144. ΑΟ46260

ΔΥΟ ισόγειες κατοικίες 75 τ.μ. και 100 τ.μ. στ' Αφάντου στον οικισμό σε οικόπεδο 470 τ.μ. Πληρ. τηλ. 0241026116 ΑΟ45866

ΟΙΚΟΠΕΔΟ στα Κολύμπια 4.500 τ.μ. πολύ κοντά στη θάλασσα κατάλληλο για τουριστική επιχείρηση 153.000 Ευρώ ή 52.000.000 δρχ. Πληρ. κ. Μανώλη τηλ. 02410 39795. ΑΟ46149

ΠΩΛΟΥΝΤΑΙ ΔΙΑΜΕΡΙΣΜΑΤΑ: 1) καινούργια στα Κοσκινού 100 τ.μ. με τζάκι, θέρμανση και ηλιακό. Τιμή 117.388 Ευρώ (40.000.000 δρχ., 2) Στην Ιαλυσό 80 τ.μ. με αυλή. Τιμή προσιτή. Πληρ. κ. Μαρίνα-τηλ. 02410 37906 "ΚΤΗΜΑΤΙΚΗ ΠΡΟΟΠΤΙΚΗ" κιν. 0972292958. ΑΟ46540

ΜΟΝΟΚΑΤΟΙΚΙΕΣ: 1) Στα Τριάντα Απλησίον οικισμού μονοκατοικίες πολυτελούς κατασκευης με καλοριφέρ, τζάκι, κουφώματα με διπλά τζάμια ανεξάρτητες, με αυλή-Οικοδομή 169 τ.μ. και οικόπεδο 1.000 τ.μ. δρχ. 85.000.000 και Οικοδομή 187 τ.μ. και οικόπεδο 1.000 τ.μ. δρχ. 88.000.000. Β) Στη παραλία μονοκατοικίες πολυτελούς κατασκευής οικοδομή διώροφη 150 τ.μ. και οικόπεδο 400 τ.μ.- Διώροφη οικοδομή 120 τ.μ. και οικόπεδο 402 τ.μ.-Διώροφη οικοδομή 140 τ.μ. και οικόπεδο 465 τ.μ., 2) Ρόδο στη περιοχή Παπαλουκά 280 τ.μ. δρχ. 75.000.000 σε μπετό με πανοραμική θέα. 3) Στα Τριάντα α- 180 τ.μ. σε μπετά σε οικόπεδο 675 τ.μ. δρχ. 55.000.000 και β-140 τ.μ. σε μπετό με οικόπεδο 300 τ.μ. δρχ. 40.000.000. 4) Στη Λίνδου 254 τ.μ. σε οικόπεδο 584 τ.μ. ΡΟΔΙΑΚΗ ΚΤΗΜΑΤΙΚΗ Ανέστης & Σάββας Σαββαΐδης τηλ. 26281-κιν. 0944-243452-0944-421015. ΑΟ45817

1) **2 ΜΕΖΟΝΕΤΕΣ** στο Ροδίνι 148 και 136 πολυτελούς κατασκευής με γκαράζ. 2) Μεζονέτα εντός πόλεως 112 τ.μ. Πληρ. κ. Μαρίνα "ΚΤΗΜΑΤΙΚΗ ΠΡΟΟΠΤΙΚΗ" ΤΗΛ. 02410-37906, 0972292958. ΑΟ46165

ΕΥΚΑΙΡΙΑ. ΜΟΝΟΚΑΤΟΙΚΙΑ (χωρίς αυλή) 90 τ.μ. διώροφη στο Παραδείσι με τζάκι, μόνο 22.000.000 δρχ. Πληρ. τηλ. 02410 22943, 28838, ΑΙΓΑΙΟΚΤΗΜΑΤΙΚΗ ΑΟ44143

ΕΠΙΧΕΙΡΗΣΗ σε τιμή ευκαιρίας στο κέντρο Αρχαγγέλου Ρόδου (καφέ-παμπ) 150 τ.μ. πλήρως εξοπλισμένη. Εξασφαλισμένη πελατεία χειμώνα-καλοκαίρι. Πληρ. τηλ. 0244023115, 0932080956. ΑΟ45949

ΔΙΑΜΕΡΙΣΜΑ (3άρι) 87 τ.μ. 20 ετών πλησίον Θέρμαι αξίας 30.000.000 δρχ., 88.041 Ευρώ. Πληρ. τηλ. 0241027082, 0944347405 ΑΟ45772

ΠΩΛΟΥΝΤΑΙ ΟΙΚΟΠΕΔΑ: 1) Ρόδο, περιοχή Ηλιούπολη 4.300 τ.μ. δρχ. 42.000.000, 2) Α. Ιξιά 1.000 τ.μ. με άδεια οικοδομής με συνολική δόμηση 240 τ.μ. (υπόγειο υπερυψωμένο 120 τ.μ. και ισόγειο 120 τ.μ.), Β. Μίρα Μάρε 2.000 τ.μ. δρχ. 55.000.000 με πανοραμική θέα, 3) Στα Τριάντα: Α. Οικόπεδο στα όρια οικισμού 2.100 τ.μ. με άδεια οικοδομική δρχ. 40.000.000, Β. Στους πρόποδες Φιλερήμου 4.000 τ.μ. δρχ. 80.000.000, 4) Κολύμπια κοντά στην παραλία 9.000 τ.μ., 5) Λίνδο: Α. Περιοχή Αγ. Νικολάου επί της επαρχιακής οδού Λίνδου - Πεύκοι 10.910 τ.μ. δρχ. 70.000.000, Β. Πεύκους περιοχή Φώκια 5.880 τ.μ. δρχ. 30.000.000 και 28.000 τ.μ. παραλιακό στο "κύμα" κατάλληλο για ανέγερση ξενοδοχειακής μονάδας, 6) Στην Κάμειρο Σκάλα οικόπεδο 28.000 τ.μ. κοντά στην παραλία με πανοραμική θέα και σε τιμή ευκαιρίας, 7) Στο Μαντρικό οικόπεδο 34.000 τ.μ. επί της λεωφόρου παραλιακό στο "κύμα" επίσης σε τιμή ευκαιρίας, 8) Ασγούρου οικόπεδο προνομιακό επί της Λεωφόρου 9.760 τ.μ. με φάτσα 78 μέτρα κατάλληλο για ανέγερση Εμπορικού Κέντρου και λοιπές χρήσεις, 9) Γεννάδι οικόπεδο προνομιακό 38.000 τ.μ. με φάτσα στη θάλασσα 300 μέτρα κατάλληλο για τουριστική εκμετάλλευση. Δεκτές σοβαρές προτάσεις, 10) Γεννάδι οικόπεδο εκτός σχεδίου σε απόσταση από την παραλία 400 μέτρα δρχ. 12.000.000. Πληρ. ΡΟΔΙΑΚΗ ΚΤΗΜΑΤΙΚΗ Ανέστης και Σάββας Σαββαΐδης, τηλ. 02410 35476, 26281, 0944243452, 0944421015 ΑΟ46599

ΠΩΛΕΙΤΑΙ

Η μισή ή ολόκληρη επιχείρηση-καφετέρια, στην καρδιά της τουριστικής περιοχής της πόλης.

Πληρ. τηλ. 0944-717174

Vitzileos
ΚΤΗΜΑΤΟΜΕΣΙΤΙΚΟ ΓΡΑΦΕΙΟ - REAL ESTATE AGENCY

ΜΑΡΙΟΣ Κ. ΒΙΤΖΗΛΑΙΟΣ
Μεσίτης Αστικών Συμβάσεων - Real Estate agent

ΕΚΤΙΜΗΣΕΙΣ-ΑΓΟΡΕΣ-ΠΩΛΗΣΕΙΣ
ΚΑΤΑΣΤΗΜΑΤΑ
ΟΙΚΟΠΕΔΑ-ΧΩΡΑΦΙΑ
ΚΤΗΜΑΤΙΚΕΣ-ΣΥΜΒΟΥΛΕΣ
ΕΝΟΙΚΙΑΣΕΙΣ-ΔΙΑΧΕΙΡΙΣΕΙΣ
ΣΠΙΤΙΑ-ΔΙΑΜΕΡΙΣΜΑΤΑ

ΚΑΤΑΣΤΗΜΑΤΑ – ΓΡΑΦΕΙΑ – ΕΠΙΧΕΙΡΗΣΕΙΣ	€
Επιχ/ση Πλυντήρια – Στεγνωτήρια σε πλήρη λειτουργία	20 000
45τ.μ. ισόγ. + 90τ.μ.υπογ. Καρακόνερο	88 000
50τ.μ. μαγαζί κοντά στο Μαντράκι (νοικιασμένο)	294 000
170τ.μ. αποθήκη σε μπετά. Καρακόνερο	71 000
300τ.μ.Κατ/μα ετοιμοπ. σε 1000τ.μ.οικόπ. Παστίδα	147 000
300τ.μ.+300τ.μ.υπ.+300τ.μ.όροφ.σε οικόπ.3170τ.μ.σταΚοσκινου	587 000
1000τ.μ.εργοστάσιο στο Καλαμώνα έτοιμο σε οικοπ. 6400τ.μ.	470 000
1155τ.μ.ακίνητο σε οικόπ. 817τ.μ. στο κέντρο της Ρόδου	763 000
20 studio(νοικιασμένα) + μαγαζί 100τ.μ. έξυπνη επένδυση	470 000
Ξενοδ.Α κατ. 120κλίνες πάνω στο κύμα με οικοπ. 4725τ.μ.Ιαλυσός	2 εκ. δολ. USA
Ξενοδοχείο Β κατ., στην πόλη ,72 κλίνες , δισκοθήκη. Πάνω στο κύμα	880 000
12 apartmens πλήρως εξοπλισμένα στο Κιοτάρι	440 000
Ξενοδ. Α κατ., στην πόλη, 180 κλίνες + 4 καταστήματα	6 200 000

ΔΙΑΜΕΡΙΣΜΑΤΑ	
40τ.μ. στην Ιξιά – θάλασσα. Γραφεία	33 000
50τ.μ. στο Γεννάδι με 2ο υπνοδωμ. Φανταστική θέα	44 000
85τ.μ. στα Κοσκινού 2ος όροφος , ημιτελές	47 000
110τ.μ.κοντά στην πλατεία Κοσκινού	103 000
110τ.μ. κοντά στην πλατεία Κοσκινού, ισόγειο, ημιτελές	47 000
186τ.μ.Παραδοσιακό διαμέρισμα απέναντι Καζίνο	147 000
115τ.μ. στην Ιξιά	88 000
200τ.μ. διατηρητέο ισογ. διαμέρισμα στο Μόντε Σμίθ	235 000

ΜΕΖΟΝΕΤΕΣ – ΜΟΝΟΚΑΤΟΙΚΙΕΣ	€
68τ.μ.μονοκατοικία με αυλή 90τ.μ. στα Μαρίτσα	53 000
80τ.μ.Μεζονέτα στους Καστελοριζιούς με οικόπεδο	58 700
90τ.μ.διόροφη μονοκατ. +30τ.μ. αυλή στην Παλιά Πόλη	85 100
105τ.μ. μεζονέτα κοντά στο στάδιο Διαγόρα	38 000
120τ.μ. μονοκατοικία στης Καλλιθιές	147 000
125τ.μ. μονοκατοικία στο Γεννάδι	
130τ.μ. μονοκατοικία σε οικόπεδο 200τ.μ. στο Αγ. Ιωάννη	76 300
130τ.μ.μεζονέτα σε μπετά, οικοπ. 350τ.μ. Τριάντα	110 000
134τ.μ.προνομιακή, με φανταστική θέα διόρ. Μονοκατ. Καστέλο	323 000
135τ.μ.μονοκατ. με 700τ.μ. κήπο στα Κρητικά, πανοραμικό	191 000
140τ.μ. μεζονέτα με κήπο και θέα. Καρακόνερο	156 000
150τ.μ. μονοκατ. Σε 18 000τ.μ, οικόπεδο στα Καλαμόνα	265 000
160τ.μ.μεζονέτα σε μπετά στα Τριάντα	100 000
170τ.μ.μεζονέτα σε μπετά, οικοπ. 450τ.μ. Τριάντα	140 000
170τ.μ.μεζονέτα +170τ.μ.μεζονέτα + 120τ.μ.οροφοδιαμέρισμα σε οικοπ. 2500τ.μ. εντός οικισμού στην Παστίδα	426 000
170τ.μ.+ 237τ.μ. πάνω στο κύμα διορροφο διατηρ. σπίτι Λέρος με τιμή ευκαιρία	
180τ.μ.μονοκατ. στο Γεννάδι σε οικόπ. 750τ.μ.Φανταστική θέα	147 000
187τ.μ. βίλα με οικόπεδο 4780τ.μ. στην Παστίδα	323 000
192τ.μ. μεζονέτα σε οικόπεδο 380τ.μ. Τριάντα	221 000
200τ.μ.Μεζονέτα ημιτελής στα Καλαβάρδα σε οικόπεδο	132 000
230τ.μ.Βίλα στην Λάρδο σε 7700τ.μ. οικόπεδο και γεώτρηση	323 000
320τ.μ.Βίλλα με οικόπεδο 4000τ.μ. στα Τριάντα	323 000

ΟΙΚΟΠΕΔΑ	€
150τ.μ. στους Δασκάλους . Σ.Δ. – 0,6	23 500
412τ.μ. στον Αγ. Νικολάου_Σ.Δ. 1.20	220 100
500τ.μ. στην Ιξιά , Σ.Δ. – 0,8	132 000
750τ.μ.στο Γεννάδι, εντός σχεδίου	18 000
1017τ.μ. στα Τριάντα	191 000
1450τ.μ. εντός οικισμού, έχει νερό, φως , στα Μαριτσά	26 500
1500τ.μ. στο Παραδείσι οικοδομήσιμο	23 500
2120τ.μ. στο Γεννάδι με αδεία για 200τ.μ. οικία	59 000
2200τ.μ. στα Μαριτσά οικοδομίσιμο	59 000
2500τ.μ.πάνω στο δρόμο Ελαιώνας –Φουρνάκι. Γεννάδι	24 000
3080τ.μ. στο Πλημύρι	23 500
4000τ.μ. κοντά στο Βερόπουλο με φανταστική θέα	176 000
4000τ.μ. στην Παστίδα	56 000
4250τ.μ.στοΓεννάδι(διασταύροση)	100000
4400τ.μ. στην Κρεμαστή	76 000
4800τ.μ. στο Καδηλί	76 000
5000τ.μ. στα Μαριτσά	47 000
5000τ.μ. στα Αφαντου	103 000
5500τ.μ. στο Γεννάδι ,κοντά στην θάλασσα	117 000
5600τ.μ. στους Καστελοριζιούς, Ιξια ,μονοκατ.	132 000
5751τ.μ. στα Κολύμπια μα μονοκατοικία	159 000
6000τ.μ. στην Παστίδα + αποθήκη	144 000
6500τ.μ. στην λεωφόρος Ρόδος –Κρεμαστή	323 000
6500τ.μ.στο Φαληράκι κοντά στην θάλασσα, προνομιακό	500 000
6720τ.μ. στον Θόλαρο, Παραδείσι	82 200
8000τ.μ.στο Φαληράκι	176 000
8300τ.μ. στην Βληχά – Κάλαθος	367 000
8500τ.μ.+6500τ.μ. στην παραλία Αφάντου	18 το τ.μ.
9345τ.μ. στα Ασγούρου με θέα	205 000
12000τ.μ. στην Αφάντου, πανω στο κυμα	520 000
13000τ.μ. στα Μαριτσά	123 000
15000τ.μ. στην Ασγουρου	153 000
15000τ.μ. στην Πάρο από την θάλασσα με θέα	73 000
15300τ.μ. στην Πλημύρι	176 000
25000τ.μ. στα Καλαβάρδα	295 000
30000τ.μ. στην παραλία Αφάντου	1 060 000
30000τ.μ. στο Τσαιρι	352 000
32000τ.μ. στην Θολό, πάνω στο κύμα	587 000
38000τ.μ. στο Γεννάδη, πάνω στο κύμα	2 230 000
46000τ.μ. στο Τσαιρι	405 000
50000τ.μ. στο Τσαίρι	360 000

Εθν. Μακαρίου 45 (3ος όροφος • Τηλ.: 02410 24900, 25545 • Fax: 02410 25544 • Κιν.: 0932 704919

πωλήσεις

συνέχεια από την προηγούμενη

ΕΠΙΧΕΙΡΗΣΗ ΤΥΡΟΠΙΤΑΔΙΚΟ στο Ματράκι, με μόνιμη πελατεία. Πληρ. τηλ. 02410 38023 ΑΟ46088

ΟΙΚΟΠΕΔΟ στην Ιαλυσό εντός σχεδίου 270 τ.μ. με Σ.Δ.=1, αξίας 17.500.000 δρχ.-51.357,3. Πληρ. "ΕΥΡΩΚΤΗΜΑΤΙΚΗ"-ΙΩΑΝΝΗΣ ΚΑΙ ΜΙΧΑΛΗΣ ΕΥΣΤΑΘΙΟΥ, τηλ. 02410/73819, 02410/74917, 0945/292030, 0944/374546. ΑΟ44487

ΠΩΛΟΥΝΤΑΙ: Α) Κτήμα 16.400 τμ. περιοχή Μαχάνης στο Κονδυλί. τεμαχίζετε στα τέσσερα, κατάλληλο για βίλες. Τιμή 6.000 δρχ. το μέτρο. Β) Κτήμα 4.600 τ.μ. στα Κοσκινού με τρομερή θέα κατάλληλο για μία ή δύο βίλες. Τιμή 30.000.000 δρχ. Γ) Ακίνητο μέσα στα Τριάντα που αποτελείται. Από μία υπόγεια αποθήκη 50 τ.μ. ένα κατάστημα 50 τ.μ. μία γκαρσονιέρα 50 τ.μ. και ένα ορόφο διαμέρισμα 100 τ.μ. Τιμή όλα αυτά μαζί 45.000.000 δρχ. μόνο. Δ) Διαμέρισμα τριάρι στη Ρόδο οδός Αναστασιάδη μεταχειρισμένο μόνο 23.000.000 δρχ. Προλάβετε ευκαιρία!!! Πληρ. κ. Καργάκο Νίκο, Θεμ.Σοφούλη 59 τηλ. 30397-0946049179 ΑΟ45798

ΔΙΑΜΕΡΙΣΜΑ με 3 υπνοδωμάτια στην Σωτήρος ισόγειο υπ/νο 24.000.000. Επίσης 78 τ.μ. (2 υπν.) ισόγειο με αυλή στη Σωτήρος 25.000.000. Πληρ. ΑΙΓΑΙΟΚΤΗΜΑΤΙΚΗ, τηλ. 22943, 28838. ΑΟ44979

MINI MARKET στη περιοχή Δημ. Αναστασιάδη. Πληρ. τηλ. 02410 22493 λόγω μετακόμισης. ΑΟ45433

ΔΙΑΜΕΡΙΣΜΑ στην Ιξιά 75 τ.μ. 20.000.000 δρχ. Πληρ. Σταμάτης Μανωλάκος, τηλ. 23815, 0944/698056. ΑΟ43357

ΔΙΑΜΕΡΙΣΜΑ β' ορόφου στην Ανάληψη 110 τ.μ., αξίας 40.000.000-117.388,81 ευρώ. Πληρ. "ΕΥΡΩΚΤΗΜΑΤΙΚΗ"-ΙΩΑΝΝΗΣ ΚΑΙ ΜΙΧΑΛΗΣ ΕΥΣΤΑΘΙΟΥ, τηλ. 02410/73819, 02410/74917, 0945/292030, 0944/374546. ΑΟ44479

PUB-ΚΑΦΕΤΕΡΙΑ στο τουριστικό κέντρο-πλησίον νέου καζίνο. Πλήρως εξοπλισμένη ανακαινισμένη, η καλύτερη στο είδος της. Συμβόλαιο 12ετές. Πληροφορίες άλλες δεν θα δοθούν στο τηλέφωνο. Πληρ. για συνεννόηση τηλ. 78392, 0977/339669, 0936/607154 μετά τις 12 το μεσημέρι. ΧΑΟ1501

ΔΙΑΜΕΡΙΣΜΑ στη Σκάλα στη Πάτμο 1ου ορόφου 120 τ.μ. σε εξαιρετική τιμή. Πληρ. τηλ. 0932936530. ΑΟ4467

ΓΡΑΦΕΙΟ 37 τ.μ. επί της οδού Εθελ. Δωδεκανησίων. Πληρ. τηλ. 0241027082, 0944347405. ΑΟ45771

ΔΙΑΜΕΡΙΣΜΑ α' ορόφου 104 τ.μ. σε σοβάδες, στην περιοχή Κάτω Ροδίνι, αξίας 25.000.000 δρχ.-73.367,5 ευρώ. Πληρ. "ΕΥΡΩΚΤΗΜΑΤΙΚΗ"-ΙΩΑΝΝΗΣ ΚΑΙ ΜΙΧΑΛΗΣ ΕΥΣΤΑΘΙΟΥ, τηλ. 02410/73819, 02410/74917, 0945/292030, 0944/374546. ΑΟ44474

ΠΩΛΟΥΝΤΑΙ ΟΙΚΟΠΕΔΑ ΕΝΤΟΣ ΣΧΕΔΙΟΥ: 1) Στο Μόντε Σμιθ οικόπεδο 860 τ.μ. εντός σχεδίου άρτιο και οικοδομήσιμο με πανοραμική θέση κατάλληλο για μονοκατοικία. 2) Μεγ. Κωνσταντίνου 600 τ.μ. με συντελεστή δόμησης 0,8 κατάλληλο για ανέγερση καταστημάτων και διαμερισμάτων. 3) Τριάντα 400 τ.μ. με συντελεστή δόμησης 1,2 26.000.000 δρχ. Πληρ. ΡΟΔΙΑΚΗ ΚΤΗΜΑΤΙΚΗ Ανέστης και Σάββας Σαββαΐδης, τηλ. 26281, 35476, 0944/243452, 0944/421015. ΑΟ44848

ΟΙΚΟΠΕΔΟ στ' Ασγούρου με θέα 6.500 τ.μ. μόνο 38.000.000 δρχ. ή 111.500 ευρώ. Πληρ. κ. Μανώλη τηλ. 39795. ΑΟ45671

ΟΙΚΟΠΕΔΑ εντός σχεδίου πόλεως Ρόδου 600 τ.μ. Πληρ. τηλ. 0241027082, 0944347405. ΑΟ45764

ΟΙΚΟΠΕΔΑ ΕΝΤΟΣ ΠΟΛΕΩΣ ΡΟΔΟΥ: 1) Στο Μόντε Σμιθ οικόπεδο 860 τ.μ. εντός σχεδίου άρτιο και οικοδομήσιμο με πανοραμική θέση κατάλληλο για μονοκατοικία, 2) Περιοχή Μήδειας 1.000 τ.μ. με συντελεστή δόμησης 0,8 80.000.000 δρχ., 3) Περιοχή Μιχαήλ Πετρίδη 200 τ.μ. 25.000.000 δρχ. Πληρ. ΡΟΔΙΑΚΗ ΚΤΗΜΑΤΙΚΗ Ανέστης & Σάββας Σαββαΐδης, τηλ. 26281, 35476, 0944/243452, 0944/42101 ΑΟ43407

ΔΙΑΜΕΡΙΣΜΑ ισόγειο στα Κοσκινού 11 τ.μ., αξίας 33.000.000 δρχ.-96.845,19 ευρώ. Πληρ. "ΕΥΡΩΚΤΗΜΑΤΙΚΗ"-ΙΩΑΝΝΗΣ ΚΑΙ ΜΙΧΑΛΗΣ ΕΥΣΤΑΘΙΟΥ, τηλ. 02410/73819, 02410/74917, 0945/292030, 0944/374546. ΑΟ44480

ΔΙΑΜΕΡΙΣΜΑ α' ορόφου ημιτελές στα Κοσκινού, 68 τ.μ., αξίας 13.600.000 δρχ.-39.911,9 ευρώ. Πληρ. "ΕΥΡΩΚΤΗΜΑΤΙΚΗ"-ΙΩΑΝΝΗΣ ΚΑΙ ΜΙΧΑΛΗΣ ΕΥΣΤΑΘΙΟΥ, τηλ. 02410/73819, 02410/74917, 0945/292030, 0944/374546. ΑΟ44481

ΣΧΟΛΗ ΟΔΗΓΩΝ

ΚΟΥΣΗ ΠΑΝΤΕΛΗ

- ΔΙΠΛΩΜΑΤΑ
- ΕΡΑΣΙΤΕΧΝΙΚΑ
- ΕΠΑΓΓΕΛΜΑΤΙΚΑ
- ΜΟΤΟΣΙΚΛΕΤΑΣ
- ΜΑΘΗΜΑΤΑ ΘΕΩΡΗΤΙΚΗΣ ΔΙΔΑΣΚΑΛΙΑΣ



-Επεκτάσεις όλων των κατηγοριών
-Αναθεωρήσεις ληγμένων αδειών
-Μετατροπές ξένων αδειών σε ελληνικές

Οδός Βαλαωρίτου 9
(έναντι HOTEL SEMIRAMIS ΠΙΣΩ ΑΠΟ ΤΟ ΠΑΛΑΙΟ ΝΟΣΟΚΟΜΕΙΟ
e-mail: koysisp@internet.gr

ΕΚΠΑΙΔΕΥΤΙΚΟ ΑΥΤΟΚΙΝΗΤΟ:
TOYOTA YARIS 1300 cc
AIR CONDITIONED

(ΠΡΟΣΟΧΗ): ΜΑΘΗΜΑΤΑ
α. Μοτοσικλέτας μεγάλου κυβισμού από 125 cc έως ανεξαρτήτου
β. Μοτ/τας έως 125 cc
γ. Μοτοποδηλάτου 50 cc
Διαθέτουμε επίσης κι αυτόματες μοτοσικλέτες 125 cc

Πληρ. τηλ.
29157-73820-94777
ΚΑΙ ΑΝΑ ΠΑΣΑ ΣΤΙΓΜΗ
ΣΤΑ ΚΙΝΗΤΑ τηλ.
0944/511313-0944/203343

Στην κατηγορία ανεξαρτήτου κυβισμού η εκπαίδευση γίνεται με μοτοσικλέτα 500 cc
Παραλαβή των μαθητών μας και από τις οικίες τους
"Η σωστή και μεθοδική εκπαίδευση στα σύγχρονα οχήματά μας, βάζει γερά θεμέλια για τη δημιουργία ενός καλού νέου οδηγού"

ΠΡΟΣΟΧΗ
Στη σχολή μας παραδίδονται και μαθήματα θεωρητικής διδασκαλίας

ΠΜ45110

ΣΧΟΛΗ ΟΔΗΓΩΝ



ΠΥΛΑΡΙΝΟΣ ΗΡΑΚΛΗΣ
Πτυχιούχος Εκπαιδευτής

Διπλώματα
- ✓ *Ερασιτεχνικά*
- ✓ *Επαγγελματικά*
- ✓ *Μοτοσικλέτας*
- ✓ *Επεκτάσεις - Αναθεωρήσεις*

Αγ. Αναστασίας & Π.Π. Γερμανού 40
Εμπορικό Κέντρο Φώκιαλη, α'-όροφος
Τηλ. 75270, 0942 445549
ΠΜ44835

ΑΥΤΟ ΕΠΙΛΟΓΕΣ

ΚΟΥΚΟΥΡΑΣ ΑΛΕΞΑΝΔΡΟΣ

ΛΕΩΦ. ΡΟΔΟΥ-ΛΙΝΔΟΥ 255.
ΤΗΛ. 0241060910-20

— LANCIA DELTA, 1400 cc, μοντ. 1993-κόκκινο.
• Κεντρ. κλειδ. ηλ. παράθ., υδρ. τιμόνι, ηχοσύστημα.

— NISSAN ALMERA, 1400 cc. 3 Dr, μοντ. 1999-μπλε.
• Δερμάτινο σαλόνι, κεντρ. κλειδ., ηλ. παράθ., υδρ. τιμόνι, A/C, ηχοσύστημα.

— AUDI A4 1600cc, μοντ. 1999, ασημί
• Δερμάτινο σαλόνι • κεντρ. κλείδ. • ηλ. παραθ. • υδρ. τιμόνι • 4 αερόσακοι • ABS • clima • ηχοσύστημα • επένδυση αλουμινίου

— NISSAN 200SX TURBO 1800cc, μοντ. 1992, 178HP, ανθρακί
• Δερμάτινο σαλόνι • κεντρ. κλείδ. • ηλ. παράθ. • υδρ. τιμόνι • A/C • ABS • ζάντες αλουμινίου • ηχοσύστημα • ηλεκτρική ηλιοροφή

— BMW 318 CABRIO 1800cc, μοντ. 1995, 20.000 χλμ., πράσινο
• Κεντρ. κλείδ. • ηλ. παράθ. • υδρ. τιμόνι • A/C • ABS • ηχοσύστημα • ηλεκτρική ηλιοροφή

— FORD ESCORT CABRIO, μοντ. 1995, μπλε
• Κεντρ. κλείδ. • ηλ. παράθ. • υδρ. τιμόνι • A/C • ABS • αερόσακους • ζάντες αλουμινίου • ηχοσύστημα

— OPEL ASTRA, 1400cc, 5Dr, μοντ. 2001, 10.000 χλμ., άσπρο
• Immobilizer • κεντρ. κλείδ. με τηλεχειρ. • υδρ. τιμόνι • A/C • αερόσακους • ηχοσύστημα

— ALFA ROMEO 146, 1400cc, μοντ. 1997, ανθρακί
• Κεντρ. κλείδ. • ηλ. παράθ. • υδρ. τιμόνι • clima • αερόσακους • ηλ. καθρέπτες • ζάντες αλουμινίου • ηχοσύστημα

— TOYOTA CELICA, 1600cc, μοντ. 1995, κόκκινο
• Immobilizer • κεντρ. κλείδ. • ηλ. παράθ. • υδρ. τιμόνι • ζάντες αλουμινίου • ηχοσύστημα • ηλ. καθρέπτες

— RENAULT MEGANE, 1400cc, μοντ. 1999, 98HP, άσπρο
• Κεντρ. κλείδ. • ηλ. παράθ. • υδρ. τιμόνι • A/C • 4 αερόσακοι • ABS • ηλ. καθρέπτες • ηχοσύστημα

— ALFA ROMEO 146, 1400cc, μοντ. 1997, μαύρο
• Κεντρ. κλείδ. • ηλ. παράθ. • υδρ. τιμόνι • αερόσακος • ηχοσύστημα

— NISSAN PRIMERA, 1600cc, μοντ. 2000, 27.000χλμ., μπλε
• Κεντρ. κλείδ. • ηλ. παράθ. • υδρ. τιμόνι • clima • αερόσακος, ηχοσύστημα.

— FIAT TEMPRA, 1600 cc, digital μοντ. 1994-πράσινο.
• Κεντρ. κλειδ., ηλ. παράθ., υδρ. τιμόνι, ηχοσύστημα.

ΑΠΟ 0% ΠΡΟΚΑΤΑΒΟΛΗ ΕΩΣ ΚΑΙ 60 ΜΗΝΙΑΙΕΣ ΔΟΣΕΙΣ ΜΕ ΤΑ ΧΑΜΗΛΟΤΕΡΑ ΕΠΙΤΟΚΙΑ ΤΗΣ ΑΓΟΡΑΣ

ΞΕΝΑΚΗΣ ΑΥΤΟΚΙΝΗΤΑ

Audi

•0% προκαταβολή έως 60 μηνιαίες δόσεις
•1 χρόνος εγγύηση

CAR EXPERTS

- **PUNTO 6 SPEED, 1.3 cc,** μοντέλο '98, κεντρικό κλείδωμα, ηλ. παράθυρα, υδραυλικό τιμόνι, air condition, spor, τριάκτινο τιμόνι, ζάντες αλουμινίου, φώτα ομίχλης. ΕΠΙΛΟΓΗ
- **CITROEN XANTIA, 1800 cc, μοντ. 1995:** A/C, ABS, Air bags, ηλ. παράθυρα, κεντρικό κλείδωμα, ηλεκ. καθρέπτες, συναγερμό, ηχητ. σύστημα.
  ΤΙΜΗ 184,00 το μήνα
- **HYUNDAI ACCENT LS, μοντ. 1996:** Συναγερμός, ηχητ. σύστημα, κεντρικό κλείδωμα. ΕΠΙΛΟΓΗ
  ΤΙΜΗ 133,00 το μήνα
- **TRANSPORTER PICK-UP 1,9 TDI, μοντ. '96**
  ΤΙΜΗ 234,00 το μήνα
- **TRANSPORTER VAN 1.9 TDI,** μοντ. '97, ηχοσύστημα.
  ΤΙΜΗ 254,00 το μήνα
- **MERCEDES VITO 2,3 lt DIESEL, μοντ. 96,** υδραυλικό τιμόνι, κεντρικό κλείδωμα, ηχοσύστημα.
  ΤΙΜΗ 321,00 το μήνα
- **ALFA ROMEO 145,** μοντ. 96, υδραυλικό τιμόνι, ηλεκτρ. παράθυρα, κεντρικό κλείδωμα, ηχ/σύστημα, ζάντες αλουμινίου.
  ΤΙΜΗ 167,00 το μήνα
- **VW GOLF 1,4 μοντ. 1993,** Ηλ. παράθυρα, κεντρικό κλείδωμα. ΕΠΙΛΟΓΗ
  ΤΙΜΗ 130,00 το μήνα
- **VW GOLF 1,4 μοντ. 1992,** Κεντρικό κλείδωμα, ηχοσύστημα.
  ΤΙΜΗ130,00 το μήνα
- **FIAT MAREA** 1.400 c.c. μοντ '97, Air Bag οδηγού, κεντρικό κλείδωμα, Ηλ. παράθυρα ηχητικό-σύστημα ζάντες αλουμινίου
  ΤΙΜΗ 167,00 το μήνα

Η εταιρεία μας εισάγει οχήματα όλων των κατασκευαστών και όλων των τύπων σε κλούβες, φορτηγά και οχήματα μεταφοράς προσωπικού

ΞΕΝΑΚΗΣ ΛΙΝΔΟΥ 238 - Τηλ. 0241061600
www.xenakisautos.gr

ΣΧΟΛΗ ΟΔΗΓΩΝ

ΠΟΡΤΣΕΛΛΗΣ ΣΤΕΦΑΝΟΣ

Διπλ. εκπαιδευτής υποψηφίων οδηγών μέλος της Ε.Σ.Ο.Ρ. Ο.Ε.

- Διπλώματα αυτοκινήτου, μοτοσικλέτας, φορτηγού, λεωφορείου, νταλίκας
- Αναθεωρήσεις ληγμένων αδειών
- Θεωρητικά μαθήματα ΚΟΚ και Μηχανολογίας
- Μετατροπές ξένων διπλωμάτων σε ελληνικά
- Διπλώματα αυτόματου αυτοκινήτου



ΝΕΑ ΔΙΕΥΘΥΝΣΗ: ΕΘΝΙΚΗΣ ΑΝΤΙΣΤΑΣΗΣ 73 (ΠΡΩΗΝ ΑΝΝΗΣ ΜΑΡΙΑΣ)
ΤΗΛ. 34497, 0945463635

κεφάλαιο

Κτηματομεσιτικό - Συμβουλευτικό Γραφείο

ΔΙΑΜΕΡΙΣΜΑΤΑ ΠΩΛΟΥΝΤΑΙ

— 30 τ.μ, υπερυψωμένη ημιυπόγεια καινούρια γκαρσονιέρα Ιξιά,9εκ-26.412 €
— 30 τ.μ , ρετιρέ γκαρσονιέρα , Ιξιά , 11εκ-32.281 €
— 40 τ.μ, υπερυψωμένη ημιυπόγεια καινούρια γκαρσονιέρα Ιξιά,12εκ-35.216 €
— 45 τ.μ,3ου,1υπν/τιων καινούριο Ιξιά 18εκ-52.824 €
— 52 τ.μ,1ου,1 υπν/τιων καινούριο Ιξιά 17εκ-49.889 €
— 60 τ.μ ,ισόγειο,1υπν/τιου, καινούριο,Ροδίνι , 28 εκ-82.171 €
—70 τ.μ,3ου,2 υπν/τιων καινούριο Ιξιά 28εκ-82.171 €
— 75 τ.μ,1ου,2 υπν/τιων καινούριο Ιξιά 33εκ-96.845 €
— 78 τ.μ ,ισόγειο,2υπν/τιων, Αγ.Αναστασία , 23 εκ-67.498 €
— 80 τ.μ,3ου,2 υπν/τιων καινούριο Ιξιά 32εκ-93.910 €
— 83 τ.μ 2ου,2υπν/τιων,γκαράζ,καινούριο , πολυτελές , Ροδίνι ,39 εκ-114.453 €
— 86 τ.μ 2ου,2υπν/τιων,γκαράζ,καινούριο , πολυτελές , Ροδίνι ,40,5 εκ-118.855 €
— 87 τ.μ 1ου,2υπν/τιων,γκαράζ,καινούριο , πολυτελές , Ροδίνι ,40 εκ-117.388 €
—100τ.μ,3ου,2 υπν/τιων και- νούριο Ιξιά 39εκ-114.453 €
— 101τ.μ,1ου,3υπν/τιων, γκα-ράζ,καινούριο , πολυτελές , Ροδίνι ,46,5 εκ-136.463 €
— 103 τ.μ ,2ου,3 υπν/τιων, πάρκινγκ,καινούριοΑνάληψη , 52.5εκ-154.072 €
— 119τ.μ,ισόγειο,3υπν/τιων, καινούριο,Πειραιώς ,54εκ-158.473 €
— 120τ.μ,ισόγειο, 3υπν/τιων, καινούριο,Ροδίνι ,45εκ- 132.061 €
— 120τ.μ 1ου, 3 υπν/τιων, καινούριο , Ροδίνι ,48 εκ - 140.865 €
— 130τ.μ 1ου,3υπν/τιων, γκαράζ, καινούριο,πολυτελές Ιξιά , 54εκ-158.473 €

ΜΕΖΟΝΕΤΕΣ- ΜΟΝ/ΚΙΕΣ ΠΩΛΟΥΝΤΑΙ

— 88 τ.μ, μεζονέτα, ,2 υπν/τιων, καινούρια, αυλή, Ιξιά 40εκ-117.388 €
— 108 τ.μ, μεζονέτα, ,3 υπν/τιων, καινούρια, αυλή, Ιξιά 50εκ-146.735 €
— 135 τ.μ, μεζονέτα, ,3 υπν/τιων, καινούρια, αυλή, Ιξιά 62εκ-181.951 €
— 138 τ.μ, μεζονέτα, ,3 υπν/τιων, αυλή, Ροδίνι 50εκ-146.735 €
— 140 τ.μ, μεζονέτα, ,3 υπν/τιων, καινούρια, αυλή, Ιξιά 64εκ-187.820 €
— 140 τ.μ ,μεζονέτα ,μπετά σε 300 τ.μ οικόπεδο υπόλοιπο δόμησης 160 τ.μ ,Παστίδα 29εκ-85.106 €
—145 τ.μ,μεζονέτα, καινούρια,Τριάντα,59εκ-173.147 €
— 152 τ.μ, μεζονέτα, ,3 υπν/τιων, καινούρια, αυλή, Ιξιά 70εκ-205.429 €
— 200 τ.μ, μεζονέτα, ,3 υπν/τιων, αυλή, πάρκινγκ Κοσκινού 68εκ-199.559 €
— 230 τ.μ,μον/κία ,μπετά Πεύκους,50εκ-146.735 €

ΟΙΚΟΠΕΔΑ ΠΩΛΟΥΝΤΑΙ

— 300 τ.μ. ,δόμηση 300 τ.μ με άδεια, μπετά,Παστίδα 17εκ-49.889 €
— 590 τ.μ δόμηση 0.8 Ρόδου-Λίνδου 65εκ-190.755 €
— 600 τ.μ. ,δόμηση 600 τ.μ Τριάντα 37εκ-108.584 €
—1.000 τ.μ Ανάληψη,0.8ΣΔ 80εκ-234.776 €
— 1.000 τ.μ ,δόμηση 100 τ.μ,Βουνάρα 16εκ-46.955 €
— 2.000 τ.μ ,δόμηση 200 τ.μ,Βουνάρα 32εκ-93.910 €
— 3.500 τ.μ Φαληράκι 25εκ-73.367 €
— 4.000 τ.μ , Παστίδα 17εκ-49.889 €
— 4.300 τ.μ, , Κολύμπια 24εκ-70.432 €
— 5.000 τ.μ , Παστίδα με αποθήκη , 25εκ-73.367 €
— 5.240 τ.μ Αφάντου παραλία 40 εκ-117.388 €
— 6.500 τ.μ,Κολύμπια 57 εκ-167.278 €
— 9.000 τ.μ,Κολύμπια 50εκ-146.735 €
— 15.000 , τ.μ , Καντυλί 60εκ-176.082 €

ΕΠΙΧΕΙΡΗΣΕΙΣ & ΕΠΑΓΓΕΛΜΑΤΙΚΟΙ ΧΩΡΟΙ

— Κατάστημα 64 τ.μ Μ.Πετρίδη 30εκ-88.041 €
— Κατάστημα 145 τ.μ μπετά αυλή,Ροδίνι26,5εκ-77.769 €
— Αποθήκη 150 τ.μ , Α-σγούρου 22 εκ-64.563 €
— Αποθήκη 270 τ.μ ,ράμπα Ανάληψη 40 εκ-117.388 €

ΕΝΟΙΚΙΑΣΕΙΣ ΑΚΙΝΗΤΩΝ

— Κατάστημα 64 τ.μΜ.Πετρίδη 150χιλ-440 €

ΖΗΤΟΥΝΤΑΙ ΚΑΤΟΙΚΙΕΣ & ΟΙΚΟΠΕΔΑ ΕΝΤΟΣ & ΕΚΤΟΣ ΠΟΛΕΩΣ

ΤΣΟΥΡΟΥΝΑΚΗΣ Ι. ΑΝΤΩΝΙΟΣ (B.Sc.-MKT)

ΤΗΛ.:60060 (3 γραμμές) FAX: 60062
ΚΙΝ.:0945 949882
e-mail: kefaleo@rho.forthnet.gr

Γ. Σεφέρη 12
(παραπλεύρως ΜΗΔΕΙΑ)
Ρόδος

www.e-kefaleo.com

πωλήσεις

συνέχεια από την προηγούμενη

ΔΙΑΜΕΡΙΣΜΑ ημιυπόγειο στην Ανάληψη 136 τ.μ., αξίας 21.0000.000 δρχ.-61.628,76 ευρώ. Πληρ. "ΕΥΡΩΚΤΗΜΑΤΙΚΗ"-ΙΩΑΝΝΗΣ ΚΑΙ ΜΙΧΑΛΗΣ ΕΥΣΤΑΘΙΟΥ, τηλ. 02410/73819, 02410/74917, 0945/292030, 0944/374546. ΑΟ44482

ΟΙΚΟΠΕΔΟ στην Κρεμαστή 1.460 τ.μ. εντός σχεδίου οικισμού, αξίας 24.000.000 δρχ.-70.432,8 ευρώ. Πληρ. "ΕΥΡΩΚΤΗΜΑΤΙΚΗ"-ΙΩΑΝΝΗΣ ΚΑΙ ΜΙΧΑΛΗΣ ΕΥΣΤΑΘΙΟΥ, τηλ. 02410 73819, 02410 74917, 0945 292030, 0944 374546. ΑΟ44485

ΟΙΚΟΠΕΔΟ στο Κανδυλί (Ιαλυσός), 9.700 τ.μ., αξίας 67.000.000 δρχ.-196.625,1 ευρώ. Πληρ. "ΕΥΡΩΚΤΗΜΑΤΙΚΗ"-ΙΩΑΝΝΗΣ ΚΑΙ ΜΙΧΑΛΗΣ ΕΥΣΤΑΘΙΟΥ, τηλ. 02410/73819, 0945/292030, 02410/74917, 0944/374546. ΑΟ44486

ΟΙΚΟΠΕΔΟ στο Τσαΐρι 13.770 τ.μ., αξίας 55.000.000 δρχ.-161.408,6 ευρώ. Πληρ. "ΕΥΡΩΚΤΗΜΑΤΙΚΗ"-ΙΩΑΝΝΗΣ ΚΑΙ ΜΙΧΑΛΗΣ ΕΥΣΤΑΘΙΟΥ, τηλ. 02410/73819, 02410/74917, 0945/292030, 0944/374546. ΑΟ44493

ΔΙΑΜΕΡΙΣΜΑ β' ορόφου, 77 τ.μ. (με δύο υπνοδωμάτια) στην οδό Μητροπόλεως, αξίας 25.000.000 δρχ.-73.367,5 ευρώ. Πληρ. "ΕΥΡΩΚΤΗΜΑΤΙΚΗ"-ΙΩΑΝΝΗΣ ΚΑΙ ΜΙΧΑΛΗΣ ΕΥΣΤΑΘΙΟΥ, τηλ. 02410/73819, 02410/74917, 0945/292030, 0944/374546. ΑΟ44483

ΟΙΚΟΠΕΔΟ στην Παραλία Τσαμπίκας-Αγγέλου έκτασης 13.200 τ.μ., αξίας 184.000.000 δρχ.-539.985,3 ευρώ. Πληρ. "ΕΥΡΩΚΤΗΜΑΤΙΚΗ"-ΙΩΑΝΝΗΣ ΚΑΙ ΜΙΧΑΛΗΣ ΕΥΣΤΑΘΙΟΥ, τηλ. 02410/73819, 02410/74917, 0945/292030, 0944/374546 ΑΟ44489

ΟΙΚΟΠΕΔΟ στα Κοσκινού, πανοραμικό 4.000 τ.μ., αξίας 40.000.000 δρχ.-117.388,1 ευρώ. Πληρ. "ΕΥΡΩΚΤΗΜΑΤΙΚΗ"-ΙΩΑΝΝΗΣ ΚΑΙ ΜΙΧΑΛΗΣ ΕΥΣΤΑΘΙΟΥ, τηλ. 02410/73819, 02410/74917, 0945/292030, 0944/374546. ΑΟ44496

ΟΙΚΟΠΕΔΟ στο Γεννάδι εντός οικισμού 1.000 τ.μ., αξίας 25.000.000 δρχ.-73.367,5 ευρώ. Πληρ. "ΕΥΡΩΚΤΗΜΑΤΙΚΗ"-ΙΩΑΝΝΗΣ ΚΑΙ ΜΙΧΑΛΗΣ ΕΥΣΤΑΘΙΟΥ, τηλ. 02410/73819, 02410/74917, 0945/292030, 0944/374546. ΑΟ44475

ΟΙΚΟΠΕΔΟ στο Γεννάδι εντός οικισμού 2.000 τ.μ., αξίας 44.000.000 δρχ.-129.126,9 ευρώ. Πληρ. "ΕΥΡΩΚΤΗΜΑΤΙΚΗ"-ΙΩΑΝΝΗΣ ΚΑΙ ΜΙΧΑΛΗΣ ΕΥΣΤΑΘΙΟΥ, τηλ. 02410/73819, 02410/74917, 0945/292030, 0944/374546. ΑΟ44490

ΟΙΚΟΠΕΔΟ στα Κοσκινού, πανοραμικό 4.000 τ.μ., αξίας 55.000.000 δρχ.-161.408,6 ευρώ. Πληρ. "ΕΥΡΩΚΤΗΜΑΤΙΚΗ"-ΙΩΑΝΝΗΣ ΚΑΙ ΜΙΧΑΛΗΣ ΕΥΣΤΑΘΙΟΥ, τηλ. 02410/73819, 02410/74917, 0945/292030, 0944/374546. ΑΟ44492

ΟΙΚΟΠΕΔΟ στην πόλη της Ρόδου, στην περιοχή του Αγίου Νικολάου, 180 τ.μ., αξίας 25.000.000 δρχ.-73.367,5 ευρώ. Πληρ. "ΕΥΡΩΚΤΗΜΑΤΙΚΗ"-ΙΩΑΝΝΗΣ ΚΑΙ ΜΙΧΑΛΗΣ ΕΥΣΤΑΘΙΟΥ, τηλ. 02410/73819, 02410/74917, 0945/292030, 0944/374546 ΑΟ44494

ΟΙΚΟΠΕΔΟ στο Γεννάδι, 4.300 τ.μ. επί της επαρχιακής οδού, αξίας 26.000.000 δρχ.-76.302,2 ευρώ. Πληρ. "ΕΥΡΩΚΤΗΜΑΤΙΚΗ"-ΙΩΑΝΝΗΣ ΚΑΙ ΜΙΧΑΛΗΣ ΕΥΣΤΑΘΙΟΥ, τηλ. 02410/73819, 02410/74917, 0945/292030, 0944/374546. ΑΟ44491

ΚΑΤΑΣΤΗΜΑ επί της Λεωφόρου Ηρακλειδών (20 μαγαζιά) 101 τ.μ. με πατάρι, αξίας 28.000.000 δρχ.-82.171,6 ευρώ. Πληρ. "ΕΥΡΩΚΤΗΜΑΤΙΚΗ"-ΙΩΑΝΝΗΣ ΚΑΙ ΜΙΧΑΛΗΣ ΕΥΣΤΑΘΙΟΥ, τηλ. 02410/73819, 02410/74917, 0945/292030, 0944/374546. ΑΟ44502

ΟΙΚΟΠΕΔΟ επί της επαρχιακής οδού Παραδεισίου-Θεολόγου, 2.500 τ.μ. με άδεια οικοδομής, στην τιμή των 22.000.000 δρχ.-64.563,4 ευρώ. Πληρ. "ΕΥΡΩΚΤΗΜΑΤΙΚΗ"-ΙΩΑΝΝΗΣ ΚΑΙ ΜΙΧΑΛΗΣ ΕΥΣΤΑΘΙΟΥ, τηλ. 02410/73819, 02410/74917, 0945/292030, 0944/374546. ΑΟ44495

ΠΑΡΑΔΟΣΙΑΚΗ ΚΑΤΟΙΚΙΑ στη Σύμη (περιοχή Γυαλός) 100 τ.μ. μέσα σε οικόπεδο 180 τ.μ., αξίας 45.000.000 δρχ.-132.061,6 ευρώ. Πληρ. "ΕΥΡΩΚΤΗΜΑΤΙΚΗ"-ΙΩΑΝΝΗΣ ΚΑΙ ΜΙΧΑΛΗΣ ΕΥΣΤΑΘΙΟΥ, τηλ. 02410/73819, 02410/74917, 0945/292030, 0944/374546. ΑΟ44476

ΚΑΤΑΣΤΗΜΑΤΑ ΕΤΟΙΜΟΠΑΡΑΔΟΤΑ ΣΤΟ ΜΕΓΑΛΥΤΕΡΟ ΣΥΓΚΡΟΤΗΜΑ ΚΑΤΑΣΤΗΜΑΤΩΝ ΣΤΗΝ ΠΑΡΑΛΙΑΚΗ ΛΕΩΦΟΡΟ ΙΑΛΥΣΟΥ ΑΠ' ΕΥΘΕΙΑΣ ΑΠΟ ΤΟΝ ΚΑΤΑΣΚΕΥΑΣΤΗ ΠΟΛ. ΜΗΧΑΝΙΚΟ ΣΤΕΛΙΟ ΜΑΚΕΣΤΑ. ΕΞΑΣΦΑΛΙΣΗ ΔΑΝΕΙΟΥ, ΕΥΚΟΛΙΕΣ ΠΛΗΡΩΜΗΣ. ΑΠΟ 10.350.000 ΔΡΧ. ΠΛΗΡ. ΤΗΛ. 21347 ΧΠΟ205

ΠΑΡΑΔΟΣΙΑΚΗ ΚΑΤΟΙΚΙΑ στη Μαλώνα, με μικρή αυλή, αξίας 16.000.000 δχ.-46.955,2 ευρώ. Πληρ. "ΕΥΡΩΚΤΗΜΑΤΙΚΗ"-ΙΩΑΝΝΗΣ ΚΑΙ ΜΙΧΑΛΗΣ ΕΥΣΤΑΘΙΟΥ, τηλ. 02410/73819, 02410/74917, 0945/292030, 0944/374546. ΑΟ44497

ΜΟΝΟΚΑΤΟΙΚΙΑ-ΜΕΖΟΝΕΤΑ στη Σορωνή 90 τ.μ. μέσα σε οικόπεδο 760 τ.μ., αξίας 29.000.000 δρχ.-85.106,3 ευρώ. Πληρ. "ΕΥΡΩΚΤΗΜΑΤΙΚΗ"-ΙΩΑΝΝΗΣ ΚΑΙ ΜΙΧΑΛΗΣ ΕΥΣΤΑΘΙΟΥ, τηλ. 02410/73819, 02410/74917, 0945/292030, 0944/374546. ΑΟ44477

ΜΟΝΟΚΑΤΟΙΚΙΑ-ΜΕΖΟΝΕΤΑ στ' Αγούρου (πίσω από το "Μετρό") 180 τ.μ. μέσα σε οικόπεδο 1.400 τ.μ., αξίας 60.000.000 δρχ.-176.082,1 ευρώ. Πληρ. "ΕΥΡΩΚΤΗΜΑΤΙΚΗ"-ΙΩΑΝΝΗΣ ΚΑΙ ΜΙΧΑΛΗΣ ΕΥΣΤΑΘΙΟΥ, τηλ. 02410/73819, 02410/74917, 0945/292030, 0944/374546. ΑΟ44498

ΕΤΟΙΜΟΠΑΡΑΔΟΤΟ ΚΤΙΡΙΟ στο Μήδεια 1.300 τ.μ. κατάλληλο για φροντιστήριο, αξίας 300.000.000 δρχ.-880.410,8 ευρώ. Πληρ. "ΕΥΡΩΚΤΗΜΑΤΙΚΗ"-ΙΩΑΝΝΗΣ ΚΑΙ ΜΙΧΑΛΗΣ ΕΥΣΤΑΘΙΟΥ, τηλ. 02410/73819, 02410/74917, 0945/292030, 0944/374546. ΑΟ44503

ΜΟΝΟΚΑΤΟΙΚΙΑ-ΜΕΖΟΝΕΤΑ στο Γεννάδι, κοντά στην παραλία 87 τ.μ. μέσα σε οικόπεδο 5.000 τ.μ., αξίας 69.000.000 δρχ.-202.494,5 ευρώ. Πληρ. "ΕΥΡΩΚΤΗΜΑΤΙΚΗ"-ΙΩΑΝΝΗΣ ΚΑΙ ΜΙΧΑΛΗΣ ΕΥΣΤΑΘΙΟΥ, τηλ. 02410/73819, 02410/74917, 0945/292030, 0944/374546 ΑΟ44499

ΒΙΟΤΕΧΝΙΚΟΣ ΧΩΡΟΣ 438 τ.μ. που περιλαμβάνει υπόγειο, ισόγειο και α' όροφο στα Κοσκινού, κοντά στο Μουσικο Γυμνάσιο, αξίας 55.000.000 δρχ.-161.408,6 ευρώ. Πληρ. "ΕΥΡΩΚΤΗΜΑΤΙΚΗ"-ΙΩΑΝΝΗΣ ΚΑΙ ΜΙΧΑΛΗΣ ΕΥΣΤΑΘΙΟΥ, τηλ. 02410/73819, 02410/74917, 0945/292030, 0944/374546. ΑΟ44504

ΟΡΟΦΟΣ που αποτελείται από 2 διαμερίσματα των 47 τ.μ. και 117 τ.μ. στους Δασκάλους σε πιτσιλιστό σοβά. Τιμή 41.000.000 δρχ. με δυνατότητα να δοθούν άλλα 117 τμ. διαμέρισμα σε μπετά συνολικής επιφανείας 279 τ.μ. Πληρ. ΑΙΓΑΙΟΚΤΗΜΑΤΙΚΗ, τηλ. 22943, 28838 ΑΟ43413

ΜΟΝΟΚΑΤΟΙΚΙΕΣ-ΜΕΖΟΝΕΤΑ στην Ιξιά, 202 τ.μ., με αυλή, αξίας 89.000.000 δρχ.-261.188,5 ευρώ. Πληρ. "ΕΥΡΩΚΤΗΜΑΤΙΚΗ"-ΙΩΑΝΝΗΣ ΚΑΙ ΜΙΧΑΛΗΣ ΕΥΣΤΑΘΙΟΥ, τηλ. 02410/73819, 02410/74917, 0945/292030, 0944/374546. ΑΟ44500

πωλήσεις αυτοκινήτων & μοτοσικλετων

BMW 318IS, 1800CC, E30 ΓΝΗΣΙΑ, 136 HP, MONT. 1990, ΜΕ 115.000 ΧΛΜ., ΚΟΚΚΙΝΟ, ΦΟΥΛ ΕΞΤΡΑ, ΠΡΟΣΦΟΡΑ 2.200.000 ΔΡΧ. (6.457 ΕΥΡΩ) ΜΕΤΡΗΤΟΙΣ. ΠΛΗΡ. ΤΗΛ. 02410 62056 ΜΕΤΑ ΤΙΣ 17.00 ΠΑ47054

ΥΑΜΑΗΑ DT 125cc σε πολύ καλή κατάσταση με πολλά extra. Τιμή 1500 ευρώ συζητήσιμη με ευκολίες. Πληρ. τηλ. 0241096230 κ. Ηλία. ΑΑ47021

SCODA FELLICIA με ζάντες, λάστιχα, αμορτισέρ, ελατήρια, ράδιο cd, καλύματα δερμάτινα, χαμηλωμένο 60.000 χλμ. Τιμή 1.250.000 δρχ. λόγω αγοράς άλλου, β) Σκούτερ 150 (KW) 4 μηνών ασημί 3.000 χιλιομ. καινούργιο 800.000 δρχ. με το βαλιτσάκι του. Αμόλυβδη Mobilaizer. Λόγω αγοράς αυτοκινήτου. Πληρ. κ. Κλεάνθης ώρες 15.00 έως 18.30. Τηλ. 0944389237 ΑΑ47024

ΥΑΜΑΗΑ X.T. 500 E, BENETTON άριστη κατάσταση 3.300 ευρώ, και WR426F μοντέλο 2002 6.600 ευρώ. Δεκτός κάθε έλεγχος. Πληρ. τηλ. 0974500265. ΑΑ46953

FORD FIESTA 1200cc, μοντέλο '97, σε πολύ καλή κατάσταση, λόγω μετακόμισης. Πληρ. τηλ. 02410 69003, βραδυνές ώρες. ΑΑ46915

ΠΩΛΟΥΝΤΑΙ 4ΤΡΟΧΕΣ ATV-QUADS (ΓΟΥΡΟΥΝΕΣ) ΑΠΟ 125 CC ΕΩΣ 660 CC ΥΑΜΑΗΑ (ΚΑΙΝΟΥΡΓΙΕΣ). ΠΛΗΡ. ΜΟΤΟ ΜΑΙΚ. ΤΗΛ. 02410 26360.

ISUZU KAPSI ΦΟΡΤΗΓΟ 20 ετών με ανατροπή. Τιμή 2.500 ευρώ μερητοίς. Πληρ. τηλ. 0945/796919. ΑΑ46083

CITROEN AX, στην τιμή των 1.100 ευρώ. Πληρ. τηλ. 02410 67459.

ΠΩΛΟΥΝΤΑΙ ΤΑ ΚΑΤΩΘΙ ΑΥΤ/ΤΑ ΣΕ ΑΡΙΣΤΗ ΚΑΤΑΣΤΑΣΗ ΚΑΙ ΠΡΟΣΙΤΕΣ ΤΙΜΕΣ: FIAT GINO MOD. '97 A/C 4.110 ΕΥΡΩ, FIAT SERE MOD. 2000 4.840 ΕΥΡΩ, FIAT PUNTO MOD. '97 4.400 ΕΥΡΩ, FIAT PUNTO MOD 99 A/C 5.720 ΕΥΡΩ, SEAT CORDOBA MOD 97 A/C 7340 ΕΥΡΩ, TOYOTA COROLLA MOD 99 A/C 9100 ΕΥΡΩ, M/BUS NISSAN SERENNA MOD. 99 A/C, SEAT ALABRA MOD 98 A/C ΜΕ ΕΥΚΟΛΙΕΣ. 20% ΠΡΟΚΑΤΑΒΟΛΗ ΚΑΙ ΠΟΛΛΕΣ ΔΟΣΕΙΣ. ΠΛΗΡ. ΤΗΛ. 0241025888-0241098200 ΠΑ45954

ΜΟΤΟΣΙΚΛΕΤΑ SUZUKI GSX-R 750 μοντέλο '99 σε άριστη κατάσταση. Τιμή 6.500 Ευρώ. Πληρ. τηλ. 02410 25354 (αφήστε μήνυμα) ή 0972 821145. ΑΑ45323

ΜΗΧΑΝΗ ΥΑΜΑΗΑ XT-250 T.T. 600 c.c. εντούρο, σε άριστη κατάσταση, με φουλ έξτρα, χωρίς τεκμήριο. Πληρ. τηλ. 0946/460463, Αντώνης. ΑΑ44694

FIAT PUNTO CABRIO ΜΟΝΤΕΛΟ 94 1,3 ΛΕΥΚΟ 75000 ΧΙΛΙΟΜΕΤΡΑ, EXTRAS. ΤΙΜΗ 2.400.000. ΠΛΗΡ. ΤΗΛ. 87006, 10.00-13.00 Ή 18.00-22.00 ΧΠΑ841

ΠΩΛΟΥΝΤΑΙ ΜΕΤΑΧΕΙΡΙΣΜΕΝΑ ΦΟΡΤΗΓΑ ΑΥΤΟΚΙΝΗΤΑ ΕΙΣΑΓΩΓΗΣ ΟΛΩΝ ΤΩΝ ΤΥΠΩΝ, ΓΙΑ ΑΓΡΟΤΙΚΗ ΚΑΙ ΕΠΑΓΓΕΛΜΑΤΙΚΗ ΧΡΗΣΗ, ΚΑΘΩΣ ΚΑΙ Ι.Χ. ΕΠΙΒΑΤΙΚΑ. ΕΤΟΙΜΟΠΑΡΑΔΟΤΑ Ή ΚΑΤΟΠΙΝ ΠΑΡΑΓΓΕΛΙΑΣ. ΠΑΡΕΧΟΥΜΕ ΓΡΑΠΤΗ ΕΓΓΥΗΣΗ ΕΝΟΣ ΧΡΟΝΟΥ. ΕΙΣΑΓΩΓΕΙΣ ΜΕΤΑΧΕΙΡΙΣΜΕΝΩΝ ΑΥΤΟΚΙΝΗΤΩΝ " Δ. ΜΠΟΥΝΤΟΥΡΗΣ-Ε. ΠΑΠΑΠΟΣΤΟΛΟΥ Ο.Ε.". ΕΚΘΕΣΗ: ΕΘΝΙΚΗ ΟΔΟΣ ΛΑΡΙΣΑΣ-ΙΩΑΝΝΙΝΩΝ ΤΡΙΚΑΛΑ ΘΕΣΣΑΛΙΑΣ. ΤΗΛ. 0431-74709 ΦΑΞ 0431-27008 ΚΙΝ. 0974456200-0977395269. ΧΠΑ112

ΜΟΤΟΣΙΚΛΕΤΑ SUZUKI GSX-R 750cc ΜΑΥΡΗ - ΑΣΗΜΙ ΜΕΤΑΛΛΙΚΟ (ΒΕΛΤΙΩΜΕΝΗ ΙΠΠΟΔΥΝΑΜΗ) ΣΕ ΑΡΙΣΤΗ ΚΑΤΑΣΤΑΣΗ ΜΕ ΜΕΙΩΜΕΝΟ ΤΕΚΜΗΡΙΟ, ΛΙΓΑ ΧΙΛΙΟΜΕΤΡΑ ΚΑΙ ΣΕ ΠΟΛΥ ΚΑΛΗ ΤΙΜΗ. ΦΥΛΑΞΗ ΣΕ ΓΚΑΡΑΖ. ΠΛΗΡ. ΤΗΛ. 02410 48078, 0944 453509 κ. ΒΑΣΙΛΗ ΠΑ45030

εργασιες

ΠΩΛΗΤΡΙΑ για πρωινό ωράριο στο σουηδικό φούρνο "Kringlan". Απαραίτητα Αγγλικά. Πληρ. τηλ. 0944 381782 ΑΖ47055

ΚΟΠΕΛΑ για το κυλικείο του νοσοκομείου με προυπηρεσία. Πληρ. τηλ. 02410 80116. ΑΖ46991

ΣΧΟΛΗ ΟΔΗΓΩΝ



ΠΥΛΑΡΙΝΟΣ ΗΡΑΚΛΗΣ

Πτυχιούχος Εκπαιδευτής

Διπλώματα

✓ Ερασιτεχνικά
✓ Επαγγελματικά
✓ Μοτοσικλέτας
✓ Επεκτάσεις - Αναθεωρήσεις

Αγ. Αναστασίας 40 & Π.Π. Γερμανού
Εμπορικό Κέντρο Φώκιαλη, α' όροφος
Τηλ. 75270, 0942 445549

ΠΜ46994

ΣΧΟΛΗ ΟΔΗΓΩΝ ΠΟΤΣΟΥ ΣΩΤΗΡΗ

ΔΙΠΛ. ΕΚΠΑΙΔΕΥΤΗΣ ΥΠΟΨΗΦΙΩΝ ΟΔΗΓΩΝ.
ΔΙΠΛΩΜΑΤΑ Α - Β - Γ - Δ - Ε



★ Αναλαμβάνουμε την έκδοση αδειών οδήγησης όλων των κατηγοριών.

★ Αναθεωρήσεις Επαγ/κών αδειών.

★ Τα θεωρητικά μαθήματα όλων των κατηγοριών γίνονται στό σύγχρονο Κέντρο θεωρητικής Εκπαίδευσης Υποψηφίων Οδηγών της Ε.Σ.Ο.Ρ. Ο.Ε. Στην οποία μετέχουμε.

★ Διαθέτουμε καί Αυτόματο Επιβατηγό.

Εθνάρχου Μακαρίου 31, 2ος όροφος, ΡΟΔΟΣ
(Έναντι Εθνικής Τράπεζας, πάνω από το κατ/μα "ΡΟΔΙ")
Τηλ. 78070 Κιν. 0945- 567404

ΖΗΤΟΥΝΤΑΙ

άμεσα ΔΙΑΝΟΜΕΙΣ για μόνιμη πρωινή απασχόληση σε Φαρμακαποθήκη.

Απαιτούμενα προσόντα:
- Ελληνική Υπηκοότητα
- Ηλικία 20-28 ετών.
- Απολυτήριο στρατού.
- Απολυτήριο Γυμνασίου ή Λυκείου.
- Δίπλωμα μοτοποδηλάτου και αυτοκινήτου.

Οι ενδιαφερόμενοι να απευθυνθούν από Δευτέρα έως Παρασκευή και ώρα 8.00-12.00 π.μ. στον κ. Κώστα στη Διεύθυνση: MEDIQUICK ΑΕ Μάρκου Μαλλιαράκη 22 Ρόδος (Πάροδος Καναδά)

Το γραφείο Τουρισμού ELAFOS REISEN

ΖΗΤΑ ΣΥΝΕΡΓΑΤΗ:

υπεύθυνο υποκαταστήματος.
Απαραίτητη προϋπόθεση η άριστη γνώση συστημάτων έκδοσης αεροπορικών και ναυτιλιακών εισιτηρίων.
Θα ληφθεί υπόψη η προϋπηρεσία σε ανάλογη εργασία και η άριστη γνώση αγγλικών και γνώση γερμανικών.

Οι ενδιαφερόμενοι παρακαλούνται να επικοινωνήσουν στα 02410 66543 και 02410 66544, ώρες γραφείου κ. Χατζημιχάλης Βασίλης

ΑΓΟΡΑ ΑΥΤΟΚΙΝΗΤΩΝ

Η πώληση και η ανταλλαγή των μεταχειρισμένων αυτοκινήτων-οι διαδικασίες και τα έξοδα μεταβιβάσεως για μας είναι μια απλή διαδικασία.

ΚΑΙ ανταλλάσσουμε
ΚΑΙ αγοράζουμε
το παλιό σας αυτοκίνητο
ΑΜΕΣΩΣ

Πληρ. τηλ. 02410-68013

ΖΗΤΕΙΤΑΙ

Νέος για απασχόληση στο Γραφείο Κινήσεως μεγάλου τουριστικού Γραφείου στην Ρόδο.
Απαραίτητα προσόντα:
Πολύ καλή γνώση Αγγλικής Γλώσσας, Χειρισμός Η/Υ, Δίπλωμα οδηγήσεως.
Πρόσληψη άμεση.
Παρακαλούμε όμως αποστείλετε το βιογραφικό σας σημείωμα με φωτογραφία στην Ρόδο, Τ.Θ. 268 ή στο e-mail: ptrrhodos@yahoo.com

ΖΗΤΕΙΤΑΙ

ΜΠΑΡΜΑΝ από καφετέρια για άμεση πρόσληψη. Ωράριο απογευματινό.

Πληρ. τηλ. 02410 77779, 0944 396441

ΖΗΤΕΙΤΑΙ

Πεπειραμένος **ΣΕΡΒΙΤΟΡΟΣ** για εστιατόριο στην Παλιά Πόλη.

Πληρ. τηλ. 02410 20119

ΑΠΟ ΤΗΝ ΑΝΤΙΠΡΟΣΩΠΕΙΑ ΦΑΓΕ Α.Ε.

ΖΗΤΕΙΤΑΙ

ΥΠΑΛΛΗΛΟΣ ΓΙΑ ΛΟΓΙΣΤΗΡΙΟ

1) Προϋπηρεσία σε βιβλία Γ' κατηγ. επιθυμητή.
2) Γνώστρια Χρήσης Η/Υ.
3) Πρόσληψη αμέσως.
Πενθήμερη εργασία καθ' όλο το έτος.

Πληροφορίες: 7ον Χλμ.-Λεωφ. Ρόδου- Λίνδου Ασγούρου Τηλ. 02410 66665
Υπεύθυνος κ. Θεοδωρόπουλος Δημ.

Η Διεθνής Ενωση Ανώνυμος Ασφαλιστική Εταιρεία

ΖΗΤΑΕΙ

ΚΥΡΙΑ ή ΔΕΣΠΟΙΝΙΔΑ για τη θέση της γραμματέως. Επιθυμητές οι γνώσεις Αγγλικών, Η/Υ (Office), βασικές γνώσεις Λογιστικής.

Πληρ. τηλ. 02410/37000, 0974560881 κος Παλαιολόγου

Από το Γραφείο Γενικού Τουρισμού
"ΕΛΛΑΣ ΤΟΥΡΙΣΤΙΚΕΣ ΥΠΗΡΕΣΙΕΣ - M.T.S. INCOMING S.A."

ΖΗΤΕΙΤΑΙ

ΒΟΗΘΟΣ ΛΟΓΙΣΤΗ με γνώσεις Η/Υ και αγγλικών. Τυχόν προϋπηρεσία θα συνεκτιμηθεί. Ωράριο συνεχές και 12μηνη απασχόληση.

Βιογραφικά στην ταχυδρομική θυρίδα 4161 ή στα γραφεία μας Κέννεντυ & Χειμάρας 44.

Πληρ. τηλ. 02410 43421-39

εργασιες

συνέχεια από την προηγούμενη

ΑΝΤΡΑΣ με απολυτήριο στρατού που να είναι απόφοιτος Λογιστικής Σχολής για να δουλέψει σε λογιστικό γραφείο. Πληρ. τηλ. 02410 20861, ώρες επικοινωνίας 10-11 π.μ. ΑΖ47044

ΚΟΠΕΛΑ άνω των 25 ετών ως βοηθός-Γραμματέας Οδοντιάτρου με λυκειακή μόρφωση τουλάχιστον και εμπειρία στις επαγγελματικές διαπροσωπικές σχέσεις. Πληρ. τηλ. 0241077220, 0932585441 ΑΖ47018

ΚΟΠΕΛΑ για σουβλατζίδικο -σερβιτόρα, να γνωρίζει από ψησταριά. Πληρ. τηλ. 0241048051 ώρες 15.00-22.00. ΑΖ47017

ΚΑΘΗΓΗΤΕΣ Ή ΚΑΘΗΓΗΤΡΙΕΣ Αγγλικής-Γερμανικής-Γαλλικής να διδάξουν δύο παιδάκια κατ' οίκον. Προτιμώνται αλλοδαποί καθηγητές. Πληρ. τηλ. 0241087640 ΑΖ47016

ΚΟΠΕΛΑ για να εργαστεί σε Super market τουριστικό στην Λευκίμμη Κρεμαστής πάροδος Κέρκυρας. Πληρ. τηλ. 0241091836 ΑΖ47015

ΚΥΡΙΑ για να προσέχει ηλικιωμένη. Πληρ. τηλ. 0241034544. ΑΖ47020

ΒΟΗΘΟΣ ΜΑΓΕΙΡΑ σε Snack Bar ξενοδοχείου για πρωινές ώρες. Πληρ. τηλ. 02410 52326. ΑΖ46992

ΚΥΡΙΑ Ή ΔΕΣΠΟΙΝΙΣ για κατάστημα ρούχων. Απαραίτητες ξένες γλώσσες. Πληρ. τηλ. 02410 34110. ΑΖ46984

ΚΑΜΑΡΙΕΡΑ, για να εργασθεί σε ξενοδοχείο στα Κολύμπια. Πληρ. τηλ. 02410/56272. ΑΖ46977

ΝΕΑΡΟΣ Ή ΝΕΑΡΗ για να εργασθεί ως βοηθός σε μπαρ, να μιλάει αγγλικά. Πληρ. τηλ. 02410 52326 ΑΖ56971

ΖΗΤΕΙΤΑΙ ΒΟΗΘΟΣ ΓΡΑΦΕΙΟΥ/ΥΠΑΛΛΗΛΟΣ ΥΠΟΔΟΧΗΣ. ΚΑΛΗ ΓΝΩΣΗ ΤΗΣ ΑΓΓΛΙΚΗΣ ΑΠΑΡΑΙΤΗΤΗ. ΑΙΤΗΣΕΙΣ ΔΕΚΤΕΣ ΜΕΣΩ FAX: 02410 29028 ΠΖ46967

Από το Εστιατόριον ΙΠΠΟΤΙΚΟΝ ζητείται **ΣΕΡΒΙΤΟΡΟΣ** έμπειρος, για σέρβις επιπέδου, επίσης και βοηθός σερβιτόρου. Αποκλείονται αλλοδαποί. Πληρ. τηλ. 02410 25293 ΑΖ46961

ΖΗΤΕΙΤΑΙ ΣΕΡΒΙΤΟΡΑ Ή ΣΕΡΒΙΤΟΡΟΣ ΓΙΑ ΝΑ ΕΡΓΑΣΘΕΙ ΣΕ ΚΑΦΕΤΕΡΙΑ ΠΟΥ ΒΡΙΣΚΕΤΑΙ ΣΤΟ ΚΕΝΤΡΟ ΤΗΣ ΠΟΛΕΩΣ ΡΟΔΟΥ. ΤΟ ΩΡΑΡΙΟ ΕΙΝΑΙ ΑΠΟ 16.30 ΕΩΣ 01.00. ΑΜΟΙΒΗ ΑΝΑΛΟΓΑ ΜΕ ΤΑ ΠΡΟΣΟΝΤΑ. ΑΠΑΡΑΙΤΗΤΗ Η ΟΜΙΛΙΑ ΤΗΣ ΑΓΓΛΙΚΗΣ ΓΛΩΣΣΑΣ. ΠΛΗΡ. ΤΗΛ. 02410 22031, 0977 506169 ΠΖ46962

ΠΩΛΗΤΡΙΑ ΠΕΠΕΙΡΑΜΕΝΗ ΜΕ ΓΝΩΣΕΙΣ ΑΓΓΛΙΚΗΣ ΓΙΑ ΤΟ ΚΑΤΑΣΤΗΜΑ RODEO. ΠΛΗΡ. ΤΗΛ. 0241022610. ΠΖ46952

ΖΗΤΟΥΝΤΑΙ ΓΙΑ ΚΕΝΤΡΟ ΔΙΑΣΚΕΔΑΣΗΣ: ΚΑΘΑΡΙΣΤΡΙΕΣ-ΣΕΡΒΙΤΟΡΟΙ-ΕΣΒΟΗΘΟΙ ΣΕΡΒΙΤΟΡΟΙ-ΜΠΑΡΜΑΝ-ΤΑΜΠΛΗΣΤΕΣ-ΕΡΓΑΤΕΣ. ΠΛΗΡ. ΤΗΛ. 0241029220, 0241036569 ΠΖ46951

ΝΗΠΙΑΓΩΓΟΣ - ΒΡΕΦΟΚΟΜΟΣ για παιδικό σταθμό - νηπιαγωγείο, 5νθήμερη εργασία, 12μηνη απασχόληση. Τυχόν προϋπηρεσία θα ληφθεί υπόψη. Πληρ. τηλ. 0972 007352 ΑΖ46702

ΑΤΟΜΟ ΜΕ ΤΑ ΚΑΤΑΛΛΗΛΑ ΠΡΟΣΟΝΤΑ (ΠΟΥ ΝΑ ΓΝΩΡΙΖΕΙ ΑΓΓΛΙΚΑ) ΓΙΑ ΦΥΛΑΞΗ ΚΑΤΑΣΤΗΜΑΤΟΣ ΣΤΟ ΦΑΛΗΡΑΚΙ. ΩΡΑΡΙΟ ΕΡΓΑΣΙΑΣ 14.00-20.00. ΠΟΛΥ ΚΑΛΕΣ ΑΠΟΔΟΧΕΣ. ΠΛΗΡ. ΤΗΛ. 0944779640 ΠΖ46950

ΑΡΤΟΠΟΙΟΣ και βοηθός αρτοποιού με προϋπηρεσία. Πληρ. τηλ. 02410 53109, 0932 221253 ΑΖ46917

ΚΑΘΑΡΙΣΤΡΙΑ πρωινές ώρες στο Φαληράκι. Πληρ. τηλ. 0241085611 ΑΖ46898

ΣΕΡΒΙΤΟΡΕΣ από καφετέρια. Πληρ. τηλ. 0974925649 ΑΖ46817

ΒΟΗΘΟΙ-ΕΣ ΣΕΡΒΙΤΟΡΩΝ για εστιατόριο εντός πόλεως. Πληρ. τηλ. 78067. ΑΖ46847

ΚΟΠΕΛΕΣ με εμπειρία στο service για Cafe. Πληρ. τηλ. 0942 408655 ΑΖ46824

ΥΠΑΛΛΗΛΟΣ ΓΙΑ ΤΟΥΡΙΣΤΙΚΟ ΚΑΤΑΣΤΗΜΑ ΣΤΟ ΦΑΛΗΡΑΚΙ. ΑΓΓΛΙΚΑ ΚΑΙ ΙΣΩΣ ΛΙΓΑ ΓΕΡΜΑΝΙΚΑ. ΜΙΣΘΟΣ ΙΚΑΝΟΠΟΙΗΤΙΚΟΣ, ΑΝΑΛΟΓΩΣ ΠΡΟΣΟΝΤΩΝ. ΠΛΗΡ. ΤΗΛ. 0241086239 ΠΖ46816

ΚΟΠΕΛΕΣ εμφανίσιμες για νυχτερινή απασχόληση σε μπαρ εντός της πόλης. Μισθός ικανοποιητικός και ποσοστά. Πληρ. τηλ. 0241029935 και 0974551816 ΑΖ46802

ΣΕΡΒΙΤΟΡΟΣ-Α για καφετέρια με λίγα γερμανικά. Μισθός ή ποσοστά. Ώρες εργασίας 18.00-01.00 Πληρ. τηλ. 0241056516. ΑΖ46812

ΚΟΠΕΛΕΣ για βράδυ για καφέ μπαρ στην Ιαλυσό. Πληρ. τηλ. 0946332989 από 7-9 μ.μ. 0241091796 ΑΖ45030

ΑΠΟ ΦΡΟΝΤΙΣΤΗΡΙΟ ΜΕΣΗΣ ΕΚΠΑΙΔΕΥΣΗΣ ΖΗΤΟΥΝΤΑΙ ΚΑΘΗΓΗΤΕΣΤΡΙΕΣ ΦΥΣΙΚΗΣ, ΧΗΜΕΙΑΣ ΚΑΙ ΦΙΛΟΛΟΓΙΚΩΝ ΜΑΘΗΜΑΤΩΝ. ΠΛΗΡ. ΤΗΛ. 097/7335043. ΠΖ46783

ΜΠΑΡΓΟΥΜΑΝ για μπαράκι στην Παλιά Πόλη. Πληρ. τηλ. 02410 38614 από 20.00-23.00. ΑΖ46593

ΚΟΠΕΛΕΣ εμφανίσιμες να εργασθούν σε καφετέρια με μισθό και ποσοστά. Πληρ. τηλ. 094 6963858 ΑΖ4660

ΣΥΝΕΤΑΙΡΟΣ με ποσοστό 50% επί των κερδών από γνωστή επιχείρηση, επιτυχημένη, σε είδη διατροφής και απορρυπαντικά, ο οποίος πρέπει να έχει γνώσεις εμπορικές από ηλικία 25-50 χρονών. Περισσότερες πληροφορίες στο τηλ. 0241061405 ΑΖ46595

ΜΠΑΡΜΑΝ για να εργασθεί σε καφέ-BAR στη Ρόδο. Πληρ. τηλ. 0241073009 ΑΖ45776

ΑΡΤΟΠΟΙΟΣ για μόνιμη εργασία. Πληρ. τηλ. 02410 53109, 0932221253. ΑΖ46577

ΚΟΠΕΛΑ για καφετέρια για βραδυνή απασχόληση. Πληρ. τηλ. 0241020282 ΑΖ44999

Ζητείται **ΠΩΛΗΤΗΣ** σε εταιρία εμπορίας ειδών ζαχαροπλαστικής. Πληρ. τηλ. 02410 24819 ώρες 8-15 μ.μ. και 0944 223382 ώρες 12-20 μ.μ. ΑΖ46453

ΖΗΤΟΥΝΤΑΙ: α) Κοπέλα έμπειρη γραφίστρια για πλήρη απασχόληση, β) Κοπέλα για να εργασθεί σε φωτοτυπείο. Πληρ. τηλ. 02410/39009. ΑΖ46292

Η HELLAS SERVICE ΡΟΔΟΥ **ζητά ΟΔΗΓΟΥΣ - ΜΗΧΑΝΙΚΟΥΣ** με επαγγελματικό δίπλωμα γ' και μηχανικές γνώσεις. Πληρ. τηλ. 02410 22490, 67291, κ. Γιώργο ΑΖ46086

ΣΕΡΒΙΤΟΡΟΙ/ΡΕΣ ΚΑΙ ΒΟΗΘΟΙ έμπειρου/ρες για εστιατόριο-ψαροταβέρνα. Πληρ. τηλ. 78823. ΑΖ46079

Η HELLAS SERVICE ΡΟΔΟΥ **ζητά ΣΥΝΕΡΓΑΤΕΣ** για την προώθηση συμβολαίων Οδικής Βοήθειας. Προσφέρεται ικανοποιητικό πακέτο παροχών (bonus - πριμ) και προοπτικές εξέλιξης. Πληρ. τηλ. 02410 22490, 1057 ΑΖ46087

ΣΕΡΒΙΤΟΡΟΣ-ΡΑ ή βοηθός σερβιτόρου για εστιατόριο Ala Cart στην Ιξιά. Γνώση της Αγγλικής οπωσδήποτε. Ολλανδικά-Σκανδιναβικά θα εκτιμηθούν και θα πληρωθούν έξτρα. Πληρ. τηλ. 94929-92382 ΑΖ45941

ΨΗΣΤΡΙΑ-ΨΗΣΤΗΣ γνώστης της τέχνης της πίτας για γυράδικο στην Παλιά Πόλη. Πληρ. τηλ. 02410/32605. ΑΖ46003

Από το εστιατόριο ΡΟΜΕΟ στην Π. Πόλη **ζητούνται** οι εξής ειδικότητες: α) **Σερβιτόρα** για την υποδοχή, β) **Ταμίας** για απογευματινή εργασία, γ) **διανομέας** για υποαπασχόληση, μεσημέρι. Πληρ. τηλ. 02410 74402, κος Γιώργος. ΑΖ44539

ΒΟΗΘΟΣ ΜΑΓΕΙΡΑ, με εμπειρία στο A' LA CART, για εστιατόριο στην Ιξιά, απογευματινό ωράριο, μετά τις 3 μ.μ. Πληρ. τηλ. 92382 και 94929. ΑΖ45857

ΚΟΠΕΛΕΣ, ΓΙΑ ΝΑ ΕΡΓΑΣΘΟΥΝ ΣΕ CAFE BAR, ΜΙΣΘΟΣ ΚΑΙ ΠΟΣΟΣΤΑ. ΠΛΗΡ. ΤΗΛ. 0945110542 ΚΑΙ 0945120906 Κ. ΤΑΚΗ. ΠΖ45855

ΜΠΑΡΜΑΝ ΓΙΑ ΝΑ ΕΡΓΑΣΘΕΙ ΣΕ ΚΕΝΤΡΙΚΗ ΚΑΦΕΤΕΡΙΑ ΠΡΩΙΝΗ ΑΠΑΣΧΟΛΗΣΗ. ΜΙΣΘΟΣ ΙΚΑΝΟΠΟΙΗΤΙΚΟΣ. ΑΠΟΚΛΕΙΟΝΤΑΙ ΑΛΛΟΔΑΠΟΙ. ΠΛΗΡ. ΤΗΛ. 0241027772 ΩΡΕΣ 13.00-16.00 ΠΖ45758

ΚΟΠΕΛΑ, στο Print house στη Στοά Ροΐκου, που να ενδιαφέρεται να εκπαιδευτεί στο χώρο των γραφικών τεχνών για πλήρη και μόνιμη απασχόληση. Πληρ. στο τηλ. 37095 από 9-9. ΑΖ45562

ΠΙΤΣΙΕΡΗΣ ή ΒΟΗΘΟΣ ΠΙΤΣΙΕΡΗ Έλληνας ή Ιταλός δια Ιταλικό εστιατόριο εντός πόλεως. Πληρ. τηλ. 02410 38910. ΑΖ44162

ΠΩΛΗΤΡΙΕΣ για τουριστικό κατάστημα περιοχή Νεοχωρίου. Συνεχές ωράριο. Απαραίτητες ξένες γλώσσες, αγγλική ή Γερμανική, Φιλανδική ή Σουηδική. Πληρ. τηλ. 30869, 39384, 9 π.μ.-7 μ.μ ΑΖ44685

ΣΕΡΒΙΤΟΡΟΣ, ΕΜΠΕΙΡΟΣ, ΓΙΑ ΕΣΤΙΑΤΟΡΙΟ ΣΤΗΝ Π. ΠΟΛΗ. ΑΠΟΚΛΕΙΟΝΤΑΙ ΑΛΛΟΔΑΠΟΙ. ΠΛΗΡ. ΤΗΛ. 25293. ΠΖ45457

ΟΙΚΙΑΚΗ ΒΟΗΘΟΣ, ηλικίας άνω των 30 για καθημερινή εργασία 08.00-15.00 σε σπίτι στην Ανάληψη. Αποκλείονται αλλοδαπές. Πληρ. από 09.00 έως 12.00 και 17.00 έως 19.00 στο τηλ. 63705 και 64869. ΑΖ45556

ΣΕΡΒΙΤΟΡΟΣ, ΕΜΠΕΙΡΟΣ, ΓΙΑ ΕΣΤΙΑΤΟΡΙΟ ΣΤΗΝ Π. ΠΟΛΗ. ΑΠΟΚΛΕΙΟΝΤΑΙ ΑΛΛΟΔΑΠΟΙ. ΠΛΗΡ. ΤΗΛ. 25293. ΠΖ45457

ΜΑΓΕΙΡΑΣ ή Μαγείρισσα για πιτσαρία - εστιατόριο στα Κολύμπια. Επικοινωνήστε στο τηλ. 0945/991902. ΑΖ44710

ΣΕΡΒΙΤΟΡΟΣ ή σερβιτόρα από εστιατόριο στην Ιαλυσό, που να μιλά Αγγλικά, Σκανδιναβικά. Πληρ. τηλ. 02410 91709 ΑΖ44824

ΓΡΑΦΙΣΤΡΙΑ, με γνώσεις PC και MAC στα προγράμματα COREL DRAW-PHOTOSHOP-ILLUSTRATOR -QUARK EXPRESS, για πλήρη απασχόληση. Πληρ. τηλ. 0946/506503

ΖΗΤΕΙΤΑΙ κοπέλα εμφανίσιμη για να εργαστεί σε κατάστημα ηλεκτρονικών παιχνιδιών (VIDEO GAMES) στη Ρόδο και στην Κω. Μισθός ικανοποιητικός και bonus. Πληρ. τηλ. 25050, 0945314090 ΧΑΖ481

Από ΑΝΩΝΥΜΗ ΑΣΦΑΛΙΣΤΙΚΗ ΕΤΑΙΡΕΙΑ, ζητείται **ΓΡΑΜΜΑΤΕΑΣ** με τα κάτωθι προσόντα:
- Απόφοιτος Λυκείου
- Γνώσεις λογιστικής

Πληρ. τηλ. 0936 067088

Η ΕΥΡΩΓΝΩΣΗ ΡΟΔΟΥ ζητά **ΓΡΑΜΜΑΤΕΙΣ** άριστης εμφάνισης, με καλή γνώση Η/Υ (Windows - Office), επικοινωνιακές και οργανωτικές ικανότητες, γνώση Αγγλικής γλώσσας (επίπεδο FCE τουλάχιστον).
Αριστο περιβάλλον εργασίας, εκπαίδευση και αποδοχές αναλόγως προσόντων. Ραντεβού συνέντευξης.

Πληρ. τηλ. 02410 73303

Η ΕΥΡΩΓΝΩΣΗ ΡΟΔΟΥ ζητά **ΚΑΘΗΓΗΤΕΣ** Αγγλικής, Ιταλικής, Γαλλικής, Γερμανικής και Ισπανικής γλώσσας, με οργανωτικές και επικοινωνιακές ικανότητες. Πτυχίο ανωτάτης σχολής επιθυμητό. Αριστο περιβάλλον εργασίας, εκπαίδευση, προοπτικές εξέλιξης και αποδοχές αναλόγως προσόντων. Ραντεβού συνέντευξης.

Πληρ. τηλ. 02410 73303

Η 3Τ ΑΕΒΕ (ΤΟΥΟΤΑ ΡΟΔΟΥ)

ΖΗΤΑ

1) Πωλητή/τρια Αυτοκινήτων
2) Πωλητή Ανταλλακτικών

Αριστες συνθήκες εργασίας. Ικανοποιητικό πακέτο αποδοχών.

Πληροφορίες στο τηλέφωνο 68000 (κ. Γιάννη Τζιώρα)

KRESTEN PALACE HOTEL
6ο χλμ. Λεωφόρου Ρόδου–Καλλιθέας

ΖΗΤΑ

ΠΩΛΗΤΡΙΑ για το τουριστικό κατάστημα.

Απαραίτητα προσόντα: Γνώσεις ξένων γλωσσών και ανάλογη προϋπηρεσία

Πληροφορίες - Αιτήσεις (με πρόσφατη φωτογραφία) στο ξενοδοχείο καθημερινά:

ΤΗΛ.: 02410 62714 • FAX: 02410 65976 • Τ.Θ. 4088

ΑΝΑΚΟΙΝΩΣΗ
ΜΑΘΗΜΑΤΑ
*** Computer ***
ΕΚΠΑΙΔΕΥΣΗ PROGRAM COMPUTER PM
** ΕΓΓΡΑΦΕΣ **
2 ΣΕΠΤΕΜΒΡΙΟΥ
Τμήματα για:
Παιδιά - Ενήλικες
Αρχάριους - Μαθητές
Επαγγελματίες
Ανεύρεση Εργασίας
ΠΑΡΕΧΕΤΑΙ ΒΕΒΑΙΩΣΗ
Διδάσκει πτυχιούχος
Πανεπιστημίου Αμερικής
ΜΑΝΩΛΗΣ Ι. ΣΟΦΙΛΛΑΣ
Κοδριγκτώνος 91
Τηλ. (02410) 31761
www.dodekanisa.net

ΚΤΗΜΑΤΟΜΕΣΙΤΙΚΟ ΓΡΑΦΕΙΟ
ΕΥΡΩΚΤΗΜΑΤΙΚΗ
ΕΥΣΤΑΘΙΟΥ
ΜΕΣΙΤΕΣ ΣΥΜΒΟΥΛΟΙ ΜΕΛΕΤΗΤΕΣ

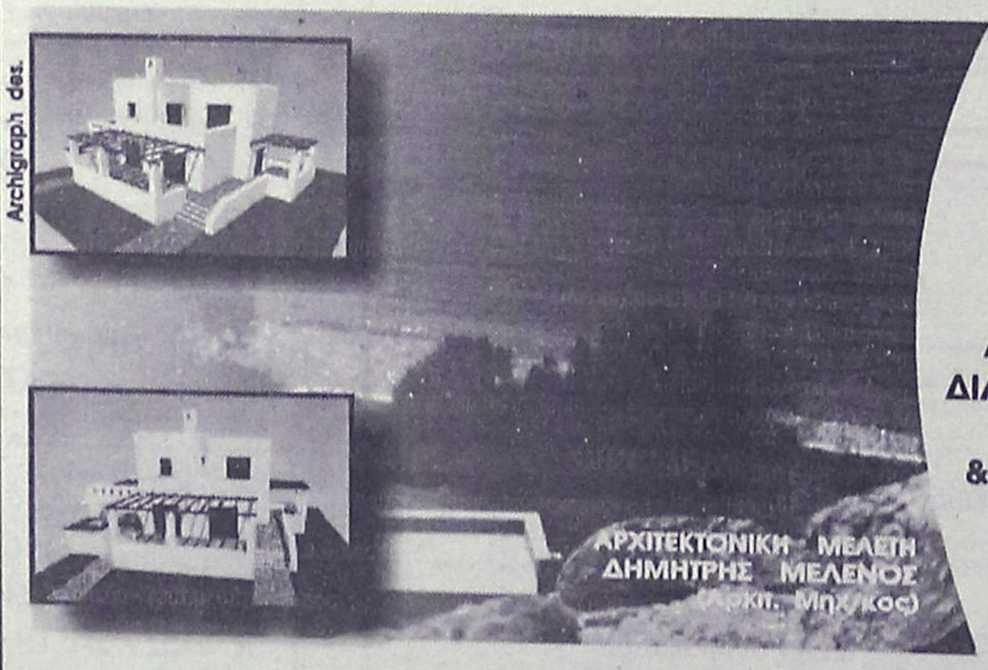

ΠΩΛΟΥΝΤΑΙ ΜΟΝΟΚΑΤΟΙΚΙΕΣ ΣΕ ΟΙΚΟΠΕΔΑ ΣΤΟ ΚΥΜΑ, ΣΤΗΝ ΠΑΡΑΛΙΑΚΗ ΖΩΝΗ ΤΗΣ ΛΑΧΑΝΙΑΣ (ΘΕΣΗ ΣΑΛΑΜΙΝΑ)

ΚΑΘΕ ΜΟΝΟΚΑΤΟΙΚΙΑ ΑΝΑΠΤΥΣΣΕΤΑΙ ΣΕ ΔΥΟ ΟΡΟΦΟΥΣ, ΚΑΤΑΛΑΜΒΑΝΕΙ ΧΩΡΟ 100 Τ.Μ., ΔΙΑΘΕΤΕΙ ΣΑΛΟΝΙ, ΚΟΥΖΙΝΑ ,ΤΡΙΑ ΥΠΝΟΔΩΜΑΤΙΑ, ΔΥΟ ΜΠΑΝΙΑ, ΑΠΟΘΗΚΕΥΤΙΚΟ ΧΩΡΟ, & ΟΙΚΟΔΟΜΕΙΤΑΙ ΜΕΣΑ ΣΕ ΟΙΚΟΠΕΔΟ 900 Τ.Μ.

ΜΕ ΟΡΙΟ ΤΟΝ ΑΙΓΙΑΛΟ...

ΑΞΙΑ 80.000.000 ΔΡΧ - 243.776,2 €

ΑΠΟΚΛΕΙΣΤΙΚΗ ΔΙΑΘΕΣΗ
Πληροφορίες

Εθνικής Αντίστασης 83 (πρώην Άννης Μαρίας) δίπλα στην ALPHA BANK
Τηλ. 02410 73819,74917 κιν. 0944/374546, 0945/292030 FAX 02410 38641

ΕΥΡΩΚΤΗΜΑΤΙΚΗ
Η ακίνητη αξία σας

ΙΩΑΝΝΗΣ & ΜΙΧΑΛΗΣ ΕΥΣΤΑΘΙΟΥ

εργασιες

συνέχεια από την προηγούμενη

ΥΠΑΛΛΗΛΟΙ άνδρες και γυναίκες που να γνωρίζουν γερμανικά και ει δυνατόν Αγγλικά, για να εργαστούν σε καφετέρια πολυτελείας στο Εμπορικό Κέντρο "ΕΣΠΕΡΟΣ". Πληρ. τηλ. 02410 87817, 0944/566977 ΑΖ44026

ΚΥΡΙΕΣ με όρεξη για δουλειά που θα ήθελαν να κερδίζουν έως και 500.000 δρχ. το μήνα, με ελεύθερο ωράριο εργασίας. Προσφέρονται δωρεάν κατάλογοι λευκών ειδών και μεγάλη υποστήριξη από την εταιρεία μας. Πληρ. κ. Γιώργος στο τηλ. 0946/595500 ή 37384. ΑΖ42605

διαφορα

ΣΚΑΦΟΣ Beneteau Antares 7,60 μ., μοντ. 2000, σε άριστη κατάσταση (40 ώρες λειτουργίας). Τιμή συζητήσιμη. Πληρ. τηλ. 010 3640331, 0106210926, 0932 109539 ΑΔ47045

ΦΟΥΣΚΩΤΟ STINGER 5M ΜΗΧΑΝΗ MARINER 90 HP ΤΡΕΙΛΕΡ ΕΛΞΗΣ, ΤΕΝΤΑ ΣΚΕΠΑΣΜΑΤΟΣ VHF. ΒΥΘΟΜΕΤΡΟ ΠΥΞΙΔΑ, ΚΑΙ ΠΟΛΛΑ ΕΞΤΡΑ. ΠΛΗΡ. ΤΗΛ. 0241032166, 0945392237. ΔΕΚΤΟΣ ΚΑΘΕ ΕΛΕΓΧΟΣ ΔΟΚΙΜΗ ΣΚΑΦΟΥΣ.

ΠΔ 47022

ΠΩΛΕΙΤΑΙ ΟΙΚΙΑΚΟΣ ΕΞΟΠΛΙΣΜΟΣ ΠΛΗΡΗΣ ΣΕ ΤΙΜΗ ΕΥΚΑΙΡΙΑΣ ΚΑΙ ΣΕ ΑΡΙΣΤΗ ΚΑΤΑΣΤΑΣΗ ΣΤΗΝ ΘΕΣΣΑΛΟΝΙΚΗ (ΕΠΙΠΛΑ, ΚΟΥΖΙΝΑ, ΨΥΓΕΙΟ, ΠΛΥΝΤΗΡΙΟ Κ.ΛΠ.) ΑΠΟ ΑΠΟΦΟΙΤΟ ΦΟΙΤΗΤΗ. ΤΑΥΤΟΧΡΟΝΑ Ο ΕΝΔΙΑΦΕΡΟΜΕΝΟΣ ΜΠΟΡΕΙ ΝΑ ΠΑΡΑΜΕΙΝΕΙ ΣΤΟ ΔΙΑΜΕΡΙΣΜΑ ΠΟΥ ΔΙΑΤΙΘΕΤΑΙ ΠΡΟΣ ΕΝΟΙΚΙΑΣΗ ΚΑΙ ΒΡΙΣΚΕΤΑΙ ΠΛΗΣΙΟΝ ΤΟΥ ΠΑΝΕΠΙΣΤΗΜΙΟΥ. ΠΛΗΡ. ΤΗΛ. 0241039020, 0241030747.

ΠΔ47025

ΠΩΛΟΥΝΤΑΙ λόγω αναχώρησης σχεδόν καινούργια, ψυγείο μικρό, τηλεόραση, τραπεζάκι, ντουλάπι, κρεβάτι, 2 καρέκλες, 2 πολυθρόνες κι άλλα κατάλληλα για εργένη. Πληρ. τηλ. 0945053216. ΑΔ47023

ΠΩΛΕΙΤΑΙ ταμιακή μηχανή, δύο κερματοτηλέφωνα, το ένα εξωτερικού χώρου, καθώς και μία μηχανή κοπής καφέ. Πληρ. τηλ. 02410 96768. ΑΔ46993

ΠΩΛΕΙΤΑΙ ένα σαλόνι αποτελούμενο από τριθέσιο, διθέσιο καναπέ, πολυθρόνα και τραπεζάκι. Μια τραπεζαρία με τέσσερις καρέκλες. Μία βιβλιοθήκη. Ενα διπλό κρεβάτι με το κομοδίνο του και ένα τραπεζάκι για την τηλεόραση όλα καινούργια λόγω αναχώρησης. Τιμή ευκαιρίας 1000 Ευρώ. Πληρ. τηλ. 02410 81956 και 0976317924. ΑΔ46981

ΠΩΛΟΥΝΤΑΙ ΠΡΟΒΑΤΑ. Πληρ. τηλ. 02440/31198 κ. Γιώργος. ΑΔ46733

ΠΩΛΟΥΝΤΑΙ ένα σαλόνι (3θέσιος-2θέσιος-πολυθρόνα), ένα σύνθετο και μία TV27" έγχρωμη PHILIPS. Πληρ. τηλ. 02410 28239. ΑΔ46938

ΠΑΓΚΟΙ καταστήματος, γραφείο και κομπιούτερ σε άριστη κατάσταση και σε τιμή ευκαιρίας. Πληρ. τηλ. 0936 795114 ΑΔ46920

ΚΛΙΜΑΤΙΣΤΙΚΟ ζεστό - κρύο, μάρκα L.G. 50άρι, ντουλάπα, χρησιμοποιημένο 5-6 φορές, τιμή 1500 ευρώ και τηλεόραση TOSHIBA 100άρα, αγορασμένη τον Μάιο, τιμή 1500 ευρώ. Πληρ. τηλ. 0946 143134 ΑΔ46921

ΤΑΧΥΠΛΟΟ σκάφος τύπου Best Hellas μέτρα μήκους 4,85 με μηχανή εξωλέμβιο μάρκας Johnson 70cc με τρέιλερ και όλο τον εξοπλισμό σε τιμή ευκαιρίας 2.990. Πληρ. τηλ. 0932842700. ΑΔ46907

ΕΝΔΙΑΦΕΡΟΜΑΙ ν' αγοράσω για ανταλλακτικά RENO 5 850 cc, κατά προτίμηση τετράθυρο και γεωργικό DACIA. Επίσης απωλέσθη πινακίδα Χ.Ο. 6739. Ο ευρών θα αμοιφθεί. Πληρ. τηλ.097 2190367 και 02410 29364 ΑΔ44160

ΠΩΛΟΥΝΤΑΙ: Εκπαιδευμένα και ξεκινημένα λαγόσκυλα και γενικού θηράματος με δοκιμή τα καλύτερα αίματα: 1) ΓΚΕΚΑΣ Θηλυκό, 4 χρόνων, 1.000 ευρώ. 2) ΓΚΕΚΑΣ θηλυκό, 7 χρόνων καθηγήτρια, 500 ευρώ. 3) ΓΚΕΚΑΣ θηλυκό, 1 έτους, 500 ευρώ. 4) ΓΚΕΚΑΣ, θηλυκό, 1 έτους, 500 ευρώ. 5) ΓΚΕΚΑΣ αρσενικό, 1 έτους στείρο, 500 ευρώ. 6) ΜΠΙΚΛΙΣ αρσενικό, 2 ετών, στείρο, 500 ευρώ. 7) ΕΠΑΝΙΕΛ ΜΠΡΕΤΟΝ θηλυκό, 11 μηνών, 300 ευρώ. 8) ΣΕΤΕΡ ΛΑΒΕΡΑΚ, 2 ετών, 500 ευρώ. 9) ΣΕ ΤΕΡ ΛΑΒΕΡΑΚ, 3 ετών, 1.000 ευρώ. 10) 4 κουτάβια ΤΡΑΧΤΑΡ, καθαρόαιμα, 4 μηνών εμβολιασμένα, 150 ευρώ. 11) 3 κουτάβια ΚΟΥΡΣΧΑΑΡ καναδέζικα, ασπρόμαυρα 50 ημερών, 100 Ευρώ. Πληρ. Μ. Αποστολίδης Κοσκινού. Πληρ. τηλ. 02410/66160 από 14.00-16.30 και 0944-653196 όλο το 24ωρο. ΑΔ46889

ΒΟΥΤΙΑ ΣΤΟ ΟΝΕΙΡΟ- Πισίνες με 30 χρόνια εγγύηση. Δεν απαιτούν τεκμήριο, δεν απαιτείται άδεια εγκατάστασης. Από 1.300.000 δρχ. (3.815 Ευρώ) έως 3.000.000 δρχ. (8.801 Ευρώ). Service-ανταλλακτικά.- Μεταλλικά-ξύλινα ντουλάπια και αξεσουάρ μπάνιου. Πληρ. τηλ. 02410 31409 και 0944930068. ΑΔ46445

ΣΚΥΛΑΚΙΑ 2 μηνών σε τιμή ευκαιρίας. Πληρ. τηλ. 0241056385 ΑΔ46261

ΚΙΝΗΤΗΡΑΣ ΕΞΩΛΕΜΒΙΟΣ MERCURY 135 HP, OPTIMAX, ΜΟΝΤΕΛΟ 2000 ΜΕ ΕΛΑΧΙΣΤΕΣ ΩΡΕΣ ΛΕΙΤΟΥΡΓΙΑΣ ΕΓΓΥΗΜΕΝΟΣ. ΠΛΗΡ. ΤΗΛ. 02410/36604, 0944/338277 Κ. ΤΑΣΟ.

ΠΔ46380

ΕΠΙΠΛΑ ΑΡΙΣΤΗΣ ΠΟΙΟΤΗΤΑΣ (ελαφρώς μεταχειρισμένα, σαλόνι, καθιστικό, κρεβατοκάμαρα, έπιπλο για τηλεόραση κ.λπ) λόγω μετακόμισης. Πληρ. τηλ. 02410 24398 (3-9) ΑΔ44364

ΠΩΛΕΙΤΑΙ, χορτοσυλλέκτης τύπου ελικόπτερο. Πληρ. τηλ. 02410/81815.

FOR SALE excellent quality furniture (oak.) and home contents. Good prices. Example, glass fronted display cabinet, was Δ.275.00, will accept Δ125.000 (3bTE). Telephone, info 0976383570.

ΠΩΛΟΥΝΤΑΙ ράφια καταστήματος SUPERMARKET, γόνδολες και ψυγείο αναψυκτικών, σε άριστη κατάσταση και σε τιμή ευκαιρίας, λόγω ανακαίνισης του καταστήματος. Πληροφορίες στα τηλέφωνα 75448 από 4,00 μ.μ. έως 10.00 μ.μ. και κινητό 0972/633705 από 8.30 π.μ. έως 10.00 μ.μ. ΑΔ44720

ΣΥΝΤΗΡΩ ΚΙ ΕΠΙΣΚΕΥΑΖΩ ΠΑΛΙΑ ΕΠΙΠΛΑ, ΑΝΤΙΚΕΣ, ΞΥΛΟΓΛΥΠΤΑ, ΧΕΙΡΟΛΟΥΣΤΡΑ, ΕΠΙΧΡΥΣΩΣΕΙΣ ΣΥΝΤΗΡΗΣΗ ΕΡΓΩΝ ΤΕΧΝΗΣ. ΠΛΗΡ. ΤΗΛ. 68274 ΚΑΙ 33458.

ΠΔ45517

ΠΩΛΟΥΝΤΑΙ: 1) ΚΡΕΒΑΤΙ ΔΙΠΛΟ ΜΕ ΤΟ ΣΤΡΩΜΑ-ΤΟΥΑΛΕΤΑ ΜΕ ΚΑΘΡΕΦΤΗ -ΣΚΑΜΠΩ 2 ΚΟΜΟ (ΣΕ ΠΟΛΥ ΚΑΛΗ ΚΑΤΑΣΤΑΣΗ) 1000 ΕΥΡΩ, 2) ΠΑΙΔΙΚΟ ΔΩΜΑΤΙΟ (ΝΕΟΣΕΤ) 2 ΚΡΕΒΑΤΙΑ ΜΕ ΣΥΝΘΕΣΗ ΒΙΒΛΙΟΘΗΚΗΣ ΚΑΙ ΕΝΑ ΣΤΡΩΜΑ (ΣΕ ΠΟΛΥ ΚΑΛΗ ΚΑΤΑΣΤΑΣΗ) 800 ΕΥΡΩ, 3) ΣΥΝΘΕΤΟ ΤΡΙΩΝ ΚΟΜΜΑΤΙΩΝ ΜΑΥΡΟ ΛΑΚΑ ΣΕ ΑΡΙΣΤΗ ΚΑΤΑΣΤΑΣΗ 900 ΕΥΡΩ, 4) ΣΑΛΟΝΙ ΓΩΝΙΑ ΣΧΗΜΑ ΑΧΙΒΑΔΑ ΜΕ 1 ΠΟΛΥΘΡΟΝΑ ΚΑΙ ΤΡΙΑ ΤΡΑΠΕΖΑΚΙΑ 1200 ΕΥΡΩ, 5) ΚΑΘΙΣΤΙΚΟ ΜΕ ΤΡΙΘΕΣΙΟ, ΔΙΘΕΣΙΟ, ΠΟΛΥΘΡΟΝΑ ΚΑΙ ΔΥΟ ΤΡΑΠΕΖΑΚΙΑ 800 ΕΥΡΩ. ΠΛΗΡ. ΤΗΛ. 0241068021

ΠΔ46530

ΠΩΛΟΥΝΤΑΙ: Ράφια και **βιτρίνες** από M.D.F. ανιγκρέ λουστραρισμένα σε άριστη κατάσταση. Επίσης **Air Condition** Fuzitsu 48.000 B.T.U. **ντουλάπα** τεμ. 2 και **φωτιστικά** και H.Q. Πληρ. τηλ. 02410/65760. ΑΔ46391

ΠΩΛΕΙΤΑΙ ΕΠΙΠΛΟ-BAR ΜΑΥΡΗ ΛΑΚΑ, ΑΡΙΣΤΗ ΚΑΤΑΣΤΑΣΗ. ΠΛΗΡ. ΤΗΛ. 0932086635

ΠΔ44964

ΚΛΙΜΑΤΙΣΤΙΚΟ BTU 30, μάρκα TRANE ψύξης/θέρμανσης αμερικανικής προέλευσης σε άριστη κατάσταση. Επίσης πωλούνται τέσσερις θερμοσυσσωρευτές. Πληρ. τηλ. 0241032400 κιν. 0974008665 ΑΔ45600

Πωλούνται σχεδόν καινούργια λόγω μετακόμισης: • γραφείο χρώματος σομηδικού, 60 ευρώ, • μικρή βιβλιοθήκη, 45 ευρώ, • έπιπλο μπουφέ μικρό, 30 ευρώ, • ψυγείο μικρό, 120 ευρώ, • κρεβάτι διπλό, χρώματος μπεζ, χωρίς το στρώμα, 90 ευρώ, • σόμπα KEROSUN, μεσαίου μεγέθους, ελάχιστα χρησιμοποιημένη, 205 ευρώ. Πληρ. τηλ. 097/3041929. ΑΔ44699

ΚΑΡΦΩΤΙΚΟ πιστόλι HILTI DX 350 ελαφρώς μεταχειρισμένο αξίας 180.000 δρχ. ή 528 ευρώ. Πληρ. τηλ. 02410-67257 και 0946338682. ΑΔ45494

ΠΩΛΟΥΝΤΑΙ: ΤΗΛΕΟΡΑΣΗ GOLDSTAR "14, βίντεο SHARP, κεραία SATELITE UNIVERLA, MINI STEREO COBACT DISC GOLDSTAR, κιθάρα YAMAHA όλα μαζί 150.000 δρχ. Πληρ. τηλ. 093/2834868 κ. Κρέσνιγκ. ΑΔ43473

ΠΩΛΕΙΤΑΙ ΤΑΧΥΠΛΟΟ ΣΚΑΦΟΣ BEST 4,85 ΜΕΤΡ. ΜΕ ΤΡΕΪΛΕΡ ΚΑΙ ΜΗΧΑΝΗ YAMAHA 80 HP, ΣΕ ΑΡΙΣΤΗ ΚΑΤΑΣΤΑΣΗ. ΠΛΗΡ. ΤΗΛ. 85231-0945461564

ΕΞΟΠΛΙΣΜΟΣ ΜΑΓΑΖΙΟΥ τουριστικών ειδών (ράφια, πάγκος με ράφια, βιτρίνα για ασήμι-χρυσό, γραφείο με προσθήκη για ταμειακή μηχανή) σε τιμή ευκαιρίας καθώς και το εμπόρευμα. Πληρ. τηλ. 02440 51749 έως 5 μ.μ., 0945101885 όλη μέρα.

ΕΠΑΓΓΕΛΜΑΤΙΚΟΣ ΦΟΥΡΝΟΣ ALUMINOX με έξι εστίες τιμή 170.000 δρχ ή 490 Ευρώ. Πληρ. τηλ. 02410 94929 μετά τις 6 μ.μ. ΑΔ44363

ΦΟΥΡΝΟΣ υγραερίου Aluminox με 6 εστίες καθώς και ben mari. Ολα μαζί 190.000 δρχ. Πληρ. τηλ. 02410 92382, 94929, 0937899268 ΑΔ44739

ΠΩΛΟΥΝΤΑΙ-ΜΙΚΡΟΕΠΙΠΛΑ: Παπουτσοθήκες, συρταριέρες, τραπέζια, καρέκλες, κρεβάτια, στρώματα, ντουλάπιες, κρυσταλιέρες, σύνθετα, ροτόντες, καλόγηροι, σαλόνια, καναπέδες, ντιβανομπάουλα κ.ά. σε χαμηλές τιμές. Θα μας βρείτε στο 5ο χλμ. Ρόδου-Λίνδου στην Πλατής-Ροδοχρώμ. Πληρ. τηλ. 65065, 62037 από 8 -14.30, απόγευμα 6-8.

μαθηματα

ΕΡΓΑΣΤΗΡΙ ΙΣΠΑΝΙΚΟΥ ΧΟΡΟΥ (FLAMENCO). Διπλωματούχος καθηγήτρια Ισπανικής επαγγελματικής σχολής (Fundution Cristina Heeren) παραδίδει ιδιαίτερα μαθήματα σε αρχάριους και προχωρημένους. Δεκτοί γυναίκες - άντρες από 18 χρονών και πάνω. Πληρ. τηλ. 0944 767038, Ματούλα Γιασιράνη-Σαββοπούλου. ΑΜ47056

ΖΗΤΟΥΜΕ ΚΑΘΗΓΗΤΗ-ΤΡΙΑ οποιασδήποτε ξένης γλώσσας, να οργανώσει το δικό του φροντιστήριο σε κατάλληλο χώρο δίπλα σε φροντιστήριο Αγγλικών. Μπορούμε να συζητήσουμε και με καθηγητές για Φυσική - Χημεία - Μαθηματικά και Φιλολογικά μαθήματα. Πληρ. τηλ. 02410 38411, 78833 ΑΜ47019

ΟΙΚΟΔΙΔΑΣΚΑΛΕΙΟ ΦΙΛΟΛΟΓΙΚΩΝ ΜΑΘΗΜΑΤΩΝ. Αρχαία - Λατινικά - Εκθεση - Ιστορία - Νέα Ελληνικά. Γυμνάσιο - Ενιαίο Λύκειο - Τ.Ε.Ε. Υπεύθυνη προετοιμασία - παροχή σημειώσεων - Ενημέρωση γονέων. Τμήματα αυστηρά ολιγομελή. Περιοχή Ανάληψης. Πληρ. τηλ. 02410 34541, 0945 556852 ΑΜ47039

ΔΑΣΚΑΛΟΣ παραδίδει μαθήματα σε παιδιά Δημοτικού. Πληρ. τηλ. 0972 136359 ΑΜ47038

ΦΙΛΟΛΟΓΙΚΑ ΜΑΘΗΜΑΤΑ: ΑΡΧΑΙΑ, ΝΕΑ ΕΛΛΗΝΙΚΑ, ΕΚΘΕΣΗ, ΛΑΤΙΝΙΚΑ, ΙΣΤΟΡΙΑ, ΦΙΛΟΣΟΦΙΑ ΑΠΟ ΦΙΛΟΛΟΓΟΥΣ ΜΕ ΦΡΟΝΤΙΣΤΗΡΙΑΚΗ ΠΕΙΡΑ. ΠΛΗΡ. ΤΗΛ. 02410 62424, 02410 25169, 0934779935.

ΠΜ46986

ΦΥΣΙΚΗ-ΧΗΜΕΙΑ, παραδίδονται ιδιαίτερα μαθήματα κατ' οίκον είτε μεμονωμένα είτε σε γκρουπ 2-3 ατόμων. Πληρ. τηλ. 02410 60860, 0945018220. ΑΜ46982

ΦΙΛΟΛΟΓΟΣ, καθηγήτρια, του Πανεπιστημίου Αθηνών, με πολυετή φροντιστηριακή πείρα, παραδίδει ιδιαίτερα μαθήματα Αρχαίων και Νέων Ελληνικών, Εκθεσης, Λατινικών και Ιστορίας σε μαθητές Γυμνασίου, Λυκείου και ΤΕΕ. Πληρ. τηλ. 0241031370 και 0945/713765. ΑΜ46978

Το Ξενοδοχείο των Ρόδων και Καζίνο της Ρόδου

ζητεί για την στελέχωσή του:

ΠΡΟΪΣΤΑΜΕΝΗ και/ή ΒΟΗΘΟ ΠΡΟΪΣΤΑΜΕΝΗΣ HOUSEKEEPING

με τα παρακάτω προσόντα:

• εμπειρία τουλάχιστον 5 ετών στη διοίκηση τμημάτων καθαριότητας
• άπταιστη γνώση της αγγλικής.

Για πληροφορίες - Αιτήσεις επικοινωνήστε με:

ΚΑΖΙΝΟ ΡΟΔΟΥ Α.Ε.
Διεύθυνση προσωπικού, Παπανικολάου 4, Ρόδος
Τηλ. 02410 97530, ΔΕΥ-ΠΑΡ (09.00-16.00)

RHODES TELEMATICS

ADVANCED COMPUTER SYSTEMS

FORTH

ΑΝΑΚΟΙΝΩΣΗ

Η Εταιρεία RHODES TELEMATICS επιθυμεί να προσλάβει το κάτωθι προσωπικό:

1. Γραμματέα Διεύθυνσης. Απαραίτητη η γνώση της αγγλικής, της καλής χρήσης Η/Υ και του Internet.

Πληρ. κυρία Φαίδρα Μηνέττου
Α. Μαρίας 83, Ρόδος
Τηλ/ Fax: (0241) 77031

ΡΟΔΙΑΚΗ ΚΤΗΜΑΤΙΚΗ

ΣΥΜΒΟΥΛΟΙ & ΕΚΤΙΜΗΤΕΣ ΑΚΙΝΗΤΩΝ — ΚΤΗΜΑΤΟΜΕΣΙΤΙΚΟ ΓΡΑΦΕΙΟ από το 1983

ΠΩΛΟΥΝΤΑΙ ΜΟΝΟΚΑΤΟΙΚΙΕΣ ΣΤΟΥΣ ΤΡΕΙΣ



ΣΕ ΜΠΕΤΑ ΑΠΟ 31.000.000 ΔΡΧ

ΑΝΕΣΤΗΣ & ΣΑΒΒΑΣ ΣΑΒΒΑΪΔΗΣ

tel: 26281 & 35476 cel: 0944-421015 & 0977-433427

ΜΕΓΑΛΗ ΕΥΚΑΙΡΙΑ
ΠΩΛΟΥΝΤΑΙ
ΓΙΑ ΑΡΤΟΠΟΙΟΥΣ ΖΑΧ/ΤΕΣ

1) 3 μηχανές σφολιάτα Η μια ηλεκτρονική
2) 1 μηχανή συρρικνωτική ZAPPE
3) 1 μηχανή γεμιστική κοπτική για τυρόπιττες
4) Ζυμωτήριο 2 ταχυτήτων
5) Κύλινδρος ζυμαριού
6) Πάγκος εργασίας ηλεκτρικός
7) Μηλοτρίφτης, πατατοτρίφτης επαγγελ/κος
8) Βιτρίνα ζαχαροπλαστείου.
9) Φούρνοι επαγγελματικοί και αερόθερμοι.

Πληρ. τηλ. 0241021807 πρωί, 0241075897 βράδυ

ΖΗΤΕΙΤΑΙ

ΠΩΛΗΤΡΙΑ με γνώσεις αγγλικής, ευπαρουσίαστη, απόφοιτη Λυκείου για τα καταστήματα Κεσίσογλου.

Πληρ. τηλ. 02410 24238-22875

Διεύθυνση: Εθελοντών Δωδεκανησίων 31 και Καναδά 15

CASH AND CARRY
METRO

To Cash and Carry METRO
ΖΗΤΕΙ
ΕΡΓΑΤΕΣ
ηλικίας 22-40 ετών.
Παρακαλούνται οι ενδιαφερόμενοι να τηλεφωνήσουν στό: 62.327 ή 01/28.93.500

μαθήματα

συνέχεια από την προηγούμενη

ΦΙΛΟΛΟΓΟΣ ΘΕΟΛΟΓΟΣ, ΠΑΡΑΔΙΔΕΙ ΜΑΘΗΜΑΤΑ ΕΚΘΕΣΗΣ-ΕΚΦΡΑΣΗΣ ΣΕ ΜΑΘΗΤΕΣ ΛΥΚΕΙΟΥ (ΕΝΙΑΙΟΥ-Τ.Ε.Ε.) ΚΑΘΩΣ ΚΑΙ ΑΡΧΑΙΑ ΕΛΛΗΝΙΚΑ ΣΕ ΜΑΘΗΤΕΣ ΓΥΜΝΑΣΙΟΥ ΚΑΙ ΛΥΚΕΙΟΥ. ΕΓΓΥΗΜΕΝΑ ΑΠΟΤΕΛΕΣΜΑΤΑ. ΠΛΗΡ. ΤΗΛ. 02410/39806 ΚΑΙ 0936612108. ΠΜ46973

ΑΓΓΛΙΚΑ ΚΑΙ ΓΑΛΛΙΚΑ ΜΑΘΗΜΑΤΑ παραδίδονται κατ' οίκον από έμπειρο καθηγητή απόφοιτο Καναδικού Πανεπιστημίου σε προσιτές τιμές. Πληρ. τηλ. 0241064079. AM46243

ΚΑΘΗΓΗΤΗΣ ΦΥΣΙΚΟΣ ΠΑΡΑΔΙΔΕΙ ΜΑΘΗΜΑΤΑ ΦΥΣΙΚΗΣ - ΧΗΜΕΙΑΣ ΣΕ ΜΑΘΗΤΕΣ ΓΥΜΝΑΣΙΟΥ - ΛΥΚΕΙΟΥ ΜΕ ΟΥΣΙΑΣΤΙΚΟ ΑΠΟΤΕΛΕΣΜΑ. ΠΛΗΡ. ΤΗΛ. 02410 63298, 0936 972088 ΠΜ46924

ΦΙΛΟΛΟΓΟΣ, πτυχιούχος Αριστοτελείου Πανεπιστημίου Θεσσαλονίκης με φροντιστηριακή πείρα παραδίδει μαθήματα σε μαθητές Γυμνασίου και Λυκείου. Πληρ. τηλ. 02410 62424, 0934 779935 AM46919

ΑΓΓΛΙΚΑ & ΙΤΑΛΙΚΑ από καθηγήτρια πτυχιούχο με φροντιστηριακή πείρα: • Σε γκρουπ 2-3 ατόμων η ιδιαίτερα • Οργανωμένη και άρτια διδακτική ύλη • Σύγχρονα μέσα διδασκαλίας • Εβδομαδιαία τεστ επανάληψης • Μηνιαίος έλεγχος προόδου • Υπεύθυνη παρακολούθηση στη μελέτη των μαθητών. Πληρ. τηλ. 02410 27329, 0945 984346 AM46636

ΚΑΘΗΓΗΤΡΙΑ ΑΓΓΛΙΚΩΝ ΠΑΡΑΔΙΔΕΙ ΜΑΘΗΜΑΤΑ σε μικρά γκρουπ ή ατομικά όλων των επιπέδων από τα πρώτα βήματα έως το Proficiency. Τιμές λογικές. Πληρ. τηλ. 02410/77370, 31760, 094/2266732. AM4679

ΑΓΓΛΙΚΑ-ΙΤΑΛΙΚΑ-ΙΣΠΑΝΙΚΑ. ΚΑΘΗΓΗΤΗΣ, ΑΡΙΣΤΟΥΧΟΣ ΑΠΟΦΟΙΤΟΣ (MASTER) SCHILLER INTERNATIONAL UNIVERSITY ΠΑΡΑΔΙΔΕΙ ΜΑΘΗΜΑΤΑ ΚΑΤ' ΟΙΚΟΝ ΣΕ ΑΡΧΑΡΙΟΥΣ, ΠΡΟΧΩΡΗΜΕΝΟΥΣ, ΞΕΝΟΔΟΧΟΥΠΑΛΛΗΛΟΥΣ. ΕΞΑΣΦΑΛΙΣΜΕΝΗ ΕΠΙΤΥΧΙΑ ΕΞΕΤΑΣΕΩΝ F.C.E., TOEFL, E.C.C.E., MICHIGAN ΚΑΙ GAMBRIDGE PROFICIENCY, IETLS ΚΑΘΩΣ ΚΑΙ ΕΙΣΑΓΩΓΗΣ ΣΕ ΒΡΕΤΑΝΙΚΑ ΚΑΙ ΙΤΑΛΙΚΑ ΠΑΝΕΠΙΣΤΗΜΙΑ. ΤΙΜΕΣ ΛΟΓΙΚΕΣ. ΜΕΤΑΦΡΑΣΕΙΣ ΔΕΚΤΕΣ. ΠΛΗΡ. ΤΗΛ. 0241025133. ΠΜ46244

ΑΡΧΕΣ ΟΙΚΟΝΟΜΙΑΣ - ΔΙΟΙΚΗΣΗ ΕΠΙΧ/ΣΕΩΝ - ΕΚΘΕΣΗ - ΙΣΤΟΡΙΑ. Παραδίδονται σε μαθητές Λυκείου από καθηγήτρια με πολυετή διδακτική και φροντιστηριακή πείρα. Υψηλά ποσοστά επιτυχίας και υπευθυνότητα στη σωστή προετοιμασία και καθοδήγηση των υποψηφίων για τις Πανελλαδικές Εξετάσεις. Πληρ. τηλ. 02410 76544, 0945 984346 AM46638

AXON
ΔΙΕΘΝΕΣ ΔΙΚΤΥΟ ΣΠΟΥΔΩΝ

ΖΗΤΑ

Καθηγητές Αγγλικών, Γερμανικών, Γαλλικών, Ισπανικών και Πληροφορικής, με επικοινωνιακό χαρακτήρα και οργανωτικές ικανότητες. Αριστο περιβάλλον εργασίας, προοπτικές εξέλιξης.

Βιογραφικά: fax 0241070903
email: axon@rho.forthnet.gr
Follow up: 0241077656, 0241070902

ΤΕΧΝΙΚΗ ΕΤΑΙΡΕΙΑ

ΖΗΤΕΙ

Α) ΔΥΟ ΤΕΧΝΙΤΕΣ ΥΔΡΑΥΛΙΚΟΥΣ ή βοηθούς τεχνίτες
για μόνιμη απασχόληση
(επιθυμητή άδεια οδήγησης και άδεια υδραυλικού)
Β) ΑΠΟΘΗΚΑΡΙΟ, για πλήρη απασχόληση
(επιθυμητή γνώση Η/Υ και άδεια οδήγησης επαγγελματικού αυτοκινήτου).
Γ) ΥΠΑΛΛΗΛΟ για το ΛΟΓΙΣΤΗΡΙΟ με γνώση Η/Υ EXCEL, WORD, ΑΓΓΛΙΚΗ ΓΛΩΣΣΑ.

Τηλ. επικοινωνίας: 02410/66551
(8.00-16.00) καθημερινά

ΑΠΟ ΑΛΥΣΙΔΑ ΚΑΤΑΣΤΗΜΑΤΩΝ ΓΡΗΓΟΡΗΣ ΕΣΤΙΑΣΗΣ

ΖΗΤΟΥΝΤΑΙ

α) ΤΑΜΠΛΙΣΤΑΣ με ανάλογη εμπειρία.
β) ΣΕΡΒΙΤΟΡΟΣ-ΣΕΡΒΙΤΟΡΑ
γ) ΒΟΗΘΟΣ ΨΗΣΤΗ

Πληρ. τηλ. 0945380404

Από το
ΠΟΛΥΚΑΤΑΣΤΗΜΑ ΠΑΠΠΟΥ

ΖΗΤΟΥΝΤΑΙ

α) Βοηθός λογιστή
β) Πωλήτριες

Πληρ. τηλ.02410/24286
02410/20127

ΖΗΤΟΥΝΤΑΙ

ΠΩΛΗΤΡΙΕΣ
για τουριστικό κατάστημα εντός πόλεως. Μισθός 240.000 δρχ. ή 705 ευρώ.

Πληρ. τηλ.02410/25936

ΖΗΤΟΥΝΤΑΙ

ΠΩΛΗΤΡΙΕΣ
για μόνιμη απασχόληση για καταστήματα εντός πόλεως.

Πληρ. τηλ. 02410/32125

ΖΗΤΕΙΤΑΙ

ΦΥΣΙΚΟΣ, καθηγητής για μερική απασχόληση, από φροντιστήριο της πόλης.

Πληρ. στο τηλ. 0944669813

ΖΗΤΟΥΝΤΑΙ

ΜΠΑΡΜΑΝ, ΜΠΑΡΓΟΥΜΑΝ, ΣΕΡΒΙΤΟΡΕΣ
για καφετέρια και Ντίσκο Ξενοδοχείου.
Προϋπηρεσία επιθυμητή, όχι απαραίτητη.

Πληρ. στα τηλ.: 02410/56421, 56422, 56423

ΚΑΘΗΓΗΤΡΙΑ ΦΙΛΟΛΟΓΟΣ

ΠΤΥΧΙΟΥΧΟΣ ΚΛΑΣΙΚΗΣ ΦΙΛΟΛΟΓΙΑΣ ΠΑΝ/ΜΙΟΥ ΙΩΑΝΝΙΝΩΝ

ΠΑΡΑΔΙΔΕΙ ΑΡΧΑΙΑ ΕΛΛΗΝΙΚΑ ΛΑΤΙΝΙΚΑ-ΕΚΘΕΣΗ

ΣΕ ΜΑΘΗΤΕΣ ΓΥΜΝΑΣΙΟΥ ΚΑΙ ΛΥΚΕΙΟΥ

• ΤΙΜΕΣ ΠΡΟΣΙΤΕΣ
• ΣΥΣΤΗΜΑΤΙΚΗ ΕΝΗΜΕΡΩΣΗ ΓΟΝΕΩΝ

Πληρ. τηλ. 0241028635, 0946792686

ΑΠΟΦΡΑΞΕΙΣ-ΚΑΘΑΡΙΣΜΟΙ





ΑΠΟΦΡΑΞΕΙΣ
ΚΑΘΑΡΙΣΜΟΙ
ΣΥΝΤΗΡΗΣΕΙΣ
ΑΠΟΧΕΤΕΥΣΕΩΝ-
ΕΠΙΦΑΝΕΙΩΝ-
ΚΤΙΡΙΩΝ-
ΠΛΟΙΩΝ-
ΒΙΟΛΟΓΙΚΩΝ

Αναλαμβάνουμε ξενοδοχεία, Δήμους, πολ/κίες κ.λπ. Αντληση πετρελαιοειδών από πλοία καθώς και λιποσυλλεκτών και βιολογικών. ΜΕ ΜΟΝΑΔΙΚΑ ΣΕ ΥΨΟΣ ΠΙΕΣΗΣ ΚΑΙ ΑΝΑΡΡΟΦΗΣΗΣ. ΥΠΕΡΣΥΓΧΡΟΝΑ ΜΗΧΑΝΗΜΑΤΑ ΥΔΡΟΒΟΛΗΣ ΣΕ ΟΛΗ ΤΗ ΔΩΔΕΚΑΝΗΣΟ

ΟΛΟ ΤΟ 24ωρο

ΒΑΡΔΕΛΛΗ Μ. -ΚΡΑΣΟΠΟΥΛΟΣ Δ. Ο.Ε.

Τηλ. 35555, Fax: 96516, Κιν. 0944/395999

e-mail:metropontikas@excite.com.

ΣΤΙΣ ΠΙΟ ΧΑΜΗΛΕΣ ΤΙΜΕΣ

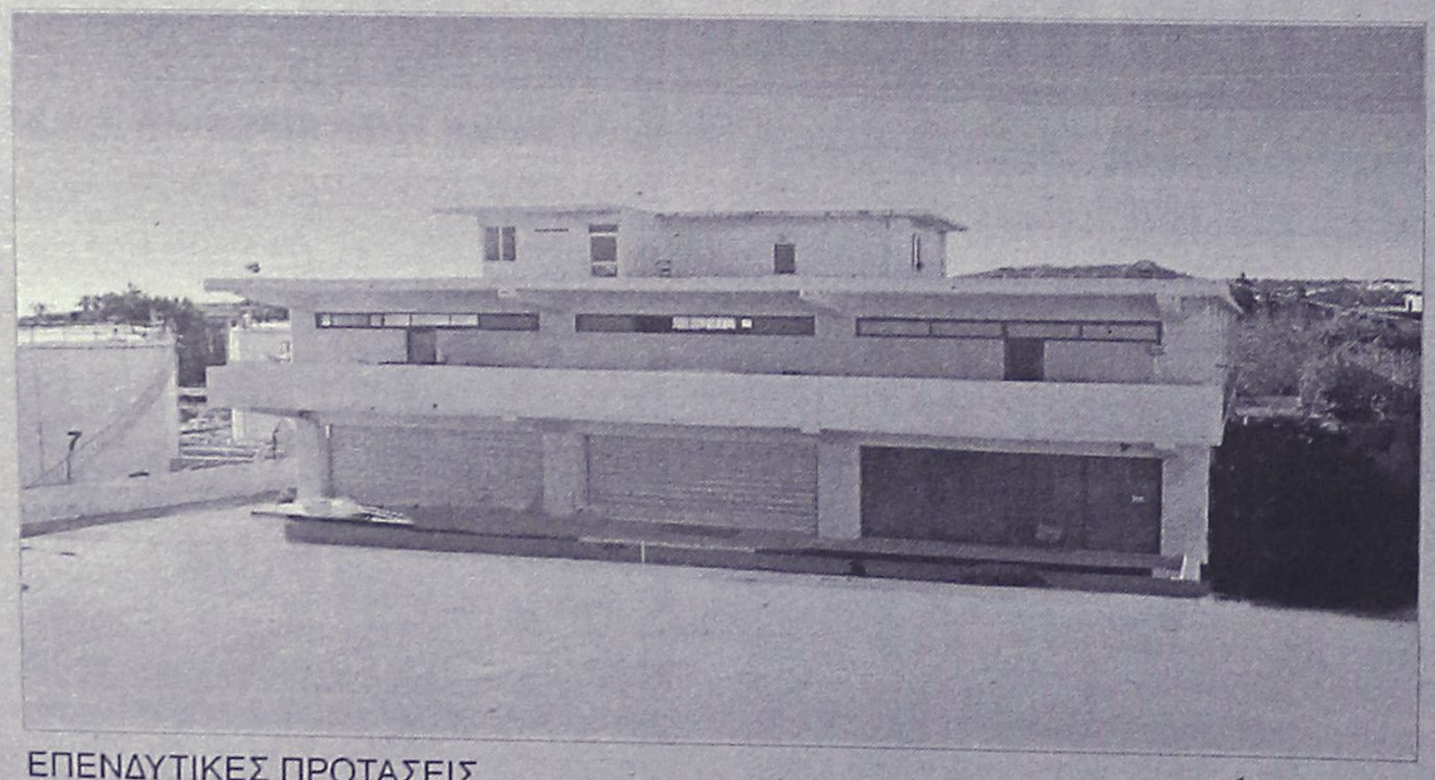

ΠΩΛΕΙΤΑΙ - ΕΝΟΙΚΙΑΖΕΤΑΙ

βιοτεχνικό κτίριο
2.550 τ.μ - πλησίον της Ρόδου - Καλλιθέας (έναντι Μαρινόπουλου)σε οικόπεδο 4,300 τ.μ..

ΕΠΕΝΔΥΤΙΚΕΣ ΠΡΟΤΑΣΕΙΣ

ΡΟΔΙΑΚΗ ΚΤΗΜΑΤΙΚΗ
ΣΥΜΒΟΥΛΟΙ & ΕΚΤΙΜΗΤΕΣ ΑΚΙΝΗΤΩΝ
ΚΤΗΜΑΤΟΜΕΣΙΤΙΚΟ ΓΡΑΦΕΙΟ από το 1983

ΑΠΟΚΛΕΙΣΤΙΚΗ ΔΙΑΘΕΣΗ

ΑΝΕΣΤΗΣ & ΣΑΒΒΑΣ ΣΑΒΒΑΪΔΗΣ
τηλ: 0241-26281 & 35476
cel: 0944–421015

ΦΙΛΟΛΟΓΟΣ

ΠΑΝΕΠΙΣΤΗΜΙΟΥ ΑΘΗΝΩΝ

ΠΑΡΑΔΙΔΕΙ ΙΔΙΑΙΤΕΡΑ ΜΑΘΗΜΑΤΑ ΚΑΤ' ΟΙΚΟΝ ΤΙΜΕΣ ΠΡΟΣΙΤΕΣ

Πληρ. τηλ. 0241023716, 0946656235

ΛΥΣΕΙΣ ΓΙΑ ΟΛΑ ΤΑ ΜΕΡΕΜΕΤΙΑ

ΥΔΡΑΥΛΙΚΑ
ΓΥΨΟΣΑΝΙΔΕΣ
ΧΩΡΙΣΜΑΤΑ
ΨΕΥΔΟΡΟΦΕΣ
ΒΑΨΙΜΑΤΑ
ΜΟΝΩΣΕΙΣ
ΜΑΡΑΓΚΟΔΟΥΛΕΙΕΣ

ΜΕ ΕΝΑ ΤΗΛΕΦΩΝΗΜΑ ΚΟΝΤΑ ΣΑΣ
0974340578

Τ.Ε.Σ.Α.Ρ.
ΤΕΧΝΙΚΗ ΕΤΑΙΡΙΑ ΣΥΝΔΕΣΕΩΣ ΑΠΟΧΕΤΕΥΤΙΚΩΝ ΡΟΔΟΥ

Αναλαμβάνουμε υπεύθυνα την Μελέτη-Κατασκευή της σύνδεσης του ακινήτου σας με το κεντρικό δίκτυο αποχέτευσης της Δ.Ε.Υ.Α.Ρ.

Λογικές τιμές-
Ταχεία
εξυπηρέτηση

Πληρ. τηλ. 0945 344510
ΠΡ37348

ΤΕΧΝΙΚΟ ΓΡΑΦΕΙΟ

αναλαμβάνει:

- Εκδοση οικοδομικών αδειών-περιλαμβάνοντας μελέτη και επίβλεψη κατασκευών.
- Τοπογραφήσεις εντός και εκτός Ρόδου.
- Μελέτη σύνδεσης με το αποχετευτικό δίκτυο της ΔΕΥΑΡ.
- Αδεια λειτουργίας καταστήματος, αλλαγή χρήσης και διαρρύθμισης.
- Προϋπολογισμό για δανειοδότηση.

ΚΩΝΣΤΑΚΗΣ ΒΑΣΙΛΕΙΟΣ ΤΟΥ ΑΝΔΡΕΑ

Διπλωματούχος Πολιτικός Μηχανικός M.Sc.

Πληρ. τηλ. 02410/31463, 097/4725638
ΠΡ46737

- ΜΕΛΕΤΕΣ ΣΥΝΔΕΣΗΣ με αποχ/κό δίκτυο **Δ.Ε.Υ.Α.Ρ.**
- ΑΔΕΙΕΣ ΛΕΙΤΟΥΡΓΙΑΣ ΚΑΤΑΣΤΗΜΑΤΩΝ (παντός είδους)
- ΗΛΕΚΤΡΟΔΟΤΗΣΗ ΚΤΙΡΙΩΝ (Δ.Ε.Η.)

(ΕΛΕΓΧΟΣ ΤΙΜΟΛΟΓΩΝ ΣΤΗΝ ΕΦΟΡΙΑ)

Αμεση εξυπηρέτηση

ΤΕΧΝΙΚΟ ΓΡΑΦΕΙΟ
Ι. ΧΑΤΖΗΙΩΑΝΝΙΔΗΣ
Στεφ. Καζούλη 14 - Ρόδος
Τηλ./Fax: 02410 73021 - 02410-31390, κιν. 097/2373156
ΠΡ46014

μαθήματα

συνέχεια από την προηγούμενη

ΜΑΘΗΜΑΤΑ για παιδιά Δημοτικού - Γυμνασίου παραδίδονται από καθηγήτρια με δύο πτυχία, μεταπτυχιακές σπουδές και πολύχρονη διδακτική πείρα. Πληρ. τηλ. 02410 27329
AM46637

προσφορές εργασίας

ΚΟΠΕΛΑ σοβαρή από τη Γερμανία **ζητά** εργασία. Πληρ. τηλ. 02410 52415.
AP46862

ΚΥΡΙΑ ζητά να κρατά παιδιά στο σπίτι. Πληρ. τηλ. 02410 21338.
AP46232

ΤΥΡΙΚΟΣ ΔΗΜΗΤΡΗΣ

ΦΙΛΟΛΟΓΙΚΑ ΜΑΘΗΜΑΤΑ ΓΥΜΝΑΣΙΟΥ – ΛΥΚΕΙΟΥ

ΤΜΗΜΑΤΑ ΟΛΙΓΟΜΕΛΗ

Τηλ. 0945 813196, 02410 64020

ΤΑΠΗΤΟΚΑΘΑΡΙΣΤΗΡΙΟ
Ο ΔΡΑΚΟΣ

Αναλαμβάνουμε υπεύθυνα καθαρισμό και φύλαξη
χαλιά • μοκέτες • φλοκάτες
Ειδικός καθαρισμός μεταξωτών και χειροποίητων χαλιών
Επί τόπου καθαρισμοί
μοκετών • σαλονιών • πούλμαν
με 20ετή πείρα.
Πληρ. τηλ. 0241026805, 0241051024, 0974208020

ΜΑΘΗΜΑΤΑ ΓΕΡΜΑΝΙΚΩΝ

Παραδίδονται από διπλωματούχο καθηγήτρια με πολυετή πείρα στη διδασκαλία της Γερμανικής γλώσσας.

- Τμήματα ολιγομελή ή μεμονωμένα
- Διδασκαλία σε παιδιά από 6 ετών και σε ενήλικες
- Προετοιμασία για τις εξετάσεις του GOETHE INSTITUT για όλα τα επίπεδα.
- Διδασκαλία με χρήση οπτικοακουστικών μέσων (Computer, CD, Video)
- 100% επιτυχία στις εξετάσεις για τα διπλώματα του GOETHE INSTITUT
- Τιμές λογικές.

Πληροφορίες στα τηλ. 02410 30683 - 0944999662, μετά τις 13.00

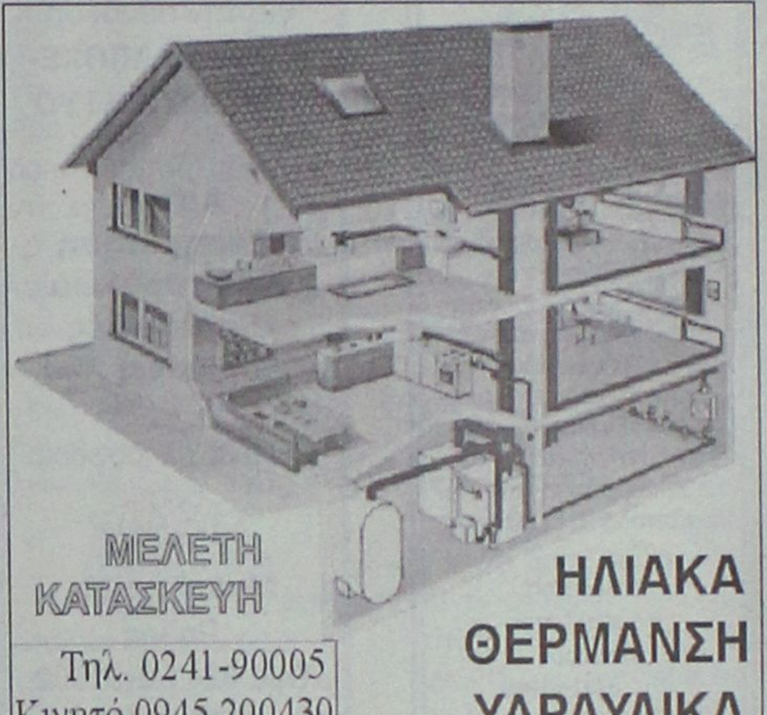

ΜΕΛΕΤΗ ΚΑΤΑΣΚΕΥΗ

Τηλ. 0241-90005
Κινητό 0945 200430

ΗΛΙΑΚΑ ΘΕΡΜΑΝΣΗ ΥΔΡΑΥΛΙΚΑ

ΡΟΔΟΘΕΡΜ

ΚΤΗΜΑΤΟΜΕΣΙΤΙΚΟ ΓΡΑΦΕΙΟ

ΕΥΡΩΚΤΗΜΑΤΙΚΗ

ΕΥΣΤΑΘΙΟΥ

ΜΕΣΙΤΕΣ ΣΥΜΒΟΥΛΟΙ ΜΕΛΕΤΗΤΕΣ



ΠΩΛΟΥΝΤΑΙ ΔΙΑΜΕΡΙΣΜΑΤΑ ΣΕ ΝΕΑ ΤΕΤΡΑΟΡΟΦΗ ΟΙΚΟΔΟΜΗ ΜΕ ΠΥΛΩΤΗ, ΣΤΟ ΡΟΔΙΝΙ

Η ΟΙΚΟΔΟΜΗ ΔΙΑΘΕΤΕΙ :

- **7 ΔΙΑΜΕΡΙΣΜΑΤΑ** ΤΩΝ 83 Τ.Μ. & 101 Τ.Μ.
- ΧΩΡΟ ΠΡΑΣΙΝΟΥ
- ΥΔΡΑΥΛΙΚΟ ΑΝΕΛΚΥΣΤΗΡΑ 8 ΑΤΟΜΩΝ
- ΘΕΣΗ ΣΤΑΥΘΜΕΥΣΗΣ ΓΙΑ ΚΑΘΕ ΔΙΑΜΕΡΙΣΜΑ
- ΠΡΟΣΒΑΣΗ ΑΤΟΜΩΝ ΜΕ ΕΙΔΙΚΕΣ ΑΝΑΓΚΕΣ
- ΠΛΗΡΗ ΘΕΡΜΑΝΣΗ

ΑΠΟΚΛΕΙΣΤΙΚΗ ΔΙΑΘΕΣΗ
Πληροφορίες

ΕΥΡΩΚΤΗΜΑΤΙΚΗ
Η ακίνητη αξία σας

Εθνικής Αντίστασης 83 (πρώην Άννης Μαρίας) δίπλα στην ALPHA BANK
Τηλ. 02410 73819,74917 κιν. 0944/374546, 0945/292030 FAX 02410 38641

ΙΩΑΝΝΗΣ & ΜΙΧΑΛΗΣ ΕΥΣΤΑΘΙΟΥ

ΟΙΚΟΔΟΜΙΚΕΣ ΕΡΓΑΣΙΕΣ
ΜΕΡΚΟΥΡΗΣ
Αναλαμβάνω **Μπετά-Κτισίματα-Σοβάδες-Πλακάκια και Μάρμαρα.**
Επίσης αναλαμβάνω μετατροπές σπιτιών και μαγαζιών.
Η πολύχρονη πείρα μας εγγύηση.
Πληρ. τηλ. 62448,
ΠΡ36709

ΤΑ ΜΟΝΑΔΙΚΑ
Υπερσύγχρονα Ταπητοκαθαριστήρια
ΚΛΕΟΠΑΤΡΑ & EURO CLEAN CENTER
Εμπιστευθείτε τον καθαρισμό και φύλαξη των ταπήτων στα καθαριστήρια μας
- *Προσφέρουμε άψογο και έμπειρο Βιολογικό Καθαρισμό Ταπήτων*
- *Στεγνό καθαρισμό χειροποίητων χαλιών*
- *Επιτόπου καθαρισμό σε σαλόνια-μοκέτες*
- *Ειδικός καθαρισμός παπλώματα-φλοκάτες*
- *Επισκευές σε όλους τους τύπους ταπήτων*

"Η φύλαξη είναι δωρεάν" για όλο τον χρόνο. παραλαβή-παράδοση κατ' οίκον σε όλη τη Ρόδο.

Υπεύθυνος:
Κουφαλλάκης Σταύρος
Τηλ. **0241-51996, 0945793626 , fax 51322**
ΠΡ42631

ΤΕΧΝΙΚΟ ΓΡΑΦΕΙΟ
ΑΝΑΣΤΑΣΗΣ ΒΑΡΕΛΗΣ
ΑΡΧΙΤΕΚΤΟΝΑΣ
Αναλαμβάνει:
- Οικοδομικές άδειες
- Μελέτες
- Επιβλέψεις
- Κατασκευές οικοδομικών έργων
- Την υποβολή δικαιολογητικών στην **ΔΕΥΑΡ** για την σύνδεσή σας με το **ΑΠΟΧΕΤΕΥΤΙΚΟ ΔΙΚΤΥΟ**

Αμεση εξυπηρέτηση
Καλή δουλειά
Οικονομικές λύσεις

για κάθε πληροφορία σας:
ΓΡΑΦΕΙΟ:
Μαδρίτης 20, Ρόδος
Τηλ. 0241-0-61502
κιν. 0977-305126
ΠΡ4309

προσφορά
συνέχεια από την προηγούμενη

ΝΕΟΣ που γνωρίζει καλά την τέχνη του σιδερά-αλουμινά **ζητά** ανάλογη εργασία. Πληρ. τηλ. 0946/403621. ΑΡ43953

ΕΛΑΙΟΧΡΩΜΑΤΙΣΜΟΙ. ΑΝΑΛΑΜΒΑΝΟΥΜΕ ΠΑΝΤΟΣ ΕΙΔΟΥΣ ΕΛΑΙΟΧΡΩΜΑΤΙΣΜΟΥΣ ΣΕ ΠΟΛΥ ΛΟΓΙΚΕΣ ΤΙΜΕΣ. ΠΛΗΡ. ΤΗΛ. 0936 743892
ΧΠΡ1561

ΚΥΡΙΑ, αναλαμβάνει να φροντίζει ηλικιωμένους. Πληρ. τηλ. 33531-36138.
ΑΡ43822

ΥΔΡΑΥΛΙΚΑ-ΚΑΛΟΡΙΦΕΡ
Γιάννης ο Ατλάσης
Εγκαταστάσεις
Ανακαινίσεις
Συντηρήσεις
Πληρ. τηλ.
29898-64972
κιν. 0973610779

Cleaning Pro
πλένουμε & φυλάμε:

- ΧΑΛΙΑ - ΜΟΚΕΤΕΣ - ΦΛΟΚΑΤΕΣ
- ΠΑΠΛΩΜΑΤΑ - ΚΟΥΒΕΡΤΕΣ

Τηλ: 02410 60585
ΝΕΕΣ ΕΓΚΑΤ/ΣΕΙΣ: ΝΙΚΗΦ. ΒΡΕΤΤΑΚΟΥ - ΑΣΓΟΥΡΟΥ

ΤΕΧΝΙΚΟ ΓΡΑΦΕΙΟ Ι. ΧΑΤΖΗΙΩΑΝΝΙΔΗΣ ΠΟΛΙΤΙΚΟΣ ΜΗΧΑΝΙΚΟΣ
Αναλαμβάνει υπεύθυνα:
- **Οικοδομικές άδειες.**
- **Μελέτη-επίβλεψη** εργασιών επισκευής κτιρίων.
- **Αδειες λειτουργίας** καταστημάτων (παντός είδους)
- **Ηλεκτροδότηση Κτιρίων (Δ.Ε.Η.)** - (έλεγχος τιμολογίων στην Εφορία).
- **Μελέτη -επίβλεψη** εργασιών σύνδεσης με αποχ/κό δίκτυο ΔΕΥΑΡ.

ΑΜΕΣΗ ΕΞΥΠΗΡΕΤΗΣΗ!

ΓΡΑΦΕΙΟ: Στεφ. Καζούλη 14-85100 Ρόδος
Τηλ: 02410-73021-31390
ΚΙΝΗΤΟ: 0972373156
ΠΡ46949

ΕΡΓΟΛΑΒΟΣ ΜΑΣΤΟΡΑΣ ΚΩΝΣΤΑΝΤΙΝΟΣ
ΤΙΜΕΣ ΛΟΓΙΚΕΣ
αναλαμβάνω γενικές κατασκευές κτιρίων, αναπαλαιώσεις, σοβατίσματα, χτισίματα, γκρεμίσματα βαψίματα, μάρμαρα, γιαλίσματα, πλακάκια, περιφράξεις οικοπέδων, κατασκευές, μελέτες για σοφίτες, ξυλοκατασκευές, τοποθέτηση κεραμίδια.

ΓΙΑ ΟΛΗ ΤΗ ΔΩΔΕΚΑΝΗΣΟ

Πληρ. τηλ. 27255, 0944-823925
όλο το 24ωρο
ΠΡ46186

ΝΕΡΟ!
ΒΡΕΙΤΕ ΝΕΡΟ
Ραδιοαισθητικός, αναλαμβάνει την ανεύρεση υδάτινων πόρων στο χώρο σας έναντι αμοιβής. Διαθέτουμε μηχανήματα για την διάνοιξη γεωτρήσεων και ανόρυξη νερού.
ΕΡΓΑΣΙΑ ΕΓΓΥΗΜΕΝΗ.
ΤΙΜΕΣ ΛΟΓΙΚΕΣ.
Πληρ. τηλ. 0945-981382
βραδινές ώρες
ΠΡ42081

ΣΥΝΤΗΡΗΣΕΙΣ ΚΟΥΦΩΜΑΤΩΝ ΑΛΟΥΜΙΝΙΟΥ
Εχετε πρόβλημα με τα κουφώματα σπιτιού ή της επιχείρησής σας; Το ειδικό συνεργείο μας αναλαμβάνει τις συντηρήσεις κουφωμάτων αλουμινίου υπεύθυνα και σε λογικές τιμές.
25ετή πείρα
Πληρ. τηλ. 90618 κ. Αλέκος
ΧΠΡ411

ΑΝΥΨΩΣΕΙΣ- ΕΝΟΙΚΙΑΣΕΙΣ


Ανυψώσεις κάθε είδους μέχρι και ύψος **15μέτρων** με σύγχρονο μηχάνημα για κάθε εργασία όπως – **κοψίματα δέντρων, καθαρισμούς τζαμιών , τοποθετήσεις κεραιών επισκευές σωληνώσεων , ελαιοχρωματισμούς** , και κάθε άλλη εργασία.
Αναλαμβάνουμε καθαρισμούς κτιρίων με υδροβολή με σύγχρονα πιεστικά μηχανήματα όπως αναπαλαιώσεις κτιρίων ή ακόμα και ξέπλυμα πριν από βάψιμο.
ΤΗΛ.02410-35.555-ΚΙΝ.0944-395999
ΔΙΝΔΟΥ 1 ΡΟΔΟΣ e-mail : metropontikas@excite.com από την **ΒΑΡΔΕΛΗ Μ. ΚΡΑΣΟΠΟΥΛΟΣ Δ. Ο.Ε.**
ΣΤΙΣ ΧΑΜΗΛΟΤΕΡΕΣ ΤΙΜΕΣ
Υγειονομική Περιβαλλοντική Εταιρεία Ο.Ε.

ΑΓΟΡΑΖΩ
ΧΡΥΣΑΦΙΚΑ
ΚΟΣΜΗΜΑΤΑ
ΝΟΜΙΣΜΑΤΑ
ΧΡΥΣΑ ΔΟΝΤΙΑ
ΜΕΤΟΧΕΣ
ΩΡΟΛΟΓΙΑ
ΑΝΤΙΚΕΣ
Δάνεια επί ενεχύρω
«ΜΠΑΜΠΗΣ»
Δημ. Θεοδωράκη 15
(1ος όροφος)
ΡΟΔΟΣ
ΧΠΡ407

"ΑΜΕΣΟΣ" ΚΕΝΤΡΟ ΕΡΓΑΣΙΑΣ
ΧΑΜΗΛΟΜΙΣΘΕΣ ΕΛΛΗΝΟΡΩΣΟΠΟΝΤΙΕΣ, ΕΛΛΗΝΟΒΟΥΛΓΑΡΕΣ, ΟΙΚΟΝΟΣΟΚΟΜΕΣ, ΟΙΚΟΚΑΘΑΡΙΣΤΡΙΕΣ, ΒΡΕΦΟΝΗΠΙΑΓΩΓΟΥΣ, ΛΑΤΖΕΡΟΜΑΓΕΙΡΙΣΣΕΣ, ΞΕΝΟΔΟΧΟΥΠΑΛΛΗΛΟΥΣ, ΣΥΝΟΔΟΥΣ ΗΛΙΚΙΩΜΕΝΩΝ, ΖΕΥΓΑΡΙΑ ΑΛΛΟΔΑΠΩΝ, ΑΓΡΟΤΙΚΩΝ ΕΡΓΑΣΙΩΝ ΑΠΟΣΤΕΛΟΥΜΕ ΑΥΘΗΜΕΡΟΝ. ΣΑΒΒΑΤΟΚΥΡΙΑΚΑ ΕΡΓΑΖΟΜΑΣΤΕ
Πληρ. τηλ. 010-5243508, 010-5243568, Fax: 010-5241634
ΠΡ43462

ΑΠΟΦΡΑΞΕΙΣ
ΔΩΔΕΚΑΝΗΣΙΑΚΕΣ ΑΠΟΦΡΑΞΕΙΣ

"ΚΟΛΟΣΣΟΣ"
ΑΠΟΦΡΑΞΕΙΣ ΚΑΘΑΡΙΣΜΟΙ
ΑΠΟΧΕΤΕΥΣΕΩΝ & ΒΟΘΡΩΝ


Αναλαμβάνουμε πάσης φύσεως αποφράξεις οποιουδήποτε μήκους και πλάτους
Αναλαμβάνουμε καθαρισμούς αποχετευτικών αγωγών ΔΗΜΩΝ, ΞΕΝ/ΧΕΙΩΝ στρατιωτικών μονάδων ΣΠΙΤΙΩΝ, ΠΟΛΥΚΑΤΟΙΚΙΩΝ καθώς
και καθαρισμούς βιολογικών μονάδων με μηχάνημα υψηλής πιέσεως σε όλη την Δωδ/σο
Κ. ΠΗΔΙΑΚΗΣ - Π. ΚΑΣΕΡΗΣ
Πληρ. τηλ. 47915-91881,
κιν. 0944/325234 και 0977/717048

ΔΩΣΕ ΣΤΥΛ ΣΤΟ ΚΙΝΗΤΟ ΣΟΥ
ΝΕΟ 5.000 ΛΟΓΟΤΥΠΑ ΚΑΙ ΜΕΛΩΔΙΕΣ για ένα κινητό μοδάτο!
www.rollingtones.gr

LOGOS-ΛΟΓΟΤΥΠΑ

10100134	10250031	11550040	11550064	10450013	10750246	10450093
10750023	11300053	ΜΑΡΙΑ 11550014	11400144	10150041	10750143	10100163
10150170	10100058	11400150	10800084	11500018	10450060	10100336
10850015	10800024	ΕΙΚΟΝΟΜΗΝΥΜΑΤΑ				
10750042	11000032	30700019	30700045	31000020	30100161	31000043

RINGTONES-ΜΕΛΩΔΙΕΣ

ΕΛΛΗΝΙΚΕΣ ΕΠΙΤΥΧΙΕΣ	60600049 Αννα Βίσση - Κραυγή
60600004 Αντζελα Δημητρίου - Μαύρη Λίστα	60600047 Δέσποινα Βανδή - Υποφέρω
60600017 Νίκος Κουρκούλης - Τόσα δειλινά	60100012 Εθνικός Υμνος
60600029 Γιάννης Πλούταρχος - Υπήρχαν όρκοι	**TOP ΣΕ ΖΗΤΗΣΗ ΣΤΗΝ ΕΥΡΩΠΗ**
60600036 Νότης Σφακιανάκης - Μετανοιώνω	60500006 Angel - Shaggy
60600019 Λάμπης Λιβιεράτος - Λάμπεις	60500008 Butterfly - Crazytown
60600010 Στέλλα Γεωργιάδου - Εχω κακό σκοπό	60500004 It's raining men - Geri Halliwell
60600027 Γιάννης Πλούταρχος - Φυσάει πολύ	60500032 Thank you - Dido
60600025 Λευτέρης Πανταζής - Με σένα	60500031 Supergirl - Reamonn

Τα πιό κοντά λογοκαμψίνα ερωτικά λογότυπα βρίσκονται στους κωδικούς: 11200053, 11200072, 11200073, 11200074, 11200082, 11200085, 11200124, 11200128, 11200132, 11200133, 11200135, 11200139, 11200143, 11200144, 11200147.
Ερωτικά εικονομηνύματα στους κωδικούς: 31000008, 31000016, 31000019, 31000035, 31000036, 31000044, 31000045, 31000046, 31000049, 31000053, 31000055, 31000061, 31000063.

1. Διάλεξε το Logo ή το Ringtone που σου ταιριάζει.
2. Κάλεσε τη γραμμή παραγγελίας.
3. Ακολούθησε τις οδηγίες και όταν σου ζητηθεί βάλε τον διψήφιο κωδικό.
4. Το Logo ή το Ringtone θα σταλεί στο κινητό σου.

...κάλεσε από το σταθερό σου τηλέφωνο
090 214 507
Για περισσότερα Logos και Ringtones ρίξε μια matιά στο internet site: www.rollingtones.gr
Lexitel 86 δρχ./15", 0.25/15" + Φ.Π.Α. Τ.Θ. 31730

Διαθέσιμα λογότυπα για NOKIA 3210-3310-3330-6110-6130-6150-6210-6250-7110-8210-8810-8850-8890-9110-9110i. Μελωδίες για NOKIA, MOTOROLA, SAGEM. Περισσότερες πληροφορίες για τα κινητά τα οποία υποστηρίζουν λογότυπα και εικονομηνύματα στο www.rollingtones.gr

ΦΑΡΜΑΚΙΔΗΣ ΕΥΣΤΑΘΙΟΣ
ΤΑΠΗΤΟΚΑΘΑΡΙΣΤΗΡΙΟ
WASH AND CARE
Συνδυάσαμε την πολυετή πείρα μας και τα εκσυγχρονισμένα μηχανήματα καθαρισμού για την φροντίδα, καθαρισμό και φύλαξη πάσης φύσεως χαλιών και μοκετών.
Εμπιστευτείτε μας για άριστα αποτελέσματα!!!
Εγγυητές οι πελάτες μας.
Πληρ. τηλ. 02410/68189
5ο χλμ. Λ. Ρόδου 237 (δίπλα από τα ελαστικά ΚΑΣΑΠΗ)

ΤΑΠΗΤΟΚΑΘΑΡΙΣΤΗΡΙΟ
ART CLEAN EXPRESS
Αναλαμβάνουμε υπεύθυνα:
- ✓ Ξηρό καθαρισμό
- ✓ Πλύσιμο-απολύμανση
- ✓ Φύλαξη
- ✓ Επιδιόρθωση ταπήτων
- ✓ Αδιαβροχοποιήσεις

Ειδικός καθαρισμός μεταξωτών και χειροποίητων χαλιών
Παραλαβή-παράδοση κατ' οίκον
Εγγυημένη συνεργασία
Επί τόπου καθαρισμοί μοκετών-σαλονιών
Τηλ. 94815, κιν. 0944 350247, 0800400400
Τηλ. χωρίς χρέωση
Με την υπογραφή Αλαφάκης

ΜΠΑΣΚΕΤ

Πρωινό με γιχάλες...

• ΑΝΗΣΥΧΗΤΙΚΑ ΞΗΜΕΡΩΝΕΙ Η ΝΕΑ ΑΓΩΝΙΣΤΙΚΗ ΣΕΖΟΝ ΓΙΑ ΤΟ ΤΟΠΙΚΟ ΜΠΑΣΚΕΤ. ΜΟΛΙΣ ΟΚΤΩ ΣΩΜΑΤΕΙΑ ΣΥΓΚΙΝΗΘΗΚΑΝ ΚΑΙ ΕΔΩΣΑΝ ΤΟ ΠΑΡΟΝ ΣΤΗΝ ΧΘΕΣΙΝΗ ΣΥΝΑΝΤΗΣΗ ΜΕ ΤΕ ΕΟΚ ΚΑΙ ΔΙΑΙΤΗΤΕΣ

Το αν η χθεσινή συγκέντρωση στο Βενετόκλειο Δημοτικό Κλειστό Γυμναστήριο της Ρόδου των ανθρώπων της ΤΕ ΕΟΚ Δωδεκανήσου, των σωματείων και του Συνδέσμου Διαιτητών έχει ουσιαστικό αποτέλεσμα θα φανερωθεί όχι τόσο την επόμενη εβδομάδα, οπότε και θα δοθούν στην δημοσιότητα οι προκηρύξεις των νέων πρωταθλημάτων μπάσκετ, αλλά κατά την διάρκεια της ίδιας της αγωνιστικής περιόδου.

Πάντως, η αισιοδοξία δεν είναι κάποιο από τα στοιχεία που προέκυψε. Μάλλον ο προβληματισμός και η ανησυχία μπορούν να καταχωρηθούν στα πρώτα συμπεράσματα.

Λένε ότι η καλή μέρα φαίνεται από το πρωί κι αν πραγματικά ξεκίνησε έτσι, τα μηνύματα ενόψει του υπολοίπου μυρίζουν... βροχή. Απλούστατα, σε μια συνάντηση που απευθυνόταν σε όλους τους ανθρώπους του μπάσκετ και που θα μπορούσε να είχε αποβεί ευεργετική (ούτως ή άλλως παρόμοια ραντεβού είναι λιγοστά και ως εκ τούτου θα έπρεπε να έχουν τον χαρακτήρα της μεγάλης ευκαιρίας για να συζητηθούν στην ρίζα τους τα προβλήματα και να προταθούν λύσεις) το παρόν έδωσαν οι εκπρόσωποι μόλις οκτώ σωματείων, μόλις τέσσερις παράγοντες της ΤΕ ΕΟΚ καθώς και τρεις άνθρωποι του ΣΔΚΔ. Μάλιστα, δια της απουσίας τους έλαμψαν οι εκπρόσωποι των ομάδων που αγωνίζονται στις Εθνικές κατηγορίες, αν και οι πάντες είχαν ειδοποιηθεί.

Εκ μέρους της Τοπικής Επιτροπής στην συγκέντρωση παρουσιάστηκαν οι **Θεοδόσης Κολιάδης, Νίκος Κορναρόπουλος, Γιώργος Κατσικανταής,** και **Γιάννης Μούτης** (αλήθεια, πόσα είναι τα μέλη της ΤΕ ΕΟΚ και πόσες εβδομάδες έχουν να δώσουν το στίγμα τους ορισμένα εξ' αυτών;). Ως σωματεία εκπροσωπήθηκαν οι Ηρακλής Λάρδου, Ιπποκράτης, Διγενής, Δωριέας, Παντηλιακός , Ευέλπις Ψίνθου, Ζέφυρος και κάποια στιγμή και ο Ιβίσκος, ενώ το δικό τους παρόν έδωσαν ο πρόεδρος του ΣΔΚΔ Δημήτρης Κουνελλές, ο γραμματέας Στέλιος Βιτζηλαίος και ο Άρης Φάκαρος. Αυτοί ήταν όλοι κι όλοι.

Η ΠΡΕΜΙΕΡΑ

Ένα μεγάλο μέρος της συζήτησης αναλώθηκε στον καθορισμό ημερομηνίας έναρξης των πρωταθλημάτων ανδρών της Α' και της Β' κατηγορίας.

Η ΤΕ ΕΟΚ επιμένει στο αρχικό της πλάνο (28-29 Σεπτεμβρίου), το οποίο συνοψίζεται στο παρακάτω σχέδιο.

Α' ΚΑΤΗΓΟΡΙΑ

28-29 1 αγ.
6/10 2η αγ.
13/10 εκλογές
20/10 εκλογές
3/11 4η αγ.
10/11 5η αγ.
16/11 6η αγ.
23/11 αναβολές
30/11 7η αγ.
2ος γύρος
8/12 1η αγ.
15/12 2η αγ.
22/212 αναβολές
12/1/03 3η αγ.
19/1/02 4η αγ.
26/1/03 5η αγ.
2/2/03 αναβολές
9/2/03 6η αγ.
16/2/03 7η αγ.
23/2 ρεπό

ΠΛΕΙ-ΟΦΣ

3/3 1 αγωνιστική
9/3 2 αγωνιστική
27/10 3
16/3 ρεπό
23/3 4 αγώνας
30/3 2 αγώνας
6/4 3 αγώνας

Οσο για την αντιπρόταση (είναι αρκετά τα σωματεία που ζητούν την έναρξη μετά την διεξαγωγή των εκλογών), την επεξεργάστηκε και την κατέθεσε ο Ιπποκράτης.

8 ΟΜΑΔΕΣ=14 ΑΓΩΝΙΣΤΙΚΕΣ
PLAY OFF: 3 ΑΓΩΝΕΣ (1 με 2 με πλεονέκτημα ο 1) ΑΓΩΝΙΣΤΙΚΕΣ
1ος ΓΥΡΟΣ

1) 27 Οκτω. 2002
2) 3 Νοεμβ. 2002
3) 10 Νοεμβ. 2002
4) 17 Νοεμβ. 2002
5) 24 Νοεμβ. 2002
6) 1 Δεκεμ. 2002
7) 8 Δεκεμ. 2002

15 & 22 Δεκεμβρίου αναβληθέντες αγώνες

2ος ΓΥΡΟΣ

8) 12 Ιαν. 2003
9) 19 Ιαν. 2003
10) 26 Ιαν. 2003
11) 2 Φεβ. 2003
12) 9 Φεβ. 2003
13) 16 Φεβ. 2003
14) 23 Φεβ. 2003

Όλος ο Μάρτιος για αναβληθέντες αγώνες (2/9/16/23/30)

Από 1 Απριλίου μέχρι 20 Απριλίου θα μπορούν να γίνουν τα 3 παιχνίδια play off.

Τα μπαράζ αρχίζουν 30 Απριλίου στις 27 Απριλίου είναι Πάσχα.

Η οριστική απόφαση της ΤΕ ΕΟΚ θα ανακοινωθεί εντός της επόμενης εβδομάδας, ωστόσο απ' ότι διαφάνηκε χθες, οι πιθανότητες βρίσκονται με το μέρος της, καθώς η πρότασή της χαρακτηρίζεται ως πιο συντηρητική (λαμβάνει πολύ πιο σοβαρά υπ' όψει τον κίνδυνο των αναβολών και προτείνει την άμεση τακτοποίηση των εκκρεμοτήτων που θα δημιουργηθούν) πιο ευέλικτη και πιο συνετή.

ΔΙΑΙΤΗΤΕΣ-ΓΡΑΜΜΑΤΕΙΑ

Το θέμα της έλλειψης ατόμων να πλαισιώσουν την γραμματεία των αγώνων τέθηκε και χθες από τον πρόεδρο του ΣΔΚΔ **Δημήτρη Κουνελλέ,** ωστόσο μετά τις πρώτες κουβέντες δόθηκε η εντύπωση πως οι πάντες σηκώνουν τα χέρια ψηλά.

Όπως υπογράμμισε ο πρόεδρος της ΤΕ ΕΟΚ, **Θεοδόσης Κολιάδης,** η διοργανώτρια κάνει ότι μπορεί, όμως προσκρούει στην αδιαφορία των σωματείων. Λύσεις δεν προτάθηκαν αν και θα καταβληθεί κάθε δυνατή προσπάθεια.

ΠΑΡΑΤΗΡΗΤΕΣ ΔΙΑΙΤΗΣΙΑΣ

Μετά από πρόταση του **Δημήτρη Κουνελλέ,** που έγινε αμέσως αποδεκτή από την ΤΕ ΕΟΚ, στα σημαντικά παιχνίδια των νέων πρωταθλημάτων θα ορίζονται παρατηρητές διαιτησίας.

Θυμίζουμε, ότι όπως και πέρσι, έτσι και φέτος όποιο σωματείο δεν παρουσιάζει παιδική ομάδα θα βλέπει την ανδρική του να αποβάλλεται, ενώ σε ότι αφορά τα πρωταθλήματα γυναικών και νεανίδων, προτείνεται να ξεκινήσουν στα τέλη Οκτωβρίου.

ΣΕΜΙΝΑΡΙΟ ΔΙΑΙΤΗΤΩΝ

Με έγγραφο που απέστειλε χθες η Κεντρική Επιτροπή Διαιτησίας ενημερώνει τον ΣΔΚΔ πως στις 3, 4, 5 και 6 Οκτωβρίου διοργανώνει στην Αθήνα σεμινάριο για τους αξιολογημένους διαιτητές και παρατηρητές. Οι ημερομηνίες συμπίπτουν με την διεξαγωγή της δεύτερης αγωνιστικής του τοπικού πρωταθλήματος ανδρών και με δεδομένο πως τον Σύνδεσμο θα εκπροσωπήσουν τουλάχιστον πέντε μέλη του, δημιουργείται πρόβλημα. Πάντως, ο Δημήτρης Κουνελλές ξεκαθάρισε πως υπάρχει φόρμουλα ώστε να συμβιβαστούν τα πράγματα και η αγωνιστική να κυλήσει ομαλά.

ΛΙΠΑΝΤΙΚΑ
ΑΠΟ ΑΜΕΡΙΚΗ ΚΑΙ ΕΥΡΩΠΗ
• ΛΑΔΙΑ αυτοκινήτου και βοηθητικά για καλύτερη απόδοση.
• ΔΙΑΘΕΤΟΥΜΕ ΛΙΠΑΝΤΙΚΑ QUACKER - CASTROL - ADDINOL - PITT PEN - ELDON'S κ.ά.
Συσκευασίες 1 Lt έως και ΒΑΡΕΛΙ 208Lt
ΤΙΜΕΣ ΓΝΩΡΙΜΙΑΣ - ΑΜΕΣΗ ΠΑΡΑΔΟΣΗ ΣΤΟ ΧΩΡΟ ΣΑΣ
ΧΟΝΔΡΙΚΗ ΠΩΛΗΣΗ
Τηλ. επικοινωνίας και fax: 02410 82029, κιν. 0932 155284
ΖΗΤΟΥΝΤΑΙ ΣΥΝΕΡΓΑΤΕΣ ΓΙΑ ΤΑ ΝΗΣΙΑ

Τώρα και στη Ρόδο:
Μπομκέτο Μπαλόνια
Το μοναδικό κατάστημα στη Ρόδο που μπορείτε να βρείτε ό,τι μπαλόνι φαντασθείτε!
Αναλαμβάνουμε:
* διακόσμηση με μπαλόνια για:
- Party's
- Events
- Γενέθλια
- Γάμους
- Βαπτίσεις
- Εκδηλώσεις
- Γιορτές
- Εκθέσεις
- Γήπεδα
- Disco Happenings
-...
* τύπωση σε μπαλόνια
Ανοιχτά καθημερινά από τις 09.30-13.30 και 17.00-21.00
Αγίας Αναστασίας 9 - 85100 Ρόδος
Peggy Vonck
Τηλ.: 02410 70054 & 0932 843678

ΝΤΕΤΕΚΤΙΒΣ
Συνταξιούχος Αστυνομικός Ασφάλειας
ΑΝΑΛΑΜΒΑΝΟΥΜΕ
Υποθέσεις ανηλίκων, οικογενειακές, προσωπικές κ.τλ.
ΔΙΑΘΕΤΟΥΜΕ ΤΑ ΠΛΕΟΝ ΣΥΓΧΡΟΝΑ ΟΠΤΙΚΟΑΚΟΥΣΤΙΚΑ ΣΥΣΤΗΜΑΤΑ
100% ΕΧΕΜΥΘΕΙΑ
ΡΩΜΗΣ 22 - ΡΟΔΙΝΙ • ΤΗΛ. 0241 0 68985
Κιν. 094 6997967



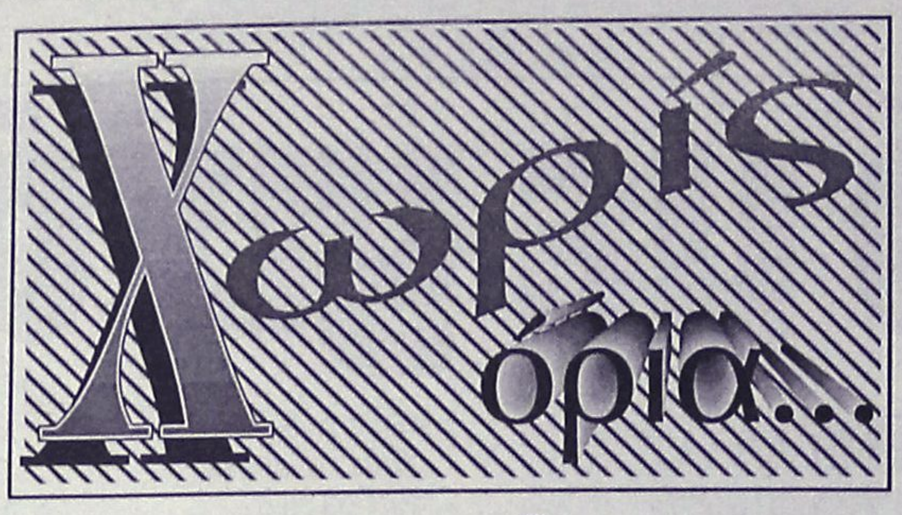

Επί τάπητος στα στάδια...

Τους πρωταθλητές Ευρώπης (αυτή είναι η πιο πρόσφατη διάκρισή τους) Κώστα Κεντέρη και Κατερίνα Θάνου δέχτηκε την Τετάρτη στο γραφείο του ο υφυπουργός Αθλητισμού, Γιάννης Κουράκης. Οι δύο αθλητές μας, που συνοδεύονταν από τον προπονητή τους Χρήστο Τζέκο, μίλησαν με τον κ. Κουράκη σχετικά με την πορεία των εργασιών στα στάδια τα οποία χρησιμοποιούν οι αθλητές του στίβου για την προετοιμασία τους.

«Ηταν μια εθιμοτυπική συνάντηση. Μιλήσαμε για την πορεία των εργασιών στα στάδια και για το πότε θα είναι έτοιμος ο Αγιος Κοσμάς, κάτι που μας αφορά άμεσα» είπε χαρακτηριστικά ο Κώστας Κεντέρης. Και συμπλήρωσε: «Τον επόμενο μήνα θα ηρεμήσω από την ένταση της χρονιάς, ώστε να γεμίσω τις μπαταρίες μου και να μπω δυνατός στην προετοιμασία για το παγκόσμιο πρωτάθλημα».

«Θέλαμε να δούμε τον υφυπουργό σε φιλικό επίπεδο και να συζητήσουμε μαζί του κάποια θέματα που μας ενδιαφέρουν και κυρίως για το ζήτημα των σταδίων. Βρισκόμαστε σε καλό δρόμο, αφού τα περισσότερα από αυτά είναι σχεδόν έτοιμα» είπε από την πλευρά της η Κατερίνα Θάνου.

Σε ότι αφορά στα σχέδια της για το άμεση μέλλον τόνισε: «Προς το παρόν προβλέπεται ξεκούραση και μετά θα δουλέψουμε με πρώτο στόχο το παγκόσμιο πρωτάθλημα του 2003». Ο προπονητής των υπεραθλητών μας, Χρήστος Τζέκος δήλωσε ικανοποιημένος από τη συνάντηση με τον κ. Κουράκη. «Συμφωνήσαμε με τον υφυπουργό να κάνουμε μέσα στις επόμενες ημέρες μια επίσκεψη μαζί με τους αθλητές για να δούμε την πορεία των εργασιών στα στάδια, από τα οποία αρκετά έχουν αποπερατωθεί. Πιστεύουμε ότι μέσα στο Σεπτέμβριο θα μπορέσουμε να εγκατασταθούμε στον Αγιο Κοσμά. Έχουμε κι άλλες φορές ότι ο υφυπουργός είναι ένας άνθρωπος ο οποίος έχει βοηθήσει και στο σύντομο χρονικό διάστημα της θητείας του κατάφερε να δώσει λύση σε πολλά προβλήματα».

Παράταση στα... χρέη

Δεκαήμερη παράταση έδωσε η FIFA στις ελληνικές ομάδες προκειμένου να ρυθμίσουν τα χρέη τους και να αποφύγουν τις δυσάρεστες συνέπειες μιας τιμωρίας. Αυτό ανέφερε ο πρόεδρος της ΕΠΑΕ κ.Θανάσης Κανελλόπουλος, στο περιθώριο της συνέντευξης τύπου που παραχώρησαν η ΕΠΑΕ και η ADIDAS, προκειμένου να παρουσιάσουν την μπάλα «FEVERNOVA», με την οποία θα διεξάγονται όλοι οι αγώνες των πρωταθλημάτων Α, Β και Γ Εθνικής στην περίοδο 2002-2003. Σύμφωνα με τα λεγόμενα του κ.Κανελλόπουλου: «ΠΑΟΚ και ΑΕΚ ρύθμισαν τις οικονομικές εκκρεμότητες που είχαν. Το έγγραφο που μας έστειλε η FIFA και η δεκαήμερη παράταση που έδωσε είναι για τις εξής ομάδες: Πανιώνιο, Καβάλα, Λάρισα, Ολυμπιακό Βόλου και Παναιγιάλειο και κυρίως τον Πανιώνιο». Μάλιστα ο πρόεδρος της διοργανώτριας αρχής διευκρίνισε ότι η ΕΠΑΕ θα τηρήσει τις όποιες αποφάσεις της FIFA.

Επίσης ο κ.Κανελλόπουλος αναφέρθηκε στο έγγραφο της Αστυνομικής Διεύθυνσης Θεσσαλονίκης, που ζητά να μη μετακινηθούν οι οπαδοί του Παναθηναϊκού στην Τούμπα για το ντέρμπι στην Τούμπα, λόγω του φόβου επεισοδίων, τονίζοντας ότι:«Η ΕΠΑΕ δεν πρόκειται να συναινέσει ποτέ για να μην μετακινηθούν οπαδοί φιλοξενούμενης ομάδας. Η Αστυνομία και η ΔΕΑΠ θα πρέπει να λαμβάνουν όλα τα αναγκαία μέτρα».

Οσον αφορά την μπάλα «FEVERNOVA», που θα χρησιμοποιηθεί στα ελληνικά πρωταθλήματα, όπως τόνισαν οι υπεύθυνοι της εταιρίας, η ADIDAS χρησιμοποίησε ποδοσφαιριστές παγκόσμιας κλάσης στην διαδικασία κατασκευής και τελειοποίησης της συγκεκριμένης μπάλας, όπως τους Ζινεντίν Ζιντάν, Ντέιβιντ Μπέκαμ, Ραούλ, Αλεσάντρο Ντελ Πιέρο και Φαμπιέν Μπαρτέζ.

Αγκαθι

●●● **Στο φιλικό ελαφιών και κώων οι δεύτεροι ζήτησαν προβολείς μήπως και προλάβαιναν κάποιοι παίκτες να φτάσουν με ιπτάμενο**

●●● *Το πρόγραμμα του Λεό ήταν συγκεκριμένο το μάτς ξεκίνησε κανονικά και κανένας δεν τόλμησε να βγάλει άχνα*

●●● **Ο Λεό ήταν ξεκάθαρος, οι ομάδες τον σεβάστηκαν και κανένας δεν του δημιούργησε το παραμικρό πρόβλημα.**

●●● *Τους παράγοντες τους λέμε πολλές φορές ασόβαρους, επιπόλαιους και συμφεροντολόγους. Όπως και να συμπεριφέρονται, όμως, ορισμένες φορές, όταν τα πράγματα σοβαρεύουν και βρίσκονται μπροστά σε νόμους και κανονισμούς, πάνε πάσο και ηρεμούν.*

●●● **Κι όταν απλώνουν το χέρι τους πέρα από εκεί που πρέπει, υπάρχουν οι αρχές για να τους το κόψουν. Τις περισσότερες φορές.**

●●● Συνήθως ακολουθούν και έναν κώδικας τιμής και δεν καπελώνουν με πλάγιους τρόπους και ντα-βατζιλίκια τους απλούς ανθρώπους που έχουν μία αρμοδιότητα. Όπως ο Λεό.

●●● **Κάποιοι άλλοι όμως, όπως ο δονίτης, φαίνεται πως δεν έχουν πρόβλημα να εκθέτουν κόσμο κάνοντας κατάχρηση εξουσίας μόνο και μόνο για να κάνουν το κομμάτι τους.**

●●● Το στάδιο έχει ένα πρόγραμμα και ο υπεύθυνος να το τηρήσει είναι ο Λεό. Ο δονίτης ήθελε ντε και καλά να κάνει τον τελικό του εργασιακού προχθές και με προβολείς

●●● **Όταν ο Λεό πάτησε πόδι οι δονίτης άσκησε τέτοιες πιέσεις που τον ανάγκασαν να πάει στον ίδιο τον Καρπάθιο και να του πετάξει "αν περάσει του δονίτη, τα παρατάω".**

●●● Η δε απάντηση του δονίτη φανέρωσε νοοτροπία ανθρώπου που νομίζει ότι η εξουσία του δίνει το δικαίωμα να κάνει τον καουμπόϊ. Δεν υπάρχουν ούτε νόμοι, ούτε κανονισμοί. Ο νόμος είμαστε εμείς.

●●● **Μιλάμε για ένα απλό θεματάκι, όπως είναι το εργασιακό. Για το οποίο παρεπιμπτώντος δεν φέρει ευθύνη η επιτροπή ποδοσφαίρου του δονίτη, γιατί δεν ήθελε να το διοργανώσει.**

●●● Κι άλλο καπέλωμα, δηλαδή. Κι αυτό το διοργάνωσε μόνος του για να κάνει την λεζάντα του.

●●● **Και τους παίκτες των μεγάλων μάζεψε μέσα σε περίοδο προετοιμασίας και τους έστειλε στην άμμο για να βγει πρώτος και να αυτοδιαφημιστεί. Καπελώνοντας και εκεί τα παιδιά και θέτοντας σε κίνδυνο με διάφορες "μαϊμουδιές" την εικόνα της διοργάνωσης για την οποία μόχθησαν άλλοι.**

●●● Τέτοιες εποχές που ετοιμάζονται οι κάλπες σεληνιάζεται. Λες και όλος ο πλανήτης γυρίζει γύρω του και όλος ο κόσμος είναι υποχρεωμένος να γίνεται ρόμπα και να διαλυθεί αν αυτό τον εξυπηρετεί.

●●● **Ατιμο πράγμα αυτή η μανία για προβολή. Είναι ικανή να γκρεμίσει και να μηδενίσει τόση προσφορά. Ισως και αυτή να γίνεται για την προσωπική προβολή, αλλά δεν παύει να είναι προσφορά.**

●●● Για να μην το ξεχάσω. Το παγκόσμιο στην άμμο το θυμάστε; Οι εξέδρες μια χαρά δεν ήταν; Νέα τεχνολογία.

●●● **Ενα κομμάτι βρίσκεται έξω από το κλειστό για να τοποθετηθεί μέσα. Αν προλάβουν.**

●●● Το φορτηγό βρίσκεται επί τόπου και σήμερα το μεσημέρι φορτώνει και μπαί μπαί αν δεν...

●●● **Ο λογαριασμός έπρεπε να είχε κλείσει μόλις μπήκε η τελευταία σκαλωσιά στην πλατεία.**

●●● Με τον δονίτη τα έχει ο αρμόδιος και με το ζόρι κρατιέται για να μην τα κάνει κόλαση.

●●● **Αν...δεν σήμερα, με το θέμα θα ασχοληθεί υποχρεωτικά άλλο ρεπορτάζ...**

●●● Υ.Σ. Για τα χθεσινά της Κόρδιγκτων αύριο. Θα ακουστούν δηλαδή ήδη ακούστηκαν- πολλά και η κατάσταση μυρίζει μπαρούτι.

●●● **Εκπληκτικό το μυστήριο του ταμία. Όλο το μυστικό ήταν στην μυστική ψηφοφορία. Ετσι δεν μπήκε κανένας στην δύσκολη θέση να αιτιολογήσει και να εκτεθεί.**

●●● Ο ένας κόπηκε επειδή δεν είχε προϋπηρεσία. Προχθές ίσχυσε, χθες δεν ίσχυσε. Θα μας εξηγήσει κανείς πως λαμβάνονται οι αποφάσεις; Μας δουλέουν;

Θετικό ξεκίνημα

Η ανανεωμένη Εθνική Ελπίδων αναδείχτηκε ισόπαλη 1-1 με την Ρουμανία σε φιλικό αγώνα που έγινε στην πόλη Μιτζιντία. Ο Στέλιος Μανωλάς, στο ντεμπούτο του στον πάγκο του αντιπροσωπευτικού συγκροτήματος είχε την ευκαιρία να βγάλει χρήσιμα συμπεράσματα ενόψει του αγώνα της 6ης Σεπτεμβρίου με την Ισπανία για τα προκριματικά του Ευρωπαϊκού Πρωταθλήματος. Μελανό σημείο της αναμέτρησης ο τραυματισμός του Χρυσάφη, ο οποίος αποχώρησε με πρόβλημα στη μέση. Οι Ρουμάνοι προηγήθηκαν στο 53ο λεπτό με τέρμα που σημείωσε ο ελληνικής καταγωγής Γιάννης Ζίκου για να ισοφαρίσει στο 89ο λεπτό ο Σπέρτος.

Στο πρώτο παιχνίδι, το πρώτο μέρος ήταν μοιρασμένο, καθώς καμία από τις δύο ομάδες δεν κατάφερε να επιβάλει τον ρυθμό της. Στο 1 ο Βάλλας έπιασε κεφαλιά, αλλά ο Σταντσιόϊου απέκρουσε, ενώ οι Ρουμάνοι απάντησαν στο 5 όταν ο Γκριγκόριε από το ύψος του πέναλτι έστειλε την μπάλα απελπιστικά άουτ και στο 9 με πλασέ του Κιχάϊα που μπλόκαρε ο Πέτκαρης. Στην αντεπίθεση, ο Παπαδόπουλος με κοντινή κεφαλιά από κόρνερ του Χρυσάφη, υποχρέωσε τον Σταντσιόϊου να διώξει εκ νέου σε κόρνερ με υπερένταση. Στο 31 ο Ρουμάνος τερματοφύλακας πρόλαβε την τελευταία στιγμή τον Παπαδόπουλο που έβγαινε τετ-α-τετ, ενώ στο 40 σημειώθηκε η τελευταία καλή φάση του πρώτου ημιχρόνου, όταν ο Σταντσιόϊου απέκρουσε δυνατό σουτ του Αγρίτη.

Στα πρώτα λεπτά της επανάληψης, τραυματίσθηκε στην μέση και αποχώρησε ο Γιάννης Χρυσάφης, γεγονός που αποσυντόνισε πρόσκαιρα την εθνική μας. Αποτέλεσμα, οι Ρουμάνοι να αναλάβουν την εδαφική υπεροχή και σε μία αντεπίθεση να ανοίξουν το σκορ. Ηταν το 53ο λεπτό, όταν ο ελληνικής καταγωγής, Γιάννης Ζίκου βρέθηκε στο ύψος του πέναλτι και με δυνατό σουτ δεν άφησε περιθώρια αντίδρασης στον Πέτκαρη. Παρά το γκολ που δέχθηκαν, οι διεθνείς μας κατάφεραν να αντιδράσουν, όμως στο 58 ο Παπαδόπουλος αν και βρέθηκε μόνος απέναντι στον Σταντσιόϊου...κατάφερε να στείλει την μπάλα άουτ. Στο 51 ο Κοταν αστόχησε από κοντά, ενώ από το 70 ο Μελαμπιανάκης αγωνίσθηκε με επίδεσμο στο κεφάλι μετά από κτύπημα αντιπάλου. Παρά τις πολλές αλλαγές που έκανε ο Στέλιος Μανωλάς, οι νεαροί διεθνείς μας στάθηκαν πολύ καλά στον αγωνιστικό χώρο και έδειξαν ότι είναι άξιοι συνεχιστές της εθνικής ελπίδων, που στο παρελθόν έχει πετύχει πολλές και σημαντικές επιτυχίες. Τελικά, οι προσπάθειες των διεθνών μας καρποφόρησαν στο 89ο λεπτό, όταν ο Γαβριλόπουλος έκανε μακρινή μπαλιά, ο Σαλπιγγίδης γύρισε την μπάλα στην περιοχή και ο επερχόμενος Σπέρτος, διαμόρφωσε το τελικό σκορ.

Από την εθνική μας ξεχώρισαν οι Χρυσάφης, Ταραλίδης, Πέτκαρης και Βάλλας, ενώ κορυφαίοι των Ρουμάνων ήταν οι Ζίκου και Σταντσιόϊου.

Ο Τούρκος διαιτητής, Μουχιντίν Μποσάτ, ανέχθηκε το σκληρό παιχνίδι των Ρουμάνων και παρατήρησε με κίτρινη κάρτα τους Μαρινκάου (24), Ταραλίδη (27), Μαξίμ (47), Κουλουχέρη (64`) και Βάλλας (86`).

ΡΟΥΜΑΝΙΑ: Σταντσιόϊου, Τάμαζ, Μαρινκάου, Μαξίμ, Μαφτέϊ, Φορμίντε, Παρασκίβ (69 Μπαλτόϊ), Γκριγκόριε (46 Στάνκου), Ζίκου (88 Οτανάσε), Κιχάϊα (46 Κοτάν), Οπρίτα (75 Νικολάε).

ΕΛΛΑΔΑ: Πέτκαρης (46 Βούλγαρης), Βύντρα, Μελαμπιανάκης (89 Λυκούδης), Κουλουχέρης (80 Κισκαμπάνης), Βάλλας, Ταραλίδης (87 Βαγγελης), Παπαδόπουλος (70 Γαβριλόπουλος), Φωτάκης (76 Σπέρτος), Αμανατίδης (59 Κουτελιέρης), Χρυσάφης (56 Σαλπιγγίδης), Αγρίτης (46 Χρήστου).

*Ο Στέλιος Μανωλάς δήλωσε: «Η ομάδα έδειξε καλά στοιχεία και τα παιδιά απέδειξαν ότι έχουν διάθεση και πολύ αγάπη για την ομάδα, αλλά θέλουμε χρόνο, πολύ δουλειά και επιείκια από τον κόσμο. Σε γενικές γραμμές είμαι ικανοποιημένος και ιδιαίτερα στο πρώτο ημίχρονο, όπου είχαμε 3-4 καλές ευκαιρίες, σταθήκαμε όμως άτυχοι, καθώς δεχθήκαμε το γκολ, όταν παίζαμε με 10 παίκτες».

* Ο Γιάννης Χρυσάφης μεταφέρθηκε με ασθενοφόρο στο νοσοκομείο προκειμένου να υποβληθεί σε εξετάσεις για τόν τραυματισμό του στην μέση. Σημειώνεται ότι ο νεαρός διεθνής μας δέχθηκε δύο χτυπήματα (στο 46` από τον Μαξίμ και στο 53` από τον Παρασκίβ) και αποχώρησε με φορείο.

Τέσσερις Ελληνες για το Παγκόσμιο

Ο Κώστας Κεντέρης, η Κατερίνα Θάνου, η Κατερίνα Βόγγολη και η Μιρέλλα Μανιάνι που πρώτευσαν στο Μόναχο είναι μεταξύ των αθλητών που επιλέχθηκαν από την Ευρωπαϊκή Ομοσπονδία να εκπροσωπήσουν την ήπειρό μας στο Παγκόσμιο Κύπελλο Στίβου που θα διεξαχθεί στη Μαδρίτη 20 και 21 Σεπτεμβρίου. Κεντέρης και Θάνου αναμένεται να απαντήσουν αρνητικά στην κλήση, αφού αντιμετωπίζουν προβλήματα μικροτραυματισμών, ενώ αμφίβολη θεωρείται και η συμμετοχή της Μιρέλλας Μανιάνι. Αντίθετα είναι πολύ πιθανό να αποδεχτεί την κλήση η Κατερίνα Βόγγολη.

Συνολικά επιλέχθηκαν από την ΕΑΑ αθλητές και αθλήτριες από 19 χώρες. Στην περίπτωση των αθλητών που θα αρνηθούν την κλήση τότε η Ευρωπαϊκή Ομοσπονδία θα καλέσει τους αθλητές που κατέλαβαν τη δεύτερη θέση στο Μόναχο.

ΑΝΕΚΔΟΤΟ

-Τι κοινό έχουν μια χελώνα που έχει ένα ρολόι δεμένο στην πλάτη με μια παρθένα;

Και οι δυο δεν βλέπουν την ώρα!



ΡΕΠΟΡΤΑΖ

Τιμές στον Γιώργο Σδράγκα

- *ΘΕΛΕΙ ΝΑ ΑΠΟΔΩΣΕΙ Η ΟΡΓΑΝΩΤΙΚΗ ΕΠΙΤΡΟΠΗ ΤΩΝ "ΔΙΑΓΟΡΕΙΩΝ".*
- *ΕΝΟΣ ΛΕΠΤΟΥ ΣΙΓΗ ΑΝΑΚΟΙΝΩΣΕ ΣΤΟΝ ΣΕΓΑΣ Ο ΝΑΟΔ.*
- *ΑΡΝΗΤΙΚΑ ΑΠΑΝΤΗΣΕ ΣΤΗΝ ΠΡΟΣΚΛΗΣΗ ΚΑΙ Η ΑΙΓΥΠΤΟΣ.*

Ο Ελληνικός στίβος θρηνεί από την περασμένη Δευτέρα για τον χαμό του 18χρονου **Γιώργου Σδράγκα,** αθλητή του ΑΣ Πελασγού ο οποίος έχασε την ζωή του σε αυτοκινητιστικό δυστύχημα στην Λάρισα! Ο **Σδράγκας** επρόκειτο να συμμετάσχει στην Μεσογειακή συνάντηση νέων «Διαγόρεια 2002» όπως είχε κάνει και τις προηγούμενες τρεις χρονιές. Ο αδικοχαμένος νέος είχε μεγάλες επιτυχίες στον χώρο του κλασικού αθλητισμού και ειδικότερα στα 400 μ. Με σημαντικότερη την 6η θέση στο περσινό Παγκόσμιο πρωτάθλημα Παίδων-Κορασίδων που πραγματοποιήθηκε στο Ντέμπρετσεν. Οι διακρίσεις του είχαν «αναγκάσει» τον Ομοσπονδιακό προπονητή της Εθνικής Εφήβων-Νεανίδων Θανάση Ράπτη να τον συμπεριλάβει στην λίστα με τα ονόματα των επιλεγμένων αθλητών του αντιπροσωπευτικού μας συγκροτήματος που θα λάβει μέρος στην συνάντηση της Ρόδου αλλά και στους βαλκανικούς αγώνες στίβου (14-15 Σεπτεμβρίου).

Ο τραγικός θάνατος του νεαρού αθλητή έχει συγκλονίσει και τους διοργανωτές των «Διαγορείων» οι οποίοι εξετάζουν το ενδεχόμενο να τιμήσουν την μνήμη του κατά την διάρκεια της δεύτερης ημέρας που συμπεριλαμβάνει ως γνωστόν το αθλητικό κομμάτι της διοργάνωσης. Αλλωστε με την ανελλιπή παρουσία του τα προηγούμενα χρόνια στην Ρόδο ήταν εκείνος που τιμούσε τους διοργανωτές και τώρα είναι αυτοί που αισθάνονται την ανάγκη να ανταποδώσουν.

-ΣΥΛΛΥΠΗΤΗΡΙΟ ΑΠΟ ΤΟΝ ΝΑΟΔ-

Στο μεταξύ ο ΝΑΟΔ απέστειλε στον ΣΕΓΑΣ και τον πρόεδρό του συλλυπητήριο επιστολή με την οποία ανακοινώνει πως στα «Διαγόρεια» της 8ης Σεπτεμβρίου θα τηρήσει ενός λεπτού σιγή, στη μνήμη του **Γιώργου Σδράγκα.** Το συλλυπητήριο του ΝΑΟΔ αναφέρει χαρακτηριστικά τα εξής:

«Κύριε Πρόεδρε,

Με βαθιά θλίψη πληροφορηθήκαμε τον άδικο χαμό ενός νέου παλικαριού που σκοπό της ζωής του είχε βάλει να τιμήσει την πατρίδα του την Ελλάδα, διεκδικώντας ένα μετάλλιο ή μια σημαντική διάκριση στους Ολυμπιακούς Αγώνες του 2004. Πρόκειται για τον άτυχο **Σδράγκα Γεώργιο,** αθλητή των 400 μέτρων, που παρόλο το νεαρό της ηλικίας του (17 χρόνων) ήρθε 6ος στα 400 μ., στο παγκόσμιο στίβο και ατένιζε με ελπίδα και αισιοδοξία το μέλλον. Αυτό το νεαρό βλαστάρι που κατείχε το Πανελλήνιο ρεκόρ, στην ηλικία του και ήταν το καύχημα των γονιών του και της ιδιαιτέρας του πατρίδας, είχε δηλώσει από τους πρώτους να συμμετάσχει στους αγώνες στίβου στα Διαγόρεια 2001. Είχε δε συμμετάσχει και στα Διαγόρεια 2001.

Σύσσωμος ο αθλητικός κόσμος της Δωδεκανήσου εκφράζει την θλίψη και την οδύνη, στην οικογένεια του και εύχεται ο Πανάγαθος Θεός να τον αναπαύσει και να δίνει κουράγιο στους γονείς και στους φίλους του.

Εμείς θεωρούμε ότι ο νεαρός **Γεώργιος** θα είναι κοντά μας στις 8 Σεπτεμβρίου και θα τον δηλώσουμε παρών, τηρώντας ενός (1') λεπτού σιγή».

Για το ΝΑΟΔ
Μιχάλης Μπαριανάκης
Νομαρχιακός Σύμβουλος
-ΕΝΕΡΓΗ ΣΥΜΜΕΤΟΧΗ ΔΗΜΑΡΧΟΥ ΡΟΔΙΩΝ-

Την ευαισθησία του για ένα μεγάλο αθλητικό γεγονός όπως τα «Διαγόρεια 2002» έδειξε για μια ακόμα φορά ο Δήμαρχος Ροδίων **Γιώργος Γιαννόπουλος.** Η συμμετοχή του στην διοργάνωση είναι ενεργή καθώς βρίσκεται πάντα στο πλευρό της οργανωτικής επιτροπής. Μάλιστα έδωσε το παρών στην τελευταία συνάντηση που αφορούσε τις εργασίες στο στάδιο στίβου και στην οποία παραβρέθηκαν επίσης ο υπεύθυνος του γηπέδου **Λεωνίδας Τσαταλιός** και ο τεχνικός σύμβουλος της ΕΑΣ ΣΕΓΑΣ Δωδεκανήσου **Μιχάλης Παυλούς.** Σκοπός της συνάντησης ήταν να καλυφθούν οι υλικοτεχνικές ελλείψεις του σταδίου κάτι που έγινε άμεσα από τον Δήμαρχο. Η Ομοσπονδία στίβου της Αιγύπτου απάντησε αρνητικά στην πρόσκληση για συμμετοχή στην Μεσογειακή συνάντηση Νέων λόγω των μαθητικών αγώνων Αραβικών κρατών στον Λίβανο αλλά και την συμμετοχή της στους 10ους Εθνικούς αγώνες που θα διεξαχθούν στο Κάιρο και συμπίπτουν χρονικά με τα «Διαγόρεια».

Επεσε τριανταδύο θέσεις!

- *Ο Σόλωνας Πέππας βρίσκεται τώρα στο Νο 421 της ATP*

Επεσε πολύ στην ATP ο **Σόλωνας Πέππας.** Και κινδυνεύει-αν συνεχισθεί αυτή η πτώση-να χάσει και την θέση του τρίτου καλύτερου έλληνα στη λίστα. Ο Ροδίτης τεννίστας συμμετέχει αυτό τον καιρό στο τουρνουά του Ιρούν της Ισπανίας. Πιο αναλυτικά τα της λίστας, αλλά και τα του τουρνουά έχουν ως εξής:

Ο **Βασίλης Μαζαράκης** παραμένει για μία ακόμη εβδομάδα ο υψηλότερα καταταγμένος Ελληνας αθλητής του τένις στην παγκόσμια κατάταξη.

Ο 21χρονος **Ελληνας** ανέβηκε τέσσερις ακόμα θέσεις και πλέον φιγουράρει στο Νο 159, ενώ ακολουθούν οι **Οικονομίδης** (Νο 211), **Πέππας** (έπεσε 32 θέσεις στο Νο 421), **Ροβάς** (Νο 467), **Βασιλειάδης** (Νο 717) και **Αλεξίου** (Νο 736). Στις γυναίκες την **Δανιηλίδου** ακολουθούν οι **Ζαχαριάδου** (Νο 481) και **Παυλίδου** (Νο 549).

Αυτή την εβδομάδα, ο Μαζαράκης παίζει στον πρώτο γύρο του τουρνουά 25.000 δολλαρίων στο Μανέρμπιο της Ιταλίας κόντρα στον Ιταλό Αγκάζι, ενώ ο Ροβάς στο τουρνουά 15.000 δολλαρίων στο Ιρούν της Ισπανίας με τον Ισπανό **Φορνέλ** και ο **Πέππας** με αντίπαλο από τα προκριματικά. Ο τελευταίος έχασε στα προημιτελικά του **Βίγκο** από τον τελικό νικητή, Ισπανό **Παρέρα** με 6-4, 2-6, 6-3.

Ετοιμάζεται ο Χειμωνέττος

- *Για το Παγκόσμιο Πρωτάθλημα της Δανίας που θα γίνει 25-29 Σεπτεμβρίου*

Σε περίοδο προετοιμασίας βρίσκεται εδώ και λίγες μέρες ο διεθνής ποδηλάτης του Διαγόρα **Γιώργος Χειμωνέττος.** Ο κυανέρυθρος άσος του πεντάλ έχει σαν στόχο να καταρρίψει εκ νέου το Πανελλήνιο ρεκόρ στα 200 μ. Ταχύτητας που κατέχει ο ίδιος.

Η εθνική ομάδα πίστας ξεκίνησε την προετοιμασία της ενόψει του Παγκοσμίου πρωταθλήματος που θα διεξαχθεί στη Δανία από τις 25 μέχρι τις 29 Σεπτεμβρίου.

Στις προπονήσεις του κ. **Καρυπίδη** μετέχουν πλήν του **Γιώργου Χειμωνέττου** και οι **Μπάργκας, Γεωργαλής, Ματζουράνης** και **Βασιλόπουλος.**

ΝΑΥΤΙΚΗ ΕΤΑΙΡΕΙΑ
ΤΗΛΟΣ 21ος ΑΙΩΝΑΣ

ΔΡΟΜΟΛΟΓΙΑ "SEA STAR"

ΔΕΥΤΕΡΑ

ΛΙΜΑΝΙ	ΑΦΙΞΗ	ΑΝΑΧΩΡΗΣΗ
ΡΟΔΟΣ		09.00
ΤΗΛΟΣ	10.20	14.30
ΝΙΣΥΡΟΣ	15.10	17.30
ΤΗΛΟΣ	18.10	18.20
ΡΟΔΟΣ	19.40	

ΤΡΙΤΗ

ΛΙΜΑΝΙ	ΑΦΙΞΗ	ΑΝΑΧΩΡΗΣΗ
ΡΟΔΟΣ		09.00
ΤΗΛΟΣ	10.20	14.30
ΝΙΣΥΡΟΣ	15.10	17.30
ΤΗΛΟΣ	18.10	18.20
ΡΟΔΟΣ	19.40	

ΠΕΜΠΤΗ

ΛΙΜΑΝΙ	ΑΦΙΞΗ	ΑΝΑΧΩΡΗΣΗ
ΡΟΔΟΣ		09.00
ΤΗΛΟΣ	10.20	18.00
ΡΟΔΟΣ	19.20	

ΠΑΡΑΣΚΕΥΗ

ΛΙΜΑΝΙ	ΑΦΙΞΗ	ΑΝΑΧΩΡΗΣΗ
ΡΟΔΟΣ		09.00
ΤΗΛΟΣ	10.20	14.30
ΝΙΣΥΡΟΣ	15.10	17.30
ΤΗΛΟΣ	18.10	18.20
ΡΟΔΟΣ	19.40	20.00
ΤΗΛΟΣ	21.20	

ΚΥΡΙΑΚΗ

ΛΙΜΑΝΙ	ΑΦΙΞΗ	ΑΝΑΧΩΡΗΣΗ
ΤΗΛΟΣ		08.00
ΡΟΔΟΣ	09.20	09.40
ΤΗΛΟΣ	11.00	16.00
ΡΟΔΟΣ	17.20	18.00
ΤΗΛΟΣ	19.20	19.30
ΡΟΔΟΣ	20.50	

Για περισσότερες πληροφορίες παρακαλούμε επικοινωνείτε:
02460 44000 (Τήλος), **02410 78052** (Ρόδος)



ΚΑΛΟ ΚΑΛΟΚΑΙΡΙ
ΖΩΝΤΑΝΗ ΜΟΥΣΙΚΗ
ΑΝΟΙΚΤΑ κάθε ΠΑΡΑΣΚΕΥΗ - ΣΑΒΒΑΤΟ -ΚΥΡΙΑΚΗ
Αίθουσα 230 ατόμων
Τιμές έκπληξη για τις καλοκαιρινές εκδηλώσεις
ΛΙΝΔΟΥ & ΒΡΥΞΕΛΛΩΝ 211
(πίσω από τη ΔΕΥΑΡ), στο Ροδίνι
ΤΗΛ. 67674 • Κιν. 0932-635007

Α.Ν.Ε.Σ.
ΑΝΩΝΥΜΗ ΝΑΥΤΙΛΙΑΚΗ ΕΤΑΙΡΕΙΑ ΣΥΜΗΣ

ΕΒΔΟΜΑΔΙΑΙΟ ΠΡΟΓΡΑΜΜΑ ΔΡΟΜΟΛΟΓΙΩΝ ΑΠΟ 06.08.2002 ΕΩΣ 30.09.2002

ΔΡΟΜΟΛΟΓΙΑ

	Ε/Γ ΣΥΜΗ 1 (ΑΠΟ ΜΑΝΔΡΑΚΙ)		Ε/Γ Υ/Γ ΑΙΓΛΗ (ΑΠΟ ΜΑΝΔΡΑΚΙ)		Τ/Ρ ΠΑΝΟΡΜΙΤΗΣ (ΑΠΟ ΚΟΛΩΝΑ)	
	ΣΥΜΗ-ΡΟΔΟ	ΡΟΔΟ-ΣΥΜΗ	ΣΥΜΗ ΡΟΔΟ	ΡΟΔΟ-ΣΥΜΗ	ΣΥΜΗ-ΡΟΔΟ	ΡΟΔΟ ΣΥΜΗ
ΚΑΘΕ ΔΕΥΤΕΡΑ	07.15		10.30	14.30	17.30	09.00
ΚΑΘΕ ΤΡΙΤΗ		18.00	07.15	09.00	17.30	14.30
ΚΑΘΕ ΤΕΤΑΡΤΗ	07.15	18.00	10.30	14.30	17.30	09.00
ΚΑΘΕ ΠΕΜΠΤΗ	07.15		17.30		12.30	09.00 18.00
ΚΑΘΕ ΠΑΡΑΣΚΕΥΗ			17.30	14.30	07.15 12.30	09.00 18.00
ΚΑΘΕ ΣΑΒΒΑΤΟ		18.00	17.30	09.00	07.15 12.30	09.00 14.30
ΚΑΘΕ ΚΥΡΙΑΚΗ	08.00	18.00		14.30	07.15 17.30	09.00

Ε/Γ ΣΥΜΗ ΙΙ

ΡΟΔΟ-ΠΑΝΟΡΜΙΤΗ-ΣΥΜΗ: Καθημερινά στις **09.00**
ΣΥΜΗ - ΡΟΔΟ: Καθημερινά στις **15.45**

ΠΡΟΣΟΧΗ ΤΟ ΚΑΤΑΜΑΡΑΝ ΠΑΝΟΡΜΙΤΗΣ ΑΝΑΧΩΡΕΙ ΑΠΟ ΤΟ ΚΕΝΤΡΙΚΟ ΛΙΜΑΝΙ (ΚΟΛΩΝΑ)

Τα δρομολόγια μπορούν να τροποποιηθούν λόγω εκτάκτων συγκοινωνιακών αναγκών ή καιρικών συνθηκών.
Παρακαλούμε πριν ταξιδέψετε επικοινωνήστε με την Εταιρεία:
Γραφείο Σύμης: τηλ. 0246071444
Φαξ 02460 71373
Γραφείο Ρόδου: Τηλ. 02410 37769
Φαξ 02410 34493

ΙΣΤΙΟΠΛΟΪΑ-ΜΠΑΣΚΕΤ

Στην τελική ευθεία

• ΣΤΗΝ ΣΥΜΗ ΒΡΙΣΚΟΝΤΑΙ ΑΠΟ ΧΘΕΣ ΤΑ 76 ΣΚΑΦΗ ΤΩΝ ΔΙΟΡΓΑΝΩΣΕΩΝ AEGEAN REGATTA ΚΑΙ RODOS CUP.

Στην Σύμη βρίσκονται από χθες τα 76 σκάφη που συμμετέχουν από κοινού στις δύο μεγάλες ιστιοπλοϊκές διοργανώσεις "AEGEAN REGATTA" και "RODOS CUP 2002". Οι κυβερνήτες των σκαφών και τα πληρώματά τους ξεκίνησαν το πρωί από την Κω και για να φτάσουν στην Σύμη χρειάστηκαν να καλύψουν συνολικά 44 ναυτικά μίλια, ενώ αύριο το πρωί σαλπάρουν με τελικό προορισμό την Ρόδο.

Τα πρώτα σκάφη αναμένεται να φτάσουν στο νησί μας γύρω στις 1.30 το απόγευμα ενώ λίγες ώρες αργότερα οι αφίξεις θα έχουν ολοκληρωθεί δίνοντας στο σημείο του τερματισμού μία παραμυθένια εικόνα που θα ταξιδέψει μέσω της τηλεόρασης σε όλα τα μήκη και τα πλάτη της γης. Μάλιστα, αύριο το βράδυ θα πραγματοποιηθεί στο ξενοδοχείο Ρόδος Παλλάς η τελετή απονομής των επάθλων στους νικητές του "Rhodos Cup 2002".



Μόνο αργότερα

• Μόνο αν μετατεθεί το τουρνουά του Ιβίσκου θα συμμετάσχει ο Ιάλυσος

Εξαιρετικά δύσκολη χαρακτηρίζει την συμμετοχή του Ιάλυσου στο τουρνουά του Ιβίσκου ο **Κυριάκος Μάγος.** Οι ημερομηνίες δεν διευκολύνουν τον προπονητή των "ερυρθοκίτρινων", ωστόσο ο ίδιος διευκρίνισε πως αν το σωματείο της Ανάληψης σκεφτεί την μετάθεση του χρόνου διεξαγωγής της διοργάνωσης, δεν θα έχει απολύτως κανένα πρόβλημα να απαντήσει θετικά. Με βάση τα σημερινά δεδομένα, ο Ιάλυσος προσανατολίζεται στο να λάβει μέρος στο τουρνουά του Ιπποκράτη.

Κρυφά χαμόγελα

• Ο Χάρης Παπάζογλου αποφεύγει τα πολλά λόγια για την μέχρι στιγμής πορεία της προετοιμασίας του Κολοσσού, αλλά η φράση του "όλα πάνε όπως πρέπει" τα λέει όλα

• Πειραϊκός και Ιωνικός Νικαίας είναι οι ομάδες του "θαλασσί" τουρνουά. Σήμερα απαντάει ο ΑΠΟΕΛ

Μέχρι τις 30 του μήνα, οπότε και ολοκληρώνεται ο κύκλος της προετοιμασίας στον Προφήτη Ηλία, ο Χάρης Παπάζογλου δεν σκοπεύει να μιλήσει περί εντυπώσεων και συμπερασμάτων. Κατά την εκτίμησή του είναι περιττό και άσκοπο και εδώ που τα λέμε δεν έχει άδικο, καθώς ο ίδιος έχει αποδείξει εδώ και καιρό πως είναι άνθρωπος που κρίνει και θέλει να κρίνεται εκ του αποτελέσματος. Πάντως, η κουβέντα μαζί του έβγαλε μία αύρα ικανοποίησης και αισιοδοξίας. Η φράση του "όλα πάνε όπως πρέπει" είναι πολύ μικρή, πολύ λιτή, όμως μέσα της περικλείει τα πάντα.

Στην προετοιμασία συμμετέχουν όλοι οι παίκτες, όλοι αντέχουν χωρίς να αντιμετωπίζουν προβληματάκια τραυματισμών, ενώ η διάθεσή τους είναι μεγάλη.

ΤΟ ΤΟΥΡΝΟΥΑ

Ο Πειραϊκός και ο Ιωνικός Νικαίας είναι οι δύο ομάδες που οριστικοποίησαν την συμμετοχή τους στο τουρνουά που θα διοργανώσει ο Κολοσσός. Οι "θαλασσί" περιμένουν σήμερα την απάντηση του ΑΠΟΕΛ, ενώ έχουν πάντα στην αναμονή την Νήαρ Ηστ.

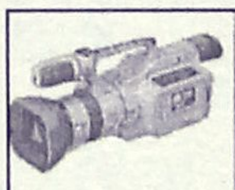

Quick Service Center
The service professionals

Τεχνική εξυπηρέτηση χωρίς όρια, για πελάτες απαιτητικούς

DIGITAL & ANALOG CAMCORDER SERVICE

TV - AUDIO - VIDEO SERVICE

Τώρα και στην Ροδο έχετε την δυνατότητα να επισκευάσετε οποιαδήποτε υψηλής τεχνολογίας συσκευή Ήχου και Εικόνας Αναλογική η ψηφιακή

Ειδικοτης

SONY

Γρήγορα, υπεύθυνα, εγγυημένα, και πάντα σε προσιτές τιμές

Στο κατάστημα μας Μιχαήλ Πετριδη 67 στην Ροδο θα βρειτε επίσης

Όλα τα απαραίτητα αξεσουάρ για την πλήρη αξιοποίηση των δυνατοτήτων της Video Camera σας , αλλά και ολοκληρωμένη κάλυψη όλων των απορiών η τεχνικών ερωτήσεων που έχετε

Και τώρα για πρώτη φορά στην Ροδο

Η Qservice σας δίνει την δυνατότητα εάν δεν έχετε ήδη αποκτήσει video Camera να την ενοικιάσετε με την ημέρα, την εβδομάδα, η για όσο εσείς θέλετε, Και να χαίρεστε τις ευτυχισμένες σας στιγμές, για πάντα .!

Εάν θέλετε η Qservice αναλαμβάνει και την μεταγραφή των αγαπημένων σας κασετών από VHS, Beta, 8mm, Hi8, η MiniDV σε VHS, CD η DVD

Σας Περιμένουμε .....

Μιχαήλ Πετριδη 67 Ρόδος 85100
Τηλ. 02410-60210 Fax 02410-60213
Email Qservice@otenet.gr



ΑΒΕΤΕ Κ. ΚΩΣΤΑΡΙΔΗΣ
Καναδά 12 • Τηλ.: 02410 78577

Pellos Travel

ΚΑΛΟΚΑΙΡΙΝΕΣ ΕΚΔΡΟΜΕΣ 2002

ΤΟΥΡΚΙΑ ΑΥΓΟΥΣΤΟΣ 2002

ΕΚΔΡΟΜΗ 1η: 29/7 - 3/8: ΕΚΔΡΟΜΗ ΣΤΗΝ ΚΩΝΣΤΑΝΤΙΝΟΥΠΟΛΗ: Ρόδος - Μαρμαρίς - Εφεσσος - Σμύρνη - BANDIRMA - Κωνσταντινούπολη - Πριγκηπόννησα - Προύσα - Σμύρνη - KUSADASI - Μαρμαρίς - Ρόδος
Περιλαμβάνει: Μεταφορές-Ξεναγήσεις-Φόροι εισόδου και εξόδου-Ξ/Δ 4 αστέρων με ημιδιατροφή.

ΕΚΔΡΟΜΗ 2η: 18/8-29/8: ΡΟΔΟΣ - ΜΑΡΜΑΡΙΣ - ΜΟΥΓΛΑ - ΙΚΟΝΙΟ (ΚΟΝΥΑ) - ΚΑΠΠΑΔΟΚΙΑ - ΑΓΚΥΡΑ - ΣΑΜΨΟΥΝΤΑ - ΤΡΑΠΕΖΟΥΝΤΑ - ΚΩΝΣΤΑΝΤΙΝΟΥΠΟΛΗ - ΠΡΟΥΣΑ - ΠΕΡΓΑΜΟΣ - ΣΜΥΡΝΗ - ΜΑΡΜΑΡΙΣ - ΡΟΔΟΣ
Περιλαμβάνει: Μεταφορές-Ξεναγήσεις-Ξ/Δ 4 αστέρων με ημιδιατροφή, φόροι εισόδου-εξόδου, ταξιδιωτική ασφάλεια, συνοδός γραφείου.

ΕΚΔΡΟΜΗ 3η: 30/8-4/9: ΕΞΑΗΜΕΡΗ ΕΚΔΡΟΜΗ ΣΤΗΝ ΚΩΝΣΤΑΝΤΙΝΟΥΠΟΛΗ - ΠΡΙΓΚΗΠΟΝΝΗΣΑ - ΚΡΟΥΑΖΙΕΡΑ ΣΤΗ ΘΑΛΑΣΣΑ ΤΟΥ ΜΑΡΜΑΡΑ: Ρόδος - Μαρμαρίς - Εφεσσος - Σμύρνη - Bandirma - Κωνσταντινούπολη - Πριγκηπόννησα - Προύσα - Σμύρνη - Kusadasi - Μαρμαρίς - Ρόδος
Περιλαμβάνει: Μεταφορές με κλιματιζόμενα πούλμαν - Ξεναγήσεις - Φόροι εισόδου και εξόδου - Ξ/Δ 4 αστέρων με ημιδιατροφή (με πρωινό και φαγητό)

ΕΚΔΡΟΜΗ 4η: 30/8-1/9: ΕΜΠΟΡΙΚΗ ΕΚΘΕΣΗ ΣΤΗ ΣΜΥΡΝΗ

ΕΛΛΗΝΙΚΑ ΝΗΣΙΑ

ΕΚΔΡΟΜΗ 1η: 19/8-21/8: ΣΑΜΟΣ-KUSADASI.
Περιλαμβάνει: Μεταφορές, ξεναγήσεις, Ξ/Δ με πρωϊνό, ταξιδιωτική ασφάλεια, συνοδός γραφείου.

ΕΚΔΡΟΜΗ 2η: 22/8-25/8: ΠΑΤΜΟΣ
Περιλαμβάνει: Μεταφορές, ξεναγήσεις, Ξ/Δ με πρωϊνό, ταξιδιωτική ασφάλεια, συνοδός γραφείου.

ΣΕΠΤΕΜΒΡΙΟΣ 2002

ΕΚΔΡΟΜΗ 1η: 3/9 - 7/9: ΜΥΤΙΛΗΝΗ - ΧΙΟΣ - ΣΑΜΟΣ. Σε συνεργασία με τον Ιερό Ναό Αναλήψεως Μυτιλήνη (Αγιος Ραφαήλ) - Χίος (Παναγία Μαρκέλα) - Σάμος (Αγιος Σπυρίδωνας - Αγιος Χαράλαμπος).
Περιλαμβάνει: Μεταφορές με κλιματιζόμενα πούλμαν, εισιτήρια πλοίων, ξεναγήσεις, Ξ/Δ με πρωινό, ταξιδιωτική ασφάλεια, συνοδός γραφείου.

ΕΚΔΡΟΜΗ 2η: 13/ - 15/9: ΜΑΡΜΑΡΙΣ - ΕΦΕΣΣΟΣ - KUSADASI - ΣΜΥΡΝΗ:
Περιλαμβάνει: Μεταφορές, ξεναγήσεις, Ξ/Δ 4 αστέρων με ημιδιατροφή, φόροι εισόδου - εξόδου, ταξιδιωτική ασφάλεια, συνοδός γραφείου.

ΕΚΔΡΟΜΗ 3η: 16/9 - 24/9: ΓΥΡΟΣ ΒΟΥΛΓΑΡΙΑΣ. ΣΑΝΤΑΝΣΚΙ - ΡΙΛΛΑ - ΜΠΑΡΑΒΕΤΣ - ΦΙΛΙΠΠΟΥΠΟΛΗ - ΒΑΡΝΑ - ΣΟΦΙΑ.
Περιλαμβάνει: Μεταφορές με πολυτελές πούλμαν, Ξ/Δ Lux, ΑΑ' και Β' κατηγορίας με πρωινό και δείπνο, αποχαιρετιστήριο δείπνο με φολκλορικό πρόγραμμα, ξενάγηση, συνοδός γραφείου, ταξιδιωτική ασφάλεια, ταξιδιωτική ισάντα.

ΕΚΔΡΟΜΗ 4η: 26/9 - 4/10: ΡΟΔΟΣ - ΜΑΡΜΑΡΙΣ - ΣΜΥΡΝΗ - ΤΡΟΙΑ - ΤΣΑΝΑΚΑΛΕ - ΙΜΒΡΟΣ - ΤΕΝΕΔΟΣ - BANDIRMA - ΚΩΝΣΤΑΝΤΙΝΟΥΠΟΛΗ - ΠΡΟΥΣΑ - ΣΜΥΡΝΗ - ΜΑΡΜΑΡΙΣ - ΡΟΔΟΣ.
Περιλαμβάνει: Μεταφορές, ξεναγήσεις, Ξ/Δ 4 αστέρων με ημιδιατροφή, φόροι εισόδου - εξόδου, ταξιδιωτική ασφάλεια, συνοδός γραφείου.

ΕΚΔΡΟΜΗ 5η: 18/9 - 26/9: ΕΚΔΡΟΜΗ ΣΤΗ ΜΟΣΧΑ (St. Petersburg).
Περιλαμβάνει: Μεταφορές με κλιματιζόμενα πούλμαν, ξεναγήσεις, Ξ/Δ 4 αστέρων, ταξιδιωτική ασφάλεια, συνοδός γραφείου.

Για περισσότερες πληροφορίες, κρατήσεις και αναλυτικά προγράμματα στο πρακτορείο γενικού τουρισμού:

Pellos Travel
ΛΕΩΦΟΡΟΣ ΚΑΛΛΙΘΕΑΣ 125, ΦΑΛΗΡΑΚΙ ΡΟΔΟΣ
ΤΗΛ.: 0241-0-87615, 0241-0-86298 • FAX: 0241-0-87616
e.mail: pellostravel@hellasnet.gr

Οργανώνεται από τον Δήμο Πεταλούδων

Διαγωνισμός παραδοσιακής μαγειρικής στην Κρεμαστή...

Θα δοθούν τρία βραβεία ● Οι συνταγές θα συμπεριληφθούν σε υπό έκδοση βιβλίο

Είναι αυτονόητο ότι η πολιτισμική παράδοση κάθε τόπου περνά και μέσα από τις διατροφικές συνήθειες των κατοίκων του.

Ο πολιτισμός είναι σύστημα που βρίσκεται διαρκώς σε εξέλιξη, επηρεαζόμενο από διάφορους παράγοντες που μπορούν να το αλλοτριώσουν.

Ο Πολιτιστικός Οργανισμός του Δήμου Πεταλούδων αντιλαμβανόμενος το ρόλο του και ως φορέα ανάδειξης και προστασίας των πολιτισμικών χαρακτηριστικών του τόπου, ανέθεσε στο γραφείο Προγραμματισμού του Δήμου την διοργάνωση διαγωνισμού παραδοσιακής μαγειρικής, ώστε να αναδειχθεί-προβληθεί ένα από τα πιο σημαντικά πολιτισμικά χαρακτηριστικά: οι διατροφικές συνήθειες.

Στο διαγωνισμό μπορούν να πάρουν μέρος όλοι όσοι θεωρούν ότι έχουν το ταλέντο της μαγειρικής τέχνης, ανεξάρτητα από την επαγγελματική τους ιδιότητα.

Θα δοθούν τρία βραβεία 1ο, 2ο και 3ο) ύψους 600, 500 και 400 € αντίστοι χα από 6μελή επιτροπή της οποίας μέλη θα είναι: Ο κ. **Γ. Τυπάλδος** πτυχιούχος γευσιγνώστης, μέλος της Πανελλήνιας Ενωσης Οινοχόων, η κ. **Χρύσα Καραγιάννη** και η κ. **Ειρήνη Νικολάου** διαιτολόγοι, η κ. **Γλενή Ελένη** δημοσιογράφος, ο κ. **Στάμος Αθανάσιος,** διευθυντής

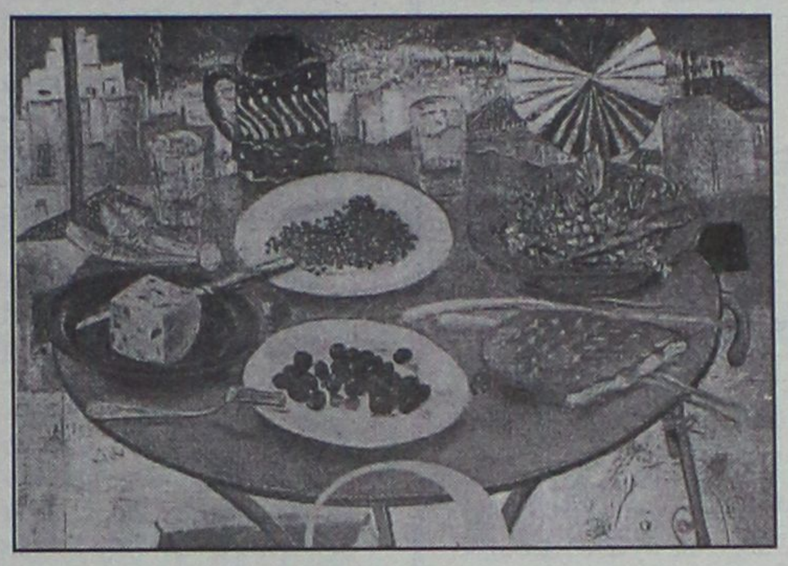

της Βασικής Σχολής Τουριστικών Επαγγελμάτων Ρόδου και η κ. Βάγια Ποπόρου, διευθύντρια της ΑΔΕΚΤ του Δήμου Ροδίων.

ΟΔΗΓΙΕΣ

Οι διαγωνιζόμενες-οι μπορούν να παραλάβουν και να υποβάλλουν την αίτηση συμμετοχής τους από το Γραφείο του Πολίτη στο ισόγειο του Δημοτικού καταστήματος (τηλ. 02410 96644) και θα πρέπει να προσκομίσουν τα εδέσματά τους στο χώρο της εκδήλωσης (Ανθόκηπο-Κρεμαστής-Εκθεση) από τις 19.30 έως τις 20.00 της 25ης Αυγούστου, ημέρα Κυριακή. Να σημειωθεί ότι είναι σημαντικό οι διαγωνιζόμενοι-ες να προσκομίσουν και τη συνταγή του φαγητού με το οποίο θα συμμετέχουν ώστε αργότερα να υπάρχει το υλικό για έκδοση βιβλίου με παραδοσιακές συνταγές.

Στις 20.10 θα αρχίσει η αξιολόγηση των εδεσμάτων από την επιτροπή και αμέσως μετά ο μπουφές θα ανοίξει για το κοινό. Ακολούθως θα ξεκινήσει η απονομή των βραβείων και η εκδήλωση θα συνεχισθεί με την μουσική συνοδεία ορχήστρας καλής παραδοσιακής μουσικής.

Υποστηρικτές υλικά και ηθικά της εκδήλωσης είναι η Δημοτική Επιχείρηση Πεταλούδων, η Δημοτική Επιχείρηση Υδρευσης-Αποχέτευσης Πεταλούδων, με χορηγούς επικοινωνίας το τηλεοπτικό κανάλι "Ιριδα TV" και το ραδιοφωνικό σταθμό "Λυχνάρι".

Για περισσότερες πληροφορίες οι ενδιαφερόμενοι-ες μπορούν να απευθύνονται στην κ. Γεωργία Φτάκλα στο Γραφείο του Πολίτη του Δήμου (τηλέφωνο 02410 96644 και 02410 91998).

Σημειώνεται ότι, ανάλογη διοργάνωση "Διαγωνισμού Παραδοσιακής Μαγειρικής" πραγματοποιήθηκε και πέρσι στο Δήμο Πεταλούδων και μάλιστα, σημείωσε μεγάλη επιτυχία.

Αρκετοί ήταν αυτοί που δήλωσαν συμμετοχή, ενώ πολύς κόσμος παρακολούθησε το διαγωνισμό στην πρωτεύουσα, την Κρεμαστή.

ΠΛΑΙΟΙΟ διαφημιστική

◆ Κάρτες
◆ Προσκλητήρια γάμων-βαπτίσεων
◆ Σφραγίδες
◆ Διαφήμιση στον Τύπο

Παπαγιάννη 80 Κρεμαστή
Τηλ. 95584 - 91350
Κιν. 09377-56878



ΠΕΙΡΑΙΑ - ΚΩ - ΡΟΔΟ & ΛΕΡΟ - ΠΑΤΜΟ
Εναρξη δρομολογίων 22/7/02

Από Πειραιά	Α Φ Ι Ξ Ε Ι Σ			
	ΠΑΤΜΟ	ΛΕΡΟ	ΚΩ	ΡΟΔΟ
Δευτέρα 22.00	04.45 (επόμενη μέρα)	06.10 (επόμενη μέρα)	08.05 (επόμενη μέρα)	11.05 (επόμενη μέρα)
Τετάρτη 22.00	-	-	06.05 (επόμενη μέρα)	09.05 (επόμενη μέρα)
Παρασκευή 22.00	-	-	06.05 (επόμενη μέρα)	09.05 (επόμενη μέρα)
Κυριακή 08.00	-	-	16.05	19.05

Προς Πειραιά	ΑΝΑΧΩΡΗΣΕΙΣ ΑΠΟ				ΑΦΙΞΗ
	ΡΟΔΟ	ΚΩ	ΛΕΡΟ	ΠΑΤΜΟ	ΠΕΙΡΑΙΑ
Τρίτη	22.00	01.00 (επόμενη μέρα)	02.55 (επόμενη μέρα)	04.20 (επόμενη μέρα)	11.05 (επόμενη μέρα)
Πέμπτη	22.00	01.00 (επόμενη μέρα)	-	-	09.05 (επόμενη μέρα)
Σάββατο	12.00	15.00	-	-	23.05
Κυριακή	22.00	01.00 (επόμενη μέρα)	-	-	09.05 (επόμενη μέρα)

SKEVO'S TRAVEL AGENCY
ΚΕΝΤΡΙΚΟ ΠΡΑΚΤΟΡΕΙΟ ΡΟΔΟΥ των ΓΡΑΜΜΩΝ
BLUE STAR FERRIES - F/B BLUE STAR 1
Αμερικής 111
Τηλ. κρατήσεων επιβατών & ΙΧΕ 02410-22461, 02410-75656
Τηλ. κρατήσεων φορτηγών 02410-76600, FAX: 02410-22354
Κρατήσεις και σε όλα τα συνεργαζόμενα ΠΡΑΚΤΟΡΕΙΑ ΡΟΔΟΥ



Η εμπειρία μας και η αφοσίωση στη λεπτομέρεια αποτελουν εγγύηση για την απόλυτη επιτυχία ωστε να μείνουν ανεξίτηλες στη μνήμη τη δική σας και των καλεσμένων σας.....

ΧΟΡΟΕΣΠΕΡΙΔΕΣ - ΓΑΜΟΙ - CATERING - ΠΑΙΔΙΚΑ ΠΑΡΤΥ



ΞΕΝΟΔΟΧΕΙΟ SOFITEL CAPSIS ΡΟΔΟΥ
Για Πληροφορίες 25-015 & 20919 (09.00 - 17.00)

CAPSIS
Conference Centers & Resort Hotels

ΠΡΑΚΤΟΡΕΙΟ ΤΑΞΙΔΙΩΝ
ΣΑΒΒΑΣ ΣΑΗΣ
ΦΘΗΝΑ ΑΕΡΟΠΟΡΙΚΑ ΕΙΣΙΤΗΡΙΑ ΓΙΑ ΟΛΟ ΤΟΝ ΚΟΣΜΟ

Με την ευκαιρία της λειτουργίας του νέου μας πρακτορείου στην οδό Τάρπον Σπρίνγκς 42 (δίπλα στην Τράπεζα Πίστεως)
ΠΡΟΣΦΕΡΟΥΜΕ
τα φθηνότερα αεροπορικά εισιτήρια για όλο τον κόσμο με όλες τις αεροπορικές εταιρίες.
ΠΡΟΣΟΧΗ Πληροφορίες δεν δίδονται από το τηλέφωνο μόνο προσωπική παρουσία σας
ΑΚΟΜΗ ΣΑΣ ΠΑΙΡΝΟΥΜΕ
ΒΙΖΑ επισκέπτου για ΑΜΕΡΙΚΗ σε μία εβδομάδα.
ΒΙΖΑ επισκέπτου για ΑΥΣΤΡΑΛΙΑ σε μία μέρα
Εκδοση διαβατηρίων
Εκδοση αδειών αυτοκινήτων

ΞΕΝΟΔΟΧΕΙΑ ΣΤΗΝ ΑΘΗΝΑ

PRESIDENT Α' ΚΑΤΗΓΟΡΙΑΣ Λεωφόρος Κηφισίας			
Μονόκλινο	€	47	ΜΕ ΠΡΩΙΝΟ έως 31/10
Δίκλινο για μονόκλ.	€	58	«
Δίκλινο	€	62	«
Τρίκλινο	€	78	«
ESPERIA HOTEL Α' ΚΑΤΗΓΟΡΙΑΣ Σταδίου 22			
Μονόκλινο	€	95	ΜΕ ΠΡΩΙΝΟ έως 31/10
Δίκλινο	€	108	«
Τρίκλινο	€	123	«
ELECTRA HOTEL Α' ΚΑΤΗΓΟΡΙΑΣ Ερμού 5			
Μονόκλινο	€	109	ΜΕ ΠΡΩΙΝΟ έως 10/10
Δίκλινο	€	128	«
Τρίκλινο	€	149	«
DORIA HOTEL Β' ΚΑΤΗΓΟΡΙΑΣ Πειραιώς 15-17 (κοντά στην Ομόνοια)			
Μονόκλινο	€	57	ΜΕ ΠΡΩΙΝΟ έως 31/10
Δίκλινο	€	66	«
Τρίκλινο	€	86	«
ZAFOLIA HOTEL Α' ΚΑΤΗΓΟΡΙΑΣ Λεωφ. Αλεξάνδρας 87			
Μονόκλινο	€	93	ΜΕ ΠΡΩΙΝΟ έως 31/10
Δίκλινο	€	103	«
Τρίκλινο	€	123	«
BEST WESTERN ILISIA Α' ΚΑΤΗΓΟΡΙΑΣ ILISIA Μιχαλακοπούλου			
Μονόκλινο	€	57	ΜΕ ΠΡΩΙΝΟ έως 31/10
Δίκλινο	€	67	«
Τρίκλινο	€	83	«
PARTHENON HOTEL Α' ΚΑΤΗΓΟΡΙΑΣ Περιοχή Μακρυγιάννη			
Μονόκλινο	€	74	ΜΕ ΠΡΩΙΝΟ έως 31/10
Δίκλινο	€	83	«
Τρίκλινο	€	115	«
OLYMPIC PALACE Α' ΚΑΤΗΓΟΡΙΑΣ Φιλελλήνων - Σύνταγμα			
Μονόκλινο	€	64	ΜΕ ΠΡΩΙΝΟ έως 31/10
Δίκλινο	€	79	«
Τρίκλινο	€	98	«
ARETOUSA Β' ΚΑΤΗΓΟΡΙΑΣ Μητροπόλεως - Σύνταγμα			
Μονόκλινο	€	50	ΜΕ ΠΡΩΙΝΟ έως 31/10
Δίκλινο	€	71	«
Τρίκλινο	€	89	«
ST. GEORGE LYKABETTUS ΚΑΤΗΓΟΡΙΑΣ LUX			
Μονόκλινο	€	110	χωρίς πρωινό
Δίκλινο	€	110	«
ΞΕΝΟΔΟΧΕΙΟ ASTOR (Σύνταγμα)			
Μονόκλινο	€	57	ΜΕ ΠΡΩΙΝΟ έως 31/3
Δίκλινο για μονόκλινο	€	65	«
Δίκλινο	€	76	«
Τρίκλινο	€	95	«
GRAND HOTEL Β' ΚΑΤΗΓΟΡΙΑΣ Πατησίων & Βερανζέρου 10			
Μονόκλινο	€	44	ΜΕ ΠΡΩΙΝΟ έως 31/10
Δίκλινο	€	54	«
Τρίκλινο	€	74	«
ΒΕΡΓΙΝΑ Β' ΚΑΤΗΓΟΡΙΑΣ ΘΕΣ/ΚΗ (κεντρικό)			
Μονόκλινο	€	59	ΜΕ ΠΡΩΙΝΟ έως 31/10
Δίκλινο	€	72	«
Τρίκλινο	€	87	«

ΣΑΣ ΣΥΜΦΕΡΕΙ ΠΡΙΝ ΚΛΕΙΣΕΤΕ ΟΠΟΥΔΗΠΟΤΕ ΝΑ ΜΑΣ ΕΠΙΣΚΕΦΘΕΙΤΕ
ΠΡΑΚΤΟΡΕΙΟ ΤΑΞΙΔΙΩΝ
ΣΑΒΒΑΣ ΣΑΗΣ
ΤΑΡΠΟΝ ΣΠΡΙΝΓΚΣ 42 (δίπλα στην Τραπ. Πίστεως) · **Τηλ. 39781-3**

Νέα Σελίδα...

Του Λουκά Βελιδάκη
e-mail: neaselida@hotmail.com

Ακρίτες σε εξορία

(15.000 έλληνες μακριά από την πατρίδα τους)

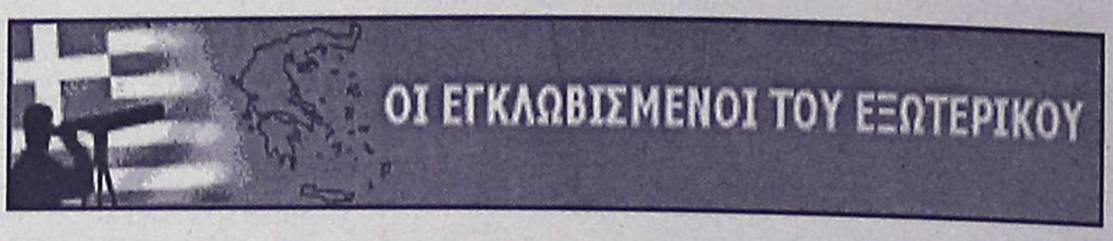

Το ζήτημα που έθεσε η στήλη χθες σχετικά με τους ανυπότακτους ίσως αφήνει παγερά αδιάφορους τους περισσότερους αναγνώστες. Ο καθείς και τα προβλήματά του -θα πείτε ευλόγως- πλην όμως αυτό το θέμα άγγιξε τις ευαίσθητες χορδές της στήλης και κατά συνέπεια ο σημερινός ακάλυπτος χώρος θα αφιερωθεί στους Έλληνες ανυπότακτους και την ιδιότυπη εξορία του βιώνουν.

Είναι γνωστό από ιστορίες που έχουμε ακούσει ή διαβάσει για το αίσθημα πατριωτισμού που εμφανίζουν οι Έλληνες του εξωτερικού. Όντας μακριά δημιουργούν μια εξιδανικευμένη εικόνα για τη χώρα τους. Η σκέψη τους ταξιδεύει καθημερινά στην Ελλάδα την οποία αναπολούν με γλυκιά νοσταλγία.

Πολλοί εξ' αυτών έφυγαν από την χώρα μας για σπουδές ή για να εργαστούν (έχοντας δεχθεί μια καλή πρόταση). Η πλειοψηφία αποτελείται από επιστήμονες και καλούς επαγγελματίες που διαπρέπουν στον τομέα τους. Διότι συνδυάζουν την ευρηματικότητα και τα σπιρτάδα της φυλής μας με τον προγραμματισμό και τη συνέπεια των βορείων της Ευρώπης και των ΗΠΑ. Και πετυχαίνουν, προβάλλονται ως σπουδαίοι Έλληνες και οι συμπατριώτες τους εντός συνόρων κορδώνονται από περιφάνεια. Και, όμως, η "γλυκιά" πατρίδα τους φέρεται αφιλόξενα. Αντιγράφουμε ένα σημείο από το site των ακριτών. Η στήλη συμπαρίσταται στον αγώνα τους, όσο κι αν είναι άκαιρη χρονιά η προβολή του θέματος.

"Οι ΑΚΡΙΤΕΣ χαιρετίζουν την ψήφιση του νέου νόμου που τροποποιεί διατάξεις στρατολογικής νομοθεσίας, ρύθμιση στρατιωτικών υποχρεώσεων ορισμένων κατηγοριών στρατευσίμων, ανυποτάκτων και οπλιτών από τη Βουλή των Ελλήνων στις 3 Ιουλίου 2002.

Με το νέο νόμο επιτρέπεται πλέον σε χιλιάδες Έλληνες του εξωτερικού που αντιμετωπίζουν στρατολογικές εκκρεμότητες να έχουν Ελληνικό διαβατήριο και να ταξιδεύουν ως Έλληνες πολίτες σε όλο τον κόσμο. Δεν μπορούν όμως να ταξιδέψουν στην Ελλάδα, όπου εξακολουθούν να διώκονται διότι αδυνατούν να εγκαταλείψουν σταδιοδρομία ή οικογένεια στο εξωτερικό για ενάμιση χρόνο προκειμένου να υπηρετήσουν αδιάκοπη και πλήρη θητεία.

Πέρα από το μέτρο για τα διαβατήρια, ο νέος νόμος δεν τόλμησε να λύσει το πρόβλημα που αντιμετωπίζουν πάνω από 15.000 Έλληνες του εξωτερικού με στρατολογικές εκκρεμότητες. Η Ελληνική πολιτεία συστηματικά αποξενώνει χιλιάδες πολίτες της που ζουν στο εξωτερικό. Κλείνει τις πόρτες στους ίδιους και στις οικογένειές τους.

Αντιλαμβάνεται ο Έλληνας νομοθέτης πως η αποξένωση αυτή θα έχει ως μακροπρόθεσμη συνέπεια μια ομογένεια με μειωμένο ενδιαφέρον για την Ελλάδα, αφού μαζί με τους ανυπότακτους δεν θα μπορούν ούτε τα παιδιά τους -- οι αυριανοί ομογενείς δηλαδή -- να ταξιδέψουν στην Ελλάδα και να γνωρίσουν τον τόπο των πατέρων τους;

Αρνούμενη να επιτρέψει ετήσια ολιγοήμερη άδεια εισόδου, η κυβέρνηση εντείνει το αίσθημα αποξένωσης και οδηγεί τους χιλιάδες Έλληνες του εξωτερικού με στρατολογικές εκκρεμότητες σε μια κατάσταση ημιεξορίας. Περισσότεροι από 15.000 Έλληνες του εξωτερικού δεν μπορούν να σταθούν δίπλα στις οικογένειές τους και να θάψουν αγαπημένα πρόσωπα. Δεν μπορούν να μοιραστούν τις χαρές φίλων και συγγενών σε γάμους και βαφτίσια. Δεν έχουν τη δυνατότητα να συνεργαστούν με συναδέλφους τους στην Ελλάδα και να προσφέρουν στον τόπο τους έστω και με τον τρόπο αυτό.

Η μόνη δίκαιη, ουσιαστική, και αποτελεσματική λύση στο πρόβλημα που αντιμετωπίζουν χιλιάδες Έλληνες του εξωτερικού με στρατολογικές εκκρεμότητες είναι η αναγνώρισή τους ως Μονίμων Κατοίκων Εξωτερικού και η υπαγωγή τους στις αντίστοιχες στρατολογικές διατάξεις. Ζούν και εργαζόνται στο εξωτερικό. Ως επαγγελματίες υψηλών προσόντων και ως επιστήμονες ειδικευμένοι σε πεδία αιχμής, δεν έχουν τη δυνατότητα να εγκαταλείψουν σταδιοδρομία, επαγγελματικές ή οικογενειακές υποχρεώσεις για να υπηρετήσουν αδιάλειπτη και πλήρη θητεία.

Οι Έλληνες του εξωτερικού με στρατολογικές εκκρεμότητες δεν ζητούν απαλλαγή από την υποχρέωσή τους απέναντι στην πατρίδα, αλλά διεκδικούν το δικαίωμα να εκπληρώσουν την υποχρέωση αυτή δίχως ανεπανόρθωτες καταστροφικές συνέπειες για τις οικογένειές τους και τις σταδιοδρομίες τους.

Η αυγή του 21ου αιώνα βρίσκει χιλιάδες Έλληνες ημιεξόριστους, αποξενωμένους από τον τόπο τους. Η έλλειψη μιας λογικής, δίκαιης, και σύγχρονης στρατολογικής πολιτικής έχει οδηγήσει σε απόγνωση πάνω από 15.000 Έλληνες στο εξωτερικό και σε απελπισία τους φίλους και τις οικογένειες τους στην Ελλάδα. Μέχρι πότε";

Για να δώσουμε
αυθεντική παραδοσιακή
γεύση στις οικογενειακές σας στιγμές
και όχι μόνο, φτιάξαμε τα
"Μελένια"


Ξεροτήγανα - Τακάκια - Σταφιδωτά - Καλτσούνια Μοσχοπούγγια - Γλυκά κουταλιού κ.ά.
Ολα χειροποίητα με τα αγνότερα υλικά.
Δεχόμαστε παραγγελίες για γάμους, βαφτίσεις και κάθε είδους κοινωνική εκδήλωση.
Τηλ. **0246 0 22076**, Πλατεία Σαλάκου

Για μοντέρνο νεανικό γυναικείο ντύσιμο
Ελάτε στο νέο μας κατάστημα
ELIOYLA
με τα επώνυμα ρούχα
GIANNI RODINI ®
INTERNATIONAL
Δημητρίου Θέμελη 75 (πεζόδρομος)
- Τηλέφωνο **33606**

Πάντα με υγείαν...

Υπάρχει βιολογικό ρολόι;

Τα γηρατειά έρχονται κι άλλους τους τρομάζουν περισσότερο, άλλους λιγότερο, κανένας όμως δεν μένει αδιάφορος. Η καθυστέρηση των γηρατειών απασχολεί την επιστήμη εδώ και πάρα πολλά χρόνια. Αυτό που απασχολεί τώρα τους ειδικούς επιστήμονες είναι να κατανοήσουν τη ρύθμιση του "βιολογικού ρολογιού" του ανθρώπου.

Ενα ιδιαίτερα σημαντικό και προκλητικό ερώτημα που απασχολεί τις βιοϊατρικές επιστήμες ειναι το πως τα κύτταρα αντιλαμβάνονται την έννοια του χρόνου. Ειδικότερα, το γεγονός ότι σε εργαστηριακές συνθήκες φυσιολογικά ανθρώπινα κύτταρα πολλαπλασιάζονται για ένα δεδομένο χρονικό διάστημα, μέχρις ότου γεράσουν, υποδεικνύει την ύπαρξη ενός πιθανού βιολογικού ρολογιού.

Πρόσφατα επιστημονικά ευρήματα συνέβαλαν στην ανακάλυψη ενός πιθανού "βιολογικού ρολογιού". Εργαστηριακές μελέτες από ερευνητικές ομάδες στις ΗΠΑ έδειξαν ότι σε κάθε διαίρεση των σωματικών κυττάρων ελαττώνεται το μήκος ορισμένων επαναλαμβανόμενων αλληλουχιών DNA, οι οποίες βρίσκονται στις άκρες των χρωμοσωμάτων.

Οι συγκεκριμένες αλληλουχίες DNA ονομάζονται τελομερή. Κατ' αυτόν τον τρόπο το εκάστοτε μήκος των τελομερών προσδιορίζει με σχετική ακρίβεια τον αριθμό των διαιρέσεων ενός κυττάρου και ως εκ τούτου θεωρείται ότι αυτή η φυσιολογική διαδικασία αποτελεί ένα είδος βιολογικού ρολογιού.

Ενδιαφέρον παρουσιάζει το γεγονός ότι το μήκος των τελομερών ελαττώνεται με διαφορετικούς ρυθμούς σε διαφορετικούς ιστούς στον ίδιο οργανισμό. Συγκεκριμένα, το Εργαστήριο Μοριακής και Κυτταρικής Γήρανσης στο Εθνικό Ιδρυμα Ερευνών προσδιόρισε το μήκος των τελομερών σε επιδερμικούς ινοβλάστες και λεμφοκύτταρα από μερικές δεκάδες δότες και διαπίστωσε ότι τα λεμφοκύτταρα παρουσιάζουν μικρότερα τελομερή. Δηλαδή, στον ίδιο ζωντανό οργανισμό η γήρανση των διαφόρων ιστών και οργάνων λαμβάνει χώρα με διαφορετικούς ρυθμούς.

> **Το ερώτημα που απασχολεί τις βιοϊατρικές επιστήμες είναι πώς τα κύτταρα αντιλαμβάνονται την έννοια του χρόνου...**

Θα μπορούσε η αποκατάσταση του μήκους των τελομερών να αναστοιχειοθετήσει τη λειτουργία του βιολογικού ρολογιού, καθυστερώντας τοιουτοτρόπως την κυτταρική γήρανση; Επιστήμονες στις ΗΠΑ απομόνωσαν πρόσφατα το ένζυμο της τελομεράσης, η κύρια δράση της οποίας είναι ακριβώς να αποκαθιστά το μήκος των τελομερών. Δείχθηκε ότι η τελομεράση είναι απενεργοποιημένη σε φυσιολογικά σωματικά κύτταρα και όταν ενεργοποιηθεί, διατηρείται σταθερό το μήκος των τελομερών, αναστέλλεται η λειτουργία του βιολογικού ρολογιού και καθυστερεί σημαντικά η εμφάνιση της γήρανσης.

Η επιστημονική κοινότητα χαιρέτισε με ενθουσιασμό τα εν λόγω ευρήματα.

Θεωρήθηκε προς στιγμήν ότι με αυτή τη διαδικασία θα μπορούσε να επιλυθεί το πρόβλημα της κυτταρικής γήρανσης. Ομως, δυστυχώς, παράλληλες μελέτες σε καρκινικά κύτταρα έδειξαν ότι το 85% των καρκίνων που εξετάστηκαν έφεραν ενεργοποιημένη τελομεράση. Δηλαδή, η ενεργοποίηση του συγκεκριμένου ενζύμου, αντί να επιφέρει μακροβιότητα, συνεργεί στη διαδικασία της καρκινογένεσης. Σε υποστήριξη των ανωτέρω, μελέτες από την ερευνητική ομάδα του Εθνικού Ιδρύματος Ερευνών σε υγιείς υπεραιωνόβιους δεν έδειξαν συσχέτιση της μακροβιότητάς τους με το μήκος των τελομερών. Ταυτόχρονα, αντίστοιχες μελέτες σε κλωνοποιημένους οργανισμούς είχαν αντικρουόμενα αποτελέσματα. Αναλύοντας το μήκος των τελομερών σε ζώα - κλώνους, διαπιστώθηκε ότι η Dolly, για παράδειγμα, φέρει τελομερή παρόμοιου μήκους με το δότη, ενώ, σε αντίθεση, η κλωνοποιημένη αγελάδα Περσεφόνη φέρει τελομερή αντίστοιχα με νεαρά ζώα.

Εν κατακλείδι, τα προαναφερόμενα σημαντικά επιστημονικά ευρήματα συνέβαλαν στην ανακάλυψη του βιολογικού ρολογιού. Ομως, η κατανόηση της ρύθμισής του παραμένει δισεπίλυτο πρόβλημα. Η φύση έχει προνοήσει να προστατεύει τα μυστικά της από τους κινδύνους που εκπορεύονται απο την ανθρώπινη ματαιοδοξία.

Κέντρο Συμβουλευτικής & Αξιολόγησης Προσωπικότητας Παιδιών & Ενηλίκων

ΠΑΠΑΓΕΩΡΓΙΟΥ ΘΑΝΟΣ
ΨΥΧΟΛΟΓΟΣ ΠΑΝΕΠΙΣΤΗΜΙΟΥ ΑΘΗΝΩΝ
ΕΙΔΙΚΕΥΜΕΝΟΥ ΣΤΗΝ ΓΝΩΣΙΑΚΗ ΨΥΧΟΘΕΡΑΠΕΙΑ-Ι.Ε.Θ.Σ.

- Διερεύνηση Προσωπικότητας (Προφίλ- Δεξιότητες-Αδυναμίες)
- Δείκτης Νοημοσύνης Παιδιών και Ενηλίκων
- Τροποποίηση Δυσλειτουργικών Σχημάτων
- Θεραπευτική Αντιμετώπιση Φοβιών-Ειδικών Φοβιών, Κατάθλιψης, Διαταραχής πανικού, Ψυχοσωματικών προβλημάτων, Τραυματικών γεγονότων ζωής (πένθος, χωρισμός, σχολική αποτυχία), Συναισθηματικών διαταραχών, Διαταραχών Διατροφής (βουλιμία-ανορεξία).
- Αντιμετώπιση προβλημάτων συμπεριφοράς παιδιών σε σχολείο-σπίτι
- Ανάπτυξη Κοινωνικών Δεξιοτήτων
- Βελτίωση Σχέσεων-Πρόγραμμα Ελέγχου Συγκρούσεων
- Βελτίωση Αυτοεκτίμησης-Αυτοεικόνας
- Οικογενειακή θεραπεία από Ζεύγος Θεραπευτών

Κ. Παλαιολόγου 105 - Ρόδος
Τηλ:02410 78668- Κιν: 0937445640 - Μόνο με Ραντεβού

ΝΤΟΡΑ ΚΩΝΣΤΑΝΤΙΝΟΠΟΥΛΟΥ
ΨΥΧΟΛΟΓΟΣ
Πτυχιούχος του Πανεπιστημίου της Καλιφόρνιας-Λος Αντζελες (UCLA)-Μεταπτυχιακές σπουδές στο Pepperdine University-Malibu California.
➤ Αμεση ψυχολογική υποστήριξη και επαγγελματική φροντίδα από έμπειρη Ψυχολόγο και Οικογενειακή Σύμβουλο.
➤ Η σωστή θεραπευτική σχέση μπορεί να επιφέρει ρεαλιστικές λύσεις για πραγματικά προβλήματα σε θέματα: μοναξιάς, μελαγχολίας, στρες, ανυπομονησίας, φοβίας, εθισμού, οικογενειακών σχέσεων, διαζυγίου, κακομεταχείρισης, συναισθηματικών δυσκολιών, αυτοπεποίθησης, ανασφάλειες, μεταβατικά στάδια ζωής, βουλιμίας, ανορεξίας, απώλειας, πένθους.
Τηλεφωνείστε στα τηλέφωνα:
35163 και 0944/980550
για ραντεβού και άμεση εξυπηρέτηση.
Διεύθυνση: Καρίας 1
Περιοχή Ροδίνι - Ρόδος

ΙΑΤΡΙΚΗ ΑΝΑΚΟΙΝΩΣΗ
Το Μικροβιολογικό ιατρικό εργαστήριο της ιατρού
ΑΝΑΣΤΑΣΙΑΣ Π. ΧΑΜΟΥΖΑ-ΤΣΕΛΕΠΗ
θα παραμείνει **κλειστό** κατά την περίοδο
από 15-8-2002 έως 23-8-2002
Θα λειτουργήσει κανονικά από **Δευτέρα 26-8-2002**
Στ. Κωτιάδη 5-Ρόδος, τηλ.: 0241074034

Εργαστήριο Κλινικής Ψυχολογίας

ΧΡΙΣΤΙΝΑ ΣΑΒΒΑΚΗ-ΓΚΡΑΝΖΑΝ
Κλινική Ψυχολόγος-Ψυχοπαθολόγος (DESS)
- Πτυχιούχος του Πανεπιστημίου Nancy Γαλλίας
- Μεταπτυχιακή ειδίκευση (DESS) στην Κλινική Ψυχολογία Ενηλίκου, Εφήβου και Παιδιού στο Πανεπιστήμιο Reims Γαλλίας

Για τον ενήλικο
- Ψυχοδιαγνωστική
- Ψυχολογική υποστήριξη
- Ατομική και οικογενειακή συνέντευξη
- Ψυχοθεραπεία αναλυτικής εμπνεύσεως

Για το παιδί
- Αξιολόγηση προσωπικότητας (τεστ νοημοσύνης, προβολής)
- Διάγνωση μαθησιακών δυσκολιών και συμπεριφορικών διαταραχών
- Συμβουλευτική επαγγελματικού προσανατολισμού
- Ψυχοθεραπεία μέσω παιχνιδιού και εικαστικών

Δέχεται με ραντεβού
Εθνικής Αντίστασης 15
Τηλ.: 77350-Κιν. 0937684251

ΝΕΑ ΔΙΕΥΘΥΝΣΗ
Ο Εργοθεραπευτής Ν.Δ.Τ. **ΜΠΑΔΑΝΗΣ ΚΩΝ/ΝΟΣ** και η λογοθεραπεύτρια-λογοπαθολόγος **ΓΕΩΡΓΙΛΟΠΟΥΛΟΥ ΣΟΥΖΗ** βρίσκονται στην Αποστόλου Παύλου 84 (πρώην προέκταση Κων/νου Υδραίου) στην Ανάληψη.
Τηλέφωνο 02410/60999

ΟΡΘΟΠΕΔΙΚΑ - ΙΑΤΡΙΚΑ
ΧΑΡΙΤΟΣ

Ορθοπεδικά είδη & κατασκευές
Εξοπλισμός Ιατρείου & αναλώσιμα

Είδη νοσηλείας κατ' οίκον & μηχανήματα οξυγονοθεραπείας
Ορθοπεδικά στρώματα & μαξιλάρια

ΕΛΕΥΘ. ΒΕΝΙΖΕΛΟΥ 6 (Δίπλα στη Ροδιακή Έπαυλη) - ΡΟΔΟΣ
Τηλ.: 02410-24112 Fax: 02410-75969 e-mail: orken@rho.forthnet.gr

ΚΕΝΤΡΑ ΞΕΝΩΝ ΓΛΩΣΣΩΝ

ΘΕΜΕΛΙΟ ΓΛΩΣΣΑΣ

ΜΑΡΙΤΑΝΑ ΑΛΑΚΙΩΤΟΥ-ΑΝΘΟΠΟΥΛΟΥ

ΤΩΡΑ και στην ΡΟΔΟ

Κλ. Πέπερ στον ΖΕΦΥΡΟ έναντι Σ.Ο.Α.

Πρωτοπορία στην ξενόγλωσση εκπαίδευση

ΑΓΓΛΙΚΑ-ΓΕΡΜΑΝΙΚΑ-ΙΤΑΛΙΚΑ-ΙΣΠΑΝΙΚΑ

τηλ. 0241025535-0244022621

ΑΡΧΑΓΓΕΛΟΣ ΚΑΙ ΡΟΔΟΣ



DODEKANISOS

Η ΑΓΑΠΗΜΕΝΗ ΝΑΥΤΙΛΙΑΚΗ

ΡΟΔΟΣ

ΚΩΣ

ΚΑΛΥΜΝΟΣ

ΛΕΡΟΣ

ΠΑΤΜΟΣ

ΣΥΜΗ

ΚΑΣΤΕΛΟΡΙΖΟ

ΛΕΙΨΟΙ

Ο πιο σύγχρονος τρόπος να ταξιδέψετε στα Δωδεκάνησα έχει και όνομα και χρώμα!

DODEKANISOS EXPRESS
το πορτοκαλί καταμαράν που έκανε τα Δωδεκάνησα... ένα!

Ταξιδέψτε γρήγορα, άνετα, με ασφάλεια πάντα σε καθορισμένες ώρες αναχώρησης κατά τη διάρκεια της ημέρας, χωρίς καθυστερήσεις, σ' ένα πολιτισμένο κι ανθρώπινο περιβάλλον.

Αυστραλίας 3, 85100 Ρόδος, Τηλ.: 02410/70590, Fax: 02410/70591 www.12ne.gr e-mail: info@12ne.gr

"ΔΩΔΕΚΑΝΗΣΟΣ ΕΞΠΡΕΣ"

Από 01/07/2002 έως 31/08/2002

*Αναχώρηση καθημερινά ώρα **8.30 π.μ.** από το λιμάνι της "**Κολόνας**"*

ΔΕΥΤΕΡΑ	ΡΟΔΟΣ-ΚΩΣ-ΚΑΛΥΜΝΟΣ-ΛΕΡΟΣ-ΚΑΛΥΜΝΟΣ-ΚΩΣ-ΡΟΔΟΣ
ΤΡΙΤΗ	ΡΟΔΟΣ-ΚΩΣ-ΚΑΛΥΜΝΟΣ-ΛΕΡΟΣ-ΠΑΤΜΟΣ-ΛΕΙΨΟΙ-ΛΕΡΟΣ-ΚΑΛΥΜΝΟΣ-ΚΩΣ-ΡΟΔΟΣ
ΤΕΤΑΡΤΗ	ΡΟΔΟΣ-ΚΑΣΤΕΛΛΟΡΙΖΟ-ΡΟΔΟΣ
ΠΕΜΠΤΗ	ΡΟΔΟΣ-ΚΩΣ-ΚΑΛΥΜΝΟΣ-ΛΕΡΟΣ-ΠΑΤΜΟΣ-ΛΕΙΨΟΙ-ΛΕΡΟΣ-ΚΑΛΥΜΝΟΣ-ΚΩΣ-ΡΟΔΟΣ
ΠΑΡΑΣΚΕΥΗ	ΡΟΔΟΣ-ΚΩΣ-ΚΑΛΥΜΝΟΣ-ΛΕΡΟΣ-ΠΑΤΜΟΣ-ΛΕΙΨΟΙ-ΛΕΡΟΣ-ΚΑΛΥΜΝΟΣ-ΚΩΣ-ΡΟΔΟΣ
ΣΑΒΒΑΤΟ	ΡΟΔΟΣ-ΚΩΣ-ΚΑΛΥΜΝΟΣ-ΛΕΡΟΣ-ΛΕΙΨΟΙ-ΠΑΤΜΟΣ-ΛΕΡΟΣ-ΚΑΛΥΜΝΟΣ-ΚΩΣ-ΡΟΔΟΣ
ΚΥΡΙΑΚΗ	ΡΟΔΟΣ-ΚΩΣ-ΚΑΛΥΜΝΟΣ-ΛΕΡΟΣ-ΠΑΤΜΟΣ-ΛΕΙΨΟΙ-ΛΕΡΟΣ-ΚΑΛΥΜΝΟΣ-ΚΩΣ-ΡΟΔΟΣ

D·A·N·E· SEA LINE

ΔΩΔΕΚΑΝΗΣΙΑΚΗ ΑΝΩΝΥΜΗ ΝΑΥΤΙΛΙΑΚΗ ΕΤΑΙΡΙΑ

ΔΡΟΜΟΛΟΓΙΑ ΑΠΟ 01.08.2002 έως 31.08.2002

ΑΝΑΧΩΡΗΣΗ ΑΠΟ ΡΟΔΟ

ΗΜ/ΝΙΑ		ΠΛΟΙΟ	ΩΡΑ	ΠΡΟΟΡΙΣΜΟΣ
16.08	ΠΑΡ	ΠΑΤΜΟΣ	15.00	ΝΙΣΥΡΟ-ΚΩ-ΚΑΛΥΜΝ-ΛΕΡΟ-ΠΑΤΜΟ-ΠΕΙΡΑΙΑ
17.08	ΣΑΒ	ΔΙΑΓΟΡΑΣ	09.00	ΠΕΙΡΑΙΑ
		ΡΟΔΟΣ	18.00	ΚΩ-ΛΕΡΟ-ΠΑΤΜΟ-ΠΕΙΡΑΙΑ
18.08	ΚΥΡ	ΠΑΤΜΟΣ	15.00	ΚΩ-ΚΑΛΥΜΝΟ-ΛΕΡΟ-ΠΑΤΜΟ-ΠΕΙΡΑΙΑ
		ΔΙΑΓΟΡΑΣ	18.00	ΚΩ-ΠΕΙΡΑΙΑ
19.08	ΔΕΥ	ΡΟΔΟΣ	15.00	ΚΩ-ΚΑΛΥΜΝΟ-ΛΕΡΟ-ΠΑΤΜΟ-ΠΕΙΡΑΙΑ
20.08	ΤΡΙ	ΠΑΤΜΟΣ	15.00	ΣΥΜΗ-ΤΗΛΟ-ΚΩ-ΚΑΛ-ΑΣΤΥΠ-ΚΑΤΑΠΟΛΑ-ΠΕΙΡΑΙΑ
		ΔΙΑΓΟΡΑΣ	18.00	ΠΕΙΡΑΙΑ
21.08	ΤΕΤ	ΡΟΔΟΣ	15.00	ΚΩ-ΚΑΛΥΜΝΟ-ΛΕΡΟ-ΠΑΤΜΟ-ΠΕΙΡΑΙΑ
22.08	ΠΕΜ	ΠΑΤΜΟΣ	11.00	ΚΩ-ΣΑΜΟ-ΘΕΣΣΑΛΟΝΙΚΗ
		ΔΙΑΓΟΡΑΣ	18.00	ΚΩ-ΠΕΙΡΑΙΑ
23.08	ΠΑΡ	ΡΟΔΟΣ	15.00	ΝΙΣΥΡΟ-ΚΩ-ΚΑΛΥΜΝΟ-ΛΕΡΟ-ΠΑΤΜΟ-ΠΕΙΡΑΙΑ
24.08	ΣΑΒ	ΔΙΑΓΟΡΑΣ	09.00	ΠΕΙΡΑΙΑ
		ΠΑΤΜΟΣ	18.00	ΚΩ-ΛΕΡΟ-ΠΑΤΜΟ-ΠΕΙΡΑΙΑ
25.08	ΚΥΡ	ΡΟΔΟΣ	15.00	ΚΩ-ΚΑΛΥΜΝΟ-ΛΕΡΟ-ΠΑΤΜΟ-ΠΕΙΡΑΙΑ
		ΔΙΑΓΟΡΑΣ	18.00	ΚΩ-ΠΕΙΡΑΙΑ
26.08	ΔΕΥ	ΠΑΤΜΟΣ	15.00	ΚΩ-ΚΑΛΥΜΝΟ-ΛΕΡΟ-ΠΑΤΜΟ-ΠΕΙΡΑΙΑ
27.08	ΤΡΙ	ΡΟΔΟΣ	15.00	ΣΥΜΗ-ΤΗΛΟ-ΚΩ-ΚΑΛ-ΑΣΤΥΠ-ΚΑΤΑΠΟΛΑ-ΠΕΙΡΑΙΑ
		ΔΙΑΓΟΡΑΣ	18.00	ΠΕΙΡΑΙΑ
28.08	ΤΕΤ	ΠΑΤΜΟΣ	15.00	ΚΩ-ΚΑΛΥΜΝΟ-ΛΕΡΟ-ΠΑΤΜΟ-ΠΕΙΡΑΙΑ
29.08	ΠΕΜ	ΡΟΔΟΣ	11.00	ΚΩ-ΣΑΜΟ-ΘΕΣΣΑΛΟΝΙΚΗ
		ΔΙΑΓΟΡΑΣ	18.00	ΚΩ-ΠΕΙΡΑΙΑ
30.08	ΠΑΡ	ΠΑΤΜΟΣ	15.00	ΝΙΣΥΡΟ-ΚΩ-ΚΑΛΥΜΝΟ-ΛΕΡΟ-ΠΑΤΜΟ-ΠΕΙΡΑΙΑ
31.08	ΣΑΒ	ΔΙΑΓΟΡΑΣ	09.00	ΠΕΙΡΑΙΑ
		ΡΟΔΟΣ	18.00	ΚΩ-ΛΕΡΟ-ΠΑΤΜΟ-ΠΕΙΡΑΙΑ

ΑΠΟ ΘΕΣ/ΚΗ ΚΑΘΕ ΠΑΡΑΣΚΕΥΗ 15.00 ΓΙΑ ΣΑΜΟ-ΚΩ-ΡΟΔΟ

D·A·N·E· SEA LINE

ΔΩΔΕΚΑΝΗΣΙΑΚΗ ΑΝΩΝΥΜΗ ΝΑΥΤΙΛΙΑΚΗ ΕΤΑΙΡΙΑ

ΓΡΑΦΕΙΑ ΡΟΔΟΥ: Κρατήσεις-Πληροφορίες: **(0241) 43150 (10 γραμμές)**
Διοικητικές Υπηρεσίες: **(0241) 43110, 43112**, FAX: **(0241) 43120**
ΓΡΑΦΕΙΑ ΠΕΙΡΑΙΑ: Κρατήσεις-Πληροφορίες: **0801-500500, (01) 4529360**
Διοικητικές Υπηρεσίες: **(01) 4529330**, FAX: **(01) 4293493**
email: dane@otenet.gr



ΠΡΑΚΤΟΡΕΙΟ ΤΑΞΙΔΙΩΝ
ΣΑΒΒΑΣ ΣΑΗΣ
ΕΚΔΡΟΜΕΣ ΚΑΛΟΚΑΙΡΙ 2002

1η εκδρομή
ΧΙΟ - ΜΥΤΙΛΗΝΗ
Από 27/8 έως 2/9
Αναχώρηση ακτοπλοϊκώς • Επιστροφή αεροπορικώς κατ' ευθείαν Ρόδο

2η εκδρομή 8ήμερη
ΤΗΝΟ-ΜΥΚΟΝΟ-ΠΑΡΟ-ΑΝΤΙΠΑΡΟ-ΝΑΞΟ-ΣΑΝΤΟΡΙΝΗ
Από 2/9 έως 7/9

3η εκδρομή 8ήμερη
ΑΙΓΙΝΑ-ΕΠΙΔΑΥΡΟ-ΝΑΥΠΛΙΟ-ΤΟΛΟ-ΠΑΝΑΓΙΑ ΜΑΛΕΒΗ-ΣΠΑΡΤΗ-ΜΟΝΕΜΒΑΣΙΑ-ΓΥΘΕΙΟ-ΣΠΗΛΑΙΑ ΔΥΡΟΥ-ΚΑΛΑΜΑΤΑ-ΜΕΘΩΝΗ-ΠΥΡΓΟ-ΟΛΥΜΠΙΑ-ΠΑΤΡΑ-ΚΑΛΑΒΡΥΤΑ-ΜΕΓΑ ΣΠΗΛΑΙΟ-ΑΓ. ΛΑΥΡΑ-ΚΟΡΙΝΘΟ
Από 20/9 έως 27/9

4η εκδρομή - Αεροπορικώς
ΑΝΑΤΟΛΙΚΗ - ΔΥΤΙΚΗ ΒΟΡΕΙΑ ΕΛΛΑΔΑ
ΘΕΣ/ΚΗ-ΒΕΡΓΙΝΑ-ΒΕΡΟΙΑ-ΕΔΕΣΣΑ-ΝΑΟΥΣΑ-ΣΕΡΡΕΣ-ΔΡΑΜΑ-ΚΑΒΑΛΑ-ΞΑΝΘΗ-ΚΟΜΟΤΗΝΗ-ΑΛΕΞΑΝΔΡΟΥΠΟΛΗ-ΕΒΡΟ-ΔΙΔΥΜΟΤΕΙΧΟ-ΣΟΥΦΛΙ
Από 24/10 έως 29/10

5η εκδρομή 7ήμερη
ΚΡΗΤΗ
Από 4/11 έως 10/11

6η εκδρομή 7ήμερη
ΓΥΡΟΣ ΠΕΛΟΠΟΝΝΗΣΟΥ
Από 15/11 έως 21/11

7η εκδρομή 8ήμερη
ΒΟΡΕΙΑ ΕΛΛΑΔΑ
Από 25/11 έως 1/12

Συνεχείς ημερήσιες εκδρομές με καταμαράν • Κάθε ΤΕΤΑΡΤΗ για ΜΑΚΡΗ - ΛΙΒΙΣΙ (Τουρκία) • Κάθε ΕΒΔΟΜΑΔΑ εκδρομές οργανωμένες για οποιοδήποτε μέρος του ΚΟΣΜΟΥ

ΠΛΗΡΟΦΟΡΙΕΣ - ΠΡΟΓΡΑΜΜΑΤΑ
ΠΡΑΚΤΟΡΕΙΟ ΤΑΞΙΔΙΩΝ
ΣΑΒΒΑΣ ΣΑΗΣ
ΤΑΡΠΟΝ ΣΠΡΙΝΓΚΣ 42 (δίπλα στην Τραπ. Πίστεως) • Τηλ. 02410 39781-3

Η συμβολή της ΕΕ στη διαμόρφωσή της

Τουριστική πολιτική

Εισήγηση του Ν. Βασιλαρά στην ΟΚΕ Οικονομικής και Κοινωνικής Πολιτικής της Ευρωπαϊκής Επιτροπής

ΜΕΡΟΣ Β'

Αυτό που καθιστά επιθυμητό έναν τουριστικό προορισμό είναι το σύστημα αξιών με το οποίο προβάλλεται. Αν και συνιστούν ελάχιστα πρότυπα ποιότητας, οι πολιτικές για τον τουρισμό της ΕΕ θα πρέπει να ενθαρρύνουν την ενίσχυση των ταυτοτήτων και των τοπικών προϊόντων, τη δημιουργία θεματικών διαδρόμων με την υποστήριξη δικτύου της τοπικής κοινότητας, όπου θα είναι εμφανής ο σεβασμός των αξιών (η νοοτροπία υποδοχής, η πρόταση κοινών εμπειριών, η ιστορία, η τέχνη, η πολιτισμική έκφραση, τα μνημεία, η αρχιτεκτονική, ο τρόπος ζωής, το φυσικό περιβάλλον, οι παραδόσεις, η γαστρονομία κ.λπ.) και ο κύριος παράγοντας κινητοποίησης (με ιδιαίτερη προσοχή στην ζήτηση ειδικού τουρισμού), την προώθηση ενός "καταλόγου καλών πρακτικών υποδοχής και αξιοποίησης των τοπικών ταυτοτήτων", την σύλληψη και ενίσχυση μιας ολοένα και περισσότερο ευέλικτης ζήτησης που να σέβεται τις τοπικές αξίες και ιδιαιτερότητες.

Είναι απαραίτητο να προωθηθεί η διάδοση μιας τουριστικής νοοτροπίας που να βασίζεται:

α) στον άνθρωπο και στο σεβασμό,

β) στη συνειδητοποίηση και στην ταυτότητα

γ) στην αρχή της ευθύνης και στην αειφορία,

δ) στην υποδοχή

Η απασχόληση στον τομέα του τουρισμού

Η διαδικασία τουρισμός-απασχόληση είναι ο άξονας γύρω από τον οποίο στρέφεται το σύνολο των πολιτικών της ΕΕ όσον αφορά τα θέματα του τουρισμού. Πράγματι, μια σύγχρονη πολιτική για τον τουρισμό προωθεί την δημιουργία νέων θέσεων εργασίας, ενθαρρύνει τη δημιουργία νέων επιχειρήσεων, νέων επαγγελμάτων και τον εκ νέου προσδιορισμό των υφιστάμενων επαγγελματικών δεξιοτήτων τόσο στον ιδιωτικό όσο και στο δημόσιο τομέα. Ωστόσο, όσον αφορά την ανάπτυξη της απασχόλησης στον τομέα του τουρισμού πρέπει να τεθεί το ερώτημα όχι μόνον για το πόσες θέσεις εργασίας μπορεί να δημιουργήσει ο τουρισμός αλλά και για το πόσες νέες επαγγελματικές δραστηριότητες, πόσα νέα επαγγέλματα θα χρειαστούν, με την αναδιαμόρφωση των επαγγελματικών χαρακτηριστικών που υπάρχουν σήμερα ή, στην ανάγκη, με την αντικατάστασή τους.

Ο τουρισμός χαρακτηρίζεται από την ένταση των διαπροσωπικών σχέσεων. Το προνόμιο αυτό αναδεικνύει την αξία του ανθρώπινου παράγοντα (που δύσκολα μπορεί να αντικατασταθεί από τις τεχνολογίες). Οι πολιτικές για την εργασία στον τομέα του τουρισμού πρέπει συνεπώς να συνδέονται στενά με τις πολιτικές κατάρτισης, τις πολιτικές υποδοχής, υπηρεσιών και αξιοποίησης της πολιτιστικής και περιβαλλοντικής κληρονομιάς των ευρωπαϊκών προορισμών.

Οι πολιτικές αυτές θα πρέπει να αποβλέπουν στην εξάλειψη της αβεβαιότητας που χαρακτηρίζει την απασχόληση στον συγκεκριμένο τομέα **(εποχική απασχόληση, περιορισμένα προσόντα, αδήλωτη εργασία, επισφαλείς συνθήκες απασχόλησης, κ.λπ),** να προωθούν την οριζόντια και κάθετη κινητικότητα στις τουριστικές επιχειρήσεις, και μέσω επίσης της εφαρμογής των οδηγιών για την ισότητα των ευκαιριών, και να αποκλείουν την εργασία των παιδιών και την εκμετάλλευση της εργασίας των ανηλίκων.

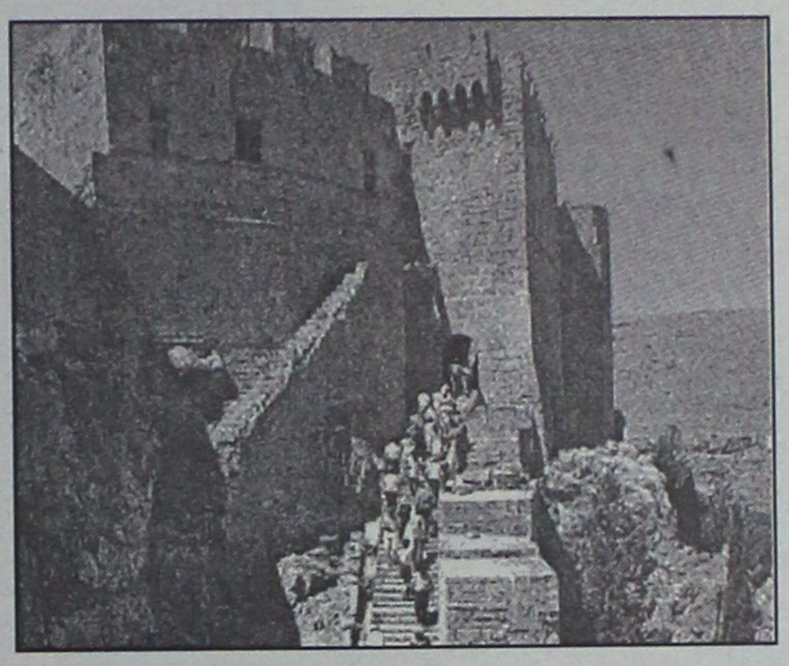

Η προώθηση νέων τύπων τουρισμού (πολιτιστικού, περιβαλλοντικού, αγροτικού, συνεδριακού, νεανικού, φοιτητικού, αθλητικού και τρίτης ηλικίας) ενδέχεται να διευρύνει τα χρονοδιαγράμματα δραστηριότητας των επιχειρήσεων και κατά συνέπεια να αυξήσει τις εργάσιμες ημέρες και να καταστήσει πιο βιώσιμη την απασχόληση.

Είναι σκόπιμο να εναρμονιστεί και να βελτιστοποιηθεί η αξία των επαγγελματικών δεξιοτήτων, με τη βελτίωση της κοινωνικής εκπροσώπησης και του καθεστώτος των τουριστικών επαγγελμάτων (ακόμη και μέσω κατάλληλων εκστρατειών ευαισθητοποίησης).

Η κατάρτιση των ανθρώπινων πόρων

Πρέπει τα κέντρα κατάρτισης να συνδεθούν μέσω δικτύου, ζητώντας από τα πανεπιστήμια και τα κέντρα ερευνών να ελέγχουν τα σενάρια εξέλιξης του τουρισμού και να τελειοποιούν τα μέσα αναθεώρησης.

Για να βελτιωθούν οι επιλογές των νέων που αντιμετωπίζουν την αγορά εργασίας και να προωθηθούν τα τουριστικά επαγγέλματα απαιτείται η καθιέρωση αποτελεσματικής σύνδεσης σχολείου-εργασίας, με την ενεργοποίηση μέσων προσανατολισμού και δυναμικών συνεχούς κατάρτισης με ιδιαίτερη προσοχή στην εξειδίκευση και στην επαγγελματική ενημέρωση.

Επίσης, πρέπει να επισημανθεί η ανάγκη διαδικασιών κατάρτισης (των εργαζομένων, των επιχειρηματιών και των στελεχών διοίκησης) με μόνιμο χαρακτήρα, και να δημιουργηθούν οι συνθήκες για την υποστήριξη της τοπικής ανάπτυξης του τουρισμού και των πολιτικών για την απασχόληση. Η ενίσχυση της δράσης κατάρτισης και έρευνας ευνοεί την εναλλαγή των γενεών και συμβάλλει στον πραγματικό εκσυγχρονισμό του τομέα με την ενίσχυση των τεχνικολειτουργικών αρμοδιοτήτων και σχέσεων στον τομέα της βιώσιμης ανάπτυξης του τουρισμού.

Η συνεχής κατάρτιση πρέπει να αποσκοπεί στο να:

α) δημιουργεί νέα επαγγέλματα

β) καθορίζει νέες αρμοδιότητες

γ) δημιουργεί νέες ευκαιρίες απασχόλησης,

δ) δημιουργεί εθνικό, περιφερειακό και τοπικό δίκτυο των θεσμικών και κοινωνικών φορέων, για την καινοτομία στο πεδίο της κατάρτισης και της έρευνας για τη βιώσιμη ανάπτυξη του τουρισμού.

ε) προωθεί κάθε λειτουργική συνεργασία με τον κόσμο της βασικής κατάρτισης, ειδικής και επαγγελματικής, που είναι απαραίτητη για τον καθορισμό νέων σταδιοδρομιών προετοιμασίας των αρμοδιοτήτων και των επαγγελμάτων τον τουριστικό τομέα.

Οι ΜΜΕ του τουρισμού

Η συντριπτική πλειοψηφία των ευρωπαϊκών επιχειρήσεων που λειτουργούν στον τομέα του τουρισμού είναι μικρές (αν όχι πολύ μικρές) και μεσαίες, και συχνά συνδέονται μεταξύ τους με τη μορφή συνεταιρισμού ή συνεργατικής. Στην παραγωγική αλυσίδα του τουρισμού δεν πρέπει να αγνοηθεί εξάλλου το γεγονός ότι πολλές επιχειρήσεις χαρακτηρίζονται για τη βιοτεχνική τους δομή τόσο από πλευράς μεταποίησης όσο και από πλευράς υπηρεσιών. Εν πάση περιπτώσει είναι απαραίτητο να εξοπλιστούν οι τουριστικές ΜΜΕ όπως και οι επιχειρήσεις άλλων παραγωγικών κλάδων και να αξιοποιηθεί η ιδιαιτερότητά τους.

Η στρατηγική σημασία των ΜΜΕ στον τομέα του ευρωπαϊκού τουρισμού δεν οφείλεται μόνο στην οικονομική τους δύναμη και στο σημαντικό δυναμικό τους για την ανάπτυξη της απασχόλησης. Οι ΜΜΕ εξασφαλίζουν τη διατήρηση και την ενεργοποίηση της ευημερίας των τοπικών κοινοτήτων, τη διαφύλαξη των αξιών υποδοχής και της τοπικής ταυτότητας που αποτελούν την ποικιλία και την πρωτοτυπία της τουριστικής προσφοράς στις διάφορες ευρωπαϊκές περιοχές.

Οι ΜΜΕ αντιμετωπίζουν ωστόσο τους κινδύνους που συνεπάγεται η παγκοσμιοποίηση της οικονομίας και των αγορών καθώς και η συγκέντρωση.

Είναι απαραίτητο να δοθούν στις τουριστικές ΜΜΕ του τουρισμού ενημέρωσης και διαβούλευσης προκειμένου να έχουν πρόσβαση στις δυνατότητες που παρέχουν τα κοινοτικά προγράμματα. Επισημαίνεται εν προκειμένω το σημείο που αφορά τη δημιουργία του δικτύου των ΚΠΤΠΣ (κέντρων παροχής τουριστικών πληροφοριών και συμβουλών). Η σημασία μιας αποτελεσματικής πολιτικής υποστήριξης των ΜΜΕ του τουρισμού στο πλαίσιο της διαδικασίας υλοποίησης της εσωτερικής αγοράς και μιας εναρμόνισης των φορολογικών ρυθμίσεων (ΦΠΑ, κ.λπ), ούτως ώστε να αποφευχθούν οι ανισότητες και ο αθέμιτος ανταγωνισμός.

Η εξέλιξη της τουριστικής ζήτησης και η εμφάνιση νέων αναγκών απαιτούν τη δημιουργία νέων και καινοτόμων επιχειρήσεων, ωστόσο πρέπει να διευκολυνθεί η σύσταση επιχειρήσεων, κυρίως εκ μέρους νέων και γυναικών, με τον προγραμματισμό μέσων διαβούλευσης και ενίσχυσης κατά τη φάση σχεδιασμού και την έναρξη λειτουργίας της επιχείρησης και με την υιοθέτηση οργανωτικών προτύπων που να αποσκοπούν στη βελτίωση των συνθηκών εργασίας, της προστιθέμενης αξίας και του περιεχομένου δημιουργικότητας. Αλλά και με πιστωτικές πολιτικές που να αποβλέπουν στην στήριξη της καινοτομίας και της απόκτησης νέων ικανοτήτων.

Η πόλη που φιλοξενεί: ποιότητα των υπηρεσιών και των διαπροσωπικών σχέσεων.

Το τουριστικό προϊόν είναι ένα σύμπλεγμα αγαθών, υπηρεσιών και εμπειριών στην παραγωγή του οποίου συμβάλουν οι επιχειρήσεις και οι δημόσιοι φορείς που λειτουργούν επί τόπου.

ΑΥΡΙΟ ΤΟ Γ' ΜΕΡΟΣ

ΔΙΑΤΡΟΦΟΛΟΓΙΚΟ
ΒΙΟΧΗΜΙΚΟ ΚΕΝΤΡΟ

Προγράμματα Διατροφής ειδικά διαμορφωμένα να ανταποκρίνονται στο δικό σας μεταβολισμό για υγιεινό και ασφαλές αδυνάτισμα.

κι αν η έλλειψη χρόνου σας προσθέτει κιλά...

Ετοιμα γεύματα φρεσκομαγειρεμένα, νόστιμα και υποθερμιδικά, στο σπίτι...στη δουλειά... ή όπου εσείς τα ζητήσετε!

ΝΕΟ

ΜΑΤΙΝΑ ΠΟΥΛΛΗ
Πτυχιούχος Βιοχημικός(Παν/μιο Sussex UK)
με ειδίκευση στη Διατροφολογία (Παν/μιο Sheffield UK)



Ατταβύρου 33, Ρόδος ✆ 0241 0 76830 diatrof@hotmail.com

Μέσα από ιστοσελίδα στο Διαδίκτυο

Αναδρομή στα χρόνια της μετανάστευσης των Δωδεκανησίων

Πρόσβαση στα αρχεία του Ιδρύματος του νησιού Ελλις

Ενδιαφέροντα στοιχεία για το κύμα μετανάστευσης από τα Δωδεκάνησα, την εποχή της Ιταλοκρατίας υπάρχουν στα αρχεία του Ιδρύματος του νησιού Έλλις τα οποία έχουν γίνει πλέον προσβάσιμα.

Στα αρχεία αυτά στα οποία μπορεί κανείς να ανατρέξει στη σελίδα που υπάρχει στο Διαδίκτυο στη διεύθυνση www.ellisisland.com, μπορεί να βρει όλα τα στοιχεία αναχώρησης από τα Δωδεκάνησα προγόνων του, που αναζητούσαν μια καλύτερη τύχη.

Δηλαδή, το όνομα, την εθνικότητα που τότε αναγραφόταν ως "Ιταλός, Έλληνας" τον τόπο κατοικίας που φυσικά ήταν το όνομα του χωριού ή της πόλης της Ρόδου τα οποία αναφέρονταν ως περιοχές της Ιταλίας, την ημερομηνία άφιξης, την ηλικία, το γένος, την οικογενειακή κατάσταση, το πλοίο με το οποίο ταξίδευαν καθώς και το λιμάνι αναχώρησης για το νησί Έλλις.

Ολα αυτά τα στοιχεία προκύπτουν με το να δώσει ο χρήστης του Διαδικτύου το όνομα, για το οποίο θέλει να μάθει, στην αναζήτηση.

Μάλιστα εμφανίζονται και διάφορες άλλες πληροφορίες όπως π.χ. για το πλοίο με το οποίο ταξίδευαν τότε οι μετανάστες από την Ελλάδα για την Αμερική, που ήταν το "Βασιλεύς Κωνσταντίνος" το οποίο και μετονομάστηκε σε "Μεγάλη Ελλάς" το 1919.

Σε περίπτωση που ο ενδιαφερόμενος δεν μπορεί να βρει το όνομα που τον ενδιαφέρει, μπορεί να το κάνει γνωρίζοντας π.χ. είτε την ημερομηνία αναχώρησής του είτε την ηλικία του είτε το πλοίο με το οποίο ταξίδεψε κ.λπ.

Έτσι, βλέπουμε π.χ. ότι στις 4 Οκτωβρίου του 1920 17 Ροδίτες ηλικίας 19 έως 36 χρονών ταξίδευαν από τον Πειραιά προς το νησί Ελλις. Προέρχονταν από διάφορα χωριά της Ρόδου όπως η Λίνδος, τα Τριάντα, τα Απόλλωνα, την πόλη της Ρόδου αλλά και από νησιά όπως η Τήλος.

Απ' αυτό και μόνο μπορεί να συμπεράνει κανείς πόσο μεγάλο ήταν το μεταναστευτικό ρεύμα της εποχής από την περιοχή μας και φυσικά όχι μόνο να πληροφορηθεί σημαντικά στοιχεία για τους προγόνους του αλλά και να εξάγει χρήσιμα συμπεράσματα για το παρελθόν μας.

Για την ταλαιπωρία στο Αϊβαλί

Παρέμβαση του τουρκικού προξενείου της Ρόδου

Η παρέμβαση του τουρκικού προξενείου της Ρόδου χρειάστηκε για να ταξιδέψουν από το Αϊβαλί της Τουρκίας για τη Μυτιλήνη, 300 περίπου έλληνες και ξένοι επισκέπτες, που είχαν εγκλωβιστεί προχθές το απόγευμα στο λιμάνι της τουρκικής πόλης, εξαιτίας των διαφορών που είχαν δύο τουρκικές πλοιοκτήτριες εταιρίες.

Οι 300 περίπου που επρόκειτο να ταξιδέψουν, ταλαιπωρήθηκαν για τέσσερις περίπου ώρες, όταν οι δυο πλοιοκτήτριες εταιρείες, τουρκικών συμφερόντων, που εκμεταλλεύονται τη γραμμή Μυτιλήνη–Αιβαλί, αλληλοκατηγορήθηκαν στις λιμενικές αρχές της τουρκικής πόλης για ελλείψεις σε σχέση με τα οριζόμενα από τη νομοθεσία ναυσιπλοΐας. Η παρέμβαση των αρχών είχε σαν αποτέλεσμα την απαγόρευση του απόπλου δυο σκαφών και τον εγκλωβισμό στην τουρκική πόλη των επισκεπτών, πολλοί από τους οποίους είχαν πάει στην Τουρκία στο πλαίσιο μονοήμερης εκδρομής. Τελικά, περίπου στις 10 το βράδυ της Τρίτης και αφού με το θέμα ασχολήθηκε, τόσο το ελληνικό υπουργείο Εξωτερικών, όσο και η αρμόδια τουρκική προξενική αρχή στη Ρόδο οι επισκέπτες αναχώρησαν από το Αιβαλί για τη Μυτιλήνη με άλλο πλοίο.

Από 26/8 έως 13/9

Στα ταχυδρομεία οι λογαριασμοί ΟΤΕ

Στα ταχυδρομεία θα εξοφλούνται μόνο οι λογαριασμοί του ΟΤΕ από τις 26 Αυγούστου έως και τις 13 Σεπτεμβρίου, σε ό,τι αφορά τους συνδρομητές του υποκαταστήματος Σαλάκου, καθώς το τμήμα θα παραμείνει κλειστό στο συγκεκριμένο χρονικό διάστημα.

Οπως ανακοίνωσε χθες ο ΟΤΕ, το χρονικό αυτό διάστημα οι πελάτες του Οργανισμού, θα μπορούν να εξοφλούν τους λογαριασμούς τηλεφώνων τους στα Γραφεία ΕΛΤΑ (Εμπωνα – Παραδείσι) ή στους τοπικούς συνεργάτες των ταχυδρομείων, έως και 4 μέρες μετά τη λήξη των λογαριασμών τους. Μπορούν επίσης να απευθύνονται για θέματα παροχής υπηρεσιών, τηλεφωνικά στο 134. Πληροφορίες επίσης θα μπορούν να παρέχονται τοπικά στην αίθουσα συναλλαγών του καταστήματος, (από 8πμ έως 11.30 πμ) αλλά και τηλεφωνικά στον αριθμό 02460-22301.

Ιερά Μητρόπολη Ρόδου

Εκ της Ιεράς Μητροπόλεως Ρόδου ανακοινώθηκε ότι κατά την εορτήν της αποδόσεως της Κοιμήσεως της Θεοτόκου 23η Αυγούστου εορτάζει ο Ιερός Ναός Παναγίας της Κρεμαστής, την Πέμπτη και περί ώραν 7.30 μ.μ. χοροστατούντος του σεβασμιοτάτου Μητροπολίτου μας κ.κ. Αποστόλου θα τελεσθεί Μέγας Πανηγυρικός εσπερινός το δε πρωί της Παρασκευής θα τελεσθεί τρισαρχιερατική Θεία Λειτουργία υπό των σεβασμιοτάτων Μητροπολιτών Ρόδου κ.κ. Αποστόλου, Ιταλίας κ.κ. Γενναδίου, Τυάνων κ.κ. Παϊσίου. Θα χειροτονηθεί πρεσβύτερος ο ιεροδιάκονος Εμμανουήλ Ιερομνήμονος, και τέλος θα ακολουθήσει λιτάνευση της θαυματουργού εικόνος της Παναγίας με την συμμετοχή των σεβατμιωτάτων Μητροπολιτών του Ιερού Κλήρου, των αρχών και του ευσεβούς λαού.

TRAVEL EMMANUEL

ΘΕΛΕΤΕ ΟΙ ΔΙΑΚΟΠΕΣ ΣΑΣ ΝΑ ΣΥΝΔΥΑΣΘΟΥΝ ΦΘΗΝΑ ΚΑΙ ΠΟΙΟΤΙΚΑ:
EMMANUEL TRAVEL

ΘΕΛΕΤΕ ΝΑ ΤΑΞΙΔΕΨΕΤΕ ΜΕ ΑΣΦΑΛΕΙΑ ΚΑΙ ΦΘΗΝΑ...
EMMANUEL TRAVEL
ΕΙΜΑΣΤΕ ΠΑΝΤΑ ΣΤΗΝ ΔΙΑΘΕΣΗ ΣΑΣ ΓΙΑ ΤΗΝ ΚΑΛΥΤΕΡΗ ΕΞΥΠΗΡΕΤΗΣΗ ΣΑΣ.
ΦΘΗΝΕΣ ΤΙΜΕΣ ΓΙΑ ΕΥΡΩΠΗ ΣΕ ΣΥΝΕΡΓΑΣΙΑ ΜΕ ΤΙΣ ΚΑΛΥΤΕΡΕΣ ΑΕΡΟΠΟΡΙΚΕΣ ΤΣΑΡΤΕΡ ΕΤΑΙΡΕΙΕΣ

ΕΙΣΙΤΗΡΙΑ ΠΛΟΙΩΝ 20% ΕΚΠΤΩΣΗ ΓΙΑ ΕΙΣΙΤΗΡΙΑ ΜΕΤ' ΕΠΙΣΤΡΟΦΗΣ

ΕΙΣΙΤΗΡΙΑ ΟΛΥΜΠΙΑΚΗΣ-ΕΙΔΙΚΕΣ ΤΙΜΕΣ ΓΙΑ ΝΕΟΥΣ ΚΑΙ ΥΠΕΡΗΛΙΚΕΣ-ΟΙΚΟΓΕΝΕΙΑΚΕΣ ΠΡΟΣΦΟΡΕΣ

ΚΡΑΤΗΣΕΙΣ ΞΕΝΟΔΟΧΕΙΩΝ
ΕΚΔΟΣΕΙΣ ΔΙΑΒΑΤΗΡΙΩΝ
ΕΚΔΡΟΜΕΣ ΓΙΑ ΟΛΟ ΤΟΝ ΚΟΣΜΟ

ΠΑΝΤΑ ΚΟΝΤΑ ΣΑΣ ΓΙΑ ΤΗΝ ΚΑΛΥΤΕΡΗ ΕΞΥΠΗΡΕΤΗΣΗ ΣΑΣ
ΖΗΤΕΙΤΑΙ ΥΠΑΛΛΗΛΟΣ
ΜΙΣΘΟΣ ΑΝΑΛΟΓΩΝ ΠΡΟΣΟΝΤΩΝ

ΠΛΗΡΟΦΟΡΙΕΣ
ΤΗΛ: 93630-93625-94385
FAX: 91748
ΙΕΡΟΥ ΛΟΧΟΥ 1 ΙΑΛΥΣΟΣ ΡΟΔΟΣ
ΥΠΕΥΘΥΝΟΣ: ΜΑΝΩΛΗΣ ΜΑΧΑΙΡΑΚΗΣ



Η Atteshlis Shipping
POSEIDON LINES

και το κεντρικό πρακτορείο της στη Ρόδο
ΚΟΥΡΟΣ ΙΩΑΝΝΗΣ
σας γνωρίζουν το ξεκίνημα της γραμμής
ΡΟΔΟ–ΚΥΠΡΟ
με το πολυτελές κρουαζιερόπλοιο
OLYMPIA I

Από Ρόδο για Λεμεσσό κάθε	Πέμπτη & Κυριακή	18.00 μ.μ. 15.00 μ.μ.
Από Λεμεσσό για Ρόδο & μέσω Σαντορίνης	κάθε Δευτέρα	15.00 μ.μ.
	κάθε Παρασκευή	17.00 μ.μ.

Κρατήσεις για επιβάτες και οχήματα
(ΙΧ και φορτηγά)
στο κεντρικό πρακτορείο Ρόδου



KOUROS TRAVEL
Καρπάθου 34
Τηλ. 0241022400 - 24377 • FAX: 0241020971

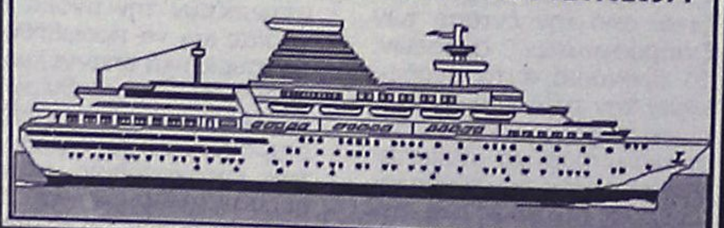

HAPPYLAND
ΚΟΥΖΕΙΝ
ΛΙΣΤΑ ΓΑΜΟΥ

ΠΡΩΤΟΤΥΠΑ - ΜΟΝΑΔΙΚΑ - ΜΟΝΤΕΡΝΑ
σχέδια από τους μεγαλύτερους οίκους της Ευρώπης
TIFFANY-PRESTIGE-SILEA-PATRA-SPAL-BLOMUS-SKS-FOX RUN κ.τ.λ.
σε Σερβίτσια -Μαχαιροπήρουνα-Σκεύη-Δώρα,
για τη νοικοκυρά που η κουζίνα είναι διασκέδαση.

ΟΛΑ όσα χρειάζεστε για την κουζίνα
και ΟΧΙ μόνο

Ανοίξτε τώρα Λίστα Γάμου
και κερδίστε πλούσια δώρα

Εθνικής Αντιστάσεως 59 (πρώην Αννης Μαρίας)
Τηλ. 02410 39777

Κατ' αντιπαράσταση εξέταση ζητά ο Λ. Παπαδημητρίου

Ενώπιος ενωπίω με τους επίδοξους εκτελεστές του

Ολοκλήρωσε την κατάθεση και ο Ι. Παπαφώτης

Εξέταση κατ' αντιπαράσταση με τον Σάββα Ξηρό και τον Βασίλη Τζωρτζάτο θα ζητήσει ο πρώην βουλευτής της ΝΔ Λευτέρης Παπαδημητρίου, τον οποίο οι δύο τρομοκράτες της 17Ν φέρονται να είχαν πυροβολήσει στα πόδια το Δεκέμβριο του 1992.

Κατά την παραμονή του στο γραφείο του εφέτη ειδικού ανακριτή Λεωνίδα Ζερβομπεάκου, ο κ.Παπαδημητρίου ζήτησε αντίγραφο της δικογραφίας ώστε να ενημερωθεί για τα στοιχεία της υπόθεσης, πριν δώσει κατάθεση για την επίθεση που είχε δεχθεί.

Σύμφωνα με τον πρώην βουλευτή,

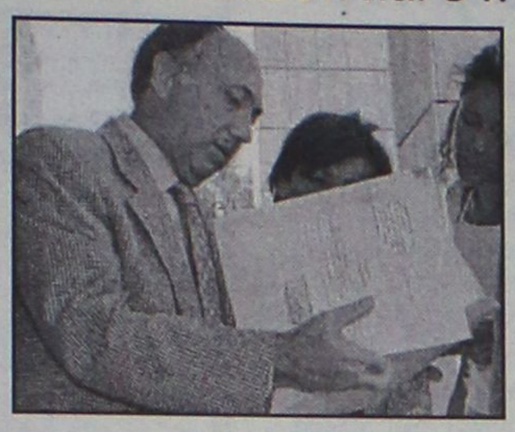

στην επιχείρηση της 17 Νοέμβρη εναντίον του είχε παίξει σημαντικό ρόλο μία γυναίκα, η οποία εμπόδισε τη διαφυγή του. Σε δηλώσεις του στο Εφετείο, ο κ. Παπαδημητρίου διατύπωσε παράκληση προς τη γυναίκα αυτή να τον βοηθήσει να ξεδιαλύνει το θέμα, αν δεν μετείχε ενεργά στην οργάνωση και είχε βρεθεί στο σημείο τυχαία.

Εν τω μεταξύ, ολοκλήρωσε το μεσημέρι της Τετάρτης την κατάθεσή του ενώπιον του εφέτη ειδικού ανακριτή, ο αστυνομικός Ιωάννης Παπαφώτης, ο οποίος είχε τραυματιστεί στη συμπλοκή με μέλη της 17 Νοέμβρη στα Σεπόλια, το Νοέμβριο του 1991.

Ο αστυνομικός δήλωσε παράσταση πολιτικής αγωγής εκπροσωπούμενος από τον Λευτέρη Παπαδημητρίου.

Αίτηση αποφυλάκισης θα καταθέσει ο Γεωργιάδης

Ελπίζει στην αθώωση

Αίτηση αποφυλάκισης του 26χρονου Διονύση Γεωργιάδη, ενός εκ των κατηγορουμένων για την υπόθεση της 17Ν, προτίθεται να καταθέσει ο συνήγορός του, Αλέξης Καραμανώλης, ελλείψει στοιχείων, εναντίον του. Όπως, μάλιστα, δήλωσε ο κ. Καραμανώλης, ο 26χρονος «δικαιούται να κάνει όνειρα στην μοναξιά του».

Σύμφωνα με πληροφορίες, από την απολογία του Σάββα Ξηρού στον ειδικό εφέτη ανακριτή, Λεωνίδα Ζερβομπεάκο, δεν προκύπτει ενεργός συμμετοχή του 26χρονου Γεωργιάδη στην τρομοκρατική οργάνωση.

Αλλωστε, στην απολογία του ο Σ.Ξηρός φέρεται να υποστήριξε ότι ο Γεωργιάδης δεν συμμετείχε στην ληστεία της Εθνικής Τράπεζας Παγκρατίου (7/12/98) για την οποία κατηγορείται και πως δεν ήταν ο ενοικιαστής της γιάφκας της οδού Δαμάρεως, όπως είχε ειπωθεί αρχικά.

Σύμφωνα με τον Σ.Ξηρό τα μέλη της οργάνωσης δεν συνομιλούσαν με τους ιδιοκτήτες του διαμερίσματος για τα πρακτικά ζητήματα της ενοικίασης, αλλά με εκπρόσωπο που είχαν ορίσει.

Ωστόσο, στην απολογία του ο Διον.Γεωργιάδης έχει παραδεχθεί ότι τοποθέτησε βόμβα στην Τράπεζα Πίστεως στην οδό Αχαρνών, στις 22 Ιουνίου 1998, διευκρινίζοντας ότι δεν γνώριζε πως τα αδέλφια Ξηρού και άλλοι που είχε δει ήταν μέλη της 17 Νοέμβρη.

Ενημέρωση πρωθυπουργού

Δεν υπάρχει χρονοδιάγραμμα, δήλωσε ο κ. Μ. Χρυσοχοΐδης

Επισκόπηση των εξελίξεων στο θέμα της τρομοκρατίας έγινε κατά τη συνάντηση του πρωθυπουργού Κώστα Σημίτη με τον υπουργό Δημόσιας Τάξης Μιχάλη Χρυσοχοΐδη χθες το μεσημέρι.



Συγκεκριμένα, ο κ. Χρυσοχοΐδης ενημέρωσε τον πρωθυπουργό για τα πορίσματα των εργαστηριακών ερευνών και τις απολογίες των συλληφθέντων στις Αρχές που εξετάζουν την υπόθεση 17Ν. Ο υπουργός αναφέρθηκε και στα στοιχεία που διαθέτουν οι Αρχές για τις υπόλοιπες τρομοκρατικές οργανώσεις που δρουν στην Ελλάδα και ειδικότερα για τον Επαναστατικό Λαϊκό Αγώνα.

Σε δηλώσεις του μετά τη συνάντηση, ο υπουργός Δημόσιας Τάξης διευκρίνισε ότι δεν υπάρχουν χρονοδιαγράμματα στην προσπάθεια για την εξάρθρωση της τρομοκρατίας και υπογράμμισε ότι υπάρχει απόλυτη τάξη στις έρευνες. «Η όλη διαδικασία θα κινηθεί βάσει στοιχείων χωρίς να εκτίθενται άνθρωποι, με σεβασμό στους δημοκρατικούς κανόνες και στα θεμελιώδη δικαιώματα των Ελλήνων πολιτών» δήλωσε ο υπουργός.

Αρωμα γυναίκας στις γιάφκες της 17Ν

Τη συμμετοχή μιας τουλάχιστον γυναίκας στη "17 Νοέμβρη" επιβεβαιώνουν τα στοιχεία που έχει συλλέξει μέχρι στιγμής η Διεύθυνση Εγκληματολογικών Ερευνών από το βιολογικό υλικό τις γιάφκες της "17 Νοέμβρη" στις οδούς Πάτμου και Δαμάρεως.

Επίσης, στις γιάφκες βρέθηκε και βιολογικό υλικό από δύο άντρες, τα στοιχεία των οποίων δεν έχουν ταυτοποιηθεί. Γι' αυτό το σκοπό αναμένεται, σύμφωνα με πληροφορίες, να ζητηθεί η εξέταση βιολογικού υλικού από τους 14 κρατούμενους των φυλακών Κορυδαλλού, που κατηγορούνται ως μέλη της "17 Νοέμβρη".

C·A·I·R
RODOS
ΕΓΓΥΗΣΗ ΠΟΙΟΤΗΤΑΣ

CAIR ΝΕΑ ΕΠΟΧΗ. ΝΕΑ ΚΡΑΣΙΑ

Μπορεί το όνομα CAIR να είναι ταυτισμένο με τους αφρώδεις οίνους ποιότητας, αυτό όμως δεν σημαίνει ότι αρκείται, απ' ότι φαίνεται, στα κεκτημένα. Τα τρία νέα κρασιά της CAIR υλοποιούν ένα δυναμισμό, που αφουγκράζεται τις σύγχρονες εξελίξεις και τις γευστικές αναζητήσεις του απαιτητικού καταναλωτή. Και όχι μόνο... Ένα καινούριο σημαντικό στοιχείο, ενσωματωμένο δημιουργικά στο concept αυτών των κρασιών, βάζει νέα δεδομένα στο packaging. Οι καινούριες στιλάτες φιάλες κατ' αρχάς, αλλά κυρίως οι ετικέτες τους, εκπέμπουν αμέσως το στιλ αυτών των καινούργιων κρασιών, που συνδυάζουν εμπειρία, σύγχρονη οινοποιητική τεχνολογία και μοντέρνο ύφος. Η αυθόρμητη, χειρόγραφη, αρχικά γραμματοσειρά, σαν σύνθημα ή πιαστο, γραμμένο σε τοίχο, σου δείχνει ότι το Αθήρι Ρόδου Ορεινών Αμπελώνων είναι ένα κρασί με νεύρο και δροσιά, νεανικό και μυρωδάτο, λουλουδιαστό, φρουτώδες και αλαζόνικο. Ίσως να πρόκειται για την πιο τολμηρή αλλά και πετυχημένη ετικέτα που είδαμε ποτέ σε ελληνικό κρασί.

Στο Οινόφως, ένα κρασί από Αθήρι, διαλεγμένο από παμπάλαιους αυτόριζους αμπελώνες ηλικίας τουλάχιστον σαράντα χρόνων, με πολύ χαμηλή παραγωγή σταφυλιών, τα πράγματα αλλάζουν. Η ετικέτα του, με ντελικάτα -σαν από παλιό παραμύθι- μοτίβα, σου δημιουργεί την αίσθηση για αυτό που θα καταλάβεις από την πρώτη γουλιά: ένα κρασί κομψό, που παίζει αρμονικά με την ωριμότητα και τη φρεσκάδα, καθώς έχει δεχτεί τη σωστή δόση παλαίωσης σε δρύινα βαρέλια. Γι' αυτό ακριβώς τα άμορφα αρώματα κομπόστας μήλου και γλυκών μπαχαρικών συνυπάρχουν με μια κομψή αίσθηση δροσιάς, που δροσίζει στο φινάλε το στόμα. Οι έρευνες λένε ότι το ροζέ κρασιά ταιριάζουν περισσότερο στις γυναίκες. Αυτό, φυσικά, δεν σημαίνει κρασιά σαν γλυκανάλατο μελό. Το ροζέ για το οποίο μιλάμε, το Ρουβίνιο, από Μανδηλαριά και ροδίτικο Μοσχάτο Τρανί, έχει μεν την τριφεράδα γραμμένη στην ουγια του, αλλά ταυτόχρονα έχει δομή και "σώμα". Στα αιθέρια αγαλμάτινα κορμιά της ετικέτας του, το Ρουβίνιο έχει φινέτσα πιασπιλισμένη με γοητευτικά αρώματα φράουλας, ροδιού και τριαντάφυλλου, και στο στόμα το νιώθεις σαν καραμέλα γεμάτη φρούτο.

Ανεδημοσίευση από το περιοδικό "ΕΥ".



CAIR A.E.
2ο χλμ. Λεωφόρος Ρόδου-Λίνδου
Τηλ. 0241 068770-3. Fax: 0241 062575, e-mail: cair-rho@otenet.gr

ΙΔΙΩΤΙΚΟ ΤΕΧΝΙΚΟ ΕΠΑΓΓΕΛΜΑΤΙΚΟ ΕΚΠΑΙΔΕΥΤΗΡΙΟ

Τ.Ε.Ε. ΑΛΦΑ (ΜΕΓΑ)
Δ. ΚΩΒΑΙΟΥ – ΦΑΙΝΕΚΟΥ

ΑΝΑΓΝΩΡΙΣΜΕΝΟ ΑΠΟ ΤΟ ΚΡΑΤΟΣ

Φ.Ε.Κ.: 584/ΒΤ/93 • Φ.Ε.Κ. : 110923.8.2001

ΤΟΜΕΙΣ:
ΚΟΜΜΩΤΙΚΗΣ – ΑΙΣΘΗΤΙΚΗΣ

ΕΙΔΙΚΟΤΗΤΕΣ:
1. ΚΟΜΜΩΤΙΚΗΣ ΤΕΧΝΗΣ
2. ΑΙΣΘΗΤΙΚΗΣ ΤΕΧΝΗΣ

Α' & Β' ΚΥΚΛΟΣ

ΤΟΜΕΑΣ:
ΟΙΚΟΝΟΜΙΑΣ ΔΙΟΙΚΗΣΗΣ

ΕΙΔΙΚΟΤΗΤΑ:
ΞΕΝΟΔΟΧΕΙΑΚΩΝ ΕΠΙΧΕΙΡΗΣΕΩΝ

• ΚΡΑΤΙΚΟ ΠΤΥΧΙΟ • ΔΕΚΤΟΙ ΑΠΟΦΟΙΤΟΙ ΓΥΜΝΑΣΙΟΥ – ΛΥΚΕΙΟΥ

ΟΙ ΕΓΓΡΑΦΕΣ ΑΡΧΙΣΑΝ

ΠΛΗΡΟΦΟΡΙΕΣ: ΟΔΟΣ ΙΩΝΟΣ ΔΡΑΓΟΥΜΗ 7 • ΤΗΛ.: 20730, 86502, 0932 647367

FULLY AIR-CONDITIONED
METROPOL
★MULTI-CINEMA★
ALPHA ODEON
ΕΒΔΟΜΑΔΙΑΙΟ ΠΡΟΓΡΑΜΜΑ - WEEKLY PROGRAMM
16/8/2002 - 22/8/2002

1
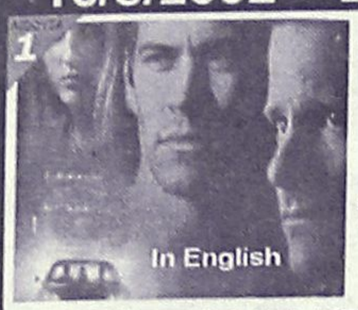

HORROR
Το ROAD MOVIE ζευγαρώνει με την νεανική ταινία τρόμου και ο διάδοχος του SCREAM είναι γεγονός..!!
Ώρες έναρξης: Showtimes: 20:15 και 22:30
ΠΟΤΕ ΜΗ ΜΙΛΑΣ ΣΕ ΞΕΝΟΥΣ
JOY RIDE

2


THRILLER
13 GHOSTS
ΦΑΝΤΑΣΜΑΤΑ
ΤΟ ΠΙΟ ΤΡΟΜΕΡΟ ΘΡΙΛΛΕΡ ΠΟΥ ΕΙΔΑΤΕ ΠΟΤΕ...
...TOO MANY GHOSTS FOR ONE HOUSE !!
Ώρες έναρξης: Showtimes: 20:00 και 22:15

3


LOVE STORY
...Ήρθε από το πουθενά, μπήκε στην ζωή του και θα του αλλάξει τα πάντα...!
Ώρες έναρξης: Showtimes: 20:00 και 22:00
πρωταγωνιστεί η δημοφιλής ΠΟΠ-Σταρ Μάντυ Μουρ
ΚΕΡΑΥΝΟΒΟΛΟΣ ΕΡΩΤΑΣ
A WALK TO REMEMBER

02410-28400
Πληροφορίες - Κρατήσεις από 7:00 μμ
Information - Reservations after 7:00 pm

Zorpidis
ΤΟΥΡΙΣΤΙΚΟΣ ΟΡΓΑΝΙΣΜΟΣ
ΑΛΕΞ. ΔΙΑΚΟΥ & ΛΟΧΑΓΟΥ ΦΑΝΟΥΡΑΚΗ 31
Τηλ.: 0241 20625, 30054 FAX: 26745

Λ.Α.Ν.Ε.
Αναχωρήσεις από Ρόδο:
F/B Β. ΙΕΡΑΠΕΤΡΑ
Κάθε ΚΥΡΙΑΚΗ στις 04.30 για
ΧΑΛΚΗ-ΔΙΑΦΑΝΙ-ΚΑΡΠΑΘΟ-ΚΑΣΟ-ΣΗΤΕΙΑ-ΑΓΙΟ ΝΙΚΟΛΑΟ-ΜΗΛΟ-ΠΕΙΡΑΙΑ

F/B Β. ΚΟΡΝΑΡΟΣ
Κάθε ΤΕΤΑΡΤΗ στις 04.30 για
ΚΑΡΠΑΘΟ-ΚΑΣΟ-ΣΗΤΕΙΑ-ΑΓ. ΝΙΚΟΛΑΟ-ΜΗΛΟ-ΠΕΙΡΑΙΑ
Κάθε ΣΑΒΒΑΤΟ στις 04.30 για
ΧΑΛΚΗ-ΔΙΑΦΑΝΙ-ΚΑΡΠΑΘΟ-ΚΑΣΟ-ΣΗΤΕΙΑ-ΑΓΙΟ ΝΙΚΟΛΑΟ-ΜΗΛΟ-ΠΕΙΡΑΙΑ

LAOYMZIS FLYING DOLPHINS
Αναχωρήσεις καθημερινά με το CHRISTOS L. για
• ΚΩ στις 16.00 και ΚΩ-Ρόδο στις 08.00 • ΧΑΛΚΗ κάθε Σάββατο στις 14.00 • ΤΗΛΟ κάθε Σάββατο στις 14.00 • ΝΙΣΥΡΟΣ κάθε Σάββατο στις 14.00 • ΣΥΜΗ κάθε Δευτέρα και Τετάρτη στις 16.00.

ΚΡΑΤΗΣΕΙΣ ΞΕΝΟΔΟΧΕΙΩΝ σε όλη την Ελλάδα
ΑΕΡΟΠΟΡΙΚΑ ΕΙΣΙΤΗΡΙΑ
ΑΚΤΟΠΛΟΪΚΑ ΕΙΣΙΤΗΡΙΑ
ΕΝΟΙΚΙΑΣΕΙΣ ΑΥΤΟΚΙΝΗΤΩΝ

Cinemania

ΕΠΙΜΕΛΕΙΑ: *ΚΥΡΙΑΚΗ ΠΕΤΡΙΔΟΥ*

Κινηματογραφόφιλοι οι Ευρωπαίοι

Το ποσό των 5,6 δισεκατομμυρίων ευρώ δαπάνησαν συνολικά οι Ευρωπαίοι καταναλωτές, για να πάνε στον κινηματογράφο στη διάρκεια του έτους 2001. Συνολικά την περυσινή χρονιά κόπηκαν περισσότερα από ένα δισεκατομμύριο εισιτήρια σε όλη την Ευρώπη.

Όπως αναφέρει το BBC, τα παραπάνω νούμερα φανερώνουν ότι η ευρωπαϊκή κινηματογραφική αγορά ανθεί, κάτι που αναμένεται να συνεχιστεί και στη διάρκεια των επόμενων τεσσάρων ετών. Σύμφωνα με τα στοιχεία του Screen International, οι εμπορικότερες ταινίες του 2001 ήταν ο **Χάρι Πότερ** και η **Φιλοσοφική Λίθος**, καθώς και το πρώτο μέρος της τριλογίας του **Αρχοντα των Δαχτυλιδιών.**

Θετικός είναι, όμως ο απολογισμός και για τις ευρωπαϊκές παραγωγές. Το στοιχείο αυτό αποτυπώνεται και από τα



Το "φαινόμενο" Χάρι Πότερ δεν κέρδισε ... άδικα τον τίτλο αφού ήταν τελικά μία από τις εμπορικότερες ταινίες του 2001 έτσι όπως την ανέδειξε το Ευρωπαϊκό κοινό...

εισιτήρια που κόπηκαν στα μούλτιπλεξ, καθώς-παρά τις αντίθετες προβλέψεις-**τα πολυσινεμά δεν γέμιζαν μόνο προβάλλοντας αμερικανικά μπλοκμπάστετρ, ούτε οδήγησαν στην περαιτέρω αμερικανοποίηση του ευρωπαϊκού σινεμά.**

Πιο συγκεκριμένα, τα τρία τέταρτα του συνόλου των εισιτηρίων κόπηκαν σε πέντε μόνο χώρες, στη **Βρετανία, τη Γαλλία, τη Γερμανία, την Ιταλία και την Ισπανία.** Σε μικρότερες χώρες σημειώθηκε σημαντική αύξηση της προσέλευσης στους κινηματογράφους με πρώτη την **Πορτογαλία,** όπου το ποσοστό αυτό αυξήθηκε κατά 255% την τελευταία πενταετία. Ακολουθούν η Τσεχία με αύξηση 299% και η Πολωνία με 214%.

Ακολουθώντας το παράδειγμα των χωρών αυτών, μέσα στα επόμενα χρόνια αναμένεται να σημειωθεί άνθιση σε χώρες όπως η **Ουγγαρία, η Ρουμανία** και η **Ελλάδα.**

(Πηγή: www.in.gr)

Υστερία "Ωστιν Πάουερς" στην Ταϊλάνδη

Κατάστημα που εμπορεύεται υγραέριο για οικιακή χρήση στην Ταϊλάνδη και είδε τις πωλήσεις του να ανεβαίνουν όταν οι υπάλληλοι φόρεσαν στολές του Σπάϊντερμαν, άλλαξαν τις στολές του ανθρώπου-αράχνη με στολές του Ώστιν Πάουερς.

Οι πωλήσεις του καταστήματος τριπλασιάσθηκαν σε δύο εβδομάδες, όταν η ιδιοκτήτρια 31χρονη Σαοάνι Σουτιβιριγιακούλ έδωσε στους υπαλλήλους της να φορέσουν ολόσωμες στολές του Σπάϊντερμαν και γυαλιά ηλίου.

Πολυάριθμοι επισκέπτες πήγαν να δουν τους υπερήρωες μέχρι που ένας τοπικός αντιπρόσωπος της Μάρβελ Κόμικς τους είπε να μην χρησιμοποιούν τις στολές για λόγους πνευματικών δικαιωμάτων.

Τώρα, οι υπάλληλοι του εν λόγω καταστήματος είναι ντυμένοι όπως ο σοφιστικέ κατάσκοπος της δεκαετίας του '60 με την άδεια της εταιρίας διανομής της νέας ταινίας με ήρωα τον Πάουερς.

www.cinemapallas.gr
AM adv.
ΠΑΛΛΑΣ 5 CINEMAS CENTER
16/08/2002 έως 22/08/2002
Το ΠΑΛΛΑΣ 5 CINEMAS CENTER με χαρά αναγγέλει τον εμπλουτισμό από αυτό το μήνα και με ταινίες από τη γνωστή εταιρία διανομής ΠΡΟΟΠΤΙΚΗ.

ΑΙΘΟΥΣΑ 5


40 ΗΜΕΡΕΣ & 40 ΝΥΧΤΕΣ
40 DAYS & 40 NIGHTS
Κωμωδία / Comedy
Πρώτη Πανελλήνια Προβολή
Η πολυαναμενόμενη ξεκαρδιστική κωμωδία σεξ...χωρίς σεξ! Μην τη χάσετε!
ΠΡΩΤΑΓΩΝΙΣΤΟΥΝ: JOHN HARTNETT, SHANNYN SOSSAMON, VINESSA SHAW
Ώρες Έναρξης: 18:15, 20:15, 22:15

ΑΙΘΟΥΣΑ 2
Η ΑΓΓΛΙΔΑ & Ο ΔΟΥΚΑΣ
L' ANGLAISE ET LE DUC
Ταινία εποχής / Drama
Πρώτη Πανελλήνια Προβολή
Μια συναρπαστική ταινία εποχής του Έρικ Ρομέρ για τα χρόνια της γαλλικής επανάστασης.
...έρωτας είναι επανάσταση αλλά η επανάσταση είναι πιο δυνατή από τον έρωτα...
ΠΡΩΤΑΓΩΝΙΣΤΟΥΝ: ΛΟΥΣΙ ΡΑΣΕΛ, Ζ.Κ. ΝΤΡΕΪΦΟΥΣ


Ώρες Έναρξης: 17:30, 20:00, 22:30

ΑΙΘΟΥΣΑ 4


SCOOBY DOO
Κωμική περιπέτεια / Comedy
Ο θρυλικός Scooby Doo σε δράση!!!
Η κωμική περιπέτεια που έκανε πάνω από 130.000.000 δολάρια έως τώρα στην Αμερική με τους Rowan Atkinson (MR. BEAN), Freddie Prinze, Sarah Gellard κ.α.
Ώρες Έναρξης: 20:15, 22:20

ΑΙΘΟΥΣΑ 3
ΔΙΠΛΗ ΤΑΥΤΟΤΗΤΑ / IMPOSTOR
Περιπέτεια επιστημ/κής φαντασίας / Science Fiction
Από τους συγγραφείς του "Ολική Επαναφορά" και "Blade Runner" μη χάσετε τη δυναμική περιπέτεια επιστημονικής φαντασίας που θα σας καθηλώσει! "Στο μέλλον κανείς δεν θα είναι αυτό που φαίνεται..."
ΠΡΩΤΑΓΩΝΙΣΤΟΥΝ: GARY SINISE, MADELEINE STOWE


Ώρες Έναρξης: 22:15

ΑΙΘΟΥΣΑ 3 & 4


ΠΙΤΕΡ ΠΑΝ: Η ΕΠΙΣΤΡΟΦΗ ΣΤΗ ΧΩΡΑ ΤΟΥ ΠΟΤΕ
PETER PAN: RETURN TO NEVERLAND
Κινούμενα σχέδια / Animated movie
Ο Πίτερ Παν, ο Κάπτεν Χουκ & οι πειρατές του, η Τίνκερμπελ και τα Χαμένα Παιδιά σε μια μαγευτική περιπέτεια κινουμένων σχεδίων της Disney που πρέπει να δουν όλα τα παιδιά!
ΜΕΤΑΓΛΩΤΤΙΣΜΕΝΟ ΣΤΑ ΕΛΛΗΝΙΚΑ
ΑΙΘΟΥΣΑ 3 Ώρες Έναρξης: 17:30, 19:30
ΑΙΘΟΥΣΑ 4 Ώρες Έναρξης: 18:30

ΜΟΝΟ ΓΙΑ ΤΑ ΜΕΛΗ
Απαντήστε στην ερώτηση:
"Σε ποιό συγκρότημα ανήκει η συμπρωταγωνίστρια του Austin Powers στην ταινία Goldmember που θα προβληθεί στο ΠΑΛΛΑΣ στις 30/08/02 ". Οι 10 πρώτοι νικητές της κλήρωσης που θα γίνει την Παρασκευή 30/08/2002 θα κερδίσουν από 1 ΔΩΡΕΑΝ εισιτήριο για την ταινία ενώ οι υπόλοιποι 10 από μια καταπληκτική αφίσα! Τα ονόματα των τυχερών θα ανακοινωθούν στα ταμεία μας την Παρασκευή 30/08/2002.

ΧΟΡΗΓΟΙ
Villagio ΟΛΟΗΜΕΡΕΣ ΓΕΥΣΕΙΣ Πίνει & Λύνει Ταβέρνα - Οινομαγειρείο
Για κρατήσεις θέσεων / For reservations
02410 24475 και 02410 70670 (16:00 - 20:00)

Άρτος (;) Θεάματα (;)...

... Και τηλεόραση (όπως λέμε τηλοψία...)

STAR

06.30 **Παιδικό πρόγραμμα**
11.10 **Ειδήσεις**
11.15 **Ελληνική ταινία.** «Μην το παίζεις υπουργέ!»
13.00 **Τα νέα του ANT-1**
14.00 **Best Seller**
16.00 **Ειδήσεις**
16.30 **Μπιάνκα, πόσο σ' αγαπώ**
17.30 **Βαθύ κόκκινο**
18.30 **Δροσουλίτες** (Ε)
19.15 **Ειδήσεις**
21.00 **Οι μάγισσες** (Ε)
22.00 **Ξένη ταινία** «Πτήση Κονκόρντ, απειλή στα 20.000 μέτρα» Περιπέτεια
00.45 **Ειδήσεις**
01.00 **Ξένη ταινία.** «Ο δολοφόνος βρίσκεται ανάμεσά μας». Θρίλερ, αμερικανικής παραγωγής 1990
02.30 **Ξένη ταινία.** "Λαγκαρντέρ ο σωματοφύλακας"
04.30 **Αστέρια στο πεντάγραμμο**

ALTER

06.30 **Παιδικό πρόγραμμα**
11.30 **Together**
12.00 **Μπάρμπαρα, σ' αγαπώ**
12.30 **Ειδήσεις**
14.00 **Τόλμη και γοητεία**
14.30 **Ελληνική ταινία** "Η Χιονάτη και τα επτά γεροντοπαλίκαρα"
16.30 **Παρατράγουδα Best of .**
17.30 **Ελληνική ταινία.** «Ταμτάκο, προχώρα, ξεβρώμισε τη χώρα». Κωμωδία.
19.15 **Ειδήσεις**
21.00 **Starhunter.**
22.00 **Μήτσι-χώστα** (Ε). Σατιρική εκπομπή με τον Γιώργο Μητσικώστα.
23.15 **Ξένη ταινία.** «Φλερτάροντας με τις συμφορές»
01.00 **Ειδήσεις**
01.15 **Ξένη ταινία.** «Ερωτικές αμαρτίες».
03.15 **Ξένη ταινία.** «48 ώρες αγωνίας».

Pellos Travel

ΔΙΟΡΓΑΝΩΝΕΙ ΣΕ ΣΥΝΕΡΓΑΣΙΑ ΜΕ ΤΟΝ ΙΕΡΟ ΝΑΟ ΑΝΑΛΗΨΕΩΣ ΡΟΔΟΥ

6ΗΜΕΡΗ ΕΚΔΡΟΜΗ

ΚΩΝΣΤΑΝΤΙΝΟΥΠΟΛΗ – ΚΡΟΥΑΖΙΕΡΑ ΣΤΟ ΒΟΣΠΟΡΟ – ΠΡΙΓΚΗΠΟΝΗΣΣΑ

ΑΝΑΧΩΡΗΣΗ **30/8/2002**

ΕΠΙΣΤΡΟΦΗ **4/9/2002**

ΡΟΔΟΣ–ΜΑΡΜΑΡΙΣ–ΕΦΕΣΣΟΣ–ΣΜΥΡΝΗ–BANDIRMA–ΚΩΝΣΤΑΝΤΙΝΟΥΠΟΛΗ–ΠΡΟΥΣΣΑ–ΣΜΥΡΝΗ–ΜΑΡΜΑΡΙΣ–ΡΟΔΟΣ

- **Ημέρα 1η:** Αναχώρηση από Ρόδο για Μαρμαρίς. Αφιξη στο Μαρμαρίς. Επιβίβαση σε πούλμαν και αναχώρηση για Εφεσο. Αφιξη στην Εφεσο (Σπίτι της Παναγίας - Αρχαιολογικοί χώροι). Αναχώρηση και άφιξη στη Σμύρνη. Τακτοποίηση στο Ξ/Δ. Δείπνο. Διαν/στι.
- **Ημέρα 2η:** Πρωινό στο Ξ/Δ. Αναχώρηση για Badirma. Αφιξη στην Bandirma το μεσημέρι. Αναχώρηση για Κωνσταντινούπολη. Αφιξη στην Κωνσταντινούπολη το απόγευμα. Τακτοποίηση σε Ξ/Δ. Δείπνο. Διαν/στι.
- **Ημέρα 3η:** Πρωινό στο Ξ/Δ. Εκδρομή στα Πριγκηπόνησσα, Χάλκη. Απόγευμα φαγητό. Βράδυ προαιρετική διασκέδαση με Oriental show. Δείπνο. Διαν/στι.
- **Ημέρα 4η:** Πρωινό στο Ξ/Δ. Επίσκεψη στην Αγία Σοφία, Τοπκαπή Palace, Μπλε Τζαμί, Υδραγωγείο Ιουστινιανού. Επίσκεψη στο Φανάρι (Ορθόδοξο Πατριαρχείο), Παναγία Βλαχερνών, Παναγία Μπαλουκλή. Ελεύθερο απόγευμα για ψώνια. Δείπνο στο Ξ/Δ. Διαν/στι.
- **Ημέρα 5η:** Πρωινό στο Ξ/Δ. Αναχώρηση για Σμύρνη μέσω Προύσας. Αφιξη στη Σμύρνη το απόγευμα. Επίσκεψη στην αγορά για ψώνια. Τακτοποίηση στο Ξ/Δ. Δείπνο. Διαν/στι.
- **Ημέρα 6η:** Πρωινό στο Ξ/Δ. Επιβίβαση σε πούλμαν και αναχώρηση για Μαρμαρίς. Αφιξη στο Μαρμαρίς. Αναχώρηση για Ρόδο. Αφιξη στη Ρόδο. Τέλος εκδρομής.

Τιμή 315 ευρώ

Στην εκδρομή ΠΕΡΙΛΑΜΒΑΝΟΝΤΑΙ:
*1. Εισιτήρια Ρόδος - Μαρμαρίς - Ρόδος • 2. Ξεναγήσεις-εκδρομές • 3. Μεταφορές με κλιματιζόμενα πούλμαν • 4. Ξ/Δ με πρωινό και φαγητό 4**** αστέρων. • 5. Συνοδός γραφείου • 6. Ταξιδιωτική ασφάλεια • Φόροι εισόδου-εξόδου.*

ΔΕΝ ΠΕΡΙΛΑΜΒΑΝΟΝΤΑΙ: Οι αρχαιολογικοί χώροι, εισιτήρια πλοίων Bandirma – Κωνσταντινούπολη – Valova και εισιτήρια της κρουαζιέρας στα Πριγκηπόνησσα.

Για περισσότερες πληροφορίες και κρατήσεις:

Pellos Travel

ΛΕΩΦΟΡΟΣ ΚΑΛΛΙΘΕΑΣ, ΦΑΛΗΡΑΚΙ ΡΟΔΟΣ
ΤΗΛ.: 0241 0 87615, 86298, κινητό: 0977 923929 • Fax: 0241 0 87616
E-mail: pellostravel@hellasnet.gr
ΙΕΡΟΣ ΝΑΟΣ ΑΝΑΛΗΨΕΩΣ: Τηλ.. 02410 32684

ET 1

07.30 **Τα πρωινάκια**
07.50 **Κινούμενα σχέδια**
10.00 **Οι περιπέτειες της Μαύρης Καλλονής**
10.30 **Επί τα ίχνη**
11.00 **Μέλι γάλα**
12.45 **Αννα, η κυρίαρχος του παιχνιδιού**
13.50 **Ειδήσεις**
14.00 **Μαριού**
15.00 **Art attack**
15.15 **My animal and me**
15.30 **Οι ατρόμητοι**
16.30 **Το γατόσκυλο**
17.00 **Ειδήσεις**
17.30 **Ελληνική ταινία.** "Ο καλός μας άγγελος"
19.15 **Μινιατούρες**
19.30 **Σαν τα τρελά πουλιά**
20.00 **Κλήρωση ΠΡΟΤΟ-ΤΖΟΚΕΡ**
20.10 **Σαν τα τρελά πουλιά** (Συν.)
20.30 **Στα φτερά του έρωτα**
21.00 **Ξένη τηλεταινία.** "Αστυνομικό τμήμα Πλάζα".
23.00 **Ειδήσεις**
23.30 **Προολυμπιακή ρεγκάτα ιστιοπλοΐας**
24.00 **Σάκα Ζούλου** (Ε)
01.00 **Οι σκληροί του Μαϊάμι**
01.55 **Πάμε στοίχημα;**
02.00 **Στη ζώνη του λυκόφωτος** (Ε)

NET

07.00 **Ετσι έχουν τα πράγματα**
10.00 **Ε-4: Τα μονοπάτια της Μακεδονίας**
10.30 **Ο μυστικός κόσμος των πουλιών**
11.01 **Αγνωστοι πολιτισμοί**
11.30 **Πολύτιμοι λίθοι**
12.01 **21ος αιώνας και παράδοση**
13.00 **Ειδήσεις**
13.45 **Διαστημόπλοιο Γη**
14.00 **Βαθύ μπλε**
15.00 **Ειδήσεις**
16.00 **Συν και πλην**
19.00 **Πάμε στοίχημα**
19.05 **25η ώρα.** Εκπομπή
20.00 **Πόλεμος και πολιτισμός**
21.00 **Ειδήσεις**
22.00 **Βαλκάνιος πραματευτής**
23.00 **Ρεπορτάζ χωρίς σύνορα**
24.00 **Ειδήσεις**
00.30 **Πολίτης 2000**

ET 3

08.01 **Ο πλανήτης μας**
08.30 **Ο κόσμος στο επίκεντρο**
09.00 **Αρχαιολογική σκαπάνη**
09.30 **Κεντρική Μακεδονία**
10.00 **Κάτω Ιταλία**
10.30 **Οι αναμνήσεις της Αννα Φρανκ**
11.00 **Με λένε σιδηρόδρομο**
12.00 **Το Αξιον Εστί στη Θεσσαλονίκη** (Ε)
13.00 **Απέραντος ουρανός**
14.00 **Αληθινά σενάρια**
15.30 **Balkan TV Magazine**
16.30 **Τίποτα δεν είναι για πέταμα**
17.00 **Περιπλάνηση στην Ελλάδα**
17.30 **Στα ίχνη του μεγάλου Βασιλιά**
18.00 **Επί τροχών**
18.30 **Αθλητικό ημίωρο**
19.00 **Περίμετρος**
19.30 **Υδρόγειος**
20.00 **Ασιατικές παραδόσεις: Για μια κούπα γεμάτη ρύζι.**
20.30 **Ειδήσεις**
21.40 **Μακρινές φιλίες**
22.00 **Οι απίθανοι Αζεράκ**
23.00 **Τα νεκροταφεία**
24.00 **Ειδήσεις**

FILMNET

07.00 **E! Entertainment**
07.35 **Ενας μάγκας στο κολέγιο**
09.15 **Τηλεοπτικές πωλήσεις**
09.35 **7 ευχές**
11.15 **Η μεγάλη ληστεία της Νέας Υόρκης**
12.55 **Ερωτικά μπερδέματα**
14.25 **Videofashion**
14.55 **Το πείραμα: Αλγκερνον**
16.30 **Θες να μάθεις τι έκανα πέρσι Παρασκευή και 13;**
18.20 **Απιστία**
21.00 **U.S. Top 10**
21.30 **E! Entertainment**
22.00 **Το αόρατο τσίρκο**
23.40 **Χιόνι πάνω στους κέδρους**
01.45 **Επαγγελματίες στον έρωτα**
03.15 **Ψυχοπαθής δολοφόνος**
04.50 **Αλι: Ενας Αμερικανός ήρωας**

SUPER SPORT

17.00 **Μπιτς βόλεϊ**
18.15 **Βόλεϊ**
20.00 **Αγώνες πυγμαχίας (Μ)**
22.00 **Στιγμιότυπα βραζιλιάνικου ποδοσφαίρου**
22.30 **The experts**
23.30 **Οποιος αντέξει**
02.30 **Στιγμιότυπα Μπουντεσλίγκα** (Ε)
03.30 **Στιγμιότυπα Πρέμιερ Λιγκ** (Ε)
04.30 **Υδάτινα σπορ** (Ε)

TEMPO

11.15 **Αγρια φύση: Ένας θαυμαστός κόσμος**
12.30 **Ρωσικά παραμύθια**
13.30 **Γλυκιά Λουτσία**
17.15 **Ελληνική ταινία.**
19.00 **Ξένη σειρά**
21.00 **Ξένη ταινία.**
22.45 **Ξένη ταινία.**
00.30 **Μουσικές επιλογές.**

MEGA

06.00 **Ενημερωτική εκπομπή.** (Ε)
06.55 **Δελτίο ειδήσεων στη νοηματική γλώσσα.**
07.00 **Πρώτη έκδοση.** Ενημερωτική εκπομπή που παρουσιάζουν οι Γιώργος Βλάχος, Τίνα Μπόμπου και Χρήστος Βασιλόπουλος.
10.00 **Για μια θέση στον ήλιο.** (Ε)
11.50 **Απαγορευμένη αγάπη.** (Ε)
12.30 **Χάι ροκ** (Ε)
13.10 **Καρέ της ντάμας.** Κωμική σειρά (Ε)
14.00 **Ειδήσεις**
15.00 **Εμείς κι εμείς** (Ε)
15.45 **Βίος ανθόσπαρτος** (Ε)
16.45 **Πες το ψέματα.** (Ε)
17.30 **Ειδήσεις**
18.00 **Να με προσέχεις** (Ε)
19.00 **Περί ανέμων και υδάτων** (Ε) Κοινωνική σειρά. Παίζουν: Θανάσης Βέγγος, Δέσποινα Μπεμπεδέλη, Ελένη Χατζηαργύρη.
20.00 **Ειδήσεις**
21.00 **Δέκα λεπτά κήρυγμα** (Ε)
21.50 **Σ' αγαπώ μ' αγαπάς.** (Ε). Κωμική σειρά.
22.30 **Αέρινες σιωπές** (Ε)
23.30 **Ξένη τηλεταινία.** "Επιστροφή από το χθες" Επιστημονικής φαντασίας, αμερικανικής παραγωγής 1991 (7ο επεισόδιο)
00.15 **Ειδήσεις**
00.30 **Τηλεταινία.** (Συν.)
02.00 **Bar**
03.00 **Τηλεμάρκετινγκ**
03.30 **Ξένη ταινία** "Λε Μαν: 24 ώρες". Περιπέτεια.

ANT 1

06.00 **Mobile fun**
06.20 **Madison**
07.00 **Καλημέρα με τον ANT1.** Ενημερωτικό μαγκαζίνο με το Γιάννη Παπαδόπουλο και τη Ράνια Θρασκιά.
10.00 **Έλλη και Άννα**
10.45 **Η σειρήνα και ο μπάτσος**
11.30 **Στρίβειν δια του αρραβώνος.**
12.30 **Αδελφές ψυχές.**
13.10 **Super game**
13.15 **Τανγκό για τρεις** (Ε)
14.00 **Τα νέα του ANT-1**
14.55 **Χρήμα και Χρηματιστήριο**
15.00 **Εκείνες κι εγώ** (Ε)
15.55 **Super game**
16.00 **Οι μεν και οι δεν** (Ε)
16.45 **Πάτερ ημών** (Ε)
17.30 **Τα νέα του ANT-1**
17.45 **Super game**
17.50 **Καλημέρα ζωή.** Κοινωνική σειρά. Παίζουν: Γιώργος Βασιλείου, Μίνα Χειμώνα, Μυρτώ Πισπινή, Νίκος Παπαδόπουλος
18.40 **Θησαυροφυλάκιο.** Τηλεπαιχνίδι με τον Ανδρέα Μικρούτσικο.
19.20 **Η λάμψη**
20.00 **Ειδήσεις**
21.00 **Βότκα πορτοκάλι** (Ε)
22.00 **Εγκλήματα** (Ε)
22.55 **Τα νέα τοιυ ANT-1 σε 1'**
23.00 **Χτυποκάρδια στο Seferly Hills**
23.45 **Ανατομία ενός εγκλήματος** (Ε)
24.00 **Ειδήσεις**
00.10 **Ανατομία ενός εγκλήματος.** (Συν.)
01.00 **Τμήμα ηθών** (Ε)
02.00 **Μια ζωή για την Ελσα** (Ε)
03.00 **Mobile fun**
03.20 **Τηλεμάρκετινγκ-τηλεαγορά**
04.00 **Ξένη ταινία.** "Τριπλό έγκλημα".
05.20 **Στη σκιά του χρήματος** (Ε)

ALPHA

06.00 **Πρώτη ενημέρωση**
07.00 **Πανόραμα**
10.00 **Ο Ιούδας φιλούσε υπέροχα**
11.00 **Κόλπο Grosso**
12.00 **Ου μοιχεύσεις**
12.45 **Ο λαβύρινθος του πάθους**
14.00 **Ειδήσεις**
15.00 **Υπαστυνόμος Ρεξ** Αστυνομική σειρά, γερμανικής παραγωγής.
16.00 **Ολοι μαζί**
17.30 **Ελληνική ταινία.** "Ενας απένταρος λεφτάς". Κωμωδία
19.30 **Ειδήσεις**
20.45 **Κάτω από την Ακρόπολη.** Κοινωνική σειρά. Παίζουν: Γιάννης Βόγλης, Νίκος Γαλανός, Ελένη Γερασιμίδου κ.ά.
22.15 **Θα σε δω στο πλοίο** (Ε)
23.15 **Κόκκινος κύκλος** (Ε). Παίζουν: Ειρήνη Μπαλτά, Καρτερός Κατσούλης κ.ά.
00.15 **Ειδήσεις**
00.30 **Ξένη ταινία.** "Διαβολικές ψυχές". Τρόμου φαντασίας
02.30 **ID** (Ε)
03.30 **Ολα για την αγάπη.**
04.30 **Τηλεαγορές**
05.00 **Προκλήσεις** (Ε)

ΚΗΔΕΙΑ

Την λατρευτή μας αδελφή και θεία
ΔΕΣΠΟΙΝΑ ΣΤΑΜΑΤΗ
θανούσα κηδεύουμε σήμερα Πέμπτη 22 Αυγούστου και ώρα 11 π.μ. εις τον Ιερό Ναό Αγ. Σπυρίδωνος Θεολόγου
Τα αδέλφια, τα ανίψια και οι λοιποί συγγενείς

ΜΝΗΜΟΣΥΝΑ

Την 24η μηνός Αυγούστου ημέρα Σάββατο και ώρα 8.00 π.μ. εις τον Ιερό Ναό Αγίου Γεωργίου (Κάτω) τελούμεν 9ήμερο μνημόσυνο υπέρ αναπαύσεως της ψυχής της λατρευτής μας συζύγου, μητέρας, γιαγιάς, αδελφής και θείας
ΒΕΝΕΤΣΙΑΝΑΣ ΚΑΡΑΓΙΑΝΝΗ
(ΜΑΪΣΤΡΙΣΟΥ) ΡΑΪΣΗ
Ο σύζυγος: Λεωνίδας.
Τα παιδιά: Βασίλης, Κατερίνα-Κώστας Μακρυγιάννη.
Τα εγγόνια, τ' αδέλφια, τ' ανίψια και οι λοιποί συγγενείς.

Την 25η μηνός Αυγούστου ημέρα Κυριακή και ώρα 8 π.μ. εις τον Ιερό Ναό Ναό Ταξιαρχών (Νεκροταφείου Ρόδου), τελούμεν 6ετές μνημόσυνο υπέρ αναπαύσεως της ψυχής του λατρευτού μας συζύγου, πατέρα, γαμπρού και θείου
ΑΠΟΣΤΟΛΟΥ Α. ΠΑΠΑΓΕΩΡΓΙΟΥ
Η σύζυγος: Κλεοπάτρα
Τα παιδιά: Αντώνης, Νίκη
Τα ανίψια και οι λοιποί συγγενείς



Την 24η μηνός Αυγούστου ημέρα Σάββατο και ώρα 8 π.μ. εις τον Ιερό Ναό Ταξιαρχών Νεκροταφείου Ρόδου, τελούμεν 6μηνο μνημόσυνο υπέρ αναπαύσεως της ψυχής της λατρευτής μας συζύγου, μητέρας κόρης, γιαγιάς, αδελφής και θείας
ΧΡΥΣΑΝΘΗΣ ΖΩΑΝΝΟΥ
Ο σύζυγος: Λοΐζος
Τα παιδιά: Παντελής-Βούλα, Βασίλης-Μιχάλης
Τα εγγόνια, οι γονείς, τ' αδέλφια, τ' ανίψια και οι λοιποί συγγενείς



Την 23η μηνός Αυγούστου ημέρα Παρασκευή και ώρα 8.30 π.μ. εις τον Ιερό Ναό Ταξιαρχών (Νεκροταφείου Ρόδου) τελούμεν 4ετές μνημόσυνο υπέρ αναπαύσεως της ψυχής του λατρευτού μας συζύγου, πατέρα, γαμπρού, αδελφού και θείου
ΑΛΕΞΑΝΔΡΟΥ ΠΑΠΑΔΑΚΗ
Η σύζυγος: Μαρίνα
Τα παιδιά: Χρυσή, Πελαγία και Δημήτρης
Τα πεθερικά του, τ' αδέλφια του και οι λοιποί συγγενείς.



Την 23η μηνός Αυγούστου ημέρα Παρασκευή και ώρα 8 π.μ. εις τον Ιερό Ναό Αγίας Ειρήνης Ορφανοτροφείου Θηλέων, τελούμεν 3μηνο μνημόσυνο υπέρ αναπαύσεως της ψυχής του λατρευτού μας συζύγου, αδελφού και θείου
ΙΩΑΝΝΗ ΔΕΛΗΓΙΑΝΝΗ
Η σύζυγος
Τ' αδέλφια, ο ανιψιός και οι λοιποί συγγενείς



Την 24η μηνός Αυγούστου ημέρα Σάββατο και ώρα 6 μ.μ. εις τον Ιερό Ναό Τιμίου Σταυρού Καλυθιών, τελούμεν 3μηνο μνημόσυνο υπέρ αναπαύσεως της ψυχής της λατρευτής μας συζύγου, μητέρας, γιαγιάς, αδελφής και θείας
ΚΑΘΟΛΙΚΗΣ ΚΕΠΕΡΗ
Ο σύζυγος: Δημήτρης
Η κόρη: Αναστασία
Τα εγγόνια: Νικόλαος, Καθολική
Τ' αδέλφια, τ' ανίψια και οι λοιποί συγγενείς

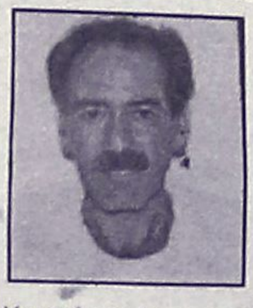

Την 24η μηνός Αυγούστου ημέρα Σάββατο και ώρα 5.30 μ.μ. εις τον Νεκροταφείο Αφάντου τελούμεν 40ήμερο μνημόσυνο υπέρ αναπαύσεως της ψυχής του λατρευτού μας συζύγου, υιού και πατέρα
ΓΕΩΡΓΙΟΥ ΔΙΑΚΟΥ
Η σύζυγος: Τασούλα
Η μητέρα: Δέσποινα
Τα παιδιά:Δέσποινα-Θάνος, Χριστίνα
Και οι λοιποί συγγενείς.



Την 23η Αυγούστου, ημέρα Παρασκευή και ώρα 7 μ.μ. εις τον Ιερό Ναό Κοιμήσεως Θεοτόκου Σαλάκου, τελούμεν 6μηνο μνημόσυνο υπέρ αναπαύσεως της ψυχής του λατρευτού μας συζύγου, υιού, πατέρα, αδελφού και θείου
ΑΡΓΥΡΗ ΚΕΦΑΛΑ
Η σύζυγος: Ελένη
Η μητέρα: Παρασκευή
Τα παιδιά: Γιώργος, Μανώλης
Τ' αδέλφια, τ' ανίψια και οι λοιποί συγγενείς.



Την 23η Αυγούστου, ημέρα Παρασκευή και ώρα 18.30 εις τον Ιερό Ναό Νεκροταφείου Αφάντου, τελούμεν 2ετές μνημόσυνο υπέρ αναπαύσεως της ψυχής της λατρευτής μας μητέρας, γιαγιάς, προγιαγιάς, αδελφής και θείας
ΒΑΣΙΛΕΙΑΣ ΒΑΣ. ΠΑΠΑΜΙΧΑΗΛ
Τα παιδιά: Σταμάτης-Άννα, Τσαμπίκα-Τσαμπίκος Πετράκη, Μαρία-Βασίλης Δοντά, Δέσποινα Παπαμιχαήλ
Τ' αδέλφια, τα εγγόνια, τ' ανίψια και οι λοιποί συγγενείς.



Την 24η Αυγούστου, ημέρα Σάββατο και ώρα 8 π.μ. εις τον Ιερό Ναό Ταξιαρχών Ιαλυσού, τελούμεν 6μηνο μνημόσυνο υπέρ αναπαύσεως της ψυχής του λατρευτού μας πατέρα και παππού
ΚΩΝ/ΝΟΥ ΜΑΡΚΟΥ ΝΙΚΑΝΔΡΟΥ
Τα παιδιά, τα εγγόνια και οι λοιποί συγγενείς



Την 25η μηνός Αυγούστου ημέρα Κυριακή και ώρα 8.30 π.μ. εις τον Ιερό Ναό Αγίου Δημητρίου παλαιού νεκροταφείου, τελούμεν 3μηνο μνημόσυνο υπέρ αναπαύσεως της ψυχής του λατρευτού μας συζύγου, πατέρα, παππού, αδελφού και θείου
ΓΕΩΡΓΙΟΥ ΦΙΛΑΚΟΥΡΙΔΗ
Η σύζυγος: Φωτεινή
Τα παιδιά: Στέργος-Αθηνά Καπιτάνου, Θανάσης-Θάνεια Ανταλή
Ο αδελφός: Μανώλης Φιλακουρίδης
Τ' ανίψια και οι λοιποί συγγενείς



Την 24η Αυγούστου, ημέρα Σάββατο και ώρα 8 π.μ. εις τον Ιερό Ναό Αγίου Σεργίου (Νέο Κοιμητήριο Ιαλυσού), τελούμεν 3μηνο μνημόσυνο υπέρ αναπαύσεως της ψυχής της λατρευτής μας μητέρας, γιαγιάς, αδελφής και θείας
ΓΙΑΚΟΥΜΙΝΑΣ ΧΑΤΖΗΑΝΤΩΝΙΟΥ
Τα παιδιά: Μαριέτα - Νίκος, Βασιλική - Αλέκος, Μαίρη - Σακελλάρης, Χριστίνα - Χρήστος.
Τα εγγόνια, τ' αδέλφια, τ' ανίψια και οι λοιποί συγγενείς.



Την 24η μηνός Αυγούστου ημέρα Σάββατο και ώρα 8.30 π.μ. εις τον Ιερό Ναό Αγίου Δημητρίου παλαιού νεκροταφείου, τελούμεν 9ήμερο μνημόσυνο υπέρ αναπαύσεως της ψυχής του λατρευτού μας συζύγου, πατέρα, παππού, αδελφού και θείου
ΜΕΡΚΟΥΡΗ ΠΑΠΑΜΙΧΑΗΛ
ετών 70
Η σύζυγος: Ελένη
Τα παιδιά: Θεόδωρος-Φωτεινή, Γιώργος-Μαρία, Κώστας-Κυριακή
Τα εγγόνια, τ' αδέλφια, τ' ανίψια και οι λοιποί συγγενείς



Την 24η μηνός Αυγούστου ημέρα Σάββατο και ώρα 8 π.μ. εις τον Ιερό Ναό Αγίας Ειρήνης Ορφανοτροφείου Θηλέων, τελούμεν 9μηνο μνημόσυνο υπέρ αναπαύσεως της ψυχής του λατρευτού μας συζύγου, πατέρα, αδελφού και θείου
ΕΜΜΑΝΟΥΗΛ ΚΟΥΛΛΑΡΟΥ
Η σύζυγος: Κατίνα
Τα παιδιά: Δημήτρης, Στέργος, Σταματία
Τ' αδέλφια, τ' ανίψια και οι λοιποί συγγενείς

ΚΑΘΗΜΕΡΙΝΑ ΟΛΑ ΤΑ ΝΕΑ ΤΗΣ ΔΩΔΕΚΑΝΗΣΟΥ ΣΤΟ INTERNET
www.rodiaki.gr

ΠΑΝΗΓΥΡΙΣ

Γνωστοποιούμε στο φιλόθρησκο κοινό ότι την 22α Αυγούστου και ώρα 7.30 το απόγευμα θα τελεστεί Μέγας Πανηγυρικός Εσπερινός στην Ιερά Μονή Παναγίας Υψενής που βρίσκεται στην Λάρδο. Θα χοροστατήσει ο ηγούμενος της Ιεράς Μονής Θάρρι Αμφιλόχιος.
Εκ της Εκκλησιαστικής Επιτροπής

ΕΚΚΛΗΣΙΑΣΤΙΚΗ ΕΠΙΤΡΟΠΗ
ΙΕΡΟΥ ΝΑΟΥ "Η ΚΟΙΜΗΣΗ ΤΗΣ ΘΕΟΤΟΚΟΥ"
ΑΦΑΝΤΟΥ

Πανήγυρις

Γνωστοποιούμε στο φιλόθρησκο κοινό ότι την 27-8-2002, ημέρα Τρίτη, εορτάζουμε τη μνήμη του Αγίου Φανουρίου στ' Αφάντου, δίπλα στη γέφυρα προς την παραλία.

Την παραμονή 26-8-2002 και ώρα 7.30 μ.μ. θα ψαλεί Μέγας Πανηγυρικός Εσπερινός μετ' αρτοκλασίας, τη δε επομένη και ώρα 7η πρωινή θα ψαλεί Θεία Λειτουργία.

Εκ της Εκκλησιαστικής Επιτροπής Αφάντου

ΑΝΑΚΟΙΝΩΣΗ

Οι κάτοικοι του συνοικισμού Δασκάλων μετά από αίτησή τους στην Ιερά Μητρ. Ρόδου (με αρ. πρωτ. 684/7-8-2002) ζητούν την ανέγερση-κατασκευή Ι. Ναού στην περιοχή τους, στο προβλεπόμενο από τον γενικό πολεοδομικό σχεδιασμό οικόπεδο, μεταξύ των οικοδομικών τετραγώνων 299, 300, 301, 317 και 318 και ελπίζουν στην συνδρομή όλων των κατοίκων της περιοχής, όπως και στην αποτελεσματικότητα της Ιεράς Μητρόπολης Ρόδου.

Μετά τιμής
Οι κάτοικοι της περιοχής
συνοικισμού Δασκάλων
και της ευρύτερης περιοχής

ΠΡΟΣΚΛΗΣΗ

Καλούνται οι απόφοιτες του
Καζουλείου Γυμνασίου Θηλέων
Ρόδου
του έτους 1972
στις 23/8/2002 στις 20.30
στο δημοτικό αναψυκτήριο **"ΟΑΣΙΣ"**
Κορδιγκτώνος γωνία.

Για περισσότερες πληροφορίες
στο τηλ. 0241092682 από 14.00-17.00
Λέλα Κυπριάδου

ΓΡΑΦΕΙΟ ΤΕΛΕΤΩΝ &
ΜΝΗΜΟΣΥΝΩΝ ΡΟΔΟΥ
ΣΤΕΦΑΝΑ-ΣΤΟΛΙΣΜΟΙ

ΑΜΕΣΗ ΕΞΥΠΗΡΕΤΗΣΗ
ΟΛΟ ΤΟ 24 ΩΡΟ

"ΑΜΕΡΙΚΑΝΟΥ"

Αναλαμβάνουμε την τελετή και με τα έξοδα που χορηγούν τα ταμεία χωρίς καμία επιβάρυνση. ΙΚΑ, ΤΕΒΕ, ΤΑΞΥ, ΔΗΜΟΣΙΟΥ, ΛΙΜΕΝΙΚΩΝ, ΟΓΑ και λοιπά ταμεία. Τους ΑΠΟΡΟΥΣ ΔΩΡΕΑΝ.

Πλατεία Βρούχου στην Μητρόπολη
τηλέφωνα: 02410-28901-33400



Delta



ΔΙΑΜΑΝΤΕ ΕΡΓΑΛΕΙΑ
6ο χλμ.Ρόδου Λίνδου
Συγκρότημα Μανουσέλη

ΚΟΦΤΗ ΧΕΙΡΟΣ

ΔΙΑΤΡΗΤΙΚΑ

ΔΙΑΜΑΝΤΟΤΡΥΠΟΤΕΧΝΙΚΗ ΡΟΔΟΥ

ΑΔΑΜΑΝΤΟΦΟΡΟΙ ΔΙΣΚΟΙ ΚΟΠΗΣ ΓΙΑ ΓΡΑΝΙΤΗ, ΜΑΡΜΑΡΟ ΤΟΥΒΛΟ κ.τ.λ.





ΑΡΜΟΚΟΦΤΕΣ

ΤΡΥΠΑΜΕ
ΚΟΒΟΥΜΕ
ΣΠΑΜΕ



ΧΩΡΙΣ ΣΚΟΝΕΣ
ΡΩΓΜΕΣ
ΜΕΡΕΜΕΤΙΑ

ΠΩΛΗΣΕΙΣ
&
ΕΚΤΕΛΕΣΕΙΣ ΕΡΓΑΣΙΩΝ

Η ΠΟΛΥΧΡΟΝΗ ΜΑΣ ΠΕΙΡΑ ΣΤΟ ΕΞΩΤΕΡΙΚΟ ΜΑΣ ΔΙΝΕΙ ΤΗ ΔΥΝΑΤΟΤΗΤΑ ΝΑ ΒΡΙΣΚΟΥΜΕ ΛΥΣΗ ΕΚΕΙ ΠΟΥ ΟΙ ΑΛΛΟΙ ΣΗΚΩΝΟΥΝ ΤΑ ΧΕΡΙΑ ΨΗΛΑ!

ΤΗΛΕΦΩΝΗΣΤΕ ΜΑΣ
(0241) 69022 - 77986
ΚΙΝΗΤΟ: 0944 380562

ΥΠΕΥΘΥΝΟΣ
Μαρκος Τσεσμετζής

HELLAS SERVICE

ΤΗΛ. 1057

η μοναδική με τις χαμηλότερες τιμές και τις περισσότερες προσφορές!!!

✓ ΟΔΙΚΗ ΕΞΥΠΗΡΕΤΗΣΗ Σ'ΟΛΗ ΤΗΝ ΕΛΛΑΔΑ, ΟΛΟ ΤΟ 24ΩΡΟ
✓ 3 SERVICE (ΑΛΛΑΓΗ ΠΛΑΤΙΝΕΣ, ΜΠΟΥΖΙ, ΛΑΔΙΑ, ΦΙΛΤΡΑ, ΒΑΛΒΟΛΙΝΕΣ)
✓ 2 ΗΛΕΚΤΡΟΝΙΚΟΥΣ - ΗΛΕΚΤΡΟΛΟΓΙΚΟΥΣ ΕΛΕΓΧΟΥΣ
✓ 2 ΖΥΓΟΣΤΑΘΜΙΣΕΙΣ
✓ 2 ΓΕΝΙΚΟΥΣ ΟΠΤΙΚΟΥΣ ΕΛΕΓΧΟΥΣ
✓ 1 ΕΥΘΥΓΡΑΜΜΙΣΗ
✓ ΕΚΠΤΩΤΙΚΗ ΚΑΡΤΑ "HELLAS

ΜΟΝΟ ΜΕ 55 euro ΕΤΗΣΙΩΣ!!!

ΚΑΘΗΜΕΡΙΝΑ ΟΛΑ ΤΑ ΝΕΑ ΤΗΣ ΔΩΔΕΚΑΝΗΣΟΥ ΣΤΟ INTERNET

www.rodiaki.gr

ΟΙΚΟΥΜΕΝΙΚΟ ΠΑΤΡΙΑΡΧΕΙΟΝ
ΙΕΡΑ ΜΗΤΡΟΠΟΛΙΣ ΡΟΔΟΥ
ΙΕΡΟΣ ΝΑΟΣ ΑΠΟΣΤΟΛΟΥ ΘΩΜΑ ΜΟΝΟΛΙΘΟΥ

Καλούμε το Χριστεπώνυμο πλήρωμα να παραβρεθεί στις 23 Αυγούστου ημέρα Παρασκευή στον Ιερό Ναό Παναγίας της Καθολικής στην Κρεμαστή για να παρακολουθήσει την χειροτονία σε πρεσβύτερο του ιεροδιακόνου π. Εμμανουήλ ο οποίος και προορίζεται να διατελέσει εφημέριος στον Ιερό Ναό Αποστόλου Θωμά Μονολίθου. Η παρουσία σας και η συμπροσευχή σας θα πλαισιώσει με αγάπη τον νέο μας εφημέριο.

Η εκκλησιαστική επιτροπή Μονολίθου

ΠΟΛΙΤΙΣΤΙΚΟΣ ΟΡΓΑΝΙΣΜΟΣ ΔΗΜΟΥ ΠΕΤΑΛΟΥΔΩΝ

"ΠΟΛΙΤΙΣΤΙΚΟ ΚΑΛΟΚΑΙΡΙ 2002"

ΠΟΛΙΤΙΣΤΙΚΕΣ ΕΚΔΗΛΩΣΕΙΣ ΣΤΑ ΠΛΑΙΣΙΑ ΛΕΙΤΟΥΡΓΙΑΣ ΤΗΣ 37ΗΣ ΠΑΝΕΛΛΗΝΙΑΣ ΕΚΘΕΣΗΣ ΧΕΙΡΟΤΕΧΝΙΑΣ ΚΡΕΜΑΣΤΗΣ

● **23-8-2002 ημέρα Παρασκευή**

- Ωρα 20.30: Απονομή επαίνων, σε αριστεύσαντες μαθητές-μαθήτριες Γυμνασίου-Λυκείου Κρεμαστής.
- Ωρα 21.00: Παρουσίαση χορευτικού συγκροτήματος από το χορευτικό τμήμα της Δ/νσης Αστυνομίας Πειραιά στο χώρο της Εκθεσης Κρεμαστής.

● **24-8-2002 ημέρα Σαββάτο**

- Ωρα 20.00: Εισαγωγή στην τέχνη της Αγιογραφίας από την ομάδα εργαστηρίου της Βυζαντινής Αγιογραφίας του ΠΟΔΠ στο χώρο της Εκθεσης Κρεμαστής.

● **25-8-2002 ημέρα Κυριακή**

Απονομή αναμνηστικών συμμετοχής στους Εκθέτες που συμμετείχαν στην 37η Πανελλήνια Εκθεση Χειροτεχνίας.

Διαγωνισμός τοπικής παραδοσιακής μαγειρικής στο χώρο της Εκθεσης Κρεμαστής.

Από τις 10 έως τις 25 Αυγούστου θα λειτουργεί έκθεση έργων Αγιογραφίας από το εργαστήρι Βυζαντινής Αγιογραφίας του ΠΟΔΠ στο χώρο της Εκθεσης Κρεμαστής.

Χορηγός: Coca Cola E.E.E. A.E.
Υποκατάστημα Ρόδου
Ο ΠΡΟΕΔΡΟΣ
ΚΟΥΔΟΥΝΗΣ ΝΙΚΟΛΑΟΣ

ΕΛΛΗΝΙΚΗ ΔΗΜΟΚΡΑΤΙΑ
ΔΗΜΟΣ ΡΟΔΟΥ
ΕΠΑΡΧΙΑ ΡΟΔΟΥ
ΝΟΜΟΣ ΔΩΔΕΚΑΝΗΣΟΥ

ΓΝΩΣΤΟΠΟΙΗΣΗ ΓΑΜΟΥ

Γνωστοποιείται, σύμφωνα με το άρθρο 1369 του Αστικού Κώδικα, όπως τροποποιήθηκε με το Ν. 1250/1982, ότι:

Η **Ευφροσύνη Παναγιωταρά** του **Δημητρίου** και της **Γεωργίας** που γεννήθηκε στην Πάτρα του Νομού Αχαΐας και κατοικεί στην Ρόδο του Νομού Δωδεκανήσου επαγγέλματος ιδιωτική υπάλληλος και ο **Κωνσταντίνος Γκούτης** του **Γεωργίου** και της **Ολυμπίας** που γεννήθηκε στην Πάτρα του Νομού Αχαΐας και κατοικεί στην Ρόδο επαγγέλματος Στρατιωτικός πρόκειται να παντρευτούν στο Δημαρχείο του Δήμου Ρόδου.

Ρόδος 20/8/2002
Ο δήμαρχος
Γεώργιος Γιαννόπουλος

Η "ΑΣΦΑΛΕΙΑ" δεν εκτιμάται με το κόστος
Αλλά ακόμα και έτσι, δεχόμαστε συγκρίσεις
ΑΠΟΣΠΑΣΜΑΤΙΚΟ ΤΙΜΟΛΟΓΙΟ ΜΙΚΤΩΝ 6 ΜΗΝΙΑΙΩΝ
ΑΣΦΑΛΙΣΤΡΩΝ ΣΕ Β.Μ. 04 ΝΗΣΟΥ ΡΟΔΟΥ

ΙΠΠΟΙ	Ε.Ι.Χ.	ΚΑΛΥΨΕΙΣ
01-06	77.18	Α/Ε για ΣΒ 500.000 €
07-08	81.17	ΥΖ 100.000 €
09-10	97.94	Α/Ε Κλοπής
11-12	103.05	Φωτιά 2.935 €
13-14	111.31	Στάσεις-Απεργ. 2.935 €
		Πολ. Ταραχές 2.935 €

ΙΠΠΟΙ	ΦΙΧ/ΑΓΡ	ΚΑΛΥΨΕΙΣ
01-10	63.44	Τρομ. Ενεργ. 2.935 €
11-15	85.46	Προσ. Ατυχ. Οδ. 7.337 €
16-20	88.63	Φροντίδα Ατυχ.

(ΠΑΚΕΤΟ SILVER 1)

ΙΠΠΟΙ	ΦΙΧ/ΕΠΑΓ
01-10	100.32
11-15	113.23
16-20	125.06

ΙΠΠΟΙ	ΤΑΞΙ	ΚΑΛΥΨΕΙΣ
01-15	221.66	Α/Ε ως ανωτέρω
16-20	236.10	Θραύση Κρυστάλλων
21-25	284.25	Νομική Προστασία

ΙΠΠΟΙ	Φ.Δ.Χ.	ΚΑΛΥΨΕΙΣ
01-15	222.27	Α/Ε ως ανωτέρω
16-20	237.99	Φωτιά 2.935 €
21-30	261.54	Προσ. Ατυχ. Οδ. 7.337 €
31-40	282.48	
41-55	303.42	
56-75	345.30	
76++	378.03	

CC	ΜΟΤΟ	ΚΑΛΥΨΕΙΣ
00-50	13.86	
51-250	22.64	Α/Ε ως ανωτέρω
250++	58.91	

Ασύγκριτες τιμές και στους κλάδους:
Πυρός (Κατοικιών-καταστημάτων) Σεισμού, Πλημμύρας, Καταιγίδας, Θύελλας, Μεταφορών Ατυχημάτων, Σκαφών κ.λ.π.

"Sigma" Ασφαλιστικά Γραφεία
Καζαντζάκη 2 & Εθνικής Αντίστασης-Ρόδος
Thl. 02410 31468-70328-70264 Fax 02410 33644
Υπεύθυνος ΣΑΝΣΟΓΛΟΥ ΠΑΝΤΕΛΗΣ

ΓΕΩΡΓΙΟΣ ΦΤΕΡΟΥΓΑΣ ΕΠΕ «HOTEL WING»

ΙΣΟΛΟΓΙΣΜΟΣ 31ης ΔΕΚΕΜΒΡΙΟΥ 2001 Α.Φ.Μ. 95258520

ΕΝΕΡΓΗΤΙΚΟ	ΧΡΗΣΗ 2001 Αξ. κτήσεως	Αποσ/σεις	Αναπ. Αξία	ΧΡΗΣΗ 2000 Αξ. κτήσεως	Αποσ/σεις	Αναπ. Αξία
Γ. ΠΑΓΙΟ ΕΝΕΡΓΗΤΙΚΟ						
II. Ενσώματες ακινητοποιήσεις						
2. Γήπεδα - Οικόπεδα	36.808.947	-	36.808.947	36.808.947	-	36.808.947
3. Κτίρια & Τεχνικά έργα	210.260.528	190.691.105	19.569.423	206.420.151	182.324.009	24.096.142
4. Μηχανήματα - Τεχνικές εγκ/σεις	18.210.297	12.027.796	6.182.501	11.700.297	10.759.323	940.974
5. Έπιπλα & λοιπός εξοπλισμός	17.194.272	17.194.271	1	17.194.272	17.194.271	1
6. Μεταφορικά μέσα	8.019.548	8.019.547	1	8.019.548	8.019.547	1
Σύνολο Πάγιου Ενεργ/κού (ΓΙΙ)	290.493.592	227.932.719	62.560.873	280.143.215	218.297.150	61.846.065
Δ. ΚΥΚΛΟΦΟΡΟΥΝ ΕΝΕΡΓΗΤΙΚΟ						
I. Απαιτήσεις						
Φόροι & Τέλη			358.899			358.899
Λογ. Διαχ. Ελλην. Δημοσίου/ΦΠΑ			2.480.534			987.381
Εγγυήσεις			30.000			30.000
II. Διαθέσιμα						
Ταμείο			6.084.694			3.364.285
Σύνολο Κυκλοφ. Ενεργητικού (ΔΙ+ΔΙΙ)			8.954.127			4.740.565
ΓΕΝΙΚΟ ΣΥΝΟΛΟ ΕΝΕΡΓΗΤΙΚΟΥ (Γ+Δ)			71.515.000			66.586.630

ΠΑΘΗΤΙΚΟ	ΧΡΗΣΗ 2001	ΧΡΗΣΗ 2000
Α. ΙΔΙΑ ΚΕΦΑΛΑΙΑ		
I. Κεφάλαιο μετοχικό	25.000.000	25.000.000
Διαφορές ανα προσαρμογής	57.243.489	57.243.489
Αποτελέσματα εις νέον	15.077.945	13.511.767
Υπολ. ζημιών προηγ. χρήσεων	22.655.133	9.143.366
Σύνολο Ιδίων Κεφαλαίων	44.510.411	59.588.356
Β. ΥΠΟΧΡΕΩΣΕΙΣ		
I. Βραχυπρόθεσμες υποχρεώσεις		
1. Ασφαλιστικοί οργανισμοί	236.515	236.408
2. Υποχρεώσεις από φόρους	5.554	10.840
3. Λογ/σμός εταίρων	26.711.497	6.711.497
4. Προς πιστ. λογ/σμοί	51.023	39.529
Σύνολο υποχρεώσεων (ΒΙ)	27.004.589	6.998.274
ΓΕΝ. ΣΥΝ. ΠΑΘΗΤΙΚΟΥ (Α+Β)	71.515.000	66.586.630

ΚΑΤΑΣΤΑΣΗ ΛΟΓΑΡΙΑΣΜΟΥ ΑΠΟΤΕΛΕΣΜΑΤΩΝ ΧΡΗΣΕΩΣ 31/12/2001

	ΧΡΗΣΗ 2001	ΧΡΗΣΗ 2000
1. Κύκλος εργασιών	-	3.341.509
Μείον: Κόστος πωληθ. υπηρεσιών	-	-6.904.624
2. *Μικτά αποτελ. (ζημίαι) χρήσεως*	-	*3.563.115*
ΜΕΙΟΝ: Έξοδα διοικητικής λειτουργίας	-7.242.376	-3.167.301
ΠΛΕΟΝ: Ανόργανα έσοδα	1.800.000	1.200.000
3. *Μερικά αποτελέσματα (ζημίαι) χρήσεως*	*5.442.376*	*5.530.416*
Μείον αποσβέσεις χρήσεως	-9.635.569	7.981.351
4. *Ολικά αποτελέσματα*	*(15.077.945)*	*(13.511.767)*

ΠΙΝΑΚΑΣ ΔΙΑΘΕΣΕΩΣ ΑΠΟΤΕΛΕΣΜΑΤΩΝ

	ΧΡΗΣΗ 2001	ΧΡΗΣΗ 2000
Ζημίαι εις νέον	(15.077.945)	(43.511.767)

Ο Διαχειριστής
Γ. ΦΤΕΡΟΥΓΑΣ

Ο Λογιστής
Γ. ΚΑΣΕΚΑΣ

ΔΙΕΥΘΥΝΣΗ ΔΑΣΩΝ ΔΩΔΕΚΑΝΗΣΟΥ

ΑΝΑΚΟΙΝΩΣΗ

Γνωστοποιείται κατά το άρθρο 14 του Ν. 998/79, η αποστολή για δημοσίευση στον δήμο Αφάντου της αριθμ. 4490/6-8-02 Πράξης χαρακτηρισμού έκτασης που εκδόθηκε από τον Δ/ντή Δασών Δωδ/σου. Η ΚΜ 3258 γαιών Αφάντου χαρακτηρίζεται ως γεωργική έκταση.

Ο Δ/ντής Δασών Δωδ/νήσου
Φίλιππος Κοντίτσης
Δασολόγος με Α' βαθμό

ΔΙΕΥΘΥΝΣΗ ΔΑΣΩΝ ΔΩΔΕΚΑΝΗΣΟΥ

ΑΝΑΚΟΙΝΩΣΗ

Γνωστοποιείται κατά το άρθρο 14 του Ν. 998/79 η αποστολή για δημοσίευση στο Δήμο Καλλιθέας της αριθμ.3635/26-6-2002 Πράξης χαρακτηρισμού έκτασης που εκδόθηκε από τον Δ/ντή Δασών Δωδ/σου. Η ΚΜ 771^^ γαιών Κοσκινού χαρακτηρίζεται ως γεωργική έκταση.

Ο Δ/ντής Δασών Δωδ/νήσου
Κοντίτσης Φίλιππος
Δασολόγος με Α' βαθμό

KYDON TOURS
ΚΕΝΤΡΙΚΟ ΠΡΑΚΤΟΡΕΙΟ
PORT AGENT

ΑΕΡΟΠΟΡΙΚΗ ΕΚΔΡΟΜΗ ΣΤΗΝ
ΚΩΝΣΤΑΝΤΙΝΟΥΠΟΛΗ
30/8 - 4/9/2002

Μεγαλοπρεπής εορτή στο Πατριαρχείο μας της Ινδίκτου 1/9 - Αρχή Εκκλησιαστικού έτους, υπό την αιγίδα του δεσπότη μας κ.κ. ΑΠΟΣΤΟΛΟΥ και του πρωτοσύγκελου πατέρα ΠΑΪΣΙΟΥ

ΠΕΡΙΛΑΜΒΑΝΕΙ
- Εισιτήρια ιπτάμενου Ρόδο - Μαρμαρίς - Ρόδο
- Αεροπορικά εισιτήρια Dalaman - Κωνσταντινούπολη - Dalaman, πτήση 1 ώρα (19.35-20.35)
- Μεταφορά Μαρμαρις Dalaman - Μαρμαρίς
- Μεταφορά Αεροδρόμιο - Κων/πολη - Αεροδρόμιο
- Πέντε διανυκτερεύσεις σε ξενοδοχείο 4 αστέρων με πρωινό στην Πλατεία Taksim στο Πέραν
- Περιηγήσεις - ξεναγήσεις με Ελληνίδα ξεναγό της Πόλης - Αγία Σοφία - Πατριαρχείο - Παναγία Βλαχερνών - Μονή Μπαλουκλί - Μονή της Χώρας με τα καλύτερα ψηφιδωτά του κόσμου - Παλάτι Τοπ Καπί - Παλάτι Ντολμά Μπαξέ - Ιππόδρομος - Βόσπορος - Μητρόπολη Χαλκηδόνος - Πριγκηπόνησσα - Καπαλί Τσαρσί (Κλειστή Αγορά 4000 μαγαζιά) - Αγορά στο Πέραν.
- Προαιρετική έξοδος σε καμπαρέ με μουσική International Folklor μπαλέτα - Oriental χορός.
- Την Κυριακή **1/9** θα παρακαλουθήσουμε στο Πατριαρχείο τον εορτασμό της Ινδίκτου, χοροστατούντος του Πατριάρχου μας κ.κ. Βαρθολομαίου.
- Χαρείτε την Πόλη σε ένα φανταστικό, πλούσιο πρόγραμμα που ετοιμάσαμε για σας.

ΤΙΜΗ κατ' άτομο σε δίκλινο **530 euro**
σε δίκλινο **580 euro**
ΔΕΝ ΠΕΡΙΛΑΜΒΑΝΟΝΤΑΙ οι είσοδοι στα μουσεία

ΣΥΝΟΔΟΣ η κ. ΕΛΕΝΗ ΨΥΛΛΑΚΗ

ΑΛΛΕΣ ΕΚΔΡΟΜΕΣ

- **ΡΩΣΙΑ**
  - 25/9- 1/10: ΜΟΣΧΑ - ΑΓΙΑ ΠΕΤΡΟΥΠΟΛΗ - ΖΑΓΚΟΡΣΚ (ΠΑΤΡΙΑΡΧΕΙΟ)
- **ΜΑΛΤΑ**
  - 11/10 - 14/10 και 25/10-28/10 (2 εκδρομές)
- **ΝΟΕΜΒΡΙΟ (1-15/11/2002):** **ΑΥΣΤΡΑΛΙΑ.** Ενα πρόγραμμα έκπληξη για σας
- **ΝΟΕΜΒΡΙΟ (22/11 - 6/12/2002):** **ΣΙΓΚΑΠΟΥΡΗ–ΜΠΑΝΓΚΟΓΚ–ΜΠΑΛΙ–ΠΟΥΚΕΤ**
- **ΧΡΙΣΤΟΥΓΕΝΝΑ: ΙΣΠΑΝΙΑ**

ΠΡΑΚΤΟΡΕΙΟ ΚΥΔΩΝ
Εθ. Δωδ/σίων 14 - Ακτή Σαχτούρη 8
ΤΗΛ. 02410/23000-27900 • FAX: 32741



Ρόδος: εἰκῇ καὶ ὡς ἔτυχε...

...Μερεμέτια



Πάρκο της Δημοκρατίας: Το προστατευτικό στήριγμα στο "στρουμφόσπιτο" έχει μείνει μισό, και από κάτω καραδοκεί ένα μίνι "βάραθρο".



Και πάλι στο πάρκο της Δημοκρατίας: Από τα 6 καθίσματα της "γυρίστρας", η προστατευτική αλυσίδα υπάρχει μόνο σε ένα.

...Πολιτιστικές αρπαχτές

«Αυτό το καλοκαίρι θα πρέπει να έχει σπάσει κάθε προηγούμενο ρεκόρ "αρπαχτής". Δεκάδες τραγουδιστάδες (από πανηγύρι σε πανηγύρι, από κατσάβραχα σε παραλίες) και θίασοι (ηθοποιών, θεατρίνων, "δασκάλων" - σκηνοθετών, πρωταγωνιστών και τσαρλατάνων του θεάτρου μας), αλώνισαν την επαρχία και τις γειτονιές, προσφέροντας -τί άλλο;- πολιτισμό! Να φταίνε οι επερχόμενες εκλογές της Αυτοδιοίκησης; (Σας δώσαμε πολύ-τισμό, δώστε μας ψήφους...). Να φταίνε τα πακέτα της Πολιτιστικής, του ΥΠΠΟ και του Ελληνικού Φεστιβάλ;».

(Γιώργος Σκούρτης, συγγραφέας)

...Πολιτιστικές εκδηλώσεις με την Τουρκία, φέτος γιοκ

Οπως θα έχουν παρατηρήσει οι ενασχολούμενοι περί των πολιτιστικών και γενικότερα πολιτισμικών εκδηλώσεων, αυτό το καλοκαίρι στη Ρόδο και στα νησιά μας δεν είχαμε πολιτιστικές εκδηλώσεις με τουρκικά συγκροτήματα, που λίγο πολύ προωθούσαν τα "εκπολιτιστικά" ανοίγματα του φασιστικού καθεστώτος της Αγκυρας, σε αντίθεση με τα περασμένα δύο - τρία καλοκαίρια.

Οι εξηγήσεις είναι πολλές:

- Τους τέλειωσαν οι επιχορηγήσεις από την Ευρωπαϊκή Ενωση και συνεπώς σταμάτησαν και οι "αρπαχτές" των μέτρων οικοδόμησης εμπιστοσύνης...

- Το Γιωργάκη είναι θυμωμένο με τον Τζεμ και του κάνει κόλπα...

- Οι διάφοροι πολιτιστικοί φορείς ξέκοψαν από το υπουργείο Εξωτερικών και κάνουν του κεφαλιού τους...

Δεν ξέρουμε τι πιστεύετε εσείς, εμείς όμως, προς την πρώτη κλίνουμε!

...Διακοπές πολιτευτών στην Κω

Πιένες είχε τον Δεκαπενταύγουστο η **Κως.** Στο νησί του Ιπποκράτη πέρασαν τις οικογενειακές διακοπές τους οι εντιμότατοι Παπαντωνίου, Σηφουνάκης, Γείτονας, Σμυρλής και ο Γ. Παπανδρέου.

...Η απορία μας είναι αν ήταν φιλοξενούμενοι στα ξενοδοχεία που διέμεναν ή πλήρωσαν από την τσέπη τους!

...Ξέρεις ποιά είμαι εγώ; Η περιφερειάρχης!

«Η εξακρίβωση των στοιχείων της Μαρίας Σκέμπερη από νεαρή αστυνομικό που υπηρετεί στο αεροδρόμιο της Μυτιλήνης, στάθηκε αφορμή για έναν φοβερό καβγά μεταξύ της ελεγχόμενης και της αστυνομικού.

Οι επιβάτες που βρέθηκαν στον αερολιμένα πήραν το μέρος της αστυνομικού υποστηρίζοντας ότι αδίκως εξεγέρθηκε η περιφερειάρχης Βορείου Αιγαίου Μαρία Σκεμπέρη επειδή, όπως είχε υποχρέωση η αστυνομικός, της ζήτησε την ταυτότητά της.

Η περιφερειάρχης, σύμφωνα με τους επιβάτες, θεώρησε υποτιμητική τη συμπεριφορά της αστυνομικού και αυτό την εξαγρίωσε. Σύμφωνα πάντα με τους επιβάτες, η κ. Σκέμπερη άρχισε να εκτοξεύει απειλές ότι θα την αναφέρει στον διευθυντή της και θα χάσει τη δουλειά της».

ΜΕΡΙΚΕΣ ΦΟΡΕΣ ΓΙΑ ΝΑ ΑΡΕΣΕΙΣ ΠΡΕΠΕΙ ΝΑ ΦΤΑΣΕΙΣ ΣΤΑ ....ΆΚΡΑ!!



- ΠΡΟΣΘΕΤΙΚΗ ΝΥΧΙΩΝ ΜΕΤΑΞΙ-ΑΚΡΥΛΙΚΟ
- ΜΑΝΙΚΙΟΥΡ-ΠΕΝΤΙΚΙΟΥΡ ΑΝΑΝΕΩΣΗΣ
- ΟΡΘΟΝΥΧΙΑ (ΠΟΝΕΜΕΝΑ ΓΥΡΤΑ ΝΥΧΙΑ)
- ΣΚΛΗΡΥΝΣΗ ΦΥΣΙΚΩΝ ΝΥΧΙΩΝ
- ΛΕΥΚΑΝΣΗ ΝΥΧΙΩΝ (ΧΕΡΙΑ-ΠΟΔΙΑ)
- ΦΡΥΔΙΑ - ΒΛΕΦΑΡΙΔΕΣ
- ΜΟΝΙΜΟ ΓΑΛΛΙΚΟ
- MONIMA DESIGNS
- ΑΠΟΤΡΙΧΩΣΗ

BEAUTY NAILS BN RHODES

ΑΝ ΤΟ ΖΗΤΟΥΜΕΝΟ ΣΑΣ ΕΙΝΑΙ Η *ΑΚΡΑ ...ΠΟΛΥΤΕΛΕΙΑ*

BEAUTY NAILS - STUDIO ΑΙΣΘΗΤΙΚΗΣ ΝΥΧΙΩΝ
ΕΜΠΟΡΙΚΟ ΚΕΝΤΡΟ ΦΩΚΙΑΛΗ-ΑΓ. ΑΝΑΣΤΑΣΙΑΣ 40-ΤΗΛ. 70660-ΚΙΝ. 0944 520887

ΡΟΔΟΤΡΥΠΟΚΟΠΤΙΚΗ Ο.Ε.
ΚΟΥΛΙΑΝΟΣ ΔΗΜΗΤΡΙΟΣ & ΣΙΑ Ο.Ε.
ΚΟΛΟΚΟΤΡΩΝΗ 66 ΡΟΔΟΣ ΤΗΛ. & FAX: 0241/77257 ΚΙΝ.: 0932/732331

ΤΡΥΠΑΜΕ - ΚΟΒΟΥΜΕ - ΣΠΑΜΕ



ΜΠΕΤΑ - ΤΟΥΒΛΑ - ΤΣΙΜΕΝΤΟΛΙΘΟΥΣ - ΠΑΤΩΜΑΤΑ, ΠΕΤΡΕΣ
ΧΩΡΙΣ ΟΡΙΟ ΠΑΧΟΥΣ

ΧΩΡΙΣ ΔΟΝΗΣΕΙΣ - ΡΩΓΜΕΣ - ΣΚΟΝΕΣ



ΕΡΓΑΣΙΕΣ:
ΑΝΟΙΓΟΥΜΕ ΠΟΡΤΕΣ - ΠΑΡΑΘΥΡΑ
ΚΑΝΑΛΙΑ ΣΕ ΠΑΤΩΜΑΤΑ ΓΙΑ ΥΔΡΑΥΛΙΚΟΥΣ & ΗΛΕΚΤΡΟΛΟΓΟΥΣ
ΤΡΥΠΕΣ ΔΙΑΦΟΡΩΝ ΜΕΓΕΘΩΝ & ΚΥΚΛΙΚΑ ΑΝΟΙΓΜΑΤΑ ΓΙΑ ΣΚΑΛΕΣ
ΕΠΙΣΗΣ ΓΙΝΟΝΤΑΙ ΚΟΠΕΣ ΣΕ ΤΟΙΧΟΥΣ ΑΠΟ ΠΕΤΡΑ & ΑΝΑΣΤΗΛΩΣΕΙΣ ΜΕ ΜΠΕΤΟ Η ΣΙΔΗΡΟΚΑΤΑΣΚΕΥΗ



ΣΤΙΣ ΕΡΓΑΣΙΕΣ ΜΑΣ ΣΥΜΠΕΡΙΛΑΜΒΑΝΕΤΑΙ Η ΜΕΤΑΦΟΡΑ ΜΠΑΖΩΝ
Ολες οι εργασίες είναι με την σύγχρονη μέθοδο έγχυσης νερού προς αποφυγή σκόνης

(εκ)πολιτισμικά παίγνια

επιμέλεια: Κωστής Νικολάκης

Ματθαίος Μουντές

"Το Αιγαίο, ρίζα και διάρκεια"

«Σαράντα αιώνες κυκλοφορεί μέσα στις φλέβες μας το Αιγαίο Πέλαγος. Ιδιο το αίμα, που μας συντηρεί και μας συγκλονίζει. Βουίζει στα αυτιά μας και στη μνήμη μας, μας περιβρέχει με την αρμύρα του, μας νανουρίζει στην κούνια και μας μοιρολογά με το μοιρολόι των κυμάτων. Ποτίζεται από τις βροχές και τα δάκρυά μας και γίνεται πιο βαθύ, παίρνοντας κάτι από το μυστήριο της ψυχής μας της αντιφατικής, που μίσησε, αγάπησε, πίστεψε, αρνήθηκε, δολοφονήθηκε, αυτοκτόνησε, πέθανε ειρηνικά, αναστήθηκε. Τα σπίτια μας είναι κτισμένα στ' ακρογιάλια του Αιγαίου, τα δένδρα μας τα φυτέψαμε πάνω στα βράχια του.

Τα παιδιά μας τα κάμαμε καραβοκύρηδες και γεμιτζήδες, γιατί ακούσαμε το δικό του κάλεσμα. Τα τραγούδια μας βαφτίστηκαν στον αφρό του και τα τροπάριά μας συνθέτουν την ακατάπαυστη ιερή ακολουθία του. Ο ήλιος ο πρώτος του Ελύτη και το μοιρολόι της φώκιας του κυρ-Αλέξανδρου Παπαδιαμάντη αναδύονται μέσα από τους ήχους των μελτεμιών, καθώς ταλαιπωρούν ηδονικά τις ελιές, τις συκιές και τα κυπαρίσσια μας. Μέσα στην ελληνική μας μνήμη, το Αιγαίο πλάθει και τονίζει το χαρακτήρα μας, τη λαλιά μας, λαξεύει τα ιδανικά και τα όνειρα.

Η καρδιά μας είναι ένα μικρό μόριο αιγαιοπελαγίτικης δροσιάς, την ώρα του Αυγούστου, που το φεγγάρι αγιάζει την επιφάνεια των νερών.

Μια βιολογική ορμή δένει τη νοσταλγία με την προσμονή μας, να το ταξιδέψουμε τούτο το γενέθλιο Αιγαίο, να το περπατήσουμε επί πτερύγων ανέμων, να το κεντήσουμε με τραγούδι και εσπερινές επάρσεις, να το μυρίσουμε πριν μας τα βρομίσουν ολότελα, να το υμνήσουμε, προτού η φωνή μας γίνει ακατάλληλη για τραγούδι.

"Βάρκα θέλω ν' αρματώσω
με σαρανταδυό κουπιά
και μ' εξήντα παλληκάρια
να σε κλέψω μια βραδιά".

Ας αγαπήσουμε την απεραντοσύνη του, που τη φυλάνε τα βράχια μας. Οι φτέρνες μας ας ενωθούνε με το αλάτι και το λίγο χώμα μας. Αρματώνοντας βάρκα ή μπομπάρδα, τρεχαντηράκι ή καραβόσκαρο γερό, ας αλετρίσουμε τους αγρούς των κυμάτων του. Στα μικρά απάνεμα λιμανάκια, ας φιλήσουμε τα χέρια των μανάδων μας, ας αφουγκραστούμε τον καημό της αρραβωνιαστικιάς, ας ψάλλουμε με το γέρο-λεβίτη την Παράκληση στην Παναγία Θεοτόκο. Βότσαλα δροσερά και πολύχρωμα, αγκάθια και βασιλικά, φραγκόσυκα και σταφύλια ροζακιά ας γίνει για λίγο η ακριβή περιουσία μας.

Τρίζουν κάτω από τα γυμνά μας πόδια τα χαλίκια του γιαλού κι ερεθίζουν τη μνήμη μας για να αναστήσει την τοιχογραφία του Αιγαίου. Είναι μια τοιχογραφία ξεθωριασμένη σε πολλές μεριές, ακρωτηριασμένη, σπαραγμένη. Μόνο που τα σπαράγματά της μας μιλούν με τρόπο συγκλονιστικό. Μας γοητεύουν με την ομορφιά των φράσεων, με τα κατορθώματα της σμίλης, με τη μυστική υποβολή του στοχασμού.

Οι ερμηνείες του σύμπαντος ξεκινούν από τα παράλια της Ιωνίας και υψώνουν την οικουμενική σκέψη στην πιο καθαρή ουσία της γνώσης και της ζωής. Δαμάζουν τις ψυχικές δυνάμεις και διαλάμπουν μέσα σ' έναν πολιτιστικό και πνευματικό ορίζοντα που όμοιό του δε γνώρισε ποτέ ο κόσμος.

Το Αιγαίο ρίζα και ανθός μιας πανάρχαιης πίστης στάθηκε η παρηγοριά για τις ευγενικότερες αξιώσεις της ψυχής των ανθρώπων.

Το Αιγαίο ξεπερνώντας τα όρια του αρχαίου κόσμου και της ιστορίας φώτισε τις κορφές και τα φαράγγια της γης και προετοίμασε τον ηθικό και πνευματικό δρόμο του νεώτερου ανθρώπου.

Ετσι προβάλλει πάντα μπροστά στα θαμπωμένα μάτια μας σαν ένας χλωρός, απέραντος ανθώνας ποίησης και ζωής. Μας προτείνει την πιο αγαπημένη αναζήτηση και δίψα όπως της πίστης, της πατρίδας και του ονείρου. Ολα μέσα στο Αιγαίο γεννιούνται από τη θεϊκή ουσία του παντός. Εδώ βλάστησαν τα έπη και οι λυρικοί στίχοι κι ανθίσανε ο ανθρωπισμός, η λαχτάρα της περιπέτειας, η αέναη αναζήτηση της αλήθειας.

Ουρανός και θάλασσα θεμελίωσαν την τρυφερή και αμείλιχτη ιδιοσυγκρασία των θαλασσοπόρων και των στοχαστών. Δυνάμωσαν τα ευγενικά ήθη και τις ορμές και τους πόθους της Παιδείας.

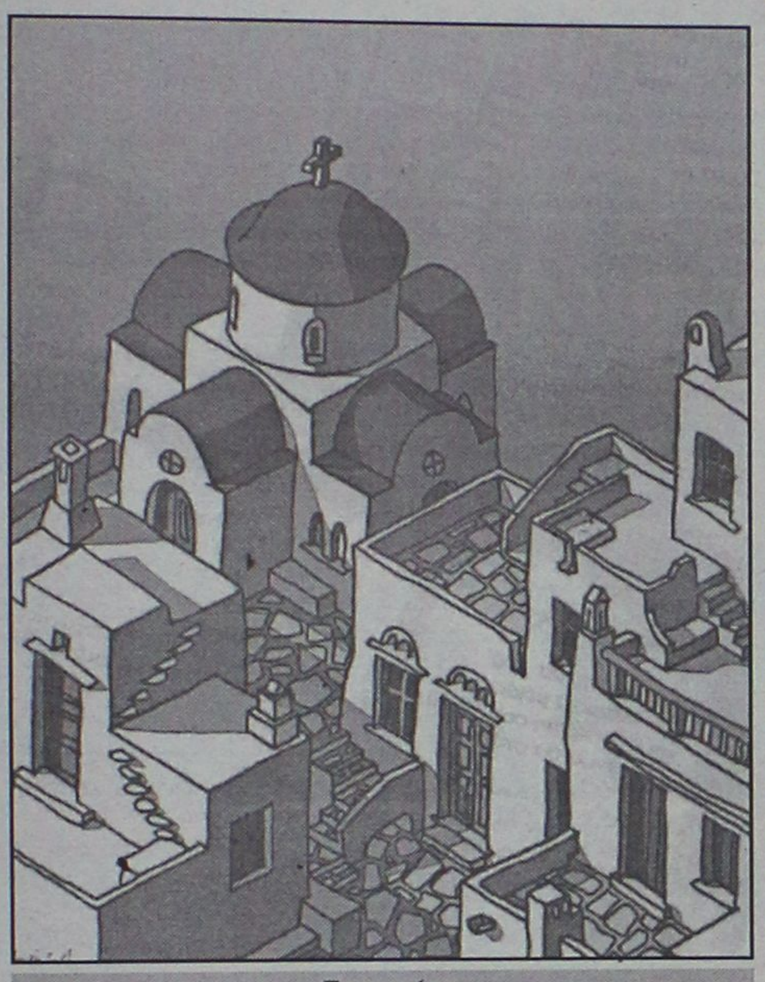

Σαντορίνη

Ο ελληνικός πολιτισμός από εδώ ξεκίνησε δίνοντας πλούσιες και δυναμικές τις συνέπειές του μέχρι τις μέρες μας.

Ο άνθρωπος του Αιγαίου στάθηκε πάντα απέναντι στη θάλασσά του όρθιος, φωτεινός, σταθερός. Δάμασε την προσωπική του μοίρα, ομορφαίνοντάς την, όπως δάμασε από τα πανάρχαια χρόνια τον αγριεμένο πόντο.

Ενας ύμνος ανεβαίνει, από τις ακρογιαλιές προς τις πλαγιές και τα βράχια. Καβατζάρει στεριές και ακρωτήρια και ανθίζει πάνω στα μάτια των θαλασσινών.

Η αναγνώριση της προσφοράς του Αιγαίου στον παγκόσμιο πολιτισμό ήρθε από νωρίς. Γιατί αυτή η θάλασσα σκόρπισε μέσα στις ψυχές και τα κορμιά ένα ιδιαίτερο φως. Αυτό το φως το βυζάξαμε κι εμείς μαζί με το μητρικό γάλα. Απο τον Ομηρο ως τον τελευταίο θαλασσομάχο με τα χελωνόπετσα χέρια θα δούμε να φυσομανά το ίδιο, ανικανοποίητο πάθος της περιπέτειας, του έρωτα, της ζωής. Η λυρική ποίηση του Αιγαίου, από τον Αρχίλοχο ως τον Ελύτη κι από τη Σαπφώ ως τον Αλέξανδρο Παπαδιαμάντη είναι ένας άνεμος που οργώνει τρεις χιλιάδες χρόνια τώρα τους αγρούς των κυμάτων.

Κι αυτός ο άνεμος γίνεται έκφραση μυστικής ζωής, ιστορία και τραγούδι. Το Αιγαίο είναι η μητέρα του αρχέγονου και του πιο σύγχρονου λυρισμού. Συγκερνά ρωμαλέα και γόνιμα τις εποχές και τους αιώνες, την ποίηση, την επιστήμη, την τέχνη και την ερμηνεία των θεϊκών και των ανθρώπινων περιστατικών.

Και τώρα καταθέτω την ταπεινή ομολογία πίστης στην γενέθλια θάλασσα:

Πιστεύω στο Αιγαίο και στο υπερούσιο φως που με γαλούχησε. Πιστεύω στη θαυμαστή του βλάστηση που από μια ρίζα αλμυρή απλώθηκε και σκίασε την οικουμένη. Πιστεύω στην ελευθερία και τη δημοκρατία που με δίδαξε. Πιστεύω στον τρυφερό νεανικό έρωτα που φύσηξε στα στήθια μου κάποτε.

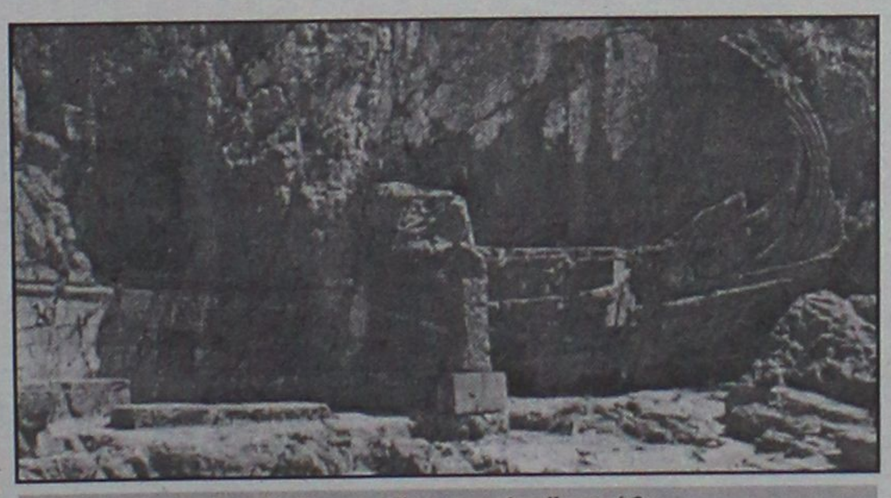

Λίνδος, το "πετρωμένο" καράβι

Το πιστεύω και το αγαπώ υμνώντας το για τη χαρά και τα πένθη, για τα έπη και τα μοιρολόγια, για τις μπουνάτσες και τις φουρτούνες του.

Γίνομαι κόκκος φωτός από το φως του, φεγγαρολούζομαι στα σταυροδρόμια του, σταυροκοπιέμαι στα ξωκκλήσια του. Δέομαί του να μας φωτίζει και να μας παρηγορεί. Αξιον εστί, το φως του Αιγαίου».

Ματθαίος Μουντές

«ΡΟΔΙΑΚΗ» ΑΠΟ ΤΟ 1915

ΦΛΑΣ ΣΤΟ ΠΑΡΕΛΘΟΝ


ΡΟΔΙΑΚΗ
PERIODICO SETTIMANALE

ΡΟΔΙΑΚΗ 13 ΟΚΤΩΒΡΙΟΥ 1916
Αριθμός φύλλου 58

ΑΡΧΑΙΟΛΟΓΙΚΑ

Κατά τας γενομένας επ' εσχάτων ανασκαφών εν Τριάντα εν τοις κτήμασι των κ. Δρακίδων ανεκαλύφθησαν πολλώ λόγου άξια αρχαιολογικά ευρήματα εντός αρχαϊκών τάφων του στ' αιώνος.

Μεταξύ τούτων διακρίνεται πίθος αρχαϊκός αμφορεύς μετά παραστάσεως πανόπλων ανδρών και άλλα πήλινα αγγεία και πλαγγών ταναγραίου ρυθμού εξαισίας καλλονής.

Τα ευρήματα ταύτα παραληφθέντα υπό του διευθυντού του Μουσείου της πόλεώς μας Δόκτορας κ. Α. Μαγιούρη και καθαρισθέντα κατετέθησαν εν τω ενταύθα Αστικώ Μουσείω όπερ οσημέραι δια νέων κειμηλίων πλουτιζόμενον καθίσταται εν τω καλυτέρων και πλουσιοτέρων εν τη καθ' ημάς Ανατολή.

Αξιόλογοι επίσης τάφοι ανεκαλύφθησαν και εν τη θέσει «Μαρίνου».

ΡΟΔΙΑΚΗ 20 ΟΚΤΩΒΡΙΟΥ 1916
Αριθμός φύλλου 59

ΚΥΒΕΡΝΗΤΙΚΑ ΔΙΑΤΑΓΜΑΤΑ

Δια του υπ' αριθμόν 159 και ημερομηνίαν 21 Οκτωβρίου 1916 Κυβερνητικού διατάγματος ο κ. Ιπποκράτης Ρούσσος, διωρίσθη αναπληρωτής δικαστής παρά τω πολιτικώ δικαστήριω Λέρου εις αντικατάστασιν του αποθανόντος Ι. Σιριδάκη.

ΑΝΑΧΩΡΗΣΙΣ ΠΡΟΞΕΝΟΥ

Το παρελθόν Σάββατον επιβάς του δια Πειραιά αναχωρούντος ελληνικού ατμοπλοίου «Βασιλεύς Κωνσταντίνος» ο κ. Ζήσης Χατζηβασιλείου πρόξενος της Ελλάδος εν Ρόδω, ανεχώρησε δι' Αθήνας ένθα προσεκλήθη υπό της Κυβερνήσεώς του.

Η διεξαγωγή της υπηρεσίας του Προξενείου κατά το διάστημα της απουσίας του κ. Προξένου ανετέθη εις τον αξιότιμον κ. Δημήτρην Βενετοκλήν.

ΣΥΓΧΑΡΗΤΗΡΙΟΝ

Επί τη επαξίω απονομή του Σταυρού των Ιπποτών του Στέμματος της Ιταλίας τω αξιοτίμω και αγαπητώ μοι προϊστάμενω κ.κ. Νικολάω Σισκαμάνη εκφράζω αυτώ, δια το τιμητικόν τούτο παράσημον τα θερμά και ειλικρινή μου συγχαρητήρια.

Μετ' αγάπης και σεβασμού
Κ. Α. Κυραμαριός

(Σ.Σ. Η Ροδιακή εκδιδόταν τότε υπό το καθεστώς Ιταλικής λογοκρισίας. Διατηρείται επίσης η γλώσσα και τα τοπωνύμια που υπάρχαν στις αρχές του αιώνα).



Η Διακόσμηση λέει ναι!
Εσείς θα πείτε όχι;
ΔΕΝ ΕΙΝΑΙ ΔΥΝΑΤΟΝ
Πού;
Στους μοναδικούς
χειροποίητους
πίνακες ζωγραφικής!
Καθρέπτες
ΒΙΤΡΩ
που ανεβάζουν την
αξία του χώρου σας και
κάνετε και σωστή τοποθέτηση.
Φτιάχνουν με μεράκι
Η ΡΟΔΟΥΛΑ & ο ΑΡΤΑΝ
Λίστες γάμου
Μιχ. Πετρίδη 96 κοντά στο ΜΗΔΕΙΑ
Τηλ. 62552 - 61483

Αντίλαλοι

πολιτικοί και άλλοι...



ΠΑΤΑΞΗ ΜΙΖΑΣ

Θα πατάξουμε...και τη μίζα με την λειτουργία των Κέντρων Εξυπηρέτησης Πολιτών, ανακοίνωσε χθες μεταξύ άλλων ο υπουργός Εξωτερικών **κ. Κώστας Σκανδαλίδης.**

Αυτό τουλάχιστον υποστήριξε στην συνέντευξη Τύπου, και το δικαιολόγησε λέγοντας ότι ο πολίτης για την διεκπεραίωση της δουλειάς του θα έχει τώρα να κάνει με μία υπηρεσία **και όχι με πολλές.**

Από την άποψη αυτή...μπορεί και να έχει δίκαιο ο κ. Σκανδαλίδης.

Λ.Μ.

Στη...ζούγκλα οι Πεταλούδες

Ευτυχώς που ο **Μάκης Τριανταφυλλόπουλος και η "Ζούγκλα"** του βρίσκονται ακόμη σε καλοκαιρινές διακοπές!

Διαφορετικά, θα είχε ήδη ετοιμάσει σειρά εκπομπών για τα όσα διαδραματίζονται αυτές τις μέρες στον Δήμο των Πεταλούδων.

Καλό θα είναι πάντως, **αυτού του είδους οι αντιπαραθέσεις-ποιοτικού κατά τα άλλα επιπέδου-να πάρουν ένα τέλος. Οχι τίποτε άλλο, αλλά επειδή ο ...Μητσικώστας** συνεχίζει τις εκπομπές του και έχει έλλειψη από θεματάκια αυτή την εποχή, μπορεί να δούμε...νέους-Πεταλουδάτους-πρωταγωνιστές.

Μιχ. Μ.

ΤΕΛΕΙΩΣΑΝ;

Δεν είναι κακό πράγμα να είσαι αισιόδοξος ειδικά όταν εκτίθεσαι στις εκλογές, διότι εκτός των άλλων μπορεί και να δημιουργείς κλίμα...υπέρ σου!

Εχουμε την εντύπωση όμως, ότι **ορισμένοι υποψήφιοι σύμβουλοι** (του α' και του β' βαθμού αυτοδιοίκησης) ...παραείναι!

Ετσι και τους ακούσεις να κάνουν εκτιμήσεις και αναλύσεις σου προκαλείται η εντύπωση ότι οι εκλογές έχουν τελειώσει ήδη.

Οχι τίποτα άλλο, αλλά εκ των πραγμάτων επειδή **...δεν πρόκειται να κερδίσουν όλοι,** οι μισοί τουλάχιστον κινδυνεύουν με ανώμαλη προσγείωση!

Ευτυχώς που ο υπουργός της Εμπορικής μας Ναυτιλίας, Γιώργος Ανωμερίτης **θα επιθεωρήσει εν πλω** τα λιμενικά έργα που εκτελούνται στην Ακαντιά και τη Μαρίνα! Διότι μεγάλος σε...ηλικία είναι ο άνθρωπος που να μπορέσει να πλησιάσει από...ξηράς σε χώρο τέτοιο που μοιάζει με πεδίο μάχης;

Μιχ. Μ.

Λ.Μ.

Δαχτυλίδι...ενέχυρο

Καθημερινά παράπονα για τους οδηγούς των **ταξί** (όχι φυσικά όλους) έχει το κοινό. Πέρα από τη **συμπεριφορά** ορισμένων, που δεν κρύβουν την...απογοήτευσή τους επειδή οι πελάτες είναι...έλληνες, κάποιος άλλος έφτασε στο σημείο όπως δήλωσε στη "Ρ" κάτοικος των Αγ. Αποστόλων, να πάρει ως ενέχυρο **κόσμημα,** μέχρι ο πελάτης να φέρει τα χρήματα για τη μεταφορά. Φαίνεται όμως ότι...το **δαχτυλίδι** άξιζε περισσότερο από το 1,5 ευρώ της διαδρομής και έτσι θεώρησε καλό να το πάρει και να φύγει!

Φυσικά ο...βιαστικός ταξιτζής, βρέθηκε τελικά αλλά το περιστατικό άφησε άσχημη εντύπωση.

Β. Μ.

ΟΠΩΣ ΕΓΙΝΑΝ

Ετσι όπως εξελίσσονται τα πράγματα στον δήμο Πεταλούδων...φοβούμαστε ότι θ' αλλάξει και το όνομα του δήμου.

Από δήμος Πεταλούδων θα ονομαστεί...δήμος Λεονταριών, για να είναι ασσορτί το όνομα με την αντιπαράθεση που επικρατεί!

Λ. Μ.

ΑΛΛΑΞΕ ΟΝΟΜΑ

Σε πάροδο της οδού Χατζηαγγέλου μένουν εδώ και χρόνια οι άνθρωποι και αυτό το όνομα χρησιμοποιούσαν για τον δρόμο τους.

Λογαριασμοί, αλληλογραφία κλπ. σ' αυτή την διεύθυνση ερχόταν.

Ξαφνικά τις προάλλες διαπίστωσαν ότι ο δρόμος τους άλλαξε...όνομα και λέγεται Καισσαρείας με αποτέλεσμα να ψάχνονται.

Ηδη όπως μαθαίνουμε ξεκίνησαν και τα προβλήματα...

Λ. Μ.

ΜΕΓΑΛΗ ΜΟΥΣΙΚΗ ΣΥΝΑΥΛΙΑ ΜΕ ΤΟΥΣ

"ΠΥΞ ΛΑΞ"

ΠΑΡΑΣΚΕΥΗ 23 ΑΥΓΟΥΣΤΟΥ

ΩΡΑ 22.00

ΔΗΜΟΤΙΚΟ ΓΗΠΕΔΟ ΙΑΛΥΣΟΥ
ΔΙΟΡΓΑΝΩΣΗ "ΓΑΣ ΙΑΛΥΣΟΣ"

ΕΙΣΟΔΟΣ 15 ΕΥΡΩ

Rodos Park
SUITES HOTEL

TRATTORIA AL PARCO

Στον δροσερό κήπο και δίπλα στην πισίνα του "Rodos Park"

ΡΕΝΑΤΟ και ΔΑΝΑΗ

Κάθε βράδυ μαζί σας σε υπέροχες μουσικές απολαύσεις

Rodos Park - Ρήγα Φεραίου 12
Τηλ. 02410 89700 ή 24612

ΔΩΔΕΚΑΝΗΣΑ
ΝΕΑ ΠΟΡΕΙΑ
Εκδήλωση Νεολαίας
Μουσική Βραδιά



Όλοι εκεί...
...Γιατί το Μέλλον Μας Ανήκει!

PARADISE

Πέμπτη 22 Αυγούστου
από 23:30

(Γιάννης Μαχαιρίδης, Υποψήφιος Νομάρχης)

G. Seferi 1 - Rhodes, Greece - Tel. 02410-62297, 0966-661888

ΠΟΛΙΤΙΣΤΙΚΟΣ ΟΡΓΑΝΙΣΜΟΣ ΔΗΜΟΥ ΡΟΔΙΩΝ



ΘΕΑΤΡΟ ΜΕΣΑΙΩΝΙΚΗΣ ΤΑΦΡΟΥ "ΜΕΛΙΝΑ ΜΕΡΚΟΥΡΗ" Στις 09:30μ.μ.
Εισιτήρια προπωλούνται στο Κινηματοθέατρο ΡΟΔΟΝ Τηλ.. 02410 28823

Coca-Cola Τρία Έψιλον DANE SEA LINE FERRIES Hilton

ΠΡΟΤΟΥΡ

ΠΟΛΙΤΙΣΤΙΚΟΣ ΟΡΓΑΝΙΣΜΟΣ ΔΗΜΟΥ ΡΟΔΙΩΝ

ΜΑΡΙΟΣ ΦΡΑΓΚΟΥΛΗΣ

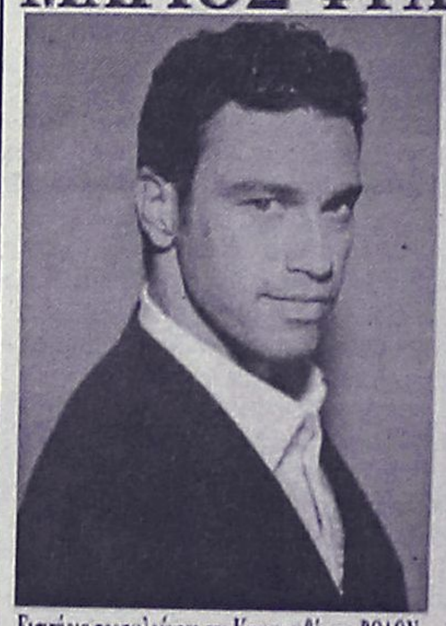

Παλάτι του Μεγάλου Μαγίστρου

Σάββατο 24/8/ 2002, στις 09:30μ.μ.

Εισιτήρια προπωλούνται στο Κινηματοθέατρο ΡΟΔΟΝ Δευτ. - Παρ. 09:00 - 13:30 & 16:00 - 21:00

Coca-Cola Τρία Έψιλον DANE SEA LINE FERRIES CAPSIS SOFITEL

ΠΡΟΤΟΥΡ

ΠΩΛΟΥΝΤΑΙ

1) **Μονοκατοικίες** στην Ιξιά των 150 τ.μ. και 70 τ.μ.
2) **Διαμερίσματα** με γκαράζ 91 τ.μ. και 97 τ.μ. σε μικρή πολυκατοικία με καλοριφέρ επί της Ανθούλας Ζερβού (κέντρο πόλεως).

Πληρ. κ. ΓΙΩΡΓΟ ΙΩΑΝΝΙΔΗ
Τηλ. 21714, 22307 - κιν. 0932296983