ΒΙΒΛΙΟΘΗΚΗ ΡΟΔΟΥ

ΕΤΟΣ ΙΔΡΥΣΗΣ 1949
ΙΔΙΟΚΤΗΣΙΑ - ΕΚΔΟΣΗ
Γ. ΔΙΑΜΑΝΤΙΔΗΣ
ΓΡΑΦΙΚΕΣ ΤΕΧΝΕΣ Α.Ε.
Γραφεία - Τυπογραφεία:
Μάρκου Μαλλιαράκη 3 (ΚΟΒΑ)
Τηλ.: Σύνταξης: 22410 27356-34101, FAX: 22410 20643
Τηλ.: Λογιστηρίου: 22410 35322, FAX: 22410 35322
e-mail: info@proodos.net & proodro@otenet.gr

ΠΡΟΟΔΟΣ

Ανεξάρτητη καθημερινή πρωινή εφημερίδα

ΑΡΙΘΜΟΣ ΦΥΛΛΟΥ 17.178 • ΤΙΜΗ 0,70 ευρώ

ΤΡΙΤΗ 21 ΜΑΡΤΙΟΥ 2006

ΠΛΗΡΩΜΕΝΟ ΤΕΛΟΣ Ταχ. Γραφείο Κ. ΡΟΔΟΥ Δρόμος αξίας Σ Κωδικός 1877

ΕΛΤΑ Hellenic Post

SATO OFFICE SYSTEMS
ΜΠΟΝΗΣ Ε.Π.Ε. ΤΗΛ. 22410 75555

Αφού κυριολεκτικά τα θαλάσσωσε

Ούτε να συζητήσει το ακτοπλοϊκό, τολμά ο υπουργός Αιγαίου

ΞΕΓΡΑΨΑΝ ΤΗ ΔΩΔΕΚΑΝΗΣΟ



Ούτε να συζητήσει το ακτοπλοϊκό, τολμά ο υπουργός Αιγαίου

ΑΡΝΗΘΗΚΕ να αναφερθεί στο ακτοπλοϊκό ο υπουργός Αιγαίου και Νησιωτικής Πολιτικής κ. Αριστοτέλης Παυλίδης όταν του τέθηκε το θέμα κατά τη διάρκεια συνέντευξης που έδωσε χθες το μεσημέρι στο περιθώριο της συνεδρίασης του περιφερειακού συμβουλίου Νοτίου Αιγαίου.

• Βέβαια το θέμα των συγκοινωνιών και των μεταφορών τέθηκε στη συνεδρίαση του περιφερειακού συμβουλίου από το δήμαρχο Ροδίων κ. Γιώργο Γιαννόπουλο που ζήτησε την χρηματοδότηση των υποδομών των μεταφορών για να γίνει η άρση της απομόνωσης των νησιών μας, την επιδότηση των μετοφορών ώστε να εξασφαλιστεί η υγεία, η παιδεία, τα πλοία, ο εφοδιασμός με αγαθά και όλα προς το ζην.

ΘΕΜΑ ακτοπλοϊκού, έθεσε και ο πρόεδρος του νομαρχιακού συμβουλίου κ. Φώτης Χατζηδιάκος, ο οποίος ζήτησε να πληροφορηθεί πότε θα λυθεί, λέγοντας χαρακτηριστικά ότι έχουν προκηρυχθεί όλες οι γραμμές της ακτοπλοΐας, εκτός από αυτή της Δωδεκανήσου, κάνοντας αναφορά σε προσβασιμότητα και προσπελασιμότητα.

• Τελικά απάντηση δεν πήραν, αφού οι κυβερνητικοί παράγοντες μίλησαν θεωρητικά και για το ακτοπλοϊκό, άλλα λόγια να αγαπιόμαστε.

Παρά τις υποσχέσεις

Μεγάλη καθυστέρηση στην πορεία των έργων και στο αεροδρόμιο

ΣΥΣΚΕΨΗ ΤΗΝ ΕΡΧΟΜΕΝΗ ΔΕΥΤΕΡΑ

ΕΥΡΕΙΑ σύσκεψη για την πορεία των έργων του αεροδρομίου, με αφορμή την έναρξη της νέας τουριστικής περιόδου, πρόκειται να γίνει τη Δευτέρα, 27 Μαρτίου, στο κτίριο του αεροδρομίου.

• Στην σύσκεψη αναμένεται να πάρουν μέρος ο υπουργός Αιγαίου Αριστοτέλης Παυλίδης, οι γενικοί γραμματείς των υπουργείων

ΣΥΝΕΧΕΙΑ ΣΤΗ ΣΕΛ. 4



Μεγάλη καθυστέρηση στην πορεία των έργων και στο αεροδρόμιο της Ρόδου

Εξυπηρέτηση των «γαλάζιων»

Κομματικές μεταθέσεις στο νοσοκομείο!..

ΔΙΑΜΑΡΤΥΡΙΑ ΤΩΝ ΓΙΑΤΡΩΝ

ΝΕΑ ΑΝΑΣΤΑΤΩΣΗ προκλήθηκε στο νοσοκομείο της Ρόδου, όταν η διοίκηση του ενέκρινε την αίτησή του μοναδικού οφθαλμίατρου στο νοσοκομείο της Κω να τον τοποθετήσει ως διευθυντή στο ίδρυμα στο νησί μας!.. Πρόκειται για μια καθαρή κομματική ενέργεια, γεγονός που προκάλεσε την έντονη αντίδραση του Συλλόγου Νοκομειακών Γιατρών που διαμαρτυρήθηκαν διότι ο εν λόγω οφθαλμίατρος δεν έχει τα εκ του νόμου απαιτούμενα προσόντα, μάλιστα δε οι

ΣΥΝΕΧΕΙΑ ΣΤΗ ΣΕΛ. 4

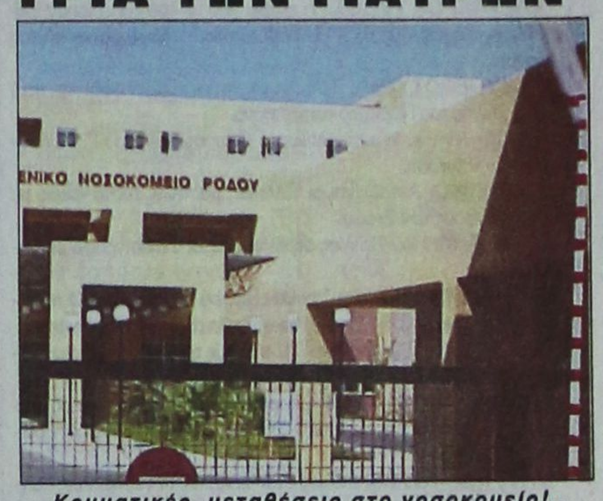

Κομματικές μεταθέσεις στο νοσοκομείο!..

Λόγω έλλειψης απαρτίας

Αναβλήθηκε η γενική συνέλευση του συλλόγου δικαστικών υπαλλήλων

ΣΥΖΗΤΗΣΗ ΓΙΑ ΤΟ ΠΑΡΑΔΙΚΑΣΤΙΚΟ ΚΥΚΛΩΜΑ

Αναβλήθηκε, λόγω μη δυνατότητας ύπαρξης απαρτίας, η προγραμματισμένη για χθες το πρωί έκτακτη γενική συνέλευση του συλλόγου δικαστικών υπαλλήλων της Ρόδου που είχε σαν μοναδικό θέμα την κατάσταση που έχει δημιουργηθεί μετά

ΣΥΝΕΧΕΙΑ ΣΤΗ ΣΕΛ. 4

Κατέστρεψε το αεροδρόμιο Καλάθου

Πέθανε ο θρυλικός Αγγλος καταδρομέας Νταίβιντ Σάδερλαντ

ΣΥΝΕΡΓΑΤΗΣ ΤΩΝ ΣΑΒΒΑ ΚΑΙ ΚΥΡΜΙΧΑΛΗ

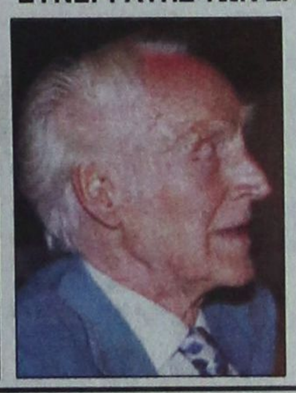

ΠΕΘΑΝΕ στις 15 Μαρτίου στο Λονδίνο σε ηλικία 86 ετών, έπειτα από μακροχρόνια πάλη με την ασθένεια Πάρκινσον, ο γνωστός στη Ρόδο από την απίστευτη σε σύλληψη, εκτέλεση και επιτυχία Επιχείρηση Anglo στα αεροδρόμια της

ΣΥΝΕΧΕΙΑ ΣΤΗ ΣΕΛ. 4

Πέθανε χτες ο ξενοδόχος Γ. Κυπριώτης

Πέθανε χθες στην Αθήνα ο γνωστός μεγαλοξενοδόχος Γιώργος Κυπριώτης, σε ηλικία 68 χρόνων, ύστερα από μάχη με την επάρατο.

Ο Γιώργος Κυπριώτης αυτοδημιούργητος, ξεκινώντας από κατασκευές οικοδομών με αντιπαροχή, δουλεύοντας ο ίδιος στις σκαλωσιές, κατάφερε να αποκτήσει ένα ξενοδοχείο στη Ρόδο και τρία στην Κω.

Σήμερα το μεσημέρι θα γίνει η κηδεία του στη γενέτειρά του, το χωριό Σορωνή.

Παρά τις κυβερνητικές διαβεβαιώσεις

Κίνδυνος να χάσουμε σημαντικούς πόρους από κοινοτικά προγράμματα

Η ΣΥΝΕΔΡΙΑΣΗ ΤΟΥ ΠΕΡΙΦΕΡΕΙΑΚΟΥ

ΚΑΜΠΑΝΑΚΙ για την απώλεια πόρων, από το Γ. ΚΠΣ «χτύπησαν» χθες οι υπερησιακοί παράγοντες, κατά την συνεδρίαση του

ΣΥΝΕΧΕΙΑ ΣΤΗ ΣΕΛ. 4

MINOAN LINES

Ενημερώνουμε το επιβατικό κοινό ότι στα κάτωθι **ΕΚΤΑΚΤΑ** δρομολόγια τον μήνα Απρίλιο θα έχουν τη δυνατότητα να ταξιδέψουν επιβάτες, ΙΧ και φορτηγά απ'ευθείας **ΡΟΔΟ - ΗΡΑΚΛΕΙΟ** και **ΗΡΑΚΛΕΙΟ - ΡΟΔΟ** σε 5 ώρες και 45 λεπτά με τα πολυτελέστατα ταχύπλοπα πλοία **«ΚΝΩΣΟΣ ΠΑΛΑΣ»**, **«ΦΑΙΣΤΟΣ ΠΑΛΑΣ»** των ΜΙΝΩΪΚΩΝ ΓΡΑΜΜΩΝ

ΠΛΟΙΟ: **ΚΥΡΙΑΚΗ 2/4/2005** **ΚΝΩΣΟΣ** ή **ΦΑΙΣΤΟΣ ΠΑΛΑΣ**
ΔΡΟΜΟΛΟΓΙΑ: ΡΟΔΟΣ - ΗΡΑΚΛΕΙΟ
Αναχώρηση: 16.30 Αφιξη: 22.30

ΠΛΟΙΟ: **ΠΕΜΠΤΗ 6/4/2005** **ΚΝΩΣΟΣ** ή **ΦΑΙΣΤΟΣ ΠΑΛΑΣ**
ΔΡΟΜΟΛΟΓΙΑ: ΡΟΔΟΣ - ΗΡΑΚΛΕΙΟ
Αναχώρηση: 16.30 Αφιξη: 22.30

ΠΛΟΙΟ: **ΔΕΥΤΕΡΑ 10/4/2005** **ΚΝΩΣΟΣ** ή **ΦΑΙΣΤΟΣ ΠΑΛΑΣ**
ΔΡΟΜΟΛΟΓΙΑ: ΗΡΑΚΛΕΙΟ - ΡΟΔΟΣ
Αναχώρηση: 07.00 Αφιξη: 13.00

ΠΛΟΙΟ: **ΠΕΜΠΤΗ 14/4/2005** **ΚΝΩΣΟΣ** ή **ΦΑΙΣΤΟΣ ΠΑΛΑΣ**
ΔΡΟΜΟΛΟΓΙΑ: ΗΡΑΚΛΕΙΟ - ΡΟΔΟΣ
Αναχώρηση: 07.00 Αφιξη: 13.00

SKEVOS' TRAVEL AGENCY
RODOS FERRIES SERVICES CO.
X217-22/3

ΠΛΗΡΟΦΟΡΙΕΣ - ΚΡΑΤΗΣΕΙΣ
Αμερικής 111, Ρόδος
Τηλ. 22410 75655, 22410 75310, ΦΑΞ: 22410 22354

SFERA LIVE
ΕΝΑΡΞΗ ΠΑΡΑΣΚΕΥΗ 24 ΜΑΡΤΙΟΥ
ΣΕ ΠΛΗΡΩΣ ΑΝΑΚΑΙΝΙΣΜΕΝΟ ΧΩΡΟ




ΝΙΚΟΣ ΓΙΑΝΝΟΥ
ΡΟΥΛΑ ΣΤΑΥΡΟΥ
ΝΕΚΤΑΡΙΟΣ ΜΑΥΡΕΛΛΗΣ
ΕΜΜΑΝΟΥΕΛΛΑ - ΝΙΚΟΣ ΠΗΛΙΟΣ-
ΠΟΠΗ ΧΑΤΖΗ - ΚΩΣΤΑΣ ΤΡΙΚΟΙΛΗΣ - ΑΛΕΞΗΣ
ΚΑΛΛΙΤΕΧΝΙΚΗ ΕΠΙΜΕΛΕΙΑ: ΝΙΚΟΣ ΚΑΡΑΝΙΚΟΛΑΣ
Τηλ. 22410 33170 κιν. 694 800 43 20
ΑΝΟΙΚΤΑ: ΠΕΜΠΤΗ - ΠΑΡΑΣΚΕΥΗ ΣΑΒΒΑΤΟ και εορτές

ΡΑΔΙΟΦΩΝΙΚΟΣ ΣΤΑΘΜΟΣ
9.59 fm
(Στους 95.9 και 96.2)
Τώρα ζωντανά σ' όλο τον κόσμο
www.959.gr
e-mail: info@959.gr
ΑΓ. ΑΝΑΣΤΑΣΙΑΣ (πάροδος) 113 ΡΟΔΟΣ
ΤΗΛ.: 22410-78959 FAX: 22410-33359
X181-13/5

Με πιθανότητα νέας αναβολής

Την Παρασκευή σύσκεψη για τις αντικειμενικές

ΤΙ ΛΕΕΙ Ο ΥΠΟΥΡΓΟΣ ΑΙΓΑΙΟΥ

ΤΗΝ ερχόμενη Παρασκευή, θα πραγματοποιηθεί στην Αθήνα, αν δεν προκύψει κάποιο εμπόδιο η περιβόητη σύσκεψη για τις αντικειμενικές αξίες. Αν προκύψει, επειδή είναι παραμονή της 25ης Μαρτίου, η σύσκεψη θα πραγματοποιηθεί την 27η Μαρτίου.

• Η ανακοίνωση για την πραγματοποίηση της σύσκεψης έγινε από τον

ΣΥΝΕΧΕΙΑ ΣΤΗ ΣΕΛ. 4

SUBWAY
GRAND OPENING SALE
25 ΜΑΡΤΙΟΥ από τις 10π.μ. μέχρι 6μ.μ.
ΓΙΟΡΤΑΣΤΕ ΜΑΖΙ ΜΑΣ
GUEST DJ
ALKIS KARAGIANNIS
Radio1



Με την αγορά ενός σάντουϊτς 30εκ., σας χαρίζουμε άλλο ένα ΔΩΡΕΑΝ!
ΑΒΕΡΩΦ 6-8 (ΕΝΑΝΤΙ ΣΤΑΣΗ ΚΤΕΛ) ΜΑΝΤΡΑΚΙ
XA-25/3

SFERA LIVE
ΜΟΝΟ ΠΑΡΑΣΚΕΥΗ 24 ΜΑΡΤΙΟΥ

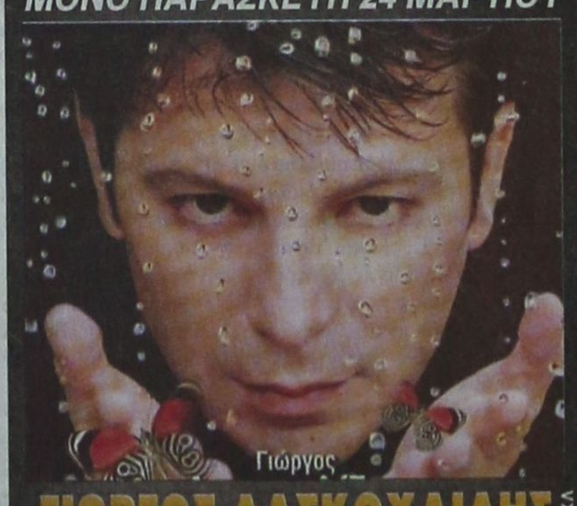

ΓΙΩΡΓΟΣ ΔΑΣΚΟΥΛΙΔΗΣ
με την ορχήστρα του
Τηλ. 22410 33170 κιν. 694 800 43 20

ΚΕΡΔΙΣΤΕ
ΚΑΙ ΕΣΕΙΣ
80.584,10 €
Δόθηκαν συνολικά σε Jackpots
Χθές στα SLOT MACHINES
(ΜΗΧΑΝΑΚΙΑ)
CASINO RODOS
Boutique Hotel & Casino
X5724-31/3

ΟΠΤΙΚΑ ΚΕΝΤΡΑ ΚΑΣΤΕΛΛΟΡΙΖΟΣ

Στην προσπάθειά μας να βρεθούμε ακόμα πιο κοντά σας, μεταφέραμε το οπτικό μας κατάστημα της **Ηρώων Πολυτεχνείου 4, β' όροφος** στην **Ανάληψη, οδός Κωνσταντίνου Υδραίου 71** δίπλα στη λαϊκή αγορά.

Στόχος μας, όπως πάντα, η καλύτερη εξυπηρέτησή σας σε γυαλιά πάθησης, γυαλιά ηλίου, φακούς επαφής, στο γνωστό φιλικό περιβάλλον, με την ποιότητα, την εμπειρία και την άμεση παράδοση των γυαλιών σας.

ΟΠΤΙΚΑ ΚΕΝΤΡΑ ΚΑΣΤΕΛΛΟΡΙΖΟΣ
• Πλατεία Κύπρου 4
• Πλατεία Κύπρου 2 (Κέντρο Ηλίου)
• Μεγάλου Κωνσταντίνου 19 (στο ΚΤΕΛ- Αγ. Φραγκίσκος)
• Και τώρα... στην **Ανάληψη, Κωνσταντίνου Υδραίου (δίπλα στη λαϊκή αγορά)**

X215-22/3

ΚΑΘΗΜΕΡΙΝΑ ΤΑ ΝΕΑ ΤΗΣ ΔΩΔΕΚΑΝΗΣΟΥ ΣΤΟ INTERNET
www.proodosnews.gr
www.proodos.net



ΣΤΟΝ ΑΘΗΝΑΪΚΟ ΤΥΠΟ

20/3/2006

Η έντονη πολιτική αντιπαράθεση μεταξύ κυβέρνησης και αξιωματικής αντιπολίτευσης, οι κινητοποιήσεις στη Γαλλία, ο τόνος που δίνουν σε όλη την Ευρώπη και οι προτάσεις του ΣΕΒ για τα εργασιακά είναι από τα βασικά θέματα της ειδησεογραφίας του σημερινού αθηναϊκού Τύπου.

ΑΔΕΣΜΕΥΤΟΣ ΤΥΠΟΣ: Αντεπίθεση στο ΠΑΣΟΚ για τις αθλιότητές του. Μείμαράκης, Ζαγορίτης, Τσιτουρίδης και Ρουσόπουλος αποκαλύπτουν και καταρρίπτουν τη "μαύρη προπαγάνδα".

ΑΠΟΓΕΥΜΑΤΙΝΗ: Συντάξεις: Οι αυξήσεις για το 2007. Δέσμευση του υπ. Οικονομίας και Οικονομικών Γ. Αλογοσκούφη.

ΑΥΡΙΑΝΗ: Παίρνει φωτιά το πολιτικό σκηνικό. Ραγδαίες εξελίξεις σηματοδοτεί η μετωπική σύγκρουση κυβέρνησης - ΠΑΣΟΚ.

Η ΒΡΑΔΥΝΗ: Μεταφορά συντελεστή δόμησης. Απεγκλωβίζονται μέσα στο 2006 130.000 ιδιοκτήτες.

ΕΘΝΟΣ: Γαλλικός τρόμος στη ΝΔ. Γιώργος: Να βγει από την κρυψώνα του ο Καραμανλής - Όσο γρηγορότερα γίνουν οι εκλογές τόσο καλύτερα.

ΕΛΕΥΘΕΡΗ ΩΡΑ: Έβγαλε το ήρεμο και συναινετικό προσωπείο, μίλησε για αλαζονεία της Κυβέρνησης, καλεί τους νέους σε εξέγερση και γίνεται... επαναστάτης χωρίς αιτία ο Παπανδρέου.

ΕΛΕΥΘΕΡΟΣ: Τι κρύβει η ξαφνική πολιτική ένταση. Ο πρόεδρος του ΠΑΣΟΚ έγινε πολύ επιθετικός και μιλάει για πρόωρες εκλογές.

ΕΛΕΥΘΕΡΟΣ ΤΥΠΟΣ: Τι κρύβει από το λαό ο Γ. Παπανδρέου. Μετωπική κυβέρνησης - ΠΑΣΟΚ για το "γαλλικό μοντέλο" του Γιώργου.

ΕΛΕΥΘΕΡΟΤΥΠΙΑ: Το μήνυμα και οι εδώ αποδέκτες. Από τους δρόμους του Παρισιού στην Αθήνα.

ΕΣΤΙΑ: Ανεύθυνη αντιπολίτευσης. Οι προτροπές του Γ. Παπανδρέου για εξέγερση.

ESPRESSO: Αυτοί είναι οι Έλληνες μασόνοι. Λίστα-φωτιά με τους επώνυμους των Στοών.

ΤΑ ΝΕΑ: Μενού... Γαλλίας σερβίρει ο ΣΕΒ. Τελεσίγραφο βιομηχάνων.

PRESS TIME: Κανένας δεν θα εξετάσει το σκάνωμα. Ο ηγούμενος της μονής Αγάθωνος κλείνει την πόρτα στους ιατροδικαστές.

TRAFFIC NEWS: Εκβιάζει TV σταρ με το καυτό της ημερολόγιο. Το έκλεψε ο πρώην αρραβωνιαστικός της.

Η ΧΩΡΑ: Αυθαίρετα: Νομιμοποιήσεις και με τη μεταφορά συντελεστή δόμησης. Αποκλειστικό: Στο Σ/Ν για τις οικοδομικές άδειες που κατατίθενται.

City Press: Γαλλικός άνεμος στην πολιτική. Η νεολαία της Γαλλίας και τα συνδικάτα είπαν "όχι" στο Νόμο Ντε Βιλπέν.

Δρομολόγια Πλοίων

13.30 ΠΡΩΤΕΥΣ για Σύμη, Τήλο, Νίσυρο, Κω, Κάλυμνο
22.00 ΙΕΡΑΠΕΤΡΑ για Καστελλόριζο
Προς Πειραιά: 18.30 BLUE STAR II

Αεροπορικά Δρομολόγια

ΟΛΥΜΠΙΑΚΗ ΑΕΡΟΠΟΡΙΑ
Από Ρόδο-**Αθήνα**: Καθημερινά 07.10, 13.40
Πέμπτη 20.10, 22.45
Καθημερινά πλην Πέμπτης 19.40, 22.25
Καθημερινά πλην Κυριακής 10.40
Από Ρόδο-**Θεσσαλονίκη**: Δευτέρα - Τετάρτη 09.45
Πέμπτη 10.45
Σάββατο 15.15
Δευτ.-Τετ.-Παρ.-Κυρ. 16.10
Από Ρόδο-**Ηράκλειο**: Δευτέρα - Παρασκευή-Κυριακή 17.45
Τρίτη - Πέμπτη 18.30
Τετάρτη - Σάββατο 19.20
Από Ρόδο-**Κάρπαθο**: Δευτ.-Πεμ.-Παρ.-Σάβ. 07.00, 10.40
Τετάρτη - Κυριακή 10.40, 14.20
Από Ρόδο -**Κάσο**: Δευτ.-Πεμ.-Παρ.-Σάβ. 07.00
Τετάρτη - Κυριακή 10.40
Από Ρόδο-**Καστελλόριζο**: Δευτ.-Τετ.-Παρ.-Σάβ. -Κυρ. 07.10
Από Ρόδο-**Χίο**: Τρίτη 10.40 Πέμπτη 10.45
Από Ρόδο-**Μυτιλήνη**: Δευτέρα-Τετάρτη 09.45
Τρίτη 10.40,
Πέμπτη 10.45
Σάββατο 15.15
Από Ρόδο-**Σάμος**: Τρίτη 10.40
Σάββατο 15.15
Από Ρόδο-**Λήμνος**: Δευτέρα-Τετάρτη 09.45 Τρίτη 10.40,
Πέμπτη 10.45 Σάββατο 15.15

AEGEAN AIRLINES & CRONUS
Από Ρόδο-**Αθήνα**: Καθημερινά 07.10-11.05-13.50-16.30-21.30
Από Ρόδο-**Θεσσαλονίκη**: Καθημερινά 12.05
Από Ρόδο-**Ρώμη**: Καθημερινά 16.30
Από Ρόδο-**Λάρνακα**: ΤΡΙΤΗ-ΠΕΜΠΤΗ-ΣΑΒΒΑΤΟ 11.05
τις υπόλοιπες μέρες 07.10-13.50-16.30

ΚΤΕΟ

Τηλ. **22410 65385** εσωτερικό **23**

Συγκοινωνιακή έδρα Ρόδου
Από 1/3/2006 έως 31/3/2006
Επιβατικά (Ε.Ι.Χ.) και φορτηγά μέχρι 3,5 (ΦΙΧ<3,5Τ) με αριθμούς κυκλοφορίας ΡΟΕ 8401 έως και 9999
Από 1/3/2006 έως 31/3/2006
Παντός είδους οχήματα με συνδυασμό γραμμάτων ερυθρού χρώματος, εφ' όσον έχει παρέλθει τετραετία από την ημερομηνία πρώτης άδειας κυκλοφορίας τους και που δεν έχουν ήδη προσκληθεί με προηγούμενα προγράμματα.
Από 1/3/2006 έως 31/3/2006
Παντός είδους οχήματα με συνδυασμό γραμμάτων ξένων συγκοινωνιακών περιοχών, ανεξαρτήτως αριθμού, εφ' όσον έχει παρέλθει τετραετία από την ημερομηνία πρώτης άδειας κυκλοφορίας τους και που δεν έχουν προσκληθεί με προηγούμενα προγράμματα ή που δεν δεσμεύονται διαφορετικά.

Συγκοινωνιακή έδρα Κω
Από 1/3/2006 έως 31/3/2006
Επιβατικά (Ε.Ι.Χ.) και φορτηγά μέχρι 3,5 (ΦΙΧ<3,5Τ) με αριθμούς κυκλοφορίας ΚΧΒ (από 1501 έως και 2000)

* Καλούνται όλα τα παραπάνω οχήματα να προβούν σε τεχνικό έλεγχο σε οποιοδήποτε Κ.Τ.Ε.Ο. ή Ι.Κ.Τ.Ε.Ο. της χώρας
** Επίσης θα ελέγχονται όσα οχήματα υποχρεούνται βάση παλαιοτέρων προγραμμάτων πρόσκλησης.
*** Ο εμπροθεσμος προγραμματισμός των οχημάτων για έλεγχο (ραντεβού) γίνεται έως και 15 ημέρες πριν της λήξης του προγράμματος πρόσκλησης.

Έτοιμοι για ΚΤΕΟ; ΤΑΛΑΙΠΩΡΙΑ ΤΕΛΟΣ!
Ιδιωτικό ΚΤΕΟ Ρόδου
για ραντεβού..22410-67677
ΠΛΗΡΩΣ ΙΣΟΤΙΜΟ ΜΕ ΤΑ ΔΗΜΟΣΙΑ ΚΤΕΟ
ΓΡΗΓΟΡΑ ΑΞΙΟΠΙΣΤΑ ΚΑΙ ΦΘΗΝΟΤΕΡΑ!! 25 ΛΕΠΤΑ ΑΡΚΟΥΝ
συχνά απογεύματα και σαββατο όλα τα παραβολα αγοράζονται απο ΚΤΕΟ
ΠΡΟΣΟΧΗ! — ΠΡΟΓΡΑΜΜΑ ΠΡΟΣΚΛΗΣΗΣ ΟΧΗΜΑΤΩΝ Η. ΔΩΔ/ΣΟΥ
- ΤΟΝ Ιανουάριο ΑΠΟ ΡΟΕ 4401, ΕΩΣ ΡΟΕ 6400 - ΤΟΝ Φεβρουάριο ΑΠΟ ΡΟΕ 6401 ,ΕΩΣ ΡΟΕ 8400
Η ΜΗ ΔΙΕΝΕΡΓΕΙΑ ΤΕΧΝΙΚΟΥ ΕΛΕΓΧΟΥ ΤΟΥ ΟΧΗΜΑΤΟΣ ΣΑΣ (ΚΤΕΟ) ΜΕΣΑ ΣΤΙΣ ΠΡΟΘΕΣΜΙΕΣ, ΑΠΟΤΕΛΕΙ ΠΑΡΑΒΑΣΗ (ΚΟΚ 96) ΚΑΙ ΤΙΜΩΡΕΙΤΑΙ ΑΠΟ ΤΙΣ ΑΡΧΕΣ ΜΕ ΠΡΟΣΤΙΜΟ 334 ΕΥΡΩ ΚΑΙ ΑΦΑΙΡΕΣΗ ΠΙΝΑΚΙΔΩΝ

Δωδεκανησιακά 24ωρα

Στα πεταχτά

Αλλαγή ώρας

Διαμαρτυρίες δεχτήκαμε από πολλούς συμπολίτες μας όσον αφορά την ώρα έναρξης των Χαιρετισμών στην εκκλησία του Ευαγγελισμού.

Η Μητρόπολη ανακοίνωσε ότι στην εν λόγω εκκλησία η έναρξη της Λειτουργίας θα γινόταν στις 8 το βράδυ, σε αντίθεση με τις άλλες εκκλησίες που άρχιζε στις 7. Σωστή η απόφαση για να μπορέσουν να παρακολουθήσουν τους Χαιρετισμούς και οι εργαζόμενοι.

Οταν, όμως πήγαν την Παρασκευή το βράδυ στην εκκλησία του Ευαγγελισμού, διαπίστωσαν ότι η Λειτουργία είχε αρχίσει από τις 7!...

Γιατί;

Τα έλυσε όλα

Ολα τα σφάζει, όλα τα μαχαιρώνει ο υπουργός Αιγαίου Αριστοτέλης Παυλίδης.

Τώρα περιφέρεται σε τοπικά κανάλια, και δηλώνει ότι έχει λύσει... όλα τα προβλήματα της Δωδεκανήσου!...

Υπάρχει καμιά αμφιβολία περί αυτού;

Δεν είναι ο κ. Παυλίδης που... έλυσε το πρόβλημα με τα υπόγεια δίκτυα και παραλίγο να πέσει και ξύλο;

Η οδός Καναδά

Ενα μεγάλο τμήμα της οδού Καναδά μοιάζει σαν να είναι... βομβαρδισμένο!... Διότι, οι λακκούβες που έχουν σχηματιστεί είναι πολλές και οι κίνδυνοι ατυχημάτων μεγάλοι...

Τ' αυτοκίνητα κυριολεκτικά... χοροπηδούν και θα πρέπει ο Δήμος να φροντίσει ώστε ν' αποκατασταθεί η κατάσταση στο οδόστρωμα διότι με το σκέπασμα των λακκούβων δεν γίνεται τίποτα. Μάλλον, χειροτερεύουν την κατάσταση του δρόμου, που όπως είναι γνωστό είναι από τους πιο πολυσύχναστους της πόλης μας!

Βάπτισμα πυρός

Στην χθεσινή συνεδρίαση του Περιφερειακού Συμβουλίου Νοτίου Αιγαίου, έκαναν την εμφάνισή τους, υποψήφιοι δήμαρχοι. Διακρίναμε τους κ. Π. Καραβόλια, Τ. Κλαδογένη, Τ. Σπανό, Σ. Διακοσταματίου, Μ. Παλλά, Α. Αρφαρά, την Μ.. Καραγιάννη κ.α.

Βέβαια οι εν ενεργεία ήταν παρόντες και δεν θα μπορούσαν να κάνουν διαφορετικά. Αίσθηση προκάλεσε η απουσία των κ. Ν. Τατάκη και Γ. Μαριεττή γεγονός που σχολιάστηκε ποικιλοτρόπως.

Μια από τα ίδια

Συνεδρίασε χθες στο νησί μας, το Περιφερειακό Συμβούλιο Νοτίου Αιγαίου με κυρίαρχο θέμα την προγραμματική περίοδο 2007-2013.

Και αυτή ήταν μία συνεδρίαση, όπως όλες οι άλλες. Ολα που συζητήθηκαν ήταν θεωρητικά. Λόγια πολλά. Εργα λίγα. Η ουσία είναι ότι τα έργα είναι σταματημένα και οι τοπικοί μας παράγοντες αερολογούν.

Η αγγλική αγορά

Ενώ τα μηνύματα από όλες σχεδόν τις αγορές του εξωτερικού για την φετινή σεζόν είναι πολύ καλά η αγγλική αγορά είναι η μόνη που ακόμα δεν δείχνει μεγάλη κίνηση. Οι τοπικοί παράγοντες πάντως εκτιμούν ότι τελικά και η κίνηση από την συγκεκριμένη αγορά θα είναι ανάλογη των υπολοίπων και στο τέλος της τουριστικής περιόδου θα έχει καταγραφεί αύξηση στις αφίξεις από την Αγγλία.

Τα κέντρα διασκέδασης

Ενώ πέρυσι οι υπεύθυνοι των κέντρων διασκέδασης είχαν κατορθώσει να έλθουν σε συμφωνία, όσον αφορά τις μαθητικές εκδρομές, και δεν είχαν σημειωθεί τα γνωστά παρατράγουδα, φέτος φαίνεται ότι κάτι τέτοιο δεν θα επαναληφθεί. Μήπως πρέπει οι αρμόδιοι φορείς να πιέσουν ώστε έστω και άτυπα να κρατηθεί ένας «κώδικας δεοντολογίας» και να αποφευχθούν φαινόμενα που ενέχουν μεγάλους κινδύνους για τον τουρισμό μας;

Κρουαζιέρες

Να το θυμάστε: Σύντομα οι ναυτιλιακές εταιρίες της Κρήτης θα διαθέσουν τα πλοία τους για να κάνουν κρουαζιέρες οι ασφαλισμένοι του Οργανισμού Εργατικής Εστίας στο Αιγαίο και το Ιόνιο.

Ας είναι καλά ο εξ Κρήτης υπουργός Εμπορικής Ναυτιλίας, ο οποίος μαζί με τον συμπατριώτη μας υπουργό Αιγαίου έχουν εγκαταλείψει τα Δωδεκάνησα και εδώ και δύο χρόνια, δεν φρόντισαν να δρομολογήσουν ούτε ένα πλοίο!

Δυστυχώς, αυτή είναι η αλήθεια και ας προσπαθούν κάποιοι να την διαστρεβλώσουν και να παρουσιάσουν... ρόδινη την κατάσταση στην ακτοπλοΐα μας.

Αγανακτισμένοι πολίτες

Δεκάδες συμπολίτες μας τηλεφώνησαν στην «ΠΡΟΟΔΟ» και επιβεβαίωσαν την απαράδεκτη κατάσταση που επικρατεί στο Νοσοκομείο μας, με αφορμή δημοσίευμά μας. Ωστόσο οι κύριοι της διοίκησης, υπερηφανεύονται, ότι όλα δουλεύουν ρολόϊ και δεν υπάρχουν προβλήματα. Μάλλον βρίσκονται εκτός τόπου και χρόνου και το μόνο που κάνουν είναι να ζεσταίνουν τις καρέκλες.

Οικογενειακές διακοπές

Σαν ειδυλλιακοί τόποι για οικογενειακές διακοπές προβάλλονται από Γερμανικά μέσα μαζικής ενημέρωσης τα μικρά νησιά της Δωδεκανήσου.

Οι Γερμανοί φέτος δεν φείδονται καθόλου «κομπλιμέντων» για την Δωδεκάνησο γεγονός που είναι ιδιαίτερα θετικό για τον τουρισμό μας.

Πιο νωρίς από ό,τι περίμεναν

Τα έργα στην Μεσαιωνική Πόλη, που αφορούν τα υπόγεια δίκτυα, προχωρούν με τόσο γοργό ρυθμό, που ολοκληρώνονται πολύ πιο νωρίς από ό,τι είχαν προγραμματιστεί. Την ερχόμενη Τρίτη, σύμφωνα με όλες τις ενδείξεις ανοίγει η Σωκράτους.

Οταν θέλει κανείς, τα πάντα γίνονται στην ώρα τους.

Η περιβόητη σύσκεψη

Για τρίτη φορά προγραμματίζεται η περιβόητη σύσκεψη για τις αντικειμενικές αξίες. Σύμφωνα με τον υπουργό Αιγαίου και Νησιωτικής Πολιτικής κ. Αριστοτέλη Παυλίδη, η σύσκεψη θα πραγματοποιηθεί στις 24 Μαρτίου και αν τυχόν υπάρξει πρόβλημα, θα μετατεθεί για τις 27 Μαρτίου.

Για να δούμε, θα πραγματοποιηθεί τελικά;

ΣΥΝΑΛΛΑΓΜΑ

	Αγορά	Πώληση
ΔΟΛΛΑΡΙΟ Η.ΠΑ	1,2271	1,1991
ΛΙΡΑ ΑΓΓΛΙΑΣ	0,69925	0,68329
ΚΟΡΩΝΑ ΔΑΝΙΑΣ	7,5217	7,3501
ΚΟΡΩΝΑ ΣΟΥΗΔΙΑΣ	9,4087	9,194
ΓΙΕΝ ΙΑΠΩΝΙΑΣ	142,2	138,95
ΦΡΑΓΚΟ ΕΛΒΕΤΙΑΣ	1,5843	1,5481
ΚΟΡΩΝΑ ΝΟΡΒΗΓΙΑΣ	8,0171	7,8342
ΛΙΡΑ ΚΥΠΡΟΥ	0,58	0,5668
ΔΟΛ. ΚΑΝΑΔΑ	1,4327	1,4
ΔΟΛ. ΑΥΣΤΡΑΛΙΑΣ	1,7056	1,6667

Εξήσεις απο τα Παλιά

ΠΡΟΟΔΟΣ
24 ΝΟΕΜΒΡΙΟΥ 1972

ΚΕΡΔΙΣΕ Η «ΡΟΔΟΣ» ΤΟΥΣ ΔΑΝΟΥΣ

Δύσκολη νίκη επέτυχε χθες η «Ρόδος» επί της δανέζικης ομάδος «Μπρονσχόϊλ». Η τελευταία κρατούσε μέχρι το 88' την ικανοποιητική γι'αυτή ισοπαλία 1-1 αλλά στο λεπτό αυτό ο Χατζηανδρέου με ένα ασύλληπτο σουτ έγραψε το τελικό σκορ 2-1. Προηγήθηκε κτύπημα φάουλ του Τουλγέρογλου από τα αριστερά απόκρουσι αμυντικού των φιλοξενουμένων για να φθάση η μπάλλα στα πόδια του Χατζηανδρέου, ο οποίος επέτυχε και το ωραιότερο γκολ του αγώνος. Ο ίδιος παίκτης στο 23' άνοιξε το σκορ υπέρ της ομάδος του, με θεαματική κεφαλιά έπειτα από ωραία σέντρα του Μπαριανού.

Οι Δανοί επέτυχαν το μοναδικό τους γκολ στο 67' με κατευθεία κτύπημα φάουλ του Μώλλερ. Για το γκολ μεγάλο ποσοστό ευθύνης φέρει ο γκολκήπερ Κόης ο οποίος προφανώς ενόμισε ότι η μπάλλα θα έφευγε έξω από τα δοκάρια του. Ομως η στρογγυλή θεά αφού διέγραψε μια καμπύλη αναπαύθηκε στη γωνία της εστίας του. Πάντως ο Κόης ώφειλε να είχε κινηθή προς την κατεύθυνση της σφαίρας κι όχι να αρκεσθή στην παρακολούθησή της.

Στο 42' ένα σουτ του Πίττα κτύπησε στην ρίζα του δεξιού κάθετου δοκαριού και κατέληξε άουτ.

Η νικήτρια δεν ξέφυγε χθες από τη μετριότητα. Η μπροστινή της γραμμή διέπραξε σφάλματα. Οι επιθετικοί της παίκτες δεν συνεργάσθησαν όσο έπρεπε μεταξύ τους, με αποτέλεσμα να εξουδετερώνωνται εύκολα οι προσπάθειές τους από τους Δανούς. Αν οι παίκτες που υπηρετούν στη γραμμή αυτή συνεννοούνται καλύτερα, θα προσφέρουν περισσότερα και θα βγάζουν πιο εύκολα τα γκολ.

Οι πτητμένοι έδειξαν ότι γνωρίζουν πολλά μυστικά του «βασιλιά των σπορ» και ότι έχουν ένα αξιόλογο και καλογυμνασμένο σύνολο Ολοι τους συμμετέχουν τόσο στις επιθέσεις όσο και στις δύσκολες στιγμές που περνάει η αμυντική τους γραμμή.

Η ΝΙΚΗΤΡΙΑ: Κόης, Ζοάννος, Διακονικολάου, Χατζηγεωργίου, Παυλίδης, Αχιολάς, Καραμανλής, Μπαριανός, Χατζηανδρέου, Πίττας (74' Ξύπας), Τουλγέρογλου.

ΠΡΟΟΔΟΣ
Ημερήσια Εφημερίδα της Ρόδου
ΙΔΙΟΚΤΗΣΙΑ - ΕΚΔΟΣΗ
Γ. ΔΙΑΜΑΝΤΙΔΗΣ
ΓΡΑΦΙΚΕΣ ΤΕΧΝΕΣ Α.Ε.
Ετος ιδρύσεως 1949
ΓΡΑΦΕΙΑ ΣΥΝΤΑΞΗΣ - ΔΙΑΦΗΜΙΣΕΙΣ Μάρκου Μαλλιαράκη 3 (ΚΟΒΑ)
Τηλ.: Συντάξης: 22410 27356-34101, FAX: 22410 20643
Τηλ. Λογιστηρίου: 22410 35322, FAX: 22410 35322
e-mail: info@proodos.net & proodro@otenet.gr



Η γυναίκα και ο χόσμος της

Η εποχή ολοένα και αλλάζει, γίνεται πιο ζεστή. Τώρα που μοιάζει να έφτιαξε για καλά ο καιρός, ακόμα ομως και να ξαναβρέξει, υπάρχει μια άλλη διάθεση και όσες γυναίκες προσέχουν την εμφάνισή τους σκέφονται πως σιγά σιγά, όσο «σπκώνει» ο καιρός, να αλλάξουν και τη γκαρνταρόμπα τους και ενδιαφέρονται για τις νέες τάσεις. Το σίγουρο είναι ότι οι ζακέτες και τα κοντά σακάκια θα φορεθούν πολύ. Για την εποχή που σιγά σιγά δεν φορισύνται τα παλτό, τα κοντρά μπουφάν και τα ημίπαλτα, τα σακάκια παίρνουν τη θέση. Μπορεί να είναι δερμάτινα, μάλλινα λεπτά, βαμβακερά ή συνθετικά, συνήθως μεσάτα με στρογγυλεμένες άκρες ή γωνίες, με τσέπες εξωτερικές ή όχι, με γιακά και πέτα, με κουμπιά εμπρός μεταλλικά ή από το ίδιο ύφασμα αλλά και πλαστικά ή κοκκάλινα. Και βραδινά σακάκια υπάρχουν οπωσδήποτε κοστούμια και ταγιέρ από πολυτελή υφάσματα όπως σατέν ή κρεπ σατέν , βελούδινα για όλες τις ώρες και οπωσδήποτε τζιν, αλλά συχνά τα τζιν σακάκια ή κοντά μπουφάν ενώ τα επιλέγουν αρκετές γυναίκες για όλες τις ώρες και για βραδινό ντύσιμο, συχνά «χαλάνε» και μειώνουν τη λάμψη ενός βραδινού φορέματος. Είναι μια τάση της μόδας που σε άλλες αρέσει και σε άλλες όχι. Κάτω από τα σακάκια για ντύσιμο από το πρωί μέχρι το απόγευμα τα ρούχα μπορεί να είναι και λεπτές μάλλινες μπλούζες διότι ακόμα ο καιρός θέλει τα μάλλινά του. Τα κοντά σακάκια ταιριάζουν με παντελόνια, με κολάν, με φούστες μέχρι το γόνατο σε σχήμα τουλίπας ή σε ίσια γραμμή πάνω από το γόνατο, και μίνι φούστες σε συνδυασμό με κολάν και ψηλοτάκουνες γόβες, αλλά και με φαρδιές φούστες με σούρες ή με βολάν, τσιγγάνικου τύπου. Τα κοντά σακάκια ταιριάζουν σε νεαρές και σε ώριμες γυναίκες και με διαφορετική διάπλαση σώματος. Και κάνει ιδιαίτερα κομψές και όσες έχουν κοιλίτσα διαφορετική από... πλάκα. Στα κοντά σακάκια μπορεί μια γυναίκα να φορέσει και ζώνη ή τη ζώνη να τη βάλει καλύτερα στο χαμηλοκάβαλο παντελόνι ή στη φούστα, ό,τι σχέδιο και να ναι και να τονίσει τη μέση αν είναι από τα δυνατά σημεία του σώματός της. Βέβαια τα κοντά σακάκια χρειάζονται προσοχή σε όσες επιλέγουν να τα φορέσουν με παντελόνι στενό, τύπου σωλήνα ή κολάν ακόμα και φούστα τύπου τουλίπας διότι τονίζεται η περιφέρεια και αν οι διαστάσεις της είναι τέτοιες που πρέπει να καλύπτονται δεν είναι από τις καλύτερες επιλογές. Αντίθετα είναι κομψό με φαρδιές φούστες και παντελόνες ή με φούστες ίσιας γραμμής.

Μίχα



ΦΑΡΜΑΚΕΙΑ

ΔΙΗΜΕΡΕΥΕΙ:	ΔΙΑΝΥΚΤΕΡΕΥΕΙ:
ΑΛΑΒΕΡΑ ΕΙΡΗΝΗ	ΑΛΑΦΑΚΗΣ ΓΙΩΡΓ.
Καναδά 140	Κων/νου Παλαιολόγου 15
Τηλ. 39111	Τηλ. 22285

ΥΓΡΑ ΚΑΥΣΙΜΑ
ΔΙΑΝΥΚΤΕΡΕΥΟΥΝ
• ΡΙΖΟΠΟΥΛΟΣ ΝΙΚΗΤΑΣ πρατήριο ΒΡ οδός Καναδά 1
• ΠΑΣΧΑΛΙΔΗΣ-ΜΟΣΧΗΣ Ο.Ε. ΒΡ, 4ο χλμ. Ρόδου-Λίνδου

ΡΑΔΙΟ ΤΑΧΙ
ΤΗΛ: ΠΟΛΗ: 22410 69800, ΥΠΑΙΘΡΟ: 22410 69600

ΚΙΝΗΜΑΤΟΓΡΑΦΟΙ

METROPOL 22410 28400
MULTI CINEMA ODEON
ΕΒΔΟΜΑΔΙΑΙΟ ΠΡΟΓΡΑΜΜΑ weekly program
16/03/06 - 22/03/06
www.cinemametropol.gr

16 ΤΕΤΡΑΓΩΝΑ 16 BLOCKS
Ανάμεσα στην ζωή και τον θάνατο υπάρχουν 16 τετράγωνα και 118 λεπτά απίστευτης αγωνίας.
ΩΡΕΣ ΕΝΑΡΞΗΣ / SHOW TIMES 17:45, 20:15, 22:30

ΤΟ ΜΥΣΤΙΚΟ ΤΟΥ BROKEBACK MOUNTAIN
BROKEBACK MOUNTAIN
Ένα δυνατό κοινωνικό δράμα που αλλάζει την πορεία όχι μόνο των γυαλιστερών αλλά και του αισθηματικού δράματος.
ΩΡΕΣ ΕΝΑΡΞΗΣ / SHOW TIMES 19:15, 22:00

SHOP GIRL
ΩΡΑ ΕΝΑΡΞΗΣ / SHOW TIME 17:00

Ο ΡΟΖ ΠΑΝΘΗΡΑΣ!!! THE PINK PANTHER!!!
ΩΡΕΣ ΕΝΑΡΞΗΣ / SHOW TIMES 20:00, 22:15

ΜΠΑΜΠΙ 2 ο πρίγκιπας του δάσους
BAMBI 2
Η νέα συγκινητική ταινία της Disney.
Ο αγαπημένος σας κλασσικός ήρωας σε αλησιδωτους περιπέτειες.
ΜΟΝΟ ΣΤΑ ΕΛΛΗΝΙΚΑ
ΩΡΕΣ ΕΝΑΡΞΗΣ / SHOW TIMES 16:15, 18:00

ΕΡΧΕΤΑΙ ΠΕΜΠΤΗ 23 ΜΑΡΤΙΟΥ
ΠΡΟΣΕΧΟΥΣ COMING SOON
CASANOVA
Έρχεται ο πιό διάσημος Γυναικάς του κόσμου!!!
Σε μία ρομαντική κομωδία που ανακρίνει τον κλασσικό μύθο του Καζανόβα.

ΠΑΛΛΑΣ 5 CINEMAS CENTER
16/03/2006 - 22/03/2006
για κρατήσεις 22410 24475 / 70670
www.cinemapallas.gr

FINAL DESTINATION 3 ΚΑΤΑΛΛΗΛΟ ΑΠΟ 13
ΒΛΕΠΩ ΤΟ ΘΑΝΑΤΟ ΣΟΥ
Αίθουσα RED 5 ώρες έναρξης // (Σ.-Κ. 18:15) 18:15 • 20:20 • 22:30

TRANSAMERICA ΚΑΤΑΛΛΗΛΟ ΑΠΟ 13
Αίθουσα Cyprissa 1 ώρα έναρξης // 17:45 • 20:10 • 22:35

crash ΒΡΑΒΕΥΜΕΝΗ ΜΕ 3 ΟΣΚΑΡ!!!
ΚΑΛΥΤΕΡΗΣ ΤΑΙΝΙΑΣ, ΠΡΩΤΟΤΥΠΟΥ ΣΕΝΑΡΙΟΥ, ΜΟΝΤΑΖ
Αίθουσα Cyprissa 1 ώρα έναρξης // 17:45 • 20:10 • 22:35

NORTH COUNTRY ΑΝΙΣΗ ΜΑΧΗ ΚΑΤΑΛΛΗΛΟ
Μια ταινία με τη δραπέτσικη μες Όσκαρ Σαρλίζ Θιρόν. Πέλασε απλά για την επαίθωση της. Δεν περίμενε όμως ότι θα γράψει ιστορία!!!
Αίθουσα Allegra 3 ώρες έναρξης // 20:00 • 22:30

ΒΡΑΒΕΥΜΕΝΗ ΜΕ 3 ΟΣΚΑΡ!!! (ΚΑΛΛΙΤΕΧΝΙΚΗΣ ΔΙΚΗΣ, ΚΙΝΗΤΟΓΡΑΦΙΚΗΣ, ΦΩΤΟΓΡΑΦΙΑΣ)
MEMOIRS OF A GEISHA ΑΝΑΜΝΗΣΕΙΣ ΜΙΑΣ ΓΚΕΙΣΑΣ
ΚΑΤΑΛΛΗΛΟ ΑΠΟ 13
Από τον Σκηνοθέτη του "Σικάγο" η νέα ταινία του Rob Marshall που θα σας μείνει αξέχαστη.
Αίθουσα Cyprissa 4

The NEW WORLD ΝΕΟΣ ΚΟΣΜΟΣ ΚΑΤΑΛΛΗΛΟ
Μιά επική περιπέτεια του Τέρενς Μάλικ με τον Κόλιν Φάρελ, εμπνευσμένη από την ιστορία της πρώτης αγγλικής αποικίας στο Νέο Κόσμο και το μύθο της Ποκαχόντας.
ώρα έναρξης // 22:25 Αίθουσα Cyprissa 4

VALIANT ΒΑΛΙΑΝΤ, ΤΟ ΓΕΝΝΑΙΟ ΠΕΡΙΣΤΕΡΙ
Μεταγλωττισμένη στα ελληνικά
Από τον παραγωγό του Χάρι, μια διασκεδαστική ταινία απογειώνει ακόμη μια φορά τους μικρούς μας φίλους!!!
Αίθουσα Allegra 3 ώρες έναρξης // (Σ.-Κ. 16:15) • 18:40

Wallace & Gromit ΓΟΥΑΛΑΣ & ΓΚΡΟΜΙΤ ΣΤΟΝ ΤΕΡΑΣΤΙΟ ΛΑΧΑΝΟΚΗΠΟ
ΒΡΑΒΕΥΜΕΝΗ ΜΕ ΟΣΚΑΡ ΚΑΛΥΤΕΡΗΣ ΤΑΙΝΙΑΣ ΚΙΝΟΥΜΕΝΩΝ ΣΧΕΔΙΩΝ!!!
Τα δίδυμα της... απομακρύνσεις από τους δημιουργούς του
Αίθουσα Cyprissa 4 ώρες έναρξης // (Σ.-Κ. 16:00) • 17:50

ΠΕΜΠΤΗ 23 ΜΑΡΤΙΟΥ Ο ΥΠΟΚΙΝΗΤΗΣ **INSIDE MAN**
ΣΕ ΠΡΩΤΗ ΠΑΓΚΟΣΜΙΑ ΠΡΟΒΟΛΗ!

ΕΡΧΕΤΑΙ!! ΠΕΜΠΤΗ 23 ΜΑΡΤΙΟΥ! **SYRIANA**
ΒΡΑΒΕΥΜΕΝΗ ΜΕ ΟΣΚΑΡ ΚΑΛΥΤΕΡΟΥ Β' ΑΝΔΡΙΚΟΥ ΡΟΛΟΥ!



5710-31/3

Εχει όλες τις προϋποθέσεις

Η Ρόδος μπορεί ν' αναπτύξει και πολιτιστικό τουρισμό

ΑΝΑΓΚΑΙΑ ΕΙΝΑΙ ΤΑ ΕΡΓΑ ΥΠΟΔΟΜΗΣ

ΓΙΑ ΤΟΝ ΠΟΛΙΤΙΣΤΙΚΟ τουρισμό στην τρίτη χιλιετία μίλησε στη διημερίδα που οργάνωσε το Πανεπιστήμιο Αιγαίου, η αντιπρόεδρος του Διεθνούς Σκωλ κ. Λίτσα Παπαθανάση. Ειδικότερα, στην ομιλία της η κ.Παπαθανάση, μεταξύ άλλων, είπε και τα εξής:

«Η Ρόδος ξεκινά δυναμικά, ως προορισμός, στην τουριστική αγορά οργανωμένων πακέτων από Βορειοδυτικοευρωπαϊκούς Τουρ Οπερέτορς, τη δεκαετία του '60. Είναι από τους πρώτους προορισμούς στην περιοχή της Μεσογείου και διαθέτει φυσική ομορφιά, κτιριακή υποδομή, ιστορία και πολιτισμό αιώνων που αναδεικνύεται μέσα από σημαντικούς αρχαιολογικούς τόπους και κατοίκους, που προσφέρουν αυθεντική ελληνική φιλοξενία, θεωρώντας τους επισκέπτες δικούς τους φιλοξενούμενους.

Η ανάπτυξη του τουρισμού, που γίνεται με γρήγορους ρυθμούς, στηρίζεται, κυρίως, στην ιδιωτική πρωτοβουλία, χωρίς κεντρικό σχεδιασμό και στρατηγική. Ο τουρισμός αναδεικνύεται σε κύριο μοχλό ανάπτυξης και σχεδόν μοναδική πηγή εσόδων, γεγονός που επηρεάζει, άμεσα ή έμμεσα, όλο το νησί, θετικά ή αρνητικά, ανάλογα με την πορεία του. Είναι, άλλωστε, γνωστή η μεγάλη συμβολή της Ρόδου στην ελληνική οικονομία όλα αυτά τα χρόνια.

Σήμερα, 40 χρόνια μετά, στην περιοχή μας, τη Μεσόγειο, υπάρχουν πάνω από 300 προορισμοί με ομοιογενές προσφερόμενο προϊόν, το οποίο εξακολουθεί να στηρίζεται στον ήλιο, στη θάλασσα και στο εύκρατο μεσογειακό κλίμα, με μόνη διαφοροποίηση στην τιμή.

Πέρα όμως από τους ανταγωνιστικούς προορισμούς, ο τουρισμός, ως εύθραυστο προϊόν, επηρεάζεται από τα πολιτικά, κοινωνικά και οικονομικά προβλήματα και τις διαφορετικές συνθήκες και τις νέες απαιτήσεις των πελατών μας, γι' αυτό και η ανάγκη διαφοροποίησης, ανανέωσης και εμπλουτισμού του προϊόντος μας αποτελεί αδήριτη και άμεση ανάγκη και ο Πολιτιστικός Τουρισμός πιστεύω πως αποτελεί μορφή τουρισμού που προσιδιάζει στην Ελλάδα και μπορεί και πρέπει να αναπτυχθεί.

ΠΟΛΙΤΙΣΤΙΚΟΣ ΤΟΥΡΙΣΜΟΣ, όμως, σημαίνει υποδομές σε έργα (λιμάνι, αεροδρόμιο, μαρίνα, οδοποιΐα, κτιριακή υποδομή), που θα πρέπει να είναι η αφετηρία μας και εκεί ο δημόσιος τομέας έχει τον πρώτο λόγο και την ευθύνη, όπως και στην εκπαίδευση και γενικότερα στην παιδεία, που εμπεριέχει τη δεοντολογία στον τουρισμό, την προστασία και το σεβασμό στο περιβάλλον, την τουριστική συνείδηση, την καθαριότητα, την ευγένεια και την ποιότητα των προσφερόμενων υπηρεσιών. Φυσικά μέρος των πιο πάνω αφορούν και τους επισκέπτες.

Επεκτείνεται στη συντήρηση, αναβάθμιση και, με σύγχρονο τρόπο, ανάδειξη των αρχαιολογικών και άλλων τόπων με αξιοθέατα (αρχαιολογικό πάρκο, σύγχρονα μουσεία, μακέτες με την εικόνα της αρχικής μορφής των αρχαιολογικών χώρων, όπου αυτό είναι δυνατόν), ανάδειξη του πάρκου του Ροδινιού σε βοτανικό, αλλά και αρχαιολογικό κήπο, προβάλλοντάς τον ως το χώρο της ρητορικής σχολής των ελληνιστικών χρόνων). Ακόμη, δημιουργία ταινίας με την Ιστορία της Ρόδου, όπου οι θεατές θα νιώθουν ότι συμμετέχουν στα δρώμενα (IMAX σύγχρονη τεχνολογία), συμπληρώνοντας το "Ηχος και Φως".

Μέρος του Πολιτιστικού Τουρισμού αποτελούν και οι προσφορές πακέτων σε ομάδες επισκεπτών, με ιδιαίτερα πολιτιστικά ενδιαφέροντα, (όπως π.χ. κρουαζιέρες με θέμα πλόες των αρχαίων Ροδιτών προς τις αποικίες τους, ή αυτές των Σταυροφόρων Ιπποτών με ρότα προς και από τους Αγίους Τόπους και τους σταθμούς τους σε Κύπρο, Ρόδο, Μάλτα ή ανάλογες με θέμα το Βυζάντιο).

Ηδη, υπάρχουν Τουρ Οπερέιτορς, που προσφέρουν οργανωμένα εκπαιδευτικά ταξίδια με μεγάλη επιτυχία και στο εξωτερικό ξεπηδούν το ένα μετά το άλλο τουριστικά πρακτορεία, αποκλειστικά εστιασμένα στον Πολιτιστικό Τουρισμό, μεταφέροντας πελάτες για να παρακολουθήσουν και να βιώσουν κάθε μορφή τέχνης, σε χώρες με φεστιβάλ διεθνούς αναγνώρισης και πολιτιστικές διαδρομές (Κάστρα - εκκλησίες - πολιτιστικά δρώμενα).

Είναι βέβαιο ότι θεσμοθετημένα και έγκαιρα διαφημισμένα φεστιβάλ ή και καθιερωμένες εκδηλώσεις, δοσμένες με ποιότητα, μπορούν να αποτελέσουν πόλο έλξης επισκεπτών με κουλτούρα και έτσι να δημιουργηθούν πυρήνες ποιοτικών πελατών, ένα από τα ζητούμενα στον τουρισμό σήμερα.

Στον Πολιτιστικό Τουρισμό συμπεριλαμβάνεται, επίσης, ο Αθλητικός Τουρισμός σε όλες τις μορφές του. Η Ρόδος, με το θαυμάσιο κλίμα της, αποτελεί ιδανικό τόπο για προπόνηση και προετοιμασία ομάδων ή για τη διοργάνωση αγώνων διεθνούς ενδιαφέροντος. Ενδεικτικά, αναφέρω αυτές του Beach Volley και του surfing, που ήδη οργανώνονται στο νησί.

Η οργανωμένη ανάπτυξη του Αθλητικού Τουρισμού έχει προταθεί επανειλημμένα, αλλά λόγω έλλειψης αθλητικών υποδομών δεν ήταν εφικτή η περαιτέρω προώθησή του. Η διοργάνωση των Island Games, το 1007, δημιούργησε πίεση, ώστε να κατασκευαστούν κάποιες υποδομές. Πολλά ξενοδοχεία θα μπορούσαν, επίσης, να προσελκύσουν τον αθλητικό τουρισμό, βελτιώνοντας ή κατασκευάζοντας τους αναγκαίους χώρους και για αθλήματα που δεν απαιτούν πάντα τεράστιους χώρους, όπως π.χ. αυτό της τοξοβολίας.

Τέλος, ο Αγροτουρισμός και ο Οικολογικός Τουρισμός αποτελούν τμήμα του Πολιτιστικού Τουρισμού, που θα μπορούσαν εύκολα να αναπτυχθούν στον τόπο μας. Εχουν ήδη ξεκινήσει κάποιες προσπάθειες και στην Κρήτη έχουμε αρκετά παραδείγματα. Θα αναφέρω την οικολογική ξενοδοχειακή μονάδα "Μηλιά" στα Χανιά, η οποία μάλιστα συμμετείχε στον Παγκόσμιο Διαγωνισμό Οικολογικού Τουρισμού του Σκωλ το 2003 στην Ινδία, πήρε το πρώτο βραβείο στην κατηγορία της και διαφημίστηκε σε όλο τον κόσμο.

Ο Δήμαρχος και το Δημοτικό Συμβούλιο του Δήμου Ροδίων, στηρίζουν τις προσπάθειες αυτές, τόσο με συμμετοχές, όσο και με αθλοθέτηση βραβείων για το διαγωνισμό, φέρνοντας τη Ρόδο στο διεθνές προσκήνιο. Εκτός από τη Ρόδο και άλλες περιοχές της Δωδεκανήσου και της υπόλοιπης Ελλάδας συμμετείχαν, κατά καιρούς, και προβλήθηκαν διεθνώς.

Συμπερασματικά, Πολιτιστικός Τουρισμός σημαίνει όλα τα παραπάνω, αλλά και πολλά από όλα όσα θα ακουστούν κατά τη διάρκεια αυτής της Ημερίδας. Η δε δημοσίευση των πρακτικών των εργασιών της και, πάνω απ' όλα, οι ενέργειες για την προώθηση και υλοποίηση του Πολιτιστικού Τουρισμού, θα δικαιώσουν αυτή την τόσο ενδιαφέρουσα πρωτοβουλία της Σχολής σας για τον ποιοτικό τουρισμό.

Στην πιο πάνω ημερίδα έγιναν παρεμβάσεις με διαπιστώσεις, όχι πάντα θετικές για την υπάρχουσα κατάσταση, παρουσιάστηκαν μεμονωμένες δράσεις, ακούστηκαν αξιόλογες προτάσεις, μέσα από τις εισηγήσεις φορέων και καθηγητών Πανεπιστημίων από τον οικονομικό, αρχιτεκτονικό τουρισμό, ιστορικό, παλαιοντολογικό και αρχαιολογικό κλάδο.

Είναι γεγονός ότι τελευταία διοργανώνονται σχετικές ημερίδες Φορα ή συμπόσια υψηλού επιπέδου, που ανοίγουν δρόμους για διάλογο και προβληματισμό, αλλά σταματάνε πριν από το δια ταύτα αυτό της υλοποίησης.

Στη συγκεκριμένη ημερίδα οι εμπλεκόμενοι στον τουρισμό ήταν απόντες, εκτός από ελάχιστες εξαιρέσεις και από τους εκλεγμένους φορείς κανείς εκπρόσωπός τους δεν παρακολούθησε τη δεύτερη ημέρα για να αναφέρει στις προϊστάμενες αρχές τους το περιεχόμενο των εισηγήσεων για τον Πολιτιστικό Τουρισμό.

Πιστεύω πως αν το επόμενό μας βήμα δεν είναι δράσεις, θα παραμείνουμε ουραγοί, αφού οι ανταγωνιστές μας στην περιοχή της Μεσογείου υλοποιούν ήδη ανάλογα προγράμματα. Μόνο με συστράτευση, συμπόρευση και αποφασιστικότητα οι εισηγήσεις θα γίνουν έργα».

Ανεξάρτητη παράταξη στις εκλογές των ταξιτζήδων

ΠΟΙΟΙ ΘΑ ΠΑΡΟΥΝ ΜΕΡΟΣ



Ανεξάρτητη παράταξη με την ονομασία «Νέα Αρχή» πρόκειται να μετάσχει στις εκλογές των ταξιτζήδων. Σχετική ανακοίνωση της παράταξης αναφέρει τα εξής:

«Λόγω των τελευταίων εξελίξεων και των πολλών προβλημάτων που απασχολούν τον κλάδο μας, θα θέλαμε να ενημερώσουμε τους συναδέλφους μας, πως δημιουργήσαμε μία ομάδα ατόμων τα οποία νοιάζονται αποκλειστικά και μόνο γαι το μέλλον του κλάδου μας, μακριά από τις διαφορές και τις άσκοπες κόντρες που υπάρχουν σήμερα και έχουν προβληματίσει όλους εμάς. Γι' αυτό λοιπόν όλοι εμείς δηλώνουμε ουδετερότητα από όλους αυτούς που πάντα βλέπουν μονόπλευρα και δηλώνουμε την αντίθεσή μας σε αυτά που συμβαίνουν με τις υποψηφιότητές μας. Θέλουμε να αποδείξουμε σε όλους πως είμαστε ανεξάρτητη παράταξη και ελπίζουμε να αποκτήσουμε την εμπιστοσύνη σας στις εκλογές. Τα ονόματα των ατόμων που απαρτίζουν τον συνδυασμό είναι τα παρακάτω:

ΑΝΕΞΑΡΤΗΤΗ ΠΑΡΑΤΑΞΗ «ΝΕΑ ΑΡΧΗ» ΓΙΑ ΤΟ ΔΙΟΙΚΗΤΙΚΟ ΣΥΜΒΟΥΛΙΟ

Γέροντας Δημήτριος
Δήμητρας Γεώργιος
Ζιάκης Ιωάννης
Καντιδάκης Νικόλαος
Κωνσταντινίδης Δημήτριος
Νικολόπουλος Παναγιώτης
Παμπάκας Ιωάννης
Παπακαλοδούκας Μιχαήλ
Πιτσικούλης Ηλίας
Πολυχρόνης Γεώργιος
Φλάγκος Ιωάννης
Χατζηκωνσταντάκης Νεκτάριος
Χειμωνέττος Κωνσταντίνος

ΓΙΑ ΤΗΝ ΕΞΕΛΕΓΚΤΙΚΗ ΕΠΙΤΡΟΠΗ

Μωυσάκος Γεώργιος
Πηδιάκης Μιχαήλ
Τσακιρόπουλος Σταύρος».

X.5734-31/3

TZIORAS SMART CENTERS

ΑΥΤΟΚΙΝΗΤΑ Ι.Χ ΕΙΣΑΓΩΓΗΣ

1. BMW X5, 3.0 cc, 2002, πετρέλαιο, πετρόλ, αυτόματο, ηλεκτρικές κλειδαριές, ηλεκτρικά παράθυρα, ζάντες αλουμινίου, ABS, ESP, ηλιοροφή, υπολογιστής ταξιδιού. Τιμή 53.000€
2. BMW 318i, 1.8 cc, 2002, βιολετί, ηλεκτρικές κλειδαριές, ηλεκτρικά παράθυρα, ζάντες αλουμινίου, ABS, A/C, Y/T, 2AB, immobilizer. Τιμή 23.000 €
3. HONDA HRV, 1.6 cc, 2002, γαλανό, ηλεκτρικά παράθυρα, κεντρικό κλείδωμα με τηλεχειρισμό, Y/T, ABS, A/C, 2AB. Τιμή αναμένεται.
4. FORD MAVERIC, 2.0 cc, 2002, μαύρο, RCD, υδραυλικό τιμόνι, ABS, A/C, 2AB, ηλεκτρικοί θερμαινόμενοι καθρέπτες, ηλεκτρικές κλειδαριές, ηλεκτρικά παράθυρα, ζάντες αλουμινίου, προβολείς ομίχλης. Τιμή 20.000 €
5.JEEP GRANT CHEROKEE 2.7 cc, 2002, πετρέλαιο, ασημί, αυτόματο, ηλεκτρικές κλειδαριές, ηλεκτρικά παράθυρα, ζάντες αλουμινίου, δερμάτινα ρυθμιζόμενα θερμαινόμενα καθίσματα, 2AB, ABS, ESP, 2AB, αισθητήρες παρκαρίσματος. Τιμή 37.000 €
6.JEEP CHEROKEE 2.7 cc, 2003, γραφίτης, πετρέλαιο, αυτόματο, ηλεκτρικά παράθυρα, ηλεκτρικές κλειδαριές, δερμάτινα καθίσματα θερμαινόμενα και ηλεκτρικά ρυθμιζόμενα, αυτόματος κλιματισμός, ABS, RCD, συναγερμός, προβολείς ομίχλης, σπόιλερ οροφής, βάση τηλεφώνου. Τιμή 43.000 €
7.MAZDA MX5, 2002, 1.8 cc, CABRIO κίτρινο, Ηλεκτρικές κλειδαριές, ηλεκτρικά παράθυρα, ζάντες αλουμινίου, ABS, δερμάτινα καθίσματα, 2AB. Τιμή 16.500 ευρώ.
8. MERCEDES A140, 2000, μαύρο, ηλεκτρικές κλειδαριές με τηλεχειρισμό, ηλεκτρικά παράθυρα, υδραυλικό τιμόνι, 4AB, ABS, A/C, RCD, σπόιλερ οροφής, ηλεκτρικοί θερμαινόμενοι καθρέπτες, θέση κινητού. Τιμή 13.000€
8.MERCEDES JEEP ML 270, 2.7 cc, 2001, μπλε σκούρο, πετρέλαιο, αυτόματο, full extra. Τιμή 38.000 €
9. MERCEDES C200 KOMBRESSOR, 2.0 cc, 2001, μπλε, full extra. Τιμή 25.500 €
10. MERCEDES C200 KOMBRESSOR, 2.0 cc, 2001, ασημί, full extra. Τιμή 26.500 €
11. MERCEDES C200 AVANTGARDE 1.8 cc, 2003, μαύρο, full extra. Τιμή 31.000 ευρώ.
12.SMART FORTWO CDI, αυτόματο, πετρέλαιο, 2002, λευκό-μπλε, υδραυλικό τιμόνι, ABS, ηλεκτρ. Κλειδαριές, ηλεκτρ. Παράθυρα, P/K, 2AB. Τιμή 8.000 €
13.SMART FORTWO, 2002, λευκό-μαύρο, αυτόματο, ηλεκτρικά παράθυρα, ηλεκτρικές κλειδαριές, Y/T, ABS, 2AB, P/K. Τιμή 7.500 €
14.SMART FORTWO, 1999, μαύρο-γκρι, αυτόματο, ηλεκτρικά παράθυρα, ηλεκτρικές κλειδαριές, Y/T, ABS, A/C, 2AB, σαλόνι δέρμα-ύφασμα. Τιμή αναμένεται.
15. TOYOTA MR2, 1.8 cc, cabrio 2001, κόκκινο, αυτόματο, υδραυλικό τιμόνι, ABS, A/C, ηλεκτρικές κλειδαριές, ηλεκτρικά παράθυρα, P/K, 2AB, ηλεκτρικοί καθρέπτες, δερμάτινα θερμαινόμενα καθίσματα. Τιμή 21.000 €
16. TOYOTA RAV-4,3D, 2.0 cc, 2000, πετρέλαιο, μαύρο, RCD, ABC, A/C, 2AB, ηλεκτρική ηλιοροφή, ηλεκτρικοί καθρέπτες, ηλεκτρικές κλειδαριές, ζάντες αλουμινίου, προβολείς ομίχλης, ηλεκτρικά παράθυρα εμπρός-πίσω. Τιμή 25.000 €
17.TOYOTA RAV-4, 5D, 2.0 cc, βενζίνη, μπλε, P/K, υδραυλικό τιμόνι, ηλεκτρικοί καθρέπτες, ηλεκτρικές κλειδαριές, ζάντες αλουμινίου, προβολείς ομίχλης, ηλεκτρικά παράθυρα εμπρός-πίσω. Τιμή 23.000 €
18.TOYOTA RAV-4, 2.0 cc, 2000, βενζίνη, μπορντώ, αυτόματο, ηλεκτρικές κλειδαριές με τηλεχειρισμό, ηλεκτρικά παράθυρα εμπρός, ζάντες αλουμινίου, 1 AB, ABS, A/C, μπάρες οροφής, προβολείς ομίχλης, σκαλοπάτια αλουμινίου. Τιμή αναμένεται.
19. TOYOTA RAV-4 5D, 2.0 cc, 2001, λευκό-ασημί, αυτόματο, ηλεκτρικές κλειδαριές, ηλεκτρικά παράθυρα εμπρός, ζάντες αλουμινίου, Y/T, ABS, A/C. 2AB. Τιμή αναμένεται.
20.TOYOTA RA-4 2.0cc, 2001, πετρέλαιο, μπλε, ηλεκτρικές κλειδαριές με τηλεχειριστήριο, ηλεκτρικά παράθυρα, υδραυλικό τιμόνι, 2AB, ABS, A/C, RCD, σπόιλερ οροφής, ηλεκτρική ηλιοροφή, ηλεκτρικοί καθρέπτες. Τιμή 26.000€

ΚΑΙΝΟΥΡΓΙΑ ΑΥΤΟΚΙΝΗΤΑ ΕΛΛΗΝΙΚΗΣ ΑΝΤΙΠΡΟΣΩΠΕΙΑΣ

1.NEO MERCEDES CLK 200 ELEGANCE, 1.8 cc, ασημί Δερμάτινο σαλόνι, ηλιοροφή, full extra.
2.NEO SMART FORTWO PASSION 700 cc, ασημί Αυτόματο, ηλεκτρικές κλειδαριές, ηλεκτρικά παράθυρα, ζάντες αλουμινίου, ABS, A/C, R/K.
3.NEO SMART FORTWO PURE+ 700 cc, μαύρο, Σειριακό, ηλεκτρικά παράθυρα εμπρός, ABS, A/C.
4.NEO SEAT ALTEA 1.6 MPI 120 HP, ασημί Υδραυλικό τιμόνι, προβολείς ομίχλης, ηλεκτρικά παράθυρα εμπρός, τηλεχειριζόμενο κεντρικό κλείδωμα, 6AB, ABS, RCD, Immobilizer, clima.
5.NEO SEAT IBIZA 1.4 cc, 101HP 3D, γκρι ουρανί, Υδραυλικό τιμόνι, ηλεκτρικά παράθυρα εμπρός, τηλεχειριζόμενο κεντρικό κλείδωμα 6AB, ABS, climatronic, ηλεκτρικοί θερμαινόμενοι καθρέφτες, ζάντες αλουμινίου, RCD, Immobilizer, Mp3.
6.NEO TOYOTA COROLLA XELLENCE 1.4 cc ασημί Υδραυλικό τιμόνι, 4AB, ABS, climatronic, 4 ηλεκτρικά παράθυρα, τηλεχειριζόμενες ηλεκτρομαγνητικές κλειδαριές, RCD-6 ηχεία με χειριστήριο στο τιμόνι, δερμάτινο τιμόνι & λεβιές ταχυτήτων, αερόσακοι κουρτίνας εμπρός-πίσω, ηλεκτρικοί θερμαινόμενοι καθρέφτες, αισθητήρες βροχής, πενταλ αλουμινίου, χρωμιομένη απόληξη εξάτμισης και διακοσμητικά καλύμματα μαρσπιέ.
7.NEO TOYOTA COROLLA TERRA 1.4 cc ασημί Υδραυλικό τιμόνι, 4AB, ABS, A/C, ηλεκτρικά παράθυρα εμπρός, τηλεχειριζόμενες ηλεκτρομαγνητικές κλειδαριές, ηλεκτρικοί καθρέφτες, RCD-4 ηχεία, Immobilizer.
8. NEO TOYOTA RAV-EXECUTIVE, 2.2 cc, ασημί, πετρέλαιο, full extra. Τιμή 36.900 €

ΜΕΤΑΧΕΙΡΙΣΜΕΝΑ ΑΥΤΟΚΙΝΗΤΑ ΤΟΠΙΚΗΣ ΑΓΟΡΑΣ

1.CITROEN SAXO 1.1 cc, 5D, 2000, κόκκινο, ηλεκτρικές κλειδαριές, ηλεκτρικά παράθυρα εμπρός, A/C, R/K, LAB. Τιμή 4.500 €
2.DAEWOO NUBIRA 1.6 cc, 2002, μπλε, Υδραυλικό τιμόνι, ABS, ηλεκτρικές κλειδαριές, ηλεκτρικά παράθυρα εμπρός-πίσω, A/C, 2AB, R/K. Τιμή 6.000 €,
3.FIAT PUNTO 1.2 cc, 2002 χρυσαφί, Υδραυλικό τιμόνι, ηλεκτρικές κλειδαριές, ηλεκτρικά παράθυρα εμπρός, A/C, 2AB, ηλεκτρικοί καθρέφτες R/K. Τιμή 7.500 €
4.HYNDAI ATOS, 1.0 cc, 2001, λευκό, υδραυλικό τιμόνι, ηλεκτρικές κλειδαριές, ηλεκτρικά παράθυρα εμπρός , A/C. Τιμή 5.000 €
5.HYUNDAI ACCENT 1.3 cc, 2001, λευκό, υδραυλικό τιμόνι, ABS, ηλεκτρικές κλειδαριές, ηλεκτρικά παράθυρα εμπρός-πίσω, A/C, 2AB, R/K. Τιμή 5.500 €
6.MAZDA 6 TOURING 1.8 cc, 8/2005, ανθρακί, αερόσακοι οδηγού-συνοδηγού-πλαϊνοί-οροφής, clima, υδρ. Τιμόνι, κέκτρ. Παράθυρα, κεντρ. Κλείδωμα, ηλεκτρ. Θερμαινόμενοι καθρέπτες, ABS, RCD, ζάντες αλουμινίου, προβολείς ομίχλης, αισθητήρες φώτων, αισθητήρες βροχής, δερμάτινο τιμόνι-λεβιές ταχυτήτωψν-χειρόφρενο.Τιμή 21.000 €
7. SKODA OCTAVIA 5 AMBIENTE FSI 1.6 cc, 9/2004, SAHARA, μπεζ μεταλλικό, αερόσακοι οδηγού-συνοδηγού-πλευρικοί, υδρ. τιμόνι, αυτόματος κλιματισμός, ABS, ηκλετρ. παράθυρα, RCD, κεντρ. κλειδ., προβολείς ομίχλης, δερμάτινο τιμόνι-λεβιές ταχυτήτων-χειρόφρενο, ηλεκτρ. θερμαινόμενοι καθρέφτες. Τιμή 16.500 €
8.SKODA SUPERB, 2003, 1.8 cc, μπεζ, υδραυλικό τιμόνι, ηλεκτρικές κλειδαριές, ηλεκτρικά παράθυρα, ζάντες αλουμινίου, ABS, ηλεκτρικοί καθρέφτες. Τιμή 20.000 €
9.TOYOTA COROLLA SDN 1.4 cc , 2003, ασημί, υδραυλικό τιμόνι, ηλεκτρικές κλειδαριές, ηλεκτρικά παράθυρα εμπρός, A/C, 2AB, ηλεκτρικοί καθρέφτες, ABS. Τιμή 10.500 €
10. TOYOTA AVENSIS 1.6 cc, L/B 1998 μπλε, υδραυλικό τιμονι, ηλεκτριές κλειδαριές, ηλεκτρικά παράθυρα εμπρός, A/C, 2AB, ABS, ζάντες αλουμινίου, R/K. Τιμή 8.300 €

ΕΠΑΓΓΕΛΜΑΤΙΚΑ

1. DAIHATSU PICK UP, 1997. Τιμή 8.000 ευρώ.
2.MAZDA B 2.5 cc 4X4, μπλε, Ηλεκτρικές κλειδαριές, ηλεκτρικά παράθυρα εμπρός, immobiliser, κοτσαδόρος, σκαλοπάτια INOX, BUL BAR INOX. Τιμή αναμένεται.
3.MAZDA B 2.5 4X4, μοντ. 2000, ασημί μεταλλικό, ηλεκτρικά παράθυρα, ηλεκτρικές κλειδαριές, ζάντες αλουμινίου, 2 AB, A/C. P/K, ηλεκτρικοί καθρέπτες, προβολείς, πλαϊνά σκαλοπάτια, κουβούκλιο, κοτσαδόρος.Τιμή 15.000 ευρώ.
4.MERCEDES 213 Cd1 2.2. cc, 2002, λευκό, ηλεκτρικές κλειδαριές, ηλεκτρικά παράθυρα, Y/T, ABS, 1AB, ηλεκτρικοί καθρέπτες. Τιμή 19.000 ευρώ.
5.MERCEDES 412 D, σασί μοντ. 1999, ABS, αερόσακος οδηγού, P/K. Τιμή 16.500 ευρώ
6.MERCEDES SPRINTER 316 CDI, 2.6 cc, 2003, κεντρικό κλείδωμα, ηλεκτρικά παράθυρα, ρυθμιζόμενα θερμαινόμενα καθίσματα, ABS, ESR, ASR, A/C, 1A/B, ταχογράφος P/K. Τιμή 21.500 ευρώ.
7.MERCEDES VITO 109 CDI LANG, 2004, 2.15 cc, πετρέλαιο, λευκό, Ηλεκτρικές κλειδαριές, ηλεκτρικά παράθυρα, αερόσακος οδηγού, P/K, προβολείς ομίχλης, ABS. Τιμή 21.000.
8.MERCEDES 311, 2002, γκρι, ψυγείο, θερμοκρασία +8 -18, ABS, ASR. Τιμή 24.000 ευρώ.
9.MITSUBISHI L200 MAGNUM 4D, 4X4, 2.5 cc, 2002, μπλε, πετρέλαιο, ηλεκτρικές κλειδαριές, ηλεκτρικά παράθυρα, ζάντες αλουμινίου, ABS, A/C. Τιμή 21.000 ευρώ.
10.MITSUBISHI L200 MAGNUM 4D, 4X4, 2.5 cc,1999, μπλε, πετρέλαιο, ηλεκτρικές κλειδαριές, ηλεκτρικά παράθυρα, ζάντες αλουμινίου, ABS, A/C. Τιμή 17.500 ευρώ.
11.MITSUBISHI L200 MAGNUM 4D, 4X4, 2.5 cc,2000, μπλε, πετρέλαιο, ηλεκτρικές κλειδαριές, ηλεκτρικά παράθυρα, ζάντες αλουμινίου, ABS, A/C. Τιμή 18.200 ευρώ.
12.RENAULT KANGOO, 1.9 cc, 2000, ηλεκτρικές κλειδαριές, ABS, αερόσακος οδηγού, 4 πόρτες, immobilizer x 4 αυτοκίνητα . Τιμή 7500 ευρώ.
13.RENAULT EXPRESS 1.9 cc, λευκό, ψυγείο. Τιμή 7.500 ευρώ.

ΑΠΟ 0% ΠΡΟΚΑΤΑΒΟΛΗ ΚΑΙ ΕΩΣ 72 ΜΗΝΕΣ ΕΞΟΦΛΗΣΗ

ΤΕΧΝΙΚΗ ΥΠΟΣΤΗΡΙΞΗ ΚΑΙ ΣΕΡΒΙΣ ΑΠΟ ΤΗΝ 3Τ ΑΕΒΕ

Σημεία εξυπηρέτησης: 1. Θεμ. Σοφούλη 111, τηλ. 22410-21666 2. 7ο χλμ. Λεωφ. Ρόδου-Λίνδου, τηλ.22410-69135 3. 13ο χλμ. Ρόδου-Αεροδρομίου, τηλ.22410-98188

Περισσότερα αυτοκίνητα στο www.krikos.gr

ΠΡΑΚΤΟΡΕΙΟ ΚΑΣΤΡΟ

ΕΚΔΡΟΜΗ ΣΤΗΝ

ΤΗΝΟ

Ιερό προσκύνημα στην Μεγαλόχαρη

Πρόγραμμα:

28/3/06 Τρίτη
Ωρα 18.30 αναχώρηση από Ρόδο με το F/B BLUE STAR 2 για Σύρο. Αφιξη στη Σύρο στις 04.15. Τακτοποιηση στο ξενοδοχείο μας. Διανυκτέρυση.

29/3/06 Τετάρτη
Ωρα 11.35 αναχώρηση από Σύρο με το F/B BLUE STAR ITHAKI για Τήνο. Αφιξη στην Τήνο στις 12.05. Μεταφορά και τακτοποίηση στο ξενοδοχείο μας. Ημέρα ελεύθερη για να προσκυνήσετε την θαυματουργή εικόνα της Μεγαλόχαρης, να επισκεφθείτε τα αξιοθέατα και τα μουσεία της Μονής και να περιπλανηθείτε στα στενά δρομάκια με τα πολλά μαγαζιά, εστιατόρια, ζαχαροπλαστεία, κεφετέριες κ.λ.π.

30/3/06 Πέμπτη
Το πρωί μπορείτε να εκκλησιασθείτε. Ωρα 10.00 ολοήμερη εκδρομή (γύρος νησιού). Κατά τη διάρκεια της εκδρομής θα επισκεφθείτε όλα τα πανέμορφα χωριουδάκια της Τήνου και τη Μονή της Οσίας Πελαγίας. Αργά το απόγευμα επιστροφή στην Τήνο. Διανυκτέρευση.

31/3/06 Παρασκευή.
Το πρωί ελεύθερο για περιπάτους, ατομικές επισκέψεις, ψώνια, ξεκούραση. Ωρα 15.00 αναχώρηση από Τήνο για Σύρο με το F/B BLUE STAR ITHAKI από όπου στις 22.45 θα αναχωρήσουμε με το F/B BLUE STAR για Ρόδο. Διανυκτέρευση επί του πλοίου.

1/4/06 Σάββατο
Ωρα 07.15 άφιξη στη Ρόδο.

Εάν δεν πάρετε μία από τις δικές μας οργανωμένες εκδρομές, μπορείτε να πάρετε για σας και την οικογένειά σας φθηνά πακέτα, αποτελούμενα από αεροπορικά - ακτοπλοϊκά εισιτήρια, ξενοδοχεία, αυτοκίνητα κ.λ.π. για οποιαδήποτε ημερομηνία και για όσες μέρες εσείς θέλετε, για ολόκληρη την Ελλάδα τα νησιά μας και το εξωτερικό.

Επίσης στο γραφείο μας θα βρείτε:
Αεροπορικά και ακτοπλοϊκά εισιτήρια με όλες τις αεροπορικές και ακτοπλοϊκές εταιρίες και για όλους τους προορισμούς
Για περισσότερες πληροφορίες

ΚΥΡΙΑΚΟΣ Μ. ΜΑΧΑΙΡΑΚΗΣ
ΠΡΑΚΤΟΡΕΙΟ ΚΑΣΤΡΟ
Κ. Παλαιολόγου 46 - Ρόδος
☎ 22410 77506, 22410 77563
ΚΑΣΤΡΟ το δικό σας πρακτορείο

X5728-31/3

ΜΝΗΜΟΣΥΝΑ



Τελούμε στις 21 Μαρτίου ημέρα Τρίτη και ώρα 4 μ.μ. στον ιερό ναό Κοιμήσεως Θεοτόκου Κρεμαστής 9ήμερο μνημόσυνο υπέρ αναπαύσεως της ψυχής του λατρευτού μας συζύγου, πατέρα, υιού και αδελφού

ΜΙΧΑΗΛ ΒΟΥΛΓΑΡΕΛΛΗ

Η σύζυγος Σταματία
Τα παιδιά Ραφαήλ, Θεοφάνης
Η μητέρα Αλεξάνδρα
Η αδελφή Ουρανία και οι λοιποί συγγενείς

13222-21/3



Τελούμε στις 26 Μαρτίου ημέρα Κυριακή και ώρα 9 π.μ. στον ιερό ναό Ταξιαρχών νεκροταφείου Ρόδου 9μηνο μνημόσυνο υπέρ αναπαύσεως της ψυχής του λατρευτού μας συζύγου, πατέρα, υιού, αδελφού και θείου

ΚΥΡΙΑΚΟΥ Γ. ΔΕΛΗΓΙΩΡΓΗ

Η σύζυγος Ρίτσα
Τα παιδιά Γιώργος, Αλέξανδρος, Κατερίνα -Ευφραιμία
Οι γονείς Γεώργιος - Αικατερίνη
Τα πεθερικά Αλέξανδρος - Καίτη
Τα αδέλφια Ηλίας - Καθολική, Μάκης - Βάνα , Μανώλης-Ρόζα, Κώστας, Γιάννης-Ρένα, Αγαπητός-Αντιγόνη
Τα ανίψια και οι λοιποί συγγενείς

13771-25/3

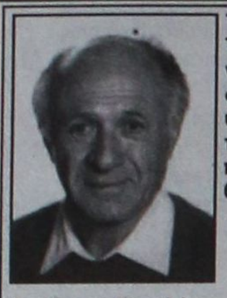

Τελούμε στις 22 Μαρτίου ημέρα Τετάρτη και ώρα 8 π.μ. στον ιερό ναό Αγίας Ειρήνης Ορφανοτροφείου Θηλέων 6μηνο μνημόσυνο υπέρ αναπαύσεως της ψυχής του λατρευτού μας συζύγου, πατέρα, παππού, αδελφού και θείου

ΕΜΜΑΝΟΥΗΛ ΚΟΜΝΗΝΟΥ

Η σύζυγος Πηνελόπη
Τα παιδιά Μαρία - Βασίλης, Νατάσα - Νίκος, Νίκη - Κων/νος
Τα εγγόνια, η αδελφή, τα ανίψια και οι λοιποί συγγενείς

13742-21/3

ΕΥΧΑΡΙΣΤΗΡΙΟ ΠΕΝΘΟΥΣ

Ευχαριστούμε θερμά όλους όσους μας συμπαραστάθηκαν στο βαρύ πένθος μας για τον θάνατο του λατρευτού μας συζύγου, πατέρα, παππού και θείου

ΠΕΤΡΟΥ ΑΤΣΑΪΔΗ

Η οικογένειά του

ΘΕΜ-21/3

ΕΥΧΑΡΙΣΤΗΡΙΟ ΠΕΝΘΟΥΣ

Ευχαριστούμε θερμά όλους όσους μας συμπαραστάθηκαν στο βαρύ πένθος μας για τον θάνατο του λατρευτού μας υιού, συζύγου, πατέρα, παππού, αδελφού και θείου

ΙΩΑΝΝΗ ΓΙΑΚΡΑ

Ιδιαίτερα ευχαριστούμε τον σεβασμιότατο Μητροπολίτη Ρόδου κ.κ. Κύριλλο για την κάλυψη των εξόδων της κηδείας καθώς και το σεβαστό ιερατείο που παρέστη στην εξόδιο ακολουθία. Επίσης ευχαριστούμε τον υπουργό Αιγαίου, τους βουλευτές, τον νομάρχη και τους δημάρχους που παρέστησαν στην κηδεία.

Επίσης ευχαριστούμε τους γιατρούς και το προσωπικό του πανεπιστημιακού νοσοκομείου Κρήτης καθώς και τους γιατρούς και το προσωπικό του νοσοκομειακού της Ρόδου μας.

Τέλος ευχαριστούμε τον δήμαρχο κ. Σαββή και το δ.σ. Νότιας Ρόδου, τον πολιτικό σύλλογο Μαλώνας, την εκκλησιαστική επιτροπή και το σύλλογο καθηγητών Γυμνασίου και Λυκείου Αρχαγγέλου.

Η οικογένειά του

ΘΕΜ-21/3

ΜΝΗΜΗΣ ΕΝΕΚΕΝ ΠΑΡΑΣΚΕΥΑΣΤΗΡΙΟ ΜΝΗΜΟΣΥΝΩΝ

Αναλαμβάνουμε την οργάνωση των μνημοσύνων σας, προσφέροντάς σας όλα όσα χρειάζονται για την άψογη μνημόνευση των αγαπημένων εκλιπόντων σας.

Προσφέρουμε μεγάλη ποικιλία πρωτότυπων σχεδίων σε δίσκους της επιλογής σας με τα συνοδευτικά αρτύματα. Παράλληλα διαθέτουμε όλα τα απαραίτητα είδη μνημοσύνων.

Στο χώρο μας θα βρείτε τέλεια εξυπηρέτηση, καθαριότητα και πάνω απ' όλα σεβασμό στη δύσκολη στιγμή σας.

Γ. ΠΑΠΑΝΔΡΕΟΥ 78, ΑΝΑΛΗΨΗ - Τηλ./Fax: 22410 69620

X183-31/3

ΓΡΑΦΕΙΟ ΤΕΛΕΤΩΝ & ΜΝΗΜΟΣΥΝΩΝ ΡΟΔΟΥ

ΣΤΕΦΑΝΑ - ΣΤΟΛΙΣΜΟΙ

«ΑΜΕΡΙΚΑΝΟΥ»

Αμεση εξυπηρέτηση

ΟΛΟ ΤΟ 24ΩΡΟ

Αναλαμβάνουμε την τελετή και με τα έξοδα που χορηγούν τα ταμεία χωρίς καμία επιβάρυνση

ΙΚΑ, ΤΕΒΕ, ΤΑΞΥ, ΔΗΜΟΣΙΟΥ, ΛΙΜΕΝΙΚΩΝ, ΟΓΑ και λοιπά ταμεία

Τους ΑΠΟΡΟΥΣ: ΔΩΡΕΑΝ

Πλατεία Βρούχου στη Μητρόπολη

Τηλέφωνα 28901 - 33400

X214-30/4



Τελούμε στις 24 Μαρτίου ημέρα Παρασκευή και ώρα 7.30 π.μ. στον ιερό ναό Κοιμήσεως Θεοτόκου Κρεμαστής 9μηνο μνημόσυνο υπέρ αναπαύσεως της ψυχής του λατρευτού μας υιού, αδελφού, εγγονού, εξαδέλφου και ανιψιού

ΒΑΣΙΛΕΙΟΥ ΜΠΑΡΤΑΤΙΛΑ

Οι γονείς Νίκος - Εφη
Ο αδελφός Δημήτρης
Οι γιαγιάδες Βασιλική, Λουκία, ο παππούς Δημήτρης
Τα εξαδέλφια και οι λοιποί συγγενείς

ΘΕΜ-23/3



Τελούμε στις 22 Μαρτίου ημέρα Τετάρτη και ώρα 8 π.μ. στον ιερό ναό Ταξιαρχών νεκροταφείου Ρόδου 6μηνο μνημόσυνο υπέρ αναπαύσεως της ψυχής της λατρευτής μας μητέρας, γιαγιάς, προγιαγιάς και θείας

ΑΝΝΑΣ ΠΑΠΑΔΗΜΗΤΡΙΟΥ

Τα παιδιά Καλλιόπη - Εντουαρντ Genhart, Αντώνης - Ιουλία
Τα εγγόνια, τα δισέγγονα, τα ανίψια και οι λοιποί συγγενείς

ΘΕΜ-21/3

Τελούμε στις 21 Μαρτίου ημέρα Τρίτη και ώρα 4 μ.μ. στον ιερό ναό Αγίου Στεφάνου Αφάντου 9ήμερο μνημόσυνο υπέρ αναπαύσεως της ψυχής του λατρευτού μας συζύγου, πατέρα, παππού, αδελφού και θείου

ΒΑΣΙΛΕΙΟΥ ΠΑΠΑΣΑΒΒΑ του ΣΤΑΜΑΤΙΟΥ

Η σύζυγος Ελένη
Τα παιδιά Σταμάτης - Τσαμπίκα, Ιωάννης - Σταματία
Τα εγγόνια, τα αδέλφια, τα ανίψια και οι λοιποί συγγενείς

5200-21/3

Πέθανε ο Αγγλος καταδρομέας

ΣΥΝΕΧΕΙΑ ΑΠΟ ΤΗ ΣΕΛ. 1

ιταλοκρατούμενης Ρόδου, Συνταγματάρχης ε.α. Νταίβιντ Σάδερλαντ.

Τι ήταν η επιχείρηση ANGLO

Τη νύχτα της 4ης Σεπτεμβρίου 1942 το υποβρύχιο ΠΑΠΑΝΙΚΟΛΗΣ αποβίβασε στην τοποθεσία Κόκκινη Άμμος της Μαλώνας δώδεκα κομμάντος (οκτώ Άγγλους και τέσσερις Έλληνες) των ειδικών μονάδων Special Boat Squadron, με την αποστολή να καταστρέψουν όσο το δυνατό περισσότερα αεροπλάνα στα αεροδρόμια Καλάθου και Μαριτσών.

Οι καταδρομείς χωρίστηκαν σε δύο ομάδες. Η μία με οδηγό τον Γιώργο Κυρμιχάλη κατευθύνθηκε στο αεροδρόμιο Μαριτσών και η άλλη με οδηγό τον Νίκο Σάββα στο αεροδρόμιο Καλάθου. Η παράτολμη επιχείρηση στέφθηκε από μεγάλη επιτυχία.

Από τους δώδεκα καταδρομείς συνελήφθησαν οι δέκα, ανάμεσα στους οποίους και οι Σάββας και Κυρμιχάλης, που σαν Δωδεκανήσιοι ήταν τυπικά Ιταλοί υπήκοοι. Δικάστηκαν διότι έστρεψαν τα όπλα εναντίον του Κράτους τους και καταδικάστηκαν ο Σάββας σε θάνατο και ο Κυρμιχάλης σε ισόβια.

Ο Σάββας εκτελέστηκε αμέσως.

Ο Κυρμιχάλης μεταφέρθηκε σε φυλακές στην Ιταλία όπου προσβλήθηκε από φυματίωση και πέθανε στη Ρόδο το 1949.

Ο Σάδερλαντ με το δεκανέα Ντάνκαν έπεσαν στη θάλασσα και κολύμπησαν επί δύο περίπου ώρες μέχρι να συναντήσουν το υποβρύχιο TRAVELLER το οποίο, σύμφωνα με το σχέδιο της επιχείρησης, είχε έλθει για να παραλάβει ολόκληρη την ομάδα.

Ο Σάδερλαντ έγινε αργότερα Διοικητής του Special Boat Squadron και οργάνωσε τις πιο παρακινδυνευμένες επιχειρήσεις μέχρι και τον Απρίλιο του 1945. Είχε γίνει θρύλος και χαρακτηρίστηκε «the indestructible professional», «ο άτρωτος επαγγελματίας».

Σύσκεψη για τις αντικειμενικές

ΣΥΝΕΧΕΙΑ ΑΠΟ ΤΗ ΣΕΛ. 1

υπουργό Αιγαίου και Νησιωτικής Πολιτικής κ. Αριστοτέλη Παυλίδη στο περιθώριο της χθεσινής συνεδρίασης του Περιφερειακού Συμβουλίου Νοτίου Αιγαίου.

Συγκεκριμένα ο κ. Παυλίδης δήλωσε τα εξής: «Σε συνεννόηση με τον υφυπουργό Οικονομίας κ. Μπέζα, σήμερα, η περίφημη συνάντηση ώστε να τεθεί εκ νέου στο τραπέζι της επανεξετάσεως, ο πίνακας που καθορίζει αντικειμενικές αξίες στα Δωδεκάνησα θα γίνει 24 Μαρτίου εφ' όσον όλοι είμαστε στην Αθήνα κοινοβουλευτικοί και μη κοινοβουλευτικοί. Αν για κάποιους λόγους ορισμένοι δεν μπορούν θα γίνει αμέσως μετά την 27η Μαρτίου. Είναι μία κίνηση η οποία θα οδηγήσει σε μία καλή επανεξέταση ενός θέματος που καθορίζει και το κόστος ζωής στο τέλος.

Το πρώτο βήμα επανεξετάσεως σημειώθηκε στη Σάμο. Το δεύτερο βήμα, θα είναι τα Δωδεκάνησα».

Τα έργα στο αεροδρόμιο

ΣΥΝΕΧΕΙΑ ΑΠΟ ΤΗ ΣΕΛ. 1

ΠΕΧΩΔΕ και Αιγαίου, στελέχη της Υπηρεσίας Πολιτικής Αεροπορίας από την Αθήνα και τη Ρόδο, εκπρόσωποι των τουριστικών φορέων και της τεχνικής εταιρείας Ergoplan.

ΣΥΜΦΩΝΑ με πληροφορίες της «Προόδου», στην σύσκεψη οι υπηρεσιακοί παράγοντες θα προτείνουν την τμηματική παράδοση του έργου, καθώς λόγω της μεγάλης καθυστέρησης που έχει σημειωθεί το νωρίτερο που εκτιμάται ότι μπορεί να ολοκληρωθεί το έργο είναι τα τέλη Αυγούστου με αρχές Σεπτεμβρίου, προς το τέλος δηλαδή της τουριστικής σεζόν.

• Ας σημειωθεί ότι ο κ. Παυλίδης επανειλημμένως έχει δηλώσει ότι το έργο θα είχε ολοκληρωθεί και θα είχε παραδοθεί προς χρήση πριν τον Ιούνιο. Η μη ολοκλήρωση του έργου ουσιαστικά σημαίνει ότι και φέτος τους εκατοντάδες χιλιάδες επισκέπτες θα «υποδεχτεί» το παλιό κτίριο του αεροδρομίου με την προσθήκη, εάν αυτό καταστεί δυνατόν, κάποιων τμημάτων από το νέο κτίριο.

ΑΝΑΜΕΝΕΤΑΙ δηλαδή παρά τις όποιες προσπάθειες καταβάλλει η διοίκηση του αεροδρομίου για να γίνει πιο λειτουργικός ο χώρος, να εμφανιστούν και φέτος οι γνωστές εικόνες με τους χιλιάδες ταλαιπωρημένους επιβάτες που επανειλημμένως έχουν ξεσηκώσει θύελλα διαμαρτυριών.

Για την ολική έκλειψη ηλίου

Συρροή προσωπικοτήτων στο ακριτικό Καστελλόριζο!..

ΕΚΤΑΚΤΑ ΔΡΟΜΟΛΟΓΙΑ ΤΩΝ ΠΛΟΙΩΝ



Εκατοντάδες επισκέπτες από όλο τον κόσμο θα βρεθούν στο Καστελόριζο στις 29 Μαρτίου για να παρακολουθήσουν την ολική έκλειψη ηλίου που θα είναι ορατή από το νησί, καλύτερα από κάθε άλλη περιοχή της Ευρώπης.

Το ενδιαφέρον είναι ιδιαίτερα μεγάλο σε βαθμό που να μην υπάρχει ούτε ένα ελεύθερο δωμάτιο, όπως διευκρίνισε με δηλώσεις του ο δήμαρχος Καστελορίζου κ. Παύλος Πανηγύρης ενώ οι ακτοπλοϊκές εταιρείες που δραστηριοποιούνται στα Δωδεκάνησα έχουν προγραμματίσει έκτακτα δρομολόγια Από πλευράς του δήμου έχουν μάλιστα προγραμματιστεί αρκετές εκδηλώσεις κατά το τριήμερο 27, 28 και 29 Μαρτίου, πολιτιστικού περιεχομένου για την ψυχαγωγία των εκατοντάδων επισκεπτών.

Μεταξύ των επιστημόνων που θα μεταβούν στο νησί για την επιστημονική καταγραφή της έκλειψης θα είναι ο καθηγητής Παρατηρησιακής Αστρονομίας του Πανεπιστημίου Θεσσαλονίκης κ. Σαρειδάκης με τον γνωστότερο «κυνηγό εκλείψεων» στον κόσμο J.Panachoff του Hopkins Observatory USA.

Στο πλαίσιο των εκδηλώσεων η Πρωτοβουλία για Επιστημονικά Θέματα της Δευτεροβάθμιας Δωδεκανήσου και η αντίστοιχη Ομάδα της Φυσικής Διαστήματος του Πανεπιστημίου Αθηνών προγραμματίζουν να οργανώσουν:

Την προηγούμενη της έκλειψης, Τρίτη 28/03/2006, στις 1900, ανοιχτή εκδήλωση εξοικείωσης των Ροδίων μαθητών & πολιτών αλλά και των τουριστών που ενδιαφέρονται για την έκλειψη. Η εκδήλωση θα εξελιχθεί στο Πανεπιστήμιο Αιγαίου. Κεντρικός ομιλητής θα είναι ο αναπληρωτής καθηγητής Αστροφυσικής Ξ. Μουσάς. Παράλληλα θα παρουσιαστούν και οι 4 βραβευμένες εργασίες των μαθητών απ' όλη την Ελλάδα, αναδεικνύοντας τη δημιουργική διάσταση της Ελληνικής Εκπαιδευτικής Οικογένειας.

Θα υπάρξει επίσης ξενάγηση στις μεθοδολογίες καταγραφής της έκλειψης και των επιστημονικών διαστάσεων του φαινόμενου, στους μαθητές και όσους πολίτες και τουρίστες επιθυμούν να βρεθούν στο Καστελόριζο, μέσα στην κεντρική ζώνη της έκλειψης, στις 1354, την Τετάρτη 29 Μαρτίου 2006.

Η συνεδρίαση του Περιφερειακού

ΣΥΝΕΧΕΙΑ ΑΠΟ ΤΗ ΣΕΛ. 1

Περιφερειακού Συμβουλίου Νοτίου Αιγαίου, που έγινε στο νησί μας.

Ωστόσο και η χθεσινή συνεδρίαση, ήταν μία από τα ίδια, καθώς δόθηκαν υποσχέσεις και έγιναν περισπούδαστες θεωρητικές τοποθετήσεις και αναλύσεις, χωρίς βέβαια να δίνονται λύσεις.

• Στην εισήγησή του ο Γενικός Γραμματέας της Περιφέρειας κ. Χαράλαμπος Κόκκινος, χαρακτήρισε κρίσιμη χρονιά το 2006, καθώς θα πρέπει να απορροφηθούν κονδύλια 100 εκατομμυρίων ευρώ. Ο ρυθμός απορρόφησης σήμερα είναι περίπου 3 εκατ. ευρώ το μήνα και θα πρέπει να υπερτριπλασιαστεί, για να φθάσει τα 10 εκατ. ευρώ, για να απορροφηθούν μέχρι το τέλος του 2006, τα 100 εκατ. ευρώ.

Στην εισήγησή του, ο προϊστάμενος της Ειδικής Υπηρεσίας Διαχείρισης για την πορεία υλοποίησης του ΠΕΠ Νοτίου Αιγαίου, 2000-2006 κ. Α. Βουτσινός, ανέφερε ότι μπήκε ήδη στην τελική του ευθεία ως προς τη δέσμευση των διατιθεμένων πόρων. Χαρακτήρισε δύσκολη την απορρόφηση των πόρων και έκφρασε την ανησυχία ότι θα χαθούν.

Επίσης ανέφερε ότι η τελική αναθεώρηση του Γ. ΚΠΣ, θα πρέπεινα έχει ολοκληρωθεί μέσα στο πρώτο εξάμηνο του 2006.

Ο Γενικός Γραμματέας του υπουργείου Οικονομίας κ. Μουσουρόλης, ανέπτυξε θεωρητικά τις πρωτοβουλίες του υπουργείου, μιλώντας για νοικοκύρεμα της δημόσιας διοίκησης, εξυγίανση προγραμμάτων στις βασικές κατευθυντήριες γραμμές που έχουν δοθεί για την αναθεώρηση και τις διαρθρωτικές κινήσεις, με σκοπό τη μεγιστοποίηση των αποτελεσμάτων του ΠΕΠ.

• Επίσης τόνισε ότι ο τουρισμός είναι το μοναδικό προϊόν που έχουμε και αποτελεί εθνικό στόχο.

Ο νομάρχης Γιάννης Μαχαιρίδης, απαντώντας στον γραμματέα του υπουργείου Οικονομίας είπε ότι με την πολιτική της Κυβέρνησης οδηγείται η Τοπική Αυτοδιοίκηση στο περιθώριο.

Συγκεντρώνονται όλες οι αρμοδιότητες στο Κέντρο και χάνει η Περιφέρεια κεκτημένα δικαιώματα.

Αλλοι θα σχεδιάζουν, άλλοι θα προγραμματίζουν και άλλοι θα υλοποιούν αντί της Τοπικής Αυτοδιοίκησης.

Το κέντρο θα καθορίζει τις τύχες της Περιφέρειας.

• Ο δήμαρχος Ροδίων κ. Γιώργος Γιαννόπουλος, ζήτησε να δοθεί η δυνατότητα στα όργανα της Περιφέρειας να αδειοδοτούν και να βγαίνουν με γρηγορότερο τρόπο, οι αδειοδοτήσεις. Αναφέρθηκε στα έργα που καρκινοβατούν γιατί φορέας υλοποίησης είναι τα υπουργεία, ενώ τα έργα που εκτελούνται από την Τοπική Αυτοδιοίκηση, προχωρούν με ικανοποιητικό ρυθμό.

ΤΕΛΟΣ ο υπουργός Αιγαίου και Νησιωτικής Πολιτικής κ. Αριστοτέλης Παυλίδης, αναφέρθηκε στα δύο μέτρα που δημιουργήθηκαν στο πρόγραμμα, στο 5.11 που αφορά ειδικές ενέργειες για την στήριξη μικρών νησιών και απομονωμένων νησιωτικών περιοχών με προϋπολογισμό 17 εκ. ευρώ και το μέτρο 6.4 που αφορά μελέτες ωρίμανσης και προετοιμασίας Δι' Προγραμματικής Περιόδου με προϋπολογισμό 3,1 εκατ. ευρώ. Για την εφαρμογή του μέτρου 5.11 θα ψηφιστεί νομοθετική ρύθμιση και θα εκδοθεί σχετική κυβερνητική υπουργική απόφαση.

•Τη συνεδρίαση του Περιφερειακού Συμβουλίου Νοτίου Αιγαίου παρακαλούθησαν οι δήμαρχοι του νομού μας και αρκετοί υποψήφιοι καθώς και δεκάδες δημοτικοί σύμβουλοι.

Η συνέλευση των δικαστικών υπαλλήλων

ΣΥΝΕΧΕΙΑ ΑΠΟ ΤΗ ΣΕΛ. 1

τον θόρυβο που ξέσπασε για ύπαρξη παραδικαστικών κυκλωμάτων στα δικαστήρια. Συγκεκριμένα προσήλθαν 31 μέλη του συλλόγου ενω απαιτείτο η παρουσία τουλάχιστον 41. Σύμφωνα με το καταστατικό η συνέλευση θα επαναληφθεί την επόμενη Δευτέρα την ίδια ώρα.

• Ας σημειωθεί ότι, παρά την εμφανή προσπάθεια για να «πέσουν οι τόνοι», το όλο θέμα αποτελεί συνεχές αντικείμενο συζήτησης όχι μόνο μεταξύ των δικαστικών υπαλλήλων, αλλά στο σύνολο «των παροικούντων» στα δικαστήρια.

Τα πυρά της κριτικής, στρέφονται κυρίως προς τον Πρόεδρο Πρωτοδικών Ρόδου κ. Ανδρέα Κράνη. Κατά του τρόπου άσκησης των καθηκόντων του κ Κράνη φέρεται να έχει ασκηθεί έντονη κριτική τόσο σε συνεδριάσεις των διοικητικών συμβουλίων του Δικηγορικού Συλλόγου όσο και του Συλλόγου Δικαστικών Υπαλλήλων.

Ας σημειωθεί ότι ο Πρόεδρος Πρωτοδικών έχει ζητήσει εγγράφως από τις διοικήσεις και των δύο συλλόγων τα πρακτικά των συνεδριάσεων στις οποίες φέρεται να του έχει ασκηθεί έντονη κριτική , χωρίς όμως να γίνει αποδεκτό το αίτημά του.

• Αξίζει επίσης να τονιστεί ότι την Πέμπτη, 23 Μαρτίου, αναμένεται να κριθεί από το Ανώτατο Συμβούλιο του Αρείου Πάγου η πρόταση για μετάθεση του Προέδρου Πρωτοδικών Ρόδου κ Αντρέα Κράνη.

Πάντως χθες το πρωί πολλοί δικηγόροι επικροτούσαν την πρόταση που κατέθεσε ο πρώην πρόεδρος του Δικηγορικού Συλλόγου Ρόδου Ευθύμιος Μπόνης για έκτακτη γενική συνέλευση του κλάδου προκειμένου να υπάρξει πλήρης ενημέρωση επί του θέματος. Όπως χαρακτηριστικά δήλωσαν στην εφημερίδα μας δεν είναι δυνατό να έχει ξεσπάσει τόσος θόρυβος και οι δικηγόροι να ενημερώνονται μέσω των εφημερίδων.

Κομματικές μεταθέσεις

ΣΥΝΕΧΕΙΑ ΑΠΟ ΤΗ ΣΕΛ. 1

υπηρετούντες στη Ρόδο δύο οφθαλμίατροι έχουν μεγαλύτερη κλινική εμπειρία.

• Ο Σύλλογος των Νοσοκομειακών ζητούν από το διοικητή της Β' ΔΥΠΕ Νοτίου Αιγαίου να μην εγκρίνει τη μετάθεση αυτή. Σε σχετική επιστολή τους προς το διοικητή του νοσοκομείου αναφέρουν τα εξής:

«Αξιότιμε κύριε Διοικητά

Με έκπληξη πληροφορηθήκαμε την απόφαση του διοικητικού συμβουλίου του Γενικού Νοσοκομείου Ρόδου, με την οποία εγκρίνεται η αίτηση του κ. Αγαλου Φωτόπουλου για μετάθεσή του από το Γ.Ν. - Κ.Υ. Κω στο Νοσοκομείο Ρόδου.

Η απόφαση αυτή ελήφθη χωρίς να ζητηθεί η γνώμη της Ιατρικής Υπηρεσίας και του Επιστημονικού Συμβουλίου, και χωρίς να υπάρχει ουδεμία αιτιολόγηση η οποία να επικαλείται επιστημονικούς ή κοινωνικούς λόγους που να αφορούν τον κ. Φωτόπουλο.

Σας υπενθυμίζουμε ότι για την κάλυψη θέσεων Διευθυντών σε νοσοκομεία όπως το Νοσοκομείο Ρόδου, απαιτούνται αυξημένα προσόντα, μεταξύ των οποίων η δεκαετής τουλάχιστον εμπειρία άσκησης της ειδικότητας, σε αντίθεση με το Γ.Ν.-Κ.Υ. Κω, όπου τα απαιτούμενα προσόντα είναι μειωμένα.

Την κάλυψη της θέσης Διευθυντή Οφθαλμολογίας στο νοσοκομείο μας, την έχει ζητήσει το Επιστημονικό Συμβούλιο και ο Σύλλογος Νοσοκομειακών Γιατρών συνηγορεί στην άμεση προκήρυξή της, ώστε να καλυφθεί από γιατρό που να διαθέτει την κλινική εμπειρία και τα προσόντα που απαιτεί ο νόμος.

Το πνεύμα του νόμου που επιτρέπει τη μετάθεση γιατρών εντός των ορίων της ΔΥΠΕ, αφορά την κάλυψη θέσεων υψηλής προτεραιότητας, όταν δεν υπάρχει δυνατότητα κάλυψή τους με άλλον τρόπο και χωρίς η μετάθεση αυτή να αποδυναμώνει άλλη μονάδα υγείας (θυμίζουμε ότι ο κ. Φωτόπουλος είναι ο μοναδικός οφθαλμίατρος του Γ.Ν.-Κ.Υ. Κω, ενώ στο δικό μας νοσοκομείο υπηρετούν ήδη δύο οφθαλμίατροι). Δεν είναι τυχαίο ότι ο νόμος αυτός δεν έχει εφαρμοσθεί ποτέ ως τώρα.

Καλούμε το διοικητή της Β' ΔΥΠΕ Ν. Αιγαίου να μην εγκρίνει την μετάθεση αυτή, η οποία αν υλοποιηθεί θα δημιουργήσει το πρωτοφανές προηγούμενο, ο διευθυντής μιας κλινικής να έχει μικρότερη κλινική εμπειρία από τους ήδη υπηρετούντες Επιμελητές Β' και θα αποτελεί σκανδαλώδη εύνοια υπέρ του συγκεκριμένου γιατρού.

Ο πρόεδρος
Σ. Καραταπάνης
Ο γ. γραμματέας
Β. Καραγιάννης»

ΣΥΛΛΟΓΟΣ ΠΕΛΟΠΟΝΝΗΣΙΩΝ ΡΟΔΟΥ «Ο ΜΩΡΙΑΣ»

ΚΑΛΕΣΜΑ

Ο Σύλλογος Πελοποννησίων της Ρόδου «Ο ΜΩΡΙΑΣ» καλεί όλα τα μέλη του και όλους τους Ροδίτες φίλους του συλλόγου για να περάσουμε ένα όμορφο βράδυ στις 24/3/06 ημέρα Παρασκευή και ώρα 21.00 στο κέντρο διασκέδασης ***«ΟΥΣΙΕΣ ΚΑΙ ΟΙΝΟΠΝΕΥΜΑΤΑ»*** *στη Λευκόφρο Καλλιθέας δίπλα από το σούπερ μάρκετ του Μαρινόπουλου.*

Η τιμή είναι 18 ευρώ ανά άτομο

Για κρατήσεις θέσεων θα πρέπει να απευθυνθείτε στο κέντρο διασκέδασης το αργότερο μέχρι και την Παρασκευή το μεσημέρι 24/3/06 στα παρακάτω τηλέφωνα:
Σταθερό τηλέφωνο 22410 67674
από 10.00 έως 13.00 και από 17.00 έως 23.00
Κινητό τηλέφωνο: 6932635007 Μιχάλης Θεοδοσίου
Το Δ.Σ.

13768-24/3



Πνευματικό Κέντρο Θεολόγος
Τηλ.: 6945355650
T7150-25/3

Πάσχα στα ΙΕΡΟΣΟΛΥΜΑ

Από 13/4 έως 26/4

ΙΕΡΟΣΟΛΥΜΑ - ΣΙΝΑ - ΚΑΪΡΟ

ΘΕΣΕΙΣ ΠΕΡΙΟΡΙΣΜΕΝΕΣ

Φέτος Πάσχα θα κάνουμε στα Ιεροσόλυμα. Θα προσκυνήσουμε τα άγια χώματα που περπάτησε ο Χριστός στη Βηθλεέμ - Ναζαρέτ - Τιβεριάδα - Καπερναούμ - Ορος Θαβώρ - Σαραντάριο Ορος - Ορος των Ελαιών - Ανάληψη Κυρίου - Τάφος Παναγιάς - Τάφος Λαζάρου, Νεκρά Θάλασσα - Ιορδάνης Ποταμός - Οδός του Μαρτυρίου - Φυλακές Χριστού - Αποκαθήλωση - Γολγοθάς - Τάφος του Χριστού - Αγιο Φως - Σινά - Αγ. Αικατερίνη - Μουσείο Καΐρου - Αγ. Γεώργιος Καΐρου - Πυραμίδες και άλλα

ΠΛΗΡΟΦΟΡΙΕΣ - ΠΡΟΓΡΑΜΜΑΤΑ

ΠΡΑΚΤΟΡΕΙΟ ΤΑΞΙΔΙΩΝ

ΣΑΒΒΑΣ ΣΑΗΣ

ΤΑΡΠΟΝ ΣΠΡΙΓΚΣ 42

(δίπλα στην Alpha Bank Πλατείου Κύπρου)

Τηλ. 39781-3, 37711

X5717-31/3

Από τα Μέθανα μέχρι τη Νίσυρο

Νέα ...νησιά γεννιούνται στη θάλασσα του Αιγαίου

ΑΠΟ ΗΦΑΙΣΤΕΙΑΚΟ ΥΛΙΚΟ ΠΟΥ ΣΥΓΚΕΝΤΡΩΝΕΤΑΙ ΣΤΟΝ ΠΥΘΜΕΝΑ

Νέα νησιά στο Αιγαίο

Νέα ηφαιστειογενή νησιά θα αναδυθούν στο Αιγαίο ύστερα από χιλιάδες χρόνια, εκτιμούν Έλληνες επιστήμονες. Το μάγμα στα έγκατα της Γης βρίσκει διέξοδο μέσα από ρήγματα και συσσωρεύεται στον πυθμένα της θάλασσας

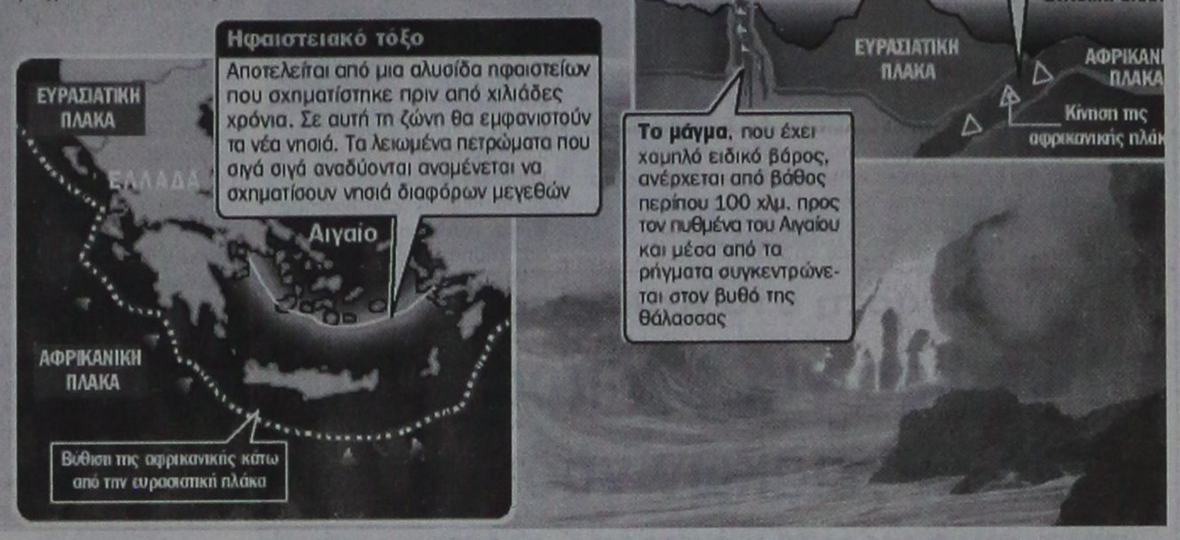

Νέα... νησιά γεννιούνται σιγά σιγά στο Αιγαίο από το ηφαιστειακό υλικό που αναδύεται από τα έγκατα της Γης. Το μάγμα συγκεντρώνεται στον πυθμένα της θάλασσας και σύμφωνα με τα στοιχεία των Ελλήνων επιστημόνων, ο χάρτης του Αρχιπελάγους έχει ήδη αρχίσει να αλλάζει...

«Ο χώρος στον οποίο αναμένεται να εμφανιστούν νέα νησιά είναι προκαθορισμένος και βρίσκεται στη ζώνη του λεγόμενου ηφαιστειακού τόξου. Είναι η περιοχή που ξεκινά από τα Μέθανα και φθάνει μέχρι τη Νίσυρο», λέει μιλώντας στα «ΝΕΑ» ο κ. Γιώργος Βουγιουκαλάκης, ο οποίος είναι ηφαιστειολόγος στο Ινστιτούτο Γεωλογικών και Μεταλλευτικών Ερευνών (ΙΓΜΕ).

Η περιοχή του ηφαιστειακού τόξου αποτελεί στην ουσία ένα τεράστιο γεωλογικό εργοτάξιο. Δεκάδες χιλιόμετρα κάτω από την επιφάνεια της θάλασσας, εντός του μανδύα της Γης, η αφρικανική τεκτονική πλάκα βυθίζεται κάτω από την ευρασιατική. Οι θερμοκρασίες που αναπτύσσονται σε τέτοιο βάθος είναι τεράστιες και αν μπορούσε κάποιος να τοποθετήσει στο σημείο της σύγκλισης των πλακών ένα θερμόμετρο θα έβλεπε τον υδράργυρο να εκτοξεύεται ακόμη και στους 1.000 βαθμούς Κελσίου.

Από τον μανδύα της Γης

Καθώς τα πετρώματα λειώνουν από αυτήν την αέναη διαδικασία, το μάγμα αναζητεί διέξοδο προς την επιφάνεια. Η πυκνότητα και το χαμηλό ειδικό βάρος τού επιτρέπουν να εγκαταλείψει τον μανδύα της Γης - βάθος περίπου 100 χιλιόμετρα - και ν΄ αρχίσει να ταξιδεύει ανοδικά μέσα από τον φλοιό ώσπου να βρει διέξοδο στον πυθμένα της θάλασσας.

«Η ανάδυση του ηφαιστειακού υλικού, που διέρχεται μέσα από ρήγματα, γνωρίζουμε ότι προκαλείται και από σεισμούς», αναφέρει στα «ΝΕΑ» ο κ. Βασίλης Καψιμάλης, ο οποίος είναι δρ γεωλόγος - ωκεανογράφος στο Ελληνικό Κέντρο Θαλασσίων Ερευνών. Και συνεχίζει: «Το χαρακτηριστικότερο ίσως παράδειγμα ενός ηφαιστειογενούς νησιού που, θεωρητικά, μπορεί να ξεπροβάλει στο άμεσο μέλλον πάνω από την επιφάνεια της θάλασσας είναι το ηφαίστειο Κολούμπο, στη βορειοανατολική πλευρά της Σαντορίνης, το οποίο σχηματίστηκε ύστερα από μια μεγάλη υποθαλάσσια έκρηξη τον 17ο αι. μ.Χ. Το Κολούμπο έχει όμως που ξεπερνά τα 500 μέτρα και η κορυφή του βρίσκεται μόλις 15-20 μέτρα κάτω από τη θάλασσα. Δεν αποκλείεται λοιπόν, αν ξαναγίνει εκεί κάποια έκρηξη, ο ύφαλος αυτός να μεταμορφωθεί σε ένα νέο νησάκι».

Με αυτόν τον τρόπο έχουν σχηματιστεί πολλά ηφαιστειογενή νησιά στο Αιγαίο, εδώ και δεκάδες χιλιάδες χρόνια. Η Μήλος, η Αντίμηλος, η Κίμωλος, η Θήρα, τα Χριστιανά, η Κως και η Νίσυρος είναι κάποια από αυτά.

«Ακόμα και η Νάξος έχει σχηματιστεί από μάγματα γρανίτη», εξηγεί στα «ΝΕΑ» ο κ. Γιάννης Παπανικολάου, δρ Γεωλογίας και μέλος του Κέντρου Έρευνας Φυσικών Καταστροφών Benfield, στο College του Λονδίνου.

Ο γρανίτης είναι ένα υλικό που σχηματίζεται βαθιά μέσα στη Γη και ξεπροβάλλει στην επιφάνεια εξαιτίας της σύγκλισης των δύο τεκτονικών πλακών. Η βασική γεωλογική δομή της Νισύρου στηρίζεται στον γρανίτη - όπως άλλωστε και σε διάφορα ιζήματα -, όμως το γεγονός αυτό μας κάνει να γνωρίζουμε ότι στο απώτερο μέλλον θα κάνουν την εμφάνισή τους στο Αιγαίο και άλλα νησάκια.

Ο κ. Γ. Παπανικολάου προσθέτει, πάντως, ότι ο χρόνος σχηματισμού των νέων νησιών έχει να κάνει με την ποσότητα και τη ροή του ηφαιστειακού υλικού που απελευθερώνεται.

(Το ρεπορτάζ αυτό δημοσιεύτηκε στα χτεσινά «Νέα»)

ΙΑΤΡΙΚΗ ΑΝΑΚΟΙΝΩΣΗ

ΚΛΕΟΠΑΤΡΑ Γ. ΤΣΟΥΛΛΟΥ ΚΩΝΣΤΑΝΤΟΥΡΑ

ΠΑΙΔΙΑΤΡΟΣ

ΔΕΧΕΤΑΙ ΚΑΘΗΜΕΡΙΝΑ ΑΠΟ 9:00 π.μ. - 1:00 μ.μ. ΚΑΙ 6:00 μ.μ. - 9:00 μ.μ. ΕΚΤΟΣ ΤΕΤΑΡΤΗΣ ΠΡΩΙ

ΑΠ. ΠΑΥΛΟΥ 2 ΡΟΔΟΣ, ΤΗΛ. & FAX: 22410 22023, 6946 598697 ΥΔΡΑΙΟΥ και ΤΣΑΛΔΑΡΗ γωνία

X5761-30/4

ΙΑΤΡΙΚΗ ΑΝΑΚΟΙΝΩΣΗ

ΙΩΑΝΝΗΣ Μ. ΧΑΤΖΗΣ

ΜΑΙΕΥΤΗΡΑΣ - ΧΕΙΡΟΥΡΓΟΣ ΓΥΝΑΙΚΟΛΟΓΟΣ

ΔΕΧΕΤΑΙ ΚΑΘΗΜΕΡΙΝΑ ΜΕ ΡΑΝΤΕΒΟΥ

Δευτέρα - Παρασκευή από 09.00 - 13.30 & 17.30 - 20.30, Σάββατο από 09.00 - 13.30

ΔΙΑΓΟΡΙΔΩΝ 6 - ΡΟΔΟΣ

Τηλ. & Φαξ 22410 77012, Κιν. 6932137525

T7189-22/4

Πάντα κάποιοι ξεχωρίζουν...

Rodos Gold VOGIATZIS

Ιδιαίτερη αισθητική
Απαράμιλλη ποιότητα
πλούσιες επιλογές
για γάμους , βαπτίσεις ,
και ιδιαίτερες στιγμές
με μοναδική λάμψη .....
σε εξαιρετικές τιμές

Rodos Gold VOGIATZIS

Χρυσές δημιουργίες...
για πολύτιμες σχέσεις

10ο χιλ. Λεωφ. Ρόδου Λίνδου

Τηλ: 22410 86670 - 3

X5719-31/3

Blue Star Ferries

ΑΠΟ ΡΟΔΟ

ΑΝΑΧΩΡΗΣΗ ΑΠΟ						ΑΦΙΞΗ
ΡΟΔΟ	ΚΩ	ΛΕΡΟ	ΠΑΤΜΟ	ΣΥΡΟ	ΑΜΟΡΓΟ (ΚΑΤΑΠΟΛΑ)	ΠΕΙΡΑΙΑ
ΤΡΙΤΗ 18:30	ΤΡΙΤΗ 21:45	--	--	ΤΕΤΑΡΤΗ 03:10	--	ΤΕΤΑΡΤΗ 06:40
ΠΕΜΠΤΗ 18:30	ΠΕΜΠΤΗ 21:45	ΠΕΜΠΤΗ 23:25	ΠΑΡΑΣΚΕΥΗ 00:35	ΠΑΡΑΣΚΕΥΗ 04:30	--	ΠΑΡΑΣΚΕΥΗ 08:30
ΣΑΒΒΑΤΟ 10:00	ΣΑΒΒΑΤΟ 12:45	--	--	--	ΣΑΒΒΑΤΟ 16:20	ΣΑΒΒΑΤΟ 21:30
ΚΥΡΙΑΚΗ 18:00	ΚΥΡΙΑΚΗ 21:15	ΚΥΡΙΑΚΗ 22:55	ΔΕΥΤΕΡΑ 00:05	ΔΕΥΤΕΡΑ 04:15	--	ΔΕΥΤΕΡΑ 08:00

ΠΡΟΣ ΡΟΔΟ

ΑΝΑΧΩΡΗΣΗ ΑΠΟ ΠΕΙΡΑΙΑ	ΑΦΙΞΗ					
	ΣΥΡΟ	ΑΜΟΡΓΟ (ΚΑΤΑΠΟΛΑ)	ΠΑΤΜΟ	ΛΕΡΟ	ΚΩ	ΡΟΔΟ
ΔΕΥΤΕΡΑ 19:00	ΔΕΥΤΕΡΑ 22:45	--	--	--	ΤΡΙΤΗ 04:45	ΤΡΙΤΗ 08:00
ΤΕΤΑΡΤΗ 19:00	ΤΕΤΑΡΤΗ 22:20	--	ΠΕΜΠΤΗ 01:55	ΠΕΜΠΤΗ 03:05	ΠΕΜΠΤΗ 04:45	ΠΕΜΠΤΗ 08:00
ΠΑΡΑΣΚΕΥΗ 19:00	ΠΑΡΑΣΚΕΥΗ 22:45	--	--	--	ΣΑΒΒΑΤΟ 04:30	ΣΑΒΒΑΤΟ 07:30
ΣΑΒΒΑΤΟ 23:30	--	ΚΥΡΙΑΚΗ 05:15	ΚΥΡΙΑΚΗ 07:40	ΚΥΡΙΑΚΗ 09:00	ΚΥΡΙΑΚΗ 10:45	ΚΥΡΙΑΚΗ 13:50

ΠΑΡΑΤΗΡΗΣΕΙΣ:
- 26/12/05: από ΡΟΔΟ 08:00 για ΚΩ (10:30-10:55), ΛΕΡΟ (12:20-12:35), ΠΑΤΜΟ (13:30-13:45), ΠΕΙΡΑΙΑ (20:05-23:30), ΣΥΡΟ (02:50-03:05 επόμενη μέρα), ΚΩ (06:00-06:30), ΡΟΔΟ 11:00.

ΑΝΕΚΤΕΛΕΣΤΑ ΔΡΟΜΟΛΟΓΙΑ: 24/12/05, 25/12/05, 31/12/05, 22/04/06 & 23/04/06.



X5716-31/3

RODOS FERRIES SERVICES/SKEVOS TRAVEL

ΚΑΝΤΕ ΚΡΑΤΗΣΗ ΤΩΡΑ!

ΠΛΗΡΟΦΟΡΙΕΣ ΚΑΙ ΚΡΑΤΗΣΕΙΣ ΘΕΣΕΩΝ ΣΤΟΝ ΤΑΞΙΔΙΩΤΙΚΟ ΣΑΣ ΠΡΑΚΤΟΡΑ Ή SKEVOS TRAVEL: ΑΜΕΡΙΚΗΣ 111, ΡΟΔΟΣ, ΤΗΛ. ΚΡΑΤΗΣΕΩΝ ΕΠΙΒΑΤΩΝ ΚΑΙ Ι.Χ.: 22410-22461, 22410-75655, 22410-75310, ΤΗΛ. ΚΡΑΤΗΣΕΩΝ ΦΟΡΤΗΓΩΝ: 22410-76600

ΔΡΟΜΟΛΟΓΙΑ Ε/Γ – Ο/Γ ΠΡΩΤΕΥΣ ΑΠΟ 01/03/2006 ΕΩΣ 26/03/2006

ΔΕΥΤΕΡΑ			ΤΡΙΤΗ			ΤΕΤΑΡΤΗ			ΠΕΜΠΤΗ			ΠΑΡΑΣΚΕΥΗ			ΣΑΒΒΑΤΟ			ΚΥΡΙΑΚΗ		
ΛΙΜΑΝΙ	ΩΡΑ		ΛΙΜΑΝΙ	ΩΡΑ		ΛΙΜΑΝΙ	ΩΡΑ		ΛΙΜΑΝΙ	ΩΡΑ		ΛΙΜΑΝΙ	ΩΡΑ		ΛΙΜΑΝΙ	ΩΡΑ		ΛΙΜΑΝΙ	ΩΡΑ	
	ΑΦ	ΑΝ		ΑΦ	ΑΝ		ΑΦ	ΑΝ		ΑΦ	ΑΝ		ΑΦ	ΑΝ		ΑΦ	ΑΝ		ΑΦ	ΑΝ
ΣΥΜΗ	-	06.00	ΚΩΣ	-	05.30				ΚΑΛΥΝΟΣ		04.20	ΚΩ		05.00	ΣΥΜΗ	-	06.00			
ΡΟΔΟΣ	07.40	08.45	ΝΙΣΥΡΟΣ	07.00	07.15				ΚΩΣ	05.20	05.30	ΣΥΜΗ	08.15	09.00	ΡΟΔΟΣ	07.40	08.45			
ΚΑΣΤΑΖΟ	13.15	13.30	ΤΗΛΟΣ	08.30	08.45				ΝΙΣΥΡΟΣ	07.00	07.15	ΡΟΔΟ	10.40	15.30	ΚΑΣΤΑΖΟ	13.15	13.30			
ΡΟΔΟΣ	18.15	18.30	ΣΥΜΗ	10.45	11.00				ΤΗΛΟΣ	08.30	08.45	ΣΥΜΗ	17.10	Δ	ΡΟΔΟΣ	18.15	18.30			
ΣΥΜΗ	20.10	20.30	ΡΟΔΟΣ	12.40	13.30				ΣΥΜΗ	10.45	11.00				ΣΥΜΗ	20.10	Δ			
ΚΩ	23.45	Δ	ΣΥΜΗ	15.10	15.30				ΡΟΔΟΣ	12.40	13.30									
			ΤΗΛΟΣ	17.30	17.45				ΣΥΜΗ	15.10	15.30									
			ΝΙΣΥΡΟΣ	19.00	19.15				ΤΗΛΟΣ	17.30	17.45									
			ΚΩΣ	20.45	21.00				ΝΙΣΥΡΟΣ	19.00	19.15									
			ΚΑΛΥΝΟΣ	22.00	Δ				ΚΩΣ	20.45	Δ									

ΔΡΟΜΟΛΟΓΙΑ Ε/Γ – Ο/Γ ΠΡΩΤΕΥΣ.. ΑΠΟ 27/03/2006 ΕΩΣ 02/04/2006

ΔΕΥΤΕΡΑ 27/03			ΤΡΙΤΗ 28/03			ΤΕΤΑΡΤΗ 29/03			ΠΕΜΠΤΗ 30/03			ΠΑΡΑΣΚΕΥΗ 31/03			ΣΑΒΒΑΤΟ 01/04			ΚΥΡΙΑΚΗ 02/04		
ΛΙΜΑΝ	ΩΡΑ		ΛΙΜΑΝ	ΩΡΑ		ΛΙΜΑΝ	ΩΡΑ		ΛΙΜΑΝ	ΩΡΑ		ΛΙΜΑΝ	ΩΡΑ		ΛΙΜΑΝ	ΩΡΑ		ΛΙΜΑΝ	ΩΡΑ	
	ΑΦ	ΑΝ		ΑΦ	ΑΝ		ΑΦ	ΑΝ		ΑΦ	ΑΝ		ΑΦ	ΑΝ		ΑΦ	ΑΝ		ΑΦ	ΑΝ
ΣΥΜΗ	-	08.00	ΚΩΣ		06.00	ΣΥΜΗ		05.00	ΣΥΜΗ		08.00				ΚΩΣ	-	08.00	ΡΟΔΟΣ	-	13.00
ΡΟΔΟΣ	08.40	14.30	ΝΣΥΡΟΣ	07.30	07.45	ΡΟΔΟΣ	08.40	07.00	ΡΟΔΟΣ	09.40	13.00				ΝΣΥΡΟ	07.30	07.45	ΣΥΜΗ	14.40	15.00
ΣΥΜΗ	16.10	16.30	ΤΗΛΟΣ	09.00	09.15	ΚΑΣΤΑΖΟ	11.30	14.00	ΣΥΜΗ	14.40	15.00				ΤΗΛΟ	09.00	09.15	ΤΗΛΟΣ	17.00	17.15
ΚΩΣ	19.45	Δ	ΣΥΜΗ	11.15	11.35	ΡΟΔΟΣ	18.30	19.00	ΤΗΛΟΣ	17.00	17.15				ΣΥΜΗ	11.15	11.35	ΝΣΥΡΟΣ	16.30	18.45
			ΡΟΔΟΣ	13.15	14.30	ΣΥΜΗ	20.30	Δ	ΝΣΥΡΟΣ	18.30	18.45				ΡΟΔΟΣ	13.15	14.00	ΚΩΣ	20.15	Δ
			ΣΥΜΗ	16.10	Δ				ΚΩΣ	20.15	Δ				ΚΑΣΤΑΖΟ	18.30	18.45			
															ΡΟΔΟΣ	23.15	Δ			

ΣΗΜΕΙΩΣΗ : ΣΕ ΠΕΡΙΠΤΩΣΗ ΚΑΘΥΣΤΕΡΗΜΕΝΗΣ ΑΦΙΞΗΣ ΤΟΥ BLUE STAR 2 ΣΤΗΝ ΚΩ ΤΟ Ε/Γ-Ο/Γ ΠΡΩΤΕΥΣ ΘΑ ΑΝΑΧΩΡΕΙ ΜΕΤΑ ΤΗΝ ΑΦΙΞΗ ΤΟΥ BLUE STAR 2 ΠΡΟΚΕΙΜΕΝΟΥ ΝΑ ΕΠΙΤΥΓΧΑΝΕΤΑΙ Η ΑΝΤΑΠΟΚΡΙΣΗ.

ΔΡΟΜΟΛΟΓΙΑ Υ/Γ ΑΙΓΑΙΗ ΑΠΟ 01/03/2006 ΕΩΣ 19/03/2006

ΔΕΥΤΕΡΑ			ΤΡΙΤΗ			ΤΕΤΑΡΤΗ			ΠΕΜΠΤΗ			ΠΑΡΑΣΚΕΥΗ			ΣΑΒΒΑΤΟ			ΚΥΡΙΑΚΗ		
ΛΙΜΑΝΙ	ΩΡΑ		ΛΙΜΑΝΙ	ΩΡΑ		ΛΙΜΑΝΙ	ΩΡΑ		ΛΙΜΑΝΙ	ΩΡΑ		ΛΙΜΑΝΙ	ΩΡΑ		ΛΙΜΑΝΙ	ΩΡΑ		ΛΙΜΑΝΙ	ΩΡΑ	
	ΑΦ	ΑΝ		ΑΦ	ΑΝ		ΑΦ	ΑΝ		ΑΦ	ΑΝ		ΑΦ	ΑΝ		ΑΦ	ΑΝ		ΑΦ	ΑΝ
ΡΟΔΟΣ		07.45				ΣΥΜΗ		09.00	ΣΥΜΗ		09.00				ΣΥΜΗ		09.00	ΣΥΜΗ		16.00
ΣΥΜΗ	08.45	09.00				ΡΟΔΟΣ	10.00	14.00	ΡΟΔΟΣ	10.00	14.00				ΡΟΔΟΣ	10.00	14.00	ΡΟΔΟ	17.00	Δ
ΡΟΔΟΣ	10.00	14.00				ΣΥΜΗ	15.00	Δ	ΣΥΜΗ	15.00	Δ				ΣΥΜΗ	15.00	Δ			
ΣΥΜΗ	15.00	Δ																		

ΣΕ ΟΛΑ ΤΑ ΔΡΟΜΟΛΟΓΙΑ ΤΟΥ Υ/Γ ΑΙΓΑΙΗ 30% ΕΚΠΤΩΣΗ

Τα δρομολόγια μπορούν να τροποποιηθούν λόγω εκτάκτων συγκοινωνιακών αναγκών ή καιρικών συνθηκών.
Παρακαλούμε πριν ταξιδέψετε επικοινωνήστε με την Εταιρεία :

ΕΚΔΟΣΗ ΕΙΣΙΤΗΡΙΩΝ ΣΤΑ ΓΡΑΦΕΙΑ ΤΗΣ ΕΤΑΙΡΕΙΑΣ
Η ΜΙΑ ΩΡΑ ΠΡΙΝ ΤΗΝ ΑΝΑΧΩΡΗΣΗ ΕΞΩ ΑΠΟ ΤΟ ΠΛΟΙΟ
THE TICKETS ARE ISSUED AT OUR OFFICE OR AT
THE POINT OF DEPARTURE ONE HOUR BEFORE
THE SCHEDULED DEPARTURE TIME

Head office:
Symi: Tel. 22460 71444 - 71100
Fax. 22460 71373

Rhodes: 88 Australia St.
Tel. 22410 37769 - 77760 Fax. 22410 34493

ΑΝΕΣ
Your fastest way to Symi...
www.anes.gr

X5678-28/2



X5724-31/3

"ΜΙΧΑΛΗΣ"
Ο κατάλληλος άνθρωπος
στην κατάλληλη στιγμή
ΑΠΟΦΡΑΞΕΙΣ
ΚΑΘΑΡΙΣΜΟΙ ΑΠΟΧΕΤΕΥΤΙΚΩΝ ΑΓΩΓΩΝ ΜΕ ΥΔΡΟΒΟΛΗ
ΚΟΥΖΙΝΕΣ - ΤΟΥΑΛΕΤΕΣ - ΣΙΦΩΝΙΑ - ΥΔΡΟΡΟΕΣ



ΑΝΑΛΑΜΒΑΝΟΥΜΕ
ΔΗΜΟΥΣ ΝΟΣΟΚΟΜΕΙΑ ΕΡΓΟΣΤΑΣΙΑ
ΞΕΝΟΔΟΧΕΙΑ ΕΣΤΙΑΤΟΡΙΑ ΚΑΤΑΣΤΗΜΑΤΑ
ΠΟΛΥΚΑΤΟΙΚΙΕΣ ΜΟΝΟΚΑΤΟΙΚΙΕΣ



ΧΩΜΑΤΟΥΡΓΙΚΕΣ ΕΡΓΑΣΙΕΣ



ΜΕΤΑΦΟΡΕΣ ΠΑΝΤΟΣ ΤΥΠΟΥ

Εξυπηρετούμε 24 ώρες το 24ωρο ◆ 365 ημέρες το χρόνο
ΠΛΗΡΟΦΟΡΙΕΣ
ΜΙΧΑΛΗΣ Β. ΚΟΥΦΟΥ
2241095836 – Κιν. 6973991586
T7092-31/3

PELLOS TRAVEL
Α. ΠΑΠΑΣΑΒΒΑΣ
ΟΡΓΑΝΩΣΗ - ΠΟΙΟΤΗΤΑ - ΕΓΓΥΗΣΗ
ΕΚΔΡΟΜΕΣ 2006

2/5-6/5 (ΠΕΝΘΗΜΕΡΗ ΕΚΔΡΟΜΗ-ΠΡΟΣΚΥΝΗΜΑ ΣΤΗ ΤΗΝΟ)
ΑΝΑΧ.2/5 ΤΡΙΤΗ ΒΡΑΔΥ ΜΕ BLUE STAR
ΕΠΙΣ. 6/5 ΣΤΙΣ 08:00 ΤΟ ΠΡΩΙ ΣΤΗ ΡΟΔΟ
ΞΕΝΟΔΟΧΕΙΑ ΜΕ ΠΡΩΙΝΟ-ΜΕΤΑΦΟΡΕΣ-ΣΥΝΟΔΟΣ ΓΡΑΦΕΙΟΥ
ΤΙΜΗ 195 ΕΥΡΟ

28/4-3/5 ΠΑΣΧΑ ΣΤΗΝ ΚΩΝΣΤΑΝΤΙΝΟΥΠΟΛΗ
ΜΑΡΜΑΡΙΣ-ΕΦΕΣΣΟΣ-ΣΜΥΡΝΗ-ΠΡΟΥΣΑ-ΚΩΝΣΤΑΝΤΙΝΟΥΠΟΛΗ-ΠΡΙΓΚΗΠΟΝΗΣΑ
ΑΝΑΧ.08.00 ΤΟ ΠΡΩΙ-28/4 Μ.ΠΑΡΑΣΚΕΥΗ
ΕΠΙΣΤΡΟΦΗ ΤΕΤΑΡΤΗ ΣΤΙΣ 3/5 ΣΤΙΣ 18.00 ΡΟΔΟ
ΞΕΝΟΔΟΧΕΙΑ 4 ΚΑΙ 3 ΑΣΤΕΡΩΝ ΜΕ ΦΑΓΗΤΟ-ΜΕΤΑΦΟΡΕΣ - ΞΕΝΑΓΗΣΕΙΣ- ΕΚΔΡΟΜΕΣ
ΤΙΜΗ 295 ΕΥΡΟ

21/4-24/4
CHARTER ΑΠΟ ΡΟΔΟ - ΒΟΥΔΑΠΕΣΤΗ- ΡΟΔΟ
ΑΝΑΧ.06.00 ΤΟ ΠΡΩΙ-ΕΠΙΣΤΡΟΦΗ ΣΤΙΣ 21.00 ΡΟΔΟ
ΞΕΝΟΔΟΧΕΙΑ 4 ΑΣΤΕΡΩΝ ΜΕ ΦΑΓΗΤΟ-ΜΕΤΑΦΟΡΕΣ - ΞΕΝΑΓΗΣΕΙΣ- ΕΚΔΡΟΜΕΣ

21/4/06 - 25/4/06 (ΠΑΣΧΑ)
ΡΩΜΗ-ΦΛΩΡΕΝΤΙΑ-ΠΙΖΑ-ΒΕΝΕΤΙΑ
ΤΟ ΠΡΟΓΡΑΜΜΑ ΠΕΡΙΛΑΜΒΑΝΕΙ:ΑΕΡΟΠΟΡΙΚΑ ΕΙΣΙΤΗΡΙΑ- ΞΕΝΟΔΟΧΕΙΑ 4 ΚΑΙ 3 ΑΣΤΕΡΩΝ ΜΕ ΠΡΩΙΝΟ & ΦΑΓΗΤΟ- ΞΕΝΑΓΗΣΕΙΣ ΒΕΝΕΤΙΑΣ-ΡΩΜΗΣ-ΦΛΩΡΕΝΤΙΑΣ - ΤΑΞΙΔΙΩΤΙΚΗ ΑΣΦΑΛΕΙΑ-ΦΟΡΟΙ ΑΕΡΟΔΡΟΜΙΟΥ
ΤΙΜΗ 695 Ευρώ
ΣΥΝΟΔΟΣ Α. ΠΑΠΑΣΑΒΒΑΣ

20/4/06 - 01/5/06 (ΠΑΣΧΑ)-12ΗΜΕΡΗ ΚΡΟΥΑΖΙΕΡΑ
ΠΕΙΡΑΙΑΣ-ΚΕΡΚΥΡΑ-ΤΥΝΗΣΙΑ-ΒΑΡΚΕΛΩΝΗ-ΒΑΛΕΝΘΙΑ Κ.Λ.Π

Το γραφείο μας φημίζεται για την πολύ καλή ποιότητα των εκδρομών του και τις πολύ χαμηλές τιμές!!!

Διαθέτουμε επίσης: Εισιτήρια με ΟΑ, AEGEAN και CHARTER. Ακτοπλοϊκά εισιτήρια. Ειδικά πακέτα για μεμονωμένους, συλλόγους, νεόνυμφους για Ελλάδα, Κύπρο, Τυνησία, Αίγυπτο, Μαρόκο, Ιταλία, Αγγλία, Γαλλία κ. α.

ΓΙΑ ΠΕΡΙΣΣΟΤΕΡΕΣ ΠΛΗΡΟΦΟΡΙΕΣ, ΚΡΑΤΗΣΕΙΣ ΚΑΙ ΑΝΑΛΥΤΙΚΑ ΠΡΟΓΡΑΜΜΑΤΑ ΣΤΟ ΠΡΑΚΤΟΡΕΙΟ ΓΕΝΙΚΟΥ ΤΟΥΡΙΣΜΟΥ:
PELLOS TRAVEL TOUR OPERATOR - Α. ΠΑΠΑΣΑΒΒΑΣ
Λ. ΚΑΛΛΙΘΕΑΣ 125, ΦΑΛΗΡΑΚΙ - ΡΟΔΟΣ
ΤΗΛ. 2241087615 FAX 2241087616 E-MAIL
pellostravel@rho.fortnet.gr www.pellostravel.gr
T 7084-30/4

Από το ειδικό καθεστώς

Η επιστροφή του ΦΠΑ στους αγρότες της Δωδεκανήσου

ΕΓΚΥΚΛΙΟΣ ΤΗΣ ΑΓΡΟΤΟΕΝΩΣΗΣ

Η Ένωση Αγροτικών Συνεταιρισμών Δωδεκανήσου έστειλε προς όλους τους συνεταιρισμούς εγκύκλιο σχετικά με την επιστροφή του ΦΠΑ στους αγρότες του ειδικού καθεστώτος. Στην εγκύκλιο αναφέρονται τα εξής:

«Κύριε Πρόεδρε,

Σας γνωρίζουμε ότι και εφέτος η Ένωση θα αναλάβει να συντάξει δικαιολογητικά επιστροφής Φ.Π.Α. Αγροτικών Προϊόντων παραγωγής 01-01-2005 έως 31-12-2005 για Αγρότες Ειδικού καθεστώτος μ ε τους κατ΄ αποκοπή συντελεστές, γι΄ αυτό θα πρέπει κάθε Συνεταιρισμός έγκαιρα να συγκεντρώσει τα δικαιολογητικά των δικαιούχων (Τιμολόγια Αγοράς Αγροτικών Προϊόντων Δ.Α. Τιμολόγια Αγροτικών Προϊόντων - Εκκαθαρίσεις Αγροτικών Προϊόντων - Αποδείξεις Παροχής Υπηρεσία, ΑΠΥ - ΔΠΠ - ΔΑ Ελαιοτριβείου, που εκδίδονται προς τους Αγρότες Κατακτάσεις Σταφυλιών κ.α.) με ημερομηνία κατάθεσης στην Ένωση μέχρι και 17/4/2006.

Σας επισυνάπτουμε δήλωση στην οποία αφού συμπληρωθούν τα απαραίτητα στοιχεία κάθε δικαιούχου που αναγράφονται, θα επισυναφθούν και τα απαιτούμενα δικαιολογητικά.

Σας εφιστούμε την προσοχή ότι οι δικαιούχοι Επιστροφής Φ.Π.Α. είναι οι αγρότες ειδικού καθεστώτος, δηλαδή Αγρότες που δεν τηρούν βιβλία του Κώδικα Βιβλίων και Στοιχείων και δεν ασκούν άλλη οικονομική δραστηριότητα για την οποία έχουν υποχρέωση τήρησης βιβλίων του Κ.Β.Σ. (θα συμπληρωθεί υπεύθυνη Δήλωση του Νόμου 1599/86 σχέδιο της οποίας σας αποστέλλουμε), διαθέτουν προσωπικό Α.Φ.Μ. και έχουν υποβάλει είτε μέσω των συνεταιριστικών οργανώσεων είτε άμεσα στη Δ.Ο.Υ. Έντυπο ΜΟ για ένταξή τους στο ειδικό καθεστώς Αγροτών ΤΑΧΙS.

Εάν υπάρχει παραγωγός ο οποίος δεν έχει υποβάλει έντυπο ΜΟ θα πρέπει μέσω Δ.Ο.Υ. να προχωρήσει στην υποβολή αίτησης ΜΟ για ένταξή του στο Μητρώο Αγροτών ΤΑΧΙS και στη συνέχεια να υποβάλει δικαιολογητικά για την επιστροφή του Φ.Π.Α.

Για περισσότερες πληροφορίες θα απευθύνεστε στο τμήμα του Λογιστηρίου Συνεταιρισμών της Ένωσης στο τηλέφωνο 2241 0 28562.

Για την Ένωση
Αγροτικών Συνεταιρισμών
Δωδεκανήσου
Ο Γενικός Διευθυντής
Παρόλας Βασίλης»

Την Τετάρτη στο Κολλέγιο Ρόδου

Ημερίδα για την πρόληψη καρδιαγγειακών νοσημάτων

ΣΥΖΗΤΗΣΗ ΚΑΙ ΓΙΑ ΘΕΜΑΤΑ ΔΙΑΤΡΟΦΗΣ

Η μερίδα με θέμα «Η πρόληψη των καρδιαγγειακών νοσημάτων και οι παράγοντες κινδύνου» διοργανώνει ο Δήμος Καλλιθέας την Τετάρτη 22 Μαρτίου και ώρα 5 το απόγευμα στο Κολλέγιο Ρόδου. Την ημερίδα διοργανώνουν η Αστική μη κερδοσκοπική εταιρεία «Καλλιθέα - Ρόδος - Αειφορία» και ο Δημοτικός Οργανισμός Πρόνοιας σε συνεργασία με τον Ιατρικό Σύλλογο Ρόδου. Συμμετέχουν γιατροί και διατροφολόγοι ενώ τα θέματα που θα απασχολήσουν αφορούν στα καρδιολογικά προβλήματα, την υπέρταση, τον σακχαρώδη διαβήτη και τη διατροφή στο πλαίσιο προαγωγής και αγωγής υγείας του πολίτη.

ΠΡΟΓΡΑΜΜΑ ΗΜΕΡΙΔΑΣ

5.00-5.15: Προσέλευση - Χαιρετισμοί

5.15-5.45: Υπέρταση, Δρακιού Γεώργιος, Καρδιολόγος

5.45-5.50: Συζήτηση

5.50-6.20: Υπερλιπιδαιμία, Παπαϊωάννου Σινεσκλίκοβα Έλενα, Καρδιολόγος

6.20-6.25: Συζήτηση

6.25-6.55: Παράγοντες που αυξάνουν τη συχνότητα εμφάνιση καρδιαγγειακών νοσημάτων και τρόποι πρόληψης αυτών, Μιχαλαρέα Χριστίνα, Διατροφολόγος

6.55-7.00: Συζήτηση

7.00-7.30: Ο ρόλος της διατροφής στις Καρδιαγγειακές παθήσεις, Μιχαλαρέα Χριστίνα, Διατροφολόγος

7.30-7.35: Συζήτηση

7.35-8.05: Ο Σακχαρώδης Διαβήτης ή κοινώς Ζάχαρο, Χριστοφοράκη Μαριέττα, Ενδοκρινολόγος.

8.05-8.10: Συζήτηση

8.10-8.40 Ο ρόλος της διατροφής στο Σακχαρώδη Διαβήτη, Μιχαλαρέα Χριστίνα Διατροφολόγος

8.40-8.50: Συζήτηση - Κλείσιμο Ημερίδας.

ΑΡΧΩΝ ΣΑΜΑΡΤΖΗΣ ΑΕΤΕΒΕ
Από το 1980
25 ΧΡΟΝΙΑ ΜΟΝΩΣΕΙΣ



ΕΛΑΦΡΟΣΚΥΡΟΔΕΜΑ ΘΕΡΜΟΗΧΟΜΟΝΩΤΙΚΟ
Υπόστρωμα για γεμίσματα δαπέδων & δημιουργία ρήσεων





X5707-31/3

ΔΙΑΘΕΣΗ:
ΑΡΧΩΝ ΣΑΜΑΡΤΖΗΣ ΑΕΤΕΒΕ
ΜΟΝΩΣΕΙΣ - ΣΤΕΓΑΝΩΣΕΙΣ
ΚΑΤΑΣΤΗΜΑΤΑ
1) Ικαρου & Λαοδικείας - Τηλ.: 22410 20021 Ρόδος 85100
2) Υποκατάστημα Ερυθρού Σταυρού 21 - Τηλ.: 22410 23030 Ρόδος 85100
ΚΙΝΗΤΟ: 6947374732

CINEMA
ΙΑΤΡΙΚΟΣ & ΝΟΣΟΚΟΜΕΙΑΚΟΣ ΕΞΟΠΛΙΣΜΟΣ
17 ΧΡΟΝΙΑ ΕΜΠΕΙΡΙΑΣ από το 1988
ΕΙΜΑΣΤΕ ΟΙ ΜΕΓΑΛΥΤΕΡΟΙ ΠΡΟΜΗΘΕΥΤΕΣ ΙΑΤΡΙΚΟΥ - ΟΡΘΟΠΕΔΙΚΟΥ ΚΑΙ ΝΟΣΟΚΟΜΕΙΑΚΟΥ ΥΛΙΚΟΥ ΣΤΗ ΔΩΔΕΚΑΝΗΣΟ
ΕΜΠΙΣΤΕΥΘΕΙΤΕ ΜΑΣ!!!
ΛΕΜΕΣΣΟΥ 2 ΡΟΔΟΣ ΤΗΛ. 22410 32238 - FAX 22410 28484



X2IN-31/3
ΑΝΑΠΗΡΙΚΑ ΚΑΡΟΤΣΙΑ - ΒΑΔΙΣΤΙΚΑ - ΟΡΘΟΠΕΔΙΚΑ ΕΙΔΗ - ΜΠΛΟΥΖΕΣ ΙΑΤΡΙΚΕΣ - ΚΑΛΤΣΕΣ ΦΛΕΒΙΤΙΔΑΣ - ΠΕΛΜΑΤΑ - ΟΡΘΟΠΕΔΙΚΑ ΜΑΞΙΛΑΡΙΑ - ΚΡΕΒΑΤΙΑ ΝΟΣΟΚΟΜΕΙΑΚΑ - ΙΑΤΡΙΚΟΣ ΕΞΟΠΛΙΣΜΟΣ ΚΑΙ ΑΝΑΛΩΣΙΜΑ - ΟΡΓΑΝΑ ΧΗΜΕΙΟΥ ΚΑΙ ΚΑΘΕ ΑΛΛΟ ΕΙΔΟΣ ΓΙΑ ΚΑΤ' ΟΙΚΟ ΝΟΣΗΛΕΙΑ

Ηρθε το Νέο TOYOTA RAV4



Σας περιμένει να το γνωρίσετε μ' ένα TEST DRIVE!
ΞΕΝΑΚΗΣ α.ε.β.ε.
Εξουσιοδοτημένος έμπορος και after sales
TOYOTA στα Δωδεκάνησα
10ο χλμ. Ρόδου - Λίνδου
Τηλ: 22410 86690
TOYOTA
X 5727-31/3

AQUA LINE design
AQUA LINE design
ΔΟΚΙΜΗ ΣΤΟ ΧΩΡΟ ΜΑΣ!
ΧΑΜΑΜ
SAUNA
TYLÖ
MISTRAL hottubs
10 ΧΡΟΝΙΑ ΕΓΓΥΗΣΗ
MAGNUM
50% ΟΙΚΟΝΟΜΙΑ
100% ΕΠΙΤΥΧΙΑ
Η ΝΕΑ ΠΡΟΤΑΣΗ ΣΤΙΣ ΗΛΕΚΤΡΙΚΕΣ ΘΕΡΜΑΝΣΕΙΣ ΟΙΚΟΝΟΜΙΑΣΕΙ
ΜΙΧΑΗΛ ΠΕΤΡΙΔΗ 104 ΤΗΛ.22410 63268 / FAX 63389 www.aqualine.gr
04-31/12/06

ΨΥΧΟΕΡΕΥΝΗΤΡΙΑ
ΚΡΗΤΙΚΟΥ ΒΑΣΙΛΕΙΑ
Προβλέψεις για το μέλλον ικανοποιητικές. Βοήθεια για κάθε θέμα που σας απασχολεί με κάθε εχεμύθεια

ΟΜΗΡΟΥ 65 Π. ΠΟΛΗ
Τηλ. 74440 - 67602,6972157586,
8-1π.μ. — 4-8μ.μ.
Τ6997-31/3

ΣΧΟΛΗ ΕΚΠΑΙΔΕΥΣΗΣ ΣΚΥΛΩΝ 1996 ΝΙΚΟΣ ΜΙΡΤΣΕΒ
Διαθέσιμα κουτάβια ντόπερμαν καφέ και γερμανικό ποιμενικό
ΞΕΝΟΔΟΧΕΙΟ
ΣΧΟΛΗ ΕΚΠΑΙΔΕΥΣΗΣ ΣΚΥΛΩΝ
Τις μέρες των διακοπών σας φύλαξη των μικρών σας φίλων
• Βασική υπακοή • Σωματοφύλακας • Άρνηση τροφής • Καθαρόαιμα κουτάβια • Φύλακας χώρου
• Ζευγαρώματα • Νοσηλεία • Μπάνιο • Διόρθωση προβληματικής συμπεριφοράς
Υπεύθυνος: ΜΙΡΤΣΕΒ ΝΙΚΟΣ
Ασγούρου Ρόδος 85100 • Τηλ. 6942404250
ΧΛ-23/3

ΝΤΕΤΕΚΤΙΒΣ
30 ΧΡΟΝΙΑ ΜΟΝΙΜΑ ΚΑΙ ΣΤΗ ΡΟΔΟ
35354
ΠΛΑΤΕΙΑ ΑΓΙΟΥ ΙΩΑΝΝΟΥ
Η ΛΥΣΗ!!! ΣΕ ΚΑΘΕ ΣΑΣ ΠΡΟΒΛΗΜΑ
EXPRESS SECURITY
Χ.5723-31/3

ΟΡΘΟΠΕΔΙΚΑ - ΙΑΤΡΙΚΑ
ΧΑΡΙΤΟΣ
Ακούστε...
τους ήχους μιας νέας ζωής

Το μικρότερο αθέατο ψηφιακό ακουστικό
Ακουστικά Βαρηκοΐας
WIDEX oticon
Τώρα διαθέτουμε τη νέα ολοκληρωμένη σειρά 100% ψηφιακών & αυτόματων ακουστικών, που προσφέρουν τέλεια ακουστική απόδοση, χωρίς ενοχλητικά σφυρίγματα και χωρίς παράσιτα.

Χ.190-30/6
ΕΛΕΥΘ. ΒΕΝΙΖΕΛΟΥ 6 (Δίπλα στη Ροδιακή Επαυλη) - ΡΟΔΟΣ
Τηλ.: 22410 24112 - Fax: 22410 75969

ΠΑΡΑΔΟΣΙΑΚΕΣ ΧΕΙΡΟΠΟΙΗΤΕΣ ΛΕΙΤΟΥΡΓΙΚΕΣ καρέκλες και τραπέζια ΡΟΔΟΥ

ΒΑΓΙΑΝΑΚΗΣ, Σάλακος
Στα 46 χρόνια κατασκευαστές...
ΕΓΓΥΗΣΗ Ζωής σε χρώμα που εσείς προτιμάτε (ξύλου, μπλε, πράσινο κλπ), από αδάνατο ξύλο οξιάς εισαγωγής για επαγγελματική και όχι μόνο χρήση. Σε τιμές εργοστασίου χωρίς μεσάζοντες
6932 410389, Βαγιανάκης Γιάννης-ΣΑΛΑΚΟΣ ΡΟΔΟΣ
2246 0 22389 • 2246 0 22237
ΕΠΙΣΗΣ ΚΑΤΑΣΚΕΥΑΖΟΥΜΕ ΤΡΑΠΕΖΙΑ ΟΛΩΝ ΤΩΝ ΤΥΠΩΝ ΚΑΙ ΜΕΓΕΘΩΝ
Χ3753-31/3

Εγιναν στα εκπαιδευτήρια «Ροδίων Παιδεία»

Προκριματικοί αγώνες για το σχολικό πρωτάθλημα σκάκι

ΠΗΡΑΝ ΜΕΡΟΣ 220 ΜΑΘΗΤΕΣ ΟΛΩΝ ΤΩΝ ΒΑΘΜΙΔΩΝ

Το Σάββατο 18 και την Κυριακή 19 Μαρτίου διοργανώθηκαν από τον Κωακό Αθλητικό Σύλλογο «ΦΙΛΙΝΟΣ» και τα Εκπαιδευτήρια «ΡΟΔΙΩΝ ΠΑΙΔΕΙΑ» οι προκριματικοί αγώνες για το 1ο Πανελλήνιο Σχολικό Πρωτάθλημα Σκάκι για το νησί της Ρόδου.

Ο εντυπωσιακός αριθμός των 220 συμμετοχών από μαθητές όλων των βαθμίδων και ο ενθουσιώδης παλμός των παιδιών στις αγωνιστικές και εξωαγωνιστικές δραστηριότητες του διημέρου πιστοποιούν την απόλυτη επιτυχία της διοργάνωσης.

Τους αγώνες χαιρέτησαν οι:

• Κυριακούλης Κ., Γενικός Διευθυντής Εκπαιδευτηρίων «ΡΟΔΙΩΝ ΠΑΙΔΕΙΑ»
• Τσιγάρος Ι,Αντιδήμαρχος Ροδίων
• Μπαφίτη Α., Πρόεδρος Ν.Α.Ο.Δ.
• Ευγενικός Γ., Εκπρόσωπος Δ.Ο.Ν.Α. Ροδίων
• Χατζηπαυλής Κ., Έφορος Συλλόγου «Φιλίνος»
• Γιαουρδήμος Β., Γενικός Γραμματέας Συλλόγου «Φιλίνος»

Οι αγώνες ολοκληρώθηκαν σε 8 γύρους για το Δημοτικό και σε 5 για το Γυμνάσιο - Λύκειο. Παράλληλα υπήρχε έκθεση ζωγραφικής που φιλοτέχνησαν οι μαθητές του σκακιστικού ομίλου των εκπαιδευτηρίων ¨ΡΟΔΙΩΝ ΠΑΙΔΕΙΑ» ενώ λειτουργούσαν τα εργαστήρια Υπολογιστών, στα οποία οι μαθητές μπορούσαν να αναμετρηθούν σε μια παρτίδα σκάκι με τον Υπολογιστή, και Εικαστικών, όπου οι μαθητές κατασκεύαζαν εικαστικές δημιουργίες με θέμα το σκάκι.



Στο αγωνιστικό μέρος ξεχώρισε ο σκακιστικός όμιλος των Εκπαιδευτηρίων «ΡΟΔΙΩΝ ΠΑΙΔΕΙΑ» ο οποίος, με την καθοδήγηση του υπεύθυνου σκακιστικού ομίλου κ. Ράμμου Δημήτριου, κατέκτησε συνολικά 18 μετάλλια!

Αναλυτικά τα μετάλλια που κατέκτησαν οι σκακιστές των Εκπαιδευτηρίων «ΡΟΔΙΩΝ ΠΑΙΔΕΙΑ» απονεμήθηκαν στους:

– Α΄ Δημοτικού
Ρούσος Μιχάλης, Ρούσος Γιάννης (Χάλκινο μετάλλιο)
– Β΄ Δημοτικού
Πάππου Γιώργος (Χρυσό μετάλλιο)
Καράβας Νικόλαος (Χάλκινο μετάλλιο)
– Γ΄ Δημοτικού
Καταβενάκης Μιχάλης (Χρυσό μετάλλιο)
Κασάπης Βασίλης (Ασημένιο μετάλλιο)
Κουφός Μιχάλης (Χάλκινο μετάλλιο)



– Δ΄ Δημοτικού
Αληβάνης Αλέξανδρος (Χρυσό μετάλλιο)
Σκιαδόπουλος Αθηναγόρας (Ασημένιο μετάλλιο)
Μεϊχανετζίδης Φιλήμονας (Χάλκινο μετάλλιο)
– Ε΄ Δημοτικού
Βιγλιάρης Παντελής (Ασημένιο μετάλλιο)
Διακογεωργίου Ιπποκράτης (Χάλκινο μετάλλιο)
– ΣΤ΄ Δημοτικού
Χατζηνικόλας Ραφαήλ (Ασημένιο μετάλλιο)
– Α΄ Γυμνασίου
Ιωαννίδης Παύλος (Χρυσό μετάλλιο)
– Β΄ Γυμνασίου
Γκορτσίλας Αργύρης (Ασημένιο μετάλλιο)
Χατζάτογλου Άγγελος (Χάλκινο μετάλλιο)
– Γ΄ Γυμνασίου
Χρυσοχός Παντελής (Χάλκινο μετάλλιο)
– Λύκειο
Ιωαννίδης Λάζαρος (Χρυσό μετάλλιο)
Πιπικάκης Γιώργος (Ασημένιο μετάλλιο)
Χατζάτογλου Χρήστος (Χάλκινο μετάλλιο)

Δενδροφύτευση στην Κάλυμνο από προσκόπους

ΦΥΤΕΥΤΗΚΑΝ 100 ΠΕΥΚΑ



Από την δενδροφύτευση που οργάνωσε η Ιερά Μητρόπολη Καλύμνου την Κυριακή 19 Μαρτίου 2006 στην πλαγιά κάτω από την Ιερά Μονή Αγ. Σάββα Καλύμνου. Πήραν μέρος: Η ομάδα Προσκόπων του 1ου Συστήματος Ναυτοπροσκόπων Καλύμνου, και φίλοι της Φύσης ευεσθητοποιημένοι πολίτες με την έμπρακτη παρουσία του Μητροπολίτη κ.Παΐσίου.

Φυτεύτηκαν περίπου 100 δενδρύλια πεύκου.

ΜΕΓΑΛΗ ΠΡΟΣΦΟΡΑ
Αγοράστε Η/Υ σε πολύ χαμηλές τιμές
• Η/Υ Celeron 2,4GHz - TWINMOS 256MB DDR RAM - 40 GB Hard Disk WD ATA100 189€
• Η/Υ Celeron 2,66GHz - TWINMOS 512MB DDR RAM - 80 GB Hard Disk WD SATA 239€
• Οθόνη Philips 15" CRT 49€
• Οθόνη NEC 17" CRT 89€
Βασική σύνθεση των Η/Υ: Motherboard GigaByte - Κάρτα ήχου on board - Κάρτα γραφικών on board - Κάρτα δικτύου 10/100 on board - Floppy Drive
Η ιδανική λύση για μηχανογράφηση χώρων εργασίας ή για να κάνετε τα πρώτα σας βήματα στον μαγικό κόσμο των Η/Υ και του Ίντερνετ.
Όλες οι συσκευές είναι ελαφρός μεταχειρισμένες από την εταιρία μας, έχουν ελεγχθεί και πιστοποιηθεί από τους τεχνικούς μας και καλύπτονται από εγγύηση 1 έτους. Ελεγχος δεκτός. Στις τιμές δεν περιλαμβάνεται ΦΠΑ 13%
Νέες Τεχνολογίες Ρόδου
Τηλ. επικοινωνίας 6948890025 - 2241042137 ΧΛ

Εκδήλωση-αφιέρωμα στον Φεντερίκο Γκαρθία Λόρκα

ΑΥΡΙΟ ΣΤΗΝ ΑΙΘΟΥΣΑ ΤΟΥ «ΑΚΤΑΙΟΝ»

Εκδήλωση - αφιέρωμα στον Φεντερίκο Γκαρθία Λόρκα, θα πραγματοποιηθεί την Τετάρτη, 22 Μαρτίου 2006, στις 8:30μ.μ., στην αίθουσα διαλέξεων του «Ακταίον».

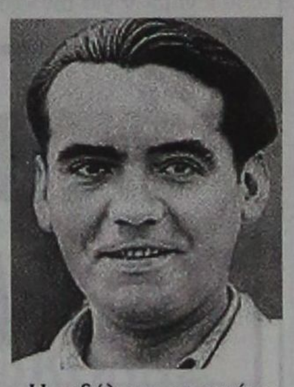

Θα παρουσιαστεί μέρος του έργου του μεγάλου Ισπανού ποιητή, μέσα από μελοποιημένα ποιήματά του που θα ερμηνεύσει η Ζωή Κοκκαλά με τη συνοδεία πιάνου της Σεβαστής Χατζηστρατή και η Νίτσα Κουρτίδου με τη συνοδεία πιάνου της Αντιγόνης Ζάχαρη. Ακόμη, η Μικτή Χορωδία Δήμου Ροδίων υπό τη διεύθυνση του μαέστρου της, Μιχάλη Καλαεντζή, θα παρουσιάσει μέρος από τα έργα του Λόρκα 'Μεγάλος Ερωτικός' και 'Ματωμένος Γάμος' με τη συνοδεία της Σεβαστής Χατζηστρατή.

Τέλος, επιλεγμένα ποιήματα του ποιητή, θα απαγγείλουν οι ηθοποιοί Σουζάνα Καρδούλια, Ρέα Χαλιαδάκη και Νίκος Μεϊντανής.

Η εκδήλωση οργανώνεται από τον Πολιτιστικό Οργανισμό Δήμου Ροδίων, το ΔΗ.ΠΕ.ΘΕ. Ρόδου και το Διεθνές Κέντρο Λογοτεχνών και Μεταφραστών Ρόδου, με αφορμή τον εορτασμό της Παγκόσμιας Ημέρας Ποίησης.

ΠΑΡΑΔΟΣΗ ΚΑΙ ΤΕΧΝΟΛΟΓΙΑ
ΕΡΓΑΣΤΗΡΙΟ ΦΩΤΟΓΡΑΦΙΩΝ
ΦΩΤΟ ΦΙΛ. ΠΑΧΟΣ
ΤΥΠΩΜΑ ΚΑΙ ΝΥΧΤΕΡΙΝΕΣ ΩΡΕΣ
Γ. ΕΥΣΤΑΘΙΟΥ 11
Τηλ. 22410 26893
Κιν.: 6946 282033

ΙΑΤΡΙΚΟΣ ΣΥΛΛΟΓΟΣ ΡΟΔΟΥ
ΨΗΦΙΣΜΑ
Στη θλιβερή αναγγελία θανάτου της
ΦΩΤΕΙΝΗΣ ΜΑΝΔΡΑΚΟΥ
Μητέρας του μέλους του ΔΣ του ΙΣΡ Ευάγγελου Μανδρακού
Το Δ.Σ. απεφάσισε:
1. Να εκφράσει τα θερμά συλλυπητήρια στην οικογένεια της εκλιπούσης.
2. Να παραστεί στην Εξόδιο Ακολουθία ο Πρόεδρος και τα μέλη του Διοικητικού Συμβουλίου.
3. Να κατατεθεί στο «Ίδρυμα Αγία Ειρήνη η Ορφανοτρόφος» το ποσό των 100 ευρώ.
4. Το παρόν ψήφισμα να δημοσιευθεί στο τοπικό τύπο και στην εφημερίδα του Συλλόγου μας.
Για το Δ.Σ
Ο Πρόεδρος Χρήστος Απ. Μαντάς
Η Γεν. Γραμματέας Χρυσή Δ. Σπάρταλη
ΧΛ-21/3

ΕΛΛΗΝΙΚΗ ΔΗΜΟΚΡΑΤΙΑ
ΠΕΡΙΦΕΡΕΙΑ ΝΟΤΙΟΥ ΑΙΓΑΙΟΥ
ΝΟΜΟΣ ΔΩΔΕΚΑΝΗΣΟΥ
ΔΗΜΟΣ ΑΡΧΑΓΓΕΛΟΥ
ΨΗΦΙΣΜΑ
Το Δημοτικό Συμβούλιο Αρχαγγέλου συνεδρίασε έκτακτα στις 18 Μαρτίου 2006, ημέρα Σάββατο και ώρα 14:00, ύστερα από την είδηση του θανάτου του εκλεκτού συνδημότη μας
Ιωάννη Γιάκρα του Χρυσοστόμου
66 ετών
συνταξιούχου Θεολόγου Καθηγητή τέως Γυμνασιάρχη και τέως Γραμματέα της Ιεράς Μητρόπολης Ρόδου
και αποφάσισε ομόφωνα τα παρακάτω:
1. Το Δημοτικό Συμβούλιο Αρχαγγέλου εκφράζει τη λύπη του για τον θάνατο του εκλεκτού συνδημότη Ιωάννη Γιάκρα.
2. Να παραστεί σύσσωμο το Δημοτικό Συμβούλιο στη νεκρώσιμη ακολουθία με επικεφαλής το Δήμαρχο κ. Αλέξανδρο Παπουρά.
3. Να κατατεθεί συμβολικά, αντί για στεφάνη, το ποσό των 1.000,00 ευρώ σε λογαριασμό υπέρ του ναού Αγίου Γεωργίου Μαλώνας.
4. Να εκφράσει τα θερμά συλλυπητήρια του Σώματος στην οικογένεια του εκλιπόντος.
5. Να δημοσιευθεί το παρόν ψήφισμα στον τοπικό τύπο.
Καλό σου ταξίδι αγαπητέ μας Γιάννη
Ας είναι ελαφρύ το χώμα που θα σε σκεπάσει
Ο ΠΡΟΕΔΡΟΣ Δ.Σ.
ΚΟΥΤΤΗΣ ΕΥΑΓΓΕΛΟΣ
ΧΛ-21/3

ΕΛΛΗΝΙΚΗ ΔΗΜΟΚΡΑΤΙΑ
ΥΠΟΥΡΓΕΙΟ ΥΓΕΙΑΣ
ΚΑΙ ΚΟΙΝΩΝΙΚΗΣ ΑΛΛΗΛΕΓΓΥΗΣ
Β' Δ.Υ.ΠΕ. ΝΟΤΙΟΥ ΑΙΓΑΙΟΥ
«ΟΙΚΟΣ ΕΥΓΗΡΙΑΣ ΔΩΔ/ΣΟΥ»
Ευχαριστήριο
Ο Πρόεδρος, τα μέλη της Επιτροπής Διοίκησης του Ιδρύματος, το προσωπικό, και τα άτομα της τρίτης ηλικίας που φιλοξενούνται σ' αυτό, θεωρούμε υποχρέωσή μας να ευχαριστήσουμε θερμά το διοικητή της Β' ΔΥΠΕ Νοτίου Αιγαίου, και τον αντιπρόεδρο και υπεύθυνο για τα προνοιακά Ιδρύματα κ. Νίκο Καραμαρίτη, για την ηθική και υλική συμπαράσταση που παρέχουν στο Ιδρυμά μας, αφού:
1. Με δικές τους ενέργειες πήραμε έκτακτη επιχορήγηση 40.000 ευρώ για τις ανάγκες του Ιδρύματος, και
2. Τοποθέτησαν στο Ιδρυμά μας με σύμβαση μεταξύ της Β' ΔΥΠΕ και της εταιρίας «ΓΑΛΗΝΟΣ» της Νομαρχιακής Αυτοδιοίκησης, τον εξαίρετο πάνω από όλα άνθρωπο, αλλά και λαμπρό επιστήμονα παθολόγο ιατρό κ. ΑΝΤΩΝΗ ΠΑΠΑΟΙΚΟΝΟΜΟΥ, ο οποίος προσφέρει τις υπηρεσίες του με τον καλύτερο τρόπο.
Για το Διοικητικό Συμβούλιο
Ο Πρόεδρος
Αντώνης Κωστάκης
ΧΛ-21/3

ΑΝΑΚΟΙΝΩΣΗ
Στο CAS BEAUTY STUDIES
ΕΡΓΑΣΤΗΡΙΟ ΕΛΕΥΘΕΡΩΝ ΣΠΟΥΔΩΝ
λειτουργούν μηνιαία τμήματα ταχύρυθμης εκπαίδευσης ΟΝΥΧΟΠΛΑΣΤΙΚΗΣ:
• Δύο (2) εβδομάδων (Ακρυλικό - Gel - μετάξι) από εξουσιοδοτημένη καθηγήτρια (training) Nails System International (N.S.I)
• Δύο (2) εβδομάδων μανικιούρ - spa, πεντικιούρ spa
Δωρεάν προσφορά
α) Μασάζ χεριών - ποδιών
β) Αποτρίχωση χεριών - ποδιών
γ) Nail art
Χορηγείται Βεβαίωση Σπουδών μετά από εξετάσεις
Εξασφαλισμένη Επαγγελματική Κατάρτηση
Την εποπτεία της εκπαίδευσης, έχει η διοίκηση του ιδιωτικού ΤΕΕ «ΔΟΡΚΑΣ»
Πληροφορίες - εγγραφές:
Τηλ. 22410-64338, 67021 κιν. 6945470340
Διεύθυνση: Γ. Σεφέρη 155 2ος όροφος
(Εναντι εισόδου γυμναστηρίου ESPORTA)ΜΗΔΙΑ-ΡΟΔΟΣ
Χ5749-31/3

ΠΡΟΓΡΑΜΜΑΤΙΣΜΕΝΑ ΔΡΟΜΟΛΟΓΙΑ ΤΟΥ ΤΑΧΥΠΛΟΟΥ DODEKANISOS PRIDE
Από 01.03.2006 έως 31.03.2006
ΔΕΥΤΕΡΑ
ΛΙΜΑΝΙ	ΑΦΙΞΗ	ΑΝΑΧ/ΣΗ
ΡΟΔΟΣ		15.00
ΣΥΜΗ	15.50	15.55
ΚΩΣ	17.20	17.25
ΚΑΛΥΜΝΟΣ	18.00	ΔΙΑΝ/ΣΗ

ΤΡΙΤΗ
ΛΙΜΑΝΙ	ΑΦΙΞΗ	ΑΝΑΧ/ΣΗ
ΚΑΛΥΜΝΟΣ		07.50
ΚΩΣ	08.25	08.30
ΣΥΜΗ	09.55	10.00
ΡΟΔΟΣ	10.50	ΔΙΑΝ/ΣΗ

ΤΕΤΑΡΤΗ
ΛΙΜΑΝΙ	ΑΦΙΞΗ	ΑΝΑΧ/ΣΗ
ΡΟΔΟΣ		08.30
ΣΥΜΗ	09.20	09.25
ΚΩΣ	10.50	10.55
ΚΑΛΥΜΝΟΣ	11.30	11.35
ΛΕΡΟΣ	12.20	13.30
ΚΑΛΥΜΝΟΣ	14.15	14.20
ΚΩΣ	14.55	15.00
ΣΥΜΗ	16.25	16.30
ΡΟΔΟΣ	17.20	ΔΙΑΝ/ΣΗ

ΠΕΜΠΤΗ
ΛΙΜΑΝΙ	ΑΦΙΞΗ	ΑΝΑΧ/ΣΗ
ΡΟΔΟΣ		15.00
ΣΥΜΗ	15.50	15.55
ΚΩΣ	17.20	17.25
ΚΑΛΥΜΝΟΣ	18.00	ΔΙΑΝ/ΣΗ

ΠΑΡΑΣΚΕΥΗ
ΛΙΜΑΝΙ	ΑΦΙΞΗ	ΑΝΑΧ/ΣΗ
ΚΑΛΥΜΝΟΣ		07.50
ΚΩΣ	08.25	08.30
ΣΥΜΗ	09.55	10.00
ΡΟΔΟΣ	10.50	15.00
ΣΥΜΗ	15.50	15.55
ΚΩΣ	17.20	17.25
ΚΑΛΥΜΝΟΣ	18.00	18.05
ΛΕΡΟΣ	18.50	ΔΙΑΝ/ΣΗ

ΣΑΒΒΑΤΟ
ΛΙΜΑΝΙ	ΑΦΙΞΗ	ΑΝΑΧ/ΣΗ
ΛΕΡΟΣ		07.00
ΚΑΛΥΜΝΟΣ	07.45	07.50
ΚΩΣ	08.25	08.30
ΣΥΜΗ	09.55	10.00
ΡΟΔΟΣ	10.50	10.55
ΣΥΜΗ	15.50	15.55
ΚΩΣ	17.20	17.25
ΚΑΛΥΜΝΟΣ	18.00	18.50
ΛΕΡΟΣ	18.50	ΔΙΑΝ/ΣΗ

ΚΥΡΙΑΚΗ
ΛΙΜΑΝΙ	ΑΦΙΞΗ	ΑΝΑΧ/ΣΗ
ΛΕΡΟΣ		14.30
ΚΑΛΥΜΝΟΣ	14.25	14.30
ΚΩΣ	15.05	15.10
ΣΥΜΗ	16.35	16.40
ΡΟΔΟΣ	17.30	ΔΙΑΝ/ΣΗ

ΠΑΡΑΣΚΕΥΗ 31.03.2006
ΛΙΜΑΝΙ	ΑΦΙΞΗ	ΑΝΑΧ/ΣΗ
ΚΑΛΥΜΝΟΣ		07.50
ΚΩΣ	08.25	08.30
ΣΥΜΗ	09.55	10.00
ΡΟΔΟΣ	10.50	15.00
ΣΥΜΗ	15.50	15.55
ΚΩΣ	17.20	17.25
ΚΑΛΥΜΝΟΣ	18.00	ΔΙΑΝ/ΣΗ

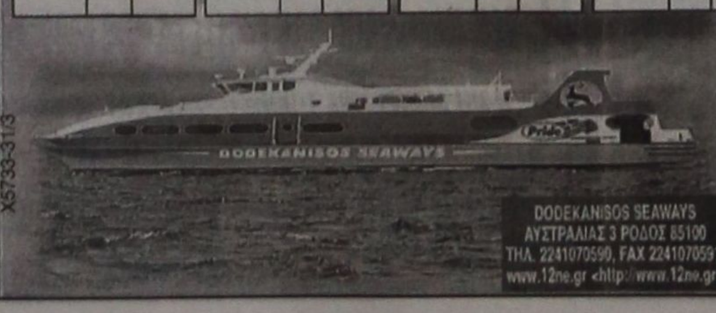

DODEKANISOS SEAWAYS
ΑΥΣΤΡΑΛΙΑΣ 3 ΡΟΔΟΣ 85100
ΤΗΛ. 2241070590, FAX 2241070591,
www.12ne.gr <http://www.12ne.gr>
DODEKANISOS SEA WAYS
Χ5733-31/3

PEGASOS TRAVEL

ΞΕΝΟΔΟΧΕΙΑ ΓΙΑ ΟΛΗ ΤΗΝ ΕΛΛΑΔΑ

ESPERIA PALACE Α' Κατηγορίας Σταδίου
Μονόκλινο € 100 έως 31/3/06 με πρωινό
Δίκλινο € 110 » » » »
Τρίκλινο € 120 » » » »

PRESIDENT Α' Κατηγορίας Λεωφόρος Κηφησίας
Μονόκλινο € 63 έως 31/3/06 με πρωινό
Δίκλινο για μονόκλινο € 68 » » » »
Δίκλινο € 73 » » » »
Τρίκλινο € 93 » » » »

ROYAL OLYMPIC LUX κοντά στο Σύνταγμα
Μονόκλινο € 91 έως 31/3/06
Δίκλινο € 91 » »
Τρίκλινο € 120 » »

OLYMPIC PLC Α' κατηγορίας Σύνταγμα
Μονόκλινο € 78 έως 31/11/05με πρωινό
Δίκλινο € 88 » » » »
Τρίκλινο € 109 » » » »

ASTOR Σύνταγμα
Μονόκλινο € 55 έως 31/12/05 με πρωινό
Δίκλινο για μονόκλινο € 62 » » » »
Δίκλινο € 70 » » » »
Τρίκλινο € 80 » » » »

POLIS GRAND HOTEL Α' Κατηγορίας Πατησίων
Μονόκλινο € 60 έως 31/3/06 με πρωινό
Δίκλινο € 70 » » » »
Τρίκλινο € 90 » » » »

ELECTRA Α' Κατηγορίας
Μονόκλινο € 135
Δίκλινο € 155
Τρίκλινο € 185

HELLINIS Β' Κατηγορίας ΩΝΑΣΕΙΟ, Συγγρού
Μονόκλινο € 48 έως 31/12/05
Δίκλινο € 58 » »
Τρίκλινο € 70 » »

LILIA Πειραιά
Μονόκλινο € 60
Δίκλινο € 76
Τρίκλινο € 85

SAVAY Πειραιά
Μονόκλινο € 75
Δίκλινο € 95
Τρίκλινο € 110

VERGINA Β' Κατηγορίας ΘΕΣ/ΚΗ (κεντρικό)
Μονόκλινο € 64
Δίκλινο € 80
Τρίκλινο € 90

Αλεξάνδρου Διάκου 84
Τηλ. 22410 73455, 78879, 76161
Κινητό 6977 986489

X5735-31/3

Ναυτικά Πρακτορεία

TSAGARIS GA FERRIES

Ε/Γ-Ο/Γ ΡΟΔΑΝΘΗ
&
Φ/Γ - Ο/Γ ΝΙΚΟΛΑΣ Α.

(ΤΟ **ΡΟ/ΡΟ ΝΙΚΟΛΑΣ Α.** ΕΙΝΑΙ **ΜΟΝΟ** ΟΧΗΜΑΤΑΓΩΤΟ)

ΡΟΔΟ - ΠΕΙΡΑΙΑ

ΚΥΡΙΑΚΗ

ΔΕΥΤΕΡΑ
• ΡΟΔΑΝΘΗ 16.00 Κω - Κάλυμνο - Λέρο - Πάτμο - Πειραιά (12.00)

ΤΡΙΤΗ
• ΝΙΚΟΛΑΣ Α. 18.00 Πειραιά (12.00)

ΤΕΤΑΡΤΗ
• ΡΟΔΑΝΘΗ 16.00 Κω - Κάλυμνο - Λέρο - Πάτμο - Πειραιά (12.00)

ΠΕΜΠΤΗ
• ΝΙΚΟΛΑΣ Α. 18.00 Πειραιά (12.00)

ΠΑΡΑΣΚΕΥΗ
• ΡΟΔΑΝΘΗ 18.00 Σύμη - Τήλο - Νίσυρο - Κω - Κάλυμνο - Λέρο - Πάτμο - Πειραιά (15.30)

ΣΑΒΒΑΤΟ
• ΝΙΚΟΛΑΣ Α. 20.00 Κω - Πειραιά (15.00)

TSAGARIS TRAVEL
Σαχτούρη 5 (έναντι Τελωνείου)
Τηλ.: 22410 36170, 30406, 35066, 28597

X5711-31/3

Από το υπουργείο Παιδείας

Απαράδεκτο καθεστώς στις προσλήψεις εκπαιδευτικών

ΔΙΑΜΑΡΤΥΡΙΑ ΤΗΣ Α' ΕΛΜΕ ΔΩΔΕΚΑΝΗΣΟΥ

Με επιστολή που απέστειλε προς την Υπουργό Παιδείας κ. Μαριέττα Γιαννάκου το διοικητικό συμβούλιο της ΑΈΛΜΕ Δωδεκανήσου διαμαρτύρεται έντονα για το καθεστώς που επικρατεί στις προσλήψεις συμβασιούχων εκπαιδευτικών και τις αποσπάσεις μονίμων εκπαιδευτικών στην περιοχή μαςαλλά και για την γενικότερη πολιτική που ακολουθείτο υπουργείο όσον αφορά τις σχέσεις του με τους εκπαιδευτικούς

Στην επιστολή αναφέρονται τα εξής

«Κυρία Υπουργέ,

Το Δ.Σ. της Α΄ ΕΛΜΕ Δωδεκανήσου εξακολουθεί να δέχεται και επί υπουργίας σας διαμαρτυρίες και καταγγελίες συναδέλφων, που σχετίζονται με το καθεστώς προσλήψεων συμβασιούχων και αποσπάσεων νεοδιόριστων και μονίμων εκπαιδευτικών.

Η παγίωση της κατάστασης που σας περιγράφουμε πιο κάτω, δημιουργεί μεγάλα προβλήματα στην εύρυθμη λειτουργία των σχολικών μονάδων και διαταράσσει το καλό κλίμα που πρέπει να υπάρχει για την απρόσκοπτη διεξαγωγή του εκπαιδευτικού έργου.

Πιο συγκεκριμένα :

1ον) Με αποφάσεις δικές σας (;) και με διάφορες δικαιολογίες παραβιάζεται ο νόμος των δυσπρόσιτων. Φέτος έχουμε δύο τουλάχιστον περιπτώσεις παραβίασης του νόμου των δυσπρόσιτων στη περιοχή μας.

Το Δ.Σ. της Α΄ ΕΛΜΕΔ έχει στο παρελθόν ζητήσει την κατάργηση αυτού του νόμου, ο οποίος μόνο προβλήματα δημιουργεί και αφήνει υπόνοιες για ευνοιοκρατική μεταχείριση. Έχουμε ζητήσει την θεσμοθέτηση ισχυρών οικονομικών κινήτρων για την εξασφάλιση της παραμονής όσο το δυνατόν περισσότερων εκπαιδευτικών και για μεγαλύτερο χρονικό διάστημα στα δυσπρόσιτα νησιά μας. Τέτοια κίνητρα θα μπορούσε να είναι :

α. Η ουσιαστική αύξηση του επιδόματος παραμεθορίων.

β. Η επέκταση του νόμου για επιδότηση αγοράς πρώτης κατοικίας σε εκπαιδευτικούς που τοποθετήθηκαν στη περιοχή πριν το 1992, αλλά και η αύξηση της επιδότησης.

γ. Η επαναφορά της ρύθμισης της πλασματικής τριετίας για όσους παραμένουν στην περιοχή.

2ον) Τα τελευταία χρόνια παρατηρείται το φαινόμενο της ανορθολογικής κατανομής των νεοδιόριστων εκπαιδευτικών στις περιοχές μετάθεσης και ενεργοποίηση εκ των υστέρων των διαδικασιών απόσπασης με εγκύκλιό η οποία παρέχει την δυνατότητα σε όσους αποσπώνται να υποβάλλουν την επόμενη χρονιά αίτηση για μετάθεση χωρίς την υποχρέωση να υπηρετήσουν την οργανική τους θέση.

Το Υπουργείο οφείλει στο μέλλον να λάβει όλα τα αναγκαία μέτρα ώστε να γίνεται σωστή κατανομή των νεοδιόριστων στις περιοχές μετάθεσης. Σε κάθε περίπτωση και εφόσον προκύπτουν υπεραριθμίες η επιλογή όσων αποσπώνται πρέπει να γίνεται αποκλειστικά με βάση τη αντικειμενική μοριοδότηση που ισχύει για τις μεταθέσεις.

3ον) Η ρύθμιση που προβλέπει να λαμβάνει ο εκπαιδευτικός τα μόρια της οργανικής θέσης όταν αποσπάται σε κεντρική υπηρεσία του Υπουργείου, Διεύθυνση ή Γραφείο Εκπαίδευσης ή ΙΕΚ είναι απαράδεκτη και πρέπει να καταργηθεί.

4ον) Είχατε υποσχεθεί, ότι σε καμία περίπτωση δεν θα παρατηρηθεί κατάτμηση κενού (περισσότερες από ένδεκα ώρες ανά ειδικότητα και ανά περιοχή), το οποίο να καλύπτεται με την πρόσληψη ωρομισθίων. Η κατάτμηση κενού όπως γνωρίζετε αποτελεί κατάφορη παραβίαση της νομοθεσίας για την οποία η ΟΛΜΕ έχει υποβάλλει στο παρελθόν μηνύσεις κατά των Δ/ντων Δ/βαθμιας Εκπ/σης και του Υπουργού.

Παρ' όλες τις δεσμεύσεις, σε ΤΕΕ της περιοχή μας, έχουν προσληφθεί αρκετοί ωρομίσθιοι εκπαιδευτικοί με κατατμήσεις κενών ακόμη και τον Φεβρουάριο!!!

5ον) Μετά την ψήφιση του Ν.2640/98 για τη δημιουργία των ΤΕΕ, κανένας υπουργός δεν προχώρησε, ως όφειλε, στην θεσμοθέτηση των αναθέσεων των μαθημάτων τεχνικών ειδικοτήτων, με αποτέλεσμα να αναπτύσσεται έδαφος για την αυθαίρετη ανάθεση μαθημάτων στις διάφορες ειδικότητες. Το πρόβλημα επιτείνεται και εξ' αιτίας του αυθαίρετου τρόπου σύνταξης πολλών, διαφορετικών πινάκων αναπληρωτών-ωρομισθίων τεχνικών ειδικοτήτων.

Οι Ενώσεις Λειτουργών Μέσης Εκπαίδευσης και η Ομοσπονδία μας έχουμε ζητήσει επανειλημμένα να καταργηθεί ο επαίσχυντος θεσμός του ωρομίσθιου εκπαιδευτικού που δημιουργεί τεράστια προβλήματα στην εύρυθμη λειτουργία των σχολικών μονάδων και διασύρει τον εκπαιδευτικό.

Έχουμε ζητήσει την έγκαιρη κάλυψη όλων των κενών με μόνιμο εκπαιδευτικό προσωπικό και την μείωση του αριθμού των αναπληρωτών στους απολύτως αναγκαίους όπως ο νόμος ορίζει.

Απαιτούμε τον σαφή προσδιορισμό, των αναθέσεων μαθημάτων τεχνικών ειδικοτήτων που να μην επιτρέπει παρερμηνείες ή αυθαιρεσίες σχετικά με την ειδικότητα του συναδέλφου που προσλαμβάνεται να διδάξει συγκεκριμένα μαθήματα.

Κυρία Υπουργέ,

Η Δωδεκάνησος είναι ένας πολυνησιακός νομός με σημαντικά προβλήματα και στον τομέα της εκπαίδευσης, για τα οποία υπεύθυνες είναι οι εκάστοτε κυβερνήσεις με την απαράδεκτη στάση τους στα θέματα περιφερειακής ανάπτυξης και κοινωνικής πολιτικής.

Ένα από τα βασικά προβλήματα είναι και η υπέρμετρα αυξημένη κινητικότητα του εκπαιδευτικού προσωπικού που όπως φαίνεται αποτελεί συνειδητή πολιτική επιλογή των εκάστοτε κυβερνώντων, με σκοπό την αναπαραγωγή εξαρτήσεων και την ικανοποίηση μικροσυμφερόντων.

Η γενικότερη αναβάθμιση της εκπαίδευσης στη ακριτική Δωδεκάνησο, που συναρτάται σε μεγάλο βαθμό από την ικανοποιητική στελέχωση των σχολείων μας, δεν εξυπηρετεί μόνο λόγους αναπτυξιακούς αλλά πρωτίστως εθνικούς.

Συνεπώς οφείλει η πολιτεία να συμβάλλει αποφασιστικά στην προσπάθεια αυτή με τη θεσμοθέτηση ισχυρών κινήτρων και τη διαμόρφωση ενός αξιόπιστου, και κοινωνικά δίκαιου θεσμικού πλαισίου, χωρίς μίζερους υπολογισμούς και μικροκομματικές σκοπιμότητες.

Με τιμή
Για το Δ.Σ.
της Α΄ ΕΛΜΕΔ
Ο ΠΡΟΕΔΡΟΣ
Β. ΚΑΡΑΓΙΑΝΝΗΣ
Ο Γ. ΓΡΑΜΜΑΤΕΑΣ
Θ. ΧΕΙΜΩΝΕΤΤΟΣ»

έτοιμοι για ΚΤΕΟ; ΤΑΛΑΙΠΩΡΙΑ ΤΕΛΟΣ!

AUTOVISION®
ΤΕΧΝΙΚΟΣ ΕΛΕΓΧΟΣ ΟΧΗΜΑΤΩΝ

Ιδιωτικό ΚΤΕΟ Ρόδου

για ραντεβού..22410 67677

ΕΥΚΟΛΑ, ΓΡΗΓΟΡΑ, ΑΞΙΟΠΙΣΤΑ ΚΑΙ ΦΘΗΝΟΤΕΡΑ!!

ΑΝΟΙΧΤΑ ΑΠΟΓΕΥΜΑΤΑ ΚΑΙ ΣΑΒΒΑΤΟ, ΟΛΑ ΤΑ ΠΑΡΑΒΟΛΑ ΑΓΟΡΑΖΟΝΤΑΙ ΣΤΟ ΚΤΕΟ

25 λεπτά αρκούν....

ΠΡΟΣΟΧΗ! — ΠΡΟΓΡΑΜΜΑ ΠΡΟΣΚΛΗΣΗΣ ΟΧΗΜΑΤΩΝ Ν. ΔΩΔ/ΣΟΥ

- ΤΟΝ Μάρτιο ΑΠΟ ΡΟΕ 8401, ΕΩΣ ΡΟΕ 9999 ,επήσις οι πινακίδες ερυθρού χρώματος και ξένης περιοχής

Η ΜΗ ΔΙΕΝΕΡΓΕΙΑ ΤΕΧΝΙΚΟΥ ΕΛΕΓΧΟΥ ΤΟΥ ΟΧΗΜΑΤΟΣ ΣΑΣ (ΚΤΕΟ) ΜΕΣΑ ΣΤΙΣ ΠΡΟΘΕΣΜΙΕΣ, ΑΠΟΤΕΛΕΙ ΠΑΡΑΒΑΣΗ (ΚΟΚ 86) ΚΑΙ ΤΙΜΩΡΕΙΤΑΙ ΑΠΟ ΤΙΣ ΑΡΧΕΣ ΜΕ ΠΡΟΣΤΙΜΟ 334 ΕΥΡΩ ΚΑΙ ΑΦΑΙΡΕΣΗ ΠΙΝΑΚΙΔΩΝ

1ο Χιλ. ΝΕΑΣ ΕΘΝΙΚΗΣ ΟΔΟΥ ΤΣΑΙΡΙ - ΑΕΡΟΔΡΟΜΙΟΥ
www.kteo-rodos.gr

X207-31/3

Kariba Travel

ΠΡΑΚΤΟΡΕΙΟ ΓΕΝΙΚΟΥ ΤΟΥΡΙΣΜΟΥ

ΜΕ ΣΥΝΕΠΕΙΑ, ΕΥΘΥΝΗ & ΚΑΤΑΝΟΗΣΗ
ΠΡΟΣΦΕΡΟΥΜΕ Ο,ΤΙ ΚΑΛΥΤΕΡΟ - ΦΘΗΝΟΤΕΡΟ ΣΤΗΝ ΑΓΟΡΑ ΜΑΣ

1) ROYAL OLYMPIC HOTEL LUX κατηγορίας
Στήλες Ολυμπίου Διός
Μονόκλινο 91€
Δίκλινο 91€
Τρίκλινο 120€

2) PRESIDENT HOTEL Α' κατηγορίας
Λεωφ. Κηφησίας
Μονόκλινο 63€
Δίκλινο 73€
Τρίκλινο 93€

3) ASTOR HOTEL Α' κατηγορίας
Σύνταγμα
Μονόκλινο 55€
Δίκλινο 70€
Τρίκλινο 80€

4) POLIS GRAND HOTEL Α' κατηγορίας
Πατησίων 19 & Βεραντζέρου 10
Μονόκλινο 63€
Δίκλινο 74€
Τρίκλινο 98€

5) ARETHOUSA HOTEL Β' κατ. SUPERIOR
Σύνταγμα
Μονόκλινο 50€
Δίκλινο 65€
Τρίκλινο 80€

6) HELLINIS HOTEL Β' κατηγορίας
ΩΝΑΣΕΙΟ - Λεωφ. Συγγρού
Μονόκλινο 48€
Δίκλινο 58€
Τρίκλινο 70€

7) DORIAN HOTEL Β' κατηγορίας
Ομόνοια
Μονόκλινο 50€
Δίκλινο 60€
Τρίκλινο 79€

8) LILIAN HOTEL
Πειραιάς - Πασαλιμάνι
Μονόκλινο 60€
Δίκλινο 76€
Τρίκλινο 100€

9) HOTEL EGNATIA PALACE Α' κατηγορίας
Θεσσαλονίκη - κέντρο
Μονόκλινο 94€
Δίκλινο 110€
Τρίκλινο 135€

10) HOTEL EGNATIA Β' κατηγορίας
Θεσσαλονίκη - κέντρο (πλήρως ανακαινισμένο)
Μονόκλινο 75€
Δίκλινο 85€
Τρίκλινο 95€

Στις παραπάνω τιμές συμπεριλαμβάνεται πρωινό (μπουφές)

Επίσης διαθέτουμε
• Αεροπορικά εισιτήρια εσωτερικού και εξωτερικού με όλες τις αεροπορικές εταιρίες
• Ακτοπλοϊκά εισιτήρια με όλες τις ναυτιλιακές εταιρίες: BLUE STAR - G.A. FERRIES - LANE - ΔΩΔΕΚΑΝΗΣΟΣ - ΤΗΛΟΣ 21ος ΑΙΩΝΑΣ κ.λ.π.
• Κρατήσεις ξενοδοχείων σ' όλη την Ελλάδα και το εξωτερικό

ΑΝΟΙΚΤΑ ΚΑΘΗΜΕΡΙΝΑ 08.00 - 14.00 και 15.00 - 21.00
ΣΑΒΒΑΤΑ 08.00 - 14.00. ΚΥΡΙΑΚΕΣ ΚΛΕΙΣΤΑ

ΟΔΟΣ: ΔΡΑΓΟΥΜΗ 18 & ΜΑΝΔΗΛΑΡΑ (ΝΙΟΧΩΡΙ) • Τηλ.: +30 22410 24650, 75391, 78170 • FAX: +30 22410 78793 κιν. 6942434753 • E-mail: kariba-travel@rho.forthnet.gr

X.5722-31/3

ALHAMBRA TRAVEL

ΓΕΝΙΚΟΙ ΑΝΤΙΠΡΟΣΩΠΟΙ ΓΙΑ ΤΗΝ LOUIS ΣΤΗ ΡΟΔΟ

LOUIS HELLENIC CRUISES

12ήμερη κρουαζιέρα στη Δυτική Μεσόγειο ΠΑΣΧΑ 2006

Πειραιάς / Κέρκυρα / Τυνησία / Αιάκειο / Βαρκελώνη / Βαλένθια / Μάλαγα / Ταγγέρη / Πάλμα ντι Μαγιόρκα

από 20 Απριλίου έως 01 Μαΐου

με το εκπληκτικό κρουαζιερόπλοιο 34.000 τ.

«THOMSON DESTINY»



Μοναδική ευκαιρία να κάνετε Πάσχα με τα παιδιά σας με ειδικές τιμές που μόνο η LOUS HELLENIC CRUISES μπορεί να προσφέρει.

Θέσεις περιορισμένες.

Περιλαμβάνονται
* Διαμονή στην καμπίνα της επιλογής σας.
* Αεροπορική επιστροφή με ειδικά ναυλωμένη πτήση από Πάλμα στην Αθήνα.

* Μεταφορές από / προς κρουαζιερόπλοιο στην Κέρκυρα τη Μ. Παρασκευή (Επιτάφιο) και το Μ. Σάββατο για τη λειτουργία της Ανάστασης.

* Πλήρης διατροφή στο κρουαζιερόπλοιο (πρωινό, γεύμα, δείπνο και μεταμεσονύκτια σνακ)

* Συμμετοιχή στις διάφορες εκδηλώσεις, την καθημερινή ψυχαγωγία και το καλλιτεχνικό πρόγραμμα του κρουαζιερόπλοιου

* Μεταφορά στο αεροδρόμιο της Πάλμα

* Ασφάλιση Αστικής Επαγγελματικής Ευθύνης

Δεν περιλαμβάνονται: * Λιμενικά και λοιπά έξοδα * Φόροι * Προαιρετικές εκδρομές * Φιλοδωρήματα * Κατανάλωση ποτών / αναψυκτικών.

ΠΛΗΡΟΦΟΡΙΕΣ-ΠΡΟΓΡΑΜΜΑΤΑ
ALHABRA TRAVEL
Δ. ΘΕΟΔΩΡΑΚΗ 13 - ΡΟΔΟΣ
ΤΗΛ. 22410-37052-2241025698

X5737-31/3

KYDON TOURS

Ποιότητα. Φροντίδα. Επιτυχία

RELAX στο ΜΑΡΜΑΡΙΣ

24/3 - 26/3/06

Διήμερο - τριήμερο με ταχύπλοο yacht 1 ώρα.
Αναχώρηση Ρόδος - Μαρμαρίς
Παρασκευή 16.00 . Σάββατο 08.30
Επιστροφή Μαρμαρίς - Ρόδος
Κυριακή 17.00. Δευτέρα 07.00
Περιλαμβάνει: Εισιτήρια. Μεταφορά στο ξενοδοχείο 5 αστέρων με ημιδιατροφή μπουφέ. Διασκέδαση Oriental.
* Άνω των 20 ατόμων εκδρομή στο ελληνικό χωριό ΛΥΒΙΣΙ στο FETIYE

ΚΑΛΥΜΝΟΣ

24/3 - 26/3/06

Τριήμερο στο όμορφο νησί της Δωδεκανήσου. Προσκύνημα στον Αγιο Σάββα και εορταστική λειτουργία χοροστατούντος του μητροπολίτου Λέρου - Καλύμνου και Αστυπάλαιας κ.κ. Παΐσιου.
Περιλαμβάνει: Εισιτήρια καταμαράν - ξενοδοχείο με ρομπινό - εκδρομηγύρο Καλύμνου - διασκέδαση!

ΠΑΣΧΑ ελληνικό στην ΚΥΠΡΟ και απευθείας πτήση

21 - 25/4/06

Αναχώρηση Μεγ. Παρασκευή 09.30
Επιστροφή Τρίτη του Πάσχα 13.30
Πλούσιο πρόγραμμα. Ολα πληρωμένα.
Τιμή κατ' άτομο 440 ευρώ σε δίκλινο
Επιβάρυνση μονοκλίνου 80 ευρώ
Παιδί 1ο μέχρι 12 ετών 320 ευρώ
Παιδί 2ο μέχρι 12 ετών 360- ευρώ
Φόρος αεροδρομίου 50 ευρώ
Περιλαμβάνει
-Αεροπορικά εισιτήρια Ρόδο - Λάρναχα - Ρόδος
-4 διανυκτερεύσεις σε ξενοδοχείο 4 αστέρων ημιδιατροφή
-Μεταφορές αεροδρόμιο - ξενοδοχείο - αεροδρόμιο
-Μεταφορά στην εκκλησία για τον Επιτάφιο και για την Ανάσταση
-Δείπνο εορταστικό το βράδυ του Σαββάτου με μαγειρίτσα, κόκκινα αυγά και Κυριακή φλάουτη.
-Γεύμα εορταστικό με πλούσιο μπουφέ και μουσική το μεσημέρι του Πάσχα.
-Εκδρομή στη Λευκωσία, ξενάγηση
-Εκδρομή στην Πάφο, ξενάγηση
-Εκδρομή στο Τρόοδος, Κίκκο, ξενάγηση
-Εισόδοι σε αρχαιολογικούς χώρους.
Συνοδός η κ. Ελένη Ψυλλάκη
Προλάβετε θέσεις - κρατήσεις με προκαταβολή
Ελάτε για πρόγραμμα

ΠΑΡΙΣΙ - DISNEYLAND

25/4 - 30/4/06

Κάντε δώρο στα παιδιά σας ένα ταξίδι στη μαγευτική Disneyland.
Περιλαμβάνει: αεροπορικά εισιτήρια - φόρους - ξενοδοχεία 4 αστέρων στο Παρίσι 2 διαν. πρωινο μπουφέ - ξενοδοχείο SEQUOIA στη Disney 3 διαν. πρωινό μπουφέ - εισόδους στην Disney και στα Studios - μεταφορές και ξεναγήσεις στο Παρίσι.
Συνοδός η κ. Ελένη Ψυλλάκη

ΕΚΔΡΟΜΕΣ - ΕΚΔΡΟΜΕΣ
και ΚΡΟΥΑΖΙΕΡΕΣ ΠΑΝΤΟΥ
Σας ταξιδεύουμε 30 χρόνια σε όλο τον κόσμο

ΠΡΑΚΤΟΡΕΙΟ KYDON ΙΑΤΑ
• ΕΘΕΛΟΝΤΩΝ ΔΩΔ/ΣΙΩΝ 14 • ΑΚΤΗ ΣΑΧΤΟΥΡΗ 8
Τηλ. 22410 23000, 27900
e-mail:kydon@otenet.gr
X5726-31/3

Αρχίζει σήμερα στα Πηγάδια

Διεθνές συνέδριο για τη λαογραφία της Καρπάθου

ΣΥΜΜΕΤΕΧΟΥΝ ΠΟΛΛΟΙ ΕΠΙΣΤΗΜΟΝΕΣ

Το Πνευματικό Κέντρο του Δήμου Καρπάθου, η Νομαρχιακή Αυτοδιοίκηση της Δωδεκανήσου, με τη συνεργασία του Πανεπιστημίου Αθηνών, οργανώνουν στην Κάρπαθο το Γ' Διεθνές Συνέδριο Καρπαθιακής Λαογραφίας. Πρόεδρος της Οργανωτικής Επιτροπής είναι ο κ. Μηνάς Αλ. Αλεξιάδης, καθηγητής Λαογραφίας του Πανεπιστημίου Αθηνών.

Το Συνέδριο, το οποίο τελεί υπό την αιγίδα του υπουργού Αιγαίου και Νησιωτικής Πολιτικής κ. Αριστοτελη Παυλίδη, αρχίζει σήμερα 21 Μαρτίου και θα ολοκληρωθεί στις 26 Μαρτίου.

Στο Συνέδριο παίρνουν μέρος πενήντα (50) Ελληνες και ξένοι πανεπιστημιακοί, ειδικοί ερευνητές και άλλοι επιστήμονες. Μεταξύ των Συνέδρων είναι οι καθηγητές των Πανεπιστημίων Μιχαήλ Μερακλής, Κωνσταντίνος Πιτσάκης, Μηνάς Αλεξιάδης, Ζωή Σαμαρά, Κατερίνα Κορρέ-Ζωγράφου, Χριστόφορος Χαραλαμπάκης, Βασίλειος Αναγνωστόπουλος, Ευάγγελος Αυδίκος, Θόδωρος Γραμματάς, Σοφία Δασκαλοπούλου, Νικόλαος Βερνίκος, Αντα Κατσίκη-Γκίβαλου, Δημοσθένης Δασκαλάκης, Γεώργιος Λεοντσίνης, Αθανασία Γλυκοφρύδη - Λεοντσίνη, Γιάννης Προμπονάς, Ευρυδίκη Αντζουλάτου-Ρετσίλα, Εμμανουήλ Περσελής και άλλοι.

Συμμετέχουν επίσης καθηγητές από Πανεπιστήμια της Αγγλίας, Γαλλίας, Γερμανίας, Ισπανίας, Αυστραλίας, όπως οι Renée Hirschon (Οξφόρδη), Rudolf Brandl (Γοτίγγη), Bernand Vernier (Λυόν), Euscbi Ayensa (Χιρόνα Ισπανίας) και Αν. Τάμης (La Trobe Αυστραλίας).



Το διεθνές αυτό Συνέδριο είναι αφιερωμένο στη μνήμη του Καρπάθιου Ακαδημαϊκού και καθηγητή της Νομικής Σχολής του Πανεπιστημίου Αθηνών Γεωργίου Μιχαηλίδη-Νουάρου.

Στις παράλληλες εκδηλώσεις του Συνεδρίου περιλαμβάνονται εκθέσεις παραδοσιακών προϊόντων, τοπικών ενδυμασιών και μουσικών οργάνων, καθώς επίσης και επίσκεψη των Συνέδρων στην παραδοσιακή κοινότητα της Ολύμπου Καρπάθου.

Από τη Νομαρχία Δωδεκανήσου

Παιδαγωγικό πρόγραμμα «Μουσική και Παιδί»

ΟΙ ΕΚΔΗΛΩΣΕΙΣ ΣΤΗ ΡΟΔΟ

Ο Οργανισμός Πολιτιστικής Ανάπτυξης της Νομαρχιακής Αυτοδιοίκησης Δωδεκανήσου, κάνει γνωστό ότι το Παιδαγωγικό Πρόγραμμα «Μουσική και Παιδί» θα συνεχίζει τις δραστηριότητές του και μέσ αστο 2006, μετάτην επιτυχία που σημείωσε το 2005.

Αναλυτικότερα:

Α) Στις 25 Μαρτίου το πρόγραμμα «Μουσική και Παιδί» θα παρουσιάσει συναυλία στην Κω, με γενικό τίτλο «Από το ρεμπέτικο τραγούδι στον Μίκη Θεοδωράκη και τον Μάνο Χατζιδάκι».

Β) Από τον Απρίλη του τρέχοντος έτους θα ξεκινήσει συναυλία με θέμα: «Ο Μίκης Θεοδωράκης για παιδιά».

Γ) Στις 3 Ιουνίου 2006 το πρόγραμμα «Μουσική και Παιδί», με τη συνεργασία του Τμήματος Πολιτιστικών Θεμάτων Α/θμιας Εκπαίδευσης Δωδεκανήσου, θα πραγματοποιήσει την 1η Συνάντηση Χορωδιών Δημοτικών Σχολείων.

Κάθε χορωδία θα εκτελέσει από δύο έως το πολύ τρία τραγούδια της επιλογής της. Ολες οι χορωδίες, στο τέλος της συναυλίας, θα πάρουν μέρος σε κοινή εκτέλεση των τραγουδιών: «Ο Δρόμος» (των Μ. Λοΐζου - Κ. Μητρόπουλου) και «Γειά σου χαρά σου Βενετσιά» (των Στ. Ξαρχάκου - Ν. Γκάτσου).

Το μεγάλο χορωδιακό σχήμα που θα προκύψει από τους μαθητές - χορωδούς όλων των σχολείων που θα λάβουν μέρος, θα συνοδεύσει η επαγγελματική ορχήστρα του νομαρχιακού προγράμματος «Μουσική και Παιδί».

Θεωρείται ότι η σπουδαιότητα της 1ης Συνάντησης Χορωδιών Δημοτικών Σχολείων βρίσκεται:

1. Στη φιλοσοφία της ΣΥΜΠΡΑΞΗΣ και όχι του ΣΥΝΑΓΩΝΙΣΜΟΥ - ΑΝΤΑΓΩΝΙΣΜΟΥ (Συνάντηση και όχι Διαγωνισμός).

2. Στην παροχή δυνατοτήτων βίωσης ιδιαίτερων καλλιτεχνικών και παιδαγωγικών εμπειριών από τη «συνεργασία» των παιδιών με επαγγελματικό ορχηστρικό σχήμα.

Για πληροφορίες - συμμετοχές επικοινωνήστε με τον επιμελητή του νομαρχιακού προγράμματος «Μουσική και Παιδί», μουσικοπαιδαγωγό κ. Γιώργο Σακελλαρίδη, στα τηλέφωνα 22410 78100 και κιν. 6976968055 ή την κ. Λόη Ποθητή, υπεύθυνη του Τμήματος Πολιτιστικών Θεμάτων Α/θμιας Εκπαίδευσης, τηλ. 22410 39141 και 22410 55806.

VANIK TOURS

ΓΙΑΝΝΗΣ και ΣΕΒΑ ΒΑΛΣΑΜΙΔΗ
VANIK σημαίνει ΑΛΗΘΕΙΑ
ΑΚΤΗ ΚΑΝΑΡΗ 17, ΨΑΡΟΠΟΥΛΑ - ΑΝΕΤΟ ΠΑΡΚΙΝΓΚ •
Ανοικτά: ΔΕ-ΣΑ 08.30 - 14.00 & 16.30 - 20.30 - Τηλ. 22410 35191, 37621 κινητό: 6945798148 , FAX 22410 29532

Το γραφείο μας πάντα πρώτο σε κρατήσεις ξενοδοχείων εξασφάλισε και σας προσφέρει καταπληκτικές τιμές για τα παρακάτω ξενοδοχεία σε ΠΑΚΕΤΑ (έκδοση εισιτηρίων R/T) από 1/11/05-31/3/2006

Απευθυνόμαστε σε σας που θέλετε και η κράτησή σας να είναι σωστή και το δωμάτιό σας να σας περιμένει

1ον HOTEL PRESIDENT Α΄ Κατηγορίας
Λεωφόρος Κηφισίας (ανακαινισμένο)
Μονόκλινο € 63
Δίκλινο για μονόκλινο € 68
Δίκλινο € 73
Τρίκλινο € 93
2ον HOTEL ZAFOLIA Α΄ Κατηγορίας
Λεωφόρος Αλεξάνδρας
Μονόκλινο € 90
Δίκλινο € 100
Τρίκλινο € 120
3ον HOTEL ATHENS CYPRIA Α΄ Κατηγορίας
Σύνταγμα
Μονόκλινο € 60
Δίκλινο € 75
Τρίκλινο € 100
4ον HOTEL ASTOR Α΄ Κατηγορίας
Σύνταγμα
Μονόκλινο € 55
Δίκλινο για μονόκλινο € 62
Δίκλινο € 70
Τρίκλινο € 80
5ον HOTEL ARETHOUSA Β΄ Κατηγορίας
Σύνταγμα
Μονόκλινο € 50
Δίκλινο € 65
Τρίκλινο € 80
6ον HOTEL ELECTRA Α΄ SUPERIOR
Ερμού Σύνταγμα
Μονόκλινο € 135
Δίκλινο € 155
Τρίκλινο € 185
7ον HOTEL ELLINIS Β΄ Κατηγορίας
Ωνάσειο, λεωφ. Συγγρού
Μονόκλινο € 48
Δίκλινο € 58
Τρίκλινο € 70
8ον HOTEL TPITON Β΄ Κατηγορίας
Κέντρο Πειραιά
Μονόκλινο € 60
Δίκλινο € 80
Τρίκλινο € 100
9ον HOTEL SAVOY Α΄ Κατηγορίας
Κέντρο Πειραιά
Μονόκλινο € 75
Δίκλινο € 95
Τρίκλινο € 115
10ον HOTEL EGNATIA Β΄ Κατηγορίας
Θεσσαλονίκη Κέντρο - ανακαινισμένο
Μονόκλινο € 75
Δίκλινο € 85
Τρίκλινο € 95
11ον HOTEL EGNATIA PALACE Α΄ Κατηγορίας
Θεσσαλονίκη Κέντρο - ολοκαίνουργιο
Μονόκλινο € 100
Δίκλινο € 110
Τρίκλινο € 135
* Τα παραπάνω ξενοδοχεία διαθέτουν T.V. σε όλα τα δωμάτια
* Στις παραπάνω τιμές συμπεριλαμβάνεται πρωινό σε μπουφέ
* Ακόμη σε μας θα βρείτε αεροπορικά και ατμοπλοϊκά εισιτήρια όλων των εταιρειών.
X.5712-31/3

ΠΡΑΚΤΟΡΕΙΟ ΤΑΞΙΔΙΩΝ
ΣΑΒΒΑΣ ΣΑΗΣ
ΠΡΟΣΦΕΡΟΥΜΕ
τα φθηνότερα αεροπορικά εισιτήρια για όλο τον κόσμο με όλες τις αεροπορικές πτήσεις
ΠΡΟΣΟΧΗ:
ΠΛΗΡΟΦΟΡΙΕΣ ΔΕΝ ΔΙΔΟΝΤΑΙ ΑΠΟ ΤΟ ΤΗΛΕΦΩΝΟ ΜΟΝΟ ΠΡΟΣΩΠΙΚΗ ΠΑΡΟΥΣΙΑ ΣΑΣ
Ακόμη:
♦ ΒΙΖΑ επισκέπτου για ΑΥΣΤΡΑΛΙΑ σε μία μέρα
♦ Εκδοση διαβατηρίων
♦ Εκδοση αδειών αυτοκινήτων
ΞΕΝΟΔΟΧΕΙΑ ΣΤΗΝ ΑΘΗΝΑ
PRESIDENT Α' Κατηγορίας Λεωφόρος Κηφησίας
Μονόκλινο € 63 έως 31/3/06 με πρωινό
Δίκλινο για μονόκλινο € 68 » » » »
Δίκλινο € 73 » » » »
Τρίκλινο € 93 » » » »
ROYAL OLYMPIC LUX κοντά στο Σύνταγμα
Μονόκλινο € 91 έως 31/3/06
Δίκλινο € 91 » »
Τρίκλινο € 120 » »
OLYMPIC PLC Α' κατηγορίας Σύνταγμα
Μονόκλινο € 78 έως 31/11/05 με πρωινό
Δίκλινο € 88 » » » »
Τρίκλινο € 109 » » » »
ΚΑΝΙΓΚΟΣ Α' κατηγορίας οδός Κάνινγκος
Μονόκλινο € 78 έως 31/3/06 με πρωινό
Δίκλινο € 88 » » » »
ASTOR Σύνταγμα
Μονόκλινο € 55 έως 31/12/05 με πρωινό
Δίκλινο για μονόκλινο € 62 » » » »
Δίκλινο € 70 » » » »
Τρίκλινο € 80 » » » »
POLIS GRAND HOTEL Α' Κατηγορίας Πατησίων
Μονόκλινο € 60 έως 31/3/06 με πρωινό
Δίκλινο € 70 » » » »
Τρίκλινο € 90 » » » »
DORIA HTL Β' Κατηγορίας Ομόνοια
Μονόκλινο € 54 έως 21/3 με πρωινό
Δίκλινο € 61 » » » »
Τρίκλινο € 79 » » » »
HELLINIS Β' Κατηγορίας ΩΝΑΣΕΙΟ, Συγγρού
Μονόκλινο € 48 έως 31/12/05
Δίκλινο € 58 » »
Τρίκλινο € 70 » »
BEST WESTERN Ιλίσια
Μονόκλινο € 84 από 1/5 - 31/12/05
Δίκλινο € 93 » »
Τρίκλινο € 110 » »
ARETOUSA Β' Κατηγορίας Μητροπόλεως Σύνταγμα
Μονόκλινο € 58
Δίκλινο € 76
Τρίκλινο € 100
VERGINA Β' Κατηγορίας ΘΕΣ/ΚΗ (κεντρικό)
Μονόκλινο € 64
Δίκλινο € 80
Τρίκλινο € 90
ANEMONI Κεντρικό - Πειραιά
Μονόκλινο € 60 έως 31/12/05 με πρωινό
Δίκλινο € 72 » » » »
Τρίκλινο € 85 » » » »
ΣΑΣ ΣΥΜΦΕΡΕΙ ΠΡΙΝ ΚΛΕΙΣΕΤΕ ΟΠΟΥΔΗΠΟΤΕ ΝΑ ΜΑΣ ΕΠΙΣΚΕΦΘΕΙΤΕ
ΠΡΑΚΤΟΡΕΙΟ ΤΑΞΙΔΙΩΝ
ΣΑΒΒΑΣ ΣΑΗΣ
ΤΑΡΠΟΝ ΣΠΡΙΓΚΣ 42 δίπλα στην Τράπεζα Πίστεως • Τηλ. 22410 39781-3
X.5717-31/3



ΙΑΤΡΙΚΗ ΑΝΑΚΟΙΝΩΣΗ
ΚΩΝ/ΝΟΣ Γ. ΧΑΤΖΗΝΙΚΟΛΑΣ
ΧΕΙΡΟΥΡΓΟΣ ΟΦΘΑΛΜΙΑΤΡΟΣ
ΔΕΧΕΤΑΙ ΚΑΘΗΜΕΡΙΝΑ 9:00 - 13:00
και 17:30 - 20:30
Σάββατο πρωί με ραντεβού
ΔΕΝΔΡΙΝΟΥ 2β - 1ΟΣ ΟΡΟΦΟΣ - ΡΟΔΟΣ
ΤΗΛ & FAX: 2241020544 ΚΙΝ: 693 7161700
2780-8/4

GR Grand Hotel
X.5706-31/3

Ο τέλειος συνδυασμός ποιότητας και οικονομίας που τιμά και ανεβάζει τη Ρόδο
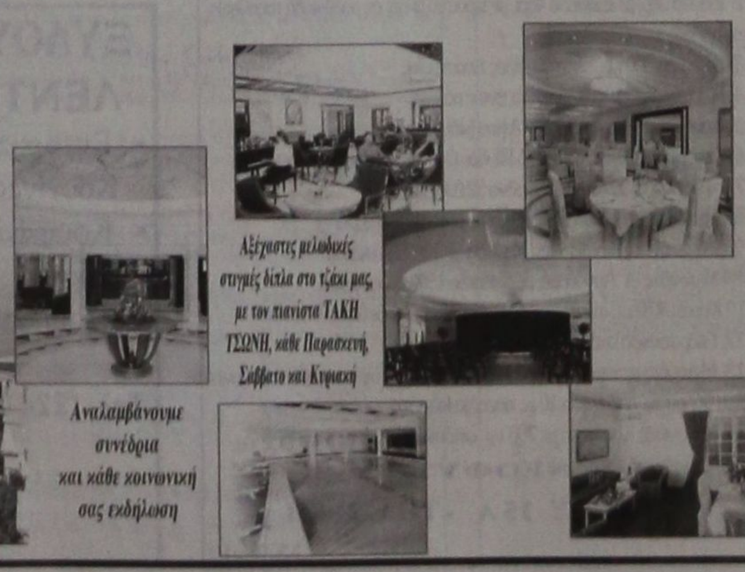
Αξέχαστες μελωδικές στιγμές δίπλα στο τζάκι μας, με τον πιανίστα ΤΑΚΗ ΓΙΩΝΗ, κάθε Παρασκευή, Σάββατο και Κυριακή
Αναλαμβάνουμε συνέδρια και κάθε κοινωνική σας εκδήλωση

ΠΡΟΟΔΟΣ μικρές αγγελίες μικρές αγγελίες ΠΡΟΟΔΟΣ

ενοικιάσεις

ΕΝΟΙΚΙΑΖΟΝΤΑΙ: 1) Στα Κοσκινού γκαρσονιέρες επιφάνειας 50 τ.μ., πλήρως εξοπλισμένες με ηλιακό και θέρμανση, 2) Οροφοδιαμέρισμα στην περιοχή Σταδίου Διαγόρας, επιφάνειας 180 τ.μ., με ηλιακό, τζάκι και θέρμανση, επιπλωμένο ή μη, κατάλληλο και για επαγγελματική χρήση. Πληρ. τηλ. 22410/60588 και κινητό 6946681508
13686-28/3

ΕΝΟΙΚΙΑΖΕΤΑΙ κατάστημα με πατάρι, τουαλέτα και aircodicion, Στοά Ροίκου 10 στο Μαντράκι. Πληρ. τηλ. 22410/24749 και 22410/22292
13197-21/3

ΕΝΟΙΚΙΑΖΕΤΑΙ για πρώτη φορά νεόκτιστη οικία 60 τ.μ. στον 1ο όροφο μονοκατοικίας με κήπο, 500 μέτρα από το παλαιό Αεροδρόμιο προς Μαριτσά. Πληρ. τηλ. 22410/30800 και 6945934212
2775-29/3

ΕΝΟΙΚΙΑΖΕΤΑΙ διαμέρισμα με δύο υπνοδωμάτια, σε πολύ καλή κατάσταση, Παπαχριστοδούλου 3 - Ανάληψη. Πληρ. τηλ. 22410/94114
13221-29/3

ΕΝΟΙΚΙΑΖΕΤΑΙ καινούργιο διαμπερές διαμέρισμα α' ορόφου, αποτελούμενο από 3 υπνοδωμάτια, σαλόνι - κουζίνα, με εντοιχισμένες ηλεκτρικές συσκευές, ηλιακό θερμοσίφωνα και μεγάλες βεράντες επί της οδού Αντιοχείας. Πληρ. τηλ. 6974123146, 6944153714 και 22410/73302
ΓΔ-31/3

ΕΝΟΙΚΙΑΖΟΝΤΑΙ: 1) στο Ροδίνι, οδός Στοκχόλμης 22, ισόγεια γκαρσονιέρα με κήπο, 200 ευρώ, 2) Στον Αρχάγγελο, διαμέρισμα 1ου ορόφου, 60 τ.μ., 200 ευρώ. Πληρ. τηλ. 22410/22816 σε ώρες γραφείου
13203-22/3

ΕΝΟΙΚΙΑΖΕΤΑΙ κατάστημα ισόγειο, επί της Μιχ. Πετρίδη, 64 τ.μ., ενοίκιο 375 ευρώ. Πληρ. τηλ. 22410/20021 και 6947374732
X5707-31/3

ΕΝΟΙΚΙΑΖΕΤΑΙ διαμέρισμα επί της οδού Στέλιου Κωτιάδη, με δύο υπνοδωμάτια, σαλόνι, κουζίνα, WC. Πληρ. τηλ. 22410/66122 και 29787
5202-31/3

ΕΝΟΙΚΙΑΖΟΝΤΑΙ στούντιος γκαρσονιέρες επιπλωμένες με ωραία θέα στα Κοσκινού και πάρκινγκ. Νερό και φως στο ενοίκιο. Πληρ. τηλ. 22410/62979 και 6946704603
5201-7/4

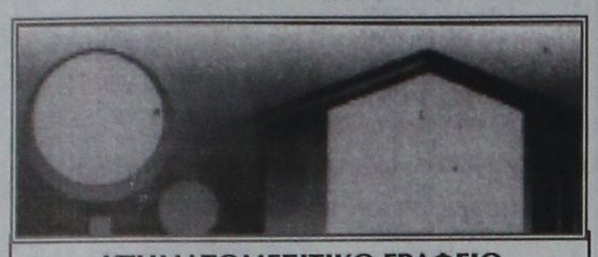

ΚΤΗΜΑΤΟΜΕΣΙΤΙΚΟ ΓΡΑΦΕΙΟ
ΑΙΓΑΙΟΚΤΗΜΑΤΙΚΗ
ΠΩΛΟΥΝΤΑΙ

- ΔΙΑΜΕΡΙΣΜΑΤΑ-ΜΟΝ/ΚΙΕΣ
(ΔΔ) = ΔΑΝΕΙΑ ΔΕΚΤΑ

- 44τ.μ. καινούργιο (α' ορ., 1 υπν.) στην Ιαλυσό 85.000 Ε (Δ.Δ.)
- 45 τ.μ. καινούργιο (1 υπν.), στο Νιοχώρι, 85.000 Ε (Δ.Δ.)
- 46 τ.μ., μετ/σμένο (υπ. με αυλή , 1 υπν.) Υψηλάντου, 50.000 Ε (Δ.Δ.)
- 60 τ.μ. καινούργιο (β' ορ., 1 υπν.) Ιαλυσό 100.000 Ε (Δ.Δ.)
- 75 τ.μ. καινούργιο (2 υπν.) στη Δενδρινού, 165.000 Ε (Δ.Δ.)
- 82 τ.μ. καινούργιο (2 υπν.) Αραπάκι 150.000 Ε (Δ.Δ.)
- 82 τ.μ. καινούργιο, (2 υπν.), ισόγειο, στ' Αφάντου 88.000 Ε
- 82 τ.μ. Ακαδημία 100.000 Ε
- 85 τ.μ., α' οροφ. (2 υπν.), Καρακόνερο 140.000 Ε (Δ.Δ.)
- 86 τ.μ. καινούργιο, (2 υπν.), στην Ιαλυσό 155.000 Ε (Δ.Δ.)
- 87 τ.μ. καινούργιο (2 υπν.), Τρεις 166.000 Ε (Δ.Δ.)
- 89τ.μ. καινούργιο (α' ορ. 2 υπν.) Μάδεια 185.000 Ε (Δ.Δ.)
- 97 τ.μ. μετ/σμένο (2 μπν.) στην Κένεντυμε απεριόριστη θέα 250.000 Ε (Δ.Δ.)
- 100 τ.μ. καινούργιο ορ/σμα (3 υπν) Καρακόνερο, 210.000 Ε (Δ.Δ.)
- 102 τ.μ. καινούργιο (3 υπν) Μίρα - Μάρε (γκαράζ) 190.000 Ε (Δ.Δ.)
- 110 τ.μ. (3 υπν) Ρόδου - Λίνδου 160.000 Ε (Δ.Δ.)
- 113 τ.μ. καινούργιο (3 υπν) Καρακόνερο 220.000 Ε (Δ.Δ.)
- 118 τ.μ. καινούργιο (3 υπν.) Μιχ. Πετρίδη 215.000 Ε (Δ.Δ.)
- 120 τ.μ. καινούργιο (3 υπν) στους Τρεις 229.000 Ε (Δ.Δ.)
- 125 τ.μ. καινούργιο (3 υπν)στο Καρακόνερο, 240.000 Ε (Δ.Δ.)
- 125 τ.μ. μετ/σμένο (3 υπν) β' όροφο Ανάληψη, 190.000 Ε (Δ.Δ.)
- 129 τ.μ. καινούργιο (3 υπν) στην Τσαλδάρη, 210.000 Ε (Δ.Δ.)
- 176 τ.μ. μετχ/σμένο ρετιρέ (4 υπν) στη Λοχ. Φανουράκη 350.000 Ε (Δ.Δ.)
- 185 τ.μ. μετχ/νο λουξ ρετιρέ (3 υπν) στη Μιχ. Πετρίδη 300.000 Ε (Δ.Δ.)

ΜΕΖΟΝΕΤΕΣ - ΜΟΝΟΚΑΤΟΙΚΙΕΣ

- 70 τ.μ. μονοκατοικία, σε 120 τ.μ. οικόπεδο (σδ) 1,2 Αρχάγγελο 94.000 Ε (Δ.Δ.)
- 74 τ.μ. μονοκατοικία σε 400 τ.μ. οικόπεδο, Δαματριά 75.000 Ε (Δ.Δ.)
- 80 τ.μ. διώροφη μονοκατοικία καινούργια, Μαριτσά, 160.000 Ε
- 80 τ.μ. μονοκατοικία (με σοφίτα) Παστίδα 130.000 Ε (Δ.Δ.)
- 80 τ.μ. διώροφη μονοκατοικία (χωρίς αυλή) Παραδείσι 60.000 Ε
- 92 τ.μ. μεζονέτα κολώνες Γεννάδι 80.000 Ε (Δ.Δ.)
- Παραδοσιακή μονοκατοικία Μαριτσά 150.000 Ε (Δ.Δ.)
- 100 τ.μ. μεζονέτα σε μπετά στο Φαληράκι 75.000 Ε (Δ.Δ.)
- 100 τ.μ. μονοκατοικία σε 500 τ.μ. οικόπεδο, κοντά στην Ιξιά 280.000 Ε (Δ.Δ.)
- 100 τ.μ. καινούργια μεζονέτα στην Παστίδα 175.000 Ε (Δ.Δ.)
- 120 τ.μ. καινούργια μεζ/τα στην Παστίδα, 175.000 Ε (Δ.Δ.)
- 125 τ.μ. μεζονέτα (3 ετών) στην Ιαλυσό 220.000 Ε (Δ.Δ.)
- 130 τ.μ. μονοκατοικία σε μπετά Κοσκινού σε 600 τ.μ. οικ/δο 115.000 Ε (Δ.Δ.)
- 130 τ.μ. μονοκατοικία σε μπετά Παστίδα με 240 τ.μ. οικ/δο 115.000 Ε (Δ.Δ.)
- 130 τ.μ. καινούργια μεζονέτα στην Παστίδα 180.000 Ε (Δ.Δ.)
- 133 τ.μ. καινούργια μεζ/τα στην Ιαλυσό, 250.000 Ε (Δ.Δ.)
- 134 τ.μ. μονοκατοικία (4 υπν) καινούργια στο Γεννάδι 190.000 Ε (Δ.Δ.)
- 135 τ.μ. (+40 τ.μ. αποθήκη) Κοσκινού καινούργια μον/κία 265.000 Ε (Δ.Δ.)
- 140 τ.μ. μονοκατοικία καινούργια στην Παστίδα 210.000 Ε (Δ.Δ.)
- 142 τ.μ. μονοκατοικία στο Νιοχώρι 150.000 Ε (Δ.Δ.)
- 150 τ.μ. μεζονέτα σε μπετά στο Φαληράκι 85.000 Ε (Δ.Δ.)
- 157 τ.μ. μεζονέτα καινούργια στο Ροδίνι 230.000 Ε (Δ.Δ.)
- 159 τ.μ. μονοκατοικία σε 215 τ.μ. οικόπεδο στην Παστίδα 180.000 Ε (Δ.Δ.)
- 180 τ.μ. μεζονέτα καινούργια κοντά στο ΙΚΑ (λεωφ) 330.000 Ε (Δ.Δ.)
- 200 τ.μ. μεζονέτα σε μπετά Ασγούρου 170.000 Ε (Δ.Δ.)
- 200 τ.μ. μεζονέτα καινούργια σε 400 τ.μ. οικ/δο στην Κρεμαστή 250.000 Ε (Δ.Δ.)
- 200 τ.μ. μονοκατοικία σε 424 τ.μ. οικ/δο Καρακόνερο 350.000 Ε (Δ.Δ.)
- 236 τ.μ. διώροφη καινούργια μον/κία στη Θολό σε 2.174 τ.μ. οικ/δο κτίζει άλλα 764 τ.μ. 250.000 Ε (Δ.Δ.)

ΚΑΤΑΣΤΗΜΑΤΑ ΑΠΟΘΗΚΕΣ - ΓΡΑΦΕΙΑ ΠΑΝΣΙΟΝ

- 22,45 τ.μ. (καθαρή επιφάνεια) γραφείο επί της Αμμοχώστου 56.000 Ε
- 33,50 τ.μ. κατάστημα στη Λεμεσού 65.000 Ε
- 40 τ.μ. κατάστημα (μισθωμένο) με 70 τ.μ. υπόγεια αποθήκη κοντά στην Αννης Μαρίας 115.000 Ε (Δ.Δ.)
- 45 τ.μ. (καθαρή επιφάνεια) γραφείο επί της Αμμοχώστου 112.000 Ε (Δ.Δ.)
- 50 τ.μ. κατάστημα (μισθωμένο) στο Φαληράκι 120.000 Ε
- 59 τ.μ. κατάστημα στο Νιοχώρι 108.200 Ε
- 67 τ.μ. (καθαρή επιφάνεια) γραφείο επί της Αμμοχώστου 168,375 Ε
- 70 τ.μ. κατάστημα επί της λεωφ. Ρόδου - Λίνδου 308.000 Ε

ΕΝΟΙΚΙΑΖΟΝΤΑΙ ΔΙΑΜΕΡΙΣΜΑΤΑ - ΜΟΝΟΚΑΤΟΙΚΙΕΣ

- Δωμάτιο με WC 6 χλμ. λεωφ. Ρόδου Καλλιθέας 100 Ε
- Studio επιπλωμένο Πειραιώς, 200 Ε
- 60 τ.μ. Πατ/ρχου Αθηναγόρα 350 Ε
- 80 τ.μ. διαμέρισμα (2 υπν.) στη Μητρόπολη 400 Ε
- 80 τ.μ. διαμέρισμα (2 υπν) Κορδιγκτώνος 460 Ε
- 105 τ.μ. διαμέρισμα (3 υπν) Νιοχώρι 450 Ε
- 120 τ.μ. διαμέρισμα (3 υπν) Ψαροπούλα, 630 Ε
- 130 τ.μ. διαμέρισμα (2 WC), τζάκι, θέρμανση, Κορδιγκτώνος 550 Ε
- 180 τ.μ. μονοκατοικία σε 4 στρ. Ασγούρου 1000 Ε

ΚΑΤΑΣΤΗΜΑΤΑ - ΓΡΑΦΕΙΑ - ΑΠΟΘΗΚΕΣ

- 69 τ.μ. κατάστημα 6 χλμ Ρόδου - Καλλιθέας με μεγάλη αυλή 400 Ε
- 80 τ.μ. ισόγειο γραφείο Αγ. Αναργύρους 500 Ε
- 80 τ.μ. γραφείο, πλατεία Κύπρου 800 Ε
- 90 τ.μ. κατάστημα 7 Βαγιές με ράμπα 350 Ε
- 160 τ.μ. γραφείο, πλατεία Κύπρου 1500 Ε
- 180 τ.μ. κατάστημα με αυλή 160 τ.μ. Κων/λεως Καρακόνερο 1.300 Ε
- 300 τ.μ. αποθήκη Συν/σμός Μαραγκών 600 Ε
- 300 τ.μ. αποθήκη 3 χλμ Ρόδου - Καλλιθέας 1300 Ε
- 500 τ.μ. ισόγεια αποθήκη 6 χλμ Ρόδου - Καλλιθέας (μόνο για οικοδομικά υλικά) 350 Ε

ΖΗΤΟΥΝΤΑΙ ΓΙΑ ΑΓΟΡΑ ΜΕΤΑΧΕΙΡΙΣΜΕΝΑ ΔΙΑΜΕΡΙΣΜΑΤΑ - ΑΜΕΣΗ ΠΩΛΗΣΗ

ΡΕΝΑ ΒΑΖΟΥΚΟΥ & ΣΥΝΕΡΓΑΤΕΣ
(ΜΕΣΙΤΕΣ ΑΣΤΙΚΩΝ ΣΥΜΒΑΣΕΩΝ)

ΔΙΕΥΘ. ΓΡΑΦΕΙΟΥ ΔΗΜ. ΘΕΟΔΩΡΑΚΗ 3
Τηλ. (22410) 22943. FAX: 28838 κινητό: 6945466773.
email.vazoukou@acn.gr
X5725-31/3

ΕΝΟΙΚΙΑΖΕΤΑΙ κατάστημα (καφενείο) με όλο τον εξοπλισμό. Μόνο σοβαρές προτάσεις. Οδός Πυθαγόρας 8 - Π. Πόλη. Πληρ. τηλ. 22410/38149
13174-12/4

ΕΝΟΙΚΙΑΖΕΤΑΙ διαμέρισμα 1ου ορόφου, αποτελούμενο από τρία υπνοδωμάτια, σαλόνι, κουζίνα και WC, επί της οδού Θεμιστοκλή Σοφούλη 7 Α. Πληρ. τηλ. 22410/27856 και 22410/31898
13699-24/3

ΕΝΟΙΚΙΑΖΟΝΤΑΙ δωμάτια επιπλωμένα, πλησίον Αγίου Δημητρίου. Πληρ. τηλ. 22410/26134
13201-18/4

ΕΝΟΙΚΙΑΖΕΤΑΙ γραφείο 50 τ.μ., επί της οδού Εθνικής Αντιστάσεως 15. Επίσης διαμέρισμα 80 τ.μ. στη συνοικία Δασκάλων και ρετιρέ γκαρσονιέρα στη συνοικία Δασκάλων. Τηλ. 6945476491
13744-28/3

ΕΝΟΙΚΙΑΖΕΤΑΙ γκαρσονιέρα δίχωρη, πλήρως επιπλωμένη, θέρμανση - ψύξη και TV, στην περιοχή Ιαλυσός. Τηλ. 22410/93207 και 22410/94850
13743-9/4

ΕΝΟΙΚΙΑΖΟΝΤΑΙ δύο επιπλωμένα διαμερίσματα των 55τ.μ. και 70 τ.μ. στον 2ο όροφο οικοδομής, επί της 28ης Οκτωβρίου. Πληρ. τηλ. 6945992032
13211-25/3

ΕΝΟΙΚΙΑΖΕΤΑΙ στην Π. Πόλη, κατάστημα ισόγειο, 54 τ.μ. και ανώγειο 57 τ.μ. Σωκράτους και Παναγίου 4. Πληρ. τηλ. 2108020482, 2106142959 και 6974490729
13208-25/3

ΕΝΟΙΚΙΑΖΕΤΑΙ διαμέρισμα 100 τ.μ., με δύο υπνοδωμάτια, σαλοτραπεζαρία, μπάνιο, κουζίνα, αποθήκη, σε άριστη κατάσταση. Τιμή 380 ευρώ. Πληρ. Μαλλιαράκη 7, τηλ. 22410/20052 και κιν. 6946367599
5193-26/3

ΕΝΟΙΚΙΑΖΕΤΑΙ διαμέρισμα 98 τ.μ., στην οδό Θεμ. Σοφούλη 125, με 2 υπνοδωμάτια, με θέρμανση και air condition. Πληρ. τηλ. 6944774451
13199-21/3

ΕΝΟΙΚΙΑΖΕΤΑΙ διαμέρισμα γωνιακό 3άρι, με σαλόνι, κουζίνα, 2 κρεβατοκάμαρες, θέα προς το πάρκο του Ροδινιού, Στοκχόλμης 46. Πληρ. τηλ. 22410/61096, 12 π.μ.-2.30μ.μ.
13138-26/3

ΕΝΟΙΚΙΑΖΕΤΑΙ διαμέρισμα 90 τ.μ. στη Ν. Καζαντζάκη 12, 2ος όροφος , Νο 9. Πληρ. τηλ. 22410/87718 και 22410/86897
13158-23/3

ΕΝΟΙΚΙΑΖΟΝΤΑΙ επιπλωμένα στούντιος στην Ιαλυσό (τοποθεσία Ανοιξη). Τηλ. 22410/24752
13173-28/3

ΕΝΟΙΚΙΑΖΕΤΑΙ διαμέρισμα καινούργιας κατασκευής με δύο υπνοδωμάτια, ευήλιο στον 2ο όροφο, περιοχή «Μαρινόπουλου», οδός Νησίδας Ρω 18. Πληρ. τηλ. 22410/20880, 22410/32531 και κιν. 6945004115
13210-25/3

ΕΝΟΙΚΙΑΖΕΤΑΙ κατάστημα πλήρως εξοπλισμένο για εστιατόριο ή πιτσαρία, στη Φερενίκης - παραλία Ιαλυσού. Επίσης ενοικιάζονται γραφεία 1ου ορόφου, κατάλληλα για rent a car. Πληροφορίες τηλ. 6944428928
13217-25/3

ΕΝΟΙΚΙΑΖΟΝΤΑΙ: 1) Κατάστημα στην Παλιά Πόλη, επί της οδού Ομήρου 87 και 2) Μονοκατοικία επί της οδού Ομήρου 86. Πληρ. τηλ. 22410/37813
13685-24/3

ΕΝΟΙΚΙΑΖΕΤΑΙ δυάρι επιπλωμένο, καινούργιο, στο 2ό χλμ Ρόδου - Λίνδου (Αφάντου). Τιμή 300 ευρώ. Πληρ. τηλ. 6944998859 και 6946524270
5187-30/3

ΕΝΟΙΚΙΑΖΟΝΤΑΙ
ΜΙΚΡΑ ΕΠΙΠΛΩΜΕΝΑ ΔΙΑΜΕΡΙΣΜΑΤΑ ΕΝΤΟΣ ΠΟΛΕΩΣ
Τηλ. 22410/75400 και 6997178011
13149-22/3

ΕΝΟΙΚΙΑΖΟΝΤΑΙ
ΕΝΟΙΚΙΑΖΕΤΑΙ αποθήκη 500 τ.μ, με μεγάλο περιβάλλοντα χώρο στ' Ασγούρου
ΕΝΟΙΚΙΑΖΕΤΑΙ αποθήκη 175 τ.μ. στο εμπορικό κέντρο Μανουσέλη
Οι ενδιαφερόμενοι καλούνται να επικοινωνήσουν στο 22410/61434
X5758-29/3

AUTOEXTREME

Η εταιρία μας εκθέτει προς πώληση τα παρακάτω αυτοκίνητα:



LANCIA THESIS 2.0 lt tourbo EMBLEMA 0 km καινούργιο, ετοιμοπαράδοτο
ALFA ROMEO 166 2.0 twin Spark Distinctive 8.000 km μοντ. 07/05
OPEL VECTRA 1.8 Elegance, 9.000 km, μοντ.01/05
MERCEDES-BENZ E 200 Elegance, 45.000 km, μοντ. 11/00
BMW Z3 1.9 Roadster, 40.000 km, μοντ. 1/03
BMW 316i Coupe, 108.000 km, μοντ. 07/94
BMW 316i Sedan, 184.000 km, μοντ. 1992
Citroen Saxo 1.6 VTS, 105.000 km, μοντ. 1999
Jeep Grand Cherokee 4.7 Overland, 60.000 km, μοντ. 2003
AUDI TT QUATTRO 1.8 T 225, 130.000km, μοντ. 2000

Για πληροφορίες επισκεφθείτε την έκθεσή μας στην οδό Αλεξανδρουπόλεως 3 - Ανάληψη ή καλέστε στο 22410/60370
5184-21/3

ΠΩΛΟΥΝΤΑΙ
ΜΟΝΟ ΑΠΟ ΤΟ ΓΡΑΦΕΙΟ ΜΑΣ

• Σας παρακαλούμε να συγκρίνετε τις δικές μας τιμές με όλες τις άλλες

1) Κτήμα 4.000 τ.μ., περιοχή Κοσκινού, πάνω από το φυτώριο, με φανταστική θέα
2) Ισόγειο 3άρι με επέκταση 4άρι, με τεράστια αυλή, σε πολύ καλή τοποθεσία εντός πόλεως
3) Οικόπεδο 300 τ.μ., πλησίον Αγίας Αναστασίας
4) Μονοκατοικία 140τ.μ., με κήπο, εντός πόλεως
5) Διαμέρισμα 130 τ.μ., πλησίον Αγίου Ιωάννου
6) Διαμέρισμα 220 τ.μ., στην οδό Πίνδου (Μόντε Σμιθ) με 2 τζάκια, κλπ.
7) Γκαρσονιέρες στις Καλυθιές, μόνο 32.000 ευρώ
8) Διαμέρισμα τριάρι ανεξάρτητο, 60 τ.μ., μόνο 45.000 ευρώ.
9) Δύο μεζονέτες σε μπετά στα Μαριτσά, με 1500 τ.μ. εκάστη.
10) Μεζονέτες στ' Ασγούρου, με οικόπεδο 1500 τ.μ. σε μπετά
11) Κτήματα 4000 τ.μ., στην περιοχή Καλλιθέας (Κοσκινού) με θέα τη θάλασσα
12) Γκαρσονιέρα στο Ροδίνι 50 τ.μ.
13) Μεζονέτα με οικόπεδο 1000 τ.μ., σε γιαπί ή έτοιμη, ακριβώς απέναντι από τη θάλασσα, απόσταση 10 μ., παραλία Ιαλυσού
14) Μεζονέτες Κοσκινού με 700 τ.μ. οικόπεδο

Γ. ΝΕΟΦΥΤΟΥ
ΞΑΝΘΟΥ 15 Α - ΤΗΛ. 21434
X5708-31/3

ΕΝΟΙΚΙΑΖΕΤΑΙ διαμέρισμα β' ορόφου, Στεφάνου Καζούλη 59 - Ρόδος, 73 τ..μ., αποτελούμενο από δύο υπνοδωμάτια, κουζίνα, σαλόνι, μπάνιο, γραφείο, με ηλιακό θερμοσίφωνα, αυλή για πάρκινγκ και με αιρ κοντίσιον. Πληροφορίες τηλ. 22410/27220, 6972092966 και 6972620989
13163-25/3

ΕΝΟΙΚΙΑΖΟΝΤΑΙ επιπλωμένες γκαρσονιέρες μονόχωρες, δίχωρες, για όλο το χρόνο, εντός Ρόδου. Προτιμούνται στρατιωτικοί. Πληρ. τηλ. 22410/20021 και κιν. 6947374732
X5707-31/3

ΕΝΟΙΚΙΑΖΕΤΑΙ ισόγειο κατάστημα 150 τ.μ., επί της οδού Χαραλάμπου Μόσχου 8 (παράλληλο της Καναδά, κοντά στο Ταχυδρομείο). Πληρ. τηλ. 22410/65861 και κινητό 6946540841
13143-21/3

ΕΝΟΙΚΙΑΖΕΤΑΙ αποθήκη, 150 τ.μ., με WC και ράμπα, επί της οδού Πτολεμαίων και Μιχαήλ Λάμπρου γωνία (ο δρόμος που γίνεται την Παρασκευή η λαϊκή). Πληρ. τηλ. 22410/34902 και κιν. 6942580848
13684-24/3

ΕΝΟΙΚΙΑΖΕΤΑΙ διαμέρισμα 3άρι, Καποδιστρίου και Μακρυγιάννη. Πληρ. τηλ. 22410/39043
13206-23/3

ΕΝΟΙΚΙΑΖΕΤΑΙ
υπόγειος χώρος 80 τ.μ. με φυσικό φως και αερισμό, κατάλληλος για χρήση γραφείου ή για άλλη σχετική επαγγελματική χρήση.
Πληροφορίες τηλ. 6945063055
ΓΔ-15/4

ΕΝΟΙΚΙΑΖΟΝΤΑΙ
στην περιοχή σταδίου Διαγόρα, ευρύχωρα επιπλωμένα διαμερίσματα, για διάστημα μέχρι τέλη Ιουνίου ή και για ολιγοήμερες διαμονές.
Πληροφορίες τηλ. 22410/31756
T7116-25/3

ΞΕΝΟΔΟΧΕΙΟ BELAIR BEACH ΕΝΟΙΚΙΑΖΕΤΑΙ
κομμωτήριο (εντός ξενοδοχείου).
Πληροφορίες καθημερινά τις πρωινές ώρες τηλ. 22410/23731 - 21275 και 20353
13687-24/3

ΕΝΟΙΚΙΑΖΟΝΤΑΙ
ΝΕΟΚΤΙΣΤΑ ΔΙΑΜΕΡΙΣΜΑΤΑ στην Ιαλυσό, 120 - 100τ.μ., σε τετρακατοικία, λουξ κατασκευής, με θέρμανση, πάρκινγκ, δύο υπνοδωμάτια, δύο WC - σαλοκουζίνα εντοιχισμένη, κλπ.
Τηλ. 22410/74282
μετά τις 15.00 και κιν.
6946007311
13688-24/3

ΕΝΟΙΚΙΑΖΕΤΑΙ διαμέρισμα 1ος όροφος 100 τ.μ., επί της οδού Κων/νου Υδραίου 56, Ανάληψη, έναντι λαϊκής αγοράς Παρασκευής. Σύνδεση με αποχετευτικό. Πληρ. τηλ. 22410/31921 και 36610 5196-7/4

ΕΝΟΙΚΙΑΖΟΝΤΑΙ 1) Διαμέρισμα 120 τ.μ., με αυλή γύρω - γύρω, 2) Γκαρσονιέρα 40 τ.μ. και τα δύο στ' Ασγούρου και 3) Γκαρσονιέρα 30 τ.μ. οδός Θεμ. Σοφούλη. Πληρ. τηλ. 22410/36543, 22410/35522
13180-25/3

ΕΝΟΙΚΙΑΖΕΤΑΙ μονοκατοικία με τρία υπνοδωμάτια, σαλοτραπεζαρία, κουζίνα και WC, στην Ιαλυσό, Μάρκου Μπότσαρη. Πληρ. τηλ. 22410/63633
13683-22/2

ΕΝΟΙΚΙΑΖΕΤΑΙ επαγγελματικός χώρος (κατάστημα) ισόγειο 87 τ.μ., με πατάρι, επί της οδού Ελ. Βενιζέλου - Ιξιά. Πληροφορίες τηλ. 22410/20844
ΧΛ-29/3

ΕΝΟΙΚΙΑΖΕΤΑΙ στούντιο επιπλωμένο, χωρίς κοινόχρηστα, 35 τ.μ., σε καινούργια πολυκατοικία, στην παραλία Ιαλυσού. Πληροφορίες τηλ. 22410/81154 και 6937244798
13142-31/3

ΕΝΟΙΚΙΑΖΕΤΑΙ καινούριο, ήσυχο, επιπλωμένο διαμέρισμα δύο δωματίων, επί της λεωφόρου Ρόδου - Λίνδου αρ. 232, σε κτίριο δίπλα στο TSELIOS BAGNO, με χώρο στάθμευσης (parking). Πληροφορίες τηλ. 22410/24514, 22410/26023 και 22410/64458, ώρες γραφείου 9.00-14.00 και 18.00-21.00
13202-22/3

πωλήσεις

ΠΩΛΟΥΝΤΑΙ επαγγελματικοί χώροι, στην οδό Βενέζη (δίπλα στο Ροδίων Παιδεία): α) Καταστήματα: για οποιαδήποτε χρήση επαγγελματική των 62τ.μ., και 125τ.μ., β) Γραφεία - Ιατρεία των 62 τ.μ. και 125τ.μ. γ) Αποθήκες των 62τ.μ. και 125τ.μ. Δεκτά δάνεια Πηρ. Κάλλιστος Διακογεωργίου, τηλ. 22410/78501 και 22410/29318
X5715-31/3

ΠΩΛΕΙΤΑΙ οικόπεδο 2520 τ.μ., στο Παραδείσι, περιοχή Ατσιγγάνικα. Τιμή 50.000 ευρώ. Πληροφορίες τηλ. 20021
X5707-31/3

ΠΩΛΕΙΤΑΙ επιχείρηση σφολιατοειδών και πίτσας με ετήσια λειτουργία με όλο τον εξοπλισμό και εξασφαλισμένη πελατεία. Πληρ. τηλ. 6978098501
5189-30/3

ΠΩΛΟΥΝΤΑΙ: 1) Ψυγείο ντουλάπα, δίπορτο, για επαγγελματική χρήση SEINOX και 2) ψυγείο βιτρίνα, 2 μέτρων, λόγω κλεισίματος καταστήματος. Τηλ. 6979041121
13215-25/3

ΠΩΛΕΙΤΑΙ laptop Acer P4 2,93 17''. Πληροφορίες τηλ. 6977509192
13765-30/3

ΠΩΛΕΙΤΑΙ οικογενειακή επιχείρηση - εστιατόριο, οδός Ι. Μεταξά 2. Τιμή 10.000 ευρώ. Πληρ. τηλ. 22410/38510 και κιν. 6945516123
ΓΔ-10/4

ΘΕΜΕΛΙΟΚΤΗΜΑΤΙΚΗ
ΑΤΤΑΒΥΡΟΥ 8 - ΚΝΙΔΟΥ
ΤΗΛ. 22410 37022 & 6932541681

ΠΩΛΗΣΕΙΣ ΑΚΙΝΗΤΩΝ

ΡΟΔΟΣ Διαμέρισμα 90τμ., 2 υπν/τια, σαλόνι-κουζίνα , Μπάνιο , θέση στάθμευσης . **185.000 €**
ΡΟΔΟΣ Διαμέρισμα 122,5 τμ. 3 υπν/τια , σαλόνι-κουζίνα , Μπάνιο , WC , θέση στάθμευσης . **251.000 €**
ΡΟΔΟΣ Διαμέρισμα 118 τμ. 3 υπν/τια , σαλόνι-κουζίνα , Μπάνιο , WC , θέση στάθμευσης . **247.800 €**
ΡΟΔΟΣ Διαμέρισμα 104 τμ. 3 υπν/τια , σαλόνι-κουζίνα , Μπάνιο , WC , θέση στάθμευσης . **249.600 €**
ΚΟΣΚΙΝΟΥ Μονοκατοικία , τριώροφη , 200 τμ. με οικόπεδο 1350 τμ. **190.000 € (μπετά) .**
ΠΑΣΤΙΔΑ Μονοκατοικία , εντός οικισμού , 140 τμ. με Οικόπεδο 210 τμ. **200.000 €**

ΙΑΛΥΣΟΣ Μεγάλο οικόπεδο – 15.800 τμ. – εντός κι εκτός σχεδίου πόλεως κατάλληλο για μονοκατοικίες και καταστήματα σε πολύ καλή τιμή. Συνολική καθαρή δόμηση (χωρίς υπόγεια και Η/Χ) 3.315 τμ

Ζητούνται προς αγορά παλιές μονοκατοικίες (ερειπωμένες) και οικόπεδα σε περιοχές της Ρόδου , Κοσκινού , Ιαλυσού και Παστίδας .
Πληρ. Κον Γιάννη τηλ. 22410 37022 & 6932541681
13223-31/3

ΞΥΛΟΥΡΓΙΚΕΣ ΕΡΓΑΣΙΕΣ ΛΕΝΤΑΚΗΣ ΜΑΝΩΛΗΣ

- Εντοιχιζόμενες Κουζίνες
- Κουφώματα
- Πόρτες
- Ντουλάπες

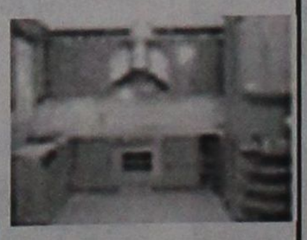

Τηλ. (22410)60601
και 6973933733,
Ηλιούπολη Αναλήψεως
13196-14/4

ΖΗΤΩ ν' αγοράσω οικόπεδο ή κτήμα άρτιο και οικοδομήσιμο. Περιοχές Ρόδος, Κοσκινού, Ασγούρου, Ιαλυσός, Κρεμαστή. (Πληρωμή απολύτως μετρητοίς). Πληροφορίες τηλ. 6946049179 και 30397, κ. Καργάκο Νίκο, Θ. Σοφούλη 59 - Ρόδος
13615-29/3

ΠΩΛΕΙΤΑΙ μεζονέτα ημιτελής, σοβατισμένη μέσα - έξω. Με ηλεκτρικές και υδραυλικές εγκαταστάσεις, εντός οικισμού (Κοσκινού). Τιμή 130.000 ευρώ. Πληροφορίες τηλ. 6946049179 και 30397, κ. Καργάκο Νίκο, Θ. Σοφούλη 59 - Ρόδος
13615-29/3

ΠΩΛΟΥΝΤΑΙ από εργολάβο κατασκευαστή, δύο μεζονέτες 190 τ.μ. η κάθε μία και με 650 τ.μ. οικόπεδο, σε πολύ ωραία περιοχή στη Φιλέρημο σε μπετά με την περίφραξη και τελειωμένο τον βόθρο. Τηλ. 6944807951
13154-25/3

ΠΩΛΟΥΝΤΑΙ στην παραλία Κιοτάρι μεζονέτες, ημιτελής και τελειωμένες των 80τ.μ. και 110τ.μ. σε 1000τ.μ. οικόπεδο σε κατασκευή πολυτελή. Δεκτά δάνεια. Πληρ. Διακογεωργίου Κάλλιστος. Πληροφορίες τηλ. 22410/29318 και 22410/78501
X5715-31/3

ΠΩΛΟΥΝΤΑΙ στην Κρεμαστή διαμερίσματα μεζονέτες στον παραλιακό δρόμο Κρεμαστής των 60τ.μ . και μεζονέτες των 120τ.μ. με αυλή, πολυτελής κατασκευή. Δάνεια δεκτά. Πληρ. Διακογεωργίου Κάλλιστος τηλ. 22410/29318 και 22410/78501
X5715-31/3

ΠΩΛΕΙΤΑΙ επιχείρηση σούπερ μάρκετ τροφίμων, σε τιμή ευκαιρίας με ή χωρίς εξοπλισμό, περιοχή Αφάντου. Πληρ. τηλ. 22410/64113, ώρες 8.00π..μ.-13.00 μ.μ., κιν. 6946672333
T7180-25/3

ΠΩΛΕΙΤΑΙ εστιατόριο - ψησταριά, έτοιμο να λειτουργήσει αμέσως, στην Κρεμαστή. Φανταστική τιμή (17.000 ευρώ). Πληροφορίες τηλ. 22410/33682 και 22410/74435 κ. Μάκη
13163-28/4

ΠΩΛΟΥΝΤΑΙ

1) Κτίριο 250 τ.μ., με υπαίθριο χώρο 600 τ.μ., έτοιμο για χρήση, για επαγγελματική χρήση, ιδανικό και για σούπερ μάρκετ.
2) Ηλεκτρικό κλαρκ σε άριστη κατάσταση και
3) Πωλείται ή ενοικιάζεται καντίνα σταθερή στην παραλία Θεολόγου.
Μόνο σοβαρές προτάσεις
ΠΛΗΡΟΦΟΡΙΕΣ ΤΗΛ 6938097097
13103-21/3

ΡΟΔΟΣ ΠΩΛΕΙΤΑΙ

ΟΙΚΟΠΕΔΟ ΣΤΗΝ ΙΞΙΑ, Ο

ΠΡΟΟΔΟΣ μικρές αγγελίες μικρές αγγελίες ΠΡΟΟΔΟΣ

ζητήσεις

ΖΗΤΕΙΤΑΙ δεσποινίς ή κυρία για να εργαστεί σε τουριστικό κατάστημα στην Παλαιά Πόλη. Πληρ. τηλ. 22410/33254 και 22410/28380
13633-21/3

ΖΗΤΕΙΤΑΙ δεσποινίς ευπαρουσίαστη, για να εργαστεί σε Ιντερνετ καφέ. Πληρ. τηλ. 22410/25052
13719-5/4

ΖΗΤΕΙΤΑΙ έμπειρος ψήστης για ταβέρνα. Ωράριο συνεχές. Πληρ. τηλ. 6947635904
13731-25/3

ΖΗΤΕΙΤΑΙ οδηγός και πωλητής από μεγάλη εταιρία διανομών. Πληρ. τηλ. 22410/61619
T7151-24/3

ΖΗΤΕΙΤΑΙ λαντζιέρα για εστιατόριο εντός πόλεως. Τηλ. 22410/39043
13206-23/3

ΖΗΤΕΙΤΑΙ οικόπεδο εντός σχεδίου για αγορά ή αντιπαροχή στις περιοχές Ιαλυσού - Κρεμαστής - Κοσκινού ή εντός σχεδίου στη Ρόδο. Πληρ. Διακογεωργίου Κάλλιστος. Τηλ. 22410/29318, 22410/78501
X5715-31/3

ΖΗΤΩ ν' αγοράσω οικόπεδο οικοδομήσιμο. Πληροφορίες τηλ. 6947374732
X5707-31/3

ΖΗΤΕΙΤΑΙ πωλήτρια για τουριστικό κατάστημα στην Παλιά Πόλη, με καλή γνώση αγγλικών ηλικίας 18-30 ετών. Πληρ. τηλ. 22410/33182 και 6947327062
13213-25/3

ΖΗΤΟΥΝΤΑΙ σερβιτόροι - βοηθοί από το «Φώτης Μέλαθρον». Πληρ. ώρες 7μ.μ. έως αργά από Τετάρτη έως Σάββατο. Τηλ. 22410/24272
5180-22/3

ΖΗΤΕΙΤΑΙ τεχνίτης μπογιατζής οικοδομών. Πληρ. τηλ. 22410/66698, 22410-67461 από τις 7.30 π.μ. έως 14.30 μ.μ.
X5752-22/3

ΒΟΥΛΓΑΡΑ ψάχνει εσωτερική δουλειά, φροντίδα ηλικιωμένων. Πληρ. τηλ. 22440/22623
13205-28/3

ΖΗΤΕΙΤΑΙ χειριστής γερανού, για μάντρα οικοδομικών υλικών. Μισθός ικανοποιητικός. Πληρ. τηλ. 22410/20835 και 22410/34746
13746-25/3

ΖΗΤΟΥΝΤΑΙ: 1) Οδηγός με επαγγελματικό δίπλωμα και 2) εργάτης για να εργαστούν σε εταιρία μεταφορών. Πληρ. τηλ. 22410/68800
13207-25/3

ΖΗΤΕΙΤΑΙ από επιχείρηση εστιατορίου στην περιοχή Καλλιθέας μάγειρας για να εργαστεί κατά την τουριστική περίοδο με πλήρη απασχόληση ή μόνο βραδινή. Μισθός ικανοποιητικός. Πληρ. τηλ. 6946680174
13212-5/4

ΖΗΤΕΙΤΑΙ κορία άνω των 50 ετών, για να προσέχει ηλικιωμένο, άνω των 80 ετών. Ωράριο εργασίας από τις 4 το απόγευμα έως 8 το πρωί της επόμενης ημέρας. Φαγητό και ύπνο εντός. Μισθός ικανοποιητικός. Τηλ. 22410/83078
13214-5/4

ΖΗΤΕΙΤΑΙ οδηγός με δίπλωμα γ' κατηγορίας, να εργασθεί για 12μηνη απασχόληση, σε μεγάλη εμπορική επιχείρηση. Μισθός ικανοποιητικός. Πληροφορίες τηλ. 22410/66706-7-8 από τις 08.00 έως 14.00 το μεσημέρι και από 18.00 έως 20.00 το απόγευμα
13747-29/3

ΜΑΘΗΜΑΤΑ

@Anosis
Εκπαίδευση στους Υπολογιστές

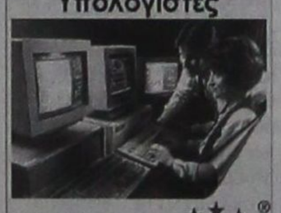

11 Χρόνια στην Κορυφή με Αποδείξεις

ΤΜΗΜΑΤΑ ΕΝΗΛΙΚΩΝ
- ✓Ταχύρυθμα σεμινάρια 6 εβδομάδων επιπέδου ECDL Start
- ✓Δίμηνοι ή Τρίμηνοι κύκλοι σπουδών ECDL και ECDL Expe
- ✓Ειδικά τμήματα για αρχαρίους και προχωρημένους

ΣΤ.ΚΩΤΙΑΔΗ 52 ΡΟΔΟΣ
ΤΗΛ.22410 78924
Υπεύθυνος Σπουδών : Κώστας Χατζηδάκης Πτυχ Πληροφορικης Παν Αθηνών
X5736-31/3

ΕΡΓΑΣΤΗΡΙΟ ΕΛΕΥΘΕΡΩΝ ΣΠΟΥΔΩΝ ΗΛΕΚΤΡΟΝΙΚΩΝ ΥΠΟΛΟΓΙΣΤΩΝ
Program PM
Ecdl Kids & Equal Skills
"Για ΠΑΙΔΙΑ και ΕΝΗΛΙΚΕΣ" ΕΠΙΣΗΜΟ ΕΞΕΤΑΣΤΙΚΟ ΚΕΝΤΡΟ ΤΗΣ ECDL HELLAS
ECDL Diploma
ΤΜΗΜΑΤΑ ΓΙΑ: Παιδιά, Ενήλικες, Αρχάριους, Επαγγελματίες
Ξεκινάμε 1η ΣΕΠΤΕΜΒΡΙΟΥ
Νανούθυνη Εκπαίδευση
ΔΙΔΑΣΚΟΝΤΑΙ: MS-OFFICE - ΠΡΟΓΡΑΜΜΑΤΙΣΜΟΣ, ΑΡΧΙΤΕΚΤΟΝΙΚΗ ΣΧΕΔΙΑΣΗ - ΝΑΥΣΤΑ, ΕΜΠΟΡΙΚΑ - ΛΟΓΙΣΤΙΚΑ ΠΡΟΓΡΑΜΜΑΤΑ, ΔΙΚΤΥΑΚΟΣ ΣΧΕΔΙΑΣΜΟΣ ΙΣΤΟΣΕΛΙΔΩΝ
Ανεύρεση Εργασίας
Αναδείξαμε 1ο μαθητή σε ολυμπιάδα Πληροφορικής
Μανόλης Ι. Σοφίλλας
ΤΗΛ.(22410)31761
ΚΟΔΡΙΓΚΤΩΝΟΣ 91 - ΡΟΔΟΣ
X5709-31/3

ΞΕΝΟΔΟΧΕΙΟ BELVEDERE ΖΗΤΑ

1. Μάγειρα Β'

2. Κοπέλα βοηθό σερβιτόρου για πρωινή ημιαπασχόληση (08.00-12.00)

Πληροφορίες τηλ. 22410/89000 πρωινές ώρες

X5751-31/3

Η ΨΑΡΟΤΑΒΕΡΝΑ «NEW KAMIROS» ΖΗΤΑΕΙ

ΣΕΡΒΙΤΟΡΟ Ή ΣΕΡΒΙΤΟΡΑ ΓΙΑ ΤΗ ΝΕΑ ΣΕΖΟΝ.
ΑΡΧΑΙΑ ΚΑΜΕΙΡΟΣ

Πληροφορίες τηλ. 22410/40001 & κιν. 6945411730
T7166-21/3

T7166-21/3

ΑΠΟ ΤΗ NESTLE ΡΟΔΟΥ ΖΗΤΕΙΤΑΙ

νέος/νέα γνώστης της αγοράς των super market της Ρόδου, για το τμήμα merchandise της εταιρίας. Απαραίτητη προϋπόθεση η κατοχή μεταφορικού μέσου.

Οι ενδιαφερόμενοι μπορούν να επικοινωνούν με τα γραφεία της εταιρίας καθημερινά από 09.00 π.μ. έως 14.00 μ.μ. στα τηλέφωνα 22410/62184 & 22410/67471

7149-22/3

ΠΡΟΣΦΟΡΑ ΕΡΓΑΣΙΑΣ

Το πρακτορείο γενικού τουρισμού BEST ISLAND S.A. ζητά έναν νέο ή νέα για την θέση της λειτουργίας του τμήματος κίνησης (traffic), οργάνωσης εκδρομών και διαχείριση στόλου, αφίξεων/αναχωρήσεων στο αεροδρόμιο. Η θέση είναι ενδιαφέρουσα με προοπτικές για μελλοντική εξέλιξη προσφέροντας εμπειρίες και ικανοποιητικές απολαβές. Ο/Η ενδιαφερόμενοι πρέπει να έχουν δυνατότητες επικοινωνίας με ανθρώπους του εξωτερικού και με τους συναδέλφους των άλλων τμημάτων. Απαραίτητη είναι η άριστη χρήση υπολογιστών καθώς και η γνώση ξένων γλωσσών, Αγγλικά υποχρεωτικά και Ιταλικά θα εκτιμηθεί. Παρακαλώ όπως στείλετε βιογραφικά στην παρακάτω διεύθυνση.

BEST ISLAND S.A.
Λοκ. Φανουράκη 17
Κ. Τάσο Χατζηλιαμή
Tel: 22410 76530- Fax: 22410 76532
tasos@rhodos-tours.gr info@best-island.gr

X5757-23/3

ALEXANDER

ΚΕΝΤΡΑ ΞΕΝΩΝ ΓΛΩΣΣΩΝ
40 ΧΡΟΝΙΑ ΣΤΟ ΧΩΡΟ ΤΗΣ ΞΕΝΟΛΩΣΣΗΣ ΕΚΠΑΙΔΕΥΣΗΣ
ΠΑΡΑΡΤΗΜΑΤΑ ΣΕ ΟΛΗ ΤΗΝ ΕΛΛΑΔΑ

Ο Εκπαιδευτικός Οργανισμός ALEXANDER δέχεται προτάσεις για συνεργασία σε οποιαδήποτε περιοχή της Ελλάδας από:

α) Ατομα με επιχειρηματικό πνεύμα που επιθυμούν να δημιουργήσουν το δικό τους κέντρο ξένων γλωσσών με την υποστήριξη του Οργανισμού

β) Ατομα δραστήρια αγγλομαθή που επιθυμούν να συνεργαστούν στο χώρο των κέντρων ξένων γλωσσών.

Τηλέφωνα επικοινωνίας 2310-827106, 841749 fax 2310-819424 - email:info@als-alexander.org www.als-alexander.org

T7153-23/3

ΑΠΟ ΤΗ ΝΕΟΚΑΤΑΣΚΕΥΑΣΤΙΚΗ ΡΟΔΟΥ ΠΩΛΟΥΝΤΑΙ

ΣΤΗΝ ΚΡΕΜΑΣΤΗ
ΜΕΖΟΝΕΤΕΣ 120 τ.μ., 180 τ.μ.,
ΠΟΛΥΤΕΛΟΥΣ ΚΑΤΑΣΚΕΥΗΣ
ΜΕ ΕΝΔΟΔΑΠΕΔΙΑ ΘΕΡΜΑΝΣΗ

ΑΔΕΙΕΣ ΤΟΥ 2005 ΧΩΡΙΣ ΦΠΑ,
ΠΡΟΕΓΚΕΚΡΙΜΕΝΑ ΔΑΝΕΙΑ

ΠΛΗΡΟΦΟΡΙΕΣ
ΤΗΛ. 6937163244 κ. Γιάννη

T6831-18/4

ΟΙΚΟΔΟΜΙΚΕΣ ΕΠΙΧΕΙΡΗΣΕΙΣ ΔΙΑΚΟΓΕΩΡΓΙΟΥ ΚΑΛΛΙΣΤΟΣ

ΕΘΝ.ΑΝΤΙΣΤΑΣΕΩΣ 11 (πρώην Αννης Μαρίας)

ΠΩΛΗΣΕΙΣ ΔΙΑΜΕΡΙΣΜΑΤΩΝ - ΚΑΤΑΣΤΗΜΑΤΑ - ΑΠΟΘΗΚΕΣ - ΑΝΤΑΛΛΑΓΕΣ ΑΚΙΝΗΤΩΝ - ΑΓΟΡΕΣ ΟΙΚΟΠΕΔΩΝ ΑΝΑΛΑΜΒΑΝΟΥΜΕ ΑΝΤΙΠΑΡΟΧΕΣ

ΠΩΛΟΥΝΤΑΙ διαμερίσματα λουξ κατασκευής με απεριόριστη θέα. Τα διαμερίσματα διαθέτουν θωρακισμένες πόρτες, εντοιχισμένες κουζίνες, ντουλάπες εντοιχισμένες, νιπτήρα με ντουλάπι, κεντρική θέρμανση αυτόνομη - ανοιγόμενα ανακλινόμενα κουφώματα με διπλά τζάμια, σίτες ρολά - υδραυλικό ασανσέρ, τριφασικό ρεύμα. Ολοι οι χώροι σπατουλαριστοί, εσωτερικές πόρτες MDF με σκέδιο.
ΔΙΑΜΕΡΙΣΜΑΤΑ ΕΠΙ ΤΗΣ:
1) ΠΩΛΟΥΝΤΑΙ διαμερίσματα επί της οδού Χαραλάμπους στο πάρκο, των 105, 125τ.μ., διαμερίσματα τριάρια - τεσσάρια.
2) ΟΙΚΟΔΟΜΗ υπό ανέγερση επί της οδού Κ. Παλαιολόγου και Θεοτοκοπούλου διαμερίσματα 2άρια, 3άρια, 4άρια καταστήματα.
3) ΕΠΙ της οδού Μ. Κων/νου - Κ. Παλαιολόγου, γραφείο - ιατρείο 70τ.μ.
4) ΑΠΟΘΗΚΕΣ
Πλησίον Στ. Κωτιάδη 120τ.μ., λ. Καλλιθέας (Καρακόνερο) 80-300 τ.μ.
5) ΠΩΛΟΥΝΤΑΙ στην παραλία Κιοτάρι μεζονέτες, ημιτελής και τελειωμένες των 80τ.μ. και 110τ.μ. σε 1000 τ.μ. οικόπεδο, πολυτελούς κατασκευής.

✓ Οι πωλήσεις μπορούν να γίνουν και με όλα τα δάνεια τραπεζών και οργανισμών
✓ Αναλαμβάνουμε ΑΝΤΙΠΑΡΟΧΕΣ και ΑΓΟΡΕΣ ΟΙΚΟΠΕΔΩΝ
✓ Δεχόμαστε ανταλλαγές ακινήτων

ΔΙΑΚΟΓΕΩΡΓΙΟΥ ΚΑΛΛΙΣΤΟΣ

Τηλ. 22410/29318 - 22410/78501- FAX.22410/34598 - 22410/78502

X5715-31/3

ΠΩΛΟΥΝΤΑΙ

ΜΟΝΟΚΑΤΟΙΚΙΕΣ

1. Στην Ιξιά τριώροφη 150 τ.μ., χωρίς υπόγειο, λουξ κατασκευής, με θέα. Εχει 5 Υπνοδωμάτια και 3 μπάνια, με θέρμανση και τζάκι. Τιμάται 279.000 ευρώ
2. Στην Παστίδα διώροφη 140 τ.μ. λουξ . Διαθέτει και Αιρκοντίσιον σε λειτουργία...Τιμάται 220.000 ευρώ.
3. Στα Κοσκινού διώροφη 140 τ.μ. λουξ με φανταστική θέα, και με οικόπεδο 1.350 τ.μ. Τιμάται 280.000 ευρώ, ή μόνο σε μπετόν 180.000 ευρώ
4. Στην Ιξιά, διώροφη 200 τ.μ., και με ημιυπόγειο 90 τ.μ. και με οικόπεδο 1000 τ.μ. Εχει 4 υπνοδωμάτια και 3 μπάνια. Παραδίδεται ημιτελές (μαρμαροσοβάδες), με εγκατάσταση θέρμανσης και αιρκοντίσιον ή απομπετεμένο λουξ.
5. Στο Κοσκινού διώροφη 140 τ.μ., με φανταστική θέα, ημιτελής (σε σοβάδες) και οικόπεδο 1800 τ.μ. 225.000 ευρώ
6. Στο Καρακόνερο τριώροφη 200 τ.μ. σε οικόπεδο 430 τ.μ. Τιμάται 430.000 ευρώ
7. Στο Καρακόνερο τριώροφη 180 τ.μ., σε οικόπεδο 315 τ.μ. Τιμάται 350.000 ευρώ.
8. Στο Καρακόνερο τριώροφη 180 τ.μ. σε οικόπεδο 200 τ.μ. σε οικόπεδο 200 τ.μ. Τιμάται 220.000 ευρώ.
9. Στην Παστίδα διώροφη 125 τ.μ. σε οικόπεδο 400 τ.μ. Τιμάται 210.000 ευρώ. Δίδεται και με σουβάδες 170.000 ευρώ.
10. Στην Παστίδα διώροφες 150 και 160 τ.μ. σε οικόπεδο 300 τ.μ. Τιμώνται 210.000 και 220.000 ευρώ.
11. Στην Παστίδα διώροφη 125 τ.μ., σε οικόπεδο 250 τ.μ. Τιμάται 180.000 ευρώ αποπερατωμένη ή 130.000 με σοβάδες

ΜΕΖΟΝΕΤΕΣ

1. Στην Ιξιά τριώροφη 150 τ.μ., χωρίς υπόγειο, λουξ με θέα. Εχει 5 υπνοδωμάτια και 3 μπάνια. Εχει θέρμανση και τζάκι. Τιμάται 265.000 ευρώ.
2. Στην Ιαλυσό, 126 τ.μ., μεταχειρισμένη (3 ετών). Εχει εντοιχισμένη κουζίνα φανταστική, 3 υπνοδωμάτια, 2 μπάνια. Τιμάται 195.000 ευρώ.

ΔΙΑΜΕΡΙΣΜΑΤΑ 4άρια

1. Στην Ανάληψη, 138 τ.μ., λουξ και με φανταστική θέα. Εχει μεγάλες βεράντες, κεντρική θέρμανση και ασανσέρ. Τιμάται 278.000 ευρώ.
2. Στην Ανάληψη 120 τ.μ. λουξ. Εχει κεντρική θέρμανση και ασανσέρ. Τιμάται 250.000 ευρώ.
3. Στο Ροδίνι 100 τ.μ. αποπερατωμένο λουξ με φανταστική θέα. Διαθέτει 3 υπνοδωμάτια 2 μπάνια, εντοιχισμένη κουζίνα, ηλ. θερμ/νο, κεντ. θέρμανση με τα σώματα, εξτρά αποθήκη, 12 τ.μ., θέση εσωτ. γκαράζ και ανοσασέρ. Τιμάται 230.000 ευρώ
4. Στην Ανάληψη 107 τ.μ. λουξ κατασκευής με φανταστική θέα. Τιμάται 214.000 ευρώ
5. Στην Ανάληψη 100 τ.μ. υπό κατασκευήν, λουξ, με φανταστική θέα. Τιμάται 210.000 ευρώ.
6. Στην Ανάληψη 96 τ.μ. υπό κατασκευήν γωνιακό, με φανταστική θέα., λουξ. Τιμάται 212.000 ευρώ.

ΔΙΑΜΕΡΙΣΜΑΤΑ 3άρια

1. Στο Ροδίνι 92 τ.μ. αποπερατωμένο, λουξ. Εχει εντ. κουζίνα, κεντρ. θέρμανση με τα σώματα, ηλιακά, θέση γκαράζ, ασανσέρ και αποθήκη εξτρά 10 τ.μ. Τιμάται 210.000 ευρώ.
2. Στην Ανάληψη 96 τ.μ. υπό κατασκευή, με φανταστική θέα, λουξ. Εχει κεντρική θέρμανση και ασανσέρ. Τιμάται 212.000 ευρώ
3. Στην περιοχή Αγ. Νικολάου 80 τ.μ., περίπου στον α' όροφο, (μεταχειρισμένο). Τιμάται 100.000 ευρώ.
4. Στην Ιξιά σε μικρή οικοδομή 94 τ.μ. με θέα. Εχει θέρμανση και τιμάται 165.000 ευρώ
5. Στην Ιξιά σε μικρή οικοδομή 93 τ.μ. ισόγειο. Εχει αποκλειστική χρήση μεγάλης αυλής. Τιμάται 165.000 ευρώ

ΔΙΑΜΕΡΙΣΜΑΤΑ 2άρια

1. Στην Ιξιά 48 τ.μ. στον Α΄ όροφο μικρής οικοδομής με θέρμανση. Τιμάται 100.000 ευρώ.
2. Στην Ανάληψη, 45 τ.μ. σε α' όροφο, ετοιμοπαράδοτο. Τιμάται 95.000 ευρώ

ΚΑΤΑΣΤΗΜΑΤΑ

1. Στο Μανδράκι επί κεντρικού δρόμου 50 τ.μ. με πατάρι. Τιμάται 440.000 ευρώ.
2. Στο Νιοχώρι 140 τ.μ. διόροφο και με αυλή 200 τ.μ. σε φανταστική θέση. Τιμάται 450.000 ευρώ.
3. Στην Παλιά Πόλη (κάνσανη πόρτα) 16 τ.μ. Είναι σε καλή θέση και τιμάται 50.000 ευρώ.
4. Στην Παλιά Πόλη και σε τουριστική περιοχή 330 τ.μ. διόροφο, τιμή ευκαιρίας

ΟΙΚΟΠΕΔΑ

1. Στην περιοχή Κοσκινού 2605 τ.μ., οικοδομήσιμο με θέα τη Ρόδο. Τιμάται 160.000 ευρώ
2. Στην περιοχή Ροδοπούλας 390 τ.μ., εντός σχεδίου και με Σ.Δ. 0,6. Τιμάται 180.000 ευρώ.
3. Στον οικισμό ΑΥΤΟΣΤΕΓΑΣΗ (προς Φυτόριο) 345 τ.μ. Εχει συνολική κάλυψη 360 τ.μ. και άμεση οικοδόμηση. Τιμάται 135.000 ευρώ.
4. Στο Ροδίνι 435 τ.μ., εντός σχεδίου με Σ.Δ. 0,8. Τιμάται 300.000 ευρώ
5. Στο Ροδίνι 1.000 τ.μ. εντός σχεδίου με Σ.Δ 0,4 και πάνω σε τρεις δρόμους. Τιμάται 355.000 ευρώ.
6. Στην περιοχή του Ροδινιού και επί κεντρικού δρόμου 1.135 τ.μ. με Σ.Δ. 0,8 και με άδεια οικοδομής 2004. Τιμάται 1.000.000 ευρώ
7. Στο Μόντε Σμή 2.000 τ.μ. με φανταστική θέα και με άδεια οικοδομής για 200 τ.μ. πλέον ημιυπόγειο. Τιμάται 420.000 ευρώ.
8. Στο Ροδίνι 1.690 τ.μ. εντός σχεδίου με Σ.Δ. 0,4 και πάνω σε δύο δρόμους. Τιμάται 592.000 ευρώ
9. Στην Ιξιά 1.200 τ.μ., με άδεια οικοδομής για 150 τ.μ. πλέον ημιυπόγειο 80 τ.μ. Είναι σε φανταστική θέση και τιμάται 135.000 ευρώ.
10. Στο Ροδίνι 610 τ.μ. εντός σχεδίου με Σ.Δ. 0.4 225.000 ευρώ
11. Στην Ιξιά 1000 τ.μ. εντός οικισμού με άδεια οικοδομής για 300 τ.μ. Τιμάται 250.000 ευρώ
12. Στην Παστίδα 350 τ.μ. εντός σχεδίου με άδεια οικοδομής για 240 τ.μ. Τιμάται 100.000 ευρώ

ΟΙΚΟΠΕΔΑ ΕΝΤΟΣ ΖΩΝΗΣ (οικοδομήσιμα)

1. Στα Καρακόνερο 2.000 τ.μ. επί ασφάλτου. Τιμάται 176.000 ευρώ
2. Στο Καρακόνερο 4.000 τ.μ. επί ασφάλτου. Τιμάται 350.000 ευρώ
3. Στα Κοσκινού (περιοχή Λατομείων) 3.000 τ.μ. εντός του υπό επέκταση σχεδίου με φανταστική θέα. Τιμάται 350.000 ευρώ.
4. Στο Καρακόνερο επί ασφάλτου 8.300 τ.μ. Τιμάται 730.000 ευρώ

ΑΓΡΟΤΕΜΑΧΙΑ

1. Στην Ιξιά 4.000 τ.μ. σε φανταστική θέση. Εφάπτεται ασφάλτου και υπάρχουν παροχές για φως, νερό, τηλέφωνο. Τιμάται 200.000 ευρώ.
2. Στ' Αογγούρου 5.300 τ.μ. σε φανταστική θέση. Τιμάται 220.000 ευρώ.
3. Στο Γενναδι και στην περιοχή Αι Γιώργης παραλιακά 4.350 τ.μ.Τιμάται 140.000 ευρώ.
4. Στο Τσαΐρι και επί του κεντρικού δρόμου Ρόδου - Λίνδου 8.500 τ.μ., μεγέθεση κόμβου Τιμάται 1.500.000 ευρώ.
5. Στο Τσαΐρι και επί του δρόμου Τσαΐρι - Αεροδρόμιο 7.000 τ.μ. Τιμάται 450.000 ευρώ
6. Στη Λάρδο και στη θέση Λειβάρκια 8.000 τ.μ. και με μικρή νεόκτιστη οικία με κανονική παροχή ρεύματος, νερού και τηλεφώνου. Απέχει από τη θάλασσα 200 μ. και τιμάται 250.000 ευρώ
7. Στ' Αφάντου παραλιακό (περιοχή Γκολφ) 8.000 τ.μ. Τιμάται 300.000 ευρώ.
8. Στα Κοσκινού 2605 τ.μ. οικοδομήσιμο με θέα τη Ρόδο. Τιμάται 160.000 ευρώ.
9. Στη Σορωνή 4.000 τ.μ. κοντά στη θάλασσα, με άδεια οικοδομής (μονοκατοικία) 350 τ.μ. 60.000 ευρώ.
10. Στην Παστίδα 4.050 τ.μ. με άδεια οικοδομής για 300 τ.μ. Τιμάται 150.000 ευρώ

ΕΝΟΙΚΙΑΖΟΝΤΑΙ

1. Στην περιοχή Κρεμαστής και επί του κεντρικού δρόμου, διώροφη μονοκατοικία - βίλλα με μεγάλο κήπο.
2. Στην Αννης Μαρίας διαμέρισμα 80 τ.μ. φανταστικά. Εχει δύο υπνοδωμάτια.
3. Στην περιοχή ΕΝΤΕΝ ΡΟΚ, 300 τ.μ. ψησταριά-αποθήκη με καλή πρόσβαση.
4. Γραφείο στο Μανδράκι (3ος όροφος) 400 ευρώ.
5. Κατάστημα στο Φαληράκι (εμπορικός δρόμος) 150 τ.μ. 1500 ευρώ

ΠΛΗΡΟΦΟΡΙΕΣ κινητό 6946-163242 ΧΑΡΚΙΑΝΑΚΗΣ ΜΑΝΩΛΗΣ

13224-29/3

ΖΗΤΕΙΤΑΙ

προσωπικό για 12μηνη απασχόληση από φούρνο - καφέ στην Παλιά Πόλη. Ηλικία υποψηφίων 18 έως 33 (Ελληνες ή Ε.Ε). Βιογραφικό απαραίτητα με πρόσφατη φωτογραφία.
Πληρ. κ. Σάββα 6936179033
T7124-31/3

ΓΡΑΦΙΣΤΑΣ

για μόνιμη απασχόληση, πλήρες ωράριο και γνώσεις Corel Draw, Photoshop, Illustrator.
Πληροφορίες: University Press Τηλ.: 22410-39009 & 22410-75032
5203-4/4

ΖΗΤΟΥΝΤΑΙ πωλήτριες/τες

από την RODOS GOLD VOGIATZIS που να ομιλούν:
1. Αγγλικά - ρωσικά
2. Ιταλικά - γαλλικά
3. Αγγλικά - γερμανικά

Για πληρ. παρακαλώ επικοινωνήστε στα τηλ. 22410/86670/73 από τις 09.00-15.00
X5719-8/4

ΑΠΟ ΤΟ ΕΣΤΙΑΤΟΡΙΟ ΜΕΓΑΡΟ - ΕΒΡΑΙΩΝ ΜΑΡΤΥΡΩΝ 45 Ζ ΠΑΛΙΑ ΠΟΛΗ

ΖΗΤΟΥΝΤΑΙ

1) Λαντζιέρες
2) Σερβιτόροι άνδρες και γυναίκες
3) Βοηθοί σερβιτόρων άνδρες και γυναίκες με πείρα στο α λα καρτ.
Αλλοδαποί αποκλείονται

Πληροφορίες 22410/27321 και 6947635904
13186-31/3

διάφορα

ΜΑΣΑΖ

Ανακουφιστείτε από το άγχος, την ένταση, ψυχική κόπωση, τις συνέπειες του καθημερινού τρόπου ζωής.
Πληροφορίες τηλ. 6942228916
13153-6/4

ΜΟΝΩΣΕΙΣ 25 ΧΡΟΝΙΑ! ΑΡΧΩΝ ΣΑΜΑΡΤΖΗΣ

Πληροφορίες τηλ. 22410/ 23030-22410/20021 και 6947374732
X5707-31/3

ΚΑΤΑΣΚΕΥΑΣΤΙΚΗ ΕΜΠΟΡΙΚΗ ΕΤΑΙΡΙΑ ΣΤΗ ΡΟΔΟ ΖΗΤΑ:

Α) ΥΠΕΥΘΥΝΟ ΑΠΟΘΗΚΗΣ, με προϋπηρεσία σε αντίστοιχη εταιρεία (υδραυλικά - Η/Μ εξοπλισμό) και γνώση Η/Υ

Β) ΥΠΑΛΛΗΛΟ ΛΟΓΙΣΤΗΡΙΟΥ με γνώση Η/Υ και αγγλικής γλώσσας.

Παρακαλούνται οι ενδιαφερόμενοι να επικοινωνούν στο τηλ. 22410/66551, ώρες καταστημάτων ή να φέρουν βιογραφικό στη διεύθυνση 3ο χλμ λεωφ. Ρόδου Λίνδου (πριν το ΙΚΑ)

2) ΖΗΤΕΙΤΑΙ ΟΙΚΙΑΚΗ ΒΟΗΘΟΣ για μόνιμη απασχόληση (ασφάλιση, κλη, αποδοχές). Θα έχει και τη φροντίδα μιας ηλικιωμένης κυρίας. Πρέπει απαραίτητα να έχει καλή σχέση με τα ζώα. Επικοινωνία στο τηλ. 6944-520626

X5740-31/3

ΑΠΟ ΤΗ ΒΙΟΜΗΧΑΝΙΚΗ ΚΑΙ ΕΜΠΟΡΙΚΗ ΕΤΑΙΡΙΑ ΒΑΠ Π. ΚΟΥΓΙΟΣ ΑΒΕΕ ΖΗΤΟΥΝΤΑΙ

ΠΩΛΗΤΕΣ/Merchandisers

Ο ιδανικός υποψήφιος πρέπει:
- να έχει τελειώσει τουλάχιστον το Λύκειο
- να έχει ευχάριστη προσωπικότητα και ευχέρεια λόγου

ΠΡΟΣΦΕΡΟΝΤΑΙ:
Ικανοποιητικός αρχικός μισθός, πλήρη ασφάλιση, δυνατότητα εταιρικού αυτοκινήτου, δυνατότητα 12μηνης απασχόλησης.

Οι ενδιαφερόμενοι μπορούν να επικοινωνούν στο τηλ. 22410/61434 με την κ. Παπανδρέου από τις 9.00 μέχρι 14.00

X5758-29/3

ΚΤΕΛ ΡΟΔΟΥ Α.Ε.

ΥΠΕΡΑΣΤΙΚΑ ΛΕΩΦΟΡΕΙΑ - ΜΕΓ. ΚΩΝΣΤΑΝΤΙΝΟΥ 17 - ΤΚ 85100 - Τηλ. 2241027706 - 2241075134 - fax 2241024268

Το ΚΤΕΛ Ρόδου Α.Ε. προκειμένου να καλύψει τις ανάγκες κατά τη θερινή περίοδο, ζητεί να προσλάβει:
1) Για εκδότες εισιτηρίων στο σταθμό Μανδρακίου και Λίνδου άτομα δύο (2). Απαραίτητη γνώση δύο (2) ξένων γλωσσών και χειρισμό Η/Υ
2) Για οδηγούς λεωφορείων τρία (3) άτομα. Απαραίτητα δίπλωμα οδήγησης και προϋπηρεσία.
Οι αιτήσεις να κατατεθούν στα γραφεία μας, το αργότερο μέχρι τις 23 Μαρτίου 2006. Πληροφορίες τηλ. 22410/27706 κ. Συμιακό Παναγιώτη από 11.00 π.μ. έως 13.45 μ.μ.

X5759-31/3

ΚΤΙΡΙΟ Α.Ε. ΠΩΛΗΣΕΙΣ ΑΚΙΝΗΤΩΝ

- Καταστήματα 47, 65, 88 τ.μ., στην οδό Δενδρινού (προέκταση Αννης Μαρίας) με αντίστοιχο υπόγειο χώρο
- Διαμερίσματα 104 τ.μ., 118τ.μ., 107 τ.μ., στην οδό Δενδρινού (προέκταση Αννης Μαρίας), με κεντρική αυτόνομη θέρμανση, αποθήκη και αποκλειστική θέση στάθμευσης αυτοκινήτου
- Διαμερίσματα 118τ.μ., και 112τ.μ., στην οδό Μιχαήλ Πετρίδη (στο ύψος ΜΗΔΕΙΑ) με αποθήκη και αποκλειστική θέση στάθμευσης αυτοκινήτου
- Μεζονέτα διώροφη με σοφίτα 190 τ.μ. στην Ιαλυσό

ΠΛΗΡΟΦΟΡΙΕΣ ΑΝΑΣΤΑΣΙΟΣ ΑΤΣΙΔΗΣ
Στεφάνου Καζούλη 74 - Ρόδος
Τηλ. 22410/28616 - FAX 22410/37848

X5720-31/3

TZIORAS SMART CENTERS

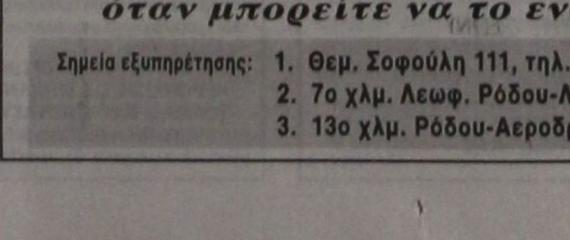

Μια πρόταση για όλους τους επαγγελματίες

Η ΤΖΙΩΡΑΣ ΙΩΑΝΝΗΣ & ΥΙΟΙ Ο.Ε. σας ανοίγει δρόμο με τις μακροχρόνιες μισθώσεις αυτοκινήτων γρήγορα και σωστά, προσφέροντάς σας περισσότερα πλεονεκτήματα.
ΕΠΩΦΕΛΗΘΕΙΤΕ ΤΩΡΑ από τα δυναμικά μας προγράμματα και αποκτήστε το αυτοκίνητο που επιθυμείτε για σας και για το στόλο της εταιρίας σας.

8 σημαντικοί λόγοι που σας συμφέρουν!

1. **Το 100% των μισθωμάτων** μπαίνουν στα έξοδα της επιχείρησής σας
2. **Εχετε φορολογική απαλλαγή** από τα τεκμήρια αγοράς (πόθεν έσχες)
3. **Αποκτάτε αυτοκίνητο χωρίς προκαταβολή** διατηρώντας το κεφάλαιό σας
4. **Πλήρη απαλλαγή από κόστος συντήρησης**
5. **Εχετε πάντα καινούριο αυτοκίνητο.** Με τη λήξη της μίσθωσης μπορείτε να το αντικαταστήσετε
6. **Αποδέσμευση κεφαλαίων** που θα θέλατε για την αγορά του αυτοκινήτου, αξιοποιώντας τα σε άλλους παραγωγικούς τομείς
7. **Εχετε κεφαλαιακή ρευστότητα** αφού μπορείτε να πουλήσετε το αυτοκίνητο και να το εκμισθώσετε πάλι (Lease back)
8. **Εξοικονόμηση χρόνου και χρήματος** για σας και την επιχείρησή σας.

Γιατί να αγοράσετε αυτοκίνητο όταν μπορείτε να το ενοικιάσετε;

Σημεία εξυπηρέτησης:
1. **Θεμ. Σοφούλη 111, τηλ. 22410-21666**
2. **7ο χλμ. Λεωφ. Ρόδου-Λίνδου, τηλ.22410-69135**
3. **13ο χλμ. Ρόδου-Αεροδρομίου, τηλ.22410-98188**

X5734-31/3

ΣΥΛΛΥΠΗΤΗΡΙΟ

Στον αγαπητό μας φίλο και μέλος μας
ΠΑΝΑΓΙΩΤΗ ΚΟΥΛΟΒΑΤΟ και στην οικογενειά του εκφράζουμε τα βαθύτατα συλλυπητήριά μας για τον θάνατο του προσφιλούς του πατέρα.

Το Δ.Σ. και τα μέλη της ΣΑΔΕΠ

13770-21/3

ΔΙΕΥΘΥΝΣΗ ΔΑΣΩΝ ΔΩΔ/ΝΗΣΟΥ
ΑΝΑΚΟΙΝΩΣΗ

Γνωστοποιείται κατά το άρθρο 14 του Ν.998/79, η αποστολή για ανάρτηση στο Δήμο Καρπάθου της αριθμ. 156/17-1-06 πράξης χαρακτηρισμού έκτασης που εκδόθηκε από τον Δ/ντή Δασών Δωδ/σου. Ολόκληρη η έκταση που βρίσκεται στην θέση «Κεραμί» Δήμου Καρπάθου, Νήσου Καρπάθου, εμβαδού 3.074,67 τ.μ. χαρακτηρίζεται ως γεωργική έκταση.

Ο Δ/ντής Δασών Δωδ/σου
Φίλιππος Κοντίτσης
Δασολόγος με βαθμό Α'

ΧΛ-21/3

ΔΙΕΥΘΥΝΣΗ ΔΑΣΩΝ ΔΩΔ/ΝΗΣΟΥ
ΑΝΑΚΟΙΝΩΣΗ

Γνωστοποιείται κατά το άρθρο 14 του Ν.998/79, η αποστολή για ανάρτηση στο Δήμο Καρπάθου της αριθμ. 155/17-1-06 πράξης χαρακτηρισμού έκτασης που εκδόθηκε από τον Δ/ντή Δασών Δωδ/σου. Ολόκληρη η έκταση που βρίσκεται στην θέση «Κατάλια-Αμπελωτός» Δήμου Καρπάθου, Νήσου Καρπάθου, εμβαδού 10.538,10 τ.μ. χαρακτηρίζεται ως γεωργική έκταση.

Ο Δ/ντής Δασών Δωδ/σου
Φίλιππος Κοντίτσης
Δασολόγος με βαθμό Α'

ΧΛ-21/3

ΠΕΡΙΛΗΨΗ ΚΑΤΑΣΤΑΤΙΚΟΥ

Με τη με αριθμό 159/2006 απόφαση του Μονομελούς Πρωτοδικείου Ρόδου εγκρίθηκε το από 15-3-2005 Καταστατικό και αναγνωρίσθηκε η ίδρυση του Αθλητικού Σωματείου με την επωνυμία «ΑΘΛΗΤΙΚΟΣ ΣΥΛΛΟΓΟΣ ΑΥΤΟΑΜΥΝΑΣ ΡΟΔΟΥ ΔΩΡΙΕΑΣ», με έδρα την πόλη της Ρόδου και με σκοπό τη συστηματική καλλιέργεια, ανάπτυξη και διάδοση, ιδίως μεταξύ των νέων, του αθλητικού ιδεώδους, την ανάπτυξη και διάδοση των αθλημάτων Καράτε, Ζίου Ζίτσου, Τζούντο, Τάε Κβον Ντο, Κικ Μπόξινγκ, Γούσου Κουνκφού, Αϊκι Ζίτσου και Παγκρατίου, καθώς και κάθε άλλης μορφής πολεμικής τέχνης και τέχνης αυτοάμυνας κατά τα ειδικότερα οριζόμενα στο άρθρο 3 του Καταστατικού.

Ρόδος 20 Μαρτίου 2006
Η Πληρεξούσια Δικηγόρος
Ελένη Ι. ΗΡΩΝΙΑ-ΧΑΤΖΗΑΝΤΩΝΙΟΥ
Δικηγόρος

ΧΛ-21/3

ΕΛΛΗΝΙΚΗ ΔΗΜΟΚΡΑΤΙΑ
ΝΟΜΑΡΧΙΑΚΗ ΑΥΤΟΔΙΟΙΚΗΣΗ ΔΩΔΕΚΑΝΗΣΟΥ
ΔΙΕΥΘΥΝΣΗ ΤΕΧΝΙΚΩΝ ΥΠΗΡΕΣΙΩΝ Ρόδος 17/03/2006
ΤΜΗΜΑ ΕΚΠΟΝΗΣΗΣ & ΕΠΙΒΛΕΨΗΣ ΜΕΛΕΤΩΝ

ΠΕΡΙΛΗΨΗ ΔΙΑΚΗΡΥΞΗΣ ΜΕΙΟΔΟΤΙΚΟΥ ΔΙΑΓΩΝΙΣΜΟΥ

Ο Νομάρχης Δωδεκανήσου εκθέτει σύμφωνα με τις διατάξεις για την εκτέλεση Δημόσιων Εργων, δηλαδή του Ν. 1418/84 «Δημόσια Εργα και ρυθμίσεις συναφών θεμάτων», όπως έχει τροποποιηθεί, συμπληρωθεί και ισχύει, του Ν. 3263/04 «Μειοδοτικό Σύστημα Ανάθεσης Δημοσίων Εργων και Συναφείς Διατάξεις» του Π.Δ. 609/85 «Κατασκευή Δημοσίων Εργων» όπως ισχύει μετά την τροποποίηση και συμπλήρωση του, των λοιπών ισχυουσών ρυθμίσεων για τα Δημόσια Εργα, σε Δημόσιο Ανοικτό μειοδοτικό Διαγωνισμό, με σφραγισμένες προσφορές με το σύστημα δημοπρασίας «προσφορά με επιμέρους ποσοστά έκπτωσης», (άρθρο 4 παρ. 4β του Ν. 1418/84 και του άρθρου 7 του Π.Δ. 609/85) την εκτέλεση του έργου «Εργασίες Απορροής Ομβριων Υδάτων - Τοίχων Αντιστήριξης και Επενδεδυμένων Τάφρων στην Εθνική Οδό Ρόδου-Λίνδου», προϋπολογισμού: 400.000,00 ευρώ, (συμπεριλαμβανομένου του Φ.Π.Α.).

1. Ως ημερομηνία λήξης της προθεσμίας παραλαβής των προσφορών στο διαγωνισμό, ορίζεται η 13/04/2006 ημέρα ΠΕΜΠΤΗ. Ωρα λήξης της υποβολής προσφορών ορίζεται η 10:00 π.μ.

Αν για οποιονδήποτε σοβαρό λόγο δεν διεξαχθεί η δημοπρασία την προαναφερθείσα ημερομηνία, θα διενεργηθεί στις 20/04/2006 ημέρα ΠΕΜΠΤΗ και ώρα 10:00 π.μ.

2. Στο διαγωνισμό δικαιούνται να συμμετάσχουν:

2.1. Μεμονωμένες εργοληπτικές επιχειρήσεις:

α. Εγγεγραμμένες στο Μητρώο Εργοληπτικών Επιχειρήσεων που τηρείται στη ΓΓΔΕ του Υ.ΠΕ.ΧΩ.ΔΕ. εφόσον ανήκουν στην 1η, 2η τάξη τάξη, ανεξαρτήτως νομού, καθώς και στην 3η τάξη για εργοληπτικές επιχειρήσεις με έδρα νομού, για κατηγορία έργων ΟΔΟΠΟΙΪΑ.

β. Προερχόμενες από κράτη μέλη της Ευρωπαϊκής Ενωσης ή του Ευρωπαϊκού Οικονομικού Χώρου (Ε.Ο.Χ.) ή από κράτη που έχουν υπογράψει τη συμφωνία για τις Δημόσιες Συμβάσεις (Σ.Δ.Σ.) του Παγκόσμιου Οργανισμού Εμπορίου (Π.Ο.Ε.), στα οποία τηρούνται επίσημοι κατάλογοι αναγνωρισμένων εργοληπτών, εφόσον είναι εγγεγραμμένες σε αυτούς και σε τάξη και κατηγορία αντίστοιχη με τις καλούμενες του Ελληνικού Μητρώου ΜΕΕΠ.

γ. Προερχόμενες από ως ανωτέρω β' κράτη, στα οποία δεν τηρούνται επίσημοι κατάλογοι αναγνωρισμένων εργοληπτών, εφόσον αποδεικνύουν ότι έχουν εκτελέσει έργα, παρόμοια με το δημοπρατούμενο από ποιοτική και ποσοτική άποψη.

2.2. Κοινοπραξίες Εργοληπτικών Επιχειρήσεων των παραπάνω περιπτώσεων α, β και γ σε οποιονδήποτε συνδυασμό μεταξύ τους υπό τους όρους του άρθρου 2 παρ. 7 του π.δ. 609/85 (Κοινοπραξία στην ίδια κατηγορία), υπό τον όρο ότι κάθε Εργοληπτική Επιχείρηση θα συμμετέχει στο κοινοπρακτικό σχήμα με ποσοστό όχι μικρότερο από 25% της καλούμενης κατηγορίας.

2.3 Για την κατηγορία ΟΔΟΠΟΙΪΑ μπορούν να συμμετέχουν και αναβαθμισμένες Κοινοπραξίες Εργοληπτικών Επιχειρήσεων Α2 τάξης, σύμφωνα με το άρθρο 4 παρ. 42 του Ν. 2940/01.

Κάθε εργοληπτική επιχείρηση θα συμμετέχει είτε μεμονωμένα είτε ως μέλος ενός κοινοπρακτικού σχήματος. Κατά τα λοιπά εφαρμόζονται οι ισχύουσες διατάξεις για την συμμετοχή εργοληπτικών επιχειρήσεων σε διαγωνισμούς για την κατασκευή Δημοσίων Εργων.

3. Το έργο χρηματοδοτείται από το Τ.Ε.Ο. Α.Ε. (Αρ. Απ. Δ3β/0/9/121-ρ/18-10-2005) και υπόκειται στις κρατήσεις που προβλέπονται για τα έργα αυτά, περιλαμβανομένης και της κράτησης 6‰ του άρθρου 27 παρ. 34-37 του Ν. 2166/93 (ΦΕΚ 137 Α/24-8-93).

4. Η εγγύηση συμμετοχής ορίζεται στο 2% (δύο επί τοις εκατό) του ανωτέρω προϋπολογισμού (χωρίς αναθεώρηση & Φ.Π.Α.), επτά χιλιάδες πενήντα τρία ευρώ (7.053,00 ευρώ), και θα απευθύνεται προς τη «ΝΟΜΑΡΧΙΑΚΗ ΑΥΤΟΔΙΟΙΚΗΣΗ ΔΩΔΕΚΑΝΗΣΟΥ - ΔΙΕΥΘΥΝΣΗ ΤΕΧΝΙΚΩΝ ΥΠΗΡΕΣΙΩΝ».

5. Τα τεύχη μειοδοτικού διαγωνισμού χορηγούνται όλες τις εργάσιμες ημέρες και ώρες στα γραφεία της Δ.Τ.Υ. της Ν.Α. Δωδεκανήσου, μέχρι 10/04/2006, ημέρα Δευτέρα, μετά την προσκόμιση τριπλότυπης απόδειξης της Ταμειακής Υπηρεσίας της Ν.Α. Δωδεκανήσου και με την καταβολή των εξόδων παραγωγής των τευχών, που ανέρχονται στο ποσό των 10,00 ευρώ. Αντίγραφα μελετών μπορούν να πάρουν με δαπάνες και φροντίδα τους, κατόπιν αιτήσεώς τους. Πληροφορίες κ. Μιχάλη Περνάρη τηλ.: 22410-46580/46581.

Ο Αντινομάρχης
ΕΥΣΤΑΘΙΟΣ ΚΟΥΣΟΥΡΝΑΣ

ΧΛ-21/3

Τι θα γίνει φέτος στη Δωδεκάνησο;

Ξεκινά η σεζόν χωρίς τα δρομολόγια των πλοίων

ΕΧΟΥΝ ΞΕΣΗΚΩΘΕΙ ΟΙ ΚΑΤΟΙΚΟΙ ΤΩΝ ΝΗΣΙΩΝ



Πρόσκληση για τη δρομολόγηση πλοίων σε επτά ακτοπλοϊκές γραμμές δημοσιοποίησε το υπουργείο εμπορικής ναυτιλίας, με προθεσμία που λήγει στις 31 Μαρτίου. Η πρόσκληση αφορά τις παρακάτω γραμμές: Πειραιάς-Ανατολικές Κυκλάδες, Πειραιάς-Δυτικές Κυκλάδες (με προσεγγίσεις στην Κύθνο), Ραφήνα-Ανδρο-Τήνο-Μύκονο, Πειραιάς-Ρέθυμνο (τύπος πλοίου επιβατηγό-οχηματαγωγό), Θεσσαλονίκη-Σποράδες-Κυκλάδες-Ηράκλειο, Λαύριο-Κυκλάδες (με προσεγγίσεις στην Κύθνο ή και στην Αμοργό) και Θεσσαλονίκη-Σποράδες.

Εξάλλου με ερώτησή του στον υπουργό Εμπορικής Ναυτιλίας κ. Μανώλη Κεφαλογιάννη ο βουλευτής του ΠΑΣΟΚ και πρώην υπουργός Γιώργος Ανωμερίτης αναφέρεται στην έλλειψη επαρκούς αριθμού πλοίων όπως υποστηρίζει στη γραμμή Πάρου-Νάξου-Ιου-Θήρας. Οπως επισημαίνει ο κ. Ανωμερίτης το σύνολο των νησιωτών διαπιστώνει ότι η χειμερινή δρομολογιακή περίοδος μεταξύ ηπειρωτικής χώρας και νησιών υπήρξε η χειρότερη περίοδος της τελευταίας δεκαετίας. Οι κάτοικοι, προσθέτει χωρίς καμία κομματική παρότρυνση κατήλθαν σε 24ωρη απεργία σε ένδειξη διαμαρτυρίας για τις ανύπαρκτες ακτοπλοϊκές γραμμές ιδιαίτερα στους νομούς Κυκλάδων και Δωδεκανήσων. Όλες οι δημόσιες υπηρεσίες, τα σχολεία και τα καταστήματα έκλεισαν, ενώ οι κάτοικοι ύψωσαν μαύρες σημαίες στις πλατείες και τα λιμάνια.

Επίσης ενδιαφέρον παρουσιάζει το στοιχείο ότι βρισκόμαστε στα μέσα Μαρτίου και κανένα ταξιδιωτικό γραφείο ή μεγάλο ξενοδοχειακό συγκρότημα δεν έχει λάβει τα δρομολόγια της καλοκαιρινής περιόδου τα οποία όφειλαν σύμφωνα με το νόμο από πέρυσι να έχουν εκδώσει οι ναυτιλιακές εταιρείες και το ΥΕΝ. Κατόπιν αυτών, ο βουλευτής του ΠΑΣΟΚ, κ. Γιώργος Ανωμερίτης ρωτάει τον κ. υπουργό: "ποιά είναι τα δρομολόγια ανά εταιρεία, ημέρα και ώρα αναχώρησης από Πειραιά για τους μήνες Ιούλιο, Αύγουστο και Σεπτέμβριο για τα λιμάνια Νάξο, Ίο, Αμοργό, Λέρο, Κω, Μήλο και Κύθνο;".

Τα κόμιστρα που ισχύουν για τα αυτοκίνητα ταξί

ΟΙ ΠΡΟΣΘΕΤΕΣ ΑΠΟΖΗΜΙΩΣΕΙΣ

Από το Τμήμα Μεταφορών της νομαρχίας Δωδεκανήσου ανακοινώθηκαν τα κόμιστρα για τα ταξί, ύστερα από τη σχετική απόφαση του υπουργείου Μεταφορών. Τα κόμιστρα των ταξί είναι τα εξής:

1. Τιμολόγιο Ι (απλή ταρίφα): 0,32 ευρώ/χιλιόμετρο
2. Τιμολόγιο ΙΙ (διπλή ταρίφα): 0,60 ευρώ/χιλιόμετρο
3. Δικαίωμα εκκίνησης (πτώση σημαίας): 1,00 ευρώ

Πρόσθετες αποζημιώσεις

1. Αναμονή: Για κάθε ώρα αναμονής (μέχρι 20 λεπτά καμία επιβαρύνση): 8,50 ευρώ
2. Για κάθε μίσθωση προς αεροδρόμιο: 2,00 ευρώ
3. Απλή κλήση: 1,50 ευρώ
4. Προκαθορισμένος χρόνος (ραντεβού): 2,50 ευρώ
5. Ελάχιστη αποζημίωση για κάθε διαδρομή: 2,70 ευρώ
6. Για κάθε αποσκευή πέρα των 10 κιλών: 0,30 ευρώ

Δύο συναυλίες με τον Βασίλη Παπακωνσταντίνου

ΘΑ ΔΟΘΟΥΝ ΣΤΟ COLORADO



Το Βασίλη Παπακωνσταντίνου υποδέχεται στο χώρο του Colorado ο ραδιοφωνικός σταθμός ΑΓΕΡΙ 101,9 για δύο συναυλίες την Πέμπτη 23 και την Παρασκευή 24 Μαρτίου, στις 10.00 και τις 11.00 το βράδι αντίστοιχα .

Ο Βασίλης όλων μας έχει ήδη διανύσει μια θριαμβική πορεία 31 χρόνων, πορεία που σφραγίστηκε από συνεργασίες με τους σημαντικότερους δημιουργούς και ερμηνευτές της ελληνικής μουσικής από τη δεκαετία του 70 μέχρι τις μέρες μας, πορεία που αποτυπώθηκε σε δεκάδες δισκογραφήματα, χιλιάδες συναυλιακά χιλιόμετρα και μία προσωπική του βραδιά στο Ωδείο Ηρώδου του Αττικού. Παραμένει ωστόσο τόσο (ή και περισσότερο) οικείος όσο ο πιτσιρικάς της γειτονιάς που ξεκινάει στο σχολικό συγκρότημα, όσο ο φίλος της χαράς, του ξενυχτιού, της νοσταλγίας και των ταξιδιών τουλάχιστον για δυό γενιές εραστών της ελληνικής Μούσας, η φωνή που απευθύνεται στον καθένα μας χωριστά και σε χιλιάδες μαζί, όσους θέλουν να ζουν με τα αυτιά και την καρδιά τους ανοιχτά.

Μαζί του μία ομάδα σημαντικών μουσικών και η ανερχόμενη Τάνια Κικίδη.

Τα έσοδα της συναυλίας θα διατεθούν για τις ανάγκες του Συλλόγου Προστασίας Περιβάλλοντος Ρόδου.

ΕΛΛΗΝΙΚΗ ΔΗΜΟΚΡΑΤΙΑ
ΝΟΜΑΡΧΙΑΚΗ ΑΥΤΟΔΙΟΙΚΗΣΗ ΔΩΔ/ΣΟΥ
Δ/ΝΣΗ ΑΓΡΟΤΙΚΗΣ ΑΝΑΠΤΥΞΗΣ
ΓΡΑΦΕΙΟ ΠΟΛΙΤΙΚΗΣ ΓΗΣ
ΟΡΓΑΝΙΣΜΟΣ ΔΙΑΧΕΙΡΙΣΕΩΣ Αριθμ. Πρωτ. 288
ΚΤΗΜΑΤΩΝ ΒΑΚΟΥΦ ΚΩ Ελήφθη την 8-5-2005

ΘΕΜΑ: «Αρση περιορισμών του Νόμου 2148/52 επί της ιδιοκτησίας Οργανισμού Διαχειρίσεως Κτημάτων Βακούφ Κω»

ΑΠΟΦΑΣΗ

Ο ΝΟΜΑΡΧΗΣ ΔΩΔΕΚΑΝΗΣΟΥ

Εχοντας υπόψη:

1. Το αριθμ. Π.Δ. 30/96/ΦΕΚ Α/21 «Περί Κώδικα Νομαρχιακής Αυτοδιοίκησης».
2. Την με αριθ. 10/27.2.2004 Απόφαση του Νομαρχιακού Συμβουλίου Δωδεκανήσου «Περί ψηφίσεως Οργανισμού Εσωτερικής Οργάνωσης και Λειτουργίας των Υπηρεσιών της Νομαρχιακής Αυτοδιοίκησης Δωδεκανήσου (ΦΕΚ 791/27.5.2004 Τεύχος Β')».
3. Τις διατάξεις του Ν. 2148/52.
4. Το άρθρο 4 παρ. 2 του υπ' αριθμ. 4352/64 Ν. Δ/τος.
5. Το άρθρο 1 του υπ' αριθμ. 476/65 Β. Δ/τος.
6. Το αριθμ. 213/18.5.05 έγγραφο του Οργανισμού Διαχειρίσεως Κτημάτων Βακούφ Κω.

Αποφασίζουμε

Αίρουμε την υφιστάμενη από τον Ν. 2148/52 απαγόρευση και επιτρέπουμε στον Οργαν. Διαχειρ. Κτημάτων Βακούφ Κω να ενεργήσει κάθε δικαιοπραξία επί του ακινήτου του εκτάσεως 3.600 τ.μ. με κτηματολογικά στοιχεία Κ.Μ. 306 γαιών Ασφενδιού Κω που βρίσκεται στην τοποθεσία Ζηζηφιά.

Στον συμβολαιογράφο που θα συντάξει το συμβόλαιο της διαικαιοπραξίας πρέπει να προσκομισθεί βεβαίωση της υπηρεσίας Γεωργίας με την οποία να βεβαιώνεται ότι καταβλήθηκαν σύμφωνα με τον Νόμο τα τέλη υπέρ του Δημοσίου και η βεβαίωση αυτή να μνημονευθεί και να επισυναφθεί στο ίδιο συμβόλαιο.

Η απόφαση αυτή πρέπει, πριν από την υπογραφή του συμβολαίου, να δημοσιευθεί με μέριμνα και δαπάνη των ενδιαφερομένων σε μία εφημερίδα της πόλεως Ρόδου σαν πρωτεύουσας του Νομού όπου ευρίσκεται το ανωτέρω ακίνητο.

Η παρούσα δεν αποτελεί αναγνώριση ιδιοκτησίας υπέρ του ενδεικτικά φερομένου ως ιδιοκτήτη και ισχύει για ένα (1) χρόνο.

Ο ΝΟΜΑΡΧΗΣ
ΓΙΑΝΝΗΣ ΜΑΧΑΙΡΙΔΗΣ

ΧΛ-21/3

ΕΛΛΗΝΙΚΗ ΔΗΜΟΚΡΑΤΙΑ Πάτρα 14/3/2006
ΠΑΝΕΠΙΣΤΗΜΙΟ ΠΑΤΡΩΝ Αριθμ. Πρωτ.: 3885
ΓΕΝΙΚΗ ΔΙΕΥΘΥΝΣΗ ΔΙΟΙΚ. & ΟΙΚ. ΥΠΗΡΕΣΙΩΝ
Δ/ΝΣΗ ΔΙΟΙΚΗΤΙΚΩΝ ΥΠΗΡΕΣΙΩΝ
Τμήμα Διδακτικού & Εκπ/κού εν γένει Προσωπικού

ΤΟ ΠΑΝΕΠΙΣΤΗΜΙΟ ΠΑΤΡΩΝ
ΠΡΟΚΗΡΥΣΣΕΙ

την πλήρωση θέσεων Διδακτικού & Ερευνητικού Προσωπικού (Δ.Ε.Π.) των Τμημάτων Επιστήμης των Υλικών, Ηλεκτρολόγων Μηχανικών και Τεχνολογίας Υπολογιστών, Μηχανολόγων και Αεροναυπηγών Μηχανικών, Ιατρικής και Παιδαγωγικού Δημοτικής Εκπαίδευσης του Πανεπιστημίου Πατρών:

ΣΧΟΛΗ ΘΕΤΙΚΩΝ ΕΠΙΣΤΗΜΩΝ
ΤΜΗΜΑ ΕΠΙΣΤΗΜΗΣ ΤΩΝ ΥΛΙΚΩΝ

- Μία (1) θέση ΔΕΠ στη βαθμίδα του Επίκουρου Καθηγητή με γνώμονα αντικείμενο «Μοντελοποίηση (Θεωρητική ή/και υπολογιστική) αυτοοργάνωσης σε μοριακά και υπερμοριακά υλικά».

ΦΕΚ Δημοσίευσης: 21/27-1-2006 τ. παράρτημα.

ΠΟΛΥΤΕΧΝΙΚΗ ΣΧΟΛΗ
ΤΜΗΜΑ ΗΛΕΚΤΡΟΠΟΛΟΓΩΝ ΜΗΧΑΝΙΚΩΝ ΚΑΙ ΤΕΧΝΟΛΟΓΙΑΣ ΥΠΟΛΟΓΙΣΤΩΝ
ΤΟΜΕΑΣ: ΤΗΛΕΠΙΚΟΙΝΩΝΙΩΝ ΚΑΙ ΤΕΧΝΟΛΟΓΙΑΣ ΠΛΗΡΟΦΟΡΙΑΣ

- Μία (1) θέση ΔΕΠ στη βαθμίδα του Αναπληρωτή Καθηγητή, με ιδιαίτερη επιστημονική δραστηριότητα στο γνωστικό αντικείμενο «Υπολογισμός Ηλεκτρομαγνητισμός».

ΦΕΚ Δημοσίευσης: 9/23-1-2006 τ. παράρτημα.

- Μία (1) θέση ΔΕΠ στη βαθμίδα του Αναπληρωτή καθηγητή ή Επίκουρου Καθηγητή, με ιδιαίτερη επιστημονική δραστηριότητα στο γνωστικό αντικείμενο «Ψηφιακές Επικοινωνίες».

ΤΜΗΜΑ ΜΗΧΑΝΟΛΟΓΩΝ ΚΑΙ ΑΕΡΟΝΑΥΠΗΓΩΝ ΜΗΧΑΝΙΚΩΝ
ΤΟΜΕΑΣ: ΚΑΤΑΣΚΕΥΑΣΤΙΚΟΣ

- Μία (1) θέση ΔΕΠ στη βαθμίδα του Λέκτορα με γνωστικό αντικείμενο «Στοιχεία Μηχανών-Τριβολογία».

ΦΕΚ Δημοσίευσης: 17/26-1-2006 τ. παράρτημα.

ΣΧΟΛΗ ΕΠΙΣΤΗΜΩΝ ΥΓΕΙΑΣ
ΤΜΗΜΑ ΙΑΤΡΙΚΗΣ
ΤΟΜΕΑΣ: ΒΑΣΙΚΩΝ ΙΑΤΡΙΚΩΝ ΕΠΙΣΤΗΜΩΝ ΙΙ

- Μία (1) θέση ΔΕΠ στη βαθμίδα του Επίκουρου Καθηγητή, με ιδιαίτερη επιστημονική δραστηριότητα στο γνωστικό αντικείμενο «Γενική Φαρμακολογία».

ΦΕΚ Δημοσίευσης: 18/26-1-2006 τ. παράρτημα.

ΤΟΜΕΑΣ: ΧΕΙΡΟΥΡΓΙΚΟΣ

- Μία (1) θέση ΔΕΠ στη βαθμίδα του Επίκουρου Καθηγητή με ιδιαίτερη επιστημονική δραστηριότητα στο γνωστικό αντικείμενο «Εντατική Παρακολούθηση».

ΦΕΚ Δημοσίευσης: 18/26-1-2006 τ. παράρτημα.

ΣΧΟΛΗ ΑΝΘΡΩΠΙΣΤΙΚΩΝ ΚΑΙ ΚΟΙΝΩΝΙΚΩΝ ΕΠΙΣΤΗΜΩΝ
ΠΑΙΔΑΓΩΓΙΚΟ ΤΜΗΜΑ ΔΗΜΟΤΙΚΗΣ ΕΚΠΑΙΔΕΥΣΗΣ
ΤΟΜΕΑΣ: ΓΕΝΙΚΩΝ ΕΠΙΣΤΗΜΩΝ

- Μία (1) θέση ΔΕΠ στη βαθμίδα του Λέκτορα με γνωστικό αντικείμενο «Θεολογία και Θρησκευτική Αγωγή».

ΦΕΚ Δημοσίευσης: 16/26-1-2006 τ. παράρτημα.

Λήξη προθεσμίας υποβολής υποψηφιοτήτων στις 15-5-2006

Για περισσότερες πληροφορίες οι ενδιαφερόμενοι μπορούν να απευθύνονται στις Γραμματείες των Τμημάτων:

- Επιστήμης των Υλικών	τηλ. 969922
- Ηλεκτρολόγων Μηχανικών και Τεχνολογίας Υπολογιστών	τηλ. 996493
- Μηχανολόγων και Αεροναυπηγών Μηχανικών	τηλ. 969401
- Ιατρικής	τηλ. 969100
- Παιδαγωγικό Δημοτικής Εκπαίδευσης	τηλ. 997628

Ο Προϊστάμενος Γραμματείας
ΣΠΗΛΙΟΣ ΠΑΠΑΘΑΝΑΣΟΠΟΥΛΟΣ

ΧΛ-21/3

ΕΛΛΗΝΙΚΗ ΔΗΜΟΚΡΑΤΙΑ
ΔΗΜΟΣ ΡΟΔΟΥ
ΕΠΑΡΧΙΑ ΡΟΔΟΥ
ΝΟΜΟΣ ΔΩΔΕΚΑΝΗΣΟΥ

ΓΝΩΣΤΟΠΟΙΗΣΗ ΓΑΜΟΥ

Γνωστοποιείται, σύμφωνα με το άρθρο 1369 του Αστικού Κώδικα, όπως τροποποιήθηκε με το Ν. 1250/1982, ότι:

Ο **Εμμανουήλ-Χόρχε Καβουντζής** του Πανορμίτη και της Βασιλείας που γεννήθηκε στο Μαρ ντελ Πλάτα Αργεντινής και κατοικεί στη Ρόδο του νομού Δωδεκανήσου, επαγγέλματος υπάλληλος σε ενοικιάσεις αυτ/των και η **Ζάννα Περεντκόβα** του Αλεξέι και της Ταμάρα που γεννήθηκε στο Μπριάνσκ Ρωσίας και κατοικεί στη Ρόδο Δωδεκανήσου επαγγέλματος σερβιτόρα πρόκειται να παντρευθούν στο Δημαρχείο του Δήμου Ρόδου.

Ρόδος 20-03-2006
Ο δήμαρχος
κ.α.
Νίκος Χαραλάμπης
Αντιδήμαρχος Ροδίων

13772-21/3

ΤΗΛΕΟΡΑΣΗ

ΕΤ1

06.45 Ταξιδεύοντας
07.40 Παιδικό πρόγραμμα
09.00 Το μικρό ουράνιο τόξο
09.30 Στην καρδιά της ζούγκλας
10.30 Βιογραφίες
11.15 Ιστορία
12.00 Μένουμε Ελλάδα
14.00 Ειδήσεις
14.10 Φλορισιέντα η σύγχρονη Σταχτοπούτα
15.15 Ανυπότακτες καρδιές
16.00 Εχει γούστο
18.00 Η επιστήμη του έρωτα
19.00 Κλήρωση Λαϊκού Λαχείου
19.10 Ιστορία των χρόνων μου
19.30 Μονόγραμμα
20.45 Σαν σήμερα τον 20ό αιώνα
21.00 Ημερολόγια
23.00 Ειδήσεις
24.00 Θεόφιλος - Ελληνική ταινία βιογραφική
02.00 Παγκόσμιο πρωτάθλημα καλλιτεχνικού πατινάζ - απευθείας μετάδοση από το Κάλγκαρι του Καναδά Σήμερα: Συντομο ανδρών

ΝΕΤ

05.45 Πρώτη γραμμή
10.00 Συμβαίνει τώρα
12.00 Ειδήσεις
13:00 Συμβαίνει τώρα (Συνέχεια)
14:00 Η απίθανη Κιμ - Ξένη Σειρά
14:30 Διάλειμμα (παιδικό)
15:00 Ειδήσεις
16:00 Η ζωή είναι παιχνίδι
18:00 Ειδήσεις στη νοηματική
19.00 ΑΕΚ - Αγροτικός Αστέρας - Αθλητική μετάδοση Κύπελλο Ελλάδος Α' Αγωνιστική
21.00 Ειδήσεις
22:00 Γνωρίστε τη Μαρία Μενούνος
23:00 21 Γραμμάρια - Ξένη Ταινία- δραματική περιπέτεια
01:00 Ειδήσεις
01:15 Sex Traffic - Ξένη Σειρά Δραματική
01:30 Εξάντας

ΕΤ3

09.00 9 η ώρα... μεσημέριασε!
11.00 Νηστικό αρκούδι
11.30 Ντοκιμαντέρ
12.30 Προορισμοί
13.00 Ειδήσεις
14.20 Καιρός
14.30 Με μια τρίτη ματιά
15.45 Εκτη αίσθηση
16.00 Ειδήσεις στης νοηματική γλώσσα
16.15 Ζορό
16.40 Νηστικό αρκούδι
17.00 Καρμελίτα
18.00 Πάμε καλά
19.00 Ειδήσεις
20.00 Καιρός
20.15 Ο κόσμος των σπορ
21.00 Μπάσκετ: Χέμοφαρμ - Αρης (ημιτελικά ULEB)
22.30 Η κουζίνα της μαμάς (Ε)
23.00 Επί τροχών (Ε)
24.00 Ειδήσεις
00.20 Καιρός
00.30 Μυστικές υπηρεσίες: «Η μάχη» (σειρά ντοκιμαντέρ)

MEGA

05.45 Πρωινό MEGA
08:00 Κοινωνία ώρα 8
10:00 Ομορφος κόσμος το πρωί
13:00 Είμαστε στον αέρα (Ε)
14:00 Δελτίο
15:00 Ελληνική σειρά (Ε)
16:10 Δέκα λεπτά κήρυγμα (Ε)
17:30 Ειδήσεις
17:40 Φιλοδοξίες
18:15 Απαγορευμένη αγάπη
19:00 Βέρα στο δεξί
20:00 Ειδήσεις
21:00 Οι αταίριαστοι
21.50 Επτά θανάσιμες πεθερές
22.50 Επαφή
23:50 Οι φάκελοι
01:15 Ειδήσεις
01:30 Θανάσιμες επαφές - Ξένη Ταινία Θρίλλερ
03:30 Τηλεαγορές
03:50 Ούτε ένας λιγότερος - Ξένη Ταινία Δραματική

ΑΝΤ1

05:40 Καλημέρα με τον ΑΝΤ1
06:30 Καλημέρα Ελλάδα
10:00 Πρωινός καφές
13:00 Ειδήσεις
13:50 Κωνσταντίνου και Ελένης (Ε)
14:50 Αποκάλυψη... Τώρα!
17:00 Ειδήσεις
17:10 Καλημέρα ζωή
17:55 Ανάλυσε το
18:00 Deal
18:50 Ερωτας
20:00 Ειδήσεις
21:00 Fame story
22.00 Επισκέπτης από την κόλαση - Ξένη Ταινία
θρίλερ
00.30 Αποκαλύψεις
02.20 Ειδήσεις
02:50 Ολα του γάμου δύσκολα
03:50 Τηλεαγορές
04:30 Modile fun
05.10 Φαντασικός κόσμος του Τεξ Εϊβερι - Κινούμενα σχέδια

ALPHA ΤΗΛΕΟΡΑΣΗ

06:45 Κάθε μέρα καλημέρα
10:00 Τι θα φάμε σήμερα
11.00 Ολα καλά
13:00 Ειδήσεις
14:00 Super Star
16:30 Ειδήσεις
16:45 Ρωξάνη μια ελεύθερη γυναίκα
17:45 Βαλεντίνα, έρωτας X-Large
18:45 Σούπερμαν τα χρόνια της νιότης
19:45 Ειδήσεις
21:00 The pelican brief- Ξένη Ταινία πολιτικό θρίλερ
24.00 Gala
01.00 Νόμος και τάξη: Αστυνομικές ιστορίες
02.00 Ειδήσεις
02.15 Η εκδίκηση της Μαφίας - Ξένη ταινία δράμα
04.30 Ραντεβού στη Λισαβόνα - Ξένη ταινία κατασκοπική

ALPHA ΤΗΛΕΟΡΑΣΗ

05:30 Καινούρια μέρα
06:30 Καλημέρα σας
10:00 Καφές με την Ελένη
13:00 Κους Κους το μεσημέρι
15:00 Ειδήσεις
15:45 Μαγειρεύοντας με την Βέφα
16:45 Ειδήσεις
17:00 Από καρδιάς
19:00 Οδός Παραδείσου 7
20:00 Ειδήσεις
21:00 Αλ Τσαντίρι Νιουζ
21:50 Κινούμενη άμμος
22:50 Dream show, the music
23.50 Αντιγνωμίες
01:45 Ειδήσεις
02:00 Dream show, the music
03:00 Τηλεαγορές
03:15 Dream show, the music

ALTER

06.30 Alter kids
08.00 Τα λέμε όλα
09.30 Ειδήσεις
09.55 Τα μυστικά της υγείας
10.00 Καθαρές κουβέντες
12.00 Εις υγείαν
12:30 Ειδήσεις
14:00 Παουλίνα
15:00 Εσμεράλντα
16:00 Μαρία
16:40 Ειδήσεις
16:45 Gossip news
17.45 Ρεξ (Ε)
18:45 Το πρώτο θέμα
19.00 Ειδήσεις
20.30 Η φωνή του πολίτη
20.55 Auto Alter
21:00 Το τεμπελόσκυλο - Ελληνική ταινία Κωμώδια
23:00 Ειδήσεις
23:15 Αθέατος κόσμος
02:00 Auto Alter
02:15 Οι αθάνατοι - Ξένη Ταινία περιπέτεια

ΙΡΙΔΑ

08.00 Βιντεο κλίπ
15.00 Τοπικά γεγονότα με την Ελένη Γλεντή
17.00 Τηλεμάρκετινγκ
18.00 Αθλητική βραδιά (Ε) με τον Γιώργο Αθανασίου
20.30 Τα νέα της

ΠΡΟΟΔΟΣΠΟΡ
prosport@yahoo.gr

Επέστρεψε ο Βελής!

Από χθές ακολουθεί και πάλι κανονικό πρόγραμμα προπονήσεων

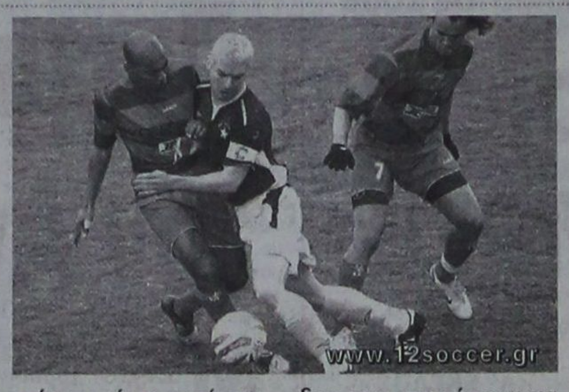

Με τον Χρήστο Βελή να επιστρέφει στους κανονικούς ρυθμούς των προπονήσων, ο Διαγόρας ξεκίνησε χθες την προετοιμασία του για το εντός έδρας παιχνίδι της προσεχούς αγωνιστικής (Σάββατο) με τον Παναιτωλικό. Ο έμπειρος μέσος δείχνει πολύ καλύτερα και είναι πανέτοιμος και πάλι να ενισχύσει τις προσπάθειες των συμπαικτών του. Και ο Σίμπαλιν συμμετείχε χθες σε κανονικούς ρυθμούς και ουσιαστικά το μόνο πρόβλημα που εξακολουθεί να υπάρχει είναι αυτό του Αμπίλιο. Ο Βραζιλιάνος δεν έκανε καθόλου χθες προπόνηση λόγω ενοχλήσεων που έχει στους κοιλιακούς του και που δεν του επιτρέπουν να γυμνάζεται. Όπως του είπε ο γιατρός, θα πρέπει να ξεκουραστεί και σήμερα και από αύριο να επιστρέψει στο πρόγραμμα. Αυτό σημαίνει ότι μάλλον δεν θα υπάρξει κανένα πρόβλημα όσον αφορά την παρουσία του στο παιχνίδι της Κυριακής το οποίο ο Διαγόρας θα προσπαθήσει να κερδίσει και να προσθέσει άλλους τρεις βαθμούς στο ενεργητικό του.

Όλοι οι υπόλοιποι παίκτες συμμετέχουν κανονικά στις προπονήσεις υπό τις οδηγίες του Δημήτρη Καλαϊτζίδη. Χθες χρησιμοποιήθηκε το κεντρικό γήπεδο του Δημοτικού σταδίου της πόλης μας το απόγευμα.

ΒΟΛΕΙ

Έχει ελπίδες ο Διαγόρας

Με 12 βαθμούς στο ενεργητικό του παρέμεινε η ομάδα βόλεϊ του Διαγόρα στον 20 όμιλο του νότου παρά το ότι έχασε το παιχνίδι με τον Εθνικό στα χαρτιά (αθεώρητα απο γιατρό ορισμένα δελτία) με 3 - 0 σετ. Όλα τα αποτελέσματα της 14ης αγωνιστικής είναι τα ακόλουθα:

Εθνικός Πειραιά - Διαγόρας 3-0 α.α.,
Ερμής Πατρών - Άρης Σύρου 3-1,
Κόροιβος - Απόλλων Πατρών 3-1,
Κωστής Παλαμάς - Απόλλων Αθηνών 0-3

Βαθμολογία (σε 14 αγώνες)

1. Απόλλων Σμύρνης 39 (39-5)

---

2. Πανιώνιος 27 (30-10)
3. Εθνικός Πειραιά 27 (30-12)
4. Κόροιβος Αμαλιάδας 22 (27-18)
5. Ερμής Πατρών 17 (22-26)
6. Κωστής Παλαμάς 15 (19-30)

---

7. Διαγόρας 12 (20-33)
8. Απόλλων Πατρών 6 (14-37)
9. Άρης Σύρου -1 (6-36)

*Απόλλων Σμύρνης, Κωστής Παλαμάς, Διαγόρας, Απόλλων Πατρών έχουν έναν αγώνα λιγότερο.

**Πανιώνιος, Εθνικός, Κόροιβος, Ερμής, Άρης Σύρου έχουν δύο αγώνες λιγότερους.

*Ο Εθνικός Πειραιά έχει -1 βαθμό.

**Ο Άρης Σύρου έχουν έναν μπδενισμό (-3 βαθμούς).

Την ερχόμενη αγωνιστική ο Διαγόρας θα παίξει στο Βενετόκλειο με τον Κόροιβο Αμαλιάδας.

Η αναγέννηση του Γ. Καντιμοίρη!

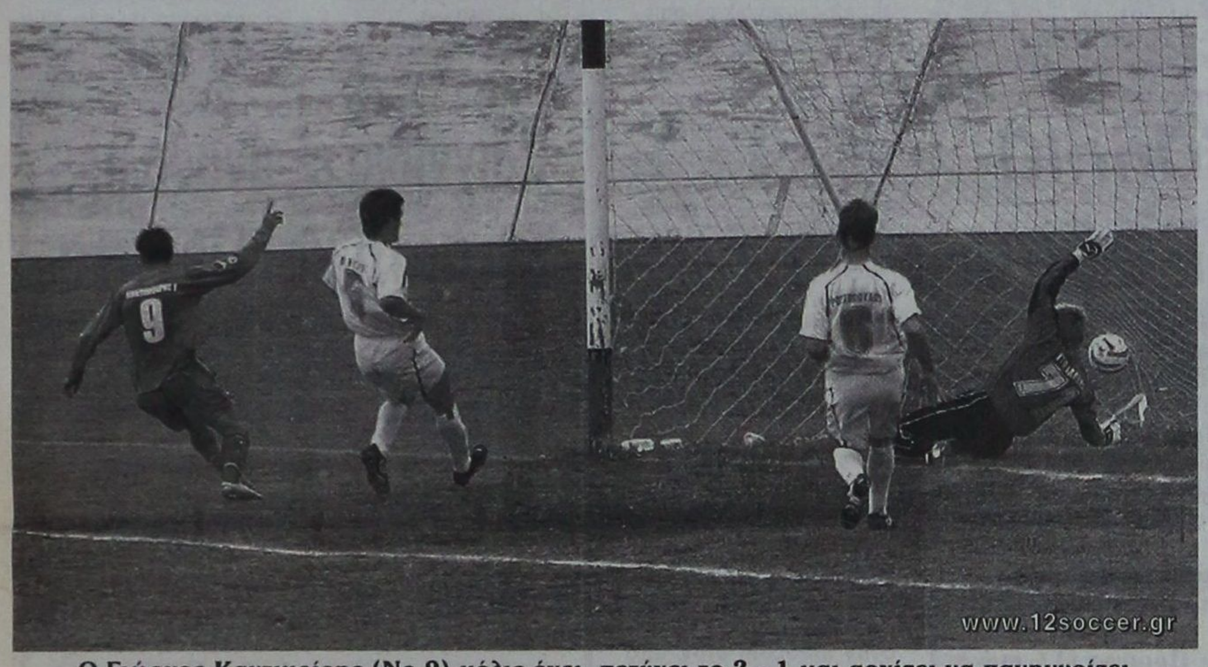

Ο Γιώργος Καντιμοίρης (Νο 9) μόλις έχει πετύχει το 2 - 1 και αρχίζει να πανηγυρίζει

Με τα δυο γκολ που πέτυχε βοήθησε σημαντικά την Ρόδο να κερδίσει τον Αχαρναϊκό. Μεγάλο πάθος αλλά και ψυχικά αποθέματα επέδειξαν οι «πράσινοι»

Ο Γιώργος Καντιμοίρης ήταν ο μεγάλος πρωταγωνιστής του χθεσινού προχθεσινού αγώνα της Ρόδου με τον Αχαρναικό στο δημοτικό στάδιο της πόλης μας. Το γεγονός και μόνο ότι σκόραρε δυο φορές, αναμφίβολα προσέφερε μεγάλη βοήθεια στην ομάδα της πόλης μας για να φθάσει στην κατάκτηση των τριών βαθμών της νίκης που είναι αναμφίβολα πάρα πολύ σημαντικοί. Όπως μάλιστα μας είπε και ο ίδιος χθες μιλώντας στην εφημερίδα μας, η εμφάνιση που έκανε στο προχθεσινό παιχνίδι ήταν η καλύτερή του από την στιγμή που επέστρεψε στην ομάδα.

Συγκεκριμένα, ο έμπειρος επιθετικός μας δήλωσε μεταξύ άλλων και τα ακόλουθα:

«Αρχίζω και ανεβαίνω σιγά σιγά. Μου κόστισε δυστυχώς πολύ το γεγονός ότι στην προηγούμενή μου ομάδα τα Γιάννενα έπαιζα αλλαγή τις περισσότερες φορές. Το παιχνίδι με τον Αχαρναϊκό ήταν το καλύτερό μου έως τώρα αλλά σίγουρα μπορώ να παίξω και πολύ καλύτερα»

Μιλώντας γενικά για τους «πράσινους», ο συμπαθής Γιώργος μας είπε:

«Το παιχνίδι της Κυριακής ήταν δύσκολο. Θέλαμε όμως να κερδίσουμε για να αποκτήσουμε μια διαφορά ασφαλείας. Δεν υπήρχε και δεν υπάρχει περίπτωση να κινδινεύσουμε με υποβιβασμό. Δεν το συζητάμε καθόλου. Από εδώ και πέρα θα παίζουμε πιο απελευθερωμένα και θα δείξουμε πιο καλά στοιχεία. Γίνεται καλή δουλειά στην ομάδα και αυτό είναι κάτι που θα φανεί».

Ψυχή και πάθος

Το πολύ θετικό της Ρόδου στο προχθεσινό παιχνίδι ήταν το γεγονός ότι οι παίκτες της μετά από πολύ καιρό σε εντός έδρας παιχνίδι έδειξαν ότι έχουν μεγάλα ψυχικά αποθέματα και πάθος, στοιχεία που είναι πολύ σημαντικά. Αυτό είναι κάτι που επεσήμανε με χθεσινές του δηλώσεις και ο τεχνικός της ομάδας Γιώργος Στράτζαλης ο οποίος για μια ακόμα φορά συνεχάρη τους παίκτες του για την προσπάθεια που κατέβαλαν για να πάρουν τους τρεις βαθμούς. Το μόνο αρνητικό ήταν ότι η Ρόδος έδειξε μια νωθρότητα στις αρχές των δυο ημιχρόνων κάτι όμως που αυτή την φορά ευτυχώς δεν της στοίχισε.

Αγωνιστικά

Όσον αφορά τα αγωνιστικά θέματα, η χθεσινή ημέρα περιλάμβανε ρεπό για όλους τους παίκτες για να ξεκουραστούν. Τα νέα σημαντικά προβλήματα που προέκυψαν στο προχθεσινό παιχνίδι ακούνε στα ονόματα των Καρκαλέτση και Γιώργου Καντιμοίρη. Οι δυο παίκτες συμπλήρωσαν τέσσερις κίτρινες κάρτες και θα απουσιάσουν από το επόμενο επίσημο παιχνίδι της ομάδας.

Ο Δανάς που αντικαταστάθηκε αναγκαστικά στο παιχνίδι της Κυριακής θα φανεί σήμερα πόσο μεγάλο πρόβλημα αντιμετωπίζει ενώ είναι άγνωστο αν θα προλάβουν το επόμενο παιχνίδι της ομάδας οι Μακρυδημήτρης και Ζαχαριέφσκι που δεν είναι ακόμα απόλυτα έτοιμοι. Σίγουρα απόντας θα είναι ο Αγγελόπουλος που «χρωστάει» ακόμα μια αγωνιστική.

ΙΑΛΥΣΟΣ

Δεν έκανε ο Στάππας

Χωρίς τον Γιώργο Στάππας έγινε η χθεσινή προπόνηση του Ιάλυσου, η πρώτη ενόψει του επόμενου αγώνα με την Αθλητική Ένωση της Κω. Ο παίκτης είχε χτυπήσει στο γόνατό του στο παιχνίδι του περασμένου Σαββάτου και έτσι δεν ήταν σε θέση να γυμναστεί. Είναι άγνωστο ακόμα αν θα προλάβει το επόμενο παιχνίδι της ομάδας. Όσον αφορά τον Μηνά Μαυρή, χθες επέστρεψε στο κανονικό ρύθμο δείχνοντας ότι είναι αρκετά καλά. Δεν θα αγωνιστεί όμως στο παιχνίδι με την Κω καθώς δεν είναι ακόμα απόλυτα έτοιμος. Η προπόνηση πραγματοποιήθηκε στο «Οικονομίδειο» γυμναστήριο και συμμετείχαν κανονικά όλοι οι υπόλοιποι παίκτες χωρίς να υπάρχει κανένα πρόβλημα.

Δωδεκάνησα - Λάρισα παίζουν για τους «8»

Πολύ σημαντικό αγώνα «δίνει» σήμερα η Μικτή Νέων της Δωδεκανήσου στο Καπανδρίτι Αττικής εναντίον της Λάρισας. Με νίκη θα περάσει στους «8» του πρωταθλήματος Ενώσεως της χώρας. Ο αγώνας είναι νοκ άουτ και σε περίπτωση ισοπαλίας, θα ακολουθήσει διαδικασία πέναλτι.

Το ματς θα ξεκινήσει στη 1 μ.μ. με διαιτητή τον κ. Τσινιάρη και «βοηθούς» του, τους κ. Ελευθερίου και Πατσούλα.

Οι παίκτες που είναι στην αποστολή, είναι οι παρακάτω:

Ζερβός Π., Τ. Τζουμάκας, Κιλασίν, Θεοδώρου, Κατσαρής, Ανατολίτης, Μέντος, Φασάκης, Ζερβός Κ., Γαϊτάνος, Ζαμάγιας, Αξιώτης, Παντελίδης, Δελαπόρτας, Ευγενικός, Λαμπριανός, Καλημέρης και Κουτσάγιας.

• Από τους Ενωσιακούς προπονητές Σταύρο Σταύρου και Ανδρέα Τσακμακίδη, καλούνται σήμερα στις 2.30 μ.μ. στο γήπεδο των Αγίων Αποστόλων ποδοσφαιριστές γεννηθέντες το 1991 για προπόνηση....

Επιστολή διαμαρτυρίας από την Ομόνοια Γενναδίου

Κάνει λόγο για «αλλοίωση αποτελέσματος»

Η Ομόνοια Γενναδίου διαμαρτυρόμενη για τη διαιτησία των κ. Πλακογιάννη και Κεφαλάκη, μας έστειλε ανακοίνωση- διαμαρτυρία που μεταξύ άλλων, αναφέρει:

«Εκφράζουμε δημόσια την αγανάκτησή μας για τη διαιτησία του κυρίου Πλακογιάννη και του Α' βοηθού του κυρίου Κεφαλάκη τους οποίους και κατηγορούμε για αλλοίωση αποτελέσματος στο παιχνίδι μας με τον Αστέρα Παστίδας.

Σεβόμαστε και εκτιμάμε την προσπάθεια που κάνει ο Σύνδεσμος Διαιτητών Δωδ/σου, κατανοούμε τα ανθρώπινα λάθη, αλλά κάτι που επαναλαμβάνεται στη διάρκεια ενός παιχνιδιού ξεφεύγει από το ανθρώπινο λάθος.

Αδικηθήκαμε κατ' επανάληψη στο δεύτερο γύρο δεν μιλήσαμε αλλά μετά τον χθεσινό αγώνα η οργή και η αγανάκτηση ξεχείλισε από το ποτήρι.

Κόποι, θυσίες παικτών και διοίκησης μιας ολόκληρης χρονιάς σ' ένα παιχνίδι έγιναν στάχτη.

Αναρωτιώμαστε πώς ορίσθηκαν σ' ένα τόσο κρίσιμο παιχνίδι οι επόπτες Κεφαλάκης Ζανεττής οι οποίοι προέρχονται από τον Δήμο Πεταλούδων.

Αναρωτιώμαστε για ποιό λόγο τα Καρδάμαινα δεν τιμωρήθηκαν με αποκλεισμό της έδρας τους για τον ίδιο λόγο που εμείς τιμωρηθήκαμε.

Πιστεύαμε και πιστεύουμε ότι τα όργανα της Ενώσεως Ποδ/κών Σωματείων Δωδ/σου λειτουργούν αμερόληπτα για το καλό και την ανάπτυξη του Δωδ/κου ποδοσφαίρου, όμως το ρεπορτάζ της εφημερίδας μας διαψεύδει.

Ζητάμε την εξαίρεση των κυρίων Πλακογιάννη και Κεφαλάκη από τους αγώνες μας και την παραδειγματική τιμωρία, γνωρίζοντας ότι η βαθμολογία του παρατηρητή διαιτησίας κυρίου Μίχα θα είναι άριστη γιατί είναι κοινό μυστικό και ρητό του τόπου μας Κόρακας Κοράκου μάτι δεν βγάζει.

• Ο κύριος Πλακογιάννης θέλοντας να δικαιολογήσει την αποβολή του Γενικού Αρχηγού της ομάδας μας κατέγραψε φράσεις οι οποίες τιμωρούνται τελευταία από τη Πειθαρχική Επιτροπή και οι οποίες ουδέποτε χρησιμοποιήθηκαν, δεχόμενος (ο Γενικός Αρχηγός) κατά την ανάγνωση του φύλλου αγώνος τις έντονες διαμαρτυρίες του.

Απόφαση του Δ.Σ. είναι η σύγκλιση γενικής συνέλευσης για την παράδοση της σφραγίδας της ομάδας και των δελτίων των ποδοσφαιρικών στα αρμόδια όργανα διότι η κατάσταση έχει καταστεί ανεξέλεγκτη καθώς φίλαθλοι δηλώνουν στο Δ.Σ. ότι θα προσφύγουν στη δικαιοσύνη κατά της ΕΠΣΔ (Πειθαρχική επιτροπή και της διαιτησίας).

Τελειώνοντας, αναγνωρίζοντας την ανωτερότητα του Αστέρα Παστίδας, τους ευχόμαστε καλή συνέχεια και τους συγχαίρουμε για την άνοδό τους στη Β'. Ομάδες σαν τον Αστέρα Παστίδας έχουν αποδείξεις επανειλημμένα μέσα στο γήπεδο ότι δεν χρειάζονται την εύνοια της διαιτησίας για την επίτευξη των στόχων τους».

Επίσης η Ομόνοια διαρτύρεται για μία περίπτωση οφ-σάιντ σε βάρος της, το πρώτο γκολ της Ασπίδας προήλθε από επιθετικό φάουλ και το δεύτερο από οφ - σαίντ , ένα λεπτό πριν τη λήξη δεν απέβαλε παίκτη του Αστέρα, ενώ στις καθυστερήσεις (92') η Ομόνοια πέτυχε γκολ, όμως ο κ. Πλακογιάννης δεν το κατακύρωσε, αλλά σφύριξε τη λήξη!..

Η χειμερία νάρκη είναι για αρκούδες...



...αντί να κάθεστε ζεστά, αλλά βαρετά μέσα στο σπίτι, φορέστε αθλητικά ρούχα και παπούτσια και ανοίξτε την πόρτα.

ΡΟΔΟΣΠΟΡ
...πρώτο όνομα στα σπορ
Εθ. Δωδεκανησίων 15 ΡΟΔΟΣ
Τηλ. 22410 21442
e-mail: rospo@otenet.gr
www.rodosport.gr
ΓΔ 31/3

Είναι ακόμα ζωντανός!

Φώναξε ο ΑΕΡΑ στον Κορυδαλλό. Έφεση κατέθεση η διοίκηση για την ποινή που του επιβλήθηκε και αφορά το ντέρμπι με τον Ιάλυσο

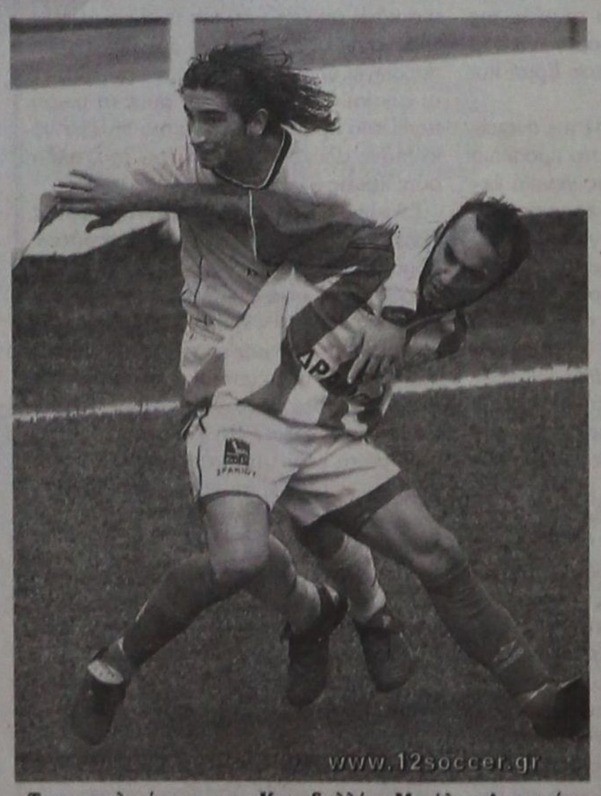

Τρια γκολ πέτυχε στον Κορυδαλλό ο Μιχάλης Λυριστής

«Στον Κορυδαλλό, έγινε αυτό που δεν είχε γίνει σε άλλα παιχνίδια. Να μετατρέψουμε δηλαδή τις πολλές ευκαιρίες σε γκολ!» Τα παραπάνω λόγια ανήκουν στον προπονητή του ΑΕΡΑ Σάββα Ορφανίδη και αναφέρονται βέβαια στη μεγάλη εκτός έδρας νίκη της ομάδας του το περασμένο Σαββάτο.

«Στο δεύτερο ημίχρονο από τις πέντε ευκαιρίες που κάναμε πετύχαμε τέσσερα γκολ» είπε ο κ. Ορφανίδης και συνέχισε:

«Και πριν από το παιχνίδι είμασταν ζωντανοί και είχαμε μαθηματικές ελπίδες για να παραμείνουμε. Τώρα τα πράγματα είναι σαφέστατα καλύτερα για εμάς. Βέβαια μας βόλεψε πολύ ή ήττα του Μοσχάτου αλλά και η ισοπαλία της Αριάδνης στην Νάξο. Είμαστε δυο βαθμούς κάτω από την ζώνη του υποβιβασμού και όλα μπορούν να γίνουν. Πρέπει τώρα οπωσδήποτε να κερδίσουμε τον αγώνα με την Μαρκό»

Έκανε έφεση η διοίκηση

Στο μεταξύ, η διοίκηση του ΑΕΡΑ έκανε χθες έφεση για την απόφαση της Πειθαρχικής Επιτροπής της ΕΠΟ να τιμωρήσει την έδρα των «κόκκινων» με μια αγωνιστική κεκλεισμένων των θυρών. Αν η ομάδα του νησιού μας δικαιωθεί τότε θα αγωνιστεί χωρίς θεατές μόνο στο παιχνίδι της ερχόμενης αγωνιστικής με την Μαρκό.

-Κάτω από πολύ ευχάριστο κλίμα πραγματοποιήθηκε η χθεσινή προπόνηση της ομάδας στο γήπεδο Αφάντου. Συμμετείχαν όλοι οι παίκτες με εξαίρεση τον Καλαμπόκα που ζήτησε άδεια μετά το παιχνίδι με τον Ερμή για να μείνει μια ημέρα παραπάνω στην πρωτεύουσα. Ο Αγγελόπουλος γυμνάστηκε πιο χαλαρά καθώς αντιμετωπίζει ένα μικρό πρόβλημα τραυματισμού.

ΠΡΟΟΔΟΣΠΟΡ

Δεύτερος αγώνας του Πανδωδεκανησιακού πρωταθλήματος 2006

Ο Σταμάτης Λυρίου νικητής στο «SCRAMPLE»



Μεγάλη επιτυχία σημείωσε ο 2ος αγώνας του Πανδωδεκανησικού πρωταθλήματος SCRAMPLE (μότο κρος), που έγινε την Κυριακή στην πίστα της διασταύρωσης Λαδικού με διοργανώτρια τη Λέσχη Μοτοσικλέτας «ΙΚΑΡΟΣ» Καλλιθέας. Ο καιρός ήταν θαυμάσιος, η προσέλευση του κόσμου αρκετά μεγάλη και οι συμμετοχές των οδηγών, κάτι παραπάνω από ικανοποιητική.

Στους «παλιούς οδηγούς» νικητής ήταν ο Σταμάτης Λυρίου, με δεύτερο τον Άνουρη Σταύρα, ενώ στους «νέους οδηγούς» πρώτος ήταν ο Ανάργυρος Τσαρνάς. Δεύτερος εδώ ήταν ο Βασίλης Χρυσοχός. Τα αποτελέσματα, ήταν:

Α΄ ΚΑΤΗΓΟΡΙΑ
(Παλιοί Οδηγοί)
Α΄ ΣΚΕΛΟΣ

1ος Λυρίου Σταμάτης
2ος Σταύρας Φανούρης
3ος Βαγιανός Μιχάλης
4ος Δουκίσης Κώστας
5ος Φουρθιώτης Μεθόδιος
6ος Στάππας Νίκος
7ος Ζούνης Θεολόγος
8ος Γαλατάς Τάσος
9ος Βαρκάδος Τάσος
10ος Σέρφας Δημήτρης

Β΄ ΣΚΕΛΟΣ

1ος Λυρίου Σταμάτης
2ος Σταύρας Φανούρης
3ος Δουκίσης Κώστας
4ος Στάππας Νίκος
5ος Βαγιανός Μιχάλης
6ος Ζούνης Θεολόγος
7ος Γαλατάς Τάσος
8ος Σέρφας Δημήτρης
9ος Βαρκάδος Τάσος
10ος Φουρθιώτης Μεθόδιος

(Νέοι Οδηγοί)
Α΄ ΣΚΕΛΟΣ

1ος Τσαρνάς Ανάργυρος
2ος Χρυσοχός Βασίλης
3ος Διονυσίου Τάσος
4ος Παπαδημήτρης Νεκτάριος
5ος Μπενότ Φράγκι
6ος Ηρωνίας Θεόδωρος
7ος Σαλονικιός Διονύσης

Β΄ ΣΚΕΛΟΣ

1ος Τσαρνάς Ανάργυρος
2ος Χρυσοχός Βασίλης
3ος Διονυσίου Τάσος
4ος Σαλονικιός Διονύσης
5ος Ηρωνίας Θεόδωρος
6ος Παπαδημήτρης Νεκτάριος
7ος Μπενότ Φράγκι

•• Στην Κατηγορία Μίνι Τζούνιορ νικητής ήταν ο Νίκος Λυρίου και δεύτερη η Μαρία Σταύρα.

Πρεμιέρα με «πρωτιά» για τον Ανδρέα Χαλκιόπουλο!

Με τον καλύτερο δυνατό τρόπο ξεκίνησε το πανελλήνιο πρωτάθλημα ταχύτητας, από τα Μέγαρα. Παρουσία χιλιάδων θεατών, πραγματοποιήθηκε ο πρώτος γύρος του θεσμού στον οποίο έλαβαν μέρος περίπου 100 οδηγοί, οι οποίοι χωρίστηκαν και συμμετείχαν σε πέντε διαφορετικές κατηγορίες. Ωστόσο, το πιο συναρπαστικό από όλα, ήταν οι «μάχες» που ξεχώρισαν σε όλες τις κατηγορίες και κράτησαν τους θεατές από το πρώτο μέχρι το τελευταίο λεπτό, στην πίστα.

Μοναδικό ήταν το θέαμα στην κατηγορία «Open» που συμμετείχαν και τα πιο δυνατά αυτοκίνητα. Την παράσταση έκλεψαν τα Honda Accord Super Turing, ενώ από την αρχή μέχρι το πέσιμο της καρό σημαίας, η «μάχη» Αντρέα Χαλκιόπουλου και Βασίλη Παπαφιλίππου δεν είχε προηγούμενο. Ο Χαλκιόπουλος έχοντας κερδίσει την Pole Position, ξεκίνησε πρώτος και δεν επέτρεψε σε κανέναν να τον προσπεράσει, μέχρι να ολοκληρώσει τους 20 γύρους. Ο Παπαφιλίππου, αν και προσπάθησε, δε φάνηκε να μπορεί να κερδίσει τον έμπειρο οδηγό της Eagle Racing, που τρέχει φέτος στο πρωτάθλημα με δύο αυτοκίνητα. Ο δεύτερος οδηγός της, είναι ο Κώστας Χαλκιόπουλος, ο οποίος ξεκίνησε από την 3η θέση, όμως δύο γύρους πριν ολοκληρωθεί ο αγώνας, ο Μιχάλης Ευθυμίου βρέθηκε μπροστά του, κατακτώντας τελικά αυτός μια θέση στο βάθρο. Ο οδηγός από τη Ρόδο τερμάτισε τελικά στην 5η θέση, πίσω από τον Ηλιάδη.

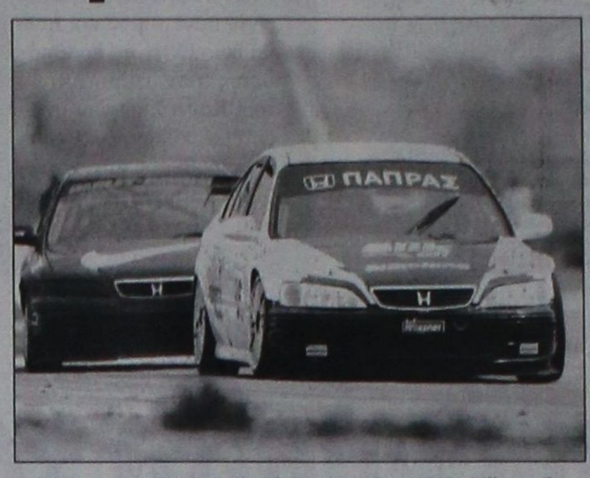

«Μάχη» μεταξύ Αντρέα Χαλκιόπουλου (Silk Oil) και Βασίλη Παπαφιλίππου (Nike) με τελικό νικητή τον πρώτο

Στην κατηγορία «Sport», νικητής αναδείχτηκε ο Κώστας Παπανικολάου, που εκμεταλλεύτηκε την εγκατάλειψη του Σταμάτη Κατσίμη, ενώ στην υποκατηγορία «Sport A0+N1», ο Παναγιώτης Κοτσίδας τερμάτισε πρώτος. Πλούσιο ήταν το θέαμα και στα «Ιστορικά», με το Μάριο Σταφυλοπάτη να κερδίζει τον αγώνα με Ford GT40. Τέλος, στη νεοσύστατη κατηγορία «Meva Power Cup», ο Αντώνης Αθυμαρίτης ανέβηκε στο ψηλότερο σκαλί του βάθρου.

Το πανελλήνιο πρωτάθλημα θα συνεχιστεί σε ένα περίπου μήνα και συγκεκριμένα στις 15-16 Απριλίου, στο στρατιωτικό αεροδρόμιο της Τρίπολης.

ΔΗΛΩΣΕΙΣ ΟΔΗΓΩΝ:

Αντρέας Χαλκιόπουλος:

«Ο αγώνας ήταν συναρπαστικός! Η μάχη που είχαμε με τον Βασίλη Παπαφιλίππου ήταν μοναδική και πιστεύω ότι άρεσε και στους θεατές που μας εξέπληξαν με την προσέλευσή τους. Ο στόχος παραμένει πάντα ο ίδιος και δεν είναι άλλος από την πρώτη θέση».

Κώστας Χαλκιόπουλος :

«Ήταν ο πρώτος μου αγώνας μετά από τρία χρόνια. Είμαι ικανοποιημένος από το αποτέλεσμα, αν και θα μπορούσα να πάω λίγο καλύτερα, αν ήμουν σε καλύτερη φυσική κατάσταση».

Παρουσιάζεται η μασκώτ των Αγώνων Νήσων του 2007

Ο Ροδιακός Οργανισμός Αγώνων Νήσων - ΡΟΑΝ και η οργανωτική επιτροπή των αγώνων της Διεθνούς Αθλητικής Ένωσης Νήσων του 2007 θα δώσουν σήμερα συνέντευξη Τύπου, με θέμα την παρουσίαση του προγράμματος εθελοντισμού και της μασκώτ των αγώνων της Ρόδου το 2007.

Η εκδήλωση έχει προγραμματιστεί στις 12.30 μ.μ. στο «Ακταίον»

Η πρόεδρος του ΝΑΟΔ συγχαίρει τον Ζανεττίδη

Η πρόεδρος του Ν.Α.Ο.Δ. κ. Μπαφίτη Ανδριάνα, Νομαρχιακή Σύμβουλος συγχαίρει το διαιτητή κ. Κώστα Ζανεττίδη για την άνοδο του στην Α΄ Εθνική Κατηγορία και εύχεται καλή παραμονή και επιτυχείς διαιτησίες.

Η συμμετοχή του στον πίνακα διαιτητών ποδοσφαίρου Α΄ Εθνικής Κατηγορίας. Τιμά τη διαιτησία της Δωδεκανήσου και προβάλλει το Δωδεκανησιακό Σύνδεσμο.

Σάρωσε τα μετάλλια ο «Υγρός Στίβος Ρόδου»

Απόλυτα επιτυχημένη η παρουσία των μικρών κολυμβητών και κολυμβητριών του «Υγρού Στίβου Ρόδου» στο Χειμερινό Πρωτάθλημα 10-11 και 12 ετών το περασμένο Σαββατοκύριακο στα Χανιά.

Με επτά παιδιά, και συμμετοχή σε 16 αγωνίσματα, 14 ατομικά και 2 ομαδικά, και 9 μετάλλια, οι τρείς τέταρτες θέσεις, μία πέμπτη, δύο έκτες και μιά ενδέκατη, αντικατοπτρίζουν το θριαμβευτικό πέρασμα της ομάδας.

Αναλυτικά τα αποτελέσματα:

Λευτέρης Φλεβάρης (10ετών): - 5η θέση τα 200 μ. Ελεύθερο, 6η στα 50 μ. Ελεύθερο με πολλή διάθεση και αγωνιστικότητα, αν και είχε προβλήματα στην προετοιμασία.

Αντώνης Κρητικός (10 ετών): 6η θέση στα 200 μ. Ελεύθερο, ενδέκατη στα 50 μ. Ελεύθερο, πέρασε με επιτυχία, στην αγωνιστική ομάδα, με λίγους μήνες μόλις εκμάθησης, και έχει προοπτικές .

Ευδοκία Κρητικού (10 ετών): 4η θέση στα 50 μ. Ελεύθερο, 3η στα 200μ. Ελεύθερο, έδειξε μεγάλη ωριμότητα, και ότι της ανήκει το μέλλον.

Η τετράδα έλαμψε και πάλι, στα κορίτσια 11 ετών. Στις σκυταλαδρομίες 4Χ100 μ. Ελεύθερο, με την Ειρήνη Διασυνού να κάνει την κούρσα της ζωής της, 2η θέση. 2η θέση και στα 4Χ100 μ. Μικτή Ομαδική με τις: Ειρήνη Τσαγκάρη στο Υπτιο, Παναγιώτα Προύφα στο Πρόσθιο, Δικαία Σαχίνη στην Πεταλούδα και Ειρήνη Διασινού στο Ελεύθερο, όπου η επιτυχία ήταν εξίσου μοιρασμένη.

Ειρήνη Τσαγκάρη (11 ετών): 3η στα 100 μ. Υπτιο και 2η στα 200 μ. Υπτια.

Παναγιώτα Προύφα (11 ετών): 4η στα 100 μ. Πρόσθιο και 4η στα 200 μ. Ελεύθερο.

Δικαία Σαχίνη (11 ετών): 2η στα 200 μ. Ελεύθερο και 2η στα 400 μ. Ελεύθερο.

Ειρήνη Διασινού (11 ετών): 3η στα 300 μ. Ελεύθερο και 3η στα 100 μ. ελεύθερο.

Στο χειμερινό αυτό πρωτάθλημα αποδείχθηκε ότι η προγραμματισμένη προετοιμασία αποδίδει, και με τη βελτίωση απόδοσης που πάντα έχουν τα παιδιά αυτά το καλοκαίρι, οι αγώνες του Ιουλίου στο Ηράκλειο θα είναι γεμάτοι μεγαλύτερες διακρίσεις για τον «ΥΓΡΟ ΣΤΙΒΟ ΡΟΔΟΥ».

Παιχνίδια εξ αναβολής Τετάρτη και Πέμπτη

Αρκετά εξ αναβολής ματς θα διεξαχθούν αυτή τη βδομάδα στην Β΄ Κατηγορία, στην Γ΄ και στο Παιδικό πρωτάθλημα.

Μάλιστα αν όλα τα ματς του Παιδικού διεξαχθούν κανονικά, τότε δεν θα υπάρχουν άλλα παιχνίδια εξ αναβολής για να πργραμματιστούν και οι τελευταίες αγωνιστικές θα διεξαχθούν ομαλά..

Αναλυτικά οι αγώνες στις τρεις κατηγορίες:

Β΄ ΚΑΤΗΓΟΡΙΑ
Πέμπτη 23-3-2006

* **Κοσκινού (2.45):** Άγιος Ισίδωρος - Α.Ε. Λέρου (Ψυλλάκης).
* **Παστίδα (3.00):** Ακουσίλαος - Δόξα Ψίνθου (Κωνσταντίνου).

Γ΄ ΚΑΤΗΓΟΡΙΑ
Β΄ ΟΜΙΛΟΣ
Πέμπτη 23-3-2006

* **Κάρπαθος (1.00):** Ποσειδώνας - Αλθαιμένης (Σπανός).

ΟΜΙΛΟΣ ΝΗΣΩΝ
Αύριο 22-3-2006

* **Λειψοί (2.00):** Α.Ο. Λειψοί - ΠΑΟΚω (Σπύρου).

ΠΑΙΔΙΚΟ ΠΡΩΤΑΘΛΗΜΑ
Αύριο 22-3-2006

* **Λύκειο Ιαλυσού (3.30):** ΓΣ Ιάλυσος - Αστέρας Παστίδας (Τσέρκης).
* **Άγιοι Απόστολοι (7.30):** Ορφέας - Απόλλων Καλυθιών (Τσέρκης).

Πέμπτη 23-3-2006

* **Άγιοι Απόστολοι (3.00):** Α.Σ. Ρόδος - Ασπίδα Απολακκιάς (Μαυρίδης).
* **Άγιοι Απόστολοι (7.30):** ΓΣ Διαγόρας - Νίκη Ρόδου (Μαυρίδης).

Επιστολή αγανάκτησης και οργής από παίκτη της Ασπίδας Σαλάκου

Από τον ποδοσφαιριστή της Ασπίδας Σαλάκου Παναγιώτη Εγγλέζο πήραμε την παρακάτω επιστολή:

«Κύριε Διευθυντά,

Παρακαλώ να δημοσιεύσετε την παρακάτω επιστολή αγανάκτησης και οργής και αυτά που βίωσα εγώ και οι συμπαίκτες μου, καθώς επίσης, και τα μέλη της αποστολής στο Σαββατιάτικο αγώνα στο γήπεδο Καλυθιών, μεταξύ του Ερμή και της Ασπίδας Σαλάκου.

Συγκεκριμένα μετά το τέλος της αναμέτρησης και ενώ είχαμε μπει στο προαύλιο χώρο των αποδυτηρίων προς γενική έκπληξη είδαμε τον φροντιστή του γηπέδου να ανοίγει τις πόρτες του γηπέδου και την είσοδο των αποδυτηρίων και να εισέρχονται σε αυτό περίπου 30 με 40 άτομα με επικεφαλής τον τιμωρημένο υποτίθεται προπονητή της ομάδας του Ερμή «κύριο» Νίκο Ταχραμάνη και τους ποδοσφαιριστές με αριθμό φανέλας 5 και 10 αντίστοιχα (τα ονόματα ας τα ψάξουν οι αρμόδιοι αν ενδιαφερθούν τελικά) και να προσπαθούν να μας λιντσάρουν με μοναδική αιτία ότι δεν καθίσαμε να χάσουμε για να σωθεί η ομάδα τους. Με τις προσπάθειες του προέδρου μας, του μέλους του δ.σ. κ. Αγγουρά, του προπονητή μας, καθώς και του αρχηγού της ομάδας, οι οποίοι βάζοντας σαν ασπίδα τα σώματά τους μας έβαλαν στα αποδυτήρια και μπήκαν μπροστά από την πόρτα την οποία ήθελαν να σπάσουν όλοι αυτοί οι δολοφόνοι του αθλήματος με επικεφαλής τον διαπαιδαγωγό και διδάξαντα το ήθος του αθλήματος «κύριο» Ταχραμάνη και τους δύο ποδοσφαιριστές του. Όταν μετά από λίγο ανοίγοντας την πόρτα για να μπει μέσα και ο αρχηγός της ομάδας ο «κύριος» αυτός μου πέταξε την ομπρέλα που κρατούσε που ευτυχώς για καλή μου τύχη με βρήκε λίγα εκατοστά πιο κάτω από το μάτι και αντί να σταματήσει συνέχισε ακόμα πιο μαινόμενος να παρακινεί όλους αυτούς τους εγκληματίες οι οποίοι δε σεβάστηκαν ούτε το μικρό παιδί του προέδρου, το οποίο έβλεπε να κτυπάνε αλύπητα τον πατέρα του, αλλά ούτε και τις δικές μας οικογένειες.

Ελπίζω ότι οι κύριοι της αρμόδιας αθλητικής αρχής ΕΠΣΔ θα σταματήσουν όλους αυτούς τους εγκληματίες, οι οποίοι οδηγούν το άθλημα σε αφανισμό και αποτρέπουν όλους εμάς να ασχοληθούμε με το χόμπι μας και επιτέλους οι κύριοι που θέλουν να λέγονται παρατηρητές να κάνουν σωστά το καθήκον τους και να μη σκέπτονται αν θα χαλάσει η φιλία τους με τα εκάστοτε σωματεία θυσιάζοντας και θέτοντας σε κίνδυνο ακόμα και τις ζωές ποδοσφαιριστών και παραγόντων.

Ευχαριστώ για τη φιλοξενία και τονίζω ότι αν και τώρα οι αρμόδιοι σιωπήσουν, όπως ήδη έκανε ο διαιτητής του αγώνα, εγώ θα καταγγείλω το γεγονός στον Εισαγγελέα, γιατί σιωπώντας θα θεωρηθώ συνένοχος στο έγκλημα αυτό.

Μετά τιμής

Παναγιώτης Εγγλέζος

Ποδοσφαιριστής Ασπίδας Σαλάκου»

AMCOR

No 1

ΚΑΤΑΣΚΕΥΑΖΟΝΤΑΙ & ΕΙΣΑΓΟΝΤΑΙ ΣΥΝΑΡΜΟΛΟΓΗΜΕΝΑ ΑΠΟ ΤΟ ΙΣΡΑΗΛ



X5718-31/3

ΠΡΟΔΙΑΓΡΑΦΕΣ ΕΟΚ CE MARK

Η AMCOR-ΙΣΡΑΗΛ Η ΜΕΓΑΛΥΤΕΡΗ ΒΙΟΜΗΧΑΝΙΑ ΗΛΙΑΚΩΝ ΣΥΣΤΗΜΑΤΩΝ ΣΤΟΝ ΚΟΣΜΟ,ΣΑΣ ΠΡΟΣΦΕΡΕΙ ΤΟΝ ΚΑΛΥΤΕΡΟ ΗΛΙΑΚΟ ΘΕΡΜΟΣΙΦΩΝΑ ΤΟΥ ΚΟΣΜΟΥ ΜΕ ΜΟΝΑΔΙΚΑ ΣΗΜΕΙΑ ΥΠΕΡΟΧΗΣ ΠΟΥ ΚΑΝΕΝΑΣ ΑΛΛΟΣ ΔΕΝ ΕΧΕΙ.ΠΡΩΤΗ Η AMCOR,ΠΡΙΝ 40 ΧΡΟΝΙΑ ΠΑΡΟΥΣΙΑΣΕ ΤΗΝ ΕΠΑΝΑΣΤΑΤΙΚΗ ΤΗΣ ΤΕΧΝΟΛΟΓΙΑ ΣΤΟΥΣ ΗΛΙΑΚΟΥΣ ΘΕΡΜ/ΝΕΣ. ΠΟΛΛΟΙ ΑΠΟ ΤΟΤΕ ΠΡΟΣΠΑΘΗΣΑΝ ΝΑ ΤΗΝ ΜΙΜΗΘΟΥΝ .ΤΑ ΑΠΟΤΕΛΕΣΜΑΤΑ ΤΟΥΣ ΕΙΝΑΙ ΓΝΩΣΤΑ.ΚΑΝΕΝΑΣ ΔΕΝ ΜΠΟΡΕΣΕ ΝΑ ΤΗ ΦΘΑΣΕΙ.ΣΗΜΕΡΑ Η AMCOR ΣΥΝΕΧΙΖΟΝΤΑΣ ΤΗΝ ΕΡΕΥΝΑ ΣΤΟΝ ΤΟΜΕΑ ΤΗΣ ΗΛΙΑΚΗΣ ΕΝΕΡΓΕΙΑΣ ΒΡΙΣΚΕΤΑΙ ΚΑΙ ΘΑ ΒΡΙΣΚΕΤΑΙ ΜΠΡΟΣΤΑ ΓΙΑΤΙ ΕΙΝΑΙ Η No 1 ΣΤΟΝ ΚΟΣΜΟ.

ΕΙΝΑΙ Η AMCOR



ΓΙΝΕ ΚΑΙ ΕΣΥ ΠΙΛΟΤΟΣ ΜΠΟΡΕΙΣ

ΚΑΝΕ ΤΟ ΟΝΕΙΡΟ ΣΟΥ ΠΡΑΓΜΑΤΙΚΟΤΗΤΑ ΣΤΗΝ ΑΕΡΟΛΕΣΧΗ ΡΟΔΟΥ

➤ ΕΛΑ ΣΤΗΝ ΜΕΓΑΛΗ ΑΕΡΟΠΟΡΙΚΗ ΟΙΚΟΓΕΝΕΙΑ
➤ ΠΕΤΑΞΕ ΜΕ ΤΑ ΑΕΡΟΠΛΑΝΑ ΤΗΣ ΑΕΡΟΛΕΣΧΗΣ ΡΟΔΟΥ
➤ ΕΚΠΑΙΔΕΥΣΟΥ ΜΕ ΕΠΑΓΓΕΛΜΑΤΙΕΣ ΤΟΥ ΧΩΡΟΥ ΤΗΣ ΑΕΡΟΠΟΡΙΑΣ
➤ ΑΠΟΚΤΗΣΕ ΠΤΥΧΙΟ ΧΕΙΡΙΣΤΗ ΙΔΙΩΤΙΚΩΝ ΑΕΡΟΠΛΑΝΩΝ

ΕΓΓΡΑΦΕΙΤΕ ΣΤΗΝ
15η ΕΚΠΑΙΔΕΥΤΙΚΗ ΣΕΙΡΑ
ΧΕΙΡΙΣΤΩΝ ΑΕΡΟΠΛΑΝΩΝ ΤΗΣ ΑΕΡΟΛΕΣΧΗΣ ΡΟΔΟΥ
JAR REGISTERED TRAINING FACILITY
GR-RF-008

ΚΑΤΑΧΩΡΗΜΕΝΟΣ ΦΟΡΕΑΣ ΕΚΠΑΙΔΕΥΣΗΣ ΠΤΗΣΕΩΝ ΕΓΚΕΚΡΙΜΕΝΟΣ ΑΠΟ ΤΗΝ ΥΠΗΡΕΣΙΑ ΠΟΛΙΤΙΚΗΣ ΑΕΡΟΠΟΡΙΑΣ ΚΑΙ ΑΝΑΓΝΩΡΙΣΜΕΝΟΣ ΑΠΟ ΤΟ ΥΠΟΥΡΓΕΙΟ ΜΕΤΑΦΟΡΩΝ ΚΑΙ ΕΠΙΚΟΙΝΩΝΙΩΝ

ΗΜΕΡΟΜΗΝΙΑ ΕΝΑΡΞΗΣ ΕΓΓΡΑΦΩΝ:
ΔΕΥΤΕΡΑ 20 ΜΑΡΤΙΟΥ

ΗΜΕΡΟΜΗΝΙΑ ΕΝΑΡΞΗΣ ΜΑΘΗΜΑΤΩΝ:
ΔΕΥΤΕΡΑ 3 ΑΠΡΙΛΙΟΥ

ΠΛΗΡΟΦΟΡΙΕΣ ΕΓΓΡΑΦΕΣ
Τηλ./FAX 22410-82330
ΚΙΝ.:6972-086800(Γιάννης Λεριάς)

ΓΔ-29/3

ΠΡΟΟΔΟΣΠΟΡ

Το μυαλό σε τρία γήπεδα...

Ξεκίνησε η προετοιμασία του Κολοσσού για το ματς του Σαββάτου (17:00) με τον Παναθηναϊκό, ωστόσο οι «θαλασσί» περιμένουν «διπλά» από Μαρούσι και Πανελλήνιο σε Κοζάνη και Ιβανώφειο αντίστοιχα

Χθες το βράδυ, στο «Βενετόκλειο» ξεκίνησε η προετοιμασία του Κολοσσού για την αναμέτρηση της 20ης αγωνιστικής με τον Παναθηναϊκό. Οι «θαλασσί», μετά το διήμερο ρεπό που τους χορήγησε το Σαββατοκύριακο ο Γιώργος Ζευγώλης, επέστρεψαν και πάλι στις προπονήσεις ενόψει του αγώνα με τους «πράσινους». Μάλιστα από χθες ο Έλληνας τεχνικός ανέβασε τους ρυθμούς, αφού το παιχνίδι του Σαββάτου (17:00), κάθε άλλο παρά εύκολο μπορεί να θεωρηθεί. Ο Κολοσσός θα τεθεί αντιμέτωπος με την πολυδιαφημισμένη ομάδα του Ζέλικο Ομπράνοτοβιτς, η οποία τις τελευταίες μέρες έχει βρει και πάλι τον ρυθμό της, ειδικά μετά τη νίκη επί της Τσιμπόνα και την κατάκτηση του κυπέλλου Ελλάδας στο ματς με το Μαρούσι.



Στην τελική ευθεία ενόψει Παναθηναϊκού, μπήκε η προετοιμασία του Κολοσσού

Ο Γιώργος Ζευγώλης βρέθηκε στο Γαλάτσι και παρακολούθησε τον τελικό, ωστόσο αυτό που έχει σημασία για τον Κολοσσό στο συγκεκριμένο παιχνίδι είναι να δείξει μία καλή εικόνα απέναντι στην καλύτερη, κατά γενική ομολογία, ομάδα της Ελλάδας. Στη διάθεσή του, πάντως αναμένεται να τεθούν, τόσο ο Γιώργος Πανταζόπουλος (δεν είχε παίξει στην αναμέτρηση με τον Π.Α.Ο.Κ.) όσο και ο Βασίλης Σούλης. Οι δύο παίκτες σχεδόν δεν προπονήθηκαν την προηγούμενη εβδομάδα, αλλά σταδιακά θα μπουν σε ρυθμούς προπονήσης. Να θυμίσουμε, ότι ο Πανταζόπουλος ταλαιπωρήθηκε με λουμπάγκο, ενώ ο Σούλης με ενοχλήσεις στο γόνατο. Από κει και πέρα η νίκη επί του Π.Α.Ο.Κ. έχει κρατήσει ζωντανό τον Κολοσσό στο κυνήγι της παραμονής και βέβαια η αναμέτρηση που ενδιαφέρει περισσότερο τους «θαλασσί» είναι αυτή με τον Άρη στο «Βενετόκλειο».

Στα «χακί» ο Σκορδάλης

Τον ερχόμενο Μάϊο θα κληθεί να υπηρετήσει τη στρατιωτική του θητεία ο Γιάννης Σκορδάλης του Κολοσσού. Ο 22χρονος πόϊντ-γκαρντ θα παρουσιαστεί στο κέντρο νεοσύλλεκτων στ' Αφάντου όπου θα παραμείνει μέχρι να ορκιστεί και στη συνέχεια θα γίνουν οι διαδικασίες για την ένταξη του στο Α.Σ.Α.Ε.Δ

ΤΟ ΣΩΜΑ ΣΤΟ Ο.Α.Κ.Α., ΤΟ ΜΥΑΛΟ ΣΕ ΙΒΑΝΩΦΕΙΟ ΚΑΙ ΚΟΖΑΝΗ

Η συνάντηση του Παναθηναϊκού με τον Κολοσσό θα γίνει κεκλεισμένων των θυρών, λόγω της τιμωρίας των «πρασίνων» στο ματς με τον Άρη, ωστόσο αυτό δεν πρόκειται να επηρεάσει τους «θαλασσί» που είναι αποφασισμένοι τουλάχιστον να παλέψουν απέναντι στα αστέρια του Παναθηναϊκού. Φυσικά στη θέση που είναι ο Κολοσσός οφείλει να κοιτάξει και το τι ακριβώς γίνεται στα υπόλοιπα παιχνίδια. Θα πρέπει να θεωρείται δεδομένο, ότι οι Ροδίτες θα διαιτηρήσουν τις πιθανότητες για την παραμονή τους στην κατηγορία, μόνο αν ο Μακεδονικός χάσει στην Κοζάνη απ' το Μαρούσι και ο Ηρακλής ηττηθεί στο Ιβανώφειο απ' τον Πανελλήνιο. Ειδικά το ματς της Κοζάνης ενδιαφέρει ακόμη περισσότερο τον Κολοσσό, αφού η ομάδα του Γιώργου Καλαφατάκη είναι δύο βαθμούς μπροστά απ' τους Ροδίτες, ενώ υπερτερεί σε πιθανή ισοβαθμία λόγω καλύτερου γκολ-αβερέϊτζ.

Φινάλε στον πρώτο γύρο!

Μεγάλη μάχη αναμένεται να γίνει για τη δεύτερη θέση μετά την ήττα του Α.Σ. Δωδεκάνησος απ' τους Αετούς Αθηνών! Εύκολες νίκες για Π.Α.Σ.Κ.Α. και Μαρούσι στο πλαίσιο της 5ης αγωνιστικής

Με τον χειρότερο τρόπο ολοκλήρωσε ο Α.Σ. Δωδεκάνησος τον πρώτο γύρο στον όμιλο νότου της Α' Εθνικής στο μπάσκετ με καρότσι. Η ροδίτικη ομάδα ηττήθηκε με 46-41 στο Μετς απ' τους Αετούς Αθηνών και πλέον θα πρέπει να δώσει μάχη για την κατάκτηση της δεύτερης θέσης, αφού κατά τα φαινόμενα ο Π.Α.Σ.Κ.Α. μάλλον θα τερματίσει πρώτος στην κανονική διάρκεια του πρωταθλήματος. Στο μεταξύ, στο πλαίσιο της 5ης αγωνιστικής οι περσινοί νταμπλούχοι κέρδισαν εύκολα στον Βόλο τους Αργοναύτες, ενώ ο Α.Σ.Κ.Α. Αμαρουσίου πέρασε νικηφόρα απ' τα Χανιά, αφού επιβλήθηκαν των αδύναμων και ουραγών Αετών Κρήτης. Είναι χαρακτηριστικό ότι οι γηπεδούχοι πέτυχαν μόλις ένα καλάθι στην επανάληψη.

Πλέον ο Α.Σ. Δωδεκάνησος, στο ξεκίνημα του δεύτερου γύρου θα κληθεί να περάσει νικηφόρα απ' το Μαρούσι για να αποκτήσει προβάδισμα όσον αφορά τη δεύτερη θέση. Το θετικό είναι ότι το συγκρότημα του Κώστα Χρόνη είχε κερδίσει με 21 πόντους στην πρεμιέρα του πρωταθλήματος (63-42), ενώ εκτός έδρας έχει χάσει με μικρή διαφορά και απ' τον Π.Α.Σ.Κ.Α. και απ' τους Αετούς Αθηνών, οπότε μπορεί να καλύψει το χαμένο έδαφος στη Ρόδο.



Μονόδρομος είναι πλέον η νίκη στο Μαρούσι για τον Α.Σ. Δωδεκάνησος

ΤΑ ΥΠΟΛΟΙΠΑ ΑΠΟΤΕΛΕΣΜΑΤΑ ΤΗΣ 5ης ΑΓΩΝΙΣΤΙΚΗΣ

ΑΕΤΟΙ ΚΡΗΤΗΣ- Α.Σ.Κ.Α. ΑΜΑΡΟΥΣΙΟΥ 16-59 (14-19)

Διαιτητές: Χαλκιαδάκης - Λέμης.

ΑΕΤΟΙ ΚΡΗΤΗΣ (Τσιμένη): Κοκολάκης, Τουλουπάκης Ε. 5(1), Σκορδής, Μπουχαλάκης, Λαμπράκης 3(1), Βάλβης, Στυλιανακάκης 6, Βακόνδιος 2, Βολάνης, Τουλουπάκης Α., Κουρκουτάκης.

Α.Σ.Κ.Α. ΑΜΑΡΟΥΣΙΟΥ(Γιώρας): Μούκας, Σταυρομήτρος 12, Χρόνης 2, Αναστασιάδης 6, Μιχαλόπουλος, Ντιαμπί 2, Πανούσης, Γιώρας 37, Ριζόογλου.

ΑΡΓΟΝΑΥΤΕΣ ΒΟΛΟΥ- Π.Α.Σ.Κ.Α. ΕΛΛ. ΠΕΤΡ. 31-76 (13-37)

Διαιτητές: Λιάτσικας - Καλογερόπουλος.

ΑΡΓΟΝΑΥΤΕΣ ΒΟΛΟΥ(Μανούκα): Μαλάτος 4, Λούλας 8, Πλαβός 3, Ζαχαράκης 4, Μπαρτζώκας 8, Κυριάκης 4.

Π.Α.Σ.Κ.Α. ΕΛΛΗΝΙΚΑ ΠΕΤΡΕΛΑΙΑ(Γκόγκος): Σγαρδέλης 2, Μέργος 4, Βάσσης 18, Τσιακίρης 8, Εχλερτ 14, Μακρής 26, Ντομτζιόνι 4, Ζώης, Χαλδαίος.

Η ΒΑΘΜΟΛΟΓΙΑ/5η ΑΓΩΝΙΣΤΙΚΗ

1.Π.Α.Σ.Κ.Α. Ελληνικά Πετρέλαια	10	5-0	384-178(+206)
2.Α.Σ. Δωδεκάνησος	8	3-2	279-204(+75)
3.Αετοί Αθηνών	8	3-2	254-215(+39)
4.Α.Σ.Κ.Α. Αμαρουσίου	8	3-2	220-225(-5)
5.Αργοναύτες Βόλου	6	1-4	159-236(-77)
6.Αετοί Κρήτης	5	0-5	116-354(-238)

Η ΕΠΟΜΕΝΗ ΑΓΩΝΙΣΤΙΚΗ

Α.Σ.Κ.Α. Αμαρουσίου- Α.Σ. Δωδεκάνησος
Αετοί Κρήτης- Αργοναύτες Βόλου
Αετοί Αθηνών- Π.Α.Σ.Κ.Α. Ελληνικά Πετρέλαια

Και οι έξι ήταν υπέροχοι...

Ο άθλος και η δικαίωση της Α.Ε. Δικαίου στο φάϊναλ-φορ του «Βενετοκλείου» στέλνει τους Κώους στο πανελλήνιο πρωτάθλημα! Πανηγύρια στο λιμάνι του νησιού του Ιπποκράτη και στο Πυλί για την πρωτιά στη Ρόδο! Η Α.Ε.Δ. από 15-19 Απριλίου θα βρίσκεται στην Αθήνα

Πέρσι στην Κω...Α.Ε. Δικαίου-Ιπποκράτης 66-68! Την περίοδο 2003-04 στην Ιαλυσό Π.Α.Ο. Διαγόρας- Α.Ε. Δικαίου 92-65 και τη σεζόν 2002-03 στην Κω Α.Ε. Δικαίου- Κολοσσός Ρόδου 71-75! Τρεις χαμένοι τελικοί ήταν αρκετοί για την Α.Ε. Δικαίου, η οποία φέτος κατάφερε να στεφθεί πρωταθλήτρια εφήβων για πρώτη φορά στην ιστορία της κερδίζοντας στον μεγάλο τελικό του «Βενετοκλείου», τον Κολοσσό με 80-75. Η ομάδα του Δημήτρη Τζομάκα παλικαρίσια έφτασε αυτή τη φορά στην πηγή και ήπιε νερό, αφού οι παίκτες του κωακού σωματείου με απίστευτη ωριμότητα πάθος και καρδιά κατάφεραν να πετύχουν τον μεγάλο στόχο τους, που δεν ήταν άλλος απ' την πρώτη θέση.

Ακόμη κι όταν βρέθηκαν με την πλάτη στον τοίχο, οι Κώοι γύρισαν το παιχνίδι εκμεταλλευόμενοι τη φθορά απ' τα φάουλ στους Ροδίτες και τελικά σήκωσαν το πρώτο κύπελλο της Α.Ε. Δικαίου, στη σύντομη ιστορία της. Η επιτυχία μάλιστα αυτή αποκτά μεγαλύτερη σημασία αν αναλογιστεί κανείς ότι ο Δημήτρης Τζομάκας δεν είχε στη διάθεσή του, έναν εκ των καλύτερων αθλητών του, τον Γιάννη Γεωργαδάκη που έμεινε στην Κω και ο έμπειρος προπονητής χρησιμοποίησε μόλις έξι παίκτες. Φυσικά ιδιαίτερη μνεία θα πρέπει να γίνει και με το παραπάνω στον Γιώργο Τρύπα που κατέκτησε-και δικαιωματικά- τον άτυπο τίτλο του πολυτιμότερου παίκτη. Ο 19χρονος γκαρντ ήταν συγκλονιστικός και διέλυσε κάθε αμυντικό σύστημα του Κολοσσού στον μεγάλο τελικό.



Ο μεγάλος τελικός μόλις τελείωσε και τα πανηγύρια ξεκινούν για τους παίκτες της Α.Ε. Δικαίου

Γιατί αποδοκιμασίες;

Δυστυχώς οι υγιώς σκεπτομένοι φίλαθλοι που παρακολούθησαν τον τελικό των εφήβων ανάμεσα στον Κολοσσό και την Α.Ε. Δικαίου, έμειναν με την απορία ζωγραφισμένη στα πρόσωπα τους. Όταν ο Γιώργος Τρύπας σήκωσε το κύπελλο του πρωταθλητή, στο «Βενετόκλειο» ακούστηκαν πολλές αποδοκιμασίες. Γιατί ρε φίλτατοι, τα παιδιά της Α.Ε. Δικαίου δεν τα γέννησε μάνα; Πανάξια στέφθηκαν πρωταθλητές...



Αναμνηστική φωτογραφία μετά τη λήξη του μεγάλου τελικού

Απίστευτο κι όμως αληθινό

Διαβάστε λοιπόν κι αυτό για το φάϊναλ-φορ των εφήβων...Στον μικρό τελικό έπαιζε ο Ζέφυρος και ο Ηρακλής 2000 και τη νίκη πήρε η ομάδα του Γιάννη Τσακίρη. Έτσι τουλάχιστον νομίζουμε όλοι, γιατί η γραμματεία είχε διαφορετική άποψη. Τελικό αποτελέσμα Ζέφυρος- Ηρακλής 2000 79-49 και νικήτρια η ομάδα του... Κολοσσού! Έτσι γράφτηκε στο φύλλο αγώνα.

Α.Ε. ΔΙΚΑΙΟΥ

Μαύρος	25(2)
Τρύπας	71(2)
Τριτσάρης	9(2)
Ρούφας	29(2)
Χατζηδαυίδ	11(2)
Γιακουμής Θ.	1(2)
ΣΥΝΟΛΟ	**146**

ΚΟΛΟΣΣΟΣ ΡΟΔΟΥ

Αγγελής	2(2)
Ματσαμάς	25(2)
Παρδακάς	2(2)
Ξυπολιτάς	20(2)
Ρούσσος	0(2)
Αυγενικός	41(2)
Φράγκος	13(2)
Μαρινάκης	32(2)
Ψαρομπάς	0(1)
Γιαννακάκης	4(2)
ΣΥΝΟΛΟ	**139**

ΖΕΦΥΡΟΣ

Κούκιαλι	11(2)
Παμπίδης Α.	7(2)
Παμπίδης Δ.	1(2)
Κουζουκάκης	24(2)
Καζουλλάκης	8(2)
Γιούρος	47(2)
Μήτσης	39(2)
Χριστοφάκης	0(1)
Υψηλάντης	0(1)
Καμπάνης	2(1)
ΣΥΝΟΛΟ	**139**

ΗΡΑΚΛΗΣ 2000

Τάλαρος	28(2)
Σταύρος	16(2)
Διαμαντής	5(2)
Δανάς	2(2)
Δημαράκης	13(2)
Μαυροειδάκος	3(2)
Χατζηπαναγιώτης	2(1)
Παπαηλίας	16(2)
ΣΥΝΟΛΟ	**85**

Αργοπορημένος ο πρόεδρος

Στη διάρκεια του δευτέρου ημιχρόνου στον τελικό έφτασε στο «Βενετόκλειο» ο πρόεδρος της Τ.Ε. Ε.Ο.Κ. Δωδεκανήσου Θεοδόσης Κολιάδης, ο οποίος κάθισε δίπλα στη γραμματεία και τίμησε την πρωταθλήτρια ομάδα, Α.Ε. Δικαίου. Μάλιστα ο ίδιος άκουσε αρκετά από μερίδα των φιλάθλων του Κολοσσού, άγνωστο πάντως για ποιο λόγο στό χρώμα στο ξεκίνημα της γιορτής. Παρά την μεγάλη καθυστέρηση απ' το παιχνίδι και την ταλαιπωρία απ' το ταξίδι, η διοίκηση...πήγε τους παίκτες σε εστιατόριο στο Πυλί για φαγητό, όπου σπήθηκε ένα ξεχωριστό γλέντι.

Οι πρωταθλητές Δωδεκανήσου, πλέον, θα κληθούν να πάρουν μέρος στην προκριματική φάση του πανελληνίου πρωταθλήματος που θα γίνει στην Αθήνα από 15-19 Απριλίου, ενώ αν οι Κώοι καταφέρουν και συνεχίσουν θα πρέπει να μεταβούν ξανά στην πρωτεύουσα από 26-30 Απριλίου.

ΠΑΝΗΓΥΡΙΑ ΣΤΗΝ ΚΩ

Μετά το τέλος του αγώνα, η αποστολή της Α.Ε. Δικαίου πήρε το δρόμο της επιστροφής για την Κω. Στο λιμάνι του νησιού του Ιπποκράτη βρέθηκε σύσσωμο το διοικητικό συμβούλιο του συλλόγου για να συγχαρεί τους παίκτες για την πολύ μεγάλη επιτυχία τους στο φάϊναλ-φορ του εφηβικού πρωταθλήματος. Με κόρνες και τύμπανα οι αθλητές απ' τα τμήματα υποδομής της Α.Ε.Δ. που ταξίδεψαν στη Ρόδο για τον μεγάλο τελικό, έδωσαν ξεχαρμανιάρικο παρών στο λιμάνι της πόλης, ενώ ο δήμαρχος Κω Γιώργος Κυρίτσης δεν έκρυψε τη χαρά του για την κατάκτηση του τίτλου.

Ορίστηκαν και αναβλήθηκαν...

Νέα παράταση θα πάρουν οι ημιτελικοί της Α' Κατηγορίας, αφού αρχικά τα παιχνίδια θα γίνονταν την Παρασκευή και στη συνέχεια αποφασίστηκε να μετατεθούν για μία εβδομάδα αργότερα! Τρέχουν και δεν φτάνουν οι ομάδες...

Την προηγούμενη εβδομάδα αναφέραμε ότι οι ομάδες της Α' Κατηγορίας που θα πάρουν μέρος στα πλέϊ-οφ θα κάνουν αγώνα δρόμου και ο πρωταθλητής θα χρειαστεί να δώσει 9-10 παιχνίδια σε διάστημα ενός μήνα.

Δυστυχώς τα πράγματα δεν είναι καλά και αυτό αποδεικνύεται απ' το γεγονός ότι οι αγώνες πήραν νέα αναβολή απ' την Τ.Ε. Ε.Ο.Κ. Δωδεκανήσου για την επόμενη εβδομάδα. Διαβάστε λοιπόν και θα καταλάβετε τι έγινε. Αρχικά στη συνεδρίαση διοργανώτριας αρχής αποφασίστηκε ότι οι πρώτοι αγώνες (Ιπποκράτης Κω- Ηρακλής Λάρδου και Α.Ε. Δικαίου- Α.Σ.Κ. Ιβίσκος) θα γίνονταν την ερχόμενη Παρασκευή και οι επαναληπτικοί το μεθεπόμενο Σαββατοκύριακο. Μάλιστα έγινε και κλήρωση για τη σειρά των αγώνων και πρώτα θα γινόταν το ματς Α.Ε. Δικαίου-Α.Σ.Κ. Ιβίσκος και στη συνέχεια ο άλλος ημιτελικός.

Όπως είναι γνωστό το Σαββατοκύριακο πρόκειται να γίνει το παιδικό φάϊναλ-φορ στην Ιαλυσό. Τι σχέση έχουν αυτά τα δύο; Ο Ιπποκράτης ενημέρωσε την Τ.Ε. Ε.Ο.Κ. ότι αδυνατεί να έρθει για την τελική φάση, αφού στην ανδρική ομάδα χρησιμοποιούνται και αθλητές απ' το παιδικό τμήμα. Όταν αυτό έγινε γνωστό η διοργανώτρια αρχή αποφάσισε να αναβάλλει τα παιχνίδια της Α' Κατηγορίας και σύμφωνα με τα όσα έγιναν γνωστά τα πρώτα ματς θα πραγματοποιηθούν την Παρασκευή 31 Μαρτίου και οι επαναληπτικοί αγώνες την Κυριακή 2 Απριλίου. Μακάρι φυσικά να μην υπάρξει κακοκαιρία και οι μετακινήσεις να γίνουν κανονικά γιατί σε διαφορετική περίπτωση το πρωτάθλημα θα κινδυνεύει να μην τελειώσει, αφού φυσικά θα εκκρεμούν και οι τελικοί.

Δυστυχώς ο προγραμματισμός εξακολουθεί να μην είναι καλός και η πρωταθλήτρια ομάδα θα κληθεί να περάσει το δικό της «Γολγοθά», αφού έπονται και τα μπαράζ. Στις υπόλοιπες Τοπικές Επιτροπές διεξάγονται ήδη οι τελικοί προκειμένου η πρωταθλήτρια ομάδα να προετοιμαστεί για τα μπαράζ (26-30 Απριλίου) και στα Δωδεκάνησα ακόμη δεν έχουν διεξαχθεί οι ημιτελικοί. Τα συμπεράσματα δικά σας...

Ο τελικός στον...ημιτελικό!

Ο Κολοσσός θα παίξει με την Α.Ε. Δικαίου (17:00) και ο Ιπποκράτης Κω με τον Γ.Σ. Διαγόρας (19:00) στους ημιτελικούς του φάϊναλ-φορ των παίδων

Το ερχόμενο Σαββατοκύριακο (25-26 Μαρτίου) πρόκειται να διεξαχθεί το φάϊναλ-φορ των παίδων στο κλειστό γυμναστήριο της Ιαλυσού με τη συμμετοχή του Κολοσσού Ρόδου, της Α.Ε. Δικαίου, του Ιπποκράτη Κω και του Γ.Σ. Διαγόρας. Μάλιστα στα γραφεία της Τ.Ε. Ε.Ο.Κ. Δωδεκανήσου πραγματοποιήθηκε και η κλήρωση των ημιτελικών. Έτσι η αρχή θα γίνει το Σάββατο (17:00) με την αναμέτρηση Κολοσσός Ρόδου- Α.Ε. Δικαίου και η συνέχεια (19:00) με τη συνάντηση Γ.Σ. Διαγόρας- Ιπποκράτης Κω. Όπως είναι φυσιολογικό ο μεγάλος και ο μικρός τελικός θα πραγματοποιηθούν την ερχόμενη Κυριακή.

ΤΟ ΠΡΟΓΡΑΜΜΑ ΤΟΥ ΦΑΙΝΑΛ-ΦΟΡ

ΣΑΒΒΑΤΟ (25/03):
(17:00): Κολοσσός Ρόδου- Α.Ε. Δικαίου
(19:00): Γ.Σ. Διαγόρας- Ιπποκράτης Κω
ΚΥΡΙΑΚΗ(26/03):
(11:00): Μικρός τελικός
(13:00): Μεγάλος τελικός

Μ.V.P. ο Τζόνσεν

Ο νεαποκτηθέντας παίκτης του Πανελληνίου ήταν ο πολυτιμότερος παίκτης της 19ης αγωνιστικής στην Α1! Τρίτος ο Φράνκο Νάκιτς, πέμπτος ο Γιώργος Τσιάκος

Η πρώτη του εμφάνιση με τη φανέλα του Πανελληνίου συνδυάστηκε όχι μόνο με μια ιστορική νίκη των «Ολυμπιονικών» επί του Άρη (ο Πανελλήνιος νίκησε τον Άρη και στους δύο αγώνες της κανονικής περιόδου για πρώτη φορά μετά από 28 χρόνια), αλλά και με μια καλή απόδοση. Ο λόγος για το νέο απόκτημα της ομάδας της Κυψέλης, Μπρίτον Τζόνσεν, ο οποίος αναδείχθηκε πολυτιμότερος παίκτης της 19ης αγωνιστικής του πρωταθλήματος μπάσκετ ΟΠΑΠ 2005-06. Στην ψηφοφορία στην οποία συμμετείχαν 32 εκπρόσωποι των Μ.Μ.Ε. απ' όλη την Ελλάδα, ο Τζόνσεν συγκέντρωσε 43 βαθμούς, με τον Πρόδρομο Νικολαΐδη της Ολύμπιας να ακολουθεί με 38 βαθμούς. Εξάλλου στην τρίτη βρέθηκε ο Φράνκο Νάκιτς με 26 ψήφους και στην πέμπτη ο Γιώργος Τσιάκος με 25.

1.Μπρίτον Τζόνσεν (Πανελλήνιος) 43
2.Πρόδρομος Νικολαΐδης Ολύμπια Λάρισας) 38
3.Φράνκο Νάκιτς (Κολοσσός Ρόδου) 26
4.Κώστας Χαραλαμπίδης (Μακεδονικός) 25
5.Γιώργος Τσιάκος (Κολοσσός Ρόδου) 17
6.Ντέγιαν Τομάσεβιτς (Παναθηναϊκός) 13
7.Βασίλης Σπανούλης (Παναθηναϊκός) 12
8.Άλτον Μέισον (Ολύμπια Λάρισας) 11
9.Αλέξης Τσαμάτος (Πανελλήνιος) 7

«Πρωταπριλιά» στην Κω...

Το Σαββατοκύριακο 1-2 Απριλίου πρόκειται να διεξαχθεί στην Κω το φάϊναλ-φορ των κορασίδων, όπως αποφάσισε χθες η Τ.Ε. Ε.Ο.Κ. Δωδεκανήσου. Όλα αυτά με την προϋπόθεση ότι θα ολοκληρωθεί η κανονική περίοδος, αφού εκκρεμούν τρία παιχνίδια (Ε.Α. Καλύμνου- Α.Ε. Δικαίου, Α.Σ.Κ. Ιβίσκος- Ιπποκράτης Κω, Α.Ε. Δικαίου- Ιπποκράτης Κω). Όπως είναι γνωστό και μαθηματικά στην τελική φάση θα πάρουν μέρος οι, Ιπποκράτης Κω, Α.Ε. Δικαίου, Α.Σ.Κ. Ιβίσκος και Ηρακλής 2000. Η διοργάνωση θα διεξαχθεί στην Κω, αφού στο φάϊναλ-φορ πρόκειται να πάρουν μέρος τρεις ομάδες απ' το νησί του Ιπποκράτη.

Οι ημερομηνίες στα πανελλήνια

Λόγω των υποχρεώσεων της εθνικής ομάδας παίδων, οι προκριματικοί αγώνες του πανελληνίου πρωταθλήματος παίδων 2005-06, αντί του χρονικού διαστήματος 26-30 Απριλίου που είχαν προγραμματιστεί αρχικά, θα τελεστούν από 15-19 Απριλίου. Κατόπιν αυτού οι ημερομηνίες διεξαγωγής των πανελληνίων πρωταθλημάτων, παίδων, εφήβων, κορασίδων και νεανίδων και των ειδικών πρωταθλημάτων ανόδου ανδρών και γυναικών, διαμορφώνονται ως εξής. Α)Προκριματικοί πανελληνίων πρωταθλημάτων παίδων, εφήβων, κορασίδων και νεανίδων 15-19 Απριλίου 2006. Β)Τελικοί πανελληνίων πρωταθλημάτων εφήβων και νεανίδων 26-30 Απριλίου. Γ) Ειδικά πρωταθλήματα ανόδου ανδρών και γυναικών 26-30 Απριλίου 2006.

Photo ...play



Η ιατρός του φάϊναλ-φορ Μαρία Ντουμπανάκη έκλεψε την παράσταση με την παρουσία της



Ο Στέλιος Αυγενικός σε εντυπωσιακή προσπάθεια του στον τελικό με την Α.Ε. Δικαίου



Ο Ζέφυρος κατέκτησε την τρίτη θέση στο φάϊναλ-φορ



Ο Ηρακλής 2000 γνώρισε δύο ήττες και τερμάτισε τελευταίος

Dia %
DISCOUNT SUPER MARKET
Ελάτε να διαπιστώσετε απο κοντά την ποιότητα, εξυπηρέτηση και τις απίστευτα χαμηλές τιμές
Τώρα στο χώρο μας λειτουργεί και κρεοπωλείο με φρέσκα ντόπια κρέατα
Σορωνή Ρόδου
X205-7/4

Καταδικάστηκαν τρία άτομα για σωματεμπορία και για τη σύσταση συμμορίας

«ΒΑΡΙΕΣ» ποινές επιφύλασσε η χθεσινή συνεδρίαση του τριμελούς Εφετείου Δωδεκανήσου επί Κακουργημάτων σε δύο κατοίκους της Ρόδου και έναν των Αθηνών οι οποίοι καταδικάστηκαν για σωματεμπορία και σύσταση συμμορία.

Συγκεκριμένα το δικαστήριο έκρινε ένοχους τους Γιάννη Περαντίν, Κυριάκο Αντώνογλου, κάτοικους Ρόδου και Ευάγγελο Τσιβέλη , κάτοικο Αθηνών και καταδίκασε τον καθέναν σε φυλάκιση οκτώ χρόνων , με ανασταλτικό χαρακτήρα.

Οι καταδικασθέντες άσκησαν έφεση και αφέθηκαν ελεύθεροι, αφού κατέβαλλαν εγγύηση 6.000 ευρώ.

Σύμφωνα με το κατηγορητήριο οι Αντώνογλου και Περαντινός σε συνεργασία με τον Τσιβέλη , ο οποίος «δραστηριοποιείται» στην Αθήνα, έφεραν στην Ρόδο αλλοδαπές κοπέλες τις οποίες εξωθούσαν στην πορνεία. Για κάθε επίσκεψη έπαιρναν από τους πελάτες 100-120 ευρώ από τα οποία έδιναν 20 στις κοπέλες και κρατούσαν τα υπόλοιπα.

Η δράση τους όμως σταμάτησε στις 22 Οκτωβρίου 2004 .

Οι αστυνομικοί της Υποδιεύθυνσης Ασφαλείας Ρόδου αξιοποιώντας πληροφορίες που τους είχαν δώσει συνάδελφοί τους από την Αθήνα , που τους ενημέρωσαν για την δράση στο νησί κάποιου Βαγγέλη και κάποιου Γιάννη.

Αστυνομικός της Ασφάλειας Ρόδου παριστάνοντας τον πελάτη, μέσω του Αντώνογλου, ήλθε σε επαφή με τον Περαντινό και συμφώνησε να του κλείσει ραντεβού με μία κοπέλα πληρώνοντας 120 ευρώ.

Οι αστυνομικοί προσημείωσαν τα χαρτονομίσματα και την στιγμή που ο «αστυνομικός -πελάτης» τα έδωσε στον Περαντινό τον συνελαβαν.

Ας σημειωθεί ότι οι καταδικασθέντες κατηγορούντο για σύσταση εγκληματικής ομάδας σύμφωνα με τον αντιτρομοκρατικό νόμο, κατηγορία που αποτελεί κακούργημα.

Το δικαστήριο όμως μετέτρεψε την κατηγορία σε σύσταση συμμορίας η οποία αποτελεί πλημμέλημα.



Στο νοσοκομείο της Ρόδου

Απλήρωτες παραμένουν οι εφημερίες των γιατρών

ΕΝΤΟΝΗ ΔΙΑΜΑΡΤΥΡΙΑ ΤΩΝ ΝΟΣΟΚΟΜΕΙΑΚΩΝ



ΑΠΛΗΡΩΤΕΣ παραμένουν οι εφημερίες των γιατρών του νοσοκομείου της Ρόδου, παρά τις υποσχέσεις της διοίκησής τους. Αυτό υπογραμμίζεται σε υπόμνημα του Συλλόγου Νοσοκομειακών Γιατρών στο οποίο αναφέρονται τα εξής:

«Αξιότιμε Κύριε Διοικητά,

Μας ανακοινώθηκε, με βάση την Υπουργική απόφαση Υ10α/Γ.Π. 129776, 30/1/2006, ότι το ποσό για την αποζημίωση των εφημεριών του Γ.Ν. Ρόδου για το 2006 ανέρχεται στα 3.200 ευρώ.

Σας υπενθυμίζουμε ότι η πρόταση του Επιστημονικού Συμβουλίου, που στηριζόταν στην υλοποίηση του ελάχιστα ασφαλούς προγράμματος εφημέρευσης, προέβλεπε την καταβολή του ποσού των 4.072,456,94 ευρώ (συγκεκριμένα 3.074.021,690 ευρώ για το Νοσοκομείο της Ρόδου και 998.435,34 ευρώ για τα τρία Κέντρα Υγείας και τα Πολυδύναμα Περιφερειακά Ιατρεία που υπάγονται σ' αυτό).

Κατά το έτος 2005 η χρηματοδότηση των εφημεριών έφθασε συνολικά τα 3.285.000 ευρώ, με αποτέλεσμα να πληρωθούν οι εφημερίες του Νοεμβρίου με περικοπή 62%. Η οφειλή προς τους γιατρούς ανέρχεται στα 159.014,98 ευρώ. Δηλαδή με βάση τα περσινά δεδομένα, οι εφημερίες κόστισαν 3.440.014 ευρώ.

Υπολογίζοντας την ετήσια αύξηση, καθώς και τις αναβαθμίσεις σημαντικού αριθμού γιατρών μαζί με τις αναμενόμενες νέες προσλήψεις, είναι φανερό ότι το πιστωθέν ποσό υπολείπεται σημαντικά από τις πραγματικές ανάγκες. Σύμφωνα με αυτούς τους υπολογισμούς το ελάχιστα απαιτούμενο ποσό του Νοεμβρίου 2005, φθάνει τα 3.700.000 ευρώ.

Παρακαλούμε για τις άμεσες ενέργειές σας προς το Υπουργείο Υγείας ώστε να εξασφαλισθούν οι επιπλέον πιστώσεις, για να μην παρατηρηθούν τα περσινά φαινόμενα με τις καθυστερήσεις στην καταβολή των εφημεριών και την συνεχή αναστάτωση στο νοσηλευτικό μας ίδρυμα.

Ο ΠΡΟΕΔΡΟΣ
Σ. Καραταπάνης
Ο Γ. ΓΡΑΜΜΑΤΕΑΣ
Β. Καραγιάννης»

Δωρητές οργάνων θα γίνουν οι Ροταριανοί

Ο Ροταριανός Ομιλος Ρόδου οργανώνει πανηγυρική συνεστίαση στο ξενοδοχείο «Mediterranean», την Πέμπτη 23 Μαρτίου 2006.

Η βραδιά είναι αφιερωμένη στη δωρεά οργάνων. Στα πλαίσια της εκδήλωσης θα γίνουν δωρητές όσοι ροταριανοί και φίλοι τους το επιθυμούν.

Ομιλητής της βραδιάς θα είναι ο καθηγητής και πρόεδρος της Ελληνικής Εταιρίας Μεταμοσχεύσεων κ. Αλκιβιάδης Κωστάκης.

Θέμα της ομιλίας: «Δωρεά Οργάνων και Μεταμοσχεύσεις».

Εγινε η νομαρχιακή συνδιάσκεψη της ΚΝΕ

ΤΑ ΘΕΜΑΤΑ ΠΟΥ ΣΥΖΗΤΗΘΗΚΑΝ

Εγινε η νομαρχιακή συνδιάσκεψη της ΚΝΕ Δωδεκανήσου στη Ρόδο. Σε σχετική ανακοίνωση αναφέρονται τα εξής:

«Εληξαν με μεγάλη επιτυχία οι εργασίες της Νομαρχιακής Συνδιάσκεψης της ΚΝΕ Δωδ/σου.

Η Συνδιάσκεψη συζήτησε τη δράση της μέχρι σήμερα. Εβαλε τους στόχους της μέχρι την επόμενη, εξέλεξε Νομαρχιακό Συμβούλιο και αντιπροσώπους για το 9ο Συνέδριο της ΚΝΕ που θα διεξαχθεί στην Αθήνα 12-14 του Μάη.

Συζήτησε για την κατάσταση του κινήματος της νεολαίας στην περιοχή μας και ψήφισε σχέδιο παρέμβασής της στο κίνημα της νεολαίας για τα δικαιώματά της στη μόρφωση, στην δουλειά, στον πολιτισμό και αθλητισμό και στα πολιτικά δικαιώματα και ελευθερίες της. Για ΚΝΕ γερή και μαζική με την Νεολαία για το Μετωπο-λαϊκή εξουσία για το σοσιαλισμό.

Αποφάσισε το φετινό Φεστιβάλ ΚΝΕ-ΟΔΗΓΗΤΗ να έχει θέμα, τη μάστιγα των ναρκωτικών που αποτελεί σοβαρό κοινωνικό πρόβλημα της Ροδιακής νεολαίας».

Καταβολή επιδόματος για τα σιτηρά

Για το θέμα που ανέκυψε λόγω της καθυστέρησης καταβολής επιδόματος για τα σιτηρά στους δικαιούχους αγρότες της Δωδεκανήσου ο Υπουργός Α. Παυλίδης ζήτησε από τον Υπουργό Αγροτικής Ανάπτυξης και εδόθη εντολή στον ΟΠΕΚΕΠΕ εξοφλήσεως των οφειλών, ευθύς ως επιστραφούν στον οργανισμό οι διορθωμένες καταστάσεις, οι οποίες σήμερα αποστέλλονται από την Διεύθυνση Γεωργίας.

Ο Υπουργός Α. Παυλίδης μετά την συμμετοχή του στο Περιφερικό Συμβούλιο που έγινε στην Ρόδο, μεταβαίνει σήμερα στην Κάρπαθο και αύριο στην Κάσο.

Ανεστάλη η εκτέλεση της απόφασης για τις 15 άδειες των ταξί

ΑΝΕΣΤΑΛΗ μετά από απόφαση του Πρωτοδικείου Ρόδου η αφαίρεση των πινακίδων των 15 ταξί

Το δικαστήριο έκανε δεκτή την αίτηση αναστολής που κατέθεσαν οι 15 κατά της ανάκλησης της απόφασης αφαίρεσης των αδειών τους μέχρι την συνεδρίαση της νομαρχιακής επιτροπής συγκοινωνιών η οποία είναι προγραμματισμένη για την Παρασκευή.

Η Επιτροπή πρόκειται να γνωμοδοτήσει όσον αφορά την επαναπροκήρυξη των αδειών.

Σύμφωνα με τις πληροφορίες μας τις αμέσως επόμενες ημέρες θα συγκληθεί έκτακτη συνέλευση του συλλόγου ιδιοκτητών ταξί και

η διοίκηση θα ζητήσει να προχωρήσουν σε νέες κινητοποιήσεις.

Ας σημειωθεί ότι αύριο θα γίνουν οι αρχαιρεσίες για την ανάδειξη του νέου Δ.Σ της Ένωσης Ραδιοταξί Ρόδου.

Την ψήφο των συναδέλφων τους θα διεκδικήσουν τέσσερις συνδυασμοί με επικεφαλής τον σημερινό πρόεδρο Θεοδόση Καστανίδη, τον πρώην πρόεδρο Θανάση Χατζηγεωργίου, και οι Κώστας Χειμωνέττος, και Μιχάλης Κουλούμπρης.

ΚΥΝΗΓΕΤΙΚΟΣ ΣΥΛΛΟΓΟΣ ΡΟΔΟΥ

ΕΙΔΟΠΟΙΗΣΗ

Ειδοποιούνται οι κυνηγοί - μέλη του Κυνηγετικού Συλλόγου Ρόδου,ότι την **26 Μαρτιού 2006**, ημέρα Κυριακή και ώρα 10.00 (πρωινή), στην αίθουσα του Δ.Ο.Ν.Α. στη Ρόδο, επαναλαμβάνεται η μεταιωθείσα ετήσια τακτική Γενική Συνέλευση, κατά την οποία θα πρέπει να προσέλθουν όλοι οι κυνηγοί, διότι θα συζητηθούν και θα παρθούν αποφάσεις για την πορεία του Συλλόγου.

Ρόδος, 20 Μαρτίου 2006

Από το Διοικητικό Συμβούλιο
Ο πρόεδρος του Δ.Σ. — Παπαναστασίου Γεώργιος
Ο γεν. γραμματέας — Κάππας Αντώνιος

Χ.Λ.-24/3

ΣΥΝΕΤΑΙΡΙΣΤΙΚΗ ΤΡΑΠΕΖΑ ΔΩΔΕΚΑΝΗΣΟΥ ΣΥΝ.Π.Ε.

ΠΡΟΚΗΡΥΞΗ ΠΡΟΣΛΗΨΗΣ ΥΠΑΛΛΗΛΩΝ

Η Συνεταιριστική Τράπεζα Δωδεκανήσου ΣΥΝ.Π.Ε. ανακοινώνει ότι προκειμένου να προβεί στην πρόσληψη συνολικά **2 υπαλλήλων**, για τη στελέχωση των υπηρεσιών της στα Καταστήματα του δικτύου της, προσκαλεί τους ενδιαφερόμενους που διαθέτουν τα παρακάτω προσόντα να υποβάλουν τις σχετικές αιτήσεις, αφού προμηθευτούν από το Κεντρικό Κατάστημα της Τράπεζας (Εθνικής Αντιστάσεως 51, Ρόδος) ή το Κατάστημα Καλύμνου (Ελ. Βενιζέλου 46, τηλ. 22430 50901) την αναλυτική προκήρυξη του διαγωνισμού.

Προσόντα

ΘΕΣΗ Α: (1 άτομο) Εδρα θέσης **Ρόδος:** Υπάλληλος Διεύθυνσης Πληροφορικής και Οργάνωσης. Απόφοιτος ΑΕΙ ή ΤΕΙ Πληροφορικής/Τηλεπικοινωνίες ή θετικής κατεύθυνσης με ειδίκευση στην Πληροφορική/Τηλεπικοινωνίες. Ηλικία έως 32 ετών. Απαραίτητη η γνώση της αγγλικής γλώσσας. Επιθυμητή η σχετική προϋπηρεσία. Μόνιμη κατοικία στη Ρόδο.

ΘΕΣΗ Β: (1 άτομο) Εδρα θέσης **Κάλυμνος.** Πτυχιούχοι Α.Ε.Ι. ή Τ.Ε.Ι. οικονομικής κατεύθυνσης. Ηλικία έως 32 ετών. Επιθυμητή προϋπηρεσία σε Τράπεζες ή άλλους Χρηματοπιστωτικούς Οργανισμούς - Χρήση Η/Υ - Γνώση μίας ξένης γλώσσας. Μόνιμη κατοικία στην Κάλυμνο.

Οι αιτήσεις των υποψηφίων θα υποβάλλονται ή θα αποστέλλονται μόνο στο Κεντρικό Κατάστημα της Συνεταιριστικής Τράπεζας στην Ρόδο (Εθν. Αντιστάσεως 51, 851 00 Ρόδος) κατά τις εργάσιμες ημέρες και ώρες. **Προθεσμία υποβολής αιτήσεων μέχρι και Παρασκευή 31 Μαρτίου 2006.** Τυχόν αιτήσεις που έχουν υποβληθεί πριν την παρούσα δημοσίευση δεν θα ληφθούν υπόψη.

Για συμπληρωματικές πληροφορίες ή διευκρινίσεις οι ενδιαφερόμενοι μπορούν να απευθύνονται στον κ. Αντωνόπουλο (22410 80550) ή κ. Σαρούκο (22430 50901).

Λεπτομέρειες στο website της Τράπεζας στη Διεύθυνση: www.bankdodekanese.gr

Ρόδος, Πέμπτη 9 Μαρτίου 2006
ΑΠΟ ΤΟ Δ.Σ.

Χ.Λ.-21/3

ΣΥΝΔΕΣΜΟΣ ΠΤΥΧΙΟΥΧΩΝ ΕΡΓΟΛΗΠΤΩΝ ΔΗΜ. ΕΡΓΩΝ ΔΩΔ/ΣΟΥ
Τηλ. 22410 22998 - Ρόδος

Ρόδος 19/3/05

ΠΡΟΣΚΛΗΣΗ

Γεν. Συνέλευσης

Συνάδελφοι

Σας καλούμε στη Γενική Συνέλευση του Συνδέσμου μας, που θα γίνει την Τετάρτη 22 Μαρτίου, στις 6.00 μ.μ., στο κτίριο της Λέσχης του ΟΤΕ (απέναντι από το ξενοδοχείο «Park»).

Τα θέματα της Γ.Σ. είναι:

1. Διοικητικός απολογισμός
2. Οικονομικός απολογισμός
3. Εκλογές για την ανάδειξη νέου Δ.Σ.
4. Εκλογή Συνέδρων για το 62ο Συνέδριο της Π.Ε.Σ.Ε.Δ.Ε.

Σε περίπτωση μη απαρτίας επαναλαμβάνεται την άλλη Τετάρτη 29/3/06, στον ίδιο χώρο και την ίδια ώρα.

Από το Δ.Σ.
Η γεν. γραμματέας
Αικ. Δρόσου

13769-22/3

...Το Λογιστήριο της «ΠΡΟΟΔΟΥ», που μεταφέρθηκε στο κτίριό μας, το οποίο λειτουργεί παράλληλα με το λογιστήριο της Ν. Αγοράς, στην οδό Μάρκου Μαλιαράκη 3 λειτουργεί από την 8.30 πρωινή μέχρι την 2 μεταμεσημβρινή και δέχεται

ΔΙΑΦΗΜΙΣΕΙΣ - ΑΓΓΕΛΙΕΣ
και οποιαδήποτε άλλη ΔΗΜΟΣΙΕΥΣΗ

ΜΑΡΚΟΥ ΜΑΛΙΑΡΑΚΗ 3

ΤΗΛ. 22410 35322

ΠΡΟΣΚΛΗΣΗ

Το Διεθνές Κέντρο Λογοτεχνών και Μεταφραστών Ρόδου έχει την τιμή να σας προσκαλέσει στη δεύτερη αφιερωματική εκδήλωση που διοργανώνει για τον εορτασμό της Παγκόσμιας Ημέρας Ποίησης.

«Μέρες Ποίησης»

✔ **Αφιέρωμα στο Φρεντερίκο Γκαρθία Λόρκα**
Αίθουσα διαλέξεων «Ακταίον»
Τετάρτη, 22 Μαρτίου 2006, Ώρα 20:30

Θα ακολουθήσουν οι παρακάτω εκδηλώσεις για τις «Μέρες Ποίησης»:

✔ **Κλέφτικο Τραγούδι: κλέα και πάθη ηρώων – 24 Μαρτίου 2006**

✔ **«Όταν η Ποίηση συναντά τη Μουσική...»** - 26 Μαρτίου 2006

Χορηγοί επικοινωνίας: «ΡΑΔΙΟΦΩΝΟ ΛΥΧΝΑΡΙ» «ΚΟΣΜΟΣ ΤΗΛΕΟΡΑΣΗ -FM 12»

Χ.Λ.-21/3

ΠΡΟΣΚΛΗΣΗ



Ο ΣΥΛΛΟΓΟΣ ΠΟΝΤΙΩΝ ΡΟΔΟΥ «Ο ΔΙΓΕΝΗΣ»

σας προσκαλεί στον ετήσιο χορό που διοργανώνει **στην αίθουσα του ξενοδοχείου «FORUM»** οδός Φερενίκης Ιαλυσός

την Παρασκευή 24 Μαρτίου 2006 και ώρα 20.00.

θα μας διασκεδάσει πενταμελής ορχήστρα με ***ποντιακή νησιωτική και λαϊκή μουσική.***

Στην τιμή εισόδου (25 ευρώ) περιλαμβάνονται:
α) Κοκτέιλ στο σαλόνι του ξεν/χείου
β) Γεύμα (θα υπάρχει και νηστίσιμο μενού)
γ) Ποτό (απεριόριστο)

Πληροφορίες: Ευθυμιάδης Μπάμπης (22410 67830 - 6974188759) Κανταξίδου Μαρία (22410 35616)

ΧΔ



ΚΗΔΕΙΑ

Τη λατρευτή μας σύζυγο, μητέρα, γιαγιά και θεία

ΕΛΕΝΗ ΣΧΟΙΝΑ

(Ετών 75)

θανούσα κηδεύουμε σήμερα Τρίτη 21 Μαρτίου 2006 και ώρα 13.30 μ.μ. από τον Ιερό Ναό Ταξιαρχών Νεκροταφείο Ρόδου.

Ο σύζυγος Στέφανος
Τα παιδιά Αλέξανδρος-Μπερναντέτ, Ισαβέλλα-Γιώργος Σταυριανού, Αντωνία
Τα εγγόνια, τα ανίψια και οι λοιποί συγγενείς.

ΘΕΜ.-21/3

ΚΗΔΕΙΑ

Το λατρευτό μας σύζυγο, πατέρα, παππού, αδελφό και θείο

ΚΩΣΤΑ ΑΦΑΝΤΕΝΟ

(Ετών 66)

θανόντα κηδεύουμε σήμερα Τρίτη 21 Μαρτίου 2006 και ώρα 3.30 μ.μ. από τον Ιερό Ναό Αναλήψεως Ρόδου.

Η σύζυγος Μαρία
Τα παιδιά Πετρούλα, Κατίνα-Σταμάτης, Ευαγγελία-Κώστας
Τα εγγόνια, τα αδέλφια, τα ανίψια και οι λοιποί συγγενείς.

ΘΕΜ.-21/3

ΚΗΔΕΙΑ

Το λατρευτό μας σύζυγο, πατέρα, παππού, αδελφό και θείο

ΓΕΩΡΓΙΟ Κ. ΚΥΠΡΙΩΤΗ

(Ετών 68)

θανόντα κηδεύουμε σήμερα Τρίτη 21 Μαρτίου 2006 και ώρα 1 μ.μ. από τον Ιερό Ναό Αγίου Λουκά Σορωνής.

Η σύζυγος Ελένη
Τα παιδιά Μιράντα-Νικόλαος Γεωργίου, Κωνσταντίνος-Μαρία, Φωτεινή
Τα εγγόνια, τα αδέλφια, τα ανίψια και οι λοιποί συγγενείς.

ΠΑΡΑΚΑΛΗΣΗ ΤΗΣ ΟΙΚΟΓΕΝΕΙΑΣ, ΑΝΤΙ ΣΤΕΦΑΝΩΝ ΤΑ ΧΡΗΜΑΤΑ ΝΑ ΚΑΤΑΤΕΘΟΥΝ ΣΕ ΕΙΔΙΚΟ ΣΧΟΛΕΙΟ ΤΗΣ ΚΩ. ALPHA BANK - ΑΡΙΘΜΟΣ ΛΟΓΑΡΙΑΣΜΟΥ: 641002310006271

ΘΕΜ.-21/3

P Ταξιδεύετε;

Εμπιστευθείτε το αυτοκίνητό σας στο νέο Parking του Αεροδρομένα Ρόδου

Ανοιξε και λειτουργεί στο χώρο του αεροδρομίου με τις καλύτερες προδιαγραφές ασφάλειας

Προσφέρονται:

- Ασφάλεια, με το κλειστό κύκλωμα τηλεόρασης (cctv)
- 24ωρη παρακολούθηση & καταγραφή των στοιχείων σε P.C.
- Σύστημα Εισόδου
- Ηλεκτρονικό Σύστημα Ελέγχου Εξόδου Αυτοκινήτων
- Εξυπηρέτηση με το ειδικά εκπαιδευμένο προσωπικό μας
- Θέσεις πάρκιγκ με σκίαση

Τηλ. 22410 76262

13219-25/3