ΔΗΜΟΣΙΑ ΒΙΒΛΙΟΘΗΚΗ ΡΟΔΟΥ 1947

ΕΤΟΣ ΙΔΡΥΣΗΣ 1949
ΙΔΙΟΚΤΗΣΙΑ - ΕΚΔΟΣΗ
Γ. ΔΙΑΜΑΝΤΙΔΗΣ
ΓΡΑΦΙΚΕΣ ΤΕΧΝΕΣ Α.Ε.
Γραφεία - Τυπογραφεία:
Μάρκου Μαλλιαράκη 3 (ΚΟΒΑ)
Τηλ.: Σύνταξης: 22410 27356-34101, FAX: 22410 20643
Τηλ.: Λογιστηρίου: 22410 35322, FAX: 22410 35322
e-mail: info@proodos.net & proodro@otenet.gr

ΠΡΟΟΔΟΣ

Ανεξάρτητη καθημερινή πρωινή εφημερίδα

ΠΛΗΡΩΜΕΝΟ ΤΕΛΟΣ Των Γραφείων Κ. ΡΟΔΟΥ Δρόμος ΟΔΟΣ Κωδικός 1877
ΕΛΤΑ Hellenic Post

ΑΡΙΘΜΟΣ ΦΥΛΛΟΥ 17.180 • ΤΙΜΗ 0,70 ευρώ

ΠΕΜΠΤΗ 23 ΜΑΡΤΙΟΥ 2006

SATO
OFFICE SYSTEMS
ΜΠΟΝΗΣ Ε.Π.Ε. ΤΗΛ. 22410 75533

Διέταξε ο Εισαγγελέας Εφετών

Προκαταρκτική για την υποκλοπή των συνομιλιών

ΚΡΙΝΕΤΑΙ ΣΗΜΕΡΑ Ο ΠΡΟΕΔΡΟΣ ΠΡΩΤΟΔΙΚΩΝ



Προκαταρκτική για το παραδικαστικό κύκλωμα

ΕΙΣΑΓΓΕΛΙΚΗ παρέμβαση στην υπόθεση του «παραδικαστικού κυκλώματος» υπήρξε χθες το μεσημέρι με αφορμή την παράδοση «DVD» που περιέχει συνομιλίες δικαστικού υπαλλήλου και του προέδρου Πρωτοδικών. Το «DVD» εγκατέλειψε άγνωστος στον τοπικό τηλεοπτικό σταθμό «Κόσμος» και ο ιδιοκτήτης του κ. Κλεάνθης Λοΐζος το παρέδωσε προχθές στην Εισαγγελία.

• Ετσι χθες, ο Εισαγγελέας Εφετών Δωδεκανήσου κ. Γιώργος Χατζίκος παρήγγειλε τη διενέργεια προκαταρκτικής εξέτασης, την οποία ανέθεσε στον Εισαγγελέα Πρωτοδικών Ρόδου κ. Γιώργο Οικονόμου και η οποία αφορά αυστηρά αν έχει διαπραχθεί το αδίκημα της υποκλοπής ή όχι. Το περιεχόμενο της συνομιλίας, είναι γνωστό στην Εισαγγελία, αλλά δεν εξετάζεται στην παρούσα φάση αφού πρώτα θα πρέπει να διαπιστωθεί αν έγινε υποκλοπή.

ΣΥΜΦΩΝΑ με πληροφορίες ο δικαστικός υπάλληλος, που στο «DVD» ακούγεται να συνομιλεί εμ τον πρόεδρο Πρωτοδικών απευθύνθηκε σε δικηγόρο, ζητώντας νομικές συμβουλές. Μάλιστα φέρεται να υποστηρίζει ότι δεν γνώριζε ότι κατεγραφόταν η συνομιλία του με τον πρόεδρο Πρωτοδικών και δεν ενθυμείται το περιεχόμενό της.

• Βέβαια αν πράγματι το περιεχόμενο του «DVD» είναι αυτό που φημολογείται, τότε ο δικαστικός υπάλληλος φέρεται εκτεθειμένος έναντι των συναδέλφων του, καθώς προκύπτει να

ΣΥΝΕΧΕΙΑ ΣΤΗ ΣΕΛ. 4

Για επιλογή υποψηφίων

Δυσκολίες στη Νέα Δημοκρατία για 13 Δήμους!..

ΔΟΘΗΚΑΝ ΤΑ ΠΡΩΤΑ ΧΡΙΣΜΑΤΑ

Σε 13 Δήμους της Δωδεκανήσου η νομαρχιακή επιτροπήτης Νέας Δημοκρατίας δεν έδωσε ακόμη το «χρίσμα» για τις εκλογές του ερχόμενου Οκτωβρίου. Και αυτό γιατί σε ορισμένους

ΣΥΝΕΧΕΙΑ ΣΤΗ ΣΕΛ. 4

Στο λιμάνι της Ρόδου

52 προσεγγίσεις κρουαζιεροπλοίων τον Απρίλιο!..

ΜΕΓΑΛΗ ΘΑ ΕΙΝΑΙ Η ΚΙΝΗΣΗ

ΠΟΛΥ καλά συνεχίζει ο θαλάσσιος τουρισμός για τη Ρόδο επιβεβαιώνοντας τα μηνύματα ότι φέτος πρόκειται να καταγραφεί αριθμός ρεκόρ στις αφίξεις των κρουαζεροπλοίων. Τις υπόλοιπες μέρες του Μαρτίου πρόκειται να προσεγγίσουν το λιμάνι άλλα 8 κρουαζερόπλοια. Χθες το πρωί κατέπλευσε στο λιμάνι το «Έμεραλντ», το οποίο θα επανέλθει στις 25 Μαρτίου. Στις 27 Μαρτίου θα έλθουν το «Κόστα Κλάσσικα» και το «Μέλοντυ». Στις 29 το «Έμεραλντ» και το «Όσεαν Μόναρκ», ενώ στις

ΣΥΝΕΧΕΙΑ ΣΤΗ ΣΕΛ. 4



52 προσεγγίσεις κρουαζιεροπλοίων τον Απρίλιο!..

Θα συγκεντρώσει 17.347 παιδιά

Η Ρόδος δημοφιλέστερος προορισμός των μαθητών για τις εκδρομές τους

ΕΙΔΙΚΗ ΣΥΣΚΕΨΗ ΣΗΜΕΡΑ



Η Ρόδος, είναι ο δημοφιλέστερος προορισμός των μαθητών κατά τις πενθήμερες εκδρομές που διοργανώνουν κάθε χρόνο. Αυτό προκύπτει από τα στοιχεία που έδωσε στη δημοσιότητα ο υφυπουργός

ΣΥΝΕΧΕΙΑ ΣΤΗ ΣΕΛ. 4

Στο νομό Δωδεκανήσου

Φούσκες είναι τα δήθεν έργα της κυβέρνησης

ΑΠΑΝΤΗΣΗ ΠΑΠΑΝΙΚΟΛΑ ΣΤΟΝ ΠΑΥΛΙΔΗ

ΦΟΥΣΚΕΣ και κενές υποσχέσεις αποτελούν όσα ισχυρίζετα η κυβέρνηση της Νέας Δημοκρατίας σχετικά με δήθεν έργα στη Δωδεκάνησο. Αυτό υπογραμμίζει με χθεσινή ανακοίνωσή του ο γραμματέας της Περιφερειακής Επιτροπής ΠΑΣΟΚ Νοτίου Αιγαίου Βασίλης Παπανικόλας με αφορμή διάφορες εξαγγελίες που προέβη προ ημερών ο υπουργός Αιγαίου.

• Ειδικότερα στην ακοίνωσή του ο κ. Παπανικόλας αναφέρεται στα σταματημένα έργα, στην ακρίβεια, το ακτοπλοϊκό κλπ. για τα οποία η κυβέρνηση δεν έχει κάνει απολύτως τίποτα. Συγκεκριμένα η ανακοίνωση αναφέρει τα εξής:

«Πομφόλυγες, ήτοι φυσαλίδες αέρος, φούσκες, λόγος χωρίς περιεχόμενο, αερολογίες και κενές υποσχέσεις

ΣΥΝΕΧΕΙΑ ΣΤΗ ΣΕΛ. 4



Φούσκες είναι τα δήθεν έργα της κυβέρνησης

Τα ξημερώματα της Κυριακής η θερινή ώρα

Τα ξημερώματα της ερχόμενης Κυριακής, 26 Μαρτίου, θα εφαρμοστεί και στη χώρα μας το μέτρο της θερινής ώρας.

Στις 03.00 το πρωί της Κυριακής, οι δείκτες των ρολογιών θα πρέπει να μετακινηθούν μια ώρα μπροστά, δηλ. στις 04.00.

Το μέτρο αυτό, που θα ισχύσει μέχρι την τελευταία Κυριακή του Οκτωβρίοιυ (29/10/2005), εφαρμόζεται σε όλα τα κράτη - μέλη της ΕΕ σύμφωνα με την οδηγία 2000/84/ΕΚ του Ευρωπαϊκού Κοινοβουλίου και του Συμβουλίου της 19ης Ιανουαρίου 2001.

Προς όλους τους τοπικούς φορείς

Γενικό προσκλητήριο για την επίλυση του ακτοπλοϊκού!..

ΕΙΔΙΚΗ ΣΥΝΕΔΡΙΑΣΗ ΤΗ ΔΕΥΤΕΡΑ

ΠΡΟΣΚΛΗΤΗΡΙΟ στους εκπροσώπους των τοπικών φορέων, απευθύνει ο νομάρχης κ. Γιάννης Μαχαιρίδης για το θέμα του ακτοπλοϊκού. Η έλλειψη ενδιαφέροντος της κυβέρνησης και κυρίως του υπουργείου Εμπορικής Ναυτιλίας να λυθεί το ακτοπλοϊκό, αναγκάζει το νομάρχη, να απευθύνει προσκλητήριο, προς τους τοπικούς φορείς, προκειμένου να αποφασίσουν για τις περαιτέρω κινήσεις.

• Το θέμα θα απασχολήσει εκτός ημερήσιας διάταξης το νομαρχιακό συμβούλιο στη συνεδρίαση της ερχόμενης Δευτέρας, μετά την πρόσκληση του γενικού γραμματέα

ΣΥΝΕΧΕΙΑ ΣΤΗ ΣΕΛ. 4

Στο Νοσοκομείο της Ρόδου

Εκτακτη συνεδρίαση για να τακτοποιηθεί το «γαλάζιο παιδί»...

ΤΙ ΑΝΑΦΕΡΕΙ Η ΑΠΟΦΑΣΗ

ΣΕ ΧΡΟΝΟ αστραπή, συνεδρίασε εκτάκτως το διοικητικό συμβούλιο του Νοσοκομείου, για να κάνει δεκτή την αίτηση μετάθεσης του «γαλάζιου» γιατρού, γνωστού του τέως Υπουργού Υγείας κ. Νικήτα Κακλαμάνη.

Η χειρόγραφη αίτηση του οφθαλμίατρου που ήταν αποσπασμένος στο υπουργείο, πρωτοκολλήθηκε στις 27 Φεβρουαρίου από τη γραμματεία του διοικητή του Νοσοκομείου και δύο μέρες αργότερα, την 1η Μαρτίου συνεδρίασε εκτάκτως το διοικητικό συμβούλιο για να την κάνει δεκτή.

ΣΤΗΝ ΤΡΙΓΡΑΜΜΗ χειρόγραφη αίτηση προς τον διοικητή, ο οφθαλμίατρος Αγάλος Φωτόπουλος, ζητά να μετατεθεί σε ομοιόβαθμη κενή οργανική θέση του ΓΝ Ρόδου, και την υπογράφει σαν διευθυντής του ΕΣΥ του ΓΝ Κω, ενώ βρισκόταν με απόσπαση στο υπουργείο Υγείας, ύστερα από ενέργεια του τέως υπουργού Απόστολου Κακλαμάνη.

Το διοικητικό συμβούλιο του Νοσοκομείου συγκλήθηκε εκτάκτως, αποφάσισε

ΣΥΝΕΧΕΙΑ ΣΤΗ ΣΕΛ. 4

SFERA LIVE
ΕΝΑΡΞΗ ΠΑΡΑΣΚΕΥΗ 24 ΜΑΡΤΙΟΥ
ΣΕ ΠΛΗΡΩΣ ΑΝΑΚΑΙΝΙΣΜΕΝΟ ΧΩΡΟ





ΝΙΚΟΣ ΓΙΑΝΝΟΥ
ΡΟΥΛΑ ΣΤΑΥΡΟΥ
ΝΕΚΤΑΡΙΟΣ ΜΑΥΡΕΛΛΗΣ
ΕΜΜΑΝΟΥΕΛΛΑ - ΝΙΚΟΣ ΠΗΛΙΟΣ-
ΠΟΠΗ ΧΑΤΖΗ - ΚΩΣΤΑΣ ΤΡΙΚΟΙΛΗΣ - ΑΛΕΞΗΣ
ΚΑΛΛΙΤΕΧΝΙΚΗ ΕΠΙΜΕΛΕΙΑ: ΝΙΚΟΣ ΚΑΡΑΝΙΚΟΛΑΣ
Τηλ. 22410 33170 κιν. 694 800 43 20
ΑΝΟΙΚΤΑ: ΠΕΜΠΤΗ - ΠΑΡΑΣΚΕΥΗ ΣΑΒΒΑΤΟ και εορτές
5214-25/3

ΟΚ
ΟΠΤΙΚΑ ΚΕΝΤΡΑ ΚΑΣΤΕΛΛΟΡΙΖΟΣ
Στην προσπάθειά μας να βρεθούμε ακόμα πιο κοντά σας, μεταφέραμε το οπτικό μας κατάστημα της
Ηρώων Πολυτεχνείου 4, β' όροφος
στην Ανάληψη, οδός Κωνσταντίνου Υδραίου 71
δίπλα στη λαϊκή αγορά.
Στόχος μας, όπως πάντα, η καλύτερη εξυπηρέτησή σας σε γυαλιά πάθησης, γυαλιά ηλίου, φακούς επαφής, στο γνωστό φιλικό περιβάλλον, με την ποιότητα, την εμπειρία και την άμεση παράδοση των γυαλιών σας.
ΟΠΤΙΚΑ ΚΕΝΤΡΑ ΚΑΣΤΕΛΛΟΡΙΖΟΣ
• Πλατεία Κύπρου 4
• Πλατεία Κύπρου 2 (Κέντρο Ηλίου)
• Μεγάλου Κωνσταντίνου 19 (στο ΚΤΕΛ- Αγ. Φραγκίσκος)
• Και τώρα... στην Ανάληψη, Κωνσταντίνου Υδραίου (δίπλα στη λαϊκή αγορά)
X215-22/3

ΡΑΔΙΟΦΩΝΙΚΟΣ ΣΤΑΘΜΟΣ
9.59 fm
(Στους 95.9 και 96.2)
Τώρα ζωντανά σ' όλο τον κόσμο
www.959.gr
e-mail: info@959.gr
ΑΓ. ΑΝΑΣΤΑΣΙΑΣ (πάροδος) 113 ΡΟΔΟΣ
ΤΗΛ.: 22410-78959 FAX: 22410-33359
X181-14/5

Αστρα Live

Αντώνης ΣΙΓΑΝΟΣ
Δώρος ΒΑΓΙΑΝΟΣ
Α. ΛΑΜΠΕΤΗ - Γ. ΚΑΜΠΑΣ - Α. ΙΩΑΝΝΟΥ
ΜΑΡΘΑΝΑ - Ι. ΛΙΛΗ - Γ. ΚΑΡΑΚΑΤΣΑΝΗΣ
ΔΕΥΤΕΡΑ - ΤΡΙΤΗ ΚΛΕΙΣΤΑ
22410 32090
XA-25/3

SFERA LIVE
ΜΟΝΟ ΠΑΡΑΣΚΕΥΗ 24 ΜΑΡΤΙΟΥ

Γιώργος
ΓΙΩΡΓΟΣ ΔΑΣΚΟΥΛΙΔΗΣ
με την ορχήστρα του
Τηλ. 22410 33170 κιν. 694 800 43 20
5214-24/3

ΚΕΡΔΙΣΤΕ
και εσείς
69.746,05 €
Δόθηκαν συνολικά σε Jackpots
Χθές στα SLOT MACHINES
(ΜΗΧΑΝΑΚΙΑ)
CASINO RODOS
X5724-31/3

ΚΑΘΗΜΕΡΙΝΑ ΤΑ ΝΕΑ ΤΗΣ ΔΩΔΕΚΑΝΗΣΟΥ ΣΤΟ INTERNET
www.proodosnews.gr
www.proodos.net



22/3/2006

Ο νέος Δημοσιοϋπαλληλικός Κώδικας, η συνάντηση ΓΣΕΕ - ΣΕΒ, που επίκειται σήμερα, οι υποκλοπές των τηλεφωνικών συνδιαλέξεων και η Ολυμπιακή Αεροπορία είναι από τα βασικά θέματα της ειδησεογραφίας του σημερινού αθηναϊκού Τύπου.

ΑΔΕΣΜΕΥΤΟΣ ΤΥΠΟΣ: Νέος Δημοσιοϋπαλληλικός Κώδικας. Αλλάζει νοοτροπίες δεκαετιών στη Δημόσια Διοίκηση.

ΑΝΩ ΚΑΤΩ: Δεν εφαρμόζουν το νόμο για τα πανωτόκια. Όλες οι τράπεζες εκτός της ATEbank καροϊδεύουν τον κόσμο.

ΑΠΟΓΕΥΜΑΤΙΝΗ: Τι αλλάζει σε προσαγωγές, άδειες, μετατάξεις. Καινούριος και προοδευτικός ο νέος Δημοσιοϋπαλληλικός Κώδικας.

Η ΑΥΓΗ: Απαμονταμένος ο ΣΕΒ, ενισχυμένη η ΓΣΕΕ. Σήμερα η κρίσιμη διαπραγμάτευση για τη σύμβαση.

ΑΥΡΙΑΝΗ: Αυξήσεις 7,5% ζητάει η ΓΣΕΕ για να μη γίνει η Ελλάδα... Γαλλία. Όλο το παρασκήνιο της συνάντησης των συνδικαλιστών με τον ΣΕΒ.

ΤΟ ΒΗΜΑ: Μας καροϊδεύετε!... Έγγραφο-φωτιά από τις Βρυξέλλες. Επενδυτές της τελευταίας στιγμής αναιρεί εναγωνίως η κυβέρνηση. Στο Ευρωδικαστήριο για την Ολυμπιακή.

Η ΒΡΑΔΥΝΗ: Τα φιλέτα στην αγορά κατοικίας. Υπάρχουν ακόμη φθηνά σπίτια σε αναβαθμισμένες περιοχές.

ΕΘΝΟΣ: Σε... κόμμα η αξιοκρατία στο Δημόσιο. Σχέδιο Παυλόπουλου για έλεγχο του κράτους έως τις εκλογές. Νέος Δημοσιοϋπαλληλικός Κώδικας.

ΕΛΕΥΘΕΡΗ ΩΡΑ: Ο Προκόπης Παυλόπουλος αλλάζει τον Κώδικα των Δημοσίων Υπαλλήλων κάνοντας Ρεκτιφιέ στη δημόσια μηχανή.

ΕΛΕΥΘΕΡΟΣ: Σαρωτικές αλλαγές στο Δημόσιο προβλέπει ο νέος κώδικας δημοσίων υπαλλήλων.

ΕΛΕΥΘΕΡΟΣ ΤΥΠΟΣ: Δημόσιο: Αλλάζουν όλα με το νέο Κώδικα. Εγκρίθηκαν ομόφωνα από την Κυβερνητική Επιτροπή οι 35 τομές.

ΕΛΕΥΘΕΡΟΤΥΠΙΑ: Πεντάγωνο υποκλοπών. Αποκάλυψη: Και 5η κεραία κι αυτή γύρω από την πρεσβεία.

ΕΣΤΙΑ: Πόσοι απασχολούνται σε επιστήμες - τεχνολογία. Απογοητευτικά τα στοιχεία για τους Έλληνες εργαζομένους.

ESPRESSO: Η μεταμόρφωση της Δήμητρας (Λιάνη). Χάρισε, μπαίνει στην πολιτική και τολμά. Νέο, sexy look, μοντέρνα ρούχα και νεανικό styling από ειδικούς.

Η ΚΑΘΗΜΕΡΙΝΗ: Μικρομεσαίοι εργοδότες κατά "σκληρού" ΣΕΒ. Προτείνουν αύξηση 5% - Κυβέρνηση: Η διοίκηση ΣΕΒ δίνει όπλα στο ΠΑΣΟΚ.

Ο ΛΟΓΟΣ: Τι αλλάζει στο Δημόσιο. Εγκρίθηκε ο νέος δημοσιοϋπαλληλικός κώδικας.

ΤΑ ΝΕΑ: Βαθύ μπλε ντύνουν το Δημόσιο. Συνέντευξη-διαβατήριο για τα "δικά μας παιδιά".

Η ΝΙΚΗ: Σύμπλευση κυβέρνησης - ΣΕΒ. Με οδηγό τις αυξήσεις 3% στις ΔΕΚΟ.

PRESS TIME: Ανήλικες σε καυτές στιγμές με επώνυμους. Παρέδωσαν τις αιχμές τους στις αρχές.

ΡΙΖΟΣΠΑΣΤΗΣ: Εαρινή Σύνοδος Κορυφής της ΕΕ: Ετοιμάζουν νέες αντιδραστικές αποφάσεις.

ΣΗΜΕΡΑ ΣΤΗΝ ΕΛΛΑΔΑ: Στη Βουλή το "καυτό" θέμα της Μεταφοράς Συντελεστή Δόμησης. Η βουλευτής του ΣΥΝ, Α. Ξηροτύρη, ζητά απαντήσεις από τον Γ. Σουφλιά για την ιδιότυπη "ομηρία" 130.000 ιδιοκτητών.

TRAFFIC NEWS: Δύο γνωστοί τι-βι σταρ έκαναν σεξ στο μακιγιάζ. Τους έπιασαν στα πράσα την ώρα της πράξης.

Δρομολόγια Πλοίων



14.00 ΑΙΓΛΗ για Σύμη
14.30 ΠΡΩΤΕΥΣ για Σύμη, Τήλο, Νίσυρο, Κω
15.00 ΔΩΔΕΚΑΝΗΣΟΣ PRIDE για Σύμη, Κω, Κάλυμνο

Προς Πειραιά: 04.30 ΙΕΡΑΠΕΤΡΑ
18.30 BLUE STAR II

Αεροπορικά Δρομολόγια



ΟΛΥΜΠΙΑΚΗ ΑΕΡΟΠΟΡΙΑ
Από Ρόδο-**Αθήνα**: Καθημερινά 07.10, 13.40
Πέμπτη 20.10, 22.45
Καθημερινά πλην Πέμπτης 19.40, 22.25
Καθημερινά πλην Κυριακής 10.40
Από Ρόδο-**Θεσσαλονίκη**: Δευτέρα - Τετάρτη 09.45
Πέμπτη 10.45
Σάββατο 15.15
Δευτ.-Τετ.-Παρ.-Κυρ. 16.10
Από Ρόδο-**Ηράκλειο**: Δευτέρα - Παρασκευή-Κυριακή 17.45
Τρίτη - Πέμπτη 18.30
Τετάρτη - Σάββατο 19.20
Από Ρόδο-**Κάρπαθο**: Δευτ.-Πεμ.-Παρ.-Σάβ. 07.00, 10.40
Τετάρτη - Κυριακή 10.40, 14.20
Από Ρόδο -**Κάσο**: Δευτ.-Πεμ.-Παρ.-Σάβ. 07.00
Τετάρτη - Κυριακή 10.40
Από Ρόδο-**Καστελλόριζο**: Δευτ.-Τετ.-Παρ.-Σάβ. -Κυρ. 07.10
Από Ρόδο-**Χίο**: Τρίτη 10.40 Πέμπτη 10.45
Από Ρόδο-**Μυτιλήνη**: Δευτέρα-Τετάρτη 09.45
Τρίτη 10.40,
Πέμπτη 10.45
Σάββατο 15.15
Από Ρόδο-**Σάμος**: Τρίτη 10.40
Σάββατο 15.15
Από Ρόδο-**Λήμνος**: Δευτέρα-Τετάρτη 09.45 Τρίτη 10.40,
Πέμπτη 10.45 Σάββατο 15.15

AEGEAN AIRLINES & CRONUS
Από Ρόδο-**Αθήνα**: Καθημερινά 07.10-11.05-13.50-16.30-21.30
Από Ρόδο-**Θεσσαλονίκη**: Καθημερινά 12.05
Από Ρόδο-**Ρώμη**: Καθημερινά 16.30
Από Ρόδο-**Λάρνακα**: ΤΡΙΤΗ-ΠΕΜΠΤΗ-ΣΑΒΒΑΤΟ 11.05
τις υπόλοιπες μέρες 07.10-13.50-16.30

ΚΤΕΟ
Τηλ. 22410 65385 εσωτερικό 23

Συγκοινωνιακή έδρα Ρόδου
Από 1/3/2006 έως 31/3/2006
Επιβατικά (Ε.Ι.Χ.) και φορτηγά μέχρι 3,5 (ΦΙΧ<3,5Τ) με αριθμούς κυκλοφορίας ΡΟΕ 8401 έως και 9999
Από 1/3/2006 έως 31/3/2006
Παντός είδους οχήματα με συνδυασμό γραμμάτων ερυθρού χρώματος, εφ' όσον έχει παρέλθει τετραετία από την ημερομηνία πρώτης άδειας κυκλοφορίας τους και που δεν έχουν ήδη προσκληθεί με προηγούμενα προγράμματα.
Από 1/3/2006 έως 31/3/2006
Παντός είδους οχήματα με συνδυασμό γραμμάτων ξένων συγκοινωνιακών περιοχών, ανεξαρτήτως αριθμού, εφ' όσον έχει παρέλθει τετραετία από την ημερομηνία πρώτης άδειας κυκλοφορίας τους και που δεν έχουν προσκληθεί με προηγούμενα προγράμματα ή που δεν δεσμεύονται διαφορετικά.

Συγκοινωνιακή έδρα Κω
Από 1/3/2006 έως 31/3/2006
Επιβατικά (Ε.Ι.Χ.) και φορτηγά μέχρι 3,5 (ΦΙΧ<3,5Τ) με αριθμούς κυκλοφορίας ΚΧΒ (από 1501 έως και 2000)

* Καλούνται όλα τα παραπάνω οχήματα να προβούν σε τεχνικό έλεγχο σε οποιοδήποτε Κ.Τ.Ε.Ο. ή Ι.Κ.Τ.Ε.Ο. της χώρας
** Επίσης θα ελέγχονται όσα οχήματα υποχρεούνται βάση παλαιοτέρων προγραμμάτων πρόσκλησης.
*** Ο εμπρόθεσμος προγραμματισμός των οχημάτων για έλεγχο (ραντεβού) γίνεται έως και 15 ημέρες πριν της λήξης του προγράμματος πρόσκλησης.

Έτοιμοι για ΚΤΕΟ;
ΤΑΛΑΙΠΩΡΙΑ ΤΕΛΟΣ!
Ιδιωτικό ΚΤΕΟ Ρόδου
για ραντεβού..22410-67677
ΠΛΗΡΩΣ ΙΣΟΤΙΜΟ ΜΕ ΤΑ ΔΗΜΟΣΙΑ ΚΤΕΟ
ΓΡΗΓΟΡΑ ΑΞΙΟΠΙΣΤΑ ΚΑΙ ΦΘΗΝΟΤΕΡΑ!! 25 ΛΕΠΤΑ ΑΡΚΟΥΝ
Τα σχετικά απορρίμματα και σαββατο - όλα τα παραβόλα αγοράζονται από το ΚΤΕΟ
ΠΡΟΣΟΧΗ! — ΠΡΟΓΡΑΜΜΑ ΠΡΟΓΡΑΜΜΑΤΙΣΜΟΣ ΟΧΗΜΑΤΩΝ Κ. ΒΟΑ/2ΟΥ
- ΤΟΝ Ιανουάριο ΑΠΟ ΡΟΕ 4401, ΕΩΣ ΡΟΕ 6400 - ΤΟΝ Φεβρουάριο ΑΠΟ ΡΟΕ 6401 ΕΩΣ ΡΟΕ 8400
Η ΜΗ ΔΙΕΝΕΡΓΕΙΑ ΤΕΧΝΙΚΟΥ ΕΛΕΓΧΟΥ ΤΟΥ ΟΧΗΜΑΤΟΣ ΣΑΣ (ΚΤΕΟ) ΜΕΣΑ ΣΤΙΣ ΠΡΟΘΕΣΜΙΕΣ, ΑΠΟΤΕΛΕΙ ΠΑΡΑΒΑΣΗ (ΚΟΚ 86) ΚΑΙ ΤΙΜΩΡΕΙΤΑΙ ΑΠΟ ΤΙΣ ΑΡΧΕΣ ΜΕ ΠΡΟΣΤΙΜΟ 334 ΕΥΡΩ ΚΑΙ ΑΦΑΙΡΕΣΗ ΠΙΝΑΚΙΔΩΝ

Δωδεκανησιακά 24ωρα

Στα πεταχτά

Ας πάρουν τα μέτρα τους

Αύριο το μεσημέρι στο Μαντράκι θα γίνουν οι καθιερωμένες εκδηλώσεις με την κατάθεση στεφανιών για την εθνική επέτειο της 25ης Μαρτίου.

Ελπίζουμε ότι αυτή τη φορά θα παρθούν κάποια μέτρα, ώστε να μην έχουμε αυτές τις απαράδεκτες καταστάσεις που βλέπουμε σε ανάλογες εκδηλώσεις. Δηλαδή, δίπλα από το Βωμό της Πατρίδας να είναι παρκαρισμένα αυτοκίνητα και την ώρα της κατάθεσης των στεφανιών, να κόβουν βόλτες τ' αυτοκίνητα!

Πρέπει να επιδεικνύουμε τον απαραίτητο σεβασμό στις εθνικές μας επετείους.

Δεν πάει άλλο με τις καταστάσεις που επικρατούν σε κάθε γιορτή στο Μαντράκι!..

Χωρίς γραμματέα

Χωρίς γραμματέα παραμένει ο ΕΟΤ!.. Και αυτό δεν γίνεται για πρώτη φορά. Από το εν λόγω πόστο έχουν περάσει δεκάδες γραμματείς, οι οποίοι δεν έχουν κάνει απολύτως τίποτα.

Μένουν λίγες ημέρες και στη συνέχεια ή φεύγουν μόνοι τους ή τους διώχνουν. Και το αποτέλεσμα είναι να μην πάει καλά ο ελληνικός τουρισμός.

Αφήστε πια τα γραφειοκρατικά προβλήματα... Δεν έχουν λυθεί ποτέ στον ΕΟΤ, κι ένας μεγάλος αριθμός πολιτών ταλαιπωρούνται για να εξυπηρετηθούν!..

Η φύλαξη της Μεσαιωνικής Πόλης

Σε λίγες μέρες θα πρέπει να κλείσει η Μεσαιωνική Πόλη. Είναι έτοιμη η δημοτική αρχή για να το πράξει;

'Η θα έχουμε τις περυσινές καταστάσεις;

Προβλέπεται μεγάλη τουριστική κίνηση και κανένας δεν γνωρίζει τι πρόκειται να γίνει.

Δεν μπορεί, όμως, να επαναληφθούν τα περυσινά, όπου η φύλαξη της Μεσαιωνικής Πόλης άρχισε καθυστερημένα.

Τι θα γίνει φέτος; Εχουν παρθεί τα απαραίτητα μέτρα;

«Αυτοδιοίκηση»

Γέμισε «αυτοδιοίκηση» τις προηγούμενες μέρες το «Ακταίον». Πολλοί δήμαρχοι και δημοτικοί σύμβουλοι που βρέθηκαν στη Ρόδο για το περιφερειακό συμβούλιο και την συνεδρίαση της ΤΕΔΚΔ είχαν δημιουργήσει διάφορες παρέες και η συζήτηση εκτός από τα διάφορα θέματα των συνεδριάσεων κινήθηκε στα των εκλογών του Οκτωβρίου.

Απλήρωτοι εδώ και 3 μήνες

Απλήρωτοι εδώ και τρεις μήνες, παραμένουν οι 200 ξενοδοχοϋπάλληλοι, που παρακολούθησαν τα σεμινάρια μετεκπαίδευσης.

Οι πάντες αδιαφορούν και ο ένας τους παραπέμπει στον άλλο. Από τον Αννα στον Καϊάφα και στο τέλος θα νίψουν τας χείρας τους όλοι αυτοί οι δήθεν παράγοντες.

Τι κάνουν οι αρμόδιοι φορείς και οι επαγγελματικές τάξεις;

Αντιπολεμικές εκδηλώσεις

Σε όλη τη Ευρώπη έγιναν αντιπολεμικές εκδηλώσεις με αφορμή την επέτειο για τα τρία χρόνια από την εισβολή των Αμερικάνων στο Ιράκ.

Στη Ρόδο όμως δεν βρέθηκε ούτε ένας φορέας, ούτε ένα πολιτικό κόμμα που να κάνει έστω και μία δήλωση καταδίκης του πολέμου. Δυστυχώς φαίνεται ότι η μνήμη μας έχει γίνει πολύ ασθενής.

Το Γιουροβίζιον

Καλά τα φεστιβάλ, καλά και τα τραγούδια, αλλά το έχουν παρακάνει κάποιοι με αυτό το πανηγύρι της Γιουροβίζιον.

Γιατί, ας μην κοροϊδευόμαστε, περί πανηγυριού πρόκειται, και όχι για κάποιο σημαντικό πολιτιστικό γεγονός.

Από την στιγμή που, με ευθύνη και της πολιτείας κάποιοι το έχουν ανάγει σε κορυφαίο συμβάν για την χώρα, τότε δικαίως αναφωνούν αρκετοί, ότι αυτή η Ελλάδα είναι για τα πανηγύρια.

Απίστευτη μπουρδολογία!..

Απίστευτες είναι οι μπουρδολογίες που λέει ο γενικός γραμματέας Εμπορικής Ναυτιλίας ονόματι Τζοάννος!..

Παρέλαβε, λέει η κυβέρνηση ...αβάπορο Αιγαίο!.. Και για το λόγο αυτό από τότε που ανέλαβε η Νέα Δημοκρατία σταμάτησαν τα τρία πλοία της ΔΑΝΕ και έκτοτε δεν δρομολογήθηκε ούτε μια ...μαούνα στη γραμμή της Δωδεκανήσου!..

Και νάναι μόνο αυτό; Ελυσε λέει το πρόβλημα της γραμμής βορείου Ελλάδος με τη Ρόδο!..

Με ποιό πλοίο; Με το «Σαμοθράκη»; Ο κύριος γενικός έχει ταξιδέψει από τη Ρόδο στην ...Αλεξανδρούπολη, για να καταλάβει τι θα πει ...μποφόρ;

Αναζητούνται δημοτικοί αστυνόμοι

Εντύπωση προκαλεί η εξαφάνιση των δημοτικών αστυνόμων, από το κέντρο της πόλης. Τα κυκλοφοριακά προβλήματα, μέρα με τη μέρα αυξάνονται κυρίως στο κέντρο της πόλης με τη Δημοτική Αστυνομία απούσα.

Μήπως κάποιοι στη Δημοτική Αστυνομία, ενεργούν με σκοπιμότητα, για να εκθέσουν τη Δημοτική Αρχή; Λέμε, μήπως;

Για να δούμε

Με κινητοποιήσεις απειλούν οι Αφαντενοί για τη μη αξιοποίηση του Γκολφ. Στη λαϊκή συνέλευση της ερχόμενης Κυριακής, στην οποία έχουν κληθεί οι αρχές, θα προταθούν κινητοποιήσεις.

Επειδή πολλά ακούμε, θα κρατήσουμε μικρό καλάθι, γιατί από λόγια χορτάσαμε. Για να δούμε. Είναι ώρα να σταματήσουν τα λόγια του καφενέ και να προχωρήσουν σε έργα στ' Αφάντου.

Σνομπάρει τους θεσμούς

Να συναντηθούν οι εκπρόσωποι των φορέων και των τάξεων, με τον υπουργό Εμπορικής Ναυτιλίας κ. Μανώλη Κεφαλογιάννη, εδώ και 20 μήνες, προσπαθεί ο νομάρχης Γιάννης Μαχαιρίδης αλλά δεν τάχει καταφέρει.

Ο γραμματέας του ΥΕΝ καλεί το νομάρχη σε συνάντηση στην Αθήνα για το ακτοπλοϊκό, αλλά χωρίς την παρουσία του υπουργού.

Προφανώς ο κ. υπουργός σνομπάρει τους θεσμούς.

Δυσοσμία στη Νομαρχία

Αποπνυκτική είναι η ατμόσφαιρα στο ισόγειο του Νομαρχιακού Μεγάρου, από την έντονη δυσοσμία που επικρατεί παντού. Η κατάσταση είναι επειεικώς απαράδεκτη, εδώ και αρκετούς μήνες, και θεωρείται βέβαιο ότι η δυσοσμία προέρχεται από την αποχέτευση.

Οι υπάλληλοι, αλλά και οι πολίτες, δεν μπορούν να σταθούν, ούτε πέντε λεπτά στο ισόγειο της Νομαρχίας. Η Νομαρχιακή Αρχή τι κάνει;

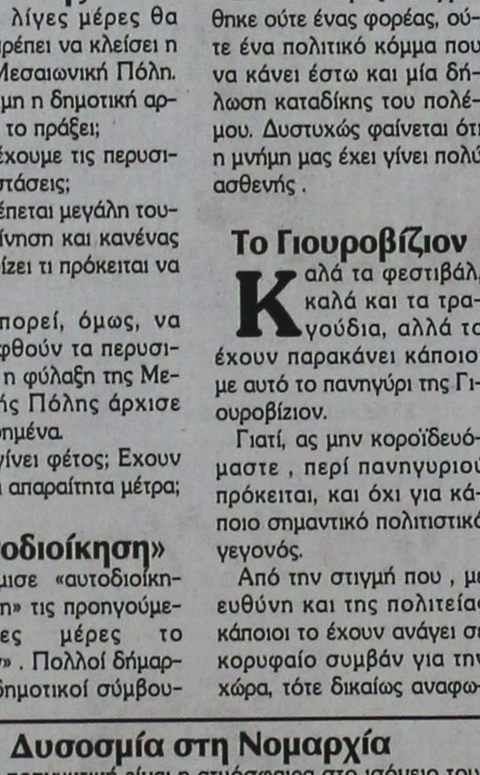

Εκδήλωσεις απο τα Παλιά

ΠΡΟΟΔΟΣ
25 ΝΟΕΜΒΡΙΟΥ 1972

ΚΑΤΑΔΙΚΕΣ ΔΙΑ ΧΡΕΗ ΠΡΟΣ ΤΟ ΙΚΑ

Επιεικής υπήρξε η μεταχείρισις των οδηγών χωρίς δίπλωμα και κατά την χθεσινήν δικάσιμο του Μονομελούς Πλημμελειοδικείου Ρόδου με πρόεδρον τον κ. Περλίγκα και εισαγγελέα τον εισαγγελικόν πάρεδρον κ. Ντάκουρη. Και συγκεκριμένα:

Ολοι οι νεαροί κατηγορούμενοι που ευρέθησαν ένοχοι κατά το κατηγορητήριο κατεδικάσθησαν σε διάφορες ποινές με δικαίωμα εξαγοράς των χάρις στα ελαφρυντικά που εδέχθη το Δικαστήριο (προσκόμισις αδείας εκ των υστέρων, καλή συμπεριφορά κ.λ.π.)

Επίσης υπό του ιδίου Δικαστηρίου κατεδικάσθησαν για παραβάσεις:

- Του Αγορανομικού Κανονισμού οι Α.Ρ., Μ.Γ., Μ.Σ. και Α. Κ.

Και ακόμα σε ποινή φυλακίσεως 11 μηνών άνευ μετατροπής και χρηματικό πρόστιμο 15.000 δρχ. κατεδικάσθη ο εκ Κω εργοδότης Σ.Α. διότι δεν εξώφλησε τας οφειλάς του προς το ΙΚΑ.

ΥΨΗΛΟ ΠΡΙΝ ΥΠΟΣΧΕΤΑΙ Ο ΑΠΟΛΛΩΝ ΚΑΛ.

Πληροφορούμεθα ότι η διοίκησις του Απόλλωνος Καλυθιών κατά την προχθεσινοβραδινή της συνεδρίασιν απεφάσισε όπως δώση πριμ 2.000 δρχ. σε κάθε παίκτη της ομάδος εφ όσον κερδίσουν τον αυριανό αντίπαλό τους Διαγόρα.

Με ανακοίνωσί του εξ άλλου το Δ.Σ του Απόλλωνος καλεί τους ποδοσφαιριστάς της α' ομάδος, όπως σήμερα και περί ώρα 7.30 μ.μ. ευρίσκονται στην λέσχη του συλλόγου τους, προκειμένου να αποσυρθούν σε ξενοδοχείο προς ανάπαυσι.

ΣΥΝΑΛΛΑΓΜΑ

	Αγορά	Πώληση
ΔΟΛΛΑΡΙΟ Η.ΠΑ	1,2166	1,1888
ΛΙΡΑ ΑΓΓΛΙΑΣ	0,69693	0,68103
ΚΟΡΩΝΑ ΔΑΝΙΑΣ	7,5214	7,3498
ΚΟΡΩΝΑ ΣΟΥΗΔΙΑΣ	9,4525	9,2368
ΓΙΕΝ ΙΑΠΩΝΙΑΣ	142,47	139,22
ΦΡΑΓΚΟ ΕΛΒΕΤΙΑΣ	1,5862	1,55
ΚΟΡΩΝΑ ΝΟΡΒΗΓΙΑΣ	8,007	7,8243
ΛΙΡΑ ΚΥΠΡΟΥ	0,5802	0,567
ΔΟΛ. ΚΑΝΑΔΑ	1,4252	1,3927
ΔΟΛ. ΑΥΣΤΡΑΛΙΑΣ	1,6994	1,6606

ΠΡΟΟΔΟΣ
Ημερήσια Εφημερίδα της Ρόδου
ΙΔΙΟΚΤΗΣΙΑ - ΕΚΔΟΣΗ
Γ. ΔΙΑΜΑΝΤΙΔΗΣ
ΓΡΑΦΙΚΕΣ ΤΕΧΝΕΣ Α.Ε.
Ετος ιδρύσεως 1949
ΓΡΑΦΕΙΑ ΣΥΝΤΑΞΗΣ - ΔΙΑΦΗΜΙΣΕΙΣ Μάρκου Μαλλιαράκη 3 (ΚΟΒΑ)
Τηλ.: Συντάξης: 22410 27356-34101, FAX: 22410 20643
Τηλ. Λογιστηρίου: 22410 35322, FAX: 22410 35322
e-mail: info@proodos.net & proodro@otenet.gr

Η γυναίκα και ο κόσμος της

Τα ταγιέρ είναι μια πρακτική, κομψή, σοβαρή και παράλληλα θηλυκή επιλογή για ντύσιμο μιας κλασικής γυναίκας, για τις περισσότερες εξόδους της, αλλά και για τις μοντέρνες διότι υπάρχουν σχέδια στα σακάκια και στις φούστες που παίρνουν στοιχεία από την τελευταία λέξη της μόδας παντρεύοντας το κλασικό με το νεανικό και το καινούριο στις γραμμές, στα κοψίματα, στα υφάσματα και στα χρώματα. Υπάρχουν όμως και τα κοστούμια στις ενδυματολογικές επιλογές μιας γυναίκας που είναι ένα ντύσιμο που όλες οι ηλικίες των γυναικών μπορούν να φορέσουν και για όλες τις ώρες. Διότι υπάρχουν κοστούμια για πρωινές ώρες αλλά και για τις βραδινές εξόδους και πολλές γυναίκες υιοθέτησαν το ανδροπρεπές αυτό ντύσιμο το οποίο λάμπρυναν και εμπλούτισαν με κατάλληλα κοσμήματα, με πέδιλα ή ψηλοτάκουνες γόβες κλειστές ή ανοιχτές στα δάκτυλα και με βραδινά τσαντάκια άκρως θηλυκά. Πολλές μάλιστα προτίμησαν το συνδυασμό μαύρου κοστουμιού με λευκό πουκάμισο μεταξωτό ή σατέν, δαντέλα ή από μουσελίνα ή τούλι με βελούδινες ή σατινέ λεπτομέρειες αλλά και μπλούζες με παγιέτες και χρυσαφιά ή ασημί μπούστα και μπλουζάκια και συχνά διαλέγοντας βραχιόλα εντυπωσιακά, οπωσδήποτε δακτυλίδια και μακριά σκουλαρίκια ή μεγάλους κρίκους. Και οπωσδήποτε η μόδα στα γυναικεία κοστούμια είναι και αυτή εμπνευσμένη από λεπτομέρειες της μόδας όπως στα άλλα παντελόνια και στα μεμονωμένα σακάκια και ιδιαίτερα σχέδια που ξεχωρίζουν σύμφωνα με το κάθε σχεδιαστή. Και τα κοστούμια θα είναι μια μόδα που θα κυριαρχήσει για την άνοιξη και το καλοκαίρι και θα φορεθούν και μετά το φθινόπωρο. Διότι στη χώρα μας κάθε γυναίκα, με τόσο ζεστό καλοκαίρι μόνο στις αρχές του και στο τέλος του, όταν έχει ψύχρα και υγρασία δέχεται και ένα σακάκι, όσο λεπτό και νάναι, πάνω από τη μπλούζα της ή το φόρεμά της. Τα παντελόνια είτε τύπου σωλήνες ή ίσιας γραμμής αλλά και με πιέτες και ρεβέρ μπορούν να φορεθούν και μόνα τους με συνδυασμούς από πουκάμισα και μπλούζες μακριμάνικες, κοντομάνικες ή εξώπλατες όπως και μπούστα, ανάλογα τι αρέσει στην κάθε γυναίκα και μπορούν να συνδυαστούν με γόβες, πέδιλα, πλατφόρμες, αλλά και μπαλαρίνες.



Μίχα

ΦΑΡΜΑΚΕΙΑ
ΔΙΗΜΕΡΕΥΕΙ: ΠΑΠΑΜΙΧΑΗΛ ΒΑΣΙΛΕΙΟΣ, Ι. & Β. Τσαβαρή 7, Ανάληψη, Τηλ. 65872
ΔΙΑΝΥΚΤΕΡΕΥΕΙ: ΓΡΕΒΕΝΙΩΤΟΥ ΒΑΣΙΛΙΚΗ, Ηρώων Πολυτεχνείου 21, Τηλ. 70300

ΥΓΡΑ ΚΑΥΣΙΜΑ
ΔΙΑΝΥΚΤΕΡΕΥΟΥΝ
• ΤΖΩΡΤΖΗΣ Δ. Πρατ. ΒΡ - Αγ. Φραγκίσκος
• ΚΑΥΣΙΜΑ ΡΟΔΟΥ ΕΠΕ Πρατ. SHELL-Λ. Καλλιθέας

ΡΑΔΙΟ ΤΑΧΙ
ΤΗΛ: ΠΟΛΗ: 22410 69800, ΥΠΑΙΘΡΟ: 22410 69600

ΚΙΝΗΜΑΤΟΓΡΑΦΟΙ

ΜΕΤΡΟΠΟΛ MULTI CINEMA ODEON
22410 28400
INFORMATION - RESERVATIONS ΠΛΗΡΟΦΟΡΙΕΣ - ΚΡΑΤΗΣΕΙΣ
ΕΒΔΟΜΑΔΙΑΙΟ ΠΡΟΓΡΑΜΜΑ weekly program
23/03/06 - 29/03/06
www.cinemametropol.gr

KAZANOVA CASANOVA
Ο αμετανόητος καρδιοκατακτητής που χτυπά και... εγκαταλείπει τα «θύματά» του ερωτευμένα και ανυπεράσπιστα...ερωτεύεται!
Πρωταγωνιστούν: ΧΙΘ Λέτζερ, Σιένα Μίλερ, Τζέρεμι Άϊρονς και η μοναδική Λένα Ολίν.
Σκηνοθετεί ο υποψήφιος για όσκαρ Ράσελ Χόλστρομ.
ΜΗΝ ΤΗΝ ΧΑΣΕΤΕ!!! ΚΑΝΤΕ ΕΓΚΑΙΡΑ ΤΙΣ ΚΡΑΤΗΣΕΙΣ ΣΑΣ
ΩΡΕΣ ΕΝΑΡΞΗΣ / SHOW TIMES 17:30, 20:00, 22:30
ΑΙΘΟΥΣΑ 6

ΤΟ ΜΥΣΤΙΚΟ ΤΟΥ BROKEBACK MOUNTAIN
BROKEBACK MOUNTAIN
Ένα δυνατό κοινωνικό δράμα που αλλάζει την πορεία όχι μόνο του γουέστερν αλλά και του αισθηματικού δράματος.
Πρωταγωνιστούν: Τζέικ Τζίλενχάαλ, Χίθ Λέτζερ, Μισέλ Γουίλιαμς
ΜΗΝ ΤΗΝ ΧΑΣΕΤΕ!!! ΚΑΝΤΕ ΕΓΚΑΙΡΑ ΤΙΣ ΚΡΑΤΗΣΕΙΣ ΣΑΣ
ΩΡΕΣ ΕΝΑΡΞΗΣ /SHOW TIMES 19:30, 22:15
ΑΙΘΟΥΣΑ 6

ΜΠΑΜΠΙ 2
ο πρίγκιπας του δάσους
BAMBI 2
Η νέα οικογενειακή ταινία της Disney.
Ο αγαπημένος σας κλασσικός ήρωας σε αλλοκαίνουργιες περιπέτειες.
ΜΟΝΟ ΣΤΑ ΕΛΛΗΝΙΚΑ
ΩΡΑ ΕΝΑΡΞΗΣ / SHOW TIME 17:45
ΕΞΤΡΑ ΠΡΟΒΟΛΗ
ΣΑΒΒΑΤΟ / ΚΥΡΙΑΚΗ 16:15
ΑΙΘΟΥΣΑ 4

16 ΤΕΤΡΑΓΩΝΑ
16 BLOCKS
Ανάμεσα στη ζωή και τον θάνατο υπάρχουν 16 τετράγωνα και 118 λεπτά απίστευτης αγωνίας.
Ένα ρεαλτάϊλ αρμηνείας με τους: Μπρούς Γουίλις, Μος Ντέφ, Ντέβρεν Μόρς
ΩΡΕΣ ΕΝΑΡΞΗΣ /SHOW TIMES 20:30, 22:45
ΑΙΘΟΥΣΑ 6

Ο ΡΟΖ ΠΑΝΘΗΡΑΣ!!!
THE PINK PANTHER!!!
Η κωμωδία της χρονιάς που όλοι περιμένουμε είναι εδώ!!! ΦΥΛΑΚΤΕΙΤΕ....
ο πιο γκαφατζής Ντετέκτιβ του κόσμου επιστρέφει!!!
Πρωταγωνιστούν: Στίβ Μάρτιν, Κέβιν Κλάϊν, Ζαν Ρενό, Μπεγιονσέ Νόουλς
ΩΡΑ ΕΝΑΡΞΗΣ / SHOW TIME 18:30
ΕΞΤΡΑ ΠΡΟΒΟΛΗ
ΣΑΒΒΑΤΟ / ΚΥΡΙΑΚΗ 16:30
ΑΙΘΟΥΣΑ 6

ΕΡΧΕΤΑΙ ΠΕΜΠΤΗ 6 ΑΠΡΙΛΙΟΥ
Η ΑΡΧΗ ΤΗΣ ΠΑΡΑΝΟΙΑΣ
HOSTEL
Ο ΚΟΥΕΝΤΙΝ ΤΑΡΑΝΤΙΝΟ ΠΑΡΟΥΣΙΑΖΕΙ:
ΑΝΤΕΧΕΙΣ;
ΝΟΜΙΖΕΙΣ ΟΤΙ ΓΝΩΡΙΖΕΙΣ ΤΗΝ ΑΝΘΡΩΠΙΝΗ ΦΥΣΗ;
ΞΑΝΑΣΚΕΨΟΥ ΤΟ...
ΠΡΟΣΕΧΩΣ COMING SOON ΠΡΟΣΕΧΩΣ COMING SOON
5713-31/3

ΠΑΛΛΑΣ 5 CINEMAS CENTER
23/03/2006 - 29/03/2006
για κρατήσεις
22410 24475 / 70670
www.cinemapallas.gr

ΚΑΤΑΛΛΗΛΟ
Ο ΥΠΟΚΙΝΗΤΗΣ
INSIDE MAN
Ο Ντένζελ Ουάσινγκτον, η Τζόντι Φόστερ και ο Κλάϊβ Όουεν σε ένα ανατριχιαστικό θρίλερ-μυστηρίου.
Έρχεσαι η τέλεια λήστεια. Ήταν όντως τέλεια... αλλά ...δεν ήταν λήστεια!
Αίθουσα RED 5
ώρες έναρξης //17:20 • 20:00 • 22:40

ΒΡΑΒΕΥΜΕΝΗ ΜΕ ΟΣΚΑΡ
ΚΑΛΥΤΕΡΟΥ Β' ΑΝΔΡΙΚΟΥ ΡΟΛΟΥ!
SYRIANA
Από τους βραβευμένους με Όσκαρ δημιουργούς του TRAFFIC, μία δυναμική περιπέτεια-πολιτικό θρίλερ με τους Τζορτζ Κλούνεϊ και Ματ Ντέιμον.
Το πάντα συνέρχονται
Αίθουσα Ντέτροκολ 1 ώρες έναρξης// 17:40 • 20:05 • 22:30

CACHE
ΒΡΑΒΕΥΜΕΝΟ ΜΕ ΤΟ ΠΟΛΥΤΙΜΟ ΒΡΑΒΕΙΟ ΣΚΗΝΟΘΕΣΙΑΣ ΚΑΝΝΩΝ
Ένα θρίλερ που θα σας καθηλώσει!!!
Για πόσο μπορείς να κρατάς μυστικό το έγκλημα που παρέλθον σου;
Αίθουσα Personal Trainer 4
ώρες έναρξης // 20:05 • 22:30

FINAL DESTINATION 3
ΚΑΤΑΛΛΗΛΟ ΑΠΟ 13
ΒΛΕΠΩ Τ

185 χρόνια από τον ξεσηκωμό του Γένους των Ελλήνων

Ηγετικές μορφές του τιτάνιου αγώνα της Εθνεγερσίας και η συμβολή τους στην αποτίναξη του ξενικού ζυγού

Γράφει ο ΚΥΡΙΑΚΟΣ Ι. ΦΙΝΑΣ

(Β' μέρος – τελευταίο)

Πολλοί είναι εκείνοι που πρωτοστάτησαν στη διεξαγωγή του Αγώνα για τη Λεφτεριά. Ο Θεόδωρος Κολοκοτρώνης, ο Μακρυγιάννης, ο Γεώργιος Καραϊσκάκης, ο Ανδρέας Μιαούλης, ο Κωνσταντίνος Κανάρης, ο Μάρκος Μπότσαρης, ο Αθανάσιος Διάκος, ο Δημήτριος Υψηλάντης, ο Γρηγόριος Παπαφλέσας - ο ήρωας του κλήρου –, ο Οδυσσέας Ανδρούτσος - ο σκληροτράχηλος κλέφτης –, ο τουρκοφάγος Νικήτας Σταματελόπουλος, η εμψυχώτρια του Αγώνα Μαντώ Μαυρογένους, ο Σουλιώτης Κίτσος Τζαβέλας, ο Πάτμιος Φιλικός Δημήτριος Θέμελης, υπεύθυνος για το Νότιο Αιγαίο, κ.α.

Τον Θεόδωρο Κολοκοτρώνη, ως διηγείται ο ίδιος, ένας καλόγερος, στην αρχή της τρικυμισμένης ζωής του, τον είχε μάθει να διαβάζει «το ψαλτήρι, το κτωήχι, το μηναίο και άλλες προφητείες». Παρά ταύτα, αν και ο Γέρος του Μοριά δεν είχε μάθει γράμματα, όμως, καθώς τονίζει ο Καθηγητής Απόστολος Δασκαλάκης, «... κατά τα χρόνια της ζωής του στην Πελοπόννησο και τη Ζάκυνθο, απέκτησε πολεμικές, πολιτικές και κοινωνικές γνώσεις, τόσες, όσες ίσως κανείς άλλος δεν είχε στρατιωτικός ηγέτης της Επανάστασης». Κατά τον Ακαδημαϊκό Σπύρο Μελά, «ένας μονάχα μπορούσε να σταθεί πλάι του: Ο νικητής της Αράχωβας, ο Καραϊσκάκης», αλλά όπως συμπληρώνει ο ίδιος: «Ο Κολοκοτρώνης έφτιαξε την Επανάσταση, ενώ ο Καραϊσκάκης φτιάχτηκε από αυτήν».

Ο Μακρυγιάννης, κατά τα παιδικά του χρόνια ήταν γνωστός με το βαπτιστικό του «Γιάννης». Λόγω, όμως, του υψηλού του αναστήματος, τον αποκαλούσαν «Ο Μακρυγιάννης». Με τα χρόνια, το υιοθέτησε και ο ίδιος ως όνομα και επώνυμο, και με αυτό το ονοματεπώνυμο παρέμεινε στην ιστορία. Αλλωστε, την εποχή του Αγώνα τα επώνυμα δεν είχαν ακόμη καθιερωθεί. Η αναγραφή άρχισε στις αρχές περίπου του 19ου αιώνα, όταν η Υψηλή Πύλη επέβαλε σε όλους τους υπηκόους της Οθωμανικής Αυτοκρατορίας τη δήλωση ενός επωνύμου.

Η Επανάσταση βρήκε τον Μακρυγιάννη μικρέμπορο στην Αρτα, χωρίς να έχει πιάσει καθόλου τουφέκι στα χέρια του. Ηταν, όμως, τόσο έντονος ο πατριωτισμός του, ώστε, κατά τη διάρκεια του πολυετούς Αγώνα, αναδείχθηκε άξιος πολέμαρχος. Ποτέ δεν δείλιασε μπροστά στον εχθρό και σε πολλές κρίσιμες περιπτώσεις, έσωσε την Επανάσταση, όπως και πολλοί άλλοι της σειράς του.

Ο Γρηγόριος ο Δίκαιος ή Παπαφλέσας, αν και κληρικός, αναδείχθηκε ένας από τους βασικούς συντελεστές του Αγώνα. Εκτός από τις προεπαναστατικές υπηρεσίες του, στις 23 Μαρτίου του 1821, μαζί με άλλους καπεταναίους μπήκαν στην Καλαμάτα και την απελευθέρωσαν. Εκεί, όμως, που περισσότερο διακρίθηκε ήταν, όταν με διάφορους επιδέξιους χειρισμούς αδρανοποίησε τις κινήσεις των Τούρκων και πήρε αργότερα μέρος και στην αντιμετώπιση του Δράμαλη Μαχμούτ Πασά. Ο Δράμαλης, ο οποίος γεννήθηκε στη Δράμα, εξού τον ονόμαζαν και Δράμαλη, ήταν Τούρκος αρχιστράτηγος των σουλτανικών στρατευμάτων, που ήρθαν ένα χρόνο περίπου μετά την έκρηξη της Επανάστασης, με απόφαση να την καταπνίξουν. Αστόχησαν όμως.

«Εμείς φυτέψαμε το δέντρο, σε σας απομένει να το φροντίζετε για να μην ξεραθεί»

Θ. Κολοκοτρώνης

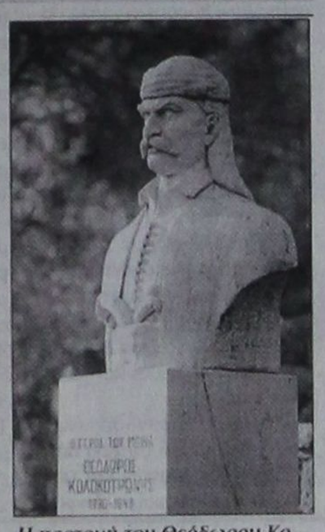

Η προτομή του Θεόδωρου Κολοκοτρώνη στο πατρογονικό Λιμποβίτσι που ανέστησε ο αείμνηστος Παναγιώτης Θ. Αγγελόπουλος, από το Βλαχόραφτι ορεινής Γορτυνίας.

Ο Οδυσσέας Ανδρούτσος, έμεινε στην ιστορία του ξεσηκωμού του 1821, λόγω της μεγάλης του επιτυχίας κατά των Τούρκων στο Χάνι της Γραβιάς. Εκεί, αντιπαρατάχθηκε με τον πολυάριθμο στρατό του τουρκοαλβανού πασά Ομέρ Βρυώνη και το Κιοσέ Μεχμέτ Πασά, Τούρκου στρατηγού από την Τραπεζούντα της Μικράς Ασίας. Το κατόρθωμα εκείνο του Ανδρούτσου, το οποίο αποθανατίστηκε και σε δημοτικό τραγούδι, αναπτέρωσε το πεσμένο ηθικό των Ελλήνων, που είχαν απογοητευθεί μετά τη μάχη της Αλαμάνας και το μαρτυρικό θάνατο του Αθανασίου Διάκου.

Οι ανώνυμοι αγωνιστές: Αναφέραμε περιληπτικά τέσσερις επώνυμους αγωνιστές του '21. Πέραν, όμως, τούτων και ων λοιπών επωνύμων οπλαρχηγών, αρματολών και κλεπτών, υπήρχε και το ανώνυμο αγωνιστικό πλήθος, οι λοιποί ανώνυμοι Ελληνες, οι οποίοι, πραγματικά στάθηκαν όρθιοι και επάξια στο πλευρό των γνωστών ηρώων της Παλιγγενεσίας. Αξίζουν και αυτοί, όλοι τους ανεξαίρετα, στην πρώτη σειρά των ηρώων. Και επιπλέον, αξίζουν και αυτοί της αιώνιας ευγνωμοσύνης του Εθνους.

Ο φιλελληνισμός κατά τη διάρκεια του Αγώνα: Ο φιλελληνισμός, και πριν, αλλά και αφότου εκδηλώθηκε η Επανάσταση, άρχισε να παρατηρείται, σχεδόν σε όλο τον κόσμο, αξιοσημείωτη φιλελληνική κίνηση. Ο Κωνσταντίνος Τσάτσος, στην Ιστορία του Ελληνικού Εθνους, τόμος ΙΒ', αναφέρει, μεταξύ των άλλων: «... Το φαινόμενο του φιλελληνισμού, που ολοένα αναπτύσσεται στις πρώτες δεκαετίες του 19ου αιώνα έφθασε στην πλήρη έκφρασή του με το μεγάλο ξεσηκωμό των Ελλήνων. Στην τόσο διαδεδομένη αρχαιολατρεία και στο συνεχώς αυξανόμενο ενδιαφέρον για τους απογόνους των αρχαίων κατοίκων της Ελλάδος, ήλθε να προστεθεί ένας ενθουσιασμός πολύ πιο συγκεκριμένος. Τον προκάλεσε η πράξη, ο σκληρός αγώνας του ίδιου εκείνου λαού που από τα πολύ παλιά χρόνια έβαζε ως πρωταρχική αξία την ελευθερία. Αυτή η πράξη, λοιπόν, πήρε νέες μεγαλύτερες διαστάσεις στα μάτια των καταπιεσμένων λαών ή ορισμένων κοινωνικών ομάδων, που έβλεπαν στον ελληνικό Αγώνα την έκφραση των δικών τους προβλημάτων».

Αξιοπρόσεκτη, μεταξύ των άλλων, είναι και η περίπτωση του Λόρδου Βύρωνα, ο οποίος διέθεσε σημαντικά χρήματα και ακίνητη περιουσία του για τον Αγώνα και πέθανε στην Ελλάδα τον Απρίλιο του 1824. Τακτικά έλεγε: «Αν είμαι ποιητής το οφείλω στον αέρα της Ελλάδας... αν έγραψα ποτέ ένα στίχο άξιον προσοχής, η Ελλάδα με είχεν εμπνεύσει σ' αυτόν».

Απ' όσα έχουν, κατά καιρούς, δημοσιευθεί, ο αριθμός των γνωστών φιλελλήνων από το 1821-1825 έφθασε τους 940. Εκ τούτων 313 σκοτώθηκαν σε μάχες ή πέθαναν στην Ελλάδα από κακουχίες και αρρώστιες. Και κατά εθνικότητα: 342 Γερμανοί, 196 Γάλλοι, 137 Ιταλοί, 99 Αγγλοι, 35 Ελβετοί, 30 Πολωνοί, 17 Ολλανδοί και Βέλγοι, 16 Αμερικανοί, 9 Ούγγροι, 9 Σουηδοί, 8 Δανοί, 9 Ισπανοί και 13 άγνωστης εθνικότητας.

Ο κατάλογος των φιλελλήνων δεν σταμάτησε στο 1825, αλλά συνεχίστηκε ακόμη και όταν η Ελλάδα ελευθερώθηκε. Με εισφορές τους από το εξωτερικό οι πάσης εθνικότητας φιλέλληνες μεριμνούσαν για την εκπαίδευση των ελληνοπαίδων, για την παροχή δανείων στο νεοσύστατο κράτος, για την ανάπτυξη της γεωργίας κ.ο.κ. Επί εποχής, μάλιστα, του Καποδίστρια το ενδιαφέρον των Ευρωπαίων κυρίως φιλελλήνων ήταν πολύ αυξημένο.

Οι Ελληνες της διασποράς

Και ο απόδημος ελληνισμός δεν στέρησε να συστρατευθεί στον τιτάνιο αγώνα για την απελευθέρωση της Πατρίδας. Οι Κύπριοι, οι Δωδεκανήσιοι και οι Ελληνες της Μικράς Ασίας έδωκαν το «παρών» τους. Αγωνίστηκαν γενναία, τουλάχιστον όσο και οι Ελλαδίτες αδελφοί τους. Πολλοί, μάλιστα, από αυτούς κατέλαβαν και ανώτατα πολιτικά και στρατιωτικά αξιώματα.

ΕΣΤΙΑΤΟΡΙΟ - ΤΑΒΕΡΝΑ
KOSKINOY HOUSE
Ανοίγουμε το Σάββατο 25 Μαρτίου 2006
και σας περιμένουμε με τη γνωστή σε όλους κουζίνα μας και τη μεγάλη ποικιλία ορεκτικών.
Η αίθουσα διατίθεται και για κάθε σας κοινωνική εκδήλωση
KOSKINOY HOUSE
Λεωφόρος Καλλιθέας 60 χλμ.
Τηλ. 22410 62467, 67696
5210-25/3

ΣΥΛΛΟΓΟΣ ΠΕΛΟΠΟΝΝΗΣΙΩΝ ΡΟΔΟΥ «Ο ΜΩΡΙΑΣ»
ΚΑΛΕΣΜΑ
Ο Σύλλογος Πελοποννησίων της Ρόδου «Ο ΜΩΡΙΑΣ» καλεί όλα τα μέλη του και όλους τους Ροδίτες φίλους του συλλόγου για να περάσουμε ένα όμορφο βράδυ στις 24/3/06 ημέρα Παρασκευή και ώρα 21.00 στο κέντρο διασκέδασης **«ΟΥΣΙΕΣ ΚΑΙ ΟΙΝΟΠΝΕΥΜΑΤΑ»** στη Λεωφόρο Καλλιθέας δίπλα από το σούπερ μάρκετ του Μαρινόπουλου.
Η τιμή είναι 18 ευρώ ανά άτομο
Για κρατήσεις θέσεων θα πρέπει να απευθυνθείτε στο κέντρο διασκέδασης το αργότερο μέχρι και την Παρασκευή το μεσημέρι 24/3/06 στα παρακάτω τηλέφωνα:
Σταθερό τηλέφωνο 22410 67674
από 10.00 έως 13.00 και από 17.00 έως 23.00
Κινητό τηλέφωνο: 6932635007 Μιχάλης Θεοδοσίου
Το Δ.Σ.
13768-24/3

X.5734-31/3

TZIORAS SMART CENTERS

ΑΥΤΟΚΙΝΗΤΑ Ι.Χ ΕΙΣΑΓΩΓΗΣ

1. BMW X5, 3.0 cc, 2002, πετρέλαιο, πετρόλ, αυτόματο, ηλεκτρικές κλειδαριές, ηλεκτρικά παράθυρα, ζάντες αλουμινίου, ABS, ESP, ηλιοροφή, υπολογιστής ταξιδιού. Τιμή 53.000€
2. BMW 318i, 1.8 cc, 2002, βιολετί, ηλεκτρικές κλειδαριές, ηλεκτρικά παράθυρα, ζάντες αλουμινίου, ABS, A/C, Y/T, 2AB, immobilizer. Τιμή 23.000 €
3. HONDA HRV, 1.6 cc, 2002, γαλανό, ηλεκτρικά παράθυρα, κεντρικό κλείδωμα με τηλεχειρισμό, Y/T, ABS, A/C, 2AB. Τιμή αναμένεται.
4. FORD MAVERIC, 2.0 cc, 2002, μαύρο, RCD, υδραυλικό τιμόνι, ABS, A/C, 2AB, ηλεκτρικοί θερμαινόμενοι καθρέπτες, ηλεκτρικές κλειδαριές, ηλεκτρικά παράθυρα, ζάντες αλουμινίου, προβολείς ομίχλης. Τιμή 20.000 €
5.JEEP GRANT CHEROKEE 2.7 cc, 2002, πετρέλαιο, ασημί, αυτόματο, ηλεκτρικές κλειδαριές, ηλεκτρικά παράθυρα, ζάντες αλουμινίου, δερμάτινα ρυθμιζόμενα θερμαινόμενα καθίσματα, 2AB, ABS, ESP, 2AB, αισθητήρες παρκαρίσματος. Τιμή 37.000 €
6.JEEP CHEROKEE 2.7 cc, 2003, γραφίτης, πετρέλαιο, αυτόματο, ηλεκτρικά παράθυρα, ηλεκτρικές κλειδαριές, δερμάτινα καθίσματα θερμαινόμενα και ηλεκτρικά ρυθμιζόμενα, αυτόματος κλιματισμός, ABS, RCD, συναγερμός, προβολείς ομίχλης, σπόιλερ οροφής, βάση τηλεφώνου. Τιμή 43.000 €
7.MAZDA MX5, 2002, 1.8 cc, CABRIO κίτρινο, Ηλεκτρικές κλειδαριές, ηλεκτρικά παράθυρα, ζάντες αλουμινίου, ABS, δερμάτινα καθίσματα, 2AB. Τιμή 16.500 ευρώ.
8. MERCEDES A140, 2000, μαύρο, ηλεκτρικές κλειδαριές με τηλεχειρισμό, ηλεκτρικά παράθυρα, υδραυλικό τιμόνι, 4AB, ABS, A/C, RCD, σπόιλερ οροφής, ηλεκτρικοί θερμαινόμενοι καθρέπτες, θέση κινητού. Τιμή 13.000€
8.MERCEDES JEEP ML 270, 2.7 cc, 2001, μπλε σκούρο, πετρέλαιο, αυτόματο, full extra. Τιμή 38.000 €
9. MERCEDES C200 KOMBRESSOR, 2.0 cc, 2001, μπλε, full extra. Τιμή 25.500 €
10. MERCEDES C200 KOMBRESSOR, 2.0 cc, 2001, ασημί, full extra. Τιμή 26.500 €
11. MERCEDES C200 AVANTGARDE 1.8 cc, 2003, μαύρο, full extra. Τιμή 31.000 ευρώ.
12.SMART FORTWO CDI, αυτόματο, πετρέλαιο, 2002, λευκό-μπλε, υδραυλικό τιμόνι, ABS, ηλεκτρ. Κλειδαριές, ηλεκτρ. Παράθυρα, P/K, 2AB. Τιμή 8.000 €
13.SMART FORTWO, 2002, λευκό-μαύρο, αυτόματο, ηλεκτρικά παράθυρα, ηλεκτρικές κλειδαριές, Y/T, ABS, 2AB, P/K. Τιμή 7.500 €
14.SMART FORTWO, 1999, μαύρο-γκρι, αυτόματο, ηλεκτρικά παράθυρα, ηλεκτρικές κλειδαριές, Y/T, ABS, A/C, 2AB, σαλόνι δέρμα-ύφασμα. Τιμή αναμένεται.
15. TOYOTA MR2, 1.8 cc, cabrio 2001, κόκκινο, αυτόματο, υδραυλικό τιμόνι, ABS, A/C, ηλεκτρικές κλειδαριές, ηλεκτρικά παράθυρα, P/K, 2AB, ηλεκτρικοί καθρέπτες, δερμάτινα θερμαινόμενα καθίσματα. Τιμή 21.000 €
16. TOYOTA RAV-4,3D, 2.0 cc, 2000, πετρέλαιο, μαύρο, RCD, ABC, A/C, 2AB, ηλεκτρική ηλιοροφή, ηλεκτρικοί καθρέπτες, ηλεκτρικές κλειδαριές, ζάντες αλουμινίου, προβολείς ομίχλης, ηλεκτρικά παράθυρα εμπρός-πίσω. Τιμή 25.000 €
17.TOYOTA RAV-4, 5D, 2.0 cc, βενζίνη, μπλε, P/K, υδραυλικό τιμόνι, ηλεκτρικοί καθρέπτες, ηλεκτρικές κλειδαριές, ζάντες αλουμινίου, προβολείς ομίχλης, ηλεκτρικά παράθυρα εμπρός-πίσω. Τιμή 23.000 €
18.TOYOTA RAV-4, 2.0 cc, 2000, βενζίνη, μπορντώ, αυτόματο, ηλεκτρικές κλειδαριές με τηλεχειρισμό, ηλεκτρικά παράθυρα εμπρός, ζάντες αλουμινίου, 1 AB, ABS, A/C, μπάρες οροφής, προβολείς ομίχλης, σκαλοπάτια αλουμινίου. Τιμή αναμένεται.
19. TOYOTA RAV-4 5D, 2.0 cc, 2001, λευκό-ασημί, αυτόματο, ηλεκτρικές κλειδαριές, ηλεκτρικά παράθυρα εμπρός, ζάντες αλουμινίου, Y/T, ABS, A/C. 2AB. Τιμή αναμένεται.
20.TOYOTA RA-4 2.0cc, 2001, πετρέλαιο, μπλε, ηλεκτρικές κλειδαριές με τηλεχειριστήριο, ηλεκτρικά παράθυρα, υδραυλικό τιμόνι, 2AB, ABS, A/C, RCD, σπόιλερ οροφής, ηλεκτρική ηλιοροφή, ηλεκτρικοί καθρέπτες. Τιμή 26.000€

ΚΑΙΝΟΥΡΓΙΑ ΑΥΤΟΚΙΝΗΤΑ ΕΛΛΗΝΙΚΗΣ ΑΝΤΙΠΡΟΣΩΠΕΙΑΣ

1.NEO MERCEDES CLK 200 ELEGANCE, 1.8 cc, ασημί Δερμάτινο σαλόνι, ηλιοροφή, full extra.
2.NEO SMART FORTWO PASSION 700 cc, ασημί Αυτόματο, ηλεκτρικές κλειδαριές, ηλεκτρικά παράθυρα, ζάντες αλουμινίου, ABS, A/C, R/K.
3.NEO SMART FORTWO PURE+ 700 cc, μαύρο, Σειριακό, ηλεκτρικά παράθυρα εμπρός, ABS, A/C.
4.NEO SEAT ALTEA 1.6 MPI 120 HP, ασημί Υδραυλικό τιμόνι, προβολείς ομίχλης, ηλεκτρικά παράθυρα εμπρός, τηλεχειριζόμενο κεντρικό κλείδωμα, 6AB, ABS, RCD, Immobilizer, clima.
5.NEO SEAT IBIZA 1.4 cc, 101HP 3D, γκρι ουρανί, Υδραυλικό τιμόνι, ηλεκτρικά παράθυρα εμπρός, τηλεχειριζόμενο κεντρικό κλείδωμα 6AB, ABS, climatronic, ηλεκτρικοί θερμαινόμενοι καθρέφτες, ζάντες αλουμινίου, RCD, Immobilizer, Mp3.
6.NEO TOYOTA COROLLA XELLENCE 1.4 cc ασημί Υδραυλικό τιμόνι, 4AB, ABS, climatronic, 4 ηλεκτρικά παράθυρα, τηλεχειριζόμενες ηλεκτρομαγνητικές κλειδαριές, RCD-6 ηχεία με χειριστήριο στο τιμόνι, δερμάτινο τιμόνι & λεβιές ταχυτήτων, αερόσακοι κουρτίνας εμπρός-πίσω, ηλεκτρικοί θερμαινόμενοι καθρέφτες, αισθητήρες βροχής, πεντάλ αλουμινίου, χρωμιομένη απόληξη εξάτμισης και διακοσμητικά καλύμματα μαρσπιέ.
7.NEO TOYOTA COROLLA TERRA 1.4 cc ασημί Υδραυλικό τιμόνι, 4AB, ABS, A/C, ηλεκτρικά παράθυρα εμπρός, τηλεχειριζόμενες ηλεκτρομαγνητικές κλειδαριές, ηλεκτρικοί καθρέφτες, RCD-4 ηχεία, Immobilizer.
8. NEO TOYOTA RAV-EXECUTIVE, 2.2 cc, ασημί, πετρέλαιο, full extra. Τιμή 36.900 €

ΜΕΤΑΧΕΙΡΙΣΜΕΝΑ ΑΥΤΟΚΙΝΗΤΑ ΤΟΠΙΚΗΣ ΑΓΟΡΑΣ

1.CITROEN SAXO 1.1 cc, 5D, 2000, κόκκινο, ηλεκτρικές κλειδαριές, ηλεκτρικά παράθυρα εμπρός, A/C, R/K, LAB. Τιμή 4.500 €
2.DAEWOO NUBIRA 1.6 cc, 2002, μπλε, Υδραυλικό τιμόνι, ABS, ηλεκτρικές κλειδαριές, ηλεκτρικά παράθυρα εμπρός-πίσω, A/C, 2AB, R/K. Τιμή 6.000 €,
3.FIAT PUNTO 1.2 cc, 2002 χρυσαφί, Υδραυλικό τιμόνι, ηλεκτρικές κλειδαριές, ηλεκτρικά παράθυρα εμπρός, A/C, 2AB, ηλεκτρικοί καθρέφτες R/K. Τιμή 7.500 €
4.HYNDAI ATOS, 1.0 cc, 2001, λευκό, υδραυλικό τιμόνι, ηλεκτρικές κλειδαριές, ηλεκτρικά παράθυρα εμπρός , A/C. Τιμή 5.000 €
5.HYUNDAI ACCENT 1.3 cc, 2001, λευκό, υδραυλικό τιμόνι, ABS, ηλεκτρικές κλειδαριές, ηλεκτρικά παράθυρα εμπρός-πίσω, A/C, 2AB, R/K. Τιμή 5.500 €
6.MAZDA 6 TOURING 1.8 cc, 8/2005, ανθρακί, αερόσακοι οδηγού-συνοδηγού-πλαϊνοί-οροφής, clima, υδρ. Τιμόνι, κέκτρ. Παράθυρα, κεντρ. Κλείδωμα, ηλεκτρ. Θερμαινόμενοι καθρέπτες, ABS, RCD, ζάντες αλουμινίου, προβολείς ομίχλης, αισθητήρες φώτων, αισθητήρες βροχής, δερμάτινο τιμόνι-λεβιές ταχυτήτωψν-χειρόφρενο.Τιμή 21.000 €
7. SKODA OCTAVIA 5 AMBIENTE FSI 1.6 cc, 9/2004, SAHARA, μπεζ μεταλλικό, αερόσακοι οδηγού-συνοδηγού-πλευρικοί, υδρ. τιμόνι, αυτόματος κλιματισμός, ABS, ηκλετρ. παράθυρα, RCD, κεντρ. κλειδ., προβολείς ομίχλης, δερμάτινο τιμόνι-λεβιές ταχυτήτων-χειρόφρενο, ηλεκτρ. θερμαινόμενοι καθρέφτες. Τιμή 16.500 €
8.SKODA SUPERB, 2003, 1.8 cc, μπεζ, υδραυλικό τιμόνι, ηλεκτρικές κλειδαριές, ηλεκτρικά παράθυρα, ζάντες αλουμινίου, ABS, ηλεκτρικοί καθρέφτες. Τιμή 20.000 €
9.TOYOTA COROLLA SDN 1.4 cc , 2003, ασημί, υδραυλικό τιμόνι, ηλεκτρικές κλειδαριές, ηλεκτρικά παράθυρα εμπρός, A/C, 2AB, ηλεκτρικοί καθρέφτες, ABS. Τιμή 10.500 €
10. TOYOTA AVENSIS 1.6 cc, L/B 1998 μπλε, υδραυλικό τιμονι, ηλεκτριές κλειδαριές, ηλεκτρικά παράθυρα εμπρός, A/C, 2AB, ABS, ζάντες αλουμινίου, R/K. Τιμή 8.300 €

ΕΠΑΓΓΕΛΜΑΤΙΚΑ

1. DAIHATSU PICK UP, 1997. Τιμή 8.000 ευρώ.
2.MAZDA B 2.5 cc 4X4, μπλε, Ηλεκτρικές κλειδαριές, ηλεκτρικά παράθυρα εμπρός, immobiliser, κοτσαδόρος, σκαλοπάτια INOX, BUL BAR INOX. Τιμή αναμένεται.
3.MAZDA B 2.5 4X4, μοντ. 2000, ασημί μεταλλικό, ηλεκτρικά παράθυρα, ηλεκτρικές κλειδαριές, ζάντες αλουμινίου, 2 AB, A/C. P/K, ηλεκτρικοί καθρέπτες, προβολείς, πλαϊνά σκαλοπάτια, κουβούκλιο, κοτσαδόρος.Τιμή 15.000 ευρώ.
4.MERCEDES 213 Cd1 2.2. cc, 2002, λευκό, ηλεκτρικές κλειδαριές, ηλεκτρικά παράθυρα, Y/T, ABS, 1AB, ηλεκτρικοί καθρέπτες. Τιμή 19.000 ευρώ.
5.MERCEDES 412 D, σασί μοντ. 1999, ABS, αερόσακος οδηγού, P/K. Τιμή 16.500 ευρώ
6.MERCEDES SPRINTER 316 CDI, 2.6 cc, 2003, κεντρικό κλείδωμα, ηλεκτρικά παράθυρα, ρυθμιζόμενα θερμαινόμενα καθίσματα, ABS, ESR, ASR, A/C, 1A/B, ταχογράφος P/K. Τιμή 21.500 ευρώ.
7.MERCEDES VITO 109 CDI LANG, 2004, 2.15 cc, πετρέλαιο, λευκό, Ηλεκτρικές κλειδαριές, ηλεκτρικά παράθυρα, αερόσακος οδηγού, P/K, προβολείς ομίχλης, ABS. Τιμή 21.000.
8.MERCEDES 311, 2002, γκρι, ψυγείο, θερμοκρασία +8 -18, ABS, ASR. Τιμή 24.000 ευρώ.
9.MITSUBISHI L200 MAGNUM 4D, 4X4, 2.5 cc, 2002, μπλε, πετρέλαιο, ηλεκτρικές κλειδαριές, ηλεκτρικά παράθυρα, ζάντες αλουμινίου, ABS, A/C. Τιμή 21.000 ευρώ.
10.MITSUBISHI L200 MAGNUM 4D, 4X4, 2.5 cc,1999, μπλε, πετρέλαιο, ηλεκτρικές κλειδαριές, ηλεκτρικά παράθυρα, ζάντες αλουμινίου, ABS, A/C. Τιμή 17.500 ευρώ.
11.MITSUBISHI L200 MAGNUM 4D, 4X4, 2.5 cc,2000, μπλε, πετρέλαιο, ηλεκτρικές κλειδαριές, ηλεκτρικά παράθυρα, ζάντες αλουμινίου, ABS, A/C. Τιμή 18.200 ευρώ.
12.RENAULT KANGOO, 1.9 cc, 2000, ηλεκτρικές κλειδαριές, ABS, αερόσακος οδηγού, 4 πόρτες, immobilizer x 4 αυτοκίνητα . Τιμή 7500 ευρώ.
13.RENAULT EXPRESS 1.9 cc, λευκό, ψυγείο. Τιμή 7.500 ευρώ.

ΑΠΟ 0% ΠΡΟΚΑΤΑΒΟΛΗ ΚΑΙ ΕΩΣ 72 ΜΗΝΕΣ ΕΞΟΦΛΗΣΗ

ΤΕΧΝΙΚΗ ΥΠΟΣΤΗΡΙΞΗ ΚΑΙ ΣΕΡΒΙΣ ΑΠΟ ΤΗΝ 3Τ ΑΕΒΕ

Σημεία εξυπηρέτησης: 1. Θεμ. Σοφούλη 111, τηλ. 22410-21666 2. 7ο χλμ. Λεωφ. Ρόδου-Λίνδου, τηλ.22410-69135 3. 13ο χλμ. Ρόδου-Αεροδρομίου, τηλ.22410-98188

Περισσότερα αυτοκίνητα στο www.krikos.gr

ΠΡΑΚΤΟΡΕΙΟ ΚΑΣΤΡΟ
ΕΚΔΡΟΜΗ ΣΤΗΝ
ΤΗΝΟ
Ιερό προσκύνημα στην Μεγαλόχαρη
Πρόγραμμα:
28/3/06 Τρίτη
Ωρα 18.30 αναχώρηση από Ρόδο με το F/B BLUE STAR 2 για Σύρο. Αφιξη στη Σύρο στις 04.15. Τακτοποιηση στο ξενοδοχείο μας. Διανυκτέρυση.
29/3/06 Τετάρτη
Ωρα 11.35 αναχώρηση από Σύρο με το F/B BLUE STAR ITHAKI για Τήνο. Αφιξη στην Τήνο στις 12.05. Μεταφορά και τακτοποίηση στο ξενοδοχείο μας. Ημέρα ελεύθερη για να προσκυνήσετε την θαυματουργή εικόνα της Μεγαλόχαρης, να επισκεφθείτε τα αξιοθέατα και τα μουσεία της Μονής και να περιπλανηθείτε στα στενά δρομάκια με τα πολλά μαγαζιά, εστιατόρια, ζαχαροπλαστεία, κεφετέριες κ.λ.π.
30/3/06 Πέμπτη
Το πρωί μπορείτε να εκκλησιασθείτε. Ωρα 10.00 ολοήμερη εκδρομή (γύρος νησιού). Κατά τη διάρκεια της εκδρομής θα επισκεφθείτε όλα τα πανέμορφα χωριουδάκια της Τήνου και τη Μονή της Οσίας Πελαγίας. Αργά το απόγευμα επιστροφή στην Τήνο. Διανυκτέρευση.
31/3/06 Παρασκευή.
Το πρωί ελεύθερο για περιπάτους, ατομικές επισκέψεις, ψώνια, ξεκούραση. Ωρα 15.00 αναχώρηση από Τήνο για Σύρο με το F/B BLUE STAR ITHAKI από όπου στις 22.45 θα αναχωρήσουμε με το F/B BLUE STAR για Ρόδο. Διανυκτέρευση επί του πλοίου.
1/4/06 Σάββατο
Ωρα 07.15 άφιξη στη Ρόδο.
Προσκυνηματική εκδρομή στους ΑΓΙΟΥΣ ΤΟΠΟΥΣ
Το Θεοβάδιστο Ορος Σινά
ΑΕΡΟΠΟΡΙΚΩΣ
21/05/06 - 28/05/06
Δηλώστε αμέσως συμμετοχή θέσεις περιορισμένες
Εάν δεν πάρετε μία από τις δικές μας οργανωμένες εκδρομές, μπορείτε να πάρετε για σας και την οικογένειά σας φθηνά πακέτα, αποτελούμενα από αεροπορικά - ακτοπλοϊκά εισιτήρια, ξενοδοχεία, αυτοκίνητα κ.λ.π. για οποιαδήποτε ημερομηνία και για όσες μέρες εσείς θέλετε, για ολόκληρη την Ελλάδα τα νησιά μας και το εξωτερικό.
Επίσης στο γραφείο μας θα βρείτε:
Αεροπορικά και ακτοπλοϊκά εισιτήρια με όλες τις αεροπορικές και ακτοπλοϊκές εταιρίες και για όλους τους προορισμούς
Για περισσότερες πληροφορίες
ΚΥΡΙΑΚΟΣ Μ. ΜΑΧΑΙΡΑΚΗΣ
ΠΡΑΚΤΟΡΕΙΟ ΚΑΣΤΡΟ
Κ. Παλαιολόγου 46 - Ρόδος
☎ 22410 77506, 22410 77563
ΚΑΣΤΡΟ το δικό σας πρακτορείο
X5728-31/3

ΜΝΗΜΟΣΥΝΑ



Τελούμε στις 24 Μαρτίου ημέρα Παρασκευή και ώρα 7.30 π.μ. στον ιερό ναό Κοιμήσεως Θεοτόκου Κρεμαστής 9μηνο μνημόσυνο υπέρ αναπαύσεως της ψυχής του λατρευτού μας υιού, αδελφού, εγγονού, εξαδέλφου και ανιψιού

ΒΑΣΙΛΕΙΟΥ ΜΠΑΡΤΑΤΙΛΑ

Οι γονείς Νίκος - Εφη
Ο αδελφός Δημήτρης
Οι γιαγιάδες Βασιλική, Λουκία, ο παππούς Δημήτρης
Τα εξαδέλφια και οι λοιποί συγγενείς

ΘΕΜ-23/3

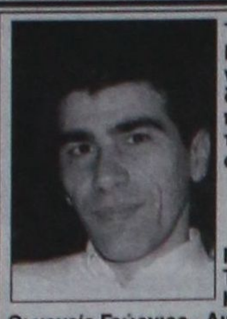

Τελούμε στις 26 Μαρτίου ημέρα Κυριακή και ώρα 9 π.μ. στον ιερό ναό Ταξιαρχών νεκροταφείου Ρόδου 9μηνο μνημόσυνο υπέρ αναπαύσεως της ψυχής του λατρευτού μας συζύγου, πατέρα, υιού, αδελφού και θείου

ΚΥΡΙΑΚΟΥ Γ. ΔΕΛΗΓΙΩΡΓΗ

Η σύζυγος Ρίτσα
Τα παιδιά Γιώργος, Αλέξανδρος, Κατερίνα -Ευφραιμία
Οι γονείς Γεώργιος - Αικατερίνη
Τα πεθερικά Αλέξανδρος - Καίτη
Τα αδέλφια Ηλίας - Καθολική, Μάκης - Βάνα , Μανώλης-Ρόζα, Κώστας, Γιάννης-Ρένα, Αγαπητός-Αντιγόνη
Τα ανίψια και οι λοιποί συγγενείς

13771-25/3



Τελούμε στις 24 Μαρτίου ημέρα Παρασκευή και ώρα 9 π.μ. στον ιερό ναό Αγίου Νεκταρίου στο Φαληρακι Ρόδου 9ήμερο μνημόσυνο υπέρ αναπαύσεως της ψυχής του λατρευτού μας συζύγου, πατέρα, ποππού και θείου

ΠΕΤΡΟΥ ΑΤΣΑΪΔΗ

Η σύζυγος Μαριάνθη
Τα παιδιά Σάββας - Βερονίκη, Δημήτρης - Ardell, Σούζυ - Σταμάτης Χρυσοστομάκης
Τα εγγόνια, τα ανίψια και οι λοιποί συγγενείς

ΘΕΜ-23/3



Τελούμε στις 26 Μαρτίου ημέρα Κυριακή και ώρα 9π.μ. στον ιερό ναό Αγίας Μαρίνας Απολακκιάς διετές μνημόσυνο υπέρ αναπαύσεως της ψυχής του λατρευτού μας συζύγου, πατέρα, παππού, αδελφού και θείου

ΙΩΑΝΝΗ ΚΩΝ/ΝΟΥ ΚΑΡΑΓΙΑΝΝΗ

Η σύζυγος Μαρία
Τα παιδιά Τσαμπίκος - Ειρήνη, Μαριάνθη - Μιχάλης
Τα εγγόνια, τα αδέλφια, τα ανίψια και οι λοιποί συγγενείς

Τί και αν επέρασε ο καιρός και έγιναν δύο χρόνια,
μες στην καρδιά μου εσύ θα ζεις για πάντα και αιώνια.

Δύο χρονια επεράσανε Γιάννο μου να σε δούμε
σφιχτά να σ'αγκαλιάσουμε μαζί σου να βρεθούμε.

Για μένα Γιάννο πάντα ζεις σ' έχω μες στην καρδιά μου
μέσα στη φαντασία μου και μες στα όνειρά μου.

Γιάννο σε βλέπω ζωντανά μέσα στα όνειρά μου
ξυπνώ κοιτάζω γύρω μου μα δεν είσαι κοντά μου.

Η μνήμη σου δε θα χαθεί ποτέ απ' τη ψυχή μου.,
γιατί θα ζεις πάντα εσύ μέσα στη θύμησή μου.

Η σύζυγός σου Μαρία

ΧΛ



Τελούμε στις 26 Μαρτίου ημέρα Κυριακή και ώρα 8.30 π.μ. στον ιερό ναό Αγίας Αναστασίας Ρόδου 40ήμερο νημόσυνο υπέρ αναπαύσεως της ψυχής της λατρευτής μας μητέρας, γιαγιάς, αδελφής και θείας

ΧΡΥΣΗΣ ΠΑΠΟΥΤΣΗ

Τα παιδιά Στέφανος - Βάσω, Αναστάσιος - Χαρούλα, Μαίρη - Μιχάλης, Κατερίνα
Τα εγγόνια, τα δισέγγονα, τα αδέλφια, τα ανίψια και οι λοιποί συγγενείς

13783-25/3

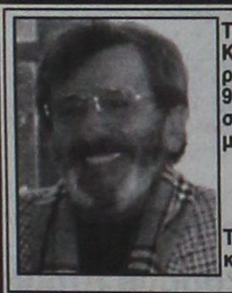

Τελούμε στις 26 Μαρτίου ημέρα Κυριακή και ώρα 8.30 π.μ. στον ιερό ναό Αγίου Γεωργίου Αρνίθας 9ήμερο μνημόσυνο υπέρ αναπαύσεως της ψυχής του αγαπημένου μας αδελφού, θείου και ανιψιού

ΜΑΝΩΛΗ ΤΟΟΥΛΟΥ

Τα αδέλφια, τα ανίψια, οι θείες και οι λοιποί συγγενείς

ΓΔ-25/3

ΕΥΧΑΡΙΣΤΗΡΙΟ ΠΕΝΘΟΥΣ

Ευχαριστούμε θερμά όλους τους χωριανούς μας συνδημότες , συναδέλφου και όλους όσους συμπαραστάθηκαν στο βαρύ πένθος για τον θάνατο του αγαπημένου μας αδελφού, θείου και ανιψιού

ΜΑΝΩΛΗ ΤΟΟΥΛΟΥ

Τα αδέλφια, τα ανίψια, οι θείες και οι λοιποί συγγενείς

ΓΔ-23/3

ΕΥΧΑΡΙΣΤΗΡΙΟ ΠΕΝΘΟΥΣ

Ευχαριστούμε θερμά όλους όσους μας συμπαραστάθηκαν στο βαρύ πένθος για τον θάνατο του αγαπημένου μας συζύγου, πατέρα, παππού, αδελφού και θείου

ΚΥΠΡΙΩΤΗ ΓΕΩΡΓΙΟΥ

Η οικογένειά του

13789-23/3

ΜΝΗΜΗΣ ΕΝΕΚΕΝ ΠΑΡΑΣΚΕΥΑΣΤΗΡΙΟΝ ΜΝΗΜΟΣΥΝΩΝ

Αναλαμβάνουμε την οργάνωση των μνημοσύνων σας, προσφέροντάς σας όλα όσα χρειάζονται για την άψογη μνημόνευση των αγαπημένων εκλιπόντων σας.

Προσφέρουμε μεγάλη ποικιλία πρωτότυπων σχεδίων σε δίσκους της επιλογής σας με τα συνοδευτικά αρτύματα. Παράλληλα διαθέτουμε όλα τα απαραίτητα είδη μνημοσύνων.

Στο χώρο μας θα βρείτε τέλεια εξυπηρέτηση, καθαριότητα και πάνω απ' όλα σεβασμό στη δύσκολη στιγμή σας.

Γ. ΠΑΠΑΝΔΡΕΟΥ 78, ΑΝΑΛΗΨΗ - Τηλ./Fax: 22410 69620

X183-31/12

Ο μαθητικός τουρισμός

ΣΥΝΕΧΕΙΑ ΑΠΟ ΤΗ ΣΕΛ. 1

Παιδείας Γιώργος Καλός, ο οποίος τα απέστειλε και προς τα υπουργεία Δημόσιας Τάξης, Μεταφορών, Εμπορικής Ναυτιλίας καθώς και σε όλες τις νομαρχιακές αυτοδιοικήσεις της χώρας.

* Ο υφυπουργός δήλωσε με την ευκαιρία : «Και φέτος συνεχίζουμε την προσπάθεια μαζί με τα συναρμόδια υπουργεία και τους αρμόδιους φορείς ώστε να εξασφαλίσουμε σε όλους τους μαθητές-εκδρομείς των σχολείων όσο το δυνατόν πιο ασφαλείς μετακινήσεις, ποιοτική εστίαση και διασκέδαση και σίγουρη διαμονή. Τα στοιχεία που δίνουμε στη δημοσιότητα περιέχουν αναλυτικές πληροφορίες, όσον αφορά τον αριθμό των μετακινουμένων μαθητών και σχολικών μονάδων, με βάση την ημέρα μετακίνησης, το μεταφορικό μέσο, καθώς και διαγραμματική παρουσίαση των προορισμών».

ΣΥΜΦΩΝΑ με τα επίσημα στοιχεία, φέτος έχει προγραμματιστεί να έρθουν στη Ρόδο 17.347 μαθητές και ακολουθούν: Χανιά 8.983, Κέρκυρα 8.104, Θεσσαλονίκη 5.754, εξωτερικό 4.710, Ηράκλειο 3.142, Αθήνα 1.518, Θήρα 1.388, Κύπρος 1.081, Πάτρα 835, Ρέθυμνο 639, Ναύπλιο 609, Βόλος 414, Ιωάννινα 300, Χερσόνησος 284, Ιεράπετρα 232, Εδεσσα 216 και Χίος 216.

ΠΡΟΒΛΗΜΑΤΑ

ΕΝΤΟΝΕΣ ανησυχίες ότι κατά την διάρκεια των φετινών μαθητικών εκδρομών πιθανόν να συμβούν πολύ μεγάλα προβλήματα, ειδικά όσον αφορά τον χώρο της διασκέδασης, εξέφρασαν με δηλώσεις τους στην εφημερίδα μας, ιδιοκτήτες κέντρων διασκέδασης. Τα προβλήματα αυτά έχουν να κάνουν με χρηματισμό, άγρα μαθητών, υπεράριθμους κλπ . Όπως είναι γνωστό παρόμοια γεγονότα συνέβαιναν κατά κόρο στο παρελθόν και είχαν δυσφημίσει το νησί.

* Τα δύο τελευταία χρόνια η πλειοψηφία των νυκτερινών κέντρων είχε προχωρήσει σε κοινοπραξία, γεγονός που σε συνδυασμό με τα γενικότερα μέτρα που είχαν πάρει οι τοπικοί φορείς, κατά γενική ομολογία είχαν συμβάλει στο να μειωθούν τέτοιου είδους φαινόμενα.

ΦΕΤΟΣ όμως, και ενώ την Δευτέρα, ξεκινούν οι μαθητικές εκδρομές, οι ιδιοκτήτες των νυκτερινών κέντρων δεν προχώρησαν σε κοινοπραξία.

* Η μη ύπαρξη κοινοπραξίας αλλά και οι πληροφορίες που υποστηρίζουν ότι έχουν κάποιοι επιχειρηματίες σύμφωνα με τις οποίες έχει επέλθει συμφωνία μεταξύ τουριστικών πρακτόρων και Αθηναίων και Θεσσαλονικιών επιχειρηματιών για να «οδηγηθούν» τα παιδια σε συγκεκριμένα νυκτερινά κέντρα έχει δημιουργήσει ένταση στον χώρο της διασκέδασης

ΠΑΡΑΛΛΗΛΑ, σύμφωνα πάντα με τα όσα υποστηρίζουν υπεύθυνοι νυκτερινών κέντρων, ήδη έχουν εμφανιστεί μεσάζοντες που ζητούν το 50% προκειμένου να φέρουν μαθητές στα κέντρα τους. Τις ανησυχίες τους αυτές εξέφρασαν και σε επισκέψεις που έκαναν προς τις αρμόδιες δικαστικές και αστυνομικές αρχές.

* Σύμφωνα με πληροφορίες μας ο εισαγγελέας κ. Γιώργος Οικονόμου τις αμέσως επόμενες μέρες πρόκειται να καλέσει όλους τους εμπλεκόμενους και να επιστήσει την προσοχή τους προκειμένου να τηρηθούν απόλυτα τα όσα ορίζει ο νόμος

ΠΑΡΑΛΛΗΛΑ η Αστυνομική Διεύθυνση Δωδεκανήσου προσανατολίζεται στο να μοιράσει προς όλους τους τουριστικούς πράκτορες και τους καθηγητές συνοδούς κατάλογο με τα ονόματα των νυκτερινών κέντρων , το τι πρέπει να εφαρμόζουν από θέματα ασφαλείας και τον αριθμό των θαμώνων που μπορούν να εξυπηρετήσουν. Με τον τρόπο αυτόν τόσο οι πράκτορες όσο και οι καθηγητές θα μπορούν να γνωρίζουν αν στα κέντρα που επισκέπτονται υπάρχουν υπεράριθμοι ή δεν έχουν παρθεί όλα τα αναγκαία μέτρα ασφαλείας

* Με τον τρόπο αυτόν οι συνοδοί θα αναλαμβάνουν και μέρος της ευθύνης , όπως ορίζουν και οι νέες οδηγίες για τις μαθητικές εκδρομές που εξέδωσε το υπουργείο Παιδείας.

ΣΥΣΚΕΨΗ

ΕΠΙ ποδός, βρίσκονται οι αρμόδιες υπηρεσίες για την λήψη μέτρων προστασίας των μαθητών-εκδρομέων, που θα επισκεφθούν το νησί μας στις αρχές του ερχόμενου μήνα. Η πρώτη σύσκεψη θα πραγματοποιηθεί σήμερα στις 12 το μεσημέρι στο Νομαρχιακό Μέγαρο, ενώ στις αμέσως επόμενες μέρες θα ακολουθήσουν άλλες για το ίδιο θέμα.

• Παράλληλα με τις συσκέψεις και τις αποφάσεις που θα παρθούν, αναμένονται και οδηγίες από την Εισαγγελία Πρωτοδικών Ρόδου και την Αστυνομική Διεύθυνση Δωδεκανήσου.

ΓΙΑ την σημερινή σύσκεψη που συγκαλείται ύστερα από αίτημα των ξεναγών και των οδηγών τουριστικών λεωφορείων και αφορά την καλύτερη εξυπηρέτηση των επισκεπτών-μαθητών, αλλά και τουριστών στους αρχαιολογικούς χώρους, την ασφαλή μεταφορά και μετακίνησή τους εκδόθηκε από τη Νομαρχία το παρακάτω δελτίο τύπου:

«Η καλύτερη εξυπηρέτηση των επισκεπτών μας, παράλληλα με τη λήψη συγκεκριμένων μέτρων, εν όψει της νέας τουριστικής περιόδου, είναι το αντικείμενο σύσκεψης που πραγματοποιείται στη Νομαρχία, μετά από σχετικό αίτημα των ξεναγών και των οδηγών τουριστικών λεωφορείων της περιοχής μας.

Εμφαση θα δοθεί σε καθημερινά προβλήματα των κατ' εξοχήν τουριστικών Δήμων της Ρόδου, όπως και ζητήματα που έχουν να κάνουν με την εικόνα και λειτουργικότητα των αρχαιολογικών μας χώρων, τις συγκοινωνίες στο νησί, στη στάθμευση κλπ .

Στη σύσκεψη που θα πραγματοποιηθεί στις 12 το μεσημέρι, έχουν προσκληθεί να συμμετάσχουν, μεταξύ άλλων, οι δήμαρχοι Ρόδου, Ιαλυσού, Καμείρου, Καλλιθέας, Λινδίων, όπως και αρμόδιοι φορείς (Αστυνομική Διεύθυνση - Τροχαία, Δημοτική Αστυνομία, Αρχαιολογία, Κεντρικός Λιμενάρχης, Αερολιμενάρχης, και άλλοι)».

Γενική προσκλητήριο για το ακτοπλοϊκό

ΣΥΝΕΧΕΙΑ ΑΠΟ ΤΗ ΣΕΛ. 1

υπουργείου Εμπορικής Ναυτιλίας κ. Γιάννη Τζωάνου, για συνάντηση προκειμένου να συζητηθεί το θέμα. Ο υπουργός κ. Μανώλης Κεφαλογιάννης «σνομπάρει» το νομαρχιακό συμβούλιο και αρνείται να συναντηθεί με τους εκπροσώπους μας γεγονός που θα συζητηθεί στη συνεδρίαση της ερχόμενης Δευτέρας και αναμένεται να καταδικαστεί η συμπεριφορά του.

• Από τη Νομαρχία Δωδεκανήσου, εκδόθηκε χθες το παρακάτω δελτίο τύπου:

ΠΡΟΣΚΛΗΣΗ προς τους τοπικούς φορείς (ΤΕΔΚΔ, Επιμελητήρια, κόμματα κλπ) απηύθυνε γραπτώς σήμερα (χθες) ο Νομάρχης Δωδεκανήσου Γιάννης Μαχαιρίδης για να παρευρεθούν στη συνεδρίαση του Νομαρχιακού Συμβουλίου της Δευτέρας (27/3), με σκοπό να επαναβεβαιωθούν οι θέσεις και οι προτάσεις που θα υποβληθούν στη συνάντηση που θα γίνει στο Υπουργείο Εμπορικής Ναυτιλίας, μετά την πρόσκληση του κ. Γ. Τζοάννου, Γενικού Γραμματέα του ΥΕΝ.

Στην επιστολή του ο νομάρχης αναφέρει:

«Εν όψει της επικείμενης συνάντησης που θα πραγματοποιηθεί στο Υπουργείο Εμπορικής Ναυτιλίας, μετά την πρόσκληση που μας απηύθυνε ο Γενικός Γραμματέας Γ. Τζοάννος, κρίνουμε ως αναγκαία την παρουσία σας στην προγραμματισμένη για τη Δευτέρα 27 Μαρτίου (10:30 το πρωί) συνεδρίαση του Νομαρχιακού Συμβουλίου όπου, εκτός ημερησίας διατάξεως, θα ενημερωθεί το σώμα για τις τελευταίες εξελίξεις πάνω στο ακτοπλοϊκό πρόβλημα των νησιών μας.

Κρίνουμε σκόπιμη την επαναβεβαίωση των θέσεών μας και το πλαίσιο των προτάσεων και των προτεραιοτήτων που θα τεθούν από την πλευρά μας, όπως και τη σύνθεση της αντιπροσωπείας του νομού που θα συμμετάσχει στη συνάντηση του Υπουργείου Εμπορικής Ναυτιλίας, την ημερομηνία πραγματοποίησης της οποίας θα προσδιορίσουμε από κοινού.

Σας ευχαριστούμε εκ των προτέρων για το ενδιαφέρον σας, και λόγω του κατεπείγοντος χαρακτήρα των πρωτοβουλιών που πρέπει εκ νέου να αναλάβουμε, ελπίζουμε στην ανταπόκρισή σας».

ΜΕ σημερινές του δηλώσεις, ο κ. Γιάννης Μαχαιρίδης τόνισε τη σημασία της νέας αυτής πρωτοβουλίας, υπογραμμίζοντας:

«Και σε αυτή την προσπάθεια, σαν γροθιά όλοι μαζί, είμαστε υποχρεωμένοι να μην επιτρέψουμε να χαθεί ένα ακόμα καλοκαίρι».

Σχολιάζοντας δε σημερινές (χθεσινές) δηλώσεις του κ. Γιάννη Τζοάννου, ο νομάρχης παρατήρησε:

«Καλοδεχούμενη η αισιοδοξία που εκφράζει ο Γενικός Γραμματέας του Υπουργείου Εμπορικής Ναυτιλίας, αλλά αυτό δεν μας αρκεί. Θέλουμε να πιστεύουμε ότι η πρωτοβουλία του να μας καλέσει σε συζήτηση θα έχει συγκεκριμένα, χειροπιαστά αποτελέσματα για το νομό. Από διαβεβαιώσεις χορτάσαμε, κι εμείς και οι φορείς και οι κάτοικοι των νησιών μας».

ΓΡΑΦΕΙΟ ΤΕΛΕΤΩΝ & ΜΝΗΜΟΣΥΝΩΝ ΡΟΔΟΥ

ΣΤΕΦΑΝΑ - ΣΤΟΛΙΣΜΟΙ

«ΑΜΕΡΙΚΑΝΟΥ»

Αμεση εξυπηρέτηση

ΟΛΟ ΤΟ 24ΩΡΟ

Αναλαμβάνουμε την τελετή και με τα έξοδα που χορηγούν τα ταμεία χωρίς καμία επιβάρυνση
ΙΚΑ, ΤΕΒΕ, ΤΑΞΥ, ΔΗΜΟΣΙΟΥ, ΛΙΜΕΝΙΚΩΝ, ΟΓΑ και λοιπά ταμεία
Τους ΑΠΟΡΟΥΣ: ΔΩΡΕΑΝ

Πλατεία Βρούχου στη Μητρόπολη
Τηλέφωνα 28901 - 33400

X214-30/4

52 προσεγγίσεις κρουαζιεροπλοίων

ΣΥΝΕΧΕΙΑ ΑΠΟ ΤΗ ΣΕΛ. 1

31 Μαρτίου θα προσεγγίσει το «Κόστα Βικτόρια».

• Η μεγάλη κίνηση αναμένεται να ξεκινήσει τον Απρίλιο, όπου σύμφωνα με τα στοιχεία του Κεντρικού Λιμεναρχείου Ρόδου θα γίνουν 52 προσεγγίσεις.

ΣΥΓΚΕΚΡΙΜΕΝΑ τον Απρίλιο αναμένονται τα εξής κρουαζερόπλοια:

1η Απριλίου «Έμερλαντ».
2 Απριλίου «Άντρεα».
3 Απριλίου «Πάνθεον».
4 Απριλίου «Ρόαγιαλ Ίρις».
5 Απριλίου «Πέρλα», «Έμερλαντ» «Όσεαν Μόναρκ».
6 Απριλίου «Μέλοντυ», «Σαφίρ».
7 Απριλίου «Κόστα Κλάσσικα», «Κόστα Βικτόρια», Βόγιατζερ.
8 Απριλίου «Κόστα Φορτούνα», «Έμερλαντ».
9 Απριλίου «Ρόαγιαλ Ίρις», «Πάνθεον».
12 Απριλίου «Πέρλα», «Ίρις», «Βόγιατζερ», «Έμερλαντ», «Όσεαν Μόναρκ».
13 Απριλίου «Ίρις».
14 Απριλίου «Κόστα Βικτόρια».
15 Απριλίου «Πέρλα», «Έμεραλντ».
17 Απριλίου «Παλόμα».
18 Απριλίου «Ίρις», «Ρόαγιαλ Ίρις», «Κόστα Κλάσσικα».
19 Απριλίου «Πέρλα», «Ίρις», «Ρόαγιαλ Ίρις», «Κόστα Φορτούνα» «Έμεραλντ», «Όσεαν Μόναρκ».
20 Απριλίου «Ρεγκάτα»
21 Απριλίου «Κόστα Βικτόρια»
22 Απριλίου «Έμεραλντ», «Βόγιατζερ»
24 Απριλίου «Ρόαγιαλ Ίρις», «Πάνθεον»
25 Απριλίου «Κόστα Ευρόπα».
26 Απριλίου «Πέρλα», «Βόγιατζερ», «Έμεραλντ», «Όσεαν Μόναρκ».
27 Απριλίου «Αριέτ» .
28 Απριλίου «Κόστα Βικτόρια».
29 Απριλίου «Ινσίνια», «Σπίριτ οφ αντβέντουρ»
30 Απριλίου «Σαλαμις Γκλόρυ», «Σι Ντάϊαμοντ».

Σύμφωνα με δηλώσεις που έκαναν στην «Πρόοδο» τοπικοί ναυτιλιακοί πράκτορες το ουσιαστικότερο στοιχείο δεν είναι τόσο ο αριθμός των κρουαζεροπλοίων που θα αφιχθούν, όσο ότι μεταξύ αυτών συμπεριλαμβάνονται κάποια από τα πιο μεγάλα και πιο σύγχρονα στον χώρο της κρουαζιέρας.

Όπως χαρακτηριστικά τόνισαν το γεγονός πως σε μία περίοδο όπου δεν έχουν ουσιαστικά ξεκινήσει οι αφίξεις του μαζικού τουρισμού θα έλθουν δεκάδες χιλιάδες επισκέπτες με κρουαζερόπλοια αναμένεται να αποτελέσει μία πολύ τονωτική ένεση για την τοπική αγορά.

Φούσκες τα δήθεν έργα

ΣΥΝΕΧΕΙΑ ΑΠΟ ΤΗ ΣΕΛ. 1

(από το μείζον ελληνικό λεξικό Τεγόπουλος-Φυτράκης).

Από το θησαυρό της ελληνικής γλώσσας, δανειζόμαστε την πρέπουσα λέξη για να χαρακτηρίσουμε τα όσα περί δήθεν έργων της κυβέρνησης της ΝΔ ακούσαμε τις τελευταίες ημέρες από τον υπουργό Αιγαίου.

Η κυβέρνηση των λόγων και της απραξίας των χαμηλών προσδοκιών και της συνεχούς επίρριψης των ευθυνών της σε άλλους, καλό θα ήταν να μην υποτιμά τη νοημοσύνη των νησιωτών και να μη θεωρεί ότι τα μερεμέτια που δύο χρόνια τώρα προσθέτει στα έργα, που οι κυβερνήσεις του ΠΑΣΟΚ άρχισαν, είναι ικανά να ξεγελάσουν κανένα.

Τα σταματημένα έργα, τα άδεια από καράβια λιμάνια, η βαλτωμένη αγορά, η ακρίβεια και οι άδειες τσέπες των εργαζομένων σήμερα, είναι η πραγματικότητα που ταυτοποιείται με μια κυβέρνηση η οποία βρίσκεται στον τρίτο χρόνο της θητείας της και εξακολουθεί να συμπεριφέρεται σαν αντιπολίτευση.

Αν λοιπόν επιθυμούν πραγματικά να βοηθήσουν τον τόπο, στο χρόνο που τους απομένει πριν επιστρέψουν στη γνώριμή τους θέση, ας αφήσουν τις πομφόλυγες και ας ασχοληθούν πραγματικά με τα έργα...

Βασίλης Παπανικόλας
Γραμματέας
ΠΕ Νοτίου Αιγαίου»

ΕΛΛΗΝΙΚΗ ΔΗΜΟΚΡΑΤΙΑ
ΠΕΡΙΦΕΡΕΙΑ ΝΟΤΙΟΥ ΑΙΓΑΙΟΥ
ΝΟΜΟΣ ΔΩΔΕΚΑΝΗΣΟΥ
ΝΟΜΑΡΧΙΑΚΗ ΑΥΤ/ΣΗ ΔΩΔ/ΣΟΥ
ΝΟΜΑΡΧΙΑΚΟ ΣΥΜΒΟΥΛΙΟ

ΟΡΘΗ ΕΠΑΝΑΛΗΨΗ στις 22/3/2006

Ρόδος, 21/10/2005
Αριθμ. Πρωτ.: Ν.Σ. 565

ΑΝΑΚΟΙΝΩΣΗ

Με το υπ' αριθμ. πρωτ. 148919/6-10-2005 έγγραφο του Υπουργείου ΠΕ.ΧΩ.ΔΕ. - Γενική Δ/νση Περιβάλλοντος - Ειδική Υπηρεσία Περιβάλλοντος (ΕΥΠΕ) - Τμήμα Α', μας διαβιβάστηκε στις 21/10/05 για δημοσιοποίηση και στη συνέχεια γνωμοδότηση ο φάκελος της Μελέτης Περιβαλλοντικών Επιπτώσεων (Μ.Π.Ε.) του έργου: «Αλιευτικό καταφύγιο Αγ. Στεφάνου - Λιβαδιών Νήσου Τήλου, Νομού Δωδ/σου».

Καλούμε κάθε ενδιαφερόμενο να υποβάλει τις έγγραφες παρατηρήσεις του ως προς το περιεχόμενο της παραπάνω Μελέτης, μέσα σε προθεσμία τριάντα (30) ημερών από την ημερομηνία δημοσίευσης της παρούσας στον ημερήσιο τοπικό τύπο, αρχής γενομένης την 24/3/2006 έως 22/4/2006.

(Δηλαδή εντός 2 ημερών από την ημερομηνία εντολής δημοσίευσης η οποία ταυτίζεται με την ημερομηνία έκδοσης της παρούσας ανακοίνωσης).

Οι ενστάσεις θα υποβάλλονται:

1. Στη Γραμματεία της Β' Νομαρχιακής Επιτροπής Δημόσιας Διοίκησης - Πολεοδομίας της Ν.Α. Δωδ/σου.
2. Στην ανωτέρω αναφερόμενη Υπηρεσία,

και θα κοινοποιούνται στο Τμήμα Περιβάλλοντος της Δ/νσης Πολεοδομίας - Χωροταξίας - Περιβάλλοντος της Ν.Α. Δωδ/σου (τηλ.: 22410-30413), όπου βρίσκεται η ανωτέρω Μελέτη και μπορεί κάθε ενδιαφερόμενος να λάβει γνώση αυτής.

Ο Πρόεδρος του Ν.Σ. Δωδ/σου
Φώτης Χατζηδιάκος

ΧΛ-23/3

Το «γαλάζιο παιδί»

ΣΥΝΕΧΕΙΑ ΑΠΟ ΤΗ ΣΕΛ. 1

και επικύρωσε αυθημερόν την απόφαση, για να μην χαθεί ούτε λεπτό της ώρας.

Η ΠΕΡΙΒΟΗΤΗ απόφαση της έκτακτης συνεδρίασης, για να ικανοποιηθεί το αίτημα του ημέτερου γιατρού έχει ως εξής:

«Απόσπασμα Πρακτικού της αριθμ. 5/1-3-2006 έκτακτης Συνεδρίασης του Διοικητικού Συμβουλίου.

ΘΕΜΑ 61ο: Αίτηση μετάθεσης του κ. Αγάλου Φωτόπουλου, Διευθυντή οφθαλμίατρου του Γ.Ν. Κω στο Νοσοκομείο μας.

Τίθεται υπόψη του δ.σ.

1. Η αριθμ. Πρωτ. ΔΟ304/27-2-2006 αίτηση του κ. Αγάλου Φωτόπουλου Διευθυντή οφθαλμίατρου του Γ.Ν. Κω με την οποία ζητάει να μετατεθεί από το Νοσοκομείο της Κω σε κενή ομοιόβαθμη κενή οργανική θέση του Νοσοκομείου μας βάσει Νόμου.

2. Το γεγονός ότι υπάρχει κενή οργανική θέση Διευθυντής οφθαλμίατρου σύμφωνα με τον οργανισμό του Νοσοκομείου.

Το Διοικητικό Συμβούλιο μετά από διαλογική συζήτηση και αφού έλαβε υπόψη το παραπάνω ομόφωνα αποφασίζει:

1. Την έγκριση του αιτήματος του κ. Αγάλου Φωτόπουλου Διευθυντή οφθαλμίατρου του Ν.Ν. Κω για μετάθεσή του από το Νοσοκομείο της Κω σε κενή ομοιόβαθμη κενή οργανική θέση του Νοσοκομείου μας βάσει Νόμου.

2. Την αποστολή της παρούσας απόφασης στη Β΄ Δ.Υ.ΠΕ Νοτίου Αιγαίου για έγκριση.

3. Την επικύρωση της απόφασης σήμερα.

Ο Πρόεδρος του δ.σ.
Κεφαλάς Ιωάννης
Τα μέλη
Τάχερ Γεώργιος
Κακαμπούρα Χαρίκλεια
Τσούλλος Ισίδωρος
Γλεντή Ελένη
Λίσγος Φίλιππος»

Δυσκολίες στη Νέα Δημοκρατία

ΣΥΝΕΧΕΙΑ ΑΠΟ ΤΗ ΣΕΛ. 1

δήμους δεν υπάρχουν υποψήφιοι ή γιατί οι υποψήφιοι που ενδιαφέρονται είναι περισσότεροι του ενός!

• Ειδικότερα η Νέα Δημοκρατία δεν έδωσε χρίσματα στους δήμους Νότιας Ρόδου, Καμείρου, Αφάντου, Κάσου, Χάλκης, Καστελλορίζου, Λειψών, Αστυπάλαιας, Πάτμου, Νισύρου, Κω, Δικαίου και Ηρακλειδών.

ΑΝΤΙΘΕΤΑ η νομαρχιακή επιτροπή κατά την προχτεσινή συνεδρίασή της προχώρησε στην ανακήρυξη των υποψηφίων που θα στηρίξει στις προσεχείς δημοτικές εκλογές.

• Το μεγάλο πρόβλημα φαίνεται ότι υπάρχει και στο Δήμο Αφάντου, όπου η Νέα Δημοκρατία δεν φαίνεται να υποστηρίζει το σημερινό δήμαρχο Σταμάτη Καββάδα, αλλά τον κ. Τάσο Σπανό.

ΓΙΑ ΤΙΣ αποφάσεις που πήρε η νομαρχιακή της Νέας Δημοκρατίας εκδόθηκε η παρακάτω ανακοίνωση:

«Συνεδρίασε χτες το βράδυ η ΝΟΔΕ σε διευρυμένη σύνθεση, με την συμμετοχή των Γραμματέων των Ειδικών Κομματικών Οργανώσεων και των προέδρων των Τοπικών Επιτροπών της Ρόδου, όπου έγινε συζήτηση για τους υποψηφίους που θα στηρίξει το κόμμα σε όλους τους δήμου του νομού.

• Κατά την συνεδρίαση αποφασίστηκε να προχωρήσουν άμεσα οι διαδικασίες συγκρότησης των δημοτικών συνελεύσεων για τους δήμου Ηρακλειδών, Αφάντου, Νότιας Ρόδου και Κω, όπου εντοπίζονται προβλήματα με τις εμφανισθείσες υποψηφιότητες.

• Για το δήμο Καλλιθέας η Νομαρχιακή Επιτροπή προκρίνει την στήριξη του Γιάννη Ιατρίδη, για τον δήμο Αρχαγγέλου τον Αλέκο Παπουρά, για τον δήμο Λινδίων τον Μανώλη Παλλά, για την Ιαλυσό τον Παναγιώτη Καραβόλια, για τον δήμο Πεταλούδων τον Αντώνη Αρφαρά, για τον δήμο Ατταβύρου τον Παναγιώτη Κυριακούλη, για το δήμο Σύμης τον Αγαπητό Αντωνιάδη, για την Τήλο τον Ιπποκράτη Λογοθέτη, για την Κάλυμνο τον Μανώλη Μακρυλλό, για την Λέρο τον Τιμόθεο Κοττάκη και για τον δήμο Καρπάθου τον Μιχάλη Ιωαννίδη. Για τον δήμο Νότιας Ρόδου η ΝΟΔΕ επιφυλάχθηκε να πάρει αποφάσεις και να προχωρήσει σε δημοτική συνέλευση αν ο κ. Τατάκης υπαναχωρήσει ενώ για τον δήμο Αφάντου επαναδιατυπώθηκε η θέση πως ο Τάσος Σπανός έχει το πρόκριμα, θα πρέπει όμως να ακολουθηθούν οι προβλεπόμενες διαδικασίες με βάση τις οδηγίες της Κεντρικής Διοίκησης. Θα πρέπει να σημειωθεί πως αντίστοιχα για το δήμο της Κω θα συγκληθεί Δημοτική Συνέλευση για να αποφασίσει ποιός υποψήφιος δήμαρχος θα στηριχθεί από το κόμμα.

• Στη χτεσινή συνεδρίαση έγινε διευκρινιστική συζήτηση για την εγκύκλιο της Γραμματέας Οργανωτικού όπου σαφώς αναφέρεται πως όλα τα μέλη και στελέχη της ΝΔ έχουν υποχρέωση να συστρατευθούν για τις δημοτικές και Νομαρχιακές εκλογές».

Η υποκλοπή των συνομιλιών

ΣΥΝΕΧΕΙΑ ΑΠΟ ΤΗ ΣΕΛ. 1

τους «καρφώνει» στον πρόεδρο Πρωτοδικών. Η υπόθεση είναι ιδιαίτερα μπερδεμένη και είναι βέβαιο, ότι άνοιξε ο ασκός του Αιόλου, με απρόβλεπτες συνέπειες, για πολλούς. Σήμερα αποφασίζει το Ανώτατο Δικαστικό Συμβούλιο για την μετάθεση του προέδρου Πρωτοδικών Ρόδου κ. Ανδρέα Κράνη, θέμα που προκάλεσε την κρίση, καθώς ο Δικηγορικός Σύλλογος Ρόδου φέρεται να συνηγόρησε για την μετάθεσή του, μετά από την πρόταση του Επιθεωρητή.

ΕΛΛΗΝΙΚΗ ΔΗΜΟΚΡΑΤΙΑ
ΥΠΟΥΡΓΕΙΟ ΥΓΕΙΑΣ ΚΑΙ ΚΟΙΝ/ΚΗΣ ΑΛΛΗΛΕΓΓΥΗΣ
Γ' Δ.Υ.Π.Ε. Πειραιάς 22-3-2006
ΓΕΝΙΚΟ ΝΟΣΟΚΟΜΕΙΟ ΠΕΙΡΑΙΑ «ΤΖΑΝΕΙΟ» Αριθμ. Πρωτ. 3671

ΜΑΤΑΙΩΣΗ

Το «ΤΖΑΝΕΙΟ» Γενικό Νοσοκομείο Πειραιά, ματαιώνει:
Τον δημόσιο ανοικτό διαγωνισμό της 14-6-2006 ημέρα



T7150-25/3

Πάσχα στα ΙΕΡΟΣΟΛΥΜΑ

Από 13/4 έως 26/4

ΙΕΡΟΣΟΛΥΜΑ - ΣΙΝΑ - ΚΑΪΡΟ

ΘΕΣΕΙΣ ΠΕΡΙΟΡΙΣΜΕΝΕΣ

Φέτος Πάσχα θα κάνουμε στα Ιεροσόλυμα. Θα προσκυνήσουμε τα άγια χώματα που περπάτησε ο Χριστός στη Βηθλεέμ - Ναζαρέτ - Τιβεριάδα - Καπερναούμ - Ορος Θαβώρ - Σαραντάριο Ορος - Ορος των Ελαιών - Ανάληψη Κυρίου - Τάφος Παναγιάς - Τάφος Λαζάρου, Νεκρά Θάλασσα - Ιορδάνης Ποταμός - Οδός του Μαρτυρίου - Φυλακές Χριστού - Αποκαθήλωση - Γολγοθάς - Τάφος του Χριστού - Αγιο Φως - Σινά - Αγ. Αικατερίνη - Μουσείο Καΐρου - Αγ. Γεώργιος Καΐρου - Πυραμίδες και άλλα

ΠΛΗΡΟΦΟΡΙΕΣ - ΠΡΟΓΡΑΜΜΑΤΑ

ΠΡΑΚΤΟΡΕΙΟ ΤΑΞΙΔΙΩΝ

ΣΑΒΒΑΣ ΣΑΗΣ

ΤΑΡΠΟΝ ΣΠΡΙΓΚΣ 42
(δίπλα στην Alpha Bank Πλατείου Κύπρου)
Τηλ. 39781-3, 37711

X5717-31/3

Με Γερμανούς, Ολλανδούς και Βέλγους

Στις 6 Απριλίου ξεκινά η TUI το πρόγραμμα εκδρομών για τη Ρόδο

ΘΑ ΠΑΕΙ ΚΑΛΑ Η ΣΕΖΟΝ

Ο ΤΟΥΡΙΣΤΙΚΟΣ οργανισμός TUI θα ανοίξει στις 6 Απριλίου την αυλαία της φετινής τουριστικής περιόδου για τη Ρόδο με γκρουπ Γερμανών, Ολλανδών και Βέλγων τουριστών.

Σύμφωνα με τα στοιχεία της TUI, αν και τον Απρίλιο η κίνηση θα είναι πολύ χαμηλή, η γενικότερη εκτίμηση είναι ότι συνολικά φέτος η σεζόν θα κινηθεί καλύτερα, ειδικά από τις αγορές της Κεντρικής Ευρώπης, σε σύγκριση με την περυσινή τουριστική περίοδο



• Τα στελέχη όμως του οργανισμού δεν δείχνουν να διακατέχονται από τον ίδιο ενθουσιασμό που φαίνεται να έχει αγκαλιάσει πολλούς τοπικούς τουριστικούς παράγοντες, ιδιαίτερα μετά την έκθεση του Βερολίνου.

ΟΠΩΣ δήλωσε στην «Πρόοδο» ο υπεύθυνος της TUI στην Ρόδο κ. Μάνος Δουλγκέρης, σύμφωνα με τις μέχρι στιγμής ενδείξεις η εκτίμηση για την φετινή σεζόν είναι ότι θα κινηθεί αρκετά καλύτερα από την περυσινή. Υπάρχουν όμως και κάποιοι παράγοντες που δημιουργούν προβληματισμό και δεν επιτρέπουν να προβλέψει κάποιος επακριβώς πώς θα κινηθεί η φετινή σεζόν.

• «Τα στοιχεία από τις ξένες αγορές, ειδικά της Κεντρικής Ευρώπης συνηγορούν πως η σεζόν θα πάει καλά. Δεν πρέπει όμως να επικρατήσει ενθουσιασμός αλλά συγκρατημένη αισιοδοξία» δήλωσε συγκεκριμένα το στέλεχος του οργανισμού. Η «συγκρατημένη αισιοδοξία» οφείλεται κυρίως σε δύο λόγους:

Πρώτον ότι ο Απρίλιος και ο Μάϊος θα κινηθούν σε χαμηλά επίπεδα, γεγονός που δημιουργεί εύλογες ανησυχίες για ακόμα περαιτέρω συρρίκνωση της σεζόν. Είναι ενδεικτικό ότι οι τουριστικοί οργανισμοί Νέκερμαν και Τόμας Κουκ θα ξεκινήσουν στα μέσα Μαΐου, ενώ στα μέσα Μαΐου αναμένεται να ξεκινήσει και η κίνηση από την Βρετανία. Άγνωστο παραμένει επίσης πόσο θα επηρεαστεί η κίνηση από την Γερμανία κατά την περίοδο του Μουντιάλ.

Και δεύτερον στο ότι ακόμα παραμένει ερωτηματικό το πώς θα κινηθεί φέτος η Τουρκία, κάτι που έχει άμεσο αντίκτυπο στο ροδιακό τουρισμό.

ΕΙΝΑΙ βέβαια γεγονός πως το δίμηνο Ιανουαρίου-Φεβρουαρίου λόγω των γνωστών προβλημάτων υπήρξαν χιλιάδες ακυρώσεις διακοπών προς την Τουρκία. Ωφελημένοι όμως από αυτή την κατάσταση φαίνεται να είναι αποκλειστικά οι τουριστικοί προορισμοί της Ισπανίας και όχι η Ρόδος

• Το τελευταίο διάστημα ο τουρκικός τουρισμός «πέρασε στην αντεπίθεση» και με πολύ μεγάλες προσφορές προσπαθεί να ανατρέψει το κλίμα. Είναι ενδεικτικό ότι στην έκθεση του Βερολίνου οι Τούρκοι προσέφεραν διακοπές για δύο άτομα στην τιμή του ενός.

ΑΥΤΟ έχει δημιουργήσει έντονη ανησυχία στους τοπικούς τουριστικούς παράγοντες που φοβούνται μήπως εξ αιτίας των πολύ χαμηλών προσφορών ένας μεγάλος αριθμός τουριστών «της τελευταίας στιγμής» που σχεδίαζε να ταξιδέψει στη Ρόδο τελικά καταλήξει στην Τουρκία.

ΙΑΤΡΙΚΗ ΑΝΑΚΟΙΝΩΣΗ

ΚΛΕΟΠΑΤΡΑ Γ. ΤΣΟΥΛΛΟΥ
ΚΩΝΣΤΑΝΤΟΥΡΑ

ΠΑΙΔΙΑΤΡΟΣ

ΔΕΧΕΤΑΙ ΚΑΘΗΜΕΡΙΝΑ ΑΠΟ 9:00 π.μ. - 1:00 μ.μ.
ΚΑΙ 6:00 μ.μ. - 9:00 μ.μ.
ΕΚΤΟΣ ΤΕΤΑΡΤΗΣ ΠΡΩΙ

ΑΠ. ΠΑΥΛΟΥ 2 ΡΟΔΟΣ, ΤΗΛ. & FAX: 22410 22023, 6946 598697
ΥΔΡΑΙΟΥ και ΤΣΑΛΔΑΡΗ γωνία

X5761-30/4

ΙΑΤΡΙΚΗ ΑΝΑΚΟΙΝΩΣΗ

ΙΩΑΝΝΗΣ Μ. ΧΑΤΖΗΣ

ΜΑΙΕΥΤΗΡΑΣ - ΧΕΙΡΟΥΡΓΟΣ ΓΥΝΑΙΚΟΛΟΓΟΣ

ΔΕΧΕΤΑΙ ΚΑΘΗΜΕΡΙΝΑ ΜΕ ΡΑΝΤΕΒΟΥ
Δευτέρα - Παρασκευή από 09.00 - 13.30 & 17.30 - 20.30
Σάββατο από 09.00 - 13.30

ΔΙΑΓΟΡΙΔΩΝ 6 - ΡΟΔΟΣ
Τηλ. & Φαξ 22410 77012, Κιν. 6932137525

T7189-22/4

Πάντα κάποιοι ξεχωρίζουν...

Rodos Gold VOGIATZIS

Ιδιαίτερη αισθητική
Απαράμιλλη ποιότητα
πλούσιες επιλογές
για γάμους , βαπτίσεις ,
και ιδιαίτερες στιγμές
με μοναδική λάμψη .....
σε εξαιρετικές τιμές



Rodos Gold VOGIATZIS

Χρυσές δημιουργίες...
για πολύτιμες σχέσεις

10ο χιλ. Λεωφ. Ρόδου Λίνδου
Τηλ: 22410 86670 - 3

X5719-31/3

Blue Star Ferries

ΑΠΟ ΡΟΔΟ

ΑΝΑΧΩΡΗΣΗ ΑΠΟ						ΑΦΙΞΗ ΠΕΙΡΑΙΑ
ΡΟΔΟ	ΚΩ	ΛΕΡΟ	ΠΑΤΜΟ	ΣΥΡΟ	ΑΜΟΡΓΟ (ΚΑΤΑΠΟΛΑ)	
ΤΡΙΤΗ 18:30	ΤΡΙΤΗ 21:45	--	--	ΤΕΤΑΡΤΗ 03:10	--	ΤΕΤΑΡΤΗ 06:40
ΠΕΜΠΤΗ 18:30	ΠΕΜΠΤΗ 21:45	ΠΕΜΠΤΗ 23:25	ΠΑΡΑΣΚΕΥΗ 00:35	ΠΑΡΑΣΚΕΥΗ 04:30	--	ΠΑΡΑΣΚΕΥΗ 08:30
ΣΑΒΒΑΤΟ 10:00	ΣΑΒΒΑΤΟ 12:45	--	--	--	ΣΑΒΒΑΤΟ 16:20	ΣΑΒΒΑΤΟ 21:30
ΚΥΡΙΑΚΗ 18:00	ΚΥΡΙΑΚΗ 21:15	ΚΥΡΙΑΚΗ 22:55	ΔΕΥΤΕΡΑ 00:05	ΔΕΥΤΕΡΑ 04:15	--	ΔΕΥΤΕΡΑ 08:00

ΠΡΟΣ ΡΟΔΟ

ΑΝΑΧΩΡΗΣΗ ΑΠΟ ΠΕΙΡΑΙΑ	ΑΦΙΞΗ					
	ΣΥΡΟ	ΑΜΟΡΓΟ (ΚΑΤΑΠΟΛΑ)	ΠΑΤΜΟ	ΛΕΡΟ	ΚΩ	ΡΟΔΟ
ΔΕΥΤΕΡΑ 19:00	ΔΕΥΤΕΡΑ 22:45	--	--	--	ΤΡΙΤΗ 04:45	ΤΡΙΤΗ 08:00
ΤΕΤΑΡΤΗ 19:00	ΤΕΤΑΡΤΗ 22:20	--	ΠΕΜΠΤΗ 01:55	ΠΕΜΠΤΗ 03:05	ΠΕΜΠΤΗ 04:45	ΠΕΜΠΤΗ 08:00
ΠΑΡΑΣΚΕΥΗ 19:00	ΠΑΡΑΣΚΕΥΗ 22:45	--	--	--	ΣΑΒΒΑΤΟ 04:30	ΣΑΒΒΑΤΟ 07:30
ΣΑΒΒΑΤΟ 23:30	--	ΚΥΡΙΑΚΗ 05:15	ΚΥΡΙΑΚΗ 07:40	ΚΥΡΙΑΚΗ 09:00	ΚΥΡΙΑΚΗ 10:45	ΚΥΡΙΑΚΗ 13:50

ΠΑΡΑΤΗΡΗΣΕΙΣ:
- 26/12/05: από ΡΟΔΟ 08:00 για ΚΩ (10:30-10:55), ΛΕΡΟ (12:20-12:35), ΠΑΤΜΟ (13:30-13:45), ΠΕΙΡΑΙΑ (20:05-23:30), ΣΥΡΟ (02:50-03:05 επόμενη μέρα), ΚΩ (08:00-08:30), ΡΟΔΟ 11:00.

ΑΝΕΚΤΕΛΕΣΤΑ ΔΡΟΜΟΛΟΓΙΑ: 24/12/05, 25/12/05, 31/12/05, 22/04/06 & 23/04/06.



X5716-31/3

RODOS FERRIES SERVICES/SKEVOS TRAVEL

ΚΑΝΤΕ ΚΡΑΤΗΣΗ ΤΩΡΑ!

ΠΛΗΡΟΦΟΡΙΕΣ ΚΑΙ ΚΡΑΤΗΣΕΙΣ ΘΕΣΕΩΝ ΣΤΟΝ ΤΑΞΙΔΙΩΤΙΚΟ ΣΑΣ ΠΡΑΚΤΟΡΑ Ή SKEVOS TRAVEL: ΑΜΕΡΙΚΗΣ 111, ΡΟΔΟΣ, ΤΗΛ. ΚΡΑΤΗΣΕΩΝ ΕΠΙΒΑΤΩΝ ΚΑΙ Ι.Χ.: 22410-22461, 22410-75655, 22410-75310, ΤΗΛ. ΚΡΑΤΗΣΕΩΝ ΦΟΡΤΗΓΩΝ: 22410-76600

ΔΡΟΜΟΛΟΓΙΑ Ε/Γ – Ο/Γ ΠΡΩΤΕΥΣ ΑΠΟ 01/03/2006 ΕΩΣ 26/03/2006

ΔΕΥΤΕΡΑ			ΤΡΙΤΗ			ΤΕΤΑΡΤΗ			ΠΕΜΠΤΗ			ΠΑΡΑΣΚΕΥΗ			ΣΑΒΒΑΤΟ			ΚΥΡΙΑΚΗ		
ΛΙΜΑΝΙ	ΩΡΑ		ΛΙΜΑΝΙ	ΩΡΑ		ΛΙΜΑΝΙ	ΩΡΑ		ΛΙΜΑΝΙ	ΩΡΑ		ΛΙΜΑΝΙ	ΩΡΑ		ΛΙΜΑΝΙ	ΩΡΑ		ΛΙΜΑΝΙ	ΩΡΑ	
	ΑΦ	ΑΝ		ΑΦ	ΑΝ		ΑΦ	ΑΝ		ΑΦ	ΑΝ		ΑΦ	ΑΝ		ΑΦ	ΑΝ		ΑΦ	ΑΝ
ΣΥΜΗ	-	06.00	ΚΩΣ	-	05.30				ΚΑΛΥΝΟΣ		04.20	ΚΩ		05.00	ΣΥΜΗ	-	06.00			
ΡΟΔΟΣ	07.40	08.45	ΝΙΣΥΡΟΣ	07.00	07.15				ΚΩΣ	05.20	05.30	ΣΥΜΗ	08.15	09.00	ΡΟΔΟΣ	07.40	08.45			
ΚΑΣΤ/ΖΟ	13.15	13.30	ΤΗΛΟΣ	08.30	08.45				ΝΙΣΥΡΟΣ	07.00	07.15	ΡΟΔΟ	10.40	15.30	ΚΑΣΤ/ΖΟ	13.15	13.30			
ΡΟΔΟΣ	18.15	18.30	ΣΥΜΗ	10.45	11.00				ΤΗΛΟΣ	08.30	08.45	ΣΥΜΗ	17.10	Δ	ΡΟΔΟΣ	18.15	18.30			
ΣΥΜΗ	20.10	20.30	ΡΟΔΟΣ	12.40	13.30				ΣΥΜΗ	10.45	11.00				ΣΥΜΗ	20.10	Δ			
ΚΩ	23.45	Δ	ΣΥΜΗ	15.10	15.30				ΡΟΔΟΣ	12.40	13.30									
			ΤΗΛΟΣ	17.30	17.45				ΣΥΜΗ	15.10	15.30									
			ΝΙΣΥΡΟΣ	19.00	19.15				ΤΗΛΟΣ	17.30	17.45									
			ΚΩΣ	20.45	21.00				ΝΙΣΥΡΟΣ	19.00	19.15									
			ΚΑΛΥΝΟΣ	22.00	Δ				ΚΩΣ	20.45	Δ									

ΔΡΟΜΟΛΟΓΙΑ Ε/Γ – Ο/Γ ΠΡΩΤΕΥΣ . ΑΠΟ 27/03/2006 ΕΩΣ 02/04/2006

ΔΕΥΤΕΡΑ 27/03			ΤΡΙΤΗ 28/03			ΤΕΤΑΡΤΗ 29/03			ΠΕΜΠΤΗ 30/03			ΠΑΡΑΣΚΕΥΗ 31/03			ΣΑΒΒΑΤΟ 01/04			ΚΥΡΙΑΚΗ 02/04		
ΛΙΜΑΝ	ΩΡΑ		ΛΙΜΑΝ	ΩΡΑ		ΛΙΜΑΝ	ΩΡΑ		ΛΙΜΑΝ	ΩΡΑ		ΛΙΜΑΝ	ΩΡΑ		ΛΙΜΑΝ	ΩΡΑ		ΛΙΜΑΝ	ΩΡΑ	
	ΑΦ	ΑΝ		ΑΦ	ΑΝ		ΑΦ	ΑΝ		ΑΦ	ΑΝ		ΑΦ	ΑΝ		ΑΦ	ΑΝ		ΑΦ	ΑΝ
ΣΥΜΗ	-	08.00	ΚΩΣ		08.00	ΣΥΜΗ		05.00	ΣΥΜΗ		08.00				ΚΩΣ	-	08.00	ΡΟΔΟΣ	-	13.00
ΡΟΔΟΣ	08.40	14.30	ΝΣΥΡΟΣ	07.30	07.45	ΡΟΔΟΣ	08.40	07.00	ΡΟΔΟΣ	09.40	13.00				ΝΣΥΡΟ	07.30	07.45	ΣΥΜΗ	14.40	15.00
ΣΥΜΗ	16.10	16.30	ΤΗΛΟΣ	09.00	09.15	ΚΑΣΤ/ΖΟ	11.30	14.00	ΣΥΜΗ	14.40	15.00				ΤΗΛΟ	09.00	09.15	ΤΗΛΟΣ	17.00	17.15
ΚΩΣ	19.45	Δ	ΣΥΜΗ	11.15	11.35	ΡΟΔΟΣ	18.30	19.00	ΤΗΛΟΣ	17.00	17.15				ΣΥΜΗ	11.15	11.35	ΝΣΥΡΟΣ	18.30	18.45
			ΡΟΔΟΣ	13.15	14.30	ΣΥΜΗ	20.30	Δ	ΝΣΥΡΟΣ	18.30	18.45				ΡΟΔΟΣ	13.15	14.00	ΚΩΣ	20.15	Δ
			ΣΥΜΗ	16.10	Δ				ΚΩΣ	20.15	Δ				ΚΑΣΤ/ΖΟ	18.30	18.45			
															ΡΟΔΟΣ	23.15	Δ			

ΣΗΜΕΙΩΣΗ : ΣΕ ΠΕΡΙΠΤΩΣΗ ΚΑΘΥΣΤΕΡΗΜΕΝΗΣ ΑΦΙΞΗΣ ΤΟΥ BLUE STAR 2 ΣΤΗΝ ΚΩ ΤΟ Ε/Γ-Ο/Γ ΠΡΩΤΕΥΣ ΘΑ ΑΝΑΧΩΡΕΙ ΜΕΤΑ ΤΗΝ ΑΦΙΞΗ ΤΟΥ BLUE STAR 2 ΠΡΟΚΕΙΜΕΝΟΥ ΝΑ ΕΠΙΤΥΓΧΑΝΕΤΑΙ Η ΑΝΤΑΠΟΚΡΙΣΗ.

ΔΡΟΜΟΛΟΓΙΑ Υ/Γ ΑΙΓΑΙΗ ΑΠΟ 01/03/2006 ΕΩΣ 19/03/2006

ΔΕΥΤΕΡΑ			ΤΡΙΤΗ			ΤΕΤΑΡΤΗ			ΠΕΜΠΤΗ			ΠΑΡΑΣΚΕΥΗ			ΣΑΒΒΑΤΟ			ΚΥΡΙΑΚΗ		
ΛΙΜΑΝΙ	ΩΡΑ		ΛΙΜΑΝΙ	ΩΡΑ		ΛΙΜΑΝΙ	ΩΡΑ		ΛΙΜΑΝΙ	ΩΡΑ		ΛΙΜΑΝΙ	ΩΡΑ		ΛΙΜΑΝΙ	ΩΡΑ		ΛΙΜΑΝΙ	ΩΡΑ	
	ΑΦ	ΑΝ		ΑΦ	ΑΝ		ΑΦ	ΑΝ		ΑΦ	ΑΝ		ΑΦ	ΑΝ		ΑΦ	ΑΝ		ΑΦ	ΑΝ
ΡΟΔΟΣ		07.45				ΣΥΜΗ		09.00	ΣΥΜΗ		09.00				ΣΥΜΗ		09.00	ΣΥΜΗ		16.00
ΣΥΜΗ	08.45	09.00				ΡΟΔΟΣ	10.00	14.00	ΡΟΔΟΣ	10.00	14.00				ΡΟΔΟΣ	10.00	14.00	ΡΟΔΟ	17.00	Δ
ΡΟΔΟΣ	10.00	14.00				ΣΥΜΗ	15.00	Δ	ΣΥΜΗ	15.00	Δ				ΣΥΜΗ	15.00	Δ			
ΣΥΜΗ	15.00	Δ																		

ΣΕ ΟΛΑ ΤΑ ΔΡΟΜΟΛΟΓΙΑ ΤΟΥ Υ/Γ ΑΙΓΑΙΗ 30% ΕΚΠΤΩΣΗ

Τα δρομολόγια μπορούν να τροποποιηθούν λόγω εκτάκτων συγκοινωνιακών αναγκών ή καιρικών συνθηκών.
Παρακαλούμε πριν ταξιδέψετε επικοινωνήστε με την Εταιρεία :

ΕΚΔΟΣΗ ΕΙΣΙΤΗΡΙΩΝ ΣΤΑ ΓΡΑΦΕΙΑ ΤΗΣ ΕΤΑΙΡΕΙΑΣ
Η ΜΙΑ ΩΡΑ ΠΡΙΝ ΤΗΝ ΑΝΑΧΩΡΗΣΗ ΕΞΩ ΑΠΤΟ ΠΛΟΙΟ
THE TICKETS ARE ISSUED AT OUR OFFICE OR AT
THE POINT OF DEPARTURE ONE HOUR BEFORE
THE SCHEDULED DEPARTURE TIME

Head office:
Symi: Tel. 22460 71444 - 71100
Fax. 22460 71373

Rhodes: 88 Australia St.
Tel. 22410 37769 - 77760 Fax. 22410 34493

ANES
Your fastest way to Symi...
www.anes.gr

X5678-28/2



X5724-31/3

"ΜΙΧΑΛΗΣ"
Ο κατάλληλος άνθρωπος
στην κατάλληλη στιγμή
ΑΠΟΦΡΑΞΕΙΣ
ΚΑΘΑΡΙΣΜΟΙ ΑΠΟΧΕΤΕΥΤΙΚΩΝ ΑΓΩΓΩΝ ΜΕ ΥΔΡΟΒΟΛΗ
ΚΟΥΖΙΝΕΣ - ΤΟΥΑΛΕΤΕΣ - ΣΙΦΩΝΙΑ - ΥΔΡΟΡΟΕΣ

ΑΝΑΛΑΜΒΑΝΟΥΜΕ
ΔΗΜΟΥΣ ΝΟΣΟΚΟΜΕΙΑ ΕΡΓΟΣΤΑΣΙΑ
ΞΕΝΟΔΟΧΕΙΑ ΕΣΤΙΑΤΟΡΙΑ ΚΑΤΑΣΤΗΜΑΤΑ
ΠΟΛΥΚΑΤΟΙΚΙΕΣ ΜΟΝΟΚΑΤΟΙΚΙΕΣ

ΧΩΜΑΤΟΥΡΓΙΚΕΣ ΕΡΓΑΣΙΕΣ

ΜΕΤΑΦΟΡΕΣ ΠΑΝΤΟΣ ΤΥΠΟΥ
Εξυπηρετούμε 24 ώρες το 24ωρο ◆ 365 ημέρες το χρόνο
ΠΛΗΡΟΦΟΡΙΕΣ
ΜΙΧΑΛΗΣ Β. ΚΟΥΦΟΥ
☎ 2241095836 – Κιν. 6973991586
T7092-31/3

PELLOS TRAVEL
Α. ΠΑΠΑΣΑΒΒΑΣ
ΟΡΓΑΝΩΣΗ - ΠΟΙΟΤΗΤΑ - ΕΓΓΥΗΣΗ
ΕΚΔΡΟΜΕΣ 2006
2/5-6/5 (ΠΕΝΘΗΜΕΡΗ ΕΚΔΡΟΜΗ-ΠΡΟΣΚΥΝΗΜΑ ΣΤΗ ΤΗΝΟ)
ΑΝΑΧ.2/5 ΤΡΙΤΗ ΒΡΑΔΥ ΜΕ BLUE STAR
ΕΠΙΣ. 6/5 ΣΤΙΣ 08:00 ΤΟ ΠΡΩΙ ΣΤΗ ΡΟΔΟ
ΞΕΝΟΔΟΧΕΙΑ ΜΕ ΠΡΩΙΝΟ-ΜΕΤΑΦΟΡΕΣ-ΣΥΝΟΔΟΣ ΓΡΑΦΕΙΟΥ
ΤΙΜΗ 195 ΕΥRO
28/4-3/5 ΠΑΣΧΑ ΣΤΗΝ ΚΩΝΣΤΑΝΤΙΝΟΥΠΟΛΗ
ΜΑΡΜΑΡΙΣ-ΕΦΕΣΣΟΣ-ΣΜΥΡΝΗ-ΠΡΟΥΣΑ-ΚΩΝΣΤΑΝΤΙΝΟΥΠΟΛΗ-ΠΡΙΓΚΗΠΟΝΗΣΑ
ΑΝΑΧ.08.00 ΤΟ ΠΡΩΙ-28/4 Μ.ΠΑΡΑΣΚΕΥΗ
ΕΠΙΣΤΡΟΦΗ ΤΕΤΑΡΤΗ ΣΤΙΣ 3/5 ΣΤΙΣ 18.00 ΡΟΔΟ
ΞΕΝΟΔΟΧΕΙΑ 4 ΚΑΙ 3 ΑΣΤΕΡΩΝ ΜΕ ΦΑΓΗΤΟ-ΜΕΤΑΦΟΡΕΣ - ΞΕΝΑΓΗΣΕΙΣ- ΕΚΔΡΟΜΕΣ
ΤΙΜΗ 295 ΕΥRO
21/4-24/4
CHARTER ΑΠΟ ΡΟΔΟ - ΒΟΥΔΑΠΕΣΤΗ- ΡΟΔΟ
ΑΝΑΧ.06.00 ΤΟ ΠΡΩΙ-ΕΠΙΣΤΡΟΦΗ ΣΤΙΣ 21.00 ΡΟΔΟ
ΞΕΝΟΔΟΧΕΙΑ 4 ΑΣΤΕΡΩΝ ΜΕ ΦΑΓΗΤΟ-ΜΕΤΑΦΟΡΕΣ - ΞΕΝΑΓΗΣΕΙΣ- ΕΚΔΡΟΜΕΣ
21/4/06 - 25/4/06 (ΠΑΣΧΑ)
ΡΩΜΗ-ΦΛΩΡΕΝΤΙΑ-ΠΙΖΑ-ΒΕΝΕΤΙΑ
ΤΟ ΠΡΟΓΡΑΜΜΑ ΠΕΡΙΛΑΜΒΑΝΕΙ:ΑΕΡΟΠΟΡΙΚΑ ΕΙΣΙΤΗΡΙΑ- ΞΕΝΟΔΟΧΕΙΑ 4 ΚΑΙ 3 ΑΣΤΕΡΩΝ ΜΕ ΠΡΩΙΝΟ & ΦΑΓΗΤΟ- ΞΕΝΑΓΗΣΕΙΣ ΒΕΝΕΤΙΑΣ-ΡΩΜΗΣ-ΦΛΩΡΕΝΤΙΑΣ - ΤΑΞΙΔΙΩΤΙΚΗ ΑΣΦΑΛΕΙΑ-ΦΟΡΟΙ ΑΕΡΟΔΡΟΜΙΟΥ
ΤΙΜΗ 695 Ευρώ
ΣΥΝΟΔΟΣ Α. ΠΑΠΑΣΑΒΒΑΣ
20/4/06 - 01/5/06 (ΠΑΣΧΑ)-12ΗΜΕΡΗ ΚΡΟΥΑΖΙΕΡΑ
ΠΕΙΡΑΙΑΣ-ΚΕΡΚΥΡΑ-ΤΥΝΗΣΙΑ-ΒΑΡΚΕΛΩΝΗ-ΒΑΛΕΝΘΙΑ Κ.Λ.Π
Το γραφείο μας φημίζεται για την πολύ καλή ποιότητα των εκδρομών του και τις πολύ χαμηλές τιμές!!!
Διαθέτουμε επίσης: Εισιτήρια με ΟΑ, AEGEAN και CHARTER. Ακτοπλοϊκά εισιτήρια. Ειδικά πακέτα για μεμονωμένους, συλλόγους, νεόνυμφους για Ελλάδα, Κύπρο, Τυνησία, Αίγυπτο, Μαρόκο, Ιταλία, Αγγλία, Γαλλία κ. α.
ΓΙΑ ΠΕΡΙΣΣΟΤΕΡΕΣ ΠΛΗΡΟΦΟΡΙΕΣ, ΚΡΑΤΗΣΕΙΣ ΚΑΙ ΑΝΑΛΥΤΙΚΑ ΠΡΟΓΡΑΜΜΑΤΑ ΣΤΟ ΠΡΑΚΤΟΡΕΙΟ ΓΕΝΙΚΟΥ ΤΟΥΡΙΣΜΟΥ:
PELLOS TRAVEL TOUR OPERATOR - Α. ΠΑΠΑΣΑΒΒΑΣ
Λ. ΚΑΛΛΙΘΕΑΣ 125, ΦΑΛΗΡΑΚΙ - ΡΟΔΟΣ
ΤΗΛ. 2241087615 FAX 2241087616 E-MAIL
pellostravel@rho.fortnet.gr www.pellostravel.gr
T 7084-30/4

Για το περιστατικό στην Κάσο

Διασφάλιση των συμφερόντων της Τράπεζας Δωδεκανήσου

ΔΙΑΠΙΣΤΩΘΗΚΕ ΤΑΜΕΙΑΚΟ ΑΝΟΙΓΜΑ

Το δ.σ. της Συνεταιριστικής Τράπεζας Δωδεκανήσου ανακοινώνει ότι μετά από τη διενέργεια έρευνας των Υπηρεσιών Εσωτερικού Ελέγχου της Τράπεζας διαπιστώθηκε ταμειακό άνοιγμα στο απομονωμένο κινητό συνεργείο της Κάσου. Κατόπιν τούτου το δ.σ. εν αναμονή του τελικού πορίσματος των Υπηρεσιών Εσωτερικού Ελέγχου ανακοινώνει τα εξής:

«Στα πλαίσια των άμεσων ενεργειών του το δ.σ. ειδοποίησε και έχει την καθοδήγηση των αρμόδιων εποπτικών αρχών για τον χειρισμό του θέματος, ενώ ταυτόχρονα απέστειλε στην Κάσο τον Γενικό Διευθυντή και τον διευθυντή Εσωτερικού Ελέγχου. Παράλληλα γνωστοποιεί ότι η Τράπεζα είναι πλήρως ασφαλισμένη για οποιαδήποτε ζημία τυχόν προέλθει από τη διαχειριστική της λειτουργία, κατά συνέπεια δεν τίθεται σε καμία περίπτωση θέμα να υποστεί ζημία είτε η τράπεζα είτε οποιοσδήποτε από τους συνεταίρους της.

Το δ.σ. διαβεβαιώνει τους Συνεταίρους της Τράπεζας και γενικότερα όλους τους Δωδεκανήσιους ότι έχει λάβει τα απαιτούμενα μέτρα για τη διασφάλιση των συμφερόντων της Τράπεζας και των συνεταίρων της, καθώς και ότι έχει διασφαλίσει πλήρως τη λειτουργία της μέσα στα πλαίσια της κείμενης τραπεζικής νομοθεσίας και καταστατικού της.

Το δ.σ. της Τράπεζας έχει ως βασική υποχρέωση και προτεραιότητά του, τη διατήρηση των αρχών που την στήριξαν και την προστασία της περιουσίας των πελατών και των συνεταίρων του πιστωτικού Ιδρύματος. Η Τράπεζα βρίσκεται αντιμέτωπη με ένα γεγονός που δυστυχώς συμβαίνει στον τραπεζικό χώρο, όμως το δ.σ. θα σταθεί άτεγκτο σε οποιαδήποτε ενέργεια αποσκοπεί στη διάβρωση και στη διαφθορά των διαδικασιών λειτουργίας αλλά και του κύρους της.

Η γνωστοποίηση αυτή γίνεται στα πλαίσια της ανειλημμένης απόφασης του δ.σ. της Τράπεζας για την έγκυρη και έγκαιρη ενημέρωση των συνεταίρων της και ευρύτερα της κοινής γνώμης, με την ταυτόχρονη διασφάλιση των συμφερόντων της».

Ανακοίνωση του Συλλόγου Εργαζομένων στο Καζίνο

ΓΙΑ ΤΗΝ ΑΝΑΦΟΡΑ ΣΤΟΝ ΑΡΕΙΟ ΠΑΓΟ

Από το Σύλλογο Εργαζομένων στο Καζίνο της Ρόδου εκδόθηκε η παρακάτω ανακοίνωση σχετικά με το θέμα της αναφοράς του κ. Ενρίκο Αϊντάν στον εισαγγελέα του Αρείου Πάγου:

«Το Διοικητικό Συμβούλιο του Συλλόγου Εργαζομένων στο Καζίνο της Ρόδου, αφού πληροφορήθηκε το περιεχόμενο του χθεσινού δημοσιεύματος της εφημερίδας «ΔΗΜΟΚΡΑΤΙΚΗ« το οποίο αναφέρεται στην αναφορά του κ. Enrico Aidan προς τον Εισαγγελέα του Αρείου Πάγου κ. Δημήτρη Λινό, δηλώνει κατηγορηματικά τα ακόλουθα.

Το επίμαχο διάστημα η Επιθεώρηση Εργασίας Ρόδου πραγματοποίησε έλεγχο στις εγκαταστάσεις του Καζίνο, ύστερα από καταγγελία του Συλλόγου Εργαζομένων Καζίνο Ρόδου για παραβάσεις της εργατικής νομοθεσίας και των διατάξεων των συλλογικών συμβάσεων εργασίας. Κατά τη διάρκεια του ελέγχου, ο οποίος πραγματοποιήθηκε με την παρουσία μελών του διοικητικού Συμβουλίου διαπιστώθηκαν όντως οι παραβάσεις για τις οποίες κατηγορείται ο κ. Enrico Aidan.

Αναφορικά δε με τα όσα υποστηρίζουν η ΚΑΖΙΝΟ ΡΟΔΟΥ ΑΕ και ο κ. Enrico Aidan στο δημοσίευμα της εφημερίδας «ΔΗΜΟΚΡΑΤΙΚΗ», δηλώνουμε κατηγορηματικά ότι ουδεμία συνεννόηση ή συμφωνία υπήρξε ανάμεσα στο Σύλλογο των Εργαζομένων και την ΚΑΖΙΝΟ ΡΟΔΟΥ ΑΕ και για εμάς η υπόθεση αυτή δεν έχει λήξει. Εξάλλου όπως αναφέραμε και παραπάνω, ο έλεγχος πραγματοποιήθηκε ύστερα από δική μας καταγγελία, επειδή η εταιρία παραβίαζε επανειλημμένως τους όρους των συλλογικών συμβάσεων εργασίας και της εργατικής νομοθεσίας. Αυτό συνεχίζει να πράττει μέχρι και σήμερα!!!

Επιπλέον, σύμφωνα με τα αρχεία του Συλλόγου και τα πρακτικά συνεδριάσεων του διοικητικού συμβουλίου, δεν προκύπτει ότι υπήρξε οιαδήποτε συνεννόηση ή εξουσιοδοτήθηκε κάποιο μέλος του δ.σ. να προβεί σε κάτι τέτοιο.

Η αναφορά της ΚΑΖΙΝΟ ΡΟΔΟΥ ΑΕ και του κ. Enrico Aidan σε δήθεν «συνεννόηση» με το Σωματείο γίνεται εκ του πονηρού και εξυπηρετεί άλλες σκοπιμότητες.

Τέλος, δηλώνουμε ότι είμαστε στη διάθεση των αρμοδίων Εισαγγελικών και Δικαστικών Αρχών για την παροχή διευκρινίσεων σχετικά με τη συγκεκριμένη υπόθεση».

ΑΡΧΩΝ ΣΑΜΑΡΤΖΗΣ ΑΕΤΕΒΕ
Από το 1980
25 ΧΡΟΝΙΑ ΜΟΝΩΣΕΙΣ

ΕΛΑΦΡΟΣΚΥΡΟΔΕΜΑ ΘΕΡΜΟΗΧΟΜΟΝΩΤΙΚΟ
Υπόστρωμα για γεμίσματα δαπέδων & δημιουργία ρήσεων


X5707-31/3
ΔΙΑΘΕΣΗ:
ΑΡΧΩΝ ΣΑΜΑΡΤΖΗΣ ΑΕΤΕΒΕ
ΜΟΝΩΣΕΙΣ - ΣΤΕΓΑΝΩΣΕΙΣ
ΚΑΤΑΣΤΗΜΑΤΑ
1) Ικαρου & Λαοδικείας - Τηλ.: 22410 20021 Ρόδος 85100
2) Υποκατάστημα Ερυθρού Σταυρού 21 - Τηλ.: 22410 23030 Ρόδος 85100
ΚΙΝΗΤΟ: 6947374732

CINEMA
ΙΑΤΡΙΚΟΣ & ΝΟΣΟΚΟΜΕΙΑΚΟΣ ΕΞΟΠΛΙΣΜΟΣ
17 ΧΡΟΝΙΑ ΕΜΠΕΙΡΙΑΣ από το 1988
ΕΙΜΑΣΤΕ ΟΙ ΜΕΓΑΛΥΤΕΡΟΙ ΠΡΟΜΗΘΕΥΤΕΣ ΙΑΤΡΙΚΟΥ - ΟΡΘΟΠΕΔΙΚΟΥ ΚΑΙ ΝΟΣΟΚΟΜΕΙΑΚΟΥ ΥΛΙΚΟΥ ΣΤΗ ΔΩΔΕΚΑΝΗΣΟ
ΕΜΠΙΣΤΕΥΘΕΙΤΕ ΜΑΣ!!!
ΛΕΜΕΣΣΟΥ 2 ΡΟΔΟΣ ΤΗΛ. 22410 32238 - FAX 22410 28484

X206-31/3
ΑΝΑΠΗΡΙΚΑ ΚΑΡΟΤΣΙΑ - ΒΑΔΙΣΤΙΚΑ - ΟΡΘΟΠΕΔΙΚΑ ΕΙΔΗ - ΜΠΛΟΥΖΕΣ ΙΑΤΡΙΚΕΣ - ΚΑΛΤΣΕΣ ΦΛΕΒΙΤΙΔΑΣ - ΠΕΛΜΑΤΑ - ΟΡΘΟΠΕΔΙΚΑ ΜΑΞΙΛΑΡΙΑ - ΚΡΕΒΑΤΙΑ ΝΟΣΟΚΟΜΕΙΑΚΑ - ΙΑΤΡΙΚΟΣ ΕΞΟΠΛΙΣΜΟΣ ΚΑΙ ΑΝΑΛΩΣΙΜΑ - ΟΡΓΑΝΑ ΧΗΜΕΙΟΥ ΚΑΙ ΚΑΘΕ ΑΛΛΟ ΕΙΔΟΣ ΓΙΑ ΚΑΤ' ΟΙΚΟ ΝΟΣΗΛΕΙΑ

Ηρθε το Νέο TOYOTA RAV4

Σας περιμένει να το γνωρίσετε μ' ένα TEST DRIVE!
ΞΕΝΑΚΗΣ α.ε.β.ε.
Εξουσιοδοτημένος έμπορος και after sales
TOYOTA στα Δωδεκάνησα
10ο χλμ. Ρόδου - Λίνδου
Τηλ: 22410 86690
TOYOTA
X 5727-31/3

AQUA LINE design
AQUA LINE design
ΧΑΜΑΜ
Η Ζωη είναι δική σου...ΑΠΟΛΑΥΣΕ ΤΗΝ
ΔΟΚΙΜΗ ΣΤΟ ΧΩΡΟ ΜΑΣ!
SAUNA
TYLÖ
TYLÖ
MISTRAL hottubs

10 ΧΡΟΝΙΑ ΕΓΓΥΗΣΗ
ΔΟΚΙΜΗ ΣΤΟ ΧΩΡΟ ΜΑΣ!
MAGNUM
50% ΟΙΚΟΝΟΜΙΑ
100% ΕΠΙΤΥΧΙΑ
Η ΝΕΑ ΠΡΟΤΑΣΗ ΣΤΙΣ ΗΛΕΚΤΡΙΚΕΣ ΘΕΡΜΑΝΣΕΙΣ ΟΙΚΟΝΟΜΙΑΣ!

04-31/12/06
ΜΙΧΑΗΛ ΠΕΤΡΙΔΗ 104 ΤΗΛ.22410 63268 / FAX 63389 www.aqualine.gr

ΨΥΧΟΕΡΕΥΝΗΤΡΙΑ

ΚΡΗΤΙΚΟΥ ΒΑΣΙΛΕΙΑ



Προβλέψεις για το μέλλον ικανοποιητικές. Βοήθεια για κάθε θέμα που σας απασχολεί με κάθε εχεμύθεια

ΟΜΗΡΟΥ 65 Π. ΠΟΛΗ

Τηλ. 74440 - 67602,6972157586,

8-1π.μ. — 4-8μ.μ.

Τ6997-31/3

ΣΧΟΛΗ ΕΚΠΑΙΔΕΥΣΗΣ ΣΚΥΛΩΝ 1996 1996 ΝΙΚΟΣ ΜΙΡΤΣΕΒ

Διαθέσιμα κουτάβια ντόπερμαν καφέ και γερμανικό ποιμενικό

ΞΕΝΟΔΟΧΕΙΟ
ΣΧΟΛΗ ΕΚΠΑΙΔΕΥΣΗΣ ΣΚΥΛΩΝ

Τις μέρες των διακοπών σας φύλαξη των μικρών σας φίλων

- Βασική υπακοή
- Σωματοφύλακας
- Άρνηση τροφής
- Καθαρόαιμα κουτάβια
- Φύλακας χώρου
- Ζευγαρώματα
- Νοσηλεία
- Μπάνιο
- Διόρθωση προβληματικής συμπεριφοράς

Υπεύθυνος: ΜΙΡΤΣΕΒ ΝΙΚΟΣ
Ασγούρου Ρόδος 85100 • Τηλ. 6942404250

ΧΛ-23/3

ΟΡΘΟΠΕΔΙΚΑ - ΙΑΤΡΙΚΑ
ΧΑΡΙΤΟΣ

ΑΚΟΥΣΤΕ...
τους ήχους μιας νέας ζωής



Το μικρότερο αθέατο ψηφιακό ακουστικό

Ακουστικά Βαρηκοΐας

WIDEX oticon

Τώρα διαθέτουμε τη νέα ολοκληρωμένη σειρά 100% ψηφιακών & αυτόματων ακουστικών, που προσφέρουν **τέλεια ακουστική απόδοση, χωρίς ενοχλητικά σφυρίγματα και χωρίς παράσιτα.**



X.190-30/6

ΕΛΕΥΘ. ΒΕΝΙΖΕΛΟΥ 6 (Διπλα στη Ροδιακη Επαυλη) - ΡΟΔΟΣ
Τηλ.: 22410 24112 - Fax: 22410 75969

ΠΑΡΑΔΟΣΙΑΚΕΣ
ΧΕΙΡΟΠΟΙΗΤΕΣ
ΛΕΙΤΟΥΡΓΙΚΕΣ
καρέκλες και τραπέζια
ΡΟΔΟΥ



ΒΑΓΙΑΝΑΚΗΣ, Σάλακος

Στα 46 χρόνια κατασκευαστές...

ΕΓΓΥΗΣΗ Ζωής σε χρώμα που εσείς προτιμάτε (ξύλου, μπλε, πράσινο κ.λπ.), από αθάνατο ξύλο οξιάς εισαγωγής για επαγγελματική και όχι μόνο χρήση. Σε τιμές εργοστασίου χωρίς μεσάζοντες

6932 410389, Βαγιανάκης Γιάννης-ΣΑΛΑΚΟΣ ΡΟΔΟΣ
2246 0 22389 • 2246 0 22237

ΕΠΙΣΗΣ ΚΑΤΑΣΚΕΥΑΖΟΥΜΕ ΤΡΑΠΕΖΙΑ ΟΛΩΝ ΤΩΝ ΤΥΠΩΝ ΚΑΙ ΜΕΓΕΘΩΝ

Χ3753-31/3

Εκδήλωση της Τουριστικής Σχολής

«Ταξίδι στο Μεσαίωνα»

ΑΥΡΙΟ ΣΤΟ ΞΕΝΟΔΟΧΕΙΟ «ΡΟΔΟΣ ΠΑΛΑΣ»

Μια ωραία εκδήλωση θα παρουσιάσουν αύριο στο Ρόδος Παλάς οι σπουδαστές της Ανώτερης Σχολής Τουριστικών Επαγγελμάτων. Σχετική ανακοίνωση αναφέρει τα εξής:

«Η ιστορία συναντά τους ιππότες, τις μάγισσες και στους δράκους, σε μια βραδιά όπου η πραγματικότητα ενώνεται με τον μύθο, σ' ένα «Ταξίδι στο Μεσαίωνα»... Το παρελθόν γίνεται ένα με το παρόν για μια και μοναδική νύχτα.

Οι πύλες του Μεσαίωνα θα ανοίξουν από τους σπουδαστές της Ανώτερης Σχολής Τουριστικής Εκπαίδευσης Ρόδου (ΑΣΤΕΡ) την Παρασκευή 24 Μαρτίου 2006 και ώρα 20.30 στην αίθουσα Jupiter του ξενοδοχείου Rodos Palace.

Πρόκειται για ένα Gala Dinner οργανωμένο εξολοκλήρου από τους σπουδαστές της Σχολής με γευστικές απολαύσεις, πλούσιο ψυχαγωγικό πρόγραμμα και πολλά δώρα. Με τη βοήθεια των καθηγητών τους και τη συμβολή του διευθυντή τους, κου Α. Στάμου, οι σπουδαστές θα έχουν τη δυνατότητα να παρουσιάσουν τις τεχνικές και οργανωτικές τους δεξιότητες στις οποίες εκπαιδεύονται κατά τη διάρκεια των σπουδών τους.

Χωρισμένοι σε ομάδες, όπως αυτές της οργάνωσης εστιατορίου, της κουζίνας, της διακόσμησης, της προώθησης πωλήσεων και της ψυχαγωγίας καλούνται να προβάλλουν στους ξενοδόχους, στα στελέχη τουριστικών επιχειρήσεων και στο ροδίτικο κοινό, την υψηλή ποιότητα της εκπαίδευσης που παρέχεται στην ΑΣΤΕΡ, μια από τις πιο καταξιωμένες ξενοδοχειακές σχολές στην Ελλάδα και αυτή με την μεγαλύτερη παράδοση.

Για άλλη μια χρονιά, στο Gala Dinner της ΑΣΤΕΡ θα παρευρεθούν οι πολιτικοί παράγοντες του νησιού, η τοπική αυτοδιοίκηση, οι τουριστικοί φορείς, ξενοδόχοι, διευθυντές και στελέχη ξενοδοχείων, πράκτορες, γονείς και φίλοι των σπουδαστών.

Εχει καθιερωθεί άλλωστε, άτυπα, αυτό το Gala Dinner να αποτελεί σημείο συνάντησης των τουριστικών και ξενοδοχειακών εκπροσώπων του νησιού, αλλά και παλιών απόφοιτων της Σχολής.

Η αίθουσα Jupiter του ξενοδοχείου Rodos Palace είναι προσφορά της οικογένειας Β. Καμπουράκη, που επί σειρά ετών συμβάλλει και στηρίζει με αυτό τον τρόπο τους σπουδαστές της ΑΣΤΕΡ.

Ιδιαίτερη τιμή θα αποτελέσει η παρουσία όλων των παραπάνω αλλά και του ροδίτικου κοινού στην προσπάθεια αυτή των σπουδαστών. Για προσκλήσεις και κρατήσεις τραπεζιών μπορεί κανείς να απευθύνεται καθημερινά στη Σχολή και στα τηλέφωνα 22410 28564 και 6938 925813.

Με εκτίμηση
Μαίρη Καρασούλη
Καθηγήτρια Ξενοδοχειακών Μαθημάτων
Ρία Συκιώτη
Γ' επίς σπουδάστρια ΑΣΤΕΡ»

Για την ενημέρωση των κατοίκων

Ημερίδα στο Δήμο Καλλιθέας για τα καρδιαγγειακά νοσήματα

Ο ΧΑΙΡΕΤΙΣΜΟΣ ΤΟΥ ΠΡΟΕΔΡΟΥ ΤΟΥ ΙΑΤΡΙΚΟΥ ΣΥΛΛΟΓΟΥ

Εκδήλωση για την πρόληψη των καρδιαγγειακών νοσημάτων έγινε στο Δήμο Καλλιθέας και σημείωσε μεγάλη επιτυχία. Στην εκδήλωση μίλησαν πολλοί γιατροί της Ρόδου στο πλαίσιο της κοινωνικής προσφοράς του Ιατρικού Συλλόγου.

Χαιρετισμό απηύθυνε και ο πρόεδρος του Ιατρικού Συλλόγου Χρήστος Μαντάς, που στην ομιλία του είπε τα εξής:

«Με ιδιαίτερη χαρά ο Ιατρικός Σύλλογος Ρόδου δέχθηκε μετά από πρόσκληση να συμβάλλει με τα μέλη, του σε αυτή την ενδιαφέρουσα και ωφέλιμη εκδήλωση του Δήμου Καλλιθέας και της Εταιρίας Καλλιθέα - Ρόδος Αειφορία του Δημοτικού Οργανισμού Προνοιας, που έχει ως αντικείμενο συζήτησης την πρόληψη των καρδιαγγειακών νοσημάτων και τους παράγοντες κινδύνου που τους αφορούν, καθώς και για τον Σακχαρώδη διαβήτη.

Είναι αλήθεια ότι στις προχωρημένες ηλικίες δεν μπορεί να χαρεί κανείς όλες τις απολαύσεις που προσφέρονται στους νέους.

Όσοι ευνοήθηκαν από την καλή μοίρα να ξεπεράσουν κάπως σημαντικά το μέσο όρο της ανθρώπινης ζωής και έχουν την ξεχωριστή εύνοια και χαρά να έχουν φτάσει στα γερατειά, πρέπει να είναι έτοιμοι, να αντιμετωπίσουν με κατανόηση και ψυχραιμία, όλες τις καταστάσεις, και ιδιαίτερα τις προβληματικές καταστάσεις φυσικής και ψυχικής τους Υγείας.

«Το γηράσκω αεί διδασκόμενος» του Σόλωνα πρέπει να μας κάνει ευτυχείς και πρέπει να μάθουμε να γέρναμε με κέφι, με καλή διάθεση, και χαμόγελο.

Η υπέρταση

Η Υπερλιπιδαιμία

Τα καρδιαγγειακά νοσήματα

Ο Διαβήτης

είναι νοσήματα που πολύ συχνά εμφανίζονται με την πάροδο της ηλικίας.

Η διατροφή του ανθρώπου από την ημέρα που θα γεννηθεί, έως τα βαθιά γεράματα, έχει σημαντικότατο ρόλο στην Υγειά του.

Η ενημέρωση και η συζήτηση πάνω σε αυτά, είναι το υπόβαθρο και η επιστημονική και ανθρώπινη αλληλεγγύη για τη μετάδοση γνώσης και αγάπης από τους νέους στους γηραιότερους, από τους ειδικούς στους απλούς πολίτες και γενικά την ανάγκη φροντίδας από άνθρωπο σε άνθρωπο.

Αυτή τη σημασία πρέπει να έχει η σημερινή εκδήλωση του Δήμου σας και ο Ιατρικός Σύλλογος Ρόδου σας ευχαριστεί για την πρόσκληση σας και εύχεται σε όλους σας μικροευτυχίες και μεγαλοευτυχίες στο πέρασμα της ζωής σας, έχοντας υπ΄ όψη σας, ότι και τα γερατειά, μπορεί να είναι ενδιαφέροντα και πλούσια σε πολλά θέματα.

Ευχαριστώ το Δήμαρχο τον Αντιδήμαρχο καθώς και τα μέλη της Οργανωτικής Επιτροπής και τα στελέχη του Κέντρου Ημερήσιας Φροντίδας Ηλικιωμένων του προγράμματος «Βοήθεια στο σπίτι» καθώς και όλους εσάς που μας τιμάτε με την παρουσία σας».

ΑΝΑΚΟΙΝΩΣΗ
Στο CAS BEAUTY STUDIES
ΕΡΓΑΣΤΗΡΙΟ ΕΛΕΥΘΕΡΩΝ ΣΠΟΥΔΩΝ
λειτουργούν μηνιαία τμήματα ταχύρυθμης εκπαίδευσης ΟΝΥΧΟΠΛΑΣΤΙΚΗΣ:

- Δύο (2) εβδομάδων (Ακρυλικό - Gel - μετάξι) από εξουσιοδοτημένη καθηγήτρια (training) Nails System International (N.S.I)
- Δύο (2) εβδομάδων μανικιούρ - spa, πεντικούρ spa

Δωρεάν προσφορά
α) Μασάζ χεριών - ποδιών
β) Αποτρίχωση χεριών - ποδιών
γ) Nail art

Χορηγείται Βεβαίωση Σπουδών μετά από εξετάσεις Εξασφαλισμένη Επαγγελματική Κατάρτηση Την εποπτεία της εκπαίδευσης, έχει η διοίκηση του ιδιωτικού ΤΕΕ «ΔΟΡΚΑΣ»

Πληροφορίες - εγγραφές:
Τηλ. 22410-64338, 67021 κιν. 6945470340
Διεύθυνση: Γ. Σεφέρη 155 2ος όροφος
(Εναντι εισόδου γυμναστηρίου ESPORTA)ΜΗΔΙΑ-ΡΟΔΟΣ

Χ5749-31/3

ΝΤΕΤΕΚΤΙΒΣ
30 ΧΡΟΝΙΑ ΜΟΝΙΜΑ ΚΑΙ ΣΤΗ ΡΟΔΟ
35354
ΠΛΑΤΕΙΑ ΑΓΙΟΥ ΙΩΑΝΝΟΥ
Η ΛΥΣΗ!!! ΣΕ ΚΑΘΕ ΣΑΣ ΠΡΟΒΛΗΜΑ
EXPRESS SECURITY

Χ.5723-31/3

Εκείνοι που φεύγουν

ΓΙΩΡΓΟΣ ΚΥΠΡΙΩΤΗΣ

Όταν έφτασα στη Ρόδο στις 21-3-2006, μετά από ένα πολύ σύντομο ταξίδι μου, έμαθα από ένα φίλο μου ότι πέθανε ο Γιώργος ο Κυπριώτης και ότι θα γινόταν η κηδεία του στη 1 η ώρα.

Δεν ρώτησα πού, διότι θεωρούσα αυτονόητο ότι θα γινόταν στη Σορωνή, εκεί όπου γεννήθηκε και μεγάλωσε.

Ήξερα από τον φίλο μου ότι ήταν άρρωστος και ότι γι' αυτό τον σκοπό είχε πάει για θεραπεία στην Αμερική, εκεί όπου καταφεύγει ο κάθε πονεμένος που μπορεί, προκειμένου να δώσει μια τελευταία μάχη μήπως και μπορέσει έστω και προσωρινά να ξεπεράσει το πρόβλημα υγείας του. Το μόνο που μου απόμενε σαν συνάνθρωπός του, αφού τίποτα άλλο δεν μπορούσα να του προσφέρω, ήταν να εύχομαι και εγώ μαζί με τους δικούς του και τους τόσους άλλους επώνυμους και ανώνυμους που τον γνώρισαν και τον αγαπούσαν, να γίνει ο άνθρωπος καλά, να αποκτήσει την υγεία του.

Ήταν η ειλικρινής ευχή που ξεχείλιζε πιστεύω από τις καρδιές τόσων ανθρώπων και δεν ήταν λίγοι αυτοί που γνώρισαν τον Γιώργο τον Κυπριώτη κατά την πορεία της ζωής του. Όμως φαίνεται ότι μερικά πράγματα στην ζωή δεν εξαρτώνται ούτε από τις ιατρικές επισκέψεις στην Αμερική, ούτε από την ανθρώπινη αγάπη και συμπαράσταση. Η μοίρα τελικά είναι κοινή για όλους τους ανθρώπους και ο πόνος δεν κάνει διακρίσεις.

Και ενώ σκεπτόμουν όλα αυτά που σαν άνθρωποι όλοι τα σκεφτόμαστε ευτυχώς ή δυστυχώς, λίγες μόνο και συγκεκριμένες στιγμές, ξεκίνησα για την Σορωνή προκειμένου να παραστώ και εγώ στην κηδεία του Γιώργου του Κυπριώτη. Σκεφτόμουνα έτσι στο δρόμο την διαδρομή του στη ζωή, που ξεκίνησε από μια πτωχή πολυμελή αγροτική οικογένεια, όπως ήταν σχεδόν όλες οι οικογένειες της εποχής του. Κτίστης-οικοδόμος στην αρχή της διαδρομής του, αναζητώντας μέσα από τον καθημερινό μόχθο το μεροκάματό του. Συνεπής εργολάβος οικοδομών στην συνέχεια, δεν δυσαρέστησε κανένα που συναλλάχθηκε μαζί του. Χαμογελαστός συνεπής και πράος ως ήταν, αγαπήθηκε από την ροδιακή κοινωνία. Διορατικός ως ήταν και βλέποντας ότι η οικοδομή βρισκόταν σε άνθιση στην Αθήνα, άρχισε τις εργολαβίες και τις αντιπαροχές και εκεί. Καθημερινά πιο μπροστά, καθημερινά πιο ψηλά.

Η τουριστική άνθιση της Ρόδου δεν ήταν δυνατό να τον αφήσει ανεπηρέαστο, οπότε και άρχισε την ενασχόλησή του με τον τουρισμό, αρχικά στην Ρόδο και μετέπειτα στην Κω.

Βλέποντας κανείς τα έργα των χειρών του, θαύμαζε την επιχειρηματική του δραστηριότητα, το μυαλό αυτού του εργατικού, απλού απλόχερου και πάνω απ' όλα καλού οικογενειάρχη ανθρώπου, που ανάλωσε τις δυνάμεις του για να προσφέρει στην κοινωνία, στους συνανθρώπους του και φυσικά και στην οικογένειά του.

Τον πόνο από τον πρόωρο χαμό του παιδιού του δεν τον ξεπέρασε ποτέ, πάντοτε τον απασχολούσε το πώς και το γιατί. Όσο και αν μεγαλουργούσε είχε μέσα του τον βαθύ, τον αγιάτρευτο πόνο του, αποτυπωμένο πάντοτε στο πρόσωπό του, ακόμα και στο χαμόγελό του.

Οι δωρεές που έκανε γνωστές και άγνωστες ήταν απλόχερες και πολλές.

Η αφοσίωσή του στην οικογένεια του παραδειγματική, η εκτίμηση των συνεργατών του απέριττη, μα πάνω από όλα βαθιά η αγάπη των συνανθρώπων του. Δεν χρειαζόταν πολλή ώρα συζήτησης μαζί του για να τον γνωρίσεις, να τον εκτιμήσεις, αλλά και να τον αγαπήσεις. Απλοϊκός πάντοτε στην συμπεριφορά του παρέμεινε και μετά τα θαυμαστά έργα του, πάντοτε αγνός, εκείνο το αγνό χωριατόπαιδο που ξεκίνησε από το χωριό του για να αλλάξει την μοίρα του.

Τελευταία όμως αρρώστησε και έφυγε από κοντά μας, αφού είναι κοινή η μοίρα για όλους μας.

Ο καθένας από μας κάτι έχει να διδαχθεί από την ζωή και το έργο του, μα πάνω απ' όλα να κατακτά την αγάπη των συνανθρώπων του.

Όταν έφτασα στην Σορωνή υπήρξε το αδιαχώρητο, δεν υπήρχε κοντινός χώρος στάθμευσης, το πλήθος των προσελθόντων μεγάλο με έκδηλο τον πόνο για τον πρόωρο χαμό ενός καλού κα αγαθού συνανθρώπου μας. Η Ρόδος και η Κως παρούσες στην κυριολεξία στην κηδεία του Γιώργου Κυπριώτη.

Η οικογένειά του συντετριμμένη, μα πάνω απ' όλα περήφανη για τον άνθρωπό τους, σαν σύζυγο, πατέρα, πάππου, αδελφό ή θείο και μεις όλοι περήφανοι είτε γιατί τον γνωρίσαμε, είτε γιατί είμασταν φίλοι του. Άκουσα τον γιο του Κώστα που με συντριβή, στα λίγα λόγια που είπε, είχε έκδηλη την περηφάνια γι' αυτόν τον άνθρωπο που ευτύχησε να 'χει για πατέρα του και ότι πράγματι θα τον καθοδηγεί η ψυχή και το πνεύμα του πατέρα του.

Στο τέλος όλοι μαζί καταθέσαμε φεύγοντας τον σεβασμό στην μνήμη του και την ειλικρινή μας αγάπη στην οικογένειά του.

Κων/νος Σαρρής
Δικηγόρος

MINOAN LINES

Ενημερώνουμε το επιβατικό κοινό ότι στα κάτωθι **ΕΚΤΑΚΤΑ** δρομολόγια τον μήνα Απρίλιο θα έχουν τη δυνατότητα να ταξιδέψουν επιβάτες, ΙΧ και φορτηγά απ'ευθείας **ΡΟΔΟ - ΗΡΑΚΛΕΙΟ** και **ΗΡΑΚΛΕΙΟ - ΡΟΔΟ** σε 5 ώρες και 45 λεπτά με τα πολυτελέστατα ταχύπλοπα πλοία **«ΚΝΩΣΟΣ ΠΑΛΑΣ»**, **«ΦΑΙΣΤΟΣ ΠΑΛΑΣ»** των ΜΙΝΩΪΚΩΝ ΓΡΑΜΜΩΝ

ΚΥΡΙΑΚΗ 2/4/2005

ΠΛΟΙΟ: **ΚΝΩΣΟΣ** ή **ΦΑΙΣΤΟΣ ΠΑΛΑΣ** ΔΡΟΜΟΛΟΓΙΑ: ΡΟΔΟΣ - ΗΡΑΚΛΕΙΟ Αναχώρηση: 16.30 Αφιξη: 22.30

ΠΕΜΠΤΗ 6/4/2005

ΠΛΟΙΟ: **ΚΝΩΣΟΣ** ή **ΦΑΙΣΤΟΣ ΠΑΛΑΣ** ΔΡΟΜΟΛΟΓΙΑ: ΡΟΔΟΣ - ΗΡΑΚΛΕΙΟ Αναχώρηση: 16.30 Αφιξη: 22.30

ΔΕΥΤΕΡΑ 10/4/2005

ΠΛΟΙΟ: **ΚΝΩΣΟΣ** ή **ΦΑΙΣΤΟΣ ΠΑΛΑΣ** ΔΡΟΜΟΛΟΓΙΑ: ΗΡΑΚΛΕΙΟ - ΡΟΔΟΣ Αναχώρηση: 07.00 Αφιξη: 13.00

ΠΕΜΠΤΗ 14/4/2005

ΠΛΟΙΟ: **ΚΝΩΣΟΣ** ή **ΦΑΙΣΤΟΣ ΠΑΛΑΣ** ΔΡΟΜΟΛΟΓΙΑ: ΗΡΑΚΛΕΙΟ - ΡΟΔΟΣ Αναχώρηση: 07.00 Αφιξη: 13.00

SKEVOS' TRAVEL AGENCY
RODOS FERRIES SERVICES CO.

ΠΛΗΡΟΦΟΡΙΕΣ - ΚΡΑΤΗΣΕΙΣ
Αμερικής 111, Ρόδος
Τηλ. 22410 75655, 22410 75310
ΦΑΞ: 22410 22354

X217-25/3

ΠΡΟΓΡΑΜΜΑΤΙΣΜΕΝΑ ΔΡΟΜΟΛΟΓΙΑ ΤΟΥ ΤΑΧΥΠΛΟΟΥ DODEKANISOS PRIDE
Από 01.03.2006 έως 31.03.2006

ΔΕΥΤΕΡΑ		
ΛΙΜΑΝΙ	ΑΦΙΞΗ	ΑΝΑΧ/ΣΗ
ΡΟΔΟΣ		15.00
ΣΥΜΗ	15.50	15.55
ΚΩΣ	17.20	17.25
ΚΑΛΥΜΝΟΣ	18.00	ΔΙΑΝ/ΣΗ

ΤΡΙΤΗ		
ΛΙΜΑΝΙ	ΑΦΙΞΗ	ΑΝΑΧ/ΣΗ
ΚΑΛΥΜΝΟΣ		07.50
ΚΩΣ	08.25	08.30
ΣΥΜΗ	09.55	10.00
ΡΟΔΟΣ	10.50	ΔΙΑΝ/ΣΗ

ΤΕΤΑΡΤΗ		
ΛΙΜΑΝΙ	ΑΦΙΞΗ	ΑΝΑΧ/ΣΗ
ΡΟΔΟΣ		08.30
ΣΥΜΗ	09.20	09.25
ΚΩΣ	10.50	10.55
ΚΑΛΥΜΝΟΣ	11.30	11.35
ΛΕΡΟΣ	12.20	13.30
ΚΑΛΥΜΝΟΣ	14.15	14.20
ΚΩΣ	14.55	15.00
ΣΥΜΗ	16.25	16.30
ΡΟΔΟΣ	17.20	ΔΙΑΝ/ΣΗ

ΠΕΜΠΤΗ		
ΛΙΜΑΝΙ	ΑΦΙΞΗ	ΑΝΑΧ/ΣΗ
ΡΟΔΟΣ		15.00
ΣΥΜΗ	15.50	15.55
ΚΩΣ	17.20	17.25
ΚΑΛΥΜΝΟΣ	18.00	ΔΙΑΝ/ΣΗ

ΠΑΡΑΣΚΕΥΗ		
ΛΙΜΑΝΙ	ΑΦΙΞΗ	ΑΝΑΧ/ΣΗ
ΚΑΛΥΜΝΟΣ		07.50
ΚΩΣ	08.25	08.30
ΣΥΜΗ	09.55	10.00
ΡΟΔΟΣ	10.50	15.00
ΣΥΜΗ	15.50	15.55
ΚΩΣ	17.20	17.25
ΚΑΛΥΜΝΟΣ	18.00	18.05
ΛΕΡΟΣ	18.50	ΔΙΑΝ/ΣΗ

ΣΑΒΒΑΤΟ		
ΛΙΜΑΝΙ	ΑΦΙΞΗ	ΑΝΑΧ/ΣΗ
ΛΕΡΟΣ		07.00
ΚΑΛΥΜΝΟΣ	07.45	07.50
ΚΩΣ	08.25	08.30
ΣΥΜΗ	09.55	10.00
ΡΟΔΟΣ	10.50	10.55
ΣΥΜΗ	15.50	15.55
ΚΩΣ	17.20	17.25
ΚΑΛΥΜΝΟΣ	18.00	18.50
ΛΕΡΟΣ	18.50	ΔΙΑΝ/ΣΗ

ΚΥΡΙΑΚΗ		
ΛΙΜΑΝΙ	ΑΦΙΞΗ	ΑΝΑΧ/ΣΗ
ΛΕΡΟΣ		14.30
ΚΑΛΥΜΝΟΣ	14.25	14.30
ΚΩΣ	15.05	15.10
ΣΥΜΗ	16.35	16.40
ΡΟΔΟΣ	17.30	ΔΙΑΝ/ΣΗ

ΠΑΡΑΣΚΕΥΗ 31.03.2006		
ΛΙΜΑΝΙ	ΑΦΙΞΗ	ΑΝΑΧ/ΣΗ
ΚΑΛΥΜΝΟΣ		07.50
ΚΩΣ	08.25	08.30
ΣΥΜΗ	09.55	10.00
ΡΟΔΟΣ	10.50	15.00
ΣΥΜΗ	15.50	15.55
ΚΩΣ	17.20	17.25
ΚΑΛΥΜΝΟΣ	18.00	ΔΙΑΝ/ΣΗ



DODEKANISOS SEAWAYS
ΑΥΣΤΡΑΛΙΑΣ 3 ΡΟΔΟΣ 85100
ΤΗΛ. 2241070590, FAX 2241070591,
www.12ne.gr <http://www.12ne.gr>

DODEKANISOS SEAWAYS

X5733-31/3

ΛΥΚΕΙΟ ΕΛΛΗΝΙΔΩΝ ΡΟΔΟΥ
"ΕΡΓΑΝΗ ΑΘΗΝΑ"
Οδός Ιπποτών (Κατάλυμα Προβηγκίας)
851 00 ΡΟΔΟΣ

ΠΡΟΣΚΛΗΣΗ

Σας καλούμε να παρευρεθείτε στην ετήσια Γεν. Συνέλευση με θέμα: «Απολογισμός- Εκθεση πεπραγμένων - Απαλλαγή του Δ.Σ. από κάθε ευθύνη», την Πέμπτη 30 Μαρτίου 2006 και ώρα 6μ.μ. στο οίκημά μας της οδού Ιπποτών (κατάλυμα Προβηγκίας).

Σε περίπτωση μη απαρτίας η Γεν. Συνέλευση θα πραγματοποιηθεί την Πέμπτη 6 Απριλίου 2006 στον ίδιο χώρο και την ίδια ώρα.

ΓΙΑ ΤΟ Δ.Σ.
Η Πρόεδρος
Σέβα Αγγέλου

Χ.Λ 23/3

PEGASOS TRAVEL

ΞΕΝΟΔΟΧΕΙΑ ΓΙΑ ΟΛΗ ΤΗΝ ΕΛΛΑΔΑ

ESPERIA PALACE Α' Κατηγορίας Σταδίου
Μονόκλινο € 100 έως 31/3/06 με πρωινό
Δίκλινο € 110 » » » »
Τρίκλινο € 120 » » » »

PRESIDENT Α' Κατηγορίας Λεωφόρος Κηφησίας
Μονόκλινο € 63 έως 31/3/06 με πρωινό
Δίκλινο για μονόκλινο € 68 » » » »
Δίκλινο € 73 » » » »
Τρίκλινο € 93 » » » »

ROYAL OLYMPIC LUX κοντά στο Σύνταγμα
Μονόκλινο € 91 έως 31/3/06
Δίκλινο € 91 » »
Τρίκλινο € 120 » »

OLYMPIC PLC Α' κατηγορίας Σύνταγμα
Μονόκλινο € 78 έως 31/11/05με πρωινό
Δίκλινο € 88 » » » »
Τρίκλινο € 109 » » » »

ASTOR Σύνταγμα
Μονόκλινο € 55 έως 31/12/05 με πρωινό
Δίκλινο για μονόκλινο € 62 » » » »
Δίκλινο € 70 » » » »
Τρίκλινο € 80 » » » »

POLIS GRAND HOTEL Α' Κατηγορίας Πατησίων
Μονόκλινο € 60 έως 31/3/06 με πρωινό
Δίκλινο € 70 » » » »
Τρίκλινο € 90 » » » »

ELECTRA Α' Κατηγορίας
Μονόκλινο € 135
Δίκλινο € 155
Τρίκλινο € 185

HELLINIS Β' Κατηγορίας ΩΝΑΣΕΙΟ, Συγγρού
Μονόκλινο € 48 έως 31/12/05
Δίκλινο € 58 » »
Τρίκλινο € 70 » »

LILIA Πειραιά
Μονόκλινο € 60
Δίκλινο € 76
Τρίκλινο € 85

SAVAY Πειραιά
Μονόκλινο € 75
Δίκλινο € 95
Τρίκλινο € 110

VERGINA Β' Κατηγορίας ΘΕΣ/ΚΗ (κεντρικό)
Μονόκλινο € 64
Δίκλινο € 80
Τρίκλινο € 90

Αλεξάνδρου Διάκου 84
Τηλ. 22410 73455, 78879, 76161
Κινητό 6977 986489

X5735-31/3

Ναυτικά Πρακτορεία
TSAGARIS
GA FERRIES

Ε/Γ-Ο/Γ ΡΟΔΑΝΘΗ
&
(ΤΟ **ΡΟ/ΡΟ ΝΙΚΟΛΑΣ Α.** ΕΙΝΑΙ **ΜΟΝΟ** ΟΧΗΜΑΤΑΓΩΤΟ)

ΡΟΔΟ - ΠΕΙΡΑΙΑ

ΚΥΡΙΑΚΗ

ΔΕΥΤΕΡΑ
• ΡΟΔΑΝΘΗ 16.00 Κω - Κάλυμνο - Λέρο - Πάτμο - Πειραιά (12.00)

ΤΡΙΤΗ
• ΝΙΚΟΛΑΣ Α. 18.00 Πειραιά (12.00)

ΤΕΤΑΡΤΗ
• ΡΟΔΑΝΘΗ 16.00 Κω - Κάλυμνο - Λέρο - Πάτμο - Πειραιά (12.00)

ΠΕΜΠΤΗ
• ΝΙΚΟΛΑΣ Α. 18.00 Πειραιά (12.00)

ΠΑΡΑΣΚΕΥΗ
• ΡΟΔΑΝΘΗ 18.00 Σύμη - Τήλο - Νίσυρο - Κω - Κάλυμνο - Λέρο - Πάτμο - Πειραιά (15.30)

ΣΑΒΒΑΤΟ
• ΝΙΚΟΛΑΣ Α. 20.00 Κω - Πειραιά (15.00)

TSAGARIS TRAVEL
Σαχτούρη 5 (έναντι Τελωνείου)
Τηλ.: 22410 36170, 30406, 35066, 28597

X5711-31/3

Θα γίνει σήμερα στη Ρόδο

Ημερίδα για τις συμπράξεις δημοσίου και ιδιωτικού τομέα

ΓΙΑ ΤΗ ΧΡΗΜΑΤΟΔΟΤΗΣΗ ΚΑΙ ΕΚΤΕΛΕΣΗ ΕΡΓΩΝ

Οι Συμπράξεις Δημοσίου και Ιδιωτικού Τομέα (Σ.Δ.Ι.Τ.) είναι μορφές συνεργασίας των Δημοσίων Αρχών με επιχειρήσεις του Ιδιωτικού Τομέα, που αποσκοπούν στην εξασφάλιση του σχεδιασμού, της χρηματοδότησης, της κατασκευής, της διαχείρισης, λειτουργίας ανακαίνισης ή συντήρησης δημοσίων υποδομών αλλά και στην παροχή υπηρεσιών σε διαφόρους τομείς της εθνικής οικονομίας.

Αφορούν σε σύνθετα σχήματα συνεργασίας του δημόσιου με τον ιδιωτικό τομέα με μακροπρόθεσμες δεσμεύσεις, με στόχο την παροχή της τεχνογνωσίας και των μεθόδων του ιδιωτικού τομέα προς τον δημόσιο, με παράλληλη αξιοποίηση του δημόσιου πλούτου, την ενίσχυση των παραγωγικών επενδύσεων καθώς και τη δημιουργία νέων θέσεων εργασίας.

Το Νομοσχέδιο που έχει ως στόχο το σαφή προσδιορισμό των κανόνων λειτουργίας του θεσμού, ψηφίστηκε στο σύνολό του στη Βουλή στις 13 Σεπτεμβρίου 2005.

Στα πλαίσια της προσπάθειας για ενημέρωση των εμπλεκομένων φορέων , αλλά και δυνητικών επενδυτών, η Νομαρχιακή Αυτοδιοίκηση Δωδεκανήσου, το Τεχνικό Επιμελητήριο Ελλάδας, τμήμα Δωδεκανήσου, το Επιμελητήριο Δωδεκανήσου και η ΠΕΔΜΕΔΕ τμήμα Δωδεκανήσου, διοργανώνουν ημερίδα σήμερα Πέμπτη και ώρα 18:00 στο Ξενοδοχείο PARK.

Κεντρικοί ομιλητές θα είναι οι κ.κ. Λεωνίδας Κορρές, Ειδικός Γραμματέας Συμπράξεων Δημόσιου και Ιδιωτικού τομέα ΥΠΟΙΟ, Ιωάννης Γιάνναρος, Γενικός Διευθυντής ΙΟΚ, Σπυρίδων Μουντρούδης, Υπεύθυνος Τμήματος Ερευνας και Στατιστικής Ανάλυσης ΙΟΚ, Στέφανος Αγιάσογλου, Γενικός Διευθυντής Σχεδιασμού και Διαχείρισης Πόρων Οργανισμού Σχολικών Κτηρίων και Γεώργιος Ρωμοσιός, Πρόεδρος ΠΕΔΜΕΔΕ.

Σεμινάριο για την παροχή βοηθειών σε ασθενείς

ΠΡΩΤΟΒΟΥΛΙΕΣ ΤΟΥ ΕΕΣ

Πραγματοποιήθηκε τη Δευτέρα 20 Μαρτίου στο αμφιθέατρου του Γενικού Νοσοκομείου Ρόδου, τρίωρο σεμινάριο με θέμα: Α' Βοήθειες (Καρδιοπνευμονική Αναζωογόνηση), από το Περιφερειακό Τμήμα του Ελληνικού Ερυθρού Σταυρού Ρόδου, στους εργαζόμενους του Δημοτικού Οργανισμού Πρόνοιας του Δήμου Ροδίων και συγκεκριμένα του παιδικού Σταθμού «Μ. Καβαρινού», του Κοινοτικού Προσχολικού Κέντρου Αγίων Αποστόλων, των Κέντρων Δημιουργικής Απασχόλησης Παιδιών καθώς και στους γονείς των νηπίων που φιλοξενούνται σ' αυτά.

Το σεμινάριο ήταν πολύ ενδιαφέρον και πέρα από τις θεωρητικές γνώσεις που μετέδωσε ο εκπαιδευτής Σαμαρείτης κ. Πολυδεύκης Βανίδης έγινε πρακτική εφαρμογή σε πρόπλασμα.

Τέτοιες προσπάθειες είναι αξιέπαινες και θα μπορούσαν να επαναληφθούν και με άλλα εξίσου ενδιαφέροντα θέματα.

ΚΥΡΙΑΚΗ 26 ΜΑΡΤΙΟΥ
11:00-13.00

➢ *Ξενάγηση στην Τάφρο*
➢ *Περίδρομος των Τειχών*
➢ *Περιπλάνηση στις Υπόγειες Στοές της Μεσαιωνικής Πόλης*

Ακολουθήστε μας σε μία μαγική διαδρομή που θα μας ταξιδέψει στην εποχή των ιπποτών!

Μία μοναδική ξενάγηση από τον Θεοφάνη Μπογιάννο

Δηλώσεις συμμετοχής στα τηλέφωνα 2241074405/6972178603/6977332233.

Η συμμετοχή είναι δωρεάν.

Γ.Δ. 25/3

Αύριο θα συνεδριάσει η δημαρχιακή επιτροπή

ΤΑ ΘΕΜΑΤΑ ΠΟΥ ΘΑ ΕΞΕΤΑΣΕΙ

Αύριο στις 11 το μεσημέρι θα συνεδριάσει η δημαρχιακή επιτροπή για να εξετάσει διάφορα θέματα της αρμοδιότητάς του. Αναλυτικά, τα θέματα της ημερήσιας διάταξης είναι τα εξής:

1. Χορηγήσεις αδειών ίδρυσης και λειτουργίας κατ/των υγειονομικού ενδιαφέροντος.
2. Χορηγήσεις αδειών μουσικής.
3. Τροποιήσεις κανονισμού κοινοχρήστων χώρων Μεσαιωνικής Πόλης
4. Προμήθεια υλικών έργων που εκτελούνται με αυτεπιστασία από τη Δ/νση Μεσαιωνικής Πόλης.
5. Μεταβίβαση μισθωτικής σχέσης δημ. κατ/τος αριθμ. 129-130 της Ν. Αγοράς λόγω βαρείας νόσου.
6. Επανεξέταση αιτήματος Νικολ. Ορφανίδη για νέο υπολογισμό ενοικίου και αναδρομικών δημ. κατ/τος αριθ. 12-73-74-75 της Ν. Αγοράς.
7. Αφαιρέσεις ή μη αδειών ίδρυσης και λειτουργίας κατ/των υγειονομικού ενδιαφέροντος.

ΔΩΔΕΚΑΝΗΣΙΑΚΟΣ ΣΥΛΛΟΓΟΣ ΓΟΝΕΩΝ ΚΑΙ ΚΗΔΕΜΟΝΩΝ ΑΤΟΜΩΝ ΜΕ ΑΝΑΠΗΡΙΕΣ
ΚΕΝΤΡΟ «ΕΛΠΙΔΑ»

Ευχαριστήριο

Το Δ.Σ., το προσωπικό και τα παιδιά του Κέντρου «ΕΛΠΙΔΑ» ευχαριστούμε θερμά την οικογένεια του κ. Παναγιώτη Αντωνά και Αναστασίας Λούκαρη για τη δωρεά αντί στεφάνου των 100 ευρώ εις μνήμη του Πέτρου Ατσαΐδη.

Με εκτίμηση
Για το δ.σ.

Η πρόεδρος Καπούλα Σταυρούλα
Η γεν. γραμμ. Παπακωνσταντίνου Καλλιόπη

5215-23/3

Έτοιμοι για ΚΤΕΟ; ΤΑΛΑΙΠΩΡΙΑ ΤΕΛΟΣ!

AUTOVISION®
ΤΕΧΝΙΚΟΣ ΕΛΕΓΧΟΣ ΟΧΗΜΑΤΩΝ

Ιδιωτικό ΚΤΕΟ Ρόδου

για ραντεβού..22410 67677

ΕΥΚΟΛΑ, ΓΡΗΓΟΡΑ, ΑΞΙΟΠΙΣΤΑ ΚΑΙ ΦΘΗΝΟΤΕΡΑ!!

ΑΝΟΙΧΤΑ ΑΠΟΓΕΥΜΑΤΑ ΚΑΙ ΣΑΒΒΑΤΟ, ΟΛΑ ΤΑ ΠΑΡΑΒΟΛΑ ΑΓΟΡΑΖΟΝΤΑΙ ΣΤΟ ΚΤΕΟ

25 λεπτά αρκούν....

ΠΡΟΣΟΧΗ! — ΠΡΟΓΡΑΜΜΑ ΠΡΟΣΚΛΗΣΗΣ ΟΧΗΜΑΤΩΝ Ν. ΔΩΔ/ΣΟΥ

- ΤΟΝ Μάρτιο ΑΠΟ ΡΟΕ 8401, ΕΩΣ ΡΟΕ 9999 ,επήσις οι πινακίδες ερυθρού χρώματος και ξένης περιοχής

Η ΜΗ ΔΙΕΝΕΡΓΕΙΑ ΤΕΧΝΙΚΟΥ ΕΛΕΓΧΟΥ ΤΟΥ ΟΧΗΜΑΤΟΣ ΣΑΣ (ΚΤΕΟ) ΜΕΣΑ ΣΤΙΣ ΠΡΟΘΕΣΜΙΕΣ, ΑΠΟΤΕΛΕΙ ΠΑΡΑΒΑΣΗ (ΚΟΚ 86) ΚΑΙ ΤΙΜΩΡΕΙΤΑΙ ΑΠΟ ΤΙΣ ΑΡΧΕΣ ΜΕ ΠΡΟΣΤΙΜΟ 334 ΕΥΡΩ ΚΑΙ ΑΦΑΙΡΕΣΗ ΠΙΝΑΚΙΔΩΝ

1ο Χιλ. ΝΕΑΣ ΕΘΝΙΚΗΣ ΟΔΟΥ ΤΣΑΙΡΙ - ΑΕΡΟΔΡΟΜΙΟΥ
www.kteo-rodos.gr

X207-31/3

Kariba Travel

ΠΡΑΚΤΟΡΕΙΟ ΓΕΝΙΚΟΥ ΤΟΥΡΙΣΜΟΥ

ΜΕ ΣΥΝΕΠΕΙΑ, ΕΥΘΥΝΗ & ΚΑΤΑΝΟΗΣΗ
ΠΡΟΣΦΕΡΟΥΜΕ Ο,ΤΙ ΚΑΛΥΤΕΡΟ - ΦΘΗΝΟΤΕΡΟ ΣΤΗΝ ΑΓΟΡΑ ΜΑΣ

1) ROYAL OLYMPIC HOTEL LUX κατηγορίας		
Στήλες Ολυμπίου Διός		
	Μονόκλινο	91€
	Δίκλινο	91€
	Τρίκλινο	120€
2) PRESIDENT HOTEL Α' κατηγορίας		
Λεωφ. Κηφησίας		
	Μονόκλινο	63€
	Δίκλινο	73€
	Τρίκλινο	93€
3) ASTOR HOTEL Α' κατηγορίας		
Σύνταγμα		
	Μονόκλινο	55€
	Δίκλινο	70€
	Τρίκλινο	80€
4) POLIS GRAND HOTEL Α' κατηγορίας		
Πατησίων 19 & Βεραντζέρου 10		
	Μονόκλινο	63€
	Δίκλινο	74€
	Τρίκλινο	98€
5) ARETHOUSA HOTEL Β' κατ. SUPERIOR		
Σύνταγμα		
	Μονόκλινο	50€
	Δίκλινο	65€
	Τρίκλινο	80€
6) HELLINIS HOTEL Β' κατηγορίας		
ΩΝΑΣΕΙΟ - Λεωφ. Συγγρού		
	Μονόκλινο	48€
	Δίκλινο	58€
	Τρίκλινο	70€
7) DORIAN HOTEL Β' κατηγορίας		
Ομόνοια		
	Μονόκλινο	50€
	Δίκλινο	60€
	Τρίκλινο	79€
8) LILIAN HOTEL		
Πειραιάς - Πασαλιμάνι		
	Μονόκλινο	60€
	Δίκλινο	76€
	Τρίκλινο	100€
9) HOTEL EGNATIA PALACE		Α' κατηγορίας
Θεσσαλονίκη - κέντρο		
	Μονόκλινο	94€
	Δίκλινο	110€
	Τρίκλινο	135€
10) HOTEL EGNATIA Β' κατηγορίας		
Θεσσαλονίκη - κέντρο (πλήρως ανακαινισμένο)		
	Μονόκλινο	75€
	Δίκλινο	85€
	Τρίκλινο	95€

Στις παραπάνω τιμές συμπεριλαμβάνεται πρωινό (μπουφές)

Επίσης διαθέτουμε
• Αεροπορικά εισιτήρια εσωτερικού και εξωτερικού με όλες τις αεροπορικές εταιρίες
• Ακτοπλοϊκά εισιτήρια με όλες τις ναυτιλιακές εταιρίες: BLUE STAR - G.A. FERRIES - LANE - ΔΩΔΕΚΑΝΗΣΟΣ - ΤΗΛΟΣ 21ος ΑΙΩΝΑΣ κ.λ.π.
• Κρατήσεις ξενοδοχείων σ' όλη την Ελλάδα και το εξωτερικό

ΑΝΟΙΚΤΑ ΚΑΘΗΜΕΡΙΝΑ 08.00 - 14.00 και 15.00 - 21.00
ΣΑΒΒΑΤΑ 08.00 - 14.00. ΚΥΡΙΑΚΕΣ ΚΛΕΙΣΤΑ

ΟΔΟΣ: ΔΡΑΓΟΥΜΗ 18 & ΜΑΝΑΛΑΡΑ (ΝΙΟΧΩΡΙ) • Τηλ.: +30 22410 24650, 75391, 78170 • FAX: +30 22410 78793 κιν. 6942434753 • E-mail: kariba-travel@rho.forthnet.gr

X.5722-31/3

ALHAMBRA TRAVEL

ΓΕΝΙΚΟΙ ΑΝΤΙΠΡΟΣΩΠΟΙ ΓΙΑ ΤΗΝ LOUIS ΣΤΗ ΡΟΔΟ

LOUIS HELLENIC CRUISES

12ήμερη κρουαζιέρα στη Δυτική Μεσόγειο ΠΑΣΧΑ 2006

Πειραιάς / Κέρκυρα / Τυνησία / Αιάκειο / Βαρκελώνη / Βαλένθια / Μάλαγα / Ταγγέρη / Πάλμα ντι Μαγιόρκα

από 20 Απριλίου έως 01 Μαΐου

με το εκπληκτικό κρουαζιερόπλοιο 34.000 τ.

«THOMSON DESTINY»



Μοναδική ευκαιρία να κάνετε Πάσχα με τα παιδιά σας με ειδικές τιμές που μόνο η LOUS HELLENIC CRUISES μπορεί να προσφέρει.

Θέσεις περιορισμένες.

Περιλαμβάνονται
* Διαμονή στην καμπίνα της επιλογής σας.
* Αεροπορική επιστροφή με ειδικά ναυλωμένη πτήση από Πάλμα στην Αθήνα.
* Μεταφορές από / προς κρουαζιερόπλοιο στην Κέρκυρα τη Μ. Παρασκευή (Επιτάφιο) και το Μ. Σάββατο για τη λειτουργία της Ανάστασης.
* Πλήρης διατροφή στο κρουαζιερόπλοιο (πρωινό, γεύμα, δείπνο και μεταμεσονύκτια σνακ)
* Συμμετοιχή στις διάφορες εκδηλώσεις, την καθημερινή ψυχαγωγία και το καλλιτεχνικό πρόγραμμα του κρουαζιερόπλοιου
* Μεταφορά στο αεροδρόμιο της Πάλμα
* Ασφάλιση Αστικής Επαγγελματικής Ευθύνης

Δεν περιλαμβάνονται: * Λιμενικά και λοιπά έξοδα * Φόροι * Προαιρετικές εκδρομές * Φιλοδωρήματα * Κατανάλωση ποτών / αναψυκτικών.

ΠΛΗΡΟΦΟΡΙΕΣ-ΠΡΟΓΡΑΜΜΑΤΑ
ALHABRA TRAVEL
Δ. ΘΕΟΔΩΡΑΚΗ 13 - ΡΟΔΟΣ
ΤΗΛ. 22410-37052-2241025698

X5737-31/3

KYDON TOURS

Ποιότητα. Φροντίδα. Επιτυχία

ΠΑΣΧΑ ελληνικό στην ΚΥΠΡΟ και απευθείας πτήση

21 - 25/4/06

Αναχώρηση Μεγ. Παρασκευή 09.30
Επιστροφή Τρίτη του Πάσχα 13.30

Πλούσιο πρόγραμμα. Ολα πληρωμένα.
Τιμή κατ' άτομο 440 ευρώ σε δίκλινο
Επιβάρυνση μονοκλίνου 80 ευρώ
Παιδί 1ο μέχρι 12 ετών 320 ευρώ
Παιδί 2ο μέχρι 12 ετών 360- ευρώ
Φόρος αεροδρομίου 50 ευρώ

Περιλαμβάνει
-Αεροπορικά εισιτήρια Ρόδο - Λάρνακα - Ρόδος
-4 διανυκτερεύσεις σε ξενοδοχείο 4 αστέρων ημιδιατροφή
-Μεταφορές αεροδρόμιο - ξενοδοχείο - αεροδρόμιο
-Μεταφορά στην εκκλησία για τον Επιτάφιο και για την Ανάσταση
-Δείπνο εορταστικό το βράδυ του Σαββάτου με μαγειρίτσα, κόκκινα αυγά και Κυριακή φλάουτη.
-Γεύμα εορταστικό με πλούσιο μπουφέ και μουσική το μεσημέρι του Πάσχα.
-Εκδρομή στη Λευκωσία, ξενάγηση
-Εκδρομή στην Πάφο, ξενάγηση
-Εκδρομή στο Τρόοδος, Κίκκο, ξενάγηση
-Εισόδοι σε αρχαολογικούς χώρους.

Συνοδός η κ. Ελένη Ψυλλάκη

Προλάβετε θέσεις - κρατήσεις με προκαταβολή
Ελάτε για πρόγραμμα

ΠΑΡΙΣΙ - DISNEYLAND

25/4 - 30/4/06

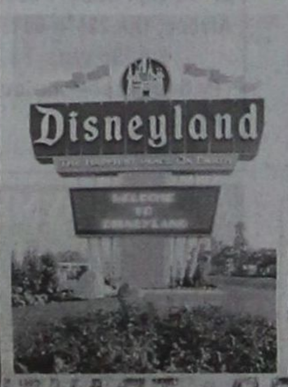

Κάντε δώρο στα παιδιά σας ένα ταξίδι στη μαγευτική Disneyland.
Περιλαμβάνει: αεροπορικά εισιτήρια - φόρους - ξενοδοχεία 4 αστέρων στο Παρίσι 2 διαν. πρωινο μπουφέ - ξενοδοχείο SEQUOIA στη Disney 3 διαν. πρωινό μπουφέ - εισόδους στην Disney και στα Studios - μεταφορές και ξεναγήσεις στο Παρίσι.

Συνοδός η κ. Ελένη Ψυλλάκη

ΕΚΔΡΟΜΕΣ - ΕΚΔΡΟΜΕΣ
και ΚΡΟΥΑΖΙΕΡΕΣ ΠΑΝΤΟΥ
Σας ταξιδεύουμε 30 χρόνια σε όλο τον κόσμο

ΠΡΑΚΤΟΡΕΙΟ KYDON ΙΑΤΑ
• ΕΘΕΛΟΝΤΩΝ ΔΩΔ/ΣΙΩΝ 14 • ΑΚΤΗ ΣΑΧΤΟΥΡΗ 8
Τηλ. 22410 23000, 27900
e-mail:kydon@otenet.gr

X5726-31/3

Στις 2 Απριλίου στο Καρακόνερο

Οικολογική αγορά από τις πολυπολιτισμικές οικογένειες

ΘΑ ΠΩΛΕΙΤΑΙ Ο,ΤΙΔΗΠΟΤΕ ΜΕΤΑΧΕΙΡΙΣΜΕΝΟ

Ο Σύλλογος Πολυπολιτισμικών Οικογενειών Ρόδου οργανώνει «οικο-αγορά» την Κυριακή 2 Απριλίου στο Καρακόνερο από τις 11 το πρωί μέχρι τις 2 το μεσημέρι. Σχετική ανακοίνωση του Συλλόγου αναφέρει τα εξής:

«Στο Κέντρο του ΣΠΟΡ Σύλλογος Πολυπολιτιστικών Οικογενειών Ρόδου, (the inernational Language Centre of Rhodes), εκπαιδεύονται σήμερα 400 παιδιά, ηλικίας από 3-18 ετών, σε 9 διαφορετικές μητρικές γλώσσες. Σκοπός μας είναι να διατηρήσουν η κάθε χώρα τα ήθη και έθιμά της, καθώς και στοιχεία του πολιτισμού τους.

Αποφασίσαμε να κάνουμε μία εκδήλωση με θέμα την προστασία του περιβάλλοντος.

Διοργανώνουμε λοιπόν ένα Eco-far» δηλαδή μία Οικολογική Αγορά ή «Οίκο - αγορά».

Σ' αυτό το παζάρι θα πωλείται ο,τιδήποτε μεταχειρισμένο (ανακύκλωση - οικολογία), όπως ρούχα, παιχνίδια, ποδήλατα, βιβλία, μπιμπελό, αλλά και ό,τι άλλο είναι οικολογικό, βιολογικό ή με άλλο τρόπο συνεισφέρει για ένα καλύτερο περιβάλλον.

Κάθε Δήμος, οργανισμός, σχολείο, σύλλογος, βιοτεχνία ή ιδιώτης που ασχολείται με κοινωνικά, περιβαλλοντικά και πολιτισμικά θέματα είναι ευπρόσδεκτος να συμμετάσχει και να εκθέσει τις πληροφορίες, τις γνώσεις και τις απόψεις του.

Θα υπάρχουν επίσης φαγητά/ εδέσματα και ποτά της κάθε χώρας, δίνοντάς σας την ευκαιρία να τα απολαύσετε και να τα γνωρίσετε. Για τους μικρούς μας φίλους θα έχουμε δραστηριότητες όπως ιπασία σε πόννυ, ζωγραφική προσώπων, χειροτεχνίες, λαχειαγορά και πολλά άλλα.

Μαζί έχουμε τη δύναμη να μετατρέψουμε αυτό το γεγονός σε κάτι πραγματικά μοναδικό. Είναι μία ευκαιρία, όλοι μας να συμμετάσχουμε σ' αυτήν την Διεθνή Ημέρα συνεισφοράς για ένα καλύτερο περιβάλλον.

Για πληροφορίες:
Hannie Palios - van Dijk, τηλ. 2241028805, mob:69479562276, e-mail: ecofair@hotmail.com
Αννα Nisson- Μιχαλάκη, τηλ. 2241096473, mob 6977041256.

Σας ευχαριστούμε εκ των προτέρων για την συμπαράστασή σας.

Με τιμή
Το Δ.Σ. του ΣΠΟΡ
Σε συνεργασία με Νομαρχία Δωδ/σου, ΔΟΝΑ, Δήμος Ρόδου».

Για συναυλία το Σάββατο

Η παιδική χορωδία στην Κω

ΜΟΥΣΙΚΟΠΑΙΔΑΓΩΓΙΚΗ ΕΚΔΗΛΩΣΗ

Συναυλία πραγματοποιούν στην Κω η ΠΑΙΔΙΚΗ ΧΟΡΩΔΙΑ ΔΗΜΟΥ ΡΟΔΙΩΝ και η ΠΕΙΡΑΜΑΤΙΚΗ ΧΟΡΩΔΙΑ ΔΗΜΟΥ ΡΟΔΙΩΝ, το Σάββατο 25 Μαρτίου. Θέμα της συναυλίας, «από το Ρεμπέτικο τραγούδι στο Μίκη Θεοδωράκη και το Μάνο Χατζηδάκι». Τη μουσικο-παιδαγωγική αυτή εκδήλωση που απευθύνεται σε μεγάλους και παιδιά, οργανώνει το Πνευματικό Κέντρο Δήμου Κω. Συμμετέχουν δε, πλην των δύο Δημοτικών Χορωδιών που πραναφέρθηκαν και οι καλλιτέχνες του Νομαρχιακού προγράμματος «ΜΟΥΣΙΚΗ και ΠΑΙΔΙ».

Κατά τη διάρκεια αυτής της σύννομης αναδρομής στο ελληνικό τραγούδι, θα ακουστούν συνθέσεις των: Βαμβακάρη, Τσιτσάνη, Μπαγιαντέρα, Γεννίτσαρη, Παπαϊωάννου, Ζαμπέτα, Ξαρχάκου, Χατζηδάκι, Θεοδωράκη. Θα παρουσιαστούν ακόμη Σμυρναϊϊκα τραγούδια, καθώς και τρεις ξένες συνθέσεις ιδιαίτερα ρυθμικές.

Την ΠΑΙΔΙΚΗ και την ΠΕΙΡΑΜΑΤΙΚΗ ΧΟΡΩΔΙΑ ΔΗΜΟΥ ΡΟΔΙΩΝ διευθύνει ο Γιώργος Σακελλαρίδης. Ο ίδιος φροντίζει την παιδαγωγική εφαρμογή του Νομαρχιακού προγράμματος «ΜΟΥΣΙΚΗ και ΠΑΙΔΙ».

• Ανακοινώνεται ότι, στο πλαίσιο των καλλιτεχνών και εκπαιδευτικών δραστηριοτήτων της ΠΑΙΔΙΚΗΣ και της ΠΕΙΡΑΜΑΤΙΚΗΣ ΧΟΡΩΔΙΑΣ ΔΗΜΟΥ ΡΟΔΙΩΝ λειτουργούν τμήματα υποδοχής νέων μελών, κάθε Σάββατο από 18.45, για δε την ΠΕΙΡΑΜΑΤΙΚΗ ΧΟΡΩΔΙΑ, κάθε Δευτέρα από 20.00 έως 20.30.

Διευκρινίζεται ότι για τη συμμετοχή στα προαναφερθέντα Χορωδιακά σχήματα, δεν απαιτείται κανένα οικονομικό κόστος.

Χώρος πραγματοποίησης των συναντήσεων, η αίθουσα της ΔΗΜΟΤΙΚΗΣ ΧΟΡΩΔΙΑΣ που βρίσκεται πίσω από το Δημαρχείο, εκεί όπου άλλοτε στεγαζόταν το «Γραφείο Συγκοινωνιών».

Για περισσότερες πληροφορίες τηλεφωνείστε:
22410-78100 ή 6976968055.

ΠΡΟΣΚΛΗΣΗ



Ο ΣΥΛΛΟΓΟΣ ΠΟΝΤΙΩΝ ΡΟΔΟΥ «Ο ΔΙΓΕΝΗΣ»
σας προσκαλεί στον ετήσιο χορό που διοργανώνει
στην αίθουσα του ξενοδοχείου «FORUM»
οδός Φερενίκης Ιαλυσός
την Παρασκευή 24 Μαρτίου 2006 και ώρα 20.00.
θα μας διασκεδάσει πενταμελής ορχήστρα με ***ποντιακή νησιωτική και λαϊκή μουσική.***

Στην τιμή εισόδου (25 ευρώ) περιλαμβάνονται:
α) Κοκτέιλ στο σαλόνι του ξεν/χείου
β) Γεύμα (θα υπάρχει και νηστίσιμο μενού)
γ) Ποτό (απεριόριστο)

Πληροφορίες: Ευθυμιάδης Μπάμπης (22410 67830 - 6974188759)
Κανταζίδου Μαρία (22410 35616)

ΧΛ-24/3

ΙΑΤΡΙΚΗ ΑΝΑΚΟΙΝΩΣΗ

ΚΩΝ/ΝΟΣ Γ. ΧΑΤΖΗΝΙΚΟΛΑΣ

ΧΕΙΡΟΥΡΓΟΣ ΟΦΘΑΛΜΙΑΤΡΟΣ

ΔΕΧΕΤΑΙ ΚΑΘΗΜΕΡΙΝΑ 9:00 - 13:00
και 17:30 - 20:30
Σάββατο πρωί με ραντεβού

ΔΕΝΔΡΙΝΟΥ 2β - 1ΟΣ ΟΡΟΦΟΣ - ΡΟΔΟΣ
ΤΗΛ & FAX: 2241020544 ΚΙΝ: 693 7161700

2780-8/4



X5742-31/3

GR Grand Hotel

X.5706-31/3



Ο τέλειος συνδυασμός ποιότητας και οικονομίας που τιμά και ανεβάζει τη Ρόδο









Αξέχαστες μελωδικές στιγμές δίπλα στο τζάκι μας, με τον πιανίστα ΤΑΚΗ ΤΣΩΝΗ, κάθε Παρασκευή, Σάββατο και Κυριακή





Αναλαμβάνουμε συνέδρια και κάθε κοινωνική σας εκδήλωση

VANIK TOURS

ΓΙΑΝΝΗΣ και ΣΕΒΑ ΒΑΛΣΑΜΙΔΗ
VANIK σημαίνει ΑΛΗΘΕΙΑ
ΑΚΤΗ ΚΑΝΑΡΗ 17, ΨΑΡΟΠΟΥΛΑ - ΑΝΕΤΟ ΠΑΡΚΙΝΓΚ •
Ανοικτά: ΔΕ-ΣΑ 08.30 - 14.00 & 16.30 - 20.30 - Τηλ. 22410 35191, 37621 κινητό: 6945798148 , FAX 22410 29532

Το γραφείο μας πάντα πρώτο σε κρατήσεις ξενοδοχείων εξασφάλισε και σας προσφέρει καταπληκτικές τιμές για τα παρακάτω ξενοδοχεία σε ΠΑΚΕΤΑ (έκδοση εισιτηρίων R/T) από 1/11/05-31/3/2006

Απευθυνόμαστε σε σας που θέλετε και η κράτησή σας να είναι σωστή και το δωμάτιό σας να σας περιμένει

1ον HOTEL PRESIDENT Α΄ Κατηγορίας
Λεωφόρος Κηφισίας (ανακαινισμένο)
Μονόκλινο € 63
Δίκλινο για μονόκλινο € 68
Δίκλινο € 73
Τρίκλινο € 93

2ον HOTEL ZAFOLIA Α΄ Κατηγορίας
Λεωφόρος Αλεξάνδρας
Μονόκλινο € 90
Δίκλινο € 100
Τρίκλινο € 120

3ον HOTEL ATHENS CYPRIA Α΄ Κατηγορίας
Σύνταγμα
Μονόκλινο € 60
Δίκλινο € 75
Τρίκλινο € 100

4ον HOTEL ASTOR Α΄ Κατηγορίας
Σύνταγμα
Μονόκλινο € 55
Δίκλινο για μονόκλινο € 62
Δίκλινο € 70
Τρίκλινο € 80

5ον HOTEL ARETHOUSA Β΄ Κατηγορίας
Σύνταγμα
Μονόκλινο € 50
Δίκλινο € 65
Τρίκλινο € 80

6ον HOTEL ELECTRA Α΄ SUPERIOR
Ερμού Σύνταγμα
Μονόκλινο € 135
Δίκλινο € 155
Τρίκλινο € 185

7ον HOTEL ELLINIS Β΄ Κατηγορίας
Ωνάσειο, λεωφ. Συγγρού
Μονόκλινο € 48
Δίκλινο € 58
Τρίκλινο € 70

8ον HOTEL TPITON Β΄ Κατηγορίας
Κέντρο Πειραιά
Μονόκλινο € 60
Δίκλινο € 80
Τρίκλινο € 100

9ον HOTEL SAVOY Α΄ Κατηγορίας
Κέντρο Πειραιά
Μονόκλινο € 75
Δίκλινο € 95
Τρίκλινο € 115

10ον HOTEL EGNATIA Β΄ Κατηγορίας
Θεσσαλονίκη Κέντρο - ανακαινισμένο
Μονόκλινο € 75
Δίκλινο € 85
Τρίκλινο € 95

11ον HOTEL EGNATIA PALACE Α΄ Κατηγορίας
Θεσσαλονίκη Κέντρο - ολοκαίνουργιο
Μονόκλινο € 100
Δίκλινο € 110
Τρίκλινο € 135

* Τα παραπάνω ξενοδοχεία διαθέτουν T.V. σε όλα τα δωμάτια
* Στις παραπάνω τιμές συμπεριλαμβάνεται πρωινό σε μπουφέ
* Ακόμη σε μας θα βρείτε αεροπορικά και ατμοπλοϊκά εισιτήρια όλων των εταιρειών.

X.5712-31/3

ΠΡΑΚΤΟΡΕΙΟ ΤΑΞΙΔΙΩΝ
ΣΑΒΒΑΣ ΣΑΗΣ
ΠΡΟΣΦΕΡΟΥΜΕ
τα φθηνότερα αεροπορικά εισιτήρια για όλο τον κόσμο με όλες τις αεροπορικές πτήσεις
ΠΡΟΣΟΧΗ:
ΠΛΗΡΟΦΟΡΙΕΣ ΔΕΝ ΔΙΔΟΝΤΑΙ ΑΠΟ ΤΟ ΤΗΛΕΦΩΝΟ ΜΟΝΟ ΠΡΟΣΩΠΙΚΗ ΠΑΡΟΥΣΙΑ ΣΑΣ

Ακόμη:
♦ ΒΙΖΑ επισκέπτου για ΑΥΣΤΡΑΛΙΑ σε μία μέρα
♦ Εκδοση διαβατηρίων
♦ Εκδοση αδειών αυτοκινήτων

ΞΕΝΟΔΟΧΕΙΑ ΣΤΗΝ ΑΘΗΝΑ

PRESIDENT Α' Κατηγορίας Λεωφόρος Κηφησίας
Μονόκλινο € 63 έως 31/3/06 με πρωινό
Δίκλινο για μονόκλινο € 68 » » » »
Δίκλινο € 73 » » » »
Τρίκλινο € 93 » » » »

ROYAL OLYMPIC LUX κοντά στο Σύνταγμα
Μονόκλινο € 91 έως 31/3/06
Δίκλινο € 91 » »
Τρίκλινο € 120 » »

OLYMPIC PLC Α' κατηγορίας Σύνταγμα
Μονόκλινο € 78 έως 31/11/05 με πρωινό
Δίκλινο € 88 » » » »
Τρίκλινο € 109 » » » »

ΚΑΝΙΓΚΟΣ Α' κατηγορίας οδός Κάνινγκος
Μονόκλινο € 78 έως 31/3/06 με πρωινό
Δίκλινο € 88 » » » »

ASTOR Σύνταγμα
Μονόκλινο € 55 έως 31/12/05 με πρωινό
Δίκλινο για μονόκλινο € 62 » » » »
Δίκλινο € 70 » » » »
Τρίκλινο € 80 » » » »

POLIS GRAND HOTEL Α' Κατηγορίας Πατησίων
Μονόκλινο € 60 έως 31/3/06 με πρωινό
Δίκλινο € 70 » » » »
Τρίκλινο € 90 » » » »

DORIA HTL Β' Κατηγορίας Ομόνοια
Μονόκλινο € 54 έως 21/3 με πρωινό
Δίκλινο € 61 » » » »
Τρίκλινο € 79 » » » »

HELLINIS Β' Κατηγορίας ΩΝΑΣΕΙΟ, Συγγρού
Μονόκλινο € 48 έως 31/12/05
Δίκλινο € 58 » »
Τρίκλινο € 70 » »

BEST WESTERN Ιλίσια
Μονόκλινο € 84 από 1/5 - 31/12/05
Δίκλινο € 93 » »
Τρίκλινο € 110 » »

ARETOUSA Β' Κατηγορίας Μητροπόλεως Σύνταγμα
Μονόκλινο € 58
Δίκλινο € 76
Τρίκλινο € 100

VERGINA Β' Κατηγορίας ΘΕΣ/ΚΗ (κεντρικό)
Μονόκλινο € 64
Δίκλινο € 80
Τρίκλινο € 90

ANEMONI Κεντρικό - Πειραιά
Μονόκλινο € 60 έως 31/12/05 με πρωινό
Δίκλινο € 72 » » » »
Τρίκλινο € 85 » » » »

ΣΑΣ ΣΥΜΦΕΡΕΙ ΠΡΙΝ ΚΛΕΙΣΕΤΕ ΟΠΟΥΔΗΠΟΤΕ ΝΑ ΜΑΣ ΕΠΙΣΚΕΦΘΕΙΤΕ

ΠΡΑΚΤΟΡΕΙΟ ΤΑΞΙΔΙΩΝ
ΣΑΒΒΑΣ ΣΑΗΣ
ΤΑΡΠΟΝ ΣΠΡΙΓΚΣ 42 δίπλα στην Τράπεζα Πίστεως
• Τηλ. 22410 39781-3

X.5717-31/3

ΠΡΟΟΔΟΣ μικρές αγγελίες μικρές αγγελίες ΠΡΟΟΔΟΣ

ενοικιάσεις

ΕΝΟΙΚΙΑΖΟΝΤΑΙ: 1) Στα Κοσκινού γκαρσονιέρες επιφάνειας 50 τ.μ., πλήρως εξοπλισμένες με ηλιακό και θέρμανση, 2) Οροφοδιαμέρισμα στην περιοχή Σταδίου Διαγόρας, επιφάνειας 180 τ.μ., με ηλιακό, τζάκι και θέρμανση, επιπλωμένο ή μη, κατάλληλο και για επαγγελματική χρήση. Πληρ. τηλ. 22410/60588 και κινητό 6946681508
13686-28/3

ΕΝΟΙΚΙΑΖΕΤΑΙ για πρώτη φορά νεόκτιστη οικία 60 τ.μ. στον 1ο όροφο μονοκατοικίας με κήπο, 500 μέτρα από το παλαιό Αεροδρόμιο προς Μαριτσά. Πληρ. τηλ. 22410/30800 και 6945934212
2775-29/3

ΕΝΟΙΚΙΑΖΕΤΑΙ διαμέρισμα με δύο υπνοδωμάτια, σε πολύ καλή κατάσταση, Παπαχριστοδούλου 3 - Ανάληψη. Πληρ. τηλ. 22410/94114
13221-29/3

ΕΝΟΙΚΙΑΖΕΤΑΙ γκαρσονιέρα δίχωρη, πλήρως επιπλωμένη, θέρμανση - ψύξη και TV, στην περιοχή Ιαλυσός. Τηλ. 22410/93207 και 22410/94850
13743-9/4

ΕΝΟΙΚΙΑΖΕΤΑΙ καινούργιο διαμπερές διαμέρισμα α' ορόφου, αποτελούμενο από 3 υπνοδωμάτια, σαλόνι - κουζίνα, με εντοιχισμένες ηλεκτρικές συσκευές, ηλιακό θερμοσίφωνα και μεγάλες βεράντες επί της οδού Αντιοχείας. Πληρ. τηλ. 6974123146, 6944153714 και 22410/73302
ΓΔ-31/3

ΕΝΟΙΚΙΑΖΕΤΑΙ κατάστημα ισόγειο, επί της Μιχ. Πετρίδη, 64 τ.μ., ενοίκιο 375 ευρώ. Πληρ. τηλ. 22410/20021 και 6947374732
X5707-31/3

ΕΝΟΙΚΙΑΖΕΤΑΙ διαμέρισμα με δύο υπνοδωμάτια, σαλόνι, κουζίνα, λουτροκαμπινέ. Βεράντες εμπρός - πίσω, καινούργιο. Εχει τριφασικό νυκτερινό ρεύμα και θέρμανση. Περιοχή Ιξιά. Τηλ. 22410/96283 και 6972392617
5212-6/4

ΕΝΟΙΚΙΑΖΕΤΑΙ καινούργιο ισόγειο δυάρι, διαμέρισμα 43 τ.μ. στο Ροδίνι και επί της οδού Αμστερνταμ, αποτελούμενο από ένα υπνοδωμάτιο, με εντοιχισμένη ντουλάπα από τοίχο σε τοίχο, σαλόνι με κουζίνα, μαζί και μπάνιο. Εχει ψυγείο και ηλεκτρική κουζίνα, με φούρνο, γερμανικά κουφώματα ανακλινόμενα με διπλά τζάμια αιρ κοντίσιον, θέρμανση - ψύξη και άνετο πάρκινγκ, και δεν έχει κοινόχρηστα. Πληρ. τηλ. 22410/30883 και κιν. 6944978643
13788-2/4

ΕΝΟΙΚΙΑΖΕΤΑΙ κατάστημα (καφενείο) με όλο τον εξοπλισμό. Μόνο σοβαρές προτάσεις. Οδός Πυθαγόρας 8 - Π. Πόλη. Πληρ. τηλ. 22410/38149
13174-12/4

ΕΝΟΙΚΙΑΖΕΤΑΙ διαμέρισμα 1ου ορόφου, αποτελούμενο από τρία υπνοδωμάτια, σαλόνι, κουζίνα και WC, επί της οδού Θεμιστοκλή Σοφούλη 7 Α. Πληρ. τηλ. 22410/27856 και 22410/31898
13699-24/3

ΕΝΟΙΚΙΑΖΟΝΤΑΙ δωμάτια επιπλωμένα, πλησίον Αγίου Δημητρίου. Πληρ. τηλ. 22410/26134
13201-18/4

ΕΝΟΙΚΙΑΖΕΤΑΙ γραφείο 50 τ.μ., επί της οδού Εθνικής Αντιστάσεως 15. Επίσης διαμέρισμα 80 τ.μ. στη συνοικία Δασκάλων και ρετιρέ γκαρσονιέρα στη συνοικία Δασκάλων. Τηλ. 6945476491
13744-28/3

ΕΝΟΙΚΙΑΖΟΝΤΑΙ δύο επιπλωμένα διαμερίσματα των 55τ.μ. και 70 τ.μ. στον 2ο όροφο οικοδομής, επί της 28ης Οκτωβρίου. Πληρ. τηλ. 6945992032
13211-25/3

ΕΝΟΙΚΙΑΖΕΤΑΙ στην Π. Πόλη, κατάστημα ισόγειο, 54 τ.μ. και ανώγειο 57 τ.μ. Σωκράτους και Πανατίου 4. Πληρ. τηλ. 2108020482, 2106142959 και 6974490729
13208-25/3

ΕΝΟΙΚΙΑΖΕΤΑΙ γραφείο 2 δωματίων στο κέντρο Αμερικής 40. Τηλ. 22410/24322 και 22410/31839
13225-30/3

ΕΝΟΙΚΙΑΖΟΝΤΑΙ 2 γκαρσονιέρες στον 1ο και 2ο όροφο, με βεράντα, με παροχή ζεστού νερού, πλήρως επιπλωμένες, πρώην Νικηταρά. Πληρ. τηλ. 6944777536 και 22410/95121
13226-30/3

ΕΝΟΙΚΙΑΖΕΤΑΙ γκαρσονιέρα μεγάλη καινούργια πλήρως επιπλωμένη, Ιξιά Κοσκινού. Τηλ. 22410/66473 και 6945551804
13228-30/3

ΕΝΟΙΚΙΑΖΕΤΑΙ διαμέρισμα γωνιακό 3άρι, με σαλόνι, κουζίνα, 2 κρεβατοκάμαρες, θέα προς το πάρκο του Ροδινιού, Στοκχόλμης 46. Πληρ. τηλ. 22410/61096, 12 π.μ.-2.30μ.μ.
13138-26/3

ΕΝΟΙΚΙΑΖΟΝΤΑΙ επιπλωμένα στούντιος στην Ιαλυσό (τοποθεσία Ανοιξη). Τηλ. 22410/24752
13173-28/3

ΕΝΟΙΚΙΑΖΕΤΑΙ διαμέρισμα καινούργιας κατασκευής με δύο υπνοδωμάτια, ευήλιο στον 2ο όροφο, περιοχή «Μαρινόπουλου», οδός Νησίδας Ρω 18. Πληρ. τηλ. 22410/20880, 22410/32531 και κιν. 6945004115
13210-25/3

ΕΝΟΙΚΙΑΖΕΤΑΙ κατάστημα πλήρως εξοπλισμένο για εστιατόριο ή πιτσαρία, στη Φερενίκης - παραλία Ιαλυσού. Επίσης ενοικιάζονται γραφεία 1ου ορόφου, κατάλληλα για rent a car. Πληροφορίες τηλ. 6944428928
13217-25/3

ΕΝΟΙΚΙΑΖΟΝΤΑΙ: 1) Κατάστημα στην Παλιά Πόλη, επί της οδού Ομήρου 87 και 2) Μονοκατοικία επί της οδού Ομήρου 86. Πληρ. τηλ. 22410/37813
13685-24/3

ΕΝΟΙΚΙΑΖΕΤΑΙ δυάρι επιπλωμένο, καινούργιο, στο 20ό χλμ Ρόδου - Λίνδου (Αφάντου). Τιμή 300 ευρώ. Πληρ. τηλ. 6944998859 και 6946524270
5187-30/3

ΕΝΟΙΚΙΑΖΕΤΑΙ κατάστημα στην Π. Πόλη, 20 τ.μ., επί της οδού Πυθαγόρα 35. Πληρ. τηλ. 22410/23589 και 6942212050
5205-4/4

ΕΝΟΙΚΙΑΖΕΤΑΙ
διαμέρισμα 1ου ορόφου, 90 τ.μ., αποτελούμενο από δύο υπνοδωμάτια, σαλόνι, κουζίνα, WC, επί της οδού Ζακύνθου 12 στη Ρόδο.
Πληροφορίες τηλ. 6945036946
από 16.00-21.00
13784-9/4

ΕΝΟΙΚΙΑΖΕΤΑΙ
νεόκτιστο διαμέρισμα, τριάρι, 90 τ.μ. στο τελευταίο όροφο πολυκατοικίας με αυτόνομη κεντρική θέρμανση, ηλιακό, μεγάλη αποθήκη και κλειστό γκαράζ στο ισόγειο, επί της οδού Κων/νου Υδραίου 11. Ενοίκιο 600 ευρώ μηνιαίως.
Πληροφορίες τηλ. 22410/78087 και κιν. 6945808035
13782-12/4

ΕΝΟΙΚΙΑΖΟΝΤΑΙ
ΜΙΚΡΑ ΕΠΙΠΛΩΜΕΝΑ ΔΙΑΜΕΡΙΣΜΑΤΑ ΕΝΤΟΣ ΠΟΛΕΩΣ
Τηλ. 22410/75400 και 6997178011
13149-22/3

ΕΝΟΙΚΙΑΖΕΤΑΙ διαμέρισμα β' ορόφου, Στεφάνου Καζούλη 59 - Ρόδος, 73 τ.μ., αποτελούμενο από δύο υπνοδωμάτια, κουζίνα, σαλόνι, μπάνιο, γραφείο, με ηλιακό θερμοσίφωνα, αυλή για πάρκινγκ και με αιρ κοντίσιον. Πληροφορίες τηλ. 22410/27220, 6972092966 και 6972620989
13163-25/3

ΕΝΟΙΚΙΑΖΟΝΤΑΙ επιπλωμένες γκαρσονιέρες μονόχωρες, δίχωρες, για όλο το χρόνο, εντός Ρόδου. Προτιμούνται στρατιωτικοί. Πληρ. τηλ. 22410/20021 και κιν. 6947374732
X5707-31/3

ΕΝΟΙΚΙΑΖΕΤΑΙ αποθήκη, 150 τ.μ., με WC και ράμπα, επί της οδού Πτολεμαίων και Μιχαήλ Λάμπρου γωνία (ο δρόμος που γίνεται την Παρασκευή η λαϊκή). Πληρ. τηλ. 22410/34902 και κιν. 6942580848
13684-24/3

ΕΝΟΙΚΙΑΖΕΤΑΙ διαμέρισμα 3άρι, Καποδιστρίου και Μακρυγιάννη. Πληρ. τηλ. 22410/39043
13206-23/3

ΕΝΟΙΚΙΑΖΕΤΑΙ μικρό διαμέρισμα Μόσχας 11, Ροδίνι - Ρόδος. Πληρ. τηλ. 22410/31798 από 09.00 - 13.00 και 17.00-20.00
13232-31/3

ΕΝΟΙΚΙΑΖΕΤΑΙ γκαρσονιέρα καινουργής, τύπου μεζονέτας, 48 τ.μ. στη Ρόδο, Λευκωσίας 17. Τηλ. 22410/23446 ή 22410/77458
13233-31/3

ΕΝΟΙΚΙΑΖΕΤΑΙ διαμέρισμα 90 τ.μ. στη Ν. Καζαντζάκη 12, 2ος όροφος , No 9. Πληρ. τηλ. 22410/87718 και 22410/86897
13158-23/3

ΕΝΟΙΚΙΑΖΕΤΑΙ
υπόγειος χώρος 80 τ.μ. με φυσικό φως και αερισμό, κατάλληλος για χρήση γραφείου ή για άλλη σχετική επαγγελματική χρήση.
Πληροφορίες τηλ. 6945063055
ΓΔ-15/4

ΕΝΟΙΚΙΑΖΟΝΤΑΙ
στην περιοχή σταδίου Διαγόρα, ευρύχωρα επιπλωμένα διαμερίσματα, για διάστημα μέχρι τέλη Ιουνίου ή και για ολιγοήμερες διαμονές
Πληροφορίες τηλ. 22410/31756
T7116-25/3

ΞΕΝΟΔΟΧΕΙΟ BELAIR BEACH ΕΝΟΙΚΙΑΖΕΤΑΙ
κομμωτήριο (εντός ξενοδοχείου).
Πληροφορίες καθημερινά τις πρωινές ώρες τηλ. 22410/23731 - 21275 και 20353
13687-24/3

ΕΝΟΙΚΙΑΖΟΝΤΑΙ
ΝΕΟΚΤΙΣΤΑ ΔΙΑΜΕΡΙΣΜΑΤΑ στην Ιαλυσό, 120 - 100τ.μ., σε τετρακατοικία, λουξ κατασκευής, με θέρμανση, πάρκινγκ, δύο υπνοδωμάτια, δύο WC - σαλοκουζίνα εντοιχισμένη, κλπ.
Τηλ. 22410/74282
μετά τις 15.00 και κιν.
6946007311
13688-24/3

ΕΝΟΙΚΙΑΖΕΤΑΙ διαμέρισμα 1ος όροφος 100 τ.μ., επί της οδού Κων/νου Υδραίου 56, Ανάληψη, έναντι λαϊκής αγοράς Παρασκευής. Σύνδεση με αποχετευτικό. Πληρ. τηλ. 22410/31921 και 36610 5196-7/4

ΕΝΟΙΚΙΑΖΟΝΤΑΙ 1) Διαμέρισμα 120 τ.μ., με αυλή γύρω - γύρω, 2) Γκαρσονιέρα 40 τ.μ. και τα δύο στ' Ασγούρου και 3) Γκαρσονιέρα 30 τ.μ. οδός Θεμ. Σοφούλη. Πληρ. τηλ. 22410/36543, 22410/35522
13180-25/3

ΕΝΟΙΚΙΑΖΕΤΑΙ επαγγελματικός χώρος (κατάστημα) ισόγειο 87 τ.μ., με πατάρι, επί της οδού Ελ. Βενιζέλου - Ιξιά. Πληροφορίες τηλ. 22410/20844
ΧΛ-29/3

ΕΝΟΙΚΙΑΖΕΤΑΙ στούντιο επιπλωμένο, χωρίς κοινόχρηστα, 35 τ.μ., σε καινούργια πολυκατοικία, στην παραλία Ιαλυσού. Πληροφορίες τηλ. 22410/81154 και 6937244798
13142-31/3

ΕΝΟΙΚΙΑΖΕΤΑΙ διαμέρισμα επί της οδού Στέλιου Κωτιάδη, με δύο υπνοδωμάτια, σαλόνι, κουζίνα, WC. Πληρ. τηλ. 22410/66122 και 29787
5202-31/3

ΕΝΟΙΚΙΑΖΟΝΤΑΙ στούντιος γκαρσονιέρες επιπλωμένες με ωραία θέα στα Κοσκινού και πάρκινγκ. Νερό και φως στο ενοίκιο. Πληρ. τηλ. 22410/62979 και 6946704603
5201-7/4

ΕΝΟΙΚΙΑΖΕΤΑΙ διαμέρισμα 100 τ.μ., με δύο υπνοδωμάτια, σαλοτραπεζαρία, μπάνιο, κουζίνα, αποθήκη, σε άριστη κατάσταση. Τιμή 380 ευρώ. Πληρ. Μαλλιαράκη 7, τηλ. 22410/20052 και κιν. 6946367599
5193-26/3

πωλήσεις

ΠΩΛΟΥΝΤΑΙ επαγγελματικοί χώροι, στην οδό Βενέζη (δίπλα στο Ροδίων Παιδεία): α) Καταστήματα: για οποιαδήποτε χρήση επαγγελματική των 62τ.μ., και 125τ.μ., β) Γραφεία - Ιατρεία των 62 τ.μ. και 125τ.μ. γ) Αποθήκες των 62τ.μ. και 125τ.μ. Δεκτά δάνεια Πηρ. Κάλλιστος Διακογεωργίου, τηλ. 22410/78501 και 22410/29318
X5715-31/3

ΠΩΛΕΙΤΑΙ οικόπεδο 2520 τ.μ., στο Παραδείσι, περιοχή Ατσιγγάνικα. Τιμή 50.000 ευρώ. Πληροφορίες τηλ. 20021
X5707-31/3

ΠΩΛΕΙΤΑΙ επιχείρηση σφολιατοειδών και πίτσας με επίσια λειτουργία με όλο τον εξοπλισμό και εξασφαλισμένη πελατεία. Πληρ. τηλ. 6978098501
5189-30/3

ΠΩΛΟΥΝΤΑΙ: 1) Ψυγείο ντουλάπα, 6πορτο, για επαγγελματική χρήση SEINOX και 2) ψυγείο βιτρίνα, 2 μέτρων, λόγω κλεισίματος καταστήματος. Τηλ. 6979041121
13215-25/3

ΠΩΛΕΙΤΑΙ laptop Acer P4 2,93 17''. Πληροφορίες τηλ. 6977509192
13765-30/3

ΠΩΛΕΙΤΑΙ οικογενειακή επιχείρηση - εστιατόριο, οδός Ι. Μεταξά 2. Τιμή 10.000 ευρώ. Πληρ. τηλ. 22410/38510 και κιν. 6945516123
ΓΔ-10/4

ΛΟΓΩ ΜΕΤΑΚΟΜΙΣΗΣ πωλούνται δύο δίφυλλες ντουλάπες, μια ντουλάπα κουζίνα, δύο μονά κρεβάτια, νταβάνι, τρία μονά ντουλάπια, τραπέζι κουζίνας, πλυντήριο, κουζίνα, ένα πλήρες νοικοκυριό. Τιμή 2.500 ευρώ. Τηλ. 22410/38967
13234-31/3

ΖΗΤΩ ν' αγοράσω οικόπεδο ή κτήμα άρτιο και οικοδομήσιμο. Περιοχές Ρόδος, Κοσκινού, Ασγούρου, Ιαλυσός, Κρεμαστή. (Πληρωμή απολύτως μετρητοίς). Πληροφορίες τηλ. 6946049179 και 30397, κ. Καργάκο Νίκο, Θ. Σοφούλη 59 - Ρόδος
13615-29/3

ΠΩΛΕΙΤΑΙ μεζονέτα ημιτελής, σοβατισμένη μέσα - έξω. Με ηλεκτρικές και υδραυλικές εγκαταστάσεις, εντός οικισμού (Κοσκινού). Τιμή 130.000 ευρώ. Πληροφορίες τηλ. 6946049179 και 30397, κ. Καργάκο Νίκο, Θ. Σοφούλη 59 - Ρόδος
13615-29/3

ΠΩΛΟΥΝΤΑΙ από εργολάβο κατασκευαστή, δύο μεζονέτες 190 τ.μ. η κάθε μία και με 650 τ.μ. οικόπεδο, σε πολύ ωραία περιοχή στη Φιλέρημο σε μπετά με την περίφραξη και τελειωμένο τον βόθρο. Τηλ. 6944807951
13154-25/3

ΠΩΛΟΥΝΤΑΙ στην παραλία Κιοτάρι μεζονέτες, ημιτελής και τελειωμένες των 80τ.μ. και 110τ.μ. σε 1000τ.μ. οικόπεδο σε κατασκευή πολυτελή. Δεκτά δάνεια. Πληρ. Διακογεωργίου Κάλλιστος. Πληροφορίες τηλ. 22410/29318 και 22410/78501
X5715-31/3

ΠΩΛΟΥΝΤΑΙ στην Κρεμαστή διαμερίσματα μεζονέτες στον παραλιακό δρόμο Κρεμαστής των 60τ.μ . και μεζονέτες των 120τ.μ. με αυλή, πολυτελής κατασκευή. Δάνεια δεκτά. Πληρ. Διακογεωργίου Κάλλιστος τηλ. 22410/29318 και 22410/78501
X5715-31/3

ΠΩΛΕΙΤΑΙ επιχείρηση σούπερ μάρκετ τροφίμων, σε τιμή ευκαιρίας με ή χωρίς εξοπλισμό, περιοχή Αφάντου. Πληρ. τηλ. 22410/64113, ώρες 8.00π.μ.-13.00 μ.μ., κιν. 6946672333
T7180-25/3

ΠΩΛΕΙΤΑΙ εστιατόριο - ψησταριά, έτοιμο να λειτουργήσει αμέσως, στην Κρεμαστή. Φανταστική τιμή (17.000 ευρώ). Πληροφορίες τηλ. 22410/33682 και 22410/74435 κ. Μάκη
13163-28/4

ΡΟΔΟΣ ΠΩΛΕΙΤΑΙ
ΟΙΚΟΠΕΔΟ ΣΤΗΝ ΙΞΙΑ, ΟΔΟΣ ΟΜΗΡΟΥ 17, 160 τ.μ.
Τηλ. 6945-994321
ΓΔ-12/4

ΠΩΛΕΙΤΑΙ
επιχείρηση παιδικών ενδυμάτων, επί της οδού Μεγ. Κωνσταντίνου, δίπλα στο υπερμάρκετ Σπανός
Τηλ. 22410/36166 και κιν. 6978098501
5188-30/3

ΠΩΛΕΙΤΑΙ παραδοσιακό καφενείο, καινούργιο, λόγω ασθένειας, 15.000 ευρώ, Αγ. Αναστασίας 48-50. Πληροφορίες τηλ. 6939527418 και 75547
13209-20/4

αυτοκίνητα

ΠΩΛΕΙΤΑΙ αυτοκίνητο HUNDAI EXCEL GLSi μοντ. '92, 1500c.c., με 4 ηλεκτρικά παράθυρα, κεντρικό κλείδωμα, περασμένο ΚΤΕΟ, τέλη κυκλοφορίας 2006 πληρωμένα. Τιμή 1900 ευρώ. Τηλ. 22410/36817
13733-28/3

ΠΩΛΕΙΤΑΙ
από ιδιώτη ALFA ROMEO 156, sportvagon, χρώματος ασημί, απρακάριστο και με όλα τα σέρβις στην αντιπροσωπεία.
Τηλ. 22410/82555 και καν. 6946680133
T7231-31/3

ΠΩΛΟΥΝΤΑΙ
ελαφρώς μεταχειρισμένα αυτοκίνητα παντός τύπου IX επιβατικά, αγροτικά, επαγγελματικά, φορτηγά.
• Ετοιμοπαράδοτα ή κατόπιν παραγγελίας.
• Παρέχουμε πιστοποιητικό ελέγχου καλής λειτουργίας και γραπτή εγγύηση ενός έτους.
Πώληση χονδρική - λιανική
• Παράδοση στο χώρο σας
Σημεία εξυπηρέτησης:
1. **Θεμ. Σοφούλη 111, τηλ. 22410-21666**
2. **7ο χλμ. Λεωφ. Ρόδου-Λίνδου, τηλ.22410-69135**
3. **13ο χλμ. Ρόδου-Αεροδρομίου, τηλ.22410-98188**
X5734-31/3

ΑΓΟΡΑΖΟΥΜΕ
ΜΕΤΑΧΕΙΡΙΣΜΕΝΑ ΑΥΤΟΚΙΝΗΤΑ ΤΟΙΣ ΜΕΤΡΗΤΟΙΣ
ΜΟΝΤΕΛΑ 1999 έως σήμερα
Τηλ. 22410 - 60500
34-31/3



ΚΤΗΜΑΤΟΜΕΣΙΤΙΚΟ ΓΡΑΦΕΙΟ
ΑΙΓΑΙΟΚΤΗΜΑΤΙΚΗ
ΠΩΛΟΥΝΤΑΙ
- ΔΙΑΜΕΡΙΣΜΑΤΑ-ΜΟΝ/ΚΙΕΣ
(ΔΔ) = ΔΑΝΕΙΑ ΔΕΚΤΑ
- 44τ.μ. καινούργιο (α' ορ., 1 υπν.) στην Ιαλυσό 85.000 Ε (Δ.Δ.)
- 45 τ.μ. καινούργιο (1 υπν.), στο Νιοχώρι, 85.000 Ε (Δ.Δ.)
- 46 τ.μ., μετ/σμένο (υπ. με αυλή , 1 υπν.) Υψηλάντου, 50.000 Ε (Δ.Δ.)
- 60 τ.μ. καινούργιο (β' ορ., 1 υπν.) Ιαλυσό 100.000 Ε (Δ.Δ.)
- 75 τ.μ. καινούργιο (2 υπν.) στη Δενδρινού, 165.000 Ε (Δ.Δ.)
- 82 τ.μ. καινούργιο (2 υπν.) Αραπάκι 150.000 Ε (Δ.Δ.)
- 82 τ.μ. καινούργιο, (2 υπν.), ισόγειο, στ' Αφάντου 88.000 Ε
- 82 τ.μ. Ακαδημία 100.000 Ε
- 85 τ.μ., α' οροφ. (2 υπν.), Καρακόνερο 140.000 Ε (Δ.Δ.)
- 86 τ.μ. καινούργιο, (2 υπν.), στην Ιαλυσό 155.000 Ε (Δ.Δ.)
- 87 τ.μ. καινούργιο (2 υπν.), Τρεις 166.000 Ε (Δ.Δ.)
- 89τ.μ. καινούργιο (α' ορ. 2 υπν.) Μηδεια 185.000 Ε (Δ.Δ.)
- 97 τ.μ. μετ/σμένο (2 υπν.) στην Κένεντι με απεριόριστη θέα 250.000 Ε (Δ.Δ.)
- 100 τ.μ. καινούργιο ορ/σμα (3 υπν) Καρακόνερο, 210.000 Ε (Δ.Δ.)
- 102 τ.μ. καινούργιο (3 υπν) Μίρα - Μάρε (γκαράζ) 190.000 Ε (Δ.Δ.)
- 110 τ.μ. (3 υπν) Ρόδου - Λίνδου 160.000 Ε (Δ.Δ.)
- 113 τ.μ. καινούργιο (3 υπν) Καρακόνερο 220.000 Ε (Δ.Δ.)
- 118 τ.μ. καινούργιο (3 υπν.) Μιχ. Πετρίδη 215.000 Ε (Δ.Δ.)
- 120 τ.μ. καινούργιο (3 υπν) στους Τρεις 229.000 Ε (Δ.Δ.)
- 125 τ.μ. καινούργιο (3 υπν)στο Καρακόνερο, 240.000 Ε (Δ.Δ.)
- 125 τ.μ. μετ/σμένο (3 υπν) β' όροφο Ανάληψη, 190.000 Ε (Δ.Δ.)
- 129 τ.μ. καινούργιο (3 υπν) στην Τσαλδάρη, 210.000 Ε (Δ.Δ.)
- 176 τ.μ. μετχ/σμένο ρετιρέ (4 υπν) στη Λοχ. Φανουράκη 350.000 Ε (Δ.Δ.)
- 185 τ.μ. μετχ/νο λουξ ρετιρέ (3 υπν) στη Μιχ. Πετρίδη 300.000 Ε (Δ.Δ.)

ΜΕΖΟΝΕΤΕΣ - ΜΟΝΟΚΑΤΟΙΚΙΕΣ
- 70 τ.μ. μονοκατοικία, σε 120 τ.μ. οικόπεδο (σδ) 1,2 Αρχάγγελο 94.000 Ε (Δ.Δ.)
- 74 τ.μ. μονοκατοικία σε 400 τ.μ. οικόπεδο, Δαματριά 75.000 Ε (Δ.Δ.)
- 80 τ.μ. διώροφη μονοκατοικία καινούργια, Μαριτσά, 160.000 Ε
- 80 τ.μ. μονοκατοικία (με σοφίτα) Παστίδα 130.000 Ε (Δ.Δ.)
- 80 τ.μ. διώροφη μονοκατοικία (χωρίς αυλή) Παραδείσι 60.000 Ε
- 92 τ.μ. μεζονέτα κολώνες Γεννάδι 80.000 Ε (Δ.Δ.)
- Παραδοσιακή μονοκατοικία Μαριτσά 150.000 Ε (Δ.Δ.)
- 100 τ.μ. μεζονέτα σε μπετά στο Φαληράκι 75.000 Ε (Δ.Δ.)
- 100 τ.μ. μονοκατοικία σε 500 τ.μ. οικόπεδο, κοντά στην Ιξιά 280.000 Ε (Δ.Δ.)
- 100 τ.μ. καινούργια μεζονέτα στην Παστίδα 175.000 Ε (Δ.Δ.)
- 120 τ.μ. καινούργια μεζ/τα στην Παστίδα, 175.000 Ε (Δ.Δ.)
- 125 τ.μ. μεζονέτα (3 ετών) στην Ιαλυσό 220.000 Ε (Δ.Δ.)
- 130 τ.μ. μονοκατοικία σε μπετά Κοσκινού σε 600 τ.μ. οικ/δο 115.000 Ε (Δ.Δ.)
- 130 τ.μ. μονοκατοικία σε μπετά Παστίδα με 240 τ.μ. οικ/δο 115.000 Ε (Δ.Δ.)
- 130 τ.μ. καινούργια μεζονέτα στην Παστίδα 180.000 Ε (Δ.Δ.)
- 133 τ.μ. καινούργια μεζ/τα στην Ιαλυσό, 250.000 Ε (Δ.Δ.)
- 134 τ.μ. μονοκατοικία (4 υπν) καινούργια στο Γεννάδι 190.000 Ε (Δ.Δ.)
- 135 τ.μ. (+40 τ.μ. αποθήκη) Κοσκινού καινούργια μον/κία 265.000 Ε (Δ.Δ.)
- 140 τ.μ. μονοκατοικία καινούργια στην Παστίδα 210.000 Ε (Δ.Δ.)
- 142 τ.μ. μονοκατοικία στο Νιοχώρι 150.000 Ε (Δ.Δ.)
- 150 τ.μ. μεζονέτα σε μπετά στο Φαληράκι 85.000 Ε (Δ.Δ.)
- 157 τ.μ. μεζονέτα καινούργια στο Ροδίνι 230.000 Ε (Δ.Δ.)
- 159 τ.μ. μονοκατοικία σε 215 τ.μ. οικόπεδο στην Παστίδα 180.000 Ε (Δ.Δ.)
- 180 τ.μ. μεζονέτα καινούργια κοντά στο ΙΚΑ (λεωφ) 330.000 Ε (Δ.Δ.)
- 200 τ.μ. μεζονέτα σε μπετά Ασγούρου 170.000 Ε (Δ.Δ.)
- 200 τ.μ. μεζονέτα καινούργια σε 400 τ.μ. οικ/δο στην Κρεμαστή 250.000 Ε (Δ.Δ.)
- 200 τ.μ. μονοκατοικία σε 424 τ.μ. οικ/δο Καρακόνερο 350.000 Ε (Δ.Δ.)
- 236 τ.μ. διώροφη καινούργια μον/κία στη Θολό σε 2.174 τ.μ. οικ/δο κτίζει άλλα 764 τ.μ. 250.000 Ε (Δ.Δ.)

ΚΑΤΑΣΤΗΜΑΤΑ ΑΠΟΘΗΚΕΣ - ΓΡΑΦΕΙΑ ΠΑΝΣΙΟΝ
- 22,45 τ.μ. (καθαρή επιφάνεια) γραφείο επί της Αμμοχώστου 56.000 Ε
- 33,50 τ.μ. κατάστημα στη Λεμεσού 65.000 Ε
- 40 τ.μ. κατάστημα (μισθωμένο) με 70 τ.μ. υπόγεια αποθήκη κοντά στην Αννης Μαρίας 115.000 Ε (Δ.Δ.)
- 45 τ.μ. (καθαρή επιφάνεια) γραφείο επί της Αμμοχώστου 112.000 Ε (Δ.Δ.)
- 50 τ.μ. κατάστημα (μισθωμένο) στο Φαληράκι 120.000 Ε
- 59 τ.μ. κατάστημα στο Νιοχώρι 108.200 Ε
- 67 τ.μ. (καθαρή επιφάνεια) γραφείο επί της Αμμοχώστου 168,375 Ε
- 70 τ.μ. κατάστημα επί της λεωφ. Ρόδου - Λίνδου 308.000 Ε

ΕΝΟΙΚΙΑΖΟΝΤΑΙ ΔΙΑΜΕΡΙΣΜΑΤΑ - ΜΟΝΟΚΑΤΟΙΚΙΕΣ
- Δωμάτιο με WC 6 χλμ. λεωφ. Ρόδου Καλλιθέας 100 Ε
- Studio επιπλωμένο Πειραιώς, 200 Ε
- 60 τ.μ. Πατ/ρχου Αθηναγόρα 350 Ε
- 80 τ.μ. διαμέρισμα (2 υπν.) στη Μητρόπολη 400 Ε
- 80 τ.μ. διαμέρισμα (2 υπν) Κορδιγκτώνος 460 Ε
- 105 τ.μ. διαμέρισμα (3 υπν) Νιοχώρι 450 Ε
- 120 τ.μ. διαμέρισμα (3 υπν) Ψαροπούλα, 630 Ε
- 130 τ.μ. διαμέρισμα (2 WC), τζάκι, θέρμανση, Κορδιγκτώνος 550 Ε
- 180 τ.μ. μονοκατοικία σε 4 στρ. Ασγούρου 1000 Ε

ΚΑΤΑΣΤΗΜΑΤΑ - ΓΡΑΦΕΙΑ - ΑΠΟΘΗΚΕΣ
- 69 τ.μ. κατάστημα 6 χλμ Ρόδου - Καλλιθέας με μεγάλη αυλή 400 Ε
- 80 τ.μ. ισόγειο γραφείο Αγ. Αναργύρους 500 Ε
- 80 τ.μ. γραφείο, πλατεία Κύπρου 800 Ε
- 90 τ.μ. κατάστημα 7 Βαγιές με ράμπα 350 Ε
- 160 τ.μ. γραφείο, πλατεία Κύπρου 1500 Ε
- 180 τ.μ. κατάστημα με αυλή 160 τ.μ. Κων/λεως Καρακόνερο 1.300 Ε
- 300 τ.μ. αποθήκη Συν/σμός Μαραγκών 600 Ε
- 300 τ.μ. αποθήκη 3 χλμ Ρόδου - Καλλιθέας 1300 Ε
- 500 τ.μ. ισόγεια αποθήκη 6 χλμ Ρόδου - Καλλιθέας (μόνο για οικοδομικά υλικά) 350 Ε

ΖΗΤΟΥΝΤΑΙ ΓΙΑ ΑΓΟΡΑ ΜΕΤΑΧΕΙΡΙΣΜΕΝΑ ΔΙΑΜΕΡΙΣΜΑΤΑ - ΑΜΕΣΗ ΠΩΛΗΣΗ
ΡΕΝΑ ΒΑΖΟΥΚΟΥ & ΣΥΝΕΡΓΑΤΕΣ
(ΜΕΣΙΤΕΣ ΑΣΤΙΚΩΝ ΣΥΜΒΑΣΕΩΝ)
ΔΙΕΥΘ. ΓΡΑΦΕΙΟΥ ΔΗΜ. ΘΕΟΔΩΡΑΚΗ 3
Τηλ. (22410) 22943. FAX: 28838 κινητό: 6945466773.
email.vazoukou@acn.gr
X5725-31/3

KRESTEN PALACE HOTEL
6ο χλμ. λεωφόρου Ρόδου - Καλλιθέας
ΕΝΟΙΚΙΑΖΕΤΑΙ
Κατάστημα
(εντός του ξενοδοχείου)
ΠΛΗΡΟΦΟΡΙΕΣ ΣΤΟ ΞΕΝΟΔΟΧΕΙΟ ΚΑΘΗΜΕΡΙΝΑ 10.00-13.00
Τηλ. 22410/62714, φαξ 22410/65976, ΤΘ 4088
email: Kresten-palace@rho.forthnet.gr
X220-31/3

ΕΝΟΙΚΙΑΖΟΝΤΑΙ
ΕΝΟΙΚΙΑΖΕΤΑΙ αποθήκη 500 τ.μ, με μεγάλο περιβάλλοντα χώρο στ' Ασγούρου
ΕΝΟΙΚΙΑΖΕΤΑΙ αποθήκη 175 τ.μ. στο εμπορικό κέντρο Μανουσέλη
Οι ενδιαφερόμενοι καλούνται να επικοινωνήσουν στο 22410/61434
X5758-29/3

ΠΩΛΟΥΝΤΑΙ
ΜΟΝΟ ΑΠΟ ΤΟ ΓΡΑΦΕΙΟ ΜΑΣ
• Σας παρακαλούμε να συγκρίνετε τις δικές μας τιμές με όλες τις άλλες
1) Κτήμα 4.000 τ.μ., περιοχή Κοσκινού, πάνω από το φυτώριο, με φανταστική θέα.
2) Ισόγειο 3άρι με επέκταση 4άρι, με τεράστια αυλή, σε πολύ καλή τοποθεσία εντός πόλεως
3) Οικόπεδο 300 τ.μ., πλησίον Αγίας Αναστασίας
4) Μονοκατοικία 140τ.μ., με κήπο, εντός πόλεως
5) Διαμέρισμα 130 τ.μ., πλησίον Αγίου Ιωάννου
6) Διαμέρισμα 220 τ.μ., στην οδό Πίνδου (Μόντε Σμθ) με 2 τζάκια, κλπ.
7) Γκαρσονιέρες στις Καλυθιές, μόνο 32.000 ευρώ
8) Διαμέρισμα τριάρι ανεξάρτητο, 60 τ.μ., μόνο 45.000 ευρώ
9) Δύο μεζονέτες σε μπετά στα Μαριτσά, με 1500 τ.μ. εκάστη.
10)

ΠΡΟΟΔΟΣ μικρές αγγελίες μικρές αγγελίες ΠΡΟΟΔΟΣ

ζητήσεις

ΖΗΤΟΥΝΤΑΙ πωλήτριες για κατάστημα κοσμημάτων στη Ρόδο, να μιλούν αγγλικά. Μισθός ικανοποιητικός και μπόνους αναλόγως προσόντων. Πληρ. τηλ. 22410/64546 και 6944595259
5204-2/5

ΖΗΤΕΙΤΑΙ δεσποινίς ευπαρουσίαστη, για να εργαστεί σε Ιντερνετ καφέ. Πληρ. τηλ. 22410/25052
13719-5/4

Από μεγάλη εταιρεία παραγωγής και διακίνησης αρτοσκευασμάτων που εδρεύει στον Καλαμώνα Δαματριάς

ΖΗΤΟΥΝΤΑΙ

1) ΥΠΑΛΛΗΛΟΣ γραφείου με καλή γνώση Η/Υ
2) ΟΔΗΓΟΙ με δίπλωμα τουλάχιστον Β' επαγγελματικό

Πληρ. τηλ. 22410/82555
Τ7231-31/3

ΖΗΤΕΙΤΑΙ **έμπειρος** ψήστης για ταβέρνα. Ωράριο συνεχές. Πληρ. τηλ. 6947635904
13731-25/3

ΖΗΤΕΙΤΑΙ λαντζιέρα για εστιατόριο εντός πόλεως. Τηλ. 22410/39043
13206-23/3

ΖΗΤΩ ν' αγοράσω οικόπεδο οικοδομήσιμο. Πληροφορίες τηλ. 6947374732
Χ5707-31/3

ΖΗΤΕΙΤΑΙ υπάλληλος σε τουριστικό κατάστημα στα Κολύμπια. Μισθός ικανοποιητικός και μπόνους αναλόγως προσόντων. Πληρ. τηλ. 22410/64546 και 6944595259
5204-2/5

ΖΗΤΕΙΤΑΙ

υπάλληλος για τουριστικό πρακτορείο με γνώσεις αγγλικής και γερμανικής. Τυχόν γνώσεις παλικής γλώσσας θα προτιμηθεί

Πληρ. τηλ. 6945370301
5208-5/4

ΖΗΤΕΙΤΑΙ οδηγός και πωλητής από μεγάλη εταιρία διανομών. Πληρ. τηλ. 22410/61619
Τ7151-24/3

ΖΗΤΕΙΤΑΙ οικόπεδο εντός σχεδίου για αγορά ή αντιπαροχή στις περιοχές Ιαλυσού - Κρεμαστής - Κοσκινού ή εντός σχεδίου στη Ρόδο. Πληρ. Διακογεωργίου Κάλλιστος. Τηλ. 22410/29318, 22410/78501
Χ5715-31/3

ΖΗΤΕΙΤΑΙ **πωλήτρια** για τουριστικό κατάστημα στην Παλιά Πόλη, με καλή γνώση αγγλικών ηλικίας 18-30 ετών. Πληρ. τηλ. 22410/33182 και 6947327062
13213-25/3

ΒΟΥΛΓΑΡΑ ψάχνει εσωτερική δουλειά, φροντίδα ηλικιωμένων. Πληρ. τηλ. 22440/22623
13205-28/3

ΖΗΤΕΙΤΑΙ χειριστής γερανού, για μάντρα οικοδομικών υλικών. Μισθός ικανοποιητικός. Πληρ. τηλ. 22410/20835 και 22410/34746
13746-25/3

ΖΗΤΟΥΝΤΑΙ: 1) Οδηγός με επαγγελματικό δίπλωμα και 2) εργάτης για να εργαστούν σε εταιρία μεταφορών. Πληρ. τηλ. 22410/68800
13207-25/3

ΖΗΤΕΙΤΑΙ από επιχείρηση εστιατορίου στην περιοχή Καλλιθέας μάγειρας για να εργαστεί κατά την τουριστική περίοδο με πλήρη απασχόληση ή μόνο βραδινή. Μισθός ικανοποιητικός. Πληρ. τηλ. 6946680174
13212-5/4

ΖΗΤΕΙΤΑΙ κυρία άνω των 50 ετών, για να προσέχει ηλικιωμένο, άνω των 80 ετών. Ωράριο εργασίας από τις 4 το απόγευμα έως 8 το πρωί της επόμενης ημέρας. Φαγητό και ύπνο εντός. Μισθός ικανοποιητικός. Τηλ. 22410/83078
13214-5/4

ΖΗΤΕΙΤΑΙ οδηγός με δίπλωμα γ' κατηγορίας, να εργασθεί για 12μηνη απασχόληση, σε μεγάλη εμπορική επιχείρηση. Μισθός ικανοποιητικός. Πληροφορίες τηλ. 22410/66706-7-8 από τις 08.00 έως 14.00 το μεσημέρι και από 18.00 έως 20.00 το απόγευμα
13747-29/3

ΖΗΤΟΥΝΤΑΙ από πιτσαρία - σπαγγεταρία, 2 κοπέλες για σέρβις - πώληση και 1 βοηθός μάγειρα με προϋπηρεσία στην ιταλική κουζίνα. Οι ενδιαφερόμενοι θα πρέπει να είναι έως 35 ετών, και να μιλάνε τουλάχιστον αγγλικά (εννοείται και πολύ καλά ελληνικά σε περίπτωση αλλοδαπών). Πληρ. τηλ. 22410/73990 και 6948364497 από 10 π.μ. έως 2μ.μ.
ΧΛ

ΖΗΤΕΙΤΑΙ κοπέλα για να εργασθεί ως πωλήτρια σε τουριστικό κατάστημα (μίνι μάρκετ) στο εμπορικό κέντρο Σ' στο Φαληράκι. Πληρ. τηλ. 22410/31413
2772-31/3

ΖΗΤΟΥΝΤΑΙ

1) Σερβιτόρος
2) Βοηθός σερβιτόρου
3) Λαντζιέρες

για εστιατόριο εντός πόλεως

Πληρ. τηλ. 22410/39043
13229-31/3

ΟΙΚΟΔΟΜΙΚΕΣ ΕΠΙΧΕΙΡΗΣΕΙΣ
ΔΙΑΚΟΓΕΩΡΓΙΟΥ ΚΑΛΛΙΣΤΟΣ
ΕΘΝ.ΑΝΤΙΣΤΑΣΕΩΣ 11 (πρώην Άννης Μαρίας)

ΠΩΛΗΣΕΙΣ ΔΙΑΜΕΡΙΣΜΑΤΩΝ - ΚΑΤΑΣΤΗΜΑΤΑ - ΑΠΟΘΗΚΕΣ - ΑΝΤΑΛΛΑΓΕΣ ΑΚΙΝΗΤΩΝ - ΑΓΟΡΕΣ ΟΙΚΟΠΕΔΩΝ ΑΝΑΛΑΜΒΑΝΟΥΜΕ ΑΝΤΙΠΑΡΟΧΕΣ

ΠΩΛΟΥΝΤΑΙ διαμερίσματα λουξ κατασκευής με απεριόριστη θέα. Τα διαμερίσματα διαθέτουν θωρακισμένες πόρτες, εντοιχισμένες κουζίνες, ντουλάπες εντοιχισμένες, νιπτήρα με ντουλάπι, κεντρική θέρμανση αυτόνομη - ανοιγόμενα ανακλινόμενα κουφώματα με διπλά τζάμια, σίτες ρολά - υδραυλικό ασανσέρ, τριφασικό ρεύμα. Όλοι οι χώροι σπατουλαριστοί, εσωτερικές πόρτες MDF με σχέδιο.
ΔΙΑΜΕΡΙΣΜΑΤΑ ΕΠΙ ΤΗΣ:
1) ΠΩΛΟΥΝΤΑΙ διαμερίσματα επί της οδού Χαραλάμπους στο πάρκο, των 105, 125τ.μ., διαμερίσματα τριάρια - τεσσάρια.
2) ΟΙΚΟΔΟΜΗ υπό ανέγερση επί της οδού Κ. Παλαιολόγου και Θεοτοκοπούλου διαμερίσματα 2άρια, 3άρια, 4άρια καταστήματα.
3) ΕΠΙ της οδού Μ. Κων/νου - Κ. Παλαιολόγου, γραφείο - ιατρείο 70τ.μ.
4) ΑΠΟΘΗΚΕΣ
Πλησίον Στ. Κωτιάδη 120τ.μ., λ. Καλλιθέας (Καρακόνερο) 80-300 τ.μ.
5) ΠΩΛΟΥΝΤΑΙ στην παραλία Κιοτάρι μεζονέτες, ημιτελής και τελειωμένες των 80τ.μ. και 110τ.μ. σε 1000 τ.μ. οικόπεδο, πολυτελούς κατασκευής.

✓ Οι πωλήσεις μπορούν να γίνουν και με όλα τα δάνεια τραπεζών και οργανισμών
✓ Αναλαμβάνουμε ΑΝΤΙΠΑΡΟΧΕΣ και ΑΓΟΡΕΣ ΟΙΚΟΠΕΔΩΝ
✓ Δεχόμαστε ανταλλαγές ακινήτων

ΔΙΑΚΟΓΕΩΡΓΙΟΥ ΚΑΛΛΙΣΤΟΣ

Τηλ. 22410/29318 - 22410/78501- FAX.22410/34598 - 22410/78502

Χ5715-31/3

ΖΗΤΕΙΤΑΙ
προσωπικό για 12μηνη απασχόληση από φούρνο - καφέ στην Παλιά Πόλη. Ηλικία υποψηφίων 18 έως 33 (Ελληνες ή Ε.Ε). Βιογραφικό απαραίτητα με πρόσφατη φωτογραφία.

Πληρ. κ. Σάββα 6936179033
Τ7124-31/3

ΓΡΑΦΙΣΤΑΣ
για μόνιμη απασχόληση, πλήρες ωράριο και γνώσεις Corel Draw, Photoshop, Illustrator.

Πληροφορίες: University Press Τηλ.: 22410-39009 & 22410-75032
5203-4/4

ΖΗΤΟΥΝΤΑΙ πωλήτριες/τες
από την RODOS GOLD VOGIATZIS που να ομιλούν:
1. Αγγλικά - ρωσικά
2. Ιταλικά - γαλλικά
3. Αγγλικά - γερμανικά

Για πληρ. παρακαλώ επικοινωνήστε στα τηλ. 22410/86670/73 από τις 09.00-15.00
Χ5719-8/4

ΑΠΟ ΤΟ ΕΣΤΙΑΤΟΡΙΟ ΜΕΓΑΡΟ - ΕΒΡΑΙΩΝ ΜΑΡΤΥΡΩΝ 45 Ζ ΠΑΛΙΑ ΠΟΛΗ

ΖΗΤΟΥΝΤΑΙ
1) Λαντζιέρες
2) Σερβιτόροι άνδρες και γυναίκες
3) Βοηθοί σερβιτόρων άνδρες και γυναίκες με πείρα στο α λα καρτ.
Αλλοδαποί αποκλείονται

Πληροφορίες 22410/27321 και 6947635904
13186-31/3

διάφορα

ΜΑΣΑΖ
Ανακουφιστείτε από το άγχος, την ένταση, ψυχική κόπωση, τις συνέπειες του καθημερινού τρόπου ζωής.

Πληροφορίες τηλ. 6942228916
13153-6/4

ΜΟΝΩΣΕΙΣ 25 ΧΡΟΝΙΑ! ΑΡΧΩΝ ΣΑΜΑΡΤΖΗΣ

Πληροφορίες τηλ. 22410/ 23030-22410/20021 και 6947374732
Χ5707-31/3

ΚΑΤΑΣΚΕΥΑΣΤΙΚΗ ΕΜΠΟΡΙΚΗ ΕΤΑΙΡΙΑ ΣΤΗ ΡΟΔΟ
ΖΗΤΑ:

Α) ΥΠΕΥΘΥΝΟ ΑΠΟΘΗΚΗΣ, με προϋπηρεσία σε αντίστοιχη εταιρεία (υδραυλικά - Η/Μ εξοπλισμό) και γνώση Η/Υ

Β) ΥΠΑΛΛΗΛΟ ΛΟΓΙΣΤΗΡΙΟΥ με γνώση Η/Υ και αγγλικής γλώσσας.

Παρακαλούνται οι ενδιαφερόμενοι να επικοινωνούν στο τηλ. 22410/66551, ώρες καταστημάτων ή να φέρουν βιογραφικό στη διεύθυνση 3ο χλμ λεωφ. Ρόδου Λίνδου (πριν το ΙΚΑ)

2) ΖΗΤΕΙΤΑΙ ΟΙΚΙΑΚΗ ΒΟΗΘΟΣ για μόνιμη απασχόληση (ασφάλιση, κλπ, αποδοχές). Θα έχει και τη φροντίδα μιας ηλικιωμένης κυρίας. Πρέπει απαραίτητα να έχει καλή σχέση με τα ζώα. Επικοινωνία στο τηλ. 6944-520626

Χ5740-31/3

ΑΠΟ ΤΗ ΒΙΟΜΗΧΑΝΙΚΗ ΚΑΙ ΕΜΠΟΡΙΚΗ ΕΤΑΙΡΙΑ ΒΑΠ Π. ΚΟΥΓΙΟΣ ΑΒΕΕ
ΖΗΤΟΥΝΤΑΙ

ΠΩΛΗΤΕΣ/Merchandisers

Ο ιδανικός υποψήφιος πρέπει:
- να έχει τελειώσει τουλάχιστον το Λύκειο
- να έχει ευχάριστη προσωπικότητα και ευχέρεια λόγου

ΠΡΟΣΦΕΡΟΝΤΑΙ:
Ικανοποιητικός αρχικός μισθός, πλήρη ασφάλιση, δυνατότητα εταιρικού αυτοκινήτου, δυνατότητα 12μηνης απασχόλησης.

Οι ενδιαφερόμενοι μπορούν να επικοινωνούν στο τηλ. 22410/61434 με την κ. Παπανδρέου από τις 9.00 μέχρι 14.00

Χ5758-29/3

ΑΠΟ ΤΗΝ ΕΤΑΙΡΙΑ «ΤΡΟΦΟΚΑΖΑ»
(εμπορίας και διακίνησης τροφίμων)
ΖΗΤΟΥΝΤΑΙ:

1) ΟΔΗΓΟΣ ηλικίας έως 35 ετών, κάτοχος Γ' επαγγελματικού διπλώματος

2) ΒΟΗΘΟΣ ΑΠΟΘΗΚΑΡΙΟΥ (κατά προτίμηση με β' ερασιτεχνικό δίπλωμα)

Πληροφορίες τηλ. 22410/67534 - fax: 22410/61276, Νέα λεωφόρος Τσαΐρι - Αεροδρομίου (έναντι βενζινάδικου JET OIL)

Τ7217-7/4

ΚΤΕΛ ΡΟΔΟΥ Α.Ε.
ΥΠΕΡΑΣΤΙΚΑ ΛΕΩΦΟΡΕΙΑ - ΜΕΓ. ΚΩΝΣΤΑΝΤΙΝΟΥ 17 - ΤΚ 85100 - Τηλ. 2241027706 - 2241075134 - fax 2241024268

Το ΚΤΕΛ Ρόδου Α.Ε. προκειμένου να καλύψει τις ανάγκες κατά τη θερινή περίοδο, ζητεί να προσλάβει:
1) Για εκδότες εισιτηρίων στο σταθμό Μανδρακίου και Λίνδου άτομα δύο (2). Απαραίτητη γνώση δύο (2) ξένων γλωσσών και χειρισμό Η/Υ
2) Για οδηγούς λεωφορείων τρία (3) άτομα. Απαραίτητα δίπλωμα οδήγησης και προϋπηρεσία.

Οι αιτήσεις να κατατεθούν στα γραφεία μας, το αργότερο μέχρι τις 23 Μαρτίου 2006. Πληροφορίες τηλ. 22410/27706 κ. Συμιακό Παναγιώτη από 11.00 π.μ. έως 13.45 μ.μ.

Χ5759-31/3

Η εταιρεία ATLANTINCA Ελλάς Α.Ε.
ΑΤΛΑΝΤΙΚΑ ΕΛΛΑΣ Α.Ε.

αναζητά για την πλήρωση ορισμένων θέσεων στα ξενοδοχεία της Atlantica Imperial Resort Atlantica Aegean Blue τις παρακάτω ειδικότητες:

- **Operations Service Manager**
- **Assistant Housekeepers**
- **Μαγείρους Α**
- **Σερβιτορους bar & Εστιατορίου**
- **Κηπουρούς**

Πληροφορίες τηλ. 22410/56146
Κατάθεση βιογραφικών στα ξενοδοχεία

ΧΛ-25/3

ΑΠΟ ΤΗΝ STAR COURIER & FedEx
(Αντιπρόσωπος FedEx Δωδεκανήσου) ζητείται συνεργάτης (συνέταιρος) που να μπορεί να προσφέρει προσωπική εργασία και μικρό κεφάλαιο.
Εγγυημένη εργασία όλο το χρόνο και ικανοποιητικές απολαβές.

Για περισσότερες πληροφορίες και ραντεβού στα τηλ.: 6932924021 & 22410/70013

13216-25/3

ΞΕΝΟΔΟΧΕΙΟ BELVEDERE
ΖΗΤΑ
ΛΑΝΤΖΙΕΡΗ ΚΟΥΖΙΝΑΣ ΗΛΙΚΙΑΣ ΜΕΧΡΙ 45 ΕΤΩΝ

Πληροφορίες τηλ. 22410/89000 πρωινές ώρες

Χ5751-31/3

LINDIANVILLAGE
Το ξενοδοχείο πολυτελείας στη νότια Ρόδο, με πέντε θεματικά εστιατόρια, τέσσερα μπαρ, Spa, συνεδριακούς χώρους, σουίτες με ιδιωτικές πισίνες, Night club.

ΖΗΤΟΥΜΕ
Σερβιτόρους και βοηθούς για τα διάφορα εστιατόρια

Περιμένουμε το βιογραφικό σας σημείωμα καθημερινά στο ξενοδοχείο 08.30-14.30 Lindian Village, παραλία Λάρδου, (Γλύστρα) τηλέφωνο 22440 35900 Telefax 22440 47360 email : alkal @ lindian.gr

Χ5750-8/4

ΠΡΟΣΦΟΡΑ ΕΡΓΑΣΙΑΣ

Το πρακτορείο γενικού τουρισμού BEST ISLAND S.A. ζητά έναν νέο ή νέα για την θέση της λειτουργίας του τμήματος κίνησης (traffic), οργάνωσης εκδρομών και διαχείριση στόλου, αφίξεων/αναχωρήσεων στο αεροδρόμιο. Η θέση είναι ενδιαφέρουσα με προοπτικές για μελλοντική εξέλιξη προσφέροντας εμπειρίες και ικανοποιητικές απολαβές. Ο/Η ενδιαφερόμενοι πρέπει να έχουν δυνατότητες επικοινωνίας με ανθρώπους του εξωτερικού και με τους συναδέλφους των άλλων τμημάτων. Απαραίτητη είναι η άριστη χρήση υπολογιστών καθώς και η γνώση ξένων γλωσσών, Αγγλικά υποχρεωτικά και Ιταλικά θα εκτιμηθεί. Παρακαλώ όπως στείλετε βιογραφικά στην παρακάτω διεύθυνση.

BEST ISLAND S.A.
Λοχ. Φανουράκη 17
Κ. Τάσο Χατζηλιαμή
Tel: 22410 76530- Fax: 22410 76532
tasos@rhodos-tours.gr info@best-island.gr

Χ5757-23/3

ALEXANDER
ΚΕΝΤΡΑ ΞΕΝΩΝ ΓΛΩΣΣΩΝ 40 ΧΡΟΝΙΑ ΣΤΟ ΧΩΡΟ ΤΗΣ ΞΕΝΟΛΩΣΣΗΣ ΕΚΠΑΙΔΕΥΣΗΣ ΠΑΡΑΡΤΗΜΑΤΑ ΣΕ ΟΛΗ ΤΗΝ ΕΛΛΑΔΑ

Ο Εκπαιδευτικός Οργανισμός ALEXANDER δέχεται προτάσεις για συνεργασία σε οποιαδήποτε περιοχή της Ελλάδας από:

α) Άτομα με επιχειρηματικό πνεύμα που επιθυμούν να δημιουργήσουν το δικό τους κέντρο ξένων γλωσσών με την υποστήριξη του Οργανισμού

β) Άτομα δραστήρια αγγλομαθή που επιθυμούν να συνεργαστούν στο χώρο των κέντρων ξένων γλωσσών.

Τηλέφωνα επικοινωνίας 2310-827106, 841749 fax 2310-819424 - email:info@als-alexander.org www.als-alexander.org

Τ7153-23/3

ΜΑΘΗΜΑΤΑ

@Anosis
Εκπαίδευση στους Υπολογιστές

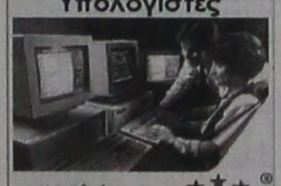

11 Χρόνια στην Κορυφή με Αποδείξεις

ΤΜΗΜΑΤΑ ΕΝΗΛΙΚΩ
- ✓Ταχύρυθμα σεμινάρια 6 εβδομάδων επιπέδου ECDL Start
- ✓Δίμηνοι ή Τρίμηνοι κύκλοι σπουδών ECDL και ECDL Expe.
- ✓Ειδικά τμήματα για αρχαρίους και προχωρημένους

ΣΤ.ΚΩΤΙΑΔΗ 52 ΡΟΔΟΣ ΤΗΛ.22410 78924

Υπεύθυνος Σπουδών: Κώστας Χατζηδάκης Πτυχ. Πληροφορικής Παν. Αθηνών

Χ5736-31/3

ΕΡΓΑΣΤΗΡΙΟ ΕΛΕΥΘΕΡΩΝ ΣΠΟΥΔΩΝ ΗΛΕΚΤΡΟΝΙΚΩΝ ΥΠΟΛΟΓΙΣΤΩΝ

Program PM

Ecdl Kids & Equal Skills

"Για ΠΑΙΔΙΑ και ΕΝΗΛΙΚΕΣ" ΕΠΙΣΗΜΟ ΕΞΕΤΑΣΤΙΚΟ ΚΕΝΤΡΟ ΤΗΣ ECDL HELLAS

ΤΜΗΜΑΤΑ ΓΙΑ:
Παιδιά
Ενήλικες
Αρχάριους
Επαγγελματίες

ΕΓΓΡΑΦΕΣ 1η ΣΕΠΤΕΜΒΡΙΟΥ

ECDL Diploma

Ανεύρεση Εργασίας
Αναδείξαμε 1ο μαθητή σε Ολυμπιάδα Πληροφορικής

Μανώλης Ι. Σοφίλας
Τηλ.(22410)31761
ΚΟΔΡΙΓΚΤΩΝΟΣ 91 - ΡΟΔΟΣ

Χ5709-31/3

ΠΩΛΟΥΝΤΑΙ

ΜΟΝΟΚΑΤΟΙΚΙΕΣ

1. Στην Ιξιά τριώροφη 150 τ.μ., χωρίς υπόγειο, λουξ κατασκευής, με θέα. Εχει 5 Υπνοδωμάτια και 3 μπάνια, με θέρμανση και τζάκι. Τιμάται 279.000 ευρώ
2. Στην Παστίδα διώροφη 140 τ.μ. λουξ . Διαθέτει και Αιρκοντίσιον σε λειτουργία... Τιμάται 220.000 ευρώ.
3. Στα Κοσκινού διώροφη 140 τ.μ. λουξ με φανταστική θέα, και με οικόπεδο 1.350 τ.μ. Τιμάται 280.000 ευρώ, ή μόνο σε μπετόν 180.000 ευρώ
4. Στην Ιξιά, διώροφη 200 τ.μ., και με ημιυπόγειο 90 τ.μ. και με οικόπεδο 1000 τ.μ. Εχει 4 υπνοδωμάτια και 3 μπάνια. Παραδίδεται ημιτελές (μαρμαροσουβάδες), με εγκατάσταση θέρμανσης και αιρκοντίσιον ή αποπερατωμένο λουξ.
5. Στο Κοσκινού διώροφη 140 τ.μ., με φανταστική θέα, ημιτελής (σε σοβάδες) και οικόπεδο 1800 τ.μ. 225.000 ευρώ
6. Στο Καρακόνερο τριώροφη 200 τ.μ. σε οικόπεδο 430 τ.μ. Τιμάται 430.000 ευρώ
7. Στο Καρακόνερο τριώροφη 180 τ.μ., σε οικόπεδο 315 τ.μ. Τιμάται 350.000 ευρώ.
8. Στο Καρακόνερο τριώροφη 180 τ.μ. σε οικόπεδο 200 τ..μ. σε οικόπεδο 200 τ.μ. Τιμάται 220.000 ευρώ.
9. Στην Παστίδα διώροφη 125 τ.μ. σε οικόπεδο 400 τ.μ. Τιμάται 210.000 ευρώ. Δίδεται και με σοβάδες 170.000 ευρώ.
10. Στην Παστίδα διώροφες 150 και 160 τ.μ. σε οικόπεδο 300 τ.μ. Τιμώνται 210.000 και 220.000 ευρώ.
11. Στην Παστίδα διώροφη 125 τ.μ., σε οικόπεδο 250 τ.μ. Τιμάται 180.000 ευρώ αποπερατωμένη ή 130.000 με σοβάδες

ΜΕΖΟΝΕΤΕΣ

1. Στην Ιξιά τριώροφη 150 τ.μ., χωρίς υπόγειο, λουξ με θέα. Εχει 5 υπνοδωμάτια και 3 μπάνια. Εχει θέρμανση και τζάκι. Τιμάται 266.000 ευρώ.
2. Στην Ιαλυσό, 126 τ.μ., μεταχειρισμένη (3 ετών). Εχει εντοιχισμένη κουζίνα φανταστική, 3 υπνοδωμάτια., 2 μπάνια. Τιμάται 195.000 ευρώ.

ΔΙΑΜΕΡΙΣΜΑΤΑ 4άρια

1. Στην Ανάληψη, 138 τ.μ., λουξ και με φανταστική θέα. Εχει μεγάλες βεράντες, κεντρική θέρμανση και ασανσέρ. Τιμάται 278.000 ευρώ.
2. Στην Ανάληψη 120 τ.μ. λουξ. Εχει κεντρική θέρμανση και ασανσέρ. Τιμάται 250.000 ευρώ.
3. Στο Ροδίνι 100 τ.μ. αποπερατωμένο λουξ, με φανταστική θέα. Διαθέτει 3 υπνοδωμάτια 2 μπάνια, εντοιχιζόμενη κουζίνα, ηλ. θερμ/νο, κεντ. θέρμανση με τα σώματα, εξτρά αποθήκη, 12 τ.μ., θέση εσωτ. γκαράζ και ανοσασέρ.. Τιμάται 230.000 ευρώ
4. Στην Ανάληψη 107 τ.μ. λουξ κατασκευής με φανταστική θέα. Τιμάται 214.000 ευρώ
5. Στην Ανάληψη 100 τ.μ. υπό κατασκευήν, λουξ, με φανταστική θέα. Τιμάται 210.000 ευρώ.
6. Στην Ανάληψη 96 τ.μ. υπό κατασκευήν γωνιακό, με φανταστική θέα., λουξ. Τιμάται 212.000 ευρώ.

ΔΙΑΜΕΡΙΣΜΑΤΑ 3άρια

1. Στο Ροδίνι 92 τ.μ. αποπερατωμένο, λουξ. Εχει εντ. κουζίνα, κεντρ. θέρμανση με τα σώματα, ηλιακό, θέση γκαράζ, ασανσέρ και αποθήκη εξτρά 10 τ.μ. Τιμάται 210.000 ευρώ.
2. Στην Ανάληψη 96 τ.μ. υπό κατασκευή , με φανταστική θέα, λουξ. Εχει κεντρική θέρμανση και ασανσέρ. Τιμάται 212.000 ευρώ
3. Στην περιοχή Αγ. Νικολάου 80 τ.μ., περίπου στον α' όροφο, (μεταχειρισμένο). Τιμάται 100.000 ευρώ.
4. Στην Ιξιά σε μικρή οικοδομή 94 τ.μ. με θέα. Εχει θέρμανση και τιμάται 165.000 ευρώ
5. Στην Ιξιά σε μικρή οικοδομή 93 τ.μ. ισόγειο. Εχει αποκλειστική χρήση μεγάλης αυλής. Τιμάται 165.000 ευρώ

ΔΙΑΜΕΡΙΣΜΑΤΑ 2άρια

1. Στην Ιξιά 48 τ.μ. στον Α' όροφο μικρής οικοδομής με θέρμανση. Τιμάται 100.000 ευρώ.
2. Στην Ανάληψη, 45 τ.μ. σε α' όροφο, ετοιμοπαράδοτο. Τιμάται 95.000 ευρώ

ΚΑΤΑΣΤΗΜΑΤΑ

1. Στο Μανδράκι επί κεντρικού δρόμου 50 τ.μ. με πατάρι. Τιμάται 440.000 ευρώ.
2. Στο Νισχώρι 140 τ.μ. διόροφο και με αυλή 200 τ.μ. σε φανταστική θέση. Τιμάται 450.000 ευρώ.
3. Στην Παλιά Πόλη (κόκκινη πόρτα) 16 τ.μ.. Είναι σε καλή θέση και τιμάται 50.000 ευρώ.
4. Στην Παλιά Πόλη και σε τουριστική περιοχή 330 τ.μ. διώροφο, τιμή ευκαιρίας.

ΟΙΚΟΠΕΔΑ

1.Στην περιοχή Κοσκινού 2605 τ.μ., οικοδομήσιμο με θέα τη Ρόδο. Τιμάται 160.000 ευρώ
2. Στην περιοχή Ροδοπούλας 390 τ.μ., εντός σχεδίου και με Σ.Δ. 0,6. Τιμάται 180.000 ευρώ.
3. Στον οικισμό ΑΥΤΟΣΤΕΓΑΣΗ (προς Φυτώριο) 345 τ.μ. Εχει συνολική κάλυψη 360 τ.μ. και άμεση οικοδόμηση. Τιμάται 135.000 ευρώ.
4. Στο Ροδίνι 435 τ.μ., εντός σχεδίου με Σ.Δ. 0,8. Τιμάται 300.000 ευρώ
5. Στο Ροδίνι 1.000 τ.μ. εντός σχεδίου με ΣΔ 0,4 και πάνω σε τρεις δρόμους. Τιμάται 355.000 ευρώ.
6. Στην περιοχή του Ροδινιού και επί κεντρικού δρόμου 1.135 τ.μ. με Σ.Δ. 0,8 και με άδεια οικοδομής 2004. Τιμάται 1.000.000 ευρώ
7. Στο Μόντε Σιμθ 2.000 τ.μ. με φανταστική θέα και με άδεια οικοδομής για 200 τ.μ. πλέον ημιυπόγειο. Τιμάται 420.000 ευρώ.
8. Στο Ροδίνι 1.690 τ.μ. εντός σχεδίου με Σ.Δ. 0,4 και πάνω σε δύο δρόμους.. Τιμάται 592.000 ευρώ
9. Στην Ιξιά 1.200 τ.μ., με άδεια οικοδομής για 150 τ.μ. πλέον ημιυπόγειο 80 τ.μ. Είναι σε φανταστική θέση και τιμάται 135.000 ευρώ.
10. Στο Ροδίνι 610 τ.μ. εντός σχεδίου με Σ.Δ. 0.4 225.000 ευρώ
11. Στην Ιξιά 1000 τ.μ. εντός οικισμού με άδεια οικοδομής για 300 τ.μ. Τιμάται 250.000 ευρώ
12. Στην Παστίδα 350 τ.μ. εντός σχεδίου με άδεια οικοδομής για 240 τ.μ. Τιμάται 100.000 ευρώ

ΟΙΚΟΠΕΔΑ ΕΝΤΟΣ ΖΩΝΗΣ (οικοδομήσιμα)

1. Στα Καρακόνερο 2.000 τ.μ. επί ασφάλτου. Τιμάται 176.000 ευρώ
2. Στο Καρακόνερο 4.000 τ.μ. επί ασφάλτου. Τιμάται 350.000 ευρώ.
3. Στα Κοσκινού (περιοχή Λατομείων) 3.000 τ.μ. εντός του υπό επέκταση σχεδίου με φανταστική θέα. Τιμάται 350.000 ευρώ.
4. Στο Καρακόνερο επί ασφάλτου 8.300 τ.μ. Τιμάται 730.000 ευρώ

ΑΓΡΟΤΕΜΑΧΙΑ

1. Στην Ιξιά 4.000 τ.μ. σε φανταστική θέση. Εφάπτεται ασφάλτου και υπάρχουν παροχές για φως, νερό, τηλέφωνο. Τιμάται 200.000 ευρώ.
2. Στ' Αογουρου 5.300 τ.μ. σε φανταστική θέση. Τιμάται 220.000 ευρώ.
3. Στο Γεννάδι και στην περιοχή Αι Γιώργης παραλιακό 4.350 τ.μ.Τιμάται 140.000 ευρώ.
4. Στο Τσαίρι και επί του κεντρικού δρόμου Ρόδου - Λίνδου 8.500 τ.μ., μεγέγκριση κόμβου. Τιμάται 1.500.000 ευρώ.
5. Στο Τσαίρι και επί του δρόμου Τσαίρι - Αεροδρόμιο 7.000 τ.μ. Τιμάται 450.000 ευρώ
6. Στη Λάρδο και στη θέση Λωθάρικα 8.000 τ.μ. και με μικρή νεόκτιστη οικία με κανονική παροχή ρεύματος, νερού και τηλεφώνου. Απέχει από τη θάλασσα 200 μ. και τιμάται 250.000 ευρώ.
7. Στ' Αφάντου παραλιακό (περιοχή Γκολφ) 8.000 τ.μ. Τιμάται 300.000 ευρώ.
8. Στα Κοσκινού 2605 τ.μ. οικοδομήσιμο με θέα τη Ρόδο. Τιμάται 160.000 ευρώ.
9. Στη Σορωνή 4.000 τ.μ. κοντά στη θάλασσα, με άδεια οικοδομής (μονοκατοικία) 350 τ.μ. 60.000 ευρώ.
10. Στην Παστίδα 4.050 τ.μ. με άδεια οικοδομής για 300 τ.μ. Τιμάται 150.000 ευρώ

ΕΝΟΙΚΙΑΖΟΝΤΑΙ

1. Στην περιοχή Κρεμαστής και επί του κεντρικού δρόμου, διώροφη μονοκατοικία - βίλλα με μεγάλο κήπο.
2. Στην Άννης Μαρίας διαμέρισμα 80 τ.μ. φανταστικό. Εχει δύο υπνοδωμάτια.
3. Στην περιοχή ΕΝΤΕΝ ΡΟΚ, 300 τ.μ. ψηλοτοβάη αποθήκη, με καλή πρόσβαση.
4. Γραφείο στο Μανδράκι (3ος όροφος) 400 ευρώ
5. Κατάστημα στο Φαληράκι (εμπορικός δρόμος) 150 τ.μ. 1500 ευρώ

ΠΛΗΡΟΦΟΡΙΕΣ κινητό 6946-163242
ΧΑΡΚΙΑΝΑΚΗΣ ΜΑΝΩΛΗΣ

13224-29/3

TZIORAS SMART CENTERS



Μια πρόταση για όλους τους επαγγελματίες

Η ΤΖΙΩΡΑΣ ΙΩΑΝΝΗΣ & ΥΙΟΙ Ο.Ε. σας ανοίγει δρόμο με τις μακροχρόνιες μισθώσεις αυτοκινήτων γρήγορα και σωστά, προσφέροντάς σας περισσότερα πλεονεκτήματα.
ΕΠΩΦΕΛΗΘΕΙΤΕ ΤΩΡΑ από τα δυναμικά μας προγράμματα και αποκτήστε το αυτοκίνητο που επιθυμείτε για σας και για το στόλο της εταιρίας σας.

8 σημαντικοί λόγοι που σας συμφέρουν!

1. **Το 100% των μισθωμάτων** μπαίνουν στα έξοδα της επιχείρησής σας
2. **Εχετε φορολογική απαλλαγή** από τα τεκμήρια αγοράς (πόθεν έσχες)
3. **Αποκτάτε αυτοκίνητο χωρίς προκαταβολή** διατηρώντας το κεφάλαιό σας
4. **Πλήρη απαλλαγή από κόστος συντήρησης**
5. **Εχετε πάντα καινούριο αυτοκίνητο.** Με τη λήξη της μίσθωσης μπορείτε να το αντικαταστήσετε
6. **Αποδέσμευση κεφαλαίων** που θα θέλατε για την αγορά του αυτοκινήτου, αξιοποιώντας τα σε άλλους παραγωγικούς τομείς
7. **Εχετε κεφαλαιακή ρευστότητα** αφού μπορείτε να πουλήσετε το αυτοκίνητο και να το εκμισθώσετε πάλι (Lease back)
8. **Εξοικονόμηση χρόνου και χρήματος** για σας και την επιχείρησή σας.

Γιατί να αγοράσετε αυτοκίνητο όταν μπορείτε να το ενοικιάσετε;

Σημεία εξυπηρέτησης:
1. **Θεμ. Σοφούλη 111, τηλ. 22410-21666**
2. **7ο χλμ. Λεωφ. Ρόδου-Λίνδου, τηλ.22410-69135**
3. **13ο χλμ. Ρόδου-Αεροδρομίου, τηλ.22410-98188**

Χ5734-31/3

ΣΥΝΔΕΣΜΟΣ ΕΦ. ΑΞΙΩΜΑΤΙΚΩΝ Ν. ΔΩΔ/ΣΟΥ

ΑΝΑΚΟΙΝΩΣΗ - ΠΡΟΣΚΛΗΣΗ

Ο Σύνδεσμος Εφ. Αξιωματικών του νομού μας:

• Ανακοινώνει τη διενέργεια εκλογών στις **26-3-2006**

• Προσκαλεί τα μέλη γραμμένα ή όχι στα μητρώα να προσέλθουν στη Λέσχη Αξιωματικών Φρουράς Ρόδου από ώρα **10 π.μ. έως 2 μ.μ.** για να ασκήσουν το εκλογικού τους δικαίωμα και σύμφωνα με την κατά το νόμο προκήρυξη εκλογών στις 13-3-06 για την ανάδειξη:

α) νέου Διοικητικού Συμβουλίου και

β) Εκπροσώπου για την ΑΠΟΕΑ.

Για το Δ.Σ.
Ο Πρόεδρος
Τσιμπιδάκης Στέλιος
Εφ. Λ/γός (ΠΒ)

13220-24/3

ΕΛΛΗΝΙΚΗ ΔΗΜΟΚΡΑΤΙΑ
ΔΗΜΟΣ ΡΟΔΟΥ
ΕΠΑΡΧΙΑ ΡΟΔΟΥ
ΝΟΜΟΣ ΔΩΔΕΚΑΝΗΣΟΥ

ΓΝΩΣΤΟΠΟΙΗΣΗ ΓΑΜΟΥ

Γνωστοποιείται, σύμφωνα με το άρθρο 1369 του Αστικού Κώδικα, όπως τροποποιήθηκε με το Ν. 1250/1982, ότι:

Ο **Δημήτριος-Νεκτάριος Σαρρής** του Ζαχαρία και της Μαρίκας που γεννήθηκε στη Ρόδο του νομού Δωδεκανήσου και κατοικεί στη Ρόδο του νομού Δωδεκανήσου, επαγγέλματος λιμενικός και η **Αλεξάνδρα Σφήκα** του Χαρίλαου και της Δέσποινας που γεννήθηκε στο Χάρτφορτ-Κοννέκτικατ ΗΠΑ και κατοικεί στη Ρόδο Δωδεκανήσου επαγγέλματος ιδιωτική υπάλληλος πρόκειται να παντρευθούν στο Δημαρχείο του Δήμου Ρόδου.

Ρόδος 22-03-2006
Ο δήμαρχος
κ.α.
Νίκος Χαραλάμπης
Αντιδήμαρχος Ροδίων

13781-23/3

ΕΛΛΗΝΙΚΗ ΔΗΜΟΚΡΑΤΙΑ
ΔΗΜΟΣ ΡΟΔΟΥ
ΕΠΑΡΧΙΑ ΡΟΔΟΥ
ΝΟΜΟΣ ΔΩΔΕΚΑΝΗΣΟΥ

ΓΝΩΣΤΟΠΟΙΗΣΗ ΓΑΜΟΥ

Γνωστοποιείται, σύμφωνα με το άρθρο 1369 του Αστικού Κώδικα, όπως τροποποιήθηκε με το Ν. 1250/1982, ότι:

Ο **Βαλεντίνος-Χρυσοβαλάντης Γενημανώλης** του Ιωσήφ και της Ροζάγγελα που γεννήθηκε στη Ρόδο του νομού Δωδεκανήσου και κατοικεί στη Ρόδο του νομού Δωδεκανήσου, επαγγέλματος ξενοδ/λος και η **Σοφία Μιαούλη** του Σκεύου και της Σίρπα-Μάριατα που γεννήθηκε στο Ελσίνκι Φινλανδίας και κατοικεί στη Ρόδο Δωδεκανήσου επαγγέλματος ιδιωτική υπάλληλος πρόκειται να παντρευθούν στο Δημαρχείο του Δήμου Ρόδου.

Ρόδος 22-03-2006
Ο δήμαρχος
κ.α.
Νίκος Χαραλάμπης
Αντιδήμαρχος Ροδίων

13786-23/3

ΕΛΛΗΝΙΚΗ ΔΗΜΟΚΡΑΤΙΑ
ΠΕΡΙΦΕΡΕΙΑ ΝΟΤΙΟΥ ΑΙΓΑΙΟΥ
ΝΟΜΟΣ ΔΩΔΕΚΑΝΗΣΟΥ
ΝΟΜΑΡΧΙΑΚΗ ΑΥΤ/ΣΗ ΔΩΔ/ΣΟΥ
Δ/ΝΣΗ ΔΙΟΙΚ. & ΟΙΚΟΝ. ΥΠΗΡΕΣΙΩΝ
ΤΜΗΜΑ ΟΙΚΟΝΟΜΙΚΟ
Ρόδος 21/3/2006

ΔΙΑΚΗΡΥΞΗ ΑΝΟΙΚΤΟΥ ΔΗΜΟΣΙΟΥ ΜΕΙΟΔΟΤΙΚΟΥ ΔΙΑΓΩΝΙΣΜΟΥ ΓΙΑ ΤΗΝ ΔΗΜΙΟΥΡΓΙΑ «ΠΑΡΑΘΥΡΟΥ ΣΥΝΟΛΙΚΗΣ ΕΞΥΠΗΡΕΤΗΣΗΣ» ΓΙΑ ΠΑΡΟΧΗ ΥΠΗΡΕΣΙΩΝ ΚΕΝΤΡΟΥ ΥΠΟΔΟΧΗΣ ΕΠΕΝΔΥΤΩΝ & ΘΥΡΙΔΑΣ ΝΕΑΝΙΚΗΣ ΕΠΙΧΕΙΡΗΜΑΤΙΚΟΤΗΤΑΣ ΣΕ ΑΠΟΜΑΚΡΥΣΜΕΝΕΣ ΠΕΡΙΟΧΕΣ ΤΩΝ ΟΠΑΑΧ ΜΕΣΩ ΚΑΙΝΟΤΟΜΟΥ ΤΗΛΕΜΑΤΙΚΟΥ ΣΥΣΤΗΜΑΤΟΣ ΠΡΟΫΠΟΛΟΓΙΣΜΟΥ
61.180,00 ευρώ

Η Νομαρχιακή Αυτοδιοίκηση Δωδεκανήσου ΔΙΑΚΗΡΥΣΣΕΙ ΟΤΙ:

Προκηρύσσει ανοικτό δημόσιο διαγωνισμό ανάδειξης μειοδότη για τη Δημιουργία «Παραθύρου Συνολικής Εξυπηρέτησης» για παροχή υπηρεσιών Κέντρου Υποδοχής Επενδυτών & Θυρίδας Νεανικής Επιχειρηματικότητας σε απομακρυσμένες περιοχές του ΟΠΑΑΧ μέσω καινοτόμου τηλεματικού συστήματος προϋπολογισμού 61.180,00 ευρώ.

Ο Διαγωνισμός θα γίνει στο Διοικητήριο της Νομαρχιακής Αυτοδιοίκησης στις 28-4-2006 ημέρα Παρασκευή και ώρα έναρξης 10.00 π.μ. και ώρα λήξης του χρόνου παράδοσης και υποβολής των προσφορών η 11:00 της ημέρας αυτής.

Σε περίπτωση που ο διαγωνισμός αποβεί άγονος θα επαναληφθεί την 5-5-2006 ημέρα Παρασκευή την ίδια ώρα στον ίδιο χώρο.

Περισσότερες πληροφορίες οι ενδιαφερόμενοι μπορούν να πάρουν από τη Δ/νση Διοικητικών και Οικονομικών Υπηρεσιών της Νομαρχιακής Αυτοδιοίκησης Δωδ/σου (Τηλ. 22410-46533, 46543) που στεγάζεται στο Διοικητήριο.

Ο ΝΟΜΑΡΧΗΣ
Γιάννης Μαχαιρίδης

ΧΛ-23/3

ΔΙΕΥΘΥΝΣΗ ΔΑΣΩΝ ΔΩΔ/ΝΗΣΟΥ

ΑΝΑΚΟΙΝΩΣΗ

Γνωστοποιείται κατά το άρθρο 14 του Ν.998/79, η αποστολή για δημοσίευση στο Δήμο Ηρακλειδών της αριθμ. 1261/27-3-2002 πράξης χαρακτηρισμού έκτασης που εκδόθηκε από τον Δ/ντή Δασών Δωδ/σου. Η Κ.Μ. 2008 γαιών Κεφάλου χαρακτηρίζεται ως χορτολιβαδική και αναδασωτέα δασική έκταση.

Ο Δ/ντής Δασών Δωδ/σου
Νικόλαος Θεοδωρίδης
Δασολόγος με Α' βαθμό

ΧΛ-23/3

Ευχαριστήριο

Θα θέλαμε να ευχαριστήσουμε και δημοσίως όλους όσους μας συμπαραστάθηκαν στον πόνο μας για το θάνατο της λατρεμένης μάνας μας **ΦΩΤΕΙΝΗΣ ΜΑΝΔΡΑΚΟΥ** το γένος Χατζηλιά.

Τα παιδιά της
Βαγγέλης Ι. Μανδρακός και Εύη Χιωτάκη
Σωτήρης Ι. Μανδρακός και Ειρήνη Βολονάκη

13787-23/3

Ευχαριστήριο

Ο **Χριστιανικός Φιλανθρωπικός Σύλλογος «Σύνδεσμος Αγάπης»**
ευχαριστεί θερμά
την οικογένεια του κ. Γιάννη Βολονάκη
η οποία πρόσφερε για το φιλανθρωπικό έργο του, 200 ευρώ αντί στεφάνου στη μνήμη
ΦΩΤΕΙΝΗΣ ΜΑΝΔΡΑΚΟΥ

Επίσης εκφράζουμε τα θερμά συλλυπητήριά μας στην οικογένεια της εκλιπούσης και ευχόμαστε ο Πανάγαθος Θεός μας, να αναπαύσει την ψυχή της και σε όλους τους συγγενείς της να δίνει παρηγοριά κι ελπίδα.

Το Διοικητικό Συμβούλιο

13785-23/3

ΠΡΟΜΗΘΕΙΑ ΥΛΙΚΩΝ ΓΙΑ ΤΟ ΕΡΓΟ: "ΑΝΑΠΛΑΣΗ ΑΛΣΟΥΣ ΑΛΧΑΔΕΦ (συνεχιζ 2006)

Ο Δήμος Ροδίων Δνση Προστασίας Μεσαιωνικής Πόλης, προκειμένου να προβεί στην προμήθεια των κάτωθι υλικών για τις ανάγκες του έργου που εκτελείται με αυτεπιστασία "**ΑΝΑΠΛΑΣΗ ΑΛΣΟΥΣ ΑΛΧΑΔΕΦ**" και έχει προβλεφθεί στον προϋπολογισμό του έτους 2006 με κ.α. **02.71.7322.03** του οποίου η διάθεση πίστωσης εγκρίθηκε την υπ'αριθ **465/2005** πόφαση του Δημοτ Συμβουλίου, καλεί τους ενδιαφερόμενους προμηθευτές να υποβάλουν τις προσφορές εντός 5 ημερών από τη δημοσίευση, σε σφραγισμένους φακέλους στα γραφεία του τμήματος Προμηθειών του Δ.Ρ. στην οδό Καποδιστρίου.

Α/Α	ΥΛΙΚΟ	ΜΟΝΑΔΑ ΜΕΤΡΗΣΗΣ	ΠΟΣΟΤΗΤΑ	ΤΙΜΗ ΜΟΝΑΔΑΣ	ΔΑΠΑΝΗ
1.	Σκύρα 0,7 – 3	ΚΥΒΙΚΑ	60	20,5	1230,00
2.	Γαρμπίλι	ΚΥΒΙΚΑ	30	17,50	525,00
3.	Άμμος Λατομείου	ΚΥΒΙΚΑ	40	20,50	825,00
4.	Χαλίκι	ΚΥΒΙΚΑ	30	17,00	510,00
5.	Άμμος Θαλάσσης	ΚΥΒΙΚΑ	20	31,60	632,00
	ΣΥΝΟΛΟ :				**3.722,00**

Α/Α	ΥΛΙΚΟ	ΜΟΝΑΔΑ ΜΕΤΡΗΣΗΣ	ΠΟΣΟΤΗΤΑ	ΤΙΜΗ ΜΟΝΑΔΑΣ	ΔΑΠΑΝΗ
1.	Τσιμέντα	ΣΑΚΙΑ	300	7,00	2.100,00
2.	Τούβλα	ΤΕΜΑΧΙΑ	3000	0,18	510,00
3.	Λευκά Τσιμέντα	ΣΑΚΙΑ	100		
4.	Κουρασάνι	m3	1	400,00	400,00
	ΣΥΝΟΛΟ :				**3.010,00**

Α/Α	ΥΛΙΚΟ	ΜΟΝΑΔΑ ΜΕΤΡΗΣΗΣ	ΠΟΣΟΤΗΤΑ	ΤΙΜΗ ΜΟΝΑΔΑΣ	ΔΑΠΑΝΗ
1	Μικροϋλικά υδραυλικού				500,00
2.	Μικροϋλικά ελαιοχρωμ/στή	ΤΕΜ	1	300,00	300,00
3.	Μικροϋλικά ηλεκτρολόγου				500,00
	ΣΥΝΟΛΟ :				**1.300,00**

Α/Α	ΥΛΙΚΟ	ΜΟΝΑΔΑ ΜΕΤΡΗΣΗΣ	ΠΟΣΟΤΗΤΑ	ΤΙΜΗ ΜΟΝΑΔΑΣ	ΔΑΠΑΝΗ
1.	Χρώματα πλαστικά	ΚΙΛΑ	100	3,20	320,00
	ΣΥΝΟΛΟ :				**320,00**

ΠΡΟΜΗΘΕΙΑ ΥΛΙΚΩΝ ΓΙΑ ΤΟ ΕΡΓΟ: "ΣΥΝΤΗΡΗΣΗ ΔΗΜΟΤΙΚΟΥ ΦΩΤΙΣΜΟΥ Μ. ΠΟΛΗΣ 2005" συνεχιζόμενο

Ο Δήμος Ροδίων Δνση Προστασίας Μεσαιωνικής Πόλης, προκειμένου να προβεί στην προμήθεια των κάτωθι υλικών για τις ανάγκες του έργου που εκτελείται με αυτεπιστασία "**Συντήρηση δημοτικού φωτισμού 2005"συνεχιζόμενο** και έχει προβλεφθεί στον προϋπολογισμό του έτους 2006 με κ.α. **71.7335.02** του οποίου η διάθεση πίστωσης εγκρίθηκε με την υπ'αριθ **4 / 2005** απόφαση του Δημοτ Συμβουλίου, καλεί τους ενδιαφερόμενους προμηθευτές να υποβάλουν τις προσφορές εντός 5 ημερών από τη δημοσίευση, σε σφραγισμένους φακέλους στα γραφεία του τμήματος Προμηθειών του Δ.Ρ. στην οδό Καποδιστρίου.

Α/Α	ΥΛΙΚΟ	ΜΟΝΑΔ ΜΕΤΡΗΣ	ΠΟΣΟΤΗΤΑ	ΤΙΜΗ ΜΟΝ	ΔΑΠΑΝΗ
1.	Σωλήνωση πλαστική από σκληρό PVC4 atm υπογείων καλωδίων διαμετρ. 100 mmπλήρης ενός σωλήνα Φ100 mm	Μ3	100	14,48	1.448.00
2.	ΚΥΤΙΟ ΔΙΑΚΛΑΔΩΣΕΩΣ ΠΛΑΣΤ Φ 100 Χ 100mm	ΤΕΜ	65	65,00	393,25
3.	Ηλεκτρικός πίνακας από χαλυβδοέλασμα "ντεκαττέ"'και μορφοσίδηρο με πόρτα προστασίας Ρ30 εντοιχισμένος διαστάσεων 50 Χ 35 cm	ΤΕΜ	3	71,95	215,85
4.	Μικροαυτόματος για ασφάλιση ηλεκτρικών γραμμών ενδεικτικού τύπου WL-SIEMENS μονοπολικός εντάσεως 10Α	ΤΕΜ	30	8,09	242,70
5.	Μικροαυτόματος για ασφάλιση ηλεκτρικών γραμμών ενδεικτικού τύπου WL-SIEMENS μονοπολικός εντάσεως 16 Α	ΤΕΜ	30	9,96	298,80
6.	Μικροαυτόματος για ασφάλιση ηλεκτρικών γραμμών ενδεικτικού τύπου WL-SIEMENS μονοπολικός εντάσεως 25 Α	ΤΕΜ	20	10,93	218,60
7.	Διακόπτης πινάκων ενδεικτικού τύπου STE SIEMENS απλός τριπολικός εντάσεως 25 Α	ΤΕΜ.	20	16,95	339,00
8.	Διακόπτης πινάκων ενδεικτικού τύπου STE SIEMENS απλός τριπολικός εντάσεως 40 Α	ΤΕΜ	5	18,33	91,65
9.	Διακόπτης πινάκων ενδικτικού τύπου STE SIEMENS απλός τριπολικός εντάσεως 80 Α	ΤΕΜ	6	27,37	164,22
10.	Τοποθέτηση προβολέα ιωδίνης χαορηγούμενο από την υπηρεσία ισχύος 500 W	ΤΕΜ	10	32,68	326,80
11.	Τοποθέτηση προβολέα ιωδίνης χαορηγούμενο από την υπηρεσία ισχύος 1000W	ΤΕΜ	10	32,68	326,80
12.	Μικροαυτόματος για ασφάλιση ηλεκτρικών γραμμών ενδεικτικού τύπου WL-SIEMENS μονοπολικός εντάσεως 20 Α	ΤΕΜ	10	10,00	100,00
13.	Φωτιστικό σώμα πυρακτώσεως, τοίχου ή οροφής με ελλειψοειδή κώδωνα και προφυλακτήρα (κεφώνα) προστασίας IP44 στεγανό χυτοσιδηρούν με λαμπτήρα 100W πυρακτώσεως	ΤΕΜ	20	32,44	648,80
14.	Διακόπτης πινάκων ενδεικτικού τύπου STE SIEMENS απλός τριπολικός εντάσεως 63 Α	ΤΕΜ	3	21,32	63,96
	ΣΥΝΟΛΟ :				**4.878,43**

Α/Α	ΥΛΙΚΟ	ΜΟΝΑΔΑ ΜΕΤΡΗΣΗΣ	ΠΟΣΟΤΗΤΑ	ΤΙΜΗ ΜΟΝΑΔΑΣ	ΔΑΠΑΝΗ
1.	Β 160 – Ε16 -20	ΚΜ	25 m3	54,00	1350,00
	ΣΥΝΟΛΟ :				**1.350,00**

Α/Α	ΥΛΙΚΟ	ΜΟΝΑΔΑ ΜΕΤΡΗΣΗΣ	ΠΟΣΟΤΗΤΑ	ΤΙΜΗ ΜΟΝΑΔΑΣ	ΔΑΠΑΝΗ
1.	Πλέγμα οικοδομικό	ΤΕΜ	50	17,00	850,00
2.	Λάμα σιδήρου σε διάφορα μεγέθη	ΚΙΛΑ	500	0,90	450,00
3.	Σιδηροσωλήνες Φ4 ίντσων	ΜΕΤΡΑ	100	23,00	2.300,00
4.	Σιδηροσωλήνες Φ2 1/2	ΜΕΤΡΑ	100	13,00	1.300,00
5.	Κάλυμμα φρεατίου χυτοσιδηρό 30Χ 40cm διπλό	ΤΕΜ	50	65,45	3.272,50
6.	Λαμπτήρες πυρακτώσεως	ΤΕΜ	500	1,11	555,00
	ΣΥΝΟΛΟ :				**7.727,50**

ΠΡΟΜΗΘΕΙΑ ΥΛΙΚΩΝ ΓΙΑ ΤΟ ΕΡΓΟ: "Διαμόρφωση περιβάλλοντα χώρου Τεμένους ΡΕΤΖΕΠ ΠΑΣΑ" (συνεχιζόμενο)

Ο Δήμος Ροδίων Δνση Προστασίας Μεσαιωνικής Πόλης, προκειμένου να προβεί στην προμήθεια των κάτωθι υλικών για τις ανάγκες του έργου που εκτελείται με αυτεπιστασία "**Διαμόρφωση περιβάλλοντα χώρου Τεμένους ΡΕΤΖΕΠ ΠΑΣΑ "(συνεχιζόμενο)** και έχει προβλεφθεί στον προϋπολογισμό του έτους 2006 με **κ.α. 02.71.7329.04** του οποίου η διάθεση πίστωσης εγκρίθηκε την υπ'αριθ **158 / 2003** απόφαση του Δημοτ Συμβουλίου, καλεί τους ενδιαφερόμενους προμηθευτές να υποβάλουν τις προσφορές εντός 5 ημερών από τη δημοσίευση, σε σφραγισμένους φακέλους στα γραφεία του τμήματος Προμηθειών του Δ.Ρ. στην οδό Καποδιστρίου.

Α/Α	ΥΛΙΚΟ	ΜΟΝΑΔΑ ΜΕΤΡΗΣΗΣ	ΠΟΣΟΤΗΤΑ	ΤΙΜΗ ΜΟΝΑΔΑΣ	ΔΑΠΑΝΗ
1.	Τσιμέντα	ΣΑΚΙΑ	300	7,00	2.100,00
2.	Άμμος θαλάσσης	ΚΥΒΙΚΑ	20	31,64	632,8
3.	Άμμος Λατομείου	ΚΥΒΙΚΑ	10	20,50	205,00
4.	Χαλίκι	ΚΥΒΙΚΑ	30	20,50	615,00
	ΣΥΝΟΛΟ :				**3.552,8**

Α/Α	ΥΛΙΚΟ	ΜΟΝΑΔΑ ΜΕΤΡΗΣΗΣ	ΠΟΣΟΤΗΤΑ	ΤΙΜΗ ΜΟΝΑΔΑΣ	ΔΑΠΑΝΗ
1.	Πλέγμα οικοδομών Τα 131	ΤΕΜΑΧΙΑ	50	17,00	850,00
2.	Τούβλα	ΤΕΜΑΧΙΑ	2.000	0,18	360,00
	ΣΥΝΟΛΟ :				**1210,00**

Α/Α	ΥΛΙΚΟ	ΜΟΝΑΔΑ ΜΕΤΡΗΣΗΣ	ΠΟΣΟΤΗΤΑ	ΤΙΜΗ ΜΟΝΑΔΑΣ	ΔΑΠΑΝΗ
1.	Μάρμαρα σκληρά Πλάκες 6 έως 10 τεμ	m2	100	47,50	4.750,00
2.	Μάρμαροπλωρίδες επεξεργασμένες	m2	66	59,00	3.894,00
	ΣΥΝΟΛΟ :				**8.644,00**

Α/Α	ΥΛΙΚΟ	ΜΟΝΑΔΑ ΜΕΤΡΗΣΗΣ	ΠΟΣΟΤΗΤΑ	ΤΙΜΗ ΜΟΝΑΔΑΣ	ΔΑΠΑΝΗ
1.	Ξυλεία ΡΟΚΟ	m3	1,10	1236,00	1359,00
	ΣΥΝΟΛΟ :				**1359,00**

Α/Α	ΥΛΙΚΟ	ΜΟΝΑΔΑ ΜΕΤΡΗΣΗΣ	ΠΟΣΟΤΗΤΑ	ΤΙΜΗ ΜΟΝΑΔΑΣ	ΔΑΠΑΝΗ
1.	Αγωγός γυμνός χάλκινος πολύκλωνοδιατομής 25mm2	ΜΕΤΡΑ	315	2,45	771,75
2.	Καλύμματα φρεατίων χυτοσιδηρά	ΚΙΛΑ	340	0,9	306,00
3.	Γείωση από ράβδο χαλκού μήκους 1,5 μ.	ΤΕΜΑΧΙΑ	5	0,10	30,50
4.	Πλαστικός σωλήνας P.V.C 50 χιλ. 6 atm	ΜΕΤΡΑ	275	1,9	522,00
5.	Σωλήνας ηλεκτρικών γραμμών πλαστικός θωρακισμένος από PVC σπιράλ διαμέτρου Φ32	ΜΕΤΡΑ	55	1,25	68,75
6.	Σωλήνας ηλεκτρικών γραμμών πλαστικος θωρακισμένος από PVC σπιράλ 16mm	ΜΕΤΡΑ	100	1,03	103,00
7.	Κυτίο διακλαδώσεως καλωδίων τύπου ΝΥΥ ή ΝΥΜ διαστάσεων : 150 Χ 100 Χ 75 mm	ΤΕΜΑΧΙΑ	13	5,09	66,17
	ΣΥΝΟΛΟ :				**1.868,17**

Α/Α	ΥΛΙΚΟ	ΜΟΝΑΔΑ ΜΕΤΡΗΣΗΣ	ΠΟΣΟΤΗΤΑ	ΤΙΜΗ ΜΟΝΑΔΑΣ	ΔΑΠΑΝΗ
1.	Πλαστική μούφα πρωτολίνης	ΤΕΜΑΧΙΑ	17	22,00	374,00
2.	Μικροαυτόματος για ασφάλιση ηλεκτρικών γραμμών ενδεικτικού τύπου WL-SIEMENS μονοπολικός εντάσεως 10 Α	ΤΕΜΑΧΙΑ	10	4,00	40,00
3.	Μικροαυτόματος για ασφάλιση ηλεκτρικών γραμμών ενδεικτικού τύπου WL- SIEMENS απλός τριπολικός εντάσεως 25Α	ΤΕΜΑΧΙΑ	10	4,5	4,5
4.	Διακόπτης πινάκων ενδεικτικού τύπου 5ΤΕ SIEMENS απλός τριπολικός εντάσεως 25Α	ΤΕΜΑΧΙΑ	2	8,3	16,6
5.	Προβολέας HQI 250 w att	ΤΕΜΑΧΙΑ	1	156,14	156,14
6.	Προβολέας HQI 150 w att	ΤΕΜΑΧΙΑ	5	86,14	430,70
7.	Ενδοδαπέδιο φωτιστικό σώμα εξωτερικού φωτισμού για λαμπτήρα 50 watt	ΤΕΜΑΧΙΑ	2	230,31	460,62
8.	Ενδοδαπέδιο φωτιστικό σώμα εξωτερικού φωτισμού για λαμπτήρα 150 watt	ΤΕΜΑΧΙΑ	4	308,75	1.235,00
9.	Επίτοιχο φωτιστικό σώμα (τύπου σποτ) εξωτερικού φωτισμού, στεγανό	ΤΕΜΑΧΙΑ	11	31,84	350,24
10.	Προβολέας ιωδίνης ισχύς 500 W	ΤΕΜΑΧΙΑ	1	80,16	80,16
	ΣΥΝΟΛΟ:				**3.147,96**

ΤΗΛΕΟΡΑΣΗ

ΕΤ1

06.40 Ταξιδεύοντας
07.40 Παιδικό πρόγραμμα
09.00 Το μικρό ουράνιο τόξο
09.30 Ταχύτητα- ντοκιμαντέρ
10.00 Παγκόσμιο πρωτάθλημα καλλιτεχνικού πατινάζ - μαγνητοσκόπηση από το Κάλγκαρι
12.00 Μένουμε Ελλάδα
14.00 Ειδήσεις
14.10 Φλορισιέντα η σύγχρονη Σταχτοπούτα
15.15 Ανυπότακτες καρδιές
16.00 Εχει γούστο
18.00 Η επιστήμη του έρωτα
19:00 Ελληνικό ντοκιμαντέρ
19.30-0 Πορτρέτα και διαδρομές Ελλήνων αρχιτεκτόνων
20.00 Μνήμες
20.30 Σαν σήμερα στον 20ό αιώνα
20.45 Θεματική βραδιά
23.00 Ειδήσεις
24.00 Βροχή - ξένη ταινία κοινωνική ιρανικής παραγωγής
01.30 Παγκόσμιο πρωτάθλημα καλλιτεχνικού πατινάζ - απευθείας μετάδοση από το Κάλγκαρι

ΝΕΤ

05.45 Πρώτη γραμμή
10.00 Συμβαίνει τώρα 12.00 Ειδήσεις
13:00 Συμβαίνει τώρα (Συνέχεια)
14:00 Η απίθανη Κιμ - Ξένη Σειρά
14:30 Διάλειμμα
15:00 Ειδήσεις
16:00 Η ζωή είναι παιχνίδι
18:00 Ειδήσεις στη νοηματική
19.05 Ταρζάν
19.30 101 σλυλιά της Δαλματίας
20.00 Τοις μετρητοίς
21.00 Ειδήσεις
22:00 Οι αγνοούμενοι
23.00 Στον τόπο του εγκλήματος
24.00 Μην πυροβολείται τον πιανίστα - Νέα ψυχαγωγική εκπομπή
01.00 Ειδήσεις
01.15 Το τσίρκο των βρικολάκων - Ξένη ταινία τρόμου

ΕΤ3

09.00 9 η ώρα... μεσημέριασε!
11:00 Νηστικό αρκούδι (Ε)
11:30 Γεύση από Ιταλία
12:30 Προορισμοί
13:00 Ειδήσεις
14:30 Με μια τρίτη ματιά
15:50 Εκτη αίσθηση
16:00 Ειδήσεις στη νοηματική γλώσσα
16:15 Ζορρό
16:40 Νηστικό αρκούδι
17:00 Καρμελίτα
18:00 Πάμε καλά
19:00 Ειδήσεις
20:15 Ο κόσμος των σπορ
21:00 Μπλε γραμμή - σειρά ντοκυμαντέρ
21.30 Οι λυράρηδες του Αιγαίου
22:00 Αληθινά σενάρια
23:00 Λαβύρινθος
24:00 Ειδήσεις
00:30 Σινεμάνια

MEGA

05.45 Πρωινό MEGA
08:00 Κοινωνία ώρα 8
10:00 Ομορφος κόσμος το πρωί
13:00 Είμαστε στον αέρα (Ε)
14:00 Δελτίο ειδήσεων
15:00 Σαββατογεννημένες (Ε)
16:10 Δέκα λεπτά κήρυγμα (Ε)
17:30 Ματιές στα γεγονότα
17:40 Φιλοδοξίες
18:15 Απαγορευμένη αγάπη
19:00 Βέρα στο δεξί
20:00 Κεντρικό δελτίο ειδήσεων
21:00 Η ώρα η καλή
22:00 Το κόκκινο δωμάτιο
23:00 Γη και ουρανός
24.00 I Love TV
01.25 Ειδήσεις
01:30 Ο σχιζοφρενής δολοφόνος με το πριόνι - Η νέα γενιά- Ξένη ταινία τρόμου
03.40 Τηλεμάρκετινγκ
04.00 Ο Σλάπι και οι φίλοι του - Ξένη ταινία κωμωδία

ANT1

05:40 Καλημέρα με τον ANT1
06:30 Καλημέρα Ελλάδα
10:00 Πρωινός καφές
13:00 Ειδήσεις
13:50 Κωνσταντίνου και Ελένης (Ε)
14:50 Αποκάλυψη... Τώρα!
17:00 Ειδήσεις
17:10 Καλημέρα ζωή
17:55 Ανάλυσέ το
18:00 Deal
18:50 Ερωτας
20:00 Τα νέα του ANT1
21:00 Deal
22:00 Στον ήλιο του Αιγαίου
23.00 Fame story
24:00 Ειδήσεις
00.30 Αγγελοι τιμωροί - Ξένη ταινία περιπέτεια
02.50 Ποδόσφαιρο (Μ) Ιντερνάσιοναλ - Πούμας

ΣΚΑΪ

06:45 Κάθε μέρα καλημέρα
10:00 Τι θα φάμε σήμερα
11.00 Ολα καλά
13:00 Ειδήσεις
14:00 Super Star
16:30 Ειδήσεις στη νοηματική
16:45 Ρωξάνη μια ελεύθερη γυναίκα
17:45 Βαλεντίνα, έρωτας X-Large
18:45 Σούπερμαν τα χρόνια της νιότης
19:45 Ειδήσεις
21:00 Η ώρα των εκτελεστών - Ξένη Ταινία περιπέτεια
23.45 Black out - Ξένη Ταινία θρίλερ
03:15 Ειδήσεις
03.30 Περιπέτεια στον παγωμένο βορρά- Ξένη Ταινία αισθηματική
05.45 Αστέρια στο πεντάγραμμο

ALPHA ΤΗΛΕΟΡΑΣΗ

06:00 Καλημέρα σας
10:00 Καφές με την Ελένη
13:00 Κους Κους το μεσημέρι
15:00 Ειδήσεις
15:45 Μαγειρεύοντας με την Βέφα
16:45 Ειδήσεις στη νοηματική
17:00 Από καρδιάς
19:00 Οδός Παραδείσου 7
20:00 Ειδήσεις
21:00 Εικόνες
22.00 Dream show, the music
23:00 Ζούγκλα
01:45 Ειδήσεις
02:00 Dream show, the music
03:00 Τηλεαγορές
03:15 Dream show, the music

ALTER

06.30 Alter kids
08.00 Τα λέμε όλα
09.30 Ειδήσεις
10.25 Τα μυστικά της υγείας
10.00 Καθαρές κουβέντες
12.00 Εις υγείαν
12:30 Ειδήσεις
14:00 Παολίνα
15:00 Εσμεράλντα
16:00 Μαρία
16:40 Ειδήσεις
16:45 Gossip news
17.45 Ρεξ (Ε)
18:45 Το πρώτο θέμα
19.00 Ειδήσεις
20.30 Η φωνή του πολίτη
21:00 ΕΟ τελευταίος των μοϊκανών- Ξένη ταινία περιπέτεια
23:00 Μήτσι-Χώστα
00:15 Ειδήσεις
00:20 Sex and the city
01.00 Μυστικός πράκτορας- Ξένη ταινία θρίλερ
03.00 Auto ALTER
03.05 Πολεμιστές - ξένο ταινία περιπέτεια

ΙΡΙΔΑ

08.00 Βιντεο κλίπς
15.00 Τοπικά γεγονότα με την Ελένη Γλεντή
17.00 Τηλεμάρκετινγκ
19.00 Κινούμενα σχέδια
20.00 Ντοκιμαντέρ
20.30 Τα νέα της Δωδ/σου με τον Πέτρο Καλιβούρη
22.00 Πετροβολήματα (Ζ) με τον Πέτρο Καλιβούρη
24.00 Τα νέα της Δωδ/σου (Ε)
02.00 Βιντεο κλίπς

TV - COSMOS

05:00 Ο κόσμος της Ζωής
07:00 Διάλογοι
09:00 Ράδιο-Τηλεόραση
10:00 Ο κόσμος της Ζωής
12:00 Όψεις απόψεις
13:00 Παιδικό
13:30 Ντοκιμαντέρ
14:00 Κινηματογράφος - Ελληνική ταινία
Τι λέει ο κόσμος
Ο τόπος μας
16:00 Ο κόσμος του αθλητισμού
Ειδήσεις (1΄)
Τι λέει ο κόσμος
17:00 Ειδήσεις (1΄)
Ο κόσμος της Ζωής
Τι λέει ο κόσμος
Ο τόπος μας
19:00 Ειδήσεις (1΄)
Όψεις απόψεις
Τι λέει ο κόσμος
20:00 Ειδήσεις (1΄)
Ο κόσμος του αθλητισμού
Τι λέει ο κόσμος
21:00 Κεντρικό δελτίο ειδήσεων
Αθλητικά
Καιρός (Αναλυτικός)
Τι λέει ο κόσμος
22:00 Διάλογοι
00:00 Ειδήσεις
01:00 Κινηματογράφος
03:00 Ο κόσμος του αθλητισμού
04:00 Ράδιο-Τηλεόραση

ΠΡΟΟΔΟΣΚΟΠΟΣ
prosportt@yahoo.gr

«Να κερδίσουμε και το άγχος»

Αυτό τονίζει ο Σάββας Ορφανίδης ενόψει του αγώνα με την Μαρκό που θα γίνει κεκλεισμένων των θυρών

Στις προπονήσεις επανέρχονται σήμερα οι παίκτες του ΑΕΡΑ Αφάντου μετά το χθεσινό ρεπό που πήραν για να ξεκουραστούν. Οι «κόκκινοι» έχουν μπει στην τελική ευθεία της προετοιμασίας για το κρίσιμο εντός έδρας παιχνίδι της Κυριακής με την Μαρκό το οποίο θα γίνει κεκλεισμένων των θυρών. Μιλώντας χθες στην εφημερίδα μας για την αναμέτρηση αυτή ο προπονητής της ομάδας Σάββας Ορφανίδης μας τόνισε τα ακόλουθα:

«Είναι ένα πάρα πολύ δύσκολο παιχνίδι καθώς παίζουμε με την τρίτη καλύτερη ομάδα της κατηγορίας. Ελπίζουμε να κερδίσουμε το άγχος και τον κακό μας εαυτό και να πάρουμε τους τρεις πόντους οι οποίοι θα αποτελούν για εμάς άλμα σωτηρίας».

Σε ερώτηση για το πώς σχολιάζει το γεγονός ότι ο αγώνας θα γίνει κεκλεισμένων των θυρών, απάντησε ως εξής:

«Σίγουρα είναι αρνητικό. Δεν μπορώ να πω όμως από τώρα αν θα μας επηρεάσει. Άλλωστε και στον Κορυδαλλό παίξαμε χωρίς θεατές αλλά τα καταφέραμε»



Όσο για το αν είναι θετικό για τον ΑΕΡΑ το γεγονός ότι η Αθηναική ομάδα έχει αλλάξει πρόσφατα προπονητή (την θέση του Αρμόδωρου πήρε ο Καραβίδας), ο κ. Ορφανίδης τόνισε:

«Αυτό είναι αρνητικό για εμάς. Συνήθως όταν μια ομάδα αλλάζει προπονητή, οι παίκτες της προσπαθούν να δώσουν τον καλύτερό τους εαυτό για να αποδείξουν ότι αξίζουν».

Οι διαιτητές της Γ' Εθνικής

Ο Δημήτρης Κατσιμίγκος από τον Σύνδεσμο της Αθήνας κληρώθηκε να είναι ο διαιτητής στο μεθαυριανό παιχνίδι με τον Παναιτωλικό που θα γίνει στο δημοτικό στάδιο της πόλης μας. «Βοηθοί» του θα είναι οι κ. Χ.Θωμάκος και Α.Παπαπέτρου από τον ίδιο σύνδεσμο. Τέταρτος διαιτητής βγήκε ο κ. Ι.Σφακιανάκης (Αθήνα) ενώ παρατηρητής τους θα είναι ο κ. Λιόλιος από τον Πειραιά.

Στο παιχνίδι του Εθνικού με την Ρόδο, διαιτητής θα είναι ο κ. Παπαγεωργίου από την Άρτα και «βοηθοί» του θα είναι οι κ. Αχθοφορίδης και Κουτσιάυτης, επίσης από την Άρτα. Τέταρτος διαιτητής θα είναι ο κ. Ασημάκης από την Αιτωλοακαρνανία και παρατηρητής τους ο κ. Γρίμμας από την Αθήνα.

Εξάλλου δωδεκανησιακό τρίο θα έχει το παιχνίδι του Βύζαντα Μεγάρων με τον Απόλλων Αθηνών. Διαιτητής θα είναι ο Τάσος Σιδηρόπουλος και «βοηθοί» του θα είναι οι κ., Π.Κατσιδώνης και Δ.Πλακογιάννης.

Αφεντικό από το ξεκίνημα!

Αυτό ζητάει ο Δημήτρης Καλαϊτζίδης από τους παίκτες του για το παιχνίδι του Σαββάτου με τον Παναιτωλικό. Επέστρεψε στις προπονήσεις και ο Αμπίλιο



Την πεποίθηση ότι η ομάδα του θα πρέπει να δείξει από το ξεκίνημα ποιός είναι το αφεντικό του παιχνιδιού, εξέφρασε με χθεσινές του δηλώσεις προς την εφημερίδα μας ο προπονητής του Διαγόρα Δημήτρης Καλαϊτζίδης ενόψει της μεθαυριανής εντός έδρας αναμέτρησης με τον Παναιτωλικό. Ο κ. Καλαϊτζίδης μετά από ερώτηση που του έγινε για το πού πιστεύει ότι θα κριθεί το παιχνίδι, μας είπε τα ακόλουθα:

«Το παιχνίδι θα κριθεί στην ικανότητα να οργανώσουμε άμυνα στο αντίπαλο γήπεδο. Είναι ένα από τα στοιχεία που καθορίζουν το ποιός είναι το αφεντικό του παιχνιδιού. Είναι κάτι που δουλεύουμε στις προπονήσεις για να το εμπεδώσουν και οι παίκτες»

Το πιο πάνω αποτελεί ένα από τα βασικά στοιχεία της δουλειάς του κ. Καλαιτζίδη όπως βέβαια και το ότι δουλεύει σε καθημερινή βάση πάνω στην τακτική όπως γράφαμε χθες πιο αναλυτικά. Ο ίδιος εξηγεί:

«Αυτό γίνεται στην Ευρώπη τα τελευταία 20 χρόνια. Δουλεύουμε σε εξειδικευμένες φάσεις που μπορούν να βγουν στο παιχνίδι. Αυτό κάνει τους παίκτες πιο έτοιμους και τους δίνει πιο πολύ σιγουριά στα παιχνίδια».

Όσο για το αν είναι ικανοποιημένος για αυτό που μέχρι στιγμής βλέπει από την καινούργια του ομάδα, απάντησε ως εξής:

«Είμαι ικανοποιημένος από την προσπάθεια των παικτών. Αυτό βέβαια δεν σημαίνει ότι έχουμε φθάσει σε ένα επιθυμητό επίπεδο αλλά έχουμε τις προοπτικές να φθάσουμε εκεί που πρέπει».

Για το πως νιώθει που θα είναι για πρώτη φορά στον πάγκο του Διαγόρα, είπε:

«Είμαι επαγγελματίας. Δεν έχει συναίσθημα η δουλειά».

Προπόνηση στο κεντρικό γήπεδο

Όσον αφορά τα καθαρά αγωνιστικά θέματα και η χθεσινή προπόνηση πραγματοποιήθηκε στο κεντρικό γήπεδο του δημοτικού σταδίου της πόλης μας και συμμετείχαν όλοι οι παίκτες. Ακόμα και ο Αμπίλιο που μέχρι χθες δεν μπορούσε να προπονηθεί λόγω του ότι είχε ενοχλήσεις στους κοιλιακούς του. Ο παίκτης έχει ξεπεράσει το πρόβλημά του όπως αναμενόταν και έτσι υπολογίζεται για τον αγώνα του Σαββάτου. Αυτό σημαίνει ότι αν δεν «στραβώσει» κάτι μέχρι την τελευταία στιγμή, η ομάδα της πόλης μας θα «κατέβει» κομπλέ στο παιχνίδι του Σαββάτου και αυτό είναι πάρα πολύ θετικό. Και η σημερινή προπόνηση θα φιλοξενηθεί στον ίδιο χώρο καθώς όπως έχουμε ξαναγράψει, ο κ. Καλαϊτζίδης έχει ζητήσει να έχει τον χώρο αυτό στην διάθεσή του όλη την εβδομάδα προκειμένου να μπορεί να δουλέψει καλύτερα.

-Στις 3.30 μ.μ. και όχι στις 4.30μ.μ. θα ξεκινήσει τελικά το μεθαυριανό παιχνίδι. Αυτό αναφέρει η ΕΠΑΕ σε νέο έγγραφο που έστειλε στην ΠΑΕ Διαγόρας με το οποίο την ενημερώνει για την ώρα διεξαγωγής της αναμέτρησης.

Την Πρωταπριλιά παίζει πάλι ο Σταυρός Καλυθιών

Την Πρωταπριλιά θα δώσει το επόμενο επίσημο παιχνίδι της η γυναικεία ποδοσφαιρική ομάδα του Σταυρού Καλυθιών που συμμετέχει στο Περιφερειακό πρωτάθλημα. Η ομάδα του νησιού μας καλείται να αντιμετωπίσει στις 4.30μ.μ. την Ένωση Δόξα Άρτεμις σε ένα ακόμα δύσκολο παιχνίδι. Το παιχνίδι επρόκειτο να πραγματοποιηθεί την προσεχή Κυριακή αλλά αναβλήθηκε. Όσον αφορά τον Κωακό Φιλίνο θα αντιμετωπίσει κανονικά την Κυριακή στις 4.30μ.μ. την Αναγέννηση Πετρούπολης στο πλαίσιο του 5ου ομίλου. Ο αγώνας θα πραγματοποιηθεί στο στάδιο Ανταγόρας.

Σε καλή κατάσταση οι παίκτες του Ιάλυσου

Με προπόνηση που έγινε στο «Οικονομίδειο» συνέχισε και χθες την προετοιμασία του ο Ιάλυσος ενόψει του δύσκολου εκτός έδρας αγώνα του Σαββάτου με την Αθλητική Ένωση της Κω. Αυτοί που δεν μπόρεσαν να συμμετάσχουν ήταν οι Καρακώστας και Ροδίτης. Ο πρώτος επειδή για προσωπικούς λόγους βρίσκεται στην Αθήνα και ο δεύτερος λόγω του ότι δεν μπόρεσε να εξασφαλίσει άδεια από την στρατιωτική μονάδα που υπηρετεί την θητεία του. Κατά τα άλλα, όλοι οι υπόλοιποι παίκτες έδωσαν κανονικά το παρών και γυμνάστηκαν υπό τις οδηγίες του προπονητή Άκη Δελαπόρτα.

Συνέντευξη Τύπου δίνει ο Στράντζαλης

Συνέντευξη Τύπου στα τοπικά Μέσα Ενημέρωσης δίνει σήμερα στις 4.15 ο προπονητής της Ρόδου Γιώργος Στράντζαλης. Η συνέντευξη θα πραγματοποιηθεί στο ξενοδοχείο Grand Hotel.

«Έχουμε κίνητρα για την Κυριακή»

Ο τεχνικός της Ρόδου πιστεύει πως ο αγώνας με τον Εθνικό αποτελεί μια ευκαιρία για την ομάδα του να δείξει την αξία της

«Μακάρι να είχαμε 34 παιχνίδια σαν και αυτό με τον Εθνικό!» Η παραπάνω δήλωση ανήκει στον προπονητή της Ρόδου Γιώργο Στράντζαλη και έχει να κάνει με το δύσκολο εκτός έδρας παιχνίδι της Κυριακής με τον Εθνικό στο πλαίσιο του πρωταθλήματος της Γ' Εθνικής Κατηγορίας. Ο κ. Στράτζαλης θεωρεί ότι οι αγώνες με τις ομάδες που βρίσκονται ψηλά στην βαθμολογία αποτελούν ένα επιπλέον κίνητρο για τους παίκτες προκειμένου να δείξουν ποιοί είναι και τι αξίζουν. Συγκεκριμένα μας τόνισε μεταξύ άλλων και τα ακόλουθα:



«Το παιχνίδι αυτό αποτελεί μια ευκαιρία για τα παιδιά για να δείξουν τι αξία έχουν αλλά και το ότι βρίσκονται σε ανοδική πορεία το τελευταίο διάστημα. Είναι κίνητρο οι αγώνες αυτοί για τους παίκτες και ιδιαίτερα για τους νέους. Μακάρι και τα 34 παιχνίδια του πρωταθλήματος να ήταν έτσι. Είμαι αισιόδοξος ότι τα παιδιά θα πάνε πολύ καλά και θα δείξουν καλό πρόσωπο στο παιχνίδι της Κυριακής».

Όσον αφορά τα αγωνιστικά θέματα τώρα, η χθεσινή προπόνηση πραγματοποιήθηκε στο κεντρικό γήπεδο του δημοτικού σταδίου της πόλης μας. Ο Μακρυδημήτρης για μια ακόμα φορά συμμετείχε στο κανονικό πρόγραμμα ωστόσο ακόμα δεν είναι απόλυτα έτοιμος για να προσφέρει τις υπηρεσίες του. Πάντως εκτός απροόπτου θα είναι αυτή την φορά στην 18αδα του παιχνιδιού και θα κριθεί από τον προπονητή του αν θα χρησιμοποιηθεί και πόσο. Ο Παναγιώτης Δελόλμας και πάλι ακολούθησε ατομικό πρόγραμμα αλλά δεν υπολογίζεται για την Κυριακή, ενώ όλοι οι υπόλοιποι με εξαίρεση τον Δανά που είναι τραυματίας γυμνάστηκαν κανονικά.

ΠΡΟΣΚΛΗΣΗ

Ο Γ.Σ. ΔΙΑΓΟΡΑΣ σας προσκαλεί στην χοροεσπερίδα του με τον μεγάλο μουσικοσυνθέτη **ΧΡΗΣΤΟ ΝΙΚΟΛΟΠΟΥΛΟ** και τους τραγουδιστές **ΣΤΕΛΙΟ ΔΙΟΝΥΣΙΟΥ, ΚΩΝΣΤΑΝΤΙΝΑ, ΗΛΙΑ ΜΑΚΡΗ**, στο SHOW CENTER το Σάββατο 25 Μαρτίου και ώρα 11.00 μ.μ.

Κρατήσεις στο τηλέφωνο 6946680260.

Κατά τη διάρκεια της χοροεσπερίδας θα πραγματοποιηθεί λαχειοφόρος αγορά για ένα HUNDAI ATOS.

Τιμή Εισόδου 50 ευρώ.

2775-24/3

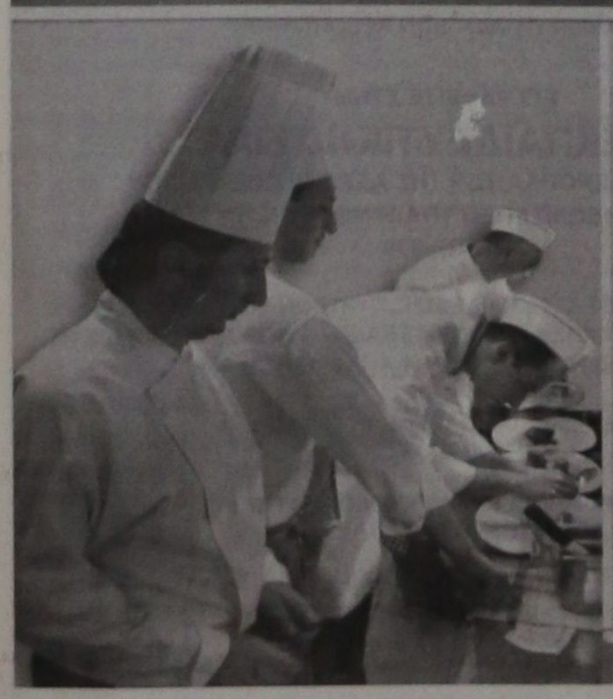

Rodon CAFFÉ

Επειδή ο Έρωτας περνάει... από το στομάχι.



CASINO RODOS
GRANDE ALBERGO delle ROSE

Ανοιχτά
Παρασκευή & Σάββατο

X5724-25/3

ΠΡΟΟΔΟΣΠΟΡ

Στη Ρόδο η διεξαγωγή του «Παγκόσμιου» μπιτς βόλεϊ

Μπορεί να μην έχει επέλθει οριστική συμφωνία ανάμεσα στο Δήμο Ροδίων και την Ελληνική Ομοσπονδία Πετοσφαίρισης, σχετικά με τη Διεξαγωγή του τουρνουά γυναικών του Παγκοσμίου σιρκουΐ μπιτς βόλεϊ στην πόλη μας, από 31 Μαΐου έως 4 Ιουνίου, ωστόσο η ομοσπονδία συμφώνησε με χορηγό θεωρώντας δεδομένη τη διοργάνωση στη Ρόδο. Σχετική, είναι η ανακοίνωσή της:

«Με την υπογραφή του σχετικού συμφωνητικού συνεργασίας, ανανεώθηκε και επίσημα η συνεργασία της Ε.Ο.ΠΕ. με την εταιρεία INFOTE, μέγα χορηγού των διοργανώσεων μπιτς βόλεϊ για το 2006. Η INFOTE αναλαμβάνει τη χορηγία του Παγκοσμίου Σιρκουί γυναικών που θα γίνει στη Ρόδο (31/5-4/6), καθώς και τα πανελλήνια πρωταθλήματα μάστερ και τζούνιορ.

Το συμφωνητικό υπογράφηκε εκ μέρους της INFOTE από τον Διευθύνοντα Σύμβουλο, Δρ. Ιωάννη Βασιλάρα και από πλευράς Ε.Ο.ΠΕ. από τον πρόεδρο, Θανάση Μπελιγράτη και τον γενικό γραμματέα, Στέλιο Κούβαρη.

Παραπομπή διαιτητών στο πειθαρχικό τμήμα

Παραπέμπονται στο πειθαρχικό τμήμα της Τοπικής Επιτροπής Διαιτησίας/ΕΠΟ οι κάτωθι διαιτητές, διότι καίτοι ορισθέντες δεν προσήλθανε

1) Ροδιακός- Αναγέννηση Ρ.: Ο κ. Παπαγιαννίδης Β΄ βοηθός

2) Ταξιάρχης - Θύελλα Πυλ.: Ο κ. Χωρίτης Β΄ βοηθοί

3) Αναγέννηση Ασφ- Ξανθος: Ο κ. Φεσσάρας Διαιτητής

4) Πολυβώτης - Αναγέννηση Ασφ: Ο κ. Μαρμαρινός β΄ βοηθός

5) Ηρακλής Μαρ.- Διαγόρας Βατ. (Εφηβικό): Ο κ. Επαμεινώνδας διαιτητής.

6) Στη προσεχή συνεδρίαση της Πειθαρχικής Επιτροπής καλούνται να ευρίσκονται οι κάτωθι:

- Α) Τόπος Τσαμπίκος (παρατηρητής αγώνα ΕΡΜΗ- ΑΣΠΙΔΑΣ ΣΑΛΑΚΟΥ)
- Β) Πάλλας Μιχ. (παρατηρητής αγώνα: ΔΙΓΕΝΗ - ΑΠΟΛΛΩΝΑ ΑΠΟΛΛΩΝΩΝ)
- Γ) Νικολής Φ. (παρατηρητής αγώνα: ΟΜΟΝΟΙΑΣ - ΑΣΤΕΡΑ ΠΑΣΤΙΔΑΣ)

Η προσεχή συνεδρίαση θα γίνει την Τετάρτη 29 Μαρτίου και ώρα 15.00

Στις 10 το πρωΐ η συνάντηση ΕΠΣΔ και Γιώργου Ορφανού

Με τον υφυπουργό Πολιτισμού αρμόδιο για θέματα αθλητισμού Γιώργο Ορφανό θα συναντηθούν σήμερα μέλη του δ.σ. της ΕΠΣΔ.

Πιο συγκεκριμένα, οι κ. Βεργωτής (πρόεδρος), Γαμβρούδης (γενικός γραμματέας και Διακογεωργίου (επικεφαλής της άτυπης μειοψηφίας) θα επισκεφθούν τον κ. Ορφανό, προκειμένου να του θέσουν και προφορικά τα σοβαρά οικονομικά προβλήματα που αντιμετωπίζει η δωδεκανησιακή «Ενωση».

Επίσης, ένα αίτημα για έκτακτη οικονομική ενίσχυση τούτη την περίοδο και ένα άλλο αίτημα, για ενισχυμένη πάγια ετήσια τακτική επιχορήγηση.

Έχει προηγηθεί σχετική έγγραφη επιστολή προς τον Γιώργο Ορφανό, που μάλιστα κοινοποιήθηκε στον πρωθυπουργό Κωνσταντίνο Καραμανλή, τον υπουργό Πολιτισμού Γιώργο Βουλγαράκη, τους βουλευτές Δωδεκανήσου, την ΕΠΟ και τα ΜΜΕ.

Στο σημερινό ραντεβού, «παρών» θα είναι και ο βουλευτής Βασίλης Χρύσης που κανόνισε τη συνάντηση ΕΠΣΔ - Ορφανού και που θεωρεί δίκαιο το αίτημα της τοπικής μας «Ένωσης», το οποίο και θα υποστηρίξει.

Επίσης, θα παραβρεθεί και ο δημοσιογράφος - ανταποκριτής Αλέκος Κελόγλου.

Η συνάντηση έχει προγραμματιστεί στις 10 π.μ. Νωρίτερα, η Ροδίτικη αποστολή θα συσκεφθεί προκειμένου να συντονιστεί πριν δει τον κ. Ορφανό.

Την Κυριακή (3 μμ.) θα παίξει ο Διαγόρας στο βόλεϊ

Την Κυριακή στις 3 μ.μ. θα παίξει στο «Βενετόκλειο» ο Διαγόρας για τη 15η αγωνιστική του πρωταθλήματος βόλεϊ της Γ΄ Εθνικής.

Αντίπαλός του θα είναι ο Κόροιβος Αμαλιάδας.

Διαιτητές ορίστηκαν, η κ. Χασαλεύρη και ο κ. Ζησίμου.

Στα υπόλοιπα παιχνίδια, έχουμε:

Σάββατο 25/3:

Ν. Σμύρνης 8μμ: Πανιώνιος - Άρης Σύρου (Τσοπελογιάννης Α., Δευτερίγος Ε.),

Κυριακή 26/3:

Απόλλωνα Αθηνών 5.30μμ: Απόλλων Αθηνών - Εθνικός (Γαρατζιώτης, Κυριοπούλου),

Μεσολογγίου 4μμ: Κωστής Παλαμάς - Ερμής Πατρών (Παπαδόπουλος Β., Ροϊδοδήμος)

«Φιλική» νίκη πέτυχαν οι παλαίμαχοι του Δωριέα

Σε «φιλικό» αγώνα που έγινε χθες στο γήπεδο Καλυθιών, οι παλαίμαχοι ποδοσφαιριστές του Δωριέα κέρδισαν την



αντίστοιχη ομάδα του Απόλλωνα Καλυθιών με 5-2.

Το παιχνίδι έγινε σε άψογο κλίμα, που απέδειξε τις άριστες σχέσεις ανάμεσα στους παίκτες των δύο ομάδων, που έφυγαν αγκαλιασμένοι

Οι δύο πλευρές είχαν τη δυνατότητα να θυμηθούν τα παλιά, ενώ ανανέωσαν το ραντεβού τους τη Μεγάλη Παρασκευή στο ίδιο γήπεδο, οπότε θα γίνει τουρνουά παλαίμαχων.

• Έτοιμο είναι το Καταστατικό του υπο σύσταση σωματείου των παλαίμαχων του Δωριέα, που το συνέταξε ο δικηγόρος Σταύρος Παναγιωτακόπουλος.

• Πολύ σύντομα οι «κιτρινόμαυροι» παλαίμαχοι θα συναντηθούν με την πρόεδρο του ΝΑΟΔ Ανδριάνα Μπαφίτη.

• Σύμφωνα με πληροφορίες για τη θέση του προέδρου οι Βετεράνοι θα προτείνουν τον Βασίλη Κασάπη και του αντιπροέδρου του Χοσέ Ταμπάκ.

Από την Πειθαρχική Επιτροπή

Κλήσεις σε απολογία

Κατ΄ εφαρμογή των άρθρων 1,5,13z, 29 και 30 του ΚΑΠ και σύμφωνα με τα οικεία Φ.Α. και τις εκθέσεις των παρατηρητών καλούνται σε έγγραφη απολογία μέχρι την Τετάρτη 29 Μαρτίου 2006 και ώρα 14.00 οι πιο κάτω:

• **Διγενής - Απόλλων Απολ.:**

Το σωματείο Απόλλων Απολ. και ο Πίσσας Απόστολος, παράγοντας του Απόλλωνα Απολ. (εισηγητής ο κ. Σαββάκης)

• **Ακουσίλαος - ΑΣ Τήλου:**

Το σωματείο Ακουσίλαος και ο Νικολίτσης Ε. αναφερόμενος ως μασέρ (εισηγητής ο κ. Δημητριάδης)

• **Ερμής Καλ. - Ασπίδα Σαλ.:**

Το σωματείο Ερμής Καλ. (εισηγητής ο κ. Παπαεμμανουήλ)

• **Ομόνοια Γεν. - Αστέρας Παστ.**

Το σωματείο Ομόνοια Γεν., ο Δημητριάδης Δ. εκπρόσωπος και ο Καρασάββας Κ. αναφερόμενος ως βοηθός προπονητής (εισηγητής ο κ. Μάχλης).

ΑΠΟΦΑΣΕΙΣ ΕΠΙ ΑΠΟΛΟΓΙΩΝ

1. Διαγόρας Βατίου - Κλεόβουλος:

- Στο σωματείο Κλεόβουλο την έγγραφη επίπληξη.

- Στο Διάκουλα Δημ., αναφερόμενος ως μασέρ την απαγόρευση εισόδου στους αγωνιστικούς χώρους για δεκαπέντε ημερολογιακές ημέρες, συνοδευόμενη από χρηματικό πρόστιμα τριάντα ευρώ.

2. Εθνικός Αρχ. - ΠΑΣ Ασκληπειού:

Α.- Στο σωματείο Εθνικό την έγγραφη επίπληξη

Β. Στον παράγοντα του Εθνικού Τσακίρη Ελευθέριο την απαγόρευση εισόδου στους αγωνιστικούς χώρους για τρεις μήνες, συνοδευόμενη από χρηματικό πρόστιμο τριάντα ευρώ.

ΕΠΣΔ

Τιμωρίες παικτών

Από την Πειθαρχική Επιτροπή της ΕΠΣΔ τιμωρήθηκαν οι παρακάτω παίκτες:

• Με 15 αγωνιστικές: Αντωνούρης Μ.Χ. (ΑΣ Ρόδου)

• Με 5 αγωνιστικές: Σταυρής Μ. (Απόλλωνα Καλ.)

• Με 4 αγωνιστικές: Ζωάννου Ι. (Διαγόρα Βατ.)

• Με 3 αγωνιστικές: Ορφανίδης Ν. (Φοίβου), Σακελλάρης Κ. (Α.Σ. Τήλου), Καραγιάννης Ι. (ΑΟ Πυλίου), Ευθυμίου Ε. (Ασπίδας Σαλ.), Κίρίλλος Γ. (Αντίμαχου), Πέτρου Μ. (Αγίου Ισιδώρου).

• Με 2 αγωνιστικές: Μπαλλάς Σ. (Δαμάγητου), Νούσης Ν. (Ροδιακού), Υψηλάντης Β. (Απόλλωνα Καλ.).

• Με μία αγωνιστική: Ανατολίτης Γ. (Καλυμνιακού), Κυριόπουλος Λ. (Ανταγόρα), Χατζηνικόλας Κ. (Αγίου Γεωργίου), Βασιλώτος Β. (Αναγέννησης Εμπ), Σκαλλάρης Κυρ. (ΑΣ Τήλου), Πιπέρης Σ. (ΑΟ Πυλίου), Χαδηρόγλου Γ. (Δωριέα) και Γεωργάς Ι. (Διγενή).

«Σίφουνας» ο ΠΑΟ ΚΩ

Σαν «σίφουνας» πέρασε ο ΠΑΟ Κω από τους Λειψούς, όπου συνέτριψε 4-1 τον τοπικό ΑΟ και «ανέβηκε» φηλότερα βαθμολογικά.

• Ισόπαλο (1-1) έληξε το μεγάλο ντέρμπι του πρώτου ομίλου του Παιδικού πρωταθλήματος, ανάμεσα στον ΓΑΣ Ιάλυσο και τον Αστέρα Παστίδας.

Ο Π.Σ. Ρόδου με δύο ποδηλάτες στο «γύρο Θησέας»

Με δύο αθλητές θα εκπροσωπηθεί ο Ποδηλατικός Σύλλογος Ρόδου στον «γύρο Θησέας», που θα διεξαχθεί την Παρασκευή και το Σάββατο στην Πάτρα.

Οι Αντώνης Κολιάδης και Χαράλαμπος Αντωνιάδης, στην κατηγορία ανδρών, θα τρέξουν στο ατομικό χρονόμετρο και στον αγώνα αντοχής.

Συνοδός τους θα είναι ο προπονητής τους Σταύρος Λαμπερής.

ο Η διοίκηση του ΠΣ Ρόδου ευχαριστεί τον παιδίατρο κ. Νίκο Χατζηνικόλα, για την πολύτιμη προσφορά του στο σύλλογο.

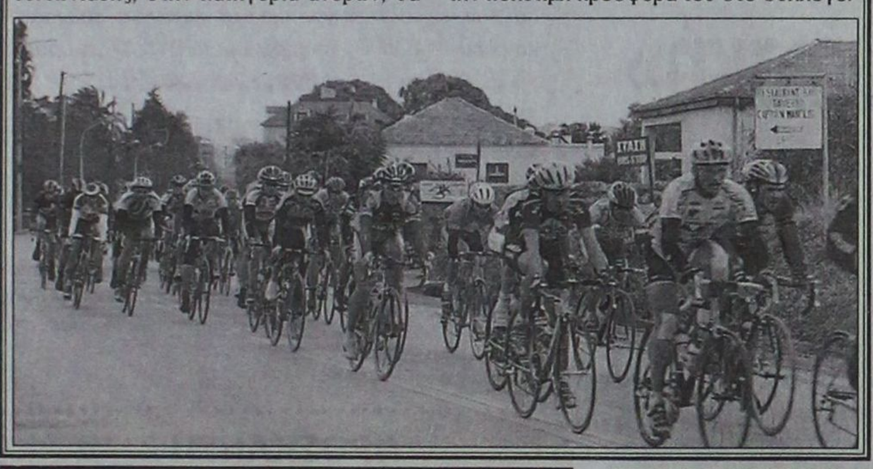

Ακουσίλαος - Δόξα Κω στο γήπεδο Παστίδας

Τη Δόξα Καρδάμαινας θα υποδεχθεί σήμερα ο Ακουσίλαος, σε εξ αναβολής παιχνίδι στη Β΄ Κατηγορία.

Ο Ακουσίλαος έχει γίνει ...πελάτης των μεσοβδόμαδων εξ αναβολής, παιχνιδιών, και φαίνεται ότι δεν του «πηγαίνουν», αφού την προηγούμενη εβδομάδα έχασε... κατά πολύ την άνοδο, μετά την ήττα του από τον ΑΣ Τήλο!

Η ψυχολογία, πάντως, των παικτών είναι καλή μετά την νίκη στην Κάλυμνο επί της ΑΕ Λέρου (2-0) και σήμερα θα τα δώσουν όλα για να μην εξαντλήσουν τις πιθανότητες ανόδου απέναντι στη Δόξα Καρδάμαινας που θα έρθει στο νησί μας με πολλές απουσίες. Ο αγώνας θα διεξαχθεί στην Παστίδα, λόγω τιμωρίας των Φανελών.

Στο άλλο εξ αναβολής ματς για την Β΄ Κατηγορία, ο Άγιος Ισίδωρος θα υποδεχθεί την ΑΕ Λέρου.

Ο «Άγιος» θέλει να διατηρήσει τις λίγες πιθανότητες ανόδου, ενώ η ΑΕ Λέρου έχει «καταδικαστεί» σε υποβιβασμό στη Γ΄ Κατηγορία μετά τα τελευταία ανεπιτυχή αποτελέσματα.

Για τον δεύτερο όμιλο της Γ΄ Κατηγορίας ο Ποσειδώνας θέλει να βρεθεί και πάλι μόνος στην κορυφή και να κερδίσει τον Αλθαιμένη Κρητηνίας, που έχει δυσκολέψει πολύ όλους τους πρωτοπόρους του Ομίλου.

Επίσης, θα γίνουν δυο ματς για το Παιδικό Πρωτάθλημα.

Ο ΑΣ Ρόδος θα υποδεχθεί την αδύναμη Ασπίδα Απολακκιάς, ενώ το μεγάλο ντέρμπι του δεύτερου ομίλου ΓΣ Διαγόρας - Νίκη Ρόδου, θα πραγματοποιηθεί υπό το φως των προβολέων των Αγίων Αποστόλων.

Αν ο «γηραιός» κερδίσει το ματς, τότε θα ξεφύγει εννέα βαθμούς από τη Νίκη Ρόδου, η οποία θα παίξει μόνο για τη νίκη...

Όλα τα σημερινά ματς:

Β΄ ΚΑΤΗΓΟΡΙΑ

Πέμπτη 23-3-2006

* **Κοσκινού (2.45):** Άγιος Ισίδωρος - Α.Ε. Λέρου (Ψυλλάκης): Αντωνάς, Καραχανής, Φουκάρας (Σταματάκης).

* **Παστίδα (3.00):** Ακουσίλαος - Δόξα Ψίνθου (Κωνσταντίνου):Χατζηνικόλας, Ορφανός, Μανέγας (Χατζημανώλης).

Γ΄ ΚΑΤΗΓΟΡΙΑ

Β΄ ΟΜΙΛΟΣ

* **Κάρπαθος (1.00):** Ποσειδώνας - Αλθαιμένης (Σπανός):Κατσιδώνης Β., Βασιλαράκης, Σακελιάδης.

ΠΑΙΔΙΚΟ ΠΡΩΤΑΘΛΗΜΑ

Β΄ ΟΜΙΛΟΣ

* **Άγιοι Απόστολοι (3.00):** Α.Σ. Ρόδος - Ασπίδα Απολακκιάς (Μαυρίδης): Γκιούντιτσε.

* **Άγιοι Απόστολοι (7.30):** ΓΣ Διαγόρας - Νίκη Ρόδου (Μαυρίδης): Τσουρούτης.

AMCOR

No 1

ΚΑΤΑΣΚΕΥΑΖΟΝΤΑΙ & ΕΙΣΑΓΟΝΤΑΙ ΣΥΝΑΡΜΟΛΟΓΗΜΕΝΑ ΑΠΟ ΤΟ ΙΣΡΑΗΛ



X5718-31/3

ΠΡΟΔΙΑΓΡΑΦΕΣ ΕΟΚ CE MARK

Η AMCOR-ΙΣΡΑΗΛ Η ΜΕΓΑΛΥΤΕΡΗ ΒΙΟΜΗΧΑΝΙΑ ΗΛΙΑΚΩΝ ΣΥΣΤΗΜΑΤΩΝ ΣΤΟΝ ΚΟΣΜΟ,ΣΑΣ ΠΡΟΣΦΕΡΕΙ ΤΟΝ ΚΑΛΥΤΕΡΟ ΗΛΙΑΚΟ ΘΕΡΜΟΣΙΦΩΝΑ ΤΟΥ ΚΟΣΜΟΥ ΜΕ ΜΟΝΑΔΙΚΑ ΣΗΜΕΙΑ ΥΠΕΡΟΧΗΣ ΠΟΥ ΚΑΝΕΝΑΣ ΑΛΛΟΣ ΔΕΝ ΕΧΕΙ.ΠΡΩΤΗ Η AMCOR,ΠΡΙΝ 40 ΧΡΟΝΙΑ ΠΑΡΟΥΣΙΑΣΕ ΤΗΝ ΕΠΑΝΑΣΤΑΤΙΚΗ ΤΗΣ ΤΕΧΝΟΛΟΓΙΑ ΣΤΟΥΣ ΗΛΙΑΚΟΥΣ ΘΕΡΜ/ΝΕΣ. ΠΟΛΛΟΙ ΑΠΟ ΤΟΤΕ ΠΡΟΣΠΑΘΗΣΑΝ ΝΑ ΤΗΝ ΜΙΜΗΘΟΥΝ .ΤΑ ΑΠΟΤΕΛΕΣΜΑΤΑ ΤΟΥΣ ΕΙΝΑΙ ΓΝΩΣΤΑ.ΚΑΝΕΝΑΣ ΔΕΝ ΜΠΟΡΕΣΕ ΝΑ ΤΗ ΘΑΛΕΣΕΙ.ΣΗΜΕΡΑ Η AMCOR ΣΥΝΕΧΙΖΟΝΤΑΣ ΤΗΝ ΕΡΕΥΝΑ ΣΤΟΝ ΤΟΜΕΑ ΤΗΣ ΗΛΙΑΚΗΣ ΕΝΕΡΓΕΙΑΣ ΒΡΙΣΚΕΤΑΙ ΚΑΙ ΘΑ ΒΡΙΣΚΕΤΑΙ ΜΠΡΟΣΤΑ ΓΙΑΤΙ ΕΙΝΑΙ Η NO 1 ΣΤΟΝ ΚΟΣΜΟ.

ΕΙΝΑΙ Η AMCOR



ΓΙΝΕ ΚΑΙ ΕΣΥ ΠΙΛΟΤΟΣ ΜΠΟΡΕΙΣ

ΚΑΝΕ ΤΟ ΟΝΕΙΡΟ ΣΟΥ ΠΡΑΓΜΑΤΙΚΟΤΗΤΑ ΣΤΗΝ ΑΕΡΟΛΕΣΧΗ ΡΟΔΟΥ

- ΕΛΑ ΣΤΗΝ ΜΕΓΑΛΗ ΑΕΡΟΠΟΡΙΚΗ ΟΙΚΟΓΕΝΕΙΑ
- ΠΕΤΑΞΕ ΜΕ ΤΑ ΑΕΡΟΠΛΑΝΑ ΤΗΣ ΑΕΡΟΛΕΣΧΗΣ ΡΟΔΟΥ
- ΕΚΠΑΙΔΕΥΣΟΥ ΜΕ ΕΠΑΓΓΕΛΜΑΤΙΕΣ ΤΟΥ ΧΩΡΟΥ ΤΗΣ ΑΕΡΟΠΟΡΙΑΣ
- ΑΠΟΚΤΗΣΕ ΠΤΥΧΙΟ ΧΕΙΡΙΣΤΗ ΙΔΙΩΤΙΚΩΝ ΑΕΡΟΠΛΑΝΩΝ

ΕΓΓΡΑΦΕΙΤΕ ΣΤΗΝ

15η ΕΚΠΑΙΔΕΥΤΙΚΗ ΣΕΙΡΑ

ΧΕΙΡΙΣΤΩΝ ΑΕΡΟΠΛΑΝΩΝ ΤΗΣ ΑΕΡΟΛΕΣΧΗΣ ΡΟΔΟΥ

JAR REGISTERED TRAINING FACILITY

GR-RF-008

ΚΑΤΑΧΩΡΗΜΕΝΟΣ ΦΟΡΕΑΣ ΕΚΠΑΙΔΕΥΣΗΣ ΠΤΗΣΕΩΝ ΕΓΚΕΚΡΙΜΕΝΟΣ ΑΠΟ ΤΗΝ ΥΠΗΡΕΣΙΑ ΠΟΛΙΤΙΚΗΣ ΑΕΡΟΠΟΡΙΑΣ ΚΑΙ ΑΝΑΓΝΩΡΙΣΜΕΝΟΣ ΑΠΟ ΤΟ ΥΠΟΥΡΓΕΙΟ ΜΕΤΑΦΟΡΩΝ ΚΑΙ ΕΠΙΚΟΙΝΩΝΙΩΝ

ΗΜΕΡΟΜΗΝΙΑ ΕΝΑΡΞΗΣ ΕΓΓΡΑΦΩΝ:
ΔΕΥΤΕΡΑ 20 ΜΑΡΤΙΟΥ

ΗΜΕΡΟΜΗΝΙΑ ΕΝΑΡΞΗΣ ΜΑΘΗΜΑΤΩΝ:
ΔΕΥΤΕΡΑ 3 ΑΠΡΙΛΙΟΥ

ΠΛΗΡΟΦΟΡΙΕΣ ΕΓΓΡΑΦΕΣ
Τηλ./FAX 22410-82330
ΚΙΝ.:6972-086800(Γιάννης Λεριάς)

ΓΔ-29/3

ΠΡΟΟΔΟΣΠΟΡ

Δεν ρισκάρει «Πανταζό»...

Ο Γιώργος Ζευγώλης θέλει έτοιμο τον έμπειρο γκαρντ στην αναμέτρηση με τον Άρη! Αύριο ολοκληρώνεται στο «Βενετόκλειο» η προετοιμασία της ομάδας για το παιχνίδι του Σαββάτου με τον Παναθηναϊκό

Με μοναδικό απόντα τον Γιώργο Πανταζόπουλο θα παρουσιαστεί στο μεθαυριανό παιχνίδι με τον Παναθηναϊκό, ο Κολοσσός. Ο έμπειρος γκαρντ θα ακολουθήσει ειδική θεραπευτική αγωγή και τις επόμενες μέρες, προκειμένου απ' την ερχόμενη Δευτέρα να μπει στο κανονικό πρόγραμμα προετοιμασίας και να τεθεί στη διάθεσή του Γιώργου Ζευγώλη για το κρίσιμο εντός έδρας ματς με τον Άρη. Ο Πανταζόπουλος ταλαιπωρείται με έντονους πόνους στη μέση και δεν είχε παίξει με τον Π.Α.Ο.Κ. στο «Βενετόκλειο». Από κει και πέρα η προετοιμασία του Κολοσσού συνεχίστηκε χθες με μία απογευματινή προπόνηση, η οποία πραγματοποιήθηκε νωρίτερα, ώστε οι «θαλασσί» να παρακολουθήσουν στην τηλεόραση την αναμέτρηση του Παναθηναϊκού στην Τουρκία με την Εφές Πίλσεν. Για τον Κολοσσό βέβαια τα πράγματα είναι απλά, αφού βασικός στόχος είναι μία καλή εμφάνιση απέναντι στην καλύτερη ελληνική ομάδα.



Φωτό απ' το ματς Κολοσσός Ρόδου- Π.Α.Ο.Κ.

Το ευχάριστο πάντως για τον Γιώργο Ζευγώλη είναι ότι δεν αντιμετωπίζει άλλα προβλήματα τραυματισμών και έχει όλους τους παίκτες στη διάθεση του για τη συνάντηση στο Ο.Α.Κ.Α. Η προετοιμασία του Κολοσσού θα συνεχιστεί κανονικά σήμερα και αύριο θα ολοκληρωθεί με διπλές προπονήσεις στο «Βενετόκλειο». Η αποστολή της ομάδας θα ταξιδέψει για την Αθήνα αύριο στις 20:45, χωρίς φυσικά τον Γιώργο Πανταζόπουλο, οπότε ο Γιώργος Ζευγώλης θα κληθεί να αφήσει έναν παίκτη εκτός.

Όπως είναι γνωστό ο Κολοσσός θα έχει τα μάτια του και σε δύο ακόμη γήπεδα, αφού είναι λογικό ότι θέλει ήττες του Ηρακλή και του Μακεδονικού. Οι Θεσσαλονικείς υποδέχονται στο Ιβανώφειο τον Πανελλήνιο και η ομάδα του Γιώργου Καλαφατάκη το Μαρούσι στην Κοζάνη. Και στα δύο ματς φυσικά ο Κολοσσός θέλει νίκες των φιλοξενούμενων ομάδων, ώστε να μπει για τα καλά στο κόλπο της παραμονής στην Α1. Όλα αυτά βέβαια με την προϋπόθεση ότι οι «θαλασσί» θα διατηρήσουν το αήττητο της έδρας τους στα παιχνίδια με τον Άρη, την Ολύμπια Λάρισας και τον Απόλλωνα Πατρών και να διεκδικήσουν εκτός έδρας τη συνάντηση με τον Πανιώνιο.

Η μεγάλη ευκαιρία

Αν δεν γυρίσει και τώρα στη Ρόδο ο Γιάννης Γεωργαλής...μάλλον δεν θα έρθει ποτέ. Το μοναδικό εμπόδιο για την επιστροφή του ουσιαστικά είναι ένας επικείμενος υποβιβασμός του Κολοσσού στην Α2. Αν οι «θαλασσί» πετύχουν τον σκοπό τους, τότε η διοίκηση της ομάδας θα κάνει όλες τις διαδικασίες για να ντυθεί και πάλι στα χρώματα του συλλόγου.

Η μάχη της ουράς!

Τα παιχνίδια Ηρακλής-Πανελλήνιος, Γ.Σ. Λάρισας- Απόλλων Πατρών και Μακεδονικός- Μαρούσι κλέβουν την «παράσταση» απ' το Α.Ε.Κ.- Ολυμπιακός που έχει χάσει την αίγλη του!

Χωρίς το μεγάλο ντέρμπι, αλλά με σημαντικές αναμετρήσεις θα διεξαχθεί η 20η αγωνιστική στο πρωτάθλημα της Α1. Ουσιαστικά το πιο σημαντικό ματς θα γίνει την Κυριακή ανάμεσα στην Α.Ε.Κ. και τον Ολυμπιακό, με τις δύο ομάδες να θέλουν τη νίκη για διαφορετικούς λόγους. Από κει και πέρα και με δεδομένο ότι ο Παναθηναϊκός (λογικά) θα έχει εύκολο έργο απέναντι στον Κολοσσό, το ενδιαφέρον στρέφεται αποκλειστικά στην ουρά του βαθμολογικού πίνακα. Στο Ιβανώφειο η νίκη αποτελεί μονόδρομο για τον Ηρακλή απέναντι στον Πανελλήνιο που μάχεται για μία θέση στην τετράδα.

Για τον ίδιο ακριβώς λόγο θέλει το ροζ φύλλο ο Μακεδονικός, ο οποίος θα φιλοξενήσει το Μαρούσι. Οι δύο ομάδες μαζί με τον Κολοσσό παλεύουν για να αποφύγουν τον υποβιβασμό στην Α2. Μία και καλή με την υπόθεση-παραμονή θέλει να τελειώνει ο Γ.Σ. Λάρισας, ο οποίος θα διασταυρώσει τα ξίφη του με τον προβληματικό τον τελευταίο καιρό Απόλλωνα Πατρών. Από κει και πέρα στα υπόλοιπα δύο ματς οι γηπεδούχοι φέρονται να έχουν τον πρώτο λόγο. Ο Άρης, μετά την ήττα απ' τη Χέμοφαρμ θα φιλοξενήσει τον Πανιώνιο και ο Π.Α.Ο.Κ. την Ολύμπια Λάρισας.



Στο Ιβανώφειο ο Ηρακλής θα υποδεχθεί τον Πανελλήνιο

ΤΟ ΠΡΟΓΡΑΜΜΑ ΤΗΣ 20ης ΑΓΩΝΙΣΤΙΚΗΣ

ΣΑΒΒΑΤΟ (25/03):

Ο.Α.Κ.Α. (17:00): Παναθηναϊκός- Κολοσσός Ρόδου (Παπαδημητρίου-Ντίνος-Γκούμας)

Ιβανώφειο (17:00): Ηρακλής-Πανελλήνιος (Χριστοδούλου-Σχοινάς-Μαχαιριανάκης)

Νεάπολη Λάρισας (17:00): Γ.Σ. Λάρισας- Απόλλων Πατρών (Κουκουλεκίδης-Αναστόπουλος-Ηλιόπουλος)

Αλεξάνδρειο (19:00): Άρης- Πανιώνιος (ΕΤ1) (Μαστραφτσής-Τανατζής-Μητσόπουλος)

ΚΥΡΙΑΚΗ (26/03):

Πυλαία (17:00): Π.Α.Ο.Κ.- Ολύμπια Λάρισας(Super Sport) (Ζαβλανός-Μουζάκης-Παφίλης)

Κοζάνη (18:00): Μακεδονικός- Μαρούσι (ΕΤ1) (Κορομηλάς Κ.-Αφεντουλίδης-Θεοδωρόπουλος)

Γαλάτσι (19:00): Α.Ε.Κ.- Ολυμπιακός(Super Sport) (Βορεάδης-Καρακατσούνης-Κορομηλάς Ηλ.).

Ο νυν και ο πρώην

Τον τελικό του κυπέλλου Ελλάδας ανάμεσα στον Παναθηναϊκό και το Μαρούσι παρακολούθησαν μεταξύ άλλων, ο τεχνικός του Κολοσσού Γιώργος Ζευγώλης και ο αθλητής της ομάδας Γιώργος Τσιάκος. Στο Γαλάτσι πάντως βρέθηκε και ο πρώην «θαλασσί» Μιχάλης Κυρίτσης.

ΚΟΡΑΣΙΔΕΣ Αλλάζουν τα δεδομένα...

Η Α.Ε. Δικαίου επικράτησε 53-36 του Ιπποκράτη στο κωακό ντέρμπι και ελπίζει ακόμη και στην πρώτη θέση που τον οδηγεί στον τελικό! Τα σενάρια για την τελική κατάταξη

Πολύ μεγάλης βαθμολογικής σημασίας νίκη πέτυχε χθες το απόγευμα στο Πυλί, η Α.Ε. Δικαίου. Τα κορίτσια του Μιχάλη Καπλανίδη μετέτρεψαν σε παράσταση για ένα ρόλο το τοπικό ντέρμπι με τον Ιπποκράτη και κέρδισαν εύκολα με 53-36.

Η νίκη αυτή αποκτά μεγαλύτερη αξία αν αναλογιστεί κανείς, ότι οι γηπεδούχες κάλυψαν και τη διαφορά των τριών πόντων (43-40) με την οποία είχαν χάσει στο κλειστό γυμναστήριο της Κω. Χθες στο Πυλί υπήρχε αέρας αρκετών μποφόρ που δυσκόλεψε τις προσπάθειες των αθλητριών και των δύο ομάδων. Η Α.Ε. Δικαίου ήταν καλύτερη σε όλη τη διάρκεια του αγώνα, ενώ ο Ιπποκράτης βρέθηκε σε κακή μέρα και γνώρισε την πρώτη του ήττα στο πρωτάθλημα και μάλιστα βαριά. Απ' τις νικήτριες ξεχώρισαν η Χατζηγιακουμή, ενώ απ' τις ηττημένες η Καστελλοριζιού.

ΤΑ ΣΕΝΑΡΙΑ ΓΙΑ ΤΑ ΖΕΥΓΑΡΙΑ

Πλέον απομένουν δύο παιχνίδια για να ολοκληρωθεί η κανονική περίοδος στο πρωτάθλημα των κορασίδων. Αξίζει να σημειωθεί ότι ο Α.Σ.Κ. Ιβίσκος ότι και να γίνει στο φινάλε θα τερματίσει στην τρίτη θέση, ενώ ο Ηρακλής 2000 είναι τέταρτος. Έτσι αμφότερες οι ομάδες θα περιμένουν να μάθουν τους αντίπαλούς τους στο φάιναλ-φορ που θα διεξαχθεί στην Κω το διήμερο 1-2 Απριλίου.

ΣΕΝΑΡΙΟ 1ο: Με νίκη του Ιπποκράτη στη Ρόδο επί του Α.Σ.Κ. Ιβίσκος, οι Κώοι θα τερματίσουν πρώτοι ότι και να γίνει στο ματς Ε.Α. Καλύμνου- Α.Ε. Δικαίου. Στην περίπτωση αυτή τα ζευγάρια της τελικής φάσης θα είναι Ιπποκράτης Κω- Ηρακλής 2000 και Α.Ε. Δικαίου- Α.Σ.Κ. Ιβίσκος

ΣΕΝΑΡΙΟ 2ο: Η μοναδική περίπτωση για να τερματίσει πρώτη η Α.Ε. Δικαίου είναι να κερδίσει στην Κάλυμνο (κάτι αναμενόμενο) και να χάσει ο Ιπποκράτης στη Ρόδο απ' τον Α.Σ.Κ. Ιβίσκος. Αυτό σημαίνει ότι θα γίνει ισοβαθμία στην κορυφή, αλλά η Α.Ε.Δ. λόγω καλύτερου γκολαβερέϊτζ θα κόψει πρώτη το νήμα.

Έτσι τα ζευγάρια θα είναι Α.Ε. Δικαίου- Ηρακλής 2000 και Ιπποκράτης Κω- Α.Σ.Κ. Ιβίσκος.

Τα δεκάλεπτα ήταν:11-4, 26-17(ημ.), 37-27, 53-36

Διαιτητές: Ζαμάγιας- Αυγουλάς

Α.Ε. ΔΙΚΑΙΟΥ(Καπλανίδης): Πασενίδη, Τζόγια, Γλυνάτση 2, Κροτήρη 10, Δρόσου 13, Χατζηγιακουμή 28, Παγώνη

ΙΠΠΟΚΡΑΤΗΣ ΚΩ (Δανελλάκη): Αβακιάν, Καστελλοριζιού 15, Κυριτλή, Σούκουλη, Σκούφη 7, Μεμής 1, Συρεγγέλα, Στάκκου 9, Γκαλτσίδη 4.



Τα κορίτσια του Μιχάλη Καπλανίδη κέρδισαν τον Ιπποκράτη Κω

Η ΒΑΘΜΟΛΟΓΙΑ

1.Ιπποκράτης Κω	17	8-1	459-285 (+174)
2.Α.Ε. Δικαίου	16	7-2	458-313 (+145)
3.Α.Σ.Κ. Ιβίσκος	14	6-3	376-265 (+111)
4.Ηρακλής 2000	14	4-6	437-498 (-61)
5.Ε.Α. Καλύμνου	12	3-6	211-411 (-200)
6.Γ.Σ. Διαγόρας	3	0-10	126-295 (-169)

*Ο Γ.Σ. Διαγόρας αποβλήθηκε απ' το πρωτάθλημα

*Ο Α.Σ.Κ. Ιβίσκος έχει ένα μπδενισμό

ΣΕ ΕΚΚΡΕΜΟΤΗΤΑ

Α.Σ.Κ. Ιβίσκος- Ιπποκράτης Κω (Σάββατο 12:00)

Ε.Α. Καλύμνου- Α.Ε. Δικαίου (Κυριακή 12:00)

Remember the A.B.A.

Όσοι αναπωλούν τα παλαιότερα χρόνια του N.B.A., που τη δεκαετία του 1960 και 1970 λεγόταν A.B.A. δεν έχουν παρά να πληκτρολογήσουν www.remembertheaba.com και θα ανοίξει μπροστά τους ο εκείνος μαγικός κόσμος. Θα τα δείτε και θα τα μάθετε όλα...

Πάλευε με τα μεγαθήρια...

Στο παιχνίδι του πρώτου γύρου, ο Κολοσσός για ένα ημίχρονο κοίταξε στα μάτια τον Παναθηναϊκό, αλλά τελικά έχασε με 80-61

Την Κυριακή 4 Δεκεμβρίου 2005, ο Κολοσσός υποδέχθηκε σε επίσημο παιχνίδι στο «Βενετόκλειο» τον Παναθηναϊκό. Οι «θαλασσί», του Μιχάλη Κυρίτση τότε, αν και πάλεψαν φιλότιμα, τελικά έχασαν απ' το συγκρότημα του Ζέλικο Ομπράντοβιτς με 80-61, μια διαφορά πλασματική με βάση τη γενικότερη εικόνα των δύο ομάδων στο παρκέ.



Φωτό απ' το ματς του πρώτου γύρου στο «Βενετόκλειο»

Οι «πράσινοι» είχαν ξεκινήσει δυναμικά και προηγήθηκαν με 0-6, αλλά με σερί 8-0 χάρη στους Μπράϊαντ και Σούλη, οι Ροδίτες προηγήθηκαν 8-6. Από κει και πέρα το πρώτο ημίχρονο κύλησε πόντο-πόντο με τις δύο ομάδες να εναλλάσσονται στο σκορ. Αξίζει φυσικά να σημειωθεί ότι ο Παναθηναϊκός ήρθε στη Ρόδο παίζοντας χωρίς τον Ντέγιαν Μπόγκντανοβιτς, ο οποίος είχε αποβληθεί στο τέλος του τρίτου δεκαλέπτου στο παιχνίδι με τον Ολυμπιακό.

Ούτε μία ψήφο

Όλοι ξέρουν ότι ο Γιώργος Τσιάκος φέτος είναι ο πιο σταθερός παίκτης του Κολοσσού και ίσως η αποκάλυψη της ομάδας στην Α1. Οι δημοσιογράφοι πάντως τον τίμησαν και με το παραπάνω, καθώς πήρε 17 ψήφους και αναδείχθηκε πέμπτος πολυτιμότερος παίκτης της 19ης αγωνιστικής. Αξίζει να σημειωθεί ότι ο Τσιάκος κόντρα στον Π.Α.Ο.Κ. είχε παίξει μόλις 10 λεπτά, ενώ ο Πένλαντ και ο Μπράϊαντ που ήταν απ' τους διακριθέντες της ομάδας δεν πήραν ούτε μία ψήφο.

Ο αγώνας όμως έκλεισε το πρώτο ημίχρονο με 34-36. Στην επανάληψη οι φιλοξενούμενοι μπήκαν πιο δυνατά και με απίστευτο τρίποντο του Χατζηβρέττα στην εκπνοή ξέφυγαν με +10 (44-54). Στο τελευταίο δεκαλέπτο οι «θαλασσί» μείωσαν 49-57, αλλά η ομάδα του Ζέλικο Ομπράντοβιτς πάτησε γκάζι (51-66 και 59-80) και τελικά πήρε τη νίκη. Σε σχέση με τότε, στο ρόστερ του Κολοσσού δεν αγωνίζονται πλέον οι Φαλέκας, Ντιφάρες και Μπράσγουελ.

Τα δεκάλεπτα ήταν: 19-20, 34-36(ημ.), 44-54, 61-80

ΚΟΛΟΣΣΟΣ ΡΟΔΟΥ (Κυρίτσης): Φαλέκας, Πανταζόπουλος 5(1), Μπράσγουελ 13(3), Παπαδάτος, Παναγιωταράκος, Ντιφάρες 2, Νάκιτς 3(1), Σούλης 14, Μπράϊαντ 14(2), Μακρής 5(1), Τσιάκος 5.

ΠΑΝΑΘΗΝΑΙΚΟΣ (Ομπράντοβιτς): Καλαϊτζής, Παπανικολάου 2, Λάκοβιτς 8(1), Μπατίστ 13, Χατζηβρέττας 14(4), Σπανούλης 11(1), Τσαρτσαρής 19(1), Διαμαντίδης 8(2), Σάκοτα 5(1).

ΠΑΝΑΘΗΝΑΙΚΟΣ	POINTS	FreeThrows		2-pnt Goal		3-pnt Goal		fouls	on	rDef	rOff	T/ov	Ast	Stl	Block	Games	Time
Συνολα	1639	341/481	70%	367/620	59%	188/457	41%	431	405	425	183	261	317	138	36	19	3825
ΑΛΒΕΡΤΗΣ Φραγκισκος	61	11/16	68%	7/10	70%	12/31	38%	22	8	12	2	6	7	4	2	12	156
ΚΑΛΑΪΤΖΗΣ Γιωργος	45	8/8	100%	8/10	80%	7/18	38%	29	9	17	4	13	23	3	0	12	155
ΠΑΠΑΝΙΚΟΛΑΟΥ Δημητρ.	97	10/22	45%	24/42	57%	13/34	38%	27	22	25	8	11	6	3	6	16	216
ΛΑΚΟΒΙΤΣ Γκικα	217	40/51	78%	36/69	52%	35/90	38%	55	52	28	8	37	56	17	0	19	479
ΜΠΑΤΙΣΤ Μαικ	203	48/66	72%	73/119	61%	3/8	37%	39	55	84	41	39	20	10	6	19	453
ΦΕΜΕΡΛΙΝΓΚ Πατρικ	32	14/20	70%	9/10	90%	0/0	-	9	14	11	8	3	3	1	2	7	67
ΧΑΤΖΗΒΡΕΤΤΑΣ Νικος	168	32/48	66%	41/60	68%	18/46	39%	46	39	22	8	17	22	7	0	19	376
ΣΠΑΝΟΥΛΗΣ ΒΑΣΙΛΗΣ	224	61/75	81%	44/85	51%	25/65	38%	49	65	20	8	57	58	17	0	19	490
ΤΣΑΡΤΣΑΡΗΣ Κωστας	187	32/59	54%	55/85	64%	15/45	33%	37	45	79	33	20	21	13	9	19	418
ΔΙΑΜΑΝΤΙΔΗΣ Δημητρης	129	51/62	82%	12/34	35%	18/43	41%	42	51	50	15	25	70	38	5	19	445
ΣΤΣΕΠΑΝΟΒΙΤΣ Βλαντο	96	10/13	76%	10/20	50%	22/38	57%	17	12	8	2	10	16	6	0	13	216
ΤΟΜΑΣΕΒΙΤΣ Ντεγιαν	67	11/24	45%	28/45	62%	0/0	-	14	19	24	13	13	14	9	5	10	146
ΣΑΚΟΤΑ Ντουσαν	98	12/15	80%	13/19	68%	20/39	51%	41	12	16	8	9	1	10	0	16	187
ΧΑΝΤΕΡ Μπραντον	15	1/2	50%	7/12	58%	0/0	-	4	2	6	3	1	0	0	1	2	14

Οι εθελόντριες του Γ.Α.Σ.

Όλα τα κορίτσια του σωματείου και ο Γιώργος Χατζηκαλημέρης υπέγραψαν αιτήσεις εθελοντισμού για τα island games 2007

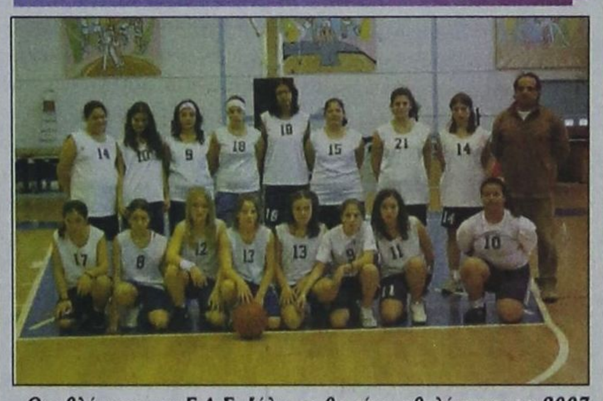

Οι αθλήτριες του Γ.Α.Σ. Ιάλυσος θα είναι εθελόντριες το 2007

Αιτήσεις εθελοντισμού για τα island games του 2007 που θα γίνουν στη Ρόδο, υπέγραψαν όλα τα κορίτσια του Γ.Α.Σ. Ιάλυσος, προκειμένου να βοηθήσουν, στο μέτρο του δυνατού, την προσπάθεια των διοργανωτών για να γίνουν άρτια οι εκδηλώσεις. Όλες οι νεαρές αθλήτριες που συμμετέχουν στα τμήματα κορασίδων, νεανίδων και γυναικών έγραψαν τα στοιχεία τους και δήλωσαν συμμετοχή στους εθελοντές για τη διοργάνωση του 2007. Το ίδιο εξάλλου έπραξε και ο προπονητής τους Γιώργος Χατζηκαλημέρης, ο οποίος βρέθηκε στα Shettland το 2005, στο Guernsey το 2003 και στο Gotland το 1999 και έχει τη σχετική εμπειρία από τέτοιου είδους εκδηλώσεις.

Η ομάδα των ανατροπών

Σε ομάδα των ανατροπών εξελίσσεται φέτος ο Σταυρός Καλυθιώς... Το συγκρότημα του Ηλία Κιόττου είχε πετύχει απίστευτη νίκη απέναντι στον Α.Ο. Σύμης, όταν έχανε δέκα πόντους δύο λεπτά πριν το ματς και τελικά πήρε το ροζ φύλλο αγώνα. Το ίδιο πάνω-κάτω συνέβη το βράδυ της προηγούμενης Κυριακής στην αναμέτρηση με τον Ήλιο Ιαλυσού.

Την Κυριακή στο Μαρούσι

Τον Α.Σ.Κ.Α. Αμαρουσίου θα αντιμετωπίσει (14:30) εκτός έδρας στο πλαίσιο της 6ης αγωνιστικής ο Α.Σ. Δωδεκάνησος

Το μεσημέρι της ερχόμενης Κυριακής (14:30) πρόκειται να παίξει ο Α.Σ. Δωδεκάνησος, στην Αθήνα κόντρα στον Α.Σ.Κ.Α. Αμαρουσίου, στο πλαίσιο της 6ης αγωνιστικής για τον όμιλο νότου της Α' Εθνικής.

Η ομάδα του Κώστα Χρόνη θα έχει ακόμη μία δύσκολη αποστολή στο κλειστό γυμναστήριο «Σπύρος Λούης», αφού μετά την ήττα απ' τους Αετούς Αθηνών, ο Α.Σ. Δωδεκάνησος θα χρειαστεί τη νίκη για πολλούς και διαφορετικούς λόγους. Ο πρώτος και βασικός είναι ότι με το δίποντο, οι Ροδίτες εξασφαλίζουν ουσιαστικά μία θέση στα πλέι-οφ και θα αποτελέσουν το φαβορί για την κατάκτηση της δεύτερης θέσης, αρκεί να κερδίσουν στο «Βενετόκλειο» τους Αετούς Αθηνών. Η προετοιμασία της ομάδας συνεχίστηκε και χθες με τους παίκτες του Κώστα Χρόνη να επιστρέφουν και πάλι στο παρκέ. Ο 26χρονος προπονητής μίλησε στους παίκτες του για τα λάθη που έκαναν στη συνάντηση με τους Αετούς και τα οποία στοίχισαν την ήττα, ωστόσο υπάρχει αισιοδοξία για μία καλύτερη συνέχεια στο πρωτάθλημα.

Μία ώρα νωρίτερα

Στις 14:00 και όχι στις 15:00 θα ξεκινήσει το ερχόμενο Σάββατο η εξ αναβολής αναμέτρηση ανάμεσα στον Κλεόβουλο Λίνδου και τον Ήλιο Ιαλυσού για το πρωτάθλημα της Β' Κατηγορίας. Κι αυτό γιατί στις 15:30 υπάρχει η ποδοσφαιρική συνάντηση μεταξύ του Κλεόβουλου στη Μαλώνα με τον τοπικό Άγιο Γεώργιο.

Μαθαίνει απ' τα λάθη της...

Ο πρόεδρος της Τ.Ε. Ε.Ο.Κ. Δωδεκανήσου Θεοδόσης Κολιάδης είναι αποφασισμένος να βάλει το μαχαίρι στο κόκκαλο προκειμένου να αποφευχθούν τα φετινά λάθη στην οργάνωση των πρωταθλημάτων

Είναι αλήθεια ότι τους τελευταίους μήνες παρουσιάστηκαν πολλά λάθη στην οργάνωση των πρωταθλημάτων της Τ.Ε. Ε.Ο.Κ. Δωδεκανήσου, με αποτέλεσμα τον τελευταίο καιρό να γίνεται αγώνας δρόμου προκειμένου να ολοκληρωθούν οι διοργανώσεις και να τελειώσουν στις προκαθορισμένες ημερομηνίες με βάση πάντα τα πανελλήνια πρωταθλήματα. Πλέον όπως έχει διαμορφωθεί η κατάσταση, η διοργανώτρια αρχή θα επιδιώξει με κάθε τρόπο να ολοκληρωθούν τα παιχνίδια και τα πράγματα να μπουν απ' τη νέα χρονιά σε διαφορετική βάση.

Ο πρόεδρος της Τ.Ε. Ε.Ο.Κ. Δωδεκανήσου φέρεται αποφασισμένος να βάλει το μαχαίρι στο κόκκαλο και να διορθώσει όλα τα κακώς κείμενα που έχουν παρουσιαστεί τη φετινή χρονιά.

Φυσικά αυτό θα το δείξει ο χρόνος. Ο ίδιος πάντως φέρεται να έχει εντοπίσει τα λάθη που έχουν γίνει και τα οποία θα προσπαθήσει να λύσει, ώστε να μην παρουσιαστούν ξανά τόσα προβλήματα. Τη συγκεκριμένη χρονική περίοδο τα περισσότερα σωματεία της Δωδεκανήσου έχουν πολλά παράπονα (και μάλλον δικαιολογημένα) απ' τον προγραμματισμό των αγώνων, αφού και οι ομάδες κάνουν τον δικό τους σχεδιασμό σχετικά με τον τρόπο λειτουργίας τους. Σύμφωνα με τα όσα έχουν γίνει γνωστά ο βασικός στόχος του προέδρου της Τ.Ε. Ε.Ο.Κ. Θεοδόση Κολιάδη είναι τη νέα περίοδο τα πρωταθλήματα να έχουν ολοκληρωθεί μέχρι τις 31 Μαρτίου.

Μάλιστα ενόψει της νέας σεζόν θα γίνουν πολλές αλλαγές στη δομή των επιτροπών της Τ.Ε. και δεν αποκλείεται να γίνουν και ορισμένες αλλαγές στο έμψυχο δυναμικό της διοργανώτριας αρχής. Ο πρόεδρος το τελευταίο διάστημα ήταν στενοχωρημένος και απογοητευμένος με τα όσα γεγονότα προκλήθηκαν και πλέον είναι στο δικό του χέρι να αποδείξει ότι μπορεί να μάθει απ' τα λάθη που έγιναν και στα οποία δεν φέρει μόνο αποκλειστική ευθύνη ο ίδιος.

Το αν τα καταφέρει να διορθώσει τα κακώς κείμενα στην Τ.Ε. Ε.Ο.Κ. Δωδεκανήσου θα αποδειχθεί απ' τον ίδιο, τον προσεχή καιρό. Μακάρι...

Εκεί αργεί η...αργία!

Μία απορία...Είναι γνωστό ότι η 25η Μαρτίου είναι επίσημη αργία... Το «Βενετόκλειο» θα παραμείνει κλειστό, το ίδιο και το κλειστό γυμναστήριο της Κω, όντας δημοτικά γήπεδα. Στην Ιαλυσό όμως δεν υπάρχει αυτή η αργία; Δεν είναι Δήμος εκεί;

Dia %
DISCOUNT SUPER MARKET
Ελάτε να διαπιστώσετε απο κοντά την ποιότητα, εξυπηρέτηση και τις απίστευτα χαμηλές τιμές
Τώρα στο χώρο μας λειτουργεί και κρεοπωλείο με φρέσκα ντόπια κρέατα
Σορωνη Ροδου
X205-7/4

Ποιος να συγκριθεί μαζί του;

Ο μόνιμος πρωταθλητής Παναθηναϊκός είναι ο επόμενος αντίπαλος του Κολοσσού, στο πλαίσιο της 20ης αγωνιστικής για την Α1

Όταν αναφέρεται κανείς στον Παναθηναϊκό, μιλάει σαφώς για την καλύτερη ελληνική ομάδα των τελευταίων ετών. Τη μόνιμη πρωταθλήτρια που διαθέτει το πιο πλήρες υλικό. Ανεξάρτητα απ' το τι έκαναν χθες το βράδυ στην «Πόλη» οι «πράσινοι», δεν παύουν να αποτελούν το μεγάλο φαβορί για να κατακτήσουν και το πρωτάθλημα Ελλάδας, μετά την «κούπα» και στο κύπελλο. Ο Παναθηναϊκός, λοιπόν του Ζέλικο Ομπράντοβιτς, είναι ο επόμενος αντίπαλος του Κολοσσού στο πρωτάθλημα της Α1. Οι δύο ομάδες θα συναντηθούν το επόμενο Σάββατο (17:00) στο άδειο Ο.Α.Κ.Α., με τους «θαλασσί» να θέτουν ως βασικό στόχο να έχουν μία αξιοπρεπή παρουσία. Στο ρόστερ των «πρασίνων» βρίσκονται ονόματα-αστέρια, τα οποία και μόνο στο άκουσμα τους, προκαλούν δέος σε ολόκληρη την Α1. Ο Γιάκα Λάκοβιτς, ο Δημήτρης Διαμαντίδης, ο Κώστας Τσαρτσαρής, ο Φραγκίσκος Αλβέρτης, ο Μάϊκ Μπατίστ, ο Νίκος Χατζηβρέττας, ο Ντέγιαν Τομάσεβιτς, ο Δημήτρης Παπανικολάου, ο Βασίλης Σπανούλης, ο Ντούσαν Σάκοτα, ο Γιώργος Καλαϊτζής και ο Βλάντο Στσεπάνοβιτς αποτελούν τους δώδεκα εκλεκτούς του Ζέλικο Ομπράντοβιτς και ο Κολοσσός καλείται να τους κοιτάξει στα μάτια. Το έργο σαφώς των Ροδιτών μόνο εύκολο δεν είναι (κάθε άλλο...) και το θέμα είναι οι «θαλασσί» να δείξουν μία καλή εικόνα, στο μέτρο του δυνατού.

Κρίθηκε αθώος για την ανέγερση εκκλησίας σε δασική έκταση

ΑΘΩΟΣ κρίθηκε κατά την χθεσινή συνεδρίαση του Τριμελούς Πλημελειοδικείου Ρόδου ο Γιώργος Τσέλιος, ο οποίος κατηγορείτο για καταπάτηση έκτασης δημοσίου στην περιοχή Κερονιάτης στα Μαριτσά, εντός της οποίας είχε κτίσει μία εκκλησία.

Το θέμα, στο οποίο είχε αναφερθεί η εφημερίδα μας, είχε απασχολήσει την Μητρόπολη Ρόδου και τις αρμόδιες υπηρεσίες της νομαρχιακής αυτοδιοίκησης.

Η Διεύθυνση Δασών είχε ζητήσει από τον Τσέλιο να προχωρήσει άμεσα σε κατεδάφιση του κτιρίου .

Κατά την χθεσινή συνεδρίαση το δικαστήριο αθώωσε τον κατηγορούμενο καθώς δέχτηκε ότι οι ενέργειές του δεν αποσκοπούσαν σε ίδιο όφελος.

Ας σημειωθεί ότι στο δικαστήριο είχαν συγκεντρωθεί πολλοί κάτοικοι των Μαριτσών προκειμένου να εκφράσουν την συμπαράστασή τους στον συμπατριώτη τους.

Στη Ρόδο ο γενικός αστυνομικός διευθυντής του Νοτίου Αιγαίου

ΣΥΚΕΨΗ ΟΛΩΝ ΤΩΝ ΑΞΙΩΜΑΤΙΚΩΝ

ΣΤΟ ΝΗΣΙ μας έρχεται σήμερα το πρωί ο γενικός αστυνομικός διευθυντής Νοτίου Αιγαίου, υποστράτηγος Απόστολος Σταυρόπουλος, ο οποίος θα παραστεί στις εορταστικές εκδηλώσεις της 25ης Μαρτίου.

Σήμερα, στις 10.30 το πρωί, θα παρεβρεθεί σε σύσκεψη των διοικητικών αξιωματικών των υπηρεσιών της Αστυνομικής Διεύθυνσης και στη συνέχεια θα πραγματοποιήσει εθιμοτυπική επίσκεψη στον Μητροπολίτη, στον Νομάχη, στον Στρατηγό, στον Δήμαρχο Ροδίων και στον Εισαγγελέα Πρωτοδικών Ρόδου.



ΠΡΟΣΚΛΗΣΗ

Το Διεθνές Κέντρο Λογοτεχνών και Μεταφραστών Ρόδου, έχει την τιμή να σας προσκαλέσει στην εκδήλωση που διοργανώνει για τον εορτασμό της Παγκόσμιας Ημέρας Ποίησης.

«Μέρες Ποίησης»

Κλέφτικο Τραγούδι: κλέα και πάθη ηρώων

Δημοτικό Θέατρο - Παρασκευή 24 Μαρτίου 2006, ώρα 20.30

Α' Μέρος: «Το πνεύμα του κλέφτικου τραγουδιού»
Ομιλήτρια **Σοφία Ψαρογιάννη-Κωνστάντζου, φιλόλογος**
Β' Μέρος: Παντελής Αναστασόπουλος, τραγούδι
Γιώργος Χατζηπέτρος, βιολί
Δημήτρης Χατζηπλής, λαούτο

Θα ακολουθήσει η τελευταία εκδήλωση για τις «Μέρες Ποίησης»:
• «Όταν η Ποίηση συναντά τη Μουσική...»
- 26 Μαρτίου 2006

Χορηγοί επικοινωνίας: «ΡΑΔΙΟΦΩΝΟ ΛΥΧΝΑΡΙ» «ΚΟΣΜΟΣ ΤΗΛΕΟΡΑΣΗ -FM 12»

Χ.Λ.-22/3



...Το Λογιστήριο της **«ΠΡΟΟΔΟΥ»**, που μεταφέρθηκε στο κτίριό μας, το οποίο λειτουργεί παράλληλα με το λογιστήριο της Ν. Αγοράς, στην οδό **Μάρκου Μαλιαράκη 3** λειτουργεί από την 8.30 πρωινή μέχρι την 2 μεταμεσημβρινή και δέχεται

ΔΙΑΦΗΜΙΣΕΙΣ - ΑΓΓΕΛΙΕΣ
και οποιαδήποτε άλλη ΔΗΜΟΣΙΕΥΣΗ

ΜΑΡΚΟΥ ΜΑΛΙΑΡΑΚΗ 3
ΤΗΛ. 22410 35322

Για τις μισθολογικές αυξήσεις

Ακαρπη η πρώτη συνάντηση εργοδοσίας και εργαζομένων

ΘΑ ΕΠΑΝΑΛΗΦΘΕΙ ΤΗΝ ΕΡΧΟΜΕΝΗ ΠΕΜΠΤΗ

Ακαρπη ήταν η συνάντηση των εργοδοτικών οργανώσεων με την ΓΣΕΕ για την υπογραφή της νέας εθνικής συλλογικής σύμβασης εργασίας του 2006.

Μετά τις προκλητικές, όπως τις χαρακτήρισαν τα συνδικάτα, δηλώσεις του προέδρου του ΣΕΒ Οδ.Κυριακόπουλου για τις «γενναιόδωρες» αυξήσεις του 2,8%, οι εργοδοτικοί φορείς προσήλθαν στη χτεσινή συνάντηση με κύριο μέλημα να μην διαταραχθεί περαιτέρω η εργασιακή ειρήνη.

Έτσι, ο ΣΕΒ πρότεινε αυξήσεις 3,8% το 2006, ενώ η ΓΣΕΕ υποχώρησε ελαφρά από τις δικές της θέσεις, ζητώντας αυξήσεις 4% συν 3,5% για το 2006. Συγκεκριμένα, η ΓΣΕΕ πρότεινε αυξήσεις σε δύο δόσεις και συγκεκριμένα 4% από 1η Ιανουαρίου μέχρι τον Ιούνιο και 3,5% μέχρι το τέλος του χρόνου.

Η πρόταση αυτή, δήλωσε ο πρόεδρος της ΓΣΕΕ Χρ.Πολυζωγόπουλος, δίνει μεσοσταθμικά αύξηση δύο μονάδες πάνω από τον τρέχοντα πληθωρισμό. Ο Οδ.Κυριακόπουλος, έκανε λόγο για μεγάλη δυσκολία στην εξεύρεση λύσης, αν και σημείωσε ότι ο ΣΕΒ επιθυμεί να δοθεί λύση.



Στιγμιότυπο από τη χτεσινή συνάντηση ΣΕΒ-ΓΣΕΕ

Ο γγ της ΓΣΕΕ, Κώστας Πουπάκης (εκπρόσωπος της ΔΑΚΕ), κατηγόρησε τους βιομηχάνους για προτάσεις φιλοδωρήματος και όχι αυξήσεων που οι εργαζόμενοι διεκδικούν και δικαιούνται.

Ο εκπρόσωπος του ΠΑΜΕ στην ΓΣΕΕ, Γιώργος Μαυρίκος, χαρακτήρισε προκλητικές τις θέσεις των βιομηχάνων και δήλωσε ότι η μόνη λύση είναι ο απεργιακός αγώνας.

Ο Αλέκος Καλύβης (εκπρόσωπος του ΣΥΝ) χαρακτήρισε απαράδεκτες τις προτάσεις των εργοδοτών και δήλωσε ότι η ΓΣΕΕ πρέπει να προχωρήσει σε απεργιακό αγώνα.

Από την πλευρά της η κυβέρνηση διά στόματος Θ.Ρουσόπουλου επανέλαβε ότι δεν παρεμβαίνει στις διαπραγματεύσεις των κοινωνικών εταίρων.

Η νέα συνάντηση για την υπογραφή της εθνικής συλλογικής σύμβασης ορίστηκε για την ερχόμενη Πέμπτη.

Η υποχώρηση του ΣΕΒ στο θέμα των αυξήσεων ήταν αναμενόμενη, καθώς απομονώθηκε και από τις υπόλοιπες εργοδοτικές οργανώσεις.

Ενδεικτικό είναι το γεγονός ότι η ΓΣΕΒΕΕ (επαγγελματοβιοτέχνες), όπως και η ΕΣΕΕ (έμποροι), πρότειναν αύξηση των κατώτατων μισθών 4% συν 4% για δύο χρόνια.

Συνεδριάζει τη Δευτέρα το νομαρχιακό συμβούλιο

Θ' ΑΣΧΟΛΗΘΕΙ ΜΕ ΤΟ ΑΚΤΟΠΛΟΪΚΟ

Με εννέα θέματα, στην ημερήσια διάταξη, συνεδριάζει, την ερχόμενη Δευτέρα 27 Μαρτίου, στις 10.30 το πρωί, στο Νομαρχιακό Μέγαρο το Νομαρχιακό Συμβούλιο.

Τα θέματα της ημερήσιας διάταξης αφορούν εγκρίσεις απολογισμών και προϋπολογισμών καθώς και ορισμούς εκπροσώπου σε διάφορες Επιτροπές.

Ενδιαφέρον παρουσιάζει το εκτός ημερήσιας διάταξης θέμα του ακτοπλοϊκού, καθώς έχουν κληθεί να παραστούν και εκπρόσωποι φορέων.

Την Κυριακή η συνέλευση των κυνηγών

Ειδοποιούνται οι κυνηγοί – μέλη του Κυνηγετικού Συλλόγου Ρόδου, ότι την 25 Μαρτίου 2006, ημέρα Κυριακή και ώρα 10.00 πρωινή, στην αίθουσα του Δ.Ο.Ν.Α., στη Ρόδο, επαναλαμβάνεται η ματαιωθείσα ετήσια τακτική γενική συνέλευση, κατά την οποία θα πρέπει να προσέλθουν όλοι οι κυνηγοί, διότι θα συζητηθούν και θα παρθούν αποφάσεις για την πορεία του Συλλόγου.

Χοροεσπερίδα του ΠΑ.ΣΟ.Κ. στην Κάλυμνο

Η Δημοτική Οργάνωση ΠΑΣΟΚ Καλύμνου οργανώνει την ετήσια χοροεσπερίδα της, που θα πραγματοποιηθεί το Σάββατο 25 Μαρτίου 2006 στο κέντρο διασκέδασης «Kalymnos by Night».

Την εκδήλωση θα τιμήσει με την παρουσία του, ο Βουλευτής Α΄ Αθήνας και τ. Υπουργός κ. Κώστας Σκανδαλίδης.

ΑΝΑΚΟΙΝΩΣΗ - ΠΡΟΣΚΛΗΣΗ

Στο πλαίσιο της προσπάθειας για ενημέρωση των εμπλεκομένων φορέων, αλλά και δυνητικών επενδυτών, η Νομαρχιακή Αυτοδιοίκηση Δωδεκανήσου, το Τεχνικό Επιμελητήριο Ελλάδας, τμήμα Δωδεκανήσου, το Επιμελητήριο Δωδεκανήσου και η ΠΕΔΜΕΔΕ τμήμα Δωδεκανήσου, διοργανώνουν ημερίδα στις 23 **Μαρτίου, ημέρα Πέμπτη** και ώρα 18.00, στο ξενοδοχείο «PARK», με θέμα

Συμπράξεις Δημοσίου και Ιδιωτικού Τομέα (Σ.Δ.Ι.Τ.)

Κεντρικοί ομιλητές θα είναι οι:
Λεωνίδας Κορρές, Ειδικός Γραμματέας Συμπράξεων Δημοσίου και Ιδιωτικού Τομέα ΥΠΟΙΟ
Ιωάννης Γιάνναρος, Γενικός Διευθυνσής ΙΟΚ
Σπυρίδων Μουντρούδης, Υπεύθυνος Τμήματος Ερευνας και Στατιστικής Ανάλυσης ΙΟΚ
Στέφανος Αγιάσογλου, Γενικός Διευθυντής Σχεδιασμού και Διαχείρισης Πόρων Οργανισμού Σχολικών Κτιρίων και **Γεώργιος Ρωμοσιός,** Πρόεδρος ΠΕΔΜΕΔΕ.

Χ.Λ.-23/3

Στις 31 Μαρτίου θα συνεχιστεί η δίκη του πρώην δημάρχου Λέρου

ΚΑΤΗΓΟΡΕΙΤΑΙ ΓΙΑ ΑΠΙΣΤΙΑ

ΣΤΙΣ 31 Μαρτίου θα συνεχιστεί ενώπιον του Τριμελούς Εφετείου Δωδεκανήσου επί κακουργημάτων η εκδίκαση της υπόθεσης στην οποία κατηγορούμενοι για απιστία σε βαθμό κακουργήματος είναι ο πρώην Δήμαρχος Λέρου Γιάννης Αντάρτης και ο προϊστάμενος των οικονομικών υπηρεσιών του δήμου Γιάννης Σούλος και πολιτικός ενάγων ο νυν Δήμαρχος Τιμόθεος Κωττάκης.

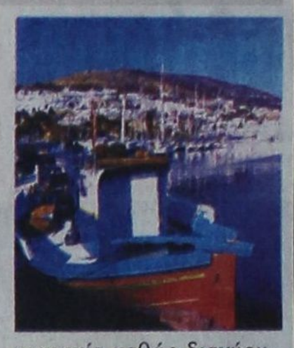

Σύμφωνα με το κατηγορητήριο ο κ Αντάρτης ,την διετία 1997 και 1998 με την ιδιότητα του δημάρχου υπέγραψε εντάλματα πληρωμών για επτά έργα τα οποία δεν είχαν ολοκληρωθεί .

Κατά την προχθεσινή έναρξη της εκδίκασης η πολιτική αγωγή ζήτησε την αναβολή της δίκης υποστηρίζοντας ότι πρέπει να συνεκτιμηθούν στην υπόθεση και νέα στοιχεία που προέρχονται από καινούργιους ελέγχους.

Η υπεράσπιση αντέδρασε έντονα υποστηρίζοντας πως τυχόν αναβολή της δίκης θα δημιουργήσει αναστάτωση στην τοπική κοινωνία καθώς διανύουμε χρονιά εκλογών.

Τελικά το δικαστήριο απέρριψε το αίτημα της αναβολής και αφού εξέτασε τους πρώτους μάρτυρες διέκοψε για τις 31 Μαρτίου.

Κήρυγμα την Κυριακή στη Μητρόπολη

Την Κυριακή Γ΄ των Νηστειών (Σταυροπροσκυνήσεως) 26 Μαρτίου 2006, στον Ι. Μητροπολιτικόν Ναόν Εισοδίων της Θεοτόκου, μετά την Ακολουθία του Κατανυκτικού Εσπερινού (5.00 μ.μ.), θα ομιλήσει ο Πανοσιολ. Αρχιμ. Μελίτων Μπέλλος, με θέμα: «Ο Σταυρός του Χριστού ως προϋπόθεση της Αναστάσεως».

ΚΗΔΕΙΑ

Το λατρευτό μας σύζυγο, πατέρα, παππού, υιό, αδελφό και θείο

ΔΗΜΗΤΡΙΟ ΑΦΑΝΤΕΝΟ

(Ετών 59)

θανόντα κηδεύουμε σήμερα Πέμπτη 23 Μαρτίου 2006 και ώρα 4 μ.μ. από τον Ιερό Ναό Ανάσταση του Λαζάρου Αρχαγγέλου.
Η σύζυγος Μαρία
Τα παιδιά Μαρίνα-Τσαμπίκος, Αννα-Κώστας, Στέργος-Σίσι, Ραφαέλα
Τα εγγόνια, οι γονείς, τα αδέλφια, τα ανίψια και οι λοιποί συγγενείς.

ΘΕΜ.-23/3



ΚΥΝΗΓΕΤΙΚΟΣ ΣΥΛΛΟΓΟΣ ΡΟΔΟΥ

ΕΙΔΟΠΟΙΗΣΗ

Ειδοποιούνται οι κυνηγοί - μέλη του Κυνηγετικού Συλλόγου Ρόδου,ότι την **26 Μαρτιόυ 2006**, ημέρα Κυριακή και ώρα 10.00 (πρωινή), στην αίθουσα του Δ.Ο.Ν.Α. στη Ρόδο, επαναλαμβάνεται η μεταιωθείσα ετήσια τακτική Γενική Συνέλευση, κατά την οποία θα πρέπει να προσέλθουν όλοι οι κυνηγοί, διότι θα συζητηθούν και θα παρθούν αποφάσεις για την πορεία του Συλλόγου.

Ρόδος, 20 Μαρτίου 2006

Από το Διοικητικό Συμβούλιο
Ο πρόεδρος του Δ.Σ. **Ο γεν. γραμματέας**
Παπαναστασίου Γεώργιος **Κάππας Αντώνιος**

Χ.Λ.-24/3

Κοσμοσυρροή την Τετάρτη στο ακριτικό Καστελλόριζο

ΓΙΑ ΤΗΝ ΕΚΛΕΙΨΗ ΗΛΙΟΥ



Το παγκόσμιο ενδιαφέρον θα στραφεί στις 29 Μαρτίου στο Καστελλόριζο. Το γεγονός ότι το ακριτικό νησί θα έχει την καλύτερη «εικόνα» της ολικής έκλειψης ηλίου που θα συμβεί εκείνη την ημέρα από κάθε άλλο μέρος της Ευρώπης, έχει «γοητεύσει» τόσο την παγκόσμια επιστημονική κοινότητα όσο και τους «κοινούς θνητούς» που θέλουν να γίνουν μάρτυρες του μοναδικού αυτού φαινομένου.

Είναι ενδεικτικό ότι στο νησί την συγκεκριμένη ημερομηνία αναμένεται να καταφτάσει το κρουαζερόπλοιο Silver Wind με 800 επιβάτες, επί το πλείστον Αμερικάνους.

Παραμένει ακόμα άγνωστο όμως, αν οι επιβάτες θα παραμείνουν στο πλοίο ή αν θα καταλύσουν στο νησί.

Παράλληλα αναμένονται πάρα πολλά ιδιωτικά σκάφη και θαλαμηγοί ενώ το τριήμερο 27,28 και 29 Μαρτίου, θα εκτελούνται έκτακτα δρομολόγια από την Ρόδο προς το ακριτικό νησί.

Στο Καστελλόριζο θα βρίσκονται και κορυφαίοι επιστήμονες όπως ο καθηγητής Παρατηρησιακής Αστρονομίας του Πανεπιστημίου Θεσσαλονίκης κ. Σαρειδάκης και ο J.Panachoff του Hopkins Observatory USA.

Για το τριήμερο ο Δήμος Μεγίστης έχει προγραμματίσει πολιτιστικές εκδηλώσεις προκειμένου, αφ ενός να ψυχαγωγήσει τους χιλιάδες των επισκεπτών και αφετέρου να τους δώσει την δυνατότητα να γνωρίσουν την ιστορία και τον πολιτισμό του νησιού.

Το πρόγραμμα του εορτασμού στον Ευαγγελισμό

Ανακοινούται ότι η Ακολουθία του πανηγυρικού Εσπερινού της εορτής του Ευαγγελισμού της Υπεραγίας Θεοτόκου και των Χαιρετισμών, θα λάβει χώρα την Παρασκευήν 24 Μαρτίου και περί ώραν 7.00 μ.μ.

Την κυριώνυμον ημέραν, η Ακολουθία του Όρθρου θα αρχίσει στις 7.00 το πρωί και θα ακολουθήση η πανηγυρική Θεία Λειτουργία μετά το πέρας της οποίας θα τελεσθεί η Δοξολογία επί τη επετείω της Εθνικής Παλιγγενεσίας 25ης Μαρτίου 1821.

Των ιερών Ακολουθιών θα προεξάρχει ο σεβ. μητροπολίτης Ρόδου κ. ΚΥΡΙΛΛΟΣ.



