ΒΙΒΛΙΟΘΗΚΗ ΡΟΔΟΥ

ΕΤΟΣ ΙΔΡΥΣΗΣ 1949
ΙΔΙΟΚΤΗΣΙΑ - ΕΚΔΟΣΗ
Γ. ΔΙΑΜΑΝΤΙΔΗΣ
ΓΡΑΦΙΚΕΣ ΤΕΧΝΕΣ Α.Ε.
Γραφεία - Τυπογραφεία:
Μάρκου Μαλλιαράκη 3 (ΚΟΒΑ)
Τηλ.: Σύνταξης: 22410 27356-34101, FAX: 22410 20643
Τηλ.: Λογιστηρίου: 22410 35322, FAX: 22410 35322
e-mail: info@proodos.net & proodro@otenet.gr

ΠΡΟΟΔΟΣ

Ανεξάρτητη καθημερινή πρωινή εφημερίδα

ΑΡΙΘΜΟΣ ΦΥΛΛΟΥ 17.183 • ΤΙΜΗ 0,70 ευρώ

ΤΡΙΤΗ 28 ΜΑΡΤΙΟΥ 2006

ΠΛΗΡΩΜΕΝΟ ΤΕΛΟΣ Ταχ. Γραφείο Κ. ΡΟΔΟΥ Αριθμός 031209 2 Κωδικός 1977

ΕΛΤΑ

SATO
OFFICE SYSTEMS
ΜΠΟΝΗΣ Ε.Π.Ε. ΤΗΛ. 22410 75533

Από ολόκληρη τη Δωδεκάνησο

Γενική απαίτηση να δοθεί λύση στο ακτοπλοϊκό!..

ΝΑ ΣΤΑΜΑΤΗΣΕΙ ΤΗΝ ΚΟΡΟΪΔΙΑ Η ΚΥΒΕΡΝΗΣΗ



Γενική απαίτηση να δοθεί λύση στο ακτοπλοϊκό!..

ΤΗΝ ΕΡΧΟΜΕΝΗ Δευτέρα και με παρόντα τον υπουργό Εμπορικής Ναυτιλίας θα πραγματοποιηθεί η συνάντηση στο ΥΕΝ για το ακτοπλοϊκό. Αυτό αποφασίστηκε χθες το απόγευμα μετά από πολύωρη συνεδρίαση του νομαρχιακού συμβουλίου, στην οποία λέχθηκαν πολλά και διάφορα και στην οποία συμμετείχαν εκπρόσωποι φορέων και τάξεων.

• Το διεκδικητικό πλαίσιο που θα τεθεί υπόψη του υπουργού κ. Μανώλη Κεφαλογιάννη θα συζητηθεί ώστε να εξειδικευτούν τα επιμέρους ζητήματα, σε συναντήσεις με τους εκπροσώπους των φορέων που θα συνοδεύσουν το νομάρχη κ. Μαχαιρίδη στη συνάντηση μέσα στην εβδομάδα. Τον κ. Μαχαιρίδη θα συνοδεύσουν οι πέντε κοινοβουλευτικοί μας εκπρόσωποι, ο δήμαρχος Ροδίων κ. Γιώργος Γιανόπουλος, σαν εκπρόσωπος της ΤΕΔΚΔ, εκπρόσωποι του ΕΒΕΔ, του ΤΕΕ, του Οικονομικού Επιμελητηρίου, του Εργατικού Κέντρου και του Δήμου Καλυμνίων που αντιμετωπίζει και το μεγαλύτερο πρόβλημα.

ΛΙΓΟ πριν την έναρξη του νομαρχιακού συμβουλίου ο κ. Μαχαιρίδης είχε τηλεφωνική επικοινωνία με το γενικό γραμματέα του ΥΕΝ κ. Γιάννη Τζοάννο, στον οποίο διαμήνυσε ότι αποτελεί προσωπική του

ΣΥΝΕΧΕΙΑ ΣΤΗ ΣΕΛ. 4

Από χτες το πρωί

Αρχισε η εφαρμογή των απαγορεύσεων στη Μεσαιωνική Πόλη

ΕΓΚΥΚΛΙΟΣ ΤΟΥ ΔΗΜΑΡΧΟΥ

ΞΕΚΙΝΗΣΕ από χθες η εφαρμογή των μέτρων για την απαγόρευση της κυκλοφορίας των οχημάτων στην Μεσαιωνική πόλη εν όψει της νέας τουριστικής περιόδου. Από χθες το πρωί δημοτικοί αστυνόμοι είχαν εγκατασταθεί σε όλες τις πύλες και επέβλεπαν την τήρηση των μέτρων ενώ τοποθετήθηκαν περιοριστικά κάγκελα.

• Υπήρξαν βέβαια κάποιοι παραβάτες ενώ παράλληλα

ΣΥΝΕΧΕΙΑ ΣΤΗ ΣΕΛ. 4



Αρχισε η εφαρμογή των απαγορεύσεων στη Μεσαιωνική Πόλη

Για να σταματήσει η εκμετάλλευση

Εισαγγελικές εντολές για τις μαθητικές εκδρομές στη Ρόδο!..

ΑΣΤΥΝΟΜΙΑ ΕΞΩ ΑΠΟ ΤΑ ΝΥΧΤΕΡΙΝΑ ΚΕΝΤΡΑ

ΕΝΤΟΛΗ για έρευνα κάθε καταγγελίας που αφορά τις μίζες στις μαθητικές εκδρομές έδωσε ο εισαγγελέας Πρωτοδικών Ρόδου Γιώργος Οικονόμου σε όλες τις αστυνομικές αρχές του νησιού με την ευκαιρία της έναρξης των επισκέψεων, μαθητών και μαθητριών, απ' όλα τα λύκεια της χώρας. Μάλιστα, σε εγκύκλιο που εξέδωσε χτες ο κ. Οικονόμου, υπογραμμίζει ότι θα πρέπει να ελέγχεται σχολαστικά «κάθε καταγγελία η οποία αφορά διαμεσολαβήσεις τουριστικών γραφείων και πρακτόρων, ιδιοκτητών ξενοδοχείων και νυχτερινών κέντρων με εκπροσώπους μαθητών και καθηγητές για επιλεκτικές διοχετεύσεις των μαθητών σε χώρους εκδρομών και διασκεδάσεων έναντι παράνομων αμοιβών, με αποτέλεσμα την οικονομική εκμετάλλευση των εκδρομέων μαθητών και των γονέων τους».

Ομως, η εισαγγελική παραγγελία επεκτείνεται και στα θέματα που έχουν σχέση με τη ψυχαγωγία των μαθητών στα νυχτερινά κέντρα. Ετσι, έξω από κάθε νυχτερινό κέντρο όπου συγκεντρώνεται μεγάλος αριθμός μαθητών, θα υπάρχει συνεργείο από αστυνομικό, δημοτικό αστυνόμο και πυροσβέστη, οι οποίοι θα προβαίνουν σε υποχρεωτική καταμέτρηση των εισερχομένων μαθητών μέχρι του αριθμού που προβλέπει η σχετική άδεια, ώστε ν' αποφεύγονται τα περιστατικά

ΣΥΝΕΧΕΙΑ ΣΤΗ ΣΕΛ. 4



Εισαγγελικές εντολές για τις μαθητικές εκδρομές στη Ρόδο!..

Με τη σημερινή απεργία

Σε κινητοποιήσεις κατέρχονται και οι τραπεζοϋπάλληλοι

ΑΝΤΙΣΥΝΤΑΓΜΑΤΙΚΗ Η ΤΡΟΠΟΛΟΓΙΑ

Οι τραπεζοϋπάλληλοι έχουν προκηρύξει 48ωρη απεργία στην Εμπορική Τράπεζα (χθες και σήμερα) και 24ωρη σήμερα σε όλες τις τράπεζες.

Ο πρόεδρος της ΟΤΟΕ Δημήτρης Τσουκαλάς ανέφερε ότι η τροπολογία είναι εξόχως παράνομη και αντισυνταγματική και θα καταπέσει, καθώς δεν μπορεί να υπάρξει νόμος που να σε αποσοβεί από τις δικαστικές αποφάσεις.

Η προωθούμενη ρύθμιση, σύμφωνα με τον κ. Τσουκαλά, αυξάνει τα όρια ηλικίας για συνταξιοδότηση μέχρι και 15 χρόνια για τις γυναίκες και μειώνει τις συντάξεις έως και 45%.

Οι συνδικαλιστές του κλάδου τονίζουν ότι θα επιδιώξουν συντονισμό με τη

ΣΥΝΕΧΕΙΑ ΣΤΗ ΣΕΛ. 4

Στο ταξίδι για Καστελλόριζο

Σαν... περαστικός έρχεται αύριο ο Δ. Αβραμόπουλος

ΣΥΝΑΝΤΗΣΕΙΣ ΣΤΟ ΝΟΣΟΚΟΜΕΙΟ



ΣΑΝ ΕΠΙΣΚΕΠΤΗΣ, για λίγες μόνο ώρες, θα βρεθεί στο Καστελλόριζο ο υπουργός Υγείας κ. Δημήτρης Αβραμόπουλος, ο οποίος μεταβαίνοντας στο ακριτικό νησί, για να παρακολουθήσει την έκλειψη ηλίου, θα κάνει μια... στάση στο νησί μας.

* Συγκεκριμένα, αύριο το πρωί, ο υπουργός Υγείας θα επισκεφθεί το νησί μας και στις 11.30 το πρωί θα συναντηθεί στο Νοσοκομείο με μέλη της διοίκησης και των συλλόγων των εργαζομένων, των γιατρών και του νοσηλευτικού προσωπικού. Το πλήρες πρόγραμμα των συναντήσεων του υπουργού θα ανακοινωθεί σήμερα από τη διοίκηση του Νοσοκομείου.

ΟΙ ΝΟΣΟΚΟΜΕΙΑΚΟΙ γιατροί θα θέσουν υπόψη του υπουργού το πρόβλημα της στελέχωσης του Νοσοκομείου, καθώς και το θέμα της πληρωμής των εφημεριών τους, ενώ δεν αποκλείεται να τον ενημερώσουν και για τα προβλήματα που προκαλεί συχνά - πυκνά η διοίκηση, με τις επιπόλαιες ενέργειές της.

* Γύρω στη 1 το μεσημέρι ο υπουργός θα αναχωρήσει για το ακριτικό Καστελλόριζο, όπου θα παρακολουθήσει το φαινόμενο της έκλειψης ηλίου.

Κλείνουν τις εισόδους στη Λίνδο

Οι κάτοικοι της Λίνδου πρόκειται να κλείσουν τις εισόδους του χωριού την ερχόμενη Παρασκευή από τις 10 το πρωί.

Πρόκειται για την πρώτη δυναμική αντίδραση στο αίτημα για να παραμείνει η Λίνδος ως δήμος, χωρίς τις κοινότητες Λάρδου, Πυλώνας, Καλάθου και Λαέρμων.

Θα γίνει σήμερα το πρωί

Αυτοψία στο γραφείο του προέδρου Πρωτοδικών για τους «κοριούς»

ΘΑ ΜΕΤΑΣΧΕΙ ΚΑΙ Η ΕΥΠ

ΑΥΤΟΨΙΑ στο γραφείο του προέδρου Πρωτοδικών Ρόδου κ. Ανδρέα Κράνη αναμένεται να κάνει σήμερα ο εισαγγελέας Πρωτοδικών Ρόδου κ. Γιώργος Οικονόμου. Η αυτοψία εντάσσεται στα πλαίσια της προκαταρκτικής εξέτασης που διενεργεί ο κ. Οικονόμου.

* Την προκαταρκτική παρήγγειλε ο Εισαγγελέας Εφετών Δωδεκανήσου κ. Γιώργος Χατζίκος με αφορμή την εμφάνιση DVD που περιέχει συνομιλία του προέδρου Πρωτοδικών με δικαστικό υπάλληλο και το οποίο απέστειλε άγνωστος μέχρι στιγμής στον τοπικό τηλεοπτικό σταθμό COSMOS, και η οποία πυροδότησε ακόμα περισσότερο το κλίμα που είχε δημιουργηθεί το τελευταίο διάστημα σχετικά με την λειτουργία παραδικαστικού κυκλώματος στη Ρόδο

ΣΤΗΝ ΑΥΤΟΨΙΑ, στην οποία έχει ζητηθεί να παρευρίσκεται ο κ. Κράνης, θα συμμετέχουν υπάλληλοι της Εθνικής Υπηρεσίας Πληροφοριών και του ΟΤΕ. Ας σημειωθεί ότι , στα πλαίσια της προκαταρκτικής, από χθες αναμένετο να ξεκινήσει η κατάθεση όλων των εμπλεκομένων.

* Χθες το μεσημέρι ο ιδιοκτήτης του τηλεοπτικού σταθμού κ. Κλεάνθης Λοΐζος επρόκειτο να παραδώσει στον κ. Οικονόμου το πρωτότυπο DVD το οποίο θα σταλεί στην Γενική Αστυνομική Διεύθυνση Αθηνών προκειμένου να ελεγχθεί για την γνησιότητά της.

Πώς θα ψηφίσουν οι πολίτες της ΕΕ στις δημοτικές

Απόφαση, στην οποία περιγράφονται οι όροι βάσει των οποίων θα ψηφίζουν οι αλλοδαποί, πολίτες των 25 κρατών μελών της ΕΕ που διαμένουν στην Ελλάδα, υπέγραψε ο υπουργός Εσωτερικών Προκόπης Παυλόπουλος εν όψει των δημοτικών εκλογών του Οκτωβρίου.

Ειδικότερα, για την εγγραφή τους στους ειδικούς εκλογικούς καταλόγους, οι πολίτες της ΕΕ οφείλουν να προσέλθουν στο δήμο ή κοινότητα του τόπου διαμονής τους, προσκομίζοντας ισχύον

ΣΥΝΕΧΕΙΑ ΣΤΗ ΣΕΛ. 4

Στην πόλη της Ρόδου

Πού θα εγκατασταθούν οι πλανόδιοι φρουτάδες

ΚΑΙ ΟΙ ΥΠΑΙΘΡΙΟΙ ΖΩΓΡΑΦΟΙ

ΜΕ ΑΠΟΦΑΣΗ της αρμόδιας Διεύθυνσης του Δήμου Ρόδου καθορίστηκαν οι θέσεις και δραστηριότητες του υπαίθριου στάσιμου εμπορίου για τους παραγωγούς. Το θέμα θα συζητηθεί την ερχόμενη Παρασκευή στο δημοτικό συμβούλιο και στη σχετική εισήγησή της η αρμόδια Διεύθυνση αναφέρει τα εξής:

«Σύμφωνα με το Π.Δ. 254/16-12-2005 και το άρθρο 6, προβλέπεται η άδεια άσκησης υπαίθριου στάσιμου εμπορίου σε παραγωγούς να εκδίδεται από τις Διευθύνσεις ή Τμήματα Εμπορίου των οικείων Νομαρχιακών Αυτοδιοικήσεων.

Για την άσκηση στάσιμη εμπορικής δραστηριότητας των παραγωγών σε συγκεκριμένο σημείο, απαιτείται από το δήμο μόνο άδεια κατάληψης κοινοχρήστου χώρου.

Οι δραστηριότητες οι οποίες υπάγονται στις διατάξεις του άρθρου αυτού είναι οι ακόλουθες:

α) η πώληση από τους παραγωγούς γεωργικών, αμπελουργικών, κτηνοτροφικών, πτηνοτροφικών, μελισσοκομικών προϊόντων.

β) η πώληση παραδοσιακών ειδών λαϊκής τέχνης, χειροτεχνημάτων, καλλιτεχνημάτων και έργων τέχνης πρωτότυπης καλλιτεχνικής δημιουργίας, ιδίας παραγωγής.

ΣΥΝΕΧΕΙΑ ΣΤΗ ΣΕΛ. 4

Για να λειτουργήσει το καρνάγιο

Απομάκρυνση των τσιγγάνων από την περιοχή Καρακόνερο

ΕΠΙ ΤΟΠΟΥ ΣΗΜΕΡΑ Ο ΕΙΣΑΓΓΕΛΕΑΣ

ΑΥΤΟΨΙΑ στον καταυλισμό των αθίγγανων στον χώρου του καρνάγιου πρόκειται να κάνει σήμερα ο εισαγγελέας Πρωτοδικών Ρόδου κ. Γιώργος Οικονόμου, ο οποίος θα συνοδεύεται από τον αστυνομικό διευθυντή Δωδεκανήσου Δημήτρη Λερογιάννη και τον αντιδήμαρχο Νίκο Χαραλάμπη. Θα κάνει μία πρώτη καταγραφή των αθίγγανων που διαμένουν στον καταυλισμό και των συνθηκών που επικρατούν.

• Ας σημειωθεί ότι ο

ΣΥΝΕΧΕΙΑ ΣΤΗ ΣΕΛ. 4

Για τη συμβολή τους στον τουρισμό

Η Νομαρχία θα τιμήσει σκανδιναβούς πράκτορες

6 ΑΠΡΙΛΙΟΥ ΟΙ ΠΡΩΤΟΙ ΔΑΝΟΙ

Τους τουριστικούς πράγοντες των Σκανδιναβικών χωρών πρόκειται να τιμήσει η Νομαρχιακή Αυτοδιοίκηση Δωδεκανήσου τον Μάϊο. Συγκεκριμένα τις αμέσως επόμενες μέρες θα αποστείλει προσωπική πρόσκληση για να επισκεφτούν τη Ρόδο στο διάστημα 10-15 Μαΐου σε όλα τα κορυφαία τουριστικά στελέχη των χωρών της Σκανδιναβίας.

• Με την ενέργεια αυτή η δευτεροβάθμια αυτοδιοίκηση αφενός αναγνωρίζει και τιμά στα πρόσωπα των τουριστικών παραγόντων την μεγάλη συμβολή όλων των Σκανδιναβικών χωρών στην τουριστική ανάπτυξη της Ρόδου και αφετέρου ενισχύει ακόμα περισσότερο τις στενές σχέσεις που έχουν δημιουργηθεί και στο πολύ καλό κλίμα που επικρατεί.

Το πολύ καλό κλίμα επιβεβαιώνεται και από τα μηνύματα που φτάνουν σχετικά με την φετινή τουριστική περίοδο.

ΣΥΜΦΩΝΑ με τα μέχρι στιγμής στοιχεία εκτιμάται ότι η Δανία και η Νορβηγία θα συνεχίσουν την αυξητική τάση που παρουσιάζουν τα τελευταία χρόνια ενώ λίγο καλύτερα από πέρυσι θα κινηθούν η Σουηδία και η Φινλανδία.

ΣΥΝΕΧΕΙΑ ΣΤΗ ΣΕΛ. 4

ΡΑΔΙΟΦΩΝΙΚΟΣ ΣΤΑΘΜΟΣ
9.59 fm
(Στους 95.9 και 96.2)
Τώρα ζωντανά σ' όλο τον κόσμο
www.959.gr
e-mail: info@959.gr
ΑΓ. ΑΝΑΣΤΑΣΙΑΣ (πάροδος) 113 ΡΟΔΟΣ
ΤΗΛ.: 22410-78959 FAX: 22410-33339
X181-145

ΚΕΡΔΙΣΤΕ
ΧΟΥ ΣΟΦΙΣ
76.283,70 €
Δόθηκαν συνολικά σε Jackpots
Χθες στα SLOT MACHINES
(ΜΗΧΑΝΑΚΙΑ)
CASINO RODOS
Boutique Hotel & Casino
X572431-3

ΚΑΘΗΜΕΡΙΝΑ ΤΑ ΝΕΑ ΤΗΣ ΔΩΔΕΚΑΝΗΣΟΥ ΣΤΟ INTERNET
www.proodosnews.gr
www.proodos.net

Δωδεκανησιακά 24ωρα



ΣΤΟΝ ΑΘΗΝΑΪΚΟ ΤΥΠΟ

25/3/2006

Η τροπολογία για το ασφαλιστικό των τραπεζών, η απεργία που κήρυξε η ΟΤΟΕ, καθώς και οι αποφάσεις που ελήφθησαν στη Σύνοδο Κορυφής των Βρυξελλών για το μέλλον των νέων είναι από τα βασικά θέματα της ειδησεογραφίας του σημερινού αθηναϊκού Τύπου.

ΑΔΕΣΜΕΥΤΟΣ ΤΥΠΟΣ: Κλείνουν όλες οι τράπεζες. 24ωρη απεργία αποφάσισαν οι εργαζόμενοι στην έκτακτη συνεδρίαση της ΟΤΟΕ.

ΑΠΟΓΕΥΜΑΤΙΝΗ: 4.000 θέσεις για την ανάπλαση σε Βοτανικό - Λεωφόρο. Βαρυσήμαντη συνέντευξη του δημάρχου Αθηναίων Θ. Μπεχράκη.

ΑΥΡΙΑΝΗ: Μέτωπο Καραμανλή με τις συντεχνίες. 48ωρη απεργία αρχίζουν από σήμερα οι εργαζόμενοι στην Εμπορική και αύριο 24ωρη από τους τραπεζοϋπαλλήλους.

Η ΒΡΑΔΥΝΗ: Από το Πάσχα οι προσλήψεις σε Πυροσβεστική, Αγροφυλακή. Όλες οι προϋποθέσεις και τα προσόντα των υποψηφίων.

ΕΘΝΟΣ: Έκρηξη στις τράπεζες για το πραξικόπημα. Ανατροπή στο Ασφαλιστικό με τροπολογία-λαιμητόμο της κυβέρνησης.

ΕΛΕΥΘΕΡΗ ΩΡΑ: Ο Καραμανλής είναι αποφασισμένος να προχωρήσει στις βαθιές τομές, αλλά με συναίνεση, γι΄ αυτό ξεκαθάρισε: Ο λαός ρυθμιστής εγώ μεταρρυθμιστής.

ΕΛΕΥΘΕΡΟΣ: Μετωπική κυβέρνησης - συνδικάτων. Θρυαλλίδα της έκρηξης η τροπολογία για το Ασφαλιστικό των τραπεζών.

ΕΛΕΥΘΕΡΟΣ ΤΥΠΟΣ: Απασχόληση για όλους τους νέους. Ιστορικές αποφάσεις στη Σύνοδο Κορυφής της Ευρωπαϊκής Ένωσης.

ΕΛΕΥΘΕΡΟΤΥΠΙΑ: Νυχτερινό ριφιφί στους τραπεζικούς. Ασφαλιστικό: Τροπολογία για τη διάλυση του ταμείου της Εμπορικής.

ΕΣΤΙΑ: Υπό διάλυσιν η Ευρωπαϊκή Ενωσις. Προφανής αδυναμία χαράξεως στοιχειώδους κοινής πολιτικής.

ESPRESSO: Κλοπή-μαμούθ στη βίλα Λαιμού. Και οι μεγιστάνες θύματα της εγκληματικότητας που καλπάζει.

ΤΑ ΝΕΑ: Πραξικόπημα δωράκι στους τραπεζίτες. Μειώνουν τις συντάξεις, ανεβάζουν τα όρια.

PRESS time: Ανήλικοι στα δίχτυα του τζόγου. Καμπανάκι κινδύνου από το ΚΕΘΕΑ.

TRAFFIC NEWS: Δεκάδες επώνυμοι πρωταγωνιστές σε ρόζ DVD. 2.500 ταινίες στα χέρια της Ασφάλειας.

Η ΧΩΡΑ: Ρωγμή στην εθνική άμυνα από τον φίλο του Θόδωρου. Δεν είναι δυνατόν να συμμετέχει σε συσκέψεις ο Ρουσόπουλος.

City Press: Νέα αναμέτρηση κυβέρνησης - ΟΤΟΕ.

Δρομολογια Πλοίων



11.00 ΔΩΔΕΚΑΝΗΣΟΣ PRIDE για Καστελλόριζο
14.30 ΠΡΩΤΕΥΣ για Σύμη
22.00 ΙΕΡΑΠΕΤΡΑ για Καστελλόριζο

Προς Πειραιά: 18.30 BLUE STAR II

Αεροπορικά Δρομολόγια

ΟΛΥΜΠΙΑΚΗ ΑΕΡΟΠΟΡΙΑ
Από Ρόδο-**Αθήνα:** Καθημερινά 07.10, 13.40
Πέμπτη 20.10, 22.45
Καθημερινά πλην Πέμπτης 19.40, 22.25
Καθημερινά πλην Κυριακής 10.40
Από Ρόδο-**Θεσσαλονίκη:** Δευτέρα - Τετάρτη 09.45
Πέμπτη 10.45
Σάββατο 15.15
Δευτ.-Τετ.-Παρ.-Κυρ. 16.10
Από Ρόδο-**Ηράκλειο:** Δευτέρα - Παρασκευή-Κυριακή 17.45
Τρίτη - Πέμπτη 18.30
Τετάρτη - Σάββατο 19.20
Από Ρόδο-**Κάρπαθο:** Δευτ.-Πεμ.-Παρ.-Σάβ. 07.00, 10.40
Τετάρτη - Κυριακή 10.40, 14.20
Από Ρόδο -**Κάσο:** Δευτ.-Πεμ.-Παρ.-Σάβ. 07.00
Τετάρτη - Κυριακή 10.40
Από Ρόδο-**Καστελλόριζο:** Δευτ.-Τετ.-Παρ.-Σάβ. -Κυρ. 07.10
Από Ρόδο-**Χίο:** Τρίτη 10.40 Πέμπτη 10.45
Από Ρόδο-**Μυτιλήνη:** Δευτέρα-Τετάρτη 09.45
Τρίτη 10.40,
Πέμπτη 10.45
Σάββατο 15.15
Από Ρόδο-**Σάμος:** Τρίτη 10.40
Σάββατο 15.15
Από Ρόδο-**Λήμνος:** Δευτέρα-Τετάρτη 09.45 Τρίτη 10.40,
Πέμπτη 10.45 Σάββατο 15.15

AEGEAN AIRLINES & CRONUS
Από Ρόδο-**Αθήνα:** Καθημερινά 07.10-11.05-13.50-16.30-21.30
Από Ρόδο-**Θεσσαλονίκη:** Καθημερινά 12.05
Από Ρόδο-**Ρώμη:** Καθημερινά 16.30
Από Ρόδο-**Λάρνακα:** ΤΡΙΤΗ-ΠΕΜΠΤΗ-ΣΑΒΒΑΤΟ 11.05
τις υπόλοιπες μέρες 07.10-13.50-16.30

ΚΤΕΟ
Τηλ. 22410 65385 εσωτερικό 23

Συγκοινωνιακή έδρα Ρόδου
Από 3/4/2006 έως 28/4/2006
Επιβατικά (Ε.Ι.Χ.) και φορτηγά μέχρι 3,5Τ (ΦΙΧ<3,5Τ) με συνδυασμό γραμμάτων **ΚΧΑ - ανεξαρτήτως αριθμού** με έδρα τη συγκοινωναική περιοχή Ρόδου
Από 3/4/2006 έως 28/4/2006
Επιβατικά (Ε.Ι.Χ.) και φορτηγά μέχρι 3,5Τ (ΦΙΧ<3,5Τ) με αριθμούς κυκλοφορίας **ΡΟΖ 1000 έως και 1500**

Συγκοινωνιακή έδρα Κω
Από 3/4/2006 έως 28/4/2006
Επιβατικά (Ε.Ι.Χ.) και φορτηγά μέχρι 3,5Τ (ΦΙΧ<3,5Τ) με αριθμούς κυκλοφορίας **ΚΧΒ 2001 έως και 2500**

* Καλούνται όλα τα παραπάνω οχήματα να προβούν σε τεχνικό έλεγχο σε οποιοδήποτε Κ.Τ.Ε.Ο. ή Ι.Κ.Τ.Ε.Ο. της χώρας
** Επίσης θα ελέγχονται όσα οχήματα υποχρεούνται βάση παλαιοτέρων προγραμμάτων πρόσκλησης.
*** Ο εμπρόθεσμος προγραμματισμός των οχημάτων για έλεγχο (ραντεβού) γίνεται έως και 15 ημέρες πριν της λήξης του προγράμματος πρόσκλησης.

Έτοιμοι για ΚΤΕΟ;
ΤΑΛΑΙΠΩΡΙΑ ΤΕΛΟΣ!
Ιδιωτικό ΚΤΕΟ Ρόδου
για ραντεβού..22410-67677
ΠΛΗΡΩΣ ΙΣΟΤΙΜΟ ΜΕ ΤΑ ΔΗΜΟΣΙΑ ΚΤΕΟ
ΓΡΗΓΟΡΑ ΑΞΙΟΠΙΣΤΑ ΚΑΙ ΦΘΗΝΟΤΕΡΑ!! 25 ΛΕΠΤΑ ΑΡΚΟΥΝ
ΠΡΟΣΟΧΗ! — ΠΡΟΓΡΑΜΜΑ ΠΡΟΓΝΩΣΗΣ ΟΧΗΜΑΤΩΝ Η. ΔΩΔ/ΣΟΥ
- ΤΟΝ Ιανουάριο ΑΠΟ ΡΟΕ 6401, ΕΩΣ ΡΟΕ 6600 - ΤΟΝ Φεβρουάριο ΑΠΟ ΡΟΕ 6601, ΕΩΣ ΡΟΕ 6800
Η ΜΗ ΔΙΕΝΕΡΓΕΙΑ ΤΕΧΝΙΚΟΥ ΕΛΕΓΧΟΥ ΤΟΥ ΟΧΗΜΑΤΟΣ ΣΑΣ (ΚΤΕΟ) ΜΕΣΑ ΣΤΙΣ ΠΡΟΘΕΣΜΙΕΣ, ΑΠΟΤΕΛΕΙ ΠΑΡΑΒΑΣΗ (ΚΟΚ 86) ΚΑΙ ΤΙΜΩΡΕΙΤΑΙ ΑΠΟ ΤΙΣ ΑΡΧΕΣ ΜΕ ΠΡΟΣΤΙΜΟ 334 ΕΥΡΩ ΚΑΙ ΑΦΑΙΡΕΣΗ ΠΙΝΑΚΙΔΩΝ

Στα πεταχτά

Ο λαός απουσίαζε

Μόνο λαϊκή συνέλευση δεν ήταν αυτό που έγινε το πρωί της περασμένης Κυριακής στ' Αφάντου. Η επιτροπή αγώνα για την αξιοποίηση του Γκολφ Αφάντου κάλεσε τους Αφαντενούς σε λαϊκή συνέλευση για να πάρουν αποφάσεις, για κινητοποιήσεις.

Τελικά, ούτε λαϊκή συνέλευση έγινε, ούτε αποφάσεις πάρθηκαν. Ηταν μια συνάντηση για να ακουστούν οι ίδιοι και οι ίδιοι και να πουν τα ίδια και τα ίδια. Ο λαός απουσίαζε.

Επιτέλους

Χρειάστηκε να γραφεί πολλές φορές το θέμα με τις λακκούβες στην εθνική οδό Ρόδου - Λίνδου από το Φαληράκι μέχρι το Γκολφ Αφάντου, για να ευαισθητοποιηθούν κάποιες υπηρεσίες και να τις κλείσουν. Μάλιστα, αυτή τη φορά με άσφαλτο και όχι με χώμα.

Επιτέλους, ευαισθητοποιήθηκαν. Κάλλιο αργά παρά ποτέ.

Κατήργησαν τον ...Κολοκοτρώνη!..

Μαθαίνουμε ότι το δημοτικό συμβούλιο Καλλιθέας αποφάσισε να δώσει τα ονόματα σημαντικών κατοίκων της περιοχής, σε δύο δρόμους του Δήμου.

Σωστή η ενέργεια!..

Αλλά, όχι και να αλλάξει το όνομα η οδός ...Κολοκοτρώνη!..

Περισσότερος σεβασμός στην ιστορία μας και στα πρόσωπα των πρωταγωνιστών των εθνικών μας αγώνων δεν θα έβλαπτε...

Για το θέμα αυτό πήραμε την παρακάτω επιστολή:

«Επιστολή Διαμαρτυρίας

Το πρωινό της 25ης Μαρτίου ζήσαμε στην πλατεία Καλυθιών την απίστευτη ενέργεια των «αρχόντων» να προχωρήσουν στην προσβολή της μνήμης του αρχιστράτηγου Θόδωρα Κολοκοτρώνη.

Τα ίδια πρόσωπα που κάθε χρόνο στις ομιλίες τους τονίζουν πόσο απαραίτητο είναι να θυμόμαστε την προσφορά των ηρώων του 1821 αποφάσισαν να καταργήσουν την οδό Κολοκοτρώνη.

Για να μην υπάρξουν παρεξηγήσεις όλοι χειροκροτήσαμε την απόφαση του δημοτικού συμβουλίου Καλλιθέας ώστε να δοθούν σε δρόμους του χωριού τα ονόματα άξιων κοινοταρχών που πρόσφεραν σημαντικά στην ανάπτυξη του τόπου.

Από την άλλη μόνο θλίψη προκαλεί το γεγονός ότι επιλέχθηκε η 25η Μαρτίου για την μετονομασία της οδού Κολοκοτρώνη. Στις 25 Μαρτίου 1821 ο Θόδωρος Κολοκοτρώνης και οι υπόλοιποι άξιοι ηγέτες ξεκίνησαν τον αγώνα για την απελευθέρωση της Ελλάδας.

Στις 25 Μαρτίου 2006 οι «άρχοντες» του Δήμου Καλλιθέας έδειξαν ασέβεια σε πρόσωπα ιστορικά.

Αξιος ο μισθός τους.

Τάσος Κώστας
Κάτοικος Καλυθιών».

Τεκές και κινητά

Απαράδεκτη είναι η κατάσταση που επικρατεί στο νομαρχιακό συμβούλιο, κατά τη διάρκεια των συνεδριάσεων. Αφενός η καπνίλα από το κάπνισμα και αφετέρου ο θόρυβος από τα κινητά τηλέφωνα προκαλούν.

Δυστυχώς, παρά τις επισημάνσεις, τα δύο αυτά απαράδεκτα φαινόμενα, βρίσκονται σε έξαρση. Είναι δύσκολο να απαγορευτεί το κάπνισμα και η χρήση των κινητών τηλεφώνων;

Απούσα η Δημοτική Αστυνομία

Τεράστια ουρά αυτοκινήτων προκλήθηκε χθες το μεσημέρι στο Μαντράκι, όταν λεωφορείο της ΡΟΔΑ στάθμευσε στο μέσο του δρόμου, καθώς η στάση ήταν κατειλημμένη από αυτοκίνητα. Δυστυχώς, η δημοτική αστυνομία αλλά και η Τροχαία ως συνήθως απουσίαζαν από το κέντρο της πόλης.

Μήπως σκοπίμως απουσιάζουν και οι δύο;

Καλή αρχή!..

Μπορεί να υπήρξαν δυσκολίες, αλλά εκείνο που θέλουμε να πούμε είναι ότι καλώς έκλεισε φέτος πιο νωρίς για τα αυτοκίνητα η Μεσαιωνική Πόλη.

Ολοι πρέπει να καταλάβουν ότι είναι αναγκαία η προστασία της περιοχής και κάποιοι καταστηματάρχες να μην κυκλοφορούν ασκόπως με τα αυτοκίνητά τους.

Ολες οι προβλέψεις λένε ότι θα έχουμε μια καλή σεζόν. Και φυσικά το μεγάλο «ατού» μας είναι η Μεσαιωνική Πόλη.

Πρέπει να την διαφυλάξουμε ως κόρη οφθαλμού!..

Η Ακαντιά

Επιφυλακτικοί δηλώνουν οι τουριστικοί παράγοντες στην εξαγγελία του Νομάρχη σύμφωνα με την οποία σε μικρό χρονικό διάστημα τα κρουαζιερόπλοια θα δένουν στην Ακαντιά.

Φαίνεται ότι από τις τόσες φορές που έχουν ξανακούσει υποσχέσεις στο παρελθόν, αν δεν το δουν να συμβαίνει δεν πρόκειται να το πιστέψουν.

Τα καταλύματα

Σε πολύ δύσκολη θέση βρίσκονται τα μικρομεσαία τουριστικά καταλύματα της Ρόδου καθώς δεν μπορούν να ακολουθήσουν την «εκπτωτική» πολιτική των ξενοδοχείων, ειδικά των all inclusive, με αποτέλεσμα να έχουν μέχρι στιγμής ελάχιστες κρατήσεις.

Το πρόβλημα είναι πολύ μεγάλο και σίγουρα θα βρίσκεται μόνιμα στην επικαιρότητα το επόμενο διάστημα

Νέα «επεισόδια»

Και νέος κύκλος «επεισοδίων» αναμένεται να ανοίξει στο σίριαλ με τα 15 ταξί μετά την απόφαση της επιτροπής συγκοινωνιών για επαναπροκήρυξη των αδειών.

Ας ελπίσουμε ότι αυτή τη φορά το θέμα θα εξεταστεί ως πραγματικά έχει και όχι στις διαστάσεις που κάποιοι θέλουν να του δώσουν.

Στη σωστή θέση

Το 1ο Ειδικό Σχολείο της Ρόδου, είναι ένα από τα σχολεία της πόλης με το απαραίτητο προσωπικό που είναι δάσκαλοι.

Γιατί, όμως, τα παιδιά αυτά δεν παρελαύνουν σε κάθε εθνική εορτή μαζί με τα άλλα σχολεία της πόλης, αλλά με τους ...παροικιακούς συλλόγους; Οι αρμόδιοι να το δούνε το θέμα, γιατί έχει την αξία του από την πλευρά τα παιδιά αυτά δεν θα πρέπει να υπολογίζονται σαν «ενός κατώτερου Θεού».

Ενας φίλος της Ρόδου



Ενας φίλος της Ρόδου τιμήθηκε από τον Δήμο. Πρόκειται για τον Ολλανδό GEORGE BROEDERS και σχετικά ο Σύλλογος Εθελοντών Τουρισμού Ρόδου μας έστειλε την παρακάτω ανακοίνωση:

«Θέλουμε να ευχαριστήσουμε τον Δήμο Ρόδου, τον πρόεδρο της Υπηρεσίας Καθαριότητας κ. Δημήτριο Καρατζιά, ο οποίος απένειμε τιμητική πλακέτα τιμής ένεκεν στον κ. George M. Broeders για την αγάπη του για τη Ρόδο. Εδώ και ένα χρόνο ο κ. Broeders καθαρίζει εθελοντικά την παραλία από το Ελλη μέχρι το ξενοδοχείο Belvedere και τα πάρκα της πόλης. Ο κύριος αυτός έρχεται στη Ρόδο από το 1971 με την οικογένεια. Πριν ένα χρόνο πέθανε η σύζυγός του.

Πούλησε την εταιρία του στην Ολλανδία και ήρθε να μείνει στη Ρόδο που αγαπά πάρα πολύ. Μένει στο ξενοδοχείο ALS. Θέλουμε να ευχαριστήσουμε τις επιχειρηματίες, το Καζίνο Ρόδου, τα ξενοδοχεία, τα εστιατόρια, καφετέριες, μπαρ, κλπ. που βρίσκονται στην παραλία από το Ελλη μέχρι το Belvedere για την πρόσκληση που δώσανε για να ευχαριστήσουν τον κ. Broeders γι αυτό που κάνει. Η πλακέτα της Δημοτικής Επιχείρησης Καθαριότητας, γράφει:

ΔΗΜΟΤΙΚΗ ΕΠΙΧΕΙΡΗΣΗ ΚΑΘΑΡΙΟΤΗΤΑΣ ΡΟΔΟΥ ΔΕΚΡ
Τιμής ένεκεν στον κύριο George M. Broeders. Στον εθελοντή πολίτη της Ευρώπης και της Ρόδου. Για την καθημερινή και ανιδιοτελή συμβολή του για μια όμορφη και καθαρή πόλη.
Ο πρόεδρος Καραντζιάς Δημήτριος
Ρόδος, Μάρτιος 2006

• Τη φωτογραφία κα το φιλμ της τηλετής στάλθηκε στην ολλανδική τηλεόραση και εφημερίδες. Αυτό που κάνει ο κύριος αυτός πρέπει να το μιμηθούμε όλοι μας. Πρέπει να αγαπήσουμε τη Ρόδο και να τη διατηρούμε καθαρή.

Από το συμβούλιο του συλλόγου
Ο πρόεδρος: Μάτσης Κωνσταντίνος
Τηλ. επικοινωνίας 6944399312»

Ειδήσεις απο τα Παλιά

ΠΡΟΟΔΟΣ
29 ΝΟΕΜΒΡΙΟΥ 1972

ΤΟΝ ΣΚΟΤΩΣΕ ΤΟ ΤΡΑΚΤΕΡ ΤΟΥ

Οικτρό θάνατο βρήκε - σε ανατροπή τρακτέρ - ο άτυχος Αρχαγγελίτης αγρότης Ιω. Χριστοδούλου, 44 χρόνων. Το ατύχημα συνέβη προχθές τη νύκτα στην αγροτική περιοχή «Πρωίμων» του χωριού κάτω από τις ακόλουθες συνθήκες:

Το τραγικό θύμα του πεπρωμένου του δούλευε μέχρι αργά τη νύκτα στα χωράφια του. Γύρω στις ένδεκα το βράδυ πήρε το δρόμο της επιστροφής χρησιμοποιώντας το τρακτέρ ως μεταφορικό μέσο. Η κόπωσίς του και τα αδύνατα φώτα του τρακτέρ φαίνεται ότι απετέλεσαν και τα αίτια του θανατηφόρου ατυχήματος. Ο οδηγός του δεν αντελήφθη ένα χανδάκι στο δρόμο. Και σε μια στιγμή το τρακτέρ έπεσε στο χανδάκι με αποτέλεσμα να ανατραπεί.

Ο άτυχος αγρότης βρέθηκε κάτω από το ογκώδες μηχάνημά του που κυριολεκτικά το συνέθλιψε από το βάρος του. Ο θάνατός του επήλθε ύστερα από μερικά λεπτά και πιστοποιήθηκε όταν μετεφέρθη στο Νοσοκομείο.

Το τραγικό ατύχημα προεκάλεσε ιδιαίτερη συγκίνηση στους συγχωριανούς του ενώ έντυσε στα μαύρα την οικογενειά του που τον εκήδεψε χθες εν μέσω βαθειάς θλίψεως και οδύνης.

Εν τω μεταξύ υπό του Αστυνομικού Σταθμού Αρχαγγέλου διενεργείται προανάκρισις προς εξακρίβωση των πραγματικών αιτίων και συνθηκών του τροχαίου που στοίχισε τη ζωή του άτυχου αγρότου.

ΠΡΟΟΔΟΣ
Ημερήσια Εφημερίδα της Ρόδου
ΙΔΙΟΚΤΗΣΙΑ - ΕΚΔΟΣΗ
Γ. ΔΙΑΜΑΝΤΙΔΗΣ
ΓΡΑΦΙΚΕΣ ΤΕΧΝΕΣ Α.Ε.
Ετος ιδρύσεως 1949
ΓΡΑΦΕΙΑ ΣΥΝΤΑΞΗΣ - ΔΙΑΦΗΜΙΣΕΙΣ: Μόρκου Μαλλιαράκη 3 (ΚΟΒΑ)
Τηλ.: Συνταξης: 22410 27356-34101, FAX: 22410 20643
Τηλ. Λογιστηρίου: 22410 35322, FAX: 22410 35322
e-mail: info@proodos.net & proodro@otenet.gr

ΣΥΝΑΛΛΑΓΜΑ

	Αγορά	Πώληση
ΔΟΛΛΑΡΙΟ Η.Π.Α	1,2151	1,1874
ΛΙΡΑ ΑΓΓΛΙΑΣ	0,69728	0,68137
ΚΟΡΩΝΑ ΔΑΝΙΑΣ	7,5211	7,3495
ΚΟΡΩΝΑ ΣΟΥΗΔΙΑΣ	9,4273	9,2122
ΓΙΕΝ ΙΑΠΩΝΙΑΣ	142,25	139,0
ΦΡΑΓΚΟ ΕΛΒΕΤΙΑΣ	1,5896	1,5533
ΚΟΡΩΝΑ ΝΟΡΒΗΓΙΑΣ	8,0307	7,8475
ΛΙΡΑ ΚΥΠΡΟΥ	0,5803	0,5671
ΔΟΛ. ΚΑΝΑΔΑ	1,4161	1,3838
ΔΟΛ. ΑΥΣΤΡΑΛΙΑΣ	1,6917	1,6531

Η γυναίκα και ο χόσμος της



Χρώματα έντονα, μαύρα, ασπρόμαυρα αλλά και απαλά είχε ο χειμώνας αλλά τα χρώματα αυτά θα εξακολουθήσουν να είναι μόδα και κατά την άνοιξη και το καλοκαίρι που έρχεται. Τα έντονα χρώματα αλλά και τα λευκά οπωσδήποτε αλλά και τα κλασικά σκούρα για όσες ενδιαφέρονται σε συνδυασμούς με ανοιχτόχρωμα ρούχα που θα τα φωτίσουν θα είναι κομψοί συνδυασμοί. Για βραδινές εμφανίσεις πολλές προτίμησαν το μαύρο αλλά και το λαμέ όπως και το χρυσαφί κυρίως σε αξεσουάρ. Το χρυσό είναι το χρώμα που κυριαρχεί σε όλους τους τόνους σε ρούχα και παπούτσια όπως και τσάντες. Για όσες δεν θέλουν να φορέσουν χρυσαφιά παπουτσια ή να διαλέξουν ένα χρυσαφί φόρεμα για κάποια δεξίωση μπορούν να πάρουν παπούτσια με λεπτομέρειες χρυσαφιές, να συνδυάσουν ένα βραδινό χρυσαφί τσαντάκι, διότι ένα τσαντάκι ολόκληρο χρυσαφί είναι σαν κόσμημα, κάτι που συμπληρώνει και λαμπρίνει το ντύσιμο. Βέβαια με αυτά τα παπούτσια που μια γυναίκα μπορεί να θέλει να τα φορέσει και για άλλες εξόδους της απογευματινές ή βραδινές μπορεί να αγοράσει μια άλλη τσάντα με λεπτομέρειες χρυσαφιές. Υπάρχουν και οι μπρονζές αποχρώσεις σε παπούτσια και τσάντες αλλά και σε ρούχα που δεν είναι τόσο ...χτυπητές αλλά λαμπερές με μια δόση διακριτικότητας και ταιριάζουν με πολλά και φοριούνται περισσότερες ώρες. Ετσι δεν θα προβληματίζουν μια γυναίκα που προτιμάει να έχει ρούχα που φοριούνται σε διάφορες περιπτώσεις και όχι μόνο για ειδικές. Το χρυσαφί όμως ταιριάζει και με μπεζ, με κανελί, με ζαχαρί, με σοκολατί και με ο,τιδήποτε λευκό. Αλλά ουσιαστικά για χρυσαφί δεν υπάρχει περιορισμός στους συνδυασμούς χρωμάτων. Και μπορεί να χρησιμοποιήσει απαλό αλλά και έντονο μακιγιάζ. Ετσι μια γυναίκα αν θέλει να αποκτήσει ένα ρούχο ...χρυσαφένιο ενόψει και του Πάσχα, μπορεί να στραφεί σε σε ένα πουκάμισο ή σε μια μπλούζα ή ένα τοπ. Είναι ρούχα που φοριούνται μόνα τους, συνδυάζονται με σακάκια με ταγιέρ, με κοστούμια, φορούνται μέσα από διαφάνειες αν είναι ένα ρούχο εφαρμοστό και μικρό σε όγκο όπως ένα τοπ. Ετσι δίνει μια λάψη στην όλη της εμφάνιση χωρίς να είναι κραυγαλέα. Οπωσδήποτε όμως και τα χρυσά αξεσουάρ, αληθινά ή ψεύτικα συμπληρώνουν και στολίζουν με λάμψη μια εμφάνιση από το πρωί μέχρι το βράδυ.

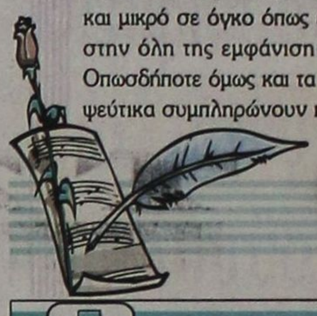

Μίχα

ΦΑΡΜΑΚΕΙΑ
ΔΙΗΜΕΡΕΥΕΙ: ΧΑΤΖΗΚΩΣΤΑΣ ΙΩΑΝ. Γρίβα 24, Νιοχώρι Τηλ. 33245
ΔΙΑΝΥΚΤΕΡΕΥΟΥΝ: ΣΓΑΛΑ ΣΤΥΛΙΑΝΗ & ΣΙΑ Ο.Ε. Απ. Παύλου 1, Ανάληψη Τηλ. 70002

ΥΓΡΑ ΚΑΥΣΙΜΑ
ΔΙΑΝΥΚΤΕΡΕΥΟΥΝ
• ΑΚΡΙΤΑΣ ΕΠΕ πρατ. ΕΚΟ - Γ. ΣΕΦΕΡΗ
• ΤΣΑΓΓΑΡΑΚΗΣ ΜΑΝ. Πρατ. ΒΡ - Λ. Καλλιθέας

ΡΑΔΙΟ ΤΑΧΙ
ΤΗΛ: ΠΟΛΗ: 22410 69800, ΥΠΑΙΘΡΟ: 22410 69600

ΚΙΝΗΜΑΤΟΓΡΑΦΟΙ

METROPOL MULTI CINEMA ODEON
22410 28400
INFORMATION - RESERVATIONS ΠΛΗΡΟΦΟΡΙΕΣ - ΚΡΑΤΗΣΕΙΣ
ΕΒΔΟΜΑΔΙΑΙΟ ΠΡΟΓΡΑΜΜΑ weekly program
23/03/06 - 29/03/06
www.cinemametropol.gr

KAZANOBA CASANOVA
Ο αμετανόητος καρδιοκατακτητής που χτυπά και... εγκαταλείπει τα « θύματά » του ερωτευμένα και συντριμμένα...δραπετεύεται!
Πρωταγωνιστούν : ΧΙΘ Λέτζερ, Σένα Μίλερ, Τζέρεμι Άϊρονς και η μονοδιάστ Λένα Ολίν.
Σκηνοθετεί ο υποψήφιος για όσκαρ Ράσελ Χόλστρομ.
ΜΗΝ ΤΗΝ ΧΑΣΕΤΕ!!! ΚΑΝΤΕ ΕΓΚΑΙΡΑ ΤΙΣ ΚΡΑΤΗΣΕΙΣ ΣΑΣ
ΩΡΕΣ ΕΝΑΡΞΗΣ / SHOW TIMES 17:30, 20:00, 22:30
ΑΙΘΟΥΣΑ 6

ΤΟ ΜΥΣΤΙΚΟ ΤΟΥ BROKEBACK MOUNTAIN
BROKEBACK MOUNTAIN
Ένα δυνατό κοινωνικό δράμα που αλλάζει την πορεία όχι μόνο του γουέστερν αλλά και του αισθηματικού δράματος.
Πρωταγωνιστούν : Τζέϊκ Τζίλενχάαλ, Χίθ Λέτζερ, Μισέλ Γουίλιαμς
ΜΗΝ ΤΗΝ ΧΑΣΕΤΕ!!! ΚΑΝΤΕ ΕΓΚΑΙΡΑ ΤΙΣ ΚΡΑΤΗΣΕΙΣ ΣΑΣ
ΩΡΕΣ ΕΝΑΡΞΗΣ /SHOW TIMES 19:30, 22:15
ΑΙΘΟΥΣΑ 6

ΜΠΑΜΠΙ 2
ο πρίγκιπας του δάσους
BAMBI 2
Η νέα οικογενειακή ταινία της Disney.
Ο αγαπημένος σας κλασσικός ήρωας σε ολοκαίνουργιες περιπέτειες.
ΜΟΝΟ ΣΤΑ ΕΛΛΗΝΙΚΑ
ΩΡΑ ΕΝΑΡΞΗΣ / SHOW TIME 17:45
ΕΞΤΡΑ ΠΡΟΒΟΛΗ
ΣΑΒΒΑΤΟ / ΚΥΡΙΑΚΗ 16:15
ΑΙΘΟΥΣΑ 6

16 ΤΕΤΡΑΓΩΝΑ
16 BLOCKS
Ανάμεσα στην ζωή και τον θάνατο υπάρχουν 16 τετράγωνα και 118 λεπτά απίστευτης αγωνίας.
Ένα ρεσιτάλ ερμηνείας με τους : Μπρους Γουίλις, Μος Ντέφ, Ντέβον Μόρ
ΩΡΕΣ ΕΝΑΡΞΗΣ /SHOW TIMES 20:30, 22:45
ΑΙΘΟΥΣΑ 6

Ο ΡΟΖ ΠΑΝΘΗΡΑΣ!!!
THE PINK PANTHER!!!
Η κωμωδία της χρονιάς που όλοι περιμένουμε είναι εδώ!!! ΦΥΛΑΚΤΕΙΤΕ....
ο πιο γκαφατζής Ντετέκτιβ του κόσμου επιστρέφει!!!
Πρωταγωνιστούν : Στίβ Μάρτιν, Κέβιν Κλάϊν, Ζόν Ρενό, Μπιγιονσέ Νόουλς
ΩΡΑ ΕΝΑΡΞΗΣ / SHOW TIME 18:30
ΕΞΤΡΑ ΠΡΟΒΟΛΗ
ΣΑΒΒΑΤΟ / ΚΥΡΙΑΚΗ 16:30
ΑΙΘΟΥΣΑ 6

ΕΡΧΕΤΑΙ ΠΕΜΠΤΗ 6 ΑΠΡΙΛΙΟΥ
Η ΑΡΧΗ ΤΗΣ ΠΑΡΑΝΟΙΑΣ
HOSTEL
Ο ΚΟΥΕΝΤΙΝ ΤΑΡΑΝΤΙΝΟ ΠΑΡΟΥΣΙΑΖΕΙ:
ΑΝΤΕΧΕΙΣ;
ΝΟΜΙΖΕΙΣ ΟΤΙ ΓΝΩΡΙΖΕΙΣ ΤΗΝ ΑΝΘΡΩΠΙΝΗ ΦΥΣΗ;
ΞΑΝΑΣΚΕΨΟΥ ΤΟ...
ΠΡΟΣΕΧΩΣ - COMING SOON

ΠΑΛΛΑΣ 5 CINEMAS CENTER
23/03/2006 - 29/03/2006
για κρατήσεις
22410 24475 / 70670
www.cinemapallas.gr

INSIDE MAN
Ο ΥΠΟΚΙΝΗΤΗΣ
Αίθουσα RED 5
ώρες έναρξης //17:20 - 20:00 - 22:40
Εμοιαζε η τέλεια ληστεία. Ήταν όντως τέλεια... αλλά ...δεν ήταν ληστεία!

ΒΡΑΒΕΥΜΕΝΗ ΜΕ ΟΣΚΑΡ ΚΑΛΥΤΕΡΟΥ Β' ΑΝΔΡΙΚΟΥ ΡΟΛΟΥ!
SYRIANA
Από τους βραβευμένους με Όσκαρ δημιουργούς του TRAFFIC, μία δυναμική περιπέτεια-πολιτικό θρίλερ με τους
Τα πάντα συνδέονται
Αίθουσα 1 ώρες έναρξης// 17:40 • 20:05 • 22:30

CACHE
ΒΡΑΒΕΥΜΕΝΟ ΜΕ ΤΟ ΠΟΛΥΤΙΜΟ ΒΡΑΒΕΙΟ ΣΚΗΝΟΘΕΣΙΑΣ ΚΑΝΝΩΝ
Ένα θρίλερ που θα σας καθηλώσει!!!
Για πόσο μπορείς να κρατάς μυστικό το έγκλημα που διέπραξες;
Αίθουσα 4
ώρες έναρξης // 20:05 • 22:30

FINAL DESTINATION 3
ΚΑΤΑΛΛΗΛΟ ΑΠΟ 15
ΒΛΕΠΩ ΤΟ ΘΑΝΑΤΟ ΣΟΥ
Προετοιμασθείτε για την ταινία τρόμου που δεν χρειάζεται συστάσεις!!!
Η αδρεναλίνη χτυπάει κόκκινο...
Αίθουσα Interlingua 2
ώρες έναρξης// (Σ.-Κ. 16:15) 18:15 • 20:20 • 22:30

crash
ΒΡΑΒΕΥΜΕΝΗ ΜΕ 3 ΟΣΚΑΡ!!!
ΚΑΛΥΤΕΡΗΣ ΤΑΙΝΙΑΣ, ΠΡΩΤΟΤΥΠΟΥ ΕΝΗΛΙΚΙΟΥ, ΜΟΝΤΑΖ
Η πιο δυνατή ταινία μετά το "Σκοτεινό Πρόσωπο", μια ταινία που ...σου κόβει την ανάσα!!! Με τους Σάντρα Μπούλοκ, Ματ Ντίλον, Τέρενς Χάουαρντ, Μπράντλεϊ Κούπερ
Αίθουσα Allegro 3 ώρες έναρξης // 20:10 • 22:35

VALIANT
ΒΑΛΙΑ

Σε όλους τους τομείς της πόλης

Ποιές είναι οι αρμοδιότητες της Δημοτικής Αστυνομίας

ΣΥΖΗΤΗΣΗ ΣΤΟ ΔΗΜΟΤΙΚΟ ΣΥΜΒΟΥΛΙΟ ΡΟΔΟΥ

ΤΟ ΘΕΜΑ των αρμοδιοτήτων της Δημοτικής Αστυνομίας πρόκειται να συζητηθούν κατά την προσεχή συνεδρίαση του δημοτικού συμβουλίου, που θα γίνει την Παρασκευή. Οι αρμοδιότητες είναι οι εξής:

1. Ο έλεγχος της τήρησης των διατάξεων που αφορούν την καθαριότητα, την κυκλοφορία και στάθμευση των οχημάτων, την οικοδόμηση, την ύδρευση, την άρδευση, την αποχέτευση, την ηχορύπανση, τη ρύπανση των θαλασσών από πηγές ξηράς, την προστασία των επίγειων και υπόγειων υδάτινων αποθεμάτων και την προστασία του περιβάλλοντος.

2. Ο έλεγχος της τήρησης των διατάξεων που αφορούν τη λειτουργία των εμποροπανηγύρεων.

3. Ο έλεγχος της τήρησης των διατάξεων που αφορούν τη λειτουργία των πάσης φύσεως επιτηδευμάτων και επαγγελμάτων

4. Ο έλεγχος της τήρησης των διατάξεων που αφορούν τη λειτουργία δημοτικών ή κοινοτικών εργαστηρίων και τον έλεγχο των υγρών, στερεών και αέριων αποβλήτων, της ρύπανσης των υδάτων και της θάλασσας.

5. Ο έλεγχος της τήρησης των διατάξεων που αφορούν τη λειτουργία όλων των καταστημάτων και επιχειρήσεων, των οποίων οι όροι λειτουργίας καθορίζονται από υγειονομικές διατάξεις.

6. Ο έλεγχος της τήρησης των διατάξεων που αφορούν τη δραστηριότητα γενικά των μικροπωλητών και τη λειτουργία κυλικείων σε κοινόχρηστους χώρους (άλση, κήπους, κλπ.).

7. Ο έλεγχος της τήρησης των διατάξεων που αφορούν την εγκατάσταση και λειτουργία θεάτρων, κινηματογράφων και παρεμφερών επιχειρήσεων.

8. Ο έλεγχος της τήρησης των διατάξεων που αφορούν τη λειτουργία μουσικής σε δημόσια κέντρα, ύστερα από σχετική άδεια όπως προβλέπεται από αστυνομικές διατάξεις

9. Ο έλεγχος της τήρησης των διατάξεων που αφορούν την εγκατάσταση και λειτουργία ψυχαγωγικών παιδιών, που προβλέπονται από αστυνομικές διατάξεις.

10. Ο έλεγχος για την εφαρμογή των διατάξεων για την κοινή ησυχία, την καθαριότητα και αισθητική των πόλεων, ευκοσμία και ευταξία.

11. Ο έλεγχος της τήρησης των διατάξεων που αφορούν τη λειτουργία των καταστημάτων και επιχειρήσεων υγειονομικού ενδιαφέροντος, θεάτρων, κινηματογράφων, ψυχαγωγικών παιδιών, εκμίσθωσης μοτοποδηλάτων.

12. Ο έλεγχος της τήρησης των διατάξεων που αφορούν τη σήμανση των εργασιών που εκτελούνται στις οδούς.



13. Ο έλεγχος της τήρησης των διατάξεων που αφορούν τη σήμανση εργασιών που εκτελούνται στις οδούς.

14. Ο έλεγχος της τήρησης των διατάξεων που αφορούν τη ρύθμιση της κυκλοφορίας με υποδείξεις και σήματα των τροχονόμων.

15. Ο έλεγχος της τήρησης των διατάξεων που αφορούν τις εκπομπές ρύπων, θορύβων, κλπ. από οχήματα.

16. Ο έλεγχος της τήρησης των διατάξεων που αφορούν τις υποχρεώσεις αυτών που εκτελούν έργα και εναποθέτουν υλικά και εργαλεία στις οδούς, στο δημοτικό ή κοινοτικό δίκτυο.

17. Ο έλεγχος της τήρησης των διατάξεων του Γενικού Οικονομικού Κανονισμού και των διατάξεων για τις επικίνδυνες οικοδομές.

18. Ο έλεγχος της τήρησης των διατάξεων για την επίβλεψη εφαρμογής διακοπή εργασιών λόγω έλλειψης μέτρων ασφαλείας και υγιεινής.

19. Ο έλεγχος της τήρησης των διατάξεων για το ωράριο λειτουργίας των κέντρων διασκέδασης και των συναφών καταστημάτων, καθώς και των εμπορικών καταστημάτων.

20. Η αφαίρεση άδειας οικοδομής για ασφαλιστικές εισφορές.

21. Η επιθεώρηση αμαξωμάτων καντινών ως προς την εμφάνισή τους.

22. Ο έλεγχος επιχειρήσεων τουριστικού ενδιαφέροντος, σχετικά με την εφαρμογή της τουριστικής νομοθεσίας.

23. Η προστασία σπηλαίων.

24. Ο έλεγχος της τήρησης των διατάξεων που αφορούν την αλιεία στα εσωτερικά ύδατα (λιμνοθάλασσες, λίμνες, ιχθυοτροφεία, ποταμοί).

25. Η εφαρμογή της τήρησης των διατάξεων που αφορούν τους χώρους εγκατάστασης πλανόδιων νομάδων.

26. Ο έλεγχος της τήρησης των διατάξεων που αφορούν τις κάθε είδους κανονιστικές αποφάσεις που εκδίδουν τα Δημοτικά ή Κοινοτικά συμβούλια, καθώς και την επιβολή των πάσης φύσεως προστίμων που καθορίζονται με τις κανονιστικές αποφάσεις.

27. Ο έλεγχος της τήρησης των διατάξεων για την προστασία του αστικού και περιαστικού πρασίνου.

28. Οι αρμοδιότητες της Αγροφυλακής σε τοπικό επίπεδο και ιδίως:

Η φρούρηση των αγροτικών κτημάτων για την πρόληψη της κλοπής, της φθοράς και των άλλων αδικημάτων. Η προανάκριση γι' αυτά τα αδικήματα και η δίωξη και η εκδίκαση όσων διώκονται σε βαθμό πταίσματος κατά τους ορισμούς του ανωτέρω νόμου. Η αστυνομία για τα αρδευτικά.

Οι αρμοδιότητες της αγροφυλακής εκτείνονται στην αγροτική έκταση, αναφέρονται στα αγροτικά κτήματα, τα ακίνητα και τα κινητά τα χρησιμοποιούμενα για αγροτικές ή κτηνοτροφικές εργασίας ή σχετιζόμενα με τέτοιες εργασίας.

29. Ο έλεγχος της τήρησης των διατάξεων που αφορούν την κατάληψη κοινόχρηστων χώρων.

30. Ο έλεγχος της τήρησης των διατάξεων που αφορούν το υπαίθριο εμπόριο και τις λαϊκές αγορές.

31. Η βεβαίωση νόμιμης κατοικίας για μεταδημότευση.

32. Η θεώρηση των τιμοκαταλόγων των δωματίων των ξενοδοχειακών επιχειρήσεων και καταλυμάτων στις περιπτώσεις που αυτές λειτουργούν σε νομούς ή νησιά που δεν εδρεύουν υπηρεσίες του ΕΟΤ.

ΤΑΒΕΡΝΑ - ΟΥΖΕΡΙ
ΜΕΖΕΔΟΠΩΛΕΙΟ
«ΠΗΝΕΛΟΠΗ»
στην πλατεία της ΚΑΤΤΑΒΙΑΣ
Σαλάτες - χόρτα βουνού - ορεκτικά - χαλούμι
Ψάρια από το Πρασονήσι - σουπιά - συμιακό γαριδάκι - χταπόδι - μπακαλιαράκι
Κρέατα ντόπια (χοιρινό - μοσχάρι - αρνί - κατσίκι)
Τραχανάς και άλλοι μεζέδες.
Ανοικτά κάθε μέρα
Κιν. 694 4794342
13246-4/4

ΙΑΤΡΙΚΗ ΑΝΑΚΟΙΝΩΣΗ
ΚΩΝ/ΝΟΣ Γ. ΧΑΤΖΗΝΙΚΟΛΑΣ
ΧΕΙΡΟΥΡΓΟΣ ΟΦΘΑΛΜΙΑΤΡΟΣ
ΔΕΧΕΤΑΙ ΚΑΘΗΜΕΡΙΝΑ 9:00 - 13:00 και 17:30 - 20:30
Σάββατο πρωί με ραντεβού
ΔΕΝΔΡΙΝΟΥ 2β - 1ΟΣ ΟΡΟΦΟΣ - ΡΟΔΟΣ
ΤΗΛ & FAX: 2241020544 ΚΙΝ: 693 7161700
2780-8/4

ΠΡΑΚΤΟΡΕΙΟ ΚΑΣΤΡΟ
ΕΚΔΡΟΜΗ ΣΤΗΝ
ΤΗΝΟ
Ιερό προσκύνημα στην
Μεγαλόχαρη

04/04/06 - 08/04/06
Προσκυνηματική εκδρομή στους
ΑΓΙΟΥΣ ΤΟΠΟΥΣ
& το Θεοβάδιστο Ορος Σινά
ΑΕΡΟΠΟΡΙΚΩΣ
21/05/06 - 28/05/06
Δηλώστε αμέσως συμμετοχή
θέσεις περιορισμένες
Εάν δεν πάρετε μία από τις δικές μας οργανωμένες εκδρομές, μπορείτε να πάρετε για σας και την οικογένειά σας φθηνά πακέτα, αποτελούμενα από αεροπορικά - ακτοπλοϊκά εισιτήρια, ξενοδοχεία, αυτοκίνητα κ.λ.π. για οποιαδήποτε ημερομηνία και για όσες μέρες εσείς θέλετε, για ολόκληρη την Ελλάδα τα νησιά μας και το εξωτερικό.
Επίσης στο γραφείο μας θα βρείτε:
Αεροπορικά και ακτοπλοϊκά εισιτήρια με όλες τις αεροπορικές και ακτοπλοϊκές εταιρίες και για όλους τους προορισμούς
Για περισσότερες πληροφορίες
ΚΥΡΙΑΚΟΣ Μ. ΜΑΧΑΙΡΑΚΗΣ
ΠΡΑΚΤΟΡΕΙΟ ΚΑΣΤΡΟ
Κ. Παλαιολόγου 46 - Ρόδος
☎ 22410 77506, 22410 77563
ΚΑΣΤΡΟ το δικό σας πρακτορείο
X5728-31/3

X.5734-31/3
TZIORAS
SMART CENTERS

ΑΥΤΟΚΙΝΗΤΑ Ι.Χ ΕΙΣΑΓΩΓΗΣ

1. BMW X5, 3.0 cc, 2002, πετρέλαιο, πετρόλ, αυτόματο, ηλεκτρικές κλειδαριές, ηλεκτρικά παράθυρα, ζάντες αλουμινίου, ABS, ESP, ηλιοροφή, υπολογιστής ταξιδιού. Τιμή 53.000€
2. BMW 318i, 1.8 cc, 2002, βιολετί, ηλεκτρικές κλειδαριές, ηλεκτρικά παράθυρα, ζάντες αλουμινίου, ABS, A/C, Y/T, 2AB, immobilizer. Τιμή 23.000 €
3. HONDA HRV, 1.6 cc, 2002, γαλανό, ηλεκτρικά παράθυρα, κεντρικό κλείδωμα με τηλεχειρισμό, Y/T, ABS, A/C, 2AB. Τιμή 17.000 €
4. FORD MAVERIC, 2.0 cc, 2002, μαύρο, RCD, υδραυλικό τιμόνι, ABS, A/C, 2AB, ηλεκτρικοί θερμαινόμενοι καθρέπτες, ηλεκτρικές κλειδαριές, ηλεκτρικά παράθυρα, ζάντες αλουμινίου, προβολείς ομίχλης. Τιμή 20.000 €
5. JEEP GRANT CHEROKEE 2.7 cc, 2002, πετρέλαιο, ασημί, αυτόματο, ηλεκτρικές κλειδαριές, ηλεκτρικά παράθυρα, ζάντες αλουμινίου, δερμάτινα ρυθμιζόμενα θερμαινόμενα καθίσματα, 2AB, ABS, ESP, 2AB, αισθητήρες παρκαρίσματος. Τιμή 37.000 €
6. JEEP CHEROKEE 2.7 cc, 2003, γραφίτης, πετρέλαιο, αυτόματο, ηλεκτρικά παράθυρα, ηλεκτρικές κλειδαριές, δερμάτινα καθίσματα θερμαινόμενα και ηλεκτρικά ρυθμιζόμενα, αυτόματος κλιματισμός, ABS, RCD, συναγερμός, προβολείς ομίχλης, σπόιλερ οροφής, βάση τηλεφώνου. Τιμή 43.000 €
7. MAZDA MX5, 2002, 1.8 cc, CABRIO κίτρινο, Ηλεκτρικές κλειδαριές, ηλεκτρικά παράθυρα, ζάντες αλουμινίου, ABS, δερμάτινα καθίσματα, 2AB. Τιμή 16.500 ευρώ.
8. MERCEDES A140, 2000, μαύρο, ηλεκτρικές κλειδαριές με τηλεχειρισμό, ηλεκτρικά παράθυρα, υδραυλικό τιμόνι, 4AB, ABS, A/C, RCD, σπόιλερ οροφής, ηλεκτρικοί θερμαινόμενοι καθρέπτες, θέση κινητού. Τιμή 13.000€
8. MERCEDES JEEP ML 270, 2.7 cc, 2001, μπλε σκούρο, πετρέλαιο, αυτόματο, full extra. Τιμή 38.000 €
9. MERCEDES C200 KOMBRESSOR, 2.0 cc, 2001, μπλε, full extra. Τιμή 25.500 €
10. MERCEDES C200 KOMBRESSOR, 2.0 cc, 2001, ασημί, full extra. Τιμή 26.500 €
11. MERCEDES C200 AVANTGARDE 1.8 cc, 2003, μαύρο, full extra. Τιμή 31.000 ευρώ.
12. SMART FORTWO CDI, αυτόματο, πετρέλαιο, 2002, λευκό-μπλε, υδραυλικό τιμόνι, ABS, ηλεκτρ. Κλειδαριές, ηλεκτρ. Παράθυρα, P/K, 2AB. Τιμή 8.000 €
13. SMART FORTWO, 2002, λευκό-μαύρο, αυτόματο, ηλεκτρικά παράθυρα, ηλεκτρικές κλειδαριές, Y/T, ABS, 2AB, P/K. Τιμή 7.000 €
14. SMART FORTWO, 1999, μαύρο-γκρι, αυτόματο, ηλεκτρικά παράθυρα, ηλεκτρικές κλειδαριές, Y/T, ABS, A/C, 2AB, σαλόνι δέρμα-ύφασμα. Τιμή αναμένεται.
15. TOYOTA MR2, 1.8 cc, cabrio 2001, κόκκινο, αυτόματο, υδραυλικό τιμόνι, ABS, A/C, ηλεκτρικές κλειδαριές, ηλεκτρικά παράθυρα, P/K, 2AB, ηλεκτρικοί καθρέπτες, δερμάτινα θερμαινόμενα καθίσματα. Τιμή 21.000 €
16. TOYOTA RAV-4,3D, 2.0 cc, 2002, πετρέλαιο, μαύρο, RCD, ABC, A/C, 2AB, ηλεκτρική ηλιοροφή, ηλεκτρικοί καθρέπτες, ηλεκτρικές κλειδαριές, ζάντες αλουμινίου, προβολείς ομίχλης, ηλεκτρικά παράθυρα εμπρός-πίσω. Τιμή 25.000 €
17. TOYOTA RAV-4, 5D, 2.0 cc, 2002, βενζίνη, μπλε, P/K, υδραυλικό τιμόνι, ηλεκτρικοί καθρέπτες, ηλεκτρικές κλειδαριές, ζάντες αλουμινίου, προβολείς ομίχλης, ηλεκτρικά παράθυρα εμπρός-πίσω. Τιμή 23.000 €
18. TOYOTA RAV-4, 2.0 cc, 2000, βενζίνη, μπορντώ, αυτόματο, ηλεκτρικές κλειδαριές με τηλεχειρισμό, ηλεκτρικά παράθυρα εμπρός, ζάντες αλουμινίου, 1 AB, ABS, A/C, μπάρες οροφής, προβολείς ομίχλης, σκαλοπάτια αλουμινίου. Τιμή αναμένεται.
19. TOYOTA RAV-4 5D, 2.0 cc, 2001, λευκό-ασημί, αυτόματο, ηλεκτρικές κλειδαριές, ηλεκτρικά παράθυρα εμπρός, ζάντες αλουμινίου, Y/T, ABS, A/C. 2AB. Τιμή αναμένεται.
20. TOYOTA RAV-4 2.0cc, 2001, πετρέλαιο, μπλε, ηλεκτρικές κλειδαριές με τηλεχειριστήριο, ηλεκτρικά παράθυρα, υδραυλικό τιμόνι, 2AB, ABS, A/C, RCD, σπόιλερ οροφής, ηλεκτρική ηλιοροφή, ηλεκτρικοί καθρέπτες. Τιμή 26.000€

ΚΑΙΝΟΥΡΓΙΑ ΑΥΤΟΚΙΝΗΤΑ ΕΛΛΗΝΙΚΗΣ ΑΝΤΙΠΡΟΣΩΠΕΙΑΣ

1. NEO MERCEDES CLK 200 ELEGANCE, 1.8 cc, ασημί Δερμάτινο σαλόνι, ηλιοροφή, full extra.
2. NEO SMART FORTWO PASSION 700 cc, ασημί Αυτόματο, ηλεκτρικές κλειδαριές, ηλεκτρικά παράθυρα, ζάντες αλουμινίου, ABS, A/C, R/K.
3. NEO SMART FORTWO PURE+ 700 cc, μαύρο, Σειριακό, ηλεκτρικά παράθυρα εμπρός, ABS, A/C.
4. NEO SEAT ALTEA 1.6 MPI 120 HP, ασημί Υδραυλικό τιμόνι, προβολείς ομίχλης, ηλεκτρικά παράθυρα εμπρός, τηλεχειριζόμενο κεντρικό κλείδωμα, 6AB, ABS, RCD, Immobilizer, clima.
5. NEO SEAT IBIZA 1.4 cc, 101HP 3D, γκρι ουρανί, Υδραυλικό τιμόνι, ηλεκτρικά παράθυρα εμπρός, τηλεχειριζόμενο κεντρικό κλείδωμα 6AB, ABS, climatronic, ηλεκτρικοί θερμαινόμενοι καθρέφτες, ζάντες αλουμινίου, RCD, Immobilizer, Mp3.
6. NEO TOYOTA COROLLA XELLENCE 1.4 cc ασημί Υδραυλικό τιμόνι, 4AB, ABS, climatronic, 4 ηλεκτρικά παράθυρα, τηλεχειριζόμενες ηλεκτρομαγνητικές κλειδαριές, RCD-6 ηχεία με χειριστήριο στο τιμόνι, δερμάτινο τιμόνι & λεβιές ταχυτήτων, αερόσακοι κουρτίνας εμπρός-πίσω, ηλεκτρικοί θερμαινόμενοι καθρέφτες, αισθητήρες βροχής, πεντάλ αλουμινίου, χρωμιομένη απόληξη εξάτμισης και διακοσμητικά καλύμματα μαρσπιέ.
7. NEO TOYOTA COROLLA TERRA 1.4 cc ασημί Υδραυλικό τιμόνι, 4AB, ABS, A/C, ηλεκτρικά παράθυρα εμπρός, τηλεχειριζόμενες ηλεκτρομαγνητικές κλειδαριές, ηλεκτρικοί καθρέφτες, RCD-4 ηχεία, Immobilizer.
8. NEO TOYOTA RAV-EXECUTIVE, 2.2 cc, ασημί, πετρέλαιο, full extra. Τιμή 36.900 €

ΜΕΤΑΧΕΙΡΙΣΜΕΝΑ ΑΥΤΟΚΙΝΗΤΑ ΤΟΠΙΚΗΣ ΑΓΟΡΑΣ

1. CITROEN SAXO 1.1 cc, 5D, 2000, κόκκινο, ηλεκτρικές κλειδαριές, ηλεκτρικά παράθυρα εμπρός, A/C, R/K, LAB. Τιμή 4.500 €
2. DAEWOO NUBIRA 1.6 cc, 2002, μπλε, Υδραυλικό τιμόνι, ABS, ηλεκτρικές κλειδαριές, ηλεκτρικά παράθυρα εμπρός-πίσω, A/C, 2AB, R/K. Τιμή 6.000 €,
3. FIAT PUNTO 1.2 cc, 2002 χρυσαφί, Υδραυλικό τιμόνι, ηλεκτρικές κλειδαριές, ηλεκτρικά παράθυρα εμπρός, A/C, 2AB, ηλεκτρικοί καθρέφτες R/K. Τιμή 7.500 €
4. HYNDAI ATOS, 1.0 cc, 2001, λευκό, υδραυλικό τιμόνι, ηλεκτρικές κλειδαριές, ηλεκτρικά παράθυρα εμπρός , A/C. Τιμή 5.000 €
5. HYUNDAI ACCENT 1.3 cc, 2001, λευκό, υδραυλικό τιμόνι, ABS, ηλεκτρικές κλειδαριές, ηλεκτρικά παράθυρα εμπρός-πίσω, A/C, 2AB, R/K. Τιμή 5.500 €
6. MAZDA 6 TOURING 1.8 cc, 8/2005, ανθρακί, αερόσακοι οδηγού-συνοδηγού-πλαϊνοί-οροφής, clima, υδρ. Τιμόνι, κέντρ. Παράθυρα, κεντρ. Κλείδωμα, ηλεκτρ. Θερμαινόμενοι καθρέπτες, ABS, RCD, ζάντες αλουμινίου, προβολείς ομίχλης, αισθητήρες φώτων, αισθητήρες βροχής, δερμάτινο τιμόνι-λεβιές ταχυτήτωψν-χειρόφρενο.Τιμή 21.000 €
7. SKODA OCTAVIA 5 AMBIENTE FSI 1.6 cc, 9/2004, SAHARA, μπεζ μεταλλικό, αερόσακοι οδηγού-συνοδηγού-πλευρικοί, υδρ. τιμόνι, αυτόματος κλιματισμός, ABS, ηκλετρ. παράθυρα, RCD, κεντρ. κλειδ., προβολείς ομίχλης, δερμάτινο τιμόνι-λεβιές ταχυτήτων-χειρόφρενο, ηλεκτρ. θερμαινόμενοι καθρέφτες. Τιμή 16.500 €
8. SKODA SUPERB, 2003, 1.8 cc, μπεζ, υδραυλικό τιμόνι, ηλεκτρικές κλειδαριές, ηλεκτρικά παράθυρα, ζάντες αλουμινίου, ABS, ηλεκτρικοί καθρέφτες. Τιμή 20.000 €
9. TOYOTA COROLLA SDN 1.4 cc , 2003, ασημί, υδραυλικό τιμόνι, ηλεκτρικές κλειδαριές, ηλεκτρικά παράθυρα εμπρός, A/C, 2AB, ηλεκτρικοί καθρέφτες, ABS. Τιμή 10.500 €
10. TOYOTA AVENSIS 1.6 cc, L/B 1998 μπλε, υδραυλικό τιμονι, ηλεκτριές κλειδαριές, ηλεκτρικά παράθυρα εμπρός, A/C, 2AB, ABS, ζάντες αλουμινίου, R/K. Τιμή 8.300 €

ΕΠΑΓΓΕΛΜΑΤΙΚΑ

1. DAIHATSU PICK UP, 1997. Τιμή 7.000 ευρώ.
2. MAZDA B 2.5 cc 4X4, μπλε, Ηλεκτρικές κλειδαριές, ηλεκτρικά παράθυρα εμπρός, immobiliser, κοτσαδόρος, σκαλοπάτια INOX, BUL BAR INOX. Τιμή αναμένεται.
3. MAZDA B 2.5 4X4, μοντ. 2000, ασημί μεταλλικό, ηλεκτρικά παράθυρα, ηλεκτρικές κλειδαριές, ζάντες αλουμινίου, 2 AB, A/C. P/K, ηλεκτρικοί καθρέπτες, προβολείς, πλαϊνά σκαλοπάτια, κουβοούκλιο, κοτσαδόρος.Τιμή 15.000 ευρώ.
4. MERCEDES 213 Cd1 2.2. cc, 2002, λευκό, ηλεκτρικές κλειδαριές, ηλεκτρικά παράθυρα, Y/T, ABS, 1AB, ηλεκτρικοί καθρέπτες. Τιμή 19.000 ευρώ.
5. MERCEDES 412 D, σασί μοντ. 1999, ABS, αερόσακος οδηγού, P/K. Τιμή 16.500 ευρώ
6. MERCEDES SPRINTER 316 CDI, 2.6 cc, 2003, κεντρικό κλείδωμα, ηλεκτρικά παράθυρα, ρυθμιζόμενα θερμαινόμενα καθίσματα, ABS, ESR, ASR, A/C, 1A/B, ταχογράφος P/K. Τιμή 21.500 ευρώ.
7. MERCEDES VITO 109 CDI LANG, 2004, 2.15 cc, πετρέλαιο, λευκό, Ηλεκτρικές κλειδαριές, ηλεκτρικά παράθυρα, αερόσακος οδηγού, P/K, προβολείς ομίχλης, ABS. Τιμή 21.000.
8. MERCEDES 311, 2002, γκρι, ψυγείο, θερμοκρασία +8 -18, ABS, ASR. Τιμή 24.000 ευρώ.
9. MITSUBISHI L200 MAGNUM 4D, 4X4, 2.5 cc, 2002, μπλε, πετρέλαιο, ηλεκτρικές κλειδαριές, ηλεκτρικά παράθυρα, ζάντες αλουμινίου, ABS, A/C. Τιμή 21.000 ευρώ.
10. MITSUBISHI L200 MAGNUM 4D, 4X4, 2.5 cc,1999, μπλε, πετρέλαιο, ηλεκτρικές κλειδαριές, ηλεκτρικά παράθυρα, ζάντες αλουμινίου, ABS, A/C. Τιμή 17.500 ευρώ.
11. MITSUBISHI L200 MAGNUM 4D, 4X4, 2.5 cc,2000, μπλε, πετρέλαιο, ηλεκτρικές κλειδαριές, ηλεκτρικά παράθυρα, ζάντες αλουμινίου, ABS, A/C. Τιμή 18.200 ευρώ.
12. RENAULT KANGOO, 1.9 cc, 2000, ηλεκτρικές κλειδαριές, ABS, αερόσακος οδηγού, 4 πόρτες, immobilizer x 4 αυτοκίνητα . Τιμή 7500 ευρώ.
13. RENAULT EXPRESS 1.9 cc, λευκό, ψυγείο. Τιμή 7.500 ευρώ.

ΑΠΟ 0% ΠΡΟΚΑΤΑΒΟΛΗ ΚΑΙ ΕΩΣ 72 ΜΗΝΕΣ ΕΞΟΦΛΗΣΗ
ΤΕΧΝΙΚΗ ΥΠΟΣΤΗΡΙΞΗ ΚΑΙ ΣΕΡΒΙΣ ΑΠΟ ΤΗΝ 3Τ ΑΕΒΕ
Σημεία εξυπηρέτησης: 1. Θεμ. Σοφούλη 111, τηλ. 22410-21666 2. 7ο χλμ. Λεωφ. Ρόδου-Λίνδου, τηλ.22410-69135 3. 13ο χλμ. Ρόδου-Αεροδρομίου, τηλ.22410-98188
Περισσότερα αυτοκίνητα στο www.krikos.gr

ΜΝΗΜΟΣΥΝΑ



Τελούμε στις 29 Μαρτίου ημέρα Τετάρτη και ώρα 8.30 π.μ. στον ιερό ναό Αγίας Ειρήνης Ορφανοτροφείου Θηλέω ετήσιο μνημόσυνο υπέρ αναπαύσεως της ψυχής της λατρευτής μας μητέρας, γιαγιάς και θείας

ΑΝΝΑΣ ΤΕΡΕΖΑΚΗ

Τα παιδιά Αντώνης - Τσαμπίκα, Γιώργος - Κική
Τα εγγόνια, τα ανίψια και οι λοιποί συγγενείς

13818-28/3

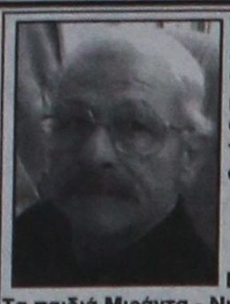

Τελούμε στις 28 Μαρτίου ημέρα Τρίτη και ώρα 12.30 μ.μ. στον ιερό ναό Αγίου Λουκά Σορωνής 9ήμερο μνημόσυνο υπέρ αναπαύσεως της ψυχής του λατρευτού μας πατέρα, παππού, αδελφού και θείου

ΓΕΩΡΓΙΟΥ ΚΥΠΡΙΩΤΗ

Η σύζυγος Ελένη
Τα παιδιά Μιράντα - Νικόλαος, Κωνσταντίνος - Μαρία, Φωτεινή
Τα εγγόνια, τα αδέλφια, τα ανίψια και οι λοιποί συγγενείς

ΧΛ-28/3



Τελούμε στις 29 Μαρτίου ημέρα Τετάρτη και ώρα 8.30 π.μ. στον ιερό ναό Ταξιαρχών νεκροταφείου 40ήμερο μνημόσυνο υπέρ αναπαύσεως της ψυχής του λατρευτού μας συζύγου, πατέρα και αδελφού

ΝΙΚΗΤΑ ΣΑΡΛΗ

Η σύζυγος Αικατερίνη
Τα παιδιά Μαρία, Μιχάλης
Η πεθερά, τα αδέλφια και οι λοιποί συγγενείς

13245-28/3

Τελούμε στις 29 Μαρτίου ημέρα Τετάρτη και ώρα 9 π.μ. στον ιερό ναό Ταξιαρχών Αρχαγγέλου 9ήμερο μνημόσυνο υπέρ αναπαύσεως της ψυχής του λατρευτού μας συζύγου, πατέρα, υιού, αδελφού και θείου

ΔΗΜΗΤΡΙΟΥ ΑΦΑΝΤΕΝΟΥ

Η σύζυγος Μαρία
Τα παιδιά Στέργος - Μαρί Σεσίλ, Αννα - Κωνσταντίνος, Μαρίνα - Τσαμπίκος, Ραφαέλλα
Οι γονείς Στέργος - Μαρία
Τα αδέλφια, τα ανίψια και οι λοιποί συγγενείς

13825-28/3

ΕΥΧΑΡΙΣΤΗΡΙΟ ΠΕΝΘΟΥΣ

Θα θέλαμε να ευχαριστήσουμε και δημοσίως όλους όσους μας συμπαραστάθηκαν στον πόνο μας για το θάνατο του λατρεμένου μας συζύγου και πατέρα

ΔΗΜΗΤΡΙΟΥ ΑΦΑΝΤΕΝΟΥ

Η σύζυγος Μαρία
Τα παιδιά Στέργος - Μαρί Σεσίλ, Αννα - Κωνσταντίνος, Μαρίνα - Τσαμπίκος, Ραφαέλλα

13825-28/3

ΓΡΑΦΕΙΟ ΤΕΛΕΤΩΝ & ΜΝΗΜΟΣΥΝΩΝ ΡΟΔΟΥ

ΣΤΕΦΑΝΑ - ΣΤΟΛΙΣΜΟΙ

«ΑΜΕΡΙΚΑΝΟΥ»

Αμεση εξυπηρέτηση

ΟΛΟ ΤΟ 24ΩΡΟ

Αναλαμβάνουμε την τελετή και με τα έξοδα που χορηγούν τα ταμεία χωρίς καμία επιβάρυνση

ΙΚΑ, ΤΕΒΕ, ΤΑΞΥ, ΔΗΜΟΣΙΟΥ, ΛΙΜΕΝΙΚΩΝ, ΟΓΑ και λοιπά ταμεία

Τους ΑΠΟΡΟΥΣ: ΔΩΡΕΑΝ

Πλατεία Βρούχου στη Μητρόπολη
Τηλέφωνα 28901 - 33400

X214-30/4

ΜΝΗΜΗΣ ΕΝΕΚΕΝ ΠΑΡΑΣΚΕΥΑΣΤΗΡΙΟΝ ΜΝΗΜΟΣΥΝΩΝ

Αναλαμβάνουμε την οργάνωση των μνημοσύνων σας, προσφέροντάς σας όλα όσα χρειάζονται για την άψογη μνημόνευση των αγαπημένων εκλιπόντων σας.

Προσφέρουμε μεγάλη ποικιλία πρωτότυπων σχεδίων σε δίσκους της επιλογής σας με τα συνοδευτικά αρτύματα. Παράλληλα διαθέτουμε όλα τα απαραίτητα είδη μνημοσύνων.

Στο χώρο μας θα βρείτε τέλεια εξυπηρέτηση, καθαριότητα και πάνω απ' όλα σεβασμό στη δύσκολη στιγμή σας.

Γ. ΠΑΠΑΝΔΡΕΟΥ 78, ΑΝΑΛΗΨΗ · Τηλ./Fax: 22410 69620

X183-31/10

Απομάκρυνση των τσιγγάνων

ΣΥΝΕΧΕΙΑ ΑΠΟ ΤΗ ΣΕΛ. 1

Εισαγγελέας Πρωτοδικών είχε προ μηνών χαρακτηρίσει ανεπίτρεπτη την κατάσταση που επικρατούσε στους καταυλισμούς και είχε τονίσει ότι στους συγκεκριμένους χώρους παρουσιάζεται πολύ μεγάλη έξαρση εγκληματικότητας.

ΠΑΡΑΛΛΗΛΑ είχε ζητήσει από τους τοπικούς φορείς και κυρίως από τους εκπροσώπους της πρωτοβάθμιας αυτοδιοίκησης, να καταθέσουν μέχρι την 1η Μαρτίου συγκεκριμένες προτάσεις για δημιουργία μονίμων καταυλισμών.

• Κάτι τέτοιο όμως δεν συνέβη με αποτέλεσμα πλέον να αναλάβει δράση η εισαγγελία.

Οι σκανδιναβοί πράκτορες

ΣΥΝΕΧΕΙΑ ΑΠΟ ΤΗ ΣΕΛ. 1

• Συγκεκριμένα πέρυσι είχαμε 61.735 αφίξεις από την Σουηδία, 42.259 από την Φινλανδία, 33 482 από την Νορβηγία και 35.044 από την Δανία. Οι πρώτες αφίξεις Σκανδιναβών τουριστών αναμένονται στις 6 Απριλίου από την Δανία ενω μέχρι τις 15 του ίδιου μηνός θα έχουν αφιχθεί τουρίστες και από τις υπόλοιπες Σκανδιναβικές χώρες.

ΣΥΝΕΧΕΙΑ ΑΠΟ ΤΗ ΣΕΛ. 1

αλλά και συνολική απαίτηση των φορέων η συνάντηση να γίνει παρουσία του κ. Μανώλη Κεφαλογιάννη, καθώς θα μετέχουν και οι πέντε κοινοβουλευτικοί μας εκπρόσωποι.

ΣΕ ΓΕΝΙΚΕΣ γραμμές αποφασίστηκε να ζητηθούν από τον κ. Κεφαλογιάννη τα παρακάτω:

- Καθημερινή σύνδεση των νησιών της γραμμής «κορμού».
- Κάλυψη της γραμμής «εξπρές» Ρόδος-Κως-Πειραιάς.
- Εξασφάλιση της ακτοπλοϊκής σύνδεσης των μικρότερων νησιών του νομού μας με τον Πειραιά, δύο τουλάχιστον φορές την εβδομάδα κατά τη διάρκεια του καλοκαιριού και μία το χειμώνα και καθημερινή σύνδεση με την έδρα της επαρχίας τους και του νομού.
- Ανάγκη σύνδεσης του νομού μας με τη Θεσσαλονική.

Ο κ. ΜΑΧΑΙΡΙΔΗΣ κατέστησε σαφές ότι θα απαιτήσει από τον υπουργό την επιδότηση της γραμμής «κορμού» είτε στο σύνολό της είτε μέρος της. Χαρακτηριστικά είπε: «Ν' ανοίξουν το πουγκί τους και να χρηματοδοτήσουν την εξυπηρέτηση μιας ευαίσθητης περιοχής, όπως συμβαίνει και στην ηπειρωτική Ελλάδα. Θα απαιτήσουμε να επιδοτηθεί η γραμμή «κορμού» είτε ολόκληρη, είτε μέρος της.

Να δοθεί λύση στο ακτοπλοϊκό

ΕΠΙΣΗΣ ο κ. Μαχαιρίδης αναφέρθηκε με στοιχεία στην κίνηση των τριών τελευταίων χρόνων, για Ρόδο και Κάλυμνο των εταιριών «Blue Star» και «Αγούδημος» όπου φαίνεται ξεκάθαρα ότι οι ταξιδιώτες προτιμούν την πρώτη εταιρία, λόγω των ποιοτικών χαρακτηριστικών της.

• Ο πρόεδρος του Εργατικού Κέντρου Ρόδου κ. Γιάννης Σαρικάς ανέφερε ότι το ΕΚΡ, έχει ταχθεί υπέρ της επίλυσης του θέματος, αλλά εκείνοι που την πληρώνουν είναι οι πολίτες και τόνισε ότι είτε μόνοι οι εργαζόμενοι, είτε μαζί με τους άλλους φορείς θα κάνουν κινητοποιήσεις.

Ο ΒΟΥΛΕΥΤΗΣ της ΝΔ κ. Βασίλης Χρύσης, είπε ότι το πρόβλημα είναι υπαρκτό.

• Ο δήμαρχος Ροδίων κ. Γιώργος Γιαννόπουλος είπε ότι απαιτούμε ποιοτικές μεταφορές και όχι μεσοβέζικο καθεστώς. «Να μην μπούμε σε διαδικασίες προβληματισμού, αλλά να μπούμε σε διαδικασίες απαίτησης. Να επιχορηγηθούν οι γραμμές, όπως επιχορηγούνται με 180 δισ. δρχ. οι συγκοινωνίες στην Αθήνα και τον Πειραιά. Απαιτούμε την ύπαρξη μεταφορικών μέσων και ποιότητας. Απαιτούμε την λήψη απόφασης στη σύσκεψη με τον αρμόδιο υπουργό», είπε χαρακτηριστικά ο δήμαρχος Ροδίων.

ΛΙΓΟ πριν ολοκληρωθεί η συνεδρίαση εμφανίστηκε ο υπουργός Αιγαίου και Νησιωτικής Πολιτικής κ. Αριστοτέλης Παυλίδης, ο οποίος αναφέρθηκε στον ακτοπλοϊκό χάρτη της Δωδεκανήσου, τονίζοντας ότι τα δρομολόγια είναι ικανοποιητικά! Χαρακτηριστικά είπε ότι τα δρομολόγια είναι υπεραρκετά, πλην της κάλυψης της Καλύμνου και υπάρχει πρόβλημα μόνο ποιοτικά. Από 22 Μαΐου ξεκινούν τα δρομολόγια Θεσσαλονίκης-Σάμου-Κω-Ρόδου, ενώ από την 15η Μαΐου τα δρομολόγια προς Κρήτη θα γίνουν 4 από 3 που είναι σήμερα. Ακόμα είπε ότι συζητά με 2 ακτοπλοϊκές εταιρίες για εποχική κάλυψη δρομολογίων της γραμμής «κορμού». Για τη ΔΑΝΕ είπε ότι το δ.σ. του ΝΑΤ κατέβασε τις απαιτήσεις στα 4,5 εκατομμύρια ευρώ, γεγονός που θα διευκολύνει τους ενδιαφερόμενους να αποκτήσουν τα τρία πλοία της κατά την εκκαθάρισή της.

ΤΕΛΟΣ συμφώνησε με τον κ. Μαχαιρίδη στην πρότασή του να ενθαρρυνθούν οι κινήσεις για να επαναδρομολογηθεί το «Διαγόρας» επισημαίνοντας την σημασία της κίνησης που είχε αναλάβει η Νομαρχία για τη δημιουργία νέας δωδεκανησιακής ναυτιλιακής εταιρίας.

• Στη συνεδρίαση παρέστησαν ακόμα ο κ. Σίμος Παρασκευάς αντιπρόεδρος του ΕΒΕΔ, ο πρόεδρος του ΤΕΕ κ. Πάνος Βενέρης, ο πρόεδρος του Οικονομικού Επιμελητηρίου κ. Λάζαρος Κασέκας, εκπρόσωποι του ΝΕ του ΠΑΣΟΚ κ. Τιμόθεος Παρασκευάς, του ΚΚΕ Αδάμ Κοτσαδάμ, του ΛΑΟΣ κ. Μίλτος Τσιριγωτάκης και του ΣΥΝ κ. Δημήτρης Γάκης.

Ο ΒΟΥΛΕΥΤΗΣ του ΠΑΣΟΚ κ. Γιάννης Παρασκευάς ανέφερε ότι ο υπουργός Εμπορικής Ναυτιλίας κ. Μανώλης Κεφαλογιάννης του είπε να συναινέσει το νομαρχιακό συμβούλιο για να πληρωθούν τα χρέη της ΔΑΝΕ προς το ΝΑΤ από τον κρατικό προϋπολογισμό και έκφρασε την ανησυχία του ότι θα βιώσουμε χειρότερες καταστάσεις στο ακτοπλοϊκό.

Τα μέτρα στη Μεσαιωνική Πόλη

ΣΥΝΕΧΕΙΑ ΑΠΟ ΤΗ ΣΕΛ. 1

σημειώθηκαν και φραστικές παρεξηγήσεις που αποδόθηκαν όμως στο ότι τα μέτρα εφαρμόστηκαν χθες για πρώτη μέρα.

Παράλληλα ξεκίνησαν και οι έλεγχοι μέσα στην Μεσαιωνική Πόλη.

Ήδη χθες οι αρμόδιες υπηρεσίες του Δήμου εφάρμοσαν κυρώσεις σε διάφορους που διαπιστώθηκε ότι ήταν παραβάτες προχωρώντας σε γκρέμισμα αυθαιρέτων κτισμάτων, αφαίρεση πινακίδων κλπ.

• Ας σημειωθεί ότι η δημοτική αρχή , όπως επανειλημμένως έχει τονίσει ο δήμαρχος Ροδίων Γιώργος Γιαννόπουλος, είναι αποφασισμένη να εφαρμόσει πλήρως τα μέτρα και να μην επιτρέψει καμία απόκλιση από αυτά που έχουν συμφωνηθεί.

• Ευχαριστημένοι από την λειτουργία των μέτρων δηλώνουν και οι καταστηματάρχες της Μεσαιωνικής Πόλης. Όπως τόνισε ο πρόεδρος του συλλόγου καταστηματαρχών Νίκος Κουκούλης στην εφημερίδα μας η τήρηση των μέτρων αλλά και οι έλεγχοι από την πλευρά των αρμοδίων είναι απόλυτα αναγκαίοι προκειμένου να μην παρουσιαστούν προβλήματα.

ΕΓΚΥΚΛΙΟΣ ΤΟΥ ΔΗΜΟΥ ΡΟΔΟΥ

Για τα μέσα στη Μεσαιωνική Πόλη κυκλοφόρησε χτες εγκύκλιος του δημάρχου Γιώργου Γιαννόπουλου στην οποία αναφέρονται τα εξής:

«Σας ενημερώνουμε ότι τα μέτρα διασφάλισης της απαγόρευσης εισόδου των τροχοφόρων εντός της Μεσαιωνικής Πόλης θα ισχύουν από Δευτέρα 27 Μαρτίου 2006.

Το γεγονός ότι τα μέτρα φύλαξης θα ισχύσουν μία εβδομάδα νωρίτερα, αντί της καθορισμένης ημερομηνίας για τη θερινή περίοδο που είναι η 1η Απριλίου, οφείλεται στην άμεση ανάγκη προστασίας της περιοχής. Η διαφύλαξη του οδοστρώματος, ειδικότερα για την οδό Σωκράτους από την ανεξέλεγκτη κίνηση οχημάτων, αποτελεί άμεση προτεραιότητα.

Τα μέτρα τα οποία ψηφίστηκαν στις 25-2-2005 κατά τη συνεδρίαση του Δημοτικού Συμβουλίου με το αντίστοιχο θέμα που αφορά στην ελεγχόμενη κυκλοφορία και στάθμευση και στη φύλαξη των πυλών, με αριθ. Απόφασης 39/2005, θα ισχύσουν όπως αναφέρονται στα σχετικά άρθρα της απόφασης.

Συνοπτικά, το ωράριο για τη θερινή περίοδο, που αφορά στη χρονική περίοδο από την έναρξη λειτουργίας των μέτρων έως 31/10/2005, αναφέρει ότι:

• Απαγορεύεται η κυκλοφορία των οχημάτων εντός της Μεσαιωνικής Πόλης από ώρα 9.30 π.μ. έως 06.00 π.μ. της επόμενης.

Από την πιο πάνω απαγόρευση εξαιρούνται:

• Οι μόνιμοι κάτοικοι της Μεσαιωνικής Πόλης που είναι εφοδιασμένοι με το ειδικό σήμα, για τους οποίους ισχύει το αντίστοιχο ωράριο, το οποίο προβλέπεται στον κανονισμό και αφορά ειδικότερα στην κυκλοφορία σε καθορισμένες οδούς και πύλες.

• Επίσης, τα οχήματα των δημόσιων υπηρεσιών και οργανισμών, ταξί που μεταφέρουν επιβάτες με αποσκευές ή άτομα που χρειάζονται βοήθεια και Ι.Χ.Ε. όταν υπάρχει σοβαρός λόγος, όπως αναφέρεται στον κανονισμό.

Για τα οχήματα των επισκεπτών και τροφοδοσίες επιτρέπεται η κυκλοφορία εντός Μεσαιωνικής Πόλης κατά τις ώρες 06.00 π.μ. έως 9.30 π.μ. (9.30 π.μ. έξοδος).

Εφίσταται η προσοχή στους επιτηδευματίες και στις εταιρίες τροφοδοσίας των καταστημάτων της Μεσαιωνικής Πόλης, ότι σύμφωνα με τον κανονισμό απαγορεύεται καθ' όλο το 24ωρο η είσοδος και η κυκλοφορία των βαριών οχημάτων 6 Τ.Ν. και άνω μικτού βάρους εντός της περιοχής, εξαιρουμένων των περιπτώσεων που εγκρίνει η υπηρεσία εφαρμογής των ρυθμίσεων.

Η Δημοτική Αστυνομία αναλαμβάνει τη διασφάλιση και εφαρμογή των παραπάνω μέτρων φύλαξης, όπως αναφέρονται στα άρθρα της απόφασης του Δημοτικού Συμβουλίου».

Οι μαθητικές εκδρομές

ΣΥΝΕΧΕΙΑ ΑΠΟ ΤΗ ΣΕΛ. 1

«σαρδελοποίησης».

ΑΚΟΜΗ θ' απαγορευθεί η παραμονή των μαθητών σε νυχτερινό κέντρο χωρίς την παρουσία συνοδού καθηγητή, διότι σε τέτοιες περιπτώσεις τα παιδιά καταναλώνουν μεγάλες ποσότητες οινοπνευματωδών ποτών.

Επίσης, ο κ. Οικονόμου ζητά να ενισχυθούν οι πεζές περιπολίες των αστυνομικών μέσα στην πόλη «για την προστασία της κοινής ησυχίας των κατοίκων και των λοιπών ενοίκων των ξενοδοχείων από τις μαζικές θορυβώδεις εκδηλώσεις των μαθητών».

ΤΕΛΟΣ, δίνονται εντολές στο Λιμεναρχείο να διενεργεί υποχρεωτικές καταμετρήσεις των επιβαινόντων στα πλοία μαθητών και να λάβει όλα τα ενδεδειγμένα μέτρα για την ομαλή επιβίβαση και αποβίβαση των μαθητών.

Σημειώνεται ότι η Ρόδος υπολογίζεται να συγκεντρώσει φέτος 17.000 μαθητές και μαθήτριες σε σύνολο 53.000 που θα διακινηθούν σε ολόκληρη τη χώρα.

Η ΕΓΚΥΚΛΙΟΣ

Το πλήρες κείμενο της εγκυκλίου του εισαγγελέα κ. Οικονόμου εχει ως εξής:

«Με αφορμή την επίσκεψη και παραμονή στη Ρόδο χιλιάδων μαθητών από όλη την Ελλάδα κατά τη διάρκεια σχολικών εκδρομών σας γνωρίζουμε τα παρακάτω:

1. Εχει παρατηρηθεί το φαινόμενο να εισέρχεται στα νυχτερινά κέντρα διασκέδασης ανεξέλεγκτος αριθμός μαθητών κατά παράβαση της κείμενης νομοθεσίας με αποτέλεσμα να υφίσταται υπαρκτός κίνδυνος για τη σωματική ακεραιότητα ακόμη και για τη ζωή των εισερχομένων στους χώρους αυτούς. Για το σκοπό αυτό θα συγκροτηθούν συνεργεία από έναν άνδρα του Α.Τ. Ρόδου, ένας της Δημοτικής Αστυνομίας και έναν της Πυροσβεστικής Υπηρεσίας Ρόδου, ο οποίοι θα προβαίνουν, σε υποχρεωτικές καταμετρήσεις των εισερχομένων μαθητών στα νυχτερινά κέντρα μέχρι του προβλεπομένου αριθμού πέραν του οποίου θα απαγορεύεται η είσοδος σε οιονδήποτε άλλο.

2. Επίσης έχει παρατηρηθεί το φαινόμενο να παραμένουν στους χώρους αυτούς, μαθητές χωρίς την παρουσία συνοδών καθηγητών, οι οποίοι στη συγκεκριμένη περίπτωση αντικαθιστούν τους γονείς και τους κηδεμόνες σύμφωνα με την παράγραφο, 4 β ΠΔ 36 της 24/28-2-1994 (ΦΕΚ 26 Τ.Α.).

Μάλιστα οι μαθητές στους χώρους αυτούς κατά παράβαση της κείμενης νομοθεσίας και χωρίς τη συνοδεία καθηγητών καταναλώνουν μεγάλες ποσότητες οινοπνευματοδών ποτών.

3. Τέλος, έχει παρατηρηθεί επίσης, το φαινόμενο να υπάρχουν μαζικές μετακινήσεις μαθητών στους δρόμους της πόλης αλλά και εντός των ξενοδοχείων οι οποίοι εκτρέπονται σε θορυβώδεις εκδηλώσεις και φωνασκίες κατά τις ώρες της κοινής ησυχίας διαταράσσοντας έτσι την ομαλή λειτουργία της κοινωνικής ζωής των κατοίκων αλλά και την ηρεμία τους.

4. Επίσης θα ελέγχεται σχολαστικά από το Τμήμα Ασφαλείας Ρόδου, κάθε καταγγελία η οποία αφορά διαμεσολαβήσεις τουριστικών γραφείων και πρακτόρων, ιδιοκτητών ξενοδοχείων και νυκτερινών κέντρων με εκπροσώπους μαθητών και καθηγητές για επιλεκτικές διοχετεύσεις των μαθητών σε χώρους εκδρομών και διασκεδάσεων έναντι παράνομων αμοιβών, με αποτέλεσμα την οικονομική εκμετάλλευση των εκδρομέων μαθητών και των γονέων τους.

Κατόπιν των παραπάνω το Αστυνομικό Τμήμα αλλά και το Τμήμα Ασφαλείας Ρόδου εντέλλονται να πραγματοποιούν καθημερινούς ελέγχους στα νυχτερινά κέντρα της Ρόδου ιδίως προληπτικούς κατά την είσοδο των μαθητών αλλά και κατά τη διάρκεια της παραμονής τους όπου θα ελέγχεται με σχολαστικότητα η τήρηση των νόμων.

Οι παραβάτες υπεύθυνοι υπεύθυνοι των νυχτερινών κέντρων θα συλλαμβάνονται και θα εφαρμόζεται γι αυτούς υποχρεωτικά η αυτόφωρη διαδικασία, θα επιβάλλονται άμεσα τα προβλεπόμενα από το νόμο διοικητικά πρόστιμα σε περίπτωση δε υποτροπής θα προβαίνετε υποχρεωτικά στη σφράγιση των καταστημάτων.

Οι πεζές περιπολίες του Αστυνομικού Τμήματος οι οποίες επιβάλλεται να ενισχυθούν θα πρέπει να μεριμνήσουν για την ομαλή λειτουργία της κοινωνικοοικονομικής ζωής της πόλης αλλά και της προστασίας της κοινής ησυχίας των κατοίκων αλλά και λοιπών ενοίκων των ξενοδοχείων από τις μαζικές θορυβώδεις εκδηλώσεις των μαθητών.

Τέλος, το Κεντρικό Λιμεναρχείο Ρόδου είναι υποχρεωμένο να λάβει όλα τα κατάλληλα μέτρα για την ομαλή επιβίβαση και αποβίβαση των αφικνούμενων και αναχωρούντων μαθητών αλλά και την παραμονή τους με ασφάλεια στο λιμένα της Ρόδου προς αποφυγή οιουδήποτε ατυχήματος.

Επίσης, θα διενεργούνται υποχρεωτικές καταμετρήσεις των επιβαινόντων στα πλοία μαθητές.

Της εγκυκλίου μας αυτής θα εποπτεύσω προσωπικώς, οι δε αρμόδιες αρχές θα ευρίσκονται σε επικοινωνία με τον αντεισαγγελέα υπηρεσίας από τον οποίο και θα λαμβάνουν τις σχετικές οδηγίες και εντολές».

Το καλοκαίρι θα είναι έτοιμο το υπερκατάστημα της ACE

Μετά την Leroy Merlin, μία ακόμη κορυφαία εταιρεία DIY (Do it yourself) ετοιμάζει την άφιξή της στην ελληνική αγορά. Ο λόγος για την ACE Hardware, μια από τις μεγαλύτερες αμερικανικές εταιρίες στο χώρο του λιανεμπορίου, που η έκλεισε συμφωνία με ελληνική εταιρία, έτσι ώστε η αμερικανική επιχείρηση να ανοίξει καταστήματα στη χώρα μας. Το πρώτο από αυτά σχεδιάζεται να δημιουργηθεί στην πρωτεύουσα των Δωδεκανήσων, τη Ρόδο, ενώ ο σχεδιασμός αποσκοπεί στο να ανοίξουν άλλα 15 μέσα στα επόμενα 10 χρόνια. Το ύψος της επένδυσης για το πρώτο υπερκατάστημα της ACE Hardware φτάνει τα 15 εκατομμύρια ευρώ και θα είναι έτοιμο μέσα στο ερχόμενο καλοκαίρι. Το κατάστημα θα αναπτύσσεται σε οικόπεδο 22 στρεμμάτων και σε κτίριο 8.000 τ.μ. όπου θα συστεγάζεται με μεγάλο σούπερ μάρκετ DIA.

Σε κινητοποιήσεις οι τραπεζοϋπάλληλοι

ΣΥΝΕΧΕΙΑ ΑΠΟ ΤΗ ΣΕΛ. 1

ΓΣΕΕ και τις μεγάλες Ομοσπονδίες των ΔΕΚΟ για κλιμάκωση των κινητοποιήσεων, ενώ την Τετάρτη συγκαλείται το γενικό συμβούλιο της Ομοσπονδίας για να εκτιμήσει την κατάσταση και να αποφασίσει την περαιτέρω στάση της ΟΤΟΕ.

Καταγγέλλει «πραξικόπημα» η ΓΣΕΕ

Στο πλευρό των τραπεζοϋπαλλήλων στέκεται η ΓΣΕΕ, η οποία «καταδικάζει και καταγγέλλει με τον πιο έντονο τρόπο τη νυκτερινή νομοθετική παρέμβαση - πραξικόπημα της κυβέρνησης στο ασφαλιστικό των τραπεζοϋπαλλήλων».

«Παρέμβαση και προσπάθεια» σημειώνεται σε σχετική ανακοίνωση, «που προδικάζει γενικευμένες ανατροπές στο ασφαλιστικό, με αυξήσεις ορίων ηλικίας και μειώσεις των ποσοστών της σύνταξης».

«Η κατάργηση των ΣΣΕ και η διά νόμου υποχρεωτική ένταξη των τραπεζοϋπαλλήλων στα υπό ίδρυση νέα Ταμεία ικανοποιεί απόλυτα τις φιλοδοξίες και απαιτήσεις των τραπεζιτών, χωρίς μάλιστα να έχει προηγηθεί στοιχειώδης διάλογος και συνεννόηση, αλλά και διασφάλιση των συμφερόντων του ΙΚΑ» τονίζει η ΓΣΕΕ.

«Έτσι εξηγείται απόλυτα» προσθέτει, «ποιός και γιατί υπαγορεύει τη συμπεριφορά και την άρνηση των τραπεζιτών να προσέλθουν στο τραπέζι του διαλόγου για την Κλαδική Συλλογική Σύμβαση των τραπεζοϋπαλλήλων και ποιός ενισχύει την εργοδοτική αδιαλλαξία για την Εθνική Γενική Συλλογική Σύμβαση Εργασίας».

«Την ίδια ώρα που η κυβέρνηση και ο πρωθυπουργός διαβεβαίωναν ότι καμιά ανατροπή δεν θα γίνει στο ασφαλιστικό, ότι θα γίνουν σεβαστοί οι νόμοι και οι ΣΣΕ, καθώς και ότι θα προηγηθεί κοινωνικός διάλογος για την αναγκαία κοινωνική αποδοχή, κατατίθεται, νύχτα και αυταρχικά, τροπολογία που είναι ξεκάθαρα αντισυνταγματική, γιατί, εκτός των άλλων, καταργεί και το δικαίωμα προσφυγής στη Δικαιοσύνη για την προστασία των ασφαλιστικών και εργασιακών δικαιωμάτων τους» σημειώνει η ΓΣΕΕ.

Και καταλήγει: «Καλούμε για μια ακόμα φορά τον πρωθυπουργό της χώρας και την κυβέρνηση να αποσύρουν αυτήν την επαίσχυντη τροπολογία και να επιβάλλουν στους τραπεζίτες και στους εργοδότες να έλθουν στο τραπέζι του διαλόγου και της συνεννόησης για την υπογραφή ικανοποιητικών ΣΣΕ»

Πώς θα ψηφίσουν οι πολίτες της ΕΕ στις δημοτικές

ΣΥΝΕΧΕΙΑ ΑΠΟ ΤΗ ΣΕΛ. 1

αποδεικτικό ταυτότητας (αστυνομική ταυτότητα ή διαβατήριο), προκειμένου να συμπληρώσουν τη σχετική αίτηση - δήλωση εγγραφής.

Η προθεσμία για την εγγραφή στους ειδικούς καταλόγους των δήμων και κοινοτήτων της χώρας εν όψει των δημοτικών και κοινοτικών εκλογών του Οκτωβρίου του 2006 είναι μέχρι τις 30 Ιουνίου.

Οι πολίτες της Ένωσης ψηφίζουν μαζί με τους λοιπούς εκλογείς στα εκλογικά τμήματα που θα καθοριστούν. Σε κανέναν δεν μπορεί να επιτρέψει η εφορευτική επιτροπή να ψηφίσει, εάν δεν προσκομίσει έγκυρο αποδεικτικό ταυτότητας (ταυτότητα ή διαβατήριο). Επίσης, διευκρινίζεται ότι οι πολίτες της ΕΕ δεν συμμετέχουν στις νομαρχιακές εκλογές.

Για περισσότερες πληροφορίες, οι πολίτες της ΕΕ μπορούν να απευθύνονται:

-Στη Διεύθυνση Εκλογών του υπουργείου Εσωτερικών και στα τηλέφωνα: (210) 3234758, 3220281, 3223736 και 3248551, e-mail: te.ekloges@ypes.gr, ekloges@ypes.gr.

- Στο δήμο ή την κοινότητα του τόπου διαμονής τους.
- Στα Κέντρα Εξυπηρέτησης Πολιτών,
- Στο δικτυακό τόπο του υπουργείου Εσωτερικών www.ypes.gr.

Υπενθυμίζεται ότι οι πολίτες των 10 νέων κρατών - μελών της ΕΕ θα συμμετάσχουν στις προσεχείς τοπικές εκλογές, ασκώντας το δικαίωμα του εκλέγειν και εκλέγεσθαι με τις ίδιες προϋποθέσεις και κατά την ίδια διαδικασία που ισχύει και για τους υπόλοιπους κοινοτικούς εκλογείς.

Οι πλανόδιοι φρουτάδες

ΣΥΝΕΧΕΙΑ ΑΠΟ ΤΗ ΣΕΛ. 1

Σύμφωνα με τα παραπάνω οι υπαίθριοι ζωγράφοι, ως δραστηριότητα υπάγεται στις διατάξεις του άρθρου 6 του Π.Δ. 254/05, και οι θέσεις οι οποίες πρόκειται να παραχωρήσει ο Δήμος πρέπει να είναι στις προβλεπόμενες θέσεις για τους παραγωγούς προϊόντων τέχνης όπως αναφέραμε παραπάνω.

Οι θέσεις οι οποίες προτείνονται για παραγωγούς γεωργικών, κλπ προϊόντων είναι οι εξής:

1. Γωνία Ναυαρίνου και Ρήγα Φεραίου (Λέσχη ΟΤΕ), θέσεις 2
2. Πλ. Μελίνας Μερκούρη (Μεσαιωνική Τάφρος), θέση 1
3. Οδός Βύρωνος στη συμβολή Κοδριγκτώνος (εκτός τις ημέρες της λαϊκής αγοράς), θέσεις 2
4. Πάρκο Ανδρέα Παπανδρέου (από την οδό Κομνηνών), θέση 1
5. Συμβολή οδών Δημοκρατίας-Φιλελλήνων (Αγ. Φραγκίσκο είσοδο πάρκινγκ μπροστά από το αναψυκτήριο), θέση 1
6. Ερνεστ Μπέβιν (προς τη πλευρά του Σταδίου Διαγόρα), θέση 1
7. Λαϊκά Θεμ. Σοφούλη, θέση 1
8. Οδός Εθνικής Αντίστασης και Λευκωσίας, θέση 1
9. Πλ. Γοργοποτάμου επί της οδού Εθν. Αντίστασης, θέση 1
10. Πλ. Γέροντα, θέση 1
11. Γωνία Λ. & Ν. Τηλιακού και Καναδά, θέση 1
12. Κοδριγκτώνος και Μητροπόλεως, θέση 1
13. Αθλητικό Κέντρο Αγ. Δημητρίου (εκτός τις ημέρες της λαϊκής), θέση 1
14. Λεωφόρος Καλλιθέας-Βεργίνας, θέση 1
15. Λεωφόρος Καλλιθέας (Αθλητικό Κέντρο «Καρακόνερο»), θέση 1
16. Πλ. Γεωργίου Γεννηματά (Πάρκο Ροδίνι), θέση 1
17. Εμπορικό Κέντρο Μήδεια, θέση 1
18. Αποστ. Παύλου και Β.Ι. Τσαβαρή, θέση 1
19. Πλ. Αγίων Αποστόλων, θέση 1

Οσον αφορά τους υπαίθριους ζωγράφους και τους παραγωγούς καλλιτεχνημάτων προτείνουμε 29 θέσεις για ζωγράφους και 4 για παραγωγούς καλλιτεχνημάτων σε αντίστοιχες θέσεις στη Πύλη ντ' Αμπουάζ, περιοχή ταξί, Εβραίων Μαρτύρων και Εκατό Χουρμαδιές».



Πνευματικό Κέντρο Θεολόγος
Τηλ.: 6945355650
T7150-28/3

Πάσχα στα ΙΕΡΟΣΟΛΥΜΑ

Από 13/4 έως 26/4

ΙΕΡΟΣΟΛΥΜΑ - ΣΙΝΑ - ΚΑΪΡΟ

ΘΕΣΕΙΣ ΠΕΡΙΟΡΙΣΜΕΝΕΣ

Φέτος Πάσχα θα κάνουμε στα Ιεροσόλυμα. Θα προσκυνήσουμε τα άγια χώματα που περπάτησε ο Χριστός στη Βηθλεέμ - Ναζαρέτ - Τιβεριάδα - Καπερναούμ - Ορος Θαβώρ - Σαραντάριο Ορος - Ορος των Ελαιών - Ανάληψη Κυρίου - Τάφος Παναγιάς - Τάφος Λαζάρου, Νεκρά Θάλασσα - Ιορδάνης Ποταμός - Οδός του Μαρτυρίου - Φυλακές Χριστού - Αποκαθήλωση - Γολγοθάς - Τάφος του Χριστού - Αγιο Φως - Σινά - Αγ. Αικατερίνη - Μουσείο Καΐρου - Αγ. Γεώργιος Καΐρου - Πυραμίδες και άλλα

ΠΛΗΡΟΦΟΡΙΕΣ - ΠΡΟΓΡΑΜΜΑΤΑ

ΠΡΑΚΤΟΡΕΙΟ ΤΑΞΙΔΙΩΝ

ΣΑΒΒΑΣ ΣΑΗΣ

ΤΑΡΠΟΝ ΣΠΡΙΓΚΣ 42

(δίπλα στην Alpha Bank Πλατείου Κύπρου)

Τηλ. 39781-3, 37711

X5717-31/3

Blue Star Ferries

ΑΠΟ ΡΟΔΟ

ΑΝΑΧΩΡΗΣΗ ΑΠΟ						ΑΦΙΞΗ ΠΕΙΡΑΙΑ
ΡΟΔΟ	ΚΩ	ΛΕΡΟ	ΠΑΤΜΟ	ΣΥΡΟ	ΑΜΟΡΓΟ (ΚΑΤΑΠΟΛΑ)	
ΤΡΙΤΗ 18:30	ΤΡΙΤΗ 21:45	--	--	ΤΕΤΑΡΤΗ 03:10	--	ΤΕΤΑΡΤΗ 06:40
ΠΕΜΠΤΗ 18:30	ΠΕΜΠΤΗ 21:45	ΠΕΜΠΤΗ 23:25	ΠΑΡΑΣΚΕΥΗ 00:35	ΠΑΡΑΣΚΕΥΗ 04:30	--	ΠΑΡΑΣΚΕΥΗ 08:30
ΣΑΒΒΑΤΟ 10:00	ΣΑΒΒΑΤΟ 12:45	--	--	--	ΣΑΒΒΑΤΟ 16:20	ΣΑΒΒΑΤΟ 21:30
ΚΥΡΙΑΚΗ 18:00	ΚΥΡΙΑΚΗ 21:15	ΚΥΡΙΑΚΗ 22:55	ΔΕΥΤΕΡΑ 00:05	ΔΕΥΤΕΡΑ 04:15	--	ΔΕΥΤΕΡΑ 08:00

ΠΡΟΣ ΡΟΔΟ

ΑΝΑΧΩΡΗΣΗ ΑΠΟ ΠΕΙΡΑΙΑ	ΑΦΙΞΗ					
	ΣΥΡΟ	ΑΜΟΡΓΟ (ΚΑΤΑΠΟΛΑ)	ΠΑΤΜΟ	ΛΕΡΟ	ΚΩ	ΡΟΔΟ
ΔΕΥΤΕΡΑ 19:00	ΔΕΥΤΕΡΑ 22:45	--	--	--	ΤΡΙΤΗ 04:45	ΤΡΙΤΗ 08:00
ΤΕΤΑΡΤΗ 19:00	ΤΕΤΑΡΤΗ 22:20	--	ΠΕΜΠΤΗ 01:55	ΠΕΜΠΤΗ 03:05	ΠΕΜΠΤΗ 04:45	ΠΕΜΠΤΗ 08:00
ΠΑΡΑΣΚΕΥΗ 19:00	ΠΑΡΑΣΚΕΥΗ 22:45	--	--	--	ΣΑΒΒΑΤΟ 04:30	ΣΑΒΒΑΤΟ 07:30
ΣΑΒΒΑΤΟ 23:30	--	ΚΥΡΙΑΚΗ 05:15	ΚΥΡΙΑΚΗ 07:40	ΚΥΡΙΑΚΗ 09:00	ΚΥΡΙΑΚΗ 10:45	ΚΥΡΙΑΚΗ 13:50

ΠΑΡΑΤΗΡΗΣΕΙΣ:
- **26/12/05:** από ΡΟΔΟ 08:00 για ΚΩ (10:30-10:55), ΛΕΡΟ (12:20-12:35), ΠΑΤΜΟ (13:30-13:45), ΠΕΙΡΑΙΑ (20:05-23:30), ΣΥΡΟ (02:50-03:05 επόμενη μέρα), ΚΩ (08:00-08:30), ΡΟΔΟ 11:00.

ΑΝΕΚΤΕΛΕΣΤΑ ΔΡΟΜΟΛΟΓΙΑ: 24/12/05, 25/12/05, 31/12/05, 22/04/06 & 23/04/06.



X5716-31/3

RODOS FERRIES SERVICES/SKEVOS TRAVEL

ΚΑΝΤΕ ΚΡΑΤΗΣΗ ΤΩΡΑ!

ΠΛΗΡΟΦΟΡΙΕΣ ΚΑΙ ΚΡΑΤΗΣΕΙΣ ΘΕΣΕΩΝ ΣΤΟΝ ΤΑΞΙΔΙΩΤΙΚΟ ΣΑΣ ΠΡΑΚΤΟΡΑ Ή SKEVOS TRAVEL: ΑΜΕΡΙΚΗΣ 111, ΡΟΔΟΣ, ΤΗΛ. ΚΡΑΤΗΣΕΩΝ ΕΠΙΒΑΤΩΝ ΚΑΙ Ι.Χ.: 22410-22461, 22410-75655, 22410-75310, ΤΗΛ. ΚΡΑΤΗΣΕΩΝ ΦΟΡΤΗΓΩΝ: 22410-76600

Οπως συμβαίνει κάθε χρόνο

Τεράστιος τζίρος από τις μαθητικές εκδρομές

ΞΕΚΙΝΗΣΕ ΤΟ ΠΡΟΓΡΑΜΜΑ ΤΩΝ ΑΦΙΞΕΩΝ

Τα 28 εκατομμύρια ευρώ αναμένεται να φθάσει φέτος ο τζίρος από τις μαθητικές εκδρομές σε όλη την Ελλάδα, ποσό που κατανέμεται σε αεροπορικές και ναυτιλιακές εταιρείες, τουριστικά γραφεία, εστιατόρια, ξενοδοχεία, νυχτερινά κέντρα και... μιζαδόρους!

Σύμφωνα με τα στοιχεία του υπουργείου Παιδείας, υπολογίζεται ότι 56.000 μαθητές και μαθήτριες από διάφορα Λύκεια της χώρας θα μετέχουν στις πενταήμερες εκδρομές, ενώ ο πιο δημοφιλής προορισμός παραμένει η Ρόδος, όπου σύμφωνα με το υπουργείο θα πάνε τις επόμενες τρεις εβδομάδες περίπου 17.347 μαθητές και μαθήτριες.

Εκτιμάται ότι φέτος κάθε μαθητής για την πενταήμερη εκδρομή πληρώνει κατά μέσο όρο 300 ευρώ. Στο ποσό αυτό περιλαμβάνονται τα αεροπορικά ή ακτοπλοϊκά εισιτήρια, τέσσερις διανυκτερεύσεις σε ξενοδοχείο, το εστιατόριο και οι ξεναγήσεις. Όμως, κάθε παιδί υπολογίζεται ότι ξοδεύει και άλλα 200 ευρώ, από τα οποία τα μισά πηγαίνουν στη νυχτερινή διασκέδαση.

Για κάθε είσοδο σε νυκτερινό κέντρο ο μαθητής πρέπει να πληρώσει 20 ευρώ, αλλά στον ιδιοκτήτη του δεν φτάνουν ούτε τα μισά, διότι μεσολαβούν διάφοροι μιζαδόροι που είναι ακόμη και μαθητές και καθηγητές, αλλά και οδηγοί των τουριστικών λεωφορείων, που «αμείβονται» προκειμένου τα παιδιά να πάνε ομαδικά σε συγκεκριμένα κέντρα διασκέδασης ή εστιατόρια. «Φέτος στη Ρόδο δεν καταφέραμε να κάνουμε κοινοπραξία ώστε να περιοριστούν οι μίζες, πράγμα που είχαμε καταφέρει πέρσι», δηλώνει ο ιδιοκτήτης νυχτερινών κέντρων Μανώλης Ρούλιος και προσθέτει: «Ο καθένας θα προχωρήσει μόνος του και ο Θεός βοηθός».

Ανοίγουν μόνο για τους μαθητές

Υπολογίζεται ότι μόνο στη Ρόδο ο τζίρος στα νυχτερινά κέντρα θα φτάσει σε διάστημα δύο εβδομάδων περίπου 2 εκατομμύρια ευρώ. Είναι δε χαρακτηριστικό ότι τα περισσότερα μαγαζιά ανοίγουν ειδικά για τους μαθητές, (όπως και πολλά ξενοδοχεία) δεδομένου ότι μέχρι τις 16 Απριλίου που αναμένεται να έχουν ολοκληρωθεί οι περισσότερες μαθητικές εκδρομές, δεν έχουν αρχίσει οι μαζικές αφίξεις ξένων επισκεπτών.

«Είμαστε ο μοναδικός κλάδος που δικαιούται να εισπράττει προμήθεια», δηλώνει η τουριστική πράκτορας Ευγενία Στεφανάκη. «Για κάθε πράξη εκδίδουμε τιμολόγιο και πληρώνουμε στην Εφορία. Άλλοι είναι εκείνοι που δουλεύουν παράνομα και θησαυρίζουν εις βάρος των παιδιών». Τα γνωστά προβλήματα στην ακτοπλοΐα της Δωδεκανήσου είχαν ως αποτέλεσμα οι Μινωικές Γραμμές να δρομολογήσουν δύο μεγάλα οχηματαγωγά και να μεταφέρουν μαθητές και μαθήτριες από την Κρήτη στη Ρόδο.

Οι αφίξεις έχουν ήδη αρχίσει, αλλά η κίνηση θα κορυφωθεί στο διάστημα από 4 μέχρι 16 Απριλίου.

Τα ξενοδοχεία που θα φιλοξενήσουν τα παιδιά ετοιμάζονται, ενώ έχουν προσληφθεί υπάλληλοι εταιρειών ασφαλείας για τη φύλαξη και την προστασία τους από «άτακτους» μαθητές.



Κάθε μαθητής για την πενταήμερη εκδρομή πληρώνει κατά μέσο όρο 300 ευρώ για τα εισιτήρια, τέσσερις διανυκτερεύσεις σε ξενοδοχείο, το εστιατόριο και τις ξεναγήσεις και άλλα 200 ευρώ για διασκέδαση

Πληρώνουν πάντα τοις μετρητοίς!

Ο ΜΑΘΗΤΙΚΟΣ τουρισμός εδώ και 15 χρόνια θεωρείται μια από τις καλύτερες τουριστικές επιχειρήσεις, κυρίως γιατί όλες σχεδόν οι πληρωμές γίνονται τοις μετρητοίς! Είναι χαρακτηριστικό ότι στα περισσότερα νυχτερινά κέντρα στις εισόδους «μετράνε κεφάλια» και ο επικεφαλής του γκρουπ καταβάλλει επιτόπου το αντίτιμο!..

Η προετοιμασία για τις πενταήμερες εκδρομές ξεκινά στην αρχή κάθε σχολικής περιόδου και κορυφώνεται την περίοδο των εορτών των Χριστουγέννων, που οι μαθητές οργανώνουν διάφορες εκδηλώσεις για να συγκεντρώσουν χρήματα. Στη Ρόδο έγιναν και επιδείξεις μόδας, με αποτέλεσμα να υπάρξει εισαγγελική παρέμβαση που απαγόρευσε παρόμοιες εκδηλώσεις, που κρίθηκαν ως ασυμβίβαστες προς τη μαθητική ιδιότητα! Το υπουργείο Παιδείας προσπάθησε να πάρει μέτρα για να «ελέγξει» τις διαδικασίες των μαθητικών εκδρομών, ωστόσο, σύμφωνα με καταγγελίες, τουριστικά γραφεία επιχειρούν παρεμβάσεις ακόμη και στις εκλογές των 15μελών μαθητικών συμβουλίων, ώστε να εκλεγούν «δικά τους παιδιά» και να προωθήσουν τα προγράμματά τους!..

ΙΑΤΡΙΚΗ ΑΝΑΚΟΙΝΩΣΗ

ΚΛΕΟΠΑΤΡΑ Γ. ΤΣΟΥΛΛΟΥ ΚΩΝΣΤΑΝΤΟΥΡΑ

ΠΑΙΔΙΑΤΡΟΣ

ΔΕΧΕΤΑΙ ΚΑΘΗΜΕΡΙΝΑ ΑΠΟ 9:00 π.μ. - 1:00 μ.μ. ΚΑΙ 6:00 μ.μ. - 9:00 μ.μ. ΕΚΤΟΣ ΤΕΤΑΡΤΗΣ ΠΡΩΙ

ΑΠ. ΠΑΥΛΟΥ 2 ΡΟΔΟΣ, ΤΗΛ. & FAX: 22410 22023, 6946 598697
ΥΔΡΑΙΟΥ και ΤΣΑΛΔΑΡΗ γωνία

X5761-30/4

ΙΑΤΡΙΚΗ ΑΝΑΚΟΙΝΩΣΗ

ΙΩΑΝΝΗΣ Μ. ΧΑΤΖΗΣ

ΜΑΙΕΥΤΗΡΑΣ - ΧΕΙΡΟΥΡΓΟΣ ΓΥΝΑΙΚΟΛΟΓΟΣ

ΔΕΧΕΤΑΙ ΚΑΘΗΜΕΡΙΝΑ ΜΕ ΡΑΝΤΕΒΟΥ
Δευτέρα - Παρασκευή από 09.00 - 13.30 & 17.30 - 20.30
Σάββατο από 09.00 - 13.30

ΔΙΑΓΟΡΙΔΩΝ 6 - ΡΟΔΟΣ
Τηλ. & Φαξ 22410 77012, Κιν. 6932137525

T7189-22/4

Πάντα κάποιοι ξεχωρίζουν...

Rodos Gold VOGIATZIS



Ιδιαίτερη αισθητική
Απαράμιλλη ποιότητα
πλούσιες επιλογές
για γάμους , βαπτίσεις ,
και ιδιαίτερες στιγμές
με μοναδική λάμψη .....
σε εξαιρετικές τιμές

Rodos Gold VOGIATZIS

Χρυσές δημιουργίες...
για πολύτιμες σχέσεις

10ο χιλ. Λεωφ. Ρόδου Λίνδου
Τηλ: 22410 86670 - 3

X5719-31/3

ΔΡΟΜΟΛΟΓΙΑ Ε/Γ – Ο/Γ ΠΡΩΤΕΥΣ ΑΠΟ 01/03/2006 ΕΩΣ 26/03/2006

ΔΕΥΤΕΡΑ			ΤΡΙΤΗ			ΤΕΤΑΡΤΗ			ΠΕΜΠΤΗ			ΠΑΡΑΣΚΕΥΗ			ΣΑΒΒΑΤΟ			ΚΥΡΙΑΚΗ		
ΛΙΜΑΝΙ	ΩΡΑ		ΛΙΜΑΝΙ	ΩΡΑ		ΛΙΜΑΝΙ	ΩΡΑ		ΛΙΜΑΝΙ	ΩΡΑ		ΛΙΜΑΝΙ	ΩΡΑ		ΛΙΜΑΝΙ	ΩΡΑ		ΛΙΜΑΝΙ	ΩΡΑ	
	ΑΦ	ΑΝ		ΑΦ	ΑΝ		ΑΦ	ΑΝ		ΑΦ	ΑΝ		ΑΦ	ΑΝ		ΑΦ	ΑΝ		ΑΦ	ΑΝ
ΣΥΜΗ	-	06.00	ΚΩΣ	-	05.30				ΚΑΛΥΝΟΣ		04.20	ΚΩ		05.00	ΣΥΜΗ	-	06.00			
ΡΟΔΟΣ	07.40	08.45	ΝΙΣΥΡΟΣ	07.00	07.15				ΚΩΣ	05.20	05.30	ΣΥΜΗ	08.15	03.00	ΡΟΔΟΣ	07.40	08.45			
ΚΑΣΤ/ΖΟ	13.15	13.30	ΤΗΛΟΣ	08.30	08.45				ΝΙΣΥΡΟΣ	07.00	07.15	ΡΟΔΟ	10.40	15.30	ΚΑΣΤ/ΖΟ	13.15	13.30			
ΡΟΔΟΣ	18.15	18.30	ΣΥΜΗ	10.45	11.00				ΤΗΛΟΣ	08.30	08.45	ΣΥΜΗ	17.10	Δ	ΡΟΔΟΣ	18.15	18.30			
ΣΥΜΗ	20.10	20.30	ΡΟΔΟΣ	12.40	13.30				ΣΥΜΗ	10.45	11.00				ΣΥΜΗ	20.10	Δ			
ΚΩ	23.45	Δ	ΣΥΜΗ	15.10	15.30				ΡΟΔΟΣ	12.40	13.30									
			ΤΗΛΟΣ	17.30	17.45				ΣΥΜΗ	15.10	15.30									
			ΝΙΣΥΡΟΣ	19.00	19.15				ΤΗΛΟΣ	17.30	17.45									
			ΚΩΣ	20.45	21.00				ΝΙΣΥΡΟΣ	19.00	19.15									
			ΚΑΛΥΝΟΣ	22.00	Δ				ΚΩΣ	20.45	Δ									

ΔΡΟΜΟΛΟΓΙΑ Ε/Γ – Ο/Γ ΠΡΩΤΕΥΣ.. ΑΠΟ 27/03/2006 ΕΩΣ 02/04/2006

ΔΕΥΤΕΡΑ 27/03			ΤΡΙΤΗ 28/03			ΤΕΤΑΡΤΗ 29/03			ΠΕΜΠΤΗ 30/03			ΠΑΡΑΣΚΕΥΗ 31/03			ΣΑΒΒΑΤΟ 01/04			ΚΥΡΙΑΚΗ 02/04		
ΛΙΜΑΝ	ΩΡΑ		ΛΙΜΑΝ	ΩΡΑ		ΛΙΜΑΝ	ΩΡΑ		ΛΙΜΑΝ	ΩΡΑ		ΛΙΜΑΝ	ΩΡΑ		ΛΙΜΑΝ	ΩΡΑ		ΛΙΜΑΝ	ΩΡΑ	
	ΑΦ	ΑΝ		ΑΦ	ΑΝ		ΑΦ	ΑΝ		ΑΦ	ΑΝ		ΑΦ	ΑΝ		ΑΦ	ΑΝ		ΑΦ	ΑΝ
ΣΥΜΗ	-	08.00	ΚΩΣ		06.00	ΣΥΜΗ		05.00	ΣΥΜΗ		08.00				ΚΩΣ	-	08.00	ΡΟΔΟΣ	-	13.00
ΡΟΔΟΣ	08.40	14.30	ΝΣΥΡΟΣ	07.30	07.45	ΡΟΔΟΣ	08.40	07.00	ΡΟΔΟΣ	09.40	13.00				ΝΣΥΡΟ	07.30	07.45	ΣΥΜΗ	14.40	15.00
ΣΥΜΗ	16.10	16.30	ΤΗΛΟΣ	09.00	09.15	ΚΑΣΤ/ΖΟ	11.30	14.00	ΣΥΜΗ	14.40	15.00				ΤΗΛΟ	09.00	09.15	ΤΗΛΟΣ	17.00	17.15
ΚΩΣ	19.45	Δ	ΣΥΜΗ	11.15	11.35	ΡΟΔΟΣ	18.30	19.00	ΤΗΛΟΣ	17.00	17.15				ΣΥΜΗ	11.15	11.35	ΝΣΥΡΟΣ	18.30	18.45
			ΡΟΔΟΣ	13.15	14.30	ΣΥΜΗ	20.30	Δ	ΝΣΥΡΟΣ	18.30	18.45				ΡΟΔΟΣ	13.15	14.00	ΚΩΣ	20.15	Δ
			ΣΥΜΗ	16.10	Δ				ΚΩΣ	20.15	Δ				ΚΑΣΤ/ΖΟ	18.30	18.45			
															ΡΟΔΟΣ	23.15	Δ			

ΣΗΜΕΙΩΣΗ : ΣΕ ΠΕΡΙΠΤΩΣΗ ΚΑΘΥΣΤΕΡΗΜΕΝΗΣ ΑΦΙΞΗΣ ΤΟΥ BLUE STAR 2 ΣΤΗΝ ΚΩ ΤΟ Ε/Γ-Ο/Γ ΠΡΩΤΕΥΣ ΘΑ ΑΝΑΧΩΡΕΙ ΜΕΤΑ ΤΗΝ ΑΦΙΞΗ ΤΟΥ BLUE STAR 2 ΠΡΟΚΕΙΜΕΝΟΥ ΝΑ ΕΠΙΤΥΓΧΑΝΕΤΑΙ Η ΑΝΤΑΠΟΚΡΙΣΗ.

ΔΡΟΜΟΛΟΓΙΑ Υ/Γ ΛΙΓΑΗ ΑΠΟ 01/03/2006 ΕΩΣ 19/03/2006

ΔΕΥΤΕΡΑ			ΤΡΙΤΗ			ΤΕΤΑΡΤΗ			ΠΕΜΠΤΗ			ΠΑΡΑΣΚΕΥΗ			ΣΑΒΒΑΤΟ			ΚΥΡΙΑΚΗ		
ΛΙΜΑΝΙ	ΩΡΑ		ΛΙΜΑΝΙ	ΩΡΑ		ΛΙΜΑΝΙ	ΩΡΑ		ΛΙΜΑΝΙ	ΩΡΑ		ΛΙΜΑΝΙ	ΩΡΑ		ΛΙΜΑΝΙ	ΩΡΑ		ΛΙΜΑΝΙ	ΩΡΑ	
	ΑΦ	ΑΝ		ΑΦ	ΑΝ		ΑΦ	ΑΝ		ΑΦ	ΑΝ		ΑΦ	ΑΝ		ΑΦ	ΑΝ		ΑΦ	ΑΝ
ΡΟΔΟΣ		07.45				ΣΥΜΗ		09.00	ΣΥΜΗ		09.00				ΣΥΜΗ		09.00	ΣΥΜΗ		16.00
ΣΥΜΗ	08.45	09.00				ΡΟΔΟΣ	10.00	14.00	ΡΟΔΟΣ	10.00	14.00				ΡΟΔΟΣ	10.00	14.00	ΡΟΔΟ	17.00	Δ
ΡΟΔΟΣ	10.00	14.00				ΣΥΜΗ	15.00	Δ	ΣΥΜΗ	15.00	Δ									
ΣΥΜΗ	15.00	Δ																		

ΣΕ ΟΛΑ ΤΑ ΔΡΟΜΟΛΟΓΙΑ ΤΟΥ Υ/Γ ΛΙΓΑΗ 30% ΕΚΠΤΩΣΗ

Τα δρομολόγια μπορούν να τροποποιηθούν λόγω εκτάκτων συγκοινωνιακών αναγκών ή καιρικών συνθηκών.
Παρακαλούμε πριν ταξιδέψετε επικοινωνήστε με την Εταιρεία :

ΕΚΔΟΣΗ ΕΙΣΙΤΗΡΙΩΝ ΣΤΑ ΓΡΑΦΕΙΑ ΤΗΣ ΕΤΑΙΡΕΙΑΣ
Η ΜΙΑ ΩΡΑ ΠΡΙΝ ΤΗΝ ΑΝΑΧΩΡΗΣΗ ΕΞΩ ΑΠΤΟ ΠΛΟΙΟ
THE TICKETS ARE ISSUED AT OUR OFFICE OR AT
THE POINT OF DEPARTURE ONE HOUR BEFORE
THE SCHEDULED DEPARTURE TIME

Head office:
Symi: Tel. 22460 71444 - 71100
Fax. 22460 71373

Rhodes: 88 Australia St.
Tel. 22410 37769 - 77760 Fax. 22410 34493

ANES
Your fastest way to Symi...
www.anes.gr

X5678-28/2



"ΜΙΧΑΛΗΣ"
Ο κατάλληλος άνθρωπος
στην κατάλληλη στιγμή
ΑΠΟΦΡΑΞΕΙΣ
ΚΑΘΑΡΙΣΜΟΙ ΑΠΟΧΕΤΕΥΤΙΚΩΝ ΑΓΩΓΩΝ ΜΕ ΥΔΡΟΒΟΛΗ
ΚΟΥΖΙΝΕΣ - ΤΟΥΑΛΕΤΕΣ - ΣΙΦΩΝΙΑ - ΥΔΡΟΡΟΕΣ

ΑΝΑΛΑΜΒΑΝΟΥΜΕ
ΔΗΜΟΥΣ ΝΟΣΟΚΟΜΕΙΑ ΕΡΓΟΣΤΑΣΙΑ
ΞΕΝΟΔΟΧΕΙΑ ΕΣΤΙΑΤΟΡΙΑ ΚΑΤΑΣΤΗΜΑΤΑ
ΠΟΛΥΚΑΤΟΙΚΙΕΣ ΜΟΝΟΚΑΤΟΙΚΙΕΣ

ΧΩΜΑΤΟΥΡΓΙΚΕΣ ΕΡΓΑΣΙΕΣ

ΜΕΤΑΦΟΡΕΣ ΠΑΝΤΟΣ ΤΥΠΟΥ
Εξυπηρετούμε 24 ώρες το 24ωρο ◆ 365 ημέρες το χρόνο
ΠΛΗΡΟΦΟΡΙΕΣ
ΜΙΧΑΛΗΣ Β. ΚΟΥΦΟΥ
2241095836 – Κιν. 6973991586
T7092-31/3

PELLOS TRAVEL
Α. ΠΑΠΑΣΑΒΒΑΣ
ΟΡΓΑΝΩΣΗ - ΠΟΙΟΤΗΤΑ - ΕΓΓΥΗΣΗ
ΕΚΔΡΟΜΕΣ 2006
2/5-6/5 (ΠΕΝΘΗΜΕΡΗ ΕΚΔΡΟΜΗ-ΠΡΟΣΚΥΝΗΜΑ ΣΤΗ ΤΗΝΟ)
ΑΝΑΧ.2/5 ΤΡΙΤΗ ΒΡΑΔΥ ΜΕ BLUE STAR
ΕΠΙΣ. 6/5 ΣΤΙΣ 08:00 ΤΟ ΠΡΩΙ ΣΤΗ ΡΟΔΟ
ΞΕΝΟΔΟΧΕΙΑ ΜΕ ΠΡΩΙΝΟ-ΜΕΤΑΦΟΡΕΣ-ΣΥΝΟΔΟΣ ΓΡΑΦΕΙΟΥ
ΤΙΜΗ 195 EYRO
20/4-25/4ΠΑΣΧΑ ΣΤΗΝ ΚΩΝΣΤΑΝΤΙΝΟΥΠΟΛΗ ΜΑΡΜΑΡΙΣ-ΕΦΕΣΣΟΣ-ΣΜΥΡΝΗ-ΠΡΟΥΣΑ-ΚΩΝΣΤΑΝΤΙΝΟΥΠΟΛΗ-ΠΡΙΓΚΗΠΟΝΗΣΑ
ΑΝΑΧ.08.00 ΤΟ ΠΡΩΙ-28/4 Μ.ΠΑΡΑΣΚΕΥΗ
ΕΠΙΣΤΡΟΦΗ ΤΕΤΑΡΤΗ ΣΤΙΣ 3/5 ΣΤΙΣ 18.00 ΡΟΔΟ
ΞΕΝΟΔΟΧΕΙΑ 4 ΚΑΙ 3 ΑΣΤΕΡΩΝ ΜΕ ΦΑΓΗΤΟ-ΜΕΤΑΦΟΡΕΣ - ΞΕΝΑΓΗΣΕΙΣ- ΕΚΔΡΟΜΕΣ
ΤΙΜΗ 295 EYRO
21/4-24/4
CHARTER ΑΠΟ ΡΟΔΟ - ΒΟΥΔΑΠΕΣΤΗ- ΡΟΔΟ
ΑΝΑΧ.06.00 ΤΟ ΠΡΩΙ-ΕΠΙΣΤΡΟΦΗ ΣΤΙΣ 21.00 ΡΟΔΟ
ΞΕΝΟΔΟΧΕΙΑ 4 ΑΣΤΕΡΩΝ ΜΕ ΦΑΓΗΤΟ-ΜΕΤΑΦΟΡΕΣ - ΞΕΝΑΓΗΣΕΙΣ- ΕΚΔΡΟΜΕΣ
21/4/06 - 25/4/06 (ΠΑΣΧΑ)
ΡΩΜΗ-ΦΛΩΡΕΝΤΙΑ-ΠΙΖΑ-ΒΕΝΕΤΙΑ
ΤΟ ΠΡΟΓΡΑΜΜΑ ΠΕΡΙΛΑΜΒΑΝΕΙ:ΑΕΡΟΠΟΡΙΚΑ ΕΙΣΙΤΗΡΙΑ- ΞΕΝΟΔΟΧΕΙΑ 4 ΚΑΙ 3 ΑΣΤΕΡΩΝ ΜΕ ΠΡΩΙΝΟ & ΦΑΓΗΤΟ- ΞΕΝΑΓΗΣΕΙΣ ΒΕΝΕΤΙΑΣ-ΡΩΜΗΣ-ΦΛΩΡΕΝΤΙΑΣ - ΤΑΞΙΔΙΩΤΙΚΗ ΑΣΦΑΛΕΙΑ-ΦΟΡΟΙ ΑΕΡΟΔΡΟΜΙΟΥ
ΤΙΜΗ 695 Ευρώ
ΣΥΝΟΔΟΣ Α. ΠΑΠΑΣΑΒΒΑΣ
20/4/06 - 01/5/06 (ΠΑΣΧΑ)-12ΗΜΕΡΗ ΚΡΟΥΑΖΙΕΡΑ
ΠΕΙΡΑΙΑΣ-ΚΕΡΚΥΡΑ-ΤΥΝΗΣΙΑ-ΒΑΡΚΕΛΩΝΗ-ΒΑΛΕΝΘΙΑ Κ.Λ.Π
Το γραφείο μας φημίζεται για την πολύ καλή ποιότητα των εκδρομών του και τις πολύ χαμηλές τιμές!!!
Διαθέτουμε επίσης: Εισιτήρια με ΟΑ, AEGEAN και CHARTER. Ακτοπλοϊκά εισιτήρια. Ειδικά πακέτα για μεμονωμένους, συλλόγους, νεόνυμφους για Ελλάδα, Κύπρο, Τυνησία, Αίγυπτο, Μαρόκο, Ιταλία, Αγγλία, Γαλλία κ. α.
ΓΙΑ ΠΕΡΙΣΣΟΤΕΡΕΣ ΠΛΗΡΟΦΟΡΙΕΣ, ΚΡΑΤΗΣΕΙΣ ΚΑΙ ΑΝΑΛΥΤΙΚΑ ΠΡΟΓΡΑΜΜΑΤΑ ΣΤΟ ΠΡΑΚΤΟΡΕΙΟ ΓΕΝΙΚΟΥ ΤΟΥΡΙΣΜΟΥ:
PELLOS TRAVEL TOUR OPERATOR - Α. ΠΑΠΑΣΑΒΒΑΣ
Λ. ΚΑΛΛΙΘΕΑΣ 125, ΦΑΛΗΡΑΚΙ - ΡΟΔΟΣ
ΤΗΛ. 2241087615 FAX 2241087616 E-MAIL
pellostravel@rho.fortnet.gr www.pellostravel.gr
T 7084-30/4

Λόγω της έλλειψης προσωπικού

Τεράστια προβλήματα και στο νοσοκομείο Κω

Η ΣΚΑΝΔΑΛΩΔΗΣ ΜΕΤΑΘΕΣΗ ΤΟΥ ΟΦΘΑΛΜΙΑΤΡΟΥ

Επιστολή προς τον υπουργό Υγείας και Κοινωνικής Αλληλεγγύης κ. Δημήτριο Αβραμόπουλο απέστειλε ο Συντονιστής της Ν.Ε. Βορείου Συγκροτήματος Δωδεκανήσου του ΠΑΣΟΚ κ. Νικηταράς Θεοδόσης.

Η επιστολή αφορά τα προβλήματα που έχουν ανακύψει με την λειτουργία του Νοσοκομείου Κω, καθώς και τη θέση του Κινήματος για την ανέγερση νέου Νοσοκομείου.

Η επιστολή έχει ως εξής:

«Κύριε Υπουργέ,

Με την επιστολή αυτή επιθυμούμε να σας θέσουμε 3 ζητήματα που εκτιμούμε ότι εκφράζουν την αγωνία της τοπικής κοινωνίας στο σύνολό της.

1) Λειτουργία οφθαλμολογικού τμήματος.

Το οφθαλμολογικό τμήμα του Γενικού Νοσοκομείου Κω, παραμένει κλειστό εδώ και δύο μήνες περίπου, λόγω της λήξης της σύμβασης του επικουρικού γιατρού που κάλυπτε τις ανάγκες λειτουργίας του.

Η οργανική θέση του τμήματος κατέχεται από τον κ. Φωτόπουλο Αγάλο, ο οποίος πριν 2 χρόνια περίπου αποσπάσθηκε με απόφαση του κ. Κακλαμάνη στην Β΄ ΔΥΠΕ Αττικής (διοικητική θέση)...

Όμως, αντί να επιστρέψει στη θέση του ο συγκεκριμένος γιατρός, υπέβαλε αίτηση στο Περιφερειακό Νοσοκομείο Ρόδου, προκειμένου να τοποθετηθεί ως διευθυντής στο εκεί ίδρυμα, και η Διοίκηση του Νοσοκομείου την έκανε αποδεκτή!!!

Εκτός του ότι στο Νοσοκομείο της Ρόδου υπηρετούν ήδη δύο οφθαλμίατροι, και στην Κω ούτε ένας, η πράξη αυτή της Διοίκησης του Νοσοκομείου της Ρόδου έγινε εντελώς παράτυπα, σκανδαλωδώς, με ακραίο και προκλητικό τρόπο.

Οι Κύριοι της Διοίκησης, ξεχνούν ότι διορίσθηκαν για να υπηρετούν τους πολίτες, και όχι να παίζουν επικίνδυνα παιχνίδια στις πλάτες τους, στον βωμό κάθε λογής συμφερόντων.

Ζητούμε κύριε Υπουργέ την άμεση παρέμβασή σας. Ζητούμε την άμεση αποκατάσταση της λειτουργίας του οφθαλμολογικού τμήματος του Νοσοκομείου Κω, και τον καταλογισμό ευθυνών σε αυτούς που με τις πράξεις τους προκαλούν ανερυθρίαστα τους πολίτες.

2) Έλλειψη ιατρικού, νοσηλευτικού, και παραϊατρικού προσωπικού

Λόγω της επικείμενης λήξης των συμβάσεων πολλών εργαζομένων στα τέλη Απριλίου, είναι πολύ πιθανόν κάποιες κλινικές να αναγκαστούν να συγχωνευτούν προκειμένου να καλυφθούν με αυτό τον τρόπο οι ανάγκες σε προσωπικό.

Όπως καταλαβαίνετε, με την έναρξη της τουριστικής περιόδου αυτά τα προβλήματα θα πολλαπλασιαστούν. Η μόνη λύση για άμεση αντιμετώπιση του προβλήματος, αφού οι διαδικασίες που προβλέπονται μέσω ΑΣΕΠ είναι χρονοβόρες, είναι η λύση των επικουρικών.

3) Ανέγερση νέου Νοσοκομείου στο νησί της Κω

Η Κως, γενέτειρα γη του πατέρα της Ιατρικής Ιπποκράτη, διαθέτει ένα νοσοκομείο που όλοι συμφωνούν ότι έχει κλείσει τον ιστορικό του κύκλο. Βρίσκεται στο κέντρο της πόλης, και έρχεται ήδη σε αντίθεση με τον αναπτυξιακό σχεδιασμό της. Πολύ δε περισσότερο, η σημερινή του κατάσταση (πλήρως κορεσμένο σε ό,τι αφορά τις κτιριακές του υποδομές), δεν μπορεί να υποστηρίξει τις μελλοντικές ανάγκες του νησιού, οι οποίες αυξάνονται συνεχώς, λόγω της κατακόρυφης αύξησης των τουριστικών κλινών.

Η σημαντικότερη παράμετρος βέβαια έχει πολιτική διάσταση, και εσείς, έχοντας την εμπειρία από τη θητεία σας στο Υπουργείο Τουρισμού, μπορείτε πολύ καλά να κατανοήσετε.

Η Κως, που πρέπει να αποτελεί παγκόσμιο σημείο αναφοράς ως πατρίδα του Ιπποκράτη, είναι αδιανόητο να μορεύεται στον 21ο αιώνα με νοσοκομείο σαν το σημερινό.

Η Ιπποκρατική Κως, επιβάλλεται στα επόμενα χρόνια να κατακτήσει τον στόχο αυτό.

Δεν είναι άλλωστε τυχαίο, που η τοπική κοινωνία έχει αξιολογήσει ως πρώτη προτεραιότητα τη διεκδίκηση ανέγερσης νέου νοσοκομείου (97% σε πρόσφατη δημοσκόπηση).

Δυστυχώς, παρόλο που η Νομαρχιακή Αυτοδιοίκηση Δωδεκανήσου έχει ζητήσει εδώ και ένα χρόνο περίπου την συνδρομή της Β΄ ΔΥΠΕ Νοτίου Αιγαίου για την σύνταξη μελέτης σκοπιμότητας, τίποτα απολύτως δεν έχει γίνει, και υπάρχουν βάσιμες υποψίες ότι κάποιοι κωλυσιεργούν σκόπιμα. Είναι χαρακτηριστικό ότι σε ερώτηση που κατέθεσε πρόσφατα ο βουλευτής Δωδεκανήσου του ΠΑΣΟΚ κ. Παρασκευάς Γιάννης στον προκάτοχό σας, πήρε την απάντηση ότι δεν έχει τεθεί ακόμα στο υπουργείο τέτοιο αίτημα!

Κύριε υπουργέ,

Στα δύο πρώτα ζητήματα, ελπίζουμε στην άμεση και αποτελεσματική παρέμβασή σας, στην κατεύθυνση της εύρυθμης και απρόσκοπτης λειτουργίας του Νοσοκομείου.

Σε ό,τι αφορά το νέο νοσοκομείο, θέλουμε να γνωρίζουμε την πολιτική σας θέση, με βάση την εικόνα που θα αποκομίσετε από την ενημέρωση που θα έχετε για την υφιστάμενη κατάσταση, από τους συνεργάτες σας.

Για την Ν.Ε. ΠΑΣΟΚ Βορείου Συγκροτήματος Δωδεκανήσου

Ο Συντονιστής
Νικηταράς Θεοδόσης»

ΑΡΧΩΝ ΣΑΜΑΡΤΖΗΣ ΑΕΤΕΒΕ
Από το 1980
25 ΧΡΟΝΙΑ ΜΟΝΩΣΕΙΣ

ΕΛΑΦΡΟΣΚΥΡΟΔΕΜΑ ΘΕΡΜΟΗΧΟΜΟΝΩΤΙΚΟ
Υπόστρωμα για γεμίσματα δαπέδων & δημιουργία ρήσεων
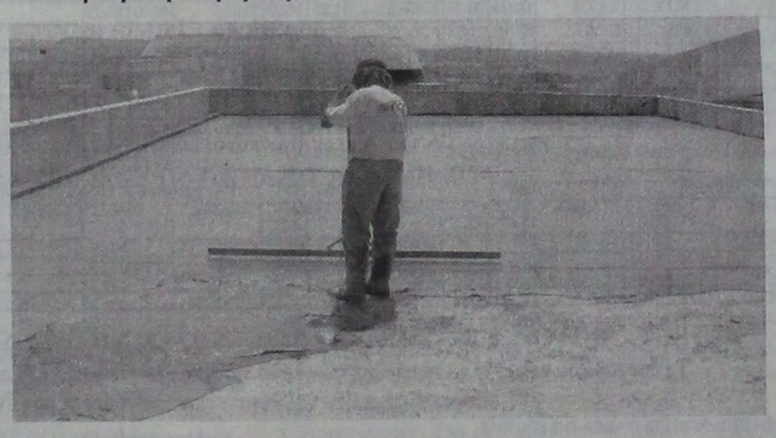

X5707-31/3
ΔΙΑΘΕΣΗ:
ΑΡΧΩΝ ΣΑΜΑΡΤΖΗΣ ΑΕΤΕΒΕ
ΜΟΝΩΣΕΙΣ - ΣΤΕΓΑΝΩΣΕΙΣ
ΚΑΤΑΣΤΗΜΑΤΑ
1) Ικαρου & Λαοδικείας - Τηλ.: 22410 20021 Ρόδος 85100
2) ΥποκατάστημαΕρυθρού Σταυρού 21 - Τηλ.: 22410 23030 Ρόδος 85100
ΚΙΝΗΤΟ: 6947374732

CINEMA
ΙΑΤΡΙΚΟΣ & ΝΟΣΟΚΟΜΕΙΑΚΟΣ ΕΞΟΠΛΙΣΜΟΣ
17 ΧΡΟΝΙΑ ΕΜΠΕΙΡΙΑΣ από το 1988
ΕΙΜΑΣΤΕ ΟΙ ΜΕΓΑΛΥΤΕΡΟΙ ΠΡΟΜΗΘΕΥΤΕΣ ΙΑΤΡΙΚΟΥ - ΟΡΘΟΠΕΔΙΚΟΥ ΚΑΙ ΝΟΣΟΚΟΜΕΙΑΚΟΥ ΥΛΙΚΟΥ ΣΤΗ ΔΩΔΕΚΑΝΗΣΟ
ΕΜΠΙΣΤΕΥΘΕΙΤΕ ΜΑΣ!!!
ΛΕΜΕΣΣΟΥ 2 ΡΟΔΟΣ ΤΗΛ. 22410 32238 - FAX 22410 28484

X2018-31/3
ΑΝΑΠΗΡΙΚΑ ΚΑΡΟΤΣΙΑ - ΒΑΔΙΣΤΙΚΑ - ΟΡΘΟΠΕΔΙΚΑ ΕΙΔΗ - ΜΠΛΟΥΖΕΣ ΙΑΤΡΙΚΕΣ - ΚΑΛΤΣΕΣ ΦΛΕΒΙΤΙΔΑΣ - ΠΕΛΜΑΤΑ - ΟΡΘΟΠΕΔΙΚΑ ΜΑΞΙΛΑΡΙΑ - ΚΡΕΒΑΤΙΑ ΝΟΣΟΚΟΜΕΙΑΚΑ - ΙΑΤΡΙΚΟΣ ΕΞΟΠΛΙΣΜΟΣ ΚΑΙ ΑΝΑΛΩΣΙΜΑ - ΟΡΓΑΝΑ ΧΗΜΕΙΟΥ ΚΑΙ ΚΑΘΕ ΑΛΛΟ ΕΙΔΟΣ ΓΙΑ ΚΑΤ' ΟΙΚΟ ΝΟΣΗΛΕΙΑ

Ηρθε το Νέο TOYOTA RAV4

Σας περιμένει να το γνωρίσετε μ' ένα TEST DRIVE!
ΞΕΝΑΚΗΣ α.ε.β.ε.
Εξουσιοδοτημένος έμπορος και after sales
TOYOTA στα Δωδεκάνησα
10ο χλμ. Ρόδου - Λίνδου
Τηλ: 22410 86690
TOYOTA
X 5727-31/3

AQUA LINE design
AQUA LINE
design
ΧΑΜΑΜ
Η Ζωη είναι δική σου...ΑΠΟΛΑΥΣΕ ΤΗΝ
ΔΟΚΙΜΗ ΣΤΟ ΧΩΡΟ ΜΑΣ!
SAUNA
TYLÖ
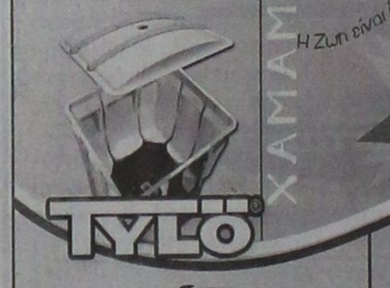
MISTRAL
hottubs

10 ΧΡΟΝΙΑ ΕΓΓΥΗΣΗ

ΔΟΚΙΜΗ ΣΤΟ ΧΩΡΟ ΜΑΣ!
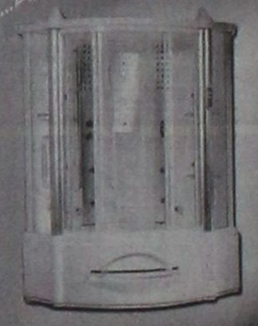
MAGNUM
50% ΟΙΚΟΝΟΜΙΑ
100% ΕΠΙΤΥΧΙΑ
Η ΝΕΑ ΠΡΟΤΑΣΗ ΣΤΙΣ ΗΛΕΚΤΡΙΚΕΣ ΘΕΡΜΑΝΣΕΙΣ ΟΙΚΟΝΟΜΙΑΣΕΙ

04-31/12/06
ΜΙΧΑΗΛ ΠΕΤΡΙΔΗ 104 ΤΗΛ.22410 63268 / FAX 63389 www.aqualine.gr

ΠΑΡΑΔΟΣΙΑΚΕΣ
ΧΕΙΡΟΠΟΙΗΤΕΣ
ΛΕΙΤΟΥΡΓΙΚΕΣ
καρέκλες και τραπέζια
ΡΟΔΟΥ



ΒΑΓΙΑΝΑΚΗΣ, Σάλιακος

Στα **46** χρόνια κατασκευαστές...

ΕΓΓΥΗΣΗ Ζωής σε χρώμα που εσείς προτιμάτε (ξύλου, μπλε, πράσινο κ.λπ.), από αθάνατο ξύλο οξιάς εισαγωγής για επαγγελματική και όχι μόνο χρήση. Σε τιμές εργοστασίου χωρίς μεσάζοντες

✆ 6932 410389, Βαγιανάκης Γιάννης-ΣΑΛΑΚΟΣ ΡΟΔΟΣ
2246 0 22389 • 2246 0 22237

ΕΠΙΣΗΣ ΚΑΤΑΣΚΕΥΑΖΟΥΜΕ ΤΡΑΠΕΖΙΑ ΟΛΩΝ ΤΩΝ ΤΥΠΩΝ ΚΑΙ ΜΕΓΕΘΩΝ

X3753-31/3

ΨΥΧΟΕΡΕΥΝΗΤΡΙΑ

ΚΡΗΤΙΚΟΥ ΒΑΣΙΛΕΙΑ



Προβλέψεις για το μέλλον ικανοποιητικές. Βοήθεια για κάθε θέμα που σας απασχολεί με κάθε εχεμύθεια

ΟΜΗΡΟΥ 65 Π. ΠΟΛΗ

Τηλ. 74440 - 67602,6972157586,
8-1π.μ. — 4-8μ.μ.

Τ6997-31/3

ΝΤΕΤΕΚΤΙΒΣ
30 ΧΡΟΝΙΑ ΜΟΝΙΜΑ ΚΑΙ ΣΤΗ ΡΟΔΟ
35354
ΠΛΑΤΕΙΑ ΑΓΙΟΥ ΙΩΑΝΝΟΥ
Η ΛΥΣΗ!!! ΣΕ ΚΑΘΕ ΣΑΣ ΠΡΟΒΛΗΜΑ
EXPRESS SECURITY

X.5723-31/3

CASIO®

> Συστήματα Ασύρματης Παραγγελιοληψίας για Καφετέριες - Εστιατόρια
> Μηχανοργάνωση Λιανικών Πωλήσεων Εμπορικών Καταστημάτων

Mk system
ΜΑΓΓΙΩΡΟΣ Δ. - ΚΑΤΣΑΜΟΥΝΔΗΣ Θ. & ΣΙΑ Ο.Ε.
Αγ. Αναστασίας 126, Ρόδος
Τηλ. & Fax: 22410 33909 - 33610 - 32815
e-mail: mksystem@otenet.gr

X5745-25/3

Αύριο για την έκλειψη ηλίου

Μεγάλη κοσμοσυρροή στο ακριτικό Καστελλόριζο!

ΤΕΡΑΣΤΙΟ ΤΟ ΕΠΙΣΤΗΜΟΝΙΚΟ ΕΝΔΙΑΦΕΡΟΝ

Πάνω από 3.000 άνθρωποι θα βρίσκονται μεθαύριο στο Καστελλόριζο για να παρακολουθήσουν την ολική έκλειψη του Ηλίου. Και αυτό γιατί το ακριτικό νησί είναι το μοναδικό σημείο της Ευρώπης όπου η Σελήνη θα μπει ανάμεσα στον Ήλιο και τη Γη και θα τον καλύψει εξ ολοκλήρου!

Η ολική έκλειψη θα σημειωθεί στις 13.53.30 το μεσημέρι και θα διαρκέσει λιγότερο από τρία λεπτά, και κατά τη διάρκειά της θα σκοτεινιάσει ο ουρανός, θα εμφανιστούν οι πλανήτες, η θερμοκρασία θα πέσει αισθητά και τα ζώα - όπως τονίζουν οι επιστήμονες - θα ησυχάζουν νομίζοντας ότι έχει αρχίσει να νυχτώνει!

Όμως και οι κάτοικοι στα υπόλοιπα νησιά της Δωδεκανήσου θα έχουν το προνόμιο να παρατηρήσουν την έκλειψη του Ηλίου. Ειδικότερα, στη Ρόδο, την Κάρπαθο και την Κάσο η κάλυψη θα είναι 98%, στην Χάλκη και στη Σύμη 97%, στην Τήλο και την Νίσυρο 96%, στην Κω 95%, στην Κάλυμνο, στη Λέρο και την Αστυπάλαια 93%.

Σύμφωνα με τους επιστήμονες το ίχνος της έκλειψης της 29ης Μαρτίου θα ξεκινήσει από τις ανατολικές ακτές της Βραζιλίας, θα διασχίσει με υπερηχητική ταχύτητα τον Ατλαντικό, την Γκάνα, το Τόγκο, τη Νιγηρία, τον Νίγηρα, το Τσαντ, τη Λιβύη, ένα μικρό τμήμα του Αιγαίου και αφού περάσει από το Καστελλόριζο θα συνεχίσει προς Τουρκία, Ρωσία, Καζαχστάν και θα τελειώσει στη Μογγολία.

«Στο Καστελλόριζο έχουν συγκεντρωθεί ήδη επιστήμονες από ολόκληρο τον κόσμο», δηλώνει ο δήμαρχος του νησιού Παύλος Πανηγύρης και προσθέτει: «Αύριο και μεθαύριο πλοία από τη Ρόδο θα μεταφέρουν επισκέπτες στο Καστελλόριζο για να παρακολουθήσουν το μοναδικό αυτό φαινόμενο».

Ποιοι θα δουν την έκλειψη



Επιστήμονες έχουν εγκαταστήσει στο νησί τηλεσκόπια, τηλεοπτικούς φακούς, φωτογραφικές μηχανές, ενώ το Εργαστήριο Φυσικής της Ατμόσφαιρας του Πανεπιστημίου Θεσσαλονίκης σε συνεργασία με Πανεπιστήμια της Αυστρίας και της Αγγλίας θα προχωρήσει σε μετρήσεις της διαύγειας της ατμόσφαιρας και της χημικής σύστασής τους. Όμως - όπως τονίζουν οι επιστήμονες - οι παρατηρήσεις θα εξαρτηθούν από πολλούς παράγοντες διότι στις εύκρατες περιοχές, όπως είναι η Ελλάδα, πιθανόν να υπάρχει συννεφιά, ενώ αντίθετα οι τροπικές χώρες πλήττονται τώρα από ανεμοθύελλες.

Σημειώνεται ότι για την παρατήρηση του Ήλιου χρειάζονται ειδικά γυαλιά που κοστίζουν από 1 έως 3 ευρώ, ενώ δεν κάνουν για την περίσταση τα γυαλιά ηλίου, τα κιάλια και τα τηλεσκόπια χωρίς φίλτρα. Ενδείκνυνται οι μάσκες ηλεκτροσυγκόλλησης.

Από το Δήμο Πεταλούδων

Μαθητικός διαγωνισμός για τον Ηλιο και τη Ζωή

ΘΑ ΒΡΑΒΕΥΘΟΥΝ ΟΙ ΚΑΛΥΤΕΡΕΣ ΕΡΓΑΣΙΕΣ

Το ΚΠΕ Πεταλούδων στα πλαίσια των δραστηριοτήτων του έχει προγραμματίσει σε συνεργασία με τη Δευτεροβάθμια Εκπαίδευση Δωδεκανήσου, τη Νομαρχιακή Αυτοδιοίκηση Δωδεκανήσου και το Δήμο Πεταλούδων την πραγματοποίηση περιβαλλοντικών δράσεων και εκδηλώσεων τόσο στο ΚΠΕ Πεταλούδων όσο και στην ευρύτερη περιοχή (Ρόδος και Καστελλόριζο), με αφορμή το φαινόμενο της έκλειψης ηλίου της 29ης Μαρτίου 2006.

Το ασυνήθιστο αυτό αστρονομικό φαινόμενο θα είναι ορατό σε απόλυτο βαθμό μονάχα από το ακριτικό Καστελλόριζο. Το φαινόμενο της ολικής έκλειψης που θα συμβεί στην ευρύτερη γειτονιά μας είναι μοναδικό, αφού αφορά μια μικρή ζώνη της γης που ξεκινά από τις ανατολικές ακτές της Βραζιλίας, διασχίζει τον Ατλαντικό, τη Νιγηρία, το Νιγήρα, τη Λιβύη, τη Μεσόγειο και αφού περάσει στο Καζακστάν. Για τη μικρή αυτή χρονικά στιγμή, στο Καστελλόριζο, θα έχουν εγκατασταθεί επιστήμονες από όλο τον κόσμο με σκοπό την επιστημονική παρατήρηση και καταγραφή της έκλειψης.

Πρωτοβουλίες και δράσεις

Μετά από εισήγηση των εμπλεκομένων φορέων προς το υπουργείο Παιδείας, πραγματοποιήθηκε μαθητικός διαγωνισμός για την εκπόνηση προγραμμάτων Περιβαλλοντικής Εκπαίδευσης και Αγωγής Υγείας με κεντρικό τίτλο «Ηλιος και Ζωή». Οι πέντε καλύτερες εργασίες θα βραβευθούν σε εκδήλωση που θα πραγματοποιηθεί στο Πανεπιστήμιο Αιγαίου στις 28/3/2006 και ώρα 19.00.



Απόφαση της Παιδαγωγικής Ομάδας του ΚΠΕ Πεταλούδων

Η Παιδαγωγική Ομάδα του ΚΠΕ Πεταλούδων, αξιολογώντας τη συγκεκριμένη εκπαιδευτική δράση, με εισήγησή της προς το δημοτικό συμβούλιο Πεταλούδων αποφάσισε να συμπεριλάβει στον ετήσιο προγραμματισμό του Κέντρου τις δράσεις των δύο ημερών καθώς επίσης και την κάλυψη των εξόδων των πέντε βραβευμένων ομάδων, των εκπαιδευτικών συνοδών τους και ενός εισηγητή.

Απόφαση δημοτικού συμβουλίου του Δήμου Πεταλούδων

Ο Δήμος Πεταλούδων ανταποκρίθηκε στο αίτημα της Παιδαγωγικής Ομάδας του ΚΠΕ Πεταλούδων και με απόφαση του δημοτικού του συμβουλίου συμφώνησε στην άμεση υποστήριξη των εκπαιδευτικών πρωτοβουλιών.

Νέες εργολαβίες για την εκτέλεση οδικών έργων

ΚΑΙ ΤΟ ΙΑΤΡΕΙΟ ΣΤΟ ΚΑΣΤΕΛΛΟΡΙΖΟ

Με σκοπό την περαιτέρω αναβάθμιση της εικόνας και των συνθηκών ασφαλείας της Εθνικής Οδού Ρόδου - Αεροδρομίου, πραγματοποιήθηκαν δύο ακόμα δημοπρατήσεις σημαντικών έργων - παρεμβάσεων από τη Νομαρχία Δωδεκανήσου.

Συγκεκριμένα, η μία αφορά στη διαγράμμιση και την τοποθέτηση στηθαίων ασφαλείας, προϋπολογισμού 400.000 ευρώ, με προσωρινό ανάδοχο την Γ. Μαΐδης και Σια ΟΕ (με έκπτωση 42%).

Η δεύτερη, προϋπολογισμού 250.000 ευρώ, με ανάδοχο του έργου την Τεχνική Εταιρεία του κ. Στεφάνου, αφορά στη συντήρηση της Εθνικής Οδού.

ΡΗΤΗ εντολή του νομάρχη, μετά από συνεργασία που είχαν με τον αρμόδιο αντινομάρχη Στάθη Κουσουρνά, είναι και οι δύο εργολαβίες να ξεκινήσουν άμεσα, λόγω της επικείμενης έναρξης της τουριστικής περιόδου.

Παράλληλα, μετά από δύο άγονους διαγωνισμούς, δημοπρατήθηκε τελικά η κατασκευή του Πολυδύναμου Ιατρείου στο Καστελλόριζο, με προϋπολογισμό 660.000 ευρώ (έκπτωση 11%) και με προσωρινό μειοδότη τον Γ. Σιφωνιό.

Για την πορεία των έργων συνολικά στο νομό, πραγματοποιήθηκε χτες σύσκεψη στο γραφείο του νομάρχη, παρουσία του κ. Στ. Κουσουρνά και υπηρεσιακών παραγόντων της Νομαρχίας.

ΠΡΟΓΡΑΜΜΑΤΙΣΜΕΝΑ ΔΡΟΜΟΛΟΓΙΑ ΤΟΥ ΤΑΧΥΠΛΟΟΥ DODEKANISOS PRIDE
Από 01.03.2006 έως 31.03.2006

ΔΕΥΤΕΡΑ		
ΛΙΜΑΝΙ	ΑΦΙΞΗ	ΑΝΑΧ/ΣΗ
ΡΟΔΟΣ		15.00
ΣΥΜΗ	15.50	15.55
ΚΩΣ	17.20	17.25
ΚΑΛΥΜΝΟΣ	18.00	ΔΙΑΝ/ΣΗ

ΤΡΙΤΗ		
ΛΙΜΑΝΙ	ΑΦΙΞΗ	ΑΝΑΧ/ΣΗ
ΚΑΛΥΜΝΟΣ		07.50
ΚΩΣ	08.25	08.30
ΣΥΜΗ	09.55	10.00
ΡΟΔΟΣ	10.50	ΔΙΑΝ/ΣΗ

ΤΕΤΑΡΤΗ		
ΛΙΜΑΝΙ	ΑΦΙΞΗ	ΑΝΑΧ/ΣΗ
ΡΟΔΟΣ		08.30
ΣΥΜΗ	09.20	09.25
ΚΩΣ	10.50	10.55
ΚΑΛΥΜΝΟΣ	11.30	11.35
ΛΕΡΟΣ	12.20	13.30
ΚΑΛΥΜΝΟΣ	14.15	14.20
ΚΩΣ	14.55	15.00
ΣΥΜΗ	16.25	16.30
ΡΟΔΟΣ	17.20	ΔΙΑΝ/ΣΗ

ΠΕΜΠΤΗ		
ΛΙΜΑΝΙ	ΑΦΙΞΗ	ΑΝΑΧ/ΣΗ
ΡΟΔΟΣ		15.00
ΣΥΜΗ	15.50	15.55
ΚΩΣ	17.20	17.25
ΚΑΛΥΜΝΟΣ	18.00	ΔΙΑΝ/ΣΗ

ΠΑΡΑΣΚΕΥΗ		
ΛΙΜΑΝΙ	ΑΦΙΞΗ	ΑΝΑΧ/ΣΗ
ΚΑΛΥΜΝΟΣ		07.50
ΚΩΣ	08.25	08.30
ΣΥΜΗ	09.55	10.00
ΡΟΔΟΣ	10.50	10.55
ΣΥΜΗ	15.50	15.55
ΚΩΣ	17.20	17.25
ΚΑΛΥΜΝΟΣ	18.00	18.05
ΛΕΡΟΣ	18.50	ΔΙΑΝ/ΣΗ

ΣΑΒΒΑΤΟ		
ΛΙΜΑΝΙ	ΑΦΙΞΗ	ΑΝΑΧ/ΣΗ
ΛΕΡΟΣ		07.00
ΚΑΛΥΜΝΟΣ	07.45	07.50
ΚΩΣ	08.25	08.30
ΣΥΜΗ	09.55	10.00
ΡΟΔΟΣ	10.50	10.55
ΣΥΜΗ	15.50	15.55
ΚΩΣ	17.20	17.25
ΚΑΛΥΜΝΟΣ	18.00	18.50
ΛΕΡΟΣ	18.50	ΔΙΑΝ/ΣΗ

ΚΥΡΙΑΚΗ		
ΛΙΜΑΝΙ	ΑΦΙΞΗ	ΑΝΑΧ/ΣΗ
ΛΕΡΟΣ		14.30
ΚΑΛΥΜΝΟΣ	14.25	14.30
ΚΩΣ	15.05	15.10
ΣΥΜΗ	16.35	16.40
ΡΟΔΟΣ	17.30	ΔΙΑΝ/ΣΗ

ΕΚΤΑΚΤΕΣ ΠΡΟΣΕΓΓΙΣΕΙΣ ΣΤΟ ΚΑΣΤΕΛΟΡΙΖΟ ΤΩΝ ΤΑΧΥΠΛΟΩΝ DODEKANISOS PRIDE & DODEKANISOS EXPRESS 27 -30/03/2006

27-03-2006 ΔΕΥΤΕΡΑ DODEKANISOS PRIDE

ΛΙΜΑΝΙ	ΑΦΙΞΗ	ΑΝΑΧ/ΣΗ
ΡΟΔΟΣ		08.30
ΚΑΣΤΕΛΟΡΙΖΟ	10.00	11.00
ΡΟΔΟΣ	13.00	15.00
ΣΥΜΗ	15.50	15.55
ΚΩΣ	17.20	17.25
ΚΑΛΥΜΝΟΣ	18.05	ΔΙΑΝ/ΣΗ

28-03-06 ΤΡΙΤΗ DODEKANISOS PRIDE

ΛΙΜΑΝΙ	ΑΦΙΞΗ	ΑΝΑΧ/ΣΗ
ΚΑΛΥΜΝΟΣ		07.50
ΚΩΣ	08.25	08.30
ΣΥΜΗ	09.55	10.00
ΡΟΔΟΣ	10.50	11.00
ΚΑΣΤΕΛΟΡΙΖΟ	13.00	13.30
ΡΟΔΟΣ	15.50	ΔΙΑΝ/ΣΗ

29-03-06 ΤΕΤΑΡΤΗ DODEKANISOS PRIDE

ΛΙΜΑΝΙ	ΑΦΙΞΗ	ΑΝΑΧ/ΣΗ
ΡΟΔΟΣ		07.30
ΚΑΣΤΕΛΟΡΙΖΟ	09.50	15.30
ΡΟΔΟΣ	17.50	ΔΙΑΝ/ΣΗ

29-03-06 ΤΕΤΑΡΤΗ DODEKANISOS EXPRESS

ΛΙΜΑΝΙ	ΑΦΙΞΗ	ΑΝΑΧ/ΣΗ
ΡΟΔΟΣ		07.00
ΚΑΣΤΕΛΟΡΙΖΟ	09.30	15.00
ΡΟΔΟΣ	17.30	ΔΙΑΝ/ΣΗ

30-03-06 ΠΕΜΠΤΗ DODEKANISOS PRIDE

ΛΙΜΑΝΙ	ΑΦΙΞΗ	ΑΝΑΧ/ΣΗ
ΡΟΔΟΣ		08.30
ΚΑΣΤΕΛΟΡΙΖΟ	10.50	11.00
ΡΟΔΟΣ	13.20	15.00
ΣΥΜΗ	15.50	15.55
ΚΩΣ	17.20	17.25
ΚΑΛΥΜΝΟΣ	18.00	ΔΙΑΝ/ΣΗ

ΠΑΡΑΣΚΕΥΗ 31.03.2006

ΛΙΜΑΝΙ	ΑΦΙΞΗ	ΑΝΑΧ/ΣΗ
ΚΑΛΥΜΝΟΣ		07.50
ΚΩΣ	08.25	08.30
ΣΥΜΗ	09.55	10.00
ΡΟΔΟΣ	10.50	15.00
ΣΥΜΗ	15.50	15.55
ΚΩΣ	17.20	17.25
ΚΑΛΥΜΝΟΣ	18.00	ΔΙΑΝ/ΣΗ

X5733-31/3



DODEKANISOS SEA WAYS

ΑΥΣΤΡΑΛΙΑΣ 3, 85 100, ΡΟΔΟΣ
ΤΗΛ.: 22410 70590 - FAX: 22410 70591
E-MAIL: info@12ne.gr
ΝΕΑ ΙΣΤΟΣΕΛΙΔΑ: www.12ne.gr

ΟΔΟΝΤΙΑΤΡΙΚΟΣ ΣΥΛΛΟΓΟΣ ΔΩΔΕΚΑΝΗΣΟΥ

ΠΡΟΣΚΛΗΣΗ
ΕΤΗΣΙΑΣ ΤΑΚΤΙΚΗΣ ΓΕΝΙΚΗΣ ΣΥΝΕΛΕΥΣΗΣ

Καλούνται τα μέλη του Οδοντιατρικού Συλλόγου Δωδεκανήσου να παραστούν στην τακτική γενική συνέλευση που θα πραγματοποιηθεί στο **ΑΚΤΑΙΟΝ** **την ΤΕΤΑΡΤΗ 29/3/2006** και ώρα **18.00**

Θέματα ημερήσιας διάταξης είναι:
Διοικητικός απολογισμός
Οικονομικός απολογισμός 2005
Οικονομικός προϋπολογισμός 2006
Διάφορα

Για το Δ.Σ.

Ο πρόεδρος
Φώτης Λεβέντης

Ο γ. γραμματέας
Δημήτρης Παρίσης

Τ7272-29/3

ΑΝΑΚΟΙΝΩΣΗ
Στο ***CAS BEAUTY STUDIES ΕΡΓΑΣΤΗΡΙΟ ΕΛΕΥΘΕΡΩΝ ΣΠΟΥΔΩΝ***

λειτουργούν μηνιαία τμήματα ταχύρυθμης εκπαίδευσης **ΟΝΥΧΟΠΛΑΣΤΙΚΗΣ:**

- Δύο (2) εβδομάδων (Ακρυλικό - Gel - μετάξι) από εξουσιοδοτημένη καθηγήτρια (training) Nails System International (N.S.I)
- Δύο (2) εβδομάδων μανικιούρ - spa, πεντικούρ spa

Δωρεάν προσφορά
α) Μασάζ χεριών - ποδιών
β) Αποτρίχωση χεριών - ποδιών
γ) Nail art

Χορηγείται Βεβαίωση Σπουδών μετά από εξετάσεις
Εξασφαλισμένη Επαγγελματική Κατάρτηση
Την εποπτεία της εκπαίδευσης, έχει η διοίκηση του ιδιωτικού ΤΕΕ «ΔΟΡΚΑΣ»
Πληροφορίες - εγγραφές:
Τηλ. 22410-64338, 67021 κιν. 6945470340
Διεύθυνση: Γ. Σεφέρη 155 2ος όροφος
(Εναντι εισόδου γυμναστηρίου ESPORTA)ΜΗΔΙΑ-ΡΟΔΟΣ

X5749-31/3

ΟΡΘΟΠΕΔΙΚΑ - ΙΑΤΡΙΚΑ
ΧΑΡΙΤΟΣ

ΑΚΟΥΣΤΕ...
τους ήχους μιας νέας ζωής



Το μικρότερο αθέατο ψηφιακό ακουστικό

Ακουστικά Βαρηκοΐας

WIDEX oticon

Τώρα διαθέτουμε τη νέα ολοκληρωμένη σειρά 100% ψηφιακών & αυτόματων ακουστικών, που προσφέρουν **τέλεια ακουστική απόδοση, χωρίς ενοχλητικά αφυρίγματα και χωρίς παράσιτα.**



ΕΛΕΥΘ. ΒΕΝΙΖΕΛΟΥ 6 (Δίπλα στη Ροδιακή Επαυλη) - ΡΟΔΟΣ
Τηλ.: 22410 24112 - Fax: 22410 75969

X.190-30/6

ΚΕΝΤΡΟ ΤΕΧΝΗΣ ΧΟΡΟΥ & ΑΘΛΗΣΗΣ



ΑΜΕΡΙΣΣΑΣ ΒΟΓΙΑΤΖΗ

Θερμότατα συγχαρητήρια στους μαθητές του ΤΑΕΚ WON DO ΝΑΤΑΛΙ ΕΛΕΥΘΕΡΙΟΥ, ΙΑΚΩΒΟ ΦΡΑΓΚΟΥΛΗ, ΠΑΝΤΕΛΗ ΚΑΛΟΨΥΧΟ και ΝΙΚΟ ΦΡΑΓΚΟΥΛΗ της σχολής μας γιατί ήταν η μόνη ομάδα που διέπρεψε παίρνοντας διπλή ζώνη με τον ύψιστο βαθμό στις εξετάσεις ΤΑΕΚ WON DO που έγιναν το Σάββατο 18 Μαρτίου 2006 σε αίθουσα Ιδιωτικού Εκπαιδευτηρίου.

ΑΠΟΚΛΕΙΣΤΙΚΑ ΣΤΗ ΣΧΟΛΗ ΜΑΣ
ORIENTAL DANCE
η χορός της κοιλιάς

Πόση θηλυκότητα έχει κάποια που ξέρει να χορεύει ανατολίτικο χορό και πόσο γυμνάζει και φτιάχνει ωραίο κορμί με τέτοια πρακτική.

ΤΟΛΜΗΣΤΕ ΤΟ!

X222-28/3

X.209-28/3
Διαιτολογικό Διατροφολογικό Κέντρο

Πετρίδη Κατερίνα
Διατροφολόγος - Κλινικός Διαιτολόγος
Πτυχιούχος Α.Τ.Ε.Ι. Κρήτης
Υψηλάντου 2, Ρόδος
Τηλ. 22410 30366
Κιν. 6945 828191

PEGASOS TRAVEL
ΞΕΝΟΔΟΧΕΙΑ ΓΙΑ ΟΛΗ ΤΗΝ ΕΛΛΑΔΑ

ESPERIA PALACE Α' Κατηγορίας Σταδίου
Μονόκλινο € 100 έως 31/3/06 με πρωινό
Δίκλινο € 110 » » » »
Τρίκλινο € 120 » » » »

PRESIDENT Α' Κατηγορίας Λεωφόρος Κηφισίας
Μονόκλινο € 63 έως 31/3/06 με πρωινό
Δίκλινο για μονόκλινο € 68 » » » »
Δίκλινο € 73 » » » »
Τρίκλινο € 93 » » » »

ROYAL OLYMPIC LUX κοντά στο Σύνταγμα
Μονόκλινο € 91 έως 31/3/06
Δίκλινο € 91 » »
Τρίκλινο € 120 » »

OLYMPIC PLC Α' κατηγορίας Σύνταγμα
Μονόκλινο € 78 έως 31/11/05με πρωινό
Δίκλινο € 88 » » » »
Τρίκλινο € 109 » » » »

ASTOR Σύνταγμα
Μονόκλινο € 55 έως 31/12/05 με πρωινό
Δίκλινο για μονόκλινο € 62 » » » »
Δίκλινο € 70 » » » »
Τρίκλινο € 80 » » » »

POLIS GRAND HOTEL Α' Κατηγορίας Πατησίων
Μονόκλινο € 60 έως 31/3/06 με πρωινό
Δίκλινο € 70 » » » »
Τρίκλινο € 90 » » » »

ELECTRA Α' Κατηγορίας
Μονόκλινο € 135
Δίκλινο € 155
Τρίκλινο € 185

HELLINIS Β' Κατηγορίας ΩΝΑΣΕΙΟ, Συγγρού
Μονόκλινο € 48 έως 31/12/05
Δίκλινο € 58 » »
Τρίκλινο € 70 » »

LILIA Πειραιά
Μονόκλινο € 60
Δίκλινο € 76
Τρίκλινο € 85

SAVAY Πειραιά
Μονόκλινο € 75
Δίκλινο € 95
Τρίκλινο € 110

VERGINA Β' Κατηγορίας ΘΕΣ/ΚΗ (κεντρικό)
Μονόκλινο € 64
Δίκλινο € 80
Τρίκλινο € 90

Αλεξάνδρου Διάκου 84
Τηλ. 22410 73455, 78879, 76161
Κινητό 6977 986489
X5735-31/3

Ναυτικό Πρακτορείο
TSAGARIS
GA FERRIES
Ε/Γ-Ο/Γ ΡΟΔΑΝΘΗ
&
(ΤΟ **ΡΟ/ΡΟ ΝΙΚΟΛΑΣ Α.** ΕΙΝΑΙ **ΜΟΝΟ** ΟΧΗΜΑΤΑΓΩΓΟ)

ΡΟΔΟ - ΠΕΙΡΑΙΑ

ΚΥΡΙΑΚΗ

ΔΕΥΤΕΡΑ
• ΡΟΔΑΝΘΗ 16.00 Κω - Κάλυμνο - Λέρο - Πάτμο - Πειραιά (12.00)

ΤΡΙΤΗ
• ΝΙΚΟΛΑΣ Α. 18.00 Πειραιά (12.00)

ΤΕΤΑΡΤΗ
• ΡΟΔΑΝΘΗ 16.00 Κω - Κάλυμνο - Λέρο - Πάτμο - Πειραιά (12.00)

ΠΕΜΠΤΗ
• ΝΙΚΟΛΑΣ Α. 18.00 Πειραιά (12.00)

ΠΑΡΑΣΚΕΥΗ
• ΡΟΔΑΝΘΗ 18.00 Σύμη - Τήλο - Νίσυρο - Κω - Κάλυμνο - Λέρο - Πάτμο - Πειραιά (15.30)

ΣΑΒΒΑΤΟ
• ΝΙΚΟΛΑΣ Α. 20.00 Κω - Πειραιά (15.00)

TSAGARIS TRAVEL
Σαχτούρη 5 (έναντι Τελωνείου)
Τηλ.: 22410 36170, 30406, 35066, 28597
X5711-31/3

Κατά την αυριανή έκλειψη ηλίου

Πώς να μην κινδυνέψουν τα μάτια σας

ΦΑΝΤΑΣΜΑΓΟΡΙΚΟ ΚΑΙ ΣΠΑΝΙΟ ΘΕΑΜΑ

Η 29η Μαρτίου 2006 θα αποτελέσει μία σημαδιακή ημερομηνία γιατί για πρώτη φορά μετά από δεκαετίες θα δούμε μια ολική έκλειψη σε ελληνικό έδαφος. Η έκλειψη του Ήλιου θα είναι ολική (εμφάνιση στέματος) στο Καστελόριζο και μερική στην υπόλοιπη Ελλάδα. Το ποσοστό κάλυψης του ηλιακού δίσκου θα είναι πάνω από 95% στις νοτιο-ανατολικές περιοχές της Ελλάδος και μεγαλύτερο από 75% στις περισσότερες πόλεις. Στην Ρόδο η κάλυψη θα είναι 98% και η έναρξη, το μέσο και το τέλος της μερικής έκλειψης 12:34,13:52 και 15:10 αντίστοιχα. Οι δύο προηγούμενες ολικές εκλείψεις που ήταν ορατές στην Ελλάδα έγιναν το 1870 και το 1936. Μετά την έκλειψη του φετινού Μαρτίου, η επόμενη ολική έκλειψη ορατή στη χώρα μας θα γίνει το 2088!

Είναι αναμενόμενο ότι αρκετοί θα θελήσουν να δούνε αυτό το φαντασμαγορικό φαινόμενο. Κοιτώντας τον ήλιο χωρίς κατάλληλη προστασία εγκυμονεί σοβαρούς κινδύνους τραυματισμού του φωτοευαίσθητου αμφιβληστροειδή χιτώνα του οφθαλμού, που περιέχει τους φωτοϋποδοχείς της όρασης, τα κωνία και τα ραβδία. Υπάρχουν δύο μηχανισμοί με τους οποίους μπορεί να τραυματιστεί ο αμφιβληστροειδής από την ηλιακή ακτινοβολία: (α) μέσω θερμικής βλάβης λόγω απορρόφησης της φωτεινής ενέργειας από τις εσωτερικές στιβάδες του αμφιβληστροειδή και (β) φωτοχημικής βλάβης στους φωτοϋποδοχείς λόγω της υπεριώδους ακτινοβολίας (χαμηλά μήκη κύματος), που περιέχει το ηλιακό φως. Η δεύτερη διαδικασία οδηγεί συνήθως σε βλάβη γνωστή ως ηλιακή αμφιβληστροειδοπάθεια και έχει διαπιστωθεί σε ανθρώπους που ατενίζουν τον ήλιο επίμονα από παράθυρο αεροπλάνου και σε προσκυνητές και λουόμενους που εκτέθηκαν για πολύ ώρα στον ήλιο.

ΓΡΑΦΟΥΝ ΟΙ:
Ορέστης Λουκαϊδης, MSc
Οπτομέτρης, Πανεπιστημίου Μάντσεστερ (UMIST) Optical House
9, Σοφ. Βενιζέλου (100 μαγαζιά) Ρόδος

Σ. Πλαϊνης, MSc, PhD
Ερευνητής στις Επιστήμες της Όρασης,
Ινστιτούτο Οπτικής και Όρασης,
Πανεπιστήμιο Κρήτης

Η ίδια βλάβη έχει παρατηρηθεί σε ανθρώπους που παρατηρούσαν τον ήλιο χωρίς κατάλληλο φίλτρο κατά τη διάρκεια μιας έκλειψης.

Μία σειρά από οπτικούς και περιβαλλοντικούς λόγους μπορεί να επηρεάσουν τον βαθμό ευπάθειας σε ηλιακή αμφ/πάθεια. Τέτοιοι είναι το μέγεθος της κόρης του οφθαλμού, το διαθλαστικό σφάλμα, η μελαχρωμία, τα επίπεδα φωτισμού (αν δηλαδή ο παθών βρίσκεται σε σκοτεινό φωτισμένο χώρο), και η ζενίθια γωνία (που χαρακτηρίζει την θέση του ήλιου), οι ατμοσφαιρικές συνθήκες και το πάχος της στιβάδας του όζοντος.

Είναι σημαντικό να σημειωθεί ότι υπάρχουν ευπαθείς ομάδες πληθυσμού. Τέτοιες αποτελούν τα παιδιά και έφηβοι, γιατί ο κρυσταλλοειδής φακός απορροφά λιγότερο ποσοστό ακτινοβολίας χαμηλού μήκους κύματος πριν την ηλικία των 20, άνθρωποι που παρουσιάζουν δυστροφίες του αμφιβληστροειδή, αλμπινισμό ή που έχουν υποστεί εγχείρηση καταρράκτη και ασθενείς, ασθενείς που λαμβάνουν φωτοευαίθητες ουσίες στα πλαίσια φαρμακευτικής αγωγής και χρήστες αλκοόλ και ναρκωτικών.

Είναι χαρακτηριστικό ότι οι βλάβες στον αμφιβληστροειδή συμβαίνουν χωρίς κανένα αίσθημα πόνου ή ενόχλησης, ενώ τα αποτελέσματα στην όραση γίνονται αισθητά αρκετές ώρες ή και μέρες μετά από το συμβάν και περιλαμβάνουν μείωση της οπτικής οξύτητας, «κεντρικά σκοτώματα» στο οπτικό πεδίο, αλλοίωση της έγχρωμης όρασης και παραμόρφωση των ευθείων γραμμών. Κατά την εξέταση του αμφιβληστροειδή ο οφθαλμίατρος θα παρατηρήσει ένα κεντρικό κίτρινο στίγμα που περιβάλλεται από ένα κοκινωπό φωτοστέφανο που στις άκρες του αλλάζει βαθμιαία χρώση. Συχνά η όραση επανέρχεται μετά από μερικές εβδομάδες ή 2-3 μήνες, αλλά έχουν παρατηρηθεί περιπτώσεις με μόνιμα προβλήματα.

Δεν υπάρχει καμία θεραπεία για την ηλιακή αμφιβληστροειδοπάθεια. Για αυτό είναι απαραίτητο να γίνει κάθε προσπάθεια για την πρόληψη, και κυρίως για τα παιδιά που πρέπει να βρίσκονται υπό συνεχή επιτήρηση. Ποτέ δεν πρέπει να κοιτάζετε τον δίσκο του Ήλιου, το όλον ή τμήμα του, με γυμνό μάτι. Ακόμα και αν το 99% της επιφάνειας του ηλιακού δίσκου κρύβεται πίσω από τη Σελήνη, το 1% έχει αρκετή ένταση για να προκαλέσει σοβαρές ζημιές στην όραση. Η μόνη στιγμή που μπορούμε να κοιτάξουμε άφοβα τον ήλιο με γυμνό μάτι είναι κατά την ολική έκλειψη, δηλαδή τη φάση που το 100% του ήλιου έχει κρυφτεί πίσω από τη Σελήνη. Αμέσως μόλις οι πρώτες ακτίδες από το δίσκο του ήλιου ξεπροβάλλουν πάλι πίσω από τη Σελήνη, πρέπει να αποστρέψουμε το βλέμμα.

Κιάλια και τηλεσκόπια δεν πρέπει να χρησιμοποιηθούν. Επίσης δεν θα πρέπει να χρησιμοποιούνται αυτοσχέδια μέσα, όπως καπνισμένο γυαλί, μαυρισμένο φωτογραφικό φιλμ, τυχαία γυαλιά ηλεκτροκόλλησης, CDs γιατί δεν παρέχουν την κατάλληλη προστασία. Οι υπεριώδεις και υπέρυθρες ακτίνες του Ηλίου διαπερνούν αυτά τα υλικά, και είναι πολύ πιθανό να προκαλέσουν μόνιμες βλάβες στα μάτια ακόμη και με πολύ σύντομη παρατήρηση.

Ο ασφαλής τρόπος παρατήρησης γίνεται με τη χρήση ειδικού ηλιακού φίλτρου, συνήθως κατασκευασμένου από αργιλιούχο πολυεστέρα είναι ευρέως διαθέσιμα, και συμβαδίζουν με με τα πρότυπα της Ευρωπαϊκής Κοινότητας φέροντας την σφραγίδα CE που μπορείτε να προμηθευτείτε από τα εξειδικευμένα οπτικά καταστήματα. Υπάρχουν και απλές κατασκευές γυαλιών ηλίου με χαρτονένιο σκελετό και κατάλληλο φίλτρο. Και σε αυτή την περίπτωση όμως θα πρέπει να δοθεί η απαραίτητη προσοχή: τα γυαλιά είναι πιθανόν να μην εφαρμόζουν καλά στα πρόσωπα όλων των παιδιών γιατί κυκλοφορούν σε μία μόνο διάσταση, ενώ επιφανειακές εκδορές των φίλτρων μπορεί να επιτρέψουν την διέλευση επικίνδυνης για τον οφθαλμό ακτινοβολίας.

Για την φωτογράφηση της έκλειψης απαιτείται ειδικό ηλιακό φίλτρο που μπορεί να προσαρμοστεί σε φωτογραφικούς φακούς. Για τη φωτογράφηση είναι απαραίτητη η χρήση τηλεφακού ώστε ο ήλιος να έχει αρκετά μεγάλη διάμετρο στο καρέ. Στην ολική έκλειψη, αυτό ισχύει για το Καστελόριζο, και μόνο για την ολική φάση που κρατάει τρία λεπτά, η φωτογράφηση μπορεί να γίνει χωρίς ηλιακό φίλτρο με σκοπό την καταγραφή του λαμπρού στέμματος.

Η σημασία που έχει η όραση για τον άνθρωπο υπογραμμίζει την ανάγκη λήψης των κατάλληλων μέτρων ασφαλείας για την παρακολούθηση μιας έκλειψης. Οπωσδήποτε η ασφάλεια προέχει. Αν όμως ληφθούν τα κατάλληλα μέτρα μπορεί κανείς να απολαύσει αυτό το φαντασμαγορικό και σπάνιο θέαμα.

Ως εναλλακτική λύση της άμεσης παρατήρησης, τέλος, προτείνεται η παρατήρηση με προβολή. Ο απλούστερος τρόπος ασφαλούς παρατήρησης είναι η δημιουργία μιας οπής μεγέθους 2 χιλιοστών σε μία χάρτινη επιφάνεια και η προβολή του ειδώλου σε μια δεύτερη επιφάνεια τοποθετημένη ένα μέτρο μακριά.

Έτοιμοι για ΚΤΕΟ; ΤΑΛΑΙΠΩΡΙΑ ΤΕΛΟΣ!
AUTOVISION®
ΤΕΧΝΙΚΟΣ ΕΛΕΓΧΟΣ ΟΧΗΜΑΤΩΝ
Ιδιωτικό ΚΤΕΟ Ρόδου
για ραντεβού..22410 67677
ΕΥΚΟΛΑ, ΓΡΗΓΟΡΑ, ΑΞΙΟΠΙΣΤΑ ΚΑΙ ΦΘΗΝΟΤΕΡΑ!!
ΑΝΟΙΧΤΑ ΑΠΟΓΕΥΜΑΤΑ ΚΑΙ ΣΑΒΒΑΤΟ, ΟΛΑ ΤΑ ΠΑΡΑΒΟΛΑ ΑΓΟΡΑΖΟΝΤΑΙ ΣΤΟ ΚΤΕΟ
25 λεπτά αρκούν....
ΠΡΟΣΟΧΗ! — ΠΡΟΓΡΑΜΜΑ ΠΡΟΣΚΛΗΣΗΣ ΟΧΗΜΑΤΩΝ Ν. ΔΩΔ/ΣΟΥ
- ΤΟΝ Μάρτιο ΑΠΟ ΡΟΕ 8401, ΕΩΣ ΡΟΕ 9999 ,επήσις οι πινακίδες ερυθρού χρώματος και ξένης περιοχής
Η ΜΗ ΔΙΕΝΕΡΓΕΙΑ ΤΕΧΝΙΚΟΥ ΕΛΕΓΧΟΥ ΤΟΥ ΟΧΗΜΑΤΟΣ ΣΑΣ (ΚΤΕΟ) ΜΕΣΑ ΣΤΙΣ ΠΡΟΘΕΣΜΙΕΣ, ΑΠΟΤΕΛΕΙ ΠΑΡΑΒΑΣΗ (ΚΟΚ 86) ΚΑΙ ΤΙΜΩΡΕΙΤΑΙ ΑΠΟ ΤΙΣ ΑΡΧΕΣ ΜΕ ΠΡΟΣΤΙΜΟ 334 ΕΥΡΩ ΚΑΙ ΑΦΑΙΡΕΣΗ ΠΙΝΑΚΙΔΩΝ
1ο Χιλ. ΝΕΑΣ ΕΘΝΙΚΗΣ ΟΔΟΥ ΤΣΑΙΡΙ - ΑΕΡΟΔΡΟΜΙΟΥ
www.kteo-rodos.gr
X207-31/3

Kariba Travel
ΠΡΑΚΤΟΡΕΙΟ ΓΕΝΙΚΟΥ ΤΟΥΡΙΣΜΟΥ
ΜΕ ΣΥΝΕΠΕΙΑ, ΕΥΘΥΝΗ & ΚΑΤΑΝΟΗΣΗ
ΠΡΟΣΦΕΡΟΥΜΕ Ο,ΤΙ ΚΑΛΥΤΕΡΟ - ΦΘΗΝΟΤΕΡΟ ΣΤΗΝ ΑΓΟΡΑ ΜΑΣ

1) ROYAL OLYMPIC HOTEL LUX κατηγορίας
Στήλες Ολυμπίου Διός
Μονόκλινο 91€
Δίκλινο 91€
Τρίκλινο 120€

2) PRESIDENT HOTEL Α' κατηγορίας
Λεωφ. Κηφησίας
Μονόκλινο 63€
Δίκλινο 73€
Τρίκλινο 93€

3) ASTOR HOTEL Α' κατηγορίας
Σύνταγμα
Μονόκλινο 55€
Δίκλινο 70€
Τρίκλινο 80€

4) POLIS GRAND HOTEL Α' κατηγορίας
Πατησίων 19 & Βεραντζέρου 10
Μονόκλινο 63€
Δίκλινο 74€
Τρίκλινο 98€

5) ARETHOUSA HOTEL Β' κατ. SUPERIOR
Σύνταγμα
Μονόκλινο 50€
Δίκλινο 65€
Τρίκλινο 80€

6) HELLINIS HOTEL Β' κατηγορίας
ΩΝΑΣΕΙΟ - Λεωφ. Συγγρού
Μονόκλινο 48€
Δίκλινο 58€
Τρίκλινο 70€

7) DORIAN HOTEL Β' κατηγορίας
Ομόνοια
Μονόκλινο 50€
Δίκλινο 60€
Τρίκλινο 79€

8) LILIAN HOTEL
Πειραιάς - Πασαλιμάνι
Μονόκλινο 60€
Δίκλινο 76€
Τρίκλινο 100€

9) HOTEL EGNATIA PALACE Α' κατηγορίας
Θεσσαλονίκη - κέντρο
Μονόκλινο 94€
Δίκλινο 110€
Τρίκλινο 135€

10) HOTEL EGNATIA Β' κατηγορίας
Θεσσαλονίκη - κέντρο (πλήρως ανακαινισμένο)
Μονόκλινο 75€
Δίκλινο 85€
Τρίκλινο 95€

Στις παραπάνω τιμές συμπεριλαμβάνεται πρωινό (μπουφές)

Επίσης διαθέτουμε
• Αεροπορικά εισιτήρια εσωτερικού και εξωτερικού με όλες τις αεροπορικές εταιρίες
• Ακτοπλοϊκά εισιτήρια με όλες τις ναυτιλιακές εταιρίες: BLUE STAR - G.A. FERRIES - LANE - ΔΩΔΕΚΑΝΗΣΟΣ - ΤΗΛΟΣ 21ος ΑΙΩΝΑΣ κ.λ.π.
• Κρατήσεις ξενοδοχείων σ' όλη την Ελλάδα και το εξωτερικό

ΑΝΟΙΚΤΑ ΚΑΘΗΜΕΡΙΝΑ 08.00 - 14.00 και 15.00 - 21.00
ΣΑΒΒΑΤΑ 08.00 - 14.00. ΚΥΡΙΑΚΕΣ ΚΛΕΙΣΤΑ

ΟΔΟΣ: ΔΡΑΓΟΥΜΗ 18 & ΜΑΝΔΗΛΑΡΑ (ΝΙΟΧΩΡΙ) • Τηλ.: +30 22410 24650, 75391, 78170 • FAX: +30 22410 78793 κιν. 6942434753 • E-mail: kariba-travel@rho.forthnet.gr
X5722-31/3

ALHAMBRA TRAVEL
ΓΕΝΙΚΟΙ ΑΝΤΙΠΡΟΣΩΠΟΙ ΓΙΑ ΤΗΝ LOUIS ΣΤΗ ΡΟΔΟ
LOUIS HELLENIC CRUISES
...αποδράστε από τα συνηθισμένα!!!
ΠΑΣΧΑΛΙΝΗ ΠΡΟΣΦΟΡΑ!!!
50% ΕΚΠΤΩΣΗ ΣΤΟ ΔΕΥΤΕΡΟ ΕΠΙΒΑΤΗ

7ήμερη Κοσμο...Πολίτικο Αιγαίο & Σμύρνη με το κρουαζιερόπλοιο **PERLA**

ΗΜΕΡΑ	ΛΙΜΑΝΙ	ΑΦΙΞΗ	ΑΝΑΧΩΡΗΣΗ
Παρασκευή	Πειραιάς	-	17.00
Σάββατο	Κωνσταντινούπολη	13.30	-
Κυριακή	Κωνσταντινούπολη	-	13.00
Δευτέρα	Σμύρνη	07.30	18.30
Τρίτη	Πάτμος*	16.30	10.30
Τρίτη	Μύκονος	16.00	23.00
Τετάρτη	Ρόδος	09.00	18.00
Πέμπτη	Ηράκλιο	07.00	12.00
Πέμπτη	Σαντορίνη*	17.00	21.00
Παρασκευή	Πειραιάς	06.00	-

*Αποβίβαση με βάρκες καιρού επιτρέποντος

Κατηγορία	Τιμές κατ' άτομο
ΤΑ	1.230 €
ΤΒ	1.150 €
Α	945 €
Β	875 €
D	865 €
D	800 €
F	780 €
G	760 €
Ε	730 €
3ος/4ος ενήλικας	615 €
3ο/4ο παιδί	Δωρεάν*
Λιμενικά & λοιπά έξοδα	171 €

ΗΜΕΡΟΜΗΝΙΑ ΑΝΑΧΩΡΗΣΗΣ: 21 ΑΠΡΙΛΙΟΥ
...καιρός για κρουαζιέρα!!!
Στην τιμή περιλαμβάνεται η πλήρης διατροφή των επιβατών, το πρόγραμμα ψυχαγωγίας στο κρουαζιερόπλοιο, ασφάλιση αστικής - επαγγελματικής ευθύνης.
Δεν περιλαμβάνονται τα λιμενικά και λοιπά έξοδα, οι προαιρετικές εκδρομές, τα φιλοδωρήματα, η κατανάλωση ποτών και αναψυκτικών.
Ολοι οι επιβάτες πληρώνουν τα λιμενικά και λοιπά έξοδα.
Επιβάρυνση μονόκλινης καμπίνας 25%. Επιβάρυνση μονόκλινων καμπίνων SA & SB 100%
Παιδιά ως 17 ετών όταν μοιράζονται την καμπίνα με δύο ενήλικες πληρώνουν μόνο τα λιμενικά τέλη 171 ευρώ.
Η προσφορά ισχύει μόνο γαι επιβάτες με ελληνικό διαβατήριο ή και αλλοδαπό διαβατήριο, οι οποίοι είναι αποδεδειγμένα μόνιμοι κάτοικοι Ελλάδας και για περιορισμένο αριθμό καμπίνων.
θα τηρηθεί απόλυτη σειρά προτεραιότητας στις κρατήσεις.
ΑΠΑΡΑΙΤΗΤΟ ΔΙΑΒΑΤΗΡΙΟ ΣΕ ΙΣΧΥ Η ΤΑΥΤΟΤΗΤΑ ΜΕ ΛΑΤΙΝΙΚΟΥΣ ΧΑΡΑΚΤΗΡΕΣ (ΝΕΟΥ ΤΥΠΟΥ)
ΠΛΗΡΟΦΟΡΙΕΣ-ΠΡΟΓΡΑΜΜΑΤΑ
ALHABRA TRAVEL
Δ. ΘΕΟΔΩΡΑΚΗ 13 - ΡΟΔΟΣ
ΤΗΛ. 22410-37052-2241025698
X5737-31/3

KYDON TOURS

Ποιότητα. Φροντίδα. Επιτυχία

ΠΑΣΧΑ ελληνικό στην ΚΥΠΡΟ και απευθείας πτήση

21 - 25/4/06

Αναχώρηση Μεγ. Παρασκευή 09.30
Επιστροφή Τρίτη του Πάσχα 13.30
Πλούσιο πρόγραμμα. Ολα πληρωμένα.
Τιμή κατ' άτομο 440 ευρώ σε δίκλινο
Επιβάρυνση μονοκλίνου 80 ευρώ
Παιδί 1ο μέχρι 12 ετών 320 ευρώ
Παιδί 2ο μέχρι 12 ετών 360- ευρώ
Φόρος αεροδρομίου 50 ευρώ
Περιλαμβάνει
-Αεροπορικά εισιτήρια Ρόδο - Λάρνακα - Ρόδος
-4 διανυκτερεύσεις σε ξενοδοχείο 4 αστέρων ημιδιατροφή
-Μεταφορές αεροδρόμιο - ξενοδοχείο - αεροδρόμιο
-Μεταφορά στην εκκλησία για τον Επιτάφιο και για την Ανάσταση
-Δείπνο εορταστικό το βράδυ του Σαββάτου με μαγειρίτσα, κόκκινα αυγά και Κυριακή φλάουτη.
-Γεύμα εορταστικό με πλούσιο μπουφέ και μουσική το μεσημέρι του Πάσχα.
-Εκδρομή στη Λευκωσία, ξενάγηση
-Εκδρομή στην Πάφο, ξενάγηση
-Εκδρομή στο Τρόοδος, Κίκκο, ξενάγηση
-Εισόδοι σε αρχαολογικούς χώρους.
Συνοδός η κ. Ελένη Ψυλλάκη
Προλάβετε θέσεις - κρατήσεις με προκαταβολή
Ελάτε για πρόγραμμα

ΠΑΡΙΣΙ - DISNEYLAND

25/4 - 30/4/06



Κάντε δώρο στα παιδιά σας ένα ταξίδι στη μαγευτική Disneyland.
Περιλαμβάνει: αεροπορικά εισιτήρια - φόρους - ξενοδοχεία 4 αστέρων στο Παρίσι 2 διαν. πρωινο μπουφέ - ξενοδοχείο SEQUOIA στη Disney 3 διαν. πρωινό μπουφέ - εισόδους στην Disney και στα Studios - μεταφορές και ξεναγήσεις στο Παρίσι.
Συνοδός η κ. Ελένη Ψυλλάκη

ΕΚΔΡΟΜΕΣ - ΕΚΔΡΟΜΕΣ
και ΚΡΟΥΑΖΙΕΡΕΣ ΠΑΝΤΟΥ
Σας ταξιδεύουμε 30 χρόνια σε όλο τον κόσμο

ΠΡΑΚΤΟΡΕΙΟ KYDON ΙΑΤΑ
• ΕΘΕΛΟΝΤΩΝ ΔΩΔ/ΣΙΩΝ 14 • ΑΚΤΗ ΣΑΧΤΟΥΡΗ 8
Τηλ. 22410 23000, 27900
e-mail:kydon@otenet.gr
X5726-31/3

Από το Κέντρο Λογοτεχνών Ρόδου

Εκδηλώσεις για την Παγκόσμια Ημέρα του Παιδικού Βιβλίου

ΤΙ ΠΡΟΓΡΑΜΜΑΤΙΣΤΗΚΕ ΓΙΑ ΤΗ ΡΟΔΟ

Με την ευκαιρία του εορτασμού της Παγκόσμιας Μέρας Παιδικού Βιβλίου, το Διεθνές Κέντρο Λογοτεχνών και Μεταφραστών Ρόδου οργανώνει μία σειρά εκδηλώσεων: Τρίτη, Τετάρτη και Παρασκευή 28, 29 και 31 Μαρτίου 2006

• Οι αφιερωματικές εκδηλώσεις για το Παιδικό Βιβλίο ξεκινούν με την υλοποίηση διαδραστικών δραστηριοτήτων για παιδιά νηπιαγωγείου εφαρμοσμένα από τη συνεργάτιδα μας, νηπιαγωγό - εμψυχώτρια εκπαιδευτικών προγραμμάτων, κα. Καίτη Παρασκευά. Πυρήνας για τις παραπάνω δραστηριότητες πρόκειται να είναι ο ήρωας της σειράς των παιδικών βιβλίων του Βέλθουις Μαξ. «Ο βάτραχος», που δεν είναι ένας συνηθισμένος βάτραχος, αντιμετωπίζει όλα τα θέματα που απασχολούν τα μικρά παιδιά με τρόπο ευθύ, απλό και συνάμα διασκεδαστικό.

Πέμπτη, 30 και Παρασκευή, 31 Μαρτίου 2006

• Το Δ.Κ.Λ.Μ.Ρ. έχει προγραμματίσει επισκέψεις της συγγραφέως παιδικών βιβλίων, Ευδοκίας Σκορδαλά - Κακατσάκη σε δημοτικά σχολεία με την υποστήριξη του Ε.ΚΕ.ΒΙ. και σε συνεργασία με τη Δ/νση Α΄ Βάθμιας Εκπαίδευσης Δωδ/σου. Πρόκειται για εφαρμογή εκπαιδευτικών προγραμμάτων με σκοπό την προώθηση της φιλαναγνωσίας. Η δράση αυτή αποτελεί συνέχεια των δραστηριοτήτων του Δ.Κ.Λ.Μ.Ρ. στο χώρο της εκπαίδευσης, ώστε να καλλιεργηθεί η αγάπη για το βιβλίο στους μικρούς μαθητές.

Σάββατο, 1 Απριλίου 2006

• Στις 11π.μ. παιδιά από το Σώμα Ελληνικού Οδηγισμού θα παίξουν «Το κυνήγι του κρυμμένου βιβλίου». Τα έπαθλα για τους νικητές της συγκεκριμένης δραστηριότητας θα απονεμηθούν στην αίθουσα θεάτρου του 12ου Δημοτικού Σχολείου. Έπειτα, στη 1μ.μ. στον ίδιο χώρο θα παρουσιαστεί θεατρικό δρώμενο βασισμένο στο βιβλίο της Ευδοκίας Σκορδαλά -Κακατσάκη, «Να σ' Αγαπούν και ν' Αγαπάς...», σε σκηνοθεσία της Σουσάνας Καρδούλια. Θα παίξουν οι ηθοποιοί Ανδρομάχη Μπατζούκη, Ελένη Τσακανίκα, Κυριακή Αναστασιάδου, Χαρά Παλαμίδα και Βασίλης Ευαγγελάκης. Επίσης, θα φιλοξενηθεί έκθεση παιδικού βιβλίου σε συνεργασία με μέλη του Συλλόγου Βιβλιοχαρτοπωλών Ρόδου και έκθεση αφίσας μαθητών με τίτλο «Αν ένα βιβλίο ταξίδευε, που θα πήγαινε;»

• Στην αίθουσα διαλέξεων του «Ακταίον», στις 7:30μ.μ., το Δ.Κ.Λ.Μ.Ρ. διοργανώνει ημερίδα με τίτλο «Οι φόβοι των παιδιών μέσα από τα παραμύθια». Καλεσμένοι ομιλητές θα είναι η συγγραφέας, κα. Ευδοκία Σκορδαλά - Κακατσάκη, ο εικονογράφος, κος. Βαγγέλης Παυλίδης, και η συμβουλευτική ψυχολόγος - ψυχοθεραπεύτρια, κα. Τάνια Φραράκη, οι οποίοι θα πραγματευθούν ένα θέμα που απασχολεί παιδιά και γονείς - τους αναπόφευκτους φόβους των παιδιών και πώς να εξοικειωθούν με αυτούς μέσα από την ανάγνωση.

Κυριακή, 2 Απριλίου 2006

Στις 12 το μεσημέρι, στην αίθουσα θεάτρου του 12ου Δημοτικού Σχολείου θα πραγματοποιηθεί παράσταση ΘΕΑΤΡΟΥ ΣΚΙΩΝ με τον κοσμαγάπητο ΚΑΡΑΓΚΙΟΖΗ του Πάνου Καπετανίδη. Το έργο που θα παρουσιαστεί, «Το μαγικό βιβλίο», προβάλλει τα γράμματα ως το μεγαλύτερο θησαυρό του Κόσμου. Η έκθεση αφίσας από τους μαθητές δημοτικών σχολείων θα συνεχιστεί, ενώ θα γίνει και η απονομή βραβείων στους συμμετέχοντες για το σχετικό διαγωνισμό.

Επιτυχημένη εκδήλωση στην ΑΣΤΕΡ

Ενα «Ταξίδι στο Μεσαίωνα»

ΕΥΜΕΝΗ ΤΑ ΣΧΟΛΙΑ ΤΩΝ ΠΡΟΣΚΕΚΛΗΜΕΝΩΝ

Σ' ΕΝΑ «Ταξίδι στο Μεσαίωνα» μας μετέφεραν οι σπουδαστές της Α.Σ.Τ.Ε.Ρ. την περασμένη Παρασκευή 24 Μαρτίου. Η καθιερωμένη χοροεσπερίδα πραγματοποιήθηκε για άλλη μια χρονιά στο ξενοδοχείο Rodos Palace, στην επιβλητική αίθουσα Jupiter, η οποία παραχωρήθηκε αφιλοκερδώς από την οικογένεια Καμπουράκη, που επί σειρά ετών στηρίζει τις εκδηλώσεις της Σχολής.

Τη χοροεσπερίδα της ΑΣΤΕΡ, τίμησαν με την παρουσία τους, ο Υπουργός Αιγαίου & Νησιωτικής Πολιτικής κος Αριστοτέλης Παυλίδης, ο Διοικητής 95ΑΔΤΕ Υποστράτηγος Ι. Δημητρόπουλος, ο Αντιδήμαρχος Ν. Χαραλάμπης, ο Διοικητής Αεροπορικού Αποσπάσματος Ρόδου Σμήναρχος (Ι) Θ. Γκριμπαβιώτης, ο Διοικητής Ναυτικού Σταθμού Ρόδου Πλωτάρχης Α. Μπογιανός Π.Ν. και ο Υποδιοικητής Πλωτάρχης Γ. Μεσσήνης Π.Ν., ο Υπολιμενάρχης του Κ.Λ.Ρ. Αντιπλοίαρχος Λ.Σ.

Σεφεριάδης Γ., ο Βοηθός Περιφερειάρχη κος. Τ.Τριομάς, , ο πρώην καθηγητής επί σειρά ετών κος Ν. Σκουμιός και ο καθηγητής κος. Καρασούλης, καθώς και άλλοι τουριστικοί φορείς, ξενοδόχοι, διευθυντές και στελέχη ξενοδοχείων, πράκτορες, συγγενείς και φίλοι των σπουδαστών.

Χωρισμένοι σε ομάδες, όπως αυτές της οργάνωσης εστιατορίου, της κουζίνας, της διακόσμησης, της προώθησης πωλήσεων και της ψυχαγωγίας, οι σπουδαστές ανέλαβαν τη διοργάνωση της εκδήλωσης και πρόβαλλαν την υψηλή ποιότητα εκπαίδευσης που παρέχεται στην Α.Σ.Τ.Ε.Ρ.

Η βραδιά ξεκίνησε με την ψυχαγωγική ομάδα των σπουδαστών ντυμένοι με στολές της εποχής των ιπποτών που με ανάλογες χορογραφίες και μουσική μετέφεραν τους καλεσμένους σ'ένα «Ταξίδι στο Μεσαίωνα». Ο Διευθυντής της Α.Σ.Τ.Ε.Ρ., κος. Αθανάσιος Στάμος, ευχαρίστησε τις αρχές και τους καλεσμένους που παραβρέθηκαν και φέτος σ'αυτό το Gala Dinner, τονίζοντας ιδιαίτερα τη γενναιοδωρία και συμπαράσταση της οικ. Καμπουράκη στις εκδηλώσεις της Σχολής τα τελευταία χρόνια. Αναφέρθηκε στην ποιότητα της τουριστικής εκπαίδευσης που παρέχεται στην Α.Σ.Τ.Ε.Ρ. και στη συνεχή αναβάθμιση της, και έκανε ιδιαίτερη μνεία στα 50 χρόνια που γιορτάζει φέτος η Σχολή (1956-2006).

Οι μάγισσες και οι ιππότες έδωσαν τη θέση τους σε μοντέρνους χορούς, μεταφέροντας το κλίμα σε άλλες εποχές. Με αυτό το Gala Dinner, οι σπουδαστές είχαν τη δυνατότητα να αναδείξουν τα ταλέντα τους, πέρα από τις γνώσεις που λαμβάνουν στη Σχολή.

Μενού με γεύσεις εποχής ιπποτών προετοιμάστηκαν άριστα από σπουδαστές με την καθοδήγηση του Chef της σχολής και της μπριγκάτας του. Σερβιρίστηκε άψογα από πρωτοετής και δευτεροετής σπουδαστές , κάτω από την επίβλεψη τριτοετών που αποτελούσαν τους maitre και F&B Managers της βραδιάς. Τα σχόλια των καλεσμένων ήταν άριστα όσον αφορά στην ποιότητα του φαγητού και στο σέρβις των εδεσμάτων και κρασιών.

Κατά τη διάρκεια της βραδιάς, σπουδάστριες της ομάδας Λαχειοφόρου, μοίρασαν λαχνούς και οι καλεσμένοι δοκίμασαν την τύχη τους. Η διακόσμηση των τραπεζιών, αλλά και του χώρου έξω από την αίθουσα είχαν στοιχεία της εποχής του Μεσαίωνα. Ζάχαρη, καραμέλα, φάκελα με βουλοκέρι, υφάσματα, μολύβια, κορμοί δέντρων και αρωματικά κεριά.

Η καλή διοργάνωση της βραδιάς ήταν αποτέλεσμα της σκληρής δουλειάς των σπουδαστών και καθηγητών τους, κου. Ν. Πέρου, κου. Η. Καβουκλή, κας. Π. Κωστούλα, κας. Μ. Καρασούλη, που επί μέρες ασχολήθηκαν επιμελώς. Οι σπουδαστές της ΑΣΤΕΡ απέδειξαν για άλλη μια φορά την υψηλή ποιότητα εκπαίδευσης που παρέχεται στη Σχολή στα πλαίσια της προετοιμασίας των αυριανών στελεχών.

VANIK TOURS

ΓΙΑΝΝΗΣ και ΣΕΒΑ ΒΑΛΣΑΜΙΔΗ
VANIK σημαίνει ΑΛΗΘΕΙΑ
ΑΚΤΗ ΚΑΝΑΡΗ 17, ΨΑΡΟΠΟΥΛΑ - ΑΝΕΤΟ ΠΑΡΚΙΝΓΚ •
Ανοικτά: ΔΕ-ΣΑ 08.30 - 14.00 & 16.30 - 20.30 - Τηλ. 22410 35191, 37621 κινητό: 6945798148 , FAX 22410 29532

Το γραφείο μας πάντα πρώτο σε κρατήσεις ξενοδοχείων εξασφάλισε και σας προσφέρει καταπληκτικές τιμές για τα παρακάτω ξενοδοχεία σε ΠΑΚΕΤΑ (έκδοση εισιτηρίων R/T) από 1/11/05-31/3/2006

Απευθυνόμαστε σε σας που θέλετε και η κράτησή σας να είναι σωστή και το δωμάτιό σας να σας περιμένει

1ον HOTEL PRESIDENT Α΄ Κατηγορίας
Λεωφόρος Κηφισίας (ανακαινισμένο)
Μονόκλινο € 63
Δίκλινο για μονόκλινο € 68
Δίκλινο € 73
Τρίκλινο € 93
2ον HOTEL ZAFOLIA Α΄ Κατηγορίας
Λεωφόρος Αλεξάνδρας
Μονόκλινο € 90
Δίκλινο € 100
Τρίκλινο € 120
3ον HOTEL ATHENS CYPRIA Α΄ Κατηγορίας
Σύνταγμα
Μονόκλινο € 60
Δίκλινο € 75
Τρίκλινο € 100
4ον HOTEL ASTOR Α΄ Κατηγορίας
Σύνταγμα
Μονόκλινο € 55
Δίκλινο για μονόκλινο € 62
Δίκλινο € 70
Τρίκλινο € 80
5ον HOTEL ARETHOUSA Β΄ Κατηγορίας
Σύνταγμα
Μονόκλινο € 50
Δίκλινο € 65
Τρίκλινο € 80
6ον HOTEL ELECTRA Α΄ SUPERIOR
Ερμού Σύνταγμα
Μονόκλινο € 135
Δίκλινο € 155
Τρίκλινο € 185
7ον HOTEL ELLINIS Β΄ Κατηγορίας
Ωνάσειο, λεωφ. Συγγρού
Μονόκλινο € 48
Δίκλινο € 58
Τρίκλινο € 70
8ον HOTEL TPITON Β΄ Κατηγορίας
Κέντρο Πειραιά
Μονόκλινο € 60
Δίκλινο € 80
Τρίκλινο € 100
9ον HOTEL SAVOY Α΄ Κατηγορίας
Κέντρο Πειραιά
Μονόκλινο € 75
Δίκλινο € 95
Τρίκλινο € 115
10ον HOTEL EGNATIA Β΄ Κατηγορίας
Θεσσαλονίκη Κέντρο - ανακαινισμένο
Μονόκλινο € 75
Δίκλινο € 85
Τρίκλινο € 95
11ον HOTEL EGNATIA PALACE Α΄ Κατηγορίας
Θεσσαλονίκη Κέντρο - ολοκαίνουργιο
Μονόκλινο € 100
Δίκλινο € 110
Τρίκλινο € 135
* Τα παραπάνω ξενοδοχεία διαθέτουν T.V. σε όλα τα δωμάτια
* Στις παραπάνω τιμές συμπεριλαμβάνεται πρωινό σε μπουφέ
* Ακόμη σε μας θα βρείτε αεροπορικά και ατμοπλοϊκά εισιτήρια όλων των εταιρειών.
X.5712-31/3

ΠΡΑΚΤΟΡΕΙΟ ΤΑΞΙΔΙΩΝ
ΣΑΒΒΑΣ ΣΑΗΣ
ΠΡΟΣΦΕΡΟΥΜΕ
τα φθηνότερα αεροπορικά εισιτήρια για όλο τον κόσμο με όλες τις αεροπορικές πτήσεις
ΠΡΟΣΟΧΗ:
ΠΛΗΡΟΦΟΡΙΕΣ ΔΕΝ ΔΙΔΟΝΤΑΙ ΑΠΟ ΤΟ ΤΗΛΕΦΩΝΟ ΜΟΝΟ ΠΡΟΣΩΠΙΚΗ ΠΑΡΟΥΣΙΑ ΣΑΣ
Ακόμη:
♦ ΒΙΖΑ επισκέπτου για ΑΥΣΤΡΑΛΙΑ σε μία μέρα
♦ Εκδοση διαβατηρίων
♦ Εκδοση αδειών αυτοκινήτων
ΞΕΝΟΔΟΧΕΙΑ ΣΤΗΝ ΑΘΗΝΑ
PRESIDENT Α' Κατηγορίας Λεωφόρος Κηφησίας
Μονόκλινο € 63 έως 31/3/06 με πρωινό
Δίκλινο για μονόκλινο € 68 » » » »
Δίκλινο € 73 » » » »
Τρίκλινο € 93 » » » »
ROYAL OLYMPIC LUX κοντά στο Σύνταγμα
Μονόκλινο € 91 έως 31/3/06
Δίκλινο € 91 » »
Τρίκλινο € 120 » »
OLYMPIC PLC Α' κατηγορίας Σύνταγμα
Μονόκλινο € 78 έως 31/11/05με πρωινό
Δίκλινο € 88 » » » »
Τρίκλινο € 109 » » » »
ΚΑΝΙΓΚΟΣ Α' κατηγορίας οδός Κάνινγκος
Μονόκλινο € 78 έως 31/3/06 με πρωινό
Δίκλινο € 88 » » » »
ASTOR Σύνταγμα
Μονόκλινο € 55 έως 31/12/05 με πρωινό
Δίκλινο για μονόκλινο € 62 » » » »
Δίκλινο € 70 » » » »
Τρίκλινο € 80 » » » »
POLIS GRAND HOTEL Α' Κατηγορίας Πατησίων
Μονόκλινο € 60 έως 31/3/06 με πρωινό
Δίκλινο € 70 » » » »
Τρίκλινο € 90 » » » »
DORIA HTL Β' Κατηγορίας Ομόνοια
Μονόκλινο € 54 έως 21/3 με πρωινό
Δίκλινο € 61 » » » »
Τρίκλινο € 79 » » » »
HELLINIS Β' Κατηγορίας ΩΝΑΣΕΙΟ, Συγγρού
Μονόκλινο € 48 έως 31/12/05
Δίκλινο € 58 » »
Τρίκλινο € 70 » »
BEST WESTERN Ιλίσια
Μονόκλινο € 84 από 1/5 - 31/12/05
Δίκλινο € 93 » »
Τρίκλινο € 110 » »
ARETOUSA Β' Κατηγορίας Μητροπόλεως Σύνταγμα
Μονόκλινο € 58
Δίκλινο € 76
Τρίκλινο € 100
VERGINA Β' Κατηγορίας ΘΕΣ/ΚΗ (κεντρικό)
Μονόκλινο € 64
Δίκλινο € 80
Τρίκλινο € 90
ANEMONI Κεντρικό - Πειραιά
Μονόκλινο € 60 έως 31/12/05 με πρωινό
Δίκλινο € 72 » » » »
Τρίκλινο € 85 » » » »
ΣΑΣ ΣΥΜΦΕΡΕΙ ΠΡΙΝ ΚΛΕΙΣΕΤΕ ΟΠΟΥΔΗΠΟΤΕ ΝΑ ΜΑΣ ΕΠΙΣΚΕΦΘΕΙΤΕ
ΠΡΑΚΤΟΡΕΙΟ ΤΑΞΙΔΙΩΝ
ΣΑΒΒΑΣ ΣΑΗΣ
ΤΑΡΠΟΝ ΣΠΡΙΓΚΣ 42 δίπλα στην Τράπεζα Πίστεως • Τηλ. 22410 39781-3
X.5717-31/3



X5742-31/3

GR
Grand Hotel



Ο τέλειος συνδυασμός ποιότητας και οικονομίας που τιμά και ανεβάζει τη Ρόδο









Αξέχαστες μελωδικές στιγμές δίπλα στο τζάκι μας, με τον πιανίστα ΤΑΚΗ ΤΣΩΝΗ, κάθε Παρασκευή, Σάββατο και Κυριακή





Αναλαμβάνουμε συνέδρια και κάθε κοινωνική σας εκδήλωση

X.5706-31/3

ΠΡΟΟΔΟΣ μικρές αγγελίες μικρές αγγελίες ΠΡΟΟΔΟΣ

ενοικιάσεις

ΕΝΟΙΚΙΑΖΟΝΤΑΙ: 1) Στα Κοσκινού γκαρσονιέρες επιφάνειας 50 τ.μ., πλήρως εξοπλισμένες με πλιακό και θέρμανση, 2) Οροφοδιαμέρισμα στην περιοχή Σταδίου Διαγόρας, επιφάνειας 180 τ.μ., με πλιακό, τζάκι και θέρμανση, επιπλωμένο ή μη, κατάλληλο και για επαγγελματικά χρήση. Πληρ. τηλ. 22410/60588 και κινητό 6946681508
13686-28/3

ΕΝΟΙΚΙΑΖΕΤΑΙ διαμέρισμα με δύο υπνοδωμάτια, σε πολύ καλή κατάσταση, Παπαχριστοδούλου 3 - Ανάληψη. Πληρ. τηλ. 22410/94114
13221-29/3

ΕΝΟΙΚΙΑΖΕΤΑΙ γκαρσονιέρα δίχωρη, πλήρως επιπλωμένη, θέρμαναση - ψύξη και TV, στην περιοχή Ιαλυσός. Τηλ. 22410/93207 και 22410/94850
13743-9/4

ΕΝΟΙΚΙΑΖΕΤΑΙ αίθουσα ευρύχωρη, 50 τ.μ. περίπου, στην πλατεία Αγίας Σοφίας και Βασ. Ηρακλείου γωνία, με άνετο πάρκινγκ, κατάλληλη για οποιαδήποτε χρήση. Τηλ. 22410/22370
13240-1/4

ΕΝΟΙΚΙΑΖΕΤΑΙ καινούργιο διαμπερές διαμέρισμα α' ορόφου, αποτελούμενο από 3 υπνοδωμάτια, σαλόνι - κουζίνα, με εντοιχισμένες ηλεκτρικές συσκευές, πλιακό θερμοσίφωνα και μεγάλες βεράντες επί της οδού Αντιοχείας. Πληρ. τηλ. 6974123146, 6944153714 και 22410/73302
ΓΔ-31/3

ΕΝΟΙΚΙΑΖΕΤΑΙ κατάστημα ισόγειο, επί της Μιχ. Πετρίδη, 64 τ.μ., ενοίκιο 375 ευρώ. Πληρ. τηλ. 22410/20021 και 6947374732
X5707-31/3

ΕΝΟΙΚΙΑΖΕΤΑΙ διαμέρισμα με δύο υπνοδωμάτια, σαλόνι, κουζίνα, λουτροκαμπινέ. Βεράντες εμπρός - πίσω, καινούργιο. Εχει τριφασικό νυκτερινό ρεύμα και θέρμανση. Περιοχή Ιξιά. Τηλ. 22410/96283 και 6972392617
5212-6/4

ΕΝΟΙΚΙΑΖΕΤΑΙ καινούργιο ισόγειο δυάρι, διαμέρισμα 43 τ.μ. στο Ροδίνι και επί της οδού Αμστερνταμ, αποτελούμενο από ένα υπνοδωμάτιο, με εντοιχισμένη ντουλάπα από τοίχο σε τοίχο, σαλόνι με κουζίνα, μαζί και μπάνιο.
Εχει ψυγείο και ηλεκτρική κουζίνα, με φούρνο, γερμανικά κουφώματα ανακλινόμενα με διπλά τζάμια αιρ κοντίσιον, θέρμανση - ψύξη και άνετο πάρκινγκ, και δεν έχει κοινόχρηστα. Πληρ. τηλ. 22410/30883
13788-2/4

ΕΝΟΙΚΙΑΖΕΤΑΙ κατάστημα (καφενείο) με όλο τον εξοπλισμό. Μόνο σοβαρές προτάσεις. Οδός Πυθαγόρας 8 - Π. Πόλη. Πληρ. τηλ. 22410/38149
13174-12/4

ΕΝΟΙΚΙΑΖΟΝΤΑΙ δωμάτια επιπλωμένα, πλησίον Αγίου Δημητρίου. Πληρ. τηλ. 22410/26134
13201-18/4

ΕΝΟΙΚΙΑΖΕΤΑΙ γραφείο 50 τ.μ., επί της οδού Εθνικής Αντιστάσεως 15. Επίσης διαμέρισμα 80 τ.μ. στη συνοικία Δασκάλων και ρετιρέ γκαρσονιέρα στη συνοικία Δασκάλων. Τηλ. 6945476491
13744-28/3

ΕΝΟΙΚΙΑΖΟΝΤΑΙ 2 γκαρσονιέρες στον 1ο και 2ο όροφο, με βεράντα, με παροχή ζεστού νερού, πλήρως επιπλωμένες, πρώην Νικηταρά. Πληρ. τηλ. 6944777536 και 22410/95121
13226-30/3

ΕΝΟΙΚΙΑΖΕΤΑΙ γκαρσονιέρα μεγάλη καινούργια πλήρως επιπλωμένη, Ιξιά Κοσκινού. Τηλ. 22410/66473 και 6945551804
13228-30/3

ΕΝΟΙΚΙΑΖΕΤΑΙ διαμέρισμα με δύο υπνοδωμάτια, με αυλή, χωρίς κοινόχρηστα, με χώρο για πάρκινγκ, σε ήσυχη περιοχή και γκαρσονιέρα επιπλωμένη, στην ίδια πολυκατοικία, πάροδος Δενδρινού 22, περιοχή Μητροπόλεως. Τηλ. 6972253816
13796-4/4

ΕΝΟΙΚΙΑΖΕΤΑΙ ισόγειο διαμέρισμα, 1 δωμάτιο, κουζίνα, μπάνιο, με κήπο, Ροδινι, Στοκχόλμης 22, 200 ευρώ. Επίσης διαμέρισμα στον Αρχάγγελο, 200 ευρώ, δύο δωμάτια, κουζίνα, μπάνιο, 1ος όροφος. Πληρ. τηλ. 22410/22816
13243-1/4

ΕΝΟΙΚΙΑΖΕΤΑΙ διαμέρισμα επί της οδού Στέλιου Κωτιάδη, με δύο υπνοδωμάτια, σαλόνι, κουζίνα, WC. Πληρ. τηλ. 22410/66122 και 29787
5202-31/3

ΕΝΟΙΚΙΑΖΕΤΑΙ για πρώτη φορά νεόκτιστη οικία 60 τ.μ. στον 1ο όροφο μονοκατοικίας με κήπο, 500 μέτρα από το παλαιό Αεροδρόμιο προς Μαριτσά. Πληρ. τηλ. 22410/30800 και 6945934212
2775-29/3

ΕΝΟΙΚΙΑΖΕΤΑΙ ισόγειο ανεξάρτητο διαμέρισμα, στην οδό Χειμάρρας 109, ενός υπνοδωματίου, σαλόνι, κουζίνα, WC. Πληροφορίες τηλ. 22410/20565 και κινητό: 6945754255
13828-6/4

ΕΝΟΙΚΙΑΖΟΝΤΑΙ: 1) Κατάστημα στην Παλιά Πόλη, Ομήρου 87 και 2) Μονοκατοικία στην Παλιά Πόλη, Ομήρου 86. Τηλ. 22410/37813
13820-7/4

ΕΝΟΙΚΙΑΖΟΝΤΑΙ
6 στούντιος καινούρια, επί της Ρόδου - Λίνδου, 2 χλ. πριν το Γκολφ Αφάντου, στη διασταύρωση Καλυθιών με παραλία Τραγανού, 400 μ. από τη θάλασσα, πλήρως εξοπλισμένα.
Τιμή: Διαμόρφωσέ την μόνος σου σύμφωνα με τις οικονομίες σου
Τηλ.22410/96616 και 6932603855
ΓΔ-4/4

ΕΝΟΙΚΙΑΖΕΤΑΙ διαμέρισμα γωνιακό 3άρι, με σαλόνι, κουζίνα, 2 κρεβατοκάμαρες, θέα προς το πάρκο του Ροδινιού, Στοκχόλμης 46. Πληρ. τηλ. 22410/61096, 12 π.μ.-2.30μ.μ.
13138-28/3

ΕΝΟΙΚΙΑΖΟΝΤΑΙ επιπλωμένα στούντιος στην Ιαλυσό (τοποθεσία Ανοιξη). Τηλ. 22410/24752
13173-28/3

ΕΝΟΙΚΙΑΖΕΤΑΙ δυάρι επιπλωμένο, καινούργιο, στο 20ό χλμ Ρόδου - Λίνδου (Αφάντου). Τιμή 300 ευρώ. Πληρ. τηλ. 6944998859 και 6946524270
5187-30/3

ΕΝΟΙΚΙΑΖΕΤΑΙ κατάστημα στην Π. Πόλη, 20 τ.μ., επί της οδού Πυθαγόρα 35. Πληρ. τηλ. 22410/23589 και 6942212050
5205-4/4

ΕΝΟΙΚΙΑΖΟΝΤΑΙ στούντιος γκαρσονιέρες επιπλωμένες με ωραία θέα στα Κοσκινού και πάρκινγκ. Νερό και φως στο ενοίκιο. Πληρ. τηλ. 22410/62979 και 6946704603
5201-7/4

ΕΝΟΙΚΙΑΖΕΤΑΙ γραφείο 2 δωματίων στο κέντρο Αμερικής 40. Τηλ. 22410/24322 και 22410/31839
13225-30/3

ΕΝΟΙΚΙΑΖΕΤΑΙ αποθήκη 150 τ.μ., με ράμπα και WC, επί της οδού Πτολεμαίων και Μιχαήλ Λάμπρου γωνία (ο δρόμος που γίνεται η λαϊκη κάθε Παρασκευή). Τηλ. 22410/34902 και κιν. 6942580848
13822-30/4

ΕΝΟΙΚΙΑΖΕΤΑΙ δυάρι διαμέρισμα επιπλωμένο, με πλιακό και κλιματισμό και άνετο πάρκινγκ. Τιμή 300 ευρώ. Επί της λεωφόρου Ρόδου - Λίνδου (Αφάντου). Πληροφορίες τηλ. κιν. 6946524270
13823-7/4

ΕΝΟΙΚΙΑΖΕΤΑΙ κατάστημα στην οδό Καναδά 54, 55 τ.μ., με πατάρι 25 τ.μ. Πληροφορίες τηλ. 22410/22450 ώρες 9 π.μ. - 3μ.μ.
13826-7/4

ΕΝΟΙΚΙΑΖΕΤΑΙ διαμέρισμα στην Ανάληψη, πλήρως επιπλωμένο, θέρμανση, πλιακό, 3 υπνοδωμάτια, κουζίνα, σαλόνι, μπάνιο. Πληρ. τηλ. 6944281284
13250-13/4

ΕΝΟΙΚΙΑΖΕΤΑΙ διαμέρισμα καινούργιο, δωμάτιο, κουζίνα, μπάνιο, πλήρως επιπλωμένο, πλιακό θερμοσίφωνο στην Ατταβύρου. Πληρ. τηλ. 6944281284
13250-13/4

ΕΝΟΙΚΙΑΖΕΤΑΙ διαμέρισμα 85 τ.μ., στην Αθηνών 32. Πληρ. τηλ. 22410/31304
13819-6/4

ΕΝΟΙΚΙΑΖΟΝΤΑΙ
ΝΕΟΚΤΙΣΤΑ ΔΙΑΜΕΡΙΣΜΑΤΑ
στην Ιαλυσό, 120 - 100τ.μ., σε τετρακατοικία, λουξ κατασκευής, με θέρμανση, πάρκινγκ, δύο υπνοδωμάτια, δύο WC - σαλοκουζίνα εντοιχισμένη, κλπ.
Τηλ. 22410/74282
μετά τις 15.00 και κιν.
6946007311
5223-9/4

ΕΝΟΙΚΙΑΖΟΝΤΑΙ επιπλωμένες γκαρσονιέρες μονόχωρες, δίχωρες, για όλο το χρόνο, εντός Ρόδου. Προτιμούνται στρατιωτικοί. Πληρ. τηλ. 22410/20021 και κιν. 6947374732
X5707-31/3

ΕΝΟΙΚΙΑΖΕΤΑΙ μικρό διαμέρισμα Μόσχας 11, Ροδίνι - Ρόδος. Πληρ. τηλ. 22410/31798 από 09.00 - 13.00 και 17.00-20.00
13232-31/3

ΕΝΟΙΚΙΑΖΕΤΑΙ γκαρσονιέρα καινουργής, τύπου μεζονέτας, 48 τ.μ. στη Ρόδο, Λευκωσίας 17. Τηλ. 22410/23446 ή 22410/77458
13233-31/3

ΕΝΟΙΚΙΑΖΕΤΑΙ διαμέρισμα 100 τ.μ., με δύο υπνοδωμάτια, σαλοτραπεζαρία, μπάνιο, κουζίνα, αποθήκη, σε άριστη κατάσταση. Τιμή 380 ευρώ. Πληρ. Μαλλιαράκη 7, τηλ. 22410/20052 και κιν. 6946367599
5193-28/3

ΕΝΟΙΚΙΑΖΕΤΑΙ στούντιο επιπλωμένο, χωρίς κοινόχρηστα, 35 τ.μ., σε καινούργια πολυκατοικία, στην παραλία Ιαλυσού. Πληροφορίες τηλ. 22410/81154 και 6937244798
13142-31/3

ΕΝΟΙΚΙΑΖΕΤΑΙ επαγγελματικός χώρος (κατάστημα) ισόγειο 87 τ.μ., με πατάρι, επί της οδού Ελ. Βενιζέλου - Ιξιά. Πληροφορίες τηλ. 22410/20844
ΓΔ-29/3

ΕΝΟΙΚΙΑΖΕΤΑΙ
καινούργιο τριάρι διαμέρισμα, τρίτου ορόφου, (τελευταίος όροφος), με κεντρική θέρμανση, θέση στάθμευσης και αποθήκη στην οδό Δενδρινού 2 β. Η κουζίνα είναι εξοπλισμένη με καινούργιες συσκευές.
Πληροφορίες τηλ. 22410/28610 κ. Αναστάσιο Ατσίδη
ΧΛ-4/4

ΕΝΟΙΚΙΑΖΕΤΑΙ
υπόγειος χώρος 80 τ.μ. με φυσικό φως και αερισμό, κατάλληλος για χρήση γραφείου ή για άλλη σχετική επαγγελματική χρήση.
Πληροφορίες τηλ. 6945063055
ΓΔ-15/4

ΕΝΟΙΚΙΑΖΕΤΑΙ
νεόκτιστο διαμέρισμα, τριάρι, 90 τ.μ. στο τελευταίο όροφο πολυκατοικίας με αυτόνομη κεντρική θέρμανση, πλιακό, μεγάλη αποθήκη και κλειστό γκαράζ στο ισόγειο, επί της οδού Κων/νου Υδραίου 11. Ενοίκιο 600 ευρώ μηνιαίως.
Πληροφορίες τηλ. 22410/78087 και κιν. 6945808035
13782-12/4

ΕΝΟΙΚΙΑΖΕΤΑΙ
διαμέρισμα 1ου ορόφου, 90 τ.μ., αποτελούμενο από δύο υπνοδωμάτια, σαλόνι, κουζίνα, WC, επί της οδού Ζακύνθου 12 στη Ρόδο.
Πληροφορίες τηλ. 6945036946
από 16.00-21.00
13784-9/4

ΕΝΟΙΚΙΑΖΕΤΑΙ διαμέρισμα 1ος όροφος 100 τ.μ., επί της οδού Κων/νου Υδραίου 56, Ανάληψη, έναντι λαϊκής αγοράς Παρασκευής. Σύνδεση με αποχετευτικό. Πληρ. τηλ. 22410/31921 και 36610
5196-7/4

πωλήσεις

ΠΩΛΟΥΝΤΑΙ επαγγελματικοί χώροι, στην οδό Βενέζη (δίπλα στο Ροδίων Παιδεία): α) Καταστήματα: για οποιαδήποτε χρήση επαγγελματική των 62τ.μ., και 125τ.μ., β) Γραφεία - Ιατρεία των 62 τ.μ. και 125τ.μ. γ) Αποθήκες των 62τ.μ. και 125τ.μ. Δεκτά δάνεια. Πηρ. Κάλλιστος Διακογεωργίου, τηλ. 22410/78501 και 22410/29318
X5715-31/3

ΠΩΛΕΙΤΑΙ οικόπεδο 2520 τ.μ., στο Παραδείσι, περιοχή Ατσιγγάνικα. Τιμή 50.000 ευρώ. Πληροφορίες τηλ. 20021
X5707-31/3

ΠΩΛΕΙΤΑΙ επιχείρηση σφολιατοειδών και πίτσας με ετήσια λειτουργία με όλο τον εξοπλισμό και εξασφαλισμένη πελατεία. Πληρ. τηλ. 6978098501
5189-30/3

ΠΩΛΕΙΤΑΙ laptop Acer P4 2,93 17''. Πληροφορίες τηλ. 6977509192
13765-30/3

ΠΩΛΕΙΤΑΙ οικογενειακή επιχείρηση - εστιατόριο, οδός Ι. Μεταξά 2. Τιμή 10.000 ευρώ. Πληρ. τηλ. 22410/38510 και κιν. 6945516123
ΓΔ-10/4

ΛΟΓΩ ΜΕΤΑΚΟΜΙΣΗΣ πωλούνται δύο δίφυλλες ντουλάπες, μια ντουλάπα κουζίνα, δύο μονά κρεβάτια, ντιβάνι, τρία μονά ντουλάπια, τραπέζι κουζίνας, πλυντήριο, κουζίνα, ένα πλήρες νοικοκυριό. Τιμή 2.500 ευρώ. Τηλ. 22410/38967
13234-31/3

ΠΩΛΕΙΤΑΙ παραδοσιακό καφενείο, καινούργιο, λόγω ασθένειας, 15.000 ευρώ, Αγ. Αναστασίας 48-50. Πληροφορίες τηλ. 6939527418 και 75547
13209-20/4

ΠΩΛΟΥΝΤΑΙ
από ιδιώτη στην Ιαλυσό, νεόκτιστα διαμερίσματα 100-120 τ.μ., σε τετρακατοικία, λουξ κατασκευής, με πάρκινγκ, θέρμανση, εντοιχισμένη κουζίνα.
Τηλ. 22410/74282 και κιν. 6946007311
5223-9/4

ΠΩΛΕΙΤΑΙ
ΟΙΚΟΠΕΔΟ με φανταστική θέα, κοντά στην πλατεία της Ελευούσας
Πληροφορίες τηλ. 22410/21031 και κιν. 6977985450
13817-6/4

ΠΩΛΕΙΤΑΙ
κατάστημα ανταλλακτικών αυτοκινήτων (βαρέων και επιβατηγών) στην Ερνεστ Μπέβιν σε τιμή ευκαιρίας, Γ. Ρούσσος
Τηλ. 22410/20075, 22410/36015 και κιν. 6974809134
13794-4/4

ΖΗΤΩ ν' αγοράσω οικόπεδο ή κτήμα άρτιο και οικοδομήσιμο. Περιοχές Ρόδος, Κοσκινού, Ασγούρου, Ιαλυσός, Κρεμαστή. (Πληρωμή απολύτως μετρητοίς). Πληροφορίες τηλ. 6946049179 και 30397, κ. Καργάκο Νίκο, Θ. Σοφούλη 59 - Ρόδος
13615-29/3

ΠΩΛΕΙΤΑΙ μεζονέτα ημιτελής, σοβατισμένη μέσα - έξω. Με ηλεκτρικές και υδραυλικές εγκαταστάσεις, εντός οικισμού (Κοσκινού). Τιμή 130.000 ευρώ. Πληροφορίες τηλ. 6946049179 και 30397, κ. Καργάκο Νίκο, Θ. Σοφούλη 59 - Ρόδος
13615-29/3

ΠΩΛΟΥΝΤΑΙ στην παραλία Κιοτάρι μεζονέτες, ημιτελής και τελειωμένες των 80τ.μ. και 110τ.μ. σε 1000τ.μ. οικόπεδο σε κατασκευή πολυτελή. Δεκτά δάνεια. Πληρ. Διακογεωργίου Κάλλιστος. Πληροφορίες τηλ. 22410/29318 και 22410/78501
X5715-31/3

ΠΩΛΟΥΝΤΑΙ στην Κρεμαστή διαμερίσματα μεζονέτες στον παραλιακό δρόμο Κρεμαστής των 60τ.μ. και μεζονέτες των 120τ.μ. με αυλή, πολυτελής κατασκευή. Δάνεια δεκτά. Πληρ. Διακογεωργίου Κάλλιστος τηλ. 22410/29318 και 22410/78501
X5715-31/3

ΠΩΛΕΙΤΑΙ εστιατόριο - ψησταριά, έτοιμο να λειτουργήσει αμέσως, στην Κρεμαστή. Φανταστική τιμή (17.000 ευρώ). Πληροφορίες τηλ. 22410/33682 και 22410/74435 κ. Μάκη
13163-28/4

ΠΩΛΕΙΤΑΙ πλήρως ανακαινισμένο διαμέρισμα, 95 τ.μ., ισόγειο, επί της Μιχαήλ Πετρίδη. Εξαρχής εγκατάσταση ηλεκτρική, υδραυλική, πλιακό, σύνδεση με αποχέτευση, εντοιχισμένες μεγάλες ντουλάπες, καινούργια κουζίνα, καινούργια αλουμίνια, μεγάλες αυλές με καινούργια πέρκολα και πολλά εξτρά. Τιμή 168.000 ευρώ. Πληροφορίες τηλ. 6936179040
T7260-6/4

ΡΟΔΟΣ
ΠΩΛΕΙΤΑΙ
ΟΙΚΟΠΕΔΟ ΣΤΗΝ ΙΞΙΑ, ΟΔΟΣ ΟΜΗΡΟΥ 17, 160 τ.μ.
Τηλ. 6945-994321
ΓΔ-12/4

ΠΩΛΕΙΤΑΙ
επιχείρηση παιδικών ενδυμάτων, επί της οδού Μεγ. Κωνσταντίνου, δίπλα στο υπερμάρκετ Σπανός
Τηλ. 22410/36166 και κιν. 6978098501
5188-30/3

αυτοκίνητα

ΠΩΛΕΙΤΑΙ αυτοκίνητο HUNDAI EXCEL GLSi μοντ. '92, 1500c.c., με 4 ηλεκτρικά παράθυρα, κεντρικό κλείδωμα, περασμένο ΚΤΕΟ, τέλη κυκλοφορίας 2006 πληρωμένα. Τιμή 1900 ευρώ. Τηλ. 22410/36817
13733-28/3

ΠΩΛΟΥΝΤΑΙ: 1) Nissan Micra a/c, 3.900 ευρώ, 2) Nissan Micra a/c, 4.400 ευρώ και 3) Fiat Punto a/c, 5.000 ευρώ. Πληρ. τηλ. 22410/22816
13243-1/4

ΠΩΛΕΙΤΑΙ
αυτοκίνητο VITARA, 5πορτο, μοντέλο 2002, με σαλόνι δερμάτινο, αιρκοντίσιον, κοτσαδόρος, με φουλ εξτρά, χρώμα μαύρο - ασημί. Τιμή 16.000 ευρώ
Τηλ. 6942575558
13238-11/4

ΠΩΛΕΙΤΑΙ
από ιδιώτη ALFA ROMEO 156, sportvagon, χρώματος ασημί, απρακάριστο και με όλα τα σέρβις στην αντιπροσωπεία.
Τηλ. 22410/82555 και καν. 6946680133
T7231-31/3

ΠΩΛΟΥΝΤΑΙ
ελαφρώς μεταχειρισμένα αυτοκίνητα παντός τύπου IX επιβατικά, αγροτικά, επαγγελματικά, φορτηγά
• Ετοιμοπαράδοτα ή κατόπιν παραγγελίας
• Παρέχουμε πιστοποιητικό ελέγχου καλής λειτουργίας και γραπτή εγγύηση ενός έτους
Πώληση χουδρική - λιανική
• Παράδοση στο χώρο σας
Σημεία εξυπηρέτησης:
1. **Θεμ. Σοφούλη 111, τηλ. 22410-21666**
2. **7ο χλμ. Λεωφ. Ρόδου-Λίνδου, τηλ.22410-69135**
3. **13ο χλμ. Ρόδου-Αεροδρομίου, τηλ.22410-98188**
X5734-31/3

ΑΓΟΡΑΖΟΥΜΕ
ΜΕΤΑΧΕΙΡΙΣΜΕΝΑ ΑΥΤΟΚΙΝΗΤΑ ΤΟΙΣ ΜΕΤΡΗΤΟΙΣ
ΜΟΝΤΕΛΑ 1999 έως σήμερα
Τηλ. 22410 - 60500
X5734-31/3



ΚΤΗΜΑΤΟΜΕΣΙΤΙΚΟ ΓΡΑΦΕΙΟ
ΑΙΓΑΙΟΚΤΗΜΑΤΙΚΗ
ΠΩΛΟΥΝΤΑΙ
- ΔΙΑΜΕΡΙΣΜΑΤΑ-ΜΟΝ/ΚΙΕΣ
(ΔΔ) = ΔΑΝΕΙΑ ΔΕΚΤΑ

-44 τμ καιν/ργιο,(α΄ορ,1υπν) στην Ιαλυγο 85.000Ε (ΔΔ)
-45τμ καιν/ργιο (1υπν) στο Νιοχώρι 85.000Ε (ΔΔ)
-46τμ μετ/σμένο (υπ.με αυλη1υπν) Υψηλάντου 60.000Ε
-60τμ καιν/ργιο (β΄ορ,1υπν) Ιαλυσό 100.000Ε (ΔΔ)
-75τμ καιν/ργιο (2υπν) στη Δενδρινού 165.000Ε (ΔΔ)
-82τμ καιν/ργιο (,2 υπν)Αραπάκι 150.000Ε (ΔΔ)
-82τμ καινούργιο (2υπν) ισόγειο στ΄Αφάντου 88.000Ε
-82τμ καινούριο (ημ/γειο) Αραπάκι 132.000Ε (ΔΔ)
-82τμ μετ/σμένο στην Ακαδημία 100.000Ε
-86τμ καιν/ργιο (2υπν) στην Ιαλυσό 155.000Ε (ΔΔ)
-87τμ καιν/ργιο (2υπν)Τρείς 166.000Ε (ΔΔ)
-89τμ καιν/ργιο (α΄ορ2υπν) Μήδεια 185.000Ε (ΔΔ)
-92τμ μετ/σμένο (2υπν) στην Κένεντυ με απερ/στη θέα 250.000Ε (ΔΔ)
-100τμ καινούργιο ορ/σμα (3υπν)Καρακόνερο 210.000Ε (ΔΔ)
-102τμ καινούργιο (3υπν)Μίρα-Μάρε (γκαράζ) 190.000Ε (ΔΔ)
-110τμ (3υπν) μετ/νο στην Ιαλυσό 120.000Ε (ΔΔ)
-113τμ καινούργιο (3 υπν) Καρακόνερο 220.000Ε (ΔΔ)
-118τμ καινούργιο (3υπν Μ.Πετρίδη 215.000Ε (ΔΔ)
-120τμ καινούργιο (3υπν) στουρ Τρεις 229.000Ε (ΔΔ)
-125τμ καινούργιο (3υπν) στο Καρακόνερο 240.000Ε (ΔΔ)
-125τμ μεταχ/νο (3υπν) β΄οροφο Ανάληψη 190.000Ε (ΔΔ)
-129τμ καινούργιο(3υπν) στην Τσαλδάρη 210.000Ε (ΔΔ)
-176τμ μεταχ/μο ρετιρέ(4υπν) στη Λοχ.Φανουράκη 350.000Ε(ΔΔ)
-185τμ μεταχ/νο λουξ ρετιρέ (3υπν) στην Μιχ Πετρίδη 300.000Ε (ΔΔ)

ΜΕΖΟΝΕΤΕΣ-ΜΟΝΟΚΑΤΟΙΚΙΕΣ

-70τμ μονοκατοικια,σε 120τμ οικόπεδο (ΣΔ)1,2 Αρχάγγελο 94.000Ε (ΔΔ)
-74τμ μονοκατοικια σε 400τμ οικόπεδο,Δαματρια 85.000Ε (ΔΔ)
-76τμ παλια μον/κία με εξτρά δόμηση Στ.Ζήση
-80τμ διώροφη μονοκατοικία καινούργια στη Μαλώνα 160.000Ε (ΔΔ)
-80τμ μονοκατοικια (με σοφίτα) Παστίδα 130.000Ε (ΔΔ)
-80τμ διώροφη μονοκατοικια (χωρις αυλή) Παραδείσι 60.000Ε
-90τμ διώροφη καινούργια μεζ/τα στ΄Αφάντου 150.000Ε (ΔΔ)
-92τμ μεζονέτα κολώνες Γεννάδι 80.000Ε (ΔΔ)
-1παραδοσιακή μονοκατοικια Μαριτσά 150.000Ε (ΔΔ)
-100τμ μεζονέτα σε μπετα στο Φαληράκι 75.000Ε (ΔΔ)
-100τμ μονοκατοικιά σε 500τμ οικ/δο κοντα στην Ιξιά 280.000Ε (ΔΔ)
-120τμ καινούργια μεζ/τα στην Παστίδα 175.000Ε(ΔΔ)
-125τμ μεζονετα (3 ετων) στην Ιαλυσό 222.000Ε (ΔΔ)
-130τμ μονοκατοικιά σε μπετα Κοσκινού σε 600τμ οικ/δο 115.000Ε (Δ/
-130τμ μονοκατοικία σε μπετα Παστίδα με 240τμ οικ/δο 115.000Ε (ΔΔ
-130τμ καινούργια μεζονέτα στην Παστίδα 180.000Ε (ΔΔ)
-133τμ καινούργια μεζ/τα στην Ιαλυσό 250.000Ε (ΔΔ)
-134τμ μονοκατοικια (4υπν) καινούργια στο Γεννάδι 190.000Ε (ΔΔ)
-135τμ (+40τμ απ/κη) Κοσκινού καινούργια μον/κία 265.000Ε (ΔΔ)
-140τμ καινούργια μεζονέτα στην Ιαλυσό 190.000Ε (ΔΔ)
-140τμ μονοκατοικία καινούργια στην Παστίδα 210.000Ε(ΔΔ)
-142τμ πα;λιά μον/κία στο Νιοχώρι με εξτρα δόμηση 150.000Ε(ΔΔ)
-150τμ μεζονέτα σε μπετα στο Φαληράκι 85.000 Ε (ΔΔ)
-157τμ μεζονέτα καινούργια στο Ροδίνι 230.000Ε (ΔΔ)
-159τμ μονοκατοικία σε 215τμ οικ/δο στην Παστίδα 180.000Ε (ΔΔ)
-160τμ καινούργια μεζονέτα στην Ιαλυσό 220.000Ε (ΔΔ)
-180τμ μεζονέτα καινούργια κοντα στο ΙΚΑ (λεωφ) 330.000Ε (ΔΔ)
-200τμ μεζονέτα σε μπετά Ασγούρου 170.000Ε (ΔΔ)
-200τμ μεζονέτα καινούργια σε 400τμ οικ/δο στην Κρεμαστή 250.000Ε
-200τμ μονοκατοικία σε 424τμ οικ/δο Καρακόνερο 350.000Ε(ΔΔ)
-236τμ διώροφη καινούργια μον/κία στη Θολό σε 2.174τμ οικ/δο κτίζει 764τμ 250.000Ε (ΔΔ)

ΚΑΤΑΣΤΗΜΑΤΑ-ΑΠΟΘΗΚΕΣ-ΓΡΑΦΕΙΑ-ΠΑΝΣΙΟΝ

-22,45τμ(καθαρή επιφάνεια) γραφείο επί της Αμμοχώστου 56.000Ε
-23 τμ κατάστημα (μισθωμένο) στο ΚΕΝΤΡΟ 150.000Ε
-40τμ κατάστημα (μισθωμένο) με 70τμ υπόγεια αποθήκη κοντα στην Αννης Μαρίας 115.000Ε (ΔΔ)

-45τμ (καθαρή επιφάνεια) γραφείο επι της Αμμοχώστου 112.000Ε
-50τμ κατάστημα (μισθωμένο) στο Φαληράκι 120.000Ε
-59τμ κατάστημα στο Νιοχώρι 108.200Ε
-67τμ (καθαρή επιφάνεια)γραφειίο επι της Αμμοχώστου 168.375Ε
-70τμ κατάστημα επι της Λεωφ Ρόδου-Λίνδου 150.000Ε
-71τμ υπόγεια αποθήκη με ράμπα προέκταση Αννης Μαρία 25.000Ε
-90τμ ισόγεια αποθήκη (διαμέρισμα) σε σοβά Ροδίνι 60.000Ε
-100τμ κατάστημα (μισθωμένο)Φαληράκι 220.000Ε
-105τμ κατάστημα επι της Λεωφ Ρόδου-Λίνδου 308.000Ε
-222τμ αποθήκη στο Νιοχώρι 66.000Ε

ΟΙΚΟΠΕΔΑ

-1 Μερίδα Οικοδ.κού Συν/σμού ΑΥΤΟΣΤΕΓΑΣΗΣ
-1 Μερίδα Οικοδ/κού Συν/σμού ΠΟΛΥΤΕΚΝΩΝ
-1 Μερίδα Οικοδ/κού Συν/σμού ΑΠΟΛΛΩΝ
-2στρ παραλιάσιο οικ/δο (κτίζει 1.600τμ) Φάνες 160.000Ε
-320τμ οικόπεδο στη Σορωνή 30.000Ε
-5.600 τμ αγρός με ελιές στον Αγ Σουλά 15.000Ε

ΕΝΟΙΚΙΑΖΟΝΤΑΙ

ΔΙΑΜΕΡΙΣΜΑΤΑ-ΜΟΝΟΚΑΤΟΙΚΙΕΣ

-Δωμάτιο με WC 6χιλ λεωφΡόδου-Καλιθέας 120Ε
- -STYDIO (α΄ορ) επιπ/νο κοντά στη Τσαλδάρη 200Ε (φως –νερό μέσα)
-50τμ επιπλωμένο (1υπν) διαμέρισμα με αυλή Υψηλάντου 250Ε
-105τμ διαμέρισμα (3υπν) Νιοχώρι 450Ε
-120τμ διαμέρισμα (3υπν) Ψαροπούλα 630Ε
-130τμ λούξ διαμ/σμα (2wc)-τζάκι,θέρμανση,Κορδιστάνος 550Ε
-180τμ μονοκατοικία σε 4στρ Ασγούρου 1.000Ε

ΕΝΟΙΚΙΑΖΟΝΤΑΙ

ΚΑΤΑΣΤΗΜΑΤΑ-ΓΡΑΦΕΙΑ -ΑΠΟΘΗΚΕΣ

-30τμ κατάστημα εμπορικό κέντρο Μακέστα Ιαλυσό 300Ε
-69τμ κατάστημα 6χιλ Ρόδου-Καλιθέας με μεγάλη αυλή 400Ε
-80τμ και 160τμ γραφεία στην Πλατεία Κύπρου 800Ε και 1.500Ε
-80τμ ισόγειο γραφείο Αγ Αναργύρους 500Ε
-90τμ κατάστημα 7 βαγιές με ράμπα 350Ε
-180τμ κατάστημα με αυλη 160τμ Κων/κολεως Καρακόνερο 1.300Ε
-260τμ γραφείο κοντά στο ΟΤΕ
-300τμ αποθήκη συν/σμό Μαραγκών 600Ε
-300τμ αποθήκη 3 χιλ Ρόδου-Καλιθέας 1.300Ε
-500τμ ισόγεια αποθήκη 6χιλ Ρόδου-Καλιθέας (μόνο για οικοδομικά υλικά) 350 Ε

-ΖΗΤΟΥΝΤΑΙ ΓΙΑ ΑΓΟΡΑ ΜΕΤΑΧΕΙΡΙΣΜΕΝΑ ΔΙΑΜ/ΤΑ ΚΑΙ ΟΙΚΟΠΕΔΑ ΕΝΤΟΣ ΠΟΛΕΩΣ ΡΟΔΟΥ-ΑΜΕΣΗ ΠΩΛΗΣΗ
-ΑΝΑΛΑΜΒΑΝΟΥΜΕ ΤΗΝ ΕΝΟΙΚΙΑΣΗ ΤΟΥ ΔΙΑΜ/ΤΟΣ ΣΑΣ ΣΕ ΠΟΛΥ ΣΥΝΤΟΜΟ ΧΡΟΝΙΚΟ ΔΙΑΣΤΗΜΑ.

- ΡΕΝΑ ΒΑΖΟΥΚΟΥ ΚΑΙ ΣΥΝΕΡΓΑΤΕΣ
(ΜΕΣΙΤΗΣ ΑΣΤΙΚΩΝ ΣΥΜΒΑΣΕΩΝ)
ΔΙΕΥΘ.ΓΡΑΦΕΙΟΥ ΔΗΜ ΘΕΟΔΩΡΑΚΗ 3
ΤΗΛ (22410) 22943-FAX (22410) 28838
Email .vazoykoy @acn.gr
X5725-31/3

ΕΝΟΙΚΙΑΖΟΝΤΑΙ
ΕΝΟΙΚΙΑΖΕΤΑΙ αποθήκη 500 τ.μ, με μεγάλο περιβάλλοντα χώρο στ' Ασγούρου
ΕΝΟΙΚΙΑΖΕΤΑΙ αποθήκη 175 τ.μ. στο εμπορικό κέντρο Μανουσέλη
Οι ενδιαφερόμενοι καλούνται να επικοινωνήσουν στο 22410/61434
X5758-29/3

ΠΩΛΟΥΝΤΑΙ
ΜΟΝΟ ΑΠΟ ΤΟ ΓΡΑΦΕΙΟ ΜΑΣ
• Σας παρακαλούμε να συγκρίνετε τις δικές μας τιμές με ό

ΠΡΟΟΔΟΣ μικρές αγγελίες μικρές αγγελίες ΠΡΟΟΔΟΣ

ζητήσεις

ΖΗΤΟΥΝΤΑΙ πωλήτριες για κατάστημα κοσμημάτων στη Ρόδο, να μιλούν αγγλικά. Μισθός ικανοποιητικός και μπόνους αναλόγως προσόντων. Πληρ. τηλ. 22410/64546 και 6944595259
5204-2/5

ΖΗΤΕΙΤΑΙ δεσποινίς ευπαρουσίαστη, για να εργαστεί σε Ιντερνετ καφέ. Πληρ. τηλ. 22410/25052
13719-5/4

ΖΗΤΕΙΤΑΙ υπάλληλος σε τουριστικό κατάστημα στα Κολύμπια. Μισθός ικανοποιητικός και μπόνους αναλόγως προσόντων. Πληρ. τηλ. 22410/64546 και 6944595259
5204-2/5

ΑΠΟ ΠΡΑΚΤΟΡΕΙΟ ΓΕΝΙΚΟΥ ΤΟΥΡΙΣΜΟΥ
ΖΗΤΕΙΤΑΙ
ΒΟΗΘΟΣ ΛΟΓΙΣΤΗ
με άριστη γνώση καταχώρησης τιμολογίων σε βιβλία γ' Κατηγορίας, άριστη γνώση αγγλικών.
Επιπρόσθετα, γνώση του παραθυρικού προγράμματος γενικής λογιστικής της SINGULAR καθώς και γνώσεις πρακτορειακής λογιστικής θα θεωρηθούν προσόν.
Αποστείλατε βιογραφικό στο FAX 22410/35504
ΧΛ-31/3

ΖΗΤΕΙΤΑΙ
ΝΗΠΙΟΒΡΕΦΟΚΟΜΟΣ
για να εργαστεί
σε ιδιωτικό
παιδικό σταθμό.
Πληρ. τηλ. 22410/64801 και 6932435157
13241-1/4

Από μεγάλη εταιρεία παραγωγής και διακίνησης αρτοσκευασμάτων που εδρεύει στον Καλαμώνα Δαμαριάς
ΖΗΤΟΥΝΤΑΙ
1) ΥΠΑΛΛΗΛΟΣ γραφείου με γνώση Η/Υ
2) ΟΔΗΓΟΙ με δίπλωμα τουλάχιστον Β' επαγγελματικό
Πληρ. τηλ. 22410/82555
T7231-31/3

ΚΑΤΑΣΚΕΥΑΣΤΙΚΗ ΕΜΠΟΡΙΚΗ ΕΤΑΙΡΙΑ ΣΤΗ ΡΟΔΟ
ΖΗΤΑ:
Α) ΥΠΕΥΘΥΝΟ ΑΠΟΘΗΚΗΣ, με προϋπηρεσία σε αντίστοιχη εταιρεία (υδραυλικά - Η/Μ εξοπλισμό) και γνώση Η/Υ
Β) ΥΠΑΛΛΗΛΟ ΛΟΓΙΣΤΗΡΙΟΥ με γνώση Η/Υ και αγγλικής γλώσσας.
Παρακαλούνται οι ενδιαφερόμενοι να επικοινωνούν στο τηλ. 22410/66551, ώρες καταστημάτων ή να φέρουν βιογραφικό στη διεύθυνση 3ο χλμ λεωφ. Ρόδου Λίνδου (πριν το ΙΚΑ)
2) ΖΗΤΕΙΤΑΙ ΟΙΚΙΑΚΗ ΒΟΗΘΟΣ για μόνιμη απασχόληση (ασφάλιση, κλπ, αποδοχές). Θα έχει και τη φροντίδα μιας ηλικιωμένης κυρίας. Πρέπει απαραίτητα να έχει καλή σχέση με τα ζώα. Επικοινωνία στο τηλ. 6944-520626
X5740-31/3

LINDIANVILLAGE
Το ξενοδοχείο πολυτελείας στη νότια Ρόδο, με πέντε θεματικά εστιατόρια, τέσσερα μπαρ, Spa, συνεδριακούς χώρους, σουίτες με ιδιωτικές πισίνες, Night club.
ΖΗΤΟΥΜΕ
Σερβιτόρους και βοηθούς για τα διάφορα εστιατόρια
Περιμένουμε το βιογραφικό σας σημείωμα καθημερινά στο ξενοδοχείο 08.30-14.30 Lindian Village, παραλία Λάρδου, (Γλύστρα) τηλέφωνο 22440 35900 Telefax 22440 47360 email : alkal @ lindian.gr
X5750-8/4

ΞΥΛΟΥΡΓΙΚΕΣ ΕΡΓΑΣΙΕΣ ΛΕΝΤΑΚΗΣ ΜΑΝΩΛΗΣ
- Εντοιχιζόμενες Κουζίνες
- Κουφώματα
- Πόρτες
- Ντουλάπες

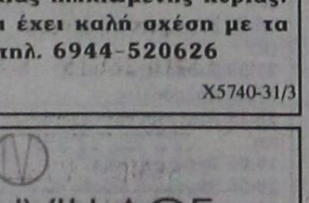

Τηλ. (22410)60601 και 6973933733,
Ηλιούπολη Αναλήψεως
13196-14/4

ΖΗΤΕΙΤΑΙ έμπειρος ψήστης για ταβέρνα. Ωράριο συνεχές. Πληρ. τηλ. 6947635904
13731-25/3

ΖΗΤΩ ν' αγοράσω οικόπεδο οικοδομήσιμο. Πληροφορίες τηλ. 6947374732
X5707-31/3

ΚΥΡΙΑ από Βουλγαρία, αναλαμβάνει καθαρισμό γραφείων και σπιτιών. Πληρ. τηλ. 6948293872
13236-1/4

ΖΗΤΕΙΤΑΙ πεπειραμένη πωλήτρια για τουριστικό με ρούχα να γνωρίζει αγγλικά και γερμανικά. Πληρ. τηλ. 6973740433
13237-11/4

ΖΗΤΕΙΤΑΙ χειριστής γερανού για μάντρα οικοδομικών υλικών. Πληρ. τηλ. 22410/20835 και κιν. 6979774839
13816-5/4

ΖΗΤΕΙΤΑΙ
ΝΕΑΡΟΣ ΒΟΗΘΟΣ ΣΕΡΒΙΤΟΡΟΥ
για να εργαστεί σε νυκτερινό κέντρο
Πληρ. τηλ. 22410/24809 και 22410/32690
13252-5/4

ΖΗΤΟΥΝΤΑΙ
1) Υπάλληλος, άνδρας ή γυναίκα για να εργαστεί σε τουριστική επιχείρηση στην Παλιά Πόλη και
2) Βοηθός σερβιτόρου, για κεντρικό εστιατόριο στην Παλιά Πόλη.
Απαραίτητη ξένη γλώσσα
Πληρ. τηλ.22410/60325 22410/32232 και 6938244168
13251-5/4

ΖΗΤΟΥΝΤΑΙ
ΝΕΟΙ & ΝΕΕΣ για να εργαστούν σε εστιατόριο στην Ιξιά **με γνώσεις και εμπειρία στο σέρβις.**
Απαραίτητη προϋπηρεσία για πλήρες ωράριο ή για part time καθώς και **λαντζιέρα** και **μπουφετζού.**
Πληρ. τηλ. 22410/70188, 10.00π.μ - 13.00 μ.μ.
3235-1/4

ΖΗΤΕΙΤΑΙ
υπάλληλος για τουριστικό πρακτορείο με γνώσεις αγγλικής και γερμανικής. Τυχόν γνώσεις ιταλικής γλώσσας θα προτιμηθεί
Πληρ. τηλ. 6945370301
5208-5/4

ΖΗΤΕΙΤΑΙ οικόπεδο εντός σχεδίου για αγορά ή αντιπαροχή στις περιοχές Ιαλυσού - Κρεμαστής - Κοσκινού ή εντός σχεδίου στη Ρόδο. Πληρ. Διακογεωργίου Κάλλιστος. Τηλ. 22410/29318, 22410/78501
X5715-31/3

ΒΟΥΛΓΑΡΑ ψάχνει εσωτερική δουλειά, φροντίδα ηλικιωμένων. Πληρ. τηλ. 22440/22623
13205-28/3

ΖΗΤΕΙΤΑΙ από επιχείρηση εστιατορίου στην περιοχή Καλλιθέας μάγειρας για να εργαστεί κατά την τουριστική περίοδο με πλήρη απασχόληση ή μόνο βραδινή. Μισθός ικανοποιητικός. Πληρ. τηλ. 6946680174
13212-5/4

ΖΗΤΕΙΤΑΙ κυρία άνω των 50 ετών, για να προσέχει ηλικιωμένο, άνω των 80 ετών. Ωράριο εργασίας από τις 4 το απόγευμα έως 8 το πρωί της επόμενης ημέρας. Φαγητό και ύπνο εντός. Μισθός ικανοποιητικός. Τηλ. 22410/83078
13214-5/4

ΖΗΤΕΙΤΑΙ οδηγός με δίπλωμα γ' κατηγορίας, να εργασθεί για 12μηνη απασχόληση, σε μεγάλη εμπορική επιχείρηση. Μισθός ικανοποιητικός. Πληροφορίες τηλ. 22410/66706-7-8 από τις 08.00 έως 14.00 το μεσημέρι και από 18.00 έως 20.00 το απόγευμα
13747-29/3

ΖΗΤΕΙΤΑΙ κοπέλα για να εργασθεί ως πωλήτρια σε τουριστικό κατάστημα (μίνι μάρκετ) στο εμπορικό κέντρο Ε στο Φαληράκι. Πληρ. τηλ. 22410/31413
2772-31/3

ΖΗΤΟΥΝΤΑΙ από εστιατόριο - μπαρ που βρίσκεται στην τουριστική ζώνη Ιαλυσού: α) Μάγειρας πεπειραμένος, για μερική απασχόληση, ώρες βραδινές και β) Μάγειρας ή μαγείρισσα για μερική απασχόληση, ώρες πρωινές. Πληροφορίες τηλ. 22410/91220
13249-13/4

ΖΗΤΟΥΝΤΑΙ
από πιτσαρία - σπαγγετταρία, 2 κοπέλες για σέρβις - πώληση και 1 βοηθός μάγειρα με προϋπηρεσία στην ιταλική κουζίνα. Οι ενδιαφερόμενοι θα πρέπει να είναι έως 35 ετών, και να μιλάνε τουλάχιστον αγγλικά (εννοείται και πολύ καλά ελληνικά σε περίπτωση αλλοδαπών).
Πληρ. τηλ. 22410/73990 και 6948364497 από 10 π.μ. έως 2μ.μ.
X5760-31/3

ΖΗΤΟΥΝΤΑΙ
1) Σερβιτόρος
2) Βοηθός σερβιτόρου
3) Λαντζιέρες
για εστιατόριο εντός πόλεως
Πληρ. τηλ. 22410/39043
13229-31/3

ΜΑΘΗΜΑΤΑ

@Anosis
Εκπαίδευση στους Υπολογιστές



11 Χρόνια στην Κορυφή με Αποδείξεις
ΤΜΗΜΑΤΑ ΕΝΗΛΙΚΩ
✓Ταχύρυθμα σεμινάρια 6 εβδομάδων επιπέδου ECDL Start
✓Δίμηνοι ή Τρίμηνοι κύκλοι σπουδών ECDL και ECDL Expert
✓Ειδικά τμήματα για αρχαρίους και προχωρημένους
ΣΤ.ΚΩΤΙΑΔΗ 52 ΡΟΔΟΣ ΤΗΛ.22410 78924
Υπεύθυνος Σπουδών: Κώστας Χατζηδάκης Πτυχ.Πληροφορικής Παν.Αθηνών
X5736-31/3

ΕΡΓΑΣΤΗΡΙΟ ΕΛΕΥΘΕΡΩΝ ΣΠΟΥΔΩΝ ΗΛΕΚΤΡΟΝΙΚΩΝ ΥΠΟΛΟΓΙΣΤΩΝ
Program
Ecdl Kids & Equal Skills
"Για ΠΑΙΔΙΑ και ΕΝΗΛΙΚΕΣ" ΕΠΙΣΗΜΟ ΕΞΕΤΑΣΤΙΚΟ ΚΕΝΤΡΟ ΤΗΣ ECDL HELLAS
ΤΜΗΜΑΤΑ ΓΙΑ: Παιδιά, Ενήλικες, Αρχάριους, Επαγγελματίες
1η ΣΕΠΤΕΜΒΡΙΟΥ
Ευέλικτα Προγράμματα Σπουδών
ECDL Diploma
Ανεύρεση Εργασίας
Αναδείξαμε 1ο μαθητή σε Ολυμπιάδα Πληροφορικής
Μανώλης Ι. Σοφάλας
Τηλ.(22410)31761
ΚΟΔΡΙΓΚΤΩΝΟΣ 91 - ΡΟΔΟΣ
X5709-31/3

ΟΙΚΟΔΟΜΙΚΕΣ ΕΠΙΧΕΙΡΗΣΕΙΣ
ΔΙΑΚΟΓΕΩΡΓΙΟΥ ΚΑΛΛΙΣΤΟΣ
ΕΘΝ.ΑΝΤΙΣΤΑΣΕΩΣ 11 (πρώην Άννης Μαρίας)
ΠΩΛΗΣΕΙΣ ΔΙΑΜΕΡΙΣΜΑΤΩΝ - ΚΑΤΑΣΤΗΜΑΤΑ - ΑΠΟΘΗΚΕΣ - ΑΝΤΑΛΛΑΓΕΣ ΑΚΙΝΗΤΩΝ - ΑΓΟΡΕΣ ΟΙΚΟΠΕΔΩΝ ΑΝΑΛΑΜΒΑΝΟΥΜΕ ΑΝΤΙΠΑΡΟΧΕΣ
ΠΩΛΟΥΝΤΑΙ διαμερίσματα λουξ κατασκευής με απεριόριστη θέα. Τα διαμερίσματα διαθέτουν θωρακισμένες πόρτες, εντοιχισμένες κουζίνες, ντουλάπες εντοιχισμένες, νιπτήρα με ντουλάπι, κεντρική θέρμανση αυτόνομη - ανοιγόμενα ανακλινόμενα κουφώματα με διπλά τζάμια, σίτες ρολά - υδραυλικό ασανσέρ, τριφασικό ρεύμα. Ολοι οι χώροι σπατουλαριστοί, εσωτερικές πόρτες MDF με σχέδιο.
ΔΙΑΜΕΡΙΣΜΑΤΑ ΕΠΙ ΤΗΣ:
1) ΠΩΛΟΥΝΤΑΙ διαμερίσματα επί της οδού Χαραλάμπους στο πάρκο, των 105, 125τ.μ., διαμερίσματα τριάρια - τεσσάρια.
2) ΟΙΚΟΔΟΜΗ υπό ανέγερση επί της οδού Κ. Παλαιολόγου και Θεοτοκοπούλου διαμερίσματα 2άρια, 3άρια, 4άρια καταστήματα.
3) ΕΠΙ της οδού Μ. Κων/νου - Κ. Παλαιολόγου, γραφείο - ιατρείο 70τ.μ.
4) ΑΠΟΘΗΚΕΣ
Πλησίον Στ. Κωτιάδη 120τ.μ., λ. Καλλιθέας (Καρακόνερο) 80-300 τ.μ.
5) ΠΩΛΟΥΝΤΑΙ στην παραλία Κιοτάρι μεζονέτες, ημιτελής και τελειωμένες των 80τ.μ. και 110τ.μ. σε 1000 τ.μ. οικόπεδο, πολυτελούς κατασκευής.
✓ Οι πωλήσεις μπορούν να γίνουν και με όλα τα δάνεια τραπεζών και οργανισμών
✓ Αναλαμβάνουμε ΑΝΤΙΠΑΡΟΧΕΣ και ΑΓΟΡΕΣ ΟΙΚΟΠΕΔΩΝ
✓ Δεχόμαστε ανταλλαγές ακινήτων
ΔΙΑΚΟΓΕΩΡΓΙΟΥ ΚΑΛΛΙΣΤΟΣ
Τηλ. 22410/29318 - 22410/78501- FAX.22410/34598 - 22410/78502
X5715-31/3

ΠΩΛΟΥΝΤΑΙ

ΜΟΝΟΚΑΤΟΙΚΙΕΣ
1. Στην Ιξιά τριώροφη 150 τ.μ., χωρίς υπόγειο, λουξ κατασκευής, με θέα. Εχει 5 υπνοδωμάτια και 3 μπάνια, με θέρμανση και τζάκι. Τιμάται 279.000 ευρώ
2. Στην Παστίδα διώροφη 140 τ.μ. λουξ. Διαθέτει και Αιρκοντίσιον σε λειτουργία...Τιμάται 220.000 ευρώ.
3. Στα Κοσκινού διώροφη 140 τ.μ. λουξ με φανταστική θέα, και με οικόπεδο 1.350 τ.μ. Τιμάται 280.000 ευρώ, ή μόνο σε μπετόν 180.000 ευρώ
4. Στην Ιξιά, διώροφη 200 τ.μ., και με ημιυπόγειο 90 τ.μ. και με οικόπεδο 1000 τ.μ. Εχει 4 υπνοδωμάτια και 3 μπάνια. Παραδίδεται ημιτελές (μαρμαροσουβάδες), με εγκατάσταση θέρμανσης και αιρκοντίσιον ή αποπερατωμένο λουξ.
5. Στο Κοσκινού διώροφη 140 τ.μ., με φανταστική θέα, ημιτελής (σε σοβάδες) και οικόπεδο 1800 τ.μ. 225.000 ευρώ
6. Στο Καρακόνερο τριώροφη 200 τ.μ. σε οικόπεδο 430 τ.μ. Τιμάται 430.000 ευρώ
7. Στο Καρακόνερο τριώροφη 180 τ.μ., σε οικόπεδο 315 τ.μ. Τιμάται 350.000 ευρώ.
8. Στο Καρακόνερο τριώροφη 180 τ.μ. σε οικόπεδο 200 τ..μ. σε οικόπεδο 200 τ.μ. Τιμάται 220.000 ευρώ.
9. Στην Παστίδα διώροφη 125 τ.μ. σε οικόπεδο 400 τ.μ. Τιμάται 210.000 ευρώ. Δίδεται και με σουβάδες 170.000 ευρώ.
10. Στην Παστίδα διώροφες 150 και 160 τ.μ. σε οικόπεδο 300 τ.μ. Τιμώνται 210.000 και 220.000 ευρώ.
11. Στην Παστίδα διώροφη 125 τ.μ., σε οικόπεδο 250 τ.μ. Τιμάται 180.000 ευρώ αποπερατωμένη ή 130.000 με σοβάδες

ΜΕΖΟΝΕΤΕΣ
1. Στην Ιξιά τριώροφη 150 τ.μ., χωρίς υπόγειο, λουξ με θέα. Εχει 5 μπνοδωμάτια και 3 μπάνια. Εχει θέρμανση και τζάκι. Τιμάται 265.000 ευρώ.
2. Στην Ιαλυσό, 126 τ.μ., μεταχειρισθέντη (3 ετών). Εχει εντοιχισμένη κουζίνα φανταστική, 3 υπνοδωμάτια., 2 μπάνια. Τιμάται 195.000 ευρώ.

ΔΙΑΜΕΡΙΣΜΑΤΑ 4άρια
1. Στην Ανάληψη, 138 τ.μ., λουξ και με φανταστική θέα. Εχει μεγάλες βεράντες, κεντρική θέρμανση και ασανσέρ. Τιμάται 278.000 ευρώ.
2. Στην Ανάληψη 120 τ.μ. λουξ, Εχει κεντρική θέρμανση και ασανσέρ. Τιμάται 250.000 ευρώ.
3. Στο Ροδίνι 100 τ.μ. αποπερατωμένο λουξ, με φανταστική θέα. Διαθέτει 3 υπνοδωμάτια 2 μπάνια, εντοιχιζόμενη κουζίνα, ηλ. θερμ/νο, κεντ. θέρμανση με τα σώματα, εξτρά αποθήκη, 12 τ.μ., θέση εσωτ. γκαράζ και ανοσασέρ.. Τιμάται 230.000 ευρώ
4. Στην Ανάληψη 107 τ.μ. λουξ κατασκευής με φανταστική θέα. Τιμάται 214.000 ευρώ
5. Στην Ανάληψη 100 τ.μ. υπό κατασκευήν, λουξ, με φανταστική θέα. Τιμάται 210.000 ευρώ.
6. Στην Ανάληψη 96 τ.μ. υπό κατασκευήν γωνιακό, με φανταστική θέα., λουξ. Τιμάται 212.000 ευρώ.

ΔΙΑΜΕΡΙΣΜΑΤΑ 3άρια
1. Στο Ροδίνι 92 τ.μ. αποπερατωμένο, λουξ. Εχει εντ. κουζίνα, κεντρ. θέρμανση με τα σώματα, ηλιακό, θέση γκαράζ, ασανσέρ και αποθήκη εξτρά 10 τ.μ. Τιμάται 210.000 ευρώ.
2. Στην Ανάληψη 96 τ.μ. υπό κατασκευή, με φανταστική θέα, λουξ. Εχει κεντρική θέρμανση και ασανσέρ. Τιμάται 212.000 ευρώ
3. Στην περιοχή Αγ. Νικολάου 80 τ.μ., περίπου στον α' όροφο, (μεταχειρισμένο). Τιμάται 100.000 ευρώ.
4. Στην Ιξιά σε μικρή οικοδομή 94 τ.μ. με θέα. Εχει θέρμανση και τιμάται 165.000 ευρώ
5. Στην Ιξιά σε μικρή οικοδομή 93 τ.μ. ισόγειο. Εχει αποκλειστική χρήση μεγάλης αυλής. Τιμάται 165.000 ευρώ

ΔΙΑΜΕΡΙΣΜΑΤΑ 2άρια
1. Στην Ιξιά 48 τ.μ. στον Α' όροφο μικρής οικοδομής με θέρμανση. Τιμάται 100.000 ευρώ.
2. Στην Ανάληψη, 45 τ.μ. σε α' όροφο, ετοιμοπαράδοτο. Τιμάται 95.000 ευρώ

ΚΑΤΑΣΤΗΜΑΤΑ
1. Στο Μανδράκι επί κεντρικού δρόμου 50 τ.μ. με πατάρι. Τιμάται 440.000 ευρώ.
2. Στο Νιοχώρι 140 τ.μ. διόροφο και με αυλή 200 τ.μ. σε φανταστική θέση. Τιμάται 450.000 ευρώ.
3. Στην Παλιά Πόλη (κόκκινη πόρτα) 16 τ.μ.. Είναι σε καλή θέση και τιμάται 50.000 ευρώ.
4. Στην Παλιά Πόλη και σε τουριστική περιοχή 330 τ.μ. διώροφο, τιμή ευκαιρίας.

ΟΙΚΟΠΕΔΑ
1.Στην περιοχή Κοσκινού 2605 τ.μ., οικοδομήσιμο με θέα τη Ρόδο. Τιμάται 160.000 ευρώ
2. Στην περιοχή Ροδοπούλος 390 τ.μ., εντός σχεδίου και με Σ.Δ. 0,6. Τιμάται 180.000 ευρώ.
3. Στον οικισμό ΑΥΤΟΣΤΕΓΑΣΗ (προς Φυτώριο) 345 τ.μ. Εχει συνολική κάλυψη 360 τ.μ. και άμεση οικοδόμηση. Τιμάται 135.000 ευρώ.
4. Στο Ροδίνι 435 τ.μ., εντός σχεδίου με Σ.Δ. 0,8. Τιμάται 300.000 ευρώ
5. Στο Ροδίνι 1.000 τ.μ. εντός σχεδίου με ΣΔ 0,4 και πάνω σε τρεις δρόμους. Τιμάται 355.000 ευρώ.
6. Στην περιοχή του Ροδινιού και επί κεντρικού δρόμου 1.135 τ.μ. με Σ.Δ. 0,8 και με άδεια οικοδομής 2004. Τιμάται 1.000.000 ευρώ
7. Στο Μόντε Σιμθ 2.000 τ.μ. με φανταστική θέα και με άδεια οικοδομής για 200 τ.μ. πλέον ημιυπόγειο. Τιμάται 420.000 ευρώ.
8. Στο Ροδίνι 1.690 τ.μ. εντός σχεδίου με Σ.Δ. 0,4 και πάνω σε δύο δρόμους.. Τιμάται 592.000 ευρώ
9. Στην Ιξιά 1.200 τ.μ., με άδεια οικοδομής για 150 τ.μ. πλέον ημιυπόγειο 80 τ.μ. Είναι σε φανταστική θέση και τιμάται 135.000 ευρώ.
10. Στο Ροδίνι 610 τ.μ. εντός σχεδίου με Σ.Δ. 0.4 225.000 ευρώ
11. Στην Ιξιά 1000 τ.μ. εντός οικισμού με άδεια οικοδομής για 300 τ.μ. Τιμάται 250.000 ευρώ
12. Στην Παστίδα 350 τ.μ. εντός σχεδίου με άδεια οικοδομής για 240 τ.μ. Τιμάται 100.000 ευρώ

ΟΙΚΟΠΕΔΑ ΕΝΤΟΣ ΖΩΝΗΣ (οικοδομήσιμα)
1. Στα Καρακόνερο 2.000 τ.μ. επί ασφάλτου. Τιμάται 176.000 ευρώ
2. Στο Καρακόνερο 4.000 τ.μ. επί ασφάλτου. Τιμάται 350.000 ευρώ.
3. Στα Κοσκινού (περιοχή Λατομείων) 3.000 τ.μ. εντός του υπό επέκταση σχεδίου με φανταστική θέα. Τιμάται 350.000 ευρώ.
4. Στο Καρακόνερο επί ασφάλτου 8.300 τ.μ. Τιμάται 730.000 ευρώ

ΑΓΡΟΤΕΜΑΧΙΑ
1. Στην Ιξιά 4.000 τ.μ. σε φανταστική θέση. Εφάπτεται ασφάλτου και υπάρχουν παροχές για φως, νερό, τηλέφωνο. Τιμάται 200.000 ευρώ.
2. Στ' Ασγουρου 5.300 τ.μ. σε φανταστική θέση. Τιμάται 220.000 ευρώ.
3. Στο Γεννάδι και στην περιοχή Αι Γιώργης παραλιακό 4.350 τ.μ.Τιμάται 140.000 ευρώ.
4. Στο Τσαίρι και επί του κεντρικου δρόμου Ρόδου - Λίνδου 8.500 τ.μ., μεγέγκριση κόμβου. Τιμάται 1.500.000 ευρώ.
5. Στο Τσαίρι και επί του δρόμου Τσαίρι - Αεροδρόμιο 7.000 τ.μ. Τιμάται 450.000 ευρώ
6. Στη Λάρδο και στη θέση Λωθάρκα 8.000 τ.μ. και με μικρή νεόκτιστη οικία με κανονική παροχή ρεύματος, νερού και τηλεφώνου. Απέχει από τη θάλασσα 200 μ. και τιμάται 250.000 ευρώ.
7. Στ' Αφάντου παραλιακό (περιοχή Γκολφ) 8.000 τ.μ. Τιμάται 300.000 ευρώ.
8. Στα Κοσκινού 2605 τ.μ. οικοδομήσιμο με θέα τη Ρόδο. Τιμάται 160.000 ευρώ.
9. Στη Σορωνή 4.000 τ.μ. κοντά στη θάλασσα, με άδεια οικοδομής (μονοκατοικία) 350 τ.μ. 60.000 ευρώ.
10. Στην Παστίδα 4.050 τ.μ. με άδεια οικοδομής για 300 τ.μ. Τιμάται 150.000 ευρώ

ΕΝΟΙΚΙΑΖΟΝΤΑΙ
1. Στην περιοχή Κρεμαστής και επί του κεντρικού δρόμου, διώροφη μονοκατοικία - βίλλα με μεγάλο κήπο.
2. Στην Αννης Μαρίας διαμέρισμα 80 τ.μ. φανταστικό. Εχει δύο υπνοδωμάτια.
3. Στην περιοχή ΕΝΤΕΝ ΡΟΚ, 300 τ.μ. ψηλοτάβαη αποθήκη, με καλή πρόσβαση
4. Γραφείο στο Μανδράκι (3ος όροφος) 400 ευρώ
5. Κατάστημα στο Φαληράκι (εμπορικός δρόμος) 150 τ.μ. 1500 ευρώ

ΠΛΗΡΟΦΟΡΙΕΣ κινητό 6946-163242
ΧΑΡΚΙΑΝΑΚΗΣ ΜΑΝΩΛΗΣ
13224-29/3

ΖΗΤΕΙΤΑΙ
προσωπικό για 12μηνη απασχόληση από φούρνο - καφέ στην Παλιά Πόλη. Ηλικία υποψηφίων 18 έως 33 (Ελληνες ή Ε.Ε). Βιογραφικό απαραίτητα με πρόσφατη φωτογραφία.
Πληρ. κ. Σάββα 6936179033
T7124-31/3

ΓΡΑΦΙΣΤΑΣ
για μόνιμη απασχόληση, πλήρες ωράριο και γνώσεις Corel Draw, Photoshop, Illustrator.
Πληροφορίες: University Press Τηλ.: 22410-39009 & 22410-75032
5203-4/4

ΖΗΤΟΥΝΤΑΙ
πωλήτριες/τες
από την RODOS GOLD VOGIATZIS
που να ομιλούν:
1. Αγγλικά - ρωσικά
2. Ιταλικά - γαλλικά
3. Αγγλικά - γερμανικά
Για πληρ. παρακαλώ επικοινωνήστε στα τηλ. 22410/86670/73 από τις 09.00-15.00
X5719-8/4

ΑΠΟ ΤΟ ΕΣΤΙΑΤΟΡΙΟ ΜΕΓΑΡΟ - ΕΒΡΑΙΩΝ ΜΑΡΤΥΡΩΝ 45 Ζ ΠΑΛΙΑ ΠΟΛΗ
ΖΗΤΟΥΝΤΑΙ
1) Λαντζιέρες
2) Σερβιτόροι άνδρες και γυναίκες
3) Βοηθοί σερβιτόρων άνδρες και γυναίκες με πείρα στο α λα καρτ.
Αλλοδαποί αποκλείονται
Πληροφορίες 22410/27321 και 6947635904
13186-31/3

διάφορα

ΜΑΣΑΖ
Ανακουφιστείτε από το άγχος, την ένταση, ψυχική κόπωση, τις συνέπειες του καθημερινού τρόπου ζωής.
Πληροφορίες τηλ. 6942228916
13153-6/4

ΜΟΝΩΣΕΙΣ 25 ΧΡΟΝΙΑ!
ΑΡΧΩΝ ΣΑΜΑΡΤΖΗΣ
Πληροφορίες τηλ. 22410/ 23030-22410/20021 και 6947374732
X5707-31/3

Το Καζίνο της Ρόδου ζητεί:
CASINO RODOS GRANDE ALBERGO delle ROSE
- **ΝΕΟΥΣ /ΕΣ που να ενδιαφέρονται για τη θέση του κρουπιέ (dealers)** (μετά από εκπαίδευση διάρκειας 3 εβδομάδων)
- **Σερβιτόρους και βοηθούς σερβιτόρους**
- **Υπαλλήλους υποδοχής**

Για πληροφορίες - αιτήσεις επικοινωνείστε με:
ΚΑΖΙΝΟ ΡΟΔΟΥ Α.Ε. Διεύθυνση Προσωπικού, Παπανικολάου 4 - Ρόδος, τηλ. 22410/97530 - 22410/97535,
Δευτ. - Παρ. (09.00-16.00)
X5724-2/4

ΑΠΟ ΤΗ ΒΙΟΜΗΧΑΝΙΚΗ ΚΑΙ ΕΜΠΟΡΙΚΗ ΕΤΑΙΡΙΑ ΒΑΠ Π. ΚΟΥΓΙΟΣ ΑΒΕΕ
ΖΗΤΟΥΝΤΑΙ
ΟΔΗΓΟΙ -ΠΩΛΗΤΕΣ
Απαραίτητο επαγγελματικό δίπλωμα Γ' Κατηγορίας.
Ο ιδανικός υποψήφιος πρέπει να έχει ηλικία μέχρι 35 ετών. Προϋπηρεσία στις πωλήσεις θα ληφθεί υπ' όψη.
ΠΩΛΗΤΕΣ/Merchandisers
Ο ιδανικός υποψήφιος πρέπει:
- να έχει τελειώσει τουλάχιστον το Λύκειο
- να έχει ευχάριστη προσωπικότητα και ευχέρεια λόγου
ΠΡΟΣΦΕΡΟΝΤΑΙ:
Ικανοποιητικός αρχικός μισθός, πλήρη ασφάλιση, δυνατότητα εταιρικού αυτοκινήτου, δυνατότητα 12μηνης απασχόλησης.
Οι ενδιαφερόμενοι μπορούν να επικοινωνούν στο τηλ. 22410/61434 με την κ. Παπανδρέου από τις 9.00 μέχρι 14.00
X5758-29/3

ΑΠΟ ΤΗΝ ΕΤΑΙΡΙΑ «ΤΡΟΦΟΚΑΖΑ»
(εμπορίας και διακίνησης τροφίμων)
ΖΗΤΟΥΝΤΑΙ:
1) ΟΔΗΓΟΣ ηλικίας έως 35 ετών, κάτοχος Γ' επαγγελματικού διπλώματος
2) ΒΟΗΘΟΣ ΑΠΟΘΗΚΑΡΙΟΥ (κατά προτίμηση με β' ερασιτεχνικό δίπλωμα)
Πληροφορίες τηλ. 22410/67534 - fax: 22410/61276, Νέα λεωφόρος Τσαΐρι - Αεροδρομίου (έναντι βενζινάδικου JET OIL)
T7217-7/4

ΚΤΕΛ ΡΟΔΟΥ Α.Ε.
ΥΠΕΡΑΣΤΙΚΑ ΛΕΩΦΟΡΕΙΑ - ΜΕΓ. ΚΩΝΣΤΑΝΤΙΝΟΥ 17 - ΤΚ 85100 - Τηλ. 2241027706 - 2241075134 - fax 2241024268
Το ΚΤΕΛ Ρόδου Α.Ε. προκειμένου να καλύψει τις ανάγκες κατά τη θερινή περίοδο, ζητεί να προσλάβει:
1) Για εκδότες εισιτηρίων στο σταθμό Μανδρακίου και Λίνδου άτομα δύο (2). Απαραίτητη γνώση δύο (2) ξένων γλωσσών και χειρισμό Η/Υ
2) Για οδηγούς λεωφορείων τρία (3) άτομα. Απαραίτητα δίπλωμα οδήγησης και προϋπηρεσία.
Οι αιτήσεις να κατατεθούν στα γραφεία μας, το αργότερο μέχρι τις 23 Μαρτίου 2006. Πληροφορίες τηλ. 22410/27706 κ. Συμιακό Παναγιώτη από 11.00 π.μ. έως 13.45 μ.μ.
X5759-31/3

TZIORAS SMART CENTERS

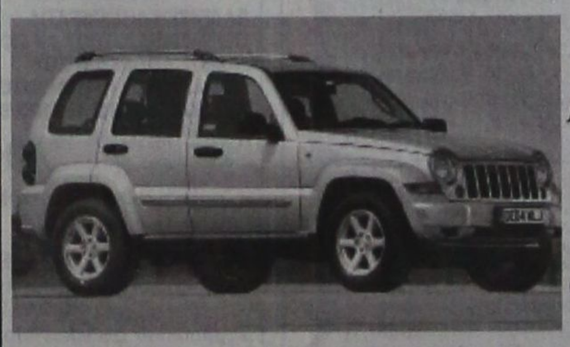

Μια πρόταση για όλους τους επαγγελματίες

Η ΤΖΙΩΡΑΣ ΙΩΑΝΝΗΣ & ΥΙΟΙ Ο.Ε. σας ανοίγει δρόμο με τις μακροχρόνιες μισθώσεις αυτοκινήτων γρήγορα και σωστά, προσφέροντάς σας περισσότερα πλεονεκτήματα.
ΕΠΩΦΕΛΗΘΕΙΤΕ ΤΩΡΑ από τα δυναμικά μας προγράμματα και αποκτήστε το αυτοκίνητο που επιθυμείτε για σας και για το στόλο της εταιρίας σας.

8 σημαντικοί λόγοι που σας συμφέρουν!
1. **Το 100% των μισθωμάτων** μπαίνουν στα έξοδα της επιχείρησής σας
2. **Εχετε φορολογική απαλλαγή** από τα τεκμήρια αγοράς (πόθεν έσχες)
3. **Αποκτάτε αυτοκίνητο χωρίς προκαταβολή** διατηρώντας το κεφάλαιό σας
4. **Πλήρη απαλλαγή από κόστος συντήρησης**
5. **Εχετε πάντα καινούριο αυτοκίνητο.** Με τη λήξη της μίσθωσης μπορείτε να το αντικαταστήσετε
6. **Αποδέσμευση κεφαλαίων** που θα θέλατε για την αγορά του αυτοκινήτου, αξιοποιώντας τα σε άλλους παραγωγικούς τομείς
7. **Εχετε κεφαλαιακή ρευστότητα** αφού μπορείτε να πουλήσετε το αυτοκίνητο και να το εκμισθώσετε πάλι (Lease back)
8. **Εξοικονόμηση χρόνου και χρήματος** για σας και την επιχείρησή σας.

Γιατί να αγοράσετε αυτοκίνητο όταν μπορείτε να το ενοικιάσετε;

Σημεία εξυπηρέτησης: 1. Θεμ. Σοφούλη 111, τηλ. 22410-21666
2. 7ο χλμ. Λεωφ. Ρόδου-Λίνδου, τηλ.22410-69135
3. 13ο χλμ. Ρόδου-Αεροδρομίου, τηλ.22410-98188

X5734-31/3

Πολιτικές διώξεις και στο νοσοκομείο Καλύμνου

ΔΙΑΜΑΡΤΥΡΙΑ ΑΠΟ ΤΟ ΠΑ.ΣΟ.Κ.

ΕΝΤΟΝΑ διαμαρτύρεται η Δημοτική Οργάνωση Καλύμνου του ΠΑ.ΣΟ.Κ. για την πολιτική δίωξη της διευθύντριας διοικητικών υπηρεσιών του νοσοκομείου του νησιού. Σχετική ανακοίνωση της οργάνωσης αναφέρει τα εξής:

«Μετά τις τελευταίες εξελίξεις στο Γενικό Νοσοκομείο Καλύμνου «Το Βουβάλειο», καταδικάζουμε απερίφραστα την τακτική των πολιτικών διώξεων που κορυφώθηκαν με την ενέργεια της «απομάκρυνσης», «αντικατάστασης» και «ξηλώματος» της επί σειρά ετών Διευθύντριας Διοικητικών Υπηρεσιών Κας. Ελένης Καρδούλια - Ανδρέου.

Θεωρούμε ότι αυτή η πράξη αποτελεί κλασσική περίπτωση επίδειξης μισαλλοδοξίας, ρεβανσισμού και αυταρχισμού και σε καμία περίπτωση δεν συνιστά διοικητική ενέργεια.

Είναι γνωστό το άγχος των τοπικών κρατούντων για την επικράτηση της «γαλάζιας» λογικής και της πολιτικής των «γαλάζιων» παιδιών, με τρόπο απροκάλυπτο, αναιτιολόγητο και διοικητικά ανυπόστατο.

Υπάρχουν όμως και όρια που καθορίζονται από την κείμενη νομοθεσία.

Επειδή το συγκεκριμένο γεγονός έλαβε χώρα κατά την χρονική περίοδο που η Κα. Ελένη Καρδούλια - Ανδρέου βρισκόταν σε αναρρωτική άδεια και λίγο πριν τη συνταξιοδότησή της, αναδεικνύει το απάνθρωπο πρόσωπο της πολιτικής αντιπαράθεσης και του πολιτικού φανατισμού.

Θεωρούμε ανακριβείς τις «επίσημες» αιτιάσεις και χαρακτηρίζουμε ως ακροβατισμούς καθεστωτικής αντίληψης και νοοτροπίας τους ισχυρισμούς του διορισμένου Διοικητή του Νοσοκομείου κατά τη δημόσια αντιπαράθεσή του με τον εκπρόσωπο του Σωματείου Εργαζομένων του Νοσοκομείου.

Στηρίζουμε ανεπιφύλακτα την Κα. Ελένη Καρδούλια - Ανδρέου όπως και κάθε εργαζόμενο που έχει υποστεί ή θα υποστεί τέτοιου είδους άδικη μεταχείριση. Είμαστε αλληλέγγυοι σε κάθε διοικητική και ένδικη διεκδίκηση του δικαιώματος για δικαιοσύνη και ισονομία στην εργασία.

Απευθυνόμαστε στον πρόεδρο της Τοπικής Επιτροπής της Νέας Δημοκρατίας ο οποίος τυγχάνει να κατέχει και την θέση του αντιπροέδρου του Διοικητικού Συμβουλίου στο Νοσοκομείο και τον καλούμε σε άμεση προσγείωση στην πραγματικότητα.

Δεν είναι η πρώτη φορά, που οι σημερινοί κυβερνητικοί «αναμορφωτές» και «αναδομητές» του κράτους, υποκαθιστούν τις αρχές της Δημόσιας Διοίκησης με τις πελατειακές σχέσεις των κομματικών συμφερόντων τους και ποδοπατούν κατοχυρωμένες διαδικασίες.

Τα πολιτικά πάθη και μίση στο δοκιμαζόμενο νησί μας, με φόντο τη δημόσια διοίκηση, αποτελούν την χαριστική βολή στα ήδη συσσωρευμένα και άλυτα τεράστια προβλήματά μας.

Επειδή η κυβέρνηση της Νέας Δημοκρατίας και οι τοπικοί αντιπρόσωποί της έχουν εμπλακεί στην ποδοπάτηση και περιφρόνηση των θεσμοποιημένων διαδικασιών και σε άλλους εργασιακούς χώρους του νησιού μας, προς το παρόν τους προτείνουμε ψυχραιμία και άμεση αυτοσυγκράτηση.

Ο Γραμματέας Σ.Ε.
Θεόδωρος
Μ. Σεργίου»

Για την τρίτη και τελευταία φάση

Δέκα εταιρίες στο διαγωνισμό για το αποχετευτικό Ιαλυσού

ΜΕΓΑΛΟ ΑΝΑΠΤΥΞΙΑΚΟ ΕΡΓΟ

Στην τελική ευθεία εισέρχεται η ολοκλήρωση του αποχετευτικού έργου του Δήμου Ιαλυσού, καθώς σήμερα δημοπρατήθηκε, η τρίτη και τελευταία φάση.

Το έργο έχει προϋπολογισμό 3.367.400 ευρώ και είναι ενταγμένο στο ΠΕΠ Νοτίου Αιγαίου.

Στο διαγωνισμό έλαβαν μέρος 10 εταιρείες από ολόκληρη την Ελλάδα, μια εκ των οποίων αποκλείστηκε για τυπικούς λόγους. Αναλυτικά κατατέθηκαν οι εξής προσφορές:

Development SA 29,7%
ΤΕΧΝΗ ΑΕ 22%
ΗΛΙΟΧΩΡΑ 30, 247%
ΠΡΟΤΕΚΑΤ ΑΤΕ 25,6%
ΤΕΧΝΕΡ 36,07%
ΕΤΕΑΚ 40,3%
ΜΥΛΩΝΑΣ ΑΤΕΒΕ 29,77%
ΓΕΝΙΚΗ ΤΕΧΝΙΚΗ 37,22%
ΤΟΠΙΟΚΑΤΑΣΚΕΥΗ ΑΕ 17,163%
ΜΑΡΙΝΤΕΡ 33,39%

Από τη διαδικασία αναδείχθηκε προσωρινός μειοδότης η εταιρεία ΕΤΕΑΚ που προσέφερε τη μεγαλύτερη έκπτωση. Μόλις παρέλθει η προθεσμία υποβολής τυχόν ενστάσεων, θα συνεδριάσει το δημοτικό συμβούλιο για να επικυρώσει το αποτέλεσμα του διαγωνισμού και μόλις η απόφαση του εγκριθεί από την Περιφέρεια Νοτίου Αιγαίου, ο φάκελος του διαγωνισμού θα κατατεθεί προς έλεγχο στο Ελεγκτικό Συνέδριο. Σύμφωνα με τους υπολογισμούς και εφ όσον δεν υπάρξει καθυστέρηση, μέσα στον Ιούνιο θα υπογραφεί η σύμβαση με τον ανάδοχο, ο οποίος θα πρέπει να παραδώσει ολοκληρωμένο το έργο, στο τέλος του 2007.

Η Γ φάση του έργου «κεντρικός αποχετευτικός αγωγός και κύριοι συλλεκτήρες αγωγοί», περιλαμβάνει αγωγούς μήκους 27 χλμ στο «παλιό χωριό» (περιοχή Βουνάρας κλπ), στις εντός σχεδίου πόλεως περιοχές και σε τμήματα του επαρχιακού δρόμου.

Παράλληλα με την αποχέτευση, ο Δήμος Ιαλυσού θα διαθέσει από ίδιους πόρους περί τα 5 εκατομμύρια ευρώ για να αντικαταστήσει τα δίκτυα ύδρευσης, να κατασκευάσει δίκτυα ομβρίων, να κατασκευάσει περί τις 3.000 συνδέσεις αποχέτευσης και να ασφαλτοστρώσει ή να πλακοστρώσει τους δρόμους που θα σκαφτούν.

Ανάλογες παρεμβάσεις από ίδιους πόρους, έχουν ήδη γίνει στο πλαίσιο της Β φάσης που ολοκληρώνεται. Σημειώνεται ότι στο πλαίσιο της Α και της Β φάσης, κατασκευάστηκαν 42 χλμ αγωγών και 7 αντλιοστάσια καθώς και 1500 συνδέσεις. Το αποχετευτικό έργο στο σύνολο του (Α, Β, Γ φάση) υπερβαίνει σε προϋπολογισμό τα 17 εκατομμύρια ευρώ και μαζί με τα παράπλευρα έργα που εκτελεί ο Δήμος, θα πλησιάσει τα 25 εκατομμύρια.

Αξιοσημείωτο είναι δε, ότι ένα τόσο μεγάλο και δύσκολο έργο, θα ολοκληρωθεί μέσα σε 8 χρόνια, έχοντας περάσει όλους τους ποιοτικούς ελέγχους και χωρίς υπερβάσεις προϋπολογισμού.

«Πρόκειται για ένα μεγάλο αναπτυξιακό έργο που αναβαθμίζει τις υποδομές και προστατεύει το περιβάλλον ενός σημαντικού τουριστικού προορισμού, όπως ο Δήμος Ιαλυσού. Η ολοκλήρωση της μεγαλύτερης παρέμβασης που έγινε ποτέ στην Ιαλυσό ήταν για μας θέμα τιμής» δήλωσε ο δήμαρχος κ. Στέργος Στάγκας.

Αποτελέσματα διαγωνισμού για τον μαθητή αυριανό εθελοντή αιμοδότη

Στα πλαίσια της 3ης Πανελλήνιας Σχολικής Γιορτής Εθελοντικής Αιμοδοσίας, που συνδιοργανώνουν το Τμήμα Αγωγής Υγείας και Περιβαλλοντικής Αγωγής της Δ/νσης Σ.Ε.Π.Ε.Δ. του ΥΠ.Ε.Π.Θ. και η Ένωση Συλλόγων Εθελοντών, Αιμοδοτών, Δωρητών Οργάνων και Ιστών Σώματος, προκηρύχθηκε διαγωνισμός με θέμα : «Μαθητής: Ο αυριανός εθελοντής αιμοδότης», μεταξύ των μαθητών/τριών των Λυκείων και ΤΕΕ όλης της χώρας. Στόχος του διαγωνισμού είναι η προώθηση και προβολή της εθελοντικής αιμοδοσίας καθώς και η προσέλκυση νέων εθελοντών αιμοδοτών από τα μέλη της μαθητικής κοινότητας, τα οποία θα αποτελέσουν και τους αυριανούς εθελοντές αιμοδότες. Οι μαθητές συμμετείχαν με αφίσες, εκθέσεις ιδεών και συνθήματα.

Η Επιτροπή Αξιολόγησης της οικείας Δ/νσης Β/θμιας Εκπ/σης Δωδ/σου των έργων που συμμετείχαν στο μαθητικό διαγωνισμό με πρόεδρο την κα Πετροπούλου Χριστίνα, Σύμβουλο φιλολόγων νομού Δωδεκανήσου, συνεδρίασε την Τρίτη 14 Μαρτίου με σκοπό την αξιολόγηση των εργασιών που κατέθεσαν οι μαθητές των σχολείων της Δωδεκανήσου.

Η Επιτροπή αφού μελέτησε τις εργασίες που κατατέθηκαν, ανά κατηγορία, κατέληξε:

Σχολεία
Ενιαία Λύκεια

• στην κατηγορία αφίσας προτείνει: την αφίσα που φιλοτέχνησε ο μαθητής Πίκος Αντώνης του 2ου Ενιαίου Λυκείου Καλύμνου.

• στην κατηγορία συγγραφής έκθεσης ιδεών προτείνει: την έκθεση της μαθήτριας Φιλίππου Άννας του Ενιαίου Λυκείου Σορωνής.

• στην κατηγορία παραγωγής συνθήματος (σλόγκαν) προτείνει: το σλόγκαν του μαθητή Μαγιάφη Κύκκου «Κίνηση καρδιάς», των Λυκειακών τάξεων του Γ/σιου Καστελορίζου.

Σχολεία ΤΕΕ

• στην κατηγορία αφίσας προτείνει: την αφίσα που φιλοτέχνησε ο μαθητής Κλήμης Στυλιανός του ΤΕΕ Λέρου.

• στην κατηγορία παραγωγής συνθήματος (σλόγκαν) προτείνει: το σλόγκαν της μαθήτριας Μαριά Ειρήνης «Η αιμοδοσία δεν είναι υποχρέωση αλλά σωτηρία», του 1ου ΤΕΕ Ρόδου.

Τα έργα των μαθητών απεστάλησαν στο ΥΠΕΠΘ για την τελική αξιολόγησή τους από ειδική επιτροπή. Η επιτροπή θέλει να συγχαρεί όλους/ες τους/ις μαθητές/τριες που συμμετείχαν στο διαγωνισμό. Μέσα από τα έργα των παιδιών αναδείχθηκε η ευαισθησία και ο προβληματισμός τους για ένα τέτοιο καίριο ζήτημα αλλά και ο σημαντικός ρόλος του σχολείου και ειδικότερα των εκπαιδευτικών στην καλλιέργεια των ανθρωπιστικών αξιών που θα πρέπει να καθορίζουν τη ζωή μας.

Φατσέα Αδαμαντία
Υπεύθυνη
Αγωγής Υγείας
Β/θμιας Εκπ/σης
Ν. συγκροτήματος
ν. Δωδεκανήσου

Νέα τμήματα δια βίου μάθησης στο Κέντρο Εκπαίδευσης Ενηλίκων

Η ΥΠΟΒΟΛΗ ΑΙΤΗΣΕΩΝ

«ΝΕΑ 14 τμήματα μάθησης ενηλίκων λειτουργούν από αρχές Μαρτίου στο Κέντρο Εκπαίδευσης Ενηλίκων (ΚΚΕ) Δωδεκανήσου.

Σ' αυτά περιλαμβάνονται 7 τμήματα πληροφορικής 3 από τα οποία είναι για Πολυμέσα και Web-Publishing (1 υλοποιείται στη Νότια Ρόδο, 1 στην Κάρπαθο και 1 στην πόλη της Ρόδου), ενώ ξεκίνησαν επίσης τμήματα Ελληνικής Γλώσσας & Επικοινωνίας (3), Διοίκησης Επιχειρήσεων (1), Λογοτεχνίας: Έλληνες & Ξένοι Λογοτέχνες (1), Αγγλικά στον Τουρισμό (1) και Φωτογραφίες (1).

Υπογραμμίζεται ότι τα τελευταία τμήματα της εκπαιδευτικής περιόδου θα ξεκινήσουν ως τις 7 Απριλίου και προθεσμία για την υποβολή αιτήσεων είναι η Τετάρτη 5 Απριλίου 2006. Παρακαλούνται οι ενδιαφερόμενοι να υποβάλουν τις αιτήσεις τους το συντομότερο δυνατόν. Μεταξύ άλλων, προγράμματα που προβλέπονται να ξεκινήσουν είναι: Τοπική Ιστορία, Φωτογραφία & Κινηματογράφος, Marketing, Πληροφορική (2 τμήματα και στη Σύμη), Διατροφή, Αγγλικά στο Εργασιακό Περιβάλλον (πρωινό τμήμα), Βασικά Γερμανικά.

Για περισσότερες πληροφορίες και αιτήσεις συμμετοχής οι ενδιαφερόμενοι καλούνται να επικοινωνήσουν με τα στελέχη του ΚΚΕ στην οδό Δαμασκηνού 102 (ισόγειο). Τηλ.22410-31727, ώρες λειτουργίας 09.00-20.00.

Συνεδριάζει το δημοτικό συμβούλιο Αρχαγγέλου

ΤΑ ΘΕΜΑΤΑ ΠΟΥ ΘΑ ΕΞΕΤΑΣΕΙ

ΤΗΝ ερχόμενη Πέμπτη στις 7 μ.μ. θα συνεδριάσει το δημοτικό συμβούλιο Αρχαγγέλου για να εξετάσει τα παρακάτω θέματα ημερήσιας διάταξης:

1. Ανάθεση σύνταξη της μελέτης: Υλοποίηση τοπικού ρυμοτομικού σχεδίου πόλεως Λειβάδας.
2. Χαρακτηρισμός του δρόμου από Δ.Δ. Μασάρων έως Χαράκι.
3. Εγκριση 1ου ΑΠ και 1ου ΠΚΤΜΝΕ του έργου: «Κατασκευή γηπέδου Μαλώνας».
4. Οργάνωση αρδευτικής περιόδου, έτους 2006.
5. Εγκριση πρακτικών διεξαγωγής ανοικτού διαγωνισμού για την προμήθεια καυσίμων- ελαιολιπαντικών για την κίνηση μεταφορικών μέσων.
6. Προμήθεια καυσίμων-ελαιολιπαντικών για την κίνηση μεταφορικών μέσων.
7. Εγκριση - ψήφιση προϋπολογισμού Πολιτιστικού Οργανισμού Δήμου Αρχαγγέλου οικ. έτους 2006
8. Αποδοχή - Ψήφιση πιστώσεων- Τροποποίηση προϋπολογισμού.
9. Διαγραφές χρεών.
10. Εγκριση μετάβασης Δημάρχου και ψήφιση πίστωσης για κάλυψη εξόδων μετακίνησης.
11. Ψήφιση πιστώσεων επιχορήγησης Αθλητικών Συλλόγων και Σωματείων.

Συγχαρητήριο

Το Κολλέγιο Ρόδου, συγχαίρει θερμά τον Αθανάσιο Μπίλλη μαθητή της Α΄ Δημοτικού, που διακρίθηκε στο 1ο Ατομικό Πρωτάθλημα Μαθητικού Σκάκι Ν. Αιγαίου καταλαμβάνοντας τη 2η

Συγχαρητήριο

Το Κολλέγιο Ρόδου, συγχαίρει θερμά τον Γιάννη Αθανασιάδη μαθητή της Ε΄ Δημοτικού, που διακρίθηκε στο 1ο Ατομικό Πρωτάθλημα Μαθητικού Σκάκι Ν. Αιγαίου καταλαμβάνοντας τη

Συγχαρητήριο

Το Κολλέγιο Ρόδου, συγχαίρει θερμά την Νεφέλη Μπόνη-Καζαντζίδου μαθήτρια της ΣΤ΄ Δημοτικού, που διακρίθηκε στο 1ο Ατομικό Πρωτάθλημα Μαθητικού Σκάκι Ν. Αιγαίου καταλαμβάνοντας τη 1η θέση.

ΧΛ-28/3

Συγχαρητήριο

Το Κολλέγιο Ρόδου, συγχαίρει θερμά τον Γιάννη Χαρακίδη μαθητή της Α΄ Γυμνασίου, που διακρίθηκε στο 1ο Ατομικό Πρωτάθλημα Μαθητικού Σκάκι Ν. Αιγαίου καταλαμβάνοντας τη 3η

Συγχαρητήριο

Το Κολλέγιο Ρόδου, συγχαίρει θερμά τον Παύλο Παπαδόπουλο μαθητή της Γ΄ Γυμνασίου, που διακρίθηκε στο 1ο Ατομικό Πρωτάθλημα Μαθητικού Σκάκι Ν. Αιγαίου καταλαμβάνοντας τη 2η θέση.

ΧΛ-28/3

ΠΟΛΙΤΙΣΤΙΚΟΣ ΣΥΛΛΟΓΟΣ ΓΥΝΑΙΚΩΝ ΡΟΔΟΥ

ΑΝΑΚΟΙΝΩΣΗ

Την Παρασκευή 31 Μαρτίου 2006 καλούμε τα μέλη του συλλόγου μας να παραστούν στην Ακολουθία των Χαιρετισμών στον Ιερό Ναό του Αγίου Σπυρίδωνος στο Θεολόγο. Η μετάβασή μας θα γίνει με πούλμαν με αφετηρία την Πλατεία Ακαδημίας ώρα 17.00 μ.μ. και την Πλατεία Αγίου Φραγκίσκου ώρα 17.15 μ.μ.

Θα ακολουθήσει δείπνο στο εστιατόριο «Αντώνης» στα Τριάντα (προσφορά του συλλόγου).

Παρακαλούμε δηλώστε συμμετοχή στα τηλέφωνα 2241039449, 2241078905, 2241022788, 2241092529 και 2241034028. Οι θέσεις είναι περιορισμένες.

Από το Δ.Σ.

13827-31/3

Συγχαρητήριο

Στον αγαπητό μας εξάδελφο **Τσαμπίκο Φιλίππου** του Ιωάννου, που αποφοίτησε ευδόκιμα από τη Νομική Σχολή του Αριστοτελείου Πανεπιστημίου Θεσσαλονίκης, εκφράζουμε τα πιο θερμά μας συγχαρητήρια και του ευχόμαστε καλή σταδιοδρομία.

Τα εξαδέλφια του
Λάκης και Μπούλα Κυπριώτη
και παιδιά

13821-28/3

ΕΛΛΗΝΙΚΗ ΔΗΜΟΚΡΑΤΙΑ
ΠΕΡΙΦΕΡΕΙΑ ΝΟΤΙΟΥ ΑΙΓΑΙΟΥ
ΝΟΜΟΣ ΔΩΔΕΚΑΝΗΣΟΥ
ΝΟΜΑΡΧΙΑΚΗ ΑΥΤΟΔΙΟΙΚΗΣΗ ΔΩΔ/ΣΟΥ
Δ/ΝΣΗ ΑΓΡΟΤΙΚΗΣ ΑΝΑΠΤΥΞΗΣ

ΑΠΟΦΑΣΗ

Ο ΝΟΜΑΡΧΗΣ ΔΩΔΕΚΑΝΗΣΟΥ

Εχοντας υπόψη:

1. Το αριθμ.Π.Δ.30/96ΦΕΚ Α/21 «Περί Κώδικα Νομαρχιακής Αυτοδιοίκησης».
2. Την με αριθ. 10/27.2.2004 Απόφαση του Νομαρχιακού Συμβουλίου Δωδεκανήσου «Περί ψηφίσεως Οργανισμού Εσωτερικής Οργάνωσης και Λειτουργίας των Υπηρεσιών της Νομαρχιακής Αυτοδιοίκησης Δωδεκανήσου (ΦΕΚ 791/27.5.2004 Τεύχος Β')
3. Τια διατάξεις του Ν. 2148/52
4. Το άρθρο 4 παρ. 2 του υπ' αριθμ. 4352/64 Ν. Δ/τος
5. Το άρθρο 1 του υπ' αριθμ. 476/65 Β. Δ/τος
6. Το αριθμ. 213/18.5.05 του Οργανισμού Διαχειρίσεως Κτημάτων Βακούφ Κω.

Αποφασίζουμε

Αίρουμε την υφιστάμενη από τον Ν.2148/52 απαγόρευση και επιτρέπουμε στον Οργανισμό Διαχειρ. Κτημάτων Βακούφ Κω να ενεργήσει κάθε δικαιοπραξία επί του ακινήτου του εκτάσεως 6.560 τ.μ. με κτηματολογικά στοιχεία Κ.Μ. 1088 γαιών Κω- Εξοχή που βρίσκεται στην τοποθεσία Τσαμουρλού Κω.

Στον συμβολαιογράφο που θα συντάξει το συμβόλαιο της δικαιοπραξίας πρέπει να προσκομισθεί βεβαίωση της υπηρεσίας Γεωργίας με την οποία να βεβαιώνεται ότι καταβλήθηκαν σύμφωνα με τον Νόμο τα τέλη υπέρ του Δημοσίου και η βεβαίωση αυτή να μνημονευθεί και να επισυναφθεί στο ίδιο συμβόλαιο.

Η απόφαση αυτή πρέπει, πριν από την υπογραφή του συμβολαίου, να δημοσιευθεί με μέριμνα και δαπάνη των ενδιαφερομένων σε μία εφημερίδα της πόλεως Ρόδου σαν πρωτεύουσας του Νομού όπου ευρίσκεται το ανωτέρω ακίνητο.

Η παρούσα δεν αποτελεί αναγνώριση ιδιοκτησίας υπέρ του ενδεικτικά φερομένου ως ιδιοκτήτη και ισχύει για ένα (1) χρόνο.

Ο ΝΟΜΑΡΧΗΣ
ΓΙΑΝΝΗΣ ΜΑΧΑΙΡΙΔΗΣ

ΧΛ-28/3

ΤΗΛΕΟΡΑΣΗ

ΕΤ1

07:40 Παιδικό πρόγραμμα
09:30 Πως γίνεσαι άνδρας - Ντοκυμανταίρ
10:30 Βιογραφίες
11:15 Ιστορία
12:00 Μένουμε Ελλάδα
14:00 Ειδήσεις
14:30 Φλορισιέντα η σύγχρονη σταχτοπούτα
15:15 Ανυπότακτες καρδιές
16:00 Εχει γούστο
18:00 Η επιστήμη του ύπνου και των ονείρων - Ντοκυμανταίρ
19:00 Κλήρωση λαϊκού λαχείου
19:10 Ιστορία των χρόνων μου
20:00 Μονόγραμμα
20:45 Σαν σήμερα
21:00 Ημερολόγιο
22:00 Ριμέικ τα καλύτερα μας χρόνια ήταν τα τελευταία τριάντα
23:00 Ειδήσεις
24:00 Συνέντευξη της Μ. Κατσουνακη με τον Κ. Φερρή
00:30 Ρεμπέτικο - Ελληνική Ταινία

ΝΕΤ

05.45 Πρώτη γραμμή
10.00 Συμβαίνει τώρα
12.00 Ειδήσεις
13:00 Συμβαίνει τώρα (Συνέχεια)
14:00 Η απίθανη Κιμ - Ξένη Σειρά
14:30 Διάλειμμα (παιδικό)
15:00 Ειδήσεις
16:00 Η ζωή είναι παιχνίδι
18:00 Ειδήσεις
19:00 Τοις μετρητοίς
20:00 Ειδήσεις
21:00 Champions
21:45 Champions League
23:45 Champions NE

ΕΤ3

09.00 9 η ώρα... μεσημέριασε!
11.00 Νηστικό αρκούδι
11:30 Αρμονία της φύσης - Ντοκιμαντέρ
12:00 Ταξίδι σε ιερούς τόπους - Ντοκυμανταίρ
13.00 Ειδήσεις
14.20 Καιρός
14.30 Με μια τρίτη ματιά
15.45 Εκτη αίσθηση
16.00 Ειδήσεις στης νοηματική γλώσσα
16.15 Ζορό
16.40 Νηστικό αρκούδι
17.00 Καρμελίτα
18.00 Πάμε καλά
19.00 Ειδήσεις
20.00 Καιρός
20.15 Ο κόσμος των σπορ
21:00 6ο Τσίρκο Massimo
22:00 Το σύμπαν που αγάπησα
22:30 Ανιχνεύσεις
24.00 Ειδήσεις
00.20 Καιρός

MEGA

05.45 Πρωινό MEGA
08:00 Κοινωνία ώρα 8
10:00 Ομορφος κόσμος το πρωί
13:10 Αρίων 5η απονομή: η αντίστροφη μέτρηση (Ε)
14:00 Δελτίο ειδήσεων
15:00 Σαββατογεννημένες (Ε)
16:00 Δέκα λεπτά κήρυγμα (Ε)
17:30 Ειδήσεις
17:40 Φιλοδοξίες
18:15 Απαγορευμένη αγάπη
19:00 Βέρα στο δεξί
20:00 Κεντρικό δελτίο ειδήσεων
21:00 Αρίων μουσικά βραβεία 2005
01:00 Ειδήσεις
01:15 Πρόσκληση σε γεύμα από ένα υποψήφιο δολοφόνο - Ξένη Ταινία Θρίλερ
03:15 Τηλεαγορές
03:45 Λαγωνικό μεγάλου διαμετρήματος - Ξένη Ταινία

ANT1

05:40 Καλημέρα με τον ΑΝΤ1
06:30 Καλημέρα Ελλάδα
10:00 Πρωινός καφές
13:00 Ειδήσεις
13:50 Κωνσταντίνου και Ελένης (Ε)
14:50 Αποκάλυψη... Τώρα!
17:00 Ειδήσεις
17:10 Καλημέρα ζωή
17:55 Ανάλυσε το
18:00 Deal
18:50 Ερωτας
20:00 Ειδήσεις
21:00 Fame story
22.00 Της αγάπης μαχαιριά
24.00 ΟΛΑ XXL
02.15 Ειδήσεις
02.45 Σέξυ σκαθάρια - Ξένη ταινία κωμωδία
04.15 Τηλεαγορές
04:50 Modile fun
05.15 Σιλβέστερ και Τουίτι- Κινούμενα σχέδια
06:45 Κάθε μέρα καλημέρα
10:00 Τι θα φάμε σήμερα
11.00 Ολα καλά
13:00 Ειδήσεις
14:00 Super Star
16:30 Ειδήσεις
16:45 Ρωξάνη μια ελεύθερη γυναίκα
17:45 Βαλεντίνα, έρωτας X-Large
18:45 Σούπερμαν τα χρόνια της νιότης
19:45 Ειδήσεις
21:00 Κυνηγοί διαμαντιών Ξένη Ταινία
01.00 Νόμος και τάξη: Αστυνομικές ιστορίες
02.00 Ειδήσεις
02.15 Καταραμένη γενιά - ξένη ταινία περιπέτεια
04.00 Περισσότερα νεανικά συνθήματα Ξένη ταινία κοινωνική

ALPHA ΤΗΛΕΟΡΑΣΗ

05:30 Καινούρια μέρα
06:30 Καλημέρα σας
10:00 Καφές με την Ελένη
13:00 Κους Κους το μεσημέρι
15:00 Ειδήσεις
15:45 Μαγειρεύοντας με την Βέφα
16:45 Ειδήσεις
17:00 Από καρδιάς
19:00 Οδός Παραδείσου 7
20:00 Ειδήσεις
21:00 Αλ Τσαντίρι Νιουζ
21:50 Κινούμενη άμμος
22:50 Dream show, the music
23.50 Αναζητήσει
01:45 Ειδήσεις
02:00 Dream show, the music
03:00 Τηλεαγορές
03:15 Dream show, the music

ALTER

06.30 Alter kids
08.00 Τα λέμε όλα
09.30 Ειδήσεις
09.55 Τα μυστικά της υγείας
10.00 Καθαρές κουβέντες
12.00 Εις υγείαν
12:30 Ειδήσεις
14:00 Παουλίνα
15:00 Εσμεράλντα
16:00 Μαρία
16:40 Ειδήσεις
16:45 Gossip news
17.45 Ρεξ (Ε)
18:45 Το πρώτο θέμα
19.00 Ειδήσεις
20.30 Η φωνή του πολίτη
20.55 Auto Alter
21:00 Βασικά... καλησπέρα σας- Ελληνική ταινία Κωμώδια
23:00 Ειδήσεις
23:15 Fight club - Ξένη Ταινία Δράσης
02:00 Μήτσι - Χώστα
03:00 Κυνηγητό μέσα στη νύχτα - Ξένη Ταινία Αστυνομικό θρίλερ

ΙΡΙΔΑ

08.00 Βιντεο κλίπς
15.00 Τοπικά γεγονότα με την Ελένη Γλεντή
17.00 Τηλεμάρκετινγκ
18.00 Αθλητική βραδιά (Ε) με τον Γιώργο Αθανασίου
20.30 Τα νέα της Δωδ/σου (Ζ) με τον Πέτρο Καλιβούρη
22.00 Χωρίς μοντάζ
24.00 Τα νέα της Δωδ/σου (Ε)
02.00 Βιντεο κλίπς

TV - COSMOS

07:00 Διάλογοι
09:00 Ράδιο-Τηλεόραση
10:00 Ο κόσμος της Ζωής
12:00 Όψεις απόψεις
13:00 Παιδικό
13:30 Ντοκιμαντέρ
14:00 Κινηματογράφος - Ελληνική ταινία
Τι λέει ο κόσμος
Ο τόπος μας
16:00 Ο κόσμος του αθλητισμού
Ειδήσεις (1΄)
Τι λέει ο κόσμος
17:00 Ειδήσεις (1΄)
Ο κόσμος της Ζωής
Τι λέει ο κόσμος
Ο τόπος μας
19:00 Ειδήσεις (1΄)
Όψεις απόψεις
Τι λέει ο κόσμος
20:00 Ειδήσεις (1΄)
Ο κόσμος του αθλητισμού
Τι λέει ο κόσμος
21:00 Κεντρικό δελτίο ειδήσεων
Αθλητικά
Καιρός (Αναλυτικός)
Τι λέει ο κόσμος
22:00 Διάλογοι
00:00 Ειδήσεις
01:00 Κινηματογράφος
03:00 Ο κόσμος του αθλητισμού
04:00 Ράδιο-Τηλεόραση
05:00 Ο κόσμος της Ζωής

ΡΟΔΟΣΠΟΡ
prosport@yahoo.gr

Άλμα σωτηρίας!

Ήταν για τον ΑΕΡΑ η νίκη επί της Μαρκό 4 κάρτες συμπλήρωσε ο Νικολής, τραυματίας ο Σαμαράς

Ένα μεγάλο άλμα σωτηρίας ήταν σύμφωνα με τον προπονητή του ΑΕΡΑ Αφάντου Σάββα Ορφανίδη η νίκη με 1 - 0 επί της Μαρκό. Ο κ. Ορφανίδης σύμφωνα με τα όσα μας δήλωσε χθες, θεωρεί πως με δυο εντός έδρας νίκες και ενδεχομένως και μια ισοπαλία εκτός να αρκεί στην ομάδα του νησιού μας για να μπορέσει να εξασφαλίσει την παραμονή της στην κατηγορία. Συγκεκριμένα, ο τεχνικός των «κόκκινων» μας τόνισε μεταξύ άλλων και τα ακόλουθα:

«Η νίκη επί της Μαρκό ήταν ένα μεγάλο άλμα σωτηρίας. Πλέον θέλουμε να κερδίσουμε τα δυο εντός έδρας παιχνίδια και ενδεχομένως και με μια ισοπαλία εκτός, για να εξασφαλίζουμε την παραμονή μας στην κατηγορία. Το κλίμα στην ομάδα είναι πάρα πολύ καλό και πιστεύουμε ότι θα τα καταφέρουμε».

Όσον αφορά τα αγωνιστικά, το νέο πρόβλημα ακούει στο όνομα του Σαμαρά ο οποίος έπαθε κάκωση μηνίσκου και θα μείνει εκτός αγωνιστικών υποχρεώσεων για περίπου δεκαπέντε ημέρες. Επίσης ο Νικολής συμπλήρωσε τέσσερις κίτρινες κάρτες και είναι τιμωρημένος με μια αγωνιστική. Χθες οι παίκτες του ΑΕΡΑ δεν γυμνάστηκαν καθώς είχαν ρεπό. Θα επανέλθουν σήμερα ξεκινώντας την προετοιμασία τους για το νέο εντός έδρας, αυτή την φορά με τον Ατρόμητο Πειραιώς.

Περιμένουν τη δευτεροβάθμια

Την δευτεροβάθμια επιτροπή της ΕΠΟ τα μέλη της οποίας συνεδριάζουν αύριο, περιμένει με αγωνία η διοίκηση του ΑΕΡΑ για την έφεση που έκανε σχετικά με την πρόσφατη απόφαση να τιμωρηθεί για τα όσα έγιναν στο παιχνίδι με τον Ιάλυσο, Σύμφωνα με τα όσα έγιναν γνωστά, ο δικηγόρος που έβαλε η ομάδα του νησιού μας θα υποστηρίξει ότι η αρχική απόφαση ήταν λάθος καθώς το φύλλο αγώνα της πιο πάνω αναμέτρησης, αναφέρει ξεκάθαρα πως το μπουκάλι που χτύπησε τον «βοηθό» πετάχθηκε από την πλευρά του Ιάλυσου.

«Ξύλο» και διακοπές στην ουδέτερη Κω!

Πράγματα και ...θαύματα, έγιναν την Κυριακή το μεσημέρι στο ξηρό γήπεδο της Κω! Εκεί όπου η Δόξα Λέρου υποδέχθηκε τον ΑΟ Βαθύ.

Σύμφωνα με πληροφορίες, ο αγώνας διεκόπηερίπου... 10 φορές λόγω επεισοδίων! Παράγοντες και παίκτες του ΑΟ Βαθύ κτυπούσαν συνεχώς αυτούς της Δόξας Λέρου, με αποτέλεσμα να διακόπτεται ί επανειλημμένα ο αγώνας.

Αν οι πληροφορίες από τη Λέρο είναι σωστές, τότε θα δημιουργηθεί σοβαρό πρόβλημα με το διαιτητή Λεωνίδα Φραγκιαδάκη και με τον παρατηρητή αγώνα κ. Βραχνά, αφού στο φύλλο αγώνα δε γράφτηκε τίποτα!

Πάντως από την πλευρά του ο ΑΟ Βαθύ, υποστηρίζει πως θα κάνει ένσταση, αφού η Δόξα Λέρου έκανε ...λάθος αλλαγή και «έβγαλε» παίκτη κάτω των 20 ετών και «έβαλε» παίκτη πάνω από 20 ετών.

Για την ιστορία η Δόξα Λέρου κέρδισε 2-1...

Καλαϊτζίδης: «Είδα και θετικά!»

Ο νέος τεχνικός του Διαγόρα κάνει την αποτίμηση του αγώνα με τον Παναιτωλικό. Στα Κοσκινού έγινε η χθεσινή προπόνηση της ομάδας και συμμετείχαν κανονικά όλοι οι παίκτες



Μπορεί ο Διαγόρας να μην μπόρεσε να κερδίσει τον Παναιτωλικό όπως περίμενε και ο φίλαθλος κόσμος και η εμφάνιση να μην ήταν και η καλύτερη δυνατή, όμως ο νέος τεχνικός της ομάδας Δημήτρης Καλαϊτζίδης εντόπισε και θετικά στοιχεία από την πρώτη του συμμετοχή στον πάγκο του «γηραιού». Συγκεκριμένα, μιλώντας για το θέμα αυτό στην εφημερίδα μας, τόνισε μεταξύ άλλων και τα ακόλουθα:

«Υπάρχουν και θετικά στοιχεία στην ομάδα. Όπως για παράδειγμα το γεγονός ότι ενώ παίζαμε στο μισό γήπεδο τον αντίπαλό μας για ένα ολόκληρο ημίχρονο δεν μας έκανε ούτε μια φάση. Όπως βέβαια και το ότι δημιούργησαμε αρκετές ευκαιρίες. Αυτά είναι θετικά πράγματα. Αν δεν κάναμε φάσεις και ο αντίπαλος μας δημιουργούσε πρόβλημα στις αντεπιθέσεις θα υπήρχε πιο μεγάλο πρόβλημα».

Ο κ. Καλαϊτζίδης σε ερώτηση για το αν υπάρχει προβληματισμός, απάντησε ως εξής:

«Φυσικά και υπάρχει, όπως όμως θα υπάρχει πάντα. Ακόμα και στις νίκες διότι δεν είναι δυνατόν μια ομάδα να πηγαίνει πολύ καλά σε όλους τους τομείς. Αυτό δεν γίνεται. Όλη η ιστορία είναι να δημιουργήσουμε μια ομάδα που θα κερδίσει την εμπιστοσύνη όλων μέσα από την αγωνιστική της παρουσία. Αυτό είναι κάτι που δεν μπορεί μέσα σε μια νύχτα. Είναι θέμα δουλειάς».

Ο βορειοελλαδίτης τεχνικός αναφέρθηκε και σε κάτι ακόμα:

«Διαπίστωσα ότι οι παίκτες δεν είχαν μάθει να συνεργάζονται μεταξύ τους. Το είδα με τα ίδια μου τα μάτια. Είναι βασικό να μάθουν να συνεργάζονται μέσα στον αγωνιστικό χώρο και θα δουλέψουμε πολύ πάνω σε αυτόν τον τομέα».

Κανένα αγωνιστικό πρόβλημα

Το πολύ ευχάριστο για τον κ.Καλαϊτζίδη είναι ότι δεν δημιουργήθηκε κανένα αγωνιστικό πρόβλημα από το παιχνίδι του περασμένου Σαββάτου. Ούτε από θέμα τραυματισμών, αλλά ούτε και τιμωριών. Όλοι οι παίκτες συμμετέχουν κανονικά στις προπονήσεις και προετοιμάζονται για το επόμενο παιχνίδι που είναι εκτός έδρας με την Αχαϊκή.

Οι «κυανέρυθροι» γυμνάστηκαν χθες στο γήπεδο Κοσκινού. Πλέον όλο το βάρος στην κυριακάτικη αναμέτρηση καθώς οι πάντες πιστεύουν ότι από το παιχνίδι αυτό μπορεί να γίνει ένα καινούργιο ξεκίνημα για την ομάδα της πόλης μας. Άλλωστε δεν είναι λίγοι αυτοί που πιστεύουν ότι αυτό που χρειάζονται πλέον οι «κυανέρυθροι» για να ...πάρουν μπροστά είναι μια νίκη. Αν μάλιστα γίνει και μακριά από το νησί μας θα είναι καλύτερο και από ψυχολογικής άποψης για τους παίκτες του Διαγόρα. Παρά το γεγονός πάντως ότι δεν επήλθε η νίκη επί του Παναιτωλικού, το κλίμα στην ομάδα παραμένει καλό και όλοι ευελπιστούν ότι η συνέχεια θα είναι πολύ καλύτερη.

ΓΙΑ ΤΑ ΓΕΓΟΝΟΤΑ ΣΤΙΣ ΦΑΝΕΣ

Καταγγέλλει παίκτες του Ακουσιλάου ο Αντίμαχος

Φόβοι για αντίποινα στην Κέφαλο την προσεχή Κυριακή

Ανάστατη είναι η κοινωνία του Δήμου Ηρακλειδών στην Κω, μετά τα γεγονότα που έγιναν στις Φάνες μεταξύ του Ακουσίλαου και του Αντίμαχου.

Το σαββατοκύριακο ο Ακουσίλαος θα παίξει με το Νικαγόρα στην Κέφαλο. Να σημειώσουμε πως ο Νικαγόρας βρίσκεται στον ίδιο Δήμο με τον Αντίμαχο και ήδη απειλούνται αντίποινα ...«άγριας» μορφής στην Κω!

Τον κώδωνα του κινδύνου έκρουσε χθες μέχρι και ο αντιδήμαρχος Ηρακλειδών, κ. Γιώργος Βουδούρης, ο οποίος είναι και αντιπρόεδρος του Νικαγόρα. Μεταξύ άλλων ο κ. Βουδούρης δήλωσε πως έχει ξεκινήσει ενέργειες για το ματς Νικαγόρας-Ακουσίλαος, για να υπάρχουν αυξημένα μέτρα ασφαλείας προς την ομάδα του Ακουσίλαου, ενώ τόνισε πως θα ζητήσει και τη συνδρομή της ΕΠΣΔ στην προσπάθεια να μην γίνουν επεισόδια!

Επίσης δηλώσεις έκανε ο πρόεδρος του Αντίμαχου Θωμάς Σακέλης: «Μετά το τέλος του αγώνα, ο Γιώργος Ανδρογιώργης ζήτησε το λόγο από τον Κάβουρα γιατί δεν τηρήθηκε το φερ-πλέι στο τελευταίο κόρνερ του Ακουσίλαου και ο Κάβουρας τον χτύπησε μέσα στον αγωνιστικό χώρο»!

Ο πρόεδρος του Αντίμαχου κατήγγειλε τρεις ποδοσφαιριστές του Ακουσίλαου. Είδε τους Αμύγδαλο, Σκυλλά και Κάβουρα να χτυπάνε τον Γιώργο Ανδρογιώργη, ενώ πήδηξαν τα κάγκελα περίπου 20 οπαδοί του Ακουσίλαου και χτυπούσαν τον άτυχο ποδοσφαιριστή.

Προς τιμή όμως δύο παραγόντων του Ακουσιλάου και των ποδοσφαιριστών Λαγογένη και Συμεωνίδη, κατάφεραν να απομακρύνουν τον Ανδρογιώργη και τον «έβαλαν» στον πάγκο, όπου του δόθηκαν οι πρώτες βοήθειες.

Ο κ. Σακέλης δήλωσε στη συνέχεια πως μετά το τέλος των επεισοδίων ήρθε η αστυνομία στο γήπεδο και πως ο διαιτητής Αργυρόπουλος δεν είδε τίποτα, αφού «κλείστηκε» στ' αποδυτήρια!..

Η καλύτερη εκτός έδρας εμφάνιση

Έκλεψε τις εντυπώσεις η Ρόδος στην Ριζούπολη. Επτά κίτρινες συμπλήρωσε ο Θοδωρής Μητράκας

Την καλύτερή της φετινή εκτός έδρας εμφάνιση πραγματοποίησε η Ρόδος την Κυριακή το απόγευμα στην Ριζούπολη στο παιχνίδι με τον Εθνικό Πειραιώς (2 - 2). Αυτό είναι κάτι που επεσήμανε με δηλώσεις και ο τεχνικός της ομάδας Γιώργος Στράτζαλης ενώ δεν είναι καθόλου τυχαίο το ότι αμέσως μετά το τέλος της αναμέτρησης, οι ίδιοι οι παράγοντες του Πειραιώτικου συλλόγου έλεγαν ότι η ομάδα της πόλης μας ήταν από τις καλύτερες που πέρασαν από την Ριζούπολη. Ο τεχνικός των «πράσινων» μόνο καλά λόγια είχε να λέει για την ομάδα του μετά την καταπληκτική της παρουσία η οποία με λίγη παραπάνω προσοχή αλλά και πιο δίκαιη διαιτητική αντιμετώπιση θα μπορούσε να συνδυαστεί και με την κατάκτηση των τριών βαθμών της νίκης.

Ο κ.Στράτζαλης έκανε χθες την ακόλουθη δήλωση:

«Κάλλιστα θα μπορούσαμε να κερδίσουμε. Δεν πειράζει όμως. Κρατάμε την καλή αγωνιστική παρουσία που είχαμε. Ήταν αναμφίβολα η καλύτερη έως τώρα εκτός έδρας εμφάνιση. Τα παιδιά πήγαν πολύ καλά. Είμαι πάρα πολύ ικανοποιημένος και πιστεύω ότι θα συνεχίσουμε έτσι».

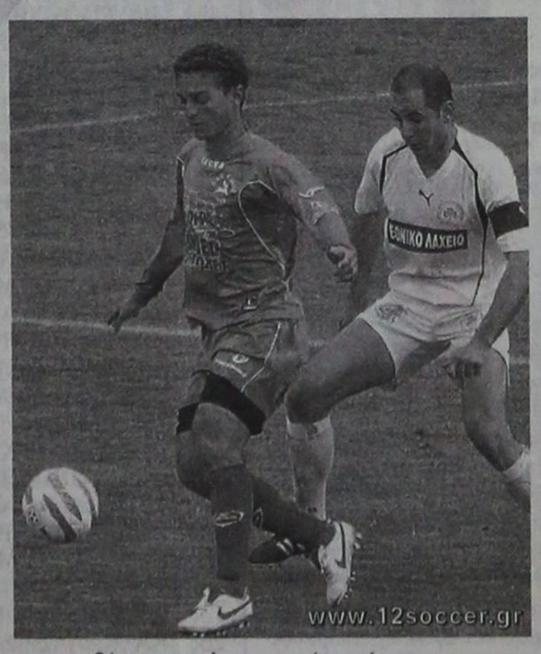

Κάρτες συμπλήρωσε ο Μητράκας

Χωρίς τον Θοδωρή Μητράκα θα αγωνιστεί η Ρόδος στα επόμενα δυο επίσημα παιχνίδια. Ο μέσος των «πρασίνων» συμπλήρωσε την Κυριακή επτά κίτρινες κάρτες και έτσι είναι τιμωρημένος με δυο αγωνιστικές. Η χθεσινή προπόνηση που έγινε στον χώρο πίσω από τις εστίες στο κεντρικό γήπεδο του δημοτικού σταδίου της πόλης μας, κύλησε σε χαλαρούς ρυθμούς. Ατομικό όμως ακολούθησαν οι Γιώργος Δανάς, Αγγελόπουλος και Παναγιώτης Δελόλμας που εξακολουθούν να αντιμετωπίζουν πρόβλημα τραυματισμού και δεν είναι σε θέση να προσφέρουν τις υπηρεσίες τους.

Φιλοξενούμενος στις Καλυθιές θα είναι αύριο ο Καλυμνιακός

Τρία εξ αναβολής ματς έχουν οριστεί από την Επιτροπή Πρωταθλήματος της ΕΠΣΔ γι' αυτή την εβδομάδα.

Αύριο στις Καλυθιές ο τοπικός Απόλλων θα φιλοξενήσει τον πάντα επικίνδυνο εκτός έδρας Καλυμνιακό. Το ματς αυτό είναι αδιάφορο βαθμολογικά. Ο Απόλλων Καλυθιών το περασμένο Σάββατο «έπεσε» πρωϊκά και έχασε 3-2 από τον πρωτοπόρο Κλεάνθη, όμως η εμφάνιση που πραγματοποίησε ήταν εξαιρετική και άφησε υποσχέσεις.

Αντίθετα, ο Καλυμνιακός έχει δύο συνεχόμενες ήττες, αφού έχασε και από τον Φοίβο στα Μαριτσά την προηγούμενη Κυριακή με σκορ 3-1. Η ομάδα του Γιώργου Σκαρτάδου είναι δύσκολο να υποβιβαστεί, όμως χρειάζεται τον βαθμό ή τους βαθμούς.

Αύριο, επίσης, για τη Γ' Κατηγορία ο ΑΟ Βαθύ θα υποδεχθεί στο γήπεδο της Καλύμνου τον Ολυμπιακό Καλύμνου, στο τοπικό ντέρμπι του «νησιού των σφουγγαράδων». Την Πέμπτη θα διεξαχθεί ένα εξ αναβολής ματς για τη Β' Κατηγορία.

Ο ΑΣ Τήλος που αγνοεί τους βαθμούς της νίκης για πολύ καιρό, θα υποδεχθεί τον Αγιο Ισίδωρο. Να σημειώσουμε πως το ματς έχει αναβληθεί δύο φορές...

Αύριο 29-3-2006

Α' Κατηγορία

• **Καλυθιές (12:00):** Απόλλων - Καλυμνιακός (Παυλούς)

Γ' Κατηγορία

Ομιλος Νήσων

• **Κάλυμνος (3:30):** ΑΟ Βαθύ - Ολυμπιακός (Κουλουριώτης)

Πέμπτη 30-3-2006

Β' Κατηγορία

• **Τήλος (7:00):** ΑΣ Τήλος - Αγιος Ισίδωρος (Κυπραίος)

Στο Καρακόνερο η γιορτή του τζούντο της «Φλόγας»

Σήμερα στις 7 μ.μ. στον χώρο της σχολής στο Δημοτικό Αθλητικό Κέντρο στην «Καλλιπάτειρα» στο Καρακόνερο, η «Φλόγα» έχει προγραμματίσει τη γιορτή απονομής στο τμήμα τζούντο. Θα προηγηθεί μικρή επίδειξη από τους νεαρούς αθλητές.

Θα ακολουθήσει η απονομή των ζωνών που έχουν δοθεί στις φετινές εξετάσεις, ενώ θα τιμηθούν οι διακριθέντες αθλητές του 2005.

Η χειμερία νάρκη είναι για αρκούδες...



...αντί να κάθεστε ζεστά, αλλά βαρετά μέσα στο σπίτι, φορέστε αθλητικά ρούχα και παπούτσια και ανοίξτε την πόρτα.

ΡΟΔΟΣΠΟΡ
...πρώτο όνομα στα σπορ
Εθ. Δωδεκανησίων 15 ΡΟΔΟΣ
Τηλ. 22410 21442
e-mail: rospo@otenet.gr
www.rodosport.gr
ΓΔ 313

ΙΑΛΥΣΟΣ

Δελαπόρτας: «Θετική η ισοπαλία»

Πολύ θετική χαρακτήρισε την ισοπαλία που πήρε η ομάδα του στην Κω από την τοπική Αθλητική Ένωση, ο προπονητής του Ιάλυσου Άκης Δελαπόρτας. Μιλώντας χθες προς την εφημερίδα μας, τόνισε και τα ακόλουθα:

«Σαφέστατα και η ισοπαλία είναι θετικό αποτέλεσμα για εμάς. Πήγαμε πολύ καλά στο δεύτερο ημίχρονο του αγώνα. Αντίθετα στο πρώτο είχε πάρα πολύ αέρα με αποτέλεσμα να κλειστούμε πίσω».

Όσον αφορά τα αγωνιστικά θέματα, η χθεσινή προπόνηση πραγματοποιήθηκε στο «Οικονομίδειο» γυμναστήριο και δεν συμμετείχαν οι ακόλουθοι παίκτες:

-Ο Κούρος που έλειπε για οικογενειακούς λόγους

-Ο Τσαφής που βρίσκεται με την σχολική ομάδα στην Μυτιλήνη

-Ο Γκορτζίλας είναι ελαφρώς τραυματίας αλλά σήμερα αναμένεται να επανέλθει στους κανονικούς ρυθμούς

-Το ίδιο ακριβώς ισχύει και για τον Στάππα

Στο μεταξύ, η διοίκηση της ομάδας θέλει να ευχαριστήσει θερμά τον κ. Παπασεβαστό, τον προπονητή και γενικά την διοίκηση της ΑΕ Κω για την φιλοξενία που ήταν άφογη.



Διαγόρας Βατίου - Ανταγόρας κλείνουν την 24η ημέρα

Στο Βάτι θα «κλείσει» σήμερα η αυλαία της 24ης αγωνιστικής του πρωταθλήματος της Α΄ Κατηγορίας, με το παιχνίδι ανάμεσα στο Διαγόρα και τον Ανταγόρα.

Ο αγώνας θα ξεκινήσει στις 1.30 μ.μ. για να διευκολυνθεί η ομάδα της Κω συγκοινωνιακά.

Οι δύο ομάδες δεν έχουν βαθμολογικό ενδιαφέρον και υπόσχονται πλούσιο θέαμα και πολλά γκολ.

Ο Ανταγόρας θα έρθει στο νησί μας με απουσίες, ενώ ο Διαγόρας Βατίου έχει δείξει καλά στοιχεία τις τελευταίες αγωνιστικές, παίζοντας «ελεύθερα» και χωρίς το βαθμολογικό άγχος.

Οι «πράσινοι» της Κω έχουν δείξει και αυτοί καλό πρόσωπο τις τελευταίες αγωνιστικές, με κλασικό παράδειγμα την τεράστια επιτυχία στην Κάλυμνο, όπου κέρδισε με σκορ 3-2 του φορτσάτο Καλυμνιακό, αγωνιζόμενος με δέκα παίκτες για σχεδόν 70 λεπτά!

• Διαιτητής στο σημερινό ματς θα είναι ο Γιώργος Κόττορος με «βοηθούς» τους κ. Μανέγα και Ορφανό.

Παρατηρητής αγώνα ορίστηκε ο Μιχάλης Χούρδας, ενώ διαιτητής ο κ. Χατζημανώλης.

ΒΟΛΕΪ: Πάντα ελπίζει σε παραμονή ο Διαγόρας

«Ζωντανός» στο παιχνίδι της παραμονής έμεινε ο Διαγόρας στο πρωτάθλημα βόλεϊ της Γ΄ Εθνικής (2ος όμιλος νότου), μετά τη νίκη του επί του Κόροιβου Αμαλιάδας με 3-0 σετ στο «Βενετόκλειο».

Τ΄ αποτελέσματα της 15ης «ημέρας», ήταν τα εξής:

Πανιώνιος - Άρης Σύρου 3-0 α.α, Διαγόρας - Κόροιβος Αμαλιάδας 3-0, Απόλλων Αθηνών - Εθνικός 3-0, Κωστής Παλαμάς - Ερμής Πατρών 3-2

Βαθμολογία (σε 15 αγώνες)

1. Απόλλων Σμύρνης	42 (42-5)
2. Πανιώνιος	30 (33-10)
3. Εθνικός Πειραιά	27 (30-15)
4. Κόροιβος Αμαλιάδας	22 (27-21)
5. Ερμής Πατρών	18 (24-29)
6. Κωστής Παλαμάς	17 (22-32)
7. Διαγόρας	15 (23-33)
8. Απόλλων Πατρών	6 (14-37)
9. Άρης Σύρου	-4 (6-39)

• Απόλλων Σμύρνης, Κωστής Παλαμάς και Διαγόρας έχουν έναν αγώνα λιγότερο.

•• Πανιώνιος, Εθνικός, Κόροιβος, Ερμής και Απόλλων Πατρών έχουν δύο αγώνες λιγότερους.

••• Ο Εθνικός Πειραιά έχει -1 βαθμό. Ο Διαγόρας έχει απώλεια αγώνα. Ο Άρης Σύρου με δύο μηδενισμούς (-6 βαθμούς) αποβάλλεται από το πρωτάθλημα.

•••• Την προσεχή αγωνιστική ο Διαγόρας έχει ρεπό, ενώ στα δύο τελευταία του παιχνίδια θα παίξει με Άρη Σύρου στη Ρόδο και Πανιώνιο εκτός έδρας.

Ο ΝΑΟΔ συλλυπάται για τον Γιώργο Κυπριώτη

Η πρόεδρος του Ν.Α.Ο.Δ. και το υπόλοιπο διοικητικό συμβούλιο εκφράζουν τα θερμά συλλυπητήρια στην οικογένεια του εκλιπόντος Γιώργου Κυπριώτη, ενός ανθρώπου που διέπρεψε σαν επιχειρηματίας, αλλά προσέφερε πολλά στον αθλητισμό και ιδιαίτερα στην ΑΕ Κως που διετέλεσε πρόεδρός. Ας είναι αιώνια η μνήμη του.



Προπόνηση η Μικτή

Οι ενωσιακοί προπονητές Σταύρος Σταύρου και Ανδρέας Τσακμάκιδης, καλούν για προπόνηση σήμερα στις 2.30 μ.μ. στο γήπεδο των Αγίων Αποστόλων, τους ποδοσφαιριστές γεννηθέντες το 1991.

Σήμερα στις 7 μ.μ. θα συνεδριάσει η Επιτροπή Πρωταθλήματος και παράλληλα θα πραγματοποιήσει την κλήρωση των ημιτελικών του Παιδικού Κυπέλλου.

Αύριο στις 3 μ.μ. θα συνεδριάσει η Πειθαρχική Επιτροπή, ενώ στις 4 μ.μ. θα είναι η σειρά του δ.σ. της ΕΠΣΔ.

Εντυπωσίασε η Παπουρδάνου

Για δεύτερο συνεχόμενο αγώνα πρωταθλήματος η Μαρία Παπουρδάνου και το άλογό της Nikiboko εντυπωσίασαν με την απόδοσή τους και νίκησαν στη σημαντικότερη και υψηλότερη κατηγορία (Α - Νέων Ιππέων, ύψους 1.45μ.) του 3ου Αγώνα Πρωταθλήματος υπερπήδησης εμποδίων, που διεξήχθη στις ανακαινισμένες εγκαταστάσεις του Ιππικού Ομίλου Mega Sports, στη Δεκέλεια το Σαββατοκύριακο. Η αθλήτρια του ΕΙΟ είχε άπταιστη διαδρομή και 4 βαθμούς ποινής στον αγώνα διαβάθμισης της κατηγορίας.

Κατηγορία Α Ενηλίκων/Νέων Ιππέων - ύψος 1.45μ.

1. Μ. Παπουρδάνου - Nikiboko (ΕΙΟ) - 0 - 4 - 46,67
2. Σ. Στάστνι-Icar de la Lande (ΑΙΟΒ) - 0 - 6 - 53,13
3. Κ. Ντουμποντέλ-Korsica (ΙΟΒΟΠ) - 0 - 15 - 50,70

Από την οργανωτική επιτροπή των ISLAND GAMES 2007

Με επιτυχία η πρώτη εκστρατεία για εθελοντές



Πραγματοποιήθηκε το Σάββατο 25 Μαρτίου με μεγάλη επιτυχία από τον τομέα εθελοντών των Island Games Rhodes 2007, η πρώτη εκστρατεία προβολής των αγώνων και του εθελοντισμού.

• Το πρόγραμμα εθελοντισμού και η προβολή του είχαν προαναγγελθεί στην πανηγυρική συνέντευξη τύπου στις 21 Μαρτίου παρουσία του Δημάρχου Ρόδου και της Οργανωτικής Επιτροπής (Ο.Ε.) των αγώνων.

Με την ευκαιρία αυτή η Ο. Ε. ευχαριστεί τα ΜΜΕ για την συμμετοχή τους και την προβολή της παρουσίασης, όπως και όλους τους φορείς και τα άτομα που παραβρεθήκαν στην σημαντική αυτή στιγμή της προετοιμασίας των αγώνων.

Κατά την διάρκεια της παρέλασης για την επέτειο της 25ης Μαρτίου στο Μαντράκι, πολυάριθμοι εθελοντές μοίρασαν στους Ροδίτες ενημερωτικά φυλλάδια των αγώνων, αιτήσεις εθελοντισμού και αυτοκόλλητα με τη Μασκότ του 2007. Τα τραπεζάκια στήθηκαν μπροστά στο Δημαρχείο και στο «Ακταίον» και τράβηξαν το ενδιαφέρον πολλών συμπολιτών μας.

Εξάλλου κολακευτικά ήταν τα σχόλια όλων σχετικά με την επιλογή της μασκότ, που δεν είναι άλλο από το «Ελαφάκι Πλατόνι» της Ρόδου. Με την επιλογή αυτή η Ο.Ε., δείχνει ευαισθησία, σεβασμό στην ιστορία και στο περιβάλλον του νησιού μας και έγινε προκειμένου να το προβάλει, να το αναδείξει, να το προστατέψει.

Ο συμπτωματικός θάνατος, δυστυχώς, του μικρού ελαφιού στον Αρχάγγελο την ίδια ημέρα, επιβεβαιώνει και δικαιώνει, το σκεφτικό και την επιλογή της Ο.Ε.

Από αυτήν την εβδομάδα αρχίζει επίσης ο διαγωνισμός στα σχολεία της Ρόδου για το όνομα της μασκότ. Την οργάνωση του διαγωνισμού έχει αναλάβει ο τομέας των εθελοντών.

• Αιτήσεις εθελοντών μπορείτε να βρείτε στην ηλεκτρονική διεύθυνση, www.rhodes2007.info, στην ελληνική σελίδα και να μας την στείλετε ηλεκτρονικά ή ταχυδρομικά. Ήδη άρχισαν να καταφθάνουν αιτήσεις νέων εθελοντών δημιουργώντας μεγάλη αισιοδοξία και την πίστη ότι το στοίχημα της διοργάνωσης των αγώνων θα κερδηθεί για την Ρόδο!

• Ο τομέας εθελοντών των αγώνων προχωράει στην οργανωτική διάρθρωσή του και θα συνεδριάζει κάθε Τετάρτη στις 20.30 στα γραφεία του ΔΟΝΑ. Θα σχηματιστούν ομάδες εθελοντών και στους υπόλοιπους 9 Δήμους του νησιού.

• Όσοι ενδιαφέρονται να προμηθευτούν και να προωθήσουν την αίτηση, μπορούν να επικοινωνούν με τον κ. Τάκη Μιχαηλίδη στο τηλ. 22410-39707 ή με mail στο volunteers@rhodes2007.info

Σημαντική επιτυχία σημείωσε το Διασυλλογικό πρωτάθλημα Ζίου Ζίτσου

Επιτυχία σημείωσε το 3ο Διασυλλογικό πρωτάθλημα Ζίου Ζίτσου, που διοργάνωσαν στο «Βενετόκλειο» η Ελληνική Φίλαθλος Ερασιτεχνική Ομοσπονδία Ζίου Ζίτσου και η Τοπική Ένωση Δωδεκανήσου.

Χορηγοί ήταν ο ΔΟΝΑ, ο ΝΑΟΔ και τα Εκπαιδευτήρια Ροδίων Παιδεία.

Τα αποτελέσματα της κατηγορίας «φάϊτινγκ», είναι τα εξής:

ΠΡΟΠΑΙΔΙΚΟ -20 ΚΙΛΑ (2000)

1ος	ΠΑΠΑΔΟΠΟΥΛΟΣ ΡΑΦΑΗΛ	(ΦΙΛΕΡΗΜΟΣ)
2ος	ΧΡΥΣΑΝΘΑΚΟΠΟΥΛΟΥ ΑΙΚΑΤΕΡΙΝΗ	(ΦΙΛΕΡΗΜΟΣ)

ΠΡΟΠΑΙΔΙΚΟ +20 ΚΙΛΑ (2000)

1ος	ΚΑΡΑΒΟΛΙΑΣ ΙΩΑΝΝΗΣ	(ΦΙΛΕΡΗΜΟΣ)
2ος	ΠΡΟΒΑΤΑΣ ΔΗΜΗΤΡΙΟΣ	(ΦΙΛΕΡΗΜΟΣ)

ΠΡΟΠΑΙΔΙΚΟ -23 ΚΙΛΑ

1ος	ΤΑΝΤΙΚΗΣ ΧΡΗΣΤΟΣ	(ΣΤΑΥΡΟΣ)
2ος	ΑΝΤΩΝΟΠΟΥΛΟΣ ΝΙΚΟΣ	(ΑΕΤΟΣ)
3ος	ΚΑΡΔΟΥΛΙΑΣ ΑΝΤΩΝΗΣ	(ΑΕΤΟΣ)
4ος	ΚΟΥΛΟΥΜΠΡΗΣ ΠΑΝΑΓΙΩΤΗΣ	(ΦΙΛΕΡΗΜΟΣ)

ΠΡΟΠΑΙΔΙΚΟ -24,5 ΚΙΛΑ

1ος	ΠΕΤΜΕΖΗΣ ΑΝΑΣΤΑΣΙΟΣ	(ΑΕΤΟΣ)
2ος	ΜΑΝΕΣΗΣ ΚΩΣΤΑΣ	(ΑΕΤΟΣ)
3ος	ΛΑΓΟΥΔΑΚΗΣ ΠΑΝΑΓΙΩΤΗΣ	(ΑΣΚΛΗΠΙΟΣ)
4ος	ΜΠΑΛΑΣΗ ΣΤΑΥΡΟΥΛΑ	(ΑΕΤΟΣ)

ΠΡΟΠΑΙΔΙΚΟ -27,5 ΚΙΛΑ

1ος	ΧΑΤΖΗΑΝΤΩΝΗΣ ΣΤΕΡΓΟΣ	(ΑΕΤΟΣ)
2ος	ΣΚΟΥΦΑΛΟΣ ΔΗΜΗΤΡΗΣ	(ΑΕΤΟΣ)
3ος	ΠΑΠΠΟΥ ΓΕΩΡΓΙΟΣ	(ΦΙΛΕΡΗΜΟΣ)
4ος	ΑΝΑΝΙΑΣ ΜΕΛΕΤΗΣ	(ΦΙΛΕΡΗΜΟΣ)

ΠΡΟΠΑΙΔΙΚΟ -30 ΚΙΛΑ

1ος	ΤΥΡΙΚΟΣ ΓΙΑΝΝΗΣ	(ΑΕΤΟΣ)
2ος	ΧΑΡΤΟΦΥΛΛΗΣ ΜΙΧΑΗΛ	(ΑΕΤΟΣ)
3ος	ΠΑΝΕΤΛΙΔΗΣ ΗΛΙΑΣ	(ΑΕΤΟΣ)
4ος	ΔΙΑΚΟΣΤΑΥΡΙΑΝΟΣ ΣΤΑΥΡΟΣ	(ΦΙΛΕΡΗΜΟΣ)

ΠΡΟΠΑΙΔΙΚΟ -33,5 ΚΙΛΑ

1ος	ΜΠΕΚΡΗ ΑΝΝΑ	(ΦΙΛΕΡΗΜΟΣ)
2ος	ΚΟΥΝΤΟΥΡΗΣ ΜΙΧΑΗΛ	(ΦΙΛΕΡΗΜΟΣ)
3ος	ΚΟΥΡΟΥΝΗΣ ΕΜΜΑΝΟΥΗΛ	(ΑΕΤΟΣ)
4ος	ΜΠΙΝΗΣ ΑΓΓΕΛΟΣ	(ΔΙΑΓΟΡΑΣ)

ΠΡΟΠΑΙΔΙΚΟ -39 ΚΙΛΑ

1ος	ΤΖΩΡΤΖΗΣ ΠΕΤΡΟΣ	(ΦΙΛΕΡΗΜΟΣ)
2ος	ΑΓΛΟΥΠΑ ΕΙΡΗΝΗ	(ΦΙΛΕΡΗΜΟΣ)
3ος	ΠΑΤΣΟΥΡΗΣ ΒΑΛΣΑΜΟΣ	(ΦΙΛΕΡΗΜΟΣ)
4ος	ΣΤΕΦΑΝΑΚΗ ΒΑΛΑΝΤΩ	(ΣΤΑΥΡΟΣ)

ΠΡΟΠΑΙΔΙΚΟ -42 ΚΙΛΑ

1ος	ΝΑΚΟΣ ΚΩΝΣΤΑΝΤΙΝΟΣ	(ΦΙΛΕΡΗΜΟΣ)
2ος	ΓΙΩΤΑ ΕΛΕΥΘΕΡΙΑ	(ΦΙΛΕΡΗΜΟΣ)
3ος	ΤΣΙΤΑΣ ΑΝΑΣΤΑΣΙΟΣ	(ΣΤΑΥΡΟΣ)

ΠΡΟΠΑΙΔΙΚΟ -47 ΚΙΛΑ

1ος	ΚΟΥΦΟΣ ΚΩΝΣΤΑΝΤΙΝΟΣ	(ΦΙΛΕΡΗΜΟΣ)
2ος	ΠΡΟΒΑΤΑΣ ΑΛΕΞΑΝΔΡΟΣ	(ΦΙΛΕΡΗΜΟΣ)
3ος	ΚΑΡΑΒΟΛΙΑ ΔΕΣΠΟΙΝΑ	(ΦΙΛΕΡΗΜΟΣ)
4ος	ΓΙΩΤΑΣ ΚΩΝΣΤΑΝΤΙΝΟΣ	(ΦΙΛΕΡΗΜΟΣ)

ΠΑΓΚΟΡΑΣΙΔΕΣ -34 ΚΙΛΑ

1ος	ΠΑΚΙΡΤΖΗ ΕΙΡΗΝΗ	(ΑΕΤΟΣ)
2ος	ΖΑΝΑΚΗ ΚΑΣΣΑΝΔΡΑ	(ΣΤΑΥΡΟΣ)
3ος	ΚΑΡΑΜΑΝΩΛΗ ΕΙΡΗΝΗ	(ΦΙΛΕΡΗΜΟΣ)

ΠΑΓΚΟΡΑΣΙΔΕΣ -38 ΚΙΛΑ

1ος	ΤΖΑΝΕΡΗ ΣΟΦΙΑ	(ΑΕΤΟΣ)
2ος	ΧΑΡΤΟΦΥΛΛΗ ΕΙΡΗΝΗ	(ΑΕΤΟΣ)
3ος	ΣΒΥΝΟΥ ΤΣΑΜΠΙΚΑ	(ΑΣΚΛΗΠΙΟΣ)

ΠΑΓΚΟΡΑΣΙΔΕΣ -46 ΚΙΛΑ

1ος	ΤΣΑΚΑΛΙΟΥ ΠΑΡΑΣΚΕΥΗ	(ΦΙΛΕΡΗΜΟΣ)
2ος	ΚΑΛΟΓΕΡΟΠΟΥΛΟΥ ΑΙΚΑΤΕΡΙΝΗ	(ΑΕΤΟΣ)
3ος	ΧΡΗΣΤΟΥ ΑΙΚΑΤΕΡΙΝΗ	(ΣΤΑΥΡΟΣ)
4ος	ΧΑΤΖΗΡΗΓΑ ΑΓΓΕΛΙΚΗ	(ΣΤΑΥΡΟΣ)

ΚΟΡΑΣΙΔΕΣ -52 ΚΙΛΑ

1ος	ΒΟΓΙΑΤΖΗ ΑΡΓΥΡΩ	(ΔΙΑΓΟΡΑΣ)
2ος	ΠΟΤΣΟΥ ΕΥΑΓΓΕΛΙΑ	(ΦΙΛΕΡΗΜΟΣ)
3ος	ΚΟΡΔΙΛΑ ΜΑΡΙΑ	(ΔΙΑΓΟΡΑΣ)
4ος	ΜΑΥΡΙΔΟΥ ΧΡΥΣΑΝΘΗ	(ΑΕΤΟΣ)

ΚΟΡΑΣΙΔΕΣ -63 ΚΙΛΑ

1ος	ΠΑΠΑΔΗΜΗΤΡΙΟΥ ΛΙΛΗ	(ΑΕΤΟΣ)
2ος	ΟΥΕΙΝ ΠΙΕΡΙΝΑ	(ΦΙΛΕΡΗΜΟΣ)
3ος	ΑΧΤΣΗ ΝΕΡΚΗΣ	(ΣΤΑΥΡΟΣ)

ΚΟΡΑΣΙΔΕΣ +70 ΚΙΛΑ

1ος	ΚΥΡΙΑΚΟΥ ΣΤΑΜΑΤΙΑ	(ΦΙΛΕΡΗΜΟΣ)
2ος	ΠΕΝΘΕΡΟΥΔΑΚΗ ΗΛΕΚΤΡΑ	(ΚΑΒΡΟΣ)

ΓΥΝΑΙΚΕΣ -55 ΚΙΛΑ

1ος	ΜΑΝΤΑΛΙΟΥ ΚΑΘΟΛΙΚΗ	(ΔΙΑΓΟΡΑΣ)
2ος	ΓΑΛΑΝΟΠΟΥΛΟΥ ΕΙΡΗΝΗ	(ΑΕΤΟΣ)
3ος	ΒΟΓΙΑΤΖΗ ΑΙΚΑΤΕΡΙΝΗ	(ΔΙΑΓΟΡΑΣ)

ΓΥΝΑΙΚΕΣ -70 ΚΙΛΑ

1ος	ΨΑΡΟΥΔΑΚΗ ΣΤΑΥΡΟΥΛΑ	(ΚΑΒΡΟΣ)
2ος	ΠΙΠΕΡΑΚΗ ΑΡΕΤΗ	(ΚΑΒΡΟΣ)
3ος	ΜΑΪΛΗ ΝΟΜΙΚΗ	(ΦΙΛΕΡΗΜΟΣ)
4ος	ΦΟΥΣΙΑΝΗ ΝΕΚΤΑΡΙΑ	(ΔΙΑΓΟΡΑΣ)

ΠΑΜΠΑΙΔΕΣ -34 ΚΙΛΑ

1ος	ΜΠΑΪΡΑΜΗΣ ΘΕΟΦΙΛΟΣ	(ΦΙΛΕΡΗΜΟΣ)
2ος	ΓΑΛΑΝΟΣ ΣΑΒΒΑΣ	(ΑΣΚΛΗΠΙΟΣ)
3ος	ΓΕΩΡΓΑΣ ΚΟΜΝΗΝΟΣ	(ΦΙΛΕΡΗΜΟΣ)

ΠΑΜΠΑΙΔΕΣ -38 ΚΙΛΑ

1ος	ΚΥΡΙΑΚΑΚΗΣ ΒΑΣΙΛΕΙΟΣ	(ΦΙΛΕΡΗΜΟΣ)
2ος	ΚΑΥΚΑΛΑΣ ΙΩΑΝ.ΠΑΥΛΟΣ	(ΚΑΒΡΟΣ)
3ος	ΚΑΝΤΑΡΤΖΗΣ ΙΩΑΝΝΗΣ	(ΑΕΤΟΣ)
4ος	ΤΣΙΡΙΓΩΤΑΚΗΣ ΜΑΡΙΟΣ	(ΦΙΛΕΡΗΜΟΣ)

ΠΑΜΠΑΙΔΕΣ -42 ΚΙΛΑ

1ος	ΚΙΟΥΡΔΗΣ ΙΩΑΝΝΗΣ	(ΦΙΛΕΡΗΜΟΣ)
2ος	ΚΑΥΚΑΛΑΣ ΝΙΚ.ΠΑΥΛΟΣ	(ΚΑΒΡΟΣ)
3ος	ΠΛΙΓΚΟΣ ΙΩΑΝΝΗΣ	(ΦΙΛΕΡΗΜΟΣ)
4ος	ΦΟΥΣΙΑΝΗΣ ΑΝΑΣΤΑΣΙΟΣ	(ΔΙΑΓΟΡΑΣ)

ΠΑΜΠΑΙΔΕΣ -52 ΚΙΛΑ

1ος	ΑΛΕΞΑΝΔΡΙΔΗΣ ΓΙΩΡΓΟΣ	(ΑΣΚΛΗΠΙΟΣ)
2ος	ΑΓΛΟΥΠΑΣ ΚΩΝΣΤΑΝΤΙΝΟΣ	(ΦΙΛΕΡΗΜΟΣ)
3ος	ΚΑΣΤΡΟΥΝΗΣ ΕΙΡΗΝΑΙΟΣ	(ΣΤΑΥΡΟΣ)
4ος	ΠΛΙΓΚΟΣ ΒΑΣΙΛΕΙΟΣ	(ΦΙΛΕΡΗΜΟΣ)

ΠΑΜΠΑΙΔΕΣ +52 ΚΙΛΑ

1ος	ΜΠΕΚΡΗΣ ΓΕΩΡΓΙΟΣ	(ΦΙΛΕΡΗΜΟΣ)
2ος	ΚΟΝΤΟΓΙΑΝΝΗΣ ΓΕΩΡΓΙΟΣ	(ΦΙΛΕΡΗΜΟΣ)
3ος	ΚΟΡΦΙΑΤΗΣ ΜΙΧΑΗΛ	(ΣΤΑΥΡΟΣ)
4ος	ΤΣΑΒΑΡΗΣ ΙΩΑΝΝΗΣ	(ΑΣΚΛΗΠΙΟΣ)

ΠΑΙΔΕΣ -37 ΚΙΛΑ

1ος	ΤΖΑΝΕΡΗΣ ΑΛΕΞΑΝΔΡΟΣ	(ΑΕΤΟΣ)
2ος	ΞΑΝΘΟΣ ΓΑΒΡΙΗΛ	(ΑΣΚΛΗΠΙΟΣ)
3ος	ΔΕΜΟΥΖΕΣ ΔΗΜΗΤΡΙΟΣ	(ΦΙΛΕΡΗΜΟΣ)
4ος	ΓΑΛΑΝΟΣ ΚΥΡΙΑΚΟΣ	(ΑΣΚΛΗΠΙΟΣ)

ΠΑΙΔΕΣ -50 ΚΙΛΑ

1ος	ΧΑΤΖΗΘΕΟΔΟΣΙΟΥ ΕΥΦΡΑΙΜ	(ΦΙΛΕΡΗΜΟΣ)
2ος	ΚΙΟΥΡΔΗ ΕΜΜΑΝΟΥΗΛ	(ΦΙΛΕΡΗΜΟΣ)
3ος	ΣΤΑΤΙΟΥ ΑΝΑΣΤΑΣΙΟΣ	(ΑΣΚΛΗΠΙΟΣ)
4ος	ΠΑΚΙΡΤΖΗΣ ΔΗΜΗΤΡΗΣ	(ΑΕΤΟΣ)

ΠΑΙΔΕΣ -55 ΚΙΛΑ

1ος	ΜΑΥΡΙΔΗΣ ΑΝΔΡΕΑΣ	(ΑΕΤΟΣ)
2ος	ΤΟΚΟΥΖΗΣ ΜΙΧΑΗΛ	(ΣΤΑΥΡΟΣ)
3ος	ΜΠΙΝΝΗΣ ΝΙΚΟΛΑΟΣ	(ΔΙΑΓΟΡΑΣ)

ΠΑΙΔΕΣ -60 ΚΙΛΑ

1ος	ΤΣΙΓΚΟΣ ΧΡΗΣΤΟ	(ΣΤΑΥΡΟΣ)
2ος	ΣΒΥΝΟΣ ΕΥΑΓΓΕΛΟΣ	(ΑΣΚΛΗΠΙΟΣ)
3ος	ΜΑΝΤΑΛΗΣ ΜΙΧΑΗΛ	(ΦΙΛΕΡΗΜΟΣ)

ΠΑΙΔΕΣ -66 ΚΙΛΑ

1ος	ΚΑΣΤΡΟΥΝΗΣ ΑΛΕΞΑΝΔΡΟΣ	(ΣΤΑΥΡΟΣ)
2ος	ΠΑΤΤΑΣ ΒΑΛΑΝΤΗΣ	(ΦΙΛΕΡΗΜΟΣ)
3ος	ΓΕΩΡΓΑΣ ΙΑΣΩΝΑΣ	(ΦΙΛΕΡΗΜΟΣ)

ΠΑΙΔΕΣ +66 ΚΙΛΑ

1ος	ΣΙΦΑΚΗΣ ΜΗΝΑΣ	(ΚΑΒΡΟΣ
2ος	ΚΗΠΟΥΛΑΣ ΝΙΚΟΛΑΟΣ	(ΦΙΛΕΡΗΜΟΣ)
3ος	ΔΑΣΚΑΠΑΝΝΗΣ ΓΝΩΜΑΓΟΡΑΣ	(ΑΣΚΛΗΠΙΟΣ)
4ος	ΤΖΙΩΡΑΣ ΑΓΓΕΛΟΣ	(ΦΙΛΕΡΗΜΟΣ)

ΕΦΗΒΟΙ -60 ΚΙΛΑ

1ος	ΒΟΓΙΑΤΖΗΣ ΜΙΧΑΛΗΣ	(ΔΙΑΓΟΡΑΣ)
2ος	ΚΥΡΙΑΚΟΠΟΥΛΟΣ ΡΑΦΑΗΛ	(ΦΙΛΕΡΗΜΟΣ)
3ος	ΜΑΝΤΑΛΗΣ ΑΛΕΞΑΝΔΡΟΣ	(ΦΙΛΕΡΗΜΟΣ)

ΕΦΗΒΟΙ -66 ΚΙΛΑ

1ος	ΚΑΡΑΔΑΚΗΣ ΑΝΔΡΕΑΣ	(ΚΑΒΡΟΣ)
2ος	ΖΑΝΑΚΗΣ ΑΓΓΕΛΟΣ	(ΣΤΑΥΡΟΣ)

ΕΦΗΒΟΙ -73 ΚΙΛΑ

1ος	ΤΣΑΚΑΛΙΟΣ ΚΥΡΙΑΚΟΣ	(ΦΙΛΕΡΗΜΟΣ)
2ος	ΠΑΪΤΖΟΓΛΟΥ ΧΡΗΣΤΟΣ	(ΑΕΤΟΣ)
3ος	ΑΛΕΞΑΚΗΣ ΠΑΝΑΓΙΩΤΗΣ	(ΚΑΒΡΟΣ)
4ος	ΚΑΝΝΑΚΗΣ ΜΙΧΑΗΛ	(ΑΡΧΙΩΝΑΣ)

ΕΦΗΒΟΙ -81 ΚΙΛΑ

1ος	ΣΑΡΟΥΚΟΣ ΧΡΗΣΤΟΣ	(ΚΑΒΡΟΣ)
2ος	ΑΛΕΞΑΚΗΣ ΠΑΝΝΗΣ	(ΦΙΛΕΡΗΜΟΣ)
3ος	ΚΑΡΑΔΑΚΗΣ ΑΝΔΡΕΑΣ	(ΚΑΒΡΟΣ)
4ος	ΣΑΒΒΑΚΗΣ ΗΛΙΑΣ	(ΦΙΛΕΡΗΜΟΣ)

ΕΦΗΒΟΙ +81 ΚΙΛΑ

1ος	ΚΥΡΙΑΚΟΥ ΒΑΣΙΛΕΙΟΣ	(ΦΙΛΕΡΗΜΟΣ)
2ος	ΚΑΚΑΚΙΟΣ ΤΣΑΜΠΙΚΟΣ	(ΦΙΛΕΡΗΜΟΣ)
3ος	ΚΟΥΣΗΣ ΠΑΥΛΟΣ	(ΦΙΛΕΡΗΜΟΣ)
4ος	ΠΟΛΥΧΡΟΝΙΟΥ ΒΑΛΑΝΤΗΣ	(ΦΙΛΕΡΗΜΟΣ)

ΑΝΔΡΕΣ-77 ΚΙΛΑ

1ος	ΠΟΥΛΙΚΙΔΗΣ ΜΙΧΑΗΛ	(ΑΡΧΙΩΝΑΣ
2ος	ΚΑΚΑΚΙΟΣ ΜΙΧΑΗΛ	(ΦΙΛΕΡΗΜΟΣ)
3ος	ΜΑΡΓΑΡΙΤΗΣ ΦΩΤΗΣ	(ΑΣΚΛΗΠΙΟΣ)
4ος	ΚΑΡΑΠΑΝΝΗΣ ΑΝΑΣΤΑΣΙΟΣ	(ΔΙΑΓΟΡΑΣ)

ΑΝΔΡΕΣ-85 ΚΙΛΑ

1ος	ΧΕΙΜΩΝΕΤΤΟΣ ΓΕΩΡΓΙΟΣ	(ΦΙΛΕΡΗΜΟΣ)
2ος	ΚΑΣΤΑΝΙΩΤΗΣ ΘΑΝΑΣΗΣ	(ΑΕΤΟΣ)
3ος	ΡΟΥΣΣΟΣ Β

ΠΡΟΟΔΟΣΠΟΡ

Το τελευταίο χαρτί για το «θαύμα»...

Ο Κολοσσός, μετά τη συντριβή απ' τον Παναθηναϊκό, υποδέχεται το ερχόμενο Σάββατο (17:00) τον Άρη και θέλει τους δύο βαθμούς για να μην...υποβιβαστεί πρόωρα στην Α2! Χωρίς τον Πανταζόπουλο θα παίξουν ξανά οι «θαλασσί»

Το να αναφερθεί κανείς στην ανάλυση του αγώνα, του Κολοσσού κόντρα στον Παναθηναϊκό, μάλλον είναι άσκοπο, αφού η τεράστια διαφορά δυναμικότητας των δύο ομάδων και η πολύ καλή μέρα στην οποία βρέθηκαν οι «πράσινοι» δεν άφησαν κανένα περιθώριο αντίδρασης στους Ροδίτες. Μετά τη νίκη του Μακεδονικού επί του Αμαρουσίου, οι ελπίδες έχουν μειωθεί σε σημαντικό βαθμό, ωστόσο απ' τη στιγμή που τίποτα δεν έχει τελειώσει μαθηματικά, ο Κολοσσός είναι αποφασισμένος να παλέψει μέχρι το τέλος.

Όπως έχει διαμορφωθεί η κατάσταση η ομάδα του Γιώργου Ζευγώλη θέλει τέσσερις νίκες περισσότερες απ' τον Μακεδονικό στις υπόλοιπες έξι αγωνιστικές.

Έτσι η νίκη στην αναμέτρηση του Σαββάτου με τον Άρη είναι πλέον αναγκαία, καθώς σε διαφορετική περίπτωση ο Κολοσσός θα οδηγηθεί στην Α2. Στο παιχνίδι της 21ης αγωνιστικής που θα ξεκινήσει το Σάββατο στις 17:00, οι «θαλασσί» θα παίξουν το τελευταίο τους χαρτί και στην προσπάθεια τους αυτή θα χρειαστούν τη συμπαράσταση όλων των φιλάθλων τους που πρέπει να γεμίσουν για μία ακόμη φορά το «Βενετόκλειο». Λένε ότι η ελπίδα πεθαίνει πάντα τελευταία, ωστόσο στις τάξεις του Κολοσσού είναι αποφασισμένοι να διεκδικήσουν μέχρι το μέτρο του δυνατού την παραμονή τους στην Α1. Οι Ροδίτες θα πρέπει να κερδίσουν τα τρία ματς στην έδρα τους (Άρης, Ολύμπια Λάρισας, Απόλλων Πατρών) και επίσης ένα ή και τα δύο ματς με τον Πανιώνιο και τον Πανελλήνιο στην Αθήνα. Επιπρόσθετα ο Μακεδονικός δεν πρέπει να κερδίσει ξανά μέχρι το τέλος της σεζόν.

Σίγουρα τα πράγματα είναι δύσκολα, αλλά ο Κολοσσός οφείλει να παλέψει και στο τέλος να κάνει ταμείο. Το ματς με τους «κιτρινόμαυρους» της Θεσσαλονίκης είναι κρίσιμο και οι Ροδίτες μόνο με νίκη θα παραμείνουν ζωντανοί για μία θέση στον ήλιο.

Η προετοιμασία της ομάδας ξεκίνησε χθες και κατά τα φαινόμενα ο Γιώργος Πανταζόπουλος δεν θα παίξει ούτε κόντρα στον Άρη, λόγω των ενοχλήσεων στη μέση αλλά και επειδή έχει χάσει πολλές προπονήσεις.

Ο Γιώργος Ζευγώλης μίλησε στους παίκτες του για το ματς με τον Παναθηναϊκό και πλεόν οι «θαλασσί» θα προετοιμαστούν για τη συνάντηση με τους Θεσσαλονικείς.



Παρελθόν αποτελεί για τον Κολοσσό το ματς με τον Παναθηναϊκό

Φουλ για το πλεονέκτημα

Η νίκη του Α.Σ. Δωδεκάνησος επί του Α.Σ.Κ.Α. Αμαρουσίου (50-47) σε συνδυασμό με την ήττα των Αετών απ' τον Π.Α.Σ.Κ.Α. (61-53), δίνει το δικαίωμα στη ροδίτικη ομάδα να είναι το φαβορί για τη δεύτερη θέση στον νότιο όμιλο

Την πιο σπουδαία φετινή επιτυχία του σημείωσε ο Α.Σ. Δωδεκάνησος, αφού με τη νίκη του επί του Α.Σ.Κ.Α. Αμαρουσίου εξασφάλισε μία θέση στα πλέι-οφ, ενώ αν καταφέρει η ροδίτικη ομάδα και επικρατήσει των Αετών Αθηνών στη Ρόδο, τότε θα τερματίσει στη δεύτερη θέση με την οποία θα έχει πλεονέκτημα έδρας στη συνέχεια. Στα υπόλοιπα παιχνίδια της 6ης αγωνιστικής ο Π.Α.Σ.Κ.Α. Ελληνικά Πετρέλαια πέρασε νικηφόρα απ' το Μετς κερδίζοντας τους Αετούς Αθηνών στο ντέρμπι, ενώ οι Αργοναύτες Βόλου δεν δυσκολεύτηκαν να κερδίσουν τους Αετούς στην Κρήτη.

Την επόμενη αγωνιστική το συγκρότημα του Κώστα Χρόνη θα έχει εύκολο έργο απέναντι στην ουραγό ομάδα απ' τα Χανιά. Στην αναμέτρηση αυτή ο νεαρός τεχνικός αναμένεται να δώσει χρόνο συμμετοχής σε όλους τους αθλητές, αφού μεταξύ των δύο ομάδων υπάρχει μεγάλη διαφορά δυναμικότητας.



Ο Α.Σ. Δωδεκάνησος θριάμβευσε στο Μαρούσι

ΤΑ ΑΠΟΤΕΛΕΣΜΑΤΑ ΤΗΣ 6ης ΑΓΩΝΙΣΤΙΚΗΣ
ΑΕΤΟΙ ΑΘΗΝΩΝ- Π.Α.Σ.Κ.Α.
ΕΛΛΗΝΙΚΑ ΠΕΤΡ. 53-61 (25-31)

Διαιτητές: Καραβίτης - Γολεγού.

ΑΕΤΟΙ ΑΘΗΝΩΝ (Ζαχαράκης): Χαϊμανατζής 26, Κωνσταντινόπουλος 2, Κουνιάς 8 (2), Ζαφειρόπουλος 10, Κωνσταντίνου, Παπαστάμος 7.

Π.Α.Σ.Κ.Α. ΕΛΛΗΝΙΚΑ ΠΕΤΡΕΛΑΙΑ (Γκόγκος): Σγαρδέλης, Μουμτζόγλου 11, Βάσσης 9, Τσιακίρης 14, Χαλδαίος 4, Εχλερτ 9, Μακρής 12, Ντομτζιόνι 2.

ΑΕΤΟΙ ΚΡΗΤΗΣ- ΑΡΓΟΝΑΥΤΕΣ ΒΟΛΟΥ
20-57 (11-19)

Διαιτητές: Λέμης - Χαλκιαδάκης.

ΑΕΤΟΙ ΚΡΗΤΗΣ (Τσιμένη): Κοκολάκης, Τουλουπάκης Εμ. 2, Σκορδύλης 8 (1), Βάλβης, Μπουχαλάκης, Στυλιανακάκης 2, Βακόνδιος 6, Τέιλορ, Τουλουπάκης Α. 2.

ΑΡΓΟΝΑΥΤΕΣ ΒΟΛΟΥ (Μανούκα): Στεφανίδης 8, Μαλάτος 6, Λούλας 23, Πλαβός 12, Ζαχαράκης 2, Μπαρτζώκας 4, Κυριάκης 2, Κοντού.

Η νίκη της χρονιάς

Στο μπάσκετ με καρότσι ο Α.Σ. Δωδεκάνησος πέτυχε τη νίκη της χρονιάς κόντρα στον Α.Σ.Κ.Α. Αμαρουσίου. Πλέον αν οι Ροδίτες κερδίσουν στο «Βενετόκλειο» τους Αετούς θα τερματίσουν στη δεύτερη θέση, κάτι που σημαίνει ότι θα έχουν πλεονέκτημα έδρας και θα παίξουν με τον Άρη ή τον Μέγα Αλέξανδρο στο νησί για μία θέση στην τετράδα. Να υπενθυμίσουμε ότι οι πρώτοι κάθε ομίλου περνούν απευθείας στην τετράδα και στα υπόλοιπα ζευγάρια θα γίνουν μονοί αγώνες Ν2-Β3 και Β2-Ν3. Όπου Ν=Νότος και Β=Βορράς...

Η ΒΑΘΜΟΛΟΓΙΑ/6η ΑΓΩΝΙΣΤΙΚΗ

1.Π.Α.Σ.Κ.Α. Ελληνικά Πετρέλαια	12	6-0	445-231(+214)
2.Α.Σ. Δωδεκάνησος	10	4-2	329-251(+78)
3.Α.Σ.Κ.Α. Αμαρουσίου(2β)	9	3-3	267-275(-8)
4.Αετοί Αθηνών(1β)	9	3-3	307-276(+31)
5.Αργοναύτες Βόλου	8	2-4	216-256(-40)
6.Αετοί Κρήτης	6	0-6	136-411(-275)

Η ΕΠΟΜΕΝΗ ΑΓΩΝΙΣΤΙΚΗ

Αργοναύτες Βόλου- Αετοί Αθηνών
Π.Α.Σ.Κ.Α. Ελληνικά Πετρέλαια- Α.Σ.Κ.Α. Αμαρουσίου
Α.Σ. Δωδεκάνησος- Αετοί Κρήτης

Κολοσσός στους...παίδες!

Οι «θαλασσί» για τέταρτη συνεχόμενη περίοδο ήταν η καλύτερη ομάδα και έκοψαν δίκαια πρώτοι το νήμα στο φάϊναλ-φορ της Ιαλυσού! Αρκετός κόσμος παρακολούθησε τα τέσσερα παιχνίδια σε μία άρτια εκδήλωση που κέρδισε τις εντυπώσεις

Ο Κολοσσός ήταν και πάλι...πραγματικός Κολοσσός! Οι «θαλασσί» για τέταρτη συνεχόμενη περίοδο θριάμβευσαν και στέφθηκαν πανάξια πρωταθλητές στο παιδικό πρωτάθλημα, έπειτα απ' το φάϊναλ-φορ που έγινε στο κλειστό γυμναστήριο της Ιαλυσού. Το συγκρότημα του Κυριάκου Μάγου είχε όλα τα πραγματικά στοιχεία μίας ομάδας, αφού οι υπόλοιπες τρεις, βασίζονταν κυρίως σε κάποιους παίκτες, αφού για παράδειγμα ο Ιπποκράτης είχε μεγάλο όπλο τον Αντώνη Χρύση και η Α.Ε. Δικαίου τον Παντελή Τριτσάρη.

Ο Κολοσσός μπορεί να μην είχε παίκτη-σούπερ σταρ, ωστόσο είχε πολλούς αθλητές και την πιο «δεμένη» ομάδα. Αυτό αποδεικνύεται και απ' το γεγονός ότι πολλοί αθλητές πέτυχαν πόντους σε καίρια σημεία. Στον μεγάλο τελικό ακόμη και όταν ο Ιπποκράτης προηγήθηκε με τρεις πόντους στο ημίχρονο, όλοι ήξεραν ότι απ' τη στιγμή που θα κουραστεί ο Χρύσης (και δεν έπαιζε ο Λιοδάκης), θα ήταν θέμα χρόνου για τον Κολοσσό να γυρίσει το ματς και να φτάσει εύκολα στη νίκη, όπως κι έγινε.

Σε μία πραγματικά άριστη διοργάνωση, αφού ο Γιώργος Χατζηκαλημέρης είναι «μετρ» του είδους σε τέτοιες εκδηλώσεις, οι «θαλασσί» ολοκλήρωσαν αήττητοι τις αγωνιστικές υποχρεώσεις τους στα Δωδεκάνησα και από 15-19 Απριλίου θα κληθούν να ταξιδέψουν στην Αθήνα για την προκριματική φάση του πανελλήνιου πρωταθλήματος.

Το χειρότερο ίσως γεγονός του φετινού φάϊναλ-φορ είναι το πιο χαμηλό επίπεδο σε σχέση με τα προηγούμενα χρόνια, αν και κάποιοι αθλητές (Χρύσης, Τριτσάρης, Ζαμαντάκης, Κωσταρίδης, Αρφαράς, Δανάς, Καλαποδάκης, Λιοδάκης, Δρόσος κτλ.) έδειξαν πολύ καλά στοιχεία και με σκληρή δουλειά θα μπορέσουν να παίξουν καλό μπάσκετ. Όσον αφορά τον τέταρτο της παρέας (Γ.Σ. Διαγόρας) έχει το μέλλον μπροστά του με δεδομένο, ότι διαθέτει πιο νεαρούς παίκτες και φυσικά έχει το μεγάλο όπλο



Ο αντιπρόεδρος της Τ.Ε. Ε.Ο.Κ. Νίκος Κορναρόπουλος τιμάει τον Ιπποκράτη Κω και τον ταλαντούχο αθλητή Αντώνη Χρύση

Κακοτυχία στην Ιαλυσό

Τέτοια κακοτυχία στην Ιαλυσό δεν έχει ξανασυμβεί...Ο ένας μετά τον άλλο οι αθλητές το προηγούμενο Σαββατοκύριακο βγήκαν νοκ-άουτ. Ο Καθοπούλης του Διαγόρα τραυματίστηκε στη μύτη, ενώ ο Χατζηβασίλης της Α.Ε. Δικαίου είχε τενοντίτιδα και δεν έπαιξε στον ημιτελικό. Ο Λιοδάκης υπέστη βαρύ διάστρεμμα στον έτερο ημιτελικό και χρησιμοποίησε πατερίτσες. Αν πάμε και στις κορασίδες η κατάσταση...θύμισε νοσοκομείο! Η Ζουρούδη του Ιβίσκου έπαιζε με διάστρεμμα, η Νικολίτση τραυματίστηκε και η Κουλούρη είχε πρόβλημα με το στομάχι της...



Ο δήμαρχος Ιαλυσού Στέργος Στάγκας και ο προπονητής του Κολοσσού Κυριάκος Μάγος

Για όλες τις δουλειές

Πριν από λίγο καιρό το φάϊναλ-φορ των εφήβων ήταν τόσο «άνοστο» και «άχρωμο» που αν δεν ήταν ο Γιώργος Τρύπας και η παρέα του, ίσως και να ήταν το χειρότερο που έχει γίνει στη Ρόδο. Η τελική φάση των παίδων πάντως «έκλεψε» την παράσταση, αφού το οργανωτικό πνεύμα του Γιώργου Χατζηκαλημέρη αποδείχθηκε και πάλι...Ο άνθρωπος για όλες τις δουλειές.

Τα είδε όλα ο Στάλας

Τρία συνεχόμενα παιχνίδια «σφύριξε» την προηγούμενη Κυριακή ο Γιάννης Στάλας. Τον μικρό τελικό, τον μεγάλο τελικό του παιδικού φάϊναλ-φορ και το παιχνίδι νεανίδων Γ.Α.Σ. Ιάλυσος- Ιπποκράτης. Ο Στάλας είχε οριστεί μόνο στον μεγάλο τελικό, αλλά ο διαιτητής Τάσος Αρνάς ο ο οποίος επρόκειτο να διευθύνει τα υπόλοιπα δύο παιχνίδια είχε...λουμπάγκο!

ΚΟΛΟΣΣΟΣ ΡΟΔΟΥ

Χατζημάρκος	0(2)
Μέντος	1(2)
Δανάς	8(2)
Λυπημένος	10(2)
Αρφαράς	22(2)
Ζαμαντάκης	32(2)
Κωσταρίδης	24(2)
Καλαποδάκης	13(2)
Μιχαήλ	13(2)
Στυλιανός	4(1)
ΣΥΝΟΛΟ	**127**

ΙΠΠΟΚΡΑΤΗΣ ΚΩ

Πετρής	0(2)
Καμπούρης	3(2)
Τσιάτσιος	2(2)
Λιοδάκης	14(1)
Χαραλαμπόπουλος	0(2)
Φλεριανός	0(1)
Χρύσης	53(2)
Ζέγιαννης	0(2)
Χατζηνικολάου	7(2)
Ιμάμογλου	4(2)
Γιαλλούσης	20(2)
Ζαγγελίδης	0(2)
Θειακός	0(1)
ΣΥΝΟΛΟ	**103**

Α.Ε. ΔΙΚΑΙΟΥ

Παπούλης	0(2)
Χατζηδαυίδ	0(2)
Δρόσος	29(2)
Καραθωμάς	0(2)
Δεπασκουάλ	28(2)
Τριτσάρης	55(2)
Πυλιώτης	4(2)
Χατζηβασίλης	4(2)
Γιαννούρης	0(2)
Χατζηκώστας	6(2)
ΣΥΝΟΛΟ	**126**

Γ.Σ. ΔΙΑΓΟΡΑΣ

Μπαρνς	8(2)
Καραγιάννης	21(2)
Σελλάς	30(2)
Καθοπούλης	0(1)
Σακέλλης Σ.	0(2)
Χατζηφούντας	2(2)
Σισκαμάνης	4(2)
Λούλους	2(2)
Δαλιάνης	9(1)
Οικονόμου	22(2)
Κατσαρός	0(2)
Σακέλλης Ν.	0(1)
Λάππας	1(1)
ΣΥΝΟΛΟ	**99**

ΕΥΧΑΡΙΣΤΗΡΙΟ ΤΟΥ Γ.Σ. ΔΙΑΓΟΡΑΣ

Το τμήμα καλαθοσφαίρισης του Γ.Σ. Διαγόρας και ο προπονητής της ομάδας Σάκης Καλαμπόκας ευχαριστούν τον Δήμο Ιαλυσού και προσωπικά τον Γιώργο Χατζηκαλημέρη για την άψογη διοργάνωση του φάϊναλ-φορ των παίδων. Επίσης οι «κυανέρυθροι» συγχαίρουν τους διαιτητές των αγώνων (Βιτζηλαίος, Ξανθός, Κουνελλές Ν.- Φάκαρος, Στάλας), καθώς και την ιατρό των αγώνων Μαρία Ντουμπανάκη η οποία προσέφερε τα μέγιστα στον αθλητή Γιώργο Καθοπούλη μετά τον τραυματισμό του. Τέλος ευχαριστεί τον πρόεδρο της Κ.Α.Ε. Κολοσσός Κώστα Κωσταρίδη που βρέθηκε στο φάϊναλ-φορ του παιδικού πρωταθλήματος.

Και τώρα οι κορασίδες...

Το επόμενο Σαββατοκύριακο στην Κω πρόκειται να διεξαχθεί το φάϊναλ-φορ των κορασίδων με τα ζευγάρια Α.Ε. Δικαίου- Ηρακλής 2000 και Ιπποκράτης- Α.Σ.Κ. Ιβίσκος

Μετά το φάϊναλ-φορ των εφήβων που πραγματοποιήθηκε στο «Βενετόκλειο» και την τελική φάση των παίδων που διεξήχθη στην Ιαλυσό, έφτασε η ώρα για την τρίτη κατά σειρά διοργάνωση της Τ.Ε. Ε.Ο.Κ. Δωδεκανήσου. Το επόμενο Σαββατοκύριακο (1-2 Απριλίου) πρόκειται να διεξαχθεί στο κλειστό γυμναστήριο της Κω το φάϊναλ-φορ των κορασίδων, στο οποίο θα συμμετάσχουν, η Α.Ε. Δικαίου, ο Ιπποκράτης Κω, ο Α.Σ.Κ. Ιβίσκος και ο Ηρακλής 2000, με βάση τη βαθμολογική τους κατάταξη. Σύμφωνα με την προκήρυξη, τα ζευγάρια έχουν ήδη γίνει γνωστά και ουσιαστικά προέκυψαν στην εκπνοή ενός αγώνα. Το τρίποντο της Δήμητρας Μελλίνη στην εκπνοή της συνάντησης Α.Σ.Κ. Ιβίσκος- Ιπποκράτης, έστειλε τις Κώες στη δεύτερη θέση. Με το σουτ αυτό...η ομάδα της Ανάληψης «επέλεξε» αντίπαλο και πάλι τον Ιπποκράτη, αφού οι δύο ομάδες θα λύσουν τις διαφορές τους στον ένα ημιτελικό.

Το τρίποντο της Μελλίνη, όμως σκόρπισε χαμόγελα στην Α.Ε. Δικαίου, η οποία μετά τη νίκη της επί του Ιπποκράτη αλλά και την εύκολη επικράτηση στην Κάλυμνο, έκοψε πρώτη το νήμα στον βαθμολογικό πίνακα και πλέον θα αντιμετωπίσει την σαφώς πιο αδύναμη ομάδα της τελικής φάσης, τον Ηρακλή 2000. Εκτός συγκλονιστικού απρόοπτου τα κορίτσια του Μιχάλη Καπλανίδη θα περάσουν στον μεγάλο τελικό, ενώ ο Α.Σ.Κ. Ιβίσκος και ο Ιπποκράτης Κω θα διασταυρώσουν τα ξίφη τους στον άλλο ημιτελικό. Τα παιχνίδια πρόκειται να οριστούν στη σημερινή συνεδρίαση της Τ.Ε. Ε.Ο.Κ. Δωδεκανήσου. Οι ημιτελικοί θα γίνουν το επόμενο Σάββατο 1 Απριλίου και οι τελικοί την επόμενη μέρα. Το γεγονός, ότι στο φάϊναλ-φορ θα συμμετάσχουν τρεις ομάδες απ' το νησί του Ιπποκράτη, αναμένεται να προσελκύσει αρκετό κόσμο στις κερκίδες του κλειστού γυμναστηρίου. Άλλωστε είναι η πρώτη φορά που δύο ομάδες απ' την Κω (Α.Ε. Δικαίου- Ιπποκράτης) διεκδικούν με αρκετές πιθανότητες την κατάκτηση του τίτλου.



Η Δήμητρα Μελλίνη (12) χάρισε τη νίκη στον Α.Σ.Κ. Ιβίσκος και έστειλε στη δεύτερη θέση τον Ιπποκράτη Κω

Η φάση της χρονιάς

Στο παιχνίδι των κορασίδων ανάμεσα στον Α.Σ.Κ. Ιβίσκος και τον Ιπποκράτη Κω, η Αλεξάνδρα Κουλούρη ζήτησε αλλαγή απ' τον Χρήστο Μπίλια, λόγω πόνων στο στομάχι της. Επειδή όμως δεν μπορούσε να γίνει η αλλαγή, ο τεχνικός του Ιβίσκου είπε στη νεαρή αθλήτρια να πέσει στο έδαφος. Η Κουλούρη τήρησε την εντολή του Χρήστου και κάθισε σχεδόν σταυροπόδι στο παρκέ. Το γέλιο που «έπεσε» ήταν απίστευτο...

M.V.P. ο Παπαμακάριος

Ο 26χρονος πόϊντ-γκαρντ του Ολυμπιακού αναδείχθηκε πολυτιμότερος παίκτης της 21ης αγωνιστικής με δεύτερο τον Ντούσαν Σάκοτα

Ο πόϊντ-γκαρντ του Ολυμπιακού, Μανόλης Παπαμακάριος αναδείχθηκε πολυτιμότερος παίκτης της 20ης αγωνιστικής του πρωταθλήματος μπάσκετ της Α1. Ο 26χρονος «ερυθρόλευκος» συγκέντρωσε 66 βαθμούς στην ψηφοφορία στην οποία συμμετείχαν 38 εκπρόσωποι των Μ.Μ.Ε. απ΄ όλη την Ελλάδα, με τούς Ντούσαν Σάκοτα και Μπράϊαν Μπρέισι να συμπληρώνουν την τριάδα της κορυφής.

Ο Παπαμακάριος ήταν ο καλύτερος παίκτης του Ολυμπιακού στη νίκη επί της Α.Ε.Κ., ενώ η εμφάνιση του Σάκοτα στο ματς με τον Κολοσσό δεν πέρασε απαρατήρητη. Ο 20χρονος φόργουορντ σε συμμετοχή 19.30' πέτυχε 28 πόντους και «καθάρισε» τους Ροδίτες. Ακολούθησε ο Μπράϊαν Μπρέϊσι του Μακεδονικού που πραγματοποίησε εντυπωσιακή εμφάνιση στην αναμέτρηση με το Μαρούσι και βοήθησε την ομάδα του να πάρει τη νίκη-παραμονής.

1.Μανόλης Παπαμακάριος (Ολυμπιακός) 66
2.Ντούσαν Σάκοτα (Παναθηναϊκός) 33
3.Μπράιαν Μπρέισι (Μακεδονικός) 25
4.Μπρίτον Τζόνσεν (Πανελλήνιος) 24
5.Βασίλης Ξανθόπουλος (Π.Α.Ο.Κ.) 15
6.Ντέινα Έιμπραμς (Απόλλων Πατρών) 15
7.Τζόζεφ Φορτέ (Απόλλων Πατρών) 13
8.Λουκάς Μαυροκεφαλίδης (Π.Α.Ο.Κ.) 12
9.Νταμίρ Μουλαομέροβιτς (Πανελλήνιος) 12
10.Κώστας Χαραλαμπίδης (Μακεδονικός) 10
11.Νικολάι Πάντιους (Άρης) 3

*Η «Π» ψήφισε κατά σειρά τους Ντούσαν Σάκοτα, Μανόλη Παπαμακάριο και Μπράϊαν Μπρέϊσι...

Στην ένατη θέση του πίνακα των σκόρερ έπεσε ο Τρέβον Μπράϊαντ με 284 πόντους (μ.ο. 14.2), ενώ ο Αμερικανός βρίσκεται επίσης στην έκτη θέση των ριμπάουντερ με 146 (μ.ο. 7.3).



Ο Ντούσαν Σάκοτα ψηφίστηκε δεύτερος πολυτιμότερος παίκτης της 21ης αγωνιστικής

Όποτε το θυμούνται

Για...λύπηση είναι πραγματικά στον Α.Ο. Σύμης! Όχι οι άνθρωποι δεν έχουν κάνει κάτι κακό. Απλά εκεί παίζουν, όποτε θέλουν οι ομάδες της Ρόδου. Μετά τον Γ.Σ. Αφάντου 2005 που δεν πήγε να αγωνιστεί με τον Α.Ο.Σ. ήταν η σειρά της Ελπίδας Πεταλούδων να δημιουργήσει πλέον την δική της παράδοση, αφού και πέρσι μηδενίστηκε. Πιστέψτε μας θα υπάρχει και συνέχεια...Εκεί φαίνεται τα μέλη της ομάδας, είναι ενός κατώτερου Θεού...Σαν δεν ντρεπόμαστε λίγο! Κάθε χρόνο τα ίδια και καμία ομάδα δεν τιμωρείται!

«Αγκαζέ» με τον διαιτητή

Συνέβη κι αυτό σε παιχνίδι του προηγούμενου Σαββατοκύριακου. Προπονητής ομάδας μπήκε στον αγωνιστικό χώρο και έπιασε τον διαιτητή απ' το χέρι μιλώντας του συνεχώς για κάποια λεπτά. Το λάθος στην προκειμένη περίπτωση είναι του διαιτητή που δεν τον χρέωσε με τεχνική ποινή..

Άδικα παράπονα

Παράπονα ακούστηκαν απ' τους ανθρώπους του Ιπποκράτη για τη συμπεριφορά των «θαλασσί» στον μεγάλο τελικό. Δεν είχαν δίκιο όμως οι Κώοι, αφού οι άνθρωποι του Κολοσσού ήταν κύριοι και δεν δημιούργησαν προβλήματα σε κανέναν, ούτε αποδοκίμασαν τις αντίπαλες ομάδες. Ποιος ξέρει γιατί δημιουργήθηκαν αυτές οι εντυπώσεις...



Θεολόγος
Τηλ. 22410 41684

ΑΝΟΙΓΟΥΜΕ
την Παρασκευή 31 Μαρτίου
και περιμένουμε
την αξιότιμη πελατεία μας
να την εξυπηρετήσουμε
με εκλεκτά φαγητά,
μαγειρεμένα, της ώρας και στα κάρβουνα.

Θα τέρψετε τον ουρανίσκο σας με γνήσιες γεύσεις εκλεκτών φαγητών. Η πρωτοτυπία και η ποικιλία της κουζίνας μας θα σας εκπλήξει και θα σας ευχαριστήσει.

Ευχαριστούμε όλες και όλους που μας προτιμούν, χρόνια τώρα.

Από τη Διεύθυνση

X2223-31/3

Dia %
DISCOUNT SUPER MARKET

Ελάτε να διαπιστώσετε απο κοντά την ποιότητα, εξυπηρέτηση και τις απίστευτα χαμηλές τιμές

Τώρα στο χώρο μας λειτουργεί και κρεοπωλείο με φρέσκα ντόπια κρέατα

Σορωνή Ρόδου

X205-7/4

Συνάντηση του ΤΕΕ με τον βουλευτή Κ. Καϊσερλη

ΤΑ ΘΕΜΑΤΑ ΠΟΥ ΣΥΖΗΤΗΘΗΚΑΝ



ΣΥΝΑΝΤΗΣΗ με το Βουλευτή Δωδ/σου κ. Κων/νο Καϊσερλη είχε η Δ.Ε. του ΤΕΕ τμ. Δωδ/σου στις 24.3.2005.

Η συνάντηση πραγματοποιήθηκε με πρωτοβουλία του κ. Καϊσερλη προκειμένου να συζητηθούν θέματα που αφορούν στην Περιφερειακή Ανάπτυξη και στην αναγκαιότητα αποκέντρωσης αρμοδιοτήτων στις τοπικές κοινωνίες όπως αυτές θεσμικά εκπροσωπούνται.

Συγκεκριμένα, τέθηκαν ζητήματα που αφορούν:

• Στη μεταβίβαση της ευθύνης προγραμματισμού και της ανάπτυξης των νησιωτικών περιοχών και του ελέγχου της ανάπτυξης στις τοπικές κοινωνίες.

• Στο Χωροταξικό - Πολεοδομικό Σχεδιασμό ως βασικό εργαλείο ανάπτυξης και στην αντίστοιχη αναγκαιότητα μεταφοράς της ευθύνης λήψης των αποφάσεων στην Αυτοδιοίκηση.

• Στο δομημένο και φυσικό περιβάλλον ως βασικά στοιχεία της βιώσιμης ανάπτυξης.

• Στους αναπτυξιακούς προσανατολισμούς της Δωδ/σου και τις προϋποθέσεις επιτυχίας των προγραμματισμών.

• Σε ειδικότερα θέματα που αφορούν το επαγγελματικό - επιστημονικό περιβάλλον των μηχανικών.

Από τη συζήτηση αναδείχθηκε το γεγονός ότι είναι ώριμες πλέον οι συνθήκες για μια πραγματική αποκέντρωση πόρων και αρμοδιοτήτων στις τοπικές κοινωνίες. Η προοπτική αυτή είναι μονόδρομος αν πράγματι επιθυμούμε την περιφερειακή ανάπτυξη.

Για την επίτευξη του στρατηγικού αυτού στόχου, απαιτείται δουλειά, τεκμηρίωση θέσεων και προτάσεων, πολιτική βούληση και πρωτίστως συνεργασία των τοπικών φορέων.

Ο φορέας μας είναι πρόθυμος να συνδράμει με όλες τις δυνάμεις του για την επίτευξη του στόχου αυτού και ήδη βρίσκεται στο στάδιο επεξεργασίας της αντίστοιχης απαιτούμενης τεκμηρίωσης στον τομέα ευθύνης του.

Ιατροκοινωνική εκδήλωση για τον σακχαρώδη διαβήτη

ΘΑ ΓΙΝΕΙ ΤΗΝ 1Η ΑΠΡΙΛΙΟΥ

Ο Δωδεκανησιακός Σύλλογος Αυτοανόσων Νοσημάτων «ΘΑΛΕΙΑ» διοργανώνει το Σάββατο, 1η Απριλίου 2006 στις 6 μ.μ. στο ΑΚΤΑΙΟΝ, Ιατροκοινωνική εκδήλωση με θέμα:

«ΣΑΚΧΑΡΩΔΗΣ ΔΙΑΒΗΤΗΣ»

Η Εκδήλωση αυτή εντάσσεται στις συνεχείς προσπάθειες του Συλλόγου για την ενημέρωση στα Αυτοάνοσα Νοσήματα.

Μετά το πέρας της ενημέρωσης θα ακολουθήσει συζήτηση με το κοινό και τους προσκεκλεμένους καθηγητές.

Συντονιστής της εκδήλωσης θα είναι ο Ειδικός Παθολόγος, Δρ. Σάββας Καραγιάννης.

Ομιλητές θα είναι:

• κ. Καραμάνος Βασίλειος, Αν. Καθηγητής Παθολογίας Πανεπιστημίου Αθηνών

• κ. Χρύσα Καραγιάννη - Ρούσσου, Διατροφολόγος

Η εκδήλωση τελεί υπό την αιγίδα της ΔΥΠΕ Νοτίου Αιγαίου και του Ι.Σ. Ρόδου.

Χορηγοί της Εκδήλωσης είναι:

• Δήμος Ροδίων

• Φαρμασερβ- Λίλλυ Α.Ε.Β.Ε.

Ξενοδοχείο BEST WESTERN PLAZA

• Ανθοπωλείο «Narkissos».

Αναζητούνται οικόπεδα για εργατικές κατοικίες

ΣΥΣΚΕΨΗ ΧΤΕΣ ΣΤΗΝ ΠΕΡΙΦΕΡΕΙΑ

ΣΤΗ ΡΟΔΟ βρέθηκε χθες ο πρόεδρος του Οργανισμού Εργατικής Κατοικίας κ. Φώτης Αγαδάκος. Ο κ. Αγαδάκος συμμετείχε σε σύσκεψη που έγινε στα γραφεία της περιφέρειας υπό την προεδρία του περιφερειάρχη Χαράλαμπου Κόκκινου με θέμα την εξεύρεση κατάλληλων εκτάσεων για την κατασκευή εργατικών κατοικιών στους δήμους Ροδίων, Αρχαγγέλου και Αφάντου.

Στην σύσκεψη συμμετείχαν ο δήμαρχος Αρχαγγέλου Αλέκος Παπουράς, ο αντιδημάρχος Αφάντου Μανώλης Κρητικός, ο πρόεδρος του Εργατικού Κέντρου Ρόδου Γιάννης Σαρικάς και υπηρεσιακοί παράγοντες.

Όπως διαπιστώθηκε οι εκτάσεις που έχουν προταθεί μέχρι σήμερα δεν πληρούν τις προϋποθέσεις και , όπως τόνισε ο κ. Αγαδάκος, είναι αναγκαία η συνεργασία όλων των τοπικών φορέων, προκειμένου να βρεθεί λύση στο πρόβλημα.

Ας σημειωθεί ότι η κατασκευή κατοικιών σε έκταση που παραχωρεί ο Δήμος Ροδίων στην Μεσαιωνική Πόλη μάλλον πρέπει να αποκλειστεί καθώς η διοίκηση του οργανισμού εκτιμά πως το κόστος θα είναι ιδιαίτερα υψηλό.

Από τον οργανισμό πάντως εξετάζεται η αξιοποίηση ακινήτου ιδιοκτησίας του που βρίσκεται στην περιοχή του Παραδεισίου.

Για να εξετάσει 17 θέματα ημερήσιας διάταξης

Συνεδριάζει την Παρασκευή το δημοτικό συμβούλιο Ρόδου

ΣΥΖΗΤΗΣΗ ΓΙΑ ΤΗ ΔΗΜΟΤΙΚΗ ΑΣΤΥΝΟΜΙΑ



ΤΗΝ ερχόμενη Παρασκευή στις 11.30 το πρωί θα συνεδριάσει το δημοτικό συμβούλιο Ρόδου για να εξετάσει διάφορα θέματα της αρμοδιότητάς του. Αναλυτικά τα θέματα της ημερήσιας διάταξης είναι τα εξής:

1. Ενημέρωση Δημάρχου & Δημοτικών Συμβούλων.

2. Εγκριση οικονομοτεχνικής μελέτης και τρόπου εκτέλεσης των έργων Μεσαιωνικής Πόλης.

2.1 «Κατασκευή πεζοδρομίου στον αρχαιολογικό χώρο της Μ. Πετρίδη.

2.2 «Συντήρηση Θεάτρου οδό Ανδρονίκου.

3. Εγκριση της αριθ.2/2006 Απόφασης Δ.Σ. ΔΟΝΑ που αφορά τροποποίηση προϋ/σμού αυτού οικ. έτους 2005.

4. Εγκριση της αριθμ. 3/2006 Απόφασης Δ.Σ. ΔΟΝΑ που αφορά τον Οικονομικό Απολογισμό και Αποδόσεις Λογ/σμών ΔΟΝΑ Δ.Ρ. έτους 2005.

5. Εγκριση των κατωτέρω Αποφάσεων Δημαρχιακής Επιτροπής:

5.1. Αριθ.84/8.3.06 που αφορά διεξαγωγή επαν/κών διαγωνισμών για την προμήθεια α) καυσίμων & λιπαντικών, β) ειδών υγιεινής & καθαριότητας και γ) γραφικής ύλης.

5.2 Αριθ.86/8.3.2006 που αφορά εξέταση ενστάσεων επί του διαγωνισμού του έργου «Κατάρτιση της ΤΠΑ Ρόδος - Απασχόληση - Πολιτισμός».

5.3 Αριθ.91/8.3.2006 που αφορά αίτημα Μιχελεράκη Ιωάννη για χορήγηση αδείας διενέργειας υπηρεσιών διαδικτύου.

6. Εγκριση μελέτης, διάθεση πίστωσης και ορισμός Επιτροπής Διαγωνισμού για την προμήθεια στολών και γάλακτος εργατοτεχνικού προσωπικού και Δημοτικής Αστυνομίας ετών 2005 και 2006.

7. Λήψη απόφασης για την ανάθεση αρμοδιοτήτων στη Διεύθυνση Δημοτικής Αστυνομίας.

8. Καθορισμός θέσεων και δραστηριοτήτων υπαίθριου στάσιμου εμπορίου για παραγωγούς.

9. Εγκριση Αναμόρφωσης προϋπολογισμού Δήμου Ροδίων, οικ. έτους 2006.

10. Λήψη απόφασης για την διαγραφή εγγραφών οφειλών στο Δήμο Ροδίων.

11. Εγκριση Πρακτικού Επιτροπής Ονοματοθεσιών Δήμου Ροδίων.

12. Πρακτική άσκηση σπουδάστριας ΤΕΙ στο Δήμο μας.

13. Αποδοχή ποσού 23.262,00 ευρώ από την Περιφέρεια Νοτίου Αιγαίου για το έργο «Ολοκλήρωση γηπέδου ποδοσφαίρου με στίβο στο ΕΑΚ Καρακόνερο και προμήθεια αθλητικού υλικού».

14. Λήψη απόφασης για την αποδοχή οχήματος

15. Ψήφιση πίστωσης για την συμμετοχή του Δήμου Ροδίων για το έτος 2006 στο Δίκτυο Πόλεων Παγκόσμιας Πολιτιστικής Κληρονομιάς O.W.H.C.

16. Συζήτηση αιτήματος Λέσχης Λάϊονς Ρόδου και λήψη σχετικής απόφασης.

17. Εγκριση διαφόρων δαπανών.

Στο τέλος Μαΐου θα παραδοθεί μια αίθουσα στο αεροδρόμιο

ΘΑ ΧΡΗΣΙΜΟΠΟΙΗΘΕΙ ΓΙΑ ΑΝΑΧΩΡΗΣΕΙΣ

Από το πολιτικό γραφείο του υπουργού Αιγαίου Αρ. Παυλίδη εκδόθηκε η παρακάτω ανακοίνωση:

«Ο Υπουργός Α. Παυλίδης έλαβε μέρος στην τελική φάση της συνεδρίασης του Νομαρχιακού Συμβουλίου το οποίο ενημέρωσε επί των κατωτέρων θεμάτων:

1. Κατά την σημερινή σύσκεψη στο αεροδρόμιο Ρόδου με την συμμετοχή των εκπροσώπων των συναρμόδιων Υπουργείων και τον ανάδοχο του έργου αποφασίσθηκε η παράδοση στο τέλος του Μαΐου αιθούσης του νέου κτιρίου 8.000 τ.μ. για να χρησιμοποιηθεί ως αίθουσα αναμονής των αναχωρούντων. Το υπόλοιπο κτίριο 24.000 τ.μ. θα παραδοθεί τέλος Οκτωβρίου 2006 . Η δαπάνη για τα 8.000 τ.μ. ύψους 4,1 εκατομμύρια euro είναι εξασφαλισμένη.

Ο συντονισμός μεταξύ Υ.Π.Α , ΥΠΕΧΩΔΕ, ΔΕΗ και ανάδοχου έργου, θα συμβάλει ώστε να ολοκληρωθούν όχι μόνον οι κτιριακές εργασίες αλλά και οι υπόλοιπες απαραίτητες στον περιβάλλοντα χώρο , στο parking και αλλού.

2. Στο ακτοπλοϊκό ο Υπουργός Α. Παυλίδης έκαμε πλήρη περιγραφή του συστήματος τόσο των γραμμών κορμού όσο και της ενδωδωδεκανησιακής σύνδεσης. Υπογράμμισε:

Από πλευράς προσεγγίσεων το κενό που παρατηρείται στην Κάλυμνο θα συμπληρωθεί με προέκταση δρομολογίου από τις Κυκλάδες.

Ανακοίνωσε επίσης ότι το Δ.Σ. του ΝΑΤ απεφάσισε ομοφώνως να δεχθεί τον συμβιβασμό υπέρ τρίτου τον οποίο προέτεινε ο εκκαθαριστής της εταιρίας και καθόρισε την οφειλή έναντι του ΝΑΤ , στο ύψος των 4,5 εκατομμύρια euro.

Θα ακολουθήσει διαδικασία εκπλειστηριασμού του πλοίου της ΔΑΝΕ εντός σύντομου χρόνου, αφού πραγματοποιηθούν όλες οι κατά νόμο συμπληρωματικές ενέργειες.

Στόχος είναι ταχύτατα να κινηθεί το πλοίο της ΔΑΝΕ.

Ο Υπουργός Α. Παυλίδης αναχωρεί για το Καστελόριζο προκειμένου να διαπιστώσει εάν τα μέτρα που σχεδιάστηκαν για την υποδοχή και παραμονή των παρατηρητών της εκλείψεως ηλίου έχουν ανάγκη συμπληρώσεως».

Το νομαρχιακό συμβούλιο εφήβων

Το 5ο Νομαρχιακό Συμβούλιο Εφήβων θα πραγματοποιηθεί την Πέμπτη 13 Απριλίου. Την ίδια μέρα θα συνεδριάσει και το Νομαρχιακό Συμβούλιο.

Το Νομαρχιακό Συμβούλιο Εφηβων θα συνεχιστεί και την Παρασκευή 14 Απριλίου και θα ολοκληρωθεί το Σάββατο με ενημέρωση για τις πρώτες βοήθειες, από το σώμα Εθελοντών Σαμαρειτών του Ελληνικού Ερυθρού Σταυρού Ρόδου, στο Νοσοομείο του νησιού μας.

Αναβλήθηκε η ημερίδα

Το ΤΕΕ Δωδεκανήσου κάνει γνωστό ότι δεν πραγματοποιήθηκε η προγραμματισμένη για ημερίδα για τις συμπράξεις Δημοσίου και Ιδιωτικού Τομέα (ΣΔΙΤ), επειδή, λόγω καιρικών συνθηκών, δεν κατάφεραν να έρθουν στη Ρόδο οι εισηγητές.

Η ημερίδα, με το ίδιο πρόγραμμα, θα πραγματοποιηθεί μετά τις γιορτές του Πάσχα, σε ημερομηνία που θα ανακοινωθεί.

Αύριο η γενική συνέλευση του οδοντιατρικού Συλλόγου

ΣΕΜΙΝΑΡΙΟ ΤΗΝ ΠΑΡΑΣΚΕΥΗ

Ο οδοντιατρικός Σύλλογος Δωδεκανήσου θα κάνει την Τακτική Γενική Συνέλευσή του, την Τετάρτη 29/3/2006 στις 18.00 στο Ακταίον. Τα θέματα της ημερήσιας διάταξης είναι ο διοικητικός απολογισμός, ο οικονομικός απολογισμός του 2005 καθώς και ο προϋπολογισμός του 2006.

Στα πλαίσια της συνεχούς επιμόρφωσης των μελών του συλλόγου, το Δ.Σ. σε συνεργασία με την Εταιρία Οδοντοστοματολογικής Ερεύνης, διοργανώνει την προσεχή Παρασκευή 31/3/2006 στο RODOS PARK διήμερο θεωρητικό και πρακτικό σεμινάριο με θέμα: Αποκατάσταση ενδοδοντικά θεραπευμένου οδόντος και με ομιλητές τους κ.κ. Γκρους και Μ. Σταυριδάκη.

Επίσης έχει προγραμματίσει θεωρητικό- πρακτικό σεμινάριο από 2 έως 8 Μαΐου στο εκπαιδευτικό κέντρο της Vivadent στο Λίχτενστάιν με θέματα που αφορούν την Αισθητική Οδοντιατρική. Στο σεμινάριο αυτό, κατόπιν των ενεργειών του προέδρου κ. Φώτη Λεβέντη, θα μετάσχουν οδοντίατροι μόνο του συλλόγου της Δωδεκανήσου.

Πέντε τροχαία ατυχήματα την περασμένη εβδομάδα

ΕΝΑΣ ΝΕΚΡΟΣ-ΤΡΕΙΣ ΤΡΑΥΜΑΤΙΕΣ

ΕΝΑΣ νεκρός, ένας ελαφρά και τρείς σοβαρά τραυματίες, είναι ο απολογισμός, πέντε τροχαίων ατυχημάτων που συνέβησαν στο νησί μας την περασμένη εβδομάδα.

Η υπερβολική ταχύτητα, ο αδέξιος χειρισμός και η παραβίαση προτεραιότητας, είναι τα κυριότερα αίτια των ατυχημάτων.

Σύμφωνα με τα στατιστικά στοιχεία της Αστυνομικής Διεύθυνσης Δωδεκανήσου το χρονικό διάστημα από 20 μέχρι 26 Μαρτίου βεβαιώθηκαν 16 παραβάσεις μέθης 57 παραβάσεις, για υπερβολική ταχύτητα, 38 μη χρήσης κράνους, 49 στέρησης άδειας οδήγησης, 8 για επικίνδυνη οδήγηση, 10 για στέρηση ασφαλιστηρίου και 3 για θορύβους.

Για την τρέχουσα εβδομάδα οι έλεγχοι θα εστιαστούν στην παραβίαση ορίου ταχύτητας.

Το συμβούλιο των πτυχιούχων εργοληπτών

Από τις εκλογές της 22/3/2006 εκλέχθηκε νέο Δ.Σ. του Συνδέσμου Πτυχιούχων Εργοληπτών Δημοσίων Εργων Δωδεκανήσου, του οποίου η σύνθεση έχει ως εξής:

1. Πρόεδρος: Κυριακάκης Γεώργιος
2. Αντιπρόεδρος: Παπακώστας Δημ.
3. Γεν. γραμματέας: Παπαπέτρου Κυριάκος
4. Ταμίας: Δρόσου Αικατερίνη
5. Μέλος: Τσαρουχά Πολυξένη

Τα δικαιολογητικά για τα τρόφιμα σε πολύτεκνους

Με ειδική εγκύκλιο του υπουργείου Γεωργίας, δικαιούχοι για την παροχή τροφίμων στους πολύτεκνους είναι όσοι προσκομίζουν στα γραφεία της Ενωσης Πολυτέκνων, μέχρι και τις 15 Απριλίου 2006, τα παρακάτω δικαιολογητικά:

1) Αντίγραφο της φορολογικής τους δήλωσης έτους 2005.

2) Φωτοτυπία του Δελτίου Ταυτότητας και Δελτίου Πολυτέκνων.

3) Πιστοποιητικό οικογενειακής κατάστασης από το Δήμο που ανήκουν.

Τα παραπάνω δικαιολογητικά πρέπει να προσκομίζονται τις εργάσιμες ημέρες και ώρα 8.30-1.30 μεσημβρινή, στα γραφεία του Συλλόγου Πολυτέκνων, στη Νέα Αγορά, 1ος όροφος και στο τηλέφωνο και FAX 22410 27538.

Επίσκεψη στα νησιά μας του Προέδρου Δημοκρατίας

ΘΑ ΓΙΝΕΙ ΤΟΝ ΙΟΥΝΙΟ

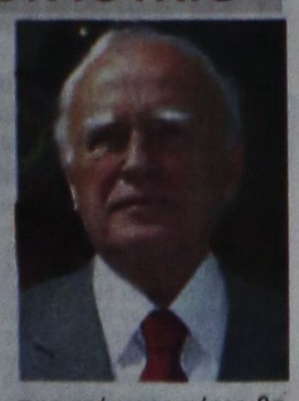

ΤΑ ΝΗΣΙΑ μας θα επισκεφθεί τον ερχόμενο Ιούνιο ο πρόεδρος της Δημοκρατίας κ. Κάρολος Παπούλιας, εκπληρώνοντας την υπόσχεση που είχε δώσει στο νομάρχη Γιάννη Μαχαιρίδη, στις 7 Μαρτίου, όταν βρισκόταν στην Κω, για τις εορταστικές εκδηλώσεις της Ενσωμάτωσης.

Συγκεκριμένα, χθες το πρωί, κατά τη συνεδρίαση του νομαρχιακού συμβουλίου, ο κ. Μαχαιρίδης ενημέρωσε το σώμα ότι ο πρόεδρος της Δημοκρατίας κ. Κάρολος Παπούλιας θα επισκεφθεί, το χρονικό διάστημα από 16 μέχρι 20 Ιουνίου, τα νησιά Σύμη, Τήλο και Νίσυρο. Τις αμέσως επόμενες μέρες θα ανακοινωθεί το επίσημο πρόγραμμα της επίσκεψης του προέδρου.

Θα πρέπει να σημειωθεί ότι ο Πρόεδρος της Δημοκρατίας έχει επισκεφθεί εκτός από την Κω και το Καστελλόριζο και τη Χάλκη.

Μεγάλη κίνηση στο εμπορικό λιμάνι

ΔΥΟ ΚΡΟΥΑΖΙΕΡΟΠΛΟΙΑ ΑΥΡΙΟ



«Οι τοπικές αρχές πρέπει να δώσουν όλο τους το βάρος στην ολοκλήρωση των εργασιών στην Ακαντιά.

Σε αντίθετη περίπτωση το λιμάνι, από τον Απρίλιο ακόμα, δεν θα μπορεί να ανταποκριθεί στις ανάγκες του νησιού».

Αυτό δήλωσαν στην «Πρόοδο» ναυτιλιακοί πράκτορες που χθες βρέθηκαν στο λιμάνι και διαπίστωσαν ιδίοις όμμασι τι πρόκειται να συμβεί στο λιμάνι το επόμενο διάστημα.

Ο κατάπλους των κρουαζιεροπλοίων «Costa Classica» με 1404 επιβάτες και «Μέλοντυ» με 811 επιβάτες σε συνδυασμό με την άφιξη του «Ροδάνθη» και του «Πρωτεύς» προκάλεσαν κυκλοφοριακό κομφούζιο δίνοντας μία μικρή εικόνα για το τι αναμένεται να γίνει μέσα στη σεζόν.

Ας σημειωθεί ότι αυτή την εβδομάδα η κίνηση θα είναι σχετικά χαμηλή καθώς θα προσεγγίσουν μόνο πέντε κρουαζιερόπλοια και συγκεκριμένα αύριο το «Έμεραλντ» και το «Όσεαν Μόναρκ», την Παρασκευή το Costa Victoria, το Σάββατο το «Έμεραλντ» και την Κυριακή το «Άντρεα».

Από την Δευτέρα όμως η κίνηση των κρουαζεροπλοίων αναμένεται να ανέβει κατακόρυφα καθώς μέσα στον Απρίλιο αναμένονται περισσότερες από 50 προσεγγίσεις.

Παράλληλα θα προσεγγίζουν και τα πλοία των «Μινωϊκών γραμμών» που θα μεταφέρουν στο νησί χιλιάδες μαθητές εκδρομείς.

Ονομασία οδών στη συνοικία Δασκάλων

ΤΙ ΑΠΟΦΑΣΙΣΕ Η ΕΠΙΤΡΟΠΗ

Η επιτροπή ονοματοθεσιών του Δήμου Ρόδου κατά την τελευταία συνεδρίασή της αποφάσισε την ονομασία των οδών του Οικοδομικού Συνεταιρισμού του Διδασκαλικού Συλλόγων «Απόλλων» ως εξής:

• Η μοναδική πλατεία του Οικισμού να ονομασθεί: ΠΛΑΤΕΙΑ ΔΙΔΑΣΚΑΛΙΚΟΥ ΣΥΛΛΟΓΟΥ «ΑΠΟΛΛΩΝ»

• Οι τρεις βασικοί άξονες του Οικισμού να ονομασθούν:

«ΒΑΣΙΛΕΙΟΣ Ο ΜΕΓΑΣ»

«ΓΡΗΓΟΡΙΟΣ Ο ΘΕΟΛΟΓΟΣ»

«ΙΩΑΝΝΗΣ ΧΡΥΣΟΣΤΟΜΟΣ»

• Οι υπόλοιποι πέντε μικρότεροι δρόμοι να ονομασθούν:

«ΕΜΜΑΝΟΥΗΛ ΜΠΑΚΙΡΗΣ»

«ΔΗΜΗΤΡΙΟΣ ΚΟΤΖΙΑΣ»

«ΓΕΩΡΓΙΟΣ ΚΑΙ ΕΛΕΝΗ ΚΑΛΗΔΟΝΗ»

«ΧΑΤΖΗΠΑΠΑΚΗΣ ΣΤΕΡΓΟΣ»

«ΤΡΥΦΩΝ ΕΥΑΓΓΕΛΙΔΗΣ»

• Οι τρεις πεζόδρομοι του Οικισμού να ονομασθούν:

«ΠΑΤΜΙΑΔΑ ΣΧΟΛΗ»

«ΙΕΡΑΤΙΚΗ ΣΧΟΛΗ ΧΑΛΚΗΣ»

«ΕΥΑΓΓΕΛΙΚΗ ΣΧΟΛΗ ΣΜΥΡΝΗΣ».

ΚΗΔΕΙΑ

Τη λατρευτή μας μητέρα, γιαγιά, προγιαγιά, αδελφή και θεία

ΜΑΡΙΑ ΔΙΑΚΟΝΙΚΟΛΑΟΥ

(Ετών 88)

Θανούσα κηδεύουμε σήμερα Τρίτη 28 Μαρτίου 2006 και ώρα 4 μ.μ. από τον Ιερό Ναό Αγίου Γεωργίου Λαέρμων

Τα παιδιά

Τα εγγόνια

Τα δισέγγονα, τα αδέλφια, τα ανίψια και οι λοιποί συγγενείς.

ΘΕΜ.-28/3