ΕΤΟΣ ΙΔΡΥΣΗΣ 1949
ΙΔΙΟΚΤΗΣΙΑ - ΕΚΔΟΣΗ
Γ. ΔΙΑΜΑΝΤΙΔΗΣ
ΓΡΑΦΙΚΕΣ ΤΕΧΝΕΣ Α.Ε.
Γραφεία - Τυπογραφεία:
Μάρκου Μαλλιαράκη 3 (ΚΟΒΑ)
Τηλ.: Σύνταξης: 22410 27356-34101, FAX: 22410 20643
Τηλ.: Λογιστηρίου: 22410 35322, FAX: 22410 35322
e-mail: info@proodos.net & proodro@otenet.gr

ΠΡΟΟΔΟΣ

Ανεξάρτητη καθημερινή πρωινή εφημερίδα

ΑΡΙΘΜΟΣ ΦΥΛΛΟΥ 17.185 • ΤΙΜΗ 0,70 ευρώ

ΠΕΜΠΤΗ 30 ΜΑΡΤΙΟΥ 2006

ΠΛΗΡΩΜΕΝΟ ΤΕΛΟΣ Ταχ. Γραφείο Κ. ΡΟΔΟΥ Αριθμός άδειας Σ Κωδικός 1877

ΕΛΤΑ

SATO
OFFICE SYSTEMS
ΜΠΟΝΗΣ Ε.Π.Ε. ΤΗΛ. 22410 75533

Την ερχόμενη Δευτέρα στην Αθήνα

Αμφίβολο εάν θα πάει η αντιπροσωπεία για τις αντικειμενικές!..

ΔΕΝ ΤΗΝ ΔΕΧΕΤΑΙ Ο ΑΡΜΟΔΙΟΣ ΥΦΥΠΟΥΡΓΟΣ



Αμφίβολο εάν θα πάει η αντιπροσωπεία για τις αντικειμενικές!..

ΑΚΟΜΑ και τους κυβερνητικούς βουλευτές αρνούνται να συναντήσουν οι υπουργοί, για τα τοπικά μας θέματα. Η περιβόητη και πολυσυζητημένη σύσκεψη για τις αντικειμενικές αξίες που αναβλήθηκε τέσσερις φορές, έχει προγραμματιστεί για την εκόμενη Δευτέρα, αλλά χωρίς τον αρμόδιο υφυπουργό Οικονομίας.

• Συγκεκριμένα χθες το πρωί ένας από τους διευθυντές του υπουργείου Οικονομικών ονόματι Κάββουρας, επικοινώνησε τηλεφωνικά με το νομάρχη κ. Γιάννη Μαχαιρίδη και του έκανε γνωστό ότι στις 10 το πρωί της ερχόμενης Δευτέρας θα πραγματοποιηθεί η περιβόητη σύσκεψη για τις αντικειμενικές, αλλά μόνο με υπηρεσιακούς παράγοντες, χωρίς την παρουσία του αρμόδιου υφυπουργού κ. Μπέζα.

ΣΗΜΕΡΑ ο κ. Μαχαιρίδης θα καλέσει τους τοπικούς φορείς προκειμένου να τους ενημερώσει για την πρόσκληση και να αποφασίσουν να θα πάρουν μέρος στη σύσκεψη. Πολλοί είναι οι εκπρόσωποι των φορέων που αρνούνται να πραγματοποιηθεί η σύσκεψη, χωρίς την παρουσία του κ. Μπέζα. Για τη σύσκεψη έχουν γίνει προσπάθειες από τους βουλευτές του νομού και τον υπουργό Αιγαίου να γίνει με την παρουσία του κ. Μπέζα, αλλά προφανώς, ούτε και αυτούς δεν τους ακούνε.

• Οι πιθανότητες να πραγματοποιηθεί η σύσκεψη χωρίς την παρουσία του υφυπουργού, είναι ελάχιστες καθώς οι τοπικοί μας παράγοντες είναι θυμωμένοι με τη συμπεριφορά των υπουργών να μην νοιάζονται για τα προβλήματά μας και να αρνούνται να συναντηθούν μαζί τους.

Κατά τη διάρκεια των διακοπών τους

Αστυνομικά μέτρα για την προστασία των μαθητών στη Ρόδο

ΣΥΝΕΧΕΙΣ ΘΑ ΕΙΝΑΙ ΟΙ ΕΛΕΓΧΟΙ

ΕΠΙ ΠΟΔΟΣ βρίσκονται οι αστυνομικές υπηρεσίες του νησιού μας για την προστασια των μαθητών, που επέλεξαν τη Ρόδο για την ετήσια εκδρομή τους. Ιδιαίτερη βαρύτητα θα δοθεί στη δημόσια υγεία, στην ασφάλειά τους κατά τις μετακινήσεις και τη διασκέδασή τους.

ΑΠΟ ΤΗΝ Αστυνομική Διεύθυνση εκδόθηκε χθες η παρακάτω ανακοίνωση:

ΣΥΝΕΧΕΙΑ ΣΤΗ ΣΕΛ. 4



Αστυνομικά μέτρα για την προστασία των μαθητών στη Ρόδο

Η μέρα έγινε νύχτα για τρία λεπτά

Μοναδικό φαινόμενο η έκλειψη ηλίου στο Καστελλόριζο!..

ΧΙΛΙΑΔΕΣ ΕΠΙΣΚΕΠΤΕΣ ΣΤΟ ΝΗΣΙ

ΓΙΑ ΤΡΙΑ λεπτά η μέρα έγινε νύχτα στο Καστελλόριζο!.. Τα φώτα στους δρόμους άναψαν, στον ουρανό φάνηκαν τ' αστέρια και η παγωνιά απλώθηκε στο νησί. Ηταν η ώρα 13.52 χτες το μεσημέρι, όταν σημειώθηκε ολική έκλειψη του Ηλίου και οι κάτοικοι του νησιού, όπως επίσης χιλιάδες επισκέπτες απ' όλο τον κόσμο, είχαν την ευκαιρία ν' απολαύσουν ένα μοναδικό φαινόμενο!

* Και όταν άρχισε και πάλι να βγαίνει ο Ηλιος και να φωτίζεται το νησί, όλοι οι συγκεντρωμένοι ξέσπασαν σε χειροκροτήματα!.. Ηταν μια συγκλονιστική εμπειρία για τους 3.000 και πλέον επισκέπτες του Καστελλορίζου, που εδώ και τρεις ημέρες είχαν κατακλύσει το νησί.

ΕΠΙΣΤΗΜΟΝΕΣ απ' ολόκληρο τον κόσμο είχαν στήσει τα μηχανήματά τους σε διάφορα σημεία του Καστελλορίζου, ενώ σπουδαστές πολλών ελληνικών και ξένων πανεπιστημίων, όπως επίσης και μαθητές σχολείων της Ρόδου, βρέθηκαν στο νησί για να παρακολουθήσουν το φαινόμενο. «Ηταν κάτι το εντυπωσιακό και είμαι ευτυχής που έζησα αυτή τη μοναδική εμπειρία», μας είπε γυναίκα η οποία μαζί με πολυμελή συντροφιά από τη Ρόδο μετέβη στο Καστελλόριζο. «Οποιος δεν είδε την έκλειψη στο Καστελλόριζο δεν μπορεί να καταλάβει αυτό που νιώσαμε», πρόσθεσε η κ. Κοντούζογλου και κατέληξε: «Για μερικά λεπτά νιώσαμε ένα δέος για το μεγαλείο του Σύμπαντος».

* Το πρωί στο Καστελλόριζο ο καιρός ήταν καλοκαιρινός. Η θερμοκρασία έφτανε στους 27 βαθμούς και δεν

ΣΥΝΕΧΕΙΑ ΣΤΗ ΣΕΛ. 4



Επισκέπτες στο Καστελλόριζο παρακολουθούν την έκλειψη ηλίου

ΠΡΟΣΚΛΗΣΗ

Ο Αναπτυξιακός, Κοινωνικός & Πολιτιστικός Σύλλογος Ανάληψης - Ρόδου
διοργανώνει εκδρομή
το Σάββατο 1η Απριλίου 2006
στο όμορφο χωριό της Κρητηνίας

Οι εκδρομείς θα αναχωρήσουν από το προαύλιο χώρο της Εκκλησίας Αναλήψεως του Κυρίου στις 10.30 π.μ. με τουριστικά πούλμαν. Η μεταφορά είναι δωρεάν.

Στις 18.00 όσοι συμμετάσχουν στην εκδρομή θα έχουν την ευκαιρία να παρακολουθήσουν και την Ημερίδα που διοργανώνει το Γραφείο Ενημέρωσης Καταναλωτή του Δήμου Ροδίων σε συνεργασία με τον Πολιτιστικό Σύλλογο Κρητηνίας «Η ΚΑΣΤΕΛΛΟΣ» στην αίθουσα Σπύρου Μαυρουδή στην Κρητηνία με αξιόλογους εισηγητές. Επιστροφή προς Ρόδο στις 20.00

Πληροφορίες - εγγραφές
στα τηλ. 22410 35971, 22410 39770, 22410 69530

Η πρόεδρος
Λιλή Χριστοφάκη - Τρίπη

Ο γραμματέας
Γιάννης Μανουσάκης

13877-31/3

Με Γερμανούς τουρίστες

Αύριο το πρώτο τσάρτερ στο αεροδρόμιό μας!..

ΑΚΥΡΩΘΗΚΕ ΠΤΗΣΗ ΑΠΟ ΤΗΝ ΑΓΓΛΙΑ

ΓΕΡΜΑΝΟΙ τελικά και όχι Αγγλοι θα είναι οι τουρίστες που θα εγκαινιάσουν τη φετινή τουριστική περίοδο για το νησί της Ρόδου. Η προγραμματισμένη για χθες άφιξη της πρώτης πτήσης από την Μεγάλη Βρετανία , με την οποία θα άνοιγε τυπικά η σεζόν ακυρώθηκε, λόγω μικρής πληρότητας και πλέον η πρώτη πτήση με την οποία θα ανοίξει φέτος η σεζόν θα

ΣΥΝΕΧΕΙΑ ΣΤΗ ΣΕΛ. 4

SFERA LIVE
ΣΑΣ ΠΕΡΙΜΕΝΟΥΜΕ ΣΤΟΝ ΠΛΗΡΩΣ ΑΝΑΚΑΙΝΙΣΜΕΝΟ ΧΩΡΟ ΜΑΣ



ΝΙΚΟΣ ΓΙΑΝΝΟΥ
ΡΟΥΛΑ ΣΤΑΥΡΟΥ
ΝΕΚΤΑΡΙΟΣ ΜΑΥΡΕΛΛΗΣ
ΕΜΜΑΝΟΥΕΛΛΑ ΚΑΡΡΑ - ΝΙΚΟΣ ΠΗΛΙΟΣ-ΠΟΠΗ ΧΑΤΖΗ - ΚΩΣΤΑΣ ΤΡΙΚΟΙΛΗΣ - ΑΛΕΞΗΣ
ΚΑΛΛΙΤΕΧΝΙΚΗ ΕΠΙΜΕΛΕΙΑ: ΝΙΚΟΣ ΚΑΡΑΝΙΚΟΛΑΣ
Τηλ. 22410 33170 κιν. 694 800 43 20
ΑΝΟΙΚΤΑ: ΠΕΜΠΤΗ - ΠΑΡΑΣΚΕΥΗ ΣΑΒΒΑΤΟ και εορτές
5228-14

ΚΕΡΔΙΣΤΕ
και εσείς
67.655,80 €
Δόθηκαν συνολικά σε Jackpots
Χθές στα SLOT MACHINES
(ΜΗΧΑΝΑΚΙΑ)
CASINO RODOS
Boutique Hotel & Casino
X5724-313

Σύμφωνα με όλες τις εκτιμήσεις

Αυξημένη κίνηση φέτος στη Ρόδο από τη Ρωσία

ΑΦΙΞΕΙΣ ΑΠΟ ΤΑ ΤΕΛΗ ΑΠΡΙΛΙΟΥ

Ιδιαίτερα επιτυχημένη ήταν η συμμετοχή της Ρόδου στην τουριστικη έκθεση MIT που διεξήχθη από τις 22 έως τις 25 Μαρτίου στη Μόσχα επιβεβαιώνοντας τα καλά νέα σχετικά με την κίνηση κατά τη φετινή τουριστική περίοδο από τη ρωσική αγορά .

ο Σύμφωνα με τα όσα δήλωσε στην «Πρόοδο» ο κ. Γιώργος Ματσίγκος, διευθυντής του ξενοδοχείου «Άτριουμ Πάλας» που εκπροσώπευσε στην έκθεση τον Οργανισμό Προώθησης Ροδιακού Τουρισμού, το ελληνικό περίπτερο αποτέλεσε το επίκεντρο του ενδιαφέροντος όλων των επισκεπτών ενώ έγινε ανάρπαστο το διαφημιστικό υλικό της Ρόδου.

«Η κίνηση από την Ρωσία την φετινή περίοδο θα είναι αυξημένη κατά 20-30% σε

ΣΥΝΕΧΕΙΑ ΣΤΗ ΣΕΛ. 4

Ανοιξε πόλεμο με τον Δήμο

Ο περιφερειάρχης κήρυξε έκπτωτο τον Μ. Αντώνογλου

ΘΑ ΠΡΟΣΒΛΗΘΕΙ Η ΑΠΟΦΑΣΗ

ΝΕΟ ΠΟΛΕΜΟ άνοιξε ο περιφερειάρχης Νοτίου Αιγαίου Χαρ. Κόκκινος με το Δήμο Ρόδου! Ετσι, χτες υπέγραψε απόφαση με την οποία κηρύσσεται έκπτωτος ο δημοτικός σύμβουλος (και πρόεδρος του Πολιτιστικού Οργανισμού) Μανώλης Αντώνογλου με την αιτιολογία ότι είναι και δημοτικός υπάλληλος (υπηρετεί στο Λιμενικό Ταμείο).

• Ο περιφερειάρχης επικαλείται καταγγελία κάποιου Γεώργιου Τεζάρη (αγνώστων λοιπών στοιχείων), ενώ ο κ. Αντώνογλου πρόκειται να προβεί στις απαραίτητες ενέργειες για να ακυρωθεί η απόφαση, την οποία θεωρεί ότι είναι παράνομη.

ΕΙΔΙΚΟΤΕΡΑ υπογραμμίζει ότι ο κ. Αντώνογλου κατέστη δημοτικός υπάλληλος το 2004 (όταν το Λιμενικό Ταμείο έγινε Δημοτικό) σε χρόνο μεταγενέστερο της εκλογής του ως δημοτικού συμβούλου (που έγινε στις εκλογές του 2002). Είναι πάντως χαρακτηριστικό ότι ο κ. Κόκκινος ενώ στην απόφασή του επικαλείται και τη γνωμοδότηση του Νομικού

ΣΥΝΕΧΕΙΑ ΣΤΗ ΣΕΛ. 4

Με τη νέα 48ωρη απεργία

Διχασμένοι εμφανίζονται οι ταξιτζήδες της Ρόδου

ΔΙΑΦΩΝΟΥΝ ΜΕ ΤΟ ΣΩΜΑΤΕΙΟ

ΔΙΧΑΣΜΕΝΟΙ εμφανίστηκαν οι ταξιτζήδες, στο θέμα της 48ωρης προειδοποιητικής απεργίας που κήρυξαν, ζητώντας άμεση ανάκληση των 15 αδειών κυκλοφορίας ταξί, σύμφωνα με την απόφαση του ΣτΕ.

• Οπως έγραψε χθες η «ΠΡΟΟΔΟΣ» οι ιδιοκτήτες ταξί με απόφαση του ΔΣ αποφάσισαν να πραγματοποιήσουν 48ωρη προειδοποιητική απεργία από τις 8 το πρωί της Τετάρτης 29 Μαρτίου (χθες)

ΣΥΝΕΧΕΙΑ ΣΤΗ ΣΕΛ. 4

ΕΠΤΑ ΠΗΓΕΣ
ΕΞΟΧΙΚΗ ΤΑΒΕΡΝΑ



ΑΝΟΙΓΟΥΜΕ 1η ΑΠΡΙΛΙΟΥ
Η φύση και το φαγητό σε πλήρη αρμονία.
ΤΗΛ. 22410 56259 - 56417
ΑΡΧΑΓΓΕΛΟΣ - ΡΟΔΟΣ
www.eptapiges.com

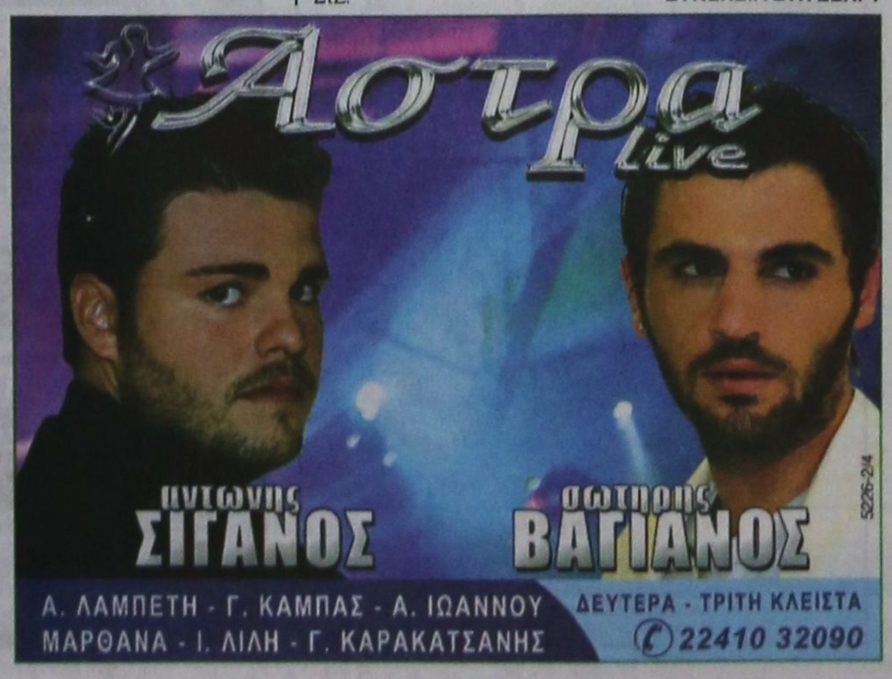

ΡΑΔΙΟΦΩΝΙΚΟΣ ΣΤΑΘΜΟΣ
9.59 fm
(Στους 95.9 και 96.2)
Τώρα ζωντανά σ' όλο τον κόσμο
www.959.gr
e-mail: info@959.gr
ΑΓ. ΑΝΑΣΤΑΣΙΑΣ (πόροδος) 113 ΡΟΔΟΣ
ΤΗΛ.: 22410-78959 FAX: 22410-33359
X181-145

ΚΑΘΗΜΕΡΙΝΑ ΤΑ ΝΕΑ ΤΗΣ ΔΩΔΕΚΑΝΗΣΟΥ ΣΤΟ INTERNET
www.proodosnews.gr
www.proodos.net



29/3/2006

Η μετάγγιση αίματος μολυσμένου από AIDS σε δύο άτομα, η επιβολή ΦΠΑ στα ακίνητα και το εργασιακό, είναι από τα βασικά θέματα της ειδησεογραφίας του χτεσινού αθηναϊκού Τύπου.

ΑΔΕΣΜΕΥΤΟΣ ΤΥΠΟΣ : Ένα στα δύο νοικοκυριά χρωστά. Σήμα κινδύνου από την Τράπεζα της Ελλάδος για τον υπερδανεισμό.

ΑΝΩ ΚΑΤΩ: Εξαγοράζει την στήριξη ΗΠΑ - Ευρώπης. Η Τουρκία ανατρέπει την αεροπορική ισορροπία δυνάμεων στο Αιγαίο.

ΑΠΟΓΕΥΜΑΤΙΝΗ: 2.388 νέες θέσεις, τώρα και "έρχονται" 4.324. Όλες οι προθεσμίες και η κατανομή των προσλήψεων.

Η ΑΥΓΗ: Τρία εκατομμύρια "όχι". Οι "μεταρρυθμίσεις" μπούμερανγκ για τον Ντε Βιλπέν.

ΑΥΡΙΑΝΗ: Δημόσιος κίνδυνος τα Νοσοκομεία. Ξεχαρβαλωμένο το ΕΣΥ παραπέμπει σε τριτοκοσμικές καταστάσεις.

ΤΟ ΒΗΜΑ: Ο φόβος του αίματος. "Ίσως μολύνθηκαν πολύ περισσότεροι". Τα μεγάλα ΠΑΠ και οι επίσημες εξηγήσεις. Και νέες τριβές Αβραμόπουλου-Κακλαμάνη.

Η ΒΡΑΔΥΝΗ: Φοροαπαλλαγές μέχρι 100% και επιδοτήσεις. Ο υφ. Οικονομίας Χρήστος Φώλιας γράφει στη "Β".

ΕΘΝΟΣ: Παγίδα στα ακίνητα. Επιβολή ΦΠΑ: Εξτρα φόροι ακόμη και για αγορά πρώτης κατοικίας.

ΕΛΕΥΘΕΡΗ ΩΡΑ: Σε απεργιακό πυρετό...Ελλάδα, Γαλλία και Βρετανία και έπεται συνέχεια. Έτσι η Ευράπη... Χαρεύει εργασιακό Ροκ εντ Ρολ.

ΕΛΕΥΘΕΡΟΣ: Σαρωτικές αλλαγές στην αιμοδοσία. Δραστικά μέτρα από τον υπουργό Υγείας, Δημ. Αβραμόπουλο.

ΕΛΕΥΘΕΡΟΣ ΤΥΠΟΣ: Οικοδομές : Τι αλλάζει με τον ΦΠΑ. Η υπουργική απόφαση για την επιβολή του.

ΕΛΕΥΘΕΡΟΤΥΠΙΑ: Πάει μακριά η βαλίτσα των κοριών. Επίθεση ΠΑΣΟΚ στη ΝΔ για ανεξέλεγκτες υποκλοπές.

ΕΣΤΙΑ: Η έκλειψις ηλίου της 19ης Ιουνίου 1936. Σήμερα ένθετο ολόκληρο το φύλλο με εκτενείς περιγραφές.

ESPRESSO: Κυκλοφορεί ελεύθερη η γυναίκα - θάνατος! Είναι φορέας και πλαγιάζει με άντρες καθημερινά. Call girl μόλυνε τον 38χρονο με AIDS.

Η ΚΑΘΗΜΕΡΙΝΗ: Ραγδαία αύξηση δανείων, πτώση αποταμίευσης. Υπερχρεωμένα τα καμηλά εισοδήματα. Διευρύνεται η "επίπτωσει" διαβίωση.

Ο ΛΟΓΟΣ: Μεταγγίσεις θανάτου; Σοβαρά ερωτήματα για την ασφάλεια στην Ελλάδα.

ΤΑ ΝΕΑ: Για 30 ευρώ μολύνθηκε η 16χρονη! Κατόπιν εορτής η μοριακή εξέταση αίματος.

Η ΝΙΚΗ: Στα μέτρα των εργολάβων. Η εγκύκλιος για ΦΠΑ στις οικοδομές "φουντώνει" τις τιμές.

PRESS time: Εφιάλτης η κατάρα του αιώνα. Αποκαλύπτουμε την άγνωστη τραγωδία μιας μάνας: "Είδα τον 16χρονο γιο μου να πεθαίνει από AIDS ύστερα από μετάγγιση".

ΡΙΖΟΣΠΑΣΤΗΣ: Ορθώστε ανάστημα τώρα! ΝΔ και ΠΑΣΟΚ οι βασικοί υπεύθυνοι για την κατάσταση απελπισίας που έχουν περιέλθει τα λαϊκά νοικοκυριά.

TRAFFIC NEWS: Η επιστροφή της Ρούλας στην TV μ΄ ένα ρόλο έκπληξη. Τι θα δούμε το Σάββατο βράδυ στον ALPHA.

Η ΧΩΡΑ: Ακίνητα: Πώς θα εφαρμοστεί ο ΦΠΑ. Όλη η απόφαση του υπουργείου Οικονομικών.

Δρομολόγια Πλοίων

08.30 ΔΩΔΕΚΑΝΗΣΟΣ PRIDE για Μεγίστη
13.00 ΠΡΩΤΕΥΣ για Σύμη, Τήλο, Νίσυρο, Κω
15.00 ΔΩΔΕΚΑΝΗΣΟΣ PRIDE για Σύμη, Τήλο, Κω, Κάλυμνο, Λειψούς
18.30 BLUE STAR II

Προς Πειραιά: 04.30 ΙΕΡΑΠΕΤΡΑ

Αεροπορικά Δρομολόγια

ΟΛΥΜΠΙΑΚΗ ΑΕΡΟΠΟΡΙΑ
Από Ρόδο-**Αθήνα:** Καθημερινά 07.10, 13.40
Πέμπτη 20.10, 22.45
Καθημερινά πλην Πέμπτης 19.40, 22.25
Καθημερινά πλην Κυριακής 10.40
Από Ρόδο-**Θεσσαλονίκη:** Δευτέρα - Τετάρτη 09.45
Πέμπτη 10.45
Σάββατο 15.15
Δευτ.-Τετ.-Παρ.-Κυρ. 16.10
Από Ρόδο-**Ηράκλειο:** Δευτέρα - Παρασκευή-Κυριακή 17.45
Τρίτη - Πέμπτη 18.30
Τετάρτη - Σάββατο 19.20
Από Ρόδο-**Κάρπαθο:** Δευτ.-Πεμ.-Παρ.-Σάβ. 07.00, 10.40
Τετάρτη - Κυριακή 10.40, 14.20
Από Ρόδο -**Κάσο:** Δευτ.-Πεμ.-Παρ.-Σάβ. 07.00
Τετάρτη - Κυριακή 10.40
Από Ρόδο-**Καστελλόριζο:** Δευτ.-Τετ.-Παρ.-Σάβ. -Κυρ. 07.10
Από Ρόδο-**Χίο:** Τρίτη 10.40 Πέμπτη 10.45
Από Ρόδο-**Μυτιλήνη:** Δευτέρα-Τετάρτη 09.45
Τρίτη 10.40,
Πέμπτη 10.45
Σάββατο 15.15
Από Ρόδο-**Σάμος:** Τρίτη 10.40
Σάββατο 15.15
Από Ρόδο-**Λήμνος:** Δευτέρα-Τετάρτη 09.45 Τρίτη 10.40,
Πέμπτη 10.45 Σάββατο 15.15

AEGEAN AIRLINES & CRONUS
Από Ρόδο-**Αθήνα:** Καθημερινά 07.10-11.05-13.50-16.30-21.30
Από Ρόδο-**Θεσσαλονίκη:** Καθημερινά 12.05
Από Ρόδο-**Ρώμη:** Καθημερινά 16.30
Από Ρόδο-**Λάρνακα:** ΤΡΙΤΗ-ΠΕΜΠΤΗ-ΣΑΒΒΑΤΟ 11.05
τις υπόλοιπες μέρες 07.10-13.50-16.30

ΚΤΕΟ

Τηλ. 22410 65385 εσωτερικό 23

Συγκοινωνιακή έδρα Ρόδου
Από 3/4/2006 έως 28/4/2006
Επιβατικά (Ε.Ι.Χ.) και φορτηγά μέχρι 3,5Τ (ΦΙΧ<3,5Τ) με συνδυασμό γραμμάτων **ΚΧΑ - ανεξαρτήτως αριθμού** με έδρα τη συγκοινωναική περιοχή Ρόδου
Από 3/4/2006 έως 28/4/2006
Επιβατικά (Ε.Ι.Χ.) και φορτηγά μέχρι 3,5Τ (ΦΙΧ<3,5Τ) με αριθμούς κυκλοφορίας **ΡΟΖ 1000 έως και 1500**

Συγκοινωνιακή έδρα Κω
Από 3/4/2006 έως 28/4/2006
Επιβατικά (Ε.Ι.Χ.) και φορτηγά μέχρι 3,5Τ (ΦΙΧ<3,5Τ) με αριθμούς κυκλοφορίας **ΚΧΒ 2001 έως και 2500**

* Καλούνται όλα τα παραπάνω οχήματα να προβούν σε τεχνικό έλεγχο σε οποιοδήποτε Κ.Τ.Ε.Ο. ή Ι.Κ.Τ.Ε.Ο. της χώρας
** Επίσης θα ελέγχονται όσα οχήματα υποχρεούνται βάση παλαιοτέρων προγραμμάτων πρόσκλησης.
*** Ο εμπρόθεσμος προγραμματισμός των οχημάτων για έλεγχο (ραντεβού) γίνεται έως και 15 ημέρες πριν της λήξης του προγράμματος πρόσκλησης.

Έτοιμοι για ΚΤΕΟ;
ΤΑΛΑΙΠΩΡΙΑ ΤΕΛΟΣ!
Ιδιωτικό ΚΤΕΟ Ρόδου
για ραντεβού..22410-67677
ΠΛΗΡΩΣ ΙΣΟΤΙΜΟ ΜΕ ΤΑ ΔΗΜΟΣΙΑ ΚΤΕΟ
ΓΡΗΓΟΡΑ ΑΞΙΟΠΙΣΤΑ ΚΑΙ ΦΘΗΝΟΤΕΡΑ!! 25 ΛΕΠΤΑ ΑΡΚΟΥΝ
ΠΡΟΣΟΧΗ! — ΠΡΟΓΡΑΜΜΑ ΠΡΟΣΚΛΗΣΕΩΣ ΟΧΗΜΑΤΩΝ Κ. ΔΩΔ/ΝΗΣΟΥ
- ΤΟΝ Ιανουάριο ΑΠΟ ΡΟΕ 4401, ΕΩΣ ΡΟΕ 6400 - ΤΟΝ Φεβρουάριο ΑΠΟ ΡΟΕ 6401 ΕΩΣ ΡΟΕ 8400
Η ΜΗ ΔΙΕΝΕΡΓΕΙΑ ΤΕΧΝΙΚΟΥ ΕΛΕΓΧΟΥ ΤΟΥ ΟΧΗΜΑΤΟΣ ΣΑΣ (ΚΤΕΟ) ΜΕΣΑ ΣΤΙΣ ΠΡΟΘΕΣΜΙΕΣ, ΑΠΟΤΕΛΕΙ ΠΑΡΑΒΑΣΗ (ΚΟΚ 86) ΚΑΙ ΤΙΜΩΡΕΙΤΑΙ ΑΠΟ ΤΙΣ ΑΡΧΕΣ ΜΕ ΠΡΟΣΤΙΜΟ 334 ΕΥΡΩ ΚΑΙ ΑΦΑΙΡΕΣΗ ΠΙΝΑΚΙΔΩΝ
AUTOVISION

Δωδεκανησιακά 24ωρα

Στα πεταχτά

Γνωμοδοτήσεις

Κάτι «περίεργες» γνωμοδοτήσεις βλέπουν το φως της δημοσιότητας τον τελευταίο καιρό.

Μέχρι και για τις χορηγήσεις επιδομάτων σε «δικά μας παιδιά». Πολύ φοβόμαστε ότι θα σκάσει κανένα νέο σκάνδαλο και κάποιοι θα τρέχουν πάλι και δεν θα προλαβαίνουν!..

Δυστυχώς, το κράτος της διαφάνειας που διαφήμιζε ο Κωστάκης, ήταν απλά ένα κράτος του σκότους και της ...μουλωχτής!..

Πολιτιστικός τουρισμός

Ο όρος πολιτιστικός τουρισμός μπορεί «να ηχεί περίεργα» για αρκετούς φαίνεται όμως ότι συνεχώς κερδίζει έδαφος στην τουριστική βιομηχανία.

Αυτό αποδεικνύεται από την πολύ μεγάλη επιτυχία που είχε η συμμετοχή της Ρόδου στο πολιτιστικό μέρος της έκθεσης του Βερολίνου. Και επειδή πολλοί κόπτονται για καινοτόμες προτάσεις καλό θα είναι να μην αφήσουν αυτή την επιτυχία να περάσει χωρίς να αξιοποιηθεί.

Οι τσιγγάνοι

Δεν δείχνουν και την πλέον υπεύθυνη στάση αρκετοί δήμοι όσον αφορά το θέμα της στέγασης των τσιγγάνων. Αναγνωρίζουν μεν ότι υπάρχει πρόβλημα αλλά όταν τους ζητείται να καταθέσουν συγκεκριμένες προτάσεις είναι όλο «άλλα λόγια να αγαπιόμαστε». Έτσι όμως δεν λύνονται, αλλά διογκώνονται τα προβλήματα.

Το ακτοπλοϊκό

Για πολλοστή φορά ήλθε προς συζήτηση στο νομαρχιακό συμβούλιο το ακτοπλοϊκό πρόβλημα όπου και πάλι ακούστηκαν τα ίδια πράγματα.

Το ίδιο ακριβώς συμβαίνει με όλα τα μεγάλα προβλήματα που αντιμετωπίζει ο τόπος. Συσκέψεις, συμβούλια, συζητήσεις, υποσχέσεις και από αποτέλεσμα μηδέν.

Επικίνδυνοι οδηγοί

Μεγάλος αριθμός οδηγών είναι επικίνδυνος. Μάλιστα είναι περισσότερο επικίνδυνοι, όταν οδηγούν μέσα στην πόλη.

Ο λόγος είναι η χρήση των κινητών τηλεφώνων. Οκτώ στους δέκα οδηγούς, κάνουν χρήση του κινητού τους τηλεφώνου κατά την οδήγηση, μ' αποτέλεσμα να υπάρχει κίνδυνος πρόκλησης ατυχημάτων.

Αποτελεί παράβαση του Κ.Ο.Κ. η χρήση κινητών τηλεφώνων κατά την οδήγηση ή όχι;

Η οδός Μανδηλαρά

Εντονες διαμαρτυρίες δεχόμαστε από καταστηματάρχες της οδού Μανδηλαρά, για την κατάσταση που επικρατεί στον πεζόδρομο.

Κυριολεκτικά γίνεται το έλα να δεις!

Κανένας απολύτως έλεγχος. Τα αυτοκίνητα και τα μονοποδήλατα κυκλοφορούν και σταθμεύουν ελεύθερα και ουδέποτε πέρασε απ' εκεί η Αστυνομία (Δημοτική ή Τροχαία).

Μάλιστα, καταστηματάρχης μας κατήγγειλε ότι στον πεζόδρομο κυκλοφορούσε περιπολικό της Αστυνομίας που έκανε όπισθεν για να περάσει άλλο ...αυτοκίνητο!..

Κάτι ...βρομάει!

Αυτή η ιστορία με τον δημοτικό σύμβουλο Μανώλη Αντωνόγλου, έχει όμοια «στοιχεία» με μια παρόμοια ιστορία που συνέβη πριν μερικά χρόνια!..

Υστερα από μια «καταγγελία» δημιουργήθηκε ένα ανάλογο πρόβλημα.

Τελικά «σκεπάστηκε» η υπόθεση, αλλά κάποιοι από τους πρωταγωνιστές είναι οι ίδιοι!..

Το πώς και γιατί, ας μην το συζητάμε τώρα...

Η Ακαντιά

Τα λιμενικά έργα στην Ακαντιά, προχωρούν με αρκετό ικανοποιητικό ρυθμό. Τα έργα των χερσαίων εγκαταστάσεων έχουν κολλήσει.

Επειδή σε λίγο καιρό τα κρουαζιερόπλοια θα δένουν και στην Ακαντιά, ας φροντίσουν οι αρμόδιοι να καθαριστεί ο χώρος για να μην γίνουμε ξανά ρεζίλι, όπως τις προηγούμενες χρονιές.

Επί ποδός

Οι πρώτοι μαθητές έφθασαν στο νησί μας, στο πλαίσιο της ετήσιας εκδρομής που πραγματοποιούν. Περίπου αναμένονται 20.000 μαθητές μέχρι την Κυριακή των Βαΐων.

Ο αριθμός, μπορεί να δείχνει και να είναι μικρός, όμως η κινητοποίηση των αρμοδίων υπηρεσιών είναι μεγάλη.

Κυριολεκτικά οι πάντες βρίσκονται επί ποδός και αυτό δείχνει την ευαισθησία.

Παρατραβάνε το σχοινί

Απεργούν και σήμερα οι ταξιτζήδες, λόγω της 48ωρης προειδοποιητικής απεργίας, που κήρυξαν αιφνιδιαστικά προχθές το βράδυ.

Ο λόγος των κινητοποιήσεων η μη εκτέλεση της απόφασης του ΣτΕ για ανάκληση των 15 αδειών ταξί.

Ο κόσμος έχει αγανακτήσει με τη συμπεριφορά, ευτυχώς των λίγων ταξιτζήδων και η εκτίμηση είναι ότι παρατραβάνε το σχοινί.

Αμετανόητοι

Αμετανόητοι εμφανίζονται οι κυβερνητικοί παράγοντες και κυρίως οι υπουργοί. Σνομπάρουν όχι μόνο τους τοπικούς μας παράγοντες, αλλα και τους κοινοβουλευτικούς μας εκπροσώπους, τους συναδέλφους τους.

Χθες ενημερώθηκε τηλεφωνικά ο νομάρχης από κάποιο διευθυντή του υπουργείου Οικονομίας, ότι η σύσκεψη για τις αντικειμενικές αξίες θα πραγματοποιηθεί την ερχόμενη Δευτέρα, όμως χωρίς την παρουσία του αρμόδιου υφυπουργού του κ. Μπέζα.

Οι άνθρωποι είναι αμετανόητοι...

ΣΥΝΑΛΛΑΓΜΑ

	Αγορά	Πώληση
ΔΟΛΛΑΡΙΟ Η.Π.Α	1,2108	1,1832
ΛΙΡΑ ΑΓΓΛΙΑΣ	0,69738	0,68147
ΚΟΡΩΝΑ ΔΑΝΙΑΣ	7,5214	7,3498
ΚΟΡΩΝΑ ΣΟΥΗΔΙΑΣ	9,4901	9,2736
ΓΙΕΝ ΙΑΠΩΝΙΑΣ	142,71	139,46
ΦΡΑΓΚΟ ΕΛΒΕΤΙΑΣ	1,5868	1,5506
ΚΟΡΩΝΑ ΝΟΡΒΗΓΙΑΣ	8,0086	7,8258
ΛΙΡΑ ΚΥΠΡΟΥ	0,5806	0,5674
ΔΟΛ. ΚΑΝΑΔΑ	1,4211	1,3887
ΔΟΛ. ΑΥΣΤΡΑΛΙΑΣ	1,7196	1,6804

Οι γυρολόγοι

Είναι να γελά και να θλίβεται κανείς με ορισμένους στην περιοχή μας, που εμφανίζονται ως ...πολιτικοί!.. Τους ακούμε να λένε ότι ...διαπραγματεύονται με ποιά παράταξη θα πάνε τις επόμενες εκλογές!

Αυτά είναι απίστευτα, εξοργιστικά και απδιαστικά φαινόμενα!.. Ισχυρίζονται ότι έχουν ...λαό από πίσω τους που μπορούν να τον σέρνουν απ' εδώ κι απ' εκεί!.. Αυτά είναι ντροπής πράγματα και όποιοι θέλουν να λέγονται ότι είναι επικεφαλής παρατάξεων πρέπει να διώξουν με τις κλωτσιές όλα αυτά τα άτομα!..

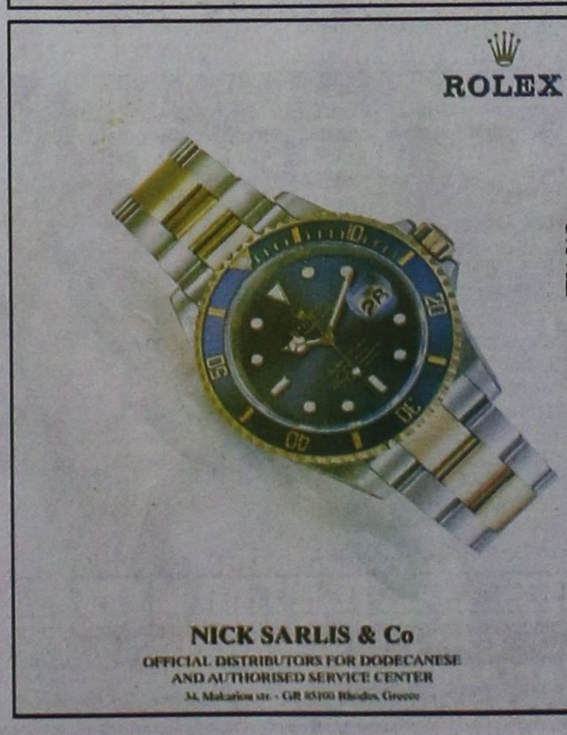

Εκδήσεις απο τα Παλιά

ΠΡΟΟΔΟΣ
30 ΝΟΕΜΒΡΙΟΥ 1972

ΕΛΕΥΘΕΡΗ Η ΚΥΚΛΟΦΟΡΙΑ ΟΧΗΜΑΤΩΝ ΣΤΗΝ ΠΑΛΙΑ ΠΟΛΗ

Από σήμερα τα μεσάνυχτα και κάτι ανοίγουν και πάλι οι πύλες της Παλιάς Πόλεως για τα πάσης φύσεως τροχοφόρα, που θα παραμείνουν ανοικτές μέχρι της 28ης Φεβρουαρίου, χάριν της καλυτέρας εξυπηρετήσεως των επαγγελματιών και των κατοίκων του Κάστρου, κατά τη χειμερινή περίοδο.

Η σχετική απόφασις της Διοικήσεως Χωροφυλακής Ρόδου υπεγράφη και εδόθη χθες στην δημοσιότητα. Και αφού ως αιτιολογητικό του ανοίγματος αναφέρονται αι μεταφορικαί ανάγκαι των επαγγελματιών και αι δημιουργηθείσαι επιβατικαί τοιαύται, υπογραμμίζονται τα ακόλουθα:

Επιτρέπομεν την είσοδον και κυκλοφορίαν εις την Παλαιά Πόλιν των οχημάτων προσωρινώς και μόνον από της 1ης Δεκεμβρίου 1972 μέχρι και της 28ης Φεβρουαρίου 1973, μεθ' ην θέλει ισχύση και αύθις η εν θέματι απόφασις ημών ως ακολούθως:

1) Των Δημοσίων και ιδιωτικών επιβατηγών οχημάτων καθ' όσον το 24ον.

2) Των φορτηγών αυτοκινήτων και τρικύκλων, κατά τας εργασίμους ημέρας και ώρας των καταστημάτων

Κατά τα λοιπα ισχύει η προμνησθείσα απόφασις ημών, ως ετροποιήθη αύτη μεταγενεστέρως.

Η ισχύς της παρούσης άρχεται την 1ην Δεκεμβρίου και λήγει την 28ην Φεβρουαρίου.

Ως γνωστόν το θέμα της Παλαιάς Αγοράς ανεκινήθη έγκαιρα από την ΠΡΟΟΔΟ με αποτέλσμα να συζητηθεί και να ληφθή και πάλιν η απόφασις περί ανοίγματος έστω και με καθυστέρησι 15 ημερών. (Σ.Σ.: Πέρυσι το άνοιγμα είχε γίνει στις 15 Νοεμβρίου). Εν πάση όμως περιπτώσει θα πρέπει να ληφθή μια οριστική απόφασις για τον χρόνο ανοίγματος της Παλιάς Πόλεως κατά τη χειμερινή περίοδο για να αποφεύγωνται τα περιττά σχόλια, οι εικασίες και η αγωνία των ανθρώπων του Κάστρου.

ΠΡΟΟΔΟΣ
Ημερήσια Εφημερίδα της Ρόδου
ΙΔΙΟΚΤΗΣΙΑ - ΕΚΔΟΣΗ
Γ. ΔΙΑΜΑΝΤΙΔΗΣ
ΓΡΑΦΙΚΕΣ ΤΕΧΝΕΣ Α.Ε.
Ετος ιδρύσεως 1949
ΓΡΑΦΕΙΑ ΣΥΝΤΑΞΗΣ - ΔΙΑΦΗΜΙΣΕΩΣ Μάρκου Μαλλιαράκη 3 (ΚΟΒΑ)
Τηλ. Συντάξης: 22410 27356-34101, FAX 22410 20643
Τηλ. Λογιστηρίου: 22410 35322, FAX: 22410 35322
e-mail: info@proodos.net & proodro@otenet.gr

Η γυναίκα και ο κόσμος της

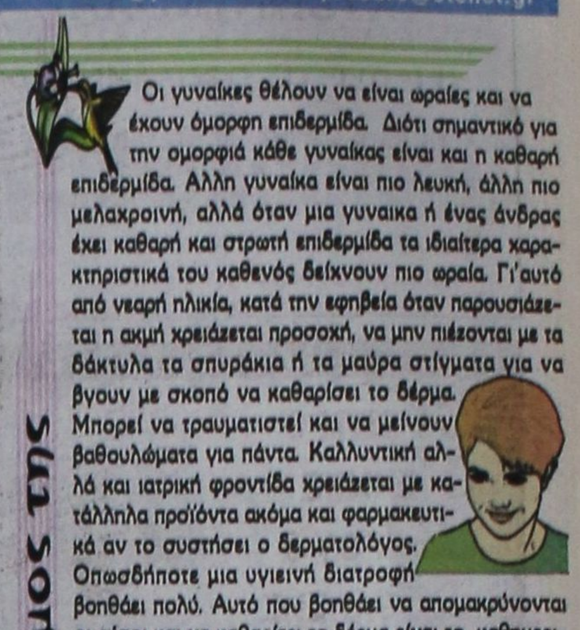

Οι γυναίκες θέλουν να είναι ωραίες και να έχουν όμορφη επιδερμίδα. Διότι σημαντικό για την ομορφιά κάθε γυναίκας είναι και η καθαρή επιδερμίδα. Αλλη γυναίκα είναι πιο λευκή, άλλη πιο μελαχροινή, αλλά όταν μια γυναικα ή ένας άνδρας έχει καθαρή και στρωτή επιδερμίδα τα ιδιαίτερα χαρακτηριστικά του καθενός δείχνουν πιο ωραία. Γι'αυτό από νεαρή ηλικία, κατά την εφηβεία όταν παρουσιάζεται η ακμή χρειάζεται προσοχή, να μην πιέζονται με τα δάκτυλα τα σπυράκια ή τα μαύρα στίγματα για να βγουν με σκοπό να καθαρίσει το δέρμα.

Μπορεί να τραυματιστεί και να μείνουν βαθουλώματα για πάντα. Καλλυντική αλλά και ιατρική φροντίδα χρειάζεται με κατάλληλα προϊόντα ακόμα και φαρμακευτικά αν το συστήσει ο δερματολόγος.

Οπωσδήποτε μια υγιεινή διατροφή βοηθάει πολύ. Αυτό που βοηθάει να απομακρύνονται οι ρύποι και να καθαρίζει το δέρμα είναι το καθημερινό πλύσιμο με ειδικά απαλά σαπούνια. Ακόμα και αργότερα, όταν σταματήσει η ακμή, μετά την εφηβεία η καθημερινή φροντίδα για τη διατήρηση της καλής όψης και υγείας του δέρματος είναι ο καθαρισμός για να απομακρύνονται σκόνη, ιδρώτας, λιπαρότητα, το μακιγιάζ στις γυναίκες και ό,τι άλλο κατακάθεται από την ατμόσφαιρα πάνω στο δέρμα. Οταν γυναίκες των 30 ετών περίπου παρατηρούν ότι εμφανίζονται σπυράκια στο πρόσωπο ή και στην πλάτη, είναι καλό γρήγορα να τα αντιμετωπίσουν. Διάφοροι είναι οι λόγοι που τα δημιουργούν και εμφανίζονται σε πολλές γυναίκες και είναι ιδιαίτερα ενοχλητικά. Οπωσδήποτε όμως το καθάρισμα είτε με σαπούνια, αντισάπουνα ή λοσιόν επιβάλλεται αλλά οπωσδήποτε και η ενυδάτωση του δέρματος. Με κατάλληλα καλλυντικά προϊόντα, ανάλογα με τον τύπο του δέρματος θα διαλέξει μια γυναίκα ή ένας σύχρονος άντρας την ενυδατική του. Οταν υπάρχει πρόβλημα με εξανθήματα, ειδικές ενυδατικές που περιποιούνται το δέρμα αποτρέπουν και την επανεμφάνισή τους. Αλλά και όταν δεν υπάρχει από νεαρή ηλικία πρόβλημα ακμής, ο καθαρισμός και η ενυδάτωση χρειάζονται. Ετσι από τα 20 χρόνια ακόμα μπορούν να χρησιμοποιούν προϊόντα που βοηθούν την επιδερμίδα, ελαφρά στην αρχή και όσο περνάει η ηλικία πιο ενισχυμένα για να διατηρηθεί όσο το δυνατό η ομορφιά της νεανικής επιδερμίδας, που κάνει όλους πιο θελκτικούς.

Μίχα

ΦΑΡΜΑΚΕΙΑ

ΔΙΗΜΕΡΕΥΕΙ:	ΔΙΑΝΥΚΤΕΡΕΥΕΙ:
ΠΟΛΑΣ ΘΕΟΔΩΡΟΣ	ΦΟΥΤΟΥΛΗΣ ΝΙΚΟΛΑΟΣ
Ηρώων Πολυτεχνείου 1 Γ	Αθηνών 11 - Ανάληψη
Τηλ. 28858	Τηλ. 67567

ΥΓΡΑ ΚΑΥΣΙΜΑ

ΔΙΑΝΥΚΤΕΡΕΥΟΥΝ
- ΣΤΑΥΡΙΑΝΑΚΗΣ Π. Πρατ. Shel, Ψαροπούλα
- ΤΖΩΡΤΖΗΣ ΓΙΩΡΓΟΣ Πρατήριο BP, Ροδίνι

ΡΑΔΙΟ ΤΑΞΙ

ΤΗΛ: ΠΟΛΗ: 22410 69800, ΥΠΑΙΘΡΟ: 22410 69600

ΚΙ ΝΗΜ ΑΤΟΓ ΡΑΦ ΟΙ

METROPOL
MULTI CINEMA ODEON
22410 28400
INFORMATION - RESERVATIONS ΠΛΗΡΟΦΟΡΙΕΣ - ΚΡΑΤΗΣΕΙΣ
ΕΒΔΟΜΑΔΙΑΙΟ ΠΡΟΓΡΑΜΜΑ weekly program
30/03/06 - 05/04/06
www.cinemametropol.gr

ΔΥΟ ΝΤΟΥΖΙΝΕΣ ΜΠΕΛΑΔΕΣ
CHEAPER BY THE DOZEN 2
Η πιό θεάτρελη οικογενειακή κωμωδία της χρονιάς είναι εδώ!!!
Μόνο ένας μπαμπάς θα επικρατήσει!!!
Πρωταγωνιστούν : Στίβ Μάρτιν, Μπόνι Χάντ
ΜΗΝ ΤΗΝ ΧΑΣΕΤΕ!!! ΚΑΝΤΕ ΕΓΚΑΙΡΑ ΤΙΣ ΚΡΑΤΗΣΕΙΣ ΣΑΣ
ΩΡΕΣ ΕΝΑΡΞΗΣ /SHOW TIMES 18:00, 20:15, 22:30

KAZANOVA CASANOVA
Ο αιτιανάτος καρδιοκατακτητής που χτυπά και... εγκαταλείπει τα «θύματά» του ερωτευμένα και συντριμμένα... ερωτεύεται!
Πρωταγωνιστούν : Χιθ Λέτζερ, Σιένα Μίλερ, Τζέιμι Λίρνον και η μοναδική Λένα Ολίν.
Σκηνοθετεί ο υποψήφιος για όσκαρ Ράσελ Χόλστραμ
ΜΗΝ ΤΗΝ ΧΑΣΕΤΕ!!! ΚΑΝΤΕ ΕΓΚΑΙΡΑ ΤΙΣ ΚΡΑΤΗΣΕΙΣ ΣΑΣ
ΩΡΕΣ ΕΝΑΡΞΗΣ /SHOW TIMES 19:45, 22:15

ΜΠΑΜΠΙ 2
ο πρίγκιπας του δάσους
BAMBI 2
Η νέα οικογενειακή ταινία της Disney.
Ο αγαπημένος σας κλασσικός ήρωας σε ολοκαίνουργιες περιπέτειες.
ΜΟΝΟ ΣΤΑ ΕΛΛΗΝΙΚΑ
ΩΡΑ ΕΝΑΡΞΗΣ / SHOW TIME 17:45
ΕΞΤΡΑ ΠΡΟΒΟΛΗ
ΣΑΒΒΑΤΟ / ΚΥΡΙΑΚΗ 16:15

ΚΑΛΗΝΥΧΤΑ, ΚΑΙ ΚΑΛΗ ΤΥΧΗ
GOOD NIGHT, AND GOOD LUCK
Ένα συναρπαστικό πολιτικό θρίλερ
σε μια χώρα τρομοκρατημένη από την κυβέρνηση.
Ενας άντρας τόλμησε να πει την αλήθεια.
Πρωταγωνιστούν : Τζορτζ Κλούνεϊ, Ντάβιντ Στράθαιρν, Πατρίσια Κλάρκσον
ΜΗΝ ΤΗΝ ΧΑΣΕΤΕ!!! ΚΑΝΤΕ ΕΓΚΑΙΡΑ ΤΙΣ ΚΡΑΤΗΣΕΙΣ ΣΑΣ
ΩΡΕΣ ΕΝΑΡΞΗΣ / SHOW TIMES 20:30, 22:45
ΠΡΟΣΟΧΗ!! Η ΤΑΙΝΙΑ ΠΡΟΒΑΛΛΕΤΑΙ ΣΚΟΝΟ ΓΙΑ ΜΙΑ ΕΒΔΟΜΑΔΑ

Ο ΡΟΖ ΠΑΝΘΗΡΑΣ!!!
THE PINK PANTHER!!!
Η κωμωδία της χρονιάς που όλοι περιμένουμε είναι εδώ!!! ΦΥΛΑΧΤΕΙΤΕ....
ο πιο γνωστός Ντετέκτιβ του κόσμου επιστρέφει!!!
Πρωταγωνιστούν : Στίβ Μάρτιν, Κέιτι Χολμς, Σον Ρενό, Μπεγιονσέ Νόουλς
ΩΡΑ ΕΝΑΡΞΗΣ / SHOW TIME 18:30
ΕΞΤΡΑ ΠΡΟΒΟΛΗ
ΣΑΒΒΑΤΟ / ΚΥΡΙΑΚΗ 16:30

ΕΡΧΕΤΑΙ ΠΕΜΠΤΗ 6 ΑΠΡΙΛΙΟΥ
Η ΑΡΧΗ ΤΗΣ ΠΑΡΑΝΟΙΑΣ
HOSTEL
Ο ΚΟΥΕΝΤΙΝ ΤΑΡΑΝΤΙΝΟ ΠΑΡΟΥΣΙΑΖΕΙ:
ΑΝΤΕΧΕΙΣ!
ΝΟΜΙΖΕΙΣ ΟΤΙ ΓΝΩΡΙΖΕΙΣ ΤΗΝ ΑΝΘΡΩΠΙΝΗ ΦΥΣΗ;
ΞΑΝΑΣΚΕΦΟΥ ΤΟ...
ΠΡΟΣΕΧΩΣ - COMING SOON

ΠΑΛΛΑΣ 5 CINEMAS CENTER
30/03/2006 - 05/04/2006
για κρατήσεις
22410 24475 / 70670
www.cinemapallas.gr

V for VENDETTA
ΣΕ 1η ΠΑΝΕΛΛΗΝΙΑ ΠΡΟΒΟΛΗ
Ένα ασυμβίβαστο δράμα του μέλλοντος από τους δημιουργούς της τριλογίας "MATRIX", με ένα συναρπαστικό καστ ηθοποιών.
Αίθουσα RED 5 ώρες έναρξης// 17:20 • 20:00 • 22:35

ΣΕ ΠΡΩΤΗ ΠΑΓΚΟΣΜΙΑ ΠΡΟΒΟΛΗ! BASIC INSTINCT 2
ΒΑΣΙΚΟ ΕΝΣΤΙΚΤΟ 2
Αίθουσα Personal 4 ώρες έναρξης// 18:00 • 20:20 • 22:40

ΣΕ 1η ΠΑΝΕΛΛΗΝΙΑ ΠΡΟΒΟΛΗ! LASSIE ΛΑΣΙ
Αίθουσα Personal 4 ώρες έναρξης// (Σ.-Κ. 16:00) 18:10 • 20:20

Ο ΥΠΟΚΙΝΗΤΗΣ
INSIDE MAN
Ο Ντένζελ Ουάσινγκτον, η Τζοντι Φόστερ και ο Κλάιβ Όουεν σε ένα αριστουργηματικό θρίλερ-μυστηρίου.
Αίθουσα 1 ώρες έναρξης// 17:20 • 20:00 • 22:40

FINAL DESTINATION 3
ΚΑΤΑΛΑΜΑΟ ΑΠΟ 13
ΒΛΕΠΩ ΤΟ ΘΑΝΑΤΟ ΣΟΥ
Προετοιμαστείτε για την ταινία τρόμου που δεν χρειάζεται συντάσεις!!! Η αδρεναλίνη χτυπάει κόκκινο...
Αίθουσα Allegro 3 ώρες έναρξης// 18:15 • 20:20 • 22:30

ΒΡΑΒΕΥΜΕΝΗ ΜΕ ΟΣΚΑΡ ΚΑΛΥΤΕΡΟΥ Β' ΑΝΔΡΙΚΟΥ ΡΟΛΟΥ!
SYRIANA
Από τους βραβευμένους με Όσκαρ δημιουργούς του TRAFFIC μια συναρπαστική περιπετεια-πολιτικό θρίλερ με τους Τζορτζ Κλούνεϊ, Ματ Ντέιμον και Κρις Κούπερ
Αίθουσα Personal 4 ώρα έναρξης// 22:30
Το σενάριο συνέβαινε

VALIANT
ΒΑΛΙΑΝΤ, ΤΟ ΓΕΝΝΑΙΟ ΠΕΡΙΣΤΕΡΙ
Από τον παραγωγό του Χρεη, μια συναρπαστική ταινία κινουμένων σχεδίων για τους μικρούς μας φίλους!!!

Wallace & Grom

ΙΑΤΡΙΚΗ ΑΝΑΚΟΙΝΩΣΗ

ΚΩΝ/ΝΟΣ Γ. ΧΑΤΖΗΝΙΚΟΛΑΣ

ΧΕΙΡΟΥΡΓΟΣ ΟΦΘΑΛΜΙΑΤΡΟΣ

ΔΕΧΕΤΑΙ ΚΑΘΗΜΕΡΙΝΑ 9:00 - 13:00
και 17:30 - 20:30
Σάββατο πρωί με ραντεβού

ΔΕΝΔΡΙΝΟΥ 2β - 1ΟΣ ΟΡΟΦΟΣ - ΡΟΔΟΣ
ΤΗΛ & FAX: 2241020544 ΚΙΝ: 693 7161700
2780-8/4

ΚΕΝΤΡΟ ΤΕΧΝΗΣ ΧΟΡΟΥ & ΑΘΛΗΣΗΣ



ΑΜΕΡΙΣΣΑΣ ΒΟΓΙΑΤΖΗ

Θερμότατα συγχαρητήρια στους μαθητές του ΤΑΕΚ WON DO ΝΑΤΑΛΙ ΕΛΕΥΘΕΡΙΟΥ, ΙΑΚΩΒΟ ΦΡΑΓΚΟΥΛΗ, ΠΑΝΤΕΛΗ ΚΑΛΟΨΥΧΟ και ΝΙΚΟ ΦΡΑΓΚΟΥΛΗ της σχολής μας γιατί ήταν η μόνη ομάδα που διέπρεψε παίρνοντας διπλή ζώνη με τον ύψιστο βαθμό στις εξετάσεις ΤΑΕΚ WON DO που έγιναν το Σάββατο 18 Μαρτίου 2006 σε αίθουσα Ιδιωτικού Εκπαιδευτηρίου.

ΑΠΟΚΛΕΙΣΤΙΚΑ ΣΤΗ ΣΧΟΛΗ ΜΑΣ
ORIENTAL DANCE
η χορός της κοιλιάς

Πόση θηλυκότητα έχει κάποια που ξέρει να χορεύει ανατολίτικο χορό και πόσο γυμνάζει και φτιάχνει ωραίο κορμί με τέτοια πρακτική.

ΤΟΛΜΗΣΤΕ ΤΟ!

Χ222-30/3

Για την καλύτερη λειτουργία της

Τι πρέπει να γίνει για τη Μεσαιωνική Πόλη

ΠΡΕΠΕΙ ΝΑ ΒΟΗΘΗΣΟΥΝ ΟΙ ΚΑΤΑΣΤΗΜΑΤΑΡΧΕΣ

ΜΙΑ ΣΕΙΡΑ από προτάσεις για την καλύτερη λειτουργία της Μεσαιωνικής Πόλης κάνει, με επιστολή του στην «Πρόοδο», ο γνωστός εστιάτορας Χρυσόστομος Μητσινιώτης. Σε σχετική επιστολή του γράφει τα εξής:

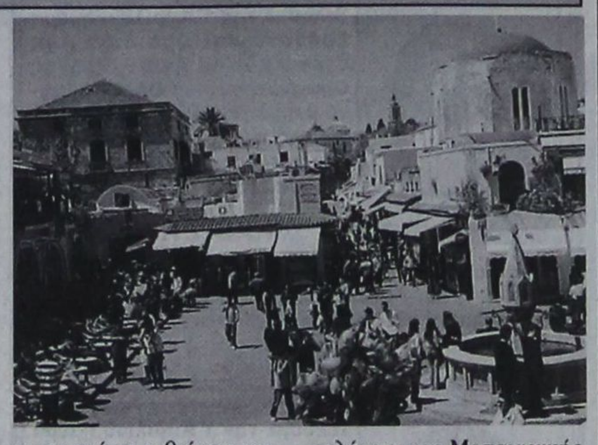

«Κύριε Διευθυντά

Τη Δευτέρα στις 27/3/06, με ευχαρίστηση διαπιστώσαμε όλοι τη δραστηριοποίηση της Δημοτικής Αστυνομίας, για τη φύλαξη της Μεσαιωνικής Πόλης.

Κάθε χρόνο ανακοινώνονται από τους αρμόδιους φορείς ότι θα αστυνομεύεται και θα ληφθούν διάφορα μέτρα, όμως πάντα είναι μια από τα ίδια. Δεν φέρνουν το ποθητό αποτέλεσμα, που είναι η εύκολη διάβαση των επισκεπτών – τουριστών, για να απολαύσουν τις ομορφιές της Παλιάς Πόλης.

Οταν εμείς οι ίδιοι σκεπάζουμε τους τοίχους με διάφορα εμπορεύματα και κλείνουμε τους δρόμους, με διάφορα εμπόδια και τραπεζοκαθίσματα, τότε δεν πετυχαίνουμε τίποτε, παρά να κερδίσουμε κάτι προσωρινά, αλλά να διώξουμε τους επισκέπτες τουρίστες από την Παλιά Πόλη.

Θα πρέπει, λοιπόν, πρώτα εμείς οι κάτοικοι που ζούμε σ' αυτήν, που λειτουργούμε τις επιχειρήσεις μας και κερδίζουμε, να την προστατεύσουμε πρώτοι, για να συνεχίζουμε να υπάρχουμε σε αυτήν. Αλλιώς, μόνοι μας θα δημιουργήσουμε το πρόβλημα και εφόσον δεν θα υπάρχουν τουρίστες στην Παλιά Πόλη, δεν θα υπάρχει και λόγος της δικής μας ύπαρξης σε αυτήν.

Γι' αυτόν ακριβώς το λόγο, η Δημοτική Αστυνομία και για το λόγο ότι αυξήθηκε το προσωπικό της, θα πρέπει να εντείνει τους ελέγχους της και να τιμωρεί τους παραβάτες παραδειγματικά.

Δηλαδή να μην επιτρέπει σε κανέναν να καλύπτει τους τοίχους της Μεσαιωνικής Πόλης με ο,τιδήποτε. Να γίνουν διαγραμμίσεις των κοινόχρηστων χώρων, που μας παραχωρεί, ώστε κανείς να μην μπορεί να τους παραβιάσει, εμποδίζοντας τους τουρίστες να περπατάνε ελεύθερα και να μην μπορούν τα αυτοκίνητα της Πυροσβεστικής και τα ασθενοφόρα να ανταποκριθούν σε μια δύσκολη στιγμή, αλλά ακόμη και να λειτουργούν κερδίζοντας ορισμένοι εις βάρος άλλων επιχειρηματιών, αφού εμποδίζονται από τα αυθαίρετα τραπεζοκαθίσματα. Σε αυτούς και αφού δεν συμμορφώνονται, θα πρέπει να τους αφαιρεθεί το δικαίωμα της χρήσης του κοινόχρηστου χώρου.

Επίσης διαβάζω στο φύλλο της έγκριτης εφημερίδας σας, της 28/3/06, πού θα εγκατασταθούν οι υπαίθριοι ζωγράφοι.

Ενας τέτοιος χώρος είναι και στην Πλατεία Εβραίων Μαρτύρων, επί της οδού Πραξιτέλους.

Στο σημείο αυτό, η κατά τα άλλα συμπαθής τάξη των ζωγράφων και εφόσον με την εργασία τους προκαλούν το ενδιαφέρον του κόσμου, δημιουργείται ένας συνωστισμός και λόγω των αυθαίρετων τραπεζοκαθισμάτων δημιουργείται το αδιαχώρητο, με αποτέλεσμα να νεκρώνεται το υπόλοιπο της ωραίας αυτής πλατείας, που είναι και η μεγαλύτερη της Μεσαιωνικής Πόλης.

Θα πρότεινα, λοιπόν, οι συμπαθείς ζωγράφοι να τοποθετηθούν επί της πλατείας και κάτω από τα δέντρα να λειτουργούν ώστε ο κόσμος να απλωθεί επί όλης της πλατείας, δίνοντας έτσι περισσότερη ζωή σε αυτήν, με την προϋπόθεση ότι δεν θα υπάρχει κανένα αυτοκίνητο σε αυτήν. Γιατί αυτή τη στιγμή η πλατεία Εβραίων Μαρτύρων (μικρό σιντριβάνι με τον Ιππόκαμπο), δεν είναι παρά ένα μεγάλο γκαράζ αυτοκινήτων. Κι εδώ η Δημοτική Αστυνομία θα πρέπει να είναι πολύ αυστηρή, ακριβώς γιατί σε απόσταση μόνο 100 μέτρα υπάρχει το πάρκινγκ του Αγίου Παντελεήμονα.

Ευχαριστώ για τη φιλοξενία

Με εκτίμηση
Μητσινιώτης Χρυσόστομος»

ΤΑΒΕΡΝΑ - ΟΥΖΕΡΙ
ΜΕΖΕΔΟΠΩΛΕΙΟ

«ΠΗΝΕΛΟΠΗ»

στην πλατεία της ΚΑΤΤΑΒΙΑΣ

Σαλάτες - χόρτα βουνού - ορεκτικά - χαλούμι
Ψάρια από το Πρασονήσι - σουπιά - συμιακό γαριδάκι - χταπόδι - μπακαλιαράκι
Κρέατα ντόπια (χοιρινό - μοσχάρι - αρνί - κατσίκι)
Τραχανάς και άλλοι μεζέδες.

Ανοικτά κάθε μέρα

Κιν. 694 4794342

13246-4/4

ΠΡΑΚΤΟΡΕΙΟ ΚΑΣΤΡΟ

ΕΚΔΡΟΜΗ ΣΤΗΝ

ΤΗΝΟ

Ιερό προσκύνημα στην

Μεγαλόχαρη



04/04/06 - 08/04/06

ΠΑΣΧΑ ΣΤΗΝ ΠΑΝΕΜΟΡΦΗ

ΠΑΤΜΟ

ΑΠΟΚΑΘΗΛΩΣΗ-ΑΝΑΣΤΑΣΗ
ΣΤΟ ΙΕΡΟ ΝΗΣΙ ΤΗΣ ΑΠΟΚΑΛΥΨΙΣ



20/04/06-25/04/06

Προσκυνηματική εκδρομή στους

ΑΓΙΟΥΣ ΤΟΠΟΥΣ

και

ΤΟ ΘΕΟΒΑΔΙΣΤΟ ΟΡΟΣ ΣΙΝΑ



ΑΕΡΟΠΟΡΙΚΩΣ
21/05/06 - 28/05/06

Δηλώστε αμέσως συμμετοχή
θέσεις περιορισμένες

Εάν δεν πάρετε μία από τις δικές μας οργανωμένες εκδρομές, μπορείτε να πάρετε για σας και την οικογένειά σας φθηνά πακέτα, αποτελούμενα από αεροπορικά - ακτοπλοϊκά εισιτήρια, ξενοδοχεία, αυτοκίνητα κ.λ.π. για οποιαδήποτε ημερομηνία και για όσες μέρες εσείς θέλετε, για ολόκληρη την Ελλάδα τα νησιά μας και το εξωτερικό.

Επίσης στο γραφείο μας θα βρείτε:
Αεροπορικά και ακτοπλοϊκά εισιτήρια με όλες τις αεροπορικές και ακτοπλοϊκές εταιρίες και για όλους τους προορισμούς

Για περισσότερες πληροφορίες

ΚΥΡΙΑΚΟΣ Μ. ΜΑΧΑΙΡΑΚΗΣ
ΠΡΑΚΤΟΡΕΙΟ ΚΑΣΤΡΟ
Κ. Παλαιολόγου 46 - Ρόδος
☎ 22410 77506, 22410 77563
ΚΑΣΤΡΟ το δικό σας πρακτορείο

Χ5728-31/3

Χ.5734-31/3

TZIORAS
SMART CENTERS

ΑΥΤΟΚΙΝΗΤΑ Ι.Χ ΕΙΣΑΓΩΓΗΣ

1. BMW X5, 3.0 cc, 2002, πετρέλαιο, πετρόλ, αυτόματο, ηλεκτρικές κλειδαριές, ηλεκτρικά παράθυρα, ζάντες αλουμινίου, ABS, ESP, ηλιοροφή, υπολογιστής ταξιδιού. Τιμή 53.000€

2. BMW 318i, 1.8 cc, 2002, βιολετί, ηλεκτρικές κλειδαριές, ηλεκτρικά παράθυρα, ζάντες αλουμινίου, ABS, A/C, Y/T, 2AB, immobilizer. Τιμή 23.000 €

3. HONDA HRV, 1.6 cc, 2002, γαλανό, ηλεκτρικά παράθυρα, κεντρικό κλείδωμα με τηλεχειρισμό, Y/T, ABS, A/C, 2AB. Τιμή 17.000 €

4. FORD MAVERIC, 2.0 cc, 2002, μαύρο, RCD, υδραυλικό τιμόνι, ABS, A/C, 2AB, ηλεκτρικοί θερμαινόμενοι καθρέπτες, ηλεκτρικές κλειδαριές, ηλεκτρικά παράθυρα, ζάντες αλουμινίου, προβολείς ομίχλης. Τιμή 20.000 €

5.JEEP GRANT CHEROKEE 2.7 cc, 2002, πετρέλαιο, ασημί, αυτόματο, ηλεκτρικές κλειδαριές, ηλεκτρικά παράθυρα, ζάντες αλουμινίου, δερμάτινα ρυθμιζόμενα θερμαινόμενα καθίσματα, 2AB, ABS, ESP, 2AB, αισθητήρες παρκαρίσματος. Τιμή 37.000 €

6.JEEP CHEROKEE 2.7 cc, 2003, γραφίτης, πετρέλαιο, αυτόματο, ηλεκτρικά παράθυρα, ηλεκτρικές κλειδαριές, δερμάτινα καθίσματα θερμαινόμενα και ηλεκτρικά ρυθμιζόμενα, αυτόματος κλιματισμός, ABS, RCD, συναγερμός, προβολείς ομίχλης, σπόιλερ οροφής, βάση τηλεφώνου. Τιμή 43.000 €

7.MAZDA MX5, 2002, 1.8 cc, CABRIO κίτρινο, Ηλεκτρικές κλειδαριές, ηλεκτρικά παράθυρα, ζάντες αλουμινίου, ABS, δερμάτινα καθίσματα, 2AB. Τιμή 16.500 ευρώ.

8. MERCEDES A140, 2000, μαύρο, ηλεκτρικές κλειδαριές με τηλεχειρισμό, ηλεκτρικά παράθυρα, υδραυλικό τιμόνι, 4AB, ABS, A/C, RCD, σπόιλερ οροφής, ηλεκτρικοί θερμαινόμενοι καθρέπτες, θέση κινητού. Τιμή 13.000€

8.MERCEDES JEEP ML 270, 2.7 cc, 2001, μπλε σκούρο, πετρέλαιο, αυτόματο, full extra. Τιμή 38.000 €

9. MERCEDES C200 KOMBRESSOR, 2.0 cc, 2001, μπλε, full extra. Τιμή 25.500 €

10. MERCEDES C200 KOMBRESSOR, 2.0 cc, 2001, ασημί, full extra. Τιμή 26.500 €

11. MERCEDES C200 AVANTGARDE 1.8 cc, 2003, μαύρο, full extra. Τιμή 31.000 ευρώ.

12.SMART FORTWO CDI, αυτόματο, πετρέλαιο, 2002, λευκό-μπλε, υδραυλικό τιμόνι, ABS, ηλεκτρ. Κλειδαριές, ηλεκτρ. Παράθυρα, P/K, 2AB. Τιμή 8.000 €

13.SMART FORTWO, 2002, λευκό-μαύρο, αυτόματο, ηλεκτρικά παράθυρα, ηλεκτρικές κλειδαριές, Y/T, ABS, 2AB, P/K. Τιμή 7.000 €

14.SMART FORTWO, 1999, μαύρο-γκρι, αυτόματο, ηλεκτρικά παράθυρα, ηλεκτρικές κλειδαριές, Y/T, ABS, A/C, 2AB, σαλόνι δέρμα-ύφασμα. Τιμή αναμένεται.

15. TOYOTA MR2, 1.8 cc, cabrio 2001, κόκκινο, αυτόματο, υδραυλικό τιμόνι, ABS, A/C, ηλεκτρικές κλειδαριές, ηλεκτρικά παράθυρα, P/K, 2AB, ηλεκτρικοί καθρέπτες, δερμάτινα θερμαινόμενα καθίσματα. Τιμή 21.000 €

16. TOYOTA RAV-4,3D, 2.0 cc, 2002, πετρέλαιο, μαύρο, RCD, ABC, A/C, 2AB, ηλεκτρική ηλιοροφή, ηλεκτρικοί καθρέπτες, ηλεκτρικές κλειδαριές, ζάντες αλουμινίου, προβολείς ομίχλης, ηλεκτρικά παράθυρα εμπρός-πίσω. Τιμή 25.000 €

17.TOYOTA RAV-4, 5D, 2.0 cc, 2002, βενζίνη, μπλε, P/K, υδραυλικό τιμόνι, ηλεκτρικοί καθρέπτες, ηλεκτρικές κλειδαριές, ζάντες αλουμινίου, προβολείς ομίχλης, ηλεκτρικά παράθυρα εμπρός-πίσω. Τιμή 23.000 €

18.TOYOTA RAV-4, 2.0 cc, 2000, βενζίνη, μπορντώ, αυτόματο, ηλεκτρικές κλειδαριές με τηλεχειρισμό, ηλεκτρικά παράθυρα εμπρός, ζάντες αλουμινίου, 1 AB, ABS, A/C, μπάρες οροφής, προβολείς ομίχλης, σκαλοπάτια αλουμινίου. Τιμή αναμένεται.

19. TOYOTA RAV-4 5D, 2.0 cc, 2001, λευκό-ασημί, αυτόματο, ηλεκτρικές κλειδαριές, ηλεκτρικά παράθυρα εμπρός, ζάντες αλουμινίου, Y/T, ABS, A/C. 2AB. Τιμή αναμένεται.

20.TOYOTA RAV-4 2.0cc, 2001, πετρέλαιο, μπλε, ηλεκτρικές κλειδαριές με τηλεχειριστήριο, ηλεκτρικά παράθυρα, υδραυλικό τιμόνι, 2AB, ABS, A/C, RCD, σπόιλερ οροφής, ηλεκτρική ηλιοροφή, ηλεκτρικοί καθρέπτες. Τιμή 26.000€

ΚΑΙΝΟΥΡΓΙΑ ΑΥΤΟΚΙΝΗΤΑ ΕΛΛΗΝΙΚΗΣ ΑΝΤΙΠΡΟΣΩΠΕΙΑΣ

1.NEO MERCEDES CLK 200 ELEGANCE, 1.8 cc, ασημί Δερμάτινο σαλόνι, ηλιοροφή, full extra.

2.NEO SMART FORTWO PASSION 700 cc, ασημί Αυτόματο, ηλεκτρικές κλειδαριές, ηλεκτρικά παράθυρα, ζάντες αλουμινίου, ABS, A/C, R/K.

3.NEO SMART FORTWO PURE+ 700 cc, μαύρο, Σειριακό, ηλεκτρικά παράθυρα εμπρός, ABS, A/C.

4.NEO SEAT ALTEA 1.6 MPI 120 HP, ασημί Υδραυλικό τιμόνι, προβολείς ομίχλης, ηλεκτρικά παράθυρα εμπρός, τηλεχειριζόμενο κεντρικό κλείδωμα, 6AB, ABS, RCD, Immobilizer, clima.

5.NEO SEAT IBIZA 1.4 cc, 101HP 3D, γκρι ουρανί, Υδραυλικό τιμόνι, ηλεκτρικά παράθυρα εμπρός, τηλεχειριζόμενο κεντρικό κλείδωμα 6AB, ABS, climatronic, ηλεκτρικοί θερμαινόμενοι καθρέφτες, ζάντες αλουμινίου, RCD, Immobilizer, Mp3.

6.NEO TOYOTA COROLLA XELLENCE 1.4 cc ασημί Υδραυλικό τιμόνι, 4AB, ABS, climatronic, 4 ηλεκτρικά παράθυρα, τηλεχειριζόμενες ηλεκτρομαγνητικές κλειδαριές, RCD-6 ηχεία με χειριστήριο στο τιμόνι, δερμάτινο τιμόνι & λεβιές ταχυτήτων, αερόσακοι κουρτίνας εμπρός-πίσω, ηλεκτρικοί θερμαινόμενοι καθρέφτες, αισθητήρες βροχής, πεντάλ αλουμινίου, χρωμιομένη απόληξη εξάτμισης και διακοσμητικά καλύμματα μαρσπιέ.

7.NEO TOYOTA COROLLA TERRA 1.4 cc ασημί Υδραυλικό τιμόνι, 4AB, ABS, A/C, ηλεκτρικά παράθυρα εμπρός, τηλεχειριζόμενες ηλεκτρομαγνητικές κλειδαριές, ηλεκτρικοί καθρέφτες, RCD-4 ηχεία, Immobilizer.

8. NEO TOYOTA RAV-EXECUTIVE, 2.2 cc, ασημί, πετρέλαιο, full extra. Τιμή 36.900 €

ΜΕΤΑΧΕΙΡΙΣΜΕΝΑ ΑΥΤΟΚΙΝΗΤΑ ΤΟΠΙΚΗΣ ΑΓΟΡΑΣ

1.CITROEN SAXO 1.1 cc, 5D, 2000, κόκκινο, ηλεκτρικές κλειδαριές, ηλεκτρικά παράθυρα εμπρός, A/C, R/K, LAB. Τιμή 4.500 €

2.DAEWOO NUBIRA 1.6 cc, 2002, μπλε, Υδραυλικό τιμόνι, ABS, ηλεκτρικές κλειδαριές, ηλεκτρικά παράθυρα εμπρός-πίσω, A/C, 2AB, R/K. Τιμή 6.000 €,

3.FIAT PUNTO 1.2 cc, 2002 χρυσαφί, Υδραυλικό τιμόνι, ηλεκτρικές κλειδαριές, ηλεκτρικά παράθυρα εμπρός, A/C, 2AB, ηλεκτρικοί καθρέφτες R/K. Τιμή 7.500 €

4.HYNDAI ATOS, 1.0 cc, 2001, λευκό, υδραυλικό τιμόνι, ηλεκτρικές κλειδαριές, ηλεκτρικά παράθυρα εμπρός , A/C. Τιμή 5.000 €

5.HYUNDAI ACCENT 1.3 cc, 2001, λευκό, υδραυλικό τιμόνι, ABS, ηλεκτρικές κλειδαριές, ηλεκτρικά παράθυρα εμπρός-πίσω, A/C, 2AB, R/K. Τιμή 5.500 €

6.MAZDA 6 TOURING 1.8 cc, 8/2005, ανθρακί, αερόσακοι οδηγού-συνοδηγού-πλαϊνοί-οροφής, clima, υδρ. Τιμόνι, κέκτρ. Παράθυρα, κεντρ. Κλείδωμα, ηλεκτρ. Θερμαινόμενοι καθρέπτες, ABS, RCD, ζάντες αλουμινίου, προβολείς ομίχλης, αισθητήρες φώτων, αισθητήρες βροχής, δερμάτινο τιμόνι-λεβιές ταχυτήτωψν-χειρόφρενο.Τιμή 21.000 €

7. SKODA OCTAVIA 5 AMBIENTE FSI 1.6 cc, 9/2004, SAHARA, μπεζ μεταλλικό, αερόσακοι οδηγού-συνοδηγού-πλευρικοί, υδρ. τιμόνι, αυτόματος κλιματισμός, ABS, ηκλετρ. παράθυρα, RCD, κεντρ. κλειδ., προβολείς ομίχλης, δερμάτινο τιμόνι-λεβιές ταχυτήτων-χειρόφρενο, ηλεκτρ. θερμαινόμενοι καθρέφτες. Τιμή 16.500 €

8.SKODA SUPERB, 2003, 1.8 cc, μπεζ, υδραυλικό τιμόνι, ηλεκτρικές κλειδαριές, ηλεκτρικά παράθυρα, ζάντες αλουμινίου, ABS, ηλεκτρικοί καθρέφτες. Τιμή 20.000 €

9.TOYOTA COROLLA SDN 1.4 cc , 2003, ασημί, υδραυλικό τιμόνι, ηλεκτρικές κλειδαριές, ηλεκτρικά παράθυρα εμπρός, A/C, 2AB, ηλεκτρικοί καθρέφτες, ABS. Τιμή 10.500 €

10. TOYOTA AVENSIS 1.6 cc, L/B 1998 μπλε, υδραυλικό τιμονι, ηλεκτριές κλειδαριές, ηλεκτρικά παράθυρα εμπρός, A/C, 2AB, ABS, ζάντες αλουμινίου, R/K. Τιμή 8.300 €

ΕΠΑΓΓΕΛΜΑΤΙΚΑ

1. DAIHATSU PICK UP, 1997. Τιμή 7.000 ευρώ.

2.MAZDA B 2.5 cc 4X4, μπλε, Ηλεκτρικές κλειδαριές, ηλεκτρικά παράθυρα εμπρός, immobiliser, κοτσαδόρος, σκαλοπάτια INOX, BUL BAR INOX. Τιμή αναμένεται.

3.MAZDA B 2.5 4X4, μοντ. 2000, ασημί μεταλλικό, ηλεκτρικά παράθυρα, ηλεκτρικές κλειδαριές, ζάντες αλουμινίου, 2 AB, A/C. P/K, ηλεκτρικοί καθρέπτες, προβολείς, πλαϊνά σκαλοπάτια, κουβούκλιο, κοτσαδόρος.Τιμή 15.000 ευρώ.

4.MERCEDES 213 Cd1 2.2. cc, 2002, λευκό, ηλεκτρικές κλειδαριές, ηλεκτρικά παράθυρα, Y/T, ABS, 1AB, ηλεκτρικοί καθρέπτες. Τιμή 19.000 ευρώ.

5.MERCEDES 412 D, σασί μοντ. 1999, ABS, αερόσακος οδηγού, P/K. Τιμή 16.500 ευρώ

6.MERCEDES SPRINTER 316 CDI, 2.6 cc, 2003, κεντρικό κλείδωμα, ηλεκτρικά παράθυρα, ρυθμιζόμενα θερμαινόμενα καθίσματα, ABS, ESR, ASR, A/C, 1A/B, ταχογράφος P/K. Τιμή 21.500 ευρώ.

7.MERCEDES VITO 109 CDI LANG, 2004, 2.15 cc, πετρέλαιο, λευκό, Ηλεκτρικές κλειδαριές, ηλεκτρικά παράθυρα, αερόσακος οδηγού, P/K, προβολείς ομίχλης, ABS. Τιμή 21.000.

8.MERCEDES 311, 2002, γκρι, ψυγείο, θερμοκρασία +8 -18, ABS, ASR. Τιμή 24.000 ευρώ.

9.MITSUBISHI L200 MAGNUM 4D, 4X4, 2.5 cc, 2002, μπλε, πετρέλαιο, ηλεκτρικές κλειδαριές, ηλεκτρικά παράθυρα, ζάντες αλουμινίου, ABS, A/C. Τιμή 21.000 ευρώ.

10.MITSUBISHI L200 MAGNUM 4D, 4X4, 2.5 cc,1999, μπλε, πετρέλαιο, ηλεκτρικές κλειδαριές, ηλεκτρικά παράθυρα, ζάντες αλουμινίου, ABS, A/C. Τιμή 17.500 ευρώ.

11.MITSUBISHI L200 MAGNUM 4D, 4X4, 2.5 cc,2000, μπλε, πετρέλαιο, ηλεκτρικές κλειδαριές, ηλεκτρικά παράθυρα, ζάντες αλουμινίου, ABS, A/C. Τιμή 18.200 ευρώ.

12.RENAULT KANGOO, 1.9 cc, 2000, ηλεκτρικές κλειδαριές, ABS, αερόσακος οδηγού, 4 πόρτες, immobilizer x 4 αυτοκίνητα . Τιμή 7500 ευρώ.

13.RENAULT EXPRESS 1.9 cc, λευκό, ψυγείο. Τιμή 7.500 ευρώ.

ΑΠΟ 0% ΠΡΟΚΑΤΑΒΟΛΗ ΚΑΙ ΕΩΣ 72 ΜΗΝΕΣ ΕΞΟΦΛΗΣΗ

ΤΕΧΝΙΚΗ ΥΠΟΣΤΗΡΙΞΗ ΚΑΙ ΣΕΡΒΙΣ ΑΠΟ ΤΗΝ 3Τ ΑΕΒΕ

Σημεία εξυπηρέτησης: 1. Θεμ. Σοφούλη 111, τηλ. 22410-21666 2. 7ο χλμ. Λεωφ. Ρόδου-Λίνδου, τηλ.22410-69135 3. 13ο χλμ. Ρόδου-Αεροδρομίου, τηλ.22410-98188

Περισσότερα αυτοκίνητα στο www.krikos.gr

ΜΝΗΜΟΣΥΝΑ



Τελούμε στις 7 Απριλίου ημέρα Παρασκευή και ώρα 8.30 π.μ. στον ιερό ναό Αγίας Ειρήνης Ορφανοτροφείου Θηλέων 40ήμερο μνημόσυνο υπέρ αναπαύσεως της ψυχής της λατρευτής μας συζύγου, μητέρας, αδελφής και θείας

ΑΓΝΕΤΑΣ ΒΟΓΙΑΤΖΗ

Ο σύζυγος Λευτέρης
Ο υιός Κυριάκος
Τα αδέλφια, τα ανίψια και οι λοιποί συγγενείς

13264-6/4



Τελούμε στις 2 Απριλίου ημέρα Κυριακή και ώρα 8.30 π.μ. στον ιερό ναό Αγίου Δημητρίου παλαιού νεκροταφείου Ρόδου 9μηνο μνημόσυνο υπέρ αναπαύσεως της ψυχής της πολυαγαπημένης μας και αξέχαστης μητέρας, γιαγιάς, προγιαγιάς, αδελφής και θείας

ΒΑΪΤΣΑΣ (ΒΑΓΙΩ) ΨΕΛΛΑ

Τα παιδιά, τα εγγόνια, ο δισέγγονος, τα αδέλφια, τα ανίψια και οι λοιποί συγγενείς

13266-1/4

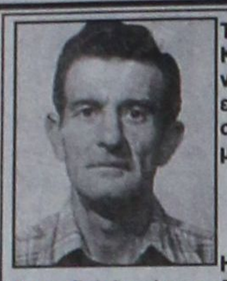

Τελούμε στις 2 Απριλίου ημέρα Κυριακή και ώρα 8 π.μ. στον ιερό ναό Ταξιαρχών νεκροταφείου ετήσιο μνημόσυνο υπέρ αναπαύσεως της ψυχής του λατρευτού μας συζύγου και πατέρα

ΧΡΥΣΟΣΤΟΜΟΥ ΜΑΓΟΥΛΑ

Η σύζυγος Στυλιανή
Τα παιδιά Αρσένιος - Ευφροσύνη
Τα εγγόνια, τα αδέλφια, τα ανίψια και οι λοιποί συγγενείς

5230-1/4



Τελούμε στις 31 Μαρτίου ημέρα Παρασκευή και ώρα 8.30 π.μ. στον ιερό ναό Μητροπόλεως Ρόδου (Εισόδια της Θεοτόκου) διετές μνημόσυνο υπέρ αναπαύσεως της ψυχής του λατρευτού μας συζύγου, πατέρα, παππού, αδελφού και θείου

ΗΛΙΑ ΔΟΥΛΓΑΡΟΓΛΟΥ

Η σύζυγος Αναστασία
Τα παιδιά Χαρούλα-Δημήτρης, Κική-Δημήτρης
Τα εγγόνια, τα αδέλφια, τα ανίψια και οι λοιποί συγγενείς

13832-30/3



Τελούμε στις 31 Μαρτίου ημέρα Παρασκευή και ώρα 8 π.μ. στον ιερό ναό Αγίου Σπυρίδωνα Θεολόγου (Θολού) Ρόδου 40ήμερο μνημόσυνο υπέρ αναπαύσεως της ψυχής του λατρευτού μας συζύγου, πατέρα, παππού, αδελφού και θείου

ΙΩΑΝΝΗ ΜΑΡΜΑΡΟΚΟΠΟΥ

Η σύζυγος Μαρία
Τα παιδιά Κατερίνα - Ελευθέριος, Μιχάλης - Δήμητρα, Αντώνης
Η εγγονή Μαρία
Τα αδέλφια, τα ανίψια, τα εξαδέλφια και οι λοιποί συγγενείς

13824-30/3

ΕΥΧΑΡΙΣΤΗΡΙΟ ΠΕΝΘΟΥΣ

Από τα βάθη της καρδιά μας ευχαριστούμε όλους όσους μας συμπαραστάθηκαν στο βαρύτατο πένθος μας και όσους κατέθεσαν στεφάνια και χρηματικά ποσά σε συλλόγους και ευαγή ιδρύματα, εις μνήμη του προσφιλούς μας συζύγου, πατέρα, παππού, αδελφού και θείου

ΙΩΑΝΝΗ ΜΑΡΜΑΡΟΚΟΠΟΥ

Η οικογένειά του

13824-30/3

ΓΡΑΦΕΙΟ ΤΕΛΕΤΩΝ & ΜΝΗΜΟΣΥΝΩΝ ΡΟΔΟΥ
ΣΤΕΦΑΝΑ - ΣΤΟΛΙΣΜΟΙ
«ΑΜΕΡΙΚΑΝΟΥ»
Αμεση εξυπηρέτηση
ΟΛΟ ΤΟ 24ΩΡΟ
Αναλαμβάνουμε την τελετή και με τα έξοδα που χορηγούν τα ταμεία χωρίς καμία επιβάρυνση
ΙΚΑ, ΤΕΒΕ, ΤΑΞΥ, ΔΗΜΟΣΙΟΥ, ΛΙΜΕΝΙΚΩΝ, ΟΓΑ και λοιπά ταμεία
Τους ΑΠΟΡΟΥΣ: ΔΩΡΕΑΝ
Πλατεία Βρούχου στη Μητρόπολη
Τηλέφωνα 28901 - 33400
X214-30/4

ΜΝΗΜΗΣ ΕΝΕΚΕΝ ΠΑΡΑΣΚΕΥΑΣΤΗΡΙΟΝ ΜΝΗΜΟΣΥΝΩΝ
Αναλαμβάνουμε την οργάνωση των μνημοσύνων σας, προσφέροντάς σας όλα όσα χρειάζονται για την άψογη μνημόνευση των αγαπημένων εκλιπόντων σας.
Προσφέρουμε μεγάλη ποικιλία πρωτότυπων σχεδίων σε δίσκους της επιλογής σας με τα συνοδευτικά αρτύματα. Παράλληλα διαθέτουμε όλα τα απαραίτητα είδη μνημοσύνων.
Στο χώρο μας θα βρείτε τέλεια εξυπηρέτηση, καθαριότητα και πάνω απ' όλα σεβασμό στη δύσκολη στιγμή σας.
Γ. ΠΑΠΑΝΔΡΕΟΥ 78, ΑΝΑΛΗΨΗ - Τηλ./Fax: 22410 69620
X162-31/12

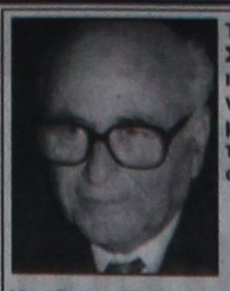

Τελούμε την 1 Απριλίου ημέρα Σάββατο και ώρα 8.30 π.μ. στον ιερό ναό Αγίας Ειρήνης Ορφανοτροφείου Θηλέων 9ήμερο μνημόσυνο υπέρ αναπαύσεως της ψυχής του αγαπημένου μας συζύγου, πατέρα και αδελφού

ΙΩΑΝΝΗ ΒΟΛΟΝΑΚΗ
ΙΑΤΡΟΥ

Η σύζυγος Χλόη
Τα παιδιά Ουρανία, Ελπινίκη - Βασίλης
Τα αδέλφια και οι λοιποί συγγενείς

13833-31/3



Τελούμε την 1 Απριλίου ημέρα Σάββατο και ώρα 8.30 π.μ. στον ιερό ναό Αγίας Ειρήνης Ορφανοτροφείου Θηλέων 3μηνο μνημόσυνο υπέρ αναπαύσεως της ψυχής της λατρευτής μας μητέρας, γιαγιάς, αδελφής και θείας

ΔΙΚΑΙΑΣ ΝΙΚΟΛΗ

Τα παιδιά Γιώργος - Ευδοκία, Φαίδρα - Ιωάννης Διακοσάββα, Θωμάς - Ευδοξία, Ανδρέας - Αννα
Τα εγγόνια, τα αδέλφια, τα ανίψια και οι λοιποί συγγενείς

13837/31/3



Τελούμε την 1 Απριλίου ημέρα Σάββατο και ώρα 8 π.μ. στον ιερό ναό Αναλήψεως Ρόδου 9ήμερο μνημόσυνο υπέρ αναπαύσεως της ψυχής της λατρευτής μας μητέρας και γιαγιάς

ΔΙΚΑΙΑΣ ΜΙΓΚΛΗ

Τα παιδιά Νίκος και Σταματία Μακρή
Τα εγγόνια Μιχάλης και Βασίλης
Οι λοιποί συγγενείς

13871-31/3

ΕΥΧΑΡΙΣΤΗΡΙΟ ΠΕΝΘΟΥΣ

Ευχαριστούμε θερμά όλους όσους μας συμπαραστάθηκαν στο βαρύ πένθος μας για το θάνατο της αγαπημένης μας μητέρας και γιαγιάς

ΔΙΚΑΙΑΣ ΜΙΓΚΛΗ

Τα παιδιά Νίκος και Σταματία Μακρή
Τα εγγόνια Μιχάλης και Βασίλης

13871-30/3

ΕΥΧΑΡΙΣΤΗΡΙΟ

Ευχαριστούμε ολόψυχα το γιατρό κ. Δημήτρη Μαλιάκα και τη νοσηλεύτρια κ. Τσαμπίκα Πάχου - Μαρούκλα για την πολύτιμη βοήθεια που μας πρόσφεραν κατά τη διάρκεια της ασθένειας της μητέρας μας.

Νίκος και Σταματία Μακρή

13871-30/3

ΕΛΛΗΝΙΚΗ ΔΗΜΟΚΡΑΤΙΑ
ΝΟΜΑΡΧΙΑΚΗ ΑΥΤΟΔΙΟΙΚΗΣΗ ΔΩΔΕΚΑΝΗΣΟΥ
ΔΙΕΥΘΥΝΣΗ ΤΕΧΝΙΚΩΝ ΥΠΗΡΕΣΙΩΝ
ΤΜΗΜΑ ΕΚΠΟΝΗΣΗΣ & ΠΡΟΒΛΕΨΗΣ ΜΕΛΕΤΩΝ

ΠΕΡΙΛΗΨΗ ΔΙΑΚΗΡΥΞΗΣ ΜΕΙΟΔΟΤΙΚΟΥ ΔΙΑΓΩΝΙΣΜΟΥ

Ο Νομάρχης Δωδεκανήσου εκθέτει σύμφωνα με τις διατάξεις για την εκτέλεση Δημοσίων Εργων, δηλαδή του ν. 1418/84 «Δημόσια Εργα και ρυθμίσεις συναφών θεμάτων» όπως έχει τροποποιηθεί, συμπληρωθεί και ισχύει, του Ν.3263/04 «Μειοδοτικό σύστημα Ανάθεσης Δημοσίων Εργων και Συναφείς Διατάξεις» του ΠΔ 609/85 «Κατασκευή Δημοσίων Εργων» όπως ισχύει μετά την τροποποίηση και συμπλήρωσή του, των λοιπών ισχυουσών ρυθμίσεων για τα Δημόσια Εργα, σε Δημόσιο Ανοικτό μειοδοτικό Διαγωνισμό, με σφραγισμένες προσφορές με το σύστημα δημοπρασίας «προσφορά με ενιαίο ποσοστό έκπτωσης», (άρθρο 4 παρ. 4α του Ν. 1418/84 και του άρθρου 6 του Π.Δ. 609/85) την εκτέλεση του έργου. «ΠΛΑΚΟΣΤΡΩΣΕΙΣ ΣΤΟ ΜΕΣΟΧΩΡΙ ΝΗΣΟΥ ΚΑΡΠΑΘΟΥ» προϋπολογισμού: 50.000,00 ευρώ (συμπεριλαμβανομένου του ΦΠΑ).

1. Ως ημερομηνία λήξης της προθεσμίας παραλαβής των προσφορών στο διαγωνισμό, ορίζεται η 04/05/2006 ημέρα Πέμπτη. Ωρα λήξης της υποβολής προσφορών ορίζεται η 10.00 π.μ. Αν για οποιονδήποτε σοβαρό λόγο δεν διεξαχθεί η δημοπρασία την προαναφερθείσα ημερομηνία, θα διενεργηθεί στις 11/05/06 ημέρα Πέμπτη και ώρα 10.00 π.μ.

2. Στο διαγωνισμό δικαιούνται να συμμετάσχουν:

2.1 Μεμονωμένες εργοληπτικές επιχειρήσεις:

α. Εγγεγραμμένες στο Μητρώο Εργοληπτικών Επιχειρήσεων που τηρείται στη ΓΓΔΕ του ΥΠΕΧΩΔΕ εφόσον ανήκουν στην Α1, Α2, 1η τάξη, ανεξαρτήτως νομού, για κατηγορία έργων ΟΙΚΟΔΟΜΙΚΑ.

β. Προερχόμενες από κράτη – μέλη της Ευρωπαϊκής Ενωσης ή του Ευρωπαϊκού Οικονομικού Χώρου (ΕΟΧ) ή από κράτη που έχουν υπογράψει τη συμφωνία για τις Δημόσιες Συμβάσεις (Σ.Δ.Σ.) του Παγκόσμιου Οργανισμού Εμπορίου (ΠΟΕ), στα οποία τηρούνται επίσημοι κατάλογοι αναγνωρισμένων εργοληπτών, εφόσον είναι εγγεγραμμένες σε αυτούς και σε τάξη και κατηγορία αντίστοιχη με τις καλούμενες του Ελληνικού Μητρώου ΜΕΕΠ.

γ. Προερχόμενες από ως ανωτέρω β' κράτη, στα οποία δεν τηρούνται επίσημοι κατάλογοι αναγνωρισμένων εργοληπτών, εφόσον αποδεικνύουν ότι έχουν εκτελέσει έργα, παρόμοια με το δημοπρατούμενο από ποιοτική και ποσοτική άποψη.

2.2.Κοινοπραξίες Εργοληπτικών Επιχειρήσεων των παραπάνω περιπτώσεων α,β και γ σε οποιονδήποτε συνδυασμό, μεταξύ τους υπό τους όρους του άρθρου 2 παρ. 7 του π.δ. 609/85 (Κοινοπραξία στην ίδια κατηγορία), υπό τον όρο ότι κάθε Εργοληπτική Επιχείρηση θα συμμετέχει στο κοινοπρακτικό σχήμα με ποσοστό όχι μικρότερο του 25% της καλούμενης κατηγορίας.

Κάθε εργοληπτική επιχείρηση θα συμμετέχει είτε μεμονωμένα είτε ως μέλος ενός κοινοπρακτικού σχήματος. Κατά τα λοιπά εφαρμόζονται οι ισχύουσες διατάξεις για την συμμετοχή εργοληπτικών επιχειρήσεων σε διαγωνισμούς για την κατασκευή Δημοσίων Εργων.

2.3 Εργοληπτικές επιχειρήσεις εγγεγραμμένες σε Νομαρχιακά Μητρώα για έργα κατηγορίας ΟΙΚΟΔΟΜΙΚΑ.

3. Το έργο χρηματοδοτείται από πιστώσεις της Ν.Α.Δ.

4. Η εγγύηση συμμετοχής ορίζεται στο 2% (δύο επί τοις εκατό) του ανωτέρω προϋπολογισμού (χωρίς αναθεώρηση και Φ.Π.Α.), οκτακόσια εβδομήντα ευρώ (870,00 ευρώ) και θα απευθύνεται προς τη «ΝΟΜΑΡΧΙΑΚΗ ΑΥΤΟΔΙΟΙΚΗΣΗ ΔΩΔΕΚΑΝΗΣΟΥ – ΔΙΕΥΘΥΝΣΗ ΤΕΧΝΙΚΩΝ ΥΠΗΡΕΣΙΩΝ».

5. Τα τεύχη μειοδοτικού διαγωνισμού χορηγούνται όλες τις εργάσιμες ημέρες και ώρες στα γραφεία της Δ.Τ.Υ. της Ν.Α. Δωδεκανήσου, μέχρι 02/05/2005, μετά την προσκόμιση τριπλότυπης απόδειξης της Ταμειακής Υπηρεσίας της Ν.Α. Δωδεκανήσου και με την καταβολή των εξόδων παραγωγής των τευχών, που ανέρχονται στο ποσό των 10,00 ευρώ. Αντίγραφα μελετών μπορούν να πάρουν με δαπάνες και φροντίδα τους, κατόπιν αιτήσεώς τους. Πληροφορίες κ. Μιχάλη Περνάρη τηλ. 22410-46580/46581.

Ο ΑΝΤΙΝΟΜΑΡΧΗΣ
ΕΥΣΤΑΘΙΟΣ ΚΟΥΣΟΥΡΝΑΣ

ΧΛ- 30/3

Η κίνηση από τη Ρωσία

ΣΥΝΕΧΕΙΑ ΑΠΟ ΤΗ ΣΕΛ. 1

σχέση με την περυσινή σεζόν» δήλωσε στην εφημερίδα μας ο κ. Ματσίγκος. Το ποσοστό αυτό αν και είναι πολύ καλό, είναι σαφώς μικρότερο από αυτό που κατά καιρούς δηλώνουν τουριστικοί πράκτορες.

«Θα πρέπει, προκειμένου να μην επικρατεί υπεραισιοδοξία που πιθανόν να μας οδηγήσει σε λανθασμένες ενέργειες, να προβαίνουμε σε εκτιμήσεις με βάση τα πραγματικά στοιχεία», δήλωσε. «Και αυτά, μέχρι στιγμής τουλάχιστον είναι πως οι πτήσεις τόσο από τη Μόσχα όσο και από την Αγία Πετρούπολη θα αυξηθούν φέτος κατά μία με δύο την εβδομάδα, άρα θα έχουμε και την ανάλογη αύξηση στις αφίξεις».

Οι πρώτες πτήσεις από την Ρωσία αναμένονται στη Ρόδο στα τέλη Απριλίου.

Ας σημειωθεί ότι ο κ Ματσίγκος παραδέχτηκε ότι το ξενοδοχείο «Άτριουμ» θα φιλοξενήσει φέτος σημαντικότατους παράγοντες της ρωσικής κοινωνίας επιβεβαιώνοντας παλαιότερο ρεπορτάζ της «Προόδου» σύμφωνα με το οποίο η Ρόδος τείνει να γίνει το αγαπημένο θέρετρο για την ελίτ των Ρώσων, γεγονός που μπορεί να επηρεάσει σημαντικά την πορεία του τουρισμού μας στο άμεσο μέλλον.

ΠΡΕΠΕΙ επίσης να τονιστεί ότι ο ροδιακός τουρισμός μετά την Μόσχα συμμετείχε ανεπίσημα και στη τουριστική έκθεση του Κιέβου που ξεκίνησε την Τετάρτη και ολοκληρώνεται το Σάββατο.

Την έκθεση επισκέπτονται αρκετοί Ροδίτες τουριστικοί πράκτορες και επιχειρηματίες που σύμφωνα με τις δηλώσεις τους εκτιμούν πως μετά τη Ρωσία και η Ουκρανία μπορεί να αποδειχθεί μία πολύ ελπιδοφόρα αγορά για τον ροδιακό τουρισμό.

Αύριο το πρώτο τσάρτερ

ΣΥΝΕΧΕΙΑ ΑΠΟ ΤΗ ΣΕΛ. 1

φτάσει αύριο στο αεροδρόμιο της Ρόδου από την Γερμανία.

• Η ακύρωση της χθεσινής πτήσης μεγάλωσε την ανησυχία των τοπικών φορέων που βλέπουν ότι οι κρατήσεις από την Μεγάλη Βρετανία κινούνται σε χαμηλά επίπεδα . Οι τουρ οπερέϊτορς πάντως δηλώνουν καθησυχαστικοί και υποστηρίζουν ότι τις επόμενες ημέρες η αγγλική αγορά θα αρχίσει να κινείται σε ικανοποιητικά επίπεδα. Ανάλογη αισιοδοξία εκφράζουν και τα στελέχη μεγάλων βρετανικών τουριστικών οργανισμών.

ΣΥΜΦΩΝΑ με δηλώσεις που έκαναν στην «Πρόοδο», η γενική εκτίμηση είναι ότι μπορεί να υπάρξει μία μικρή καθυστέρηση, όσον αφορά την έναρξη των μαζικών αφίξεων από την Μεγάλη Βρετανία, τελικά όμως οι αφίξεις φέτος θα κινηθούν στα περυσινά επίπεδα και πιθανώς να καταγράψουν μικρή άφιξη.

• Ας σημειωθεί πάντως ότι ουσιαστικά η κίνηση θα ξεκινήσει από την επόμενη Πέμπτη, 6 Απριλίου, με αφίξεις από την Γερμανία, την Ολλανδία και το Βέλγιο.

Η έκλειψη ηλίου

ΣΥΝΕΧΕΙΑ ΑΠΟ ΤΗ ΣΕΛ. 1

ήταν λίγοι αυτοί που έκαναν βουτιές στη θάλασσα! Λίγο πριν από το μεσημέρι έφτασαν στο νησί από τη Ρόδο τρία σκάφη, που μετέφεραν πάνω από 1.500 άτομα! Ολοι οι επισκέπτες έσπευσαν να πάρουν θέσεις σε διάφορα σημεία του νησιού για να παρακολουθήσουν το φαινόμενο.

Η ΖΕΣΤΗ ήταν αφόρητη, αλλά μετά τη 1 το μεσημέρι ο καιρός άλλαξε!.. Η θερμοκρασία έπεσε τουλάχιστον 10 βαθμούς και ένας ψυχρός αέρας άρχισε να φυσά. Η θάλασσα φουρτούνιασε ξαφνικά και σιγά - σιγά η σκοτεινιά απλωνόταν παντού!..

* Στις 13.52 η μέρα έγινε νύχτα στο Καστελλόριζο! «Ολοι οι επισκέπτες , φορώντας προστατευτικά γυαλιά, είχαν στραμμένα τα μάτια τους στον Ηλιο, που για τρία λεπτά στη θέση του σχηματίστηκε ένας μαύρος κύκλος! Στη συνέχεια άρχισε να φέγγει σιγά - σιγά», μας είπε συμπολίτης μας, που με την οικογένειά του πήγε στο Καστελλόριζο. «Μόλις έβγαινε και πάλι ο ήλιος τα κοκόρια άρχισαν να λαλούν, ν' ανεβαίνει η θερμοκρασία και η θάλασσα να ηρεμεί», πρόσθεσε.

ΓΥΡΩ στις 3 το μεσημέρι το φαινόμενο είχε ολοκληρωθεί. Οι επισκέπτες (πολλοί από τους οποίους είχαν κοιμηθεί το προηγούμενο βράδυ σε αίθουσα του Δημαρχείου ή σε αντίσκηνα που διέθεσε ο Στρατός) επιβιβάστηκαν στα πλοία και πήραν το δρόμο της επιστροφής. Το βράδυ το Καστελλόριζο έμεινε και πάλι με τους 300 ακρίτες του, μέσα στην απέραντη μοναξιά και τη γαλήνια ατμόσφαιρά του!..

ΣΤΗ ΡΟΔΟ

ΚΑΙ ΣΤΗ ΡΟΔΟ το φαινόμενο της έκλειψης του Ηλίου ήταν αισθητά ορατό, πλην όμως «όλοι περίμεναν κάτι παραπάνω». Μπορεί η κάλυψη του πλίου να έφτασε στο 98%, πλην όμως αυτό το 2% ήταν αρκετό για να υπάρχει ηλιοφάνεια στο διάστημα της έκλειψης!.. «Εμοιαζε με σούρουπο, αν και την ώρα της έκλειψης βλέπαμε άστρα στον ουρανό», μας λέει συμπολίτης μας και προσθέτει: «Πάντως το κρύο ήταν αισθητό».

* Ολοι οι κάτοικοι της Ρόδου βγήκαν στους δρόμους και τα μπαλκόνια, ενώ εκατοντάδες άτομα συγκεντρώθηκαν στο ύψωμα του Μόντε Σμιθ για να παρακολουθήσουν το φαινόμενο, που φαίνεται ότι δεν τους «ικανοποίησε» πλήρως, δεδομένου ότι περίμεναν ότι θα γινόταν η μέρα - νύχτα και στη Ρόδο, όπως έλεγαν οι επιστήμονες. Αντίθετα όλοι παρακολούθησαν στη Ρόδο ένα θαυμάσιο... ηλιοβασίλεμα..

Ο μαθητικός τουρισμός

ΣΥΝΕΧΕΙΑ ΑΠΟ ΤΗ ΣΕΛ. 1

«Ως γνωστόν, τις επόμενες ημέρες πρόκειται να αφιχθούν στην περιοχή μας αεροπορικώς και ακτοπλοϊκώς, περίπου 20.000 μαθητές προερχόμενοι από όλα τα μέρη της χώρας μας. Μέλημα και υποχρέωσή μας ως Αστυνομία αλλά και ως γονείς είναι η εκδήλωση όλων εκείνων των ενεργειών είτε από την πλευρά τη δική μας είτε σε συνεργασία με άλλες υπηρεσίες, ώστε να προστατεύσουμε τους μαθητές εκδρομείς. Γι αυτό τον λόγο η Αστυνομική Διεύθυνση έχει προβεί σε μια σειρά ενεργειών και συγκεκριμένα:

• Ηδη διενεργεί ελέγχους ο Αστυκτηνίατρος Αστυν. Δ/ντής Ζεμπιλλάς Μιχαήλ στα ξενοδοχεία όπου θα διαμείνουν οι μαθητές και στα εστιατόρια που θα σιτίζονται προς αποφυγή διάθεσης σ' αυτούς ακατάλληλων τροφίμων. Οι έλεγχοι θα γίνονται εντατικότεροι όσο θα αυξάνει ο αριθμός των μαθητών. Για το σκοπό αυτό θα ενισχυθεί από την Αστυνομική Διεύθυνση με όσους αστυνομικούς χρειάζεται για να συνδράμουν στο έργο του. Είμαστε, βέβαιοι, ότι στον τομέα αυτό θα έχουμε το καλύτερο δυνατό αποτέλεσμα.

• Προχωρήσαμε στη σύνταξη ενός εγγράφου που απευθύνεται στους καθηγητές συνοδούς των μαθητών και στους ταξιδιωτικούς πράκτορες, στο οποίο αναγράφουμε τα κέντρα διασκέδασης της περιοχής και την χωρητικότητά τους σε άτομα και τους ζητάμε να προβούν εκ μέρους τους στις ενέργειες εκείνες που απαιτούνται ώστε να μην έχουμε υπεράριθμους σ' αυτά. Το έγγραφο αυτό έχει ήδη σταλεί με φαξ σε όλους τους ταξιδιωτικούς πράκτορες (16 τον αριθμό) σε όλη την Ελλάδα τους οποίους πληροφορηθήκαμε εκ των προτέρων. Επί πλέον άμα τη αφίξει των συνοδών καθηγητών θα το επιδώσουμε και σ' αυτούς ενυπογράφως, ώστε να ενημερωθούν πλήρως.

• Το Τμήμα Τροχαίας Ρόδου θα πραγματοποιεί αυστηρούς τροχονομικούς ελέγχους στους χώρους άφιξης (λιμάνι - αεροδρόμιο) των λεωφορείων που θα παραλαμβάνουν τους μαθητές (τόσο των προερχομενων από άλλα μέρη της χώρας όσο και των τοπικών). Οι έλεγχοι θα αφορούν τους όρους ασφαλείας τους (ζώνες ασφαλείας - ΚΤΕΟ - ελαστικά - πυροσβεστήρες - φαρμακείο) την ταχύτητα από τους ταχογράφους ή με συσκευές Radar, το ωράριο εργασίας των οδηγών αν αυτοί είναι εφοδιασμένοι με βιβλιάριο ημερησίων αναπαύσεων καθώς και το σημαντικότερο η διενέργεια ελέγχου μέθης. Σε περίπτωση που θα διαπιστωθούν παραβάσεις, θα εφαρμόζεται η ισχύουσα νομοθεσία και εκτός από την επιβολή προστίμων θα επιβάλλεται υποχρεωτικά η ακινητοποίηση των λεωφορείων όπου αυτό προβλέπεται (π.χ. μη τήρηση όρων ασφαλούς κυκλοφορίας, πιθανή μέθη οδηγών, παραβίαση ωραρίου εργασίας).

• Το Τμήμα Δίωξης Ναρκωτικών Ρόδου θα απασχοληθεί με το σύνολο της δυνάμεώς του σε προληπτικούς κατασταλτικούς ελέγχους διακίνησης - χρήσης ναρκωτικών ουσιών. Ειδικότερα θα προβαίνει σε ελέγχους υπόπτων ατόμων κατά την άφιξη (λιμάνι - αεροδρόμιο) σε χώρους διαμονής ξενοδοχεία και κατά τις νυχτερινές ώρες στα δημόσια κέντρα στα οποία διασκεδάζουν οι μαθητές.

• Φέτος όσον αφορά τους υπεράριθμους στα κέντρα διασκέδασης που είναι και η σημαντικότερη παράβαση κατά το διάστημα παραμονής των μαθητών, σχεδιάσαμε σαν Αστυνομική Διεύθυνση και αποφασίσαμε με τη σύμφωνη γνώμη του κ. Εισαγγελέα Πλημ/κών Ρόδου ο οποίος έδειξε την ευαισθησία του για το θέμα, τη συγκρότηση μικτών συνεργείων (από την Αστυνομία, την Πυροσβεστική και τη Δημοτική Αστυνομία), τα οποία θα βρίσκονται έξω από τα καταστήματα που έχουμε πρόβλημα και θα ελέγχουμε τον αριθμό των εισερχομένων. Φαινόμενα που παρατηρήθηκαν τα προηγούμενα χρόνια που σε καταστήματα με χωρητικότητα 150 ή 180 ατόμων διασκέδαζαν πάνω από 600-800 άτομα, δεν πρόκειται να υπάρξουν.

• Πέραν αυτών καθημερινά θα υπάρχει συνεργείο αστυνομικών που θα ελέγχει τα καταστήματα για τυχόν διάθεση αλκοολούχων ποτών σε ανήλικους καθώς και για άλλες υγειονομικές παραβάσεις.

• Τέλος, η Ομάδα Πρόληψης Καταστολής Εγκλήματος, θα βρίσκεται σε διαρκή ετοιμότητα.

Διχασμένοι οι ταξιτζήδες

ΣΥΝΕΧΕΙΑ ΑΠΟ ΤΗ ΣΕΛ. 1

μέχρι τις 8 το πρωί της Παρασκευής 31 Μαρτίου (αύριο), γιατί δεν ανακλήθηκαν οι 15 άδειες ταξί. Οι ταξιτζήδες αποφάσισαν επίσης να υποβάλουν μήνυση κατά παντός υπευθύνου γιατί δεν ανακλήθηκαν οι άδειες και να κάνουν καταγγελία στον Εισαγγελέα του Αρείου Πάγου.

ΧΘΕΣ επισκέφθηκαν τον αρμόδιο αντινομάρχη και ζήτησαν να γίνει ανάκληση των αδειών. Ο κ. Ζωΐδης τους δήλωσε ότι ο προϊστάμενος Συγκοινωνιών θα ζητούσε με έγγραφό του από το τμήμα Τροχαίας Ρόδου, την αφαίρεση των 15 αδειών κυκλοφορίας των ταξί. Οι ταξιτζήδες δήλωσαν ότι αν το έγγραφο αυτό κονοποιηθεί στην Τροχαία άμεσα θα λήξει η απεργία.

ΠΑΝΤΩΣ οι ταξιτζήδες εμφανίστηκαν χθες διχασμένοι και αρκετοί δεν συμμετείχαν στην απεργία, ενώ το κοινό είναι εξοργισμένο από την στάση αυτών που συντηρούν την όξυνση.

Εκπτωτος ο Μ. Αντώνογλου

ΣΥΝΕΧΕΙΑ ΑΠΟ ΤΗ ΣΕΛ. 1

Συμβουλίου του κράτους ότι «το ασυμβίβαστο δεν καταλαμβάνει εκείνους που κατέστησαν υπάλληλοι νομικών προσώπων δημοσίου δικαίου των ΟΤΑ σε χρόνο μεταγενέστερο της εκλογής τους στο αιρετό αξίωμα (περίπτωση Αντώνογλου)» εν τούτοις τον κήρυξε έκπτωτο!..

• Πρέπει να σημειωθεί ότι με την απόφασή του ο κ. Κόκκινος καλεί τον Δήμο Ρόδου όπως σε διάστημα πέντε ημερών καλέσει τον α' αναπληρωματικό σύμβουλο κ. Αλέξανδρο Μπεκιάρη, όπως ορκιστεί!

Η ΑΠΟΦΑΣΗ του περιφερειάρχη έχει ως εξής:

«Ο Γενικός Γραμματέας Περιφέρειας Νοτίου Αιγαίου, έχοντας υπόψη

1) Τις διατάξεις του άρθρου 47 παρ. 1 και 8 του Π.Δ. 410/1995 (Δ.Κ.Κ.) , «1. Δικαστικοί λειτουργοί, αξιωματικοί των ενόπλων δυνάμεων και των σωμάτεων ασφαλείας και θρησκευτικοί λειτουργοί των γνωστών θρησκειών δεν μπορούν να εκλεγούν ή να είναι δήμαρχοι, πρόεδροι κοινοτήτων, δημοτικοί ή κοινοτικοί σύμβουλοι και πάρεδροι».

Επίσης, δεν μπορούν να εκλεγούν ή να είναι δήμαρχοι ή πρόεδροι κοινοτήτων και δημοτικοί ή κοινοτικοί σύμβουλοι ή υπάλληλοι των ΟΤΑ στους οργανισμούς τοπικής αυτοδιοίκησης όπου υπηρετούν».

«Οι υπάλληλοι των ΟΤΑ που συνενώνονται σε έναν ΟΤΑ δεν μπορούν να εκλεγούν ή να είναι δήμαρχοι, πρόεδροι κοινοτήτων και δημοτικοί και κοινοτικοί σύμβουλοι στον νέο ΟΤΑ που προκύπτει από τη συνένωση».

8. Οι δήμαρχοι, οι πρόεδροι κοινοτήτων και οι δημοτικοί ή κοινοτικοί σύμβουλοι που αποδέχονται οποιοδήποτε από τα καθήκοντα ή τα έργα που αναφέρονται σε τούτο το άρθρο ή αποκτούν δημοτικότητα σε άλλο δήμο ή σε άλλη κοινότητα εκπίπτουν αυτοδικαίως από το αξίωμά τους».

2) Τις διατάξεις του άρθρου 50 του Π.Δ. 410/1995 (Δ.Κ.Κ.)

«Στις περιπτώσεις που προβλέπουν τα άρθρα 47 παρ. 8 και 48 ο Περιφερειακός Διευθυντής με πράξη του διαπιστώνει την ύπαρξη του ασυμβίβαστου και την έκπτωση από το αξίωμα».

3) Τις διατάξεις του άρθρου 14 παρ. 2. του Ν. 2399/96: «Οι αρμοδιότητες του περιφερειακού διευθυντή περιέρχονται στο γενικό γραμματέα της Περιφέρειας...».

4) Τις διατάξεις του Ν. 2503/97

5) Την αριθμ. 46/2002 γνωμοδότηση του Νομικού Συμβουλίου του Κράτους με την οποία αποφάσισε: «κατά πλειοψηφία «α) ότι υπάλληλοι νομικών προσώπων δημοσίου των Οργανισμών Τοπικής Αυτοδιοίκησης εμπίπτουν στο κώλυμα εκλογιμότητας και στο ασυμβίβαστο που προβλέπεται από το άρθρο 47 παρ. 1 του Δ.Κ.Κ. και ομοφώνως β) ότι το ανωτέρω ασυμβίβαστο δεν καταλαμβάνει εκείνους που κατέστησαν υπάλληλοι νομικών προσώπων δημοσίου δικαίου των ΟΤΑ, κατ' εφαρμογή της πρόβλεψης του άρθρου 14 παρ. 1 και 3 του Ν. 2880/2001, ήτοι σε χρόνο μεταγενέστερο της εκλογής τους στο αιρετό αξίωμα».

5) Το γεγονός ότι το ΝΠΔΔ με την επωνυμία «Δημοτικό Λιμενικό Ταμείο Νότιας Δωδ/σου» με έδρα το Δήμο Ρόδου, λειτουργεί σύμφωνα με τις διατάξεις του Π.Δ/τος 410/95 (Α, 231) και ασκεί τις αρμοδιότητες σύμφωνα με τις διατάξεις των παρ. 1 και 2 του άρθρου 28 του Ν. 2738/99 (ΦΕΚ 113/Α'/6-6-2001).

6) Την αριθμ. 165/2004 απόφαση του Δημοτικού Λιμενικού Ταμείου Νότιας Δωδ/σου που επικυρώθηκε με την αριθμ. 423/2004 απόφαση της Περιφέρειας Νοτίου Αιγαίου και δημοσιεύθηκε στο ΦΕΚ 27/ΝΠΔΔ/29-1-2004 σχετικά με το υπηρετούν προσωπικό στον πιο πάνω Οργανισμό.

7) Την από 22-3-2006 καταγγελία του κ. Τεζάρη Γεωργίου

8) Την αριθμ. 57/2002 απόφαση του Πολυμελούς Πρωτοδικείου Ρόδου

ΑΠΟΦΑΣΙΖΟΥΜΕ

Την ύπαρξη του ασυμβίβαστου και την έκπτωση από το αξίωμα του δημοτικού συμβούλου Ρόδου του κ. Αντώνογλου Εμμανουήλ. Ο Δήμος Ροδίων στον οποίο κοινοποιείται η παρούσα παρακαλείται να καλέσει για ορκωμοσία εντός πέντε ημερών τον α' αναπληρωματικό σύμβουλο κ. Μπεκιάρη Αλέξανδρο του Γεωργίου προκειμένου

ΕΥΧΑΡΙΣΤΗΡΙΟΝ

Το Γενικόν Φιλόπτωχον Ταμείον της Ιεράς Μητροπόλεως Ρόδου εκφράζει τας θερμάς ευχαριστίας του και την ευγνωμοσύνην του δια την υπέρ των φιλανθρωπικών σκοπών αυτού δωρεών:

- προς την οικογένεια Β. Κεσίσογλου εξ ευρώ 50,00 εις μνήμην Γεωργίου Κυπριώτη.
- προς την οικογένεια Ευαγγέλου Χαραλάμπους εξ ευρώ 30,00 εις μνήμην Χρυσής Παπουτσή
- εξ ευρώ 30,00 εις μνήμην Φωτεινής Μανδρακού
- εξ ευρώ 30,00 εις μνήμην Φιλίππου Καμπουρόπουλου

Εκ του Γεν. Φιλοπτώχου Ταμείου

ΓΔ-30/3

Πάσχα στα ΙΕΡΟΣΟΛΥΜΑ

Από 13/4 έως 26/4

ΙΕΡΟΣΟΛΥΜΑ - ΣΙΝΑ - ΚΑΪΡΟ

ΘΕΣΕΙΣ ΠΕΡΙΟΡΙΣΜΕΝΕΣ

Φέτος Πάσχα θα κάνουμε στα Ιεροσόλυμα. Θα προσκυνήσουμε τα άγια χώματα που περπάτησε ο Χριστός στη Βηθλεέμ - Ναζαρέτ - Τιβεριάδα - Καπερναούμ - Ορος Θαβώρ - Σαραντάριο Ορος - Ορος των Ελαιών - Ανάληψη Κυρίου - Τάφος Παναγιάς - Τάφος Λαζάρου, Νεκρά Θάλασσα - Ιορδάνης Ποταμός - Οδός του Μαρτυρίου - Φυλακές Χριστού - Αποκαθήλωση - Γολγοθάς - Τάφος του Χριστού - Αγιο Φως - Σινά - Αγ. Αικατερίνη - Μουσείο Καΐρου - Αγ. Γεώργιος Καΐρου - Πυραμίδες και άλλα

ΠΛΗΡΟΦΟΡΙΕΣ - ΠΡΟΓΡΑΜΜΑΤΑ

ΠΡΑΚΤΟΡΕΙΟ ΤΑΞΙΔΙΩΝ

ΣΑΒΒΑΣ ΣΑΗΣ

ΤΑΡΠΟΝ ΣΠΡΙΓΚΣ 42

(δίπλα στην Alpha Bank Πλατείου Κύπρου)

Τηλ. 39781-3, 37711

X5717-31/3

Από τη Νομαρχία Δωδεκανήσου

Σημαντικά οδικά έργα γίνονται στο νησί μας

ΑΠΑΝΤΗΣΗ ΣΤΗΝ Ν.Ε. ΤΟΥ ΣΥΝΑΣΠΙΣΜΟΥ

ΣΤΗΝ ΕΠΙΘΕΣΗ η Νομαρχία Δωδεκανήσου με αφορμή ανακοίνωση του Συνασπισμού, σχετικά με τα οδικά έργα στη Ρόδο.
Σε απάντηση που εξέδωσε αναφέρονται τα εξής:
«ΜΕ αφορμή σημερινά δημοσιεύματα και ανακοινώσεις που βλέπουν το φως της δημοσιότητας, ο νομάρχης Δωδεκανήσου Γιάννης Μαχαιρίδης και συνολικά η νομαρχιακή αρχή, διαπιστώνουν το ενδιαφέρον που υπάρχει για τα οδικά έργα στην περιοχή μας.



Παράλληλα όμως διαπιστώνουν και την πλημμελή ενημέρωση (σε μεγάλο βαθμό αδικαιολόγητη) πάνω σε θέματα που έχουν επαρκώς και επανειλημμένως αναλυθεί από τη νομαρχιακή αρχή. Παρά ταύτα, αναγνωρίζοντας την αγωνία που εκδηλώνεται για την πορεία σημαντικών έργων υποδομής στον τόπο μας, η Νομαρχιακή Αυτοδιοίκηση Δωδεκανήσου κάνει γνωστά τα παρακάτω:

1. ΤΟ οδικό έργο Εθνική Οδός Ρόδου - Λίνδου (τμήμα Φαληράκι - Κολύμπια), αποτελούσε ένα πάγιο αίτημα της τοπικής κοινής γνώμης, η οποία στο σύνολό της έχει υποδεχθεί με θετικά σχόλια και ανακούφιση το γεγονός ότι η Νομαρχία πέτυχε να της δοθεί από την Περιφέρεια η αρμοδιότητα, και σε χρόνο ρεκόρ κατάφερε να ολοκληρώσει τις μελέτες και να εντάξει το έργο στο τομεακό πρόγραμμα του ΥΠΕΧΩΔΕ, με προϋπολογισμό 22 εκατ. ευρώ.

Πόροι που θεωρούνται «χαμένοι», αλλά μετά από μαραθώνιο ενεργειών της νομαρχιακής αρχής εξασφαλίστηκαν για την ανάπτυξη του τόπου.

Πρόκειται για μια μεγάλη, αν όχι τη μεγαλύτερη επιτυχία της νομαρχιακής αρχής, δεδομένης της τεράστιας σημασίας του έργου, σε συνάρτηση με το μέγεθός του και την ποιότητα, αλλά και στην ασφάλεια που διασφαλίζει στους κατοίκους και τους επισκέπτες της Ρόδου.

2. Η ΝΕΑ είσοδος της πόλης, είναι έργο αποκλειστικής ευθύνης του ΥΠΕΧΩΔΕ, με τη Νομαρχία να συνεχίζει τις παρεμβάσεις της ώστε να ολοκληρωθεί η μελέτη που συντάσσεται από το Υπουργείο. (Εχουν εξασφαλιστεί ήδη πόροι, ύψους 1,5 εκ. ευρώ)

Η Νομαρχία θα συνεχίσει να πιέζει με σκοπό να της εγχωρηθεί η ευθύνη και αυτού του έργου, έχοντας αποδείξει ότι παρέχει τη θέληση και το τεκμήριο της αποτελεσματικότητας, σε σχέση με τους κεντρικούς φορείς.

3. ΓΙΑ την επαρχιακή οδό Ρόδος - Αεροδρόμιο, με ευθύνη της Νομαρχίας έχουν γίνει έργα βελτίωσης του δρόμου, ενώ όπως κατά καιρούς έχει δημοσιοποιηθεί, η μελέτη Ζέκου είναι στην τελική της φάση, πάντα σε συνεργασία με τους τοπικούς φορείς και τις αντίστοιχες δημοτικές αρχές.

4. Η ΠΕΡΙΜΕΤΡΙΚΗ οδός είναι ευθύνης του ΥΠΕΧΩΔΕ, σε ότι αφορά στο πρώτο της τμήμα, και του Δήμου Ροδίων για το δεύτερο τμήμα του έργου.

Είναι επίσης γνωστό, ότι η Νομαρχία βοήθησε και βοηθά, έχοντας τεθεί στη διάθεση και του ΥΠΕΧΩΔΕ και του Δήμου, ώστε να επιταχυνθεί η διαδικασία ολοκλήρωσης της μελέτης του έργου.

ΣΥΜΠΕΡΑΣΜΑ:

Η ΝΟΜΑΡΧΙΑΚΗ Αυτοδιοίκηση Δωδεκανήσου, έχοντας πλήρη επίγνωση των αναγκών της περιοχής μας, θέτει με υπευθυνότητα τις προτεραιότητές της, υλοποιώντας ένα πρόγραμμα επενδύσεων στη Ρόδο και στα νησιά μας, πρωτοφανές σε μέγεθος και σε επίπεδο απορρόφησης πόρων.

Προτεραιότητες που ψηφίζονται ομόφωνα από το Νομαρχιακό Συμβούλιο, αν αυτό το στοιχείο κάτι μπορεί να σημαίνει.

Ταυτόχρονα, η Νομαρχία θα συνεχίζει να διεκδικεί την ευθύνη για το σύνολο του εθνικού - επαρχιακού οδικού δικτύου, ξέροντας ότι μπορεί να ανταποκριθεί καλύτερα από οποιονδήποτε κεντρικό φορέα.

Παρά το γεγονός, ότι δεν αμφισβητείται από κανέναν το πλούσιο έργο της Νομαρχίας, μεταξύ άλλων, και στο οδικό δίκτυο της Ρόδου και των άλλων νησιών (βελτίωση, διαπλάτυνση, διάνοιξη κλπ), το οποίο είναι ορατό και επιβραβεύεται καθημερινά από τους κατοίκους του τόπου μας, φαίνεται ότι όλα τα παραπάνω δεν έχουν γίνει τόσο γνωστά ή κατανοητά σε όλους.

Η νομαρχιακή αρχή είναι στη διάθεση κάθε συμπολίτη μας ή φορέα που θεωρεί ότι έχει έλλειμα ενημέρωσης - ίσως και με ευθύνη δική μας, αφιερώνοντας τον απαιτούμενο χρόνο και στοιχεία ώστε να μην υπάρχει ουδείς σε αυτόν τον τόπο που να μένει ανενημέρωτος.

Η πρόσκληση είναι ανοικτή και απευθύνεται σε όλους, χωρίς εξαιρέσεις».

ΙΑΤΡΙΚΗ ΑΝΑΚΟΙΝΩΣΗ

ΚΛΕΟΠΑΤΡΑ Γ. ΤΣΟΥΛΛΟΥ ΚΩΝΣΤΑΝΤΟΥΡΑ

ΠΑΙΔΙΑΤΡΟΣ

ΔΕΧΕΤΑΙ ΚΑΘΗΜΕΡΙΝΑ ΑΠΟ 9:00 π.μ. - 1:00 μ.μ.
ΚΑΙ 6:00 μ.μ. - 9:00 μ.μ.
ΕΚΤΟΣ ΤΕΤΑΡΤΗΣ ΠΡΩΙ

ΑΠ. ΠΑΥΛΟΥ 2 ΡΟΔΟΣ, ΤΗΛ. & FAX: 22410 22023, 6946 598697
ΥΔΡΑΙΟΥ και ΤΣΑΛΔΑΡΗ γωνία

X5761-30/4

ΙΑΤΡΙΚΗ ΑΝΑΚΟΙΝΩΣΗ

ΙΩΑΝΝΗΣ Μ. ΧΑΤΖΗΣ

ΜΑΙΕΥΤΗΡΑΣ - ΧΕΙΡΟΥΡΓΟΣ ΓΥΝΑΙΚΟΛΟΓΟΣ

ΔΕΧΕΤΑΙ ΚΑΘΗΜΕΡΙΝΑ ΜΕ ΡΑΝΤΕΒΟΥ
Δευτέρα - Παρασκευή από 09.00 - 13.30 & 17.30 - 20.30
Σάββατο από 09.00 - 13.30

ΔΙΑΓΟΡΙΔΩΝ 6 - ΡΟΔΟΣ
Τηλ. & Φαξ 22410 77012, Κιν. 6932137525

T7189-22/4

Πάντα κάποιοι ξεχωρίζουν...

Rodos Gold VOGIATZIS

Ιδιαίτερη αισθητική
Απαράμιλλη ποιότητα
πλούσιες επιλογές
για γάμους, βαπτίσεις,
και ιδιαίτερες στιγμές
με μοναδική λάμψη .....
σε εξαιρετικές τιμές

Rodos Gold VOGIATZIS

Χρυσές δημιουργίες...
για πολύτιμες σχέσεις

10ο χιλ. Λεωφ. Ρόδου Λίνδου
Τηλ: 22410 86670 - 3

X5719-31/3

Blue Star Ferries

ΑΠΟ ΡΟΔΟ

ΑΝΑΧΩΡΗΣΗ ΑΠΟ						ΑΦΙΞΗ ΠΕΙΡΑΙΑ
ΡΟΔΟ	ΚΩ	ΛΕΡΟ	ΠΑΤΜΟ	ΣΥΡΟ	ΑΜΟΡΓΟ (ΚΑΤΑΠΟΛΑ)	
ΤΡΙΤΗ 18:30	ΤΡΙΤΗ 21:45	--	--	ΤΕΤΑΡΤΗ 03:10	--	ΤΕΤΑΡΤΗ 06:40
ΠΕΜΠΤΗ 18:30	ΠΕΜΠΤΗ 21:45	ΠΕΜΠΤΗ 23:25	ΠΑΡΑΣΚΕΥΗ 00:35	ΠΑΡΑΣΚΕΥΗ 04:30	--	ΠΑΡΑΣΚΕΥΗ 08:30
ΣΑΒΒΑΤΟ 10:00	ΣΑΒΒΑΤΟ 12:45	--	--	--	ΣΑΒΒΑΤΟ 16:20	ΣΑΒΒΑΤΟ 21:30
ΚΥΡΙΑΚΗ 18:00	ΚΥΡΙΑΚΗ 21:15	ΚΥΡΙΑΚΗ 22:55	ΔΕΥΤΕΡΑ 00:05	ΔΕΥΤΕΡΑ 04:15	--	ΔΕΥΤΕΡΑ 08:00

ΠΡΟΣ ΡΟΔΟ

ΑΝΑΧΩΡΗΣΗ ΑΠΟ ΠΕΙΡΑΙΑ	ΑΦΙΞΗ					
	ΣΥΡΟ	ΑΜΟΡΓΟ (ΚΑΤΑΠΟΛΑ)	ΠΑΤΜΟ	ΛΕΡΟ	ΚΩ	ΡΟΔΟ
ΔΕΥΤΕΡΑ 19:00	ΔΕΥΤΕΡΑ 22:45	--	--	--	ΤΡΙΤΗ 04:45	ΤΡΙΤΗ 08:00
ΤΕΤΑΡΤΗ 19:00	ΤΕΤΑΡΤΗ 22:20	--	ΠΕΜΠΤΗ 01:55	ΠΕΜΠΤΗ 03:05	ΠΕΜΠΤΗ 04:45	ΠΕΜΠΤΗ 08:00
ΠΑΡΑΣΚΕΥΗ 19:00	ΠΑΡΑΣΚΕΥΗ 22:45	--	--	--	ΣΑΒΒΑΤΟ 04:30	ΣΑΒΒΑΤΟ 07:30
ΣΑΒΒΑΤΟ 23:30	--	ΚΥΡΙΑΚΗ 05:15	ΚΥΡΙΑΚΗ 07:40	ΚΥΡΙΑΚΗ 09:00	ΚΥΡΙΑΚΗ 10:45	ΚΥΡΙΑΚΗ 13:50

ΠΑΡΑΤΗΡΗΣΕΙΣ:
- 26/12/05: από ΡΟΔΟ 08:00 για ΚΩ (10:30-10:55), ΛΕΡΟ (12:20-12:35), ΠΑΤΜΟ (13:30-13:45), ΠΕΙΡΑΙΑ (20:05-23:30), ΣΥΡΟ (02:50-03:05 επόμενη μέρα), ΚΩ (08:00-08:30), ΡΟΔΟ 11:00.

ΑΝΕΚΤΕΛΕΣΤΑ ΔΡΟΜΟΛΟΓΙΑ: 24/12/05, 25/12/05, 31/12/05, 22/04/06 & 23/04/06.



X5716-31/3

RODOS FERRIES SERVICES/SKEVOS TRAVEL

ΚΑΝΤΕ ΚΡΑΤΗΣΗ ΤΩΡΑ!

ΠΛΗΡΟΦΟΡΙΕΣ ΚΑΙ ΚΡΑΤΗΣΕΙΣ ΘΕΣΕΩΝ ΣΤΟΝ ΤΑΞΙΔΙΩΤΙΚΟ ΣΑΣ ΠΡΑΚΤΟΡΑ Ή SKEVOS TRAVEL: ΑΜΕΡΙΚΗΣ 111, ΡΟΔΟΣ, ΤΗΛ. ΚΡΑΤΗΣΕΩΝ ΕΠΙΒΑΤΩΝ ΚΑΙ Ι.Χ.: 22410-22461, 22410-75655, 22410-75310, ΤΗΛ. ΚΡΑΤΗΣΕΩΝ ΦΟΡΤΗΓΩΝ: 22410-76600

ΔΡΟΜΟΛΟΓΙΑ Ε/Γ – Ο/Γ ΠΡΩΤΕΥΣ ΑΠΟ 01/03/2006 ΕΩΣ 26/03/2006

ΔΕΥΤΕΡΑ			ΤΡΙΤΗ			ΤΕΤΑΡΤΗ			ΠΕΜΠΤΗ			ΠΑΡΑΣΚΕΥΗ			ΣΑΒΒΑΤΟ			ΚΥΡΙΑΚΗ		
ΛΙΜΑΝΙ	ΩΡΑ		ΛΙΜΑΝΙ	ΩΡΑ		ΛΙΜΑΝΙ	ΩΡΑ		ΛΙΜΑΝΙ	ΩΡΑ		ΛΙΜΑΝΙ	ΩΡΑ		ΛΙΜΑΝΙ	ΩΡΑ		ΛΙΜΑΝΙ	ΩΡΑ	
	ΑΦ	ΑΝ		ΑΦ	ΑΝ		ΑΦ	ΑΝ		ΑΦ	ΑΝ		ΑΦ	ΑΝ		ΑΦ	ΑΝ		ΑΦ	ΑΝ
ΣΥΜΗ	-	06.00	ΚΩΣ	-	05.30				ΚΑΛΥΝΟΣ	"	04.20	ΚΩ		05.00	ΣΥΜΗ	-	06.00			
ΡΟΔΟΣ	07.40	08.45	ΝΙΣΥΡΟΣ	07.00	07.15				ΚΩΣ	05.20	05.30	ΣΥΜΗ	08.15	09.00	ΡΟΔΟΣ	07.40	08.45			
ΚΑΣΤ/ΖΟ	13.15	13.30	ΤΗΛΟΣ	08.30	08.45				ΝΙΣΥΡΟΣ	07.00	07.15	ΡΟΔΟ	10.40	15.30	ΚΑΣΤ/ΖΟ	13.15	13.30			
ΡΟΔΟΣ	18.15	18.30	ΣΥΜΗ	10.45	11.00				ΤΗΛΟΣ	08.30	08.45	ΣΥΜΗ	17.10	Δ	ΡΟΔΟΣ	18.15	18.30			
ΣΥΜΗ	20.10	20.30	ΡΟΔΟΣ	12.40	13.30				ΣΥΜΗ	10.45	11.00				ΣΥΜΗ	20.10	Δ			
ΚΩ	23.45	Δ	ΣΥΜΗ	15.10	15.30				ΡΟΔΟΣ	12.40	13.30									
			ΤΗΛΟΣ	17.30	17.45				ΣΥΜΗ	15.10	15.30									
			ΝΙΣΥΡΟΣ	19.00	19.15				ΤΗΛΟΣ	17.30	17.45									
			ΚΩΣ	20.45	21.00				ΝΙΣΥΡΟΣ	19.00	19.15									
			ΚΑΛΥΝΟΣ	22.00	Δ				ΚΩΣ	20.45	Δ									

ΔΡΟΜΟΛΟΓΙΑ Ε/Γ – Ο/Γ ΠΡΩΤΕΥΣ.. ΑΠΟ 27/03/2006 ΕΩΣ 02/04/2006

ΔΕΥΤΕΡΑ 27/03			ΤΡΙΤΗ 28/03			ΤΕΤΑΡΤΗ 29/03			ΠΕΜΠΤΗ 30/03			ΠΑΡΑΣΚΕΥΗ 31/03			ΣΑΒΒΑΤΟ 01/04			ΚΥΡΙΑΚΗ 02/04		
ΛΙΜΑΝ	ΩΡΑ		ΛΙΜΑΝ	ΩΡΑ		ΛΙΜΑΝ	ΩΡΑ		ΛΙΜΑΝ	ΩΡΑ		ΛΙΜΑΝ	ΩΡΑ		ΛΙΜΑΝ	ΩΡΑ		ΛΙΜΑΝ	ΩΡΑ	
	ΑΦ	ΑΝ		ΑΦ	ΑΝ		ΑΦ	ΑΝ		ΑΦ	ΑΝ		ΑΦ	ΑΝ		ΑΦ	ΑΝ		ΑΦ	ΑΝ
ΣΥΜΗ	-	08.00	ΚΩΣ		05.00	ΣΥΜΗ		05.00	ΣΥΜΗ		08.00				ΚΩΣ	-	08.00	ΡΟΔΟΣ	-	13.00
ΡΟΔΟΣ	08.40	14.30	ΝΣΥΡΟΣ	07.30	07.45	ΡΟΔΟΣ	08.40	07.00	ΡΟΔΟΣ	09.40	13.00				ΝΣΥΡΟ	07.30	07.45	ΣΥΜΗ	14.40	15.00
ΣΥΜΗ	16.10	16.30	ΤΗΛΟΣ	09.00	09.15	ΚΑΣΤ/ΖΟ	11.30	14.00	ΣΥΜΗ	14.40	15.00				ΤΗΛΟ	09.00	09.15	ΤΗΛΟΣ	17.00	17.15
ΚΩΣ	19.45	Δ	ΣΥΜΗ	11.15	11.35	ΡΟΔΟΣ	18.30	19.00	ΤΗΛΟΣ	17.00	17.15				ΣΥΜΗ	11.15	11.35	ΝΣΥΡΟΣ	18.30	18.45
			ΡΟΔΟΣ	13.15	14.30	ΣΥΜΗ	20.30	Δ	ΝΣΥΡΟΣ	18.30	18.45				ΡΟΔΟΣ	13.15	14.00	ΚΩΣ	20.15	Δ
			ΣΥΜΗ	16.10	Δ				ΚΩΣ	20.15	Δ				ΚΑΣΤ/ΖΟ	18.30	18.45			
															ΡΟΔΟΣ	23.15	Δ			

ΣΗΜΕΙΩΣΗ : ΣΕ ΠΕΡΙΠΤΩΣΗ ΚΑΘΥΣΤΕΡΗΜΕΝΗΣ ΑΦΙΞΗΣ ΤΟΥ BLUE STAR 2 ΣΤΗΝ ΚΩ ΤΟ Ε/Γ-Ο/Γ ΠΡΩΤΕΥΣ ΘΑ ΑΝΑΧΩΡΕΙ ΜΕΤΑ ΤΗΝ ΑΦΙΞΗ ΤΟΥ BLUE STAR 2 ΠΡΟΚΕΙΜΕΝΟΥ ΝΑ ΕΠΙΤΥΓΧΑΝΕΤΑΙ Η ΑΝΤΑΠΟΚΡΙΣΗ.

ΔΡΟΜΟΛΟΓΙΑ Υ/Γ ΛΙΓΑΗ ΑΠΟ 01/03/2006 ΕΩΣ 19/03/2006

ΔΕΥΤΕΡΑ			ΤΡΙΤΗ			ΤΕΤΑΡΤΗ			ΠΕΜΠΤΗ			ΠΑΡΑΣΚΕΥΗ			ΣΑΒΒΑΤΟ			ΚΥΡΙΑΚΗ		
ΛΙΜΑΝΙ	ΩΡΑ		ΛΙΜΑΝΙ	ΩΡΑ		ΛΙΜΑΝΙ	ΩΡΑ		ΛΙΜΑΝΙ	ΩΡΑ		ΛΙΜΑΝΙ	ΩΡΑ		ΛΙΜΑΝΙ	ΩΡΑ		ΛΙΜΑΝΙ	ΩΡΑ	
	ΑΦ	ΑΝ		ΑΦ	ΑΝ		ΑΦ	ΑΝ		ΑΦ	ΑΝ		ΑΦ	ΑΝ		ΑΦ	ΑΝ		ΑΦ	ΑΝ
ΡΟΔΟΣ		07.45				ΣΥΜΗ		09.00	ΣΥΜΗ		09.00				ΣΥΜΗ		09.00	ΣΥΜΗ		16.00
ΣΥΜΗ	08.45	09.00				ΡΟΔΟΣ	10.00	14.00	ΡΟΔΟΣ	10.00	14.00				ΡΟΔΟΣ	10.00	14.00	ΡΟΔΟ	17.00	Δ
ΡΟΔΟΣ	10.00	14.00				ΣΥΜΗ	15.00	Δ	ΣΥΜΗ	15.00	Δ				ΣΥΜΗ	15.00	Δ			
ΣΥΜΗ	15.00	Δ																		

ΣΕ ΟΛΑ ΤΑ ΔΡΟΜΟΛΟΓΙΑ ΤΟΥ Υ/Γ ΛΙΓΑΗ 30% ΕΚΠΤΩΣΗ

Τα δρομολόγια μπορούν να τροποποιηθούν λόγω εκτάκτων συγκοινωνιακών αναγκών ή καιρικών συνθηκών.
Παρακαλούμε πριν ταξιδέψετε επικοινωνήστε με την Εταιρεία :

ΕΚΔΟΣΗ ΕΙΣΙΤΗΡΙΩΝ ΣΤΑ ΓΡΑΦΕΙΑ ΤΗΣ ΕΤΑΙΡΕΙΑΣ
Η ΜΙΑ ΩΡΑ ΠΡΙΝ ΤΗΝ ΑΝΑΧΩΡΗΣΗ ΕΞΩ ΑΠΤΟ ΠΛΟΙΟ
THE TICKETS ARE ISSUED AT OUR OFFICE OR AT
THE POINT OF DEPARTURE ONE HOUR BEFORE
THE SCHEDULED DEPARTURE TIME

Head office:
Symi: Tel. 22460 71444 - 71100
Fax. 22460 71373

Rhodes: 88 Australia St.
Tel. 22410 37769 - 77760 Fax. 22410 34493

ΑΝΕΣ
Your fastest way to Symi...
www.anes.gr

X5678-28/2



X5724-31/3

"ΜΙΧΑΛΗΣ"
Ο κατάλληλος άνθρωπος
στην κατάλληλη στιγμή
ΑΠΟΦΡΑΞΕΙΣ
ΚΑΘΑΡΙΣΜΟΙ ΑΠΟΧΕΤΕΥΤΙΚΩΝ ΑΓΩΓΩΝ ΜΕ ΥΔΡΟΒΟΛΗ
ΚΟΥΖΙΝΕΣ - ΤΟΥΑΛΕΤΕΣ - ΣΙΦΩΝΙΑ - ΥΔΡΟΡΟΕΣ

ΑΝΑΛΑΜΒΑΝΟΥΜΕ
ΔΗΜΟΥΣ ΝΟΣΟΚΟΜΕΙΑ ΕΡΓΟΣΤΑΣΙΑ
ΞΕΝΟΔΟΧΕΙΑ ΕΣΤΙΑΤΟΡΙΑ ΚΑΤΑΣΤΗΜΑΤΑ
ΠΟΛΥΚΑΤΟΙΚΙΕΣ ΜΟΝΟΚΑΤΟΙΚΙΕΣ

ΧΩΜΑΤΟΥΡΓΙΚΕΣ ΕΡΓΑΣΙΕΣ

ΜΕΤΑΦΟΡΕΣ ΠΑΝΤΟΣ ΤΥΠΟΥ
Εξυπηρετούμε 24 ώρες το 24ωρο ◆ 365 ημέρες το χρόνο
ΠΛΗΡΟΦΟΡΙΕΣ
ΜΙΧΑΛΗΣ Β. ΚΟΥΦΟΥ
2241095836 – Κιν. 6973991586
T7092-31/3

PELLOS TRAVEL
Α. ΠΑΠΑΣΑΒΒΑΣ
ΟΡΓΑΝΩΣΗ - ΠΟΙΟΤΗΤΑ - ΕΓΓΥΗΣΗ
ΕΚΔΡΟΜΕΣ 2006
2/5-6/5 (ΠΕΝΘΗΜΕΡΗ ΕΚΔΡΟΜΗ-ΠΡΟΣΚΥΝΗΜΑ ΣΤΗ ΤΗΝΟ)
ΑΝΑΧ.2/5 ΤΡΙΤΗ ΒΡΑΔΥ ΜΕ BLUE STAR
ΕΠΙΣ. 6/5 ΣΤΙΣ 08:00 ΤΟ ΠΡΩΙ ΣΤΗ ΡΟΔΟ
ΞΕΝΟΔΟΧΕΙΑ ΜΕ ΠΡΩΙΝΟ-ΜΕΤΑΦΟΡΕΣ-ΣΥΝΟΔΟΣ ΓΡΑΦΕΙΟΥ
ΤΙΜΗ 195 ΕΥΡΟ
20/4-25/4ΠΑΣΧΑ ΣΤΗΝ ΚΩΝΣΤΑΝΤΙΝΟΥΠΟΛΗ
ΜΑΡΜΑΡΙΣ-ΕΦΕΣΣΟΣ-ΣΜΥΡΝΗ-ΠΡΟΥΣΑ-ΚΩΝΣΤΑΝΤΙΝΟΥΠΟΛΗ-ΠΡΙΓΚΗΠΟΝΗΣΑ
ΑΝΑΧ.08.00 ΤΟ ΠΡΩΙ-28/4 Μ.ΠΑΡΑΣΚΕΥΗ
ΕΠΙΣΤΡΟΦΗ ΤΕΤΑΡΤΗ ΣΤΙΣ 3/5 ΣΤΙΣ 18.00 ΡΟΔΟ
ΞΕΝΟΔΟΧΕΙΑ 4 ΚΑΙ 3 ΑΣΤΕΡΩΝ ΜΕ ΦΑΓΗΤΟ-ΜΕΤΑΦΟΡΕΣ - ΞΕΝΑΓΗΣΕΙΣ- ΕΚΔΡΟΜΕΣ
ΤΙΜΗ 295 ΕΥΡΟ
21/4-24/4
CHARTER ΑΠΟ ΡΟΔΟ - ΒΟΥΔΑΠΕΣΤΗ- ΡΟΔΟ
ΑΝΑΧ.06.00 ΤΟ ΠΡΩΙ-ΕΠΙΣΤΡΟΦΗ ΣΤΙΣ 21.00 ΡΟΔΟ
ΞΕΝΟΔΟΧΕΙΑ 4 ΑΣΤΕΡΩΝ ΜΕ ΦΑΓΗΤΟ-ΜΕΤΑΦΟΡΕΣ - ΞΕΝΑΓΗΣΕΙΣ- ΕΚΔΡΟΜΕΣ
21/4/06 - 25/4/06 (ΠΑΣΧΑ)
ΡΩΜΗ-ΦΛΩΡΕΝΤΙΑ-ΠΙΖΑ-ΒΕΝΕΤΙΑ
ΤΟ ΠΡΟΓΡΑΜΜΑ ΠΕΡΙΛΑΜΒΑΝΕΙ:ΑΕΡΟΠΟΡΙΚΑ ΕΙΣΙΤΗΡΙΑ- ΞΕΝΟΔΟΧΕΙΑ 4 ΚΑΙ 3 ΑΣΤΕΡΩΝ ΜΕ ΠΡΩΙΝΟ & ΦΑΓΗΤΟ- ΞΕΝΑΓΗΣΕΙΣ ΒΕΝΕΤΙΑΣ-ΡΩΜΗΣ-ΦΛΩΡΕΝΤΙΑΣ - ΤΑΞΙΔΙΩΤΙΚΗ ΑΣΦΑΛΕΙΑ-ΦΟΡΟΙ ΑΕΡΟΔΡΟΜΙΟΥ
ΤΙΜΗ 695 Ευρώ
ΣΥΝΟΔΟΣ Α. ΠΑΠΑΣΑΒΒΑΣ
20/4/06 - 01/5/06 (ΠΑΣΧΑ)-12ΗΜΕΡΗ ΚΡΟΥΑΖΙΕΡΑ
ΠΕΙΡΑΙΑΣ-ΚΕΡΚΥΡΑ-ΤΥΝΗΣΙΑ-ΒΑΡΚΕΛΩΝΗ-ΒΑΛΕΝΘΙΑ Κ.Λ.Π
Το γραφείο μας φημίζεται για την πολύ καλή ποιότητα των εκδρομών του και τις πολύ χαμηλές τιμές!!!
Διαθέτουμε επίσης: Εισιτήρια με ΟΑ, AEGEAN και CHARTER. Ακτοπλοϊκά εισιτήρια. Ειδικά πακέτα για μεμονωμένους, συλλόγους, νεόνυμφους για Ελλάδα, Κύπρο, Τυνησία, Αίγυπτο, Μαρόκο, Ιταλία, Αγγλία, Γαλλία κ. α.
ΓΙΑ ΠΕΡΙΣΣΟΤΕΡΕΣ ΠΛΗΡΟΦΟΡΙΕΣ, ΚΡΑΤΗΣΕΙΣ ΚΑΙ ΑΝΑΛΥΤΙΚΑ ΠΡΟΓΡΑΜΜΑΤΑ ΣΤΟ ΠΡΑΚΤΟΡΕΙΟ ΓΕΝΙΚΟΥ ΤΟΥΡΙΣΜΟΥ:
PELLOS TRAVEL TOUR OPERATOR - Α. ΠΑΠΑΣΑΒΒΑΣ
Λ. ΚΑΛΛΙΘΕΑΣ 125, ΦΑΛΗΡΑΚΙ - ΡΟΔΟΣ
ΤΗΛ. 2241087615 FAX 2241087616 E-MAIL
pellostravel@rho.fortnet.gr www.pellostravel.gr
T 7084-30/4

Εγινε με επιτυχία στο νησί

Το Διεθνές Συνέδριο Καρπαθιακής Λαογραφίας

ΑΠΟΝΟΜΗ ΤΙΜΗΤΙΚΩΝ ΔΙΑΚΡΙΣΕΩΝ

Με την απονομή τιμητικών διακρίσεων και την ανάγνωση ψηφισμάτων έληξε το Γ΄ Διεθνές Συνέδριο Καρπαθιακής Λαογραφίας (21-26/3) το οποίο πραγματοποιήθηκε από το Πνευματικό Κέντρο του Δήμου Καρπάθου, της Νομαρχιακής Αυτοδιοίκησης Δωδεκανήσου, το Επαρχείο Καρπάθου - Κάσου, υπό την αιγίδα του Υπουργείου Αιγαίου και Νησιωτικής Πολιτικής και με τη συνεργασία του τομέα ανθρωπιστικών σπουδών του Παιδαγωγικού Τμήματος Δ.Ε. Πανεπιστημίου Αθηνών.

Τιμητικές διακρίσεις:Η πρώτη τιμητική διάκριση έγινε από το Σεβασμιότατο Μητροπολίτη Καρπάθου και Κάσου κ. κ. Αμβρόσιο στον Πρόεδρο της Ελληνικής Λαογραφικής Εταιρείας και ομότιμο καθηγητή των Πανεπιστημίων Αθηνών και Ιωαννίνων, στον κ. Μιχαήλ Γ. Μερακλή. Ο Μητροπολίτης Καρπάθου - Κάσου εξέφρασε την ικανοποίησή του για την λήξη του Συνεδρίου, χαρακτηρίζοντας επιτυχές: «Ήταν μεγάλη η επιτυχία του. Έδωσε το στίγμα στον Πολιτισμό της Καρπάθου και την ανέβασε στα ύψη. Δεν ξέρω πού γεννήθηκε η Λαογραφία. Δεν ξέρω πού ανδρώθηκε και που μεγαλούργησε. Εκείνο που ξέρω είναι ότι η Κάρπαθος είναι το λίκνο που παράγει Λαογραφία».

Απευθυνόμενος στον κ. Μερακλή ο Σεβασμιότατος Μητροπολίτης Καρπάθου - Κάσου εξήρε το έργο και την προσωπικότητά του και του απένειμε τον Χρυσό Σταυρό της Δωδεκανήσου. Ο κ. Μερακλής φανερά συγκινημένος δήλωσε: «Σεβασμιότατε, δεν είναι σχήμα λόγου ότι πραγματικά δεν ξέρω και δεν έχω τι να πω με αυτό το αναπάντεχο που έγινε. Ήταν μια δική σας αυθόρμητη έκφραση. Είναι η πιο συγκινητική διάκριση που μου έγινε ως τώρα. Σκέφτομαι την αγαλίαση της μάνας μου αν ζούσε. Σημειωτέον ότι ο πατέρας μου ήταν από την πόλη και το σπίτι τους κοντά στο Φανάρι. Και αυτό έχει επίσης τη σημασία του. Δεν ξέρω αν το αξίζω. Το μόνο που μπορώ να πω είναι ότι ως μελετητής του Λαϊκού Πολιτισμού αγωνίζομαι στο μέτρο των δυνατοτήτων μου να υπερασπίζομαι τους απλούς ανθρώπους στις ψυχές των οποίων εξακολουθεί να πραγματοποιείται το «θαύμα» μέσα σε μια φρικτά λογοκρατούμενη κοινωνία».

Τιμητική διάκριση στον κ. Μερακλή απένειμε ο Δήμαρχος Καρπάθου Μιχάλης Γ. Ιωαννίδης: «Η ταπεινοφροσύνη, η ευγένεια και αξιοπρέπεια του κ. καθηγητή μου επιβάλλουν να πω μόνο ένα λόγο. Σας ευχαριστώ για την τιμή που μας κάνατε να βρίσκεται εδώ και για όσα έχετε προσφέρει στον Ελληνικό Λαϊκό Πολιτισμό και στην Καρπαθιακή Λαογραφία».

Ο Έπαρχος Καρπάθου - Κάσου κ. Μιχάλης Ερωτόκριτος έδωσε τιμητική διάκριση στον Επίτιμο Πρόεδρο του Παιδαγωγικού Τμήματος του Πανεπιστημίου Αθηνών και Πρόεδρο της Ελληνικής Μαθηματικής Εταιρείας κ. Θεόδωρο Εξαρχάκο. Λόγω ασθένειας ο κ. Εξαρχάκος δεν μπόρεσε να βρίσκεται στο Συνέδριο και την τιμητική διάκριση παρέλαβε αντί αυτού ο κ. Δημοσθένης Δασκαλάκης, Καθηγητής του Πανεπιστημίου Αθηνών. «Και εγώ με τη σειρά μου να ευχηθώ περαστικά στον κ. καθηγητή. Πιστεύω στην επόμενη συνάντηση να είναι εδώ κοντά μου υγιής. Ευχαριστούμε όλους τους συνέδρους για τη συμμετοχή τους στην προβολή του Λαϊκού Πολιτισμού της Καρπάθου» ήταν τα λεγόμενα του κ. Επάρχου.

Τιμητική διάκριση στην κυρία Ζωή Σαμαρά, ομότιμη καθηγήτρια του Πανεπιστημίου Θεσσαλονίκης, από τον Πρόεδρο του Πνευματικού Κέντρου του Δήμου Καρπάθου κ. Ηλία Λάμπρο: «Μαζί με την αγάπη μας δεχθείτε το έμβλημα του Δήμου και του Πνευματικού Κέντρου σε ένδειξη ξανά της αγάπης και της σεμνότητας με την οποία διακατέχεστε. Τα Πηγάδια και η Κάρπαθος είναι υπερήφανη για εσάς». Η κυρία Σαμαρά συγκινημένη, αφού την τίμησαν οι συμπατριώτες της Καρπάθιοι είπε χαρακτηριστικά: «Μπορεί να το έφεραν οι συγκυρίες και να έφυγα από την Κάρπαθο, η Κάρπαθος όμως δεν έφυγε ποτέ από την καρδιά μου».

Εξαιρετική στιγμή του Συνεδρίου ήταν η παρουσίαση ενός θεατρικού δρώμενου για το «ξεμάτιασμα» από το Λύκειο Ελληνίδων Καρπάθου το οποίο επιμελήθηκε το δ.σ., η παρουσίαση της Δημοτικής Χορωδίας του Πνευματικού Κέντρου με τραγούδια μελοποιημένα Καρπάθιων ποιητών και ο στιχουργικός παραδοσιακός αποχαιρετισμός του Γραμματέα της Οργανωτικής Επιτροπής Ηλία Βασιλαρά:

«Ίσως εις το συνέδριο του 2010 γυναίκες θα ΄ναι οι σύνεδροι και πρόεδρος γυναίκα».

Συμπεράσματα του Συνεδρίου

Η κυρία Ζωή Σαμαρά ανακοίνωσε τα συμπεράσματα του Συνεδρίου: «Ένα ακόμη Διεθνές Συνέδριο Καρπαθιακής Λαογραφίας, έφτασε στο τέλος του. Έχω την πεποίθηση ότι εκφράζω την σκέψη όλων ότι ευχόμαστε να υπάρξουν και άλλα πολλά υπό την εμπνευσμένη καθοδήγηση του Μηνά Αλεξιάδη και την πολύτιμη συνεργασία των συνεργατών του. Πενήντα σύνεδροι από την Ελλάδα και το Εξωτερικό μίλησαν με πάθος για τη Λαογραφία της Καρπάθου. Απέδειξαν για μία ακόμη φορά ότι η Κάρπαθος απεικονίζει το αέναο γίγνεσθαι ενός ζωντανού λαϊκού πολιτισμού. Η Κάρπαθος ακούστηκε πολλές φορές στο Συνέδριο. Είναι ένας παράδεισος για όσους μελετούν τα ήθη και τα έθιμα. Το συνέδριο αφιερώθηκε με περισσή ευαισθησία στον μεγάλο Καρπάθιο Γεώργιο Μιχαηλίδη Νουάρο - έγκριτο καθηγητή του Πανεπιστημίου Θεσσαλικής και των Αθηνών. Ο Γεώργιος Μιχαηλίδης ασχολήθηκε μεταξύ άλλων και με το Λαϊκό Δίκαιο με τρόπο αποκαλυπτικό. Φαίνεται παντού η επίδραση του Λαογραφικού έργου του σπουδαίου πατέρα του. Το θεματικό εύρος του Συνεδρίου ήταν όντως εντυπωσιακό. Ιστορικά θέματα, μετανάστευση, δομή της οικογένειας, σχέση λόγου και μουσικής, αλληλεπίδρασης γραφής και προφορικής παράδοσης, το θαύμα ως ιδεολόγημα, συνέχεια των παραδόσεων, προ-ομηρικά χρόνια μέχρι σήμερα. Όλα αποδεικνύουν το ψυχικό σθένος των Ελλήνων και ιδιαίτερα των Καρπαθίων. Ακόμη σχέση Λαογραφίας και κοινωνικών επιστημών ή το παράδειγμα της Καρπάθου που δόθηκε εύγλωττα ως μεθοδολογία της μελέτης του παρελθόντος , ενώ η μελέτη του Λαϊκού Πολιτισμού της Καρπάθου οδήγησε σε γόνιμο διάλογο με άλλες πόλεις της Ελλάδας και άλλες χώρες. Μελετήθηκαν διεξοδικά ο χώρος, ο χρόνος, το ένδυμα, το κάσμημα. Αλλά το πιο σπουδαίο κόσμημα ήταν όλα τα μέλη της επιτροπής, όλες οι ωραίες κυρίες και κύριοι. Και λέω ωραίοι όχι μονάχα στη μορφή, αλλά σε όλα. Πολύτιμα κοσμήματα πραγματικά, αφού με την παρουσία τους εδώ, που πρόσφεραν τις υπηρεσίες τους πάντα έτοιμοι να μας βοηθήσουν.

Εξαιρετική στιγμή του Συνεδρίου, ο έμμετρος αποχαιρετισμός από τον Γραμματέα της Οργανωτικής Επιτροπής τον κ. Ηλία Βασιλαρά. Ενωμένοι οι Καρπάθιοι και οι άρχοντες της Τοπικής Αυτοδιοίκησης συνεργάστηκαν για την οργάνωση του Συνεδρίου που ήταν άρτια οργανωμένο σε όλα τα επίπεδα. Η απαράμιλλη όπως πάντα καρπαθιακή φιλοξενία ήταν παρούσα σε όλες τις εκφάνσεις του Συνεδρίου».

ΨΗΦΙΣΜΑΤΑ

Μετά τα συμπεράσματα ο Καθηγητής Λαογραφίας του Πανεπιστημίου Αιγαίου και Πρόεδρος της Οργανωτικής Επιτροπής του Συνεδρίου κ. Μηνάς Αλεξιάδης, ανέγνωσε δύο ψηφίσματα, τα οποία κατεχειροκροτήθηκαν από το κοινό:

1. Η ίδρυση Ινστιτούτου ή Εργαστηρίου Λαϊκού Πολιτισμού και Πανεπιστημίου Αιγαίου Στην Κάρπαθο.
2. Το 4ο Διεθνές Συνέδριο Καρπαθιακής Λαογραφίας να πραγματοποιηθεί το 2010 ή αν υπάρξει κάποια δυσκολία το 2011.

ΑΡΧΩΝ ΣΑΜΑΡΤΖΗΣ ΑΕΤΕΒΕ
Από το 1980
25 ΧΡΟΝΙΑ ΜΟΝΩΣΕΙΣ

ΕΛΑΦΡΟΣΚΥΡΟΔΕΜΑ ΘΕΡΜΟΗΧΟΜΟΝΩΤΙΚΟ
Υπόστρωμα για γεμίσματα δαπέδων & δημιουργία ρήσεων

X5707-31/3
ΔΙΑΘΕΣΗ:
ΑΡΧΩΝ ΣΑΜΑΡΤΖΗΣ ΑΕΤΕΒΕ
ΜΟΝΩΣΕΙΣ - ΣΤΕΓΑΝΩΣΕΙΣ
ΚΑΤΑΣΤΗΜΑΤΑ
1) Ικαρου & Λαοδικείας - Τηλ.: 22410 20021 Ρόδος 85100
2) Υποκατάστημα Ερυθρού Σταυρού 21 - Τηλ.: 22410 23030 Ρόδος 85100
ΚΙΝΗΤΟ: 6947374732

Ηρθε το Νέο TOYOTA RAV4
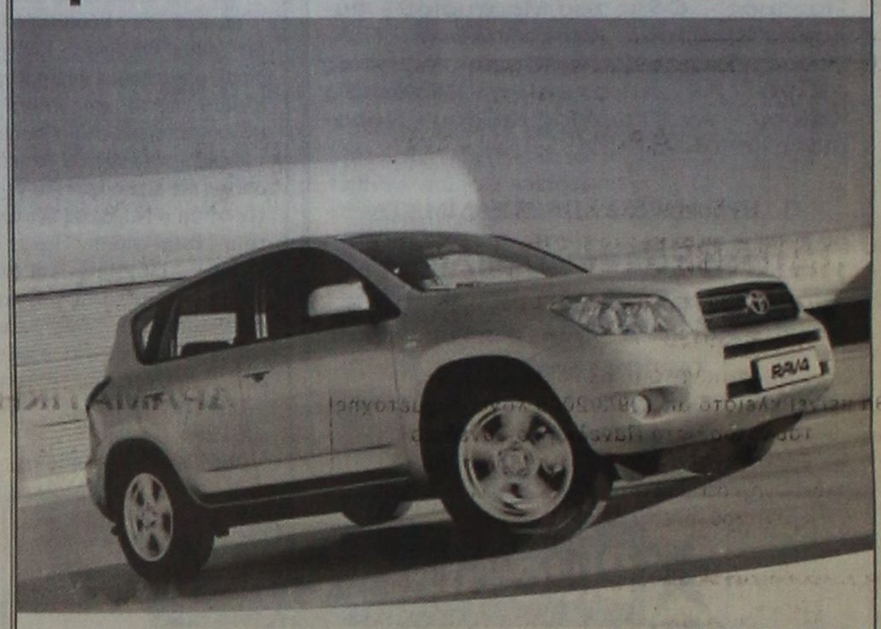
Σας περιμένει να το γνωρίσετε μ' ένα TEST DRIVE!
ΞΕΝΑΚΗΣ α.ε.β.ε.
Εξουσιοδοτημένος έμπορος και after sales
TOYOTA στα Δωδεκάνησα
10ο χλμ. Ρόδου - Λίνδου
Τηλ: 22410 86690
TOYOTA
X 5727-31/3

AQUA LINE design
AQUA LINE
design
ΧΑΜΑΜ
Η Ζωή είναι δική σου..ΑΠΟΛΑΥΣΕ ΤΗΝ
ΔΟΚΙΜΗ ΣΤΟ ΧΩΡΟ ΜΑΣ!
SAUNA
TYLÖ
TYLÖ
MISTRAL hottubs
10 ΧΡΟΝΙΑ ΕΓΓΥΗΣΗ
Η Ζωή είναι δική σου..ΑΠΟΛΑΥΣΕ ΤΗΝ
ΔΟΚΙΜΗ ΣΤΟ ΧΩΡΟ ΜΑΣ!
MAGNUM
50% ΟΙΚΟΝΟΜΙΑ
100% ΕΠΙΤΥΧΙΑ
Η ΝΕΑ ΠΡΟΤΑΣΗ ΣΤΙΣ ΗΛΕΚΤΡΙΚΕΣ ΘΕΡΜΑΝΣΕΙΣ ΟΙΚΟΝΟΜΙΑΣΕΙ
ΔΟΚΙΜΗ ΣΤΟ ΧΩΡΟ ΜΑΣ!
04-31/12/06
ΜΙΧΑΗΛ ΠΕΤΡΙΔΗ 104 ΤΗΛ.22410 63268 / FAX 63389 www.aqualine.gr

Ευχαριστήριο

Η οικογένεια Ηλία Μαργαρίτη ευχαριστεί το Δήμο Καλλιθέας και τους αιμοδότες του για την προσφορά αίματος.

Σας ευχαριστούμε

13838-30/3

ΕΛΛΗΝΙΚΗ ΔΗΜΟΚΡΑΤΙΑ
ΠΕΡΙΦΕΡΕΙΑ ΝΟΤΙΟΥ ΑΙΓΑΙΟΥ
ΝΟΜΟΣ ΔΩΔΕΚΑΝΗΣΟΥ
ΔΗΜΟΤΙΚΟΣ ΟΡΓΑΝΙΣΜΟΣ ΑΘΛΗΣΗΣ ΑΡΧΑΓΓΕΛΟΥ

Αρχάγγελος 27/03/2006

ΑΝΑΚΟΙΝΩΣΗ

Ο Δημοτικός Οργανισμός Αθλησης Αρχαγγέλου οργανώνει ολοήμερη εκδρομή με πούλμαν στον Εμπωνα, **την Κυριακή 2 Απριλίου 2006**, με ενδιάμεσες στάσεις στον Αγιο Σουλά, στον Εμπωνα όπου θα παραχωρηθεί δωρεάν γεύμα σε όλους τους εκδρομείς, στον Αγιο Παντελεήμονα στα Σιάννα και στην Παναγία Σκιαδενή.

Ωρα αναχώρησης από Μάσαρη 8:30 π.μ.
Ωρα αναχώρησης από Μαλώνα 8:45 π.μ.
Ωρα αναχώρησης από Αρχάγγελο 9:00 π.μ. στο Γυμνάσιο Αρχαγγέλου.

Τηλ. συμμετοχής:

Δ.Δ. Μαλώνα	22440-51297
Μαλώνα	22440-51915 Μ. Γιαννοπούλου
Δ.Δ. Μάσαρη	22440-51283
Μάσαρη	22440-51091 Τσαμπίκα Κιέκκα
Δήμος Αρχαγγέλου	22440-29140 Πέτα Φωτεινή
Πρόεδρος Δ.Ο.Α.Α.	6944666750

Δηλώσεις συμμετοχής μέχρι Πέμπτη 30 Μαρτίου.

Ο Πρόεδρος του Δ.Ο.Α.Α.
Παπαοικονόμου Κων/νος

ΧΛ-31/3

ΠΟΛΙΤΙΣΤΙΚΟΣ ΣΥΛΛΟΓΟΣ ΓΥΝΑΙΚΩΝ ΡΟΔΟΥ

ΑΝΑΚΟΙΝΩΣΗ

Την Παρασκευή 31 Μαρτίου 2006 καλούμε τα μέλη του συλλόγου μας να παραστούν στην Ακολουθία των Χαιρετισμών στον Ιερό Ναό του Αγίου Σπυρίδωνος στο Θεολόγο. Η μετάβασή μας θα γίνει με πούλμαν με αφετηρία την Πλατεία Ακαδημίας ώρα 17.00 μ.μ. και την Πλατεία Αγίου Φραγκίσκου ώρα 17.15 μ.μ.

Θα ακολουθήσει δείπνο στο εστιατόριο «Αντώνης» στα Τριάντα (προσφορά του συλλόγου).

Παρακαλούμε δηλώστε συμμετοχή στα τηλέφωνα 2241039449, 2241078905, 2241022788, 2241092529 και 2241034028. Οι θέσεις είναι περιορισμένες.

Από το Δ.Σ.

13827-31/3

ΙΑΤΡΙΚΗ ΑΝΑΚΟΙΝΩΣΗ

Το ιατρείο του
Ενδοκρινολόγου - Διαβητολόγου

ΠΑΠΑΒΕΡΓΗ ΣΤΑΥΡΟΥ

Ιερού Λόχου 14 - 3ος όροφος (έναντι ΟΛΥΜΠΙΑΚΗΣ)
Τηλ. 22410 39430 - 76470 - Fax: 22410 70224
κινητό 6932 236952

θα μείνει κλειστό από 29/3/2006 λόγω συμμετοχής του ιατρού στο Πανελλήνιο Συνέδριο Ενδοκρινολογίας και Μεταβολισμού.
Θα λειτουργήσει κανονικά από τη Δευτέρα 3/4/2006.
Για ραντεβού καλέστε στα ανωτέρω τηλέφωνα, ώρες ιατρείου

T7282-1/4

ΟΡΘΟΠΕΔΙΚΑ - ΙΑΤΡΙΚΑ ΧΑΡΙΤΟΣ

Ακούστε...
τους ήχους μιας νέας ζωής



Το μικρότερο αθέατο ψηφιακό ακουστικό

Ακουστικά Βαρηκοΐας

WIDEX oticon

*Τώρα διαθέτουμε τη νέα ολοκληρωμένη σειρά 100% ψηφιακών & αυτόματων ακουστικών, που προσφέρουν **τέλεια ακουστική απόδοση, χωρίς ενοχλητικά σφυρίγματα και χωρίς παράσιτα.***



X.190-30/6

ΕΛΕΥΘ. ΒΕΝΙΖΕΛΟΥ 6 (Διπλα στη Ροδιακη Επαυλη) - ΡΟΔΟΣ
Τηλ.: 22410 24112 - Fax: 22410 75969

ΝΤΕΤΕΚΤΙΒΣ

30 ΧΡΟΝΙΑ ΜΟΝΙΜΑ ΚΑΙ ΣΤΗ ΡΟΔΟ

35354

ΠΛΑΤΕΙΑ ΑΓΙΟΥ ΙΩΑΝΝΟΥ
Η ΛΥΣΗ!!! ΣΕ ΚΑΘΕ ΣΑΣ ΠΡΟΒΛΗΜΑ
EXPRESS SECURITY

X.5723-31/3

Από το Δημοτικό Θέατρο Ρόδου

Καλλιτεχνικές εκδηλώσεις την Κυριακή στην πόλη μας

ΠΡΟΓΡΑΜΜΑ ΓΙΑ ΤΑ ΜΙΚΡΑ ΠΑΙΔΙΑ

Τρεις πολύ όμορφες παρουσιάσεις πραγματοποίησε το πρόγραμμα απασχόλησης μικρών παιδιών του ΔΗ.ΠΕ.ΘΕ. Ρόδου, με αναγνώσεις γνωστών και αγαπημένων παραμυθιών.

Η πρώτη έγινε την περασμένη Κυριακή 26 Μαρτίου το πρωί, όπου τα λίγα παιδιά που παραβρεθήκαν στο θεατράκι του Νηρέα (λόγω της αλλαγής της ώρας!!!) απόλαυσαν τις διηγήσεις των δύο παραμυθιών («Το φτερωτό άλογο» και «Η βασίλισσα του χιονιού») και διασκέδασαν με την καρδιά τους συμμετέχοντας σε αυτοσχέδια παιχνίδια που εκείνη την ώρα δημιουργούσαν οι δύο συντελεστές του προγράμματος, ο ηθοποιός Νίκος Μεϊντανής και η πιανίστα- διδάσκουσα φωντικών, Ζωή Κοκκαλά.

Το ψυχαγωγικό πρόγραμμα του ΔΗ.ΠΕ.ΘΕ. Ρόδου παρουσίασε ακόμη δύο ακόμη πρωινές εκδηλώσεις σε παιδιά που πραγματικά το είχαν ανάγκη:



- Την Τρίτη 28 Μαρτίου το πρωί, καλεσμένα στο Θεατράκι του Νηρέα ήταν τα παιδιά του 1ου Ειδικού Σχολείου Ρόδου, όπου πραγματικά απόλαυσαν τα παραμύθια «Κοκκινοσκουφίτσα» και «Οι μουσικοί της Βρέμης»
- Την Τετάρτη 29 Μαρτίου το πρωί, οι συντελεστές του προγράμματος επισκέφθηκαν το Κέντρο 'Ελπίδα' του Δωδ/κου Συλλόγου Γονέων και Κηδεμόνων Ατόμων με Αναπηρίες παρουσιάζοντας τα παραμύθια «Κοκκινοσκουφίτσα» και «Τοσοδούλα».

Αρωγούς στην προσπάθεια αυτή, να ανθίσει το χαμόγελο στα πρόσωπα αυτών των παιδιών, το ΔΗ.ΠΕ.ΘΕ. Ρόδου βρήκε το Ζαχαροπλαστείο «Σπιτικό» που πρόσφερε ζαχαρωτά, το Βιβλιοπωλείο «Δέσμη» που πρόσφερε ατομικά ντοσιέ με γραφική ύλη και παιδικά βιβλία, το ψητοπωλείο «Αγρινό» και τον Δ/ντή του 'Champion Μαρινόπουλος' κο Ψαρούλη που προσφέρανε ατομικούς χυμούς.

Την ερχόμενη Κυριακή, 2 Απριλίου το πρόγραμμα θα συνεχιστεί με τους ίδιους συντελεστές, στις 11 το πρωί, στο Θεατράκι του Νηρέα, με δύο νέα παραμύθια.

Την ίδια μέρα το απόγευμα στις 8μ.μ., στο Δημοτικό Θέατρο Ρόδου, το Τμήμα Έντεχνου Τραγουδιού του Ωδείου Πολιτιστικού Οργανισμού Δήμου Ροδίων, με διδάσκουσα την Ζωή Κοκκαλά, θα παρουσιάσει ένα αφιέρωμα στον ποιητή της θάλασσας και των λιμανιών, τον Νίκο Καββαδία.

Οι μαθητές του Τμήματος θα μας 'ταξιδέψουν' στις θάλασσες της ποίησης του μεγάλου Έλληνα ποιητή, με βάρκα τους στίχους του και πανιά τις μελωδίες Ελλήνων συνθετών όπως του Γιάννη Σπανού, Θάνου Μικρούτσικου, Δημήτρη Ζερβουδάκη και Μαρίζας Κωχ. Θα ακουστούν πασίγνωστα και πολυαγαπημένα αλλά και λιγότερο γνωστά μελοποιημένα ποιήματα του Νίκου Καββαδία, όπως 'Ιδανικός κι ανάξιος εραστής', 'Θεσσαλονίκη', 'Γράμμα σ' έναν ποιητή', 'Kuro Sivo', 'Γουίλι', 'Σταυρός του Νότου', 'Fata Morgana', 'Το μαχαίρι' κ.α.

Την φιλολογική επιμέλεια έχει ο φιλόλογος Γρηγόρης Τσιόγκας, ενώ συμμετέχουν οι Γιάννης Μαλλιόπουλος στο τσέλο και το κοντραμπάσο και Ζωή Κοκκαλά στο πιάνο.

Η είσοδος για τις εκδηλώσεις είναι ελεύθερη.

Λόγω της κυβερνητικής αδιαφορίας

Θα συνεχιστεί και φέτος το χάος στο ακτοπλοϊκό

ΔΡΑΜΑΤΙΚΗ Η ΚΑΤΑΣΤΑΣΗ ΣΤΑ ΝΗΣΙΑ

Από τον Τομέα Ανάπτυξης, Ανταγωνιστικότητας και Πολιτικής Καταναλωτών, του ΠΑΣΟΚ, σχετικά με την απελευθέρωση των ναύλων οικονομικής θέσης στην ακτοπλοΐα, εκδόθηκε η ακόλουθη ανακοίνωση:

Μετά το «ναυάγιο» της κυβερνητικής πολιτικής στο χώρο της Ακτοπλοΐας, με σωρευμένα τα προβλήματα στις νησιώτικες περιοχές και με επιστρατευμένους τους ναυτικούς επί 40 ημέρες, η κυβέρνηση συνεχίζει τη χωρίς σχεδιασμό, πρόγραμμα και στόχους πολιτική της, με αποσπασματικές και υπό πίεση λαμβανόμενες αποφάσεις, ενώ την ίδια στιγμή, αδυνατεί να εγγυηθεί την προστασία του δημοσίου συμφέροντος.

Μερικές μέρες πριν από την έναρξη της τουριστικής περιόδου, αιφνιδιαστικά (;) και χωρίς την παραμικρή προετοιμασία, ανακοίνωσε την απελευθέρωση των ναύλων και στις γραμμές του Πειραιά, στις οποίες διακινούνται τουλάχιστον 150.000 επιβάτες ετησίως και υπάρχουν δύο εταιρείες στην ίδια γραμμή, δηλαδή ουσιαστικά σε όλες, με εξαίρεση τις γραμμές που επιδοτούνται από το ίδιο το κράτος.

Ένα, όμως, από τα «επιτεύγματα» της «νέας διακυβέρνησης» είναι και η κατάργηση της Ανεξάρτητης Ρυθμιστικής Αρχής Θαλάσσιων Ενδομεταφορών, η οποία είχε συσταθεί από την κυβέρνηση του ΠΑΣΟΚ και είχε ως έργο την εποπτεία και έλεγχο της αγοράς, την εφαρμογή των κανόνων ανταγωνισμού και την προστασία του δημοσίου συμφέροντος. Άρα η ολιγοπωλιακή αγορά της ακτοπλοΐας κατ' ουσίαν, δεν εποπτεύεται και δεν ελέγχεται.

Την ίδια στιγμή, αδικαιολόγητα, παραιτείται, και μάλιστα άνευ όρων, από το δικαίωμα της πολιτείας να επιβάλλει ρυθμίσεις για τους ναύλους, οι οποίες προστατεύουν τους πολίτες, λαμβανομένων υπόψη, των όρων παροχής Δημόσιας Υπηρεσίας (όπως προβλεπόταν ως τώρα μόνο για την οικονομική θέση των πλοίων).

Υπό αυτές τις συνθήκες είναι σαφές ότι η επιχειρούμενη απελευθέρωση, δεν διασφαλίζει το δημόσιο συμφέρον, και μπορεί να οδηγήσει σε ανεξέλεγκτες καταστάσεις, στρεβλώσεις του υγιούς ανταγωνισμού και αυξήσεις των τιμών των εισιτηρίων, επιβαρύνοντας την ήδη δυσμενή οικονομική και κοινωνική κατάσταση των χρηστών των αντίστοιχων υπηρεσιών και δημιουργώντας προβλήματα στην οικονομική και κοινωνική ζωή των νησιών.

ΜΕΣΟΓΕΙΟΣ
ΕΝΩΣΗ ΓΥΝΑΙΚΩΝ ΕΠΙΧΕΙΡΗΜΑΤΙΩΝ ΚΑΛΛΙΘΕΑΣ ΡΟΔΟΥ

Πρόσκληση

Η Ενωση Γυναικών Επιχειρηματιών Καλλιθέας Ρόδου «Μεσόγειος» σας προσκαλεί στην ημερίδα με θέμα:

ΟΛΟΚΛΗΡΩΜΕΝΕΣ ΠΑΡΕΜΒΑΣΕΙΣ υπέρ των ΓΥΝΑΙΚΩΝ
ΙΣΟΤΙΜΗ ΠΡΟΣΒΑΣΗ ΣΤΗΝ ΑΓΟΡΑ ΕΡΓΑΣΙΑΣ

Πορεία προς Νέες Μορφές Επιχειρηματικότητας και δράσεις για την ενίσχυσή της

Σάββατο 1 Απριλίου και ώρα 18.00
στην αίθουσα του Πνευματικού Κέντρου
Τιμίου Σταυρού Καλυθιών (δίπλα στην Εκλησία)
Δήμου Καλλιθέας.

Η ημερίδα υλοποιείται στο πλαίσιο του Σχεδίου Δράσης με τίτλο «Ισότιμη Πρόσβαση στην Αγορά Εργασίας» Μέτρο 5.3. «Ολοκληρωμένες Παρεμβάσεις υπέρ των γυναικών».

Η παρουσία σας θα μας τιμήσει ιδιαίτερα.

Για το Δ.Σ. Η πρόεδρος
Καμπούρη Μαρία

T7283-1/4

ΑΝΑΚΟΙΝΩΣΗ
Στο ***CAS BEAUTY STUDIES ΕΡΓΑΣΤΗΡΙΟ ΕΛΕΥΘΕΡΩΝ ΣΠΟΥΔΩΝ***

λειτουργούν μηνιαία τμήματα ταχύρυθμης εκπαίδευσης **ΟΝΥΧΟΠΛΑΣΤΙΚΗΣ:**

- Δύο (2) εβδομάδων (Ακρυλικό - Gel - μετάξι) από εξουσιοδοτημένη καθηγήτρια (training) Nails System International (N.S.I)
- Δύο (2) εβδομάδων μανικιούρ - spa, πεντικούρ spa

Δωρεάν προσφορά
α) Μασάζ χεριών - ποδιών
β) Αποτρίχωση χεριών - ποδιών
γ) Nail art

Χορηγείται Βεβαίωση Σπουδών μετά από εξετάσεις
Εξασφαλισμένη Επαγγελματική Κατάρτηση
Την εποπτεία της εκπαίδευσης, έχει η διοίκηση του ιδιωτικού ΤΕΕ «ΔΟΡΚΑΣ»

Πληροφορίες - εγγραφές:
Τηλ. 22410-64338, 67021 κιν. 6945470340
Διεύθυνση: Γ. Σεφέρη 155 2ος όροφος
(Εναντι εισόδου γυμναστηρίου ESPORTA)ΜΗΔΙΑ-ΡΟΔΟΣ

X5749-31/3

ΨΥΧΟΕΡΕΥΝΗΤΡΙΑ

ΚΡΗΤΙΚΟΥ ΒΑΣΙΛΕΙΑ



Προβλέψεις για το μέλλον ικανοποιητικές. Βοήθεια για κάθε θέμα που σας απασχολεί με κάθε εχεμύθεια

ΟΜΗΡΟΥ 65 Π. ΠΟΛΗ
Τηλ. 74440 - 67602,6972157586,
8-1π.μ. — 4-8μ.μ.

T7254-30/4

CASIO®

> Συστήματα Ασύρματης Παραγγελιοληψίας για Καφετέριες - Εστιατόρια

> Μηχανοργάνωση Λιανικών Πωλήσεων Εμπορικών Καταστημάτων

Mk system

ΜΑΓΠΩΡΟΣ Δ. - ΚΑΤΣΑΜΟΥΝΔΗΣ Θ. & ΣΙΑ Ο.Ε.
Αγ. Αναστασίας 126, Ρόδος
Τηλ. & Fax: 22410 33909 - 33610 - 32815
e-mail: mksystem@otenet.gr

X5745-30/4

ΠΡΟΓΡΑΜΜΑΤΙΣΜΕΝΑ ΔΡΟΜΟΛΟΓΙΑ ΤΟΥ ΤΑΧΥΠΛΟΟΥ DODEKANISOS PRIDE
Από 01.03.2006 έως 31.03.2006

ΔΕΥΤΕΡΑ		
ΛΙΜΑΝΙ	ΑΦΙΞΗ	ΑΝΑΧ/ΣΗ
ΡΟΔΟΣ		15.00
ΣΥΜΗ	15.50	15.55
ΚΩΣ	17.20	17.25
ΚΑΛΥΜΝΟΣ	18.00	ΔΙΑΝ/ΣΗ

ΤΡΙΤΗ		
ΚΑΛΥΜΝΟΣ		07.50
ΚΩΣ	08.25	08.30
ΣΥΜΗ	09.55	10.00
ΡΟΔΟΣ	10.50	ΔΙΑΝ/ΣΗ

ΤΕΤΑΡΤΗ		
ΡΟΔΟΣ		08.30
ΣΥΜΗ	09.20	09.25
ΚΩΣ	10.50	10.55
ΚΑΛΥΜΝΟΣ	11.30	11.35
ΛΕΡΟΣ	12.20	13.30
ΚΑΛΥΜΝΟΣ	14.15	14.20
ΚΩΣ	14.55	15.00
ΣΥΜΗ	16.25	16.30
ΡΟΔΟΣ	17.20	ΔΙΑΝ/ΣΗ

ΠΕΜΠΤΗ		
ΛΙΜΑΝΙ	ΑΦΙΞΗ	ΑΝΑΧ/ΣΗ
ΡΟΔΟΣ		15.00
ΣΥΜΗ	15.50	15.55
ΚΩΣ	17.20	17.25
ΚΑΛΥΜΝΟΣ	18.00	ΔΙΑΝ/ΣΗ

ΠΑΡΑΣΚΕΥΗ		
ΛΙΜΑΝΙ	ΑΦΙΞΗ	ΑΝΑΧ/ΣΗ
ΚΑΛΥΜΝΟΣ		07.50
ΚΩΣ	08.25	08.30
ΣΥΜΗ	09.55	10.00
ΡΟΔΟΣ	10.50	15.00
ΣΥΜΗ	15.50	15.55
ΚΩΣ	17.20	17.25
ΚΑΛΥΜΝΟΣ	18.00	18.05
ΛΕΡΟΣ	18.50	ΔΙΑΝ/ΣΗ

ΣΑΒΒΑΤΟ		
ΛΙΜΑΝΙ	ΑΦΙΞΗ	ΑΝΑΧ/ΣΗ
ΛΕΡΟΣ		07.00
ΚΑΛΥΜΝΟΣ	07.45	07.50
ΚΩΣ	08.25	08.30
ΣΥΜΗ	09.55	10.00
ΡΟΔΟΣ	10.50	10.55
ΣΥΜΗ	15.50	15.55
ΚΩΣ	17.20	17.25
ΚΑΛΥΜΝΟΣ	18.00	18.50
ΛΕΡΟΣ	18.50	ΔΙΑΝ/ΣΗ

ΚΥΡΙΑΚΗ		
ΛΙΜΑΝΙ	ΑΦΙΞΗ	ΑΝΑΧ/ΣΗ
ΛΕΡΟΣ		14.30
ΚΑΛΥΜΝΟΣ	14.25	14.30
ΚΩΣ	15.05	15.10
ΣΥΜΗ	16.35	16.40
ΡΟΔΟΣ	17.30	ΔΙΑΝ/ΣΗ

ΕΚΤΑΚΤΕΣ ΠΡΟΣΕΓΓΙΣΕΙΣ ΣΤΟ ΚΑΣΤΕΛΟΡΙΖΟ ΤΩΝ ΤΑΧΥΠΛΟΩΝ DODEKANISOS PRIDE & DODEKANISOS EXPRESS 27 -30/03/2006

27-03-06 ΔΕΥΤΕΡΑ DODEKANISOS PRIDE		
ΛΙΜΑΝΙ	ΑΦΙΞΗ	ΑΝΑΧ/ΣΗ
ΡΟΔΟΣ		08.30
ΚΑΣΤΕΛΟΡΙΖΟ	10.00	11.00
ΡΟΔΟΣ	13.00	15.00
ΣΥΜΗ	15.50	15.55
ΚΩΣ	17.20	17.25
ΚΑΛΥΜΝΟΣ	18.00	ΔΙΑΝ/ΣΗ

28-03-06 ΤΡΙΤΗ DODEKANISOS PRIDE		
ΛΙΜΑΝΙ	ΑΦΙΞΗ	ΑΝΑΧ/ΣΗ
ΚΑΛΥΜΝΟΣ		07.50
ΚΩΣ	08.25	08.30
ΣΥΜΗ	09.55	10.00
ΡΟΔΟΣ	10.50	11.00
ΚΑΣΤΕΛΟΡΙΖΟ	13.00	13.30
ΡΟΔΟΣ	15.50	ΔΙΑΝ/ΣΗ

29-03-06 ΤΕΤΑΡΤΗ DODEKANISOS PRIDE		
ΛΙΜΑΝΙ	ΑΦΙΞΗ	ΑΝΑΧ/ΣΗ
ΡΟΔΟΣ		07.30
ΚΑΣΤΕΛΟΡΙΖΟ	09.50	15.30
ΡΟΔΟΣ	17.50	ΔΙΑΝ/ΣΗ

29-03-06 ΤΕΤΑΡΤΗ DODEKANISOS EXPRESS		
ΛΙΜΑΝΙ	ΑΦΙΞΗ	ΑΝΑΧ/ΣΗ
ΡΟΔΟΣ		07.00
ΚΑΣΤΕΛΟΡΙΖΟ	09.30	15.00
ΡΟΔΟΣ	17.30	ΔΙΑΝ/ΣΗ

30-03-06 ΠΕΜΠΤΗ DODEKANISOS PRIDE		
ΛΙΜΑΝΙ	ΑΦΙΞΗ	ΑΝΑΧ/ΣΗ
ΡΟΔΟΣ		08.30
ΚΑΣΤΕΛΟΡΙΖΟ	10.50	11.00
ΡΟΔΟΣ	13.20	15.00
ΣΥΜΗ	15.50	15.55
ΚΩΣ	17.20	17.25
ΚΑΛΥΜΝΟΣ	18.00	ΔΙΑΝ/ΣΗ

ΠΑΡΑΣΚΕΥΗ 31.03.2006		
ΛΙΜΑΝΙ	ΑΦΙΞΗ	ΑΝΑΧ/ΣΗ
ΚΑΛΥΜΝΟΣ		07.50
ΚΩΣ	08.25	08.30
ΣΥΜΗ	09.55	10.00
ΡΟΔΟΣ	10.50	15.00
ΣΥΜΗ	15.50	15.55
ΚΩΣ	17.20	17.25
ΚΑΛΥΜΝΟΣ	18.00	ΔΙΑΝ/ΣΗ



DODEKANISOS SEA WAYS

ΑΥΣΤΡΑΛΙΑΣ 3, 85 100, ΡΟΔΟΣ
ΤΗΛ.: 22410 70500 - FAX: 22410 7059
E-MAIL: info@12ne.gr
ΝΕΑ ΙΣΤΟΣΕΛΙΔΑ: www.12ne.gr

X5733-31/3

ΠΑΡΑΔΟΣΙΑΚΕΣ ΧΕΙΡΟΠΟΙΗΤΕΣ ΛΕΙΤΟΥΡΓΙΚΕΣ καρέκλες και τραπέζια ΡΟΔΟΥ



Στα **46** χρόνια κατασκευαστές...

***ΕΓΓΥΗΣΗ** Ζωής σε χρώμα που εσείς προτιμάτε (ξύλου, μπλε, πράσινο κ.λπ.), από αθάνατο ξύλο οξιάς εισαγωγής για επαγγελματική και όχι μόνο χρήση. Σε τιμές εργοστασίου χωρίς μεσάζοντες*

✆ 6932 410389, Βαγιανάκης Γιάννης-ΣΑΛΑΚΟΣ ΡΟΔΟΣ
2246 0 22389 • 2246 0 22237

ΕΠΙΣΗΣ ΚΑΤΑΣΚΕΥΑΖΟΥΜΕ ΤΡΑΠΕΖΙΑ ΟΛΩΝ ΤΩΝ ΤΥΠΩΝ ΚΑΙ ΜΕΓΕΘΩΝ

X5753-31/3

ΕΛΛΗΝΙΚΗ ΔΗΜΟΚΡΑΤΙΑ
ΥΠΟΥΡΓΕΙΟ ΕΘΝΙΚΗΣ ΠΑΙΔΕΙΑΣ ΚΑΙ ΘΡΗΣΚΕΥΜΑΤΩΝ
ΠΕΡΙΦΕΡ. Δ/ΝΣΗ Α/ΘΜΙΑΣ ΚΑΙ Β/ΘΜΙΑΣ ΕΚΠ/ΣΗΣ ΝΟΤΙΟΥ ΑΙΓΑΙΟΥ
Δ/ΝΣΗ Β/ΘΜΙΑΣ ΕΚΠ/ΣΗΣ ΔΩΔ/ΣΟΥ ΓΡΑΦΕΙΟ Τ.Ε.Ε.
1ο Τ.Ε.Ε. ΡΟΔΟΥ

ΨΗΦΙΣΜΑ

Σήμερα Τετάρτη 29/3/2006 με την αναγελία του θανάτου του Σκιαθίτη Νικολάου πατέρα του συναδέλφου Σκιαθίτη Ιωάννη, συνήλθαν εκτάκτως οι σύλλογοι των καθητών του 1ου ΤΕΕ και 1ου ΣΕΚ Ρόδου και αποφάσισαν ομόφωνα:

1. Να εκφράσουν τα θερμά τους συλλυπητήρια στο συνάδελφο και στην οικογένειά του.
2. Να παραστούν αντιπροσωπείες των συλλόγων στη νεκρώσιμη ακολουθία.
3. Να κατατεθεί στεφάνι
4. Το παρόν ψήφισμα να δημοσιευθεί στον τοπικό Τύπο.

Για τους Συλλόγους των καθηγητών, οι Δ/ντές

ΧΛ-30/3

PEGASOS TRAVEL

ΞΕΝΟΔΟΧΕΙΑ ΓΙΑ ΟΛΗ ΤΗΝ ΕΛΛΑΔΑ

ESPERIA PALACE Α' Κατηγορίας Σταδίου

Μονόκλινο	€ 100	έως 31/3/06 με πρωινό
Δίκλινο	€ 110	» » » »
Τρίκλινο	€ 120	» » » »

PRESIDENT Α' Κατηγορίας Λεωφόρος Κηφισίας

Μονόκλινο	€ 63	έως 31/3/06 με πρωινό
Δίκλινο για μονόκλινο	€ 68	» » » »
Δίκλινο	€ 73	» » » »
Τρίκλινο	€ 93	» » » »

ROYAL OLYMPIC LUX κοντά στο Σύνταγμα

Μονόκλινο	€ 91	έως 31/3/06
Δίκλινο	€ 91	» »
Τρίκλινο	€ 120	» »

OLYMPIC PLC Α' κατηγορίας Σύνταγμα

Μονόκλινο	€ 78	έως 31/11/05με πρωινό
Δίκλινο	€ 88	» » » »
Τρίκλινο	€ 109	» » » »

ASTOR Σύνταγμα

Μονόκλινο	€ 55	έως 31/12/05 με πρωινό
Δίκλινο για μονόκλινο	€ 62	» » » »
Δίκλινο	€ 70	» » » »
Τρίκλινο	€ 80	» » » »

POLIS GRAND HOTEL Α' Κατηγορίας Πατησίων

Μονόκλινο	€ 60	έως 31/3/06 με πρωινό
Δίκλινο	€ 70	» » » »
Τρίκλινο	€ 90	» » » »

ELECTRA Α' Κατηγορίας

Μονόκλινο	€ 135
Δίκλινο	€ 155
Τρίκλινο	€ 185

HELLINIS Β' Κατηγορίας ΩΝΑΣΕΙΟ, Συγγρού

Μονόκλινο	€ 48 έως 31/12/05
Δίκλινο	€ 58 » »
Τρίκλινο	€ 70 » »

LILIA Πειραιά

Μονόκλινο	€ 60
Δίκλινο	€ 76
Τρίκλινο	€ 85

SAVAY Πειραιά

Μονόκλινο	€ 75
Δίκλινο	€ 95
Τρίκλινο	€ 110

VERGINA Β' Κατηγορίας ΘΕΣ/ΚΗ (κεντρικό)

Μονόκλινο	€ 64
Δίκλινο	€ 80
Τρίκλινο	€ 90

Αλεξάνδρου Διάκου 84
Τηλ. 22410 73455, 78879, 76161
Κινητό 6977 986489

X5735-31/3

Ναυτικά Πρακτορεία
TSAGARIS
GA FERRIES
Ε/Γ-Ο/Γ ΡΟΔΑΝΘΗ
&
Φ/Γ - Ο/Γ ΝΙΚΟΛΑΣ Α.

(ΤΟ **ΡΟ/ΡΟ ΝΙΚΟΛΑΣ Α.** ΕΙΝΑΙ **ΜΟΝΟ** ΟΧΗΜΑΤΑΓΩΓΟ)

ΡΟΔΟ - ΠΕΙΡΑΙΑ

ΚΥΡΙΑΚΗ

ΔΕΥΤΕΡΑ
• ΡΟΔΑΝΘΗ 16.00 Κω - Κάλυμνο - Λέρο - Πάτμο - Πειραιά (12.00)

ΤΡΙΤΗ
• ΝΙΚΟΛΑΣ Α. 18.00 Πειραιά (12.00)

ΤΕΤΑΡΤΗ
• ΡΟΔΑΝΘΗ 16.00 Κω - Κάλυμνο - Λέρο - Πάτμο - Πειραιά (12.00)

ΠΕΜΠΤΗ
• ΝΙΚΟΛΑΣ Α. 18.00 Πειραιά (12.00)

ΠΑΡΑΣΚΕΥΗ
• ΡΟΔΑΝΘΗ 18.00 Σύμη - Τήλο - Νίσυρο - Κω - Κάλυμνο - Λέρο - Πάτμο - Πειραιά (15.30)

ΣΑΒΒΑΤΟ
• ΝΙΚΟΛΑΣ Α. 20.00 Κω - Πειραιά (15.00)

TSAGARIS TRAVEL
Σαχτούρη 5 (έναντι Τελωνείου)
Τηλ.: 22410 36170, 30406, 35066, 28597

X5711-31/3

Για τους μαθητές του Δευτέρου Δημοτικού Σχολείου Ιαλυσού

Ξενάγηση στον λόφο του Φιλερήμου

Γράφει ο Θεοφάνης Μπογιάννος



Οι όμορφοι μαθητές του Δευτέρου Δημοτικού Σχολείου Ιαλύσου, στον όμορφο Φιλέρημο της Ρόδου μας

Εγινε πλέον θεσμός, ωραίος και σχολικός, διδακτικός και ελληνικός, όλοι οι μαθητές να κάνουν ξεναγήσεις στα μουσεία, στο παλάτι, στα χωριά και στους αρχαιολογικούς χώρους του Ιερού Νησιού μας. Δάσκαλοι εκλεκτοί και διευθυντές εξαίρετοι, καθηγητές Γυμνασίων και Λυκείων, Σύλλογοι και φορείς, έχουν εντοπίσει και υιοθετήσει την Ιδέα την Ελληνική πως χωρίς γνωριμία και αγάπη για τον υπέρτατο ροδιακό ελληνικό Πολιτισμό, η παιδεία μας είναι ελάχιστη και φτωχή. Ολοι οι Ρόδιοι οφείλουμε να μάθουμε από συγγραφείς, ξεναγούς και αρχαιολόγους τη μεγάλη ιστορία του ιστορικού νησιού και του Θεοφύλακτου Λαού μας...

Μέσα στα πλαίσια αυτά, ο εξαίρετος Διευθυντής του δευτέρου Δημοτικού Σχολείου Ιαλύσου και όλοι οι νουνεχείς διδάσκαλοι και δασκάλες του μεγάλου αυτού Σχολείου προσεκάλεσαν έναν Ρόδιο συγγραφέα να ξεναγήσει τους μαθητές στον Ωραίο Φιλέρημο. Οι μαθητές της ΣΤ - ΤΑΞΗΣ, που πήραν μέρος στην ωραία ξενάγηση και που άφησε άριστες εντυπώσεις, είναι οι εξής ωραίοι και φιλομαθείς:

ΣΤ-2. ΔΑΣΚΑΛΑ: Καραπιπέρη Μαρία.
ΜΑΘΗΤΕΣ: Καλημέρη Βαρβάρα-Αννούλα, Καραγιάννη Μηναδία, Κριοτσάκη Νιόβη- Γεωργία, Κυπραίου Χρυσούλα, Μπογδάνου Ελευθερία- Μαρία, Μαυρουδή Χρυσοστόμη, Πάττα Ειρήνη, Ειρήνη Χατζηδημητρίου, Παπαοικονόμου Μιχαήλ, Τσάπης Γεώργιος - Τσαμπίκος, ATANASOV MARJAN, ATANASOV GORAN, ΑΝΑΣΙΝ Αλέξανδρος, Κόνιαρη Γεωργία, Παττελάκη Μαρία, Σαρρή Ιωάννα, Κούκας Ανδρέας, LAM TRING, HARRISON JAKE, Παπάκη Καλλιρόη.

ΣΤ-1. ΔΑΣΚΑΛΟΣ: Βάϊος Μαναφάς.
ΜΑΘΗΤΕΣ: Αννούλα Βερελετζή, Εύα Αϊδίνη, Δημοσθένης Μυλλαράς, Πέτρος Κόκκας, Παναγιώτης Λαμπούσης, Στέργος Κανδίνος, Ευαγγελία Βασιλάκη, Ιάκωβος Κουλούμπρης, Ισμήνη Ζούμη, Μαρία - Αικατερίνη Καντιδάκη, Τζωρτζή Τσαμπίκα, TRUK TRAN, Γεώργιος Ραπτόπουλος, Εμμανουήλ Αμοργίνος, Χριστιάνα Γιελίνα, Αναστασία Τσαβαρή, Οικονόμισσα Αργυρού, Ενι Χότζα, όλοι εξαίρετοι μαθητές και μαθήτριες.

Συγχαρητήρια στον άξιο Διευθυντή, κ. Σάββα Αυγουστάκη και σε όλους τους δασκάλους, μαθητές, μαθήτριες, γονείς και κηδεμόνες του ακούραστου και ιστορικού σχολείου Ιαλύσου...

Οσα σχολεία, Σύλλογοι και καθηγητές, δάσκαλοι και φορείς, επιθυμούν ξενάγηση ΔΩΡΕΑΝ, από το συγγραφέα Θεοφάνη Μπογιάννο, παρακαλούνται να τηλεφωνούν σε ώρες εργάσιμες στο εν λόγω συγγραφέα, ώστε όλα τα σχολεία να κάνουν ξεναγήσεις και εκδρομές, για τη σωστή και υπεύθυνη, έγκαιρη και έγκυρη ξενάγηση στα Ιστορικά, αρχαιολογικά και λαογραφικά θησαυρίσματα του ωραίου νησιού μας και της Ρόδου.

ΔΩΡΕΑΝ ΞΕΝΑΓΗΣΗ ΣΤΗΝ ΠΑΛΙΑ ΜΑΣ ΠΟΛΗ

Κυριακή, ώρα 11 π.μ.
Συνάντηση στο Παλάτι των Ιπποτών!

Το Σώμα Εθελοντών Σαμαρειτών του Ελληνικού Ερυθρού Σταυρού Ρόδου, διοργανώνει μια μοναδική ξενάγηση στην Μεσαιωνική μας πόλη, Παλάτι και Τείχη.

Είναι μία δίωρη Ιστορική Μυσταγωγία για να Κοινωνήσουμε των Αχράντων Μυστηρίων του Ελληνισμού μας και να γνωρίσουμε υπεύθυνα και συνοπτικά την Ιπποτική πόλη και τη Μεγάλη ιστορία των Ροδίων από την αρχαιότητα μέχρι σήμερα!

ΑΦΗΓΗΤΗΣ: ΘΕΟΦΑΝΗΣ ΜΠΟΓΙΑΝΝΟΣ

ΧΛ. 2/4

Karíba Travel

ΠΡΑΚΤΟΡΕΙΟ ΓΕΝΙΚΟΥ ΤΟΥΡΙΣΜΟΥ

ΜΕ ΣΥΝΕΠΕΙΑ, ΕΥΘΥΝΗ & ΚΑΤΑΝΟΗΣΗ
ΠΡΟΣΦΕΡΟΥΜΕ Ο,ΤΙ ΚΑΛΥΤΕΡΟ - ΦΘΗΝΟΤΕΡΟ ΣΤΗΝ ΑΓΟΡΑ ΜΑΣ

1) ROYAL OLYMPIC HOTEL LUX κατηγορίας		
Στήλες Ολυμπίου Διός		
Μονόκλινο		91€
Δίκλινο		91€
Τρίκλινο		120€
2) PRESIDENT HOTEL Α' κατηγορίας		
Λεωφ. Κηφησίας		
Μονόκλινο		63€
Δίκλινο		73€
Τρίκλινο		93€
3) ASTOR HOTEL Α' κατηγορίας		
Σύνταγμα		
Μονόκλινο		55€
Δίκλινο		70€
Τρίκλινο		80€
4) POLIS GRAND HOTEL Α' κατηγορίας		
Πατησίων 19 & Βεραντζέρου 10		
Μονόκλινο		63€
Δίκλινο		74€
Τρίκλινο		98€
5) ARETHOUSA HOTEL Β' κατ. SUPERIOR		
Σύνταγμα		
Μονόκλινο		50€
Δίκλινο		65€
Τρίκλινο		80€
6) HELLINIS HOTEL Β' κατηγορίας		
ΩΝΑΣΕΙΟ - Λεωφ. Συγγρού		
Μονόκλινο		48€
Δίκλινο		58€
Τρίκλινο		70€
7) DORIAN HOTEL Β' κατηγορίας		
Ομόνοια		
Μονόκλινο		50€
Δίκλινο		60€
Τρίκλινο		79€
8) LILIAN HOTEL		
Πειραιάς - Πασαλιμάνι		
Μονόκλινο		60€
Δίκλινο		76€
Τρίκλινο		100€
9) HOTEL EGNATIA PALACE	**Α' κατηγορίας**	
Θεσσαλονίκη - κέντρο		
Μονόκλινο		94€
Δίκλινο		110€
Τρίκλινο		135€
10) HOTEL EGNATIA Β' κατηγορίας		
Θεσσαλονίκη - κέντρο (πλήρως ανακαινισμένο)		
Μονόκλινο		75€
Δίκλινο		85€
Τρίκλινο		95€

Στις παραπάνω τιμές συμπεριλαμβάνεται πρωινό (μπουφές)

Επίσης διαθέτουμε
• Αεροπορικά εισιτήρια εσωτερικού και εξωτερικού με όλες τις αεροπορικές εταιρίες
• Ακτοπλοϊκά εισιτήρια με όλες τις ναυτιλιακές εταιρίες: BLUE STAR - G.A. FERRIES - LANE - ΔΩΔΕΚΑΝΗΣΟΣ - ΤΗΛΟΣ 21ος ΑΙΩΝΑΣ κ.λ.π.
• Κρατήσεις ξενοδοχείων σ' όλη την Ελλάδα και το εξωτερικό

ΑΝΟΙΚΤΑ ΚΑΘΗΜΕΡΙΝΑ 08.00 - 14.00 και 15.00 - 21.00
ΣΑΒΒΑΤΑ 08.00 - 14.00. ΚΥΡΙΑΚΕΣ ΚΛΕΙΣΤΑ

ΟΔΟΣ: ΔΡΑΓΟΥΜΗ 18 & ΜΑΝΔΗΛΑΡΑ (ΝΙΟΧΩΡΙ) • Τηλ.: +30 22410 24650, 75391, 78170 • FAX: +30 22410 78793 κιν. 6942434753 • E-mail: kariba-travel@rho.forthnet.gr

X.5722-31/3

ALHAMBRA TRAVEL

ΓΕΝΙΚΟΙ ΑΝΤΙΠΡΟΣΩΠΟΙ ΓΙΑ ΤΗΝ LOUIS ΣΤΗ ΡΟΔΟ

LOUIS HELLENIC CRUISES

...αποδράστε από τα συνηθισμένα!!!

ΠΑΣΧΑΛΙΝΗ ΠΡΟΣΦΟΡΑ!!!

50% ΕΚΠΤΩΣΗ ΣΤΟ ΔΕΥΤΕΡΟ ΕΠΙΒΑΤΗ

7ήμερη Κοσμο...Πολίτικο Αιγαίο & Σμύρνη με το κρουαζιερόπλοιο **PERLA**

ΗΜΕΡΑ	ΛΙΜΑΝΙ	ΑΦΙΞΗ	ΑΝΑΧΩΡΗΣΗ
Παρασκευή	Πειραιάς	-	17.00
Σάββατο	Κωνσταντινούπολη	13.30	-
Κυριακή	Κωνσταντινούπολη	-	13.00
Δευτέρα	Σμύρνη	07.30	18.30
Τρίτη	Πάτμος*	16.30	10.30
Τρίτη	Μύκονος	16.00	23.00
Τετάρτη	Ρόδος	09.00	18.00
Πέμπτη	Ηράκλιο	07.00	12.00
Πέμπτη	Σαντορίνη*	17.00	21.00
Παρασκευή	Πειραιάς	06.00	-

*Αποβίβαση με βάρκες καιρού επιτρέποντος

Κατηγορία	Τιμές κατ' άτομο
TA	1.230 €
TB	1.150 €
A	945 €
B	875 €
D	865 €
D	800 €
F	780 €
G	760 €
E	730 €
3ος/4ος ενήλικας	615 €
3ο/4ο παιδί	Δωρεάν*
Λιμενικά & λοιπά έξοδα	171 €

ΗΜΕΡΟΜΗΝΙΑ ΑΝΑΧΩΡΗΣΗΣ: 21 ΑΠΡΙΛΙΟΥ

...καιρός για κρουαζιέρα!!!

Στην τιμή περιλαμβάνεται η πλήρης διατροφή των επιβατών, το πρόγραμμα ψυχαγωγίας στο κρουαζιερόπλοιο, ασφάλιση αστικής - επαγγελματικής ευθύνης.

Δεν περιλαμβάνονται τα λιμενικά και λοιπά έξοδα, οι προαιρετικές εκδρομές, τα φιλοδωρήματα, η κατανάλωση ποτών και αναψυκτικών.

Ολοι οι επιβάτες πληρώνουν τα λιμενικά και λοιπά έξοδα.

Επιβάρυνση μονόκλινης καμπίνας 25%. Επιβάρυνση μονόκλινων καμπίνων SA & SB 100%

Παιδιά ως 17 ετών όταν μοιράζονται την καμπίνα με δύο ενήλικες πληρώνουν μόνο τα λιμενικά τέλη 171 ευρώ.

Η προσφορά ισχύει μόνο για επιβάτες με ελληνικό διαβατήριο ή και αλλοδαπό διαβατήριο, οι οποίοι είναι αποδεδειγμένα μόνιμοι κάτοικοι Ελλάδας και για περιορισμένο αριθμό καμπίνων.

θα τηρηθεί απόλυτη σειρά προτεραιότητας στις κρατήσεις.

ΑΠΑΡΑΙΤΗΤΟ ΔΙΑΒΑΤΗΡΙΟ ΣΕ ΙΣΧΥ Η ΤΑΥΤΟΤΗΤΑ ΜΕ ΛΑΤΙΝΙΚΟΥΣ ΧΑΡΑΚΤΗΡΕΣ (ΝΕΟΥ ΤΥΠΟΥ)

ΠΛΗΡΟΦΟΡΙΕΣ-ΠΡΟΓΡΑΜΜΑΤΑ
ALHABRA TRAVEL
Δ. ΘΕΟΔΩΡΑΚΗ 13 - ΡΟΔΟΣ
ΤΗΛ. 22410-37052-2241025698

X5737-31/3

Έτοιμοι για ΚΤΕΟ; ΤΑΛΑΙΠΩΡΙΑ ΤΕΛΟΣ!

AUTOVISION®
ΤΕΧΝΙΚΟΣ ΕΛΕΓΧΟΣ ΟΧΗΜΑΤΩΝ

Ιδιωτικό ΚΤΕΟ Ρόδου
για ραντεβού..22410 67677

ΕΥΚΟΛΑ, ΓΡΗΓΟΡΑ, ΑΞΙΟΠΙΣΤΑ ΚΑΙ ΦΘΗΝΟΤΕΡΑ!!

ΑΝΟΙΧΤΑ ΑΠΟΓΕΥΜΑΤΑ ΚΑΙ ΣΑΒΒΑΤΟ, ΟΛΑ ΤΑ ΠΑΡΑΒΟΛΑ ΑΓΟΡΑΖΟΝΤΑΙ ΣΤΟ ΚΤΕΟ
25 λεπτά αρκούν....

ΠΡΟΣΟΧΗ! — ΠΡΟΓΡΑΜΜΑ ΠΡΟΣΚΛΗΣΗΣ ΟΧΗΜΑΤΩΝ Ν. ΔΩΔ/ΣΟΥ

• ΤΟΝ Μάρτιο ΑΠΟ ΡΟΕ 8401, ΕΩΣ ΡΟΕ 9999 ,επήσις οι πινακίδες ερυθρού χρώματος και ξένης περιοχής

Η ΜΗ ΔΙΕΝΕΡΓΕΙΑ ΤΕΧΝΙΚΟΥ ΕΛΕΓΧΟΥ ΤΟΥ ΟΧΗΜΑΤΟΣ ΣΑΣ (ΚΤΕΟ) ΜΕΣΑ ΣΤΙΣ ΠΡΟΘΕΣΜΙΕΣ, ΑΠΟΤΕΛΕΙ ΠΑΡΑΒΑΣΗ (ΚΟΚ 86) ΚΑΙ ΤΙΜΩΡΕΙΤΑΙ ΑΠΟ ΤΙΣ ΑΡΧΕΣ ΜΕ ΠΡΟΣΤΙΜΟ 334 ΕΥΡΩ ΚΑΙ ΑΦΑΙΡΕΣΗ ΠΙΝΑΚΙΔΩΝ

1ο Χιλ. ΝΕΑΣ ΕΘΝΙΚΗΣ ΟΔΟΥ ΤΣΑΙΡΙ - ΑΕΡΟΔΡΟΜΙΟΥ
www.kteo-rodos.gr

X207-31/3

KYDON TOURS

Ποιότητα. Φροντίδα. Επιτυχία

ΠΑΣΧΑ ελληνικό στην ΚΥΠΡΟ και απευθείας πτήση

21 - 25/4/06

Αναχώρηση Μεγ. Παρασκευή 09.30
Επιστροφή Τρίτη του Πάσχα 13.30

Πλούσιο πρόγραμμα. Ολα πληρωμένα.
Τιμή κατ' άτομο 440 ευρώ σε δίκλινο
Επιβάρυνση μονοκλίνου 80 ευρώ
Παιδί 1ο μέχρι 12 ετών 320 ευρώ
Παιδί 2ο μέχρι 12 ετών 360- ευρώ
Φόρος αεροδρομίου 50 ευρώ

Περιλαμβάνει
-Αεροπορικά εισιτήρια Ρόδο - Λάρνακα - Ρόδος
-4 διανυκτερεύσεις σε ξενοδοχείο 4 αστέρων ημιδιατροφή
-Μεταφορές αεροδρόμιο - ξενοδοχείο - αεροδρόμιο
-Μεταφορά στην εκκλησία για τον Επιτάφιο και για την Ανάσταση
-Δείπνο εορταστικό το βράδυ του Σαββάτου με μαγειρίτσα, κόκκινα αυγά και Κυριακή φλάουτη.
-Γεύμα εορταστικό με πλούσιο μπουφέ και μουσική το μεσημέρι του Πάσχα.
-Εκδρομή στη Λευκωσία, ξενάγηση
-Εκδρομή στην Πάφο, ξενάγηση
-Εκδρομή στο Τρόοδος, Κίκκο, ξενάγηση
-Εισόδοι σε αρχαολογικούς χώρους.

Συνοδός η κ. Ελένη Ψυλλάκη

Προλάβετε θέσεις - κρατήσεις με προκαταβολή
Ελάτε για πρόγραμμα

ΠΑΡΙΣΙ - DISNEYLAND

25/4 - 30/4/06



Κάντε δώρο στα παιδιά σας ένα ταξίδι στη μαγευτική Disneyland.
Περιλαμβάνει: αεροπορικά εισιτήρια - φόρους - ξενοδοχεία 4 αστέρων στο Παρίσι 2 διαν. πρωινο μπουφέ - ξενοδοχείο SEQUOIA στη Disney 3 διαν. πρωινό μπουφέ - εισόδους στην Disney και στα Studios - μεταφορές και ξεναγήσεις στο Παρίσι.

Συνοδός η κ. Ελένη Ψυλλάκη

ΕΚΔΡΟΜΕΣ - ΕΚΔΡΟΜΕΣ
και ΚΡΟΥΑΖΙΕΡΕΣ ΠΑΝΤΟΥ
Σας ταξιδεύουμε 30 χρόνια σε όλο τον κόσμο

ΠΡΑΚΤΟΡΕΙΟ KYDON IATA
• ΕΘΕΛΟΝΤΩΝ ΔΩΔ/ΣΙΩΝ 14 • ΑΚΤΗ ΣΑΧΤΟΥΡΗ 8
Τηλ. 22410 23000, 27900
e-mail:kydon@otenet.gr

X5726-31/3



→ ΤΟ ΔΙΕΘΝΕΣ ΚΕΝΤΡΟ ΛΟΓΟΤΕΧΝΩΝ ΚΑΙ ΜΕΤΑΦΡΑΣΤΩΝ ΡΟΔΟΥ ΓΙΟΡΤΑΖΕΙ ΤΗΝ ΠΑΓΚΟΣΜΙΑ ΜΕΡΑ ΠΑΙΔΙΚΟΥ ΒΙΒΛΙΟΥ



1) Πέμπτη, 30 και Παρασκευή, 31 Μαρτίου 2006

• Το Δ.Κ.Λ.Μ.Ρ. έχει προγραμματίσει επισκέψεις της συγγραφέως παιδικών βιβλίων, Ευδοκίας Σκορδαλά -Κακατσάκη σε δημοτικά σχολεία με την υποστήριξη του Ε.ΚΕ.ΒΙ. και σε συνεργασία με τη Δ/νση Α΄ Βάθμιας Εκπαίδευσης Δωδ/σου. Πρόκειται για **εφαρμογή εκπαιδευτικών προγραμμάτων** με σκοπό την προώθηση της φιλαναγνωσίας. Η δράση αυτή αποτελεί συνέχεια των δραστηριοτήτων του Δ.Κ.Λ.Μ.Ρ. στο χώρο της εκπαίδευσης, ώστε να καλλιεργηθεί η αγάπη για το βιβλίο στους μικρούς μαθητές.

2) Σάββατο, 1 Απριλίου 2006

• Στις **11π.μ.** παιδιά από το Σώμα Ελληνικού Οδηγισμού θα παίξουν **«Το κυνήγι του κρυμμένου βιβλίου».** Τα έπαθλα για τους νικητές της συγκεκριμένης δραστηριότητας θα απονεμηθούν στην **αίθουσα θεάτρου του 12ου Δημοτικού Σχολείου.** Έπειτα, στη **1μ.μ.** στον ίδιο χώρο θα παρουσιαστεί **θεατρικό δρώμενο** βασισμένο στο βιβλίο της Ευδοκίας Σκορδαλά -Κακατσάκη, «Να σ' Αγαπούν και ν' Αγαπάς...», σε σκηνοθεσία της Σουσάνας Καρδούλια. Θα παίξουν οι ηθοποιοί Ανδρομάχη Μπατζούκη, Ελένη Τσακανίκα, Κυριακή Αναστασιάδου, Χαρά Παλαμίδα και Βασίλης Ευαγγελάκης. Επίσης, θα φιλοξενηθεί **έκθεση παιδικού βιβλίου** σε συνεργασία με μέλη του Συλλόγου Βιβλιοχαρτοπωλών Ρόδου και **έκθεση αφίσας** μαθητών με τίτλο «Αν ένα βιβλίο ταξίδευε, που θα πήγαινε;»

• Στην **αίθουσα διαλέξεων του «Ακταίον», στις 7:30μ.μ.,** το Δ.Κ.Λ.Μ.Ρ. διοργανώνει ημερίδα με τίτλο «Οι φόβοι των παιδιών μέσα από τα παραμύθια». Καλεσμένοι ομιλητές θα είναι **η συγγραφέας, κα. Ευδοκία Σκορδαλά - Κακατσάκη, ο εικονογράφος, κος. Βαγγέλης Παυλίδης, και η συμβουλευτική ψυχολόγος - ψυχοθεραπεύτρια, κα. Τάνια Φραράκη,** οι οποίοι θα πραγματευθούν ένα θέμα που απασχολεί παιδιά και γονείς - τους αναπόφευκτους φόβους των παιδιών και πώς να εξοικειωθούν με αυτούς μέσα από την ανάγνωση.

3) Κυριακή, 2 Απριλίου 2006

• Στις **12 το μεσημέρι, στην αίθουσα θεάτρου του 12ου Δημοτικού Σχολείου** θα πραγματοποιηθεί παράσταση **ΘΕΑΤΡΟΥ ΣΚΙΩΝ με τον κοσμαγάπητο ΚΑΡΑΓΚΙΟΖΗ του Πάνου Καπετανίδη.** Το έργο που θα παρουσιαστεί, «Το μαγικό βιβλίο», προβάλλει τα γράμματα ως το μεγαλύτερο θησαυρό του Κόσμου. Η έκθεση αφίσας από τους μαθητές δημοτικών σχολείων θα συνεχιστεί, ενώ θα γίνει και η **απονομή βραβείων** στους συμμετέχοντες για το σχετικό διαγωνισμό.

→ ΠΑΓΚΟΣΜΙΑ ΗΜΕΡΑ ΘΕΑΤΡΟΥ

Ο εορτασμός της **Παγκόσμιας Ημέρας Θεάτρου** καθιερώθηκε το 1962 από το Διεθνές Ινστιτούτο Θεάτρου (ΔΙΘ). Γιορτάζεται κάθε χρόνο στις 27 Μαρτίου από την παγκόσμια θεατρική κοινότητα. Το Εκτελεστικό Συμβούλιο του ΔΙΘ επιλέγει κάθε φορά μία διεθνώς αναγνωρισμένη προσωπικότητα του θεάτρου από μία χώρα-μέλος για να γράψει το μήνυμα το οποίο διαβάζεται σε όλα τα Θέατρα και μεταδίδεται από τα ΜΜΕ σε όλον τον κόσμο. **Κατά καιρούς μήνυμα για την Παγκόσμια Ημέρα Θεάτρου έχουν γράψει οι: Ζαν Κοκτώ, Αρθουρ Μίλερ, Λόρενς Ολίβιε, Ζαν Λουί Μπαρώ, Πήτερ Μπρουκ, Πάμπλο Νερούδα, Ευγένιος Ιονέσκο, Λουκίνο Βισκόντι, Μάρτιν Έσλιν, Ιάκωβος Καμπανέλλης, Αριάν Μνουσκίν κ.ά.**

Φέτος το μήνυμα έγραψε ο Μεξικάνος συγγραφέας Βίκτωρ Ούγκο Ράσκον Μπάντα:

Μία αχτίδα ελπίδας



Κάθε μέρα θα έπρεπε να θεωρείται Παγκόσμια Ημέρα Θεάτρου, καθώς τους τελευταίους 20 αιώνες, η φλόγα του θεάτρου καίει πάντα σταθερή σε κάποια γωνιά του κόσμου.

Το Θέατρο απειλείται πάντα από τον αφανισμό του, ειδικά μετά την άνοδο του κινηματογράφου, της τηλεόρασης και, στις μέρες μας, των ψηφιακών μέσων. Η τεχνολογία εισέβαλε στη σκηνή και εκμηδένισε την ανθρώπινη διάσταση. Επίσης, έγινε μια προσπάθεια να δημιουργηθεί «πλαστικό» θέατρο, ένα είδος ζωγραφικής της κίνησης που αντικατέστησε τον εκφωνούμενο λόγο. Τα έργα ανέβαιναν χωρίς διάλογο, χωρίς φώτα ή χωρίς ηθοποιούς, χρησιμοποιώντας μονάχα ανδρείκελα και κούκλες προβαλλόμενα με σύνθετα φωτιστικά εφέ. Η τεχνολογία προσπάθησε να μετατρέψει το θέατρο σε μια επίδειξη βεγγαλικών ή σε μια εκθεσιακή ατραξιόν.

Αυτή τη στιγμή παρακολουθούμε την επιστροφή των ηθοποιών μπροστά στους θεατές. Σήμερα, βλέπουμε την επιστροφή του λόγου στη σκηνή. Το Θέατρο αρνήθηκε τη μαζική επικοινωνία και αναγνώρισε τα έμφυτα όριά του, δύο άνθρωποι κοιτάζονται μεταξύ τους, επικοινωνώντας συναισθήματα, αισθήματα, όνειρα και ελπίδες. Η σκηνική τέχνη εγκαταλείπει την αφήγηση ιστοριών για να πραγματευτεί ιδέες.

Το Θέατρο κινείται, φωτίζει, προκαλεί ανησυχία, ταράζει, εξυψώνει το πνεύμα, αποκαλύπτει, προκαλεί και αθετεί συμβάσεις. Πρόκειται για μια συζήτηση με την κοινωνία. Το Θέατρο είναι η πρώτη τέχνη που αντιμετωπίζει το κενό, τις σκιές και τη σιωπή για να κάνει τις λέξεις, την κίνηση, το φωτισμό και τη ζωή να αναδυθούν.

Το Θέατρο είναι ένα ζωντανό πλάσμα που καταστρέφει τον εαυτό του όταν δημιουργείται, όμως πάντα ξεπροβάλλει μέσα από τις στάχτες. Είναι μια μαγική επικοινωνία όπου όλοι οι άνθρωποι δίνουν και παίρνουν κάτι το οποίο τους μεταμορφώνει.

Το Θέατρο αντανακλά το υπαρξιακό άγχος του ανθρώπινου είδους και ξεδιαλύνει την ανθρώπινη κατάσταση. Δεν είναι οι δημιουργοί του που μιλούν μέσα από το Θέατρο, αλλά η κοινωνία της κάθε εποχής.

Το Θέατρο έχει ορατούς εχθρούς, την έλλειψη της καλλιτεχνικής παιδείας στην παιδική ηλικία που εμποδίζει την ανακάλυψη και την απόλαυσή του· την φτώχεια που εισβάλλει στον κόσμο, κρατώντας το κοινό μακριά, καθώς και την αδιαφορία και την ολιγωρία των κυβερνήσεων που θα έπρεπε να το προωθούν. Θεοί και άνθρωποι συνήθιζαν να μιλούν ο ένας στον άλλο επί σκηνής, όμως τώρα οι άνθρωποι μιλούν με άλλους ανθρώπους. Επομένως, το Θέατρο θα πρέπει να γίνει πιο σπουδαίο και καλύτερο από την ίδια τη ζωή. Το Θέατρο είναι μια πράξη πίστης στην αξία μια σοφής λέξης σε ένα παράλογο κόσμο. Είναι μια επίδειξη πίστης σε ανθρώπινα όντα που είναι υπεύθυνα για το πεπρωμένο τους.

Θα πρέπει να βιώσουμε το Θέατρο για να καταλάβουμε τι συμβαίνει σε μας, να μεταγγίσουμε τον πόνο και τα βάσανα που υπάρχουν γύρω μας, αλλά και να ξεκλέψουμε μια αχτίδα ελπίδας μέσα στο χάος και τον εφιάλτη της καθημερινής ζωή μας.

Ζήτω οι πρωτεργάτες της τελετουργίας του Θεάτρου! Ζήτω το Θέατρο!

ΝΑ ΕΥΧΗΘΟΥΜΕ ΚΑΙ ΕΜΕΙΣ ΣΕ ΕΝΑ ΚΑΛΥΤΕΡΟ ΘΕΑΤΡΟ ΣΤΟΝ ΤΟΠΟ ΜΑΣ ΑΛΛΑ ΚΑΙ ΣΤΟ ΤΕΛΙΚΟ ΞΕΚΑΘΑΡΙΣΜΑ ΤΗΣ ΠΟΛΥΚΡΟΤΗΣ ΥΠΟΘΕΣΗΣ ΤΗΣ ΘΕΣΗΣ ΤΟΥ ΚΑΛΛΙΤΕΧΝΙΚΟΥ ΔΙΕΥΘΥΝΤΗ, ΜΕ ΤΟ ΟΝΟΜΑ ΤΗΣ ΚΥΡΙΑΣ ΕΛΛΗΣ ΠΑΡΑΣΚΕΥΑ ΑΚΟΜΑ ΝΑ ΑΙΩΡΕΙΤΑΙ ΣΤΑ ΓΡΑΦΕΙΑ ΤΟΥ ΥΠΟΥΡΓΕΙΟΥ ΠΟΛΙΤΙΣΜΟΥ... ΠΟΙΟΣ ΘΑ ΠΑΡΕΙ ΤΕΛΙΚΑ ΤΗΝ ΕΥΘΥΝΗ;

VANIK TOURS

ΓΙΑΝΝΗΣ και ΣΕΒΑ ΒΑΛΣΑΜΙΔΗ
VANIK σημαίνει ΑΛΗΘΕΙΑ
ΑΚΤΗ ΚΑΝΑΡΗ 17, ΨΑΡΟΠΟΥΛΑ - ΑΝΕΤΟ ΠΑΡΚΙΝΓΚ •
Ανοικτά: ΔΕ-ΣΑ 08.30 - 14.00 & 16.30 - 20.30 - Τηλ. 22410 35191, 37621 κινητό: 6945798148 , FAX 22410 29532

Το γραφείο μας πάντα πρώτο σε κρατήσεις ξενοδοχείων εξασφάλισε και σας προσφέρει καταπληκτικές τιμές για τα παρακάτω ξενοδοχεία σε ΠΑΚΕΤΑ (έκδοση εισιτηρίων R/T) από 1/11/05-31/3/2006

Απευθυνόμαστε σε σας που θέλετε και η κράτησή σας να είναι σωστή και το δωμάτιό σας να σας περιμένει

1ον HOTEL PRESIDENT Α΄ Κατηγορίας
Λεωφόρος Κηφισίας (ανακαινισμένο)
Μονόκλινο € 63
Δίκλινο για μονόκλινο € 68
Δίκλινο € 73
Τρίκλινο € 93

2ον HOTEL ZAFOLIA Α΄ Κατηγορίας
Λεωφόρος Αλεξάνδρας
Μονόκλινο € 90
Δίκλινο € 100
Τρίκλινο € 120

3ον HOTEL ATHENS CYPRIA Α΄ Κατηγορίας
Σύνταγμα
Μονόκλινο € 60
Δίκλινο € 75
Τρίκλινο € 100

4ον HOTEL ASTOR Α΄ Κατηγορίας
Σύνταγμα
Μονόκλινο € 55
Δίκλινο για μονόκλινο € 62
Δίκλινο € 70
Τρίκλινο € 80

5ον HOTEL ARETHOUSA Β΄ Κατηγορίας
Σύνταγμα
Μονόκλινο € 50
Δίκλινο € 65
Τρίκλινο € 80

6ον HOTEL ELECTRA Α΄ SUPERIOR
Ερμού Σύνταγμα
Μονόκλινο € 135
Δίκλινο € 155
Τρίκλινο € 185

7ον HOTEL ELLINIS Β΄ Κατηγορίας
Ωνάσειο, λεωφ. Συγγρού
Μονόκλινο € 48
Δίκλινο € 58
Τρίκλινο € 70

8ον HOTEL TPITON Β΄ Κατηγορίας
Κέντρο Πειραιά
Μονόκλινο € 60
Δίκλινο € 80
Τρίκλινο € 100

9ον HOTEL SAVOY Α΄ Κατηγορίας
Κέντρο Πειραιά
Μονόκλινο € 75
Δίκλινο € 95
Τρίκλινο € 115

10ον HOTEL EGNATIA Β΄ Κατηγορίας
Θεσσαλονίκη Κέντρο - ανακαινισμένο
Μονόκλινο € 75
Δίκλινο € 85
Τρίκλινο € 95

11ον HOTEL EGNATIA PALACE Α΄ Κατηγορίας
Θεσσαλονίκη Κέντρο - ολοκαίνουργιο
Μονόκλινο € 100
Δίκλινο € 110
Τρίκλινο € 135

* Τα παραπάνω ξενοδοχεία διαθέτουν T.V. σε όλα τα δωμάτια
* Στις παραπάνω τιμές συμπεριλαμβάνεται πρωινό σε μπουφέ
* Ακόμη σε μας θα βρείτε αεροπορικά και ατμοπλοϊκά εισιτήρια όλων των εταιρειών.

X.5712-31/3

ΠΡΑΚΤΟΡΕΙΟ ΤΑΞΙΔΙΩΝ
ΣΑΒΒΑΣ ΣΑΗΣ
ΠΡΟΣΦΕΡΟΥΜΕ
τα φθηνότερα αεροπορικά εισιτήρια για όλο τον κόσμο με όλες τις αεροπορικές πτήσεις
ΠΡΟΣΟΧΗ:
ΠΛΗΡΟΦΟΡΙΕΣ ΔΕΝ ΔΙΔΟΝΤΑΙ ΑΠΟ ΤΟ ΤΗΛΕΦΩΝΟ ΜΟΝΟ ΠΡΟΣΩΠΙΚΗ ΠΑΡΟΥΣΙΑ ΣΑΣ

Ακόμη:
♦ BIZA επισκέπτου για ΑΥΣΤΡΑΛΙΑ σε μία μέρα
♦ Εκδοση διαβατηρίων
♦ Εκδοση αδειών αυτοκινήτων

ΞΕΝΟΔΟΧΕΙΑ ΣΤΗΝ ΑΘΗΝΑ

PRESIDENT Α' Κατηγορίας Λεωφόρος Κηφησίας
Μονόκλινο € 63 έως 31/3/06 με πρωινό
Δίκλινο για μονόκλινο € 68 » » » »
Δίκλινο € 73 » » » »
Τρίκλινο € 93 » » » »

ROYAL OLYMPIC LUX κοντά στο Σύνταγμα
Μονόκλινο € 91 έως 31/3/06
Δίκλινο € 91 » »
Τρίκλινο € 120 » »

OLYMPIC PLC Α' κατηγορίας Σύνταγμα
Μονόκλινο € 78 έως 31/11/05με πρωινό
Δίκλινο € 88 » » » »
Τρίκλινο € 109 » » » »

ΚΑΝΙΓΚΟΣ Α' κατηγορίας οδός Κάνιγγκος
Μονόκλινο € 78 έως 31/3/06 με πρωινό
Δίκλινο € 88 » » » »

ASTOR Σύνταγμα
Μονόκλινο € 55 έως 31/12/05 με πρωινό
Δίκλινο για μονόκλινο € 62 » » » »
Δίκλινο € 70 » » » »
Τρίκλινο € 80 » » » »

POLIS GRAND HOTEL Α' Κατηγορίας Πατησίων
Μονόκλινο € 60 έως 31/3/06 με πρωινό
Δίκλινο € 70 » » » »
Τρίκλινο € 90 » » » »

DORIA HTL Β' Κατηγορίας Ομόνοια
Μονόκλινο € 54 έως 21/3 με πρωινό
Δίκλινο € 61 » » » »
Τρίκλινο € 79 » » » »

HELLINIS Β' Κατηγορίας ΩΝΑΣΕΙΟ, Συγγρού
Μονόκλινο € 48 έως 31/12/05
Δίκλινο € 58 » »
Τρίκλινο € 70 » »

BEST WESTERN Ιλίσια
Μονόκλινο € 84 από 1/5 - 31/12/05
Δίκλινο € 93 » »
Τρίκλινο € 110 » »

ARETOUSA Β' Κατηγορίας Μητροπόλεως Σύνταγμα
Μονόκλινο € 58
Δίκλινο € 76
Τρίκλινο € 100

VERGINA Β' Κατηγορίας ΘΕΣ/ΚΗ (κεντρικό)
Μονόκλινο € 64
Δίκλινο € 80
Τρίκλινο € 90

ANEMONI Κεντρικό - Πειραιά
Μονόκλινο € 60 έως 31/12/05 με πρωινό
Δίκλινο € 72 » » » »
Τρίκλινο € 85 » » » »

ΣΑΣ ΣΥΜΦΕΡΕΙ ΠΡΙΝ ΚΛΕΙΣΕΤΕ ΟΠΟΥΔΗΠΟΤΕ ΝΑ ΜΑΣ ΕΠΙΣΚΕΦΘΕΙΤΕ

ΠΡΑΚΤΟΡΕΙΟ ΤΑΞΙΔΙΩΝ
ΣΑΒΒΑΣ ΣΑΗΣ
ΤΑΡΠΟΝ ΣΠΡΙΓΚΣ 42 δίπλα στην Τράπεζα Πίστεως
• Τηλ. 22410 39781-3

X.5717-31/3

Γεώργιος Ιωαννίδης
Οικοδομικές Επιχειρήσεις

ARCH Net architects

ΠΩΛΟΥΝΤΑΙ ΑΝΕΞΑΡΤΗΤΕΣ ΜΟΝΟΚΑΤΟΙΚΙΕΣ
ΣΤΗΝ ΙΞΙΑ ΚΑΙ ΣΤΗΝ ΑΝΟΙΞΗ 135 - 180 - 200

ΝΕΑ ΑΓΟΡΑ 78 &ΓΑΛΛΙΑΣ 15 ΤΗΛ 22410-22307 ΚΙΝ. 69 32 296 983

X5742-31/3

GR ★★★★★ **Grand Hotel**



Ο τέλειος συνδυασμός ποιότητας και οικονομίας που τιμά και ανεβάζει τη Ρόδο

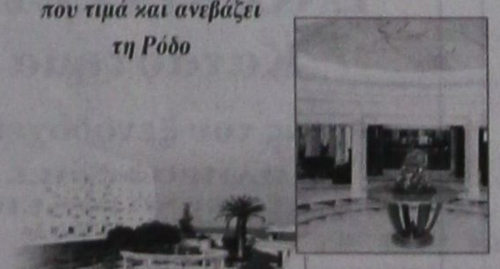

Αναλαμβάνουμε συντέλεια και κάθε κοινωνική σας εκδήλωση

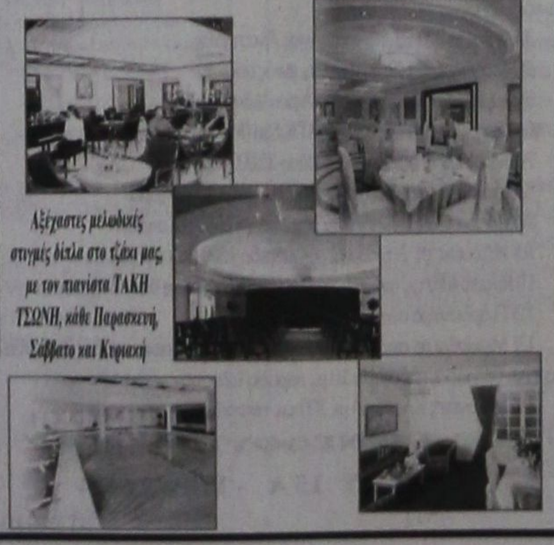

Αξέχαστες μελωδικές στιγμές δίπλα στο τζάκι μας, με τον πιανίστα ΤΑΚΗ ΤΣΩΝΗ, κάθε Παρασκευή, Σάββατο και Κυριακή

X.5706-31/3

ΠΡΟΟΔΟΣ μικρές αγγελίες μικρές αγγελίες ΠΡΟΟΔΟΣ

ενοικιάσεις

ΕΝΟΙΚΙΑΖΕΤΑΙ γκαρσονιέρα δίχωρη, πλήρως επιπλωμένη, θέρμανση - ψύξη και TV, στην περιοχή Ιαλυσός. Τηλ. 22410/93207 και 22410/94850
13743-9/4

ΕΝΟΙΚΙΑΖΕΤΑΙ αίθουσα ευρύχωρη, 50 τ.μ. περίπου, στην πλατεία Αγίας Σοφίας και Βασ. Ηρακλείου γωνία, με άνετο πάρκινγκ, κατάλληλη για οποιαδήποτε χρήση. Τηλ. 22410/22370
13240-1/4

ΕΝΟΙΚΙΑΖΕΤΑΙ ισόγειο ανεξάρτητο διαμέρισμα, στην οδό Χειμάρρας 109, ενός υπνοδωματίου, σαλόνι, κουζίνα, WC. Πληροφορίες τηλ. 22410/20565 και κινητό: 6945754255
13828-6/4

ΕΝΟΙΚΙΑΖΟΝΤΑΙ: 1) Κατάστημα στην Παλιά Πόλη, Ομήρου 87 και 2) Μονοκατοικία στην Παλιά Πόλη, Ομήρου 86. Τηλ. 22410/37813
13820-7/4

ΕΝΟΙΚΙΑΖΕΤΑΙ μικρό διαμέρισμα Μόσχας 11, Ροδίνι - Ρόδος. Πληρ. τηλ. 22410/31798 από 09.00 - 13.00 και 17.00-20.00
13232-31/3

ΕΝΟΙΚΙΑΖΕΤΑΙ καινούργιο διαμπερές διαμέρισμα α' ορόφου, αποτελούμενο από 3 υπνοδωμάτια, σαλόνι - κουζίνα, με εντοιχισμένες ηλεκτρικές συσκευές, ηλιακό θερμοσίφωνα και μεγάλες βεράντες επί της οδού Αντιοχείας. Πληρ. τηλ. 6974123146, 6944153714 και 22410/73302
ΓΔ-31/3

ΕΝΟΙΚΙΑΖΕΤΑΙ κατάστημα ισόγειο, επί της Μιχ. Πετρίδη, 64 τ.μ., ενοίκιο 375 ευρώ. Πληρ. τηλ. 22410/20021 και 6947374732
X5707-31/3

ΕΝΟΙΚΙΑΖΕΤΑΙ διαμέρισμα με δύο υπνοδωμάτια, σαλόνι, κουζίνα, λουτροκαμπινέ. Βεράντες εμπρός - πίσω, καινούργιο. Έχει τριφασικό νυκτερινό ρεύμα και θέρμανση. Περιοχή Ιξιά. Τηλ. 22410/96283 και 6972392617
5212-6/4

ΕΝΟΙΚΙΑΖΕΤΑΙ καινούργιο ισόγειο δωμάτιο, διαμέρισμα 43 τ.μ. στο Ροδίνι και επί της οδού Αμστερνταμ, αποτελούμενο από ένα υπνοδωμάτιο, με εντοιχισμένη ντουλάπα από τοίχο σε τοίχο, σαλόνι με κουζίνα, μαζί και μπάνιο.
Έχει ψυγείο και ηλεκτρική κουζίνα, με φούρνο, γερμανικά κουφώματα ανακλινόμενα με διπλά τζάμια αφ κοντίσιον, θέρμανση - ψύξη και άνετο πάρκινγκ, και δεν έχει κοινόχρηστα. Πληρ. τηλ. 22410/30883
13788-2/4

ΕΝΟΙΚΙΑΖΕΤΑΙ κατάστημα (καφενείο) με όλο τον εξοπλισμό. Μόνο σοβαρές προτάσεις. Οδός Πυθαγόρας 8 - Π. Πόλη. Πληρ. τηλ. 22410/38149
13174-12/4

ΕΝΟΙΚΙΑΖΟΝΤΑΙ δωμάτια επιπλωμένα, πλησίον Αγίου Δημητρίου. Πληρ. τηλ. 22410/26134
13201-18/4

ΕΝΟΙΚΙΑΖΟΝΤΑΙ 2 γκαρσονιέρες στον 1ο και 2ο όροφο, με βεράντα, με παροχή ζεστού νερού, πλήρως επιπλωμένες, πρώην Νικηταρά. Πληρ. τηλ. 6944777536 και 22410/95121
13226-30/3

ΕΝΟΙΚΙΑΖΕΤΑΙ γκαρσονιέρα μεγάλη καινούργια πλήρως επιπλωμένη, Ιξιά Κοσκινού. Τηλ. 22410/66473 και 6945551804
13228-30/3

ΕΝΟΙΚΙΑΖΕΤΑΙ διαμέρισμα με δύο υπνοδωμάτια, με αυλή, χωρίς κοινόχρηστα, με χώρο για πάρκινγκ, σε ήσυχη περιοχή και γκαρσονιέρα επιπλωμένη, στην ίδια πολυκατοικία, πάροδος Δενδρινού 22, περιοχή Μητροπόλεως. Τηλ. 6972253816
13796-4/4

ΕΝΟΙΚΙΑΖΕΤΑΙ ισόγειο διαμέρισμα, 1 δωμάτιο, κουζίνα, μπάνιο, με κήπο, Ροδίνι, Στοκχόλμης 22, 200 ευρώ. Επίσης διαμέρισμα στον Αρχάγγελο, 200 ευρώ, δύο δωμάτια, κουζίνα, μπάνιο, 1ος όροφος. Πληρ. τηλ. 22410/22816
13243-1/4

ΕΝΟΙΚΙΑΖΕΤΑΙ διαμέρισμα επί της οδού Στέλιου Κωτιάδη, με δύο υπνοδωμάτια, σαλόνι, κουζίνα, WC. Πληρ. τηλ. 22410/66122 και 29787
5202-31/3

ΕΝΟΙΚΙΑΖΕΤΑΙ κατοικία στην Παλιά Πόλη. Πληρ. τηλ. 22410/32873, 6μ.μ. και 6932006667
13255-5/4

ΕΝΟΙΚΙΑΖΟΝΤΑΙ: 1) Διαμέρισμα με τρία υπνοδωμάτια, σαλόνι, κουζίνα, με μεγάλη βεράντα, 106 τ.μ. στον 1ο όροφο και 2) ισόγειος ενιαίος χώρος 65 τ.μ. επιπλωμένο. Κυρήνης 16, τηλ. 22410/28727
13254-5/4

ΕΝΟΙΚΙΑΖΕΤΑΙ διαμέρισμα 120 τ.μ., στον 2ο όροφο πολυκατοικίας, με ασανσέρ και αυτόνομη θέρμανση, 3 υπνοδωματίων, κουζίνας, σαλονιού και 2 WC, επί της οδού Εθνικής Αντίστασης (πρώην Αννης Μαρίας). Τηλ. 22410/33551
13253-5/4

ΕΝΟΙΚΙΑΖΟΝΤΑΙ επιπλωμένες γκαρσονιέρες, στην Ιαλυσό (τοποθεσία Ανοιξη). Πληρ. τηλ. 22410/24752
13258-16/4

ΕΝΟΙΚΙΑΖΕΤΑΙ στην Π. Πόλη, κατάστημα 35 τ.μ., Ιπποδάμου 44. **Τηλ. 22410/21515 και κιν. 6944630812** και τηλ. 22410/23139
13257-5/4

ΠΕΡΙΟΧΗ ΣΤΑΔΙΟΥ ΔΙΑΓΟΡΑ (επί της Κοδριγκτώνος)

ΕΝΟΙΚΙΑΖΟΝΤΑΙ

Επιπλωμένα διαμερίσματα, ευρύχωρα, για διάστημα μέχρι τέλη Ιουνίου ή και για μικρότερο
Τηλ. 22410/31756
5225-5/5

ΕΝΟΙΚΙΑΖΟΝΤΑΙ
6 στούντιος καινούρια, επί της Ρόδου - Λίνδου, 2 χλ. πριν το Γκολφ Αφάντου, στη διασταύρωση Καλυθιών με παραλία Τραγανού, 400 μ. από τη θάλασσα, πλήρως εξοπλισμένα.
Τιμή: Διαμόρφωσέ την μόνος σου σύμφωνα με τις οικονομίες σου
Τηλ.22410/96616 και 6932603855
ΓΔ-4/4

ΕΝΟΙΚΙΑΖΕΤΑΙ δυάρι επιπλωμένο, καινούργιο, στο 20ό χλμ Ρόδου - Λίνδου (Αφάντου). Τιμή 300 ευρώ. Πληρ. τηλ. 6944998859 και 6946524270
5187-30/3

ΕΝΟΙΚΙΑΖΕΤΑΙ κατάστημα στην Π. Πόλη, 20 τ.μ., επί της οδού Πυθαγόρα 35. Πληρ. τηλ. 22410/23589 και 6942212050
5205-4/4

ΕΝΟΙΚΙΑΖΟΝΤΑΙ στούντιος γκαρσονιέρες επιπλωμένες με ωραία θέα στα Κοσκινού και πάρκινγκ. Νερό και φως στο ενοίκιο. Πληρ. τηλ. 22410/62979 και 6946704603
5201-7/4

ΕΝΟΙΚΙΑΖΕΤΑΙ γραφείο 2 δωματίων στο κέντρο Αμερικής 40. Τηλ. 22410/24322 και 22410/31839
13225-30/3

ΕΝΟΙΚΙΑΖΕΤΑΙ αποθήκη 150 τ.μ., με ράμπα και WC, επί της οδού Πτολεμαίων και Μιχαήλ Λάμπρου γωνία (ο δρόμος που γίνεται η λαϊκη κάθε Παρασκευή). Τηλ. 22410/34902 και κιν. 6942580848
13822-30/4

ΕΝΟΙΚΙΑΖΕΤΑΙ δυάρι διαμέρισμα επιπλωμένο, με ηλιακό και κλιματισμό και άνετο πάρκινγκ. Τιμή 300 ευρώ. Επί της λεωφόρου Ρόδου - Λίνδου (Αφάντου). Πληροφορίες τηλ. κιν. 6946524270
13823-7/4

ΕΝΟΙΚΙΑΖΕΤΑΙ κατάστημα στην οδό Καναδά 54, 55 τ.μ., με πατάρι 25 τ.μ. Πληροφορίες τηλ. 22410/22450 ώρες 9 π.μ. - 3μ.μ.
13826-7/4

ΕΝΟΙΚΙΑΖΕΤΑΙ διαμέρισμα στην Ανάληψη, πλήρως επιπλωμένο, θέρμανση, ηλιακό, 3 υπνοδωμάτια, κουζίνα, σαλόνι, μπάνιο. Πληρ. τηλ. 6944281284
13250-13/4

ΕΝΟΙΚΙΑΖΕΤΑΙ διαμέρισμα καινούργιο, δωμάτιο, κουζίνα, μπάνιο, πλήρως επιπλωμένο, ηλιακό θερμοσίφωνο στην Ατταβύρου. Πληρ. τηλ. 6944281284
13250-13/4

ΕΝΟΙΚΙΑΖΕΤΑΙ διαμέρισμα 85 τ.μ., στην Αθηνών 32. Πληρ. τηλ. 22410/31304
13819-6/4

ΕΝΟΙΚΙΑΖΕΤΑΙ επιπλωμένη γκαρσονιέρα για απεριόριστο χρονικό διάστημα, επί της οδού Χρ. Θεοχάρη 11 β' (πίσω από το σχολείο της Ανάληψης). Τηλ. 22410/63095
13256-5/4

ΕΝΟΙΚΙΑΖΕΤΑΙ νεόκτιστο διαμέρισμα δύο υπνοδωματίων και σαλόνι, στην οδό Λισσαβώνας 33 - Ροδίνι. Πληρ. τηλ. 6944717022 και 22410/32300
13834-8/4

ΕΝΟΙΚΙΑΖΟΝΤΑΙ γκαρσονιέρες με πλήρη εξοπλισμό, άνετο πάρκινγκ, χωρίς κοινόχρηστα, στο 6ο χιλιόμετρο της λεωφόρου Καλλιθέας, 100 μέτρα πριν το ξενοδοχείο PARADISE και γραφείο 55 τ.μ., στον α' όροφο του Μεγάρου Κιοσόγλου επί της Εθελ. Δωδεκανήσιων 29, για όλες τις χρήσεις. Πληροφορίες τηλ. κιν. 6946-790515 και 6945-105247
13259-16/4

ΕΝΟΙΚΙΑΖΟΝΤΑΙ
ΝΕΟΚΤΙΣΤΑ ΔΙΑΜΕΡΙΣΜΑΤΑ
στην Ιαλυσό, 120 - 100τ.μ, σε τετρακατοικία, λουξ κατασκευής, με θέρμανση, πάρκινγκ, δύο υπνοδωμάτια, δύο WC - σαλοκουζίνα εντοιχισμένη, κλπ.
Τηλ. 22410/74282
μετά τις 15.00 και κιν.
6946007311
5223-9/4

ΕΝΟΙΚΙΑΖΟΝΤΑΙ επιπλωμένες γκαρσονιέρες μονόχωρες, δίχωρες, για όλο το χρόνο, εντός Ρόδου. Προτιμούνται στρατιωτικοί. Πληρ. τηλ. 22410/20021 και κιν. 6947374732
X5707-31/3

ΕΝΟΙΚΙΑΖΕΤΑΙ γκαρσονιέρα καινουργής, τύπου μεζονέτας, 48 τ.μ. στη Ρόδο, Λευκωσίας 17. Τηλ. 22410/23446 ή 22410/77458
13233-31/3

ΕΝΟΙΚΙΑΖΕΤΑΙ στούντιο επιπλωμένο, χωρίς κοινόχρηστα, 35 τ.μ., σε καινούργια πολυκατοικία, στην παραλία Ιαλυσού. Πληροφορίες τηλ. 22410/81154 και 6937244798
13142-31/3

ΕΝΟΙΚΙΑΖΕΤΑΙ διαμέρισμα 1ος όροφος 100 τ.μ., επί της οδού Κων/νου Υδραίου 56, Ανάληψη, έναντι λαϊκής αγοράς Παρασκευής. Σύνδεση με αποχετευτικό. Πληρ. τηλ. 22410/31921 και 36610
5196-7/4

ΕΝΟΙΚΙΑΖΕΤΑΙ μονοκατοικία στην Ιαλυσό. Τρία υπνοδωμάτια, σαλόνι και βοηθητικούς χώρους. Πληροφορίες τηλ. 22410/63633
5227-9/4

ΕΝΟΙΚΙΑΖΟΝΤΑΙ επιπλωμένες γκαρσονιέρες στην κεντρική πλατεία Ιαλυσού. Πληροφορίες τηλ. 22410/91840
13265-16/4

ΕΝΟΙΚΙΑΖΕΤΑΙ ισόγειο γωνιακό κατάστημα, 55 τ.μ., επί της οδού Αθηνών στην Ανάληψη. Πληρ. τηλ. 22410/65638
13836-16/4

ΕΝΟΙΚΙΑΖΕΤΑΙ ισόγειο διαμέρισμα 125 τ.μ., Καναδά 124, 2 κρεβατοκάμαρες, 2 μπάνια, εντοιχισμένη κουζινοτραπεζαρία, σαλοτραπεζαρία, ηλιακό θερμοσίφωνα, αποχετευτικό, θερμοσυσσωρευτές, νυχτερινό ρεύμα. Πληρ. τηλ. 22410/32232 (60325) και 6938244168
13263-6/4

ΕΝΟΙΚΙΑΖΕΤΑΙ
καινούργιο τριάρι διαμέρισμα, τρίτου ορόφου, (τελευταίος όροφος), με κεντρική θέρμανση, θέση στάθμευσης και αποθήκη στην οδό Δενδρινού 2 β. Η κουζίνα είναι εξοπλισμένη με καινούργιες ηλεκτρικές συσκευές.
Πληροφορίες τηλ. 22410/28616 κιν. 6947373651 κ. Αναστάσιο Ατσίδη
X5720-6/4

ΕΝΟΙΚΙΑΖΕΤΑΙ
νεόκτιστο διαμέρισμα, τριάρι, 90 τ.μ. στο τελευταίο όροφο πολυκατοικίας με αυτόνομη κεντρική θέρμανση, ηλιακό, μεγάλη αποθήκη και κλειστό γκαράζ στο ισόγειο, επί της οδού Κων/νου Υδραίου 11. Ενοίκιο 600 ευρώ μηνιαίως.
Πληροφορίες τηλ. 22410/78087 και κιν. 6945808035
13782-12/4

ΕΝΟΙΚΙΑΖΕΤΑΙ
διαμέρισμα 1ου ορόφου, 90 τ.μ., αποτελούμενο από δύο υπνοδωμάτια, σαλόνι, κουζίνα, WC, επί της οδού Ζακύνθου 12 στη Ρόδο.
Πληροφορίες τηλ. 6945036946
από 16.00-21.00
13784-9/4

πωλήσεις

ΠΩΛΟΥΝΤΑΙ επαγγελματικοί χώροι, στην οδό Βενέζη (δίπλα στο Ροδίων Παιδεία): α) Καταστήματα: για οποιαδήποτε χρήση επαγγελματική των 62τ.μ., και 125τ.μ., β) Γραφεία - Ιατρεία των 62 τ.μ. και 125τ.μ. γ) Αποθήκες των 62τ.μ. και 125τ.μ. Δεκτά δάνεια. Πληρ. Κάλλιστος Διακογεωργίου, τηλ. 22410/78501 και 22410/29318
X5715-31/3

ΠΩΛΕΙΤΑΙ οικόπεδο 2520 τ.μ., στο Παραδείσι, περιοχή Ατσιγγάνικα. Τιμή 50.000 ευρώ. Πληροφορίες τηλ. 20021
X5707-31/3

ΠΩΛΕΙΤΑΙ επιχείρηση σφολιατοειδών και πίτσας με ετήσια λειτουργία με όλο τον εξοπλισμό και εξασφαλισμένη πελατεία. Πληρ. τηλ. 6978098501
5189-30/3

ΠΩΛΕΙΤΑΙ laptop Acer P4 2,93 17'', Πληροφορίες τηλ. 6977509192
13765-30/3

ΠΩΛΕΙΤΑΙ οικογενειακή επιχείρηση - εστιατόριο, οδός Ι. Μεταξά 2. Τιμή 10.000 ευρώ. Πληρ. τηλ. 22410/38510 και κιν. 6945516123
ΓΔ-10/4

ΛΟΓΩ ΜΕΤΑΚΟΜΙΣΗΣ πωλούνται δύο δίφυλλες ντουλάπες, μια ντουλάπα κουζίνα, δύο μονά κρεβάτια, ντιβάνι, τρία μονά ντουλάπια, τραπέζι κουζίνας, πλυντήριο, κουζίνα, ένα πλήρες νοικοκυριό. Τιμή 2.500 ευρώ. Τηλ. 22410/38967
13234-31/3

ΠΩΛΕΙΤΑΙ παραδοσιακό καφενείο, καινούργιο, λόγω ασθένειας, 5.000 ευρώ, Αγ. Αναστασίας 48-50. Πληροφορίες τηλ. 6939527418 και 75547
13209-20/4

ΕΝΟΙΚΙΑΖΕΤΑΙ
υπόγειος χώρος 80 τ.μ. με φυσικό φως και αερισμό, κατάλληλος για χρήση γραφείου ή για άλλη σχετική επαγγελματική χρήση.
Πληροφορίες τηλ. 6945063055
ΓΔ-15/4

ΠΩΛΕΙΤΑΙ
επικερδής επιχείρηση παιδικών ενδυμάτων και γυναικείων εσωρούχων, στην πόλη της Ρόδου σε τιμή λογική (χωρίς αέρα)
Τηλ. 6979274180
13829-15/4

ΠΩΛΕΙΤΑΙ
ΟΙΚΟΠΕΔΟ με φανταστική θέα, κοντά στην πλατεία της Ελευούσας.
Πληροφορίες τηλ. 22410/21031 και κιν. 6977985450
13817-6/4

ΠΩΛΕΙΤΑΙ
κατάστημα ανταλλακτικών αυτοκινήτων (βαρέων και επιβατηγών) στην Ερνεστ Μπέβιν σε τιμή ευκαιρίας, Γ. Ρούσσος
Τηλ. 22410/20075, 22410/36015 και κιν. 6974809134
13794-4/4

ΠΩΛΟΥΝΤΑΙ στην παραλία Κιοτάρι μεζονέτες, ημιτελής και τελειωμένες των 80τ.μ. και 110τ.μ. σε 1000τ.μ. οικόπεδο σε κατασκευή πολυτελή. Δεκτά δάνεια. Πληρ. Διακογεωργίου Κάλλιστος. Πληροφορίες τηλ. 22410/29318 και 22410/78501
X5715-31/3

ΠΩΛΟΥΝΤΑΙ στην Κρεμαστή διαμερίσματα μεζονέτες στον παραλιακό δρόμο Κρεμαστής των 60τ.μ . και μεζονέτες των 120τ.μ. με αυλή, πολυτελής κατασκευή. Δάνεια δεκτά. Πληρ. Διακογεωργίου Κάλλιστος τηλ. 22410/29318 και 22410/78501
X5715-31/3

ΠΩΛΕΙΤΑΙ εστιατόριο - ψησταριά, έτοιμο να λειτουργήσει αμέσως, στην Κρεμαστή. Φανταστική τιμή (17.000 ευρώ). Πληροφορίες τηλ. 22410/33682 και 22410/74435 κ. Μάκη
13163-28/4

ΠΩΛΕΙΤΑΙ πλήρως ανακαινισμένο διαμέρισμα, 95 τ.μ., ισόγειο, επί της Μιχαήλ Πετρίδη. Εξαρχής εγκατάσταση ηλεκτρική, υδραυλική, ηλιακό, σύνδεση με αποχέτευση, εντοιχισμένες μεγάλες ντουλάπες, καινούργια κουζίνα, καινούργια αλουμίνια, μεγάλες αυλές με καινούργια πέρκολα και πολλά εξτρά. Τιμή 168.000 ευρώ. Πληροφορίες τηλ. 6936179040
T7260-6/4

ΠΩΛΟΥΝΤΑΙ
από ιδιώτη στην Ιαλυσό, νεόκτιστα διαμερίσματα 100-120 τ.μ., σε τετρακατοικία, λουξ κατασκευής, με πάρκινγκ, θέρμανση, εντοιχισμένη κουζίνα.
Τηλ. 22410/74282 και κιν. 6946007311
5223-9/4

ΡΟΔΟΣ ΠΩΛΕΙΤΑΙ
ΟΙΚΟΠΕΔΟ ΣΤΗΝ ΙΞΙΑ, ΟΔΟΣ ΟΜΗΡΟΥ 17, 160 τ.μ.
Τηλ. 6945-994321
ΓΔ-12/4

ΠΩΛΕΙΤΑΙ
επιχείρηση παιδικών ενδυμάτων, επί της οδού Μεγ. Κωνσταντίνου, δίπλα στο υπερμάρκετ Σπανός
Τηλ. 22410/36166 και κιν. 6978098501
5188-30/3

αυτοκίνητα

ΠΩΛΟΥΝΤΑΙ: 1) Nissan Micra a/c, 3.900 ευρώ, 2) Nissan Micra a/c, 4.400 ευρώ και 3) Fiat Punto a/c, 5.000 ευρώ. Πληρ. τηλ. 22410/22816
13243-1/4

ΠΩΛΕΙΤΑΙ
αυτοκίνητο VITARA, 5πορτο, μοντέλο 2002, με σαλόνι δερμάτινο, αρκοντίσιον, κοτσαδόρος, με φουλ εξτρά, χρώμα μαύρο - ασημί
Τιμή 16.000 ευρώ
Τηλ. 6942575558
13238-11/4

ΠΩΛΕΙΤΑΙ
από ιδιώτη ALFA ROMEO 156, sportvagon, χρώματος ασημί, ατρακάριστο και με όλα τα σέρβις στην αντιπροσωπεία.
Τηλ. 22410/82555 και κιν. 6946680133
T7231-31/3

ΠΩΛΟΥΝΤΑΙ
ελαφρώς μεταχειρισμένα αυτοκίνητα παντός τύπου IX επιβατικά, αγροτικά, επαγγελματικά, φορτηγά.
• Ετοιμοπαράδοτα ή κατόπιν παραγγελίας.
• Παρέχουμε πιστοποιητικό ελέγχου καλής λειτουργίας και γραπτή εγγύηση ενός έτους.
Πώληση χονδρική - λιανική
• Παράδοση στο χώρο σας
Σημεία εξυπηρέτησης:
1. Θεμ. Σοφούλη 111, τηλ. 22410-21666
2. 7ο χλμ. Λεωφ. Ρόδου-Λίνδου, τηλ.22410-69135
3. 13ο χλμ. Ρόδου-Αεροδρομίου, τηλ.22410-98188
X5734-31/3

ΑΓΟΡΑΖΟΥΜΕ
ΜΕΤΑΧΕΙΡΙΣΜΕΝΑ ΑΥΤΟΚΙΝΗΤΑ ΤΟΙΣ ΜΕΤΡΗΤΟΙΣ
ΜΟΝΤΕΛΑ 1999 έως σήμερα
Τηλ. 22410 - 60500
X5734-31/3



ΚΤΗΜΑΤΟΜΕΣΙΤΙΚΟ ΓΡΑΦΕΙΟ

ΑΙΓΑΙΟΚΤΗΜΑΤΙΚΗ

ΠΩΛΟΥΝΤΑΙ

- ΔΙΑΜΕΡΙΣΜΑΤΑ-ΜΟΝ/ΚΙΕΣ
(ΔΔ) = ΔΑΝΕΙΑ ΔΕΚΤΑ

-44 τμ καιν/ργιο,(α΄ορ,1υπν) στην Ιαλυγο 85.000Ε (ΔΔ)
-45τμ καιν/ργιο (1υπν) στο Νιοχώρι 85.000Ε (ΔΔ)
-46τμ μετ/σμένο (υπ.με αυλη1υπν) Υψηλάντου 60.000Ε
-60τμ καιν/ργιο (β΄ορ,1υπν) Ιαλυσό 100.000Ε (ΔΔ)
-75τμ καιν/ργιο (2υπν) στη Δενδρινού 165.000Ε (ΔΔ)
-82τμ καιν/ργιο (,2 υπν)Αραπάκι 150.000Ε (ΔΔ)
-82τμ καινούργιο (2υπν) ισόγειο στ΄Αφάντου 88.000Ε
-82τμ καινούριο (ημ/γειο) Αραπάκι 132.000Ε (ΔΔ)
-82τμ μετ/σμένο στην Ακαδημία 100.000Ε
-86τμ καιν/ργιο (2υπν) στην Ιαλυσό 155.000Ε (ΔΔ)
-87τμ καιν/ργιο (2υπν)Τρεις 166.000Ε (ΔΔ)
-89τμ καιν/ργιο (α΄ορ2υπν) Μήδεια 185.000Ε (ΔΔ)
-97τμ μετ/σμένο (2υπν) στην Κέντυ με απερ/στη θέα 250.000Ε (ΔΔ)
-100τμ καινούργιο ορ/σμα (3υπν)Καρακόνερο 210.000Ε (ΔΔ)
-102τμ καινούργιο (3υπν)Μίρα-Μάρε (γκαράζ) 190.000Ε (ΔΔ)
-110τμ (3υπν) μετ/νο στην Ιαλυσό 120.000Ε (ΔΔ)
-113τμ καινούργιο (3 υπν) Καρακόνερο 220.000Ε (ΔΔ)
-118τμ καινούργιο (3υπν) Μ.Πετρίδη 215.000Ε (ΔΔ)
-120τμ καινούργιο (3υπν) στους Τρεις 229.000Ε (ΔΔ)
-125τμ καινούργιο (3υπν) στο Καρακόνερο 240.000Ε (ΔΔ)
-125τμ μεταχ/νο (3υπν) β΄οροφο Ανάληψη 190.000Ε (ΔΔ)
-129τμ καινούργιο(3υπν) στην Τσαλδάρη 210.000Ε (ΔΔ)
-176τμ μεταχ/μο ρετιρέ(4υπν) στη Λοχ.Φανουράκη 350.000Ε(ΔΔ)
-185τμ μεταχ/νο λουξ ρετιρέ (3υπν) στην Μιχ Πετρίδη 300.000Ε (ΔΔ)

ΜΕΖΟΝΕΤΕΣ-ΜΟΝΟΚΑΤΟΙΚΙΕΣ

-70τμ μονοκατοικια,σε 120τμ οικόπεδο (ΣΔ)1,2 Αρχάγγελο 94.000Ε (ΔΔ)
-74τμ μονοκατοικια σε 400τμ οικόπεδο,Δαματρια 85.000Ε (ΔΔ)
--76τμ παλια μον/κία με εξτρά δόμηση Στ.Ζήση
-80τμ διώροφη μονοκατοικία καινούργια στη Μαλώνα 160.000Ε (ΔΔ)
-80τμ μονοκατοικια (με σοφίτα) Παστίδα 130.000Ε (ΔΔ)
-80τμ διώροφη μονοκατοικια (χωρις αυλή) Παραδείσι 60.000Ε
-90τμ διώροφη καινούργια μεζ/τα στ΄Αφάντου 150.000Ε (ΔΔ)
-92τμ μεζονέτα κολώνες Γεννάδι 80.000Ε (ΔΔ)
-Παραδοσιακή μονοκατοικια Μαριτσά 150.000Ε (ΔΔ)
-100τμ μεζονέτα σε μπετα στο Φαληράκι 75.000Ε (ΔΔ)
-100τμ μονοκατοικιά σε 500τμ οικ/δο κοντα στην Ιξιά 280.000Ε (ΔΔ)
-120τμ καινούργια μεζ/τα στην Παστίδα 175.000Ε(ΔΔ)
-125τμ μεζονετα (3 ετων) στην Ιαλυσό 222.000Ε (ΔΔ)
-130τμ μονοκατοικιά σε μπετα Κοσκινού σε 600τμ οικ/δο 115.000Ε (Δ
-130τμ μονοκατοικία σε μπετα Παστίδα με 240τμ οικ/δο 115.000Ε (ΔΔ
-130τμ καινούργια μεζονέτα στην Παστίδα 180.000Ε (ΔΔ)
-133τμ καινούργια μεζ/τα στην Ιαλυσό 250.000Ε (ΔΔ)
-134τμ μονοκατοικια (4υπν) καινούργια στο Γεννάδι 190.000Ε (ΔΔ)
-135τμ (+40τμ απ/κη) Κοσκινού καινούργια μον/κία 265.000Ε (ΔΔ)
-140τμ καινούργια μεζονέτα στην Ιαλυσό 190.000Ε (ΔΔ)
-140τμ μονοκατοικία καινούργια στην Παστίδα 210.000Ε(ΔΔ)
-142τμ πα;ιά μον/κία στο Νιοχώρι με εξτρα δόμηση 150.000Ε(ΔΔ)
-150τμ μεζονέτα σε μπετα στο Φαληράκι 85.000 Ε (ΔΔ)
-157τμ μεζονέτα καινούργια στο Ροδίνι 230.000Ε (ΔΔ)
-159τμ μονοκατοικία σε 215τμ οικ/δο στην Παστίδα 180.000Ε (ΔΔ)
-160τμ καινούργια μεζονέτα στην Ιαλυσό 220.000Ε (ΔΔ)
-180τμ μεζονέτα καινούργια κοντα στο ΙΚΑ (λεωφ) 330.000Ε (ΔΔ)
-200τμ μεζονέτα σε μπετά Ασγούρου 170.000Ε (ΔΔ)
-200τμ μεζονέτα καινούργια σε 400τμ οικ/δο στην Κρεμαστή 250.000Ε
-200τμ μονοκατοικία σε 424τμ οικ/δο Καρακόνερο 350.000Ε(ΔΔ)
-236τμ διώροφη καινούργια μον/κία στη Θολό σε 2.174τμ οικ/δο κτίζει 764τμ 250.000Ε (ΔΔ)

ΚΑΤΑΣΤΗΜΑΤΑ-ΑΠΟΘΗΚΕΣ-ΓΡΑΦΕΙΑ-ΠΑΝΣΙΟΝ

-22,45τμ(καθαρή επιφάνεια) γραφείο επί της Αμμοχώστου 56.000Ε
-23 τμ κατάστημα (μισθωμένο) στο ΚΕΝΤΡΟ 150.000Ε
-40τμ κατάστημα (μισθωμένο) με 70τμ υπόγεια αποθήκη κοντα στην Αννης Μαρίας 115.000Ε (ΔΔ)

-45τμ (καθαρή επιφάνεια) γραφείο επι της Αμμοχώστου 112.000Ε
-50τμ κατάστημα (μισθωμένο) στο Φαληράκι 120.000Ε
-59τμ κατάστημα στο Νιοχώρι 108.200Ε
-67τμ (καθαρή επιφάνεια)γραφείο επι της Αμμοχώστου 168.375Ε
-70τμ κατάστημα επι της Λεωφ Ρόδου-Λίνδου 150.000Ε
-71τμ υπόγεια αποθήκη με ράμπα προέκταση Αννης Μαρία^25.000Ε
-90τμ ισόγεια αποθήκη (διαμέρισμα) σε σοβά Ροδίνι 60.000Ε
-100τμ κατάστημα (μισθωμένο)Φαληράκι 220.000Ε
-105τμ κατάστημα επι της Λεωφ Ρόδου-Λίνδου 308.000Ε
-222τμ αποθήκη στο Νιοχώρι 66.000Ε

ΟΙΚΟΠΕΔΑ

-1 Μερίδα Οικοδ.κού Συν/σμού ΑΥΤΟΣΤΕΓΑΣΗΣ
-1 Μερίδα Οικοδ/κού Συν/σμού ΠΟΛΥΤΕΚΝΩΝ
-1 Μερίδα Οικοδ/κού Συν/σμού ΑΠΟΛΛΩΝ
-2στρ παραθαλάσιο οικ/δο (κτίζει 1.600τμ) Φάνες 160.000Ε
-320τμ οικόπεδο στη Σορωνή 30.000Ε
-5.600 τμ αγρός με ελιές στον Αγ Σουλά 15.000Ε

ΕΝΟΙΚΙΑΖΟΝΤΑΙ

ΔΙΑΜΕΡΙΣΜΑΤΑ-ΜΟΝΟΚΑΤΟΙΚΙΕΣ

-Δωμάτιο με WC 6χλ.λεωφΡόδου-Καλιθέας 120Ε
- -STYDIO (α΄ορ) επιπ/νο κοντά στη Τσαλδάρη 200Ε (φως –νερό μέσα)
-50τμ επιπλωμένο (1υπν) διαμέρισμα με αυλή Υψηλάντου 250Ε
-105τμ διαμέρισμα (3υπν) Νιοχώρι 450Ε
-120τμ διαμέρισμα (3υπν) Ψαροπούλα 630Ε
-130τμ λούξ διαμ/σμα (2wc)-τζάκι,θέρμανση,Κορδικτάνος 550Ε
-180τμ μονοκατοικία σε 4στρ Ασγούρου 1.000Ε

ΕΝΟΙΚΙΑΖΟΝΤΑΙ

ΚΑΤΑΣΤΗΜΑΤΑ-ΓΡΑΦΕΙΑ -ΑΠΟΘΗΚΕΣ

-30τμ κατάστημα εμπορικό κέντρο Μακέστα Ιαλυσό 300Ε
-69τμ κατάστημα 6χλ. Ρόδου-Καλιθέας με μεγάλη αυλή 400Ε
-80τμ και 160τμ γραφεία στην Πλατεία Κύπρου 800Ε και 1.500Ε
-80τμ ισόγειο γραφείο Αγ Αναργύρους 500Ε
-90τμ κατάστημα 7 Βαγιές με ράμπα 350Ε
-180τμ κατάστημα με αυλη 160τμ Κων/πολεως Καρακόνερο 1.300Ε
-260τμ γραφείο κοντά στο ΟΤΕ
-300τμ αποθήκη συν/σμό Μαραγκών 600Ε
-300τμ αποθήκη 3 χλ. Ρόδου-Καλιθέας 1.300Ε
-500τμ ισόγεια αποθήκη 6χλ. Ρόδου-Καλιθέας (μόνο για οικοδομικά υλικά) 350 Ε

-ΖΗΤΟΥΝΤΑΙ ΓΙΑ ΑΓΟΡΑ ΜΕΤΑΧΕΙΡΙΣΜΕΝΑ ΔΙΑΜ/ΤΑ ΚΑΙ ΟΙΚΟΠΕΔΑ ΕΝΤΟΣ ΠΟΛΕΩΣ ΡΟΔΟΥ-ΑΜΕΣΗ ΠΩΛΗΣΗ
-ΑΝΑΛΑΜΒΑΝΟΥΜΕ ΤΗΝ ΕΝΟΙΚΙΑΣΗ ΤΟΥ ΔΙΑΜ/ΤΟΣ ΣΑΣ ΣΕ ΠΟΛΥ ΣΥΝΤΟΜΟ ΧΡΟΝΙΚΟ ΔΙΑΣΤΗΜΑ.

ΡΕΝΑ ΒΑΖΟΥΚΟΥ & ΣΥΝΕΡΓΑΤΕΣ
(ΜΕΣΙΤΗΣ ΑΣΤΙΚΩΝ ΣΥΜΒΑΣΕΩΝ)
ΔΙΕΥΘ. ΓΡΑΦΕΙΟΥ ΔΗΜ. ΘΕΟΔΩΡΑΚΗ 3
Τηλ. (22410) 22943. FAX: 28838
email.vazoukou@acn.gr
X5725-31/3

ΠΩΛΟΥΝΤΑΙ

**ΜΟΝΟ ΑΠΟ ΤΟ ΓΡΑΦΕΙΟ

ΠΡΟΟΔΟΣ μικρές αγγελίες μικρές αγγελίες ΠΡΟΟΔΟΣ

ζητήσεις

ΖΗΤΟΥΝΤΑΙ πωλήτριες για κατάστημα κοσμημάτων στη Ρόδο, να μιλούν αγγλικά. Μισθός ικανοποιητικός και μπόνους αναλόγως προσόντων. Πληρ. τηλ. 22410/64546 και 6944595259
5204-2/5

ΖΗΤΕΙΤΑΙ δεσποινίς εμπαρουσίαστη, για να εργαστεί σε Ίντερνετ καφέ. Πληρ. τηλ 22410/25052
13719-5/4

ΖΗΤΕΙΤΑΙ υπάλληλος σε τουριστικό κατάστημα στα Κολύμπια.
Μισθός ικανοποιητικός και μπόνους αναλόγως προσόντων. Πληρ. τηλ. 22410/64546 και 6944595259
5204-2/5

ΖΗΤΕΙΤΑΙ υπάλληλος, για πρακτορείο ΠΡΟ-ΠΟ στον Αρχάγγελο. Συνεχές ωράριο. Πληρ. τηλ. 22440/29388
ΓΔ-8/4

ΖΗΤΕΙΤΑΙ
ΥΠΑΛΛΗΛΟΣ
για κρεπερί, εντός πόλεως, βραδινές ώρες.
Μισθός ικανοποιητικός.
Πληρ. τηλ. 6932856187
5224-7/4

ΖΗΤΕΙΤΑΙ
ΝΗΠΙΟΒΡΕΦΟΚΟΜΟΣ
για να εργαστεί σε ιδιωτικό παιδικό σταθμό.
Πληρ. τηλ. 22410/64801 και 6932435157
13241-1/4

ΑΠΟ ΠΡΑΚΤΟΡΕΙΟ ΓΕΝΙΚΟΥ ΤΟΥΡΙΣΜΟΥ
ΖΗΤΕΙΤΑΙ
ΒΟΗΘΟΣ ΛΟΓΙΣΤΗ
με άριστη γνώση καταχώρησης τιμολογίων σε βιβλία γ' Κατηγορίας, άριστη γνώση αγγλικών.
Επιπρόσθετη γνώση του παραθυρικού προγράμματος γενικής λογιστικής της SINGULAR καθώς και γνώσεις πρακτορειακής λογιστικής θα θεωρηθούν προσόν.
Αποστείλατε βιογραφικό στο FAX 22410/35504
X5735-31/3

ΖΗΤΩ ν' αγοράσω οικόπεδο οικοδομήσιμο. Πληροφορίες τηλ. 6947374732
X5707-31/3

ΚΥΡΙΑ από Βουλγαρία, αναλαμβάνει καθαρισμό γραφείων και σπιτιών. Πληρ. τηλ. 6948293872
13236-1/4

ΖΗΤΕΙΤΑΙ πεπειραμένη πωλήτρια για τουριστικό με ρούχα να γνωρίζει αγγλικά και γερμανικά. Πληρ. τηλ. 6973740433 και 22410/34605
13237-11/4

ΖΗΤΕΙΤΑΙ χειριστής γερανού για μάντρα οικοδομικών υλικών. Πληρ. τηλ. 22410/20835 και κιν. 6979774839
13816-5/4

ΖΗΤΕΙΤΑΙ υπάλληλος για την καφετέρια PAPARAZZI. Πληρ. τηλ 6995432100
13268-6/4

ΖΗΤΕΙΤΑΙ
ΝΕΑΡΟΣ ΒΟΗΘΟΣ ΣΕΡΒΙΤΟΡΟΥ
για να εργαστεί σε νυκτερινό κέντρο
Πληρ. τηλ. 22410/24809 και 22410/32090
13252-5/4

ΖΗΤΟΥΝΤΑΙ
1) Υπάλληλος, άνδρας ή γυναίκα για να εργαστεί σε τουριστική επιχείρηση στην Παλιά Πόλη και
2) Βοηθός σερβιτόρου, για κεντρικό εστιατόριο στην Παλιά Πόλη.
Απαραίτητη ξένη γλώσσα
Πληρ. τηλ.22410/60325 22410/32232 και 6938244168
13251-5/4

ΖΗΤΟΥΝΤΑΙ
ΝΕΟΙ & ΝΕΕΣ για να εργαστούν σε εστιατόριο στην Ιξιά **με γνώσεις και εμπειρία στο σέρβις.**
Απαραίτητη προϋπηρεσία για πλήρες ωράριο ή για part time καθώς και **λαντζιέρα και μπουφετζού.**
Πληρ. τηλ. 22410/70188,
10.00π.μ - 13.00 μ.μ.
3235-1/4

Από μεγάλη εταιρεία παραγωγής και διακίνησης αρτοσκευασμάτων που εδρεύει στον Καλαμώνα Χαλκιάδης
ΖΗΤΟΥΝΤΑΙ
1) ΥΠΑΛΛΗΛΟΣ γραφείου με καλή γνώση Η/Υ
2) ΟΔΗΓΟΙ με δίπλωμα τουλάχιστον Β' επαγγελματικό
Πληρ. τηλ. 22410/82555
T7231-31/3

ΖΗΤΕΙΤΑΙ οικόπεδο εντός σχεδίου για αγορά ή αντιπαροχή στις περιοχές Ιαλυσού - Κρεμαστής - Κοσκινού ή εντός σχεδίου στη Ρόδο. Πληρ. Διακογεωργίου Κάλλιστος. Τηλ. 22410/29318, 22410/78501
X5715-31/3

ΖΗΤΕΙΤΑΙ από επιχείρηση εστιατορίου στην περιοχή Καλλιθέας μάγειρας για να εργαστεί κατά την τουριστική περίοδο με πλήρη απασχόληση ή μόνο βραδινή. Μισθός ικανοποιητικός. Πληρ. τηλ. 6946680174
13212-5/4

ΖΗΤΕΙΤΑΙ κυρία άνω των 50 ετών, για να προσέχει ηλικιωμένο, άνω των 80 ετών. Ωράριο εργασίας από τις 4 το απόγευμα έως 8 το πρωί της επόμενης ημέρας. Φαγητό και ύπνο εντός. Μισθός ικανοποιητικός. Τηλ. 22410/83078
13214-5/4

ΖΗΤΕΙΤΑΙ κοπέλα για να εργασθεί ως πωλήτρια σε τουριστικό κατάστημα (μίνι μάρκετ) στο εμπορικό κέντρο Ε στο Φαληράκι. Πληρ. τηλ. 22410/31413
2772-31/3

ΖΗΤΟΥΝΤΑΙ από εστιατόριο - μπαρ που βρίσκεται στην τουριστική ζώνη Ιαλυσού: α) Μάγειρας πεπειραμένος, για μερική απασχόληση, ώρες βραδινές και β) Μάγειρας ή μαγείρισσα για μερική απασχόληση, ώρες πρωινές. Πληροφορίες τηλ. 22410/91220
13249-13/4

ΖΗΤΕΙΤΑΙ υπάλληλος για βοηθός τεχνικού εγκαταστάσεων δορυφορικών συστημάτων. Πληρ. τηλ. 6947721664
13262-6/4

ΖΗΤΟΥΝΤΑΙ
από πιτσαρία - σπαγγετταρία, 2 κοπέλες για σέρβις - πώληση και 1 βοηθός μάγειρα με προϋπηρεσία στην ιταλική κουζίνα. Οι ενδιαφερόμενοι θα πρέπει να είναι έως 35 ετών, και να μιλάνε τουλάχιστον αγγλικά (εννοείται και πολύ καλά ελληνικά σε περίπτωση αλλοδαπών).
Πληρ. τηλ. 22410/73990 και 6948364497 από 10 π.μ. έως 2μ.μ.
X5760-31/3

ΖΗΤΕΙΤΑΙ
υπάλληλος για τουριστικό πρακτορείο με γνώσεις αγγλικής και γερμανικής. Τυχόν γνώσεις ιταλικής γλώσσας θα προτιμηθεί.
Πληρ. τηλ. 6945370301
5208-5/4

ΖΗΤΟΥΝΤΑΙ
1) Σερβιτόρος
2) Βοηθός σερβιτόρου
3) Λαντζιέρες
για εστιατόριο εντός πόλεως
Πληρ. τηλ. 22410/39043
13229-31/3

ΜΑΘΗΜΑΤΑ

@Anosis
Εκπαίδευση στους Υπολογιστές

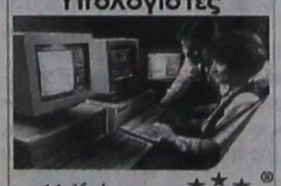

11 Χρόνια στην Κορυφή με Αποδείξεις
ECDL
ΤΜΗΜΑΤΑ ΕΝΗΛΙΚΩ
- ✓Ταχύρυθμα σεμινάρια 6 εβδομάδων επιπέδου ECDL Start
- ✓Δίμηνοι ή Τρίμηνοι κύκλοι σπουδών ECDL και ECDL Expe...
- ✓Ειδικά τμήματα για αρχαίους και προχωρημένους

ΣΤ.ΚΩΤΙΑΔΗ 52 ΡΟΔΟΣ
ΤΗΛ.22410 78924
Υπεύθυνος Σπουδών: Κώστας Χατζηδάκης Πτυχ.Πληροφορικής Παν.Αθηνών
X5736-31/3

ΕΡΓΑΣΤΗΡΙΟ ΕΛΕΥΘΕΡΩΝ ΣΠΟΥΔΩΝ ΗΛΕΚΤΡΟΝΙΚΩΝ ΥΠΟΛΟΓΙΣΤΩΝ
Program PM
Ecdl Kids & Equal Skills
"Για ΠΑΙΔΙΑ και ΕΝΗΛΙΚΕΣ" ΕΠΙΣΗΜΟ ΕΞΕΤΑΣΤΙΚΟ ΚΕΝΤΡΟ ΤΗΣ ECDL HELLAS
ECDL Diploma
ΤΜΗΜΑΤΑ ΓΙΑ:
Παιδιά
Ενήλικες
Αρχάριους
Επαγγελματίες
ΕΓΓΡΑΦΕΣ 1η ΣΕΠΤΕΜΒΡΙΟΥ
Υπεύθυνη Εκπαίδευση
ΔΙΔΑΣΚΟΝΤΑΙ:
HD-OFFICE - ΠΡΟΓΡΑΜΜΑΤΙΣΜΟΣ
ΑΡΧΙΤΕΚΤΟΝΙΚΗ ΣΧΕΔΙΑΣΗ - MAKETA
ΒΙΒΛΙΟΘΗΚΑ - ΛΟΓΙΣΤΙΚΑ ΠΡΟΓΡΑΜΜΑΤΑ
ΔΑΚΤΥΛΟΓΡΑΦΗΣΗ - ΣΧΕΔΙΑΣΜΟΣ ΙΣΤΟΣΕΛΙΔΑΣ
X5709-31/3
Ανεύρεση Εργασίας
Αναδείξαμε 1ο μαθητή σε Ολυμπιάδα Πληροφορικής
Μανώλης Ι. Σοφάκης
ΤΗΛ.(22410)31761
ΚΟΔΡΙΓΚΤΩΝΟΣ 91 - ΡΟΔΟΣ

ΖΗΤΕΙΤΑΙ
προσωπικό για 12μηνη απασχόληση από φούρνο - καφέ στην Παλιά Πόλη. Ηλικία υποψηφίων 18 έως 33 (Ελληνες ή Ε.Ε). Βιογραφικό απαραίτητα με πρόσφατη φωτογραφία.
Πληρ. κ. Σάββα 6936179033
T7124-31/3

ΓΡΑΦΙΣΤΑΣ
για μόνιμη απασχόληση, πλήρες ωράριο και γνώσεις Corel Draw, Photoshop, Illustrator.
Πληροφορίες: University Press Τηλ.: 22410-39009 & 22410-75032
5203-4/4

ΖΗΤΟΥΝΤΑΙ
πωλήτριες/τες
από την RODOS GOLD VOGIATZIS που να ομιλούν:
1. Αγγλικά - ρωσικά
2. Ιταλικά - γαλλικά
3. Αγγλικά - γερμανικά
Για πληρ. παρακαλώ επικοινωνήστε στα τηλ. 22410/86670/73
από τις 09.00-15.00
X5719-8/4

ΑΠΟ ΤΟ ΕΣΤΙΑΤΟΡΙΟ ΜΕΓΑΡΟ - ΕΒΡΑΙΩΝ ΜΑΡΤΥΡΩΝ 45 Ζ ΠΑΛΙΑ ΠΟΛΗ
ΖΗΤΟΥΝΤΑΙ
1) Λαντζιέρες
2) Σερβιτόροι άνδρες και γυναίκες
3) Βοηθοί σερβιτόρων άνδρες και γυναίκες με πείρα στο α λα καρτ.
Αλλοδαποί αποκλείονται
Πληροφορίες 22410/27321 και 6947635904
13186-31/3

διάφορα

ΜΑΣΑΖ
Ανακουφιστείτε από το άγχος, την ένταση, ψυχική κόπωση, τις συνέπειες του καθημερινού τρόπου ζωής.
Πληροφορίες τηλ. 6942228916
13153-6/4

ΜΟΝΩΣΕΙΣ 25 ΧΡΟΝΙΑ!
ΑΡΧΩΝ ΣΑΜΑΡΤΖΗΣ
Πληροφορίες τηλ. 22410/ 23030-22410/20021 και 6947374732
X5707-31/3

ΑΠΟ ΤΗ ΒΙΟΜΗΧΑΝΙΚΗ ΚΑΙ ΕΜΠΟΡΙΚΗ ΕΤΑΙΡΙΑ ΒΑΠ Π. ΚΟΥΓΙΟΣ ΑΒΕΕ
ΖΗΤΟΥΝΤΑΙ
ΟΔΗΓΟΙ -ΠΩΛΗΤΕΣ
Απαραίτητο επαγγελματικό δίπλωμα Γ' Κατηγορίας.
Ο ιδανικός υποψήφιος πρέπει να έχει ηλικία μέχρι 35 ετών. Προϋπηρεσία στις πωλήσεις θα ληφθεί υπ' όψη.
ΠΩΛΗΤΕΣ/Merchandisers
Ο ιδανικός υποψήφιος πρέπει:
- να έχει τελειώσει τουλάχιστον το Λύκειο
- να έχει ευχάριστη προσωπικότητα και ευχέρεια λόγου

ΠΡΟΣΦΕΡΟΝΤΑΙ:
Ικανοποιητικός αρχικός μισθός, πλήρη ασφάλιση, δυνατότητα εταιρικού αυτοκινήτου, δυνατότητα 12μηνης απασχόλησης.
Οι ενδιαφερόμενοι μπορούν να επικοινωνούν στο τηλ. 22410/61434 με την κ. Παπανδρέου από τις 9.00 μέχρι 14.00
X5758-29/3

ΑΠΟ ΤΗΝ ΕΤΑΙΡΙΑ «ΤΡΟΦΟΚΑΖΑ»
(εμπορίας και διακίνησης τροφίμων)
ΖΗΤΟΥΝΤΑΙ:
1) ΟΔΗΓΟΣ ηλικίας έως 35 ετών, κάτοχος Γ' επαγγελματικού διπλώματος
2) ΒΟΗΘΟΣ ΑΠΟΘΗΚΑΡΙΟΥ (κατά προτίμηση με β' ερασιτεχνικό δίπλωμα)
Πληροφορίες τηλ. 22410/67534 - fax: 22410/61276, Νέα λεωφόρος Τσαΐρι - Αεροδρομίου (έναντι βενζινάδικου JET OIL)
T7217-7/4

LINDIANVILLAGE
Το ξενοδοχείο πολυτελείας στη νότια Ρόδο, με πέντε θεματικά εστιατόρια, τέσσερα μπαρ, Spa, συνεδριακούς χώρους, σουίτες με ιδιωτικές πισίνες, Night club.
ΖΗΤΟΥΜΕ
Σερβιτόρους και βοηθούς για τα διάφορα εστιατόρια
Περιμένουμε το βιογραφικό σας σημείωμα καθημερινά στο ξενοδοχείο 08.30-14.30 Lindian Village, παραλία Λάρδου, (Γλύστρα) τηλέφωνο 22440 35900 Telefax 22440 47360 email : alkal @ lindian.gr
X5750-8/4

ΞΥΛΟΥΡΓΙΚΕΣ ΕΡΓΑΣΙΕΣ ΛΕΝΤΑΚΗΣ ΜΑΝΩΛΗΣ
- Εντοιχιζόμενες Κουζίνες
- Κουφώματα
- Πόρτες
- Ντουλάπες



Τηλ. (22410)60601 και 6973933733, Ηλιούπολη Αναλήψεως
13196-14/4

Καριέρα στο real estate
Η ΕΠΙΧΕΙΡΗΣΗ
Η **Savvaidis & Associates Real Estate Agents & Consultants**, από το 1983 προσφέρει υψηλής ποιότητας υπηρεσίες διαμεσολάβησης στον τομέα των κατοικιών και εμπορικών ακινήτων.

ΣΤΕΛΕΧΟΣ ΠΩΛΗΣΕΩΝ

Ο ΥΠΟΨΗΦΙΟΣ
- Άνδρας / γυναίκα έως 27 ετών, με δυναμική και οργανωτική προσωπικότητα.
- Πτυχιούχος ΑΕΙ στη Διοίκηση Επιχειρήσεων ή άλλο συναφές αντικείμενο. Άριστος χρήστης εφαρμογών MS OFFICE.
- Άριστη γνώση της Ελληνικής & Αγγλικής γλώσσας
- Η κατοχή μεταπτυχιακού τίτλου θα θεωρηθεί επιπλέον προσόν.
- Δυνατότητα εργασίας εκτός πόλης Ρόδου

Η ΘΕΣΗ
- Υποστήριξη πωλήσεων ακινήτων.
- Δημιουργία και υποστήριξη πελατολογίου.
- Στελέχωση υποκαταστημάτων.
- Σύγχρονο και φιλικό εργασιακό περιβάλλον.
- Συνεχές on the job training

Αποστείλατε βιογραφικό σας με e-mail στο info@savvaidis.gr
SAVVAIDIS & Associates Estate agents & Consultants
Γρηγ. Λαμπράκη 14, Ρόδος
Τηλ. 22410-26281
http://www.propertyrhodes.gr
X5763-30/4

Rare & Exciting Career Opportunity
Savvaidis & Associates
Are looking for: a dynamic, self-motivated individual.
Do you like dealing with people? Are you a good team player? Would you like to work for a company that appreciates what you do?
The position
ESTATE AGENT
Skills Required
Driving License essential
Advanced level written and spoken English
Computer literacy
Good organizational skills
Time management essential
Must be prepared to travel
Excellent prospects; with the possibility of the position becoming Year Round
Call Lynn now on: 22410 70017
or e;mail your CV to lynn@savvaidis.gr
X5797-30/4

CASINO RODOS
GRANDE ALBERGO delle ROSE
Το Καζίνο της Ρόδου ζητεί:
- **ΝΕΟΥΣ /ΕΣ που να ενδιαφέρονται για τη θέση του κρουπιέ** (dealers) (μετά από εκπαίδευση διάρκειας 3 εβδομάδων)
- **Σερβιτόρους και βοηθούς σερβιτόρους**
- **Υπαλλήλους υποδοχής**

Για πληροφορίες - αιτήσεις επικοινωνείστε με:
ΚΑΖΙΝΟ ΡΟΔΟΥ Α.Ε. Διεύθυνση Προσωπικού, Παπανικολάου 4 - Ρόδος, τηλ. 22410/97530 - 22410/97535,
Δευτ. - Παρ. (09.00-16.00)
X5724-2/4

ΟΙΚΟΔΟΜΙΚΕΣ ΕΠΙΧΕΙΡΗΣΕΙΣ
ΔΙΑΚΟΓΕΩΡΓΙΟΥ ΚΑΛΛΙΣΤΟΣ
ΕΘΝ.ΑΝΤΙΣΤΑΣΕΩΣ 11 (πρώην Αννης Μαρίας)
ΠΩΛΗΣΕΙΣ ΔΙΑΜΕΡΙΣΜΑΤΩΝ - ΚΑΤΑΣΤΗΜΑΤΑ - ΑΠΟΘΗΚΕΣ - ΑΝΤΑΛΛΑΓΕΣ ΑΚΙΝΗΤΩΝ - ΑΓΟΡΕΣ ΟΙΚΟΠΕΔΩΝ ΑΝΑΛΑΜΒΑΝΟΥΜΕ ΑΝΤΙΠΑΡΟΧΕΣ
ΠΩΛΟΥΝΤΑΙ διαμερίσματα λουξ κατασκευής με απεριόριστη θέα. Τα διαμερίσματα διαθέτουν θωρακισμένες πόρτες, εντοιχισμένες κουζίνες, ντουλάπες εντοιχισμένες, νιπτήρα με ντουλάπι, κεντρική θέρμανση αυτόνομη - ανοιγόμενα ανακλινόμενα κουφώματα με διπλά τζάμια, σίτες ρολά - υδραυλικό ασανσέρ, τριφασικό ρεύμα. Ολοι οι χώροι σπατουλαριστοί, εσωτερικές πόρτες MDF με σχέδιο.
ΔΙΑΜΕΡΙΣΜΑΤΑ ΕΠΙ ΤΗΣ:
1) ΠΩΛΟΥΝΤΑΙ διαμερίσματα επί της οδού Χαραλάμπους στο πάρκο, των 105, 125τ.μ., διαμερίσματα τριάρια - τεσσάρια.
2) ΟΙΚΟΔΟΜΗ υπό ανέγερση επί της οδού Κ. Παλαιολόγου και Θεοτοκοπούλου διαμερίσματα 2άρια, 3άρια, 4άρια καταστήματα.
3) ΕΠΙ της οδού Μ. Κων/νου - Κ. Παλαιολόγου, γραφείο - ιατρείο 70τ.μ.
4) ΑΠΟΘΗΚΕΣ
Πλησίον Στ. Κωτιάδη 120τ.μ., λ. Καλλιθέας (Καρακόνερο) 80-300 τ.μ.
5) ΠΩΛΟΥΝΤΑΙ στην παραλία Κιοτάρι μεζονέτες, ημιτελής και τελειωμένες των 80τ.μ. και 110τ.μ. σε 1000 τ.μ. οικόπεδο, πολυτελούς κατασκευής.
✓ Οι πωλήσεις μπορούν να γίνουν και με όλα τα δάνεια τραπεζών και οργανισμών
✓ Αναλαμβάνουμε ΑΝΤΙΠΑΡΟΧΕΣ και ΑΓΟΡΕΣ ΟΙΚΟΠΕΔΩΝ
✓ Δεχόμαστε ανταλλαγές ακινήτων
ΔΙΑΚΟΓΕΩΡΓΙΟΥ ΚΑΛΛΙΣΤΟΣ
Τηλ. 22410/29318 - 22410/78501- FAX.22410/34598 - 22410/78502
X5715-31/3

ΑΠΟΘΗΚΗ ΧΟΝΔΡΙΚΗΣ
ΕΙΣΑΓΩΓΕΣ - ΑΝΤΙΠΡΟΣΩΠΕΙΕΣ DVD - ΒΙΝΤΕΟ - ΚΑΣΕΤΕΣ - ΕΞΥΠΝΑ ΤΡΙΚ - ΠΕΡΙΟΔΙΚΑ - LATEX - ΜΕΓΑΛΗ ΠΟΙΚΙΛΙΑ ΨΙΛΙΚΩΝ - ΚΟΜΠΟΛΟΓΙΑ - ΤΡΑΠΟΥΛΕΣ - ΑΝΑΠΤΗΡΕΣ - ΜΠΙΖΟΥ
ΠΩΛΗΣΗ ΧΟΝΔΡΙΚΗ ΜΟΣΧΑΣ 5 ΤΗΛ. 6945194741
T7273-14/4

ΚΑΤΑΣΚΕΥΑΣΤΙΚΗ ΕΜΠΟΡΙΚΗ ΕΤΑΙΡΙΑ ΣΤΗ ΡΟΔΟ
ΖΗΤΑ:
Α) ΥΠΕΥΘΥΝΟ ΑΠΟΘΗΚΗΣ, με προϋπηρεσία σε αντίστοιχη εταιρεία (υδραυλικά - Η/Μ εξοπλισμό) και γνώση Η/Υ
Β) ΥΠΑΛΛΗΛΟ ΛΟΓΙΣΤΗΡΙΟΥ με γνώση Η/Υ και αγγλικής γλώσσας.
Παρακαλούνται οι ενδιαφερόμενοι να επικοινωνούν στο τηλ. 22410/66551, ώρες καταστημάτων ή να φέρουν βιογραφικό στη διεύθυνση 3ο χλμ. Ρόδου Λίνδου (πριν το ΙΚΑ)
2) ΖΗΤΕΙΤΑΙ ΟΙΚΙΑΚΗ ΒΟΗΘΟΣ για μόνιμη απασχόληση (ασφάλιση, κλπ, αποδοχές). Θα έχει και τη φροντίδα μιας ηλικιωμένης κυρίας. Πρέπει απαραίτητα να έχει καλή σχέση με τα ζώα. Επικοινωνία στο τηλ. 6944-520626
X5740-31/3

ΕΝΟΙΚΙΑΖΟΝΤΑΙ
ΕΝΟΙΚΙΑΖΕΤΑΙ αποθήκη 500 τ.μ, με μεγάλο περιβάλλοντα χώρο στ' Ασγούρου
ΕΝΟΙΚΙΑΖΕΤΑΙ αποθήκη 175 τ.μ. στο εμπορικό κέντρο Μανουσέλη
Οι ενδιαφερόμενοι καλούνται να επικοινωνήσουν στο 22410/61434
X5758-30/3

TZIORAS SMART CENTERS

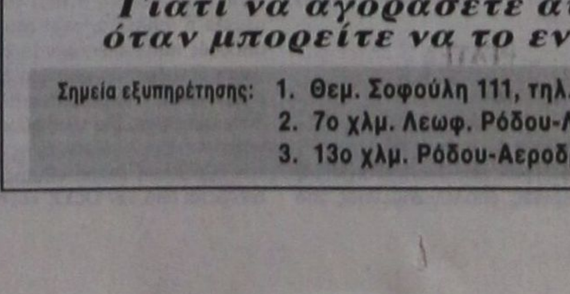

Μια πρόταση για όλους τους επαγγελματίες
Η ΤΖΙΩΡΑΣ ΙΩΑΝΝΗΣ & ΥΙΟΙ Ο.Ε. σας ανοίγει δρόμο με τις μακροχρόνιες μισθώσεις αυτοκινήτων γρήγορα και σωστά, προσφέροντάς σας περισσότερα πλεονεκτήματα.
ΕΠΩΦΕΛΗΘΕΙΤΕ ΤΩΡΑ από τα δυναμικά μας προγράμματα και αποκτήστε το αυτοκίνητο που επιθυμείτε για σας και για το στόλο της εταιρίας σας.
8 σημαντικοί λόγοι που σας συμφέρουν!
1. **Το 100% των μισθωμάτων** μπαίνουν στα έξοδα της επιχείρησής σας
2. **Εχετε φορολογική απαλλαγή** από τα τεκμήρια αγοράς (πόθεν έσχες)
3. **Αποκτάτε αυτοκίνητο χωρίς προκαταβολή** διατηρώντας το κεφάλαιό σας
4. **Πλήρη απαλλαγή από κόστος συντήρησης**
5. **Εχετε πάντα καινούριο αυτοκίνητο.** Με τη λήξη της μίσθωσης μπορείτε να το αντικαταστήσετε
6. **Αποδέσμευση κεφαλαίων** που θα θέλατε για την αγορά του αυτοκινήτου, αξιοποιώντας τα σε άλλους παραγωγικούς τομείς
7. **Εχετε κεφαλαιακή ρευστότητα** αφού μπορείτε να πουλήσετε το αυτοκίνητο και να το εκμισθώσετε πάλι (Lease back)
8. **Εξοικονόμηση χρόνου και χρήματος** για σας και την επιχείρησή σας.

Γιατί να αγοράσετε αυτοκίνητο όταν μπορείτε να το ενοικιάσετε;
Σημεία εξυπηρέτησης: 1. Θεμ. Σοφούλη 111, τηλ. 22410-21666
2. 7ο χλμ. Λεωφ. Ρόδου-Λίνδου, τηλ.22410-69135
3. 13ο χλμ. Ρόδου-Αεροδρομίου, τηλ.22410-98188
X5734-31/3

ΔΗΜΟΤΙΚΗ ΕΠΙΧΕΙΡΗΣΗ ΑΝΑΠΤΥΞΗΣ ΚΑΣΟΥ

Κάσος 27/1/2006

Αριθμ.πρωτ. : 06

ΑΝΑΚΟΙΝΩΣΗ

Πρόσληψης έξη (6) θέσεων με σύμβαση εργασίας ιδιωτικού δικαίου ορισμένου χρόνου της ΔΕΑΚ, που εδρεύει στο Δήμο Κάσου

Έχοντας υπόψη:

1. Τις διατάξεις του άρθρου 21 του Ν.2190/1994, όπως ισχύει μετά τις τροποποιήσεις και συμπληρώσεις των Ν.2225/1994, 2247/1994, 2266/1994, 2349/1995, 2527/1997, 2738/1999, 3051/2002, 3146/2003, 3174/2003, 3200/2003, 3260/2004 και 3320/2005.

2. Την 03/2005 απόφαση του Διοικητικού Συμβουλίου της Δημοτικής Επιχείρησης Ανάπτυξης Κάσου με την υπ'αριθμ. 16328/02-12-2005 εγκριτική έγγραφο του Τμήματος Τοπικής Αυτοδιοίκησης και Διοίκησης Νομού Δωδεκανήσου της Περιφέρειας Νοτίου Αιγαίου.

3.Την παρ. 6 της υπ'αριθμ. 55/1998 Π.Υ.Σ. όπως ισχύει. (Προκειμένου για επιχειρήσεις των ΟΤΑ, της παρ. 3 του άρθρου 1 του Ν. 2527/1997).

4. Τον εσωτερικό κανονισμο της ΔΕΑΚ.

5. Τη βεβαίωση του προέδρου του Δ.Σ. της ΔΕΑΚ και δημάρχου Κάσου περί ύπαρξης πιστώσεων στον προϋπολογισμό της ΔΕΑΚ.

Ανακοινώνει

Την πρόσληψη προσωπικού με σύμβαση εργασίας ιδιωτικού δικαίου ορισμένου χρόνου, συνολικού αριθμού έξη (6) ατόμων για κάλυψη εποχιακών και πρόσκαιρων αναγκών των υπηρεσιών ΔΕΑΚ για τις εξής κατά αριθμό ατόμων, ειδικότητες με τα αντίστοιχα τυπικά προσόντα και την αντίστοιχη χρονική περίοδο.

Ειδικότητα: **Γραμματεία - Οικονομική Υπηρεσία**
Αριθμός: **1**
Ειδικά τυπικά προσόντα: Πτυχίο τμήματος Λογιστικής ή Διοίκησης Επιχειρήσεων ΤΕΙ ή των προγραμμάτων σπουδών επιλογής ή ΚΑΤΕΕ ή άλλος ισότιμος τίτλος αντίστοιχης ειδικότητας σχολών ημεδαπής ή αλλοδαπής. Εάν δεν βρεθούν υποψήφιοι με τα ανωτέρω προσόντα επιτρέπεται η πρόσληψη με απολυτήριο τίτλο οποιουδήποτε τύπου Λυκείου.
Χρονική διάρκεια: **Οκτώ (8) μήνες**

Ειδικότητα: **Χειριστής μηχανημάτων**
Αριθμός: **1**
Ειδικά τυπικά προσόντα: Αδεια Μηχανοδηγού - Χειριστή Ομάδας Ε' Τάξη Γ'
Χρονική διάρκεια: **Οκτώ (8) μήνες**

Ειδικότητα: **Οδηγός αυτοκινήτων**
Αριθμός: **1**
Ειδικά τυπικά προσόντα: Με δίπλωμα Γ' κατηγορίας και με αποδεδειγμένη εμπειρία.
Χρονική διάρκεια: **Οκτώ (8) μήνες**

Ειδικότητα: **Εργάτης πρατηρίου καυσίμων**
Αριθμός: **1**
Ειδικά τυπικά προσόντα: Δεν απαιτούνται προσόντα
Χρονική διάρκεια: **Οκτώ (8) μήνες**

Ειδικότητα: **Οδηγός λεωφορείου**
Αριθμός: **1**
Ειδικά τυπικά προσόντα:
Κύρια προσόντα: Α - Δίπλωμα Ι.Ε.Κ. ειδικοτήτων (α) τεχνικού αυτοκινήτου οχημάτων ή (β) εκπαιδευτή υποψήφιων οδηγών αυτοκινήτων ή
- Πτυχίου Α ή Β' κύκλου σπουδών τεχνικού Επαγγελματικού (Τ.Ε.Ε.) ειδικοτητας Μηχανών και συστημάτων Αυτοκινήτου ή απολυτήριο τίτλος: - Ενιαίου Πολυκλαδικού Λυκείου τμήματος Μηχανικών αυτοκινήτων ή
- Τεχνικού επαγγελματικού Λυκείου ή
- Τεχνικής Επαγγελματικής Σχολής δευτεροβάθμιας εκπαίδευσης ειδικότητας Μηχανικών Αυτοκινήτου ή
- Σχολής Μαθητείας ΟΑΕΔ του . 1346 ειδικότητας Μηχανοτεχνίτη αυτοκινήτου ή
- άλλου ισότιμου τίτλου σχολικής μονάδας της ημεδαπής ή αλλοδαπής, αντίστοιχης ειδικότητας.
Επικουρικά προσόντα: Α. Σε περίπτωση που δεν καθίσταται δυνατή η πλήρωση των θέσεων από υποψηφίους με τα προσόντα της προηγούμενης παραγράφου επιτρέπεται η πρόσληψη με προσόν διορισμού οποιοδήποτε απολυτήριο τίτλο σχολικής μονάδας Δευτεροβάθμιας Εκπαίδευσης ή Ι.Ε.Κ. καθώς ισχύουσα επαγγελματική άδεια Δ' κατηγορίας, καθώς και αντίστοιχη εμπειρία τουλάχιστον έξι (6) μηνών.

Β. Σε περίπτωση που δεν καθίσταται δυνατή η πλήρωση των θέσεων από υποψηφίους με τα προσόντα της προηγούμενης παραγράφου, επιτρέπεται η πρόσληψη με προσόν διορισμού τίτλο υποχρεωτικής εκπαίδευσης (δηλαδή απολυτήριο τίτλο τριταξίου Γυμνασίου ή για υποψηφίους που έχουν αποφοιτήσει μέχρι και το 1980 απολυτήριο Δημοτικού Σχολείου) ή ισοδύναμο απολυτήριο τίτλο κατώτερης Τεχνικής Σχολής του Ν.Δ. 580/1970 ή απολυτήριο τίτλο Εργαστηρίων Ειδικής Επαγγελματικής Εκπαίδευσης και Κατάρτισης του άρθρου 1 του Ν. 2817/2000 και ισχύουσα επαγγελματική άδεια οδήγησης Δ' και αντίστοιχη εμπειρία έξι (6) μηνών τουλάχιστον.
Χρονική διάρκεια: **Οκτώ (8) μήνες**

Ειδικότητα: **Εργάτης γενικών καθηκόντων**
Αριθμός: **1**
Ειδικά τυπικά προσόντα: Δεν απαιτούνται προσόντα
Χρονική διάρκεια: **Οκτώ (8) μήνες**

Α. ΓΕΝΙΚΑ ΠΡΟΣΟΝΤΑ ΠΡΟΣΛΗΨΗΣ:

1. Οι υποψήφιοι πρέπει να έχουν ηλικία από 18 ετών έως 65 ετών.

2. Να έχουν την υγεία και τη φυσική καταλληλότητα που τους επιτρέπει την εκτέλεση των καθηκόντων της θέσεως που επιλέγουν.

Τονίζεται ιδιαιτέρως ότι οι υποψήφιοι που θα προσληφθούν θα απασχοληθούν αποκλειστικά και μόνο στις εργασίες για τις οποίες προσλαμβάνονται.

3. Να μην έχουν κώλυμα κατά το άρθρο 8 του Υπαλληλικού Κώδικα (καταδίκη, υποδικία, δικαστική συμπαράσταση), με την επιφύλαξη της επόμενης εξαίρεσης.

Εξαίρεση : Οι υποψήφιοι για θέσεις βοηθητικού ή ανειδίκευτου προσωπικού, υπό την προϋπόθεση ότι έχουν εκτίσει την ποινή ή τα μέτρα ασφαλείας που τους έχουν επιβληθεί έχουν αρθεί ή έχουν απολυθεί υπό όρο, (Ν.2207/1994 άρθρο 4 παρ. 6)

Β. ΚΡΙΤΗΡΙΑ ΠΡΟΣΛΗΨΗΣ :

ΚΡΙΤΗΡΙΟ ΕΝΤΟΠΙΟΤΗΤΑΣ :

* Οι υποψήφιοι κατατάσσονται σε πίνακα κατά κλάδο ή ειδικότητα με τη σειρά του βαθμού εντοπιότητας (α', β', γ' κ.ο.κ.). Ανάμεσα σ' αυτούς που έχουν την ίδια εντοπιότητα, προηγούνται οι έχοντες τα κύρια προσόντα και ακολουθούν οι έχοντες τα επικουρικά. Αν δεν καλυφθεί ο αριθμός των προσλαμβανομένων από τους έχοντες τα κύρια ή επικουρικά προσόντα της πρώτης εντοπιότητας, προσλαμβάνονται υποψήφιοι που έχουν τα αντίστοιχα προσόντα της δεύτερης κ.ο.κ.. Η σειρά κατάταξης μεταξύ αυτών που έχουν τα ίδια προσόντα, κύρια ή επικουρικά, γίνεται με βάση τη βαθμολογία που συγκεντρώνουν στα βαθμολογούμενα κριτήρια (ανεργία, αριθμός τέκνων πολύτεκνης οικογένειας κ.λ.π.).

Προτάσσονται κατά σειρά οι υποψήφιοι που είναι :

α) ΟΙ ΔΗΜΟΤΕΣ

(1) του Δήμου Κάσου που εδρεύει ο φορέας. (α' βαθμός εντοπιοτητας)

2) των υπόλοιπων Δήμων και Κοινοτήτων του Νομού Δωδεκανήσου (β' βαθμός εντοπιότητας)

β) ΟΙ ΜΟΝΙΜΟΙ ΚΑΤΟΙΚΟΙ όλων των νομών της χώρας (χωρίς εντοπιότητα).

ΛΟΙΠΑ ΚΡΙΤΗΡΙΑ

Η σειρά κατάταξης των υποψηφίων κάθε ομάδας εντοπιότητας καθορίζεται με τη ΒΑΘΜΟΛΟΓΗΣΗ ΤΩΝ ΠΑΡΑΚΑΤΩ ΚΡΙΤΗΡΙΩΝ ως ακολούθως :

ΚΡΙΤΗΡΙΑ - ΜΟΝΑΔΕΣ

1. Χρόνος Ανεργίας

α. Τεσσάρων (4) μηνών ανεργίας 1000

β. Άνω των τεσσάρων (4) μηνών με ανώτατο όριο τους δώδεκα (12) μήνες, προστίθενται ανά μήνα ανεργίας 50

Σημείωση : Άνεργος είναι ο υποψήφιος που έχει τέσσερις (4) τουλάχιστον συνεχείς μήνες ανεργίας, υπολογιζόμενους από την τελευταία ημέρα προθεσμίας υποβολής των αιτήσεων και προς τα πίσω. Επίσης, χρόνος ανεργίας θεωρείται και ο χρόνος παρακολούθησης προγραμμάτων επαγγελματικής κατάρτισης του ΟΑΕΔ, καθώς και εκείνων του Υπουργείου Απασχόλησης και Κοινωνικής Προστασίας ή άλλων Υπουργείων που εκτελούνται σε συνεργασία με το Υπουργείο Απασχόλησης και Κοινωνικής Προστασίας ή τον ΟΑΕΔ, εφόσον ο υποψήφιος ήταν άνεργος τουλάχιστον επί τετράμηνο κατά τον χρόνο ένταξής του στο πρόγραμμα. (παρ.1 άρθρο 9 Ν.3051/2002). Ως χρόνος ανεργίας λογίζεται και το χρονικό διάστημα κατά το οποίο ο άνεργος παρακολουθεί ένα από τα ανωτέρω προγράμματα μέχρι την ημερομηνία αίτησής του σε διαδικασία πρόσληψης εποχικού προσωπικού.

2. Αριθμός τέκνων πολύτεκνης οικογένειας.

α. Για υποψήφιο που είναι πολύτεκνος, για κάθε τέκνο 50

β. Για υποψήφιο που είναι τέκνο πολύτεκνης οικογένειας, για κάθε τέκνο 50

Σημείωση: Τις ανωτέρω μονάδες μπορεί να λάβει μόνο ένα μέλος της ίδιας οικογένειας κατά το ίδιο ημερολογιακό έτος στον ίδιο φορέα (παρ. 1 άρθρο 9 Ν.3051/2002)

3. Αριθμός ανηλίκων τέκνων

α. Για καθένα από τα δύο (2) πρώτα ανήλικα τέκνα 30

β. Για το τρίτο ανήλικο τέκνο 50

4. Βαθμός βασικού τίτλου σπουδών, που απαιτείται από την ανακοίνωση για την κατηγορία ΔΕ, ΤΕ.

α. Για τους υποψηφίων των κατηγοριών ΤΕ οι μονάδες του βαθμού του τίλου σπουδών με δύο δεκαδικά ψηφία πολλαπλασιάζονται με τον αριθμό 20.

β. Για τους υποψηφίους της κατηγορίας ΔΕ οι μονάδες του βαθμού του τίτλου σπουδών με δύο δεκαδικά ψηφία πολλαπλασιάζονται με τον αριθμό 10.

5. Ηλικία

α. Για τους υποψηφίους ηλικίας έως τριάντα (30) ετών με αφετηρία υπολογισμού το απαιτούμενο από την ανακοίνωση κατώτερο όριο ηλικίας και με βάση το έτος γέννησης ανά έτος. 3

β. Για τους υποψηφίους ηλικίας άνω των τριάντα (30) ετών με αφετηρία υπολογισμού το απαιτούμενο από την ανακοίνωση κατώτερο όριο ηλικίας και με βάση το έτος γέννησης, ανά έτος. 2

6. Εμπειρία (ΜΟΝΟ στην περίπτωση που απαιτείται ως προσόν από την ανακοίνωση)

α. Για έξι (6) μήνες εμπειρίας 30

β. Άνω των έξι (6) μηνών εμπειρίας και μέχρι πέντε (5) έτη ανά μήνα εμπειρίας 5

Επί ισοβαθμίας υποψηφίων στη συνολική βαθμολογία προηγείται αυτός που έχει τις περισσότερες μονάδες στο πρώτο κριτήριο (χρόνος ανεργίας) και αν, αυτές συμπίπτουν, αυτός που έχει τις περισσότερες μονάδες στο δεύτερο κριτήριο (αριθμός τέκνων πολύτεκνης οικογένειας) και ούτω καθεξής.

ΕΠΙΣΗΜΑΝΣΕΙΣ

* Υποψήφιος που είναι ταυτόχρονα πολύτεκνος και τέκνο πολύτεκνης οικογένειας δικαιούται να κάνει χρήση της προσφορότερης βαθμολογικά εκ των δύο ιδιοτήτων, αποκλειόμενης της αθροιστικής βαθμολόγησης.

* Ο πολύτεκνος βαθμολογείται με 50 μονάδες για κάθε τέκνο του και το τέκνο πολύτεκνης οικογένειας βαθμολογείται με 50 μονάδες για κάθε μέλος της οικογενείας του (δηλαδή για κάθε αδελφό του, συμπεριλαμβανομένου και του εαυτού του).

* Τόσο ο πολύτεκνος όσο και το τέκνο πολυτέκνου δικαιούται περαιτέρω και τις μονάδες από το κριτήριο των ανηλίκων τέκνων, ήτοι 30 μονάδες για καθένα από τα δύο πρώτα ανήλικα τέκνα και 50 μονάδες για το τρίτο ανήλικο τέκνο. Η βαθμολογία υπολογίζεται μόνο στα ζώντα μέλη της οικογενειας.

* Ως εμπειρία νοείται η απασχόληση με σχέση εργασίας ή σύμβαση έργου στο δημόσιο ή τον ιδιωτικό τομέα ή άσκηση επαγγέλματος σε καθήκοντα ή έργα συναφή με το γνωστικό αντικείμενο του τίτλου σπουδών ή με το αντικείμενο της προς πλήρωση θέσης μετά την απόκτηση του βασικού τίτλου σπουδών με τον οποίο ο υποψήφιος μετέχει στη διαγωνιστική διαδικασία και κατά τις περιπτώσεις για τις οποίες απαιτείται άδεια άσκησης επαγγέλματος, μετά τη λήψη της άδειας.

* Οταν από την ανακοίνωση ορίζεται για συγκεκριμένους κλάδους ή ειδικότητες ως προσόν η εμπειρία αντί του τίτλου σπουδών για τη σειρά κατάταξης μεταξύ των εχόντων εμπειρία εφαρμόζονται τα προαναφερόμενα κριτήρια, εκτός από το κριτήριο του τίτλου σπουδών (παρ.12 άρθρο 21 Ν.2190/1994, όπως ισχύει).

* Ο υπολογισμός του δωδεκαμήνου, μέσα στο οποίο η απασχόληση του υποψηφίου δεν πρέπει να υπερβαίνει τους οκτώ (8) μήνες, για να μην έχει κώλυμα πρόσληψης, γίνεται με αφετηρία το τέλος της νέας απασχόλησης και προς τα πίσω. Οι πίνακες αναρτώνται το πολύ εντός είκοσι (20) ημερών από την τελευταία ημέρα της προθεσμίας υποβολής των αιτήσεων. Από την επομένη της ανάρτησης των πινάκων, ο φορέας μπορεί να προβεί στην πρόσληψη, οπότε τεκμαίρεται ότι αρχίζει ο χρόνος απασχόλησης. Σε κάθε περίπτωση ο υπολογισμός του δωδεκαμήνου, μέσα στο οποίο ο υποψήφιος δεν μπορεί να έχει απασχόληση μεγαλύτερη των οκτώ (8) μηνών, παραμένει σταθερός ακόμη και αν η πρόσληψη του προσωπικού γίνει μετά παρέλευση ικανού χρόνου από της αναρτήσεως των πινάκων, ή οι τελευταίοι αναρτηθούν μετά την παρέλευση των 20 ημερών, χωρίς βέβαια στις περιπτώσεις αυτές να επηρεάζεται η διάρκεια της πραγματικής απασχόλησης του προσλαμβανόμενου.

Δυνατότητα άρσης του κωλύματος πρόσληψης, λόγω υπέρβασης της 8μηνης απασχόλησης υφίστανται μόνο στην περίπτωση που ο αριθμός των υποψηφίων που προσέρχονται για κάλυψη των προκηρυσσομένων θέσεων και διαθέτουν τα απαιτούμενα προσόντα είναι μικρότερος του αριθμού των θέσεων αυτών ή δεν προσέρχονται καθόλου υποψήφιοι μη έχοντες κώλυμα πρόσληψης (αρθ.2 παρ. 6Ν.3260/2004).

Δεν κατατάσσονται υποψήφιοι που έχουν συνάψει με τονφορέα διαδοχικές συμβάσεις, όπως αυτές περιγράφονται στο άρθρο 5 τουΠΔ 164/2004, εκτός αν η πρόσληψή τους δικαιολογείται από αντικειμενικούς λόγους.

Αντικειμενικός λόγος υφίσταται και στην ανωτέρω περίπτωση του άρθρου 2 παρ. 6 του Ν.3260/2004, εφόσον θεωρείται από τον φορέα βέβαιο ότι η επαναπροκήρυξη των θέσεων θα έχει τα ίδια αρνητικά αποτελέσματα.

Για τον αριθμό των επιτρεπόμενων διαδοχικών συμβάσεων και τη συνολική διάρκεια αυτών, όπως και των διαδοχικά καταρτιζόμενων, ισχύουν οι διατάξεις των άρθρων 5 και 6 του Π.Δ. 164/2004.

Γ. ΠΡΟΘΕΣΜΙΑ ΥΠΟΒΟΛΗΣ ΑΙΤΗΣΕΩΝ

Οι ενδιαφερόμενοι μπορούν να υποβάλουν αίτηση στα γραφεία της ΔΕΑΚ ΔΗΜΟΤΙΚΟ ΚΑΤΑΣΤΗΜΑ ΦΡΥ ΚΑΣΟΣ και ειδικότερα στον Γραμματέα της ΔΕΑΚ κ. Νικήτα Βρετό εντός προθεσμίας (10) ημερών, που αρχίζει από την επομένη ημέρα της τελευταίας δημοσίευσης της παρούσας σε τοπικές εφημερίδες ή της ανάρτησής της στο κατάστημα της υπηρεσίας και στο χώρο ανακοινώσεων του δημοτικού ή κοινοτικού καταστήματος, εφόσον η ανάρτηση της είναι τυχόν μεταγενέστερη της δημοσίευσης στις εφημερίδες δημοσίευσης στις εφημερίδες, (παρ. 10 άρθρο 21 Ν.2190/1994).

Δ. ΥΠΟΒΟΛΗ ΔΙΚΑΙΟΛΟΓΗΤΙΚΩΝ

Οι ενδιαφερόμενοι μαζί με την αίτησή τους πρέπει να υποβάλουν υποχρεωτικά τα εξής δικαιολογητικά επικυρωμένα :

1. Φωτοαντίγραφο των δύο όψεων της αστυνομικής ταυτότητας.

2. Φωτοαντίγραφο του τίτλου σπουδών (όπου απαιτείται) στον οποίο να αναγράφεται ο ακριβής βαθμός αυτού.(ΜΟΝΟ για υποψηφίους των κατηγοριών ΠΕ, ΤΕ και ΔΕ). Σε κάθε περίπτωση που ο βαθμός εκφράζεται με αξιολογικό χαρακτηρισμό ή με ακέραιο αριθμό πρέπει στη φωτοτυπία του τίτλου να περιλαμβάνεται και βεβαίωση της οικείας σχολής για τον ακριβή αριθμητικό βαθμό.

Διευκρίνιση: Οσοι υποψήφιοι επικαλούνται ταυτόσημο (ΑΕΙ) ή αντίστοιχο (ΤΕΙ) κατά περιεχόμενο ειδικότητας πτυχίο ή δίπλωμα ημεδαπής, υποχρεούνται να προσκομίζουν συγχρόνως, βεβαίωση την οποία χορηγεί το αρμόδιο όργανο του ΑΕΙ ή ΤΕΙ αντίστοιχα, στο οποίο ανήκει το Τμήμα που χορήγησε το εν λόγω πτυχίο ή δίπλωμα, περί του ότι ο τίτλος αυτός στηρίζεται σε σπουδές που καλύπτουν με πλήρη επάρκεια το από την ανακοίνωση ζητούμενο γνωστικό αντικείμενο. Σε περίπτωση που δεν προσκομισθεί η βεβαίωση αυτή, ο επικαλούμενος τίτλος δεν λαμβάνεται υπόψη. Για τους αποφοίτους των ΙΕΚ: ως βαθμός διπλώματος νοείται ο μέσος όρος βαθμολογίας στο θεωρητικό μέρος των εξετάσεων πιστοποίησης, ο αναφερόμενος σε βεβαίωση που εκδίδεται από τον ΟΕΕΚ και η οποία δεν ισχύει αυτοτελώς, αλλά αποτελεί αναπόσπαστο παράρτημα του διπλώματος.

Προς απόδειξη αυτών ο υποψήφιος πρέπει να προσκομίσει:

Δίπλωμα Επαγγελματικής Κατάρτισης Επιπέδου Μεταδευτεροβάθμιας Επαγγελματικής Κατάρτισης και βεβαίωση του ΟΕΕΚ από την οποία να προκύπτει ο μέσος όρος βαθμολογίας του στο θεωρητικό μέρος των εξετάσεων πιστοποίησης.

ή βεβαίωση του ΟΕΕΚ από την οποία να προκύπτει ο μέσος όρος βαθμολογίας του στο θεωρητικό μέρος των εξετάσεων πιστοποίησης και η ακριβής ημερομηνία που ο συγκεκριμένος υποψήφιος κατέστηδιπλωματούχος.

3. Φωτοαντίγραφο άδειας άσκησης επαγγέλματος (όπου απαιτείται).

4. Πιστοποιητικό εμπειρίας στο αντικείμενο της ειδικότητας (όπου απαιτείται)

Α. Όταν απαιτείται άδεια άσκησης επαγγέλματος :

Για τους μισθωτούς και τους ελεύθερους επαγγελματίες :

Ια. Οταν δεν ζητείται εξειδικευμένη εμπειρία:

* Άδεια άσκησης επαγγέλματος και

* Βεβαίωση του οικείου ασφαλιστικού φορέα, στην οποία να αναγράφεται η διάρκεια της ασφάλισής του.

2α.Όταν ζητείται εξειδικευμένη εμπειρία απαιτείται επιπλέον: για μεν τους μισθωτούς, χωριστή από την αίτηση, υπεύθυνη δήλωση του υποψηφίου, κατά το άρθρο 8 του Ν.15/99/1986, στην οποία να δηλώνεται ο εργοδότης, το είδος και η χρονική διάρκεια της εξειδικευμένης εμπειρίας. Για δε τους ελεύθερους επαγγελματίες, υπεύθυνη δήλωση κατά το άρθρο 8 του Ν. 1599/1986, για το είδος και την χρονική διάρκεια της εξειδικευμένης εμπειρίας και μία τουλάχιστον σχετική σύμβαση ή δελτία παροχής υπηρεσιών, που καλύπτουν ενδεικτικώς τη διάρκεια της εξειδικευμένης εμπειρίας.

3α. Εμπειρία που έχει αποκτηθεί στο δημόσιο τομέα:

Οταν ο χρόνος εμπειρίας έχει διανυθεί σε υπηρεσία του Δημοσίου, σε ΝΠΔΔ, ΟΤΑ πρώτου ή δεύτερου βαθμού, σε ΝΠΙΔ του δημόσιου τομέα της παρ. 1 του άρθρου 14 του Ν.2190/1994, όπως ισχύειή σε φορείς της παρ.3 του άρθρου 1 του Ν.2527/1997 ο υποψήφιος που επικαλείται εμπειρία στους κατά τα ανωτέρω φορείς του δημοσίου τομέα είτε η εμπειρία αυτή είναι εξειδειυμένη είτε όχι μπορεί πάντοτε να αποδείξει τέτοια εμπειρία με βεβαίωση του φορέα που έχει απασχοληθεί, χωρίς να απαιτείται στην περίπτωση αυτή βεβαίωση του ασφαλιστικού φορέα ενώ απαιτείται η άδεια άσκηση επαγγέλματος ως τυπικό προσόν διορισμού.

Β. Οταν δεν απαιείται άδεια άσκησης επαγγέλματος:

1β. Για τους μισθωτούς του δημόσιου τομέα:

Οταν η εργασία έχει παρασχεθεί σε υπηρεσίες του δημοσίου, σε ΝΠΔΔ, ΟΤΑ πρώτου και δεύτερου βαθμού, σε Ν.Π.Ι.Δ. του δημόσιου τομέα της παρ. 1 του άρθρου 14 του ν. 2190/1994, όπως ισχύει, ή σε φορείς της παρ. 3 του άρθρου 1 του ν, 2527/1997 απαιτείται μόνο βεβαίωση του αντίστοιχου φορέα από την οποία να προκύπτει το είδος της εργασίας που παρασχέθηκε και η χρονική διάρκεια της παροχής της.

2β. Για τους μισθωτούς του ιδιωτικού τομέα:

* Βεβαίωση του οικείου ασφαλιστικού φορέα από την οποία να προκύπτει η διάρκεια της ασφάλισης.

* Χωριστή από την αίτηση υπεύθυνη δήλωση του υποψηφίου, κατά το άρθρο 8 του ν. 1599/1986, στην οποία να δηλώνεται επακριβώς ο χρόνος και το είδος της εμπειρίας του, τα στοιχεία του εργοδότη, φυσικού προσώπου ή της επωνυμίας της επιχείρησης αν πρόκειται για νομικό πρόσωπο.

3β. Για τους ελεύθερους επαγγελματίες:

* Βεβαίωση του οικείου ασφαλιστικού φορέα στην οποία να αναγράφεται η διάρκεια της ασφάλισής του.

* Υπεύθυνη δήλωση χωριστή από την αίτηση, κατά το άρθρο 8 του ν. 1599/1986 ότι εξετέλεσε συγκεκριμένες εργασίες, μελέτες και έργα σχετικά με το αντικείμενο της εμπειρίας, και

* Υποβολή μιας τουλάχιστον σχετικής σύμβασης ή δελτίων παροχής υπηρεσιών που καλύπτουν ενδεικτικώς τη διάρκεια της εμπειρίας..

5. Υπεύθυνη δήλωση του Ν.1599/1986 ότι δεν έχουν κώλυμα κατά το άρθρο 8 του Υπαλληλικού Κώδικα: α) ότι δεν έχουν καταδικαστεί για κακούργημα και σε οποιαδήποτε ποινή για κλοπή, υπεξαίρεση (κοινή και στην υπηρεσία), απάτη, εκβίαση, πλαστογραφία, απιστία δικηγόρου, δωροδοκία, καταπίεση, απιστία περί την υπηρεσία, παράβαση καθήκοντος καθ' υποτροπή, συκοφαντική δυσφήμιση, καθώς και για οποιοδήποτε έγκλημα κατά της γενετήσιας ελευθερίας ή οικονομικής εκμετάλλευσης της γενετήσιας ζωής, β) ότι δεν είναι υπόδικοι και δεν έχουν παραπεμφθεί με τελεσίδικο βούλευμα για κακούργημα ή για πλημμέλημα της προηγούμενης περίπτωσης, έστω και αν το αδίκημα παραγράφηκε, γ) ότι δεν έχουν, λόγω καταδίκης στερηθεί τα πολιτικά τους δικαιώματα και για όσο χρόνο διαρκεί η στέρηση αυτή, ότι δεν τελούν υπό δικαστική συμπαράσταση.

6. Υπεύθυνη δήλωση του Ν. 1599/1986 στην οποία να δηλώνει ο υποψήφιος αν τον αμέσως προηγούμενο χρόνο από την υποβολή της αιτήσεώς του έχει απασχοληθεί σε δημόσια υπηρεσία ή νομικό πρόσωπο του άρθρου 14 παρ. 1 του Ν.2190/94 με την ιδιότητα του εποχικού εργαζόμενου ή για κάλυψη περιοδικών ή πρόσκαιρων αναγκών, ή όχι, προκειμένου να κριθεί εάν αυτός (υποψήφιος) έχει κώλυμα πρόσληψης ή όχι, σύμφωνα με όσα ορίζονται στο ΚΕΦ. ΕΠΙΣΗΜΑΝΣΕΙΣ.

Σε περίπτωση που έχει απασχοληθεί να δηλώνει την υπηρεσία στην οποία απασχολήθηκε και την ακριβή χρονική διάρκεια της απασχόλησής του (έναρξη και λήξη).

7. Η ανεργία αποδεικνύεται με πρόσφατη βεβαίωση του ΟΑΕΔ (που είναι αρμόδιος προς τούτο), η ημερομηνία έκδοσης της οποίας δεν θα απέχει περισσότερο από πέντε (5) εργάσιμες ημέρες από την ημερομηνία έναρξης της προθεσμίας υποβολής των αιτήσεων. Αποκλείεται η απόδειξη με υποβολή υπεύθυνης δήλωσης και κάρτας ανεργίας.

Για υποψηφίους των υπολοίπων νομών που δεν έχουν το κριτήριο της εντοπιότητας, όπως ορίζεται στο κεφάλαιο Β' του παρόντος, απαιτείται η υποβολή βεβαίωσης μόνιμης κατοικίας από τον οικείο Δήμο ή Κοινότητα (άρθρο 4 § 5 Ν.2647/1998).

Σημείωση : Τίτλοι πιστοποιητικά και βεβαιώσεις της αλλοδαπής, που απαιτούνται για την πρόσληψη πρέπει να είναι επικυρωμένοι και επίσημα μεταφρασμένοι στην ελληνική γλώσσα όπως ορίζουν οι κείμενες διατάξεις (άρθρο 29 Π.Δ. 50/2001 και Ν.148/1914)

Τα ανωτέρω συμπεριλάμβανομένων και των τίτλων που αποδεικνύουν τη γνώση ξένης γλώσσας, προσκομίζονται:

Σε πρωτότυπο ή σε ακριβές αντίγραφο του πρωτοτύπου ή σε αντίγραφο του ακριβούς αντιγράφου της αρχής που εξέδωσε το πρωτότυπο (όχι σε αντίγραφο το οποίο δεν έχει επικυρωθεί από την αρχή που εξέδωσε το πρωτότυπο). Η επικύρωση των ως άνω τίτλων, πιστοποιητικών και βεβαιώσεων όταν προσκομίζονται σε φωτοτυπία μη επικυρωμένη από την αρχή που τους εξέδωσε, επικυρώνονται μόνο από δικηγόρο. Πρέπει δε να συνοδεύονται και από την επίσημη μετάφρασή τους στην Ελληνική γλώσσα, από αρμόδια κατά νόμο αρχή του Υπουργείου Εξωτερικών ή την Πρεσβεία ή το Προξενείο της ξένης χώρας στην Ελλάδα ή από δικηγόρο ή από άμισθο ερμηνέα διορισμένο βάσει του Ν. 148/26.12.1913/1.2.1914.

Ε. ΔΗΜΟΣΙΕΥΣΗ ΤΗΣ ΑΝΑΚΟΙΝΩΣΗΣ

Περίληψη της παρούσας, περιέχουσα υποχρεωτικώς τα όρια ηλικίας και όλα τα στοιχεία του άρθρου 21 § 8 του Ν.2190/1994 (όπως ισχύει), θα δημοσιευθεί σε δύο (2) ημερήσιες ή εβδομαδιαίες τοπικές εφημερίδες του Νομού, εφόσον εκδίδονται. Ανάρτηση ολόκληρης της ανακοίνωσης θα γίνει στο κατάστημα της οικείας υπηρεσίας και στον χώρο των ανακοινώσεων του δημοτικού ή κοινοτικού καταστήματος του δήμου ή της κοινότητας στην οποία εδρεύει η υπηρεσία, συντασσομένου κατ' άρθρο 21 § 9 του Ν.2190/1994 (όπως ισχύει) πρακτικού ανάρτησης.

ΣΤ. ΑΝΑΡΤΗΣΗ ΠΙΝΑΚΩΝ - ΥΠΟΒΟΛΗ ΕΝΣΤΑΣΕΩΝ

Οι πίνακες κατάταξης των υποψηφίων αναρτώνται στο κατάστημα της οικείας υπηρεσίας, συντασσομένου πρακτικού ανάρτησης, υπογραφόμενου από δύο (2) υπαλλήλους της υπηρεσίας.

Κατά των ανωτέρω πινάκων οι ενδιαφερόμενοι μπορούν να υποβάλλουν ενστάσεις στο ΑΣΕΠ, μέσα σε αποκλειστική προθεσμία, η οποία λήγει μετά την πάροδο δέκα (10) ημερών από την ανάρτησή τους.

Για την υποβολή της ένστασης απαιτείται η καταβολή παραβόλου στο δημόσιο ταμείο σαράντα ευρώ (40) €

Ο πρόεδρος δ.Σ. ΔΕΑΚ και
Δήμαρχος Κάσου
ΔΗΜΗΤΡΙΟΣ Ε. ΕΡΩΤΟΚΡΙΤΟΣ

ΧΛ

ΤΗΛΕΟΠΤΙΚΗ

ΕΤ1

06.45 Ταξιδεύοντας
07.40 Παιδικό πρόγραμμα
09.00 Το μικρό ουράνιο τόξο
09.30 Πως γίνεσαι άνδρας (ντοκιμαντέρ)
10:30 Βιογραφίες
11:15 Ιστορία
12:00 Μένουμε Ελλάδα
14:00 Ειδήσεις
14:30 Φλορισιέντα η σύγχρονη Σταχτοπούτα
15:15 Ανυπότακτες καρδιές
16:00 Εχει γούστο
18:00 Λόρενς της Αραβίας - Η μάχη για τον Αραβικό κόσμο - Ντοκυμανταίρ
19:00 Ελληνικο Ντοκυμανταίρ
20:00 Μνήμες
20:30 Σαν σήμερα
20:45 Θεματική βραδιά
23:00 Ειδήσεις
24:00 Θεματική βραδιά

ΝΕΤ

05.45 Πρώτη γραμμή
10.00 Συμβαίνει τώρα 12.00 Ειδήσεις
13:00 Συμβαίνει τώρα (Συνέχεια)
14:00 Η απίθανη Κιμ - Ξένη Σειρά
14:30 Διάλειμμα
15:00 Ειδήσεις
16:00 Η ζωή είναι παιχνίδι
18:00 Ειδήσεις στη νοηματική
19.05 Ταρζάν
19.30 101 σπυλιά της Δαλματίας
20.00 Τοις μετρητοίς
21.00 Ειδήσεις
22.00 Στον τόπο του εγκλήματος
23:00 Οι αγνοούμενοι
24.00 Μην πυροβολείται τον πιανίστα - Νέα ψυχαγωγική εκπομπή
01.00 Ειδήσεις
01.15 Η μεγάλη μονομαχία- Ξένη ταινία τρόμου

ΕΤ1

09.00 9 η ώρα... μεσημέριασε!
11:00 Νησιτικό αρκούδι (Ε)
11:30 Γεύση από Ιταλία
12:30 Προορισμοί
13:00 Ειδήσεις
14:30 Με μια τρίτη ματιά
15:50 Εκτη αίσθηση
16:00 Ειδήσεις στη νοηματική γλώσσα
16:15 Ζορρό
16:40 Νησιτικό αρκούδι
17:00 Καρμελίτα
18:00 Πάμε καλά
19:00 Ειδήσεις
20:15 Ο κόσμος των σπορ
21:00 Μπλε γραμμή - σειρά ντοκυμαντέρ
21.30 Οι λυράρηδες του Αιγαίου
22:00 Αληθινά σενάρια
23:00 Λαβύρινθος
24:00 Ειδήσεις
00:30 Σινεμάνια

MEGA

05.45 Πρωινό MEGA
08:00 Κοινωνία ώρα 8
10:00 Ομορφος κόσμος το πρωί
13:20 Η ντάντά (Ε) 14:00 Δελτίο ειδήσεων
15:00

ΠΡΟΟΔΟΣΠΟΡ
prosport@yahoo.gr

Ξεκαθαρίζει για Αμπίλιο

Σήμερα αναμένεται να φανεί κατά πολύ αν ο Βραζιλιάνος επιθετικός θα μπορεί να υπολογίζεται για την Κυριακή στην Κάτω Αχαγιά

Σήμερα αναμένεται να φανεί κατά πολύ μεγάλο ποσοστό αν ο Αμπίλιο θα μπορέσει να προσφέρει τις υπηρεσίες του στο κυριακάτικο εκτός έδρας παιχνίδι του Διαγόρα με την Αχαϊκή. Ο παίκτης όπως γράψαμε και χθες έχει ενοχλήσεις στους κοιλιακούς του και δεν μπόρεσε να πάρει μέρος ούτε στο χθεσινό πρόγραμμα. Σήμερα πάντως ίσως είναι καλύτερα και καταφέρει να συμμετάσχει έστω και για λίγο οπότε θα φανεί σε ποιά κατάσταση βρίσκεται. Κατά τα άλλα όλοι οι υπόλοιποι παίκτες συμμετείχαν κανονικά στην προπόνηση η οποία πραγματοποιήθηκε στο κεντρικό γήπεδο του δημοτικού σταδίου της πόλης μας.

Στόχος εννιά στα εννιά

Το απόλυτο στα εννέα παιχνίδια που απομένουν για να τελειώσει το πρωτάθλημα, είναι από εδώ και πέρα ο μεγάλος στόχος του Διαγόρα. Το σύνθημα που κυριαρχεί στο «στρατόπεδο» των «κυανέρυθρων» είναι η επίτευξη εννέα νικών καθώς όλοι πιστεύουν ακράδαντα ότι αν κάτι τέτοιο γίνει ο Διαγόρας θα έχει βάσιμες ελπίδες για να μπεί μέσα στην πρώτη τριάδα του βαθμολογικού πίνακα.



Η προετοιμασία των παικτών θα συνεχιστεί κανονικά και σήμερα με προπόνηση που για μια ακόμα φορά θα φιλοξενηθεί στο κεντρικό γήπεδο του δημοτικού σταδίου της Ρόδου.

Οι διαιτητές των αγώνων Ρόδου και Διαγόρα

Η κ.Ελένη Κυριού του συνδέσμου της Αρκαδίας κληρώθηκε να διαιτητεύσει την σαββατιάτικη αναμέτρηση της Ρόδου με την Ιωνία για το πρωτάθλημα της Γ' Εθνικής. «Βοηθοί» της θα είναι οι κ. Θ.Κότσιρος και Α.Μισιχρόνης από τον ίδιο σύνδεσμο, ενώ τέταρτος διαιτητής βγήκε ο κ. Γ.Μανιάτης επίσης από την Αρκαδία. Παρατηρητής τους θα είναι οι κ. Σ.Μπούρας από την Αθήνα.

Το εκτός έδρας παιχνίδι του Διαγόρα με την Αχαϊκή θα «παίξει» ο κ.Σπυρίδων Καραχρήστος (Αθήνα) και «βοηθοί» του θα είναι οι κ.Δ.Αθανασόπουλος και Α.Ευαγγέλου από τον ίδιο σύνδεσμο. Τέταρτος διαιτητής θα είναι ο κ. Π.Γαβρίλης (Αθήνα) και παρατηρητής τους ο κ. Β.Ρουσογιάννης από την Αιτωλοακαρνανία.

Να ...ξεπλύνουν τη ντροπή!

Έτσι αντιμετωπίζουν στη Ρόδο το παιχνίδι του Σαββάτου με την Ιωνία 2000 λόγω της βαριάς ήττας του πρώτου γύρου στην Κρήτη. Οριστικά νοκ άουτ ο Κώστας Πάττας



Με μεγάλη αγωνία περιμένουν οι πάντες στην ομάδα της Ρόδου την σαββατιάτικη αναμέτρηση με την Ιωνία 2000 που θα πραγματοποιηθεί στο δημοτικό στάδιο της πόλης μας στο πλαίσιο του πρωταθλήματος της Γ' Εθνικής Κατηγορίας. Το γεγονός ότι οι «πράσινοι» είχαν δεχθεί βαριά ήττα στον πρώτο γύρο από την ομάδα αυτή (4 - 2) τους κάνει να σκέφτονται πως θα πρέπει να ανταποδώσουν για να ικανοποιηθούν περισσότερο από ηθικής άποψης. Οι παίκτες της ροδίτικης ομάδας λοιπόν είναι αποφασισμένοι να τα δώσουν όλα στο παιχνίδι αυτό προκειμένου να φθάσουν στην κατάκτηση των τριών βαθμών της νίκης οι οποίοι θα τους δώσουν την ευκαιρία να αναρριχηθούν και άλλο στον βαθμολογικό πίνακα του ομίλου. Παράλληλα βέβαια θα προσπαθήσουν να πραγματοποιήσουν και μια καλή εμφάνιση για να ικανοποιήσουν τον φίλαθλο κόσμο που θα πάει στο γήπεδο για να παρακολουθήσει την αναμέτρηση αυτή.

Νοκ άουτ ο Πάττας

Οριστικά νοκ άουτ από το μεθαυριανό παιχνίδι έχει τεθεί ο Κώστας Πάττας ο οποίος αντιμετωπίζει πρόβλημα τραυματισμού στο πόδι και δεν μπόρεσε να πάρει μέρος ούτε στη χθεσινή προπόνηση. Ο παίκτης ήταν από τους διακριθέντες στο προηγούμενο παιχνίδι με τον Εθνικό στην Ριζούπολη και σίγουρα το γεγονός ότι δεν θα αγωνιστεί μεθαύριο είναι ένα μεγάλο πρόβλημα για τον τεχνικό Γιώργο Στράτζαλη. Από εκεί και πέρα ο άλλος σίγουρος απόντας θα είναι και ο Θοδωρής Μητράκας ο οποίος είναι τιμωρημένος. Όσον αφορά τον Γεράσιμο Μποϊλή, η συμμετοχή του κρίνεται αμφίβολη. Και χθες ο παίκτης ακολούθησε ατομικό πρόγραμμα προπόνησης ενώ είναι άγνωστο τι θα γίνει σήμερα. Όλοι οι υπόλοιποι παίκτες γυμνάστηκαν κανονικά στο κεντρικό γήπεδο του δημοτικού σταδίου της πόλης μας. Και η σημερινή προπόνηση θα πραγματοποιηθεί στον ίδιο χώρο, ενώ η προετοιμασία θα ολοκληρωθεί αύριο

Σήμερα το απόγευμα (στις 6μ.μ.) ο Γιώργος Στράτζαλης θα δώσει στα γραφεία της ΠΑΕ συνέντευξη τύπου στα τοπικά Μέσα Μαζικής Ενημέρωσης και θα έχει την ευκαιρία να μιλήσει για το παιχνίδι του Σαββάτου αλλά και για την από εδώ και πέρα πορεία της ομάδας στο πρωτάθλημα. Είναι μια συνέντευξη που από την προηγούμενη εβδομάδα έχει καθιερωθεί για την καλύτερη ενημέρωση των ανθρώπων που ασχολούνται με το ρεπορτάζ.

Συζητάνε και για τον ...Μητσικώστα!

Ο μίμος Γιώργος Μητσικώστας ενδέχεται να είναι μια από τις εκπλήξεις της χοροεσπερίδας της Ρόδου που θα πραγματοποιηθεί στις 30 Απριλίου. Ήδη έχουν ξεκινήσει και οι σχετικές συζητήσεις. Η διοίκηση της ΠΑΕ θα προσπαθήσει να δώσει ένα διαφορετικό χρώμα στην βραδιά αυτή.

Τιμωρία αντιμετωπίζει ο παρατηρητής Κώστας Κατσουράκης

Τον κίνδυνο τιμωρίας αντιμετωπίζει ο παρατηρητής του αγώνα του Ακουσιλάου Φανών με τον Αντίμαχο Κωνσταντίνος Κατσουράκης. Αυτό άφησε να εννοηθεί ξεκάθαρα με χθεσινές του δηλώσεις ο ίδιος ο πρόεδρος της Πειθαρχικής Επιτροπής της Ένωσης Κλεόβουλος Χατζηγεωργίου ο οποίος όταν ρωτήθηκε σχετικά απάντησε πως, «ότι και αν έγινε κακώς εγκατέλειψε τη θέση του». Ο κ. Κατσουράκης έκανε χθες το μεσημέρι παρέμβαση σε εκπομπή του ραδιοφωνικού σταθμού TOP FM και μεταξύ άλλων τόνισε πως ναι μεν εγκατέλειψε την θέση του αλλά παρέμεινε στον χώρο της κερκίδας μέχρι και το τέλος του αγώνα. Σε ερώτηση για τον λόγο που τον ανάγκασαν να αποχωρήσει στο ημίχρονο δεν ήθελε να αναφερθεί λεπτομερώς ωστόσο άφησε να εννοηθεί ξεκάθαρα ότι τον πρόσβαλε ο διαιτητής κ.Αργυρόπουλος! Σχετικά με τα επεισόδια που έγιναν στο τέλος του παιχνιδιού, δεν είπε κάτι συγκεκριμένο και αρκέστηκε να τονίσει πως «είδα έναν όμιλο παικτών», χωρίς να είναι σε θέση να κάνει συγκεκριμένο ποιός χτυπήθηκε.

Στις 12μ. παίζει ο Ιάλυσος

Στις 12 το μεσημέρι θα διεξαχθεί ο αγώνας του Ιάλυσου με τον Σαρωνικό στην Αίγινα, την Κυριακή μετά από αίτημα της ομάδας του νησιού μας.

• Ο Ιάλυσος θα αναχωρήσει το Σάββατο το μεσημέρι με προορισμό την Αθήνα και από τον Πειραιά θα πάει με δελφίνι στην Αίγινα, όπου θα διανυκτερεύσει.

Μετά το τέλος του αγώνα, η αποστολή του Ιάλυσου θα αναχωρήσει για τον Πειραιά με δελφίνι και την Κυριακή το βράδυ θα φτάσει στο νησί μας. Στόχος των «ερυθροκίτρινων» είναι να μην χάσει, δηλαδή θα παίξει για δύο αποτελέσματα.

Στη χθεσινή προπόνηση έγινε διπλό μεταξύ των ποδοσφαιριστών, αφού ο Ακης Δελαπόρτας δεν βρήκε αντίπαλο για να παίξει φιλικό. Ο Χατζηκαλημέρης προληπτικά έκανε ατομικό πρόγραμμα αφού ταλαιπωρείται από μικροτραυματισμούς, ενώ ατομικό έκανε και ο Σάββας Κούρος, ο οποίος πονούσε στο παλιό του τραύμα, όμως δεν είναι κάτι το ανησυχητικό.

Οι Θεοδοσίου και Καλημέρης συμπλήρωσαν τέσσερις κίτρινες και θα απουσιάσουν από το παιχνίδι με τον Σαρωνικό.

Η ομάδα της Αίγινας είναι σε πολύ καλή κατάσταση και συμπλήρωσε δύο συνεχόμενες νίκες, με αποτέλεσμα η παραμονή να είναι σχεδόν σίγουρη.

Αρκετές απουσίες είχε η χθεσινή προπόνηση

ΑΕΡΑ.-

Με αρκετές απουσίες έγινε η χθεσινή προπόνηση του ΑΕΡΑ εν όψει του δύσκολου παιχνιδιού με τον Ατρόμητο την Κυριακή, το οποίο θα ξεκινήσει στις 3 μ.μ. στο γήπεδο Αφάντου. Πιο συγκεκριμένα χθες έκανε ατομικό πρόγραμμα προπόνησης ο Παναγιώτης Αγγελόπουλος ο οποίος ταλαιπωρείται από μικροτραυματισμό ενώ ο Διακίδης και ο Σαμαράς δεν προπονήθηκαν καθόλου λόγω τραυματισμού. Στο μεταξύ ρεπό δώθηκε στον Νίκο Νικολή, ο οποίος λόγω καρτών δεν θα αγωνιστεί την Κυριακή και ο Σάββας Ορφανίδης του έδωσε την ευκαιρία να ξεκουραστεί μετά και από αίτημα του έμπειρου παίκτη, λόγω επαγγελματικών υποχρεώσεων.

Ο Διακίδης ενδέχεται να επιστρέψει την άλλη εβδομάδα κανονικά στις προπονήσεις, ενώ για τον Σαμαρά... ούτε λόγος, αφού θα λείψει από τις προπονήσεις για τουλάχιστον 15 μέρες. Ο Παναγιώτης Αγγελόπουλος αναμένεται να αγωνιστεί κανονικά την Κυριακή, παρά το πρόβλημα που έχει.

Η χθεσινή προπόνηση περιελάμβανε κυρίως φυσική κατάσταση, ενώ και σήμερα θα γίνει προπόνηση στο γήπεδο Αφάντου, υπό τις οδηγίες του Σάββα Ορφανίδη.

Η ψυχολογία στα αποδυτήρια του ΑΕΡΑ είναι ιδιαίτερα ανεβασμένη μετά την μεγάλη επιτυχία επί της Μαρκό και όλοι είναι χαρούμενοι γιατί η ομάδα της Ρόδου είναι για πρώτη φορά τη φετινή χρονιά πάνω από τη ζώνη του υποβιβασμού.

Με φιλάθλους ο ΑΕΡΑ κόντρα στον Ατρόμητο!

Κανονικά με φιλάθλους θα αγωνιστεί ο ΑΕΡΑ Αφάντου στο εντός έδρας παιχνίδι της Κυριακής με τον Ατρόμητο Πειραιώς για το Περιφερειακό πρωτάθλημα. Η δευτεροβάθμια επιτροπή της ΕΠΟ δέχθηκε την έφεση που είχε κάνει η διοίκηση και μετέτρεψε την ποινή από τιμωρία της έδρας (κεκλεισμένων των θυρών) σε χρηματικό πρόστιμο 1000 ευρώ. Σημειώνεται ότι ο αγώνας της Κυριακής που είναι πάρα πολύ κρίσιμος για την ομάδα του νησιού μας θα ξεκινήσει στις 3 το απόγευμα για να εξυπηρετηθεί συγκοινωνιακά η φιλοξενούμενη ομάδα.

Η χειμερία νάρκη είναι για αρκούδες...



...αντί να κάθεστε ζεστά, αλλά βαρετά μέσα στο σπίτι, φορέστε αθλητικά ρούχα και παπούτσια και ανοίξτε την πόρτα.

ΡΟΔΟΣΠΟΡ
...πρώτο όνομα στα σπορ
Εθ. Δωδεκανησίων 15 ΡΟΔΟΣ
Τηλ. 22410 21442
e-mail: rospo@otenet.gr
www.rodosport.gr
ΓΔ 31/3

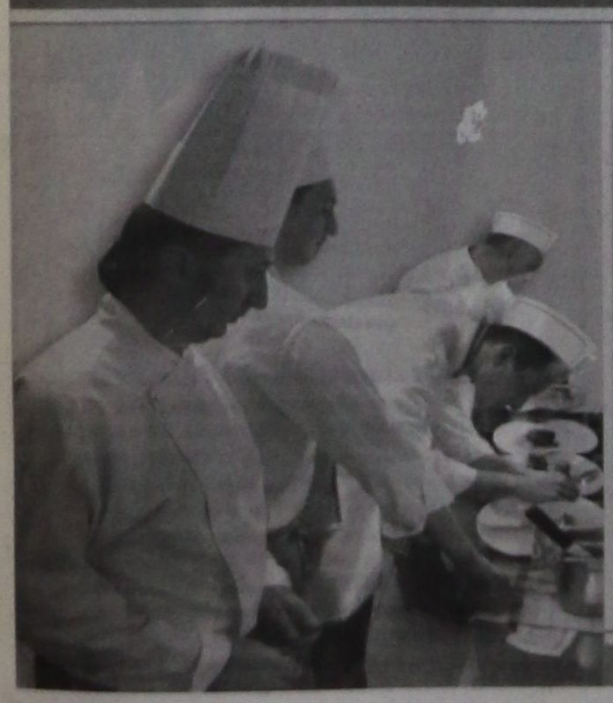

Rodon CAFFÉ
Επειδή ο Έρωτας περνάει... από το στομάχι.



CASINO RODOS
GRAND E. ALBERGO delle ROSE

Ανοιχτά
Παρασκευή & Σάββατο

X5724-1/4

ΠΡΟΟΔΟΣΠΟΡ

Η έκλειψη ηλίου μάλλον ...επηρέασε τον Απόλλωνα!

Ηττήθηκε χθες στις Καλυθιές από τον Καλυμνιακό με 3-2

ΚΑΛΥΘΙΕΣ.-

Φαίνεται πως του «πάει» του Καλυμνιακού να παίζει παιχνίδια εξ αναβολής μεσοβδόμαδα, αφού χθες κέρδισε και τον Απόλλωνα στις Καλυθιές με σκορ 3-2!

Οι Καλύμνιοι έπαιξαν άριστα τις αντεπιθέσεις, αλλά στάθηκαν και πολύ τυχεροί, αφού λίγο με την αστοχία των Απολλωνιστών και λίγο με την βοήθεια του βοηθού διαιτητή Κασιώτη στο τρίτο γκολ, «δραπέτευσαν» από τις Καλυθιές με το τρίποντο!..

Οι Καλυθενοί στους τελευταίους τέσσερις αγώνες μετράνε μόλις ένα βαθμό και σε περίπτωση που υποβιβαστούν δύο ομάδες από το Περιφερειακό, τότε θα είναι κάτι παραπάνω από ορατό το φάσμα του υποβιβασμού!

Αντίθετα ο Καλυμνιακός μετά τη χθεσινή του νίκη, θα πρέπει να γίνουν τα πάνω κάτω για να υποβιβαστεί..

Αξιοσημείωτο είναι πως με το που τελείωσε ο αγώνας, ...εξαφανίστηκε ο ήλιος λόγω της έκλειψης, παρ΄ όλα αυτά υπήρχε φως. Πάλι καλά που δεν έπαιζαν στο απόλυτο σκοτάδι του Καστελλορίζου!

Η ομάδα του Απόλλωνα χθες ... «έσπασε» τα δοκάρια, αφού ούτε λίγο ούτε πολύ, οι παίκτες του σημάδεψαν τρεις φορές το δοκάρι!..

Μόλις στο 3΄ ο Καβουσανάκης με απευθείας εκτέλεση φάουλ έστειλε την μπάλα στο οριζόντιο δοκάρι, ενώ ένα λεπτό αργότερα Καβουσανάκης «έβγαλε» την κάθετη μπαλιά αλλά το σουτ του Τριπολίτη κατέληξε στο κάθετο δοκάρι!

Στο 15΄ ο Καλυμνιακός έδειξε ότι ...«υπάρχει» στο γήπεδο, όταν ο Σαγρές πλάσαρε από θέση τετ-α-τετ, αλλά ο Κώστας απέκρουσε.

Ενα λεπτό αργότερα ο Κατσαρής «βρήκε» τον Κοτσάνη, ο οποίος με ψηλοκρεμαστό πλασέ, έκανε το 0-1.

Στη συνέχεια ο Απόλλωνας έχασε πολλές ευκαιρίες, αλλά έμεινε το 0-1 μέχρι το 55΄.

Στο λεπτό αυτό, ο Κυριάκος Μαριάς «έπιασε» απίστευτο «κεραυνό» από 35 μέτρα απόσταση και ο Κουλάς δεν μπορούσε να αντιδράσει και έγινε το 1-1!

Στο 64΄ ο Βεζυρόπουλος βγήκε σε θέση τετ-α-τετ και ο Κουρμαδιάς τον ανέτρεψε και σωστά ο διαιτητής έδωσε το πέναλτι και απέβαλλε τον Κουρμαδιά. Από την άσπρη βούλα ο Σαγρές έκανε το 1-2.

Στο 67΄ ο Καβουσανάκης πάσαρε στον Ορφανό και ο τελευταίος με δυνατό σουτ, έστειλε την μπάλα πρώτα στο οριζόντιο δοκάρι και μετά στα δίχτυα για να γίνει το 2-2.

Στο 75΄ ο Χατζηδάκης «έφυγε» από ελεγχόμενη θέση οφ-σάιντ και με πλασέ έκανε το 2-3 μέσα στις έντονες αποδοκιμασίες των Καλυθενών!

Στο 94΄ αποβλήθηκε σωστά με δεύτερη κίτρινη ο Παντέλης.

Τρία λεπτά πριν το τέλος χάθηκε τεράστια ευκαιρία για τους γηπεδούχους. Ο Ορφανός με εκτέλεση φάουλ έστειλε τη μπάλα στο «Γ» της εστίας και απέκρουσε με υπερένταση ο Κουλάς σε κόρνερ. Το κόρνερ εκτελέστηκε από τον Δημητριάδη και ο Κασταμούλας σούταρε με τον Κουλά να αποκρούει εντυπωσιακά με τα πόδια!

Καλός ο διαιτητής Γκούμας και ο πρώτος «βοηθός» Αντωνάς, ενώ τρομερά παράπονα υπάρχουν από τους Καλυθενούς για τον δεύτερο Κασιώτη!

ΑΠΟΛΛΩΝ: Κώστας, Μαριάς, Καβουσανάκης, Κουρμαδιάς, Κασταμούλας, Ορφανός Β., Λαζαρίδης, Μπριζνόβαλης (54΄ Κόκας), Τριπολίτης, Δημητριάδης, Ζούνης.

ΚΑΛΥΜΝΙΑΚΟΣ: Κουλάς, Κατσαρής, Κοτσάνης (73΄ Χατζηδάκης), Ανατολίτης, Φυλακούρης (69΄ Παντέλης), Βρεττός, Βεζυρόπουλος, Μακαρούνας, Σαγρές, Χαλίκος, Τριαντάφυλλος (88΄ Καμπούρης).

Η ΒΑΘΜΟΛΟΓΙΑ

	ΤΕΡΜΑΤΑ	ΒΑΘΜΟΙ
1. Κλεάνθης	67-17	62
2. Φοίβος	63-29	55
3. Αρης Αρχαγγέλου	50-21	48
4. Διγενής	36-27	46
5. Διαγόρας Βατίου	39-21	44
6. Αγιος Γεώργιος	30-22	35
7. Ανταγόρας	35-37	34
8. Αναγέννηση Εμπωνα	30-37	32
9. Καλυμνιακός	30-37	32
10. Ηρακλής Μαριτσών	26-31	30
11. Απόλλων Καλυθιών	42-43	29
12. Κλεόβουλος	38-42	26
13. Ευαγόρας	34-63	24
14. Απόλλων Απολλώνων	22-42	17
15. Ορφέας	22-61	10
16. Ασπίδα Απολακκιάς	18-52	7

Εντυπωσιακή η πρεμιέρα για την ποδηλασία του Διαγόρα!

Καλαθενός: Εχουμε υψηλούς στόχους σε δρόμο και πίστα

Εντυπωσιακό αγωνιστικό ...ποδαρικό έκανε η ομάδα ποδηλασίας του Διαγόρα το 2006!

Συμμετέχοντας με πλήρη ομάδα (έξι αθλητές) στο «γύρο Θυσίας» το Σαββατοκύριακο, κέρδισε τον αγώνα ατομικής χρονομέτρησης των εφήβων, ενώ είχε πολύ καλά πλασαρίσματα στις άλλες κούρσες!

Νικητής στο ατομικό χρονόμετρο της κατηγορίας εφήβων (ανάβαση Καστρίτσι) ήταν ο Νίκος Τρικοίλης. Ανάμεσα σε 45 ποδηλάτες έκανε τον καλύτερο χρόνο!

Εδώ, ο Μανόλης Παρασκευάς ήταν 18ος, ο Αναστάσιος Μανουκιάν ήταν 23ος και ο Αντώνης Νικολέττος τερμάτισε 27ος.



Η ομάδα του Διαγόρα με τον προπονητή Παναγιώτη Καλαθενό

Στον αγώνα αντοχής εφήβων, ο Τρικοίλης ήταν τέταρτος, ο Μανουκιάν 19ος, ο Παρασκευάς 25ος και ο Νικολέττος το 28ος.

Στο ατομικό χρονόμετρο ανδρών, ο Παναγιώτης Ποτσάκης ήταν έκτος και ο Βαγγέλης Κασταμούλας 41ος.

Στην αντοχή ο Ποτσάκης ήταν 11ος και ο Καστομούλας 51ος.

Εκτός συναγωνισμού, έτρεξε στο ατομικό χρονόμετρο εφήβων η Ελισάβετ Χατζή, που έκανε έναν πάρα πολύ καλό χρόνο.

Ο προπονητής των αθλητών Παναγιώτης Καλαθενός έμεινε ιδιαίτερα ικανοποιημένος από την εμφάνιση όλων, τονίζοντας παράλληλα, ότι η σκληρή δουλειά θα πρέπει να συνεχιστεί στην προπόνηση, καθώς ο Διαγόρας έχει βάλει υψηλούς στόχους αυτή τη χρονιά και όχι μόνο στην ποδηλασία δρόμου, αλλά και στην πίστα!

Ποινές που επέβαλε η Πειθαρχική Επιτροπή

Από την Πειθαρχική Επιτροπή της ΕΠΣΔ τιμωρήθηκαν οι παρακάτω παίκτες:

- Με 8 αγωνιστικές: Ι. Χανδακάρης (ΑΟ Βαθύ)
- Με 4 αγωνιστικές: Ν. Μάχλης (Δωριέα)
- Με 3 αγωνιστικές: Ελ. Σκυλλάς (Ακουσιλάου), Γ. Καψής (ΑΟ Σύμης), Γ. Παπάς (Ατρομήτου Δ.)
- Με μια αγωνιστική: Α. Παλάζης (Απόλλωνα Απολ.), Ν. Κατράμιδος (Αλθαιμένης), Γ. Σωτράκης (Εθνικού Αρχ.), Ι. Μαργαρίτης (Ποσειδών Καρπ.), Αν. Κρητικός (Δόξας Λέρου), Η. Λαρδούτσος (Διαγόρας Βατ.).

ΑΠΟΦΑΣΕΙΣ ΕΠΙ ΑΠΟΛΟΓΙΩΝ

- Διγενής - Απόλλων Απολ.:

Στο σωματείο Απόλλων Απολλώνων την έγγραφη επίπληξη και

Στον Πίσσα Απόστολο παράγοντα του Απόλλωνα Απολ. την έγγραφη επίπληξη

- Ακουσίλαος -ΑΣ Τήλου:

Στο σωματείο Ακουσίλαο την έγγραφη επίπληξη και χρηματικό πρόστιμο ενενήντα ευρώ και

Στο Νικολίτση Ε., αναφερόμενο ως μασέρ, την απαγόρευση εισόδου στους αγωνιστικούς χώρους για δέκα πέντε ημερολογιακές ημέρες, συνοδευόμενη από χρηματικό πρόστιμο τριάντα ευρώ.

- Ερμής Καλυθιών - Ασπίδα Σαλάκου:

Στο σωματείο Ερμή Καλυθιών την έγγραφη επίπληξη και χρηματικό πρόστιμο εκατό ευρώ.

- Ομόνοια Γενναδίου - Αστέρας Παστίδας:

Στο σωματείο Ομόνοια Γενναδίου την έγγραφη επίπληξη και χρηματικό πρόστιμο ενενήντα ευρώ και

Στο Δημητριάδη Δ., εκπρόσωπό του την απαγόρευση εισόδου στους αγωνιστικούς χώρους για είκοσι ημερολογιακές ημέρες, συνοδευόμενη από χρηματικό πρόστιμο τριάντα ευρώ.

Και στον Καρασάββα Κ. αναφερόμενο ως βοηθό προπονητή του, την απαγόρευση εισόδου στους αγωνιστικούς χώρους για είκοσι ημερολογιακές ημέρες συνοδευόμενη από χρηματικό πρόστιμο τριάντα ευρώ.

Επιτυχία Ροδιτών σκοπευτών στην Κύπρο

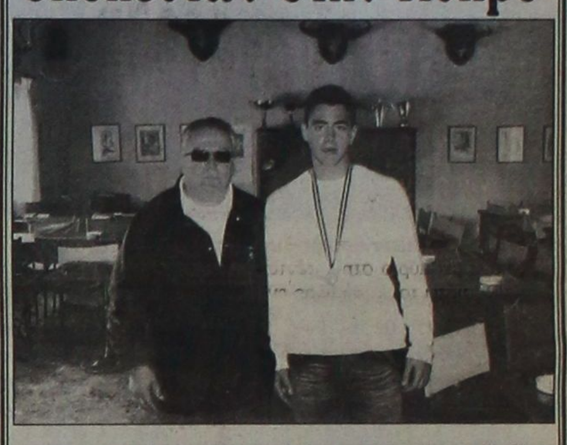

Σημαντική επιτυχία σημείωσε η αποστολή των Ροδίων σκοπευτών στο Διεθνή αγώνα σκοποβολής GRAND PRIX της Κύπρου στη πόλη της Λευκωσίας, το Σαββατοκύριακο.

Η αποστολή αποτελείτο από τους Βασίλη Σοφιανόπουλο , Μαμαλίγκα Γιώργου και του Μαμαλίγκα Μιχάλη στο αγώνισμα του πήλινου στόχου στο Olympic trap και στο universal trap.

Συγκεκριμένα ο Βασίλης Σοφιανόπουλος κατετάγη όγδοος στο universal trap .

Στη κατηγορία των εφήβων, στο αγώνισμα του Olympic trap κατετάγη ένατος ο Μαμαλίγκας Μιχάλης με μόλις ένα στόχο διαφορά από το έκτο, έβδομο και όγδοο σκοπευτή.

Σημειωτέον ότι έλαβαν μέρος τα οι περισσότερες εθνικές ομάδες παγκοσμίως ως και ο γνωστός Ρώσος Ολυμπιονίκης ALIPOV ALEXEI.

Συχαριτήρια από το πρόεδρο Γιαννακό Κωνσταντίνο και τα μέλη του ομίλου για αυτή τους την επιτυχία. Επιτακτική πλέον είναι η ανάγκη της κατασκευής του σκοπευτηρίου εν όψει και των ISLAND GAMES που θα γίνουν το 2007 στη Ρόδο.

Ευχαριστούν θερμά το ΔΟΝΑ για την οικονομική υποστήριξη στο σύλλογο.

Ονόμασε τους «δράστες» των Φανών ο Αντίμαχος!

Με επιστολή του στον Τύπο

Από τον Αντίμαχο πήραμε χθες την παρακάτω επιστολή διαμαρτυρίας:

«Ο Α.Σ. Αντίμαχος διαμαρτύρεται έντονα για τα επεισόδια που έγιναν στον αγώνα με τον Ακουσίλαο και για τον ξυλοδαρμό του ποδοσφαιριστή μας Ανδρογιώργη Γ., από ποδοσφαιριστές της αντίπαλης ομάδας που θέλουν να λέγονται αθλητές και από μαινόμενους τραμπούκους οπαδούς που νομίζουν ότι είναι φίλαθλοι.

Ο ποδοσφαιρικός μεσαίωνας που ζήσαμε την Κυριακή θεωρούμε ότι πρέπει να μας προβληματίσει έντονα για το μέλλον του ποδοσφαίρου. Πρέπει όλοι οι υπεύθυνοι του αθλήματος να αναλάβουμε τις ευθύνες μας. Τέρμα πια οι Πόντιοι Πιλάτοι. Υπάρχουν θύτες, υπάρχουν θύματα και υπάρχουν θεσμοθετημένες αρχές που πρέπει να αποδώσουν ευθύνες. Πρέπει να σταματήσει η ατιμωρησία στον χώρο του ποδοσφαίρου. Αλίμονο αν στον κυνήγι των βαθμών για την άνοδο ή την σωτηρία μιας ομάδας αδιαφορούμε και ρισκάρουμε ανθρώπινες ζωές.

Θεωρούμε σαν σύλλογος που πάνω απ΄ όλα υπηρετεί τον ερασιτεχνικό αθλητισμό ότι τα φαινόμενα αυτά πρέπει να εκλείψουν. Έχουμε την υποχρέωση και την ευθύνη να μεταδίδουμε στα μικρά παιδιά το μεγαλείο του αθλητικού πνεύματος. Έχουμε όμως υποχρέωση και την ευθύνη απέναντι στα παιδιά και στους γονείς των παιδιών η ενασχόλησή τους αυτή με τον αθλητισμό να γίνεται με ασφάλεια, κάτι που είναι αυτονόητο.

Η ομάδα μας αποτελείται από μικρά παιδιά κυρίως. Φανταστείτε και αναλογιστείτε το σοκ των παιδιών αυτών.

Έχουμε επίσης την υποχρέωση να συμπαρασταθούμε ηθικά στον Ανδρογιώργη Γιώργο που υπέστη την απίστευτη βάρβαρη και δολοφονική μεταχείριση. Ο συγκεκριμένος αθλητής αποτελεί για εμάς το πιο πολύτιμο κομμάτι της ιστορίας του συλλόγου. Επί 20 και πλέον χρόνια προσφέρει τις υπηρεσίες του σαν ποδοσφαιριστής, σαν προπονητής, εκτελεί χρέη παιδαγωγού (καθ΄ ότι είναι καθηγητής φυσικής αγωγής), χωρίς ποτέ να ζητήσει υλικά ανταλλάγματα. Οικογενειάρχης πλέον με παιδί, φθάνοντας την ηλικία των 40 ετών, ο χώρος που υπηρετεί τον αντάμειψε με αυτόν τον τρόπο. Θα είμαστε στο πλευρό του και ηθικά και υλικά στον αγώνα του για την τιμωρία των πρωταίτιων των επεισοδίων.

Ζητούμε από την ΕΠΣΔ να πάρει θέση και να τιμωρήσει τους υπεύθυνους. Το μέλος της κ. Νικολουδάκης ήταν αυτόπτης μάρτυς και προς τιμήν του πήρε θέση και καταδίκασε τα γεγονότα στο ραδιόφωνο της Δωδεκανήσου.

Ζητάμε από το ιστορικό σωματείο της Ρόδου τον Ακουσίλαο να αρθεί στο ύψος των περιστάσεων, να καταδικάσει τα γεγονότα και να τιμωρήσει τους υπεύθυνους ποδοσφαιριστές του, τους οποίους γνωρίζει και γνωρίζουμε.

Τελειώνοντας θα θέλαμε να ευχαριστήσουμε αυτούς που σαν όαση μέσα στην έρημο της βαρβαρότητας βοήθησαν και απέτρεψαν τα χειρότερα. Τον κ. Λαγογένη Δ., κ. Συμεωνίδη Α. και δύο άλλους κυρίους τα ονόματα των οποίων δεν γνωρίζουμε.

Σε συνέχεια σας γνωρίζουμε τα ονόματα των «κυρίων» ποδοσφαιριστών του Ακουσιλάου Φανών που συμμετείχαν στο ξυλοδαρμό του ποδοσφαιριστή της ομάδας μας Ανδρογιώργη Γεωργίου.

1. Σκυλλάς Ε. No 49
2. Κουφομανώλης Χ. No 2
3. Αμύγδαλος Γ. No 5
4. Κάβουρας Μ. No 7»

Πειθαρχική Επιτροπή

Καλούνται σε απολογία

Κατ΄ εφαρμογή των άρθρων 1, 5, 13z, 29 και 30 του ΚΑΠ και σύμφωνα με τα οικεία Φ.Α. και τις εκθέσεις των παρατηρητών καλούνται από την Πειθαρχική Επιτροπή της ΕΠΣΔ σε έγγραφη απολογία μέχρι την Τετάρτη 5 Απριλίου 2006 και ώρα 14.00 οι πιο κάτω:

• Απόλλων Απολ. - Αναγέννηση Εμπ.:

- Το σωματείο Απόλλων Απολ.
- Το σωματείο Αναγέννηση Εμπ. και ο εκπρόσωπός του Μουζουράκης Εμ.

• Ακουσίλαος - Αντίμαχος:

Το σωματείο Ακουσίλαος

Βάσει της εγγράφου καταγγελίας του σωματείου «Αντίμαχος» οι ποδοσφαιριστές του Ακουσιλάου.

1. Κουφομανώλης Χ. (ΑΔ: 351043)
2. Αμύγδαλος Γ. (ΑΔ: 206753)
3. Κάβουρας Μ. (ΑΔ: 206753)

ΑΟ Σύμης - Ομόνοια Γενναδίου:

Το σωματείο ΑΟ Σύμης και ο βοηθός προπονητή Τσίγκος Γ.

• Δήμητρα Δαματρίας - Πολύστρατος:

Το σωματείο Δήμητρα Δαματρίας.

- Καλείται σε αυτοπρόσωπη απολογία για την Τετάρτη 5 Απριλίου και ώρα 15.00, ο αποχωρήσας αδικαιολόγητα κατά τη διάρκεια του αγώνα Ακουσιλάου - Αντίμαχος παρατηρητής αγώνα κ. Κατσουράκης Κωνσταντίνος.
- Καλείται σε αυτοπρόσωπη απολογία για την Τετάρτη 5 Απριλίου και ώρα 15.00, ο διαιτητής του αγώνα Ακουσιλάου - Αντίμαχος κ. Αργυρόπουλος μετά την καταγγελία του παρατηρητή αγώνα κ. Καστουράκη.
- Μετά τα δημοσιεύματα του τοπικού Τύπου της Δευτέρας 27/3/2006, καλείται ο παρευρισκόμενος στο γήπεδο Φανών πρόεδρος της Επιτροπής πρωταθλήματος, κ. Νικολουδάκης Γ. Να υποβάλει στην Πειθαρχική Επιτροπή έκθεση, σχετικά με τα γεγονότα που έλαβαν χώρα στη λήξη του αγώνα Ακουσιλάου - Αντιμάχου.
- Μετά την έγγραφη καταγγελία του σωματείου Δόξας Λέρου καλείται να ευρισκόμενος στο γήπεδο Κω αντιπρόεδρος της ΕΠΣΔ κ. Μανιάς να υποβάλει έκθεση στην Πειθαρχική Επιτροπή σχετικά με τα καταγγελμένα στον αγώνα ΑΟ Βαθύ - Δόξας Λέρου.
- Καλούνται σε αυτοπρόσωπη απολογία για την Τετάρτη 5 Απριλίου και ώρα 15.00, ο προπονητής της εφηβικής ομάδας του Ευαγόρα κ. Σαρρής Γρηγ. Και το σωματείο Ευαγόρας ως συνυπεύθυνο, σχετικά με τα αναφερθέντα σε τηλεοπτικό σταθμό γεγονότα που αφορούσαν τον αγώνα Διαγόρα Βατίου - Ευαγόρα.
- Παραπέμπει στο Πειθαρχικό Τμήμα της Τ.Ε.Δ. ο διαιτητής του αγώνα ΑΟ Σύμης - Ομόνοιας κ. Διαμαντέας για πλημμελή εφαρμογή σχετικής διάταξης του άρθρου 27 του ΚΑΠ.
- Η προσεχής συνεδρίαση της Πειθαρχικής Επιτροπής θα γίνει την Τετάρτη 5 Απριλίου και ώρα 15.00

Την Κυριακή τα εγκαίνια του γηπέδου 5Χ5 στις Φάνες

Την Κυριακή το πρωί θα εγκαινιαστεί από τη Νομαρχία και το Δήμο Καμείρου το γήπεδο 5Χ5 Φανών.

Στις 11 το πρωί θα ξεκινήσει η ...μικρή γιορτή, αφού πρώτα γίνει ο Αγιασμός και οι Χαιρετισμοί.

Στη συνέχεια θα ακολουθήσουν χοροί από τον πολιτιστικό σύλλογο Φανών και σειρά θα έχει ο τελικός αγώνας ποδοσφαίρου του Παιδικού τουρνουά 5Χ5 που θα διεξαχθεί στο γήπεδο.

Μετά τον τελικό θα δοθούν κύπελλα και διπλώματα στους ποδοσφαιριστές που θα συμμετάσχουν, ενώ η γιορτή θα ολοκληρωθεί με δεξίωση από τον Δήμο Καμείρου.

ΙΝΕΜΑ

ΙΑΤΡΙΚΟΣ & ΝΟΣΟΚΟΜΕΙΑΚΟΣ ΕΞΟΠΛΙΣΜΟΣ

17 ΧΡΟΝΙΑ ΕΜΠΕΙΡΙΑΣ από το 1988

ΕΙΜΑΣΤΕ ΟΙ ΜΕΓΑΛΥΤΕΡΟΙ ΠΡΟΜΗΘΕΥΤΕΣ ΙΑΤΡΙΚΟΥ - ΟΡΘΟΠΕΔΙΚΟΥ ΚΑΙ ΝΟΣΟΚΟΜΕΙΑΚΟΥ ΥΛΙΚΟΥ ΣΤΗ ΔΩΔΕΚΑΝΗΣΟ

ΕΜΠΙΣΤΕΥΘΕΙΤΕ ΜΑΣ!!!

ΛΕΜΕΣΣΟΥ 2 ΡΟΔΟΣ ΤΗΛ. 22410 32238 - FAX 22410 28484



X208-31/3

ΑΝΑΠΗΡΙΚΑ ΚΑΡΟΤΣΙΑ - ΒΑΔΙΣΤΙΚΑ - ΟΡΘΟΠΕΔΙΚΑ ΕΙΔΗ - ΜΠΛΟΥΖΕΣ ΙΑΤΡΙΚΕΣ - ΚΑΛΤΣΕΣ ΦΛΕΒΙΤΙΔΑΣ - ΠΕΛΜΑΤΑ - ΟΡΘΟΠΕΔΙΚΑ ΜΑΞΙΛΑΡΙΑ - ΚΡΕΒΑΤΙΑ ΝΟΣΟΚΟΜΕΙΑΚΑ - ΙΑΤΡΙΚΟΣ ΕΞΟΠΛΙΣΜΟΣ ΚΑΙ ΑΝΑΛΩΣΙΜΑ - ΟΡΓΑΝΑ ΧΗΜΕΙΟΥ ΚΑΙ ΚΑΘΕ ΑΛΛΟ ΕΙΔΟΣ ΓΙΑ ΚΑΤ' ΟΙΚΟ ΝΟΣΗΛΕΙΑ

AMCOR

No 1

ΚΑΤΑΣΚΕΥΑΖΟΝΤΑΙ & ΕΙΣΑΓΟΝΤΑΙ ΣΥΝΑΡΜΟΛΟΓΗΜΕΝΑ ΑΠΟ ΤΟ ΙΣΡΑΗΛ



X5718-31/3

ΠΡΟΔΙΑΓΡΑΦΕΣ ΕΟΚ CE MARK

Η **AMCOR-ΙΣΡΑΗΛ** Η ΜΕΓΑΛΥΤΕΡΗ ΒΙΟΜΗΧΑΝΙΑ ΗΛΙΑΚΩΝ ΣΥΣΤΗΜΑΤΩΝ ΣΤΟΝ ΚΟΣΜΟ,ΣΑΣ ΠΡΟΣΦΕΡΕΙ ΤΟΝ **ΚΑΛΥΤΕΡΟ ΗΛΙΑΚΟ ΘΕΡΜΟΣΙΦΩΝΑ ΤΟΥ ΚΟΣΜΟΥ** ΜΕ ΜΟΝΑΔΙΚΑ ΣΗΜΕΙΑ ΥΠΕΡΟΧΗΣ ΠΟΥ **ΚΑΝΕΝΑΣ ΑΛΛΟΣ ΔΕΝ ΕΧΕΙ.**ΠΡΩΤΗ Η **AMCOR**,ΠΡΙΝ **40** ΧΡΟΝΙΑ ΠΑΡΟΥΣΙΑΣΕ ΤΗΝ ΕΠΑΝΑΣΤΑΤΙΚΗ ΤΗΣ ΤΕΧΝΟΛΟΓΙΑ ΣΤΟΥΣ ΗΛΙΑΚΟΥΣ ΘΕΡΜ/ΝΕΣ. ΠΟΛΛΟΙ ΑΠΟ ΤΟΤΕ ΠΡΟΣΠΑΘΗΣΑΝ ΝΑ ΤΗΝ ΜΙΜΗΘΟΥΝ .ΤΑ ΑΠΟΤΕΛΕΣΜΑΤΑ ΤΟΥΣ ΕΙΝΑΙ ΓΝΩΣΤΑ.**ΚΑΝΕΝΑΣ** ΔΕΝ ΜΠΟΡΕΣΕ ΝΑ ΤΗ ΦΘΑΣΕΙ.ΣΗΜΕΡΑ Η **AMCOR** ΣΥΝΕΧΙΖΟΝΤΑΣ ΤΗΝ ΕΡΕΥΝΑ ΣΤΟΝ ΤΟΜΕΑ ΤΗΣ ΗΛΙΑΚΗΣ ΕΝΕΡΓΕΙΑΣ ΒΡΙΣΚΕΤΑΙ ΚΑΙ ΘΑ ΒΡΙΣΚΕΤΑΙ ΜΠΡΟΣΤΑΓΙΑΤΙ ΕΙΝΑΙ Η **NO 1** ΣΤΟΝ ΚΟΣΜΟ.

ΕΙΝΑΙ Η AMCOR

ΠΡΟΟΔΟΣΠΟΡ

«Θέλουμε τον κόσμο δίπλα μας...»

Ο Γιώργος Ζευγώλης χαρακτήρισε ως...τελευταίο χαρτί το ματς του Κολοσσού με τον Άρη, ενώ ζήτησε απ' τον κόσμο να χειροκροτήσει την ομάδα είτε κερδίσει είτε χάσει

Για το παιχνίδι με τον Άρη μίλησε χθες το μεσημέρι, σε συνέντευξη τύπου που παρακάρησε στο «Βενετόκλειο», ο Γιώργος Ζευγώλης. Ο Έλληνας τεχνικός αναφέρθηκε στο παιχνίδι του Σαββάτου, τονίζοντας ότι θα είναι το τελευταίο χαρτί του Κολοσσού για την παραμονή στην Α1, ενώ παρακολούθησε και την προχθεσινή αναμέτρηση του Άρη κόντρα στην Χέμοφαρμ.

«Παίζουμε το τελευταίο μας χαρτί με τον Άρη απέναντι σε μία ομάδα που είναι φιναλίστ του Uleb Cup και ξέρουμε πολύ καλά ότι έχει δυναμική και δυνατότητες. Εμείς όμως θα προσπαθήσουμε να κρατήσουμε την ομάδα ζωντανή για να είμαστε σε θέση βολής σε οτιδήποτε πια που θα εξαρτηθεί απ' τα αποτελέσματα των υπόλοιπων ομάδων. Τα πράγματα πλέον δεν είναι στα χέρια μας. Αυτή είναι η κατάσταση αυτή τη στιγμή.

Η ομάδα έχει τις δυνατότητες να κάνει τις νίκες που πρέπει και να παλέψει το πρώτο παιχνίδι με τον Άρη που είναι η βάση για να συνεχίσουμε να ελπίζουμε. Θέλουμε τη βοήθεια του κόσμου, να είναι κοντά μας και να μας χειροκροτήσει αν κερδίσουμε και παραμείνουμε ζωντανοί και επίσης να μας χειροκροτήσει αν η ομάδα χάσει και ουσιαστικά αποχαιρετήσει την Α1. Πραγματικά έχει γίνει μία μεγάλη προσπάθεια και θα συνεχιστεί μέχρι την τελευταία αγωνιστική. Η διοίκηση συντηρεί την ομάδα και την κρατάει σε ένα υψηλό αγωνιστικό επίπεδο και έχει δείξει δείγματα ήθους και διαφορετικής λογικής που βλέπουμε στις ομάδες που παραμένουν στην κατηγορία», ανέφερε ο 47χρονος τεχνικός.



Ο Γιώργος Ζευγώλης μίλησε χθες για το ματς με τον Άρη

Όσον αφορά την αναμέτρηση του Άρη με την Χέμοφαρμ, αρκέστηκε να πει. «Ήταν ένα ματς φοβερά αγχωμένο. Οι έδρες δεν μετράνε πια. Με εντυπωσίασε ο Μπρούερ ο οποίος ήταν πολύ καλός και ήταν καθοριστικός και στα δύο παιχνίδια. Το τελευταίο καλάθι του Καστλ που θύμισε εκείνο που είχε πετύχει ο Ραϊτσεβιτς στον τελικό με την Πρόκομ Τρεφλ», ανέφερε ο Γιώργος Ζευγώλης ο οποίος θα προετοιμάσει μέχρι αύριο την ομάδα του για το παιχνίδι της 21ης αγωνιστικής.

Να τριτώσει το καλό

Ο Κολοσσός στη Ρόδο κέρδισε και τον Ηρακλή και τον Π.Α.Ο.Κ. Μακάρι κόντρα στον Άρη να συνεχίσει την παράδοση με τις ομάδες της Θεσσαλονίκης. Αν οι «θαλασσί» επικρατήσουν των «κιτρινόμαυρων» θα τριτώσουν το καλό απέναντι στα συγκροτήματα της συμπρωτεύουσας...

Ρεκόρ καριέρας-tendex

Ρεκόρ καριέρας και φετινού tendex έσπασε ο Ντούσαν Σάκοτα στο παιχνίδι του Παναθηναϊκού με τον Κολοσσό. Ο νεαρός παίκτης μάλιστα κατέρριψε το ρεκόρ του Γιάννη Γεωργαλή στο σύστημα αξιολόγησης, αλλά δεν μπόρεσε να πιάσει το ακατάρριπτο 1.941 του Ρόι Τάρπλεϊ, που έγινε στο ματς του Άρη με τον Πειραϊκό το 1992.

Ένα μικρό «νοσοκομείο»...

Αρκετά είναι τα μικροπροβλήματα τραυματισμών που αντιμετωπίζει με τους παίκτες του ο Γιώργος Ζευγώλης ενόψει της αναμέτρησης με τον Άρη! Διάταση ο Μπράϊαντ, διάστρεμμα ο Γκογκίδης

Ένα μικρό «νοσοκομείο» θυμίζει τις τελευταίες μέρες ο Κολοσσός, αφού έχουν κάνει την εμφάνιση τους μικροτραυματισμοί, οι οποίοι ευτυχώς δεν είναι ιδιαίτερα ανησυχητικοί ώστε να δημιουργούν «πονοκέφαλο» στον Γιώργο Ζευγώλη. Όπως είναι γνωστό στην αναμέτρηση με τον Άρη, ο Έλληνας τεχνικός δεν θα έχει στη διάθεσή του τον Γιώργο Πανταζόπουλο που εξακολουθεί να ταλαιπωρείται από έντονες ενοχλήσεις στη μέση. Ο 34χρονος γκαρντ θα μείνει εκτός και στο παιχνίδι του Σαββάτου, αφού έχει χάσει εξάλλου και μεγάλο μέρος των προπονήσεων. Στο μεταξύ ο Τρέβον Μπράϊαντ υπέστη διάταση στον δικέφαλο και προκειμένου να παίξει με τους Θεσσαλονικείς ξεκουράστηκε στη χθεσινή προπόνηση.

Ο Αμερικανός λογικά θα μπει και πάλι στο πρόγραμμα των προπονήσεων. Στο μεταξύ διάστρεμμα υπέστη ο Χρήστος Γκογκίδης και δεν μπορεί να προπονηθεί με τους συμπαίκτες του. Ο αρχηγός του Κολοσσού πάτησε πάνω σε μία διαφημιστική πινακίδα και «γύρισε» το πόδι του με αποτέλεσμα να μην μπορεί να προπονηθεί. Εξάλλου ο Γιώργος Τσιάκος τραυματίστηκε κάτω απ' το μάτι σε μία ανύποπτη φάση με τον Αλέξη Παπαδάτο, αλλά συμμετέχει κανονικά στην προετοιμασία της ομάδας. Όσον αφορά τους Χάνσελ και Τόμιτς εξακολουθούν να αντιμετωπίζουν τα γνωστά προβλήματα, αλλά θα παίξουν με τον Άρη.



Ο Κολοσσός θα τα δώσει όλα στο ματς με τον Άρη

Το 2002 στην Ιαλυσό

Τι κοινό έχουν ο Νικολά Λεπόγεβιτς του Γ.Σ. Λάρισας και ο Μπλκότα Σέκουλιτς του Αμαρουσίου. Αμφότεροι το 2002 είχαν έρθει στη Ρόδο και συγκεκριμένα στην Ιαλυσό για το πανευρωπαϊκό πρωτάθλημα νέων με τη φανέλα της εθνικής Γιουγκοσλαβίας.

Η προετοιμασία του Κολοσσού θα συνεχιστεί σήμερα και θα ολοκληρωθεί αύριο στο «Βενετόκλειο». Στις τάξεις της ομάδας έχουν πεισμώσει απ' την ήττα στην αναμέτρηση με τον Παναθηναϊκό και φέρονται αποφασισμένοι να πάρουν το πολύτιμο δίποντο με το οποίο θα μείνουν ζωντανοί στο κυνήγι της παραμονής.

Ο ΓΕΩΡΓΑΛΗΣ ΓΙΑ ΠΑΝΙΩΝΙΟ

Πληροφορίες απ' την Αθήνα φέρουν τον Γιάννη Γεωργαλή να βρίσκεται κοντά στον Πανιώνιο, αφού (σύμφωνα με τις ίδιες πηγές) οι επαφές έχουν προχωρήσει αρκετά. Πάντως αξίζει να σημειωθεί ότι ο Ροδίτης αθλητής έχει μπει στο «στόχαστρο» του Άρη, της Α.Ε.Κ. και του Πανελληνίου

Τους ξέχασαν στην Καρδάμαινα

Παράπονα απ' την Τ.Ε. Ε.Ο.Κ. έχει και ο Ηρακλής 2000 για το φάϊναλ-φορ των κορασίδων. Μάλιστα αρχικά είχε ακουστεί ότι η ομάδα της Καρδάμαινας δεν θα κατέβει στην τελική φάση, αλλά τελικά θα δώσει κανονικά το «παρών». Στο σωματείο μιλούν για αδιαφορία της διοργανώτριας αρχής σχετικά με την ενημέρωση τους για τις ημερομηνίες και τις ώρες του φάϊναλ-φορ. Τελικά και παρά τα προβλήματα με τα φροντιστήρια ο Ηρακλής θα παίξει στον ημιτελικό με την Α.Ε. Δικαίου.

B' ΚΑΤΗΓΟΡΙΑ

Για την τιμή των όπλων...

Με «σβηστές» μηχανές ο Γ.Σ. Αφάντου 2005 κέρδισε σε εξ αναβολής παιχνίδι της 12ης αγωνιστικής τον μαχητικό Κλεόβουλο Λίνδου με 55-49! Έκλεψε τις εντυπώσεις ο νεαρός Μοσχούς...

Χωρίς να πιάσει ιδιαίτερα καλή απόδοση ο Γ.Σ. Αφάντου 2005 κέρδισε τον Κλεόβουλο Λίνδου με 55-49, σε εξ αναβολής παιχνίδι για την 12η αγωνιστική της Β' Κατηγορίας.

Οι γηπεδούχοι ήταν απλά καλύτεροι και επικράτησαν του ουραγού Κλεόβουλου, ο οποίος πάντως πάλεψε το παιχνίδι, χάρη στην καλή παρουσία του Κούτρη, ο οποίος εξέτισε την ποινή του και επέστρεψε στην αγωνιστική δράση. Ο Μανώλης Ευσταθίου έδωσε χρόνο συμμετοχής στους αναπληρωματικούς παίκτες του και μάλιστα αυτός που έκλεψε την παράσταση ήταν ο 16χρονος Μοσχούς που μαζί με τον Νικολή έκαναν όλη τη δουλειά για τους Αφαντενούς. Ουσιαστικά οι μετέπειτα νικητές έπαιξαν καλά μόνο στο πρώτο δεκάλεπτο και στη συνέχεια έσβησαν τις μηχανές τους. Οι Λινδιακοί ισορρόπησαν το ματς και μείωσαν στο τρίτο δεκάλεπτο, χωρίς πάντως να μπορέσουν να κλέψουν το ροζ φύλλο. Πολύ καλή απόδοση απ' τους ντημένους είχε και ο Βασιλακης.

Τα δεκάλεπτα ήταν: 20-10, 29-19(ημ.), 40-36, 55-49

Διαιτητές: Ξανθός- Γαλανός

Γ.Σ. ΑΦΑΝΤΟΥ 2005 (Ευσταθίου): Καντής Μ. 2, Μανέττας 2, Χατζηφώτης 2, Ηλιάδης 7(1), Κανέλλος 2, Ντάλλας 8(1), Νικολής 14, Μοσχούς 12(2), Πελλός 5.

ΚΛΕΟΒΟΥΛΟΣ ΛΙΝΔΟΥ (Καρπάθιος): Βασιλάκης 11(1), Κισσανάκης 7, Κοκσάρωφ 2, Καρπάθιος 2, Κουρζάκης 9, Κούτρης 18, Φραντζάκης.

Η ΒΑΘΜΟΛΟΓΙΑ/12η ΑΓΩΝΙΣΤΙΚΗ

1.Ζέφυρος	17	8-1	682-467(+215)
2.Α.Ο. Σύμης	17	7-3	520-442(+78)
3.Γ.Σ. Αφάντου 2005	16	7-3	616-494(+122)
4.Ελπίδα Πεταλούδων	15	6-4	612-535(+77)
5.Σταυρός Καλυθιών	15	5-5	537-635(-98)
6.Ήλιος Ιαλυσού	13	2-9	515-754(-239)
7.Κλεόβουλος Λίνδου	10	0-10	416-571(-155)

*Ο Ζέφυρος και ο Α.Ο. Σύμης έχουν από ένα παιχνίδι λιγότερο

*Ο Γ.Σ. Αφάντου 2005 και η Ελπίδα Πεταλούδων έχουν από ένα μπδενισμό

*Ο Α.Ο. Σύμης και ο Ήλιος Ιαλυσού δεν έχουν εκτίσει το ρεπό τους

ΓΥΝΑΙΚΕΣ

Όλοι με τον Ιβίσκο

Η ομάδα της Ανάληψης κοντράρεται το Σάββατο (21:30) με τον Ιπποκράτη Κω και την επόμενη Τετάρτη με τον Γ.Α.Σ. Ιάλυσος (21:00)

Δύο απ' τα τρία παιχνίδια που απομένουν για το φινάλε της κανονικής διάρκειας του πρωταθλήματος των γυναικών όρισε η Τ.Ε. Ε.Ο.Κ. Δωδεκανήσου. Συγκεκριμένα το βράδυ του Σαββάτου (21:30) στην Κω, ο πρωτοπόρος και αήττητος Α.Σ.Κ. Ιβίσκος θα φιλοξενήσει τον Ιπποκράτη και με νίκη θα εξασφαλίσει και μαθηματικά την πρώτη θέση στην κανονική περίοδο, ενώ την ερχόμενη Τετάρτη τα κορίτσια του Χρήστου Μπίλια θα φιλοξενήσουν και πάλι στο «Βενετόκλειο» τον Γ.Α.Σ. Ιάλυσος. Έτσι θα απομείνει μόνο η αναμέτρηση Γ.Α.Σ. Ιάλυσος- Ιπποκράτης Κω και στη συνέχεια θα γίνουν οι διπλοί τελικοί, στους οποίους θα συμμετάσχουν εκτός συγκλονιστικού απρόοπτου, ο Α.Σ.Κ. Ιβίσκος και η ομάδα της Πόπης Δανελλάκη.

ΤΟ ΠΡΟΓΡΑΜΜΑ ΤΩΝ ΑΓΩΝΩΝ

ΣΑΒΒΑΤΟ (01/04):
Δ.Κ.Γ. Ρόδου (21:30): Α.Σ.Κ. Ιβίσκος- Ιπποκράτης Κω
ΤΕΤΑΡΤΗ (05/04)
Δ.Κ.Γ. Ιαλυσού (21:00): Α.Σ.Κ. Ιβίσκος- Γ.Α.Σ. Ιάλυσος

Η ΒΑΘΜΟΛΟΓΙΑ

1.Α.Σ.Κ. Ιβίσκος	8	4-0	165-71 (+94)
2.Ιπποκράτης Κω	7	3-1	213-154 (+59)
3.Γ.Α.Σ. Ιάλυσος	6	2-2	99-140 (-41)
4.Α.Ε. Δικαίου	1	0-6	64-176 (-112)

*Η Α.Ε. Δικαίου αποβλήθηκε απ' το πρωτάθλημα

Α' ΚΑΤΗΓΟΡΙΑ

Επιτέλους πλέϊ-οφ...

Αύριο στις 21:00 ο Ιπποκράτης θα φιλοξενήσει τον Ηρακλή Λάρδου και το Σάββατο (13:30) η Α.Ε. Δικαίου τον Α.Σ.Κ. Ιβίσκος στα πρώτα παιχνίδια της ημιτελικής φάσης...Την Κυριακή οι επαναληπτικοί αγώνες στη Ρόδο

Έπρεπε να περάσουν αρκετές εβδομάδες προκειμένου, η Τ.Ε. Ε.Ο.Κ. Δωδεκανήσου να ορίσει ξανά τους ημιτελικούς της Α' Κατηγορίας. Έστω και την ύστατη στιγμή η διοργανώτρια αρχή προγραμμάτισε τους πρώτους αγώνες για τα πλέϊ-οφ, οι οποίοι παρουσιάζουν εξαιρετικό ενδιαφέρον. Αύριο το βράδυ (21:00) στην Κω, ο Ιπποκράτης (τερμάτισε στην τρίτη θέση) θα φιλοξενήσει τον Ηρακλή Λάρδου που ισοβάθμισε στην κορυφή με τον Α.Σ.Κ. Ιβίσκος. Ο δεύτερος ημιτελικός πρόκειται να γίνει το μεσημέρι του Σαββάτου (13:30) επίσης στην Κω με την Α.Ε. Δικαίου να υποδέχεται τον Α.Σ.Κ. Ιβίσκος.

Έπειτα από αίτημα της ομάδας της Ανάληψης η αναμέτρηση θα γίνει μεθαύριο και όχι αύριο όπως αρχικά είχε προγραμματιστεί απ' τη διοργανώτρια αρχή. Όσον αφορά τους επαναληπτικούς αγώνες θα διεξαχθούν στη Ρόδο την ερχόμενη Κυριακή. Στις 15:00, ο Ηρακλής Λάρδου θα αντιμετωπίσει τον Ιπποκράτη και την ίδια ώρα στο «Βενετόκλειο» ο Α.Σ.Κ. Ιβίσκος την Α.Ε. Δικαίου. Στα παιχνίδια αυτά όποια ομάδα έχει κερδίσει με μεγαλύτερη διαφορά ή επικράτησει και στα δύο ματς θα πάρει το εισιτήριο για τους μεγάλους τελικούς της Α' Κατηγορίας. Αξίζει να σημειωθεί ότι ο Ηρακλής Λάρδου θα ανακωρήσει για την Κω αύριο το μεσημέρι και η αποστολή του Α.Σ.Κ. Ιβίσκος το πρωί του Σαββάτου.



Στην Κω δοκιμάζεται αύριο ο Ηρακλής Λάρδου

ΗΜΙΤΕΛΙΚΟΙ (ΠΛΕΙ-ΟΦ)

ΠΑΡΑΣΚΕΥΗ (31/03):
Δ.Κ.Γ. Κω (21:00): Ιπποκράτης Κω- Ηρακλής Λάρδου

Αντιδράσεις απ' την Α.Ε. Δικαίου

Το γεγονός ότι η Τ.Ε. Ε.Ο.Κ. Δωδεκανήσου όρισε το παιχνίδι Α.Ε. Δικαίου- Α.Σ.Κ. Ιβίσκος, αναμένεται να προκαλέσει αντιδράσεις απ' το κωακό σωματείο. Σύμφωνα με τα όσα έχουν γίνει γνωστά οι Κώοι θα προβούν σε έγγραφες επιστολές όταν πραγματοποιηθούν και τα δύο ματς.

ΣΑΒΒΑΤΟ (01/04):
Δ.Κ.Γ. Κω (13:30): Α.Ε. Δικαίου- Α.Σ.Κ. Ιβίσκος
ΚΥΡΙΑΚΗ (02/04):
Δ.Κ.Γ. Ρόδου (15:00): Α.Σ.Κ. Ιβίσκος- Α.Ε. Δικαίου
Κ.Γ. Διαγόρα (15:00): Ηρακλής Λάρδου- Ιπποκράτης Κω

ΝΕΑΝΙΔΕΣ

Πρόβα...τελικού!

Ο Α.Σ.Κ. Ιβίσκος την ερχόμενη Κυριακή (13:00) διασταυρώνει τα ξίφη του με τον Ιπποκράτη Κω στο φινάλε της κανονικής περιόδου

Το τελευταίο παιχνίδι της κανονικής περιόδου για το πρωτάθλημα των νεανίδων, όρισε η Τ.Ε. Ε.Ο.Κ. Δωδεκανήσου. Συγκεκριμένα ο Α.Σ.Κ. Ιβίσκος θα φιλοξενήσει την Κυριακή (13:00) τον Ιπποκράτη Κω σε μία αναμέτρηση που θυμίζει...πρόβα τελικού. Κι αυτό γιατί όποιο κι αν είναι το αποτέλεσμα του συγκεκριμένου ματς, οι δύο ομάδες θα διασταυρώσουν τα ξίφη τους στους διπλούς τελικούς. Μάλιστα ακόμη κι αν χάσει ο Ιπποκράτης θε ταρματίσει πρώτος και ως εκ τούτου θα δώσει στο «Βενετόκλειο» το πρώτο παιχνίδι με την ομάδα της Ανάληψης

Δ.Κ.Γ. Ρόδου (13:00): Α.Σ.Κ. Ιβίσκος- Ιπποκράτης Κω

Η ΒΑΘΜΟΛΟΓΙΑ

1.Ιπποκράτης Κω	10	5-0	240-114 (+126)
2.Α.Σ.Κ. Ιβίσκος	8	4-1	162-81 (+81)
3.Γ.Α.Σ. Ιάλυσος	8	2-4	161-258 (-97)
4.Α.Ε. Δικαίου	1	0-6	54-164 (-110)

*Η Α.Ε. Δικαίου αποβλήθηκε απ' το πρωτάθλημα

*Ο Α.Σ.Κ. Ιβίσκος έχει ένα μπδενισμό

Β' ΚΑΤΗΓΟΡΙΑ

Στο εξ αναβολής το ενδιαφέρον...

Η αναμέτρηση της 12ης αγωνιστικής Ζέφυρος- Α.Ο. Σύμης θα πραγματοποιηθεί μεθαύριο στην «τέντα», ενώ η Τ.Ε. Ε.Ο.Κ. Δωδεκανήσου όρισε κανονικά τα παιχνίδια της 13ης στις οποίες τα φαβορί αναμένεται να επικρατήσουν

Το εξ αναβολής παιχνίδι της 12ης αγωνιστικής που θα διεξαχθεί μεθαύριο στην «τέντα» παρουσιάζει το μεγαλύτερο ενδιαφέρον απ' όλα όσα προγραμμάτισε η Τ.Ε. Ε.Ο.Κ. για το πρωτάθλημα της Β' Κατηγορίας. Συγκεκριμένα το μεσημέρι του Σαββάτου ο Ζέφυρος υποδέχεται τον Α.Ο. Σύμης και με νίκη θα στεφθεί και μαθηματικά πρωταθλητής, κερδίζοντας δύο αγωνιστικές πριν το φινάλε το εισιτήριο για την Α' Κατηγορία. Στο μεταξύ ορίστηκαν όλοι οι αγώνες της 13ης αγωνιστικής, στην οποία υπάρχουν ξεκάθαρα φαβορί για τη νίκη.

Ο Γ.Σ. Αφάντου 2005 θα παίξει στην Κρεμαστή κόντρα στον μαχητικό Σταυρό Καλυθιών, ενώ η Ελπίδα Πεταλούδων θα φιλοξενήσει στο ίδιο γήπεδο τον Ήλιο Ιαλυσού. Η αυλαία της αγωνιστικής θα πέσει στη Λίνδο την ερχόμενη Τετάρτη, όπου ο Ζέφυρος θα αντιμετωπίσει τον ουραγό και χωρίς νίκη Κλεόβουλο.

Αξίζει να σημειωθεί ότι στο πλαίσιο της 13ης αγωνιστικής, ο Α.Ο. Σύμης θα εκτίσει το ρεπό του.

ΤΟ ΠΡΟΓΡΑΜΜΑ ΤΗΣ 13ης ΑΓΩΝΙΣΤΙΚΗΣ

ΣΑΒΒΑΤΟ (01/04):
Κ.Γ. Κρεμαστής (14:30): Σταυρός Καλυθιών- Γ.Σ. Αφάντου 2005
ΚΥΡΙΑΚΗ (02/04):
Κ.Γ. Κρεμαστής (18:00): Ελπίδα Πεταλούδων- Ήλιος Ιαλυσού



Ο Ζέφυρος με νίκη επί του Α.Ο. Σύμης το Σάββατο θα στεφθεί και μαθηματικά πρωταθλητής

ΤΕΤΑΡΤΗ (05/04):
• Λίνδος (15:30): Κλεόβουλος Λίνδου- Ζέφυρος

ΕΞ ΑΝΑΒΟΛΗΣ

(12η ΑΓΩΝΙΣΤΙΚΗ)

ΣΑΒΒΑΤΟ (01/04):
• Κ.Γ. Διαγόρα (12:00): Ζέφυρος- Α.Ο. Σύμης.

Οι κορασίδες στο προσκήνιο...

Αύριο ξεκινάει στο κλειστό γυμναστήριο της Κω το φάϊναλ-φορ του πρωταθλήματος με τους ημιτελικούς Α.Ε. Δικαίου- Ηρακλής 2000 (17:00) και Ιπποκράτης Κω- Α.Σ.Κ. Ιβίσκος (19:00)

Η ώρα του φάϊναλ-φορ των κορασίδων έφτασε... Αύριο και το Σάββατο στο κλειστό γυμναστήριο της Κω πρόκειται να πραγματοποιηθεί η τελική φάση του πρωταθλήματος, μεταξύ των τεσσάρων καλύτερων ομάδων στα Δωδεκάνησα.

Με βάση τη βαθμολογική τους κατάταξη τα ζευγάρια έχουν γίνει γνωστά μετά το τέλος της κανονικής περιόδου και χθες η Τ.Ε. Ε.Ο.Κ. όρισε τα συγκεκριμένα ματς τα οποία θα διεξαχθούν αύριο, ενώ το Σάββατο θα πραγματοποιηθούν οι τελικοί.

Αύριο στις 17:00 η Α.Ε. Δικαίου θα αντιμετωπίσει τον Ηρακλή 2000 με την ομάδα του Μιχάλη Καπλανίδη να αποτελεί φαβορί για τη νίκη-πρόκριση στον μεγάλο τελικό.

Εξάλλου, αμέσως μετά (19:00) θα γίνει ο δεύτερος και πιο αμφίρροπος ημιτελικός ανάμεσα στον Ιπποκράτη και τον Α.Σ.Κ. Ιβίσκος.

Οι δύο ομάδες έπαιξαν μάλιστα το προηγούμενο Σάββατο στην Ιαλυσό και το μεταξύ τους παιχνίδι αναμένεται με μεγάλο ενδιαφέρον. Όσον αφορά τους τελικούς, προγραμματίστηκαν για το πρωινό του Σαββάτου.

Η αρχή θα γίνει με τον μικρό τελικό και στη συνέχεια θα διεξαχθεί ο μεγάλος απ' τον οποίο θα προκύψει η πρωταθλήτρια ομάδα Δωδεκανήσου.

Όποιο σωματείο κόψει πρώτο το νήμα θα εκπροσωπήσει τα Δωδεκάνησα στην προκριματική φάση του πανελλήνιου πρωταθλήματος που θα γίνει στην Αθήνα από 15-19 Απριλίου, ενώ η τελική φάση θα πραγματοποιηθεί στην Τρίπολη τον επόμενο Ιούνιο.

Ακατάλληλη ώρα

Αλήθεια τον μεγάλο τελικό του πρωταθλήματος των κορασίδων (Σάββατο 11:30) ποιος θα τον παρακολουθήσει; Μία απλή ερώτηση, αφού έχουμε την εντύπωση ότι τέτοια ώρα είναι ακατάλληλη για τη διεξαγωγή των αγώνων. Το ερχόμενο Σάββατο είναι εργάσιμη μέρα και όχι 25η Μαρτίου...

ΤΟ ΠΡΟΓΡΑΜΜΑ ΤΟΥ ΦΑΙΝΑΛ-ΦΟΡ

ΠΑΡΑΣΚΕΥΗ (31/03):
Δ.Κ.Γ. Κω (17:00): Α.Ε. Δικαίου- Ηρακλής 2000
Δ.Κ.Γ. Κω (19:00): Ιπποκράτης Κω- Α.Σ.Κ. Ιβίσκος
ΣΑΒΒΑΤΟ (01/04):
Δ.Κ.Γ. Κω (09:30): Μικρός τελικός
Δ.Κ.Γ. Κω (11:30): Μεγάλος τελικός



Θεολόγος
Τηλ. 22410 41684
ΑΝΟΙΓΟΥΜΕ
την Παρασκευή 31 Μαρτίου
και περιμένουμε
την αξιότιμη πελατεία μας
να την εξυπηρετήσουμε
με εκλεκτά φαγητά,
μαγειρεμένα, της ώρας και στα κάρβουνα.
Θα τέρψετε τον ουρανίσκο σας
με γνήσιες γεύσεις εκλεκτών φαγητών.
Η πρωτοτυπία και η ποικιλία της κουζίνας μας θα
σας εκπλήξει και θα σας ευχαριστήσει.
Ευχαριστούμε όλες και όλους που μας προτιμούν,
χρόνια τωρα.
Από τη Διεύθυνση
X2223-31/3

Dia %
DISCOUNT SUPER MARKET
Ελάτε να διαπιστώσετε απο κοντά την ποιότητα, εξυπηρέτηση και τις απίστευτα χαμηλές τιμές
Τώρα στο χώρο μας λειτουργεί και κρεοπωλείο με φρέσκα ντόπια κρέατα
Σορωνή Ρόδου
X205-7/4

Παράνομα φάρμακα πωλούνται στο Διαδίκτυο

ΕΠΙΚΙΝΔΥΝΑ ΓΙΑ ΤΟΥΣ ΑΣΘΕΝΕΙΣ



Επικίνδυνα μπορούν να αποδειχθούν για αρκετούς ασθενείς φάρμακα που αγοράζουν μέσω του Διαδικτύου καθώς πολλά από αυτά είναι μή εγκεκριμένα, πλαστά και γενικότερα παράνομα προϊόντα, αναφέρει σε ανακοίνωσή του την Τετάρτη ο Εθνικός Οργανισμός Φαρμάκων.

Μόνο την τελευταία πενταετία εντοπίστηκαν σε ηλεκτρονικά φαρμακεία 170 πλαστά φάρμακα.

Ο ΕΟΦ, βασιζόμενος σε προειδοποίηση που εξέδωσε η Ευρωπαϊκή Επιτροπή, αναφέρει ότι γίνεται διάθεση μέσω του Διαδικτύου της ουσίας rimonabant, η οποία δεν είναι εγκεκριμένη από τον Ευρωπαϊκό Οργανισμό Φαρμάκων. Το φάρμακο αυτό κυκλοφορεί με την εμπορική ονομασία Acomplia παρασκευάστηκε για να αντιμετωπίσει την παχυσαρκία και τη διακοπή του καπνίσματος.

Το παράδειγμα αυτό αποδεικνύει ότι για μία ακόμη φορά εγκληματικά στοιχεία εκμεταλλεύονται την ανωνυμία του Διαδικτύου σε βάρος της δημόσιας υγείας, υπονομεύοντας παράλληλα και τη φαρμακευτική βιομηχανία.

Σύμφωνα με τα στοιχεία των κρατών-μελών, τα προϊόντα «lifestyle», οι αυξητικές ορμόνες για σωματική ενίσχυση και τα υπνωτικά φάρμακα είναι τα πλέον διαδεδομένα όσον αφορά την παράνομη πώλησή τους μέσω του Διαδικτύου.

Μια άλλη κατηγορία αντιγράφων και πλαστών προϊόντων αφορούν τη σεξουαλική δυσλειτουργία -π.χ. το Viagra και το Cialis.

«Οικο-αγορά» οργανώνεται την Κυριακή στο Καρακόνερο

ΚΑΙ ΠΟΛΛΕΣ ΕΚΔΗΛΩΣΕΙΣ

«Οικο-αγορά» θα λειτουργήσει την ερχόμενη Κυριακή στο Καρακόνερο, από τις 11 το πρωί μέχρι τις 2 το μεσημέρι. Σχετική ανακοίνωση του Συλλόγου Πολυπολιτισμικών Οικογενειών της Ρόδου - που οργανώνει την «Οικο-αγορά» - αναφέρει τα εξής:

«Ο Σ.Π.Ο.Ρ. οργανώνει «Οικο-αγορά», την Κυριακή 2 Απριλίου, στο Καρακόνερο, 11.00-14,00.

Πωλείται ο,τιδήποτε μεταχειρισμένο (=ανακύκλωση) ρούχα, παιχνίδια, βιβλία, μπιμπελό και ό,τι άλλο είναι οικολογικό, βιολογικό ή με άλλο τρόπο ενδιαφέρει για ένα καλύτερο περιβάλλον.

Φαγητά/εδέσματα, ποτά των διαφόρων χωρών του Σ.Π.Ο.Ρ.

Ευκαιρία να απολαύσετε και να τα γνωρίσετε!

Για τους μικρούς μας φίλους θα έχουμε δραστηριότητες, όπως ιππασία σε πόνυ, ζωγραφική προσώπων, λαχειαγορά και πολλά άλλα.

Επίσης συμμετέχουν διάφοροι σύλλογοι, με εθελοντική προσφορά, που έχουν την ευκαιρία να προβάλουν τον καλό σκοπό τους.

Σε συνεργασία με τη Νομαρχία Δωδεκανήσου, ΔΟΝΑ, Δήμο Ροδίων».

Στις 13 Απριλίου το δώρο στους δημ. υπαλλήλους

Την Πέμπτη 13 Απριλίου 2006, μια μέρα νωρίτερα από τα ισχύοντα, θα καταβληθούν φέτος στους δημόσιους υπαλλήλους και στους υπαλλήλους Ν.Π.Δ.Δ. και Ο.Τ.Α. που μισθοδοτούνται μέσω Δ.Ο.Υ., οι αποδοχές του β΄ δεκαπενθημέρου Απριλίου 2006 μαζί με το επίδομα εορτών Πάσχα, μετά από απόφαση του Υφυπουργού Οικονομίας & Οικονομικών κ. Πέτρου Δούκα.

Ήδη ο Υφυπουργός απέστειλε σχετικό έγγραφο προς τις αρμόδιες υπηρεσίες, προκειμένου να διευκολυνθούν οι συναλλαγές και οι χρηματαποστολές των Δ.Ο.Υ.

Ημερίδα για την επιχειρηματικότητα στην Κάρπαθο

ΣΤΗΝ Κάρπαθο (προηγήθηκε η Σύμη) πραγματοποιείται η δεύτερη ημερίδα Επιχειρηματικότητας που διοργανώνεται από τη Νομαρχιακή Αυτοδιοίκηση Δωδεκανήσου, σε συνεργασία με το Επαρχείο.

Για το λόγο αυτό βρίσκονται στο νησί ο αντινομάρχης Στάθης Κουσουρνάς, ο προϊστάμενος της Περιφερειακής Ανάπτυξης Ιάκωβος Κολαΐτης και εκπρόσωπος της ΔΕΤΑΠ.

Μετά την Κάρπαθο, ημερίδες επιχειρηματικότητας θα πραγματοποιηθούν και σε άλλα νησιά της Δωδεκανήσου, όπως έχει ήδη αποφασίσει το Νομαρχιακό Συμβούλιο.

...Το Λογιστήριο της «ΠΡΟΟΔΟΥ», που μεταφέρθηκε στο κτίριό μας, το οποίο λειτουργεί παράλληλα με το λογιστήριο της Ν. Αγοράς, στην οδό Μάρκου Μαλιαράκη 3 λειτουργεί από την 8.30 πρωινή μέχρι την 2 μεταμεσημβρινή και δέχεται

ΔΙΑΦΗΜΙΣΕΙΣ - ΑΓΓΕΛΙΕΣ και οποιαδήποτε άλλη ΔΗΜΟΣΙΕΥΣΗ

ΜΑΡΚΟΥ ΜΑΛΙΑΡΑΚΗ 3

ΤΗΛ. 22410 35322

Ολοκληρώθηκαν στις οδούς Σωκράτους και Λάχητος

Δυναμική παρέμβαση του Δήμου για τα έργα στην Παλιά Πόλη

ΑΝΑΓΚΑΙΑ Η ΣΥΝΕΡΓΑΣΙΑ ΤΩΝ ΤΟΠΙΚΩΝ ΦΟΡΕΩΝ



Από τη ΔΕΥΑΡ εκδόθηκε η παρακάτω ανακοίνωση σχετικά με την ολοκλήρωση των έργων στα υπόγεια δίκτυα των οδών Σωκράτους και Λάχητος:

«Την Πέμπτη 23 Μαρτίου, δόθηκε σε χρήση η οδός Σωκράτους και σήμερα παραδίδεται και η οδός Λάχητος, μετά από πολύμηνη καθυστέρηση εκτέλεσης των απαραίτητων εργασιών στα υπόγεια δίκτυα της Μεσαιωνικής Πόλης.

Οι λόγοι καθυστέρησης οφείλονται κυρίως τον τελευταίο χρόνο, σε διοικητικά προβλήματα του φορέα υλοποίησης του έργου (ΔΕΠΟΣ), ώστε να υπάρξουν οι σημαντικές καθυστερήσεις στην ολοκλήρωση των εργασιών στη συγκεκριμένη περιοχή, και λίγες μέρες πριν την έναρξη της νέας τουριστικής περιόδου στην καρδιά της πόλης, οι δρόμοι Σωκράτους και Λάχητος να ήταν εντελώς απροσπέλαστοι.

Παρά τις προσπάθειες που έγιναν για να προχωρήσουν τα έργα από το φορέα υλοποίησης, αυτό δεν κατέστη δυνατόν, οπότε, χρειάστηκε η δυναμική και άμεση παρέμβαση του δημάρχου Ροδίων κ. Γιώργου Γιαννόπουλου, με πρωτοβουλία του οποίου και ύστερα από σύμφωνη γνώμη και τη συνηγορία το περιφερειάρχη Νοτίου Αιγαίου Χαράλαμπου Κόκκινου, του υπουργού Αιγαίου και Νησιωτικής Πολιτικής Αριστοτέλη Παυλίδη, καθώς επίσης και των εκπροσώπων της ΔΕΠΟΣ, της Αρχαιολογικής Υπηρεσίας και του ΥΠΕΧΩΔΕ, το έργο ανέλαβαν οργανωμένα συνεργεία της ΔΕΥΑΡ και του Δήμου Ρόδου, και δουλεύοντας νυχθημερόν, κατάφεραν πριν την ημερομηνία που αρχικά είχε οριστεί, δηλαδή την 5η Απριλίου, να παραδοθούν οι δύο κεντρικοί δρόμοι της Παλιάς Πόλης σε χρήση και έτσι να αποφευχθούν οι καταστροφικές συνέπειες και η ζημιά στους καταστηματάρχες και τους κατοίκους της περιοχής, των οποίων οι πρωτοβουλίες για το θέμα αυτό ήταν καθοριστικές.

Η ολοκλήρωση του έργου των υπογείων δικτύων της Μεσαιωνικής Πόλης αναβαθμίζει την ποιότητα της ζωής των κατοίκων και των καταστηματαρχών, προστατεύει το περιβάλλον και αλλάζει ριζικά την εμφάνιση των δρόμων και των πλατειών της Μεσαιωνικής Πόλης και του Μνημείου Παγκόσμιας Πολιτιστικής Κληρονομιάς.

Με την ολοκλήρωση αυτού του δύσκολου εγχειρήματος και εξαιτίας των στενών χρονικών περιθωρίων που υπήρχαν, αποδείχθηκε, για άλλη μια φορά, ότι η ΔΕΥΑΡ και ο Δήμος Ρόδου, μπορούν να δρουν άμεσα και οργανωμένα και να επιφέρουν θεαματικά αποτελέσματα σε ό,τι έργο αναλάβουν ή τους ανατεθεί.

Επίσης προκύπτει ότι σε τέτοια σοβαρά θέματα απαιτούνται άμεσες και δραστικές αποφάσεις, όπως αυτές που πήρε ο δήμαρχος Ροδίων Γιώργος Γιαννόπουλος, όπως επίσης καθοριστική ήταν και η συναίνεση και συνετή στήριξη του περιφερειάρχη Χ. Κόκκινου.

Αποδείχθηκε, ότι όταν υπάρχει συνεργασία των πολιτικών φορέων, των κοινωνικών εταίρων και των υπηρεσιακών παραγόντων, μπορούμε ως τοπική κοινωνία να μεγαλουργήσουμε και να αντιμετωπίσουμε σοβαρά προβλήματα που αναζητούν τη λύση τους.

Ο αντιδήμαρχος και πρόεδρος του Δ.Σ. Κάλλιστος Διακογεωργίου και η διοίκηση της ΔΕΥΑΡ, αισθάνονται υπερήφανοι με αυτήν την εξέλιξη και ευχαριστούν το προσωπικό των συνεργείων, για τη φιλότιμη και υπεράνθρωπη προσπάθεια που κατέβαλαν, για να πραγματοποιηθεί αυτό το μικρό θαύμα, σε τόσο σύντομο χρονικό διάστημα.

Ευχαριστούμε επίσης τους καταστηματάρχες για τη συμβολή τους και για την πρωτοβουλία τους να δεξιωθούν τους ανθρώπους που δούλεψαν σε αυτό το έργο».

Για κρυφή ατζέντα κατηγόρησε την κυβέρνηση ο Γ. Παπανδρέου

ΣΦΟΔΡΗ ΑΝΤΙΠΑΡΑΘΕΣΗ ΣΤΗ ΒΟΥΛΗ

Σε σφοδρή αντιπαράθεση για την υπόθεση των υποκλοπών εξελίχθηκε η προημερησίας διατάξεως συζήτηση στη Βουλή για την περιφερειακή ανάπτυξη.

Στην ομιλία του, ο πρόεδρος του ΠΑΣΟΚ Γιώργος Παπανδρέου αναφέρθηκε στο θέμα των υποκλοπών, τόσο με αφορμή το σκάνδαλο παρακολουθήσεων από το δίκτυο της Vodafone, όσο και σε άλλα σενάρια που έχουν δει το φως της δημοσιότητας.

Ο κ. Παπανδρέου ζήτησε από τον πρωθυπουργό Κώστα Καραμανλή ξεκάθαρες απαντήσεις στα θέματα αυτά και προειδοποίησε ότι στο σκάνδαλο των υποκλοπών «δεν θα υπάρξει συγκάλυψη, ούτε συμψηφισμοί».

«Τα ερωτήματά μας παραμένουν και ζητούν απάντηση, ενώ προστίθενται και νέα για εμπλοκή κρατικών υπηρεσιών. Ευθύνη της ΕΥΠ έχει ο αρμόδιος υπουργός και εσείς -και μέχρι στιγμής, δεν έχουν δοθεί ξεκάθαρες απαντήσεις για τα όσα έχουν δει το φως της δημοσιότητας για τις πράξεις της ΕΥΠ», είπε.

Επιτιθέμενος δε προσωπικά στον πρωθυπουργό, ο πρόεδρος του ΠΑΣΟΚ είπε ότι «ο μόνος που ζει το μύθο του στην Ελλάδα είναι ο κ. Καραμανλής. Ευρισκόμενος στη δική του κρυψώνα δεν ζει την πραγματικότητα».

Ο κ. Παπανδρέου έκανε λόγο για «λεονταρισμούς» από την πλευρά του τέως υπουργού Δημόσιας Τάξης Γιώργου Βουλγαράκη και πρόσθεσε χαρακτηριστικά: «Τέρμα στο τζάμπα μάγκες κ. Καραμανλή. Είτε έχει κάτι να πει ο υπουργός είτε δεν θα το λέει. Υπονοούμενα, ψίθυροι και υπαινιγμοί δεν έχουν καμία θέση. Και μην λέτε να πάμε εμείς στον εισαγγελέα: Τα στοιχεία να τα πάτε εσείς και να απαντήσετε στα ερωτήματα κ. Καραμανλή».

Παράλληλα, ο πρόεδρος του ΠΑΣΟΚ κατηγόρησε την κυβέρνηση ότι έχει κρυφή ατζέντα, έκανε λόγο για αποδόμηση του έργου του έργου των κυβερνήσεων του ΠΑΣΟΚ και χαρακτήρισε «colpo grosso» την απογραφή.

«Δεν μπορείτε να κρύβεστε πια. Ο ψηφοφόρος που σας ψήφισε, συνειδητοποιεί ότι η ΝΔ είχε κρυφή ατζέντα», είπε ο κ. Παπανδρέου και προκάλεσε τον πρωθυπουργό: «Βγείτε κ. Καραμανλή στην περιφέρεια, βγείτε αν τολμάτε να μιλήσετε με τον κόσμο. Βγείτε να πείτε πού είναι τα μεγάλα έργα».

Αναφερόμενος στα εργασιακά, ο κ. Παπανδρέου υποστήριξε ότι με τις πρόσφατες ρυθμίσεις στο ασφαλιστικό των τραπεζών ανοίγει ο δρόμος για γενικότερη μείωση των ασφαλιστικών δικαιωμάτων των εργαζομένων.

«Το colpo grosso θα κυνηγά κι εσάς και την παράταξή σας. Ο λαός πληρώνει τα σπασμένα. Κάθε απόφασή σας πλήττει τους πολλούς και τους αδύναμους. Χαρακτηριστικό της υποκρισίας σας, ήταν η τροπολογία για το ασφαλιστικό των τραπεζών, που ευνοεί αδικαιολόγητα συγκεκριμένες τραπεζικές επιχειρήσεις και ανοίγει το δρόμο για αντίστοιχες ρυθμίσεις και σε άλλους κλάδους», ανέφερε ο πρόεδρος του ΠΑΣΟΚ.

Απαντώντας στον Γιώργο Παπανδρέου για το θέμα των υποκλοπών, ο πρωθυπουργός Κώστας Καραμανλής είπε στη δευτερολογία του ότι ο πρόεδρος του ΠΑΣΟΚ «μιλά με υπονοούμενα, επειδή δεν έχει επιχειρήματα» και σημείωσε, απευθυνόμενος στον αρχηγό της αξιωματικής αντιπολίτευσης, ότι «τις φήμες και τις πληροφορίες τις περιφέρουν τα στελέχη και τα φερέφωνα σας».

«Για τα μικροκομματικά συμφέροντά σας στηρίζετε τους θύτες και επιτίθεστε έναντι εμού και της κυβέρνησης, που βρισκόμαστε στο στόχαστρο των υποκλοπών» σημείωσε ο πρωθυπουργός.

Όσο για το θέμα της ΕΥΠ, ο κ. Καραμανλής είπε ότι, κατά το επίμαχο διάστημα, στην ηγεσία της παρέμενε η διοίκηση που είχε τοποθετήσει το ΠΑΣΟΚ. Κάλεσε επίσης τα στελέχη της αξιωματικής αντιπολίτευσης να δώσουν στον εισαγγελέα όσα στοιχεία έχουν, όπως το έπραξε η κυβέρνηση, «αλλιώς έχετε στόχο να δημιουργήσετε σύγχυση».

Σχολιάζοντας δε, συνέντευξη του πρώην υπουργού Δημόσιας Τάξης Μιχάλη Χρυσοχοΐδη, στην οποία ο τελευταίος αναφέρει ότι ουδείς κατηγόρησε τη ΝΔ ότι έκανε τις υποκλοπές, ο κ. Καραμανλής τόνισε: «Στο ΠΑΣΟΚ έχετε δύο πρόσωπα. Δεν γνωρίζει η δεξιά σας τι ποιεί η αριστερά σας».

Συνεχίζοντας την αντιπαράθεση σχετικά με τις υποκλοπές, ο πρόεδρος του ΠΑΣΟΚ επανέλαβε τα αναπάντητα ερωτήματα και προσέθεσε: «Με ποιες πολιτικές και νομικές εγγυήσεις πραγματοποίησε επί δύο χρόνια η ΕΥΠ συνακροάσεις με δικό της εξοπλισμό; Ποιος νόμος επιτρέπει συνακροάσεις χωρίς εγγυήσεις; Πόσες εισαγγελικές άδειες υπάρχουν, ποιους αφορούσαν και πού βρίσκεται το υλικό των συνακροάσεων; Πείστε μας, εάν η επανίδρυση του κράτους δεν είναι η επανίδρυση του παρακράτους».

Αναφορικά με την επίκληση άρθρου του Μιχάλη Χρυσοχοΐδη από τον Κώστα Καραμανλή, ο κ. Παπανδρέου κάλεσε τον πρωθυπουργό να το αναγνώσει εκ νέου και παρατήρησε: «Η κυβέρνηση είναι σε σύγχυση. Στη φιέστα των τριών υπουργών ανακοινώθηκε ότι φταίνε οι ξένες δυνάμεις. Μετά ότι φταίει η Vodafone, η Ericsson, η ΑΔΑΕ, που είναι 'άγουρη'. Τέλος, φταίει το ΠΑΣΟΚ για τις υποκλοπές. Εκεί δεν θα ερχόσασταν, όπως και για όλα τ' άλλα;».

«Η αποκάλυψη της αλήθειας είναι θέμα λειτουργίας της Δημοκρατίας. Εμείς επιμόνως θα ζητάμε να αποκαλύπτεται η αλήθεια. Θα αποκαλύπτεται ποιοι είναι οι πραγματικοί θύτες, αυτοί που όταν λάμψει η αλήθεια, δεν θα ξέρουν πού θα κρυφτούν» κατέληξε ο πρόεδρος του ΠΑΣΟΚ.

Καταγραφή αιγοπροβάτων και χοιροειδών

Οι κτηνοτρόφοι αιγοπροβάτων και χοιροειδών θα πρέπει να επισκεφθούν τη Διεύθυνση Κτηνιατρικής Δωδεκανήσου, για να καταγραφούν και να καταχωρηθούν στην Κτηνιατρική Βάση Δεδομένων, για να μπορέσουν να επιδοτηθούν, αλλά και για να μπορούν να σφάζουν και να πραγματοποιούν αγοραπωλησίες.

Έκλεβε καλώδια του ρεύματος από το «Ηχος και Φως»

Έκλεβε καλώδια και τα πουλούσε ένας 43χρονος Αλβανός στη Ρόδο.

Ο αλλοδαπός συνελήφθη, ενώ προσπαθούσε να αφαιρέσει καλώδιο παροχής ηλεκτρικού ρεύματος από το «Ηχος και Φως». Εξετασόμενος ομολόγησε ότι αφαίρεσε καλώδια αξίας 1.350 ευρώ, τα οποία πώλησε σαν μέταλλο σε 28χρονο.

Λόγω παρέλευσης των χρονικών ορίων του Αυτοφώρου, δεν συνελήφθη, αλλά σχηματίστηκε σε βάρος του δικογραφία.

Συνελήφθη Καλύμνιος που κατείχε εκρηκτικά

ΤΑ ΑΓΟΡΑΣΕ ΓΙΑ ΤΟ ΨΑΡΕΜΑ

Μεγάλη ποσότητα εκρηκτικών κατείχε 56χρονος Καλύμνιος, που συνελήφθη χθες το πρωί από άνδρες του Αστυνομικού Τμήματος Καλύμνου.

Σύμφωνα με την Αστυνομία, σε γενόμενη έρευνα στο σπίτι του 56χρονου Καλύμνιου, οι αστυνομικοί βρήκαν 1.656 γραμμάρια άγνωστου είδους εκρηκτικής ύλης σε στέρεη μορφή, 87 κοινούς πυροκροτητές, τεμάχιο ακαριαίου φιτιλιού, μήκους 140 εκατοστών, ένα κομμάτι βραδύκαυστου φιτιλιού μήκους 39 εκατοστών και άλλα δύο τεμάχια βραδύκαυστου φιτιλιού μήκους 49 και 62 εκατοστών, αντίστοιχα. Εξετασόμενοι στην Αστυνομία ο 56χρονος υποστήριξε ότι τα εκρηκτικά τα αγόρασε από άγνωστο άτομο στη Νάξο, για να τα χρησιμοποιήσει για ψάρεμα.

Σε βάρος του 56χρονου σχηματίστηκε δικογραφία, προκειμένου να οδηγηθεί στον Εισαγγελέα.

Ακατάλληλο τηγάνι για χρήση σε τρόφιμα

ΔΕΝ ΠΡΕΠΕΙ ΝΑ ΧΡΗΣΙΜΟΠΟΙΕΙΤΑΙ

Στα πλαίσια εξέτασης καταγγελίας καταναλωτή, ο ΕΦΕΤ Περιφερειακή Δνση Δυτικής Ελλάδας πήρε δείγμα και κατά τον έλεγχο που έγινε από το Γενικό Χημείο του Κράτους διαπιστώθηκε ότι τηγάνι τύπου WOK με αντικολλητική επίστρωση είναι ακατάλληλο για χρήση σε τρόφιμα, καθώς κατά την επαφή του με τον προσομοιωτή 10% αιθανόλη παρουσίασε αποχρωματισμό. Το αποτέλεσμα αυτό σημαίνει ότι υπό τις κανονικές ή προβλεπόμενες συνθήκες χρήσης του το συγκεκριμένο σκεύος προσβάλλεται από το περιεχόμενο τρόφιμο και μπορεί να επιφέρει απαράδεκτες αλλαγές (αλλοιώσεις) στη φύση, στη σύνθεση ή στην ποιότητα των τροφίμων με τα οποία έρχεται σε επαφή.

Πρόκειται για τηγάνι με αντικολλητική επίστρωση τύπου WOK το οποίο παρεχόταν ως δώρο με την αγορά συσκευασίας που περιείχε ρύζι μπασμάτι, ρύζι μακρύκοκκο και σάλτσα «UNCLE BEN'S» της εταιρείας ΤΡΟΦΕΚΛΕΚΤ MASTER FOODS AE, κατά την περίοδο Νοεμβρίου-Δεκεμβρίου 2005.

Ο ΕΦΕΤ συνιστά στο καταναλωτικό κοινό να μη χρησιμοποιεί το συγκεκριμένο προϊόν.

Σεμινάρια πληροφορικής στο Εργατικό Κέντρο Ρόδου

Θ' ΑΡΧΙΣΟΥΝ ΣΤΙΣ 3 ΑΠΡΙΛΙΟΥ



Το Εργατικό Κέντρο Ρόδου (Ε.Κ.Ρ.), στα πλαίσια της συνεχούς προσπάθειας που καταβάλει για την εκπαίδευση των μελών του, διοργανώνει σεμινάρια πληροφορικής για Επίπεδο 1 (αρχάριοι), Επίπεδο ΙΙ (μεσαίο) και επίπεδο ΙΙΙ (προχωρημένο), που στοχεύουν στην εκμάθηση του παρακάτω Λογισμικού από τους εκπαιδευόμενους.

WINDOWS, WORD, EXCEL, ACCESS, POWERPOINT, INTERNET, OUTLOOK, EXPESS (E-MAIL), ΒΑΣΙΚΕΣ ΕΝΝΟΙΕΣ ΠΛΗΡΟΦΟΡΙΚΗΣ, κ.α.

Μετά την ολοκλήρωση των τριών επιπέδων, όσοι επιθυμούν, μπορούν να συμμετάσχουν στην πιστοποίηση για την απόκτηση του E.C.D.L.

Οι ενδιαφερόμενοι παρακαλούνται να επικοινωνήσουν άμεσα με τη Γραμματεία του Εργατικού Κέντρου Ρόδου (Ε.Κ.Ρ.), στο τηλέφωνο 22410 24730, για την εγγραφή τους.

Εναρξη: 3/4/2006 και ώρα 18.45.

Υποσχέσεις για να δοθούν οι ηλεκτρονικοί υπολογιστές στους αριστούχους μαθητές

Ο Βουλευτής Βασίλης Χρύσης επικοινώνησε με τον Οργανισμό Σχολικών κτιρίων ή εν συντομία με τον Ο.Σ.Κ σχετικά με τους ηλεκτρονικούς υπολογιστές που θα δοθούν στους αριστούχους μαθητές.

Αναμένεται ο νέος διαγωνισμός για την προμήθεια ακόμη 7.000 υπολογιστών και υπολογίζεται ότι προ της λήξεως του παρόντος σχολικού έτους θα δοθούν και στους αριστούχους μαθητές της Δωδεκανήσου. Πιο συγκεκριμένα η πρώτη φάση που αφορά άλλους Νομούς της χώρας μας θα λήξει στις 8 Απριλίου του τρέχοντος έτους. Τα Δωδεκάνησα δεν έχουν επιλεχθεί για την πρώτη φάση. Στη δεύτερη φάση που θα ξεκινήσει από εκείνη την ημερομηνία ενδέχεται να είναι μέσα και ο Νομός μας. Εν ολίγοις, οι αριστούχοι μαθητές μας μέχρι τέλους του έτους θα έχουν βραβευτεί για τους κόπους τους και τις προσπάθειές τους.

Ο κ. Χρύσης ευχαρίστησε τον Πρόεδρο του Ο.Σ.Κ για την διαβεβαίωσή του και παρακολουθεί την υλοποίηση της εξαγγελίας αυτής αφού ως διατελέσας εκπαιδευτικός έχει ιδιαίτερη ευαισθησία στην μαθητιώσα νεολαία.