ΑΡΧΕΙΑ ΒΙΒΛΙΟΘΗΚΗ ΡΟΔΟΥ 1941

ΕΤΟΣ ΙΔΡΥΣΗΣ 1949
ΙΔΙΟΚΤΗΣΙΑ - ΕΚΔΟΣΗ
Γ. ΔΙΑΜΑΝΤΙΔΗΣ
ΓΡΑΦΙΚΕΣ ΤΕΧΝΕΣ Α.Ε.
Γραφεία - Τυπογραφεία:
Μάρκου Μαλλιαράκη 3 (ΚΟΒΑ)
Τηλ.: Σύνταξης: 22410 27356-34101, FAX: 22410 20643
Τηλ.: Λογιστηρίου: 22410 35322, FAX: 22410 35322
e-mail: info@proodos.net & proodro@otenet.gr

ΠΡΟΟΔΟΣ

Ανεξάρτητη καθημερινή πρωινή εφημερίδα

ΠΛΗΡΩΜΕΝΟ ΤΕΛΟΣ Ταχ. Γραφείο Κ. ΡΟΔΟΥ Αριθμός άδειας Χ Κωδικός 1877
ΕΛΤΑ Hellenic Post
SATO OFFICE SYSTEMS
ΜΠΟΝΗΣ Ε.Π.Ε. ΤΗΛ. 22410 75533

ΑΡΙΘΜΟΣ ΦΥΛΛΟΥ 17.190 • ΤΙΜΗ 0,70 ευρώ
ΤΕΤΑΡΤΗ 5 ΑΠΡΙΛΙΟΥ 2006

Σε ολόκληρη τη χώρα

Κορυφώνονται οι απεργιακές κινητοποιήσεις

ΣΗΜΕΡΑ ΞΕΚΙΝΟΥΝ ΟΙ ΥΠΑΛΛΗΛΟΙ ΤΩΝ ΟΤΑ



Κορυφώνονται οι απεργιακές κινητοποιήσεις

ΜΕ απεργιακές κινητοποιήσεις που ξεκινούν από σήμερα και αναμένεται να κορυφωθούν τις επόμενες μέρες πολλοί κλάδοι εργαζομένων που διαμαρτύρονται για την οικονομική και εργασιακή πολιτική που ακολουθεί η κυβέρνηση.

• Σήμερα και αύριο η Πανελλήνια Ομοσπονδία Εργαζομένων στους ΟΤΑ προχωρά σε 48ωρη απεργία διεκδικώντας ουσιαστικές αυξήσεις, κατάργηση των δημοτικών επιχειρήσεων με ταυτόχρονη μεταφορά του προσωπικού τους στους δήμους και επέκταση των βαρέων και ανθυγιεινών.

ΤΗΝ Παρασκευή οι νοσοκομειακοί γιατροί σε όλη την χώρα κατεβαίνουν σε προειδοποιητική 24ωρη πανελλαδική απεργία διαμαρτυρόμενοι

ΣΥΝΕΧΕΙΑ ΣΤΗ ΣΕΛ. 4

Ο γιατρός Γ. Στουραΐτης ρωτά:

Τι έγιναν τα πορίσματα για «κομπιναδόρους» στο Νοσοκομείο Ρόδου;

ΝΑ ΖΗΤΗΣΕΙ ΣΥΓΝΩΜΗ Ο ΚΑΚΛΑΜΑΝΗΣ

ΤΙ ΕΓΙΝΕ με τα περίφημα πορίσματα των Επιθεωρητών Υγείας και του Εισαγγελέως περί των κομπιναδόρων του Νοσοκομείου της Ρόδου; Το ερώτημα αυτό απευθύνει ο γιατρός Γιάννης Στουραΐτης, διευθυντής του Γαστρεντερολογικού Τμήματος του Νοσοκομείου Ρόδου, αντιπροέδρου του συλλόγου νοσοκομειακών γιατρών, μέλους του Πειθαρχικού Συμβουλίου

ΣΥΝΕΧΕΙΑ ΣΤΗ ΣΕΛ. 4



Τι έγιναν τα πορίσματα για «κομπιναδόρους» στο Νοσοκομείο Ρόδου;

Κυρίως σε νυχτερινά κέντρα

Παρατράγουδα με τις μαθητικές εκδρομές στη Ρόδο

ΠΟΛΛΕΣ ΑΦΙΞΕΙΣ ΑΥΡΙΟ

ΑΡΧΙΣΑΝ τα παρατράγουδα των μαθητικών εκδρομών, παρά τα μέτρα που εφαρμόζονται στο νησί μας. Ως συνήθως αυτά τα παρατράγουδα είναι νυχτερινά και λαμβάνουν χώρα στα κέντρα διασκέδασης όπου είναι το χρήμα.

• Συγκεκριμένα από την Αστυνομία συνεχίζονται οι έλεγχοι στα νυχτερινά κέντρα του νησιού μας σε εφαρμογή της εισαγγελικής οδηγίας. Συνεργεία που συγκροτούν αστυνομικοί της Ελληνικής Αστυνομίας και της Δημοτικής Αστυνομίας, ελέγχουν τις εισόδους των νυχτερινών κέντρων, απαγορεύοντας την είσοδο σε υπεράριθμους, αποτρέποντας την «σαρδελοποίηση».

ΣΕ ΕΛΕΓΧΟ που έγινε σε

ΣΥΝΕΧΕΙΑ ΣΤΗ ΣΕΛ. 4



Παρατράγουδα με τις μαθητικές εκδρομές στη Ρόδο

Οπως η υπόθεση Αντώνογλου

Με τερτίπια η ΝΔ δεν θα κερδίσει το Δήμο Ρόδου!..

ΑΝΑΚΟΙΝΩΣΗ ΤΟΥ ΠΑΣΟΚ



Ανακοίνωση του ΠΑΣΟΚ για την υπόθεση Αντώνογλου

ΜΕ ΤΕΤΟΙΑ τερτίπια η Νέα Δημοκρατία όχι μόνο το Δήμο της Ρόδου δεν πρόκειται να κερδίσει, αλλά ούτε τη διοίκηση μικρού αθλητικού συλλόγου. Αυτό υπογραμμίζεται σε χθεσινή ανακοίνωση του Γραμματέα της Περιφερειακής Επιτροπής ΠΑΣΟΚ Νοτίου Αιγαίου κ. Βασίλη Παπανικόλα με αφορμή την υπόθεση του δημοτικού συμβούλου Μανώλη Αντώνογλου, που ο περιφερειάρχης

ΣΥΝΕΧΕΙΑ ΣΤΗ ΣΕΛ. 4

Παραλίγο σύγκρουση αεροσκαφών

Λαχτάρησαν οι 116 επιβάτες και το 6μελές πλήρωμα αεροσκάφους της Ολυμπιακής Αεροπορίας καθώς ο κυβερνήτης υποχρεώθηκε σε ελιγμούς στον αέρα πάνω από τη Σκύρο προκειμένου να αποφύγει ελληνικά μαχητικά αεροσκάφη. Μία αεροσυνοδός τραυματίστηκε ελαφρά.

Το αεροσκάφος Boeing 737-400 με προορισμό τη Θεσσαλονίκη και το Ντίσελντορφ προσγειώθηκε τελικώς στη συμπρωτεύουσα.

ΣΥΝΕΧΕΙΑ ΣΤΗ ΣΕΛ. 4

Δήλωση του δημάρχου Γιαννόπουλου

Ναι στον έλεγχο, αλλά όχι από τον ελεγκτή που υπέβαλα μήνυση!..

ΘΑ ΖΗΤΗΣΕΙ ΤΗΝ ΕΞΑΙΡΕΣΗ ΤΟΥ



Ναι στον έλεγχο λέει ο Γ. Γιαννόπουλο

ΠΟΔΗΓΕΤΗΣΗ της Αυτοδιοίκησης επιδιώκουν με τους ελέγχους σκοπιμότητας, που προγραμματίζουν στο Δήμο Ρόδου, υποστηρίζει ο δήμαρχος Γιώργος Γιαννόπουλος με αφορμή την αναγγελία διενέργειας διαχειριστικού και οικονομικού ελέγχου στο ΔΟΝΑ και στο ΔΟΠ, από τον οικονομικό επιθεωρητή κ. Ε. Μπιτσάκη.

• Ο κ. Γιαννόπουλος, έχει μηνύσει τον κ. Μπιτσάκη για την υπόθεση της ΡΟΔΑ και αν ο οικονομικός επιθεωρητής δεν αυτοεξαιρεθεί, τότε ο δήμαρχος Ροδίων θα ζητήσει την εξαίρεση του. Επίσης ο κ. Γιαννόπουλος ανέφερε ότι έλεγχοι σκοπιμότητας δεν πρόκειται να γίνουν δεκτοί και τόνισε ότι αν χρειαστεί θα δοθούν απαντήσεις τύπου «Παλιάς Πόλης» ενώ υποστήριξε ότι θα προφθάσει όλα τα μεγάλα έργα.

Ο κ. Γιαννόπουλος έκανε στην «ΠΡΟΟΔΟ» την παρακάτω δήλωση, όταν του ζητήθηκε να σχολιάσει την αναγγελία της διενέργειας του διαχειριστικού και οικονομικού ελέγχου: «Εκείνο που προκαλεί εντύπωση είναι ότι ενώ η εντολή που έχει δοθεί για έλεγχο στην Οικονομική Επιθεώρηση Κρήτης είναι από τον περασμένο Οκτώβριο, ο συγκεκριμένος ελεγκτής ο κ. Μπιτσάκης,

ΣΥΝΕΧΕΙΑ ΣΤΗ ΣΕΛ. 4

Στη Ρόδο ο πρόεδρος των Δικαστών

ΟΠΩΣ έγινε γνωστό σήμερα αναμένεται στη Ρόδο ο πρόεδρος της Ενωσης Δικαστών και Εισαγγελέων Ελλάδος κ. Ν. Αθανασόπουλος. Σκοπός της αφίξεώς του είναι να ενημερωθεί για τις καταγγελίες του προέδρου Πρωτοδικών Ανδρέα Κράνη για το «παραδικαστικό κύκλωμα».

Υβριστικά συνθήματα κατά του Γιώργου

Βολές κατά του προέδρου του ΠΑΣΟΚ Γιώργου Παπανδρέου εξαπέλυσε ο υπουργός Πολιτισμού Γιώργος Βουλγαράκης, μιλώντας χθες σε εκδήλωση της ΔΑΠ-ΝΔΦΚ στο αμφιθέατρο της Νομικής Σχολής του ΑΠΘ. Μίλησε δε, για «λυσσαλέα συμφέροντα, που λυσσομανούν εναντίον της ΝΔ».

«Είστε εσείς» είπε, απευθυνόμενος στους φοιτητές, «που αναγκάσατε τον κ. Παπανδρέου να έρθει στη Θεσσαλονίκη, για να σώσει τη χαμένη τιμή των φοιτητών της παράταξης του με

ΣΥΝΕΧΕΙΑ ΣΤΗ ΣΕΛ. 4

Σχολείο στην Αστυπάλαια

Εργο του ΠΑΣΟΚ θα εγκαινιάσει σήμερα ο περιφερειάρχης

ΔΕΝ ΕΧΕΙ ΝΑ ΕΠΙΔΕΙΞΕΙ Η ΚΥΒΕΡΝΗΣΗ



Εργο του ΠΑΣΟΚ θα εγκαινιάσει σήμερα ο περιφερειάρχης

ΕΡΓΑ της κυβερνήσεως του ΠΑΣΟΚ εξακολουθεί να εγκαινιάζει ο περιφερειάρχης Νοτίου Αιγαίου Χαράλαμπος Κόκκινος! Αυτό θα συμβεί και σήμερα στην Αστυπάλαια όπου μετέβη ο κ. Κόκκινος για να εγκαινιάσει το νέο κτίριο του γυμνασίου -λυκείου του νησιού!...

• Το έργο αυτό είναι της Νομαρχίας Δωδεκανήσου και εντάχθηκε στο ΠΕΠ Νοτίου Αιγαίου το έτος 2001, δηλαδή επί ΠΑΣΟΚ. Η δημοπρασία έγινε στις 6 Μαρτίου 2001 και η υπογραφή της σύμβασης με τον εργολάβο έγινε στις 23 Αυγούστου 2001, που ξεκίνησε και η κατασκευή.

ΤΟ ΚΤΙΡΙΟ ολοκληρώθηκε πέρυσι και ήδη έχουν εγκατασταθεί οι μαθητές, ενώ σήμερα θα γίνουν τα εγκαίνια από τον κύριο περιφερειάρχη, που σε όλες τις δημόσιες (καθημερινές) ραδιοτηλεοπτικές εμφανίσεις του κοκορεύεται για τα έργα της κυβέρνησής του, ενώ στην πραγματικότητα (δύο χρόνια μετά) εξακολουθεί να εγκαινιάζει τα έργα του ΠΑΣΟΚ!..

• Το ίδιο θα συμβεί και σήμερα (λίγες ώρες αργότερα) στην Κάλυμνο για τα εγκαίνια του νέου Νηπιαγωγείου της

ΣΥΝΕΧΕΙΑ ΣΤΗ ΣΕΛ. 4

Κοντά στη Ρόδο συνελήφθη ο δολοφόνος του Μαρσελίνο

Ο δραπέτης των φυλακών Κώστας Σπινάρης, 46 ετών, αρχηγός της συμμορίας που είχε απαγάγει και δολοφονήσει το Μάρτιο του 1990 τον 17χρονο τσιγγάνο από την Αγία Βαρβάρα Γιάννη Τσατσάνη ή Μαρσελίνο, συνελήφθη τη Δευτέρα στις ακτές της Τουρκίας.

Σύμφωνα με πληροφορίες των ελληνικών αρχών,

ΣΥΝΕΧΕΙΑ ΣΤΗ ΣΕΛ. 4

Υπεύθυνοι ξενοδοχείου

Κρίθηκαν αθώοι για το θάνατο δύο τουριστών

ΔΙΚΗ ΣΤΟ ΤΡΙΜΕΛΕΣ ΕΦΕΤΕΙΟ

Αθώοι κρίθηκαν κατά την χθεσινή συνεδρίαση του Τριμελούς Εφετείου Δωδεκανήσου οι Κωνσταντίνος Μηνέττος, ξενοδόχος, Γιώργος Δροσόπουλος, Μιχαήλ Θρήσκος και Γεράσιμος Σταυλάς, συντηρητές οι οποίοι κατηγορούντο για ανθρωποκτονία από αμέλεια

• Με την αθώωση των κατηγορουμένων έκλεισε ο φάκελος μιας τραγικής υπόθεσης που είχε συμβεί ακριβώς πριν από επτά χρόνια και είχε δημιουργήσει μεγάλη αίσθηση προκαλώντας την παρέμβαση

ΣΥΝΕΧΕΙΑ ΣΤΗ ΣΕΛ. 4

Πέθανε προχθές ο ηγούμενος του Πανορμίτη

ΚΗΔΕΥΤΗΚΕ χθες το απόγευμα ο ηγούμενος της Μονής Πανορμίτη Γαβριήλ Μαργαρίτης. Ο ηγούμενος πέθανε προχθές το απόγευμα, σε ηλικία 82 χρόνων, από ανακοπή καρδιάς.

Στη νεκρώσιμη ακολουθία παρέστησαν οι μητροπολίτες Ρόδου και Σύμης, κ. Κύριλλος και Χρυσόστομος, αντίστοιχα, ο αντινομάρχης κ. Νίκος Ζωΐδης, ο δήμαρχος κ. Αλ. Παπακαλοδούκας και εκπρόσωποι των στρατιωτικών, αστυνομικών και λιμενικών αρχών του νομού μας.

Ο αντικαταστάτης του, νέος ηγούμενος της Μονής Πανορμίτη θα οριστεί τις αμέσως επόμενες ημέρες.

Λογιστής στην Κω

Πλαστογράφησε υπογραφή εφοριακού υπαλλήλου

ΗΘΕΛΕ ΝΑ ΓΛΙΤΩΣΕΙ ΤΟ ΠΡΟΣΤΙΜΟ

ΛΟΓΙΣΤΗΣ στην Κω πλαστογράφησε υπογραφή εφοριακού υπαλλήλου και με σφραγίδα που είχε κατασκευάσει επιχείρησε να αποφύγει την επιβολή προστίμου, λόγω εκπρόθεσμης υποβολής παραστατικών εγγράφων στη ΔΟΥ, επιχειρηματία του νησιού.

• Σύμφωνα με την Αστυνομική Διεύθυνση από το τμήμα Ασφαλείας Κω σχηματίστηκε δικογραφία σε βάρος 44χρονου λογιστή γιατί τον περασμένο Φεβρουάριο κατασκεύασε σφραγίδα με στοιχεία 38χρονου εφοριακού της ΔΟΥ Κω. Εθεσε την σφραγίδα σε κατάσταση μηχανογραφικού αρχείου, που

ΣΥΝΕΧΕΙΑ ΣΤΗ ΣΕΛ. 4

Ανάπηρη εδώ και 45 χρόνια

Γυναίκα χωρίς πόδια καλείται να ξαναπεράσει από υγειονομική επιτροπή

ΓΙΑ ΝΑ ΠΑΡΕΙ ΤΟ ΕΠΙΔΟΜΑ ΤΗΣ ΠΡΟΝΟΙΑΣ

ΓΥΝΑΙΚΑ με ακρωτηριασμένα και τα δύο πόδια εδώ και 45 χρόνια, καλείται για να ξεπεράσει από την αρμόδια επιτροπή για να λάβει το επίδομα της Πρόνοιας!.. Πρόκειται για μια ακόμη σπάνια περίπτωση γραφειοκρατίας, όπου μια επιτροπή θα κληθεί να ερευνήσει εάν στην εν λόγω γυναίκα... φύτρωσαν πόδια!..

• Για την υπόθεση αυτή ο ΑΜΕΑ κ. Νίκος Καραγιάννης έστειλε στην «Πρόοδο» την παρακάτω επιστολή:

«Εδώ και δύο έτη περίπου ο κόσμος παρακολουθεί και πληροφορείται από τα ΜΜΕ για ανάπηρους-μαϊμού.

Εδώ και πολλά έτη υπάρχουν οι υγειονομικές επιτροπές που εξετάζουν ανά δύο με τρία έτη κάθε ανάπηρο και εκδίδουν πιστοποιητικά αναπηρίας.

Οι υγειονομικές επιτροπές είναι οι μόνες υπεύθυνες για το αν κάποιος είναι ανάπηρος και σε ποιό βαθμό.

Οταν λοιπόν ανακλύπτεται κάποιος άνθρωπος που κάποια επιτροπή τον έχει

ΣΥΝΕΧΕΙΑ ΣΤΗ ΣΕΛ. 4

ΡΑΔΙΟΦΩΝΙΚΟΣ ΣΤΑΘΜΟΣ
9.59 fm
(Στους 95.9 και 96.2)
Τώρα ζωντανά σ' όλο τον κόσμο
www.959.gr
e-mail: info@959.gr
ΑΓ. ΑΝΑΣΤΑΣΙΑΣ (πάροδος) 113 ΡΟΔΟΣ
ΤΗΛ.: 22410-78959 FAX: 22410-33359
X181-145

ΚΕΡΔΙΣΤΕ
και εσείς
76.427,05 €
Δόθηκαν συνολικά σε Jackpots
Χθές στα SLOT MACHINES
(ΜΗΧΑΝΑΚΙΑ)
CASINO RODOS
Boutique Hotel & Casino
X5782-30 4

ΚΑΘΗΜΕΡΙΝΑ ΤΑ ΝΕΑ ΤΗΣ ΔΩΔΕΚΑΝΗΣΟΥ ΣΤΟ INTERNET
www.proodosnews.gr
www.proodos.net



ΣΤΟΝ ΑΘΗΝΑΪΚΟ ΤΥΠΟ

4/4/2006

Η συμφωνία μεταξύ ΓΣΕΕ και ΣΕΒ για τη νέα συλλογική σύμβαση εργασίας, η εξαγορά του 49% των μετοχών της τουρκικής "Finansbank" από την Εθνική Τράπεζα και οι προσλήψεις 1.890 ατόμων σε δημόσιο και ΕΛΑΣ, είναι από τα βασικά θέματα της ειδησεογραφίας του σημερινού αθηναϊκού Τύπου.

ΑΔΕΣΜΕΥΤΟΣ ΤΥΠΟΣ: Όλοι οι νέοι μισθοί για τη διετία 2006-2007. Σε τρεις δόσεις οι αυξήσεις.

ΑΝΩ ΚΑΤΩ: Η Eurobank αρπάζει εκατομμύρια ευρώ από τα πανωτόκια, ενώ η Τράπεζα της Ελλάδος της επέβαλε πρόστιμο 50.000 ευρώ.

ΑΠΟΓΕΥΜΑΤΙΝΗ: Οι νέοι μισθοί στον ιδιωτικό τομέα. Συμφώνησαν ΣΕΒ και ΓΣΕΕ για την υπογραφή συλλογικής σύμβασης.

Η ΑΥΓΗ: Χειρότερη η σύμβαση με προσυμφωνία ΝΔ - ΠΑΣΟΚ. Συμφώνησαν χθες οι εργοδότες και η πλειοψηφία της ΓΣΕΕ.

ΑΥΡΙΑΝΗ: Ιστορική συμφωνία ΓΣΕΕ - ΣΕΒ για αυξήσεις 11,3% μέσα στην διετία. Οι υψηλότερες αυξήσεις σε επίπεδο Ευρωπαϊκής Ένωσης δημιουργούν κλίμα συναίνεσης ανάμεσα σε εργοδότες και εργαζόμενους.

ΤΟ ΒΗΜΑ: Αυξήσεις 2,9% + 2,9% + 5,1% ως το τέλος του προσεχούς έτους. Αναδρομικά από 1ης Ιανουαρίου η πρώτη δόση. Για "έντιμο συμβιβασμό" μιλάει η ΓΣΕΕ μετά τη συμφωνία με τον ΣΕΒ.

Η ΒΡΑΔΥΝΗ: Τα κριτήρια για προσλήψεις χωρίς ΑΣΕΠ σε δήμους και Νομαρχίες.

ΕΘΝΟΣ: Οι μισθοί της διετίας. Συμφωνία ΓΣΕΕ - ΣΕΒ για τις αυξήσεις του 2006 και του 2007.

ΕΛΕΥΘΕΡΗ ΩΡΑ: Αγόρασε το 46% μεσαίας Τράπεζας και μπήκε δυναμικά στα οικονομικά της γείτονος γιατί... Η Εθνική βρήκε φαΐ - νανς στην Τουρκία.

ΕΛΕΥΘΕΡΟΣ: Σολομώντεια λύση για την Εθνική Σύμβαση Εργασίας. Για έντιμο συμβιβασμό κάνουν λόγο οι εκπρόσωποι ΓΣΕΕ - ΣΕΒ.

ΕΛΕΥΘΕΡΟΣ ΤΥΠΟΣ: Δημόσιο: Πρόγραμμα για 1.993 νέες προσλήψεις τον Απρίλιο.

ΕΛΕΥΘΕΡΟΤΥΠΙΑ: Εθνικά α λα Τούρκα. Εξαγορά-μαμούθ τουρκικής τράπεζας, με σκεπτικισμό.

ΕΣΤΙΑ: Κρίσιμη εβδομάδα για την Ευρώπη. Στο Ευρωκοινοβούλιο τα θέματα της οικονομίας.

ESPRESSO: Η Τατιάνα Στεφανίδου αποκαλύπτει: "Απείλησαν τη ζωή μου!". "Θα κάνω τα πάντα για να προστατεύσω την οικογένειά μου".

Η ΚΑΘΗΜΕΡΙΝΗ: Λήξη πολέμου ΣΕΒ - ΓΣΕΕ. Κατέληξαν χθες σε λύση για αύξηση 10,9% στη διετία 2006-2007.

Ο ΛΟΓΟΣ: Τα βρήκαν ΓΣΕΕ - εργοδότες. Μεσοσταθμικές αυξήσεις 3,8% το 2006 και 3,4% το 2007.

ΤΑ ΝΕΑ: Αυξήσεις 11,3% αλλά... με τρικ στις δόσεις. Φοβήθηκε την κατακραυγή ο ΣΕΒ.

Η ΝΙΚΗ: Οργή για τις τράπεζες. Μεγάλη λαϊκή δυσαρέσκεια αποτυπώνει έρευνα της VPRC.

PRESS time: Χτύπησε στην Ελλάδα η "νόσος των κινητών". 14 κρούσματα στο "μικροσκόπιο" σε "Ευαγγελισμό" και "Μεταξά".

ΡΙΖΟΣΠΑΣΤΗΣ: Αντεργατική συμφωνία με "αυξήσεις" ντροπής! Η πλειοψηφία της ΓΣΕΕ πρωτεργάτης στη συμπαιγνία κυβέρνησης ΝΔ και ΠΑΣΟΚ με τους βιομήχανους.

TRAFFIC NEWS: Τι κρύβει το ραντεβού Αλιάγα με Μαντόνα. Guest Star σε σόου που θα παρουσιάσει; Διακοπές τετ α τετ το καλοκαίρι στο Ιόνιο.

Η ΧΩΡΑ: Τελική λύση για τα εκτός σχεδίου. Ρύθμιση εξηρές με το Κτηματολόγιο.

Δρομολόγια Πλοίων

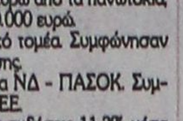

07.00 ΙΕΡΑΠΕΤΡΑ για χάλκη - Διαφάνι - Κάρπαθο - Κάσο - Σητεία
08.30 ΔΩΔΕΚΑΝΗΣΟΣ PRIDE για Σύμη, Κω, Κάλυμνο, Λέρο, Λειψούς, Πάτμο
15.00 ΣΑΜΟΘΡΑΚΗ για Κω, Κάλυμνο, Βαθύ, Χίο, Μυτιλήνη, Λήμνο, Καβάλα
15.30 ΔΕΛΦΙΝΙ 22 για Κω, Κάλυμνο

Προς Πειραιά: 16.00 ΡΟΔΑΝΘΗ

Αεροπορικά Δρομολόγια



ΟΛΥΜΠΙΑΚΗ ΑΕΡΟΠΟΡΙΑ

Από Ρόδο-**Αθήνα**: Καθημερινά 07.10, 13.40
Πέμπτη 20.10, 22.45
Καθημερινά πλην Πέμπτης 19.40, 22.25
Καθημερινά πλην Κυριακής 10.40
Από Ρόδο-**Θεσσαλονίκη**: Δευτέρα - Τετάρτη 09.45
Πέμπτη 10.45
Σάββατο 15.15
Δευτ.-Τετ.-Παρ.-Κυρ. 16.10
Από Ρόδο-**Ηράκλειο**: Δευτέρα - Παρασκευή-Κυριακή 17.45
Τρίτη - Πέμπτη 18.30
Τετάρτη - Σάββατο 19.20
Από Ρόδο-**Κάρπαθο**: Δευτ.-Πεμ.-Παρ.-Σάβ. 07.00, 10.40
Τετάρτη - Κυριακή 10.40, 14.20
Από Ρόδο -**Κάσο**: Δευτ.-Πεμ.-Παρ.-Σάβ. 07.00
Τετάρτη - Κυριακή 10.40
Από Ρόδο-**Καστελλόριζο**: Δευτ.-Τετ.-Παρ.-Σάβ. -Κυρ. 07.10
Από Ρόδο-**Χίο**: Τρίτη 10.40 Πέμπτη 10.45
Από Ρόδο-**Μυτιλήνη**: Δευτέρα-Τετάρτη 09.45
Τρίτη 10.40,
Πέμπτη 10.45
Σάββατο 15.15
Από Ρόδο-**Σάμος**: Τρίτη 10.40
Σάββατο 15.15
Από Ρόδο-**Λήμνος**: Δευτέρα-Τετάρτη 09.45 Τρίτη 10.40,
Πέμπτη 10.45 Σάββατο 15.15

AEGEAN AIRLINES & CRONUS

Από Ρόδο-**Αθήνα**: Καθημερινά 07.10-11.05-13.50-16.30-21.30
Από Ρόδο-**Θεσσαλονίκη**: Καθημερινά 12.05
Από Ρόδο-**Ρώμη**: Καθημερινά 16.30
Από Ρόδο-**Λάρνακα**: ΤΡΙΤΗ-ΠΕΜΠΤΗ-ΣΑΒΒΑΤΟ 11.05
τις υπόλοιπες μέρες 07.10-13.50-16.30

ΚΤΕΟ

Τηλ. 22410 65385 εσωτερικό 23

Συγκοινωνιακή έδρα Ρόδου
Από 3/4/2006 έως 28/4/2006
Επιβατικά (Ε.Ι.Χ.) και φορτηγά μέχρι 3,5Τ (ΦΙΧ<3,5Τ) με συνδυασμό γραμμάτων **ΚΧΑ - ανεξαρτήτως αριθμού** με έδρα τη συγκοινωναική περιοχή Ρόδου
Από 3/4/2006 έως 28/4/2006
Επιβατικά (Ε.Ι.Χ.) και φορτηγά μέχρι 3,5Τ (ΦΙΧ<3,5Τ) με αριθμούς κυκλοφορίας **ΡΟΖ 1000 έως και 1500**

Συγκοινωνιακή έδρα Κω
Από 3/4/2006 έως 28/4/2006
Επιβατικά (Ε.Ι.Χ.) και φορτηγά μέχρι 3,5Τ (ΦΙΧ<3,5Τ) με αριθμούς κυκλοφορίας **ΚΧΒ 2001 έως και 2500**

* Καλούνται όλα τα παραπάνω οχήματα να προβούν σε τεχνικό έλεγχο σε οποιοδήποτε Κ.Τ.Ε.Ο. ή Ι.Κ.Τ.Ε.Ο. της χώρας
** Επίσης θα ελέγχονται όσα οχήματα υποχρεούνται βάση παλαιοτέρων προγραμμάτων πρόσκλησης.
*** Ο εμπρόθεσμος προγραμματισμός των οχημάτων για έλεγχο (ραντεβού) γίνεται έως και 15 ημέρες πριν της λήξης του προγράμματος πρόσκλησης.

Έτοιμοι για ΚΤΕΟ;
ΤΑΛΑΙΠΩΡΙΑ ΤΕΛΟΣ!
Ιδιωτικό ΚΤΕΟ Ρόδου
για ραντεβού..22410-67677
ΠΛΗΡΩΣ ΙΣΟΤΙΜΟ ΜΕ ΤΑ ΔΗΜΟΣΙΑ ΚΤΕΟ
ΓΡΗΓΟΡΑ ΑΞΙΟΠΙΣΤΑ ΚΑΙ ΦΘΗΝΟΤΕΡΑ!! 25 ΛΕΠΤΑ ΑΡΚΟΥΝ.
AUTOVISION
ΣΤΑ ΣΗΜΑΤΑ ΑΠΟΤΥΠΩΜΑΤΑ ΚΑΙ ΣΑΒΒΑΤΟ, ΟΛΑ ΤΑ ΠΑΡΑΠΟΔΑ ΑΝΟΙΓΟΥΝ!! ΣΤΟ ΚΤΕΟ
ΠΡΟΣΟΧΗ! — ΠΡΟΓΡΑΜΜΑ ΠΡΟΣΚΛΗΣΗΣ ΟΧΗΜΑΤΩΝ Η. ΔΒΔ/ΣΒΥ
- ΤΟΝ Ιανουάριο ΑΠΟ ΡΟΕ 4401, ΕΩΣ ΡΟΕ 6400 - ΤΟΝ Φεβρουάριο ΑΠΟ ΡΟΕ 6401, ΕΩΣ ΡΟΕ 8400
Η ΜΗ ΔΙΕΝΕΡΓΕΙΑ ΤΕΧΝΙΚΟΥ ΕΛΕΓΧΟΥ ΤΟΥ ΟΧΗΜΑΤΟΣ ΣΑΣ (ΚΤΕΟ) ΜΕΣΑ ΣΤΙΣ ΠΡΟΘΕΣΜΙΕΣ, ΑΠΟΤΕΛΕΙ ΠΑΡΑΒΑΣΗ (ΚΟΚ 86) ΚΑΙ ΤΙΜΩΡΕΙΤΑΙ ΑΠΟ ΤΙΣ ΑΡΧΕΣ ΜΕ ΠΡΟΣΤΙΜΟ 334 ΕΥΡΩ ΚΑΙ ΑΦΑΙΡΕΣΗ ΠΙΝΑΚΙΔΩΝ

Δωδεκανησιακά 24ωρα

Στα πεταχτά

Οι... μάγκες

Με το που έκλεισαν οι είσοδοι της Μεσαιωνικής Πόλης κάποιοι πανέξυπνοι βρήκαν τη λύση για την στάθμευση των αυτοκινήτων τους.

Τα αφήνουν μπροστά από τα κάγκελα που εμποδίζουν την κυκλοφορία. Έτσι δημιουργούν πρόβλημα τόσο στους μόνιμους κάτοικους που δεν μπορούν να περάσουν αλλά και στους επισκέπτες.

Οι φοιτητικές

Με πολύ ήπιο τόνο, σχεδόν απαρατήρητα, θα γίνουν σήμερα οι φετινές φοιτητικές εκλογές. Πού να γίνει σύγκριση με τα χρόνια που οι φοιτητικές εκλογές αποτελούσαν ένα από τα κορυφαία πολιτικά γεγονότα και κάλυπταν μεγάλο μέρος της ειδησιογραφίας; Τώρα το πολύ - πολύ να τους αφιερωθεί ένα δίστηλο.

Πολύχρωμο πανηγύρι

Ενα πολύχρωμο πανηγύρι θυμίζει αυτές τις μέρες το κέντρο της Ρόδου. Οι χιλιάδες των μαθητών εκδρομέων με το κέφι και την ανεμελιά τους παρασέρνουν την πόλη σε μία συνεχή γιορτή.

Τα παιδιά βρίσκουν την ευκαιρία να βγάλουν την κούραση όλου του χρόνου και να γεμίσουν τις «μπαταρίες» για την πολύ δύσκολη συνέχεια των εξετάσεων.

Δεν βάζουν μυαλό

Δυστυχώς υπάρχουν κάποιοι που δεν εννοούν να βάλουν μυαλό!.. Και αναφερόμαστε στη Μεσαιωνική Πόλη, όπου αμετανόητοι καταστηματάρχες συνεχίζουν να προκαλούν! Οχι, μόνο κατεβάζουν στο δρόμο τα εμπορεύματά τους, αλλά έχουν στήσει και κάτι τεράστιες τέντες που καλύπτουν ολόκληρη τη θέα!

Η Αρχαιολογική Υπηρεσία πρέπει να παρέμβει και να υποχρεώσει όλους αυτούς τους καταστηματάρχες να ξηλώσουν τις τέντες και όλα τα άλλα παράνομα κατασκευάσματα!..

Καιρός είναι να μπει μια τάξη!..

Αλαζονεία!..

Υπάρχει καμιά αμφιβολία ότι οι υπουργοί συμπεριφέρονται σαν αλαζόνες; Είναι δυνατόν δύο ολόκληρα χρόνια, οι τοπικοί φορείς να μην μπορούν να συναντήσουν ούτε ένα υπουργό;

Αυτά είναι αδιανόητα πράγματα!..

Δυστυχώς, όμως, συμβαίνουν στην Ελλάδα, που ο πρωθυπουργός της είχε συστήσει στους υπουργούς του να συμπεριφέρονται σεμνά και ταπεινά!..

Αυτοί, όμως, καβάλησαν ένα καλάμι και τρέχουν...

Οταν καταλάβουν τι έχει συμβεί, θα είναι πολύ αργά γι' αυτούς...

Χάνουμε τουρίστες

Δεν υπάρχει καμιά αμφιβολία ότι η Δωδεκάνησος είναι η μεγάλη ζημιωμένη από την κυβερνητική πολιτική στο θέμα των ακτοπλοϊκών συγκοινωνιών.

Διότι, ενώ ολόκληρη η Ελλάδα θα ταξιδεύει στα νησιά για το Πάσχα, δυστυχώς ελάχιστοι θα μπορέσουν να έρθουν στη Ρόδο!..

Πλοία δεν υπάρχουν, διότι έτσι το θέλει η κυβέρνηση του Καραμανλή και οι υπουργοί της!..

Ούτε και φέτος πρόκειται να γίνει τίποτα! Και μάλιστα από τη στιγμή που ένας υπουργός αρνείται να δει τους εκπροσώπους ενός νομού, αντιλαμβάνεται ο καθένας πού έμπλεξε η Δωδεκάνησος!..

Και μη χειρότερα...

Τα φανάρια

Εντονες διαμαρτυρίες διατυπώνονται από συμπολίτες μας για την κατάσταση που επικρατεί στα φανάρια της οδού Παπαλουκά! Τα εν λόγω φανάρια δεν λειτουργούν εδώ και πολλές εβδομάδες, με αποτέλεσμα να δημιουργείται ένα πρωτοφανές κυκλοφοριακό κομφούζιο, ιδιαίτερα κατά τις ώρες λειτουργίας των σχολείων.

Τις πρωινές ώρες βρίσκεται στην περιοχή και δημοτικός αστυνόμος, αλλά το πρόβλημα δεν φαίνεται να λύνεται!..

Κάποτε πρέπει να βρεθεί μια λύση με τα φανάρια σε πολλά κομβικά σημεία, γιατί δεν πάει άλλο η κατάσταση!..

Μποτιλιάρισμα

Κάθε χρόνο τέτοια εποχή στη Ρόδο υπάρχει κυκλοφοριακό πρόβλημα. Δεν είναι ο αριθμός των τουριστικών λεωφορείων που κυκλοφορούν, τέτοιος, ώστε να δημιουργείται πρόβλημα. Είναι το ότι οι κάτοχοι των αυτοκινήτων σταθμεύουν σε σημεία που εμποδίζουν την κυκλοφορία, μ' αποτέλεσμα να δημιουργούνται τεράστιες ουρές και μποτιλιαρίσματα. Η αστυνομία, ως συνήθως, απούσα.

Οι κροτίδες

Οι έλεγχοι για κροτίδες στο νησί μας γίνονται για το θεαθήναι. Κροτίδες πωλούνται παντού, ακόμα και στα περίπτερα.

Βέβαια, η εύκολη λύση είναι η σύλληψη του περιπτερά. Ποιος όμως πώλησε στον περιπτερά;

Αν θέλει η Αστυνομία να κάνει ελέγχους, ας πάει στους χονδρέμπορους, που είναι δίπλα τους και ας αφήσει τους περιπτεράδες.

Αρχισαν οι διώξεις

Δεν μπορεί να ξεχάσει τον κακό της εαυτό η Δεξιά. Για να κάμψει την αντίσταση όσων αντιπολιτεύονται την Κυβέρνηση, χρησιμοποιεί τις προσφιλέστατες μεθόδους της.

Στο «στόχαστρο» βρίσκονται οι δήμαρχοι που πρόσκεινται στο ΠΑ.ΣΟ.Κ. Οι διώξεις άρχισαν και μέχρι τις εκλογές θα δούμε πολλά και διάφορα.

Μελαγχόλησαν

Οσοι Ροδίτες έτυχε να βρεθούν το απόγευμα της Κυριακής στο λιμάνι μας μελαγχόλησαν. Ο λόγος της μελαγχολίας οφείλεται στο πλοίο «Φαιστός Παλάς». Ολοι σιγοψιθύρισαν. Οι Κρητικοί ταξιδεύουν με το «Φαιστός Παλάς» και εμείς με το «Δημητρούλα».

Κατά τους υπουργούς μας δεν υπάρχει ακτοπλοϊκό πρόβλημα. Εκμεταλλεύονται το ότι δεν είμαστε Κρήτη.

Παραλίες

Σε λίγες μέρες οι παραλίες του νησιού μας θα γεμίσουν από λουόμενους. Βέβαια σε κάποιες παραλίες, δειλά - δειλά, άρχισαν να εμφανίζονται οι τολμηροί κολυμβητές.

Προτού αρχίσουν μαζικά οι τουρίστες να κατακλύζουν τις παραλίες, απαιτείται να γίνει καθαρισμός, έστω και αν υπάρχει ο κίνδυνος μια κακοκαιρία να τις βρομίσει.

ΣΥΝΑΛΛΑΓΜΑ	Αγορά	Πώληση
ΔΟΛΛΑΡΙΟ Η.Π.Α	1,2315	1,2034
ΛΙΡΑ ΑΓΓΛΙΑΣ	0,70394	0,68787
ΚΟΡΩΝΑ ΔΑΝΙΑΣ	7,5225	7,3509
ΚΟΡΩΝΑ ΣΟΥΗΔΙΑΣ	9,4571	9,2413
ΓΙΕΝ ΙΑΠΩΝΙΑΣ	144,84	141,53
ΦΡΑΓΚΟ ΕΛΒΕΤΙΑΣ	1,593	1,5567
ΚΟΡΩΝΑ ΝΟΡΒΗΓΙΑΣ	7,9471	7,7657
ΛΙΡΑ ΚΥΠΡΟΥ	0,5806	0,5674
ΔΟΛ. ΚΑΝΑΔΑ	1,4395	1,4067
ΔΟΛ. ΑΥΣΤΡΑΛΙΑΣ	1,7087	1,6697



Εκδήλωσεις απο τα Παλιά

ΠΡΟΟΔΟΣ
2 ΔΕΚΕΜΒΡΙΟΥ 1972

ΚΑΤΑΔΙΚΗ ΝΕΑΡΩΝ

Επιεικής υπήρξε η μεταχείρισις των νεαρών οδηγών χωρίς δίπλωμα και κατά την χθεισινή δικάσιμο του Μονομελούς Πλημμελειοδικείου Ρόδου, πρόεδρος του οποίου ήτο ο κ., Περλίγκας και εισαγγελεύς ο κ. Ντάκουρης. Το Δικαστήριο εδέχθη και στις περιπτώσεις των καθ' υποτροπή καμικάζι, ωρισμένα ελαφρυντικά με αποτέλεσμα να καταδικασθούν σε διάφορες ποινές φυλακίσεως με δικαίωμα εξαγοράς.

Μερικοί από τους καταδικασθέντας ισχυρίσθησαν ότι έκτακτος ανάγκη τους ανάγκασε να πιάσουν μηχανάκια ενώ ωρισμένοι άλλοι περισσότερο ειλικρινείς ωμολόγησαν ότι για το αμάρτημά τους αυτό φταίνε οι γονείς τους που δεν δίδουν τη συγκατάθεσή τους για να βγάλουν δίπλωμα.

Σημειωτέον ότι μεταξύ των καταδικασθέντων είναι και εκείνοι που τους έδωσαν μοτοσακό - ποδηλάτες φίλοι κ.α. - οι οποίοι είχαν την ίδια τύχη κηρυχθέντες ένοχοι ηθικής συνεργείας στη διάπραξη του αδικήματος. Η λίστα των καταδικασθέντων αποτελείται από 16 άτομα με ποινή εξαγοράσιμη προς 150 δρχ. ημερησίως.

ΔΙΟΡΙΖΟΝΤΑΙ ΝΕΟΙ ΚΑΘΗΓΗΤΑΙ

Δέκα νέοι καθηγηταί τίθενται - με απόφασιν του αρμοδίου υπουργού εις την διάθεσιν του ΝΥΣΜΕ Δωδεκανήσου προς κάλυψιν κενών οργανικών θέσεων εις τα σχολεία Μέσης Εκπαιδεύσεως του νομού μας. Ητοι:

Μαθηματικοί: Αθανάσιος Χατζηστρατής, Κυριακή Μαλτέζου και Αικατερίνη Τσακουντάρη

Φυσικοί: Βασιλή Μαθιουδάκη και Γεώργιος Χατζηγεωργίου

Φυσιογνώσται: Καλλιόπη Ζερβού - Λαζαρίδου

Φιλόλογοι: Ελένη Δάρα, Γεώργιος Ρουμπάκης, Βασίλειος Καργάκος και Χριστόφορος Χαραλαμπάκης.

ΠΡΟΟΔΟΣ
Ημερήσια Εφημερίδα της Ρόδου
ΙΔΙΟΚΤΗΣΙΑ - ΕΚΔΟΣΗ
Γ. ΔΙΑΜΑΝΤΙΔΗΣ
ΓΡΑΦΙΚΕΣ ΤΕΧΝΕΣ Α.Ε.
Ετος ιδρύσεως 1949
ΓΡΑΦΕΙΑ ΣΥΝΤΑΞΗΣ - ΔΙΑΦΗΜΙΣΕΙΣ Μάρκου Μαλλιαράκη 3 (ΚΟΒΑ)
Τηλ.: Συνταξης: 22410 27356-34101, FAX: 22410 20643
Τηλ. Λογιστηρίου: 22410 35322, FAX: 22410 35322
e-mail: info@proodos.net & proodro@otenet.gr

Η γυναίκα και ο κόσμος της



Οι φούστες ειναι στη μόδα είτε είναι μονόχρωμες είτε είναι εμπριμέ. Φοριούνται από όλες τις ηλικίες και κάθε γυναίκα έχει την κατάλληλη φούστα στη ντουλάπα της, είτε πρωινή είτε βραδινή. Οπωσδήποτε οι ηλικιωμένες φορούν φούστες κλασικές αλλά και μοντέρνες που να είναι κομψές πάνω τους ακόμα και σε μοντέρνα γραμμή ποΥ όμως να αρμόζει στην ηλικία. Οι φούστες μέχρι το γόνατο φέτος για όλες τις ηλικίες είναι ένα ιδανικό, πρακτικό, κομψό και μοντέρνο μήκος. Μια φούστα μπορεί να είναι ραμμένη σε ίσια γραμμή κλασική, αλλά και στενή. Επίσης υπάρχουν φούστες για τις καλλίγραμμες που είναι σε σχήμα τουλίπας. Υπάρχουν οι φούστες με σχέδια και χρώματα στο ύφασμά τους με βολάν ή ευαζέ γραμμή και τα σχέδια είναι εμνευσμένα από διάφορες εθνικότητες αλλά και αφρικάνικη τέχνη. Επίσης φούστες με λουλούδια μικρά ή μεγάλα, φύλλα αλλά και διάφορα σχήματα μοντέρνα είναι της μόδας. Υπάρχουν φούστες σε σχήμα τρομπέτας και κάποιες γυναίκες τις προτιμούν γιατί έχουν ωραία γραμμή, αγκαλιάζουν το σώμα αλλά στα γόνατα είναι αεράτες. Ανετες είναι οι φούστες με πιέτες είτε μονόχρωμες είτε λουλουδάτες. Φοριούνται συχνά με λεπτή ζώνη, όπως και κάθε φούστα μπορεί να στολιστεί με μια λεπτή μεταλλική η δερμάτινη ζώνη αλλά και με μια φαρδιά δερμάτινη ή υφασμάτινη ιδιαίτερα εντυπωσιακή με στολίδια. Κάθε φούστα μπορεί να συνδυαστεί με σακάκι μεσάτο. Ακόμα και οι γυναίκες που έχουν κοιλίτσα και φορούν παντελόνια με φαρδιές μπλούζες για να καλύψουν αυτή την ατέλεια, με ένα σακάκι με κουμπιά μπορούν να κάνουν κομψό ντύσιμο. Οι γυναικες εκείνες που έχουν περιφέρεια μπορούν να διαλέξουν μια εβαζέ ή με πιέτες φούστα αλλά και μια σε ίσια γραμμή ή τρομπέτα διαλέγοντας το κατάλληλο σακάκι κατά προτίμηση μεσάτο για να φιάξουν μια αρμονική σιλουέτα από ενδυματολογικής άποψης. Με κάθε φούστα μπορούν να φορεθούν ακόμα μπότες και οπωσδήποτε γόβες ψηλές ή πολύ χαμηλές, ανάλογα τι αναδεικνύει καλύτερα τις γάμπες της καθε γυναίκας. Διότι αυτό το σημείο του σώματος τραβάει τα βλέμματα αφού κάθε φούστα τις αφήνει ακάλυπτες.



Μίχα

ΦΑΡΜΑΚΕΙΑ

ΔΙΗΜΕΡΕΥΕΙ:	ΔΙΑΝΥΚΤΕΡΕΥΕΙ:
ΠΕΡΓΑΝΤΗΣ ΠΑΝΑΓΙΩΤΗΣ	ΠΑΠΑΛΑΖΑΡΟΥ ΚΥΡ.
Ατταβύρου - Σμύρνης 34	Καναδά 80
Τηλ. 78977	Τηλ. 74260

ΥΓΡΑ ΚΑΥΣΙΜΑ
ΔΙΑΝΥΚΤΕΡΕΥΟΥΝ
• ΑΚΡΙΤΑΣ ΕΠΕ πρατ. ΕΚΟ - Γ. ΣΕΦΕΡΗ
• ΤΣΑΓΓΑΡΑΚΗΣ ΜΑΝ. Πρατ. ΒΡ - Λ. Καλλιθέας

ΡΑΔΙΟ ΤΑΧΙ
ΤΗΛ: ΠΟΛΗ: 22410 69800, ΥΠΑΙΘΡΟ: 22410 69600

ΚΙΝΗΜΑΤΟΓΡΑΦΟΙ

METROPOL MULTI CINEMA ODEON
22410 28400
INFORMATION - RESERVATIONS ΠΛΗΡΟΦΟΡΙΕΣ - ΚΡΑΤΗΣΕΙΣ
ΕΒΔΟΜΑΔΙΑΙΟ ΠΡΟΓΡΑΜΜΑ weekly program
30/03/06 - 05/04/06
www.cinemametropol.gr

ΔΥΟ ΝΤΟΥΖΙΝΕΣ ΜΠΕΛΑΔΕΣ
CHEAPER BY THE DOZEN 2
Η πιό θεότρελη οικογενειακή κωμωδία της χρονιάς είναι εδώ!!!
Μόνο ένας μπαμπάς θα επικρατήσει!!!
Πρωταγωνιστούν : Στίβ Μάρτιν, Μπόνι Χάντ
ΜΗΝ ΤΗΝ ΧΑΣΕΤΕ!!! ΚΑΝΤΕ ΕΓΚΑΙΡΑ ΤΙΣ ΚΡΑΤΗΣΕΙΣ ΣΑΣ
ΩΡΕΣ ΕΝΑΡΞΗΣ /SHOW TIMES 18:00, 20:15, 22:30

KAZANOBA CASANOVA
Ο αμετανόητος κυρδιοκατακτητής που χτυπά και... εγκαταλείπει τα «θύματά» του ερωτευμένα και ανικανοποίητα...ερωτεύεται!
Πρωταγωνιστούν : Χιθ Λέτζερ, Σιένα Μίλερ, Τζέρεμι Αϊρονς και η μοναδική Λένα Ολίν
Σκηνοθετεί ο υποψήφιος για δεκαεφτά Ράσελ Χόλστρομ.
ΜΗΝ ΤΗΝ ΧΑΣΕΤΕ!!! ΚΑΝΤΕ ΕΓΚΑΙΡΑ ΤΙΣ ΚΡΑΤΗΣΕΙΣ ΣΑΣ
ΩΡΕΣ ΕΝΑΡΞΗΣ /SHOW TIMES 19:45, 22:15

ΜΠΑΜΠΙ 2
ο πρίγκιπας του δάσους
BAMBI 2
Η νέα οικογενειακή ταινία της Disney.
Ο αγαπημένος σας κλασσικός ήρωας σε ολοκαίνουργιες περιπέτειες.
ΜΟΝΟ ΣΤΑ ΕΛΛΗΝΙΚΑ
ΩΡΑ ΕΝΑΡΞΗΣ / SHOW TIME 17:45
ΕΞΤΡΑ ΠΡΟΒΟΛΗ
ΣΑΒΒΑΤΟ / ΚΥΡΙΑΚΗ 16:15

ΚΑΛΗΝΥΧΤΑ, ΚΑΙ ΚΑΛΗ ΤΥΧΗ
GOOD NIGHT, AND GOOD LUCK
Ένα συναρπαστικό πολιτικό θρίλερ
σε μια χώρα τρομοκρατημένη από την κυβέρνηση.
Ένας άντρας τόλμησε να πει την αλήθεια.
Πρωταγωνιστούν : Τζορζ Κλούνεϊ, Ντάβιντ Στράθερν, Πατρίσια Κλάρκσον
ΜΗΝ ΤΗΝ ΧΑΣΕΤΕ!!! ΚΑΝΤΕ ΕΓΚΑΙΡΑ ΤΙΣ ΚΡΑΤΗΣΕΙΣ ΣΑΣ
ΩΡΕΣ ΕΝΑΡΞΗΣ /SHOW TIMES 20:30, 22:45
ΠΡΟΣΟΧΗ: Η ΤΑΙΝΙΑ ΠΡΟΒΑΛΛΕΤΑΙ ΜΟΝΟ ΓΙΑ ΜΙΑ ΕΒΔΟΜΑΔΑ

Ο ΡΟΖ ΠΑΝΘΗΡΑΣ!!!
THE PINK PANTHER!!!
Η κωμωδία της χρονιάς που όλοι περιμένουμε είναι εδώ!!! ΦΥΛΑΚΤΕΙΤΕ...
ο πιο γκαφατζής Ντετέκτιβ του κόσμου επιστρέφει!!!
Πρωταγωνιστούν : Στίβ Μάρτιν, Κέβιν Κλάιν, Ζαν Ρενό, Μπιγιονσέ Νόουλς
ΩΡΑ ΕΝΑΡΞΗΣ / SHOW TIME 18:30
ΕΞΤΡΑ ΠΡΟΒΟΛΗ
ΣΑΒΒΑΤΟ / ΚΥΡΙΑΚΗ 16:30

ΕΡΧΕΤΑΙ ΠΕΜΠΤΗ 6 ΑΠΡΙΛΙΟΥ
Η ΑΡΧΗ ΤΗΣ ΠΑΡΑΝΟΙΑΣ
HOSTEL
Ο ΚΟΥΕΝΤΙΝ ΤΑΡΑΝΤΙΝΟ ΠΑΡΟΥΣΙΑΖΕΙ:
ΑΝΤΕΧΕΙΣ!
ΝΟΜΙΖΕΙΣ ΟΤΙ ΓΝΩΡΙΖΕΙΣ ΤΗΝ ΑΝΘΡΩΠΙΝΗ ΦΥΣΗ;
ΞΑΝΑΣΚΕΨΟΥ ΤΟ...

ΠΑΛΛΑΣ 5 CINEMAS CENTER
30/03/2006 - 05/04/2006
για κρατήσεις
22410 24475 / 70670
www.cinemapallas.gr

V for VENDETTA
ΣΕ 1η ΠΑΝΕΛΛΗΝΙΑ ΠΡΟΒΟΛΗ
Ένα ασυμβίβαστο όραμα του μέλλοντος από τους δημιουργούς της τριλογίας "MATRIX", με ένα συναρπαστικό καστ ηθοποιών.
Αίθουσα RED 5 ώρες έναρξης// 17:20 • 20:00 • 22:35

ΣΕ ΠΡΩΤΗ ΠΑΓΚΟΣΜΙΑ ΠΡΟΒΟΛΗ! BASIC INSTINCT 2
ΒΑΣΙΚΟ ΕΝΣΤΙΚΤΟ 2
Το πολυαναμενόμενο ερωτικό θρίλερ που δεν θα γέσει κανείς!! Η συνέχεια του Σαρον Στόουν με την ταινία που την καθιέρωσε!
Αίθουσα 2 ώρες έναρξης// 18:00 • 20:20 • 22:40

ΣΕ 1η ΠΑΝΕΛΛΗΝΙΑ ΠΡΟΒΟΛΗ! LASSIE ΛΑΣΙ
Η επιστρέφει σε νέες περιπέτειες! Μια ταινία για μικρούς και μεγάλους που εκτυλίσσεται παραμονές του Β' Παγκοσμίου Πολέμου.
Αίθουσα 4 ώρες έναρξης// 18:10 • 20:20

INSIDE MAN
Ο Ντένζελ Ουάσινγκτον, η Τζόντι Φόστερ και ο Κλάιβ Οουεν σε ένα αριστουργηματικό θρίλερ-ψυστηρίου.
Αίθουσα 1 ώρες έναρξης// 17:20 • 20:00 • 22:40

FINAL DESTINATION

Γράφει ο ΚΥΡΙΑΚΟΣ Ι. ΦΙΝΑΣ

Νέοι πυλώνες δράσης για ανάπτυξη της περιφέρειας

Η ΟΡΘΟΛΟΓΙΚΗ ΑΝΑΣΥΓΚΡΟΤΗΣΗ ΤΗΣ ΔΩΔΕΚΑΝΗΣΟΥ ΣΤΑ ΠΛΑΙΣΙΑ ΤΟΥ ΝΕΟΥ ΠΕΡΙΦΕΡΕΙΑΚΟΥ ΣΧΕΔΙΑΣΜΟΥ

(Μέρος Γ')

4. Η Ελλάδα έχει νησιωτικό χαρακτήρα

Στην έννοια της περιφερειακής αναπτυξιακής πολιτικής συμπεριλαμβάνεται ο νησιωτικός χώρος. Η Ελλάδα, αναμφισβήτητα, έχει νησιωτικό χαρακτήρα, καθόσον το 1/3 περίπου του πληθυσμού της κατοικεί στα νησιά, τα οποία καλύπτουν το 18,8% του εδάφους της χώρας. Κατατάσσεται, δε, αναλογικά, στις πρώτες θέσεις μεταξύ των νησιωτικών χωρών του κόσμου. Ολες οι Περιφέρειες της Ελληνικής Επικράτειας διαθέτουν νησιωτικό χώρο, με εξαίρεση τη Δυτική Μακεδονία, η οποία δεν διαθέτει καθόλου τέτοιο χώρο.

Στο νησιωτικό αυτό χώρο συμπεριλαμβάνονται και τα Δωδεκάνησα, τα οποία το 1947, ύστερα από 638 χρόνων δουλείας, επανήλθαν στον κορμό της Μητέρας Πατρίδας. Και αποτελούν, πλέον, με την ένδοξη ιστορία τους, ένα από τους κρίκους που συνθέτουν τα ελληνικά διαμάντια του Αιγαίου. «Σ' αυτό το Αιγαίο», καθώς γράφει ο ιστορικός ερευνητής Μάκης Αξιώτης, «που ακούγεται η λίρα της Σαπφούς και του Αλκαίου, η κιθάρα του Αρίωνα, η φωνή του Ομήρου, η σκέψη του Επίκουρου, του Πιττακού, του Πυθαγόρα. Εδώ κυκλοφορούν τα πολύμορφα νομίσματα, αντίκρισμα στον πλούτο και στο εμπορικό δαιμόνιο των κατοίκων της θάλασσας και της στεριάς. Η φιλοσοφία, η δραματική τέχνη, εδώ γεννιούνται αντάμα με τη λυρική ποίηση. Εδώ δανείζονται από τους φοίνικες το Αλφάβητο και γεμίζουν τα μάρμαρα και οι πάπυροι από τα πολύτιμα έργα της σκέψης τους». Τώρα, η Ιστορία του Αιγαίου φυλάσσεται στις παρακαταθήκες του Εθνους σαν ένα ζωντανό και πολύτιμο πετράδι. Και καθώς θα συμπλήρωνε ο Δημήτριος Κουλουριάνος: «Η θάλασσα έχει πάντα μια επίδραση στη διαμόρφωση του ανθρώπινου χαρακτήρα. Οι νησιώτες είναι πιο ήπιοι από τους βουνίσιους».

* * *

Τα Δωδεκάνησα, μαζί με τις Κυκλάδες, οι δύο αυτοί Νομοί, συγκροτούν την Περιφέρεια του Νοτίου Αιγαίου και κατέχουν τις δύο πρώτες θέσεις, όσον αφορά τον αριθμό των νησιωτικών εδαφών, (με 2.242 και 1.139 νησιωτικά εδάφη αντίστοιχα), επί συνόλου 9.837 ελλαδικών νησιωτικών εδαφών (νησιά, νησίδες, βραχονησίδες και ερημονήσια). Στοιχεία της Ε.Σ.Υ. Ελλάδος.

5. Οι νησιωτικές ιδιαιτερότητες

Από τη φύση τους τα νησιά, ειδικότερα του μικρού μεγέθους, διαθέτουν περιορισμένους πόρους και, ως εκ τούτου, βρίσκονται σε αδυναμία να παρακολουθήσουν επαρκώς το σύγχρονο διαμορφούμενο οικονομικό περιβάλλον. Και καθιστούν εξαιρετικά επισφαλή την κερδοφορία ιδιωτικών επενδύσεων σε υποδομές. Συνακόλουθο: ο αναπτυξιακός σχεδιασμός στο νησιωτικό χώρο επιβάλλει εντελώς άλλης μορφής στρατηγική με ρυθμιστικές παρεμβάσεις προς όφελος της κοινωνικής ευημερίας. Επομένως, απαραίτητα πρέπει να διέπεται από διαφορετικότητα από εκείνη της ηπειρωτικής χώρας, ως προς τη χρηματοδότηση, εγκατάσταση, διακίνηση, κλπ. «... η μεγάλη απόσταση από την ηπειρωτική χώρα έχει ως συνέπεια την αύξηση του κόστους μεταφοράς και τη μείωση των εξωτερικών οικονομιών και συγκεκριμένα των οικονομιών εγκατάστασης, ως συνέπεια της χαμηλής συγκέντρωσης επιχειρήσεων» (1). Παρά ταύτα, δεν παύει και ο νησιωτικός χώρος να έχει και τα δικά του συγκριτικά πλεονεκτήματα, υπό μορφή μάλιστα, αειφορίας, Οπως είναι για παράδειγμα: το ιδιαίτερο φυσικό περιβάλλον, η υψηλής αξίας πολιτιστική κληρονομιά, κ.α. Πάντοτε, όμως, επί του προκειμένου, έχοντας ως μέτρο, ότι η πολυδιαφημιζόμενη μονοκαλλιέργεια του τουρισμού έχει όρια. Και εξεταστέον, εάν σε πολλές περιοχές της Δωδεκανήσου τα έχει ήδη υπερβεί.

* * *

Αναμφίβολα, από μέρους της Πολιτείας κατεβλήθησαν και καταβάλλονται προσπάθειες προς την κατεύθυνση μιας, κατά το δυνατόν, αποδοτικής αναπτυξιακής πολιτικής για τα νησιά, στα πλαίσια της δημοσιονομικής στενότητας που διανύουμε. Γνωστή, εξάλλου, η ρήση του μεγαλύτερου ρήτορα της αρχαιότητας, πριν από δυόμισι χιλιάδες χρόνια, του αδιάλλακτου εχθρού του Φιλίππου, του Δημοσθένη: «Δει δη χρημάτων και άνευ τούτων ουδέν έστι γενέσθαι των δεόντων». Ετσι, για να αποδώσει αποτελεσματικά ένα σχήμα ισόρροπης ανάπτυξης της Περιφέρειας χρειάζονται κεφάλαια.

Δεν πρέπει, επίσης, να παρακάμπτεται και το γεγονός ότι οι διαθέσιμοι προς τούτο πόροι δεν πρέπει να διατίθενται με μικροκομματικές σκοπιμότητες. Μόνο η αύξηση των δημοσίων εσόδων, η οποία προέρχεται από την αυτόματη αύξηση της παραγωγής, την αποταμίευση, τις επενδύσεις και τις κατάλληλες υποδομές, είναι οι συνισταμένες, που αποτελούν το υγιές θεμέλιο ορθολογικής αναπτυξιακής πολιτικής, τόσο σε περιφερειακό επίπεδο, όσο και σε εθνικό γενικότερα. Και αυτά, φυσικά, μέσα στα πλαίσια της δίκαιης κατανομής του πλούτου και αύξησης της απασχόλησης. Καθόσον, ως γνωστό, η ανεργία στη Χώρα είναι «διαρθρωτικό φαινόμενο» και όχι «κυκλικό».

Σε μελέτη για τη διαμόρφωση ολοκληρωμένης αναπτυξιακής στρατηγικής στον ελληνικό νησιωτικό χώρο, που εκπονήθηκε το 2003 για λογαριασμό της Ακαδημίας Αθηνών, προτείνεται για την Περιφέρεια Νοτίου Αιγαίου, (Νομοί Δωδεκανήσου και Κυκλάδων), όπως μέσω των Περιφερειακών Επιχειρησιακών Προγραμμάτων, (ΠΕΠ), οι άξονες προτεραιότητας είναι οι εξής: α) Αντιμετώπιση των προβλημάτων του νησιωτικού χαρακτήρα - Βασικές υποδομές. β) Προστασία περιβάλλοντος και βιώσιμη διαχείριση φυσικών πόρων. γ) Ελεγχος της τουριστικής ανάπτυξης και αναπροσανατολισμός της. δ) Ενίσχυση και αξιοποίηση των δυναμικών νησιωτικών κέντρων ανάπτυξης. ε) Ανάπτυξη της υπαίθρου και ενίσχυση νησιών και περιοχών χαμηλής οικονομικής ανάπτυξης». (Πάντειον Πανεπιστήμιο Κοινωνικών και Πολιτικών Επιστημών. Επιστημονικές Μελέτες προς τιμήν του Καθηγητή Νίκου Ι. Κόνσολα. Αθήνα 205, σελ. 211).

(Αύριο το Δ' μέρος)

GA FERRIES



με το Ε/Γ - Ο/Γ ΡΟΔΑΝΘΗ

Αναχώρηση Μ. Σάββατο από Ρόδο στις 12 μεσημέρι
Αφιξη στην Κάλυμνο 17.00

Παραμονή στην Κάλυμνο, Ανάσταση και Πάσχα

Αναχώρηση Λαμπρή Δευτέρα από Κάλυμνο στις 08.00
Αφιξη στη Ρόδο 13.00

Τιμές κατ' άτομο:

Δίκλινη εξωτερική (ΑΑ2)	100,00 ευρώ
Λοιπές καμπίνες (Α2, Α4, ΑΒ4)	75,00 ευρώ
IX	50,00 ευρώ
ΜΟΤΟ	ΔΩΡΕΑΝ

Πληροφορίες στα τηλέφωνα:
G.A. FERRIES: **210 4582640**
TSAGARIS TRAVEL: **22410 36170, 30406**

ΧΛ

ΣΥΓΧΑΡΗΤΗΡΙΟ

Στον αγαπημένο μας υιό και αδελφό **ΤΣΑΜΠΙΚΟ ΓΕΩΡΓΙΟΥ ΠΟΜΠΟΥ**, που πήρε το πτυχίο της Ιατρικής με άριστα από το Πανεπιστήμιο ΠΕΡΟΥΤΖΙΑ ΤΗΣ ΙΤΑΛΙΑΣ, θερμά συγχαρητήρια και πάντα επιτυχίες.

Οι γονείς Γιώργος Ανθούλα Πομπού
Τα αδέλφια Γιώργος - Μαρία Πλατή

13305-5/4

X.5791-30/4

TZIORAS
SMART CENTERS

ΑΥΤΟΚΙΝΗΤΑ Ι.Χ ΕΙΣΑΓΩΓΗΣ

1. BMW X5, 3.0 cc, 2002, πετρέλαιο, πετρόλ, αυτόματο, ηλεκτρικές κλειδαριές, ηλεκτρικά παράθυρα, ζάντες αλουμινίου, ABS, ESP, ηλιοροφή, υπολογιστής ταξιδιού. Τιμή 53.000€
2. BMW 318i, 1.8 cc, 2002, βιολετί, ηλεκτρικές κλειδαριές, ηλεκτρικά παράθυρα, ζάντες αλουμινίου, ABS, A/C, Y/T, 2AB, immobilizer. Τιμή 23.000 €
3. HONDA HRV, 1.6 cc, 2002, γαλανό, ηλεκτρικά παράθυρα, κεντρικό κλείδωμα με τηλεχειρισμό, Y/T, ABS, A/C, 2AB. Τιμή 17.000 €
4. FORD MAVERIC, 2.0 cc, 2002, μαύρο, RCD, υδραυλικό τιμόνι, ABS, A/C, 2AB, ηλεκτρικοί θερμαινόμενοι καθρέπτες, ηλεκτρικές κλειδαριές, ηλεκτρικά παράθυρα, ζάντες αλουμινίου, προβολείς ομίχλης. Τιμή 20.000 €
5.JEEP GRANT CHEROKEE 2.7 cc, 2002, πετρέλαιο, ασημί, αυτόματο, ηλεκτρικές κλειδαριές, ηλεκτρικά παράθυρα, ζάντες αλουμινίου, δερμάτινα ρυθμιζόμενα θερμαινόμενα καθίσματα, 2AB, ABS, ESP, 2AB, αισθητήρες παρκαρίσματος. Τιμή 37.000 €
6.JEEP CHEROKEE 2.7 cc, 2003, γραφίτης, πετρέλαιο, αυτόματο, ηλεκτρικά παράθυρα, ηλεκτρικές κλειδαριές, δερμάτινα καθίσματα θερμαινόμενα και ηλεκτρικά ρυθμιζόμενα, αυτόματος κλιματισμός, ABS, RCD, συναγερμός, προβολείς ομίχλης, σπόιλερ οροφής, βάση τηλεφώνου. Τιμή 43.000 €
7.MAZDA MX5, 2002, 1.8 cc, CABRIO κίτρινο, Ηλεκτρικές κλειδαριές, ηλεκτρικά παράθυρα, ζάντες αλουμινίου, ABS, δερμάτινα καθίσματα, 2AB. Τιμή 16.500 ευρώ.
8. MERCEDES A140, 2000, μαύρο, ηλεκτρικές κλειδαριές με τηλεχειρισμό, ηλεκτρικά παράθυρα, υδραυλικό τιμόνι, 4AB, ABS, A/C, RCD, σπόιλερ οροφής, ηλεκτρικοί θερμαινόμενοι καθρέπτες, θέση κινητού. Τιμή 13.000€
8.MERCEDES JEEP ML 270, 2.7 cc, 2001, μπλε σκούρο, πετρέλαιο, αυτόματο, full extra. Τιμή 38.000 €
9. MERCEDES C200 KOMBRESSOR, 2.0 cc, 2001, μπλε, full extra. Τιμή 25.500 €
10. MERCEDES C200 KOMBRESSOR, 2.0 cc, 2001, ασημί, full extra. Τιμή 26.500 €
11. MERCEDES C200 AVANTGARDE 1.8 cc, 2003, μαύρο, full extra. Τιμή 31.000 ευρώ.
12.SMART FORTWO CDI, αυτόματο, πετρέλαιο, 2002, λευκό-μπλε, υδραυλικό τιμόνι, ABS, ηλεκτρ. Κλειδαριές, ηλεκτρ. Παράθυρα, P/K, 2AB. Τιμή 8.000 €
13.SMART FORTWO, 2002, λευκό-μαύρο, αυτόματο, ηλεκτρικά παράθυρα, ηλεκτρικές κλειδαριές, Y/T, ABS, 2AB, P/K. Τιμή 7.000 €
14.SMART FORTWO, 1999, μαύρο-γκρι, αυτόματο, ηλεκτρικά παράθυρα, ηλεκτρικές κλειδαριές, Y/T, ABS, A/C, 2AB, σαλόνι δέρμα-ύφασμα. Τιμή αναμένεται.
15. TOYOTA MR2, 1.8 cc, cabrio 2001, κόκκινο, αυτόματο, υδραυλικό τιμόνι, ABS, A/C, ηλεκτρικές κλειδαριές, ηλεκτρικά παράθυρα, P/K, 2AB, ηλεκτρικοί καθρέπτες, δερμάτινα θερμαινόμενα καθίσματα. Τιμή 21.000 €
16. TOYOTA RAV-4,3D, 2.0 cc, 2002, πετρέλαιο, μαύρο, RCD, ABC, A/C, 2AB, ηλεκτρική ηλιοροφή, ηλεκτρικοί καθρέπτες, ηλεκτρικές κλειδαριές, ζάντες αλουμινίου, προβολείς ομίχλης, ηλεκτρικά παράθυρα εμπρός-πίσω. Τιμή 25.000 €
17.TOYOTA RAV-4, 5D, 2.0 cc, 2002, βενζίνη, μπλε, P/K, υδραυλικό τιμόνι, ηλεκτρικοί καθρέπτες, ηλεκτρικές κλειδαριές, ζάντες αλουμινίου, προβολείς ομίχλης, ηλεκτρικά παράθυρα εμπρός-πίσω. Τιμή 23.000 €
18.TOYOTA RAV-4, 2.0 cc, 2000, βενζίνη, μπορντώ, αυτόματο, ηλεκτρικές κλειδαριές με τηλεχειρισμό, ηλεκτρικά παράθυρα εμπρός, ζάντες αλουμινίου, 1 AB, ABS, A/C, μπάρες οροφής, προβολείς ομίχλης, σκαλοπάτια αλουμινίου. Τιμή αναμένεται.
19. TOYOTA RAV-4 5D, 2.0 cc, 2001, λευκό-ασημί, αυτόματο, ηλεκτρικές κλειδαριές, ηλεκτρικά παράθυρα εμπρός, ζάντες αλουμινίου, Y/T, ABS, A/C. 2AB. Τιμή αναμένεται.
20.TOYOTA RAV-4 2.0cc, 2001, πετρέλαιο, μπλε, ηλεκτρικές κλειδαριές με τηλεχειριστήριο, ηλεκτρικά παράθυρα, υδραυλικό τιμόνι, 2AB, ABS, A/C, RCD, σπόιλερ οροφής, ηλεκτρική ηλιοροφή, ηλεκτρικοί καθρέπτες. Τιμή 26.000€

ΚΑΙΝΟΥΡΓΙΑ ΑΥΤΟΚΙΝΗΤΑ ΕΛΛΗΝΙΚΗΣ ΑΝΤΙΠΡΟΣΩΠΕΙΑΣ

1.NEO MERCEDES CLK 200 ELEGANCE, 1.8 cc, ασημί Δερμάτινο σαλόνι, ηλιοροφή, full extra.
2.NEO SMART FORTWO PASSION 700 cc, ασημί Αυτόματο, ηλεκτρικές κλειδαριές, ηλεκτρικά παράθυρα, ζάντες αλουμινίου, ABS, A/C, R/K.
3.NEO SMART FORTWO PURE+ 700 cc, μαύρο, Σειριακό, ηλεκτρικά παράθυρα εμπρός, ABS, A/C.
4.NEO SEAT ALTEA 1.6 MPI 120 HP, ασημί Υδραυλικό τιμόνι, προβολείς ομίχλης, ηλεκτρικά παράθυρα εμπρός, τηλεχειριζόμενο κεντρικό κλείδωμα, 6AB, ABS, RCD, Immobilizer, clima.
5.NEO SEAT IBIZA 1.4 cc, 101HP 3D, γκρι ουρανί, Υδραυλικό τιμόνι, ηλεκτρικά παράθυρα εμπρός, τηλεχειριζόμενο κεντρικό κλείδωμα 6AB, ABS, climatronic, ηλεκτρικοί θερμαινόμενοι καθρέφτες, ζάντες αλουμινίου, RCD, Immobilizer, Mp3.
6.NEO TOYOTA COROLLA XELLENCE 1.4 cc ασημί Υδραυλικό τιμόνι, 4AB, ABS, climatronic, 4 ηλεκτρικά παράθυρα, τηλεχειριζόμενες ηλεκτρομαγνητικές κλειδαριές, RCD-6 ηχεία με χειριστήριο στο τιμόνι, δερμάτινο τιμόνι & λεβιές ταχυτήτων, αερόσακοι κουρτίνας εμπρός-πίσω, ηλεκτρικοί θερμαινόμενοι καθρέφτες, αισθητήρες βροχής, πεντάλ αλουμινίου, χρωμιομένη απόληξη εξάτμισης και διακοσμητικά καλύμματα μαρσπιέ.
7.NEO TOYOTA COROLLA TERRA 1.4 cc ασημί Υδραυλικό τιμόνι, 4AB, ABS, A/C, ηλεκτρικά παράθυρα εμπρός, τηλεχειριζόμενες ηλεκτρομαγνητικές κλειδαριές, ηλεκτρικοί καθρέφτες, RCD-4 ηχεία, Immobilizer.
8. NEO TOYOTA RAV-EXECUTIVE, 2.2 cc, ασημί, πετρέλαιο, full extra. Τιμή 36.900 €

ΜΕΤΑΧΕΙΡΙΣΜΕΝΑ ΑΥΤΟΚΙΝΗΤΑ ΤΟΠΙΚΗΣ ΑΓΟΡΑΣ

1.CITROEN SAXO 1.1 cc, 5D, 2000, κόκκινο, ηλεκτρικές κλειδαριές, ηλεκτρικά παράθυρα εμπρός, A/C, R/K, LAB. Τιμή 4.500 €
2.DAEWOO NUBIRA 1.6 cc, 2002, μπλε, Υδραυλικό τιμόνι, ABS, ηλεκτρικές κλειδαριές, ηλεκτρικά παράθυρα εμπρός-πίσω, A/C, 2AB, R/K. Τιμή 6.000 €,
3.FIAT PUNTO 1.2 cc, 2002 χρυσαφί, Υδραυλικό τιμόνι, ηλεκτρικές κλειδαριές, ηλεκτρικά παράθυρα εμπρός, A/C, 2AB, ηλεκτρικοί καθρέφτες R/K. Τιμή 7.500 €
4.HYNDAI ATOS, 1.0 cc, 2001, λευκό, υδραυλικό τιμόνι, ηλεκτρικές κλειδαριές, ηλεκτρικά παράθυρα εμπρός , A/C. Τιμή 5.000 €
5.HYUNDAI ACCENT 1.3 cc, 2001, λευκό, υδραυλικό τιμόνι, ABS, ηλεκτρικές κλειδαριές, ηλεκτρικά παράθυρα εμπρός-πίσω, A/C, 2AB, R/K. Τιμή 5.500 €
6.MAZDA 6 TOURING 1.8 cc, 8/2005, ανθρακί, αερόσακοι οδηγού-συνοδηγού-πλαϊνοί-οροφής, clima, υδρ. Τιμόνι, κέκτρ. Παράθυρα, κεντρ. Κλείδωμα, ηλεκτρ. Θερμαινόμενοι καθρέπτες, ABS, RCD, ζάντες αλουμινίου, προβολείς ομίχλης, αισθητήρες φώτων, αισθητήρες βροχής, δερμάτινο τιμόνι-λεβιές ταχυτήτωψν-χειρόφρενο.Τιμή 21.000 €
7. SKODA OCTAVIA 5 AMBIENTE FSI 1.6 cc, 9/2004, SAHARA, μπεζ μεταλλικό, αερόσακοι οδηγού-συνοδηγού-πλευρικοί, υδρ. τιμόνι, αυτόματος κλιματισμός, ABS, ηκλετρ. παράθυρα, RCD, κεντρ. κλειδ., προβολείς ομίχλης, δερμάτινο τιμόνι-λεβιές ταχυτήτων-χειρόφρενο, ηλεκτρ. θερμαινόμενοι καθρέφτες. Τιμή 16.500 €
8.SKODA SUPERB, 2003, 1.8 cc, μπεζ, υδραυλικό τιμόνι, ηλεκτρικές κλειδαριές, ηλεκτρικά παράθυρα, ζάντες αλουμινίου, ABS, ηλεκτρικοί καθρέφτες. Τιμή 20.000 €
9.TOYOTA COROLLA SDN 1.4 cc , 2003, ασημί, υδραυλικό τιμόνι, ηλεκτρικές κλειδαριές, ηλεκτρικά παράθυρα εμπρός, A/C, 2AB, ηλεκτρικοί καθρέφτες, ABS. Τιμή 10.500 €
10. TOYOTA AVENSIS 1.6 cc, L/B 1998 μπλε, υδραυλικό τιμονι, ηλεκτριές κλειδαριές, ηλεκτρικά παράθυρα εμπρός, A/C, 2AB, ABS, ζάντες αλουμινίου, R/K. Τιμή 8.300 €

ΕΠΑΓΓΕΛΜΑΤΙΚΑ

1. DAIHATSU PICK UP, 1997. Τιμή 7.000 ευρώ.
2.MAZDA B 2.5 cc 4X4, μπλε, Ηλεκτρικές κλειδαριές, ηλεκτρικά παράθυρα εμπρός, immobiliser, κοτσαδόρος, σκαλοπάτια INOX, BUL BAR INOX. Τιμή αναμένεται.
3.MAZDA B 2.5 4X4, μοντ. 2000, ασημί μεταλλικό, ηλεκτρικά παράθυρα, ηλεκτρικές κλειδαριές, ζάντες αλουμινίου, 2 AB, A/C. P/K, ηλεκτρικοί καθρέπτες, προβολείς, πλαϊνά σκαλοπάτια, κουβοούκλιο, κοτσαδόρος.Τιμή 15.000 ευρώ.
4.MERCEDES 213 Cd1 2.2. cc, 2002, λευκό, ηλεκτρικές κλειδαριές, ηλεκτρικά παράθυρα, Y/T, ABS, 1AB, ηλεκτρικοί καθρέπτες. Τιμή 19.000 ευρώ.
5.MERCEDES 412 D, σασί μοντ. 1999, ABS, αερόσακος οδηγού, P/K. Τιμή 16.500 ευρώ
6.MERCEDES SPRINTER 316 CDI, 2.6 cc, 2003, κεντρικό κλείδωμα, ηλεκτρικά παράθυρα, ρυθμιζόμενα θερμαινόμενα καθίσματα, ABS, ESR, ASR, A/C, 1A/B, ταχογράφος P/K. Τιμή 21.500 ευρώ.
7.MERCEDES VITO 109 CDI LANG, 2004, 2.15 cc, πετρέλαιο, λευκό, Ηλεκτρικές κλειδαριές, ηλεκτρικά παράθυρα, αερόσακος οδηγού, P/K, προβολείς ομίχλης, ABS. Τιμή 21.000.
8.MERCEDES 311, 2002, γκρι, ψυγείο, θερμοκρασία +8 -18, ABS, ASR. Τιμή 24.000 ευρώ.
9.MITSUBISHI L200 MAGNUM 4D, 4X4, 2.5 cc, 2002, μπλε, πετρέλαιο, ηλεκτρικές κλειδαριές, ηλεκτρικά παράθυρα, ζάντες αλουμινίου, ABS, A/C. Τιμή 21.000 ευρώ.
10.MITSUBISHI L200 MAGNUM 4D, 4X4, 2.5 cc,1999, μπλε, πετρέλαιο, ηλεκτρικές κλειδαριές, ηλεκτρικά παράθυρα, ζάντες αλουμινίου, ABS, A/C. Τιμή 17.500 ευρώ.
11.MITSUBISHI L200 MAGNUM 4D, 4X4, 2.5 cc,2000, μπλε, πετρέλαιο, ηλεκτρικές κλειδαριές, ηλεκτρικά παράθυρα, ζάντες αλουμινίου, ABS, A/C. Τιμή 18.200 ευρώ.
12.RENAULT KANGOO, 1.9 cc, 2000, ηλεκτρικές κλειδαριές, ABS, αερόσακος οδηγού, 4 πόρτες, immobilizer x 4 αυτοκίνητα . Τιμή 7500 ευρώ.
13.RENAULT EXPRESS 1.9 cc, λευκό, ψυγείο. Τιμή 7.500 ευρώ.

ΑΠΟ 0% ΠΡΟΚΑΤΑΒΟΛΗ ΚΑΙ ΕΩΣ 72 ΜΗΝΕΣ ΕΞΟΦΛΗΣΗ

ΤΕΧΝΙΚΗ ΥΠΟΣΤΗΡΙΞΗ ΚΑΙ ΣΕΡΒΙΣ ΑΠΟ ΤΗΝ 3Τ ΑΕΒΕ

Σημεία εξυπηρέτησης: 1. Θεμ. Σοφούλη 111, τηλ. 22410-21666 2. 7ο χλμ. Λεωφ. Ρόδου-Λίνδου, τηλ.22410-69135 3. 13ο χλμ. Ρόδου-Αεροδρομίου, τηλ.22410-98188

Περισσότερα αυτοκίνητα στο www.krikos.gr

ΠΡΑΚΤΟΡΕΙΟ ΚΑΣΤΡΟ

ΕΚΔΡΟΜΗ ΣΤΗΝ

ΠΡΑΓΑ

(Αγίου Πνεύματος)



ΑΕΡΟΠΟΡΙΚΩΣ
09/06/06 - 13/06/06

ΠΑΣΧΑ
ΣΤΗΝ ΠΑΝΕΜΟΡΦΗ

ΠΑΤΜΟ

ΑΠΟΚΑΘΗΛΩΣΗ-ΑΝΑΣΤΑΣΗ
ΣΤΟ ΙΕΡΟ ΝΗΣΙ ΤΗΣ ΑΠΟΚΑΛΥΨΙΣ

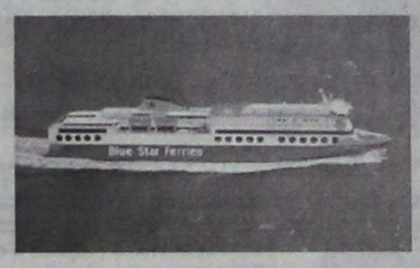

20/04/06-25/04/06

ΕΚΔΡΟΜΗ ΣΤΗΝ

ΜΥΤΙΛΗΝΗ
ΠΡΟΣΚΥΝΗΜΑ ΣΤΟΝ

ΑΓΙΟ ΡΑΦΑΗΛ



ΑΕΡΟΠΟΡΙΚΩΣ
03/05/06 - 06/05/06

Προσκυνηματική εκδρομή στους

ΑΓΙΟΥΣ ΤΟΠΟΥΣ
και
ΤΟ ΘΕΟΒΑΔΙΣΤΟ ΟΡΟΣ ΣΙΝΑ



ΑΕΡΟΠΟΡΙΚΩΣ.
21/05/06 - 28/05/06
Δηλώστε αμέσως συμμετοχή
θέσεις περιορισμένες

Εάν δεν πάρετε μία από τις δικές μας οργανωμένες εκδρομές, μπορείτε να πάρετε για σας και την οικογένειά σας φθηνά πακέτα, αποτελούμενα από αεροπορικά - ακτοπλοϊκά εισιτήρια, ξενοδοχεία, αυτοκίνητα κ.λ.π. για οποιαδήποτε ημερομηνία και για όσες μέρες εσείς θέλετε, για ολόκληρη την Ελλάδα τα νησιά μας και το εξωτερικό.

Επίσης στο γραφείο μας θα βρείτε:
Αεροπορικά και ακτοπλοϊκά εισιτήρια με όλες τις αεροπορικές και ακτοπλοϊκές εταιρίες και για όλους τους προορισμούς

Για περισσότερες πληροφορίες
ΚΥΡΙΑΚΟΣ Μ. ΜΑΧΑΙΡΑΚΗΣ
ΠΡΑΚΤΟΡΕΙΟ ΚΑΣΤΡΟ
Κ. Παλαιολόγου 46 - Ρόδος
☎ 22410 77506, 22410 77563
ΚΑΣΤΡΟ το δικό σας πρακτορείο

X5728-31/3

ΜΝΗΜΟΣΥΝΑ



Τελούμε στις 7 Απριλίου ημέρα Παρασκευή και ώρα 8.30 π.μ. στον ιερό ναό Ταξιαρχών νεκροταφείου Ρόδου ετήσιο μνημόσυνο υπέρ αναπαύσεως της ψυχής της λατρευτής μας συζύγου, μητέρας, γιαγιάς και θείας

ΔΗΜΗΤΡΑΣ-ΧΑΡΙΤΩΜΕΝΗΣ ΚΟΥΡΜΑΔΙΑ
Ετών 58

Ο σύζυγος Βασίλης
Τα παιδιά Πανορμίτα - Νίκος, Μιχάλης - Νίκη, Ειρήνη - Γιάννης
Τα εγγόνια, τα ανίψια και οι λοιποί συγγενείς
13013-6/4

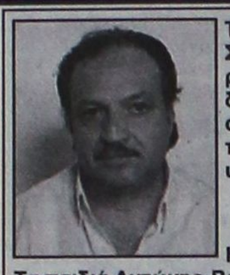

Τελούμε στις 8 Απριλίου ημέρα Σάββατο και ώρα 8 π.μ. στον ιερό ναό Αγίου Νικολάου Παστίδας διετές μνημόσυνο υπέρ αναπαύσεως της ψυχής του λατρευτού μας συζύγου, πατέρα, υιού και αδελφού

ΝΙΚΟΛΑΟΥ ΚΛΩΝΑΡΗ

Η σύζυγος Βασιλική
Τα παιδιά Αντώνης-Βασιλική και Γιώργος
Ο πατέρας Αντώνης
Τα αδέλφια και οι λοιποί συγγενείς
X5806-7/4

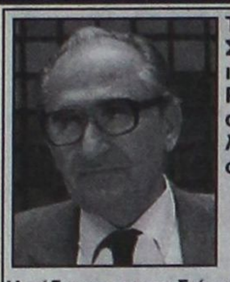

Τελούμε στις 8 Απριλίου ημέρα Σάββατο και ώρα 8.30 π.μ. στον ιερό ναό Ταξιαρχών Νεοχωρίου Ρόδου ετήσιο μνημόσυνο υπέρ αναπαύσεως της ψυχής του πολυαγαπημένου μας και αξέχστου συζύγου, πατέρα και παππού

ΓΕΩΡΓΙΟΥ Β. ΚΑΡΑΓΙΑΝΝΗ

Η σύζυγος, τα παιδιά, τα εγγόνια και οι λοιποί συγγενείς
13298-7/4



Τελούμε στις 8 Απριλίου ημέρα Σάββατο και ώρα 8 π.μ. στον ιερό ναό Ταξιαρχών νεκροταφείου Ρόδου 9μηνο μνημόσυνο υπέρ αναπαύσεως της ψυχής της λατρευτής μας μητέρας και θείας

ΕΛΙΣΣΑΒΕΤ ΑΝΤΙΜΙΣΙΑΡΗ

Τα παιδιά Ευγενία - Γιάννης
Τα ανίψια και οι λοιποί συγγενείς
ΘΕΜ-7/4



Τελούμε στις 7 Απριλίου ημέρα Παρασκευή και ώρα 8.30 π.μ. στον ιερό ναό Αγίας Ειρήνης Ορφανοτροφείου Θηλέων 40ήμερο μνημόσυνο υπέρ αναπαύσεως της ψυχής της λατρευτής μας συζύγου, μητέρας, αδελφής και θείας

ΑΓΝΕΤΑΣ ΒΟΓΙΑΤΖΗ

Ο σύζυγος Λευτέρης
Ο υιός Κυριάκος
Τα αδέλφια, τα ανίψια και οι λοιποί συγγενείς
13264-6/4

ΓΡΑΦΕΙΟ ΤΕΛΕΤΩΝ & ΜΝΗΜΟΣΥΝΩΝ ΡΟΔΟΥ

ΣΤΕΦΑΝΑ - ΣΤΟΛΙΣΜΟΙ

«ΑΜΕΡΙΚΑΝΟΥ»

Αμεση εξυπηρέτηση

ΟΛΟ ΤΟ 24ΩΡΟ

Αναλαμβάνουμε την τελετή και με τα έξοδα που χορηγούν τα ταμεία χωρίς καμία επιβάρυνση

ΙΚΑ, ΤΕΒΕ, ΤΑΞΥ, ΔΗΜΟΣΙΟΥ, ΛΙΜΕΝΙΚΩΝ, ΟΓΑ και λοιπά ταμεία

Τους ΑΠΟΡΟΥΣ: ΔΩΡΕΑΝ

Πλατεία Βρούχου στη Μητρόπολη
Τηλέφωνα 28901 - 33400

X214-30/4

ΜΝΗΜΗΣ ΕΝΕΚΕΝ ΠΑΡΑΣΚΕΥΑΣΤΗΡΙΟΝ ΜΝΗΜΟΣΥΝΩΝ

Αναλαμβάνουμε την οργάνωση των μνημοσύνων σας, προσφέροντάς σας όλα όσα χρειάζονται για την άψογη μνημόνευση των αγαπημένων εκλιπόντων σας.

Προσφέρουμε μεγάλη ποικιλία πρωτότυπων σχεδίων σε δίσκους της επιλογής σας με τα συνοδευτικά αρτύματα. Παράλληλα διαθέτουμε όλα τα απαραίτητα είδη μνημοσύνων.

Στο χώρο μας θα βρείτε τέλεια εξυπηρέτηση, καθαριότητα και πάνω απ' όλα σεβασμό στη δύσκολη στιγμή σας.

Γ. ΠΑΠΑΝΔΡΕΟΥ 78, ΑΝΑΛΗΨΗ - Τηλ./Fax: 22410 69620

X183-17/3

Ο δολοφόνος του Μαρσελίνο

ΣΥΝΕΧΕΙΑ ΑΠΟ ΤΗ ΣΕΛ. 1

ο Κ.Σπινάρης συνελήφθη σε σκάφος ανοικτά των τουρκικών ακτών, απέναντι από τη Ρόδο, μέσα στο οποίο βρέθηκε ηρωίνη βάρους πάνω από 40 κιλά.

Μαζί του συνελήφθησαν η σύζυγός του, δύο Τούρκοι και ένας ακόμη Έλληνας.

Οι ελληνικές αρχές είχαν ενημερώσει εδώ και τουλάχιστον τρεις μήνες την τουρκική αστυνομία μέσω Ιντερπόλ ότι ο Σπινάρης βρισκόταν στην Τουρκία, όπου είχε εντοπισθεί από τηλεφωνήματα που έκανε σε συγγενικό του πρόσωπο στην Ελλάδα.

Ο 46χρονος είχε καταδικασθεί σε δις ισόβια και 24 χρόνια κάθειρξη για την απαγωγή και δολοφονία του Μαρσελίνο, που είχε συγκλονίσει το πανελλήνιο, κίνητρο της οποίας ήταν τα λύτρα, αφού οι δράστες ζητούσαν 150 εκατομμύρια δραχμές από τον πατέρα του παιδιού.

Την ποινή του ο Σπινάρης εξέτισε στις φυλακές Αλικαρνασσού, από όπου πήρε πενθήμερη άδεια τον περασμένο Οκτώβριο και έκτοτε εξαφανίστηκε.

Από την 8μελή συμμορία παραμένουν στις φυλακές οι Σταμάτης Γρυπαίος και Δημήτρης Αγαπητός.

Η υπόθεση Αντώνογλου

ΣΥΝΕΧΕΙΑ ΑΠΟ ΤΗ ΣΕΛ. 1

Χαρ. Κόκκινος κήρυξε έκπτωτο.

• Στην ίδια ανακοίνωση το ΠΑΣΟΚ επισημαίνει ότι η ασυνήθιστη σπουδή γεννά υποψίες για προεκλογικές μεθοδεύσεις και σκοπιμότητες της κομματικοκρατούμενης από τη Νέα Δημοκρατία Περιφέρειας.

Ο κ. Αντώνογλου, ο οποίος επί σειράν ετών προσφέρει για τον πολιτισμό στη Ρόδο, είναι βέβαιο ότι θα προσβάλει την αμφισβητούμενη απόφαση ενώπιον των Δικαστηρίων.

Εμείς απλά τους λέμε ότι με παρόμοια τερτίπια, όχι το Δήμο της Ρόδου που ονειρεύονται, αλλά ούτε τη διοίκηση μικρού αθλητικού συλλόγου δεν μπορούν να κερδίσουν...

Για την Περιφερειακή Επιτροπή ΠΑΣΟΚ Νοτίου Αιγαίου
Βασίλης Παπανικόλας
Γραμματέας Π.Ε. Νοτίου Αιγαίου»

Οι μαθητικές εκδρομές

ΣΥΝΕΧΕΙΑ ΑΠΟ ΤΗ ΣΕΛ. 1

νυχτερινό κέντρο στο Φαληράκι, διαπιστώθηκε ότι λειτουργούσε χωρίς άδεια. Συνελήφθη ο υπεύθυνος λειτουργίας του, ο οποίος οδηγήθηκε στο αυτόφωρο, αλλά ορίστηκε σε τακτική δικάσιμος.

• Ο ένας ιδιοκτήτης νυχτερινού κέντρου «καρφώνει» τον άλλο για υπεράριθμους, αλλά η Αστυνομία καλά κρατεί και δεν χαρίζεται.

ΣΤΟ ΜΕΤΑΞΥ κορυφώνεται αύριο η κίνηση των μαθητών εκδρομέων, καθώς στο λιμάνι αναμένεται να έλθουν περισσότεροι από 3.600 μαθητές με δύο έκτακτα δρομολόγια πλοίων των Μινωϊκών Γραμμών και με το τακτικό δρομολόγιο του «Μπλου Σταρ». Συγκεκριμένα στη 1 το μεσημέρι αναμένεται το «Φαιστός Παλάς» με 1.500 μαθητές. Με το ίδιο πλοίο θα αναχωρήσουν για τον Πειραιά οι 1.150 μαθητές που είχαν έλθει στο νησί την Κυριακή.

• Στις 4 αναμένεται το «Κνωσός Παλάς» με 1.150 μαθητές και στις 7 το απόγευμα το «Μπλου Σταρ» με 1.000 μαθητές. Ιδιαίτερα αυξημένη είναι και η κίνηση αυτές τις ημέρες στο αεροδρόμιο, το οποίο θα υποδεχτεί περισσότερους των 800 μαθητών, εκ των οποίων η πλειοψηφία προέρχεται από σχολεία της βόρειας Ελλάδας.

Οι μαθητές θα αναχωρήσουν από τη Ρόδο τη Δευτέρα 10 Απριλίου. Την ίδια μέρα πρόκειται να φτάσει στο λιμάνι και το δεύτερο μεγάλο τμήμα μαθητών εκδρομέων. Συγκεκριμένα πρόκειται να έλθουν 2.150 μαθητές, οι οποίοι θα παραμείνουν μέχρι και τη Παρασκευή, 14 Απριλίου.

Υβριστικά συνθήνματα κατά του Γιώργου

ΣΥΝΕΧΕΙΑ ΑΠΟ ΤΗ ΣΕΛ. 1

την αγαπημένη του φορεσιά, αυτήν του τιμητή. Αλλά αυτή του είναι πολύ στενή και κοντή».

Μέσα στο πανηγυρικό κλίμα που δημιούργησαν οι φοιτητές που πρόσκεινται στη ΔΑΠ, αίσθηση προκάλεσαν τα συνθήματα που ακούστηκαν κατά του ΠΑΣΟΚ και του Γιώργου Παπανδρέου, στα οποία μάλιστα ο υπουργός Πολιτισμού δεν απάντησε.

Τα πορίσματα για «κομπιναδόρους»

ΣΥΝΕΧΕΙΑ ΑΠΟ ΤΗ ΣΕΛ. 1

του Ιατρικού Συλλόγου Ρόδου, μέλους του πρωτοβάθμιου Πειθαρχικού Συμβουλίου Ιατρών της Β' ΔΥΠΕ Νοτίου Αιγαίου και «μέγα, κατά Κακλαμάνη, κομπιναδόρου του Γ.Ν. Ρόδου», όπως υπογράφει!

• Ο κ. Στουραΐτης επιτίθεται με ιδιαίτερη σφοδρότητα κατά του πρώην υπουργού Υγείας Νικήτα Κακλαμάνη και το ξεμπρόστισμά του από το Δημ. Αβραμόπουλο, ο οποίος αναφέρθηκε στο τριτοκοσμικό σύστημα υγείας που παρέλαβε από τον προκάτοχό του.

ΤΟ ΠΛΗΡΕΣ κείμενο της επιστολής του κ. Στουραΐτη έχει ως εξής:

«Το παρακάτω κείμενο είχε γραφτεί τον Αύγουστο του 2005, προς δημοσίευση για την στήλη «Ρήσεις και Αντιρρήσεις» της Εφημερίδας του Ιατρικού Συλλόγου Ρόδου, «Ιατρική Ενημέρωση», η οποία, για τεχνικούς λόγους, έχει να κυκλοφορήσει από τον Μάρτιο του 2005.

Ελάχιστα τροποποιημένο, παραμένει το ίδιο επίκαιρο σήμερα, και ποιος ξέρει για πόσο καιρό ακόμη...

Είχα βαρεθεί ν΄ ακούω ότι ο Υπουργός Υγείας και Κοινωνικής Αλληλεγγύης κ. Νικήτας Κακλαμάνης υπήρξε εκ των δημοφιλεστέρων υπουργών της Κυβέρνησης Καραμανλή.

Είμαι βέβαιος ότι ο εν λόγω συνάδελφος πλαισιωνόταν και υποστηριζόταν από εξαιρετικούς image - makers που καλλιέργησαν επιτυχέστατα το προφίλ του επιτυχημένου υπουργού.

Όμως γιατί να τον αδικήσω και ν' αποδώσω την δημοτικότητά του στους image - makers του, αφού ο άνθρωπος είχε προβεί σε κοσμογονικές αλλαγές του Εθνικού Συστήματος Υγείας της χώρας μας.

Κατ' αρχήν, πήρε το «ΠΕ» από την αρχή του ΠΕΣΥΠ και το πήγε στο τέλος του ΔΥΠΕ.

Μάλιστα ακούγεται ότι επί των ημερών του, στο Υπουργείο, υπήρχε μία τάση, το «ΠΕ» στο τέλος του ΔΥΠΕ να το προφέρουν κλειστό, αλά γαλλικά, διότι ακούγεται πιο chic, μόνο που δεν μας είχαν ξεκαθαρίσει αν η κλειστή, γαλλόφωνη κατάληξη «ΠΕ», παρέπεμπε στο γαλλικό ρήμα «μπορώ», ή στο γαλλικό επίρρημα «λίγο»!

Συμπληρώνοντας αυτήν την ρηξικέλευθη αλλαγή, κατήργησε το «Π» από το τέλος του ΠΕΣΥΠ, που, ούτως ή άλλως, δεν ακουγόταν σχεδόν καθόλου εκεί στο τέλος που το είχαν βάλει οι Πασοκτζήδες, άσε που κατά λάθος μπορεί να σου ξεφύγει μαζί κι ένα «ρο», και να νομίσει κανείς ότι πέρδεσαι!

Τέλος, διατήρησε το «Υ», και αντικατέστησε το βάρβαρο «Σ» μ' ένα εξαιρετικά εύηχο «Δ», που το κοτσάρισε στην αρχή του ΔΥΠΕ!

Δεν μπορείτε να φανταστείτε πόσο καλύτερα αισθανόμουν στο Νοσοκομείο μετά από αυτές τις εντυπωσιακές αλλαγές, και φαντάζομαι ότι το ίδιο ισχύει και για τους υπόλοιπους συναδέλφους μου...

Άσε πιά που στην διάρκεια της ένδοξης Υπουργικής του θητείας δεν μας πείραζε καθόλου που είμασταν κακοπληρωμένοι, ή που παραμέναμε απλήρωτοι για πολύμηνα χρονικά διαστήματα!

Αν ήταν για το ΔΥΠΕ, (με κλειστό, γαλλικό, το «ΠΕ», παρακαλώ), χαλάλι του!

Πέρα από τα άνοστα λογοπαίγνια μου, ο Λαός αισθάνεται ένα είδος ολοκλήρωσης μετά δέους, όταν έχει να κάνει με έναν τόσον επιτυχημένο Υπουργό.

Έτσι κι αλλοιώς, ο Ελληνικός Λαός, και ιδιαίτερα ο Έλληνας Ασθενής, διαθέτει πολύ αδύναμη μνήμη, για να μην πώ ότι πάσχει από μία σοβαρού βαθμού αμνησία σε ό,τι αφορά τα καψόνια που του κάνει ένας Υπουργός, αρκεί να του τον έχουν πλασάρει οι διάφοροι επιτήδειοι, ως επιτυχημένο, και άρα δημοφιλή!

Αυτό που είναι απολύτως βέβαιο είναι ότι ο Έλληνας Ασθενής, δεν έχει καταλάβει ότι ο δημοφιλής υπουργός του, όταν ήρθε η στιγμή να κοστολογήσει την Υγεία του Λαού του, αντί να μετρήσει πόσοι γιατροί πρέπει να βρίσκονται σε εφημερία στο Νοσοκομείο, για να μην κινδυνέψει κανένας ασθενής, ό,τι κι αν αυτό του κοστίσει σε χρήμα, μέτρησε μαζί με τους ομόλογούς του, όχι πόσα λεφτά έχει στην διάθεσή του, αλλά πόσα λεφτά προτίθεται, πόσα λεφτά θέλει, να πληρώσει, για μία «τσάτρα-πάτρα», τάχα μου, στελέχωση του Νοσοκομείου, αδιαφορώντας για τους όποιους κινδύνους συνεπάγεται μία τέτοια τακτική για τους ασθενείς μας.

Και μην μου πείτε ότι δεν υπήρχαν λεφτά, διότι για τους Ολυμπιακούς Αγώνες που μαγείρεψαν οι Πράσινοι, και εκτέλεσαν οι Μπλέ, (παρακαλώ, με κλειστό, γαλλικό, το «Ε»), τα λεφτά βρέθηκαν μέχρι να πείς «κίμινο».

Και για να μην υποτιμούν την νοημοσύνη μας, τα λεφτά για τους Ολυμπιακούς θα βρισκόντουσαν, έτσι κι αλλοιώς, ό,τι χρώμα κι' αν τους είχαν βάψει!

Η απαξίωση του Ιατρικού Σώματος εκ μέρους του Ιατρού Υπουργού κ. Ν. Κακλαμάνη αποτελεί ξεφτίλα ενδεικτική της παρακμής που διέρχεται ο τόπος μας.

Δεν χρειάζονται ούτε οι ανατρεπτικοί AMAN για να τον χλευάσουν, ούτε ο χαρισματικός Μητσιχώστας για να «του τα χώσει».

Φρόντισε από μόνος του ο κ. Υπουργός να εκτεθεί, ως Υπουργός και ως Άνθρωπος, με τα, επικοινωνιακού τύπου, τερτίπια του.

Αδιάσειστη επιβεβαίωση των παραπάνω αποτελεί το «ξεμπρόστισμά» του από τον νυν Υπουργό κ. Δημήτρη Αβραμόπουλο, ο οποίος, αρκετά κομψά μεν, όπως πάντα άλλωστε, αλλά και «επί της ουσίας», αναφέρθηκε στο «τριτοκοσμικό σύστημα Υγείας» που παρέλαβε από τον προκάτοχό του.

Αλήθεια, επειδή δεν είμαστε όλοι οι Έλληνες αμνήμονες, τι έγινε με τα περίφημα πορίσματα των Επιθεωρητών Υγείας και του Εισαγγελέως περί των Κομπιναδόρων του Νοσοκομείου της Ρόδου;

Υπήρξαν κομπιναδόροι;

Εάν ναι, πόσοι και ποιοι ήταν αυτοί;

Εάν βρέθηκαν πόσοι και ποιοι ήταν, τους επιβλήθηκαν οι ανάλογες κυρώσεις;

Εάν ναι, αποχαρακτηρίσθηκαν οι υπόλοιποι εργαζόμενοι του Νοσοκομείου μας, ιατροί και μη, από την ρετσινιά του κομπιναδόρου;

Μήπως τελικά όλοι οι δρόμοι οδηγούν στην υποστελέχωση του Νοσοκομείου και στην συνεπαγόμενη διοικητική, και όχι μόνο, δυσπραγία του, και όχι στους, κατά φαντασίαν, κομπιναδόρους του;

Εγώ θα πρότεινα στον νυν Υπουργό να στήσει έξω από τα Νοσοκομεία της Επικράτειας, δύο μνημεία, το ένα πλάι στ' άλλο:

Το Μνημείον του Αγνώστου Ασθενούς, και το Μνημείον του Αγνώστου Ιατρού.

Είναι τα μόνα θύματα της δημοτικότητος των εκάστοτε διερχομένων από τις θέσεις εξουσίας.

Και, πιστέψτε με, αν τα προσθέσεις, δεν είναι καθόλου λίγα..

Στο μεταξύ δεν είναι ποτέ αργά για κανέναν Υπουργό, νυν ή πρώην, να επιδείξει το απαιτούμενον ήθος και να ανακαλέσει, επισήμως, τους αναπόδεικτους ισχυρισμούς του περί κομπιναδόρων.

Πέρα από το ότι μπορεί να καταστεί μία ιδιαιτέρως εξαγνιστική ενέργεια για τον ίδιο, θυμίζω στον εκλεκτό συνάδελφο, και αξιότιμο απελθόντα Υπουργό κ. Νικήτα Κακλαμάνη, ότι δεν είναι όλοι οι Έλληνες αμνήμονες, και παχύδερμοι...

Ρόδος, Απρίλιος 2006»

Κρίθηκαν αθώοι

ΣΥΝΕΧΕΙΑ ΑΠΟ ΤΗ ΣΕΛ. 1

και εκπροσώπων ξένων χωρών.

ΣΥΓΚΕΚΡΙΜΕΝΑ στις 25 Απριλίου του 1999 στο ξενοδοχείο του πρώτου των κατηγορουμένων είχαν βρει τραγικό θάνατο από δηλητηρίαση δύο Αυστριακοί τουρίστες ενώ είχαν τραυματιστεί σοβαρά άλλοι δύο. Όπως προέκυψε οι δύο θάνατοι αλλά και οι σοβαρές βλάβες που είχαν υποστεί τα άλλα δύο θύματα, οφείλετο στο ότι κατά την διαμονή τους στο δωμάτιο του ξενοδοχείου είχαν εισπνεύσει για μεγάλο διάστημα μονοξείδιο του άνθρακος.

• Οι πραγματογνώμονες που διερεύνησαν το συμβάν ανέφεραν στο πόρισμά τους ότι το μονοξείδιο του άνθρακος μπορεί να προήρχετο από το αιρκοντίσιον του δωματίου κάτι που πιθανόν οφείλετο στην κακή συντήρηση ενός καυστήρος.

ΚΑΤΑ τη χθεσινή συνεδρίαση που έγινε χωρίς την παρουσία κάποιου από την πλευρά των θυμάτων το δικαστήριο έκρινε πώς από τα υπάρχοντα στοιχεία δεν αποδεικνύεται ενοχή των κατηγορουμένων και απεφάνθη ότι είναι αθώοι.

Συνήγοροι των Μηνέττου, Δροσόπουλου ήταν ο κ. Κώστας Σαρρής και των Θρήσκου, Σταυλά ο κ. Γρηγόρης Μωράρης.

Οι απεργιακές κινητοποιήσεις

ΣΥΝΕΧΕΙΑ ΑΠΟ ΤΗ ΣΕΛ. 1

για τα πολύ χαμηλά κονδύλια με τα οποία χρηματοδοτεί η κυβέρνηση τον τομέα της υγείας και τις πολύ μεγάλες ελλείψεις που υπάρχουν όσον αφορά τη στελέχωση σε γιατρούς, νοσηλευτικό και παραϊατρικό προσωπικό στα νοσοκομεία όλης της χώρας.

• Ας σημειωθεί πως για το θέμα της ελλιπούς στελέχωσης το διοικητικό συμβούλιο του Νοσοκομείου της Ρόδου με επιστολή που έστειλε προς όλους τους αρμόδιους φορείς εκφράζει έντονη δυσαρέσκεια για την κωλυσιεργεία που παρατηρείται από την πλευρά του ΑΣΕΠ.

ΤΗΝ επόμενη εβδομάδα αναμένεται να προχωρήσουν σε απεργία οι τραπεζοϋπάλληλοι, ενώ σε απεργιακές κινητοποιήσεις για πριν τις διακοπές του Πάσχα προσανατολίζονται και οι ομοσπονδίες των εκπαιδευτικών και των τριών βαθμίδων εκπαίδευσης.

• Με απεργιακές κινητοποιήσεις κατά την περίοδο των εορτών του Πάσχα απειλούν τα σωματεία των εργαζομένων στην Ολυμπιακή αν οι εξελίξεις που θα συμβούν τις επόμενες ημέρες στον τομέα του εθνικού αερομεταφορέα δεν εξασφαλίζουν τις θέσεις εργασίας τους.

Έργο του ΠΑΣΟΚ

ΣΥΝΕΧΕΙΑ ΑΠΟ ΤΗ ΣΕΛ. 1

περιοχής Αγίου Στεφάνου Πόθιας, που είναι και αυτό έργο της Νομαρχίας Δωδεκανήσου.

ΤΟ σχολικό κτίριο στην Αστυπάλαια ήταν προϋπολογισμού 2,3 εκατ. ευρώ και στα σημερινά εγκαίνια -εκτός από τον περιφερειάρχη - θα παραστούν ο μητροπολίτης κ. Παΐσιος, ο νομάρχης Γ. Μαχαιρίδης, οαντινομάρχης Στ. Κουσουρνάς, η έπαρχος Χρυσούλα Σιφουνιού, οδήμαρχος Παν. Κονταράτος κ.α.

• Σημειώνεται ότι άλλες δύο φορές προγραμματίστηκαν να γίνουν τα εγκαίνια του σχολείου στην Αστυπάλαια, αλλά αναβλήθηκαν για να γίνουν τελικά σήμερα.

Πλαστογράφησε υπογραφή

ΣΥΝΕΧΕΙΑ ΑΠΟ ΤΗ ΣΕΛ. 1

αφορούσε κύκλο εργασιών επιχείρησης για το 2003 και πλαστογράφησε την υπογραφή του με ημερομηνία 30 Ιανουαρίου 2006, ενώ το υπέβαλε στις 30 Μαρτίου δια μέσου του ιδιοκτήτη της επιχείρησης στη ΔΟΥ Κω προκειμένου να αποφύγει την επιβολή προστίμου.

ΛΟΓΩ παρέλευσης των χρονικών ορίων του αυτοφώρου δεν συνελήφθη.

Γυναίκα χωρίς πόδια

ΣΥΝΕΧΕΙΑ ΑΠΟ ΤΗ ΣΕΛ. 1

χαρακτηρίσει ανάπηρο και στην πραγματικότητα δεν είναι, τον χαρακτηρίζουμε μαϊμού.

Μήπως πρέπει να αναρωτηθούμε όλοι μας ποιοί είναι τελικά μαϊμού;

Είναι αυτός που έχει στα χέρια του ένα πιστοποιητικό αναπηρίας, ενώ δεν είναι ανάπηρος ή οι διάφορες υγειονομικές επιτροπές που εκδίδουν και παραχωρούν πιστοποιητικά μαϊμού;

Οσον αφορά το θέμα της επανεξέτασης των ατόμων με βαριά αναπηρία θα πρέπει αυτό το κράτος να πιστεύει σε θαύματα.

Αλλιώς δεν μπορώ να εξηγήσω διαφορετικά το φαινόμενο να καλούνται αυτά τα άτομα (άνθρωποι θα έλεγα εγώ) επανελειμμένα και για αρκετά έτη για επανεξέταση για να διαπιστώσει η κάθε υγειονομική επιτροπή αν ο τυφλός βρήκε το φως του, ο παραπληγικός-τετραπληγικός ξαφνικά σηκώθηκε από το αναπηρικό του αμαξίδιο ή το κρεβάτι του του ακρωτηριασμένου του ξαναφύτρωσαν τα ακρωτηριασμένα μέλη του και άλλα πολλά.

Παραδείγματα τέτοια που βλέπουν το φως της δημοσιότητας υπάρχουν πολλά.

Εχω και εγώ ένα πρόσφατο ακραίο παράδειγμα να αναφέρω και παρακαλώ πολύ για τη δημοσιεύσή του.

Κυρία 74 ετών με διπλό μηριαίο ακρωτηριασμό καθηλωμένη 45 έτη σε αναπηρικό αμαξίδιο με μοναδικό εισόδημα το επίδομα της Πρόνοιας καλείται ύστερα από τόσα χρόνια να ξαναπεράσει επιτροπή για να διπιστώσουν αν φύτρωσαν τα πόδια της, για να συνεχισθεί η καταβολή του επιδόματος. Αυτό και αν είναι καταρράκωση της ψυχής αυτής της κυρίας.

Μια λέξη: ΝΤΡΟΠΗ.

Είναι καιρός οι διάφοροι καρεκλοκένταυροι της εξουσίας να σταματήσουν να ζουν στο δικό τους κόσμο και να σκύψουν με σεβασμό και αγάπη πάνω στα προβλήματα που αντιμετωπίζουν οι ανάπηροι. Και να σκεφθούν καλά ότι η ζωή δεν κάνει εξαιρέσεις.

Κανείς θνητός δεν κάνει συμβόλαιο με τον μεγαλοδύναμο να είναι πάντα υγειής.

Με εκτίμηση
Νικ. Καραγιάννης»

Παραλίγο σύγκρουση αεροσκαφών

ΣΥΝΕΧΕΙΑ ΑΠΟ ΤΗ ΣΕΛ. 1

Την ώρα του συμβάντος, στις 10.10 το πρωί χθες, το αεροσκάφος των Ολυμπιακών Αερογραμμών βρισκόταν σε πορεία καθόδου, 70 ναυτικά μίλια από το αεροδρόμιο «Μακεδονία» σε ύψος 17.000 ποδών.

Ο πιλότος έλαβε σήμα από το αυτόματο σύστημα αποφυγής σύγκρουσης του αεροσκάφους και προχώρησε σε ελιγμό. Τη στιγμή εκείνη η ορατότητα ήταν μικρή, καθώς το αεροσκάφος βρισκόταν μέσα σε πυκνή νέφωση.

Επρόκειτο για δύο μαχητικά της Πολεμικής Αεροπορίας, τύπου Phantom, τα οποία κατευθύνονταν στο πεδίο βολής της Ψαθούρας.

Κατά τους ελιγμούς τραυματίστηκε ελαφρά στο πόδι μια αεροσυνοδός. Κανείς από τους επιβάτες δεν τραυματίστηκε, αλλά δύο υπέστησαν σοκ.

Το αεροπλάνο προσγειώθηκε κανονικά στις 10:30 στο αεροδρόμιο «Μακεδονία» και απογειώθηκε στις 12:50 με όλους τους επιβάτες για να συνεχίσει το ταξίδι του.

Απαντώντας σε ερώτηση για το επεισόδιο με τα πολεμικά αεροσκάφη και το αεροσκάφος της Ολυμπιακής, ο υπουργός Εθνικής Αμυνας Βαγγέλης Μεϊμαράκης είπε ότι ενημερώθηκε, κατά τη συνεδρίαση της Κυβερνητικής Επιτροπής, από τον αρχηγό ΓΕΑ, και σημείωσε ότι υπάρχει συνεργασία με την ΥΠΑ, «για να δούμε τι συνέβη».

Οι δηλώσεις Γιαννόπουλου

ΣΥΝΕΧΕΙΑ ΑΠΟ ΤΗ ΣΕΛ. 1

έσπευσε λίγες μέρες μετά την υποβολή μήνυσης σε βάρος του για την υπόθεση ΡΟΔΑ σε απάντηση μάλλον αυτής της ενέργειάς μου, να στείλει ένα ιδιόχειρο σημείωμα που μου προκαλεί επίσης εντύπωση με το οποίο ζητά να του προετοιμαστούν στοιχεία για να μπορέσει να κάνει τον έλεγχο.

Θα περίμενα να είχε ζητήσει την αυτοεξαίρεσή του, όπως θα ήταν το σωστό. Αυτό δεν το έκανε και βεβαίως, αν δεν το πράξει θα ζητήσω εγώ την εξαίρεσή του. Οχι ότι δεν δέχομαι τον έλεγχο, αλλά δεν μπορεί τον έλεγχο αυτό να τον κάνει ελεγκτής ο οποίος ελέγχεται και δεν έχει δώσει τα καλύτερα δείγματα γραφής από την εμπλοκή του στην υπόθεση της ΡΟΔΑ.

Υπάρχουν εννιά διαφορετικά στάδια ελέγχων που υφίστανται οι Δήμοι ούτως ή άλλως. Υπάρχει προληπτικός έλεγχος στους Δήμους από το Ελεγκτικό Συνέδριο του Κράτους. Εχει κάνει ήδη έλεγχο στο Δήμο Ρόδου και το 2002 για το έτος 2000. Ολα αυτά τα έχουμε δει και ξαναδεί.

Πρέπει να γίνει κατανοητό ότι ο έλεγχος αυτός πρέπει να είναι έλεγχος νομιμότητας των αποφάσεων και όχι έλεγχος σκοπιμότητας. Δυστυχώς αυτό που επιδιώκεται να γίνει είναι να υπάρξει μία ευρύτερη ποδηγέτηση της Αυτοδιοίκησης, με το να εγκαινιαστούν έλεγχοι σκοπιμότητας οι οποίοι είναι αντισυνταγματικοί.

Πρέπει να παίρνονται οι αποφάσεις με νόμιμο τρόπο, από τα δημοτικά συμβούλια. Καλοδεχούμενοι οι έλεγχοι. Αλλά υπάρχει ένα μεγάλο αλλά. Ελεγχοι σκοπιμότητας και με σκοπιμότητα δεν πρόκειται να γίνουν δεκτοί.

Αν το ζητούμενο των ελέγχων είναι να φύγει η προσοχή μας από τα προβλήματα της καθημερινότητας, να μην μπορούμε να ανταποκριθούμε στα φλέγοντα ζητήματα της κοινωνίας και να μην προφθάσουμε τους χρόνους για τα μεγάλα έργα μάλλον ατυχής προσπάθεια θα είναι γιατί και απαντήσεις τύπου Παλιάς Πόλης θα υπάρξουν στο υπόλοιπο της πόλης και εντατικοποίηση της δουλειάς θα γίνει και τους χρόνους για τα μεγάλα έργα θα προφθάσουμε».

ΕΛΛΗΝΙΚΗ ΔΗΜΟΚΡΑΤΙΑ
ΥΠΟΥΡΓΕΙΟ ΟΙΚΟΝΟΜΙΑΣ ΚΑΙ ΟΙΚΟΝΟΜΙΚΩΝ
ΔΙΕΥΘΥΝΣΗ ΚΡΑΤΙΚΩΝ ΛΑΧΕΙΩΝ

ΛΑΪΚΟ ΛΑΧΕΙΟ

ΚΑΤΑΛΟΓΟΣ ΚΕΡΔΩΝ

14η ΚΛΗΡΩΣΗ ΤΗΣ 4ης ΑΠΡΙΛΙΟΥ 2006

ΤΙΜΗ ΚΑΤΑΛΟΓΟΥ 0,01 ΕΥΡΩ
ΚΥΚΛΟΦΟΡΗΣΑΝ ΣΕΙΡΕΣ 10

www.kratika-laxeia.gr

ΚΕΡΔΗ ΤΡΙΔΥΜΟΥ ΛΑΧΝΟΥ: 1.090.000,00 ΕΥΡΩ

		ΣΕΙΡΑ	ΑΡΙΘΜΟΣ	ΣΤΟΙΧΕΙΟ	ΕΥΡΩ	ΦΟΡΟΣ	ΚΑΘ.ΚΕΡΔΟΣ
Α' ΛΑΧΝΟΣ ΤΡΙΔΥΜΟΥ	ΜΕΓΑΛΟΣ ΛΑΧΝΟΣ	2η	32518	Δ	600.000,00	59.990,00	540.010,00
	ΥΠΟΛΟΙΠΑ ΣΤΟΙΧΕΙΑ	2η	32518	Α+Β+Γ+Ε	140.000,00	13.960,00	126.040,00
	ΣΥΝΟΛΟ			Α - Ε	740.000,00	73.950,00	666.050,00
Β'ΛΑΧΝΟΣ ΤΡΙΔΥΜΟΥ		3η	32518	Α - Ε	175.000,00	17.450,00	157.550,00
Γ'ΛΑΧΝΟΣ ΤΡΙΔΥΜΟΥ		1η	32518	Α - Ε	175.000,00	17.450,00	157.550,00
Σε όλες τις άλλες σειρές			32518	Α - Ε	75.000,00	7.450,00	67.550,00

ΚΕΡΔΗ ΠΟΥ ΦΟΡΟΛΟΓΟΥΝΤΑΙ

ΑΡΙΘ.	ΕΥΡΩ	ΦΟΡΟΣ	ΚΑΘ.ΚΕΡΔΟΣ	ΑΡΙΘ.	ΕΥΡΩ	ΦΟΡΟΣ	ΚΑΘ.ΚΕΡΔΟΣ
72415	10.000,00	950,00	9.050,00	43210	1.000,00	50,00	950,00
8331	5.000,00	450,00	4.550,00	48588	1.000,00	50,00	950,00
4324	1.000,00	50,00	950,00	55275	1.000,00	50,00	950,00
15076	1.000,00	50,00	950,00	59492	1.000,00	50,00	950,00
20415	1.000,00	50,00	950,00	62641	1.000,00	50,00	950,00
24458	1.000,00	50,00	950,00	67948

ΙΑΤΡΙΚΗ ΑΝΑΚΟΙΝΩΣΗ

ΚΩΝ/ΝΟΣ Γ. ΧΑΤΖΗΝΙΚΟΛΑΣ

ΧΕΙΡΟΥΡΓΟΣ ΟΦΘΑΛΜΙΑΤΡΟΣ

ΔΕΧΕΤΑΙ ΚΑΘΗΜΕΡΙΝΑ 9:00 - 13:00
και 17:30 - 20:30
Σάββατο πρωί με ραντεβού

ΔΕΝΔΡΙΝΟΥ 2β - 1ΟΣ ΌΡΟΦΟΣ - ΡΟΔΟΣ
ΤΗΛ & FAX: 2241020544 ΚΙΝ: 693 7161700
2780-8/4

ΙΑΤΡΙΚΗ ΑΝΑΚΟΙΝΩΣΗ

ΙΩΑΝΝΗΣ Μ. ΧΑΤΖΗΣ

ΜΑΙΕΥΤΗΡΑΣ-ΧΕΙΡΟΥΡΓΟΣ ΓΥΝΑΙΚΟΛΟΓΟΣ

ΔΕΧΕΤΑΙ ΚΑΘΗΜΕΡΙΝΑ ΜΕ ΡΑΝΤΕΒΟΥ
Δευτέρα - Παρασκευή από 09.00 - 13.30 & 17.30 - 20.30
Σάββατο από 09.00 - 13.30

ΔΙΑΓΟΡΙΔΩΝ 6 - ΡΟΔΟΣ
Τηλ. & Φαξ 22410 77012, Κιν. 6932137525
T7189-22/4

ΙΑΤΡΙΚΗ ΑΝΑΚΟΙΝΩΣΗ

ΜΙΚΡΟΒΙΟΛΟΓΙΚΟ ΔΙΑΓΝΩΣΤΙΚΟ ΙΑΤΡΕΙΟ

ΕΙΡΗΝΗ Δ. ΚΑΒΑΔΑ – ΧΑΤΗΡΗ

Ιατρός Μικροβιολόγος - Βιοπαθολόγος

Ωρες λειτουργίας:
ΔΕΥΤΕΡΑ, ΤΡΙΤΗ, ΠΕΜΠΤΗ, ΠΑΡΑΣΚΕΥΗ:
07.00 - 13.00 & 18.00 - 19.30
ΤΕΤΑΡΤΗ: 07.00 - 13.00
ΣΑΒΒΑΤΟ με ραντεβού

Κων. Υδραίου 30 - Ρόδος Τηλ. 22410 21120
Κιν. 6945856084
(έναντι παιδικού σταθμού «Ουράνιο Τόξο»)
5235-10/5

ΙΑΤΡΙΚΗ ΑΝΑΚΟΙΝΩΣΗ

ΑΙΚΑΤΕΡΙΝΗ ΒΟΛΟΝΑΚΗ - ΚΑΜΠΕΡΗ

ΕΙΔΙΚΗ ΠΑΘΟΛΟΓΟΣ

ΑΛΛΑΓΗ ΩΡΑΡΙΟΥ ΛΕΙΤΟΥΡΓΙΑΣ ΙΑΤΡΕΙΟΥ:
πρωί: 9.30 - 12.30
απόγευμα: 6.15 - 9.00

Δ/νση: Εθνικής Αντιστάσεως & Κ. Τσαλδάρη 1
(άνωθεν Κωτσόβολου)

Τηλ. 22410 32096 κιν. 6944 626090
13916-13/4

ΙΑΤΡΙΚΗ ΑΝΑΚΟΙΝΩΣΗ

Το ιατρείο του

ΓΕΩΡΓΙΟΥ Κ. ΓΕΩΡΓΑ

ΕΝΔΟΚΡΙΝΟΛΟΓΟΥ - ΔΙΑΒΗΤΟΛΟΓΟΥ

Ερυθρού Σταυρού 23 - Ρόδος
Τηλ. 22410.32734, fax: 22410.32735

θα παραμείνει κλειστό από 29/3/06 έως και 9/4/06 λόγω συμμετοχής στο 8ο Πανευρωπαϊκό Συνέδριο Ενδοκρινολογίας που θα διεξαχθεί στη Γλασκώβη - Ηνωμένο Βασίλειο.

Το ιατρείο θα λειτουργήσει κανονικά από Δευτέρα 10 Απριλίου

Τηλ. επικοινωνίας - ραντεβού
22410.32734 κιν. 6937739008
13261-9/4

Από το βουλευτή του ΠΑΣΟΚ Κ. Καϊσερλη

Ερώτηση στη Βουλή για την υπόθεση Αντώνογλου

Ο ΠΕΡΙΦΕΡΕΙΑΡΧΗΣ ΡΙΧΝΕΙ ΛΑΔΙ ΣΤΗ ΦΩΤΙΑ

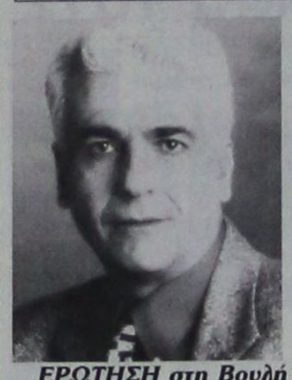



***ΕΡΩΤΗΣΗ** στη Βουλή κατέθεσε για την υπόθεση Αντώνογλου ο βουλευτής Δωδεκανήσου του ΠΑΣΟΚ Κώστας Καϊσερλης. Στην ερώτηση του ο κ. Καϊσερλης αναφέρει τα εξής:*

«Διαπιστώθηκε ότι η κοινωνία της Ρόδου, προβληματίζεται έντονα μετά από τη γνωστοποίηση της απόφασης του Γενικού Γραμματέα της περιφέρειας Νοτίου Αιγαίου, σχετικά με την έκπτωση του δημοτικού συμβούλου της πλειοψηφίας, στο Δήμο Ρόδίων, κ. Εμμ. Αντώνογλου, από το αξίωμά του.

Η ταχύτητα με την οποία «διερευνήθηκε», από τον Περιφερειάρχη κ. Χαράλαμπο Κόκκινο, η καταγγελία ενός πολίτη περί της μη συμβατότητας της ιδιότητας του κ. Εμ. Αντώνογλου, ως δημοτικού συμβούλου και ως δημοτικού υπαλλήλου συγχρόνως, προκάλεσε την περιέργεια και δημιούργησε πλείστες όσες αμφιβολίες στους δημότες της Ρόδου, σχετικά με την σκοπιμότητα της επ' αυτής εκδοθείσας απόφασης.

Ακόμη μεγαλύτερη και αλγεινή, συνάμα, εντύπωση προξένησε η άμεση λήψη της εν λόγω απόφασης, όταν όλοι γνωρίζουμε την καθυστέρηση στη λήψη αποφάσεων από την Περιφέρεια, για πολύ σοβαρότερα θέματα, τα οποία άπτονται της καθημερινότητάς μας και απασχολούν τους δημότες αυτής της πόλης πολύ περισσότερο από τις πολιτικές μανούβρες του κ. Περιφερειάρχη που γίνονται με πρόσχημα την εφαρμογή της νομιμότητας.

Επειδή, η διάταξη περί του ασυμβίβαστου της ιδιότητας του δημοτικού συμβούλου με αυτήν του δημοτικού υπαλλήλου δεν προέβλεψε τις ηθικά επιβαλλόμενες εξαιρέσεις για όλες τις ειδικές περιπτώσεις εκείνων που έγιναν δημοτικοί υπάλληλοι, ανεξάρτητα από την θέλησή τους, σε χρόνο μεταγενέστερο της εκλογής τους, (προέβλεψε μερικές μόνον εξαιρέσεις στις οποίες αναλογικά, θα μπορούσε να συμπεριληφθεί και η περίπτωση του Κου Αντώνογλου).

Επειδή ο ρόλος του γενικού γραμματέα της Περιφέρειας Νοτίου Αιγαίου είναι, να επιλύει τα προβλήματα της περιοχής, δρώντας ενισχυτικά και σε πνεύμα καλής συνεργασίας, προς τις τοπικές κοινωνίες και τις νόμιμα εκλεγμένες ηγεσίες τους και όχι να δρα ως τοποτηρητής του κυβερνώντος κόμματος, προβαίνοντας άκομψα στην διελκυστίνδα της πολιτικής αντιπαράθεσης για τον Δήμο της Ρόδου, λίγους μήνες πριν από τις Δημοτικές εκλογές, δυναμιτίζοντας το πολιτικό κλίμα.

Επειδή είναι, τουλάχιστον, βεβιασμένη και ατυχής η ενέργεια του περιφερειάρχη, έξι μόλις μήνες, πριν από τις Δημοτικές εκλογές και οκτώ μήνες πριν από την κατά τον Νόμο, λήξη της θητείας του Κου Αντώνογλου.

Επειδή, ελέγχεται η Συνταγματικότητα της απόφασης, καθώς έρχεται σε πλήρη αντίθεση με την Συνταγματικά κατοχυρωμένη αρχή της λαϊκής κυριαρχίας.

Επειδή προκαλεί, αναστάτωση στην κοινή γνώμη της Ρόδου και σε όλη την τοπική κοινωνία, η ιδιότυπη αυτή πολιτική δίωξη εις βάρος ενός ανθρώπου, που χρόνια τώρα, αγωνίζεται από κάθε θέση στην οποία τον έταξε ο λαός της Ρόδου για να τον υπηρετήσει, προσφέροντας με μόνο του γνώμονα, σ' αυτό που ονομάζουμε δημόσιο συμφέρον.

Επειδή τελικά, δεν επέλεξε ο ίδιος να γίνει δημοτικός υπάλληλος μετά την εκλογή του ως δημοτικού συμβούλου αλλά του επιβλήθηκε αυτό, από το ίδιο το κράτος, που σήμερα του στερεί δια του εκπροσώπου του, κ. Χαράλαμπου Κόκκινου, τη δυνατότητα της προσφοράς στα κοινά, από τη θέση, όπου ο λαός της Ρόδου, δημοκρατικά τον έταξε να υπηρετεί, λίγους μήνες πριν από τη νόμιμη λήξη της θητείας του, την 31-12-2006.

ΕΡΩΤΑΤΑΙ Ο κ. ΥΠΟΥΡΓΟΣ:

1. Τι προτίθεται να πράξει για τους νόμιμα εκλεγμένους δημοτικούς συμβούλους, οι οποίοι κατελήφθησαν από το ασυμβίβαστο της ιδιότητας του δημοτικού υπαλλήλου με αυτήν του δημοτικού συμβούλου, όπως αυτό προβλέπεται από το άρθρο 47, παρ.1 του Π.Δ. 410/95, λόγω της επιβληθείσας μετατροπής της Δημόσιας Υπηρεσίας στην οποία υπηρετούσαν σε Δημοτική;

2. Τι προτίθεται να πράξει, ως πολιτικός προϊστάμενος του Γ. Γραμματέα της Περιφέρειας Νοτίου Αιγαίου, κ. Χαράλαμπου Κόκκινου, ώστε ν' ανταποκριθεί επιτέλους η Περιφέρεια στο ρόλο της, δίνοντας λύση στα προβλήματα των τοπικών κοινωνιών, χωρίς να ρίχνει λάδι στη φωτιά της κομματικής αντιπαράθεσης;

Πάσχα στην ΠΑΤΜΟ-ΛΕΙΨΟΥΣ

(ΣΤΑ ΔΕΥΤΕΡΑ ΙΕΡΟΣΟΛΥΜΑ)

Από 19/4 ημέρα Τετάρτη έως 26/4 ημέρα Δευτέρα

Περιλαμβάνει:
* Ακτοπλοϊκά εισιτήρια Ρόδο - Πάτμο - Ρόδο
* Ολοήμερη εκδρομή (προσκύνημα στο σπήλαιο της Αποκάλυψης - μοναστήρι Αγ. Ιωάννου του Θεολόγου, γυναικείο Μοναστήρι του Ευαγγελισμού, επίσκεψη στο χωριό Κάμπο και τις πανέμορφες παραλίες Γκρίκο και Μελόϊ.
* Παρακολούθηση της τελετής του Νιπτήρα στις 20/4 το πρωί ημέρα Πέμπτη.
* Ταξιδιωτική ασφάλεια
* Συνοδός του γραφείου
* Προαιρετική εκδρομή (κρουαζιέρα) στους Λειψούς, προσκύνημα στην Παναγιά του Χάρου.
* Συνοδός του γραφείου μας

Πάσχα στα ΙΕΡΟΣΟΛΥΜΑ

Από 13/4 έως 26/4

ΙΕΡΟΣΟΛΥΜΑ - ΣΙΝΑ - ΚΑΪΡΟ

ΘΕΣΕΙΣ ΠΕΡΙΟΡΙΣΜΕΝΕΣ

Φέτος Πάσχα θα κάνουμε στα Ιεροσόλυμα. Θα προσκυνήσουμε τα άγια χώματα που περπάτησε ο Χριστός στη Βηθλεέμ - Ναζαρέτ - Τιβεριάδα - Καπερναούμ - Ορος Θαβώρ - Σαραντάριο Ορος - Ορος των Ελαιών - Ανάληψη Κυρίου - Τάφος Παναγιάς - Τάφος Λαζάρου, Νεκρά Θάλασσα - Ιορδάνης Ποταμός - Οδός του Μαρτυρίου - Φυλακές Χριστού - Αποκαθήλωση - Γολγοθάς - Τάφος του Χριστού - Αγιο Φως - Σινά - Αγ. Αικατερίνη - Μουσείο Καΐρου - Αγ. Γεώργιος Καΐρου - Πυραμίδες και άλλα

ΠΛΗΡΟΦΟΡΙΕΣ - ΠΡΟΓΡΑΜΜΑΤΑ
ΠΡΑΚΤΟΡΕΙΟ ΤΑΞΙΔΙΩΝ
ΣΑΒΒΑΣ ΣΑΗΣ
ΤΑΡΠΟΝ ΣΠΡΙΓΚΣ 42
(δίπλα στην Alpha Bank Πλατείου Κύπρου)
Τηλ. 39781-3, 37711
X5775-12/4

Ε/Γ - Ο/Γ ΠΡΩΤΕΥΣ ΑΠΟ 03/04/2006 ΕΩΣ 30/04/2006

ΔΕΥΤΕΡΑ			ΤΡΙΤΗ			ΤΕΤΑΡΤΗ			ΠΕΜΠΤΗ			ΠΑΡΑΣΚΕΥΗ			ΣΑΒΒΑΤΟ			ΚΥΡΙΑΚΗ		
ΛΙΜΑΝΙ	ΩΡΑ		ΛΙΜΑΝΙ	ΩΡΑ		ΛΙΜΑΝΙ	ΩΡΑ		ΛΙΜΑΝΙ	ΩΡΑ		ΛΙΜΑΝΙ	ΩΡΑ		ΛΙΜΑΝΙ	ΩΡΑ		ΛΙΜΑΝΙ	ΩΡΑ	
	ΑΦ	ΑΝ		ΑΦ	ΑΝ		ΑΦ	ΑΝ		ΑΦ	ΑΝ		ΑΦ	ΑΝ		ΑΦ	ΑΝ		ΑΦ	ΑΝ
ΚΩΣ	-	08.00	ΡΟΔΟΣ	-	13.00				ΚΑΛ/ΝΟΣ		04.30	ΡΟΔΟΣ		08.45	ΚΩΣ		08.00	ΡΟΔΟΣ	-	13.00
ΝΙΣΥΡΟΣ	09.30	09.45	ΣΥΜΗ	14.40	15.00				ΚΩΣ	05.35	06.00	ΚΑΣΤ/ΖΟ	13.15	13.30	ΝΙΣΥΡΟΣ	07.30	07.45	ΣΥΜΗ	14.40	15.00
ΤΗΛΟΣ	11.00	11.15	ΤΗΛΟΣ	17.00	17.15				ΝΙΣΥΡΟΣ	07.30	07.45	ΡΟΔΟΣ	18.15	18.30	ΤΗΛΟΣ	09.00	09.15	ΤΗΛΟΣ	17.00	17.15
ΡΟΔΟΣ	14.15	15.00	ΝΙΣΥΡΟΣ	18.30	18.45				ΤΗΛΟΣ	09.00	09.15	ΤΗΛΟΣ	21.30	21.45	ΣΥΜΗ	11.15	11.35	ΝΙΣΥΡΟΣ	18.30	18.45
ΚΑΣΤ/ΖΟ	19.30	19.45	ΚΩΣ	20.15	20.30				ΣΥΜΗ	11.15	11.35	ΝΙΣΥΡΟΣ	23.00	23.15	ΡΟΔΟΣ	13.15	Δ	ΚΩΣ	20.15	Δ
ΡΟΔΟΣ	00.15	Δ	ΚΑΛ/ΝΟΣ	21.35	Δ				ΡΟΔΟΣ	13.15	Δ	ΚΩΣ	00.45	Δ						

ΠΑΡΑΤΗΡΗΣΕΙΣ 1.ΤΟ Μ.ΣΑΒΒΑΤΟ 22/04/06 ΑΝΑΧΩΡΗΣΗ ΑΠΟ ΚΩ ΣΤΙΣ 09.00,ΝΙΣΥΡΟ 10.30- 10.45, ΤΗΛΟ 12.00- 12.15,ΣΥΜΗ 14.15\14.35
2. ΣΕ ΠΕΡΙΠΤΩΣΗ ΚΑΘΥΣΤΕΡΗΜΕΝΗΣ ΑΦΕΞΗΣ ΤΟΥ BLUE STAR 2 ΣΤΗΝ ΚΩ ΤΟ Ε/Γ - Ο/Γ ΠΡΩΤΕΥΣ ΘΑ ΑΝΑΧΩΡΕΙ ΜΕΤΑ ΜΕΤΑ ΤΗΝ ΑΦΕΞΗ ΤΟΥ BLUE STAR 2 ΠΡΟΚΕΙΜΕΝΟΥ ΝΑ ΕΠΙΤΥΓΧΑΝΕΤΑΙ Η ΑΝΤΑΠΟΚΡΙΣΗ.

Ε/Γ - Ο/Γ ΣΥΜΗ ΑΠΟ 31/03/2006 ΕΩΣ 31/10/2006

ΔΕΥΤΕΡΑ			ΤΡΙΤΗ			ΤΕΤΑΡΤΗ			ΠΕΜΠΤΗ			ΠΑΡΑΣΚΕΥΗ			ΣΑΒΒΑΤΟ			ΚΥΡΙΑΚΗ		
ΛΙΜΑΝΙ	ΩΡΑ		ΛΙΜΑΝΙ	ΩΡΑ		ΛΙΜΑΝΙ	ΩΡΑ		ΛΙΜΑΝΙ	ΩΡΑ		ΛΙΜΑΝΙ	ΩΡΑ		ΛΙΜΑΝΙ	ΩΡΑ		ΛΙΜΑΝΙ	ΩΡΑ	
	ΑΦ	ΑΝ		ΑΦ	ΑΝ		ΑΦ	ΑΝ		ΑΦ	ΑΝ		ΑΦ	ΑΝ		ΑΦ	ΑΝ		ΑΦ	ΑΝ
ΡΟΔΟ		09.00	ΡΟΔΟ		09.00	ΣΥΜΗ		09.00	ΣΥΜΗ		06.00	ΣΥΜΗ		06.00	ΣΥΜΗ		06.00	ΡΟΔΟ		09.00
ΠΑΝ/ΤΗ	10.50	12.00	ΠΑΝ/ΤΗ	10.50	12.00	ΡΟΔΟΣ	10.50	18.30	ΡΟΔΟ	07.50	09.00	ΡΟΔΟ	07.50	09.00	ΡΟΔΟ	07.50	09.00	ΠΑΝ/ΤΗ	10.50	12.00
ΣΥΜΗ	13.00	16.15	ΣΥΜΗ	13.00	16.15	ΣΥΜΗ	20.20	Δ	ΠΑΝ/Τ	10.50	12.00	ΠΑΝ/ΤΗ	10.50	12.00	ΠΑΝ/ΤΗ	10.50	12.00	ΣΥΜΗ	13.00	15.45
ΡΟΔΟ	18.05	Δ	ΡΟΔΟ	18.05	18.30				ΣΥΜΗ	13.00	16.15	ΣΥΜΗ	13.00	16.15	ΣΥΜΗ	13.00	16.15	ΡΟΔΟ	17.35	Δ
			ΣΥΜΗ	20.20	Δ				ΡΟΔΟ	18.05	18.30	ΡΟΔΟ	18.05	18.30	ΡΟΔΟ	18.05	Δ			
									ΣΥΜΗ	20.20	Δ	ΣΥΜΗ	20.20	Δ						

Υ/Γ ΑΙΓΑΙΗ ΑΠΟ 10/04/2006 ΕΩΣ 31/10/2006

ΔΕΥΤΕΡΑ			ΤΡΙΤΗ			ΤΕΤΑΡΤΗ			ΠΕΜΠΤΗ			ΠΑΡΑΣΚΕΥΗ			ΣΑΒΒΑΤΟ			ΚΥΡΙΑΚΗ		
ΛΙΜΑΝΙ	ΩΡΑ		ΛΙΜΑΝΙ	ΩΡΑ		ΛΙΜΑΝΙ	ΩΡΑ		ΛΙΜΑΝΙ	ΩΡΑ		ΛΙΜΑΝΙ	ΩΡΑ		ΛΙΜΑΝΙ	ΩΡΑ		ΛΙΜΑΝΙ	ΩΡΑ	
	ΑΦ	ΑΝ		ΑΦ	ΑΝ		ΑΦ	ΑΝ		ΑΦ	ΑΝ		ΑΦ	ΑΝ		ΑΦ	ΑΝ		ΑΦ	ΑΝ
ΣΥΜΗ		07.30	ΣΥΜΗ		07.30	ΡΟΔΟ		09.00	ΡΟΔΟ		09.00	ΡΟΔΟ		09.00	ΡΟΔΟ		09.00	ΣΥΜΗ		07.30
ΡΟΔΟ	08.30	09.00	ΡΟΔΟ	08.30	09.00	ΣΥΜΗ	10.00	10.30	ΣΥΜΗ	10.00	10.30	ΣΥΜΗ	10.00	10.30	ΣΥΜΗ	10.00	10.30	ΡΟΔΟ	08.30	09.00
ΣΥΜΗ	10.00	16.30	ΣΥΜΗ	10.00	10.30	ΡΟΔΟ	11.30	14.30	ΡΟΔΟ	11.30	14.30	ΡΟΔΟ	11.30	14.30	ΡΟΔΟ	11.30	14.30	ΣΥΜΗ	10.00	16.00
ΡΟΔΟ	17.30	18.00	ΡΟΔΟ	11.30	14.30	ΣΥΜΗ	15.30	16.30	ΣΥΜΗ	15.30	16.30	ΣΥΜΗ	15.30	16.30	ΣΥΜΗ	15.30	16.30	ΠΑΝ/ΤΗ	16.30	16.40
ΣΥΜΗ	19.00	Δ	ΣΥΜΗ	15.30	16.30	ΡΟΔΟ	17.30	Δ	ΡΟΔΟ	17.30	Δ	ΡΟΔΟ	17.30	Δ	ΡΟΔΟ	17.30	18.00	ΡΟΔΟ	17.40	18.00
			ΡΟΔΟ	17.30	Δ										ΣΥΜΗ	19.00	Δ	ΣΥΜΗ	19.00	Δ

Τα δρομολόγια μπορούν να τροποποιηθούν λόγω εκτάκτων συγκοινωνιακών αναγκών ή καιρικών συνθηκών.
Παρακαλούμε πριν ταξιδέψετε επικοινωνήστε με την Εταιρεία :

ΕΚΔΟΣΗ ΕΙΣΙΤΗΡΙΩΝ ΣΤΑ ΓΡΑΦΕΙΑ ΤΗΣ ΕΤΑΙΡΕΙΑΣ
Η ΜΙΑ ΩΡΑ ΠΡΙΝ ΤΗΝ ΑΝΑΧΩΡΗΣΗ ΕΞΩ ΑΠΤΟ ΠΛΟΙΟ
THE TICKETS ARE ISSUED AT OUR OFFICE OR AT
THE POINT OF DEPARTURE ONE HOUR BEFORE
THE SCHEDULED DEPARTURE TIME

Head office:
Symi: Tel. 22460 71444 - 71100
Fax. 22460 71373

Rhodes: 88 Australia St.
Tel. 22410 37769 - 77760 Fax. 22410 34493

ANES
Your fastest way to Symi...
www.anes.gr
X5787-30/4



"ΜΙΧΑΛΗΣ"
Ο κατάλληλος άνθρωπος
στην κατάλληλη στιγμή
ΑΠΟΦΡΑΞΕΙΣ
ΚΑΘΑΡΙΣΜΟΙ ΑΠΟΧΕΤΕΥΤΙΚΩΝ ΑΓΩΓΩΝ ΜΕ ΥΔΡΟΒΟΛΗ
ΚΟΥΖΙΝΕΣ - ΤΟΥΑΛΕΤΕΣ - ΣΙΦΩΝΙΑ - ΥΔΡΟΡΟΕΣ

ΑΝΑΛΑΜΒΑΝΟΥΜΕ
ΔΗΜΟΥΣ ΝΟΣΟΚΟΜΕΙΑ ΕΡΓΟΣΤΑΣΙΑ
ΞΕΝΟΔΟΧΕΙΑ ΕΣΤΙΑΤΟΡΙΑ ΚΑΤΑΣΤΗΜΑΤΑ
ΠΟΛΥΚΑΤΟΙΚΙΕΣ ΜΟΝΟΚΑΤΟΙΚΙΕΣ

ΧΩΜΑΤΟΥΡΓΙΚΕΣ ΕΡΓΑΣΙΕΣ

ΜΕΤΑΦΟΡΕΣ ΠΑΝΤΟΣ ΤΥΠΟΥ
Εξυπηρετούμε 24 ώρες το 24ωρο ◆ 365 ημέρες το χρόνο
ΠΛΗΡΟΦΟΡΙΕΣ
ΜΙΧΑΛΗΣ Β. ΚΟΥΦΟΥ
☎ 2241095836 – Κιν. 6973991586
T7291-30/4

PELLOS TRAVEL
Α. ΠΑΠΑΣΑΒΒΑΣ
ΟΡΓΑΝΩΣΗ - ΠΟΙΟΤΗΤΑ - ΕΓΓΥΗΣΗ
ΠΑΣΧΑΛΙΝΕΣ ΕΠΙΛΟΓΕΣ
20/5-25/5 ΠΑΣΧΑ ΣΤΗΝ ΤΗΝΟ
(ΕΞΑΗΜΕΡΗ ΕΚΔΡΟΜΗ-ΠΑΣΧΑ ΣΤΗ ΤΗΝΟ)
ΑΝΑΧ.20/5 Μ.ΠΕΜΠΤΗ ΒΡΑΔΥ ΜΕ BLUE STAR
ΕΠΙΣ. 25/5 ΣΤΙΣ 12.15 μμ ΣΤΗ ΡΟΔΟ
ΞΕΝΟΔΟΧΕΙΑ 3*** ΜΕ ΠΡΩΙΝΟ-ΜΕΤΑΦΟΡΕΣ-ΣΥΝΟΔΟΣ ΓΡΑΦΕΙΟΥ
ΤΙΜΗ 195 ευρώ
20/4-25/4 ΠΑΣΧΑ ΣΤΗ ΚΩΝΣΤΑΝΤΙΝΟΥΠΟΛΗ ΜΑΡΜΑΡΙΣ-ΕΦΕΣΣΟΣ-ΣΜΥΡΝΗ-ΠΡΟΥΣΑ-ΚΩΝΣΤΑΝΤΙΝΟΥΠΟΛΗ-ΠΡΙΓΚΗΠΟΝΝΗΣΑ
ΑΝΑΧ.08.00 ΤΟ ΠΡΩΙ-20/4 Μ.ΠΕΜΠΤΗ
ΕΠΙΣΤΡΟΦΗ ΤΡΙΤΗ ΣΤΙΣ 25/5 ΣΤΙΣ 18.00 ΡΟΔΟ
ΞΕΝΟΔΟΧΕΙΑ 4 ΚΑΙ 3 ΑΣΤΕΡΩΝ ΜΕ ΦΑΓΗΤΟ-ΜΕΤΑΦΟΡΕΣ-ΞΕΝΑΓΗΣΕΙΣ-ΕΚΔΡΟΜΕΣ
ΤΙΜΗ 295 ευρώ
20/4-25/4 ΠΑΣΧΑ ΣΤΗ ΠΑΡΟ
(ΕΞΑΗΜΕΡΗ ΕΚΔΡΟΜΗ)
ΑΝΑΧ.20/5 Μ.ΠΕΜΠΤΗ ΒΡΑΔΥ ΜΕ BLUE STAR
ΕΠΙΣ. 25/5 ΣΤΙΣ 12.15 μμ ΣΤΗ ΡΟΔΟ
ΕΛΑΤΕ ΝΑ ΖΗΣΕΤΕ ΜΙΑ ΜΟΝΑΔΙΚΗ ΕΜΠΕΙΡΙΑ ΤΗΝ ΣΤΑΥΡΩΣΗ ΤΟΥ ΧΡΙΣΤΟΥ ΖΩΝΤΑΝΑ ΣΤΗ ΠΑΡΟ (ΜΑΡΠΙΣΣΑ)
ΞΕΝΟΔΟΧΕΙΑ ΜΕ ΠΡΩΙΝΟ-ΜΕΤΑΦΟΡΕΣ-ΣΥΝΟΔΟΣ ΓΡΑΦΕΙΟΥ
ΤΙΜΗ 195 ευρώ
20/4-25/4 ΠΑΣΧΑ ΣΤΗ ΠΑΤΜΟ
(ΕΞΑΗΜΕΡΗ ΕΚΔΡΟΜΗ)
ΑΝΑΧ.20/5 Μ.ΠΕΜΠΤΗ ΒΡΑΔΥ ΜΕ BLUE STAR ΕΠΙΣ. 25/4 ΣΤΙΣ 12.15 μμ ΣΤΗ ΡΟΔΟ ΔΥΝΑΤΟΤΗΤΑ ΕΠΙΣΤΡΟΦΗΣ ΜΕ ΔΩΔΕΚΑΝΙΣΣΟΣ ΕΧΠΡΕΣ ΣΤΙΣ 24/4 ΤΟ ΑΠΟΓΕΥΜΑ
ΞΕΝΟΔΟΧΕΙΑ 3*** ΜΕ ΠΡΩΙΝΟ-ΜΕΤΑΦΟΡΕΣ-ΣΥΝΟΔΟΣ ΓΡΑΦΕΙΟΥ
20/4/06 -24/5/06
ΠΑΣΧΑ ΣΤΗ ΚΑΛΥΜΝΟ
ΑΝΑΧ.20/5 Μ.ΠΕΜΠΤΗ ΕΠΙΣ. 24/4 ΣΤΙΣ 18.15 μμ ΣΤΗ ΡΟΔΟ ΜΕ ΔΩΔΕΚΑΝΙΣΣΟΣ ΕΞΠΡΕΣ
ΞΕΝΟΔΟΧΕΙΑ ΜΕ ΠΡΩΙΝΟ-ΜΕΤΑΦΟΡΕΣ-ΣΥΝΟΔΟΣ ΓΡΑΦΕΙΟΥ
21/4/06 - 25/4/06 (ΠΑΣΧΑ)
ΡΩΜΗ-ΦΛΩΡΕΝΤΙΑ-ΠΙΖΑ-ΒΕΝΕΤΙΑ
ΤΟ ΠΡΟΓΡΑΜΜΑ ΠΕΡΙΛΑΜΒΑΝΕΙ: ΑΕΡΟΠΟΡΙΚΑ ΕΙΣΙΤΗΡΙΑ-ΞΕΝΟΔΟΧΕΙΑ 4 ΚΑΙ 3 ΑΣΤΕΡΩΝ ΜΕ ΠΡΩΙΝΟ & ΦΑΓΗΤΟ-ΞΕΝΑΓΗΣΕΙΣ ΒΕΝΕΤΙΑΣ- ΡΩΜΗΣ ΦΛΩΡΕΝΤΙΑΣ.ΤΑΞΙΔΙΩΤΙΚΗ ΑΣΦΑΛΕΙΑ- ΦΟΡΟΙ ΑΕΡΟΔΡΟΜΙΟΥ
ΤΙΜΗ 695 ευρώ
ΣΥΝΟΔΟΣ Α. ΠΑΠΑΣΑΒΒΑΣ
Το γραφείο μας φημίζεται για την πολύ καλή ποιότητα των εκδρομών του και τις πολύ χαμηλές τιμές!!!
Διαθέτουμε επίσης:
Εισιτήρια ΟΑ, AEGEAN ΚΑΙ CHARTER. Ακτοπλοϊκά εισιτήρια. Ειδικά πακέτα για μεμονωμένους, συλλόγους, νεόνυμφους για Ελλάδα, Κύπρο, Τυνησία, Αίγυπτο, Μαρόκο, Ιταλία, Αγγλία, Γαλλία κ.α.
ΓΙΑ ΠΕΡΙΣΣΟΤΕΡΕΣ ΠΛΗΡΟΦΟΡΙΕΣ, ΚΡΑΤΗΣΕΙΣ ΚΑΙ ΑΝΑΛΥΤΙΚΑ ΠΡΟΓΡΑΜΜΑΤΑ
ΣΤΟ ΓΡΑΦΕΙΟ ΓΕΝΙΚΟΥ ΤΟΥΡΙΣΜΟΥ:
PELLOS TRAVEL
Λ. ΚΑΛΛΙΘΕΑΣ 125, ΦΑΛΗΡΑΚΙ, ΡΟΔΟΣ
ΤΗΛ: 2241087615 ΦΑΞ: 2241087616
EMAIL: pellostravel@rho.forthnet.gr WEB: www.pellostravel.gr
T 7084-30/4

Ενα σοβαρότατο πρόβλημα

Πύλες εισόδου τα νησιά μας για τους λαθρομετανάστες

ΔΕΝ ΥΠΑΡΧΟΥΝ ΧΩΡΟΙ ΠΑΡΑΜΟΝΗΣ ΤΟΥΣ



Πυλες εισόδου για τους λαθρομετανάστες έχουν καταντήσει τα νησιά του Αιγαίου, αλλά δεν υπάρχουν οι απαραίτητες υποδομές για την παραμονή τους. Για το θέμα αυτό ο βουλευτής Γιάννης Παρασκευάς κατέθεσε την παρακάτω ερώτηση στη Βουλή:

«κ. Υπουργέ,

Το πρόβλημα γενικά σας είναι γνωστό. Τα περισσότερα των νησιών του Αιγαίου είναι «πύλες εισόδου... λαθρομεταναστών».

Τα πρωτεία όμως υποδοχής τα έχει το νησί της Κω. Οι τοπικοί φορείς και ειδικότερα το Επαρχείο (Νομαρχιακή Αυτοδιοίκηση) και η Αστυνομία προσπαθούν να δώσουν λύση τουλάχιστον στο επίπεδο της φιλοξενίας μέσα σε συνθήκες που δεν προσβάλλουν τον πολιτισμό μας και την ανθρώπινη αξιοπρέπεια.

Έχει εξασφαλισθεί κατάλυμα για την κάλυψη των αναγκών της φιλοξενίας αλλά δυστυχώς δεν μπορεί να χρησιμοποιηθεί διότι για τη μεταφορά και τη φύλαξη απαιτείται Αστυνομική Δύναμη η οποία όμως δεν υπάρχει.

Η Αστυνομική Υποδιεύθυνση Κω είναι υποστελεχωμένη, οι άνδρες που υπηρετούν δεν αρκούν για την κάλυψη των συνήθων αναγκών και έτσι οι λαθρομετανάστες κρατούνται στον αύλιο χώρο του Επαρχείου και γίνονται θέαμα για τους κατοίκους και τους επισκέπτες.

ΕΡΩΤΑΤΑΙ ο κ. Υπουργός:

1. Ο χώρος υπάρχει. Θα δοθεί δυνατότητα χρησιμοποίησής του για το σκοπό που επισκευάστηκε;

2. Θα δοθεί επιπλέον δύναμη στην Αστυνομική Υποδιεύθυνση Κω;

3. Θα ασκηθεί επιτέλους συνεπής πολιτική αντιμετώπισης του προβλήματος των λαθρομεταναστών;»

Διενέργεια στην Κάρπαθο εξετάσεων για το κρατικό πιστοποιητικό γλωσσομάθειας

Ο Έπαρχος Καρπάθου Κάσου κ. Μιχάλης Ερωτόκριτος και ο Πρόεδρος της Επαρχιακής Επιτροπής Παιδείας - Νομαρχιακός Σύμβουλος κ. Μιχάλης Χανιώτης ανακοινώνουν ότι στις 6 & 7 Μαΐου 2006 θα διενεργηθούν στην Κάρπαθο και συγκεκριμένα στο ΤΕΕ Καρπάθου εξετάσεις για την απόκτηση του κρατικού πιστοποιητικού γλωσσομάθειας (Αγγλικών) επιπέδου Β2.

Στόχος είναι η δημιουργία εξεταστικού κέντρου για τα κρατικά πιστοποιητικά γλωσσομάθειας και στην Κάρπαθο, στις κτιριακές εγκαταστάσεις του ΤΕΕ Καρπάθου.

Η όλη διαδικασία οργανώθηκε με πρωτοβουλία ομάδας καθηγητών του ΤΕΕ Καρπάθου με επικεφαλής την εκπαιδευτικό κα. Παρασκευή Μπελόγια.

ΑΡΧΩΝ ΣΑΜΑΡΤΖΗΣ ΑΕΤΕΒΕ
Από το 1980
25 ΧΡΟΝΙΑ ΜΟΝΩΣΕΙΣ

ΕΛΑΦΡΟΣΚΥΡΟΔΕΜΑ ΘΕΡΜΟΗΧΟΜΟΝΩΤΙΚΟ
Υπόστρωμα για γεμίσματα δαπέδων & δημιουργία ρήσεων

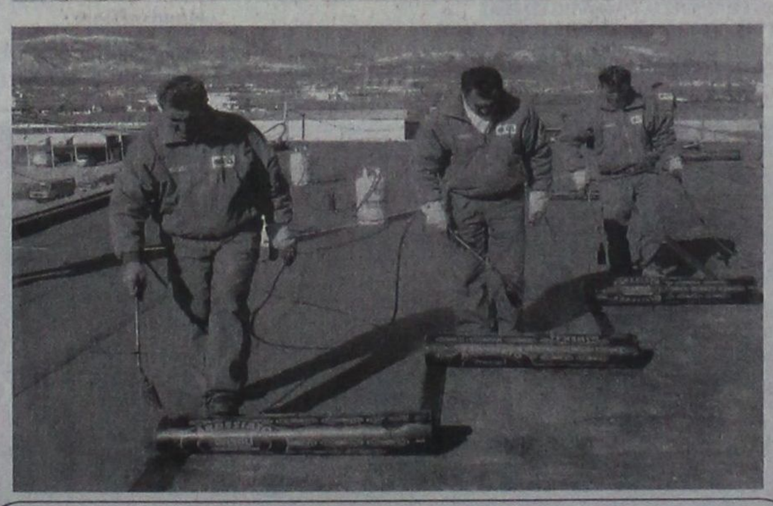
X 5765-30/4
ΔΙΑΘΕΣΗ:
ΑΡΧΩΝ ΣΑΜΑΡΤΖΗΣ ΑΕΤΕΒΕ
ΜΟΝΩΣΕΙΣ - ΣΤΕΓΑΝΩΣΕΙΣ
ΚΑΤΑΣΤΗΜΑΤΑ
1) Ικαρου & Λαοδικείας - Τηλ.: 22410 20021 Ρόδος 85100
2) Υποκατάστημα Ερυθρού Σταυρού 21 - Τηλ.: 22410 23030 Ρόδος 85100
ΚΙΝΗΤΟ: 6947374732

CINEMA
ΙΑΤΡΙΚΟΣ & ΝΟΣΟΚΟΜΕΙΑΚΟΣ ΕΞΟΠΛΙΣΜΟΣ
17 ΧΡΟΝΙΑ ΕΜΠΕΙΡΙΑΣ από το 1988
ΕΙΜΑΣΤΕ ΟΙ ΜΕΓΑΛΥΤΕΡΟΙ ΠΡΟΜΗΘΕΥΤΕΣ ΙΑΤΡΙΚΟΥ - ΟΡΘΟΠΕΔΙΚΟΥ ΚΑΙ ΝΟΣΟΚΟΜΕΙΑΚΟΥ ΥΛΙΚΟΥ ΣΤΗ ΔΩΔΕΚΑΝΗΣΟ
ΕΜΠΙΣΤΕΥΘΕΙΤΕ ΜΑΣ!!!
ΛΕΜΕΣΣΟΥ 2 ΡΟΔΟΣ ΤΗΛ. 22410 32238 - FAX 22410 28484

X222-30/4
ΑΝΑΠΗΡΙΚΑ ΚΑΡΟΤΣΙΑ - ΒΑΔΙΣΤΙΚΑ - ΟΡΘΟΠΕΔΙΚΑ ΕΙΔΗ - ΜΠΛΟΥΖΕΣ ΙΑΤΡΙΚΕΣ - ΚΑΛΤΣΕΣ ΦΛΕΒΙΤΙΔΑΣ - ΠΕΛΜΑΤΑ - ΟΡΘΟΠΕΔΙΚΑ ΜΑΞΙΛΑΡΙΑ - ΚΡΕΒΑΤΙΑ ΝΟΣΟΚΟΜΕΙΑΚΑ - ΙΑΤΡΙΚΟΣ ΕΞΟΠΛΙΣΜΟΣ ΚΑΙ ΑΝΑΛΩΣΙΜΑ - ΟΡΓΑΝΑ ΧΗΜΕΙΟΥ ΚΑΙ ΚΑΘΕ ΑΛΛΟ ΕΙΔΟΣ ΓΙΑ ΚΑΤ' ΟΙΚΟ ΝΟΣΗΛΕΙΑ

Ηρθε το Νέο TOYOTA RAV4

Σας περιμένει να το γνωρίσετε μ' ένα TEST DRIVE!
ΞΕΝΑΚΗΣ α.ε.β.ε.
Εξουσιοδοτημένος έμπορος και after sales
TOYOTA στα Δωδεκάνησα
10ο χλμ. Ρόδου - Λίνδου
Τηλ: 22410 86690
TOYOTA
X 5785-30/4

AQUA LINE design
AQUA LINE
design
ΧΑΜΑΜ
SAUNA
Η Ζωη είναι δική σου...ΑΠΟΛΑΥΣΕ ΤΗΝ
ΔΟΚΙΜΗ ΣΤΟ ΧΩΡΟ ΜΑΣ!
TYLÖ
MISTRAL
hottubs
10 ΧΡΟΝΙΑ ΕΓΓΥΗΣΗ
ΔΟΚΙΜΗ ΣΤΟ ΧΩΡΟ ΜΑΣ!
MAGNUM
50% ΟΙΚΟΝΟΜΙΑ
100% ΕΠΙΤΥΧΙΑ
Η ΝΕΑ ΠΡΟΤΑΣΗ ΣΤΙΣ ΗΛΕΚΤΡΙΚΕΣ ΘΕΡΜΑΝΣΕΙΣ ΟΙΚΟΝΟΜΙΑΣ!
04-31/12/06
ΜΙΧΑΗΛ ΠΕΤΡΙΔΗ 104 ΤΗΛ.22410 63268 / FAX 63389 www.aqualine.gr

ΝΤΕΤΕΚΤΙΒΣ
30 ΧΡΟΝΙΑ ΜΟΝΙΜΑ ΚΑΙ ΣΤΗ ΡΟΔΟ
35354
ΠΛΑΤΕΙΑ ΑΓΙΟΥ ΙΩΑΝΝΟΥ
Η ΛΥΣΗ!!! ΣΕ ΚΑΘΕ ΣΑΣ ΠΡΟΒΛΗΜΑ
EXPRESS SECURITY
X.5781-30/4

STEFANAKIS
Εκδρομές - Εκδρομές - Εκδρομές
για ΚΑΛΟ ΠΑΣΧΑ
Καλό Πάσχα Καλό Ταξίδι

ΑΕΡΟΠΟΡΙΚΕΣ ΕΚΔΡΟΜΕΣ ΕΞΩΤΕΡΙΚΟΥ
ΠΑΡΙΣΙ-ΛΟΥΒΡΟ- ΝΟΡΜΑΝΔΙΑ-ΒΕΡΣΑΛΙΕΣ-DISNEY-ΣΗΚΟΥΑΝΑΣ 4,5 & 6 ημ.
ΠΑΡΙΣΙ - DISNEY (με διαμονή 2 νύχτες) 5 & 6 ημ.
ΠΑΡΙΣΙ - ΒΡΥΞΕΛΛΕΣ 6 ημ.
ΒΡΥΞΕΛΛΕΣ - ΑΜΣΤΕΡΝΤΑΜ 6 ημ.
ΑΜΣΤΕΡΝΤΑΜ 4 & 5 ημ.
ΠΡΑΓΑ - ΚΑΡΛΟΒΙ ΒΑΡΙ-ΔΡΕΣΔΗ-ΤΣΕΣΚΕ ΚΡΟΥΜΛΩΒ 3, 4 & 5 ημ.
ΠΡΑΓΑ - ΒΕΡΟΛΙΝΟ - ΔΡΕΣΗ 5 ημ.
ΜΑΔΡΙΤΗ - ΑΝΔΑΛΟΥΣΙΑ 6 ημ.
ΛΙΣΑΒΩΝΑ 5 ημ.
ΛΟΝΔΙΝΟ - ΣΚΩΤΙΑ 7 ημ.
ΛΟΝΔΙΝΟ 4 & 5 ημ.
ΜΟΝΑΧΟ - ΠΡΑΓΑ - ΒΕΡΟΛΙΝΟ 6 ημ.
ΒΕΡΟΛΙΝΟ 4 & 5 ημ.
ΡΩΜΗ - ΒΑΤΙΚΑΝΟ - ΦΛΩΡΕΝΤΙΑ - ΝΑΠΟΛΗ - ΠΟΜΠΗΙΑ 4 & 5 ημ.
ΡΩΜΗ - ΦΛΩΡΕΝΤΙΑ 5 ημ.
ΡΩΜΗ - ΚΑΠΡΙ 5 ημ.
ΚΛΑΣΙΚΗ ΙΤΑΛΙΑ 6 ημ.
ΝΤΟΥΜΠΑΪ 6 ημ.

ΟΔΙΚΕΣ ΑΚΤΟΠΛΟΪΚΕΣ ΕΚΔΡΟΜΕΣ ΕΞΩΤΕΡΙΚΟΥ
ΒΑΡΚΕΛΩΝΗ 4 & 5 ημ.
ΒΑΡΚΕΛΩΝΗ - ΑΝΔΟΡΑ - ΜΑΓΙΟΡΚΑ 5 ημ.
ΒΑΡΚΕΛΩΝΗ - ΚΥΑΝΗ ΑΚΤΗ 10 ημ.
ΠΑΡΙΣΙ - ΚΥΑΝΗ ΑΚΤΗ 10 ημ.
ΓΥΡΟΣ ΙΤΑΛΙΑΣ 9 ημ.
ΙΤΑΛΙΚΟ ΠΑΝΟΡΑΜΑ 7 ημ.
ΡΩΜΗ - ΦΛΩΡΕΝΤΙΑ 6 ημ.
ΣΙΚΕΛΙΑ - ΜΕΓΑΛΗ ΕΛΛΑΔΑ 8 ημ.
ΒΟΡΕΙΑ ΙΤΑΛΙΑ - ΚΥΑΝΗ ΑΚΤΗ 7 ημ.
ΣΤΑ ΒΗΜΑΤΑ ΤΟΥ ΝΑΠΟΛΕΟΝΤΑ 7 ημ.
ΕΛΒΕΤΙΑ - ΑΥΣΤΡΙΑ 9 ημ.
ΓΥΡΟΣ ΑΥΣΤΡΙΑΣ 9 ημ.
ΕΛΒΕΤΙΚΟ ΠΑΝΟΡΑΜΑ 8 ημ.
ΑΥΣΤΡΙΑ - ΚΡΑΤΙΑ - ΣΛΟΒΕΝΙΑ 7 ημ.
ΠΑΝΟΡΑΜΑ ΚΕΝΤΡΙΚΗΣ ΕΥΡΩΠΗΣ 9 ημ.
ΒΕΡΟΛΙΝΟ - ΚΡΑΚΟΒΙΑ - ΒΟΥΔΑΠΕΣΤΗ
ΜΕΛΩΔΙΚΕΣ ΠΟΛΕΙΣ 5 ημ.
ΒΙΕΝΝΗ - ΒΙΕΝΝΕΖΙΚΑ ΔΑΣΗ 5 ημ.
ΑΛΠΕΙΣ - ΛΙΜΝΕΣ ΑΥΣΤΡΙΑΣ 5 ημ.
ΒΟΥΔΑΠΕΣΤΗ 4 ημ.
ΒΙΕΝΝΗ - ΒΟΥΔΑΠΕΣΤΗ 5 ημ.
ΒΟΥΔΑΠΕΣΤΗ - ΒΙΕΝΝΗ - ΠΡΑΓΑ 7 ημ.
ΕΛΒΕΤΙΚΟ ΠΑΝΟΡΑΜΑ 5 ημ.
ΑΛΠΙΚΗ ΕΛΒΕΤΙΑ 5 ημ.
ΕΛΒΕΤΙΑ - ΜΕΛΑΝΑΣ ΔΡΥΜΟΣ 5 ημ.
ΕΛΒΕΤΙΑ - ΤΥΡΟΛΕΖΙΚΕΣ ΑΛΠΕΙΣ 5 ημ.
ΕΛΒΕΤΙΑ - ΛΙΜΝΗ ΚΩΝΣΤΑΝΤΖΑ 5 ημ.
ΡΟΜΑΝΤΙΚΗ ΓΕΡΜΑΝΙΑ - ΑΛΣΑΤΕΙΑ 5 ημ.
ΜΟΣΧΑ 5 ημ.
ΑΓΙΑ ΠΕΤΡΟΥΠΟΛΗ 4 & 5 ημ.
ΑΙΓΥΠΤΟΣ 8 ημ.
ΑΙΓΥΠΤΟΣ 5 ημ.
ΚΥΠΡΟΣ 5 ημ.
ΜΑΛΤΑ 4 ημ.
ΚΩΝΣΤΑΝΤΙΝΟΥΠΟΛΗ 4 & 5 ημ.
ΤΥΝΗΣΙΑ - ΓΥΡΟΣ ΟΑΣΕΩΝ 6 ημ.
ΑΠΩ ΑΝΑΤΟΛΗ 8 ημ. (5 νύχτες)

ΟΔΙΚΕΣ - ΑΚΤΟΠΛΟΪΚΕΣ ΕΚΔΡΟΜΕΣ ΕΛΛΑΔΑΣ
ΣΑΝΤΟΡΙΝΗ 4 ημ.
ΠΑΡΟΣ 4 ημ.
ΜΥΚΟΝΟΣ 4 ημ.
ΝΑΞΟΣ 4 ημ.
ΓΥΡΟΣ ΚΡΗΤΗΣ 6 ημ.
ΤΗΝΟΣ 4 ημ.
ΑΝΔΡΟΣ 4 ημ.
ΚΕΡΚΥΡΑ 5 ημ.
ΚΕΡΚΥΡΑ 4 ημ.
ΧΑΛΚΙΔΙΚΗ 4 & 5 ημ.

ΑΕΡΟΠΟΡΙΚΕΣ ΕΚΔΡΟΜΕΣ ΕΛΛΑΔΑΣ
ΧΑΛΚΙΔΙΚΗ 5 ημ.

ΔΡΟΜΟΛΟΓΙΑ F/B ΙΕΡΑΠΕΤΡΑ
Κάθε ΤΕΤΑΡΤΗ 07.00
ΧΑΛΚΗ - ΔΙΑΦΑΝΙ - ΠΗΓΑΔΙΑ -ΚΑΣΟΣ - ΣΗΤΕΙΑ και επιστροφή
Κάθε ΠΕΜΠΤΗ & ΚΥΡΙΑΚΗ 04.30
ΧΑΛΚΗ - ΔΙΑΦΑΝΙ - ΠΗΓΑΔΙΑ -ΚΑΣΟΣ - ΣΗΤΕΙΑ - ΑΓ. ΝΙΚΟΛΑΟΣ - ΣΑΝΤΟΡΙΝΗ - ΜΗΛΟΣ - ΠΕΙΡΑΙΑΣ
Κάθε ΤΡΙΤΗ 22.00 ΚΑΣΤΕΛΛΟΡΙΖΟ
ΜΕΓΑΛΗ ΕΒΔΟΜΑΔΑ
Μ. ΤΕΤΑΡΤΗ 07.00
ΧΑΛΚΗ - ΔΙΑΦΑΝΙ - ΠΗΓΑΔΙΑ -ΚΑΣΟΣ - ΣΗΤΕΙΑ - ΑΓ. ΝΙΚΟΛΑΟΣ - ΣΑΝΤΟΡΙΝΗ - ΜΗΛΟΣ - ΠΕΙΡΑΙΑΣ
Μ. ΠΑΡΑΣΚΕΥΗ 24.00
ΣΗΤΕΙΑ επιστροφή μέσω ΧΑΛΚΗΣ - ΚΑΡΠΑΘΟΥ - ΚΑΣΟΥ

Πληροφορίες: Αλεξάνδρου Διάκου 38
Τηλ. 22410 20625, 30054, 33603, 33607 - Fax 22410 26745
e-mail stefanakistours@yahoo.gr
X5788-30/4

Θα γίνει από τις 7 Απριλίου

Συνδιάσκεψη στη Ρόδο όλων των τμημάτων ΤΕΕ

ΤΑ ΘΕΜΑΤΑ ΠΟΥ ΘΑ ΣΥΖΗΤΗΘΟΥΝ

Πανελλήνια συνδιάσκεψη της Διοικούσας Επιτροπής του ΤΕΕ (Αθήνα) και των Διοικουσών Επιτροπών των Περιφερειακών Τμημάτων του ΤΕΕ (17 Π.Τ. από όλη τη χώρα) θα πραγματοποιηθεί στη Ρόδο στις 7,8,9 Απριλίου 2006, στο ξενοδοχείο Ρόδος Παλάς.

Οι εργασίες θα αρχίσουν την Παρασκευή 7 Απρ. 2006 ώρα 18.30. Κατά την έναρξη των εργασιών θα παρουσιασθούν από το φορέα θέματα τοπικού ενδιαφέροντος όπως είναι η πορεία των μεγάλων έργων του νομού, προτάσεις για το κτηματολόγιο της Δωδ/σου και προκαταρκτική πρόταση αξιοποίησης του γκολφ Αφάντου.

Το Σάββατο 8 Απρ. θα συζητηθούν θέματα που αφορούν τους μηχανικούς στο συνολό τους και προτάσεις για επίλυση σύνθετων επαγγελματικών θεμάτων.

Η συμμετοχή από όλη τη χώρα είναι ήδη πολύ μεγάλη.

Αναλυτικότερα, το πρόγραμμα της συνδιάσκεψης έχει ως ακολούθως:

ΠΡΟΓΡΑΜΜΑ ΣΥΝΔΙΑΣΚΕΨΗΣ

Παρασκευή, απόγευμα 7 Απριλίου 2006

18.00 - 18.30 • Προσέλευση

18.30 - 19.15 • Προσφωνήσεις

1. Υπουργού Αιγαίου & Νησιωτικής Πολιτικής κ. Αριστοτέλη Παυλίδη.
2. Βουλευτών Δωδ/σου κ.κ. Αναστάσιου Καραμάριου, Βασίλη Χρύση, Κων/νου Καϊσερλη, Γιάννη Παρασκευά.
3. Γεν. Γραμμ. Περιφέρειας Νοτίου Αιγαίου κ. Χαράλαμπου Κόκκινου.
4. Νομάρχη Δωδ/σου κ. Γιάννη Μαχαιρίδη
5. Προέδρου ΤΕΔΚ Δωδ/σου κ. Γιώργου Γιαννόπουλου
6. Προέδρου ΤΕΕ τμ. Δωδ/σου κ. Παναγιώτη Βενέρη.

• Ομιλία Προέδρου ΤΕΕ κ. Γιάννη Αλαβάνου.

19.15 - 20.15 • Παρουσίαση τοπικών θεμάτων.

1. Πολιτισμός: Η πόλη της Ρόδου μέσα από τους αιώνες.
2. Ανάπτυξη - Διοίκηση: Κτηματολόγιο Δωδεκανήσου, χθες - σήμερα - αύριο.
3. Ανάπτυξη: Πρόταση αξιοποίησης έκτασης Golf Αφάντου.
4. Ανάπτυξη: Πορεία μεγάλων έργων Δωδεκανήσου. Προβλήματα - προοπτικές.

20.15 - 21.00 • Συζήτηση

21.00 Δείπνο στο χώρο του ξενοδοχείου

Σάββατο, πρωί 8 Απριλίου 2006

9.30 - 12.00 • Ειδικά Επαγγελματικά Θέματα.

1. Αναθεώρηση πλαισίου αμοιβών μελετών και επιβλέψεων ιδιωτικών έργων.
2. Ποινικοποίηση του επαγγέλματος.

12.00 - 12.15 Διάλειμμα - καφές

Σάββατο μεσημέρι 8 Απριλίου 2006

12.15 - 14.15 • Τεχνική Παιδεία, Εκπαίδευση στα ΑΕΙ, Επαγγελματικά Δικαιώματα Μηχανικών και άλλων βαθμίδων Τεχνικών.

• Εξετάσεις για την άδεια άσκησης επαγγέλματος.

14.15 - 15.30 Γεύμα στο χώρο του ξενοδοχείου.

Σάββατο, απόγευμα 8 Απριλίου 2006

15.30 - 17.30 • Αλληλοενημέρωση με έμφαση στο ΤΣΜΕΔΕ

17.30 - 18.00 Διάλειμμα - καφές

Σάββατο, βράδυ 8 Απριλίου 2006

18.00 - 20.30 • Αλληλοενημέρωση με έμφαση στο ΤΣΜΕΔΕ

• Κλείσιμο συνδιάσκεψης - συμπεράσματα.

21.00 Δείπνο στην παλιά πόλη Ρόδου.

Κυριακή, 9 Απριλίου 2006

9.30 - 16.00 Επίσκεψη στη Λίνδο - γεύμα - επιστροφή.

Εκδήλωση για τον Κ. Παλαμά σε σχολεία της Ρόδου

60 ΧΡΟΝΙΑ ΑΠΟ ΤΟ ΘΑΝΑΤΟ ΤΟΥ

Το Διεθνές Κέντρο Λογοτεχνών και Μεταφραστών Ρόδου με την υποστήριξη του Ε.ΚΕ.ΒΙ φιλοξένησε κινητή έκθεση για το μεγάλο ποιητή μας Κωστή Παλαμά. Η έκθεση δημιουργήθηκε με αφορμή τα εξήντα χρόνια από το θάνατο του λογοτέχνη και περιλαμβάνει στοιχεία για τη ζωή και το έργο του.



Η φιλόλογος και μέλος του Δ.Σ. του Δ.Κ.Λ.Μ.Ρ. κα. Σοφία Ψαρογιάννη - Κωνστάντζου παρουσίασε τον ποιητή σε μαθητές σχολείων της πόλεως Ρόδου. Συγκεκριμένα, επισκέφθηκαν τις εγκαταστάσεις του Κέντρου μας και είχαν τη χαρά να παρακολουθήσουν την παρουσίαση οι ακόλουθες τάξεις:

- 12ο Δημοτικό - Ε΄ και ΣΤ΄
- Κολλέγιο Ρόδου - Ε΄ και ΣΤ΄ Δημοτικού
- 1ο Γυμνάσιο - Γ΄ Τάξη
- 3ο Γυμνάσιο - Γ΄ Τάξη
- 7ο Γυμνάσιο - Γ΄ Τάξη
- Κολέγιο Ρόδου - Γ΄ Τάξη Γυμνασίου
- Ροδίων Παιδεία - Γ΄ Τάξη Γυμνασίου
- Ροδίων Παιδεία - Α΄ Τάξη Λυκείου

Στο σημείο αυτό το Δ.Κ.Λ.Μ.Ρ. επιθυμεί να ευχαριστήσει τις Δ/νσεις Α΄ Βάθμιας και Β΄ Βάθμιας εκπαίδευσης, τους Δ/ντές και εκπαιδευτικούς καθώς και τους μαθητές που ανταποκρίθηκαν θετικά στο κάλεσμα του. Αξιοσημείωτο είναι ότι πάνω από τριακόσιοι μαθητές γνώρισαν τον Κωστή Παλαμά μέσα από το έργο του και είχαν την ευκαιρία να ακούσουν ένα σπάνιο ηχητικό απόσπασμα στο οποίο ακούγεται ο ίδιος ο ποιητής να απαγγέλλει ποιήματα του.

Εδώ κλείνει ο κύκλος φιλοξενίας των εκθέσεων αφιερωμένων σε σπουδαίους Έλληνες λογοτέχνες αφού προηγήθηκαν αυτές των Άγγελου Σικελιανού, Γρηγορίου Ξενόπουλου, Ανδρέα Εμπειρίκου, Αλέξανδρου Παπαδιαμάντη και Γιώργου Θεοτοκά.

ΑΝΑΚΟΙΝΩΣΗ
Στο CAS BEAUTY STUDIES ΕΡΓΑΣΤΗΡΙΟ ΕΛΕΥΘΕΡΩΝ ΣΠΟΥΔΩΝ
λειτουργούν μηνιαία τμήματα ταχύρυθμης εκπαίδευσης ΟΝΥΧΟΠΛΑΣΤΙΚΗΣ:
• Δύο (2) εβδομάδων (Ακρυλικό - Gel - μετάξι) από εξουσιοδοτημένη καθηγήτρια (training) Nails System International (N.S.I)
• Δύο (2) εβδομάδων μανικιούρ - spa, πεντικιούρ spa
Δωρεάν προσφορά
α) Μασάζ χεριών - ποδιών
β) Αποτρίχωση χεριών - ποδιών
γ) Nail art
Χορηγείται Βεβαίωση Σπουδών μετά από εξετάσεις
Εξασφαλισμένη Επαγγελματική Κατάρτηση
Την εποπτεία της εκπαίδευσης, έχει η διοίκηση του ιδιωτικού ΤΕΕ «ΔΟΡΚΑΣ»
Πληροφορίες - εγγραφές:
Τηλ. 22410-64338, 67021 κιν. 6979028495
Διεύθυνση: Γ. Σεφέρη 155 2ος όροφος
(Εναντι εισόδου γυμναστηρίου ESPORTA)ΜΗΔΙΑ-ΡΟΔΟΣ
X5805-30/4

ΟΡΘΟΠΕΔΙΚΑ - ΙΑΤΡΙΚΑ
ΧΑΡΙΤΟΣ
Ακούστε...
τους ήχους μιας νέας ζωής

Το μικρότερο αθέατο ψηφιακό ακουστικό
Ακουστικά Βαρηκοΐας
WIDEX oticon
Τώρα διαθέτουμε τη νέα ολοκληρωμένη σειρά 100% ψηφιακών & αυτόματων ακουστικών, που προσφέρουν τέλεια ακουστική απόδοση, χωρίς ενοχλητικά αφυρίγματα και χωρίς παράσιτα.
X.190-30/6
ΕΛΕΥΘ. ΒΕΝΙΖΕΛΟΥ 6 (Διπλα στη Ροδιακη Επαυλη) - ΡΟΔΟΣ
Τηλ.: 22410 24112 - Fax: 22410 75969

ΟΙΚΟΔΟΜΙΚΕΣ ΕΠΙΧΕΙΡΗΣΕΙΣ
ΔΙΑΚΟΓΕΩΡΓΙΟΥ ΚΑΛΛΙΣΤΟΣ
ΕΘΝ.ΑΝΤΙΣΤΑΣΕΩΣ 11 (πρώην Άννης Μαρίας)

ΠΩΛΗΣΕΙΣ ΔΙΑΜΕΡΙΣΜΑΤΩΝ - ΚΑΤΑΣΤΗΜΑΤΑ - ΑΠΟΘΗΚΕΣ - ΑΝΤΑΛΛΑΓΕΣ ΑΚΙΝΗΤΩΝ - ΑΓΟΡΕΣ
ΟΙΚΟΠΕΔΩΝ ΑΝΑΛΑΜΒΑΝΟΥΜΕ ΑΝΤΙΠΑΡΟΧΕΣ

ΠΩΛΟΥΝΤΑΙ διαμερίσματα λουξ κατασκευής με απεριόριστη θέα. Τα διαμερίσματα διαθέτουν θωρακισμένες πόρτες, εντοιχισμένες κουζίνες, ντουλάπες εντοιχισμένες, νιπτήρα με ντουλάπι, κεντρική θέρμανση αυτόνομη - ανοιγόμενα ανακλινόμενα κουφώματα με διπλά τζάμια, σίτες ρολά - υδραυλικό ασανσέρ, τριφασικό ρεύμα. Ολοι οι χάροι σπατουλαριστοί, εσωτερικές πόρτες MDF με σχέδιο.
ΔΙΑΜΕΡΙΣΜΑΤΑ ΕΠΙ ΤΗΣ:
1) ΠΩΛΟΥΝΤΑΙ διαμερίσματα επί της οδού Χαραλάμπους στο πάρκο, των 105, 125τ.μ., διαμερίσματα τριάρια - τεσσάρια.
2) ΟΙΚΟΔΟΜΗ υπό ανέγερση επί της οδού Κ. Παλαιολόγου και Θεοτοκοπούλου διαμερίσματα 2άρια, 3άρια, 4άρια καταστήματα.
3) ΕΠΙ της οδού Μ. Κων/νου - Κ. Παλαιολόγου, γραφείο - ιατρείο 70τ.μ.
4) ΑΠΟΘΗΚΕΣ
Πλησίον Στ. Κωτιάδη 120τ.μ., λ. Καλλιθέας (Καρακόνερο) 80-300 τ.μ.
5) ΠΩΛΟΥΝΤΑΙ στην παραλία Κιοτάρι μεζονέτες, ημιτελής και τελειωμένες των 80τ.μ. και 110τ.μ. σε 1000 τ.μ. οικόπεδο, πολυτελούς κατασκευής.
✓ Οι πωλήσεις μπορούν να γίνουν και με όλα τα δάνεια τραπεζών και οργανισμών
✓ Αναλαμβάνουμε ΑΝΤΙΠΑΡΟΧΕΣ και ΑΓΟΡΕΣ ΟΙΚΟΠΕΔΩΝ
✓ Δεχόμαστε ανταλλαγές ακινήτων
ΔΙΑΚΟΓΕΩΡΓΙΟΥ ΚΑΛΛΙΣΤΟΣ
Τηλ. 22410/29318 - 22410/78501-
FAX.22410/34598 - 22410/78502
X5773-30/4

Ε.Μ.Δ.Υ.Δ.Α.Σ. ΔΩΔ/ΣΟΥ

ΕΝΩΣΕΩΝ ΜΗΧΑΝΙΚΩΝ ΔΗΜΟΣΙΩΝ ΥΠΑΛΛΗΛΩΝ ΔΙΠΛΩΜΑΤΟΥΧΩΝ ΑΝΩΤΑΤΩΝ ΣΧΟΛΩΝ

ΓΕΝΙΚΗ ΣΥΝΕΛΕΥΣΗ

Το Δ.Σ. της Ε.Μ.Υ.Δ.Α.Σ. ΔΩΔ/ΣΟΥ καλεί τα μέλη της σε τακτική γενική συνέλευση που θα πραγματοποιηθεί στο κτίριο του ΤΕΕ Δωδ/σου την Τετάρτη 5 Απριλίου 2006 στις 10 π.μ. με τα εξής θέματα:

1. Εγκριση διοικητικού απολογισμού Δ.Σ.
2. Εγκριση οικονομικού απολογισμού Δ.Σ.
3. Εκλογή νέων οργάνων διοίκησης και αντιπροσώπων για την ομοσπονδία.

Στην γενική συνέλευση θα παραστούν ο πρόεδρος της ΠΟ ΕΜΔΥΔΑΣ κ. Σάσσαλος Κώστας και ο αντιπρόεδρος κ. Μπούμης Θανάσης.

Ο ΠΡΟΕΔΡΟΣ
Ο Κωνσταντίνος Λ. Τρέχας
Πολιτικός Μηχανικός
X5802-5/4

Πάντα κάποιοι ξεχωρίζουν...
Rodos Gold VOGIATZIS
Ιδιαίτερη αισθητική
Απαράμιλλη ποιότητα
πλούσιες επιλογές
για γάμους, βαπτίσεις,
και ιδιαίτερες στιγμές
με μοναδική λάμψη .....
σε εξαιρετικές τιμές
Rodos Gold VOGIATZIS
Χρυσές δημιουργίες...
για πολύτιμες σχέσεις
10ο χιλ. Λεωφ. Ρόδου Λίνδου
Τηλ: 22410 86670 - 3
X.5059-27/2
X5777-30/4

ΨΥΧΟΕΡΕΥΝΗΤΡΙΑ
ΚΡΗΤΙΚΟΥ ΒΑΣΙΛΕΙΑ

Προβλέψεις για το μέλλον ικανοποιητικές.
Βοήθεια για κάθε θέμα που σας απασχολεί με κάθε εχεμύθεια
ΟΜΗΡΟΥ 65 Π. ΠΟΛΗ
Τηλ. 74440 - 67602,6972157586,
8-1π.μ. — 4-8μ.μ.
T7254-30/4

ΓΡΑΦΕΙΟ ΙΔΙΩΤΙΚΩΝ ΕΡΕΥΝΩΝ
(ΝΤΕΤΕΚΤΙΒΣ)
ΑΝΑΛΑΜΒΑΝΟΥΜΕ
Υποθέσεις ανηλίκων, οικογενειακές, προσωπικές κ.τλ.
ΔΙΑΘΕΤΟΥΜΕ ΤΑ ΠΛΕΟΝ ΣΥΓΧΡΟΝΑ ΟΠΤΙΚΟΑΚΟΥΣΤΙΚΑ ΣΥΣΤΗΜΑΤΑ
100% ΕΧΕΜΥΘΕΙΑ
ΡΩΜΗΣ 22, - ΡΟΔΙΝΙ
Κιν. 694 6997967
5231-4/5

ΠΑΡΑΔΟΣΙΑΚΕΣ ΧΕΙΡΟΠΟΙΗΤΕΣ ΛΕΙΤΟΥΡΓΙΚΕΣ
καρέκλες και τραπέζια
ΡΟΔΟΥ

ΒΑΓΙΑΝΑΚΗΣ, Στέλιος
Στα 46 χρόνια κατασκευαστές...
ΕΓΓΥΗΣΗ Ζωής σε χρώμα που εσείς προτιμάτε (ξύλου, μπλε, πράσινο κ.λπ.), από αθάνατο ξύλο οξιάς εισαγωγής για επαγγελματική και όχι μόνο χρήση. Σε τιμές εργοστασίου χωρίς μεσάζοντες
6932 410389, Βαγιανάκης Γιάννης-ΣΑΛΑΚΟΣ ΡΟΔΟΣ
2246 0 22389 • 2246 0 22237
ΕΠΙΣΗΣ ΚΑΤΑΣΚΕΥΑΖΟΥΜΕ ΤΡΑΠΕΖΙΑ ΟΛΩΝ ΤΩΝ ΤΥΠΩΝ ΚΑΙ ΜΕΓΕΘΩΝ
X5799-9/4

PEGASOS TRAVEL

ΞΕΝΟΔΟΧΕΙΑ ΓΙΑ ΟΛΗ ΤΗΝ ΕΛΛΑΔΑ

ESPERIA PALACE Α' Κατηγορίας Σταδίου
Μονόκλινο € 100 έως 31/3/06 με πρωινό
Δίκλινο € 110 » » » »
Τρίκλινο € 120 » » » »

PRESIDENT Α' Κατηγορίας Λεωφόρος Κηφησίας
Μονόκλινο € 63 έως 31/3/06 με πρωινό
Δίκλινο για μονόκλινο € 68 » » » »
Δίκλινο € 73 » » » »
Τρίκλινο € 93 » » » »

ROYAL OLYMPIC LUX κοντά στο Σύνταγμα
Μονόκλινο € 91 έως 31/3/06
Δίκλινο € 91 » »
Τρίκλινο € 120 » »

OLYMPIC PLC Α' κατηγορίας Σύνταγμα
Μονόκλινο € 78 έως 31/11/05με πρωινό
Δίκλινο € 88 » » » »
Τρίκλινο € 109 » » » »

ASTOR Σύνταγμα
Μονόκλινο € 55 έως 31/12/05 με πρωινό
Δίκλινο για μονόκλινο € 62 » » » »
Δίκλινο € 70 » » » »
Τρίκλινο € 80 » » » »

POLIS GRAND HOTEL Α' Κατηγορίας Πατησίων
Μονόκλινο € 60 έως 31/3/06 με πρωινό
Δίκλινο € 70 » » » »
Τρίκλινο € 90 » » » »

ELECTRA Α' Κατηγορίας
Μονόκλινο € 135
Δίκλινο € 155
Τρίκλινο € 185

HELLINIS Β' Κατηγορίας ΩΝΑΣΕΙΟ, Συγγρού
Μονόκλινο € 48 έως 31/12/05
Δίκλινο € 58 » »
Τρίκλινο € 70 » »

LILIA Πειραιά
Μονόκλινο € 60
Δίκλινο € 76
Τρίκλινο € 85

SAVAY Πειραιά
Μονόκλινο € 75
Δίκλινο € 95
Τρίκλινο € 110

VERGINA Β' Κατηγορίας ΘΕΣ/ΚΗ (κεντρικό)
Μονόκλινο € 64
Δίκλινο € 80
Τρίκλινο € 90

Αλεξάνδρου Διάκου 84
Τηλ. 22410 73455, 78879, 76161
Κινητό 6977 986489
X5792/30/4

Ναυτικά Πρακτορεία TSAGARIS

GA FERRIES

Ε/Γ-Ο/Γ ΡΟΔΑΝΘΗ & Φ/Γ - Ο/Γ ΝΙΚΟΛΑΣ Α.

(ΤΟ **ΡΟ/ΡΟ ΝΙΚΟΛΑΣ Α.** ΕΙΝΑΙ **ΜΟΝΟ** ΟΧΗΜΑΤΑΓΩΤΟ)

ΡΟΔΟ - ΠΕΙΡΑΙΑ

ΤΕΤΑΡΤΗ 05/4
• ΡΟΔΑΝΘΗ 16.00 Κω - Κάλυμνο - Λέρο - Πάτμο - Πειραιά (10.00)
ΠΕΜΠΤΗ 06/4

ΠΑΡΑΣΚΕΥΗ 07/4
• ΡΟΔΑΝΘΗ 18.00 Σύμη - Τήλο - Νίσυρο - Κω - Κάλυμνο - Λέρο - Πάτμο - Πειραιά (15.30)
ΣΑΒΒΑΤΟ 08/4

ΚΥΡΙΑΚΗ 09/4
• ΜΑΡΙΝΑ 14.00 Κω - Κάλυμνο - Κατάπολα - Δονούσα- Πειραιά (09.20)
ΔΕΥΤΕΡΑ 10/4
• ΡΟΔΑΝΘΗ 16.00 Κω - Κάλυμνο- Λέρο- Πάτμο- Πειραιά (10.00)
ΤΡΙΤΗ 11/4

ΤΕΤΑΡΤΗ 12/4
• ΡΟΔΑΝΘΗ 16.00 Κω - Κάλυμνο- Λέρο- Πάτμο - Νάξο- Πειραιά (11.00)
ΠΕΜΠΤΗ 13/4

ΠΑΡΑΣΚΕΥΗ 14/4
• ΡΟΔΑΝΘΗ 18.00 Σύμη - Τήλο - Νίσυρο -Κω - Κάλυμνο - Λέρο- Πάτμο - Πειραιά (15.30)
ΣΑΒΒΑΤΟ 15/4

ΚΥΡΙΑΚΗ 16/4
• ΜΑΡΙΝΑ 14.00 Κω- Κάλυμνο- Κατάπολα - Δονούσα - Πειραιά (09.20)
Μ. ΔΕΥΤΕΡΑ 17/4
• ΑΝΘΗ ΜΑΡΙΝΑ 16.00 Κω- Λέρο- Πάτμο - Πειραιά
Μ. ΤΡΙΤΗ 18/4
• ΡΟΔΑΝΘΗ 16.00 Κω - Κάλυμνο - Λέρο - Πάτμο- Πειραιά (10.00)
Μ. ΤΕΤΑΡΤΗ 19/4
• ΑΝΘΗ ΜΑΡΙΝΑ 16.00 Κω - Λέρο - Πάτμο - Πειραιά (09.00)
Μ. ΠΕΜΠΤΗ 20/4
• ΡΟΔΑΝΘΗ 16.00 Κω - Κάλυμνο - Λέρο - Πάτμο- Πειραιά (10.00)
Μ. ΠΑΡΑΣΚΕΥΗ 21/4
• ΑΝΘΗ ΜΑΡΙΑ 15.00 Κω -Λέρο -Πάτμο -Πειραιά (08.00)
Μ. ΣΑΒΒΑΤΟ 22/4

Κυριακή του Πάσχα 23/4
ΑΓΙΟ ΠΑΣΧΑ!!!!
ΛΑΜΠΡΗ ΔΕΥΤΕΡΑ 24/4
• ΡΟΔΑΝΘΗ 16.00 Σύμη - Τήλο- Νίσυρο- Κω- Κάλυμνο- Λέρο- Πάτμο- Μύκονο - Σύρος - Πειραιά (14.00)
ΤΡΙΤΗ 25/4

ΠΕΜΠΤΗ 27/4
• ΡΟΔΑΝΘΗ 16.00 Κω- Λέρο- Πάτμο - Πειραιά (14.00)
ΠΑΡΑΣΚΕΥΗ 28/4

ΣΑΒΒΑΤΟ 29/4
• ΡΟΔΑΝΘΗ 16.00 Κω- Κάλυμνο- Λέρο- Πάτμο - Πειραιά (10.00)
ΚΥΡΙΑΚΗ 30/4
• ΜΑΡΙΝΑ 14.00 Κω - Κάλυμνο- Κατάπολα- Δονούσα- Πειραιά (09.20)

TSAGARIS TRAVEL
Σαχτούρη 5 (έναντι Τελωνείου)
Τηλ.: 22410 36170, 30406, 35066, 28597
X5769-30/4

Καίσαρ. Οκταβιανός Αντωνίνος. Τεβέριος και Διοκλητιανός

ΑΓΑΛΜΑΤΑ ΡΩΜΑΙΩΝ ΚΑΙ ΝΤΕ ΒΕΚΚΙ Ο ΤΕΤΡΑΡΧΗΣ...

Γράφει ο Θεοφάνης Μπογιάννος

Ο ΚΟΜΗΤΑΣ, Ντε Βέκκι (1884-1959) ήταν ένας από τους Τετράρχες του Φασισμού και ένας από τους Δώδεκα Ιταλούς Διοικητές Δωδεκανήσου (1937-1940).

Ο ΝΤΕ ΒΕΚΚΙ έφτασε στα ελληνικά Δωδεκάνησα το Δεκέμβριο του 1936 και αμέσως επιδόθηκε στον αφελληνισμό, όπως πίστευε του λαού. Απαγόρευσε τις χειροτονίες, την ελληνική γλώσσα και δίδασκε στους Δωδεκανησίους να μιλάνε Ιταλικά και να χαιρετάνε Ρωμαϊκά...

Αυτή η δικτατορία του Ντε Βέκκι, όχι μόνο δεν αποθάρρυνε τους Ελληνες της Δωδεκανήσου, αλλά τους έδεσε ακόμη πιο γερά μεταξύ τους, γιατί τώρα κινδύνευαν τα Οσια και Ιερά του Λαού μας.

Ολοι οι παλιοί Ρόδιοι θυμούνται τον Τετράρχη Ντε Βέκκι με τη μαύρη λιμουζίνα του και το χαρακτηριστικό ηχοβολιστικό μηχάνημα. Οποιος άκουε αυτή την CORNA, όφειλε να σταματήσει και να χαιρετήσει προς την κατεύθυνση του ήχου! Αυτός ο αλλοπρόσαλλος άνθρωπος έχτισε και το Παλάτι των Ιπποτών. Είπε το εξής χαρακτηριστικά:

«Η Ρόδος, χρειάζεται ένα μεγάλο λιμάνι και ένα μεγάλο παλάτι. Ας έρθει ένας λογικός να κάνει το λιμάνι, εγώ που είμαι τρελός, θα κάνω το Παλάτι των Ιπποτών...»

Και πραγματικά το έκανε, αφού ξόδευσε περίπου 10.000.000 λιρέτες, φέρνοντας εργάτες και υλικά, από όλα τα ελληνικά Δωδεκάνησα.



ΡΟΔΙΟΙ στην Τάφρο και στην Παλιά μας πόλη, πληροφορούνται την Μεγάλη Ιστορία των Ροδίων Ελλήνων

Ο Ντε Βέκκι και ο Μουσολίνι, ήταν επιστήθιοι εχθροί! Ο ένας υπονόμευε τον άλλο και πάντα μιλούσαν ο ένας για τον άλλο με υποτιμητικό τρόπο...

Στα 1938, ο Ντε Βέκκι ζήτησε από την Ιταλία μερικά αγάλματα για να τα στήσει στο Μανδράκι. Ο Μουσολίνι του έστειλε πέντε Ανδριάντες από χαλκό, πέντε μεγάλων αυτοκρατόρων. Ηταν οι Αυτοκράτορες: ΙΟΥΛΙΟΣ ΚΑΙΣΑΡ, ΟΚΤΑΒΙΑΝΟΣ ΑΥΓΟΥΣΤΟΣ, Ο ΑΝΤΩΝΙΝΟΣ, Ο ΤΙΒΕΡΙΟΣ ΚΑΙ Ο ΔΙΟΚΛΗΤΙΑΝΟΣ...

Μεγάλη χαρά ένιωσε ο Ντε Βέκκι βλέποντας τους αυτοκράτορές του και μέσα του έλεγε και ξανάλεγε πως είναι ένας από αυτούς, μεγάλος κι αυτός και δυνατός, με εξουσία φασισιστική και νοοτροπία ρωμαϊκή και Καθολική...

Τα δύο αγάλματα, του Καίσαρα και του Οκταβιανού, στήθηκαν ακριβώς μπροστά στο σημερινό Δημαρχείο. Πίσω από τη Νομαρχία ο Αντωνίνος και ο Τιβέριος και μπροστά στο σημερινό Ακταίο, στη θέση του υπόστεγου της Φιλαρμονικής και ο Διοκλητιανός κοντά στην παλιά μας πόλη.

ΟΛΟΙ οι Ρόδιοι Ελληνες έβλεπαν και απορούσαν με τα τεράστια αυτά αγάλματα που τους θύμιζαν Ρωμαϊκή κατοχή και τώρα Ιταλική κατάκτηση...

ΟΛΟΙ λαχταρούσαν να τα δουν πεσμένα και σπασμένα όταν θα έρχονταν η ελευθερία και η Ελλάδα. Και πραγματικά, στις 8 Μαΐου του 1945, όταν έφτασαν οι Σύμμαχοι, οι Ρόδιοι Ελληνες γκρέμισαν τα λαομίσητα αγάλματα και τους θεομίσητους Αυτοκράτορες. Οι Ελληνες έριξαν κάτω τα αγάλματα και τα ποδοπατούσαν, λες και ήταν ο ίδιος ο λαομίσητος Ντούτσε της Ιταλίας...

ΣΗΜΕΡΑ, τα αγάλματα αυτά είναι μέσα στον αρχαιολογικό Κήπο, δίπλα στο Παλάτι των Ιπποτών...

Πεσμένα και σκουριασμένα, όπως πεσμένες και σκουριασμένες ήταν και οι Ιδέες του Φασισμού, του Ντούτσε και του Τετράρχη Ντε Βέκκι...

ΣΧΟΛΗ ΧΟΡΟΥ Ελλης Παρασκευα
X5429

Kariba Travel

ΠΡΑΚΤΟΡΕΙΟ ΓΕΝΙΚΟΥ ΤΟΥΡΙΣΜΟΥ

ΜΕ ΣΥΝΕΠΕΙΑ, ΕΥΘΥΝΗ & ΚΑΤΑΝΟΗΣΗ
ΠΡΟΣΦΕΡΟΥΜΕ Ο,ΤΙ ΚΑΛΥΤΕΡΟ - ΦΘΗΝΟΤΕΡΟ ΣΤΗΝ ΑΓΟΡΑ ΜΑΣ

Από 1ης Απριλίου

1) ROYAL OLYMPIC HOTEL LUX κατηγορίας
Στήλες Ολυμπίου Διός
Μονόκλινο 108€
Δίκλινο 108€
Τρίκλινο 145€

2) PRESIDENT HOTEL Α' κατηγορίας
Λεωφ. Κηφησίας
Μονόκλινο 78€
Δίκλινο 82€
Τρίκλινο 105€

3) ASTOR HOTEL Α' κατηγορίας
Σύνταγμα
Μονόκλινο 78€
Δίκλινο 103€
Τρίκλινο 120€

4) POLIS GRAND HOTEL Α' κατηγορίας
Πατησίων 19 & Βεραντζέρου 10
Μονόκλινο 76€
Δίκλινο 84€
Τρίκλινο 118€

5) ARETHOUSA HOTEL Β' κατ. SUPERIOR
Σύνταγμα
Μονόκλινο 60€
Δίκλινο 80€
Τρίκλινο 105€

6) HELLINIS HOTEL Β' κατηγορίας
ΩΝΑΣΕΙΟ - Λεωφ. Συγγρού
Μονόκλινο 48€
Δίκλινο 58€
Τρίκλινο 70€

7) DORIAN HOTEL Β' κατηγορίας
Ομόνοια
Μονόκλινο 50€
Δίκλινο 60€
Τρίκλινο 79€

8) LILIAN HOTEL
Πειραιάς - Πασαλιμάνι
Μονόκλινο 60€
Δίκλινο 76€
Τρίκλινο 100€

9) HOTEL EGNATIA PALACE Α' κατηγορίας
Θεσσαλονίκη - κέντρο
Μονόκλινο 100€
Δίκλινο 110€
Τρίκλινο 135€

10) HOTEL EGNATIA Β' κατηγορίας
Θεσσαλονίκη - κέντρο (πλήρως ανακαινισμένο)
Μονόκλινο 75€
Δίκλινο 85€
Τρίκλινο 95€

Στις παραπάνω τιμές συμπεριλαμβάνεται πρωινό (μπουφές)
Επίσης διαθέτουμε
• Αεροπορικά εισιτήρια εσωτερικού και εξωτερικού με όλες τις αεροπορικές εταιρίες
• Ακτοπλοϊκά εισιτήρια με όλες τις ναυτιλιακές εταιρίες: BLUE STAR - G.A. FERRIES - LANE - ΔΩΔΕΚΑΝΗΣΟΣ - ΤΗΛΟΣ 21ος ΑΙΩΝΑΣ κ.λ.π.
• Κρατήσεις ξενοδοχείων σ' όλη την Ελλάδα και το εξωτερικό

ΑΝΟΙΚΤΑ ΚΑΘΗΜΕΡΙΝΑ 08.00 - 14.00 και 15.00 - 21.00
ΣΑΒΒΑΤΑ 08.00 - 14.00. ΚΥΡΙΑΚΕΣ ΚΛΕΙΣΤΑ

ΟΔΟΣ: ΔΡΑΓΟΥΜΗ 18 & ΜΑΝΔΗΛΑΡΑ (ΝΙΟΧΩΡΙ)
Τηλ.: +30 22410 24650, 75391, 78170 •
FAX: +30 22410 78793 κιν. 6942434753
E-mail: kariba-travel@rho.forthnet.gr

X.5780-30/4

έτοιμοι για ΚΤΕΟ; ΤΑΛΑΙΠΩΡΙΑ ΤΕΛΟΣ!

AUTOVISION®
ΤΕΧΝΙΚΟΣ ΕΛΕΓΧΟΣ ΟΧΗΜΑΤΩΝ

Ιδιωτικό ΚΤΕΟ Ρόδου

για ραντεβού..22410 67677

ΕΥΚΟΛΑ, ΓΡΗΓΟΡΑ, ΑΞΙΟΠΙΣΤΑ ΚΑΙ ΦΘΗΝΟΤΕΡΑ!!

ΑΝΟΙΧΤΑ ΑΠΟΓΕΥΜΑΤΑ ΚΑΙ ΣΑΒΒΑΤΟ, ΟΛΑ ΤΑ ΠΑΡΑΒΟΛΑ ΑΓΟΡΑΖΟΝΤΑΙ ΣΤΟ ΚΤΕΟ

25 λεπτά αρκούν....

ΠΡΟΣΟΧΗ! — ΠΡΟΓΡΑΜΜΑ ΠΡΟΣΚΛΗΣΗΣ ΟΧΗΜΑΤΩΝ

Ν. ΔΩΔ/ΣΟΥ - ΤΟΝ Απρίλιο ΚΧΑ 7100 εώς ΚΧΑ 8200 και ΡΟΖ 100 εώς ΡΟΖ 1500

Η ΜΗ ΔΙΕΝΕΡΓΕΙΑ ΤΕΧΝΙΚΟΥ ΕΛΕΓΧΟΥ ΤΟΥ ΟΧΗΜΑΤΟΣ ΣΑΣ (ΚΤΕΟ) ΜΕΣΑ ΣΤΙΣ ΠΡΟΘΕΣΜΙΕΣ, ΑΠΟΤΕΛΕΙ ΠΑΡΑΒΑΣΗ (ΚΟΚ 86) ΚΑΙ ΤΙΜΩΡΕΙΤΑΙ ΑΠΟ ΤΙΣ ΑΡΧΕΣ ΜΕ ΠΡΟΣΤΙΜΟ 334 ΕΥΡΩ ΚΑΙ ΑΦΑΙΡΕΣΗ ΠΙΝΑΚΙΔΩΝ

1ο Χιλ. ΝΕΑΣ ΕΘΝΙΚΗΣ ΟΔΟΥ ΤΣΑΙΡΙ - ΑΕΡΟΔΡΟΜΙΟΥ
www.kteo-rodos.gr
X221-30/4

ALHAMBRA TRAVEL

ΓΕΝΙΚΟΙ ΑΝΤΙΠΡΟΣΩΠΟΙ ΓΙΑ ΤΗΝ LOUIS ΣΤΗ ΡΟΔΟ

LOUIS HELLENIC CRUISES

...αποδράστε από τα συνηθισμένα!!!

ΠΑΣΧΑΛΙΝΗ ΠΡΟΣΦΟΡΑ!!!

50% ΕΚΠΤΩΣΗ ΣΤΟ ΔΕΥΤΕΡΟ ΕΠΙΒΑΤΗ

7ήμερη Κοσμο...Πολίτικο Αιγαίο & Σμύρνη με το κρουαζιερόπλοιο **PERLA**

ΗΜΕΡΑ	ΛΙΜΑΝΙ	ΑΦΙΞΗ	ΑΝΑΧΩΡΗΣΗ
Παρασκευή	Πειραιάς	-	17.00
Σάββατο	Κωνσταντινούπολη	13.30	-
Κυριακή	Κωνσταντινούπολη	-	13.00
Δευτέρα	Σμύρνη	07.30	18.30
Τρίτη	Πάτμος*	16.30	10.30
Τρίτη	Μύκονος	16.00	23.00
Τετάρτη	Ρόδος	09.00	18.00
Πέμπτη	Ηράκλιο	07.00	12.00
Πέμπτη	Σαντορίνη*	17.00	21.00
Παρασκευή	Πειραιάς	06.00	-

*Αποβίβαση με βάρκες καιρού επιτρέποντος

Κατηγορία	Τιμές κατ' άτομο
ΤΑ	1.230 €
ΤΒ	1.150 €
A	945 €
B	875 €
D	865 €
D	800 €
F	780 €
G	760 €
E	730 €
3ος/4ος ενήλικας	615 €
3ο/4ο παιδί	Δωρεάν*
Λιμενικά & λοιπά έξοδα	171 €

ΗΜΕΡΟΜΗΝΙΑ ΑΝΑΧΩΡΗΣΗΣ: 21 ΑΠΡΙΛΙΟΥ

...καιρός για κρουαζιέρα!!!

Στην τιμή περιλαμβάνεται η πλήρης διατροφή των επιβατών, το πρόγραμμα ψυχαγωγίας στο κρουαζιερόπλοιο, ασφάλιση αστικής - επαγγελματικής ευθύνης.

Δεν περιλαμβάνονται τα λιμενικά και λοιπά έξοδα, οι προαιρετικές εκδρομές, τα φιλοδωρήματα, η κατανάλωση ποτών και αναψυκτικών.

Ολοι οι επιβάτες πληρώνουν τα λιμενικά και λοιπά έξοδα.

Επιβάρυνση μονόκλινης καμπίνας 25%. Επιβάρυνση μονόκλινων καμπίνων SA & SB 100%

Παιδιά ως 17 ετών όταν μοιράζονται την καμπίνα με δύο ενήλικες πληρώνουν μόνο τα λιμενικά τέλη 171 ευρώ.

Η προσφορά ισχύει μόνο για επιβάτες με ελληνικό διαβατήριο ή και αλλοδαπό διαβατήριο, οι οποίοι είναι αποδεδειγμένα μόνιμοι κάτοικοι Ελλάδας και για περιορισμένο αριθμό καμπίνων.

Θα τηρηθεί απόλυτη σειρά προτεραιότητας στις κρατήσεις.

ΑΠΑΡΑΙΤΗΤΟ ΔΙΑΒΑΤΗΡΙΟ ΣΕ ΙΣΧΥ Η ΤΑΥΤΟΤΗΤΑ ΜΕ ΛΑΤΙΝΙΚΟΥΣ ΧΑΡΑΚΤΗΡΕΣ (ΝΕΟΥ ΤΥΠΟΥ)

ΠΛΗΡΟΦΟΡΙΕΣ-ΠΡΟΓΡΑΜΜΑΤΑ
ALHABRA TRAVEL
Δ. ΘΕΟΔΩΡΑΚΗ 13 - ΡΟΔΟΣ
ΤΗΛ. 22410-37052-2241025698
X5794-30/4

KYDON TOURS

ΕΚΔΡΟΜΕΣ - ΕΚΔΡΟΜΕΣ - ΕΚΔΡΟΜΕΣ

ΠΑΣΧΑ ελληνικό στην ΚΥΠΡΟ
κατ' ευθείαν πτήση HELLAS JET AIR BUS A320
Αναχώρηση 21/4 09.30
Επιστροφή 25/4 13.30
Μόνο 440 €. Φόρος 50 €
Πλούσιο πρόγραμμα. ΟΛΑ ΠΛΗΡΩΜΕΝΑ!!!
-Αεροπορικά εισιτήρια - Φόροι - Ξενοδοχεία 4 αστέρων ημιδιατροφή - Μαγειρίτσα Σαββάτου - Αναστάσιμο γεύμα Κυριακής πλούσιο με μουσική - 3 εκδρομές Λευκωσία, Πάφο, Λεμεσός, Τρόοδος, Κίκκος.
Συνοδός η κ. Ελένη Ψυλλάκη

ΠΑΡΙΣΙ - DISNEYLAND
25/4 - 30/4/06
Το πιο όμορφο δώρο στα παιδιά σας
Αεροπορικά εισιτήρια - φόροι - μεταφορές - ξενοδοχεία SEQUOIA στη Disney 3 μέρες, είσοδοι στο πάρκο και studios - Ξενοδοχείο MERIDIEN 4 αστέρων στο ΠΑΡΙΣΙ 3 διαν. πρωινό μπουφέ καθημερινά, ξενάγηση στο Παρίσι.
Συνοδός η κ. Ελένη Ψυλλάκη

ΠΑΣΧΑΛΙΝΕΣ ΕΚΔΡΟΜΕΣ!!!
ΡΩΜΗ - ΙΤΑΛΙΑ - ΑΜΣΤΕΡΝΤΑΜ - ΠΡΑΓΑ - ΚΩΝ/ΠΟΛΗ - ΣΥΡΙΑ - ΝΤΟΥΜΠΑΪ - ΕΛΛΑΔΑ - ΕΛΛΗΝΙΚΑ ΝΗΣΙΑ - ΙΣΠΑΝΙΑ

ΚΩΝΣΤΑΝΤΙΝΟΥΠΟΛΗ
10/5 - 15/5/06 ΑΕΡΟΠΟΡΙΚΗ
Αεροπορικά εισιτήρια - Φόροι - Ξενοδοχεία 4 αστέρων Πλατεία TAKSIM με πρωινό - Ξεναγήσεις σε όλη την Πόλη - Ψώνια - Διασκέδαση. Πλούσιο πρόγραμμα.
Συνοδός η κ. Ελένη Ψυλλάκη

DUBAI 26/5 - 30/5/06
EMIRATES πτήση κατ' ευθείαν ΑΘΗΝΑ - DUBAI
Εμείς ΓΝΩΡΙΖΟΥΜΕ πολυ καλά το Dubai
Εσείς απλά ΕΛΑΤΕ μαζί μας.
Αεροπορικά εισιτήρια - Ξενοδοχείο INTERCONTINENTAL 5 αστέρων με πρωινό μπουφέ - Ξενάγηση - Κρουαζιέρα - Safari - ABOUDABI.
Συνοδός η κ. Ελένη Ψυλλάκη

DUBAI ΣΑΣ ΤΑΞΙΔΕΥΟΥΜΕ ΟΠΟΙΑ ΜΕΡΑ ΘΕΛΕΤΕ
με τα πλούσια και οικονομικά πακέτα
Σας ταξιδεύουμε 30 χρόνια
ΚΑΛΟ ΠΑΣΧΑ
ΠΡΑΚΤΟΡΕΙΟ KYDON
Τηλ. 22410 23000, 27900, 27722
• ΕΘΕΛΟΝΤΩΝ ΔΩΔ/ΣΙΩΝ 14 • ΑΚΤΗ ΣΑΧΤΟΥΡΗ 8
e-mail:kydon@otenet.gr
X.5784-30/4

Από το πολύτιμο αρχείο του Αντώνη Πάχου

Η ιστορία της Δωδεκανήσου σε φωτογραφικό λεύκωμα!..

ΣΤΙΣ 7 ΜΑΪΟΥ ΘΑ ΓΙΝΕΙ Η ΠΑΡΟΥΣΙΑΣΗ

ΜΕΤΑ από συστηματική έρευνα και επίπονη προσπάθεια, παραδόθηκε χτες στο νομάρχη Δωδεκανήσου Γιάννη Μαχαιρίδη το Φωτογραφικό Λεύκωμα του Αντώνη Πάχου, ένα πολυτελές βιβλίο αυτονόητης συναισθηματικής και ιστορικής αξίας για τον τόπο μας.



Η ολοκλήρωση της έκδοσης έρχεται να ικανοποιήσει ένα αίτημα πολλών χρόνων, υλοποιώντας μια πρόθεση και ένα σχέδιο που είχε εκφραστεί κατά καιρούς, χωρίς ποτέ να πάρει σάρκα και οστά.

Ο κ. Γιάννης Μαχαιρίδης εξέφρασε χτες στον κ. Αντώνη Πάχο τις ευχαριστίες και τη συγκίνησή του για το γεγονός ότι επιτέλους το σημαντικό του έργο, προϊόν σκληρής δουλειάς, θα γίνει κτήμα του κόσμου που θέλει να διατηρήσει τις μνήμες του, αλλά και να πληροφορηθεί ιστορικές στιγμές της πόλης μας, όπως και τα πρόσωπα που άφησαν το στίγμα τους στο πέρασμα του χρόνου.

Παρουσία του κ. Νίκου Νικολάου, προέδρου της Στέγης Γραμμάτων και Τεχνών Δωδεκανήσου, που είχε την ευθύνη της επιμέλειας και προλογίζει την έκδοση, ο κ. Αντώνης Πάχος πήρε στα χέρια του το Λεύκωμα, και εμφανώς συγκινημένος ευχαρίστησε το νομάρχη για την πρωτοβουλία του, ως Πρόεδρος του ΟΠΑΔ, να χρηματοδοτήσει τη συλλογή και έκδοση σε Λεύκωμα της πνευματικής του δουλειάς, δικαιώνοντας τους κόπους μιας ζωής.

Να σημειωθεί ότι το κόστος της έκδοσης ανήλθε στις 45.000 ευρώ.

Η επίσημη παρουσίαση του Λευκώματος θα γίνει την Κυριακή 7 Μαΐου, στις 7 το απόγευμα στην αίθουσα του Καστέλλου, και σήμερα ζητήθηκε η σχετική άδεια από την Εφορεία Βυζαντινών Αρχαιοτήτων.

Οι φόβοι των παιδιών από τα παραμύθια

ΕΚΔΗΛΩΣΗ ΣΤΟ «ΑΚΤΑΙΟΝ»

ΣΤΑ πλαίσια των εκδηλώσεων που διοργάνωσε το Διεθνές Κέντρο Λογοτεχνών και Μεταφραστών Ρόδου με αφορμή την Παγκόσμια Μέρα Παιδικού Βιβλίου, πραγματοποιήθηκε ημερίδα με θέμα «Οι φόβοι των παιδιών μέσα από τα παραμύθια», το Σάββατο, 1 Απριλίου στο «Ακταίον». Η εκδήλωση είχε μεγάλη απήχηση στο κοινό αφού το θέμα που πραγματεύθηκαν οι ομιλητές αφορά όλους- παιδιά, γονείς, εκπαιδευτικούς και όσους άμεσα ή έμμεσα έχουν σχέση με παιδιά.

Ο πρόεδρος του Δ.Κ.Λ.Μ.Ρ., Καζούλης Καζουλλάκης προλόγισε και παρουσίασε τους καλεσμένους ομιλητές. Η συγγραφέας, Ευδοκία Σκορδαλά - Κατσάκη μίλησε για το μοναδικό τρόπο που ένας συγγραφέας καταφέρνει να προσεγγίσει και να αποδομήσει τους φόβους των παιδιών, έτσι ώστε να καταλάβουν από πού προέρχονται και να μπορέσουν να τους καταπολεμήσουν. Τα παραμύθια είναι το εργαλείο γι' αυτό το σκοπό, και γίνονται «όπλο» στα χέρια των παιδιών ενάντια σε ό,τι τα τρομάζει.

Ο σκιτσογράφος, Βαγγέλης Παυλίδης, αναφέρθηκε στη δύναμη της εικόνας σε όλες τις εκφάνσεις της και για το ρόλο της σε όλα τα πεδία της κοινωνίας μας, πολύ περισσότερο δε στα παιδικά βιβλία, αφού μια εικόνα είναι χίλιες λέξεις! Η εικόνα δίνει μορφή στον μέχρι πριν αόριστο και άγνωστο φόβο. Έτσι, οι φόβοι πλέον αποτελούν ένα πρόβλημα εφικτό να αντιμετωπιστεί.

Έπειτα, η συμβουλευτική ψυχολόγος - ψυχοθεραπεύτρια, κα. Τάνια Φραράκη προσέγγισε επιστημονικά το ζήτημα αναλύοντας στο κοινό τη ψυχοσύνθεση των παιδιών και από που πηγάζουν οι φόβοι τους ανάλογα με την ηλικία που έχουν. Παράλληλα, πρότεινε ποια θα πρέπει να είναι η συμπεριφορά των μεγαλυτέρων όταν τα παιδιά εκφράζουν τους φόβους τους.

Τέλος, τέθηκαν ερωτήσεις στους ομιλητές από τους παρευρισκομένους αντιμετωπίζοντας το πρόβλημα από κοινού, αφού ζητήματα σχετικά με τη ψυχική ισορροπία των παιδιών αγγίζουν όλους μας.

ΣΕΜΙΝΑΡΙΟ ΑΥΘΕΝΤΙΚΟΥ ΑΝΑΤΟΛΙΤΙΚΟΥ ΧΟΡΟΥ
(Με τη συμπαράσταση του διεθνούς συμβουλίου χορού)
ΣΑΒΒΑΤΟ 8 και Κυριακή 9 Απριλίου 2006
στο Κέντρο Τέχνης Χορού και Άθλησης
της Αμέριοσας Βογιατζή
Κόστος σεμιναρίου €15

Σάββατο 8 Απριλίου 2006
Ώρα έναρξης 16.00, ώρα λήξης 19.00
Προσέλευση 15' νωρίτερα
Θέματα «Η ιστορία του αυθεντικού ανατολίτικου χορού»
«Σημασία του ρυθμού και της μουσικής στον ανατολίτικο χορό»
«Βηματολόγιο»
«Συμβολισμός των ασκήσεων και των αξεσουάρ»

Κυριακή 9 Απριλίου 2006
Ώρα έναρξης 16.00, ώρα λήξης 19.00
Θέματα «Βασική τεχνική της κοιλιάς»
«Ταχύτητες και ρυθμοί»
«Χορογραφία»
«Ασκήσεις αναπνοής»

Αμφίεση: Ανετο παντελόνι που να κατεβαίνει ως τους γοφούς, μικρό μπούστο που αφήνει ακάλυπτη την κοιλιά και τη μέση, ένα παρεό και προαιρετικά ένα μαντήλι με φλουριά.
Μετά από μία περίοδο μαθημάτων χορηγούνται διπλώματα.
Δηλώσεις συμμετοχής στα τηλέφωνα της σχολής 22410 90593, 22410 90548, 6944597385
X222-9/4

VANIK TOURS
ΓΙΑΝΝΗΣ και ΣΕΒΑ ΒΑΛΣΑΜΙΔΗ
VANIK σημαίνει ΑΛΗΘΕΙΑ
ΑΚΤΗ ΚΑΝΑΡΗ 17, ΨΑΡΟΠΟΥΛΑ - ΑΝΕΤΟ ΠΑΡΚΙΝΓΚ •
Ανοικτά: ΔΕ-ΣΑ 08.30 - 14.00 & 16.30 - 20.30 - Τηλ. 22410 35191, 37621 κινητό: 6945798148 , FAX 22410 29532

Το γραφείο μας πάντα πρώτο σε κρατήσεις ξενοδοχείων εξασφάλισε και σας προσφέρει καταπληκτικές τιμές για τα παρακάτω ξενοδοχεία σε ΠΑΚΕΤΑ (έκδοση εισιτηρίων R/T) από 1/4/2006-31/10/2006

Απευθυνόμαστε σε σας που θέλετε και η κράτησή σας να είναι σωστή και το δωμάτιό σας να σας περιμένει

1ον HOTEL PRESIDENT Α΄ Κατηγορίας
Λεωφόρος Κηφισίας (ανακαινισμένο)
Μονόκλινο € 72
Δίκλινο € 82
Τρίκλινο € 105
2ον HOTEL ZAFOLIA Α΄ Κατηγορίας
Λεωφόρος Αλεξάνδρας
Μονόκλινο € 98
Δίκλινο € 115
Τρίκλινο € 135
3ον HOTEL ATHENS CYPRIA Α΄ Κατηγορίας
Σύνταγμα
Μονόκλινο € 80
Δίκλινο € 105
Τρίκλινο € 135
4ον HOTEL ASTOR Α΄ Κατηγορίας
Σύνταγμα
Μονόκλινο € 78
Δίκλινο € 103
Τρίκλινο € 120
5ον HOTEL ARETHOUSA Β΄ Κατηγορίας
Σύνταγμα
Μονόκλινο € 60
Δίκλινο € 80
Τρίκλινο € 105
6ον HOTEL ELECTRA Α΄ SUPERIOR
Ερμού Σύνταγμα
Μονόκλινο € 135
Δίκλινο € 155
Τρίκλινο € 185
7ον HOTEL ELLINIS Β΄ Κατηγορίας
Ωνάσειο, λεωφ. Συγγρού
Μονόκλινο € 48
Δίκλινο € 58
Τρίκλινο € 70
8ον HOTEL TPITON Β΄ Κατηγορίας
Κέντρο Πειραιά
Μονόκλινο € 60
Δίκλινο € 80
Τρίκλινο € 100
9ον HOTEL SAVOY Α΄ Κατηγορίας
Κέντρο Πειραιά
Μονόκλινο € 75
Δίκλινο € 95
Τρίκλινο € 115
10ον HOTEL EGNATIA Β΄ Κατηγορίας
Θεσσαλονίκη Κέντρο - ανακαινισμένο
Μονόκλινο € 75
Δίκλινο € 85
Τρίκλινο € 95
11ον HOTEL EGNATIA PALACE Α΄ Κατηγορίας
Θεσσαλονίκη Κέντρο - ολοκαίνουργιο
Μονόκλινο € 100
Δίκλινο € 110
Τρίκλινο € 135
* Τα παραπάνω ξενοδοχεία διαθέτουν T.V. σε όλα τα δωμάτια
* Στις παραπάνω τιμές συμπεριλαμβάνεται πρωινό σε μπουφέ
* Ακόμη σε μας θα βρείτε αεροπορικά και ατμοπλοϊκά εισιτήρια όλων των εταιρειών.
X.5770-30/4

ΠΡΑΚΤΟΡΕΙΟ ΤΑΞΙΔΙΩΝ
ΣΑΒΒΑΣ ΣΑΗΣ
ΠΡΟΣΦΕΡΟΥΜΕ
τα φθηνότερα αεροπορικά εισιτήρια για όλο τον κόσμο με όλες τις αεροπορικές πτήσεις
ΠΡΟΣΟΧΗ:
ΠΛΗΡΟΦΟΡΙΕΣ ΔΕΝ ΔΙΔΟΝΤΑΙ ΑΠΟ ΤΟ ΤΗΛΕΦΩΝΟ ΜΟΝΟ ΠΡΟΣΩΠΙΚΗ ΠΑΡΟΥΣΙΑ ΣΑΣ
Ακόμη:
♦ ΒΙΖΑ επισκέπτου για ΑΥΣΤΡΑΛΙΑ σε μία μέρα
♦ Εκδοση διαβατηρίων
♦ Εκδοση αδειών αυτοκινήτων
ΞΕΝΟΔΟΧΕΙΑ ΣΤΗΝ ΑΘΗΝΑ
PRESIDENT Α' Κατηγορίας Λεωφόρος Κηφησίας
Μονόκλινο € 63 έως 31/3/06 με πρωινό
Δίκλινο για μονόκλινο € 68 » » » »
Δίκλινο € 73 » » » »
Τρίκλινο € 93 » » » »
ROYAL OLYMPIC LUX κοντά στο Σύνταγμα
Μονόκλινο € 91 έως 31/3/06
Δίκλινο € 91 » »
Τρίκλινο € 120 » »
OLYMPIC PLC Α' κατηγορίας Σύνταγμα
Μονόκλινο € 78 έως 31/11/05με πρωινό
Δίκλινο € 88 » » » »
Τρίκλινο € 109 » » » »
ΚΑΝΙΓΚΟΣ Α' κατηγορίας οδός Κάνιγγος
Μονόκλινο € 78 έως 31/3/06 με πρωινό
Δίκλινο € 88 » » » »
ASTOR Σύνταγμα
Μονόκλινο € 55 έως 31/12/05 με πρωινό
Δίκλινο για μονόκλινο € 62 » » » »
Δίκλινο € 70 » » » »
Τρίκλινο € 80 » » » »
POLIS GRAND HOTEL Α' Κατηγορίας Πατησίων
Μονόκλινο € 60 έως 31/3/06 με πρωινό
Δίκλινο € 70 » » » »
Τρίκλινο € 90 » » » »
DORIA HTL Β' Κατηγορίας Ομόνοια
Μονόκλινο € 54 έως 21/3 με πρωινό
Δίκλινο € 61 » » » »
Τρίκλινο € 79 » » » »
HELLINIS Β' Κατηγορίας ΩΝΑΣΕΙΟ, Συγγρού
Μονόκλινο € 48 έως 31/12/05
Δίκλινο € 58 » »
Τρίκλινο € 70 » »
BEST WESTERN Ιλίσια
Μονόκλινο € 84 από 1/5 - 31/12/05
Δίκλινο € 93 » »
Τρίκλινο € 110 » »
ARETOUSA Β' Κατηγορίας Μητροπόλεως Σύνταγμα
Μονόκλινο € 58
Δίκλινο € 76
Τρίκλινο € 100
VERGINA Β' Κατηγορίας ΘΕΣ/ΚΗ (κεντρικό)
Μονόκλινο € 64
Δίκλινο € 80
Τρίκλινο € 90
ANEMONI Κεντρικό - Πειραιά
Μονόκλινο € 60 έως 31/12/05 με πρωινό
Δίκλινο € 72 » » » »
Τρίκλινο € 85 » » » »
ΣΑΣ ΣΥΜΦΕΡΕΙ ΠΡΙΝ ΚΛΕΙΣΕΤΕ ΟΠΟΥΔΗΠΟΤΕ ΝΑ ΜΑΣ ΕΠΙΣΚΕΦΘΕΙΤΕ
ΠΡΑΚΤΟΡΕΙΟ ΤΑΞΙΔΙΩΝ
ΣΑΒΒΑΣ ΣΑΗΣ
ΤΑΡΠΟΝ ΣΠΡΙΓΚΣ 42 δίπλα στην Τράπεζα Πίστεως
• Τηλ. 22410 39781-3
X.5775-30/4



X.5795-30/4

GR Grand Hotel
X.5764-30/4

Ο τέλειος συνδυασμός ποιότητας και οικονομίας που τιμά και ανεβάζει τη Ρόδο


Αναλαμβάνουμε συνέδρια και κάθε κοινωνική σας εκδήλωση



Αξέχαστες μελωδικές στιγμές δίπλα στο τζάκι μας, με τον πιανίστα ΤΑΚΗ ΤΣΩΝΗ, κάθε Παρασκευή, Σάββατο και Κυριακή



ΠΡΟΟΔΟΣ μικρές αγγελίες μικρές αγγελίες ΠΡΟΟΔΟΣ

ενοικιάσεις

ΕΝΟΙΚΙΑΖΕΤΑΙ γκαρσονιέρα δίχωρη, πλήρως επιπλωμένη, θέρμανση - ψύξη και TV, στην περιοχή Ιαλυσός. Τηλ. 22410/93207 και 22410/94850
13743-9/4

ΕΝΟΙΚΙΑΖΕΤΑΙ διαμέρισμα 107 τ.μ., επιπλωμένο, στο Νιοχώρι, αρ. 79, Απολλωνίου Ροδίου, αποτελούμενο από 3 υπνοδωμάτια, κουζίνα, λουτροκαμπινέ, σαλόνι, βεράντα και ηλιακό θερμοσίφωνα. Τηλ. 26693
13284-9/4

ΕΝΟΙΚΙΑΖΕΤΑΙ ισόγειο ανεξάρτητο διαμέρισμα, στην οδό Χειμάρρας 109, ενός υπνοδωματίου, σαλόνι, κουζίνα, WC. Πληροφορίες τηλ. 22410/20565 και κινητό: 6945754255
13828-6/4

ΕΝΟΙΚΙΑΖΕΤΑΙ στούντιο, πλήρως επιπλωμένο, σε όροφο, με μπαλκόνι, μεταξύ Σταδίου Διαγόρας και Π. Πόλης. Πληροφορίες τηλ. 6973375415 και 22410/95148
13296-11/4

ΕΝΟΙΚΙΑΖΕΤΑΙ διαμέρισμα με δύο υπνοδωμάτια, σαλόνι, κουζίνα, λουτροκαμπινέ. Βεράντες εμπρός - πίσω, καινούργιο. Εχει τριφασικό νυκτερινό ρεύμα και θέρμανση. Περιοχή Ιξιά. Τηλ. 22410/96283 και 6972392617
5212-6/4

ΕΝΟΙΚΙΑΖΕΤΑΙ διαμέρισμα αποτελούμενο από τρία υπνοδωμάτια, 2 WC, σαλόνι, κουζίνα, στην περιοχή Καρακόνερο. Πληρ. τηλ. 22410/33226 και κινητό 6942563953
13911-12/4

ΕΝΟΙΚΙΑΖΕΤΑΙ στην Π. Πόλη, κατάστημα 35 τ.μ., Ιπποδάμου 44. **Τηλ. 22410/21515 και κιν. 6944630812** και τηλ. 22410/23139
13257-5/4

ΕΝΟΙΚΙΑΖΕΤΑΙ κατάστημα (καφενείο) με όλο τον εξοπλισμό. Μόνο σοβαρές προτάσεις. Οδός Πυθαγόρας 8 - Π. Πόλη. Πληρ. τηλ. 22410/38149
13174-12/4

ΕΝΟΙΚΙΑΖΟΝΤΑΙ δωμάτια επιπλωμένα, πλησίον Αγίου Δημητρίου. Πληρ. τηλ. 22410/26134
13201-18/4

ΕΝΟΙΚΙΑΖΕΤΑΙ στο κέντρο της πόλης και σε ήσυχο δρόμο, κοντά στο Πανεπιστήμιο και στην Ακαδημία επιπλωμένο διαμέρισμα δύο υπνοδωματίων, μικρού καθιστικού, κουζίνας και μπάνιου. Πληροφορίες ώρες γραφείου τηλ. 6944199527
13275-20/4

ΕΝΟΙΚΙΑΖΕΤΑΙ γκαρσονιέρα 46 τ.μ., πλήρως επιπλωμένη, επί της οδού Βουλγαροκτόνου 15 και Καλαβρύτων, κατάλληλη για φοιτητές/τριες, στρατιωτικούς, κλπ. Πληρ. τηλ. 22410/52351
13276-18/4

ΕΝΟΙΚΙΑΖΕΤΑΙ δυάρι επιπλωμένο, ημιϋπόγειο, κοντά στο Πανεπιστήμιο Αιγαίου και Τουριστική Σχολή, κατάλληλο για φοιτητές, στρατιωτικούς, Παύλου Μελά 86. Πληροφορίες τηλ. 22410/23716
13878-11/4

ΕΝΟΙΚΙΑΖΕΤΑΙ διαμέρισμα επιπλωμένο ή μη, 3άρι, στο κέντρο της πόλεως (κοντά στο ξενοδοχείο «Θέρμαι». Πληροφορίες τηλ. 22410/32216 και 6932360361
13271-7/4

ΕΝΟΙΚΙΑΖΕΤΑΙ επιπλωμένη γκαρσονιέρα για απεριόριστο χρονικό διάστημα, επί της οδού Χρ. Θεοχάρη 11 β' (πίσω από το σχολείο της Ανάληψης). Τηλ. 22410/63095
13256-5/4

ΕΝΟΙΚΙΑΖΕΤΑΙ στούντιο επιπλωμένο, Βεργίνας 11. Πληροφορίες τηλ. 22410/73755
13269-7/4

ΕΝΟΙΚΙΑΖΕΤΑΙ διαμέρισμα α' ορόφου, σε διπλοκατοικία, αποτελούμενο από δύο μεγάλα υπνοδωμάτια, 2 WC, μεγάλη κουζίνα, σαλοτραπεζαρία, μεγάλη, με τζάκι, ηλιακό θερμοσίφωνα, θέρμανση, κλπ, στην οδό Κόδριγκτων. Πληροφορίες τηλ. 22410/22834 και 73511
5239-12/4

ΕΝΟΙΚΙΑΖΟΝΤΑΙ: 1) Διαμέρισμα 120 τ.μ. με βεράντες γύρω - γύρω. 2) Γκαρσονιέρα με αυλή μπροστά - πίσω, στ' Ασγούρου και 3) Γκαρσονιέρα στο Αραπάκι. Πληρ. τηλ. 22410/36543 και 22410/35522
13297-12/4

Στην Παλιά Πόλη Ικάρου 25Ρ, α' όροφος, ενοικιάζεται διαφάκι διαμέρισμα πλήρως επιπλωμένο, ένα υπνοδωμάτιο, χωλ, κουζίνα και λουτροκαμπινέ. Πληροφορίες τηλ. 6974500202
13302-12/4

ΠΕΡΙΟΧΗ ΣΤΑΔΙΟΥ ΔΙΑΓΟΡΑ (επί της Κοδριγκτώνος)

ΕΝΟΙΚΙΑΖΟΝΤΑΙ

Επιπλωμένα διαμερίσματα, ευρύχωρα, για διάστημα μέχρι τέλη Ιουνίου ή και για μικρότερο

Τηλ. 22410/31756
5225-5/5

ΕΝΟΙΚΙΑΖΟΝΤΑΙ

6 στούντιος καινούρια, επί της Ρόδου - Λίνδου, 2 χλ. πριν το Γκολφ Αφάντου, στη διασταύρωση Καλυθιών με παραλία Τραγανού, 400 μ. από τη θάλασσα, πλήρως εξοπλισμένα.

Τιμή: Διαμόρφωσέ την μόνος σου σύμφωνα με τις οικονομίες σου

Τηλ.22410/96616 και 6932603855
ΓΔ-4/4

ΕΝΟΙΚΙΑΖΕΤΑΙ

καινούργιο τριάρι διαμέρισμα, τρίτου ορόφου, (τελευταίος όροφος), με κεντρική θέρμανση, θέση στάθμευσης και αποθήκη στην οδό Δενδρινού 2 β. Η κουζίνα είναι εξοπλισμένη με καινούργιες ηλεκτρικές συσκευές.

Πληροφορίες τηλ. 22410/28616 κιν. 6947373651 κ. Αναστάσιο Ατσίδη
X5720-6/4

ΕΝΟΙΚΙΑΖΟΝΤΑΙ

ΝΕΟΚΤΙΣΤΑ ΔΙΑΜΕΡΙΣΜΑΤΑ

στην Ιαλυσό, 120 - 100τ.μ., σε τετρακατοικία, λουξ κατασκευής, με θέρμανση, πάρκινγκ, δύο υπνοδωμάτια, δύο WC - σαλοκουζίνα εντοιχισμένη, κλπ.

Τηλ. 22410/74282 μετά τις 15.00 και κιν. **6946007311**
5223-9/4

ΕΝΟΙΚΙΑΖΟΝΤΑΙ στούντιος γκαρσονιέρες επιπλωμένες με ωραία θέα στα Κοσκινού και πάρκινγκ. Νερό και φως στο ενοίκιο. Πληρ. τηλ. 22410/62979 και 6946704603
5201-7/4

ΕΝΟΙΚΙΑΖΕΤΑΙ αποθήκη 150 τ.μ., με ράμπα και WC, επί της οδού Πτολεμαίων και Μιχαήλ Λάμπρου γωνία (ο δρόμος που γίνεται η λαϊκη κάθε Παρασκευή). Τηλ. 22410/34902 και κιν. 6942580848
13822-30/4

ΕΝΟΙΚΙΑΖΕΤΑΙ δυάρι διαμέρισμα επιπλωμένο, με ηλιακό και κλιματισμό και άνετο πάρκινγκ. Τιμή 300 ευρώ. Επί της λεωφόρου Ρόδου - Λίνδου (Αφάντου). Πληροφορίες τηλ. κιν. 6946524270
13823-7/4

ΕΝΟΙΚΙΑΖΕΤΑΙ κατάστημα στην οδό Καναδά 54, 55 τ.μ., με πατάρι 25 τ.μ. Πληροφορίες τηλ. 22410/22450 ώρες 9 π.μ - 3μ.μ.
13826-7/4

ΕΝΟΙΚΙΑΖΕΤΑΙ διαμέρισμα στην Ανάληψη, πλήρως επιπλωμένο, θέρμανση, ηλιακό, 3 υπνοδωμάτια, κουζίνα, σαλόνι, μπάνιο. Πληρ. τηλ. 6944281284
13250-13/4

ΕΝΟΙΚΙΑΖΕΤΑΙ διαμέρισμα καινούργιο, δωμάτιο, κουζίνα, μπάνια, πλήρως επιπλωμένο, ηλιακό θερμοσίφωνο στην Απταβύρου. Πληρ. τηλ. 6944281284
13250-13/4

ΕΝΟΙΚΙΑΖΕΤΑΙ διαμέρισμα 85 τ.μ., στην Αθηνών 32. Πληρ. τηλ. 22410/31304
13819-6/4

ΕΝΟΙΚΙΑΖΕΤΑΙ νεόκτιστο διαμέρισμα δύο υπνοδωματίων και σαλόνι, στην οδό Λυσσαβώνας 33 - Ροδίνι. Πληρ. τηλ. 6944717022 και 22410/32300
13834-8/4

ΕΝΟΙΚΙΑΖΟΝΤΑΙ γκαρσονιέρες με πλήρη εξοπλισμό, άνετο πάρκινγκ, χωρίς κοινόχρηστα, στο 6ο χιλιόμετρο της λεωφόρου Καλλιθέας, 100 μέτρα πριν το ξενοδοχείο PARADISE και γραφείο 55 τ.μ., στον α' όροφο του Μεγάρου Κιοσόγλου επί της Εθελ. Δωδεκανήσιων 29, για όλες τις χρήσεις. Πληροφορίες τηλ. κιν. 6946-790515 και 6945-105247
13259-16/4

ΕΝΟΙΚΙΑΖΕΤΑΙ διαμέρισμα διαμπερές με δύο υπνοδωμάτια, χωρίς κοινόχρηστα, στην Ιαλυσό, κ. Τζένη. Πληροφορίες τηλ. 22410/91078
X5800-7/4

ΕΝΟΙΚΙΑΖΟΝΤΑΙ: 1) Κατάστημα στην Παλιά Πόλη, Ομήρου 87 και 2) Μονοκατοικία στην Παλιά Πόλη, Ομήρου 86. Τηλ. 22410/37813
13820-7/4

ΕΝΟΙΚΙΑΖΕΤΑΙ γκαρσονιέρα επιπλωμένη, στης 7 Βαγιές. Πληρ. τηλ. 6974657768 και 22410/73359
13308-11/4

ΕΝΟΙΚΙΑΖΕΤΑΙ επιπλωμένη γκαρσονιέρα (δύο δωματίων), χωρίς κοινόχρηστα, επί της οδού Αγίας Λαύρας 59, κοντά στο Πανεπιστήμιο. Πληρ. τηλ. 22410/34902 και κιν. 6942580848
ΧΛ-18/4

ΕΝΟΙΚΙΑΖΕΤΑΙ νεόκτιστο διαμέρισμα επί της οδού Σάββα Διάκου 3. Πληρ. τηλ. 22410/75681 και 6972090950
13288-11/4

ΕΝΟΙΚΙΑΖΕΤΑΙ δωμάτιο στην Κρεμαστή, επιπλωμένο με πολυκουζινάκι, ντουζ, με μεγάλη βεράντα, Ελευθερίου Βενιζέλου. Τιμή 180 ευρώ. Πληροφορίες τηλ. 22410/90269 - 6978204035, κ. Αργύρης
13294-11/4

ΕΝΟΙΚΙΑΖΕΤΑΙ διαμέρισμα με δύο υπνοδωμάτια, σε πολύ καλή κατάσταση, χωρίς έπιπλα, οδός Παπαχριστοδούλου 3- Ανάληψη. Πληροφορίες τηλ. 22410/94114
13287-12/4

ΕΝΟΙΚΙΑΖΟΝΤΑΙ επιπλωμένες γκαρσονιέρες μονόχωρες, δίχωρες, για όλο το χρόνο, εντός Ρόδου. Προτιμούνται στρατιωτικοί. Πληρ. τηλ. 22410/20021 και κιν. 6947374732
X5765-30/4

ΕΝΟΙΚΙΑΖΕΤΑΙ διαμέρισμα 1ος όροφος 100 τ.μ., επί της οδού Κων/νου Υδραίου 56, Ανάληψη, έναντι λαϊκής αγοράς Παρασκευής. Σύνδεση με αποχετευτικό. Πληρ. τηλ. 22410/31921 και 36610
5196-7/4

ΕΝΟΙΚΙΑΖΕΤΑΙ μονοκατοικία στην Ιαλυσό. Τρία υπνοδωμάτια, σαλόνι και βοηθητικούς χώρους. Πληροφορίες τηλ. 22410/63633
5227-9/4

ΕΝΟΙΚΙΑΖΟΝΤΑΙ επιπλωμένες γκαρσονιέρες στην κεντρική πλατεία Ιαλυσού. Πληροφορίες τηλ. 22410/91840
13265-16/4

ΕΝΟΙΚΙΑΖΕΤΑΙ ισόγειο γωνιακό κατάστημα, 55 τ.μ., επί της οδού Αθηνών στην Ανάληψη. Πληρ. τηλ. 22410/65638
13836-16/4

ΕΝΟΙΚΙΑΖΕΤΑΙ ισόγειο διαμέρισμα 125 τ.μ., Καναδά 124, 2 κρεβατοκάμαρες, 2 μπάνια, εντοιχισμένη κουζινοτραπεζαρία, σαλοτραπεζαρία, ηλιακό θερμοσίφωνα, αποχετευτικό, θερμοσυσσωρευτές, νυχτερινό ρεύμα. Πληρ. τηλ. 22410/32232 (60325) και 6938244168
13263-6/4

ΕΝΟΙΚΙΑΖΕΤΑΙ διαμέρισμα 100 τ.μ., με δύο υπνοδωμάτια, επιπλωμένο, Σωτήρος, Ιξιά 61 Δ. Πληροφορίες τηλ. 22410/66312, 22410/76850 και 6977514165
13286-9/4

ΕΝΟΙΚΙΑΖΕΤΑΙ κατοικία στην Παλιά Πόλη. Πληρ. τηλ. 22410/32873, 6μ.μ. και 6932006667
13255-5/4

ΕΝΟΙΚΙΑΖΟΝΤΑΙ: 1) Διαμέρισμα με τρία υπνοδωμάτια, σαλόνι, κουζίνα, με μεγάλη βεράντα, 106 τ.μ. στον 1ο όροφο και 2) ισόγειος ενιαίος χώρος 65 τ.μ. επιπλωμένο. Κυρήνης 16, τηλ. 22410/28727
13254-5/4

ΕΝΟΙΚΙΑΖΕΤΑΙ διαμέρισμα 120 τ.μ., στον 2ο όροφο πολυκατοκίας, με ασανσέρ και αυτόνομη θέρμανση, 3 υπνοδωματίων, κουζίνας, σαλονιού και 2 WC, επί της οδού Εθνικής Αντίστασης (πρώην Αννης Μαρίας). Τηλ. 22410/33551
13253-5/4

ΕΝΟΙΚΙΑΖΟΝΤΑΙ επιπλωμένες γκαρσονιέρες, στην Ιαλυσό (τοποθεσία Ανοιξη). Πληρ. τηλ. 22410/24752
13258-16/4

ΕΝΟΙΚΙΑΖΕΤΑΙ γωνιακό διαμέρισμα στο Ροδίνι, 100 τ.μ. πίσω από τη ΔΕΥΑΡ 2ου και τελευταίου ορόφου, με υπέροχη θέα, άνετους μεγάλους χώρους και τζάκι. Πληρ. τηλ. 6942846006 από 10.00 π.μ. έως 6.00μ.μ.
13273-7/4

ΕΝΟΙΚΙΑΖΕΤΑΙ διαμέρισμα δυάρι, με μεγάλα μπαλκόνια, 1ου ορόφου, πλήρως επιπλωμένο, με ηλιακό θερμοσίφωνα, κλιματιστικό θέρμανσης - ψύξης, νυχτερινό ρεύμα, περιοχή Ιαλυσού, δίπλα στα σχολεία. Πληρ. τηλ. κινητό 6978098570 και 22410/38595
X5807-9/5

ΠΡΟΣΟΧΗ! ΠΡΟΛΑΒΕΤΕ!

ΕΝΟΙΚΙΑΖΕΤΑΙ

γκαρσονιέρα επιπλωμένη, πολυτελούς κατασκευής, μέσα στο πράσινο στην πόλη της Ρόδου.

Πληροφορίες τηλ. 6944437002
13884-13/4

ΕΝΟΙΚΙΑΖΕΤΑΙ

υπόγειος χώρος 80 τ.μ. με φυσικό φως και αερισμό, κατάλληλος για χρήση γραφείου ή για άλλη σχετική επαγγελματική χρήση.

Πληροφορίες τηλ. 6945063055
ΓΔ-15/4

ΕΝΟΙΚΙΑΖΕΤΑΙ

νεόκτιστο διαμέρισμα, τριάρι, 90 τ.μ. στο τελευταίο όροφο πολυκατοικίας με αυτόνομη κεντρική θέρμανση, ηλιακό, μεγάλη αποθήκη και κλειστό γκαράζ στο ισόγειο, επί της οδού Κων/νου Υδραίου 11. Ενοίκιο 600 ευρώ μηνιαίως.

Πληροφορίες τηλ. 22410/78087 και κιν. 6945808035
13782-12/4

ΕΝΟΙΚΙΑΖΕΤΑΙ

διαμέρισμα 1ου ορόφου, 90 τ.μ., αποτελούμενο από δύο υπνοδωμάτια, σαλόνι, κουζίνα, WC, επί της οδού Ζακύνθου 12 στη Ρόδο.

Πληροφορίες τηλ. 6945036946 από 16.00-21.00
13784-9/4

πωλήσεις

ΠΩΛΟΥΝΤΑΙ επαγγελματικοί χώροι, στην οδό Βενέζη (δίπλα στο Ροδίων Παιδεία): α) Καταστήματα: για οποιαδήποτε χρήση επαγγελματική των 62τ.μ., και 125τ.μ., β) Γραφεία - Ιατρεία των 62 τ.μ. και 125τ.μ. γ) Αποθήκες των 62τ.μ. και 125τ.μ. Δεκτά δάνεια. Πηρ. Κάλλιστος Διακογεωργίου, τηλ. 22410/78501 και 22410/29318
X5773-30/4

ΠΩΛΕΙΤΑΙ οικόπεδο 2520 τ.μ., στο Παραδείσι, περιοχή Ατσιγγάνικα. Τιμή 50.000 ευρώ. Πληροφορίες τηλ. 20021
X5765-30/4

ΠΩΛΕΙΤΑΙ οικογενειακή επιχείρηση - εστιατόριο, οδός Ι. Μεταξά 2. Τιμή 10.000 ευρώ. Πληρ. τηλ. 22410/38510 και κιν. 6945516123
ΓΔ-10/4

ΠΩΛΕΙΤΑΙ παραδοσιακό καφενείο, καινούργιο, λόγω ασθένειας, 5.000 ευρώ, Αγ. Αναστασίας 48-50. Πληροφορίες τηλ. 6939527418 και 75547
13209-20/4

ΖΗΤΕΙΤΑΙ αποθήκη 50 - 70 τ.μ., σε οποιοδήποτε μέρος της Ρόδου, για αποθήκευση απορρυπαντικών και χαρτικών. Πληρ. κιν. 6932314447
X227-21/4

ΠΩΛΕΙΤΑΙ εστιατόριο - ψησταριά, έτοιμο να λειτουργήσει αμέσως, στην Κρεμαστή. Φανταστική τιμή (17.000 ευρώ). Πληροφορίες τηλ. 22410/33682 και 2410/74435 κ. Μάκη
13163-28/4

ΖΗΤΕΙΤΑΙ

οικόπεδο από 200 - 500 τ.μ., οικοδομήσιμο, στις περιοχές Θολό, Σορωνή και Φάνες

Πληροφορίες τηλ. 6977854891
13301-22/4

ΖΗΤΕΙΤΑΙ

οικόπεδο από 200 - 500 τ.μ., οικοδομήσιμο, στις περιοχές από Ρόδο έως Παστίδα - Κοσκινού και Τσαΐρι

Πληροφορίες τηλ. 6938707944
13301-22/4

ΖΗΤΕΙΤΑΙ

αποθήκη 500 τ.μ. τουλάχιστον εντός της πόλεως.

Πληρ. τηλ. 6948117873
5240-18/4

ΠΩΛΕΙΤΑΙ

ΚΑΣΤΕΛΛΟΡΙΖΟ οικόπεδο στη θέση «ΠΑΛΑΜΕΡΙΑ» παραλιακό, 80 τ.μ.

Πληροφορίες τηλ. 22410/20721
13291-11/4

ΡΟΔΟΣ ΠΩΛΕΙΤΑΙ

ΟΙΚΟΠΕΔΟ ΣΤΗΝ ΙΞΙΑ, ΟΔΟΣ ΟΜΗΡΟΥ 17, 160 τ.μ.

Τηλ. 6945-994321
ΓΔ-12/4

ΠΩΛΕΙΤΑΙ

επικερδής επιχείρηση παιδικών ενδυμάτων και γυναικείων εσωρούχων, στην πόλη της Ρόδου σε τιμή λογική (χωρίς αέρα)

Τηλ. 6979274180
13829-15/4

ΠΩΛΕΙΤΑΙ

ΟΙΚΟΠΕΔΟ με φανταστική θέα, κοντά στην πλατεία της Ελεούσας

Πληροφορίες τηλ. 22410/21031 και κιν. 6977985450
13817-6/4

ΠΩΛΕΙΤΑΙ

κατάστημα ανταλλακτικών αυτοκινήτων (βαρέων και επιβατηγών) στην Ερνεστ Μπέβιν σε τιμή ευκαιρίας, Γ. Ρούσσος

Τηλ. 22410/20075, 22410/36015 και κιν. 6974809134
13794-4/4

ΠΩΛΟΥΝΤΑΙ

από ιδιώτη στην Ιαλυσό, νεόκτιστα διαμερίσματα 100-120 τ.μ., σε τετρακατοικία, λουξ κατασκευής, με πάρκινγκ, θέρμανση, εντοιχισμένη κουζίνα.

Τηλ. 22410/74282 και κιν. 6946007311
5223-9/4

πωλούνται

ΠΩΛΟΥΝΤΑΙ στην παραλία Κιοτάρι μεζονέτες, ημιτελής και τελειωμένες των 80τ.μ. και 110τ.μ. σε 1000τ.μ. οικόπεδο σε κατασκευή πολυτελή. Δεκτά δάνεια. Πληρ. Διακογεωργίου Κάλλιστος. Πληροφορίες τηλ. 22410/29318 και 22410/78501
X5773-30/4

ΠΩΛΟΥΝΤΑΙ στην Κρεμαστή διαμερίσματα μεζονέτες στον παραλιακό δρόμο Κρεμαστής των 60τ.μ. και μεζονέτες των 120τ.μ. με αυλή, πολυτελής κατασκευή. Δάνεια δεκτά. Πληρ. Διακογεωργίου Κάλλιστος τηλ. 22410/29318 και 22410/78501
X5773-30/4

ΠΩΛΕΙΤΑΙ πλήρως ανακαινισμένο διαμέρισμα, 95 τ.μ., ισόγειο, επί της Μιχαήλ Πετρίδη. Εξαρχής εγκατάσταση ηλεκτρική, υδραυλική, ηλιακό, σύνδεση με αποχέτευση, εντοιχισμένες μεγάλες ντουλάπες, καινούργια κουζίνα, καινούργια αλουμίνια, μεγάλες αυλές με καινούργια πέρκολα και πολλά εξτρά. Τιμή 168.000 ευρώ. Πληροφορίες τηλ. 6936179040
T7260-6/4

αυτοκίνητα

ΕΥΚΑΙΡΙΑ ΠΩΛΕΙΤΑΙ μότο BMW 650js, με μοντέλο 2003, με ABS, συναγερμό και πολλά εξτρά, σε άριστη κατάσταση και σε πολύ καλή τιμή. Τηλ. 6944246078
ΓΔ-12/4

ΠΩΛΕΙΤΑΙ τζιπ πολυτελείας RAV 4 TOYOTA 4X4, 2000 κυβικά, τεσσάρων ετών, σε άριστη κατάσταση με full extra. Πληροφορίες τηλ. 6974131844
13300-12/4

ΠΩΛΕΙΤΑΙ

ΑΠΟ ΤΟ ΤΟΥΡΙΣΤΙΚΟ ΓΡΑΦΕΙΟ TRITON HOLIDAYS

ΖΗΤΕΙΤΑΙ

- Υπάλληλος για το ΤΜΗΜΑ INCENTIVE.

Απαραίτητη η γνώση σε Word, Excel & Internet όπως και η άριστη γνώση της αγγλικής και ελληνικής γλώσσας

- Υπάλληλος για το ΤΜΗΜΑ ΕΙΣΙΤΗΡΙΩΝ

Απογευματινό ωράριο. Απαραίτητη η γνώση της αγγλικής γλώσσας, όπως και η προϋπηρεσία σε Worldspan ή Galileo

Πληροφορές τηλ. 22410/21690
13304-9/4

ΚΤΙΡΙΟ Α.Ε. ΠΩΛΗΣΕΙΣ ΑΚΙΝΗΤΩΝ

- Καταστήματα 47, 65, 88 τ.μ., στην οδό Δενδρινού (προέκταση Αννης Μαρίας) με αντίστοιχο υπόγειο χώρο
- Διαμερίσματα 104 τ.μ., 118τ.μ., 107 τ.μ., στην οδό Δενδρινού (προέκταση Αννης Μαρίας), με κεντρική αυτόνομη θέρμανση, αποθήκη και αποκλειστική θέση στάθμευσης αυτοκινήτου
- Διαμερίσματα 118τ.μ., και 112τ.μ., στην οδό Μιχαήλ Πετρίδη (στο ύψος ΜΗΔΕΙΑ) με αποθήκη και αποκλειστική θέση στάθμευσης αυτοκινήτου
- Μεζονέτα διώροφη με σοφίτα 190 τ.μ. στην Ιαλυσό

ΠΛΗΡΟΦΟΡΙΕΣ ΑΝΑΣΤΑΣΙΟΣ ΑΤΣΙΔΗΣ
Στεφάνου Καζούλη 74 - Ρόδος
Τηλ. 22410/28616 - FAX 22410/37848
X5778-30/4

ΑΠΟ ΤΗ ΝΕΟΚΑΤΑΣΚΕΥΑΣΤΙΚΗ ΡΟΔΟ

ΠΩΛΟΥΝΤΑΙ

ΣΤΗΝ ΚΡΕΜΑΣΤΗ ΜΕΖΟΝΕΤΕΣ 120 τ.μ., 180 τ.μ., ΠΟΛΥΤΕΛΟΥΣ ΚΑΤΑΣΚΕΥΗΣ ΜΕ ΕΝΔΟΔΑΠΕΔΙΑ ΘΕΡΜΑΝΣΗ ΑΔΕΙΕΣ ΤΟΥ 2005 ΧΩΡΙΣ ΦΠΑ, ΠΡΟΕΓΚΕΚΡΙΜΕΝΑ ΔΑΝΕΙΑ

ΠΛΗΡΟΦΟΡΙΕΣ
ΤΗΛ. 6937163244 κ. Γιάννη
T6831-18/4

ΠΩΛΟΥΝΤΑΙ

ΜΟΝΟ ΑΠΟ ΤΟ ΓΡΑΦΕΙΟ ΜΑΣ

• Σας παρακαλούμε να συγκρίνετε τις δικές μας τιμές με όλες τις άλλες

1) Κτήμα 4.000 τ.μ., περιοχή Κοσκινού, πάνω από το φυτώριο, με φανταστική θέα.
2) Ισόγειο 3άρι με επέκταση 4άρι, με τεράστια αυλή, σε πολύ καλή τοποθεσία εντός πόλεως
3) Οικόπεδο 300 τ.μ., πλησίον Αγίας Αναστασίας
4) Μονοκατοικία 140τ.μ., με κήπο, εντός πόλεως
5) Διαμέρισμα 130 τ.μ., πλησίον Αγίου Ιωάννου
6) Διαμέρισμα 220 τ.μ., στην οδό Πίνδου (Μόντε Σιθ) με 2 τζάκια, κλπ.
7) Γκαρσονιέρες στις Καλυθιές, μόνο 32.000 ευρώ
8) Διαμέρισμα τριάρι ανεξάρτητο, 60 τ.μ., μόνο 45.000 ευρώ
9) Δύο μεζονέτες σε μπετά στα Μαριτσά, με 1500 τ.μ. εκάστη.
10) Μεζονέτες στ' Ασγούρου, με οικόπεδο 1500 τ.μ. σε μπετά
11) Κτήματα 4000 τ.μ., στην περιοχή Καλλιθέας (Κοσκινού) με θέα τη θάλασσα
12) Γκαρσονιέρα στο Ροδίνι 50 τ.μ.
13) Μεζονέτα με οικόπεδο 1000 τ.μ., σε γιαπί ή έτοιμη, ακριβώς απέναντι από τη θάλασσα, απόσταση 10 μ., παραλία Ιαλυσού
14) Μεζονέτες Κοσκινού με 700 τ.μ. οικόπεδο

Γ. ΝΕΟΦΥΤΟΥ
ΞΑΝΘΟΥ 15 Α - ΤΗΛ. 21434
X5766-30/4

ΠΩΛΕΙΤΑΙ

ελαφρώς μεταχειρισμένα αυτοκίνητα παντός τύπου IX επιβατικά, αγροτικά, επαγγελματικά, φορτηγά.
• Ετοιμοπαράδοτα ή κατόπιν παραγγελίας
• Παρέχουμε πιστοποιητικό ελέγχου καλής λειτουργίας και γραπτή εγγύηση ενός έτους.
Πώληση κονδρική - λιανική
• Παράδοση στο χώρο σας
Σημεία εξυπηρέτησης:
1. **Θεμ. Σοφούλη 111, τηλ. 22410-21666**
2. **7ο χλμ. Λεωφ. Ρόδου-Λίνδου, τηλ.22410-69135**
3. **13ο χλμ. Ρόδου-Αεροδρομίου, τηλ.22410-98188**
X5791-30/4

ΑΓΟΡΑΖΟΥΜΕ

ΜΕΤΑΧΕΙΡΙΣΜΕΝΑ ΑΥΤΟΚΙΝΗΤΑ ΤΟΙΣ ΜΕΤΡΗΤΟΙΣ

ΜΟΝΤΕΛΑ 1999

έως σήμερα

Τηλ. 22410 - 60500
X5791-30/4

ΚΤΗΜΑΤΟΜΕΣΙΤΙΚΟ ΓΡΑΦΕΙΟ

ΑΙΓΑΙΟΚΤΗΜΑΤΙΚΗ

ΠΩΛΟΥΝΤΑΙ

- ΔΙΑΜΕΡΙΣΜΑΤΑ-ΜΟΝ/ΚΙΕΣ
(ΔΔ) = ΔΑΝΕΙΑ ΔΕΚΤΑ

-44 τμ καιν/ργιο,(α΄ορ,1υπν) στην Ιαλυσο 85.000Ε (ΔΔ)
-45τμ καιν/ργιο (1υπν) στο Νιοχώρι 85.000Ε (ΔΔ)
-46τμ μετ/σμένο (υπ.με αυλη1υπν) Υψηλάντου 60.000Ε
--60τμ καιν/ργιο (β΄ορ,1υπν) Ιαλυσό 100.000Ε (ΔΔ)
-75τμ καιν/ργιο (2υπν) στη Δενδρινού 165.000Ε (ΔΔ)
-82τμ καιν/ργιο (,2 υπν)Αραπάκι 150.000Ε (ΔΔ)
-82τμ καινούργιο (2υπν) ισόγειο στ΄Αφάντου 88.000Ε
-82τμ καινούριο (ημ/γειο) Αραπάκι 132.000Ε (ΔΔ)
-82τμ μετ/σμένο στην Ακαδημία 100.000Ε
-86τμ καιν/ργιο (2υπν) στην Ιαλυσό 155.000Ε (ΔΔ)
-87τμ καιν/ργιο (2υπν)Τρείς 166.000Ε (ΔΔ)
-89τμ καιν/ργιο (α΄ορ2υπν) Μήδεια 185.000Ε (ΔΔ)
-97τμ μετ/σμένο (2υπν) στην Κένεντυ με απερ/στη θέα 250.000Ε (ΔΔ)
-100τμ καινούργιο ορ/σμα (3υπν)Καρακόνερο 210.000Ε (ΔΔ)
-102τμ καινούργιο (3υπν)Μίρα-Μάρε (γκαράζ) 190.000Ε (ΔΔ)
-110τμ (3υπν) μετ/νο στην Ιαλυσό 120.000Ε (ΔΔ)
-113τμ καινούργιο (3 υπν) Καρακόνερο 220.000Ε (ΔΔ)
-118τμ καινούργιο (3υπν Μ.Πετρίδη 215.000Ε (ΔΔ)
-120τμ καινούργιο (3υπν) στους Τρείς 229.000Ε (ΔΔ)
-125τμ καινούργιο (3υπν) στο Καρακόνερο 240.000Ε (ΔΔ)
-125τμ μεταχ/νο (3υπν) β΄οροφο Ανάληψη 190.000Ε (ΔΔ)
-129τμ καινούργιο(3υπν) στην Τσαλδάρη 210.000Ε (ΔΔ)
-176τμ μεταχ/μο ρετιρέ(4υπν) στη Λοχ.Φανουράκη 350.000Ε(ΔΔ)
-185τμ μεταχ/νο λουξ ρετιρέ (3υπν) στην Μιχ Πετρίδη 300.000Ε (ΔΔ)

ΜΕΖΟΝΕΤΕΣ-ΜΟΝΟΚΑΤΟΙΚΙΕΣ

-70τμ μονοκατοικια,σε 120τμ οικόπεδο (ΣΔ)1,2 Αρχάγγελο 94.000Ε (ΔΔ)
-74τμ μονοκατοικια σε 400τμ οικόπεδο,Δαματρια 85,000Ε (ΔΔ)
--76τμ παλια μον/κία με εξτρά δόμηση Στ.Ζήση
-80τμ διώροφη μονοκατοικία καινούργια στη Μαλώνα 160.000Ε (ΔΔ)
-80τμ μονοκατοικια (με σοφίτα) Παστίδα 130.000Ε (ΔΔ)
-80τμ διώροφη μονοκατοικια (χωρις αυλή) Παραδείσι 60.000Ε
-90τμ διώροφη καινούργια μεζ/τα στ΄Αφάντου 150.000Ε (ΔΔ)
-92τμ μεζονέτα κολώνες Γεννάδι 80.000Ε (ΔΔ)
-Παραδοσιακή μονοκατοικια Μαριτσά 150.000Ε (ΔΔ)
-100τμ μεζονέτα σε μπετα στο Φαληράκι 75.000Ε (ΔΔ)
-100τμ μονοκατοικιά σε 500τμ οικ/δο κοντα στην Ιξιά 280.000Ε (ΔΔ)
-120τμ καινούργια μεζ/τα στην Παστίδα 175.000Ε(ΔΔ)
-125τμ μεζονετα (3 ετων) στην Ιαλυσό 222.000Ε (ΔΔ)
-130τμ μονοκατοικιά σε μπετα Κοσκινού σε 600τμ οικ/δο 115.000Ε (Δ
-130τμ μονοκατοικία σε μπετα Παστίδα με 240τμ οικ/δο 115.000Ε (ΔΔ
-130τμ καινούργια μεζονέτα στην Παστίδα 180.000Ε (ΔΔ)
-133τμ καινούργια μεζ/τα στην Ιαλυσό 250.000Ε (ΔΔ)
-134τμ μονοκατοικια (4υπν) καινούργια στο Γεννάδι 190.000Ε (ΔΔ)
-135τμ (+40τμ απ/κη) Κοσκινού καινούργια μον/κία 265.000Ε (ΔΔ)
-140τμ καινούργια μεζονέτα στην Ιαλυσό 190.000Ε (ΔΔ)
-140τμ μονοκατοικία καινούργια στην Παστίδα 210.000Ε(ΔΔ)
-142τμ πα;λιά μον/κία στο Νιοχώρι με εξτρα δόμηση 150.000Ε(ΔΔ)
-150τμ μεζονέ

ΠΡΟΟΔΟΣ μικρές αγγελίες μικρές αγγελίες ΠΡΟΟΔΟΣ

ζητήσεις

ΖΗΤΟΥΝΤΑΙ πωλήτριες για κατάστημα κοσμημάτων στη Ρόδο, να μιλούν αγγλικά. Μισθός ικανοποιητικός και μπόνους αναλόγως προσόντων. Πληρ. τηλ. 22410/64546 και 6944595259
5204-2/5

ΖΗΤΕΙΤΑΙ δεσποινίς ευπαρουσίαστη, για να εργαστεί σε Ίντερνετ καφέ. Πληρ. τηλ. 22410/25052
13719-5/4

ΖΗΤΕΙΤΑΙ υπάλληλος σε τουριστικό κατάστημα στα Κολύμπια.
Μισθός ικανοποιητικός και μπόνους αναλόγως προσόντων. Πληρ. τηλ. 22410/64546 και 6944595259
5204-2/5

ΖΗΤΕΙΤΑΙ υπάλληλος, για πρακτορείο ΠΡΟ-ΠΟ στον Αρχάγγελο. Συνεχές ωράριο. Πληρ. τηλ. 22440/29388
ΓΔ-8/4

ΑΠΟ ΕΤΑΙΡΕΙΑ Κατεψυγμένων Τροφίμων, ζητείται οδηγός με δίπλωμα Γ' Κατηγορίας, γνώστης της αγοράς. Πληροφορίες τηλ. 22410/69890 ώρες γραφείου
782-8/4

ΖΗΤΕΙΤΑΙ οδηγός για για να εργαστεί σε ταξί. Πληροφορίες τηλ. 6993114110 και 22410/64784
13279-8/4

ΖΗΤΕΙΤΑΙ λαντζιέρα να εργαστεί σε εστιατόριο στην Παλιά Πόλη. Συνεχές ωράριο. Πληρ. τηλ. 22410/34253
13880-11/4

ΖΗΤΕΙΤΑΙ πεπειραμένη πωλήτρια για τουριστικό με ρούχα να γνωρίζει αγγλικά και γερμανικά. Πληρ. τηλ. 6973740433 και 22410/34605
13237-11/4

ΖΗΤΕΙΤΑΙ υπάλληλος για την καφετέρια PAPARAZZI. Πληρ. τηλ. 6995432100
13268-6/4

ΖΗΤΕΙΤΑΙ κύριος ή κυρία, για να εργαστεί πευθήμερο από Δευτ. έως Παρασκευή, 5 ώρες ημερησίως, σε κατάστημα στην Παλιά Πόλη, σαν βοηθός διαφόρων εργασιών. Περισσότερες πληροφορίες στο τηλ. 6942846006 από 10.00 π.μ. έως 6.00 μ.μ.
13273-7/4

ΑΠΟ ΤΗΝ ΒΟΥΗ & ΥΙΟΙ ΕΠΕ ΖΗΤΕΙΤΑΙ υπάλληλος για να εργασθεί για πρωινή απασχόληση, με γνώσεις ηλεκτρονικών υπολογιστών - γνώση εμπορικού προγράμματος. Πληρ. τηλ. 22410/60880 και 60879
13915-12/4

ΖΗΤΕΙΤΑΙ
ΥΠΑΛΛΗΛΟΣ
από πρατήριο υγρών καυσίμων στην περιοχή Ασγούρου. Τυχόν προϋπηρεσία θα ληφθεί υπόψιν. Ο ενδιαφερόμενος θα πρέπει απαραίτητα να έχει εκπληρώσει τις στρατιωτικές υποχρεώσεις του
Πληρ. τηλ. 22410/60150-151 από 09.00-18.00 καθημερινά απαραίτητο βιογραφικό σημείωμα
ΧΛ

ΖΗΤΕΙΤΑΙ οικόπεδο εντός σχεδίου για αγορά ή αντιπαροχή στις περιοχές Ιαλυσού - Κρεμαστής - Κοσκινού ή εντός σχεδίου στη Ρόδο. Πληρ. Διακογεωργίου Κάλλιστος. Τηλ. 22410/29318, 22410/78501
X5773-30/4

ΖΗΤΕΙΤΑΙ από επιχείρηση εστιατορίου στην περιοχή Καλλιθέας μάγειρας για να εργαστεί κατά την τουριστική περίοδο με πλήρη απασχόληση ή μόνο βραδινή. Μισθός ικανοποιητικός. Πληρ. τηλ. 6946680174
13212-5/4

ΖΗΤΟΥΝΤΑΙ από εστιατόριο - μπαρ που βρίσκεται στην τουριστική ζώνη Ιαλυσού: α) Μάγειρας πεπειραμένος, για μερική απασχόληση, ώρες βραδινές και β) Μάγειρας ή μαγείρισσα για μερική απασχόληση, ώρες πρωινές. Πληροφορίες τηλ. 22410/91220
13249-13/4

ΖΗΤΟΥΝΤΑΙ σερβιτόροι - βοηθοί από το «Φώτης Μέλαθρον». Πληρ. ώρες 7μ.μ. έως αργά από Τετάρτη έως Σάββατο. Τηλ. 22410/24272
5233-12/4

ΖΗΤΕΙΤΑΙ έμπειρος σερβιτόρος στο α λα καρτ, για εστιατόριο στην Παλιά Πόλη. Πληροφορίες τηλ. 22410/25293
5229-12/4

ΖΗΤΕΙΤΑΙ υπάλληλος για βοηθός τεχνικού εγκαταστάσεων δορυφορικών συστημάτων. Πληρ. τηλ. 6947721664
13262-6/4

ΖΗΤΕΙΤΑΙ δεσποινίδα ηλικίας έως 30 ετών για εργασία γραμματειακής υποστήριξης σε ιατρείο. Προσόντα: γνώση λογισμικού MICROSOFT OFFICE, τυφλού συστήματος δακτυλογράφησης, αγγλικής γλώσσας. Παραπάνω προσόντα να συνοδεύονται από πιστοποιητικά. Τηλέφωνο επικοινωνίας 22410/43000
13877-14/4

ΖΗΤΕΙΤΑΙ κυρία άνω των 50 ετών, για να προσέχει ηλικιωμένο, άνω των 80 ετών. Ωράριο εργασίας από τις 4 το απόγευμα έως 8 το πρωί της επόμενης ημέρας. Φαγητό και ύπνο εντός. Μισθός ικανοποιητικός. Τηλ. 22410/83078
13214-5/4

ΖΗΤΟΥΝΤΑΙ
ΥΠΑΛΛΗΛΟΙ ΓΙΑ ΝΕΟ ΕΜΠΟΡΙΚΟ ΚΕΝΤΡΟ ΣΤΟ ΦΑΛΗΡΑΚΙ
Ώρες απασχόλησης πρωινές και απογευματινές
Πληρ. τηλ. 6936848-516 και 6936848518
13295-20/4

ΖΗΤΕΙΤΑΙ
ΝΕΑΡΟΣ ΒΟΗΘΟΣ ΣΕΡΒΙΤΟΡΟΥ
για να εργαστεί σε νυκτερινό κέντρο
Πληρ. τηλ. 22410/24809 και 22410/32090
13252-5/4

ΖΗΤΟΥΝΤΑΙ
1) Υπάλληλος, άνδρας ή γυναίκα για να εργαστεί σε τουριστική επιχείρηση στην Παλιά Πόλη και
2) Βοηθός σερβιτόρου, για κεντρικό εστιατόριο στην Παλιά Πόλη.
Απαραίτητη ξένη γλώσσα
Πληρ. τηλ.22410/60325
22410/32232
και 6938244168
13251-5/4

ΖΗΤΕΙΤΑΙ
Ντελίβερι (διανομέας) για ψητοπωλείο
Πληροφορίες τηλ. 22410/36367
13293-11/4

ΖΗΤΕΙΤΑΙ
υπάλληλος για τουριστικό πρακτορείο με γνώσεις αγγλικής και γερμανικής. Τυχόν γνώσεις ιταλικής γλώσσας θα προτιμηθεί.
Πληρ. τηλ. 6945370301
5208-5/4

ΖΗΤΕΙΤΑΙ
ΥΠΑΛΛΗΛΟΣ
για κρεπερί, εντός πόλεως, βραδινές ώρες. Μισθός ικανοποιητικός
Πληρ. τηλ. 6932856187
5224-7/4

ΖΗΤΟΥΝΤΑΙ
πωλήτριες/τες
από την RODOS GOLD VOGIATZIS που να ομιλούν:
1. Αγγλικά - ρωσικά
2. Ιταλικά - γαλλικά
3. Αγγλικά - γερμανικά
Για πληρ. παρακαλώ επικοινωνήστε στα τηλ. 22410/86670/73
από τις 09.00-15.00
X5719-8/4

ΖΗΤΕΙΤΑΙ χειριστής γερανού για μάντρα οικοδομικών υλικών. Πληρ. τηλ. 22410/20835 και κιν. 6979774839
13816-5/4

ΖΗΤΩ ν' αγοράσω διαμέρισμα καινούργιο ή μεταχειρισμένο, 4άρι. Μεσίτες αποκλείονται. Πληρ. τηλ. 6947374731
X5765-30/4

ΖΗΤΕΙΤΑΙ ΟΔΗΓΟΣ, γνώστης της αγοράς με δίπλωμα Γ' ζητείται από εταιρεία τροφίμων-ζαχαρωδών. Προϋπηρεσία θα ληφθεί υπόψιν. Πληρ. τηλ. 22410/86402
13303-12/4

ΚΑΤΑΣΚΕΥΑΣΤΙΚΗ εταιρία δημοσίων και ιδιωτικών έργων, ζητεί για άμεση πρόσληψη πτυχούχο ή διπλωματούχο πολιτικό μηχανικό. Απαιτούμενα προσόντα: Άριστη γνώση Η/Υ (WORD, EXCEL, AUTOCAD, ECM), Εμπειρία στη σύνταξη επιμετρήσεων, λογαριασμών, ΠΠΑΕ, ΑΠΕ, Νέων τιμών, υποστήριξη δημοπρασιών και νομοθεσία δημοσίων έργων, εργοταξιακή εμπειρία, οργανωτικά προσόντα, εκπληρωμένες στρατιωτικές υποχρεώσεις. Οι ενδιαφερόμενοι παρακαλούνται όπως αποστείλουν βιογραφικό μέσω FAX στο 22410/33439 ή μέσω email στο mbrati@tee.gr. Τηλ. επικοινωνίας 22410/33470
13299-13/4

γνωριμίες

ΚΥΡΙΑ όμορφη, ψηλή, ξανθιά, ζητάει γνωριμία με σοβαρό κύριο. Αλλοδαποί καθώς και κλήσεις με απόκρυψη αποκλείονται. Πληροφορίες τηλ. 6972902821
13272-16/4

μαθήματα

ΚΑΘΗΓΗΤΡΙΑ φιλόλογος απόφοιτος του κλασικού τμήματος του Πανεπιστημίου Αθηνών, με πολύχρονη διδακτική πείρα, παραδίδει μαθήματα σε μαθητές γυμνασίου - λυκείου και ΤΕΕ (έκφραση - έκθεση, αρχαία ελληνικά, ιστορία, λατινικά, νεοελληνική λογοτεχνία). Πληρ. τηλ. 22410/69764 και 6945713765
13310-14/4

@Anosis
Εκπαίδευση στους Υπολογιστές

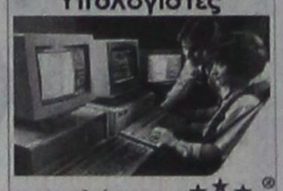

11 Χρόνια στην Κορυφή με Αποδείξεις
ECDL

ΤΜΗΜΑΤΑ ΕΝΗΛΙΚΩΝ
- ✓Ταχύρυθμα σεμινάρια 6 εβδομάδων επιπέδου ECDL Start
- ✓Δίμηνοι ή Τρίμηνοι κύκλοι σπουδών ECDL και ECDL Expe
- ✓Ειδικά τμήματα για αρχαρίους και προχωρημένους

ΣΤ.ΚΩΤΙΑΔΗ 52 ΡΟΔΟΣ
ΤΗΛ.22410 78924
Υπεύθυνος Σπουδών: Κώστας Χατζηδάκης Πτυχ Πληροφορικής Παν. Αθηνών
X5793-30/4

ΕΡΓΑΣΤΗΡΙΟ ΕΛΕΥΘΕΡΩΝ ΣΠΟΥΔΩΝ ΗΛΕΚΤΡΟΝΙΚΩΝ ΥΠΟΛΟΓΙΣΤΩΝ
Program PM
Ecdl Kids & Equal Skills
"Για ΠΑΙΔΙΑ και ΕΝΗΛΙΚΕΣ"
ΕΠΙΣΗΜΟ ΕΞΕΤΑΣΤΙΚΟ ΚΕΝΤΡΟ ΤΗΣ ECDL HELLAS
ECDL Diploma
ΤΜΗΜΑΤΑ ΓΙΑ:
Παιδιά
Ενήλικες
Αρχάριους
Επαγγελματίες
ΕΓΓΡΑΦΕΣ 1η ΣΕΠΤΕΜΒΡΙΟΥ
Νοούθυνση Εκπαίδευση
ΔΙΔΑΣΚΟΝΤΑΙ: MS-OFFICE - ΠΡΟΓΡΑΜΜΑΤΙΣΜΟΣ ΑΡΧΙΤΕΚΤΟΝΙΚΗ ΣΧΕΔΙΑΣΗ - ΝΑΥΤΑ ΕΜΠΟΡΙΚΑ - ΛΟΓΙΣΤΙΚΑ ΠΡΟΓΡΑΜΜΑΤΑ ΔΑΚΤΥΛΟΓΡΑΦΗΣΗ - ΣΧΕΔΙΑΣΜΟΣ ΙΣΤΟΣΕΛΙΔΩΝ
Ανεύρεση Εργασίας
Αναδείξαμε 1ο μαθητή σε ολυμπιάδα Πληροφορικής
Μανώλης Ι. Σοφίλας
ΤΗΛ.(22410)31761
ΚΟΔΡΙΓΚΤΩΝΟΣ 91 - ΡΟΔΟΣ
X5767-30/4

διάφορα

ΗΛΕΚΤΡΟΛΟΓΟΣ αναλαμβάνει πάσης φύσεως ηλεκτρολογικές εργασίες. Επιδιορθώσεις ηλ. θερμοσίφωνων. Τηλ. 6945721015, κ. Νίκο
13292-12/4

ΥΔΡΑΥΛΙΚΕΣ ΕΡΓΑΣΙΕΣ
ΠΑΝΤΟΣ ΤΥΠΟΥ ΕΠΙΛΥΟΥΜΕ ΤΟ ΟΠΟΙΟ ΠΡΟΒΛΗΜΑ ΣΑΣ, ΕΠΙ 24ΩΡΟΥ ΒΑΣΕΩΣ
Πληροφορίες τηλ. 6945451-282, Ιωάννης
13290-21/4

ΜΑΣΑΖ
Ανακουφιστείτε από το άγχος, την ένταση, ψυχική κόπωση, τις συνέπειες του καθημερινού τρόπου ζωής.
Τηλ. 6942228916
13153-6/4

ΜΟΝΩΣΕΙΣ
25 ΧΡΟΝΙΑ!
ΑΡΧΩΝ ΣΑΜΑΡΤΖΗΣ
Πληροφορίες τηλ. 22410/ 23030-22410/20021 και 6947374732
X5765-30/4

Η ΠΟΛΥΕΘΝΙΚΗ ΕΤΑΙΡΕΙΑ ICTS A.E.

ΖΗΤΑΕΙ

ΕΛΕΓΚΤΕΣ ΑΣΦΑΛΕΙΑΣ
για απασχόληση στο χώρο του Διεθνή Αερολιμένα Ρόδου «ΔΙΑΓΟΡΑΣ»
20-36 ετών, με ήθος, επαγγελματισμό
Προσόν: άδεια Security

Η εταιρεία προσφέρει:
Διεθνές περιβάλλον εργασίας, άρτια εκπαίδευση & εξειδίκευση, σταδιοδρομία.
Για συμπλήρωση αίτησης πρόσληψης, προσέλθετε με:
- Δελτίο Αστυνομικής Ταυτότητας
- 4 πρόσφατες φωτογραφίες
- Βιογραφικό σημείωμα

τις εργάσιμες μέρες (από 9.00π.μ.-14.00 μ.μ.
ΑΕΡΟΔΡΟΜΙΟ ΡΟΔΟΥ Β' ΟΡΟΦΟΣ
Πληρ. τηλ. 22410/81952
X226-8/4

TUI Hellas

ΖΗΤΑ

για την τουριστική περίοδο 2006 υπαλλήλους γραφείου
με γνώση ηλεκτρονικών υπολογιστών και αγγλικής γλώσσας. Επιπλέον γνώση της ιταλικής γλώσσας θα ληφθεί υπ' όψη.
Το βιογραφικό σημείωμα απαραίτητα να συνοδεύεται με πρόσφατη έγχρωμη φωτογραφία Δευτέρα - Παρασκευή, και ώρες από 09.30 έως 15.00

TUI Hellas A.E.
Αυστραλίας 114 - Τηλ. 22410/89501
13280-9/4

LINDIANVILLAGE

Το ξενοδοχείο πολυτελείας στη νότια Ρόδο, με πέντε θεματικά εστιατόρια, τέσσερα μπαρ, Spa, συνεδριακούς χώρους, σουίτες με ιδιωτικές πισίνες, Night club.

ΖΗΤΟΥΜΕ

Σερβιτόρους και βοηθούς για τα διάφορα εστιατόρια

Περιμένουμε το βιογραφικό σας σημείωμα καθημερινά στο ξενοδοχείο 08.30-14.30 Lindian Village, παραλία Λάρδου, (Γλύστρα) τηλέφωνο 22440 35900 Telefax 22440 47360 email : alkal @ lindian.gr
X5750-8/4

ΖΗΤΟΥΝΤΑΙ

άμεσα διανομείς για μόνιμη πενθήμερη πρωινή απασχόληση σε φαρμακαποθήκη

ΑΠΑΙΤΟΥΜΕΝΑ ΠΡΟΣΟΝΤΑ:
- Ελληνική υπηκοότητα
- Ηλικία 20-28 ετών
- Απολυτήριο στρατού
- Απολυτήριο γυμνασίου ή λυκείου
- Δίπλωμα μοτοποδηλάτου & αυτοκινήτου

Κατάθεση βιογραφικών από Δευτέρα έως Παρασκευή και ώρες 10.00-15.00 στη διεύθυνση: MEDIQUICK A.E., Μάρκου Μαλλιαράκη 22 - Ρόδος (πάροδος Καναδά) κ. Κώστα
T7307-13/4

ΑΠΟ ΤΗΝ ΕΤΑΙΡΙΑ «ΤΡΟΦΟΚΑΖΑ»
(εμπορίας και διακίνησης τροφίμων)

ΖΗΤΟΥΝΤΑΙ:

1) ΟΔΗΓΟΣ ηλικίας έως 35 ετών, κάτοχος Γ' επαγγελματικού διπλώματος

2) ΒΟΗΘΟΣ ΑΠΟΘΗΚΑΡΙΟΥ (κατά προτίμηση με β' ερασιτεχνικό δίπλωμα)

Πληροφορίες τηλ. 22410/67534 - fax: 22410/61276, Νέα λεωφόρος Τσαΐρι - Αεροδρομίου (έναντι βενζινάδικου JET OIL)
T7217-7/4

ΑΠΟΘΗΚΗ ΧΟΝΔΡΙΚΗΣ

ΕΙΣΑΓΩΓΕΣ - ΑΝΤΙΠΡΟΣΩΠΕΙΕΣ DVD - ΒΙΝΤΕΟ - ΚΑΣΕΤΕΣ - ΕΞΥΠΝΑ ΤΡΙΚ - ΠΕΡΙΟΔΙΚΑ - LATEX - ΜΕΓΑΛΗ ΠΟΙΚΙΛΙΑ ΨΙΛΙΚΩΝ - ΚΟΜΠΟΛΟΓΙΑ - ΤΡΑΠΟΥΛΕΣ - ΑΝΑΠΤΗΡΕΣ - ΜΠΙΖΟΥ
ΠΩΛΗΣΗ ΧΟΝΔΡΙΚΗ ΜΟΣΧΑΣ 5
ΤΗΛ. 6945194741
T7273-14/4

ΠΩΛΟΥΝΤΑΙ

ΟΙΚΟΠΕΔΑ

1. Στην περιοχή Ροδοπούλας 390 τ.μ. εντός σχεδίου με Σ.Δ 0,6. Τιμάται 170.000 ευρώ
2. Στον οικισμό ΑΥΤΟΣΤΕΓΑΣΗ 345 τ.μ. με κάλυψη 240 τ.μ. πλέον υπόγειο 120 τ.μ. Τιμάται 135.000 ευρώ.
3. Στο Ροδίνι 435 τ.μ. εντός σχεδίου με Σ.Δ. 0,8 Τιμάται 300.000 ευρώ.
4. Στο Ροδίνι 1.080 τ.μ. εντός σχεδίου με Σ.Δ. 0,4 Είναι γωνιακό και τιμάται 390.000 ευρώ.
5. Στο Ροδίνι 610 τ.μ. εντός σχεδίου με Σ.Δ 0,4. Τιμάται 225.000 ευρώ.
6. Στο Μόντε Σιμβ 2.000 τ.μ. με φανταστική θέα και με άδεια οικοδομής για 200 τ.μ. Τιμάται 420.000 ευρώ.
7. Στην Ιξιά 1.200 τ.μ. με άδεια για μονοκατοικία 150 τ.μ. Τιμάται 135.000 ευρώ.
8. Στην Ιξιά 1.000 τ.μ. εντός οικισμού και με άδεια οικοδομής για 300 τ.μ. Τιμάται 250.000 ευρώ.
9. Στην Παστίδα 350 τ.μ. εντός οικισμού με άδεια για 240 τ.μ. οικοδομή. Τιμάται 100.000 ευρώ.

ΟΙΚΟΠΕΔΑ ΕΝΤΟΣ ΖΩΝΗΣ

1. Στο Καρακόνερο 4.000 τ.μ. επί ασφάλτου. Τιμάται 350.000 ευρώ.
2. Στο Καρακόνερο 5.000 τ.μ. επί ασφάλτου. Τιμάται 440.000 ευρώ.
3. Στο Καρακόνερο 8.294 τ.μ. επί ασφάλτου. Τιμάται 730.000 ευρώ.

ΑΓΡΟΤΕΜΑΧΙΑ

1. Στην Ιξιά 4.000 τ.μ. σε καλή θέση και καλή πρόσβαση. Τιμάται 200.000 ευρώ.
2. Στο Τσαΐρι 7.000 τ.μ. επί του κεντρικού δρόμου ΤΣΑΪΡΙ-ΑΕΡΟΔΡΟΜΙΟ. Τιμάται 450.000 ευρώ.
3. Στην Παστίδα 4.000 τ.μ. με άδεια οικοδομής για 300 τ.μ. Τιμάται 150.000 ευρώ.
4. Στη Λάρδο (περιοχή Λωθιάρικα) 8.000 τ.μ. Διαθέτει μικρή οικοδομή με φως, νερό και τηλέφωνο. Απέχει από την θάλασσα 250μ. περίπου και τιμάται 250.000 ευρώ.
5. Στ' Ασγούρου 5.300 τ.μ. σε φανταστική θέση για μονοκατοικία. Τιμάται 220.000 ευρώ.

Πληροφορίες κ. ΧΑΡΚΙΑΝΑΚΗ ΜΑΝΩΛΗ τηλ. 6946163242
13307-11/4

Καριέρα στο real estate

Η ΕΠΙΧΕΙΡΗΣΗ

Η **Savvaidis & Associates Real Estate Agents & Consultants**, από το 1983 προσφέρει υψηλής ποιότητας υπηρεσίες διαμεσολάβησης στον τομέα των κατοικιών και εμπορικών ακινήτων.

ΣΤΕΛΕΧΟΣ ΠΩΛΗΣΕΩΝ

Ο ΥΠΟΨΗΦΙΟΣ

- Άνδρας / γυναίκα έως 27 ετών, με δυναμική και οργανωτική προσωπικότητα.
- Πτυχιούχος ΑΕΙ στη Διοίκηση Επιχειρήσεων ή άλλο συναφές αντικείμενο. Άριστος χρήστης εφαρμογών MS OFFICE.
- Άριστη γνώση της Ελληνικής & Αγγλικής γλώσσας
- Η κατοχή μεταπτυχιακού τίτλου θα θεωρηθεί επιπλέον προσόν.
- Δυνατότητα εργασίας εκτός πόλης Ρόδου

Η ΘΕΣΗ

- Υποστήριξη πωλήσεων ακινήτων.
- Δημιουργία και υποστήριξη πελατολογίου.
- Στελέχωση υποκαταστημάτων.
- Σύγχρονο και φιλικό εργασιακό περιβάλλον.
- Συνεχές on the job training

Αποστείλατε βιογραφικό σας με e-mail στο info@savvaidis.gr

SAVVAIDIS & Associates Estate agents & consultants

Γρηγ. Λαμπράκη 14, Ρόδος
Τηλ. 22410-26281
http://www.propertyrhodes.gr

X5797-30/4

Rare & Exciting Career Opportunity

Savvaidis & Associates

Are looking for: a dynamic, self-motivated individual.

Do you like dealing with people? Are you a good team player? Would you like to work for a company that appreciates what you do?

The position

ESTATE AGENT

Skills Required
Driving License essential
Advanced level written and spoken English
Computer literacy
Good organizational skills
Time management essential
Must be prepared to travel

Excellent prospects; with the possibility of the position becoming Year Round
Call Lynn now on: 22410 70017
or e;mail your CV to lynn@savvaidis.gr

X5797-30/4

ΠΩΛΟΥΝΤΑΙ

ΜΟΝΟΚΑΤΟΙΚΙΕΣ-ΔΙΑΜΕΡΙΣΜΑΤΑ

ΜΟΝΟΚΑΤΟΙΚΙΕΣ

1. Στην Ιξιά 150 τ.μ. αποπερατωμένη. Διαθέτει 5 υπνοδ/τια, 3 μπάνια, τζάκι, ατομική θέρμανση, θέα και οικόπεδο 300 τ.μ. Τιμάται 280.000 ευρώ.
2. Στην Ιξιά 150 τ.μ. αποπερατωμένη. Διαθέτει 5 υπνοδωμάτια, 3 μπάνια, τζάκι, ατομική θέρμανση, θέα και οικόπεδο 280 τ.μ. Τιμάται 265.000 ευρώ.
3. Στα Κοσκινού 140 τ.μ. σε μπετόν και με οικόπεδο 1.500 τ.μ. Τιμάται 180.000 ευρώ
4. Στα Κοσκινού 140 τ.μ. σε σοβάδες και με οικόπεδο 1.850 τ.μ. με φανταστική θέα. Τιμάται 225.000 ευρώ.
5. Στο Καρακόνερο 180 τ.μ. υπό κατασκευή και σε οικόπεδο 180 τ.μ. Διαθέτει 3 υπνοδωμάτια, 3 μπάνια, τζάκι και ατομική θέρμανση. Τιμάται 310.000 ευρώ.
6. Στο Καρακόνερο 200 τ.μ. υπό κατασκευή και σε οικόπεδο 425 τ.μ. Διαθέτει τζάκι και θέρμανση και εσωτερικό γκαράζ. Τιμάται 430.000 ευρώ.
7. Στην Παστίδα 140 τ.μ. υπό κατασκευή και σε οικόπεδο 250 τ.μ. Διαθέτει 3 υπνοδωμάτια, 3 μπάνια, ατομική θέρμανση και αιρκοντίσιον. Τιμάται 220.000 ευρώ.
8. Στην Παστίδα 125 τ.μ. σε οικόπεδο 400 τ.μ. Διαθέτει 3 υπνοδωμάτια, 2 μπάνια και ατομική θέρμανση. Τιμάται 220.000 ευρώ.
9. Στην Ιαλυσό μεζονέτα 126 τ.μ. Διαθέτει 3 υπνοδωμάτια, 2 μπάνια και εντοιχ. κουζίνα. Είναι μεταχειρισμένη (3 ετών). Τιμάται 195.000 ευρώ.

ΔΙΑΜΕΡΙΣΜΑΤΑ

1. Στο Ροδίνι 100 τ.μ. αποπερατωμένο. Διαθέτει 3 υπνοδ/τια, 3 μπάνια, εντ. κουζίνα, κεντρ. θέρμανση, ηλ. θερμ/νο, απορροφητήρα, εσωτερικό γκαράζ και έξτρα αποθήκη 12 τ.μ. αποπερατωμένη. Τιμάται 230.000 ευρώ.
2. Στο Ροδίνι 92 τ.μ. αποπερατωμένο ισόγειο. Διαθέτει 2 υπνοδ/τια, εντ. κουζίνα, κεντρ. θέρμανση, ηλιακό θερμοσίφωνα, απορροφητήρα και θέση εξωτερικού γκαράζ. Επίσης έχει και έξτρα αποθήκη 10 τ.μ. αποπερατωμένη. Τιμάται 220.000 ευρώ.
3. 94 τ.μ. με θέα. αποπερατωμένο ισόγειο. Διαθέτει 2 υπνοδ/τια, εντοιχισμένη κουζίνα, κεντρική θέρμανση, ηλιακό θερμοσίφωνο, απορροφητήρα και θέση εξωτερικού γκαράζ. Επίσης έχει και έξτρα αποθήκη 10 τ.μ. αποπερατωμένη. Τιμάται 220.000 ευρώ.
4. Στην Ιξιά 94 τ.μ. σε ισόγειο με αποκλειστική χρήση αυλής και στο β' όροφο με φανταστική θέα. Διαθέτουν 2 υπνοδωμάτια, εντοιχισμένη κουζίνα και κεντρική θέρμανση. Επίσης 2 θέσεις εξωτερικού γκαράζ. Τιμώνται 165.000 ευρώ έκαστο.
5. Στην Ανάληψη 100 τ.μ. στον α' όροφο υπό κατασκευή με φανταστική θέα. Διαθέτει 3 υπνοδωμάτια, 2 μπάνια, κεντρική θέρμανση και ασανσέρ. Τιμάται 210.000 ευρώ.

Πληροφορίες κ. ΧΑΡΚΙΑΝΑΚΗ ΜΑΝΩΛΗ τηλ. 6946163242
13307-11/4

TZIORAS SMART CENTERS



Μια πρόταση για όλους τους επαγγελματίες

Η ΤΖΙΩΡΑΣ ΙΩΑΝΝΗΣ & ΥΙΟΙ Ο.Ε. σας ανοίγει δρόμο με τις μακροχρόνιες μισθώσεις αυτοκινήτων γρήγορα και σωστά, προσφέροντάς σας περισσότερα πλεονεκτήματα.
ΕΠΩΦΕΛΗΘΕΙΤΕ ΤΩΡΑ από τα δυναμικά μας προγράμματα και αποκτήστε το αυτοκίνητο που επιθυμείτε για σας και για το στόλο της εταιρίας σας.

8 σημαντικοί λόγοι που σας συμφέρουν!

1. **Το 100% των μισθωμάτων** μπαίνουν στα έξοδα της επιχείρησής σας
2. **Εχετε φορολογική απαλλαγή** από τα τεκμήρια αγοράς (πόθεν έσχες)
3. **Αποκτάτε αυτοκίνητο χωρίς προκαταβολή** διατηρώντας το κεφάλαιό σας
4. **Πλήρη απαλλαγή από κόστος συντήρησης**
5. **Εχετε πάντα καινούριο αυτοκίνητο.** Με τη λήξη της μίσθωσης μπορείτε να το αντικαταστήσετε
6. **Αποδέσμευση κεφαλαίων** που θα θέλατε για την αγορά του αυτοκινήτου, αξιοποιώντας τα σε άλλους παραγωγικούς τομείς
7. **Εχετε κεφαλαιακή ρευστότητα** αφού μπορείτε να πουλήσετε το αυτοκίνητο και να το εκμισθώσετε πάλι (Lease back)
8. **Εξοικονόμηση χρόνου και χρήματος** για σας και την επιχείρησή σας.

Γιατί να αγοράσετε αυτοκίνητο όταν μπορείτε να το ενοικιάσετε;

Σημεία εξυπηρέτησης: 1. **Θεμ. Σοφούλη 111, τηλ. 22410-21666**
2. **7ο χλμ. Λεωφ. Ρόδου-Λίνδου, τηλ.22410-69135**
3. **13ο χλμ. Ρόδου-Αεροδρομίου, τηλ.22410-98188**

X5791-30/4

ΔΙΕΥΘΥΝΣΗ ΔΑΣΩΝ ΔΩΔ/ΝΗΣΟΥ

ΑΝΑΚΟΙΝΩΣΗ

Γνωστοποιείται κατά το άρθρο 14 του Ν.998/79, η αποστολή για δημοσίευση στο Δήμο Σύμης η αριθμ. 6006/7-11-00 πράξη χαρακτηρισμού έκτασης που εκδόθηκε από τον Δ/ντή Δασών Δωδ/σου. Η έκταση που βρίσκεται στη θέση Αγ. Μαρίνα περιοχή Νούλια Περιφέρειας Δήμου Σύμης, Νήσου Σύμης, εμβαδού 15.659 τ.μ. χαρακτηρίζεται ως γεωργική έκταση.

Ο Δ/ντής Δασών Δωδ/σου
Φίλιππος Κοντίτσης
Δασολόγος με Α' θαθμό

ΧΛ-5/4

ΕΛΛΗΝΙΚΗ ΔΗΜΟΚΡΑΤΙΑ **Κάλυμνος 04/04/06**
ΝΟΜΟΣ ΔΩΔΕΚΑΝΗΣΟΥ **Αρ. Πρωτ.: 2673**
ΔΗΜΟΣ ΚΑΛΥΜΝΙΩΝ

ΑΝΑΚΟΙΝΩΣΗ

Ο Δήμαρχος Καλύμνου ανακοινώνει την πρόθεσή του να προσλάβει ο Δήμος Καλυμνίων έναν Ειδικό Συνεργάτη, σύμφωνα με τις διατάξεις του Ν. 1416/84 σε συνδυασμό με τις διατάξεις του Ν. 2218/94.

Η παρούσα ανακοίνωση αποτελεί δεσμευτικό του Νόμου περί δημοσιότητας αφενός και αφετέρου ο Δήμαρχος σύμφωνα με τις κείμενες διατάξεις θα επιλέξει τον συνεργάτη του.

Ο Δήμαρχος
ΡΟΥΣΣΟΣ ΓΕΩΡΓΙΟΣ

ΧΛ-5/4

ΕΛΛΗΝΙΚΗ ΔΗΜΟΚΡΑΤΙΑ **ΡΟΔΟΣ 31-3-2006**
ΝΟΜΟΣ ΔΩΔΕΚΑΝΗΣΟΥ **Α.Π.: 4770**
ΔΗΜΟΣ ΡΟΔΙΩΝ
ΤΜΗΜΑ ΔΗΜΟΤΙΚΗΣ ΚΑΤΑΣΤΑΣΗΣ
ΓΡΑΦΕΙΟ Μ. ΑΡΡΕΝΩΝ ΚΑΙ ΣΤΡΑΤΟΛΟΓΙΑΣ

ΑΝΑΚΟΙΝΩΣΗ

Ο Δήμαρχος Ροδίων ανακοινώνει ότι:

Σύμφωνα με το υπ. αριθ. ΔΔΟΥ 547/1/2006 αριθ. εγκ. 10 έγγραφο της Νομαρχιακής Αυτοδιοίκησης Δωδεκανήσου καταρτίζονται οι στρατολογικοί πίνακες των στρατευσίμων της κλάσεως 2011, δηλαδή των γεννηθέντων το έτος 1990 και γραμμένων στο Μητρώο Αρρένων του Δήμου Ροδίων.

Παρακαλούνται οι ενδιαφερόμενοι ή οι γονείς τους, να επικοινωνήσουν με το αρμόδιο γραφείο του Δήμου Ροδίων, προκειμένου να δηλώσουν ως συμπληρωματικά στοιχεία την τελευταία διεύθυνση κατοικίας τους, τον αριθμό του τηλεφώνου και τις γραμματικές γνώσεις, προσκομίζοντας και το δελτίο αστυνομικής ταυτότητας.

Οι ενδιαφερόμενοι θα μπορούν να απευθύνονται για περισσότερες πληροφορίες στα τηλέφωνα 22410-46231, 22410-46264 όλες τις εργάσιμες ημέρες και ώρες μέχρι τις 15-4-2006.

Ο ΔΗΜΑΡΧΟΣ
και με εντολή
ΝΙΚΟΛΑΟΣ ΧΑΡΑΛΑΜΠΗΣ
ΑΝΤΙΔΗΜΑΡΧΟΣ

ΧΛ-5/4

ΓΕΝΙΚΟ ΕΠΙΤΕΛΕΙΟ ΣΤΡΑΤΟΥ
736 ΔΙΕΥΘΥΝΣΗ ΣΤΡΑΤΙΩΤΙΚΩΝ ΕΡΓΩΝ

ΠΕΡΙΛΗΨΗ
ΔΙΑΚΗΡΥΞΗΣ ΔΙΑΓΩΝΙΣΜΟΥ

Η 736 Διεύθυνση Στρατιωτικών Εργων κάνει γνωστό ότι την 20 Απριλίου 2006 ημέρα Πέμπτη και με ώρα λήξης επίδοσης προσφορών την 10:00 π.μ. θα γίνει δημόσιος μειοδοτικός διαγωνισμός στην έδρα της, σύμφωνα με το άρθρο 4 παρ. 2α του Ν. 1418/84 και με το σύστημα των επί μέρους ποσοστών έκπτωσης (άρθρο 7 του ΠΔ 609/85), σε συνδυασμό με το Ν. 3263/2004, για την ανάδειξη μειοδότου για την κατασκευή του έργου:

«Καθαρισμός-Επισκευή Μ/Δ Καυσίμων ΠΕ/ΑΣΔΕΝ-ΕΤΟΣ 2005»

Προϋπολογισμός 76.000 ευρώ.

Δεκτές εργοληπτικές Επιχειρήσεις Γραμμένες στο ΜΕΕΠ Α1 τάξης για έργα ΗΛΕΚΤΡΟΜΗΧΑΝΟΛΟΓΙΚΑ.

Η δημοπρασία θα διενεργηθεί στα γραφεία της 736 ΔΣΕ στο Στρδο ΣΑΚΕΤΤΑ Α' στο Βύρωνα Αττικής.

Εγγύηση συμμετοχής ορίζεται σε 1313,87 ευρώ.

Χρόνος ισχύος των προσφορών ορίζεται σε 60 ημέρες.

Αν για οποιοδήποτε σοβαρό λόγο δεν διεξαχθεί η δημοπρασία την 20/4/2006, τότε θα διενεργηθεί την 27η Απριλίου 2006, ημέρα Πέμπτη και ώρα λήξης επίδοσης προσφορών την 10:00 π.μ.

Εντυπα προσφορών, πλήρη διακήρυξη, τεύχη δημοπρατήσεως και πληροφορίες παρέχονται από την 736 ΔΣΕ/ΤΜ στο Στρδο ΣΑΚΕΤΤΑ Α' στο Βύρωνα Αττικής (Τηλ. 210 7675455) κατά τις εργάσιμες ημέρες και ώρες μέχρι και την 17 Απριλίου 2006.

Τα πλήρη στοιχεία αναγράφονται στο τεύχος της Διακήρυξης.

Ανχης (ΜΧ) Πασχάλης Γρηγόριος
Διευθυντής

ΧΛ-5/4

ΓΕΝΙΚΟ ΕΠΙΤΕΛΕΙΟ ΣΤΡΑΤΟΥ
736 ΔΙΕΥΘΥΝΣΗ ΣΤΡΑΤΙΩΤΙΚΩΝ ΕΡΓΩΝ

ΠΕΡΙΛΗΨΗ
ΔΙΑΚΗΡΥΞΗΣ ΔΙΑΓΩΝΙΣΜΟΥ

Η 736 Διεύθυνση Στρατιωτικών Εργων κάνει γνωστό ότι την 27 Απριλίου 2006 ημέρα Πέμπτη και με ώρα λήξης επίδοσης προσφορών την 10:00 π.μ. θα γίνει δημόσιος μειοδοτικός διαγωνισμός στην έδρα της, σύμφωνα με το άρθρο 4 παρ. 2α του Ν. 1418/84 και με το σύστημα των επί μέρους ποσοστών έκπτωσης (άρθρο 7 του ΠΔ 609/85), σε συνδυασμό με το Ν. 3263/2004, για την ανάδειξη μειοδότου για την κατασκευή του έργου:

«Κατασκευή Κτιρίου ΣΤΡΑΤΗΓΕΙΟΥ 80 ΑΔΤΕ στο Στρδο «ΟΔ. ΑΝΔΡΟΥΤΣΟΥ» Ν. ΚΩ»,

Προϋπολογισμός 1.811.965,72 ευρώ (με αναθεώρηση και ΦΠΑ)

Δεκτές:

- Μεμονωμένες Εργοληπτικές Επιχειρήσεις Γραμμένες στο ΜΕΕΠ στην 2η τάξη για έργα ΟΙΚΟΔΟΜΙΚΑ και στην 1η τάξη για έργα Η/Μ.
- Κοινοπραξίες Εργοληπτικών Επιχειρήσεων της παραπάνω περιπτώσεως σε οποιοδήποτε συνδυασμό μεταξύ τους, υπό τους όρους του άρθρου 2 παρ. 7 του π.δ. 609/85.
- Κοινοπραξίες Εργοληπτικών Επιχειρήσεων για την κάλυψη των διαφόρων κατηγοριών των εργασιών του έργου και υπό τους όρους της παρ. 3 του άρθρου 2 του π.δ. 609/85.

Η δημοπρασία θα διενεργηθεί στα γραφεία της 736 ΔΣΕ στο Στρδο ΣΑΚΕΤΤΑ Α' στο Βύρωνα Αττικής.

Εγγύηση συμμετοχής ορίζεται σε 30543,04 ευρώ.

Χρόνος ισχύος των προσφορών ορίζεται σε 200 ημέρες.

Αν για οποιοδήποτε σοβαρό λόγο δεν διεξαχθεί η δημοπρασία την 17/4/2006, τότε θα διενεργηθεί την 8η Μαΐου 2006, ημέρα Δευτέρα και ώρα λήξης επίδοσης προσφορών την 10:00 π.μ.

Εντυπα προσφορών, πλήρη διακήρυξη, τεύχη δημοπρατήσεως και πληροφορίες παρέχονται από την 736 ΔΣΕ/ΤΜ στο Στρδο ΣΑΚΕΤΤΑ Α' στο Βύρωνα Αττικής (Τηλ. 210 7675455) κατά τις εργάσιμες ημέρες και ώρες μέχρι και την Τρίτη 25 Απριλίου 2006.

Τα πλήρη στοιχεία αναγράφονται στο τεύχος της Διακήρυξης.

Ανχης (ΜΧ) Πασχάλης Γρηγόριος
Διευθυντής

ΧΛ-5/4

Για καλύτερη εξυπηρέτηση των ασφαλισμένων

Αναγκαία η αναβάθμιση του ΙΚΑ στον Αρχάγγελο

ΚΑΤΑΤΕΘΗΚΕ ΕΡΩΤΗΣΗ ΣΤΗ ΒΟΥΛΗ

Ο Βουλευτής Βασίλης Χρύσης κατέθεσε ερώτηση στον Υπουργό Απασχόλησης και Κοινωνικής Προστασίας κ. Σάββα Τσιτουρίδη σχετικά με την αναγκαιότητα αναβάθμισης του παραρτήματος του ΙΚΑ Αρχαγγέλου σε αυτοτελές υποκατάστημα για την καλύτερη διοικητική και υγειονομική εξυπηρέτηση των ασφαλισμένων της ευρύτερης περιοχής της Νότιας Ρόδου.

Ειδικότερα η ερώτηση του Βουλευτού κ. Χρύση είχε ως εξής :

« Το Περιφερειακό Υποκατάστημα του ΙΚΑ της Ρόδου λειτουργεί εδώ και δύο δεκαετίες σε μισθωμένο χώρο κάτω από συνθήκες που σας είναι γνωστές από τα υπομνήματα που έχει κατά καιρούς δεχθεί το Υπουργείο σας και ήδη σχεδιάζεται η μεταστέγασή του.

Παράλληλα με το υπάρχον υποκατάστημα του ΙΚΑ της Ρόδου, λειτουργεί παράρτημα του στον Δήμο Αρχαγγέλου, που εξυπηρετεί κατ' εξοχήν τους ασφαλισμένους στην Νότια Ρόδο.

Η μετατροπή του παραρτήματος του ΙΚΑ στον Δήμο Αρχαγγέλου σε αυτοτελές υποκατάστημα, για την καλύτερη διοικητική και υγειονομική εξυπηρέτηση των κατοίκων της Νότιας Ρόδου, θα αποσυμφορούσε το προς το παρόν υπάρχον υποκατάστημα του ΙΚΑ της Ρόδου και θα διευκόλυνε αφάνταστα τους ασφαλισμένους που κατοικούν στα δημοτικά διαμερίσματα των Καποδιστριακών δήμων Αφάντου - Αρχαγγέλου - Λινδίων, Νότιας Ρόδου και Καμείρου.

Κατόπιν των ανωτέρω:

Ερωτάται ο κ. Υπουργός

• Εάν θεωρεί σκόπιμη και χρήσιμη την αναβάθμιση του παραρτήματος του ΙΚΑ Αρχαγγέλου Ρόδου σε αυτοτελές υποκατάστημα του ΙΚΑ με διοικητικές και υγειονομικές αρμοδιότητες

• Εάν κριθεί σκόπιμη η δημιουργία του αυτοτελούς υποκαταστήματος του ΙΚΑ Αρχαγγέλου, τι σχεδιάζει και σε ποιο βάθος χρόνου το αρμόδιο Υπουργείο προς τον σκοπό αυτό.»

Ενταξη έργων στο πρόγραμμα «Θησέας»

ΑΝΑΚΟΙΝΩΣΗ ΤΗΣ ΠΕΡΙΦΕΡΙΕΑΣ

Ο Γενικός Γραμματέας της Περιφέρειας Νοτίου Αιγαίου κ. Χαράλαμπος Κόκκινος ανακοίνωσε ότι με απόφασή του, εντάχθηκαν οριστικά στο Πρόγραμμα «ΘΗΣΕΑΣ» για την Περιφέρεια Νοτίου Αιγαίου, ένα έργο Διαδημοτικής Συνεργασίας Δήμου Εξωμβούργου και Δήμου Τήνου Νήσου Τήνου συνολικού Προϋπολογισμού 547.500 ευρώ, ένα έργο Δήμου Ρόδου συνολικού προϋπολογισμού 491.000 ευρώ, ένα έργο Κοινότητας Κουφονησιών συνολικού προϋπολογισμού 339.000 _, 2 μελέτες του Δήμου Ηρακλειδών Κω συνολικού προϋπολογισμού 60.000 ευρώ και 40.000 ευρώ αντίστοιχα, μία ενέργεια Δήμου Κω συνολικού προϋπολογισμού 150.000 ευρώ.

Πιο συγκεκριμένα έγινε η οριστική ένταξη των εξής έργων:

1. Μετεγκατάσταση και εκσυγχρονισμός Σφαγείου Τήνου συνολικού προϋπολογισμού 547.500 ευρώ.
2. Αποχέτευση ακαθάρτων οικισμού Απολακκιάς (φάση Α1) - Δίκτυα αποχέτευσης ακαθάρτων οικισμού Απολακκιάς (φάση Α1) Δήμου Ρόδου συνολικού προϋπολογισμού 491.000 ευρώ.
3. Κερκίδες θεατών με βοηθητικούς χώρους σε γήπεδο ποδοσφαίρου 5x5 Κοινότητας Κουφονησίου συνολικού προϋπολογισμού 339.000 ευρώ.
4. Αίθουσα κοινωνικών και πολιτιστικών εκδηλώσεων Δημοτικού Διαμερίσματος Καρδάμαινας Δήμου Ηρακλειδών νήσου Κω συνολικού προϋπολογισμού 60.000 ευρώ.
5. Αίθουσα κοινωνικών και πολιτιστικών εκδηλώσεων Δημοτικού Διαμερίσματος Κεφάλου Δήμου Ηρακλειδών νήσου Κω συνολικού προϋπολογισμού 40.000 ευρώ.
6. Τεχνικός και Μηχανολογικός εξοπλισμός (φορτηγό μεταφοράς κάδων και μεταλλικοί κάδοι) Δήμου Κω συνολικού προϋπολογισμού 150.000 ευρώ.

Συνολικά έχουν ενταχθεί μέχρι σήμερα οριστικά στο Πρόγραμμα «ΘΗΣΕΑΣ» 92 έργα, προϋπολογισμού 21.746.195,79 ευρώ.

* Οι διαφοροποιήσεις που παρατηρούνται όσον αφορά τον αριθμό και τα ποσά των έργων οφείλονται στις τροποποιήσεις του Προγράμματος ΘΗΣΕΑΣ.

ΕΛΛΗΝΙΚΗ ΔΗΜΟΚΡΑΤΙΑ **Αθήνα 30-3-06**
ΟΡΓΑΝΙΣΜΟΣ ΕΡΓΑΤΙΚΗΣ ΚΑΤΟΙΚΙΑΣ **Α.Π. 26787**

ΑΝΑΚΟΙΝΩΣΗ - ΠΡΟΣΚΛΗΣΗ

Των αστέγων εργατ/λών και συνταξιούχων του νομού ..... για την συμπλήρωση & υποβολή δελτίων ενδεικτικής απογραφής, προκειμένου να γνωρίζει ο Ο.Ε.Κ. τον αριθμό των αστέγων δικαιούχων του, με σκοπό την κάλυψη των στεγαστικών τους αναγκών, είτε με διανομή εργατικών κατοικιών σε ανεγειρόμενους οικισμούς, είτε με χορήγηση δανείων αυτοστεγάσεως, σύμφωνα με τις κατωτέρω διατάξεις:

1. Ν.Δ. 2963/54 (περί ιδρύσεως Αυτόνομου Οργανισμού Εργατικής Κατοικίας (ΦΕΚ 195/Α/24-8-54) &
2. Αρθρο 6 του Κανονισμού: «Περί προϋποθέσεων παροχής κατοικίας και δανείων υπό του Ο.Ε.Κ.» (ΦΕΚ 661/Β/14-8-1971), όπως τροποποιήθηκε και ισχύει μέχρι σήμερα.
3. Την υπ' αριθμ. 50603/27-2-2006 απόφαση Υπουργού Απασχόλησης & Κοινωνικής Προστασίας.

Προσκαλούμε

Α. Ολους τους εργατοϋπάλληλους που συνδέονται με τους εργοδότες τους με σχέση εξαρτημένης εργασίας ιδιωτικού δικαίου, ασφαλισμένους σε οποιοδήποτε Οργανισμό κύριας ασφάλισης μισθωτών και καταβάλουν εισφορά υπέρ ΟΕΚ καθώς και τους υπάλληλους Ν.Π.Δ.Δ. που εργάζονται στους Δήμους του Νομού.....

Β. Τους συνταξιούχους των παραπάνω φορέων, που διαμένουν στην εν λόγω περιοχή.

Η διανομή και παραλαβή των αιτήσεων θα γίνεται στην επαρχία από τα κατά τόπους περιφερειακά Γραφεία του ΟΕΚ και τα Εργατικά Κέντρα και στην Αθήνα, Πειραιά και Θεσσαλονίκη από τα αρμόδια Γραφεία του ΟΕΚ.

Πλήρεις οδηγίες για τις προϋποθέσεις και τις λοιπές λεπτομέρειες θα παρέχονται από το τις αρμόδιες κατά τόπους Υπηρεσίες ΟΕΚ.

Οποιοδήποτε απογραφικό δελτίο που υποβλήθηκε σε προηγούμενη απογραφή, δεν ισχύει και θα πρέπει να υποβληθεί απαραίτητα νέο δελτίο από όλους τους ενδιαφερόμενους.

ΠΡΟΘΕΣΜΙΑ υποβολής απογραφικών δελτίων ορίζεται από 17/4/2006 έως 29/8/2006.

Ο ΑΝΤΙΠΡΟΕΔΡΟΣ Δ.Σ. - Ο.Ε.Κ.
Φ. ΑΓΑΔΑΚΟΣ

ΧΛ-5/4

ΕΛΛΗΝΙΚΗ ΔΗΜΟΚΡΑΤΙΑ
ΠΕΡΙΦΕΡΕΙΑ ΝΟΤΙΟΥ ΑΙΓΑΙΟΥ
ΝΟΜΟΣ ΔΩΔΕΚΑΝΗΣΟΥ
ΔΗΜΟΣ ΝΟΤΙΑΣ ΡΟΔΟΥ
Γραφείο Προσωπικού
Γεννάδι 27-03-2006

ΠΕΡΙΛΗΨΗ ΑΝΑΚΟΙΝΩΣΗΣ

Ο Δήμος Νότιας Ρόδου ανακοινώνει την πρόσληψη εποχιακού προσωπικού ανταποδοτικού χαρακτήρα με σύμβαση εργασίας ιδιωτικού δικαίου ορισμένου χρόνου, συνολικού αριθμού τεσσάρων (4) ατόμων για την κάλυψη παροδικών αναγκών των Υπηρεσιών καθαριότητας, άρδευσης και ύδρευσης για τις εξής κατά αριθμός ατόμων, ειδικότητες με τα αντίστοιχα ειδικά τυπικά προσόντα και την αντίστοιχη χρονική περίοδο.

Α/α: 1
ΕΙΔΙΚΟΤΗΤΑ: ΥΕ16 Εργάτες καθαριότητας
• Σάρωση κοινόχρηστων χώρων.
• Γενικών Καθηκόντων.
Αριθμός ατόμων: 2
Ειδικά τυπικά προσόντα: Δεν απαιτούνται σύμφωνα με την παρ. 5 αρθρ. 2 του Ν. 2527/97
Χρονική διάρκεια: 8 μήνες

Α/α: 2
ΕΙΔΙΚΟΤΗΤΑ: ΥΕ16 Συνοδοί απορριμματοφόρου
Αριθμός ατόμων: 2
Ειδικά τυπικά προσόντα: Δεν απαιτούνται σύμφωνα με την παρ. 5 αρθρ. 2 του Ν. 2527/97
Χρονική διάρκεια: 8 μήνες

Α. ΓΕΝΙΚΑ ΠΡΟΣΟΝΤΑ

ΠΡΟΣΛΗΨΗΣ

1.- Οι υποψήφιοι πρέπει να έχουν ηλικία από 18 έως 65 ετών.

2.- Να έχουν την υγεία και τη φυσική καταλληλότητα που τους επιτρέπει την εκτέλεση των καθηκόντων της θέσεως που επιλέγουν.

3.- Να μην έχουν κώλυμα κατά το άρθρο 8 του Υπαλληλικού Κώδικα (καταδίκη, υποδικία, δικαστική συμπαράσταση), με την επιφύλαξη της επόμενης εξαίρεσης.

Εξαίρεση: Οι υποψήφιοι για θέσεις βοηθητικού ή ανειδίκευτου προσωπικού υπό την προϋπόθεση ότι έχουν εκτίσει την ποινή ή τα μέτρα ασφαλείας που τους έχουν επιβληθεί έχουν αρθεί ή έχουν απολυθεί υπό όρο (Ν.2207/1994 άρθρο 4 παρ. 6).

ΠΡΟΘΕΣΜΙΑ ΥΠΟΒΟΛΗΣ ΑΙΤΗΣΕΩΝ

Οι ενδιαφερόμενοι μπορούν να υποβάλουν αίτηση στα γραφεία της υπηρεσίας μας (ΔΗΜΟΣ ΝΟΤΙΑΣ ΡΟΔΟΥ), στο Γεννάδι και ειδικότερα στην υπηρεσία γραφείο προσωπικού (αρμόδια υπάλληλος κ. Φεσσά Παρθενόπη τηλ.22440-29136-120) εντός προθεσμίας δέκα (10) ημερών, που αρχίζει από την επομένη ημέρα της τελευταίας δημοσίευσης της παρούσας σε τοπικές εφημερίδες ή της ανάρτησής της στο κατάστημα της υπηρεσίας και στο χώρο ανακοινώσεων του δημοτικού ή κοινοτικού καταστήματος, εφόσον η ανάρτησή της είναι τυχόν μεταγενέστερη της δημοσίευσης στις εφημερίδες (παρ.10 άρθρο 21 Ν.2190/1994).

Ο ΑΝΤΙΔΗΜΑΡΧΟΣ
ΧΑΤΖΗΛΑΖΑΡΟΥ ΑΓΑΠΗΤΟΣ

ΧΛ-5/4

Blue Star Ferries

ΑΠΟ ΡΟΔΟ

ΑΝΑΧΩΡΗΣΗ ΑΠΟ						ΑΦΙΞΗ
ΡΟΔΟ	ΚΩ	ΛΕΡΟ	ΠΑΤΜΟ	ΣΥΡΟ	ΔΙΑΦΟΡΕΣ ΚΑΤΑΠΟΛΕΣ	ΠΕΙΡΑΙΑ
ΤΡΙΤΗ 18:30	ΤΡΙΤΗ 21:45	--	--	ΤΕΤΑΡΤΗ 03:10	--	ΤΕΤΑΡΤΗ 06:40
ΠΕΜΠΤΗ 18:30	ΠΕΜΠΤΗ 21:45	ΠΕΜΠΤΗ 23:25	ΠΑΡΑΣΚΕΥΗ 00:35	ΠΑΡΑΣΚΕΥΗ 04:30	--	ΠΑΡΑΣΚΕΥΗ 08:30
ΣΑΒΒΑΤΟ 10:00	ΣΑΒΒΑΤΟ 12:45	--	--	--	ΣΑΒΒΑΤΟ 16:20	ΣΑΒΒΑΤΟ 21:30
ΚΥΡΙΑΚΗ 18:00	ΚΥΡΙΑΚΗ 21:15	ΚΥΡΙΑΚΗ 22:55	ΔΕΥΤΕΡΑ 00:05	ΔΕΥΤΕΡΑ 04:15	--	ΔΕΥΤΕΡΑ 08:00

ΠΡΟΣ ΡΟΔΟ

ΑΝΑΧΩΡΗΣΗ ΑΠΟ ΠΕΙΡΑΙΑ	ΑΦΙΞΗ					
	ΣΥΡΟ	ΔΙΑΦΟΡΕΣ ΚΑΤΑΠΟΛΕΣ	ΠΑΤΜΟ	ΛΕΡΟ	ΚΩ	ΡΟΔΟ
ΔΕΥΤΕΡΑ 19:00	ΔΕΥΤΕΡΑ 22:45	--	--	--	ΤΡΙΤΗ 04:45	ΤΡΙΤΗ 08:00
ΤΕΤΑΡΤΗ 19:00	ΤΕΤΑΡΤΗ 22:20	--	ΠΕΜΠΤΗ 01:55	ΠΕΜΠΤΗ 03:05	ΠΕΜΠΤΗ 04:45	ΠΕΜΠΤΗ 08:00
ΠΑΡΑΣΚΕΥΗ 19:00	ΠΑΡΑΣΚΕΥΗ 22:45	--	--	--	ΣΑΒΒΑΤΟ 04:30	ΣΑΒΒΑΤΟ 07:30
ΣΑΒΒΑΤΟ 23:30	--	ΚΥΡΙΑΚΗ 05:15	ΚΥΡΙΑΚΗ 07:40	ΚΥΡΙΑΚΗ 09:00	ΚΥΡΙΑΚΗ 10:45	ΚΥΡΙΑΚΗ 13:50

ΠΑΡΑΤΗΡΗΣΕΙΣ:
- **26/12/05:** από ΡΟΔΟ 08:00 για ΚΩ (10:30-10:55), ΛΕΡΟ (12:20-12:35), ΠΑΤΜΟ (13:30-13:45), ΠΕΙΡΑΙΑ (20:05-23:30), ΣΥΡΟ (02:50-03:05 επόμενη μέρα), ΚΩ (08:00-08:30), ΡΟΔΟ 11:00.

ΑΝΕΚΤΕΛΕΣΤΑ ΔΡΟΜΟΛΟΓΙΑ: 24/12/05, 25/12/05, 31/12/05, 22/04/06 & 23/04/06.



X5774-30/4

RODOS FERRIES SERVICES/SKEVOS TRAVEL

ΚΑΝΤΕ ΚΡΑΤΗΣΗ ΤΩΡΑ!

ΠΛΗΡΟΦΟΡΙΕΣ ΚΑΙ ΚΡΑΤΗΣΕΙΣ ΘΕΣΕΩΝ ΣΤΟΝ ΤΑΞΙΔΙΩΤΙΚΟ ΣΑΣ ΠΡΑΚΤΟΡΑ Ή SKEVOS TRAVEL: ΑΜΕΡΙΚΗΣ 111, ΡΟΔΟΣ, ΤΗΛ. ΚΡΑΤΗΣΕΩΝ ΕΠΙΒΑΤΩΝ ΚΑΙ Ι.Χ.: 22410-22461, 22410-75655, 22410-75310, ΤΗΛ. ΚΡΑΤΗΣΕΩΝ ΦΟΡΤΗΓΩΝ: 22410-76600

ΤΗΛΕΟΡΑΣΗ

ΕΤ1

07.40 Παιδικό πρόγραμμα
09.00 Το μικρό ουράνιο τόξο
09:30 Ιμαλάΐα - Ντοκυμανταίρ
10:30 Βιογραφίες
11:15 Ιστορία
12:00 Μένουμε Ελλάδα
14:00 Ειδήσεις
14:30 Παγκόσμιο πρωτάθλημα Κολύμβησης (Ζ)
16:00 Εχει γούστο
18:00 All star Game Volley
10.45 Ποδηλατικός γύρος Ελλάδας 2006
20:00 Βιβλία στο κουτί
21:00 Η ζωή είναι αλλού
22:00 Παρασκήνιο
23:00 Ειδήσεις
24:00 Αγγιξε τον ήχο - Ντοκυμανταίρ

ΝΕΤ

05.45 Πρώτη γραμμή
10.00 Συμβαίνει τώρα
12.00 Ειδήσεις
13:00 Συμβαίνει τώρα (Συνέχεια)
14:00 Η απίθανη Κιμ - Ξένη Σειρά
14:30 Διάλειμμα
15:00 Ειδήσεις
16:00 Η ζωή είναι παιχνίδι
18:00 Ειδήσεις στη νοηματική
19:05 Κινούμενα σχέδια
20:00 Τοις μετρητοίς
21:00 Ειδήσεις
22:00 Η μαμά ποαμονεύει στο σκοτάδι - Μαύρη κωμωδία
24.00 Η άλλη όψη
01:00 Ειδήσεις
01.15 Ο βασικός ύποπτος - Μίνι αστυνομική σειρά

ΕΤ4

09.00 9 η ώρα... μεσημέριασε!
11.00 Νηστικό αρκούδι (Ε)
11.30 Αρμονία της φύσης
12.00 Ταξίδι σε ιερούς τόπους
13.00 Ειδήσεις
14.30 Με μια τρίτη ματιά
15.45 Εκτη αίσθηση
16.00 Ειδήσεις στη νοηματική
16:15 Ζορρό
16:40 Νηστικό αρκούδι
17:00 Καρμελίτα
18:00 Πάμε καλά
19:00 Ειδήσεις
20:15 Ο κόσμος των σπορ
21:00 5ο διεθνές Φεστιβάλ Τσίρκο της Βουδαπέστης - Μουσική εκπομπή
22:00 Το σύμπαν που αγάπησα
23:00 Ανιχνέυσεις
24:00 Ειδήσεις

MEGA

05.45 Πρωινό MEGA
08:00 Κοινωνία ώρα 8
10:00 Ομορφος κόσμος το πρωί
13:00 Τηλεμπόρα (Ε)
14:00 Δελτίο ειδήσεων
15:00 Σαββατογεννημένες (Ε)
16:00 Εραστή δυτικών προαστίων (Ε)
17:30 Ειδήσεις
17:40 Φιλοδοξίες
18:15 Απαγορευμένη αγάπη
19:00 Βέρα στο δεξί
20:00 Ειδήσεις
21:00 Σούπερ μπάλα
21:45 Ποδοσφαιρικός αγώνας Μπαρτσελόνα - Μπενφίκα
23:50 Σούπερ μπάλα
02:30 Αντίστροφη μέρτηση - Ξένη Ταινία. Δραματική
04:30 Τηλεαγορές

ΑΝΤ1

05:40 Καλημέρα με τον ANT1
06:30 Καλημέρα Ελλάδα
10:00 Πρωινός καφές
13:00 Ειδήσεις
13:50 Κωνσταντίνου και Ελένης (Ε)
14:50 Αποκάλυψη... Τώρα!
17:00 Ειδήσεις
17:10 Καλημέρα ζωή
17:55 Ανάλυσέ το
18:00 Deal
18:50 Ερωτας
20:00 Ειδήσεις
21:00 Θα βρεις το δάσκαλο σου
22:00 Της αγάπης μαχαιριά
23:00 Fame story
24:00 Ειδήσεις
00:30 Στην τρέλα του γραφείου Ξένη Ταινία. Κωμωδία
02.30 Αλι Μακ Μπιλ
03:30 Τηλεαγορές
04:10 Mobile fun
04:45 Σιλβέστερ και Τουίτι

ALPHA ΤΗΛΕΟΡΑΣΗ

06:00 Καλημέρα σας
10:00 Καφές με την Ελένη
13:00 Κους Κους το μεσημέρι
15:00 Ειδήσεις
15:45 Μαγειρεύοντας με την Βέφα
16:45 Ειδήσεις στη νοηματική
17:00 Από καρδιάς
19:00 Οδός Παραδείσου 7
20:00 Ειδήσεις
21:00 Πάμε πακέτο
21:50 Μείνε δίπλα μου
22:50 10η Εντολή
23:50 Αποδείξεις - Συζήτηση
01:45 Ειδήσεις
02:00 Dream show, the music
03:00 Τηλεαγορές
03:15 Dream show, the music

ALTER

06.30 Alter kids
08.00 Τα λέμε όλα
09:30 Ειδήσεις
10.00 Καθαρές κουβέντες
12.00 Εις υγείαν
12:30 Ειδήσεις
14:00 Παουλίνα
15:00 Εσμεράλντα
16:00 Μαρία
16:40 Ειδήσεις
16:45 Gossip news
17.45 Ρεξ (Ε)
18:45 Το πρώτο θέμα
19.00 Ειδήσεις
20.30 Η φωνή του πολίτη
21:00 Μάντεψε τι κάνω τα βράδια - Ελληνική Ταινία κωμωδία
23:00 Ειδήσεις
23:15 Αϋπνίες
02:00 Auto Alter
02:15 Sex and the city
02.45 Ερωτικόπαιχνίδι - Ξένηταινία θρίλερ

ΙΡΙΔΑ

08.00 Βιντεο κλίπς
15.00 Τοπικά γεγονότα με την Ελένη Γλεντή
17.00 Ελάτε να γίνουμε φίλοι με την Βάσω Αρφαρά
18.00 Τηλεμάρκετινγκ
19.00 Ντοκιμαντέρ
20.30 Τα νέα της Δωδ/σου με τον Πέτρο Καλιβούρη
22.00 Ξένη ταινία
24.00 Τα νέα της Δωδ/σου (Ε)
02.00 Βιντεο κλίπς

TV - COSMOS

07:00 Διάλογοι
09:00 Ράδιο-Τηλεόραση
10:00 Ο κόσμος της Ζωής
12:00 Όψεις απόψεις
13:00 Παιδικό
13:30 Ντοκιμαντέρ
14:00 Κινηματογράφος - Ελληνική ταινία
Τι λέει ο κόσμος
Ο τόπος μας
16:00 Ο κόσμος του αθλητισμού
Ειδήσεις (1΄)
Τι λέει ο κόσμος
17:00 Ειδήσεις (1΄)
Ο κόσμος της Ζωής
Τι λέει ο κόσμος
Ο τόπος μας
19:00 Ειδήσεις (1΄)
Όψεις απόψεις
Τι λέει ο κόσμος
20:00 Ειδήσεις (1΄)
Ο κόσμος του αθλητισμού
Τι λέει ο κόσμος
21:00 Κεντρικό δελτίο ειδήσεων
Αθλητικά
Καιρός (Αναλυτικός)
Τι λέει ο κόσμος
22:00 Διάλογοι
00:00 Ειδήσεις
01:00 Κινηματογράφος
03:00 Ο κόσμος του αθλητισμού
04:00 Ράδιο-Τηλεόραση
05:00 Ο κόσμος της Ζωής

ΠΡΟΟΔΟΣΠΟΡ
prosport@yahoo.gr

Ματς κλειδί με το Μοσχάτο

Μεγάλο βάρος στο παιχνίδι αυτό δίνουν οι πάντες στον Ιάλυσο. Σύσσωμο το διοικητικό συμβούλιο παρακολουθεί καθημερινά τις προπονήσεις. Τον Βασίλη Δημητρακόπουλο θα επισκεφθεί ο Κούρος

Μεγάλη βαρύτητα στο παιχνίδι της Κυριακής με το Μοσχάτο δίνουν αυτή την εβδομάδα οι πάντες στον Ιάλυσο. Το γεγονός ότι η αναμέτρηση αυτή μπορεί να αποτελέσει το κλειδί για την ομάδα του νησιού μας προκειμένου να εξασφαλίσει την παραμονή της στην κατηγορία, έχει σημάνει συναγερμό στις τάξεις των «ερυθροκίρτινων» οι οποίοι είναι υποχρεωμένοι να προετοιμαστούν κατάλληλα για το παιχνίδι αυτό αν θέλουν να φθάσουν στην κατάκτηση των τριών βαθμών της νίκης. Σύσσωμο το διοικητικό συμβούλιο αναμένεται να παρακολουθήσει τις προπονήσεις όλης της εβδομάδας σε μια προσπάθεια να



σταθούν δίπλα στους παίκτες και να τους εμψυχώσουν όσο το δυνατόν περισσότερο ενόψει της πολύ κρίσιμης αναμέτρησης. Το αρνητικό για τους «ερυθροκίτρινους» είναι ότι καλούνται να παίξουν και κεκλεισμένων των θυρών λόγω της γνωστής τιμωρίας που τους έχει επιβληθεί

Όσον αφορά τα αγωνιστικά, όλοι οι παίκτες δίνουν το παρών στις προπονήσεις με εξαίρεση βέβαια τον Κούρο, ο οποίος είναι τραυματίας και όπως έχουμε ξαναγράψει, εκτός συγκλονιστικού απροόπτου χάνει το υπόλοιπο του πρωταθλήματος. Ο παίκτης πάντως το αμέσως επόμενο διάστημα θα επισκεφθεί και τον ορθοπεδικό Βασίλη Δημητρακόπουλο προκειμένου να τον εξετάσει.

«Να δείξουμε κάτι διαφορετικό!»

Ο τεχνικός της Ρόδου Γιώργος Στράτζαλης μιλάει για το αυριανό ντέρμπι της Γ' Εθνικής Κατηγορίας με τη Ρόδο. «Από εδώ και πέρα μπορούμε να παίξουμε πιο ελεύθερα», τόνισε

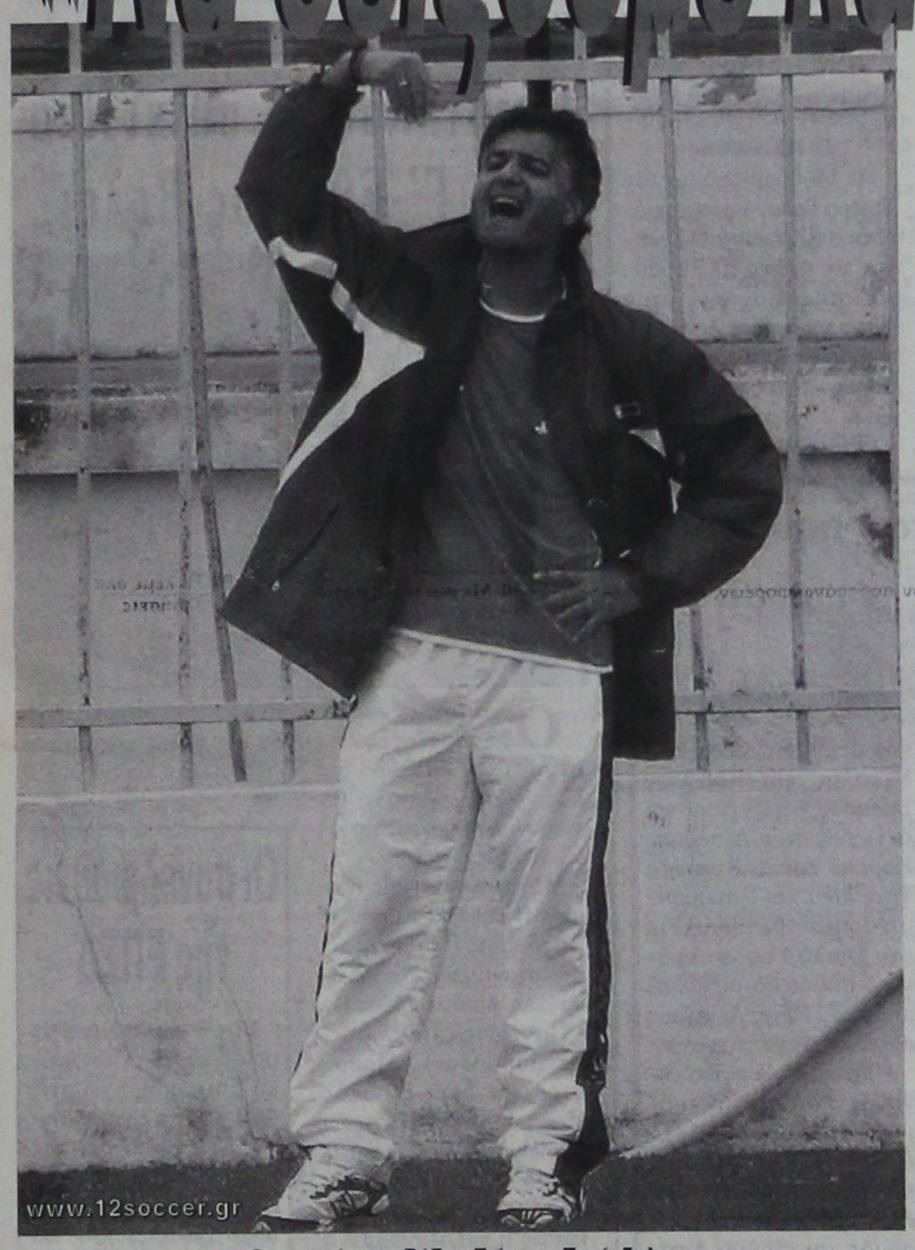

Ο τεχνικός της Ρόδου Γιώργος Στράτζαλης σε στιγμή που δίνει οδηγίες στους παίκτες του

Την πεποίθηση ότι η ομάδα του μπορεί να αγωνιστεί πιο ελεύθερα από εδώ και πέρα και άρα να αποδώσει και καλύτερα, εξέφρασε με χθεσινές του δηλώσεις κατά την διάρκεια συνέντευξης τύπου ο τεχνικός της Ρόδου Γιώργος Στράντζαλης. Δεν παρέλειψε φυσικά να μιλήσει για το αυριανό ντέρμπι με τον Διαγόρα τονίζοντας μεταξύ άλλων πως «είμαστε υποχρεωμένοι να δείξουμε κάτι διαφορετικό». Έκανε και έκκληση στον κόσμο που θα πάει στο γήπεδο να κινηθεί μέσα σε αθλητικά πλαίσια και να μην συμβεί το παραμικρό που θα δημιουργήσει πρόβλημα όχι μόνο στις δυο ομάδες αλλά και στο ποδόσφαιρό μας.

Συγκεκριμένα ο κ. Στράτζαλης δήλωσε τα ακόλουθα:

«Προετοιμαζόμαστε για ένα παιχνίδι διαφορετικό από τα άλλα, όμως εμείς θέλουμε να πάρουμε τους βαθμούς. Μετά τον αγώνα με την Ιωνία είμαστε σε θέση να αγωνιστούμε πιο ελεύθερα και να ευχαριστηθούμε τους αγώνες που απομένουν για να τελειώσει το πρωτάθλημα. Σίγουρα η δυναμική του επόμενου αντιπάλου μας είναι διαφορετική από αυτή της Ιωνίας αλλά εμείς είμαστε υποχρεωμένοι να δείξουμε κάτι διαφορετικό ώστε οι φίλαθλοι να ευχαριστηθούν το παιχνίδι. Οι δυο ομάδες έχουν τη δική τους ιστορία και εμείς είμαστε υποχρεωμένοι να σεβαστούμε τον αντίπαλό μας. Επιθυμία μου είναι να γίνει ένα καλό παιχνίδι στον αγωνιστικό χώρο αλλά και στις εξέδρες όλα να κυλήσουν ήρεμα. Η Ρόδος δεν καίγεται για τους βαθμούς αλλά κοιττάμε να πάμε ψηλότερα στην βαθμολογία. Το ίδιο θα κάνουμε και στον επόμενο αγώνα με το Κερατσίνι».

Σε ερώτηση για το αν προβληματίζεται για την εμφάνιση της ομάδας στο πρώτο ημίχρονο του αγώνα με την Ιωνία το περασμένο Σάββατο στο Δημοτικό στάδιο της Ρόδου «ο Διαγόρας», απάντησε ως εξής:

«Δεν είμασταν καλοί στο πρώτο ημίχρονο και αυτό οφείλεται στο γεγονός ότι μπήκαν άλλοι παίκτες στην ενδεκάδα και σε διαφορετικές θέσεις. Μας έλειπε το τσαγανό και κάναμε πολλές λάθος μεταβιβάσεις. Στο δεύτερο ημίχρονο πάντως βελτιώθηκαμε. Υπάρχουν ακόμα οκτώ παιχνίδια και θα παίζουν τα παιδιά που δεν έχουν πολλές συμμετοχές. Μέχρι στιγμής έχουν αγωνιστεί όλοι οι παίκτες πλην του Στράτου Δελόλμα».

Μιλώντας περισσότερο για το παιχνίδι με τον Διαγόρα, ο κ. Στράτζαλης τόνισε:

«Δεν θα θυσιάσουμε όλους τους παίκτες μας σε αυτό το παιχνίδι διότι έχουμε και άλλους αγώνες. Δεν κυνηγάμε τον Διαγόρα αλλά κίνητρό μας είναι όσοι είχαν καλή παρουσία μέχρι τώρα να την διατηρήσουν και όσοι δεν ήταν καλοί να βελτιωθούν. Μπορεί το γήπεδο να γεμίσει από φιλάθλους την Πέμπτη και να το ευχαριστηθούμε όλοι μαζί;».

«Να αποδείξουμε ότι είμαστε καλύτεροι!»

Ο τεχνικός του Διαγόρα μιλάει για το αυριανό ντέρμπι με τη Ρόδο. Οριστικά νοκ αάουτ είναι ο Σίμπαλιν, εξαιρετικά αμφίβολος ο Αμπίλιο

«Θα προσπαθήσουμε να αποδείξουμε ότι είμαστε καλύτερη ομάδα, τουλάχιστον σε αυτό το παιχνίδι!» Τα παραπάνω λόγια ανήκουν στον προπονητή του Διαγόρα Δημήτρη Καλαϊτζίδη και έχουν να κάνουν με το αυριανό ντέρμπι της Γ' Εθνικής Κατηγορίας κόντρα στη Ρόδο. Ο έμπειρος τεχνικός πιστεύει ότι αυτά τα παιχνίδια αποτελούν ένα μεγάλο κίνητρο για τους παίκτες και μιλώντας στην εφημερίδα μας μετά από σχετικήν ερώτηση που του έγινε μας εξήγησε τα ακόλουθα:



«Όταν υπάρχει ένα παιχνίδι μεταξύ δυο ομάδων της ίδιας πόλης, παίζονται πολλά. Ο καθένας από την πλευρά του θέλει να αποδείξει ότι είναι καλύτερος. Αυτό θα προσπαθήσουμε να κάνουμε και εμείς. Μέσα από αυτό το παιχνίδι θέλουμε να δείξουμε ότι έχουμε την καλύτερη ομάδα και τους καλύτερους παίκτες. Αυτοί είναι ένα κίνητρο για τους ποδοσφαιριστές. Αυτή η κόντρα σε εισαγωγικά, είναι θεμιτή. Δεν είναι κακό που υπάρχει. Δεν έχει να κάνει με αντιπαλότητα αλλά με αυτό που θέλουν να αποδείξουν οι παίκτες μεταξύ τους».

Εκτός ο Σίμπαλιν

Οριστικά εκτός από το αυριανό παιχνίδι θα είναι ο Σίμπαλιν. Ο Ούγγρος μεσοεπιθετικός δεν έχει ξεπεράσει το πρόβλημα τραυμτισμού που αντιμετώπιζε και έτσι δεν θα μπορέσει να προσφέρει τις υπηρεσίες του για να βοηθήσει και αυτός από την πλευρά του την ομάδα του. Όσον αφορά τον Αμπίλιο, είναι δεδομένο ότι δεν θα ξεκινήσει στην ενδεκάδα, ενώ παίζεται αν θα είναι «τουλάχιστον» στην 18αδα. Κάτι τέτοιο αναμένεται να ξεκαθαρίσει στην σημερινή τελευταία προπόνηση της ομάδας.

Η χειμερία νάρκη είναι για αρκούδες...



...αντί να κάθεστε ζεστά, αλλά βαρετά μέσα στο σπίτι, φορέστε αθλητικά ρούχα και παπούτσια και ανοίξτε την πόρτα.

ΡΟΔΟΣΠΟΡ
...πρώτο όνομα στα σπορ
Εθ. Δωδεκανησίων 15 ΡΟΔΟΣ
Τηλ. 22410 21442
e-mail: rospo@otenet.gr
www.rodosport.gr
ΓΔ.304

Ο Πέππας «σφυρίζει» Διαγόρας – Ρόδος

Τέταρτος βγήκε ο Βαγγέλης Κατσιδώνης



Τέταρτος διαιτητής στο αυριανό ντέρμπι θα είναι ο Βαγγέλης Κατσιδώνης (μέσον)

Ο διαιτητής Γιάννης Πέππας του Συνδέσμου Αθηνών θα είναι ο διαιτητής του αυριαανού ντέρμπι του Διαγόρα με την Ρόδο στο πλαίσιο της 27ης αγωνιστικής του πρωταθλήματος της Γ' Εθνικής Κατηγορίας. «Βοηθοί» του θα είναι οι κ. Π.Αργυρός και Ε.Ζώρζος από τον ίδιο Σύνδεσμο. Τέταρτος διαιτητής θα είναι ο Βαγγέλης Κατσιδώνης του Συνδέσμου της Δωδεκανήσου και παρατηρητής τους ο κ. Ι.Ιορδανίδης από τον σύνδεσμο διαιτητών του Πειραιά. Αναπληρωματικός παρατηρητής ορίστηκε ο κ. Χ.Μοιραδωράκης, επίσης από τον Πειραιά. Αξίζει να σημειωθεί ότι το ροδίτικο ντέρμπι είναι το τρίτο αξιολογημένο παιχνίδι αυτής της αγωνιστικής. Τα άλλα δυο είναι το Άγιος Δημήτριος - Εθνικός και το Παναιτωλικός - Χαλκίδα.

Υπερπαρατηρητή διαιτησίας ζήτησε η ΠΑΕ Διαγόρας!

Για το αυριανό ντέρμπι με τη Ρόδο

Αίτημα για να υπάρχει στο αυριανό ντέρμπι αξιολογημένο τρίο και υπερπαρητηρητής διαιτησίας έκανε στην Κεντρική Επιτροπή Διαιτησίας της ΕΠΟ η ΠΑΕ Διαγόρας. Το γεγονός ότι οι «κυανέρυθροι» δεν έμειναν καθόλου ικανοποιημένοι με την διαιτησία στον αγώνα του πρώτου γύρου, αναγκάζει την διοίκηση του συλλόγου να πάρει κατά κάποιον τρόπο τα μέτρα της προκειμένου να προφυλάξει την ομάδα της. Το αίτημα έγινε δεκτό όσον αφορά το διαιτητικό τρίο όχι όμως και σε ό,τι έχει να κάνει με τον υπερπαρατηρητή, τουλάχιστον προς το παρών. Και αυτό διότι είναι καθημερινή και είναι πάρα πολύ δύσκολο ένα μέλος της ΚΕΔ να δώσει το παρών στο γήπεδο. Σύμφωνα πάντως με τα όσα έγιναν γνωστά, εκπρόσωπος της ΚΕΔ θα έχει σήμερα επικοινωνία με την διοίκηση της ΠΑΕ Διαγόρας προκειμένου να συζητήσουν για το θέμα αυτό. Σε περίπτωση που ο Διαγόρας επιμένει, τότε θα οριστεί ένας επιπλέον παρατηρητής διαιτησίας (ο λεγόμενος υπερπαρατηρητής) τα έξοδα του οποίου θα καλύψει φυσικά ο «γηραιός».

ΑΕΡΑ ΑΦΑΝΤΟΥ

Εξακολουθούν τα προβλήματα

Εξακολουθούν να υπάρχουν προβλήματα στην ομάδα του ΑΕΡΑ ενόψει του εκτός έδρας αγώνα της Κυριακής με τον Πανναξιακό αλλά και γενικότερα της πολύ δύσκολης συνέχειας του πρωταθλήματος. Για μια ακόμα φορά δεν μπόρεσαν να πάρουν μέρος στην προπόνηση (χθες) οι Κατσιδώνης, Δαούτης, Μιχάλης Λυριστής και Αγγελόπουλους οι οποίοι δεν έχουν ξεπεράσει τα προβλήματα τραυματισμών που αντιμετώπιζαν. Και οι τέσσερις παίκτης είναι αμφίβολοι για το παιχνίδι στη Νάξο. Το ίδιο ισχύει και για τον Σαμαρά ο οποίος πάντως χθες ακολούθησε ατομικό πρόγραμμα. Το ευχάριστο είναι ότι ο Διακίδης επανήλθε ύστερα από περίπου δεκαπέντε ημέρες στις προπονήσεις αλλά δεν υπολογίζεται για το επόμενο παιχνίδι διότι δεν προλαβαίνει να αποθεραπευτεί πλήρως.

Κανονικά ο Καρκαλέτσης

Επανέρχονται και οι Πάττας και Δανάς

Κανονικά αναμένεται να συμμετάσχει στο αυριανό ντέρμπι με τον Διαγόρα ο Νίκος Καρκαλέτσης. Ο έμπειρος παίκτης που αντιμετώπιζε ένα ελαφρύ πρόβλημα τραυματισμού (και μάλιστα αντικαταστάθηκε στον αγώνα με την Ιωνία το περασμένο Σάββατο) φαίνεται πως το έχει ξεπεράσει πλήρως και χθες πήρε μέρος στο κανονικό πρόγραμμα της προπόνησης. Το ίδιο ακριβώς ισχύει και για τους Πάττα και Δανά που όλα δείχνουν ότι θα επιστρέψουν στο τοπικό ντέρμπι. Αντίθετα δεν ισχύει το ίδιο και για τον Αγγελόπουλο ο οποίος εξακολουθεί να αντιμετωπίζει πρόβλημα και είναι αμφίβολο αν θα είναι σε θέση να ενισχύσει τις προσπάθειες των συμπαικτών του.

«Τέταρτος» στο Καραϊσκάκη θα είναι ο Κώστας Ζαννετίδης

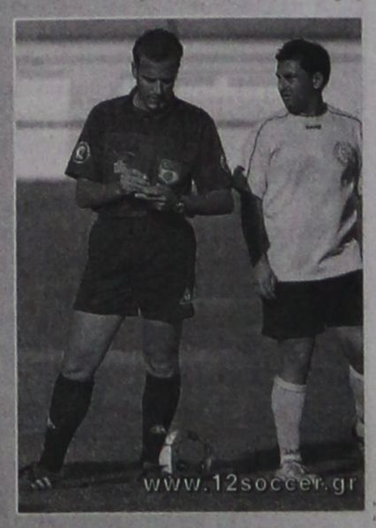

Τέταρτος διαιτητής στο παιχνίδι του Ολυμπιακού με το Αιγάλεω που θα πραγματοποιηθεί στις 8 Απριλίου «βγήκε» ο Κώστας Ζαννετίδης του Συνδέσμου της Δωδεκανήσου. Διαιτητής της αναμέτρησης θα είναι ο κ. Καρατζάς (Εύβοια) και «βοηθοί» του οι κ. Σ.Γραμματικογιάννης (Εύβοια) και Δ.Αραμπόπουλος (Φθιώτιδα). Παρατηρητής τους θα είναι ο κ. Α.Κανταρζής από την Θεσσαλονίκη.

ΠΡΟΟΔΟΣΠΟΡ

Στο Πανελλήνιο πρωτάθλημα τζούντο νεανίδων

Ασημένιο μετάλλιο κέρδισε η Καραγιαννάκη της «Φλόγας»

Σημαντική επιτυχία για τη Φλόγα Ρόδου το ασημένιο μετάλλιο που κατέκτησε η Ηρώ Καραγιαννάκη στο Πανελλήνιο Πρωτάθλημα Τζούντο εφήβων- νεανίδων που διεξήχθη το Σαββατοκύριακο 1-2 Απριλίου στο Λουτράκι.

Η επιστροφή ουσιαστικά της Καραγιαννάκη στα μετάλλια ήρθε με εντυπωσιακό τρόπο. Η Ηρώ έχει κατακτήσει σε πανελλήνια πρωταθλήματα χρυσό-χάλκινο- χρυσό και δεν τα κατάφερε μόνο τον Νοέμβριο του 2004 που ήταν η χρονιά που δεν ανέβηκε στο βάθρο των νικητών, ενώ τον προηγούμενο Νοέμβριο (2005) η αποστολή της Φλόγας κατευθυνόμενη προς Θεσσαλονίκη αποκλείστηκε στο αεροδρόμιο Διαγόρας της Ρόδου, λόγω κακών καιρικών συνθηκών με αποτέλεσμα να μην αγωνιστεί κανένας Ροδίτης τζουντόκα, ούτε η Καραγιαννάκη.

Αγωνίστηκε για πρώτη φορά στα -63 κιλά και ήταν η πρώτης της χρονιά στις νεανίδες και τα κατάφερε περίφημα. Στον πρώτο αγώνα που χρειαζόταν να κερδίσει για να προχωρήσει γρήγορα στον ημιτελικό, αλλά και για να δημιουργηθεί καλή ψυχολογία αντιμετώπισε την Π. Παπαδοπούλου (την Ολυμπιονίκη) και προηγήθηκε με ένα «γιούκο» ενώ που συνέχεια την έπιασε «οσαϊκόμι» (κατακράτηση στο έδαφος) και πήρε την νίκη σε διάστημα 1,5 λεπτό. Στον ημιτελικό αντιμετώπισε την κ. Σαρηγιαννίδου (του Αλέξανδρου Κατερίνης) και με ένα εντυπωσιακό αριστερό «χαράϊ γκόσι» στα πρώτα 15 δευτερόλεπτα του αγώνα αιφνιδίασε την αντίπαλό της και κέρδισε με «ιππόν». Στον τελικό αντιμετώπισε την μόνιμη νικήτρια της κατηγορίας Ανδρούτσου Δήμητρα (και με πείρα ευρωπαϊκών διοργανώσεων) του Νικηφόρου Ανατολής που νίκησε με «οσάϊ γκόσι» την Ροδίτισσα πρωταθλήτρια περνώντας αυτή το χρυσό μετάλλιο και αφήνοντας την αθλήτρια της Φλόγας στη δεύτερη θέση.

Στη διοργάνωση δεν μπόρεσε να συμμετάσχει ο Γιώργος Παπαγεωργίου που τραυματίστηκε δύο ημέρες πριν την αναχώρηση της ομάδας.

Η Ηρώ Καραγιαννάκη θα αγωνιστεί και στο πρωτάθλημα νέων γυναικών το ερχόμενο Σαββατοκύριακο που θα διεξαχθεί και πάλι στο Λουτράκι. Η ομάδα της Φλόγας στα κορίτσια θα επιδιώξει μετάλλια καθώς θα αγωνιστούν οι Μαυρομάτη Κατερίνα, Κανταράκια Χριστίνα και Καραγιαννάκη Σάντυ.

Η Φλόγα συγχαίρει τον Χρήστο Κελεντζιάν του Αθλητή Ρόδου για την κατάκτηση του ασημένιου μεταλλίου στα +90 κιλά των εφήβων, όπως και όλους τους αθλητής της Ρόδου που αγωνίστηκαν στη διοργάνωση.

«Οχι» του Φοίβου στη σκέψη να γίνει το ντέρμπι στα Μαριτσά!

➢ Γκάιδας: Ο Κλεάνθης είναι πρωταθλητής εδώ και καιρό

Στα Αφάντου απ' ότι φαίνεται θα διεξαχθεί το μεγάλο ντέρμπι της Α' Κατηγορίας της ΕΠΣΔ που κατά πάσα πιθανότητα θα κρίνει και μαθηματικά τον πρωταθλητή. Ο Κλεάνθης ήθελε να διεξαχθεί ο αγώνας στα Μαριτσά με την δικαιολογία ότι ένα ντέρμπι του δήμου Πεταλούδων, πρέπει να διεξαχθεί σε γήπεδο που ανήκει στον δήμο. Να γίνει την Κυριακή για να το παρακολουθήσει πολύς κόσμος, αφού Ρόδος και Διαγόρας δεν αγωνίζονται, ο ΑΕΡΑ «παίζει» εκτός και ο αγώνας του Ιάλυσου θα είναι κεκλεισμένων των θυρών!

Για να γίνει αυτό όμως, θα πρέπει να στείλει επίσημο έγγραφο ο Φοίβος ότι συμφωνεί με το αίτημα του Κλεάνθη και από εκεί και πέρα είναι θέμα της ΕΠΣΔ να ορίσει τον αγώνα στα Μαριτσά την Κυριακή.

Ο Φοίβος όμως δεν συμφωνεί να διεξαχθεί ο αγώνας στη δηλωμένη ως φετινή του έδρα (Μαριτσά) και την Κυριακή.

Να υπενθυμίσουμε πως ο Κλεάνθης με νίκη θα κατακτήσει και μαθηματικά τον τίτλο και ίσως ο Φοίβος να θεωρεί ...«υποτιμητικό» ο... γείτονάς του Κλεάνθης να κατακτήσει και να πανηγυρίσει το πρωτάθλημα στην έδρα του Φοίβου!

Έτσι λοιπόν αφού ο Φοίβος δεν συμφωνεί, όπως όλα δείχνουν ο αγώνας θα διεξαχθεί το Σάββατο όπως έχει ήδη προγραμματιστεί στο γήπεδο Αφάντου.

Μάλλον ήδη έχει ξεκινήσει ο ... «χορός» για το ντέρμπι, όποτε και όπου διεξαχθεί:..

Ο Κλεάνθης

Με σίγουρο απόντα τον Σταύρο Γαλανό προετοιμάζεται ο Κλεάνθης. Ο Γαλανός σε αγώνα 5Χ5 τραυματίστηκε και πήγε στην Αθήνα για εγχείρηση και αναμένεται να επιστρέψει στην ενεργό δράση σε περίπου 20 μέρες.

Ο Πολυδεύκης Γεωργαλλής είναι αμφίβολος αφού ταλαιπωρείται από διάστρεμμα που «κληρονόμησε» από τον αγώνα με τον Ανταγόρα, αναμένεται όμως να είναι στα πλάνα του Ανδρέα Σταύρου, ενώ τα ευχάριστα για τον κώουτς του Κλεάνθη, είναι η επιστροφή στις αγωνιστικές υποχρεώσεις του Γιώργου Σαββιδάκη.

Ο Φοίβος

Ρεπό είχαν χθες οι παίκτες του Φοίβου από τον Γιώργο Γκάιδα και σήμερα θα ξεκινήσει η προετοιμασία για το ματς με τον Κλεάνθη.

Ο προπονητής του Φοίβου θα αντιμετωπίσει πολλά προβλήματα, αφού ο Νίκος Ορανίδης παραμένει τραυματίας, ο Στρατής έχει πρόβλημα με την μέση του, ενώ ο Χριστοδούλου είναι αμφίβολος, αφού ταλαιπωρείται από τράβηγμα.

Ο προπονητής του Φοίβου σε ερώτηση που του έγινε για το μεγάλο ντέρμπι, μας απάντησε τα παρακάτω:

«Έχουν ήδη κριθεί τα πάντα. Είναι απλά ένα ντέρμπι για την ιστορία. Το πρωτάθλημα δεν είχε κριθεί μετά τη νίκη του Κλεάνθη στην Κω, αλλά πολύ νωρίτερα»!..

Ορίστηκαν τα παιχνίδια της Γ' Εθνικής Βόλεϊ



Ορίστηκαν τα παιχνίδια της 17ης αγωνιστικής στον 2ο όμιλο της Γ' Εθνικής του βόλεϊ θα γίνουν την Κυριακή και είναι τα εξής:

Μεσολογγίου 4μμ: Κωστής Παλαμάς - Κόροιβος Αμαλιάδας (Μπαλτζώης, Κωνσταντίνου), Απόλλωνα 3μμ: Απόλλων Πατρών - Πανιώνιος (Γκολφής, Σπυρόπουλος), Παπαστράτειο 5μμ: Εθνικός Πειραιά - Ερμής Πατρών (Μονόματος, Φραγκάκης).

Το παιχνίδι Διαγόρα-Αρη Σύρου δεν ορίστηκε καθώς η φιλοξενούμενη ομάδα έχει αποβληθεί από το πρωτάθλημα και η ομάδα της πόλης μας θα τοκερδίσει στα χαρτιά με 3-0 σετ.

Οι συνεδριάσεις της ΕΠΣΔ

Στις 3 μ.μ. σήμερα θα συνεδριάσει η Πειθαρχική Επιτροπή, ενώ στις 4.30 μ.μ. θα είναι η σειρά της Εκτελεστικής Γραμματείας της Ένωσης Ποδοσφαιρικών Σωματείων Δωδεκανήσου να συνεδριάσει.

Εγιναν τα εγκαίνια του γηπέδου 5Χ5 στις Φάνες

Την Κυριακή 2 Απριλίου 2006 και ώρα 11.00 στο διαμέρισμα του Δήμου Καμείρου, των Φανών έγιναν τα εγκαίνια του γηπέδου 5Χ5.

Το αθλητικό αυτό έργο έγινε με εισήγηση του ΝΑΟΔ από τη Νομαρχιακή Αυτοδιοίκηση Δωδεκανήσου με προϋπολογισμό 68.000 ευρώ.

Παρόντες στην εκδήλωση ήταν, ο Νομάρχης Δωδεκανήσου κ. Γιάννης Μαχαιρίδης, οι αντινομάρχες κ. Κουσουρνάς, Χριστοφάκης και Σώζου. Η πρόεδρος του ΝΑΟΔ κ. Μπαφίτη Ανδριάνα, Νομαρχ. Σύμβουλος, ο Δήμαρχος Καμείρου κ. Δημητράς, ο πρόεδρος του τοπικού διαμερίσματος Φανών κ. Παναγιώτης Χαμουζάς, ο δημοτικός σύμβουλος και πρόεδρος του ΔΟΑΝ Καμείρου κ. Κώστας Θωμάτος, εκπρόσωποι της Αστυνομίας και του στρατού και αρκετός κόσμος. Το πρόγραμμα ξεκίνησε με αγιασμό και την κοπή της κορδέλας από το Νομάρχη και το Δήμαρχο Καμείρου. Στη συνέχεια απεύθυναν χαιρετισμό, ο κ. Δημητράς, ο οποίος ευχαρίστησε το Νομάρχη για το ενδιαφέρον του όχι μόνο στον αθλητισμό αλλά και σ' άλλα έργα.

Ο Νομάρχης κ. Μαχαιρίδης, είπε ότι τέτοια αθλητικά έργα θα γίνουν σε διάφορους Δήμους και νησιά. Η πρόεδρος του ΝΑΟΔ κ. Μπαφίτη, στο χαιρετισμό της είπε ότι ο ΝΑΟΔ δίνει μεγάλη σημασία στις αθλητικές υποδομές και θα συνεχίσει να εργάζεται σ' αυτό το επίπεδο.

Η εκδήλωση έκλεισε με τον τελικό αγώνα παιδικών ομάδων. Τα παιδιά -αθλητές ήταν από όλα τα χωριά του Δήμου και παρουσίασαν ένα όμορφο θέαμα.

Ο Λούππης στον Ορφέα

Εκ μέρους του Διοικητικού Συμβουλίου του Ορφέα, ανακοινώθηκε πως ο παλιός παράγοντας Γιάννης Λούππης θα προπονεί μέχρι το τέλος της φετινής περιόδου την ομάδα της πόλης μας.

Ο Ορφέας έχει υποβιβασθεί και μαθηματικά στην Β' Κατηγορία και πλέον έχει ξεκινήσει ο προγραμματισμός για την νέα περίοδο και οι σκέψεις όλων στο «στρατόπεδο» των «κόκκινων», είναι πως η ομάδα που έχει έδρα τους Αγίους Αποστόλους, θα επιστρέψει ξανά στην μεγάλη κατηγορία...

Προσέφεραν τις στολές

Τη Παρασκευή 31 Μαρτίου 2006 ο Επαρχος Καρπάθου- Κάσου Μιχάλης Ερωτόκριτος και ο πρόεδρος της Επαρχιακής Επιτροπής Αθλητισμού Νίκος Σπανός προσέφεραν την αθλητική περιβολή των παικτών της ποδοσφαιρικής ομάδας του Γυμνασίου Πηγαδιών Καρπάθου. Η παράδοση του αθλητικού υλικού έγινε στον προαύλιο χώρο του Γυμνασίου και παραβρέθηκαν, ο Γυμνασιάρχης Μανώλης Χατζηκωστής, ο Γυμναστής Βασίλης Φουντής και σύσσωμη η ποδοσφαιρική ομάδα.

Με τη συμμετοχή και Ροδιτών παικτών

Αγώνας κατάταξης για τη συγκρότηση της Εθνικής γκολφ

Με μεγάλη συμμετοχή πραγματοποιήθηκε την Κυριακή ο πρώτος αγώνας της σειράς Monthly (7 αγώνες - θα μετρήσουν τα 5 καλύτερα σκορ του κάθε αθλητή). Στον πρώτο αγώνα συμμετείχαν 40 περίπου αθλητές και μέλη του Αθλητικού Ομίλου Γκολφ Αφάντου. Οι συμμετέχοντες πέρα από τα καθεριωμένα έπαθλα θα έχουν την ευκαιρία να διεκδικήσουν τη συμμετοχή τους στον αγώνα Super Cup που οργανώνει στο τέλος κάθε αγωνιστικής περιόδου η Ελληνική Ομοσπονδία Γκολφ στη Γλυφάδα. Ο Αθλητικός Ομιλος Γκολφ Αφάντου θα χρηματοδοτήσει για το Super Cup (έξοδα συμμετοχής αεροπορικά εισιτήρια και διαμονή) τους τρεις νικητές Cross και Net των αγώνων Monthly.

Στον αγώνα της Κυριακής προβάδισμα απέκτησαν οι Νίκος Παναγιάς με σκορ 83, Βολονάκης Παντελής 86, Κάζας Παναγιώτης 92, Κουμνάκης Δημήτρης 93, Καβάδας Σταμάτης 93, Αρχαγγελίτης Μιχάλης 94 και Βασιλικής Μιχάλης 94. Ολοι οι αγώνες Monthly θα γίνουν Back Tees κάτι που δυσκόλεψε τις προσπάθειες.

Αγώνας πρόκρισης

Αγώνα κατάταξης για τους αθλητές που θα διεκδικήσουν μία θέση στην Εθνική ομάδα, οργανώνει το επόμενο Σαββατοκύριακο η Ελληνική Ομοσπονδία Γκολφ Αφάντου οι Παναγιάς Νίκος, Διάκου Χρύσανθος, Κουμνάκης Δημήτρης, Βασιλικής Μιχάλης και Καβάδας Σταμάτης, όπως επίσης και οι Παπαγιάννη Δέσποινα, Καρελά Αννα, Κασιώτη Τσαμπίκα και Χατζηχριστοδούλου Δέσποινα.Για τον Ομιλο Γκολφ Αφάντου Ρόδου θα συμμετέχουν οι Πέρος Λευτέρης και Αναστασίου Αγγελος.

• Μεγάλο γκολφικό γεγονός αποτελεί την επόμενη εβδομάδα (14-16 Απριλίου), η διοργάνωση του 3ου Afandou Open & Afandou Pro-Am,υπό την αιγίδα του Δήμου Αφάντου, του Αθλητικού Ομίλου Γκολφ Αφάντου και του Ομίλου Γκολφ Αφάντου Ρόδου. Τους αγώνες στηρίζει η Πανελλήνια Ενωσης Επαγγελματιών Γκολφ και η Ελληνική Ομοσπονδία Γκολφ.

Με την ΑΕ Λέρου ο ΑΣ Τήλος

Μόνο νίκη πρέπει να πετύχει σήμερα ο Α.Σ. Τήλος αν θέλει να παραμείνει στο "κόλπο" της ανόδου στην Α' Κατηγορία.

Οι Τηλιακοί θα ταξιδέψουν στην Κάλυμνο για να παίξουν με την ήδη υποβιβασμένη Α.Ε. Λέρου και είναι το μεγάλο φαβορί για την κατάκτηση των τριών βαθμών.

Η ομάδα του νησιού των "νάνων ελεφάντων" στο προηγούμενο ματς με τον Άγιο Ισίδωρο έδειξε πως ξανά βρίσκει τη φόρμα της, μετά από σειρά ανεπιτυχών αποτελεσμάτων.

Οι Λεριοί είναι πλέον και μαθηματικά στην Γ' Κατηγορία και έχουν ήδη ξεκινήσει τον προγραμματισμό για την νέα χρονιά και την άμεση επιστροφή στην Β' Κατηγορία.

Ο αγώνας θα ξεκινήσει στη 1 μ.μ. και θα διεξαχθεί στο γήπεδο της Καλύμνου που διαθέτει πλαστικό χλοοτάπητα. Να υπενθυμίσουμε πως οι ομάδες της Λέρου αγωνίζονται στην Κάλυμνο ή την Κω, αφού γίνονται έργα στο μοναδικό γήπεδο που υπάρχει στο νησί τους.

Αύριο θα διεξαχθεί ο δεύτερος ημιτελικός του Εφηβικού πρωταθλήματος. Το μεγάλο φαβορί Α.Σ. Ρόδος θα φιλοξενήσει στους Αγίους Αποστόλους το Ερμή Καλυθιών.

Ο αγώνας θα ξεκινήσει στις 3 μ.μ. για να προλάβουν οι φίλαθλοι να παρακολουθήσουν το μεγάλο ντέρμπι Διαγόρας - Ρόδος που θα ξεκινήσει στις 4.30 μ.μ.

Διαιτητής ορίστηκε ο Διονύσης Φουκάρας και "βοηθοί" του θα είναι οι κ.Ορφανός και Μανέγας.

Για την προσέλκυση εθελοντών στα ISLAND GAMES του 2007

Συνεχίζεται η ενημέρωση...

Εκατοντάδες ενημερωτικά έντυπα μοιράστηκαν στις χιλιάδες των επισκεπτών της εκδήλωσης που πραγματοποιείται για δεύτερη συνεχή φορά με εξαιρετική επιτυχία στο Αθλητικό κέντρο Καλιπάτειρα με συνδιοργανωτές την Νομαρχιακή Αυτοδιοίκηση τον Δήμο Ροδίων και τον ΔΟΝΑ Ροδίων.



Παράλληλα , συμπληρώνονταν αιτήσεις, γινόταν ενημέρωση για την διαδικασία συμπλήρωσης και τους διάφορους τομείς που πρόκειται να καλύψουν οι εθελοντές.

Ζωηρό ήταν το ενδιαφέρον από πλευράς των συμπολιτών μας , πράγμα που είχε σαν αποτέλεσμα να συγκεντρωθούν αρκετές συμπληρωμένες αιτήσεις.

Οι εθελοντές ήταν εκεί με τις ειδικές, Γαλάζιες στολές του τομέα των εθελοντών που είναι χορηγία της βιοτεχνίας RODI Παστρικός.

Εξάλλου τη Δευτέρα 3 Απριλίου ξεκίνησε και η διαδικασία ενημέρωσης των σχολείων σχετικά με τον διαγωνισμό ανάμεσα στις τάξεις των σχολείων του νησιού μας, που γίνεται σε συνεργασία με την Α' Βάθμια, την Β' Βάθμια εκπαίδευση και το Γραφείο Φυσικής Αγωγής, για την Ονοματοθεσία της Μασκοτ. Εθελοντές, ξεκινώντας από τον Δήμο Ροδίων, επισκέφθήκαν τα σχολεία προκειμένου να συναντηθούν και να ενημερώσουν του διευθυντές και δασκάλους για την διαδικασία. Τις επόμενες ημέρες θα συνεχιστεί και στα σχολεία των άλλων Δήμων.

Ο διαγωνισμός θα γίνει ανάμεσα στις τάξεις, 5η και 6η των Δημοτικών και των τάξεων των Γυμνασίων. Η διαδικασία αυτή επιλέχτηκε προκειμένου να προωθήσει την συλλογικότητα και την συνεργασία ανάμεσα στους μαθητές και να τους κεντρίσει το ενδιαφέρον για το Ελάφι του νησιού μας και παράλληλα να προβάλει την διοργάνωση.



ΠΡΟΟΔΟΣΠΟΡ

Έχει ηθικό και ψυχολογία...

Με χαμηλούς τόνους αλλά και συγκρατημένη αισιοδοξία αντιμετωπίζουν στον Κολοσσό το παιχνίδι του Σαββάτου με τον Πανιώνιο! Κανονικά στη διάθεσή του Γιώργου Ζευγώλη ο Πανταζόπουλος

Με ανεβασμένη ψυχολογία μετά τη νίκη επί του Άρη, συνεχίζεται η προετοιμασία του Κολοσσού για την αναμέτρηση του Σαββάτου (17:00) με τον Πανιώνιο, στο πλαίσιο της 22ης αγωνιστικής. Με μοναδικό απόντα τον τραυματία Χρήστο Γκογκίδη που έχει υποστεί διάστρεμμα και ακολουθεί ειδική θεραπευτική αγωγή, οι «θαλασσί» προπονούνται εντατικά ώστε να παρουσιαστούν έτοιμοι στο παιχνίδι του Ελληνικού.

Όπως έχει διαμορφωθεί η κατάσταση, οι «θαλασσί» δεν έχουν την πολυτέλεια να επιλέγουν «τσεκαρισμένα» παιχνίδια αφού απομένουν μόλις πέντε αγώνες για το τέλος της αγωνιστικής περιόδου και οι Ροδίτες θα χρειαστούν 3-4 νίκες για να μπορέσουν να ελπίζουν σε κάτι καλό. Βέβαια το δυσάρεστο της υπόθεσης είναι ότι ο Κολοσσός δεν κρατάει την τύχη στα χέρια του, με δεδομένο ότι εξαρτάται και απ' τα αποτελέσματα άλλων ομάδων, όπως για παράδειγμα του Μακεδονικού, του Ηρακλή, του Απόλλωνα Πατρών και του Γ.Σ. Λάρισας. Την ίδια ώρα με το ματς του Κολοσσού κόντρα στον Πανιώνιο, ο Γυμναστικός φιλοξενεί τον Ηρακλή και ο Μακεδονικός τον Πανελλήνιο. Οι Ροδίτες θέλουν νίκη των Θεσσαλών και του Πανελληνίου στην Κοζάνη.



Φράνκο Νάκιτς εναντίον Γιώργου Σιγάλα σε φάση απ' το παιχνίδι Κολοσσός- Άρης

Επιασε το γούρι

Ο Γιώργος Ζευγώλης είχε παρακολουθήσει απ' την τηλεόραση το παιχνίδι ανάμεσα στον Μακεδονικό και το Μαρούσι, που δυστυχώς για τον Κολοσσό έληξε «άσος». Για γούρι ο τεχνικός των «θαλασσί» προτίμησε να μην παρακολουθήσει το ματς του Ηρακλή με τον Μακεδονικό και τελικά δικαιώθηκε για την επιλογή του, αφού οι Ροδίτες ήθελαν νίκη της ομάδας του Γιούρι Ζντοβτς.

Βέβαια αυτό που έχει τη μεγαλύτερη σημασία είναι το «διπλό» του Κολοσσού στο Ελληνικό, αφού πλέον θα πρέπει να γίνουν και νίκες μακριά απ' τη Ρόδο. Στις τάξεις της ομάδας επικρατεί καλό κλίμα μετά τη νίκη επί του Άρη και πλέον άπαντες φέρονται αποφασισμένοι να πάρουν το δεύτερο διπλό μακριά απ' το «σμαραγδένιο» νησί. Η προετοιμασία των «θαλασσί» θα ολοκληρωθεί μεθαύριο στο «Βενετόκλειο» και το ευχάριστο για τον Γιώργο Ζευγώλη είναι ότι δεν αντιμετωπίζει ιδιαίτερα αγωνιστικά προβλήματα με τους παίκτες του. Κατά τα φαινόμενα χρόνος συμμετοχής θα δοθεί και στον Γιώργο Πανταζόπουλο που προπονείται κανονικά αν και τον τελευταίο καιρό έχασε σημαντικό μέρος της προετοιμασίας.

Απίστευτες ομοιότητες

Τη σεζόν 1996-97 ο Ηρακλής έπαιζε με την πλάτη στον τοίχο, στη Λάρισα. Η ομάδα του Ζόραν Σλάβνιτς βρισκόταν στα πρόθυρα της Α2 και χρειαζόταν εναγωνίως το ροζ φύλλο αγώνα για να μείνει στην Α1. Τελικά τα κατάφερε, κερδίζοντας με 62-55 και στη συνέχεια εξασφάλισε τη σωτηρία του. Τώρα ο Ηρακλής παίζει επίσης την παραμονή του στην Α1 στον κάμπο, κόντρα στον Γυμναστικό Λάρισας. Τότε ο Ηρακλής δεν είχε καταφέρει να κερδίσει εκτός έδρας. Το πρώτο διπλό του το πήρε σε εκείνον τον κρίσιμο αγώνα, στη Λάρισα. Τώρα ο Ηρακλής είναι η μοναδική ομάδα στην Α1 χωρίς νίκη μακριά από το «σπίτι» του. 0-10 μετρά ο «Γηραιός» εκτός Ιβανωφείου...Μακάρι να είναι απλά ομοιότητες!

Περίεργη ανακοίνωση!

Τρεις μέρες μετά την αναμέτρηση του Πανιωνίου στην Κυψέλη, οι Νεοσμυρνιώτες έβγαλαν ανακοίνωση κατά της διαιτησίας και ενώ το προσεχές Σάββατο υποδέχονται τον Κολοσσό

Τουλάχιστον ως περίεργη μπορεί να θεωρηθεί η ανακοίνωση του Πανιωνίου κατά της διαιτησίας, τρεις μέρες μετά το παιχνίδι με τον Πανελλήνιο και ενώ ακολουθεί η συνάντηση με τον Κολοσσό Ρόδου. Η ανακοίνωση αναφέρει χαρακτηριστικά: «Το Σάββατο 1η Απριλίου 2006 έγινε στην Κυψέλη ο αγώνας μπάσκετ μεταξύ Πανελληνίου και Πανιωνίου. Αν και στην αρχή νομίζαμε πως πρόκειται για πρωταπριλιάτικη φάρσα, δυστυχώς για μία ακόμη φορά γίναμε μάρτυρες τριών απαράδεκτων κυρίων με γκρί που δηλώνουν διαιτητές να αποφασίζουν ετσιθελικά να δώσουν τη νίκη στους γηπεδούχους... Αλήθεια κύριοι της ΟΔΚΕ, από πότε οι διαιτητές είναι πρωταγωνιστές στον αγώνα και όχι οι αθλητές; Αλήθεια έχουν παίξει λίγο μπάσκετ; Γιατί έτσι όπως σφυράνε το πιθανότερο είναι αν βρίσκανε καμία μπάλα να την πηγαίνανε για μπόμπα στην Αστυνομία!

Είναι άραγε σύμπτωση πως και στον πρώτο αγώνα στο Ελληνικό και στο δεύτερο στην Κυψέλη, τα επιθετικά γίνανε αμυντικά φάουλ, ή πως όταν δεν μας βγαίνουν τα ανάποδα σφυρίγματα καταφεύγουμε στις τεχνικές ποινές για να τελειώσουμε το παιχνίδι; Οι κύριοι αυτοί που θέλουν να λέγονται διαιτητές, θα είναι προτιμότερο να σταματήσουν να ταλαιπωρούν το άμοιρο μπασκετάκι και να κάνουν κάποιο άλλο επάγγελμα. Ίσως σε κανένα ζωολογικό κήπο ας πούμε, με τόσα «μαϊμού» σφυρίγματα που δίνουν...

Για όλα αυτά καλούμε τη διοίκηση της ΚΑΕ Πανιώνιος και τον Πρόεδρο Ηλία Λιανό να προστατεύσουν την ομάδα, ειδικά τώρα που το πρωτάθλημα μπαίνει στην κυριότερη περίοδο. Οι Πάνθηρες θα είμαστε κοντά του σε κάθε υγιή προσπάθεια»!

*Σήμερα (17:30) ο Πανιώνιος θα δώσει φιλικό αγώνα με το Μαρούσι ως πρόβα τζενεράλε για το ματς με τον Κολοσσό.

Ανοίγει η αυλαία...

Σήμερα (18:00) στο Αλεξάνδρειο ο Άρης και με το μυαλό στον τελικό του Uleb Cup υποδέχεται την Ολύμπια Λάρισας, στο παιχνίδι με το οποίο ανοίγει η αυλαία της 22ης αγωνιστικής

Σήμερα το απόγευμα στο «Αλεξάνδρειο» ανοίγει η αυλαία της 22ης αγωνιστικής για το πρωτάθλημα της Α1. Στις 18:00 ο Άρης θα φιλοξενήσει την Ολύμπια Λάρισας έχοντας όμως στο μυαλό του τον τελικό του Uleb Cup στο Σαρλεροά με τη Ντιναμό Μόσχας. Οι «κίτρινοι» του Αντρέ Ματσόν, μετά την ήττα απ' τον Κολοσσό θέλουν μόνο νίκη για να μπορέσουν να ελπίζουν στην κατάκτηση της τέταρτης θέσης.



Ο Αντρέ Ματσόν

Για την Ολύμπια Λάρισας δεν θα παίξει ο Λάρι Στιούαρτ στο σημερινό παιχνίδι με τον Άρη στο «Αλεξάνδρειο», που διεξάγεται νωρίτερα προκειμένου να διευκολυνθεί στην προετοιμασία της η ομάδα της Θεσσαλονίκης για τον τελικό του Uleb Cup κόντρα στην Ντιναμό Μόσχας. Ο Αμερικανός πάουερ φόργουορντ της Ολύμπιας Λάρισας τραματίστηκε στην ωμοπλάτη σε μια προσπάθεια για κάρφωμα απέναντι στον Παναθηναϊκό και ακολουθεί θεραπευτική αγωγή μεγενέσεις. Δεν έχει προπονηθεί καθόλου και δεν θα τεθεί στη διάθεση του προπονητή του.

Από κει και πέρα, πριν την προπόνηση ο Βαγγέλης Αλεξανδρής μίλησε στους παίκτες για τον αγώνα με τον Παναθηναϊκό και τους εξήγησε τα λάθη που έγιναν, ώστε να μην επαναληφθούν στα παιχνίδια που ακολουθούν.

Στο μεταξύ η Uleb ανακοίνωσε ότι εξαντλήθηκαν τα εισιτήρια και πλέον αυτό που απομένει να φανεί είναι πόσα «μαγικά χαρτάκια» θα έχουν στη διάθεσή τους οι «κίτρινοι». Επισήμως, γιατί ανεπισήμως υπολογίζεται ότι 4.500-5.000 φίλοι του Αρη θα δώσουν το «παρών» στο «Σπίρουντομ» του Σαρλεροά, την ερχόμενη Τρίτη. Μάλιστα, στο επίσημο σάιτ του ULEB Cup αναφέρεται ότι «είναι γνωστό πως ο Αρης θα πάρει τα εισιτήρια που θα περισσέψουν από την Ντιναμό, κάτι που σημαίνει ότι το κιτρινόμαυρο θα κυριαρχήσει στις κερκίδες»!

*Εξάλλου χθες η ΕΤ3 εξασφάλισε τα τηλεοπτικά δικαιώματα του τελικού τον οποίο θα μεταδώσει ζωντανά στις 21:30.

Οι προβλέψεις και οι τίτλοι

Η Α.Ε. Δικαίου κατέκτησε τον εφηβικό τίτλο, ο Κολοσσός το παιδικό πρωτάθλημα και ο Ιπποκράτης τις κορασίδες. Απομένουν ακόμη τρεις διοργανώσεις για το φινάλε της σεζόν. Οι προβλέψεις λένε ότι ο Ιβίσκος θα στεφθεί πρωταθλητής Α' Κατηγορίας Ανδρών και Γυναικών και ο Ιπποκράτης στις νεανίδες...Αυτά με βάση την εικόνα που έδειξαν οι ομάδες στην κανονική διάρκεια των πρωταθλημάτων.

Η ΒΑΘΜΟΛΟΓΙΑ/21η ΑΓΩΝΙΣΤΙΚΗ

1.Παναθηναϊκός	40	19-2	1.830-1.534(+296)
2.Ολυμπιακός	39	18-3	1.733-1.495(+238)
3.Μαρούσι	37	16-5	1.530-1.416(+114)
4.Πανελλήνιος	33	12-9	1.563-1.542(+21)
5.Άρης	33	12-9	1.562-1.479(+83)
6.Π.Α.Ο.Κ.	31	10-11	1.588-1.661(-73)
7.Α.Ε.Κ.	31	10-11	1.619-1.585(+34)
8.Πανιώνιος	30	9-12	1.589-1.667(-78)
9.Ολύμπια Λάρισας	29	8-13	1.546-1.558(-12)
10.Απόλλων Πατρών	29	8-13	1.606-1.631(-25)
11.Γ.Σ. Λάρισας	28	7-14	1.555-1.704(-149)
12.Μακεδονικός	28	7-14	1.561-1.652(-91)
13.Ηρακλής	27	6-15	1.454-1.587(-133)
14.Κολοσσός Ρόδου	26	5-16	1.432-1.657(-225)

Κόντρα στα μεγαθήρια

Οι έφηβοι της Α.Ε. Δικαίου θα αντιμετωπίσουν τον Έσπερο και οι παίδες του Κολοσσού τον Πανιώνιο! Οι πρωταθλήτριες ομάδες της Ε.Σ.Κ.Α.Ν.Α. και της Τ.Ε. Λέσβου

Στο χθεσινό φύλλο της «Π» έγινε αναφορά στην κατάσταση που ισχύει για την προκριματική φάση του πανελλήνιου πρωταθλήματος. Ποιες Ενώσεις δηλαδή ή Τοπικές Επιτροπές θα αντιμετωπίσουν οι πρωταθλήτριες ομάδες της Δωδεκανήσου...Η «Π» έψαξε χθες και βρήκε ορισμένες πληροφορίες για τους αντίπαλους των πρωταθλητών του νομού μας, οι οποίοι με βάση τη γενική προκήρυξη θα χρειαστεί να περάσουν απ' τις συμπληγάδες (σ.σ. Πειραιάς) προκειμένου να έχουν βλέψεις για διάκριση.

Έχουμε και λέμε λοιπόν...Τις επόμενες μέρες αναμένεται να ανακοινωθούν και επίσημα οι πρωταθλήτριες ομάδες της Ε.Σ.Κ.Α.Ν.Α. (Πειραιάς). Οι έφηβοι της Α.Ε. Δικαίου θα χρειαστεί να αντιμετωπίσουν τον Έσπερο ο οποίος πήρε τον τίτλο απέναντι σε ομάδες μεγαθήρια όπως ο Ολυμπιακός και ο Πανιώνιος. Δηλαδή οι Κώοι θα έχουν να αντιμετωπίσουν μία πανίσχυρη ομάδα. Όσον αφορά τους παίδες, ο Κολοσσός που έκοψε πρώτος το νήμα θα αντιμετωπίσει τον Πανιώνιο...Οι κορασίδες του Ιπποκράτη θα χρειαστεί να αντιμετωπίσουν έναν εκ των Εσπερίδων ή Πανιωνίου (δεν έχει αναδειχθεί ακόμη ο πρωταθλητής), ενώ οι νεανίδες (Ιπποκράτης Κω ή Α.Σ.Κ. Ιβίσκος) θα παίξουν απέναντι στο Παλαιό Φάληρο ή τον Πανιώνιο.



Οι έφηβοι της Α.Ε. Δικαίου θα παίξουν με τον Έσπερο

Στο μεταξύ έχουν ανακοινωθεί ήδη και οι πρωταθλήτριες ομάδες της Τ.Ε. Λέσβου. Οι έφηβοι της Α.Ε. Δικαίου θα παίξουν επίσης με τον Αρίονα Μυτιλήνης, ενώ οι παίδες του Κολοσσού με τον Αρισβαίο Καλλονής. Οι κορασίδες του Ιπποκράτη θα παίξουν επίσης με τον Αρισβαίο και οι νεανίδες (Ιπποκράτης ή Α.Σ.Κ. Ιβίσκος) με τον Αρίονα Μυτιλήνης.

Τα παιχνίδια της τύχης...

Ο Κολοσσός το επόμενο Σάββατο παίζει με τον Πανιώνιο, όμως αυτή δεν θα είναι η τελευταία κόντρα μεταξύ των δύο ομάδων. Τα δύο σωματεία θα παίξουν και στην προκριματική φάση του παιδικού πρωταθλήματος που θα γίνει στην Αθήνα από 15-19 Απριλίου.

ΕΦΗΒΟΙ (Δ' όμιλος): Έσπερος, Α.Ε. Δικαίου, Αρίων Μυτιλήνης, πρωταθλητής Χίου, πρωταθλητής Σάμου.

ΠΑΙΔΕΣ (Δ' Όμιλος): Πανιώνιος, Κολοσσός Ρόδου, Αρισβαίος Καλλονής, πρωταθλητής Χίου, πρωταθλητής Σάμου.

ΚΟΡΑΣΙΔΕΣ (Δ' όμιλος): Εσπερίδες ή Πανιώνιος, Ιπποκράτης Κω, Αρισβαίος Καλλονής, πρωταθλητής Χίου, πρωταθλητής Σάμου.

ΝΕΑΝΙΔΕΣ (Δ' όμιλος): Παλαιό Φάληρο ή Πανιώνιος, Ιπποκράτης Κω ή Α.Σ.Κ. Ιβίσκος, Αρίων Μυτιλήνης, πρωταθλητής Χίου, πρωταθλητής Σάμου.

Β' ΚΑΤΗΓΟΡΙΑ

Ζέφυρος...η τελευταία έξοδος!

Στη Λίνδο δοκιμάζονται σήμερα το μεσημέρι (15:30) οι πρωταθλητές του Γιάννη Τσακίρη στο παιχνίδι με το οποίο πέφτει η αυλαία της 13ης αγωνιστικής



Ο Ζέφυρος δοκιμάζεται σήμερα στη Λίνδο

Την τελευταία του έξοδο πριν απ' την επίσημη στέψη του ως πρωταθλητής της Β' Κατηγορίας, θα έχει σήμερα το μεσημέρι στη Λίνδο, ο Ζέφυρος. Οι «πράσινοι» έχουν στεφθεί και μαθηματικά πρωταθλητές και απ' τη νέα χρονιά θα παίζουν στα μεγάλα σαλόνια του τοπικού μπάσκετ. Με τη σημερινή κόντρα απέναντι στον τοπικό και ουραγό Κλεόβουλο (15:30), θα πέσει η αυλαία της 13ης αγωνιστικής και το συγκρότημα του Γιάννη Τσακίρη δεν αναμένεται να συναντήσει δυσκολίες απέναντι στην τοπική ομάδα που έχει απογοητεύσει με τις εμφανίσεις της στο πρωτάθλημα. Άλλωστε το ρεκόρ 0-10 μαρτυράει του λόγου το αληθές. Οι πρωτοπόροι λογικά θα πετύχουν ακόμη μία νίκη στο πρωτάθλημα, αφού η διαφορά δυναμικότητας που τους χωρίζει με τους ουραγούς είναι μεγάλη. Το ζητούμενο όμως για τον Γιάννη Τσακίρη είναι να δει την ομάδα του να παίζει καλό μπάσκετ απέναντι στον Κλεόβουλο. Αξίζει να σημειωθεί ότι δεν θα παίξει ο Γιάννης Μορφωπός που έχει «λουμπάγκο», ενώ αμφίβολη είναι η παρουσία του Νίκου Ηλιού που ταλαιπωρείται από ίωση. Ο 38χρονος τεχνικός θα στηριχθεί στους: Μαρουλλάκη, Τσάμη, Καραγιαννίδη, Ζαφειράκη, Μουκέντι, Καλαρύτη, Κάπο, Δημητρίου, Κούκιαλη Λ., Γεράκη και ίσως Ηλιού.

Στην αντίπερα όχθη οι γηπεδούχοι θα προσπαθήσουν απλά να δείξουν μία καλή εικόνα απέναντι στον πρωταθλητή Ζέφυρο. Ο Γιώργος Καρπάθιος αναμένεται να μοιράσει το χρόνο συμμετοχής και πιθανότατα θα βασιστεί στους: Κισσανάκη, Κοκσάρωφ, Νικολέττο, Παπακωνσταντίνου Π., Κουρζάκη, Κούτρη, Κρητικό, Κούκουρα, Φραντζάκη, Βασιλάκη, Τριαντενό και τον...εαυτό του. Στη συνάντηση του πρώτου γύρου ο Ζέφυρος κέρδισε εύκολα στο «Βενετόκλειο» με 68-36.

(2004-05): 40-73
(2003-04): 41-53
Λίνδος (15:30): Κλεόβουλος Λίνδου- Ζέφυρος
(Στάλας- Γαλανός)

Η ΒΑΘΜΟΛΟΓΙΑ/13η ΑΓΩΝΙΣΤΙΚΗ

1.Ζέφυρος	19	9-1	702-467 (+235)
2.Γ.Σ. Αφάντου 2005	18	8-3	690-550 (+140)
3.Α.Ο. Σύμης	17	7-4	520-462 (+58)
4.Ελπίδα Πεταλούδων	16	6-5	656-583 (+73)
5.Σταυρός Καλυθιών	16	5-6	593-709 (-116)
6.Ήλιος Ιαλυσού	15	3-9	563-798 (-235)
7.Κλεόβουλος Λίνδου	10	0-10	416-571 (-155)

*Ο Γ.Σ. Αφάντου 2005, η Ελπίδα Πεταλούδων και ο Α.Ο. Σύμης έχουν από ένα μπδενισμό
*Ο Ήλιος Ιαλυσού δεν έχει εκτίσει το ρεπό του
*Ο Ζέφυρος και ο Κλεόβουλος Λίνδου έχουν από ένα παιχνίδι λιγότερο

Εύκολο συμπέρασμα

Αν σκεφτεί κανείς λογικά εύκολα καταλήγει στο συμπέρασμα γιατί δεν υπάρχουν νέοι διαιτητές στο μπάσκετ. Βλέποντας κανείς τις απολαβές των ρέφερι στο ποδόσφαιρο, κι αυτές στο μπάσκετ, εύλογα τα νέα παιδιά προτιμούν το πρώτο που έχει παραπάνω έσοδα...

Στα «άδυτα» των μπαράζ...

Τη Γέρα (Τ.Ε. Λέσβου), τον Ίκαρο Ικαρίας (Τ.Ε. Σάμου), τον Α.Ο. Ερμούπολης (Ε.Σ.Κ.Κ.) και τον Βούρειο (Τ.Ε. Χίου) θα αντιμετωπίσει στους αγώνες ανόδου της Αθήνας (26-30 Απριλίου) η πρωταθλήτρια ομάδα της Δωδεκανήσου

Μπορεί στα Δωδεκάνησα να μην έχει γίνει γνωστή η πρωταθλήτρια ομάδα της Α' Κατηγορίας Ανδρών, ωστόσο στις υπόλοιπες Τοπικές Επιτροπές και στις Κυκλάδες (Ε.Σ.Κ.Κ.), έχουν αναδειχθεί ήδη οι ομάδες που θα πάρουν μέρος στα μπαράζ ανόδου για τον 2ο όμιλο νότου της Γ' Εθνικής. Η «Π» έψαξε και βρήκε τις ομάδες που θα αντιμετωπίσει η πρωταθλήτρια ομάδα της Δωδεκανήσου (Α.Σ.Κ. Ιβίσκος ή Ιπποκράτης Κω) στην προσπάθεια της να ανέβει στις εθνικές κατηγορίες.



Η πρωταθλήτρια της Τ.Ε. Λέσβου, Γέρα

Η ΓΕΡΑ ΣΤΗΝ Τ.Ε. ΛΕΣΒΟΥ

Έχοντας ορισμένους παίκτες που μέχρι πέρσι αγωνίζονταν στον μόνιμο πρωταθλητή Αρίονα Μυτιλήνης (πήρε επτά συνεχόμενους τίτλους), η Γέρα μετά από προσπάθεια 2-3 ετών κατάφερε να στεφθεί πρωταθλήτρια στην Τ.Ε. Λέσβου. Στους μεγάλους τελικούς κατάφερε να αποκλείσει με 3-1 τον Αρίονα και πανηγύρισε έντονα την κατάκτηση του τίτλου. Η Γέρα είναι μία περιοχή περίπου 20 χιλιόμετρα έξω απ' τη Μυτιλήνη και αποτελείται από 2-3 δημοτικά διαμερίσματα σχεδόν ενωμένα. Είχε έδρα το μοναδικό κλειστό γυμναστήριο της Μυτιλήνης και φέτος σκοπεύει να κάνει κάτι καλύτερο απ' ότι ο Αρίων στα προηγούμενα μπαράζ ανόδου. Αξίζει να σημειωθεί ότι οι αγώνες με τον Αρίονα ήταν επεισοδιακοί και απασχόλησαν για αρκετό καιρό την Τ.Ε. Λέσβου. Είναι η πρώτη φορά που η Γέρα θα τεθεί αντιμέτωπη με ομάδα της Δωδεκανήσου.

Ο ΙΚΑΡΟΣ ΙΚΑΡΙΑΣ ΣΤΗΝ Τ.Ε. ΣΑΜΟΥ

Ένα μικρό νησί όπως η Ικαρία ανέδειξε και πάλι πρωταθλητή στην Τ.Ε. Σάμου, τον τοπικό Ίκαρο. Όπως την περίοδο 2003-04 που ο Ίκαρος έκοψε πρώτος το νήμα και συμμετείχε στα μπαράζ έτσι και φέτος η ίδια ομάδα θα εκπροσωπήσει την Τ.Ε. Σάμου. Παρά το γεγονός ότι πέρσι η Α.Ε. Καρλοβασίου ήταν πολύ δυνατή και μάλιστα δυσκόλεψε τον πανίσχυρο Διαγόρα, φέτος ο Ίκαρος έκανε περίπατο και με 2-0 νίκες στους τελικούς πήρε το πρωτάθλημα.

Αξίζει να σημειωθεί ότι ο Α.Σ.Κ. Ιβίσκος τη σεζόν 2003-04 είχε αντιμετωπίσει τον Ίκαρο Ικαρίας απ' τον οποίο έχασε στα «νταμάρια» της Καισαριανής, σ' ένα αδιάφορο βαθμολογικά παιχνίδι, στο οποίο μάλιστα η ομάδα της Ανάληψης έπαιξε με απουσίες.

ΚΑΙ ΞΑΝΑ Ο ΒΟΥΡΕΙΟΣ ΣΤΗΝ Τ.Ε. ΧΙΟΥ

Όπως πέρσι έτσι και φέτος ο Β.Α.Ο.Λ. Χίου (Βούρειος Αθλητικός Όμιλος Λιβαδίων) αναδείχθηκε πρωταθλητής στην Τ.Ε. Χίου και μάλιστα με χαρακτηριστική άνεση, αφού κέρδισε στους τελικούς τους Ίωνες Χίου. Πέρσι ο Γ.Σ. Διαγόρας, παρά την κόντρα διαιτησία, είχε επιβληθεί εύκολα του Βούρειου Χίου στο δεύτερο παιχνίδι του στην Καισαριανή. Πρόκειται για μία σκληροτράχηλη ομάδα, η οποία πάντως είναι σαφώς στα μέτρα και του Α.Σ.Κ. Ιβίσκος και του Ιπποκράτη Κω.

Ο Α.Ο. ΕΡΜΟΥΠΟΛΗΣ ΣΤΗΝ Ε.Σ.Κ.Κ.

Το κατεστημένο των τελευταίων ετών του Πανναξιακού στην Ε.Σ.Κ.Κ. (Κυκλάδες) έσπασε φέτος και ο Α.Ο. Ερμούπολης αναδείχθηκε πρωταθλητής στο νομό. Το σωματείο της Σύρου θα πάρει μέρος στα μπαράζ ανόδου, ωστόσο το σίγουρο είναι ότι έχει δώσει σαφώς λιγότερα παιχνίδια απ' ότι οι υπόλοιπες ομάδες. Πάντως οι πρωταθλητές των Κυκλάδων είναι πάντα υπολογίσιμοι αντίπαλοι, αν και πέρσι ο Πανναξιακός (που είχε μεγάλη συμπαράσταση των φιλάθλων στην Καισαριανή) ήταν εύκολη λεία για τον Γ.Σ. Διαγόρας.

Αναγκαίο το διαδίκτυο

Στην Τ.Ε. Λέσβου ο πρόεδρος Δημήτρης Κουκουνιάς έχει κάνει πολύ καλή δουλειά με την επίσημη ιστοσελίδα (www.basketlesvos.com) η οποία σε μικρό χρονικό διάστημα λειτουργίας έχει 10.000 επισκέψεις από 41 χώρες...Στη συγκεκριμένη ιστοσελίδα υπάρχουν χρήσιμα στοιχεία και αποτελέσματα απ' τα πρωταθλήματα που γίνονται στο νησί. Μήπως είναι η ώρα να γίνει το ίδιο και στην Τ.Ε. Δωδεκανήσου, η οποία σαφώς και βρίσκεται πιο μπροστά στο μπάσκετ...

ΓΥΝΑΙΚΕΣ

Τυπική διαδικασία

Ο Α.Σ.Κ. Ιβίσκος φιλοξενεί στις 21:00 τον Γ.Α.Σ. Ιάλυσος σε παιχνίδι χωρίς ιδιαίτερο βαθμολογικό ενδιαφέρον

Δύο παιχνίδια απομένουν για το τέλος της κανονικής περιόδου στο πρωτάθλημα των γυναικών και το ένα έχει προγραμματιστεί να γίνει σήμερα το βράδυ στο «Βενετόκλειο». Στις 21:00 ο πρωτοπόρος και μαθηματικά Α.Σ.Κ. Ιβίσκος θα υποδεχθεί τον πιο νεανικό Γ.Α.Σ. Ιάλυσος και λογικά η ομάδα του Χρήστου Μπίλια δεν θα δυσκολευτεί να προσθέσει δύο ακόμη βαθμούς στο σακούλι της. Η ομάδα της Ανάληψης θα αντιμετωπίσει σε διπλούς τελικούς τον Ιπποκράτη Κω, ο οποίος θα πρέπει να έρθει στη Ρόδο για να παίξει στο τελευταίο παιχνίδι με τον Γ.Α.Σ. Ιάλυσος. Στον αγώνα του πρώτου γύρου ο Α.Σ.Κ. Ιβίσκος κέρδισε στην Ιαλυσό με 73-21.



Ο Α.Σ.Κ. Ιβίσκος (στη φωτό φάση απ' το ματς με τον Ιπποκράτη) υποδέχεται σήμερα τον Γ.Α.Σ. Ιάλυσος

(2004-05): 41-32
(2003-04): 87-32
(2002-03): 57-26
Δ.Κ.Γ. Ρόδου (21:00): Α.Σ.Κ. Ιβίσκος- Γ.Α.Σ. Ιάλυσος
(Μυροφόρος- Πετρίδης)

Η ΒΑΘΜΟΛΟΓΙΑ

1.Α.Σ.Κ. Ιβίσκος	10	5-0	221-117(+104)
2.Ιπποκράτης Κω	8	3-2	259-210(+49)
3.Γ.Α.Σ. Ιάλυσος	6	2-2	99-140(-41)
4.Α.Ε. Δικαίου	1	0-6	64-176(-112)

*Η Α.Ε. Δικαίου αποβλήθηκε απ' το πρωτάθλημα

Η τριπλή κόντρα

Σε τρεις διαφορετικούς τελικούς θα τεθούν αντιμέτωποι, ο Α.Σ.Κ. Ιβίσκος και ο Ιπποκράτης Κω. Στην Α' Κατηγορία Ανδρών, στο γυναικείο πρωτάθλημα και στις νεανίδες...Αν μάλιστα υπολογίσει κανείς το γεγονός ότι οι δύο ομάδες έπαιξαν και στον ημιτελικό των κορασίδων, τότε ο ένας πλέον θα έχει βαρεθεί τον άλλο...

Dia %
DISCOUNT SUPER MARKET
Ελάτε να διαπιστώσετε απο κοντά την ποιότητα, εξυπηρέτηση και τις απίστευτα χαμηλές τιμές
Τώρα στο χώρο μας λειτουργεί και κρεοπωλείο με φρέσκα ντόπια κρέατα
Σορωνή Ρόδου
X205-7/4

Πρόγραμμα απασχόλησης για ανέργους της Ρόδου

ΝΕΕΣ ΘΕΣΕΙΣ ΕΡΓΑΣΙΑΣ

Το Κέντρο Στήριξης και Προώθησης στην Απασχόληση και Ανάπτυξης της Επιχειρηματικότητας του Δήμου Ροδίων «ΚΑΛΛΙΠΑΤΕΙΡΑ», ενημερώνει τους επιχειρηματίες - εργοδότες της περιοχής μας, ότι στα πλαίσια υλοποίησης του παρακάτω προγράμματος:

«Ρόδος - Απασχόληση - Πολιτισμός», στο πλαίσιο του Μέτρου 4.1 «Τοπικές Πρωτοβουλίες για την Απασχόληση»

Μπορούν, δημιουργώντας νέες θέσεις εργασίας να προσλάβουν προσωπικό όπου να επιδοτείται η πρόσληψη τους, εξ ολοκλήρου μέσα από το πρόγραμμα απόκτησης εργασιακής εμπειρίας «STAGE», ή μερικώς μέσα από το πρόγραμμα Νέων Θέσεων Εργασίας «ΝΘΕ».

Για περισσότερες πληροφορίες μπορείτε να απευθυνθείτε στο Κέντρο Στήριξης και Προώθησης στην Απασχόληση και Ανάπτυξης της Επιχειρηματικότητας του Δήμου Ροδίων «ΚΑΛΛΙΠΑΤΕΙΡΑ», που στεγάζεται στο Πάρκο Ροδίνι στη Ρόδο, τηλέφωνο: 22410-70357.

Πρόβλημα με την ακτοπλοϊκή γραμμή της Θεσσαλονίκης

ΘΑ ΧΑΣΟΥΜΕ ΠΟΛΛΟΥΣ ΤΟΥΡΙΣΤΕΣ

Ανησυχία για την ακτοπλοϊκή σύνδεση της πόλης τους με τις Κυκλάδες και την Κρήτη, αλλά και τα Δωδεκάνησα, τις Σποράδες, όπως επίσης και τα νησιά του Ανατολικού Αιγαίου, εκφράζουν κάτοικοι και τουριστικοί φορείς της Θεσσαλονίκης, έπειτα από κατάργηση ορισμένων δρομολογίων και μη εκδήλωσης ενδιαφέροντος από τις εταιρίες για τη δρομολόγηση πλοίων στις συγκεκριμένες γραμμές.

Όπως επισημαίνει σε δημοσίευμα της η εφημερίδα `Αγγελιοφόρος`, η αρνητική προοπτική για την οικονομική - εμπορική κίνηση της πόλης, αλλά και για τους περίπου 80.000 επιβάτες που ταξιδεύουν κάθε χρόνο από Θεσσαλονίκη προς Κυκλάδες και Κρήτη, διαφάνηκε από την αρχή του χειμώνα. Συγκεκριμένα, από το Νοέμβριο, όταν αποσύρθηκε το επιβατηγό οχηματαγωγό `Δαίδαλος` και το `Πηνελόπη` μετακινήθηκε στη γραμμή του Ανατολικού Αιγαίου, η Θεσσαλονίκη έμεινε χωρίς δρομολόγιο για τις Κυκλάδες και την Κρήτη.

Την περίοδο του χειμώνα το θέμα απασχόλησε μεταφορικές εταιρίες και οδηγούς φορτηγών, αφού κατά κανόνα η κίνηση είναι εμπορική. Όμως από τον Ιούνιο, που ξεκινά η τουριστική κίνηση και με δεδομένο ότι μέχρι και πέρσι γίνονταν τρία δρομολόγια την εβδομάδα, μεταφέροντας χιλιάδες επιβάτες και Ι.Χ. στα νησιά των Κυκλάδων, καθώς και στο Ηράκλειο της Κρήτης, η απουσία πλοίου θα προβληματίσει περίπου 80.000 ταξιδιώτες.



Κατά την περυσινή περίοδο

Αύξηση 14,5% στα κέρδη της Τράπεζας Δωδεκανήσου

ΣΥΝΕΧΙΖΕΤΑΙ Η ΑΝΑΠΤΥΞΙΑΚΗ ΠΟΡΕΙΑ ΤΗΣ

ΑΥΞΗΣΗ κατά 14,5% παρουσίασε η κερδοφορία στη Συνεταιριστική Τράπεζα Δωδεκανήσου κατά το έτος 2005. Σχετική ανακοίνωση της Τράπεζας αναφέρει τα εξής:

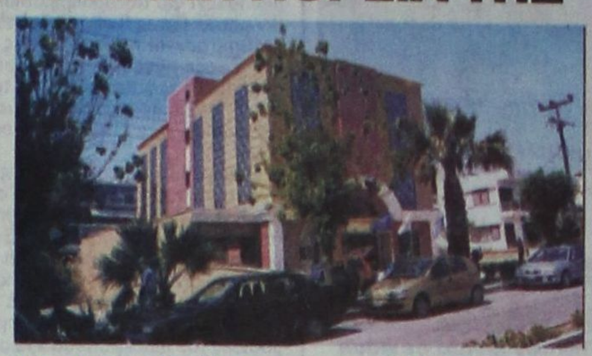

«Σημαντική αύξηση 14,5% παρουσίασε η κερδοφορία της Συνεταιριστικής Τράπεζας Δωδεκανήσου το έτος 2005. Συγκεκριμένα, τα καθαρά κέρδη του Πιστωτικού Ιδρύματος έφθασε το 1.899.398,66 ευρώ, έναντι 1.659.224,05 ευρώ του έτους 2004. Πρέπει να σημειωθεί ότι τα κέρδη της Τράπεζας προ αποσβέσεων και προβλέψεων του 2005 υπερέβησαν τα 3,8 εκατομμύρια ευρώ.

Αξιοσημείωτη ήταν συνολικά η αύξηση των μεγεθών της Τράπεζας, αφού στα τέλη του 2005 οι Χορηγήσεις της προσέγγισαν τα 141,6 εκατομμύρια ευρώ, παρουσιάζοντας αύξηση 20,1% σε σχέση με το 2004, ενώ οι Καταθέσεις της ξεπέρασαν τα 158,3 εκατομμύρια ευρώ, εμφανίζοντας αύξηση της τάξης του 16,1%.

Οι συνεταίροι της Τράπεζας έφθασαν τα 17.000 φυσικά και νομικά πρόσωπα περίπου, ενώ τα Ιδια Κεφάλαιά της στις 31/12/2005 προσεγγίσαν τα 21.134.661,64 ευρώ, παρουσιάζοντας ετήσια αύξηση 5%. Συνολικά η Τράπεζα Δωδεκανήσου είχε μια διόγκωση των δραστηριοτήτων και των μεγεθών της το 2005 κατά 20% περίπου, ποσοστό που κρίνεται ικανοποιητικό.

Το Δ.Σ. του Πιστωτικού Ιδρύματος, μετά την εκτίμηση των αποτελεσμάτων και των προοπτικών της Τράπεζας, αποφάσισε το μέρισμα της χρήσης 2005 να είναι αυξημένο και να ανέλθει στα 3,36 ευρώ ανά συνεταιριστική μερίδα, προδίδοντας μερισματική απόδοση 2,8%. Εάν συνυπολογιστεί και η υπεραξία (3 ευρώ) που προστέθηκε στην αξία της συνεταιριστικής αξίας την 1/1/2006, τότε η ετήσια απόδοσή της φθάνει στο 5,4%, ποσοστό υπερδιπλάσιο από τη μέση απόδοση της χρηματαγοράς σήμερα.

Η Συνεταιριστική Τράπεζα Δωδεκανήσου συνέχισε και το 2005 την αναπτυξιακή της πορεία, λειτουργώντας με συνέπεια και αξιοπιστία τα μέλη της και υποστηρίζοντας ενεργά τις μικρομεσαίες επιχειρήσεις και τη δωδεκανησιακή οικονομία».

Φωτιά εκδηλώθηκε σε δάσος των Απολλώνων

ΑΜΕΣΗ ΗΤΑΝ Η ΕΠΕΜΒΑΣΗ

ΤΗΝ Κυριακή 2 Απριλίου 2006 και ώρα 15.30 εκδηλώθηκε πυρκαγιά στο Δ.Δ. Απολλώνων του Δήμου Καμείρου και συγκεκριμένα στην περιοχή Αγ. Γεώργιος. Η περιοχή χαρακτηρίζεται δασική και υπάρχουν ελαιοκαλλιέργειες. Η πυρκαγιά πήρε γρήγορα διαστάσεις, λόγω των ισχυρών ανέμων που έπνεαν στην περιοχή. Εκτός των ανέμων, στο δύσκολο έργο της πλήρους κατάσβεσης, συνέβαλε και το γεγονός ότι η περιοχή είχε ξανακαεί πριν μερικά χρόνια, με αποτέλεσμα να υπάρχουν πολλοί καμένοι κορμοί στο έδαφος, οι οποίοι μπορεί να σιγοκαίνε για μέρες.

Από το συντονιστικό κέντρο της ΕΤΑΙ.ΠΡΟ.ΦΥ.ΚΑ., εστάλησαν έξι μικρά πυροσβεστικά οχήματα 4Χ4 και ένα μεγάλο, το 10τονο υδροφόρο. Στην κατάσβεση πήραν μέρος 20 άτομα της ΕΤΑΙ.ΠΡΟ.ΦΥ.ΚΑ., τα περισσότερα εκ των οποίων προσήλθαν εθελοντικά. Η δύναμη της εταιρίας παρέμεινε στον τόπο του συμβάντος μέχρι και ώρα 20.40.

Η κίνηση στο λιμάνι της Ρόδου

Σε ικανοποιητικά επίπεδα κινήθηκε ο θαλάσσιος τουρισμός στο νησί της Ρόδου το α΄ τρίμηνο του 2006 σύμφωνα με τα επίσημα στοιχεία των υπηρεσιών της Αστυνομικής Διεύθυνσης Δωδεκανήσου

Συγκεκριμένα προσέγγισαν στη Ρόδο 31 κρουαζιερόπλοια που έφεραν 43.204 επισκέπτες ενώ το ίδιο διάστημα ήλθαν 21 θαλαμηγοί.

Το ίδιο διάστημα 1496 επιβάτες διακινήθηκαν στη γραμμή Ρόδος- Μαρμαρίς-Ρόδος ενώ από την υπηρεσία διαβατηρίων λιμένος διακινήθηκαν 43.817 άτομα.

Σήμερα η απόφαση για τη Λέρο

Με την απολογία των κατηγορουμένων και τις αγορεύσεις των συνηγόρων αναμένεται να ολοκληρωθεί σήμερα, μετά από τρεις διακοπές, ενώπιον του Τριμελούς Εφετείου Δωδεκανήσου επί κακουργημάτων η εκδίκαση της υπόθεσης στην οποία κατηγορούμενοι για απιστία σε βαθμό κακουργήματος είναι ο πρώην δήμαρχος Λέρου Γιάννης Αντάρτης και ο προϊστάμενος των οικονομικών υπηρεσιών του Δήμου Γιάννης Σούλος και πολιτικός ενάγων ο νυν δήμαρχος Τιμόθεος Κωτάκης.

Εκδήλωση στην Αμαράντειο για την Ημέρα Παιδικού Βιβλίου

ΕΚΘΕΣΗ ΓΙΑ ΤΟΝ ΑΝΤΕΡΣΕΝ

Η ΠΑΓΚΟΣΜΙΑ Ημέρα Παιδικού Βιβλίου γιορτάζεται στις 2 Απριλίου, ημέρα που γεννήθηκε ο μεγάλος Δανός παραμυθάς Χανς Κρίστιαν Αντερσεν.

Σε όλες τις χώρες, τα παιδιά, οι συγγραφείς, οι εικονογράφοι, οι μεταφραστές, οι βιβλιοθηκάριοι, οι εκδότες και οι εκπαιδευτικοί, γιορτάζουν την παγκόσμια αυτή ημέρα με διάφορες εκδηλώσεις σε σχολεία, βιβλιοθήκες, βιβλιοπωλεία, πλατείες και άλλου χώρους, δείχνοντας έτσι την αγάπη και το ενδιαφέρον τους για τα βιβλία και το διάβασμα.

Η Αμαράντειος Σχολή, πιστή στην παράδοση του ιστορικού αυτού σχολείου, οργάνωσε έκθεση, με σκοπό να αναδείξει τη γοητεία της ανάγνωσης και να συμβάλλει, ώστε οι μικροί μαθητές, ο καθένας με το ρυθμό του, να ανακαλύψουν τις αναγνωστικές τους συνήθειες.

ΚΗΔΕΙΑ

Το λατρευτό μας σύζυγο, πατέρα, παππού, αδελφό και θείο

ΝΙΚΟΛΑΟ ΔΡΑΠΑΝΟ

(Ετών 66)

θανόντα κηδεύουμε σήμερα Τετάρτη 5 Απριλίου 2006 και ώρα 4 μ.μ. από τον Ιερό Ναό Ταξιαρχών Νεκροταφείου Ρόδου.
Η σύζυγος Φλώρα.
Η κόρη Χριστίνα.
Η εγγονή Φλώρα.
Τα αδέλφια, τα ανίψια και οι λοιποί συγγενείς.

ΘΕΜ.-5/4

Συνάντηση του Κ. Καΐσερλη με το Οικονομικό Επιμελητήριο

ΠΑΡΟΥΣΙΑΣΗ ΤΟΥ ΒΙΒΛΙΟΥ ΤΟΥ

Ο ΒΟΥΛΕΥΤΗΣ Δωδεκανήσου κ. Καΐσερλης Κωνσταντίνος, συναντήθηκε, στα γραφεία του Περιφερειακού Τμήματος Δωδεκανήσου του Οικονομικού Επιμελητηρίου Ελλάδας, με το Διοικητικό Συμβούλιο του Οικονομικού Επιμελητηρίου, για να συζητήσουν μία σειρά από θέματα που απορρέουν από κοινούς προβληματισμούς και αφορούν κυρίως την τοπική κοινωνία της Δωδεκανήσου.

Ο πρόεδρος του Οικονομικού Επιμελητηρίου κ. Κασέκας Λάζαρος, αφού καλωσόρισε τον κ. Καΐσερλη, έκανε μία σύντομη αλλά περιεκτική αναφορά στα τοπικά δρώμενα που άπτονται του Οικονομικού Επιμελητηρίου και έδωσε το λόγο στον κ. Καΐσερλη.

Ο κ. Καΐσερλης από την πλευρά του ευχαρίστησε το Διοικητικό Συμβούλιο του Οικονομικού Επιμελητηρίου για τη συνάντηση αυτή και τόνισε ότι από την πολύχρονη ενασχόλησή του με τα κοινά, κρίνει επιτακτική την ανάγκη αποκέντρωσης των εξουσιών στις τοπικές κοινωνίες, με απώτερο στόχο την επίτευξη της «Συμμετοχικής Δημοκρατίας».

Για το σκοπό αυτό τόνισε ότι θα πρέπει να αφυπνίσουμε τους πολίτες «για να πάρουν τις τύχες στα χέρια τους». Οι εξουσίες, συνέχισε, θα πρέπει να αποκεντρωθούν, για να μπορέσει να υπάρξει αποτελεσματική διοίκηση.

Τέλος, ο κ. Καΐσερλης, παρουσίασε το βιβλίο του, με θέμα: «Με τους πολίτες - Για να πάρουν τις τύχες στα χέρια τους», στο Διοικητικό Συμβούλιο, με την ευχή σύντομα οι τοπικές κοινωνίες, μετά από συνεχείς αγώνες και προσπάθειες, θα ισχυροποιηθούν σε τέτοιο βαθμό, που θα αποφασίζουν οι ίδιες για τις τύχες τους.

Κλείνοντας, σύσσωμο το Διοικητικό Συμβούλιο, ευχαρίστησε θερμά τον κ. Καΐσερλη και τόνισε ότι θα είναι αρωγός σε κάθε προσπάθεια που αποσκοπεί στην πρόοδο, ανάπτυξη και ισχυροποίηση της τοπικής κοινωνίας της Δωδεκανήσου.

ΣΥΝΕΤΑΙΡΙΣΤΙΚΗ ΤΡΑΠΕΖΑ ΔΩΔΕΚΑΝΗΣΟΥ

ΜΕΤΑΠΟΙΗΤΙΚΩΝ ΚΑΙ ΤΟΥΡΙΣΤΙΚΩΝ ΕΠΙΧΕΙΡΗΣΕΩΝ ΜΕΣΩ ΤΗΣ ΤΡΑΠΕΖΑΣ ΔΩΔΕΚΑΝΗΣΟΥ»

Η Συνεταιριστική Τράπεζα Δωδεκανήσου σας ενημερώνει ότι συμμετέχει ως φορέας υποδοχής, ενημέρωσης, αξιολόγησης και ελέγχου στον 3ο κύκλο των Περιφερειακών Επιχειρησιακών Προγραμμάτων (ΠΕΠ) του Γ' Κοινοτικού Πλαισίου Στήριξης.

Ο κύκλος αυτός αφορά **τουριστικές και μεταποιητικές μονάδες** και ισχύει **από 15 Μαρτίου έως 15 Ιουνίου 2006.**

Τα καταστήματα της Τράπεζας Δωδεκανήσου, διαθέτοντας τα εξειδικευμένα στελέχη, είναι στη διάθεση του επιχειρηματικού κοινού για να πληροφορήσουν, να ενημερώσουν και να παραλάβουν τις επενδυτικές προτάσεις των Δωδεκανησιακών επιχειρήσεων.

ΓΡΑΦΕΙΑ ΔΙΟΙΚΗΣΗΣ: ΕΘΝΙΚΗΣ ΑΝΤΙΣΤΑΣΕΩΣ 51 - Τ.Κ. 851 00 ΡΟΔΟΣ
ΤΗΛ. 22410 80550, FAX: 22410 80555
www.bankdodecanese.gr

ΧΛ-5/4



