ΕΤΟΣ ΙΔΡΥΣΗΣ 1949
ΙΔΙΟΚΤΗΣΙΑ:
Ρ. ΔΙΑΜΑΝΤΙΔΗΣ
ΓΡΑΦΙΚΕΣ ΤΕΧΝΕΣ Α.Ε.
Εκδότης: ΓΙΩΡΓΟΣ ΔΙΑΜΑΝΤΙΔΗΣ
Γραφεία - Τυπογραφεία:
Μάρκου Μαλλιαράκη 3 (ΚΟΒΑ)
Τηλ.: Σύνταξης: 22410 27356-34101, FAX: 22410 20643
Τηλ.: Λογιστηρίου: 22410 35322, FAX: 22410 35322
e-mail: info@proodos.net

ΠΡΟΟΔΟΣ

Ανεξάρτητη καθημερινή πρωινή εφημερίδα

ΑΡΙΘΜΟΣ ΦΥΛΛΟΥ 17.191 • ΤΙΜΗ 0,70 ευρώ

ΠΕΜΠΤΗ 6 ΑΠΡΙΛΙΟΥ 2006

ΠΛΗΡΩΜΕΝΟ ΤΕΛΟΣ Ταχ. Γραφείο Κ. Ρόδου
ΕΛΤΑ
SATO
OFFICE SYSTEMS
ΜΠΟΝΗΣ Ε.Π.Ε. ΤΗΛ. 22410 75533

Δεν υπάρχουν πλοία

Χάνουμε πολλούς τουρίστες το Πάσχα λόγω ακτοπλοϊκού!...

ΓΕΜΑΤΑ ΚΑΙ ΤΑ ΑΕΡΟΠΛΑΝΑ



Χάνουμε πολλούς τουρίστες το Πάσχα λόγω ακτοπλοϊκού!..

ΤΟ ΑΚΤΟΠΛΟΪΚΟ θα πληρώσει πανάκριβα και το Πάσχα η Δωδεκάνησος! Ενώ εκατοντάδες τουρίστες από την υπόλοιπη χώρα επιθυμούν να κάνουν διακοπές στο νησί μας, τις ημέρες του Πάσχα δεν υπάρχουν συγκοινωνιακά μέσα για να έρθουν στη Ρόδο, καθώς το μόνο πλοίο που απέμεινε στη γραμμή είναι το «Blue Star», ενώ τα αεροπλάνα είναι γεμάτα.

• Η ζήτηση των εισιτηρίων για το νησί μας τη Μεγαλοβδομάδα είναι αρκετά μεγάλη μ' αποτέλεσμα να ειναι σχεδόν κλεισμένες οι καμπίνες, ενώ για τα ΙΧ επιβατικά αυτοκίνητα οι θέσεις είναι περιορισμένες. Το πρόβλημα είναι ιδιαίτερα έντονο για τα πλοία, τη Μεγάλη Τετάρτη και Πέμπτη για όσους ταξιδεύουν από Πειραιά για Ρόδο και για τη Λαμπρή Τρίτη και Τετάρτη για όσους ταξιδεύουν από Ρόδο για Πειραιά.

ΠΟΛΥ πιο σοβαρό είναι το θέμα για όσους πρόκειται να ταξιδέψουν αεροπορικώς από και προς τα νησιά μας. Οι πτήσεις από Αθήνα για Ρόδο στις 19, 20, 21 και 22 Απριλίου είναι γεμάτες, όπως και από Ρόδο για Αθήνα στις 24, 25 και 26 Απριλίου.

• Οσοι δεν προλάβουν να κάνουν κρατήσεις, τόσο με τα πλοία όσο και με τα αεροπλάνα, ας σπεύσουν σήμερα κιόλας, μήπως και τα καταφέρουν γιατί μπορεί να έγιναν κάποιες ακυρώσεις.

ΔΕΝ ΑΠΟΚΛΕΙΕΤΑΙ το ενδεχόμενο οι αεροπορικές εταιρίες να αυξήσεις τις πτήσεις ή να χρησιμοποιήσουν μεγαλύτερα αεροσκάφη. Αν υπήρχε δρομολογημένο στη γραμμή της Δωδεκανήσου πλοίο, σαν το «Blue Star» θα έρχονταν στα νησιά μας για

ΣΥΝΕΧΕΙΑ ΣΤΗ ΣΕΛ. 4

Αμετανόητος ο περιφερειάρχης

Ευθύνες στο... ΠΑ.ΣΟ.Κ. για την υπόθεση του Μ. Αντώνογλου!..

«ΝΙΠΤΕΙ ΤΑΣ ΧΕΙΡΑΣ ΤΗΣ» Η ΝΟΜΑΡΧΙΑΚΗ

ΕΥΘΥΝΕΣ στο... ΠΑ.ΣΟ.Κ. επιρρίπτει ο περιφερειάρχης Νοτίου Αιγαίου Χαρ. Κόκκινος, για την υπόθεση Αντώνογλου. Και αυτό γιατί η έκπτωση του δημοτικού συμβούλου έγινε από νόμο που ψηφίστηκε επί κυβερνήσεως ΠΑ.ΣΟ.Κ. και όχι της Νέας Δημοκρατίας, όπως αναφέρει σε χτεσινή ανακοίνωσή του, σε απάντηση της ανακοίνωσης που εξέδωσε η Περιφερειακή Επιτροπή Νοτίου Αιγαίου του ΠΑ.ΣΟ.Κ. για το θέμα αυτό!

* Ο κ. Κόκκινος αναφέρει ότι εξετάζει έγγραφη καταγγελία πολίτη, αλλά επισημαίνεται ότι ο καταγγέλλων Τέζαρης Γεώργιος δεν έχει εμφανιστεί ακόμη, παρά το γεγονός ότι έχει προκληθεί από πολλές πλευρές.

ΣΤΗΝ ΙΔΙΑ ανακοίνωση ο κ. Κόκκινος επιτίθεται κατά του ΠΑ.ΣΟ.Κ., γιατί - όπως ισχυρίζεται - έχει οδηγήσει τα νησιά μας στο... περιθώριο, ενώ είναι γνωστό ότι μόλις χτες ο περιφερειάρχης εγκαινίασε έργο του ΠΑ.ΣΟ.Κ. στην Αστυπάλαια!..

* Για την υπόθεση Αντώνογλου εξέδωσε χτες ανακοίνωση και η νομαρχιακή επιτροπή της Νέας Δημοκρατίας, που «νίπτει τας χείρας της» και αναφέρει ότι ουδέποτε ασχολήθηκε με το πρόβλημα αυτό.

Η ΑΝΑΚΟΙΝΩΣΗ του περιφερειάρχη έχει ως εξής:

«Σε απάντηση της ανακοίνωσης της Περιφερειακής Επιτροπής του ΠΑΣΟΚ Νοτίου Αιγαίου, η οποία δημοσιεύεται σήμερα στον τοπικό Τύπο, σχετικά με την έκπτωση του κ. Εμμανουήλ Αντώνογλου από το αξίωμα του δημοτικού συμβούλου του Δήμου Ροδίων, και για την αποκατάσταση της αλήθειας σας γνωρίζουμε τα εξής:

Δυστυχώς αποδεικνύεται για άλλη μια φορά, πως η διαστρέβλωση της αλήθειας για το ΠΑΣΟΚ αποτελεί πάγια πολιτική πρακτική. Μία αυτοδίκαιη διοικητική πράξη, εμφανίζεται σαν πολιτική δίωξη, τη στιγμή που οι υπάλληλοι των Λιμενικών Ταμείων (που από κρατικά έγιναν δημοτικά),

ΣΥΝΕΧΕΙΑ ΣΤΗ ΣΕΛ. 4

Η δίκη στο Τριμελές Εφετείο

Αθώος ο Γ. Αντάρτης, αλλά πολιτικά ένος ο Κωττάκης

Αρθρο του ΓΙΩΡΓΟΥ ΝΙΚΗΤΙΑΔΗ

Η χθεσινή πανηγυρική αθώωση από το Τριμελές Εφετείο Κακουργημάτων στη Ρόδο του πρώην Δημάρχου Λέρου Γιάννη Αντάρτη και του συγκατηγορούμενού του Γιώργου Σούλου, δεν ικανοποίησε απλώς το περί δικαίου αίσθημα του δωδεκανησιακού και ειδικότερα του λεριακού λαού, αλλά κυρίως -και δυστυχώς- ήρθε να επιβεβαιώσει με περίτρανο τρόπο ότι ορισμένοι μικρόνοες πολιτικοί που ανήκουν στην συντηρητική παράταξη, ό,τι και αν αλλάξει θα φέρουν και θα περιφέρουν μαζί τους μονίμως τον τίτλο του «αμετανόητου δεξιού».

Ο Γιάννης Αντάρτης (ένας

ΣΥΝΕΧΕΙΑ ΣΤΗ ΣΕΛ. 4

Δεκτές οι προσφυγές από το Εφετείο

Ανω - κάτω έγινε με τις προσλήψεις στη Δημοτική Αστυνομία

ΑΛΛΑΖΕΙ Η ΣΕΙΡΑ ΤΩΝ ΠΡΟΣΛΑΜΒΑΝΟΜΕΝΩΝ

ΤΟ ΔΙΟΙΚΗΤΙΚΟ Εφετείο Πειραιά με τις υπ' αρ. 3420 και 3421/30 Μαρτίου 2006 αποφάσεις έκανε δεκτές τις αιτήσεις ακυρότητας που υπέβαλαν οι Μαρία Μοντιάδη του Ηλία (κάτοικος Ρόδου) και Σοφία Μαρίνου του Νικολάου (κάτοικος Εδεσσας) για τις προσλήψεις στη Δημοτική Αστυνομία που έκανε Επιτροπή της Περιφέρειας Νοτίου Αιγαίου και ζητά να συνταχθεί νέος ενιαίος πίνακας ανδρών - γυναικών της κατηγορίας Δευτεροβάθμιας Εκπαίδευσης κατά σειρά βαθμολογίας!

• Κατά το διαγωνισμό αυτό και στην κατηγορία της Δευτε-

ΣΥΝΕΧΕΙΑ ΣΤΗ ΣΕΛ. 4



Ανω - κάτω έγινε με τις προσλήψεις στη Δημοτική Αστυνομία

Οπως δηλώνει ο πρόεδρός τους

Οι δικαστικοί στη Ρόδο εργάζονται κάτω από αντίξοες συνθήκες!...

ΥΠΑΡΧΕΙ ΦΟΡΤΟΣ ΕΡΓΑΣΙΑΣ



ΚΑΤΩ από αντίξοες συνθήκες φόρτου εργασίας εκτελούν τα καθήκοντά τους οι δικαστικοί λειτουργοί στα Δικαστήρια της Ρόδου, δήλωσε χθες ο πρόεδρος της Ενωσης Δικαστικών και Εισαγγελέων Ελλάδος κ. Παναγιώτης Αθανασόπουλος, που βρέθηκε στο νησί μας για συνδικαλιστικούς λόγους.

• Ο κ. Αθανασόπουλος δυνοδευόμενος από τον γενικό γραμματέα της Ενωσης κ. Δημοσθένη Βλάχο, συναντήθηκε με δικαστές και Εισαγγελείς των Δικαστηρίων της πόλης μας και συζήτησε θέματα που απασχολούν τη Δικαιοσύνη.

ΘΑ πρέπει να σημειωθεί ότι στις 7 το απόγευμα σήμερα στα γραφεία του Δικηγορικού Συλλόγου, θα πραγματοποιηθεί συνάντηση των μελών του διοικητικού συμβουλίου του με δικαστές και εισαγγελείς, αλλά και μέλη του διοικητικού συμβουλίου των Δικαστικών Υπαλλήλων.

• Η συνάντηση, πραγματοποιείται με πρωτοβουλία του Δικηγορικού Συλλόγου και γίνεται προκειμένου να ανταλλάξουν απόψεις για το θέμα που δημιουργήθηκε για το «παραδικαστικό κύκλωμα».

Ο Πρόεδρος της Ενωσης Δικαστών και Εισαγγελέων έκανε στην «Πρόοδο» την παρακάτω δήλωση:

«Επισκέφθηκα τα Δικαστήρια της Ρόδου, για καθαρά συνδικαλιστικούς λόγους. Κατά την επίσκεψή μου εδώ δεν διαπίστωσα κάτι το αρνητικό - ούτε υπό την μορφή αιτιάσεων- σε βάρος των δικαστικών λειτουργών που υπηρετούν στη Ρόδο.

Απεναντίας οι συνάδελφοί μου εκτελούν τα καθήκοντά τους, με αυταπάρνηση εργαζόμενοι κάτω από αντίξοες συνθήκες φόρτου εργασίας για να ανταποκριθούν κατά τον καλύτερο δυνατό τρόπο, στο λειτουργικό τους ρόλο, απέναντι στους πολίτες και την κοινωνία».

Την Πέμπτη 13 Απριλίου

Παρροδιακή 24ωρη πανεργατική απεργία θα γίνει στη Ρόδο

ΑΛΥΤΑ ΤΑ ΤΟΠΙΚΑ ΠΡΟΒΛΗΜΑΤΑ

ΠΑΡΡΟΔΙΑΚΗ 24ωρη προειδοποιητική πανεργατική απεργία θα πραγματοποιήσει στις 13 Απρίλη, το Εργατικό Κέντρο Ρόδου, για την προώθηση των αιτημάτων, που αφορούν τους εργαζόμενους αλλά και την περιοχή μας γενικότερα.

ο Μεταξύ των αιτημάτων που η Ολομέλεια της Διοίκησης του Εργατικού Κέντρου ζητά την ικανοποίησή τους, είναι οι προβληματικές ακτοπλοϊκές συγκοινωνίες και η ολοκλήρωση των μεγάλων δημοσίων έργων που έχουν βαλτώσει, όπως το φράγμα Γαδουρά, η κατασκευή του νέου εργοστασίου της ΔΕΗ, στη Νότια Ρόδο, το λιμάνι, η περιμετρική οδός της πόλης κ.α. Επίσης άλλα αιτήματα είναι η υπογραφή ικανοποιητικών συλλογικών συμβάσεων εργασίας στο χώρο του Επιστιτισμού- Τουρισμού, η στελέχωση των κοινωνικοασφαλιστικών υπηρεσιών, ασφαλιστικό, δικαιώματα εργαzομένων και απόκρουση των αντεργατικών επιθέσεων κυβέρνησης- εργοδοσίας.

Για καλύτερη επιτυχία της 24ωρης παρροδιακής απεργίας θα συγκληθεί το Γενικό Συμβούλιο του Εργατικού Κέντρου στις 10 Απριλίου.

Από το Εργατικό Κέντρο Ρόδου εκδόθηκε για το θέμα αυτό το παρακάτω δελτίο τύπου:

«Συνεδρίασε χθες η ολομέλεια της Διοίκησης του ΕΚΡ, με θέματα ημερήσιας διάταξης την υλοποίηση των αποφάσεων της Γενικής Συνέλευσης των Αντιπροσώπων του ΕΚΡ της 19ης Μαρτίου 2006 και την οργανωτική προετοιμασία του εορτασμού της φετινής εργατικής Πρωτομαγιάς. Αναφορικά με τις αποφάσεις της Γενικής Συνέλευσης, η οποία εξουσιοδότησε τη Διοίκηση του ΕΚΡ να προχωρήσει σε απεργιακές

ΣΥΝΕΧΕΙΑ ΣΤΗ ΣΕΛ. 4



Γέμισαν οι διάδρομοι

Καινούρια έπιπλα για το υποκατάστημα του ΙΚΑ στη Ρόδο

ΞΕΧΑΣΤΗΚΕ Η ...ΜΕΤΑΣΤΕΓΑΣΗ



ΚΑΡΕΚΛΕΣ και καναπέδες γέμισαν οι διάδρομοι και οι προθάλαμοι των ιατρείων στο υποκατάστημα του ΙΚΑ Ρόδου. Οχι βέβαια ότι είναι κακό αυτό που έγινε, αλλά θα έπρεπε να είχαν τεθεί προτεραιότητες, πηρέτηση των ασφαλισμένων.

• Το θέμα της μεταστέγασης των υπηρεσιών του ΙΚΑ στο κτίριο του Παλαιού Νοσοκομείου ξεχάστηκε και μετά τις ανακαινίσεις και τις αγορές επίπλων, μάλλον ναυαγεί. Αυτή την εκτίμηση κάνουν τοπικοί μας παράγοντες που ασχολήθηκαν με το θέμα της μεταστέγασης.

ΣΤΟ ΜΕΤΑΞΥ οι ασφαλισμένοι της περιοχής μας, εξακολουθούν να ταλαιπωρούνται καθώς δεν υπάρχουν γιατροί ειδικοτήτων, ενώ κάποιες εξετάσεις που γίνονται σε εξωτερικά εργαστήρια απαιτείται χρονικό διάστημα τριών μηνών.

Με το Καστελλόριζο

Γραμματόσημο έγινε η έκλειψη ηλίου!..

ΠΡΩΤΟΒΟΥΛΙΑ ΑΠΟ ΤΑ ΕΛΤΑ



ΜΟΝΑΔΙΚΕΣ στιγμές έζησαν οι κάτοικοι και όσοι συνέρευσαν στο ακριτικό νησί της Δωδεκανήσου, το Καστελόριζο, στις 29 Μαρτίου 2006, καθώς ήταν το μοναδικό σημείο της χώρας από το οποίο ήταν ορατό στο σύνολό του το φαινόμενο της ολικής έκλειψης ηλίου που καθήλωσε εκατομμύρια μάτια. Το Καστελόριζο, βρέθηκε μέσα στην κύρια ζώνη της έκλειψης και ο ηλιακός δίσκος καλύφθηκε εντελώς από το περίγραμμα της σελήνης στις 13:54.

* Επιθυμώντας να σηματοδοτήσουν το μοναδικό αυτό γεγονός, τα Ελληνικά Ταχυδρομεία και η Διεύθυνση Φιλοτελισμού κυκλοφόρησαν αναμνηστικές βινιέτες όπου στους κενούς χώρους απεικονίζονται παραστάσεις σχετικές με τις φάσεις της έκλειψης. Ανάμεσα στις παραστάσεις που χρησιμοποιήθηκαν είναι πέντε φωτογραφίες του Ορέστη Παναγιώτου, φωτογράφου του Αθηναϊκού Πρακτορείου Ειδήσεων-Μακεδο-

ΣΥΝΕΧΕΙΑ ΣΤΗ ΣΕΛ. 4

Σκοτώθηκε με δυναμίτη

Τραγικό ατύχημα συνέβη χτες το μεσημέρι στην θαλάσσια περιοχή Αγία Μαρίνα της Σύμης. Απο έκρηξη δυναμίτιδας σκοτώθηκε ο ψαράς Μιχαήλ Μιχαλαριάς 82 χρόνων.

Σύμφωνα με τις πληροφορίες ο Μιχαλαριάς ψάρευε χρησιμοποιώντας δυναμίτη.

Ανακοίνωση από το λιμεναρχείο δεν εκδόθηκε.







ΚΑΘΗΜΕΡΙΝΑ ΤΑ ΝΕΑ ΤΗΣ ΔΩΔΕΚΑΝΗΣΟΥ ΣΤΟ INTERNET
www.proodosnews.gr
www.proodos.net



ΣΤΟΝ ΑΘΗΝΑΪΚΟ ΤΥΠΟ

5/4/2006

Η σημερινή σύσκεψη της διυπουργικής επιτροπής, που αποφασίζει για τις ΔΕΚΟ, η ομιλία του πρωθυπουργού στο συνέδριο του Economist, οι υποκλοπές τηλεφωνικών συνδιαλέξεων δημοσιογράφων και η επίθεση που εξαπέλυσαν μέλη της ΔΑΠ-ΝΔΦΚ στον πρόεδρο του ΠΑΣΟΚ, αλλά και η δημιουργία των πρώτων τεχνητών οργάνων από βλαστοκύτταρα είναι από τα βασικά θέματα της ειδησεογραφίας του χτεσινού αθηναϊκού Τύπου.

ΑΔΕΣΜΕΥΤΟΣ ΤΥΠΟΣ: Δωρεάν διακοπές για 142.000 αγρότες.
ΑΝΩ ΚΑΤΩ: Μεγάλο κόλπο ή μεγάλο λάθος; Αγορά με ερωτηματικά από την Εθνική Τράπεζα ως προς την επένδυση και ως προς το τίμημα.
ΑΠΟΓΕΥΜΑΤΙΝΗ: 4.337 νέες θέσεις στο Δημόσιο. Η κατανομή ανά φορέα και ειδικότητα - Όλες οι προθεσμίες.
Η ΑΥΓΗ: Ψήφος υπεράσπισης του δημόσιου πανεπιστημίου. Σήμερα οι εκλογές σε ΑΕΙ - ΤΕΙ.
ΑΥΡΙΑΝΗ: Εισβολή στην ΚΥΠ από την ΑΔΑΕ μετά την περίεργη λίστα με τηλέφωνα δημοσιογράφων που δήθεν υποκλέπτονταν.
ΤΟ ΒΗΜΑ: Επέκταση λιτότητας από το Δημόσιο στις ΔΕΚΟ. Σήμερα η απόφαση της Διυπουργικής για τους μισθούς. Αυστηρά στο 3% οι αυξήσεις του 2006.
Η ΒΡΑΔΥΝΗ: Η λίστα σας... προωθείται. Περίεργα παιχνίδια άγνωστων κύκλων με κοριούς, ΕΥΠ, δημοσιογράφους.
ΕΘΝΟΣ: Επιστροφή στις... ρίζες. Κρεσέντο κυδαιότητας από ΔΑΠίτες, με μαέστρο τον υπουργό... Πολιτισμού.
ΕΛΕΥΘΕΡΗ ΩΡΑ: Ξεκάστε τον πατέρα μου και την Μακεδονία. Χθες από την Επιτροπή Εξωτερικών της Βουλής η Ντόρα Μπακογιάννη το ξεκαθάρισε στα Σκόπια.
ΕΛΕΥΘΕΡΟΣ: Αρπάχτηκαν οι εργατοπατέρες. Άγρια κόντρα των συνδικαλιστών για τη νέα Εθνική Σύμβαση Εργασίας.
ΕΛΕΥΘΕΡΟΣ ΤΥΠΟΣ: Αγωνία για τις ΔΕΚΟ. Κρίσιμες αποφάσεις στη σημερινή διυπουργική σύσκεψη.
ΕΛΕΥΘΕΡΟΤΥΠΙΑ: Υπουργός πολιτισμού και ύβρεων. Γ. Βουλγαράκης: Άκουγε χαμογελαστός τις χυδαιότητες.
ΕΣΤΙΑ: Κοινωνική αστάθεια πλήττει την Ευρώπη. Το οικονομικό και κοινωνικό μοντέλο βρίσκεται στα όριά του.
ESPRESSO: Έρχεται ο Πάσσαρης. Εκδίδεται στην Ελλάδα ο μακελάρης. Οι Ρουμάνοι τον "διώχνουν", εμείς δεν τον θέλουμε.
Η ΚΑΘΗΜΕΡΙΝΗ: Κ. Καραμανλής: Ανάπτυξη χωρίς κοινωνική πίεση. "Επανάσταση ποιότητας προς όφελος του συνόλου", ζητεί ο πρωθυπουργός.
Ο ΛΟΓΟΣ: Στα "χαρακώματα" τα μέλη της ΓΣΕΕ. Η "επόμενη μέρα" της συμφωνίας.
ΤΑ ΝΕΑ: Το θαύμα της επιστήμης και το εμπόριο των "θαυμάτων". Τα πρώτα τεχνητά ανθρώπινα όργανα.
Η ΝΙΚΗ: Άγος Βουλγαράκη. Πυροδότησε χυδαία συνθήματα κατά Παπανδρέου.
PRESS TIME: Είδα τον θάνατο στα 180 μέτρα. Η συγκλονιστική περιγραφή του κυβερνήτη του BOEING 737-300.
ΡΙΖΟΣΠΑΣΤΗΣ: Επισφράγισε την επαίσχυντη σύμβαση η πλειοψηφία της ΓΣΕΕ. Ούτε ένα ευρώ "αύξηση" τη μέρα.
TRAFFIC NEWS: Το παρακράτος παρακολουθούσε και δεκάδες δημοσιογράφους. Στο φως η λίστα της ντροπής.
Η ΧΩΡΑ: Διακοπές για 142.000 αγρότες. Από 17 Ιουνίου έως και 24 Σεπτεμβρίου.

Δρομολογια Πλοίων

06.30 ΔΩΔΕΚΑΝΗΣΟΣ PRIDE για Κω
08.30 ΔΩΔΕΚΑΝΗΣΟΣ ΕΞΠΡΕΣ για Κω, Κάλυμνο, Λέρο, Λειψούς, Πάτμο
09.00 ΣΥΜΗ για Πανορμίτη, Σύμη
15.00 ΔΩΔΕΚΑΝΗΣΟΣ ΕΞΠΡΕΣ για Σύμη, Κω, Κάλυμνο
16.30 ΦΑΙΣΤΟΣ ΠΑΛΑΣ για Ηράκλειο
18.30 ΣΥΜΗ για Σύμη
15.30 ΔΕΛΦΙΝΙ 22 για Κω, Κάλυμνο

Προς Πειραιά: 04.30 ΙΕΡΑΠΕΤΡΑ
22.00 BLUE STAR II

Αεροπορικα Δρομολόγια

ΟΛΥΜΠΙΑΚΗ ΑΕΡΟΠΟΡΙΑ
Από Ρόδο-**Αθήνα:** Καθημερινά 07.10, 13.40
Πέμπτη 20.10, 22.45
Καθημερινά πλην Πέμπτης 19.40, 22.25
Καθημερινά πλην Κυριακής 10.40
Από Ρόδο-**Θεσσαλονίκη:** Δευτέρα - Τετάρτη 09.45
Πέμπτη 10.45
Σάββατο 15.15
Δευτ.-Τετ.-Παρ.-Κυρ. 16.10
Από Ρόδο-**Ηράκλειο:** Δευτέρα - Παρασκευή-Κυριακή 17.45
Τρίτη - Πέμπτη 18.30
Τετάρτη - Σάββατο 19.20
Από Ρόδο-**Κάρπαθο:** Δευτ.-Πεμ.-Παρ.-Σάβ. 07.00, 10.40
Τετάρτη - Κυριακή 10.40, 14.20
Από Ρόδο -**Κάσο:** Δευτ.-Πεμ.-Παρ.-Σάβ. 07.00
Τετάρτη - Κυριακή 10.40
Από Ρόδο-**Καστελλόριζο:** Δευτ.-Τετ.-Παρ.-Σάβ. -Κυρ. 07.10
Από Ρόδο-**Χίο:** Τρίτη 10.40 Πέμπτη 10.45
Από Ρόδο-**Μυτιλήνη:** Δευτέρα-Τετάρτη 09.45
Τρίτη 10.40,
Πέμπτη 10.45
Σάββατο 15.15
Από Ρόδο-**Σάμος:** Τρίτη 10.40
Σάββατο 15.15
Από Ρόδο-**Λήμνος:** Δευτέρα-Τετάρτη 09.45 Τρίτη 10.40,
Πέμπτη 10.45 Σάββατο 15.15

AEGEAN AIRLINES & CRONUS
Από Ρόδο-**Αθήνα:** Καθημερινά 07.10-11.05-13.50-16.30-21.30
Από Ρόδο-**Θεσσαλονίκη:** Καθημερινά 12.05
Από Ρόδο-**Ρώμη:** Καθημερινά 16.30
Από Ρόδο-**Λάρνακα:** ΤΡΙΤΗ-ΠΕΜΠΤΗ-ΣΑΒΒΑΤΟ 11.05
τις υπόλοιπες μέρες 07.10-13.50-16.30

ΚΤΕΟ

Τηλ. 22410 65385 εσωτερικό 23

Συγκοινωνιακή έδρα Ρόδου
Από 3/4/2006 έως 28/4/2006
Επιβατικά (Ε.Ι.Χ.) και φορτηγά μέχρι 3,5Τ (ΦΙΧ<3,5Τ) με συνδυασμό γραμμάτων **ΚΧΑ - ανεξαρτήτως αριθμού** με έδρα τη συγκοινωνιακή περιοχή Ρόδου
Από 3/4/2006 έως 28/4/2006
Επιβατικά (Ε.Ι.Χ.) και φορτηγά μέχρι 3,5Τ (ΦΙΧ<3,5Τ) με αριθμούς κυκλοφορίας **ΡΟΖ 1000 έως και 1500**

Συγκοινωνιακή έδρα Κω
Από 3/4/2006 έως 28/4/2006
Επιβατικά (Ε.Ι.Χ.) και φορτηγά μέχρι 3,5Τ (ΦΙΧ<3,5Τ) με αριθμούς κυκλοφορίας **ΚΧΒ 2001 έως και 2500**

* Καλούνται όλα τα παραπάνω οχήματα να προβούν σε τεχνικό έλεγχο σε οποιοδήποτε Κ.Τ.Ε.Ο. ή Ι.Κ.Τ.Ε.Ο. της χώρας
** Επίσης θα ελέγχονται όσα οχήματα υποχρεούνται βάση παλαιοτέρων προγραμμάτων πρόσκλησης.
*** Ο εμπρόθεσμος προγραμματισμός των οχημάτων για έλεγχο (ραντεβού) γίνεται έως και 15 ημέρες πριν της λήξης του προγράμματος πρόσκλησης.

Έτοιμοι για ΚΤΕΟ;
ΤΑΛΑΙΠΩΡΙΑ ΤΕΛΟΣΙ
Ιδιωτικό ΚΤΕΟ Ρόδου
για ραντεβού..22410-67677
ΠΛΗΡΩΣ ΙΣΟΤΙΜΟ ΜΕ ΤΑ ΔΗΜΟΣΙΑ ΚΤΕΟ
ΓΡΗΓΟΡΑ...ΑΞΙΟΠΙΣΤΑ ΚΑΙ ΦΘΗΝΟΤΕΡΑ!! 25 ΛΕΠΤΑ ΑΡΚΟΥΝ
ΠΡΟΣΟΧΗ! — ΠΡΟΓΡΑΜΜΑ ΠΡΟΤΑΣΕΩΣ ΟΧΗΜΑΤΩΝ Η. ΔΑΒ/ΣΟΥ
- ΤΟΝ Ιανουάριο ΑΠΟ ΡΟΣ 4401, ΕΩΣ ΡΟΣ 6400 - ΤΟΝ Φεβρουάριο ΑΠΟ ΡΟΣ 6401 ,ΕΩΣ ΡΟΣ 8400
Η ΜΗ ΔΙΕΝΕΡΓΕΙΑ ΤΕΧΝΙΚΟΥ ΕΛΕΓΧΟΥ ΤΟΥ ΟΧΗΜΑΤΟΣ ΣΑΣ (ΚΤΕΟ) ΜΕΣΑ ΣΤΙΣ ΠΡΟΘΕΣΜΙΕΣ, ΑΠΟΤΕΛΕΙ ΠΑΡΑΒΑΣΗ (ΚΟΚ 86) ΚΑΙ ΤΙΜΩΡΕΙΤΑΙ ΑΠΟ ΤΙΣ ΑΡΧΕΣ ΜΕ ΠΡΟΣΤΙΜΟ 334 ΕΥΡΩ ΚΑΙ ΑΦΑΙΡΕΣΗ ΠΙΝΑΚΙΔΩΝ

Δωδεκανησιακά 24ωρα

Στα πεταχτά

Τώρα τι θα κάνουν;

Το Διοικητικό Εφετείο Πειραιά εξέδωσε την απόφασή του και ακύρωσε τη διαδικασία των προσλήψεων που έγιναν για τη Δημοτική Αστυνομία στην πόλη της Ρόδου, σε διαγωνισμό της Περιφέρειας Νοτίου Αιγαίου.

Η ακύρωση δημιουργεί τεράστια προβλήματα και κανένας δεν μπορεί να γνωρίζει τι πρόκειται να γίνει μ' αυτούς που πέτυχαν στο διαγωνισμό και τώρα κινδυνεύουν να μείνουν απ' έξω!..

Οταν έφτιαχναν την προκήρυξη στην Περιφέρεια, ας πρόσεχαν!..

Τέλος στα παραμύθια

Στα παραμύθια που αραδιάζει καθημερινά ο περιφερειάρχης Νοτίου Αιγαίου Χαρ. Κόκκινος για δήθεν έργα στη Δωδεκάνησο, θα πρέπει να πάρουν ένα τέλος!

Κανένα έργο δεν ξεκίνησε και ολοκληρώθηκε επί των ημερών της Νέας Δημοκρατίας! Ολα είναι έργα των κυβερνήσεων του ΠΑΣΟΚ. Και εάν ο περιφερειάρχης γυρίζει και προπαγανδίζει το έργο του, πρέπει να μάθει ο κόσμος ότι το έργο αυτό ανήκει σε άλλους!..

Η σημερινή κυβέρνηση είναι μόνο παχειά λόγια και αθρόες υποσχέσεις!..

Μονίμως απούσα

Μονίμως απούσα από την πόλη της Ρόδου είναι η Δημοτική Αστυνομία. Χθες το πρωί γινόταν λαϊκή αγορά στην περιοχή του Αγίου Δημητρίου και δεν υπήρχε ούτε ένας δημοτικός αστυνόμος, μ' αποτέλεσμα να γίνεται κυκλοφοριακός χαμός στους γύρω δρόμους.

Χρειαζόταν να διανύσει κανείς με το αυτοκίνητό του μία απόσταση 200 μέτρων, τουλάχιστον 15 λεπτά της ώρας, Είναι απαράδεκτο...

Οι εκδρομές

Υπό το αδιάφορο βλέμμα των καθηγητών συνοδών, μαθητές εκδρομείς ανταλλάσσουν μεταξύ τους συνθήματα όμοια με αυτά που ακούμε στα γήπεδα . Το να χασκογελάς στο άκουσμα τέτοιων συνθημάτων σε καμία περίπτωση δεν συμβαδίζει με τον ρόλο του δασκάλου όσο προοδευτικός και ανοιχτόμυαλος και αν δηλώνεις.

«Παρατυπίες»

«Αθεράπευτοι» αποδεικνύονται κάποιοι επιχειρηματίες. Γιατί αν και στα λόγια όλοι συμφωνούν πως πρέπει να σταματήσουν οι γνωστές «παρατυπίες» που συμβαίνουν κάθε περίοδο των μαθητικών εκδρομών, στη πράξη δείχνουν να υιοθετούν απόλυτα το γνωστό σλόγκαν του Σπύρου Καλογήρου «είναι πολλά τα λεφτά Άρη». Και εξ αιτίας του μεγάλου πακέτου συνεχίζουν και φέτος την τακτική που ακολουθούν τόσα χρόνια

Γραφειοκρατικά

Είναι δυνατόν μία γυναίκα που εδώ και 40 χρόνια ζει χωρίς πόδια να καλείται από υγειονομική επιτροπή για να εξεταστεί προκειμένου να συνεχίσει να παίρνει το προνοιακό επίδομα;

Και πολύ σωστά διαμαρτυρήθηκε συμπολίτης μας, ο οποίος διερωτάται εάν είναι δυνατόν να ...φυτρώνουν πόδια!

Δυστυχώς, το Κράτος, εξακολουθεί να είναι ανάλγητο και γραφειοκρατικό! Και οι περιπτώσεις σαν κι αυτές της ανάπηρης γυναίκας αποδεικνύουν το μέγεθος της ανοησίας που εξακολουθεί να δέρνει το κράτος μας!..

Ο έρανος των Τηλιακών!..

Είναι ποτέ δυνατόν οι Τηλιακοί να κάνουν «έρανο» για να ξεκινήσει το πλοίο τους;

Αυτό πια είναι από τ' άγραφα!.. Γιατί, τόση κακία και αναλγησία από την πλευρά του υπουργείου Αιγαίου;

Μέχρι και οι ...μαούνες πήραν επιδότηση!.. Οχι, όμως, οι Τηλιακοί!..

Γιατί θα πρέπει να παραμένει καταδικασμένο το νησί;

Είναι Ελληνες και Δωδεκανήσιοι οι Τηλιακοί και έτσι θα πρέπει να τους συμπεριφέρονται οι κυβερνώντες.

Ομως, αλλιώς τους βλέπουν!.. Προφανώς δεν έχουν ...μπλε χρώμα!..

Οι έλεγχοι στην αγορά

Οσο πλησιάζουμε τις ημέρες του Πάσχα θα αυξάνονται όλο και περισσότερο οι έλεγχοι στην αγορά για να εμποδιστεί η διακίνηση φωτοβολίδων, βαρελότων κλπ. Παρά όμως τους ελέγχους κάθε χρόνο αποδεικνύεται ότι κάποιοι , προκειμένου να κερδίσουν χρήματα, δεν διστάζουν να πουλήσουν φωτοβολίδες και βεγγαλικά ακόμα και σε μικρά παιδιά αδιαφορώντας αν αυτά είναι πολύ επικίνδυνα για την ασφάλειά τους.

Οι κομπιναδόροι

Οτέως υπουργός Υγείας και νυν υποψήφιος δήμαρχος Αθηναίων κ. Νικήτας Κακλαμάνης, είχε αποκαλέσει τους γιατρούς του Νοσοκομείου μας «κομπιναδόρους». Είχε υποσχεθεί ότι αν από τους ελέγχους δεν διαπιστωθούν τα καταγγελλόμενα θα ζητήσει δημόσια συγνώμη.

Τελικά, τι απέδειξαν οι έλεγχοι των επιθεωρητών Υγείας; Υπάρχουν ή δεν υπάρχουν κομπιναδόροι γιατροί;

Θυμήθηκε τα παλιά του

Σε εκδήλωση των φοιτητών της ΔΑΠ, στο Πανεπιστήμιο Αιγαίου, ο γραμματέας της Περιφέρειας Νοτίου Αιγαίου κ. Χαράλαμπος Κόκκινος, θυμήθηκε τα φοιτητικά του χρόνια, όταν φοιτούσε στην Παιδαγωγική Ακαδημία και ήταν συνδικαλιστής.

Το ερώτημα είναι, αν μπορεί ο Περιφερειάρχης να συμπεριφέρεται σαν κομματικός συνδικαλιστής. Ευτυχώς, δεν είχαμε υβριστικά συνθήματα, τύπου Βουλγαράκη!

Με ξένα κόλλυβα!

Βρήκε δουλειά ο Περιφερειάρχης, με το να εγκαινιάζει έργα στο νομό μας. Μόνο που για τα έργα αυτά, δεν έκανε το παραμικρό. Τα έργα αυτά κατασκευάστηκαν είτε από την κυβέρνηση του ΠΑΣΟΚ είτε από τη Νομαρχιακή Αυτοδιοίκηση.

Ομως, «μοστράρεται» κόβοντας κορδέλες. Κάνει μνημόσυνο με ξένα κόλλυβα.

ΣΥΝΑΛΛΑΓΜΑ

	Αγορά	Πώληση
ΔΟΛΛΑΡΙΟ ΗΠΑ	1,236	1,2078
ΛΙΡΑ ΑΓΓΛΙΑΣ	0,7062	0,69009
ΚΟΡΩΝΑ ΔΑΝΙΑΣ	7,5226	7,351
ΚΟΡΩΝΑ ΣΟΥΗΔΙΑΣ	9,4333	9,218
ΓΙΕΝ ΙΑΠΩΝΙΑΣ	145,31	142,0
ΦΡΑΓΚΟ ΕΛΒΕΤΙΑΣ	1,5917	1,5554
ΚΟΡΩΝΑ ΝΟΡΒΗΓΙΑΣ	7,9496	7,7682
ΛΙΡΑ ΚΥΠΡΟΥ	0,5806	0,5674
ΔΟΛ. ΚΑΝΑΔΑ	1,4354	1,4026
ΔΟΛ. ΑΥΣΤΡΑΛΙΑΣ	1,7056	1,6667

Νυχτερινά παρατράγουδα

Παρά τα αστυνομικά μέτρα που λαμβάνονται για την προστασία των μαθητών, άρχισαν τα παρατράγουδα στα νυχτερινά κέντρα της περιοχής μας.

Είναι πολλά τα λεφτά που τζιράρονται για τη νυχτερινή διασκέδαση των μαθητών εκδρομέων και γι' αυτό γίνονται όλα αυτά τα παρατράγουδα. Πάντως, η σαρδελοποίηση, μάλλον έχει περιοριστεί και οφείλεται στα αστυνομικά μέτρα που έχουν ληφθεί.

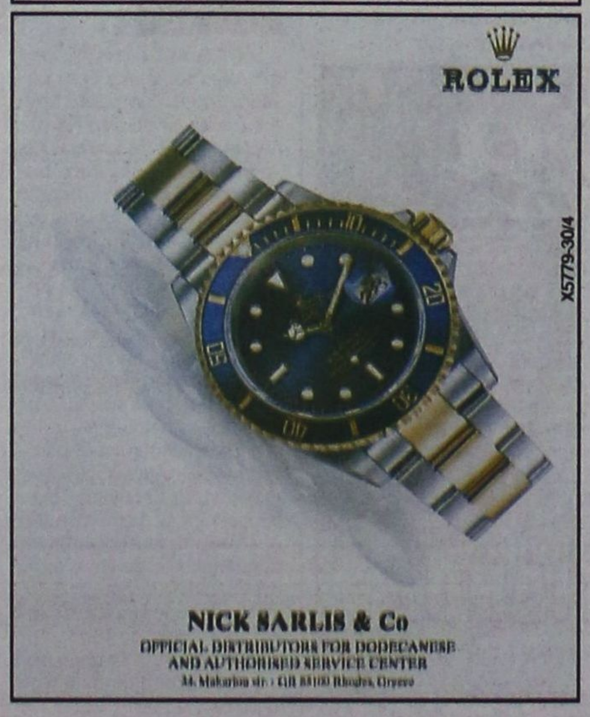

Εφήσεις απο τα Παλιά

ΠΡΟΟΔΟΣ
2 ΔΕΚΕΜΒΡΙΟΥ 1972

34 ΤΣΑΡΤΕΡΣ ΜΕ 3500 ΤΟΥΡΙΣΤΕΣ ΤΟΥ ΔΕΚΕΜΒΡΙΟΥ

Τριάντα τέσσερα αεροπλάνα τσάρτερ με 3.500 περίπου ξένους τουρίστες θα προσγειωθούν στον Κρατικό Αερολιμένα Ρόδου κατά το αρξάμενον ήδη πρώτον δεκαπενθήμερον του Δεκεμβρίου, ως προκύπτει από τα επίσημα στοιχεία της αρμοδίας υπηρεσίας. Πηγαί του ροδιακού χειμερινού τουρισμού αποτελούν αι χώρες της Σκανδιναβίας: Σουηδία, Δανία και Φινλανδία ως και η Ολλανδία, Αγγλία και Γερμανία απά τας οποίας προέρχονται τα τσάρτερς. Επίσης αρκετοί μεμονωμένοι αφικνούνται με τα τακτικά δρομολόγια της ΒΕΑ ως και της Ολυμπιακής Αεροπορίας. Υπολογίζεται ότι αυτή τη στιγμή ευρίσκονται εις Ρόδον περί τας 2.500 αλλοδαπών τουριστών.

Οσον αφορά το πρόγραμμα των αφίξεων τσάρτερς κατά το προαναφερόμενο χρονικό διάστημα τούτο έχει ως ακολούθως:

2.12.72 Τρία ήτοι ανά ένα από Στοκχόλμη, Κοπεγχάγη και Λονδίνον

3.12.72 Πέντε ήτοι δύο από Κοπεγχάγη και ανά ένα από Ελσίνκι, Ντύσελντορφ και Αμστερνταμ

4.12.72 Δύο ήτοι ανά ένα από Κοπεγχάγη και Αμστερνταμ

7.12.72 Δύο ήτοι ανά ένα από Λούτον και Ελσίνκι

8.12.72 Τρία ήτοι δύο από Αμστερνταμ και ένα από Βρυττό

9.12.72 Τέσσερα ήτοι ανά ένα από Στοκχόλμη, Κοπεγχάγη, Λονδίνου και Νταρ Ελ Σαλάμ.

10.12.72 Τέσσερα ήτοι ανά ένα από Ελσίνκι, Αμστερνταμ και δύο από Κοπεγχάγη

11.12.72 Δύο ήτοι ανά ένα από Αμστερνταμ και Κοπεγχάγη

14.12.72 Δύο ήτοι ανά ένα από Λούτον και Ελσίνκι και

15.12.72 Τρία ήτοι δύο από Αμστερνταμ και ένα από Βρυττό.

Πύκνωσις των τσάρτερς προς Ρόδον αναμένται να σημειωθή κατά το δεύτεορ δεκαπεθήμερον.

ΠΡΟΟΔΟΣ
Ημερήσια Εφημερίδα της Ρόδου
ΙΔΙΟΚΤΗΣΙΑ:
Γ. ΔΙΑΜΑΝΤΙΔΗΣ
ΓΡΑΦΙΚΕΣ ΤΕΧΝΕΣ Α.Ε.
Εκδότης: ΓΙΩΡΓΟΣ ΔΙΑΜΑΝΤΙΔΗΣ
Ετος ιδρύσεως 1949
ΓΡΑΦΕΙΑ ΣΥΝΤΑΞΗΣ - ΔΙΑΦΗΜΙΣΕΙΣ Μάρκου Μαλλιαράκη 3 (ΚΟΒΑ)
Τηλ.: Συντάξης: 22410 27356-34101, FAX: 22410 20643
Τηλ. Λογιστηρίου: 22410 35322, FAX: 22410 35322
e-mail: info@proodos.net

Η γυναίκα και ο κόσμος της

Μια γυναίκα ενδιαφέρεται και για το ανδρικό ντύσιμο. Εντυπωσιάζεται από άνδρες ντυμένους κομψά, με μοντέρνα ρούχα, ή από εκείνους που προτιμούν την κλασική φινέτσα αλλά και από άνδρες με σπορ ντύσιμο ανάλογα και με το δικό της τύπο. Και για το σύντροφο, σύζυγο ή αγαπημένο της ενδιαφέρεται για το ντύσιμό του σε κάθε περίπτωση και κυρίως όταν είναι μαζί της θέλει όταν τη συνοδεύει το ταίρι της να έχει ανάλογο ντύσιμο στην έξοδό τους, σύμφωνα με το πού θα πάνε. Τα σακάκια για τους άνδρες είναι απαραίτητα. Πολλοί δεν προτιμούν στο καθημερινό τους ντύσιμο να φορούν σακάκια σπορ ή για όλες τις ώρες είτε είναι κοστούμι ολόκληρο είτε μεμονωμένο κομμάτι που θα συνδυάσουν με διάφορα είδη παντελονιών για τη δουλειά ή για μια βόλτα. Γι'αυτό υπάρχουν και τα μπουφάν, μακριά ή κοντά με λάστιχτο στο τελείωμα ή όχι, μερικά καπιτονέ που είναι απαραίτητα ακόμα, διότι ο καιρός «σπικάνει» τέτοιο ντύσιμο με τη διαφορά ότι από μέσα μπορεί να φορέσει ένα μπλουζάκι, ένα λεπτό ζιβάγκο ή ένα βαμβακερό πουκάμισο και όχι κάτι μάλλινο. Κυρίως μπουφάν προτιμούν και όσοι κυκλοφορούν με μηχανάκια για περισσότερη προστασία από τον αέρα επειδή κλείνουν μέχρι πάνω. Τα σακάκια αφήνουν ακάλυπτο το V αλλά τα πουκάμισα μπορούν να κλείσουν καλά στο λαιμό είτε φοράει κανείς γραβάτα είτε όχι, ανάλογα πώς αισθάνεται κανείς πιο άνετα. Πάντως σακάκια δερμάτινα σε κλασικά χρώματα όπως καφέ, μαύρο, καμηλό πολλοί άνδρες τα φορούν και αυτή την εποχή είτε είναι πολύ μοντέρνοι είτε τείνουν στο κλασικό ντύσιμο. Σακάκια κοτλέ φορέθηκαν το χειμώνα και ένας άνδρας μπορεί να εξακολουθήσει να τα επιλέγει για το ντύσιμό του, αλλά η εποχή θέλει τα βαμβακερά είτε με σύνθεση μικρής ποσότητας μάλλινου που είναι της εποχής. Συνήθως απαλά σε χρωματισμούς υφασμάτων, τουίντ, ριγέ λεπτά ή πιο φαρδιά αλλά διακριτικά με πέτα και κουμπιά εμπρός με εξωτερικές ή εσωτερικές τσέπες. Για πιο καλό ντύσιμο οπωσδήποτε ένας άνδρας θα διαλέξει κοστούμι από πιο πολυτελή υφάσματα και η μόδα θέλει κάποια σχέδια σε κοστούμια ανδρικά εκτός από διακριτικά ριγέ και οπωσδήποτε τα μονόχρωμα να έχουν διαφορετικό απόχρωση στα πέτα ή στο ένα πέτο πιο λαμπερή αλλά και εμπριμέ διακριτικά. Εξαρτάται τι ορέσει σ' έναν άνδρα και τι του ταιριάζει να φορέσει και να αισθάνεται άνετος αλλά και με αυτοπεποίθηση.

Μίχα

ΦΑΡΜΑΚΕΙΑ
ΔΙΗΜΕΡΕΥΕΙ: ΜΑΓΚΑΚΗΣ ΕΜΜ. Αμερικής 34 Τηλ. 32770
ΔΙΑΝΥΚΤΕΡΕΥΕΙ: ΦΑΝΟΥΡΑΚΗ ΑΙΚΑΤΕΡΙΝΗ Θ. Σοφούλη 83 Τηλ. 36000

ΥΓΡΑ ΚΑΥΣΙΜΑ
ΔΙΑΝΥΚΤΕΡΕΥΟΥΝ
• ΡΙΖΟΠΟΥΛΟΣ ΝΙΚΗΤΑΣ πρατήριο ΒΡ οδός Καναδά 1
• ΠΑΣΧΑΛΙΔΗΣ-ΜΟΣΧΗΣ Ο.Ε. ΒΡ, 4ο χλμ. Ρόδου-Λίνδου

ΡΑΔΙΟ ΤΑΧΙ
ΤΗΛ: ΠΟΛΗ: 22410 69800, ΥΠΑΙΘΡΟ: 22410 69600

ΚΙΝΗΜΑΤΟΓΡΑΦΟΙ

METROPOL
22410 28400
ΕΒΔΟΜΑΔΙΑΙΟ ΠΡΟΓΡΑΜΜΑ weekly program
06/04/06 - 12/04/06
www.cinemametropol.gr
ΠΡΕΜΙΕΡΑ ΠΑΡΑΣΚΕΥΗ 7 ΑΠΡΙΛΙΟΥ
ICE AGE 2 the meltdown
Ενοικιαστείτε να Αισθάνεστε σαν το γλάκι!!!
Έρχονται ο Μάνι, ο Σίνι, ο Ντίεγκο & ο πρωτόγονικός σκίουρος Σκρατ σε νέες περιπέτειες!!!
Η καλύτερη ταινία Cartoon των τελευταίων χρόνων!!!
ΜΟΝΟ ΣΤΑ ΕΛΛΗΝΙΚΑ
ΚΑΝΤΕ ΕΓΚΑΙΡΑ ΤΙΣ ΚΡΑΤΗΣΕΙΣ ΣΑΣ
ΩΡΕΣ ΕΝΑΡΞΗΣ / SHOW TIMES 10:30, 18:00, 20:10
ΣΥΛΛΑΒΙΖΟΝΤΑΙ ΤΗΝ ΕΥΤΥΧΙΑ
BEE SEASON
Το Metropol εξασφάλισε για το Ραδιακό κοινό άλλη μιά μεγάλη επιτυχία.
οι λέξεις μας εκφράζουν... η αγάπη μας συνδέει...
ΚΑΝΤΕ ΕΓΚΑΙΡΑ ΤΙΣ ΚΡΑΤΗΣΕΙΣ ΣΑΣ
ΩΡΑ ΕΝΑΡΞΗΣ / SHOW TIME 22:30
CAPOTE
Ο Τρούμαν Καπότε κατά τη διάρκεια της έρευνάς του για το βιβλίο του "Εν ψυχρώ" αναπτύσσει μια στενή σχέση με έναν από τους δολοφόνους.
ΚΑΝΤΕ ΕΓΚΑΙΡΑ ΤΙΣ ΚΡΑΤΗΣΕΙΣ ΣΑΣ
ΩΡΕΣ ΕΝΑΡΞΗΣ / SHOW TIMES 18:00, 20:00, 22:10
ΜΠΑΜΠΙ 2 ο πρίγκηπας του δάσους
ΜΠΑΜΠΙ 2
Η νέα οικογενειακή ταινία της Disney.
Ο αγαπημένος σας κλασσικός ήρωας σε αλεπαίνουργιες περιπέτειες.
ΜΟΝΟ ΣΤΑ ΕΛΛΗΝΙΚΑ
ΚΑΝΤΕ ΕΓΚΑΙΡΑ ΤΙΣ ΚΡΑΤΗΣΕΙΣ ΣΑΣ
ΩΡΑ ΕΝΑΡΞΗΣ / SHOW TIME 18:15
Η ΑΡΧΗ ΤΗΣ ΠΑΡΑΝΟΙΑΣ
HOSTEL
Τι συμβαίνει όταν καταρρίπτει κάθε όριο;
Νομίζετε ότι γνωρίζετε την ανθρώπινη φύση; ...ξανασκεφτείτε το!!!
...ΑΝΤΕΧΕΙΣ!
ΚΑΝΤΕ ΕΓΚΑΙΡΑ ΤΙΣ ΚΡΑΤΗΣΕΙΣ ΣΑΣ
ΩΡΕΣ ΕΝΑΡΞΗΣ / SHOW TIMES 18:15, 20:15, 22:45
COMING SOON - ΠΡΟΣΕΧΩΣ
ΜΗΝ ΠΥΡΟΒΟΛΕΙΤΑΙ ΤΗΝ ΓΙΑΓΙΑ 2
BIG MOMMAS HOUSE
Ο Μάρτιν Λόρενς επιστρέφει σε νέες ξεκαρδιστικές περιπέτειες.
εγγυημένο γέλιο, αστείρευτες γκάφες και καταιγιστική δράση!!!

ΠΑΛΛΑΣ 5 CINEMAS CENTER
06/04/2006 - 12/04/2006
για κρατήσεις
22410 24475 / 70670
www.cinemapallas.gr
ΤΟ ΚΑΚΟ
Η πρώτη ελληνική ταινία κρίτικα από τον Γιώργο Νούσια... Το κακό ζυμώνει στο κέντρο της Αθήνας... όσοι επιβιώσουν θα πολέφουν για τη ζωή τους μέχρι θανάτου...
Αίθουσα RED 5 ώρες έναρξης// 18:30 • 20:30 • 22:35
V for VENDETTA ΣΕ 1η ΠΑΝΕΛΛΗΝΙΑ ΠΡΟΒΟΛΗ
Ένα απομυθοποιημένο όραμα του μέλλοντος από τους δημιουργούς της τριλογίας "MATRIX", με ένα συντριπτικά κοντ πρόσωπον.
Αίθουσα Cyprus 1 ώρες έναρξης// 17:20 • 20:00 • 22:35
ΣΕ ΠΡΩΤΗ ΠΑΓΚΟΣΜΙΑ ΠΡΟΒΟΛΗ! BASIC INSTINCT 2
Το πολυαναμενόμενο ερωτικό θρίλερ μυστηρίου που δεν θα χάσει κανείς!! Η σαρωτική Σάρον Στόουν ξαναγυρνά με την ταινία που την καθιέρωσε!
ΒΑΣΙΚΟ ΕΝΣΤΙΚΤΟ 2
Αίθουσα Intercity 2 ώρες έναρξης// 20:20 • 22:40
Ο Ντένζελ Ουάσινγκτον, η Τζούντι Φόστερ και ο Κλάιβ Όουεν σε ένα συναισθηματικό θρίλερ-μυστηρίου.
INSIDE MAN Ο ΥΠΟΚΙΝΗΤΗΣ
Αίθουσα Allegro 3 ώρα έναρξης// 17:20
Αίθουσα Intercity 4 ώρα έναρξης// 20:00 • 22:40
FINAL DESTINATION 3 ΚΑΤΑΛΛΗΛΟ ΑΠΟ 13 ΒΛΕΠΑ ΤΟ ΘΑΝΑΤΟ ΣΟΥ
Προετοιμαστείτε για την ταινία τρόμου που δεν χρειάζεται συστάσεις!!! Η αδρεναλίνη χτυπάει κόκκινο...
Αίθουσα Allegro 3 20:20 • 22:30
ΒΡΑΒΕΥΜΕΝΗ ΜΕ ΟΣΚΑΡ ΚΑΛΥΤΕΡΟΥ Β' ΑΝΔΡΙΚΟΥ ΡΟΛΟΥ!
SYRIANA
Από τους βραβευμένους με Όσκαρ δημιουργούς του TRAFFIC, μια συγκλονιστική περιπέτεια-πολιτικό θρίλερ με τους Τζορτζ Κλούνεϊ και Ματ Ντέιμον
Αίθουσα Allegro 3 ώρα έναρξης// 22:30
ΣΕ 1η ΠΑΝΕΛΛΗΝΙΑ ΠΡΟΒΟΛΗ! LASSIE ΛΑΣΣΙ
Η θρυλική, πολυαγαπημένη Λάσι, επιστρέφει σε νέες περιπέτειες! Μια ταινία για μικρούς και μεγάλους!
Αίθουσα Forpaid 4 ώρες έναρξης// (Σ.-Κ.) 16:00 • 18:10
W

ΣΩΜΑ ΕΛΛΗΝΙΔΩΝ ΟΔΗΓΩΝ

Παοχαλινό Bazaar

Χειροποίητες λαμπάδες, φαναράκια και μαρμελάδες από τα παιδιά των ομάδων μας!

Το Σάββατο 8 Απριλίου ώρα 11.00 π.μ. - 1μ.μ. στον πεζόδρομο Ν. Πλαστήρα (Ακταίον)

Σας περιμένουμε!!!1

13881-7/4

GA FERRIES

Τριήμερη Πασχαλινή Εκδρομή στην ΚΑΛΥΜΝΟ

με το Ε/Γ - Ο/Γ ΡΟΔΑΝΘΗ

Αναχώρηση Μ. Σάββατο από Ρόδο στις 12 μεσημέρι

Αφιξη στην Κάλυμνο 17.00

Παραμονή στην Κάλυμνο, Ανάσταση και Πάσχα

Αναχώρηση Λαμπρή Δευτέρα από Κάλυμνο στις 08.00

Αφιξη στη Ρόδο 13.00

Τιμές κατ' άτομο:

Δίκλινη εξωτερική (ΑΑ2)	100,00 ευρώ
Λοιπές καμπίνες (Α2, Α4, ΑΒ4)	75,00 ευρώ
ΙΧ	50,00 ευρώ
ΜΟΤΟ	ΔΩΡΕΑΝ

Πληροφορίες στα τηλέφωνα:

G.A. FERRIES: **210 4582640**

TSAGARIS TRAVEL: **22410 36170, 30406**

X.5769-22/4

Νέοι πυλώνες δράσης για ανάπτυξη της περιφέρειας

Η ΟΡΘΟΛΟΓΙΚΗ ΑΝΑΣΥΓΚΡΟΤΗΣΗ ΤΗΣ ΔΩΔΕΚΑΝΗΣΟΥ ΣΤΑ ΠΛΑΙΣΙΑ ΤΟΥ ΝΕΟΥ ΠΕΡΙΦΕΡΕΙΑΚΟΥ ΣΧΕΔΙΑΣΜΟΥ

Γράφει ο ΚΥΡΙΑΚΟΣ Ι. ΦΙΝΑΣ

(Μέρος Δ')

Δυστυχώς στη Δωδεκάνησο τα μεταπελευθερωτικά χρόνια συντονισμένη διαχρονική ιεράρχηση των βασικών υποδομών δεν είχαμε. Η σοβαρή αυτή παράλειψη και διορατικότητα, με τη σύμπλευση και άλλων αρνητικών συγκυριών, συντέλεσαν ώστε επί 59 χρόνια ελεύθερου εθνικού βίου, να μη διαμορφωθεί μια ευρεία περιφερειακή αναπτυξιακή στρατηγική στο δωδεκανησιακό σύμπλεγμα, βασισμένη στη νησιωτική ιδιαιτερότητα, παρόλη **την αναμφισβήτητη μέριμνα που έδειξε η Πολιτεία στη διαδρομή του χρόνου στην νεοαπελευθερωθείσα Ελληνική Επαρχία.** Ενώ παράλληλα, στα χαρτιά τουλάχιστον, τόσο συνταγματικά, ως και με αποφάσεις της Ευρωπαϊκής Ενωσης έχουν αναγνωριστεί οι νησιωτικές ιδιαιτερότητες.

6. Κοινοτικοί πόροι - προωθητικοί αναπτυξιακοί παράγοντες

Η Ευρωπαϊκή Ενωση έχει θεσπίσει σύστημα ίδιων πόρων, όπου συνεισφέρουν, αναλόγως, όλα τα κράτη - μέλη. Από το 1981 η Ελλάδα παρουσιάζει πολύ θετικό δημοσιονομικό όφελος από τον Κοινοτικό Προϋπολογισμό, καθόσον συνεισφέροντας στη χρηματοδότηση του Κοινοτικού Προϋπολογισμού κατά 1,6%, απολαμβάνει, περίπου, 7%. Είναι, ως εκ τούτου, καθαρός λήπτης (2).

Οι πόροι που έφθασαν στην Ελλάδα από τα ευρωπαϊκά ταμεία τα τελευταία είκοσι χρόνια ανέρχονται σε 60,44 δισεκατομμύρια ευρώ. Το ποσόν τούτο, μέχρι την εκπνοή του 2008, (οπότε και θα πέσει η αυλαία του τρίτου Κοινοτικού Πλαισίου Στήριξης θα γίνει 89,5 δισ. Ευρώ, με την εισροή και των υπολοίπων, περίπου, 29 δισ. του Γ' ΚΠΣ. Το ποσό θα αυξηθεί και άλλο, φθάνοντας τα 100 δισ. ευρώ, εάν προστεθούν και οι άλλες χρηματοδοτήσεις. Ακολουθεί, δε, και το Τέταρτο Κοινοτικό Πλαίσιο Στήριξης, με το ήδη εξασφαλισθέν ποσόν των 22 περίπου δισ. ευρώ. («Οικονομική Καθημερινή» 5.3.2006).

Ως εκ τούτου, υπήρξε προφητική η πρόβλεψη του εθνάρχη Κωνσταντίνου Καραμανλή να επιμένει στη συντομότερη ένταξη, παρά τις τότε επιπόλαιες από ορισμένες πλευρές ανεδαφικές και φανατισμένες αντιδράσεις. Και όταν το 1959, ανέκυψε το δίλημμα της συμμετοχής μας ή όχι στην τότε Ευρωπαϊκή Οικονομική Κοινότητα, (ΕΟΚ), ο ορθός προβληματισμός του δεν εστιάστηκε μόνο οικονομικά, αλλά και στο τι διακινδυνεύαμε να απωλέσουμε ως Εθνος, αν μέναμε εκτός της Ενωμενης Ερώπης, πέραν της οικονομικής απομόνωσης και κοινωνικά, ως και συνοριακά, στην ανατολική παρυφή της Γηραιάς Ηπείρου («Καθημερινή» 1.1.1999).

7. Διαρθρωτικά προβλήματα

Στα Δωδεκάνησα, από πολλά, ήδη, χρόνια, σοβαρά διαρθρωτικά προβλήματα περιμένουν κάποια αντιμετώπιση. Επίσης, βασικά έργα υποδομής παραμένουν στα χαρτιά, επιπλέον, παρατηρείται και μία αδικαιολόγητη στασιμότητα ήδη εν εξελίξει σε δημόσιας μορφής υποδομές. Χωρίς υπερβολή, βρισκόμαστε καθηλωμένοι στις αρχές της δεκαετίας του 1990, για να μην αναφέρω και πριν ακόμη. Πού να οφείλεται, άραγε, η παρατηρούμενη υστέρηση;

Από χρόνια στα νησιά μας, στο δωδεκανησιακό σύμπλεγμα, παρουσιάζεται η εξής αντίφαση: ενώ όλοι γνωρίζουμε, αντιλαμβανόμαστε, ότι η οικονομική και κοινωνική κατάσταση, ιδιαίτερα στα μικρά νησιά, δεν είναι καλή, εντούτοις, αρκούμαστε μόνο στις επισημάνσεις. Περιοριζόμαστε, κάπου - κάπου, σε κάποιο υπόμνημα κι αυτό χλιαρής μορφής και πάντες με προτάσεις βραχυπρόθεσμης προοπτικής... και δεν έχουμε την τόλμη και την αρετή, κατά τον ποιητή, να πάρουμε στα σοβαρά την υπόθεση στα χέρια μας. Για παράδειγμα: Τα νερά στερεύουν, τα περισσότερα νησιά παίρνουν νερό από τη Ρόδο της οποίας και αυτής οι υδροφόροι ορίζοντες μειώνονται ανησυχητικά. Το φράγμα του Γαδουρά καθυστερεί, λιμνοδεξαμενές στα μικρά νησιά δεν γίνονται. Το ηλεκτρικό ρεύμα δεν επαρκεί και τα θέματα της υγείας καρκινοβατούν. Ποιοτικό τουρισμό θέλουμε και δεν καταπιανόμαστε με «όρεξη» να τον προσελκύσουμε, όσον, δε, αφορά τις θαλάσσιες συγκοινωνίες η κατάσταση, κατά τον επιεικέστερο τρόπο, απερίγραπτες. Για τη γεωργία και τη μεταποίηση ούτε λόγος να γίνεται. Εξάλλου, ένα από τα σοβαρά και αξιοπρόσεκτα πλεονεκτήματά μας, η δωδεκανησιακή πολιτιστική και αρχαιολογική κληρονομιά, δεν αξιοποιείται στο βαθμό που πρέπει, όπως και η ακίνητη δωδεκανησιακή δημόσια περιουσία. Ικανοποιούμαστε στη μονοκαλλιέργεια του τουρισμού και σε μια συρρικνωμένη τουριστική περίοδο των 5-6 μηνών και αυτή υποβαθμισμένη. Ολα αυτά τα ενδεικτικά παραδείγματα συνθέτουν μια κατάσταση εξαιρετικά δυσοίωνη.

8. Μέχρις εδώ...

Εκ των προαναφερθέντων καθίσταται εμφανές, ότι τα προβλήματα που απασχολούν το δωδεκανησιακό χώρο δεν είναι συγκυριακής μορφής, αλλά καθαρά διαρθρωτικής. Και σαν τέτοια, απαιτούν από τη φύση τους τις κατάλληλες πολιτικές αντιμετώπισης. Οσον, δε, κι αν ακούγεται παράξενα, γεγονός είναι ότι στα Δωδεκάνησα σοβαρός, στρατηγικός περιφερειακός σχεδιασμός ούτε υπάρχει, ούτε εφαρμόστηκε μέχρι σήμερα, όπως τονίζεται και στην αρχή της ανάπτυξης του θέματος. Ωστόσο, μέχρι εδώ και μη παρέκει. Εχοντες ως ανθρώπινη προσδοκία, ότι το καλύτερο είναι πάντα μπροστά, ας αδράξουμε την ευκαιρία να αξιοποιήσουμε εμείς οι ίδιοι τοπικά, εδώ στα Δωδεκάνησα, την εκφρασθείσα επίσημα από τον Πρωθυπουργό της Χώρας βούληση συγκροτημένης περιφερειακής ανάπτυξης. Εχοντες, πάντοτε, ως γνώμονα ότι το σύμπλεγμα των Δωδεκανήσων περιλαμβάνει ομάδα νησιών, που από αρχαιοτάτων είχαν και έχουν εν πολλοίς μεταξύ τους αλληλεξαρτήσεις. Και όπως τονίζει ο Οικονομολόγος κ. Γιάννης Σπιλάνης, «... είναι δυνατόν ορισμένα ιδιαίτερα χαρακτηριστικά των νησιών, που μέχρι τώρα θεωρούνταν ως φυσικά μη αναστρέψιμα μειονεκτήματα και, κατά συνέπεια, ως εμπόδια στην ανάπτυξη, **να μεταβληθούν σε πλεονεκτήματα ή να ουδετεροποιηθούν».**

(Αύριο το Ε' μέρος)

X.5791-30/4

TZIORAS SMART CENTERS

ΑΥΤΟΚΙΝΗΤΑ Ι.Χ ΕΙΣΑΓΩΓΗΣ

1. BMW X5, 3.0 cc, 2002, πετρέλαιο, πετρόλ, αυτόματο, ηλεκτρικές κλειδαριές, ηλεκτρικά παράθυρα, ζάντες αλουμινίου, ABS, ESP, ηλιοροφή, υπολογιστής ταξιδιού. Τιμή 53.000€

2. BMW 318i, 1.8 cc, 2002, βιολετί, ηλεκτρικές κλειδαριές, ηλεκτρικά παράθυρα, ζάντες αλουμινίου, ABS, A/C, Y/T, 2AB, immobilizer. Τιμή 23.000 €

3. HONDA HRV, 1.6 cc, 2002, γαλανό, ηλεκτρικά παράθυρα, κεντρικό κλείδωμα με τηλεχειρισμό, Y/T, ABS, A/C, 2AB. Τιμή 17.000 €

4. FORD MAVERIC, 2.0 cc, 2002, μαύρο, RCD, υδραυλικό τιμόνι, ABS, A/C, 2AB, ηλεκτρικοί θερμαινόμενοι καθρέπτες, ηλεκτρικές κλειδαριές, ηλεκτρικά παράθυρα, ζάντες αλουμινίου, προβολείς ομίχλης. Τιμή 20.000 €

5.JEEP GRANT CHEROKEE 2.7 cc, 2002, πετρέλαιο, ασημί, αυτόματο, ηλεκτρικές κλειδαριές, ηλεκτρικά παράθυρα, ζάντες αλουμινίου, δερμάτινα ρυθμιζόμενα θερμαινόμενα καθίσματα, 2AB, ABS, ESP, 2AB, αισθητήρες παρκαρίσματος. Τιμή 37.000 €

6.JEEP CHEROKEE 2.7 cc, 2003, γραφίτης, πετρέλαιο, αυτόματο, ηλεκτρικά παράθυρα, ηλεκτρικές κλειδαριές, δερμάτινα καθίσματα θερμαινόμενα και ηλεκτρικά ρυθμιζόμενα, αυτόματος κλιματισμός, ABS, RCD, συναγερμός, προβολείς ομίχλης, σπόιλερ οροφής, βάση τηλεφώνου. Τιμή 43.000 €

7.MAZDA MX5, 2002, 1.8 cc, CABRIO κίτρινο, Ηλεκτρικές κλειδαριές, ηλεκτρικά παράθυρα, ζάντες αλουμινίου, ABS, δερμάτινα καθίσματα, 2AB. Τιμή 16.500 ευρώ.

8. MERCEDES A140, 2000, μαύρο, ηλεκτρικές κλειδαριές με τηλεχειρισμό, ηλεκτρικά παράθυρα, υδραυλικό τιμόνι, 4AB, ABS, A/C, RCD, σπόιλερ οροφής, ηλεκτρικοί θερμαινόμενοι καθρέπτες, θέση κινητού. Τιμή 13.000€

8.MERCEDES JEEP ML 270, 2.7 cc, 2001, μπλε σκούρο, πετρέλαιο, αυτόματο, full extra. Τιμή 38.000 €

9. MERCEDES C200 KOMBRESSOR, 2.0 cc, 2001, μπλε, full extra. Τιμή 25.500 €

10. MERCEDES C200 KOMBRESSOR, 2.0 cc, 2001, ασημί, full extra. Τιμή 26.500 €

11. MERCEDES C200 AVANTGARDE 1.8 cc, 2003, μαύρο, full extra. Τιμή 31.000 ευρώ.

12.SMART FORTWO CDI, αυτόματο, πετρέλαιο, 2002, λευκό-μπλε, υδραυλικό τιμόνι, ABS, ηλεκτρ. Κλειδαριές, ηλεκτρ. Παράθυρα, P/K, 2AB. Τιμή 8.000 €

13.SMART FORTWO, 2002, λευκό-μαύρο, αυτόματο, ηλεκτρικά παράθυρα, ηλεκτρικές κλειδαριές, Y/T, ABS, 2AB, P/K. Τιμή 7.000 €

14.SMART FORTWO, 1999, μαύρο-γκρι, αυτόματο, ηλεκτρικά παράθυρα, ηλεκτρικές κλειδαριές, Y/T, ABS, A/C, 2AB, σαλόνι δέρμα-ύφασμα. Τιμή αναμένεται.

15. TOYOTA MR2, 1.8 cc, cabrio 2001, κόκκινο, αυτόματο, υδραυλικό τιμόνι, ABS, A/C, ηλεκτρικές κλειδαριές, ηλεκτρικά παράθυρα, P/K, 2AB, ηλεκτρικοί καθρέπτες, δερμάτινα θερμαινόμενα καθίσματα. Τιμή 21.000 €

16. TOYOTA RAV-4,3D, 2.0 cc, 2002, πετρέλαιο, μαύρο, RCD, ABC, A/C, 2AB, ηλεκτρική ηλιοροφή, ηλεκτρικοί καθρέπτες, ηλεκτρικές κλειδαριές, ζάντες αλουμινίου, προβολείς ομίχλης, ηλεκτρικά παράθυρα εμπρός-πίσω. Τιμή 25.000 €

17.TOYOTA RAV-4, 5D, 2.0 cc, 2002, βενζίνη, μπλε, P/K, υδραυλικό τιμόνι, ηλεκτρικοί καθρέπτες, ηλεκτρικές κλειδαριές, ζάντες αλουμινίου, προβολείς ομίχλης, ηλεκτρικά παράθυρα εμπρός-πίσω. Τιμή 23.000 €

18.TOYOTA RAV-4, 2.0 cc, 2000, βενζίνη, μπορντώ, αυτόματο, ηλεκτρικές κλειδαριές με τηλεχειρισμό, ηλεκτρικά παράθυρα εμπρός, ζάντες αλουμινίου, 1 AB, ABS, A/C, μπάρες οροφής, προβολείς ομίχλης, σκαλοπάτια αλουμινίου. Τιμή αναμένεται.

19. TOYOTA RAV-4 5D, 2.0 cc, 2001, λευκό-ασημί, αυτόματο, ηλεκτρικές κλειδαριές, ηλεκτρικά παράθυρα εμπρός, ζάντες αλουμινίου, Y/T, ABS, A/C. 2AB. Τιμή αναμένεται.

20.TOYOTA RAV-4 2.0cc, 2001, πετρέλαιο, μπλε, ηλεκτρικές κλειδαριές με τηλεχειριστήριο, ηλεκτρικά παράθυρα, υδραυλικό τιμόνι, 2AB, ABS, A/C, RCD, σπόιλερ οροφής, ηλεκτρική ηλιοροφή, ηλεκτρικοί καθρέπτες. Τιμή 26.000€

ΚΑΙΝΟΥΡΓΙΑ ΑΥΤΟΚΙΝΗΤΑ ΕΛΛΗΝΙΚΗΣ ΑΝΤΙΠΡΟΣΩΠΕΙΑΣ

1.NEO MERCEDES CLK 200 ELEGANCE, 1.8 cc, ασημί Δερμάτινο σαλόνι, ηλιοροφή, full extra.

2.NEO SMART FORTWO PASSION 700 cc, ασημί Αυτόματο, ηλεκτρικές κλειδαριές, ηλεκτρικά παράθυρα, ζάντες αλουμινίου, ABS, A/C, R/K.

3.NEO SMART FORTWO PURE+ 700 cc, μαύρο, Σειριακό, ηλεκτρικά παράθυρα εμπρός, ABS, A/C.

4.NEO SEAT ALTEA 1.6 MPI 120 HP, ασημί Υδραυλικό τιμόνι, προβολείς ομίχλης, ηλεκτρικά παράθυρα εμπρός, τηλεχειριζόμενο κεντρικό κλείδωμα, 6AB, ABS, RCD, Immobilizer, clima.

5.NEO SEAT IBIZA 1.4 cc, 101HP 3D, γκρι ουρανί, Υδραυλικό τιμόνι, ηλεκτρικά παράθυρα εμπρός, τηλεχειριζόμενο κεντρικό κλείδωμα 6AB, ABS, climatronic, ηλεκτρικοί θερμαινόμενοι καθρέφτες, ζάντες αλουμινίου, RCD, Immobilizer, Mp3.

6.NEO TOYOTA COROLLA XELLENCE 1.4 cc ασημί Υδραυλικό τιμόνι, 4AB, ABS, climatronic, 4 ηλεκτρικά παράθυρα, τηλεχειριζόμενες ηλεκτρομαγνητικές κλειδαριές, RCD-6 ηχεία με χειριστήριο στο τιμόνι, δερμάτινο τιμόνι & λεβιές ταχυτήτων, αερόσακοι κουρτίνας εμπρός-πίσω, ηλεκτρικοί θερμαινόμενοι καθρέφτες, αισθητήρες βροχής, πεντάλ αλουμινίου, χρωμιομένη απόληξη εξάτμισης και διακοσμητικά καλύμματα μαρσπιέ.

7.NEO TOYOTA COROLLA TERRA 1.4 cc ασημί Υδραυλικό τιμόνι, 4AB, ABS, A/C, ηλεκτρικά παράθυρα εμπρός, τηλεχειριζόμενες ηλεκτρομαγνητικές κλειδαριές, ηλεκτρικοί καθρέφτες, RCD-4 ηχεία, Immobilizer.

8. NEO TOYOTA RAV-EXECUTIVE, 2.2 cc, ασημί, πετρέλαιο, full extra. Τιμή 36.900 €

ΜΕΤΑΧΕΙΡΙΣΜΕΝΑ ΑΥΤΟΚΙΝΗΤΑ ΤΟΠΙΚΗΣ ΑΓΟΡΑΣ

1.CITROEN SAXO 1.1 cc, 5D, 2000, κόκκινο, ηλεκτρικές κλειδαριές, ηλεκτρικά παράθυρα εμπρός, A/C, R/K, LAB. Τιμή 4.500 €

2.DAEWOO NUBIRA 1.6 cc, 2002, μπλε, Υδραυλικό τιμόνι, ABS, ηλεκτρικές κλειδαριές, ηλεκτρικά παράθυρα εμπρός-πίσω, A/C, 2AB, R/K. Τιμή 6.000 €,

3.FIAT PUNTO 1.2 cc, 2002 χρυσαφί, Υδραυλικό τιμόνι, ηλεκτρικές κλειδαριές, ηλεκτρικά παράθυρα εμπρός, A/C, 2AB, ηλεκτρικοί καθρέφτες R/K. Τιμή 7.500 €

4.HYNDAI ATOS, 1.0 cc, 2001, λευκό, υδραυλικό τιμόνι, ηλεκτρικές κλειδαριές, ηλεκτρικά παράθυρα εμπρός , A/C. Τιμή 5.000 €

5.HYUNDAI ACCENT 1.3 cc, 2001, λευκό, υδραυλικό τιμόνι, ABS, ηλεκτρικές κλειδαριές, ηλεκτρικά παράθυρα εμπρός-πίσω, A/C, 2AB, R/K. Τιμή 5.500 €

6.MAZDA 6 TOURING 1.8 cc, 8/2005, ανθρακί, αερόσακοι οδηγού-συνοδηγού-πλαϊνοί-οροφής, clima, υδρ. Τιμόνι, κέντρ. Παράθυρα, κεντρ. Κλείδωμα, ηλεκτρ. Θερμαινόμενοι καθρέπτες, ABS, RCD, ζάντες αλουμινίου, προβολείς ομίχλης, αισθητήρες φώτων, αισθητήρες βροχής, δερμάτινο τιμόνι-λεβιές ταχυτήτωψν-χειρόφρενο.Τιμή 21.000 €

7. SKODA OCTAVIA 5 AMBIENTE FSI 1.6 cc, 9/2004, SAHARA, μπεζ μεταλλικό, αερόσακοι οδηγού-συνοδηγού-πλευρικοί, υδρ. τιμόνι, αυτόματος κλιματισμός, ABS, ηκλετρ. παράθυρα, RCD, κεντρ. κλειδ., προβολείς ομίχλης, δερμάτινο τιμόνι-λεβιές ταχυτήτων-χειρόφρενο, ηλεκτρ. θερμαινόμενοι καθρέφτες. Τιμή 16.500 €

8.SKODA SUPERB, 2003, 1.8 cc, μπεζ, υδραυλικό τιμόνι, ηλεκτρικές κλειδαριές, ηλεκτρικά παράθυρα, ζάντες αλουμινίου, ABS, ηλεκτρικοί καθρέφτες. Τιμή 20.000 €

9.TOYOTA COROLLA SDN 1.4 cc , 2003, ασημί, υδραυλικό τιμόνι, ηλεκτρικές κλειδαριές, ηλεκτρικά παράθυρα εμπρός, A/C, 2AB, ηλεκτρικοί καθρέφτες, ABS. Τιμή 10.500 €

10. TOYOTA AVENSIS 1.6 cc, L/B 1998 μπλε, υδραυλικό τιμονι, ηλεκτριές κλειδαριές, ηλεκτρικά παράθυρα εμπρός, A/C, 2AB, ABS, ζάντες αλουμινίου, R/K. Τιμή 8.300 €

ΕΠΑΓΓΕΛΜΑΤΙΚΑ

1. DAIHATSU PICK UP, 1997. Τιμή 7.000 ευρώ.

2.MAZDA B 2.5 cc 4X4, μπλε, Ηλεκτρικές κλειδαριές, ηλεκτρικά παράθυρα εμπρός, immobiliser, κοτσαδόρος, σκαλοπάτια INOX, BUL BAR INOX. Τιμή αναμένεται.

3.MAZDA B 2.5 4X4, μοντ. 2000, ασημί μεταλλικό, ηλεκτρικά παράθυρα, ηλεκτρικές κλειδαριές, ζάντες αλουμινίου, 2 AB, A/C. P/K, ηλεκτρικοί καθρέπτες, προβολείς, πλαϊνά σκαλοπάτια, κουβοούκλιο, κοτσαδόρος.Τιμή 15.000 ευρώ.

4.MERCEDES 213 Cd1 2.2. cc, 2002, λευκό, ηλεκτρικές κλειδαριές, ηλεκτρικά παράθυρα, Y/T, ABS, 1AB, ηλεκτρικοί καθρέπτες. Τιμή 19.000 ευρώ.

5.MERCEDES 412 D, σασί μοντ. 1999, ABS, αερόσακος οδηγού, P/K. Τιμή 16.500 ευρώ

6.MERCEDES SPRINTER 316 CDI, 2.6 cc, 2003, κεντρικό κλείδωμα, ηλεκτρικά παράθυρα, ρυθμιζόμενα θερμαινόμενα καθίσματα, ABS, ESR, ASR, A/C, 1A/B, ταχογράφος P/K. Τιμή 21.500 ευρώ.

7.MERCEDES VITO 109 CDI LANG, 2004, 2.15 cc, πετρέλαιο, λευκό, Ηλεκτρικές κλειδαριές, ηλεκτρικά παράθυρα, αερόσακος οδηγού, P/K, προβολείς ομίχλης, ABS. Τιμή 21.000.

8.MERCEDES 311, 2002, γκρι, ψυγείο, θερμοκρασία +8 -18, ABS, ASR. Τιμή 24.000 ευρώ.

9.MITSUBISHI L200 MAGNUM 4D, 4X4, 2.5 cc, 2002, μπλε, πετρέλαιο, ηλεκτρικές κλειδαριές, ηλεκτρικά παράθυρα, ζάντες αλουμινίου, ABS, A/C. Τιμή 21.000 ευρώ.

10.MITSUBISHI L200 MAGNUM 4D, 4X4, 2.5 cc,1999, μπλε, πετρέλαιο, ηλεκτρικές κλειδαριές, ηλεκτρικά παράθυρα, ζάντες αλουμινίου, ABS, A/C. Τιμή 17.500 ευρώ.

11.MITSUBISHI L200 MAGNUM 4D, 4X4, 2.5 cc,2000, μπλε, πετρέλαιο, ηλεκτρικές κλειδαριές, ηλεκτρικά παράθυρα, ζάντες αλουμινίου, ABS, A/C. Τιμή 18.200 ευρώ.

12.RENAULT KANGOO, 1.9 cc, 2000, ηλεκτρικές κλειδαριές, ABS, αερόσακος οδηγού, 4 πόρτες, immobilizer x 4 αυτοκίνητα . Τιμή 7500 ευρώ.

13.RENAULT EXPRESS 1.9 cc, λευκό, ψυγείο. Τιμή 7.500 ευρώ.

ΑΠΟ 0% ΠΡΟΚΑΤΑΒΟΛΗ ΚΑΙ ΕΩΣ 72 ΜΗΝΕΣ ΕΞΟΦΛΗΣΗ

ΤΕΧΝΙΚΗ ΥΠΟΣΤΗΡΙΞΗ ΚΑΙ ΣΕΡΒΙΣ ΑΠΟ ΤΗΝ 3Τ ΑΕΒΕ

Σημεία εξυπηρέτησης: 1. Θεμ. Σοφούλη 111, τηλ. 22410-21666 2. 7ο χλμ. Λεωφ. Ρόδου-Λίνδου, τηλ.22410-69135 3. 13ο χλμ. Ρόδου-Αεροδρομίου, τηλ.22410-98188

Περισσότερα αυτοκίνητα στο www.krikos.gr

ΠΡΑΚΤΟΡΕΙΟ ΚΑΣΤΡΟ

ΕΚΔΡΟΜΗ ΣΤΗΝ

ΠΡΑΓΑ

(Αγίου Πνεύματος)



ΑΕΡΟΠΟΡΙΚΩΣ

09/06/06 - 13/06/06

ΠΑΣΧΑ ΣΤΗΝ ΠΑΝΕΜΟΡΦΗ

ΠΑΤΜΟ

ΑΠΟΚΑΘΗΛΩΣΗ-ΑΝΑΣΤΑΣΗ ΣΤΟ ΙΕΡΟ ΝΗΣΙ ΤΗΣ ΑΠΟΚΑΛΥΨΙΣ

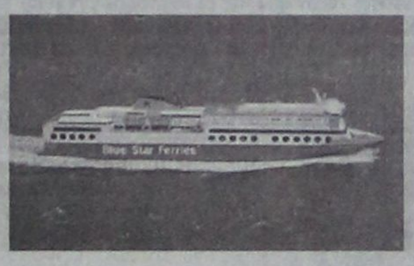

20/04/06-25/04/06

ΕΚΔΡΟΜΗ ΣΤΗΝ

ΜΥΤΙΛΗΝΗ

ΠΡΟΣΚΥΝΗΜΑ ΣΤΟΝ

ΑΓΙΟ ΡΑΦΑΗΛ



ΑΕΡΟΠΟΡΙΚΩΣ

03/05/06 - 06/05/06

Προσκυνηματική εκδρομή στους

ΑΓΙΟΥΣ ΤΟΠΟΥΣ

και

ΤΟ ΘΕΟΒΑΔΙΣΤΟ ΟΡΟΣ ΣΙΝΑ



ΑΕΡΟΠΟΡΙΚΩΣ

21/05/06 - 28/05/06

Δηλώστε αμέσως συμμετοχή

θέσεις περιορισμένες

Εάν δεν πάρετε μία από τις δικές μας οργανωμένες εκδρομές, μπορείτε να πάρετε για σας και την οικογένειά σας φθηνά πακέτα, αποτελούμενα από αεροπορικά - ακτοπλοϊκά εισιτήρια, ξενοδοχεία, αυτοκίνητα κ.λ.π. για οποιαδήποτε ημερομηνία και για όσες μέρες εσείς θέλετε, για ολόκληρη την Ελλάδα τα νησιά μας και το εξωτερικό.

Επίσης στο γραφείο μας θα βρείτε:

Αεροπορικά και ακτοπλοϊκά εισιτήρια με όλες τις αεροπορικές και ακτοπλοϊκές εταιρίες και για όλους τους προορισμούς

Για περισσότερες πληροφορίες

ΚΥΡΙΑΚΟΣ Μ. ΜΑΧΑΙΡΑΚΗΣ

ΠΡΑΚΤΟΡΕΙΟ ΚΑΣΤΡΟ

Κ. Παλαιολόγου 46 - Ρόδος

☎ 22410 77506, 22410 77563

ΚΑΣΤΡΟ το δικό σας πρακτορείο

X5728-31/3

ΜΝΗΜΟΣΥΝΑ

Τελούμε 8 Απριλίου ημέρα Σάββατο και ώρα 8 π.μ. στον ιερό ναό Αγίου Φανουρίου Παλαιάς Πόλης Ρόδου ετήσιο μνημόσυνο υπέρ αναπαύσεως της ψυχής του λατρευτού μας πατέρα και 28ετές μνημόσυνο υπέρ αναπαύσεως της ψυχής της λατρευτής μας μητέρας



ΘΕΟΔΟΣΙΑΣ & ΓΕΩΡΓΙΟΥ ΚΟΡΝΑΡΟΠΟΥΛΟΥ

Τα παιδιά Πανορμίτης, Ειρήνη, Στέργος, Κατερίνα - Νίκος, Μιχάλης - Νεκταρία
Τα εγγόνια, τα αδέλφια και οι λοιποί συγγενείς

ΘΕΜ-7/4



Τελούμε στις 7 Απρίλιου ημέρα Παρασκευή και ώρα 8.30 π.μ. στον ιερό ναό Ταξιαρχών νεκροταφείου Ρόδου ετήσιο μνημόσυνο υπέρ αναπαύσεως της ψυχής της λατρευτής μας συζύγου, μητέρας, γιαγιάς και θείας

ΔΗΜΗΤΡΑΣ-ΧΑΡΙΤΩΜΕΝΗΣ ΚΟΥΡΜΑΔΙΑ
Ετών 58

Ο σύζυγος Βασίλης
Τα παιδιά Πανορμίτα - Νίκος, Μιχάλης - Νίκη, Ειρήνη - Γιάννης
Τα εγγόνια, τα ανίψια και οι λοιποί συγγενείς

13013-6/4



Τελούμε στις 7 Απριλίου ημέρα Παρασκευή και ώρα 8.30 π.μ. στον ιερό ναό Αγίας Ειρήνης Ορφανοτροφείου Θηλέων 40ήμερο μνημόσυνο υπέρ αναπαύσεως της ψυχής της λατρευτής μας συζύγου, μητέρας, αδελφής και θείας

ΑΓΝΕΤΑΣ ΒΟΓΙΑΤΖΗ

Ο σύζυγος Λευτέρης
Ο υιός Κυριάκος
Τα αδέλφια, τα ανίψια και οι λοιποί συγγενείς

13264-6/4

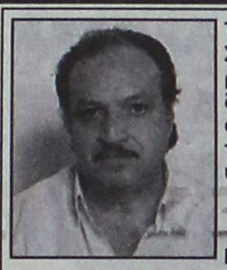

Τελούμε στις 8 Απριλίου ημέρα Σάββατο και ώρα 8 π.μ. στον ιερό ναό Αγίου Νικολάου Παστίδας διετές μνημόσυνο υπέρ αναπαύσεως της ψυχής του λατρευτού μας συζύγου, πατέρα, υιού και αδελφού

ΝΙΚΟΛΑΟΥ ΚΛΩΝΑΡΗ

Η σύζυγος Βασιλική
Τα παιδιά Αντώνης-Βασιλική και Γιώργος
Ο πατέρας Αντώνης
Τα αδέλφια και οι λοιποί συγγενείς

Χ5806-7/4

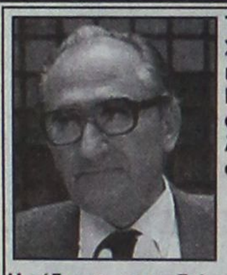

Τελούμε στις 8 Απριλίου ημέρα Σάββατο και ώρα 8.30 π.μ. στον ιερό ναό Ταξιαρχών Νεοχωρίου Ρόδου ετήσιο μνημόσυνο υπέρ αναπαύσεως της ψυχής του πολυαγαπημένου μας και αξέχστου συζύγου, πατέρα και παππού

ΓΕΩΡΓΙΟΥ Β. ΚΑΡΑΓΙΑΝΝΗ

Η σύζυγος, τα παιδιά, τα εγγόνια και οι λοιποί συγγενείς

13298-7/4



Τελούμε στις 8 Απριλίου ημέρα Σάββατο και ώρα 8 π.μ. στον ιερό ναό Ταξιαρχών νεκροταφείου Ρόδου 9μηνο μνημόσυνο υπέρ αναπαύσεως της ψυχής της λατρευτής μας μητέρας και θείας

ΕΛΙΣΣΑΒΕΤ ΑΝΤΙΜΙΣΙΑΡΗ

Τα παιδιά Ευγενία - Γιάννης
Τα ανίψια και οι λοιποί συγγενείς

ΘΕΜ-7/4

ΓΡΑΦΕΙΟ ΤΕΛΕΤΩΝ & ΜΝΗΜΟΣΥΝΩΝ ΡΟΔΟΥ

ΣΤΕΦΑΝΑ - ΣΤΟΛΙΣΜΟΙ

«ΑΜΕΡΙΚΑΝΟΥ»

Αμεση εξυπηρέτηση
ΟΛΟ ΤΟ 24ΩΡΟ
Αναλαμβάνουμε την τελετή και με τα έξοδα που χορηγούν τα ταμεία χωρίς καμία επιβάρυνση
ΙΚΑ, ΤΕΒΕ, ΤΑΞΥ, ΔΗΜΟΣΙΟΥ, ΛΙΜΕΝΙΚΩΝ, ΟΓΑ και λοιπά ταμεία
Τους ΑΠΟΡΟΥΣ: ΔΩΡΕΑΝ

Πλατεία Βρούχου στη Μητρόπολη
Τηλέφωνα 28901 - 33400

Χ214-30/4

ΜΝΗΜΗΣ ΕΝΕΚΕΝ ΠΑΡΑΣΚΕΥΑΣΤΗΡΙΟΝ ΜΝΗΜΟΣΥΝΩΝ

Αναλαμβάνουμε την οργάνωση των μνημοσύνων σας, προσφέροντάς σας όλα όσα χρειάζονται για την άψογη μνημόνευση των αγαπημένων εκλιπόντων σας.

Προσφέρουμε μεγάλη ποικιλία πρωτότυπων σχεδίων σε δίσκους της επιλογής σας με τα συνοδευτικά αρτύματα. Παράλληλα διαθέτουμε όλα τα απαραίτητα είδη μνημοσύνων.

Στο χώρο μας θα βρείτε τέλεια εξυπηρέτηση, καθαριότητα και πάνω απ' όλα σεβασμό στη δύσκολη στιγμή σας.

Γ. ΠΑΠΑΝΔΡΕΟΥ 78, ΑΝΑΛΗΨΗ · Τηλ./Fax: 22410 69620

Χ183-31/12

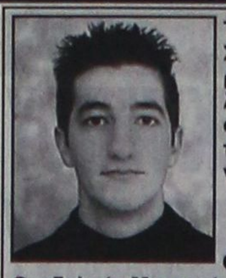

Τελούμε στις 8 Απριλίου ημέρα Σάββατο και ώρα 8 π.μ. στον ιερό ναό Αγίας Ειρήνης Ορφανοτροφείου Θηλέων διετές μνημόσυνο υπέρ αναπαύσεως της ψυχής του λατρευτού μας συζύγου, πατέρα και παππού

ΝΙΚΟΛΑΟΥ ΜΑΡΙΑΚΗ

Η σύζυγος Αναστασία
Τα παιδιά Δημήτρης - Παναγιώτα
Η εγγονή Τσαμπίκα και οι λοιποί συγγενείς

13311-7/4

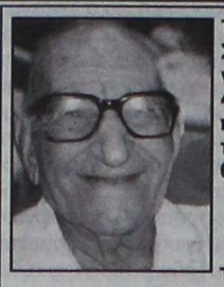

Τελούμε στις 8 Απριλίου ημέρα Σάββατο και ώρα 8 π.μ. στον ιερό ναό Εισοδίων Θεοτόκου Κοσκινού 40ήμερο μνημόσυνο υπέρ αναπαύσεως της ψυχής του λατρευτού μας πατέρα, παππού και θείου

ΝΙΚΟΛΑΟΥ ΚΟΥΛΟΥΡΑ

Τα παιδιά, τα εγγόνια, τα δισέγγονα, τα ανίψια και οι λοιποί συγγενείς

ΓΔ-7/4



Τελούμε στις 8 Απριλίου ημέρα Σάββατο και ώρα 8 π.μ. στον ιερό ναό Αγίας Ειρήνης Ορφανοτροφείου Θηλέων διετές μνημόσυνο υπέρ αναπαύσεως της ψυχής του λατρευτού μας συζύγου, πατέρα και παππού

ΝΙΚΟΛΑΟΥ ΜΑΡΙΑΚΗ

Η σύζυγος Αναστασία
Τα παιδιά Δημήτρης - Παναγιώτα
Η εγγονή Τσαμπίκα και οι λοιποί συγγενείς

13311-7/4



Τελούμε στις 8 Απριλίου ημέρα Σάββατο και ώρα 8 π.μ. στον ιερό ναό Ταξιαρχών νεκροταφείου Ροδου 6ετές μνημόσυνο υπέρ αναπαύσεως της ψυχής της λατρευτής μας μητέρας, γιαγιάς, αδελφής και θείας

ΦΩΤΕΙΝΗΣ ΣΤΟΥΠΠΟΥ

Τα παιδιά Ανθούλα - Φιλήμονας Ζαννετίδη, Ιωάννα - Πέτρος Χαρουτιουνιάν
Τα εγγόνια, τα αδέλφια, τα ανίψια και οι λοιποί συγγενείς

ΘΕΜ-7/4



Τελούμε στις 8 Απριλίου ημέρα Σάββατο και ώρα 8.30 π.μ. στον ιερό ναό Ταξιαρχών νεκροταφείου ετήσιο μνημόσυνο υπέρ αναπαύσεως της ψυχής της λατρευτής μας μητέρας, γιαγιάς, αδελφής και θείας

ΜΑΡΙΑΣ ΓΕΩΡΓΟΥΔΙΟΥ

Τα παιδιά Βαρβάρα, Ελευθερία, Πανορμίτης - Στεργούλα, Κατίνα - Σωτήρης, Αννα, Ευαγγελία, Πέτρος - Αντα, Ελικονή - Τάσος, Νίκος - Βασιλεία, Κωνσταντίνα - Χρήστος
Τα εγγόνια, τα ανίψια και οι λοιποί συγγενείς

ΘΕΜ-7/4



Τελούμε στις 8 Απριλίου ημέρα Σάββατο και ώρα 8 π.μ. στον ιερό ναό Ταξιαρχών νεκροταφείου Ροδου ετήσιο μνημόσυνο υπέρ αναπαύσεως της ψυχής της λατρευτής μας μητέρας και γιαγιάς

ΚΛΕΙΩΣ ΣΜΥΡΝΑΚΗ

Τα παιδιά Λίτσα - Ευθύμιος, Μαρία
Ο εγγονός Μανώλης και οι λοιποί συγγενείς

5243-7/4

Παρροδιακή απεργία

ΣΥΝΕΧΕΙΑ ΑΠΟ ΤΗ ΣΕΛ. 1

κινητοποιήσεις για την προώθηση των αιτημάτων που αφορούν τους εργαζόμενους και την περιοχή γενικότερα, η Διοίκηση ομόφωνα αποδέχθηκε την εισήγηση της Εκτελεστικής της Επιτροπής για την πραγματοποίηση 24ωρης προειδοποιητικής πανεργατικής παρροδιακής απεργίας στις 13 του Απριλη.

Για την καλύτερη επιτυχία της κινητοποίησης αποφασίστηκε ακόμα η σύγκλιση Γενικού Συμβουλίου του ΕΚΡ στις 10 Απριλίου, προκειμένου να συζητηθούν πιο αποτελεσματικοί τρόποι οργάνωσής της. Αιτήματα αιχμής της απεργίας αυτής είναι η υπογραφή ικανοποιητικών συλλογικών συμβάσεων εργασίας, ιδιαίτερα στο χώρο του Επισιτισμού - Τουρισμού, η απόκρουση των αντεργατικών επιθέσεων κυβέρνησης -εργοδοσίας στα εργασιακά και ασφαλιστικά δικαιώματα των εργαζομένων, η στελέχωση των κοινωνικοασφαλιστικών υπηρεσιών για την προστασία των εργατικών κατακτήσεων, η προώθηση λύσεων σε επιμέρους ζητήματα που προβάλλουν τα σωματεία μέλη του ΕΚΡ και ακόμα η άμεση αντιμετώπιση κρίσιμων τοπικών - λαϊκών προβλημάτων, όπως. οι προβληματικές ακτοπλοϊκές συγκοινωνίες, η ολοκλήρωση των μεγάλων δημοσίων έργων που έχουν βαλτώσει, όπως το ενεργειακό οι οδικοί άξονες τα λιμενικά και μία σειρά άλλα.

Σχετικά με τη φετινή εργατική Πρωτομαγιά η Διοίκηση αποφάσισε, τιμώντας το βαθύτερο περιεχόμενό της, την προκήρυξη 24ωρης απεργιακής κινητοποίησης, σ' όλους τους κλάδους των εργαζομένων που καλύπτει. Τα αιτήματα και οι στόχοι που θα προβάλλει στην κινητοποίηση αυτή, όπως και σ' εκείνη της 13ης Απρίλη, είναι αυτά που προωθεί το Πανεργατικό Αγωνιστικό Μέτωπο (ΠΑΜΕ) στο οποίο είναι συσπειρωμένο στο ΕΚΡ και τα οποία εκφράζουν τις σημερινές ανάγκες της εργατικής οικογένειας.

Τέλος η Διοίκηση του ΕΚΡ θεωρεί ως τελείως απαράδεκτη την υπογραφή της συγκεκριμένης ΕΓΣΣΕ μεταξύ ΓΣΕΕ και εργοδοτικών οργανώσεων, η οποία κυριολεκτικά δίνει αέρα στα πανιά των επιχειρηματιών, τη στιγμή που καταλύει βάναυσα την ελάχιστη βιοποριστική ανάσα που είχε απομείνει στους εργαζόμενους. Μαζί με τους μεγαλοεργοδότες τρίβουν τα χέρια τους από ικανοποίηση και οι δικομματικοί εταίροι, που βρίσκονται πίσω απ' αυτή την επαίσχυντη συμφωνία και οι οποίοι είναι αυτοί που προωθούν τις πολιτικές ενισχύσεις της κερδοφορίας τους, στην οποία ομνύουν, την ίδια ώρα που χωρίς να ντρέπονται δηλώνουν ότι φροντίζουν για τα δικαιώματα των εργαζομένων. Είναι φανερό και απ' αυτήν την ΕΓΣΕΕ για το ποιών τα συμφέροντα φροντίζουν και θα πρέπει επιτέλους οι εργαζόμενοι να βγάλουν τα συμπεράσματά τους και αποφασιστικά να βγουν στους δρόμους διεκδικώντας λύσεις στα προβλήματά τους μέσα από τις γραμμές του ΠΑΜΕ, που αποτελεί σήμερα τον ταξικό πόλο του συνδικαλιστικού κινήματος και τη μόνη δύναμη που θέλει και μπορεί να συγκρουστεί με το μεγάλο κεφάλαιο και τα πολιτικά του στηρίγματα, που οδήγησαν στη σημερινή εξαθλίωση την εργατική τάξη και τα άλλα λαϊκά στρώματα».

Χάνουμε πολλούς τουρίστες

ΣΥΝΕΧΕΙΑ ΑΠΟ ΤΗ ΣΕΛ. 1

τις πασχαλινές διακοπές εκατοντάδες τουρίστες. Στα δρομολόγια του «Blue Star» θα γίνουν δύο τροποποιήσεις. Το δρομολόγιο της Μεγάλης Πέμπτης από Ρόδο για Πειραιά, θα εκτελεστεί στις 5 αντί στις 6.30 το απόγευμα και της Κυριακής του Πάσχα θα εκτελεστεί στις 8 το πρωί της Λαμπρής Δευτέρας.

Αθώος ο Γ. Αντάρτης

ΣΥΝΕΧΕΙΑ ΑΠΟ ΤΗ ΣΕΛ. 1

πολιτικός που έχασε πολλά χρήματα και περιουσίες για την αγάπη στην ιδιαίτερη πατρίδα του) και ο συγκατηγορούμενός του Γιώργος Σούλος σύμφωνα με το κατηγορητήριο, διέπραξαν το έγκλημα της απιστίας περί την υπηρεσία. Δηλαδή πιο απλά, όπως προβλέπει το αρ. 256 του Ποινικού Κώδικα, οι δύο κατηγορούμενοι, ο ένας ως δήμαρχος και ο άλλος ως υπάλληλος «ελάττωσαν εν γνώσει τους τη δημοτική περιουσία που τους είχαν εμπιστευθεί για να προσποριστούν οι ίδιοι όφελος ....». Πιο απλά ακόμη, οι κατηγορούμενοι συμφώνως με το κατηγορητήριο ήταν για να το πούμε ωμά συμφώνως με τους δεξιούς κατηγόρους τους «κλέφτες του δημοτικού χρήματος...».

Το κατασκεύασμα όλο, έμοιαζε βεβαίως στημένο, εξ αρχής. Δημοτικά έργα που ή δήθεν δεν εκτελέστηκαν και πλήρωνε ο Δήμος, ή δήθεν είχαν εκτελεστεί πιο πριν και είχαν δήθεν εξοφληθεί και τα ξαναπλήρωνε ο Δήμος της Λέρου. Και ο Αντάρτης, ο άνθρωπος που πολλοί στη Λέρο αποκαλούν ο Άης Γιάννης, να σύρεται επί 6 χρόνια στα δικαστήρια.

Να υπομένει πραγματικά πλέον ως νεομάρτυρας από το μένος των «ανόητων» που ποινικοποίησαν τις πολιτικές τους αντιθέσεις πιστεύοντας ότι έτσι θα πλήξουν τον αντίπαλό τους. Και ναι μεν τον Γιάννη Αντάρτη μπορεί να τον ταλαιπωρήσατε και να τον πλήξατε σωματικά (ευρίσκετο στο Νοσοκομείο στο μεγαλύτερο διάστημα της δίκης), τις ιδέες του όμως, το ήθος του και το δημοκρατικό του φρόνημα, ούτε καν το ακουμπήσατε. Και δεν το ακουμπήσατε διότι οι δημοκρατικές ιδέες και το ήθος που τις συνοδεύουν καταξιώνονται πρώτα απ' όλα στη συνείδηση του λαού. Του λεριακού λαού που εξαρχής πίστευε στην αθωότητα του Αντάρτη σε αντίθεση με τον σημερινό δήμαρχο κ. Κωττάκη, που ακόμη και χθες καταθέτοντας ως μάρτυρας να μην τολμά να αναφέρει αν είναι ένοχος ή αθώος, ο Αντάρτης. Του κ. Κωττάκη που ο μεν συνήγορος υπεράσπισης κ. Κουτσούκος ονόμασε Μακιαβέλι, ο δε συνήγορος κ. Αβρίθης ισχυρίστηκε ότι έπρεπε αυτός (ο κ. Κωττάκης δηλαδή) να κάθεται στο εδώλιο κατηγορουμένος.

Το συμπέρασμα βεβαίως που μένει πλέον στη συνείδηση του κόσμου δεν είναι απλώς ότι ο Αντάρτης και ο Σούλος είναι αθώοι, αλλά και ότι ο κ. Κωττάκης είναι πολιτικά ένοχος.

Και την ενοχή αυτή, θα κρίνει σύντομα και ο λεριακός λαός.

Η υπόθεση Αντώνογλου

ΣΥΝΕΧΕΙΑ ΑΠΟ ΤΗ ΣΕΛ. 1

με βάση το Νόμο δεν εξαιρούνται της συγκεκριμένης διάταξης, η οποία οδηγεί στο ασυμβίβαστο. Εμείς δεν πράξαμε τίποτα άλλο, από το να εφαρμόσουμε τους Νόμους, οι οποίοι ψηφίσθηκαν επί Κυβερνήσεως ΠΑΣΟΚ και όχι της Νέας Δημοκρατίας και να εξετάσουμε έγγραφη καταγγελία πολίτη, που κατατέθηκε στην Περιφέρεια Νοτίου Αιγαίου, με κοινοποίηση στον Πρωθυπουργό της χώρας και τον Υπουργό Εσωτερικών, Δημόσιας Διοίκησης και Αποκέντρωσης.

Όσον αφορά τη στάση της Περιφέρειας απέναντι στους δημάρχους του Νοτίου Αιγαίου, έχει αποδειχθεί εμπράκτως ότι συνεργαζόμαστε με όλους και τηρούμε ίσες αποστάσεις έξω και πέρα από κομματικές ταυτότητες, για την επίλυση των σοβαρών ζητημάτων που άφησε άλυτα η προηγούμενη διακυβέρνηση της χώρας.

Οι μπλε και πράσινες αποχρώσεις δεν ταιριάζουν σε εμάς, αλλά σε αυτούς που τόσα χρόνια διαχειριζόμενοι τις τύχες του τόπου μας οδήγησαν τα νησιά μας στο περιθώριο. Στόχος μας ήταν και είναι η ισόρροπη ανάπτυξη των νησιών μας.

Εμείς ασχολούμεθα με τα έργα και την πρόοδο του τόπου και όχι με πολιτικές διώξεις ή αναμείξεις σε εκλογές. Αυτά ανήκουν σε άλλες εποχές, τότε που κάποιοι έδιναν «γραμμή» για την προώθηση των εκλεκτών του κόμματος. Είμαστε υποχρεωμένοι να εφαρμόσουμε τους Νόμους γιατί αυτό επιβάλει μία ευνομούμενη πολιτεία.

Ένα είναι βέβαιο: Ότι η Περιφέρεια Νοτίου Αιγαίου δεν θα ακολουθήσει σε καμία περίπτωση τις πρακτικές και τη μεθοδολογία του ΠΑΣΟΚ που επιχειρεί τεχνηέντως να πολώσει το πολιτικό κλίμα και να διχάσει τον δωδεκανησιακό λαό.

Τέλος, θεωρούμε ότι η ανακοίνωση της Περιφερειακής Επιτροπής του ΠΑΣΟΚ είναι εκ του πονηρού την ίδια ώρα που εξετάζεται η αίτηση θεραπείας του κ. Αντώνογλου από την Υπηρεσία μας και του δίνεται η δυνατότητα να προσφύγει τόσο στον Υπουργό Εσωτερικών, Δημόσιας Διοίκησης και Αποκέντρωσης, όσο και στα αρμόδια Δικαστήρια.

Όσο για τις εκλογές της Τοπικής Αυτοδιοίκησης που είναι μακριά, ανήκουν στη δικαιοδοσία του κυρίαρχου λαού που θα επιλέξει τους δημοτικούς άρχοντες, σύμφωνα με τη θέλησή του και μόνο μ' αυτήν και όχι στη δικαιοδοσία της Περιφέρειας Νοτίου Αιγαίου».

Η ΑΝΑΚΟΙΝΩΣΗ ΤΗΣ Ν.Δ.

Η ΑΝΑΚΟΙΝΩΣΗ της νομαρχιακής επιτροπής Δωδεκανήσου της Νέας Δημοκρατίας έχει ως εξής:

«Δεν είναι δυνατόν να ακολουθήσουμε τους τρόπους και τη μεθοδολογία του ΠΑ.ΣΟ.Κ. για να εκλέξουμε ή να επανεκλέξουμε δημάρχους στις προσεχείς εκλογές. Αυτές οι συνταγές ανήκουν στα μαγειρεία άλλων εποχών, τότε που η κ. Σημαντώνη περιόδευε σε χωριά και νησιά, δίνοντας γραμμή και προωθώντας τους κομματικούς εκλεκτούς.

Θα ξαφνιαστεί ο κ. Παπανικόλας μετά τις εκλογές του προσεχούς Οκτώβρη, όταν θα διαπιστώσει πως "το σύστημα ΠΑ.ΣΟ.Κ." έχει καταρρεύσει και οι πολίτες ελεύθερα θα εκλέξουν τους πραγματικά εκλεκτούς για μια ακηδεμόνευτη και σύγχρονη Αυτοδιοίκηση.

Η ΝΟΔΕ Δωδεκανήσου, σε όλους τους τόνους, δηλώνει πως ουδέποτε ασχολήθηκε με το πρόβλημα Αντώνογλου, αφού η Πολιτεία και η Δικαιοσύνη για τέτοιες περιπτώσεις είναι αρμόδια όργανα για να κρίνουν το πρόβλημα. Η πολιτική με παρατυπίες που γεννήθηκαν με νόμους του ΠΑ.ΣΟ.Κ. δεν έχει περιθώρια!..».

Οι προσλήψεις στη Δημοτική Αστυνομία

ΣΥΝΕΧΕΙΑ ΑΠΟ ΤΗ ΣΕΛ. 1

ροβάθμιας Εκπαίδευσης, σύμφωνα με την προκήρυξη το 15% θα καλυπτόταν από γυναίκες, δηλαδή για τις 30 θέσεις, οι 25 θέσεις θα ήταν για άνδρες και οι 5 για τις γυναίκες. Το δικαστήριο έκρινε ότι η ποσόστωση σε βάρος των γυναικών, κατά την πρόσληψη του προσωπικού της Δημοτικής Αστυνομίας, είναι αντισυνταγματική, αφού εισάγει απόκλιση από την αρχή της ισότητας των δύο φύλων.

ΑΚΟΜΗ η απόφαση αναφέρει ότι «οι ποικίλες αρμοδιότητες του προσωπικού της Δημοτικής Αστυνομίας ούτε οι συνθήκες άσκησής τους, οι οποίες κατά τα διδάγματα της κοινής πείρας δεν απαιτούν ιδιαίτερα φυσικά και σωματικά προσόντα, μπορούν να δικαιολογήσουν τη θεσμιζόμενη από την πιο πάνω διάταξη ποσόστωση σε βάρος των γυναικών».

• Η απόφαση του Διοικητικού Εφετείου Πειραιά κοινοποιήθηκε χτες στη Ρόδο και σίγουρα θα προκαλέσει μια σειρά από προβλήματα, διότι οι 30 θέσεις των Δημοτικών Αστυνόμων έχουν καλυφθεί από πέρυσι και ήδη εργάζονται.

ΤΩΡΑ θα πρέπει να συνταχθεί νέα λίστα ανδρών και γυναικών κατά φθίνουσα σειρά βαθμολογίας, οπότε παραμένει άγνωστο τι πρόκειται να γίνει με αυτούς που έχουν ήδη προσληφθεί και τώρα θα βρεθούν εκτός σειράς! Λέγεται ότι θα παραμείνουν ως υπεράριθμοι, επειδή ανάλογο πρόβλημα έχει δημιουργηθεί και σε άλλους δήμους της χώρας. Ομως, οι Δήμοι αντιδρούν και ζητούν από το υπουργείο Εσωτερικών να διαθέσει τους ανάλογους πόρους ώστε να πληρώνονται οι υπεράριθμοι.

• Πρέπει να σημειωθεί ότι η υπόθεση αυτή με την απόφαση του Διοικητικού Εφετείου Πειραιά, είναι άσχετη με την προσφυγή που κατέθεσε άλλος υποψήφιος, ο οποίος καταγγέλλει μια σειρά από ενέργειες της Επιτροπής που ευνόησαν άλλους υποψήφιους. Η προσφυγή αυτή βρίσκεται και στα χέρια του εισαγγελέα Πρωτοδικών.

Γραμματόσημο η έκλειψη

ΣΥΝΕΧΕΙΑ ΑΠΟ ΤΗ ΣΕΛ. 1

νικού Πρακτορείου Ειδήσεων, ο οποίος αποτύπωσε το φαινόμενο της έκλειψης από το Καστελόριζο και οι φωτογραφίες αυτές έκαναν κυριολεκτικά το γύρο του κόσμου. Οι αναμνηστικές βινιέτες των ΕΛΤΑ είναι για φύλλο εταιρικού - προσωπικού γραμματοσήμου διαστάσεων Α4 το οποίο περιέχει 15 γραμματόσημα συνολικής αξίας 15,00 ευρώ.

ΠΑΡΑΛΛΗΛΑ κυκλοφόρησαν Ειδικοί Αναμνηστικοί Συλλεκτικοί Φάκελοι, οι οποίοι είναι εικονογραφημένοι με ειδική παράσταση σχετική με το θέμα, έχουν επικολλημένο ένα προσωπικό γραμματόσημο με την έκλειψη και είναι σφραγισμένοι με την ειδική αναμνηστική σφραγίδα που κυκλοφόρησε για το γεγονός , στο Καστελόριζο, στις 29/3/2006.

* Τα αναμνηστικά αυτά προϊόντα διατίθενται από το Κεντρικό Φιλοτελικό Γραφείο (Βύσσης 2 και Αιόλου, 101 88 ΑΘΗΝΑ) αλλά και με κατάθεση παραγγελίας σε όλα τα Ταχυδρομικά Καταστήματα της χώρας.

ΕΛΛΗΝΙΚΗ ΔΗΜΟΚΡΑΤΙΑ
ΠΕΡΙΦΕΡΕΙΑ Ν. ΑΙΓΑΙΟΥ
ΝΟΜΟΣ ΔΩΔ/ΣΟΥ
ΔΗΜΟΣ ΡΟΔΙΩΝ

Ρόδος 4 Απριλίου 2006
Αριθμ. Πρωτ.: 4961

ΠΕΡΙΛΗΠΤΙΚΗ ΔΙΑΚΗΡΥΞΗ ΕΚΜΙΣΘΩΣΗΣ ΑΚΙΝΗΤΟΥ

Ο ΔΗΜΑΡΧΟΣ ΔΗΜΟΥ ΡΟΔΙΩΝ

Διακηρύσσει ότι:

Εκτίθενται σε πλειοδοτική φανερή και προφορική δημοπρασία η εκμίσθωση των κάτωθι ακινήτων αιγιαλού και παραλίας για εκμετάλλευση ομπρελών και καθισμάτων παραλίας.

1. Στην περιοχή ΣΑΝΓΟΥΙΝΓΚ 7 θέσεις, εκτάσεως 50 τ.μ. η θέση με ελάχιστο όριο πρώτης προσφοράς 3.000,00 ευρώ (τρεις χιλιάδες) εκάστη.
2. Στην περιοχή ΖΕΦΥΡΟΣ, 1 θέση, εκτάσεως 50 τ.μ. η θέση, με ελάχιστο όριο πρώτης προσφοράς 3.000,00 ευρώ (τρεις χιλιάδες).
3. Στην περιοχή από το ΕΛΛΗ μέχρι και το ΒΕΛΒΕΝΤΕΡΕ 74 θέσεις, εκτάσεως 50 τ.μ. η θέση, με ελάχιστο όριο πρώτης προσφοράς 3.000,00 ευρώ (τρεις χιλιάδες) εκάστη.
4. Στην περιοχή ΡΕΝΗ 1 θέση, 50 τ.μ. με ελάχιστο όριο πρώτης προσφοράς 900,00 (εννιακόσια ευρώ).
5. Στην περιοχή ΚΡΗΤΙΚΑ 1 θέση, 150 τ.μ. με ελάχιστο όριο πρώτης προσφοράς 900,00 (εννιακόσια ευρώ).

Η δημοπρασία θα γίνει στο Δημοτικό Κατάστημα στην Αίθουσα του Δημοτικού Συμβουλίου την 14ην Απριλίου 2006, ώρα 9.00 π.μ. έως 9.45, ενώπιον της Δημαρχιακής Επιτροπής του Δήμου.

Σύμφωνα με την αριθμ. 138/31-3-2006 της Δημαρχιακής Επιτροπής στη δημοπρασία γίνονται δεκτοί όσοι: α) είναι δημότες Δήμου Ροδίων, β) έχουν ηλικία μέχρι 65 ετών αυτών που δεν έχουν θεμελιώσει συνταξιοδοτικό δικαίωμα, γ) όσοι δεν έχουν βεβαρημένο ποινικό μητρώο για ναρκωτικά κ.λ.π. και δεν έχουν τιμωρηθεί με πειθαρχικές ποινές από την Επιτροπή Ακτών του Δήμου, αφού προσκομίσουν γραμμάτιο κατάθεσης στο Ταμείο Παρακαταθηκών και Δανείων ή εγγυητική επιστολή ανεγνωρισμένης Τράπεζας ίση με το ένα δέκατο (1/10) του ελάχιστου ορίου πρώτης προσφοράς για το χώρο τον οποίο ενδιαφέρονται, υπέρ του Δήμου.

Οι όροι της σχετικής διακήρυξης βρίσκονται στο Γραφείο Προσόδων του Δήμου μας των οποίων οι ενδιαφερόμενοι μπορούν να λάβουν γνώση κατά τις εργάσιμες ημέρες και ώρες.

Ο ΔΗΜΑΡΧΟΣ ΔΗΜΟΥ ΡΟΔΙΩΝ
ΓΕΩΡΓΙΟΣ ΓΙΑΝΝΟΠΟΥΛΟΣ

ΧΛ-6/4

ΤΡΑΠΕΖΑ ΤΗΣ ΕΛΛΑΔΟΣ 1928

ΤΡΑΠΕΖΑ ΤΗΣ ΕΛΛΑΔΟΣ

ΠΡΟΣΚΛΗΣΗ
ΤΗΣ ΕΤΗΣΙΑΣ ΤΑΚΤΙΚΗΣ ΓΕΝΙΚΗΣ ΣΥΝΕΛΕΥΣΗΣ ΤΩΝ ΜΕΤΟΧΩΝ

Το Γενικό Συμβούλιο της Τράπεζας της Ελλάδος καλεί τους μετόχους της Τράπεζας, σύμφωνα με το Καταστατικό της, σε Τακτική Γενική Συνέλευση, την Πέμπτη 27 Απριλίου 2006, στις 12:00 το μεσημέρι, στο Κεντρικό Κατάστημα της Τράπεζας, στην Αθήνα.

Τα θέματα της Ημερήσιας Διάταξης είναι τα εξής:

1. Ανάγνωση της ετήσιας Έκθεσης του Διοικητή, που υποβάλλεται με εντολή του Γενικού Συμβουλίου της Τράπεζας για τον Ισολογισμό και τα πεπραγμένα του έτους 2005.
2. Ανάγνωση της Έκθεσης των Ελεγκτών της Διαχείρισης του έτους 2005, για τον Ισολογισμό και τη Διαχείριση του έτους αυτού.
3. Έγκριση της ετήσιας Έκθεσης, του Ισολογισμού και της Διαχείρισης του έτους 2005.
4. Έγκριση διάθεσης των καθαρών κερδών, σύμφωνα με το άρθρο 71 του Καταστατικού, που ανέρχονται στο συνολικό ποσό των ευρώ 228.459.245.-, ως εξής:

- για μέρισμα ίσο με το 12% του μετοχικού κεφαλαίου, δηλαδή ευρώ 0,67 ανά μετοχή σε 15.891.909 μετοχές,
ευρώ 10.647.579.-
- για αύξηση του τακτικού αποθεματικού (προκειμένου να εξισωθεί με το Μετοχικό Κεφάλαιο)
ευρώ 22.248.671.-
- για πρόσθετο μέρισμα ευρώ 1,73 ανά μετοχή σε 15.891.909 μετοχές,
ευρώ 27.493.003.-
- για καταβολή φόρου (Άρθρο 6, Ν.3296/2004),
ευρώ 17.948.509.-
- υπόλοιπο περιερχόμενο στο Ελληνικό Δημόσιο
ευρώ 150.121.483.-

5. Ανακοίνωση της αύξησης του μετοχικού κεφαλαίου της Τράπεζας που εγκρίθηκε με την 17/4.7.2005 Πράξη του Υπουργικού Συμβουλίου (ΦΕΚ Α 173/11.7.2005 και 183/26.7.2005).
6. Ανακοίνωση της απούλοποίησης των ενσώματων μετοχών της Τράπεζας σύμφωνα με τις διατάξεις της παρ.1 του άρθρου 44α που προστέθηκε στο Ν.2396/1996 με το άρθρο 53 του Ν.3371/2005 (ΦΕΚ Α' 178).
7. Ανακοίνωση της τακτοποίησης των υφιστάμενων κλασματικών υπολοίπων επί μετοχών της Τράπεζας, τα οποία προέκυψαν από την αύξηση του μετοχικού κεφαλαίου, σύμφωνα με τις διατάξεις των παρ. 2επ. του ίδιου άρθρου του Ν.3371/2005.
8. Ανακοίνωση ή έγκριση συμβάσεων που υπέγραψε η Τράπεζα της Ελλάδος με το Ελληνικό Δημόσιο, Πιστωτικά Ιδρύματα και Οργανισμούς.
9. Καθορισμός αποζημίωσης και οδοιπορικών εξόδων των μελών του Γενικού Συμβουλίου.
10. Καθορισμός αμοιβής των Ελεγκτών της Διαχείρισης του έτους 2006.
11. Απαλλαγή από κάθε προσωπική ευθύνη των μελών του Γενικού Συμβουλίου και των Ελεγκτών για τα πεπραγμένα και τη Διαχείριση του έτους 2005.
12. Εκλογή Συμβούλων.
13. Εκλογή Ελεγκτών της Διαχείρισης του έτους 2006.
14. Ανακοινώσεις.

Στη Συνέλευση έχει δικαίωμα να λάβει μέρος και να ψηφίσει αυτοπροσώπως, ή με πληρεξούσιο, ο κύριος τουλάχιστον 75 μετοχών, που είναι εγγεγραμμένος στα αρχεία του Συστήματος Άυλων Τίτλων (Σ.Α.Τ.) του Κεντρικού Αποθετηρίου Αξιών τρεις (3) μήνες πριν από τη Συνέλευση, δηλαδή μέχρι και την 25η Ιανουαρίου 2006. Μέτοχοι, που έχουν λιγότερες από 75 μετοχές, μπορούν να διορίσουν κοινό αντιπρόσωπο μέτοχο, ο οποίος μπορεί να παραστεί στη Συνέλευση, εφόσον συγκεντρώνει την αντιπροσωπεία τουλάχιστον 75 μετοχών (άρθρα 13 και 16 του Καταστατικού, σε συνδυασμό με την από 29.2.2000 (Συν.2) απόφαση του Γενικού Συμβουλίου της Τράπεζας).

Οι μέτοχοι που έχουν δικαίωμα να λάβουν

ΙΑΤΡΙΚΗ ΑΝΑΚΟΙΝΩΣΗ

ΚΩΝ/ΝΟΣ Γ. ΧΑΤΖΗΝΙΚΟΛΑΣ

ΧΕΙΡΟΥΡΓΟΣ ΟΦΘΑΛΜΙΑΤΡΟΣ

ΔΕΧΕΤΑΙ ΚΑΘΗΜΕΡΙΝΑ 9:00 - 13:00
και 17:30 - 20:30
Σάββατο πρωί με ραντεβού

ΔΕΝΔΡΙΝΟΥ 2β - 1ΟΣ ΟΡΟΦΟΣ - ΡΟΔΟΣ
ΤΗΛ & FAX: 2241020544 ΚΙΝ: 693 7161700
2780-8/4

ΙΑΤΡΙΚΗ ΑΝΑΚΟΙΝΩΣΗ

ΙΩΑΝΝΗΣ Μ. ΧΑΤΖΗΣ

ΜΑΙΕΥΤΗΡΑΣ - ΧΕΙΡΟΥΡΓΟΣ ΓΥΝΑΙΚΟΛΟΓΟΣ

ΔΕΧΕΤΑΙ ΚΑΘΗΜΕΡΙΝΑ ΜΕ ΡΑΝΤΕΒΟΥ
Δευτέρα - Παρασκευή από 09.00 - 13.30 & 17.30 - 20.30
Σάββατο από 09.00 - 13.30

ΔΙΑΓΟΡΙΔΩΝ 6 - ΡΟΔΟΣ
Τηλ. & Φαξ 22410 77012, Κιν. 6932137525
T7189-22/4

ΙΑΤΡΙΚΗ ΑΝΑΚΟΙΝΩΣΗ

ΜΙΚΡΟΒΙΟΛΟΓΙΚΟ ΔΙΑΓΝΩΣΤΙΚΟ ΙΑΤΡΕΙΟ

ΕΙΡΗΝΗ Δ. ΚΑΒΑΔΑ – ΧΑΤΗΡΗ

Ιατρός Μικροβιολόγος - Βιοπαθολόγος

Ωρες λειτουργίας:
ΔΕΥΤΕΡΑ, ΤΡΙΤΗ, ΠΕΜΠΤΗ, ΠΑΡΑΣΚΕΥΗ:
07.00 - 13.00 & 18.00 - 19.30
ΤΕΤΑΡΤΗ: 07.00 - 13.00
ΣΑΒΒΑΤΟ με ραντεβού

Κων. Υδραίου 30 - Ρόδος Τηλ. 22410 21120
Κιν. 6945856084
(έναντι παιδικού σταθμού «Ουράνιο Τόξο»)
5235-10/5

ΙΑΤΡΙΚΗ ΑΝΑΚΟΙΝΩΣΗ

ΑΙΚΑΤΕΡΙΝΗ ΒΟΛΟΝΑΚΗ - ΚΑΜΠΕΡΗ

ΕΙΔΙΚΗ ΠΑΘΟΛΟΓΟΣ

ΑΛΛΑΓΗ ΩΡΑΡΙΟΥ ΛΕΙΤΟΥΡΓΙΑΣ ΙΑΤΡΕΙΟΥ:
πρωί: 9.30 - 12.30
απόγευμα: 6.15 - 9.00

Δ/νση: Εθνικής Αντιστάσεως & Κ. Τσαλδάρη 1
(άνωθεν Κωτσόβολου)

Τηλ. 22410 32096 κιν. 6944 626090
13916-13/4

ΙΑΤΡΙΚΗ ΑΝΑΚΟΙΝΩΣΗ

Το ιατρείο του

ΓΕΩΡΓΙΟΥ Κ. ΓΕΩΡΓΑ

ΕΝΔΟΚΡΙΝΟΛΟΓΟΥ - ΔΙΑΒΗΤΟΛΟΓΟΥ

Ερυθρού Σταυρού 23 - Ρόδος
Τηλ. 22410.32734, fax: 22410.32735

θα παραμείνει κλειστό από 29/3/06 έως και 9/4/06
λόγω συμμετοχής στο 8ο Πανευρωπαϊκό Συνέδριο Ενδοκρινολογίας που θα διεξαχθεί στη Γλασκώβη - Ηνωμένο Βασίλειο.

Το ιατρείο θα λειτουργήσει κανονικά από Δευτέρα 10 Απριλίου

Τηλ. επικοινωνίας - ραντεβού
22410.32734 κιν. 6937739008
13261-9/4

Για τους μαθητές των σχολείων

Ξεκινούν από σήμερα στη Ρόδο οι προβολές του ECOKIDS

ΣΥΝΑΥΛΙΑ ΤΟ ΣΑΒΒΑΤΟ ΣΤΟ ΔΗΜΟΤΙΚΟ

Ξεκινούν σήμερα, Πέμπτη, οι προβολές του ECOKIDS, σε τάξεις σχολείων της Α' βάθμιας και Β'βάθμιας εκπαίδευσης.

Οι μαθητές των Δημοτικών και Γυμνασίων θα παρακολουθήσουν σε μία δίωρη δωρεάν προβολή, μία ή περισσότερες ταινίες από τις προτεινόμενες του Φεστιβάλ:

Ηχώ του πολέμου (52', Ολλανδία), Το ταξίδι του Αυτοκράτορα (85', Γαλλία), Τζειμς, από το νοσοκομείο στη Ρεάλ Μαδρίτης (42', Ολλανδία), Η φίλη η καρδερίνα (21', Σερβία), Μην πετάξεις τίποτα.(7'κινούμενα σκίτσα, Ελλάδα).

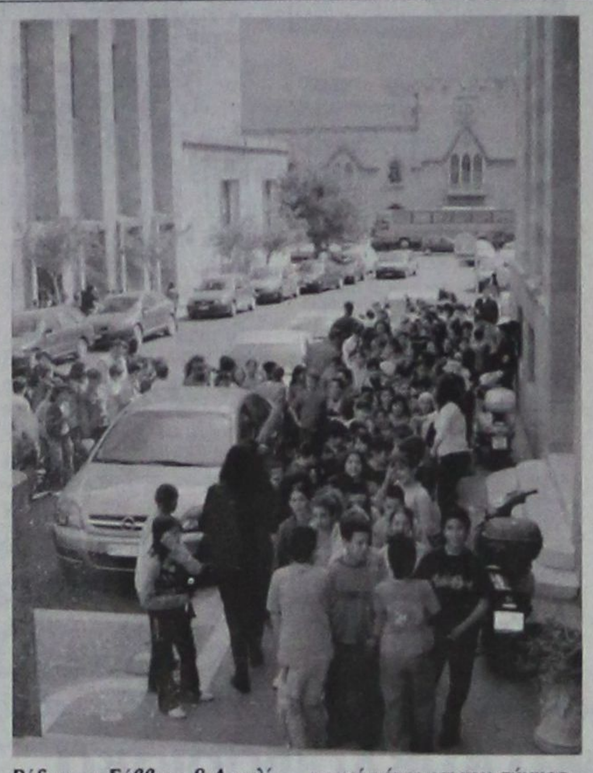

Το Ecokids (προφεστιβαλικές εκδηλώσεις του Διεθνούς Φεστιβάλ Κινηματογράφου και Εικαστικών Τεχνών Ρόδου ECOFILMS), με Καλλιτεχνική Δ/ντρια την Λουκία Ρικάκη, διοργανώνεται από τον Πολιτιστικό Οργανισμό Δήμου Ροδίων και την Εταιρεία «Εικόνα και Περιβάλλον» και την οικονομική αρωγή της Δημοτικής Επιχείρησης Καθαριότητας Ρόδου.

Ο Μουσικοπαιδαγωγικός - Πνευματικός Σύλλογος Ρόδου «Απόλλων» και το Ελληνικό Ωδείο - Παράρτημα Ρόδου, τιμά τα 250 χρόνια από τη γέννηση του Βόλφγκανγκ Αμαντέους Μότσαρτ, σε μια συναυλία που θα πραγματοποιηθεί στο Δημοτικό Θέατρο Ρόδου, το Σάββατο 8 Απριλίου στις 8:30μ.μ.

Στη συναυλία, θα έχουμε την τύχη να απολαύσουμε την ***Πρότυπη Ορχήστρα Μουσικής Δωματίου Αθηνών και τη σολίστ πιάνου Καλλιόπη Εμμανουήλ, υπό τη Μουσική διεύθυνση του Γιώργου Αραβίδη***, αποκλειστικά σε έργα του μεγάλου Αυστριακού συνθέτη.

Η Πρότυπη Ορχήστρα Δωματίου Αθηνών ιδρύθηκε το 1992 από τον Γιώργο Αραβίδη. Αποτελείται από διακεκριμένους σολίστ, τόσο από τον χώρο της συμφωνικής μουσικής, όσο και από τον χώρο της μουσικής δωματίου.

Το ρεπερτόριό της είναι πλούσιο και περιλαμβάνει έργα από την προκλασική εποχή μέχρι και την σύγχρονη. Σκοπός της είναι η διάδοση και προβολή της Μουσικής Δωματίου στη χώρα μας, η ανάδειξη νέων ταλέντων σολίστ, σκοποί οι οποίοι πραγματώνονται μέσα από τις επιτυχείς εμφανίσεις της ορχήστρας σε διάφορες πόλεις της Ελλάδας.

Η Ρόδια πιανίστα Καλλιόπη Εμμανουήλ, ξεκίνησε τις μουσικές της σπουδές στο Ελληνικό Ωδείο-Παράρτημα Ρόδου, με καθηγήτρια την Δέσποινα Δελαπόρτα και συνέχισε με την Σένη Εμμανουήλ -Μανωλίτση με την καθοδήγηση της οποίας αποφοίτησε με τους τίτλους 'Πτυχίο' και 'Δίπλωμα δεξιοτεχνίας' πιάνου.

Συνέχισε τις σπουδές της στο Royal College of Music με καθηγητές τους Η. Solomon, A. Ball, S. Barstow, M. Tirimo. Το 2004 απέκτησε το Bachelor in Music, το 2005 το Postgraduate Diploma και συνεχίζει με το Master' s Degree.

Έχει λάβει μέρος σε πολλές συναυλίες στο Λονδίνο και στη Ρόδο και το 2003 ηχογράφησε το πρώτο της CD με έργα των Hasse και H.V. Clenck για δύο πιάνα.

Ο Γιώργος Αραβίδης σπούδασε πιάνο (πτυχίο και δίπλωμα στην τάξη του Μ. Καραμάνου) και Ανώτερα Θεωρητικά (Ωδική, Αρμονία, Αντίστιξη, Φούγκα στην τάξη του Δ. Κατσίμπα) στο Ελληνικό Ωδείο Αθηνών και συνέχισε με σπουδές Διεύθυνσης Ορχήστρας στην Ecole Normale Superieure De Musique De Pari της Γαλλίας (τάξη D. Ruits), απ' όπου αποφοίτησε το 1990 με 'Πρώτη Διάκριση'. Μαθήτευσε στα Master Classes Διεύθυνσης Ορχήστρας των R. Schumacher, Y. Simonov, P. Erdei. Ολοκλήρωσε τον σεμιναριακό κύκλο των μουσικοπαιδαγωγικών συστημάτων Carl Orff στην Αυστρία.

Η σταδιοδρομία του ξεκίνησε στο Παρίσι, διευθύνοντας και ηχογραφώντας έργα νέων Γάλλων συνθετών, σε πρώτη εκτέλεση, με μουσική μπαλέτου και κινηματογράφου.

Έχει διευθύνει με επιτυχία, σημαντικές ορχήστρες στην Ελλάδα και σε χώρες της Ευρώπης.

Η συναυλία τελεί υπό την Αιγίδα του Πολιτιστικού Οργανισμού Δήμου Ροδίων.

ΠΑΣΧΑ στην ΠΑΤΜΟ-ΛΕΙΨΟΥΣ

(ΣΤΑ ΔΕΥΤΕΡΑ ΙΕΡΟΣΟΛΥΜΑ)

Από 19/4 ημέρα Τετάρτη έως 26/4 ημέρα Δευτέρα

Περιλαμβάνει:
* Ακτοπλοϊκά εισιτήρια Ρόδο - Πάτμο - Ρόδο
* Ολοήμερη εκδρομή (προσκύνημα στο σπήλαιο της Αποκάλυψης - μοναστήρι Αγ. Ιωάννου του Θεολόγου, γυναικείο Μοναστήρι του Ευαγγελισμού, επίσκεψη στο χωριό Κάμπο και τις πανέμορφες παραλίες Γκρίκο και Μελόϊ.
* Παρακολούθηση της τελετής του Νιπτήρα στις 20/4 το πρωί ημέρα Πέμπτη.
* Ταξιδιωτική ασφάλεια
* Συνοδός του γραφείου
* Προαιρετική εκδρομή (κρουαζιέρα) στους Λειψούς , προσκύνημα στην Παναγιά του Χάρου.
* Συνοδός του γραφείου μας

ΠΑΣΧΑ στα ΙΕΡΟΣΟΛΥΜΑ

Από 13/4 έως 26/4

ΙΕΡΟΣΟΛΥΜΑ - ΣΙΝΑ - ΚΑΪΡΟ

ΘΕΣΕΙΣ ΠΕΡΙΟΡΙΣΜΕΝΕΣ

Φέτος Πάσχα θα κάνουμε στα Ιεροσόλυμα. Θα προσκυνήσουμε τα άγια χώματα που περπάτησε ο Χριστός στη Βηθλεέμ - Ναζαρέτ - Τιβεριάδα - Καπερναούμ - Ορος Θαβώρ - Σαραντάριο Ορος - Ορος των Ελαιών - Ανάληψη Κυρίου - Τάφος Παναγιάς - Τάφος Λαζάρου, Νεκρά Θάλασσα - Ιορδάνης Ποταμός - Οδός του Μαρτυρίου - Φυλακές Χριστού - Αποκαθήλωση - Γολγοθάς - Τάφος του Χριστού - Αγιο Φως - Σινά - Αγ. Αικατερίνη - Μουσείο Καΐρου - Αγ. Γεώργιος Καΐρου - Πυραμίδες και άλλα

ΠΛΗΡΟΦΟΡΙΕΣ - ΠΡΟΓΡΑΜΜΑΤΑ

ΠΡΑΚΤΟΡΕΙΟ ΤΑΞΙΔΙΩΝ

ΣΑΒΒΑΣ ΣΑΗΣ

ΤΑΡΠΟΝ ΣΠΡΙΓΚΣ 42
(δίπλα στην Alpha Bank Πλατείου Κύπρου)
Τηλ. 39781-3, 37711
X5775-12/4

ΕΛΛΗΝΙΚΗ ΔΗΜΟΚΡΑΤΙΑ
ΔΗΜΟΣ ΡΟΔΟΥ
ΕΠΑΡΧΙΑ ΡΟΔΟΥ
ΝΟΜΟΣ ΔΩΔΕΚΑΝΗΣΟΥ

ΓΝΩΣΤΟΠΟΙΗΣΗ ΓΑΜΟΥ

Γνωστοποιείται, σύμφωνα με το άρθρο 1369 του Αστικού Κώδικα, όπως τροποποιήθηκε με το Ν. 1250/1982, ότι:

Ο **Διονύσιος Νέγκας** του Φωτίου και της Αντωνίας που γεννήθηκε στη Ζάκυνθο του νομού Ζακύνθου και κατοικεί στη Ρόδο του νομού Δωδεκανήσου, επαγγέλματος υπάλληλος Σούπερ Μάρκετ και η **Βασιλεία Πεζουβάνη** του Φιλίππου και της Κυριακής που γεννήθηκε στο Μόντρεαλ Καναδά και κατοικεί στη Ρόδο, επαγγέλματος υπάλληλος λογιστηρίου, πρόκειται να παντρευθούν στο Δημαρχείο του Δήμου Ρόδου.

Ρόδος 5/4/2006
Ο δήμαρχος
κ.α.α.
Νίκος Χαραλάμπης
Αντιδήμαρχος Ροδίων
13935-6/4

Ε/Γ - Ο/Γ ΠΡΩΤΕΥΣ ΑΠΟ 03/04/2006 ΕΩΣ 30/04/2006

ΔΕΥΤΕΡΑ			ΤΡΙΤΗ			ΤΕΤΑΡΤΗ			ΠΕΜΠΤΗ			ΠΑΡΑΣΚΕΥΗ			ΣΑΒΒΑΤΟ			ΚΥΡΙΑΚΗ		
ΛΙΜΑΝΙ	ΩΡΑ		ΛΙΜΑΝΙ	ΩΡΑ		ΛΙΜΑΝΙ	ΩΡΑ		ΛΙΜΑΝΙ	ΩΡΑ		ΛΙΜΑΝΙ	ΩΡΑ		ΛΙΜΑΝΙ	ΩΡΑ		ΛΙΜΑΝΙ	ΩΡΑ	
	ΑΦ	ΑΝ		ΑΦ	ΑΝ		ΑΦ	ΑΝ		ΑΦ	ΑΝ		ΑΦ	ΑΝ		ΑΦ	ΑΝ		ΑΦ	ΑΝ
ΚΩΣ	-	08.00	ΡΟΔΟΣ	-	13.00				ΚΑΛ/ΝΟΣ		04.30	ΡΟΔΟΣ		08.45	ΚΩΣ		06.00	ΡΟΔΟΣ	-	13.00
ΝΙΣΥΡΟΣ	09.30	09.45	ΣΥΜΗ	14.40	15.00				ΚΩΣ	05.35	06.00	ΚΑΣΤ/ΖΟ	13.15	13.30	ΝΙΣΥΡΟΣ	07.30	07.45	ΣΥΜΗ	14.40	15.00
ΤΗΛΟΣ	11.00	11.15	ΤΗΛΟΣ	17.00	17.15				ΝΙΣΥΡΟΣ	07.30	07.45	ΡΟΔΟΣ	18.15	18.30	ΤΗΛΟΣ	09.00	09.15	ΤΗΛΟΣ	17.00	17.15
ΡΟΔΟΣ	14.15	15.00	ΝΙΣΥΡΟΣ	18.30	18.45				ΤΗΛΟΣ	08.00	08.15	ΤΗΛΟΣ	21.30	21.45	ΣΥΜΗ	11.15	11.35	ΝΙΣΥΡΟΣ	18.30	18.45
ΚΑΣΤ/ΖΟ	19.30	19.45	ΚΩΣ	20.15	20.30				ΣΥΜΗ	11.15	11.35	ΝΙΣΥΡΟΣ	23.00	23.15	ΡΟΔΟΣ	13.15	Δ	ΚΩΣ	20.15	Δ
ΡΟΔΟΣ	00.15	Δ	ΚΑΛ/ΝΟΣ	21.35	Δ				ΡΟΔΟΣ	13.15	Δ	ΚΩΣ	00.45	Δ						

ΠΑΡΑΤΗΡΗΣΕΙΣ 1.ΤΟ Μ.ΣΑΒΒΑΤΟ 22/04/06 ΑΝΑΧΩΡΗΣΗ ΑΠΟ ΚΩ ΣΤΙΣ 09.00,ΝΙΣΥΡΟ 10.30- 10.45, ΤΗΛΟ 12.00- 12.15,ΣΥΜΗ 14.1514.35
2. ΣΕ ΠΕΡΙΠΤΩΣΗ ΚΑΘΥΣΤΕΡΗΜΕΝΗΣ ΑΦΙΞΗΣ ΤΟΥ BLUE STAR 2 ΣΤΗΝ ΚΩ ΤΟ Ε/Γ - Ο/Γ ΠΡΩΤΕΥΣ ΘΑ ΑΝΑΧΩΡΕΙ ΜΕΤΑ ΜΕΤΑ ΤΗΝ ΑΦΙΞΗ ΤΟΥ BLUE STAR 2 ΠΡΟΚΕΙΜΕΝΟΥ ΝΑ ΕΠΙΤΥΓΧΑΝΕΤΑΙ Η ΑΝΤΑΠΟΚΡΙΣΗ.

Ε/Γ - Ο/Γ ΣΥΜΗ ΑΠΟ 31/03/2006 ΕΩΣ 31/10/2006

ΔΕΥΤΕΡΑ			ΤΡΙΤΗ			ΤΕΤΑΡΤΗ			ΠΕΜΠΤΗ			ΠΑΡΑΣΚΕΥΗ			ΣΑΒΒΑΤΟ			ΚΥΡΙΑΚΗ		
ΛΙΜΑΝΙ	ΩΡΑ		ΛΙΜΑΝΙ	ΩΡΑ		ΛΙΜΑΝΙ	ΩΡΑ		ΛΙΜΑΝΙ	ΩΡΑ		ΛΙΜΑΝΙ	ΩΡΑ		ΛΙΜΑΝΙ	ΩΡΑ		ΛΙΜΑΝΙ	ΩΡΑ	
	ΑΦ	ΑΝ		ΑΦ	ΑΝ		ΑΦ	ΑΝ		ΑΦ	ΑΝ		ΑΦ	ΑΝ		ΑΦ	ΑΝ		ΑΦ	ΑΝ
ΡΟΔΟ		09.00	ΡΟΔΟ		09.00	ΣΥΜΗ		09.00	ΣΥΜΗ		06.00	ΣΥΜΗ		06.00	ΣΥΜΗ		06.00	ΡΟΔΟ		09.00
ΠΑΝ/ΤΗ	10.50	12.00	ΠΑΝ/ΤΗ	10.50	12.00	ΡΟΔΟΣ	10.50	18.30	ΡΟΔΟ	07.50	09.00	ΡΟΔΟ	07.50	09.00	ΡΟΔΟ	07.50	09.00	ΠΑΝ/ΤΗ	10.50	12.00
ΣΥΜΗ	13.00	16.15	ΣΥΜΗ	13.00	16.15	ΣΥΜΗ	20.20	Δ	ΠΑΝ/Τ	10.50	12.00	ΠΑΝ/ΤΗ	10.50	12.00	ΠΑΝ/ΤΗ	10.50	12.00	ΣΥΜΗ	13.00	15.45
ΡΟΔΟ	18.05	Δ	ΡΟΔΟ	18.05	18.30				ΣΥΜΗ	13.00	16.15	ΣΥΜΗ	13.00	16.15	ΣΥΜΗ	13.00	16.15	ΡΟΔΟ	17.35	Δ
			ΣΥΜΗ	20.20	Δ				ΡΟΔΟ	18.05	18.30	ΡΟΔΟ	18.05	18.30	ΡΟΔΟ	18.05	Δ			
									ΣΥΜΗ	20.20	Δ	ΣΥΜΗ	20.20	Δ						

Υ/Γ ΑΙΓΑΗ ΑΠΟ 10/04/2006 ΕΩΣ 31/10/2006

ΔΕΥΤΕΡΑ			ΤΡΙΤΗ			ΤΕΤΑΡΤΗ			ΠΕΜΠΤΗ			ΠΑΡΑΣΚΕΥΗ			ΣΑΒΒΑΤΟ			ΚΥΡΙΑΚΗ		
ΛΙΜΑΝΙ	ΩΡΑ		ΛΙΜΑΝΙ	ΩΡΑ		ΛΙΜΑΝΙ	ΩΡΑ		ΛΙΜΑΝΙ	ΩΡΑ		ΛΙΜΑΝΙ	ΩΡΑ		ΛΙΜΑΝΙ	ΩΡΑ		ΛΙΜΑΝΙ	ΩΡΑ	
	ΑΦ	ΑΝ		ΑΦ	ΑΝ		ΑΦ	ΑΝ		ΑΦ	ΑΝ		ΑΦ	ΑΝ		ΑΦ	ΑΝ		ΑΦ	ΑΝ
ΣΥΜΗ		07.30	ΣΥΜΗ		07.30	ΡΟΔΟ		09.00	ΡΟΔΟ		09.00	ΡΟΔΟ		09.00	ΡΟΔΟ		09.00	ΣΥΜΗ		07.30
ΡΟΔΟ	08.30	09.00	ΡΟΔΟ	08.30	09.00	ΣΥΜΗ	10.00	10.30	ΣΥΜΗ	10.00	10.30	ΣΥΜΗ	10.00	10.30	ΣΥΜΗ	10.00	10.30	ΡΟΔΟ	08.30	09.00
ΣΥΜΗ	10.00	16.30	ΣΥΜΗ	10.00	10.30	ΡΟΔΟ	11.30	14.30	ΡΟΔΟ	11.30	14.30	ΡΟΔΟ	11.30	14.30	ΡΟΔΟ	11.30	14.30	ΣΥΜΗ	10.00	16.00
ΡΟΔΟ	17.30	18.00	ΡΟΔΟ	11.30	14.30	ΣΥΜΗ	15.30	16.30	ΣΥΜΗ	15.30	16.30	ΣΥΜΗ	15.30	16.30	ΣΥΜΗ	15.30	16.30	ΠΑΝ/ΤΗ	16.30	16.40
ΣΥΜΗ	19.00	Δ	ΣΥΜΗ	15.30	16.30	ΡΟΔΟ	17.30	Δ	ΡΟΔΟ	17.30	Δ	ΡΟΔΟ	17.30	Δ	ΡΟΔΟ	17.30	18.00	ΡΟΔΟ	17.40	18.00
			ΡΟΔΟ	17.30	Δ										ΣΥΜΗ	19.00	Δ	ΣΥΜΗ	19.00	Δ

Τα δρομολόγια μπορούν να τροποποιηθούν λόγω εκτάκτων συγκοινωνιακών αναγκών ή καιρικών συνθηκών.
Παρακαλούμε πριν ταξιδέψετε επικοινωνήστε με την Εταιρεία :

ΕΚΔΟΣΗ ΕΙΣΙΤΗΡΙΩΝ ΣΤΑ ΓΡΑΦΕΙΑ ΤΗΣ ΕΤΑΙΡΕΙΑΣ
Η ΜΙΑ ΩΡΑ ΠΡΙΝ ΤΗΝ ΑΝΑΧΩΡΗΣΗ ΕΞΩ ΑΠΤΟ ΠΛΟΙΟ
THE TICKETS ARE ISSUED AT OUR OFFICE OR AT
THE POINT OF DEPARTURE ONE HOUR BEFORE
THE SCHEDULED DEPARTURE TIME

Head office:
Symi: Tel. 22460 71444 - 71100
Fax. 22460 71373

Rhodes: 88 Australia St.
Tel. 22410 37769 - 77760 Fax. 22410 34493

ANES
Your fastest way to Symi...
www.anes.gr
X5787-30/4



La Rosa
fashion Bar

Ο ΔΑΜΩΝ με τον ΔΗΜΗΤΡΗ ή την ΙΩΑΝΝΑ
ΜΕ ΤΗ ΜΟΥΣΙΚΗ ΠΟΥ ΑΓΑΠΗΣΑΤΕ

ΚΑΘΕ ΒΡΑΔΥ
ΑΠΟ ΤΙΣ 21:00 ΕΩΣ ΤΙΣ 02:00

CASINO RODOS
GRAND ENTERTAINMENT
by ROSE

ΕΛΑΧΙΣΤΗ ΚΑΤΑΝΑΛΩΣΗ €7 - ΤΙΜΗ ΦΙΑΛΗΣ €60
X5782-30/4

"ΜΙΧΑΛΗΣ"
Ο κατάλληλος άνθρωπος
στην κατάλληλη στιγμή
ΑΠΟΦΡΑΞΕΙΣ
ΚΑΘΑΡΙΣΜΟΙ ΑΠΟΧΕΤΕΥΤΙΚΩΝ ΑΓΩΓΩΝ ΜΕ ΥΔΡΟΒΟΛΗ
ΚΟΥΖΙΝΕΣ - ΤΟΥΑΛΕΤΕΣ - ΣΙΦΩΝΙΑ - ΥΔΡΟΡΟΕΣ

ΑΝΑΛΑΜΒΑΝΟΥΜΕ
ΔΗΜΟΥΣ ΝΟΣΟΚΟΜΕΙΑ ΕΡΓΟΣΤΑΣΙΑ
ΞΕΝΟΔΟΧΕΙΑ ΕΣΤΙΑΤΟΡΙΑ ΚΑΤΑΣΤΗΜΑΤΑ
ΠΟΛΥΚΑΤΟΙΚΙΕΣ ΜΟΝΟΚΑΤΟΙΚΙΕΣ

ΧΩΜΑΤΟΥΡΓΙΚΕΣ ΕΡΓΑΣΙΕΣ

ΜΕΤΑΦΟΡΕΣ ΠΑΝΤΟΣ ΤΥΠΟΥ
Εξυπηρετούμε 24 ώρες το 24ωρο ◆ 365 ημέρες το χρόνο
ΠΛΗΡΟΦΟΡΙΕΣ
ΜΙΧΑΛΗΣ Β. ΚΟΥΦΟΥ
2241095836 – Κιν. 6973991586
T7291-30/4

PELLOS TRAVEL
Α. ΠΑΠΑΣΑΒΒΑΣ
ΟΡΓΑΝΩΣΗ - ΠΟΙΟΤΗΤΑ - ΕΓΓΥΗΣΗ
ΠΑΣΧΑΛΙΝΕΣ ΕΠΙΛΟΓΕΣ
20/5-25/5 ΠΑΣΧΑ ΣΤΗΝ ΤΗΝΟ
(ΕΞΑΗΜΕΡΗ ΕΚΔΡΟΜΗ-ΠΑΣΧΑ ΣΤΗ ΤΗΝΟ)
ΑΝΑΧ.20/5 Μ.ΠΕΜΠΤΗ ΒΡΑΔΥ ΜΕ BLUE STAR
ΕΠΙΣ. 25/5 ΣΤΙΣ 12.15 μμ ΣΤΗ ΡΟΔΟ
ΞΕΝΟΔΟΧΕΙΑ 3*** ΜΕ ΠΡΩΙΝΟ-ΜΕΤΑΦΟΡΕΣ-ΣΥΝΟΔΟΣ ΓΡΑΦΕΙΟΥ
ΤΙΜΗ 195 ευρώ
20/4-25/4 ΠΑΣΧΑ ΣΤΗ ΚΩΝΣΤΑΝΤΙΝΟΥΠΟΛΗ ΜΑΡΜΑΡΙΣ-ΕΦΕΣΣΟΣ-ΣΜΥΡΝΗ-ΠΡΟΥΣΑ-ΚΩΝΣΤΑΝΤΙΝΟΥΠΟΛΗ-ΠΡΙΓΚΗΠΟΝΝΗΣΑ
ΑΝΑΧ.08.00 ΤΟ ΠΡΩΙ-20/4 Μ.ΠΕΜΠΤΗ
ΕΠΙΣΤΡΟΦΗ ΤΡΙΤΗ ΣΤΙΣ 25/5 ΣΤΙΣ 18.00 ΡΟΔΟ
ΞΕΝΟΔΟΧΕΙΑ 4 ΚΑΙ 3 ΑΣΤΕΡΩΝ ΜΕ ΦΑΓΗΤΟ-ΜΕΤΑΦΟΡΕΣ-ΞΕΝΑΓΗΣΕΙΣ-ΕΚΔΡΟΜΕΣ
ΤΙΜΗ 295 ευρώ
20/4-25/4 ΠΑΣΧΑ ΣΤΗ ΠΑΡΟ
(ΕΞΑΗΜΕΡΗ ΕΚΔΡΟΜΗ)
ΑΝΑΧ.20/5 Μ.ΠΕΜΠΤΗ ΒΡΑΔΥ ΜΕ BLUE STAR
ΕΠΙΣ. 25/5 ΣΤΙΣ 12.15 μμ ΣΤΗ ΡΟΔΟ
ΕΛΑΤΕ ΝΑ ΖΗΣΕΤΕ ΜΙΑ ΜΟΝΑΔΙΚΗ ΕΜΠΕΙΡΙΑ ΤΗΝ ΣΤΑΥΡΩΣΗ ΤΟΥ ΧΡΙΣΤΟΥ ΖΩΝΤΑΝΑ ΣΤΗ ΠΑΡΟ (ΜΑΡΠΙΣΣΑ)
ΞΕΝΟΔΟΧΕΙΑ ΜΕ ΠΡΩΙΝΟ-ΜΕΤΑΦΟΡΕΣ-ΣΥΝΟΔΟΣ ΓΡΑΦΕΙΟΥ
ΤΙΜΗ 195 ευρώ
20/4-25/4 ΠΑΣΧΑ ΣΤΗ ΠΑΤΜΟ
(ΕΞΑΗΜΕΡΗ ΕΚΔΡΟΜΗ)
ΑΝΑΧ.20/5 Μ.ΠΕΜΠΤΗ ΒΡΑΔΥ ΜΕ BLUE STAR ΕΠΙΣ. 25/4 ΣΤΙΣ 12.15 μμ ΣΤΗ ΡΟΔΟ ΔΥΝΑΤΟΤΗΤΑ ΕΠΙΣΤΡΟΦΗΣ ΜΕ ΔΩΔΕΚΑΝΙΣΣΟΣ ΕΧΠΡΕΣ ΣΤΙΣ 24/4 ΤΟ ΑΠΟΓΕΥΜΑ
ΞΕΝΟΔΟΧΕΙΑ 3*** ΜΕ ΠΡΩΙΝΟ-ΜΕΤΑΦΟΡΕΣ-ΣΥΝΟΔΟΣ ΓΡΑΦΕΙΟΥ
20/4/06 -24/5/06
ΠΑΣΧΑ ΣΤΗ ΚΑΛΥΜΝΟ
ΑΝΑΧ.20/5 Μ.ΠΕΜΠΤΗ ΕΠΙΣ. 24/4 ΣΤΙΣ 18.15 μμ ΣΤΗ ΡΟΔΟ ΜΕ ΔΩΔΕΚΑΝΙΣΣΟΣ ΕΞΠΡΕΣ
ΞΕΝΟΔΟΧΕΙΑ ΜΕ ΠΡΩΙΝΟ-ΜΕΤΑΦΟΡΕΣ-ΣΥΝΟΔΟΣ ΓΡΑΦΕΙΟΥ
21/4/06 - 25/4/06 (ΠΑΣΧΑ)
ΡΩΜΗ-ΦΛΩΡΕΝΤΙΑ-ΠΙΖΑ-ΒΕΝΕΤΙΑ
ΤΟ ΠΡΟΓΡΑΜΜΑ ΠΕΡΙΛΑΜΒΑΝΕΙ: ΑΕΡΟΠΟΡΙΚΑ ΕΙΣΙΤΗΡΙΑ-ΞΕΝΟΔΟΧΕΙΑ 4 ΚΑΙ 3 ΑΣΤΕΡΩΝ ΜΕ ΠΡΩΙΝΟ & ΦΑΓΗΤΟ-ΞΕΝΑΓΗΣΕΙΣ ΒΕΝΕΤΙΑΣ- ΡΩΜΗΣ ΦΛΩΡΕΝΤΙΑΣ.ΤΑΞΙΔΙΩΤΙΚΗ ΑΣΦΑΛΕΙΑ- ΦΟΡΟΙ ΑΕΡΟΔΡΟΜΙΟΥ
ΤΙΜΗ 695 ευρώ
ΣΥΝΟΔΟΣ Α. ΠΑΠΑΣΑΒΒΑΣ
Το γραφείο μας φημίζεται για την πολύ καλή ποιότητα των εκδρομών του και τις πολύ χαμηλές τιμές!!!
Διαθέτουμε επίσης:
Εισιτήρια ΟΑ, AEGEAN ΚΑΙ CHARTER. Ακτοπλοϊκά εισιτήρια. Ειδικά πακέτα για μεμονωμένους, συλλόγους, νεόνυμφους για Ελλάδα, Κύπρο, Τυνησία, Αίγυπτο, Μαρόκο, Ιταλία, Αγγλία, Γαλλία κ.α.
ΓΙΑ ΠΕΡΙΣΣΟΤΕΡΕΣ ΠΛΗΡΟΦΟΡΙΕΣ, ΚΡΑΤΗΣΕΙΣ ΚΑΙ ΑΝΑΛΥΤΙΚΑ ΠΡΟΓΡΑΜΜΑΤΑ
ΣΤΟ ΓΡΑΦΕΙΟ ΓΕΝΙΚΟΥ ΤΟΥΡΙΣΜΟΥ:
PELLOS TRAVEL
Λ. ΚΑΛΛΙΘΕΑΣ 125, ΦΑΛΗΡΑΚΙ, ΡΟΔΟΣ
ΤΗΛ: 2241087615 ΦΑΞ: 2241087616
EMAIL: pellostravel@rho.forthnet.gr WEB: www.pellostravel.gr
T 7084-30/4

Παγκόσμια Ημέρα Υγείας

Τα τροχαία ατυχήματα

ΑΥΞΑΝΕΤΑΙ ΣΥΝΕΧΩΣ Ο ΑΡΙΘΜΟΣ ΤΩΝ ΘΥΜΑΤΩΝ

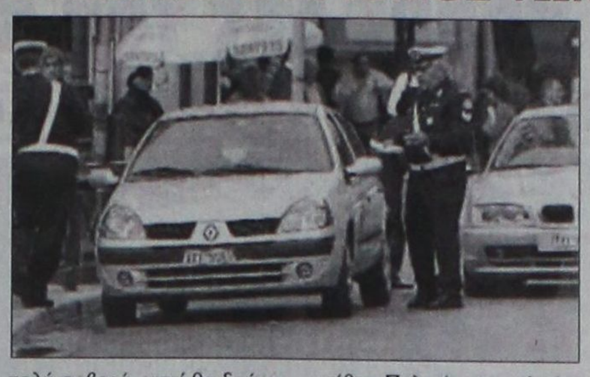

Σύμφωνα με έρευνα που πραγματοποιήθηκε στις χώρες του Οργανισμού για την Οικονομική Συνεργασία και Ανάπτυξη (ΟΟΣΑ), η Ελλάδα κατέχει την πρώτη θέση στην Ευρώπη σε θανάτους από τροχαία ατυχήματα.

Η θνησιμότητα από τροχαία ατυχήματα στην Ελλάδα, έχει ανοδική διαχρονική τάση, έναντι της καθοδικής άλλων ευρωπαϊκών χωρών. Στοιχεία του Παρατηρητηρίου Οδικής Ασφάλειας (ΠΟΑ) και του ΤΕΕ δείχνουν ότι οι νεκροί από τροχαία ατυχήματα στη χώρα μας έχουν αυξηθεί.

Τα συμπεράσματα του ΠΟΑ βασίστηκαν σε στοιχεία του υπουργείου Δημόσιας Ταξης, βάσει των οποίων οι νεκροί από τροχαία ατυχήματα το 2005 ήταν 1.470. Το τροχαίο ατύχημα δεν είναι πια κάτι μακρινό, κάτι που συμβαίνει στους άλλους. Τα τροχαία ατυχήματα δεν μπορεί να αντιμετωπίζονται ως τυχαία γεγονότα, ως απλά ατυχήματα και ως στατιστικά δεδομένα. Αν για παράδειγμα συγκρίνουμε το ενδιαφέρον για την οδική ασφάλεια με εκείνο για τη νόσο των πουλερικών, θα πρέπει να προβληματιστούμε πολύ σοβαρά, γιατί θα δούμε πως δεν είναι ανάλογο των επιπτώσεων των τροχαίων ατυχημάτων, ενώ από άλλες αιτίες δεν πρόκειται να φτάσουμε ποτέ σε τέτοια αποτελέσματα. Η οδική ασφάλεια αποτελεί ουσιώδη συνιστώσα της ποιότητας της ζωής και του πολιτισμού μας. Η αντιμετώπιση των τροχαίων ατυχημάτων και η οδική ασφάλεια είναι κατ' εξοχή υπόθεση του κράτους και πρέπει να αποτελεί κυρίαρχο στοιχείο κάθε κυβερνητικής πολιτικης.

Παρά τη σοβαρότητα του προβλήματος, η μέχρι σήμερα αντιμετώπιση υπήρξε παθητική και μοιρολατρική χωρίς να έχει καταβληθεί η απαιτούμενη προσπάθεια Πολιτείας και πολιτών, όπως άλλωστε συμβαίνει στις χώρες της Ε.Ε., μειώνοντας τα τροχαία ατυχήματα 50%.

Το τοπικό παράρτημα Ρόδου Ε.Υ.Θ.Υ.Τ.Α., στην προσπάθειά του να τοποθετήσει στο κέντρο της προσοχής το πρόβλημα της πρόληψης των τροχαίων ατυχημάτων, θα είναι στο δρόμο στις 7 Απριλίου από τις 11.00 π.μ., μαζί με μαθητές του Κολλεγίου Ρόδου και την Τροχαία Ρόδου, σε δύο κομβικά σημεία της πόλεως Ρόδου (φανάρια Αννης Μαρίας και στον ΕΟΤ), διανέμοντας φυλλάδιο, το οποίο φιλοτέχνησε ο κορυφαίος Δωδεκάνησιος καλλιτέχνης Βαγγέλης Παυλίδης, συμβάλλοντας με την τέχνη του στην πρόληψη των τροχαίων ατυχημάτων. Θέλουμε να πείσουμε όλους εσάς να είστε συνετοί οδηγοί, να προσέχετε και να σας δείξουμε με μια απλή χειρονομία, ότι η σωματική σας ακεραιότητα μας ενδιαφέρει.

Τα περιθώρια υπάρχουν.

Για το Τοπικό Παράρτημα Ρόδου
Η πρόεδρος
Ελένη Καρύδη
Ο γ. γραμματέας
Π. Παπαντωνίου

Σημαντικά κυκλοφοριακά προβλήματα στην πόλη μας

Η ΤΡΟΧΑΙΑ ΘΑ ΠΡΕΠΕΙ ΝΑ ΛΑΒΕΙ ΜΕΤΡΑ

ΣΧΕΤΙΚΑ με τα κυκλοφοριακά προβλήματα στην πόλη της Ρόδου ο πρώην βουλευτής Γεώργιος Λογ. Χιωτάκης μας έστειλε την παρακάτω επιστολή:

«Κύριε Διευθυντά

Ηδη μας ήλθαν χιλιάδες μαθητές και εάν όλα πάνε καλά, περιμένουμε μια έντονη τουριστική κίνηση για φέτος, που θα δώσει εργασία σε πάρα πολλούς συνανθρώπους μας και θα ανακουφίσει τις οικογένειές τους. Ομως, με ανησυχεί και με προβληματίζει έντονα η απουσία της Αστυνομίας και ιδιαίτερα εκείνης της τροχαίας κίνησης. Η οδός Στεφ. Καζούλη, που είναι η είσοδος της πόλης από την ανατολική πλευρά του νησιού, είναι αδιάβατη!

Δεκάδες αυτοκίνητα σταθμευμένα μόνιμα δεξιά και αριστερά καθιστούν προβληματική την κίνηση των οχημάτων και ιδιαιτέρως των μεγάλων λεωφορείων, που τώρα μεταφέρουν τους μαθητές και αργότερα τις χιλιάδες των επισκεπτών μας.

Τέτοια σημεία υπάρχουν πολλά μέσα στην πόλη μας, όπου οι ιδιώτες σταθμεύουν ή διέρχονται παράνομα σε πεζόδρομους, πεζοδρόμια, κλπ.

Θεωρώ ότι η παντελής απουσία της Τροχαίας είναι απαράδεκτη και καταγγέλλω το γεγονός προς κάθε αρμόδιο και υπεύθυνο.

Είναι η χειρότερη δυσφήμιση για τον νησί μας. Ελπίζω ότι κάποιος θα ... συγκινηθεί!

Γεώργιος Λογ. Χιωτάκης (συνταξιούχος) βουλευτής Δωδεκανήσου»

ΔΙΕΥΘΥΝΣΗ ΔΑΣΩΝ ΔΩΔ/ΝΗΣΟΥ

ΑΝΑΚΟΙΝΩΣΗ

Γνωστοποιείται κατά το άρθρο 14 του Ν.998/79, η αποστολή για δημοσίευση στο Δήμο Πεταλούδων, της αριθμ. πρωτ. 1504/29-3-2001 πράξης χαρακτηρισμού που εκδόθηκε από τον Δ/ντή Δασών Δωδ/σου. Η ΚΜ 1004 γαιών Παραδεισίου εμβ. 5.800 τ.μ. χαρακτηρίζεται ως γεωργική έκταση.

Ο Δ/ντής Δασών Δωδ/σου
Φίλιππος Κοντίτσης
Δασολόγος με βαθμό Α'

5241-6/4

ΑΡΧΩΝ ΣΑΜΑΡΤΖΗΣ ΑΕΤΕΒΕ
Από το 1980
25 ΧΡΟΝΙΑ ΜΟΝΩΣΕΙΣ

ΕΛΑΦΡΟΣΚΥΡΟΔΕΜΑ ΘΕΡΜΟΗΧΟΜΟΝΩΤΙΚΟ
Υπόστρωμα για γεμίσματα δαπέδων & δημιουργία ρήσεων


X 5765-30/4
ΔΙΑΘΕΣΗ:
ΑΡΧΩΝ ΣΑΜΑΡΤΖΗΣ ΑΕΤΕΒΕ
ΜΟΝΩΣΕΙΣ - ΣΤΕΓΑΝΩΣΕΙΣ
ΚΑΤΑΣΤΗΜΑΤΑ
1) Ικαρου & Λαοδικείας - Τηλ.: 22410 20021 Ρόδος 85100
2) Υποκατάστημα Ερυθρού Σταυρού 21 - Τηλ.: 22410 23030 Ρόδος 85100
ΚΙΝΗΤΟ: 6947374732

CINEMA
ΙΑΤΡΙΚΟΣ & ΝΟΣΟΚΟΜΕΙΑΚΟΣ ΕΞΟΠΛΙΣΜΟΣ
17 ΧΡΟΝΙΑ ΕΜΠΕΙΡΙΑΣ από το 1988
ΕΙΜΑΣΤΕ ΟΙ ΜΕΓΑΛΥΤΕΡΟΙ ΠΡΟΜΗΘΕΥΤΕΣ ΙΑΤΡΙΚΟΥ - ΟΡΘΟΠΕΔΙΚΟΥ ΚΑΙ ΝΟΣΟΚΟΜΕΙΑΚΟΥ ΥΛΙΚΟΥ ΣΤΗ ΔΩΔΕΚΑΝΗΣΟ
ΕΜΠΙΣΤΕΥΘΕΙΤΕ ΜΑΣ!!!
ΛΕΜΕΣΣΟΥ 2 ΡΟΔΟΣ ΤΗΛ. 22410 32238 - FAX 22410 28484

X222-30/4
ΑΝΑΠΗΡΙΚΑ ΚΑΡΟΤΣΙΑ - ΒΑΔΙΣΤΙΚΑ - ΟΡΘΟΠΕΔΙΚΑ ΕΙΔΗ - ΜΠΛΟΥΖΕΣ ΙΑΤΡΙΚΕΣ - ΚΑΛΤΣΕΣ ΦΛΕΒΙΤΙΔΑΣ - ΠΕΛΜΑΤΑ - ΟΡΘΟΠΕΔΙΚΑ ΜΑΞΙΛΑΡΙΑ - ΚΡΕΒΑΤΙΑ ΝΟΣΟΚΟΜΕΙΑΚΑ - ΙΑΤΡΙΚΟΣ ΕΞΟΠΛΙΣΜΟΣ ΚΑΙ ΑΝΑΛΩΣΙΜΑ - ΟΡΓΑΝΑ ΧΗΜΕΙΟΥ ΚΑΙ ΚΑΘΕ ΑΛΛΟ ΕΙΔΟΣ ΓΙΑ ΚΑΤ' ΟΙΚΟ ΝΟΣΗΛΕΙΑ

Ηρθε το Νέο TOYOTA RAV4

Σας περιμένει να το γνωρίσετε μ' ένα TEST DRIVE!
ΞΕΝΑΚΗΣ α.ε.β.ε.
Εξουσιοδοτημένος έμπορος και after sales
TOYOTA στα Δωδεκάνησα
10ο χλμ. Ρόδου - Λίνδου
Τηλ: 22410 86690
TOYOTA
X 5785-30/4

AQUA LINE design
AQUA LINE
design
ΧΑΜΑΜ
SAUNA
Η Ζωη είναι δική σου...ΑΠΟΛΑΥΣΕ ΤΗΝ
ΔΟΚΙΜΗ ΣΤΟ ΧΩΡΟ ΜΑΣ!
TYLÖ
MISTRAL
hottubs
10 ΧΡΟΝΙΑ ΕΓΓΥΗΣΗ
MAGNUM
50% ΟΙΚΟΝΟΜΙΑ
100% ΕΠΙΤΥΧΙΑ
Η ΝΕΑ ΠΡΟΤΑΣΗ ΣΤΙΣ ΗΛΕΚΤΡΙΚΕΣ ΘΕΡΜΑΝΣΕΙΣ ΟΙΚΟΝΟΜΙΑΣΤΕ!
04-31/12/06
ΜΙΧΑΗΛ ΠΕΤΡΙΔΗ 104 ΤΗΛ.22410 63268 / FAX 63389 www.aqualine.gr

STEFANAKIS

Εκδρομές - Εκδρομές - Εκδρομές

για **ΚΑΛΟ ΠΑΣΧΑ**

Καλό Πάσχα Καλό Ταξίδι

ΑΕΡΟΠΟΡΙΚΕΣ ΕΚΔΡΟΜΕΣ ΕΞΩΤΕΡΙΚΟΥ

ΠΑΡΙΣΙ-ΛΟΥΒΡΟ- ΝΟΡΜΑΝΔΙΑ-ΒΕΡΣΑΛΙΕΣ-DISNEY-ΣΗΚΟΥΑΝΑΣ 4,5 & 6 ημ.
ΠΑΡΙΣΙ - DISNEY (με διαμονή 2 νύχτες) 5 & 6 ημ.
ΠΑΡΙΣΙ - ΒΡΥΞΕΛΛΕΣ 6 ημ.
ΒΡΥΞΕΛΛΕΣ - ΑΜΣΤΕΡΝΤΑΜ 6 ημ.
ΑΜΣΤΕΡΝΤΑΜ 4 & 5 ημ.
ΠΡΑΓΑ - ΚΑΡΛΟΒΙ ΒΑΡΙ-ΔΡΕΣΔΗ-ΤΣΕΣΚΕ ΚΡΟΥΜΛΩΒ 3, 4 & 5 ημ.
ΠΡΑΓΑ - ΒΕΡΟΛΙΝΟ - ΔΡΕΣΗ 5 ημ.
ΜΑΔΡΙΤΗ - ΑΝΔΑΛΟΥΣΙΑ 6 ημ.
ΛΙΣΑΒΩΝΑ 5 ημ.
ΛΟΝΔΙΝΟ - ΣΚΩΤΙΑ 7 ημ.
ΛΟΝΔΙΝΟ 4 & 5 ημ.
ΜΟΝΑΧΟ - ΠΡΑΓΑ - ΒΕΡΟΛΙΝΟ 6 ημ.
ΒΕΡΟΛΙΝΟ 4 & 5 ημ.
ΡΩΜΗ - ΒΑΤΙΚΑΝΟ - ΦΛΩΡΕΝΤΙΑ - ΝΑΠΟΛΗ - ΠΟΜΠΗΪΑ 4 & 5 ημ.
ΡΩΜΗ - ΦΛΩΡΕΝΤΙΑ 5 ημ.
ΡΩΜΗ - ΚΑΠΡΙ 5 ημ.
ΚΛΑΣΙΚΗ ΙΤΑΛΙΑ 6 ημ.
ΝΤΟΥΜΠΑΪ 6 ημ.

ΟΔΙΚΕΣ ΑΚΤΟΠΛΟΪΚΕΣ ΕΚΔΡΟΜΕΣ ΕΞΩΤΕΡΙΚΟΥ

ΒΑΡΚΕΛΩΝΗ 4 & 5 ημ.
ΒΑΡΚΕΛΩΝΗ - ΑΝΔΟΡΑ - ΜΑΓΙΟΡΚΑ 5 ημ.
ΒΑΡΚΕΛΩΝΗ - ΚΥΑΝΗ ΑΚΤΗ 10 ημ.
ΠΑΡΙΣΙ - ΚΥΑΝΗ ΑΚΤΗ 10 ημ.
ΓΥΡΟΣ ΙΤΑΛΙΑΣ 9 ημ.
ΙΤΑΛΙΚΟ ΠΑΝΟΡΑΜΑ 7 ημ.
ΡΩΜΗ - ΦΛΩΡΕΝΤΙΑ 6 ημ.
ΣΙΚΕΛΙΑ - ΜΕΓΑΛΗ ΕΛΛΑΔΑ 8 ημ.
ΒΟΡΕΙΑ ΙΤΑΛΙΑ - ΚΥΑΝΗ ΑΚΤΗ 7 ημ.
ΣΤΑ ΒΗΜΑΤΑ ΤΟΥ ΝΑΠΟΛΕΟΝΤΑ 7 ημ.
ΕΛΒΕΤΙΑ - ΑΥΣΤΡΙΑ 9 ημ.
ΓΥΡΟΣ ΑΥΣΤΡΙΑΣ 9 ημ.
ΕΛΒΕΤΙΚΟ ΠΑΝΟΡΑΜΑ 8 ημ.
ΑΥΣΤΡΙΑ - ΚΡΑΤΙΑ - ΣΛΟΒΕΝΙΑ 7 ημ.
ΠΑΝΟΡΑΜΑ ΚΕΝΤΡΙΚΗΣ ΕΥΡΩΠΗΣ 9 ημ.
ΒΕΡΟΛΙΝΟ - ΚΡΑΚΟΒΙΑ - ΒΟΥΔΑΠΕΣΤΗ
ΜΕΛΩΔΙΚΕΣ ΠΟΛΕΙΣ 5 ημ.
ΒΙΕΝΝΗ - ΒΙΕΝΝΕΖΙΚΑ ΔΑΣΗ 5 ημ.
ΑΛΠΕΙΣ - ΛΙΜΝΕΣ ΑΥΣΤΡΙΑΣ 5 ημ.
ΒΟΥΔΑΠΕΣΤΗ 4 ημ.
ΒΙΕΝΝΗ - ΒΟΥΔΑΠΕΣΤΗ 5 ημ.
ΒΟΥΔΑΠΕΣΤΗ - ΒΙΕΝΝΗ - ΠΡΑΓΑ 7 ημ.
ΕΛΒΕΤΙΚΟ ΠΑΝΟΡΑΜΑ 5 ημ.
ΑΛΠΙΚΗ ΕΛΒΕΤΙΑ 5 ημ.
ΕΛΒΕΤΙΑ - ΜΕΛΑΝΑΣ ΔΡΥΜΟΣ 5 ημ.
ΕΛΒΕΤΙΑ - ΤΥΡΟΛΕΖΙΚΕΣ ΑΛΠΕΙΣ 5 ημ.
ΕΛΒΕΤΙΑ - ΛΙΜΝΗ ΚΩΝΣΤΑΝΤΖΑ 5 ημ.
ΡΟΜΑΝΤΙΚΗ ΓΕΡΜΑΝΙΑ - ΑΛΣΑΤΕΙΑ 5 ημ.
ΜΟΣΧΑ 5 ημ.
ΑΓΙΑ ΠΕΤΡΟΥΠΟΛΗ 4 & 5 ημ.
ΑΙΓΥΠΤΟΣ 8 ημ.
ΑΙΓΥΠΤΟΣ 5 ημ.
ΚΥΠΡΟΣ 5 ημ.
ΜΑΛΤΑ 4 ημ.
ΚΩΝΣΤΑΝΤΙΝΟΥΠΟΛΗ 4 & 5 ημ.
ΤΥΝΗΣΙΑ - ΓΥΡΟΣ ΟΑΣΕΩΝ 6 ημ.
ΑΠΩ ΑΝΑΤΟΛΗ 8 ημ. (5 νύχτες)

ΟΔΙΚΕΣ - ΑΚΤΟΠΛΟΪΚΕΣ ΕΚΔΡΟΜΕΣ ΕΛΛΑΔΑΣ

ΣΑΝΤΟΡΙΝΗ 4 ημ.
ΠΑΡΟΣ 4 ημ.
ΜΥΚΟΝΟΣ 4 ημ.
ΝΑΞΟΣ 4 ημ.
ΓΥΡΟΣ ΚΡΗΤΗΣ 6 ημ.
ΤΗΝΟΣ 4 ημ.
ΑΝΔΡΟΣ 4 ημ.
ΚΕΡΚΥΡΑ 5 ημ.
ΚΕΡΚΥΡΑ 4 ημ.
ΧΑΛΚΙΔΙΚΗ 4 & 5 ημ.

ΑΕΡΟΠΟΡΙΚΕΣ ΕΚΔΡΟΜΕΣ ΕΛΛΑΔΑΣ

ΧΑΛΚΙΔΙΚΗ 5 ημ.

ΔΡΟΜΟΛΟΓΙΑ F/B ΙΕΡΑΠΕΤΡΑ

Κάθε ΤΕΤΑΡΤΗ **07.00**
ΧΑΛΚΗ - ΔΙΑΦΑΝΙ - ΠΗΓΑΔΙΑ -ΚΑΣΟΣ - ΣΗΤΕΙΑ και επιστροφή

Κάθε ΠΕΜΠΤΗ & ΚΥΡΙΑΚΗ **04.30**
ΧΑΛΚΗ - ΔΙΑΦΑΝΙ - ΠΗΓΑΔΙΑ -ΚΑΣΟΣ - ΣΗΤΕΙΑ - ΑΓ. ΝΙΚΟΛΑΟΣ - ΣΑΝΤΟΡΙΝΗ - ΜΗΛΟΣ - ΠΕΙΡΑΙΑΣ

Κάθε ΤΡΙΤΗ **22.00** ΚΑΣΤΕΛΛΟΡΙΖΟ

ΜΕΓΑΛΗ ΕΒΔΟΜΑΔΑ

Μ. ΤΕΤΑΡΤΗ **07.00**
ΧΑΛΚΗ - ΔΙΑΦΑΝΙ - ΠΗΓΑΔΙΑ -ΚΑΣΟΣ - ΣΗΤΕΙΑ - ΑΓ. ΝΙΚΟΛΑΟΣ - ΣΑΝΤΟΡΙΝΗ - ΜΗΛΟΣ - ΠΕΙΡΑΙΑΣ
Μ. ΠΑΡΑΣΚΕΥΗ **24.00**
ΣΗΤΕΙΑ επιστροφή μέσω ΧΑΛΚΗΣ - ΚΑΡΠΑΘΟΥ - ΚΑΣΟΥ

Πληροφορίες: Αλεξάνδρου Διάκου 38
Τηλ. 22410 20625, 30054, 33603, 33607 - Fax 22410 26745
e-mail stefanakistours@yahoo.gr
X5788-30/4

Από την Εμπορική Τράπεζα

Ημερίδα στη Ρόδο για τα επιχειρησιακά προγράμματα

ΜΕΤΕΙΧΑΝ ΠΟΛΛΟΙ ΕΠΙΧΕΙΡΗΜΑΤΙΕΣ

Η Εμπορική Τράπεζα διοργάνωσε με επιτυχία στη Ρόδο, τη Δευτέρα 3 Απριλίου 2006, ημερίδα με θέμα: «Ολοκληρωμένη προσφορά υπηρεσιών για την αξιοποίηση του Επιχειρησιακού Προγράμματος του Γ' ΚΠΣ με την Emporiki Bank».

Η παρουσίαση έγινε από στελέχη της Τράπεζας και συμμετείχαν σ' αυτή επιχειρησιακοί φορείς και άλλες τοπικές οργανώσεις, εκπρόσωποι του Υπουργείου Οικονομίας και Οικονομικών, καθώς και εκπρόσωποι των τοπικών Επιμελητηριακών ενώσεων.

Εγινε μία πλήρης και εκτενής αναφορά των δυνατοτήτων επιχορήγησης που παρέχει στις Μικρομεσαίες επιχειρήσεις των κλάδων «Μεταποίησης» και «Τουρισμού», η 3η Προκήρυξη του ΚΠΣ, για την ενίσχυση της ανταγωνιστικότητάς τους και την αύξηση της απασχόλησης στην Περιφέρεια.

Επίσης, έγινε παρουσίαση των νέων χρηματοδοτικών προϊόντων της Emporiki Bank, που καλύπτουν τις ανάγκες της κάθε μικρομεσαίας Επιχείρησης, σε όλα τα στάδια υλοποίησης των επενδυτικών της πρωτοβουλιών. Τα προϊόντα αυτά παρέχονται με προστασία από τις οποιεσδήποτε τυχόν διακυμάνσεις των επιτοκίων και καλύπτουν το 100% του προβλεπόμενου τραπεζικού δανεισμού, με βάση το χρηματοδοτικό σχήμα της επένδυσης, ενώ έχουν μεγάλη διάρκεια αποπληρωμής (μέχρι 20 έτη).

Ειδικότερα επισημάνθηκε ότι η Τράπεζα παρέχει δωρεάν συμβουλευτικές υπηρεσίες από εξειδικευμένους συνεργάτες οι οποίοι:

- Εξηγούν στους δυνητικούς επενδυτές, τις δυνατότητες που τους προσφέρει η 3η Προκήρυξη του Επιχειρησιακού προγράμματος του ΚΠΣ.
- Παρέχουν χρήσιμες οδηγίες και κατευθύνσεις για το πώς θα αξιοποιήσουν και τι πρέπει να κάνουν για να εντάξουν τα επενδυτικά τους σχέδια, σύμφωνα με τα εξειδικευμένα Μέτρα που ισχύουν σε κάθε ΠΕΠ.
- Συμβουλεύουν για τα επενδυτικά τους σχέδια, μέσω του «Εργαλείου Προεπιλεξιμότητας» που έχει εγκατασταθεί σε όλα τα καταστήματα της τράπεζας.

Ηδη στην Emporiki Bank λειτουργεί, ειδικό γραφείο εξυπηρέτησης, όπου μπορεί να απευθύνονται οι ενδιαφερόμενοι επενδυτές τις εργάσιμες ημέρες και ώρες.

Γραμμή επικοινωνίας, τηλ. 210-3284004, 3284606 ή μέσω της δικτυακής πύλης www.emporiki.gr

ΑΝΑΚΟΙΝΩΣΗ

Στο *CAS BEAUTY STUDIES ΕΡΓΑΣΤΗΡΙΟ ΕΛΕΥΘΕΡΩΝ ΣΠΟΥΔΩΝ*

λειτουργούν μηνιαία τμήματα ταχύρυθμης εκπαίδευσης **ΟΝΥΧΟΠΛΑΣΤΙΚΗΣ:**

- Δύο (2) εβδομάδων (Ακρυλικό - Gel - μετάξι) από εξουσιοδοτημένη καθηγήτρια (training) Nails System International (N.S.I)
- Δύο (2) εβδομάδων μανικιούρ - spa, πεντικούρ spa

Δωρεάν προσφορά
α) Μασάζ χεριών - ποδιών
β) Αποτρίχωση χεριών - ποδιών
γ) Nail art

Χορηγείται Βεβαίωση Σπουδών μετά από εξετάσεις
Εξασφαλισμένη Επαγγελματική Κατάρτηση
Την εποπτεία της εκπαίδευσης, έχει η διοίκηση του ιδιωτικού ΤΕΕ «ΔΟΡΚΑΣ»
Πληροφορίες - εγγραφές:
Τηλ. 22410-64338, 67021 κιν. 6979028495
Διεύθυνση: Γ. Σεφέρη 155 2ος όροφος
(Εναντι εισόδου γυμναστηρίου ESPORTA)ΜΗΔΙΑ-ΡΟΔΟΣ
X5805-30/4

Πάντα κάποιοι ξεχωρίζουν...

Rodos Gold VOGIATZIS

Ιδιαίτερη αισθητική
Απαράμιλλη ποιότητα
πλούσιες επιλογές
για γάμους, βαπτίσεις,
και ιδιαίτερες στιγμές
με μοναδική λάμψη .....
σε εξαιρετικές τιμές



Rodos Gold VOGIATZIS

Χρυσές δημιουργίες...
για πολύτιμες σχέσεις

X5777-30/4

10ο χιλ. Λεωφ. Ρόδου Λίνδου
Τηλ: 22410 86670 - 3

ΟΙΚΟΔΟΜΙΚΕΣ ΕΠΙΧΕΙΡΗΣΕΙΣ
ΔΙΑΚΟΓΕΩΡΓΙΟΥ ΚΑΛΛΙΣΤΟΣ
ΕΘΝ.ΑΝΤΙΣΤΑΣΕΩΣ 11 (πρώην Αννης Μαρίας)

ΠΩΛΗΣΕΙΣ ΔΙΑΜΕΡΙΣΜΑΤΩΝ - ΚΑΤΑΣΤΗΜΑΤΑ -
ΑΠΟΘΗΚΕΣ - ΑΝΤΑΛΛΑΓΕΣ ΑΚΙΝΗΤΩΝ - ΑΓΟΡΕΣ
ΟΙΚΟΠΕΔΩΝ ΑΝΑΛΑΜΒΑΝΟΥΜΕ ΑΝΤΙΠΑΡΟΧΕΣ

ΠΩΛΟΥΝΤΑΙ διαμερίσματα λουξ κατασκευής με απεριόριστη θέα. Τα διαμερίσματα διαθέτουν θωρακισμένες πόρτες, εντοιχισμένες κουζίνες, ντουλάπες εντοιχισμένες, νιπτήρα με ντουλάπι, κεντρική θέρμανση αυτόνομη - ανοιγόμενα ανακλινόμενα κουφώματα με διπλά τζάμια, σίτες ρολά - υδραυλικό ασανσέρ, τριφασικό ρεύμα. Ολοι οι χώροι σπατουλαριστοί, εσωτερικές πόρτες MDF με σχέδιο.

ΔΙΑΜΕΡΙΣΜΑΤΑ ΕΠΙ ΤΗΣ:
1) ΠΩΛΟΥΝΤΑΙ διαμερίσματα επί της οδού Χαραλάμπους στο πάρκο, των 105, 125τ.μ., διαμερίσματα τριάρια - τεσσάρια.
2) ΟΙΚΟΔΟΜΗ υπό ανέγερση επί της οδού Κ. Παλαιολόγου και Θεοτοκοπούλου διαμερίσματα 2άρια, 3άρια, 4άρια καταστήματα.
3) ΕΠΙ της οδού Μ. Κων/νου - Κ. Παλαιολόγου, γραφείο - ιατρείο 70τ.μ.
4) ΑΠΟΘΗΚΕΣ
Πλησίον Στ. Κωτιάδη 120τ.μ., λ. Καλλιθέας (Καρακόνερο) 80-300 τ.μ.
5) ΠΩΛΟΥΝΤΑΙ στην παραλία Κιοτάρι μεζονέτες, ημιτελής και τελειωμένες των 80τ.μ. και 110τ.μ. σε 1000 τ.μ. οικόπεδο, πολυτελούς κατασκευής.

✓ Οι πωλήσεις μπορούν να γίνουν
και με όλα τα δάνεια τραπεζών και οργανισμών
✓ Αναλαμβάνουμε ΑΝΤΙΠΑΡΟΧΕΣ
και ΑΓΟΡΕΣ ΟΙΚΟΠΕΔΩΝ
✓ Δεχόμαστε ανταλλαγές ακινήτων

ΔΙΑΚΟΓΕΩΡΓΙΟΥ ΚΑΛΛΙΣΤΟΣ
Τηλ. 22410/29318 - 22410/78501-
FAX.22410/34598 - 22410/78502
X5773-30/4

Ευχαριστήριο

Ο **Χριστιανικός Φιλανθρωπικός Σύλλογος «Σύνδεσμος Αγάπης»**
ευχαριστεί θερμά
την κ. **Ελένη Γλεντή**
η οποία πρόσφερε για το φιλανθρωπικό έργο του
40 ευρώ αντί στεφάνου στη μνήμη
ΣΑΒΒΑ ΧΑΛΚΙΤΗ

Επίσης εκφράζουμε τα θερμά συλλυπητήριά μας στην οικογένεια του εκλιπόντος και ευχόμαστε ο Παναγαθος Θεός μας, να αναπαύσει την ψυχή του και σε όλους τους συγγενείς του να δίνει παρηγοριά και ελπίδα.

Το Διοικητικό Συμβούλιο
13947-6/4

ΨΥΧΟΕΡΕΥΝΗΤΡΙΑ

ΚΡΗΤΙΚΟΥ ΒΑΣΙΛΕΙΑ



Προβλέψεις για
το μέλλον ικανοποιητικές.
Βοήθεια για κάθε θέμα
που σας απασχολεί με κάθε
εχεμύθεια

ΟΜΗΡΟΥ 65 Π. ΠΟΛΗ
Τηλ. 74440 - 67602,6972157586,
8-1π.μ. — 4-8μ.μ.

T7254-30/4

ΟΡΘΟΠΕΔΙΚΑ - ΙΑΤΡΙΚΑ
ΧΑΡΙΤΟΣ

Ακούστε...
τους ήχους μιας νέας ζωής



Το μικρότερο αθέατο ψηφιακό ακουστικό

Ακουστικά Βαρηκοΐας

WIDEX oticon

*Τώρα διαθέτουμε τη νέα ολοκληρωμένη σειρά 100% ψηφιακών & αυτόματων ακουστικών, που προσφέρουν **τέλεια ακουστική απόδοση, χωρίς ενοχλητικά σφυρίγματα και χωρίς παράσιτα.***

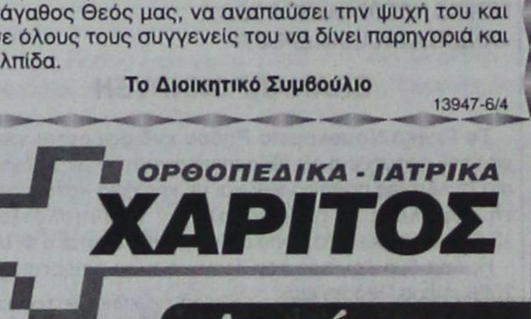

X.190-30/6

ΕΛΕΥΘ. ΒΕΝΙΖΕΛΟΥ 6 (Διπλα στη Ροδιακη Επαυλη) - ΡΟΔΟΣ
Τηλ.: 22410 24112 - Fax: 22410 75969

ΝΤΕΤΕΚΤΙΒΣ
30 ΧΡΟΝΙΑ ΜΟΝΙΜΑ ΚΑΙ ΣΤΗ ΡΟΔΟ
35354
ΠΛΑΤΕΙΑ ΑΓΙΟΥ ΙΩΑΝΝΟΥ
Η ΛΥΣΗ!!! ΣΕ ΚΑΘΕ ΣΑΣ ΠΡΟΒΛΗΜΑ
EXPRESS SECURITY
X.5781-30/4

ΓΡΑΦΕΙΟ ΙΔΙΩΤΙΚΩΝ ΕΡΕΥΝΩΝ
(ΝΤΕΤΕΚΤΙΒΣ)

ΑΝΑΛΑΜΒΑΝΟΥΜΕ
Υποθέσεις ανηλίκων, οικογενειακές, προσωπικές κ.τλ.
ΔΙΑΘΕΤΟΥΜΕ ΤΑ ΠΛΕΟΝ ΣΥΓΧΡΟΝΑ ΟΠΤΙΚΟΑΚΟΥΣΤΙΚΑ ΣΥΣΤΗΜΑΤΑ
100% ΕΧΕΜΥΘΕΙΑ
ΡΩΜΗΣ 22, - ΡΟΔΙΝΙ
Κιν. 694 6997967

5231-4/5

ΠΑΡΑΔΟΣΗ ΚΑΙ ΤΕΧΝΟΛΟΓΙΑ
ΕΡΓΑΣΤΗΡΙΟ ΦΩΤΟΓΡΑΦΙΩΝ
ΦΩΤΟ ΦΙΛ. ΠΑΧΟΣ
ΤΥΠΩΜΑ ΚΑΙ ΝΥΧΤΕΡΙΝΕΣ ΩΡΕΣ
Γ. ΕΥΣΤΑΘΙΟΥ 11
Τηλ. 22410 26893
Κιν.: 6946 282033

Blue Star Ferries

ΑΠΟ ΡΟΔΟ

ΑΝΑΧΩΡΗΣΗ ΑΠΟ						ΑΦΙΞΗ
ΡΟΔΟ	ΚΩ	ΛΕΡΟ	ΠΑΤΜΟ	ΣΥΡΟ	ΑΜΟΡΓΟ ΚΑΤΑΠΟΛΑ	ΠΕΙΡΑΙΑ
ΤΡΙΤΗ 18:30	ΤΡΙΤΗ 21:45	--	--	ΤΕΤΑΡΤΗ 03:10	--	ΤΕΤΑΡΤΗ 06:40
ΠΕΜΠΤΗ 18:30	ΠΕΜΠΤΗ 21:45	ΠΕΜΠΤΗ 23:25	ΠΑΡΑΣΚΕΥΗ 00:35	ΠΑΡΑΣΚΕΥΗ 04:30	--	ΠΑΡΑΣΚΕΥΗ 08:30
ΣΑΒΒΑΤΟ 10:00	ΣΑΒΒΑΤΟ 12:45	--	--	--	ΣΑΒΒΑΤΟ 16:20	ΣΑΒΒΑΤΟ 21:30
ΚΥΡΙΑΚΗ 18:00	ΚΥΡΙΑΚΗ 21:15	ΚΥΡΙΑΚΗ 22:55	ΔΕΥΤΕΡΑ 00:05	ΔΕΥΤΕΡΑ 04:15	--	ΔΕΥΤΕΡΑ 08:00

ΠΡΟΣ ΡΟΔΟ

ΑΝΑΧΩΡΗΣΗ ΑΠΟ ΠΕΙΡΑΙΑ	ΑΦΙΞΗ					
	ΣΥΡΟ	ΑΜΟΡΓΟ ΚΑΤΑΠΟΛΑ	ΠΑΤΜΟ	ΛΕΡΟ	ΚΩ	ΡΟΔΟ
ΔΕΥΤΕΡΑ 19:00	ΔΕΥΤΕΡΑ 22:45	--	--	--	ΤΡΙΤΗ 04:45	ΤΡΙΤΗ 08:00
ΤΕΤΑΡΤΗ 19:00	ΤΕΤΑΡΤΗ 22:20	--	ΠΕΜΠΤΗ 01:55	ΠΕΜΠΤΗ 03:05	ΠΕΜΠΤΗ 04:45	ΠΕΜΠΤΗ 08:00
ΠΑΡΑΣΚΕΥΗ 19:00	ΠΑΡΑΣΚΕΥΗ 22:45	--	--	--	ΣΑΒΒΑΤΟ 04:30	ΣΑΒΒΑΤΟ 07:30
ΣΑΒΒΑΤΟ 23:30	--	ΚΥΡΙΑΚΗ 05:15	ΚΥΡΙΑΚΗ 07:40	ΚΥΡΙΑΚΗ 09:00	ΚΥΡΙΑΚΗ 10:45	ΚΥΡΙΑΚΗ 13:50

ΠΑΡΑΤΗΡΗΣΕΙΣ:
- **26/12/05:** από ΡΟΔΟ 08:00 για ΚΩ (10:30-10:55), ΛΕΡΟ (12:20-12:35), ΠΑΤΜΟ (13:30-13:45), ΠΕΙΡΑΙΑ (20:05-23:30), ΣΥΡΟ (02:50-03:05 επόμενη μέρα), ΚΩ (08:00-08:30), ΡΟΔΟ 11:00.

ΑΝΕΚΤΕΛΕΣΤΑ ΔΡΟΜΟΛΟΓΙΑ: 24/12/05, 25/12/05, 31/12/05, 22/04/06 & 23/04/06.



X5774-30/4

RODOS FERRIES SERVICES/SKEVOS TRAVEL

ΚΑΝΤΕ ΚΡΑΤΗΣΗ ΤΩΡΑ!

ΠΛΗΡΟΦΟΡΙΕΣ ΚΑΙ ΚΡΑΤΗΣΕΙΣ ΘΕΣΕΩΝ ΣΤΟΝ ΤΑΞΙΔΙΩΤΙΚΟ ΣΑΣ ΠΡΑΚΤΟΡΑ Ή SKEVOS TRAVEL: ΑΜΕΡΙΚΗΣ 111, ΡΟΔΟΣ, ΤΗΛ. ΚΡΑΤΗΣΕΩΝ ΕΠΙΒΑΤΩΝ ΚΑΙ Ι.Χ.: 22410-22461, 22410-75655, 22410-75310, ΤΗΛ. ΚΡΑΤΗΣΕΩΝ ΦΟΡΤΗΓΩΝ: 22410-76600

CASIO®

> Συστήματα Ασύρματης Παραγγελιοληψίας για Καφετέριες - Εστιατόρια
> Μηχανοργάνωση Λιανικών Πωλήσεων Εμπορικών Καταστημάτων

Mk system
ΜΑΓΠΩΡΟΣ Δ. - ΚΑΤΣΑΜΟΥΝΔΗΣ Θ. & ΣΙΑ Ο.Ε.
Αγ. Αναστασίας 126, Ρόδος
Τηλ. & Fax: 22410 33909 - 33610 - 32815
e-mail: mksystem@otenet.gr
X5796-6/4

ΠΑΡΑΔΟΣΙΑΚΕΣ ΧΕΙΡΟΠΟΙΗΤΕΣ ΛΕΙΤΟΥΡΓΙΚΕΣ
καρέκλες και τραπέζια
ΡΟΔΟΥ

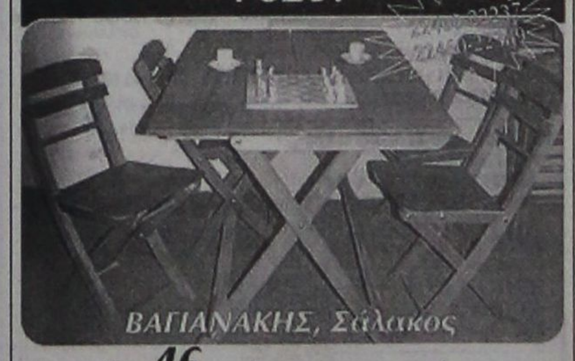

ΒΑΓΙΑΝΑΚΗΣ, Σίλακος

Στα **46** χρόνια κατασκευαστές...

ΕΠΙΠΛΗ *Ζωής σε χρώμα που εσείς προτιμάτε (ξύλου, μπλε, πράσινο κ.λπ.), από αθάνατο ξύλο οξιάς εισαγωγής για επαγγελματική και όχι μόνο χρήση. Σε τιμές εργοστασίου χωρίς μεσάζοντες*

6932 410389, Βαγιανάκης Γιάννης-ΣΙΛΑΚΟΣ ΡΟΔΟΣ
2246 0 22389 • 2246 0 22237

ΕΠΙΣΗΣ ΚΑΤΑΣΚΕΥΑΖΟΥΜΕ ΤΡΑΠΕΖΙΑ ΟΛΩΝ ΤΩΝ ΤΥΠΩΝ ΚΑΙ ΜΕΓΕΘΩΝ

X5799-9/4

PEGASOS TRAVEL

ΞΕΝΟΔΟΧΕΙΑ ΓΙΑ ΟΛΗ ΤΗΝ ΕΛΛΑΔΑ

ESPERIA PALACE Α' Κατηγορίας Σταδίου
Μονόκλινο € 100 έως 31/3/06 με πρωινό
Δίκλινο € 110 » » » »
Τρίκλινο € 120 » » » »

PRESIDENT Α' Κατηγορίας Λεωφόρος Κηφησίας
Μονόκλινο € 63 έως 31/3/06 με πρωινό
Δίκλινο για μονόκλινο € 68 » » » »
Δίκλινο € 73 » » » »
Τρίκλινο € 93 » » » »

ROYAL OLYMPIC LUX κοντά στο Σύνταγμα
Μονόκλινο € 91 έως 31/3/06
Δίκλινο € 91 » »
Τρίκλινο € 120 » »

OLYMPIC PLC Α' κατηγορίας Σύνταγμα
Μονόκλινο € 78 έως 31/11/05με πρωινό
Δίκλινο € 88 » » » »
Τρίκλινο € 109 » » » »

ASTOR Σύνταγμα
Μονόκλινο € 55 έως 31/12/05 με πρωινό
Δίκλινο για μονόκλινο € 62 » » » »
Δίκλινο € 70 » » » »
Τρίκλινο € 80 » » » »

POLIS GRAND HOTEL Α' Κατηγορίας Πατησίων
Μονόκλινο € 60 έως 31/3/06 με πρωινό
Δίκλινο € 70 » » » »
Τρίκλινο € 90 » » » »

ELECTRA Α' Κατηγορίας
Μονόκλινο € 135
Δίκλινο € 155
Τρίκλινο € 185

HELLINIS Β' Κατηγορίας ΩΝΑΣΕΙΟ, Συγγρού
Μονόκλινο € 48 έως 31/12/05
Δίκλινο € 58 » »
Τρίκλινο € 70 » »

LILIA Πειραιά
Μονόκλινο € 60
Δίκλινο € 76
Τρίκλινο € 85

SAVAY Πειραιά
Μονόκλινο € 75
Δίκλινο € 95
Τρίκλινο € 110

VERGINA Β' Κατηγορίας ΘΕΣ/ΚΗ (κεντρικό)
Μονόκλινο € 64
Δίκλινο € 80
Τρίκλινο € 90

Αλεξάνδρου Διάκου 84
Τηλ. 22410 73455, 78879, 76161
Κινητό 6977 986489

X5792/30/4

Ναυτικά Πρακτορεία TSAGARIS

GA FERRIES

Ε/Γ-Ο/Γ ΡΟΔΑΝΘΗ & Φ/Γ - Ο/Γ ΝΙΚΟΛΑΣ Α.

(ΤΟ **ΡΟ/ΡΟ ΝΙΚΟΛΑΣ Α.** ΕΙΝΑΙ **ΜΟΝΟ** ΟΧΗΜΑΤΑΓΩΓΟ)

ΡΟΔΟ - ΠΕΙΡΑΙΑ

ΤΕΤΑΡΤΗ 05/4
• ΡΟΔΑΝΘΗ 16.00 Κω - Κάλυμνο - Λέρο - Πάτμο - Πειραιά (10.00)
ΠΕΜΠΤΗ 06/4

ΠΑΡΑΣΚΕΥΗ 07/4
• ΡΟΔΑΝΘΗ 18.00 Σύμη - Τήλο - Νίσυρο - Κω - Κάλυμνο - Λέρο - Πάτμο - Πειραιά (15.30)
ΣΑΒΒΑΤΟ 08/4

ΚΥΡΙΑΚΗ 09/4
• ΜΑΡΙΝΑ 14.00 Κω - Κάλυμνο - Κατάπολα - Δονούσα - Πειραιά (09.20)
ΔΕΥΤΕΡΑ 10/4
• ΡΟΔΑΝΘΗ 16.00 Κω - Κάλυμνο - Λέρο - Πάτμο - Πειραιά (10.00)
ΤΡΙΤΗ 11/4

ΤΕΤΑΡΤΗ 12/4
• ΡΟΔΑΝΘΗ 16.00 Κω - Κάλυμνο - Λέρο - Πάτμο - Νάξο - Πειραιά (11.00)
ΠΕΜΠΤΗ 13/4

ΠΑΡΑΣΚΕΥΗ 14/4
• ΡΟΔΑΝΘΗ 18.00 Σύμη - Τήλο - Νίσυρο - Κω - Κάλυμνο - Λέρο - Πάτμο - Πειραιά (15.30)
ΣΑΒΒΑΤΟ 15/4

ΚΥΡΙΑΚΗ 16/4
• ΜΑΡΙΝΑ 14.00 Κω - Κάλυμνο - Κατάπολα - Δονούσα - Πειραιά (09.20)
Μ. ΔΕΥΤΕΡΑ 17/4
• ΑΝΘΗ ΜΑΡΙΝΑ 16.00 Κω - Λέρο - Πάτμο - Πειραιά
Μ. ΤΡΙΤΗ 18/4
• ΡΟΔΑΝΘΗ 16.00 Κω - Κάλυμνο - Λέρο - Πάτμο - Πειραιά (10.00)
Μ. ΤΕΤΑΡΤΗ 19/4
• ΑΝΘΗ ΜΑΡΙΝΑ 16.00 Κω - Λέρο - Πάτμο - Πειραιά (09.00)
Μ. ΠΕΜΠΤΗ 20/4
• ΡΟΔΑΝΘΗ 16.00 Κω - Κάλυμνο - Λέρο - Πάτμο - Πειραιά (10.00)
Μ. ΠΑΡΑΣΚΕΥΗ 21/4
• ΑΝΘΗ ΜΑΡΙΑ 15.00 Κω - Λέρο - Πάτμο - Πειραιά (08.00)
Μ. ΣΑΒΒΑΤΟ 22/4

Κυριακή του Πάσχα 23/4
ΑΓΙΟ ΠΑΣΧΑ!!!
ΛΑΜΠΡΗ ΔΕΥΤΕΡΑ 24/4
• ΡΟΔΑΝΘΗ 16.00 Σύμη - Τήλο - Νίσυρο - Κω - Κάλυμνο - Λέρο - Πάτμο - Μύκονο - Σύρος - Πειραιά (14.00)
ΤΡΙΤΗ 25/4

ΠΕΜΠΤΗ 27/4
• ΡΟΔΑΝΘΗ 16.00 Κω - Λέρο - Πάτμο - Πειραιά (14.00)
ΠΑΡΑΣΚΕΥΗ 28/4

ΣΑΒΒΑΤΟ 29/4
• ΡΟΔΑΝΘΗ 16.00 Κω - Κάλυμνο - Λέρο - Πάτμο - Πειραιά (10.00)
ΚΥΡΙΑΚΗ 30/4
• ΜΑΡΙΝΑ 14.00 Κω - Κάλυμνο - Κατάπολα - Δονούσα - Πειραιά (09.20)

TSAGARIS TRAVEL
Σαχτούρη 5 (έναντι Τελωνείου)
Τηλ.: 22410 36170, 30406, 35066, 28597

X5769-30/4

ΕΛΛΗΝΙΚΗ ΔΗΜΟΚΡΑΤΙΑ
ΔΗΜΟΣ ΡΟΔΙΩΝ
Δ/ΝΣΗ ΤΕΧΝ. ΥΠΗΡΕΣΙΩΝ

ΠΕΡΙΛΗΨΗ ΔΙΑΚΗΡΥΞΗΣ ΔΗΜΟΠΡΑΣΙΑΣ

Ο Δήμαρχος Ροδίων προκηρύσσει δημόσιο διαγωνισμό για την ανάδειξη αναδόχου εκτέλεσης του έργου «Επισκευή Υπαίθριων Ρολογιών Πόλης και Εγκατάσταση Νέων» που έχει προϋπολογισμό σαράντα πέντε χιλιάδες (45.000) ευρώ με πρόβλεψη αναθεώρησης και ΦΠΑ.

Η προθεσμία περάτωσης του έργου ορίζεται σε εξήντα (60) ημερολογιακές μέρες.

- Η εγγύηση για τη συμμετοχή στη δημοπρασία ορίζεται στο ποσό των επτακοσίων ογδόντα πέντε (785) ευρώ και βεβαιώνεται με την προσκόμιση ισόποσου γραμματίου του Ταμείου Παρακαταθηκών και Δανείων ή εγγυητικής επιστολής ανεγνωρισμένης Τράπεζας ή του Ταμείου Συντάξεως Μηχανικών και Εργοληπτών Δημοσίων Εργων συντεταγμένη κατά τον ισχύοντα τρόπο για το Δημόσιο. Η εγγύηση θα απευθύνεται στο Δήμο Ροδίων.

- Η Δημοπρασία θα διενεργηθεί την 27η Απριλίου 2006 ημέρα Πέμπτη στη Δ/νση Τεχνικών Υπηρεσιών Δήμου Ροδίων συμβολή οδών Αγ. Ιωάννη 52 και Διαγοριδών με ώρα λήξης 10.00 π.μ. Αν για οποιονδήποτε λόγο δεν διεξαχθεί η δημοπρασία την προαναφερθείσα ημερομηνία, θα διενεργηθεί την 4η Μαΐου 2006 ημέρα Πέμπτη και ώρα 10.00 π.μ.

- Στη δημοπρασία γίνονται δεκτοί οι παρακάτω:

α) Εργοληπτικές Επιχειρήσεις γραμμένες στο ΜΕΕΠ του ΥΠΕΧΩΔΕ για κατηγορία έργων ΗΛΕΚΤΡΟΜΗΧΑΝΟΛΟΓΙΚΑ με τάξη πτυχίου Α1, Α2, ή 1η ανεξαρτήτου έδρας ή είναι εγγεγραμμένοι στα Νομαρχιακά Μητρώα για έργα κατηγορίας ΗΛΕΚΤΡΟΜΗΧΑΝΟΛΟΓΙΚΑ προϋπολογισμού μεγαλύτερου ή ίσου του προϋπολογισμού του έργου χωρίς αναθεώρηση και ΦΠΑ δηλαδή 39.233,25 ευρώ.

β) Κοινοπραξίες των ανωτέρω επιχειρήσεων που καλύπτουν συνολικά όλες τις ανωτέρω κατηγορίες με την αντίστοιχη τάξη πτυχίου ανά κατηγορία.

γ) Αντίστοιχες των (α) και (β) Εργοληπτικές Επιχειρήσεις των κρατών μελών της Ευρωπαϊκής Ενωσης (ΕΕ) ή των χωρών του ΕΟΧ, εγγεγραμμένες στο επαγγελματικό μητρώο της χώρας όπου είναι εγκατεστημένες, στην αντίστοιχη κατηγορία και τάξη πτυχίου. Εταιρείες ή φυσικά πρόσωπα προερχόμενα από τα κράτη - μέλη της ΕΕ ή του ΕΟΧ στα οποία δεν τηρούνται επίσημοι κατάλογοι αναγνωρισμένων εργοληπτών, μπορούν να συμμετάσχουν σε διαγωνισμούς για την κατασκευή παρόμοιων ποιοτικά και ποσοτικά έργων με εκείνα που έχουν κατασκευάσει.

- Ο Διαγωνισμός θα διεξαχθεί με τοσύστημα Δημοπράτησης προσφορά με επί μέρους ποσοστό έκπτωσης σύμφωνα με το άρθρο 7 του ΠΔ/τος 609/85 «Περί κατασκευής Δημοσίων Εργων». Για τη δημοπράτηση του έργου, την εκτέλεση της σύμβασης και την κατασκευή του θα ισχύουν οι διατάξεις όπως έχουν τροποποιηθεί, συμπληρωθεί και ισχύουν σήμερα, των νόμων 1418/84 και 3263/04 και των Προεδρικών Διαταγμάτων 609/85, 171/87 και 334/2000.

- Σε περίπτωση που το ποσοστό έκπτωσης που προσφέρει στο διαγωνισμό ο ανάδοχος είναι μεγαλύτερο του ορίου 12% ή 15%, αν ο ανάδοχος έχει έδρα στο νομό Δωδεκανήσου, υποχρεούται να προσκομίσει για την υπογραφή της σύμβασης επιπλέον πρόσθετη εγγύηση καλής εκτέλεσης, σύμφωνα με τα οριζόμενα στην παράγραφο 2 του άρθρου 4 του Ν.3263/2004.

-Τα έξοδα δημοσιεύσεως της περιλήψεως βαρύνουν τον ανάδοχο του έργου.

Τα στοιχεία του διαγωνισμού χορηγούνται στους ενδιαφερόμενους από την Διεύθυνση Τεχνικών Υπηρεσιών που διεξάγει το διαγωνισμό μέχρι και τη Δευτέρα 24/4/2006. Εφόσον ζητηθούν εμπρόθεσμα χορηγούνται το αργότερο εντός της επομένης εργάσιμης ημέρας από την υποβολή της αίτησης χορήγησης. Για την παραλαβή των τευχών οι ενδιαφερόμενοι καταβάλλουν την δαπάνη αναπαραγωγής τους, που ανέρχεται σε 5 ευρώ. Πληροφορίες τις εργάσιμες ημέρες και ώρες στα γραφεία της Δ/νσης Τεχν. Υπηρεσιών στα τηλέφωνα: 22410-46400 και 22410-46465.

ΧΛ 6/4

ΔΗΜΟΤΙΚΟ ΛΙΜΕΝΙΚΟ ΤΑΜΕΙΟ ΠΑΤΜΟΥ
Αριθμ.πρωτ.: 208

ΠΕΡΙΛΗΨΗ ΔΙΑΚΗΡΥΞΗΣ ΔΗΜΟΠΡΑΣΙΑΣ

Ο Πρόεδρος του Δημοτικού Λιμενικού Ταμείου Πάτμου ανακοινώνει τη διενέργεια ανοικτού δημόσιου διαγωνισμού, με σφραγισμένες προσφορές, με συμπλήρωση τιμολογίου και αξιολόγηση με κριτήριο κατακύρωσης την τεχνικο-οικονομικά συμφερότερη προσφορά για την ανάθεση του έργου: «Καθαριότητα λιμένων Νησου Λέρου» για το χρονικό διάστημα από 1η Ιουνίου έως 31 Δεκεμβρίου 2006.

Ο προϋπολογισμός του έργου είναι 50.000,00 ευρώ συμπεριλαμβανομένου του ΦΠΑ.

Ο Διαγωνισμός θα διεξαχθεί στις 5 Μαΐου 2006 ημέρα Παρασκευή και από ώρα 13.00 μ.μ. έως 14.00 μ.μ. στο Δημαρχείο Πάτμου, ενώπιον της Επιτροπής Διαγωνισμού.

Δικαίωμα συμμετοχής στο διαγωνισμό έχουν όλα τα φυσικά ή νομικά πρόσωπα, συνεταιρισμοί και ενώσεις, κοινοπραξίες που υποβάλλουν κοινή προσφορά, που έχουν τη δυνατότητα να ασκήσουν τις εργασίες καθαριότητας και διαθέτουν τον απαιτούμενο εξοπλισμό, την τεχνογνωσία και την σχετικά εμπειρία για την εκτέλεση του έργου.

Η εγγύηση για την συμμετοχή στη δημοπρασία ορίζεται σε 5% επί του προϋπολογισμού της μελέτης, δηλαδή 2.212,00, ευρώ και βεβαιώνεται με την προσκόμιση ισόποσου γραμματίου του Ταμείου Παρακαταθηκών και Δανείων ή Εγγυητικής Επιστολής ανεγνωρισμένης Τράπεζας ήτου Ταμείου συντάξεως Μηχανικών και Εργοληπτών Δημοσίων Εργων (ΤΣΜΕΔΕ) συνταγμένη κατά τον ισχύοντα τύπο για το Δημόσιο.

Η εγγύηση θα απευθύνεται στο Δημοτικό Λιμενικό Ταμείο Πάτμου.

Τα έξοδα δημοσίευσης βαρύνουν τον ανάδοχο του έργου.

Οι ενδιαφερόμενοι μπορούν να λάβουν γνώση όλων των σχετικών με την Δημοπρασία στα Γραφεία του Δήμου Πάτμου και στο τηλέφωνο 22470-31235 (πληροφορίες Ελισσαίου Ελένη).

Ο Πρόεδρος
Καμπόσος Γρηγόριος
Δήμαρχος Πάτμου

ΧΛ- 6/4

ΕΛΛΗΝΙΚΗ ΔΗΜΟΚΡΑΤΙΑ
Β' ΔΥΠΕ ΝΟΤΙΟΥ ΑΙΓΑΙΟΥ
ΓΕΝΙΚΟ ΝΟΣΟΚΟΜΕΙΟ ΡΟΔΟΥ
«ΑΝΔΡΕΑΣ ΠΑΠΑΝΔΡΕΟΥ»

ΕΠΑΝΑΠΡΟΚΗΡΥΞΗ

Το Γενικό Νοσοκομείο Ρόδου ενδιαφέρεται για την εφάπαξ προμήθεια έξι (6) αεροστρωμάτων με τη διαδικασία συλλογής προσφορών και με κριτήριο κατακύρωσης τη χαμηλότερη τιμή συνολικού προϋπολογισμού 13.600,00 ευρώ (Στο ποσό συμπεριλαμβάνεται ο ΦΠΑ).

Ημέρα διενέργειας του διαγωνισμού ορίζεται η 5-5-2006 ημέρα Παρασκευή.

Ημέρα λήξης κατάθεσης των προσφορών ορίζεται η 5-5-2006 ημέρα Παρασκευή και ώρα 12.00.

Πληροφορίες για όσους ενδιαφέρονται θα δίδονται από το Λογιστήριο του Νοσοκομείου (υπεύθυνη κ. Πισσάκα Βαλεντίνα τηλ. 22410-80163 και FAX 2241080026 και από τη Μονάδα Εντατικής Θεραπείας κ. Ζιώγα Βασίλειο τηλ. 22410 80496) κατά τις εργάσιμες ημέρες και ώρες.

ΚΕΦΑΛΑΣ ΙΩΑΝΝΗΣ
ΔΙΟΙΚΗΤΗΣ

ΧΛ-6/4

ΠΕΡΙΛΗΨΗ ΑΓΩΓΗΣ

Με την από 30-3-2006 και αριθμό εκθ. καταθ. 310/3-4-2006 αγωγή ενώπιον του Ειρηνοδικείου Ρόδου του Ιωάννη Σφυρίου του Σπάθα, κατοίκου Θεολόγου Ρόδου ΚΑΤΑ της Μαρίας συζ. Ανδρέα Μπιλιά, το γένος Γεωργίου Οικονομίδη, πρώην κατοίκου του Δ.Δ. Μαριτσών του Δήμου Πεταλούδων Ρόδου και ήδη αγνώστου διαμονής της οποίας η συζήτηση έχει οριστεί κατά τη δικάσιμο της 13-3-2007, με αριθμό πινακίου 25, ο ενάγων ζητεί να αναγνωριστεί και δικαστικά, ότι συμπληρώθηκε στο πρόσωπό του, ο νόμιμος χρόνος δεκαπενταετούς με διάνοια κυρίου νομής του για τη με κτητική παραγραφή (χρησικτησία) του άρθρου 63 του Κτηματολογικού Κανονισμού του Κτηματολογίου Ρόδου κτήση της κυριότητας επί του περιγραφομένου λεπτομερώς στην παραπάνω αγωγή ακινήτου, δηλαδή μιας παλαιάς ισόγειας οικίας, που βρίσκεται εντός του οικισμού του Δημοτικού Διαμερίσματος Μονολίθου του Δήμου Ατταβύρου Ρόδου, εμβαδού τ.μ.44,33 με αυλή εμβαδού τ.μ. 15 και οικόπεδο εμβαδού τ.μ. 41 (δηλαδή καλυμμένης επιφάνειας τμ. 44,33 και συνολικής ακάλυπτης επιφάνειας τ.μ. 100,33) με κτηματολογικά στοιχεία: τόμος 3 οικοδομών Μονολίθου, φύλλο 62, μερίδα 199 και φάκελλος 275 του Κτηματολογίου Ρόδου.

Ρόδος 5-4-2006
Η Πληρεξούσια Δικηγόρος
Ελένη Ι.Ηρωνία
Χατζηαντωνίου

ΧΛ-6/4

Karіba Travel

ΠΡΑΚΤΟΡΕΙΟ ΓΕΝΙΚΟΥ ΤΟΥΡΙΣΜΟΥ

ΜΕ ΣΥΝΕΠΕΙΑ, ΕΥΘΥΝΗ & ΚΑΤΑΝΟΗΣΗ
ΠΡΟΣΦΕΡΟΥΜΕ Ο,ΤΙ ΚΑΛΥΤΕΡΟ - ΦΘΗΝΟΤΕΡΟ ΣΤΗΝ ΑΓΟΡΑ ΜΑΣ

Από 1ης Απριλίου

1) ROYAL OLYMPIC HOTEL LUX κατηγορίας
Στήλες Ολυμπίου Διός
Μονόκλινο 108€
Δίκλινο 108€
Τρίκλινο 145€

2) PRESIDENT HOTEL Α' κατηγορίας
Λεωφ. Κηφησίας
Μονόκλινο 78€
Δίκλινο 82€
Τρίκλινο 105€

3) ASTOR HOTEL Α' κατηγορίας
Σύνταγμα
Μονόκλινο 78€
Δίκλινο 103€
Τρίκλινο 120€

4) POLIS GRAND HOTEL Α' κατηγορίας
Πατησίων 19 & Βεραντζέρου 10
Μονόκλινο 76€
Δίκλινο 84€
Τρίκλινο 118€

5) ARETHOUSA HOTEL Β' κατ. SUPERIOR
Σύνταγμα
Μονόκλινο 60€
Δίκλινο 80€
Τρίκλινο 105€

6) HELLINIS HOTEL Β' κατηγορίας
ΩΝΑΣΕΙΟ - Λεωφ. Συγγρού
Μονόκλινο 48€
Δίκλινο 58€
Τρίκλινο 70€

7) DORIAN HOTEL Β' κατηγορίας
Ομόνοια
Μονόκλινο 50€
Δίκλινο 60€
Τρίκλινο 79€

8) LILIAN HOTEL
Πειραιάς - Πασαλιμάνι
Μονόκλινο 60€
Δίκλινο 76€
Τρίκλινο 100€

9) HOTEL EGNATIA PALACE Α' κατηγορίας
Θεσσαλονίκη - κέντρο
Μονόκλινο 100€
Δίκλινο 110€
Τρίκλινο 135€

10) HOTEL EGNATIA Β' κατηγορίας
Θεσσαλονίκη - κέντρο (πλήρως ανακαινισμένο)
Μονόκλινο 75€
Δίκλινο 85€
Τρίκλινο 95€

Στις παραπάνω τιμές συμπεριλαμβάνεται πρωινό (μπουφές)

Επίσης διαθέτουμε
• Αεροπορικά εισιτήρια εσωτερικού και εξωτερικού με όλες τις αεροπορικές εταιρίες
• Ακτοπλοϊκά εισιτήρια με όλες τις ναυτιλιακές εταιρίες: BLUE STAR - G.A. FERRIES - LANE - ΔΩΔΕΚΑΝΗΣΟΣ - ΤΗΛΟΣ 21ος ΑΙΩΝΑΣ κ.λ.π.
• Κρατήσεις ξενοδοχείων σ' όλη την Ελλάδα και το εξωτερικό

ΑΝΟΙΚΤΑ ΚΑΘΗΜΕΡΙΝΑ 08.00 - 14.00 και 15.00 - 21.00
ΣΑΒΒΑΤΑ 08.00 - 14.00. ΚΥΡΙΑΚΕΣ ΚΛΕΙΣΤΑ

ΟΔΟΣ: ΔΡΑΓΟΥΜΗ 18 & ΜΑΝΔΗΛΑΡΑ (ΝΙΟΧΩΡΙ)
Τηλ.: +30 22410 24650, 75391, 78170 •
FAX: +30 22410 78793 κιν. 6942434753
E-mail: kariba-travel@rho.forthnet.gr

X.5780-30/4

ALHAMBRA TRAVEL

ΓΕΝΙΚΟΙ ΑΝΤΙΠΡΟΣΩΠΟΙ ΓΙΑ ΤΗΝ LOUIS ΣΤΗ ΡΟΔΟ

LOUIS HELLENIC CRUISES

...αποδράστε από τα συνηθισμένα!!!

ΠΑΣΧΑΛΙΝΗ ΠΡΟΣΦΟΡΑ!!!

50% ΕΚΠΤΩΣΗ ΣΤΟ ΔΕΥΤΕΡΟ ΕΠΙΒΑΤΗ

7ήμερη Κοσμο...Πολίτικο Αιγαίο & Σμύρνη με το κρουαζιερόπλοιο **PERLA**

ΗΜΕΡΑ	ΛΙΜΑΝΙ	ΑΦΙΞΗ	ΑΝΑΧΩΡΗΣΗ
Παρασκευή	Πειραιάς	-	17.00
Σάββατο	Κωνσταντινούπολη	13.30	-
Κυριακή	Κωνσταντινούπολη	-	13.00
Δευτέρα	Σμύρνη	07.30	18.30
Τρίτη	Πάτμος*	16.30	10.30
Τρίτη	Μύκονος	16.00	23.00
Τετάρτη	Ρόδος	09.00	18.00
Πέμπτη	Ηράκλιο	07.00	12.00
Πέμπτη	Σαντορίνη*	17.00	21.00
Παρασκευή	Πειραιάς	06.00	-

*Αποβίβαση με βάρκες καιρού επιτρέποντος

Κατηγορία	Τιμές κατ' άτομο
ΤΑ	1.230 €
ΤΒ	1.150 €
Α	945 €
Β	875 €
D	865 €
D	800 €
F	780 €
G	760 €
Ε	730 €
3ος/4ος ενήλικας	615 €
3ο/4ο παιδί	Δωρεάν*
Λιμενικά & λοιπά έξοδα	171 €

ΗΜΕΡΟΜΗΝΙΑ ΑΝΑΧΩΡΗΣΗΣ: 21 ΑΠΡΙΛΙΟΥ
...καιρός για κρουαζιέρα!!!

Στην τιμή περιλαμβάνεται η πλήρης διατροφή των επιβατών, το πρόγραμμα ψυχαγωγίας στο κρουαζιερόπλοιο, ασφάλιση αστικής - επαγγελματικής ευθύνης.

Δεν περιλαμβάνονται τα λιμενικά και λοιπά έξοδα, οι προαιρετικές εκδρομές, τα φιλοδωρήματα, η κατανάλωση ποτών και αναψυκτικών.

Ολοι οι επιβάτες πληρώνουν τα λιμενικά και λοιπά έξοδα.

Επιβάρυνση μονόκλινης καμπίνας 25%. Επιβάρυνση μονόκλινων καμπίνων SA & SB 100%

Παιδιά ως 17 ετών όταν μοιράζονται την καμπίνα με δύο ενήλικες πληρώνουν μόνο τα λιμενικά τέλη 171 ευρώ.

Η προσφορά ισχύει μόνο γαι επιβάτες με ελληνικό διαβατήριο ή και αλλοδαπό διαβατήριο, οι οποίοι είναι αποδεδειγμένα μόνιμοι κάτοικοι Ελλάδας και για περιορισμένο αριθμό καμπίνων.

θα τηρηθεί απόλυτη σειρά προτεραιότητας στις κρατήσεις.

ΑΠΑΡΑΙΤΗΤΟ ΔΙΑΒΑΤΗΡΙΟ ΣΕ ΙΣΧΥ Η ΤΑΥΤΟΤΗΤΑ ΜΕ ΛΑΤΙΝΙΚΟΥΣ ΧΑΡΑΚΤΗΡΕΣ (ΝΕΟΥ ΤΥΠΟΥ)

ΠΛΗΡΟΦΟΡΙΕΣ-ΠΡΟΓΡΑΜΜΑΤΑ
ALHABRA TRAVEL
Δ. ΘΕΟΔΩΡΑΚΗ 13 - ΡΟΔΟΣ
ΤΗΛ. 22410-37052-2241025698

X5794-30/4

έτοιμοι για ΚΤΕΟ; ΤΑΛΑΙΠΩΡΙΑ ΤΕΛΟΣ!

AUTOVISION®
ΤΕΧΝΙΚΟΣ ΕΛΕΓΧΟΣ ΟΧΗΜΑΤΩΝ

Ιδιωτικό ΚΤΕΟ Ρόδου

για ραντεβού..22410 67677

ΕΥΚΟΛΑ, ΓΡΗΓΟΡΑ, ΑΞΙΟΠΙΣΤΑ ΚΑΙ ΦΘΗΝΟΤΕΡΑ!!

ΑΝΟΙΧΤΑ ΑΠΟΓΕΥΜΑΤΑ ΚΑΙ ΣΑΒΒΑΤΟ, ΟΛΑ ΤΑ ΠΑΡΑΒΟΛΑ ΑΓΟΡΑΖΟΝΤΑΙ ΣΤΟ ΚΤΕΟ

25 λεπτά αρκούν....

ΠΡΟΣΟΧΗ! — **ΠΡΟΓΡΑΜΜΑ ΠΡΟΣΚΛΗΣΗΣ ΟΧΗΜΑΤΩΝ**

Ν. ΔΩΔ/ΣΟΥ - ΤΟΝ Απρίλιο ΚΧΑ 7100 εώς ΚΧΑ 8200 και ΡΟΖ 100 εώς ΡΟΖ 1500

Η ΜΗ ΔΙΕΝΕΡΓΕΙΑ ΤΕΧΝΙΚΟΥ ΕΛΕΓΧΟΥ ΤΟΥ ΟΧΗΜΑΤΟΣ ΣΑΣ (ΚΤΕΟ) ΜΕΣΑ ΣΤΙΣ ΠΡΟΘΕΣΜΙΕΣ, ΑΠΟΤΕΛΕΙ ΠΑΡΑΒΑΣΗ (ΚΟΚ 86) ΚΑΙ ΤΙΜΩΡΕΙΤΑΙ ΑΠΟ ΤΙΣ ΑΡΧΕΣ ΜΕ ΠΡΟΣΤΙΜΟ 334 ΕΥΡΩ ΚΑΙ ΑΦΑΙΡΕΣΗ ΠΙΝΑΚΙΔΩΝ

1ο Χιλ. ΝΕΑΣ ΕΘΝΙΚΗΣ ΟΔΟΥ ΤΣΑΙΡΙ - ΑΕΡΟΔΡΟΜΙΟΥ

www.kteo-rodos.gr

X221-30/4

KYDON TOURS

ΕΚΔΡΟΜΕΣ - ΕΚΔΡΟΜΕΣ - ΕΚΔΡΟΜΕΣ

ΠΑΣΧΑ ελληνικό στην ΚΥΠΡΟ

κατ' ευθείαν πτήση HELLAS JET AIR BUS A320
Αναχώρηση 21/4 09.30
Επιστροφή 25/4 13.30
Μόνο 440 €. Φόρος 50 €
Πλούσιο πρόγραμμα. ΟΛΑ ΠΛΗΡΩΜΕΝΑ!!!
-Αεροπορικά εισιτήρια - Φόροι - Ξενοδοχεία 4 αστέρων ημιδιατροφή - Μαγειρίτσα Σαββάτου - Αναστάσιμο γεύμα Κυριακής πλούσιο με μουσική - 3 εκδρομές Λευκωσία, Πάφο, Λεμεσός, Τρόοδος, Κίκκος.
Συνοδός η κ. Ελένη Ψυλλάκη

ΠΑΡΙΣΙ - DISNEYLAND

25/4 - 30/4/06
Το πιο όμορφο δώρο στα παιδιά σας
Αεροπορικά εισιτήρια - φόροι - μεταφορές - ξενοδοχεία SEQUOIA στη Disney 3 μέρες, είσοδοι στο πάρκο και studios - Ξενοδοχείο MERIDIEN 4 αστέρων στο ΠΑΡΙΣΙ 3 διαν. πρωινό μπουφέ καθημερινά, Ξενάγηση στο Παρίσι.
Συνοδός η κ. Ελένη Ψυλλάκη

ΠΑΣΧΑΛΙΝΕΣ ΕΚΔΡΟΜΕΣ!!!

ΡΩΜΗ - ΙΤΑΛΙΑ - ΑΜΣΤΕΡΝΤΑΜ - ΠΡΑΓΑ - ΚΩΝ/ΠΟΛΗ - ΣΥΡΙΑ - ΝΤΟΥΜΠΑΪ - ΕΛΛΑΔΑ - ΕΛΛΗΝΙΚΑ ΝΗΣΙΑ - ΙΣΠΑΝΙΑ

ΚΩΝΣΤΑΝΤΙΝΟΥΠΟΛΗ

10/5 - 15/5/06 ΑΕΡΟΠΟΡΙΚΗ
Αεροπορικά εισιτήρια - Φόροι - Ξενοδοχεία 4 αστέρων Πλατεία TAKSIM με πρωινό - Ξεναγήσεις σε όλη την Πόλη - Ψώνια - Διασκέδαση. Πλούσιο πρόγραμμα.
Συνοδός η κ. Ελένη Ψυλλάκη

DUBAI 26/5 - 30/5/06
EMIRATES πτήση κατ' ευθείαν ΑΘΗΝΑ - DUBAI
Εμείς ΓΝΩΡΙΖΟΥΜΕ πολυ καλά το Dubai
Εσείς απλά ΕΛΑΤΕ μαζί μας.
Αεροπορικά εισιτήρια - Ξενοδοχείο INTERCONTINENTAL 5 αστέρων με πρωινό μπουφέ - Ξενάγηση - Κρουαζιέρα - Safari - ABOUDABI.
Συνοδός η κ. Ελένη Ψυλλάκη

DUBAI ΣΑΣ ΤΑΞΙΔΕΥΟΥΜΕ ΟΠΟΙΑ ΜΕΡΑ ΘΕΛΕΤΕ
με τα πλούσια και οικονομικά πακέτα
Σας ταξιδεύουμε 30 χρόνια
ΚΑΛΟ ΠΑΣΧΑ
ΠΡΑΚΤΟΡΕΙΟ KYDON
Τηλ. 22410 23000, 27900, 27722
• ΕΘΕΛΟΝΤΩΝ ΔΩΔ/ΣΙΩΝ 14 • ΑΚΤΗ ΣΑΧΤΟΥΡΗ 8
e-mail:kydon@otenet.gr
X.5784-30/4

Οπως και στα άλλα νησιά της Δωδεκανήσου

Εντονο το ακτοπλοϊκό πρόβλημα στην Αστυπάλαια

ΔΕΝ ΓΙΝΟΝΤΑΙ ΜΕΤΑΦΟΡΕΣ ΑΜΝΟΕΡΙΦΙΩΝ!..

Συνεργασία σε όλα τα επίπεδα έχει επί δυο ημέρες ο νομάρχης Δωδεκανήσου Γιάννης Μαχαιρίδης με τον δήμο και τους φορείς της Αστυπάλαιας, κατά τη διάρκεια της επίσκεψής του από χθες στο νησί, συνοδευόμενος από τον αντινομάρχη Στάθη Κουσουρνά, τις Επάρχους Καλύμνου και Κω κ. Χρυσούλα Συφουνιού και Μαρία Κυπραίου και τη νομαρχιακή σύμβουλο Πόπη Μαύρου, ενώ παρέστησαν ο προϊστάμενος της 2/θμιας εκπαίδευσης κ. Σκεύος Γαλουζής και ο Λιμενάρχης Καλύμνου κ. Στυλιανός Παρτσάφας.

Παρουσία του Περιφερειάρχη Ν. Αιγαίου Χαράλαμπου Κόκκινου, του Μητροπολίτη Λέρου Καλύμνου και Αστυπάλαιας κ. Παίσιου, του δημάρχου Πανορμίτη Κονταράτου και στελεχών της δημοτικής αρχής, εγκαινιάστηκε χτες το νέο Γυμνάσιο - Λύκειο του νησιού, ενώ σύντομα θα εγκαινιαστούν τα σφαγεία και θα μπει ο θεμέλιος λίθος στο νέο σύγχρονο Πολυδύναμο Ιατρείο.



Στιγμιότυπο από τα εγκαίνια του σχολείου στην Αστυπάλαια

Κατά τις συναντήσεις και τις συζητήσεις που είχε ο νομάρχης με τον δήμαρχο της Αστυπάλαιας, δόθηκε έμφαση στο ακτοπλοϊκό πρόβλημα του νησιού και στις παρενέργειες που υφίσταται η τοπική οικονομία.

Χρειάστηκε από την πλευρά του κ. Γιάννη Μαχαιρίδη να υπάρξει άμεση παρέμβαση προς το Υπουργείο Αιγαίου ώστε να διασφαλιστεί η διακίνηση των αμνοεριφίων προς Πειραιά και Ρόδο (ζωτικός τομέας για την οικονομία της Αστυπάλαιας), τη στιγμή που ναυτιλιακές εταιρείες δεν δέχονται να κάνουν τέτοιες μεταφορές.

Παράλληλα, ζητήθηκε η πύκνωση των δρομολογίων, ειδικά για το Πάσχα, καθώς Αστυπαλίτες που μένουν σε άλλες περιοχές της χώρας και φίλοι του νησιού, θέλουν να το επισκεφτούν κατά τις άγιες μέρες που έρχονται.

Ο κ. Μαχαιρίδης διαβεβαίωσε τη δημοτική αρχή, ότι η Νομαρχία θα είναι στο πλευρό της και θα έχει την αμέριστη συμπαράστασή της σε όλες τις δράσεις που έχει προγραμματίσει, όπως είναι οι διάφορες πολιτιστικές εκδηλώσεις και κυρίως το Φεστιβάλ της Αστυπάλαιας που έχει καταστεί πλέον θεσμός.

Τέλος, διαπιστώθηκε ότι τα έργα που εκτελεί η Νομαρχία στην Αστυπάλαια ολοκληρώνονται σύντομα, ενώ θα μεταφερθεί εκεί και το μηχάνημα διαγράμμισης για τις ανάγκες του οδικού δικτύου του νησιού.

Νέο νηπιαγωγείο στην Κάλυμνο

Επόμενος σταθμός της περιοδείας του νομάρχη θα είναι η Κάλυμνος, όπου αύριο το απόγευμα θα εγκαινιάσει το νέο νηπιαγωγείο του νησιού.

Ο κ. Μαχαιρίδης επίσης θα επισκεφτεί, πάντα συνοδευόμενος από τους συνεργάτες του, όλα τα έργα που εκτελούνται στο νησί, με φορέα υλοποίησης τη Νομαρχία Δωδεκανήσου.

Ταυτόχρονα έχει προγραμματίσει να συναντηθεί με τις τοπικές αρχές και φορείς της Καλύμνου.

Ο άνθρωπος που αγάπησε τη Σύμη

Ο ηγούμενος Γαβριήλ

ΤΙΜΗΣΕ ΤΗΝ ΙΣΤΟΡΙΑ ΤΟΥ ΝΗΣΙΟΥ

Λίγοι άνθρωποι ήσαν τόσο τυχεροί στη ζωή τους, όσο ο ηγούμενος της ιστορικής Μονής του Πανορμίτη, στο νησί του πατέρα, στη Σύμη του Νιρέα.

Ο ηγούμενος Γαβριήλ πέτυχε στη ζωή του να αγαπήσει ο κόσμος το Μοναστήρι όπου τάχθηκε και να προβάλει το νησί του, τη Σύμη του Ομήρου.

Κατάφερε, όσο λίγοι, να ακουστούν τα Δωδεκάνησα, για τις ομορφιές και τους αγώνες του λαού τους.

Ξενάγησε - όσο ελάχιστοι το κατάφεραν στη ζωή τους - διάσημους όλου του κόσμου και της χώρας μας, στα διαμαντοφορεμένα μονοπάτια του Μοναστηριού, εκεί όπου τα άσπρα και τα μαύρα βότσαλα συναντιούνται με τον Θεό.

Και πέτυχε να γίνουν όλοι αυτοί οι ξένοι επισκέπτες λάτρεις του Πανορμίτη και της Σύμης.

Αγάπησε και αγκάλιασε τους μικρούς, ταπεινούς ο ίδιος πάντοτε, κάνοντάς τους να νιώσουν σπουδαίοι.

Τίμησε όσοι λίγοι την ιστορία του νησιού και τους αγωνιστές της Αντίστασης κατά των Ιταλών, Γερμανών και Βρεταννών κατακτητών.

Σε κανέναν απ' όσους γνωρίσαμε και τον αγαπήσαμε δεν θα λείψει. Γιατί το έργο για το Μοναστήρι, τη Σύμη, τα Δωδεκάνησα και την πατρίδα ήταν μεγάλο, παρηγοριά αιώνια τώρα που κοιμήθηκε.

Γιάννης Ε. Διακογιάννης
Δημοσιογράφος

ΣΕΜΙΝΑΡΙΟ ΑΥΘΕΝΤΙΚΟΥ ΑΝΑΤΟΛΙΤΙΚΟΥ ΧΟΡΟΥ

(Με τη συμπαράσταση του διεθνούς συμβουλίου χορού)

ΣΑΒΒΑΤΟ 8 και Κυριακή 9 Απριλίου 2006
στο *Κέντρο Τέχνης Χορού και Αθλησης* της **Αμέρισσας Βογιατζή**
Κόστος σεμιναρίου €15

Σάββατο 8 Απριλίου 2006
Ωρα έναρξης 16.00, ώρα λήξης 19.00
Προσέλευση 15' νωρίτερα
Θέματα: *«Η ιστορία του αυθεντικού ανατολίτικου χορού»*
«Σημασία του ρυθμού και της μουσικής στον ανατολίτικο χορό»
«Βηματολόγιο»
«Συμβολισμός των ασκήσεων και των αξεσουάρ»

Κυριακή 9 Απριλίου 2006
Ωρα έναρξης 16.00, ώρα λήξης 19.00
Θέματα: *«Βασική τεχνική της κοιλιάς»*
«Ταχύτητες και ρυθμοί»
«Χορογραφία»
«Ασκήσεις αναπνοής»

Αμφίεση: Ανετο παντελόνι που να κατεβαίνει ως τους γοφούς, μικρό μπούστο που αφήνει ακάλυπτη την κοιλιά και τη μέση, ένα παρεό και προαιρετικά ένα μαντήλι με φλουριά.

Μετά από μία περίοδο μαθημάτων χορηγούνται διπλώματα.

Δηλώσεις συμμετοχής στα τηλέφωνα της σχολής 22410 90593, 22410 90548, 6944597385
X222-9/4

VANIK TOURS

ΓΙΑΝΝΗΣ και ΣΕΒΑ ΒΑΛΣΑΜΙΔΗ
VANIK σημαίνει ΑΛΗΘΕΙΑ
ΑΚΤΗ ΚΑΝΑΡΗ 17, ΨΑΡΟΠΟΥΛΑ - ΑΝΕΤΟ ΠΑΡΚΙΝΓΚ •
Ανοικτά: ΔΕ-ΣΑ 08.30 - 14.00 & 16.30 - 20.30 - Τηλ. 22410 35191, 37621 κινητό: 6945798148 , FAX 22410 29532

Το γραφείο μας πάντα πρώτο σε κρατήσεις ξενοδοχείων εξασφάλισε και σας προσφέρει καταπληκτικές τιμές για τα παρακάτω ξενοδοχεία σε ΠΑΚΕΤΑ (έκδοση εισιτηρίων R/T) από 1/4/2006-31/10/2006

Απευθυνόμαστε σε σας που θέλετε και η κράτησή σας να είναι σωστή και το δωμάτιό σας να σας περιμένει

1ον HOTEL PRESIDENT Α΄ Κατηγορίας
Λεωφόρος Κηφισίας (ανακαινισμένο)
Μονόκλινο € 72
Δίκλινο € 82
Τρίκλινο € 105
2ον HOTEL ZAFOLIA Α΄ Κατηγορίας
Λεωφόρος Αλεξάνδρας
Μονόκλινο € 98
Δίκλινο € 115
Τρίκλινο € 135
3ον HOTEL ATHENS CYPRIA Α΄ Κατηγορίας
Σύνταγμα
Μονόκλινο € 80
Δίκλινο € 105
Τρίκλινο € 135
4ον HOTEL ASTOR Α΄ Κατηγορίας
Σύνταγμα
Μονόκλινο € 78
Δίκλινο € 103
Τρίκλινο € 120
5ον HOTEL ARETHOUSA Β΄ Κατηγορίας
Σύνταγμα
Μονόκλινο € 60
Δίκλινο € 80
Τρίκλινο € 105
6ον HOTEL ELECTRA Α΄ SUPERIOR
Ερμού Σύνταγμα
Μονόκλινο € 135
Δίκλινο € 155
Τρίκλινο € 185
7ον HOTEL ELLINIS Β΄ Κατηγορίας
Ωνάσειο, λεωφ. Συγγρού
Μονόκλινο € 48
Δίκλινο € 58
Τρίκλινο € 70
8ον HOTEL TRITON Β΄ Κατηγορίας
Κέντρο Πειραιά
Μονόκλινο € 60
Δίκλινο € 80
Τρίκλινο € 100
9ον HOTEL SAVOY Α΄ Κατηγορίας
Κέντρο Πειραιά
Μονόκλινο € 75
Δίκλινο € 95
Τρίκλινο € 115
10ον HOTEL EGNATIA Β΄ Κατηγορίας
Θεσσαλονίκη Κέντρο - ανακαινισμένο
Μονόκλινο € 75
Δίκλινο € 85
Τρίκλινο € 95
11ον HOTEL EGNATIA PALACE Α΄ Κατηγορίας
Θεσσαλονίκη Κέντρο - ολοκαίνουργιο
Μονόκλινο € 100
Δίκλινο € 110
Τρίκλινο € 135
* Τα παραπάνω ξενοδοχεία διαθέτουν T.V. σε όλα τα δωμάτια
* Στις παραπάνω τιμές συμπεριλαμβάνεται πρωινό σε μπουφέ
* Ακόμη σε μας θα βρείτε αεροπορικά και ατμοπλοϊκά εισιτήρια όλων των εταιρειών.
X.5770-30/4

ΠΡΑΚΤΟΡΕΙΟ ΤΑΞΙΔΙΩΝ
ΣΑΒΒΑΣ ΣΑΗΣ
ΠΡΟΣΦΕΡΟΥΜΕ
τα φθηνότερα αεροπορικά εισιτήρια για όλο τον κόσμο με όλες τις αεροπορικές πτήσεις
ΠΡΟΣΟΧΗ:
ΠΛΗΡΟΦΟΡΙΕΣ ΔΕΝ ΔΙΔΟΝΤΑΙ ΑΠΟ ΤΟ ΤΗΛΕΦΩΝΟ ΜΟΝΟ ΠΡΟΣΩΠΙΚΗ ΠΑΡΟΥΣΙΑ ΣΑΣ
Ακόμη:
♦ ΒΙΖΑ επισκέπτου για ΑΥΣΤΡΑΛΙΑ σε μία μέρα
♦ Εκδοση διαβατηρίων
♦ Εκδοση αδειών αυτοκινήτων
ΞΕΝΟΔΟΧΕΙΑ ΣΤΗΝ ΑΘΗΝΑ
PRESIDENT Α' Κατηγορίας Λεωφόρος Κηφησίας
Μονόκλινο € 63 έως 31/3/06 με πρωινό
Δίκλινο για μονόκλινο € 68 » » » »
Δίκλινο € 73 » » » »
Τρίκλινο € 93 » » » »
ROYAL OLYMPIC LUX κοντά στο Σύνταγμα
Μονόκλινο € 91 έως 31/3/06
Δίκλινο € 91 » »
Τρίκλινο € 120 » »
OLYMPIC PLC Α' κατηγορίας Σύνταγμα
Μονόκλινο € 78 έως 31/11/05με πρωινό
Δίκλινο € 88 » » » »
Τρίκλινο € 109 » » » »
ΚΑΝΙΓΚΟΣ Α' κατηγορίας οδός Κάνιγγος
Μονόκλινο € 78 έως 31/3/06 με πρωινό
Δίκλινο € 88 » » » »
ASTOR Σύνταγμα
Μονόκλινο € 55 έως 31/12/05 με πρωινό
Δίκλινο για μονόκλινο € 62 » » » »
Δίκλινο € 70 » » » »
Τρίκλινο € 80 » » » »
POLIS GRAND HOTEL Α' Κατηγορίας Πατησίων
Μονόκλινο € 60 έως 31/3/06 με πρωινό
Δίκλινο € 70 » » » »
Τρίκλινο € 90 » » » »
DORIA HTL Β' Κατηγορίας Ομόνοια
Μονόκλινο € 54 έως 21/3 με πρωινό
Δίκλινο € 61 » » » »
Τρίκλινο € 79 » » » »
HELLINIS Β' Κατηγορίας ΩΝΑΣΕΙΟ, Συγγρού
Μονόκλινο € 48 έως 31/12/05
Δίκλινο € 58 » »
Τρίκλινο € 70 » »
BEST WESTERN Ιλίσια
Μονόκλινο € 84 από 1/5 - 31/12/05
Δίκλινο € 93 » »
Τρίκλινο € 110 » »
ARETOUSA Β' Κατηγορίας Μητροπόλεως Σύνταγμα
Μονόκλινο € 58
Δίκλινο € 76
Τρίκλινο € 100
VERGINA Β' Κατηγορίας ΘΕΣ/ΚΗ (κεντρικό)
Μονόκλινο € 64
Δίκλινο € 80
Τρίκλινο € 90
ANEMONI Κεντρικό - Πειραιά
Μονόκλινο € 60 έως 31/12/05 με πρωινό
Δίκλινο € 72 » » » »
Τρίκλινο € 85 » » » »
ΣΑΣ ΣΥΜΦΕΡΕΙ ΠΡΙΝ ΚΛΕΙΣΕΤΕ ΟΠΟΥΔΗΠΟΤΕ ΝΑ ΜΑΣ ΕΠΙΣΚΕΦΘΕΙΤΕ
ΠΡΑΚΤΟΡΕΙΟ ΤΑΞΙΔΙΩΝ
ΣΑΒΒΑΣ ΣΑΗΣ
ΤΑΡΠΟΝ ΣΠΡΙΓΚΣ 42 δίπλα στην Τράπεζα Πίστεως • Τηλ. 22410 39781-3
X.5775-30/4



X/5795-30/4

GR Grand Hotel
★★★★★



Ο τέλειος συνδυασμός ποιότητας και οικονομίας που τιμά και ανεβάζει τη Ρόδο

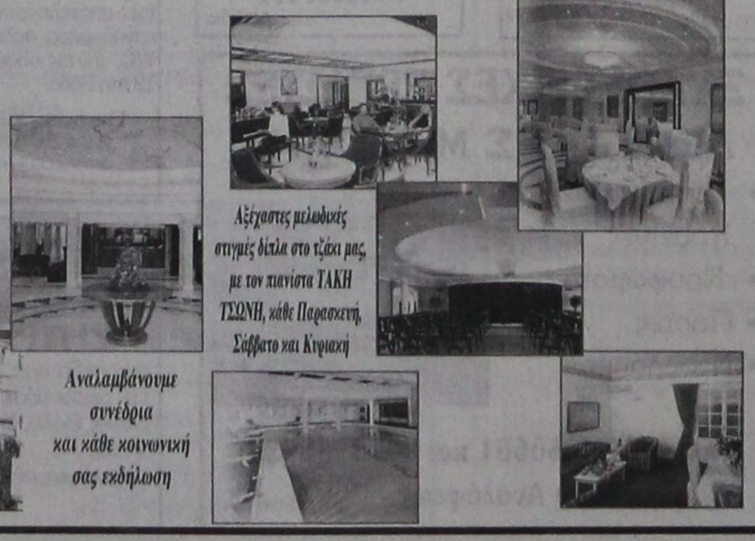

Αξέχαστες μελωδικές στιγμές δίπλα στο τζάκι μας, με τον πιανίστα ΤΑΚΗ ΤΣΩΝΗ, κάθε Παρασκευή, Σάββατο και Κυριακή

Αναλαμβάνουμε συνέδρια και κάθε κοινωνική σας εκδήλωση
X.5764-30/4

ΠΡΟΟΔΟΣ μικρές αγγελίες μικρές αγγελίες ΠΡΟΟΔΟΣ

ενοικιάσεις

ΕΝΟΙΚΙΑΖΕΤΑΙ γκαρσονιέρα δίχωρη, πλήρως επιπλωμένη, θέρμανση - ψύξη και TV, στην περιοχή Ιαλυσός. Τηλ. 22410/93207 και 22410/94850
13743-9/4

ΕΝΟΙΚΙΑΖΕΤΑΙ διαμέρισμα 107 τ.μ., επιπλωμένο, στο Νιοχώρι, αρ. 79, Απολλωνίου Ροδίου, αποτελούμενο από 3 υπνοδωμάτια, κουζίνα, λουτροκαμπινέ, σαλόνι, βεράντα και ηλιακό θερμοσίφωνα. Τηλ. 26693
13284-9/4

ΕΝΟΙΚΙΑΖΕΤΑΙ ισόγειο ανεξάρτητο διαμέρισμα, στην οδό Χειμάρρας 109, ενός υπνοδωματίου, σαλόνι, κουζίνα, WC. Πληροφορίες τηλ. 22410/20565 και κινητό: 6945754255
13828-6/4

ΕΝΟΙΚΙΑΖΕΤΑΙ στούντιο, πλήρως επιπλωμένο, σε όροφο, με μπαλκόνι, μεταξύ Σταδίου Διαγόρας και Π. Πόλης. Πληροφορίες τηλ. 6973375415 και 22410/95148
13296-11/4

ΕΝΟΙΚΙΑΖΕΤΑΙ διαμέρισμα με δύο υπνοδωμάτια, σαλόνι, κουζίνα, λουτροκαμπινέ. Βεράντες εμπρός - πίσω, καινούργιο. Εχει τριφασικό νυκτερινό ρεύμα και θέρμανση. Περιοχή Ιξιά. Τηλ. 22410/96283 και 6972392617
5212-6/4

ΕΝΟΙΚΙΑΖΕΤΑΙ διαμέρισμα αποτελούμενο από τρία υπνοδωμάτια, 2 WC, σαλόνι, κουζίνα, στην περιοχή Καρακόνερο. Πληρ. τηλ. 22410/33226 και κινητό 6942563953
13911-12/4

ΕΝΟΙΚΙΑΖΕΤΑΙ κατάστημα (καφενείο) με όλο τον εξοπλισμό. Μόνο σοβαρές προτάσεις. Οδός Πυθαγόρας 8 - Π. Πόλη. Πληρ. τηλ. 22410/38149
13174-12/4

ΕΝΟΙΚΙΑΖΟΝΤΑΙ δωμάτια επιπλωμένα, πλησίον Αγίου Δημητρίου. Πληρ. τηλ. 22410/26134
13201-18/4

ΕΝΟΙΚΙΑΖΕΤΑΙ στο κέντρο της πόλης και σε ήσυχο δρόμο, κοντά στο Πανεπιστήμιο και στην Ακαδημία επιπλωμένο διαμέρισμα δύο υπνοδωματίων, μικρού καθιστικού, κουζίνας και μπάνιου. Πληροφορίες ώρες γραφείου τηλ. 6944199527
13275-20/4

ΕΝΟΙΚΙΑΖΕΤΑΙ γκαρσονιέρα 46 τ.μ., πλήρως επιπλωμένη, επί της οδού Βουλγαροκτόνου 15 και Καλαβρύτων, κατάλληλη για φοιτητές/τριες, στρατιωτικούς, κλπ. Πληρ. τηλ. 22410/52351
13276-18/4

ΕΝΟΙΚΙΑΖΕΤΑΙ διαμέρισμα στην Ανάληψη, πλήρως επιπλωμένο, θέρμανση, ηλιακά, 3 υπνοδωμάτια, κουζίνα, σαλόνι, μπάνιο. Πληρ. τηλ. 6944281284
13250-13/4

ΕΝΟΙΚΙΑΖΕΤΑΙ διαμέρισμα καινούργιο, δωμάτιο, κουζίνα, μπάνιο, πλήρως επιπλωμένο, ηλιακό θερμοσίφωνο στην Απταβύρου. Πληρ. τηλ. 6944281284
13250-13/4

ΕΝΟΙΚΙΑΖΕΤΑΙ διαμέρισμα 85 τ.μ., στην Αθηνών 32. Πληρ. τηλ. 22410/31304
13819-6/4

ΕΝΟΙΚΙΑΖΕΤΑΙ νεόκτιστο διαμέρισμα δύο υπνοδωματίων και σαλόνι, στην οδό Λυσσαβώνας 33 - Ροδίνι. Πληρ. τηλ. 6944717022 και 22410/32300
13834-8/4

ΕΝΟΙΚΙΑΖΟΝΤΑΙ γκαρσονιέρες με πλήρη εξοπλισμό, άνετο πάρκινγκ, χωρίς κοινόχρηστα, στο 6ο χιλιόμετρο της λεωφόρου Καλλιθέας, 100 μέτρα πριν το ξενοδοχείο PARADISE και γραφείο 55 τ.μ., στον α' όροφο του Μεγάρου Κιοσόγλου επί της Εθελ. Δωδεκανήσιων 29, για όλες τις χρήσεις. Πληροφορίες τηλ. κιν. 6946-790515 και 6945-105247
13259-16/4

ΕΝΟΙΚΙΑΖΕΤΑΙ διαμέρισμα διαμπερές με δύο υπνοδωμάτια, χωρίς κοινόχρηστα, στην Ιαλυσό, κ. Τζένη. Πληροφορίες τηλ. 22410/91078
X5800-7/4

ΕΝΟΙΚΙΑΖΟΝΤΑΙ: 1) Κατάστημα στην Παλιά Πόλη, Ομήρου 87 και 2) Μονοκατοικία στην Παλιά Πόλη, Ομήρου 86. Τηλ. 22410/37813
13820-7/4

ΕΝΟΙΚΙΑΖΕΤΑΙ γκαρσονιέρα επιπλωμένη, στις 7 Βαγιές Πληρ. τηλ. 6974657768 και 22410/73359
13308-11/4

ΕΝΟΙΚΙΑΖΕΤΑΙ επιπλωμένη γκαρσονιέρα (δύο δωματίων), χωρίς κοινόχρηστα, επί της οδού Αγίας Λαύρας 59, κοντά στο Πανεπιστήμιο. Πληρ. τηλ. 22410/34902 και κιν. 6942580848
13930-18/4

ΕΝΟΙΚΙΑΖΕΤΑΙ νεόκτιστο διαμέρισμα επί της οδού Σάββα Διάκου 3. Πληρ. τηλ. 22410/75681 και 6972090950
13288-11/4

ΕΝΟΙΚΙΑΖΕΤΑΙ δωμάτιο στην Κρεμαστή, επιπλωμένο με πολυκουζινάκι, ντους, με μεγάλη βεράντα, Ελευθερίου Βενιζέλου. Τιμή 180 ευρώ. Πληροφορίες τηλ. 22410/90269 - 6978204035, κ. Αργύρης
13294-11/4

ΕΝΟΙΚΙΑΖΕΤΑΙ διαμέρισμα με δύο υπνοδωμάτια, σε πολύ καλή κατάσταση, χωρίς έπιπλα, οδός Παπαχριστοδούλου 3- Ανάληψη. Πληροφορίες τηλ. 22410/94114
13287-12/4

ΕΝΟΙΚΙΑΖΟΝΤΑΙ επιπλωμένες γκαρσονιέρες μονόχωρες, δίχωρες, για όλο το χρόνο, εντός Ρόδου. Προτιμούνται στρατιωτικοί. Πληρ. τηλ. 22410/20021 και κιν. 6947374732
X5765-30/4

ΕΝΟΙΚΙΑΖΕΤΑΙ διαμέρισμα 1ος όροφος 100 τ.μ., επί της οδού Κων/νου Υδραίου 56, Ανάληψη, έναντι λαϊκής αγοράς Παρασκευής. Σύνδεση με αποχετευτικό. Πληρ. τηλ. 22410/31921 και 36610
5196-7/4

ΕΝΟΙΚΙΑΖΕΤΑΙ μονοκατοικία στην Ιαλυσό. Τρία υπνοδωμάτια, σαλόνι και βοηθητικούς χώρους. Πληροφορίες τηλ. 22410/63633
5227-9/4

ΕΝΟΙΚΙΑΖΟΝΤΑΙ επιπλωμένες γκαρσονιέρες στην κεντρική πλατεία Ιαλυσού. Πληροφορίες τηλ. 22410/91840
13265-16/4

ΕΝΟΙΚΙΑΖΕΤΑΙ ισόγειο γωνιακό κατάστημα, 55 τ.μ., επί της οδού Αθηνών στην Ανάληψη. Πληρ. τηλ. 22410/65638
13836-16/4

ΕΝΟΙΚΙΑΖΕΤΑΙ ισόγειο διαμέρισμα 125 τ.μ., Καναδά 124, 2 κρεβατοκάμαρες, 2 μπάνια, εντοιχισμένη κουζινοτραπεζαρία, σαλοτραπεζαρία, ηλιακό θερμοσίφωνα, αποχετευτικό, θερμοσυσσωρευτές, νυχτερινό ρεύμα. Πληρ. τηλ. 22410/32232 (60325) και 6938244168
13263-6/4

ΕΝΟΙΚΙΑΖΕΤΑΙ διαμέρισμα 100 τ.μ., με δύο υπνοδωμάτια, επιπλωμένο, Σωτήρος, Ιβά 61 Δ. Πληροφορίες τηλ. 22410/66312, 22410/76850 και 6977514165
13286-9/4

ΕΝΟΙΚΙΑΖΕΤΑΙ διαμέρισμα 120 τ.μ., στον 2ο όροφο πολυκατοκίας, με ασανσέρ και αυτόνομη θέρμανση, 3 υπνοδωματίων, κουζίνας, σαλονιού και 2 WC, επί της οδού Εθνικής Αντίστασης (πρώην Αννης Μαρίας). Τηλ. 22410/33551
13253-5/4

ΕΝΟΙΚΙΑΖΟΝΤΑΙ επιπλωμένες γκαρσονιέρες, στην Ιαλυσό (τοποθεσία Ανοιξη). Πληρ. τηλ. 22410/24752
13258-16/4

ΕΝΟΙΚΙΑΖΕΤΑΙ γωνιακό διαμέρισμα στο Ροδίνι, 100 τ.μ. πίσω από τη ΔΕΥΑΡ 2ου και τελευταίου ορόφου, με υπέροχη θέα, άνετους μεγάλους χώρους και τζάκι. Πληρ. τηλ. 6942846006 από 10.00 π.μ. έως 6.00μ.μ.
13273-7/4

ΕΝΟΙΚΙΑΖΕΤΑΙ διαμέρισμα δυάρι, με μεγάλα μπαλκόνια, 1ου ορόφου, πλήρως επιπλωμένο, με ηλιακό θερμοσίφωνα, κλιματιστικό θέρμανσης - ψύξης, νυχτερινό ρεύμα, περιοχή Ιαλυσού, δίπλα στα σχολεία. Πληρ. τηλ. κινητό 6978098570 και 22410/38595
X5807-9/5

ΠΩΛΟΥΝΤΑΙ επαγγελματικοί χώροι, στην οδό Βενέζη (δίπλα στο Ροδίων Παιδεία): α) Καταστήματα: για οποιαδήποτε χρήση επαγγελματική των 62τ.μ., και 125τ.μ., β) Γραφεία - Ιατρεία των 62 τ.μ και 125τ.μ. γ) Αποθήκες των 62τ.μ. και 125τ.μ. Δεκτά δάνεια. Πληρ. Διακογεωργίου Κάλλιστος. Πληροφορίες τηλ. 22410/29318 και 22410/78501
X5773-30/4

ΠΩΛΕΙΤΑΙ οικόπεδο 2520 τ.μ., στο Παραδείσι, περιοχή Ατσιγγάνικα. Τιμή 50.000 ευρώ. Πληροφορίες τηλ. 20021
X5765-30/4

ΠΩΛΕΙΤΑΙ οικογενειακή επιχείρηση - εστιατόριο, οδός Ι. Μεταξά 2. Τιμή 10.000 ευρώ. Πληρ. τηλ. 22410/38510 και κιν. 6945516123
ΓΔ-10/4

ΠΩΛΕΙΤΑΙ παραδοσιακό καφενείο, καινούργιο, λόγω ασθένειας, 5.000 ευρώ, Αγ. Αναστασίας 48-50. Πληροφορίες τηλ. 6939527418 και 75547
13209-20/4

ΖΗΤΕΙΤΑΙ αποθήκη 50 - 70 τ.μ., σε οποιοδήποτε μέρος της Ρόδου, για αποθήκευση απορρυπαντικών και χαρτικών. Πληρ. κιν. 6932314447
X227-21/4

ΠΩΛΕΙΤΑΙ εστιατόριο - ψησταριά, έτοιμο να λειτουργήσει αμέσως, στην Κρεμαστή. Φανταστική τιμή (17.000 ευρώ). Πληροφορίες τηλ. 22410/33682 και 22410/74435 κ. Μάκη
13163-28/4

ΠΩΛΟΥΝΤΑΙ στην Κρεμαστή διαμερίσματα μεζονέτες στον παραλιακό δρόμο Κρεμαστής των 60τ.μ . και μεζονέτες των 120τ.μ. με αυλή, πολυτελής κατασκευή. Δάνεια δεκτά. Πληρ. Διακογεωργίου Κάλλιστος τηλ. 22410/29318 και 22410/78501
X5773-30/4

ΠΩΛΗΣΕΙΣ ΑΚΙΝΗΤΩΝ-ΜΟΝΟΚΑΤΟΙΚΙΕΣ: Στην **Παστίδα**, εντός οικισμού, 140 τ.μ., 130.000 ευρώ στα μπετά. **Παστίδα**, εντός οικισμού, 140 τ.μ., 200.000 ευρώ τελειωμένη. **Κοσκινού**, εκτός σχεδίου, 200 τ.μ., με οικόπεδο 1350 τ.μ., 190.000 ευρώ (μπετά), **Ιαλυσός**, εντός σχεδίου, 182 τ.μ., πολυτελούς κατασκευής, 365.000 ευρώ (τελειωμένη), **Ψίνθος**, εκτός σχεδίου, 120 τ.μ. (1800 τ.μ. οικόπ.), 130.000 ευρώ τελειωμένη.
ΟΙΚΟΠΕΔΑ: **Ρόδος**, συναιτεριστική μερίδα 300 τ.μ. (δόμηση 240 τ.μ.) 60.000 ευρώ, **Παστίδα**, εκτός σχεδίου, θέα θάλασσα, 4.000 τ.μ., 120.000 ευρώ, **Ιαλυσός**, 15.800 τ.μ. (6.300 εντός σχεδίου και τα υπόλοιπα στη Ζώνη) 2.200 .000 ευρώ.
ΕΠΑΓΓΕΛΜΑΤΙΚΟΙ ΧΩΡΟΙ. **Ρόδος**, σε κεντρικό δρόμο (γωνιακο) κατάστημα 96 τ.μ., 275.000 ευρώ, **Ρόδος**, τριώροφο κτίριο, 250 τ.μ. σε πολύ κεντρικό σημείο της πόλης, κατάλληλο για οποιαδήποτε εμπορική χρήση, 130.000 ευρώ. **Πληρ. κ. Γιάννη ΘΕΜΕΛΙΟΚΤΗΜΑΤΙΚΗ, τηλ. 22410/37022 & 6932541681**
1309-12/4

ΠΩΛΟΥΝΤΑΙ στην παραλία Κιοτάρι μεζονέτες, ημιτελής και τελειωμένες των 80τ.μ. και 110τ.μ. σε 1000τ.μ οικόπεδο σε κατασκευή πολυτελή. Δεκτά δάνεια. Πληρ. Διακογεωργίου Κάλλιστος. Πληροφορίες τηλ. 22410/29318 και 22410/78501
X5773-30/4

ΠΩΛΕΙΤΑΙ πλήρως ανακαινισμένο διαμέρισμα, 95 τ.μ., ισόγειο, επί της Μιχαήλ Πετρίδη. Εξαρχής εγκατάσταση ηλεκτρική, υδραυλική, ηλιακό, σύνδεση με αποχέτευση, εντοιχισμένες μεγάλες ντουλάπιες, καινούργια κουζίνα, καινούργια αλουμίνια, μεγάλες αυλές με καινούργια πέρκολα και πολλά εξτρά. Τιμή 168.000 ευρώ. Πληροφορίες τηλ. 6936179040
T7260-6/4

αυτοκίνητα

ΕΥΚΑΙΡΙΑ ΠΩΛΕΙΤΑΙ μότο BMW 650js, με μοντέλο 2003, με ABS, συναγερμό και πολλά εξτρά, σε άριστη κατάσταση και σε πολύ καλή τιμή. Τηλ. 6944246078
ΓΔ-12/4

ΠΩΛΕΙΤΑΙ τζιπ πολυτελείας RAV 4 TOYOTA 4X4, 2000 κυβικά, τεσσάρων ετών, σε άριστη κατάσταση με full extra. Πληροφορίες τηλ. 6974131844
13300-12/4

ΠΩΛΕΙΤΑΙ
τρακτέρ, INTERNATIONAL
κομπρεσέρ
Πληροφορίες τηλ. 22410/73752
13944-15/4

ΖΗΤΕΙΤΑΙ
οικόπεδο από 200 - 500 τ.μ., οικοδομήσιμο, στις περιοχές από Ρόδο έως Παστίδα - Κοσκινού και Τσαϊρι
Τηλ.6938707944
13301-22/4

ΖΗΤΕΙΤΑΙ
αποθήκη 500 τ.μ. τουλάχιστον εντός της πόλεως.
Πληρ. τηλ. 6948117873
5240-18/4

ΠΩΛΕΙΤΑΙ
ΚΑΣΤΕΛΛΟΡΙΖΟ οικόπεδο στη θέση «ΠΑΛΑΜΕΡΙΑ» παραλιακό, 80 τ.μ.
Πληροφορίες τηλ. 22410/20721
13291-11/4

ΡΟΔΟΣ ΠΩΛΕΙΤΑΙ
ΟΙΚΟΠΕΔΟ ΣΤΗΝ ΙΞΙΑ, ΟΔΟΣ ΟΜΗΡΟΥ 17, 160 τ.μ.
Τηλ. 6945-994321
ΓΔ-12/4

ΠΩΛΕΙΤΑΙ
επικερδής επιχείρηση παιδικών ενδυμάτων και γυναικείων εσωρούχων, στην πόλη της Ρόδου σε τιμή λογική (χωρίς αέρα)
Τηλ. 6979274180
13829-15/4

ΠΩΛΕΙΤΑΙ
ΟΙΚΟΠΕΔΟ με φανταστική θέα, κοντά στην πλατεία της Ελεούσας.
Πληροφορίες τηλ. 22410/21031 και κιν. 6977985450
13817-6/4

ΠΩΛΟΥΝΤΑΙ
από ιδιώτη στην Ιαλυσό, νεόκτιστα διαμερίσματα 100-120 τ.μ., σε τετρακατοικία, λουξ κατασκευής, με πάρκινγκ, θέρμανση, εντοιχισμένη κουζίνα.
Τηλ. 22410/74282 και κιν. 6946007311
5223-9/4

ΠΩΛΕΙΤΑΙ
αυτοκίνητο VITARA, 5πορτο, μοντέλο 2002, με σαλόνι δερμάτινο, αερκοντίσιον, κοτσαδόρος, με φουλ εξτρά, χρώμα μαύρο - ασημί.
Τιμή 16.000 ευρώ
Τηλ. 6942575558
13238-11/4

ΠΩΛΟΥΝΤΑΙ
ελαφρώς μεταχειρισμένα αυτοκίνητα παντός τύπου IX επιβατικά, αγροτικά, επαγγελματικά, φορτηγά.
• Ετοιμοπαράδοτα ή κατόπιν παραγγελίας.
• Παρέχουμε πιστοποιητικό ελέγχου καλής λειτουργίας και γραπτή εγγύηση ενός έτους.
Πώληση χονδρική - λιανική
• Παράδοση στο χώρο σας
Σημεία εξυπηρέτησης:
1. **Θεμ. Σοφούλη 111, τηλ. 22410-21666**
2. **7ο χλμ. Λεωφ. Ρόδου-Λίνδου, τηλ.22410-69135**
3. **13ο χλμ. Ρόδου-Αεροδρομίου, τηλ.22410-98188**
X5791-30/4

ΑΓΟΡΑΖΟΥΜΕ
ΜΕΤΑΧΕΙΡΙΣΜΕΝΑ ΑΥΤΟΚΙΝΗΤΑ ΤΟΙΣ ΜΕΤΡΗΤΟΙΣ
ΜΟΝΤΕΛΑ 1999
έως σήμερα
Τηλ. 22410 - 60500



ΚΤΗΜΑΤΟΜΕΣΙΤΙΚΟ ΓΡΑΦΕΙΟ

ΑΙΓΑΙΟΚΤΗΜΑΤΙΚΗ

ΠΩΛΟΥΝΤΑΙ

- ΔΙΑΜΕΡΙΣΜΑΤΑ-ΜΟΝ/ΚΙΕΣ
(ΔΔ) = ΔΑΝΕΙΑ ΔΕΚΤΑ

-44 τμ καιν/ργιο,(α΄ορ,1υπν) στην Ιαλυγο 85.000Ε (ΔΔ)
-45τμ καιν/ργιο (1υπν) στο Νιοχώρι 85.000Ε (ΔΔ)
-46τμ μετ/σμένο (υπ.με αυλη1υπν) Υψηλάντου 60.000Ε
--60τμ καιν/ργιο (β΄ορ,1υπν) Ιαλυσό 100.000Ε (ΔΔ)
-75τμ καιν/ργιο (2υπν) στη Δενδρινού 165.000Ε (ΔΔ)
-82τμ καιν/ργιο (,2 υπν)Αραπάκι 150.000Ε (ΔΔ)
-82τμ καινούργιο (2υπν) ισόγειο στ΄Αφάντου 88.000Ε
-82τμ καινούριο (ημ/γειο) Αραπάκι 132.000Ε (ΔΔ)
-82τμ μετ/σμένο στην Ακαδημία 100.000Ε
-86τμ καιν/ργιο (2υπν) στην Ιαλυσό 155.000Ε (ΔΔ)
-87τμ καιν/ργιο (2υπν)Τρείς 166.000Ε (ΔΔ)
-89τμ καιν/ργιο (α΄ορ2υπν) Μήδεια 185.000Ε (ΔΔ)
-97τμ μετ/σμένο (2υπν) στην Κένεντυ με απερ/στη θέα 250.000Ε (ΔΔ)
-100τμ καινούργιο ορ/σμα (3υπν)Καρακόνερο 210.000Ε (ΔΔ)
-102τμ καινούργιο (3υπν)Μίρα-Μάρε (γκαράζ) 190.000Ε (ΔΔ)
-110τμ (3υπν) μετ/νο στην Ιαλυσό 120.000Ε (ΔΔ)
-113τμ καινούργιο (3 υπν) Καρακόνερο 220.000Ε (ΔΔ)
-118τμ καινούργιο (3υπν Μ.Πετρίδη 215.000Ε (ΔΔ)
-120τμ καινούργιο (3υπν) στους Τρεις 229.000Ε (ΔΔ)
-125τμ καινούργιο (3υπν) στο Καρακόνερο 240.000Ε (ΔΔ)
-125τμ μεταχ/νο (3υπν) β΄ορόφο Ανάληψη 190.000Ε (ΔΔ)
-129τμ καινούργιο(3υπν) στην Τσαλδάρη 210.000Ε (ΔΔ)
-176τμ μεταχ/μο ρετιρέ(4υπν) στη Λοχ.Φανουράκη 350.000Ε(ΔΔ)
-185τμ μεταχ/νο λουξ ρετιρέ (3υπν) στην Μιχ Πετρίδη 300.000Ε (ΔΔ)

ΜΕΖΟΝΕΤΕΣ-ΜΟΝΟΚΑΤΟΙΚΙΕΣ

-70τμ μονοκατοικια,σε 120τμ οικόπεδο (ΣΔ)1,2 Αρχάγγελο 94.000Ε (ΔΔ)
-74τμ μονοκατοικία σε 400τμ οικόπεδο Λαμπάρια 85,000Ε (ΔΔ)
--76τμ παλια μον/κία με εξτρά δόμηση Στ.Ζήση
-80τμ διώροφη μονοκατοικία καινούργια στη Μαλώνα 160.000Ε (ΔΔ)
-80τμ μονοκατοικια (με σοφίτα) Παστίδα 130.000Ε (ΔΔ)
-80τμ διώροφη μονοκατοικια (χωρις αυλή) Παραδεισι 60.000Ε
-90τμ διώροφη καινούργια μεζ/τα στ΄Αφάντου 150.000Ε (ΔΔ)
-92τμ μεζονέτα κολώνες Γεννάδι 80.000Ε (ΔΔ)
-Παραδοσιακή μονοκατοικια Μαριτσά 150.000Ε (ΔΔ)
-100τμ μεζονέτα σε μπετα στο Φαληράκι 75.000Ε (ΔΔ)
-100τμ μονοκατοικιά σε 500τμ οικ/δο κοντα στην Ιξιά 280.000Ε (ΔΔ)
-120τμ καινούργια μεζ/τα στην Παστίδα 175.000Ε(ΔΔ)
-125τμ μεζονετα (3 ετων) στην Ιαλυσό 222.000Ε (ΔΔ)
-130τμ μονοκατοικιά σε μπετα Κοσκινού σε 600τμ οικ/δο 115.000Ε (Δ
-130τμ μονοκατοικία σε μπετα Παστίδα με 240τμ οικ/δο 115.000Ε (ΔΔ
-130τμ καινούργια μεζονέτα στην Παστίδα 180.000Ε (ΔΔ)
-133τμ καινούργια μεζ/τα στην Ιαλυσό 250.000Ε (ΔΔ)
-134τμ μονοκατοικια (4υπν) καινούργια στο Γεννάδι 190.000Ε (ΔΔ)
-135τμ (+40τμ απ/κη) Κοσκινού καινούργια μον/κία 265.000Ε (ΔΔ)
-140τμ καινούργια μεζονέτα στην Ιαλυσό 190.000Ε (ΔΔ)
-140τμ μονοκατοικία καινούργια στην Παστίδα 210.000Ε(ΔΔ)
-142τμ πα;λιά μον/κία στο Νιοχώρι με εξτρα δόμηση 150.000Ε(ΔΔ)
-150τμ μεζονέτα σε μπετα στο Φαληράκι 85.000 Ε (ΔΔ)
-157τμ μεζονέτα καινούργια στο Ροδίνι 230.000Ε (ΔΔ)
-159τμ μονοκατοικία σε 215τμ οικ/δο στην Παστίδα 180.000Ε (ΔΔ)
-160τμ καινούργια μεζονέτα στην Ιαλυσό 220.000Ε (ΔΔ)
-180τμ μεζονέτα καινούργια κοντα στο ΙΚΑ (λεωφ) 330.000Ε (ΔΔ)
-200τμ μεζονέτα σε μπετά Λογούρου 170.000Ε (ΔΔ)
-200τμ μεζονέτα καινούργια σε 400τμ οικ/δο στην Κρεμαστή 250.000Ε
-200τμ μονοκατοικία σε 424τμ οικ/δο Καρακόνερο 350.000Ε(ΔΔ)
-236τμ διώροφη καινούργια μον/κία στη Θολό σε 2.174τμ οικ/δο κτίζει 764τμ 250.000Ε (ΔΔ)

ΚΑΤΑΣΤΗΜΑΤΑ-ΑΠΟΘΗΚΕΣ-ΓΡΑΦΕΙΑ-ΠΑΝΣΙΟΝ
-22,45τμ(καθαρή επιφάνεια) γραφείο επί της Αμμοχώστου 56.000Ε
-23 τμ κατάστημα (μισθωμένο) στο ΚΕΝΤΡΟ 150.000Ε
-40τμ κατάστημα (μισθωμένο) με 70τμ υπόγεια αποθήκη κοντα στην Αννης Μαρίας 115.000Ε (ΔΔ)
-45τμ (καθαρή επιφάνεια) γραφείο επι της Αμμοχώστου 112.000Ε
-50τμ κατάστημα (μισθωμένο) στο Φαληράκι 120.000Ε
-59τμ κατάστημα στο Νιοχώρι 108.200Ε
-67τμ (καθαρή επιφάνεια)γραφείο επι της Αμμοχώστου 168.375Ε
-70τμ κατάστημα επι της Λεωφ Ρόδου-Λίνδου 150.000Ε
-71τμ υπόγεια αποθήκη με ράμπα προέκταση Αννης Μαρία"25.000Ε
-90τμ ισόγεια αποθήκη (διαμέρισμα) σε σοβά Ροδίνι 60.000Ε
-100τμ κατάστημα (μισθωμένο)Φαληράκι 220.000Ε
-105τμ κιτάστημα επι της Λεωφ Ρόδου-Λίνδου 308.000Ε
-222τμ αποθήκη στο Νιοχώρι 66.000Ε
ΟΙΚΟΠΕΔΑ
-1 Μερίδα Οικοδ.κού Συν/σμού ΑΥΤΟΣΤΕΓΑΣΗΣ
-1 Μερίδα Οικοδ/κού Συν/σμού ΠΟΛΥΤΕΚΝΩΝ
-1 Μερίδα Οικοδ/κού Συν/σμού ΑΠΟΛΛΩΝ
-2στρ παραθαλάσιο οικ/δο (κτίζει 1.600τμ) Φάνες 160.000Ε
-320τμ οικόπεδο στη Σορωνή 30.000Ε
-5.600 τμ αγρός με ελιές στον Αγ Σουλά 15.000Ε
ΕΝΟΙΚΙΑΖΟΝΤΑΙ
ΔΙΑΜΕΡΙΣΜΑΤΑ-ΜΟΝΟΚΑΤΟΙΚΙΕΣ
-Δωμάτιο με WC 6χλ λεωφΡόδου-Καλιθέας 120Ε
- -STYDIO (α΄ορ) επιπ/νο κοντά στη Τσαλδάρη 200Ε (φως –νερό μέσα)
-50τμ επιπλωμένο (1υπν) διαμέρισμα με αυλή Υψηλάντου 250Ε
-105τμ διαμέρισμα (3υπν) Νιοχώρι 450Ε
-120τμ διαμέρισμα (3υπν) Ψαροπούλα 630Ε
-130τμ λούξ διαμ/σμα (2wc)-τζάκι,θέρμανση,Κορδικτάνος 550Ε
-180τμ μονοκατοικία σε 4στρ Λογούρου 1.000Ε

ΕΝΟΙΚΙΑΖΟΝΤΑΙ
ΚΑΤΑΣΤΗΜΑΤΑ-ΓΡΑΦΕΙΑ -ΑΠΟΘΗΚΕΣ
-30τμ κατάστημα εμπορικό κέντρο Μακέστα Ιαλυσό 300Ε
-69τμ κατάστημα 6χλ. Ρόδου-Καλιθέας με μεγάλη αυλή 400Ε
-80τμ και 160τμ γραφεία στην Πλατεία Κύπρου 800Ε και 1.500Ε
-80τμ ισόγειο γραφείο Αγ Αναργύρους 500Ε
-90τμ κατάστημα 7 Βαγιές με ράμπα 350Ε
-180τμ κατάστημα με αυλη 160τμ Κων/πολεως Καρακόνερο 1.300Ε
-260τμ γραφείο κοντά στο ΟΤΕ
-300τμ αποθήκη συν/σμό Μαραγκών 600Ε
-300τμ αποθήκη 3 χιλ. Ρόδου-Καλιθέας 1.300Ε
-500τμ ισόγεια αποθήκη 6χλ. Ρόδου-Καλιθέας (μόνο για οικοδομικά υλικά) 350 Ε

-ΖΗΤΟΥΝΤΑΙ ΓΙΑ ΑΓΟΡΑ ΜΕΤΑΧΕΙΡΙΣΜΕΝΑ ΔΙΑΜ/ΤΑ ΚΑΙ ΟΙΚΟΠΕΔΑ ΕΝΤΟΣ ΠΟΛΕΩΣ ΡΟΔΟΥ-ΑΜΕΣΗ ΠΩΛΗΣΗ
-ΑΝΑΛΑΜΒΑΝΟΥΜΕ ΤΗΝ ΕΝΟΙΚΙΑΣΗ ΤΟΥ ΔΙΑΜ/ΤΟΣ ΣΑΣ ΣΕ ΠΟΛΥ ΣΥΝΤΟΜΟ ΧΡΟΝΙΚΟ ΔΙΑΣΤΗΜΑ.

ΡΕΝΑ ΒΑΖΟΥΚΟΥ & ΣΥΝΕΡΓΑΤΕΣ
(ΜΕΣΙΤΗΣ ΑΣΤΙΚΩΝ ΣΥΜΒΑΣΕΩΝ)
ΔΙΕΥΘ. ΓΡΑΦΕΙΟΥ ΔΗΜ. ΘΕΟΔΩΡΑΚΗ 3
Τηλ. (22410) 22943. FAX: 28838
email.vazoukou@acn.gr
X5783-30/4

ΠΕΡΙΟΧΗ ΣΤΑΔΙΟΥ ΔΙΑΓΟΡΑ (επί της Κοδρηγκτώνος)

ΕΝΟΙΚΙΑΖΟΝΤΑΙ

Επιπλωμένα διαμερίσματα, ευρύχωρα, για διάστημα μέχρι τέλη Ιουνίου ή και για μικρότερο
Τηλ. 22410/31756
5225-5/5

ΕΝΟΙΚΙΑΖΟΝΤΑΙ
6 στούντιος καινούρια, επί της Ρόδου - Λίνδου, 2 χλ. πριν το Γκολφ Αφάντου, στη διασταύρωση Καλυθιών με παραλία Τραγανού, 400 μ. από τη θάλασσα, πλήρως εξοπλισμένα.
Τιμή: Διαμόρφωσέ την μόνος σου σύμφωνα με τις οικονομίες σου
Τηλ.22410/96616 και 6932603855
ΓΔ-9/4

ΕΝΟΙΚΙΑΖΕΤΑΙ
καινούργιο τριάρι διαμέρισμα, τρίτου ορόφου, (τελευταίος όροφος), με κεντρική θέρμανση, θέση στάθμευσης και αποθήκη στην οδό Δενδρινού 2 β. Η κουζίνα είναι εξοπλισμένη με καινούργιες ηλεκτρικές συσκευές.
Πληροφορίες τηλ. 22410/28616 κιν. 6947373651 κ. Αναστάσιο Ατσίδη
X5720-6/4

ΕΝΟΙΚΙΑΖΟΝΤΑΙ
ΝΕΟΚΤΙΣΤΑ ΔΙΑΜΕΡΙΣΜΑΤΑ
στην Ιαλυσό, 120 - 100τ.μ., σε τετρακατοικία, λουξ κατασκευής, με θέρμανση, πάρκινγκ, δύο υπνοδωμάτια, δύο WC - σαλοκουζίνα εντοιχισμένη, κλπ.
Τηλ. 22410/74282
μετά τις 15.00 και κιν.
6946007311
5223-9/4

ΞΥΛΟΥΡΓΙΚΕΣ ΕΡΓΑΣΙΕΣ ΛΕΝΤΑΚΗΣ ΜΑΝΩΛΗΣ



- Εντοιχιζόμενες Κουζίνες
- Κουφώματα
- Πόρτες
- Ντουλάπες

Τηλ. (22410)60601 και 6973933733;
Ηλιούπολη Αναλήψεως
13196-14/4

πωλήσεις

ΖΗΤΕΙΤΑΙ
οικόπεδο από 200 - 500 τ.μ., οικοδομήσιμο, στις περιοχές Θολό, Σορωνή και Φάνες.
Πληροφορίες τηλ.6977854891
13301-22/4

ΠΡΟΣΟΧΗ! ΠΡΟΛΑΒΕΤΕ!
ΕΝΟΙΚΙΑΖΕΤΑΙ
γκαρσονιέρα επιπλωμένη, πολυτελούς κατασκευής, μέσα στο πράσινο στην πόλη της Ρόδου.
Πληροφορίες τηλ. 6944437002
13884-13/4

ΕΝΟΙΚΙΑΖΕΤΑΙ
υπόγειος χώρος 80 τ.μ. με φυσικό φως και αερισμό, κατάλληλος για χρήση γραφείου ή για άλλη σχετική επαγγελματική χρήση.
Πληροφορίες τηλ. 6945063055
ΓΔ-15/4

ΕΝΟΙΚΙΑΖΕΤΑΙ
νεόκτιστο διαμέρισμα, τριάρι, 90 τ.μ. στο τελευταίο όροφο πολυκατοικίας με αυτόνομη κεντρική θέρμανση, ηλιακό, μεγάλη αποθήκη και κλειστό γκαράζ στο ισόγειο, επί της οδού Κων/νου Υδραίου 11. Ενοίκιο 600 ευρώ μηνιαίως.
Πληροφορίες τηλ. 2410/78087 και κιν. 6945808035
13782-12/4

ΕΝΟΙΚΙΑΖΕΤΑΙ
διαμέρισμα 1ου ορόφου, 90 τ.μ., αποτελούμενο από δύο υπνοδωμάτια, σαλόνι, κουζίνα, WC, επί της οδού Ζακύνθου 12 στη Ρόδο.
Πληροφορίες τηλ. 6945036946
από 16.00-21.00
13784-9/4

ΠΩΛΟΥΝΤΑΙ
ΜΟΝΟ ΑΠΟ ΤΟ ΓΡΑΦΕΙΟ ΜΑΣ
• Σας παρακαλούμε να συγκρίνετε τις δικές μας τιμές με όλες τις άλλες

1) Κτήμα 4.000 τ.μ., περιοχή Κοσκινού, πά

ΠΡΟΟΔΟΣ μικρές αγγελίες μικρές αγγελίες ΠΡΟΟΔΟΣ

ζητήσεις

ΖΗΤΟΥΝΤΑΙ πωλήτριες για κατάστημα κοσμημάτων στη Ρόδο, να μιλούν αγγλικά. Μισθός ικανοποιητικός και μπόνους αναλόγως προσόντων. Πληρ. τηλ. 22410/64546 και 6944595259 5204-2/5

ΖΗΤΕΙΤΑΙ υπάλληλος σε τουριστικό κατάστημα στα Κολύμπια. Μισθός ικανοποιητικός και μπόνους αναλόγως προσόντων. Πληρ. τηλ. 22410/64546 και 6944595259 5204-2/5

ΖΗΤΕΙΤΑΙ υπάλληλος, για πρακτορείο ΠΡΟ-ΠΟ στον Αρχάγγελο. Συνεχές ωράριο. Πληρ. τηλ. 22440/29388 ΓΔ-8/4

ΑΠΟ ΕΤΑΙΡΕΙΑ Κατεψυγμένων Τροφίμων, ζητείται οδηγός με δίπλωμα Γ' Κατηγορίας, γνώστης της αγοράς. Πληροφορίες τηλ. 22410/69890 ώρες γραφείου 782-8/4

ΖΗΤΕΙΤΑΙ οδηγός για να εργαστεί σε ταξί. Πληροφορίες τηλ. 6993114110 και 22410/64784 13279-8/4

ΖΗΤΕΙΤΑΙ λαντζιέρα να εργαστεί σε εστιατόριο στην Παλιά Πόλη. Συνεχές ωράριο. Πληρ. τηλ. 22410/34253 13880-11/4

ΖΗΤΕΙΤΑΙ υπάλληλος για την καφετέρια PAPARAZZI. Πληρ. τηλ. 6995432100 13268-6/4

ΖΗΤΕΙΤΑΙ πεπειραμένη πωλήτρια για τουριστικό με ρούχα να γνωρίζει αγγλικά και γερμανικά. Πληρ. τηλ. 6973740433 και 22410/34605 13237-11/4

ΖΗΤΕΙΤΑΙ κύριος ή κυρία, για να εργαστεί πενθήμερο από Δευτ. έως Παρασκευή, 5 ώρες ημερησίως, σε κατάστημα στην Παλιά Πόλη, σαν βοηθός διαφόρων εργασιών. Περισσότερες πληροφορίες στο τηλ. 6942846006 από 10.00 π.μ. έως 6.00 μ.μ. 13273-7/4

ΑΠΟ ΤΗΝ ΒΟΥΗ & ΥΙΟΙ ΕΠΕ ΖΗΤΕΙΤΑΙ υπάλληλος για να εργασθεί για πρωινή απασχόληση, με γνώσεις ηλεκτρονικών υπολογιστών - γνώση εμπορικού προγράμματος. Πληρ. τηλ. 22410/60880 και 60879 13915-12/4

QUICK CARWASH

ΖΗΤΕΙΤΑΙ
ΥΠΑΛΛΗΛΟΣ
από πρατήριο υγρών καυσίμων στην περιοχή Ασγούρου. Τυχόν προϋπηρεσία θα ληφθεί υπόψιν. Ο ενδιαφερόμενος θα πρέπει απαραίτητα να έχει εκπληρώσει τις στρατιωτικές υποχρεώσεις του
Πληρ. τηλ. 22410/60150-151 από 09.00-18.00 καθημερινά απαραίτητο βιογραφικό σημείωμα
X5808-22/4

ΖΗΤΕΙΤΑΙ οικόπεδο εντός σχεδίου για αγορά ή αντιπαροχή στις περιοχές Ιαλυσού - Κρεμαστής - Κοσκινού ή εντός σχεδίου στη Ρόδο. Πληρ. Διακογεωργίου Κάλλιστος. Τηλ. 22410/29318, 22410/78501 X5773-30/4

ΖΗΤΟΥΝΤΑΙ από εστιατόριο - μπαρ που βρίσκεται στην τουριστική ζώνη Ιαλυσού: α) Μάγειρας πεπειραμένος, για μερική απασχόληση, ώρες βραδινές και β) Μάγειρας ή μαγείρισσα για μερική απασχόληση, ώρες πρωινές. Πληροφορίες τηλ. 22410/91220 13249-13/4

ΖΗΤΟΥΝΤΑΙ σερβιτόροι - βοηθοί από το «Φώτης Μέλαθρον». Πληρ. ώρες 7μ.μ. έως αργά από Τετάρτη έως Σάββατο. Τηλ. 22410/24272 5233-12/4

ΖΗΤΕΙΤΑΙ έμπειρος σερβιτόρος στο α λα καρτ, για εστιατόριο στην Παλιά Πόλη. Πληροφορίες τηλ. 22410/25293 5229-12/4

ΖΗΤΕΙΤΑΙ υπάλληλος για βοηθός τεχνικού εγκαταστάσεων δορυφορικών συστημάτων. Πληρ. τηλ. 6947721664 13262-6/4

ΖΗΤΕΙΤΑΙ δεσποινίδα ηλικίας έως 30 ετών για εργασία γραμματειακής υποστήριξης σε ιατρείο. Προσόντα: γνώση λογισμικού MICROSOFT OFFICE, τυφλού συστήματος δακτυλογράφησης, αγγλικής γλώσσας. Παραπάνω προσόντα να συνοδεύονται από πιστοποιητικά. Τηλέφωνο επικοινωνίας 22410/43000 13877-14/4

ΖΗΤΕΙΤΑΙ κυρία άνω των 50 ετών, για να προσέχει ηλικιωμένο, άνω των 80 ετών. Ωράριο εργασίας από τις 4 το απόγευμα έως 8 το πρωί της επόμενης ημέρας. Φαγητό και ύπνο εντός. Μισθός ικανοποιητικός. Τηλ. 22410/83078 13214-5/4

ΖΗΤΩ ν' αγοράσω διαμέρισμα καινούργιο ή μεταχειρισμένο, 4άρι. Μεσίτες αποκλείονται. Πληρ. τηλ. 6947374731 X5765-30/4

ΖΗΤΕΙΤΑΙ ΟΔΗΓΟΣ, γνώστης της αγοράς με δίπλωμα Γ' ζητείται από εταιρεία τροφίμων ζαχαρωδών. Προϋπηρεσία θα ληφθεί υπόψιν. Πληρ. τηλ. 22410/86402 13303-12/4

ΖΗΤΟΥΝΤΑΙ
ΥΠΑΛΛΗΛΟΙ ΓΙΑ ΝΕΟ ΕΜΠΟΡΙΚΟ ΚΕΝΤΡΟ ΣΤΟ ΦΑΛΗΡΑΚΙ
Ώρες απασχόλησης πρωινές και απογευματινές
Πληρ. τηλ. 6936848-516 και 6936848518
13295-20/4

ΖΗΤΕΙΤΑΙ
Ντελίβερι (διανομέας) για ψητοπωλείο
Πληροφορίες τηλ. 22410/36367
13293-11/4

ΖΗΤΕΙΤΑΙ
ΥΠΑΛΛΗΛΟΣ
για κρεπερί, εντός πόλεως, βραδινές ώρες. Μισθός ικανοποιητικός.
Πληρ. τηλ. 6932856187
5224-7/4

ΖΗΤΟΥΝΤΑΙ
πωλήτριες/τες
από την RODOS GOLD VOGIATZIS που να ομιλούν:
1. Αγγλικά - ρωσικά
2. Ιταλικά - γαλλικά
3. Αγγλικά - γερμανικά
Για πληρ. παρακαλώ επικοινωνήστε στα τηλ. 22410/86670/73
από τις 09.00-15.00
X5719-8/4

ΓΝΩΡΙΜΙΕΣ

ΚΥΡΙΑ όμορφη, ψηλή, ξανθιά, ζητάει γνωριμία με σοβαρό κύριο. Αλλοδαποί καθώς και κλήσεις με απόκρυψη αποκλείονται. Πληροφορίες τηλ. 6972902821 13272-16/4

ΜΑΘΗΜΑΤΑ

ΚΑΘΗΓΗΤΡΙΑ φιλόλογος απόφοιτος του κλασικού τμήματος του Πανεπιστημίου Αθηνών, με πολύχρονη διδακτική πείρα, παραδίδει μαθήματα σε μαθητές γυμνασίου - λυκείου και ΤΕΕ (έκφραση - έκθεση, αρχαία ελληνικά, ιστορία, λατινικά, νεοελληνική λογοτεχνία). Πληρ. τηλ. 22410/69764 και 6945713765 13310-14/4

ΑΠΟ ΤΗΝ ΕΤΑΙΡΙΑ «ΤΡΟΦΟΚΑΖΑ»
(εμπορίας και διακίνησης τροφίμων)

ΖΗΤΟΥΝΤΑΙ:

1) ΟΔΗΓΟΣ ηλικίας έως 35 ετών, κάτοχος Γ' επαγγελματικού διπλώματος

2) ΒΟΗΘΟΣ ΑΠΟΘΗΚΑΡΙΟΥ (κατά προτίμηση με β' ερασιτεχνικό δίπλωμα)

Πληροφορίες τηλ. 22410/67534 - fax: 22410/61276, Νέα λεωφόρος Τσαΐρι - Αεροδρομίου (έναντι βενζινάδικου JET OIL)
T7217-7/4

ΑΠΟΘΗΚΗ ΧΟΝΔΡΙΚΗΣ

ΕΙΣΑΓΩΓΕΣ - ΑΝΤΙΠΡΟΣΩΠΕΙΕΣ DVD - ΒΙΝΤΕΟ - ΚΑΣΕΤΕΣ - ΕΞΥΠΝΑ ΤΡΙΚ - ΠΕΡΙΟΔΙΚΑ - LATEX - ΜΕΓΑΛΗ ΠΟΙΚΙΛΙΑ ΨΙΛΙΚΩΝ - ΚΟΜΠΟΛΟΓΙΑ - ΤΡΑΠΟΥΛΕΣ - ΑΝΑΠΤΗΡΕΣ - ΜΠΙΖΟΥ

ΠΩΛΗΣΗ ΧΟΝΔΡΙΚΗ ΜΟΣΧΑΣ 5 ΤΗΛ. 6945194741
T7273-14/4

ΠΩΛΟΥΝΤΑΙ
ΟΙΚΟΠΕΔΑ

1. Στην περιοχή Ροδοπούλας 390 τ.μ. εντός σχεδίου με Σ.Δ 0,6. Τιμάται 170.000 ευρώ
2. Στον οικισμό ΑΥΤΟΣΤΕΓΑΣΗ 345 τ.μ. με κάλυψη 240 τ.μ. πλέον υπόγειο 120 τ.μ. Τιμάται 135.000 ευρώ.
3. Στο Ροδίνι 435 τ.μ. εντός σχεδίου με Σ.Δ. 0,8 Τιμάται 300.000 ευρώ.
4. Στο Ροδίνι 1.080 τ.μ. εντός σχεδίου με Σ.Δ. 0,4 Είναι γωνιακό και τιμάται 390.000 ευρώ.
5. Στο Ροδίνι 610 τ.μ. εντός σχεδίου με Σ.Δ 0,4. Τιμάται 225.000 ευρώ.
6. Στο Μόντε Σιμθ 2.000 τ.μ. με φανταστική θέα και με άδεια οικοδομής για 200 τ.μ. Τιμάται 420.000 ευρώ.
7. Στην Ιξιά 1.200 τ.μ. με άδεια για μονοκατοικία 150 τ.μ. Τιμάται 135.000 ευρώ.
8. Στην Ιξιά 1.000 τ.μ. εντός οικισμού και με άδεια οικοδομής για 300 τ.μ. Τιμάται 250.000 ευρώ.
9. Στην Παστίδα 350 τ.μ. εντός οικισμού με άδεια για 240 τ.μ. οικοδομή. Τιμάται 100.000 ευρώ.

ΟΙΚΟΠΕΔΑ ΕΝΤΟΣ ΖΩΝΗΣ

1. Στο Καρακόνερο 4.000 τ.μ. επί ασφάλτου. Τιμάται 350.000 ευρώ.
2. Στο Καρακόνερο 5.000 τ.μ. επί ασφάλτου. Τιμάται 440.000 ευρώ.
3. Στο Καρακόνερο 8.294 τ.μ. επί ασφάλτου. Τιμάται 730.000 ευρώ.

ΑΓΡΟΤΕΜΑΧΙΑ

1. Στην Ιξιά 4.000 τ.μ. σε καλή θέση και καλή πρόσβαση. Τιμάται 200.000 ευρώ.
2. Στο Τσαΐρι 7.000 τ.μ. επί του κεντρικού δρόμου ΤΣΑΪΡΙ-ΑΕΡΟΔΡΟΜΙΟ. Τιμάται 450.000 ευρώ.
3. Στην Παστίδα 4.000 τ.μ. με άδεια οικοδομής για 300 τ.μ. Τιμάται 150.000 ευρώ.
4. Στη Λάρδο (περιοχή Λωθιάρικα) 8.000 τ.μ. Διαθέτει μικρή οικοδομή με φως, νερό και τηλέφωνο. Απέχει από την θάλασσα 250μ. περίπου και τιμάται 250.000 ευρώ.
5. Στ' Ασγούρου 5.300 τ.μ. σε φανταστική θέση για μονοκατοικία. Τιμάται 220.000 ευρώ.

Πληροφορίες κ. ΧΑΡΚΙΑΝΑΚΗ ΜΑΝΩΛΗ τηλ. 6946163242
13307-11/4

ΚΑΤΑΣΚΕΥΑΣΤΙΚΗ

εταιρία δημοσίων και ιδιωτικών έργων,

ΖΗΤΕΙ για άμεση πρόσληψη πτυχιούχο ή διπλωματούχο πολιτικό μηχανικό. Απαιτούμενα προσόντα: Άριστη γνώση Η/Υ (WORD, EXCEL, AUTOCAD, ECM), Εμπειρία στη σύνταξη επιμετρήσεων, λογαριασμών, ΠΠΑΕ, ΑΠΕ, Νέων τιμών, υποστήριξη δημοπρασιών και νομοθεσία δημοσίων έργων, εργοταξιακή εμπειρία, οργανωτικά προσόντα, εκπληρωμένες στρατιωτικές υποχρεώσεις.

Οι ενδιαφερόμενοι παρακαλούνται όπως αποστείλουν βιογραφικό μέσω FAX στο 22410/33439 ή μέσω email στο mbrati@tee.gr. Τηλ. επικοινωνίας 22410/33470
13299-11/4

ΑΠΟ ΕΜΠΟΡΙΚΗ ΕΤΑΙΡΕΙΑ

ΖΗΤΕΙΤΑΙ

ΥΠΑΛΛΗΛΟΣ ΠΑ ΕΠΙΣΚΕΥΗ- ΣΥΝΤΗΡΗΣΗ ΗΛΕΚΤΡΟΝΙΚΩΝ ΜΗΧΑΝΗΜΑΤΩΝ

ΠΡΟΣΟΝΤΑ: • Τεχνικές γνώσεις σε μηχανήματα • Απόφοιτος τεχνικής σχολής • Δίπλωμα οδήγησης • Προϋπηρεσία επιθυμητή

Πληρ. στο τηλ. 22410/69870, ώρες 10.00-15.00
ΧΛ-30/4

Καριέρα στο real estate

Η ΕΠΙΧΕΙΡΗΣΗ

Η **Savvaidis & Associates Real Estate Agents & Consultants**, από το 1983 προσφέρει υψηλής ποιότητας υπηρεσίες διαμεσολάβησης στον τομέα των κατοικιών και εμπορικών ακινήτων.

ΣΤΕΛΕΧΟΣ ΠΩΛΗΣΕΩΝ

Ο ΥΠΟΨΗΦΙΟΣ

- Άνδρας / γυναίκα έως 27 ετών, με δυναμική και οργανωτική προσωπικότητα.
- Πτυχιούχος ΑΕΙ στη Διοίκηση Επιχειρήσεων ή άλλο συναφές αντικείμενο. Άριστος χρήστης εφαρμογών MS OFFICE.
- Άριστη γνώση της Ελληνικής & Αγγλικής γλώσσας
- Η κατοχή μεταπτυχιακού τίτλου θα θεωρηθεί επιπλέον προσόν.
- Δυνατότητα εργασίας εκτός πόλης Ρόδου

Η ΘΕΣΗ

- Υποστήριξη πωλήσεων ακινήτων.
- Δημιουργία και υποστήριξη πελατολογίου.
- Στελέχωση υπακαταστημάτων.
- Σύγχρονο και φιλικό εργασιακό περιβάλλον.
- Συνεχές on the job training

Αποστείλατε βιογραφικό σας με e-mail στο info@savvaidis.gr

SAVVAIDIS & Associates Estate agents & Consultants

Γρηγ. Λαμπράκη 14, Ρόδος
Τηλ. 22410-26281
http://www.propertyrhodes.gr

X5797-30/4

Rare & Exciting Career Opportunity

Savvaidis & Associates

Are looking for: a dynamic, self-motivated individual.

Do you like dealing with people? Are you a good team player? Would you like to work for a company that appreciates what you do?

The position

ESTATE AGENT

Skills Required

Driving License essential
Advanced level written and spoken English
Computer literacy
Good organizational skills
Time management essential
Must be prepared to travel

Excellent prospects; with the possibility of the position becoming Year Round
Call Lynn now on: 22410 70017
or e;mail your CV to lynn@savvaidis.gr
X5797-30/4

ΠΩΛΟΥΝΤΑΙ
ΜΟΝΟΚΑΤΟΙΚΙΕΣ-ΔΙΑΜΕΡΙΣΜΑΤΑ

ΜΟΝΟΚΑΤΟΙΚΙΕΣ

1. Στην Ιξιά 150 τ.μ. αποπερατωμένη. Διαθέτει 5 υπνοδ/τια, 3 μπάνια, τζάκι, ατομική θέρμανση, θέα και οικόπεδο 300 τ.μ. Τιμάται 280.000 ευρώ.
2. Στην Ιξιά 150 τ.μ. αποπερατωμένη. Διαθέτει 5 υπνοδωμάτια, 3 μπάνια, τζάκι, ατομική θέρμανση, θέα και οικόπεδο 280 τ.μ. Τιμάται 265.000 ευρώ.
3. Στα Κοσκινού 140 τ.μ. σε μπετόν και με οικόπεδο 1.500 τ.μ. Τιμάται 180.000 ευρώ
4. Στα Κοσκινού 140 τ.μ. σε σοβάδες και με οικόπεδο 1.850 τ.μ. με φανταστική θέα. Τιμάται 225.000 ευρώ.
5. Στο Καρακόνερο 180 τ.μ. υπό κατασκευή και σε οικόπεδο 180 τ.μ. Διαθέτει 3 υπνοδωμάτια, 3 μπάνια, τζάκι και ατομική θέρμανση. Τιμάται 310.000 ευρώ.
6. Στο Καρακόνερο 200 τ.μ. υπό κατασκευή και σε οικόπεδο 425 τ.μ. Διαθέτει τζάκι και θέρμανση και εσωτερικό γκαράζ. Τιμάται 430.000 ευρώ.
7. Στην Παστίδα 140 τ.μ. υπό κατασκευή και σε οικόπεδο 250 τ.μ. Διαθέτει 3 υπνοδωμάτια, 3 μπάνια, ατομική θέρμανση και αιρκοντίσιον. Τιμάται 220.000 ευρώ.
8. Στην Παστίδα 125 τ.μ. σε οικόπεδο 400 τ.μ. Διαθέτει 3 υπνοδωμάτια, 2 μπάνια και ατομική θέρμανση. Τιμάται 220.000 ευρώ.
9. Στην Ιαλυσό μεζονέτα 126 τ.μ. Διαθέτει 3 υπνοδωμάτια, 2 μπάνια και εντοιχ. κουζίνα. Είναι μεταχειρισμένη (3 ετών). Τιμάται 195.000 ευρώ.

ΔΙΑΜΕΡΙΣΜΑΤΑ

1. Στο Ροδίνι 100 τ.μ. αποπερατωμένο. Διαθέτει 3 υπνοδ/τια, 3 μπάνια, εντ. κουζίνα, κεντρ. θέρμανση, ηλ. θερμ/νο, απορροφητήρα, εσωτερικό γκαράζ και έξτρα αποθήκη 12 τ.μ. αποπερατωμένη. Τιμάται 230.000 ευρώ.
2. Στο Ροδίνι 92 τ.μ. αποπερατωμένο ισόγειο. Διαθέτει 2 υπνοδ/τια, εντ. κουζίνα, κεντρ. θέρμανση, ηλιακό θερμοσίφωνα, απορροφητήρα και θέση εξωτερικού γκαράζ. Επίσης έχει και έξτρα αποθήκη 10 τ.μ. αποπερατωμένη. Τιμάται 220.000 ευρώ.
3. 94 τ.μ. με θέα. αποπερατωμένο ισόγειο. Διαθέτει 2 υπνοδ/τια, εντοιχισμένη κουζίνα, κεντρική θέρμανση, ηλιακό θερμοσίφωνο, απορροφητήρα και θέση εξωτερικού γκαράζ. Επίσης έχει και έξτρα αποθήκη 10 τ.μ. αποπερατωμένη. Τιμάται 220.000 ευρώ.
4. Στην Ιξιά 94 τ.μ. σε ισόγειο με αποκλειστική χρήση αυλής και στο β' όροφο με φανταστική θέα. Διαθέτουν 2 υπνοδωμάτια, εντοιχισμένη κουζίνα και κεντρική θέρμανση. Επίσης 2 θέσεις εξωτερικού γκαράζ. Τιμώνται 165.000 ευρώ έκαστο.
5. Στην Ανάληψη 100 τ.μ. στον α' όροφο υπό κατασκευή με φανταστική θέα. Διαθέτει 3 υπνοδωμάτια, 2 μπάνια, κεντρική θέρμανση και ασανσέρ. Τιμάται 210.000 ευρώ.

Πληροφορίες κ. ΧΑΡΚΙΑΝΑΚΗ ΜΑΝΩΛΗ τηλ. 6946163242
13307-11/4

@Anosis
Εκπαίδευση στους Υπολογιστές



11 Χρόνια στην Κορυφή με Αποδείξεις

ΤΜΗΜΑΤΑ ΕΝΗΛΙΚΩΝ
- Ταχύρυθμα σεμινάρια 6 εβδομάδων επιπέδου ECDL Start
- Δίμηνοι ή Τρίμηνοι κύκλοι σπουδών ECDL και ECDL Expe
- Ειδικά τμήματα για αρχαρίους και προχωρημένους

ΣΤ.ΚΩΤΙΑΔΗ 52 ΡΟΔΟΣ ΤΗΛ.22410 78924

Υπεύθυνος Σπουδών: Κώστας Χατζηδάκης Πτυχ. Πληροφορικής Παν. Αθηνών

X5793-30/4

ΕΡΓΑΣΤΗΡΙΟ ΕΛΕΥΘΕΡΩΝ ΣΠΟΥΔΩΝ ΗΛΕΚΤΡΟΝΙΚΩΝ ΥΠΟΛΟΓΙΣΤΩΝ

Program PM ECDL

Ecdl Kids & Equal Skills

"Για ΠΑΙΔΙΑ και ΕΝΗΛΙΚΕΣ" ΕΠΙΣΗΜΟ ΕΞΕΤΑΣΤΙΚΟ ΚΕΝΤΡΟ ΤΗΣ ECDL HELLAS

ΤΜΗΜΑΤΑ ΓΙΑ:
Παιδιά
Ενήλικες
Αρχάριους
Επαγγελματίες

Εγγραφές τη Σεπτεμβρίου

Ταχύρυθμη Επαγγελματική Κατάρτιση

ECDL Diploma

ΔΙΔΑΣΚΟΝΤΑΙ: MS-OFFICE - ΠΡΟΓΡΑΜΜΑΤΙΣΜΟΣ ΑΡΧΙΤΕΚΤΟΝΙΚΗ ΣΧΕΔΙΑΣΗ - ΔΙΚΤΥΑ ΕΜΠΟΡΙΚΑ - ΛΟΓΙΣΤΙΚΑ ΠΡΟΓΡΑΜΜΑΤΑ ΔΑΚΤΥΛΟΓΡΑΦΗΣΗ - ΣΧΕΔΙΑΣΜΟΣ ΙΣΤΟΣΕΛΙΔΩΝ

Ανεύρεση Εργασίας

Αναδείξαμε 1ο μαθητή σε Ολυμπιάδα Πληροφορικής

Μανόλης Ι. Σοφίλας

ΤΗΛ.(22410)31761
ΚΟΔΡΙΓΚΤΩΝΟΣ 91 - ΡΟΔΟΣ

X5767-30/4

διάφορα

ΗΛΕΚΤΡΟΛΟΓΟΣ αναλαμβάνει πάσης φύσεως ηλεκτρολογικές εργασίες. Επιδιορθώσεις πλ. θερμοσίφωνων. Τηλ. 6945721015, κ. Νίκο 13292-12/4

ΥΔΡΑΥΛΙΚΕΣ ΕΡΓΑΣΙΕΣ
ΠΑΝΤΟΣ ΤΥΠΟΥ ΕΠΙΛΥΟΥΜΕ ΤΟ ΟΠΟΙΟ ΠΡΟΒΛΗΜΑ ΣΑΣ, ΕΡΓ 24ΩΡΟΥ ΒΑΣΕΩΣ
Πληροφορίες τηλ. 6945451-282, Ιωάννης
13290-21/4

ΜΑΣΑΖ
Ανακουφιστείτε από το άγχος, την ένταση, ψυχική κόπωση, τις συνέπειες του καθημερινού τρόπου ζωής.
Τηλ. 6942228916
13153-6/4

ΜΟΝΩΣΕΙΣ 25 ΧΡΟΝΙΑ!
ΑΡΧΩΝ ΣΑΜΑΡΤΖΗΣ
Πληροφορίες τηλ. 22410/ 23030-22410/20021 και 6947374732
X5765-30/4

Η ΠΟΛΥΕΘΝΙΚΗ ΕΤΑΙΡΕΙΑ ICTS A.E.

ΖΗΤΑΕΙ

ΕΛΕΓΚΤΕΣ ΑΣΦΑΛΕΙΑΣ
για απασχόληση στο χώρο του Διεθνή Αερολιμένα Ρόδου «ΔΙΑΓΟΡΑΣ»
20-36 ετών, με ήθος, επαγγελματισμό
Προσόν: άδεια Security

Η εταιρεία προσφέρει:
Διεθνές περιβάλλον εργασίας, άρτια εκπαίδευση & εξειδίκευση, σταδιοδρομία.
Για συμπλήρωση αίτησης πρόσληψης, προσέλθετε με:
- Δελτίο Αστυνομικής Ταυτότητας
- 4 πρόσφατες φωτογραφίες
- Βιογραφικό σημείωμα

τις εργάσιμες μέρες (από 9.00π.μ.-14.00 μ.μ.
ΑΕΡΟΔΡΟΜΙΟ ΡΟΔΟΥ Β' ΟΡΟΦΟΣ
Πληρ. τηλ. 22410/81952
X226-8/4

TUI Hellas

ΖΗΤΑ

για την τουριστική περίοδο 2006 υπαλλήλους γραφείου
με γνώση ηλεκτρονικών υπολογιστών και αγγλικής γλώσσας. Επιπλέον γνώση της ιταλικής γλώσσας θα ληφθεί υπ' όψη.
Το βιογραφικό σημείωμα απαραίτητα να συνοδεύεται με πρόσφατη έγχρωμη φωτογραφία Δευτέρα - Παρασκευή, και ώρες από 09.30 έως 15.00

TUI Hellas A.E.
Αυστραλίας 114 - Τηλ. 22410/89501
13280-9/4

LINDIANVILLAGE

Το ξενοδοχείο πολυτελείας στη νότια Ρόδο, με πέντε θεματικά εστιατόρια, τέσσερα μπαρ, Spa, συνεδριακούς χώρους, σουίτες με ιδιωτικές πισίνες, Night club.

ΖΗΤΟΥΜΕ

Σερβιτόρους και βοηθούς για τα διάφορα εστιατόρια

Περιμένουμε το βιογραφικό σας σημείωμα καθημερινά στο ξενοδοχείο 08.30-14.30 Lindian Village, παραλία Λάρδου, (Γλύστρα) τηλέφωνο 22440 35900 Telefax 22440 47360 email : alkal @ lindian.gr
X5750-8/4

ΖΗΤΟΥΝΤΑΙ

άμεσα διανομείς για μόνιμη πενθήμερη πρωινή απασχόληση σε φαρμακαποθήκη

ΑΠΑΙΤΟΥΜΕΝΑ ΠΡΟΣΟΝΤΑ:
- Ελληνική υπηκοότητα
- Ηλικία 20-28 ετών
- Απολυτήριο στρατού
- Απολυτήριο γυμνασίου ή λυκείου
- Δίπλωμα μοτοποδηλάτου & αυτοκινήτου

Κατάθεση βιογραφικών από Δευτέρα έως Παρασκευή και ώρες 10.00-15.00 στη διεύθυνση: MEDIQUICK A.E., Μάρκου Μαλλιαράκη 22 - Ρόδος (πάροδος Καναδά) κ. Κώστα
T7307-13/4

TZIORAS SMART CENTERS



Μια πρόταση για όλους τους επαγγελματίες

Η ΤΖΙΩΡΑΣ ΙΩΑΝΝΗΣ & ΥΙΟΙ Ο.Ε. σας ανοίγει δρόμο με τις μακροχρόνιες μισθώσεις αυτοκινήτων γρήγορα και σωστά, προσφέροντάς σας περισσότερα πλεονεκτήματα.
ΕΠΩΦΕΛΗΘΕΙΤΕ ΤΩΡΑ από τα δυναμικά μας προγράμματα και αποκτήστε το αυτοκίνητο που επιθυμείτε για σας και για το στόλο της εταιρίας σας.

8 σημαντικοί λόγοι που σας συμφέρουν!

1. **Το 100% των μισθωμάτων** μπαίνουν στα έξοδα της επιχείρησής σας
2. **Εχετε φορολογική απαλλαγή** από τα τεκμήρια αγοράς (πόθεν έσχες)
3. **Αποκτάτε αυτοκίνητο χωρίς προκαταβολή** διατηρώντας το κεφάλαιό σας
4. **Πλήρη απαλλαγή από κόστος συντήρησης**
5. **Εχετε πάντα καινούριο αυτοκίνητο.** Με τη λήξη της μίσθωσης μπορείτε να το αντικαταστήσετε
6. **Αποδέσμευση κεφαλαίων** που θα θέλατε για την αγορά του αυτοκινήτου, αξιοποιώντας τα σε άλλους παραγωγικούς τομείς
7. **Εχετε κεφαλαιακή ρευστότητα** αφού μπορείτε να πουλήσετε το αυτοκίνητο και να το εκμισθώσετε πάλι (Lease back)
8. **Εξοικονόμηση χρόνου και χρήματος** για σας και την επιχείρησή σας.

Γιατί να αγοράσετε αυτοκίνητο όταν μπορείτε να το ενοικιάσετε;

Σημεία εξυπηρέτησης: 1. Θεμ. Σοφούλη 111, τηλ. 22410-21666
2. 7ο χλμ. Λεωφ. Ρόδου-Λίνδου, τηλ.22410-69135
3. 13ο χλμ. Ρόδου-Αεροδρομίου, τηλ.22410-98188

X5791-30/4

ΔΗΜΟΣΙΑ ΕΠΙΧΕΙΡΗΣΗ ΗΛΕΚΤΡΙΣΜΟΥ Α.Ε.
ΔΕΘ / ΑΗΣ ΡΟΔΟΥ **Ημερομηνία : 20-03-06**
Τ.Θ. 293 **Αριθμ.πρωτ. : 689**
85 100-ΡΟΔΟΣ

ΑΝΑΚΟΙΝΩΣΗ

Για την πρόσληψη Προσωπικού με σύμβαση εργασίας ιδιωτικού δικαίου ορισμένου χρόνου του άρθρου 21 του Ν.2190/94, όπως ισχύει μετά την τροποποίηση και συμπλήρωσή του με το άρθρο 9 του Ν.3051/2002

Η ΔΗΜΟΣΙΑ ΕΠΙΧΕΙΡΗΣΗ ΗΛΕΚΤΡΙΣΜΟΥ Α.Ε.
που εδρεύει στην Αθήνα

Έχοντας υπόψη:

1. Τις διατάξεις του άρθρου 21 του Ν.2190/1994, όπως ισχύει μετά τις τροποποιήσεις και συμπληρώσεις των Ν.2225/1994, 2247/1994, 2266/1994, 2349/1995, 2527/1997, 2738/1999, 3051/2002, 3146/2003, 3174/2003, 3200/2003, 3229/2004, 3260/2004 και 3320/2005.
2. Την 55/1998 Π.Υ.Σ. (άρθρο 3 παρ. ιε) «Αναστολή διορισμών και προσλήψεων στο Δημόσιο Τομέα»
3. Την υπ' αριθ. 12/2006 Απόφαση του Διευθύνοντος Συμβούλου
4. Τον Κανονισμό Κατάστασης Προσωπικού ΔΕΗ (ΚΚΠ/ΔΕΗ)

Ανακοινώνει

Την πρόσληψη προσωπικού με σύμβαση εργασίας ιδιωτικού δικαίου ορισμένου χρόνου, συνολικού αριθμού δώδεκα, (12) ατόμων για κάλυψη εποχιακών και πρόσκαιρων αναγκών του ΑΗΣ ΡΟΔΟΥ για τις εξής κατά αριθμό ατόμων, ειδικότητες με τα αντίστοιχα τυπικά προσόντα και την αντίστοιχη χρονική περίοδο.

Ειδικότητα: Μηχανοτεχνικοί ΑΗΣ, ΥΗΣ & Α/Σ - Τ4/Δ (Δ.Ε.), **Αριθμός: 2, Ειδικά τυπικά προσόντα:** Τα απαιτούμενα τυπικά προσόντα αναγράφονται παρακάτω, **Χρονική διάρκεια:** 8 μήνες

Ειδικότητα: Εργάτες (ΓΥ5) (Υ.Ε.), **Αριθμός: 10, Ειδικά τυπικά προσόντα:** Τα απαιτούμενα τυπικά προσόντα αναγράφονται παρακάτω, **Χρονική διάρκεια:** 8 μήνες

ΑΠΑΙΤΟΥΜΕΝΑ ΤΥΠΙΚΑ ΠΡΟΣΟΝΤΑ
ΕΙΔΙΚΟΤΗΤΕΣ:

1. Μηχανοτεχνικοί ΑΗΣ, ΥΗΣ & Α/Σ - Τ4/Δ

Προσόντα :

Οι υποψήφιοι για την ειδικότητα του Μηχ/κού ΑΗΣ, ΥΗΣ και Αεριοστροβίλων θα πρέπει να έχουν τα εξής προσόντα :

• Πτυχίο ή δίπλωμα ΙΕΚ τομέα Μηχανολογίας ή απολυτήριος τίτλος Τομέα Μηχανολογικού Α΄ ή Β΄ κύκλου ΤΕΕ ή Τομέα Ναυτικού και Ναυτιλιακού Τμήματος Μηχανικών Εμπορικού Ναυτικού Α΄ ή Β΄ κύκλου ΤΕΕ ή κλάδου Μηχανολογίας Ενιαίου Πολυκλαδικού Λυκείου (ΕΠΛ) ή Μηχανολογικού Τομέα ΤΕΛ ή Ναυτικού Τομέα (Τμήμα Μηχανικών Εμπορικού Ναυτικού) ΤΕΛ ή Τμήματος Μηχανολογικού ΤΕΣ ή αντίστοιχης ειδικότητας σχολών Μαθητείας ΟΑΕΔ του Ν. 1346/1983 (ΦΕΚ 46/τ.Α΄) ή άλλης ισότιμης σχολής της ημεδαπής ή αλλοδαπής αντιστοίχου κλάδου, τομέα, τμήματος ή ειδικότητας.

• Πτυχίο (Επαγγελματική Άδεια) Πρακτικού Μηχανικού Κινητηρίων Μηχανών οποιασδήποτε ειδικότητας τουλάχιστον Γ΄ τάξης ή Συντηρητή Απλών Μηχανολογικών εγκαταστάσεων τουλάχιστον Γ΄ τάξης ή Δίπλωμα (Επαγγελματική Άδεια) τουλάχιστον Γ΄ Τάξης Μηχανικού Εμπορικού Ναυτικού ή κατάλληλο πιστοποιητικό Μηχανικού Γ΄ Τάξης Εμπορικού Ναυτικού ή Εγγραφή στο Βιβλίο των Πτυχιούχων Μέσων Τεχνικών Σχολών, ειδικότητας Μηχανολόγου.

• Εμπειρία 6 μηνών σε εγκαταστάσεις Σταθμών ή σε πλοία του Εμπορικού ή Πολεμικού Ναυτικού.

Εάν δεν καλυφθούν οι θέσεις με υποψηφίους με τα πιο πάνω προσόντα θα ληφθεί υπόψη :

• Οποιοσδήποτε τίτλος ΙΕΚ ή απολυτήριος τίτλος σχολικών μονάδων δευτεροβάθμιας εκπαίδευσης της ημεδαπής ή ισότιμος τίτλος σχολικής μονάδας της ημεδαπής ή αλλοδαπής ανεξαρτήτως ειδικότητας.

• Πτυχίο (Επαγγελματική Άδεια) Πρακτικού Μηχανικού Κινητηρίων Μηχανών οποιασδήποτε ειδικότητας τουλάχιστον Γ΄ τάξης ή Συντηρητή Απλών Μηχανολογικών εγκαταστάσεων τουλάχιστον Γ΄ τάξης ή Δίπλωμα (Επαγγελματική Άδεια) τουλάχιστον Γ΄ Τάξης Μηχανικού Εμπορικού Ναυτικού ή κατάλληλο πιστοποιητικό Μηχανικού Γ΄ Τάξης Εμπορικού Ναυτικού ή Εγγραφή στο Βιβλίο των Πτυχιούχων Μέσων Τεχνικών Σχολών, ειδικότητας Μηχανολόγου.

• Εμπειρία 6 μηνών σε εγκαταστάσεις Σταθμών ή σε πλοία του Εμπορικού ή Πολεμικού Ναυτικού.

Εάν δεν καλυφθούν οι θέσεις με υποψηφίους με τα πιο πάνω προσόντα θα ληφθεί υπόψη :

• Πτυχίο ή απολυτήριο αναγνωρισμένης κατώτερης Τεχνικής Σχολής ή αντίστοιχο Πτυχίο Σχολών Μαθητείας ΟΑΕΔ Μηχανολογικής Κατεύθυνσης ή άλλης ισότιμης Σχολής της ημεδαπής ή αλλοδαπής αντίστοιχης ειδικότητας.

• Πτυχίο (Επαγγελματική Άδεια) Πρακτικού Μηχανικού Κινητηρίων Μηχανών οποιασδήποτε ειδικότητας τουλάχιστον Γ΄ τάξης ή Συντηρητή Απλών Μηχανολογικών εγκαταστάσεων τουλάχιστον Γ΄ τάξης ή Δίπλωμα (Επαγγελματική Άδεια) τουλάχιστον Γ΄ Τάξης Μηχανικού Εμπορικού Ναυτικού ή κατάλληλο πιστοποιητικό Μηχανικού Γ΄ Τάξης Εμπορικού Ναυτικού.

• Εμπειρία 6 μηνών σε εγκαταστάσεις Σταθμών ή σε πλοία του Εμπορικού ή Πολεμικού Ναυτικού.

Εάν δεν καλυφθούν οι θέσεις με υποψηφίους με τα πιο πάνω προσόντα θα ληφθεί υπόψη :

• Πτυχίο ή δίπλωμα ΙΕΚ τομέα Μηχανολογίας ή απολυτήριος τίτλος Τομέα Μηχανολογικού Α΄ ή Β΄ κύκλου ΤΕΕ ή Τομέα Ναυτικού και Ναυτιλιακού Τμήματος Μηχανικών Εμπορικού Ναυτικού Α΄ ή Β΄ κύκλου ΤΕΕ ή κλάδου Μηχανολογίας Ενιαίου Πολυκλαδικού Λυκείου (ΕΠΛ) ή Μηχανολογικού Τομέα ΤΕΛ ή Ναυτικού Τομέα (Τμήμα Μηχανικών Εμπορικού Ναυτικού) ΤΕΛ ή Τμήματος Μηχανολογικού ΤΕΣ ή αντίστοιχης ειδικότητας σχολών Μαθητείας ΟΑΕΔ του Ν. 1346/1983 (ΦΕΚ 46/τ.Α΄) ή άλλης ισότιμης σχολής της ημεδαπής ή αλλοδαπής αντιστοίχου κλάδου, τομέα, τμήματος ή ειδικότητας.

• Πτυχίο (Επαγγελματική Άδεια) Πρακτικού Μηχανικού Κινητηρίων Μηχανών οποιασδήποτε ειδικότητας τουλάχιστον Γ΄ τάξης ή Συντηρητή Απλών Μηχανολογικών εγκαταστάσεων τουλάχιστον Γ΄ τάξης ή Δίπλωμα (Επαγγελματική Άδεια) τουλάχιστον Γ΄ Τάξης Μηχανικού Εμπορικού Ναυτικού ή κατάλληλο πιστοποιητικό Μηχανικού Γ΄ Τάξης Εμπορικού Ναυτικού ή Εγγραφή στο Βιβλίο των Πτυχιούχων Μέσων Τεχνικών Σχολών, ειδικότητας Μηχανολόγου.

Εάν δεν καλυφθούν οι θέσεις με υποψηφίους με τα πιο πάνω προσόντα θα ληφθεί υπόψη :

• Οποιοσδήποτε τίτλος ΙΕΚ ή απολυτήριος τίτλος σχολικών μονάδων δευτεροβάθμιας εκπαίδευσης της ημεδαπής ή ισότιμος τίτλος σχολικής μονάδας της ημεδαπής ή αλλοδαπής ανεξαρτήτως ειδικότητας.

• Πτυχίο (Επαγγελματική Άδεια) Πρακτικού Μηχανικού Κινητηρίων Μηχανών οποιασδήποτε ειδικότητας τουλάχιστον Γ΄ τάξης ή Συντηρητή Απλών Μηχανολογικών εγκαταστάσεων τουλάχιστον Γ΄ τάξης ή Δίπλωμα (Επαγγελματική Άδεια) τουλάχιστον Γ΄ Τάξης Μηχανικού Εμπορικού Ναυτικού ή κατάλληλο πιστοποιητικό Μηχανικού Γ΄ Τάξης Εμπορικού Ναυτικού ή Εγγραφή στο Βιβλίο των Πτυχιούχων Μέσων Τεχνικών Σχολών, ειδικότητας Μηχανολόγου.

Εάν δεν καλυφθούν οι θέσεις με υποψηφίους με τα πιο πάνω προσόντα θα ληφθεί υπόψη :

• Πτυχίο ή απολυτήριο αναγνωρισμένης κατώτερης Τεχνικής Σχολής ή αντίστοιχο Πτυχίο Σχολών Μαθητείας ΟΑΕΔ Μηχανολογικής Κατεύθυνσης ή άλλης ισότιμης Σχολής της ημεδαπής ή αλλοδαπής αντίστοιχης ειδικότητας.

• Πτυχίο (Επαγγελματική Άδεια) Πρακτικού Μηχανικού Κινητηρίων Μηχανών οποιασδήποτε ειδικότητας τουλάχιστον Γ΄ τάξης ή Συντηρητή Απλών Μηχανολογικών εγκαταστάσεων τουλάχιστον Γ΄ τάξης ή Δίπλωμα (Επαγγελματική Άδεια) τουλάχιστον Γ΄ Τάξης Μηχανικού Εμπορικού Ναυτικού ή κατάλληλο πιστοποιητικό Μηχανικού Γ΄ Τάξης Εμπορικού Ναυτικού.

2. Εργάτες (ΓΥ5)

Προσόντα :

• Απολυτήριος τίτλος υποχρεωτικής εκπαίδευσης, (δηλαδή Απολυτήριο τριταξίου Γυμνασίου ή για υποψήφιους που έχουν αποφοιτήσει μέχρι και το 1980, Απολυτήριο δημοτικού Σχολείου), ή ισοδύναμος Απολυτήριος τίτλος Κατώτερης τεχνικής σχολής ΝΔ 580/70, ή Απολυτήριος Τίτλος Εργαστηρίων Ειδικής Επαγγελματικής Εκπαίδευσης και Κατάρτισης του άρθρου 1 του Ν. 2817/2000, ή άλλος ισότιμος τίτλος της αλλοδαπής.

Η υποβολή τίτλων Σπουδών, Ανώτερης Εκπαιδευτικής Στάθμης των αιτουμένων θα έχει ως αποτέλεσμα τον αποκλεισμό των υποψηφίων από την Επιλογή.

Α. ΓΕΝΙΚΑ ΠΡΟΣΟΝΤΑ ΠΡΟΣΛΗΨΗΣ:

Οι υποψήφιοι πρέπει :

1. Να έχουν ηλικία από 18 ετών έως 65 ετών.
2. Να έχουν την υγεία και τη φυσική καταλληλότητα που τους επιτρέπει την εκτέλεση των καθηκόντων της θέσεως που επιλέγουν.

Τονίζεται ιδιαιτέρως ότι οι υποψήφιοι που θα προσληφθούν θα απασχοληθούν αποκλειστικά και μόνο στις εργασίες για τις οποίες προσλαμβάνονται.

3. Να μην έχουν κώλυμα κατά το άρθρο 8 του Υπαλληλικού Κώδικα (καταδίκη, υποδικία, δικαστική συμπαράσταση), με την επιφύλαξη της επόμενης εξαίρεσης.

Εξαίρεση : Οι υποψήφιοι για θέσεις βοηθητικού ή ανειδίκευτου προσωπικού, υπό την προϋπόθεση ότι έχουν εκτίσει την ποινή ή τα μέτρα ασφαλείας που τους έχουν επιβληθεί έχουν αρθεί ή έχουν απολυθεί υπό όρο, (Ν.2207/1994 άρθρο 4 παρ. 6)

Β. ΚΡΙΤΗΡΙΑ ΠΡΟΣΛΗΨΗΣ :
ΚΡΙΤΗΡΙΟ ΕΝΤΟΠΙΟΤΗΤΑΣ :

• Οι υποψήφιοι κατατάσσονται σε πίνακα κατά κλάδο ή ειδικότητα με τη σειρά του βαθμού εντοπιότητας (α', β', γ' κ.ο.κ.). Ανάμεσα σ' αυτούς που έχουν την ίδια εντοπιότητα, προηγούνται οι έχοντες τα κύρια προσόντα και ακολουθούν οι έχοντες τα επικουρικά. Αν δεν καλυφθεί ο αριθμός των προσλαμβανομένων από τους έχοντες τα κύρια ή επικουρικά προσόντα της πρώτης εντοπιότητας, προσλαμβάνονται υποψήφιοι που έχουν τα αντίστοιχα προσόντα της δεύτερης κ.ο.κ.. Η σειρά κατάταξης μεταξύ αυτών που έχουν τα ίδια προσόντα, κύρια ή επικουρικά, γίνεται με βάση τη βαθμολογία που συγκεντρώνουν στα βαθμολογούμενα κριτήρια (ανεργία, αριθμός τέκνων πολύτεκνης οικογένειας κ.λ.π.).

Προτάσσονται κατά σειρά οι υποψήφιοι που είναι :

α) ΔΗΜΟΤΕΣ του τοπικού διαμερίσματος Σορωνής του Δήμου Καμείρου, από το οποίο απαλλοτριώθηκαν ή αγοράσθηκαν εκτάσεις για την εγκατάσταση του ΑΗΣ Ρόδου.

β) ΔΗΜΟΤΕΣ των λοιπών τοπικών διαμερισμάτων του Δήμου Καμείρου. (Απόλλωνα, Διμυλιάς, Καλαβάρδα, Πλατανίων, Σαλάκου και Φανών).

γ) ΔΗΜΟΤΕΣ των πλησιέστερων στον ΑΗΣ Ρόδου Δήμων, Πεταλούδων, Ατταβύρου Αφάντου, Λινδίων, Αρχαγγέλου, Νότιας Ρόδου, Καλλιθέας, Ιαλυσού και Ρόδου.

δ) ΔΗΜΟΤΕΣ των υπόλοιπων Δήμων και Κοινοτήτων του Νομού Δωδεκανήσου.

ε) ΔΗΜΟΤΕΣ των Δήμων όλων των νομών της χώρας.

Η ιδιότητα του δημότη του δημοτικού διαμερίσματος του Δήμου, αποδεικνύεται με σχετική βεβαίωση του αντίστοιχου Δήμου.

ΛΟΙΠΑ ΚΡΙΤΗΡΙΑ

Η σειρά κατάταξης των υποψηφίων κάθε ομάδας εντοπιότητας καθορίζεται με τη ΒΑΘΜΟΛΟΓΗΣΗ ΤΩΝ ΠΑΡΑΚΑΤΩ ΚΡΙΤΗΡΙΩΝ ως ακολούθως :

ΚΡΙΤΗΡΙΑ	ΜΟΝΑΔΕΣ
1. ***Χρόνος Ανεργίας***	
α. Τεσσάρων (4) μηνών ανεργίας	1000
β. Άνω των τεσσάρων (4) μηνών με ανώτατο όριο τους δώδεκα (12) μήνες, προστίθενται ανά μήνα ανεργίας	50

Σημείωση : *Άνεργος είναι ο υποψήφιος που έχει τέσσερις (4) τουλάχιστον συνεχείς μήνες ανεργίας, υπολογιζόμενους από την τελευταία ημέρα προθεσμίας υποβολής των αιτήσεων και προς τα πίσω. Επίσης, χρόνος ανεργίας θεωρείται και ο χρόνος παρακολούθησης προγραμμάτων επαγγελματικής κατάρτισης του ΟΑΕΔ, καθώς και εκείνων του Υπουργείου Απασχόλησης και Κοινωνικής Προστασίας ή άλλων Υπουργείων που εκτελούνται σε συνεργασία με το Υπουργείο Απασχόλησης και Κοινωνικής Προστασίας ή τον ΟΑΕΔ, εφόσον ο υποψήφιος ήταν άνεργος τουλάχιστον επί τετράμηνο κατά τον χρόνο ένταξής του στο πρόγραμμα. (παρ.1 άρθρο 9 Ν.3051/2002). Ως χρόνος ανεργίας λογίζεται και το χρονικό διάστημα κατά το οποίο ο άνεργος παρακολουθεί ένα από τα ανωτέρω προγράμματα μέχρι την ημερομηνία υποβολής της αιτήσεώς του για να λάβει μέρος σε διαδικασία πρόσληψης εποχικού προσωπικού. Η συμμετοχή στα προγράμματα απόκτησης εργασιακής εμπειρίας (STAGE) του ΟΑΕΔ θεωρείται ως χρόνος εμπειρίας και όχι ανεργίας.*

2. **Αριθμός τέκνων πολύτεκνης οικογένειας.**	
α. Για υποψήφιο που είναι πολύτεκνος, για κάθε τέκνο	50
β. Για υποψήφιο που είναι τέκνο πολύτεκνης οικογένειας, για κάθε τέκνο	50

Σημείωση: *Τις ανωτέρω μονάδες μπορεί να λάβει μόνο ένα μέλος της ίδιας οικογένειας κατά το ίδιο ημερολογιακό έτος στον ίδιο φορέα (παρ. 1 άρθρο 9 Ν.3051/2002)*

3. **Αριθμός ανηλίκων τέκνων**	
α. Για καθένα από τα δύο (2) πρώτα ανήλικα τέκνα	30
β. Για το τρίτο ανήλικο τέκνο	50
4. **Βαθμός βασικού τίτλου σπουδών, που απαιτείται από την ανακοίνωση για την κατηγορία ΔΕ.** Για τους υποψηφίους της κατηγορίας ΔΕ οι μονάδες του βαθμού του τίτλου σπουδών με δύο δεκαδικά ψηφία πολλαπλασιάζονται με τον αριθμό 10.	
5. **Ηλικία**	
α. Για τους υποψηφίους ηλικίας έως τριάντα (30) ετών με αφετηρία υπολογισμού το απαιτούμενο από την ανακοίνωση κατώτερο όριο ηλικίας και με βάση το έτος γέννησης ανά έτος.	3
β. Για τους υποψηφίους ηλικίας άνω των τριάντα (30) ετών με αφετηρία υπολογισμού το απαιτούμενο από την ανακοίνωση κατώτερο όριο ηλικίας και με βάση το έτος γέννησης, ανά έτος.	2
6. **Εμπειρία (ΜΟΝΟ στην περίπτωση που απαιτείται ως προσόν από την ανακοίνωση)**	
α. Για έξι (6) μήνες εμπειρίας	30
β. Άνω των έξι (6) μηνών εμπειρίας και μέχρι πέντε (5) έτη ανά μήνα εμπειρίας	5

Επί ισοβαθμίας υποψηφίων στη συνολική βαθμολογία προηγείται αυτός που έχει τις περισσότερες μονάδες στο πρώτο κριτήριο (χρόνος ανεργίας) και αν, αυτές συμπίπτουν, αυτός που έχει τις περισσότερες μονάδες στο δεύτερο κριτήριο (αριθμός τέκνων πολύτεκνης οικογένειας) και ούτω καθεξής.

ΕΠΙΣΗΜΑΝΣΕΙΣ

• Υποψήφιος που είναι ταυτόχρονα πολύτεκνος και τέκνο πολύτεκνης οικογένειας δικαιούται να κάνει χρήση της προσφορότερης βαθμολογικά εκ των δύο ιδιοτήτων, αποκλειόμενης της αθροιστικής βαθμολόγησης.

• Ο πολύτεκνος βαθμολογείται με 50 μονάδες για κάθε τέκνο του και το τέκνο πολύτεκνης οικογένειας βαθμολογείται με 50 μονάδες για κάθε μέλος της οικογενείας του (δηλαδή για κάθε αδελφό του, συμπεριλαμβανομένου και του εαυτού του).

• Τόσο ο πολύτεκνος όσο και το τέκνο πολυτέκνου δικαιούται περαιτέρω και τις μονάδες από το κριτήριο των ανηλίκων τέκνων, ήτοι 30 μονάδες για καθένα από τα δύο πρώτα ανήλικα τέκνα και 50 μονάδες για το τρίτο ανήλικο τέκνο. Η βαθμολογία υπολογίζεται μόνο στα ζώντα μέλη της οικογένειας.

• Ως εμπειρία νοείται η απασχόληση με σχέση εργασίας ή σύμβαση έργου στο δημόσιο ή τον ιδιωτικό τομέα ή άσκηση επαγγέλματος σε καθήκοντα ή έργα συναφή με το γνωστικό αντικείμενο του τίτλου σπουδών ή με το αντικείμενο της προς πλήρωση θέσης μετά την απόκτηση του βασικού τίτλου σπουδών με τον οποίο ο υποψήφιος μετέχει στη διαγωνιστική διαδικασία και κατά τις περιπτώσεις για τις οποίες απαιτείται άδεια άσκησης επαγγέλματος, μετά τη λήψη της άδειας.

• Ο υπολογισμός του δωδεκαμήνου, μέσα στο οποίο η απασχόληση του υποψηφίου δεν πρέπει να υπερβαίνει τους οκτώ (8) μήνες, για να μην έχει κώλυμα πρόσληψης, γίνεται με αφετηρία το τέλος της νέας απασχόλησης και προς τα πίσω. Οι πίνακες αναρτώνται το πολύ εντός είκοσι (20) ημερών από την τελευταία ημέρα της προθεσμίας υποβολής των αιτήσεων. Από την επομένη της ανάρτησης των πινάκων, ο φορέας μπορεί να προβεί στην πρόσληψη, οπότε τεκμαίρεται ότι αρχίζει ο χρόνος απασχόλησης. Σε κάθε περίπτωση ο υπολογισμός του δωδεκαμήνου, μέσα στο οποίο ο υποψήφιος δεν μπορεί να έχει απασχόληση μεγαλύτερη των οκτώ (8) μηνών, παραμένει σταθερός ακόμη και αν η πρόσληψη του προσωπικού γίνει μετά παρέλευση ικανού χρόνου από της αναρτήσεως των πινάκων, ή οι τελευταίοι αναρτηθούν μετά την παρέλευση των 20 ημερών, χωρίς βέβαια στις περιπτώσεις αυτές να επηρεάζεται η διάρκεια της πραγματικής απασχόλησης του προσλαμβανόμενου.

• Δυνατότητα άρσης του κωλύματος πρόσληψης, λόγω υπέρβασης της 8μηνης απασχόλησης υφίσταται μόνο στην περίπτωση που ο αριθμός των υποψηφίων που προσέρχονται για κάλυψη των προκηρυσσομένων θέσεων και διαθέτουν τα απαιτούμενα προσόντα είναι μικρότερος του αριθμού των θέσεων αυτών ή δεν προσέρχονται καθόλου υποψήφιοι μη έχοντες κώλυμα πρόσληψης (άρθρο 2 παρ. 6 Ν.3260/2004).

Δεν κατατάσσονται υποψήφιοι που έχουν συνάψει με τον φορέα διαδοχικές συμβάσεις όπως αυτές περιγράφονται στο άρθρο 5 του Π.Δ. 164/2004, εκτός αν η πρόσληψή τους δικαιολογείται από αντικειμενικούς λόγους.

Αντικειμενικός λόγος υφίσταται και στην ανωτέρω περίπτωση του άρθρου 2 παρ.6 του Ν.3260/2004, εφόσον θεωρείται από τον φορέα βέβαιο, ότι η επαναπροκήρυξη των θέσεων θα έχει τα ίδια αρνητικά αποτελέσματα.

Για τον αριθμό των επιτρεπόμενων διαδοχικών συμβάσεων και τη συνολική διάρκεια αυτών, όπως και των διαδοχικά καταρτιζόμενων, ισχύουν οι διατάξεις των άρθρων 5 και 6 του Π.Δ. 164/2004.

Για τις εισηγμένες στο Χρηματιστήριο Αξιών Αθηνών ανώνυμες εταιρείες, οι οποίες για την πρόσληψη του προσωπικού τους υπάγονται στις διατάξεις του Ν.2190/94, εφαρμόζονται και οι σχετικές με τα κωλύματα και τις απαγορεύσεις διατάξεις του Π.Δ. 180/2004.

Γ. ΠΡΟΘΕΣΜΙΑ ΥΠΟΒΟΛΗΣ ΑΙΤΗΣΕΩΝ

• Οι ενδιαφερόμενοι μπορούν να υποβάλουν αίτηση στα γραφεία της ΔΕΗ Α.Ε. και ειδικότερα στην υπηρεσία ΔΕΘ/ΑΗΣ ΡΟΔΟΥ στη Σορωνή Ρόδου (αρμόδιοι κος ΣΑΛΒΑΡΗΣ Στέλιος - κα ΚΑΡΑΜΑΡΓΙΟΥ Παναγιώτα τηλ. 22410 41327) εντός προθεσμίας δέκα (10) ημερών, που αρχίζει από την επομένη ημέρα της τελευταίας δημοσίευσης της παρούσας σε δύο (2) τοπικές εφημερίδες ή της ανάρτησής της στο κατάστημα της υπηρεσίας και στο χώρο ανακοινώσεων του δημοτικού διαμερίσματος Σορωνής εφόσον η ανάρτησή της είναι τυχόν μεταγενέστερη της δημοσίευσης στις εφημερίδες, (παρ. 10 άρθρο 21 Ν.2190/1994).

Δ. ΥΠΟΒΟΛΗ ΔΙΚΑΙΟΛΟΓΗΤΙΚΩΝ

Οι ενδιαφερόμενοι μαζί με την αίτησή τους πρέπει να υποβάλουν υποχρεωτικά τα εξής δικαιολογητικά επικυρωμένα :

1. Φωτοαντίγραφο των δύο όψεων της αστυνομικής ταυτότητας.
2. Φωτοαντίγραφο του τίτλου σπουδών τους στον οποίο να αναγράφεται ο ακριβής βαθμός αυτού. Σε κάθε περίπτωση που ο βαθμός εκφράζεται με αξιολογικό χαρακτηρισμό ή με ακέραιο αριθμό πρέπει στη φωτοτυπία του τίτλου να περιλαμβάνεται και βεβαίωση της οικείας σχολής για τον ακριβή αριθμητικό βαθμό.

Για τους αποφοίτους των Ι.Ε.Κ. : ως βαθμός διπλώματος νοείται ο μέσος όρος βαθμολογίας στο θεωρητικό μέρος των εξετάσεων πιστοποίησης, ο αναφερόμενος σε βεβαίωση που εκδίδεται από τον Ο.Ε.Ε.Κ. και η οποία δεν ισχύει αυτοτελώς, αλλά αποτελεί αναπόσπαστο παράρτημα του διπλώματος.

Προς απόδειξη αυτών ο υποψήφιος πρέπει να προσκομίσει:

Δίπλωμα Επαγγελματικής Κατάρτισης Επιπέδου Μεταδευτεροβάθμιας Επαγγελματικής Κατάρτισης και βεβαίωση του ΟΕΕΚ από την οποία να προκύπτει ο μέσος όρος βαθμολογίας του στο θεωρητικό μέρος των εξετάσεων πιστοποίησης ή βεβαίωση του ΟΕΕΚ από την οποία να προκύπτει ο μέσος όρος βαθμολογίας του στο θεωρητικό μέρος των εξετάσεων πιστοποίησης και η ακριβής ημερομηνία που ο συγκεκριμένος υποψήφιος κατέστη διπλωματούχος.

3. Φωτοαντίγραφο άδειας άσκησης επαγγέλματος (όπου απαιτείται).
4. Πιστοποιητικό εμπειρίας στο αντικείμενο της ειδικότητας (όπου απαιτείται)

Α. Όταν απαιτείται άδεια άσκησης επαγγέλματος :

Για τους μισθωτούς και τους ελεύθερους επαγγελματίες :

1α. Όταν δεν ζητείται εξειδικευμένη εμπειρία :

• Άδεια άσκησης επαγγέλματος και

• Βεβαίωση του οικείου ασφαλιστικού φορέα, στην οποία να αναγράφεται η διάρκεια της ασφάλισής του.

2α. Όταν ζητείται εξειδικευμένη εμπειρία απαιτείται επιπλέον :

Για μεν τους μισθωτούς χωριστή από την αίτηση, υπεύθυνη δήλωση του υποψηφίου , κατά το άρθρο 8 του Ν. 1599/1986, στην οποία να δηλώνεται ο εργοδότης, το είδος και η χρονική διάρκεια της εξειδικευμένης εμπειρίας.

Για δε τους ελεύθερους επαγγελματίες, χωριστή από την αίτηση, υπεύθυνη δήλωση κατά το άρθρο 8 του Ν. 1599/1986, για το είδος και την χρονική διάρκεια της εξειδικευμένης εμπειρίας και μία τουλάχιστον σχετική σύμβαση ή δελτία παροχής υπηρεσιών, που καλύπτουν ενδεικτικώς τη διάρκεια της εξειδικευμένης εμπειρίας.

3α. Εμπειρία που έχει αποκτηθεί στο δημόσιο τομέα :

Όταν ο χρόνος εμπειρίας έχει διανυθεί σε υπηρεσίες του Δημοσίου, σε Ν.Π.Δ.Δ., ΟΤΑ πρώτου ή δεύτερου βαθμού, σε Ν.Π.Ι.Δ. του δημόσιου τομέα της παρ. 1 του άρθρου 14 του Ν.2190/1994, όπως ισχύει, ή σε φορείς της παρ. 3 του άρθρου 1 του 2527/1997 ο υποψήφιος που επικαλείται εμπειρία στους κατά τα ανωτέρω φορείς του δημόσιου τομέα είτε η εμπειρία αυτή είναι εξειδικευμένη είτε όχι μπορεί πάντοτε να αποδείξει τέτοια εμπειρία με βεβαίωση του φορέα που έχει απασχοληθεί, χωρίς να απαιτείται στην περίπτωση αυτή βεβαίωση του ασφαλιστικού φορέα ενώ απαιτείται η άδεια άσκησης επαγγέλματος ως τυπικό προσόν διορισμού.

Όταν η εμπειρία έχει αποκτηθεί στην αλλοδαπή :

Για εμπειρία η οποία έχει αποκτηθεί στην αλλοδαπή επιπλέον των λοιπών, κατά περίπτωση, δικαιολογητικών που απαιτούνται, ο υποψήφιος προσκομίζει :

(1) Όταν κατά το ισχύον νομικό καθεστώς του κράτους η ασφάλιση των εργαζομένων για συγκεκριμένο επάγγελμα ή συγκεκριμένη σχέση εργασίας είναι υποχρεωτική :

• Βεβαίωση του εργοδότη στον οποίο απασχολήθηκε, στην οποία να αναφέρεται ο χρόνος και το είδος της απασχόλησης του ενδιαφερομένου και

• Βεβαίωση του οικείου ασφαλιστικού οργανισμού, είτε πρόκειται για αμιγώς κρατική ή αμιγώς ιδιωτική ή μικτή ασφάλιση.

(2) Όταν κατά το ισχύον νομικό καθεστώς του κράτους η ασφάλιση των εργαζομένων για συγκεκριμένο επάγγελμα ή συγκεκριμένη σχέση εργασίας είναι μη υποχρεωτική :

• Βεβαίωση του εργοδότη στον οποίο απασχολήθηκε, στην οποία να αναφέρεται ο χρόνος και το είδος της απασχόλησης του ενδιαφερομένου.

• Υπεύθυνη δήλωση του ιδίου κατά το άρθρο 8 του ν. 1599/1986, στην οποία να αναγράφονται επακριβώς ο χρόνος απασχόλησης και το είδος της εμπειρίας του, τα στοιχεία του εργοδότη, φυσικού προσώπου ή της επωνυμίας της επιχείρησης αν πρόκειται περί νομικού προσώπου και

• Βεβαίωση της αρμόδιας αρχής του κράτους στο οποίο απασχολήθηκε ότι η ασφάλιση για το συγκεκριμένο επάγγελμα ή τη συγκεκριμένη σχέση εργασίας δεν είναι υποχρεωτική, κατά τη νομοθεσία του κράτους τούτου.

(3) Όταν ο χρόνος εμπειρίας, έχει διανυθεί σε υπηρεσίες δημόσιου χαρακτήρα της αλλοδαπής μπορεί να αποδεικνύεται και με βεβαίωση του αντίστοιχου δημόσιου φορέα.

Τα δικαιολογητικά του υποψηφίου, ο οποίος επικαλείται εμπειρία που αποκτήθηκε στο εξωτερικό, θα πρέπει να συνοδεύονται εκτός από τα πρωτότυπα ή επικυρωμένα αντίγραφα των πρωτοτύπων και από επίσημη μετάφρασή τους στην ελληνική γλώσσα.

5. Υπεύθυνη δήλωση του Ν.1599/1986 ότι δεν έχουν κώλυμα κατά το άρθρο 8 του Υπαλληλικού Κώδικα: α) ότι δεν έχουν καταδικαστεί για κακούργημα και σε οποιαδήποτε ποινή για κλοπή, υπεξαίρεση (κοινή και στην υπηρεσία), απάτη, εκβίαση, πλαστογραφία, απιστία δικηγόρου, δωροδοκία, καταπίεση, απιστία περί την υπηρεσία, παράβαση καθήκοντος καθ' υποτροπή, συκοφαντική δυσφήμιση, καθώς και για οποιοδήποτε έγκλημα κατά της γενετήσιας ελευθερίας ή οικονομικής εκμετάλλευσης της γενετήσιας ζωής, β) ότι δεν είναι υπόδικοι και δεν έχουν παραπεμφθεί με τελεσίδικο βούλευμα για κακούργημα ή για πλημμέλημα της προηγούμενης περίπτωσης, έστω και αν το αδίκημα παραγράφηκε, γ) ότι δεν έχουν, λόγω καταδίκης στερηθεί τα πολιτικά τους δικαιώματα και για όσο χρόνο διαρκεί η στέρηση αυτή, δ) ότι δεν τελούν υπό δικαστική συμπαράσταση.

6. Υπεύθυνη δήλωση του Ν. 1599/1986 στην οποία να δηλώνει ο υποψήφιος αν τους τελευταίους δώδεκα (12) μήνες από την υποβολή της αιτήσεώς του έχει απασχοληθεί σε δημόσια υπηρεσία ή νομικό πρόσωπο του άρθρου 14 παρ. 1 του Ν.2190/94 με την ιδιότητα του εποχικού εργαζόμενου ή για κάλυψη περιοδικών ή πρόσκαιρων αναγκών, ή όχι, προκειμένου να κριθεί εάν αυτός (υποψήφιος) έχει κώλυμα πρόσληψης ή όχι, σύμφωνα με όσα ορίζονται στο ΚΕΦ. ΕΠΙΣΗΜΑΝΣΕΙΣ.

Σε περίπτωση που έχει απασχοληθεί να δηλώνει την υπηρεσία στην οποία απασχολήθηκε και την ακριβή χρονική διάρκεια της απασχόλησής του (έναρξη και λήξη).

7. Η ανεργία αποδεικνύεται με πρόσφατη βεβαίωση του ΟΑΕΔ (που είναι αρμόδιος προς τούτο), η ημερομηνία έκδοσης της οποίας δεν θα απέχει περισσότερο από πέντε (5) εργάσιμες ημέρες από την ημερ

ΠΡΟΟΔΟΣΚΟΠΟΣ
prooskopos@yahoo.gr

Τέλος για φέτος ο Τσαφής!

Τιμωρήθηκε από τη διοίκηση επειδή υπέπεσε σε πειθαρχικό παράπτωμα

Με «βαριά καμπάνα» τιμωρήθηκε από τη διοίκηση του Ιάλυσου ο Μανώλης Τσαφής. Σύμφωνα με τα όσα έγιναν γνωστά, ο νεαρός παίκτης τιμωρείται μέχρι το τέλος της φετινής αγωνιστικής περιόδου για σωρεία πειθαρχικών παραπτωμάτων το τελευταίο διάστημα. Οι πληροφορίες αναφέρουν ότι ένα από αυτά ήταν το γεγονός ότι ήθελε να συμμετάσχει στην πενταήμερη εκδρομή του σχολείου του στην Θεσσαλονική ενώ η ομάδα του καλείται να δώσει την προσεχή Κυριακή το κρισιμότερο παιχνίδι της χρονιάς. Η διοίκηση των «ερυθροκίτρινων» συνεδρίασε προχθές το βράδυ και αποφάσισε την αποπομπή του απο την ομάδα μέχρι το τελος της αγωνιστικής περιόδου.



Κόκκινη κάρτα έδειξε η διοίκηση του Ιάλυσου στον Μανώλη Τσαφή (αριστερά)

Κατά τα άλλα, η προετοιμασία συνεχίστηκε και χθες ενόψει του αγώνα της Κυριακής με το Μοσχάτο που θα πραγματοποιηθεί κεκλεισμένων των θυρών. Όλοι οι υπόλοιποι παίκτες συμμετείχαν κανονικά με εξαίρεση τους Κούρο και Χατζηκαλημέρη.

Ο πρώτος για τους γνωστούς λόγους που έχουν να κάνουν με τον τραυματισμό του και ο δεύτερος προοληπτικά λόγω ενοχλήσεων που είχε. Δεν είναι πάντως κάτι το ανησυχητικό και αναμένεται να συμμετάσχει κανονικά στον κρίσιμο αγώνα της Κυριακής.

Ποινική δίωξη σε βάρος Οικονομίδη – Γκαγκάτση

Σκάνδαλο από το πουθενά φαίνεται να ξεσπάει στην ΕΠΟ. Η εισαγγελέας Μαρία Σκεπαρνιά άσκησε ποινική δίωξη σε βάρος του προέδρου της ΕΠΟ, Βασίλη Γκαγκάτση και τεσσάρων ακόμα μελών της ομοσπονδίας. Συγκεκριμένα, ο πρόεδρος της ΕΠΟ, αλλά και οι Γιάννης Οικονομίδης (γενικός γραμματέας), Βασίλης Χατζηπαποστόλου (β' αντιπρόεδρος), ο Αριστείδης Σταθόπουλος (σύμβουλος) και ο Γιώργος Γκιρτζίκης (ταμίας) κατηγορούνται για τρία κακουργήματα και τρία πλημμελήματα.

Ανάμεσα στις κατηγορία είναι εκείνη της απιστίας σε βάρος του δημοσίου, συνεργείας, συναυτουργίας, πλαστογραφίας και παρατυπίες στις συμφωνίες για την κατασκευή των προπονητικών κέντρων στον Άγιο Κοσμά, τη Φλώρινα και την Ξάνθη. Σύμφωνα με τις πρώτες πληροφορίες την έκκληση για έρευνα είχε ζητήσει ο Βίκτωρ Μητρόπουλος και, πλέον, η υπόθεση περνά στον δέκατο ειδικό ανακριτή, που μετά από έρευνα με βούλευμα είτε θα τους αθωώσει, είτε θα ορίσει δικάσιμο. Στη δεύτερη περίπτωση απειλούνται είτε με την επιβολή εξαγοράσιμης ποινής φυλάκισης, είτε με φυλάκιση

Ας νικήσει το ποδόσφαιρο!

Διαγόρας και Ρόδος παίζουν σήμερα στο Στάδιο και θα προσπαθήσουν να ικανοποιήσουν τον κόσμο που θα πάει στο γήπεδο. Στις 4.30 μ.μ. θα ξεκινήσει η αναμέτρηση που αναμένεται με πολύ μεγάλο ενδιαφέρον



Με την ελπίδα ότι θα γίνει ένα καλό παιχνίδι το οποίο θα ευχαριστηθεί ο φιλαθλος κόσμος που θα δώσει το παρών στο γήπεδο, Ρόδος και Διαγόρας «κοντράρονται» σήμερα στις 4.40μ.μ. στο ροδίτικο ντέρμπι της 27ης αγωνιστικής του πρωταθλήματος της Γ' Εθνικής Κατηγορίας που θα φιλοξενηθεί στο δημοτικό στάδιο «ο Διαγόρας». Και οι δυο ομάδες είναι βαθμολογικά αδιάφορες και αυτό αποτελεί μια πρώτης τάξεως ευκαιρία για να «κατέβουν» ελεύθερα και να γίνει ένα παιχνίδι χωρίς σκοπιμότητες αλλά ανοιχτό. Σίγουρα αυτές οι αναμετρήσεις, παραδοσιακά αποτελούν ...«ζήτημα τιμής» όμως από εκεί και πέρα ευχής έργο είναι αυτό να μην αποτελέσει τροχοπέδη για την ομαλή διεξαγωγή της αναμέτρησης και να μην αποβεί βέβαια και σε βάρος του θεάματος. Και οι δυο ομάδες πάντως θέλουν τους βαθμούς της νίκης και ένας λόγος παραπάνω για τον Διαγόρα λόγω της βαριάς ήττας του πρώτου γύρου (4 - 1).

Ας δούμε όμως πώς έχουν προετοιμαστεί οι δυο ομάδες για την σημερινή αναμέτρηση.

Ο Διαγόρας

Ο Ούγγρος Σίμπαλιν και ο Βραζιλιάνος Αμπίλιο είναι τα μοναδικά προβλήματα που καλείται να αντιμετωπίσει ο τεχνικός του Διαγόρα Δημήτρης Καλαϊτζίδης. Ο πρώτος δεν είναι σε θέση να προσφέρει τις υπηρεσίες του οπότε αποκλείστηκε από την 18αδα ενώ ο δεύτερος δεν θα ξεκινήσει στην ενδεκάδα αλλά ίσως χρησιμοποιηθεί αργότερα αν κριθεί σκόπιμο. Η προετοιμασία της ομάδας ολοκληρώθηκε χθες το απόγευμα με προπόνηση που πραγματοποιήθηκε το απόγευμα στο κεντρικό γήπεδο του Δημοτικού Σταδίου της πόλης μας. Οι «ετοιμοπόλεμοι» είναι οι ακόλουθοι:

Τιράτζσκι, Μιχαλάκης, Ρουτζιέρης, Σαλαμαστράκης, Παπαδημήτρης, Μαλλιάκας, Βάβουτσεκ, Μαίλης, Μοσχής, Μπαλογιάννης, Σπάρταλης, Φερέιρα, Γκσέρτσακ, Χατζής, Στεργαλάς, Τσιαντούλης, Βελής και Αμπίλιο

Η Ρόδος

Με παρακαταθήκη τα θετικά αποτελέσματα του τελευταίου διαστήματος θα παραταχθεί η Ρόδος στο σημερινό ντέρμπι. Η ψυχολογία των παικτών είναι ανεβασμένη και όλοι είναι αποφασισμένοι να παίξουν δυνατά προκειμένου να φθάσουν στην κατάκτηση της νίκης. Το ευχάριστο για τον τεχνικό Γιώργο Στράτζαλη είναι ότι θα έχει και πάλι στην διάθεσή του τους Πάττα και Δανά οι οποίοι ξεπέρασαν το πρόβλημα τραυματισμού που αντιμετώπιζαν. Οι δεκαεπτά παίκτες που επιλέχθηκαν για το σημερινό παιχνίδι είναι οι ακόλουθοι:

Ναλμπάντης, Σίλβα, Ζαχαριέφσκι, Μακρυδημήτρης, Πάττας, Κωνσταντάκης, Αθανασίου, Τσαγκαβέλης, Σταμάτης και Γιώργος Καντιμοίρης, Καρκαλέτσης, Δανάς, Ισκάς, Μπεμπής, Ροδανάκης, Κλιάφας, Μποιλής και Δερμιτζάκης.

Διαιτησία

Ο διαιτητής Γιάννης Πέπας του Συνδέσμου Αθηνών θα είναι ο διαιτητής του αγώνα. «Βοηθοί» του θα είναι οι κ. Π.Αργυρός και Ε.Ζώρζος από τον ίδιο Σύνδεσμο. Τέταρτος διαιτητής θα είναι ο Βαγγέλης Κατσιδώνης του Συνδέσμου της Δωδεκανήσου και παρατηρητής τους ο κ. Ι.Ιορδανίδης από τον σύνδεσμο διαιτητών του Πειραιά. Αναπληρωματικός παρατηρητής ορίστηκε ο κ. Χ.Μοιραδωράκης, επίσης από τον Πειραιά.

Οι υπόλοιποι αγώνες

Στα υπόλοιπα παιχνίδια της αγωνιστικής θα παίξουν:

Κερατσίνι - Αχαϊκή
Αστέρας Τρίπολης - Απόλλων Αθηνών
Διαγόρας - Ρόδος
Αιολικός - Μεσσηνιακός
Ιωνία 2000 - Αχαρναϊκός
Βύζας Μεγάρων - Ατσαλένιος
Άγιος Δημήτριος - Εθνικός Πειραιώς
Παναιτωλικός - Χαλκίδα
Ρεπό έχει η Θύελλα Πατρών

Ο αγώνας του πρώτου γύρου

Την μεγαλύτερή της νίκη απέναντι στον Διαγόρα στα χρόνια του επαγγελματικού ποδοσφαίρου, πέτυχε στον αγώνα του πρώτου γύρου η Ρόδος. Το τελικό 4 - 1 αποτελεί σίγουρα μια πολύ μεγάλη νίκη για τους «πράσινους» καθώς έγινε απέναντι σε μια ομάδα που ξεκίνησε το πρωτάθλημα σαφέστατα πιο οργανωμένα και με μεγαλύτερα όνειρα. Ο αγώνας κρίθηκε στο πάθος και στην δύναμη που σαφέστατα είχαν σε μεγαλύτερο βαθμό οι παίκτες της Ρόδου. Ήταν κάτι που φάνηκε ιδιαίτερα στην διάρκεια του δευτέρου ημιχρόνου όπου οι «κυανέρυθροι» δεν μπόρεσαν να κάνουν ούτε μια κλασική ευκαιρία για να σκοράρουν.

Τα γκολ

Στο 11' ο Μοσχής μάρκαρε αντικανονικά τον Μητράκα και ο διαιτητής έδωσε πέναλτι. Το εκτέλεσε εύστοχα ο Στράτζαλης ανοίγοντας το σκορ (1 - 0)

Στο 41' ο Τσιαντούλης με ωραίο σουτ ισοφάρισε σε 1 - 1 ενώ στο 49'μετά από εκτέλεση φάουλ του Στράτζαλη, ο Αγγελόπουλος με μια εκπληκτική κεφαλιά υπό πίεση πέτυχε ένα πολύ όμορφο γκολ (2 - 1)

Στο 77' ο Καρκαλέτσης με ένα πολύ όμορφο τακουνάκι αιφνιδίασε τους πάντες ανεβάζοντας τον δείκτη του σκορ στο 3 - 1.

Στο 83' από πάσα του Καρκαλέτση ο Τσαγκαβέλης βγήκε σε θέση τετ α τετ. Ο Τιράτζσκι πρόλαβε και κόντραρε την μπάλα αλλά αυτή κύλησε στον Καντιμοίρη. Ο παίκτης της Ρόδου έκανε αμέσως το πλασέ σε κενή εστία για να αποκρούσει με το χέρι ο Σπάρταλης πριν η μπάλα περάσει την γραμμή του τέρματος. Ο διαιτητής υπέδειξε το πέναλτι και φυσικά απέβαλε τον παίκτη του «γηραιού». Την εσχάτη των ποινών εκτέλεσε εύστοχα ο Καντιμοίρης κάνοντας το σκορ 4 - 1

Το παιχνίδι είχε διαιτητεύσει ο κ. Δασκαλόπουλος (Τσόγκας, Χονδρόπουλος). Εκτός από τις δυο κόκκινες (Σαλαμαστράκης, Σπάρταλης) κίτρινη κάρτα αντίκρισαν οι Σκέτζος, Αγγελόπουλος, Δανάς, Γουλόπουλος, Αμπίλιο, Μοσχής

Οι συνθέσεις των ομάδων:

ΡΟΔΟΣ: Ανδριόπουλος, Πάττας, Σκέτζος, Μακρυδημήτρης, Αγγελόπουλος, Δανάς, Μητράκας (68' Καντιμοίρης), Ισκάς, Στράτζαλης (65' Μποϊλής), Τσαγκαβέλης, Καρκαλέτσης (86' Πλύγκος)

ΔΙΑΓΟΡΑΣ: Τιράτζσκι, Μαλλιάκας (21' λ.τ. Κυπαρίσσης), Σαλαμαστράκης, Ρουτζιέρης, Γουλόπουλος, Γιόνοβιτς, Αμπίλιο, Σπάρταλης, Τσιαντούλης (78' Αγγελόπουλος), Μοσχής, Στεργαλάς (59' Κοσκινιάτης)

Ανακοινώσεις φιλάθλων

Από τους οργανωμένους φιλάθλους του Διαγόρα και της Ρόδου πήραμε τις παρακάτω ανακοινώσεις:

ΘΥΡΑ 6

«Ο ΣΦ Διαγόρα «Θύρα 6» καλεί όλους τους φιλάθλους της ομάδας στο τοπικό ντέρμπι την Πέμπτη 6/4/2006 και ώρα 16.30 στο Δημοτικό Στάδιο «Διαγόρα».

Ο Σύνδεσμος Φιλάθλων Διαγόρα «Θύρα 6» ο οποίος στεγάζεται στην οδό Πελοποννήσου 22 (δίπλα στην ψαροταβέρνα το Στέκι του Τσίμα) θα είναι ανοικτός από τις 12.30 μ.μ. έως και τις 15.20 μ.μ. περίπου μια ώρα πριν την έναρξη του αγώνα.

Επίσης σας ενημερώνουμε ότι διατίθενται τα καινούρια κασκόλ, καπελάκια, σκουφάκια και γάντια της ομάδας μας.

Υ.Γ.: Παρακαλούνται όσοι φίλαθλοι ξέχασαν να σφραγίσουν τα διαβατήριά τους να περάσουν από το Τμήμα Αλλοδαπών ή από τον Σύνδεσμο!!!».

ΚΑΚΙΑ ΣΚΑΛΑ

«Εν όψει του σημερινού αγώνα της ομάδας μας καλούμε όλο το φίλαθλο κόσμο της Ρόδου να έρθει στις επάλξεις της «Κακιάς Σκάλας» και να βοηθήσει την ομαδάρα μας να συνεχίσει την ανοδική της πορεία, καλπάζοντας με αισιοδοξία στο αύριο για την υπέρβαση που θα μας φέρει πιο κοντά στην επίτευξη των ονείρων μας από τη νέα σεζόν.

Εξάλλου για μας υπερπαρτηρητής και μεγάλος κριτής του σημερινού αγώνα θα είναι ο ίδιος ο φίλαθλος κόσμος που αγαπά το ροδιακό ποδόσφαιρο και θα καταλάβει επιτέλους ποια είναι η βασίλισσα του Αιγαίου.

Σήμερα η εξέδρα θα είναι και πάλι πράσινη αποδεικνείοντας γι' άλλη μια φορά την κυριαρχία μας τόσο εντός όσο και εκτός γηπέδου».

Πολλά προβλήματα στον ΑΕΡΑ



Τα προβλήματα δεν έλειψαν και από την χθεσινή προπόνηση των παικτών του ΑΕΡΑ που έγινε στο γήπεδο Αφάντου. Συγκεκριμένα για μια ακόμα φορά δεν μπόρεσαν να πάρουν μέρος οι Μιχάλης Λυριστής, Αγγελόπουλος, Δαούτης και Κατσιδώνης η συμμετοχή των οποίων για το παιχνίδι της Κυριακής κρίνεται αμφίβολη. Επίσης δεν συμμετείχε και ο Νικολής που είχε ενοχλήσεις στους προσαγωγούς του ενώ και ο Σαμαράς που έκανε ατομικό μάλλον δεν θα προλάβει να αποθεραπευτεί μέχρι το παιχνίδι της Κυριακής.



ΠΡΟΟΔΟΣΠΟΡ

Στ' Αφάντου το Σάββατο το Κλεάνθης- Φοίβος

Στ' Αφάντου θα διεξαχθεί τελικά το μεγάλο ντέρμπι της 26ης αγωνιστικής της Α' Κατηγορίας, ανάμεσα στον τυπικά γηπεδούχο Κλεάνθη και τον Φοίβο!

Επίσης πρέπει να σημειώσουμε πως ο αγώνας θα διεξαχθεί το Σάββατο την ίδια ώρα με τους υπόλοιπους.

Ο Κλεάνθης ζήτησε να διεξαχθεί ο αγώνας την Κυριακή στα Μαριτσά, κάτι που αρνήθηκε ο Φοίβος και έχει το δικαίωμα, αφού έχει σαν δηλωμένη έδρα το γήπεδο των Μαριτσών. Δικαίωμα επίσης έχει η ομάδα της Κρεμαστής, στο να μην διεξαχθεί το ντέρμπι την Κυριακή, αφού για να γίνει αυτό θα πρέπει να συναινούν και οι δύο ομάδες.

Ο κώουτς του Φοίβου Γιώργος Γκάιδας μόνο αισιόδοξος δεν είναι για το ντέρμπι, αφού η ομάδα της Κρεμαστής θυμίζει ...νοσοκομείο! Ο λόγος είναι πως αναμένεται να απουσιάσουν πέντε ποδοσφαιριστές! Ατομικό πρόγραμμα στην χθεσινή προπόνηση έκαναν οι Αθανασίου, Ορφανίδης και Στρατής, ενώ δεν προπονήθηκαν καθόλου οι Μπιλιάς και Αξιώτης λόγω ίωσης...

Ο κ. Γκαϊδας δηλώσεις: «Για μένα είναι ένα ντέρμπι τυπικής διαδικασίας. Φυσικά έχει ιδιαιτερότητες, αφού υπάρχει και κάποια προϊστορία. Δυστυχώς, αυτή τη χρονική περίοδο ο Φοίβος είναι σε πολύ δύσκολη θέση, ενώ ο Κλεάνθης ήδη έχει αρχίσει να δρομολογείται για του χρόνου στο Περιφερειακό, για αυτό έχει κάποια φρεσκάδα. Εμείς ακόμα ψαχνόμαστε! Θα παίξουμε όμως για την αξιοπρέπεια»..

Από τον Κλεάνθη, εκτός από τον Σταύρο Γαλανό, θα απουσιάσει και ο Πολυδεύκης Γεωργαλλής καθώς τελικά δεν έχει τράβηγμα, αλλά υπήρχαν φόβοι για τενοντίτιδα.

Ο κώουτς των πρωταθλητών (όχι ακόμη μαθηματικά) Ανδρέας Σταύρου, είναι... πιο αισιόδοξοι από τον συνάδελφό του και μας δήλωσε τα παρακάτω:

«Είναι ένα ντέρμπι.Είμαστε σε καλή κατάσταση και αγωνιστικά και ψυχολογικά. Πρέπει να επιβάλουμε τον ρυθμό μας και να είμαστε σοβαροί, για να μπορέσουμε να ανταπεξέλθουμε στις δυσκολίες του παιχνιδιού».

Κορυφαίος ο Ποτσάκης

Ξεκίνησε χθες ο διεθνής ποδηλατικός γύρος Ελλάδας. Οι 111 ποδηλάτες με συνολικά 19 ομάδες κάλυψαν τα πρώτα 150 χιλιόμετρα από τον Βόλο στην Καλαμπάκα. Ο καιρός ήταν θαυμάσιος ενώ δεν έλειψαν οι δυσκολίες λόγω του έντονου συναγωνισμού. Ο Παναγιώτης Ποτσάκης του Γ.Σ Διαγόρας τερμάτισε στην 16η θέση που ήταν η καλύτερη όλων των Ελλήνων που τρέχουν με τις δυο Εθνικές ομάδες. Σήμερα θα γίνει το δεύτερο ετάπ (Καλαμπάκα - Γιάννενα, 128 χιλιόμετρα).

Θα εκπροσωπήσουν το Αιγαίο

Τα εκπαιδευτήρια «Ροδίων Παιδεία» στους πανελλήνιους αγώνες σκάκι

✓ Τα αποτελέσματα των αγώνων στην Κω

Το Σάββατο 1 Απριλίου διεξήχθηκαν στο 4ο Δημοτικό Σχολείο Κω οι αγώνες για τη Β' φάση του πανελλήνιου σχολικού πρωταθλήματος σκάκι.

Στους αγώνες πήραν μέρος 150 μαθητές όλων των βαθμίδων από τα Δωδεκάνησα, στο σύνολο τους προκρθέντες από τους αγώνες της Α' φάσης σε Ρόδο, Κάλυμνο και Λέρο αντίστοιχα. Τη σκακιστική ομάδα των Εκπαιδευτηρίων «ΡΟΔΙΩΝ ΠΑΙΔΕΙΑ» συνόδευσε ο προπονητής τους κ. Ράμμος Δημήτριος, Εκπαιδευτικός του Σχολείου.

Ο συνολικός αριθμός των συμμετεχόντων και στις δύο πρώτες φάσεις για το Νότιο Αιγαίο έφτασε τους 400 μαθητές.

Μετά το πέρας της πρώτης και δεύτερης φάσης των αγώνων ορίστηκαν οι ομάδες και τα παιδιά που θα εκπροσωπήσουν το Βόρειο, Κεντρικό και Νότιο Αιγαίο στα τελικά του ομαδικού και του ατομικού σχολικού πρωταθλήματος στη Λεπτοκαρυά Πιερίας στις 15,16 και 17Απριλίου 2006.

Ομαδικό Πρωτάθλημα

Στο ομαδικό πρωτάθλημα, τόσο στην κατηγορία των Δημοτικών όσο και στην κατηγορία των Γυμνασίων, τα εκπαιδευτήρια «ΡΟΔΙΩΝ ΠΑΙΔΕΙΑ» συγκέντρωσαν τους περισσότερους συμμετέχοντες και πόντους στους προκριματικούς αγώνες, εκπροσωπούν το Βόρειο, Κεντρικό και Νότιο Αιγαίο στους τελικούς αγώνες σκάκι.

Ατομικό Πρωτάθλημα

Στο ατομικό πρωτάθλημα λαμβάνουν μέρος οι κάτοχοι των χρυσών μεταλλίων ανά τάξη και επιπλέον ο Ιωαννίδης Λάζαρος (ΡΟΔΙΩΝ ΠΑΙΔΕΙΑ) στην κατηγορία Λυκείων και η Μαυρονικόλα Μαρία (6ο Γυμνάσιο) στην κατηγορία Γ' Γυμνασίου.

Τα αποτελέσματα που σημειώθηκαν στη Β' φάση του σχολικού πρωταθλήματος στην Κω ανά τάξη ήταν τα εξής:

Α' Δημοτικού: 1ος Φουντωτός Παναγιώτης, 2ο Δημοτικό Κω: 2ος Χατζηπαυλής Λουκάς, 2ο Δημοτικό Κω: 3ος Μπίλλης Θανάσης, Κολλέγιο Ρόδου.

Β' Δημοτικού: 1ος Καλογεράκης Μιχάλης, 1ο Δημ. Χώρας Καλύμνου, 2ος Καραναστάσης Ζαχαρίας 4ο Δημοτικό Κω, 3ος Κωσταρίδης Γιώργος 12ο Δημοτικό Ρόδου.

Γ' Δημοτικού: 1ος Καταβενάκης Μιχάλης Ροδίων Παιδεία, 2ος Κασάπης Βασίλης Ροδίων Παιδεία, 3ος Χαρτοφίλη Μυρτώ 4ο Δημοτικό Κω.

Δ' Δημοτικού: 1ος Φουντωτός Γιώργος 2ο Δημοτικό Κω, 2ος Μεϊχανετζίδης Φιλήμων Ροδίων Παιδεία, 3ος Μαργαρίτης Βασίλης 1ο Λύκειο Κω.

Ε' Δημοτικού: 1ος Παπαδάκης Παύλος 4ο Δημοτικό Κω, 2ος Τσελέπης Αρης Ροδίων Παιδεία, 3ος Ελευθερίου Τσαμπίκος Ροδίων Παιδεία

ΣΤ' Δημοτικού 1ος Φούρναρης Νίκος Δημ. Αγ. Μαρίνας Λέρου, 2ος Κουλιανού Χριστίνα 1ο Δημ. Πόθιας Κάλυμνος, 3ος Χατζηπαυλής Στέφανος 2ο Δημοτικό Κω.

Γυμνάσιο 1ος Αντωνάκης Ιάσωνας 6ο Γυμνάσιο Ρόδου, 2ος Χατζηγιακουμής Ιάκωβος Γυμνάσιο Ζηπαρίου, 3ος Γκορτσίλας Αργύρης Ροδίων Παιδεία

Λύκειο 1ος Πολυταρίδης Νίκος 3ο Λύκειο Ρόδου, 2ος Μπράβος Βασίλης 2ο Λύκειο Κω, 3ος Μαργαρίτης Βασίλης 1ο Λύκειο Κω.

** Στην κατηγορία «Γυμνασίων» οι απονομές αφορούν συνολικά τις τάξεις Α', Β' & Γ'. Στα επιμέρους αποτελέσματα, στην Γ' Γυμνασίου την 1η θέση κατέλαβε η Ηρωνία Ειρήνη (ΡΟΔΙΩΝ ΠΑΙΔΕΙΑ) και τη 2η θέση η Τοπιντζή Γιούλα (ΡΟΔΙΩΝ ΠΑΙΔΕΙΑ).

Με πέντε αγωνιστικές τιμωρήθηκε ο Ακουσίλαος

Με την στέρηση του δικαιώματος να αγωνίζεται στην έδρα του για τέσσερις αγωνιστικές, λόγω υποτροπής, για πέντε συνολικά τιμωρήθηκε ο Ακουσίλαος για τα επεισόδια που συνέβησαν μετά το ματς με τον Αντίμαχο στις Φάνες.

Στο ίδιο σωματείο επιβλήθηκε χρηματικό πρόστιμο 300 ευρώ, οι δε ποδοσφαιριστές Κουφομανώλης, Αμύγδαλος και Κάβουρας απηλλάγησαν.

Με τιμωρία της έδρας του, για μια αγωνιστική, λόγω υποτροπής με δύο συνολικά, τιμωρήθηκε από την Πειθαχική Επιτροπή της ΕΠΣΔ η Δήμητρα Δαματριάς, για τα όσα έγιναν στο ματς με τον Πολύστρατο.

- Στο προπονητή της Εφηβικής ομάδος του Ευαγόρα κ. Σαρρή επεβλήθη η ποινή της απαγόρευσης εισόδου στους αγωνιστικούς χώρους μέχρι πέρατος του τρέχοντος έτους 31/8/06 συνοδευόμενη από χρηματικό πρόστιμο τριάντα ευρώ.

Στο σωματείο Ευαγόρας επεβλήθη η ποινή της έγγραφης επίπληξης.

- Στον παρατηρητή αγώνων κ. Κατσουράκη Κων/νο επεβλήθη η ποινή της στέρησης άσκησης των καθηκόντων του μέχρι πέρατος της τρέχουσας ποδ/κής περιόδου 15/6/06).

- Στον διαιτητή αγώνων Ακουσίλαου - Αντίμαχου κ. Αργυρόπουλο Ι., επεβλήθη η ποινή της έγγραφης επίπληξης.

Αλλες αποφάσεις

Απόλλων Απολ.- Αναγέννηση Εμπ.:

• Στο σωματείο Απόλλων Απολλώνων τη στέρηση του δικαιώματος να αγωνίζεται στην έδρα του για μία αγωνιστική. Σύμφωνα με το εδαφ. β της παρ. 2 του άρθρου 61 του ΚΑΠ, η ποινή θα εκτίθει τη μεθεπόμενη αγωνιστική που το Σωματείο θα είναι γηπεδούχο.

• Στο σωματείο Αναγέννηση Εμπ. την έγγραφη επίπληξη και χρηματικό πρόστιμο τριάντα ευρώ.

• Στον εκπρόσωπο της Αναγέννησης Εμπ. Μουζουράκη Εμμ. την απαγόρευση εισόδου στους αγωνιστικούς χώρους για δεκαπέντε ημερολογιακές ημέρες συνοδευόμενη από χρηματικό πρόστιμο τριάντα ευρώ.

Νέα ήττα για τον Αρη

ΣΕ αγώνα που άνοιξε χθες την 22η αγωνιστική της Α1 Κατηγορίας του μπάσκετ, η Ολύμπα Λάρισας κέρδισε τον Αρη στη Θεσσαλονίκη με 87-70!

Για την ομάδα του Αντρέ Ματσόν ήταν η δεύτερη συνεχόμενη μετά από αυτήν (75-72), που γνώρισε το Σάββατο από τον Κολοσσό στο «Βενετόκλειο».

Ο Αρης την Τρίτη θα παίξει στον τελικό του LEB CUP, απέναντι στη Δυναμό Μόσχας στο Σαρλεροά.

Ο ΑΣ Τήλου διέλυσε με 8-2 την Α.Ε. Λέρου

ΚΑΛΥΜΝΟΣ.- «Πλάκα» έκανε ο Α.Σ. Τήλου χθες το μεσημέρι στην Κάλυμνο, εκεί που διάλυσε 8-2 (!) την Α.Ε. Λέρου και παραμένει στο κόλπο της ανόδου!

Το ματς δεν αντέχει σε κριτική, αλλά σίγουρα οι φίλαθλοι που βρέθηκαν στο γήπεδο της Καλύμνου, έμειναν υπέρ ευχαριστημένοι από τα δέκα γκολ και το πλούσιο θέαμα...

Οι Λεριοί προφανώς έχουν καταλάβει πως εδώ και αρκετό καιρό έχουν υποβιβασθεί, αλλά δεν το έκαναν αξιοπρεπώς. Να θυμίσουμε πως εκτός από το χθεσινό 2-8, είχε ντιπ-θεί από τις «ρεζέρβες» (έντεκα ήταν όλοι και όλοι) του Αγίου Ισιδώρου, με σκορ 9-0!..

ΤΑ ΓΚΟΛ

6': Ωραίο σουτ του Ηρακλή Σακελλάρη έξω από την περιοχή και άρχισε ο «χορός» των τερμάτων (1-1)...

11': Μετά από ατομική προσπάθεια, ο Μόσχου έκανε τη σέντρα και ο Χριστοφής με πλασέ πέτυχε το 0-2.

19': Δυνατό σουτ του Μηλιού έξω από την περιοχή και...0-3!

31': Μετά από κόρνερ, ο Κωστίδης με προβολή έκανε το 0-4.

52: Ο πρώτος σκόρερ της κατηγορίας Μερκούρης Μόσχου, με κεφαλιά έκανε το 0-5.

57': Μετά από πλασέ του διαμαντάρα, η Α.Ε. Λέρου μείωσε σε 1-5

61': Εκπληκτικό σουτ του Φουντρουκάκη έξω από την περιοχή και... 2-5!

79': Μετά από ατομική προσπάθεια, ο Μόσχου με πλασέ «έγραψε» το 2-6.

83': Ο Κωστίδης με πλασέ πέτυχε το δεύτερο προσωπικό τέρμα και το σκορ έγινε 2-7.

89': Ο Χριστοφής ανετράπη από αμυντικό της Α.Ε. Λέρου και ο Οικονόμου εύστοχα, έκανε το τελικό 2-8.

Καλή η διαιτησία του Φεσσάρα (Κακιάς- Πλάτσης).

Α.Ε. ΛΕΡΟΥ: Κουτελίδας, Χατζηδάκης, Αλοχώρας Α., Μορέντης, ΑΝέμης, Φουντουλάκης, Στεφανόπουλος, Πλαχώρας, Διαμαντάρας, Δόγκαλης, Φουντουκάκης.

ΑΣ ΤΗΛΟΣ: Βογιατζής, Μηλιός, Χαλιός (60' Φλαμπούρης), Αλειφέρης, Κωστίδης, Χριστοφής, Νικολής (30' λ.τ. Ζγκουρός), Σακελλάρης Κ., Σακελλάρης Κυρ., Μόσχου, Οικονόμου

Στην Κάλυμνο το «Διασυλλογικό» παμπαίδων - παγκορασίδων Α!

Με τον ερχομό της άνοιξης ξεκινούν και τα δωδεκανησιακά πρωταθλήματα στίβου, κυρίως στις μικρές αναπτυξιακές κατηγορίες.

Η Κάλυμνος έχει την τιμητική της αυτή την φορά, το προσεχές Σαββατοκύριακο (8-9/4), όπου θα διεξαχθεί το Διασυλλογικό πρωτάθλημα της κατηγορίας παμπαίδων - παγκορασίδων Α', για τα σωματεία της Δωδ/σου.

Οι αθλητικές αποστολές των σωματείων μας θα χρησιμοποιήσουν για την μετακίνησή τους στην Κάλυμνο τα Καταμαράν της «Δωδ/σος» του Γ. Σπανού.

Η εταιρεία, όπως κάθε χρόνο, προσέφερε μειωμένες τιμές στα εισιτήρια των αθλητικών αποστολών, κάτι που εκτιμά ιδιαίτερα η ΕΑΣ ΣΕΓΑΣ Δωδ/σου και τα σωματεία του στίβου.

Οι αθλητές -τριες των σωματείων των νησιών Ρόδου, Σύμης, Κω και Λέρου, καθώς και η Οργανωτική Επιτροπή θα φθάσουν στην Κάλυμνο λίγο πριν το μεσημέρι (11.30) και οι αγώνες θα ξεκινήσουν το απόγευμα στις 17.00 μέχρι τις 20.30 το βράδυ.

Το πρόγραμμα θα ολοκληρωθεί την Κυριακή το πρωί από τις 09.30 μέχρι τις 11.30.

Στις 15.30 οι αποστολές θα επιβαβασθούν στο Καταμαράν για την επιστροφή τους.

Συνολικά θα πάρουν μέρος πάνω από εκατόν πενήντα αθλητές-τριες από τα ένδεκα σωματεία της Δωδ/σου.

Προτάσεις του Δωριέα για τα «μικρά» πρωταθλήματα

Ο ΔΑΝΣ Δωριεύς υπέβαλε στην ΕΠΣΔ τις εξής τρεις προτάσεις, που αφορούν τα ποδοσφαιρικά πρωταθλήματα των τμημάτων υποδομής των συλλόγων:

α) Με αφορμή ότι κάποιες (παιδικές και εφηβικές) ομάδες δηλώνουν συμμετοχή και στη συνέχεια δεν αγωνίζονται καθόλου ή σταματάνε κατά τη διάρκεια του πρωταθλήματος, προτείνουμε, μαζί με την δήλωση συμμετοχής των ομάδων, αυτές να καταβάλουν το ποσό των τριακοσίων ευρώ. Αυτό θα επιστρέφεται, μόνο στις ομάδες, που συμμετέχουν μέχρι το τέλος του πρωταθλήματός τους.

β) Με αφορμή την (κατ' εμάς) 50λεπτη μικρή αγωνιστική διάρκεια των παιδικών, αγώνων στη Δωδεκάνησο, σας ενημερώνουμε ότι στο εξωτερικό (π.χ. Γαλλία) οι ανάλογοι αγώνες έχουν διάρκεια 60 λεπτά. Κάτι ανάλογο γίνεται και σε πολλές ποδοσφαιρικές ενώσεις τις χώρας μας, όπως στην ΕΠΣΜ Μακεδονίας, όπου η αγωνιστική διάρκεια των παιδικών αγώνων είναι 70 λεπτά.

Προτείνουμε στο προσεχές παιδικό πρωτάθλημα, η αγωνιστική διάρκειά του, να είναι 60 λεπτά.

γ) Επίσης, προτείνουμε την μετονομασία του εφηβικού πρωταθλήματος, σε πρωτάθλημα νέων.

Τιμωρίες ποδοσφαιριστών

Από την Πειθαρχική Επιτροπή της ΕΠΣΔ τιμωρήθηκαν οι παρακάτω παίκτες:

• Με 21 αγωνιστικές: Π. Κοτσάκης (Δωριέα)

• Με 9 αγωνιστικές: Π. Μενίκος (Απόλλωνα Απ.)

• Με 6 αγωνιστικές: Ν. Ζάγκος (Δωριέα), Ν. Στεφανάκης (Ατρόμητου Διμ.), Μ. Φουντής (Ποσειδώνα Καρπ.)

• Με 4 αγωνιστικές: Ν. Πιζάνιας (Δόξας Καρδ.), Π. Στεφανάκης (Ατρομήτου Δ.)

• Με 4 αγωνιστικές: Ν. Πιζάνιας (Δόξας Καρ.), Π. Στεφανάκης (Ατρόμητου Δ.)

• Με μία αγωνιστική: Ν. Κουρμαδιάς (Απόλλωνα Καλ.), Π. Παντελής (Καλυμνιακού), Κ. Χαλκιόπουλος (Αναγέννησης Εμπ.), Ζαχ. Μποϊλής (Ανταγόρα), Μ. Σάββενας (Αγ. Ισιδώρου), Γ. Λαμπριανός (Αστέρα Μασ.), Γ. Παπαγεωργίου (Ερμή Καλ.), Μ. Πολυχρόνης (Ερμή Καλ.), Κ. Κασιώτης (Πετρώνα Αρχ.), Α. Καπιώτης (Ηρακλή Λαρδ.), Γ. Συμιξής (Α.Ε. Ζευς), Μ. Κακοσαίος (Δόξας Ψ.) και Α' Α' Καμπούρη (Ολυμπιακού Καλ.).

Τα ISLAND GAMES σε συνέδριο του Πανεπιστημίου των Πατρών

Στο συνέδριο, που διοργανώνεται από το Πανεπιστήμιο Πατρών αύριο και μεθαύριο από το Τμήμα Διοίκησης Επιχειρήσεων με θέμα:

«Σύγχρονες ανάγκες επαγγελματικής εκπαίδευσης στο τουρισμό αθλητικών δραστηριοτήτων», κλήθηκε να συμμετάσχει η Ο.Ε. των Αγώνων με εισήγηση - παρουσίαση του θεσμού των Island Games και την διοργάνωση της Ρόδου το 2007.

Στόχοι του συνεδρίου είναι:

• Να εκβαθύνει τη σχέση του αθλητισμού, της αναψυχής και του τουρισμού στα πλαίσια μικρών Ευρωπαϊκών χωρών.

• Να αναδείξει σύγχρονες εκπαιδευτικές ανάγκες στον αθλητικό τουρισμό και την αναψυχή και να παρουσιάσει ένα νέο εκπαιδευτικό πακέτο που εξειδικεύεται στην ικανοποίηση τους.

• Να στηρίξει την ανάπτυξη ενός πλάνου δράσης που θα κινητοποιήσει τους κυρίως εμπλεκόμενους φορείς και εταιρίες όσον αφορά τα ανταγωνιστικά πλεονεκτήματα του αθλητικού τουρισμού και της αναψυχής.

Ενώ στην θεματολογία, ενδεικτικά αναφέρουμε κάποια:

• Εκπαίδευση και κατάρτιση στον αθλητικό τουρισμό και με την αναψυχή.

• Τεχνολογία πληροφοριών στην υπηρεσία του Αθλητικού Τουρισμού και της Αναψυχής.

• Οργανωτικά Διοικητικά ζητήματα Οργανισμών και Εταιριών με δράση στον Αθλητικό τουρισμό και την αναψυχή.

• Εθνική Πολιτική και θεσμικά ζητήματα

• Μελέτες και περιπτώσεις στον Αθλητικό τουρισμό και την Αναψυχή

Όπως είναι φανερό από τα παραπάνω αλλά και από προηγούμενες προσπάθειες άλλων φορέων, γίνεται πλέον κατανοητό ότι ο θεματικός, ο εναλλακτικός , ο εξειδικευμένος είναι τουρισμός με προοπτική και με πολύπλευρα οφέλη για τον τόπο και όχι μόνο οικονομικά.

Την εισήγηση - παρουσίαση θα κάνει η Διευθύντρια αθλημάτων της Ο.Ε. Ρόδος 2007, κ Ίρις Βλαχούτσικου, ενώ στην Πάτρα θα βρίσκεται και ο Διευθυντής του ΡΟΑΝ, κ Τάκης Μιχαηλίδης προκειμένου να συμμετάσχει στην παρουσίαση.

Είναι ιδιαίτερη τιμή για το νησί μας να συμμετάσχει σε ένα τέτοιο συνέδριο με την συγκριμένη θεματολογία. Είναι αναγνώριση των προσπαθειών που γίνονται τα τελευταία χρόνια από διάφορους φορείς και μια μοναδική ευκαιρία για την προβολή της διοργάνωσης του 2007 αλλά και του νησιού γενικότερα.

QUICK CARWASH

ΑΝΑΚΟΙΝΩΣΗ

Το πρότυπο πλυντήριο QUICK CAR WASH στην περιοχή Ασγούρου θα ήθελε να κάνει γνωστό στην αγαπητή πελατεία του ότι το πλυντήριο και πρατήριο καυσίμων παραμένει ανοικτό κάθε Κυριακή από 09.00 έως και 14.00 το μεσημέρι.

Από 01/05/06 το **πλυντήριο** θα λειτουργεί καθημερινά από **09.00** έως **20.00** και το **πρατήριο καυσίμων** από **07.00** έως **21.00**

Για οποιαδήποτε περαιτέρω πληροφορία στα τηλέφωνά μας **22410 60150 - 151**

Ευχαριστούμε

ΧΛ

AMCOR

No 1

ΚΑΤΑΣΚΕΥΑΖΟΝΤΑΙ & ΕΙΣΑΓΟΝΤΑΙ ΣΥΝΑΡΜΟΛΟΓΗΜΕΝΑ ΑΠΟ ΤΟ ΙΣΡΑΗΛ



ΠΡΟΔΙΑΓΡΑΦΕΣ ΕΟΚ CE MARK

Η **AMCOR-ΙΣΡΑΗΛ** Η ΜΕΓΑΛΥΤΕΡΗ ΒΙΟΜΗΧΑΝΙΑ ΝΑΙΑΚΩΝ ΣΥΣΤΗΜΑΤΩΝ ΣΤΟΝ ΚΟΣΜΟ,ΣΑΣ ΠΡΟΣΦΕΡΕΙ ΤΟΝ **ΚΑΛΥΤΕΡΟ ΗΛΙΑΚΟ ΘΕΡΜΟΣΙΦΩΝΑ ΤΟΥ ΚΟΣΜΟΥ** ΜΕ ΜΟΝΑΔΙΚΑ ΣΗΜΕΙΑ ΥΠΕΡΟΧΗΣ ΠΟΥ **ΚΑΝΕΝΑΣ ΑΛΛΟΣ ΔΕΝ ΕΧΕΙ.**ΠΡΩΤΗ Η **AMCOR,**ΠΡΙΝ **40** ΧΡΟΝΙΑ ΠΑΡΟΥΣΙΑΣΕ ΤΗΝ ΕΠΑΝΑΣΤΑΤΙΚΗ ΤΗΣ ΤΕΧΝΟΛΟΓΙΑ ΣΤΟΥΣ ΗΛΙΑΚΟΥΣ ΘΕΡΜ/ΝΕΣ. ΠΟΛΛΟΙ ΑΠΟ ΤΟΤΕ ΠΡΟΣΠΑΘΗΣΑΝ ΝΑ ΤΗΝ ΜΙΜΗΘΟΥΝ .ΤΑ ΑΠΟΤΕΛΕΣΜΑΤΑ ΤΟΥΣ ΕΙΝΑΙ ΓΝΩΣΤΑ.**ΚΑΝΕΝΑΣ** ΔΕΝ ΜΠΟΡΕΣΕ ΝΑ ΤΗ ΦΘΑΣΕΙ.ΣΗΜΕΡΑ Η **AMCOR** ΣΥΝΕΧΙΖΟΝΤΑΣ ΤΗΝ ΕΡΕΥΝΑ ΣΤΟΝ ΤΟΜΕΑ ΤΗΣ ΗΛΙΑΚΗΣ ΕΝΕΡΓΕΙΑΣ ΒΡΙΣΚΕΤΑΙ ΚΑΙ ΘΑ ΒΡΙΣΚΕΤΑΙ ΜΠΡΟΣΤΑ ΓΙΑΤΙ ΕΙΝΑΙ Η **NO 1** ΣΤΟΝ ΚΟΣΜΟ.

ΕΙΝΑΙ Η AMCOR

ΠΡΟΟΔΟΣΠΟΡ

Ένα τρελό-τρελό σενάριο...

Με τρεις νίκες του Κολοσσού, διπλό του Πανιωνίου στην Πάτρα και μία νίκη του Μακεδονικού μέχρι το τέλος, σχηματίζεται τριπλή ισοβαθμία και υποβιβάζονται οι Αχαιοί! Απαραίτητη προϋπόθεση ο Ηρακλής να πάρει το πολύ ένα ροζ φύλλο...

Μπορεί ο Κολοσσός να μην έχει τις πιθανότητες με το μέρος του όσον αφορά την παραμονή του στην Α1, ωστόσο εδώ και αρκετό καιρό έχουν βγει τα «κομπιουτεράκια» και έχουν ξεκινήσει οι προσθαφαιρέσεις για τη σωτηρία των «θαλασσί» στα μεγάλα σαλόνια του ελληνικού μπάσκετ. Ο Κολοσσός δυστυχώς δεν εξαρτάται αποκλειστικά απ' τις δικές του δυνάμεις, αφού μετα τις συνεχόμενες «εκπλήξεις» στην Α1 τα δεδομένα έχουν αλλάξει... Όμως στην πραγματικότητα υπάρχει ένα σενάριο το οποίο ίσως φαντάζει πιο εφικτό με βάση το πρόγραμμα των ομάδων. Το σενάριο αυτό έχει να κάνει με τριπλή ισοβαθμία ανάμεσα στον Κολοσσό, τον Απόλλωνα Πατρών και τον Μακεδονικό... Πως μπορεί να δημιουργηθεί αυτό;

1)Απαιτούνται τρεις νίκες για λογαριασμό του Κολοσσού στα ματς με τον Πανιώνιο (ή τον Πανελλήνιο), την Ολύμπια Λάρισας και τον Απόλλωνα Πατρών. Αν γίνει αυτό οι Ροδίτες θα φτάσουν τις οκτώ νίκες.

2)Απαιτείται να μην κερδίσει ποτέ μέχρι το τέλος ο Απόλλων Πατρών, ο οποίος έχει ήδη οκτώ νίκες. Το μοναδικό βατό παιχνίδι για τους Αχαιούς είναι αυτό εντός έδρας με τον Πανιώνιο, αφού θα παίξουν στη Θεσσαλονίκη με τον Π.Α.Ο.Κ. και τον Άρη και στην Πάτρα με τον Πανα-



Κι όμως υπάρχει σενάριο με τριπλή ισοβαθμία στο οποίο θα σωθεί ο Κολοσσός

θηναϊκό και τον Πανιώνιο. Οι Νεοσμυρνιώτες δηλαδή θα έχουν ρόλο ρυθμιστή για τον Κολοσσό, αφού οι «θαλασσί» θα πρέπει να κερδίσουν στο Ελληνικό και ο Πανιώνιος να κάνει το «διπλό» στην Πάτρα.

3)Απαιτείται απ' τον Μακεδονικό να κάνει μία νίκη στα εναπομείναντα παιχνίδια που έχει. Η ομάδα της Κοζάνης θα φιλοξενήσει τον Πανελλήνιο, τον Γ.Σ. Λάρισας και τον Π.Α.Ο.Κ., ενώ εκτός έδρας θα παίξει με τον Πανα-

Προσφυγή στη F.I.B.A

Ο Αλφόνσο Άλμπερτ δεν έμεινε με σταυρωμένα τα χέρια μετά την τιμωρία του για αποκλεισμό ενός χρόνου από κάθε αθλητική δραστηριότητα. Ο Ισπανός πρώην σέντερ του Κολοσσού έκανε προσφυγή στη F.I.B.A. για την ανάκληση της απόφασης που πάρθηκε πριν από λίγο καιρό. Βέβαια η χρονιά χάθηκε για τον «Αλ» ότι και για να γίνει από δω και πέρα...

θηναϊκό και την Α.Ε.Κ.

4)Απαιτείται απ' τον Ηρακλή να κάνει το πολύ μία νίκη στα επόμενα ματς που έχει μέχρι το τέλος της σεζόν. Οι Θεσσαλονικείς θα παίξουν εκτός έδρας με τον Γ.Σ. Λάρισας, τον Π.Α.Ο.Κ. και τον Άρη και εντός με την Α.Ε.Κ. και τον Παναθηναϊκό. Για να ισχύσει το σενάριο θα πρέπει ο Ηρακλής να πετύχει μόλις μία νίκη ή και καμία.

Στις περιπτώσεις αυτές ο Κολοσσός Ρόδου, ο Απόλλων Πατρών και ο Μακεδονικός θα έχουν από οκτώ νίκες και ο Ηρακλής επτά. Η ομάδα του Γιούρι Ζντοβτς θα υποβιβαστεί και θα την ακολουθήσει στην Α2 ο Απόλλων Πατρών ο οποίος στην τριπλή ισοβαθμία θα υστερεί, αφού έχει χάσει ήδη δύο φορές απ' τον Μακεδονικό.

Στην 40η θέση ο Κολοσσός

Με τη νίκη του κόντρα στον Άρη, ο Κολοσσός πέρασε στην 40η θέση της ιστορικής βαθμολογίας του ελληνικού πρωταθλήματος, αφήνοντας στη 41η θέση τη Νίκη Βόλου. Αν μάλιστα οι «θαλασσί» καταφέρουν και πάρουν κάποια ακόμη ροζ φύλλα θα ανέβουν παραπάνω στη γενική κατάταξη

Ο τίτλος αναζητάει κάτοχο...

Α' ΚΑΤΗΓΟΡΙΑ

Το βράδυ του Σαββάτου (20:00) ο Α.Σ.Κ. Ιβίσκος φιλοξενεί τον Ιπποκράτη στον πρώτο τελικό και μετά από μία εβδομάδα θα γίνει ο δεύτερος στην Κω. Αν χρειαστεί και τρίτο ματς θα γίνει πάλι στο «Βενετόκλειο»

Ο τίτλος της Α' Κατηγορίας αναζητάει τον κάτοχο του...Η Τ.Ε. Ε.Ο.Κ. Δωδεκανήσου όρισε τους δύο τελικούς (αν χρειαστεί θα υπάρξει και τρίτος) για την ανάδειξη του πρωταθλητή ανάμεσα στον Α.Σ.Κ. Ιβίσκος και τον Ιπποκράτη Κω. Το πρώτο παιχνίδι πρόκειται να γίνει το βράδυ (20:00) του προσεχές Σαββάτου στο «Βενετόκλειο» και ο επαναληπτικός μετά από μία εβδομάδα ακριβώς στην Κω. Η ομάδα της Ανάληψης είναι αυτή που έχει το απόλυτο πλεονέκτημα έδρας, αφού τερμάτισε στην πρώτη θέση (με ρεκόρ 10-2) κατά τη διάρκεια της κανονικής περιόδου. Στην ημιτελική φάση απέκλεισε με δύο νίκες (78-65 και 74-59) την Α.Ε. Δικαίου και πήρε το εισιτήριο για τους μεγάλους τελικούς. Ο Ιπποκράτης Κω αν και τερμάτισε τρίτος (με ρεκόρ 8-4) κατάφερε να αποκλείσει τον δεύτερο Ηρακλή Λάρδου με μία νίκη (79-59) και μία ισοπαλία (66-66) στην «τέντα».

Έτσι όπως έγινε και την περίοδο 2002-03 οι δύο ομάδες θα λύσουν τις διαφορές τους και πρωταθλήτρια θα αναδειχθεί αυτή που θα πετύχει πρώτη τις δύο νίκες. Τη σεζόν εκείνη το συ-



Ο Α.Σ.Κ. Ιβίσκος και ο Ιπποκράτης Κω θα λύσουν τις διαφορές τους στους μεγάλους τελικούς της Α' Κατηγορίας

γκρότημα του Γιώργου Κετσελίδη είχε κερδίσει με 2-0 τον Α.Σ.Κ. Ιβίσκος και πανηγύρισε τον τίτλο στο «Βενετόκλειο» με τρίποντο του Θανάση Στεργάκη στην εκπνοή της τρίτης παράτασης (111-110!!!). Στη διάρκεια της κανονικής περιόδου το συγκρότημα του Παναγιώτη Παπακώστα κέρδισε και τις δύο φορές. Με 64-62 στην Κω και με 71-63 στην Ιαλυσό. Αξίζει να σημειωθεί ότι η πρωταθλήτρια ομάδα της Δωδεκανήσου από 26-30 Απριλίου θα πρέπει να βρίσκεται στην Αθήνα για τα μπαράζ ανόδου στον 2ο όμιλο νότου της Γ' Εθνικής, όπου θα αντιμετωπίσει, τη Γέρα (Τ.Ε. Λέσβου), τον Α.Ο. Ερμούπολης (Ε.Σ.Κ.Κ.), τον Βούρειο (Τ.Ε. Χίου) και τον Ίκαρο Ικαρίας (Τ.Ε. Σάμου).

1ος ΤΕΛΙΚΟΣ
ΣΑΒΒΑΤΟ (08/04):
Δ.Κ.Γ. Ρόδου (20:00): Α.Σ.Κ. Ιβίσκος- Ιπποκράτης Κω
2ος ΤΕΛΙΚΟΣ

Νέο...τοπικό ρεκόρ!

Χθες το βράδυ (21:00) οι γυναίκες του Γ.Α.Σ. Ιάλυσος (δηλαδή οι παγκορασίδες, οι κορασίδες και οι νεανίδες) έπαιξαν με τον Α.Σ.Κ. Ιβίσκος, ενώ σήμερα το μεσημέρι (15:00) θα κληθούν να παίξουν ξανά, αυτή τη φορά με αντίπαλο τον Ιπποκράτη Κω. Δύο παιχνίδια δηλαδή σε διάστημα 16 ωρών...

ΣΑΒΒΑΤΟ(15/04):
Δ.Κ.Γ. Κω (20:00): Ιπποκράτης Κω- Α.Σ.Κ. Ιβίσκος

Καλά διαβασμένος στο Ελληνικό...

Ο Κολοσσός ολοκληρώνει αύριο την προετοιμασία του για το ματς του Σαββάτου με τον Πανιώνιο! Μοναδικό «αγκάθι» παραμένει ο Γκογκίδης...Συγκρατημένη αισιοδοξία στους «θαλασσί»

Χωρίς τον Χρήστο Γκογκίδη συνεχίζεται η προετοιμασία του Κολοσσού για την μεθαυριανή κρίσιμη αναμέτρηση με τον Πανιώνιο. Ο «αρχηγός» της ομάδας έχει υποστεί βαρύ διάστρεμμα και παραμένει στα «πιτς», ενώ όπως είναι εύλογο δεν θα ταξιδέψει με τους συμπαίκτες του στην Αθήνα. Η αναμέτρηση του Ελληνικού (17:00) θεωρείται απ' τις πλέον καθοριστικές, καθώς είναι γνωστό ότι οι «θαλασσί» θα πρέπει να αναζητήσουν και μία εκτός έδρας νίκη ώστε σε συνδυασμό με τα εντός έδρας ματς να φτάσουν τον αριθμό των οκτώ νικών που ίσως να σημάνει και την παραμονή τους στην κατηγορία.

Το έργο φυσικά του Κολοσσού στο Ελληνικό δεν θα είναι εύκολο, αφού οι Νεοσμυρνιώτες θα τα δώσουν όλα για τη νίκη, με δεδομένο ότι κινδυνεύουν να μείνουν πλέον εκτός πλεί-οφ. Το ευχάριστο βέβαια για τον Γιώργο Ζευγώλη είναι ότι έχει στη διάθεσή του όλους τους αθλητές, αφού εκτός του Γκογκίδη οι υπόλοιποι προπονούνται στο «Βενετόκλειο».

Φυσικά μετά τη νίκη επί του Άρη, έχουν επιστρέψει τα χαμόγελα στις τάξεις της ομάδας και οι «θαλασσί» θα έχουν ανεβασμένη ψυχολογία στο παιχνίδι της Αθήνας. Αξίζει να σημειωθεί ότι χθες ο Πανιώ-



Φωτό απ' το ματς Κολοσσός- Άρης

νιος έδωσε φιλικό παιχνίδι με το Μαρούσι στο πλαίσιο της καλύτερης δυνατής προετοιμασίας του για τη συνάντηση με τον Κολοσσό.

Στόχος των Ροδιτών και κατά συνέπεια του Έλληνα τεχνικού της ομάδας είναι να παρουσιαστεί καλά διαβασμένη στο μεθαυριανό ματς, αφού ο Πανιώνιος θεωρείται με βάση τη βαθμολογική του θέση ότι είναι το φαβορί για τη νίκη. Η προετοιμασία της ροδίτικης ομάδας θα συνεχιστεί σήμερα με διπλές προπονήσεις και θα ολοκληρωθεί αύριο στο «Βενετόκλειο» και αφού οι παίκτες παρακολουθήσουν σε βίντεο πρόσφατα παιχνίδια των προσεχών αντιπαλών τους. Είναι δεδομένο ότι ο Κολοσσός θα πρέπει να κερδίσει είτε στο Ελληνικό τον Πανιώνιο, είτε στην Κυψέλη τον Πανελλήνιο (δεν θα πει όχι φυσικά σε δύο νίκες) ώστε να διατηρήσει ζωντανές τις ελπίδες του για την παραμονή στην Α1.

Η αλήθεια είναι ότι τα συγκεκριμένα ματς αντιμετωπίζονται χωρίς φόβο αλλά με συγκρατημένη αισιοδοξία από πλευράς Κολοσσού. Σεβασμός λοιπόν αλλά όχι φόβος απέναντι στον Πανιώνιο...

Προπονητικό διήμερο

Το ερχόμενο Σαββατοκύριακο πρόκειται να πραγματοποιηθεί προπονητικό διήμερο στο «Βενετόκλειο» για τους παίδες. Για το λόγο αυτό ο Δημήτρης Τζομάκας θα έρθει στη Ρόδο με τους επίλεκτους αθλητές της Κω και σε συνεργασία με τον τοπικό προπονητή Κυριάκο Μάγο θα προπονήσουν τους νεαρούς παίκτες. Το πρόγραμμα του διημέρου θα γίνει γνωστό σήμερα...

Ψάχνουν για πληροφορίες...

Τα χθεσινά δημοσιεύματα της «Π» σχετικά με τους αντίπαλους των ομάδων που θα μας εκπροσωπήσουν στα πανελλήνια πρωταθλήματα και τους αγώνες μπαράζ, προκάλεσαν το ενδιαφέρον όλων των σωματείων. Έτσι όλοι χθες έψαχναν για να συγκεντρώσουν όσο το δυνατόν περισσότερες πληροφορίες για τη δυναμικότητα των αντιπάλων. Τις επόμενες μέρες πάντως πρόκειται να γίνουν γνωστοί από την «Π» όλοι οι αντίπαλοι...

Ο δρόμος των τελικών...

ΝΕΑΝΙΔΕΣ

Σήμερα το απόγευμα (17:00) στην Ιαλυσό πρόκειται να διεξαχθεί ο πρώτος τελικός ανάμεσα στον Α.Σ.Κ. Ιβίσκος και τον Ιπποκράτη, ενώ ο επαναληπτικός θα γίνει το Σάββατο στην Κω (14:00)

Η ώρα των τελικών έφτασε και μάλιστα άμεσα για το πρωτάθλημα των νεανίδων. Με δεδομένο ότι τα χρονικά περιθώρια είναι ελάχιστα μέχρι την προκριματική φάση του πανελλήνιου πρωταθλήματος (15-19 Απριλίου) η Τ.Ε. Ε.Ο.Κ. Δωδεκανήσου όρισε και μάλιστα για σήμερα τον πρώτο τελικό μεταξύ των δύο ομάδων που τερμάτισαν πιο ψηλά στον βαθμολογικό πίνακα.

Σήμερα το απόγευμα (17:00) στην Ιαλυσό πρόκειται να διεξαχθεί ο πρώτος τελικός μεταξύ του Α.Σ.Κ. Ιβίσκος και του Ιπποκράτη Κω, ο οποίος φυσικά παρουσιάζει εξαιρετικό ενδιαφέρον, αφού και οι δύο ομάδες θέλουν να κάνουν το πρώτο βήμα για την κατάκτηση του τίτλου.

Με βάση την προκήρυξη η πρώτη συνάντηση θα γίνει στην έδρα της ομάδας που κατέλαβε τη δεύτερη θέση και σήμερα οι δύο φιναλίστ θα λύσουν τις διαφορές τους. Ο επαναληπτικός αγώνας έχει προγραμματιστεί το Σάββατο (14:00) στην Κω και όποια ομάδα έχει καλύτερη διαφορά ή κερδίσει και στα δύο ματς θα στεφθεί πρωταθλήτρια και θα κληθεί να αντιμετωπίσει στην Αθήνα το Παλαιό Φάληρο ή τον Πανιώνιο, τον Αρίονα Μυτιλήνης και τους πρωταθλητές Χίου και Σάμου. Αξίζει να σημειωθεί ότι φέτος ο Α.Σ.Κ. Ιβίσκος δεν ταξίδεψε στην Κω και μηδενίστηκε, ενώ στο παιχνίδι που επρόκειτο να γίνει στη Ρόδο αλλά τελικά έγινε στο νησί του Ιπποκράτη, τα κορίτσια της Πόπης Δανελλάκη ως φιλοξενούμενα επικράτησαν με 55-36. Πέρσι στη Ρόδο ο Ιπποκράτης είχε κερδίσει δύσκολα με 53-46, ενώ τα προηγούμενα χρόνια οι Κώες δεν συμμετείχαν στο πρωτάθλημα των νεανίδων.

1ος ΤΕΛΙΚΟΣ
ΣΗΜΕΡΑ:
Δ.Κ.Γ. Ιαλυσού (17:00): Α.Σ.Κ. Ιβίσκος- Ιπποκράτης Κω
(Ξανθός- Φάκαρος)
2ος ΤΕΛΙΚΟΣ
ΣΑΒΒΑΤΟ (08/04):
Δ.Κ.Γ. Κω (14:00): Ιπποκράτης Κω- Α.Σ.Κ. Ιβίσκος

Η ΤΕΛΙΚΗ ΒΑΘΜΟΛΟΓΙΑ

1.Ιπποκράτης Κω	12	6-0	295-150 (+145)
2.Α.Σ.Κ. Ιβίσκος	9	4-2	198-136 (+62)
3.Γ.Α.Σ. Ιάλυσος	8	2-4	161-258 (-97)
4.Α.Ε. Δικαίου	1	0-6	54-164 (-110)

*Η Α.Ε. Δικαίου αποβλήθηκε απ' το πρωτάθλημα
*Ο Α.Σ.Κ. Ιβίσκος είχε ένα μηδενισμό

«Βόλτα» στη Λίνδο...

Ο Ζέφυρος κέρδισε εύκολα τον Κλεόβουλο (52-30) στο παιχνίδι με το οποίο έπεσε η αυλαία της 13ης αγωνιστικής για τη Β' Κατηγορία! Μία ώρα κράτησε περίπου η χθεσινή αναμέτρηση...

Σε παιχνίδι που κράτησε μόλις μία ώρα, ο Ζέφυρος κέρδισε εύκολα χθες το μεσημέρι στη Λίνδο τον Κλεόβουλο με 52-30. Στην αναμέτρηση με την οποία έπεσε η αυλαία της 13ης αγωνιστικής, οι «πράσινοι» του Γιάννη Τσακίρη πήραν εύκολα το δίποντο, αφού με εξαίρεση το πρώτο δεκαλεπτο (8-9), δεν συνάντησαν δυσκολίες απέναντι στον ουραγό Κλεόβουλο που κατά τα φαινόμενα θα κλείσει τη φετινή αγωνιστική περίοδο έχοντας μόνο ήττες στο ενεργητικό του.

Με πρωταγωνιστές τους Ηλιού και Δημητρίου, ο Ζέφυρος στην τελευταία του έξοδο για φέτος, βελτιώθηκε στην επανάληψη και τελικά πήρε δίκαια το ροζ φύλλο.

Είναι χαρακτηριστικό ότι ο Κλεόβουλος για μία ακόμη φορά έβλεπε το αντίπαλο καλάθι με το κυάλι και δεν μπόρεσε να προβάλλει σθεναρή αντίσταση στους πρωταθλητές της Β' Κατηγορίας, οι οποίοι πέρασαν με «σβηστές» μηχανές απ' τη Λίνδο. Αντίθετα ο Κλεόβουλος δικαιολόγησε τη θέση του και κανείς παίκτης δεν έφτασε σε διψήφιο αριθμό πόντων.

*Ο Γιώργος Ξανθός αντικατέστησε αρχικά ορισθέντα διαιτητή τον Αντώνη Γαλανό.

Τα δεκάλεπτα ήταν: 8-9, 14-25(ημ.), 19-32, 30-52

Διαιτητές: Ξανθός- Στάλας

ΚΛΕΟΒΟΥΛΟΣ ΛΙΝΔΟΥ (Καρπάθιος): Κοκσάρωφ, Τριαντενός 6, Κισσανάκης 7(1), Βασιλάκης 2, Νικολέττος, Κουρζάκης 4, Κούτρης 9, Κρητικός 2.

ΖΕΦΥΡΟΣ (Τσακίρης): Τσάμης, Δημητρίου 15, Κούκιαλι Λ., Ζαφειράκης 2, Κάπος 2, Μουκέντι 9(1), Καραγιαννίδης 2, Μαρουλλάκης, Καλαρύτης 3, Ηλιού 19(2).

Η ΒΑΘΜΟΛΟΓΙΑ/13η ΑΓΩΝΙΣΤΙΚΗ

1.Ζέφυρος	21	10-1	754-497(+257)
2.Γ.Σ. Αφάντου 2005	18	8-3	690-550(+140)
3.Α.Ο. Σύμης	17	7-4	520-462(+58)
4.Ελπίδα Πεταλούδων	16	6-5	656-583(+73)
5.Σταυρός Καλυθιών	16	5-6	593-709(-116)
6.Ήλιος Ιαλυσού	15	3-9	563-798(-235)
7.Κλεόβουλος Λίνδου	11	0-11	446-623(-177)

*Ο Γ.Σ. Αφάντου 2005, η Ελπίδα Πεταλούδων και ο Α.Ο. Σύμης έχουν από ένα μηδενισμό
*Ο Ήλιος Ιαλυσού δεν έχει εκτίσει το ρεπό του

TOP 10

1.Ηλιού (Ζέφυρος)	174(10)
2.Παπαγιάννης (Ήλιος Ιαλυσού)	171(8)
3.Μάλιακας (Ελπίδα Πεταλούδων)	131(8)
4.Νικολής (Γ.Σ. Αφάντου 2005)	127(10)
5.Δάλλης (Α.Ο. Σύμης)	124(9)
6.Μπισόπουλος (Ελπίδα Πεταλούδων)	112(7)
7.Πήλος (Σταυρός Καλυθιών)	109(8)
8.Πελλός (Γ.Σ. Αφάντου 2005)	105(10)
9.Ζαφειράκης (Ζέφυρος)	103(10)
10.Ναούσης (Σταυρός Καλυθιών)	95(9)

Τρέχουν για να προλάβουν...

ΓΥΝΑΙΚΕΣ

Σήμερα το μεσημέρι (15:00) ολοκληρώνεται η κανονική περίοδος με το ματς Γ.Α.Σ. Ιάλυσος- Ιπποκράτης Κω και την Κυριακή θα γίνει ο πρώτος τελικός στην Κω



Την Κυριακή θα γίνει ο πρώτος τελικός ανάμεσα στον Ιπποκράτη Κω και τον Α.Σ.Κ. Ιβίσκος

Και τώρα τρέξιμο...Σε διάστημα μίας εβδομάδας από σήμερα θα έχει ολοκληρωθεί (καιρού επιτρέποντος) το γυναικείο πρωτάθλημα στα Δωδεκάνησα. Καταρχήν σήμερα το μεσημέρι στην Ιαλυσό πρόκειται να πέσει η αυλαία στην κανονική διάρκεια της περιόδου, αφού ορίστηκε η αδιάφορη βαθμολογικά αναμέτρηση μεταξύ του Γ.Α.Σ. Ιάλυσος και του Ιπποκράτη Κω. Το σημερινό ματς δεν έχει ενδιαφέρον, αφού οι «ερυθροκίτρινες» (χθες το βράδυ έπαιξαν με τον Α.Σ.Κ. Ιβίσκος) έχουν αποκλειστεί, ενώ οι Κώες θα παλέψουν με την ομάδα της Ανάληψης για την κατάκτηση του τίτλου.

Στο μεταξύ με βάση την προκήρυξη οι τελικοί θα είναι διπλοί και ο πρώτος θα γίνει στην έδρα της ομάδας που τερμάτισε στη δεύτερη θέση. Έτσι η Τ.Ε. Ε.Ο.Κ. Δωδεκανήσου όρισε το πρώτο ματς στο κλειστό γυμναστήριο της Κω, την επόμενη Κυριακή και ο επαναληπτικός αγώνας θα πραγματοποιηθεί την Πέμπτη 13 Απριλίου στη Ρόδο. Όποια ομάδα έχει καλύτερη διαφορά ή κερδίσει και στα δύο ματς θα πάρει μέρος στα μπαράζ ανόδου για την Α2 Κατηγορία (όμιλος νότου) που θα γίνουν από 26-30 Απριλίου στην Αθήνα. Στην κανονική διάρκεια της περιόδου ο Α.Σ.Κ. Ιβίσκος κέρδισε στην Κω τον Ιπποκράτη με 52-50 και στη Ρόδο με 56-46.

Γ.Α.Σ. ΙΑΛΥΣΟΣ-ΙΠΠΟΚΡΑΤΗΣ ΚΩ

Μία νίκη και δύο ήττες μετράει ο Γ.Α.Σ. Ιάλυσος σε επίπεδο γυναικών απέναντι στον Ιπποκράτη Κω.

(2004-05): 59-45
(2003-04): 42-60
(2002-03): 37-77

ΣΗΜΕΡΑ:
Δ.Κ.Γ. Ιαλυσού (15:00): Γ.Α.Σ. Ιάλυσος- Ιπποκράτης Κω (Μυροφόρος- Στάλας)
1ος ΤΕΛΙΚΟΣ
ΚΥΡΙΑΚΗ (09/04):
Δ.Κ.Γ. Κω (13:30): Ιπποκράτης Κω- Α.Σ.Κ. Ιβίσκος
2ος ΤΕΛΙΚΟΣ
ΠΕΜΠΤΗ (13/04):
Δ.Κ.Γ. Ρόδου (15:00): Α.Σ.Κ. Ιβίσκος- Ιπποκράτης Κω

Η ΒΑΘΜΟΛΟΓΙΑ

1.Α.Σ.Κ. Ιβίσκος	10	5-0	221-117 (+104)
2.Ιπποκράτης Κω	8	3-2	259-210 (+49)
3.Γ.Α.Σ. Ιάλυσος	6	2-2	99-140 (-41)
4.Α.Ε. Δικαίου	1	0-6	64-176 (-112)

*Η Α.Ε. Δικαίου αποβλήθηκε απ' το πρωτάθλημα
*Δεν υπολογίζεται το χθεσινό ματς Α.Σ.Κ. Ιβίσκος- Γ.Α.Σ. Ιάλυσος

Φινάλε στη Β' Κατηγορία...

Στις 16 Απριλίου πρόκειται να πέσει η αυλαία του πρωταθλήματος με τον Ζέφυρο να υποδέχεται τον Σταυρό Καλυθιών και να γιορτάζει την άνοδο του! Ο Α.Ο. Σύμης φιλοξενεί τον Κλεόβουλο Λίνδου και ο Γ.Σ. Αφάντου 2005 την Ελπίδα Πεταλούδων

Τα παιχνίδια της τελευταίας αγωνιστικής για το πρωτάθλημα της Β' Κατηγορίας προγραμμάτισε μία εβδομάδα νωρίτερα η Τ.Ε. Ε.Ο.Κ. Δωδεκανήσου. Συγκεκριμένα το τριήμερο 14-16 Απριλίου πρόκειται να γίνουν οι τρεις αναμετρήσεις, με τις οποίες θα πέσει η αυλαία του πρωταθλήματος. Φυσικά τα πάντα έχουν κριθεί και απομένει να γίνει γνωστή η τελική κατάταξη των ομάδων.

Ο πρωτοπόρος και...μαθηματικός πρωταθλητής Ζέφυρος θα φιλοξενήσει στην «τέντα» τον Σταυρό Καλυθιών και θα γιορτάσει την κατάκτηση της ανόδου στην Α' Κατηγορία, ενώ στο πιο αμφίρροπο ίσως παιχνίδι ο Γ.Σ. Αφάντου 2005 θα διασταυρώσει τα ξίφη του με την Ελπίδα Πεταλούδων.

Οι ομάδες εδώ και αρκετό καιρό τέθηκαν νοκ-άουτ απ' τη διεκδίκηση της ανόδου και θα παίξουν ελεύθερο μπάσκετ με σκοπό το ροζ φύλλο. Τέλος στη Σύμη, ο τοπικός Α.Ο.Σ. ο οποίος πρέπει να έχει σπάσει κάθε ρεκόρ αγωνιστικής απραξίας, θα υποδεχθεί τον ουραγό



Φωτό απ' την αναμέτρηση Ελπίδα Πεταλούδων- Γ.Σ. Αφάντου 2005

και χωρίς νίκη Κλεόβουλο Λίνδου, ο οποίος πάντως είναι εξαιρετικά αμφίβολο αν θα ταξιδέψει στο γειτονικό νησί. Στο πλαίσιο της τελευταίας αγωνιστικής ο Ήλιος Ιαλυσού θα εκτίσει το ρεπό του.

ΤΟ ΠΡΟΓΡΑΜΜΑ ΤΗΣ 14ης ΑΓΩΝΙΣΤΙΚΗΣ

ΠΑΡΑΣΚΕΥΗ (14/04):
Κ.Γ. Διαγόρα (21:00): Ζέφυρος- Σταυρός Καλυθιών
ΚΥΡΙΑΚΗ (16/04):
Σύμη (13:00): Α.Ο. Σύμης- Κλεόβουλος Λίνδου
Αφάντου (16:00): Γ.Σ. Αφάντου 2005- Ελπίδα Πεταλούδων.

Πιέζει ο χρόνος

Ο περιορισμένος πλέον χρόνος που απομένει μέχρι την προκριματική φάση του πανελλήνιου πρωταθλήματος των νεανίδων (15-19 Απριλίου) ανάγκασε την Τ.Ε. Ε.Ο.Κ. να ορίσει παιχνίδια μεσοβδόμαδα, κάτι που γίνεται και με τις γυναίκες προκειμένου να ολοκληρωθούν οι διοργανώσεις και η πρωταθλήτρια ομάδα να ταξιδέψει στην πρωτεύουσα για τα μπαράζ ανόδου.

Dia %
DISCOUNT SUPER MARKET
Ελάτε να διαπιστώσετε απο κοντά την ποιότητα, εξυπηρέτηση και τις απίστευτα χαμηλές τιμές
Τώρα στο χώρο μας λειτουργεί και κρεοπωλείο με φρέσκα ντόπια κρέατα
Σορωνή Ρόδου
X205-714

Αναπτυξιακές προοπτικές διανοίγονται για το Χαράκι

ΚΑΤΑΣΚΕΥΗ ΒΙΟΛΟΓΙΚΟΥ

ΣΧΕΤΙΚΑ με τα έργα στο Χαράκι από το Δήμο Αρχαγγέλου εκδόθηκε η παρακάτω ανακοίνωση:

«Νέες αναπτυξιακές προοπτικές διανοίγονται για το Χαράκι, αλλά και για την ευρύτερη περιοχή του Δήμου Αρχαγγέλου μετά την κατάθεση των ενστάσεων και την πρόοδο στην εφαρμογή του πολεοδομικού-ρυμοτομικού σχεδίου, και τον προγραμματισμό για την αποχέτευση και το βιολογικό καθαρισμό της περιοχής.

Η δημοτική αρχή Αρχαγγέλου θέτοντας ως στόχο την ένταξη της περιοχής σε μια δυναμική αναπτυξιακή τροχιά προσθέτει ακόμη ένα σημαντικό έργο στον κατάλογο όσων ήδη εκτελούνται. Μετά την σε εξέλιξη κατασκευή δικτύου ύδρευσης - αποχέτευσης, τις νέες σχολικές εγκαταστάσεις, τις αθλητικές υποδομές άλλο ένα κομμάτι συμπληρώνει το αναπτυξιακό παζλ της περιοχής.

Το πολεοδομικό - ρυμοτομικό σχέδιο στο Χαράκι βαίνει στην τελική του φάση, αφού έχουν ήδη κατατεθεί οι ενστάσεις. Γραφειοκρατικές διαδικασίες που κωλυσιεργούσαν το έργο ξεπεράστηκαν μετά από σχετικές ενέργειες. Καρπός επίσης των συντονισμένων ενεργειών της δημοτικής αρχής και του Δημάρχου, κ. Παπουρά Αλέξανδρου, αποτελεί ο προγραμματισμός για την κατασκευή βιολογικού καθαρισμού και αποχέτευσης στο Χαράκι, τη Μαλώνα και τα Μάσαρη. Ειδικότερα, ολοκληρώνεται η μελέτη για το αποχετευτικό και η προμελέτη για το βιολογικό καθαρισμό και στον χρονικό ορίζοντα των επόμενων μηνών θα δημοπρατηθεί η κατασκευή του έργου. Σήμερα άλλωστε αναμένεται να επισκεφθεί την περιοχή Εταιρεία Μελετών για τη δρομολόγηση της σχετικής διαδικασίας. Με το έργο αυτό αντιμετωπίζεται οριστικά ένα πρόβλημα, η επίλυση του οποίου αποτελούσε αναπόδραστη ανάγκη και απαίτηση των κατοίκων της περιοχής.

Η εφαρμογή του πολεοδομικού σχεδίου και το αποχετευτικό καταδεικνύουν την αποτελεσματικότητα και το συντονισμένο χαρακτήρα των ενεργειών της δημοτικής αρχής».

Απόλυτη πρεμία στις φοιτητικές εκλογές

ΣΗΜΕΡΑ Τ' ΑΠΟΤΕΛΕΣΜΑΤΑ

ΜΕ ΑΠΟΛΥΤΗ πρεμία διεξήχθησαν χθες οι εκλογές για την ανάδειξη των νέων διοικητικών συμβουλίων των φοιτητικών συλλόγων και στα τρία τμήματα του Πανεπιστημίου Αιγαίου. Οι κάλπες άνοιξαν στις 8 το πρωί και έκλεισαν στις 7.30 το απόγευμα.

Το όλο κλίμα βοηθούντος του καλού καιρού και της μουσικής που μετέδιδαν οι φοιτητικές παρατάξεις ήταν εορταστικό και η εικόνα δεν θύμιζε σε τίποτα μία καθημερινή πανεπιστημιακή μέρα.

Η συμμετοχή κρίθηκε αρκετά ικανοποιητική και η εκτίμηση ήταν πως στις χθεσινές αρχαιρεσίες θα ψήφιζαν περισσότεροι των 800 φοιτητών.

Την ψήφο των συναδέλφων τους διεκδικούν φέτος τρεις παρατάξεις.

Η ΔΑΠ που πρόσκειται στη Νέα Δημοκρατία, η ΠΑΣΠ που πρόσκειται στο ΠΑΣΟΚ και η Π.Κ.Σ που πρόσκειται στο ΚΚΕ.

Στις προηγούμενες εκλογές οι έδρες στα Διοικητικά Συμβούλια των τριών τμημάτων είχαν κατανεμηθεί ως εξής:

Τμήμα Μεσογειακών Σπουδών (9 έδρες) ΔΑΠ 5, ΠΑΣΠ 3, ΠΚΣ 1.

Παιδαγωγικό Τμήμα Δημοτικής Εκπαίδευσης (7 έδρες) ΔΑΠ 4 , ΠΑΣΠ1, ΠΚΣ 1, Ανεξάρτητοι 1.

Τμήμα Προσχολικής Αγωγής (7 έδρες) ΔΑΠ 3, ΠΑΣΠ 3, ΠΚΣ 1.

Η καταμέτρηση σε περίπτωση που δεν προέκυπτε κάποια μεγάλη καθυστέρηση από τυχόν ενστάσεις, υπολογίζετο ότι θα τελείωνε αργά το βράδυ, ενώ τα αποτελέσματα αναμένεται να ανακοινωθούν επίσημα σήμερα το πρωί.

Πυκνότερη αεροπορική σύνδεση με το Ηράκλειο

ΕΝΕΡΓΕΙΕΣ ΤΟΥ ΒΟΥΛΕΥΤΗ Β. ΧΡΥΣΗ

Ο ΒΟΥΛΕΥΤΗΣ Β. Χρύσης, Δωδεκανήσου είχε ζητήσει άρμοδίως την πυκνότερη αεροπορική σύνδεση της Ρόδου με το Ηράκλειο της Κρήτης, κατά την περίοδο του Πάσχα και καθ' όλη τη διάρκεια της τουριστικής περιόδου, για ευνόητους λόγους.

Η Ολυμπιακή Αεροπορία, ανταποκρινόμενη, αύξησε από 26-3-2006 κατά τέσσερα τα δρομολόγιά της από Ρόδο προς Ηράκλειο και τανάπαλιν. Επίσης, από τον προσεχή Ιούνιο θα αυξήσει ακόμη περισσότερο τα δρομολόγιά της στη γραμμή αυτή.

Η «Aegean Airlines» δέχτηκε με ικανοποίηση την πρόταση του βουλευτού και επιφυλάχτηκε να την εξετάσει στον προσεχή σχεδιασμό της.

...Το Λογιστήριο της «ΠΡΟΟΔΟΥ», που μεταφέρθηκε στο κτίριό μας, το οποίο λειτουργεί παράλληλα με το λογιστήριο της Ν. Αγοράς, στην οδό Μάρκου Μαλιαράκη 3 λειτουργεί από την 8.30 πρωινή μέχρι την 2 μεταμεσημβρινή και δέχεται
ΔΙΑΦΗΜΙΣΕΙΣ - ΑΓΓΕΛΙΕΣ
και οποιαδήποτε άλλη ΔΗΜΟΣΙΕΥΣΗ
ΜΑΡΚΟΥ ΜΑΛΙΑΡΑΚΗ 3
ΤΗΛ. 22410 35322

Στις εσωκομματικές διαδικασίες

Καινοτομίες από το ΠΑ.ΣΟ.Κ. για την επιλογή υποψηφίων

ΘΑ ΓΙΝΕΙ ΚΑΙ ΠΙΛΟΤΙΚΗ ΔΗΜΟΣΚΟΠΗΣΗ



Τέσσερις καινοτομίες που επιφέρει το ΠΑΣΟΚ στην εσωκομματική διαδικασία για την ανάδειξη των υποψηφίων δημάρχων και νομαρχών παρουσίασε την Τετάρτη ο Γιώργος Παπανδρέου. Παράλληλα, ο πρόεδρος του ΠΑΣΟΚ κατηγόρησε την κυβέρνηση για «κλίμα σήψης».

Η πρώτη καινοτομία, όπως είπε ο πρόεδρος του ΠΑΣΟΚ σε συνέντευξη Τύπου στη Χαριλάου Τρικούπη, αφορά στην επιλογή υποψηφίων από επιτροπή που εξελέγη από το Εθνικό Συμβούλιο και δεν ορίζονται από τον αρχηγό του κόμματος.

Η δεύτερη καινοτομία αφορά σε μια ριζικά αποκεντρωμένη διαδικασία, στην οποία οι υποψήφιοι σε περίπου 800 δήμους σε όλη τη χώρα (από τους περίπου 1.000) δεν αναδεικνύονται από τη Χαριλάου Τρικούπη, αλλά από τα περιφερειακά όργανα.

Η τρίτη καινοτομία αφορά στις προκριματικές εκλογές. Η διαδικασία αυτή θα ακολουθηθεί για πρώτη φορά σε δήμους, αφορά σε ανοιχτές εκλογικές διαδικασίες, στις οποίες μπορούν να ψηφίσουν όλοι οι δημότες που είναι εγγεγραμμένοι στους εκλογικούς καταλόγους του δήμου, στους οποίους θα γίνουν οι προκριματικές εκλογές.

Όπως εξήγησε ο πρόεδρος της Επιτροπής Εκλογικών Διαδικασιών του ΠΑΣΟΚ, Αλέκος Παπαδόπουλος, στις προκριματικές εκλογές μπορούν να συμμετέχουν όσοι είχαν εκδηλώσει ενδιαφέρον να είναι υποψήφιοι στις μέχρι τώρα διαδικασίες, αλλά και νέοι υποψήφιοι.

Προέβλεψε δε, ότι σε αρκετούς δήμους θα υπάρξει μείωση του αριθμού των μέχρι τώρα υποψηφίων, ενώ σε άλλους δήμους θα προστεθούν νέοι.

Η τέταρτη καινοτομία στην οποία αναφέρθηκε και επέμεινε ο κ. Παπανδρέου, αφορά στη «διαβουλευτική δημοσκόπηση». Πρόκειται για μια μέθοδο που συνδυάζει στοιχεία δημοσκόπησης και διαβούλευσης και θα εφαρμοστεί πιλοτικά στο Δήμο Αμαρουσίου.

Ο πρόεδρος του ΠΑΣΟΚ ανέφερε ότι η μέθοδος αυτή έχει στοιχεία και τις αρχές της ελληνικής Δημοκρατίας, αναφέροντας το παράδειγμα της επιλογής με κλήρο πολιτών, οι οποίοι θα ελάμβαναν σημαντικές αποφάσεις. «Ο εκδημοκρατισμός, η αποκέντρωση και το πραγματικό άνοιγμα στην κοινωνία είναι ο βασικός άξονας της πολιτικής μας» προσέθεσε.

Σήμερα αρχίζει η δίκη για την υπόθεση με τα «τσιρότα»

16 ΕΙΝΑΙ ΟΙ ΚΑΤΗΓΟΡΟΥΜΕΝΟΙ

ΣΗΜΕΡΑ πρόκειται να εκδικαστεί ενώπιον του Τριμελούς Εφετείου Δωδεκανήσου επί κακουργημάτων η πολύκροτη υπόθεση με τα «τσιρότα». Κατηγορούμενοι για την συγκεκριμένη υπόθεση είναι οι γιατροί Κλιάφας Ιωάννης, Καραγιάννης Βασίλειος, Μανούσος Ευστάθιος, Αϊβαλής Νίκος, οι φαρμακοποιοί Μικροπούλου Ειρήνη, Ηρακλείδης Αριστοτέλης, Γλεντής Κων/νος, Παπαγεωργίου Ανθούλα , Αλαφάκης Γεώργιος, Γρεβενιώτη Βασιλική, Διακοσάββα Αδελαΐδα, Διακοσάββας Νικόλαος, Περγαντής Παναγιώτης, Καζουλάκης Ιπποκράτης και Λοΐζου Ιουστίνη και ο τότε διοικητής του νοσοκομείου της Ρόδου κ. Κωνσταντίνος Μάτσας.

Σύμφωνα με το κατηγορητήριο το καλοκαίρι του 2002 οι κατηγορούμενοι διέθεταν σε τοξικομανείς του νησιού το διαδερμικό φάρμακο Ντουροτζέστικ χωρίς να ακολουθείται η διαδικασία που προβλέπεται από τον νόμο.

Γ. Κυρίτσης: Με τιμά η απόφαση του ΠΑ.ΣΟ.Κ.

ΕΔΩΣΕ ΧΤΕΣ ΣΥΝΕΝΤΕΥΞΗ ΤΥΠΟΥ

ΣΥΝΕΝΤΕΥΞΗ τύπου παραχώρησε χτες ο υποψήφιος δήμαρχος Κω Γιώργος Κυρίτσης, ο οποίος αναφέρθηκε αναλυτικά στο πρόγραμμα της παράταξής του. Ο κ. Κυρίτσης, στη συνέντευξή του, έκανε ιδιαίτερο λόγο και για την απόφαση του ΠΑ.ΣΟ.Κ. να τον στηρίξει στις προσεχείς δημοτικές εκλογές.

Ειδικότερα, ο υποψήφιος δήμαρχος - μεταξύ άλλων - είπε τα εξής:

«Γνωρίζετε όλοι την απόφαση του οργάνου της Π.Ε. που σύμφωνα με το καταστατικό και την εγκύκλιο του ΠΑΣΟΚ για τις δημοτικές εκλογές, έχει την αρμοδιότητα της επιλογής.

Να τονίσω εδώ, γιατί αρκετό παιχνίδι γίνεται, πως κανένα άλλο όργανο δεν δικαιούται να ψηφίζει ή να αποφασίζει για τις υποψηφιότητες στις Δημοτικές ή Νομαρχιακές εκλογές.

Η απόφαση λοιπόν του συντεταγμένου ΠΑΣΟΚ είναι αυτή της Π.Ε. και μας τιμά ιδιαίτερα.

Μας τιμά για ένα παραπάνω λόγο γιατί το πρόγραμμά μας συγκλίνει με του ΠΑΣΟΚ ή αν θέλετε το πρόγραμμα του ΠΑΣΟΚ συγκλίνει με το δικό μας.

Αυτό το πρόγραμμα καταθέσαμε και αυτό αξιολογήθηκε.

Αυτό το πρόγραμμα θέλουμε να αξιολογηθεί και από τα άλλα κόμματα αλλά πάνω απ' όλα να αξιολογηθεί από τους συμπολίτες μας.

Να αξιολογήσουν την παρουσία και την λειτουργία μας και να συμπαρατάχθούν μαζί μας, αρνούμενοι τις πρακτικές που αναδεικνύουν την πολιτική ως θέατρο».

Ναύαρχος ε.α. νέος Γραμματέας του ΕΟΤ

Το υπουργείο Τουριστικής Ανάπτυξης ανακοίνωσε ότι νέος Πρόεδρος του ΕΟΤ αναλαμβάνει ο κ. Δημήτρης Λαμπαδάριος, δικηγόρος, και νέος Γενικός Γραμματέας του ΕΟΤ αναλαμβάνει ο κ. Αθανάσιος Οικονόμου, ναύαρχος ε.α.

Συνεστίαση του Ρόταρυ

Ο Ροταριανός Ομιλος Ρόδου, ευαισθητοποιημένος σε θέματα ποιότητας ζωής και περιβάλλοντος, θα πραγματοποιήσει απλή συνεστίαση, σήμερα Πέμπτη 6 Απριλίου 2006 και ώρα 21.00, στο ξενοδοχείο «Mediterranean».

Ομιλητής της βραδιάς θα είναι ο κ. Αναπολιτάνος Θανάσης, πρόεδρος του Αντιπυρηνικού Παρατηρητηρίου Μεσογείου, με θέμα: «Εχουμε δικαίωμα να ζήσουμε σε έναν κόσμο χωρίς πυρηνικά».

Παρακολουθήσεις τηλεφώνων δημοσιογράφων

Τα στοιχεία βάση των οποίων προέβη στην καταγγελία για παρακολουθήσεις επικοινωνιών δημοσιογράφων ζήτησε από την δημοσιογράφο κ. Αριστέα Μπουγάτσου ο Προϊστάμενος της Εισαγγελίας Πρωτοδικών κ. Δημήτρης Παπαγγελόπουλος.

Ο Εισαγγελέας ζήτησε να του γνωστοποιήσει κάθε έγγραφο που παρέδωσε στην ΑΔΑΕ η κ. Μπουγάτσου, προκειμένου να μελετήσει την υπόθεση και να κρίνει αν χρίζει διερεύνησης από εισαγγελικό λειτουργό.

Αναβάθμιση του ελληνικού τουρισμού

«Ο τουριστικός τομέας αποτελεί αιχμή για την ελληνική οικονομία, καθώς είναι άμεσα συνδεδεμένος με τις επενδύσεις και τη δημιουργία θέσεων εργασίας» τόνισε η υπουργός Τουριστικής Ανάπτυξης Φάνη Πάλλη-Πετραλιά, μετά τη συνάντηση που είχε στο Μέγαρο Μαξίμου με τον πρωθυπουργό.

Σύμφωνα με την υπουργό χρειάζεται συντονισμός των ενεργειών, προκειμένου να αναδειχθεί το μοναδικό τουριστικό προϊόν που έχει η Ελλάδα και μάλιστα εν όψει της τουριστικής περιόδου που ήδη αρχίζει.

«Αυτό που επιθυμούμε» πρόσθεσε η κ. Πετραλιά «είναι όλοι οι τουριστικοί φορείς να έχουμε ένα κοινό σχέδιο δράσης, με στόχο πάντοτε την ποιότητα και την αναβάθμιση της ποιότητας των υπηρεσιών».

Σε όλα τα σχολεία μας

Εκδηλώσεις στη Ρόδο για την υγεία και το περιβάλλον

ΚΑΙ ΚΑΛΛΙΤΕΧΝΙΚΟ ΠΡΟΓΡΑΜΜΑ

ΤΑ ΤΜΗΜΑΤΑ Αγωγής Υγείας και Περιβαλλοντικής Εκπαίδευσης της Β/θμιας Εκπ/σης Δωδ/σου, στα πλαίσια των σχολικών δραστηριοτήτων και της συνέχισης της συνεργασίας με τη Νομαρχιακή Αυτοδιοίκηση Δωδ/σου μέσω της Νομαρχιακής Επιτροπής Περιβάλλοντος, πραγματοποιεί εκδήλωση ευαισθητοποίησης για την υγεία και το περιβάλλον στα σχολεία του νησιού.

* Σκοπός των εκδηλώσεων είναι η σύνδεση της ίδιας της Εκπαίδευσης με τη ζωή. Τονίζουμε ότι τα προγράμματα Αγωγής Υγείας και Περιβαλλοντικής Εκπ/σης αποσκοπούν στην εκούσια αλλαγή συμπεριφοράς του ανθρώπου, με σκοπό την υιοθέτηση υγιεινών τρόπων και προτύπων ζωής και γενικότερα τη διαμόρφωση ενός ολοκληρωμένου και καθολικού ανθρώπου που αναγνωρίζει την αξία της υγείας ως κοινωνικό αγαθό, σέβεται και προστατεύει το περιβάλλον.

ΤΟ ΣΧΟΛΕΙΟ μπορεί και πρέπει να εξελιχθεί, μετά την οικογένεια, σε θεσμικό φορέα που θα βοηθήσει τους νέους να βιώσουν δημιουργικά τη σχέση τους με το περιβάλλον, το φυσικό, το βιο-σωματικό και το κοινωνικο-πολιτισμικό.

* Η εκδήλωση περιλαμβάνει καλλιτεχνικό πρόγραμμα, με τη συμμετοχή του νεανικού συγκροτήματος από Ρόδιους μουσικούς με την Ίριδα Μαυράκη.

Η ΕΚΔΗΛΩΣΗ θα πραγματοποιηθεί στο κλειστό Γυμναστήριο της Ρόδου με τη συμμετοχή του 3ου Γυμνάσιου Ρόδου και του 1ου Ενιαίου Λυκείου Ρόδου στις 10 Απριλίου από τις 12.00 μμ έως τις 2.00 μμ.

Πρόεδρος
Νομαρχιακής Επιτροπής
Περιβάλλοντος
Υπεύθυνη Αγωγής Υγείας
Ευστάθιος Κουσουρνάς
Υπεύθυνη Αγωγής υγείας
Β/θμιας Εκπ/σης
Ν. συγκροτήματος
Δωδ/σου
Μάντα Φατσέα
Υπεύθυνος
Περιβαλλοντικής Εκπ/σης
Β/θμιας Εκπ/σης
Ν. συγκροτήματος
Δωδ/σου
Δρ. Στέλιος Ορφανός

Σύσκεψη στην Αθήνα στελεχών της Ν.Δ.

ΘΑ ΜΕΤΑΣΧΟΥΝ ΚΑΙ ΑΠΟ ΤΗ ΡΟΔΟ

ΤΗΝ Παρασκευή, στην Αθήνα, θα πραγματοποιηθεί σύσκεψη στελεχών της Νέας Δημοκρατίας από τα Δωδεκάνησα, στην οποία θα λάβουν μέρος στελέχη της Κεντρικής Διοίκησης. Η σύσκεψη θα γίνει στην πρωτεύουσα, με αφορμή την Εθνική Συνδιάσκεψη που θα πραγματοποιηθεί για την Αυτοδιοίκηση και με πρωτοβουλία της ΝΟΔΕ θα λάβουν μέρος οι τρεις βουλευτές του νομού.

Την μεθεπόμενη Παρασκευή, στη Ρόδο, θα έρθει ο τέως υφυπουργός Τουριστικής Ανάπτυξης Αναστάσιος Λιάσκος, για να παραβρεθεί σε ευρεία σύσκεψη για τοπικά προβλήματα που οργανώνει η Νομαρχιακή Επιτροπή της Ν.Ε. Ο κ. Λιάσκος θα συναντηθεί με κομματικά στελέχη, προέδρους Τοπικών και Ειδικών Οργανώσεων και με συνδικαλιστές και εκπροσώπους επαγγελματιών.



Επαγγελματικό για μια ζωή... Vito!

► Εμπιστευτείτε το Vito, το απόλυτο επιβατικό - επαγγελματικό που υπογράφει η Mercedes-Benz. Το ιδανικό "εργαλείο" για όλες τις δουλειές. Χάρη στους μεγάλους εσωτερικούς χώρους, το υψηλό επίπεδο ασφάλειας, την ποιότητα κατασκευής και τον πρωτοποριακό σχεδιασμό του, το Vito αποτελεί τον πιο έμπιστο συνεργάτη σας. Γιατί μόνο το Vito προσφέρει ασφάλεια, αξιοπιστία, δυνατότητα τετρακίνησης, οδηγική απόλαυση και **δωρεάν καύσιμα για 1 ολόκληρο χρόνο***! Οδηγήστε το σήμερα στον Εξουσιοδοτημένο Διανομέα της περιοχής σας.
www.mercedes-benz.gr

Mercedes-Benz

Ε. ΧΑΤΖΗΜΙΧΑΛΗΣ & ΥΙΟΙ Ο.Ε.
Εξουσιοδοτημένος Διανομέας & Επισκευαστής Mercedes-Benz
Έκθεση: ΡΟΔΟΣ, 9ο χλμ. Ρόδου-Λίνδου, τηλ.: 22410 62941

X.225-31/5