ΕΤΟΣ ΙΔΡΥΣΗΣ 1949
ΙΔΙΟΚΤΗΣΙΑ:
Γ. ΔΙΑΜΑΝΤΙΔΗΣ
ΓΡΑΦΙΚΕΣ ΤΕΧΝΕΣ Α.Ε.
Εκδότης: ΓΙΩΡΓΟΣ ΔΙΑΜΑΝΤΙΔΗΣ
Γραφεία - Τυπογραφεία:
Μάρκου Μαλλιαράκη 3 (ΚΟΒΑ)
Τηλ.: Σύνταξης: 22410 27356-34101, FAX: 22410 20643
Τηλ.: Λογιστηρίου: 22410 35322, FAX: 22410 35322
e-mail: info@proodos.net

ΠΡΟΟΔΟΣ

Ανεξάρτητη καθημερινή πρωινή εφημερίδα

ΠΛΗΡΩΜΕΝΟ ΤΕΛΟΣ
ΕΛΤΑ
SATO
OFFICE SYSTEMS
ΜΠΟΝΗΣ Ε.Π.Ε. ΤΗΛ. 22410 75533

ΑΡΙΘΜΟΣ ΦΥΛΛΟΥ 17.193 • ΤΙΜΗ 0,70 ευρώ

ΣΑΒΒΑΤΟ 8 ΑΠΡΙΛΙΟΥ 2006

Οι φορείς της Δωδεκανήσου

Περιμένουν ακόμη το ραντεβού με τον Κεφαλογιάννη!..

ΣΥΖΗΤΗΣΗ ΠΑΛΙ ΣΤΟ ΝΟΜΑΡΧΙΑΚΟ



Περιμένουν ακόμη το ραντεβού με τον Κεφαλογιάννη!..

ΑΓΑΝΑΚΤΙΣΜΕΝΟΙ είναι οι φορείς της Δωδεκανήσου από την απαράδεκτη και προκλητική συμπεριφορά του υπουργού Εμπορικής Ναυτιλίας Μανώλη Κεφαλογιάννη, σε ό,τι αφορά την επίλυση του ακτοπλοϊκού προβλήματος του νομού μας. Παρά τις διαβεβαιώσεις που έλαβε από τον γενικό γραμματέα του ΥΕΝ Γιάννη Τζοάννο ο νομάρχης Γιάννης Μαχαιρίδης ότι η αντιπροσωπεία της Δωδεκανήσου θα είχε κατ' ιδίαν, συνάντηση με τον κ. Κεφαλογιάννη μόλις επέστρεφε από το εξωτερικό όπου είχε μεταβεί, έχει περάσει ήδη μία εβδομάδα και καμία πειστική απάντηση δεν έλαβαν οι Δωδεκανήσιοι, αλλά ούτε και το περιβόητο ραντεβού έχει καθοριστεί.

• Σφόδρα ενοχλημένος με όλη αυτή την κατάσταση εμφανίζεται ο νομάρχης Γιάννης Μαχαιρίδης ο οποίος δεν αποκλείεται να κληθεί να «απολογηθεί» ενώπιον των νομαρχιακών συμβούλων στην συνεδρίαση του νομαρχιακού συμβουλίου, που θα πραγματοποιηθεί την προσεχή Πέμπτη, για την καθυστέρηση μετάβασης της αντιπροσωπείας στο υπουργείο Εμπορικής Ναυτιλίας.

ΣΥΜΦΩΝΑ με πληροφορίες τις επόμενες ημέρες ο κ. Μαχαιρίδης θα επιδιώξει να έχει τηλεφωνική επικοινωνία με τον γενικό γραμματέα ΥΕΝ Γιάννη Τζοάννο, προκειμένου να ζητήσει πειστικές εξηγήσεις αλλά και απαντήσεις για το πολυσυζητημένο ραντεβού με τον κ. Κεφαλογιάννη που μετατίθεται από εβδομάδα σε εβδομάδα.

• Πάντως, δεν αποκλείεται στην συνεδρίαση του νομαρχιακού συμβουλίου, να τεθεί εκ νέου προς συζήτηση, το ακτοπλοϊκό πρόβλημα αν και δεν περιλαμβάνεται στην ημερήσια διάταξη.

Υπάρχουν «κυκλώματα»

Σέσπασε «πόλεμος» για τη μαρίνα στο Μαντράκι!..

ΚΑΠΟΙΟΙ ΤΗΝ ΕΚΜΕΤΑΛΛΕΥΟΝΤΑΙ

«ΠΟΛΕΜΟΣ» έχει ξεσπάσει στο λιμάνι του Μαντρακιού! Κατά καιρούς βλέπουν το φως της δημοσιότητας κάποια περιστατικά, ενώ παράλληλα γίνονται διάφορες καταγγελίες σχετικά με τη λειτουργία της λεγόμενης «μαρίνας». Φαίνεται, ότι υπάρχει κάποιο «κύκλωμα» που εκμεταλλεύεται το Μαντράκι, ενώ -σύμφωνα με έγκυρες πληροφορίες μας- την περασμένη εβδομάδα υπήρξε προσωπική παρέμβαση του ίδιου του δη-

ΣΥΝΕΧΕΙΑ ΣΤΗ ΣΕΛ. 4



Ξέσπασε «πόλεμος» για τη μαρίνα στο Μαντράκι!..

Απαγγέλθηκαν χτες από τον Εισαγγελέα

Βαριές κατηγορίες στους αστυνομικούς για τον βιασμό!..

ΚΑΙ ΣΕ ΒΑΡΟΣ ΔΥΟ ΙΔΙΩΤΩΝ

ΑΣΚΗΘΗΚΑΝ χθες το πρωί, από τον Εισαγγελέα Πρωτοδικών Ρόδου Γιώργο Οικονόμου, οι ποινικές διώξεις σε βάρος των εμπλεκομένων στην υπόθεση βιασμού της 29χρονης Βουλγάρας από τους αστυνομικούς του τμήματος Ιαλυσού. Κατηγορίες απαγγέλθηκαν σε βάρος έξι αστυνομικών, στους τέσσερις σε βαθμό κακουργήματος και στους δύο σε βαθμό πλημμελήματος) για παράβαση καθήκοντος καθώς και σε βάρος δύο πολιτών σε βαθμό κακουργήματος.

• Συγκεκριμένα ασκήθηκαν ποινικές διώξεις σε βάρος του Ιωάννη Μετοχιονάκη από την Κρήτη και Παύλου Αργυρίου του Παντελή από την Ιαλυσό, για σωματεμπορία κατ' εξακολούθηση, εκβίαση κατ' εξακολούθηση και παράβαση του νόμου περί αλλοδαπών.

ΕΠΙΣΗΣ ασκήθηκε ποινική δίωξη για βιασμό κατ' εξακολούθηση στους Ζαφείρη Ζαφειρόπουλο ανθυπαστυνόμο 48 χρόνων, Δημήτριο Ρεμπελάκη αστυφύλακα 35 χρόνων και για απλή συνέργεια στο βιασμό στους Γεώργιο Βλαχόπουλο αστυφύλακα και Γεώργιο Ψαράκη αρχιφύλακα καθώς για κατάχρηση εξουσίας στον τελευταίο.

• Σε βάρος του διοικητή του Α.Τ. Ιαλυσού και μία αστυνομικίνας ασκήθηκε ποινική δίωξη για παράβαση καθήκοντος σε βαθμό πλημμελήματος.

Ο Εισαγγελέας Πρωτοδικών διαβίβασε την δικογραφία στον τακτικό ανακριτή, με την ένδειξη κατ' επείγουσα και την πρόταση της έκδοσης εντάλματος σύλληψης των δύο πολιτών.

ΣΥΝΕΧΕΙΑ ΣΤΗ ΣΕΛ. 4



Ταχύτατα ενήργησε η Αστυνομική Διεύθυνση για να διαλευκανθεί η υπόθεση για το βιασμό της Βουλγάρας

Με ρεκόρ όλων των εποχών

Πέταξαν στα ύψη οι τιμές των υγρών καυσίμων στη Ρόδο!..

ΔΙΑΜΟΡΦΩΝΟΝΤΑΙ ΑΠΟ ΤΙΣ ΕΤΑΙΡΙΕΣ



ΣΤΑ ΥΨΗ οι τιμές των καυσίμων. Οι υψηλότερες τιμές όλων των εποχών στα καύσιμα, ούτε την περίοδο των πολέμων του «Κόλπου» και του Ιράκ, δεν είχαμε τόσο υψηλές τιμές στα καύσιμα.

• Συγκεκριμένα χθες οι τιμές των καυσίμων στο νησί μας είχαν διαμορφωθεί ως εξής: Βενζίνη αμόλυβδη από 0,97 ευρώ το λίτρο μέχρι 1,07 ευρώ το λίτρο. Βενζίνη σούπερ από 0,99 ευρώ το λίτρο,

ΣΥΝΕΧΕΙΑ ΣΤΗ ΣΕΛ. 4

Κατά την περίοδο του Πάσχα

Αυξημένες 10% φέτος οι τιμές στη Ρόδο των αμνοεριφίων!..

ΕΝΤΑΤΙΚΟΙ ΕΛΕΓΧΟΙ ΣΤΗΝ ΑΓΟΡΑ



ΑΚΡΙΒΟΤΕΡΑ από πέρυσι θα πληρώσουν φέτος οι Ροδίτες το Πασχαλινό τραπέζι. Στα ύψη αναμένεται να εκτιναχθούν, τις επόμενες ημέρες, οι τιμές των αμνοεριφίων στην αγορά της Ρόδου. Παρά το γεγονός ότι οι τιμές δεν έχουν ακόμη καθοριστεί, κρεοπώλες της περιοχής μας, μιλώντας προς την «ΠΡΟΟΔΟ», εκτίμησαν ότι η τιμή του οβελία φέτος θα είναι αυξημένη κατά 10%, σε σύγκριση με τα περυσινά επίπεδα. Συγκεκριμένα, οι τιμές αναμένεται να κυμανθούν ως εξής: Αρνί από 8,5-9 ευρώ το κιλό, κατσικάκι από 9,50-10 ευρώ το κιλό.

* Σύμφωνα με τις εκτιμήσεις των παραγόντων της αγοράς, η αύξηση της τιμής του οβελία οφείλεται αφενός στην έλλειψη αμνοεριφίων που παρατηρείται στο νησί της Ρόδου, καθώς και στα υπόλοιπα νησιά της Δωδεκανήσου και αφετέρου στο γεγονός ότι φέτος το Πάσχα είναι πρόωρα.

ΠΡΟΒΛΗΜΑΤΑ, όμως, αναμένεται να δημιουργηθούν και στην κάλυψη της ζήτησης που θα παρουσιαστεί στο νησί της Ρόδου. Πάνω από 20.000 αμνοερίφια θα καταναλωθούν μόνο στο νησί της Ρόδου, εκ των οποίων 7.000 θα προέλθουν από τους κτηνοτρόφους της Δωδεκανήσου.

* Παρόλα αυτά η ζήτηση μέχρι τώρα κυμαίνεται σε ικανοποιητικά επίπεδα, οι Ροδίτες σπεύδουν να εξασφαλίσουν τον οβελία τους, ενόψει του Πάσχα, έστω και αν κληθούν φέτος να τον πληρώσουν ακριβότερα. Στα ύψη, όμως, έχει φτάσει τις τελευταίες ημέρες και η τιμή της ντομάτας, με αποτέλεσμα να πωλείται από 1,5-1,80 ευρώ το κιλό, από τα 0,80 λεπτά που κόστιζε πριν από μια εβδομάδα. Η αύξηση

ΣΥΝΕΧΕΙΑ ΣΤΗ ΣΕΛ. 4

Ομιλία χτες στο ΤΕΕ

Παυλίδης: Συνεχίζουμε τα έργα που ξεκίνησε η κυβέρνηση του ΠΑ.ΣΟ.Κ.

ΑΠΟΦΥΓΑΜΕ ΤΗΝ ΥΛΟΠΟΙΗΣΗ ΝΕΩΝ ΕΡΓΩΝ

ΚΑΝΕΝΑ μεγάλο έργο δεν εκτελεί η κυβέρνηση, αλλά συνεχίζει τα έργα που ξεκίνησαν από την κυβέρνηση του ΠΑ.ΣΟ.Κ.! Αυτό προκύπτει από τη χτεσινή ομιλία του υπουργού Αιγαίου Αριστοτέλη Παυλίδη στη συνδιάσκεψη των διοικουσών επιτροπών των περιφερειακών τμημάτων του ΤΕΕ, που γίνεται στη Ρόδο.

* Παράλληλα, ο κ. Παυλίδης - για μια ακόμη φορά - έδωσε μια σειρά από υποσχέσεις για τα μεγάλα έργα, που εξακολουθούν να είναι σταματημένα. Σχετική ανακοίνωση του πολιτικού γραφείου του Αρ. Παυλίδη αναφέρει τα εξής:

«Κατά την συνδιάσκεψη των Διοικουσών Επιτροπών των Περιφερειακών Τμημάτων του Τεχνικού Επιμελητηρίου Ελλάδος που οργάνωσε στην Ρόδο, το Τμήμα

ΣΥΝΕΧΕΙΑ ΣΤΗ ΣΕΛ. 4

Με προσωπικό ασφαλείας στο νοσοκομείο Ρόδου

Με προσωπικό ασφαλείας λειτούργησε χθες το νοσοκομείο της Ρόδου λόγω της συμμετοχής των γιατρών στην 24ωρη απεργία που είχε εξαγγείλει η πανελλήνια ομοσπονδία νοσοκομειακών γιατρών.

Σε ικανοποιητικά επίπεδα κυμάνθηκε η συμμετοχή των νοσοκομειακών γιατρών της Ρόδου στην απεργιακή κινητοποίηση. Μόνο επείγοντα και έκτακτα περιστατικά εξυπηρετήθηκαν χθες στο νοσοκομείο της Ρόδου.

Μεταξύ των αιτημάτων του κλάδου συμπεριλαμβάνεται και η άμεση πρόσληψη γιατρών και νοσηλευτικού προσωπικού, αλλά και η αμοιβή της υπερωριακής απασχόλησης.

100 τουρίστες έμειναν στη Σύμη

Ταλαιπωρήθηκαν χθες οι εκατό επιβάτες του «Σύμη» καθώς δεν μπόρεσαν να ταξιδέψουν από τη Σύμη προς τη Ρόδο.

Το πλοίο αναγκάστηκε να παραμείνει στο νησί επειδή ίσχυε απαγορευτικό λόγω των ισχυρών ανέμων που έπνεαν στην περιοχή. Το πλοίο θα εκτελέσει το δρομολόγιο του σήμερα το πρωί.

Σε 42χρονο από τ' Αφάντου

Κάθειρξη 12 χρόνων για τα 990 γραμ. κοκαΐνης

ΑΘΩΩΘΗΚΕ Ο ΑΛΒΑΝΟΣ

ΣΕ ΚΑΘΕΙΡΞΗ δώδεκα χρόνων και χρηματικό πρόστιμο 5000 ευρώ καταδικάστηκε χθες από το Τριμελές Εφετείο Δωδεκανήσου επί κακουργημάτων ο Παντελής Δοντάς, 42 χρόνων, κάτοικος Αφάντου, ο οποίος μαζί με τον Αλβανό υπήκοο Γιάννη Καραγιάννη κατηγορείτο για αγορά μεγάλης ποσότητας ναρκωτικών ουσιών. Ο Αλβανός συγκατηγορούμενός του αθωώθηκε λόγω αμφιβολιών.

* Ο Δοντάς είχε συλληφθεί στις 26 Ιουνίου 2005 από αστυνομικούς του Τμήματος Δίωξης Ναρκωτικών όταν μετά από έρευνα που έκαναν στην επιχείρησή του βρήκαν κρυμμένα 990 γραμ-

ΣΥΝΕΧΕΙΑ ΣΤΗ ΣΕΛ. 4

Στο Τριμελές Εφετείο

Ξεκίνησε η δίκη για την υπόθεση με τα «τσιρότα»

ΘΑ ΣΥΝΕΧΙΣΤΕΙ ΤΗΝ ΤΡΙΤΗ

ΞΕΚΙΝΗΣΕ χθες και θα συνεχιστεί την Τρίτη , 11 Απριλίου, ενώπιον του Τριμελούς Εφετείου Δωδεκανήσου επί κακουργημάτων η εκδίκαση της υπόθεσης με την χορήγηση των διαδερμικών «ντουροτζέστικ» σε τοξικομανείς. Η υπόθεση, που χρονικά τοποθετείται στην διετία 2002-2003, είχε προκαλέσει μεγάλη αίσθηση καθώς, σύμφωνα με το κατηγορητήριο, γιατροί και φαρμακοποιοί της Ρόδου , χορηγούσαν χωρίς να ακολουθούν την νομότυπη διαδικασία, τα «ντουροτζέστικ», που όπως καταγγέλλουν

ΣΥΝΕΧΕΙΑ ΣΤΗ ΣΕΛ. 4

Συνελήφθη 17χρονη με ηρωΐνη

ΗΡΩΙΝΗ και χασίς, είχε στην κατοχή της μία 17χρονη ροδίτισσα που συνελήφθη προχθές, από άνδρες της Δίωξης Ναρκωτικών. Σύμφωνα με την Αστυνομία, η 17χρονη είχε στην κατοχή της δύο αυτοσχέδιες πλαστικές συσκευασίες, με ηρωΐνη, βάρους 3,4 γραμμαρίων και μία άλλη με 0,5 γραμμάρια χασίς. Σε βάρος της 17χρονης σχηματίστηκε δικογραφία προκειμένου να οδηγηθεί στον Εισαγγελέα.



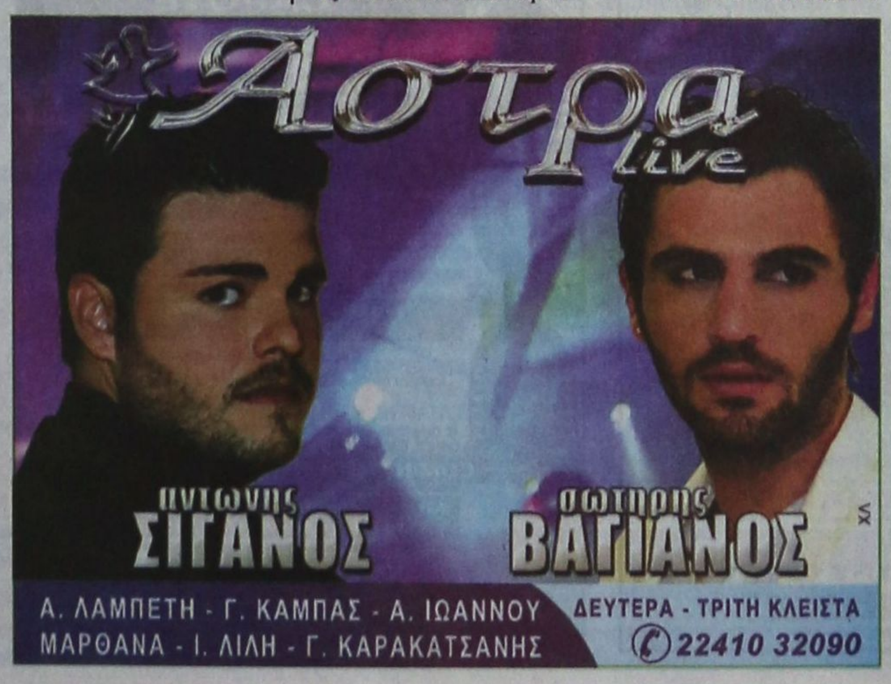



ΚΑΘΗΜΕΡΙΝΑ ΤΑ ΝΕΑ ΤΗΣ ΔΩΔΕΚΑΝΗΣΟΥ ΣΤΟ INTERNET
www.proodosnews.gr
www.proodos.net

Δωδεκανησιακά 24ωρα

Στον Αθηναϊκό Τύπο

7/4/2006

Η υπόθεση των τηλεφωνικών υποκλοπών, η αποπομπή του Γιώργου Φλωρίδη από τη θέση του συντονιστή του ΠΑΣΟΚ για οικονομικά θέματα και το νομοσχέδιο για το Εθνικό Κτηματολόγιο είναι από τα βασικά θέματα της ειδησεογραφίας του σημερινού αθηναϊκού Τύπου.

ΑΔΕΣΜΕΥΤΟΣ ΤΥΠΟΣ: Ελεύθερες απολύσεις προτείνει το ΠΑΣΟΚ. Δήλωση του υπεύθυνου του Τομέα Οικονομίας Γ. Φλωρίδη.

ΑΝΩ ΚΑΤΩ: Ελεύθερες απολύσεις η συνταγή του ΠΑΣΟΚ. Έπεσαν οι μάσκες του "Άλλου Δρόμου" που ευαγγελίζεται η Χαριλάου Τρικούπη.

ΑΠΟΓΕΥΜΑΤΙΝΗ: 10.000 μονιμοποιήσεις στους Δήμους. Τελειώνει η αγωνία των συμβασιούχων στους ΟΤΑ.

Η ΑΥΓΗ: Συμπαιγνία Ericsson και Vodafone. Διευκολύνεται η κυβέρνηση να κουκουλώσει το σκάνδαλο των υποκλοπών.

ΑΥΡΙΑΝΗ: Ξήλωσε τον Φλωρίδη ο Γιάργος από Τομεάρχη Οικονομικών. Το σουηδικό μοντέλο για ελεύθερες απολύσεις προκαλεί κρίση στο ΠΑΣΟΚ.

ΤΟ ΒΗΜΑ: Στο ψυγείο της Βουλής η έρευνα για το Μαβίλη-γκέιτ. Αιφνιδίασε η κυβερνητική πλειοψηφία στη χθεσινή συνεδρίαση. Η Επιτροπή διακόπτει τις κλήσεις μαρτύρων.

Η ΒΡΑΔΥΝΗ: Νέο καθεστώς στις άδειες του Δημοσίου. Ποιες αλλαγές φέρνει ο δημοσιοϋπαλληλικός κώδικας.

ΕΘΝΟΣ: Άρον άρον κάλυψαν κοριούς... Η κυβέρνηση αποφάσισε να κλείσουν τα στόματα και η Βουλή.

ΕΛΕΥΘΕΡΗ ΩΡΑ: Βαβυλωνία. Για μία ακόμη φορά αυτογελοιοποιήθηκε η αστυνομία επαναλαμβάνοντας το σίριαλ Μπουρμπούλια. Έχουν κάνει πλούσιο τον αντιπρόσωπο με τα μαύρα τζιπ.

ΕΛΕΥΘΕΡΟΣ: Τα καπετανάτα του ΠΑΣΟΚ σε στάση αναμονής. Όπως όλα δείχνουν είναι προσωρινή η κυριαρχία του Γ. Παπανδρέου.

ΕΛΕΥΘΕΡΟΣ ΤΥΠΟΣ: Οι απολύσεις "έφαγαν" τον Φλωρίδη. Είχε... επεξηγήσει το "σκανδιναβικό μοντέλο" του Γ. Παπανδρέου για την κοινωνική πολιτική.

ΕΛΕΥΘΕΡΟΤΥΠΙΑ: Τριφασικό κουκούλωμα. Υποκλοπές: Ουδέν φως και πρόταση για διακοπή της διαδικασίας.

ΕΣΤΙΑ: 600 χιλιάδες δημόσιοι υπάλληλοι. Ανέρχονται στο 1/7 του εργατικού δυναμικού.

ESPRESSO: Όλη η αλήθεια για τη μασονία. Τρεις επώνυμοι δημοσιογράφοι αποκαλύπτουν.

Η ΚΑΘΗΜΕΡΙΝΗ: Σιωπηλοί μάρτυρες Κορωνιάς, Ζήκου για τις υποκλοπές. Κράτησαν στο σκοτάδι τη Βουλή. Ουδέν νεώτερον από τον Ι. Αγγέλου.

Ο ΛΟΓΟΣ: "Πέτυχαν οι αλλαγές". Μεταρρύθμιση του ασφαλιστικού από την επόμενη τετραετία υπόσχεται ο Γ. Αλογοσκούφης.

ΤΑ ΝΕΑ: Διπλό χαράτσι σε όλα τα ακίνητα. Ανασταίνουν το Κτηματολόγιο για νέους φόρους.

Η ΝΙΚΗ: Κουκουλώνουν τις υποκλοπές. Διακόπτει την έρευνα στη Βουλή η ΝΔ.

ΠΑΡΑΣΚΕΥΗ +13: Παύλος Μπακογιάννης: Οι 25 οικογένειες του ΥΠΕΞ τότε και τώρα. Ένα προφητικό άρθρο 20 χρόνια πριν.

PRESS TIME: "Πιάστε τον γιατρό που τεμάχισε τα παιδιά". Αποκαλύψεις- φωτιά στη δίκη του κυκλώματος εμπορίας οργάνων.

ΡΙΖΟΣΠΑΣΤΗΣ: Όχι στον εξευτελισμό των 77 λεπτών τη μέρα. Εντατικές προετοιμασίες για την απεργία της Πέμπτης 13 Απριλη.

TRAFFIC NEWS: Ανάσταση στη ζωή μου μετά τον Γολγοθά. Η Μιρέλα Μανιάνι μιλάει για τον Μίλτο στην "τ".

Η ΧΩΡΑ: Κτηματολόγιο: Τι καλούμεθα να πληρώσουμε. Αρχίζει η εφαρμογή του από την άλλη εβδομάδα.

City Press: Πέπλος μυστηρίου για τις υποκλοπές. Η Κοινοβουλευτική Επιτροπή Διαφάνειας, αντί να διευρύνει τον κύκλο των ερευνών, ανέστειλε τις εργασίες της.

Δρομολογια Πλοίων

08.30 ΔΩΔΕΚΑΝΗΣΟΣ ΕΞΠΡΕΣ για Κω, Κάλυμνο, Λέρο, Λειψούς, Πάτμο
09.00 ΣΥΜΗ για Πανορμίτη, Σύμη
15.00 ΔΩΔΕΚΑΝΗΣΟΣ PRIDE για Σύμη, Κω, Κάλυμνο

Προς Πειραιά: 10.00 BLUE STAR II

Αεροπορικά Δρομολόγια

ΟΛΥΜΠΙΑΚΗ ΑΕΡΟΠΟΡΙΑ
Από Ρόδο-**Αθήνα**: Καθημερινά 07.10, 13.40
Πέμπτη 20.10, 22.45
Καθημερινά πλην Πέμπτης 19.40, 22.25
Καθημερινά πλην Κυριακής 10.40
Από Ρόδο-**Θεσσαλονίκη**: Δευτέρα - Τετάρτη 09.45
Πέμπτη 10.45
Σάββατο 15.15
Δευτ.-Τετ.-Παρ.-Κυρ. 16.10
Από Ρόδο-**Ηράκλειο**: Δευτέρα - Παρασκευή-Κυριακή 17.45
Τρίτη - Πέμπτη 18.30
Τετάρτη - Σάββατο 19.20
Από Ρόδο-**Κάρπαθο**: Δευτ.-Πεμ.-Παρ.-Σάβ. 07.00, 10.40
Τετάρτη - Κυριακή 10.40, 14.20
Από Ρόδο -**Κάσο**: Δευτ.-Πεμ.-Παρ.-Σάβ. 07.00
Τετάρτη - Κυριακή 10.40
Από Ρόδο-**Καστελλόριζο**: Δευτ.-Τετ.-Παρ.-Σάβ. -Κυρ. 07.10
Από Ρόδο-**Χίο**: Τρίτη 10.40 Πέμπτη 10.45
Από Ρόδο-**Μυτιλήνη**: Δευτέρα-Τετάρτη 09.45
Τρίτη 10.40,
Πέμπτη 10.45
Σάββατο 15.15
Από Ρόδο-**Σάμος**: Τρίτη 10.40
Σάββατο 15.15
Από Ρόδο-**Λήμνος**: Δευτέρα-Τετάρτη 09.45 Τρίτη 10.40,
Πέμπτη 10.45 Σάββατο 15.15

AEGEAN AIRLINES & CRONUS
Από Ρόδο-**Αθήνα**: Καθημερινά 07.10-11.05-13.50-16.30-21.30
Από Ρόδο-**Θεσσαλονίκη**: Καθημερινά 12.05
Από Ρόδο-**Ρώμη**: Καθημερινά 16.30
Από Ρόδο-**Λάρνακα**: ΤΡΙΤΗ-ΠΕΜΠΤΗ-ΣΑΒΒΑΤΟ 11.05
τις υπόλοιπες μέρες 07.10-13.50-16.30

ΚΤΕΟ

Τηλ. 22410 65385 εσωτερικό 23

Συγκοινωνιακή έδρα Ρόδου
Από 3/4/2006 έως 28/4/2006
Επιβατικά (Ε.Ι.Χ.) και φορτηγά μέχρι 3,5Τ (ΦΙΧ<3,5Τ) με συνδυασμό γραμμάτων **ΚΧΑ - ανεξαρτήτως αριθμού** με έδρα τη συγκοινωναική περιοχή Ρόδου
Από 3/4/2006 έως 28/4/2006
Επιβατικά (Ε.Ι.Χ.) και φορτηγά μέχρι 3,5Τ (ΦΙΧ<3,5Τ) με αριθμούς κυκλοφορίας **ΡΟΖ 1000 έως και 1500**

Συγκοινωνιακή έδρα Κω
Από 3/4/2006 έως 28/4/2006
Επιβατικά (Ε.Ι.Χ.) και φορτηγά μέχρι 3,5Τ (ΦΙΧ<3,5Τ) με αριθμούς κυκλοφορίας **ΚΧΒ 2001 έως και 2500**

* Καλούνται όλα τα παραπάνω οχήματα να προβούν σε τεχνικό έλεγχο σε οποιοδήποτε Κ.Τ.Ε.Ο. ή Ι.Κ.Τ.Ε.Ο. της χώρας
** Επίσης θα ελέγχονται όσα οχήματα υποχρεούνται βάση παλαιοτέρων προγραμμάτων πρόσκλησης.
*** Ο εμπρόθεσμος προγραμματισμός των οχημάτων για έλεγχο (ραντεβού) γίνεται έως και 15 ημέρες πριν της λήξης του προγράμματος πρόσκλησης.

Έτοιμοι για ΚΤΕΟ;
ΤΑΛΑΙΠΩΡΙΑ ΤΕΛΟΣ!
Ιδιωτικό ΚΤΕΟ Ρόδου
για ραντεβού..22410-67677
ΠΛΗΡΩΣ ΙΣΟΤΙΜΟ ΜΕ ΤΑ ΔΗΜΟΣΙΑ ΚΤΕΟ
ΓΡΗΓΟΡΑ - ΑΞΙΟΠΙΣΤΑ ΚΑΙ ΦΘΗΝΟΤΕΡΑ!! 25 ΛΕΠΤΑ ΑΡΚΟΥΝ
ΑΥΤΟΒΙΟΜΗΧΑΝΙΚΗ ΑΝΑΠΤΥΞΗ ΑΕ
AUTOVISION
ΑΝ ΟΧΙ ΤΑ ΑΠΟΓΕΥΜΑΤΑ ΚΑΙ ΣΑΒΒΑΤΟ ΟΛΑ ΤΑ ΠΑΡΑΘΥΡΑ ΑΝΟΙΓΟΥΜΕ ΣΤΟ ΚΤΕΟ
ΠΡΟΣΟΧΗ! — ΠΡΟΓΡΑΜΜΑ ΠΡΟΤΕΧΑΙΣΗΣ ΟΧΗΜΑΤΩΝ Ν. ΔΩΔ/ΣΟΥ
- ΤΟΝ Ιανουάριο ΑΠΟ ΡΟΕ 4401, ΕΩΣ ΡΟΕ 8400 - ΤΟΝ Φεβρουάριο ΑΠΟ ΡΟΕ 8401 ,ΕΩΣ ΡΟΕ 8400
Η ΜΗ ΔΙΕΝΕΡΓΕΙΑ ΤΕΧΝΙΚΟΥ ΕΛΕΓΧΟΥ ΤΟΥ ΟΧΗΜΑΤΟΣ ΣΑΣ (ΚΤΕΟ) ΜΕΣΑ ΣΤΙΣ ΠΡΟΘΕΣΜΙΕΣ, ΑΠΟΤΕΛΕΙ ΠΑΡΑΒΑΣΗ (ΚΟΚ 86) ΚΑΙ ΤΙΜΩΡΕΙΤΑΙ ΑΠΟ ΤΙΣ ΑΡΧΕΣ ΜΕ ΠΡΟΣΤΙΜΟ 334 ΕΥΡΩ ΚΑΙ ΑΦΑΙΡΕΣΗ ΠΙΝΑΚΙΔΩΝ

Στα πεταχτά

Τα αφορολόγητα

Όλοι ενθυμούνται (επί ΠΑΣΟΚ) τι έγινε με τα αφορολόγητα καταστήματα στο εμπορικό λιμάνι της Ρόδου.

Μέχρι και με μαύρες σημαίες κατέβαιναν οι έμποροι. Τελικά το κατάστημα λειτούργησε, οι μηνύσεις μπήκαν στο αρχείο και το ΚΑΕ «ζει και βασιλεύει». Ομως, σύντομα πρόκειται να λειτουργήσει και άλλο κατάστημα στο αεροδρόμιο της Ρόδου.

Πλήρης μουγγαμάρα!.. Σάμπως και όλοι αυτοί που φώναζαν τότε, έχουν γίνει τώρα πάμπλουτοι και δεν έχουν καμία ανάγκη...

Σωστή απόφαση

Σωστή η απόφαση για να λειτουργήσουν τα φανάρια στην είσοδο για τη Μεσαιωνική Πόλη από την περιοχή του εμπορικού λιμανιού.

Διότι, τώρα έχουμε πλέον καθημερινά κρουαζιερόπλοια και ένας μεγάλος αριθμός τουριστών θέλει να περάσει από το πεζοδρόμιο στον απέναντι δρόμο για να μπει στη Μεσαιωνική Πόλη και υπάρχει πάντα ο κίνδυνος τροχαίου ατυχήματος.

Βέβαια, κυκλοφοριακό πρόβλημα υπάρχει και στην περιοχή της Κολόνας, όπου το καλοκαίρι προβλέπεται ότι θα γίνεται της ...τρελής!..

Η κίνηση στο λιμάνι

Χαλασμός κυρίου έγινε στο λιμάνι την ώρα που έφταναν τα πλοία με τους μαθητές εκδρομείς. Ακόμα και οι μεγαλύτεροι σε ηλικία, για τους οποίους η κατάσταση θα πρέπει να παραήταν «φασαριόζικη», δεν θα μπορούσαν παρά να είναι ευχαριστημένοι από την ορμή και τον δυναμισμό χιλιάδων 17χρονων.

Το κυκλοφοριακό

Εντονότατο είναι τις τελευταίες μέρες το κυκλοφοριακό πρόβλημα στο κέντρο της Ρόδου. Τα εκατοντάδες τουριστικά λεωφορεία που μεταφέρουν μαθητές εκδρομείς σε συνδυασμό με τα πάρα πολλά ιδιωτικά αυτοκίνητα, ειδικά κατά τις ώρες αιχμής έχουν προκαλέσει το αδιαχώρητο. Και την κατάσταση κάνουν ακόμα πιο δύσκολη κάποιοι που δεν εννοούν να καταλάβουν ότι δεν μπορούν να παρκάρουν όπου θέλουν.

Τα ναρκωτικά

Δεκάδες ήταν οι υποθέσεις για ναρκωτικα που κλήθηκαν να δικάσουν και αυτή την εβδομάδα τα δικαστήρια της Ρόδου.

Το γεγονός ότι κανείς δεν δείχνει να ανησυχεί από το γεγονός αυτό θα έπρεπε να προβληματίζει όλους.

Δυστυχώς φαίνεται ότι έχουμε αποδεχτεί απόλυτα πως τα ναρκωτικά είναι «κομμάτι» της κοινωνίας μας, που πλέον ούτε που τους δίνουμε σημασία.

Αθλιο οδόστρωμα

Σε πολλά σημεία το οδικό δίκτυο του νησιού παρουσιάζει προβλήματα. Ομως το τμήμα από το Φαληράκι μέχρι και το ξενοδοχείο «Κολοσσός» όχι μόνο είναι σε άθλια κατάσταση, αλλά είναι και επικίνδυνο για να προκληθούν ατυχήματα.

Το χειρότερο είναι ότι η περιοχή αυτή είναι η πιο τουριστική του νησιού. Ποιά υπηρεσία έχει την ευθύνη; Νομαρχία ή Δήμος;

Δεν έχουν τύχη

Πληθαίνουν οι αντιδράσεις για τον Καποδίστρια, στο νησί μας. Μέχρι τώρα ξεσηκώθηκαν οι Λινδιακοί, οι Παραδεισιώτες, οι Θολοενοί, οι Κοσκινιάτες και ακούγονται οι Αρχιπολενοί, οι Ασκληπειενοί και ποιός ξέρει ποιοι άλλοι.

Επειδή αυτές οι αντιδράσεις δεν έχουν καμία τύχη, ας μην κουράζονται. Απλώς ας αντιληφθούν ότι η κυβέρνηση της ΝΔ τους εμπαίζει ασύστολα.

Η καθαρότερη παραλία

Η παραλία που βρίσκεται μεταξύ του εμπορικού λιμανιού και του λιμανιού της «Κολόνας» είναι η καθαρότερη παραλία της περιοχής. Αυτό οφείλεται σε ένα εργαζόμενο του Δήμου. Από τα ξημερώματα βρίσκεται στην παραλία και την κάνει «λαμπίκο» μ' αποτέλεσμα, όσοι διέρχονται από την περιοχή να εκφράζονται με κολακευτικά λόγα για τον εργαζόμενο του Δήμου. Συγχαρητήρια στον εργαζόμενο αυτό και μακάρι ο Δήμος να είχε άλλους 10 σαν αυτόν.

Αβοήθητοι

Θα το επαναλάβουμε για πολλοστή φορά: Το τοπικό ΠΑΣΟΚ έχει αφήσει τους δικούς του ανθρώπους στο έλεος της δεξιάς!

Ούτε και για τις φοιτητικές εκλογές φρόντισε να οργανώσει μια εκδήλωση στο πανεπιστήμιο Αιγαίου. Η Νέα Δημοκρατία έφερνε βουλευτές από την Αθήνα και το ΠΑΣΟΚ έστελνε στελέχη της (Ευα Καϊλή) να μιλήσουν σε εκδηλώσεις της ...ΔΑΠ!..

Και τ' αποτελέσματα τα βλέπουν όλοι!..

Αλλά, μήπως, είναι μόνο οι φοιτητές; Εδώ πρωτοκλασάτα στελέχη του ΠΑΣΟΚ πυροβολούνται και κανένας δεν νοιάζεται!..

Μιας χρήσης

Χθες η στήλη έγραψε ότι η Δημοτική Αστυνομία, εμφανίστηκε στην πόλη. Δυστυχώς όμως η εμφάνισή της ήταν μόνο για μια μέρα, μ' αποτέλεσμα να γίνεται χαμός στην κυκλοφορία των οχημάτων χθες.

Το ερώτημα είναι, αν η Δημοτική Αστυνομία απουσιάζει σκοπίμως από την πόλη, γιατί έτσι δείχνει.

Οταν η Τροχαία Ρόδου που αστυνομεύει ολόκληρο το νησί διαθέτει μόνο 30 αστυνομικούς και τα καταφέρνει, γιατί η Δημοτική Αστυνομία με 50 αστυνομικούς, δεν μπορεί;

Μήπως υπάρχει σκοπιμότητα; Μήπως κάποιοι θέλουν να εκθέτουν τη δημοτική αρχή;

Με σημαία... Μάλτας!..

Το ακτοπλοϊκό πρόβλημα της Δωδεκανήσου εξακολουθεί να είναι ιδιαίτερα έντονο. Ακούγονται πολλά και διάφορα, αλλά τίποτα δεν είναι βέβαιο! Το σίγουρο είναι ότι τα πράγματα θα είναι χειρότερα από πέρυσι.

Μάλιστα ακούγεται ότι θα δρομολογηθεί και κάποιο παμπάλαιο οχηματαγωγό με το όνομα «Θεσσαλονίκη», που μάλιστα θα έχει υψωμένη τη σημαία της Μάλτας!..

Και μη χειρότερα!..

Ειδήσεις από τα Παλιά

ΠΡΟΟΔΟΣ
5 ΔΕΚΕΜΒΡΙΟΥ 1972

ΠΟΤΕ ΘΑ ΑΠΟΚΤΗΣΕΙ Η ΡΟΔΟΣ ΚΛΕΙΣΤΟ ΚΟΛΥΜΒΗΤΗΡΙΟ

Ούτε εις το πρόγραμμα των εκτελεστέων έργων κατά το '73 της Γενικής Γραμματείας Αθλητισμού περιλαμβάνεται η δημιουργία του Εθνικού κλειστού κολυμβητηρίου της Ρόδου αν και η μελέτη είναι έτοιμη και η απαιτουμένη οικοπεδική έκτασις έχει δωρηθή προς τον σκοπόν αυτόν από τον Δήμον και το όλο έργο παραμένει στα χαρτιά επί σειράν ετών.

Η δημοτική αρχή προσανατολίζεται εις την κατασκευήν του έργου με ιδικήν της πρωτοβουλία, δηλαδή να συνάψη δάνειον καλύπτον την δαπάνην του έργου. Το θέμα θα αντιμετωπιστεί κατά την προσεχή συνεδρίασιν του Δημοτικού Συμβουλίου, το οποίον θεωρείται βέβαιον ότι θα υιοθετήση την πρότασιν αυτήν λαμβανομένου υπ'όψιν ότι:

Το κλειστό κολυμβητήριο θα εξυπηρετήση όχι μόνον τους στόχους του ναυταθλητισμού, ο οποίος στη Ρόδο ευρίσκεται εις «νεκρόν σημείον» αλλά και τας χιλιάδας των ξένων τουριστών, οι οποίοι θα έχουν τη δυνατότητα της γυμναστικής δια την οποίαν ενδιαφέρονται μεγάλως. Ιδιαιτέρως δε την προσπάθεια αναπτύξεως του χειμερινού τουρισμού.

Θα πρέπει τέλος, να αναφερθή ότι το θέμα της δημιουργίας του κολυμβηγηρίου εκρόνιζεν αν και η ιδέα υιοθετήθη υπό του πρώην ΓΓ Αθλητισμού και νυν υφυπουργού παρά τω Πρωθυπουργώ κ. Ασλανίδη, ο οποίος και ενεθάρρυνε τους τοπικούς παράγοντας με την υπόσχεσιν ότι η ΓΓΑ θα αναλάβη το βάρος της δαπάνης, που τελικά φαίνεται ότι θα αναληφθή υπό του Δήμου.

Επ' ευκαιρία θα πρέπει να τονισθή ότι και η υπόσχεσις περί προικοδοτήσεως και ενισχύσεως της ροδιακής υπερομάδος ατόνισεν κατά τα τελευταία έτη, ενώ και από πλευράς ΕΠΟ φαίνεται ότι η μεταχείρησις της Ρόδου δεν είναι αντικειμενική, Διατί άραγε;

Συναλλαγμα

	Αγορά	Πώληση
ΔΟΛΛΑΡΙΟ Η.ΠΑ	1,2276	1,1996
ΛΙΡΑ ΑΓΓΛΙΑΣ	0,70202	0,686
ΚΟΡΩΝΑ ΔΑΝΙΑΣ	7,523	7,3514
ΚΟΡΩΝΑ ΣΟΥΗΔΙΑΣ	9,4162	9,2014
ΓΙΕΝ ΙΑΠΩΝΙΑΣ	144,72	141,42
ΦΡΑΓΚΟ ΕΛΒΕΤΙΑΣ	1,5883	1,5521
ΚΟΡΩΝΑ ΝΟΡΒΗΓΙΑΣ	7,939	7,7579
ΛΙΡΑ ΚΥΠΡΟΥ	0,5806	0,5674
ΔΟΛ. ΚΑΝΑΔΑ	1,4087	1,3765
ΔΟΛ. ΑΥΣΤΡΑΛΙΑΣ	1,6786	1,6403

Μπλάκ χιούμορ

Πρώτο θέμα χθες στο νησί μας η υπόθεση του βιασμού της 29χρονης Βουλγάρας από τους αστυνομικούς του ΑΤ Ιαλυσού. Βέβαια δεν έλλειψαν και τα εύστοχα σχόλια. Ενα από αυτά ήταν το εξής:

«Αυτό δεν ήταν Αστυνομικό Τμήμα. Ηταν οίκος ανοχής». Δυστυχώς λίγο ακόμα και έτσι θα γινόταν.

Το ΕΝΟΧΟΣ έγινε ...ΕΝΟΣ

Στο προχθεσινό φύλλο της «Προόδου» στη στήλη «Στα Πετάχτα» έγινε ένα σοβαρό τυπογραφικό λάθος στον τίτλο του άρθρου του Γιώργου Νικητιάδη, που ανεφέρετο στην αθώωση του πρώην δημάρχου Λέρου Γιάννη Αντάρτη. Συγκεκριμένα, ενώ ο τίτλος έγραφε «ΑΘΩΟΣ ο Γ. ΑΝΤΑΡΤΗΣ, ΑΛΛΑ ΠΟΛΙΤΙΚΑ ΕΝΟΧΟΣ Ο ΚΩΤΤΑΚΗΣ» ο γνωστός δαίμων του τυπογραφείου ...έφαγε δύο γράμματα από τη λέξη ΕΝΟΧΟΣ με συνέπεια ο τίτλος να είναι ακατανόητος.

ΠΡΟΟΔΟΣ
Ημερήσια Εφημερίδα της Ρόδου
ΙΔΙΟΚΤΗΣΙΑ:
Γ. ΔΙΑΜΑΝΤΙΔΗΣ
ΓΡΑΦΙΚΕΣ ΤΕΧΝΕΣ Α.Ε.
Εκδότης: ΓΙΩΡΓΟΣ ΔΙΑΜΑΝΤΙΔΗΣ
Ετος ιδρύσεως 1949
ΓΡΑΦΕΙΑ ΣΥΝΤΑΞΗΣ - ΔΙΑΦΗΜΙΣΕΩΣ Μάρκου Μαλλιαράκη 3 (ΚΟΒΑ)
Τηλ.: Συντάξης: 22410 27356-34101, FAX: 22410 20643
Τηλ. Λογιστηρίου: 22410 35322, FAX: 22410 35322
e-mail: info@proodos.net

Η εποχή θέλει προσοχή στα κρυολογήματα. Οι ιώσεις είναι αρκετές και αυτή την εποχή και με κάποια προσοχή θα αποφευχθεί μια ίωση γιατί ανοίγουν και οι μέρες και οι περισσότεροι θέλουν να βγαίνουν περισσότερο από το σπίτι, υπάρχει μια διάθεση για έξω ειδικά όταν είναι σαββατοκύριακα, που είναι οι πιο χαλαρές μέρες της εβδομάδας. Πολλοί κάνουν και εκδρομές με το αυτοκίνητό τους σε διάφορα σημεία του νησιού ή πάνε μονοήμερες σε κοντά νησάκια. Οπωσδήποτε όποιος δεν νιώθει καλά δεν κάνει εκδρομές. Ομως και στις εκδρομές μπορεί κανείς να κρυολογήσει γιατί αυτή την εποχή που μια κάνει ψύχρα, μια ζέστη και δεν ξέρι κανείς τι να φορέσει και σ' έναν περίπατο μπορεί να ιδρώσει τόσο που να θέλει να βγάλει τα παραπάνω ρούχα, τότε είναι που μπορεί να αρρωστήσει. Πάλι να φορέσει κάτι ελαφρύ υπάρχει κίνδυνος να κρυώσει γι'αυτό χρειάζεται μια προσοχή του τι θα φορέσει για να αισθάνεται άνετα και να προφυλάξει και την υγεία του. Στο σπίτ ή στα ταξίδι όμως κανείς, είτε μικρός είτε μεγάλος μπορεί να πιει και ζεστό ροφήματα. Το χαμομήλι είναι γνωστό και με λεμόνι κάνει καλό. Αν υπάρχει δυνατότητα και για μέλι αντί για ζάχαρη ακόμα καλύτερα. Διότι το χαμομήλι βοηθάει αυτούς που νιώθουν ναυτίες είτε από το ταξίδι είτε και από ίωση. Είναι σαν φάρμακο. Βέβαια για τη ναυτία του ταξιδιού, με κάθε μέσο, ακόμα και με το αυτοκίνητο, και το λεμόνι είναι θαυματουργό. Μία φέτα λεμονιού να μυρίζει κανείς ή να πιπιλάει όταν καταλαβαίνει ότι τον πιάνει ναυτία, θα την σταματήσει. Αλλά και όσοι είναι σπίτι με κρύωμα, ένα ζεστό χαμομήλι θα βοηθήσει πολύ είτε με μέλι είτε και με λεμόνι. Κάνει καλό και στο στομάχι, στον πονόλαιμο και στον πυρετό. Αλλά το χαμομήλι δεν είναι μόνο κατάλληλο για πόση. Αφέψημα χαμομηλιού είναι καλό και για πλύσεις του στόματος, του σώματος και κυρίως των ευαίσθητων περιοχών. Επίσης ξέπλυμα του προσώπου ως αντισηπτικό και καθαριστικό αν υπάρχουν σπυράκια. Κρύες κομπρέσες κάνουν καλό στα ερεθισμένα μάτια. Αλλά και για τα μαλλιά το τελευταίο ζέβγαλμα με αφέψημα χαμομηλιού τα κάνει απαλά και βοηθάει τα ξανθά να διατηρήσουν την απόχρωσή τους και να λαμπυρίζουν στον ήλιο της άνοιξης και του καλοκαιριού που έρχεται και στα καστανά να αποκτήσουν έναν πιο ανοιχτό τόνο. Βέβαια όχι αυτά αμέσως αλλά μετά από χρήση μερικές φορές.

Η γυναίκα και ο κόσμος της

Μίχα

Φαρμακεία

ΔΙΗΜΕΡΕΥΕΙ:	ΔΙΑΝΥΚΤΕΡΕΥΕΙ:
ΑΛΑΦΑΚΗΣ ΓΙΩΡΓ.	ΑΛΑΒΕΡΑ ΕΙΡΗΝΗ
Κων/νου Παλαιολόγου 15	Καναδά 140, Ρόδος
Τηλ. 22285	Τηλ. 39111

Υγρα καυσιμα

ΔΙΑΝΥΚΤΕΡΕΥΟΥΝ
- ΤΖΩΡΤΖΗΣ Δ. Πρατ. ΒΡ - Αγ. Φραγκίσκος
- ΚΑΥΣΙΜΑ ΡΟΔΟΥ ΕΠΕ Πρατ. SHELL-Λ. Καλλιθέας

Ραδιο ταξι

ΤΗΛ: ΠΟΛΗ: 22410 69800, ΥΠΑΙΘΡΟ: 22410 69600

Κινηματογραφοι

METROPOL
22410 28400
INFORMATION - RESERVATIONS
ΠΛΗΡΟΦΟΡΙΕΣ - ΚΡΑΤΗΣΕΙΣ
ΕΒΔΟΜΑΔΙΑΙΟ ΠΡΟΓΡΑΜΜΑ weekly program
06/04/06 - 12/04/06
www.cinemametropol.gr

Η ΕΠΟΧΗ ΤΩΝ ΠΑΓΕΤΩΝΩΝ Η απόψυξη
ICE AGE 2 the meltdown
Ετοιμαστείτε να λιώσετε από το γέλιο!!!
Έρχονται ο Μάνι, ο Σίντ, ο Ντίεγκο & ο προϊστορικός σκίουρος Σκράτ σε νέες περιπέτειες!!!
Η καλύτερη ταινία Cartoon των τελευταίων χρόνων!!!
ΜΟΝΟ ΣΤΑ ΕΛΛΗΝΙΚΑ
ΚΑΝΤΕ ΕΓΚΑΙΡΑ ΤΙΣ ΚΡΑΤΗΣΕΙΣ ΣΑΣ
ΩΡΕΣ ΕΝΑΡΞΗΣ / SHOW TIMES 16:30, 18:30, 20:30
ΑΙΘΟΥΣΑ 4

ΣΥΛΛΑΒΙΖΟΝΤΑΣ ΤΗΝ ΕΥΤΥΧΙΑ
BEE SEASON
Το Metropol εξασφάλισε για το Ροδιακό κοινό άλλη μιά μεγάλη επιτυχία.
οι λέξεις μας εκφράζουν... η αγάπη μας συνδέει...
ΚΑΝΤΕ ΕΓΚΑΙΡΑ ΤΙΣ ΚΡΑΤΗΣΕΙΣ ΣΑΣ
ΩΡΑ ΕΝΑΡΞΗΣ / SHOW TIME 22:30
ΑΙΘΟΥΣΑ 1

CAPOTE
Ο Τρούμαν Καπότε κατά τη διάρκεια της έρευνάς του για το βιβλίο του "Εν ψυχρώ" αναπτύσσει μια στενή σχέση με έναν από τους δολοφόνους.
Η ΤΑΙΝΙΑ ΒΡΑΒΕΥΤΗΚΕ ΜΕ ΟΣΚΑΡ 1ου ΑΝΔΡΙΚΟΥ ΡΟΛΟΥ
ΚΑΝΤΕ ΕΓΚΑΙΡΑ ΤΙΣ ΚΡΑΤΗΣΕΙΣ ΣΑΣ
ΩΡΕΣ ΕΝΑΡΞΗΣ / SHOW TIMES 18:00, 20:00, 22:15
ΑΙΘΟΥΣΑ 2

ΜΠΑΜΠΙ 2 ο πρίγκιπας του δάσους
BAMBI 2
Η νέα οικογενειακή ταινία της Disney.
Ο αγαπημένος σας κλασσικός ήρωας σε ολοκαίνουργιες περιπέτειες.
ΜΟΝΟ ΣΤΑ ΕΛΛΗΝΙΚΑ
ΚΑΝΤΕ ΕΓΚΑΙΡΑ ΤΙΣ ΚΡΑΤΗΣΕΙΣ ΣΑΣ
ΩΡΑ ΕΝΑΡΞΗΣ / SHOW TIME 16:15
ΑΙΘΟΥΣΑ 3

Η ΑΡΧΗ ΤΗΣ ΠΑΡΑΝΟΙΑΣ
HOSTEL
Τι συμβαίνει όταν καταργείται κάθε όριο;
Νομίζετε ότι γνωρίζετε την ανθρώπινη φύση; ... ξανασκεφτείτε το!!!
...ΑΝΤΕΧΕΙΣ;
ΚΑΝΤΕ ΕΓΚΑΙΡΑ ΤΙΣ ΚΡΑΤΗΣΕΙΣ ΣΑΣ
ΩΡΕΣ ΕΝΑΡΞΗΣ / SHOW TIMES 18:15, 20:15, 22:45
ΑΙΘΟΥΣΑ 5

COMING SOON - ΠΡΟΣΕΧΩΣ
ΜΗΝ ΠΥΡΟΒΟΛΕΙΤΑΙ ΤΗΝ ΓΙΑΓΙΑ 2
BIG MOMMAS HOUSE
Ο Μάρτιν Λόρενς επιστρέφει σε νέες ξεκαρδιστικές περιπέτειες, εγγυημένο γέλιο, αστείρευτες γκάφες και καταιγιστική δράση!!!

ΠΑΛΛΑΣ 5 CINEMAS CENTER
06/04/2006 - 12/04/2006
για κρατήσεις
22410 24475 / 70670
www.cinemapallas.gr

Η πρώτη ελληνική ταινία splatter από τον Γιώργο Νούσια... Το κακό ξυπνάει στο κέντρο της Αθήνας... όσοι επιβιώσουν θα πολέμουν για τη ζωή τους μέχρι θανάτου...
ΤΟ ΚΑΚΟ
Αίθουσα 5 ώρες έναρξης// 18:30 • 20:30 • 22:35

V for VENDETTA σε 1η ΠΑΝΕΛΛΗΝΙΑ ΠΡΟΒΟΛΗ
Ενα αναμφίβολα όραμα του μελλοντος από τους δημιουργούς της τριλογίας "MATRIX", με ένα συναρπαστικό cast ηθοποιών.
Αίθουσα 1 ώρες έναρξης// 17:20 • 20:00 • 22:35

ΣΕ ΠΡΩΤΗ ΠΑΓΚΟΣΜΙΑ ΠΡΟΒΟΛΗ!
BASIC INSTINCT 2
ΒΑΣΙΚΟ ΕΝΣΤΙΚΤΟ 2
Το πολυαναμενόμενο κρυστάλλινο θρίλερ μυστηρίου που δεν θα χάσει κανείς!! Η σαδομαζοχιστική Σάρον Στόουν ξαναγυρνάει με την ταινία που την καθιέρωσε!
Αίθουσα 2 ώρες έναρξης// 20:20 • 22:40

Ο Νίκολας Ουδάνγκτον, η Τζούντι Φόστερ και ο Κλάιβ Οουεν σε ένα αριστουργηματικό θρίλερ-μυστηρίου.
INSIDE MAN
Αίθουσα Allegro 3 ώρα έναρξης// 17:20
Αίθουσα 4 ώρα έναρξης// 20:00 • 22:40

FINAL DESTIN

Ελεγχοι στα νυχτερινά κέντρα για τους μαθητές

ΠΑΡΟΥΣΙΑ ΤΟΥ ΕΙΣΑΓΓΕΛΕΑ

ΕΛΕΓΧΟΥΣ στα νυχτερινά κέντρα του νησιού μας, που διασκεδάζουν οι μαθητές, έκαναν ο εισαγγελέας Πρωτοδικών Ρόδου κ. Γιώργος Οικονόμου και ο αστυνομικός διευθυντής Δωδεκανήσου κ. Δημήτρης Λερογιάννης, για να διαπιστώσουν αν τηρούνται τα μέτρα ασφάλειας για την προστασία των θαμώνων.

Για πρώτη φορά φέτος απέδωσαν τα μέτρα της Αστυνομίας και ελαχιστοποιήθηκε το φαινόμενο της «σαρδελοποίησης» των μαθητών. Αστυνομικοί, αφενός απαγορεύουν την είσοδο υπεράριθμων στα νυχτερινά κέντρα και αφετέρου ενημερώνουν τους καθηγητές - συνοδούς για τους κινδύνους που υπάρχουν για την ασφάλεια των μαθητών στις περιπτώσεις «σαρδελοποίησής» τους, καλώντας τους να αναλάβουν τις ευθύνες τους.

Μιλώντας στην «ΠΡΟΟΔΟ» ο αστυνομικός διευθυντής, τόνισε ότι είναι ικανοποιημένος από τα αποτελέσματα των μέτρων που έχουν πάρει οι υπηρεσίες της Αστυνομικής Διεύθυνσης. Οι έλεγχοι θα συνεχιστούν το ίδιο εντατικά, υποστηρίζει ο κ. Λερογιάννης, μέχρι να αναχωρήσει από το νησί μας και ο τελευταίος μαθητής.

Εκτός από τους ελέγχους στα νυχτερινά κέντρα, έλεγχοι γίνονται και στα καταστήματα που σιτίζονται μαθητές, καθώς και στα ξενοδοχεία, αλλά και στα λεωφορεία που τους μεταφέρουν.

GA FERRIES



με το Ε/Γ - Ο/Γ ΡΟΔΑΝΘΗ

Αναχώρηση Μ. Σάββατο από Ρόδο στις 12 μεσημέρι - Αφιξη στην Κάλυμνο 17.00

Παραμονή στην Κάλυμνο, Ανάσταση και Πάσχα

Αναχώρηση Λαμπρή Δευτέρα από Κάλυμνο στις 08.00 - Αφιξη στη Ρόδο 13.00

Τιμές κατ' άτομο:

Δίκλινη εξωτερική (ΑΑ2)	100,00 ευρώ
Λοιπές καμπίνες (Α2, Α4, ΑΒ4)	75,00 ευρώ
IX	50,00 ευρώ
MOTO	ΔΩΡΕΑΝ

Πληροφορίες στα τηλέφωνα:
G.A. FERRIES: **210 4582640**
TSAGARIS TRAVEL: **22410 36170, 30406**

X.5769-22/4

Λόγω των εκτελούμενων έργων

Προβληματική λειτουργία του αεροδρομίου Ρόδου

ΤΕΡΑΣΤΙΑ ΚΑΘΗΜΕΡΙΝΑ Η ΚΙΝΗΣΗ



ΜΟΝΟ αεροδρόμιο πασίγνωστου τουριστικού θερέτρου δεν θυμίζει αυτό που αντικρίζουν οι μαθητές εκδρομείς που έρχονται στη Ρόδο με αεροπλάνα αλλά και οι πρώτοι ξένοι τουρίστες που φτάνουν αυτές τις μέρες. Το τελευταίο διήμερο , και ενώ τα έργα για την κατασκευή του νέου κτιρίου είναι σε πλήρη εξέλιξη δίνοντας την εικόνα εργοταξίου, ξεκίνησαν σταδιακά να έρχονται τα πρώτα τσάρτερ από το εξωτερικό.

Χθες ήρθαν δύο πτήσεις από την Αγγλία ενώ για σήμερα είναι προγραμματισμένες αφίξεις από την Γερμανία και την Ολλανδία.

Επειδή ακόμα η σεζόν είναι στην αρχή της η καθυστέρηση των έργων δεν έχει δημιουργήσει ακόμα μεγάλα προβλήματα.

Οι τουριστικοί παράγοντες φοβούνται πως από την επόμενη εβδομάδα που αναμένεται να γίνουν πολύ περισσότερες πτήσεις η γενική λειτουργία του αεροδρομίου θα είναι πολύ προβληματική και όσο θα αυξάνει η κίνηση η κατάσταση θα γίνει αφόρητη.

Αυτό που τόνισαν μάλιστα με δηλώσεις τους στην εφημερίδα μας είναι ότι, παρά τις πρόσφατες διαβεβαιώσεις του υπουργού Αιγαίου Αριστοτέλη Παυλίδη δεν υπάρχει περίπτωση, να δοθεί σε χρήση κανένα τμήμα του νέου κτιρίου.

Εν τω μεταξύ χθες το πρωί διεξήχθη η γενική συνέλευση των εργαζομένων στην Υπηρεσία Πολιτικής Αεροπορίας. Η συνέλευση, στην οποία παρευρέθηκε ο πρόεδρος της Ομοσπονδίας Συλλόγων εργαζομένων στην ΥΠΑ κ. Βασίλης Αλεβιζόπουλος, είχε σαν θέμα την νέα κατάσταση που δημιουργείται στον κλάδο μετά τις γενικότερες εξελίξεις στον χώρο των αεροπορικών συγκοινωνιών και διάφορα κλαδικά προβλήματα.

Με την ευκαιρία πρέπει να υπογραμμιστεί ότι η «AEGEAN» μέχρι την Μεγαλοεβδομάδα πρόκειται να διακινηθούν 6.000 μαθητές, ενώ σήμερα θα ολοκληρωθούν οι προσλήψεις για το προσωπικό ασφαλείας στο αεροδρόμιο.

ΕΘΕΛΟΝΤΙΚΗ ΑΙΜΟΔΟΣΙΑ

Την **Κυριακή 9 Απριλίου 2006**
στο **Δ.Δ. Κοσκινού** και ώρα **9.30 - 13.00**
ελάτε να στείλουμε το μήνυμα πως
με το αίμα μας
δίνουμε μαθήματα ανθρωπιάς
και αλληλεγγύης στο διπλανό μας

Οσοι πιο πολλοί... τόσο καλύτερα για όλους.

Ο αντιδήμαρχος & πρόεδρος του ΔΟΠ Δήμου Καλλιθέας
Ηλίας Ηλιάδης

ΧΛ-8/4

X.5791-30/4

TZIORAS
SMART CENTERS

ΑΥΤΟΚΙΝΗΤΑ Ι.Χ ΕΙΣΑΓΩΓΗΣ

1. BMW X5, 3.0 cc, 2002, πετρέλαιο, πετρόλ, αυτόματο, ηλεκτρικές κλειδαριές, ηλεκτρικά παράθυρα, ζάντες αλουμινίου, ABS, ESP, ηλιοροφή, υπολογιστής ταξιδιού. Τιμή 53.000€

2. BMW 318i, 1.8 cc, 2002, βιολετί, ηλεκτρικές κλειδαριές, ηλεκτρικά παράθυρα, ζάντες αλουμινίου, ABS, A/C, Y/T, 2AB, immobilizer. Τιμή 23.000 €

3. HONDA HRV, 1.6 cc, 2002, γαλανό, ηλεκτρικά παράθυρα, κεντρικό κλείδωμα με τηλεχειρισμό, Y/T, ABS, A/C, 2AB. Τιμή 17.000 €

4. FORD MAVERIC, 2.0 cc, 2002, μαύρο, RCD, υδραυλικό τιμόνι, ABS, A/C, 2AB, ηλεκτρικοί θερμαινόμενοι καθρέπτες, ηλεκτρικές κλειδαριές, ηλεκτρικά παράθυρα, ζάντες αλουμινίου, προβολείς ομίχλης. Τιμή 20.000 €

5.JEEP GRANT CHEROKEE 2.7 cc, 2002, πετρέλαιο, ασημί, αυτόματο, ηλεκτρικές κλειδαριές, ηλεκτρικά παράθυρα, ζάντες αλουμινίου, δερμάτινα ρυθμιζόμενα θερμαινόμενα καθίσματα, 2AB, ABS, ESP, 2AB, αισθητήρες παρκαρίσματος. Τιμή 37.000 €

6.JEEP CHEROKEE 2.7 cc, 2003, γραφίτης, πετρέλαιο, αυτόματο, ηλεκτρικά παράθυρα, ηλεκτρικές κλειδαριές, δερμάτινα καθίσματα θερμαινόμενα και ηλεκτρικά ρυθμιζόμενα, αυτόματος κλιματισμός, ABS, RCD, συναγερμός, προβολείς ομίχλης, σπόιλερ οροφής, βάση τηλεφώνου. Τιμή 43.000 €

7.MAZDA MX5, 2002, 1.8 cc, CABRIO κίτρινο, Ηλεκτρικές κλειδαριές, ηλεκτρικά παράθυρα, ζάντες αλουμινίου, ABS, δερμάτινα καθίσματα, 2AB. Τιμή 16.500 ευρώ.

8. MERCEDES A140, 2000, μαύρο, ηλεκτρικές κλειδαριές με τηλεχειρισμό, ηλεκτρικά παράθυρα, υδραυλικό τιμόνι, 4AB, ABS, A/C, RCD, σπόιλερ οροφής, ηλεκτρικοί θερμαινόμενοι καθρέπτες, θέση κινητού. Τιμή 13.000€

8.MERCEDES JEEP ML 270, 2.7 cc, 2001, μπλε σκούρο, πετρέλαιο, αυτόματο, full extra. Τιμή 38.000 €

9. MERCEDES C200 KOMBRESSOR, 2.0 cc, 2001, μπλε, full extra. Τιμή 25.500 €

10. MERCEDES C200 KOMBRESSOR, 2.0 cc, 2001, ασημί, full extra. Τιμή 26.500 €

11. MERCEDES C200 AVANTGARDE 1.8 cc, 2003, μαύρο, full extra. Τιμή 31.000 ευρώ.

12.SMART FORTWO CDI, αυτόματο, πετρέλαιο, 2002, λευκό-μπλε, υδραυλικό τιμόνι, ABS, ηλεκτρ. Κλειδαριές, ηλεκτρ. Παράθυρα, P/K, 2AB. Τιμή 8.000 €

13.SMART FORTWO, 2002, λευκό-μαύρο, αυτόματο, ηλεκτρικά παράθυρα, ηλεκτρικές κλειδαριές, Y/T, ABS, 2AB, P/K. Τιμή 7.000 €

14.SMART FORTWO, 1999, μαύρο-γκρι, αυτόματο, ηλεκτρικά παράθυρα, ηλεκτρικές κλειδαριές, Y/T, ABS, A/C, 2AB, σαλόνι δέρμα-ύφασμα. Τιμή αναμένεται.

15. TOYOTA MR2, 1.8 cc, cabrio 2001, κόκκινο, αυτόματο, υδραυλικό τιμόνι, ABS, A/C, ηλεκτρικές κλειδαριές, ηλεκτρικά παράθυρα, P/K, 2AB, ηλεκτρικοί καθρέπτες, δερμάτινα θερμαινόμενα καθίσματα. Τιμή 21.000 €

16. TOYOTA RAV-4,3D, 2.0 cc, 2002, πετρέλαιο, μαύρο, RCD, ABC, A/C, 2AB, ηλεκτρική ηλιοροφή, ηλεκτρικοί καθρέπτες, ηλεκτρικές κλειδαριές, ζάντες αλουμινίου, προβολείς ομίχλης, ηλεκτρικά παράθυρα εμπρός-πίσω. Τιμή 25.000 €

17.TOYOTA RAV-4, 5D, 2.0 cc, 2002, βενζίνη, μπλε, P/K, υδραυλικό τιμόνι, ηλεκτρικοί καθρέπτες, ηλεκτρικές κλειδαριές, ζάντες αλουμινίου, προβολείς ομίχλης, ηλεκτρικά παράθυρα εμπρός-πίσω. Τιμή 23.000 €

18.TOYOTA RAV-4, 2.0 cc, 2000, βενζίνη, μπορντώ, αυτόματο, ηλεκτρικές κλειδαριές με τηλεχειρισμό, ηλεκτρικά παράθυρα εμπρός, ζάντες αλουμινίου, 1 AB, ABS, A/C, μπάρες οροφής, προβολείς ομίχλης, σκαλοπάτια αλουμινίου. Τιμή αναμένεται.

19. TOYOTA RAV-4 5D, 2.0 cc, 2001, λευκό-ασημί, αυτόματο, ηλεκτρικές κλειδαριές, ηλεκτρικά παράθυρα εμπρός, ζάντες αλουμινίου, Y/T, ABS, A/C. 2AB. Τιμή αναμένεται.

20.TOYOTA RAV-4 2.0cc, 2001, πετρέλαιο, μπλε, ηλεκτρικές κλειδαριές με τηλεχειριστήριο, ηλεκτρικά παράθυρα, υδραυλικό τιμόνι, 2AB, ABS, A/C, RCD, σπόιλερ οροφής, ηλεκτρική ηλιοροφή, ηλεκτρικοί καθρέπτες. Τιμή 26.000€

ΚΑΙΝΟΥΡΓΙΑ ΑΥΤΟΚΙΝΗΤΑ ΕΛΛΗΝΙΚΗΣ ΑΝΤΙΠΡΟΣΩΠΕΙΑΣ

1.NEO MERCEDES CLK 200 ELEGANCE, 1.8 cc, ασημί Δερμάτινο σαλόνι, ηλιοροφή, full extra.

2.NEO SMART FORTWO PASSION 700 cc, ασημί Αυτόματο, ηλεκτρικές κλειδαριές, ηλεκτρικά παράθυρα, ζάντες αλουμινίου, ABS, A/C, R/K.

3.NEO SMART FORTWO PURE+ 700 cc, μαύρο, Σειριακό, ηλεκτρικά παράθυρα εμπρός, ABS, A/C.

4.NEO SEAT ALTEA 1.6 MPI 120 HP, ασημί Υδραυλικό τιμόνι, προβολείς ομίχλης, ηλεκτρικά παράθυρα εμπρός, τηλεχειριζόμενο κεντρικό κλείδωμα, 6AB, ABS, RCD, Immobilizer, clima.

5.NEO SEAT IBIZA 1.4 cc, 101HP 3D, γκρι ουρανί, Υδραυλικό τιμόνι, ηλεκτρικά παράθυρα εμπρός, τηλεχειριζόμενο κεντρικό κλείδωμα 6AB, ABS, climatronic, ηλεκτρικοί θερμαινόμενοι καθρέφτες, ζάντες αλουμινίου, RCD, Immobilizer, Mp3.

6.NEO TOYOTA COROLLA XELLENCE 1.4 cc ασημί Υδραυλικό τιμόνι, 4AB, ABS, climatronic, 4 ηλεκτρικά παράθυρα, τηλεχειριζόμενες ηλεκτρομαγνητικές κλειδαριές, RCD-6 ηχεία με χειριστήριο στο τιμόνι, δερμάτινο τιμόνι & λεβιές ταχυτήτων, αερόσακοι κουρτίνας εμπρός-πίσω, ηλεκτρικοί θερμαινόμενοι καθρέφτες, αισθητήρες βροχής, πεντάλ αλουμινίου, χρωμιομένη απόληξη εξάτμισης και διακοσμητικά καλύμματα μαρσπιέ.

7.NEO TOYOTA COROLLA TERRA 1.4 cc ασημί Υδραυλικό τιμόνι, 4AB, ABS, A/C, ηλεκτρικά παράθυρα εμπρός, τηλεχειριζόμενες ηλεκτρομαγνητικές κλειδαριές, ηλεκτρικοί καθρέφτες, RCD-4 ηχεία, Immobilizer.

8. NEO TOYOTA RAV-EXECUTIVE, 2.2 cc, ασημί, πετρέλαιο, full extra. Τιμή 36.900 €

ΜΕΤΑΧΕΙΡΙΣΜΕΝΑ ΑΥΤΟΚΙΝΗΤΑ ΤΟΠΙΚΗΣ ΑΓΟΡΑΣ

1.CITROEN SAXO 1.1 cc, 5D, 2000, κόκκινο, ηλεκτρικές κλειδαριές, ηλεκτρικά παράθυρα εμπρός, A/C, R/K, LAB. Τιμή 4.500 €

2.DAEWOO NUBIRA 1.6 cc, 2002, μπλε, Υδραυλικό τιμόνι, ABS, ηλεκτρικές κλειδαριές, ηλεκτρικά παράθυρα εμπρός-πίσω, A/C, 2AB, R/K. Τιμή 6.000 €,

3.FIAT PUNTO 1.2 cc, 2002 χρυσαφί, Υδραυλικό τιμόνι, ηλεκτρικές κλειδαριές, ηλεκτρικά παράθυρα εμπρός, A/C, 2AB, ηλεκτρικοί καθρέφτες R/K. Τιμή 7.500 €

4.HYNDAI ATOS, 1.0 cc, 2001, λευκό, υδραυλικό τιμόνι, ηλεκτρικές κλειδαριές, ηλεκτρικά παράθυρα εμπρός , A/C. Τιμή 5.000 €

5.HYUNDAI ACCENT 1.3 cc, 2001, λευκό, υδραυλικό τιμόνι, ABS, ηλεκτρικές κλειδαριές, ηλεκτρικά παράθυρα εμπρός-πίσω, A/C, 2AB, R/K. Τιμή 5.500 €

6.MAZDA 6 TOURING 1.8 cc, 8/2005, ανθρακί, αερόσακοι οδηγού-συνοδηγού-πλαϊνοί-οροφής, clima, υδρ. Τιμόνι, κέντρ. Παράθυρα, κεντρ. Κλείδωμα, ηλεκτρ. Θερμαινόμενοι καθρέπτες, ABS, RCD, ζάντες αλουμινίου, προβολείς ομίχλης, αισθητήρες φώτων, αισθητήρες βροχής, δερμάτινο τιμόνι-λεβιές ταχυτήτωψν-χειρόφρενο.Τιμή 21.000 €

7. SKODA OCTAVIA 5 AMBIENTE FSI 1.6 cc, 9/2004, SAHARA, μπεζ μεταλλικό, αερόσακοι οδηγού-συνοδηγού-πλευρικοί, υδρ. τιμόνι, αυτόματος κλιματισμός, ABS, ηκλετρ. παράθυρα, RCD, κεντρ. κλειδ., προβολείς ομίχλης, δερμάτινο τιμόνι-λεβιές ταχυτήτων-χειρόφρενο, ηλεκτρ. θερμαινόμενοι καθρέφτες. Τιμή 16.500 €

8.SKODA SUPERB, 2003, 1.8 cc, μπεζ, υδραυλικό τιμόνι, ηλεκτρικές κλειδαριές, ηλεκτρικά παράθυρα, ζάντες αλουμινίου, ABS, ηλεκτρικοί καθρέφτες. Τιμή 20.000 €

9.TOYOTA COROLLA SDN 1.4 cc , 2003, ασημί, υδραυλικό τιμόνι, ηλεκτρικές κλειδαριές, ηλεκτρικά παράθυρα εμπρός, A/C, 2AB, ηλεκτρικοί καθρέφτες, ABS. Τιμή 10.500 €

10. TOYOTA AVENSIS 1.6 cc, L/B 1998 μπλε, υδραυλικό τιμονι, ηλεκτριές κλειδαριές, ηλεκτρικά παράθυρα εμπρός, A/C, 2AB, ABS, ζάντες αλουμινίου, R/K. Τιμή 8.300 €

ΕΠΑΓΓΕΛΜΑΤΙΚΑ

1. DAIHATSU PICK UP, 1997. Τιμή 7.000 ευρώ.

2.MAZDA B 2.5 cc 4X4, μπλε, Ηλεκτρικές κλειδαριές, ηλεκτρικά παράθυρα εμπρός, immobiliser, κοτσαδόρος, σκαλοπάτια INOX, BUL BAR INOX. Τιμή αναμένεται.

3.MAZDA B 2.5 4X4, μοντ. 2000, ασημί μεταλλικό, ηλεκτρικά παράθυρα, ηλεκτρικές κλειδαριές, ζάντες αλουμινίου, 2 AB, A/C. P/K, ηλεκτρικοί καθρέπτες, προβολείς, πλαϊνά σκαλοπάτια, κουβούκλιο, κοτσαδόρος.Τιμή 15.000 ευρώ.

4.MERCEDES 213 Cd1 2.2. cc, 2002, λευκό, ηλεκτρικές κλειδαριές, ηλεκτρικά παράθυρα, Y/T, ABS, 1AB, ηλεκτρικοί καθρέπτες. Τιμή 19.000 ευρώ.

5.MERCEDES 412 D, σασί μοντ. 1999, ABS, αερόσακος οδηγού, P/K. Τιμή 16.500 ευρώ

6.MERCEDES SPRINTER 316 CDI, 2.6 cc, 2003, κεντρικό κλείδωμα, ηλεκτρικά παράθυρα, ρυθμιζόμενα θερμαινόμενα καθίσματα, ABS, ESR, ASR, A/C, 1A/B, ταχογράφος P/K. Τιμή 21.500 ευρώ.

7.MERCEDES VITO 109 CDI LANG, 2004, 2.15 cc, πετρέλαιο, λευκό, Ηλεκτρικές κλειδαριές, ηλεκτρικά παράθυρα, αερόσακος οδηγού, P/K, προβολείς ομίχλης, ABS. Τιμή 21.000.

8.MERCEDES 311, 2002, γκρι, ψυγείο, θερμοκρασία +8 -18, ABS, ASR. Τιμή 24.000 ευρώ.

9.MITSUBISHI L200 MAGNUM 4D, 4X4, 2.5 cc, 2002, μπλε, πετρέλαιο, ηλεκτρικές κλειδαριές, ηλεκτρικά παράθυρα, ζάντες αλουμινίου, ABS, A/C. Τιμή 21.000 ευρώ.

10.MITSUBISHI L200 MAGNUM 4D, 4X4, 2.5 cc,1999, μπλε, πετρέλαιο, ηλεκτρικές κλειδαριές, ηλεκτρικά παράθυρα, ζάντες αλουμινίου, ABS, A/C. Τιμή 17.500 ευρώ.

11.MITSUBISHI L200 MAGNUM 4D, 4X4, 2.5 cc,2000, μπλε, πετρέλαιο, ηλεκτρικές κλειδαριές, ηλεκτρικά παράθυρα, ζάντες αλουμινίου, ABS, A/C. Τιμή 18.200 ευρώ.

12.RENAULT KANGOO, 1.9 cc, 2000, ηλεκτρικές κλειδαριές, ABS, αερόσακος οδηγού, 4 πόρτες, immobilizer x 4 αυτοκίνητα . Τιμή 7500 ευρώ.

13.RENAULT EXPRESS 1.9 cc, λευκό, ψυγείο. Τιμή 7.500 ευρώ.

ΑΠΟ 0% ΠΡΟΚΑΤΑΒΟΛΗ ΚΑΙ ΕΩΣ 72 ΜΗΝΕΣ ΕΞΟΦΛΗΣΗ

ΤΕΧΝΙΚΗ ΥΠΟΣΤΗΡΙΞΗ ΚΑΙ ΣΕΡΒΙΣ ΑΠΟ ΤΗΝ 3Τ ΑΕΒΕ

Σημεία εξυπηρέτησης: 1. Θεμ. Σοφούλη 111, τηλ. 22410-21666 2. 7ο χλμ. Λεωφ. Ρόδου-Λίνδου, τηλ.22410-69135 3. 13ο χλμ. Ρόδου-Αεροδρομίου, τηλ.22410-98188

Περισσότερα αυτοκίνητα στο www.krikos.gr

ΠΡΑΚΤΟΡΕΙΟ ΚΑΣΤΡΟ

ΕΚΔΡΟΜΗ ΣΤΗΝ

ΠΡΑΓΑ

(Αγίου Πνεύματος)



ΑΕΡΟΠΟΡΙΚΩΣ
09/06/06 - 13/06/06

ΠΑΣΧΑ

ΣΤΗΝ ΠΑΝΕΜΟΡΦΗ

ΠΑΤΜΟ

ΑΠΟΚΑΘΗΛΩΣΗ-ΑΝΑΣΤΑΣΗ
ΣΤΟ ΙΕΡΟ ΝΗΣΙ ΤΗΣ ΑΠΟΚΑΛΥΨΙΣ



20/04/06-25/04/06

ΕΚΔΡΟΜΗ ΣΤΗΝ

ΜΥΤΙΛΗΝΗ

ΠΡΟΣΚΥΝΗΜΑ ΣΤΟΝ

ΑΓΙΟ ΡΑΦΑΗΛ



ΑΕΡΟΠΟΡΙΚΩΣ
03/05/06 - 06/05/06

Προσκυνηματική εκδρομή στους

ΑΓΙΟΥΣ ΤΟΠΟΥΣ

και

ΤΟ ΘΕΟΒΑΔΙΣΤΟ ΟΡΟΣ ΣΙΝΑ



ΑΕΡΟΠΟΡΙΚΩΣ
21/05/06 - 28/05/06
Δηλώστε αμέσως συμμετοχή
θέσεις περιορισμένες

Εάν δεν πάρετε μία από τις δικές μας οργανωμένες εκδρομές, μπορείτε να πάρετε για σας και την οικογένειά σας φθηνά πακέτα, αποτελούμενα από αεροπορικά - ακτοπλοϊκά εισιτήρια, ξενοδοχεία, αυτοκίνητα κ.λ.π. για οποιαδήποτε ημερομηνία και για όσες μέρες εσείς θέλετε, για ολόκληρη την Ελλάδα τα νησιά μας και το εξωτερικό.

Επίσης στο γραφείο μας θα βρείτε:
Αεροπορικά και ακτοπλοϊκά εισιτήρια με όλες τις αεροπορικές και ακτοπλοϊκές εταιρίες και για όλους τους προορισμούς

Για περισσότερες πληροφορίες
ΚΥΡΙΑΚΟΣ Μ. ΜΑΧΑΙΡΑΚΗΣ
ΠΡΑΚΤΟΡΕΙΟ ΚΑΣΤΡΟ
Κ. Παλαιολόγου 46 - Ρόδος
☎ 22410 77506, 22410 77563
ΚΑΣΤΡΟ το δικό σας πρακτορείο

X5728-31/3

ΜΝΗΜΟΣΥΝΑ

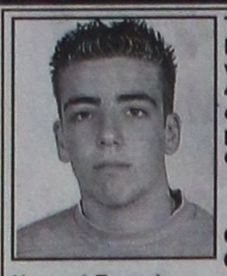

Τελούμε στις 9 Απριλίου ημέρα Κυριακή και ώρα 8 π.μ. στον ιερό ναό Ταξιαρχών νεκροταφείου 4ετές μνημόσυνο υπέρ αναπαύσεως της ψυχής του λατρευτού μας υιού, αδελφού, εγγονού και ανιψιού

ΕΜΜΑΝΟΥΗΛ ΦΕΣΑΚΗ

Οι γονείς Αριστείδης - Μαρία
Οι αδελφές Γεωργία, Εμμανουέλα
Η γιαγιά Γεωργία
Οι θείοι, οι θείες, τα εξαδέλφια και οι λοιποί συγγενείς

13046-8/4



Τελούμε στις 9 Απριλίου ημέρα Κυριακή και ώρα 8 π.μ. στον ιερό ναό Ταξιαρχών νεκροταφείου Ρόδου 40ήμερο μνημόσυνο υπέρ αναπαύσεως της ψυχής της λατρευτής μας μητέρας, γιαγιάς, αδελφής και θείας

ΜΑΡΙΑΣ Θ. ΠΑΚΑΚΗ

Τα παιδιά Κυριάκος - Παρασκευή, Νίκος - Θάλεια
Τα εγγόνια, τα αδέλφια και οι λοιποί συγγενείς

ΧΛ-8/4



Τελούμε στις 9 Απριλίου ημέρα Κυριακή και ώρα 9 π.μ. στον ιερό ναό Αγίου Παντελεήμονα Σιαννών 3μηνο μνημόσυνο υπέρ αναπαύσεως της ψυχής του λατρευτού μας πατέρα, παππού και θείου

ΓΕΩΡΓΙΟΥ ΜΑΣΤΡΟΣΑΒΒΑ

Τα παιδιά Γιάννης - Ειρήνη, Λάκης- Πόπη, Μένη - Γιάννης, Θεόδωρος - Ελευθερία
Τα εγγόνια, τα ανίψια και οι λοιποί συγγενείς

5245-8/4



Τελούμε στις 12 Απριλίου ημέρα Τετάρτη και ώρα 8 π.μ. στον ιερό ναό Ταξιαρχών νεκροταφείου Ρόδου πενταετές μνημόσυνο υπέρ αναπαύσεως της ψυχής της λατρευτής μας συζύγου, μητέρας, αδελφής και θείας

ΔΙΟΝΥΣΙΑΣ ΣΙΦΩΝΙΟΥ - ΣΤΑΥΡΙΑΝΑΚΗ

Ο σύζυγος Αντώνης
Η μητέρα Μαρία Σιφωνιού
Τα παιδιά Μαρία, Τσαμπίκα
Τα αδέλφια, τα ανίψια και οι λοιποί συγγενείς

13974-9/4



Τελούμε στις 9 Απριλίου ημέρα Κυριακή και ώρα 8.30 π.μ. στον ιερό ναό Ταξιαρχών νεκροταφείου 3μηνο μνημόσυνο υπέρ αναπαύσεως της ψυχής της λατρευτής μας μητέρας και γιαγιάς

ΦΩΤΕΙΝΗΣ ΜΑΡΤΕΝ

Τα παιδιά Χατζίνα, Στάθης - Γεωργία, Ειρήνη - Γιώργος
Τα εγγόνια και οι λοιποί συγγενείς

13324-8/4



Τελούμε στις 9 Απριλίου ημέρα Κυριακή και ώρα 8 π.μ. στον ιερό ναό Αγίου Παντελεήμονα Παλιά Πόλη 9μηνο μνημόσυνο υπέρ αναπαύσεως της ψυχής της λατρευτής μας μητέρας, γιαγιάς, αδελφής και θείας

ΦΩΤΕΙΝΗΣ ΣΤΑΥΡΙΑ

Τα παιδιά Γρηγόρης -Ζανέτ, Ξενοφών - Υθόν, Ευανθία - Μιλτιάδης
Τα εγγόνια, τα αδέλφια , τα ανίψια και οι λοιποί συγγενείς

5246-8/4

Τελούμε στις 9 Απριλίου ημέρα Κυριακή και ώρα 8.30 π.μ. στον ιερό ναό Αγίου Δημητρίου παλαιού νεκροταφείου 40ήμερο μνημόσυνο υπέρ αναπαύσεως της ψυχής της λατρευτής μας μητέρας και γιαγιάς

ΑΙΚΑΤΕΡΙΝΗΣ ΠΙΠΛΟΥΚΑ

Τα παιδιά, τα εγγόνια και οι λοιποί συγγενείς

13312-8/4

ΓΡΑΦΕΙΟ ΤΕΛΕΤΩΝ & ΜΝΗΜΟΣΥΝΩΝ ΡΟΔΟΥ

ΣΤΕΦΑΝΑ - ΣΤΟΛΙΣΜΟΙ

«ΑΜΕΡΙΚΑΝΟΥ»

Αμεση εξυπηρέτηση
ΟΛΟ ΤΟ 24ΩΡΟ
Αναλαμβάνουμε την τελετή και με τα έξοδα που χορηγούν τα ταμεία χωρίς καμία επιβάρυνση
ΙΚΑ, ΤΕΒΕ, ΤΑΞΥ, ΔΗΜΟΣΙΟΥ, ΛΙΜΕΝΙΚΩΝ, ΟΓΑ και λοιπά ταμεία
Τους ΑΠΟΡΟΥΣ: ΔΩΡΕΑΝ

Πλατεία Βρούχου στη Μητρόπολη
Τηλέφωνα 28901 - 33400

X214-30/4

ΜΝΗΜΗΣ ΕΝΕΚΕΝ ΠΑΡΑΣΚΕΥΑΣΤΗΡΙΟΝ ΜΝΗΜΟΣΥΝΩΝ

Αναλαμβάνουμε την οργάνωση των μνημοσύνων σας, προσφέροντάς σας όλα όσα χρειάζονται για την άψογη μνημόνευση των αγαπημένων εκλιπόντων σας.

Προσφέρουμε μεγάλη ποικιλία πρωτότυπων σχεδίων σε δίσκους της επιλογής σας με τα συνοδευτικά αρτύματα. Παράλληλα διαθέτουμε όλα τα απαραίτητα είδη μνημοσύνων.

Στο χώρο μας θα βρείτε τέλεια εξυπηρέτηση, καθαριότητα και πάνω απ' όλα σεβασμό στη δύσκολη στιγμή σας.

Γ. ΠΑΠΑΝΔΡΕΟΥ 78, ΑΝΑΛΗΨΗ - Τηλ./Fax: 22410 69620

X183-31/12

Βαριές κατηγορίες

ΣΥΝΕΧΕΙΑ ΑΠΟ ΤΗ ΣΕΛ. 1

ΟΠΩΣ έγραψε χθες η «ΠΡΟΟΔΟΣ» η Βουλγάρα ήρθε στη Ρόδο μέσω Κρήτης στις 23 Μαρτίου με συστάσεις του Ιωάννη Μετοχιονάκη, να εργαστεί στο μπαρ του Παύλου Αργυρίου. Στις 30 Μαρτίου εμφανίστηκε στο Αστυνομικό Τμήμα Ιαλυσού, για να ελεγχθούν τα ταξιδιωτικά της έγγραφα. Από τον έλεγχο διαπιστώθηκε ότι παρέμενε παράνομα στη χώρα μας και κρατήθηκε για να κινηθεί η διαδικασία απέλασής της. Την επόμενη ο αστυφύλακας Δημήτριος Ρεμπελάκης την οδήγησε στο σπίτι του για να κάνει μπάνιο και εκεί την βίασε σύμφωνα με την καταγγελία της 29χρονης. Οδηγός του αυτοκινήτου ήταν ο Γεώργιος Βλαχόπουλος αστυφύλακας.

• Την επομένη και την μεθεπόμενη ο αρχιφύλακας Ζαφείρης Ζαφειρόπουλος σύμφωνα πάντα με την καταγγελία έκανε έρωτα μαζί της, σε δωματιάκι του αστυνομικού τμήματος Ιαλυσού. Ο αρχιφύλακας Γεώργιος Ψαράκης πρότεινε στην 29χρονη να ζητήσει χρήματα από τους βιαστές, για να μην τους καταγγείλει.

Η Βουλγάρα ενημέρωσε το προξενείο της χώρας της και αργότερα τον διοικητή του αστυνομικού τμήματος Ιαλυσού, για να ενημερωθούν στην συνέχεια, ο αστυνομικός διευθυντής Δημ. Λερογιάννης, ο Εισαγγελέας Πρωτοδικών Ρόδου κ. Γιώργος Οικονόμου και η ηγεσία της ΕΛΑΣ για να ακολουθήσει η διαδικασία που προβλέπεται από τους κανονισμούς της Ελληνικής Αστυνομίας και να τεθούν σε διαθεσιμότητα οι εμπλεκόμενοι.

ΠΙΘΑΝΟΤΑΤΑ σήμερα να καταθέσει στον ανακριτή η 29χρονη Βουλγάρα και από την ερχόμενη Δευτέρα οι υπόλοιποι. Η αλλοδαπή φέρεται να υποστηρίζει ότι την απειλούσαν οι αστυνομικοί να μην καταγγείλει τον βιασμό της και δηλώνει ότι όσα έχει καταθέσει στην Υποδιεύθυνση Ασφαλείας ενώπιον και του Εισαγγελέα είναι αληθή, ενώ βρίσκεται σε κατάσταση τρόμου. Συνήγορος υπεράσπισής της, είναι ο δικηγόρος Βασίλης Μπέης και των αστυνομικών ο κ. Ακης Δημητριάδης.

Οι αστυνομικοί υποστηρίζουν ότι δεν την βίασαν και σκόπιμα η 29χρονη έκανε την καταγγελία για να μπει στο πρόγραμμα προστασίας μαρτύρων. Χθες το μεσημέρι ο δικηγόρος της κατέθεσε αίτημα να μπει η πελάτισσά του σε πρόγραμμα προστασίας μαρτύρων.

Η δίκη για τα τσιρότα

ΣΥΝΕΧΕΙΑ ΑΠΟ ΤΗ ΣΕΛ. 1

συγγενείς τοξικομανών προκάλεσαν τον θάνατό τους.

* Συγκεκριμένα κατηγορούμενοι είναι οι γιατροί Ιωάννης Κλιάφας, Βασίλειος Καραγιάννης, Ευστάθιος Μανούσος και Νίκος Αϊβαλής, οι φαρμακοποιοί Ειρήνη Μικροπούλου, Αριστοτέλης Ηρακλείδης, Κωνσταντίνος Γλεντής, Ανθούλα Παπαγεωργίου, Γεώργιος Αλαφάκης, Βασιλική Γρεβενιώτη, Αδελαΐδα Διακοσάββα, Νικόλαος Διακοσάββας, Παναγιώτης Περγαντής, Ιπποκράτης Καζουλάκης και Ιουστίνη Λοΐζου και ο τότε διοικητής του νοσοκομείου της Ρόδου κ. Δημήτριος Μάτσιας. Συνήγοροι των κατηγορουμένων είναι οι κ. Μανώλης Κουτσούκος, Φώτης Κωστόπουλος, Φώτης Χατζηδιάκος, Λευτέρης Περίδης, Ευθύμιος Μπόνης, Γιώργος Μαυρομμάτης και οι δικηγόροι Αθηνών Κωνσταντίνα Γιαλελή και Γαρουφαλιά Κακούρου.

Η ΔΙΚΗ άρχισε χθες στις δώδεκα το μεσημέρι. Με την έναρξη ο δικηγόρος Εμμανουήλ Βλάχος δήλωσε ότι παρίσταται ως πολιτική αγωγή εκπροσωπώντας τους Σταύρο Ορφανό, Ιωάννη Κεχαγιόγλου, Γιώργο Κεχαγιόγλου, και Στυλιανό Κεχαγιόγλου οι οποίοι υποστηρίζουν ότι πέθαναν συγγενείς τους από χρήση «ντουροτζέστικ», τα οποία είχαν προμηθευτεί από τους κατηγορούμενους. Ο κ. Βλάχος δήλωσε ενώπιον του δικαστηρίου ότι η πολιτική αγωγή στρέφεται κατά όλων των κατηγορουμένων.

* Αυτό προκάλεσε την ένσταση των συνηγόρων οι οποίοι ζήτησαν από την έδρα να μην επιτρέψει να παρίσταται πολιτική αγωγή. Συγκεκριμένα υποστήριξαν ότι δεν είναι νόμιμο να στρέφεται η πολιτική αγωγή κατά όλων των κατηγορουμένων και ζήτησε από την έδρα να μην επιτρέψει να παρίσταται. Το δικαστήριο διέκοψε προκειμένου να αποφασίσει επί της ένστασης.

ΜΕΤΑ ΑΠΟ ΛΙΓΟ ανακοίνωσε πως η πολιτική αγωγή μπορεί να στραφεί μόνο κατά των τεσσάρων γιατρών και για την συγκεκριμένη κατηγορία της ανθρωποκτονίας από αμέλεια και όχι κατά των υπολοίπων. Σύμφωνα πάντα με την απόφαση η πολιτική αγωγή μπορεί να διεκδικήσει αποζημίωση μόνο από τους κ. Αϊβαλή και Μανούσο, οι οποίοι στο συγκεκριμένο χρονικό διάστημα εργαζόντουσαν ως ιδιώτες γιατροί και όχι από τους Κλιάφα και Καραγιάννη οι οποίοι ως γιατροί ανήκουν στο Ε.Σ.Υ.

* Ο κ. Βλάχος παραιτήθηκε από την πολιτική αγωγή δηλώνοντας ότι δεν αποδέχεται να έχει διακοσμητικό ρόλο στη δίκη.

ΟΙ ΣΥΝΗΓΟΡΟΙ των κατηγορουμένων έθεσαν προς το δικαστήριο το αίτημα να υπάρξει άλλη δίκη για τους κατηγορούμενους γιατρούς, άλλη για τους φαρμακοποιούς και άλλη για τον κ. Μάτσια, καθώς οι κατηγορίες που αντιμετωπίζουν είναι διαφορετικές.

* Το δικαστήριο απέρριψε το αίτημα για ξεχωριστές δίκες και αποφάσισε να διακόψει για την Τρίτη, προκειμένου οι επιθυμούντες να παρίστανται ως πολιτική αγωγή, να επιλέξουν δικηγόρο που θα αντικαταστήσει τον παραιτηθέντα κ. Βλάχο.

Οι τιμές των καυσίμων

ΣΥΝΕΧΕΙΑ ΑΠΟ ΤΗ ΣΕΛ. 1

μέχρι 1,10 ευρώ το λίτρο. Η διαφορά τιμής που προκύπτει από πρατήριο υγρών καυσίμων σε πρατήριο, οφείλεται στην τιμή αγοράς, καθώς οι διάφορες εταιρίες έχουν διαφορετική τιμολογιακή πολιτική και έτσι υπάρχει η διαφορά τιμής. Οι ιδιοκτήτες των πρατηρίων υγρών καυσίμων υποστηρίζουν ότι οι τιμές δεν διαμορφώνονται από τους ίδιους, αλλά από τις εταιρίες καυσίμων. Αυτοί, απλά χρεώνουν τα έξοδα και τα ποσοστά κέρδους που επιτρέπονται από τις αρμόδιες υπηρεσίες.

ΘΑ ΠΡΕΠΕΙ να σημειωθεί ότι οι τιμές καυσίμων στο νομό μας είναι από τις πιο υψηλές, παρά το ότι έχουμε μειωμένους συντελεστές ΦΠΑ.

• Τέλος οι αρμόδιες υπηρεσίες ελέγχου της αγοράς, κάθε εβδομάδα προχωρούν σε τιμοληψίες των καυσίμων, αλλά είναι ανήμπορες να επέμβουν για να μειωθούν οι τιμές.

Η Ομιλία Παυλίδη

ΣΥΝΕΧΕΙΑ ΑΠΟ ΤΗ ΣΕΛ. 1

Δωδεκανήσου του ΤΕΕ (7-4-2006), ο Υπουργός Αιγαίου και Νησιωτικής Πολιτικής Αριστοτέλης. Α. Παυλίδης, ανεφέρθη στην πορεία των «μεγάλων έργων» στην Δωδεκάνησο, όπως, άλλωστε, αυτό ήταν προκαθορισμένο από το Πρόγραμμα της Συνδιάσκεψης, και υπογράμμισε τα παρακάτω:

Εφαρμόζοντας την πολιτική που προεκλογικά παρουσιάσαμε καθ΄ όσον αφορά στα έργα υποδομής που είναι απαραίτητα για την ανάπτυξη των νησιών, και ιδιαίτερα της Δωδεκανήσου, αποφύγαμε την υλοποίηση νέων μεγάλων έργων. Αντίθετα συντονίσαμε τις ενέργειες των συναρμόδιων Φορέων της Δημόσιας Διοίκησης,, και αυτός ο ρόλος ανελήφθη από το Υπουργείο Αιγαίου και Νησιωτικής Πολιτικής, ώστε παλαιές και επί χρόνια συρόμενες προσπάθειες κατασκευής τέτοιων έργων να ολοκληρωθούν γρήγορα, με τεχνική αρτιότητα και διαφάνεια.

Με βάση αυτόν τον σχεδιασμό, μετά πάροδο δύο ετών προπαρασκευής, εκκαθαρίσεων των σύνθετων καταστάσεων που παραλάβαμε, και αφού εξασφαλίσαμε την απαραίτητη χρηματοδότηση, σας πληροφορώ ότι :

- Φράγμα της Κρητηνίας με τα αντίστοιχα δίκτυα αρδεύσεως: ανακοινώνεται, την προσεχή εβδομάδα, ότι δημοπρατείται και ο σχετικός διαγωνισμός διενεργείται, τηρουμένων των σχετικών διαδικασιών, την πρώτη εβδομάδα του Ιουνίου 2006.

- Φράγμα Γαδουρά: υπογράφεται εντός της προσεχούς εβδομάδος η έγκριση Περιβαντολογικών Όρων και προωθείται αμέσως προς Δημοπράτηση.

- Αεροδρόμιο ''ΔΙΑΓΟΡΑΣ'' Ρόδου: μέχρι της 31-5-2006, θα παραδοθεί η αίθουσα TRANSIT , στον ημιώροφο του κτιρίου, επιφανείας 8.000 μ2, ενοποιημένη με την παλαιά αίθουσα. Ο νέος αεροσταθμός, επιφανείας συνολικής 32.000 μ2 (8.000 + 24.000) θα παραδοθεί ολοκληρωμένος με τον περιβάλλοντα χώρο στις 31.10.2006.

- Νέο εργοστάσιο ΔΕΗ: ολοκληρώθηκε η διαδικασία προεπιλογής προσφορών και προχωρεί η εταιρεία στην επιλογή αναδόχου του έργου.

Παράλληλα στον νομό, αυτή τη στιγμή κατασκευάζονται αεροσταθμοί στην Κάρπαθο και Κάλυμνο και επίκειται η δημοπράτηση του της Κάσου.

- Εκτελείται το λιμενικό έργο της Κω και το της Ακαντιάς, με προοπτική το τελευταίο να παραδοθεί τέλος Μαΐου, ενώ προωθείται η δημοπράτηση των λιμενικών έργων Κάσου, Πάτμου, και Φοινικίου Καρπάθου.

- Golf Αφάντου : ολοκληρώθηκαν οι προ «προκηρύξεως» διαδικασίες και αναγγέλλεται ο διαγωνισμός.

Όλα τα παραπάνω συνδυάζονται με παρεμβάσεις νομοθετικού χαρακτήρα στο σύστημα αιγιαλού και παραλίας, στην διαχείριση των Δημοσίων Κτημάτων, στην αναδιοργάνωση του Κτηματολογίου και Διοικητικής φύσεως όπως οι αναφερόμενες στην επανεξέταση των «αντικειμενικών αξιών» των ακινήτων που ήδη ανακοινώθηκαν.

Συμπέρασμα: Με συνέπεια εφαρμόζεται πρόγραμμα. Απομένουν όμως και άλλες απαραίτητες παρεμβάσεις για διόρθωση, αλλαγή ή βελτίωση υφισταμένων καταστάσεων π.χ. ακτοπλοϊκό.

Σας διαβεβαιώ ότι και γι' αυτό έχει γίνει η αναγκαία προετοιμασία. Η προβολή των νέων σχεδιασμών είναι υπόθεση χρόνου».

Η μαρίνα του Μαντρακιού

ΣΥΝΕΧΕΙΑ ΑΠΟ ΤΗ ΣΕΛ. 1

μάρχου Γιώργου Γιαννόπουλου για ένα περιστατικό «κατάληψης» γραφείου στο Νεώριο!

• Οι πληροφορίες αναφέρουν ότι το θέμα της λειτουργίας της μαρίνας στο Μαντράκι και τα διάφορα περιστατικά που συμβαίνουν εκεί, πρόκειται να συζητήσει το συμβούλιο του Δημοτικού Λιμενικού Ταμείου στην επόμενη συνεδρίαση.

ΓΙΑ ΤΗ λειτουργία της μαρίνας του Μαντρακιού ο ναυτικός πράκτορας Μιχάλης Ι. Ροδίτης μας έστειλε την παρακάτω επιστολή:

«Ενδεικτικό της κατάστασης που επικρατεί στο Μαντράκι είναι το δημοσίευμα υπό μορφή «open forum» στο διαδίκτυο και ειδικότερα σε ένα από τα μεγαλύτερα sites της Γερμανίας που έχει άμεση σχέση με το θαλάσσιο τουρισμό το www.yachtskipper.net όπου μεταξύ άλλων υπάρχει άτυπη «οδηγία».

Ο ιδιοκτήτης ενός θαλαμηγού λοιπόν διηγείται προς όλους τους αναγνώστες του site ότι στις 19/4/2005 βρισκόταν στο Μαρμαρίς της Τουρκίας και γνώρισε δίπλα του τον ιδιοκτήτη ενός θαλαμηγού στο οποίο επέβαινε ένα γκρουπ Ιαπώνων. Μεταξύ άλλων του ανέφερε ότι ήταν πολύ τυχερός διότι σ' αυτόν που μιλάει δεν είναι άλλος από τον ιδιοκτήτη της Μαρίνας Μαντρακίου και όταν αύριο θα πάει στη Ρόδο θα τα έχει ρυθμίσει όλα.

Στις 20.4.2005 λοιπόν το θαλαμηγό αυτό μετέβη στη Ρόδο και πράγματι ο «ιδιοκτήτης» του Μαντρακίου ενημέρωσε τους υπαλλήλους του να εξυπηρετήσουν το σκάφος αυτό. Κάποιος περίμενε το σκάφος, το εξυπηρέτησε, έλαβε πετρέλαια αλλά λίγο πριν φύγει του ζήτησαν 160 ευρώ για τα έξοδά του στη Ρόδο. Στην ερώτηση του κυβερνήτη πώς είναι δυνατόν ένα ευρωπαϊκό σκάφος τόσο μικρό για μια ημέρα να πληρώσει τόσα έξοδα, η απάντηση ήταν ότι αυτό είναι το κόστος και του έδωσαν μια απόδειξη στα ελληνικά. (http://www.yachtskipper.net/reise20051/Reise2005.html)

Πιστεύω λοιπόν ότι αυτό πρέπει να γίνει αντικείμενο έρευνας από τις αρχές, να ζητηθεί ποιο σκάφος υπό ελληνική σημαία ή ξένη ελληνικών συμφερόντων αναχώρησε στις 18 ή 19/4/05 με Ιάπωνες για το Μαρμαρίς για να γνωρίσουμε και εμείς τον ιδιοκτήτη της Μαρίνας Μαντρακίου, Ρόδου.

Τέλος επειδή οι υπερχρεώσεις, τα λεγόμενα mark-up είναι κάτι το συνηθισμένο στο Μαντράκι καθώς επιτήδειοι εισπράττουν υπέρογκα ποσά από τους κυβερνήτες ή ιδιοκτήτες θαλαμηγών θα ήταν σκόπιμο το ΣΔΟΕ να κάνει εντατικούς ελέγχους στα λογιστήρια των εταιριών που πρακτορεύουν θαλαμηγούς και να γίνει αντιπαραβολή στις χρεώσεις τελών ελλιμενισμού.

Αν η έρευνα γίνει από κοινού, Λιμενικές Αρχές-Λιμενικό Ταμείο και ΣΔΟΕ, τότε θα καταλάβει η κοινή γνώμη γιατί δεν έχουμε Μαρίνες, γιατί δεν υπάρχει ποιοτικός τουρισμός, αλλά και γιατί αυτοί που ασχολούνται με το θαλάσσιο τουρισμό έχουν μεγάλη οικονομική επιφάνεια.

Τέτοιου είδους καταγγελίες έχουν γίνει και γίνονται πάρα πολλές αλλά τα πάντα ως δια μαγείας τακτοποιούνται».

Οι τιμές των αμνοεριφίων

ΣΥΝΕΧΕΙΑ ΑΠΟ ΤΗ ΣΕΛ. 1

της τιμής της ντομάτας άγγιξε το 100% στην αγορά της Ρόδου και αυτό λόγω της εορταστικής περιόδου.

ΣΤΟ ΜΕΤΑΞΥ, έλεγχοι στην αγορά της Ρόδου θα ξεκινήσουν την προσεχή Δευτέρα. Σε σύσκεψη που πραγματοποιήθηκε χτες, υπό την προεδρία του αρμόδιου αντινομάρχη Νίκου Ζωίδη, αποφασίστηκε η συγκρότηση κλιμακίων που θα ελέγχουν την ποιότητα, την καταλληλότητα, αλλά και τις τιμές των προϊόντων που θα διατεθούν για το Πάσχα.

Κάθειρξη 12 χρόνων

ΣΥΝΕΧΕΙΑ ΑΠΟ ΤΗ ΣΕΛ. 1

μάρια κοκαΐνης και μία συγχαριά. Ο συλληφθείς υποστήριξε ότι την κοκαΐνη του την είχε προμηθεύσει ο Γιάννης Καραγιάννης, που εργαζόταν στην περιοχή σαν εργολάβος οικοδομών.

Ο ΚΑΡΑΓΙΑΝΝΗΣ αντίθετα υποστήριξε , τόσο κατά την ανάκριση όσο και κατά την εκδίκαση ενώπιον του δικαστηρίου ότι ο Δοντάς του χρωστούσε ένα πολύ μεγάλο χρηματικό ποσό από οικοδομικές εργασίες που του είχε κάνει και για τον λόγο αυτόν υποστήριξε ότι του είχε προμηθεύσει την κοκαΐνη.

ΕΛΛΗΝΙΚΗ ΔΗΜΟΚΡΑΤΙΑ
ΝΟΜΟΣ ΔΩΔΕΚΑΝΗΣΟΥ
ΔΗΜΟΤΙΚΟ ΛΙΜΕΝΙΚΟ ΤΑΜΕΙΟ ΠΑΤΜΟΥ

Πάτμος 7/4/2006
Αριθμ. Πρωτοκ. : 245

ΠΕΡΙΛΗΨΗ ΑΝΑΚΟΙΝΩΣΗΣ

Πρόσληψης έξι (6) θέσεων με σύμβαση εργασίας ιδιωτικού δικαίου ορισμένου χρόνου του Δημοτικού Λιμενικού Ταμείου Πάτμου, που εδρεύει στη Χώρα Πάτμου

Εχοντας υπόψη:

1. Τις διατάξεις του άρθρου 21 του Ν.2190/1994, όπως ισχύει μετά τις τροποποιήσεις και συμπληρώσεις των Ν.2225/1994, 2247/1994, 2266/1994, 2349/1995, 2527/1997,12338/1999,3051/2002,3146/2003,3174/2003,3200/2003,3260/2004 & 3200/2003 & 3320/2005.

2. Την αριθμ. 19/2006 απόφαση του Δημοτικού Λιμενικού Ταμείου Πάτμου η οποία επικυρώθηκε με την αριθμ. 4284 /28-3-2006 απόφαση της Περ/κής Διοίκησης Δωδ/σου

3. Τον Οργανισμό Εσωτερικής Υπηρεσίας του Δημοτικού Λιμενικού Ταμείου Πάτμου.

Ανακοινώνει

Την πρόσληψη προσωπικού με σύμβαση εργασίας ιδιωτικού δικαίου ορισμένου χρόνου, συνολικού αριθμού έξι (6) ατόμων για την κάλυψη παροδικών αναγκών με τα αντίστοιχα τυπικά προσόντα και την αντίστοιχη χρονική περίοδο, ως εξής.

ΕΙΔΙΚΟΤΗΤΑ: 1.-Εργάτες Καθαριότητας. Για την νήσο Πάτμο
ΑΡΙΘΜΟΣ: 4
ΕΙΔΙΚΑ ΤΥΠΙΚΑ ΠΡΟΣΟΝΤΑ: δεν απαιτούνται προσόντα σύμφωνα με την παρ. 2, άρθρ 5 του Ν.2527/97
ΧΡΟΝΟΣ: 8 μήνες
ΗΜ/ΝΙΑ ΠΡΟΣ/ΨΗΣ: Από την ημερ/νία πρόσληψης και για ένα 8/μηνο.

ΕΙΔΙΚΟΤΗΤΑ: 2.- Εργάτες Καθαριότητας. Για την νήσο Αγαθονήσι
ΑΡΙΘΜΟΣ: 1
ΕΙΔΙΚΑ ΤΥΠΙΚΑ ΠΡΟΣΟΝΤΑ: δεν απαιτούνται προσόντα σύμφωνα με την παρ. 2, άρθρ 5 του Ν.2527/97
ΧΡΟΝΟΣ: 8 μήνες
ΗΜ/ΝΙΑ ΠΡΟΣ/ΨΗΣ: Από την ημερ/νία πρόσληψης και για ένα 8/μηνο.

ΕΙΔΙΚΟΤΗΤΑ: 3.- Ηλεκτροτεχνίτης ΔΕ24 για τη νήσο Πάτμου
ΑΡΙΘΜΟΣ: 1
ΕΙΔΙΚΑ ΤΥΠΙΚΑ ΠΡΟΣΟΝΤΑ: -
ΧΡΟΝΟΣ: 8 μήνες
ΗΜ/ΝΙΑ ΠΡΟΣ/ΨΗΣ: Από την ημερ/νία πρόσληψης και για ένα 8/μηνο.

ΚΥΡΙΑ ΠΡΟΣΟΝΤΑ

Α. Άδεια άσκησης επαγγέλματος ΣΤ και Γ' Ειδικότητας

Β.- Ομώνυμος ή αντίστοιχος τίτλος ΙΕΚ ή Τεχνικού Επαγγελματικού Εκπαιδευτηρίου Α ή Β' κύκλου σπουδών ή ή Ενιαίου Πολυκλαδικού Λυκείου ή Τεχνικού Επαγγελματικού Λυκείου ή Τεχνικών Επαγγελματικών Σχολών ή Σχολών Μαθητείας του ΟΑΕΔ ή άλλος ισότιμος τίτλος σχολικών μονάδων της ημεδαπής ή αλλοδαπής, αντίστοιχης ειδικότητας. Γίνεται επίσης δεκτός οποιασδήποτε τίτλος ΙΕΚ ή δευτεροβάθμιας εκπαίδευσης ή άλλος ισότιμος και αντίστοιχος τίτλος σχολικών μονάδων της ημεδαπής ή αλλοδαπής υπό την προϋπόθεση ότι ο υποψήφιος υποβάλει βεβαίωση της αρμόδιας για την έκδοση υπηρεσίας ότι η άδεια άσκησης επαγγέλματος χορηγήθηκε βάσει του συγκεκριμένου τίτλου είτε αυτοτελώς με συνυπολογισμό και με εξάμηνη αντίστοιχη εμπειρία.

Γίνεται επίσης δεκτός οποιοσδήποτε τίτλος ΙΕΚ ή δευτεροβάθμιας εκπαίδευσης ή άλλος ισότιμος και αντίστοιχος τίτλος σχολικών μονάδων της ημεδαπής ή αλλοδαπής υπό την προϋπόθεση ότι ο υποψήφιος υποβάλει βεβαίωση της αρμόδιας για την έκδοση άδειας υπηρεσίας, ότι η άδεια άσκησης επαγγέλματος χορηγήθηκε βάσει του συγκεκριμένου τίτλου είτε αυτοτελώς με συνυπολογισμό και με εξάμηνη αντίστοιχη εμπειρία..

Επικουρικά προσόντα:

Α. Σε περίπτωση που δεν καθίσταται δυνατή η πλήρωση των θέσεων από υποψηφίους με τα προαναφερόμενα προσόντα επιτρέπεται η πρόσληψη από κατόχους άδειας άσκησης επαγγέλματος Ηλεκτροτεχνίτη της παρ. 1 Α και οποιαδήποτε τίτλο ομώνυμο ή αντίστοιχο αναγνωρισμένης κατώτερης τεχνικής σχολής της ημεδαπής ή ισότιμος και αντίστοιχο τίτλο σχολής της αλλοδαπής, βάσει του οποίου χορηγείται η εν λόγω άδεια και με εξάμηνη αντίστοιχη εμπειρία.

Β. Σε περίπτωση που δεν καθίσταται δυνατή η πλήρωση των θέσεων ούτε από υποψηφίους με τα προαναφερόμενα προσόντα επιτρέπεται η πρόσληψη από κατόχους της άδειας άσκησης επαγγέλματος Ηλεκτροτεχνίτη της παρ. 1 Α με απολυτήριο τίτλο τουλάχιστον Υποχρεωτικής Εκπαίδευσης (δηλ. απολυτήριο τριτάξιου γυμνασίου ή για υποψήφιους που έχουν αποφοιτήσει μέχρι και το 1980 απολυτήριο Δημοτικού Σχολείου) ή ισοδύναμο απολυτήριο τίτλο κατώτερης Τεχνικής Σχολής του Ν.Δ. 580/1970 ή απολυτήριο Εργαστηρίων Ειδικής Επαγγελματικής Εκπαίδευσης και κατάρτισης του άρθρ. 1 του Ν. 2817/2000 και αντίστοιχη εμπειρία τουλάχιστον 3 ετών μετά την απόκτηση της εν λόγω άδειας.

Γ. Σε περίπτωση που δεν καθίσταται δυνατή η πλήρωση των θέσεων ούτε από υποψηφίους με τα προαναφερόμενα προσόντα επιτρέπεται η πρόσληψη από κατόχους τη ς άδειας άσκησης επαγγέλματος ηλεκτροτεχνίτη της παρ. 1 Α με απολυτήριο τίτλο τουλάχιστον υποχρεωτικής εκπαίδευσης (δηλ. απολυτήριο τριτάξιου Γυμνασίου ή για υποψηφίους που έχουν αποφοιτήσει μέχρι και το 1980 απολυτήριο Δημοτικού Σχολείου) ή ισοδύναμο απολυτήριο τίτλο κατώτερης τεχνικής σχολής του ΝΔ 580/1970 ή απολυτήριο τίτλο εργαστηρίων ειδικής επαγγελματικής εκπαίδευσης και κατάρτισης, του άρθρου 1 του Ν. 2817/2000 και αντίστοιχη εμπειρία τουλάχιστον έξι (6) μηνών μετά την απόκτηση της εν λόγω άδειας.

Για περισσότερες πληροφορίες επί της προκήρυξης μπορείτε να απευθύνεστε στα γραφεία του Δημοτικού Λιμενικού Ταμείου και στα τηλέφωνα 22470 32998 & 22470 31235

Ημερομηνία κατάθεσης αιτήσεων: Από 11 Απριλίου 2006, ημέρα Τρίτη έως και 20 Απριλίου 2006, ημέρα Πέμπτη.

Ο Πρόεδρος
Καμπόσος Γρηγόρης

ΧΛ-8/4

ΣΥΛΛΥΠΗΤΗΡΙΟ

Ο Πρόεδρος και η Διοικούσα Επιτροπή του ΤΕΕ Δωδεκανήσου εκφράζουν τα θερμά τους συλλυπητήρια στην οικογένεια του μέλους του ΤΕΕ Γεωργίου Κακά, Μηχανολόγου-Μηχανικού, για τον αδόκητο θάνατό του.

Για τη Διοικούσα Επιτροπή
Ο Πρόεδρος
Π. Βενέρης

ΧΛ-8/4

ΧΑΘΗΚΕ

Ζεύγος σκύλων την Τρίτη το βράδυ, στην περιοχή Μόντε Σμιθ. Ενα λυκόσκυλο καφέ-μαύρο, μαρκαρισμένο στο αυτί, και μαύρο μικρό αδύνατο ημίαιμο γκριφόν.

Μεγάλη συναισθηματική αξία για τον ιδιοκτήτη. Δίδεται αμοιβή.

Τηλέφωνα 6934411866, 6944394067

13327-154

Blue Star Ferries

ΑΠΟ ΡΟΔΟ

ΑΝΑΧΩΡΗΣΗ ΑΠΟ						ΑΦΙΞΗ
ΡΟΔΟ	ΚΩ	ΛΕΡΟ	ΠΑΤΜΟ	ΣΥΡΟ	ΑΝΟΙΓΤΟ (ΚΑΤΑΠΛΟΥΣ)	ΠΕΙΡΑΙΑ
ΤΡΙΤΗ 18:30	ΤΡΙΤΗ 21:45	...	...	ΤΕΤΑΡΤΗ 03:10

ΙΑΤΡΙΚΗ ΑΝΑΚΟΙΝΩΣΗ

ΚΩΝ/ΝΟΣ Γ. ΧΑΤΖΗΝΙΚΟΛΑΣ

ΧΕΙΡΟΥΡΓΟΣ ΟΦΘΑΛΜΙΑΤΡΟΣ

ΔΕΧΕΤΑΙ ΚΑΘΗΜΕΡΙΝΑ 9:00 - 13:00
και 17:30 - 20:30
Σάββατο πρωί με ραντεβού

ΔΕΝΔΡΙΝΟΥ 2β - 1ΟΣ ΟΡΟΦΟΣ - ΡΟΔΟΣ
ΤΗΛ & FAX: 2241020544 ΚΙΝ: 693 7161700

2780-8/4

ΙΑΤΡΙΚΗ ΑΝΑΚΟΙΝΩΣΗ

ΙΩΑΝΝΗΣ Μ. ΧΑΤΖΗΣ

ΜΑΙΕΥΤΗΡΑΣ-
ΧΕΙΡΟΥΡΓΟΣ ΓΥΝΑΙΚΟΛΟΓΟΣ

ΔΕΧΕΤΑΙ ΚΑΘΗΜΕΡΙΝΑ ΜΕ ΡΑΝΤΕΒΟΥ
Δευτέρα - Παρασκευή από 09.00 - 13.30 & 17.30 - 20.30
Σάββατο από 09.00 - 13.30

ΔΙΑΓΟΡΙΔΩΝ 6 - ΡΟΔΟΣ
Τηλ. & Φαξ 22410 77012, Κιν. 6932137525

T7189-22/4

ΙΑΤΡΙΚΗ ΑΝΑΚΟΙΝΩΣΗ

ΜΙΚΡΟΒΙΟΛΟΓΙΚΟ ΔΙΑΓΝΩΣΤΙΚΟ ΙΑΤΡΕΙΟ

ΕΙΡΗΝΗ Δ. ΚΑΒΑΔΑ – ΧΑΤΗΡΗ

Ιατρός Μικροβιολόγος - Βιοπαθολόγος

Ωρες λειτουργίας:
ΔΕΥΤΕΡΑ, ΤΡΙΤΗ, ΠΕΜΠΤΗ, ΠΑΡΑΣΚΕΥΗ:
07.00 - 13.00 & 18.00 - 19.30
ΤΕΤΑΡΤΗ: 07.00 - 13.00
ΣΑΒΒΑΤΟ με ραντεβού

Κων. Υδραίου 30 - Ρόδος Τηλ. 22410 21120
Κιν. 6945856084
(έναντι παιδικού σταθμού «Ουράνιο Τόξο»)

5235-10/5

ΙΑΤΡΙΚΗ ΑΝΑΚΟΙΝΩΣΗ

ΑΙΚΑΤΕΡΙΝΗ ΒΟΛΟΝΑΚΗ - ΚΑΜΠΕΡΗ

ΕΙΔΙΚΗ ΠΑΘΟΛΟΓΟΣ

ΑΛΛΑΓΗ ΩΡΑΡΙΟΥ ΛΕΙΤΟΥΡΓΙΑΣ ΙΑΤΡΕΙΟΥ:
ΘΑ ΛΕΙΤΟΥΡΓΕΙ ΚΑΙ ΠΡΩΪ 9.30-12.30

Δ/νση: Εθνικής Αντιστάσεως & Κ. Τσαλδάρη 1
(άνωθεν Κωτσόβολου)

Τηλ. 22410 32096 κιν. 6944 626090

13916-13/4

ΙΑΤΡΙΚΗ ΑΝΑΚΟΙΝΩΣΗ

Το ιατρείο του

ΓΕΩΡΓΙΟΥ Κ. ΓΕΩΡΓΑ

ΕΝΔΟΚΡΙΝΟΛΟΓΟΥ - ΔΙΑΒΗΤΟΛΟΓΟΥ

Ερυθρού Σταυρού 23 - Ρόδος
Τηλ. 22410.32734, fax: 22410.32735

θα παραμείνει κλειστό από 29/3/06 έως και 9/4/06
λόγω συμμετοχής στο 8ο Πανευρωπαϊκό Συνέδριο Ενδοκρινολογίας που θα διεξαχθεί στη Γλασκώβη - Ηνωμένο Βασίλειο.

Το ιατρείο θα λειτουργήσει κανονικά από Δευτέρα 10 Απριλίου

Τηλ. επικοινωνίας - ραντεβού
22410.32734 κιν. 6937739008

13261-9/4

Ξεκινά από σήμερα το Ράδιο Λυχνάρι

Ραδιοφωνική επικοινωνία με Δωδεκανήσιους της Ν. Υόρκης

ΣΗΜΕΡΑ ΦΙΛΟΞΕΝΟΥΝΤΑΙ ΟΙ ΝΙΣΥΡΙΟΙ

*Μια προσπάθεια για να έρθουν οι απόδημοι Δωδεκανήσιοι της Νέα Υόρκης πιο κοντά με τον τόπο τους ξεκινά από αυτό το Σάββατο 8 Απριλίου στο ΡΑΔΙΟΦΩΝΟ ΛΥΧΝΑΡΙ. Συγκεκριμένα σε συνεργασία με το ραδιοφωνικό σταθμό της Νέα Υόρκης Hellas fm και την εκπομπή του σταθμού «Ας θυμηθούμε από πού ήρθαμε» με τον Μανόλη Κουρουπάκη, κάθε εβδομάδα στις 5 το απόγευμα ώρα Ελλάδος ένας σύλλογος μέρος της Δωδεκανήσου παρουσιάζει τον τόπο του και την ιστορία του συλλόγου του στην Νέα Υόρκη ενώ η επικοινωνία της εκπομπής με το κοινό είναι ανοιχτή και έτσι οι απόδημοι Δωδεκανήσιοι της Νέας Υόρκης επικοινωνούν μέσω της εκπομπής με τους συγγενείς τους στη Ελλάδα. Αυτή την εβδομάδα στην εκπομπή φιλοξενείται ο σύλλογος Νισυρίων ενώ την ερχόμενη εβδομάδα σειρά έχει ο σύλλογος Πατμίων και έπεται συνέχεια.

*Επίσης από την Δευτέρα 10 έως και τις 14 Απριλίου το Ραδιόφωνο Λυχνάρι πραγματοποιεί ένα μεγάλο αφιέρωμα στους νέους δημιουργούς και τις νέες φωνές του Ελληνικού τραγουδιού με συνεντεύξεις και παρουσιάσεις των albums τους. Έτσι στο πλαίσιο των εκπομπών του σταθμού θα ακούσετε τους: Ζακ Στέφανου, Δέσποινα Ολύμπιου, Όναρ, Στάθη Δρογώση, Ευσταθία, Ησαΐα Ματιάμπα, Γιώργη Χριστοδούλου, Κίτρινα Ποδήλατα, Δημήτρη Κοργιαλά, Κόρε Ύδρο, Ζωή Παπαδόπουλου, Matisse, Γιώργο Περρή, Νατάσσα Μποφίλιου, Γιώργο Μυλωνά, Ζαχαρία Κουρούνη, Μακρινά Ξαδέρφια και την νικήτρια στο φεστιβάλ τραγουδιού Θεσσαλονίκης 2005, Σταυρούλα Αρβανιτοπούλου.

Σε βάρος των γυναικών ο νόμος για προσλήψεις στη Δημοτική Αστυνομία

ΟΔΗΓΙΑ ΤΗΣ ΕΥΡΩΠΑΤΚΗΣ ΕΝΩΣΗΣ

«Κανένας περιορισμός για την πρόσληψη γυναικών στο αστυνομικό σώμα δεν δικαιολογείται σύμφωνα με την οδηγία 76/207/ ΕΟΚ». Αυτό προκύπτει από την απάντηση που έδωσε ο επίτροπος για κοινωνικά θέματα κ. Spidla σε ερώτηση του ευρωβουλευτή



Δημήτρη Παπαδημούλη.

Ο ευρωβουλευτής του ΣΥΝ σε ερώτηση του προς την Επιτροπή είχε καταγγείλει ότι, ενώ ο ελληνικός νόμος 3013/02 προβλέπει ότι «το ποσοστό των γυναικών οι οποίες προσλαμβάνονται στη Δημοτική Αστυνομία καθορίζεται σε 15% επί του συνολικού αριθμού των προσλαμβανομένων», οι σχετικές εγκύκλιοι που εξέδωσαν οι ελληνικές αρχές ερμηνεύουν το ποσοστό αυτό ως ανώτατο ποσοστιαίο όριο γυναικών στο σύνολο των προσλαμβανομένων. Μάλιστα σε σχετικά πρόσφατο διαγωνισμό για τη Δημοτική Αστυνομία στο Δήμο Θεσσαλονίκης, παρόλο που η πλειοψηφία των επιτυχόντων ήταν γυναίκες, ο αριθμός των γυναικών που τελικά προσλήφθησαν περιορίστηκε στο 15% εξαιτίας του συγκεκριμένου νόμου.

Στην απάντηση του ο επίτροπος κ. Spidla κάνει σαφές ότι "Στην οδηγία 76/207/ΕΟΚ απαγορεύεται η διακριτική μεταχείριση λόγω φύλου όσον αφορά, μεταξύ άλλων, την πρόσβαση στην απασχόληση και δεν επιτρέπεται καμία γενικευμένη μορφή απόκλισης. Η Επιτροπή σκοπεύει να έλθει σε επαφή με τις ελληνικές αρχές όσον αφορά το ποσοστό πρόσληψης γυναικών στη Δημοτική Αστυνομία στην Ελλάδα, επειδή κανένας γενικευμένος περιορισμός για την πρόσληψη γυναικών στο αστυνομικό σώμα δεν δικαιολογείται σύμφωνα με την οδηγία 76/207/ΕΟΚ".

Ο Δ. Παπαδημούλης, σχολιάζοντας την απάντηση της Επιτροπής δήλωσε:

"Περιμένουμε πολλά από τις επαφές της Κομισιόν με τις αρμόδιες ελληνικές αρχές καθώς η περίπτωση της δημοτικής αστυνομίας δεν είναι μεμονωμένη. Δυστυχώς η θέσπιση διακρίσεων εις βάρος των γυναικών παρατηρείται και σε άλλους επαγγελματικούς κλάδους. Η κυβέρνηση και οι αρμόδιες αρχές, οφείλουν να προωθήσουν αμέσως τις αναγκαίες αλλαγές προκειμένου να αποφευχθούν μελλοντικές καταγγελίες που μπορεί να οδηγήσουν τη χώρα μας και πάλι ενώπιον του ευρωπαϊκού δικαστηρίου."

ΠΑΝΗΓΥΡΙΣ



Γνωστοποιείται
στο φιλόθρησκο κοινό της Ρόδου,
ότι την Κυριακή 9 Απριλίου 2006
Ε' των Νηστειών, πανηγυρίζει εντός του ιερού ναού Αγίου Γεωργίου (Κάτω)
ιερόν παρεκκλήσιον του Οσίου πατρός ημών
Σάββα του εν Καλύμνω.
της εν Ρόδω καλυμνιακής παροικίας
(οδός Καποδιστρίου 74, έναντι ΚΑΙΡ)
Αφ' εσπέρας 8 Απριλίου ημέρα Σάββατο και ώρα 7 μ.μ. θα ψαλεί Μέγας Πανηγυρικός εσπερινός τη δε πρωίαν της Κυριακής 9 Απριλίου πανηγυρική θεία Λειτουργία. Το εσπέρας και περί ώρα 6 μ.μ. θα ψαλεί ο παρακλητικός κανών του οσίου πατρός ημών Σάββα του εν Καλύμνω.

Εκ του εκκλησιαστικού Συμβουλίου

13912-9/4

Πάσχα στην ΠΑΤΜΟ-ΛΕΙΨΟΥΣ

(ΣΤΑ ΔΕΥΤΕΡΑ ΙΕΡΟΣΟΛΥΜΑ)

Από 19/4 ημέρα Τετάρτη έως 26/4 ημέρα Δευτέρα

Περιλαμβάνει:
* Ακτοπλοϊκά εισιτήρια Ρόδο - Πάτμο - Ρόδο
* Ολοήμερη εκδρομή (προσκύνημα στο σπήλαιο της Αποκάλυψης - μοναστήρι Αγ. Ιωάννου του Θεολόγου, γυναικείο Μοναστήρι του Ευαγγελισμού, επίσκεψη στο χωριό Κάμπο και τις πανέμορφες παραλίες Γκρίκο και Μελόϊ.
* Παρακολούθηση της τελετής του Νιπτήρα στις 20/4 το πρωί ημέρα Πέμπτη.
* Ταξιδιωτική ασφάλεια
* Συνοδός του γραφείου
* Προαιρετική εκδρομή (κρουαζιέρα) στους Λειψούς , προσκύνημα στην Παναγιά του Χάρου.
* Συνοδός του γραφείου μας

Πάσχα στα ΙΕΡΟΣΟΛΥΜΑ

Από 13/4 έως 26/4

ΙΕΡΟΣΟΛΥΜΑ - ΣΙΝΑ - ΚΑΪΡΟ

ΘΕΣΕΙΣ ΠΕΡΙΟΡΙΣΜΕΝΕΣ

Φέτος Πάσχα θα κάνουμε στα Ιεροσόλυμα. Θα προσκυνήσουμε τα άγια χώματα που περπάτησε ο Χριστός στη Βηθλεέμ - Ναζαρέτ - Τιβεριάδα - Καπερναούμ - Ορος Θαβώρ - Σαραντάριο Ορος - Ορος των Ελαιών - Ανάληψη Κυρίου - Τάφος Παναγιάς - Τάφος Λαζάρου, Νεκρά Θάλασσα - Ιορδάνης Ποταμός - Οδός του Μαρτυρίου - Φυλακές Χριστού - Αποκαθήλωση - Γολγοθάς - Τάφος του Χριστού - Αγιο Φως - Σινά - Αγ. Αικατερίνη - Μουσείο Καΐρου - Αγ. Γεώργιος Καΐρου - Πυραμίδες και άλλα

ΠΛΗΡΟΦΟΡΙΕΣ - ΠΡΟΓΡΑΜΜΑΤΑ

ΠΡΑΚΤΟΡΕΙΟ ΤΑΞΙΔΙΩΝ

ΣΑΒΒΑΣ ΣΑΗΣ

ΤΑΡΠΟΝ ΣΠΡΙΓΚΣ 42
(δίπλα στην Alpha Bank Πλατείου Κύπρου)
Τηλ. 39781-3, 37711

X5775-12/4

Ε/Γ - Ο/Γ ΠΡΩΤΕΥΣ ΑΠΟ 03/04/2006 ΕΩΣ 30/04/2006

ΔΕΥΤΕΡΑ			ΤΡΙΤΗ			ΤΕΤΑΡΤΗ			ΠΕΜΠΤΗ			ΠΑΡΑΣΚΕΥΗ			ΣΑΒΒΑΤΟ			ΚΥΡΙΑΚΗ		
ΛΙΜΑΝΙ	ΩΡΑ ΑΦ	ΩΡΑ ΑΝ	ΛΙΜΑΝΙ	ΩΡΑ ΑΦ	ΩΡΑ ΑΝ	ΛΙΜΑΝΙ	ΩΡΑ ΑΦ	ΩΡΑ ΑΝ	ΛΙΜΑΝΙ	ΩΡΑ ΑΦ	ΩΡΑ ΑΝ	ΛΙΜΑΝΙ	ΩΡΑ ΑΦ	ΩΡΑ ΑΝ	ΛΙΜΑΝΙ	ΩΡΑ ΑΦ	ΩΡΑ ΑΝ	ΛΙΜΑΝΙ	ΩΡΑ ΑΦ	ΩΡΑ ΑΝ
ΚΩΣ	-	08.00	ΡΟΔΟΣ	-	13.00				ΚΑΛ/ΝΟΣ		04.30	ΡΟΔΟΣ		08.45	ΚΩΣ		06.00	ΡΟΔΟΣ	-	13.00
ΝΙΣΥΡΟΣ	09.30	08.45	ΣΥΜΗ	14.40	15.00				ΚΩΣ	05.35	06.00	ΚΑΣΤ/ΖΟ	13.15	13.30	ΝΙΣΥΡΟΣ	07.30	07.45	ΣΥΜΗ	14.40	15.00
ΤΗΛΟΣ	11.00	11.15	ΤΗΛΟΣ	17.00	17.15				ΝΙΣΥΡΟΣ	07.30	07.45	ΡΟΔΟΣ	18.15	18.30	ΤΗΛΟΣ	09.00	09.15	ΤΗΛΟΣ	17.00	17.15
ΡΟΔΟΣ	14.15	15.00	ΝΙΣΥΡΟΣ	18.30	18.45				ΤΗΛΟΣ	09.00	09.15	ΤΗΛΟΣ	21.30	21.45	ΣΥΜΗ	11.15	11.35	ΝΙΣΥΡΟΣ	18.30	18.45
ΚΑΣΤ/ΖΟ	19.30	19.45	ΚΩΣ	20.15	20.30				ΣΥΜΗ	11.15	11.35	ΝΙΣΥΡΟΣ	23.00	23.15	ΡΟΔΟΣ	13.15	Δ	ΚΩΣ	20.15	Δ
ΡΟΔΟΣ	00.15	Δ	ΚΑΛ/ΝΟΣ	21.35	Δ				ΡΟΔΟΣ	13.15	Δ	ΚΩΣ	00.45	Δ						

ΠΑΡΑΤΗΡΗΣΕΙΣ 1.ΤΟ Μ.ΣΑΒΒΑΤΟ 22/04/06 ΑΝΑΧΩΡΗΣΗ ΑΠΟ ΚΩ ΣΤΙΣ 09.00,ΝΙΣΥΡΟ 10.30- 10.45, ΤΗΛΟ 12.00- 12.15,ΣΥΜΗ 14.1514.35
2. ΣΕ ΠΕΡΙΠΤΩΣΗ ΚΑΘΥΣΤΕΡΗΜΕΝΗΣ ΑΦΕΞΗΣ ΤΟΥ BLUE STAR 2 ΣΤΗΝ ΚΩ ΤΟ Ε/Γ - Ο/Γ ΠΡΩΤΕΥΣ ΘΑ ΑΝΑΧΩΡΕΙ ΜΕΤΑ ΜΕΤΑ ΤΗΝ ΑΦΕΞΗ ΤΟΥ BLUE STAR 2 ΠΡΟΚΕΙΜΕΝΟΥ ΝΑ ΕΠΙΤΥΓΧΑΝΕΤΑΙ Η ΑΝΤΑΠΟΚΡΙΣΗ.

Ε/Γ - Ο/Γ ΣΥΜΗ ΑΠΟ 31/03/2006 ΕΩΣ 31/10/2006

ΔΕΥΤΕΡΑ			ΤΡΙΤΗ			ΤΕΤΑΡΤΗ			ΠΕΜΠΤΗ			ΠΑΡΑΣΚΕΥΗ			ΣΑΒΒΑΤΟ			ΚΥΡΙΑΚΗ		
ΛΙΜΑΝΙ	ΩΡΑ ΑΦ	ΩΡΑ ΑΝ	ΛΙΜΑΝΙ	ΩΡΑ ΑΦ	ΩΡΑ ΑΝ	ΛΙΜΑΝΙ	ΩΡΑ ΑΦ	ΩΡΑ ΑΝ	ΛΙΜΑΝΙ	ΩΡΑ ΑΦ	ΩΡΑ ΑΝ	ΛΙΜΑΝΙ	ΩΡΑ ΑΦ	ΩΡΑ ΑΝ	ΛΙΜΑΝΙ	ΩΡΑ ΑΦ	ΩΡΑ ΑΝ	ΛΙΜΑΝΙ	ΩΡΑ ΑΦ	ΩΡΑ ΑΝ
ΡΟΔΟ		09.00	ΡΟΔΟ		09.00	ΣΥΜΗ		09.00	ΣΥΜΗ		06.00	ΣΥΜΗ		06.00	ΣΥΜΗ		06.00	ΡΟΔΟ		09.00
ΠΑΝ/ΤΗ	10.50	12.00	ΠΑΝ/ΤΗ	10.50	12.00	ΡΟΔΟΣ	10.50	18.30	ΡΟΔΟ	07.50	09.00	ΡΟΔΟ	07.50	09.00	ΡΟΔΟ	07.50	09.00	ΠΑΝ/ΤΗ	10.50	12.00
ΣΥΜΗ	13.00	16.15	ΣΥΜΗ	13.00	16.15	ΣΥΜΗ	20.20	Δ	ΠΑΝ/Τ	10.50	12.00	ΠΑΝ/ΤΗ	10.50	12.00	ΠΑΝ/ΤΗ	10.50	12.00	ΣΥΜΗ	13.00	15.45
ΡΟΔΟ	18.05	Δ	ΡΟΔΟ	18.05	18.30				ΣΥΜΗ	13.00	16.15	ΣΥΜΗ	13.00	16.15	ΣΥΜΗ	13.00	16.15	ΡΟΔΟ	17.35	Δ
			ΣΥΜΗ	20.20	Δ				ΡΟΔΟ	18.05	18.30	ΡΟΔΟ	18.05	18.30	ΡΟΔΟ	18.05	Δ			
									ΣΥΜΗ	20.20	Δ	ΣΥΜΗ	20.20	Δ						

Υ/Γ ΑΙΓΑΗ ΑΠΟ 10/04/2006 ΕΩΣ 31/10/2006

ΔΕΥΤΕΡΑ			ΤΡΙΤΗ			ΤΕΤΑΡΤΗ			ΠΕΜΠΤΗ			ΠΑΡΑΣΚΕΥΗ			ΣΑΒΒΑΤΟ			ΚΥΡΙΑΚΗ		
ΛΙΜΑΝΙ	ΩΡΑ ΑΦ	ΩΡΑ ΑΝ	ΛΙΜΑΝΙ	ΩΡΑ ΑΦ	ΩΡΑ ΑΝ	ΛΙΜΑΝΙ	ΩΡΑ ΑΦ	ΩΡΑ ΑΝ	ΛΙΜΑΝΙ	ΩΡΑ ΑΦ	ΩΡΑ ΑΝ	ΛΙΜΑΝΙ	ΩΡΑ ΑΦ	ΩΡΑ ΑΝ	ΛΙΜΑΝΙ	ΩΡΑ ΑΦ	ΩΡΑ ΑΝ	ΛΙΜΑΝΙ	ΩΡΑ ΑΦ	ΩΡΑ ΑΝ
ΣΥΜΗ		07.30	ΣΥΜΗ		07.30	ΡΟΔΟ		09.00	ΡΟΔΟ		09.00	ΡΟΔΟ		09.00	ΡΟΔΟ		08.00	ΣΥΜΗ		07.30
ΡΟΔΟ	08.30	09.00	ΡΟΔΟ	08.30	09.00	ΣΥΜΗ	10.00	10.30	ΣΥΜΗ	10.00	10.30	ΣΥΜΗ	10.00	10.30	ΣΥΜΗ	10.00 - 10.30		ΡΟΔΟ	08.30	09.00
ΣΥΜΗ	10.00	16.30	ΣΥΜΗ	10.00	10.30	ΡΟΔΟ	11.30	14.30	ΡΟΔΟ	11.30	14.30	ΡΟΔΟ	11.30	14.30	ΡΟΔΟ	11.30	14.30	ΣΥΜΗ	10.00	16.00
ΡΟΔΟ	17.30	18.00	ΡΟΔΟ	11.30	14.30	ΣΥΜΗ	15.30	16.30	ΣΥΜΗ	15.30	16.30	ΣΥΜΗ	15.30	16.30	ΣΥΜΗ	15.30	16.30	ΠΑΝ/ΤΗ	16.30	16.40
ΣΥΜΗ	19.00	Δ	ΣΥΜΗ	15.30	16.30	ΡΟΔΟ	17.30	Δ	ΡΟΔΟ	17.30	Δ	ΡΟΔΟ	17.30	Δ	ΡΟΔΟ	17.30	18.00	ΡΟΔΟ	17.40	18.00
			ΡΟΔΟ	17.30	Δ										ΣΥΜΗ	19.00	Δ	ΣΥΜΗ	19.00	Δ

Τα δρομολόγια μπορούν να τροποποιηθούν λόγω εκτάκτων συγκοινωνιακών αναγκών ή καιρικών συνθηκών.
Παρακαλούμε πριν ταξιδέψετε επικοινωνήστε με την Εταιρεία :

ΕΚΔΟΣΗ ΕΙΣΙΤΗΡΙΩΝ ΣΤΑ ΓΡΑΦΕΙΑ ΤΗΣ ΕΤΑΙΡΕΙΑΣ
Η ΜΙΑ ΩΡΑ ΠΡΙΝ ΤΗΝ ΑΝΑΧΩΡΗΣΗ ΕΞΩ ΑΠΤΟ ΠΛΟΙΟ
THE TICKETS ARE ISSUED AT OUR OFFICE OR AT
THE POINT OF DEPARTURE ONE HOUR BEFORE
THE SCHEDULED DEPARTURE TIME

Head office:
Symi: Tel. 22460 71444 - 71100
Fax. 22460 71373

Rhodes: 88 Australia St.
Tel. 22410 37769 - 77760 Fax. 22410 34493

ANES
Your fastest way to Symi...
www.anes.gr

X5787-30/4



X5782-30/4

"ΜΙΧΑΛΗΣ"
Ο κατάλληλος άνθρωπος
στην κατάλληλη στιγμή
ΑΠΟΦΡΑΞΕΙΣ
ΚΑΘΑΡΙΣΜΟΙ ΑΠΟΧΕΤΕΥΤΙΚΩΝ ΑΓΩΓΩΝ ΜΕ ΥΔΡΟΒΟΛΗ
ΚΟΥΖΙΝΕΣ - ΤΟΥΑΛΕΤΕΣ - ΣΙΦΩΝΙΑ - ΥΔΡΟΡΟΕΣ

ΑΝΑΛΑΜΒΑΝΟΥΜΕ
ΔΗΜΟΥΣ ΝΟΣΟΚΟΜΕΙΑ ΕΡΓΟΣΤΑΣΙΑ
ΞΕΝΟΔΟΧΕΙΑ ΕΣΤΙΑΤΟΡΙΑ ΚΑΤΑΣΤΗΜΑΤΑ
ΠΟΛΥΚΑΤΟΙΚΙΕΣ ΜΟΝΟΚΑΤΟΙΚΙΕΣ

ΧΩΜΑΤΟΥΡΓΙΚΕΣ ΕΡΓΑΣΙΕΣ

ΜΕΤΑΦΟΡΕΣ ΠΑΝΤΟΣ ΤΥΠΟΥ
Εξυπηρετούμε 24 ώρες το 24ωρο ◆ 365 ημέρες το χρόνο
ΠΛΗΡΟΦΟΡΙΕΣ
ΜΙΧΑΛΗΣ Β. ΚΟΥΦΟΥ
☎ 2241095836 – Κιν. 6973991586
T7291-30/4

PELLOS TRAVEL
Α. ΠΑΠΑΣΑΒΒΑΣ
ΟΡΓΑΝΩΣΗ - ΠΟΙΟΤΗΤΑ - ΕΓΓΥΗΣΗ
ΠΑΣΧΑΛΙΝΕΣ ΕΠΙΛΟΓΕΣ
20/5-25/5 ΠΑΣΧΑ ΣΤΗΝ ΤΗΝΟ
(ΕΞΑΗΜΕΡΗ ΕΚΔΡΟΜΗ-ΠΑΣΧΑ ΣΤΗ ΤΗΝΟ)
ΑΝΑΧ.20/5 Μ.ΠΕΜΠΤΗ ΒΡΑΔΥ ΜΕ BLUE STAR
ΕΠΙΣ. 25/5 ΣΤΙΣ 12.15 μμ ΣΤΗ ΡΟΔΟ
ΞΕΝΟΔΟΧΕΙΑ 3*** ΜΕ ΠΡΩΙΝΟ-ΜΕΤΑΦΟΡΕΣ-ΣΥΝΟΔΟΣ ΓΡΑΦΕΙΟΥ
ΤΙΜΗ 195 ευρώ
20/4-25/4 ΠΑΣΧΑ ΣΤΗ ΚΩΝΣΤΑΝΤΙΝΟΥΠΟΛΗ ΜΑΡΜΑΡΙΣ-ΕΦΕΣΣΟΣ-ΣΜΥΡΝΗ-ΠΡΟΥΣΑ-ΚΩΝΣΤΑΝΤΙΝΟΥΠΟΛΗ-ΠΡΙΓΚΗΠΟΝΝΗΣΑ
ΑΝΑΧ.08.00 ΤΟ ΠΡΩΙ-20/4 Μ.ΠΕΜΠΤΗ
ΕΠΙΣΤΡΟΦΗ ΤΡΙΤΗ ΣΤΙΣ 25/5 ΣΤΙΣ 18.00 ΡΟΔΟ
ΞΕΝΟΔΟΧΕΙΑ 4 ΚΑΙ 3 ΑΣΤΕΡΩΝ ΜΕ ΦΑΓΗΤΟ-ΜΕΤΑΦΟΡΕΣ-ΞΕΝΑΓΗΣΕΙΣ-ΕΚΔΡΟΜΕΣ
ΤΙΜΗ 295 ευρώ
20/4-25/4 ΠΑΣΧΑ ΣΤΗ ΠΑΡΟ
(ΕΞΑΗΜΕΡΗ ΕΚΔΡΟΜΗ)
ΑΝΑΧ.20/5 Μ.ΠΕΜΠΤΗ ΒΡΑΔΥ ΜΕ BLUE STAR
ΕΠΙΣ. 25/5 ΣΤΙΣ 12.15 μμ ΣΤΗ ΡΟΔΟ
ΕΛΑΤΕ ΝΑ ΖΗΣΕΤΕ ΜΙΑ ΜΟΝΑΔΙΚΗ ΕΜΠΕΙΡΙΑ ΤΗΝ ΣΤΑΥΡΩΣΗ ΤΟΥ ΧΡΙΣΤΟΥ ΖΩΝΤΑΝΑ ΣΤΗ ΠΑΡΟ (ΜΑΡΠΙΣΣΑ)
ΞΕΝΟΔΟΧΕΙΑ ΜΕ ΠΡΩΙΝΟ-ΜΕΤΑΦΟΡΕΣ-ΣΥΝΟΔΟΣ ΓΡΑΦΕΙΟΥ
ΤΙΜΗ 195 ευρώ
20/4-25/4 ΠΑΣΧΑ ΣΤΗ ΠΑΤΜΟ
(ΕΞΑΗΜΕΡΗ ΕΚΔΡΟΜΗ)
ΑΝΑΧ.20/5 Μ.ΠΕΜΠΤΗ ΒΡΑΔΥ ΜΕ BLUE STAR ΕΠΙΣ. 25/4 ΣΤΙΣ 12.15 μμ ΣΤΗ ΡΟΔΟ ΔΥΝΑΤΟΤΗΤΑ ΕΠΙΣΤΡΟΦΗΣ ΜΕ ΔΩΔΕΚΑΝΙΣΣΟΣ ΕΧΠΡΕΣ ΣΤΙΣ 24/4 ΤΟ ΑΠΟΓΕΥΜΑ
ΞΕΝΟΔΟΧΕΙΑ 3*** ΜΕ ΠΡΩΙΝΟ-ΜΕΤΑΦΟΡΕΣ-ΣΥΝΟΔΟΣ ΓΡΑΦΕΙΟΥ
20/4/06 -24/5/06
ΠΑΣΧΑ ΣΤΗ ΚΑΛΥΜΝΟ
ΑΝΑΧ.20/5 Μ.ΠΕΜΠΤΗ ΕΠΙΣ. 24/4 ΣΤΙΣ 18.15 μμ ΣΤΗ ΡΟΔΟ ΜΕ ΔΩΔΕΚΑΝΙΣΣΟΣ ΕΞΠΡΕΣ
ΞΕΝΟΔΟΧΕΙΑ ΜΕ ΠΡΩΙΝΟ-ΜΕΤΑΦΟΡΕΣ-ΣΥΝΟΔΟΣ ΓΡΑΦΕΙΟΥ
21/4/06 - 25/4/06 (ΠΑΣΧΑ)
ΡΩΜΗ-ΦΛΩΡΕΝΤΙΑ-ΠΙΖΑ-ΒΕΝΕΤΙΑ
ΤΟ ΠΡΟΓΡΑΜΜΑ ΠΕΡΙΛΑΜΒΑΝΕΙ: ΑΕΡΟΠΟΡΙΚΑ ΕΙΣΙΤΗΡΙΑ-ΞΕΝΟΔΟΧΕΙΑ 4 ΚΑΙ 3 ΑΣΤΕΡΩΝ ΜΕ ΠΡΩΙΝΟ & ΦΑΓΗΤΟ-ΞΕΝΑΓΗΣΕΙΣ ΒΕΝΕΤΙΑΣ- ΡΩΜΗΣ ΦΛΩΡΕΝΤΙΑΣ.ΤΑΞΙΔΙΩΤΙΚΗ ΑΣΦΑΛΕΙΑ- ΦΟΡΟΙ ΑΕΡΟΔΡΟΜΙΟΥ
ΤΙΜΗ 695 ευρώ
ΣΥΝΟΔΟΣ Α. ΠΑΠΑΣΑΒΒΑΣ
Το γραφείο μας φημίζεται για την πολύ καλή ποιότητα των εκδρομών του και τις πολύ χαμηλές τιμές!!!
Διαθέτουμε επίσης:
Εισιτήρια ΟΑ, AEGEAN ΚΑΙ CHARTER. Ακτοπλοϊκά εισιτήρια. Ειδικά πακέτα για μεμονωμένους, συλλόγους, νεόνυμφους για Ελλάδα, Κύπρο, Τυνησία, Αίγυπτο, Μαρόκο, Ιταλία, Αγγλία, Γαλλία κ.α.
ΓΙΑ ΠΕΡΙΣΣΟΤΕΡΕΣ ΠΛΗΡΟΦΟΡΙΕΣ, ΚΡΑΤΗΣΕΙΣ ΚΑΙ ΑΝΑΛΥΤΙΚΑ ΠΡΟΓΡΑΜΜΑΤΑ
ΣΤΟ ΓΡΑΦΕΙΟ ΓΕΝΙΚΟΥ ΤΟΥΡΙΣΜΟΥ:
PELLOS TRAVEL
Λ. ΚΑΛΛΙΘΕΑΣ 125, ΦΑΛΗΡΑΚΙ, ΡΟΔΟΣ
ΤΗΛ: 2241087615 ΦΑΞ: 2241087616
EMAIL: pellostravel@rho.forthnet.gr WEB: www.pellostravel.gr
T 7084-30/4

Την ερχόμενη Δευτέρα

Συνεδριάζει το δημοτικό συμβούλιο Καλλιθέας

ΤΑ ΘΕΜΑΤΑ ΗΜΕΡΗΣΙΑΣ ΔΙΑΤΑΞΗΣ

Συνεδριάζει τη Δευτέρα 10 Απριλίου 2006 και ώρα 19.30, το Δημοτικό Συμβούλιο Καλλιθέας, με τα εξής θέματα στην ημερήσια διάταξη:

ο Ενημέρωση Δημάρχου

- Θέματα Τεχνικής Υπηρεσίας:

α. Έγκριση οριστικής μελέτης για την εκτέλεση του έργου: «Λειτουργική Βελτίωση Εθνικής Οδού Ρόδου - Φαληράκι»

β. Έγκριση μελέτης (αρ. μελ. 6/2006-ανασυνταγμένη) για την εκτέλεση του έργου: «Τσιμεντοστρώσεις Δ.Δ. Καλυθιών»

γ. Έγκριση 1ου ανακεφαλαιωτικού Πίνακα Εργασιών για το έργο: « Βελτίωση δρόμου περιοχή Κασιά»

δ. Αποδοχή όρων Προγραμματικής Σύμβασης με Νομαρχιακή Αυτοδιοίκηση Δωδεκανήσου για την εκτέλεση του έργου: Βελτίωση πλατείας Ψίνθου.

Ε. Διάλυση σύμβασης με μελετητές του έργου: Κατασκευή αίθουσας κοινωνικών εκδηλώσεων Κοσκινού. (Εισηγητής: ο αντιδήμαρχος κ. Τσαλίκης Δημήτριος)

- Αποδοχή επιχορήγησης ποσού 11.482,75 ευρώ για την εφαρμογή του διπλογραφικού λογιστικού συστήματος. (Εισηγητής: ο αντιδήμαρχος κ. Στέλιος Ρηνιού)

- Έγγραφο Περιφέρειας Νοτίου Αιγαίου - Τμήματος Τοπ. Αυτοδιοίκησης για άμεση αντιμετώπιση προβλήματος στέγασης Αθίγγανων Νήσου Ρόδου. (Εισηγητής : ο Δήμαρχος)

- Αιτήματα ξενοδοχειακών μονάδων για παραχώρηση δικαιώματος απλής χρήσης κοινόχρηστου χώρου αιγιαλού και παραλίας, βάσει προτιμησιακού δικαιώματος. (Εισηγητής: ο πρόεδρος της ΑΔΕ, κ. Κωνσταντίνου Αθηνόδωρος).

- Απόφαση Αντινομάρχη για παραχώρηση έκτασης 16.974,52 τ.μ. στην εταιρεία ΣΟΣΙΜΕΞ Α.Ε. και υποχρέωση καταβολής στο Δήμο ανάλογης αποζημίωσης. (Εισηγητής: ο Δήμαρχος)

- Επανεξέταση αιτήματος σχετικά με την παραχώρηση έκτασης, 99.570 τ.μ. στην περιοχή Τσαΐρι (Αγία Βαρβάρα) στην Αστυνομική Δ/νση Δωδεκανήσου για να χρησιμοποιηθεί ως πεδίο βολής των αστυνομικών. (Εισηγητής : ο Δήμαρχος).

- Κήρυξη αναγκαστικής απαλλοτρίωσης, 24/120 εξ αδιαιρέτου ακινήτου της Κ.Μ. 629 γαιών Κοσκινού.

- Κήρυξη αναγκαστικής απαλλοτρίωσης τμήματος της Κ.Μ. 1404 γαιών Καλυθιών. (Εισηγητής : ο Δήμαρχος)

- Ψήφιση πίστωσης για κάλυψη εξόδων μετακίνησης στο Βερολίνο, για τη συμμετοχή σε έκθεση Τουρισμού.

- Ψήφιση πίστωσης και κάλυψη εξόδων μετακίνησης του Δημάρχου στην Αθήνα. (Εισηγητής : ο πρόεδρος του δ.σ. Γιάννης Φλεβάρης)

- Καταβολή οφειλής στη ΔΕΑΣΚ, στα πλαίσια σύμβασης για την εκτέλεση δρομολογίων. (Εισηγητής :ο πρόεδρος της ΔΕΑΣΚ κ. Πονήρης Μιχάλης).

- Συγκρότηση επιτροπής διενέργειας και αξιολόγησης του Διαγωνισμού ανάθεσης του έργου:«Συνεδριακό Κέντρο «Πλανητάριο» και Θεματικό Πάρκο τα «Εφτά Θαύματα του Κόσμου» του Δήμου Καλλιθέας Ρόδου. (Εισηγητής : ο αντιδήμαρχος κ. Στέλιος Ρηνιού)

- Αίτημα για καταβολή εξόδων έκδοσης κληρονομητηρίου ακινήτου, τμήματος της Κ.Μ. 2828 γαιών Καλυθιών. (Εισηγητής: ο αντιδήμαρχος κ. Στέλιος Ρηνιού)

- Εφαρμογή προγράμματος καταπολέμησης του Δάκου της ελιάς κατά το έτος 2006. (Εισηγητής : ο Δήμαρχος)

- Επικαιροποίηση απόφασης για μίσθωση ακινήτου στο Δ.Δ. Κοσκινού για στέγαση υπηρεσιών Δήμου. (Εισηγητής : ο Δήμαρχος)

- Επιστολή ΚΤΕΛ Ρόδου Α.Ε. για μεταφορά των στάσεων λεωφορείων.

(Εισηγητής : ο Δήμαρχος)

- Αιτήματα Πολιτών.

ΕΛΙΑΜΕΠ
ΕΛΛΗΝΙΚΟ ΙΔΡΥΜΑ ΕΥΡΩΠΑΪΚΗΣ & ΕΞΩΤΕΡΙΚΗΣ ΠΟΛΙΤΙΚΗΣ
ELIAMEP
HELLENIC FOUNDATION FOR EUROPEAN & FOREIGN POLICY

ΠΡΟΣΚΛΗΣΗ

- **Το Ελληνικό Ίδρυμα Ευρωπαϊκής και Εξωτερικής Πολιτικής (ΕΛΙΑΜΕΠ)**
- **Το Ελληνικό Κέντρο Ευρωπαϊκών Μελετών (ΕΚΕΜ),**
- **το Σπίτι της Ευρώπης στην Ρόδο** και
- **το Πρόγραμμα Μεταπτυχιακών Σπουδών: Πολιτικές, Οικονομικές, και Διεθνείς Σχέσεις στη Μεσόγειο του Πανεπιστημίου Αιγαίου**

σας προσκαλούν

Τη Δευτέρα 10 Απριλίου 2006 και ώρα 19:00 στην Αίθουσα εκδηλώσεων της ΑΣΤΕΡ (Ξενοδοχείο Ήλιος)

στην εκδήλωση που οργανώνουν με θέμα:

«Τι σημαίνει η Ευρώπη για τους πολίτες;»

Συζήτηση με θέμα την ενημέρωση των πολιτών για τα Ευρωπαϊκά θέματα στην Ελλάδα

Ομιλητές:

Δρ. Δημήτρης Τριανταφύλλου, Επίκουρος Καθηγητής, Παν/μιο Αιγαίου

Δρ. Εμμανουέλα Δούση*, Λέκτορας Πανεπιστημίου Αθηνών

Δρ. Νίκος Γιαννής, Πρόεδρος Ευρωπαϊκής Έκφρασης, Αθήνα

Την συζήτηση θα συντονίσει ο κ. **Γιώργος Καπόπουλος**, Δημοσιογράφος, Ημερησία

Η συζήτηση διοργανώνεται με την υποστήριξη της Ευρωπαϊκής Επιτροπής

Éducation et culture
Programme
Action

Για περισσότερες πληροφορίες παρακαλώ επικοινωνήστε με την κα Άννα Χαρίτου, Πρόεδρο του Σπιτιού της Ευρώπης στην Ρόδο (τηλ: 22410 95918) ή με τον κ. Αλέξανδρο Κεντικελένη, ΕΛΙΑΜΕΠ, (τηλ: 210 7257124, e-mail: activities@eliamep.gr)

ΧΛ-8/4

ΑΡΧΩΝ ΣΑΜΑΡΤΖΗΣ ΑΕΤΕΒΕ
Από το 1980
25 ΧΡΟΝΙΑ ΜΟΝΩΣΕΙΣ

ΕΛΑΦΡΟΣΚΥΡΟΔΕΜΑ ΘΕΡΜΟΗΧΟΜΟΝΩΤΙΚΟ
Υπόστρωμα για γεμίσματα δαπέδων & δημιουργία ρήσεων
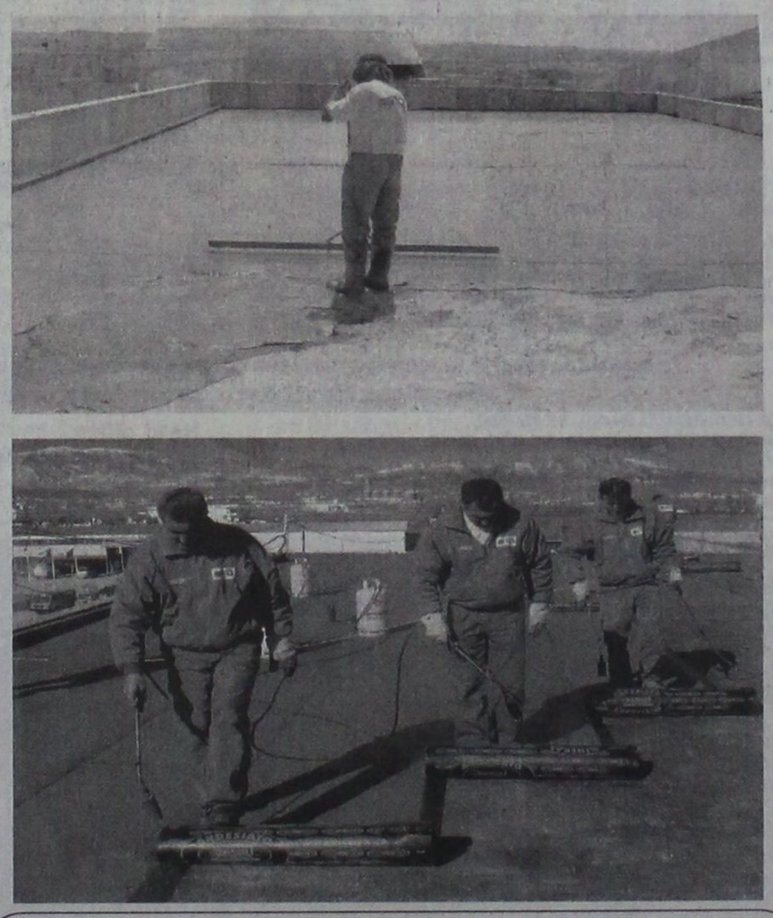
X 5765-30/4
ΔΙΑΘΕΣΗ:
ΑΡΧΩΝ ΣΑΜΑΡΤΖΗΣ ΑΕΤΕΒΕ
ΜΟΝΩΣΕΙΣ - ΣΤΕΓΑΝΩΣΕΙΣ
ΚΑΤΑΣΤΗΜΑΤΑ
1) Ικαρου & Λαοδικείας - Τηλ.: 22410 20021 Ρόδος 85100
2) ΥποκατάστημαΕρυθρού Σταυρού 21 - Τηλ.: 22410 23030 Ρόδος 85100
ΚΙΝΗΤΟ: 6947374732

CINEMA
ΙΑΤΡΙΚΟΣ & ΝΟΣΟΚΟΜΕΙΑΚΟΣ ΕΞΟΠΛΙΣΜΟΣ
17 ΧΡΟΝΙΑ ΕΜΠΕΙΡΙΑΣ από το 1988
ΕΙΜΑΣΤΕ ΟΙ ΜΕΓΑΛΥΤΕΡΟΙ ΠΡΟΜΗΘΕΥΤΕΣ ΙΑΤΡΙΚΟΥ - ΟΡΘΟΠΕΔΙΚΟΥ ΚΑΙ ΝΟΣΟΚΟΜΕΙΑΚΟΥ ΥΛΙΚΟΥ ΣΤΗ ΔΩΔΕΚΑΝΗΣΟ
ΕΜΠΙΣΤΕΥΘΕΙΤΕ ΜΑΣ!!!
ΛΕΜΕΣΣΟΥ 2 ΡΟΔΟΣ ΤΗΛ. 22410 32238 - FAX 22410 28484

X222-30/4
ΑΝΑΠΗΡΙΚΑ ΚΑΡΟΤΣΙΑ - ΒΑΔΙΣΤΙΚΑ - ΟΡΘΟΠΕΔΙΚΑ ΕΙΔΗ - ΜΠΛΟΥΖΕΣ ΙΑΤΡΙΚΕΣ - ΚΑΛΤΣΕΣ ΦΛΕΒΙΤΙΔΑΣ - ΠΕΛΜΑΤΑ - ΟΡΘΟΠΕΔΙΚΑ ΜΑΞΙΛΑΡΙΑ - ΚΡΕΒΑΤΙΑ ΝΟΣΟΚΟΜΕΙΑΚΑ - ΙΑΤΡΙΚΟΣ ΕΞΟΠΛΙΣΜΟΣ ΚΑΙ ΑΝΑΛΩΣΙΜΑ - ΟΡΓΑΝΑ ΧΗΜΕΙΟΥ ΚΑΙ ΚΑΘΕ ΑΛΛΟ ΕΙΔΟΣ ΓΙΑ ΚΑΤ' ΟΙΚΟ ΝΟΣΗΛΕΙΑ

Ηρθε το Νέο TOYOTA RAV4
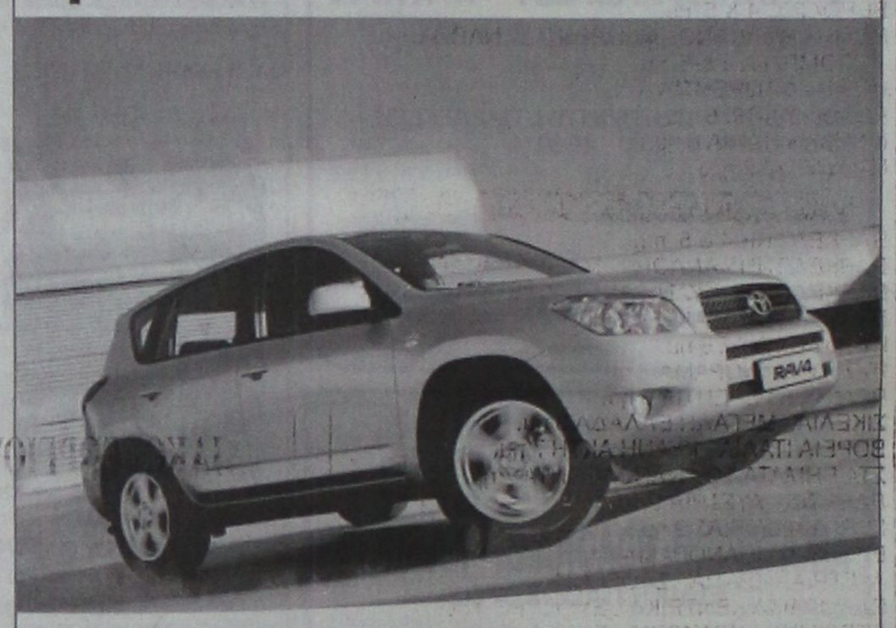
Σας περιμένει να το γνωρίσετε μ' ένα TEST DRIVE!
ΞΕΝΑΚΗΣ α.ε.β.ε.
Εξουσιοδοτημένος έμπορος και after sales
TOYOTA στα Δωδεκάνησα
10ο χλμ. Ρόδου - Λίνδου
Τηλ: 22410 86690
TOYOTA
X 5785-30/4

AQUA LINE design


X4-31/12/06
ΜΙΧΑΗΛ ΠΕΤΡΙΔΗ 104 ΤΗΛ.22410 63268 / FAX 63389 www.aqualine.gr

ΝΤΕΤΕΚΤΙΒΣ
30 ΧΡΟΝΙΑ ΜΟΝΙΜΑ ΚΑΙ ΣΤΗ ΡΟΔΟ
35354
ΠΛΑΤΕΙΑ ΑΓΙΟΥ ΙΩΑΝΝΟΥ
Η ΛΥΣΗ!!! ΣΕ ΚΑΘΕ ΣΑΣ ΠΡΟΒΛΗΜΑ
EXPRESS SECURITY
X.5781-30/4

STEFANAKIS
Εκδρομές - Εκδρομές - Εκδρομές
για ΚΑΛΟ ΠΑΣΧΑ
Καλό Πάσχα Καλό Ταξίδι

ΑΕΡΟΠΟΡΙΚΕΣ ΕΚΔΡΟΜΕΣ ΕΞΩΤΕΡΙΚΟΥ
ΠΑΡΙΣΙ-ΛΟΥΒΡΟ- ΝΟΡΜΑΝΔΙΑ-ΒΕΡΣΑΛΙΕΣ-DISNEY-ΣΗΚΟΥΑΝΑΣ 4,5 & 6 ημ.
ΠΑΡΙΣΙ - DISNEY (με διαμονή 2 νύχτες) 5 & 6 ημ.
ΠΑΡΙΣΙ - ΒΡΥΞΕΛΛΕΣ 6 ημ.
ΒΡΥΞΕΛΛΕΣ - ΑΜΣΤΕΡΝΤΑΜ 6 ημ.
ΑΜΣΤΕΡΝΤΑΜ 4 & 5 ημ.
ΠΡΑΓΑ - ΚΑΡΛΟΒΙ ΒΑΡΙ-ΔΡΕΣΔΗ-ΤΣΕΣΚΕ ΚΡΟΥΜΛΩΒ 3, 4 & 5 ημ.
ΠΡΑΓΑ - ΒΕΡΟΛΙΝΟ - ΔΡΕΣΗ 5 ημ.
ΜΑΔΡΙΤΗ - ΑΝΔΑΛΟΥΣΙΑ 6 ημ.
ΛΙΣΑΒΩΝΑ 5 ημ.
ΛΟΝΔΙΝΟ - ΣΚΩΤΙΑ 7 ημ.
ΛΟΝΔΙΝΟ 4 & 5 ημ.
ΜΟΝΑΧΟ - ΠΡΑΓΑ - ΒΕΡΟΛΙΝΟ 6 ημ.
ΒΕΡΟΛΙΝΟ 4 & 5 ημ.
ΡΩΜΗ - ΒΑΤΙΚΑΝΟ - ΦΛΩΡΕΝΤΙΑ - ΝΑΠΟΛΗ - ΠΟΜΠΗΪΑ 4 & 5 ημ.
ΡΩΜΗ - ΦΛΩΡΕΝΤΙΑ 5 ημ.
ΡΩΜΗ - ΚΑΠΡΙ 5 ημ.
ΚΛΑΣΙΚΗ ΙΤΑΛΙΑ 6 ημ.
ΝΤΟΥΜΠΑΪ 6 ημ.

ΟΔΙΚΕΣ ΑΚΤΟΠΛΟΪΚΕΣ ΕΚΔΡΟΜΕΣ ΕΞΩΤΕΡΙΚΟΥ
ΒΑΡΚΕΛΩΝΗ 4 & 5 ημ.
ΒΑΡΚΕΛΩΝΗ - ΑΝΔΟΡΑ - ΜΑΓΙΟΡΚΑ 5 ημ.
ΒΑΡΚΕΛΩΝΗ - ΚΥΑΝΗ ΑΚΤΗ 10 ημ.
ΠΑΡΙΣΙ - ΚΥΑΝΗ ΑΚΤΗ 10 ημ.
ΓΥΡΟΣ ΙΤΑΛΙΑΣ 9 ημ.
ΙΤΑΛΙΚΟ ΠΑΝΟΡΑΜΑ 7 ημ.
ΡΩΜΗ - ΦΛΩΡΕΝΤΙΑ 6 ημ.
ΣΙΚΕΛΙΑ - ΜΕΓΑΛΗ ΕΛΛΑΔΑ 8 ημ.
ΒΟΡΕΙΑ ΙΤΑΛΙΑ - ΚΥΑΝΗ ΑΚΤΗ 7 ημ.
ΣΤΑ ΒΗΜΑΤΑ ΤΟΥ ΝΑΠΟΛΕΟΝΤΑ 7 ημ.
ΕΛΒΕΤΙΑ - ΑΥΣΤΡΙΑ 9 ημ.
ΓΥΡΟΣ ΑΥΣΤΡΙΑΣ 9 ημ.
ΕΛΒΕΤΙΚΟ ΠΑΝΟΡΑΜΑ 8 ημ.
ΑΥΣΤΡΙΑ - ΚΡΑΤΙΑ - ΣΛΟΒΕΝΙΑ 7 ημ.
ΠΑΝΟΡΑΜΑ ΚΕΝΤΡΙΚΗΣ ΕΥΡΩΠΗΣ 9 ημ.
ΒΕΡΟΛΙΝΟ - ΚΡΑΚΟΒΙΑ - ΒΟΥΔΑΠΕΣΤΗ
ΜΕΛΩΔΙΚΕΣ ΠΟΛΕΙΣ 5 ημ.
ΒΙΕΝΝΗ - ΒΙΕΝΝΕΖΙΚΑ ΔΑΣΗ 5 ημ.
ΑΛΠΕΙΣ - ΛΙΜΝΕΣ ΑΥΣΤΡΙΑΣ 5 ημ.
ΒΟΥΔΑΠΕΣΤΗ 4 ημ.
ΒΙΕΝΝΗ - ΒΟΥΔΑΠΕΣΤΗ 5 ημ.
ΒΟΥΔΑΠΕΣΤΗ - ΒΙΕΝΝΗ - ΠΡΑΓΑ 7 ημ.
ΕΛΒΕΤΙΚΟ ΠΑΝΟΡΑΜΑ 5 ημ.
ΑΛΠΙΚΗ ΕΛΒΕΤΙΑ 5 ημ.
ΕΛΒΕΤΙΑ - ΜΕΛΑΝΑΣ ΔΡΥΜΟΣ 5 ημ.
ΕΛΒΕΤΙΑ - ΤΥΡΟΛΕΖΙΚΕΣ ΑΛΠΕΙΣ 5 ημ.
ΕΛΒΕΤΙΑ - ΛΙΜΝΗ ΚΩΝΣΤΑΝΤΖΑ 5 ημ.
ΡΟΜΑΝΤΙΚΗ ΓΕΡΜΑΝΙΑ - ΑΛΣΑΤΕΙΑ 5 ημ.
ΜΟΣΧΑ 5 ημ.
ΑΓΙΑ ΠΕΤΡΟΥΠΟΛΗ 4 & 5 ημ.
ΑΙΓΥΠΤΟΣ 8 ημ.
ΑΙΓΥΠΤΟΣ 5 ημ.
ΚΥΠΡΟΣ 5 ημ.
ΜΑΛΤΑ 4 ημ.
ΚΩΝΣΤΑΝΤΙΝΟΥΠΟΛΗ 4 & 5 ημ.
ΤΥΝΗΣΙΑ - ΓΥΡΟΣ ΟΑΣΕΩΝ 6 ημ.
ΑΠΩ ΑΝΑΤΟΛΗ 8 ημ. (5 νύχτες)

ΟΔΙΚΕΣ - ΑΚΤΟΠΛΟΪΚΕΣ ΕΚΔΡΟΜΕΣ ΕΛΛΑΔΑΣ
ΣΑΝΤΟΡΙΝΗ 4 ημ.
ΠΑΡΟΣ 4 ημ.
ΜΥΚΟΝΟΣ 4 ημ.
ΝΑΞΟΣ 4 ημ.
ΓΥΡΟΣ ΚΡΗΤΗΣ 6 ημ.
ΤΗΝΟΣ 4 ημ.
ΑΝΔΡΟΣ 4 ημ.
ΚΕΡΚΥΡΑ 5 ημ.
ΚΕΡΚΥΡΑ 4 ημ.
ΧΑΛΚΙΔΙΚΗ 4 & 5 ημ.

ΑΕΡΟΠΟΡΙΚΕΣ ΕΚΔΡΟΜΕΣ ΕΛΛΑΔΑΣ
ΧΑΛΚΙΔΙΚΗ 5 ημ.

ΔΡΟΜΟΛΟΓΙΑ F/B ΙΕΡΑΠΕΤΡΑ
Κάθε ΤΕΤΑΡΤΗ 07.00
ΧΑΛΚΗ - ΔΙΑΦΑΝΙ - ΠΗΓΑΔΙΑ -ΚΑΣΟΣ - ΣΗΤΕΙΑ και επιστροφή
Κάθε ΠΕΜΠΤΗ & ΚΥΡΙΑΚΗ 04.30
ΧΑΛΚΗ - ΔΙΑΦΑΝΙ - ΠΗΓΑΔΙΑ -ΚΑΣΟΣ - ΣΗΤΕΙΑ - ΑΓ. ΝΙΚΟΛΑΟΣ - ΣΑΝΤΟΡΙΝΗ - ΜΗΛΟΣ - ΠΕΙΡΑΙΑΣ
Κάθε ΤΡΙΤΗ 22.00 ΚΑΣΤΕΛΛΟΡΙΖΟ
ΜΕΓΑΛΗ ΕΒΔΟΜΑΔΑ
Μ. ΤΕΤΑΡΤΗ 07.00
ΧΑΛΚΗ - ΔΙΑΦΑΝΙ - ΠΗΓΑΔΙΑ -ΚΑΣΟΣ - ΣΗΤΕΙΑ - ΑΓ. ΝΙΚΟΛΑΟΣ - ΣΑΝΤΟΡΙΝΗ - ΜΗΛΟΣ - ΠΕΙΡΑΙΑΣ
Μ. ΠΑΡΑΣΚΕΥΗ 24.00
ΣΗΤΕΙΑ επιστροφή μέσω ΧΑΛΚΗΣ - ΚΑΡΠΑΘΟΥ - ΚΑΣΟΥ

Πληροφορίες: Αλεξάνδρου Διάκου 38
Τηλ. 22410 20625, 30054, 33603, 33607 - Fax 22410 26745
e-mail stefanakistours@yahoo.gr
X5788-30/4

Αυξήθηκαν υπέρμετρα οι τιμές

Μεγάλο πρόβλημα και στην Κω με τις αντικειμενικές

ΥΠΟΜΝΗΜΑ ΠΡΟΣ ΤΟ ΥΠΟΥΡΓΕΙΟ ΟΙΚΟΝΟΜΙΚΩΝ

Για αδικία, εσφαλμένη και άστοχη Υπουργική απόφαση, σύμφωνα με την οποία αυξήθηκαν υπέρμετρα οι αντικειμενικές αξίες των ακινήτων στην πόλη της Κω και για την οποία ο Δήμος Κω έχει ασκήσει αίτηση ακυρώσεως, κάνει λόγο το υπόμνημα του Δήμου προς το Υπουργείο Οικονομικών, που υπογράφει ο Αντιδήμαρχος κ. Μιχάλης Βογιατζής και το οποίο κατατέθηκε ως συνέχεια της σύσκεψης που πραγματοποιήθηκε στο Υπουργείο την περασμένη Δευτέρα.

Στο σχετικό υπόμνημα επισημαίνεται ότι, ενώ ο Προϊστάμενος της Δ.Ο.Υ. Κω, ο κατά τεκμήριο πραγματικός γνώστης όλων των οικονομικών στοιχείων και δεικτών, της κατάστασης της τοπικής οικονομίας και κύρια των πραγματικών - εμπορικών αξιών των ακινήτων της περιοχής, πρότεινε αύξηση των τιμών ζωνών σε ποσοστό μέχρι 20%, αποδεχόμενος ότι οι ισχύουσες το 2005 αντικειμενικές αξίες αντιστοιχούσαν στο 80% των πραγματικών αξιών, η εκδοθείσα Υπουργική απόφαση αναπροσάρμοσε τις τιμές σε ποσοστό 40%-45%, δηλαδή σε ποσοστό υπέρ διπλάσιο του προτεινόμενου με αποτέλεσμα οι νέες τιμές να διαμορφώνονται σε ύψος ανώτερο του πραγματικού κατά ποσοστό 20%.

Με βάση τα προαναφερόμενα δεδομένα - όπως σημειώνεται χαρακτηριστικά - ο Δήμος Κω τελεί εν αναμονή της σχετικής απόφασης, με την οποία θα αίρεται η αδικία και θα αποκαθίσταται η ίση μεταχείριση του Δήμου με τις υπόλοιπες περιοχές της χώρας, σύμφωνα με την προφορική προσωπική δέσμευση του Γενικού Διευθυντή του Υπουργείου κ. Κάβουρα αλλά και του αρμόδιου Υφυπουργού.

ΑΝΑΚΟΙΝΩΣΗ
Στο CAS BEAUTY STUDIES ΕΡΓΑΣΤΗΡΙΟ ΕΛΕΥΘΕΡΩΝ ΣΠΟΥΔΩΝ
λειτουργούν μηνιαία τμήματα ταχύρυθμης εκπαίδευσης ΟΝΥΧΟΠΛΑΣΤΙΚΗΣ:
• Δύο (2) εβδομάδων (Ακρυλικό - Gel - μετάξι) από εξουσιοδοτημένη καθηγήτρια (training) Nails System International (N.S.I)
• Δύο (2) εβδομάδων μανικιούρ - spa, πεντικούρ spa
Δωρεάν προσφορά
α) Μασάζ χεριών - ποδιών
β) Αποτρίχωση χεριών - ποδιών
γ) Nail art
Χορηγείται Βεβαίωση Σπουδών μετά από εξετάσεις
Εξασφαλισμένη Επαγγελματική Κατάρτηση
Την εποπτεία της εκπαίδευσης, έχει η διοίκηση του ιδιωτικού ΤΕΕ «ΔΟΡΚΑΣ»
Πληροφορίες - εγγραφές:
Τηλ. 22410-64338, 67021 κιν. 6979028495
Διεύθυνση: Γ. Σεφέρη 155 2ος όροφος
(Εναντι εισόδου γυμναστηρίου ESPORTA)ΜΗΔΙΑ-ΡΟΔΟΣ
X5805-30/4

ΟΙΚΟΔΟΜΙΚΕΣ ΕΠΙΧΕΙΡΗΣΕΙΣ
ΔΙΑΚΟΓΕΩΡΓΙΟΥ ΚΑΛΛΙΣΤΟΣ
ΕΘΝ.ΑΝΤΙΣΤΑΣΕΩΣ 11 (πρώην Αννης Μαρίας)
ΠΩΛΗΣΕΙΣ ΔΙΑΜΕΡΙΣΜΑΤΩΝ - ΚΑΤΑΣΤΗΜΑΤΑ - ΑΠΟΘΗΚΕΣ - ΑΝΤΑΛΛΑΓΕΣ ΑΚΙΝΗΤΩΝ - ΑΓΟΡΕΣ ΟΙΚΟΠΕΔΩΝ ΑΝΑΛΑΜΒΑΝΟΥΜΕ ΑΝΤΙΠΑΡΟΧΕΣ
ΠΩΛΟΥΝΤΑΙ διαμερίσματα λουξ κατασκευής με απεριόριστη θέα. Τα διαμερίσματα διαθέτουν θωρακισμένες πόρτες, εντοιχισμένες κουζίνες, ντουλάπες εντοιχισμένες, νιπτήρα με ντουλάπι, κεντρική θέρμανση αυτόνομη - ανοιγόμενα ανακλινόμενα κουφώματα με διπλά τζάμια, σίτες ρολά - υδραυλικό ασανσέρ, τριφασικό ρεύμα. Ολοι οι χώροι σπατουλαριστοί, εσωτερικές πόρτες MDF με σχέδιο.
ΔΙΑΜΕΡΙΣΜΑΤΑ ΕΠΙ ΤΗΣ:
1) ΠΩΛΟΥΝΤΑΙ διαμερίσματα επί της οδού Χαραλάμπους στο πάρκο, των 105, 125τ.μ., διαμερίσματα τριάρια - τεσσάρια.
2) ΟΙΚΟΔΟΜΗ υπό ανέγερση επί της οδού Κ. Παλαιολόγου και Θεοτοκοπούλου διαμερίσματα 2άρια, 3άρια, 4άρια καταστήματα.
3) ΕΠΙ της οδού Μ. Κων/νου - Κ. Παλαιολόγου, γραφείο - ιατρείο 70τ.μ.
4) ΑΠΟΘΗΚΕΣ
Πλησίον Στ. Κωτιάδη 120τ.μ., λ. Καλλιθέας (Καρακόνερο) 80-300 τ.μ.
5) ΠΩΛΟΥΝΤΑΙ στην παραλία Κιοτάρι μεζονέτες, ημιτελής και τελειωμένες των 80τ.μ. και 110τ.μ. σε 1000 τ.μ. οικόπεδο, πολυτελούς κατασκευής.
✓ Οι πωλήσεις μπορούν να γίνουν και με όλα τα δάνεια τραπεζών και οργανισμών
✓ Αναλαμβάνουμε ΑΝΤΙΠΑΡΟΧΕΣ και ΑΓΟΡΕΣ ΟΙΚΟΠΕΔΩΝ
✓ Δεχόμαστε ανταλλαγές ακινήτων
ΔΙΑΚΟΓΕΩΡΓΙΟΥ ΚΑΛΛΙΣΤΟΣ
Τηλ. 22410/29318 - 22410/78501-
FAX.22410/34598 - 22410/78502
X5773-30/4

ΟΡΘΟΠΕΔΙΚΑ - ΙΑΤΡΙΚΑ
ΧΑΡΙΤΟΣ
ΑΚΟΥΣΤΕ...
τους ήχους μιας νέας ζωής
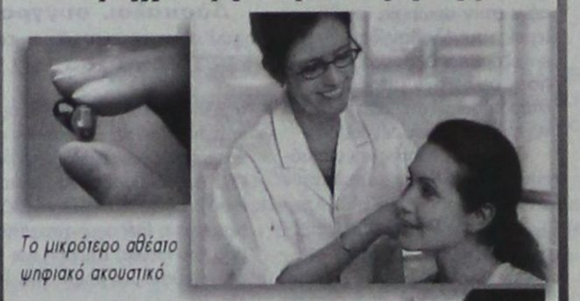
Το μικρότερο αθέατο ψηφιακό ακουστικό
Ακουστικά Βαρηκοΐας
WIDEX oticon
Τώρα διαθέτουμε τη νέα ολοκληρωμένη σειρά 100% ψηφιακών & αυτόματων ακουστικών, που προσφέρουν τέλεια ακουστική απόδοση, χωρίς ενοχλητικά σφυρίγματα και χωρίς παράσιτα.
X.190-30/6
ΕΛΕΥΘ. ΒΕΝΙΖΕΛΟΥ 6 (Διπλα στη Ροδιακή Επαυλη) - ΡΟΔΟΣ
Τηλ.: 22410 24112 - Fax: 2241075969

Πάντα κάποιοι ξεχωρίζουν...
Rodos Gold VOGIATZIS
Ιδιαίτερη αισθητική
Απαράμιλλη ποιότητα
πλούσιες επιλογές
για γάμους, βαπτίσεις,
και ιδιαίτερες στιγμές
με μοναδική λάμψη .....
σε εξαιρετικές τιμές
Rodos Gold VOGIATZIS
Χρυσές δημιουργίες...
για πολύτιμες σχέσεις
10ο χιλ. Λεωφ. Ρόδου Λίνδου
Τηλ: 22410 86670 - 3
X5777-30/4

ΨΥΧΟΕΡΕΥΝΗΤΡΙΑ
ΚΡΗΤΙΚΟΥ ΒΑΣΙΛΕΙΑ
Προβλέψεις για το μέλλον ικανοποιητικές.
Βοήθεια για κάθε θέμα που σας απασχολεί με κάθε εχεμύθεια
ΟΜΗΡΟΥ 65 Π. ΠΟΛΗ
Τηλ. 74440 - 67602,6972157586,
8-1π.μ. — 4-8μ.μ.
T7254-30/4

Νηστεύουμε!!
Πάμε για γλυκό στα Mike's.
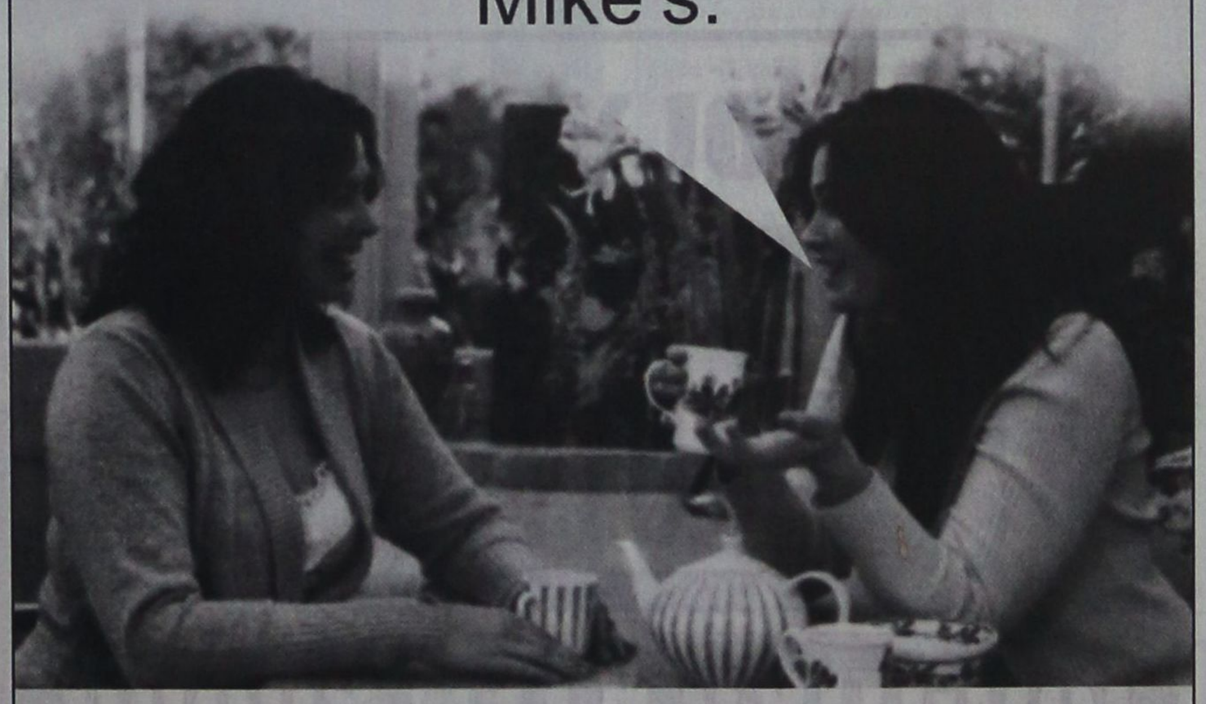
Μεγάλη ποικιλία νηστίσιμων γλυκών

Ινδοκάρυδο - Αχλαδάκι υδρέϊκο - Σκαλτσούνια - Ρωξάκια
Χαλβάς - Ελιοπιτάκια - Δίπλες - Ταχινόπιτα - Ίσλι
Τακάκια - Μουστοκούλουρα - Μηλόκρεμα
Mike's
25 καταστήματα στα Δωδεκάνησα. Το ένα δίπλα σας!
add
X5801-9/4

ΓΡΑΦΕΙΟ ΙΔΙΩΤΙΚΩΝ ΕΡΕΥΝΩΝ
(ΝΤΕΤΕΚΤΙΒΣ)
ΑΝΑΛΑΜΒΑΝΟΥΜΕ
Υποθέσεις ανηλίκων, οικογενειακές, προσωπικές κ.τλ.
ΔΙΑΘΕΤΟΥΜΕ ΤΑ ΠΛΕΟΝ ΣΥΓΧΡΟΝΑ ΟΠΤΙΚΟΑΚΟΥΣΤΙΚΑ ΣΥΣΤΗΜΑΤΑ
100% ΕΧΕΜΥΘΕΙΑ
ΡΩΜΗΣ 22, - ΡΟΔΙΝΙ
Κιν. 694 6997967
5231-4/5

ΠΑΡΑΔΟΣΙΑΚΕΣ ΧΕΙΡΟΠΟΙΗΤΕΣ ΛΕΙΤΟΥΡΓΙΚΕΣ καρέκλες και τραπέζια ΡΟΔΟΥ

ΒΑΓΙΑΝΑΚΗΣ, Σέλακος
Στα 46 χρόνια κατασκευαστές...
ΕΓΓΥΗΣΗ Ζωής σε χρώμα που εσείς προτιμάτε (ξύλου, μπλε, πράσινο κ.λπ.), από αψόγατο ξύλο οξιάς εισαγωγής για επαγγελματική και όχι μόνο χρήση. Σε τιμές εργοστασίου χωρίς μεσάζοντες
6932 410389, Βαγιανάκης Γιάννης-ΣΕΛΑΚΟΣ ΡΟΔΟΣ
2246 0 22389 • 2246 0 22237
ΕΠΙΣΗΣ ΚΑΤΑΣΚΕΥΑΖΟΥΜΕ ΤΡΑΠΕΖΙΑ ΟΛΩΝ ΤΩΝ ΤΥΠΩΝ ΚΑΙ ΜΕΓΕΘΩΝ
X5799-9/4

PEGASOS TRAVEL

ΞΕΝΟΔΟΧΕΙΑ ΓΙΑ ΟΛΗ ΤΗΝ ΕΛΛΑΔΑ

ESPERIA PALACE Α' Κατηγορίας Σταδίου
Μονόκλινο € 100 έως 31/3/06 με πρωινό
Δίκλινο € 110 » » » »
Τρίκλινο € 120 » » » »

PRESIDENT Α' Κατηγορίας Λεωφόρος Κηφησίας
Μονόκλινο € 63 έως 31/3/06 με πρωινό
Δίκλινο για μονόκλινο € 68 » » » »
Δίκλινο € 73 » » » »
Τρίκλινο € 93 » » » »

ROYAL OLYMPIC LUX κοντά στο Σύνταγμα
Μονόκλινο € 91 έως 31/3/06
Δίκλινο € 91 » »
Τρίκλινο € 120 » »

OLYMPIC PLC Α' κατηγορίας Σύνταγμα
Μονόκλινο € 78 έως 31/11/05με πρωινό
Δίκλινο € 88 » » » »
Τρίκλινο € 109 » » » »

ASTOR Σύνταγμα
Μονόκλινο € 55 έως 31/12/05 με πρωινό
Δίκλινο για μονόκλινο € 62 » » » »
Δίκλινο € 70 » » » »
Τρίκλινο € 80 » » » »

POLIS GRAND HOTEL Α' Κατηγορίας Πατησίων
Μονόκλινο € 60 έως 31/3/06 με πρωινό
Δίκλινο € 70 » » » »
Τρίκλινο € 90 » » » »

ELECTRA Α' Κατηγορίας
Μονόκλινο € 135
Δίκλινο € 155
Τρίκλινο € 185

HELLINIS Β' Κατηγορίας ΩΝΑΣΕΙΟ, Συγγρού
Μονόκλινο € 48 έως 31/12/05
Δίκλινο € 58 » »
Τρίκλινο € 70 » »

LILIA Πειραιά
Μονόκλινο € 60
Δίκλινο € 76
Τρίκλινο € 85

SAVAY Πειραιά
Μονόκλινο € 75
Δίκλινο € 95
Τρίκλινο € 110

VERGINA Β' Κατηγορίας ΘΕΣ/ΚΗ (κεντρικό)
Μονόκλινο € 64
Δίκλινο € 80
Τρίκλινο € 90

Αλεξάνδρου Διάκου 84
Τηλ. 22410 73455, 78879, 76161
Κινητό 6977 986489
X5792/30/4

Ναυτικά Πρακτορεία TSAGARIS

GA FERRIES

Ε/Γ-Ο/Γ ΡΟΔΑΝΘΗ & Φ/Γ - Ο/Γ ΝΙΚΟΛΑΣ Α.

(ΤΟ **ΡΟ/ΡΟ ΝΙΚΟΛΑΣ Α.** ΕΙΝΑΙ **ΜΟΝΟ** ΟΧΗΜΑΤΑΓΩΓΟ)

ΡΟΔΟ - ΠΕΙΡΑΙΑ

ΤΕΤΑΡΤΗ 05/4
• ΡΟΔΑΝΘΗ 16.00 Κω - Κάλυμνο - Λέρο - Πάτμο - Πειραιά (10.00)
ΠΕΜΠΤΗ 06/4

ΠΑΡΑΣΚΕΥΗ 07/4
• ΡΟΔΑΝΘΗ 18.00 Σύμη - Τήλο - Νίσυρο - Κω - Κάλυμνο - Λέρο - Πάτμο - Πειραιά (15.30)
ΣΑΒΒΑΤΟ 08/4

ΚΥΡΙΑΚΗ 09/4
• ΜΑΡΙΝΑ 14.00 Κω - Κάλυμνο - Κατάπολα - Δονούσα- Πειραιά (09.20)
ΔΕΥΤΕΡΑ 10/4
• ΡΟΔΑΝΘΗ 16.00 Κω - Κάλυμνο- Λέρο- Πάτμο- Πειραιά (10.00)
ΤΡΙΤΗ 11/4

ΤΕΤΑΡΤΗ 12/4
• ΡΟΔΑΝΘΗ 16.00 Κω - Κάλυμνο- Λέρο- Πάτμο - Νάξο- Πειραιά (11.00)
ΠΕΜΠΤΗ 13/4

ΠΑΡΑΣΚΕΥΗ 14/4
• ΡΟΔΑΝΘΗ 18.00 Σύμη - Τήλο - Νίσυρο -Κω - Κάλυμνο - Λέρο- Πάτμο - Πειραιά (15.30)
ΣΑΒΒΑΤΟ 15/4

ΚΥΡΙΑΚΗ 16/4
• ΜΑΡΙΝΑ 14.00 Κω- Κάλυμνο- Κατάπολα - Δονούσα - Πειραιά (09.20)
Μ. ΔΕΥΤΕΡΑ 17/4
• ΑΝΘΗ ΜΑΡΙΝΑ 16.00 Κω- Λέρο- Πάτμο - Πειραιά
Μ. ΤΡΙΤΗ 18/4
• ΡΟΔΑΝΘΗ 16.00 Κω - Κάλυμνο - Λέρο - Πάτμο- Πειραιά (10.00)
Μ. ΤΕΤΑΡΤΗ 19/4
• ΑΝΘΗ ΜΑΡΙΝΑ 16.00 Κω - Λέρο - Πάτμο - Πειραιά (09.00)
Μ. ΠΕΜΠΤΗ 20/4
• ΡΟΔΑΝΘΗ 16.00 Κω - Κάλυμνο - Λέρο - Πάτμο- Πειραιά (10.00)
Μ. ΠΑΡΑΣΚΕΥΗ 21/4
• ΑΝΘΗ ΜΑΡΙΑ 15.00 Κω -Λέρο -Πάτμο -Πειραιά (08.00)
Μ. ΣΑΒΒΑΤΟ 22/4

Κυριακή του Πάσχα 23/4
ΑΓΙΟ ΠΑΣΧΑ!!!!
ΛΑΜΠΡΗ ΔΕΥΤΕΡΑ 24/4
• ΡΟΔΑΝΘΗ 16.00 Σύμη - Τήλο- Νίσυρο- Κω- Κάλυμνο- Λέρο- Πάτμο- Μύκονο - Σύρος - Πειραιά (14.00)
ΤΡΙΤΗ 25/4

ΠΕΜΠΤΗ 27/4
• ΡΟΔΑΝΘΗ 16.00 Κω- Λέρο- Πάτμο - Πειραιά (14.00)
ΠΑΡΑΣΚΕΥΗ 28/4

ΣΑΒΒΑΤΟ 29/4
• ΡΟΔΑΝΘΗ 16.00 Κω- Κάλυμνο- Λέρο- Πάτμο - Πειραιά (10.00)
ΚΥΡΙΑΚΗ 30/4
• ΜΑΡΙΝΑ 14.00 Κω - Κάλυμνο- Κατάπολα- Δονούσα- Πειραιά (09.20)

TSAGARIS TRAVEL
Σαχτούρη 5 (έναντι Τελωνείου)
Τηλ.: 22410 36170, 30406, 35066, 28597
X5769-30/4

«7 Απριλίου 1919. Καταγγέλλω την Ιταλικήν Κυβέρνησιν...»

ΤΑ ΑΙΜΑΤΗΡΑ ΓΕΓΟΝΟΤΑ ΤΟΥ ΠΑΣΧΑ 1919

Γράφει ο Θεοφάνης Μπογιάννος

Η Ιταλία, θέλουσα να επανιδρύσει τη Μεγάλη Ρωμαϊκή Αυτοκρατορία, κατέλαβε στις 5 Μαΐου του 1912, όλα τα Ελληνικά Δωδεκάνησα. Ηδη είχε κηρύξει τον Πόλεμο στην τότε φθίνουσα Οθωμανική Αυτοκρατορία, στις 29 Σεπτεμβρίου 1911.

Οι Ιταλοί έφτασαν ως ελευθερωτές και πολιτισμένοι Ευρωπαίοι. Ο Ελληνικός λαός τους υπεδέχθη φιλοφρόνως, μετα βαΐων και κλάδων...

Ομως, στις 6 Ιανουαρίου 1913, οι Ιταλοί απαγόρευσαν την την ρίψη του Τιμίου Σταυρού, ημέρα των Θεοφανίων, στα Ιερά Νάματα του Μανδρακιού...

Στις 7 Απριλίου 1919, έγιναν πολλά αιματηρά γεγονότα, στη Ρόδο και σε όλα τα Δωδεκάνησα. Τότε Μητροπολίτης Ρόδου ήταν ο Απόστολος Τρύφωνος και Ιταλός διοικητής Δωδεκανήσου, ο Ελία.

Οι Καραμπινιέροι την ημέρα της Δευτέρας Αναστάσεως ημέρα Κυριακή, 7 Απριλίου 1919, εμπόδισαν πολλούς Ελληνες να πάνε στην εκκλησία, απείλησαν Ιερείς, συνέλαβαν δασκάλους και εξόρισαν Δημογέροντες. Τίποτε όμως δεν μπορούσε να σταματήσει το λαό από να υψώνει φωνή Εθνική, λέγουσα:

«Είμαστε Ελληνες και γιορτάζουμε ορθόδοξα και ελληνικά...»

Στην τότε Βιλλανόβα, σημερινό Παραδείσι οι Ιταλοί σκότωσαν τον Παπά Λουκά και την Ανθούλα Ζερβού, ενώ έκαναν βιοπραγίες και βανδαλισμούς,



Δάσκαλοι, συγγραφείς και παλιοί Ροδίτες, μιλούν στα νιάτα της Ρόδου για το Αιματηρό Πάσχα του 1919–πριν από 87 χρόνια!

συλλήψεις και φυλακίσεις προκρίτων, ιερέων, δασκάλων και πρωταιτίων των Συλλαλητηρίων! Ολη η Δωδεκάνησος ύψωσε φωνή: Εδώ είναι ελληνικά Δωδεκάνησα. Θέλουμε την μητέρα μας, την φτωχή Ελλάδα και όχι την πλούσιά μας μητριά, την Ιταλία...»

Λίγες ημέρες μετά το Πάσχα του 1919, ο Μητροπολίτης Ρόδου κάνει έκθεση των αιματηρών συμβάντων και στέλνει Επιστολή προς τον Ιταλό Διοικητή Δωδεκανήσου:

ΠΡΩΤΟΝ: Εν Βιλλανόβα εφονεύθη δια λογχισμού εις το στήθος, εκπνεύσας αυθωρεί ο υπερεξηκοντούτης Ιερεύς, αρχιερατικός Επίτροπος, Αιδεσιμώτατος Παπά- Λουκάς. Την ώρα καθ' ην εκπληρώσας εν τη εκκλησία τα καθήκοντά του μετέβαινεν εις τον οίκο αυτού, καπνίζων, ησύχως το τσιγάρον αυτού, υπό συνθήκας δηλούσας του εκ προμελέτης φόνον!

ΔΕΥΤΕΡΟΝ: Εν τω αυτώ χωρίον εφονεύθη δια περιστρόφου και απετελειώθη δια λογχισμών, εκ των όπισθεν, η Ανθούλα Ζερβού, Μανώλα, υπό συνθήκας ικανώς μαρτυρούρας την αγριότητα του φονέως στρατιώτου.

ΤΡΙΤΟΝ. Επληγώθησαν δια σφαιρών και λογχών αθώοι πολίται εις Βιλλανόβαν, Αρχάγγελον, Αλάερμα, Γεννάδι, Βάτι και αλλαχού, εκ των οποίων 4–5, διατρέχουν τον έσχατον κίνδυνον...

ΤΕΤΑΡΤΟΝ. Εμωλωπίσθηκαν υπό των υποκοπάνων των όπλων κατά το μάλλον, ή ήττον σοβαρώς, πολλοί πολίται μεταξύ αυτών γυναίκες και παιδιά, και τρυφεραί νεανίδες προπάντων εν Σύμη, Βιλλανόβα, Αρχαγγέλω...

ΠΕΜΠΤΟΝ. Εσύρθησαν αδίκως και αδικαιολογήτως εις τας φυλακάς εν στολή εορτασίμω άνθρωποι μηδέποτε γνωρίσαντες τας φυλακάς: Ιερείς, Διδάσκαλοι, Επίτροποι, Πρόκριτοι, όλων σχεδόν των ΧΩΡΙΩΝ και των Νησιών...»

Αυτά που γράφει ο Δεσπότης, είναι αληθή. Ολοι οι κάτοικοι της Ρόδου και των άλλων νησιών το υπογράφουν και το μαρτυρούν, ενόρκως...

Γιατί όμως οι Ιταλοί χτύπησαν ιερείς, δασκάλους, χριστιανούς, πιστούς, προκρίτους και κάθε Ελληνα; Διότι όλοι αυτοί ήταν ΕΛΛΗΝΕΣ και ζητούσαν ΕΛΛΑΔΑ ΚΑΙ ΕΝΩΣΗ. Πριν από ακριβώς 87 χρόνια: Απρίλιος 1919...

Απρίλιος του 1919 και Απρίλιος του 2006. Τώρα είμαστε ελεύθεροι να γιορτάσουμε το Πάσχα, ενώ τα αδέλφια μας, ήταν αδούλωτοι δούλοι εκείνο το Αιματηρό Πάσχα: 7 Απριλίου 1919..

ΠΡΟΣΚΛΗΣΗ

Ο Σύλλογος Κυπρίων Ρόδου σας προσκαλεί στην εκδήλωση για

την 51η επέτειο της έναρξης του εθνικοαπελευθερωτικού αγώνα των Κυπρίων κατά των Άγγλων την 1η Απριλίου 1955

που θα πραγματοποιηθεί την Κυριακή 9 Απριλίου στην αίθουσα εκδηλώσεων στο Πάρκο Ροδινιού στις 8 το βράδυ.

Η εκδήλωση θα πλαισιωθεί με τραγούδια της Κύπρου από τη χορωδία Καλυθιών.

Το πρωί της Κυριακής στις 9.45 θα τελεσθεί επιμνημόσυνη δέηση στην μνήμη των πεσόντων στον ιερό ναό του Ευαγγελισμού.

Η παρουσία σας φόρος τιμής στους ήρωες του 1955.

Για το Διοικητικό Συμβούλιο
Η Πρόεδρος Βάσω Μιχαλαρέα
Η Γραμματέας Ιωάννα Πολυχρονά
Τηλ. 22410 35249
5786-8/4

Ξενάγηση στην Μεσαιωνική μας Πόλη

Κυριακή, ώρα 11 π.μ. Συνάντηση στα Ταξί-Μανδράκι

Ο ΘΕΟΦΑΝΗΣ ΜΠΟΓΙΑΝΝΟΣ, ο Σύλλογος Αρχιπολιτών και όλοι οι Αρχιπολίτες, διοργανώνουν μια Ξενάγηση - Περίπατο στην Τάφρο της Ρόδου, στα τείχη, στα κανόνια και στο Παλάτι των Ιπποτών.

Για να γνωρίσουμε υπεύθυνα και ευχάριστα τη Μεγάλη Ιστορία της μαγευτικής Ρόδου.

Δεκτοί φίλοι της Αρχιπόλεως και του Ροδιακού Πολιτισμού

ΞΕΝΑΓΟΣ: ΘΕΟΦΑΝΗΣ ΜΠΟΓΙΑΝΝΟΣ

Γ.Δ. 9/4

Karíba Travel

ΠΡΑΚΤΟΡΕΙΟ ΓΕΝΙΚΟΥ ΤΟΥΡΙΣΜΟΥ

ΜΕ ΣΥΝΕΠΕΙΑ, ΕΥΘΥΝΗ & ΚΑΤΑΝΟΗΣΗ
ΠΡΟΣΦΕΡΟΥΜΕ Ο,ΤΙ ΚΑΛΥΤΕΡΟ - ΦΘΗΝΟΤΕΡΟ ΣΤΗΝ ΑΓΟΡΑ ΜΑΣ

Από 1ης Απριλίου

1) ROYAL OLYMPIC HOTEL LUX κατηγορίας
Στήλες Ολυμπίου Διός
Μονόκλινο 108€
Δίκλινο 108€
Τρίκλινο 145€

2) PRESIDENT HOTEL Α' κατηγορίας
Λεωφ. Κηφησίας
Μονόκλινο 78€
Δίκλινο 82€
Τρίκλινο 105€

3) ASTOR HOTEL Α' κατηγορίας
Σύνταγμα
Μονόκλινο 78€
Δίκλινο 103€
Τρίκλινο 120€

4) POLIS GRAND HOTEL Α' κατηγορίας
Πατησίων 19 & Βεραντζέρου 10
Μονόκλινο 76€
Δίκλινο 84€
Τρίκλινο 118€

5) ARETHOUSA HOTEL Β' κατ. SUPERIOR
Σύνταγμα
Μονόκλινο 60€
Δίκλινο 80€
Τρίκλινο 105€

6) HELLINIS HOTEL Β' κατηγορίας
ΩΝΑΣΕΙΟ - Λεωφ. Συγγρού
Μονόκλινο 48€
Δίκλινο 58€
Τρίκλινο 70€

7) DORIAN HOTEL Β' κατηγορίας
Ομόνοια
Μονόκλινο 50€
Δίκλινο 60€
Τρίκλινο 79€

8) LILIAN HOTEL
Πειραιάς - Πασαλιμάνι
Μονόκλινο 60€
Δίκλινο 76€
Τρίκλινο 100€

9) HOTEL EGNATIA PALACE Α' κατηγορίας
Θεσσαλονίκη - κέντρο
Μονόκλινο 100€
Δίκλινο 110€
Τρίκλινο 135€

10) HOTEL EGNATIA Β' κατηγορίας
Θεσσαλονίκη - κέντρο (πλήρως ανακαινισμένο)
Μονόκλινο 75€
Δίκλινο 85€
Τρίκλινο 95€

Στις παραπάνω τιμές συμπεριλαμβάνεται πρωινό (μπουφές)
Επίσης διαθέτουμε
• Αεροπορικά εισιτήρια εσωτερικού και εξωτερικού με όλες τις αεροπορικές εταιρίες
• Ακτοπλοϊκά εισιτήρια με όλες τις ναυτιλιακές εταιρίες: BLUE STAR - G.A. FERRIES - LANE - ΔΩΔΕΚΑΝΗΣΟΣ - ΤΗΛΟΣ 21ος ΑΙΩΝΑΣ κ.λ.π.
• Κρατήσεις ξενοδοχείων σ' όλη την Ελλάδα και το εξωτερικό

ΑΝΟΙΚΤΑ ΚΑΘΗΜΕΡΙΝΑ 08.00 - 14.00 και 15.00 - 21.00
ΣΑΒΒΑΤΑ 08.00 - 14.00. ΚΥΡΙΑΚΕΣ ΚΛΕΙΣΤΑ

ΟΔΟΣ: ΔΡΑΓΟΥΜΗ 18 & ΜΑΝΔΗΛΑΡΑ (ΝΙΟΧΩΡΙ)
Τηλ.: +30 22410 24650, 75391, 78170 •
FAX: +30 22410 78793 κιν. 6942434753
E-mail: kariba-travel@rho.forthnet.gr

X.5780-30/4

ALHAMBRA TRAVEL

ΓΕΝΙΚΟΙ ΑΝΤΙΠΡΟΣΩΠΟΙ ΓΙΑ ΤΗΝ LOUIS ΣΤΗ ΡΟΔΟ

LOUIS HELLENIC CRUISES

...αποδράστε από τα συνηθισμένα!!!

ΠΑΣΧΑΛΙΝΗ ΠΡΟΣΦΟΡΑ!!!

50% ΕΚΠΤΩΣΗ ΣΤΟ ΔΕΥΤΕΡΟ ΕΠΙΒΑΤΗ

7ήμερη Κοσμο...Πολίτικο Αιγαίο & Σμύρνη με το κρουαζιερόπλοιο **PERLA**

ΗΜΕΡΑ	ΛΙΜΑΝΙ	ΑΦΙΞΗ	ΑΝΑΧΩΡΗΣΗ
Παρασκευή	Πειραιάς	-	17.00
Σάββατο	Κωνσταντινούπολη	13.30	-
Κυριακή	Κωνσταντινούπολη	-	13.00
Δευτέρα	Σμύρνη	07.30	18.30
Τρίτη	Πάτμος*	16.30	10.30
Τρίτη	Μύκονος	16.00	23.00
Τετάρτη	Ρόδος	09.00	18.00
Πέμπτη	Ηράκλιο	07.00	12.00
Πέμπτη	Σαντορίνη*	17.00	21.00
Παρασκευή	Πειραιάς	06.00	-

*Αποβίβαση με βάρκες καιρού επιτρέποντος

Κατηγορία	Τιμές κατ' άτομο
ΤΑ	1.230 €
ΤΒ	1.150 €
Α	945 €
Β	875 €
D	865 €
D	800 €
F	780 €
G	760 €
Ε	730 €
3ος/4ος ενήλικας	615 €
3ο/4ο παιδί	Δωρεάν*
Λιμενικά & λοιπά έξοδα	171 €

ΗΜΕΡΟΜΗΝΙΑ ΑΝΑΧΩΡΗΣΗΣ: 21 ΑΠΡΙΛΙΟΥ
...καιρός για κρουαζιέρα!!!

Στην τιμή περιλαμβάνεται η πλήρης διατροφή των επιβατών, το πρόγραμμα ψυχαγωγίας στο κρουαζιερόπλοιο, ασφάλιση αστικής - επαγγελματικής ευθύνης.

Δεν περιλαμβάνονται τα λιμενικά και λοιπά έξοδα, οι προαιρετικές εκδρομές, τα φιλοδωρήματα, η κατανάλωση ποτών και αναψυκτικών.

Ολοι οι επιβάτες πληρώνουν τα λιμενικά και λοιπά έξοδα.

Επιβάρυνση μονόκλινης καμπίνας 25%. Επιβάρυνση μονόκλινων καμπίνων SA & SB 100%

Παιδιά ως 17 ετών όταν μοιράζονται την καμπίνα με δύο ενήλικες πληρώνουν μόνο τα λιμενικά τέλη 171 ευρώ.

Η προσφορά ισχύει μόνο γαι επιβάτες με ελληνικό διαβατήριο ή και αλλοδαπό διαβατήριο, οι οποίοι είναι αποδεδειγμένα μόνιμοι κάτοικοι Ελλάδας και για περιορισμένο αριθμό καμπίνων.

θα τηρηθεί απόλυτη σειρά προτεραιότητας στις κρατήσεις.

ΑΠΑΡΑΙΤΗΤΟ ΔΙΑΒΑΤΗΡΙΟ ΣΕ ΙΣΧΥ Η ΤΑΥΤΟΤΗΤΑ ΜΕ ΛΑΤΙΝΙΚΟΥΣ ΧΑΡΑΚΤΗΡΕΣ (ΝΕΟΥ ΤΥΠΟΥ)

ΠΛΗΡΟΦΟΡΙΕΣ-ΠΡΟΓΡΑΜΜΑΤΑ
ALHABRA TRAVEL
Δ. ΘΕΟΔΩΡΑΚΗ 13 - ΡΟΔΟΣ
ΤΗΛ. 22410-37052-2241025698
X5794-30/4

Έτοιμοι για ΚΤΕΟ; ΤΑΛΑΙΠΩΡΙΑ ΤΕΛΟΣ!

AUTOVISION®
ΤΕΧΝΙΚΟΣ ΕΛΕΓΧΟΣ ΟΧΗΜΑΤΩΝ

Ιδιωτικό ΚΤΕΟ Ρόδου

για ραντεβού..22410 67677

ΕΥΚΟΛΑ, ΓΡΗΓΟΡΑ, ΑΞΙΟΠΙΣΤΑ ΚΑΙ ΦΘΗΝΟΤΕΡΑ!!

ΑΝΟΙΧΤΑ ΑΠΟΓΕΥΜΑΤΑ ΚΑΙ ΣΑΒΒΑΤΟ, ΟΛΑ ΤΑ ΠΑΡΑΒΟΛΑ ΑΓΟΡΑΖΟΝΤΑΙ ΣΤΟ ΚΤΕΟ

25 λεπτά αρκούν....

ΠΡΟΣΟΧΗ! — ΠΡΟΓΡΑΜΜΑ ΠΡΟΣΚΛΗΣΗΣ ΟΧΗΜΑΤΩΝ

Ν. ΔΩΔ/ΣΟΥ - ΤΟΝ Απρίλιο ΚΧΑ 7100 εώς ΚΧΑ 8200 και ΡΟΖ 100 εώς ΡΟΖ 1500

Η ΜΗ ΔΙΕΝΕΡΓΕΙΑ ΤΕΧΝΙΚΟΥ ΕΛΕΓΧΟΥ ΤΟΥ ΟΧΗΜΑΤΟΣ ΣΑΣ (ΚΤΕΟ) ΜΕΣΑ ΣΤΙΣ ΠΡΟΘΕΣΜΙΕΣ, ΑΠΟΤΕΛΕΙ ΠΑΡΑΒΑΣΗ (ΚΟΚ 86) ΚΑΙ ΤΙΜΩΡΕΙΤΑΙ ΑΠΟ ΤΙΣ ΑΡΧΕΣ ΜΕ ΠΡΟΣΤΙΜΟ 334 ΕΥΡΩ ΚΑΙ ΑΦΑΙΡΕΣΗ ΠΙΝΑΚΙΔΩΝ

1ο Χιλ. ΝΕΑΣ ΕΘΝΙΚΗΣ ΟΔΟΥ ΤΣΑΙΡΙ - ΑΕΡΟΔΡΟΜΙΟΥ
www.kteo-rodos.gr
X221-30/4

KYDON TOURS

ΕΚΔΡΟΜΕΣ - ΕΚΔΡΟΜΕΣ - ΕΚΔΡΟΜΕΣ

ΠΑΣΧΑ ελληνικό στην ΚΥΠΡΟ
κατ' ευθείαν πτήση HELLAS JET AIR BUS A320
Αναχώρηση 21/4 09.30
Επιστροφή 25/4 13.30
Μόνο 440 €. Φόρος 50 €
Πλούσιο πρόγραμμα. ΟΛΑ ΠΛΗΡΩΜΕΝΑ!!!
-Αεροπορικά εισιτήρια - Φόροι - Ξενοδοχεία 4 αστέρων ημιδιατροφή - Μαγειρίτσα Σαββάτου - Αναστάσιμο γεύμα Κυριακής πλούσιο με μουσική - 3 εκδρομές Λευκωσία, Πάφο, Λεμεσός, Τρόοδος, Κίκκος.
Συνοδός η κ. Ελένη Ψυλλάκη

ΠΑΡΙΣΙ - DISNEYLAND
25/4 - 30/4/06
Το πιο όμορφο δώρο στα παιδιά σας
Αεροπορικά εισιτήρια - φόροι - μεταφορές - ξενοδοχεία SEQUOIA στη Disney 3 μέρες, είσοδοι στο πάρκο και studios - Ξενοδοχείο MERIDIEN 4 αστέρων στο ΠΑΡΙΣΙ 3 διαν. πρωινό μπουφέ καθημερινά, ξενάγηση στο Παρίσι.
Συνοδός η κ. Ελένη Ψυλλάκη

ΠΑΣΧΑΛΙΝΕΣ ΕΚΔΡΟΜΕΣ!!!
ΡΩΜΗ - ΙΤΑΛΙΑ - ΑΜΣΤΕΡΝΤΑΜ - ΠΡΑΓΑ - ΚΩΝ/ΠΟΛΗ - ΣΥΡΙΑ - ΝΤΟΥΜΠΑΪ - ΕΛΛΑΔΑ - ΕΛΛΗΝΙΚΑ ΝΗΣΙΑ - ΙΣΠΑΝΙΑ

ΚΩΝΣΤΑΝΤΙΝΟΥΠΟΛΗ
10/5 - 15/5/06 ΑΕΡΟΠΟΡΙΚΗ
Αεροπορικά εισιτήρια - Φόροι - Ξενοδοχεία 4 αστέρων Πλατεία TAKSIM με πρωινό - Ξεναγήσεις σε όλη την Πόλη - Ψώνια - Διασκέδαση. Πλούσιο πρόγραμμα.
Συνοδός η κ. Ελένη Ψυλλάκη

DUBAI 26/5 - 30/5/06
EMIRATES πτήση κατ' ευθείαν ΑΘΗΝΑ - DUBAI
Εμείς ΓΝΩΡΙΖΟΥΜΕ πολυ καλά το Dubai
Εσείς απλά ΕΛΑΤΕ μαζί μας.
Αεροπορικά εισιτήρια - Ξενοδοχείο INTERCONTINENTAL 5 αστέρων με πρωινό μπουφέ - Ξενάγηση - Κρουαζιέρα - Safari - ABOUDABI.
Συνοδός η κ. Ελένη Ψυλλάκη

DUBAI ΣΑΣ ΤΑΞΙΔΕΥΟΥΜΕ ΟΠΟΙΑ ΜΕΡΑ ΘΕΛΕΤΕ
με τα πλούσια και οικονομικά πακέτα

Σας ταξιδεύουμε 30 χρόνια
ΚΑΛΟ ΠΑΣΧΑ
ΠΡΑΚΤΟΡΕΙΟ KYDON
Τηλ. 22410 23000, 27900, 27722
• ΕΘΕΛΟΝΤΩΝ ΔΩΔ/ΣΙΩΝ 14 • ΑΚΤΗ ΣΑΧΤΟΥΡΗ 8
e-mail:kydon@otenet.gr
X.5784-30/4

ΠΟΛΙΤΙΣΤΙΚΟ ΗΜΕΡΟΛΟΓΙΟ

γράφει η Πόλυ Χατζημάρκου
pollyhatz@yahoo.com

→ ΧΡΥΣΑ ΡΩΜΑΝΟΥ: ΜΙΑ ΣΗΜΑΝΤΙΚΗ ΔΗΜΙΟΥΡΓΟΣ ΑΠΕΒΙΩΣΕ



Από τις πιο σημαντικές γυναίκες δημιουργούς της ανήσυχης γενιάς του ΄60, η ζωγράφος Χρύσα Ρωμανού πέθανε σε ηλικία 75 χρόνων, αφήνοντας πίσω της ένα μεγάλο και πολυδιάστατο έργο κι ένα υπόδειγμα ασυμβίβαστης στάσης και έρευνας όσον αφορά τα προβλήματα που έθεσε στον άνθρωπο η σύγχρονη εποχή, όπως η κατανάλωση, η κυριαρχία της εικόνας των μέσων ενημέρωσης, η παγκοσμιοποίηση.

Όπως αναφέρουν Τα Νέα, η Χρύσα Ρωμανού, κόρη ζωγράφου, γεννήθηκε στην Αθήνα το 1931 σπούδασε στη Σχολή Καλών Τεχνών με τον Μόραλη και τον Γεωργιάδη, αλλά έκανε την πρώτη εμφάνισή της στον «Ζυγό», με ανεικονικά έργα. Από το 1961 ως το 1981 έζησε και εργάσθηκε στο Παρίσι μαζί με τον σύζυγό της, **Νίκο Κεσσανλή**, που πέθανε τον Ιούλιο του 2004.

Η λεπτοκαμωμένη Χρύσα με την ισχυρή προσωπικότητα υπήρξε η μούσα του μεγάλου δημιουργού επί μισό αιώνα, ενώ το σπίτι τους στο Παρίσι, ιδιαίτερα στα χρόνια της κούντας, εκτός από φιλόξενο ατελιέ ήταν κι ένα στέκι αντιδικτατορικής δράσης, που εμψύχωνε η φιλόξενη πάντα Χρύσα Ρωμανού.

Πολύ νωρίς στο Παρίσι άφησε τα πινέλα της κι έκανε έργα κολάζ ή ντεκολάζ με πρώτη ύλη που αποσπούσε από φωτογραφίες και κείμενα εντύπων, για να φτιάξει τους δικούς της λαβύρινθους, τους χάρτες του κόσμου και να χαράξει τις πολυδιάστατες διαδρομές στον χώρο και τον χρόνο, προτείνοντας μια δική της ανάγνωση του κόσμου, ποιητική, οξυδερκή, κριτική και αντιεξουσιαστική αλλά σε γλώσσα διεθνή και με σύγχρονα υλικά.

Οι πρώτες ξύλινες συναρμολογούμενες κατασκευές από ξύλο, τα μικροσκοπικά mecano, έγιναν το 1965, την ίδια χρονιά δηλαδή κατά την οποία μετείχε στην Μπιενάλε στο Σάο Πάολο, όπου επανήλθε πολλά χρόνια αργότερα, όπως μετείχε άλλωστε και σε πολλές σημαντικές εκθέσεις στην Ελλάδα και το εξωτερικό.

→ Σεμινάριο αρχαίου δράματος με τον Κώστα Γεωργουσόπουλο στη Σχολή "δήλος"



Η Ανώτερη Δραματική Σχολή "δήλος" της Δήμητρας Χατούπη διοργανώνει τριήμερο σεμινάριο με τον Κώστα Γεωργουσόπουλο, με θέμα "Αρχαίο Δράμα - Από τη θεωρία στην πράξη". Το σεμινάριο πραγματοποιείται τη Μεγάλη Δευτέρα, Μεγάλη Τρίτη και Μεγάλη Τετάρτη (17 έως 19 Απριλίου). Το σεμινάριο επικεντρώνεται σε δραματουργικές παραμέτρους των διασωθέντων αρχαίων ελληνικών δραμάτων σε σχέση με τη σκηνική τους υλοποίηση στην ιστορία της σύγχρονης παραστασιολογίας. Ο αριθμός των συμμετεχόντων είναι περιορισμένος και θα τηρηθεί σειρά προτεραιότητας. **Δηλώσεις συμμετοχής γίνονται δεκτές έως τις 14 Απριλίου.**

Οι δηλώσεις συμμετοχής γίνονται μόνο στους χώρους της Σχολής (Ελευσινίων 11, Μεταξουργείο), καθημερινά από τις 12:00 έως τις 20:00. Λόγω του περιορισμένου αριθμού θέσεων, μόλις αυτές συμπληρωθούν θα σταματήσει η διαδικασία υποβολής αιτήσεων συμμετοχής.

Για περισσότερες πληροφορίες επικοινωνήστε με τη Σχολή στο τηλέφωνο 210-5203562 ή στο e-mail dilos@in.gr.

Η εισήγηση του Κώστα Γεωργουσόπουλου αφορά στον τρόπο που η νεότερη θεατρική πρακτική αξιοποίησε θεωρητικές κατευθύνσεις και αισθητικά δεδομένα, αναδεικνύοντας σκηνοθετικές και υποκριτικές απόψεις στο επίπεδο της παράστασης, τόσο της Αρχαίας Ελληνικής Τραγωδία, όσο και της Αριστοφανικής Κωμωδίας.

→ 250 χρόνια Μότσαρτ: συναυλία το Σάββατο στο Δημοτικό Θέατρο Ρόδου

Ο Μουσικοπαιδαγωγικός - Πνευματικός Σύλλογος Ρόδου 'Απόλλων 'και το Ελληνικό Ωδείο - Παράρτημα Ρόδου, τιμά τα 250 χρόνια από τη γέννηση του Βόλφγκανγκ Αμαντέους Μότσαρτ, σε μια συναυλία που θα πραγματοποιηθεί στο Δημοτικό Θέατρο Ρόδου, το Σάββατο 8 Απριλίου στις 8:30μ.μ.

Στη συναυλία, συμμετέχει η **Πρότυπη Ορχήστρα Μουσικής Δωματίου Αθηνών** και η σολίστ πιάνου Καλλιόπη Εμμανουήλ, υπό τη Μουσική διεύθυνση του Γιώργου Αραβίδη, αποκλειστικά σε έργα του μεγάλου Αυστριακού συνθέτη: Ave Verum, εισαγωγή από την όπερα 'Βαστιανός και Βαστιανή', Ντιβερτιμέντο σε σι ύφεση ΚV 137, συμφωνιέτα σε ρε μείζονα ΚV 381 και κονσέρτο για πιάνο και Ορχήστρα σε λα μείζονα ΚV 414.

→ BELLYDANCE ΣΕΜΙΝΑΡΙΟ!

Γνωρίζουμε ότι ο ανατολίτικος χορός είναι πολύ στη μόδα σε όλο τον κόσμο, με φανατικούς να τον διδάσκονται -ακόμα και σε γυμναστήρια- σε μεγάλεις πόλεις όπως η Νέα Υόρκη και το Λονδίνο.

Τώρα και στην πόλη της Ρόδου! **Διήμερο σεμινάριο ανατολίτικου χορού (bellydance)** θα πραγματοποιηθεί **στο Θεατράκι του Νηρέα, το Σάββατο 8 και την Κυριακή 9 Απριλίου,** από την διευθύντρια του Gadala Dance Studio, χορογράφο και χοροδιδάσκαλο, Φωτεινή Γκανταλλά.

Το σεμινάριο θα λάβει χώρα σε δύο τρίωρες ενότητες (4-7μ.μ.) και αναφέρεται σε θέματα όπως ο συμβολισμός, η έννοια και φιλοσοφία του χορού, η γεωγραφική παρουσία του χορού, οι μορφές και τα είδη του χορού και της μουσικής, οι βασικές τεχνικές, το βηματολόγιο, η τεχνική Ρακσάρκι, τεχνική Tabla - Solo, τεχνική κοιλιάς κλπ.

Μετά τη λήξη του σεμιναρίου οι συμμετέχοντες θα λάβουν πιστοποιητικό παρακολούθησης.

Σημειώνουμε ότι το σεμινάριο οργανώνεται από το **GADALA DANCE STUDIO,** Πρότυπο Κέντρο Έθνικ Χορών, το οποίο είναι Μέλος του Εθνικού Συμβουλίου Χορού Ελλάδας και του WORLD DANCE & DANCE SPORT COUNCIL.

ΣΕΜΙΝΑΡΙΟ ΑΥΘΕΝΤΙΚΟΥ ΑΝΑΤΟΛΙΤΙΚΟΥ ΧΟΡΟΥ
(Με τη συμπαράσταση του διεθνούς συμβουλίου χορού)
ΣΑΒΒΑΤΟ 8 και Κυριακή 9 Απριλίου 2006
στο Κέντρο Τέχνης Χορού και Άθλησης
της Αμέρισσας Βογιατζή
Κόστος σεμιναρίου €15

Σάββατο 8 Απριλίου 2006
Ώρα έναρξης 16.00, ώρα λήξης 19.00
Προσέλευση 15' νωρίτερα
Θέματα: *«Η ιστορία του αυθεντικού ανατολίτικου χορού»*
«Σημασία του ρυθμού και της μουσικής στον ανατολίτικο χορό»
«Βηματολόγιο»
«Συμβολισμός των ασκήσεων και των αξεσουάρ»

Κυριακή 9 Απριλίου 2006
Ώρα έναρξης 16.00, ώρα λήξης 19.00
Θέματα: *«Βασική τεχνική της κοιλιάς»*
«Ταχύτητες και ρυθμοί»
«Χορογραφία»
«Ασκήσεις αναπνοής»

Αμφίεση: Ανετο παντελόνι που να κατεβαίνει ως τους γοφούς, μικρό μπούστο που αφήνει ακάλυπτη την κοιλιά και τη μέση, ένα παρεό και προαιρετικά ένα μαντήλι με φλουριά.

Μετά από μία περίοδο μαθημάτων χορηγούνται διπλώματα.

Δηλώσεις συμμετοχής στα τηλέφωνα της σχολής
22410 90593, 22410 90548, 6944597385
X222-9/4

VANIK TOURS
ΓΙΑΝΝΗΣ και ΣΕΒΑ ΒΑΛΣΑΜΙΔΗ
VANIK σημαίνει ΑΛΗΘΕΙΑ
ΑΚΤΗ ΚΑΝΑΡΗ 17, ΨΑΡΟΠΟΥΛΑ - ΑΝΕΤΟ ΠΑΡΚΙΝΓΚ •
Ανοικτά: ΔΕ-ΣΑ 08.30 - 14.00 & 16.30 - 20.30 - Τηλ. 22410 35191, 37621 κινητό: 6945798148 , FAX 22410 29532

Το γραφείο μας πάντα πρώτο σε κρατήσεις ξενοδοχείων εξασφάλισε και σας προσφέρει καταπληκτικές τιμές για τα παρακάτω ξενοδοχεία σε ΠΑΚΕΤΑ (έκδοση εισιτηρίων R/T) από 1/4/2006-31/10/2006

Απευθυνόμαστε σε σας που θέλετε και η κράτησή σας να είναι σωστή και το δωμάτιό σας να σας περιμένει

1ον HOTEL PRESIDENT Α΄ Κατηγορίας
Λεωφόρος Κηφισίας (ανακαινισμένο)
Μονόκλινο € 72
Δίκλινο € 82
Τρίκλινο € 105

2ον HOTEL ZAFOLIA Α΄ Κατηγορίας
Λεωφόρος Αλεξάνδρας
Μονόκλινο € 98
Δίκλινο € 115
Τρίκλινο € 135

3ον HOTEL ATHENS CYPRIA Α΄ Κατηγορίας
Σύνταγμα
Μονόκλινο € 80
Δίκλινο € 105
Τρίκλινο € 135

4ον HOTEL ASTOR Α΄ Κατηγορίας
Σύνταγμα
Μονόκλινο € 78
Δίκλινο € 103
Τρίκλινο € 120

5ον HOTEL ARETHOUSA Β΄ Κατηγορίας
Σύνταγμα
Μονόκλινο € 60
Δίκλινο € 80
Τρίκλινο € 105

6ον HOTEL ELECTRA Α΄ SUPERIOR
Ερμού Σύνταγμα
Μονόκλινο € 135
Δίκλινο € 155
Τρίκλινο € 185

7ον HOTEL ELLINIS Β΄ Κατηγορίας
Ωνάσειο, λεωφ. Συγγρού
Μονόκλινο € 48
Δίκλινο € 58
Τρίκλινο € 70

8ον HOTEL TPITON Β΄ Κατηγορίας
Κέντρο Πειραιά
Μονόκλινο € 60
Δίκλινο € 80
Τρίκλινο € 100

9ον HOTEL SAVOY Α΄ Κατηγορίας
Κέντρο Πειραιά
Μονόκλινο € 75
Δίκλινο € 95
Τρίκλινο € 115

10ον HOTEL EGNATIA Β΄ Κατηγορίας
Θεσσαλονίκη Κέντρο - ανακαινισμένο
Μονόκλινο € 75
Δίκλινο € 85
Τρίκλινο € 95

11ον HOTEL EGNATIA PALACE Α΄ Κατηγορίας
Θεσσαλονίκη Κέντρο - ολοκαίνουργιο
Μονόκλινο € 100
Δίκλινο € 110
Τρίκλινο € 135

* Τα παραπάνω ξενοδοχεία διαθέτουν T.V. σε όλα τα δωμάτια
* Στις παραπάνω τιμές συμπεριλαμβάνεται πρωινό σε μπουφέ
* Ακόμη σε μας θα βρείτε αεροπορικά και ατμοπλοϊκά εισιτήρια όλων των εταιρειών.

X.5770-30/4

ΠΡΑΚΤΟΡΕΙΟ ΤΑΞΙΔΙΩΝ
ΣΑΒΒΑΣ ΣΑΗΣ
ΠΡΟΣΦΕΡΟΥΜΕ
τα φθηνότερα αεροπορικά εισιτήρια για όλο τον κόσμο με όλες τις αεροπορικές πτήσεις
ΠΡΟΣΟΧΗ:
ΠΛΗΡΟΦΟΡΙΕΣ ΔΕΝ ΔΙΔΟΝΤΑΙ ΑΠΟ ΤΟ ΤΗΛΕΦΩΝΟ
ΜΟΝΟ ΠΡΟΣΩΠΙΚΗ ΠΑΡΟΥΣΙΑ ΣΑΣ
Ακόμη:
♦ ΒΙΖΑ επισκέπτου για ΑΥΣΤΡΑΛΙΑ σε μία μέρα
♦ Εκδοση διαβατηρίων
♦ Εκδοση αδειών αυτοκινήτων

ΞΕΝΟΔΟΧΕΙΑ ΣΤΗΝ ΑΘΗΝΑ

PRESIDENT Α' Κατηγορίας Λεωφόρος Κηφησίας
Μονόκλινο € 63 έως 31/3/06 με πρωινό
Δίκλινο για μονόκλινο € 68 » » » »
Δίκλινο € 73 » » » »
Τρίκλινο € 93 » » » »

ROYAL OLYMPIC LUX κοντά στο Σύνταγμα
Μονόκλινο € 91 έως 31/3/06
Δίκλινο € 91 » »
Τρίκλινο € 120 » »

OLYMPIC PLC Α' κατηγορίας Σύνταγμα
Μονόκλινο € 78 έως 31/11/05με πρωινό
Δίκλινο € 88 » » » »
Τρίκλινο € 109 » » » »

ΚΑΝΙΓΚΟΣ Α' κατηγορίας οδός Κάνινγκος
Μονόκλινο € 78 έως 31/3/06 με πρωινό
Δίκλινο € 88 » » » »

ASTOR Σύνταγμα
Μονόκλινο € 55 έως 31/12/05 με πρωινό
Δίκλινο για μονόκλινο € 62 » » » »
Δίκλινο € 70 » » » »
Τρίκλινο € 80 » » » »

POLIS GRAND HOTEL Α' Κατηγορίας Πατησίων
Μονόκλινο € 60 έως 31/3/06 με πρωινό
Δίκλινο € 70 » » » »
Τρίκλινο € 90 » » » »

DORIA HTL Β' Κατηγορίας Ομόνοια
Μονόκλινο € 54 έως 21/3 με πρωινό
Δίκλινο € 61 » » » »
Τρίκλινο € 79 » » » »

HELLINIS Β' Κατηγορίας ΩΝΑΣΕΙΟ, Συγγρού
Μονόκλινο € 48 έως 31/12/05
Δίκλινο € 58 » »
Τρίκλινο € 70 » »

BEST WESTERN Ιλίσια
Μονόκλινο € 84 από 1/5 - 31/12/05
Δίκλινο € 93 » »
Τρίκλινο € 110 » »

ARETOUSA Β' Κατηγορίας Μητροπόλεως Σύνταγμα
Μονόκλινο € 58
Δίκλινο € 76
Τρίκλινο € 100

VERGINA Β' Κατηγορίας ΘΕΣ/ΚΗ (κεντρικό)
Μονόκλινο € 64
Δίκλινο € 80
Τρίκλινο € 90

ANEMONI Κεντρικό - Πειραιά
Μονόκλινο € 60 έως 31/12/05 με πρωινό
Δίκλινο € 72 » » » »
Τρίκλινο € 85 » » » »

ΣΑΣ ΣΥΜΦΕΡΕΙ ΠΡΙΝ ΚΛΕΙΣΕΤΕ ΟΠΟΥΔΗΠΟΤΕ ΝΑ ΜΑΣ ΕΠΙΣΚΕΦΘΕΙΤΕ

ΠΡΑΚΤΟΡΕΙΟ ΤΑΞΙΔΙΩΝ
ΣΑΒΒΑΣ ΣΑΗΣ
ΤΑΡΠΟΝ ΣΠΡΙΓΚΣ 42 δίπλα στην Τράπεζα Πίστεως
• Τηλ. 22410 39781-3
X.5775-30/4



X/5795-30/4

MITSIS HOTELS

HOTEL Rodos Maris

ULTRA ALL-INCLUSIVE HOTEL

ΕΟΡΤΑΣΜΟΣ ΠΑΣΧΑ

Όπως κάθε χρόνο έτσι και φέτος πιστοί στα έθιμα και τις παραδόσεις το ξενοδοχείο μας Rodos Maris στο μαγευτικό Κιοτάρι, διοργανώνει ένα πλούσιο εορταστικό πρόγραμμα τις ημέρες του Πάσχα.
Ελάτε κοντά μας σε ένα ιδιαίτερα ευχάριστο, οικογενειακό και γιορτινό περιβάλλον και αφήστε τα υπόλοιπα σε εμάς.

ΤΙΜΕΣ
Για 4 διανυκτερεύσεις 59 € ανά άτομο/νύχτα
Για παραμονή μικρότερη των 4 ημερών 65 € ανά άτομο/νύχτα

ΠΡΟΣΦΟΡΑ
1ο παιδί έως 12 ετών ΔΩΡΕΑΝ
2ο παιδί έως 12 ετών 50% έκπτωση
Το τρίτο άτομο στο δωμάτιο 30% έκπτωση

Στην τιμή περιλαμβάνονται
* Όλα τα γεύματα και ποτά (πρωί, μεσημέρι, βράδυ)
* Το Αναστάσιμο Δείπνο
* Το Πασχαλινό Γεύμα σε πλούσιο Μπουφέ με ντόπια αρνιά στη σούβλα και ζωντανή μουσική
* Όλες οι υπηρεσίες του ξενοδοχείου μας που περιλαμβάνονται στο **ultra all-inclusive πρόγραμμα** του ξενοδοχείου μας.

Πληροφορίες / Κρατήσεις:
Τηλ. 22440 47000 & 22440 47261
Fax 22440 47051
e-mail: info@mitsis-rodosmaris.com

X.5764-23/3

ΠΡΟΟΔΟΣ μικρές αγγελίες μικρές αγγελίες ΠΡΟΟΔΟΣ

ενοικιάσεις

ΕΝΟΙΚΙΑΖΕΤΑΙ γκαρσονιέρα δίχωρη, πλήρως επιπλωμένη, θέρμανση - ψύξη και TV, στην περιοχή Ιαλυσός. Τηλ. 22410/93207 και 22410/94850
13743-9/4

ΕΝΟΙΚΙΑΖΕΤΑΙ διαμέρισμα 107 τ.μ., επιπλωμένο, στο Νιοχώρι, αρ. 79, Απολλωνίου Ροδίου, αποτελούμενο από 3 υπνοδωμάτια, κουζίνα, λουτροκαμπινέ, σαλόνι, βεράντα και ηλιακό θερμοσίφωνα. Τηλ. 26693
13284-9/4

ΕΝΟΙΚΙΑΖΕΤΑΙ αποθήκη ή βιοτεχνικός χώρος, 160 τ.μ., με τουαλέτα, 6ο χλμ., Ρόδου - Λίνδου, βιοτεχνικός χώρος Μανουσέλη. Τηλ. 22410/24118
ΓΔ-16/4

ΕΝΟΙΚΙΑΖΕΤΑΙ διαμέρισμα 85 τ.μ., στην Αθηνών 32. Τηλ. 22410/31304
13910-16/4



ΚΤΗΜΑΤΟΜΕΣΙΤΙΚΟ ΓΡΑΦΕΙΟ

ΑΙΓΑΙΟΚΤΗΜΑΤΙΚΗ

ΠΩΛΟΥΝΤΑΙ

- ΔΙΑΜΕΡΙΣΜΑΤΑ-ΜΟΝ/ΚΙΕΣ
(ΔΔ) = ΔΑΝΕΙΑ ΔΕΚΤΑ

-44 τμ καιν/ργιο,(α΄ορ,1υπν) στην Ιαλυγο 85.000Ε (ΔΔ)
-45τμ καιν/ργιο (1υπν) στο Νιοχώρι 85.000Ε (ΔΔ)
-46τμ μετ/σμένο (υπ.με αυλη1υπν) Υψηλάντου 60.000Ε
--60τμ καιν/ργιο (β΄ορ,1υπν) Ιαλυσό 100.000Ε (ΔΔ)
-75τμ καιν/ργιο (2υπν) στη Δενδρινού 165.000Ε (ΔΔ)
-82τμ καιν/ργιο (,2 υπν)Αραπάκι 150.000Ε (ΔΔ)
-82τμ καινούργιο (2υπν) ισόγειο στ΄Αφάντου 88.000Ε
-82τμ καινούριο (ημ/γειο) Αραπάκι 132.000Ε (ΔΔ)
-82τμ μετ/σμένο στην Ακαδημία 100.000Ε
-86τμ καιν/ργιο (2υπν) στην Ιαλυσό 155.000Ε (ΔΔ)
-87τμ καιν/ργιο (2υπν)Τρείς 166.000Ε (ΔΔ)
-89τμ καιν/ργιο (α΄ορ2υπν) Μήδεια 185.000Ε (ΔΔ)
-97τμ μετ/σμένο (2υπν) στην Κένεντυ με απερ/στη θέα 250.000Ε (ΔΔ)
-100τμ καινούργιο ορ/σμα (3υπν)Καρακόνερο 210.000Ε (ΔΔ)
-102τμ καινούργιο (3υπν)Μίρα-Μάρε (γκαράζ) 190.000Ε (ΔΔ)
-110τμ (3υπν) μετ/νο στην Ιαλυσό 120.000Ε (ΔΔ)
-113τμ καινούργιο (3 υπν) Καρακόνερο 220.000Ε (ΔΔ)
-118τμ καινούργιο (3υπν Μ.Πετρίδη 215.000Ε (ΔΔ)
-120τμ καινούργιο (3υπν) στους Τρεις 229.000Ε (ΔΔ)
-125τμ καινούργιο (3υπν) στο Καρακόνερο 240.000Ε (ΔΔ)
-125τμ μεταχ/νο (3υπν) β΄οροφο Ανάληψη 190.000Ε (ΔΔ)
-129τμ καινούργιο(3υπν) στην Τσαλδάρη 210.000Ε (ΔΔ)
-176τμ μεταχ/μο ρετιρέ(4υπν) στη Λοχ.Φανουράκη 350.000Ε(ΔΔ)
-185τμ μεταχ/νο λουξ ρετιρέ (3υπν) στην Μιχ Πετρίδη 300.000Ε (ΔΔ)

ΜΕΖΟΝΕΤΕΣ-ΜΟΝΟΚΑΤΟΙΚΙΕΣ

-70τμ μονοκατοικία,σε 120τμ οικόπεδο (ΣΔ)1,2 Αρχάγγελο 94.000Ε (ΔΔ)
-74τμ μονοκατοικια σε 400τμ οικόπεδο,Δαματρια 85,000Ε (ΔΔ)
--76τμ παλια μον/κία με εξτρά δόμηση Στ.Ζήση
-80τμ διώροφη μονοκατοικία καινούργια στη Μαλώνα 160.000Ε (ΔΔ)
-80τμ μονοκατοικια (με σοφίτα) Παστίδα 130.000Ε (ΔΔ)
-80τμ διώροφη μονοκατοικια (χωρις αυλή) Παραδείσι 60.000Ε
-90τμ διώροφη καινούργια μεζ/τα στ΄Αφάντου 150.000Ε (ΔΔ)
-92τμ μεζονέτα κολώνες Γεννάδι 80.000Ε (ΔΔ)
-Παραδοσιακή μονοκατοικια Μαριτσά 150.000Ε (ΔΔ)
-100τμ μεζονέτα σε μπετα στο Φαληράκι 75.000Ε (ΔΔ)
-100τμ μονοκατοικιά σε 500τμ οικ/δο κοντα στην Ιξιά 280.000Ε (ΔΔ)
-120τμ καινούργια μεζ/τα στην Παστίδα 175.000Ε(ΔΔ)
-125τμ μεζονετα (3 ετων) στην Ιαλυσό 222.000Ε (ΔΔ)
-130τμ μονοκατοικιά σε μπετα Κοσκινού σε 600τμ οικ/δο 115.000Ε (Δ
-130τμ μονοκατοικία σε μπετα Παστίδα με 240τμ οικ/δο 115.000Ε (ΔΔ
-130τμ καινούργια μεζονέτα στην Παστίδα 180.000Ε (ΔΔ)
-133τμ καινούργια μεζ/τα στην Ιαλυσό 250.000Ε (ΔΔ)
-134τμ μονοκατοικια (4υπν) καινούργια στο Γεννάδι 190.000Ε (ΔΔ)
-135τμ (+40τμ απ/κη) Κοσκινού καινούργια μον/κία 265.000Ε (ΔΔ)
-140τμ καινούργια μεζονέτα στην Ιαλυσό 190.000Ε (ΔΔ)
-140τμ μονοκατοικία καινούργια στην Παστίδα 210.000Ε(ΔΔ)
-142τμ πα;λιά μον/κία στο Νιοχώρι με εξτρα δόμηση 150.000Ε(ΔΔ)
-150τμ μεζονέτα σε μπετα στο Φαληράκι 85.000 Ε (ΔΔ)
-157τμ μεζονέτα καινούργια στο Ροδίνι 230.000Ε (ΔΔ)
-159τμ μονοκατοικία σε 215τμ οικ/δο στην Παστίδα 180.000Ε (ΔΔ)
-160τμ καινούργια μεζονέτα στην Ιαλυσό 220.000Ε (ΔΔ)
-180τμ μεζονέτα καινούργια κοντα στο ΙΚΑ (λεωφ) 330.000Ε (ΔΔ)
-200τμ μεζονέτα σε μπετά Ασγούρου 170.000Ε (ΔΔ)
-200τμ μεζονέτα καινούργια σε 400τμ οικ/δο στην Κρεμαστή 250.000Ε
-200τμ μονοκατοικία σε 424τμ οικ/δο Καρακόνερο 350.000Ε(ΔΔ)
-236τμ διώροφη καινούργια μον/κία στη Θολό σε 2.174τμ οικ/δο κτίζει 764τμ 250.000Ε (ΔΔ)

ΚΑΤΑΣΤΗΜΑΤΑ-ΑΠΟΘΗΚΕΣ-ΓΡΑΦΕΙΑ-ΠΑΝΣΙΟΝ

-22,45τμ(καθαρή επιφάνεια) γραφείο επί της Αμμοχώστου 56.000Ε
-23 τμ κατάστημα (μισθωμένο) στο ΚΕΝΤΡΟ 150.000Ε
-40τμ κατάστημα (μισθωμένο) με 70τμ υπόγεια αποθήκη κοντα στην Αννης Μαρίας 115.000Ε (ΔΔ)
-45τμ (καθαρή επιφάνεια) γραφείο επι της Αμμοχώστου 112.000Ε
-50τμ κατάστημα (μισθωμένο) στο Φαληράκι 120.000Ε
-59τμ κατάστημα στο Νιοχώρι 108.200Ε
-67τμ (καθαρή επιφάνεια)γραφείο επι της Αμμοχώστου 168.375Ε
-70τμ κατάστημα επι της Λεωφ Ρόδου-Λίνδου 150.000Ε
-71τμ υπόγεια αποθήκη με ράμπα προέκταση Αννης Μαρία~25.000Ε
-90τμ ισόγεια αποθήκη (διαμέρισμα) σε σοβά Ροδίνι 60.000Ε
-100τμ κατάστημα (μισθωμένο)Φαληράκι 220.000Ε
-105τμ κατάστημα επι της Λεωφ Ρόδου-Λίνδου 308.000Ε
-222τμ αποθήκη στο Νιοχώρι 66.000Ε

ΟΙΚΟΠΕΔΑ

-1 Μερίδα Οικοδ.κού Συν/σμού ΑΥΤΟΣΤΕΓΑΣΗΣ
-1 Μερίδα Οικοδ/κού Συν/σμού ΠΟΛΥΤΕΚΝΩΝ
-1 Μερίδα Οικοδ/κού Συν/σμού ΑΠΟΛΛΩΝ
-2στρ παραθαλάσιο οικ/δο (κτίζει 1.600τμ) Φάνες 160.000Ε
-320τμ οικόπεδο στη Σορωνή 30.000Ε
-5.600 τμ αγρός με ελιές στον Αγ Σουλά 15.000Ε

ΕΝΟΙΚΙΑΖΟΝΤΑΙ

ΔΙΑΜΕΡΙΣΜΑΤΑ-ΜΟΝΟΚΑΤΟΙΚΙΕΣ

-Δωμάτιο με WC 6χλ. λεωφΡόδου-Καλιθέας 120Ε
- -STYDIO (α΄ορ) επιπ/νο κοντά στη Τσαλδάρη 200Ε (φως –νερό μέσα)
-50τμ επιπλωμένο (1υπν) διαμέρισμα με αυλή Υψηλάντου 250Ε
-105τμ διαμέρισμα (3υπν) Νιοχώρι 450Ε
-120τμ διαμέρισμα (3υπν) Ψαροπούλα 630Ε
-130τμ λούξ διαμ/σμα (2wc)-τζάκι,θέρμανση,Κορδυκτώνος 550Ε
-180τμ μονοκατοικία σε 4στρ Ασγούρου 1.000Ε

ΕΝΟΙΚΙΑΖΟΝΤΑΙ

ΚΑΤΑΣΤΗΜΑΤΑ-ΓΡΑΦΕΙΑ -ΑΠΟΘΗΚΕΣ

-30τμ κατάστημα εμπορικό κέντρο Μακέστα Ιαλυσό 300Ε
-69τμ κατάστημα 6χλ. Ρόδου-Καλιθέας με μεγάλη αυλή 400Ε
-80τμ και 160τμ γραφεία στην Πλατεία Κύπρου 800Ε και 1.500Ε
-80τμ ισόγειο γραφείο Αγ Αναργύρους 500Ε
-90τμ κατάστημα 7 Βαγιές με ράμπα 350Ε
-180τμ κατάστημα με αυλη 160τμ Κων/πολεως Καρακόνερο 1.300Ε
-260τμ γραφείο κοντά στο ΟΤΕ
-300τμ αποθήκη συν/σμό Μαραγκών 600Ε
-300τμ αποθήκη 3 χλ. Ρόδου-Καλιθέας 1.300Ε
-500τμ ισόγεια αποθηκη 6χλ. Ρόδου-Καλιθέας (μόνο για οικοδομικά υλικά) 350 Ε

-ΖΗΤΟΥΝΤΑΙ ΓΙΑ ΑΓΟΡΑ ΜΕΤΑΧΕΙΡΙΣΜΕΝΑ ΔΙΑΜ/ΤΑ ΚΑΙ ΟΙΚΟΠΕΔΑ ΕΝΤΟΣ ΠΟΛΕΩΣ ΡΟΔΟΥ-ΑΜΕΣΗ ΠΩΛΗΣΗ

-ΑΝΑΛΑΜΒΑΝΟΥΜΕ ΤΗΝ ΕΝΟΙΚΙΑΣΗ ΤΟΥ ΔΙΑΜ/ΤΟΣ ΣΑΣ ΣΕ ΠΟΛΥ ΣΥΝΤΟΜΟ ΧΡΟΝΙΚΟ ΔΙΑΣΤΗΜΑ.

ΡΕΝΑ ΒΑΖΟΥΚΟΥ & ΣΥΝΕΡΓΑΤΕΣ
(ΜΕΣΙΤΗΣ ΑΣΤΙΚΩΝ ΣΥΜΒΑΣΕΩΝ)
ΔΙΕΥΘ. ΓΡΑΦΕΙΟΥ ΔΗΜ. ΘΕΟΔΩΡΑΚΗ 3
Τηλ. (22410) 22943. FAX: 28838
email.vazoukou@acn.gr
X5783-30/4

ΕΝΟΙΚΙΑΖΕΤΑΙ στούντιο, πλήρως επιπλωμένο, σε όροφο, με μπαλκόνι, μεταξύ Σταδίου Διαγόρας και Π. Πόλης. Πληροφορίες τηλ. 6973375415 και 22410/95148
13296-11/4

ΕΝΟΙΚΙΑΖΕΤΑΙ διαμέρισμα αποτελούμενο από τρία υπνοδωμάτια, 2 WC, σαλόνι, κουζίνα, στην περιοχή Καρακόνερο. Πληρ. τηλ. 22410/33226 και κινητό 6942563953
13911-12/4

ΕΝΟΙΚΙΑΖΕΤΑΙ διαμέρισμα επί της οδού Παπαλουκά 49, τεσσάρι. Πληρ. τηλ. 6945357535 και 22410/34151
13971-12/4

ΕΝΟΙΚΙΑΖΕΤΑΙ διαμέρισμα τριάρι σε α' όροφο, με σαλοτραπεζαρία, δύο υπνοδωμάτια, κουζινοκαθιστικό, WC, επί της οδού Κορίνθου 5 (πάροδος Μ. Πετρίδη). Πληρ. τηλ. 22410/22695 και 6979002802
ΓΔ-14/4

ΕΝΟΙΚΙΑΖΕΤΑΙ κατάστημα (καφενείο) με όλο τον εξοπλισμό. Μόνο σοβαρές προτάσεις. Οδός Πυθαγόρας 8 - Π. Πόλη. Πληρ. τηλ. 22410/38149
13174-12/4

ΕΝΟΙΚΙΑΖΟΝΤΑΙ δωμάτια επιπλωμένα, πλησίον Αγίου Δημητρίου. Πληρ. τηλ. 22410/26134
13201-18/4

ΕΝΟΙΚΙΑΖΕΤΑΙ στο κέντρο της πόλης και σε ήσυχο δρόμο, κοντά στο Πανεπιστήμιο και στην Ακαδημία επιπλωμένο διαμέρισμα δύο υπνοδωματίων, μικρού καθιστικού, κουζίνας και μπάνιου. Πληροφορίες ώρες γραφείου τηλ. 6944199527
13275-20/4

ΕΝΟΙΚΙΑΖΕΤΑΙ γκαρσονιέρα 46 τ.μ., πλήρως επιπλωμένη, επί της οδού Βουλγαροκτόνου 15 και Καλαβρύτων, κατάλληλη για φοιτητές/τριες, στρατιωτικούς, κλη. Πληρ. τηλ. 22410/52351
13276-18/4

ΕΝΟΙΚΙΑΖΕΤΑΙ δυάρι επιπλωμένο, ημιϋπόγειο, κοντά στο Πανεπιστήμιο Αιγαίου και Τουριστική Σχολή, κατάλληλο για φοιτητές, στρατιωτικούς, Παύλου Μελά 86. Πληροφορίες τηλ. 22410/23716
13878-11/4

ΕΝΟΙΚΙΑΖΕΤΑΙ διαμέρισμα α' ορόφου, σε διπλοκατοικία, αποτελούμενο από δύο μεγάλα υπνοδωμάτια, 2 WC, μεγάλη κουζίνα, σαλοτραπεζαρία, μεγάλη, με τζάκι, ηλιακό θερμοσίφωνα, θέρμανση, κλπ, στην οδό Κόδριγκτων. Πληροφορίες τηλ. 22410/22834 και 73511
5239-12/4

ΕΝΟΙΚΙΑΖΟΝΤΑΙ: 1) Διαμέρισμα 120 τ.μ. με βεράντες γύρω - γύρω. 2) Γκαρσονιέρα με αυλή μπροστά - πίσω, στ' Ασγούρου και 3) Γκαρσονιέρα στο Αραπάκι. Πληρ. τηλ. 22410/36543 και 22410/35522
13297-12/4

Στην Παλιά Πόλη Ικάρου 25Ρ, α' όροφος, ενοικιάζεται διαμέρισμα διαμέρισμα πλήρως επιπλωμένο, ένα υπνοδωμάτιο, χωλ, κουζίνα και λουτροκαμπινέ. Πληροφορίες τηλ. 6974500202
13302-12/4

ΕΝΟΙΚΙΑΖΕΤΑΙ διαμέρισμα επί της οδού Στέλιου Κωτάδη, με δύο υπνοδωμάτια, σαλόνι, κουζίνα και WC. Πληροφορίες τηλ. 22410/66122 και 29787
13945-16/4

ΕΝΟΙΚΙΑΖΕΤΑΙ διαμέρισμα 100 τ.μ., με δύο υπνοδωμάτια, επιπλωμένο, Σωτήρος, Ιξιά 61 Δ. Πληροφορίες τηλ. 22410/66312, 22410/76850 και 6977514165
13286-9/4

ΕΝΟΙΚΙΑΖΟΝΤΑΙ

6 στούντιος καινούρια, επί της Ρόδου - Λίνδου, 2 χλ. πριν το Γκολφ Αφάντου, στη διασταύρωση Καλυθιών με παραλία Τραγανού, 400 μ. από τη θάλασσα, πλήρως εξοπλισμένα.

Τιμή: Διαμόρφωσέ την μόνος σου σύμφωνα με τις οικονομίες σου

Τηλ.22410/96616 και 6932603855
ΓΔ-9/4

ΕΝΟΙΚΙΑΖΕΤΑΙ

καινούργιο τριάρι διαμέρισμα, τρίτου ορόφου, (τελευταίος όροφος), με κεντρική θέρμανση, θέση στάθμευσης και αποθήκη στην οδό Δενδρινού 2 β. Η κουζίνα είναι εξοπλισμένη με καινούργιες ηλεκτρικές συσκευές.

Πληροφορίες τηλ. 22410/28616 καν. 6947373651 κ. Αναστάσιο Ατσίδη
X5720-9/4

ΕΝΟΙΚΙΑΖΕΤΑΙ αποθήκη 150 τ.μ., με ράμπα και WC, επί της οδού Πτολεμαίων και Μιχαήλ Λάμπρου γωνία (ο δρόμος που γίνεται η λαϊκη κάθε Παρασκευή). Τηλ. 22410/34902 και κιν. 6942580848
13822-30/4

ΕΝΟΙΚΙΑΖΕΤΑΙ διαμέρισμα στην Ανάληψη, πλήρως επιπλωμένο, θέρμανση, ηλιακά, 3 υπνοδωμάτια, κουζίνα, σαλόνι, μπάνιο. Πληρ. τηλ. 6944281284
13250-13/4

ΕΝΟΙΚΙΑΖΕΤΑΙ διαμέρισμα καινούργιο, δωμάτιο, κουζίνα, μπάνιο, πλήρως επιπλωμένο, ηλιακό θερμοσίφωνο στην Ατταβύρου. Πληρ. τηλ. 6944281284
13250-13/4

ΕΝΟΙΚΙΑΖΕΤΑΙ νεόκτιστο διαμέρισμα δύο υπνοδωματίων και σαλόνι, στην οδό Λισσαβώνας 33 - Ροδίνι. Πληρ. τηλ. 6944717022 και 22410/32300
13834-8/4

ΕΝΟΙΚΙΑΖΟΝΤΑΙ γκαρσονιέρες με πλήρη εξοπλισμό, άνετο πάρκινγκ, χωρίς κοινόχρηστα, στο 6ο χιλιόμετρο της λεωφόρου Καλλιθέας, 100 μέτρα πριν το ξενοδοχείο PARADISE και γραφείο 55 τ.μ., στον α' όροφο του Μεγάρου Κιοσόγλου επί της Εθελ. Δωδεκανήσιων 29, για όλες τις χρήσεις. Πληροφορίες τηλ. κιν. 6946-790515 και 6945-105247
13259-16/4

ΕΝΟΙΚΙΑΖΕΤΑΙ γκαρσονιέρα επιπλωμένη, στις 7 Βαγιές. Πληρ. τηλ. 6974657768 και 22410/73359
13308-11/4

ΕΝΟΙΚΙΑΖΕΤΑΙ επιπλωμένη γκαρσονιέρα (δύο δωματίων), χωρίς κοινόχρηστα, επί της οδού Αγίας Λαύρας 59, κοντά στο Πανεπιστήμιο. Πληρ. τηλ. 22410/34902 και κιν. 6942580848
13930-18/4

ΕΝΟΙΚΙΑΖΕΤΑΙ νεόκτιστο διαμέρισμα επί της οδού Σάββα Διάκου 3. Πληρ. τηλ. 22410/75681 και 6972090950
13288-11/4

ΕΝΟΙΚΙΑΖΕΤΑΙ δωμάτιο στην Κρεμαστή, επιπλωμένο με πολυκουζινάκι, ντους, με μεγάλη βεράντα, Ελευθερίου Βενιζέλου. Τιμή 180 ευρώ. Πληροφορίες τηλ. 22410/90269 - 6978204035, κ. Αργύρης
13294-11/4

ΕΝΟΙΚΙΑΖΕΤΑΙ διαμέρισμα με δύο υπνοδωμάτια, σε πολύ καλή κατάσταση, χωρίς έπιπλα, οδός Παπαχριστοδούλου 3- Ανάληψη. Πληροφορίες τηλ. 22410/94114
13287-12/4

ΕΝΟΙΚΙΑΖΕΤΑΙ γκαρσονιέρα, οδός Μόσχας 11 - Ροδίνι, Ρόδος. Πληρ. τηλ. 22410/31798 και κιν. 6944857519
13321-15/4

ΠΕΡΙΟΧΗ ΣΤΑΔΙΟΥ ΔΙΑΓΟΡΑ (επί της Κοδριγκτώνος)

ΕΝΟΙΚΙΑΖΟΝΤΑΙ

Επιπλωμένα διαμερίσματα, ευρύχωρα, για διάστημα μέχρι τέλη Ιουνίου ή και για μικρότερο

Τηλ. 22410/31756
5225-5/5

ΕΝΟΙΚΙΑΖΟΝΤΑΙ

ΝΕΟΚΤΙΣΤΑ ΔΙΑΜΕΡΙΣΜΑΤΑ

στην Ιαλυσό, 120 - 100τ.μ., σε τετρακατοικία, λουξ κατασκευής, με θέρμανση, πάρκινγκ, δύο υπνοδωμάτια, δύο WC - σαλοκουζίνα εντοιχισμένη, κλπ.

Τηλ. 22410/74282 μετά τις 15.00 και κιν. **6946007311**
5223-9/4

ΕΝΟΙΚΙΑΖΕΤΑΙ

ΠΡΟΣΟΧΗ! ΠΡΟΛΑΒΕΤΕ!

γκαρσονιέρα επιπλωμένη, πολυτελούς κατασκευής, μέσα στο πράσινο στην πόλη της Ρόδου.

Πληροφορίες τηλ. 6944437002
13884-13/4

ΕΝΟΙΚΙΑΖΕΤΑΙ

υπόγειος χώρος 80 τ.μ. με φυσικό φως και αερισμό, κατάλληλος για χρήση γραφείου ή για άλλη σχετική επαγγελματική χρήση.

Πληροφορίες τηλ. 6945063055
ΓΔ-15/4

ΕΝΟΙΚΙΑΖΕΤΑΙ

νεόκτιστο διαμέρισμα, τριάρι, 90 τ.μ. στο τελευταίο όροφο πολυκατοικίας με αυτόνομη κεντρική θέρμανση, ηλιακό, μεγάλη αποθήκη και κλειστό γκαράζ στο ισόγειο, επί της οδού Κων/νου Υδραίου 11. Ενοίκιο 600 ευρώ μηνιαίως.

Πληροφορίες τηλ. 22410/78087 και καν. 6945808035
13782-12/4

ΕΝΟΙΚΙΑΖΕΤΑΙ

διαμέρισμα 1ου ορόφου, 90 τ.μ., αποτελούμενο από δύο υπνοδωμάτια, σαλόνι, κουζίνα, WC, επί της οδού Ζακύνθου 12 στη Ρόδο.

Πληροφορίες τηλ. 6945036946 από 16.00-21.00
13784-9/4

πωλήσεις

ΠΩΛΟΥΝΤΑΙ στην παραλία Κιοτάρι μεζονέτες, ημιτελής και τελειωμένες των 80τ.μ. και 110τ.μ. σε 1000τ.μ. οικόπεδο σε κατασκευή πολυτελή. Δεκτά δάνεια. Πληρ. Διακογεωργίου Κάλλιστος. Πληροφορίες τηλ. 22410/29318 και 22410/78501
X5773-30/4

ΠΩΛΟΥΝΤΑΙ λόγω μετακόμισης έπιπλα και ηλεκτρικά είδη, σε άριστη κατάσταση. Πληροφορίες τηλ. 22410/39874 και κιν. 6976832440
13973-16/4

ΕΥΚΑΙΡΙΑ ΠΩΛΕΙΤΑΙ μότο BMW 650js, με μοντέλο 2003, με ABS, συναγερμό και πολλά εξτρά, σε άριστη κατάσταση και σε πολύ καλή τιμή. Τηλ. 6944246078
ΓΔ-12/4

ΕΥΚΑΙΡΙΑ! ΠΩΛΕΙΤΑΙ κρεοπωλείο λόγω υγείας, στους Αγίους Αποστόλους. Τιμή πώλησης λογική. Πληροφορίες τηλ. 22410/66529
13323-12/5

ΖΗΤΕΙΤΑΙ

οικόπεδο από 200 - 500 τ.μ., οικοδομήσιμο, στις περιοχές Θολό, Σορωνή και Φάνες

Πληροφορίες τηλ.6977854891
13301-22/4

ΠΩΛΟΥΝΤΑΙ επαγγελματικοί χώροι, στην οδό Βενέζη (δίπλα στο Ροδίων Παιδεία): α) Καταστήματα: για οποιαδήποτε χρήση επαγγελματική των 62τ.μ., και 125τ.μ., β) Γραφεία - Ιατρεία των 62 τ.μ. και 125τ.μ. γ) Αποθήκες των 62τ.μ. και 125τ.μ. Δεκτά δάνεια. Πληρ. Κάλλιστος Διακογεωργίου, τηλ. 22410/78501 και 22410/29318
X5773-30/4

ΠΩΛΕΙΤΑΙ οικόπεδο 2520 τ.μ., στο Παραδείσι, περιοχή Ατσιγγάνικα. Τιμή 50.000 ευρώ. Πληροφορίες τηλ. 20021
X5765-30/4

ΠΩΛΕΙΤΑΙ οικογενειακή επιχείρηση - εστιατόριο, οδός Ι. Μεταξά 2. Τιμή 10.000 ευρώ. Πληρ. τηλ. 22410/38510 και καν. 6945516123
ΓΔ-10/4

ΠΩΛΕΙΤΑΙ παραδοσιακό καφενείο, καινούργιο, λόγω ασθένειας, 5.000 ευρώ, Αγ. Αναστασίας 48-50. Πληροφορίες τηλ. 6939527418 και 75547
13209-20/4

ΖΗΤΕΙΤΑΙ αποθήκη 50 - 70 τ.μ., σε οποιοδήποτε μέρος της Ρόδου, για αποθήκευση απορρυπαντικών και χαρτικών. Πληρ. καν. 6932314447
X227-21/4

ΠΩΛΕΙΤΑΙ εστιατόριο - ψησταριά, έτοιμο να λειτουργήσει αμέσως, στην Κρεμαστή. Φανταστική τιμή (17.000 ευρώ). Πληροφορίες τηλ. 22410/33682 και 22410/74435 κ. Μάκη
13163-28/4

ΠΩΛΟΥΝΤΑΙ στην Κρεμαστή διαμερίσματα μεζονέτες στον παραλιακό δρόμο Κρεμαστής των 60τ.μ . και μεζονέτες των 120τ.μ. με αυλή, πολυτελής κατασκευή. Δάνεια δεκτά. Πληρ. Διακογεωργίου Κάλλιστος τηλ. 22410/29318 και 22410/78501
X5773-30/4

ΠΩΛΗΣΕΙΣ ΑΚΙΝΗΤΩΝ-ΜΟΝΟΚΑΤΟΙΚΙΕΣ: Στην **Παστίδα**, εντός οικισμού, 140 τ.μ., 130.000 ευρώ στα μπετά. **Παστίδα**, εντός οικισμού, 140 τ.μ., 200.000 ευρώ τελειωμένη. **Κοσκινού**, εκτός σχεδίου, 200 τ.μ., με οικόπεδο 1350 τ.μ., 190.000 ευρώ (μπετά), **Ιαλυσός**, εντός σχεδίου, 182 τ.μ., πολυτελούς κατασκευής, 365.000 ευρώ (τελειωμένη), **Ψίνθος**, εκτός σχεδίου, 120 τ.μ. (1800 τ.μ. οικόπ.), 130.000 ευρώ τελειωμένη.
ΟΙΚΟΠΕΔΑ: **Ρόδος**, συναιτεριστική μερίδα 300 τ.μ. (δόμηση 240 τ.μ.) 60.000 ευρώ, **Παστίδα**, εκτός σχεδίου, θέα θάλασσα, 4.000 τ.μ., 120.000 ευρώ, **Ιαλυσός**, 15.800 τ.μ. (6.300 εντός σχεδίου και τα υπόλοιπα στη Ζώνη) 2.200 .000 ευρώ.
ΕΠΑΓΓΕΛΜΑΤΙΚΟΙ ΧΩΡΟΙ. **Ρόδος**, σε κεντρικό δρόμο (γωνιακο) κατάστημα 96 τ.μ., 275.000 ευρώ, **Ρόδος**, τριώροφο κτίριο, 250 τ.μ. σε πολύ κεντρικό σημείο της πόλης, κατάλληλο για οποιαδήποτε εμπορική χρήση, 1.300.000 ευρώ. **Πληρ. κ. Γιάννη ΘΕΜΕΛΙΟΚΤΗΜΑΤΙΚΗ, τηλ. 22410/37022 & 6932541681**
13309-12/4

ΖΗΤΕΙΤΑΙ

οικόπεδο από 200 - 500 τ.μ., οικοδομήσιμο, στις περιοχές από Ρόδο έως Παστίδα - Κοσκινού και Τσαΐρι

Τηλ.6938707944
13301-22/4

ΖΗΤΕΙΤΑΙ

αποθήκη 500 τ.μ. τουλάχιστον εντός της πόλεως.

Πληρ. τηλ. 6948117873
5240-18/4

ΠΩΛΕΙΤΑΙ

ΚΑΣΤΕΛΛΟΡΙΖΟ οικόπεδο στη θέση «ΠΑΛΑΜΕΡΙΑ» παραλιακό, 80 τ.μ.

Πληροφορίες τηλ. 22410/20721
13291-11/4

ΡΟΔΟΣ ΠΩΛΕΙΤΑΙ

ΟΙΚΟΠΕΔΟ ΣΤΗΝ ΙΞΙΑ, ΟΔΟΣ ΟΜΗΡΟΥ 17, 160 τ.μ.

Τηλ. 6945-994321
ΓΔ-12/4

ΠΩΛΕΙΤΑΙ

επικερδής επιχείρηση παιδικών ενδυμάτων και γυναικείων εσωρούχων, στην πόλη της Ρόδου σε τιμή λογική (χωρίς αέρα)

Τηλ. 6979274180
13829-15/4

ΠΩΛΟΥΝΤΑΙ

από ιδιώτη στην Ιαλυσό, νεόκτιστα διαμερίσματα 100-120 τ.μ., σε τετρακατοικία, λουξ κατασκευής, με πάρκινγκ, θέρμανση, εντοιχισμένη κουζίνα.

Τηλ. 22410/74282 και καν. 6946007311
5223-9/4

αυτοκίνητα

ΠΩΛΕΙΤΑΙ τζιπ πολυτελείας RAV 4 TOYOTA 4X4, 2000 κυβικά, τεσσάρων ετών, σε άριστη κατάσταση με full extra. Πληροφορίες τηλ. 6974131844
13300-12/4

ΠΩΛΟΥΝΤΑΙ

ελαφρώς μεταχειρισμένα αυτοκίνητα παντός τύπου IX επβατικά, αγροτικά, επαγγελματικά, φορτηγά.
• Ετοιμοπαράδοτα ή κατόπιν παραγγελίας.
• Παρέχουμε πιστοποιητικό ελέγχου καλής λειτουργίας και γραπτή εγγύηση ενός έτους.
Πώληση κονδρική - λιανική
• Παράδοση στο χώρο σας
Σημεία εξυπηρέτησης:
1. **Θεμ. Σοφούλη 111, τηλ. 22410-21666**
2. **7ο χλμ. Λεωφ. Ρόδου-Λίνδου, τηλ.22410-69135**
3. **13ο χλμ. Ρόδου-Αεροδρομίου, τηλ.22410-98188**

X5791-30/4

ΠΩΛΕΙΤΑΙ

τρακτέρ, INTERNATIONAL
κομπρεσέρ
Πληροφορίες τηλ. 22410/73752
13944-15/4

ΠΩΛΕΙΤΑΙ

αυτοκίνητο VITARA, 5πορτο, μοντέλο 2002, με σαλόνι δερμάτινο, αιρκοντίσιον, κοτσαδόρος, με φουλ εξτρά, χρώμα μαύρο - ασημί.
Τιμή 16.000 ευρώ
Τηλ. 6942575558
13238-11/4

ΑΓΟΡΑΖΟΥΜΕ

ΜΕΤΑΧΕΙΡΙΣΜΕΝΑ ΑΥΤΟΚΙΝΗΤΑ ΤΟΙΣ ΜΕΤΡΗΤΟΙΣ

ΜΟΝΤΕΛΑ 1999 έως σήμερα

Τηλ. 22410 - 60500

ΤΟ ΚΑΖΙΝΟ ΤΗΣ ΡΟΔΟΥ

CASINO RODOS

ΖΗΤΕΙ:

- **ΥΠΑΛΛΗΛΟ ΟΠΤΙΚΟΑΚΟΥΣΤΙΚΗΣ ΠΑΡΑΚΟΛΟΥΘΗΣΗΣ**

με τα παρακάτω προσόντα:

• Ευχέρεια χειρισμού Η/Υ • Καλή γνώση της αγγλικής γλώσσας • Ευχέρεια νυχτερινής εργασίας

Για πληροφορίες - αιτήσεις επικοινωνείστε με: ΚΑΖΙΝΟ ΡΟΔΟΥ Α.Ε.
Διεύθυνση Προσωπικού, Παπανικολάου 4 - Ρόδος, τηλ. 22410/97530, 22410/97535, Δευτ. - Παρ. (09.00-16.00)
X5782-14/4

ΑΠΟ ΤΟ ΤΟΥΡΙΣΤΙΚΟ ΓΡΑΦΕΙΟ TRITON HOLIDAYS

ΖΗΤΕΙΤΑΙ

- **Υπάλληλος για το ΤΜΗΜΑ INCENTIVE.** Απαραίτητη η γνώση σε Word, Excel & Internet όπως και η άριστη γνώση της αγγλικής και ελληνικής γλώσσας
- **Υπάλληλος για το ΤΜΗΜΑ ΕΙΣΙΤΗΡΙΩΝ** Απογευματινό ωράριο. Απαραίτητη η γνώση της αγγλικής γλώσσας, όπως και η προϋπηρεσία σε Worldspan ή Galileo

Πληροφορές τηλ. 22410/21690
13304-9/4

ΚΤΙΡΙΟ Α.Ε. ΠΩΛΗΣΕΙΣ ΑΚΙΝΗΤΩΝ

- Καταστήματα 47, 65, 88 τ.μ., στην οδό Δενδρινού (προέκταση Αννης Μαρίας) με αντίστοιχο υπόγειο χώρο
- Διαμερίσματα 104 τ.μ., 118τ.μ., 107 τ.μ., στην οδό Δενδρινού (προέκταση Αννης Μαρίας), με κεντρική αυτόνομη θέρμανση, αποθήκη και αποκλειστική θέση στάθμευσης αυτοκινήτου
- Διαμερίσματα 118τ.μ., και 112τ.μ., στην οδό Μιχαήλ Πετρίδη (στο ύψος ΜΗΔΕΙΑ) με αποθήκη και αποκλειστική θέση στάθμευσης αυτοκινήτου
- Μεζονέτα διώροφη με σοφίτα 190 τ.μ. στην Ιαλυσό

**ΠΛΗΡΟΦΟΡΙΕΣ

ΠΡΟΟΔΟΣ μικρές αγγελίες μικρές αγγελίες ΠΡΟΟΔΟΣ

ζητήσεις

ΖΗΤΟΥΝΤΑΙ πωλήτριες για κατάστημα κοσμημάτων στη Ρόδο, να μιλούν αγγλικά. Μισθός ικανοποιητικός και μπόνους αναλόγως προσόντων. Πληρ. τηλ. 22410/64546 και 6944595259
5204-2/5

ΖΗΤΕΙΤΑΙ υπάλληλος σε τουριστικό κατάστημα στα Κολύμπια.
Μισθός ικανοποιητικός και μπόνους αναλόγως προσόντων. Πληρ. τηλ. 22410/64546 και 6944595259
5204-2/5

ΖΗΤΕΙΤΑΙ υπάλληλος, για πρακτορείο ΠΡΟ-ΠΟ στον Αρχάγγελο. Συνεχές ωράριο. Πληρ. τηλ. 22440/29388
ΓΔ-8/4

ΑΠΟ ΕΤΑΙΡΕΙΑ Κατεψυγμένων Τροφίμων, ζητείται οδηγός με δίπλωμα Γ' Κατηγορίας, γνώστης της αγοράς. Πληροφορίες τηλ. 22410/69890 ώρες γραφείου
782-8/4

ΖΗΤΕΙΤΑΙ οδηγός για για να εργαστεί σε τοξί. Πληροφορίες τηλ. 6993114110 και 22410/64784
13279-8/4

ΖΗΤΕΙΤΑΙ λαντζιέρα να εργαστεί σε εστιατόριο στην Παλιά Πόλη. Συνεχές ωράριο. Πληρ. τηλ. 22410/34253
13880-11/4

ΖΗΤΕΙΤΑΙ καμαριέρα, πεπειραμένη, με προϋπηρεσία. Πληροφορίες τηλ. 22410/94469
13314-14/4

ΖΗΤΕΙΤΑΙ πεπειραμένη πωλήτρια για τουριστικό με ρούχα να γνωρίζει αγγλικά και γερμανικά. Πληρ. τηλ. 6973740433 και 22410/34605
13237-11/4

ΑΠΟ ΤΗΝ ΒΟΥΗ & ΥΙΟΙ ΕΠΕ ΖΗΤΕΙΤΑΙ υπάλληλος για να εργασθεί για πρωινή απασχόληση, με γνώσεις ηλεκτρονικών υπολογιστών - γνώση εμπορικού προγράμματος. Πληρ. τηλ. 22410/60880 και 60879
13915-12/4

ΚΥΡΙΕΣ (Ελληνίδες) δραστήριες με όρεξη για δουλειά, με ελεύθερο ωράριο εργασίας για προώθηση ειδών ευρείας κατανάλωσης (λευκά είδη). Προσφέρονται δωρεάν προσπέκτους. Αμοιβή ποσοστά. Μεγάλη υποστήριξη από την εταιρεία μας. Πληρ. τηλ. 6946595500
13313-10/5

QUICK CARWASH

ΖΗΤΕΙΤΑΙ
ΥΠΑΛΛΗΛΟΣ
από πρατήρια υγρών καυσίμων στην περιοχή Ασγούρου. Τυχόν προϋπηρεσία θα ληφθεί υπόψιν. Ο ενδιαφερόμενος θα πρέπει απαραίτητα να έχει εκπληρώσει τις στρατιωτικές υποχρεώσεις του
Πληρ. τηλ. 22410/60150-151 από 09.00-18.00 καθημερινά απαραίτητο βιογραφικό σημείωμα
X5808-22/4

ΖΗΤΕΙΤΑΙ οικόπεδο εντός σχεδίου για αγορά ή αντιπαροχή στις περιοχές Ιαλυσού - Κρεμαστής - Κοσκινού ή εντός σχεδίου στη Ρόδο. Πληρ. Διακογεωργίου Κάλλιστος. Τηλ. 22410/29318, 22410/78501
X5773-30/4

ΖΗΤΟΥΝΤΑΙ από εστιατόριο - μπαρ που βρίσκεται στην τουριστική ζώνη Ιαλυσού: α) Μάγειρας πεπειραμένος, για μερική απασχόληση, ώρες βραδινές και β) Μάγειρας ή μαγείρισσα για μερική απασχόληση, ώρες πρωινές. Πληροφορίες τηλ. 22410/91220
13249-13/4

ΖΗΤΟΥΝΤΑΙ σερβιτόροι - βοηθοί από το «Φώτης Μέλαθρον». Πληρ. ώρες 7μμ. έως αργά από Τετάρτη έως Σάββατο. Τηλ. 22410/24272
5233-12/4

ΖΗΤΕΙΤΑΙ έμπειρος σερβιτόρος στο α λα καρτ, για εστιατόριο στην Παλιά Πόλη. Πληροφορίες τηλ. 22410/25293
5229-12/4

ΖΗΤΕΙΤΑΙ δεσποινίδα ηλικίας έως 30 ετών για εργασία γραμματειακής υποστήριξης σε ιατρείο. Προσόντα: γνώση λογισμικού MICROSOFT OFFICE, τυφλού συστήματος δακτυλογράφησης, αγγλικής γλώσσας. Παραπάνω προσόντα να συνοδεύονται από πιστοποιητικά. Τηλέφωνο επικοινωνίας 22410/43000
13877-14/4

ΖΗΤΩ ν' αγοράσω διαμέρισμα κατνούργιο ή μεταχειρισμένο, 4άρι. Μεσίτες αποκλείονται. Πληρ. τηλ. 6947374731
X5765-30/4

ΖΗΤΕΙΤΑΙ ΟΔΗΓΟΣ, γνώστης της αγοράς με δίπλωμα Γ' ζητείται από εταιρεία τροφίμων ζαχαρωδών. Προϋπηρεσία θα ληφθεί υπόψιν. Πληρ. τηλ. 22410/86402
13303-12/4

ΖΗΤΕΙΤΑΙ χειριστής γερανοφόρου. Μισθός ικανοποιητικός. Πληρ. τηλ. 22410/20835 και κιν. 6979774839
13976-18/4

ΖΗΤΕΙΤΑΙ υπάλληλος από το «THE BODY SHOP» της Παλιάς Πόλης, απόφοιτος λυκείου, πολύ καλή γνώση της αγγλικής. Πείρα στις πωλήσεις, πάροδος Σωκράτους. Τηλ. 22410/26414-73734
13315-16/4

ΖΗΤΟΥΝΤΑΙ
ΠΩΛΗΤΕΣ
να ομιλούν την αγγλική και γερμανική γλώσσα. Τυχόν ιταλική γλώσσα θα ληφθεί υπόψη. Μισθός και ποσοστά.
Πληρ. τηλ. 6945370301
5242-16/4

ΖΗΤΟΥΝΤΑΙ
ΥΠΑΛΛΗΛΟΙ ΓΙΑ ΝΕΟ ΕΜΠΟΡΙΚΟ ΚΕΝΤΡΟ ΣΤΟ ΦΑΛΗΡΑΚΙ
Ωρες απασχόλησης πρωινές και απογευματινές
Πληρ. τηλ. 6936848-516 και 6936848518
13295-20/4

ΖΗΤΕΙΤΑΙ
Ντελίβερι (διανομέας) για ψητοπωλείο
Πληρ. τηλ. 22410/36367
13293-11/4

ΖΗΤΟΥΝΤΑΙ
πωλήτριες/τες
από την RODOS GOLD VOGIATZIS που να ομιλούν:
1. Αγγλικά - ρωσικά
2. Ιταλικά - γαλλικά
3. Αγγλικά - γερμανικά
Για πληρ. παρακαλώ επικοινωνήστε στα τηλ. 22410/86670/73
από τις 09.00-15.00
X5719-8/4

ΓΝΩΡΙΜΙΕΣ

ΚΥΡΙΑ όμορφη, ψηλή, ξανθιά, ζητάει γνωριμία με σοβαρό κύριο. Αλλοδαποί καθώς και κλήσεις με απόκρυψη αποκλείονται. Πληροφορίες τηλ. 6972902821
13272-16/4

ΜΑΘΗΜΑΤΑ

ΚΑΘΗΓΗΤΡΙΑ φιλόλογος απόφοιτος του κλασικού τμήματος του Πανεπιστημίου Αθηνών, με πολύχρονη διδακτική πείρα, παραδίδει μαθήματα σε μαθητές γυμνασίου - λυκείου και ΤΕΕ (έκφραση - έκθεση, αρχαία ελληνικά, ιστορία, λατινικά, νεοελληνική λογοτεχνία). Πληρ. τηλ. 22410/69764 και 6945713765
13310-14/4

ΑΠΟ ΜΕΤΑΦΟΡΙΚΗ ΚΑΣΣΟΥΔΑΚΗ Α.Ε.

ΖΗΤΕΙΤΑΙ

ΟΔΗΓΟΣ ΜΕ ΕΛΛΗΝΙΚΟ ΔΙΠΛΩΜΑ

Ε' ΚΑΤΗΓΟΡΙΑΣ

ΑΠΑΡΑΙΤΗΤΗ Η ΠΡΟΫΠΗΡΕΣΙΑ.

ΑΛΛΟΔΑΠΟΙ ΑΠΟΚΛΕΙΟΝΤΑΙ.

Πληροφορίες τηλ. 22410/63521
ΧΛ-15/4

ΑΠΟΘΗΚΗ ΧΟΝΔΡΙΚΗΣ

ΕΙΣΑΓΩΓΕΣ - ΑΝΤΙΠΡΟΣΩΠΕΙΕΣ DVD - ΒΙΝΤΕΟ - ΚΑΣΕΤΕΣ - ΕΞΥΠΝΑ ΤΡΙΚ - ΠΕΡΙΟΔΙΚΑ - LATEX - ΜΕΓΑΛΗ ΠΟΙΚΙΛΙΑ ΨΙΛΙΚΩΝ - ΚΟΜΠΟΛΟΓΙΑ - ΤΡΑΠΟΥΛΕΣ - ΑΝΑΠΤΗΡΕΣ - ΜΠΙΖΟΥ

ΠΩΛΗΣΗ ΧΟΝΔΡΙΚΗ
ΜΟΣΧΑΣ 5
ΤΗΛ. 6945194741
T7273-14/4

ΠΩΛΟΥΝΤΑΙ
ΟΙΚΟΠΕΔΑ

1. Στην περιοχή Ροδοπούλας 390 τ.μ. εντός σχεδίου με Σ.Δ 0,6. Τιμάται 170.000 ευρώ
2. Στον οικισμό ΑΥΤΟΣΤΕΓΑΣΗ 345 τ.μ. με κάλυψη 240 τ.μ. πλέον υπόγειο 120 τ.μ. Τιμάται 135.000 ευρώ.
3. Στο Ροδίνι 435 τ.μ. εντός σχεδίου με Σ.Δ. 0,8 Τιμάται 300.000 ευρώ.
4. Στο Ροδίνι 1.080 τ.μ. εντός σχεδίου με Σ.Δ. 0,4 Είναι γωνιακό και τιμάται 390.000 ευρώ.
5. Στο Ροδίνι 610 τ.μ. εντός σχεδίου με Σ.Δ 0,4. Τιμάται 225.000 ευρώ.
6. Στο Μόντε Σιμπ 2.000 τ.μ. με φανταστική θέα και με άδεια οικοδομής για 200 τ.μ. Τιμάται 420.000 ευρώ.
7. Στην Ιξιά 1.200 τ.μ. με άδεια για μονοκατοικία 150 τ.μ. Τιμάται 135.000 ευρώ.
8. Στην Ιξιά 1.000 τ.μ. εντός οικισμού και με άδεια οικοδομής για 300 τ.μ. Τιμάται 250.000 ευρώ.
9. Στην Παστίδα 350 τ.μ. εντός οικισμού με άδεια για 240 τ.μ. οικοδομή. Τιμάται 100.000 ευρώ.

ΟΙΚΟΠΕΔΑ ΕΝΤΟΣ ΖΩΝΗΣ

1. Στο Καρακόνερο 4.000 τ.μ. επί ασφάλτου. Τιμάται 350.000 ευρώ.
2. Στο Καρακόνερο 5.000 τ.μ. επί ασφάλτου. Τιμάται 440.000 ευρώ.
3. Στο Καρακόνερο 8.294 τ.μ. επί ασφάλτου. Τιμάται 730.000 ευρώ.

ΑΓΡΟΤΕΜΑΧΙΑ

1. Στην Ιξιά 4.000 τ.μ. σε καλή θέση και καλή πρόσβαση. Τιμάται 200.000 ευρώ.
2. Στο Τσαΐρι 7.000 τ.μ. επί του κεντρικού δρόμου ΤΣΑΪΡΙ-ΑΕΡΟΔΡΟΜΙΟ. Τιμάται 450.000 ευρώ.
3. Στην Παστίδα 4.000 τ.μ. με άδεια οικοδομής για 300 τ.μ. Τιμάται 150.000 ευρώ.
4. Στη Λάρδο (περιοχή Λωθιάρικα) 8.000 τ.μ. Διαθέτει μικρή οικοδομή με φως, νερό και τηλέφωνο. Απέχει από την θάλασσα 250μ. περίπου και τιμάται 250.000 ευρώ.
5. Στ' Ασγούρου 5.300 τ.μ. σε φανταστική θέση για μονοκατοικία. Τιμάται 220.000 ευρώ.

Πληροφορίες κ. ΧΑΡΚΙΑΝΑΚΗ ΜΑΝΩΛΗ
τηλ. 6946163242
13307-11/4

ΚΑΤΑΣΚΕΥΑΣΤΙΚΗ
εταιρία δημοσίων και ιδιωτικών έργων,

ΖΗΤΕΙ για άμεση πρόσληψη πτυχιούχο ή διπλωματούχο πολιτικό μηχανικό. Απαιτούμενα προσόντα: Αριστη γνώση Η/Υ (WORD, EXCEL, AUTOCAD, ECM), Εμπειρία στη σύνταξη επιμετρήσεων, λογαριασμών, ΠΠΑΕ, ΑΠΕ, Νέων τιμών, υποστήριξη δημοπρασιών και νομοθεσία δημοσίων έργων, εργοταξιακή εμπειρία, οργανωτικά προσόντα, εκπληρωμένες στρατιωτικές υποχρεώσεις.

Οι ενδιαφερόμενοι παρακαλούνται όπως αποστείλουν βιογραφικό μέσω FAX στο 22410/33439 ή μέσω email στο mbrati@tee.gr. Τηλ. επικοινωνίας 22410/33470
13299-11/4

ΑΠΟ ΕΜΠΟΡΙΚΗ ΕΤΑΙΡΕΙΑ

ΖΗΤΕΙΤΑΙ

ΥΠΑΛΛΗΛΟΣ ΠΑ ΕΠΙΣΚΕΥΗ- ΣΥΝΤΗΡΗΣΗ ΗΛΕΚΤΡΟΝΙΚΩΝ ΜΗΧΑΝΗΜΑΤΩΝ

ΠΡΟΣΟΝΤΑ: • Τεχνικές γνώσεις σε μηχανήματα • Απόφοιτος τεχνικής σχολής • Δίπλωμα οδήγησης • Προϋπηρεσία επιθυμητή

Πληρ. στο τηλ. 22410/69870, ώρες 10.00-15.00
X5809-30/4-30/4

Καριέρα στο real estate

Η ΕΠΙΧΕΙΡΗΣΗ

Η **Savvaidis & Associates Real Estate Agents & Consultants**, από το 1983 προσφέρει υψηλής ποιότητας υπηρεσίες διαμεσολάβησης στον τομέα των κατοικιών και εμπορικών ακινήτων.

ΣΤΕΛΕΧΟΣ ΠΩΛΗΣΕΩΝ

Ο ΥΠΟΨΗΦΙΟΣ

- Άνδρας / γυναίκα έως 27 ετών, με δυναμική και οργανωτική προσωπικότητα.
- Πτυχιούχος ΑΕΙ στη Διοίκηση Επιχειρήσεων ή άλλο συναφές αντικείμενο. Αριστος χρήστης εφαρμογών MS OFFICE.
- Αριστη γνώση της Ελληνικής & Αγγλικής γλώσσας
- Η κατοχή μεταπτυχιακού τίτλου θα θεωρηθεί επιπλέον προσόν.
- Δυνατότητα εργασίας εκτός πόλης Ρόδου

Η ΘΕΣΗ

- Υποστήριξη πωλήσεων ακινήτων.
- Δημιουργία και υποστήριξη πελατολογίου.
- Στελέχωση υποκαταστημάτων.
- Σύγχρονο και φιλικό εργασιακό περιβάλλον.
- Συνεχές on the job training

Αποστείλατε βιογραφικό σας με e-mail στο info@savvaidis.gr

SAVVAIDIS & Associates Estate agents & Consultants

Γρηγ. Λαμπράκη 14, Ρόδος
Τηλ. 22410-26281
http://www.propertyrhodes.gr

X5797-30/4

Rare & Exciting Career Opportunity

Savvaidis & Associates
Are looking for: a dynamic, self-motivated individual.

Do you like dealing with people? Are you a good team player? Would you like to work for a company that appreciates what you do?

The position

ESTATE AGENT

Skills Required
Driving License essential
Advanced level written and spoken English
Computer literacy
Good organizational skills
Time management essential
Must be prepared to travel

Excellent prospects; with the possibility of the position becoming Year Round
Call Lynn now on: 22410 70017
or e;mail your CV to lynn@savvaidis.gr
X5797-30/4

ΠΩΛΟΥΝΤΑΙ
ΜΟΝΟΚΑΤΟΙΚΙΕΣ-ΔΙΑΜΕΡΙΣΜΑΤΑ

ΜΟΝΟΚΑΤΟΙΚΙΕΣ

1. Στην Ιξιά 150 τ.μ. αποπερατωμένη. Διαθέτει 5 υπνοδ/τια, 3 μπάνια, τζάκι, ατομική θέρμανση, θέα και οικόπεδο 300 τ.μ. Τιμάται 280.000 ευρώ.
2. Στην Ιξιά 150 τ.μ. αποπερατωμένη. Διαθέτει 5 υπνοδωμάτια, 3 μπάνια, τζάκι, ατομική θέρμανση, θέα και οικόπεδο 280 τ.μ. Τιμάται 265.000 ευρώ.
3. Στα Κοσκινού 140 τ.μ. σε μπετόν και με οικόπεδο 1.500 τ.μ. Τιμάται 180.000 ευρώ
4. Στα Κοσκινού 140 τ.μ. σε σοβάδες και με οικόπεδο 1,850 τ.μ. με φανταστική θέα. Τιμάται 225.000 ευρώ.
5. Στο Καρακόνερο 180 τ.μ. υπό κατασκευή και σε οικόπεδο 180 τ.μ. Διαθέτει 3 υπνοδωμάτια, 3 μπάνια, τζάκι και ατομική θέρμανση. Τιμάται 310.000 ευρώ.
6. Στο Καρακόνερο 200 τ.μ. υπό κατασκευή και σε οικόπεδο 425 τ.μ. Διαθέτει τζάκι και θέρμανση και εσωτερικό γκαράζ. Τιμάται 430.000 ευρώ.
7. Στην Παστίδα 140 τ.μ. υπό κατασκευή και σε οικόπεδο 250 τ.μ. Διαθέτει 3 υπνοδωμάτια, 3 μπάνια, ατομική θέρμανση και αιρκοντίσιον. Τιμάται 220.000 ευρώ.
8. Στην Παστίδα 125 τ.μ. σε οικόπεδο 400 τ.μ. Διαθέτει 3 υπνοδωμάτια, 2 μπάνια και ατομική θέρμανση. Τιμάται 220.000 ευρώ.
9. Στην Ιαλυσό μεζονέτα 126 τ.μ. Διαθέτει 3 υπνοδωμάτια, 2 μπάνια και εντοιχ. κουζίνα. Είναι μεταχειρισμένη (3 ετών). Τιμάται 195.000 ευρώ.

ΔΙΑΜΕΡΙΣΜΑΤΑ

1. Στο Ροδίνι 100 τ.μ. αποπερατωμένο. Διαθέτει 3 υπνοδ/τια, 3 μπάνια, εντ. κουζίνα, κεντρ. θέρμανση, ηλ. θερμ/νο, απορροφητήρα, εσωτερικό γκαράζ και έξτρα αποθήκη 12 τ.μ. αποπερατωμένη. Τιμάται 230.000 ευρώ.
2. Στο Ροδίνι 92 τ.μ. αποπερατωμένο ισόγειο. Διαθέτει 2 υπνοδ/τια, εντ. κουζίνα, κεντρ. θέρμανση, ηλιακό θερμοσίφωνα, απορροφητήρα και θέση εξωτερικού γκαράζ. Επίσης έχει και έξτρα αποθήκη 10 τ.μ. αποπερατωμένη. Τιμάται 220.000 ευρώ.
3. 94 τ.μ. με θέα. αποπερατωμένο ισόγειο. Διαθέτει 2 υπνοδ/τια, εντοιχισμένη κουζίνα, κεντρική θέρμανση, ηλιακό θερμοσίφωνο, απορροφητήρα και θέση εξωτερικού γκαράζ. Επίσης έχει και έξτρα αποθήκη 10 τ.μ. αποπερατωμένη. Τιμάται 220.000 ευρώ.
4. Στην Ιξιά 94 τ.μ. σε ισόγειο με αποκλειστική χρήση αυλής και στο β' όροφο με φανταστική θέα. Διαθέτουν 2 υπνοδωμάτια, εντοιχισμένη κουζίνα και κεντρική θέρμανση. Επίσης 2 θέσεις εξωτερικού γκαράζ. Τιμώνται 165.000 ευρώ έκαστο.
5. Στην Ανάληψη 100 τ.μ. στον α' όροφο υπό κατασκευή με φανταστική θέα. Διαθέτει 3 υπνοδωμάτια, 2 μπάνια, κεντρική θέρμανση και ασανσέρ. Τιμάται 210.000 ευρώ.

Πληροφορίες κ. ΧΑΡΚΙΑΝΑΚΗ ΜΑΝΩΛΗ
τηλ. 6946163242
13307-11/4

@Anosis
Εκπαίδευση στους Υπολογιστές



11 Χρόνια στην Κορυφή με Αποδείξεις
ECDL

ΤΜΗΜΑΤΑ ΕΝΗΛΙΚΩΝ
- Ταχύρυθμα σεμινάρια 6 εβδομάδων επιπέδου ECDL Start
- Δίμηνοι ή Τρίμηνοι κύκλοι σπουδών ECDL και ECDL Expe
- Ειδικά τμήματα για αρχαρίους και προχωρημένους

X5793-30/4

ΣΤ.ΚΩΤΙΑΔΗ 52 ΡΟΔΟΣ
ΤΗΛ.22410 78924
Υπεύθυνος Σπουδών: Κώστας Χατζηδάκης Πτυχ.Πληροφορικής Παν.Αθηνών

ΕΡΓΑΣΤΗΡΙΟ ΕΛΕΥΘΕΡΩΝ ΣΠΟΥΔΩΝ ΗΛΕΚΤΡΟΝΙΚΩΝ ΥΠΟΛΟΓΙΣΤΩΝ

Program PM

Ecdl Kids & Equal Skills

"Για ΠΑΙΔΙΑ και ΕΝΗΛΙΚΕΣ"
ΕΠΙΣΗΜΟ ΕΞΕΤΑΣΤΙΚΟ ΚΕΝΤΡΟ ΤΗΣ ECDL HELLAS

ΤΜΗΜΑΤΑ ΓΙΑ:
Παιδιά
Ενήλικες
Αρχάριους
Επαγγελματίες

ΕΓΓΡΑΦΕΣ 1η ΣΕΠΤΕΜΒΡΙΟΥ

Ανανέωση Εκπαίδευση

ECDL Diploma

ΔΙΔΑΣΚΟΝΤΑΙ:
MS-OFFICE - ΠΡΟΓΡΑΜΜΑΤΙΣΜΟΣ
ΑΡΧΙΤΕΚΤΟΝΙΚΗ ΣΧΕΔΙΑΣΗ - ΜΑΚΕΤΑ
ΕΜΠΟΡΙΚΑ - ΛΟΓΙΣΤΙΚΑ ΠΡΟΓΡΑΜΜΑΤΑ
ΔΑΚΤΥΛΟΓΡΑΦΗΣΗ - ΣΧΕΔΙΑΣΜΟΣ ΙΣΤΟΣΕΛΙΔΩΝ

Ανεύρεση Εργασίας
Αναδείξαμε 1ο μαθητή σε ολυμπιάδα Πληροφορικής
Μανώλης Ι. Σοφίλας
Τηλ.(22410)31761
ΚΟΔΡΙΓΚΤΩΝΟΣ 91 - ΡΟΔΟΣ

X5767-30/4

διάφορα

ΗΛΕΚΤΡΟΛΟΓΟΣ αναλαμβάνει πάσης φύσεως ηλεκτρολογικές εργασίες. Επιδιορθώσεις ηλ. θερμοσίφωνων.' Τηλ. 6945721015, κ. Νίκο
13292-12/4

ΥΔΡΑΥΛΙΚΕΣ ΕΡΓΑΣΙΕΣ
ΠΑΝΤΟΣ ΤΥΠΟΥ
ΕΠΙΛΥΟΥΜΕ ΤΟ ΟΠΟΙΟ ΠΡΟΒΛΗΜΑ ΣΑΣ ΕΠΙ 24ΩΡΟΥ ΒΑΣΕΩΣ
Πληροφορίες τηλ. 6945451-282, Ιωάννης
13290-21/4

ΜΑΣΑΖ
Ανακουφιστείτε από το άγχος, την ένταση, ψυχική κόπωση, τις συνέπειες του καθημερινού τρόπου ζωής.
Τηλ. 6942228916
13153-8/4

ΜΟΝΩΣΕΙΣ
25 ΧΡΟΝΙΑ!
ΑΡΧΩΝ ΣΑΜΑΡΤΖΗΣ
Πληροφορίες τηλ. 22410/ 23030-22410/20021 και 6947374732
X5765-30/4

Η ΠΟΛΥΕΘΝΙΚΗ ΕΤΑΙΡΕΙΑ ICTS A.E.

ΖΗΤΑΕΙ

ΕΛΕΓΚΤΕΣ ΑΣΦΑΛΕΙΑΣ
για απασχόληση στο χώρο του Διεθνή Αερολιμένα Ρόδου «ΔΙΑΓΟΡΑΣ»
20-36 ετών, με ήθος, επαγγελματισμό
Προσόν: άδεια Security

Η εταιρεία προσφέρει:
Διεθνές περιβάλλον εργασίας, άρτια εκπαίδευση & εξειδίκευση, σταδιοδρομία.
Για συμπλήρωση αίτησης πρόσληψης, προσέλθετε με:
- Δελτίο Αστυνομικής Ταυτότητας
- 4 πρόσφατες φωτογραφίες
- Βιογραφικό σημείωμα

τις εργάσιμες μέρες (από 9.00π.μ.-14.00 μ.μ.
ΑΕΡΟΔΡΟΜΙΟ ΡΟΔΟΥ Β' ΟΡΟΦΟΣ
Πληρ. τηλ. 22410/81952
X226-8/4

TUI Hellas

ΖΗΤΑ

για την τουριστική περίοδο 2006 υπαλλήλους γραφείου
με γνώση ηλεκτρονικών υπολογιστών και αγγλικής γλώσσας. Επιπλέον γνώση της ιταλικής γλώσσας θα ληφθεί υπ' όψη.
Το βιογραφικό σημείωμα απαραίτητα να συνοδεύεται με πρόσφατη έγχρωμη φωτογραφία Δευτέρα - Παρασκευή, και ώρες από 09.30 έως 15.00

TUI Hellas A.E.
Αυστραλίας 114 - Τηλ. 22410/89501
13280-9/4

LINDIANVILLAGE

Το ξενοδοχείο πολυτελείας στη νότια Ρόδο, με πέντε θεματικά εστιατόρια, τέσσερα μπαρ, Spa, συνεδριακούς χώρους, σουίτες με ιδιωτικές πισίνες, Night club.

ΖΗΤΟΥΜΕ

Σερβιτόρους και βοηθούς για τα διάφορα εστιατόρια

Περιμένουμε το βιογραφικό σας σημείωμα καθημερινά στο ξενοδοχείο 08.30-14.30 Lindian Village, παραλία Λάρδου, (Γλύστρα) τηλέφωνο 22440 35900 Telefax 22440 47360 email : alkal @ lindian.gr
X5750-8/4

ΖΗΤΟΥΝΤΑΙ
άμεσα διανομείς για μόνιμη πενθήμερη πρωινή απασχόληση σε φαρμακαποθήκη

ΑΠΑΙΤΟΥΜΕΝΑ ΠΡΟΣΟΝΤΑ:
- Ελληνική υπηκοότητα
- Ηλικία 20-28 ετών
- Απολυτήριο στρατού
- Απολυτήριο γυμνασίου ή λυκείου
- Δίπλωμα μοτοποδηλάτου & αυτοκινήτου

Κατάθεση βιογραφικών από Δευτέρα έως Παρασκευή και ώρες 10.00-15.00 στη διεύθυνση: MEDIQUICK A.E., Μάρκου Μαλλιαράκη 22 - Ρόδος (πάροδος Καναδά) κ. Κώστα
T7307-13/4

TZIORAS SMART CENTERS



Μια πρόταση για όλους τους επαγγελματίες

Η ΤΖΙΩΡΑΣ ΙΩΑΝΝΗΣ & ΥΙΟΙ Ο.Ε. σας ανοίγει δρόμο με τις μακροχρόνιες μισθώσεις αυτοκινήτων γρήγορα και σωστά, προσφέροντάς σας περισσότερα πλεονεκτήματα.
ΕΠΩΦΕΛΗΘΕΙΤΕ ΤΩΡΑ από τα δυναμικά μας προγράμματα και αποκτήστε το αυτοκίνητο που επιθυμείτε για σας και για το στόλο της εταιρίας σας.

8 σημαντικοί λόγοι που σας συμφέρουν!

1. **Το 100% των μισθωμάτων** μπαίνουν στα έξοδα της επιχείρησής σας
2. **Εχετε φορολογική απαλλαγή** από τα τεκμήρια αγοράς (πόθεν έσχες)
3. **Αποκτάτε αυτοκίνητο χωρίς προκαταβολή** διατηρώντας το κεφάλαιό σας
4. **Πλήρη απαλλαγή από κόστος συντήρησης**
5. **Εχετε πάντα καινούριο αυτοκίνητο.** Με τη λήξη της μίσθωσης μπορείτε να το αντικαταστήσετε
6. **Αποδέσμευση κεφαλαίων** που θα θέλατε για την αγορά του αυτοκινήτου, αξιοποιώντας τα σε άλλους παραγωγικούς τομείς
7. **Εχετε κεφαλαιακή ρευστότητα** αφού μπορείτε να πουλήσετε το αυτοκίνητο και να το εκμισθώσετε πάλι (Lease back)
8. **Εξοικονόμηση χρόνου και χρήματος** για σας και την επιχείρησή σας.

Γιατί να αγοράσετε αυτοκίνητο όταν μπορείτε να το ενοικιάσετε;

Σημεία εξυπηρέτησης:
1. **Θεμ. Σοφούλη 111, τηλ. 22410-21666**
2. **7ο χλμ. Λεωφ. Ρόδου-Λίνδου, τηλ.22410-69135**
3. **13ο χλμ. Ρόδου-Αεροδρομίου, τηλ.22410-98188**

X5791-30/4

ΕΠΙΜΕΛΗΤΗΡΙΟ ΔΩΔΕΚΑΝΗΣΟΥ
ΕΚΛΟΓΙΚΗ ΕΠΙΤΡΟΠΗ
ΠΡΟΣΚΛΗΣΗ ΕΚΛΟΓΩΝ

«Η Εκλογική Επιτροπή του Επιμελητηρίου Δωδεκανήσου καλεί τα μέλη του Επιμελητηρίου, φυσικά και νομικά πρόσωπα, που έχουν εγγραφεί σ' αυτό τουλάχιστον μέχρι και τις 2-6-2005 και έχουν εξοφλήσει ή διακανονίσει τις οικονομικές τους υποχρεώσεις προς το Επιμελητήριο μέχρι και το έτος 2004, να συμμετάσχουν στις εκλογές για την ανάδειξη του νέου Διοικητικού Συμβουλίου του Επιμελητηρίου Δωδεκανήσου, που θα διεξαχθούν στις **3 και 4 Ιουνίου 2006,** ημέρες **Σάββατο και Κυριακή,** και ώρα **08.00 π.μ.** μέχρι και **19.00 μ.μ.** στην αίθουσα «Ροδίνι» στη Ρόδο, στα γραφεία των Παραρτημάτων του Επιμελητηρίου στην Κω (Μαρμαρωτό) και Κάλυμνο (Οδός Νομικού Καλαβρού), στην Κάρπαθο(γραφεία Ένωσης Ξενοδόχων Καρπάθου, Πηγάδια Καρπάθου), στη Λέρο, Σύμη και Πάτμο(ο ακριβής τόπος θα προσδιοριστεί με νεώτερη ανακοίνωση της Εκλογικής Επιτροπής) και για την καλύτερη ενημέρωσή τους, τους γνωστοποιεί τα εξής:

1) Η εξόφληση των οικονομικών υποχρεώσεων των μελών προς το Επιμελητήριο Δωδεκανήσου μέχρι και το έτος 2004 θα πρέπει να γίνει μέχρι και τις 25-4-2006.

2) Η διαίρεση των μελών του Επιμελητηρίου Δωδεκανήσου σε Τμήματα και ο αριθμός των αντιπροσώπων (Συμβούλων) που θα εκλεγούν σε κάθε Τμήμα, έγινε με την υπ' αριθμό Κ1-234/3-2-2006 απόφαση του Υφυπουργού Ανάπτυξης κ. Ι. Παπαθανασίου ως εξής:

Α. ΤΜΗΜΑ ΕΜΠΟΡΙΟΥ:	**ΕΔΡΕΣ 19**
Β. ΤΜΗΜΑ ΜΕΤΑΠΟΙΗΣΗΣ:	**ΕΔΡΕΣ 16**
Γ. ΤΜΗΜΑ ΤΟΥΡΙΣΜΟΥ:	**ΕΔΡΕΣ 11**
Δ. ΤΜΗΜΑ ΕΠΑΓΓΕΛΜΑΤΙΩΝ:	**ΕΔΡΕΣ 15**

3) Επισημαίνεται ότι αποφασίστηκε η συγκρότηση Εφορευτικών Επιτροπών στην Κω, Κάλυμνο, Κάρπαθο, Λέρο, Πάτμο και Σύμη και τα εγγεγραμμένα στους εκλογικούς καταλόγους μέλη μπορούν να ασκήσουν το εκλογικό τους δικαίωμα ως ακολούθως:

α) Τα εγγεγραμμένα μέλη που έχουν την έδρα της επιχείρησής τους στην Ρόδο, Χάλκη, Τήλο και Μεγίστη θα ασκήσουν το εκλογικό τους δικαίωμα μόνο στην Ρόδο.

β) Τα εγγεγραμμένα μέλη που έχουν την έδρα της επιχείρησής τους στην Κω και Νίσυρο θα ασκήσουν το εκλογικό τους δικαίωμα μόνο στην Κω.

γ) Τα εγγεγραμμένα μέλη που έχουν την έδρα της επιχείρησής τους στην Κάρπαθο και Κάσο θα ασκήσουν το εκλογικό τους δικαίωμα μόνο στην Κάρπαθο.

δ) Τα εγγεγραμμένα μέλη που έχουν την έδρα της επιχείρησής τους στην Κάλυμνο και Αστυπάλαια θα ασκήσουν το εκλογικό τους δικαίωμα μόνο στην Κάλυμνο.

ε) Τα εγγεγραμμένα μέλη που έχουν την έδρα της επιχείρησής τους στην Λέρο, θα ασκήσουν το εκλογικό τους δικαίωμα μόνο στην Λέρο.

στ) Τα εγγεγραμμένα μέλη που έχουν την έδρα της επιχείρησής τους στην Πάτμο, Λειψούς και Αγαθονήσι θα ασκήσουν το εκλογικό τους δικαίωμα μόνο στην Πάτμο.

ζ) Τα εγγεγραμμένα μέλη που έχουν την έδρα της επιχείρησής τους στην Σύμη θα ασκήσουν το εκλογικό τους δικαίωμα μόνο στην Σύμη.

4) Το εκλογικό δικαίωμα ασκείται αυτοπροσώπως από τους νομιμοποιούμενους προς τούτο με μυστική δια ψηφοδελτίων ψηφοφορία. Ειδικότερα επί ατομικής επιχείρησης από το φυσικό πρόσωπο που αυτοδικαίως έχει εγγραφεί στους εκλογικούς καταλόγους και επί νομικών προσώπων (προσωπικών, κεφαλαιουχικών εταιριών και συνεταρισμών) από τα πρόσωπα που έχουν δικαίωμα ψήφου και που έχουν εγγραφεί στους εκλογικούς καταλόγους .

Διευκρινίζεται ότι σύμφωνα με τις διατάξεις του άρθρου 3γ του Ν.2081/92 το οποίο προστέθηκε με το άρθρο 22 του Ν.3419/2005 :

Οι εκλογές διεξάγονται με ενιαίο κατά συνδυασμό ψηφοδέλτιο για όλα τα τμήματα του Επιμελητηρίου και με το σύστημα της απλής αναλογικής. Δικαίωμα ψήφου έχουν οι κατωτέρω, εφόσον είναι ταμειακώς εντάξει (μέχρι και το έτος 2004) και έχει παρέλθει ένος χρόνος από την εγγραφή τους στο Επιμελητήριο, το οποίο ασκείται ως ακολούθως:

α. Κάθε μέλος, φυσικό πρόσωπο μία ψήφο.

β. Κάθε προσωπική εταιρεία μέχρι δύο ψήφους των ομόρρυθμων εταίρων της που υποδεικνύονται από το νόμιμο εκπρόσωπο αυτών.

γ. Κάθε εταιρεία περιορισμένης ευθύνης μέχρι δύο ψήφους των διαχειριστών ή ενός διαχειριστή και ενός εταίρου της, που υποδεικνύονται από την εταιρεία.

δ. Κάθε ανώνυμη εταιρεία τρεις ψήφους των εκπροσώπων της, που υποδεικνύονται από το διοικητικό συμβούλιο και μπορεί να είναι μέλη αυτού ή ανώτατα διευθυντικά στελέχη της, που ορίζονται με ειδική απόφαση του διοικητικού συμβουλίου.

ε. Κάθε υποκατάστημα, μία ψήφο του διευθυντή του ή του αναπληρωτή αυτού.

στ. Κάθε αλλοδαπή ανώνυμη εταιρεία και εταιρεία περιορισμένης ευθύνης μία ψήφο του νόμιμου εκπροσώπου της ή του πράκτορα ή αντικλήτου της, υπό τον όρο της αμοιβαιότητας.

ζ. Κάθε Συνεταιρισμός δύο ψήφους του Προέδρου και του Γενικού Γραμματέα ή των αναπληρωτών τους.

Αυτεπάγγελτα ματαχωρούνται από την Εκλογική Επιτροπή, με βάση τα στοιχεία Μητρώου, που τηρεί το Επιμελητήριο για τα Μέλη του:

α. τα στοιχεία του επιχειρηματία επί ατομικών επιχειρήσεων,

β. τα στοιχεία των ομορρύθμων εταίρων, αν πρόκειται για ομόρρυθμες ή ετερόρρυθμες εταιρείες που έχουν έως και δύο ομόρρυθμα μέλη,

γ. τα στοιχεία των δύο διαχειριστών ή του ενός διαχειριστή και του ενός εταίρου, αν πρόκειται για εταιρείες περιορισμένης ευθύνης που έχουν έως και δύο διαχειριστές ή ένα διαχειριστή και έναν εταίρο και

δ. τα στοιχεία του νομίμου εκπροσώπου ή πράκτορα ή αντικλήτου κάθε υποκαταστήματος αλλοδαπής επιχείρησης.

Η Εκλογική Επιτροπή καλεί τα λοιπά νομικά πρόσωπα, που οι εκπρόσωποί τους δεν καταχωρούνται αυτεπάγγελτα κατά τα ανωτέρω, να υποβάλουν τις εξουσιοδοτήσεις για τους εκπροσώπους τους, που θα ασκήσουν το εκλογικό τους δικαίωμα, υπογεγραμμένες αναλόγως από τον διαχειριστή ή τον πρόεδρο ή τον διευθύνοντα σύμβουλο, σύμφωνα με τα ανωτέρω μέχρι τις 26-5-2006 .

Μαζί με την εξουσιοδότηση πρέπει να υποβληθούν: α)Το πρακτικό με την ειδική απόφαση του Δ.Σ. για τον ορισμό των εκπροσώπων και β)Δικαιολογητικά (ΦΕΚ ή Ανακοίνωση της Νομαρχίας), από τα οποία να προκύπτει η ισχύουσα σύνθεση του Δ.Σ., εφόσον δεν έχουν ήδη υποβληθεί στο Μητρώο του Επιμελητηρίου.

Την ανωτέρω εξουσιοδότηση πρέπει να υποβάλουν ακόμα και ο Πρόεδρος, διαχειριστής και Διευθύνων Σύμβουλος, ανάλογα με τη μορφή της εταιρείας προκειμένου να ασκήσουν το εκλογικό τους δικαίωμα. Υπόδειγμα της εξουσιοδότησης θα αποσταλεί από το Επιμελητήριο προς όλα τα Νομικά Πρόσωπα και θα διατίθεται παράλληλα για κάθε ενδιαφερόμενο από το Τμήμα Μητρώου του Επιμελητηρίου καθώς και από τα Παραρτήματα του Επιμελητηρίου στην Κω και Κάλυμνο.

Σημειώνεται ότι κανένας δεν μπορεί να έχει περισσότερες από μία (1) ψήφους οσεσδήποτε ιδιότητες και αν έχει. Εάν το ίδιο πρόσωπο ή η ίδια επιχείρηση ασκεί περισσότερα επαγγέλματα, το εκλογικό δικαίωμα ασκείται στην κατηγορία που θα επιλέξει με δήλωσή του. Η δήλωση επιλογής πρέπει να υποβληθεί το αργότερο μέχρι τις 2-5-2006. Σε περίπτωση μη υποβολής δήλωσης επιλογής, με απόφαση της Εκλογικής Επιτροπής, θα συμπεριληφθεί στους εκλογικούς καταλόγους η αρχαιότερη χρονικά επιχείρηση εφόσον είναι οικονομικά ενήμερη στο Επιμελητήριο μέχρι και το έτος 2004.

5) Απαραίτητη προϋπόθεση για την άσκηση του εκλογικού δικαιώματος είναι η προσκόμιση της αστυνομικής ταυτότητας ή άλλου εγγράφου, από το οποίο αποδεικνύονται τα στοιχεία της ταυτότητας των εκλογέων.

Πριν από την ψηφοφορία οι εκλογείς υπογράφουν έντυπη δήλωση, ότι ασκούν μια φορά το εκλογικό τους δικαίωμα στο οικείο Επιμελητήριο και ότι δεν εμπίπτουν στα ασυμβίβαστα που αναφέρονται στην παρ. 3 του άρθρου 3γ του Ν.2081/92, που προστέθηκε με το άρθρο 22 του Ν.3419/2005.

Κάθε ψηφοφόρος εκδηλώνει την προτίμησή του μεταξύ των υποψηφίων που περιλαμβάνονται στο ψηφοδέλτιο με σταυρούς προτίμησης, τρεις (3) κατ΄ ανώτατο όριο.

Για τον επικεφαλής του συνδυασμού δεν απαιτείται σταυρός προτίμησης.

6) Εκλόγιμοι είναι όσοι έχουν τα προσόντα του εκλογέα και διετέλεσαν μέλη του Επιμελητηρίου τουλάχιστον για τρία χρόνια, είτε ατομικά είτε ως μέλη προσωπικών εταιρειών ή εταιρειών περιορισμένης ευθύνης ή διοικητικών συμβουλίων ανωνύμων εταιρειών, ή συνεταρισμών, ή ως εκπρόσωποι υποκαταστημάτων ελληνικών ή αλλοδαπών επιχειρήσεων. Δεν είναι εκλόγιμοι όσοι είναι συνταξιούχοι.

7) Η Εκλογική Επιτροπή καλεί όσους επιθυμούν να διεκδικήσουν το αξίωμα του Συμβούλου, να καταθέσουν μέσω του εκπροσώπου του συνδυασμού με τον οποίο κατέρχονται στο Πρωτόκολλο της Εκλογικής Επιτροπής, το αργότερο μέχρι και τις 3 Μαΐου 2006 και ώρας 12.00 μ.μ. αίτηση υποψηφιότητας.

Στην αίτηση πρέπει να επισυνάπτονται:

α)Γραμμάτιο εισπράξεως από το ταμείο του Επιμελητηρίου ποσού πενήντα ευρώ (50,00 ευρώ)

β) Υπεύθυνη Δήλωση (του Ν. 1599/86), ότι ο υποψήφιος πληροί τις προϋποθέσεις της παραγράφου 4 του άρθρου 3γ του 2081/92 και δεν εμπίπτει στα ασυμβίβαστα που αναφέρονται στην παράγραφο 3 του ιδίου άρθρου, που προστέθηκε με το άρθρο 22 του Ν. 3419/2005.

Μέσα σε διάστημα δέκα (10) ημερών από την λήξη της προθεσμίας υποβολής υποψηφιοτήτων η εκλογική επιτροπή σε συνεδρίαση ανακηρύσσει τους υποψήφιους που υπέβαλαν κανονικά αίτηση και έχουν τα νόμιμα προσόντα.

Ο οριστικός κατάλογος των υποψηφίων θα συνταχθεί μετά την εκδίκαση τυχόν ενστάσεων που θα υποβληθούν. Οι λεπτομέρειες για την ανακήρυξη των υποψηφίων, οι προθεσμίες για την υποβολή ενστάσεων και την σύνταξη του οριστικού καταλόγου θα γνωστοποιηθούν με νεώτερη ανακοίνωση της Εκλογικής Επιτροπής.»

Έντυπα εξουσιοδοτήσεων, αιτήσεις υποψηφιότητας, υπεύθυνες δηλώσεις και η εκλογική νομοθεσία είναι διαθέσιμα και από την ιστοσελίδα του Επιμελητηρίου Δωδεκανήσου: www.ebed.gr.

Για περισσότερες πληροφορίες στο Τμήμα Μητρώου του Επιμελητηρίου (τηλ. 2241044220, 2241044224).

Ρόδος 5 Απριλίου 2006
Η ΠΡΟΕΔΡΟΣ
ΤΗΣ ΕΚΛΟΓΙΚΗΣ ΕΠΙΤΡΟΠΗΣ
Ε.ΤΣΕΠΗ

ΧΛ-9/4

ΕΛΛΗΝΙΚΗ ΔΗΜΟΚΡΑΤΙΑ
ΝΟΜΟΣ ΔΩΔΕΚΑΝΗΣΟΥ
Λίνδος 07-04-2006
ΔΗΜΟΣ ΛΙΝΔΙΩΝ
Α.Π.: 2430

ΠΕΡΙΛΗΨΗ ΑΝΑΚΟΙΝΩΣΗΣ

Για την πρόσληψη προσωπικού με σύμβαση εργασίας ιδιωτικού δικαίου ορισμένου χρόνου.

Ο Δήμος Λινδίων ύστερα από την υπ΄ αριθμ. 5/20-01-2006 απόφαση του Δημοτικού του Συμβουλίου, την υπ΄αριθ.13341/14-3-2006 απόφαση του Υπουργού ΕΣ.Δ.Δ.Α. και την υπ΄αριθ. ΔΙΠΠ/Φ.ΕΓΚΡ.1/493/18273/22-12-2005 εγκριτική της πρόσληψης Πράξη της Τριμελούς Υπουργών Επιτροπής της παρ. 1 του άρθρου 2 της υπ΄αριθ. 55/1998 ΠΥΣ,

Ανακοινώνει

Ότι θα προσλάβει προσωπικό με σύμβαση εργασίας ιδιωτικού δικαίου ορισμένου χρόνου, συνολικού αριθμού ενός (1) ατόμου για την κάλυψη εποχικών αναγκών των υπηρεσιών του Δήμου, σύμφωνα με τις διατάξεις του άρθρου 21 του Ν. 2190/94, όπως ισχύει σήμερα μετά τις τροποποιήσεις και συμπληρώσεις του, για την εξής ειδικότητα, με τα αντίστοιχα ειδικά τυπικά προσόντα και την αντίστοιχη χρονική περίοδο:

Ειδικότητα: ΔΕ Ναυαγοσώστης
Αρ: 1
Ειδικά τυπικά προσόντα:
Κύρια προσόντα

α) Οποιοδήποτε πιστοποιητικό ή πτυχίο σχολής ναυαγοσωστικής εκπαίδευσης, βάσει του οποίου χορηγείται άδεια ναυαγοσώστη που εκδίδεται από την Λιμενική Αρχή και είναι σε ισχύ. (Π.Δ. 23/2000).

β) Δίπλωμα επαγγελματικής κατάρτισης Ι.Ε.Κ. ή απολυτήριος τίτλος οποιουδήποτε τύπου Λυκείου ή άλλος ισότιμος και αντίστοιχος τίτλος σχολικής μονάδας δευτεροβάθμιας εκπαίδευσης της ημεδαπής ή αλλοδαπής.

γ) Αντίστοιχη εμπειρία μετά την απόκτηση της άδειας τουλάχιστον έξι (6) μηνών.

Επικουρικά Προσόντα

Σε περίπτωση που δεν καθίσταται δυνατή η πλήρωση της θέσεως από υποψηφίους με τα προαναφερόμενα προσόντα, επιτρέπεται η πρόσληψη και χωρίς εμπειρία από κατόχους πιστοποιητικού ή πτυχίου σχολής Ναυαγοσωστικής Εκπαίδευσης επικυρωμένο από το Λιμεναρχείο.

Χρονική Διάρκεια: 6 μήνες

ΓΕΝΙΚΑ ΠΡΟΣΟΝΤΑ ΠΡΟΣΛΗΨΗΣ

Οι υποψήφιοι πρέπει να έχουν ηλικία από 18 έως 45 ετών, να έχουν την υγεία και τη φυσική καταλληλότητα που τους επιτρέπει την εκτέλεση των καθηκόντων της θέσεως που επιλέγουν και δεν πρέπει να έχουν κώλυμα κατά το άρθρο 8 του Υπαλληλικού Κώδικα (καταδίκη , υποδικία, δικαστική συμπαράσταση) με επιφύλαξη των ειδικών διατάξεων του άρθρου 4.παρ.6 του Ν.2207/1994.

Η σειρά κατάταξης των υποψηφίων γίνεται με κριτήριο την εντοπιότητα (δημοτικότητα-κατοικία) και με βαθμολόγηση λοιπών κριτηρίων, όπως αναφέρονται στην αναλυτική ανακοίνωση πρόσληψης προσωπικού

Η αίτηση υποβάλλεται στα γραφεία του Δήμου Λινδίων τις εργάσιμες ημέρες και ώρες (αρμόδια υπάλληλος κ. Διάκουλα), εντός προθεσμίας δέκα (10) ημερών, που αρχίζει από την επόμενη ημέρα της τελευταίας δημοσίευσης της παρούσας σε τοπικές εφημερίδες ή της ανάρτησης της στο χώρο ανακοινώσεων του Δημοτικού Καταστήματος, εφόσον η ανάρτησής της είναι τυχόν μεταγενέστερη της δημοσίευσης στις εφημερίδες.

Οι ενδιαφερόμενοι μαζί με την αίτηση τους πρέπει να υποβάλουν υποχρεωτικώς σε επικυρωμένα αντίγραφα τα απαιτούμενα από την ανακοίνωση δικαιολογητικά.

Οι ενδιαφερόμενοι μπορούν να λάβουν περισσότερες πληροφορίες από τα γραφεία του Δήμου Λινδίων (τηλ. 22440 31221), τις εργάσιμες ημέρες και ώρες.

Ο ΔΗΜΑΡΧΟΣ
Γεώργιος Ν. ΘΑΡΡΕΝΟΣ

ΧΛ-8/4

ΕΛΛΗΝΙΚΗ ΔΗΜΟΚΡΑΤΙΑ
ΔΗΜΟΣ ΡΟΔΟΥ
ΕΠΑΡΧΙΑ ΡΟΔΟΥ
ΝΟΜΟΣ ΔΩΔΕΚΑΝΗΣΟΥ

ΓΝΩΣΤΟΠΟΙΗΣΗ ΓΑΜΟΥ

Γνωστοποιείται, σύμφωνα με το άρθρο 1369 του Αστικού Κώδικα, όπως τροποποιήθηκε με το Ν. 1250/1982, ότι:

Ο **Νικόλαος Κούκης** του Χρήστου και της Μαρουλίτσας που γεννήθηκε στο Ηράκλειο του νομού Ηρακλείου Κρήτης και κατοικεί στη Ρόδο του νομού Δωδεκανήσου, επαγγέλματος εκπαιδευτής οδηγών και η **Αντριάνα-Καμέλια Καραμάν** του Ντουμίτρου και της Κωνστάντσα που γεννήθηκε στο Καρέι Σάτα Μάρα Ρουμανίας και κατοικεί στη Ρόδο Δωδεκανήσου επαγγέλματος οικιακά πρόκειται να παντρευθούν στο Δημαρχείο του Δήμου Ρόδου.

Ρόδος 7-4-2006
Ο δήμαρχος
κ.α.
Νίκος Χαραλάμπης
Αντιδήμαρχος Ροδίων

13975-8/4

Συγχαρητήριο

Στη φίλη μας **Σαββάκη Βασιλική** του Γρηγορίου και της Δέσποινας που πήρε επάξια το πτυχίο της από τη Νομική Σχολή του Δημοκρίτειου Πανεπιστημίου Θράκης συγχαίρουμε θερμά και ευχόμαστε καλή σταδιοδρομία.

Οι φίλοι της
Αϊβαζή Τσαμπίκα, Καραγεωργίου Μιχάλης
Μωραΐτη Μάγδα, Τσακίρη Χαρά

13968-9/4

ΠΟΛΙΤΙΣΤΙΚΟΣ ΣΥΛΛΟΓΟΣ ΓΥΝΑΙΚΩΝ
ΤΗΛΙΩΝ ΡΟΔΟΥ «Ο ΑΓΙΟΣ ΠΑΝΤΕΛΕΗΜΟΝΑΣ»

ΠΑΣΧΑΛΙΝΟ ΠΑΖΑΡΙ

Σας προσκαλούμε
στο Πασχαλινό Παζάρι που διοργανώνουμε και φέτος στην αίθουσα του συλλόγου μας,
στις 8 Απριλίου, ημέρα Σάββατο και ώρα 17:00 το απόγευμα

Ελάτε να γευτείτε τα χειροποίητα γλυκά μας εδέσματα, να θαυμάσετε τις υπέροχες χειροποίητες λαμπάδες και τα πασχαλινά μας καλάθια.

Σας περιμένουμε!!!

Δ/νση: ΒΑΛΙΑ ΣΕΜΕΡΤΖΙΔΗ 8 ΡΟΔΟΣ
ΤΗΛ: 22410-21092

13943-8/4

ΔΗΜΟΣΙΑ ΕΠΙΧΕΙΡΗΣΗ ΗΛΕΚΤΡΙΣΜΟΥ Α.Ε.
Δ/ΝΣΗ ΠΕΡΙΦΕΡΕΙΑΣ ΝΗΣΙΩΝ
ΠΕΡΙΟΧΗ ΡΟΔΟΥ

ΑΝΑΚΟΙΝΩΣΗ

Ειδοποιούνται οι κάτοικοι των παρακάτω περιοχών ότι για να εκτελεστούν απαραίτητες τεχνικές εργασίες της ΔΕΗ θα γίνει διακοπή στις

9/4/06 ημέρα ΚΥΡΙΑΚΗ ως εξής:
ΑΠΟ 08.000 ΕΩΣ 15.00 στις περιοχές:
ΣΤΗΝ ΕΥΡΥΤΕΡΗ ΠΕΡΙΟΧΗ ΤΟΥ ΔΗΜΟΤΙΚΟΥ ΔΙΑΜΕΡΙΣΜΑΤΟΣ ΚΡΕΜΑΣΤΗΣ

Αν οι εργασίες τελειώσουν νωρίτερα, το ρεύμα θα ξαναδοθεί πριν από το χρόνο λήξης της διακοπής που αναφέρεται πιο πάνω.

Γι' αυτό το λόγο οι ηλεκτρικές εγκαταστάσεις και τα δίκτυα της ΔΕΗ θα πρέπει να θεωρούνται ότι έχουν συνέχεια ρεύμα.

Ετσι για λόγους ασφαλείας, απαγορεύεται η προσέγγιση σε αγωγούς ή άλλα στοιχεία του δικτύου που βρίσκονται στο έδαφος, γιατί υπάρχει σοβαρός κίνδυνος ατυχήματος.

ΑΠΟ ΤΗ ΔΕΗ

ΧΛ-3/3

CASIO®

> Συστήματα Ασύρματης Παραγγελιοληψίας για Καφετέριες - Εστιατόρια

> Μηχανοργάνωση Λιανικών Πωλήσεων Εμπορικών Καταστημάτων

Mk system
ΜΑΓΠΩΡΟΣ Δ. - ΚΑΤΣΑΜΟΥΝΔΗΣ Θ. & ΣΙΑ Ο.Ε.
Αγ. Αναστασίας 126, Ρόδος
Τηλ. & Fax: 22410 33909 - 33610 - 32815
e-mail: mksystem@otenet.gr

X5796-8/4

COSMOS CENTER
Εμπορικές Αποθήκες Εξοπλισμού



ΑΝΟΙΞΑΜΕ ΤΟ ΤΜΗΜΑ ΚΗΠΟΥ

ΣΕΤ/4 ΜΟΝΟ 100 €!!





ΣΕΤ/5 ΜΟΝΟ 100 €!!



ΣΕΤ/3 ΜΟΝΟ 120 €!!

ΞΥΛΙΝΗ ΚΟΥΝΙΣΤΗ 70 €!!





ΚΑΝΑΠΕΣ 2ΘΕΣΙΟΣ ΞΥΛΙΝΟΣ
ΜΟΝΟ 65 €!!!



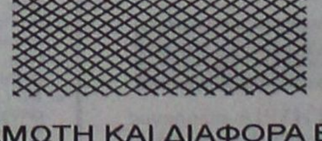

ΣΕΤ/3 120 €!!!

ΚΑΛΑΜΩΤΗ ΚΑΙ ΔΙΑΦΟΡΑ ΕΙΔΗ
ΣΚΙΑΣ ΑΠΟ 1,5 €/Μ2

2ο ΧΜ. ΡΟΔΟΥ - ΚΑΛΙΘΕΑΣ (ΔΙΠΛΑ ΣΤΟ LIDL)
ΤΗΛ. 22410 20980, ΦΑΞ. 22410 22147
EMAIL dolcerelax@otenet.gr

T7376-15/7

ΤΗΛΕΟΡΑΣΗ

ET1

07,00 Εκπαιδευτική τηλεόραση
09.00 Γαία ελληνική
09.30 Mediterraneo
10.00 Μένουμε Ελλάδα - Best of
12.00 «Αειναύτες» οι Ελληνες και η θάλασσα
1230 Κοινοβούλιο αιχμής
10.30 Στον κόσμο της οικονομίας
14.00 Παγκόσμιο Πρωτάθλημα Κολύμβησης
25άρας πισίνας
16.00 Η κερκίδα του Σαββάτου
17.00 Μπάσκετ (Ζ)
21.00 Συναντήσεις
22.00 Λογομαχίες
23.00 Ειδήσεις
24.00 Μεθυσμένος με γυναίκες και ζωγραφική Ξένη ταινία. Δράμα

NET

06.00 Σαββατοκύριακο στη NET
09.00 Παιδικό πρόγραμμα
12.00 Ειδήσεις
13.00 Zoom στα πρόσωπoα και τα γεγονότα
14.00 Επικίνδυνες εξερευνήσεις
15.00 Ειδήσεις
16.00 Υγεία για όλους
17.00 Ταξιδεύοντας (Ε)
18.00 Ειδήσεις
19:00 Ο πύργος των ιπτών - ελληνική ταινία
21.00 Ειδήσεις
22.00 Στην υγειά μας
01.00 Ειδήσεις
01.15 Στα άκρα

ΕΤ1

07:30 Παιδικό πρόγραμμα
11:00 Ντοκυμανταίρ
11:30 Ντοκυμανταίρ
12:00 Αξιον εστί
13:00 Ειδήσεις
13:30 Διασπορά
14.45 Μοτο GP
15.00 Ποδόσφαιρο (Ζ)
18.001ο Διεθνές Κύπελλο Ρυθμικής Γυμναστικής
19.00 Ειδήσεις
20.00 Τσίρκο Μάσιμο
21.00 Μια πόλη, ένα βλέμμα
22.00 Σάββατο Χ2
23.00 Ρεμπέτικη ιστορία - Λαϊκά επαγγέλματα
24.00 Ειδήσεις
00.30 Πάουντερ, το αγόρι του ουρανού- Ξένη ταινία δράμα

MEGA

06.30 MEGA σαββατοκύριακο
10.00 Το παιδί μου κι εγώ
10.15 Ελληνική σειρά (Ε)
13.00 MEGA STAR
14.00 Ειδήσεις
14.50 Backstage
15.50 Κοίτα ποιός μιλάει - Ξένη ταινία κωμωδία
17.40 Ειδήσεις
17.45 Singles (Ε)
18.45 Ελληνική σειρά (Ε)
20.00 Ειδήσεις
21.00 Κάπτεν Χουκ - Ξένη ταινία περιπέτεια
24.00 Ειδήσεις
00.15 Τρέλες στην κατασκήνωση- ξένη ταινία κωμωδία
02.10 Συντρίμια τα όνειρά μου - Ξένη ταινία δράμα
04.45 Γιατροί της ελπίδας

ΔΗΜΑ

06.00 Σε 15 λεπτά
06.15 Στούντιο με θέμα
10.00 Πρωινό σαββατοκύριακου
13.00 Ειδήσεις
14.00 Σούπερ Σάββατο
15.00 Ξένη ταινία
17.00 Ραντεβού στα φανερά
18.00 Ειδήσεις
18.10 Ελληνική ταινία
20.00 Ειδήσεις
21.00 Ελληνική ταινία
23.10 Ελληνική σειρά (Ε)
24.00 Ειδήσεις
00.15 Συνέχεια σειρά
01.15 Ποδόσφαιρο
03.30 Το καωέ της Χαράς (Ε)
04.30Τηλεμάρκετινγκ

06.00 Παιδικό πρόγραμμα
13.00 Ειδήσεις
13.30 Στον έβδομο ουρανό (Ε)
14.30 Πως γυρίστηκε η ταινία «Harry Potter and the goblet of fire»
14.45 Τα φιλαράκια (Ε0
15.45 California Teens
16.45 Ντετέκτιβ Μονκ
17.45 Ο φρακάς των σπηλαίων - Ξένη ταινία κωμωδία
19.30 Ειδήσεις
21.00 Ford Boyard
22.15 Ατομική καταιγίδα - Ξένη ταινία περιπέτεια
00.15 Πτήσις Κονκόρντ, απειλή στα 20.000 μέτρα - Ξένη ταινία περιπέτεια
02.30 Μια αγάπη για τρεις - Ξένη ταινία αισθηματική
04.30 Τρελές μπίζνες - ξένη ταινία κωμωδία

ALPHA ΤΗΛΕΟΡΑΣΗ

06.20 Πρωινές σελίδες
10.00 Αυτό μας έλειπε
13.00 Πέρα από τον ορίζοντα
14.00 Η μηχανή του χρόνου
15.00 Ειδήσεις
15.30 Ο σπαγοραμμένος - Ελληνική ταινία
17.30 Ειδήσεις στη νοηματική γλώσσα
17.45 Ποδόσφαιρο (Ζ) Ολυμπιακός - Αιγάλεω
20.00 Ειδήσεις
21.00 Κοίτα τι έκανες
00.15 Ειδήσεις
00.30 Η βαθιά άκρη του ωκεανού - Ξένη ταινία κοινωνική
02.450 Dream show, the music
03.45 Τηλεαγορές

ALTER

06.30 Alter kids (κινούμενα σχέδια)
11.30 Λάργκο Γουιντς (Ε)
12.30 Οι περιπέτειες της Σίντνεϊ Φοξ (Ε)
13.45 Ειδήσεις
14.00 TV Weekend
16.15 Παρατράγουδα
18.45 Το πρώτο θέμα
19.00 Ειδήσεις
20.30 Η φωνή του πολίτη
21.00 Οι φάρσες του Σαββάτου
21.30 Barbie: Fairytopia - Ξένη ταινία κινουμένων σχεδίων
23.30 Οι πύλες του ανεξήγητου
02.30 Πέρα από τα όρια - Ξένη ταινία δράμα

ΙΡΙΔΑ

08.00 Βιντεο κλίπ
15.00 Ολοι στη σέντρα (Ε) με τους Καλιβούρη - Αθανασίου
17.00 Τηλεμάρκετινγκ
19.00 Ελάτε να γίνουμε φίλοι (Ε)
20.00 Ντοκιμαντέρ
20.30 Τοπικά γεγονότα (Ζ) με την Ελένη Γλεντή
22.00 Ξένη ταινία
24.00 Τοπικά γεγονότα (Ε)
02.00 Βιντεο κλίπ

TV - COSMOS

06:00 Ο κόσμος του αθλητισμού
07:00 Ράδιο Τηλεόραση
08:00 Διάλογοι
10:00 Παιδικό - Ντοκιμαντέρ
11:00 Ράδιο-Τηλεόραση ΣΡ
13:00 Ο Τόπος μας
Τι λέει ο κόσμος (Εβδομάδας)
14:00 Ελληνική ταινία
16:00 Ράδιο Τηλεόραση
18:00 Ο κόσμος της φύσης
19:00 Ελληνική ταινία
21:00 Κεντρικό δελτίο ειδήσεων
21:40 Αθλητικά
21:55 Καιρός (Αναλυτικός)
22:00 Ξένη ταινία
00:00 Κεντρικό δελτίο ειδήσεων
01:00 Κινηματογράφος
03:00 Ο κόσμος της Ζωής
05:00 Όψεις Απόψεις



«ΠΙΣΤΗ»
ΕΤΑΙΡΕΙΑ ΕΘΝΙΚΩΝ ΜΕΤΑΦΟΡΩΝ
ΕΥΑΓΓΕΛΟΣ ΑΜΟΡΑΝΙΤΗΣ & ΣΙΑ Ε.Ε.

Τώρα

ΜΕΤΑΦΟΡΕΣ ΕΜΠΟΡΕΥΜΑΤΩΝ
από και προς
ΗΡΑΚΛΕΙΟ ΚΡΗΤΗΣ

Υπεύθυνος: **Φουντουλάκης Μπάμπης**
Κανελοπούλου 927
Περιοχή Γάζι τηλ. 2810**311819**

Κεντρικό: 5ο χλμ. Ρόδου - Λίνδου 85100 **ΡΟΔΟΣ**
Τηλ. 22410 **65860** - 22410 **65513**
Υπευθ. Υπ/μα Αθηνών: **Παλάσσης Αντώνης**
Αγ. Αννης 17
Τηλ. 2103**475471**, 2103**475691**
ΑΘΗΝΑ

X228-22/4

ΠΡΟΟΔΟΣΚΟΠΟΣ
prosport@yahoo.gr

Πανέτοιμοι στον Ιάλυσο

Με χαλάρωμα που θα γίνει αύριο το μεσημέρι στο «Οικονομίδειο» θα ολοκληρώσει την προετοιμασία του ο Ιάλυσος ενόψει του αυριανού κρίσιμου εντός έδρας (κεκλεισμένων των θυρών) αγώνα με το Μοσχάτο στο πλαίσιο του Περιφερειακού πρωταθλήματος. Και χθες συμμετείχαν όλοι οι παίκτες στο πρόγραμμα (με εξαίρεση βέβαια τους Κούρο και Τσαφή για τους γνωστούς λόγους) και δείχνουν να βρίσκονται σε πάρα πολύ καλή κατάσταση. Όλοι είναι αποφασισμένοι να τα δώσουν αύριο όλα προκειμένου να μπορέσει η ομάδα του νησιού μας να κατακτήσει τους τρεις βαθμούς της νίκης που είναι και το ζητούμενο.



Οι διαιτητές της Δ' Εθνικής

-Το παιχνίδι του Παναξιακού με τον ΑΕΡΑ θα παίξει ο Βασίλης Λαγογιάννης από τον Πειραιά και «βοηθοί» του θα είναι οι κ. Απέργης και Δεληγιάννης από τον ίδιο Σύνδεσμο. Παρατηρητής τους θα είναι ο κ. Α.Τζανέτος από την Αθήνα.

Το Ιάλυσος - Μοσχάτο θα διευθύνει ο κ.Ιατράκης από την Αθήνα και «βοηθοί» του θα είναι οι κ. Δράκος και Τσιρίνης, επίσης από την Αθήνα. Παρατηρητής τους ορίστηκε ο κ. Κάπρος από τη Δωδεκάνησο.

Τον αγώνα της ΑΕ Κω με τον Ερμή Κορυδαλλού θα διευθύνει ο κ. Ζ.Σουρής από την Δυτική Αττική και «βοηθοί» του θα είναι οι κ. Τ.Σταμάτης και Α.Τζωρτζάκος, επίσης από την Δυτική Αττική. Παρατηρητής τους θα είναι ο κ. Γκολφινόπουλος από την Κόρινθο.









«Δεν κατάλαβα τίποτα!»

Ο Γιώργος Σαλαμαστράκης μιλάει για την σύγκρουσή του με τον Σίλβα. Τρεις παίκτες του «γηραιού» συμπλήρωσαν κάρτες



Ο Γιώργος Σαλαμαστράκης θλέπει την έβδομη κίτρινη κάρτα

«Δεν θυμάμαι καθόλου πώς έγινε το περιστατικό με τον Σίλβα. Ήταν μια διεκδίκηση της μπάλας και συγκρουστήκαμε. Από εκεί και πέρα δεν θυμάμαι τίποτα». Η παραπάνω δήλωση ανήκει στον αμυντικό του Διαγόρα Γιώργο Σαλαμαστράκη και φυσικά έχει να κάνει με τον τραυματισμό του επιθετικού της Ρόδου που είχε σαν αποτέλεσμα να του γυρίσει η γλώσσα. Ο δυναμικός παίκτης πρόσθεσε και τα ακόλουθα:

«Είναι αδιανόητο να με κατηγορούν. Δεν ξέρω τι να πω. Δεν υπήρχε εσκεμμένο χτύπημα στην φάση. Μετά την σύγκρουση ειλικρινά δεν ήξερα πού βρισκόμουν. Δεν καταλάβαινα τίποτα. Απορώ και εγώ πώς μπόρεσα να τελειώσω το παιχνίδι. Δεν ήμουν καλά. Με το σφύριγμα της λήξης δεν συμμετείχα στους πανηγυρισμούς όπως λένε. Με πήρε ο Στέφανος Λινάρδος και πήγαμε στα αποδυτήρια. Με έβαλε κάτω από το ντους και εκεί άρχισα κάπως να συνέρχομαι. Πήγα στο νοσοκομείο για να κάνω εξετάσεις. Μου είπαν πως έχω διάσειση και ότι θα έπρεπε να μείνω μέσα. Εγώ με δική μου ευθύνη βγήκα. Οι γιατροί μου έδωσαν οδηγίες. Να κοιμηθώ όσο πιο αργά γίνεται και να με ξυπνάνε κάθε μια ώρα. Έτσι και έγινε».

Ο παίκτης του Διαγόρα πρόσθεσε επίσης πως, «όταν πήγα στο νοσοκομείο συνάντησα τον Σίλβα και μιλήσαμε λίγο αφού ανταλλάξαμε και ευχές».

Αγωνιστικά

Όσον αφορά τα αγωνιστικά θέματα, οι Πέτρος Ρουτζιέρης και Γιώργος Σαλαμαστράκης συμπλήρωσαν επτά κίτρινες κάρτες και έτσι θα απουσιάσουν από τα επόμενα δυο επίσημα παιχνίδια της ομάδας τους. Τέσσερις συμπλήρωσε ο Μαλλιάκας και είναι τιμωρημένος με μια αγωνιστική. Ο τελευταίος αντιμετωπίζει και πρόβλημα τραυματισμού το οποίο πάντως δεν δείχνει να είναι κάτι το ανησυχητικό. Το ίδιο ακριβώς ισχύει και για τους Βελή και Τσιαντούλη.

Υπόμνημα στον Ορφανό

Υπόμνημα στον υφυπουργό Πολιτισμού, αρμόδιο για θέματα αθλητισμού Γιώργο Ορφανό σχετικό με τις σκέψεις του για τη νέα κατάσταση που διαμορφώνεται στο Ελληνικό ποδόσφαιρο, κατέθεσε η επιτροπή ομάδων της Γ' Εθνικής Κατηγορίας. Οι τρεις βασικές θέσεις των ομάδων είναι οι ακόλουθες:

«1. Θέλουμε να παραμείνουν οι ομάδες μας στο σημερινό καθεστώς. Δηλαδή ΠΑΕ και ΤΑΠ και στην προοπτική της 3ετίας, όλες οι ομάδες της Γ' Εθνικής, να είναι ΠΑΕ. Η δε Γ' Εθνική να έχει ίδια δικαιώματα με τις δύο άλλες κατηγορίες.

2. Να υπάρχει συνδιοίκηση, με ανάλογο ποσοστό για τη Β' και Γ' Εθνική κατηγορία, και οικονομικές προοπτικές, οι οποίες αναφέρονται στο υπόμνημα που καταθέσαμε στον κ. Ορφανό.

3. Ο αριθμός των ομάδων της Β' Εθνικής να είναι 20 και μέσα στην προσεχή 3ετία τον ίδιο αριθμό ομάδων να έχει και η Γ' Εθνική».

ΑΝΑΚΟΙΝΩΣΗ

Ο Σ.Φ. Διαγόρα «Θύρα 6» εύχεται περαστικά και ταχεία ανάρρωση στον ποδοσφαιριστή της ΠΑΕ. Ρόδος κ. Φαούτσο που τραυματίστηκε στον προχθεσινό αγώνα μεταξύ του Διαγόρα και της Ρόδου.

Ο Σύνδεσμος συνγχαίρει τους ποδοσφαιριστές της ομάδας για την παλικαρίσια νίκη που πέτυχαν στο προχθεσινό ντέρμπι απέναντι στην αιώνια αντίπαλο!!!

ΣΦ. ΔΙΑΓΟΡΑ «ΘΥΡΑ 6»

ΧΛ

Η ΙΣΤΟΡΙΑ ΣΥΝΕΧΙΖΕΤΑΙ...

Βαρύ το τίμημα για τη Ρόδο

Τρεις παίκτες συμπλήρωσαν κάρτες

Βαρύ είναι για τη Ρόδο το τίμημα της ήττας στο ντέρμπι με τον Διαγόρα! Τρεις ποδοσφαιριστές των «πρασίνων» δεν θα έχουν δικαίωμα συμμετοχής στα επόμενα παιχνίδια λόγω τιμωριών. Πιο συγκεκριμένα:

-Ο Πάττας συμπλήρωσε επτά κίτρινες και δεν έχει δικαίωμα συμμετοχής στα επόμενα δυο παιχνίδια της ομάδας του.

-Ο Ναλμπάντης συμπλήρωσε τέσσερις και είναι τιμωρημένος με μια αγωνιστική ενώ,

-Ο Αθανασίου είδε την κόκκινη κάρτα και επίσης είναι τιμωρημένος. Σε αυτούς θα πρέπει βέβαια να προστεθεί και ο Σίλβα που θα μείνει λίγες ημέρες εκτός αγωνιστικών υποχρεώσεων για να ξεκουραστεί λόγω του γνωστού τραυματισμού του.

«Δεν έμεινε ικανοποιημένος»

Δεν έμεινε ικανοποιημένος από τη συνολική εικόνα της ομάδας του στο προχθεσινό ντέρμπι ο προπονητής της Ρόδου Γιώργος Στράτζαλης. Αυτό επεσήμανε με χθεσινές του δηλώσεις προς την εφημερίδα μας. Μεταξύ άλλων μας τόνισε και τα ακόλουθα:

«Στο πρώτο ημίχρονο είμασταν αδύναμοι στις μονομαχίες. Στην επανάληψη και με τις αλλαγές που έγιναν δόθηκε άλλη ώθηση στην ομάδα. Συνολικά σίγουρα δεν έμεινα ικανοποιημένος από την ομάδα μου. Απλά κρατάω την προσπάθεια που κάναμε στο δεύτερο ημίχρονο».

-Το διοικητικό συμβούλιο της ΠΑΕ Ρόδος αισθάνεται την ανάγκη να ευχαριστήσει θερμά τους γιατρούς κ. Σάββα Καλαθενό, Μιχάλη Μανδραγό και Μιχάλη Σαββάκη, τον φυσιοθεραπευτή Σταύρο Καλαφάτη, τον γυμναστή Ανδρέα Τσακμακίδη καθώς και το Σύλλογο Σαμαρειτών για την άμεση παρέμβασή τους και τις πρώτες βοήθειες που προσέφεραν στον τραυματισμένο ποδοσφαιριστή Φαούστο Σίλβα. Επίσης ευχαριστεί τους γιατρούς και το προσωπικό του νοσοκομείου για την άψογη νοσηλεία που προσέφεραν στον ποδοσφαιριστή της ομάδας μας.



Τέλος καλό, όλα καλά!

Τέλος καλό όλα καλά για τον ποδοσφαιριστή της Ρόδου Φαούστο Σίλβα του οποίου η γλώσσα γύρισε λίγο πριν από το τέλος του προχθεσινού ντέρμπι με τον Διαγόρα σε αγώνα που έγινε στο Δημοτικό στάδιο της πόλης μας. Ο παίκτης πήρε εξιτήριο χθες από το νοσοκομείο έχοντας για σουβενίρ έναν μώλωπα στο μάγουλο, απόρροια της σύγκρουσής του με τον Γιώργο Σαλαμαστράκη. Την προηγούμενη ημέρα τον επισκέφθηκε ο αμυντικός του Διαγόρα (πήγε και αυτός εκεί για να υποβληθεί σε εξετάσεις αλλά δεν νοσηλεύτηκε με δική του ευθύνη) όπως και εκπρόσωπος του συνδέσμου φιλάθλων του «γηραιού» αλλά και παίκτες. Το παρών έδωσε σύσσωμη η οικογένεια της Ρόδου όπως και απλοί φίλαθλοι. Στις πιο πάνω φωτογραφίες μπορείτε να πάρετε μια γεύση της άτυχης στιγμής τραυματισμού του επιθετικού των «πρασίνων».



ΠΡΟΟΔΟΣΠΟΡ

Για τη διοργάνωση του Παγκοσμίου σιρκουϊ μπιτς βόλεϊ

Δεν ήθελαν τη Ρόδο οι Καραντάσιου-Νικολαΐδου

Την ώρα που η Ρόδος - μέσω του Δήμου- είπε «όχι» στην Ελληνική Ομοσπονδία Πετοσφαίρισης, για τη διοργάνωση του γυναικείου τουρνουά του Παγκοσμίου σιρκουϊ 2006 και της απόφασης της Ομοσπονδίας να διοργανώσει την «τοπ» καλοκαιρινή εκδήλωση στις ολυμπιακές εγκαταστάσεις της Αθήνας, το κορυφαίο ελληνικό δίδυμο εξέφρασε την... αντίθεσή του για τη διεξαγωγή του τουρνουά στο νησί μας!

Πιο συγκεκριμένα, η Βάσω Καραντάσιου και Κατερίνα Νικολαΐδου δεν ήθελαν τη Ρόδο, για τη φιλοξενία του παγκοσμίου τουρνουά γυναικών!

Μπορεί να ακούγεται τρελό, όμως είναι μια πραγματικότητα, παρά το γεγονός ότι στο νησί μας η φιλοξενία των συγκεκριμένων αθλητριών, αλλά και των υπόλοιπων εθνικών ομάδων ήταν κάτι παραπάνω από άψογη!

Η Καραντάσιου δήλωσε σχετικά «Μπορεί με την Έφη να γνωρίσαμε κορυφαίες στιγμές της καριέρας μας στη Ρόδο και να μας συμπεριφέρθηκαν άψογα οι Ροδίτες, αλλά προτιμώ την Αθήνα...»

Η Νικολαΐδου με ιδιαίτερο «μπλακ χιούμορ» και χωρίς μάλλον να αντιλαμβάνεται τα όσα έχει προσφέρει η Ρόδος στο ελληνικό μπιτς βόλεϊ, είπε:«Προτιμώ την Αθήνα, γιατί στη Ρόδο δεν κέρδισα ούτε ένα σετ...»!

Ο Κλεάνθης πάει στ΄ Αφάντου για τον «γύρο του θριάμβου»

Τον «γύρο του θριάμβου» θα επιδιώξει να κάνει σήμερα ο Κλεάνθης, ο οποίος αν κερδίσει τον Φοίβο, τότε θα στεφθεί και μαθηματικά πρωταθλητής της Α΄ Κατηγορίας, τέσσερις αγώνες πριν το τέλος της (26η αγωνιστική).

Ο αγώνας θα διεξαχθεί στ΄ Αφάντου και αναμένεται να το παρακολουθήσει πλήθος κόσμου, αφού θεωρείται παραδοσιακό ντέρμπι, που πάντα χαρίζει πολλές συγκινήσεις...

Την αυλαία στα παιχνίδια θα ανοίξουν ο Ορφέας με τον Διαγόρα Βατίου, οι οποίοι θα ξεκινήσουν στις 2.30 μ.μ. δυόμισι ώρες νωρίτερα από τα άλλα ματς.

Στο ...«Απολλώνειο ντέρμπι» ανάμεσα στον Απόλλωνα Απολλώνων και αυτό των Καλυθιών, οι Απολλωνιάτες θα «κατέβουν» με τόσο καλή ψυχολογία, αφού είναι απίθανο να σωθούν...

Ο Ευαγόρας μπορεί να αγωνίζεται με την Ασπίδα στην Απολακκιά, το μυαλό του όμως είναι στο αυριανό ματς του Ιάλυσου με το Μοσχάτο!

Ο Κλεόβουλος, αν χάσει στον Εμπωνα τότε ενδέχεται να τον «περάσει» στη βαθμολογία και ο Ευαγόρας.

Γκολ και θέαμα θέλουν να προσφέρουν Ηρακλής Μαριτσών - Διγενής. Αλλά και τα αυριανά ματς, Άγιος Γεώργιος - Ανταγόρας και Άρης - Καλυμνιακός, αφού είναι αδιάφορα βαθμολογικά.

Το πρόγραμμα και οι διαιτητές:

26η αγωνιστική
Σήμερα 8-4-2006

* **Άγιοι Απόστολοι (2.00):** Ορφέας - Διαγόρας Βατίου (Βεργίδης): Πλακογιάννης, Λάμπρου, Κεφαλάκης (Κωνσταντίνου).
* **Απόλλωνα (4.30):** Απόλλωνα -Απόλλων Καλυθιών (Στελλάς):Κόττορος, Αντωνάς, Σταυριανός (Χατζημανώλης)
* **Απολακκιά (4.30):** Ασπίδα - Ευαγόρας (Σαββίδης): Κατσιδώνης Π., Καταβενός, Φουκάρας (Καλαθενός).
* **Μαριτσά (4.30):** Ηρακλής - Διγενής (Δημητράς): Κετσές, Καραχανής, Παπαγεωργίου (Κυπραίος).
* **Αφάντου (4.30):** Κλεάνθης - Φοίβος (Κυπραίος):Σιδηρόπουλος, Διαμαντέας, Χάλαντας (Τριανταφύλλου).
* **Έμπωνα (4.30):** Αναγέννηση - Κλεόβουλος (Μανέγας):Τσαγγάρης, Αργυρόπουλος, Ορφανός (Σταματάκης)

Αύριο 9-4-2006

* **Μαλώνα (12.00):** Άγιος Γεώργιος - Ανταγόρας (Νικολής Φ.):Κατσιδώνης Ε., Γουλάρας, Στεφανάκης (Χρυσανθής).
* **Αρχάγγελος (12.00):** Άρης - Καλυμνιακός (Νικολής Γ.):Ρουμάνης, Σταυριανός, Βλαχάς (Κάζας)

Πανηγυρίζουν Αστέρας Παστ. και Δόξα Ψ.

Η αυλαία της τελευταίας αγωνιστικής θα ανοίξει σήμερα για το πρωτάθλημα της Γ΄ Κατηγορίας.

Στον πρώτο όμιλο, ο Αστέρας Παστίδας θα σηκώσει... κούπα, αφού θα του δοθεί από την ΕΠΣΔ το κύπελλο πρωταθλητή στο ματς με τον Πολύστρατο, ο οποίος θέλει να του «χαλάσει» τη φιέστα!

Για τον δεύτερο όμιλο, οι Ψινθενοί θα κάνουν...απόβαση στον Αρχάγγελο, εκεί που ακόμη και με ισοπαλία σε βάρος του ΟΦ Ιστρίου θα στεφθούν πρωταθλητές του δευτέρου ομίλου.

Το πρόγραμμα και στους τρεις ομίλους:

Α΄ ΟΜΙΛΟΣ
22η αγωνιστική
Σήμερα 8-4-2006

* **Παστίδα (4.30):** Αστέρας - Πολύστρατος (Κωνσταντίνου): Χατζηνικόλας, Πλακογιάννης, Λάμπρου (Στέργου).
* **Γεννάδι (4.30):** Ομόνοια - Δωριέας (Σταυριανός): Σάββενας, Γαγάνης, Παπαγιάννης.
* **Άγιοι Απόστολοι (4.30):** Ροδιακός - Ηρακλής Λάρδου (Περαντινός):Ασημακόπουλος, Πηδιάκης, Ζανετής.

Αύριο 9-4-2006

* **Σύμη (1.45):** Α.Ο. Σύμης - Ήλιος Ιαλυσού (Γιανναράκης):Κασιώτης, Επαμεινώντας, Χατζηπέτρος.
* **Άγιοι Απόστολοι (4.30):** Αναγέννηση N.P. - Πετρώνας (Μπακαρής): Παπαγιαννίδης, Λιάπη, Κατταβενός.
* **Μεσαναγρός (4.30):** Α.Ε. Μεσαναγρός - Δήμητρα (Σαββίδης):Γαγάνης, Μοσχούς, Τσουρδιού.

Β΄ ΟΜΙΛΟΣ
22η αγωνιστική
Σήμερα 8-4-2006

* **Αρχάγγελος (2.30):** Ο.Φ.Ιστρίου - Δόξα Ψίνθου (Μακρής):Βλαχάς, Μοντιάδης, Σαββιδάκης
* **Πυλώνα (2.30):** Θύελλα - Ζευς (Παυλούς): Κατσιδώνης Β., Μίαρης, Κασιώτης (Ταράλης).
* **Λύκειο Ιαλυσού (2.30):** Ιαλυσός 97 - Εθνικός Αρχίπολης (Κονδυλιός):Γουλάρας, Μανέγας, Λιάπη.
* **Κάλαθος (2.30):** Ταξιάρχης - Ποσειδών Καρπάθου (Εγγλέζος): Φραγκίνης, Μοσχούς, Χουβαρδάς.

Κυριακή 9-4-2006

* **Φάνες (11.30):** Ευκλής - Αλθαιμένης (Αγρέλης): Στεφανάκης, Γαγάνης, Πετρακίδης.
* **Διμυλιά (4.30):** Ατρόμητος - ΠΑΣ Ασκληπειού (Σαρούκος): Παπαγεωργίου, Λάμπρου, Μοντιάδης.

ΟΜΙΛΟΣ ΝΗΣΩΝ
17η αγωνιστική
Αύριο 9-4-2006

* **Πάτμος (12.30):** Ξάνθος - Ολυμπιακός Καλύμνου (Μελιανός): Αλαχιώτης, Μαυρουδής, Μιχαλούδης
* **Κως (12.30):** ΠΑΟΚω - Α.Ο. Λειψοί (Βρακνάς):Βασιλείου, Αργυρίου, Δοδούς
* **Κως (2.30):** Δόξα Λέρου - Αναγέννηση Ασφενδίου (Γιμελάς): Φραγκιαδάκης, Βασιλείου, Αλαχιώτης.

Ηλιος - Αστέρας Παστίδας στο «φινάλε» του παιδικού

«Φινάλε» στο Παιδικό πρωτάθλημα της ΕΠΣΔ!

«Όλα τα λεφτά» είναι το ντέρμπι ανάμεσα στον Ηλιο και τον Αστέρα Παστίδας.

Οι ομάδες θα παίξουν όλη τη χρονιά, αφού θα τα δώσουν όλα για τη δεύτερη θέση. Η ισοπαλία ευνοεί τους Παστιδενούς...

Για τον δεύτερο όμιλο, αν ο ΑΣ Ρόδος, κερδίσει τον ουραγό Αστέρα Μασάρων, τότε θα προκριθεί σαν δεύτερος, αφού ο Γ.Σ. Διαγόρας έχει εξασφαλίσει την πρωτιά εδώ και αρκετό καιρό...

Α΄ ΟΜΙΛΟΣ
22η αγωνιστική
Σήμερα 8-4-2006

* **Λύκειο Ιαλυσού (12.30):** Ήλιος - Αστέρας Παστίδας (Τσέρκης): Μανέγας, Γουλάρας, Λιάπη.
* **Δαματριά (12.30):** Κλεάνθης - Γ.Σ. Ιαλυσός (Κοσμάς):Παπαγεωργίου, Κοντού, Παπανικολάου.
* **Έμπωνας (3.00):** Αναγέννηση - Άγιος Ισίδωρος (Κέντρο Υγείας):Σεβδαλάκης.

Β΄ ΟΜΙΛΟΣ
22η αγωνιστική
Σήμερα 8-4-2006

* **Κοσκινού (11.00):** Διγενής - Νίκη Ρόδου (Καζουλάκης):Ορφανός, Βλαχάς, Κόκκινος.
* **Άγιοι Απόστολοι (12.00):** Α.Σ. Ρόδος - Αστέρας Μασάρων (Μαυρίδης):Επαμεινώντας, Μανές, Μαλιχουτσάκη.

Αύριο 9-4-2006

* **Αφάντου (11.00):** ΑΕΡΑ - Ορφέας (Σπάρταλης): Μοσχούς, Κοντού, Παπανικολάου.
* **Άγιοι Απόστολοι (2.00):** Γ.Σ. Διαγόρας - Απόλλων Καλυθιών (Μαυρίδης): Λιάπη, Μαλιχουτσάκη, Μανές.
* **Απολακκιά (3.00):** Ασπίδα - Δωριέας (Διαμαντής):Χωρίτης
* **Άγιοι Απόστολοι (4.30):** Ζευς - ΠΑΣ Ασκληπειού (Μαυρίδης): Γκιούντιτσε, Μαλιχουτσάκη, Μανές.

Μαθηματικά και πρωταθλητής αύριο ο Αστέρας Μασάρων

Ολοι οι αγώνες της 24ης αγωνιστικής της Β΄ Κατηγορίας θα διεξαχθούν αύριο και θα αρχίσουν στις 4.30 μ.μ., με εξαίρεση το αδιάφορο βαθμολογικά ματς ΑΕ Λέρου - Δόξας Καρδάμαινας, που θα ξεκινήσει στις 12.30 μ.μ.

Ο Αστέρας Μασάρων θέλει να κάνει φιέστα ανόδου, ενώ αν κερδίσει τον Αγιο Ισίδωρο θα στεφθεί και μαθηματικά πρωταθλητής...

Η ΑΕ Κατταβιάς θέλει νίκη για να ...«σιγουρέψει» την άνοδο, αντίπαλος όμως θα είναι ο Ασκληπιός της Κω, ο οποίος θέλει να «σιγουρέψει» την παραμονή.

Τα «ρέστα» τους θα δώσουν ΑΣ Τήλος και Αντίμαχος, οι οποίοι αν έρθουν ισόπαλοι, θα κερδίσει ο ...Νικαγόρας, ο οποίος θα παίξει στην «καυτή» έδρα του Πυλίου!

Ο Ερμής Καλυθιών αν θέλει να έχει ελπίδες για την παραμονή, τότε θα πρέπει να κερδίσει τον Δαμάγητο στην Παστίδα και περιμένει ήττα της Ασπίδας Σαλάκου από τον Ακουσίλαο...

24η αγωνιστική
Σήμερα 9-4-2006

* **Κάλυμνος (12.30):** Α.Ε. Λέρου - Δόξα Καρδάμαινας (Κουλουριώτης): Γιαλλούρης, Κακιάς, Πλάτσης (Φραγκίνης).
* **Παστίδα (4.30):** Δαμάγητος - Ερμής Καλυθιών (Κωνσταντίνου):Αργυρόπουλος, Φραγκίνης, Ασημακόπουλος (Σακελλαρίδης)
* **Τήλος (4.30):** Α.Σ. Τήλος - Αντίμαχος (Κυπραίος):Γκούμας, Μουστάκας, Μανέγας.
* **Κατταβιά (4.30):** Α.Ε. Κατταβιάς - Ασκληπιός Κω (Χουρδάς):Διαμαντέας, Καραχανής, Ορφανός (Κάπρος).
* **Πυλί (4.30) :** Α.Ο. Πυλίου - Νικαγόρας (Παπαδημητρίου):Κατέρης, Βασιλείου, Δοδούς.
* **Μάσαρη (4.30):** Αστέρας - Άγιος Ισίδωρος (Παυλούς): Αντωνάς, Κόττορος, Χουβαρδάς (Καψάσκης)
* **Σάλακος (4.30):** Ασπίδα - Ακουσίλαος (Σεβδαλάκης):Σιδηρόπουλος, Πλακογιάννης, Φουκάρας (Σαββάκης).

«Φιλικό» θα δώσουν την Τρίτη οι Τζούνιορς

Την Τρίτη στις 2.15 μ.μ. καλούνται οι παρακάτω ποδοσφαιριστές, γεννηθέντες τα έτη 1992 ΄93, να βρίσκονται στο γήπεδο των Αγίων Αποστόλων, για «φιλικό» (με τα δελτία τους) κόντρα στην ομάδα των γεννηθέντων το 1991:

Καστελλοριζιός Νίκος (ΑΕΡΑ), Σακινίδης Παναγιώτης (Διγενή), Κοντός Νίκος (Ευαγόρα), Χαραλάμπους Χάρης (Κλεάνθη). Σαββάκης Κώστας, Σαββάκης Αναστάσης (Αστέρα Παστίδας), Πεταυράκης Σταύρος (Διαγόρα), Αλβανός Γιάννης (Ιάλυσου), Μαλλιάκας Μανώλης (Νίκης Ρόδου) Χαρτλ Αλέξανδρος (Διαγόρα), Καραγιάννης Γιάννης (Διαγόρα Βατίου), Αθανασίου Αντώνης (Αστέρα Παστίδας), Νικολής Αντώνης (ΑΕΡΑ), Χατζηγιανάκης Στέργος (Αναγέννησης Εμπωνα), Παγκάς Μάριος (ΑΣ Ζευς), Πολυμερίδης Χρήστος (ΑΕΡΑ), Χουρδάκης Γεώργιος (Αναγέννησης Εμπωνα), Ξεπαπαδάκης Σωτήρης (Ορφέας), Καλιώργος Ανάργυρος (Δωριέα), Λερογιάννης Ευάγγελος (Διαγόρα Βατίου), Πυλάς Σταύρος (Διαγόρας Βατίου), Σαντορινιός Ραφαήλ (Διαγόρα), Κενενούνης Χαρτοφύλης (Διαγόρα), Χατζημανώλης Απόστολος (ΑΕΡΑ), Σεργειόπουλος Χρήστος (Αναγ. Ρόδου), Διαμαντής Κων/νος (Ασπίδας Απολακκιάς), Πέτσης Μιχάλης (Αναγέννησης Ν. Ρόδου), Σκιαθίτης Χάρης (ΑΣ Ζευς), Αγγελής Χάρης (Νίκης Ρόδου), Κουμνάκης Βασίλης (ΑΕΡΑ), Πεζουβανάκης Σκεύος (Αναγέννησης Εμπωνα), Νικολίκος Μιχαήλ (Ασπίδας Απολακκιάς), Αυγενικός Μιχαήλ (Αστέρα Παστίδας), Σαλαγιάννης Βάιος (Κλεάνθης), Διακαναστάσης Κων/νος (Ρόδου), Χατζηπαυλής Δημήτρης (Ορφέας)

•• Τη Δευτέρα καλούνται οι παίκτες της Μικτής Νέων και οι γεννηθέντες του 1991 στο γήπεδο Κοσκινού, για προπόνηση στις 2.15 μ.μ.

Στο Άλαντ η προετοιμασία των αγώνων Νήσων του 2007

Η Εκτελεστική Επιτροπή (Ε.Ε.) του Island Games Association, πραγματοποίησε, την καθιερωμένη, ανοιξιάτικη του συνεδρίαση στο Αλαντ (Φινλανδία), στην οποία παραβρέθηκε η πρόεδρος της Ο.Ε. Ρόδος 2007, κ Λη Μηνάϊδη, νησί που θα φιλοξενήσει του Αγώνες το 2009.

Ο πρόεδρος κ. Μπράϊαν Πάρτινκτον, δήλωσε ότι, ήταν μια άριστη συνάντηση με όλους τους καλούς φίλους και είναι ικανοποιημένοι από την πρόοδο που έχει γίνει από τα δυο νησιά των Αγώνων, η Ρόδος για το 2007 και το Αλαντ για το 2009.

Η κ. Μηναΐδη, στην συνεδρίαση της Ε.Ε. έκανε εκτενή αναφορά στην πορεία της προετοιμασίας των Αγώνων, όσον αφορά το γενικότερο μέρος, αλλά και την προετοιμασία των των αθλημάτων όσον αφορά το αθλητικό μέρος.

ÅLAND
NATWEST ISLAND GAMES XIII 2009

Αναφέρθηκε εκτενώς στις σκέψεις που υπάρχουν όσον αφορά την τελετή έναρξης, που προγραμματίζεται για το Αρχαίο Στάδιο και το πνεύμα που θα δοθεί αφού οι Αγώνες Nat West Island Games Rhodes 2007, θα αρχίσουν στον ίδιο χώρο όπου πριν 2500 χρόνια τελούνταν Αγώνες αφιερωμένοι στον Θεό Ήλιο. Ικανοποίηση εξάλλου προκάλεσε το γεγονός της Οριστικοποίησης των εγκαταστάσεων που θα γίνουν οι Αγώνες.

Οι αντιπρόσωποι όλων των νησιών και στελέχη της IGA, περίπου 100 άτομα, θα βρεθούν το καλοκαίρι που μας έρχεται, στο νησί μας προκειμένου να ελέγξουν την πρόοδο της προετοιμασίας, να επισκεφθούν τις εγκαταστάσεις και να πραγματοποιήσουν την ετήσια Γ.Σ. της Ένωσης όπως και το προγραμματισμένο Ιατρικό Σεμινάριο, με θέμα επιδράσεις του κλίματος και την προετοιμασία των αθλητών για τις καιρικές συνθήκες της Ρόδου, κατά την διάρκεια των Αγώνων το 2007.

Στο σεμινάριο θα αναλυθεί η σημασία και οι διαδικασίες που προκύπτουν από την σύμβαση - ένταξη στον Διεθνή Οργανισμό Αντιντόπινγκ (WADA).

Η IGA έγινε μέλος του διεθνή αυτού Οργανισμού το 2005, μετά από απόφαση που πάρθηκε κατά την Γ.Σ. στο Σέτλαντ.

Στην Κάλυμνο το Διασυλλογικό πρωτάθλημα στίβου ΠΠ-ΠΚ Α΄

Το Διασυλλογικό πρωτάθλημα στίβου παμπαίδων - παγκορασίδων Α΄, για τα σωματεία της Δωδεκανήσου, θα διεξαχθεί το Σαββατοκύριακο στην Κάλυμνο.

Το σημερινό πρόγραμμα:

17:00	300 μ. μ΄ εμπόδια	ΠΚ Α΄	Τελικές Σειρές
17:15	300 μ. μ΄ εμπόδια	ΠΠ Α΄	Τελικές Σειρές
17:30	80 μ. μ΄ εμπόδια	ΠΚ Α΄	Τελικές Σειρές
17:30	Μήκος	ΠΠ Α΄	Τελικός
17:30	Ύψος	ΠΚ Α΄	Τελικός
17:45	100 μ. μ΄ εμπόδια	ΠΠ Α΄	Τελικές Σειρές
18:00	80 μ.	ΠΚ Α΄	Τελικές Σειρές
18:15	150 μ.	ΠΚ Α΄	Τελικές Σειρές
18:30	300 μ.	ΠΚ Α΄	Τελικές Σειρές
18:45	600 μ.	ΠΚ Α΄	Τελικός
18:45	Ύψος	ΠΠ Α΄	Τελικός
18:45	Μήκος	ΠΚ Α΄	Τελικός
19:00	80 μ.	ΠΠ Α΄	Τελικές Σειρές
19:15	150 μ.	ΠΠ Α΄	Τελικές Σειρές
19:30	300 μ.	ΠΠ Α΄	Τελικές Σειρές
19:45	600 μ.	ΠΠ Α΄	Τελικός
20:00	1.000 μ.	ΠΚ Α΄	Τελικός
20:10	1.000 μ.	ΠΠ Α΄	Τελικός
20:25	ΣΚΥΤ/ΜΙΑ 4Χ80	ΠΚ Α΄	Τελικές Σειρές
20:40	ΣΚΥΤ/ΜΙΑ 4Χ80	ΠΠ Α΄	Τελικές Σειρές

Χώρος Ρίψεων Νικηφόρειου Γυμνασίου

17:00	Σφαιροβολία	ΠΚ Α΄	Τελικός
17:00	Δισκοβολία	ΠΠ Α΄	Τελικός
18:15	Σφαιροβολία	ΠΠ Α΄	Τελικός
18:15	Δισκοβολία	ΠΚ Α΄	
19:45	Ακοντισμός	ΠΠ Α΄	Τελικός

Η Αγωνόδικος Επιτροπή

Ο Σύνδεσμος Κριτών Στίβου του νομού Δωδεκανήσου ανακοίνωσες τα μέλη της Αγωνοδίκου Επιτροπής των αγώνων της Καλύμνου. Είναι, τα εξής:

- Αλυτάρχης: Φανίτσα Κώστας
- Αφέτης: Παπαγεωργίου Βασίλης
- Έφορος Δρόμων: Ριζοπούλου Κυριακή
- Χρονομέτρες - Κυριου Μ. Κουτσούκου Σ. Ριζόπουλου Χ.
- Έφορος Μήκους: Νέσκη Πόπη
- Κριτές: Φαρκακίδης Β., Φανίτσα Ου., Κυριαζάκος Μ.
- Έφορος ύψους:Δημητριαδιού Μανώλης
- Κριτής: Δημητραδιού Θ.
- Έφοροι Ρίψεων:Αρφαρά Σπ.- Καστελλοριού Έφη
- Κριτές Ρίψεων: Μαγκαφάς Ι. Ελενας Κ. Κάππας Κ., Τουβράς Δ., Τρουλλάκου Μ.

Οι κριτές στην Κάλυμνο θα εμφανιστούν με νέα στολή που είναι προσφορά του ΔΟΝΑ Ρόδου. Για το λόγο αυτό το δ.σ. των κριτών ευχαριστεί τη διοίκηση του οργανισμού.

Τουρνουά τένις στον Αγιο Σουλά

Ο Δημοτικός Οργανισμός Πολιτισμού και Αθλησης του Δήμου Καμείρου και ο Ομιλος Αντισφαίρισης Αγίου Σουλά Σορωνής συνδιοργανώνουν σήμερα και αύριο τουρνουά τένις στα γήπεδα του Αγίου Σουλά, με τη συμμετοχή των Ομίλων Αντισφαίρισης του νησιού.

Το πρόγραμμα των αγώνων, έχει ως εξής:

Σάββατο 8 Απριλίου:

- 9.00-9.30 Αγόρια - Κορίτσια 10 ετών
- 11.00-11.30 Αγόρια - Κορίτσια 12 ετών
- 13.00-13.30: Αγόρια-Κορίτσια 14 ετών
- 14.00-14.30: Αγόρια - Κορίτσια 16 ετών.

Κυριακή 9 Απριλίου

- 9.00: Τελικοί όλων των κατηγοριών
- 12.00: (περίπου): Απονομές επάθλων

QUICK CARWASH

ΑΝΑΚΟΙΝΩΣΗ

Το πρότυπο πλυντήριο QUICK CAR WASH στην περιοχή Ασγούρου θα ήθελε να κάνει γνωστό στην αγαπητή πελατεία του ότι το πλυντήριο και πρατήριο καυσίμων παραμένει ανοιχτό κάθε Κυριακή από 09.00 έως και 14.00 το μεσημέρι.

Από 01/05/06 το **πλυντήριο** θα λειτουργεί καθημερινά από **09.00** έως **20.00** και το **πρατήριο καυσίμων** από **07.00** έως **21.00**

Για οποιαδήποτε περαιτέρω πληροφορία στα τηλέφωνα μας **22410 60150 - 151**

Ευχαριστούμε

X 5808-23/4

ΔΩΔΕΚΑΝΗΣΙΑΚΗ ΜΕΛΙΣΣΑ
ΠΑΡΑΡΤΗΜΑ ΡΟΔΟΥ

ΠΡΟΣΚΛΗΣΗ

Το Σωματείο υποτροφιών «ΔΩΔΕΚΑΝΗΣΙΑΚΗ ΜΕΛΙΣΣΑ» κάνει γνωστό ότι **το ΣΑΒΒΑΤΟ 8 ΑΠΡΙΛΙΟΥ** από τις 11 το πρωί μέχρι τις 10 το βράδυ και **την ΚΥΡΙΑΚΗ 9 ΑΠΡΙΛΙΟΥ 2006** από 10 το πρωί μέχρι 10 το βράδυ θα λειτουργήσει το καθιερωμένο

ΠΑΣΧΑΛΙΑΤΙΚΟ και ΑΝΟΙΞΙΑΤΙΚΟ ΜΠΑΖΑΡ

στην αίθουσα εκδηλώσεων του **ΑΚΤΑΙΟΝ.**

Θα πωλούνται: κουλούρια - λαμπάδες - φαναράκια - χειροποίητα παραδοσιακά φαγώσιμα γλυκά και αλμυρά για το Πάσχα και τη νηστεία - πασχαλιάτικα διακοσμητικά για το σπίτι - εργόχειρα - πρωτομαγιάτικα στεφάνια - πασχαλιάτικες γεύσεις από τα νησιά μας.

Ας βοηθήσουμε το έργο της «ΜΕΛΙΣΣΑΣ»

Φέτος σπουδάζει 60 παιδιά από όλη τη Δωδεκάνησο

ΤΑ ΧΡΗΜΑΤΑ ΜΑΣ ΕΠΙΣΤΡΕΦΟΥΝ ΤΑ ΠΑΙΔΙΑ ΜΑΣ ΠΟΥ ΣΠΟΥΔΑΖΟΥΝ!

ΤΔ-9/4

AMCOR

No 1

ΚΑΤΑΣΚΕΥΑΖΟΝΤΑΙ & ΕΙΣΑΓΟΝΤΑΙ ΣΥΝΑΡΜΟΛΟΓΗΜΕΝΑ ΑΠΟ ΤΟ ΙΣΡΑΗΛ



X 5776-30/4

ΠΡΟΔΙΑΓΡΑΦΕΣ ΕΟΚ CE MARK

Η **AMCOR-ΙΣΡΑΗΛ** Η ΜΕΓΑΛΥΤΕΡΗ ΒΙΟΜΗΧΑΝΙΑ ΗΛΙΑΚΩΝ ΣΥΣΤΗΜΑΤΩΝ ΣΤΟΝ ΚΟΣΜΟ,ΣΑΣ ΠΡΟΣΦΕΡΕΙ ΤΟΝ **ΚΑΛΥΤΕΡΟ ΗΛΙΑΚΟ ΘΕΡΜΟΣΙΦΩΝΑ ΤΟΥ ΚΟΣΜΟΥ** ΜΕ ΜΟΝΑΔΙΚΑ ΣΗΜΕΙΑ ΥΠΕΡΟΧΗΣ ΠΟΥ **ΚΑΝΕΝΑΣ ΑΛΛΟΣ ΔΕΝ ΕΧΕΙ.**ΠΡΩΤΗ Η **AMCOR,**ΠΡΙΝ **40** ΧΡΟΝΙΑ ΠΑΡΟΥΣΙΑΣΕ ΤΗΝ ΕΠΑΝΑΣΤΑΤΙΚΗ ΤΗΣ ΤΕΧΝΟΛΟΓΙΑ ΣΤΟΥΣ ΗΛΙΑΚΟΥΣ ΘΕΡΜ/ΝΕΣ. ΠΟΛΛΟΙ ΑΠΟ ΤΟΤΕ ΠΡΟΣΠΑΘΗΣΑΝ ΝΑ ΤΗΝ ΜΙΜΗΘΟΥΝ .ΤΑ ΑΠΟΤΕΛΕΣΜΑΤΑ ΤΟΥΣ ΕΙΝΑΙ ΓΝΩΣΤΑ.**ΚΑΝΕΝΑΣ** ΔΕΝ ΜΠΟΡΕΣΕ ΝΑ ΤΗ ΦΘΑΣΕΙ.ΣΗΜΕΡΑ Η **AMCOR** ΣΥΝΕΧΙΖΟΝΤΑΣ ΤΗΝ ΕΡΕΥΝΑ ΣΤΟΝ ΤΟΜΕΑ ΤΗΣ ΗΛΙΑΚΗΣ ΕΝΕΡΓΕΙΑΣ ΒΡΙΣΚΕΤΑΙ ΚΑΙ ΘΑ ΒΡΙΣΚΕΤΑΙ ΜΠΡΟΣΤΑ ΓΙΑΤΙ ΕΙΝΑΙ Η **NO 1** ΣΤΟΝ ΚΟΣΜΟ.

ΕΙΝΑΙ Η AMCOR

ΠΡΟΟΔΟΣΠΟΡ

«Στοίχημα»...στο Ελληνικό!

Ο Κολοσσός ψάχνει απεγνωσμένα τη νίκη μακριά απ' τη Ρόδο, αντιμετωπίζοντας στις 17:00 τον Πανιώνιο! Χωρίς ιδιαίτερα αγωνιστικά προβλήματα οι «θαλασσί» θέλουν να επαναλάβουν την εμφάνιση του πρώτου γύρου...

Με μοναδικό στόχο να κάνει την υπέρβαση και να πάρει το πολύτιμο ροz φύλλο αγώνα στο πανέμορφο κλειστό γυμναστήριο του Ελληνικού, ο Κολοσσός αντιμετωπίζει σήμερα το απόγευμα (17:00) τον ιστορικό Πανιώνιο. Με οδηγό το παιχνίδι του πρώτου γύρου όταν οι Ροδίτες είχαν κερδίσει τότε με 66-65, η ομάδα του Γιώργου Ζευγώλη δίνει ένα απ' τα πλέον καθοριστικά παιχνίδια της φετινής περιόδου. Είναι γνωστό ότι δεν αρκούν οι νίκες μόνο στο «Βενετόκλειο» κόντρα στην Ολύμπια Λάρισας και τον Απόλλωνα Πατρών για να διατηρηθούν οι ελπίδες για παραμονή, αλλά θα πρέπει οι «θαλασσί» να πάρουν το λιγότερο ένα ροz φύλλο μακριά απ' τη Ρόδο.

Με βάση τη δυναμικότητα των τριών αντιπάλων του Κολοσσού εκτός έδρας (Πανιώνιος, Πανελλήνιος, Ολυμπιακός) η σημερινή κόντρα φαντάζει ως η πιο βατή, χωρίς αυτό να σημαίνει ότι η αποστολή της ομάδας θα είναι εύκολη. Κάθε άλλο...Ο Πανιώνιος κινδυνεύει άμεσα να βρεθεί εκτός πλέι-οφ κι αυτό σημαίνει ότι σήμερα δεν έχει το περιθώριο για απώλειες και μάλιστα στα μέσα στο σπίτι του. Η προετοιμασία των «θαλασσί» ολοκληρώθηκε χθες το μεσημέρι με μία προπόνηση στην οποία δεν έδωσε το «παρών» μόνο ο Χρήστος Γκογκίδης.



Φωτό απ' το παιχνίδι του «Βενετοκλείου» ανάμεσα στον Κολοσσό και τον Πανιώνιο

Ο «αρχηγός» του Κολοσσού δεν ταξίδεψε με την υπόλοιπη αποστολή για την Αθήνα και θα ξεκινήσει στο προπονητικό πρόγραμμα πιθανότατα απ' την ερχόμενη Δευτέρα. Από κει και πέρα δεν υπάρχουν άλλα αγωνιστικά προβλήματα, αφού ο Γιάργος Παντζόπουλος ταξίδεψε με τους συμπαίκτες του, αν και έχει χάσει σημαντικό μέρος των προπονήσεων.

Με ανεβασμένη ψυχολογία μετά τη σπουδαία νίκη επί του Άρη και έχοντας επίγνωση της δύσκολης αποστολής, ο Κολοσσός θα επιδιώξει να «αλώσει» το Ελληνικό απέναντι σε μία ομάδα που ναι μεν δεν αποτελεί φόβητρο για τους Ροδίτες, αλλά δεν παύει να είναι το φαβορί για τη νίκη, αφού διαθέτει καλό ρόστερ με έμπειρους παίκτες.

Όπως ανέφερε και ο Γιώργος Ζευγώλης πρόκειται για έναν ακόμη τελικό του Κολοσσού απ' τους πέντε που έχει να δώσει μέχρι το τέλος της περιόδου. Φυσικά, όπως έχει διαμορφωθεί η κατάσταση οι Ροδίτες είναι υποχρεωμένοι να κοιτάζουν και αποτελέσματα των ομάδων που παλεύουν για την παραμονή τους στην Α1. Τώρα, όσον αφορά την αποστολή του Κολοσσού εκτός απ' τον τραυματία Χρήστο Γκογκίδη, ο Γιώργος Ζευγώλης προτίμησε να αφήσει εκτός τον νεαρό Γιάννη Σκορδάλη, παίρνοντας στη θέση του (για δεύτερη φορά φέτος) τον Σπύρο Λιβιεράτο. Η αποστολή της ροδίτικης ομάδας αποτελείται απ' τους: Χάνσελ, Παντζόπουλο, Πένλαντ, Παπαδάτο, Παναγιωταράκο, Τόμιτς, Νάκιτς, Σούλη, Μπράϊαντ, Μακρή, Τσιάκο και Λιβιεράτο.

Ελληνικό (17:00): Πανιώνιος-Κολοσσός Ρόδου
(Σχινάς- Διαμαντής- Κουκουλίτσιος)

Το διαιτητικό τρίο

Ο διεθνής Αθηναίος Χρυσόστομος Σχινάς, ο Πατρινός Παναγιώτης Διαμαντής και ο Λαρισαίος Θανάσης Κουκουλίτσιος είναι το διαιτητικό τρίο της σημερινής αναμέτρησης ανάμεσα στον Πανιώνιο και τον Κολοσσό. Κομισάριος του αγώνα είναι (ξανά σε παιχνίδι των «θαλασσί») ο Αντώνης Μάνος.

«Κάθε παιχνίδι...τελικός»!

Ο Γιώργος Ζευγώλης αναφέρθηκε στο σημερινό ματς με τον Πανιώνιο τονίζοντας ότι ο Κολοσσός πρέπει να παίξει έξυπνα ειδικά στην άμυνα για να μπορέσει να πετύχει κάτι καλό! Χωρίς Ταπούτο, Πετρόπουλο και Βασιλόπουλο οι γηπεδούχοι

Ο Κολοσσός είναι αποφασισμένος να διεκδικήσει μέχρι τέλους τις πιθανότητες που έχει για να μείνει στην Α1 και για να συμβεί αυτό, πρέπει να κάνει εκτός έδρας νίκες. Το σημερινό ματς με τον Πανιώνιο στο Ελληνικό είναι σαφώς πολύ δύσκολο, όμως οι «θαλασσί» είναι αποφασισμένοι να παλέψουν με όλες τις δυνάμεις τους. Η άποψη του Γιώργου Ζευγώλη για τη σημερινή κόντρα;



Ο Γιώργος Ζευγώλης μίλησε για το ματς στο Ελληνικό

«Για μας κάθε παιχνίδι είναι ένας τελικός. Έχει γίνει λίγο κουραστικό διότι το λέμε συνέχεια, όμως έτσι ακριβώς είναι η κατάσταση», είπε ο Γιώργος Ζευγώλης και συνεχίσε. «Θα πάμε να παίξουμε με τον Πανιώνιο, τον Πανελλήνιο, όλα τα ματς που έχουμε μπροστά μας, για να διεκδικήσουμε τις πιθανότητες που μας αναλογούν για να κερδίσουμε. Σε συνάρτηση με τα άλλα αποτελέσματα, θα δούμε τι χρειάζεται για να μείνουμε ή όχι στην κατηγορία».

Ο προπονητής του Κολοσσού ολοκλήρωσε αναφερόμενος στο σημερινό παιχνίδι: «Ο Πανιώνιος είναι καλή ομάδα, γρήγορη, με έμπειρους παίκτες. Εμείς πρέπει να παίξουμε έξυπνα, ειδικά στην άμυνα για να μείνουμε μέσα στο παιχνίδι. Χρειάζεται να βρεθούμε σε καλή κατάσταση, να είμαστε συγκεντρωμένοι για 40 λεπτά και να διεκδικήσουμε ό,τι καλύτερο μπορούμε ως το τέλος», είπε ο 46χρονος κόουτς.

ΧΩΡΙΣ ΤΑΠΟΥΤΟ-ΠΕΤΡΟΠΟΥΛΟ-ΒΑΣΙΛΟΠΟΥΛΟ

Με τρεις απουσίες θα αγωνιστεί στο σημερινό ματς με τον Κολοσσό, ο Πανιώνιος. Η ομάδα του Νίκου Λινάρδου θα παίξει με τρεις απουσίες, αφού ο Χρήστος Ταπούτος και ο Χρήστος Πετρόπουλος είναι τραυματίες και δεν θα δώσουν το «παρών» στη σημερινή μάχη. Από κει και πέρα ο νεαρός Φώτης Βασιλόπουλος έχει υποπέσει σε πειθαρχικό παράπτωμα και κλήθηκε σε απολογία απ' τη διοίκηση του νεοσμυρνιώτικου συλλόγου. Η προετοιμασία των «κυανέρυθρων» ολοκληρώθηκε χθες, ενώ την προηγούμενη Τετάρτη ο Πανιώνιος έπαιξε φιλικό με το Μαρούσι, στο πλαίσιο της καλύτερης δυνατής προετοιμασίας. Εξάλλου ο Νίκος Οικονόμου αναμένεται να αγωνιστεί κανονικά παρά το πρόβλημα τραυματισμού που αντιμετώπισε.

«Πληρώνει» το διπλό...

Με 4.75 πληρώνει εταιρεία στοιχημάτων το «διπλό» του Κολοσσού στο Ελληνικό, ενώ ο «άσος» δίνει μόλις 1.15! Εξάλλου η ίδια εταιρεία έχει 42 διαφορετικά στοιχήματα πονταρίσματος για τη συγκεκριμένη αναμέτρηση. Α...και κάτι ακόμη στο ντέρμπι των αιωνίων υπάρχουν 156(!!!) διαφορετικά είδη στοιχηματισμού...

Στην τελική ευθεία...

Τα παιχνίδια Γ.Σ. Λάρισας- Ηρακλής, Μακεδονικός- Πανελλήνιος και Π.Α.Ο.Κ.- Απόλλων Πατρών ενδιαφέρουν τον Κολοσσό! Αύριο το βράδυ (21:30) το ντέρμπι των αιωνίων στο πλαίσιο της 22ης αγωνιστικής

Με το μυαλό στο Ελληνικό αλλά και στα υπόλοιπα σημερινά παιχνίδια της 22ης αγωνιστικής, θα αγωνιστεί ο Κολοσσός στο Ελληνικό απέναντι στον Πανιώνιο. Και αυτό γιατί την ίδια ώρα πρόκειται να γίνουν όλα τα παιχνίδια των ομάδων που δίνουν τη μάχη για την παραμονή τους στην Α1. Ο «κάμπος» πρόκειται να πάρει φωτιά, αφού ο Γυμναστικός θα φιλοξενήσει τον Ηρακλή. Με νίκη των γηπεδούχων, η ομάδα του Κώστα Πιλαφίδη θα ανανεώσει το ραντεβού της με την κατηγορία και ουσιαστικά θα βάλει «ταφόπλακα» στον Ηρακλή. Στην Κοζάνη ο Μακεδονικός θα διασταυρώσει τα ξίφη του με τον Πανελλήνιο, ο οποίος ακόμη και με ήττα θα βρεθεί στην τέταρτη θέση, ενώ στην Πυλαία ο Π.Α.Ο.Κ. θα φιλοξενήσει τον Απόλλωνα Πατρών που θέλει ένα ακόμη ροz φύλλο για να τελειώσει την υπόθεση-παραμονή.



Ο Κολοσσός παίζει στο Ελληνικό και ο Π.Α.Ο.Κ. φιλοξενεί τον Απόλλωνα Πατρών

Αύριο, εξάλλου δεσπόζει το ντέρμπι των αιωνίων με τον Παναθηναϊκό να αντιμετωπίζει τον Ολυμπιακό, στη σκιά των αγώνων που δίνουν οι δύο ομάδες στην προημιτελική φάση της Ευρωλίγκα. Τέλος η Α.Ε.Κ. είναι αυτή που καίγεται περισσότερο για τους δύο βαθμούς απέναντι στο Μαρούσι. Όπως είναι γνωστό η αυλαία της 22ης αγωνιστικής άνοιξε την προηγούμενη Τετάρτη με την Ολύμπια Λάρισας να κερδίζει στο Αλεξάνδρειο τον Άρη με 87-70.

ΤΟ ΠΡΟΓΡΑΜΜΑ ΤΗΣ 22ης ΑΓΩΝΙΣΤΙΚΗΣ

ΣΗΜΕΡΑ:

Ελληνικό (17:00): Πανιώνιος- Κολοσσός Ρόδου
(Σχινάς- Διαμαντής- Κουκουλίτσιος/ Μάνος)

Νεάπολη Λάρισας (17:00): Γ.Σ. Λάρισας- Ηρακλής
(Βορεάδης- Τανατζής- Κορομηλάς Ηλ. /Μιναρετζόπουλος)

Πυλαία (17:00): Π.Α.Ο.Κ.- Απόλλων Πατρών (Super Sport)
(Γκόντας- Καρακατσούνης- Μαχαιριανάκης /Μπαγλάνης)

Κοζάνη (17:00): Μακεδονικός- Πανελλήνιος (ET1)
(Κουκουλεκίδης- Αναστόπουλος- Ηλιόπουλος /Σιμητόπουλος)

ΑΥΡΙΟ (09/04):

Γαλάτσι (17:00): Α.Ε.Κ.- Μαρούσι (Super Sport)
(Ζαβλανός- Μπήτης- Μάνος /Μπισιώτης)

Ο.Α.Κ.Α. (21:30): Παναθηναϊκός- Ολυμπιακός (ET1)
(Πιτσίλκας- Χριστοδούλου- Μουζάκης /Μπώκου)

Κάλλιο αργά παρά ποτέ...

Τα κορίτσια του 2ου Τ.Ε.Ε. ρίχνονται στη μάχη της τελικής φΠάλι καλά δηλαδή...Για πρώτη φορά από τότε που άρχισε να ξεκαθαρίζει η κατάσταση στην ουρά, ο Ε.Σ.Α.Κ.Ε. όρισε και τα τέσσερα παιχνίδια που ενδιαφέρουν την ίδια μέρα και την ίδια ώρα. Φαίνεται ότι έπιασαν τόπο τα λεγόμενα του Γιώργου Ζευγώλη και έτσι στις 17:00 θα ξεκινήσουν τα ματς Π.Α.Ο.Κ.- Απόλλων Πατρών, Γ.Σ. Λάρισας- Ηρακλής, Μακεδονικός- Πανελλήνιος και Πανιώνιος- Κολοσσός.

Η ΒΑΘΜΟΛΟΓΙΑ/21η ΑΓΩΝΙΣΤΙΚΗ

1.Παναθηναϊκός	40	19-2	1.830-1.534(+296)
2.Ολυμπιακός	39	18-3	1.733-1.495(+238)
3.Μαρούσι	37	16-5	1.530-1.416(+114)
4.Άρης	34	12-10	1.632-1.566(+66)
5.Πανελλήνιος	33	12-9	1.563-1.542(+21)
6.Π.Α.Ο.Κ.	31	10-11	1.588-1.661(-73)
7.Α.Ε.Κ.	31	10-11	1.619-1.585(+34)
8.Ολύμπια Λάρισας	31	9-13	1.633-1.628(+5)
9.Πανιώνιος	30	9-12	1.589-1.667(-78)
10.Απόλλων Πατρών	29	8-13	1.606-1.631(-25)
11.Γ.Σ. Λάρισας	28	7-14	1.555-1.704(-149)
12.Μακεδονικός	28	7-14	1.561-1.652(-91)
13.Ηρακλής	27	6-15	1.454-1.587(-133)
14.Κολοσσός Ρόδου	26	5-16	1.432-1.657(-225)

*Ο Άρης και η Ολύμπια Λάρισας έχουν από ένα παιχνίδι περισσότερο

Όλοι οι δρόμοι στο «Βενετόκλειο»...

Στις 18:00 ο Α.Σ. Δωδεκάνησος υποδέχεται τον Π.Α.Σ.Κ.Α. Ελληνικά Πετρέλαια στο ντέρμπι κορυφής του νοτίου ομίλου για την 8η αγωνιστική! Πάνοπλοι οι γηπεδούχοι θέλουν τον κόσμο στο γήπεδο...

Τον πρωτοπόρο, απήτητο και κατά γενική ομολογία καλύτερη ελληνική ομάδα στο μπάσκετ με καρότσι Π.Α.Σ.Κ.Α. Ελληνικά Πετρέλαια, φιλοξενεί σήμερα στις 18:00, ο Α.Σ. Δωδεκάνησος. Στο πλαίσιο της 8ης αγωνιστικής για τον όμιλο νότου η ροδίτικη ομάδα υποδέχεται τους Αθηναίους με μοναδικό στόχο να τους υποχρεώσει στην πρώτη τους φετινή ήττα στο πρωτάθλημα. Με οδηγό την εμφάνιση στο παιχνίδι του πρώτου γύρου, όπου ο Α.Σ. Δωδεκάνησος έκασε στο φινάλε με 65-61, η ομάδα του Κώστα Χρόνη φιλοδοξεί να σημειώσει μία πολύ σπουδαία νίκη. Μάλιστα με την κατάκτηση του ροz φύλλου, θα γίνει ακόμη ένα σημαντικό βήμα για τη δεύτερη θέση που δίνει πλεονέκτημα έδρας στα πλέι-οφ. Φυσικά μία πιθανή ήττα στο σημερινό παιχνίδι δεν θα επιφέρει την καταστροφή... Κι αυτό γιατί όλα θα κριθούν στην αναμέτρηση του «Βενετοκλείου» κόντρα στους Αετούς Αθηνών.

Η προετοιμασία του Α.Σ. Δωδεκάνησος ολοκληρώθηκε χθες και το μοναδικό πρόβλημα για τον Κώστα Χρόνη ακούει στο όνομα του Λουκά Στεφάνου, η συμμετοχή του οποίου είναι αμφίβολη αφού είναι πιθανό να λείπει στην Αθήνα. Η τελευταία προπόνηση έγινε χθες το βράδυ στο «Βενετόκλειο» και στο σημερινό ματς ο 26χρονος κόουτς υπολογίζει στους: Χατζηδημητρίου, Καρατζιά, Παππά, Χαμαντίν, Μιχαήλου, Τσιγκόλη, Τσιβγούλη, Καραγιάννη, Μεταξενίου, Γερολύμου, Μούνδρο και Αναγνώστη.

Είναι φυσικά περιττό να αναφέρει κανείς ότι στο σημερινό παιχνίδι ο Α.Σ. Δωδεκάνησος θα χρειαστεί τη συμπαράσταση των φιλάθλων του, αφού το «Βενετόκλειο» πρέπει να μαζέψει πολύ κόσμο, με δεδομένο ότι το θέαμα που θα προσφέρουν οι δύο ομάδες αναμένεται να είναι πολύ πλούσιο. Πέρσι ο Π.Α.Σ.Κ.Α. είχε κερδίσει στη Ρόδο με 64-30.

*Ο Π.Α.Σ.Κ.Α. Ελληνικά Πετρέλαια από 27-30 Απριλίου θα μεταβεί στην Ισπανία για να λάβει μέρος στην τελική φάση του κυπέλλου «Ουίλι Μπρίνγκμαν».

ΤΟ ΠΡΟΓΡΑΜΜΑ ΤΗΣ 8ης ΑΓΩΝΙΣΤΙΚΗΣ

ΣΗΜΕΡΑ:

Ηλεκτρική (12:00): Αετοί Κρήτης- Αετοί Αθηνών
(Καμπίτσης- Αρτεμάκης)

Βενετόκλειο(18:00): Α.Σ. Δωδεκάνησος- Π.Α.Σ.Κ.Α.
(Σέρρας Πλ.- Ξανθός)

ΑΥΡΙΟ (09/04):

Σπύρου Λούη (12:00: Α.Σ.Κ.Α. Αμαρουσίου- Αργοναύτες Βόλου
(Παυλόπουλος- Μπούσιας)

Τηλεοπτικός...Α.Σ. Δωδεκάνησος!

Δεν είναι η πρώτη φορά που ένα παιχνίδι μπάσκετ με καρότσι του Α.Σ. Δωδεκάνησος θα έχει τηλεοπτική κάλυψη, ωστόσο το συγκεκριμένο άθλημα κερδίζει ολοένα και περισσότερη προβολή. Η αρχή έγινε με την ΕΤ1 και την «Μπασκετούπολη» που έδειξε πλάνα απ' τον αγώνα της πρεμιέρας με το Μαρούσι, ωστόσο στιγμιότυπα απ' τη σημερινή κόντρα θα προβληθούν απ' τον τοπικό τηλεοπτικό σταθμό Cosmos.

Η ΒΑΘΜΟΛΟΓΙΑ/7η ΑΓΩΝΙΣΤΙΚΗ

1.Π.Α.Σ.Κ.Α. Ελληνικά Πετρέλαια	14	7-0	524-268(+256)
2.Α.Σ. Δωδεκάνησος	12	5-2	388-262(+126)
3.Αετοί Αθηνών	11	4-3	356-306(+50)
4.Α.Σ.Κ.Α. Αμαρουσίου	10	3-4	304-354(-50)
5.Αργοναύτες Βόλου	9	2-5	246-305(-59)
6.Αετοί Κρήτης	7	0-7	147-470(-323)

Ρεβάνς με φαβορί...

ΝΕΑΝΙΔΕΣ

Ο Α.Σ.Κ. Ιβίσκος καλείται να υπερασπιστεί τη διαφορά των 22 πόντων (70-48) με τους οποίους κέρδισε προχθές στην Ιαλυσό τον Ιπποκράτη Κω



Σήμερα το μεσημέρι θα γίνει στην Κω ο δεύτερος τελικός του πρωταθλήματος των νεανίδων

Η διαφορά των 22 πόντων (70-48) με την οποία κέρδισε προχθές στην Ιαλυσό, ο Α.Σ.Κ. Ιβίσκος του δίνει σαφέστατο προβάδισμα ενόψει του επαναληπτικού αγώνα που θα γίνει σήμερα το μεσημέρι (14:00) στην Κω. Πρόκειται φυσικά για τον δεύτερο τελικό του πρωταθλήματος των νεανίδων για την ανάδειξη της ομάδας που θα μας εκπροσωπήσει στην προκριματική φάση των πανελλήνιων αγώνων. Η ομάδα της Ανάληψης, μετά από μία εξαιρετική εμφάνιση προχθές στην Ιαλυσό κέρδισε τις Κώες με 70-48 και φυσικά σήμερα θα κληθεί να υπερασπίσει τη διαφορά των 22 πόντων, με την οποία αυτόματα αποτελεί και το μεγάλο φαβορί για την κατάκτηση του πρωταθλήματος.

Αξίζει να σημειωθεί ότι ο Χρήστος Μπίλιας δεν θα έχει στη διάθεσή του την Κωνσταντίνα Νικολίτση η οποία βρίσκεται στην Κύπρο με το 2ο Τ.Ε.Ε. για την τελική φάση του πανελλήνιου σχολικού πρωταθλήματος των Λυκείων. Όσον αφορά τον Ιπποκράτη θα προσπαθήσει σήμερα να κάνει την υπέρβαση, αλλά αυτή τη φορά οι αθλήτριες της ομάδας θα είναι σαφώς πιο ξεκούραστες σε σχέση με προχθές που έδωσαν δύο συνεχόμενα παιχνίδια. Η ομάδα που θα κατακτήσει σήμερα τον τίτλο θα εκπροσωπήσει τα Δωδεκάνησα στην προκριματική φάση του πανελλήνιου πρωταθλήματος που θα γίνει στην Αθήνα από 15-19 Απριλίου. Κατά τη διάρκεια της κανονικής περιόδου ο Α.Σ.Κ. Ιβίσκος δεν είχε ταξιδέψει στην Κω και μπδενίστηκε, ενώ ως γηπεδούχος έπαιξε στο νησί του Ιπποκράτη και έχασε με 55-36.

(2004-05): 63-35
Δ.Κ.Γ. Κω (14:00): Ιπποκράτης Κω- Α.Σ.Κ. Ιβίσκος
(Ζαμάγιας- Στάλας)

Ο πρώτος τελικός...

Α' ΚΑΤΗΓΟΡΙΑ

Ο πλήρης Α.Σ.Κ. Ιβίσκος υποδέχεται στις 20:00 τον Ιπποκράτη που θα ταξιδέψει με απουσίες και ενδέχεται να επιστρατεύσει τον Στέλιο Σάββα! Εκτός ο Γαϊτάντζής και οι μικροί, αμφίβολος ο Μαλλιούρας

Η ώρα του πρώτου μεγάλου τελικού για την Α' Κατηγορία έφτασε... Σήμερα το βράδυ (20:00) στο «Βενετόκλειο» ο Α.Σ.Κ. Ιβίσκος υποδέχεται τον Ιπποκράτη Κω, με τις δύο ομάδες να θέλουν να πετύχουν την πρώτη τους νίκη και φυσικά να κάνουν το βήμα για την κατάκτηση του πρωταθλήματος. Οι γηπεδούχοι φυσικά λόγω έδρας έχουν τον πρώτο λόγο για την κατάκτηση της νίκης, ενώ θα παίξουν πλήρης σε αντίθεση με τον Ιπποκράτη που θα ταξιδέψει στη Ρόδο με αρκετές απουσίες.



Ο Α.Σ.Κ. Ιβίσκος φιλοξενεί σήμερα το βράδυ τον Α.Σ.Κ. Ιβίσκος

Η προετοιμασία του Α.Σ.Κ. Ιβίσκος ολοκληρώθηκε χθες στο «Βενετόκλειο» και ο τεχνικός και παίκτης της ομάδας βρίσκεται στην ευχάριστη θέση να έχει όλους τους αθλητές στη διάθεσή του. Με κεκτημένη ταχύτητα έπειτα απ' τις δύο εύκολες νίκες επί της Α.Ε. Δικαίου, η ομάδα της Ανάληψης θα επιδιώξει να ξεκινήσει με το δεξί και να συνεχίσει την καλή φετινή παράδοση απέναντι στους Κώους. Στη σημερινή κόντρα ενδέχεται να επανεμφανιστεί εξάλλου και ο Τσαμπίκος Συντάγγελος, ο οποίος έμεινε αρκετό καιρό μακριά απ' την αγωνιστική δράση λόγω του σοβαρού τραυματισμού του. Το παρκέ του «Βενετοκλείου» θα πατήσουν οι: Λιβιεράτος, Πατινιώτης, Κρητικός, Ράμμος, Μαρκάκης, Τσιτσούλας, Μπίλιας, Κούρος Ι., Βογιατζής, Φιλιππόπουλος, Παπακώστας, Κούρος Π., Συντάγγελος και Σαράντης. Απ' τους 14 ο τεχνικός της ομάδας θα επιλέξει τους 12.

Όσον αφορά τον Ιπποκράτη θα έρθει στη Ρόδο με πολλές και σημαντικές απουσίες. Καταρχήν δεν θα παίξει ο Γαϊτάντζής ο οποίος ανεβαίνει τα σκαλιά της εκκλησίας και φυσικά θα μείνει εκτός αγώνα. Από κει και πέρα οι «μικροί» της ομάδας (Μπότσαρης, Πασσαρής, Γιαλλούσης, Κρητικός) απουσιάζουν σε εκδρομές με τα σχολεία τους, ενώ αμφίβολη είναι η συμμετοχή του Παναγιώτη Μαλλιούρα λόγω επαγγελματικών υποχρεώσεων αν και το πιο πιθανό είναι ότι ο 23χρονος φόργουαρντ θα ταξιδέψει στη Ρόδο. Εξάλλου δεν θα πρέπει να αποκλειστεί το ενδεχόμενο ο Ιπποκράτης να επιστρατεύσει και τον Στέλιο Σάββα για να βοηθήσει την προσπάθεια της ομάδας του μέσα στα καλάθια.

Ο Γιάννης Καπερώνης θα έχει στη διάθεσή του, τους εξής αθλητές: Γκοράτσας, Μαυρομάτης, Τουρτσινάκης, Χατζημάρκου, Τσιλιγκίρης, Τσατσαρής, Χρύση και ίσως τους Μαλλιούρα και Σάββα. Στην κανονική περίοδο, ο Α.Σ.Κ. Ιβίσκος κέρδισε στην Κω με 64-62 και στη Ρόδο με 71-63.

(2002-03): 63-76/110-111(3η παράταση-2ος τελικός).

Το διήμερο των παίδων

Στο «Βενετόκλειο» και την Ιαλυσό θα πραγματοποιηθεί σήμερα και αύριο προπονητικό διήμερο υπό τα βλέμματα του Κυριάκου Μάγου και του Δημήτρη Τζομάκα

Στο πλαίσιο του αναπτυξιακού προγράμματος, η Τ.Ε. Ε.Ο.Κ. Δωδεκανήσου διοργανώνει προπονητικό διήμερο για αγόρια σήμερα και αύριο στα δημοτικά κλειστά γυμναστήρια της Ρόδου και της Ιαλυσού. Ο τοπικός προπονητής Κυριάκος Μάγος και ο άμεσος συνεργάτης του στην Κω Δημήτρης Τζομάκας επέλεξαν τους παρακάτω αθλητές για τις προπονήσεις που θα γίνουν: Δημήτρης Λυπημένος, Σπύρος Αρφαράς, Σελτζούκ Ζαμαντάκης, Γιώργος Δανάς, Αντώνης Στυλιανός, Αποστόλης Χατζημάρκος από Κολοσσό, Βησσαρίων Κούκιαλι από Ζέφυρο, Μανώλης Δρόσος, Ανδρέας Δεπασκουάλ από Α.Ε. Δικαίου, Αντώνης Τσιάτσιος, Βίκτωρ Θειακός από Ιπποκράτη Κω (1991), Νίκος Καψάσκης, Νίκος Αλέξανδρος Αυγενικός από Κολοσσό Ρόδου, Νίκος Οικονόμου, Αριστοτέλης Χατζηφούντας, Ξενοφών Κατσαρός από Γ.Σ. Διαγόρας (1992). Όπως είναι φυσικό τα σωματεία στα οποία ανήκουν οι παίκτες έχουν υποχρεώσεων να ενημερώσουν τους αθλητές τους για να συμμετάσχουν στις προπονήσεις.



Ακόμη ένα προπονητικό διήμερο για τους παίδες έχει προγραμματιστεί για σήμερα και αύριο...

ΣΗΜΕΡΑ:

Δ.Κ.Γ. Ρόδου: (11:00-13:00)
Δ.Κ.Γ. Ιαλυσού: (21:00-22:30)

ΑΥΡΙΟ (09/04):

Δ.Κ.Γ. Ρόδου: (10:00-12:00)

*Η μετακίνηση των αθλητών της Κω προς Ρόδο θα γίνει σήμερα το πρωί με το Blue Star (διαμονή και διατροφή στο ξενοδοχείο ΠΛΑΖΑ) και επιστροφή από Ρόδο αύριο στις 14:00 με το «Μαρίνα».

Η χαρά και η πίκρα

Παιχνίδια της τύχης...Ο τοπικός προπονητής Κυριάκος Μάγος και ο άμεσος συνεργάτης του Δημήτρης Τζομάκας ευτύχησαν φέτος να κατακτήσουν από ένα τίτλο. Ο πρώτος με το παιδικό του Κολοσσού και ο δεύτερος με τους έφηβους της Α.Ε. Δικαίου. Το δυσάρεστο για τους ίδιους είναι ο αποκλεισμός των ομάδων τους απ' τους τελικούς της Α' Κατηγορίας....

Ήττα με εκπρόθεσμο καλάθι...

Το 2ο Τ.Ε.Ε. έχασε απ' το 1ο Ε.Λ. Κύκκου Λευκωσίας στην Κύπρο με 40-38 όμως διαμαρτύρεται για εκπρόθεσμο καλάθι της Ιγνατίου Ε. και αφού νωρίτερα προηγήθηκαν θήματα! Σήμερα στη Λάρνακα (14:00) με το Κολλέγιο Αθηνών

Συγκινητική εμφάνιση πραγματοποίησαν τα έξι κορίτσια του 2ου Τ.Ε.Ε. Ρόδου, τα οποία τελικά ηττήθηκαν απ' το 1ο Ε.Λ. Κύκκου Λευκωσίας με 40-38 στο πρώτο τους παιχνίδι στην τελική φάση του πανελλήνιου πρωταθλήματος Λυκείων Ελλάδας- Κύπρου. Οι αθλήτριες του Γιάννη Τσακίρη οι οποίες βρίσκονται απ' το απόγευμα της προηγούμενης Πέμπτης στη Λάρνακα, γνώρισαν την ήττα, ωστόσο κάλλιστα θα μπορούσαν να ξεκινήσουν με το δεξί τις υποχρεώσεις τους. Κι αυτό γιατί στην εκπνοή του αγώνα εκπρόθεσμο καλάθι της Ιγνατίου Ε. μέτρησε κανονικά και αφού νωρίτερα η ίδια αθλήτρια έκανε βήματα. Με πρωταγωνίστριες τις Χειμωνέττου και Καρακοβούνη, το 2ο Τ.Ε.Ε. Ρόδου προσπάθησε πολύ αλλά λύγισε με τον τρόπο που προαναφέρθηκε. Στο άλλο παιχνίδι της 1ης αγωνιστικής το Αριστοτέλειο Κολλέγιο Θεσσαλονίκης επιβλήθηκε του Κολλεγίου Αθηνών με 75-29.

Αξίζει να σημειωθεί ότι χθες το απόγευμα οι Ροδίτισσες τέθηκαν αντιμέτωπες με το πανίσχυρο Αριστοτέλειο Κολλέγιο Θεσσαλονίκης (στο αυριανό φύλλο της «Π» θα δημοσιευτούν τα στοιχεία του αγώνα), ενώ σήμερα το μεσημέρι (14:00) το 2ο Τ.Ε.Ε. Ρόδου θα αντιμετωπίσει το Κολλέγιο Αθηνών.

ΟΙ ΟΜΙΛΟΙ

Α' ΟΜΙΛΟΣ (2ο Τ.Ε.Ε. Ρόδου, Αριστοτέλειο Κολλέγιο Θεσσαλονίκης, 1ο Ε.Λ. Κύκκου Λευκωσίας, Κολλέγιο Αθηνών)

Β' ΟΜΙΛΟΣ (1ο Ε.Λ. Ηρακλείου, 2ο Ε.Λ. Άνω Λιοσίων, 2ο Ε.Λ. Ευόσμου, 1ο Ε.Λ. Καρδίτσας).

Οι δύο πρώτες ομάδες από κάθε όμιλο θα περάσουν στην ημιτελική φάση και θα συγκρουστούν σε αγώνες χιαστί. Φυσικά για το 2ο Τ.Ε.Ε. Ρόδου είναι μεγάλη επιτυχία και μόνο η συμμετοχή του σχολείου στην τελική φάση του θεσμού.

Τα οκτάλεπτα ήταν: 7-10, 15-20(ημ.), 28-31, 38-40

Διαιτητές: Αργυρού- Νικηφορίδης

2ο Τ.Ε.Ε. ΡΟΔΟΥ(Τσακίρης): Καρακοβούνη 11, Νικολίτση 5, Χειμωνέττου 13, Μιλένκοβιτς 9, Μανιά, Κεγκάκη.

1ο Ε.Λ. ΚΥΚΚΟΥ ΛΕΥΚΩΣΙΑΣ (Τέππος): Νικόλα 6, Κουκούλη 10, Βαρνάβα 2, Ιγνατίου Ε. 10(2), Ιγαντίου Μ. 6, Κιλέ 6.

Σταδιακό...φινάλε

Ο Αρίων Μυτιλήνης αναδείχθηκε πρωταθλητής στο γυναικείο πρωτάθλημα της Τ.Ε. Λέσβου κερδίζοντας τον Θησέα Παναγιούδας με 32-31. Εξάλλου σήμερα πρόκειται να γίνει γνωστή η ομάδα που θα στεφθεί πρωταθλήτρια νεανίδων στον Πειραιά. Στις 19:00 θα παίξουν, ο Πανιώνιος και οι Εσπερίδες.

Δεν τέθηκε θέμα διακοπής του προνοιακού βοηθήματος

ΓΙΑ ΤΗ ΓΥΝΑΙΚΑ ΧΩΡΙΣ ΠΟΔΙΑ

ΜΕ ΑΦΟΡΜΗ δημοσίευμα της εφημερίδας μας σχετικά με τη γυναίκα χωρίς πόδια, που κλήθηκε να περάσει από υγειονομική επιτροπή, από τη Διεύθυνση Πρόνοιας Δωδεκανήσου εκδόθηκε η παρακάτω ανακοίνωση:

«ΣΕ απάντηση δημοσιεύματος της έγκριτης ημερήσιας τοπικής εφημαρίδας «Η Πρόοδος», με ημερομηνία 5/4/2006, με τίτλο «Γυναίκα χωρίς πόδια καλείται να ξεναπεράσει από υγειονομική επιτροπή», από τη Διεύθυνση Υγείας και Πρόνοιας, τμήμα Ρόδου, διευκρινίζονται τα παρακάτω:

Σύμφωνα με την ισχύουσα νομοθεσία, σε όλα τα προνοιακά επιδόματα, το δικαίωμα απολήψεως οικονομικής ενίσχυσης αναθεωρείται τακτικά, κάθε τρία χρόνια, έκτακτα δε όταν προκύψουν στοιχεία που καθιστούν αναγκαία την αναθεώρησή του, και επιβάλλεται να αποστέλλονται σε όλους ανεξαιρέτως τους επιδοτούμενους σχετικά έγγραφα για την αναθεώρηση των υπηρεσιακών φακέλων επιδότησης.

Σε ό,τι αφορά στην περίπτωση της συγκεκριμένης επιδοτούμενης, δηλώνεται κατηγορηματικά ότι παραμένει στις καταστάσεις επιδότησης των δικαιούχων τετραπληγικών, παραπληγικών και ακρωτηριασμένων ανασφαλίστων.

ΟΥΔΕΠΟΤΕ τέθηκε θέμα διακοπής της επιδότησής της, αλλά ταυτόχρονη αλλαγή από το πρόγραμμα ανασφαλίστων στο πρόγραμμα ασφαλισμένων του Δημοσίου και ΟΤΑ. Δηλαδή επιδιώχθηκε από την υπηρεσία μας η κατοχύρωση της επιδότησής της από τον ασφαλιστικό φορέα που είναι έμμεσα ασφαλισμένη, ενέργεια που δείχνει την κοινωνική μας ευαισθησία.

Η ανωτέρω τροποποίηση τελικά δεν έγινε λόγω της στενής έννοιας του όρου «Οικογένεια», σύμφωνα με τη νομοθεσία (παρ.7 της 59015/1578/1984 ΦΕΚ 460 τ. Β') και κατά συνέπεια δεν αλλάζει τίποτα στον τρόπο επιδότησης της συγκεκριμένης δικαιούχου».

Κατείχε κλεμμένο διαβατήριο

Διαβατήριο Βρετανίδας τουρίστριας έκρυβε σε θήκη μοτοσυκλέτας 22χρονος. Το διαβατήριο αυτό, όπως προέκυψε από έρευνα, έχει δηλωθεί ως κλαπέν - απωλεσθέν από την κάτοχό του στις 15 Ιουνίου 2005 και έχει καταχωρηθεί στη Διεθνή βάση κλαπέντων - απωλεσθέντων ταξιδιωτικών εγγράφων της Ιντερπόλ.

Ανακρίσεων επελήφθη η Υποδιεύθυνση Ασφαλείας Ρόδου.

Διάλεξη για τη δωρεά οργάνων

ΤΟ Διοικητικό Συμβούλιο του Πολιτιστικού Κέντρου Εργαζομένων ΟΤΕ ΡΟΔΟΥ, σε συνεργασία με τον Εθνικό Οργανισμό Μεταμοσχεύσεων, οργανώνει ανοικτή διάλεξη -συζήτηση με θέμα την Δωρεά Οργάνων, που θα γίνει στην αίθουσα εκδηλώσεων του Πολιτιστικού Κέντρου, στην οδό Πίνδου και Ναυαρίνου 1, την Τρίτη 11 Απριλίου 2006 και ώρα 18.00.

Οικονομική συνεργασία των ακριτικών νησιών με τις απέναντι τουρκικές ακτές

Πραγματοποιήθηκε προχθές η συνάντηση του Υπουργού Αιγαίου και Νησιωτικής Πολιτικής κ. Αριστοτέλη Α. Παυλίδη με τον Τούρκο Υπουργό Επικρατείας, αρμόδιο για θέματα εξωτερικού εμπορίου κ. Κουρσάντ Τουσμέν.



Κατά τη διάρκεια της συνάντησης αντηλλάγησαν απόψεις για την περαιτέρω ανάπτυξη της οικονομικής συνεργασίας στην περιοχή των νησιών του Ανατολικού Αιγαίου στο πλαίσιο της γενικής πολιτικής που ακολουθούν οι δύο χώρες.

Ειδικότερα συζητήθηκε το θέμα της τουριστικής συνεργασίας και της οργάνωσης ημερήσιων εκδρομών από τα νησιά προς τις τουρκικές ακτές και αντιστρόφως σε ισότιμη βάση.

Ο Υπουργός Α. Παυλίδης, στη συνέχεια των όσων συζητήθηκαν με το Υπουργείο Οικονομίας και Οικονομικών, έθεσε εκ νέου το θέμα της προωθήσεως κοινού προγράμματος Intereg Ελλάς- Τουρκία, που ενδιαφέρει και τις δύο χώρες.

Τέλος η ελληνική πλευρά ζήτησε τη βελτίωση του συστήματος φύλαξης των ακτών ώστε να περιορισθεί η έξοδος λαθρομεταναστών από την Τουρκία προς τα ελληνικά νησιά.

Σύσκεψη για το ακτοπλοϊκό πρόβλημα της Καρπάθου

ΕΝΔΙΑΦΕΡΟΝ ΑΠΟ ΤΗΝ BLUE STAR

Τη Δευτέρα 3 Απριλίου ο Έπαρχος Καρπάθου-Κάσου Μιχάλης Ερωτόκριτος πραγματοποίησε σύσκεψη με τον Μιχάλη Σακέλλη , Διευθύνοντα Σύμβουλο της BLUE STAR FERRIES όπου εξετάστηκε η δυνατότητα δρομολόγηση πλοίου της Εταιρίας στη Κάρπαθο για τη νέα περίοδο. Η σύσκεψη έγινε σε κλίμα εγκαρδιότητας και καλής διάθεσης της Εταιρίας να βοηθήσει να βρεθεί λύση στο συγκοινωνιακό πρόβλημα της Επαρχίας μας.

Εξετάστηκαν τρία σενάρια:

1. Ανάληψη της άγονης γραμμής από την Εταιρία στη 1-11-2006 αλλά με ευνοϊκότερους όρους (επιδότηση)
2. Επιμήκυνση του δρομολογίου Αθήνα - Ρόδου μέχρι Κάρπαθο με ανάλογη επιδότηση ανά δρομολόγιο.
3. Άμεση ανταπόκριση από Ηράκλειο - Ρόδο προς Κάσο - Κάρπαθο - Διαφάνι - Χάλκη και αντίστροφα.

Ο Έπαρχος θα συγκαλέσει σύσκεψη με τους φορείς της Τοπικής Αυτοδιοίκησης και θα ενεργοποιήσει τους συλλόγους των παροικιακών σωματείων Καρπάθου και Κάσου ημεδαπής και αλλοδαπής για να εξασφαλίσει την βοήθεια και συμπαράστασή τους.

Εκδήλωση στην εκκλησία των Αγ. Αναργύρων

Η Ομάδα Νέων Ιερού Ναού Αγίων Αναργύρων, σε συνεργασία με την Ιερά Μητρόπολη Ρόδου, διοργανώνει, σήμερα Σάββατο 8 Απριλίου, στις 6 το απόγευμα, εκδήλωση, με ομιλητή τον πατέρα Νικόδημο Μπιλάλη. Η εκδήλωση θα πραγματοποιηθεί στον Ιερό Ναό Αγίων Αναργύρων και οι παριστάμενοι θα έχουν την ευκαιρία να ακούσουν, αλλά και ν' ανταλλάξουν απόψεις με τον πατέρα Νικόδημο Μπιλάλη, για θέματα σχετικά με τις εκτρώσεις, το διαζύγιο, την κρίση στο γάμο και την οικογένεια.

Φυλλάδια με οδηγίες για την αποφυγή των ατυχημάτων

ΣΥΜΒΟΥΛΕΣ ΓΙΑ ΕΦΑΡΜΟΓΗ ΤΟΥ ΚΟΚ

ΣΤΟ ΠΛΑΙΣΙΟ του εορτασμού της Παγκόσμιας Ημέρας Υγείας που ήταν χθες, μέλη του παραρτήματος της ΕΥΘΥΤΑ Ρόδου, σε συνεργασία με το «Ροδίων Παιδεία» και το Τμήμα Τροχαίας Ρόδου, βγήκαν στους δρόμους και μοίρασαν στους οδηγούς 5.000 φυλλάδια, με οδηγίες και συμβουλές για την τήρηση του Κώδικα Οδικής Κυκλοφορίας.

Οπως δήλωσε η πρόεδρος του τοπικού παραρτήματος της ΕΥΘΥΤΑ κ. Ελένη Καρύδη, σκοπός της πρωτοβουλίας αυτής ήταν να ευαισθητοποιηθούν οι οδηγοί της Ρόδου, προκειμένου να εφαρμόζουν πιστά τον Κώδικα Οδικής Κυκλοφορίας.

Η κ. Καρύδη τόνισε ότι μέλη του παραρτήματος της ΕΥΘΥΤΑ Ρόδου έχουν εντοπίσει τα κακώς κείμενα που υπάρχουν στους δρόμους του νησιού μας, όπως είναι οι ανύπαρκτες διαγραμμίσεις και οι λακκούβες.

Σύντομα όλα αυτά θα βιντεοσκοπηθούν και θα σταλούν στους αρμόδιους, προκειμένου να μεριμνήσουν άμεσα για την αποκατάσταση του οδοστρώματος.

Φιλολογική εκδήλωση

Ο Σύνδεσμος Φιλολόγων Δωδεκανήσου και το Γραφείο Σχολικών Συμβούλων Δ/θμιας Εκπ/σης, διοργανώνουν φιλολογική εκδήλωση, με θέμα «Οι δοκιμασίες του ήρωα στον Κρητικό του Σολωμού».

Ομιλητής θα είναι ο κ. Ερατοσθένης Καψωμένος, καθηγητής Νεοελληνικής Φιλολογίας και Θεωρίας της Λογοτεχνίας της Φιλοσοφικής Σχολής του Παν/μίου Ιωαννίνων.

Η εκδήλωση θα πραγματοποιηθεί στην αίθουσα του Δικηγορικού Συλλόγου Ρόδου (25ης Μαρτίου), σήμερα 8 Απριλίου 2006, στις 18.00.

ΚΗΔΕΙΑ

Το λατρευτό μας σύζυγο, πατέρα, πάππου και θείο

ΙΩΑΝΝΗ ΜΠΟΓΙΑ

(ΒΛΑΜΗΣ)

(Ετών 84)

θανόντα κηδεύουμε σήμερα Σάββατο 8 Απριλίου 2006 και ώρα 12η μεσημβρινή από τον Ιερό Ναό Αγίου Δημητρίου (παλαιό νεκροταφείο Ρόδου).
Η σύζυγος Βασιλική
Τα παιδιά Φραγκούλα-Ανδρέας Αναστασάκη, Αντώνης-Μαρία
Τα εγγόνια, τα ανίψια και οι λοιποί συγγενείς.

ΘΕΜ.-8./4

Επιστημονικό ενδιαφέρον για δάσος στον Εμπωνα

ΠΡΟΓΡΑΜΜΑ ΓΙΑ ΑΞΙΟΠΟΙΗΣΗ

Στη θέση «Κατάρτι» του Δ.Δ. Εμπωνα υπάρχει φυσικό δάσος κυπαρισσιού εκτάσεως 1.350 στρεμμάτων, το οποίο από το 1986 έχει κηρυχθεί ως «Διατηρητέο Μνημείο της Φύσης» με απόφαση του Υπουργού Γεωργίας. Το δάσος αυτό παρουσιάζει εξαιρετικό επιστημονικό ενδιαφέρον σαν βιογενετικό απόθεμα και ανήκει στο Δίκτυο «NATURA».

Ο Δήμος Αταβύρου στα πλαίσια του προγράμματος «ARCHIMED» σε συνεργασία με το ΤΕΙ Καβάλας, το οποίο ετέθη επικεφαλής, υπέβαλε πρόταση για ένταξη ερευνών, μελετών και μετρήσεων στο δάσος αυτό.

Στο πρόγραμμα αυτο θα συμμετάσχουν η Διεύθυνση Δασών του Palermo (Ιταλία), η Διεύθυνση Δασών Λευκωσίας, το Τμήμα Δασολογίας και Φυσικού Περιβάλλοντος του Αριστοτελείου Πανεπιστημίου, η Νομαρχιακή Αυτοδιοίκηση Δράμας, ο Δήμος Παγγαίου (Καβάλα), το Πανεπιστήμιο του Amman (Ιορδανία), της Αττάλειας (Τουρκία), του Aleppo (Συρία) και της Βηρυτού.

Ο εγκριθείς προϋπολογισμός είναι 2.000.000 ευρώ. Το πρόγραμμα θα ξεκινήσει φέτος το καλοκαίρι και θα διαρκέσει 3 χρόνια. Ο Δήμος Αταβύρου ευχαριστεί τον καθηγητή Δασολογίας του ΤΕΙ Καβάλας κ. Δημήτριο Εμμανουλούδη, ο οποίος ετέθη επικεφαλής της όλης προσπάθειας και έτσι με τις τεκμηριωμένες επιστημονικές προτάσεις του έγινε δυνατή η έγκριση του προγράμματος. Η ωφέλεια της περιοχής και όχι μόνο θα είναι μεγάλη, τόσο κατά τη διάρκεια των ερευνών όσο και μετέπειτα, από την ανάδειξη και διεθνή προβολή του φυσικού αυτού μνημείου.

VERO by aslanis

ΤΟ ΚΑΤΑΣΤΗΜΑ ΕΣΩΡΟΥΧΩΝ VERO by aslanis ΓΕΜΙΣΕ ΑΣΤΕΡΙΑ

ΕΛΑΤΕ, ΒΡΕΙΤΕ ΤΑ ΔΙΚΑ ΣΑΣ ΑΣΤΕΡΙΑ ΚΑΙ ΚΕΡΔΙΣΤΕ ΕΚΠΤΩΣΗ ΕΩΣ ΚΑΙ

50%

ΦΕΤΟΣ ΟΙ ΠΑΣΧΑΛΙΝΕΣ ΣΑΣ ΑΓΟΡΕΣ ΘΑ ΕΙΝΑΙ ΑΣΤΕΡΙΑ

Εθελ. Δωδεκανησίων 5 - Ρόδος • Τηλ. 2241028899

17372-16/4



ΤΑΒΕΡΝΑ

ΚΑΒΟΣ

Φρέσκα ψάρια και κρεατικά στα κάρβουνα
Χωριάτικη κουζίνα και γίδα με ρεβύθια

Παραλία Καθαρά, δίπλα στο λιμανάκι των Αγίων Αποστόλων πάνω στο κύμα

Ανοικτά από 12 π.μ.
κάθε Σάββατο Κυριακή αργίες και γιορτές

Ανοικτά και σήμερα Τσικνοπέμπτη

Ποσειδώνος 50, Φαληράκι. Τηλ. 22410 85668

13322-9/4

nutriTherapy

ΧΡΙΣΤΙΝΑ ΜΙΧΑΛΑΡΕΑ

Κλινική Διαιτολόγος - Διατροφολόγος

BSc in Nutrition, University of Surrey, Guildford Campus, UK
Ισοτιμία και εξομοίωση με το Χαροκόπειο Πανεπιστήμιο Αθηνών
MSc in Clinical Nutrition and Immunology, University of Surrey, Roehampton Campus, UK
Κάτοχος Πιστοποιητικού περί Ασφάλειας Τροφίμων, The Royal Institute of Public Health and Hygiene, UK

Εξατομικευμένα προγράμματα διατροφής με ειδικότητα στις κλινικές παθήσεις όπως : Σακχαρώδης διαβήτης τύπου Ι και ΙΙ, Οστεοπόρωση, Νεφρική ανεπάρκεια, διατροφή στην Αιμοκάθαρση, Ηπατική ανεπάρκεια, Καρδιαγγειακές παθήσεις, Παθήσεις του πεπτικού, Σιδηροπενική αναιμία, Παχυσαρκία, Διατροφικές διαταραχές (ανορεξία, βουλιμία),διατροφικές δυσανεξίες και αλλεργίες.

Επίσης διατροφή για όλα τα στάδια της ζωής (εγκυμοσύνη, βρεφική και παιδική ηλικία, τρίτη ηλικία).

ΛΙΝΔΟΥ 15, ΡΟΔΟΣ 85100
ΤΗΛ. 22410 34448, email:
ntherapy@otenet.gr

ΔΕΧΕΤΑΙ ΜΕ ΡΑΝΤΕΒΟΥ

ΜΕΛΟΣ ΕΥΡΩΠΑΪΚΗΣ ΟΜΟΣΠΟΝΔΙΑΣ ΔΙΑΙΤΟΛΟΓΩΝ, ΜΕΛΟΣ ΠΑΝΕΛΛΗΝΙΟΥ ΣΥΛΛΟΓΟΥ ΔΙΑΙΤΟΛΟΓΩΝ ΔΙΑΤΡΟΦΟΛΟΓΩΝ, ΜΕΛΟΣ ΒΡΕΤΑΝΙΚΟΥ ΣΥΛΛΟΓΟΥ ΔΙΑΤΡΟΦΟΛΟΓΩΝ, ΜΕΛΟΣ ΕΛΛΗΝΙΚΗΣ ΑΝΤΙΚΑΡΚΙΝΙΚΗΣ ΕΤΑΙΡΙΑΣ, ΣΥΝΕΡΓΑΤΗΣ ΕΚΠΟΜΠΗΣ «ΥΓΕΙΑ για όλους» ΚΡΑΤΙΚΟ ΚΑΝΑΛΙ ΝΕΤ

X.5786-9/4

Vito. Mercedes-Benz.



Δωρεάν καύσιμα για ένα χρόνο.

Επαγγελματικό για μια ζωή... Vito!

► Εμπιστευτείτε το Vito, το απόλυτο επιβατικό - επαγγελματικό που υπογράφει η Mercedes-Benz. Το ιδανικό "εργαλείο" για όλες τις δουλειές. Χάρη στους μεγάλους εσωτερικούς χώρους, το υψηλό επίπεδο ασφάλειας, την ποιότητα κατασκευής και τον πρωτοποριακό σχεδιασμό του, το Vito αποτελεί τον πιο έμπιστο συνεργάτη σας. Γιατί μόνο το Vito προσφέρει ασφάλεια, αξιοπιστία, δυνατότητα τετρακίνησης, οδηγική απόλαυση και **δωρεάν καύσιμα για 1 ολόκληρο χρόνο***! Οδηγήστε το σήμερα στον Εξουσιοδοτημένο Διανομέα της περιοχής σας. www.mercedes-benz.gr

Mercedes-Benz

Ε. ΧΑΤΖΗΜΙΧΑΛΗΣ & ΥΙΟΙ Ο.Ε.
Εξουσιοδοτημένος Διανομέας & Επισκευαστής Mercedes-Benz
Έκθεση: ΡΟΔΟΣ, 9ο χλμ. Ρόδου-Λίνδου, τηλ.: 22410 62941

X.225-31/5

ΟΥΖΕΡΙ - ΕΣΤΙΑΤΟΡΙΟ

ΜΕΖΕΔΟΚΑΜΩΜΑΤΑ της Χρύσας



Θέλετε να ευχαριστηθείτε το ούζο, τη σούμα ή το κρασί σας;

Ελάτε στο χωριό Θεολόγος
(κάτω από την εκκλησία του Αγίου Σπυρίδωνα)

Στο ουζερί μας θα βρείτε
ποικιλία μεζέδων, φρέσκα κρέατα δική μας παραγωγής,
μαγειρευτά και της σχάρας
Ανοικτά κάθε βράδυ και τις Κυριακές από το πρωί

Χρύσα Στρατή
Τηλ. 22410 42354

X228-14/4

Ο Μουσικοπαιδαγωγικός - Πνευματικός Σύλλογος Ρόδου

«Απόλλων»

και το Ελληνικό Ωδείο - Παράρτημα Ρόδου

σας προσκαλούν

στη συναυλία - αφιέρωμα στα 250 χρόνια από τη γέννηση του W.A.Mozart

με την Πρότυπη Ορχήστρα Μουσικής Δωματίου Αθηνών
πιάνο: Καλλιόπη Εμμανουήλ

Μουσική Διεύθυνση:
Γιώργος Αραβίδης

ΔΗΜΟΤΙΚΟ ΘΕΑΤΡΟ ΡΟΔΟΥ
ΣΑΒΒΑΤΟ 8 ΑΠΡΙΛΙΟΥ 2006 , 8:30μ.μ.

Τιμή εισόδου: 10 ευρώ

ΧΟΡΗΓΟΙ:

ΑΝΘΟΠΩΛΕΙΟ 'ΓΑΡΔΕΝΙΑ'

T.7344-8/4