ΕΤΟΣ ΙΔΡΥΣΗΣ 1949
ΙΔΙΟΚΤΗΣΙΑ:
Γ. ΔΙΑΜΑΝΤΙΔΗΣ
ΓΡΑΦΙΚΕΣ ΤΕΧΝΕΣ Α.Ε.
Εκδότης: ΓΙΩΡΓΟΣ ΔΙΑΜΑΝΤΙΔΗΣ
Γραφεία - Τυπογραφεία:
Μάρκου Μαλλιαράκη 3 (ΚΟΒΑ)
Τηλ.: Σύνταξης: 22410 27356-34101, FAX: 22410 20643
Τηλ.: Λογιστηρίου: 22410 35322, FAX: 22410 35322
e-mail: info@proodos.net

ΠΡΟΟΔΟΣ

Ανεξάρτητη καθημερινή πρωινή εφημερίδα

ΠΛΗΡΩΜΕΝΟ ΤΕΛΟΣ Ταχ. Γραφείο Κ. ΡΟΔΟΥ Αριθμός άδειας Σ Κυβικός 1977
ΕΛΤΑ Hellenic Post

SATO
OFFICE SYSTEMS
ΜΠΟΝΗΣ Ε.Π.Ε. ΤΗΛ. 22410 75533

ΑΡΙΘΜΟΣ ΦΥΛΛΟΥ 17.195 • ΤΙΜΗ 0,70 ευρώ

ΤΡΙΤΗ 11 ΑΠΡΙΛΙΟΥ 2006

Τα τοπικά στελέχη της ΝΔ

Προσπαθούν να πείσουν τον υπουργό Ναυτιλίας να έρθει στη Ρόδο!..

ΓΙΑ ΝΑ ΕΞΗΓΗΣΕΙ ΤΙ ΘΑ ΓΙΝΕΙ ΜΕ ΤΟ ΑΚΤΟΠΛΟΤΚΟ



Αλυτο εξακολουθεί να παραμένει το ακτοπλοϊκό στη Δωδεκάνησο

Η ΑΛΑΖΟΝΙΚΗ και προκλητική συμπεριφορά, που επιδεικνύει συνεχώς, εις βάρος του Δωδεκανησιακού λαού, ο υπουργός Εμπορικής Ναυτιλίας Μανώλης Κεφαλογιάννης, έχει προβληματίσει έντονα, ακόμη και τα τοπικά στελέχη της Νέας Δημοκρατίας.

Ο Υπό την πίεση του ξεσηκωμού των Δωδεκανησίων, ενόψει της θερινής περιόδου, αλλά και των έντονων αντιδράσεων που έχουν ήδη καταγραφεί, από την άρνηση του κ. Κεφαλογιάννη να συναντηθεί με τους φορείς της Δωδεκανήσου, η νομαρχιακή επιτροπή της Νέας Δημοκρατίας αναλαμβάνει πρωτοβουλία... έστω και αργά! Εντός των ημερών σύμφωνα με πληροφορίες, η νομαρχιακή επιτροπή της Νέας Δημοκρατίας, θα κάνει έγγραφη παρέμβαση για να έρθει στη Ρόδο ο υπουργός Εμπορικής Ναυτιλίας, προκειμένου να συζητηθεί το μείζον θέμα του ακτοπλοϊκού και να δοθούν οριστικές λύσεις! Αγνωστο θεωρείται αν ο κ. Κεφαλογιάννης αποδεκτεί, τελικά την πρόσκληση, για να έρθει στη Ρόδο, δεδομένου ότι αρνείται πεισματικά, προβάλλοντας

ΣΥΝΕΧΕΙΑ ΣΤΗ ΣΕΛ. 4

Χτες τα ξημερώματα στην Κάρπαθο

Καθησυχαστικοί οι σεισμολόγοι για τα 5,2 Ρίχτερ

ΔΕΝ ΥΠΗΡΞΑΝ ΘΥΜΑΤΑ Ή ΖΗΜΙΕΣ

ΣΕΙΣΜΙΚΗ δόνηση μεγέθους 5,2 βαθμών της κλίμακας Ρίχτερ, σημειώθηκε χθες στις 2:27 τα ξημερώματα με επίκεντρο σε μικρή απόσταση από τις νότιες ακτές της Καρπάθου, το νοτιοανατολικό τμήμα του Ελληνικού Τόξου, χωρίς να ακολουθήσουν ισχυρές μετασεισμικές δονήσεις.

Καθησυχαστικός με δηλώσεις του, εμφανίστηκε ο καθηγητής γεωλογίας του Πανεπιστημίου Αθηνών Ευθύμιος Λέκκας, ο οποίος ευχήθηκε να έχουμε συνέχεια τέτοιους μικρούς σεισμούς γιατί με αυτό τον τρόπο εκτονώνεται η σεισμική διέγερση.

Ο κ. ΛΕΚΚΑΣ χαρακτήρισε τη σεισμική δόνηση νότια της Καρπάθου, ως μεμονωμένο φαινόμενο, δεν υπήρχαν προσεισμοί και δεν θα υπάρξει συνέχεια δήλωσε κατηγορηματικά, επισημαίνοντας ότι η συγκεκριμένη χθεσινή σεισμική δόνηση δεν πρέπει να συγχέεται με τα επίκεντρα Ρόδου - Καρπάθου.

Ζημιές πάντως στο νησί της Καρπάθου, από τον σεισμό που έγινε αισθητός, δεν αναφέρθηκαν στις αρμόδιες υπηρεσίες.

Στην 3η σελίδα
Η ελληνική πραγματικότητα και το σκανδιναβικό μοντέλο στα εργασικά.
Άρθρο του κ. Κυριάκου Σ. Σίνη

Θρίαμβος του Πρόντι στην Ιταλία

Θριαμβευτική είναι η νίκη του κεντροαριστερού συνασπισμού υπό τον Ρομάνο Πρόντι στις ιταλικές εκλογές. Ο Πρόντι συγκεντρώνει ποσοστό γύρω στο 54% και αποκτά την πλειοψηφία τόσο στη Βουλή όσο και στη Γερουσία.

Παραμένει άγνωστο εάν μετά την ήττα του ο Σίλβιο Μερλουσκόνι παραιτηθεί από την πολιτική. (Λεπτομέρειες στη σελίδα 16).

Μας εγκατέλειψε η κυβέρνηση

Αλυτα παραμένουν τα προβλήματα των εργαζομένων

ΠΑΡΡΟΔΙΑΚΗ ΑΠΕΡΓΙΑ ΤΗΝ ΠΕΜΠΤΗ

ΠΑΡΡΟΔΙΑΚΗ θα είναι η απεργία που οργανώνει το Εργατικό Κέντρο την ερχόμενη Πέμπτη. Βασικό αίτημα των απεργών είναι η επίλυση μιας σειράς προβλημάτων που απασχολούν τους εργαζομένους της περιοχής μας, όπως επίσης και η προώθηση και ολοκλήρωση των έργων που παραμένουν ημιτελή.

• Με υπόμνημά του προς όλα τα αρμόδια υπουργεία και τους τοπικούς φορείς το Εργατικό Κέντρο προβάλλει όλα τα αιτήματα των εργαζομένων της περιοχής μας, που δοκιμάζεται

ΣΥΝΕΧΕΙΑ ΣΤΗ ΣΕΛ. 4



Αλυτα παραμένουν τα προβλήματα των εργαζομένων

Υπάρχουν μεγάλες προοπτικές

Συνεργασία στον τουρισμό και με την Ισπανία!..

ΣΤΗ ΡΟΔΟ Ο ΙΣΠΑΝΟΣ ΠΡΕΣΒΗΣ



Ο Ισπανός Πρέσβης κατά τη χθεσινή επίσκεψή του στο δήμαρχο Γ. Γιαννόπουλο. Αριστερά μόλις διακρίνεται η κ. Χρυσούλα Καϊλλή

Κατενθουσιασμένος από τις ομορφιές του νησιού μας, δήλωσε ο Ισπανός πρέσβης στη χώρα μας κ. Χουάν Ραμόν Μαρτίνες Σαλαγάρ, που βρέθηκε στη Ρόδο.

• Χθες το πρωί ο Ισπανός πρέσβης συνοδευόμενος από την πρόξενο στο νησί μας κ. Χρυσούλα Καϊλλή, επισκέφθηκε εθιμοτυπικά το δήμαρχο Ροδίων κ. Γιώργο Γιαννόπουλο και είχαν μαζί μια ενδιαφέρουσα συζήτηση σε θέματα τουριστικής συνεργασίας, αλλά και εκπαίδευσης πανεπιστημιακού επιπέδου.

Ο ΙΣΠΑΝΟΣ πρέσβης δήλωσε εντυπωσιασμένος από τη Ρόδο και τον πολιτισμό της και χαρακτήρισε την συνάντησή του με το δήμαρχο Ροδίων ιδιαίτερα σημαντική, ενώ υποστήριξε ότι θα καταβάλει κάθε προσπάθεια να υπάρξει συνεργασία της χώρας του με το νησί μας.

• Μετά τη συνάντηση με το δήμαρχο, ακολούθησε η εθιμοτυπική επίσκεψη του Ισπανού πρέσβη στο νομάρχη κ. Γιάννη Μαχαιρίδη. ΘΑ πρέπει να σημειωθεί ότι ο Ισπανός πρέσβης ομιλεί πολύ καλά την ελληνική γλώσσα.

Μετά «Τα σύνορα της αγάπης»

Σίριαλ από τον Αντ-1 θα γυριστεί στη Σύμη

ΟΙ ΠΑΡΑΓΩΓΟΙ ΣΗΜΕΡΑ ΣΤΟ ΝΗΣΙ

ΜΕΤΑ την επιτυχία που είχε το τουρκικό σίριαλ «Τα σύνορα της αγάπης», φέτος το καλοκαίρι στη Σύμη πρόκειται να γυριστεί ακόμη ένα σίριαλ που θα προβληθεί κατά την περίοδο 2006-2007. Το σίριαλ αυτό θα γυρίσει ο Αντ-1 και μάλιστα σήμερα μεταβαίνουν στη Σύμη εκπρόσωποι των παραγωγών για να δουν τις περιοχές, όπου θα γίνουν τα γυρίσματα.

• Πρόκειται για μια κοινωνική σειρά σε σενάριο της

ΣΥΝΕΧΕΙΑ ΣΤΗ ΣΕΛ. 4

Ελεγχος στο αίμα και από το νοσοκομείο

ΘΕΜΑ λίγων εβδομάδων είναι ο έλεγχος από το Ιπποκράτειο νοσοκομείο με μοριακή μέθοδο όλων των δειγμάτων αίματος, τα οποία θα αποστέλλονται από εκεί στο νοσοκομείο της Ρόδου.

Το διοικητικό συμβούλιο του νοσοκομείου της Ρόδου έκανε δεκτή την περασμένη Παρασκευή, την σχετική εισήγηση που κατέθεσε ο διευθυντής της αιματολογικής κλινικής του Μανώλης Κουκάκης.

Σύμφωνα με τον κ. Κουκάκη, το μεγαλύτερο πρόβλημα του νοσοκομείου είναι το γεγονός ότι δεν υπάρχει κλινική αιμοδοσίας, παρά μόνο σταθμός και όλη η δουλειά πραγματοποιείται εθελοντικά από γιατρούς και νοσηλευτικό προσωπικό της αιματολογικής κλινικής.

Κυρίως στο χώρο του καρνάγιου

Αρχισε ο καθαρισμός στο λιμάνι της Ακαντιάς!..

ΑΣΥΝΕΙΔΗΤΟΙ ΡΙΧΝΟΥΝ ΜΠΑΖΑ

ΣΥΝΕΡΓΕΙΑ της υπηρεσίας Καθαριότητας του Δήμου Ρόδου, ανέλαβαν να απομακρύνουν τα μπάζα, από το χερσαίο χώρο του λιμανιού της Ακαντιάς που ασυνείδητοι εναποθέτουν.

ΧΘΕΣ το πρωί ο δήμαρχος κ. Γιώργος Γιαννόπουλος, επισκέφθηκε το λιμάνι της Ακαντιάς για να διαπιστώσει την πρόοδο των εργασιών για την απομάκρυνση των σκουπιδιών και δήλωσε ικανοποιημένος από το έργο που έχει γίνει μέχρι τώρα.

• Σε συνάντηση που είχε με τους εκπροσώπους των εταιρειών που έχουν εργοτάξια

ΣΥΝΕΧΕΙΑ ΣΤΗ ΣΕΛ. 4

Χτες επί πέντε ώρες

Κατέθεσε στον ανακριτή η Βουλγάρα που κατηγορεί αστυνομικούς για βιασμό

ΠΙΘΑΝΟΝ ΣΗΜΕΡΑ ΟΙ ΑΠΟΛΟΓΙΕΣ

Επί 5ωρο κατέθετε χθες στον ανακριτή Ρόδου Διονύση Ρεπούση η 29χρονη Βουλγαρα η οποία κατήγγειλε ότι βιάστηκε από αστυνομικούς του τμήματος Ιαλυσού . Η 29χρονη από το βράδυ της Κυριακής όρισε νέο συνήγορο υπεράσπισης τον δικηγόρο κ. Στέργο Παρασκευά.

Αμέσως μετά το τέλος της διαδικασίας η 29χρονη έχοντας καλυμμένο το πρόσωπο και υπό την συνοδεία αστυνομικών μπήκε σε αυτοκίνητο που την περίμενε στην πίσω έξοδο του δικαστικού μεγάρου και αναχώρησε εσπευσμένα προς άγνωστη κατεύθυνση.

• Καθ' όλη την διάρκεια της απολογίας της έξω από το γραφείο του ανακριτή παρέμεινε ο πρόξενος της Βουλγαρίας στην Αθήνα κ. Νικολάϊ Καραϊβάνωφ

Ο Βούλγαρος διπλωμάτης βρίσκεται από το Σάββατο στη Ρόδο μετά το αίτημα που απηύθυνε στη πρεσβεία της η 29χρονη για να τύχει της στήριξής της .

ΑΠΑΝΤΩΝΤΑΣ σε ερώτηση της εφημερίδας μας για το πώς αντιμετωπίζει το όλο θέμα ο Βούλγαρος διπλωμάτης αρκέστηκε να απαντήσει ότι η

ΣΥΝΕΧΕΙΑ ΣΤΗ ΣΕΛ. 4



Αλλαγές στο Αστυνομικό Τμήμα Ιαλυσού μετά τις καταγγελίες για το βιασμό της Βουλγάρας

Σαμποτάζ στα φανάρια του λιμανιού

ΕΚΑΤΟ δέκα καταστηματάρχες της Μεσαιωνικής Πόλης καταγγέλλουν ότι άγνωστοι καταστρέφουν το σύστημα των φωτεινών σηματοδοτών που λειτουργεί στην Πύλη της Παναγίας (κοντά στην είσοδο του Εμπορικού λιμανιού). Την σχετική καταγγελία υπέβαλαν στο Δήμο Ρόδο, τον εισαγγελέα Πρωτοδικών και την Τροχαία, αναφέρει δε τα εξής:

«Οι παρακάτω υπογεγραμμένοι, καταστηματάρχες και εργαζόμενοι στην ευρύτερη περιοχή της πλατείας Εβραίων Μαρτύρων και οδού Αριστοτέλους στην Μεσαιωνική Πόλη της Ρόδου, εκφράζουμε την αγανάκτησή μας και καταγγέλλουμε την αυθαίρετη, επικίνδυνη για την δημόσια

ΣΥΝΕΧΕΙΑ ΣΤΗ ΣΕΛ. 4

Σε νυχτερινό κέντρο

Μαθητές προκάλεσαν επεισόδια σε βάρος των αστυνομικών

ΣΥΝΕΛΗΦΘΗ Ο ΚΑΘΗΓΗΤΗΣ

ΤΡΕΙΣ μαθητές και ένας καθηγητής από Λύκειο του Ηρακλείου Κρήτης συνελήφθησαν χθες τα ξημερώματα ύστερα από επεισόδιο που δημιουργήθηκε σε νυχτερινό κέντρο της πόλης μας. Οι τρεις μαθητές συμμετείχαν στο επεισόδιο, ενώ ο καθηγητής συνελήφθη γιατί ο ένας μαθητής είναι ανήλικος και κατηγορείται για παραμέλληση εποπτείας ανηλίκου.

• Σύμφωνα με την Αστυνομία στις 3.15 τα ξημερώματα σε νυχτερινό κέντρο διασκέδασης της πόλης μας, όπου διασκέδαζαν μαθητές, δημιουργήθηκε επεισόδιο για ασήμαντη αφορμή. Κλήθηκαν από θαμώνες αστυνομικοί για να διευθετήσουν το επεισόδιο. Ενας 17χρονος μαθητής από το Λύκειο Ηρακλείου Κρήτης χαστούκισε στο πρόσωπο έναν αστυνομικό. Κλήθηκαν για συνδρομή και άλλοι αστυνομικοί της Υποδιεύθυνσης Ασφαλείας Ρόδου, για να επιβληθεί η τάξη, αλλά οι μαθητές εξαγριώθηκαν και ένας από αυτούς έσπρωξε έναν αστυνομικό, μ' αποτέλεσμα να τραυματιστεί στο πόδι.

ΣΥΝΕΛΗΦΘΗΣΑΝ ο 17χρονος που χαστούκισε τον αστυνομικό και άλλοι δύο, ένας 18χρονος και ένας

ΣΥΝΕΧΕΙΑ ΣΤΗ ΣΕΛ. 4

Επεσε από δέντρο και σκοτώθηκε

Τραγικό θάνατο βρήκε χθες το μεσημέρι 48χρονος υπάλληλος της ΔΕΗ στη Σύμη όταν έπεσε από δέντρο στο οποίο είχε ανέβει για να κόψει επικίνδυνο κλώνο.

Πρόκειται για το Δημήτριο-Παντελεήμονα Χατζηπαπά του Ιωάννη, γεννημένο στην Τήλο το 1958 και υπάλληλο της ΔΕΗ κάτοικο Σύμης. Σύμφωνα με όσα έγιναν γνωστά στη 1.30

ΣΥΝΕΧΕΙΑ ΣΤΗ ΣΕΛ. 4

ΡΑΔΙΟΦΩΝΙΚΟΣ ΣΤΑΘΜΟΣ
9.59 fm
(Στους 95.9 και 96.2)
Τώρα ζωντανά σ' όλο τον κόσμο
www.959.gr
e-mail: info@959.gr
ΑΓ. ΑΝΑΣΤΑΣΙΑΣ (παροδος) 113 ΡΟΔΟΣ
ΤΗΛ.: 22410-78959 FAX: 22410-33359
X181-14/5

ΚΕΡΔΙΣΤΕ
και εσείς
119.616,50 €
δώσαν συνολικά σε Jackpots
Χθες στα SLOT MACHINES
(ΜΗΧΑΝΑΚΙΑ)
CASINO RODOS
X2002-30/3

ASPIS BANK
ΤΩΡΑ Η ASPIS BANK ΚΑΙ ΣΤΗΝ ΡΟΔΟ

Η **ASPIS BANK**, υλοποιώντας την περαιτέρω επέκταση του Δικτύου της, άνοιξε ένα νέο Κατάστημα στην **Ρόδο**. Το Κατάστημα **ASPIS BANK Ρόδου**, αποτελεί το εξηκοστό έβδομο (67) του Δικτύου της Τράπεζας.

Στόχος της **ASPIS BANK** είναι η υψηλή ποιότητα εξυπηρέτησης των πελατών της και η κάλυψη των χρηματοοικονομικών τους αναγκών.

Το νέο Κατάστημα της **ASPIS BANK** προσφέρει πλήρη σειρά προϊόντων και τραπεζικών εργασιών τόσο σε ιδιώτες πελάτες όσο και σε επιχειρήσεις, όπως:

- Καταθετικά-Επενδυτικά Προϊόντα, με υψηλά επιτόκια και αποδόσεις
- Δάνεια Ιδιωτών, με προνομιακά επιτόκια και ξεκάθαρους όρους
- Πιστωτικές και Χρεωστικές Κάρτες ASPIS BANK VISA
- Μισθοδοσίες Επιχειρήσεων, Δημοσίων Υπαλλήλων και Συνταξιούχων
- Χρηματοδοτήσεις Επιχειρήσεων
- Εισαγωγές-Εξαγωγές
- Εγγυητικές Επιστολές
- Προϊόντα και Υπηρεσίες LEASING
- Μακροχρόνιες Μισθώσεις Αυτοκινήτων
- Αμοιβαία Κεφάλαια ASPIS και ABN AMRO
- Χρηματιστηριακά Προϊόντα
- Ασφαλιστικά Προϊόντα
- Phone και Online Banking για συναλλαγές από το τηλέφωνο και τον Η/Υ.

Διεύθυνση: Εθνικής Αντιστάσεως 11, Ρόδος Τ.Κ. 85 100
Τηλέφωνα: 22410-43704 & 43706 Fax: 22410-25998.
E-mail:641.Rodos@aspisbank.gr
ΧΛ-11/4

ΚΑΘΗΜΕΡΙΝΑ ΤΑ ΝΕΑ ΤΗΣ ΔΩΔΕΚΑΝΗΣΟΥ ΣΤΟ INTERNET
www.proodosnews.gr
www.proodos.net



10/4/2006

Η κερδοσκοπία στα καύσιμα, το μέλλον του παλιού αεροδρομίου στο Ελληνικό, η μεταφορά ραδιενεργών υλικών του "Δημόκριτου" με τα μέσα μαζικής μεταφοράς και η άνοδος του Γενικού Δείκτη στο ΧΑ σε νέα υψηλά επίπεδα ρεκόρ είναι από τα βασικά θέματα της ειδησεογραφίας του σημερινού αθηναϊκού Τύπου.

ΑΔΕΣΜΕΥΤΟΣ ΤΥΠΟΣ: Στρατηγική με εξόρμηση στην Ευρώπη με πρώτη την Εθνική Τράπεζα. Οργασμός επενδύσεων και εξαγορών.

ΑΠΟΓΕΥΜΑΤΙΝΗ: Σύνταξη 5 έτη νωρίτερα. Με τη νέα λίστα Τσιτουρίδη για βαρέα και ανθυγιεινά.

ΑΥΡΙΑΝΗ: Επανάσταση "Σουηδών" στο ΠΑΣΟΚ. Ο Ανδρέας Ανδριανόπουλος με άρθρο του στην "Α" παρεμβαίνει υπέρ του Γ. Φλωρίδη και χαρακτηρίζει άστοχη την καραπόμησή του.

Η ΒΡΑΔΥΝΗ: Πώς θα γίνουν φέτος οι διορισμοί των εκπαιδευτικών. Οι ρυθμίσεις για όλες τις κατηγορίες δασκάλων, καθηγητών.

ΕΘΝΟΣ: Ραδιενεργά υλικά... ταξίδευαν με τα ΚΤΕΛ. Πόρισμα-σοκ των ελεγκτών Δημόσιας Διοίκησης για τον "Δημόκριτο".

ΕΛΕΥΘΕΡΗ ΩΡΑ: Από την παρατεταμένη απεργία των υπαλλήλων των ΟΤΑ η Αθήνα έγινε... ΙΟΣΤΕΦΕΣ ΑΣΤΥ με ΙΟΒΟΛΟ ΣΚΟΥΠΙΔΑΡΙΟ.

ΕΛΕΥΘΕΡΟΣ: Πρόσκληση στον Λαλιώτη για να επιστρέψει σε κεντρικό ρόλο στο ΠΑΣΟΚ. Ήδη ο Ρέππας δήλωσε ότι πρέπει να εκλεγεί βουλευτής στις προσεχείς εκλογές.

ΕΛΕΥΘΕΡΟΣ ΤΥΠΟΣ: Κέρδη 74% σε δύο χρόνια. Σοφοκλέους: Πώς φτάσαμε στα επίπεδα του Οκτωβρίου του 2000.

ΕΛΕΥΘΕΡΟΤΥΠΙΑ: Ελληνικό πάρκο... κτιρίων. Έρευνα "Ε": Τα μεγάλα λόγια τρώνε το πράσινο.

ΕΣΤΙΑ: Συνταρακτικά στοιχεία για το Ασφαλιστικό. Δημόσιο χρέος και συνταξιοδοτικές υποχρεώσεις 807% του ΑΕΠ!

ESPRESSO: Τα βιβλία-φωτιά του Πανούση. Ατάκες και σχόλια που σοκάρουν. Κυκλοφόρησαν και αναστατώνουν πολιτικούς, καλλιτέχνες και σταρ της TV.

ΤΑ ΝΕΑ: Νέα έκρηξη κερδοσκοπίας στα καύσιμα. Ξεπερνά το 1ευρώ το λίτρο η αμόλυβδη.

PRESS time: Ιατρικό θαύμα σώζει καρδιοπαθείς. Η πρωτοποριακή επέμβαση που εφάρμοσε ο Έλληνας... Γιακούμη στη Θεσσαλονίκη.

TRAFFIC NEWS: Παρανοϊκός θαυμαστής εφιάλτης για τη Γωγώ. Μπούκαρε ακόμα και στο σπίτι της.

Η ΧΩΡΑ: Κεραυνοί Πουπάκη για κυβερνητικές προχειρότητες. Συνέντευξη βόμβα του προέδρου της ΔΑΚΕ.

City Press: Χωματερή η Αθήνα. Πρ. Παυλόπουλος: Η κυβέρνηση θα πάρει όλα τα απαραίτητα μέτρα για να προστατευτεί η υγεία των κατοίκων.

Δρομολόγια Πλοίων



08.30 ΔΩΔΕΚΑΝΗΣΟΣ ΕΞΠΡΕΣ για Κω, Κάλυμνο, Λέρο, Λειψούς, Πάτμο
09.00 ΣΥΜΗ για Πανορμίτη, Σύμη
13.00 ΠΡΩΤΕΥΣ για Σύμη, Τήλο, Νίσυρο, Κω, Κάλυμνο
15.00 ΔΩΔΕΚΑΝΗΣΟΣ PRIDE για Σύμη, Κω, Κάλυμνο
18.30 ΣΥΜΗ για Σύμη
22.00 ΙΕΡΑΠΕΤΡΑ για Καστελλόριζο

Προς Πειραιά: 22.00 BLUE STAR II

Αεροπορικά Δρομολόγια



ΟΛΥΜΠΙΑΚΗ ΑΕΡΟΠΟΡΙΑ

Από Ρόδο-**Αθήνα:** Καθημερινά 07.10, 13.40
Πέμπτη 20.10, 22.45
Καθημερινά πλην Πέμπτης 19.40, 22.25
Καθημερινά πλην Κυριακής 10.40
Από Ρόδο-**Θεσσαλονίκη:** Δευτέρα - Τετάρτη 09.45
Πέμπτη 10.45
Σάββατο 15.15
Δευτ.-Τετ.-Παρ.-Κυρ. 16.10
Από Ρόδο-**Ηράκλειο:** Δευτέρα - Παρασκευή-Κυριακή 17.45
Τρίτη - Πέμπτη 18.30
Τετάρτη - Σάββατο 19.20
Από Ρόδο-**Κάρπαθο:** Δευτ.-Πεμ.-Παρ.-Σάβ. 07.00, 10.40
Τετάρτη - Κυριακή 10.40, 14.20
Από Ρόδο -**Κάσο:** Δευτ.-Πεμ.-Παρ.-Σάβ. 07.00
Τετάρτη - Κυριακή 10.40
Από Ρόδο-**Καστελλόριζο:** Δευτ.-Τετ.-Παρ.-Σάβ. -Κυρ. 07.10
Από Ρόδο-**Χίο:** Τρίτη 10.40 Πέμπτη 10.45
Από Ρόδο-**Μυτιλήνη:** Δευτέρα-Τετάρτη 09.45
Τρίτη 10.40,
Πέμπτη 10.45
Σάββατο 15.15
Από Ρόδο-**Σάμος:** Τρίτη 10.40
Σάββατο 15.15
Από Ρόδο-**Λήμνος:** Δευτέρα-Τετάρτη 09.45 Τρίτη 10.40,
Πέμπτη 10.45 Σάββατο 15.15

AEGEAN AIRLINES & CRONUS

Από Ρόδο-**Αθήνα:** Καθημερινά 07.10-11.05-13.50-16.30-21.30
Από Ρόδο-**Θεσσαλονίκη:** Καθημερινά 12.05
Από Ρόδο-**Ρώμη:** Καθημερινά 16.30
Από Ρόδο-**Λάρνακα:** ΤΡΙΤΗ-ΠΕΜΠΤΗ-ΣΑΒΒΑΤΟ 11.05
τις υπόλοιπες μέρες 07.10-13.50-16.30

ΚΤΕΟ

Τηλ. 22410 65385 εσωτερικό 23

Συγκοινωνιακή έδρα Ρόδου
Από 3/4/2006 έως 28/4/2006
Επιβατικά (Ε.Ι.Χ.) και φορτηγά μέχρι 3,5Τ (ΦΙΧ<3,5Τ) με συνδυασμό γραμμάτων **ΚΧΑ - ανεξαρτήτως αριθμού** με έδρα τη συγκοινωνιακή περιοχή Ρόδου
Από 3/4/2006 έως 28/4/2006
Επιβατικά (Ε.Ι.Χ.) και φορτηγά μέχρι 3,5Τ (ΦΙΧ<3,5Τ) με αριθμούς κυκλοφορίας **ΡΟΖ 1000 έως και 1500**

Συγκοινωνιακή έδρα Κω
Από 3/4/2006 έως 28/4/2006
Επιβατικά (Ε.Ι.Χ.) και φορτηγά μέχρι 3,5Τ (ΦΙΧ<3,5Τ) με αριθμούς κυκλοφορίας **ΚΧΒ 2001 έως και 2500**

* Καλούνται όλα τα παραπάνω οχήματα να προβούν σε τεχνικό έλεγχο σε οποιοδήποτε Κ.Τ.Ε.Ο. ή Ι.Κ.Τ.Ε.Ο. της χώρας
** Επίσης θα ελέγχονται όσα οχήματα υποχρεούνται βάση παλαιοτέρων προγραμμάτων πρόσκλησης.
*** Ο εμπρόθεσμος προγραμματισμός των οχημάτων για έλεγχο (ραντεβού) γίνεται έως και 15 ημέρες πριν της λήξης του προγράμματος πρόσκλησης.

Έτοιμοι για ΚΤΕΟ;
ΤΑΛΑΙΠΩΡΙΑ ΤΕΛΟΣ!
AUTOVISION
Ιδιωτικό ΚΤΕΟ Ρόδου
για ραντεβού..22410-67677
ΠΛΗΡΩΣ ΙΣΟΤΙΜΟ ΜΕ ΤΑ ΔΗΜΟΣΙΑ ΚΤΕΟ
ΓΡΗΓΟΡΑ ΑΞΙΟΠΙΣΤΑ ΚΑΙ ΦΘΗΝΟΤΕΡΑ!! 25 ΛΕΠΤΑ ΑΡΚΟΥΝ
ανοίγτα απογεύματα και σαββατο όλα τα παροβολα αγοράζονται στο ΚΤΕΟ
ΠΡΟΣΟΧΗ! — ΠΡΟΓΡΑΜΜΑ ΠΡΟΣΚΛΗΣΗΣ ΟΧΗΜΑΤΩΝ Η. ΔΩΔ/ΣΟΥ
- ΤΟΝ Ιανουάριο ΑΠΟ ΡΟΕ 4401, ΕΩΣ ΡΟΕ 6400 - ΤΟΝ Φεβρουάριο ΑΠΟ ΡΟΕ 6401 ,ΕΩΣ ΡΟΕ 8400
Η ΜΗ ΔΙΕΝΕΡΓΕΙΑ ΤΕΧΝΙΚΟΥ ΕΛΕΓΧΟΥ ΤΟΥ ΟΧΗΜΑΤΟΣ ΣΑΣ (ΚΤΕΟ) ΜΕΣΑ ΣΤΙΣ ΠΡΟΘΕΣΜΙΕΣ, ΑΠΟΤΕΛΕΙ ΠΑΡΑΒΑΣΗ (ΚΟΚ 96) ΚΑΙ ΤΙΜΩΡΕΙΤΑΙ ΑΠΟ ΤΙΣ ΑΡΧΕΣ ΜΕ ΠΡΟΣΤΙΜΟ 334 ΕΥΡΩ ΚΑΙ ΑΦΑΙΡΕΣΗ ΠΙΝΑΚΙΔΩΝ

Δωδεκανησιακά 24ωρα

Στα πεταχτά

Νωρίς νωρίς

Δύο εβδομάδες πριν την Κυριακή του Πάσχα και άρχισαν οι έλεγχοι στην αγορά, τόσο για την καταλληλότητα των τροφίμων, όσο και για την αισχροκέρδεια.

Το ερώτημα είναι αν οι έλεγχοι αυτοί, έχουν αποτέλεσμα. Εκτός από τους ελέγχους για την καταλληλότητα των τροφίμων που ομολογουμένως έχουν αποτελέσματα, οι έλεγχοι για τις τιμές δεν αποδίδουν.

Ο καθένας πουλά, όσο θέλει χωρίς να δίνει λογαριασμό σε κανένα.

Αγανακτισμένοι πολίτες

Δεκάδες τηλεφωνήματα, από αγανακτισμένους αναγνώστες μας, δέχεται καθημερινά η «Πρόοδος» για την ρύπανση των πεζοδρομίων, από τα περιττώματα σκύλων. Εκτός από τα αδέσποτα σκυλιά που κοπρίζουν τα πεζοδρόμια, υπάρχουν και σκυλιά που οι κάτοχοί τους τα βγάζουν βόλτα.

Το πρόβλημα έχει πάρει ανησυχητικές διαστάσεις και θα πρέπει να βρεθεί λύση.

Εχουν δίκιο

Οι κάτοικοι της περιοχής «Ζέφυρος» έχουν δίκιο για το ύψος του τείχους της περιμετρικής. Το δίκαιο αυτό αναγνωρίζει και ο δήμαρχος Ροδίων κ. Γιώργος Γιαννόπουλος, γι' αυτό και κάλεσε στη Ρόδο τους υπεύθυνους του ΥΠΕΧΩΔΕ για να αλλάξουν την μελέτη.

Οταν ολοκληρωθεί το έργο θα αλλάξει την όψη της περιοχής. Οψόμεθα.

Τα ατυχήματα

Αξιέπαινη ήταν η πρωτοβουλία που ανέλαβαν από κοινού το τοπικό παράρτημα της ΕΥΘΥΤΑ με το «Κολλέγιο Ρόδου» και το τμήμα Τροχαίας Ρόδου να μοιράσουν 5.000 φυλλάδια με οδηγίες και συμβουλές για την τήρηση του ΚΟΚ, σε οδηγούς του νησιού μας.

Οι οδηγοί ανταποκρίθηκαν και πήραν το φυλλάδιο, ελπίζουμε μόνο να εφαρμόσουν τα όσα αναφέρονται σε αυτά, που είναι και τα αυτονόητα π.χ. να φοράμε τη ζώνη ασφαλείας, το προστατευτικό κράνος και να μην οδηγούμε υπό την επήρεια μέθης.

Γιατί όντως η πρόληψη σώζει ζωές!

Καταγγελία-φάντασμα!..

Θα μάθουμε επιτέλους ποιός είναι ο κύριος Τεζάρης Γεώργιος; Εχει και αυτό τη σημασία του στην υπόθεση Αντώνογλου! Και ας μην προσπαθούν κάποιοι να ισχυρίζονται ότι το θέμα είναι ...δευτερεύων!..

Κάνουν μεγάλο λάθος. Πρέπει ο κόσμος να μαθαίνει όλη την αλήθεια και να ξέρει τι γίνεται επακριβώς και κάποιοι -κατά πάγια τακτική τους- να μην παίζουν παιχνίδι στην πλάτη του!..

Πάντως, εκείνο που έχει σημασία είναι το γεγονός ότι ο κύριος Τεζάρης συνεχώς προκαλείται, αλλά δεν εμφανίζεται...

Σας λέει τίποτα αυτό;

Ασυνείδητοι

Για τα σκουπίδια και τα μπάζα που βρίσκονται παντού εγκαταλειμμένα, ευθύνονται οι πολίτες. Μπορεί οι υπηρεσίες καθαριότητας να ευθύνονται για ολιγωρία και αδιαφορία, όμως την μεγαλύτερη ευθύνη την φέρουν οι πολίτες.

Κάποιοι ασυνείδητοι ιδιοκτήτες φορτηγών αυτοκινήτων, αλλά και ιδιώτες, πετούν τα μπάζα ακόμα και στο λιμάνι. Κάποτε θα πρέπει να συλληφθούν κάποιοι και να λογοδοτήσουν.

Η Τήλος

...Και η Τήλος είχε την τιμητική της στην ΕΤ-3. Το κρατικό κανάλι αφιέρωσε ολόκληρη εκπομπή για το νησί της Δωδεκανήσου. Προβλήθηκαν οι φυσικές ομορφιές του νησιού, η παράδοση, τα ήθη και τα έθιμα.

Πολλά τα κέρδη που θα απεκομίσει η Τήλος από την προβολή και τη διαφήμιση που έτυχε από την ΕΤ-3. Το θέμα είναι πώς θα καταφέρουν οι τουρίστες από τη Βόρεια Ελλάδα που θα θελήσουν να περάσουν τις διακοπές τους στο νησί, να μεταβούν εκεί με δεδομένη την κατάσταση που επικρατεί στις ακτοπλοϊκές συγκοινωνίες.

Οσο για τη δρομολόγηση του Sea Star «άγνωσται αι βουλαί» του κ. Παυλίδη! Αλλωστε έχει ήδη ξεκινήσει και η προεκλογική περίοδος...

Τα χρίσματα

Η ιστορία με τα χρίσματα στους υποψηφίους έχουν μεγάλη πλάκα!.. Διότι, ο αρχηγός της Νέας Δημοκρατίας κάνει λόγο για διαδικασίες επιλογής υποψηφίων κλπ... Καλά, ο Καραμανλής δεν έχει πάρει καμπάρι τι γίνεται στους δήμους και τις νομαρχίες;

Δεν πήρε καμπάρι ότι π.χ. στη Δωδεκάνησο χωρίς καμιά απολύτως διαδικασία μια μικρή ομαδούλα κομματικών επέλεξε τον υποψήφιο νομάρχη και τους υποψήφιους δημάρχους;

Γιατί, εξακολουθούν να κορόϊδεύουν τον κόσμο με διάφορα παραμύθια;

Χαμόγελα

Χαμογελούν «ακόμα και τα μουστάκια» των καταστηματαρχών της Παλιάς Πόλης με την κίνηση των τελευταίων ημερών . Οι χιλιάδες μαθητές εκδρομείς σε συνδυασμό με τους επιβάτες των κρουαζεροπλοίων έχουν κάνει τις πωλήσεις του φετινού Απριλίου να θυμίζουν περίπου τους μήνες αιχμής.

Η απεργία

Θα έχει πραγματικά ενδιαφέρον να δούμε πόσο μεγάλη θα είναι η συμμετοχή στη παροδιακή απεργία της 13ης Απριλίου.

Τα πολύ μεγάλα προβλήματα που αντιμετωπίζουν οι εργαζόμενοι σε συνδυασμό με την γενικότερη οικονομική πολιτική που ακολουθεί η κυβέρνηση λογικά θα πρέπει να αθήσουν στο να απεργήσουν χιλιάδες εργαζόμενοι.

Η καταγγελία

Πρώτο θέμα στα δελτία των μεγάλων τηλεοπτικών καναλιών ήταν η καταγγελία που έγινε σε βάρος των αστυνομικών του τμήματος Ιαλυσού.

Το θέμα είχε όλα τα στοιχεία που επιθυμεί το αδηφάγο κοινό με αποτέλεσμα «να παίξει» δεύτερη είδηση αμέσως μετά το την «υπόθεση Βαβύλη».

Κατά τα άλλα τα δελτία ειδήσεων φροντίζουν για να αναβαθμίσουν την ενημέρωση των τηλεθεατών.

Να τους χαίρεται όλους

Με την αλαζονεία των κυβερνητικών ασχολήθηκε και ο γνωστός δημοσιογράφος Γιώργος Παπαχρήστος το περασμένο Σάββατο στα «Νέα». Εγραψε, λοιπόν, μεταξύ άλλων και τα εξής:

«Πολιτικός πολιτισμός» σε όλα τα επίπεδα. Από Βουλγαράκη και Ζαγορίτη και ΔΑΠίτες σφριγηλούς, μέχρι Μανώλη Κεφαλογιάννη και Αντώνη Μπέζα. Δύο μήνες προσπαθούν ο νομάρχης Δωδεκανήσου Γ. Μαχαιρίδης και ο δήμαρχος Ρόδου Γ. Γιαννόπουλος να τους συναντήσουν, κι εκείνοι είναι όλο σε «σύσκεψη». Ο Κεφαλογιάννης προφανώς για το πώς θα βουλιάξει ακόμη περισσότερο η ακτοπλοΐα, ώστε να μη διαμαρτύρεται κανείς. Διότι άμα βουλιάξει εντελώς, δεν θα υπάρχουν και πιέσεις για καράβια. Σωστά; Λάθος! Οπως λάθος κάνει και ο πατριώτης μου ο Μπέζας που έχει αφοσιωθεί στο πώς θα τα κάνει μπάχαλο με τη φορολογία των ακινήτων. Τη μια μέρα καθορίζει αυτό, την άλλη εκείνο, την τρίτη το άλλο, και την τέταρτη «φτου κι από την αρχή». Να τους χαίρεται όλους ο πρόεδρος Κώστας. Κυρίως επειδή αφομοίωσαν τόσο γρήγορα τις επιταγές του περί «πολιτικού πολιτισμού»...

Ζυμώσεις

Οι επικεφαλής των ψηφοδελτίων για τις δημοτικές και νομαρχιακές εκλογές «πονοκεφαλιάζουν» για την συγκρότηση των ψηφοδελτίων. Αλλοι έχουν πρόβλημα γιατί θα πρέπει να επιλέξουν ανάμεσα από αρκετούς και άλλοι έχουν πρόβλημα στην συγκρότηση γιατί δεν ...βγαίνουν τα κουκιά.

Οι ζυμώσεις άρχισαν και απ' ό,τι φαίνεται τα ψηφοδέλτια θα είναι πολυσυλλεκτικά. Ο κομματισμός πάει περίπατο γι' αυτό όλοι εμφανίζονται ανεξάρτητοι.

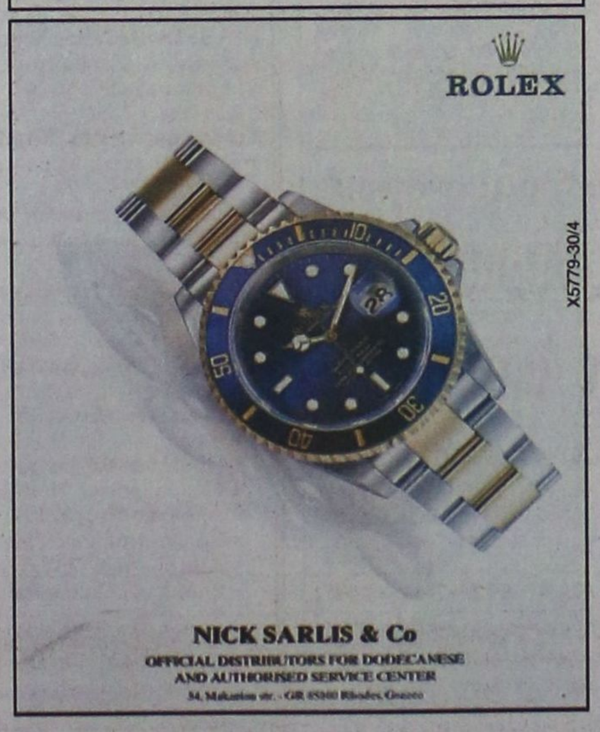

Ειδήσεις από τα Παλιά

ΠΡΟΟΔΟΣ
6 ΔΕΚΕΜΒΡΙΟΥ 1972

ΧΡΙΣΤΟΥΓΕΝΝΑ ΣΤΗ ΡΟΔΟ

Και ξαφνικά το πρωί η πόλις της Ρόδου άρχισε να αποκτά χριστουγεννιάτικη όψιν. Τους κυριώτερους δρόμους της ειδικά συνεργεία του Δήμου τοποθέτησαν χρωματιστά λαμπιόνια και χριστουγεννιάτικα σήματα που δημιούργησε εορταστικό κλίμα.

Το χριστουγεννιάτικο ντεκόρ της πόλεως θα ενισχυθή φέτος και με την τοποθέτησι τεσσάρων χριστουγεννιάτικων δέντρων με τη δημιουργία μεγάλης φάτνης στο δημαρχιακό μέγαρο, με τη φωταγώγηση της πόλεως ενώ αρκετά καταστήματα θα στολίσουν τις βιτρίνες των με χριστουγεννιάτικο ντεκόρ παρά το γεγονός ότι:

Κίνητρο δεν υπάρχει δεδομένου ότι τόσο ο Δήμος Ρόδου όσον και ο Φυσιολατρικός Ομιλος δεν υιοθέτησαν την πρόταση όπως οργανώσουν εφέτος διαγωνισμό βιτρίνας.

Εν τω μεταξύ σε σχετική χθεσινή ανακοίνωση της Νομαρχίας αναφέρεται ότι προετοιμάζεται πρόγραμμα εκδηλώσεων προς τους ξένους τουρίστας οι οποίοι θα διέλθουν τας διακοπάς των Χριστουγέννων εις την Ρόδον. Μεταξύ των άλλων η φιλαρμονική θα περιέλθη τα ξενοδοχεία, όπου θα είναι εγκατεστημένοι ξένοι και θα εκτελέση τα κάλαντα των πατρίδων των, την παραμονήν των Χριστουγέννων. Πρόκειται περί εκδηλώσεως η οποία καθιερώθη προ τριετίας και γίνεται δεκτή με ενθουσιασμόν από τους ξένους. (Σ.Σ. Προφανώς θα πρόκειται για το πρόγραμμα που κατήργισεν ο ΕΚΤΟΔΡ και το οποίον εδημοσιεύθη την περασμένη Κυριακή στην «Πρόοδον».

Η ΨΥΧΑΓΩΓΙΑ

Με τα καθιερωμένα ρεβεγιόν την ελευθέρα είσοδο στο Καζίνο και τις χοροεσπερίδες των διαφόρων σωματείων θα γιορτάσουν και εφέτος οι Ροδίτες την περίοδο των εορτών, χοροεσπερίδες εγνώσθη ότι θα οργανώσουν ο Σύλλογος Αργυροχρυσοχόων, η Ενωσις Ξενοδοχοϋπαλλήλων Ρόδου ενώ θεωρείται βέβαιον ότι θα δοθή και επίσημο ρεβεγιόν. Τίποτα το καινούργιο λοιπόν.

ΣΥΝΑΛΛΑΓΜΑ

	Αγορά	Πώληση
ΔΟΛΛΑΡΙΟ Η.Π.Α	1,2196	1,1918
ΛΙΡΑ ΑΓΓΛΙΑΣ	0,69935	0,68339
ΚΟΡΩΝΑ ΔΑΝΙΑΣ	7,5216	7,35
ΚΟΡΩΝΑ ΣΟΥΗΔΙΑΣ	9,4418	9,2264
ΓΙΕΝ ΙΑΠΩΝΙΑΣ	144,37	141,07
ΦΡΑΓΚΟ ΕΛΒΕΤΙΑΣ	1,5882	1,552
ΚΟΡΩΝΑ ΝΟΡΒΗΓΙΑΣ	7,9204	7,7396
ΛΙΡΑ ΚΥΠΡΟΥ	0,5808	0,5676
ΔΟΛ. ΚΑΝΑΔΑ	1,3989	1,367
ΔΟΛ. ΑΥΣΤΡΑΛΙΑΣ	1,6749	1,6367

ΠΡΟΟΔΟΣ
Ημερήσια Εφημερίδα της Ρόδου
ΙΔΙΟΚΤΗΣΙΑ:
Γ. ΔΙΑΜΑΝΤΙΔΗΣ
ΓΡΑΦΙΚΕΣ ΤΕΧΝΕΣ Α.Ε.
Εκδότης: ΓΙΩΡΓΟΣ ΔΙΑΜΑΝΤΙΔΗΣ
Ετος ιδρύσεως 1949
ΓΡΑΦΕΙΑ ΣΥΝΤΑΞΗΣ - ΔΙΑΦΗΜΙΣΕΙΣ Μάρκου Μαλλιαράκη 3 (ΚΟΒΑ)
Τηλ. Σύνταξης: 22410 27356-34101, FAX: 22410 20643
Τηλ. Λογιστηρίου: 22410 35322, FAX: 22410 35322
e-mail: info@proodos.net



Η γυναίκα και ο κόσμος της

Τις γιορτές συνηθίζονται τα δώρα. Από τα παλιά χρόνια, ακόμα και οι άνθρωποι που δεν είχαν ιδιαίτερες οικονομικές δυνατότητες, ούτε υπήρχε τόση πληθώρα αγαθών και είδη στολισμού ή ποικιλία σε παιχνίδια και δώρα ή ρούχα όπως τώρα, τα μικρά παιδιά περίμεναν πάντα τις γιορτές το δώρο τους από τις νονές και τους νονούς. Αν δεν ήταν δώρο το καινούριο ρουχαλάκι που θα έβαζε το παιδάκι στην Ανάσταση, η λαμπάδα αλλά και η αυγούλα, το κουλούρι δηλαδή με το κόκκινο αυγό ήταν αυτά που εισέπρατταν τα παιδιά δεκαετίες πριν και ήταν ευχαριστημένα όταν έρχονταν η Λαμπρή. Και οπωσδήποτε από τις περισσότερες νοικοκυρές τα κουλούρια και οι αυγούλες ήταν σπιτικά φτιαγμένα. Τώρα όποια γυναίκα θέλει και έχει χρόνο, λόγω των ρυθμών της εποχής θα φτιάξει κουλουράκια και κόκκινα αυγά για την οικογένειά της. Θα πάρει και στα βαφτιστικά της δώρα αλλά και δικά της κουλουράκια σε καλαθάκια για το καλό. Ετσι κάθε γυναίκα που θέλει να ευχαριστήσει κάποιους αγαπημένους συγγενείς και φίλους, θα φτιάξει και σπιτικά κουλούρια . Βεβαίως κανείς δεν θα πει όχι κι αν αγοράσει έτοιμα καλάθια να τα προσφέρει με καλούδια από ζαχαροπλαστεία. Διότι συνηθίζεται το Πάσχα τέτοιες προσφορές κατά τις επισκέψεις. Και οπωσδήποτε όποια έχει βαφτιστικά θα πρέπει να φροντίσει να του ψωνίσει τα ρούχα του για την Ανάσταση αλλά και άλλα δώρα, ό,τι έχει ευχαρίστηση. Διότι τα τελευταία χρόνια έγιναν μόδα και τα παιχνίδια ως δώρα στα παιδιά. Αλλοι γονείς δέχονται κάτι τέτοιο και άλλοι όχι, διότι και τα παιχνίδια δεν είναι πάντα με μηνύματα όπως θέλει κάθε γονιός να μεγαλώσει και να διδάξει τα παιδιά του. Ακόμα και στις λαμπάδες υπάρχει ποικιλία όχι μόνο στο χρώμα ή στην κορδέλα ή στο σχεδιασμό του ίδιου του κεριού αλλά και από τι συνοδεύεται που ξεσηκώνει τα παιδιά και ζητούν πότε το ένα και πότε το άλλο από τους γονείς και αυτό εβδομάδες πριν το Πάσχα. Ούτως ή άλλως κάποια ψώνια πρέπει να γίνουν είτε για δώρα είτε για τα ρούχα και τα παπούτσια της οικογένειας που θα φορέσει στην Ανάσταση, διότι αλλάζει και η εποχή και χρειάζονται πιο ανάλαφρο ρουχισμό. Ετσι οι μέρες έχουν στο πρόγραμμα και ψώνια, διότι αν μείνουν τελευταίες μέρες, τι να πρωτοφροντίσει για αγορές κανείς. Για το γορτινό τραπέζι ή τα δώρα; Και σίγουρα εκνευρισμός και άγχος θα υπάρχουν εκεί που δεν χρειάζεται.

Μίχα

ΦΑΡΜΑΚΕΙΑ

ΔΙΗΜΕΡΕΥΕΙ:	ΔΙΑΝΥΚΤΕΡΕΥΕΙ:
ΒΑΡΒΑΡΕΣΟΥ ΛΙΝΑ	ΛΟΪΖΟΥ ΙΟΥΣΤΙΝΗ
Ιω. Δραγούμη 17	Αννης Μαρίας 62
Τηλ. 28132	Τηλ. 74888

ΥΓΡΑ ΚΑΥΣΙΜΑ
ΔΙΑΝΥΚΤΕΡΕΥΟΥΝ
• ΣΑΡΙΚΑΣ ΜΙΧ. πρατ. SHELL
Εθνικής Αντίστασης

ΡΑΔΙΟ ΤΑΞΙ
ΤΗΛ: ΠΟΛΗ: 22410 69800, ΥΠΑΙΘΡΟ: 22410 69600

ΚΙΝΗΜΑΤΟΓΡΑΦΟΙ

METROPOL
22410 28400
INFORMATION - RESERVATIONS
ΠΛΗΡΟΦΟΡΙΕΣ - ΚΡΑΤΗΣΕΙΣ
ΕΒΔΟΜΑΔΙΑΙΟ ΠΡΟΓΡΑΜΜΑ weekly program
06/04/06 - 12/04/06
www.cinemametropol.gr

Η ΕΠΟΧΗ ΤΩΝ ΠΑΓΕΤΩΝΩΝ Η απόψυξη
ICE AGE 2 the meltdown
Ετοιμαστείτε να λιώσετε από το γέλιο!!!
Ερχονται ο Μάνι, ο Σίντ, ο Ντιέγκο & ο προϊστορικός σκίουρος Σκράτ σε νέες περιπέτειες!!!
Η καλύτερη ταινία Cartoon των τελευταίων χρόνων!!!
ΜΟΝΟ ΣΤΑ ΕΛΛΗΝΙΚΑ
ΚΑΝΤΕ ΕΓΚΑΙΡΑ ΤΙΣ ΚΡΑΤΗΣΕΙΣ ΣΑΣ
ΩΡΕΣ ΕΝΑΡΞΗΣ / SHOW TIMES 16:30, 18:30, 20:30
ΑΙΘΟΥΣΑ 1

ΣΥΛΛΑΒΙΖΟΝΤΑΣ ΤΗΝ ΕΥΤΥΧΙΑ
BEE SEASON
Το Metropol εξασφάλισε για το Ροδιακό κοινό
άλλη μιά μεγάλη επιτυχία.
οι λέξεις μας εκφράζουν... η αγάπη μας συνδέει...
ΚΑΝΤΕ ΕΓΚΑΙΡΑ ΤΙΣ ΚΡΑΤΗΣΕΙΣ ΣΑΣ
ΩΡΑ ΕΝΑΡΞΗΣ / SHOW TIME 22:30
ΑΙΘΟΥΣΑ 2

CAPOTE
Ο Τρούμαν Καπότε κατά τη διάρκεια της έρευνάς του
για το βιβλίο του "Εν ψυχρώ" αναπτύσσει μια στενή σχέση
με έναν από τους δολοφόνους.
Η ΤΑΙΝΙΑ ΒΡΑΒΕΥΤΗΚΕ ΜΕ ΟΣΚΑΡ 1ης ΑΝΔΡΙΚΟΥ ΡΟΛΟΥ!
ΚΑΝΤΕ ΕΓΚΑΙΡΑ ΤΙΣ ΚΡΑΤΗΣΕΙΣ ΣΑΣ
ΩΡΕΣ ΕΝΑΡΞΗΣ / SHOW TIMES 18:00, 20:00, 22:15
ΑΙΘΟΥΣΑ 3

ΜΠΑΜΠΙ 2 ο πρίγκιπας του δάσους
BAMBI 2
Η νέα οικογενειακή ταινία της Disney.
Ο αγαπημένος σας κλασσικός ήρωας
σε ολοκαίνουργιες περιπέτειες.
ΜΟΝΟ ΣΤΑ ΕΛΛΗΝΙΚΑ
ΚΑΝΤΕ ΕΓΚΑΙΡΑ ΤΙΣ ΚΡΑΤΗΣΕΙΣ ΣΑΣ
ΩΡΑ ΕΝΑΡΞΗΣ / SHOW TIME 16:15
ΑΙΘΟΥΣΑ 5

Η ΑΡΧΗ ΤΗΣ ΠΑΡΑΝΟΙΑΣ
HOSTEL
Τι συμβαίνει όταν καταργείται κάθε όριο:
Νομίζετε ότι γνωρίζετε την ανθρώπινη φύση; ...ξανασκεφτείτε το!!!
...ΑΝΤΕΧΕΙΣ;
ΚΑΝΤΕ ΕΓΚΑΙΡΑ ΤΙΣ ΚΡΑΤΗΣΕΙΣ ΣΑΣ
ΩΡΕΣ ΕΝΑΡΞΗΣ / SHOW TIMES 18:15, 20:15, 22:45
ΑΙΘΟΥΣΑ 6

COMING SOON - ΠΡΟΣΕΧΩΣ
ΜΗΝ ΠΥΡΟΒΟΛΕΙΤΑΙ ΤΗΝ ΓΙΑΓΙΑ 2
BIG MOMMAS HOUSE
Ο Μάρτιν Λόρενς επιστρέφει σε νέες ξεκαρδιστικές περιπέτειες.
εγγυημένο γέλιο, αστείρευτες γκάφες και καταγιστική δράση!!!

ΠΑΛΛΑΣ 5 CINEMAS CENTER
06/04/2006 - 12/04/2006
για κρατήσεις
22410 24475 / 70670
www.cinemapallas.gr

Η πρώτη ελληνική ταινία splatter από τον Γιώργο Νούσια... Το κακό ξυπνάει στο κέντρο της Αθήνας... όσοι επιβιώσουν θα παλέψουν για τη ζωή τους μέχρι θανάτου...
ΤΟ ΚΑΚΟ
Αίθουσα RED 5 ώρες έναρξης// 18:30 • 20:30 • 22:35

V for VENDETTA ΣΕ 1η ΠΑΝΕΛΛΗΝΙΑ ΠΡΟΒΟΛΗ
Ενα αναβαθμισμένο όραμα του μέλλοντος από τους δημιουργούς της τριλογίας "MATRIX", με ένα συναρπαστικό κουαρτέτο ηθοποιών.
Αίθουσα Cinema 1 ώρες έναρξης// 17:20 • 20:00 • 22:35

ΣΕ ΠΡΩΤΗ ΠΑΓΚΟΣΜΙΑ ΠΡΟΒΟΛΗ! BASIC INSTINCT 2
Το πολυαναμενόμενο ερωτικό θρίλερ
ΒΑΣΙΚΟ ΕΝΣΤΙΚΤΟ 2
συναρπαστικό Σάρον Στόουν ξαναγυρνά με την τολμιά που την καθιέρωσε!
Αίθουσα Cinema 2 ώρες έναρξης// 20:20 • 22:40

Ντενζέλ Ουάσινγκτ

Lindos Princess

WELCOME TO THE WORLD OF AN ALL-INCLUSIVE RESORT

Πάσχα. Ορόσημο αντιθέσεων.
Η Ανάσταση, διαδέχεται το Θείο δράμα και η φύση «φοράει τα καλά της» Τελετουργικά, διαπερνούμε από τους κλάδους των Βαΐων στα τριαντάφυλλα της Μεγάλης Πέμπτης, την καμπάνα της Μεγάλης Παρασκευής, τη γλυκιά προσμονή του Μεγάλου Σαββάτου.

Το πολυτελές Ξενοδοχείο
LINDOS PRINCESS,
ανοίγει φιλόξενα και σας προσκαλεί να είστε «συνδαιτυμόνες» στη χαρά των αισθήσεων.
Η παγιωμένη εμπειρία μας στην τοπική και διεθνή αγορά, ξεδιπλώνεται με κάθε λεπτομέρεια σε υψηλές απαιτήσεις, έτσι όπως θα θέλατε.

Το ξενοδοχείο μας φέτος σας προσφέρει:
Για 3 διανυκτερεύσεις την τιμή των **57** Ευρώ το άτομο ανά ημέρα
Για 2 διανυκτερεύσεις την τιμή των **62** Ευρώ το άτομο ανά ημέρα.
Για τα παιδιά προσφέρονται οι παρακάτω εκπτώσεις:
_ ΔΩΡΕΑΝ το πρώτο παιδί έως 12 ετών
_ Έκπτωση 50% για το δεύτερο παιδί έως 12 ετών
_ Έκπτωση 30% για τον τρίτο ενήλικα στο ίδιο δωμάτιο.
Στην τιμή συμπεριλαμβάνονται:
• Όλα τα γεύματα των ημερών
• Το Αναστάσιμο δείπνο (Μεγάλο Σάββατο προς Κυριακή Πάσχα).
• Ο Εορταστικός Μπουφές και το Πασχαλινό γεύμα με ζωντανή μουσική, ντόπια αρνιά στη σούβλα και πολλές άλλες πατροπαράδοτες νοστιμιές.
• Όλα τα ποτά.
• Οι υπηρεσίες όπως Jacuzzi, Sauna, θερμαινόμενη πισίνα, πλήρες γυμναστήριο, Soccer 5x5, Tennis και, Mini Bar στο δωμάτιο είναι στην επιλογή σας.
Για όσους επιθυμούν μόνο να δειπνήσουν ή να γευματίσουν προσφέρουμε:
_ Αναστάσιμο δείπνο, 25 ευρώ για κάθε άτομο.
_ Πασχαλινό γεύμα: 30 ευρώ για κάθε άτομο.
_ Τα παιδιά έχουν έκπτωση 50%

Για πληροφορίες και κρατήσεις :
Κος Κυριάκος Κώστας, Καθημερινά: 09:00-17:00
εκτός Κυριακής
Τηλ.: 22440-29230 Fax: 22440-29231
Web-Site: www.lindosprincess.com
Ηλεκτρονική Διεύθυνση: info@lindosprincess.comaa

ΧΛ-11/4

Εργασιακή ευελιξία σε άλλες χώρες, με άλλη παράδοση και νοοτροπία

Η ΕΛΛΗΝΙΚΗ ΠΡΑΓΜΑΤΙΚΟΤΗΤΑ ΚΑΙ ΤΟ ΣΚΑΝΔΙΝΑΒΙΚΟ ΜΟΝΤΕΛΟ ΣΤΑ ΕΡΓΑΣΙΑΚΑ

Γράφει ο ΚΥΡΙΑΚΟΣ Ι. ΦΙΝΑΣ

Προ ημερών, στην πολιτική σκηνή της χώρας, δημιουργήθηκε έντονη αναταραχή και αντιπαράθεση όχι μόνο μεταξύ κυβερνητικής παράταξης και αξιωματικής αντιπολίτευσης, αλλά κυρίως, στους κόλπους της τελευταίας. Αφορμή στάθηκαν οι δηλώσεις του μέλους της Κοινοβουλευτικής Ομάδας για θέματα Οικονομίας του ΠΑΣΟΚ κ. Γ. Φλωρίδη, ως προς τον τρόπο που πρέπει να αντιμετωπίσει στο πρόγραμμά της το θέμα της ανεργίας η τωρινή υπό τον κ. Γ. Α. Παπανδρέου αντιπολίτευση. Η δημόσια αυτή τοποθέτηση στοίχισε στον κ. Φλωρίδη την «κατατόμησή» του από τη θέση του συντονιστή.

Παρά ταύτα, ο βουλευτής κ. Φλωρίδης, απ' όσα, τουλάχιστον, έχουν δημοσιευθεί κατά διαστήματα στον τύπο, απλά επανέλαβε θέσεις και απόψεις για τις οποίες, έστω και κάπως φραστικά προσεγμένες, είχε διατυπώσει και ο κ. Παπανδρέου, τόσο προ διετίας κατά την προεκλογική περίοδο, όσο και πρόσφατα, στις 5.4.2006, στο συνέδριο του Economist, που πραγματοποιήθηκε στην Αθήνα. Πρόκειται για το Σκανδιναβικό μοντέλο. Η επίμαση παράγραφος αναφοράς του κ. Φλωρίδη ήταν: «...Στη Σουηδία μια επιχείρηση είναι ελεύθερη να απολύει όσους εργαζομένους θέλει. Υπάρχει, όμως, από το κράτος ένα δίκτυ προστασίας -στο οποίο συμμετέχουν και οι επιχειρήσεις- το οποίο παραλαμβάνει τους απολυμένους εργαζομένους, στους οποίους καταβάλλεται για ένα μεγάλο χρονικό διάστημα το 80% του μισθού τους» («Το ΒΗΜΑ», 7.4.2006).

Οπως προκύπτει από τις κατά καιρούς αναφορές στελεχών της Αξιωματικής Αντιπολίτευσης, το Σκανδιναβικό μοντέλο, με την άλφα ή βήτα φραστική παραλλαγή, βρίσκεται μέσα στις πολιτικές επιλογές του ΠΑΣΟΚ. Ο κ. Παπανδρέου, μάλιστα, είχε αποστείλει προ έτους στη Στοκχόλμη την επικεφαλής του οικονομικού τομέα του κόμματος κ. Βάσω Παπανδρέου για να μελετήσει και να το συμπεριλάβει ενδεχομένως στο νέο οικονομικό πρόγραμμα του κόμματος. Εκτοτε, δημόσια τουλάχιστον, το θέμα δεν ανακινήθηκε. Η προσκείμενη στο ΠΑΣΟΚ εφημερίδα «ΤΟ ΒΗΜΑ», στις 9.4.2006 σε ρεπορτάζ με τον τίτλο: «Η θυσία του Γ. Φλωρίδη» γράφει, μεταξύ των άλλων: «...Στην πραγματικότητα οι απόψεις του κ. Φλωρίδη για το λεγόμενο σουηδικό μοντέλο στην οικονομία είναι ταυτόσημες με εκείνες του κ. Παπανδρέου και είναι εκείνος, που τον ενέπνευσε να το μελετήσει από κοντά και να ετοιμάσουν μαζί με την κυρία Βάσω Παπανδρέου το νέο πρόγραμμα του κόμματος».

Ως προς τον τρόπο λειτουργίας του Σκναδιναβικού μοντέλου ο οικονομολόγος κ. Νίκος Νικολάου, σε ανάλυσή του στην «Οικονομική Καθημερινή» γράφει, μεταξύ των άλλων: «...Στη Σουηδία και στη Δανία π.χ. (γιατί στη Νορβηγία λόγω πετρελαίου το κράτος έχει συμμετοχή της παραγωγής), το Κράτος -επιχειρηματίας με τη μορφή που υπάρχει στην υπόλοιπη Ευρώπη δεν υφίσταται. Ολες οι επιχειρήσεις είναι ιδιωτικές. Επίσης στο πλαίσιο αναδιάρθρωσης των επιχειρήσεων, προκειμένου να είναι ανταγωνιστικές, το κράτος δεν απαγορεύει τις απολύσεις προσωπικού, παρ' ότι έχει οργανώσει ταυτόχρονα ένα πυκνό δίκτυο προστασίας, που περιλαμβάνει υψηλά επιδόματα ανεργίας, με εφαρμογή προγραμμάτων επανεκπαίδευσης των απολυμένων και πρόσληψής τους σε άλλες επιχειρήσεις. Η νεμπτουσία του Σκανδιναβικού μοντέλου, όμως, έγκειται στο περίφημο κοινωνικό συμβόλαιο που συνάπτουν, κατά διαστήματα, οι κοινωνικοί εταίροι. Συγκεκριμένα: κάθε δύο-τρία χρόνια κάθονται στο ίδιο τραπέζι και συζητούν όλα τα οικονομικά και κοινωνικά προβλήματα εκπρόσωποι της κυβέρνησης, των εργαζομένων και των επιχειρηματιών και συμφωνούν για τη συμμετοχή κάθε πλευράς στο κόστος. Η κυβέρνηση π.χ. προτείνει το ύψος της φορολογίας που είναι αναγκαία για να χρηματοδοτούν τα κοινωνικά προγράμματα, οι εργαζόμενοι αποδέχονται αυξήσεις αποδοχών, που δεν διακυβεύουν την ανταγωνιστικότητα, αλλά και τη σταθερότητα της οικονομίας, και οι εργοδότες συμφωνούν στη φορολογία των κερδών, αλλά και στα μπόνους στους εργάτες τους. Κάθε πλευρά παίρνει, αλλά και δίνει. Φυσικά, αυτό το κοινωνικό συμβόλαιο προϋποθέτει, ότι τα κόμματα εξουσίας δεν συγκρούονται και ότι τα συνδικάτα είναι ακομμάτιστα».

Να σημειωθεί, ωστόσο, ότι το Σκανδιναβικό μοντέλο δεν είναι το μοναδικό που τα τελευταία χρόνια εφαρμόζεται στην Ευρώπη. Υπάρχει και το Ιρλανδικό, καθώς και το Αγγλικό της Μάργκαρετ Θάτσερ. Ενώ, όμως, τόσο στις Σκανδιναβικές, όσο και τις λοιπές χώρες υπάρχει εκ μέρους των εργοδοτών και άλλων κοινωνικών εταίρων πλήρης κατανόηση επί του πρακτέου, εδώ στην Ελλάδα ακόμη και για το επείγον φλέγον θέμα του ασφαλιστικού δεν καθόμαστε να το συζητήσουμε, κι έτσι να πάρουμε να χαράξουμε υπεύθυνη από κοινού θέση. Εν τω μεταξύ, τα στοιχεία επί του ασφαλιστικού είναι, πράγματι, συγκλονιστικά. Από τις αναλογιστικές μελέτες που υπάρχουν οι δαπάνες από το 12,5% του ΑΕΠ που είναι σήμερα, θα φθάσουν στο 22% το 2050. Και οι δαπάνες του προϋπολογισμού για συντάξεις θα τριπλασιασθούν σχεδόν και από το 5% του ΑΕΠ που είναι σήμερα, ως το 15% το 2050. («Οικονομική Καθημερινή», 10.3.2006). Είναι επίσης, ενδεικτικό ότι και σε αυτές ακόμη τις βασικά απαραίτητες για τη δημοσιονομική εξυγίανση και την ανταγωνιστικότητα ήπιας μορφής μεταρρυθμίσεις που εφαρμόζει η κυβέρνηση παρατηρούνται έξαλλες αντιδράσεις.

* * *

Στις παραπάνω κινήσεις του ΠΑΣΑΟΚ για το Σκανδιναβικό μοντέλο αντέδρασαν τα συνδικάτα των εργαζομένων, ο δε υπουργός Οικονομίας κ. Γεώργιος Αλογοσκούφης απέκλεισε ευσχήμως την προβληματική αυτή δηλώνοντας: «...είναι σαφές ότι δεν μεταφέρονται από χώρα σε χώρα τα συστήματα», έχοντος, εκτός των άλλων, υπ' όψη του και την κατ' αρχήν αρνητική στάση της ελληνικής κοινής γνώμης. Και είναι ιστορικά βεβαιωμένο ότι οι στάσεις των πολιτών στις κοινωνίες δεν μπορούν να αλλάξουν τόσο γρήγορα μόνο με την αλλαγή των θεσμών.

Επίσης, και ο πρωθυπουργός κ. Κ. Καραμανλής, κατά την ομιλία του στη συνδιάσκεψη της Νέας Δημοκρατίας για την Τοπική Αυτοδιοίκηση, (7.4.2006), τόνισε χαρακτηριστικά: «...Οι πολίτες απορρίπτουν αυτούς που δήθεν κόπτονται για τους εργαζομένους και την ίδια στιγμή προτείνουν απολύσεις και αύξηση της φορολογίας».

Πράγματι, στα πλαίσια της σημερινής δημοσιονομικής κατάστασης δεν υπάρχουν περιθώρια για ευρύτερο κοινωνικό κράτος, όπως προβλέπει το ακραίας μορφής Σκανδιναβικό μοντέλο, ως προς την ευελιξία στις εργασιακές σχέσεις. Δεν είναι τόσο απλό το θέμα, ως παρουσιάζεται. Στην Ελλάδα, εκτός των διαχρονικών τεράστιων ελλειμμάτων, του εξογκωμένου δημόσιου τομέα, του υπέρμετρου εξωτερικού χρέους και της παρασιτικονομίας στο ποσοστό πάνω του 40% του εγχώριου προϊόντος, υπάρχει και υψηλή φοροδιαφυγή και εισφοροδιαφυγή.

Πέραν των παραπάνω υπάρχει και πρόσφατη επιστημονική μελέτη, διεθνούς φήμης ερευνητών, (Βλ. «ΤΑ ΝΕΑ», 5.4.2006. Σκανδιναβικό μοντέλο. Ελίζα Παπαδάκη), όπου οι μελετητές τεκμηριώνουν, «...ότι το μοντέλο που συνδυάζει υψηλή ευελιξία και ασφάλεια δεν μπορεί να λειτουργήσει σε χώρες με χαμηλή αίσθηση κοινωνικής ευθύνης των πολιτών, όπως οι μεσογειακές, διότι ο ηθικός κίνδυνος απόσπασης επιδομάτων με εξαπάτηση του Δημοσίου είναι εκεί υψηλός. Τη θέση τους αυτή τεκμηριώνουν με τα πορίσματα δύο διεθνών ερευνών για τη στάση των πολιτών, όπου στο ερώτημα: «Θεωρείτε δικαιολογημένο πάντοτε, ποτέ, ή κάτι ανάμεσα, να διεκδικείτε από το κράτος επιδόματα που δεν δικαιούσθε;», με βαθμό 1 για τις απαντήσεις «ποτέ» μεταξύ 25 χωρών η Δανία έρχεται πρώτη με 0,86, η Ελλάδα τελευταία με 0,26». Σε αντίθεση με το Σκανδιναβικό μοντέλο, το Ιρλανδικό είναι πιότερης μορφής, ως προς την ευελιξία στις εργασιακές σχέσεις.

Συμπερασματικά, λοιπόν, θα μπορούσε να υποστηριχθεί ότι οι ήπιας μορφής μεταρρυθμίσεις που εφαρμόζει η ελληνική κυβέρνηση, με την παράλληλη δρομολόγηση επίλυσης του ασφαλιστικού, με στόχο την ανταγωνιστικότητα και παραγωγικότητα θα αποδώσουν, ασφαλώς, θετικότερους καρπούς από μία απότομη και ξένη προς τα δικά μας δεδομένα ακραία εργατική πολιτική, η οποία επί εβδομάδες τώρα κρατά σε αναστάτωση τη Γαλλία. Και ανάγκασε το Γάλλο Πρωθυπουργό να το αποσύρει, πριν τεθεί σε ψηφοφορία. Αλλωστε, αυτό είναι το ζητούμενο, πλέον, στην Ευρωπαϊκή Ενωση, καθώς το μοντέλο των απότομων παρεμβάσεων απέτυχε και αναζητάται η ήπια, χρυσή τομή, μεταξύ ανάπτυξης και κοινωνικής συνοχής. Η Ελλάδα και να θέλει δεν είναι προετοιμασμένη να εφαρμόσει καθολοκληρία το Σκανδιναβικό μοντέλο, το οποίο βρήκε πρόσφορο έδαφος σε άλλες χώρες, με άλλη παράδοση, ως και άλλη νοοτροπία. Επιπλέον, δε, και με έτοιμους μηχανισμούς να αφομοιώσουν θετικά την ευελιξία αυτή στην αγορά εργασίας.

X.5791-30/4

TZIORAS
SMART CENTERS

ΑΥΤΟΚΙΝΗΤΑ Ι.Χ ΕΙΣΑΓΩΓΗΣ

1. BMW X5, 3.0 cc, 2002, πετρέλαιο, πετρόλ, αυτόματο, ηλεκτρικές κλειδαριές, ηλεκτρικά παράθυρα, ζάντες αλουμινίου, ABS, ESP, ηλιοροφή, υπολογιστής ταξιδιού. Τιμή 53.000€
2. BMW 318i, 1.8 cc, 2002, βιολετί, ηλεκτρικές κλειδαριές, ηλεκτρικά παράθυρα, ζάντες αλουμινίου, ABS, A/C, Y/T, 2AB, immobilizer. Τιμή 23.000 €
3. HONDA HRV, 1.6 cc, 2002, γαλανό, ηλεκτρικά παράθυρα, κεντρικό κλείδωμα με τηλεχειρισμό, Y/T, ABS, A/C, 2AB. Τιμή 17.000 €
4. FORD MAVERIC, 2.0 cc, 2002, μαύρο, RCD, υδραυλικό τιμόνι, ABS, A/C, 2AB, ηλεκτρικοί θερμαινόμενοι καθρέπτες, ηλεκτρικές κλειδαριές, ηλεκτρικά παράθυρα, ζάντες αλουμινίου, προβολείς ομίχλης. Τιμή 20.000 €
5.JEEP GRANT CHEROKEE 2.7 cc, 2002, πετρέλαιο, ασημί, αυτόματο, ηλεκτρικές κλειδαριές, ηλεκτρικά παράθυρα, ζάντες αλουμινίου, δερμάτινα ρυθμιζόμενα θερμαινόμενα καθίσματα, 2AB, ABS, ESP, 2AB, αισθητήρες παρκαρίσματος. Τιμή 37.000 €
6.JEEP CHEROKEE 2.7 cc, 2003, γραφίτης, πετρέλαιο, αυτόματο, ηλεκτρικά παράθυρα, ηλεκτρικές κλειδαριές, δερμάτινα καθίσματα θερμαινόμενα και ηλεκτρικά ρυθμιζόμενα, αυτόματος κλιματισμός, ABS, RCD, συναγερμός, προβολείς ομίχλης, σπόιλερ οροφής, βάση τηλεφώνου. Τιμή 43.000 €
7.MAZDA MX5, 2002, 1.8 cc, CABRIO κίτρινο, Ηλεκτρικές κλειδαριές, ηλεκτρικά παράθυρα, ζάντες αλουμινίου, ABS, δερμάτινα καθίσματα, 2AB. Τιμή 16.500 ευρώ.
8. MERCEDES A140, 2000, μαύρο, ηλεκτρικές κλειδαριές με τηλεχειρισμό, ηλεκτρικά παράθυρα, υδραυλικό τιμόνι, 4AB, ABS, A/C, RCD, σπόιλερ οροφής, ηλεκτρικοί θερμαινόμενοι καθρέπτες, θέση κινητού. Τιμή 13.000€
8.MERCEDES JEEP ML 270, 2.7 cc, 2001, μπλε σκούρο, πετρέλαιο, αυτόματο, full extra. Τιμή 38.000 €
9. MERCEDES C200 KOMBRESSOR, 2.0 cc, 2001, μπλε, full extra. Τιμή 25.500 €
10. MERCEDES C200 KOMBRESSOR, 2.0 cc, 2001, ασημί, full extra. Τιμή 26.500 €
11. MERCEDES C200 AVANTGARDE 1.8 cc, 2003, μαύρο, full extra. Τιμή 31.000 ευρώ.
12.SMART FORTWO CDI, αυτόματο, πετρέλαιο, 2002, λευκό-μπλε, υδραυλικό τιμόνι, ABS, ηλεκτρ. Κλειδαριές, ηλεκτρ. Παράθυρα, P/K, 2AB. Τιμή 8.000 €
13.SMART FORTWO, 2002, λευκό-μαύρο, αυτόματο, ηλεκτρικά παράθυρα, ηλεκτρικές κλειδαριές, Y/T, ABS, 2AB, P/K. Τιμή 7.000 €
14.SMART FORTWO, 1999, μαύρο-γκρι, αυτόματο, ηλεκτρικά παράθυρα, ηλεκτρικές κλειδαριές, Y/T, ABS, A/C, 2AB, σαλόνι δέρμα-ύφασμα. Τιμή αναμένεται.
15. TOYOTA MR2, 1.8 cc, cabrio 2001, κόκκινο, αυτόματο, υδραυλικό τιμόνι, ABS, A/C, ηλεκτρικές κλειδαριές, ηλεκτρικά παράθυρα, P/K, 2AB, ηλεκτρικοί καθρέπτες, δερμάτινα θερμαινόμενα καθίσματα. Τιμή 21.000 €
16. TOYOTA RAV-4,3D, 2.0 cc, 2002, πετρέλαιο, μαύρο, RCD, ABC, A/C, 2AB, ηλεκτρική ηλιοροφή, ηλεκτρικοί καθρέπτες, ηλεκτρικές κλειδαριές, ζάντες αλουμινίου, προβολείς ομίχλης, ηλεκτρικά παράθυρα εμπρός-πίσω. Τιμή 25.000 €
17.TOYOTA RAV-4, 5D, 2.0 cc, 2002, βενζίνη, μπλε, P/K, υδραυλικό τιμόνι, ηλεκτρικοί καθρέπτες, ηλεκτρικές κλειδαριές, ζάντες αλουμινίου, προβολείς ομίχλης, ηλεκτρικά παράθυρα εμπρός-πίσω. Τιμή 23.000 €
18.TOYOTA RAV-4, 2.0 cc, 2000, βενζίνη, μπορντώ, αυτόματο, ηλεκτρικές κλειδαριές με τηλεχειρισμό, ηλεκτρικά παράθυρα εμπρός, ζάντες αλουμινίου, 1 AB, ABS, A/C, μπάρες οροφής, προβολείς ομίχλης, σκαλοπάτια αλουμινίου. Τιμή αναμένεται.
19. TOYOTA RAV-4 5D, 2.0 cc, 2001, λευκό-ασημί, αυτόματο, ηλεκτρικές κλειδαριές, ηλεκτρικά παράθυρα εμπρός, ζάντες αλουμινίου, Y/T, ABS, A/C. 2AB. Τιμή αναμένεται.
20.TOYOTA RAV-4 2.0cc, 2001, πετρέλαιο, μπλε, ηλεκτρικές κλειδαριές με τηλεχειριστήριο, ηλεκτρικά παράθυρα, υδραυλικό τιμόνι, 2AB, ABS, A/C, RCD, σπόιλερ οροφής, ηλεκτρική ηλιοροφή, ηλεκτρικοί καθρέπτες. Τιμή 26.000€

ΚΑΙΝΟΥΡΓΙΑ ΑΥΤΟΚΙΝΗΤΑ ΕΛΛΗΝΙΚΗΣ ΑΝΤΙΠΡΟΣΩΠΕΙΑΣ

1.NEO MERCEDES CLK 200 ELEGANCE, 1.8 cc, ασημί Δερμάτινο σαλόνι, ηλιοροφή, full extra.
2.NEO SMART FORTWO PASSION 700 cc, ασημί Αυτόματο, ηλεκτρικές κλειδαριές, ηλεκτρικά παράθυρα, ζάντες αλουμινίου, ABS, A/C, R/K.
3.NEO SMART FORTWO PURE+ 700 cc, μαύρο, Σειριακό, ηλεκτρικά παράθυρα εμπρός, ABS, A/C.
4.NEO SEAT ALTEA 1.6 MPI 120 HP, ασημί Υδραυλικό τιμόνι, προβολείς ομίχλης, ηλεκτρικά παράθυρα εμπρός, τηλεχειριζόμενο κεντρικό κλείδωμα, 6AB, ABS, RCD, Immobilizer, clima.
5.NEO SEAT IBIZA 1.4 cc, 101HP 3D, γκρι ουρανί, Υδραυλικό τιμόνι, ηλεκτρικά παράθυρα εμπρός, τηλεχειριζόμενο κεντρικό κλείδωμα 6AB, ABS, climatronic, ηλεκτρικοί θερμαινόμενοι καθρέφτες, ζάντες αλουμινίου, RCD, Immobilizer, Mp3.
6.NEO TOYOTA COROLLA XELLENCE 1.4 cc ασημί Υδραυλικό τιμόνι, 4AB, ABS, climatronic, 4 ηλεκτρικά παράθυρα, τηλεχειριζόμενες ηλεκτρομαγνητικές κλειδαριές, RCD-6 ηχεία με χειριστήριο στο τιμόνι, δερμάτινο τιμόνι & λεβιές ταχυτήτων, αερόσακοι κουρτίνας εμπρός-πίσω, ηλεκτρικοί θερμαινόμενοι καθρέφτες, αισθητήρες βροχής, πεντάλ αλουμινίου, χρωμιομένη απόληξη εξάτμισης και διακοσμητικά καλύμματα μαρσπιέ.
7.NEO TOYOTA COROLLA TERRA 1.4 cc ασημί Υδραυλικό τιμόνι, 4AB, ABS, A/C, ηλεκτρικά παράθυρα εμπρός, τηλεχειριζόμενες ηλεκτρομαγνητικές κλειδαριές, ηλεκτρικοί καθρέφτες, RCD-4 ηχεία, Immobilizer.
8. NEO TOYOTA RAV-EXECUTIVE, 2.2 cc, ασημί, πετρέλαιο, full extra. Τιμή 36.900 €

ΜΕΤΑΧΕΙΡΙΣΜΕΝΑ ΑΥΤΟΚΙΝΗΤΑ ΤΟΠΙΚΗΣ ΑΓΟΡΑΣ

1.CITROEN SAXO 1.1 cc, 5D, 2000, κόκκινο, ηλεκτρικές κλειδαριές, ηλεκτρικά παράθυρα εμπρός, A/C, R/K, LAB. Τιμή 4.500 €
2.DAEWOO NUBIRA 1.6 cc, 2002, μπλε, Υδραυλικό τιμόνι, ABS, ηλεκτρικές κλειδαριές, ηλεκτρικά παράθυρα εμπρός-πίσω, A/C, 2AB, R/K. Τιμή 6.000 €,
3.FIAT PUNTO 1.2 cc, 2002 χρυσαφί, Υδραυλικό τιμόνι, ηλεκτρικές κλειδαριές, ηλεκτρικά παράθυρα εμπρός, A/C, 2AB, ηλεκτρικοί καθρέφτες R/K. Τιμή 7.500 €
4.HYNDAI ATOS, 1.0 cc, 2001, λευκό, υδραυλικό τιμόνι, ηλεκτρικές κλειδαριές, ηλεκτρικά παράθυρα εμπρός , A/C. Τιμή 5.000 €
5.HYUNDAI ACCENT 1.3 cc, 2001, λευκό, υδραυλικό τιμόνι, ABS, ηλεκτρικές κλειδαριές, ηλεκτρικά παράθυρα εμπρός-πίσω, A/C, 2AB, R/K. Τιμή 5.500 €
6.MAZDA 6 TOURING 1.8 cc, 8/2005, ανθρακί, αερόσακοι οδηγού-συνοδηγού-πλαϊνοί-οροφής, clima, υδρ. Τιμόνι, κέκτρ. Παράθυρα, κεντρ. Κλείδωμα, ηλεκτρ. Θερμαινόμενοι καθρέπτες, ABS, RCD, ζάντες αλουμινίου, προβολείς ομίχλης, αισθητήρες φώτων, αισθητήρες βροχής, δερμάτινο τιμόνι-λεβιές ταχυτήτωψν-χειρόφρενο.Τιμή 21.000 €
7. SKODA OCTAVIA 5 AMBIENTE FSI 1.6 cc, 9/2004, SAHARA, μπεζ μεταλλικό, αερόσακοι οδηγού-συνοδηγού-πλευρικοί, υδρ. τιμόνι, αυτόματος κλιματισμός, ABS, ηκλετρ. παράθυρα, RCD, κεντρ. κλειδ., προβολείς ομίχλης, δερμάτινο τιμόνι-λεβιές ταχυτήτων-χειρόφρενο, ηλεκτρ. θερμαινόμενοι καθρέφτες. Τιμή 16.500 €
8.SKODA SUPERB, 2003, 1.8 cc, μπεζ, υδραυλικό τιμόνι, ηλεκτρικές κλειδαριές, ηλεκτρικά παράθυρα, ζάντες αλουμινίου, ABS, ηλεκτρικοί καθρέφτες. Τιμή 20.000 €
9.TOYOTA COROLLA SDN 1.4 cc , 2003, ασημί, υδραυλικό τιμόνι, ηλεκτρικές κλειδαριές, ηλεκτρικά παράθυρα εμπρός, A/C, 2AB, ηλεκτρικοί καθρέφτες, ABS. Τιμή 10.500 €
10. TOYOTA AVENSIS 1.6 cc, L/B 1998 μπλε, υδραυλικό τιμονι, ηλεκτριές κλειδαριές, ηλεκτρικά παράθυρα εμπρός, A/C, 2AB, ABS, ζάντες αλουμινίου, R/K. Τιμή 8.300 €

ΕΠΑΓΓΕΛΜΑΤΙΚΑ

1. DAIHATSU PICK UP, 1997. Τιμή 7.000 ευρώ.
2.MAZDA B 2.5 cc 4X4, μπλε, Ηλεκτρικές κλειδαριές, ηλεκτρικά παράθυρα εμπρός, immobiliser, κοτσαδόρος, σκαλοπάτια INOX, BUL BAR INOX. Τιμή αναμένεται.
3.MAZDA B 2.5 4X4, μοντ. 2000, ασημί μεταλλικό, ηλεκτρικά παράθυρα, ηλεκτρικές κλειδαριές, ζάντες αλουμινίου, 2 AB, A/C. P/K, ηλεκτρικοί καθρέπτες, προβολείς, πλαϊνά σκαλοπάτια, κουβοούκλιο, κοτσαδόρος.Τιμή 15.000 ευρώ.
4.MERCEDES 213 Cd1 2.2. cc, 2002, λευκό, ηλεκτρικές κλειδαριές, ηλεκτρικά παράθυρα, Y/T, ABS, 1AB, ηλεκτρικοί καθρέπτες. Τιμή 19.000 ευρώ.
5.MERCEDES 412 D, σασί μοντ. 1999, ABS, αερόσακος οδηγού, P/K. Τιμή 16.500 ευρώ
6.MERCEDES SPRINTER 316 CDI, 2.6 cc, 2003, κεντρικό κλείδωμα, ηλεκτρικά παράθυρα, ρυθμιζόμενα θερμαινόμενα καθίσματα, ABS, ESR, ASR, A/C, 1A/B, ταχογράφος P/K. Τιμή 21.500 ευρώ.
7.MERCEDES VITO 109 CDI LANG, 2004, 2.15 cc, πετρέλαιο, λευκό, Ηλεκτρικές κλειδαριές, ηλεκτρικά παράθυρα, αερόσακος οδηγού, P/K, προβολείς ομίχλης, ABS. Τιμή 21.000.
8.MERCEDES 311, 2002, γκρι, ψυγείο, θερμοκρασία +8 -18, ABS, ASR. Τιμή 24.000 ευρώ.
9.MITSUBISHI L200 MAGNUM 4D, 4X4, 2.5 cc, 2002, μπλε, πετρέλαιο, ηλεκτρικές κλειδαριές, ηλεκτρικά παράθυρα, ζάντες αλουμινίου, ABS, A/C. Τιμή 21.000 ευρώ.
10.MITSUBISHI L200 MAGNUM 4D, 4X4, 2.5 cc,1999, μπλε, πετρέλαιο, ηλεκτρικές κλειδαριές, ηλεκτρικά παράθυρα, ζάντες αλουμινίου, ABS, A/C. Τιμή 17.500 ευρώ.
11.MITSUBISHI L200 MAGNUM 4D, 4X4, 2.5 cc,2000, μπλε, πετρέλαιο, ηλεκτρικές κλειδαριές, ηλεκτρικά παράθυρα, ζάντες αλουμινίου, ABS, A/C. Τιμή 18.200 ευρώ.
12.RENAULT KANGOO, 1.9 cc, 2000, ηλεκτρικές κλειδαριές, ABS, αερόσακος οδηγού, 4 πόρτες, immobilizer x 4 αυτοκίνητα . Τιμή 7500 ευρώ.
13.RENAULT EXPRESS 1.9 cc, λευκό, ψυγείο. Τιμή 7.500 ευρώ.

ΑΠΟ 0% ΠΡΟΚΑΤΑΒΟΛΗ ΚΑΙ ΕΩΣ 72 ΜΗΝΕΣ ΕΞΟΦΛΗΣΗ

ΤΕΧΝΙΚΗ ΥΠΟΣΤΗΡΙΞΗ ΚΑΙ ΣΕΡΒΙΣ ΑΠΟ ΤΗΝ 3Τ ΑΕΒΕ

Σημεία εξυπηρέτησης: 1. Θεμ. Σοφούλη 111, τηλ. 22410-21666 2. 7ο χλμ. Λεωφ. Ρόδου-Λίνδου, τηλ.22410-69135 3. 13ο χλμ. Ρόδου-Αεροδρομίου, τηλ.22410-98188

Περισσότερα αυτοκίνητα στο www.krikos.gr

ΠΡΑΚΤΟΡΕΙΟ ΚΑΣΤΡΟ

ΠΑΣΧΑ ΣΤΗΝ ΠΑΝΕΜΟΡΦΗ ΠΑΤΜΟ

ΑΠΟΚΑΘΗΛΩΣΗ-ΑΝΑΣΤΑΣΗ ΣΤΟ ΙΕΡΟ ΝΗΣΙ ΤΗΣ ΑΠΟΚΑΛΥΨΙΣ



20/04/06-25/04/06

ΕΚΔΡΟΜΗ ΣΤΗΝ ΜΥΤΙΛΗΝΗ ΠΡΟΣΚΥΝΗΜΑ ΣΤΟΝ ΑΓΙΟ ΡΑΦΑΗΛ



ΑΕΡΟΠΟΡΙΚΩΣ
03/05/06 - 06/05/06

Προσκυνηματική εκδρομή στους ΑΓΙΟΥΣ ΤΟΠΟΥΣ και ΤΟ ΘΕΟΒΑΔΙΣΤΟ ΟΡΟΣ ΣΙΝΑ



ΑΕΡΟΠΟΡΙΚΩΣ
21/05/06 - 28/05/06
Δηλώστε αμέσως συμμετοχή
θέσεις περιορισμένες

ΕΚΔΡΟΜΗ ΣΤΗΝ ΠΡΑΓΑ (Αγίου Πνεύματος)



ΑΕΡΟΠΟΡΙΚΩΣ
09/06/06 - 13/06/06

Εάν δεν πάρετε μία από τις δικές μας οργανωμένες εκδρομές, μπορείτε να πάρετε για σας και την οικογένειά σας φθηνά πακέτα, αποτελούμενα από αεροπορικά - ακτοπλοϊκά εισιτήρια, ξενοδοχεία, αυτοκίνητα κ.λ.π. για οποιαδήποτε ημερομηνία και για όσες μέρες εσείς θέλετε, για ολόκληρη την Ελλάδα τα νησιά μας και το εξωτερικό.

Επίσης στο γραφείο μας θα βρείτε:
Αεροπορικά και ακτοπλοϊκά εισιτήρια με όλες τις αεροπορικές και ακτοπλοϊκές εταιρίες και για όλους τους προορισμούς

Για περισσότερες πληροφορίες
ΚΥΡΙΑΚΟΣ Μ. ΜΑΧΑΙΡΑΚΗΣ
ΠΡΑΚΤΟΡΕΙΟ ΚΑΣΤΡΟ
Κ. Παλαιολόγου 46 - Ρόδος
☎ 22410 77506, 22410 77563
ΚΑΣΤΡΟ το δικό σας πρακτορείο

X5728-31/3

ΜΝΗΜΟΣΥΝΑ



Τελούμε στις 12 Απριλίου ημέρα Τετάρτη και ώρα 8.30 π.μ. στον ιερό ναό Αγίας Ειρήνης Ορφανοτροφείου Θηλέων δετές μνημόσυνο υπέρ αναπαύσεως της ψυχής του πολυαγαπημένου μας υιού, αδελφού και θείου

ΔΗΜΗΤΡΙΟΥ ΚΑΝΤΙΔΑΚΗ

Η μητέρα, τα αδέλφια, τα ανίψια και οι λοιποί συγγενείς

13331-11/4



Τελούμε στις 14 Απριλίου ημέρα Παρασκευή και ώρα 8.30 π.μ. στον ιερό ναό Ταξιαρχών νεκροταφείου τριετές μνημόσυνο υπέρ αναπαύσεως της ψυχής της λατρευτής μας συζύγου, μητέρας και θείας

ΕΥΔΟΚΙΑΣ ΛΟΥΚΑΡΑ

Ο σύζυγος Μάριος
Τα παιδιά Μιχάλης και Λουκάς
Τα ανίψια και οι λοιποί συγγενείς

13330-12/4



Τελούμε στις 12 Απριλίου ημέρα Τετάρτη και ώρα 7π.μ. στον ιερό ναό Ταξιαρχών νεκροταφείου Ρόδου 7ετές μνημόσυνο υπέρ αναπαύσεως της ψυχής του λατρευτού μας συζύγου, πατέρα, παππού και αδελφού

ΝΙΚΟΛΑΟΥ ΠΑΝΑΓΟΥ

Η σύζυγος Ελένη
Τα παιδιά Μαρία - Γιάννης, Δημήτρης - Ιωάννα
Η εγγονή Ελένη
Τα αδ΄λφια και οι λοιποί συγγενείς

13326-11/4



Τελούμε στις 12 Απριλίου ημέρα Τετάρτη και ώρα 8 π.μ. στον ιερό ναό Αγίας Ειρήνης Ορφανοτροφείου Θηλέων 6μηνο μνημόσυνο υπέρ αναπαύσεως της ψυχής του λατρευτού μας συζύγου, πατέρα, αδελφού και θείου

ΒΑΣΙΛΕΙΟΥ ΜΑΝΑΣΗ

Η σύζυγος Ελισάβετ
Τα παιδιά Γιάννης - Εύχαρις, Ερρίκος, Μαρί Σαντάλ
Τα αδέλφια, τα ανίψια και οι λοιποί συγγενείς

13325-11/4



Τελούμε στις 12 Απριλίου ημέρα Τετάρτη και ώρα 8 π.μ. στον ιερό ναό Ταξιαρχών νεκροταφείου 40ήμερο μνημόσυνο υπέρ αναπαύσεως της ψυχής του λατρευτού μας συζύγου, πατέρα, παππού, αδελφού και θείου

ΖΑΧΑΡΙΑ ΔΙΑΚΟΝΙΚΟΛΑΟΥ

Η σύζυγος Ελένη
Τα παιδιά Κοκώνα - Κωνσταντίνος Δερηζιώτη, Σεβαστή - Κωνσταντίνος Κοντοπίδη, Γεώργιος - Σταυρούλα
Τα αδέλφια Κωνσταντίνος - Σοφία Διακονικολάου
Τα εγγόνια, τα ανίψια και οι λοιποί συγγενείς

13990-11/4

Τελούμε στις 12 Απριλίου ημέρα Τετάρτη και ώρα 8.30 π.μ. στον ιερό ναό Αγίας Ειρήνης Ορφανοτροφείου Θηλέων διετές μνημόσυνο υπέρ αναπαύσεως της ψυχής του λατρευτού μας συζύγου, πατέρα, υιού και αδελφού

ΜΙΧΑΛΗ ΑΛΑΦΑΚΗ

Η σύζυγος, τα παιδιά, ο πατέρας, τα αδέλφια και οι λοιποί συγγενείς

13997-11/4

ΕΥΧΑΡΙΣΤΗΡΙΟ ΠΕΝΘΟΥΣ

Ευχαριστούμε θερμά όλους όσους μας συμπαραστάθηκαν στο βαρύ μας πένθος για το θάνατο του λατρευτού μας συζύγου, πατέρα, αδελφού και θείου

ΔΗΜΗΤΡΙΟΥ ΠΑΠΑΘΕΟΔΩΡΟΥ

Η οικογένειά του

ΘΕΜ-11/4

ΓΡΑΦΕΙΟ ΤΕΛΕΤΩΝ & ΜΝΗΜΟΣΥΝΩΝ ΡΟΔΟΥ

ΣΤΕΦΑΝΑ - ΣΤΟΛΙΣΜΟΙ

«ΑΜΕΡΙΚΑΝΟΥ»

Αμεση εξυπηρέτηση

ΟΛΟ ΤΟ 24ΩΡΟ

Αναλαμβάνουμε την τελετή και με τα έξοδα που χορηγούν τα ταμεία χωρίς καμία επιβάρυνση

ΙΚΑ, ΤΕΒΕ, ΤΑΞΥ, ΔΗΜΟΣΙΟΥ, ΛΙΜΕΝΙΚΩΝ, ΟΓΑ και λοιπά ταμεία

Τους ΑΠΟΡΟΥΣ: ΔΩΡΕΑΝ

Πλατεία Βρούχου στη Μητρόπολη
Τηλέφωνα 28901 - 33400

X214-30/4

ΜΝΗΜΗΣ ΕΝΕΚΕΝ ΠΑΡΑΣΚΕΥΑΣΤΗΡΙΟΝ ΜΝΗΜΟΣΥΝΩΝ

Αναλαμβάνουμε την οργάνωση των μνημοσύνων σας, προσφέροντάς σας όλα όσα χρειάζονται για την άψογη μνημόνευση των αγαπημένων εκλιπόντων σας.

Προσφέρουμε μεγάλη ποικιλία πρωτότυπων σχεδίων σε δίσκους της επιλογής σας με τα συνοδευτικά αρτύματα. Παράλληλα διαθέτουμε όλα τα απαραίτητα είδη μνημοσύνων.

Στο χώρο μας θα βρείτε τέλεια εξυπηρέτηση, καθαριότητα και πάνω απ' όλα σεβασμό στη δύσκολη στιγμή σας.

Γ. ΠΑΠΑΝΔΡΕΟΥ 78, ΑΝΑΛΗΨΗ - Τηλ./Fax: 22410 69620

X183-31/10



Τελούμε στις 14 Απριλίου ημέρα Παρασκευή και ώρα 8 π.μ. στον ιερό ναό Αγίου Νικολάου Παστίδας 5ετές μνημόσυνο υπέρ αναπαύσεως της ψυχής του λατρευτού μας υιού, αδελφού, εγγονού, ανιψιού και εξαδέλφου

ΧΡΗΣΤΟΥ ΤΑΚΟΥ
Ετών 21

Οι γονείς Αποστόλης - Κωνσταντίνα
Ο αδελφός Παναγιώτης
Ο παππούς, οι γιαγιάδες, οι θείες, οι θείοι, τα εξαδέλφια και οι λοιποί συγγενείς

13994-13/4



Τελούμε στις 14 Απριλίου ημέρα Παρασκευή και ώρα 8.30 π.μ. στον ιερό ναό Αγίου Γεωργίου Κάτω Ρόδου 40ήμερο μνημόσυνο υπέρ αναπαύσεως της ψυχής της λατρευτής μας συζύγου, μητέρας, αδελφής και θείας

ΚΥΡΙΑΚΟΥΛΑΣ ΓΕΩΡΓΙΟΥ ΧΟΥΛΗ

Ο σύζυγος Γεώργιος
Τα παιδιά Αγγελος, Αλέξανδρος, Κατερίνα
Τα αδέλφια , τα ανίψια και οι λοιποί συγγενείς

ΘΕΜ-13/4



Την Τετάρτη 12 Απριλίου 2006 και ώρα 8 π.μ. στον ιερό ναό Ταξιαχών νεκροταφείου Ρόδου θα γινει το 40ήμερο μνημόσυνο υπέρ αναπαύσεως της αγαπημένης μας κόρης, μητέρας, αδελφής και θείας

ΜΑΡΙΑΣ ΣΕΧΑ

Η μητέρα Διονυσία
Τα παιδιά Αντώνης και Νεφέλη
Οι αδελφές Δέσπω, Κατίνα, Βαγγελιώ και Ρούλα
Τα ανίψια και οι λοιποί συγγενείς

ΘΕΜ-11/4



Τελούμε στις 12 Απριλίου ημέρα Τετάρτη και ώρα 8.30 π.μ. στον ιερό ναό Ταξιαρχών νεκροταφείου 9μηνο μνημόσυνο υπέρ αναπαύσεως της ψυχής της λατρευτής μας συζύγου, μητέρας, γιαγιάς και αδελφής

ΔΗΜΗΤΡΑΣ ΒΑΚΟΝΔΙΟΥ

Ο σύζυγος Βασίλειος
Τα παιδιά Νίκη - Δήμος, Ρούλα - Γιώργος
Τα εγγόνια, τα αδέλφια και οι λοιποί συγγενείς

13335-11/4



Τελούμε στις 14 Απριλίου ημέρα Παρασκευή και ώρα 8.30 π.μ. στον ιερό ναό Μητροπόλεως Ρόδου 40ήμερο μνημόσυνο υπέρ αναπαύσεως της ψυχής της λατρευτής μας συζύγου, μητέρας, αδελφής και νύφης

ΧΡΙΣΤΙΝΑΣ ΝΑΝΟΥ

Ο σύζυγος Γιώργος
Τα παιδιά Μανώλης, Γιάννης, Κώστας
Τα πεθερικά κα οι λοιποί συγγενείς

13334-13/4



Τελούμε στις 12 Απριλίου ημέρα Τετάρτη και ώρα 8.30 π.μ. στον ιερό ναό Αγίας Ειρήνης Ορφανοτροφείου Θηλέων 9μηνο μνημόσυνο υπέρ αναπαύσεως της ψυχής της πολυαγαπημένης μας μητέρας και γιαγιάς

ΕΛΕΝΗΣ ΚΑΠΕΤΑΝΑΚΗ

Τα παιδιά Ηλιάνα, Νίκος - Λίνα
Ο εγγονός Γιάγκος και ο λοιποί συγγενείς

13337-12/4



Τελούμε στις 12 Απριλίου ημέρα Τετάρτη και ώρα 8.30 π.μ. στον ιερό ναό Αγίας Ειρήνης Ορφανοτροφείου Θηλέων 6μηνο μνημόσυνο υπέρ αναπαύσεως της ψυχής του λατρευτού μας πατέρα και παππού

ΚΩΝΣΤΑΝΤΙΝΟΥ ΤΣΑΜΠΑΝΑΚΗ

Τα παιδιά Γιώργος - Αρχοντούλα, Στέλιος - Τούλα, Βασίλης - Φώφη, Νίκος, Μαρία - Αλέκος Λουιζίδη
Τα εγγόνια και οι λοιποί συγγενείς

13998-11/4

Επεσε από δέντρο και σκοτώθηκε

ΣΥΝΕΧΕΙΑ ΑΠΟ ΤΗ ΣΕΛ. 1

χθες το μεσημέρι ο επιστάτης του Πανορμίτειου Γυμνασίου Σύμης, ζητησε από τον 48χρονο υπάλληλο της ΔΕΗ που διέθετε ειδικό πριόνι να κόψει ένα κλώνο δέντρου που βρισκόταν στο προαύλιο χώρο του σχολείου και ήταν επικίνδυνο για τη σωματική ακεραιότητα των μαθητών. Ο υπάλληλος της ΔΕΗ ανέβηκε στο δέντρο για να κόψει τον κλώνο αλλά έπεσε από ύψος 9 μέτρων μ' αποτέλεσμα το θανάσιμο τραυματισμό του.

Μεταφέρθηκε στο Νοσοκομείο Ρόδου για τη διενέργεια νεκροψίας-νεκροτομής, ενώ ανακρίσεων επελήφθη το αστυνομικό τμήμα Σύμης.

Σαμποτάζ στα φανάρια του λιμανιού

ΣΥΝΕΧΕΙΑ ΑΠΟ ΤΗ ΣΕΛ. 1

ασφάλεια και με θρασύτητα επαναλαμβανόμενη πράξη αγνώστων, απενεργοποίησης των φωτεινών σηματοδοτών που ρυθμίζουν την κυκλοφορία πεζών και οχημάτων από 01/04/06, επεμβαίνοντας αυθαίρετα και παραβιάζοντας το κλειδωμένο μεταλλικό κιβώτιο εντός του οποίου ευρίσκεται ο ευαίσθητος μηχανισμός της λειτουργίας αυτών, που είναι τοποθετημένος δίπλα στο φωτεινό σηματοδότη στην Πύλη της Παναγιάς.

Από το κιβώτιο αυτό ρυθμίζεται η κυκλοφορία των πεζών που στην πλειοψηφία τους είναι αλλοδαποί τουρίστες προερχόμενοι από τον κεντρικό λιμένα της Ρόδου, καθώς και των οχημάτων, από την Πύλη της Παναγιάς μέχρι και την Κολόνα.

Γι' αυτό σας παρακαλούμε να ενεργήσετε σχετικά για να συλληφθούν οι δράστες της πράξης αυτής και να λογοδοτήσουν ενώπιον της Δικαιοσύνης, το συντομότερο δυνατόν».

ΣΥΝΕΧΕΙΑ ΑΠΟ ΤΗ ΣΕΛ. 1

και εξ αιτίας της ανεργίας που μαστίζει τους νέους.

ΑΝΑΛΥΤΙΚΑ το υπόμνημα του Εργατικού Κέντρου Ρόδου αναφέρει τα εξής:

«Κύριοι,

Η Διοίκηση του Εργατοϋπαλληλικού Κέντρου Ρόδου, υλοποιώντας την εντολή της Γενικής Συνέλευσης των Αντιπροσώπων των σωματείων της δύναμής του, της 19η- 3- 06, στη συνεδρίασή της ολομέλειάς της, στις 4ης-4-06 αποφάσισε την προκήρυξη 24ωρης προειδοποιητικής πανεργατικής παρροδιακής απεργίας για την προώθηση και επίλυση μιας σειράς προβλημάτων που απασχολούν τους εργαζόμενους και την περιοχή μας γενικότερα.

Ειδικότερα τα αιτήματα που προβάλλει η Διοίκηση του ΕΚΡ στα πλαίσια αυτής της κινητοποίησης είναι:

-Πλήρη - σταθερή εργασία για όλους.

-Επαρκείς προσλήψεις στους τομείς της Υγείας, της Πρόνοιας, της Παιδείας. Ανάπτυξη πολιτιστικών, κοινωνικών υπηρεσιών και υποδομών για τις λαϊκές οικογένειες με κρατικές επενδύσεις.

-Άμεση μετατροπή όλων των συμβάσεων ορισμένου χρόνου σε αορίστου. Μονιμοποίηση των συμβασιούχων. Παράταση συμβάσεων όσων εργαζομένων απασχολούνται στον ιδιωτικό και δημόσιο τομέα, ΟΤΑ, ΝΠΔΔ, οργανισμούς, δημοτικές επιχειρήσεις, κλπ και αφορούν έργα που βρίσκονται σε εξέλιξη μέχρι την ολοκλήρωσή τους.

-Κατάργηση των ελαστικών εργασιακών σχέσεων και άλλων παρόμοιων μορφών απασχόλησης.

-Ουσιαστική προστασία των ανέργων.

-Επίδομα ανεργίας στο 80% του κατώτερου μισθού που διεκδικεί το ΕΚΡ, μέχρι να βρει ο άνεργος δουλειά.

-Υπολογισμό του χρόνου ανεργίας ως συντάξιμου χρόνου.

-Επιδότηση των νέων ανέργων χωρίς καμιά προϋπόθεση.

-Επαρκή στελέχωση των τοπικών υπηρεσιών του ΟΑΕΔ Ρόδου και λήψη μέτρων για την καλύτερη παροχή υπηρεσιών στους άνεργους με ουσιαστική λειτουργία των Κέντρων Προώθησης Απασχόλησης (ΚΠΑ).

-Επέκταση της υπαλληλικής αποχημίωσης για όλους (Ν. 2112).

-Γενναία επιδότηση του ενοικίου από τον ΟΕΚ στα νέα ζευγάρια δικαιούχους. Άμεση έναρξη κατασκευαστικών προγραμμάτων από τον ΟΕΚ, εργατικής στέγης σε Δήμους των επαρχιών Ρόδου και Καρπάθου και δωρεάν διάθεσή τους σε δικαιούχους. Στελέχωση των υπηρεσιών του ΟΕΚ Ρόδου με διοικητικό και επιστημονικότεχνικό προσωπικό.

-Δημιουργία κρατικών βρεφονηπιακών και παιδικών σταθμών για δωρεάν φροντίδα των παιδιών των εργαζομένων και των ανέργων. Άμεση ανέγερση του Βρεφονηπιακού Σταθμού της Εργατικής Εστίας στη Ρόδο. Βελτίωση των παροχών μετεργασιακής μέριμνας και φροντίδας και ενίσχυση των προγραμμάτων της για τους δικαιούχους εργαζόμενους.

-Ειδικά μέτρα προστασίας των ανέργων γυναικών και των νέων, των ατόμων με ειδικές ανάγκες.

-Κατάργηση των αντεργατικών νόμων, που ανατρέπουν εργασιακά δικαιώματα, χτυπούν τις ΣΣΕ, εισάγουν τις ελαστικές μορφές απασχόλησης και τη διευθέτηση του εργάσιμου χρόνου.

- Ελεύθερη πολιτική - συνδικαλιστική δράση. Κατάργηση του μέτρου της πολιτικής επιστράτευσης, όπως επέβαλε η κυβέρνηση πρόσφατα στους ναυτεργάτες.

-Κατώτερος μισθός 1.300 ευρώ. Κατώτερο μεροκάματο 52 ευρώ. Κατώτερη σύνταξη 1050 ευρώ. Ουσιαστικές αυξήσεις σε όλα τα επίπεδα των μισθών και των συντάξεων.

Πάγωμα των τιμών στα είδη πλατειάς λαϊκής κατανάλωσης, πρώτα απ' όλα στα είδη διατροφής, ένδυσης - υπόδησης, σχολικά είδη, φάρμακα.

-Καθιέρωση συντελεστών ΦΠΑ στην περιοχή μειωμένων κατά 50% σε σχέση με την υπόλοιπη χώρα και μηδενικών σε προϊόντα πρώτης προτεραιότητας για τους εργαζόμενους.

-Φθηνά έως και δωρεάν εισιτήρια σε ορισμένες κατηγορίες πληθυσμού σε όλα τα Μέσα Μαζικής Μεταφοράς.

-Μέτρα για την αντιμετώπιση των προβλημάτων της ακτοπλοϊκής διασύνδεσης της Δωδ/σου, που πλήττεται σοβαρά, στα πλαίσια εθνικού φορέα ακτοπλοϊκών συγκοινωνιών.

-Αφορολόγητο όριο για τον άγαμο φορολογούμενο στα 15.000 ευρώ και για τον έγγαμο 30.000 ευρώ, προσαυξημένο κατά 5.000 ευρώ για κάθε παιδί. Ετήσια αναπροσαρμογή σύμφωνα με τον τιμάριθμο.

-Αύξηση της φορολογίας των κερδών και των περιουσιακών στοιχείων του μεγάλου κεφαλαίου.

-Μείωση του εργάσιμου χρόνου.

-7ωρο- 5ήμερο- 35ωρο με πλήρη μισθολογικά- ασφαλιστικά δικαιώματα. 6ωρο - 30ωρο για τα βαρέα - ανθυγιεινά επαγγέλματα.

-Τριάντα (30) ημέρες άδειας σε όλους τους εργαζόμενους με επίδομα αδείας ίσο με ένα μισθό για όλους.

-Όχι στην απελευθέρωση του ωραρίου και την κατάργηση της αργίας της Κυριακής.

-Αποκλειστικά Δημόσιο Σύστημα Κοινωνικής Ασφάλισης. (υγεία, συνταξιοδότηση, πρόνοια) για κάλυψη των αναγκών των εργαζομένων και των οικογενειών τους.

-Σύνταξη στα 55 για τις γυναίκες, στα 60 για τους άνδρες - 50 και 55 αντίστοιχα για τα βαρέα ανθυγιεινά.

-Κατοχύρωση συνταξιοδοτικού δικαιώματος με 4.050 ημέρες εργασίας.

-Σύνταξη ανεξαρτήτως ηλικίας στα 30 χρόνια ασφάλισης.

-Σύνταξη στα 80 % του μισθού.

-Αποκλειστικά Δημόσια - Δωρεάν Υγεία, χωρίς εισιτήριο εισόδου στα δημόσια νοσοκομεία.-Κατάργηση της ιδιωτικής επιχειρηματικής δραστηριότητας στον κλάδο.

-Ουσιαστική αναβάθμιση της πρωτοβάθμιας φροντίδας υγείας που παρέχουν τα ταμεία ειδικά του ΙΚΑ και ΤΑΞΥ. Άμεση μετεγκατάσταση των τοπικών τους υπηρεσιών, κάτω από ορισμένες προϋποθέσεις, στο παλιό Νοσοκομείο της Ρόδου, για να προσφέρουν σύγχρονη περίθαλψη. Αναβάθμιση των παραρτημάτων του ΙΚΑ Αρχαγγέλου και Καρπάθου σε τοπικά καταστήματα.. Στελέχωση όλων των υπηρεσιών των ασφαλιστικών ταμείων με το απαραίτητο διοικητικό, ιατρικό, υγειονομικό, τεχνικό προσωπικό.

-Κατάργηση των ασφαλιστικών εισφορών για τον κλάδο της Υγείας και κατάργηση επίσης της εισφοράς των ασφαλισμένων στα φάρμακα.

-Πλήρη κάλυψη των αναγκών της υγείας με χρηματοδότηση από τον κρατικό προϋπολογισμό. Ουσιαστική πρωτοβάθμια φροντίδα. Πλήρη στελέχωση και εξοπλισμό του Νοσοκομείου Ρόδου και των Κέντρων Υγείας. Κατάργηση κάθε ιδιωτικής δραστηριότητας στα δημόσια νοσοκομεία και ιδρύματα.

-Ουσιαστική προστασία της μητρότητας, ειδικά μέτρα πρόληψης και προστασίας της υγείας του γυναικείου πληθυσμού.

-Ιδιαίτερη φροντίδα για τα Άτομα με Ειδικές Ανάγκες (ΑμΕΑ) και τις οικογένειές τους, τους ηλικιωμένους και τους χρόνια πάσχοντες.

-Ουσιαστικά μέτρα για την Υγιεινή και την Ασφάλεια στους χώρους δουλειάς. Υπεράσπιση και επέκταση του κατακτημένου πλαισίου των βαρέων ανθυγιεινών επαγγελμάτων. Καθιέρωση - κατοχύρωση της εργοδοτικής εισφοράς για ασφαλιστική κάλυψη του επαγγελματικού κινδύνου.

-Κρατικό Σώμα Τεχνικών Ασφαλείας και γιατρών Εργασίας ενταγμένο στο δημόσιο σύστημα υγείας. Δημιουργία Δ/νσης Κοινωνικής Επιθεώρησης Εργασίας στη Ρόδο με διπλάσιο αριθμό Επιθεωρητών. Σύσταση Τεχνικής και Υγειονομικής Επιθεώρησης Εργασίας για την αντιμετώπιση των εργατικών ατυχημάτων.

-Κάλυψη του συνόλου των εκπαιδευτικών αναγκών μέσα από το δημόσιο. Δωρεάν εκπαιδευτικό σύστημα. Κατάργηση κάθε μορφής ιδιωτικής εκπαίδευσης.

-Όχι στα ιδιωτικά πανεπιστήμια με οποιαδήποτε μορφή. Ανωτατοποίηση της ΑΣΤΕΡ και ένταξή της στο Πανεπιστήμιο Αιγαίου μέσα από ουσιαστική αναβάθμισή του. Δημιουργία και υπαγωγή σ' αυτό νέων τμημάτων. Ενιαίο 12χρονο υποχρεωτικό σχολείο για όλους. Μέτρα ενάντια στους ταξικούς φραγμούς και στη μορφωτική υποβάθμιση.

-Όχι σε ιδιωτικοποιήσεις κάθε μορφής που απαξιώνουν τη δημόσια περιουσία εκχωρώντας την στο μεγάλο κεφάλαιο.

-Δημιουργία αθλητικών, πολιτιστικών, κοινωνικών υποδομών σε κάθε Δήμο της Ρόδου. Αξιοποίηση των δυνατοτήτων που έχουν το Γκολφ Αφάντου, οι πηγές της Καλλιθέας και μια σειρά άλλα μνημεία και αξιοθέατα της περιοχής, που μπορούν να αναδείξουν τον πολιτισμό και τη λαϊκή μας παράδοση.

-Άμεση προώθηση και ολοκλήρωση των έργων εκείνων που βελτιώνουν τις υποδομές της περιοχής, όπως το φράγμα Γαδουρά, το νέο εργοστάσιο της ΔΕΗ, το λιμάνι της Ακαντιάς, το νέο κτίριο του αεροδρομίου, η περιμετρική οδός, η νέα είσοδος της πόλης της Ρόδου, οι οδικοί άξονες, και μια σειρά άλλα που έχουν βαλτώσει.

-Μέτρα στήριξης του αγροτοσυνεταιριστικού κινήματος και των δραστηριοτήτων που επιδιώκει να αναπτύξει για την παραγωγική του ανασυγκρότηση στην περιοχή.

-Ενίσχυση των πρωτοβουλιών για τη διατήρηση της πολιτιστικής παράδοσης του τόπου μας, της λαϊκής του κληρονομιάς με τη λήψη μιας σειράς μέτρων από τους ΟΤΑ της περιοχής με ταυτόχρονη προστασία του φυσικού και δομημένου περιβάλλοντος, ιδιαίτερα δε των ιστορικών μνημείων της περιοχής.

Κύριοι,

Τα παραπάνω αιτήματα απαντούν ως ένα βαθμό στις σημερινές ανάγκες των εργαζομένων και της περιοχής γενικότερα. Ανάγκες που προκύπτουν από τα ίδια τα προβλήματα που δημιουργούν σε βάρος όλων των λαϊκών στρωμάτων οι ασκούμενες επί χρόνια πολιτικές και τα οποία εμφανίζονται σήμερα με οξύτατο χαρακτήρα. Για όλους αυτούς τους λόγους προκηρύχθηκε 24ωρη προειδοποιητική απεργία την Πέμπτη 13-4-06 από τη Διοίκηση του ΕΚΡ με κύριο στόχο τη ριζική αλλαγή των γενικότερων και ειδικότερων πολιτικών, που εφαρμόζονται, οι οποίες με βάση και τα παραπάνω αιτήματα μπορούν να δώσουν ανάσα ζωής στους εργαζόμενους και σ' άλλα στρώματα του πληθυσμού που πλήττονται από την άσκησή τους.

Ρόδος 8-4-06
ΓΙΑ ΤΗ ΔΙΟΙΚΗΣΗ
Ο ΠΡΟΕΔΡΟΣ
ΣΑΡΙΚΑΣ ΓΙΑΝΝΗΣ
Ο ΓΕΝ. ΓΡΑΜΜΑΤΕΑΣ
ΔΡΑΚΙΟΥ ΣΩΤΗΡΗΣ»

Μαθητές προκάλεσαν επεισόδια

ΣΥΝΕΧΕΙΑ ΑΠΟ ΤΗ ΣΕΛ. 1

19χρονος που μετείχαν στο επεισόδιο. Επίσης συνελήφθη και ένας 51χρονος καθηγητής για παραμέληση εποπτείας ανηλίκου, καθώς ο ένας μαθητής είναι ανήλικος, ενώ αναζητείται το άτομο που προξένησε σημαντικές βλάβες στον αστυνομικό.

• Σε βάρος των συλληφθέντων σχηματίστηκε δικογραφία προκειμένου να οδηγηθούν στον Εισαγγελέα για τα περαιτέρω.

Η κατάθεση της Βουλγάρας

ΣΥΝΕΧΕΙΑ ΑΠΟ ΤΗ ΣΕΛ. 1

πρεσβεία της χώρας του ανταποκρίθηκε στο αίτημα της συμπατριώτισσάς του για προστασία και από την στιγμή που η υπόθεση έφτασε στην δικαιοσύνη δεν μπορεί να έχει οποιαδήποτε ανάμειξη.

Ο κ. Καραϊβάνωφ μετά την απόφαση που εξέδωσε ο Εισαγγελέας Πρωτοδικών Ρόδου Γιώργος Οικονόμου, με την οποία ενέταξε την 29χρονη στις ευεργετικές διατάξεις του νόμου περί θυμάτων εμπορίας ανθρώπων, ζήτησε να την συνοδεύσει στην Αθήνα όπου βρίσκεται η μητέρα της.

ΕΝ ΤΩ μεταξύ οι έξι αστυνομικοί και οι δύο ιδιώτες, σε βάρος των οποίων έχουν ασκηθεί ποινικές διώξεις, αναμένεται να κληθούν να καταθέσουν στον αρμόδιο ανακριτή πιθανότατα σήμερα η το αργότερο αύριο. Ας σημειωθεί ότι οι αστυνομικοί έχουν υποβάλει μήνυση κατά της 29χρονης για ψευδορκία, ψευδή καταμήνυση και συκοφαντική δυσφήμιση σε βάρος τους, ζητώντας έτσι από τον αρμόδιο εισαγγελέα, την εφαρμογή των όσων προβλέπουν οι διατάξεις του νόμου σε βάρος της.

Εξάλλου με απόφαση του Αστυνομικού Διευθυντή Δωδεκανήσου Δημήτρη Λερογιάννη , ο αστυνόμος Α' Γεώργιος Γεωργακάκος, αστυνόμος Α' ανέλαβε καθήκοντα διοικητή στο Αστυνομικό Τμήμα Ιαλυσού ενώ τις επόμενες μέρες αναμένεται να πληρωθούν και οι υπόλοιπες θέσεις των αστυνομικών του τμήματος που διώκονται για την συγκεκριμένη υπόθεση.

Ο καθαρισμός της Ακαντιάς

ΣΥΝΕΧΕΙΑ ΑΠΟ ΤΗ ΣΕΛ. 1

στην Ακαντιά, ζήτησε να απομακρύνουν τα μηχανήματα που δεν λειτουργούν και άλλα αντικείμενα προκειμένου να διαμορφωθεί ο χώρος, ώστε να μπορούν να δένουν τα πλοία και να αποβιβάζονται με ασφάλεια οι επιβάτες. Στην Ακαντιά θα δένουν και τα ημερόπλοια που εκτελούν δρομολόγια προς Σύμη καθώς σύντομα αναμένεται η απομάκρυνση του μισοβυθισμένου πλοίου «WASSIM» από την περιοχή.

ΑΜΕΣΩΣ μετά την απομάκρυνση των σκουπιδιών και των άχρηστων υλικών θα διαμορφωθεί ο χώρος και παράλληλα θα μπαζωθεί το τμήμα που παραμένει λάκος, ώστε να μπορεί να χρησιμοποιηθεί ολόκληρη η περιοχή της Ακαντιάς. Πρόκειται για τεράστιο χώρο που θα δώσει λύσεις αποσυμφόρησης του λιμανιού, ώστε να χρησιμοποιείται μόνο για τα επιβατηγά πλοία, αλλά και για τα κρουαζιερόπλοια και η Ακαντιά για τα εμπορικά και όχι μόνο.

• Αν οι εργασίες συνεχιστούν με τον ίδιο ρυθμό σύντομα το λιμάνι της Ακαντιάς θα μπορεί να εξυπηρετεί, τις ανάγκες ακόμα και των κρουαζιερόπλοιων. Ωστόσο υπάρχει το πρόβλημα με τους ασυνείδητους οδηγούς φορτηγών αυτοκινήτων που πετάνε τα μπάζα στην Ακαντιά, γεγονός που οδηγεί την δημοτική αρχή στη λήψη μέτρων.

Προσπαθούν να πείσουν τον υπουργό

ΣΥΝΕΧΕΙΑ ΑΠΟ ΤΗ ΣΕΛ. 1

διάφορες δικαιολογίες να δεχτεί τους φορείς της Δωδεκανήσου στον Πειραιά.

Η ΑΠΑΡΑΔΕΚΤΗ στάση του κ. Κεφαλογιάννη, εκτός από την αλλαζονεία του, αποδεικνύει ότι η κυβέρνηση της Νέας Δημοκρατίας δεν έχει να καταθέσει εναλλακτικές προτάσεις για την επίλυση του ακτοπλοϊκού προβλήματος.

ΕΝ ΤΩ μεταξύ την έντονη δυσαρέσκειά τους για την κατάσταση που επικρατεί στις ακτοπλοϊκές συγκοινωνίες, εκφράζουν τις τελευταίες ημέρες οι δήμαρχοι των μικρών νησιών της Δωδεκανήσου.

Μάλιστα ο δήμαρχος Λειψών Μπενέτος Σπύρου επανέφερε στο προσκήνιο την πρόταση που κατέθεσε, για προσφυγή στο Ευρωπαϊκό Δικαστήριο, προκειμένου να λυθεί οριστικά το ακτοπλοϊκό πρόβλημα που τους ταλανίζει.

ο Τα πυρά των κατοίκων της Δωδεκανήσου αναμένεται να δεχτεί και ο υπουργός Αιγαίου και Νησιωτικής Πολιτικής Αριστοτέλης Παυλίδης, ο οποίος περιοδεύει στα νησιά και υπόσχεται λύσεις με τη δρομολόγηση νέων πλοίων, που θα φέρει στο νομό μας.

Αλλωστε ο κ. Παυλίδης σε πρόσφατη συνεδρίαση του νομαρχιακού συμβουλίου χαρακτήρισε υπεραρκετά τα πλοία, που υπάρχουν και εξυπηρετούν το επιβατικό κοινό αλλά και τους κατοίκους των νησιών της Δωδεκανήσου!..

Σίριαλ στη Σύμη

ΣΥΝΕΧΕΙΑ ΑΠΟ ΤΗ ΣΕΛ. 1

Μιρέλλας Παπαοικονόμου και σκηνοθεσία του Βασίλη Τσελεμέγκου και με προσωρινό τίτλο «Ιωάννα». Σύμφωνα με το σενάριο, μεγάλο μέρος των γυρισμάτων θα πραγματοποιηθεί στη Σύμη.

ΓΙΑ την εξέλιξη αυτή ο δήμαρχος Σύμης Λευτέρης Παπακαλοδούκας είναι ιδιαίτερα ικανοποιημένος μάλιστα δε ο Δήμος του νησιού είναι διατεθειμένος να προσφέρει κάθε βοήθεια, ώστε να γίνει η κατάλληλη προβολή.

• Σύμφωνα με το σενάριο η Ιωάννα, η εικοσιδιάχρονη πρωτδα της ιστορίας, ζει ευτυχισμένη με τους γονείς της στην Αθήνα. Είναι όμορφη, έξυπνη και χαρισματική. Κάνει πρωταθλητισμό στην κολύμβηση και διαπρέπει στο Πανεπιστήμιο, όπου σπουδάζει ψυχολογία. Οι γονείς της, της έχουν παθολογική αδυναμία, το ίδιο και οι φίλοι της. Η ζωή και τα σχέδια της Ιωάννας όμως, ανατρέπονται, όταν, μετά από μία σειρά συμπτώσεων, μαθαίνει πως είναι υιοθετημένη. Εξω φρενών, χρεώνει τους θετούς της γονείς, που της απέκρυψαν την αλήθεια και παρά την προσπάθειά τους να την κρατήσουν κοντά τους, η Ιωάννα εγκαταλείπει τα πάντα, αποφασισμένη να βρει τους φυσικούς της γονείς. Αποσπά την πληροφορία πως η μητέρα της ζει σε κάποιο νησί και φεύγει για να την συναντήσει.

Η ιστορία περιπλέκεται, όταν η Ιωάννα θα βρεθεί αντιμέτωπη με την πραγματικότητα. Η φυσική της μητέρα είναι παντρεμένη και έχει μια κόρη. Η ξαφνική «εισβολή» της Ιωάννας στην τακτοποιημένη ζωή της, θα την αποσυντονίσει και η Ιωάννα θα νιώσει βαθιά απόρριψη.

Ενας άντρας που θα γνωρίσει στο νησί, ένας ξαφνικός έρωτας, θα «χρωματίσει» τη ζωή της.

Πρωταγωνιστούν: Ρένια Λουΐζίδου, Ακύλλας Καραζήσης, Ακης Σακελλαρίου, Αλεξάνδρα Σακελλαροπούλου, Δημήτρης Γιαννόπουλος κ.α.

Στο ρόλο της Ιωάννας: Η Γιούλικα Σκαφιδά.

Συμπρωταγωνιστούν: Κώστας Γάκης, Δημήτρης Μαύρος, Αννα Δημητρίεβιτς, Στεργία Μιχαήλου κ.α.

ΙΑΤΡΙΚΗ ΑΝΑΚΟΙΝΩΣΗ

Το μικροβιολογικό ιατρείο της

κ. ΒΑΡΛΑΜΗ - ΦΙΛΙΠΠΟΥ ΕΥΗΣ

θα είναι κλειστό 12/4/2006 μέχρι 15/4/2006 προκειμένου η ιατρός να παρακολουθήσει εργασίες του Πανελλήνιου Συνεδρίου Ιατρικής Βιοπαθολογίας (Μικροβιολογίας).

Ωρες λειτουργίας του ιατρείου:
7.30 π.μ. - 4.40 μ.μ. καθημερινά εκτός Σαββατοκύριακου
Διεύθυνση:
ΔΩΔΕΚΑΝΗΣΙΑΚΗΣ ΝΕΟΛΑΙΑΣ 20
(πίσω από τον κιν/φο ΜΕΤΡΟΠΟΛ) - Τηλ. 22410 23256
ΧΛ-15/4

ΙΑΤΡΙΚΗ ΑΝΑΚΟΙΝΩΣΗ

ΙΩΑΝΝΗΣ Μ. ΧΑΤΖΗΣ

ΜΑΙΕΥΤΗΡΑΣ - ΧΕΙΡΟΥΡΓΟΣ ΓΥΝΑΙΚΟΛΟΓΟΣ

ΔΕΧΕΤΑΙ ΚΑΘΗΜΕΡΙΝΑ ΜΕ ΡΑΝΤΕΒΟΥ
Δευτέρα - Παρασκευή από 09.00 - 13.30 & 17.30 - 20.30
Σάββατο από 09.00 - 13.30

ΔΙΑΓΟΡΙΔΩΝ 6 - ΡΟΔΟΣ
Τηλ. & Φαξ 22410 77012, Κιν. 6932137525
T7189-22/4

ΙΑΤΡΙΚΗ ΑΝΑΚΟΙΝΩΣΗ

ΜΙΚΡΟΒΙΟΛΟΓΙΚΟ ΔΙΑΓΝΩΣΤΙΚΟ ΙΑΤΡΕΙΟ

ΕΙΡΗΝΗ Δ. ΚΑΒΑΔΑ – ΧΑΤΗΡΗ

Ιατρός Μικροβιολόγος - Βιοπαθολόγος
Ωρες λειτουργίας:
ΔΕΥΤΕΡΑ, ΤΡΙΤΗ, ΠΕΜΠΤΗ, ΠΑΡΑΣΚΕΥΗ:
07.00 - 13.00 & 18.00 - 19.30
ΤΕΤΑΡΤΗ: 07.00 - 13.00
ΣΑΒΒΑΤΟ με ραντεβού

Κων. Υδραίου 30 - Ρόδος Τηλ. 22410 21120
Κιν. 6945856084
(έναντι παιδικού σταθμού «Ουράνιο Τόξο»)
5235-10/5

ΙΑΤΡΙΚΗ ΑΝΑΚΟΙΝΩΣΗ

ΑΙΚΑΤΕΡΙΝΗ ΒΟΛΟΝΑΚΗ - ΚΑΜΠΕΡΗ
ΕΙΔΙΚΗ ΠΑΘΟΛΟΓΟΣ

ΑΛΛΑΓΗ ΩΡΑΡΙΟΥ ΛΕΙΤΟΥΡΓΙΑΣ ΙΑΤΡΕΙΟΥ:
ΘΑ ΛΕΙΤΟΥΡΓΕΙ ΚΑΙ ΠΡΩΪ 9.30-12.30
Δ/νση: Εθνικής Αντιστάσεως & Κ. Τσαλδάρη 1
(άνωθεν Κωτσόβολου)

Τηλ. **22410 32096** κιν. **6944 626090**
13916-13/4

Με πολύ καλές προοπτικές

Άνοιξε η ρωσική αγορά για τα νησιά της Δωδεκανήσου

ΣΥΝΕΔΡΙΟ 1200 ΡΩΣΩΝ ΣΤΗΝ ΚΩ



Τον Πρόεδρο και τη 40μελή ομάδα των διοργανωτών του Ρωσικού συνεδρίου, υποδέχθηκε στις 8 Απριλίου ο Ενιαίος Φορέας Τουρισμού Κω - Νισύρου, στην αίθουσα αφίξεων του αεροδρομίου «Ιπποκράτης». Στην άψογη οργάνωση του καλωσορίσματος, συντέλεσαν ο Δήμος Ηρακλειδών, το παραδοσιακό χορευτικό συγκρότημα του κ. Πέτρου Μαστόρου, τα ζαχαροπλαστεία Deni's καθώς και το προσωπικό του αεροδρομίου.

Το συνέδριο των 1200 ατόμων από τη Ρωσία, με τους οποίους άνοιξε η αυλαία για τη φετινή τουριστική περίοδο, πρόκειται ουσιαστικά να λειτουργήσει ως πιλότος για τους Ρώσους τουρίστες που θα ακολουθήσουν σε οργανωμένα προγράμματα διακοπών. Ευκαιρία, λοιπόν, για τον επιχειρηματικό κόσμο του νησιού να βολιδοσκοπήσει και να αφουγκραστεί τις ανάγκες του νέου μας επισκέπτη, για να μπορέσει να τον εξυπηρετήσει καλύτερα, δεδομένου ότι πρόκειται για έναν κατά κοινή ομολογία ποιοτικό πελάτη, αλλά με κάποιες ιδιαιτερότητες.

Θα ήταν πολύ χρήσιμο, τόσο για τον τόπο μας όσο και για τους επαγγελματίες, να ληφθούν υπόψη τα παρακάτω χαρακτηριστικά της Ρωσικής αγοράς καθώς και οι οδηγίες για τη διαχείρισή της, όπως αυτά καταγράφηκαν στην έρευνα του έγκριτου τουριστικού περιοδικού "Travel Times" και επιβεβαιώθηκαν από τις επαφές του Ενιαίου Φορέα Τουρισμού Κω - Νισύρου στη διεθνή έκθεση τουρισμού MITT 2006 της Μόσχας:

1. Οι Ρώσοι αγαπούν την Ελλάδα. Γνωρίζουν πολύ καλά ότι η ορθόδοξη πίστη τους προέρχεται από τους Έλληνες και η γραφή τους διδάχθηκε από τους Αγίους Κύριλλο και Μεθόδιο. Η αγάπη αυτή έχει μεταφερθεί και στο πρόγραμμα των σχολείων τους, όπου η ιστορία της αρχαίας Ελλάδας είναι εκ των ων ουκ άνευ.

2. Όποιος επιθυμεί να ανοίξει τη ρωσική αγορά, το καλύτερο που έχει να κάνει είναι να πάει εκεί ο ίδιος προσωπικά, παρακάμπτοντας τους ενδιάμεσους (τουριστικοί πράκτορες κλπ.). Η συμμετοχή σε κάποια έκθεση είναι αναγκαία, όμως αυτό που θα κρίνει τα πράγματα είναι η "door to door" επαφή. Η προσφιλής ελληνική φράση «Μια φορά και τελειώσαμε» δεν υιοθετείται στο καίριο ζήτημα της προσέλκυσης Ρώσων τουριστών στην Ελλάδα και δη σε ξενοδοχειακή μονάδα. Πρέπει να υπάρχει συστηματική και συντονισμένη συμμετοχή στις τουριστικές εκθέσεις (όχι μόνο της Μόσχας).

3. Ρωσία δεν είναι μόνο η Μόσχα Οι καλύτερες δουλειές κλείνονται στην Πετρούπολη, το Εκατερίνμπουργκ, το Ιρκούτσκ, τη Σαμάρα και το Νοβοσιμπίρσκ. Είναι σίγουρα κολακευτικό για τους υπευθύνους των ρωσικών επιχειρήσεων να τους επισκεφθεί ένας Έλληνας διευθυντής πωλήσεων ξενοδοχειακής επιχείρησης για να τους παρουσιάσει το προϊόν του.

4. Μια ελληνική τουριστική βραδιά με προϊόντα από τα Δωδεκάνησα, στην οποία θα συμμετείχαν τα μέλη της «υψηλής» κοινωνίας της Μόσχας δεν είναι κάτι ιδιαίτερα δύσκολο. Το έχουν κάνει μεγάλα ξενοδοχεία αλλά και επιχειρήσεις από την Καβάλα και την Καστοριά και μάλιστα με μεγάλη επιτυχία. Στο κάτω-κάτω αυτός είναι και ο ρόλος του γραφείου του Ελληνικού Οργανισμού Τουρισμού στη Μόσχα, να λειτουργεί ως δίαυλος επικοινωνίας με τη ρωσική κοινωνία και τα σημαντικότερα μέσα μαζικής επικοινωνίας.

5. Τουριστικοί προορισμοί αλλά και επιχειρηματίες, θα μπορούσαν να προσκαλέσουν κάποιους διάσημους ζωγράφους για φιλοξενία. Είναι βέβαιο ότι αυτοί θα γίνουν οι καλύτεροι πρεσβευτές της περιοχής μας στην πόλη τους. π.χ μια έκθεση ζωγραφικής μπορεί εύκολα να «μετεξελιχθεί» σε κάποια καλή εμπορική συμφωνία.

6. Οι Ρώσοι γνωρίζουν πολύ καλά ότι η Ελλάδα έχει τις καθαρότερες θάλασσες στην Μεσόγειο και είναι επίσης ένας εξαιρετικά ασφαλής προορισμός. Αυτοί είναι οι δύο βασικότεροι λόγοι που επιλέγουν τη χώρα μας για τις διακοπές των παιδιών τους. Οι παιδικές κατασκηνώσεις στη χώρα μας έχουν, λοιπόν, μεγάλες προοπτικές σε ότι αφορά τη ρωσική αγορά.

7. Ο θρησκευτικός τουρισμός έχει επίσης πολύ μεγάλες προοπτικές. Δεν είναι τυχαίο το γεγονός ότι το Πατριαρχείο της Μόσχας έχει δημιουργήσει ειδικά τμήματα με αυτό τα αντικείμενο.

8. Οι εύποροι Ρώσοι νοικιάζουν γιοτ. Δεν γνωρίζουν όμως τις δυνατότητες των κρουαζιεροπλοίων μας. Στο σημείο αυτό πρέπει να γίνει πιο συστηματική εργασία από την πλευρά των ελληνικών επιχειρήσεων.

9. Τα διαφημιστικά έντυπα των επιχειρήσεων που θα κυκλοφορούν στη ρωσική αγορά, πρέπει να εκδίδονται στην πλούσια ρωσική γλώσσα. Καλό θα ήταν όμως κάποια έντυπα, όπως τα μενού που υπάρχουν στα ξενοδοχεία, τα εστιατόρια και τις άλλες τουριστικές επιχειρήσεις, να είναι και στα ρωσικά. Αυτό θα βοηθούσε τον Ρώσο τουρίστα που κατά τεκμήριο ξοδεύει πολλά χρήματα στη διάρκεια της παραμονής του στην Ελλάδα. Τη μετάφραση των κειμένων των φυλλαδίων στη ρωσική γλώσσα, αναλαμβάνουν και διερμηνείς της Διευθύνσεως του ΕΟΤ στη Ρωσία, αρκεί να τους αποσταλούν ψηφιακά.

10. Όσοι επιχειρηματίες πλησιάζουν τους Tour Operators, να μην απευθύνονται μόνο σε εκείνους που πουλάνε Ελλάδα, αλλά και αυτούς που πουλάνε Ισπανία, Μπαλί ή Ισραήλ. Το ελληνικό τουριστικό προϊόν είναι τόσο καλό, ώστε μπορεί να μπει στα προγράμματα όλων των Ρώσων διοργανωτών ταξιδιών.

11. Μια τελευταία τάση της αγοράς είναι ότι κάποιοι Ρώσοι που ήταν παραδοσιακοί πελάτες της Τουρκίας (προέρχονται κυρίως από τις μουσουλμανικές περιοχές της Ρωσίας), δείχνουν αυξανόμενο ενδιαφέρον για Κρήτη, Ρόδο και πρόσφατα Κω, κυρίως σε ξενοδοχεία 5 αστέρων. Ακόμη παρατηρείται στροφή από τους παραδοσιακούς θαμώνες της Ακτής της Νίκαιας προς τη χώρα μας.

12. Όσα καταλύματα θέλουν να προσεγγίσουν τη ρωσική αγορά, πρέπει απαραιτήτως να διαθέτουν κλιματισμό και ρωσικά κανάλια στην τηλεόραση.

13. Οι Ρώσοι τουρίστες εκτιμούν δεόντως την προσφορά ενός πολύ καλού πρωινού στο ξενοδοχείο, ενώ δεν είναι υποχρεωτικό το full board. Έτσι, θα έχουν τη δυνατότητα να γνωρίσουν τον ελληνικό τρόπο ζωής, να επισκεφθούν μια ταβέρνα για να δοκιμάσουν τα εδέσματα της ελληνικής κουζίνας που προτιμούν, να γευτούν τοπικό κρασί, να έρθουν σε επαφή με τον κόσμο. Αυτά είναι, άλλωστε, ορισμένα από τα συγκριτικά πλεονεκτήματα που διαθέτει η χώρα μας έναντι της Τουρκίας, όπου οι Ρώσοι τουρίστες με τις προσφερόμενες all inclusive υπηρεσίες νιώθουν ότι βρίσκονται σε γκέτο.

14. Προσκαλέστε στην ξενοδοχειακή σας μονάδα Ρώσους tour operators και δημοσιογράφους για να δουν από κοντά τις υπηρεσίες σας. Θα γίνουν οι καλύτεροι διαφημιστές σας μεταφέροντας και προβάλλοντας στην πατρίδα τους ότι είδαν και συνάντησαν στην Ελλάδα και το μέρος διαμονής τους.

15. Προσαρμόστε στα δρώμενα του ξενοδοχείου εναλλακτικές μορφές τουρισμού γιατί οι Ρώσοι αρέσκονται στο δίπτυχο «ήλιος και θάλασσα» αλλά δεν μένουν μόνο σ' αυτό. Πρόκειται για ένα λαό που έχει λ.χ. παράδοση στις ιαματικές πηγές και τα spa από το 18ο αιώνα. Έτσι, στην περίπτωση που διαθέτετε ξενοδοχείο με spa, σπεύστε να το προβάλλετε σε περιοδικά ποικίλης ύλης και ευρείας κυκλοφορίας στη ρωσική αγορά αλλά και σε εξειδικευμένα κλαδικά (π.χ. ιατρικά). Επιπλέον, οι Ρώσοι είναι λάτρεις της καλής κουζίνας για την οποία φημίζεται η χώρα μας. Μυήστε τους στην ελληνική γαστρονομία και τον τοπικό οίνο, εμπλουτίστε τις υπηρεσίες της μονάδας με τη διοργάνωση στους χώρους μιας γαμήλιας τελετής. Η περίπτωση του Ρώσου δισεκατομμυριούχου, ο οποίος πάντρεψε πέρσι την κόρη του στη Σαντορίνη δίνοντας πολλά χρήματα για την πραγματοποίηση της εξαίσιας τελετής, για την οποία έγραψε σύσσωμος ο ρωσικός Τύπος, δεν πρέπει να είναι η μοναδική.

16. Απαραιτήτως, με το που ξεκινούν οι αφίξεις Ρώσων τουριστών στο ξενοδοχείο σας, πρέπει να τους προσφέρεται το welcome drink. Ενα ουζάκι ή κάποιο τοπικό κρασί με μια μικρή ποικιλία είναι μια πράξη οικονομικά αμελητέα, η οποία όμως θα εκτιμηθεί ιδιαιτέρως από τους Ρώσους πελάτες - σε αντίθεση με τους Γερμανούς οι οποίοι μπορεί να σας κάνουν και παρατήρηση που δεν τους προσφέρατε το εθνικό τους προϊόν, την μπίρα!

17. Πριν αναχωρήσουν για την πατρίδα τους φροντίστε να συγκεντρώσετε και να κρατήσετε τα στοιχεία τους. Όταν πλησιάζουν οι γιορτές των Χριστουγέννων ή η ημέρα των γενεθλίων τους, στείλτε τους μια ευχετήρια κάρτα. Μια κίνηση που θα τους συγκινήσει και θα τους εντυπωσιάσει, από την οποία δεν θα βγείτε σίγουρα χαμένος. Θα επιδιώξουν και οι ίδιοι από την μεριά τους να διατηρήσουν επαφή.

Πάσχα στην ΠΑΤΜΟ-ΛΕΙΨΟΥΣ

(ΣΤΑ ΔΕΥΤΕΡΑ ΙΕΡΟΣΟΛΥΜΑ)

Από 19/4 ημέρα Τετάρτη έως 26/4 ημέρα Δευτέρα

Περιλαμβάνει:
* Ακτοπλοϊκά εισιτήρια Ρόδο - Πάτμο - Ρόδο
* Ολοήμερη εκδρομή (προσκύνημα στο σπήλαιο της Αποκάλυψης - μοναστήρι Αγ. Ιωάννου του Θεολόγου, γυναικείο Μοναστήρι του Ευαγγελισμού, επίσκεψη στο χωριό Κάμπο και τις πανέμορφες παραλίες Γκρίκο και Μελόϊ.
* Παρακολούθηση της τελετής του Νιπτήρα στις 20/4 το πρωί ημέρα Πέμπτη.
* Ταξιδιωτική ασφάλεια
* Συνοδός του γραφείου
* Προαιρετική εκδρομή (κρουαζιέρα) στους Λειψούς , προσκύνημα στην Παναγιά του Χάρου.
* Συνοδός του γραφείου μας

Πάσχα στα ΙΕΡΟΣΟΛΥΜΑ

Από 13/4 έως 26/4

ΙΕΡΟΣΟΛΥΜΑ - ΣΙΝΑ - ΚΑΪΡΟ

ΘΕΣΕΙΣ ΠΕΡΙΟΡΙΣΜΕΝΕΣ

Φέτος Πάσχα θα κάνουμε στα Ιεροσόλυμα. Θα προσκυνήσουμε τα άγια χώματα που περπάτησε ο Χριστός στη Βηθλεέμ - Ναζαρέτ - Τιβεριάδα - Καπερναούμ - Ορος Θαβώρ - Σαραντάριο Ορος - Ορος των Ελαιών - Ανάληψη Κυρίου - Τάφος Παναγιάς - Τάφος Λαζάρου, Νεκρά Θάλασσα - Ιορδάνης Ποταμός - Οδός του Μαρτυρίου - Φυλακές Χριστού - Αποκαθήλωση - Γολγοθάς - Τάφος του Χριστού - Αγιο Φως - Σινά - Αγ. Αικατερίνη - Μουσείο Καΐρου - Αγ. Γεώργιος Καΐρου - Πυραμίδες και άλλα

ΠΛΗΡΟΦΟΡΙΕΣ - ΠΡΟΓΡΑΜΜΑΤΑ
ΠΡΑΚΤΟΡΕΙΟ ΤΑΞΙΔΙΩΝ
ΣΑΒΒΑΣ ΣΑΗΣ
ΤΑΡΠΟΝ ΣΠΡΙΓΚΣ 42
(δίπλα στην Alpha Bank Πλατείου Κύπρου)
Τηλ. 39781-3, 37711
X5775-12/4

Blue Star Ferries

ΑΠΟ ΡΟΔΟ

ΑΝΑΧΩΡΗΣΗ ΑΠΟ						ΑΦΙΞΗ ΠΕΙΡΑΙΑ
ΡΟΔΟ	ΚΩ	ΛΕΡΟ	ΠΑΤΜΟ	ΣΥΡΟ	ΑΜΟΡΓΟ (ΚΑΤΑΠΟΛΑ)	
ΤΡΙΤΗ 18:30	ΤΡΙΤΗ 21:45	--	--	ΤΕΤΑΡΤΗ 03:10	--	ΤΕΤΑΡΤΗ 06:40
ΠΕΜΠΤΗ 18:30	ΠΕΜΠΤΗ 21:45	ΠΕΜΠΤΗ 23:25	ΠΑΡΑΣΚΕΥΗ 00:35	ΠΑΡΑΣΚΕΥΗ 04:30	--	ΠΑΡΑΣΚΕΥΗ 08:30
ΣΑΒΒΑΤΟ 10:00	ΣΑΒΒΑΤΟ 12:45	--	--	--	ΣΑΒΒΑΤΟ 16:20	ΣΑΒΒΑΤΟ 21:30
ΚΥΡΙΑΚΗ 18:00	ΚΥΡΙΑΚΗ 21:15	ΚΥΡΙΑΚΗ 22:55	ΔΕΥΤΕΡΑ 00:05	ΔΕΥΤΕΡΑ 04:15	--	ΔΕΥΤΕΡΑ 08:00

ΠΡΟΣ ΡΟΔΟ

ΑΝΑΧΩΡΗΣΗ ΑΠΟ ΠΕΙΡΑΙΑ	ΑΦΙΞΗ					
	ΣΥΡΟ	ΑΜΟΡΓΟ (ΚΑΤΑΠΟΛΑ)	ΠΑΤΜΟ	ΛΕΡΟ	ΚΩ	ΡΟΔΟ
ΔΕΥΤΕΡΑ 19:00	ΔΕΥΤΕΡΑ 22:45	--	--	--	ΤΡΙΤΗ 04:45	ΤΡΙΤΗ 08:00
ΤΕΤΑΡΤΗ 19:00	ΤΕΤΑΡΤΗ 22:20	--	ΠΕΜΠΤΗ 01:55	ΠΕΜΠΤΗ 03:05	ΠΕΜΠΤΗ 04:45	ΠΕΜΠΤΗ 08:00
ΠΑΡΑΣΚΕΥΗ 19:00	ΠΑΡΑΣΚΕΥΗ 22:45	--	--	--	ΣΑΒΒΑΤΟ 04:30	ΣΑΒΒΑΤΟ 07:30
ΣΑΒΒΑΤΟ 23:30	--	ΚΥΡΙΑΚΗ 05:15	ΚΥΡΙΑΚΗ 07:40	ΚΥΡΙΑΚΗ 09:00	ΚΥΡΙΑΚΗ 10:45	ΚΥΡΙΑΚΗ 13:50

ΠΑΡΑΤΗΡΗΣΕΙΣ:
- 26/12/05: από ΡΟΔΟ 08:00 για ΚΩ (10:30-10:55), ΛΕΡΟ (12:20-12:35), ΠΑΤΜΟ (13:30-13:45), ΠΕΙΡΑΙΑ (20:05-23:30), ΣΥΡΟ (02:50-03:05 επόμενη μέρα), ΚΩ (08:00-08:30), ΡΟΔΟ 11:00.

ΑΝΕΚΤΕΛΕΣΤΑ ΔΡΟΜΟΛΟΓΙΑ: 24/12/05, 25/12/05, 31/12/05, 22/04/06 & 23/04/06.



X5774-30/4

RODOS FERRIES SERVICES/SKEVOS TRAVEL

ΚΑΝΤΕ ΚΡΑΤΗΣΗ ΤΩΡΑ!

ΠΛΗΡΟΦΟΡΙΕΣ ΚΑΙ ΚΡΑΤΗΣΕΙΣ ΘΕΣΕΩΝ ΣΤΟΝ ΤΑΞΙΔΙΩΤΙΚΟ ΣΑΣ ΠΡΑΚΤΟΡΑ Ή SKEVOS TRAVEL: ΑΜΕΡΙΚΗΣ 111, ΡΟΔΟΣ, ΤΗΛ. ΚΡΑΤΗΣΕΩΝ ΕΠΙΒΑΤΩΝ ΚΑΙ Ι.Χ.: 22410-22461, 22410-75655, 22410-75310, ΤΗΛ. ΚΡΑΤΗΣΕΩΝ ΦΟΡΤΗΓΩΝ: 22410-76600

Ε/Γ - Ο/Γ ΠΡΩΤΕΥΣ ΑΠΟ 03/04/2006 ΕΩΣ 30/04/2006

ΔΕΥΤΕΡΑ			ΤΡΙΤΗ			ΤΕΤΑΡΤΗ			ΠΕΜΠΤΗ			ΠΑΡΑΣΚΕΥΗ			ΣΑΒΒΑΤΟ			ΚΥΡΙΑΚΗ		
ΛΙΜΑΝΙ	ΩΡΑ		ΛΙΜΑΝΙ	ΩΡΑ		ΛΙΜΑΝΙ	ΩΡΑ		ΛΙΜΑΝΙ	ΩΡΑ		ΛΙΜΑΝΙ	ΩΡΑ		ΛΙΜΑΝΙ	ΩΡΑ		ΛΙΜΑΝΙ	ΩΡΑ	
	ΑΦ	ΑΝ		ΑΦ	ΑΝ		ΑΦ	ΑΝ		ΑΦ	ΑΝ		ΑΦ	ΑΝ		ΑΦ	ΑΝ		ΑΦ	ΑΝ
ΚΩΣ	-	08.00	ΡΟΔΟΣ	-	13.00				ΚΑΛ/ΝΟΣ		04.30	ΡΟΔΟΣ		08.45	ΚΩΣ		06.00	ΡΟΔΟΣ	-	13.00
ΝΙΣΥΡΟΣ	09.30	09.45	ΣΥΜΗ	14.40	15.00				ΚΩΣ	05.35	06.00	ΚΑΣΤ/ΖΟ	13.15	13.30	ΝΙΣΥΡΟΣ	07.30	07.45	ΣΥΜΗ	14.40	15.00
ΤΗΛΟΣ	11.00	11.15	ΤΗΛΟΣ	17.00	17.15				ΝΙΣΥΡΟΣ	07.30	07.45	ΡΟΔΟΣ	18.15	18.30	ΤΗΛΟΣ	09.00	09.15	ΤΗΛΟΣ	17.00	17.15
ΡΟΔΟΣ	14.15	15.00	ΝΙΣΥΡΟΣ	18.30	18.45				ΤΗΛΟΣ	08.00	08.15	ΤΗΛΟΣ	21.30	21.45	ΣΥΜΗ	11.15	11.35	ΝΙΣΥΡΟΣ	18.30	18.45
ΚΑΣΤ/ΖΟ	19.30	19.45	ΚΩΣ	20.15	20.30				ΣΥΜΗ	11.15	11.35	ΝΙΣΥΡΟΣ	23.00	23.15	ΡΟΔΟΣ	13.15	Δ	ΚΩΣ	20.15	Δ
ΡΟΔΟΣ	00.15	Δ	ΚΑΛ/ΝΟΣ	21.35	Δ				ΡΟΔΟΣ	13.15	Δ	ΚΩΣ	00.45	Δ						

ΠΑΡΑΤΗΡΗΣΕΙΣ 1.ΤΟ Μ.ΣΑΒΒΑΤΟ 22/04/06 ΑΝΑΧΩΡΗΣΗ ΑΠΟ ΚΩ ΣΤΙΣ 09.00,ΝΙΣΥΡΟ 10.30- 10.45, ΤΗΛΟ 12.00- 12.15,ΣΥΜΗ 14.15-14.35
2. ΣΕ ΠΕΡΙΠΤΩΣΗ ΚΑΘΥΣΤΕΡΗΜΕΝΗΣ ΑΦΙΞΗΣ ΤΟΥ BLUE STAR 2 ΣΤΗΝ ΚΩ ΤΟ Ε/Γ - Ο/Γ ΠΡΩΤΕΥΣ ΘΑ ΑΝΑΧΩΡΕΙ ΜΕΤΑ ΜΕΤΑ ΤΗΝ ΑΦΙΞΗ ΤΟΥ BLUE STAR 2 ΠΡΟΚΕΙΜΕΝΟΥ ΝΑ ΕΠΙΤΥΓΧΑΝΕΤΑΙ Η ΑΝΤΑΛΟΚΡΙΣΗ.

Ε/Γ - Ο/Γ ΣΥΜΗ ΑΠΟ 31/03/2006 ΕΩΣ 31/10/2006

ΔΕΥΤΕΡΑ			ΤΡΙΤΗ			ΤΕΤΑΡΤΗ			ΠΕΜΠΤΗ			ΠΑΡΑΣΚΕΥΗ			ΣΑΒΒΑΤΟ			ΚΥΡΙΑΚΗ		
ΛΙΜΑΝΙ	ΩΡΑ		ΛΙΜΑΝΙ	ΩΡΑ		ΛΙΜΑΝΙ	ΩΡΑ		ΛΙΜΑΝΙ	ΩΡΑ		ΛΙΜΑΝΙ	ΩΡΑ		ΛΙΜΑΝΙ	ΩΡΑ		ΛΙΜΑΝΙ	ΩΡΑ	
	ΑΦ	ΑΝ		ΑΦ	ΑΝ		ΑΦ	ΑΝ		ΑΦ	ΑΝ		ΑΦ	ΑΝ		ΑΦ	ΑΝ		ΑΦ	ΑΝ
ΡΟΔΟ		09.00	ΡΟΔΟ		09.00	ΣΥΜΗ		09.00	ΣΥΜΗ		06.00	ΣΥΜΗ		06.00	ΣΥΜΗ		06.00	ΡΟΔΟ		09.00
ΠΑΝ/ΤΗ	10.50	12.00	ΠΑΝ/ΤΗ	10.50	12.00	ΡΟΔΟΣ	10.50	18.30	ΡΟΔΟ	07.50	09.00	ΡΟΔΟ	07.50	09.00	ΡΟΔΟ	07.50	09.00	ΠΑΝ/ΤΗ	10.50	12.00
ΣΥΜΗ	13.00	16.15	ΣΥΜΗ	13.00	16.15	ΣΥΜΗ	20.20	Δ	ΠΑΝ/Τ	10.50	12.00	ΠΑΝ/ΤΗ	10.50	12.00	ΠΑΝ/ΤΗ	10.50	12.00	ΣΥΜΗ	13.00	15.45
ΡΟΔΟ	18.05	Δ	ΡΟΔΟ	18.05	18.30				ΣΥΜΗ	13.00	16.15	ΣΥΜΗ	13.00	16.15	ΣΥΜΗ	13.00	16.15	ΡΟΔΟ	17.35	Δ
			ΣΥΜΗ	20.20	Δ				ΡΟΔΟ	18.05	18.30	ΡΟΔΟ	18.05	18.30	ΡΟΔΟ	18.05	Δ			
									ΣΥΜΗ	20.20	Δ	ΣΥΜΗ	20.20	Δ						

Υ/Γ ΑΙΓΛΗ ΑΠΟ 10/04/2006 ΕΩΣ 31/10/2006

ΔΕΥΤΕΡΑ			ΤΡΙΤΗ			ΤΕΤΑΡΤΗ			ΠΕΜΠΤΗ			ΠΑΡΑΣΚΕΥΗ			ΣΑΒΒΑΤΟ			ΚΥΡΙΑΚΗ		
ΛΙΜΑΝΙ	ΩΡΑ		ΛΙΜΑΝΙ	ΩΡΑ		ΛΙΜΑΝΙ	ΩΡΑ		ΛΙΜΑΝΙ	ΩΡΑ		ΛΙΜΑΝΙ	ΩΡΑ		ΛΙΜΑΝΙ	ΩΡΑ		ΛΙΜΑΝΙ	ΩΡΑ	
	ΑΦ	ΑΝ		ΑΦ	ΑΝ		ΑΦ	ΑΝ		ΑΦ	ΑΝ		ΑΦ	ΑΝ		ΑΦ	ΑΝ		ΑΦ	ΑΝ
ΣΥΜΗ		07.30	ΣΥΜΗ		07.30	ΡΟΔΟ		09.00	ΡΟΔΟ		09.00	ΡΟΔΟ		09.00	ΡΟΔΟ		09.00	ΣΥΜΗ		07.30
ΡΟΔΟ	08.30	09.00	ΡΟΔΟ	08.30	09.00	ΣΥΜΗ	10.00	10.30	ΣΥΜΗ	10.00	10.30	ΣΥΜΗ	10.00	10.30	ΣΥΜΗ	10.00	10.30	ΡΟΔΟ	08.30	09.00
ΣΥΜΗ	10.00	16.30	ΣΥΜΗ	10.00	10.30	ΡΟΔΟ	11.30	14.30	ΡΟΔΟ	11.30	14.30	ΡΟΔΟ	11.30	14.30	ΡΟΔΟ	11.30	14.30	ΣΥΜΗ	10.00	16.00
ΡΟΔΟ	17.30	18.00	ΡΟΔΟ	11.30	14.30	ΣΥΜΗ	15.30	16.30	ΣΥΜΗ	15.30	16.30	ΣΥΜΗ	15.30	16.30	ΣΥΜΗ	15.30	16.30	ΠΑΝ/ΤΗ	16.30	16.40
ΣΥΜΗ	19.00	Δ	ΣΥΜΗ	15.30	16.30	ΡΟΔΟ	17.30	Δ	ΡΟΔΟ	17.30	Δ	ΡΟΔΟ	17.30	Δ	ΡΟΔΟ	17.30	18.00	ΡΟΔΟ	17.40	18.00
			ΡΟΔΟ	17.30	Δ										ΣΥΜΗ	19.00	Δ	ΣΥΜΗ	19.00	Δ

Παρακαλούμε πριν ταξιδέψετε επικοινωνήστε με την Εταιρεία :

ΕΚΔΟΣΗ ΕΙΣΙΤΗΡΙΩΝ ΣΤΑ ΓΡΑΦΕΙΑ ΤΗΣ ΕΤΑΙΡΕΙΑΣ
Η ΜΙΑ ΩΡΑ ΠΡΙΝ ΤΗΝ ΑΝΑΧΩΡΗΣΗ ΕΞΩ ΑΠΤΟ ΠΛΟΙΟ
THE TICKETS ARE ISSUED AT OUR OFFICE OR AT
THE POINT OF DEPARTURE ONE HOUR BEFORE
THE SCHEDULED DEPARTURE TIME

Head office:
Symi: Tel. 22460 71444 - 71100
Fax. 22460 71373

Rhodes: 88 Australia St.
Tel. 22410 37769 - 77760 Fax. 22410 34493

ΑΝΕΣ
Your fastest way to Symi...
www.anes.gr

X5787-30/4

X5782-30/4

Συνεχίζεται σήμερα η δίκη για τα τσιρότα

15 ΕΙΝΑΙ ΟΙ ΚΑΤΗΓΟΡΟΥΜΕΝΟΙ

ΣΗΜΕΡΑ θα συνεχιστεί ενώπιον του Τριμελούς Εφετείου Δωδεκανήσου επί κακουργημάτων η εκδίκαση της υπόθεσης με την χορήγηση των διαδερμικών «Ντουροτζέστικ» σε τοξικομανείς του νησιού.

Κατηγορούμενοι για την συγκεκριμένη υπόθεση είναι 4 γιατροί και 11 φαρμακοποιοί της Ρόδου και ο πρώην διοικητής του νοσοκομείου της Ρόδου Δημήτρης Μάτσιας ενώ μετά από απόφαση του δικαστηρίου έχουν το δικαίωμα να παρίστανται ως πολιτική αγωγή μόνο σε βάρος των γιατρών οι Σταύρος Ορφανός, Ιωάννης Κεχαγιόγλου, Γιώργος Κεχαγιόγλου και Στυλιανός Κεχαγιόγλου, οι οποίοι υποστηρίζουν ότι πέθαναν συγγενείς τους από την χρήση των «τσιρότων» που τους χορήγησαν οι κατηγορούμενοι.

Η δίκη είχε ξεκινήσει την Παρασκευή αλλά μετά την παραίτηση του συνηγόρου πολιτικής αγωγής το δικαστήριο αποφάσισε να διακόψει για σήμερα το πρωί προκειμένου να μπορέσουν οι παριστάμενοι ως πολιτική αγωγή να βρουν νέο συνήγορο.

Αν δεν έχουν καταφέρει μέχρι αύριο να βρουν δικηγόρο πιθανότατα να ζητήσουν, όπως έχουν δικαίωμα, να αναβληθεί η να διακοπεί εκ νέου η δίκη.

Διήμερο συνέδριο για τις μεταφορές στα νησιά

ΟΡΓΑΝΩΝΕΤΑΙ ΑΠΟ ΤΗΝ ΚΕΔΚΕ

ΔΙΗΜΕΡΟ συνέδριο, με θέμα: «Οι μεταφορές, γραμμή ζωής για τα νησιά. Η Τοπική Αυτοδιοίκηση πρωταγωνιστής για βιώσιμη λύση», διοργανώνει η Κεντρική Ενωση Δήμων και Κοινοτήτων Ελλάδας, σε συνεργασία με την ΤΕΔΚ Νομού Κυκλάδων, το Δήμο Ερμούπολης Σύρου και την επιστημονική στήριξη του Ινστιτούτου Τοπικής Αυτοδιοίκησης.

Το συνέδριο θα πραγματοποιηθεί στις 14 και 15 Απριλίου, στο Αθλητικό Κέντρο Ερμούπολης Σύρου.

Στόχος του συνεδρίου είναι η διεύρυνση βιώσιμων αποτελεσματικών, ελκυστικών και σύγχρονων συστημάτων μεταφοράς, που αποτελούν αναπόσπαστο στοιχείο ανάπτυξης των νησιωτικών περιοχών, καθώς και η ενδονησιωτική σύνδεση ως λύση στα προβλήματα εξυπηρέτησης των κατοίκων.

Στο συνέδριο έχουν κληθεί να συμμετάσχουν εκπρόσωποι των καθ' ύλην αρμόδιων υπουργείων, εκπρόσωποι φορέων μεταφορών, συνδικαλιστικοί φορείς εργαζομένων, επιστημονικοί σύλλογοι και το σύνολο των νησιωτικών ΟΤΑ της χώρας, μεταξύ των οποίων και η Τοπική Ενωση Δήμων και Κοινοτήτων Δωδεκανήσου.

Αναγκαία η στελέχωση των υπηρεσιών του ΟΑΕΔ

ΜΕΓΑΛΟ ΠΡΟΒΛΗΜΑ ΣΤΗΝ ΚΑΛΥΜΝΟ

ΣΥΝΕΡΓΑΣΙΑ με τον προϊστάμενο του ΟΑΕΔ στη Ρόδο κ. Μιχάλη Καλούδη είχε χθες ο νομάρχης Δωδεκανήσου Γιάννης Μαχαιρίδης, με αντικείμενο τα προβλήματα που αντιμετωπίζουν οι υπηρεσίες του Οργανισμού στη Ρόδο και σε άλλα νησιά του νομού μας.

Κατά τη διάρκεια της συνάντησης τέθηκε κυρίως το πρόβλημα της στελέχωσης των υπηρεσιών, όπως και η λειτουργία του ΟΑΕΔ στο νησί μας και στο βόρειο συγκρότημα του νομού.

Από την ανταλλαγή απόψεων αναδείχθηκε επίσης το ιδιαίτερο πρόβλημα που αντιμετωπίζει η Κάλυμνος, οι ανάγκες της οποίας επιβάλλουν τη δημιουργία αντίστοιχου Γραφείου.

Μετά από διεξοδική συζήτηση, αποφασίστηκε να υπάρξουν από την πλευρά της νομαρχιακής αρχής παρεμβάσεις προς το Υπουργείο Απασχόλησης, αφού προηγηθεί ενημέρωση και διάλογος στο Νομαρχιακό Συμβούλιο, όπου θα τεθεί το όλο ζήτημα.

Για το λόγο αυτό και εν όψει των πρωτοβουλιών που θα αναληφθούν, κ. Γιάννης Μαχαιρίδης ζήτησε από τον προϊστάμενο του ΟΑΕΔ πλήρη εικόνα της κατάστασης στις υπηρεσίες του Οργανισμού.

Το νέο συμβούλιο στην Ενωση Ιδιοκτητών Εβδομαδιαίου Επαρχιακού Τύπου

Πραγματοποιήθηκαν στην Αθήνα οι εκλογές για την ανάδειξη των νέων διοικητικών οργάνων της Ενωσης Ιδιοκτητών Εβδομαδιαίου Επαρχιακού Τύπου.

Στις εκλογές ψήφισαν 116 ιδιοκτήτες εφημερίδων από όλη την Ελλάδα.

Πρώτος σε σταυρούς αναδείχτηκε ο διευθυντής του «Βήματος της Δωδεκανήσου» Σταύρος Μάτσης ο οποίος ήταν υποψήφιος για την εξελεγκτική Επιτροπή με 91 ψήφους.

Συγκεκριμένα εκλέχτηκαν οι εξής:

Πρόεδρος: ο κ. Ζουρούπολος Θεοφάνης με 86 ψήφους.

Α' Αντιπρόεδρος ο κ. Μουντάκης Αντώνιος με 76 ψήφους

Β' Αντιπρόεδρος ο κ. Καραγιάννης Δημήτριος με 82 ψήφους.

Γενικός Γραμματέας ο κ. Μανδάνης Νικόλαος με 79 ψήφους.

Ειδικός Γραμματέας η κ. Δαδή Ζαφείρω με 83 ψήφους.

Ταμίας ο κ. Μάμαλης Διονύσιος με 48 ψήφους.

Μέλος ο κ. Σαλακίδης Ιωάννης με 66 ψήφους.

Πρόεδρος Εξελεγκτικής Επιτροπής ο κ. Μάτσης Σταύρος με 91 ψήφους.

Ελεγχος και στη Ρόδο όλων των επικίνδυνων χημικών ουσιών

ΘΑ ΔΙΟΡΓΑΝΩΘΕΙ ΕΙΔΙΚΗ ΗΜΕΡΙΔΑ

ΣΥΣΚΕΨΗ έγινε στην Αθήνα για τον έλεγχο των επικίνδυνων χημικών ουσιών, παρασκευασμάτων και αντικειμένων, στην οποία η Χημική Υπηρεσία Ρόδου πήρε μέρος με τους χημικούς Θέμελη Καθοπούλη και Θανάση Καραγιάννη.

Ο έλεγχος της παραγωγής και διακίνησης των επικίνδυνων χημικών ουσιών, είναι ζωτικής σημασίας για κάθε χώρα, διότι άπτεται της δημόσιας υγείας και της προστασίας του περιβάλλοντος. Στα πλαίσια των αρμοδιοτήτων μας πραγματοποιήθηκαν από τη Χημική Υπηρεσία Ρόδου, κατά το 2005, τέσσερις επιθεωρήσεις σε ισάριθμες επιχειρήσεις παραγωγής χρωμάτων και βερνικιών στη Ρόδο και δρομολογήθηκε η διαμόρφωσή τους με την ελληνική και κοινοτική νομοθεσία.

Η Χημική Υπηρεσία θα φροντίσει σύντομα να διοργανώσει στη Ρόδο ημερίδα, σχετικά με το πιο πάνω θέμα, για την ενημέρωση των επαγγελματιών, αλλά και των καταναλωτών, σε συνεργασία με το Επιμελητήριο Δωδεκανήσου.

PELLOS TRAVEL
Α. ΠΑΠΑΣΑΒΒΑΣ
ΟΡΓΑΝΩΣΗ - ΠΟΙΟΤΗΤΑ - ΕΓΓΥΗΣΗ
ΠΑΣΧΑΛΙΝΕΣ ΕΠΙΛΟΓΕΣ

20/5-25/5 ΠΑΣΧΑ ΣΤΗΝ ΤΗΝΟ
(ΕΞΑΗΜΕΡΗ ΕΚΔΡΟΜΗ-ΠΑΣΧΑ ΣΤΗ ΤΗΝΟ)
ΑΝΑΧ.20/5 Μ.ΠΕΜΠΤΗ ΒΡΑΔΥ ΜΕ BLUE STAR
ΕΠΙΣ. 25/5 ΣΤΙΣ 12.15 μμ ΣΤΗ ΡΟΔΟ
ΞΕΝΟΔΟΧΕΙΑ 3*** ΜΕ ΠΡΩΙΝΟ-ΜΕΤΑΦΟΡΕΣ-ΣΥΝΟΔΟΣ ΓΡΑΦΕΙΟΥ
ΤΙΜΗ 195 ευρώ

20/4-25/4 ΠΑΣΧΑ ΣΤΗ ΚΩΝΣΤΑΝΤΙΝΟΥΠΟΛΗ ΜΑΡΜΑΡΙΣ-ΕΦΕΣΣΟΣ-ΣΜΥΡΝΗ-ΠΡΟΥΣΑ-ΚΩΝΣΤΑΝΤΙΝΟΥΠΟΛΗ-ΠΡΙΓΚΗΠΟΝΝΗΣΑ
ΑΝΑΧ.08.00 ΤΟ ΠΡΩΙ-20/4 Μ.ΠΕΜΠΤΗ
ΕΠΙΣΤΡΟΦΗ ΤΡΙΤΗ ΣΤΙΣ 25/5 ΣΤΙΣ 18.00 ΡΟΔΟ
ΞΕΝΟΔΟΧΕΙΑ 4 ΚΑΙ 3 ΑΣΤΕΡΩΝ ΜΕ ΦΑΓΗΤΟ-ΜΕΤΑΦΟΡΕΣ-ΞΕΝΑΓΗΣΕΙΣ-ΕΚΔΡΟΜΕΣ
ΤΙΜΗ 295 ευρώ

20/4-25/4 ΠΑΣΧΑ ΣΤΗ ΠΑΡΟ
(ΕΞΑΗΜΕΡΗ ΕΚΔΡΟΜΗ)
ΑΝΑΧ.20/5 Μ.ΠΕΜΠΤΗ ΒΡΑΔΥ ΜΕ BLUE STAR
ΕΠΙΣ. 25/5 ΣΤΙΣ 12.15 μμ ΣΤΗ ΡΟΔΟ
ΕΛΑΤΕ ΝΑ ΖΗΣΕΤΕ ΜΙΑ ΜΟΝΑΔΙΚΗ ΕΜΠΕΙΡΙΑ ΤΗΝ ΣΤΑΥΡΩΣΗ ΤΟΥ ΧΡΙΣΤΟΥ ΖΩΝΤΑΝΑ ΣΤΗ ΠΑΡΟ (ΜΑΡΠΙΣΣΑ)
ΞΕΝΟΔΟΧΕΙΑ ΜΕ ΠΡΩΙΝΟ-ΜΕΤΑΦΟΡΕΣ-ΣΥΝΟΔΟΣ ΓΡΑΦΕΙΟΥ
ΤΙΜΗ 195 ευρώ

20/4-25/4 ΠΑΣΧΑ ΣΤΗ ΠΑΤΜΟ
(ΕΞΑΗΜΕΡΗ ΕΚΔΡΟΜΗ)
ΑΝΑΧ.20/5 Μ.ΠΕΜΠΤΗ ΒΡΑΔΥ ΜΕ BLUE STAR ΕΠΙΣ. 25/4 ΣΤΙΣ 12.15 μμ ΣΤΗ ΡΟΔΟ ΔΥΝΑΤΟΤΗΤΑ ΕΠΙΣΤΡΟΦΗΣ ΜΕ ΔΩΔΕΚΑΝΙΣΣΟΣ ΕΧΠΡΕΣ ΣΤΙΣ 24/4 ΤΟ ΑΠΟΓΕΥΜΑ
ΞΕΝΟΔΟΧΕΙΑ 3*** ΜΕ ΠΡΩΙΝΟ-ΜΕΤΑΦΟΡΕΣ-ΣΥΝΟΔΟΣ ΓΡΑΦΕΙΟΥ

20/4/06 -24/5/06
ΠΑΣΧΑ ΣΤΗ ΚΑΛΥΜΝΟ
ΑΝΑΧ.20/5 Μ.ΠΕΜΠΤΗ ΕΠΙΣ. 24/4 ΣΤΙΣ 18.15 μμ ΣΤΗ ΡΟΔΟ ΜΕ ΔΩΔΕΚΑΝΙΣΣΟΣ ΕΞΠΡΕΣ
ΞΕΝΟΔΟΧΕΙΑ ΜΕ ΠΡΩΙΝΟ-ΜΕΤΑΦΟΡΕΣ-ΣΥΝΟΔΟΣ ΓΡΑΦΕΙΟΥ

21/4/06 - 25/4/06 (ΠΑΣΧΑ)
ΡΩΜΗ-ΦΛΩΡΕΝΤΙΑ-ΠΙΖΑ-ΒΕΝΕΤΙΑ
ΤΟ ΠΡΟΓΡΑΜΜΑ ΠΕΡΙΛΑΜΒΑΝΕΙ: ΑΕΡΟΠΟΡΙΚΑ ΕΙΣΙΤΗΡΙΑ-ΞΕΝΟΔΟΧΕΙΑ 4 ΚΑΙ 3 ΑΣΤΕΡΩΝ ΜΕ ΠΡΩΙΝΟ & ΦΑΓΗΤΟ-ΞΕΝΑΓΗΣΕΙΣ ΒΕΝΕΤΙΑΣ- ΡΩΜΗΣ ΦΛΩΡΕΝΤΙΑΣ.ΤΑΞΙΔΙΩΤΙΚΗ ΑΣΦΑΛΕΙΑ- ΦΟΡΟΙ ΑΕΡΟΔΡΟΜΙΟΥ
ΤΙΜΗ 695 ευρώ
ΣΥΝΟΔΟΣ Α. ΠΑΠΑΣΑΒΒΑΣ

Το γραφείο μας φημίζεται για την πολύ καλή ποιότητα των εκδρομών του και τις πολύ χαμηλές τιμές!!!

Διαθέτουμε επίσης:
Εισιτήρια ΟΑ, AEGEAN ΚΑΙ CHARTER. Ακτοπλοϊκά εισιτήρια. Ειδικά πακέτα για μεμονωμένους, συλλόγους, νεόνυμφους για Ελλάδα, Κύπρο, Τυνησία, Αίγυπτο, Μαρόκο, Ιταλία, Αγγλία, Γαλλία κ.α.

ΓΙΑ ΠΕΡΙΣΣΟΤΕΡΕΣ ΠΛΗΡΟΦΟΡΙΕΣ, ΚΡΑΤΗΣΕΙΣ ΚΑΙ ΑΝΑΛΥΤΙΚΑ ΠΡΟΓΡΑΜΜΑΤΑ

ΣΤΟ ΓΡΑΦΕΙΟ ΓΕΝΙΚΟΥ ΤΟΥΡΙΣΜΟΥ:
PELLOS TRAVEL
Λ. ΚΑΛΛΙΘΕΑΣ 125, ΦΑΛΗΡΑΚΙ, ΡΟΔΟΣ
ΤΗΛ: 2241087615 ΦΑΞ: 2241087616
EMAIL: pellostravel@rho.forthnet.gr WEB: www.pellostravel.gr
Τ 7084-30/4

ΑΡΧΩΝ ΣΑΜΑΡΤΖΗΣ ΑΕΤΕΒΕ
Από το 1980
25 ΧΡΟΝΙΑ ΜΟΝΩΣΕΙΣ



ΕΛΑΦΡΟΣΚΥΡΟΔΕΜΑ ΘΕΡΜΟΗΧΟΜΟΝΩΤΙΚΟ
Υπόστρωμα για γεμίσματα δαπέδων & δημιουργία ρήσεων



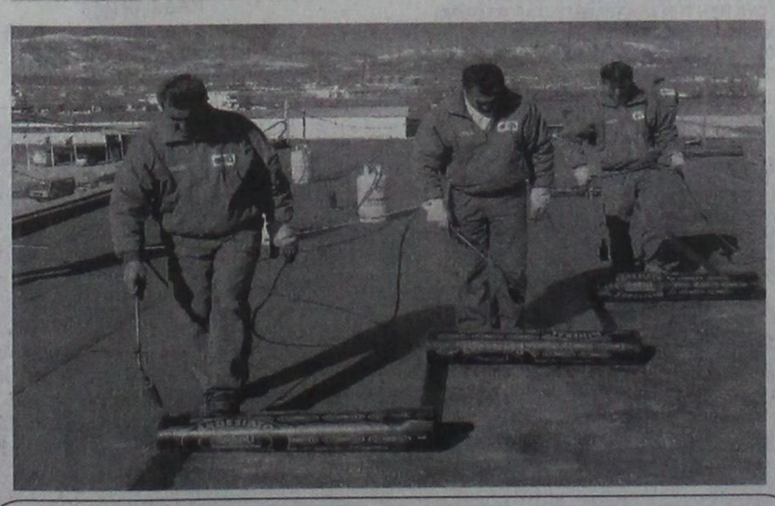

X 5765-30/4

ΔΙΑΘΕΣΗ:
ΑΡΧΩΝ ΣΑΜΑΡΤΖΗΣ ΑΕΤΕΒΕ
ΜΟΝΩΣΕΙΣ - ΣΤΕΓΑΝΩΣΕΙΣ
ΚΑΤΑΣΤΗΜΑΤΑ
1) Ικαρου & Λαοδικείας - Τηλ.: 22410 20021 Ρόδος 85100
2) ΥποκατάστημαΕρυθρού Σταυρού 21 - Τηλ.: 22410 23030 Ρόδος 85100
ΚΙΝΗΤΟ: 6947374732

ΙΝΕΜΑ
ΙΑΤΡΙΚΟΣ & ΝΟΣΟΚΟΜΕΙΑΚΟΣ ΕΞΟΠΛΙΣΜΟΣ
17 ΧΡΟΝΙΑ ΕΜΠΕΙΡΙΑΣ από το 1988
ΕΙΜΑΣΤΕ ΟΙ ΜΕΓΑΛΥΤΕΡΟΙ ΠΡΟΜΗΘΕΥΤΕΣ ΙΑΤΡΙΚΟΥ - ΟΡΘΟΠΕΔΙΚΟΥ ΚΑΙ ΝΟΣΟΚΟΜΕΙΑΚΟΥ ΥΛΙΚΟΥ ΣΤΗ ΔΩΔΕΚΑΝΗΣΟ
ΕΜΠΙΣΤΕΥΘΕΙΤΕ ΜΑΣ!!!
ΛΕΜΕΣΣΟΥ 2 ΡΟΔΟΣ ΤΗΛ. 22410 32238 - FAX 22410 28484



X222-30/4

ΑΝΑΠΗΡΙΚΑ ΚΑΡΟΤΣΙΑ - ΒΑΔΙΣΤΙΚΑ - ΟΡΘΟΠΕΔΙΚΑ ΕΙΔΗ - ΜΠΛΟΥΖΕΣ ΙΑΤΡΙΚΕΣ - ΚΑΛΤΣΕΣ ΦΛΕΒΙΤΙΔΑΣ - ΠΕΛΜΑΤΑ - ΟΡΘΟΠΕΔΙΚΑ ΜΑΞΙΛΑΡΙΑ - ΚΡΕΒΑΤΙΑ ΝΟΣΟΚΟΜΕΙΑΚΑ - ΙΑΤΡΙΚΟΣ ΕΞΟΠΛΙΣΜΟΣ ΚΑΙ ΑΝΑΛΩΣΙΜΑ - ΟΡΓΑΝΑ ΧΗΜΕΙΟΥ ΚΑΙ ΚΑΘΕ ΑΛΛΟ ΕΙΔΟΣ ΓΙΑ ΚΑΤ' ΟΙΚΟ ΝΟΣΗΛΕΙΑ

Ηρθε το Νέο TOYOTA RAV4



Σας περιμένει να το γνωρίσετε μ' ένα TEST DRIVE!

ΞΕΝΑΚΗΣ α.ε.β.ε.
Εξουσιοδοτημένος έμπορος και after sales
TOYOTA στα Δωδεκάνησα
10ο χλμ. Ρόδου - Λίνδου
Τηλ: 22410 86690
TOYOTA
X 5785-30/4

AQUA LINE design
AQUA LINE design



X 4-31/12/06

ΜΙΧΑΗΛ ΠΕΤΡΙΔΗ 104 ΤΗΛ.22410 63268 / FAX 63389 www.aqualine.gr

ΝΤΕΤΕΚΤΙΒΣ
30 ΧΡΟΝΙΑ ΜΟΝΙΜΑ ΚΑΙ ΣΤΗ ΡΟΔΟ
35354
ΠΛΑΤΕΙΑ ΑΓΙΟΥ ΙΩΑΝΝΟΥ
Η ΑΥΣΗ!!! ΣΕ ΚΑΘΕ ΣΑΣ ΠΡΟΒΛΗΜΑ
EXPRESS SECURITY
X.5781-30/4

STEFANAKIS
Εκδρομές - Εκδρομές - Εκδρομές
για ΚΑΛΟ ΠΑΣΧΑ
Καλό Πάσχα Καλό Ταξίδι

ΑΕΡΟΠΟΡΙΚΕΣ ΕΚΔΡΟΜΕΣ ΕΞΩΤΕΡΙΚΟΥ
ΠΑΡΙΣΙ-ΛΟΥΒΡΟ- ΝΟΡΜΑΝΔΙΑ-ΒΕΡΣΑΛΙΕΣ-DISNEY-ΣΗΚΟΥΑΝΑΣ 4,5 & 6 ημ.
ΠΑΡΙΣΙ - DISNEY (με διαμονή 2 νύχτες) 5 & 6 ημ.
ΠΑΡΙΣΙ - ΒΡΥΞΕΛΛΕΣ 6 ημ.
ΒΡΥΞΕΛΛΕΣ - ΑΜΣΤΕΡΝΤΑΜ 6 ημ.
ΑΜΣΤΕΡΝΤΑΜ 4 & 5 ημ.
ΠΡΑΓΑ - ΚΑΡΛΟΒΙ ΒΑΡΙ-ΔΡΕΣΔΗ-ΤΣΕΣΚΕ ΚΡΟΥΜΛΩΒ 3, 4 & 5 ημ.
ΠΡΑΓΑ - ΒΕΡΟΛΙΝΟ - ΔΡΕΣΗ 5 ημ.
ΜΑΔΡΙΤΗ - ΑΝΔΑΛΟΥΣΙΑ 6 ημ.
ΛΙΣΑΒΩΝΑ 5 ημ.
ΛΟΝΔΙΝΟ - ΣΚΩΤΙΑ 7 ημ.
ΛΟΝΔΙΝΟ 4 & 5 ημ.
ΜΟΝΑΧΟ - ΠΡΑΓΑ - ΒΕΡΟΛΙΝΟ 6 ημ.
ΒΕΡΟΛΙΝΟ 4 & 5 ημ.
ΡΩΜΗ - ΒΑΤΙΚΑΝΟ - ΦΛΩΡΕΝΤΙΑ - ΝΑΠΟΛΗ - ΠΟΜΠΗΪΑ 4 & 5 ημ.
ΡΩΜΗ - ΦΛΩΡΕΝΤΙΑ 5 ημ.
ΡΩΜΗ - ΚΑΠΡΙ 5 ημ.
ΚΛΑΣΙΚΗ ΙΤΑΛΙΑ 6 ημ.
ΝΤΟΥΜΠΑΪ 6 ημ.

ΟΔΙΚΕΣ ΑΚΤΟΠΛΟΪΚΕΣ ΕΚΔΡΟΜΕΣ ΕΞΩΤΕΡΙΚΟΥ
ΒΑΡΚΕΛΩΝΗ 4 & 5 ημ.
ΒΑΡΚΕΛΩΝΗ - ΑΝΔΟΡΑ - ΜΑΓΙΟΡΚΑ 5 ημ.
ΒΑΡΚΕΛΩΝΗ - ΚΥΑΝΗ ΑΚΤΗ 10 ημ.
ΠΑΡΙΣΙ - ΚΥΑΝΗ ΑΚΤΗ 10 ημ.
ΓΥΡΟΣ ΙΤΑΛΙΑΣ 9 ημ.
ΙΤΑΛΙΚΟ ΠΑΝΟΡΑΜΑ 7 ημ.
ΡΩΜΗ - ΦΛΩΡΕΝΤΙΑ 6 ημ.
ΣΙΚΕΛΙΑ - ΜΕΓΑΛΗ ΕΛΛΑΔΑ 8 ημ.
ΒΟΡΕΙΑ ΙΤΑΛΙΑ - ΚΥΑΝΗ ΑΚΤΗ 7 ημ.
ΣΤΑ ΒΗΜΑΤΑ ΤΟΥ ΝΑΠΟΛΕΟΝΤΑ 7 ημ.
ΕΛΒΕΤΙΑ - ΑΥΣΤΡΙΑ 9 ημ.
ΓΥΡΟΣ ΑΥΣΤΡΙΑΣ 9 ημ.
ΕΛΒΕΤΙΚΟ ΠΑΝΟΡΑΜΑ 8 ημ.
ΑΥΣΤΡΙΑ - ΚΡΑΤΙΑ - ΣΛΟΒΕΝΙΑ 7 ημ.
ΠΑΝΟΡΑΜΑ ΚΕΝΤΡΙΚΗΣ ΕΥΡΩΠΗΣ 9 ημ.
ΒΕΡΟΛΙΝΟ - ΚΡΑΚΟΒΙΑ - ΒΟΥΔΑΠΕΣΤΗ
ΜΕΛΩΔΙΚΕΣ ΠΟΛΕΙΣ 5 ημ.
ΒΙΕΝΝΗ - ΒΙΕΝΝΕΖΙΚΑ ΔΑΣΗ 5 ημ.
ΑΛΠΕΙΣ - ΛΙΜΝΕΣ ΑΥΣΤΡΙΑΣ 5 ημ.
ΒΟΥΔΑΠΕΣΤΗ 4 ημ.
ΒΙΕΝΝΗ - ΒΟΥΔΑΠΕΣΤΗ 5 ημ.
ΒΟΥΔΑΠΕΣΤΗ - ΒΙΕΝΝΗ - ΠΡΑΓΑ 7 ημ.
ΕΛΒΕΤΙΚΟ ΠΑΝΟΡΑΜΑ 5 ημ.
ΑΛΠΙΚΗ ΕΛΒΕΤΙΑ 5 ημ.
ΕΛΒΕΤΙΑ - ΜΕΛΑΝΑΣ ΔΡΥΜΟΣ 5 ημ.
ΕΛΒΕΤΙΑ - ΤΥΡΟΛΕΖΙΚΕΣ ΑΛΠΕΙΣ 5 ημ.
ΕΛΒΕΤΙΑ - ΛΙΜΝΗ ΚΩΝΣΤΑΝΤΖΑ 5 ημ.
ΡΟΜΑΝΤΙΚΗ ΓΕΡΜΑΝΙΑ - ΑΛΣΑΤΕΙΑ 5 ημ.
ΜΟΣΧΑ 5 ημ.
ΑΓΙΑ ΠΕΤΡΟΥΠΟΛΗ 4 & 5 ημ.
ΑΙΓΥΠΤΟΣ 8 ημ.
ΑΙΓΥΠΤΟΣ 5 ημ.
ΚΥΠΡΟΣ 5 ημ.
ΜΑΛΤΑ 4 ημ.
ΚΩΝΣΤΑΝΤΙΝΟΥΠΟΛΗ 4 & 5 ημ.
ΤΥΝΗΣΙΑ - ΓΥΡΟΣ ΟΑΣΕΩΝ 6 ημ.
ΑΠΩ ΑΝΑΤΟΛΗ 8 ημ. (5 νύχτες)

ΟΔΙΚΕΣ - ΑΚΤΟΠΛΟΪΚΕΣ ΕΚΔΡΟΜΕΣ ΕΛΛΑΔΑΣ
ΣΑΝΤΟΡΙΝΗ 4 ημ.
ΠΑΡΟΣ 4 ημ.
ΜΥΚΟΝΟΣ 4 ημ.
ΝΑΞΟΣ 4 ημ.
ΓΥΡΟΣ ΚΡΗΤΗΣ 6 ημ.
ΤΗΝΟΣ 4 ημ.
ΑΝΔΡΟΣ 4 ημ.
ΚΕΡΚΥΡΑ 5 ημ.
ΚΕΡΚΥΡΑ 4 ημ.
ΧΑΛΚΙΔΙΚΗ 4 & 5 ημ.

ΑΕΡΟΠΟΡΙΚΕΣ ΕΚΔΡΟΜΕΣ ΕΛΛΑΔΑΣ
ΧΑΛΚΙΔΙΚΗ 5 ημ.

ΔΡΟΜΟΛΟΓΙΑ F/B ΙΕΡΑΠΕΤΡΑ
Κάθε ΤΕΤΑΡΤΗ 07.00
ΧΑΛΚΗ - ΔΙΑΦΑΝΙ - ΠΗΓΑΔΙΑ -ΚΑΣΟΣ - ΣΗΤΕΙΑ και επιστροφή
Κάθε ΠΕΜΠΤΗ & ΚΥΡΙΑΚΗ 04.30
ΧΑΛΚΗ - ΔΙΑΦΑΝΙ - ΠΗΓΑΔΙΑ -ΚΑΣΟΣ - ΣΗΤΕΙΑ - ΑΓ. ΝΙΚΟΛΑΟΣ - ΣΑΝΤΟΡΙΝΗ - ΜΗΛΟΣ - ΠΕΙΡΑΙΑΣ
Κάθε ΤΡΙΤΗ 22.00 ΚΑΣΤΕΛΛΟΡΙΖΟ
ΜΕΓΑΛΗ ΕΒΔΟΜΑΔΑ
Μ. ΤΕΤΑΡΤΗ 07.00
ΧΑΛΚΗ - ΔΙΑΦΑΝΙ - ΠΗΓΑΔΙΑ -ΚΑΣΟΣ - ΣΗΤΕΙΑ - ΑΓ. ΝΙΚΟΛΑΟΣ - ΣΑΝΤΟΡΙΝΗ - ΜΗΛΟΣ - ΠΕΙΡΑΙΑΣ
Μ. ΠΑΡΑΣΚΕΥΗ 24.00
ΣΗΤΕΙΑ επιστροφή μέσω ΧΑΛΚΗΣ - ΚΑΡΠΑΘΟΥ - ΚΑΣΟΥ

Πληροφορίες: Αλεξάνδρου Διάκου 38
Τηλ. 22410 20625, 30054, 33603, 33607 - Fax 22410 26745
e-mail stefanakistours@yahoo.gr
X5788-30/4

Εγιναν με επιτυχία από 1 μέχρι 7 Απριλίου

Τ' αποτελέσματα των μαθητικών περιφερειακών αγώνων Δωδεκανήσου

ΠΗΡΑΝ ΜΕΡΟΣ 700 ΜΑΘΗΤΕΣ ΚΑΙ ΜΑΘΗΤΡΙΕΣ

Οι Περιφερειακοί Μαθητικοί Καλλιτεχνικοί Αγώνες Μουσικής, Σύγχρονου Θεάτρου-Αρχαίου Δράματος, Ζωγραφικής και Χορού, Σύγχρονου, Κλασικού και Παραδοσιακού που, για δωδέκατη συνεχή χρονιά, διοργανώνονται από το Υπουργείο Εθνικής Παιδείας και Θρησκευμάτων, τη Γενική Γραμματεία Νέας Γενιάς, το Εθνικό Ίδρυμα Νεότητας, την Ομοσπονδία Λειτουργών Μέσης Εκπαίδευσης και την Ομοσπονδία Ιδιωτικών Εκπαιδευτικών Λειτουργών Ελλάδος, πραγματοποιήθηκαν και φέτος στην πόλη μας, από την 1η έως την 7η Απριλίου. Δώδεκα νησιά της Δωδεκανήσου εκπροσωπήθηκαν και 700 μαθητές και μαθήτριες συμμετείχαν σ' αυτούς. Δηλαδή η συμμετοχή σ' αυτούς Σχολείων των νησιών ξεπέρασε κάθε προηγούμενο. Η προσπάθεια όλων των διαγωνιζομένων παιδιών ήταν αξιόλογη και απέσπασε το θαυμασμό του κοινού και των κριτών.

Συγχαίρουμε για το ήθος, τη σοβαρότητα και την επίδοσή τους, όλους τους μαθητές που πήραν μέρος στους Αγώνες. Συγχαίρουμε επίσης τους γονείς τους, τους συναδέλφους-υπευθύνους Καθηγητές που αφιέρωσαν για την προετοιμασία των διαγωνιζομένων το δικό τους πολύτιμο ελεύθερο χρόνο, για να δώσουν στα παιδιά τους την ευκαιρία να συναντήσουν μαθητές από άλλα σχολεία, να γνωρίσουν τη δουλειά τους, να διδαχθούν ο ένας από την προσπάθειά του άλλου και να τη χειροκροτήσουν. Συγχαίρουμε και τους Διευθυντές των Σχολείων από τα δώδεκα νησιά της Δωδεκανήσου που πήραν μέρος στους Πανελλήνιους και Περιφερειακούς Καλλιτεχνικούς Αγώνες 2006 στη Ρόδο, γιατί έτσι στηρίζουν πρωτοβουλίες που αναβαθμίζουν την Αισθητική αγωγή, αναδεικνύουν την πολιτισμική δομή της Εκπαίδευσης και διαμορφώνουν ολοκληρωμένους πολίτες-δημιουργούς, συμβάλλοντας στη δημιουργία ενός σχολείου ζωντανού και ανοικτού στην κοινωνία.

Ευχαριστούμε το Δήμαρχο Ροδίων και Πρόεδρο της ΤΕΔΚ Δωδεκανήσου, κ. Γεώργιο Γιαννόπουλο, το Γενικό Γραμματέα κ. Στέλιο Ρηνιού και τα μέλη του Διοικητικού Συμβουλίου, καθώς και τον Πρόεδρο του ΡΟΔΑ, κ. Περικλή Μαντάλη, για τη διευκόλυνση της μεταφοράς των διαγωνιζομένων μαθητών με λεωφορεία του Δημοτικού Οργανισμού. Τον Πρόεδρο κ. Μανόλη Αντωνόγλου, και το προσωπικό του Πολιτιστικού Οργανισμού και του ΔΗΠΕΘΕ Ρόδου, για τη διάθεση της Αίθουσας στο Πάρκο του Ροδινιού και εξοπλισμού για τη διεξαγωγή των Διαγωνισμών Χορού, Σύγχρονου, Κλασικού και Παραδοσιακού_ του Δημοτικού Θεάτρου και της θεατρικής σκηνής «Νηρέας», για τη διεξαγωγή των Θεατρικών Αγώνων_ για τη διάθεση επίσης χώρων και εξοπλισμού του Δημοτικού Ωδείου στη Ροδιακή Επαυλη, για τη διεξαγωγή του Διαγωνισμού Μουσικής. Ευχαριστούμε το Δ/ντή του 1ου ΤΕΕ Ρόδου κ. Φασουλάκη Γεώργιο, επειδή παραχώρησε χώρους του Σχολείου για τη διεξαγωγή του Διαγωνισμού Ζωγραφικής, αλλά και για την έκθεση των έργων των μαθητών τις επόμενες μέρες. Ευχαριστούμε το Δ/ντή του 1ου ΣΕΚ Ρόδου κ. Καμπαστάνα Τσαμπίκο, για την παραχώρηση τεχνικού εξοπλισμού απαραίτητου για τη διεξαγωγή των Αγώνων, αλλά και για την τελετή Βράβευσης. Ευχαριστούμε τις εφημερίδες και τα ραδιοτηλεοπτικά κανάλια που επί μια εβδομάδα προέταξαν και προέβαλαν τη μαθητική αυτή σύναξη και προσπάθεια, παραμερίζοντας ίσως άλλα θέματα της επικαιρότητας. Ευχαριστούμε τους συμπολίτες μας από τη Ρόδο για την καθημερινή αθρόα προσέλευσή τους στους χώρους διεξαγωγής των Αγώνων, και για την ευεργετική για τους διαγωνιζομένους παρουσία τους, ως ενεργητικών και ενθουσιασμένων θεατών.

Με το παρόν δελτίο γνωστοποιούνται δημόσια τα αποτελέσματα των ομαδικών και ατομικών συμμετοχών στους Αγώνες Παραδοσιακού, Κλασικού-Σύγχρονου και Μοντέρνου Χορού, Ζωγραφικής, Μουσικής και Αρχαίου Δράματος-Σύγχρονου Θεάτρου 2006. Οι μαθητές και μαθήτριες από το Ν. Δωδ/σου που περιφερειακά βραβεύτηκαν, διακρίθηκαν ή επαινέθηκαν, είναι οι εξής:

ΖΩΓΡΑΦΙΚΗ
ΚΑΤΗΓΟΡΙΑ ΛΥΚΕΙΩΝ-ΤΕΕ

1. Α΄Βραβείο: Λαουντός Ελευθέριος, Γ/σιο & Λ.Τ. Λειψών
2. Β΄Βραβείο: Κοσμού Άννα, 4ο Ενιαίο Λύκειο Ρόδου
3. Γ΄Βραβείο: Κερκές Χούλια, 4ο Ενιαίο Λύκειο Ρόδου
4. Ειδική Διάκριση: Πουλιέζου Ουρανία, Ενιαίο Λύκειο Πάτμου
5. Έπαινος: Τραμπατσέβα Μαργαρίτα, 4ο Ενιαίο Λύκειο Ρόδου
6. Έπαινος: Λουλλάς Βασίλης, Γ/σιο & Λ.Τ. Λειψών
7. Έπαινος: Βασιλάκη Άννα, Κολλέγιο «Πυθαγόρας»

ΚΑΤΗΓΟΡΙΑ ΓΥΜΝΑΣΙΩΝ

1. Α΄Βραβείο: Βασιλάκη Σεβαστή, Γ/σιο Γενναδίου
2. Β΄Βραβείο: Γρύλλης Παντελής, Γ/σιο & Λ.Τ. Λειψών
3. Γ΄Βραβείο: Σταματάκη Κική, Γ/σιο Γενναδίου
4. Ειδική Διάκριση: Γιακουμάκη Μαρίνα, Γ/σιο Αρχαγγέλου
5. Ειδική Διάκριση: Κωβιού Νίκη, Γ/σιο Γενναδίου
6. Ειδική Διάκριση: Διακολουκά Θεώνη, Γ/σιο Γενναδίου
7. Ειδική Διάκριση: Καραγεωργίου Δήμητρα, Γ/σιο Γενναδίου
8. Ειδική Διάκριση: Μπρακάι Ντενάλντα, Γ/σιο Γενναδίου
9. Ειδική Διάκριση:Χατζηπαναγιώτου Εύα, Κολλέγιο Ρόδου «Πυθαγόρας»
10. Ειδική Διάκριση: Ήσυχος Παναγιώτης, Γ/σιο & Λ. Τ. Λειψών
11. Ειδική Διάκριση: Κουτούζος Χρήστος, Γ/σιο & Λ. Τ. Λειψών
12. Έπαινος: Γρύλλη Ισιδώρα, Γ/σιο & Λ. Τ. Λειψών
13. Έπαινος: Παντέλος Χρήστος, Γ/σιο & Λ. Τ. Λειψών
14. Έπαινος: Φελέκη Αναστασία, Γ/σιο & Λ. Τ. Λειψών
15. Έπαινος: Μανταλιού Κάτια-Φοίβη, Γ/σιο Παραδεισίου
16. Έπαινος: Σαμαρτζή Κατερίνα, 6ο Γ/σιο Ρόδου
17. Έπαινος: Αγόλλη Τσαμπίκα, Γ/σιο Γενναδίου Ρόδου
18. Έπαινος: Καβάλλας Σωτήρης, Γ/σιο Γενναδίου Ρόδου
19. Έπαινος: Καβάλλα Ανδρονίκη, Γ/σιο Γενναδίου Ρόδου
20. Έπαινος: Καστανίδης Σόλωνας, Γ/σιο Γενναδίου Ρόδου
21. Έπαινος: Ασπράκης Γεώργιος, Γ/σιο Αρχαγγέλου Ρόδου
22. Έπαινος: Παρδαλού Τσαμπίκα-Ραφαέλα, Γ/σιο Αρχαγγέλου Ρόδου
23. Έπαινος: Πρόφκα Μαρία, Γ/σιο Αρχαγγέλου Ρόδου
24. Έπαινος:: Χατζημιχάλη Χαρά, Γ/σιο Αρχαγγέλου Ρόδου
25. Έπαινος: Απόκοτου Άννα, 4ο Γ/σιο Ρόδου
26. Έπαινος: Αναστασιάδη Ερμιόνη, 6ο Γ/σιο Ρόδου

ΣΥΓΧΡΟΝΟ ΘΕΑΤΡΟ

Α΄ Βραβείο: Γ/σιο Μεγίστης (Καστελλορίζου) Δωδεκανήσου, για την παράσταση «Το ημέρωμα της στρίγγλας» του Σαίξπηρ.

Β΄ Βραβείο: Γ/σιο Ιαλυσού Ρόδου, για την παράσταση «Ρωμαίος & Ιουλιέττα» του Σαίξπηρ

Γ΄ Βραβείο: 2ο Γ/σιο Καλύμνου, για το έργο του Δημ. Ψαθά «Μαντάμ Σουσού»

Γ΄ Βραβείο: 1ο Γ/σιο Λέρου για το έργο του Δημ. Ψαθά «Ζητείται ψεύτης»

Γ΄ Βραβείο: Γ/σιο & Λ.Τ. Γενναδίου, για το έργο του Δημ. Ψαθά «Εταιρεία Θαυμάτων»

ΧΟΡΟΣ
ΣΥΓΧΡΟΝΟΣ ΧΟΡΟΣ ΣΥΝΟΛΑ - ΚΑΤΗΓΟΡΙΑ ΓΥΜΝΑΣΙΩΝ

Α΄ Βραβείο: Σύνολο «Χιπ Χοπ» Γ/σίου Κεφάλου Κω σε συνεργασία με το Γ/σιο Αντιμάχειας Κω

ΣΥΝΟΛΑ - ΚΑΤΗΓΟΡΙΑ ΛΥΚΕΙΩΝ

Α΄ Βραβείο: Ντουέτο του 3ου Ενιαίου Λυκείου Ρόδου

Β΄ Βραβείο: Σύνολο «Κουβανέζικη Salsa» Μάμπο

Γ΄ Βραβείο: Σύνολο 2ου ΤΕΕ Ρόδου

Ειδική Διάκριση: Κολλέγιο Ρόδου «Πυθαγόρας»

ΣΥΓΧΡΟΝΟΣ ΧΟΡΟΣ ΑΤΟΜΑ-ΚΑΤΗΓΟΡΙΑ ΓΥΜΝΑΣΙΩΝ

Β΄ Βραβείο: Νικολοπούλου Μαρία, Ιδιωτ. Εκπαιδ. «Ροδίων Παιδεία»

ΑΤΟΜΑ-ΚΑΤΗΓΟΡΙΑ ΛΥΚΕΙΩΝ

Α΄ Βραβείο: Κούρου Χρυσάνθη, Ιδιωτ. Εκπαιδ. «Ροδίων Παιδεία»

Β΄ Βραβείο: Λόγγου Μαριέττα-Μρίνα, 3ο Ενιαίο Λύκειο Ρόδου

ΚΛΑΣΙΚΟΣ ΧΟΡΟΣ ΣΥΝΟΛΑ - ΚΑΤΗΓΟΡΙΑ ΛΥΚΕΙΩΝ

Ειδική Διάκριση: Γ/σιο Αντιμάχειας σε συνεργασία με το Λύκειο Αντιμάχειας Κω

ΚΛΑΣΙΚΟΣ ΧΟΡΟΣ ΑΤΟΜΑ - ΚΑΤΗΓΟΡΙΑ ΛΥΚΕΙΩΝ

Α΄ Βραβείο: Κούρου Χρυσάνθη, Ιδιωτ. Εκπαιδ. «Ροδίων Παιδεία»

Β΄ Βραβείο: Αστερόπη Χατζηνικόλα, 3ο Ενιαίο Λύκειο Ρόδου

Γ΄ Βραβείο: -

Ειδική Διάκριση: Γιακούμαρου Τζέσικα, Ενιαίο Λύκειο Αντιμάχειας Κω

ΚΛΑΣΙΚΟΣ ΧΟΡΟΣ ΑΤΟΜΑ - ΚΑΤΗΓΟΡΙΑ ΓΥΜΝΑΣΙΩΝ

Ειδική Διάκριση: Κλωνάρη Χρυσούλα, Γ/σιο Αντιμάχειας Κω

ΠΑΡΑΔΟΣΙΑΚΟΣ ΧΟΡΟΣ ΓΥΜΝΑΣΙΑ

Α΄ Βραβείο: Γ/σιο Πηγαδίων Καρπάθου

Β΄ Βραβείο: Γ/σιο Σορωνής Ρόδου

Γ΄ Βραβείο: Γ/σιο Έμπωνας Ρόδου

Ειδική Διάκριση: Γ/σιο Λειψών

ΛΥΚΕΙΑ

Α΄ Βραβείο: Γ/σιο & Λ.Τ. Ολύμπου Καρπάθου

Β΄ Βραβείο: 2ο Ενιαίο Λύκειο Καλύμνου

Γ΄ Βραβείο: ΤΕΕ Καλύμνου

Ειδική Διάκριση: 1ο Ενιαίο Λύκειο Καλύμνου

Ειδική Διάκριση: Γ/σιο & Λ.Τ. Κάσου

Έπαινος: Γ/σιο Αντιμάχειας σε συνεργασία με το Λύκειο Αντιμάχειας Κω

ΜΟΥΣΙΚΗ
Ελληνικό Τραγούδι -Σύνολα
Λαϊκό Ρεμπέτικο και Σμυρνέικο

Α΄ Βραβείο: Σύνολο Γ/σίου & Λ.Τ. Νισύρου

Ελληνικό Τραγούδι-Ατομικά όργανα ΜΠΟΥΖΟΥΚΙ

Α΄ Βραβείο: Χαζόγλου Ιωάννης, Γ/σιο & Λ.Τ. Νισύρου

Β΄ Βραβείο: Θεοδοσίου Θεολόγος, Ενιαίο Λύκειο Πάτμου

Γ΄ Βραβείο: Τσουλάτος Φίλιππος, Γ/σιο & Λ.Τ. Νισύρου

Έπαινος: Δημητράκης Παρασκευάς, 5ο Γ/σιο Ρόδου

Έντεχνο Ελληνικό Τραγούδι-Σύνολα

Α΄ Βραβείο: Σύνολο Γ/σίου Παραδεισίου σε συνεργασία με το Λύκειο Κρεμαστής Ρόδου

Έντεχνο Ελληνικό Τραγούδι-Άτομα

Α΄ Βραβείο: Κρομμύδας Δημήτριος, 3ο Ενιαίο Λύκειο Ρόδου

Β΄ Βραβείο: Φράγκου Κατερίνα, Ιδιωτ. Εκπαιδευτ. «Ροδίων Παιδεία»

Γ΄ Βραβείο: Φελέκη Αντιγόνη, 2ο Ενιαίο Λύκειο Ρόδου

Ειδική Διάκριση: Παπαγρηγορίου Βασιλική, Γ/σιο & Λ. Τ. Τήλου

Ειδική Διάκριση: Κυπραίου Ιωάννα, 2ο Ενιαίο Λύκειο Καλύμνου

Ειδική Διάκριση: Παπανδρέου Μαρία, Κολλέγιο Ρόδου «Πυθαγόρας»

Ειδική Διάκριση: Κλαρκ Φαίδρα, Ιδιωτ. Εκπαιδ. «Ροδίων Παιδεία»

Έπαινος: Κλαρκ Μαρίτσα, Ιδιωτ. Εκπαιδ. «Ροδίων Παιδεία»

Έπαινος: Κυπραίου Αναστασία, 4ο Γ/σιο Ρόδου

ΒΥΖΑΝΤΙΝΗ ΜΟΥΣΙΚΗ
ΑΤΟΜΙΚΟΣ ΨΑΛΜΟΣ

Έπαινος: Ορσάρης Σταύρος, Γ/σίου & Λ.Τ. Νισύρου

Παραδοσιακή Μουσική
ΑΤΟΜΙΚΑ ΟΡΓΑΝΑ
ΚΡΗΤΙΚΗ ΛΥΡΑ

Α΄ Βραβείο: Ξεπαπαδάκης Σωτήρης, 1ο Γ/σιο Ρόδου

Β΄ Βραβείο: Καρανικόλας Ιωάννης, 2ο Ενιαίο Λύκειο Ρόδου

ΚΑΡΠΑΘΙΚΗ ΛΥΡΑ

Β΄ Βραβείο: Καρανικόλας Ιωάννης, 2ο Ενιαίο Λύκειο Ρόδου

ΛΑΟΥΤΟ

Α΄ Βραβείο: Ξεπαπαδάκης Απόστολος, 3ο Ενιαίο Λύκειο Ρόδου

ΠΑΡΑΔΟΣΙΑΚΟ ΒΙΟΛΙ

Α΄ Βραβείο: Αντωνίου Μαυρουδής, 5ο Γ/σιο Ρόδου

Β΄ Βραβείο: Βαμβάκος Κυριάκος-Βαλάντης, Ενιαίο Λύκειο Πάτμου

ΣΑΝΤΟΥΡΙ

Α΄ Βραβείο: Διονυσίου Ιωάννης, 1ο ΤΕΕ Καλύμνου

Β΄ Βραβείο: Ξανθός Γαβριήλ, 1ο Γ/σιο Ρόδου

ΠΑΡΑΔΟΣΙΑΚΟ ΑΤΟΜΙΚΟ ΤΡΑΓΟΥΔΙ

Α΄ Βραβείο: Κυπραίου Ιωάννα, 2ο Ενιαίο Λύκειο Καλύμνου

Β΄ Βραβείο: Γιάννακα Ολυμπία, Γ/σιο Πηγαδίων Καρπάθου

Γ΄ Βραβείο: Παλαιολόγος Βαγγέλης, Γ/σιο Σορωνής Ρόδου

Ευρωπαϊκή Μουσική - Φωνές

Γ΄ Βραβείο: Χορωδία Μεικτών Φωνών Γ/σίου Ιαλυσού Ρόδου

Ευρωπαϊκή Μουσική - Ατομικό όργανο ΤΡΟΜΠΕΤΑ

Έπαινος: Κώστας - Φώτης Μιχαήλ, 1ο Ενιαίο Λύκειο Ρόδου

Έπαινος: Χαρινός Νικόλαος, 4ο Ενιαίο Λύκειο Ρόδου

Έπαινος: Κλωνάρη Χρυσάνθη, 4ο Ενιαίο Λύκειο Ρόδου

Η τελετή απονομής των Περιφερειακών Βραβείων γίνεται στη διοργανώτρια πόλη Ρόδο, στην Αίθουσα Πολλαπλών Χρήσεων του Παν/μίου Αιγαίου, την Τετάρτη 12 Απριλίου στις 17.30 το απόγευμα, όπου θα συναντηθούμε όλοι ξανά: τα παιδιά που πήραν μέρος στους Περιφερειακούς Αγώνες, οι γονείς, οι εκπαιδευτικοί, ολόκληρη η κοινωνία της Ρόδου, οι αρχές της Νομαρχιακής και Τοπικής Αυτοδιοίκησης και προσωπικότητες της πνευματικής και καλλιτεχνικής ζωής. Η δημόσια προβολή και η απονομή των Βραβείων έχει την έννοια του δημόσιου επαίνου και του μνύματος ότι η Πολιτεία και η Κοινωνία, ενισχύοντας την αμφίδρομη σχέση Πολιτισμού-Παιδείας, ενθαρρύνουν και στηρίζουν τους μαθητές στην επιδίωξη ωραίων έργων και στην ευγενή άμιλλα.

Για την Οργανωτική Επιτροπή
Παρασκευή Καλλιγά
Υπεύθυνη Πολιτιστικών Θεμάτων & Καλλιτεχνικών Αγώνων Δωδ/σου

ΑΝΑΚΟΙΝΩΣΗ
Στο CAS BEAUTY STUDIES
ΕΡΓΑΣΤΗΡΙΟ ΕΛΕΥΘΕΡΩΝ ΣΠΟΥΔΩΝ
λειτουργούν μηνιαία τμήματα ταχύρυθμης εκπαίδευσης ΟΝΥΧΟΠΛΑΣΤΙΚΗΣ:
• Δύο (2) εβδομάδων (Ακρυλικό - Gel - μετάξι) από εξουσιοδοτημένη καθηγήτρια (training) Nails System International (N.S.I)
• Δύο (2) εβδομάδων μανικιούρ - spa, πεντικούρ spa
Δωρεάν προσφορά
α) Μασάζ χεριών - ποδιών
β) Αποτρίχωση χεριών - ποδιών
γ) Nail art
Χορηγείται Βεβαίωση Σπουδών μετά από εξετάσεις
Εξασφαλισμένη Επαγγελματική Κατάρτηση
Την εποπτεία της εκπαίδευσης, έχει η διοίκηση του ιδιωτικού ΤΕΕ «ΔΟΡΚΑΣ»
Πληροφορίες - εγγραφές:
Τηλ. 22410-64338, 67021 κιν. 6979028495
Διεύθυνση: Γ. Σεφέρη 155 2ος όροφος
(Εναντι εισόδου γυμναστηρίου ESPORTA)ΜΗΔΙΑ-ΡΟΔΟΣ
X5805-30/4


«ΠΙΣΤΗ»
ΕΤΑΙΡΕΙΑ ΕΘΝΙΚΩΝ ΜΕΤΑΦΟΡΩΝ
ΕΥΑΓΓΕΛΟΣ ΑΜΟΡΑΝΙΤΗΣ & ΣΙΑ Ε.Ε.
Τώρα
ΜΕΤΑΦΟΡΕΣ ΕΜΠΟΡΕΥΜΑΤΩΝ
από και προς
ΗΡΑΚΛΕΙΟ ΚΡΗΤΗΣ
Υπεύθυνος: Φουντουλάκης Μπάμπης
Κανελοπούλου 927
Περιοχή Γάζι τηλ. 2810311819
Κεντρικό: 5ο χλμ. Ρόδου - Λίνδου 85100 ΡΟΔΟΣ
Τηλ. 22410 65860 - 22410 65513
Υπευθ. Υπ/μα Αθηνών: Παλάσσης Αντώνης
Αγ. Αννης 17
Τηλ. 2103475471, 2103475691
ΑΘΗΝΑ
X228-22/4

ΟΙΚΟΔΟΜΙΚΕΣ ΕΠΙΧΕΙΡΗΣΕΙΣ
ΔΙΑΚΟΓΕΩΡΓΙΟΥ ΚΑΛΛΙΣΤΟΣ
ΕΘΝ.ΑΝΤΙΣΤΑΣΕΩΣ 11 (πρώην Αννης Μαρίας)
ΠΩΛΗΣΕΙΣ ΔΙΑΜΕΡΙΣΜΑΤΩΝ - ΚΑΤΑΣΤΗΜΑΤΑ -
ΑΠΟΘΗΚΕΣ - ΑΝΤΑΛΛΑΓΕΣ ΑΚΙΝΗΤΩΝ - ΑΓΟΡΕΣ
ΟΙΚΟΠΕΔΩΝ ΑΝΑΛΑΜΒΑΝΟΥΜΕ ΑΝΤΙΠΑΡΟΧΕΣ
ΠΩΛΟΥΝΤΑΙ διαμερίσματα λουξ κατασκευής με απεριόριστη θέα. Τα διαμερίσματα διαθέτουν θωρακισμένες πόρτες, εντοιχισμένες κουζίνες, ντουλάπες εντοιχισμένες, νιπτήρα με ντουλάπι, κεντρική θέρμανση αυτόνομη - ανοιγόμενα ανακλινόμενα κουφώματα με διπλά τζάμια, σίτες ρολά - υδραυλικό ασανσέρ, τριφασικό ρεύμα. Ολοι οι χώροι σπατουλαριστοί, εσωτερικές πόρτες MDF με σχέδιο.
ΔΙΑΜΕΡΙΣΜΑΤΑ ΕΠΙ ΤΗΣ:
1) ΠΩΛΟΥΝΤΑΙ διαμερίσματα επί της οδού Χαραλάμπους στο πάρκο, των 105, 125τ.μ., διαμερίσματα τριάρια - τεσσάρια.
2) ΟΙΚΟΔΟΜΗ υπό ανέγερση επί της οδού Κ. Παλαιολόγου και Θεοτοκοπούλου διαμερίσματα 2άρια, 3άρια, 4άρια καταστήματα.
3) ΕΠΙ της οδού Μ. Κων/νου - Κ. Παλαιολόγου, γραφείο - κατρείο 70τ.μ.
4) ΑΠΟΘΗΚΕΣ
Πλησίον Στ. Κωτιάδη 120τ.μ., λ. Καλλιθέας (Καρακόνερο) 80-300 τ.μ.
5) ΠΩΛΟΥΝΤΑΙ στην παραλία Κιοτάρι μεζονέτες, ημιτελής και τελειωμένες των 80τ.μ. και 110τ.μ. σε 1000 τ.μ. οικόπεδο, πολυτελούς κατασκευής.
✓ Οι πωλήσεις μπορούν να γίνουν και με όλα τα δάνεια τραπεζών και οργανισμών
✓ Αναλαμβάνουμε ΑΝΤΙΠΑΡΟΧΕΣ και ΑΓΟΡΕΣ ΟΙΚΟΠΕΔΩΝ
✓ Δεχόμαστε ανταλλαγές ακινήτων
ΔΙΑΚΟΓΕΩΡΓΙΟΥ ΚΑΛΛΙΣΤΟΣ
Τηλ. 22410/29318 - 22410/78501-
FAX.22410/34598 - 22410/78502
X5773-30/4

ΟΡΘΟΠΕΔΙΚΑ - ΙΑΤΡΙΚΑ
ΧΑΡΙΤΟΣ
Ακούστε...
τους ήχους μιας νέας ζωής

Το μικρότερο αθέατο ψηφιακό ακουστικό
Ακουστικά Βαρηκοΐας
WIDEX o

PEGASOS TRAVEL

ΞΕΝΟΔΟΧΕΙΑ ΓΙΑ ΟΛΗ ΤΗΝ ΕΛΛΑΔΑ

ESPERIA PALACE Α' Κατηγορίας Σταδίου
Μονόκλινο € 100 έως 31/3/06 με πρωινό
Δίκλινο € 110 » » » »
Τρίκλινο € 120 » » » »

PRESIDENT Α' Κατηγορίας Λεωφόρος Κηφησίας
Μονόκλινο € 63 έως 31/3/06 με πρωινό
Δίκλινο για μονόκλινο € 68 » » » »
Δίκλινο € 73 » » » »
Τρίκλινο € 93 » » » »

ROYAL OLYMPIC LUX κοντά στο Σύνταγμα
Μονόκλινο € 91 έως 31/3/06
Δίκλινο € 91 » »
Τρίκλινο € 120 » »

OLYMPIC PLC Α' κατηγορίας Σύνταγμα
Μονόκλινο € 78 έως 31/11/05με πρωινό
Δίκλινο € 88 » » » »
Τρίκλινο € 109 » » » »

ASTOR Σύνταγμα
Μονόκλινο € 55 έως 31/12/05 με πρωινό
Δίκλινο για μονόκλινο € 62 » » » »
Δίκλινο € 70 » » » »
Τρίκλινο € 80 » » » »

POLIS GRAND HOTEL Α' Κατηγορίας Πατησίων
Μονόκλινο € 60 έως 31/3/06 με πρωινό
Δίκλινο € 70 » » » »
Τρίκλινο € 90 » » » »

ELECTRA Α' Κατηγορίας
Μονόκλινο € 135
Δίκλινο € 155
Τρίκλινο € 185

HELLINIS Β' Κατηγορίας ΩΝΑΣΕΙΟ, Συγγρού
Μονόκλινο € 48 έως 31/12/05
Δίκλινο € 58 » »
Τρίκλινο € 70 » »

LILIA Πειραιά
Μονόκλινο € 60
Δίκλινο € 76
Τρίκλινο € 85

SAVAY Πειραιά
Μονόκλινο € 75
Δίκλινο € 95
Τρίκλινο € 110

VERGINA Β' Κατηγορίας ΘΕΣ/ΚΗ (κεντρικό)
Μονόκλινο € 64
Δίκλινο € 80
Τρίκλινο € 90

Αλεξάνδρου Διάκου 84
Τηλ. 22410 73455, 78879, 76161
Κινητό 6977 986489
X5792/30/4

Ναυτικά Πρακτορεία TSAGARIS

GA FERRIES

Ε/Γ-Ο/Γ ΡΟΔΑΝΘΗ & Φ/Γ - Ο/Γ ΝΙΚΟΛΑΣ Α.

(ΤΟ **ΡΟ/ΡΟ ΝΙΚΟΛΑΣ Α.** ΕΙΝΑΙ **ΜΟΝΟ** ΟΧΗΜΑΤΑΓΩΤΟ)

ΡΟΔΟ - ΠΕΙΡΑΙΑ

ΤΕΤΑΡΤΗ 05/4
• ΡΟΔΑΝΘΗ 16.00 Κω - Κάλυμνο - Λέρο - Πάτμο - Πειραιά (10.00)
ΠΕΜΠΤΗ 06/4

ΠΑΡΑΣΚΕΥΗ 07/4
• ΡΟΔΑΝΘΗ 18.00 Σύμη - Τήλο - Νίσυρο - Κω - Κάλυμνο - Λέρο - Πάτμο - Πειραιά (15.30)
ΣΑΒΒΑΤΟ 08/4

ΚΥΡΙΑΚΗ 09/4
• ΜΑΡΙΝΑ 14.00 Κω - Κάλυμνο - Κατάπολα - Δονούσα - Πειραιά (09.20)
ΔΕΥΤΕΡΑ 10/4
• ΡΟΔΑΝΘΗ 16.00 Κω - Κάλυμνο - Λέρο - Πάτμο - Πειραιά (10.00)
ΤΡΙΤΗ 11/4

ΤΕΤΑΡΤΗ 12/4
• ΡΟΔΑΝΘΗ 16.00 Κω - Κάλυμνο - Λέρο - Πάτμο - Νάξο - Πειραιά (11.00)
ΠΕΜΠΤΗ 13/4

ΠΑΡΑΣΚΕΥΗ 14/4
• ΡΟΔΑΝΘΗ 18.00 Σύμη - Τήλο - Νίσυρο - Κω - Κάλυμνο - Λέρο - Πάτμο - Πειραιά (15.30)
ΣΑΒΒΑΤΟ 15/4

ΚΥΡΙΑΚΗ 16/4
• ΜΑΡΙΝΑ 14.00 Κω - Κάλυμνο - Κατάπολα - Δονούσα - Πειραιά (09.20)
Μ. ΔΕΥΤΕΡΑ 17/4
• ΑΝΘΗ ΜΑΡΙΝΑ 16.00 Κω - Λέρο - Πάτμο - Πειραιά
Μ. ΤΡΙΤΗ 18/4
• ΡΟΔΑΝΘΗ 16.00 Κω - Κάλυμνο - Λέρο - Πάτμο - Πειραιά (10.00)
Μ. ΤΕΤΑΡΤΗ 19/4
• ΑΝΘΗ ΜΑΡΙΝΑ 16.00 Κω - Λέρο - Πάτμο - Πειραιά (09.00)
Μ. ΠΕΜΠΤΗ 20/4
• ΡΟΔΑΝΘΗ 16.00 Κω - Κάλυμνο - Λέρο - Πάτμο - Πειραιά (10.00)
Μ. ΠΑΡΑΣΚΕΥΗ 21/4
• ΑΝΘΗ ΜΑΡΙΑ 15.00 Κω - Λέρο - Πάτμο - Πειραιά (08.00)
Μ. ΣΑΒΒΑΤΟ 22/4

Κυριακή του Πάσχα 23/4
ΑΓΙΟ ΠΑΣΧΑ!!!!
ΛΑΜΠΡΗ ΔΕΥΤΕΡΑ 24/4
• ΡΟΔΑΝΘΗ 16.00 Σύμη - Τήλο - Νίσυρο - Κω - Κάλυμνο - Λέρο - Πάτμο - Μύκονο - Σύρος - Πειραιά (14.00)
ΤΡΙΤΗ 25/4

ΠΕΜΠΤΗ 27/4
• ΡΟΔΑΝΘΗ 16.00 Κω - Λέρο - Πάτμο - Πειραιά (14.00)
ΠΑΡΑΣΚΕΥΗ 28/4

ΣΑΒΒΑΤΟ 29/4
• ΡΟΔΑΝΘΗ 16.00 Κω - Κάλυμνο - Λέρο - Πάτμο - Πειραιά (10.00)
ΚΥΡΙΑΚΗ 30/4
• ΜΑΡΙΝΑ 14.00 Κω - Κάλυμνο - Κατάπολα - Δονούσα - Πειραιά (09.20)

TSAGARIS TRAVEL
Σαχτούρη 5 (έναντι Τελωνείου)
Τηλ.: 22410 36170, 30406, 35066, 28597
X5769-30/4

Κυρίως στα τρόφιμα και στις τιμές

Σαρωτικοί έλεγχοι στην αγορά εν όψει των εορτών του Πάσχα

ΜΠΛΟΚΑ ΚΑΙ ΣΤΟΥΣ ΔΡΟΜΟΥΣ ΑΠΟ ΤΟΥΣ ΑΣΤΥΝΟΜΙΚΟΥΣ

ΣΑΡΩΤΙΚΟΙ είναι οι έλεγχοι που άρχισαν στην αγορά εν' όψει των εορτών του Πάσχα, τόσο για την καταλληλότητα των τροφίμων, όσο και για την αισχροκέρδεια, αλλά και για την φοροδιαφυγή.

• Βέβαια οι έλεγχοι για την καταλληλότητα των τροφίμων ξεκίνησαν από τον αστυκτηνίατρο- αστυνομικό διευθυντή κ. Μιχάλη Ζεμπιλλά πολύ ενωρίτερα λόγω των μαθητικών εκδρομών και είχαν θετικά αποτελέσματα.

Σύμφωνα με τα στοιχεία που δόθηκαν χθες στη δημοσιότητα, το χρονικό διάστημα από 27 Μαρτίου μέχρι 8 Απριλίου πραγματοποίησε 109 ελέγχους σε καταστήματα υγειονομικού ενδιαφέροντος, εστιατόρια, ξενοδοχεία, σούπερ μάρκετ, ψυκτικούς θαλάμους, φάστ φουντ κ.α. Κατά τη διάρκεια των ελέγχων βρέθηκαν και κατασχέθηκαν 6.843 κιλά ακατάλληλων τροφίμων.

ΑΠΟ χθες άρχισαν οι έλεγχοι των υπηρεσιών της Νομαρχιακής Αυτοδιοίκησης, Κτηνιατρικής και Εμπορίου, για την καταλληλότητα των κρεάτων και την αισχροκέρδεια.

Επίσης από χθες άρχισαν οι έλεγχοι από τους «Ράμπο» της Εφορίας, για περιορισμό του λαθρεμπορίου και της φοροδιαφυγής. Ελεγχοι θα διενεργούνται σε κεντρικές αγορές, ελέγχοντας ακόμη και τους καταναλωτές αν έχουν πάρει απόδειξη αγοράς ενώ έμφαση θα δοθεί στην διακίνηση και την πώληση αμνοερίφιων.

ΤΕΛΟΣ «μπλόκα» θα στήνονται στο οδικό δίκτυο καθώς και στο λιμάνι σε μία προσπάθεια να περιοριστεί η φοροδιαφυγή και το λαθρεμπόριο.

Συνεδριάζει σήμερα το Αρχαιολογικό Συμβούλιο

ΤΑ ΘΕΜΑΤΑ ΠΟΥ ΘΑ ΕΞΕΤΑΣΕΙ

Σήμερα Τρίτη πρόκειται να συνεδριάσει το Τοπικό Συμβούλιο Μνημείων Δωδεκανήσου για να εξετάσει διάφορα θέματα της αρμοδιότητάς του. Η συνεδρίαση θ' αρχίσει στις 2.30 το μεσημέρι και τα θέματα της ημερήσιας διάταξης είναι τα εξής:

1. Υπερύψωση υφιστάμενου κτίσματος στη Χώρα Αστυπάλαιας από τους κ.κ. Γ. Λουκά και Γ. Φουντούλη.
2. Προσθήκη κατ' επέκταση και καθ' ύψος σε υφιστάμενο κτίριο στη Χώρα Αστυπάλαιας στην περιοχή «Μυλοτόπι» από τον κ. Ηλία Χρυσοχό- Επανεξέταση.
3. Ανέγερση νέας ισόγειας οικοδομής στη θέση Αγιος Βασίλειος στο Λειβάδι Αστυπάλαιας από τον κ. Νικ. Παπανικόλα.
4. Ανέγερση νέας διώροφης οικοδομής από την Κ. Ευφροσύνη Βάιλα-Παπανικόλα στη Χώρα Αστυπάλαιας.
5. Προσθήκη κατ' έκταση και καθ' ύψος σε ακίνητο στο Χαράνι της Σύμης από την κ. Προκοπία Καψή.
6. Προσθήκη σε διώροφο κτίσμα και κατασκευή κλειστού χώρου στον αυλότοιχο της ιδιοκτησίας Νικολάου Χαλκίτη στο Λιενί Σύμης.
7. Ανέγερση δύο νέων διώροφων οικοδομών στο Λιενί Σύμης από τον κ. Κώστα Παπακαλοδούκα.
8. Επισκευή διώροφης οικοδομής στο Δρακωτό Σύμης από την κ. Κάρεν Ζανέτ Ρίτσαρντσον.
9. Αποκατάσταση α' ορόφου διώροφης οικοδομής στην περιοχή «Ελληνικός» στη Σύμη από τον κ. Γεώργιο Καρακατσάνη.
10. Αποκατάσταση διώροφης οικοδομής στον Αγιο Αθανάσιο στη Σύμη από τον κ. Νικήτα Βαλσάμη.
11. Ανέγερση νέας διώροφης οικοδομής από τον κ. Χάλαρη στο Γιαλό της Σύμης.
12. Αποκατάσταση διώροφης οικοδομής από τις κ.κ. Κάριν Γούλφιλντ και Ελίζαμπεθ Νάουμαν στην περιοχή «Μύλοι» στο χωριό Σύμης.
13. Τροποποιητική αρχιτεκτονική μελέτη διώροφης οικοδομής ιδιοκτησίας Παναγιώτη Ζαχαριάδη στην περιοχή Μαυροβούνι στη Σύμη.
14. Αποκατάσταση ισόγειας οικοδομής από την κ. Margatta Petersen στο χωριό Σύμης.
15. Εγκριση ισόγειας προσθήκης για ξενώνα κατ' επέκταση στην Ιερά Μονή Αγίων Αποστόλων στην Κάλυμνο.
16. Εγκριση μελέτης διαμόρφωσης του γηπέδου «ΔΩΡΙΕΑ» από τον Δήμο Ροδίων.
17. Επανεξέταση προσθήκης τριώροφης οικοδομής από τον κ. Δ. Γούναρη στην οδό Ελ.Βενιζέλου στη Κω.
18. Εγκριση αντικατάστασης και τοποθέτησης σε νέα θέση, εναέριου υποσταθμού ΔΕΗ στην οδό Ι. Θεολόγου στη Κω (παλαιοχριστιανική οικία ακροπόλεως).
19. Οικοδόμηση στο οικόπεδο του κ. Εψιμου στην Κω.
20. Οικοδόμιση στο ακίνητο του κ. Βάλα στην Ιαλυσό Ρόδου.

ΕΛΛΗΝΟΣΟΥΗΔΙΚΟΣ ΣΥΝΔΕΣΜΟΣ ΡΟΔΟΥ

ΠΡΟΣΚΛΗΣΗ

Ο Ελληνοσουηδικός Σύνδεσμος καλεί όλα τα μέλη του στην έκτακτη γενική συνέλευση που θα πραγματοποιηθεί το **Σάββατο 15 Απρίλη 2006** και ώρα **16.00** στο **SPORS** Γ. Σεφέρη 108 με τα παρακάτω θέματα:

1. Ενημέρωση και συζήτηση για πιθανό χωρισμό σχολείου και συλλόγου
2. Απόφαση από τα μέλη με κλειστό ψήφισμα.

Για τη Διοίκηση
Η πρόεδρος ΚΑΡΙΝ ΚΑΡΤΣΑΓΟΥΛΗ
Η γραμματεάς ΕΙΓΑ ΚΡΙΙΚΟΥΛΑ - ΓΟΡΑΝΙΤΗ

13992-11/4

Kariba Travel

ΠΡΑΚΤΟΡΕΙΟ ΓΕΝΙΚΟΥ ΤΟΥΡΙΣΜΟΥ

ΜΕ ΣΥΝΕΠΕΙΑ, ΕΥΘΥΝΗ & ΚΑΤΑΝΟΗΣΗ ΠΡΟΣΦΕΡΟΥΜΕ Ο,ΤΙ ΚΑΛΥΤΕΡΟ - ΦΘΗΝΟΤΕΡΟ ΣΤΗΝ ΑΓΟΡΑ ΜΑΣ

Από 1ης Απριλίου

1) ROYAL OLYMPIC HOTEL LUX κατηγορίας
Στήλες Ολυμπίου Διός
Μονόκλινο 108€
Δίκλινο 108€
Τρίκλινο 145€

2) PRESIDENT HOTEL Α' κατηγορίας
Λεωφ. Κηφησίας
Μονόκλινο 78€
Δίκλινο 82€
Τρίκλινο 105€

3) ASTOR HOTEL Α' κατηγορίας
Σύνταγμα
Μονόκλινο 78€
Δίκλινο 103€
Τρίκλινο 120€

4) POLIS GRAND HOTEL Α' κατηγορίας
Πατησίων 19 & Βεραντζέρου 10
Μονόκλινο 76€
Δίκλινο 84€
Τρίκλινο 118€

5) ARETHOUSA HOTEL Β' κατ. SUPERIOR
Σύνταγμα
Μονόκλινο 60€
Δίκλινο 80€
Τρίκλινο 105€

6) HELLINIS HOTEL Β' κατηγορίας
ΩΝΑΣΕΙΟ - Λεωφ. Συγγρού
Μονόκλινο 48€
Δίκλινο 58€
Τρίκλινο 70€

7) DORIAN HOTEL Β' κατηγορίας
Ομόνοια
Μονόκλινο 50€
Δίκλινο 60€
Τρίκλινο 79€

8) LILIAN HOTEL
Πειραιάς - Πασαλιμάνι
Μονόκλινο 60€
Δίκλινο 76€
Τρίκλινο 100€

9) HOTEL EGNATIA PALACE Α' κατηγορίας
Θεσσαλονίκη - κέντρο
Μονόκλινο 100€
Δίκλινο 110€
Τρίκλινο 135€

10) HOTEL EGNATIA Β' κατηγορίας
Θεσσαλονίκη - κέντρο (πλήρως ανακαινισμένο)
Μονόκλινο 75€
Δίκλινο 85€
Τρίκλινο 95€

Στις παραπάνω τιμές συμπεριλαμβάνεται πρωινό (μπουφές)

Επίσης διαθέτουμε
• Αεροπορικά εισιτήρια εσωτερικού και εξωτερικού με όλες τις αεροπορικές εταιρίες
• Ακτοπλοϊκά εισιτήρια με όλες τις ναυτιλιακές εταιρίες: BLUE STAR - G.A. FERRIES - LANE - ΔΩΔΕΚΑΝΗΣΟΣ - ΤΗΛΟΣ 2ας ΑΙΩΝΑΣ κ.λ.π.
• Κρατήσεις ξενοδοχείων σ' όλη την Ελλάδα και το εξωτερικό

ΑΝΟΙΚΤΑ ΚΑΘΗΜΕΡΙΝΑ 08.00 - 14.00 και 15.00 - 21.00
ΣΑΒΒΑΤΑ 08.00 - 14.00. ΚΥΡΙΑΚΕΣ ΚΛΕΙΣΤΑ

ΟΔΟΣ: ΔΡΑΓΟΥΜΗ 18 & ΜΑΝΔΗΛΑΡΑ (ΝΙΟΧΩΡΙ)
Τηλ.: +30 22410 24650, 75391, 78170 •
FAX: +30 22410 78793 κιν. 6942434753
E-mail: kariba-travel@rho.forthnet.gr

X.5780-30/4

ALHAMBRA TRAVEL

ΓΕΝΙΚΟΙ ΑΝΤΙΠΡΟΣΩΠΟΙ ΓΙΑ ΤΗΝ LOUIS ΣΤΗ ΡΟΔΟ

LOUIS HELLENIC CRUISES

...αποδράστε από τα συνηθισμένα!!!

ΠΑΣΧΑΛΙΝΗ ΠΡΟΣΦΟΡΑ!!!

50% ΕΚΠΤΩΣΗ ΣΤΟ ΔΕΥΤΕΡΟ ΕΠΙΒΑΤΗ

7ήμερη Κοσμο...Πολιτικο Αιγαιο & Σμύρνη με το κρουαζιερόπλοιο **PERLA**

ΗΜΕΡΑ	ΛΙΜΑΝΙ	ΑΦΙΞΗ	ΑΝΑΧΩΡΗΣΗ
Παρασκευή	Πειραιάς	-	17.00
Σάββατο	Κωνσταντινούπολη	13.30	-
Κυριακή	Κωνσταντινούπολη	-	13.00
Δευτέρα	Σμύρνη	07.30	18.30
Τρίτη	Πάτμος*	16.30	10.30
Τρίτη	Μύκονος	16.00	23.00
Τετάρτη	Ρόδος	09.00	18.00
Πέμπτη	Ηράκλιο	07.00	12.00
Πέμπτη	Σαντορίνη*	17.00	21.00
Παρασκευή	Πειραιάς	06.00	-

*Αποβίβαση με βάρκες καιρού επιτρέποντος

Κατηγορία	Τιμές κατ' άτομο
ΤΑ	1.230 €
ΤΒ	1.150 €
A	945 €
B	875 €
D	865 €
D	800 €
F	780 €
G	760 €
E	730 €
3ος/4ος ενήλικας	615 €
3ο/4ο παιδί	Δωρεάν*
Λιμενικά & λοιπά έξοδα	171 €

ΗΜΕΡΟΜΗΝΙΑ ΑΝΑΧΩΡΗΣΗΣ: 21 ΑΠΡΙΛΙΟΥ

...καιρός για κρουαζιέρα!!!

Στην τιμή περιλαμβάνεται η πλήρης διατροφή των επιβατών, το πρόγραμμα ψυχαγωγίας στο κρουαζιερόπλοιο, ασφάλιση αστικής - επαγγελματικής ευθύνης.

Δεν περιλαμβάνονται τα λιμενικά και λοιπά έξοδα, οι προαιρετικές εκδρομές, τα φιλοδωρήματα, η κατανάλωση ποτών και αναψυκτικών.

Ολοι οι επιβάτες πληρώνουν τα λιμενικά και λοιπά έξοδα.

Επιβάρυνση μονόκλινης καμπίνας 25%. Επιβάρυνση μονόκλινων καμπίνων SA & SB 100%

Παιδιά ως 17 ετών όταν μοιράζονται την καμπίνα με δύο ενήλικες πληρώνουν μόνο τα λιμενικά τέλη 171 ευρώ.

Η προσφορά ισχύει μόνο για επιβάτες με ελληνικό διαβατήριο ή και αλλοδαπό διαβατήριο, οι οποίοι είναι αποδεδειγμένα μόνιμοι κάτοικοι Ελλάδας και για περιορισμένο αριθμό καμπίνων.

θα τηρηθεί απόλυτη σειρά προτεραιότητας στις κρατήσεις.

ΑΠΑΡΑΙΤΗΤΟ ΔΙΑΒΑΤΗΡΙΟ ΣΕ ΙΣΧΥ Η ΤΑΥΤΟΤΗΤΑ ΜΕ ΛΑΤΙΝΙΚΟΥΣ ΧΑΡΑΚΤΗΡΕΣ (ΝΕΟΥ ΤΥΠΟΥ)

ΠΛΗΡΟΦΟΡΙΕΣ-ΠΡΟΓΡΑΜΜΑΤΑ
ALHABRA TRAVEL
Δ. ΘΕΟΔΩΡΑΚΗ 13 - ΡΟΔΟΣ
ΤΗΛ. 22410-37052-2241025698
X5794-30/4

ΕΤΟΙΜΟΙ ΓΙΑ ΚΤΕΟ; ΤΑΛΑΙΠΩΡΙΑ ΤΕΛΟΣ!

AUTOVISION®
ΤΕΧΝΙΚΟΣ ΕΛΕΓΧΟΣ ΟΧΗΜΑΤΩΝ

Ιδιωτικό ΚΤΕΟ Ρόδου

για ραντεβού..22410 67677

ΕΥΚΟΛΑ, ΓΡΗΓΟΡΑ, ΑΞΙΟΠΙΣΤΑ ΚΑΙ ΦΘΗΝΟΤΕΡΑ!!

ΑΝΟΙΧΤΑ ΑΠΟΓΕΥΜΑΤΑ ΚΑΙ ΣΑΒΒΑΤΟ, ΟΛΑ ΤΑ ΠΑΡΑΒΟΛΑ ΑΓΟΡΑΖΟΝΤΑΙ ΣΤΟ ΚΤΕΟ

25 Λεπτά αρκούν....

ΠΡΟΣΟΧΗ! — ΠΡΟΓΡΑΜΜΑ ΠΡΟΣΚΛΗΣΗΣ ΟΧΗΜΑΤΩΝ

Ν. ΔΩΔ/ΣΟΥ - ΤΟΝ Απρίλιο ΚΧΑ 7100 εώς ΚΧΑ 8200 και ΡΟΖ 100 εώς ΡΟΖ 1500

Η ΜΗ ΔΙΕΝΕΡΓΕΙΑ ΤΕΧΝΙΚΟΥ ΕΛΕΓΧΟΥ ΤΟΥ ΟΧΗΜΑΤΟΣ ΣΑΣ (ΚΤΕΟ) ΜΕΣΑ ΣΤΙΣ ΠΡΟΘΕΣΜΙΕΣ, ΑΠΟΤΕΛΕΙ ΠΑΡΑΒΑΣΗ (ΚΟΚ 86) ΚΑΙ ΤΙΜΩΡΕΙΤΑΙ ΑΠΟ ΤΙΣ ΑΡΧΕΣ ΜΕ ΠΡΟΣΤΙΜΟ 334 ΕΥΡΩ ΚΑΙ ΑΦΑΙΡΕΣΗ ΠΙΝΑΚΙΔΩΝ

1ο Χιλ. ΝΕΑΣ ΕΘΝΙΚΗΣ ΟΔΟΥ ΤΣΑΙΡΙ - ΑΕΡΟΔΡΟΜΙΟΥ
www.kteo-rodos.gr
X221-30/4

KYDON TOURS

ΕΚΔΡΟΜΕΣ - ΕΚΔΡΟΜΕΣ - ΕΚΔΡΟΜΕΣ

ΠΑΣΧΑ ελληνικό στην ΚΥΠΡΟ

κατ' ευθείαν πτήση HELLAS JET AIR BUS A320
Αναχώρηση 21/4 09.30
Επιστροφή 25/4 13.30
Μόνο 440 €. Φόρος 50 €
Πλούσιο πρόγραμμα. ΟΛΑ ΠΛΗΡΩΜΕΝΑ!!!
-Αεροπορικά εισιτήρια - Φόροι - Ξενοδοχεία 4 αστέρων ημιδιατροφή - Μαγειρίτσα Σαββάτου - Αναστάσιμο γεύμα Κυριακής πλούσιο με μουσική - 3 εκδρομές Λευκωσία, Πάφο, Λεμεσός, Τρόοδος, Κίκκος.
Συνοδός η κ. Ελένη Ψυλλάκη

ΠΑΡΙΣΙ - DISNEYLAND
25/4 - 30/4/06
Το πιο όμορφο δώρο στα παιδιά σας
Αεροπορικά εισιτήρια - φόροι - μεταφορές - ξενοδοχεία SEQUOIA στη Disney 3 μέρες, είσοδοι στο πάρκο και studios - Ξενοδοχείο MERIDIEN 4 αστέρων στο ΠΑΡΙΣΙ 3 διαν. πρωινό μπουφέ καθημερινά, ξενάγηση στο Παρίσι.
Συνοδός η κ. Ελένη Ψυλλάκη

ΠΑΣΧΑΛΙΝΕΣ ΕΚΔΡΟΜΕΣ!!!
ΡΩΜΗ - ΙΤΑΛΙΑ - ΑΜΣΤΕΡΝΤΑΜ - ΠΡΑΓΑ - ΚΩΝ/ΠΟΛΗ - ΣΥΡΙΑ - ΝΤΟΥΜΠΑΪ - ΕΛΛΑΔΑ - ΕΛΛΗΝΙΚΑ ΝΗΣΙΑ - ΙΣΠΑΝΙΑ

ΚΩΝΣΤΑΝΤΙΝΟΥΠΟΛΗ
10/5 - 15/5/06 ΑΕΡΟΠΟΡΙΚΗ
Αεροπορικά εισιτήρια - Φόροι - Ξενοδοχεία 4 αστέρων Πλατεία TAKSIM με πρωινό - Ξεναγήσεις σε όλη την Πόλη - Ψώνια - Διασκέδαση. Πλούσιο πρόγραμμα.
Συνοδός η κ. Ελένη Ψυλλάκη

DUBAI 26/5 - 30/5/06
EMIRATES πτήση κατ' ευθείαν ΑΘΗΝΑ - DUBAI
Εμείς ΓΝΩΡΙΖΟΥΜΕ πολυ καλά το Dubai
Εσείς απλά ΕΛΑΤΕ μαζί μας.
Αεροπορικά εισιτήρια - Ξενοδοχείο INTERCONTINENTAL 5 αστέρων με πρωινό μπουφέ - Ξενάγηση - Κρουαζιέρα - Safari - ABOUDABI.
Συνοδός η κ. Ελένη Ψυλλάκη

DUBAI ΣΑΣ ΤΑΞΙΔΕΥΟΥΜΕ ΟΠΟΙΑ ΜΕΡΑ ΘΕΛΕΤΕ με τα πλούσια και οικονομικά πακέτα.

Σας ταξιδεύουμε 30 χρόνια
ΚΑΛΟ ΠΑΣΧΑ
ΠΡΑΚΤΟΡΕΙΟ KYDON
Τηλ. 22410 23000, 27900, 27722
• ΕΘΕΛΟΝΤΩΝ ΔΩΔ/ΣΙΩΝ 14 • ΑΚΤΗ ΣΑΧΤΟΥΡΗ 8
e-mail:kydon@otenet.gr
X.5784-30/4

Και με προβολές του ECOKINDS

Σαββατοκύριακο με πολλές πολιτιστικές εκδηλώσεις

ΔΙΗΜΕΡΟ ΣΕΜΙΝΑΡΙΟ ΑΝΑΤΟΛΙΤΙΚΟΥ ΧΟΡΟΥ

ΕΚΑΤΟΝΤΑΔΕΣ μαθητές Δημοτικών και Γυμνασίων παρακολούθησαν υπέροχες ταινίες, οικολογικού περιεχομένου, μέσα από τις προφεστιβαλικές εκδηλώσεις του Ecofilms, ενώ τους διανεμήθηκε και έντυπο υλικό προς επεξεργασία στο σπίτι ή στο σχολείο. Αναμένεται ότι το Φεστιβάλ θα έχει την ίδια επιτυχία και τις επόμενες ημέρες, έως τη λήξη του (την Πέμπτη 13 Απριλίου), συγκεντρώνοντας το ενδιαφέρον πολλών ακόμη σχολείων του νησιού μας.

Το Ecokids (προφεστιβαλικές εκδηλώσεις του Διεθνούς Φεστιβάλ Κινηματογράφου και Εικαστικών Τεχνών Ρόδου ECOFILMS), με Καλλιτεχνική Δ/ντρια την Λουκία Ρικάκη, διοργανώνεται από τον Πολιτιστικό Οργανισμό Δήμου Ροδίων και την Εταιρεία 'Εικόνα και Περιβάλλον 'και έχει την οικονομική αρωγή της Δημοτικής Επιχείρησης Καθαριότητας Ρόδου. Την Υγειονομική Κάλυψη έχει το Σώμα Εθελοντών Σαμαρειτών Ελληνικού Ερυθρού Σταυρού.

Τρεις παρουσιάσεις του έργου 'Μήτηρ Θεού' σε μουσική του Χρήστου Λεοντή, σε Ιερούς Ναούς της Ρόδου, θα πραγματοποιηθούν αυτή την εβδομάδα. Βασισμένο στον Ακάθιστο Ύμνο, το έργο θα παρουσιαστεί από την Μικτή Χορωδία Δήμου Ροδίων, υπό τη διεύθυνση του Μιχάλη Καλαεντζή και τη συμμετοχή της Χορωδίας Ιεροψαλτών 'Ρόδον το Αμάραντο'. Σολίστ θα είναι ο τενόρος Λευτέρης Τουμαράς, ενώ θα συμμετάσχουν ηθοποιοί στις αφηγήσεις και ορχήστρα εγχόρδων (βιολί, βιόλα, βιολοντσέλο, κοντραμπάσο, κλαρινέτο, πολίτικη λύρα, ηλ. πιάνο, συνθεσάιzερ) από καταξιωμένους μουσικούς.

Οι παρουσιάσεις θα πραγματοποιηθούν στις 8:30μ.μ., κατά το παρακάτω πρόγραμμα:

Πέμπτη 13/4, Ιερός Ναός Αναλήψεως Ρόδου

Παρασκευή 14/4, Ιερός Ναός Κοιμήσεως της Θεοτόκου, Κρεμαστή Ρόδου

Σάββατο 15/5, Ιερός Ναός Ευαγγελισμού Ρόδου

Την παραγωγή έχει ο Πολιτιστικός Οργανισμός Δήμου Ροδίων και το ΔΗ.ΠΕ.ΘΕ. Ρόδου με τη συνεργασία της Ιεράς Μητρόπολης Ρόδου και της Αστικής-Μη Κερδοσκοπικής 'Εταιρείας του Πολίτη' Δήμου Πεταλούδων. Είσοδος ελεύθερη.

Με μεγάλη επιτυχία πραγματοποιήθηκαν το Σαββατοκύριακο που μας πέρασε, οι εκδηλώσεις που τελούσαν υπό την Αιγίδα του Πολιτιστικού Οργανισμού Δήμου Ροδίων:

Σε μια κατάμεστη αίθουσα έγινε η συναυλία της Πρότυπης Ορχήστρας Μουσικής Δωματίου Αθηνών και της πιανίστα Καλλιόπης Εμμανουήλ, υπό τη διεύθυνση του Γιώργου Αραβίδη. Οι συντελεστές καταχειροκροτήθηκαν από το κατενθουσιασμένο κοινό που απόλαυσε τα έργα του μεγάλου Αυστριακού συνθέτη Β. Α. Μότσαρτ. Τη συναυλία διοργάνωσε ο Μουσικοπαιδαγωγικός - Πνευματικός Σύλλογος Ρόδου 'Απόλλων 'και το Ελληνικό Ωδείο - Παράρτημα Ρόδου.



Και σεμινάριο ανατολίτικου χωρού στη Ρόδο

Με μεγάλο ενδιαφέρον παρακολούθησαν το διήμερο σεμινάριο ανατολίτικου χορού (Bellydance), με την χοροδιδάσκαλο και χορογράφο Φωτεινή Γκανταλλά, οι λάτρεις της κίνησης και του χορού. Το σεμινάριο έγινε στην Αίθουσα Χορού του Πολιτιστικού Οργανισμού Δήμου Ροδίων, στον Νηρέα και εκτός από τα απαραίτητα περιγραφικά και εννοιολογικά για την κατανόηση της αναγκαιότητας έκφρασης των γυναικών των χωρών όπου αναπτύχθηκε ο ανατολίτικος χορός, πραγματοποιήθηκε διεξοδική ανάλυση των κινήσεων και των τρόπων με τους οποίους χρησιμοποιούνται, με την ενεργή συμμετοχή, βέβαια, των συμμετεχόντων. Το σεμινάριο διοργάνωσε το Gadala Dance Studio και μέρος των εσόδων θα δοθεί στην Ελληνική Αντικαρκινική Εταιρεία Ρόδου.

Δραστηριότητες σε παιδικούς σταθμούς της πόλης μας

ΠΡΩΤΟΒΟΥΛΙΑ ΤΟΥ ΚΕΝΤΡΟΥ ΛΟΓΟΤΕΧΝΩΝ

Το Διεθνές Κέντρο Λογοτεχνών και Μεταφραστών Ρόδου έκλεισε τον κύκλο μίας σειράς διαδραστικών δραστηριοτήτων που εφαρμόστηκαν σε παιδικούς σταθμούς της πόλης μας από τη νηπιαγωγό - εμψυχώτρια εκπαιδευτικών προγραμμάτων, κα. Καίτη Παρασκευά την προηγούμενη εβδομάδα.

Το εργαλείο για την υλοποίηση αυτών των επισκέψεων ήταν μια εκπαιδευτική βαλίτσα η οποία περιείχε δραστηριότητες για παιδιά προσχολικής και πρώτης σχολικής ηλικίας. Έτσι...ξεκίνησε το ταξίδι του Δ.Κ.Λ.Μ.Ρ. στις «Μέρες Παιδικού Βιβλίου», την Τρίτη, 28 Μαρτίου 2006. Ο ήρωας και ταξιδευτής στον κόσμο των μικρών παιδιών ήταν «ο βάτραχος» της σειράς παιδικών βιβλίων του Βέλθουις Μαξ - εκδόσεις Πατάκης. Ο βάτραχος αυτός δε μοιάζει σαν όλους τους άλλους, αφού αντιμετωπίζει όλα τα θέματα που απασχολούν τα μικρά παιδιά με τρόπο ευθύ, απλό και συνάμα διασκεδαστικό. Γι' αυτό το λόγο τα μικρά παιδιά συμμετείχαν στο ταξίδι αυτό με πολύ μεγάλο ενθουσιασμό.

Επισκέψεις πραγματοποιήθηκαν στους Δημοτικούς Παιδικούς Σταθμούς - 1ο και 3ο, στα Νηπιαγωγεία της πόλεως Ρόδου - 1ο και 18ο, και στο ιδιωτικό Νηπιαγωγείο του Κολεγίου Ρόδου με τη συνεργασία των νηπιαγωγών τους, της κας. Νάνσυ Τρυποσκούφη, φιλολόγου - στελέχους του Δ.Κ.Λ.Μ.Ρ και της κας. Ποθητής Λόη - υπεύθυνης πολιτιστικών θεμάτων κ΄ υγείας στη Δ/νση Α΄ Βάθμιας Εκπαίδευσης Δωδ/σου. Η διαδρομή τελείωσε την Τρίτη, 4 Απριλίου 2006 και η βαλίτσα αποθηκεύτηκε μέχρι το επόμενο της ταξίδι...

GA FERRIES



με το Ε/Γ - Ο/Γ ΡΟΔΑΝΘΗ
Αναχώρηση Μ. Σάββατο από Ρόδο στις 12 μεσημέρι - Αφιξη στην Κάλυμνο 17.00
Παραμονή στην Κάλυμνο, Ανάσταση και Πάσχα
Αναχώρηση Λαμπρή Δευτέρα από Κάλυμνο στις 08.00 - Αφιξη στη Ρόδο 13.00

Τιμές κατ' άτομο:
Δίκλινη εξωτερική (ΑΑ2) 100,00 ευρώ
Λοιπές καμπίνες (Α2, Α4, ΑΒ4) 75,00 ευρώ
IX 50,00 ευρώ
MOTO ΔΩΡΕΑΝ

Πληροφορίες στα τηλέφωνα:
G.A. FERRIES: 210 4582640
TSAGARIS TRAVEL: 22410 36170, 30406
X.5769-22/4



X.5795-30/4

MITSIS HOTELS

HOTEL Rodos Maris

ULTRA ALL-INCLUSIVE HOTEL

ΕΟΡΤΑΣΜΟΣ ΠΑΣΧΑ

Όπως κάθε χρόνο έτσι και φέτος πιστοί στα έθιμα και τις παραδόσεις το ξενοδοχείο μας Rodos Maris στο μαγευτικό Κιοτάρι, διοργανώνει ένα πλούσιο εορταστικό πρόγραμμα τις ημέρες του Πάσχα.
Ελάτε κοντά μας σε ένα ιδιαίτερα ευχάριστο, οικογενειακό και γιορτινό περιβάλλον και αφήστε τα υπόλοιπα σε εμάς.

ΤΙΜΕΣ
Για 4 διανυκτερεύσεις 59 € ανά άτομο/νύχτα
Για παραμονή μικρότερη των 4 ημερών 65 € ανά άτομο/νύχτα

ΠΡΟΣΦΟΡΑ
1ο παιδί έως 12 ετών ΔΩΡΕΑΝ
2ο παιδί έως 12 ετών 50% έκπτωση
Το τρίτο άτομο στο δωμάτιο 30% έκπτωση

Στην τιμή περιλαμβάνονται
* Όλα τα γεύματα και ποτά (πρωί, μεσημέρι, βράδυ)
* Το Αναστάσιμο Δείπνο
* Το Πασχαλινό Γεύμα σε πλούσιο Μπουφέ με ντόπια αρνιά στη σούβλα και ζωντανή μουσική
* Όλες οι υπηρεσίες του ξενοδοχείου μας που περιλαμβάνονται στο **ultra all-inclusive πρόγραμμα** του ξενοδοχείου μας.

Πληροφορίες / Κρατήσεις:
Τηλ. 22440 47000 & 22440 47261
Fax 22440 47051
e-mail: info@mitsis-rodosmaris.com

X.5764-23/3

VANIK TOURS

ΓΙΑΝΝΗΣ και ΣΕΒΑ ΒΑΛΣΑΜΙΔΗ
VANIK σημαίνει ΑΛΗΘΕΙΑ
ΑΚΤΗ ΚΑΝΑΡΗ 17, ΨΑΡΟΠΟΥΛΑ - ΑΝΕΤΟ ΠΑΡΚΙΝΓΚ •
Ανοικτά: ΔΕ-ΣΑ 08.30 - 14.00 & 16.30 - 20.30 - Τηλ. 22410 35191, 37621 κινητό: 6945798148 , FAX 22410 29532

Το γραφείο μας πάντα πρώτο σε κρατήσεις ξενοδοχείων εξασφάλισε και σας προσφέρει καταπληκτικές τιμές για τα παρακάτω ξενοδοχεία σε ΠΑΚΕΤΑ (έκδοση εισιτηρίων R/T) από 1/4/2006-31/10/2006

Απευθυνόμαστε σε σας που θέλετε και η κράτησή σας να είναι σωστή και το δωμάτιό σας να σας περιμένει

1ον HOTEL PRESIDENT Α΄ Κατηγορίας
Λεωφόρος Κηφισίας (ανακαινισμένο)
Μονόκλινο € 72
Δίκλινο € 82
Τρίκλινο € 105

2ον HOTEL ZAFOLIA Α΄ Κατηγορίας
Λεωφόρος Αλεξάνδρας
Μονόκλινο € 98
Δίκλινο € 115
Τρίκλινο € 135

3ον HOTEL ATHENS CYPRIA Α΄ Κατηγορίας
Σύνταγμα
Μονόκλινο € 80
Δίκλινο € 105
Τρίκλινο € 135

4ον HOTEL ASTOR Α΄ Κατηγορίας
Σύνταγμα
Μονόκλινο € 78
Δίκλινο € 103
Τρίκλινο € 120

5ον HOTEL ARETHOUSA Β΄ Κατηγορίας
Σύνταγμα
Μονόκλινο € 60
Δίκλινο € 80
Τρίκλινο € 105

6ον HOTEL ELECTRA Α΄ SUPERIOR
Ερμού Σύνταγμα
Μονόκλινο € 135
Δίκλινο € 155
Τρίκλινο € 185

7ον HOTEL ELLINIS Β΄ Κατηγορίας
Ωνάσειο, λεωφ. Συγγρού
Μονόκλινο € 48
Δίκλινο € 58
Τρίκλινο € 70

8ον HOTEL TPITON Β΄ Κατηγορίας
Κέντρο Πειραιά
Μονόκλινο € 60
Δίκλινο € 80
Τρίκλινο € 100

9ον HOTEL SAVOY Α΄ Κατηγορίας
Κέντρο Πειραιά
Μονόκλινο € 75
Δίκλινο € 95
Τρίκλινο € 115

10ον HOTEL EGNATIA Β΄ Κατηγορίας
Θεσσαλονίκη Κέντρο - ανακαινισμένο
Μονόκλινο € 75
Δίκλινο € 85
Τρίκλινο € 95

11ον HOTEL EGNATIA PALACE Α΄ Κατηγορίας
Θεσσαλονίκη Κέντρο - ολοκαίνουργιο
Μονόκλινο € 100
Δίκλινο € 110
Τρίκλινο € 135

* Τα παραπάνω ξενοδοχεία διαθέτουν T.V. σε όλα τα δωμάτια
* Στις παραπάνω τιμές συμπεριλαμβάνεται πρωινό σε μπουφέ
* Ακόμη σε μας θα βρείτε αεροπορικά και ατμοπλοϊκά εισιτήρια όλων των εταιρειών.

X.5770-30/4

ΠΡΑΚΤΟΡΕΙΟ ΤΑΞΙΔΙΩΝ
ΣΑΒΒΑΣ ΣΑΗΣ
ΠΡΟΣΦΕΡΟΥΜΕ
τα φθηνότερα αεροπορικά εισιτήρια για όλο τον κόσμο με όλες τις αεροπορικές πτήσεις
ΠΡΟΣΟΧΗ:
ΠΛΗΡΟΦΟΡΙΕΣ ΔΕΝ ΔΙΔΟΝΤΑΙ ΑΠΟ ΤΟ ΤΗΛΕΦΩΝΟ ΜΟΝΟ ΠΡΟΣΩΠΙΚΗ ΠΑΡΟΥΣΙΑ ΣΑΣ
Ακόμη:
♦ ΒΙΖΑ επισκέπτου για ΑΥΣΤΡΑΛΙΑ σε μία μέρα
♦ Εκδοση διαβατηρίων
♦ Εκδοση αδειών αυτοκινήτων

ΞΕΝΟΔΟΧΕΙΑ ΣΤΗΝ ΑΘΗΝΑ

PRESIDENT Α' Κατηγορίας Λεωφόρος Κηφησίας
Μονόκλινο € 72 με πρωινό
Δίκλινο για μονόκλινο € 77 » »
Δίκλινο € 82 » »
Τρίκλινο € 105 » »

ROYAL OLYMPIC LUX κοντά στο Σύνταγμα
Μονόκλινο € 108
Δίκλινο € 108
Τρίκλινο € 145

ΚΑΝΙΓΚΟΣ Α' κατηγορίας οδός Κάνιγγος
Μονόκλινο € 78 με πρωινό
Δίκλινο € 88 » »

ASTOR Σύνταγμα
Μονόκλινο € 73 με πρωινό
Δίκλινο € 103 » »
Τρίκλινο € 120 » »

POLIS GRAND HOTEL Α' Κατηγορίας Πατησίων
Μονόκλινο € 76 με πρωινό
Δίκλινο € 84 » »
Τρίκλινο € 115 » »

DORIA HTL Β' Κατηγορίας Ομόνοια
Μονόκλινο € 73 με πρωινό
Δίκλινο € 84 » »
Τρίκλινο € 110 » »

BEST WESTERN Ιλίσια
Μονόκλινο € 84 με πρωινό
Δίκλινο € 93 » »
Τρίκλινο € 110 » »

ARETOUSA Β' Κατηγορίας Μητροπόλεως Σύνταγμα
Μονόκλινο € 60
Δίκλινο € 80
Τρίκλινο € 105

VERGINA Β' Κατηγορίας ΘΕΣ/ΚΗ (κεντρικό)
Μονόκλινο € 64
Δίκλινο € 80
Τρίκλινο € 100

ΣΑΣ ΣΥΜΦΕΡΕΙ ΠΡΙΝ ΚΛΕΙΣΕΤΕ ΟΠΟΥΔΗΠΟΤΕ ΝΑ ΜΑΣ ΕΠΙΣΚΕΦΘΕΙΤΕ

ΠΡΑΚΤΟΡΕΙΟ ΤΑΞΙΔΙΩΝ
ΣΑΒΒΑΣ ΣΑΗΣ
ΤΑΡΠΟΝ ΣΠΡΙΓΚΣ 42 δίπλα στην Τράπεζα Πίστεως
• Τηλ. 22410 39781-3
X.5775-30/4

ΠΡΟΟΔΟΣ μικρές αγγελίες μικρές αγγελίες ΠΡΟΟΔΟΣ

ενοικιάσεις

ΕΝΟΙΚΙΑΖΕΤΑΙ γκαρσονιέρα δίχωρη, πλήρως επιπλωμένη, θέρμανση - ψύξη και TV, στην περιοχή Ιαλυσός. Τηλ. 22410/93207 και 22410/94850
5238-30/4

ΕΝΟΙΚΙΑΖΕΤΑΙ αποθήκη ή βιοτεχνικός χώρος, 160 τ.μ., με τουαλέτα, 6ο χλμ., Ρόδου - Λίνδου, βιοτεχνικός χώρος Μανουσέλη. Τηλ. 22410/24118
ΓΔ-16/4

ΕΝΟΙΚΙΑΖΕΤΑΙ διαμέρισμα 85 τ.μ., στην Αθηνών 32. Τηλ. 22410/31304
13910-16/4

ΕΝΟΙΚΙΑΖΟΝΤΑΙ: 1) Μονοκατοικία στην Παλιά Πόλη, Ομήρου 86 και 2) Κατάστημα στην Παλιά Πόλη, Ομήρου 87. Πληροφορίες τηλ. 22410/36535 και 22410/37813
13977-19/4

ΕΝΟΙΚΙΑΖΕΤΑΙ στούντιο, πλήρως επιπλωμένο, σε όροφο, με μπαλκόνι, μεταξύ Σταδίου Διαγόρας και Π. Πόλης. Πληροφορίες τηλ. 6973375415 και 22410/95148
13296-11/4

ΕΝΟΙΚΙΑΖΕΤΑΙ διαμέρισμα αποτελούμενο από τρία υπνοδωμάτια, 2 WC, σαλόνι, κουζίνα, στην περιοχή Καρακόνερο. Πληρ. τηλ. 22410/33226 και κινητό 6942563953
13911-12/4

ΕΝΟΙΚΙΑΖΕΤΑΙ διαμέρισμα επί της οδού Παπαλουκά 49, τεσσάρι. Πληρ. τηλ. 6945357535 και 22410/34151
13971-12/4

ΕΝΟΙΚΙΑΖΕΤΑΙ διαμέρισμα τριάρι σε α' όροφο, με σαλοτραπεζαρία, δύο υπνοδωμάτια, κουζινοκαθιστικό, WC, επί της οδού Κορίνθου 5 (πάροδος Μ. Πετρίδη). Πληρ. τηλ. 22410/22695 και 6979002802
ΓΔ-14/4

ΕΝΟΙΚΙΑΖΕΤΑΙ κατάστημα (καφενείο) με όλο τον εξοπλισμό. Μόνο σοβαρές προτάσεις. Οδός Πυθαγόρας 8 - Π. Πόλη. Πληρ. τηλ. 22410/38149
13174-12/4

ΕΝΟΙΚΙΑΖΟΝΤΑΙ δωμάτια επιπλωμένα, πλησίον Αγίου Δημητρίου. Πληρ. τηλ. 22410/26134
13201-18/4

ΕΝΟΙΚΙΑΖΕΤΑΙ στο κέντρο της πόλης και σε ήσυχο δρόμο, κοντά στο Πανεπιστήμιο και στην Ακαδημία επιπλωμένο διαμέρισμα δύο υπνοδωματίων, μικρού καθιστικού, κουζίνας και μπάνιου. Πληροφορίες ώρες γραφείου τηλ. 6944199527
13275-20/4

ΕΝΟΙΚΙΑΖΕΤΑΙ γκαρσονιέρα 46 τ.μ., πλήρως επιπλωμένη, επί της οδού Βουλγαροκτόνου 15 και Καλαβρύτων, κατάλληλη για φοιτητές/τριες, στρατιωτικούς, κλπ. Πληρ. τηλ. 22410/52351
13276-18/4

ΕΝΟΙΚΙΑΖΕΤΑΙ δυάρι επιπλωμένο, ημιϋπόγειο, κοντά στο Πανεπιστήμιο Αιγαίου και Τουριστική Σχολή, κατάλληλο για φοιτητές, στρατιωτικούς, Παύλου Μελά 86. Πληροφορίες τηλ. 22410/23716
13878-11/4

ΕΝΟΙΚΙΑΖΕΤΑΙ διαμέρισμα α' ορόφου, σε διπλοκατοικία, αποτελούμενο από δύο μεγάλα υπνοδωμάτια, 2 WC, μεγάλη κουζίνα, σαλοτραπεζαρία, μεγάλη, με τζάκι, ηλιακό θερμοσίφωνα, θέρμανση, κλπ, στην οδό Κόδριγκτων. Πληροφορίες τηλ. 22410/22834 και 73511
5239-12/4

ΕΝΟΙΚΙΑΖΟΝΤΑΙ: 1) Διαμέρισμα 120 τ.μ. με βεράντες γύρω - γύρω. 2) Γκαρσονιέρα με αυλή μπροστά - πίσω, στ' Ασγούρου και 3) Γκαρσονιέρα στο Αραπάκι. Πληρ. τηλ. 22410/36543 και 22410/35522
13297-12/4

Στην Παλιά Πόλη Ικάρου 25Ρ, α' όροφος, ενοικιάζεται δυαράκι διαμέρισμα πλήρως επιπλωμένο, ένα υπνοδωμάτιο, χωλ, κουζίνα και λουτροκαμπινέ. Πληροφορίες τηλ. 6974500202
13302-12/4

ΕΝΟΙΚΙΑΖΕΤΑΙ διαμέρισμα επί της οδού Στέλιου Κωτιάδη, με δύο υπνοδωμάτια, σαλόνι, κουζίνα και WC. Πληροφορίες τηλ. 22410/66122 και 29787
13945-16/4

ΠΡΟΣΟΧΗ! ΠΡΟΛΑΒΕΤΕ!
ΕΝΟΙΚΙΑΖΕΤΑΙ
γκαρσονιέρα επιπλωμένη, πολυτελούς κατασκευής, μέσα στο πράσινο στην πόλη της Ρόδου.
Πληροφορίες τηλ. 6944437002
13884-13/4

ΕΝΟΙΚΙΑΖΕΤΑΙ
νεόκτιστο διαμέρισμα, τριάρι, 90 τ.μ. στο τελευταίο όροφο πολυκατοικίας με αυτόνομη κεντρική θέρμανση, ηλιακό, μεγάλη αποθήκη και κλειστό γκαράζ στο ισόγειο, επί της οδού Κων/νου Υδραίου 11. Ενοίκιο 600 ευρώ μηνιαίως
Πληροφορίες τηλ. 22410/78087 και καν. 6945808035
13782-12/4

ΠΕΡΙΟΧΗ ΣΤΑΔΙΟΥ ΔΙΑΓΟΡΑ (επί της Κοδριγκτώνος)
ΕΝΟΙΚΙΑΖΟΝΤΑΙ
Επιπλωμένα διαμερίσματα, ευρύχωρα, για διάστημα μέχρι τέλη Ιουνίου ή και για μικρότερο
Τηλ. 22410/31756
5225-5/5

ΕΝΟΙΚΙΑΖΕΤΑΙ αποθήκη 150 τ.μ., με ράμπα και WC, επί της οδού Πτολεμαίων και Μιχαήλ Λάμπρου γωνία (ο δρόμος που γίνεται η λαϊκη κάθε Παρασκευή). Τηλ. 22410/34902 και κιν. 6942580848
13822-30/4

ΕΝΟΙΚΙΑΖΕΤΑΙ διαμέρισμα στην Ανάληψη, πλήρως επιπλωμένο, θέρμανση, ηλιακό, 3 υπνοδωμάτια, κουζίνα, σαλόνι, μπάνιο. Πληρ. τηλ. 6944281284
13250-13/4

ΕΝΟΙΚΙΑΖΕΤΑΙ διαμέρισμα καινούργιο, δωμάτιο, κουζίνα, μπάνιο, πλήρως επιπλωμένο, ηλιακό θερμοσίφωνο στην Ατταβύρου. Πληρ. τηλ. 6944281284
13250-13/4

ΕΝΟΙΚΙΑΖΟΝΤΑΙ γκαρσονιέρες με πλήρη εξοπλισμό, άνετο πάρκινγκ, χωρίς κοινόχρηστα, στο 6ο χιλιόμετρο της λεωφόρου Καλλιθέας, 100 μέτρα πριν το ξενοδοχείο PARADISE και γραφείο 55 τ.μ., στον α' όροφο του Μεγάρου Κιοσόγλου επί της Εθελ. Δωδεκανήσιων 29, για όλες τις χρήσεις. Πληροφορίες τηλ. κιν. 6946-790515 και 6945-105247
13259-16/4

ΕΝΟΙΚΙΑΖΕΤΑΙ γκαρσονιέρα επιπλωμένη, στις 7 Βαγιές. Πληρ. τηλ. 6974657768 και 22410/73359
13308-11/4

ΕΝΟΙΚΙΑΖΕΤΑΙ επιπλωμένη γκαρσονιέρα (δύο δωματίων), χωρίς κοινόχρηστα, επί της οδού Αγίας Λαύρας 59, κοντά στο Πανεπιστήμιο. Πληρ. τηλ. 22410/34902 και κιν. 6942580848
13930-18/4

ΕΝΟΙΚΙΑΖΕΤΑΙ νεόκτιστο διαμέρισμα επί της οδού Σάββα Διάκου 3. Πληρ. τηλ. 22410/75681 και 6972090950
13288-11/4

ΕΝΟΙΚΙΑΖΕΤΑΙ δωμάτιο στην Κρεμαστή, επιπλωμένο με πολυκουζινάκι, ντους, με μεγάλη βεράντα, Ελευθερίου Βενιζέλου. Τιμή 180 ευρώ. Πληροφορίες τηλ. 22410/90269 - 6978204035, κ. Αργύρης
13294-11/4

ΕΝΟΙΚΙΑΖΕΤΑΙ διαμέρισμα με δύο υπνοδωμάτια, σε πολύ καλή κατάσταση, χωρίς έπιπλα, οδός Παπαχριστοδούλου 3- Ανάληψη. Πληροφορίες τηλ. 22410/94114
13287-12/4

ΕΝΟΙΚΙΑΖΕΤΑΙ γκαρσονιέρα, οδός Μόσχας 11 - Ροδίνι, Ρόδος. Πληρ. τηλ. 22410/31798 και κιν. 6944857519
13321-15/4

ΕΝΟΙΚΙΑΖΟΝΤΑΙ στούντιος επιπλωμένες στα Κοσκινού, με ωραία θέα και στο Φαληράκι, Νερό και φως στο ενοίκιο. Πάρκινγκ. Πληρ. τηλ. 22410/62979 και 6946704603
5247-30/4

ΕΝΟΙΚΙΑΖΕΤΑΙ στο κέντρο της Παστίδας διαμέρισμα τριάρι, 2 WC, στο δεύτερο όροφο, καινούργιο. Πληρ. τηλ. 6977290449 και 22460/71806
13991-19/4

ΕΝΟΙΚΙΑΖΕΤΑΙ
υπόγειος χώρος 80 τ.μ. με φυσικό φως και αερισμό, κατάλληλος για χρήση γραφείου ή για άλλη σχετική επαγγελματική χρήση.
Πληροφορίες τηλ. 6945063055
ΓΔ-15/4

ΕΝΟΙΚΙΑΖΟΝΤΑΙ επιπλωμένες γκαρσονιέρες μονόχωρες, δίχωρες, για όλο το χρόνο, εντός Ρόδου. Προτιμούνται στρατιωτικοί. Πληρ. τηλ. 22410/20021 και κιν. 6947374732
X5765-30/4

ΕΝΟΙΚΙΑΖΟΝΤΑΙ επιπλωμένες γκαρσονιέρες στην κεντρική πλατεία Ιαλυσού. Πληροφορίες τηλ. 22410/91840
13265-16/4

ΕΝΟΙΚΙΑΖΕΤΑΙ ισόγειο γωνιακό κατάστημα, 55 τ.μ., επί της οδού Αθηνών στην Ανάληψη. Πληρ. τηλ. 22410/65638
13836-16/4

ΕΝΟΙΚΙΑΖΟΝΤΑΙ επιπλωμένες γκαρσονιέρες, στην Ιαλυσό (τοποθεσία Ανοιξη). Πληρ. τηλ. 22410/24752
13258-16/4

ΕΝΟΙΚΙΑΖΕΤΑΙ διαμέρισμα δυάρι, με μεγάλα μπαλκόνια, 1ου ορόφου, πλήρως επιπλωμένο, με ηλιακό θερμοσίφωνα, κλιματιστικό θέρμανσης - ψύξης, νυχτερινό ρεύμα, περιοχή Ιαλυσού, δίπλα στα σχολεία. Πληρ. τηλ. κινητό 6978098570 και 22410/38595
X5807-9/5

ΕΝΟΙΚΙΑΖΕΤΑΙ μονοκατοικία στην περιοχή Αη Γιάννη, δυάρι. Πληροφορίες τηλ. 22440/51006 - κιν. 6976266887
13336-18/4

ΕΝΟΙΚΙΑΖΕΤΑΙ διαμέρισμα με ένα υπνοδωμάτιο, σαλόνι, κουζίνα, τραπεζαρία και μπάνιο, επί της Γ. Σεφέρη 11 - Κρεμαστή. Πληροφορίες τηλ. 22410/95332
13995-20/4

ΕΝΟΙΚΙΑΖΕΤΑΙ
ΔΙΑΜΕΡΙΣΜΑ επί της οδού Καποδιστρίου και Μακρυγιάννη στην πόλη της Ρόδου.
Πληροφορίες τηλ. 22410/39043
13999-20/4

γνωριμίες

ΚΥΡΙΑ όμορφη, ψηλή, ξανθιά, ζητάει γνωριμία με σοβαρό κύριο. Αλλοδαποί καθώς και κλήσεις με απόκρυψη αποκλείονται. Πληροφορίες τηλ. 6972902821
13272-16/4

πωλήσεις

ΠΩΛΟΥΝΤΑΙ στην παραλία Κιοτάρι μεζονέτες, ημιτελής και τελειωμένες των 80τ.μ. και 110τ.μ. σε 1000τ.μ. οικόπεδο σε κατασκευή πολυτελή. Δεκτά δάνεια. Πληρ. Διακογεωργίου Κάλλιστος. Πληροφορίες τηλ. 22410/29318 και 22410/78501
X5773-30/4

ΠΩΛΟΥΝΤΑΙ λόγω μετακόμισης έπιπλα και ηλεκτρικά είδη, σε άριστη κατάσταση. Πληροφορίες τηλ. 22410/39874 και κιν. 6976832440
13973-16/4

ΕΥΚΑΙΡΙΑ ΠΩΛΕΙΤΑΙ μότο BMW 650js, με μοντέλο 2003, με ABS, συναγερμό και πολλά εξτρά, σε άριστη κατάσταση και σε πολύ καλή τιμή. Τηλ. 6944246078
ΓΔ-12/4

ΕΥΚΑΙΡΙΑ! ΠΩΛΕΙΤΑΙ κρεοπωλείο λόγω υγείας, στους Αγίους Αποστόλους. Τιμή πώλησης λογική. Πληροφορίες τηλ. 22410/66529
13323-12/5

ΠΩΛΟΥΝΤΑΙ: 1) Ντουλάπι ψυγείο, 6πορτο καινούργιο, 2) βιτρίνα 2 μέτρα και λοιπός εξοπλισμός από πρώην πρατήριο πουλερικών. Πληροφορίες τηλ. 6979041121
13329-18/4

ΠΩΛΟΥΝΤΑΙ σε πολύ καλές τιμές, κρεβάτια, στρώματα, κομοδίνα, ντουλάπες, επιπλέον τουαλέτες και οι καθρέφτες τους, σε άριστη κατάσταση, κατάλληλα για ξενοδοχεία και ενοικιαζόμενα δωμάτια. Πληρ. τηλ. 6945990540
13338-18/4

ΖΗΤΕΙΤΑΙ
οικόπεδο από 200 - 500 τ.μ., οικοδομήσιμο, στις περιοχές Θολό, Σορωνή και Φάνες.
Πληροφορίες τηλ.6977854891
13301-22/4

ΠΩΛΟΥΝΤΑΙ επαγγελματικοί χώροι, στην οδό Βενέζη (δίπλα στο Ροδίων Παιδεία): α) Καταστήματα: για οποιαδήποτε χρήση επαγγελματική των 62τ.μ., και 125τ.μ., β) Γραφεία - Ιατρεία των 62 τ.μ. και 125τ.μ. γ) Αποθήκες των 62τ.μ. και 125τ.μ. Δεκτά δάνεια. Πηρ. Κάλλιστος Διακογεωργίου, τηλ. 22410/78501 και 22410/29318
X5773-30/4

ΠΩΛΕΙΤΑΙ οικόπεδο 2520 τ.μ., στο Παραδείσι, περιοχή Ατσιγγάνικα. Τιμή 50.000 ευρώ. Πληροφορίες τηλ. 20021
X5765-30/4

ΠΩΛΕΙΤΑΙ οικογενειακή επιχείρηση - εστιατόριο, οδός Ι. Μεταξά 2. Τιμή 10.000 ευρώ. Πληρ. τηλ. 22410/38510 και κιν. 6945516123
ΓΔ-10/4

ΠΩΛΕΙΤΑΙ παραδοσιακό καφενείο, καινούργιο, λόγω ασθένειας, 5.000 ευρώ, Αγ. Αναστασίας 48-50. Πληροφορίες τηλ. 6939527418 και 75547
13209-20/4

ΖΗΤΕΙΤΑΙ αποθήκη 50 - 70 τ.μ., σε οποιοδήποτε μέρος της Ρόδου, για αποθήκευση απορρυπαντικών και χαρτικών. Πληρ. κιν. 6932314447
X227-21/4

ΠΩΛΕΙΤΑΙ εστιατόριο - ψησταριά, έτοιμο να λειτουργήσει αμέσως, στην Κρεμαστή. Φανταστική τιμή (17.000 ευρώ). Πληροφορίες τηλ. 22410/33682 και 22410/74435 κ. Μάκη
13163-28/4

ΠΩΛΟΥΝΤΑΙ στην Κρεμαστή διαμερίσματα μεζονέτες στον παραλιακό δρόμο Κρεμαστής των 60τ.μ. και μεζονέτες των 120τ.μ. με αυλή, πολυτελής κατασκευή. Δάνεια δεκτά. Πληρ. Διακογεωργίου Κάλλιστος τηλ. 22410/29318 και 22410/78501
X5773-30/4

ΠΩΛΗΣΕΙΣ ΑΚΙΝΗΤΩΝ-ΜΟΝΟΚΑΤΟΙΚΙΕΣ: Στην **Παστίδα**, εντός οικισμού, 140 τ.μ., 130.000 ευρώ στα μπετά. **Παστίδα**, εντός οικισμού, 140 τ.μ., 200.000 ευρώ τελειωμένη. **Κοσκινού**, εκτός σχεδίου, 200 τ.μ., με οικόπεδο 1350 τ.μ., 190.000 ευρώ (μπετά), **Ιαλυσός**, εντός σχεδίου, 182 τ.μ., πολυτελούς κατασκευής, 365.000 ευρώ (τελειωμένη), **Ψίνθος**, εκτός σχεδίου, 120 τ.μ. (1800 τ.μ. οικόπ.), 130.000 ευρώ τελειωμένη.
ΟΙΚΟΠΕΔΑ: **Ρόδος**, συναιτεριστική μερίδα 300 τ.μ. (δόμηση 240 τ.μ.) 60.000 ευρώ, **Παστίδα**, εκτός σχεδίου, θέα θάλασσα, 4.000 τ.μ., 120.000 ευρώ, **Ιαλυσός**, 15.800 τ.μ. (6.300 εντός σχεδίου και τα υπόλοιπα στη Ζώνη) 2.200 .000 ευρώ. ΕΠΑΓΓΕΛΜΑΤΙΚΟΙ ΧΩΡΟΙ. **Ρόδος**, σε κεντρικό δρόμο (γωνιακο) κατάστημα 96 τ.μ., 275.000 ευρώ, **Ρόδος**, τριώροφο κτίριο, 250 τ.μ. σε πολύ κεντρικό σημείο της πόλης, κατάλληλο για οποιαδήποτε εμπορική χρήση, 1.300.000 ευρώ. **Πληρ. κ. Γιάννη ΘΕΜΕΛΙΟΚΤΗΜΑΤΙΚΗ, τηλ. 22410/37022 & 6932541681**
13309-12/4

ΖΗΤΕΙΤΑΙ
οικόπεδο από 200 - 500 τ.μ., οικοδομήσιμο, στις περιοχές από Ρόδο έως Παστίδα - Κοσκινού και Τσαΐρι
Πληροφορίες τηλ.6938707944
13301-22/4

ΖΗΤΕΙΤΑΙ
αποθήκη 500 τ.μ. τουλάχιστον εντός της πόλεως.
Πληρ. τηλ. 6948117873
5240-18/4

ΠΩΛΕΙΤΑΙ
ΚΑΣΤΕΛΛΟΡΙΖΟ οικόπεδο στη θέση «ΠΑΛΑΜΕΡΙΑ» παραλιακό, 80 τ.μ
Πληροφορίες τηλ. 22410/20721
13291-11/4

ΡΟΔΟΣ ΠΩΛΕΙΤΑΙ
ΟΙΚΟΠΕΔΟ ΣΤΗΝ ΙΞΙΑ, ΟΔΟΣ ΟΜΗΡΟΥ 17, 160 τ.μ.
Τηλ. 6945-994321
ΓΔ-12/4

ΠΩΛΕΙΤΑΙ
επικερδής επιχείρηση παιδικών ενδυμάτων και γυναικείων εσωρούχων, στην πόλη της Ρόδου σε τιμή λογική (χωρίς αέρα)
Τηλ. 6979274180
13829-15/4

πωλούνται

ΠΩΛΟΥΝΤΑΙ
ελαφρώς μεταχειρισμένα αυτοκίνητα παντός τύπου ΙΧ επιβατικά, αγροτικά, επαγγελματικά, φορτηγά.
• Ετοιμοπαράδοτα ή κατόπιν παραγγελίας.
• Παρέχουμε πιστοποιητικό ελέγχου καλής λειτουργίας και γραπτή εγγύηση ενός έτους.
Πώληση κονδρική - λιανική
• Παράδοση στο χώρο σας
Σημεία εξυπηρέτησης:
1. **Θεμ. Σοφούλη 111, τηλ. 22410-21666**
2. **7ο χλμ. Λεωφ. Ρόδου-Λίνδου, τηλ.22410-69135**
3. **13ο χλμ. Ρόδου-Αεροδρομίου, τηλ.22410-98188**

X5791-30/4

ΠΩΛΕΙΤΑΙ
τρακτέρ, INTERNATIONAL
κομπρεσέρ
Πληροφορίες τηλ. 22410/73752
13944-15/4

ΠΩΛΕΙΤΑΙ
αυτοκίνητο VITARA, 5πορτο, μοντέλο 2002, με σαλόνι δερμάτινο, αιρκοντίσιον, κοτσαδόρος, με φουλ εξτρά, χρώμα μαύρο - ασημί.
Τιμή 16.000 ευρώ
Τηλ. 6942575558
13238-11/4

ΑΓΟΡΑΖΟΥΜΕ
ΜΕΤΑΧΕΙΡΙΣΜΕΝΑ ΑΥΤΟΚΙΝΗΤΑ ΤΟΙΣ ΜΕΤΡΗΤΟΙΣ
ΜΟΝΤΕΛΑ 1999
έως σήμερα
Τηλ. 22410 - 60500

ΤΟ ΚΑΖΙΝΟ ΤΗΣ ΡΟΔΟΥ
ΖΗΤΕΙ:
• **ΥΠΑΛΛΗΛΟ ΟΠΤΙΚΟΑΚΟΥΣΤΙΚΗΣ ΠΑΡΑΚΟΛΟΥΘΗΣΗΣ**
με τα παρακάτω προσόντα:
• Ευχέρεια χειρισμού Η/Υ • Καλή γνώση της αγγλικής γλώσσας • Ευχέρεια νυχτερινής εργασίας
Για πληροφορίες - αιτήσεις επικοινωνείστε με:
ΚΑΖΙΝΟ ΡΟΔΟΥ Α.Ε.
Διεύθυνση Προσωπικού, Παπανικολάου 4 - Ρόδος, τηλ. 22410/97530, 22410/97535,
Δευτ. - Παρ. (09.00-16.00)
X5782-14/4

ΚΤΙΡΙΟ Α.Ε.
ΠΩΛΗΣΕΙΣ ΑΚΙΝΗΤΩΝ
- Καταστήματα 47, 65, 88 τ.μ., στην οδό Δενδρινού (προέκταση Αννης Μαρίας) με αντίστοιχο υπόγειο χώρο
- Διαμερίσματα 104 τ.μ., 118τ.μ., 107 τ.μ., στην οδό Δενδρινού (προέκταση Αννης Μαρίας), με κεντρική αυτόνομη θέρμανση, αποθήκη και αποκλειστική θέση στάθμευσης αυτοκινήτου
- Διαμερίσματα 118τ.μ., και 112τ.μ., στην οδό Μιχαήλ Πετρίδη (στο ύψος ΜΗΔΕΙΑ) με αποθήκη και αποκλειστική θέση στάθμευσης αυτοκινήτου
- Μεζονέτα διώροφη με σοφίτα 190 τ.μ. στην Ιαλυσό
ΠΛΗΡΟΦΟΡΙΕΣ ΑΝΑΣΤΑΣΙΟΣ ΑΤΣΙΔΗΣ
Στεφάνου Καζούλη 74 - Ρόδος
Τηλ. 22410/28616 - FAX 22410/37848
X5778-30/4

ΑΠΟ ΤΗ ΝΕΟΚΑΤΑΣΚΕΥΑΣΤΙΚΗ ΡΟΔΟΥ
ΠΩΛΟΥΝΤΑΙ
ΣΤΗΝ ΚΡΕΜΑΣΤΗ
ΜΕΖΟΝΕΤΕΣ 120 τ.μ., 180 τ.μ., ΠΟΛΥΤΕΛΟΥΣ ΚΑΤΑΣΚΕΥΗΣ ΜΕ ΕΝΔΟΔΑΠΕΔΙΑ ΘΕΡΜΑΝΣΗ ΑΔΕΙΕΣ ΤΟΥ 2005 ΧΩΡΙΣ ΦΠΑ, ΠΡΟΕΓΚΕΚΡΙΜΕΝΑ ΔΑΝΕΙΑ
ΠΛΗΡΟΦΟΡΙΕΣ
ΤΗΛ. 6937163244 κ. Γιάννη
T6831-18/4

ΠΩΛΟΥΝΤΑΙ
ΜΟΝΟ ΑΠΟ ΤΟ ΓΡΑΦΕΙΟ ΜΑΣ
• Σας παρακαλούμε να συγκρίνετε τις δικές μας τιμές με όλες τις άλλες
1) Κτήμα 4.000 τ.μ., περιοχή Κοσκινού, πάνω από το φυτώριο, με φανταστική θέα.
2) Ισόγειο 3άρι με επέκταση 4άρι, με τεράστια αυλή, σε πολύ καλή τοποθεσία εντός πόλεως
3) Οικόπεδο 300 τ.μ., πλησίον Αγίας Αναστασίας
4) Μονοκατοικία 140τ.μ., με κήπο, εντός πόλεως
5) Διαμέρισμα 130 τ.μ., πλησίον Αγίου Ιωάννου
6) Διαμέρισμα 220 τ.μ., στην οδό Πίνδου (Μόντε Σμιθ) με 2 τζάκια, κλπ.
7) Γκαρσονιέρες στις Καλυθιές, μόνο 32.000 ευρώ
8) Διαμέρισμα τριάρι ανεξάρτητο, 60 τ.μ., μόνο 45.000 ευρώ
9) Δύο μεζονέτες σε μπετά στα Μαριτσά, με 1500 τ.μ. εκάστη.
10) Μεζονέτες στ' Ασγούρου, με οικόπεδο 1500 τ.μ. σε μπετά.
11) Κτήματα 4000 τ.μ., στην περιοχή Καλλιθέας (Κοσκινού) με θέα τη θάλασσα
12) Γκαρσονιέρα στο Ροδίνι 50 τ.μ.
13) Μεζονέτα με οικόπεδο 1000 τ.μ., σε γιαπί ή έτοιμη, ακριβώς απέναντι από τη θάλασσα, απόσταση 10 μ., παραλία Ιαλυσού
14) Μεζονέτες Κοσκινού με 700 τ.μ. οικόπεδο
Γ. ΝΕΟΦΥΤΟΥ
ΞΑΝΘΟΥ 15 Α - ΤΗΛ. 21434
X5766-30/4

ΚΤΗΜΑΤΟΜΕΣΙΤΙΚΟ ΓΡΑΦΕΙΟ
ΑΙΓΑΙΟΚΤΗΜΑΤΙΚΗ
ΠΩΛΟΥΝΤΑΙ
- ΔΙΑΜΕΡΙΣΜΑΤΑ-ΜΟΝ/ΚΙΕΣ
(ΔΔ) = ΔΑΝΕΙΑ ΔΕΚΤΑ

-44 τμ καιν/ργιο,(α΄ορ,1υπν) στην Ιαλυσο 85.000Ε (ΔΔ)
-45τμ καιν/ργιο (1υπν) στο Νιοχώρι 85.000Ε (ΔΔ)
-46τμ μετ/σμένο (υπ.με αυλη1υπν) Υψηλάντου 60.000Ε
--60τμ καιν/ργιο (β΄ορ,1υπν) Ιαλυσό 100.000Ε (ΔΔ)
-75τμ καιν/ργιο (2υπν) στη Δενδρινού 165.000Ε (ΔΔ)
-82τμ καιν/ργιο (,2 υπν)Αραπάκι 150.000Ε (ΔΔ)
-82τμ καινούργιο (2υπν) ισόγειο στ΄Αφάντου 88.000Ε
-82τμ καινούριο (ημ/γειο) Αραπάκι 132.000Ε (ΔΔ)
-82τμ μετ/σμένο στην Ακαδημία 100.000Ε
-86τμ καιν/ργιο (2υπν) στην Ιαλυσό 155.000Ε (ΔΔ)
-87τμ καιν/ργιο (2υπν)Τρείς 166.000Ε (ΔΔ)
-89τμ καιν/ργιο (α΄ορ2υπν) Μήδεια 185.000Ε (ΔΔ)
-97τμ μετ/σμένο (2υπν) στην Κένεντυ με απερ/στη θέα 250.000Ε (ΔΔ)
-100τμ καινούργιο ορ/σμα (3υπν)Καρακόνερο 210.000Ε (ΔΔ)
-102τμ καινούργιο (3υπν)Μίρα-Μάρε (γκαράζ) 190.000Ε (ΔΔ)
-110τμ (3υπν) μετ/νο στην Ιαλυσό 120.000Ε (ΔΔ)
-113τμ καινούργιο (3 υπν) Καρακόνερο 220.000Ε (ΔΔ)
-118τμ καινούργιο (3υπν Μ.Πετρίδη 215.000Ε (ΔΔ)
-120τμ καινούργιο (3υπν) στους Τρείς 229.000Ε (ΔΔ)
-125τμ καινούργιο (3υπν) στο Καρακόνερο 240.000Ε (ΔΔ)
-125τμ μεταχ/νο (3υπν) β΄οροφο Ανάληψη 190.000Ε (ΔΔ)
-129τμ καινούργιο(3υπν) στην Τσαλδάρη 210.000Ε (ΔΔ)
-176τμ μεταχ/μο ρετιρέ(4υπν) στη Λοχ.Φανουράκη 350.000Ε(ΔΔ)
-185τμ μεταχ/νο λουξ ρετιρέ (3υπν) στην Μιχ Πετρίδη 300.000Ε (ΔΔ)

ΜΕΖΟΝΕΤΕΣ-ΜΟΝΟΚΑΤΟΙΚΙΕΣ

-70τμ μονοκατοικια,σε 120τμ οικόπεδο (ΣΔ)1,2 Αρχάγγελο 94.000Ε (ΔΔ)
-74τμ μονοκατοικια σε 400τμ οικόπεδο,Δαματρια 85.000Ε (ΔΔ)
--76τμ παλια μον/κία με εξτρά δόμηση Στ.Ζήση
-80τμ διώροφη μονοκατοικία καινούργια στη Μαλώνα 160.000Ε (ΔΔ)
-80τμ μονοκατοικια (με σοφίτα) Παστίδα 130.000Ε (ΔΔ)
-80τμ διώροφη μονοκατοικια (χωρις αυλή) Παραδείσι 60.000Ε
-90τμ διώροφη καινούργια μεζ/τα στ΄Αφάντου 150.000Ε (ΔΔ)
-92τμ μεζονέτα κολώνες Γεννάδι 80.000Ε (ΔΔ)
-Παραδοσιακή μονοκατοικια Μαριτσά 150.000Ε (ΔΔ)
-100τμ μεζονέτα σε μπετα στο Φαληράκι 75.000Ε (ΔΔ)
-100τμ μονοκατοικιά σε 500τμ οικ/δο κοντα στην Ιξιά 280.000Ε (ΔΔ)
-120τμ καινούργια μεζ/τα στην Παστίδα 175.000Ε(ΔΔ)
-125τμ μεζονετα (3 ετων) στην Ιαλυσό 222.000Ε (ΔΔ)
-130τμ μονοκατοικιά σε μπετα Κοσκινού σε 600τμ οικ/δο 115.000Ε (Δ
-130τμ μονοκατοικία σε μπετα Παστίδα με 240τμ οικ/δο 115.000Ε (ΔΔ
-130τμ καινούργια μεζονέτα στην Παστίδα 180.000Ε (ΔΔ)
-133τμ καινούργια μεζ/τα στην Ιαλυσό 250.000Ε (ΔΔ)
-134τμ μονοκατοικια (4υπν) καινούργια στο Γεννάδι 190.000Ε (ΔΔ)
-135τμ (+40τμ απ/κη) Κοσκινού καινούργια μον/κία 265.000Ε (ΔΔ)
-140τμ καινούργια μεζονέτα στην Ιαλυσό 190.000Ε (ΔΔ)
-140τμ μονοκατοικία καινούργια στην Παστίδα 210.000Ε(ΔΔ)
-142τμ πα;λά μον/κία στο Νιοχώρι με εξτρα δόμηση 150.000Ε(ΔΔ)
-150τμ μεζονέτα σε μπετα στο Φαληράκι 85.000 Ε (ΔΔ)
-157τμ μεζονέτα καινούργια στο Ροδίνι 230.000Ε (ΔΔ)
-159τμ μονοκατοικία σε 215τμ οικ/δο στην Παστίδα 180.000Ε (ΔΔ)
-160τμ καινούργια μεζονέτα στην Ιαλυσό 220.000Ε (ΔΔ)
-180τμ μεζονέτα καινούργια κοντα στο ΙΚΑ (λεωφ) 330.000Ε (ΔΔ)
-200τμ μεζονέτα σε μπετά Ασγούρου 170.000Ε (ΔΔ)
-200τμ μεζονέτα καινούργια σε 400τμ οικ/δο στην Κρεμαστή 250.000Ε
-200τμ μονοκατοικία σε 424τμ οικ/δο Καρακόνερο 350.000Ε(ΔΔ)
-236τμ διώροφη καινούργια μον/κία στη Θολό σε 2.174τμ οικ/δο κτίζει 764τμ 250.000Ε (ΔΔ)

ΚΑΤΑΣΤΗΜΑΤΑ-ΑΠΟΘΗΚΕΣ-ΓΡΑΦΕΙΑ-ΠΑΝΣΙΟΝ

-22,45τμ(καθαρή επιφάνεια) γραφείο επί της Αμμοχώστου 56.000Ε
-23 τμ κατάστημα (μισθωμένο) στο ΚΕΝΤΡΟ 150.000Ε
-40τμ κατάστημα (μισθωμένο) με 70τμ υπόγεια αποθήκη κοντα στην Αννης Μαρίας 115.000Ε (ΔΔ)
-45τμ (καθαρή επιφάνεια) γραφείο επι της Αμμοχώστου 112.000Ε
-50τμ κατάστημα (μισθωμένο) στο Φαληράκι 120.000Ε
-59τμ κατάστημα στο Νιοχώρι 108.200Ε
-67τμ (καθαρή επιφάνεια)γραφειίο επι της Αμμοχώστου 168.375Ε
-70τμ κατάστημα επι της Λεωφ Ρόδου-Λίνδου 150.000Ε
-71τμ υπόγεια αποθήκη με ράμπα προέκταση Αννης Μαρία"25.000Ε
-90τμ ισόγεια αποθήκη (διαμέρισμα) σε σοβά Ροδίνι 60.000Ε
-100τμ κατάστημα (μισθωμένο)Φαληράκι 220.000Ε
-105τμ κατάστημα επι της Λεωφ Ρόδου-Λίνδου 308.000Ε
-222τμ αποθήκη στο Νιοχώρι 66.000Ε

ΟΙΚΟΠΕΔΑ

-1 Μερίδα Οικοδ.κού Συν/σμού ΑΥΤΟΣΤΕΓΑΣΗΣ
-1 Μερίδα Οικοδ/κού Συν/σμού ΠΟΛΥΤΕΚΝΩΝ
-1 Μερίδα Οικοδ/κού Συν/σμού ΑΠΟΛΛΩΝ
-2στρ παραθαλάσιο οικ/δο (κτίζει 1.600τμ) Φάνες 160.000Ε
-320τμ ουκόπεδο στη Σορωνή 30.000Ε
-5.600 τμ αγρός με ελιές στον Αγ Σουλά 15.000Ε

ΕΝΟΙΚΙΑΖΟΝΤΑΙ

ΔΙΑΜΕΡΙΣΜΑΤΑ-ΜΟΝΟΚΑΤΟΙΚΙΕΣ

-Δωμάτιο με WC 6χλ λεωφΡόδου-Καλιθέας 120Ε
- -STYDI

ΠΡΟΟΔΟΣ μικρές αγγελίες μικρές αγγελίες ΠΡΟΟΔΟΣ

ζητήσεις

ΖΗΤΟΥΝΤΑΙ πωλήτριες για κατάστημα κοσμημάτων στη Ρόδο, να μιλούν αγγλικά. Μισθός ικανοποιητικός και μπόνους αναλόγως προσόντων. Πληρ. τηλ. 22410/64546 και 6944595259
5204-2/5

ΖΗΤΕΙΤΑΙ υπάλληλος σε τουριστικό κατάστημα στα Κολύμπια.
Μισθός ικανοποιητικός και μπόνους αναλόγως προσόντων. Πληρ. τηλ. 22410/64546 και 6944595259
5204-2/5

ΖΗΤΕΙΤΑΙ λαντζιέρα να εργαστεί σε εστιατόριο στην Παλιά Πόλη. Συνεχές ωράριο. Πληρ. τηλ. 22410/34253
13880-11/4

ΖΗΤΕΙΤΑΙ καμαριέρα, πεπειραμένη, με προϋπηρεσία. Πληροφορίες τηλ. 22410/94469
13314-14/4

ΖΗΤΕΙΤΑΙ έμπειρος σερβιτόρος στο α λα καρτ, για εστιατόριο στην Παλιά Πόλη. Πληροφορίες τηλ. 22410/25293
5229-12/4

ΑΠΟ ΚΑΤΑΣΚΕΥΑΣΤΙΚΗ ΕΤΑΙΡΕΙΑ
ΖΗΤΟΥΝΤΑΙ
ΕΜΠΕΙΡΟΙ
ΣΤΟΚΑΔΟΡΟΙ
Πληροφορίες τηλ.
6936656090
κ. Χρυσοβαλάντης
T7389-20/4

ΖΗΤΕΙΤΑΙ πεπειραμένη πωλήτρια για τουριστικό μεροΰχα να γνωρίζει αγγλικά και γερμανικά. Πληρ. τηλ. 6973740433 και 22410/34605
13237-11/4

ΑΠΟ ΤΗΝ ΒΟΥΗ &ΥΙΟΙ ΕΠΕ ΖΗΤΕΙΤΑΙ υπάλληλος για να εργασθεί για πρωινή απασχόληση, με γνώσεις ηλεκτρονικών υπολογιστών - γνώση εμπορικού προγράμματος. Πληρ. τηλ. 22410/60880 και 60879
13915-12/4

ΚΥΡΙΕΣ (Ελληνίδες) δραστήριες με όρεξη για δουλειά, με ελεύθερο ωράριο εργασίας για προώθηση ειδών ευρείας κατανάλωσης (λευκά είδη). Προσφέρονται δωρεάν προσπέκτους. Αμοιβή ποσοστά. Μεγάλη υποστήριξη από την εταιρεία μας. Πληρ. τηλ. 6946595500
13315-10/5

ΖΗΤΕΙΤΑΙ χειρισμός γερανοφόρου. Μισθός ικανοποιητικός. Πληρ. τηλ 22410/20[illegible] και κιν. 6979774839
13976-18/4

ΖΗΤΟΥΝΤΑΙ υπάλληλος υποδοχής, με γνώσεις αγγλικών και γερμανικών και γνώσεις ηλεκτρονικών υπολογιστών και καμαριέρες για να εργαστούν σε ξενοδοχείο στο Φαληράκι. Πληρ. τηλ. 6945990540
13338-18/4

ΑΠΟ ΤΟ ΓΥΡΟΠΩΛΕΙΟ PITA FAN ζητούνται σερβιτόρα για βραδινή απασχόληση και άτομο με πείρα στο γύρο. Πληροφορίες τηλ. 69446931454 κ. Γιώργο
13993-20/4

ΖΗΤΕΙΤΑΙ οικόπεδο εντός σχεδίου για αγορά ή αντιπαροχή στις περιοχές Ιαλυσού - Κρεμαστής - Κοσκινού ή εντός σχεδίου στη Ρόδο. Πληρ. Διακογεωργίου Κάλλιστος. Τηλ. 22410/29318, 22410/78501
X5773-30/4

ΖΗΤΟΥΝΤΑΙ από εστιατόριο - μπαρ που βρίσκεται στην τουριστική ζώνη Ιαλυσού: α) Μάγειρας πεπειραμένος, για μερική απασχόληση, ώρες βραδινές και β) Μάγειρας ή μαγείρισσα για μερική απασχόληση, ώρες πρωινές. Πληροφορίες τηλ. 22410/91220
13249-13/4

ΖΗΤΟΥΝΤΑΙ σερβιτόροι - βοηθοί από το «Φώτης Μέλαθρον». Πληρ. ώρες 7μ.μ. έως αργά από Τετάρτη έως Σάββατο. Τηλ. 22410/24272
5233-12/4

ΖΗΤΕΙΤΑΙ δεσποινίδα ηλικίας έως 30 ετών για εργασία γραμματειακής υποστήριξης σε ιατρείο. Προσόντα: γνώση λογισμικού MICROSOFT OFFICE, τυφλού συστήματος δακτυλογράφησης, αγγλικής γλώσσας. Παραπάνω προσόντα να συνοδεύονται από πιστοποιητικά. Τηλέφωνο επικοινωνίας 22410/43000
13877-14/4

ΖΗΤΩ ν' αγοράσω διαμέρισμα καινούργιο ή μεταχειρισμένο, 4άρι. Μεσίτες αποκλείονται. Πληρ. τηλ. 6947374731
X5765-30/4

ΖΗΤΕΙΤΑΙ ΟΔΗΓΟΣ, γνώστης της αγοράς με δίπλωμα Γ' ζητείται από εταιρεία τροφίμων ζαχαρωδών. Προϋπηρεσία θα ληφθεί υπόψιν. Πληρ. τηλ. 22410/86402
13303-12/4

ΖΗΤΕΙΤΑΙ υπάλληλος από το «THE BODY SHOP» της Παλιάς Πόλης, απόφοιτος λυκείου, πολύ καλή γνώση της αγγλικής. Πείρα στις πωλήσεις, πάροδος Σωκράτους. Τηλ. 22410/26414-73734
13315-16/4

ΚΑΤΑΣΚΕΥΑΣΤΙΚΗ
εταιρία δημοσίων και ιδιωτικών έργων,
ΖΗΤΕΙ για άμεση πρόσληψη πτυχιούχο ή διπλωματούχο πολιτικό μηχανικό. Απαιτούμενα προσόντα: Αριστη γνώση Η/Υ (WORD, EXCEL, AUTOCAD, ECM), Εμπειρία στη σύνταξη επιμετρήσεων, λογαριασμών, ΠΠΑΕ, ΑΠΕ, Νέων τιμών, υποστήριξη δημοπρασιών και νομοθεσία δημοσίων έργων, εργοταξιακή εμπειρία, οργανωτικά προσόντα, εκπληρωμένες στρατιωτικές υποχρεώσεις
Οι ενδιαφερόμενοι παρακαλούνται όπως αποστείλουν βιογραφικό μέσω FAX στο 22410/33439 ή μέσω email στο mbrati@tee.gr. Τηλ. επικοινωνίας 22410/33470
13299-11/4

ΑΠΟ ΕΜΠΟΡΙΚΗ ΕΤΑΙΡΕΙΑ
ΖΗΤΕΙΤΑΙ
ΥΠΑΛΛΗΛΟΣ ΠΑ ΕΠΙΣΚΕΥΗ- ΣΥΝΤΗΡΗΣΗ ΗΛΕΚΤΡΟΝΙΚΩΝ ΜΗΧΑΝΗΜΑΤΩΝ
ΠΡΟΣΟΝΤΑ: • Τεχνικές γνώσεις σε μηχανήματα • Απόφοιτος τεχνικής σχολής • Δίπλωμα οδήγησης • Προϋπηρεσία επιθυμητή
Πληρ. στο τηλ. 22410/69870, ώρες 10.00-15.00
X5809-30/4-30/4

ΖΗΤΟΥΝΤΑΙ
άμεσα διανομείς για μόνιμη πενθήμερη πρωινή απασχόληση σε φαρμακαποθήκη
ΑΠΑΙΤΟΥΜΕΝΑ ΠΡΟΣΟΝΤΑ:
- Ελληνική υπηκοότητα
- Ηλικία 20-28 ετών
- Απολυτήριο στρατού
- Απολυτήριο γυμνασίου ή λυκείου
- Δίπλωμα μοτοποδηλάτου & αυτοκινήτου

Κατάθεση βιογραφικών από Δευτέρα έως Παρασκευή και ώρες 10.00-15.00 στη διεύθυνση:
MEDIQUICK A.E., Μάρκου Μαλλιαράκη 22 - Ρόδος (πάροδος Καναδά) κ. Κώστα
T7307-13/4

ΠΩΛΕΙΤΑΙ Ή ΖΗΤΕΙΤΑΙ
ΣΥΝΕΡΓΑΤΗΣ ΓΙΑ ΛΟΓΟΥΣ ΥΓΕΙΑΣ.
ΕΠΙΧΕΙΡΗΣΗ ΕΚΘΕΣΗΣ ΕΠΙΠΛΩΜ ΚΟΥΖΙΝΑΣ ΕΤΟΙΜΗ ΝΑ ΛΕΙΤΟΥΡΓΗΣΕΙ ΜΕ ΧΑΜΗΛΟ ΕΝΟΙΚΙΟ.
ΠΛΗΡΟΦΟΡΙΕΣ ΤΗΛ. 22410/30660, 63592
ΚΙΝ. 6934-221609 και 6979-399210
13996-19/4

ΑΠΟ ΜΕΤΑΦΟΡΙΚΗ ΚΑΣΣΟΥΔΑΚΗ Α.Ε.
ΖΗΤΕΙΤΑΙ
ΟΔΗΓΟΣ ΜΕ ΕΛΛΗΝΙΚΟ ΔΙΠΛΩΜΑ
Ε' ΚΑΤΗΓΟΡΙΑΣ
ΑΠΑΡΑΙΤΗΤΗ Η ΠΡΟΫΠΗΡΕΣΙΑ.
ΑΛΛΟΔΑΠΟΙ ΑΠΟΚΛΕΙΟΝΤΑΙ.
Πληροφορίες τηλ. 22410/63521
X5811-16/4

@Anosis
Εκπαίδευση στους Υπολογιστές

11 Χρόνια στην Κορυφή με Αποδείξεις
ECDL
ΤΜΗΜΑΤΑ ΕΝΗΛΙΚΩΝ
✓Ταχύρυθμα σεμινάρια 6 εβδομάδων επιπέδου ECDL Start
✓Δίμηνοι ή Τρίμηνοι κύκλοι σπουδών ECDL και ECDL Expe
✓Ειδικά τμήματα για αρχαρίους και προχωρημένους
ΣΤ.ΚΩΤΙΑΔΗ 52 ΡΟΔΟΣ
ΤΗΛ.22410 78924
Υπεύθυνος Σπουδών: Κώστας Χατζηδάκης Πτυχ.Πληροφορικής Παν.Αθηνών
X5793-30/4

ΑΠΟΘΗΚΗ ΧΟΝΔΡΙΚΗΣ
ΕΙΣΑΓΩΓΕΣ -
ΑΝΤΙΠΡΟΣΩΠΕΙΕΣ DVD -
ΒΙΝΤΕΟ - ΚΑΣΕΤΕΣ -
ΕΞΥΠΝΑ ΤΡΙΚ -
ΠΕΡΙΟΔΙΚΑ - LATEX -
ΜΕΓΑΛΗ ΠΟΙΚΙΛΙΑ
ΨΙΛΙΚΩΝ - ΚΟΜΠΟΛΟΓΙΑ
- ΤΡΑΠΟΥΛΕΣ -
ΑΝΑΠΤΗΡΕΣ - ΜΠΙΖΟΥ
ΠΩΛΗΣΗ ΧΟΝΔΡΙΚΗ
ΜΟΣΧΑΣ 5
ΤΗΛ. 6945194741
T7273-14/4

QUICK CARWASH
ΖΗΤΕΙΤΑΙ
ΥΠΑΛΛΗΛΟΣ
από πρατήριο υγρών καυσίμων στην περιοχή Ασγούρου. Τυχόν προϋπηρεσία θα ληφθεί υπόψιν. Ο ενδιαφερόμενος θα πρέπει απαραίτητα να έχει εκπληρώσει τις στρατιωτικές υποχρεώσεις του
Πληρ. τηλ. 22410/60150-151 από 09.00-18.00 καθημερινά απαραίτητο βιογραφικό σημείωμα
X5808-22/4

ΖΗΤΟΥΝΤΑΙ
ΠΩΛΗΤΕΣ
να ομιλούν την αγγλική και γερμανική γλώσσα. Τυχόν ιταλική γλώσσα θα ληφθεί υπόψη. Μισθός και ποσοστά.
Πληρ. τηλ. 6945370301
5242-16/4

ΖΗΤΟΥΝΤΑΙ
ΥΠΑΛΛΗΛΟΙ ΓΙΑ ΝΕΟ ΕΜΠΟΡΙΚΟ ΚΕΝΤΡΟ ΣΤΟ ΦΑΛΗΡΑΚΙ
Ωρες απασχόλησης πρωινές και απογευματινές
Πληρ. τηλ. 6936848-516 και 6936848518
13295-20/4

ΖΗΤΕΙΤΑΙ
Ντελίβερι (διανομέας) για ψητοπωλείο
Πληροφορίες τηλ. 22410/36367
13293-11/4

ΜΑΘΗΜΑΤΑ
ΚΑΘΗΓΗΤΡΙΑ φιλόλογος απόφοιτος του κλασικού τμήματος του Πανεπιστημίου Αθηνών, με πολύχρονη διδακτική πείρα, παραδίδει μαθήματα σε μαθητές γυμνασίου - λυκείου και ΤΕΕ (έκφραση - έκθεση, αρχαία ελληνικά, ιστορία, λατινικά, νεοελληνική λογοτεχνία). Πληρ. τηλ. 22410/69764 και 6945713765
13310-14/4

GREEK CRASH COURSES MENTORING AND COACHING in the Greek culture and mentality given by a qualified and experienced native Creek-English teacher. individually or in small groups. Mob. 6977770281, Hours 14.00-16.00, 19.00-22.00
13340-18/4

ΠΩΛΟΥΝΤΑΙ
ΟΙΚΟΠΕΔΑ
1. Στην περιοχή Ροδοπούλας 390 τ.μ. εντός σχεδίου με Σ.Δ 0,6. Τιμάται 170.000 ευρώ
2. Στον οικισμό ΑΥΤΟΣΤΕΓΑΣΗ 345 τ.μ. με κάλυψη 240 τ.μ. πλέον υπόγειο 120 τ.μ. Τιμάται 135.000 ευρώ.
3. Στο Ροδίνι 435 τ.μ. εντός σχεδίου με Σ.Δ. 0,8 Τιμάται 300.000 ευρώ.
4. Στο Ροδίνι 1.080 τ.μ. εντός σχεδίου με Σ.Δ. 0,4 Είναι γωνιακό και τιμάται 390.000 ευρώ.
5. Στο Ροδίνι 610 τ.μ. εντός σχεδίου με Σ.Δ 0,4. Τιμάται 225.000 ευρώ.
6. Στο Μόντε Σιμθ 2.000 τ.μ. με φανταστική θέα και με άδεια οικοδομής για 200 τ.μ. Τιμάται 420.000 ευρώ.
7. Στην Ιξιά 1.200 τ.μ. με άδεια για μονοκατοικία 150 τ.μ. Τιμάται 135.000 ευρώ.
8. Στην Ιξιά 1.000 τ.μ. εντός οικισμού και με άδεια οικοδομής για 300 τ.μ. Τιμάται 250.000 ευρώ.
9. Στην Παστίδα 350 τ.μ. εντός οικισμού με άδεια για 240 τ.μ. οικοδομή. Τιμάται 100.000 ευρώ.

ΟΙΚΟΠΕΔΑ ΕΝΤΟΣ ΖΩΝΗΣ
1. Στο Καρακόνερο 4.000 τ.μ. επί ασφάλτου. Τιμάται 350.000 ευρώ.
2. Στο Καρακόνερο 5.000 τ.μ. επί ασφάλτου. Τιμάται 440.000 ευρώ.
3. Στο Καρακόνερο 8.294 τ.μ. επί ασφάλτου. Τιμάται 730.000 ευρώ.

ΑΓΡΟΤΕΜΑΧΙΑ
1. Στην Ιξιά 4.000 τ.μ. σε καλή θέση και καλή πρόσβαση. Τιμάται 200.000 ευρώ.
2. Στο Τσαΐρι 7.000 τ.μ. επί του κεντρικού δρόμου ΤΣΑΪΡΙ-ΑΕΡΟΔΡΟΜΙΟ. Τιμάται 450.000 ευρώ.
3. Στην Παστίδα 4.000 τ.μ. με άδεια οικοδομής για 300 τ.μ. Τιμάται 150.000 ευρώ.
4. Στη Λάρδο (περιοχή Λωθιάρικα) 8.000 τ.μ. Διαθέτει μικρή οικοδομή με φως, νερό και τηλέφωνο. Απέχει από την θάλασσα 250μ. περίπου και τιμάται 250.000 ευρώ.
5. Σ' Ασγούρου 5.300 τ.μ. σε φανταστική θέση για μονοκατοικία. Τιμάται 220.000 ευρώ.

Πληροφορίες κ. ΧΑΡΚΙΑΝΑΚΗ ΜΑΝΩΛΗ τηλ. 6946163242
13307-11/4

ΑΠΟ ΜΕΤΑΦΟΡΙΚΗ ΚΑΣΣΟΥΔΑΚΗ Α.Ε.
ΠΩΛΟΥΝΤΑΙ
ΜΟΝΟΚΑΤΟΙΚΙΕΣ-ΔΙΑΜΕΡΙΣΜΑΤΑ

ΜΟΝΟΚΑΤΟΙΚΙΕΣ
1. Στην Ιξιά 150 τ.μ. αποπερατωμένη. Διαθέτει 5 υπνοδ/τια, 3 μπάνια, τζάκι, ατομική θέρμανση, θέα και οικόπεδο 300 τ.μ. Τιμάται 280.000 ευρώ.
2. Στην Ιξιά 150 τ.μ. αποπερατωμένη. Διαθέτει 5 υπνοδωμάτια, 3 μπάνια, τζάκι, ατομική θέρμανση, θέα και οικόπεδο 280 τ.μ. Τιμάται 265.000 ευρώ.
3. Στα Κοσκινού 140 τ.μ. σε μπετόν και με οικόπεδο 1.500 τ.μ. Τιμάται 180.000 ευρώ
4. Στα Κοσκινού 140 τ.μ. σε σοβάδες και με οικόπεδο 1.850 τ.μ. με φανταστική θέα. Τιμάται 225.000 ευρώ.
5. Στο Καρακόνερο 180 τ.μ. υπό κατασκευή και σε οικόπεδο 180 τ.μ. Διαθέτει 3 υπνοδωμάτια, 3 μπάνια, τζάκι και ατομική θέρμανση. Τιμάται 310.000 ευρώ.
6. Στο Καρακόνερο 200 τ.μ. υπό κατασκευή και σε οικόπεδο 425 τ.μ. Διαθέτει τζάκι και θέρμανση και εσωτερικό γκαράζ. Τιμάται 430.000 ευρώ.
7. Στην Παστίδα 140 τ.μ. υπό κατασκευή και σε οικόπεδο 250 τ.μ. Διαθέτει 3 υπνοδωμάτια, 3 μπάνια, ατομική θέρμανση και αιρκοντίσιον. Τιμάται 220.000 ευρώ.
8. Στην Παστίδα 125 τ.μ. σε οικόπεδο 400 τ.μ. Διαθέτει 3 υπνοδωμάτια, 2 μπάνια και ατομική θέρμανση. Τιμάται 220.000 ευρώ.
9. Στην Ιαλυσό μεζονέτα 126 τ.μ. Διαθέτει 3 υπνοδωμάτια, 2 μπάνια και εντοιχ. κουζίνα. Είναι μεταχειρισμένη (3 ετών). Τιμάται 195.000 ευρώ.

ΔΙΑΜΕΡΙΣΜΑΤΑ
1. Στο Ροδίνι 100 τ.μ. αποπερατωμένο. Διαθέτει 3 υπνοδ/τια, 3 μπάνια, εντ. κουζίνα, κεντρ. θέρμανση, ηλ. θερμ/νο, απορροφητήρα, εσωτερικό γκαράζ και έξτρα αποθήκη 12 τ.μ. αποπερατωμένη. Τιμάται 230.000 ευρώ.
2. Στο Ροδίνι 92 τ.μ. αποπερατωμένο ισόγειο. Διαθέτει 2 υπνοδ/τια, εντ. κουζίνα, κεντρ. θέρμανση, ηλιακό θερμοσίφωνα, απορροφητήρα και θέση εξωτερικού γκαράζ. Επίσης έχει και έξτρα αποθήκη 10 τ.μ. αποπερατωμένη. Τιμάται 220.000 ευρώ.
3. 94 τ.μ. με θέα. αποπερατωμένο ισόγειο. Διαθέτει 2 υπνοδ/τια, εντοιχισμένη κουζίνα, κεντρική θέρμανση, ηλιακό θερμοσίφωνο, απορροφητήρα και θέση εξωτερικού γκαράζ. Επίσης έχει και έξτρα αποθήκη 10 τ.μ. αποπερατωμένη. Τιμάται 220.000 ευρώ.
4. Στην Ιξιά 94 τ.μ. σε ισόγειο με αποκλειστική χρήση αυλής και στο β' όροφο με φανταστική θέα. Διαθέτουν 2 υπνοδωμάτια, εντοιχισμένη κουζίνα και κεντρική θέρμανση. Επίσης 2 θέσεις εξωτερικού γκαράζ. Τιμώνται 165.000 ευρώ έκαστο.
5. Στην Ανάληψη 100 τ.μ. στον α' όροφο υπό κατασκευή με φανταστική θέα. Διαθέτει 3 υπνοδωμάτια, 2 μπάνια, κεντρική θέρμανση και ασανσέρ. Τιμάται 210.000 ευρώ.

Πληροφορίες κ. ΧΑΡΚΙΑΝΑΚΗ ΜΑΝΩΛΗ τηλ. 6946163242
13307-11/4

Καριέρα στο real estate
Η ΕΠΙΧΕΙΡΗΣΗ
Η **Savvaidis & Associates Real Estate Agents & Consultants**, από το 1983 προσφέρει υψηλής ποιότητας υπηρεσίες διαμεσολάβησης στον τομέα των κατοικιών και εμπορικών ακινήτων.

ΣΤΕΛΕΧΟΣ ΠΩΛΗΣΕΩΝ
Ο ΥΠΟΨΗΦΙΟΣ
- Άνδρας / γυναίκα έως 27 ετών, με δυναμική και οργανωτική προσωπικότητα.
- Πτυχιούχος ΑΕΙ στη Διοίκηση Επιχειρήσεων ή άλλο συναφές αντικείμενο. Άριστος χρήστης εφαρμογών MS OFFICE.
- Άριστη γνώση της Ελληνικής & Αγγλικής γλώσσας
- Η κατοχή μεταπτυχιακού τίτλου θα θεωρηθεί επιπλέον προσόν.
- Δυνατότητα εργασίας εκτός πόλης Ρόδου

Η ΘΕΣΗ
- Υποστήριξη πωλήσεων ακινήτων.
- Δημιουργία και υποστήριξη πελατολογίου.
- Στελέχωση υποκαταστημάτων.
- Σύγχρονο και φιλικό εργασιακό περιβάλλον.
- Συνεχές on the job training

Αποστείλατε βιογραφικό σας με e-mail στο info@savvaidis.gr
SAVVAIDIS & Associates Estate agents & consultants
Γρηγ. Λαμπράκη 14, Ρόδος
Τηλ. 22410-26281
http://www.propertyrhodes.gr
X5797-30/4

ΕΡΓΑΣΤΗΡΙΟ ΕΛΕΥΘΕΡΩΝ ΣΠΟΥΔΩΝ ΗΛΕΚΤΡΟΝΙΚΩΝ ΥΠΟΛΟΓΙΣΤΩΝ
Program
Ecdl Kids & Equal Skills
"Για ΠΑΙΔΙΑ και ΕΝΗΛΙΚΕΣ" ΕΠΙΣΗΜΟ ΕΞΕΤΑΣΤΙΚΟ ΚΕΝΤΡΟ ΤΗΣ ECDL HELLAS
ΤΜΗΜΑΤΑ ΓΙΑ:
Παιδιά
Ενήλικες
Αρχάριους
Επαγγελματίες
Νεύδυνη Εκπαίδευση
ΔΙΔΑΣΚΟΝΤΑΙ:
MS-OFFICE - ΠΡΟΓΡΑΜΜΑΤΙΣΜΟΣ
ΑΡΧΙΤΕΚΤΟΝΙΚΗ ΣΧΕΔΙΑΣΗ - ΜΑΚΕΤΑ
ΕΜΠΟΡΙΚΑ - ΛΟΓΙΣΤΙΚΑ ΠΡΟΓΡΑΜΜΑΤΑ
ΔΑΚΤΥΛΟΓΡΑΦΗΣΗ - ΣΧΕΔΙΑΣΜΟΣ ΙΣΤΟΣΕΛΙΔΩΝ
Ανεύρεση Εργασίας
Αναδείξαμε 1ο μαθητή σε Ολυμπιάδα Πληροφορικής
Μανώλης Ι. Σοφίλλας
Τηλ.(22410)31761
ΚΟΔΡΙΓΚΤΩΝΟΣ 91 - ΡΟΔΟΣ
ECDL Diploma
ΕΓΓΡΑΦΕΣ 1η ΣΕΠΤΕΜΒΡΙΟΥ
X5767-30/4

διάφορα
ΗΛΕΚΤΡΟΛΟΓΟΣ αναλαμβάνει πάσης φύσεως ηλεκτρολογικές εργασίες Επιδιορθώσεις πλ. θερμοσίφωνων. Τηλ. 6945721015, κ. Νίκο
13292-12/4

ΥΔΡΑΥΛΙΚΕΣ ΕΡΓΑΣΙΕΣ
ΠΑΝΤΟΣ ΤΥΠΟΥ ΕΠΙΛΥΟΥΜΕ ΤΟ ΟΠΟΙΟ ΠΡΟΒΛΗΜΑ ΣΑΣ, ΕΠΙ 24ΩΡΟΥ ΒΑΣΕΩΣ
Πληροφορίες τηλ. 6945457-282, Ιωάννης
13290-28/4

ΜΟΝΩΣΕΙΣ 25 ΧΡΟΝΙΑ!
ΑΡΧΩΝ ΣΑΜΑΡΤΖΗΣ
Πληροφορίες τηλ. 22410/ 23030-22410/20021 και 6947374732
X5765-30/4

Rare & Exciting Career Opportunity
Savvaidis & Associates
Are looking for: a dynamic, self-motivated individual.
Do you like dealing with people? Are you a good team player? Would you like to work for a company that appreciates what you do?
The position
ESTATE AGENT
Skills Required
Driving License essential
Advanced level written and spoken English
Computer literacy
Good organizational skills
Time management essential
Must be prepared to travel
Excellent prospects; with the possibility of the position becoming Year Round
Call Lynn now on: 22410 70017
or e;mail your CV to lynn@savvaidis.gr
X5797-30/4

ΞΥΛΟΥΡΓΙΚΕΣ ΕΡΓΑΣΙΕΣ ΛΕΝΤΑΚΗΣ ΜΑΝΩΛΗΣ
- Εντοιχιζόμενες Κουζίνες
- Κουφώματα
- Πόρτες
- Ντουλάπες


Τηλ. (22410)60601 και 6973933733, Ηλιούπολη Αναλήψεως
13196-14/4

TZIORAS SMART CENTERS
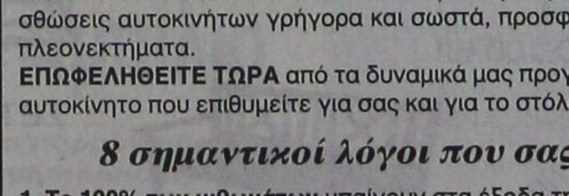
Μια πρόταση για όλους τους επαγγελματίες
Η ΤΖΙΩΡΑΣ ΙΩΑΝΝΗΣ & ΥΙΟΙ Ο.Ε. σας ανοίγει δρόμο με τις μακροχρόνιες μισθώσεις αυτοκινήτων γρήγορα και σωστά, προσφέροντάς σας περισσότερα πλεονεκτήματα.
ΕΠΩΦΕΛΗΘΕΙΤΕ ΤΩΡΑ από τα δυναμικά μας προγράμματα και αποκτήστε το αυτοκίνητο που επιθυμείτε για σας και για το στόλο της εταιρίας σας.

8 σημαντικοί λόγοι που σας συμφέρουν!
1. **Το 100% των μισθωμάτων** μπαίνουν στα έξοδα της επιχείρησής σας
2. **Εχετε φορολογική απαλλαγή** από τα τεκμήρια αγοράς (πόθεν έσχες)
3. **Αποκτάτε αυτοκίνητο χωρίς προκαταβολή** διατηρώντας το κεφάλαιό σας
4. **Πλήρη απαλλαγή από κόστος συντήρησης**
5. **Εχετε πάντα καινούριο αυτοκίνητο.** Με τη λήξη της μίσθωσης μπορείτε να το αντικαταστήσετε
6. **Αποδέσμευση κεφαλαίων** που θα θέλατε για την αγορά του αυτοκινήτου, αξιοποιώντας τα σε άλλους παραγωγικούς τομείς
7. **Εχετε κεφαλαιακή ρευστότητα** αφού μπορείτε να πουλήσετε το αυτοκίνητο και να το εκμισθώσετε πάλι (Lease back)
8. **Εξοικονόμηση χρόνου και χρήματος** για σας και την επιχείρησή σας.

Γιατί να αγοράσετε αυτοκίνητο όταν μπορείτε να το ενοικιάσετε;
Σημεία εξυπηρέτησης:
1. **Θεμ. Σοφούλη 111, τηλ. 22410-21666**
2. **7ο χλμ. Λεωφ. Ρόδου-Λίνδου, τηλ.22410-69135**
3. **13ο χλμ. Ρόδου-Αεροδρομίου, τηλ.22410-98188**

X5791-30/4

ΕΝΩΣΗ ΑΓΡΟΤΙΚΩΝ ΣΥΝΕΤΑΙΡΙΣΜΩΝ ΔΩΔΕΚΑΝΗΣΟΥ

ΠΡΟΣΛΗΨΗ ΚΤΗΝΙΑΤΡΟΥ

Η Ενωση Αγροτικών Συνεταιρισμών Δωδεκανήσου προκειμένου να προσλάβει κτηνίατρο για τις ανάγκες των κτηνοτρόφων της περιοχής μας, **θα δέχεται αιτήσεις από κτηνιάτρους έως τις 20 Απριλίου 2006** στα γραφεία της επί της οδού Κλαυδίου Πέππερ 1.

ΠΛΗΡΟΦΟΡΙΕΣ: κ. ΠΑΡΑΒΟΛΑΣ ΒΑΣΙΛΕΙΟΣ - Γεν. Δ/ντής Ε.Α.Σ.Δ. Τηλ.: 22410 24159

X5804-11/4

ΧΑΘΗΚΕ

Ζεύγος σκύλων την Τρίτη το βράδυ, στην περιοχή Μόντε Σμιθ. Ενα λυκόσκυλο καφέ-μαύρο, μαρκαρισμένο στο αυτί, και μαύρο μικρό αδύνατο ημίαιμο γκριφόν. Μεγάλη συναισθηματική αξία για τον ιδιοκτήτη. Δίδεται αμοιβή. Τηλέφωνα 6934411866, 6944394067.

13327-15/4

ΓΡΑΦΕΙΟ ΙΔΙΩΤΙΚΩΝ ΕΡΕΥΝΩΝ (ΝΤΕΤΕΚΤΙΒΣ)

ΑΝΑΛΑΜΒΑΝΟΥΜΕ
Υποθέσεις ανηλίκων, οικογενειακές, προσωπικές κ.τλ.
ΔΙΑΘΕΤΟΥΜΕ ΤΑ ΠΛΕΟΝ ΣΥΓΧΡΟΝΑ ΟΠΤΙΚΟΑΚΟΥΣΤΙΚΑ ΣΥΣΤΗΜΑΤΑ
100% ΕΧΕΜΥΘΕΙΑ
ΡΩΜΗΣ 22, - ΡΟΔΙΝΙ
Κιν. 694 6997967

5231-4/5

Πάντα κάποιοι ξεχωρίζουν...

Rodos Gold VOGIATZIS

Ιδιαίτερη αισθητική
Απαράμιλλη ποιότητα
πλούσιες επιλογές
για γάμους, βαπτίσεις,
και ιδιαίτερες στιγμές
με μοναδική λάμψη .....
σε εξαιρετικές τιμές

Rodos Gold VOGIATZIS

Χρυσές δημιουργίες...
για πολύτιμες σχέσεις

10ο χιλ. Λεωφ. Ρόδου Λίνδου
Τηλ.: 22410 86670 - 3

X5777-30/4

Σε διαγωνισμούς του Λογοτεχνικού Κέντρου

Αφίσες μαθητών για την παγκόσμια ημέρα βιβλίου

ΟΙ ΒΡΑΒΕΥΜΕΝΕΣ ΔΗΜΙΟΥΡΓΙΕΣ

Στο πλαίσιο των αφιερωματικών εκδηλώσεων για την Παγκόσμια Μέρα Παιδικού Βιβλίου, το Διεθνές Κέντρο Λογοτεχνών και Μεταφραστών Ρόδου σε συνεργασία με τη Δ/νση Α΄ Βάθμιας Εκπαίδευσης Δωδ/σου - Τμήμα Πολιτιστικών Θεμάτων κ΄ Υγείας, κάλεσαν τους μαθητές δημοτικής εκπαίδευσης να δημιουργήσουν οι ίδιοι την αφίσα για τον εορτασμό της μέρας αυτής.

Το θέμα που δόθηκε ήταν «Αν ένα βιβλίο ταξίδευε, που θα πήγαινε;» και οι συμμετοχές έφθασαν τον αριθμό των 220. Τα υλικά που χρησιμοποίησαν οι μικροί καλλιτέχνες ποικίλαν, όπως ξυλομπογιές, τέμπερες, κηρομπογιές και κολάζ. Οι δημιουργίες τους συγκεντρώθηκαν στις κτιριακές εγκαταστάσεις του Δ.Κ.Λ.Μ.Ρ., όπου μία καλλιτεχνική επιτροπή που απαρτιζόταν από την ιστορικό τέχνης, κα. Πόλυ Χατζημάρκου και τη ζωγράφο, κα. Μαρία Ανεζιά επέλεξε τις δώδεκα καλύτερες και είναι των εξής:

• Προπαρασκευαστικό Τμήμα τσιγγανοπαίδων...17ο Δημοτικό Σχολείο Ρόδου
« Το βιβλίο ταξιδεύει στα όνειρα μας»
• Κάτια Φούκα
Χώρος Δημιουργικής Μάθησης «Χαραυγή»
« Ένα βιβλίο ταξιδεύει παρέα με τα φύλλα»
• Ομαδικό κολάζ Α΄ Τάξη, 17ο Δημοτικό Σχολείο Ρόδου
• Λασκαρή Μαρίνα
Κοινοτικό Προσχολικό Κέντρο
• Σταματία Φυστικάκη ΣΤ' τάξη, 7θέσιο Δημοτικό Σχολείο Παστίδας
• Μαρία Κούτελου Β2, 16ο Δημοτικό Σχολείο Ρόδου
• Ηλίας Πανταζής
Χώρος Δημιουργικής Μάθησης «Χαραυγή»
• Άννα- Βιργινία Εσπόζιτο Β2, 12Ο Δημοτικό Σχολείο Ρόδου
• Ομαδικό κολάζ
Κοινοτικό Προσχολικό Κέντρο
• Βούλα Φεγγαρα ΣΤ' Δημοτικό Σχολείο Μαριτσών
• Μαριέττα Νικολαΐδη
Χώρος Δημιουργικής Μάθησης «Χαραυγή»
• Ομαδική δημιουργία Γ' Τάξη, 17ο Δημοτικό Σχολείο

Οι βραβευμένες δημιουργίες εκτέθηκαν στο χώρο του «Ακταίον» το Σάββατο, 1 Απριλίου 2006 όπου πραγματοποιήθηκε η ημερίδα «Οι φόβοι των παιδιών μέσα από τα παραμύθια», ενώ το σύνολο των συμμετοχών μπορούσε να δει κανείς στο προαύλιο του 12ου Δημοτικού Σχολείου την Κυριακή, 2 Απριλίου 2006, όπου έγιναν και οι απονομές των βραβείων.

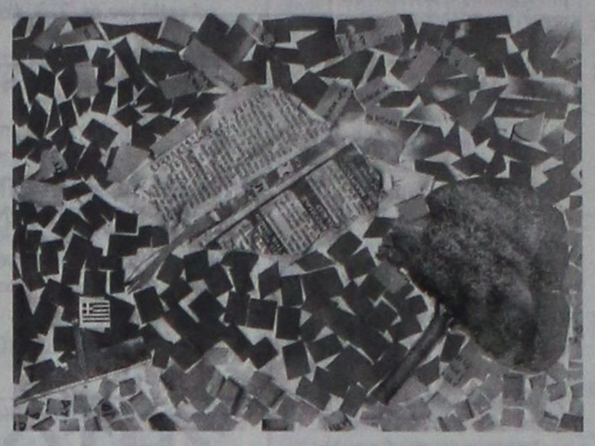

1ο Βραβείο



2ο Βραβείο



3ο Βραβείο

ΔΙΕΥΘΥΝΣΗ ΔΑΣΩΝ ΔΩΔ/ΝΗΣΟΥ

ΑΝΑΚΟΙΝΩΣΗ

Γνωστοποιείται κατά το άρθρο 14 του Ν.998/79, η αποστολή για ανάρτηση στο Δήμο Ροδίων της αριθ. πρωτ. 917/4-4-2006 πράξης χαρακτηρισμού έκτασης που εκδόθηκε από τον Δ/ντή Δασών Δωδ/σου. Το τμήμα Α της ΚΜ 991 γαιών Ρόδου χαρακτηρίζεται ως γεωργική έκταση.

Ο Δ/ντής Δασών Δωδ/σου
Φίλιππος Κοντίτσης
Δασολόγος με βαθμό Α'

ΧΛ-11/4

ΨΥΧΟΕΡΕΥΝΗΤΡΙΑ

ΚΡΗΤΙΚΟΥ ΒΑΣΙΛΕΙΑ

Προβλέψεις για το μέλλον ικανοποιητικές. Βοήθεια για κάθε θέμα που σας απασχολεί με κάθε εχεμύθεια



ΟΜΗΡΟΥ 65 Π. ΠΟΛΗ
Τηλ. 74440 - 67602,6972157586,
8-1π.μ. — 4-8μ.μ.

T7254-30/4

COSMOS CENTER

Εμπορικές Αποθήκες Εξοπλισμού

ΑΝΟΙΞΑΜΕ ΤΟ ΤΜΗΜΑ ΚΗΠΟΥ



ΣΕΤ/4 ΜΟΝΟ 100 €!!





ΣΕΤ/5 ΜΟΝΟ 100 €!!



ΣΕΤ/3 ΜΟΝΟ 120 €!!



ΞΥΛΙΝΗ ΚΟΥΝΙΣΤΗ 70 €!!



ΚΑΝΑΠΕΣ 2ΘΕΣΙΟΣ ΞΥΛΙΝΟΣ ΜΟΝΟ 65 €!!!





ΣΕΤ/3 120 €!!!

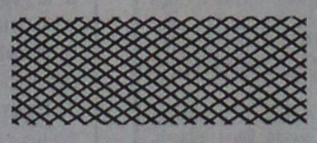

ΚΑΛΑΜΩΤΗ ΚΑΙ ΔΙΑΦΟΡΑ ΕΙΔΗ ΣΚΙΑΣ ΑΠΟ 1,5 €/Μ2

2ο ΧΜ. ΡΟΔΟΥ - ΚΑΛΙΘΕΑΣ (ΔΙΠΛΑ ΣΤΟ LIDL)
ΤΗΛ. 22410 20980, ΦΑΞ. 22410 22147
EMAIL dolcerelax@otenet.gr

T7376-15/7

ΤΗΛΕΟΡΑΣΗ

ΕΤ1

07:40 Παιδικό πρόγραμμα
09.00 Το μικρό ουράνιο τόξο
09:30 Ιμαλάια - Ντοκυμανταίρ
10:30 Βιογραφίες
11:15 Ιστορία:
12:00 Μένουμε Ελλάδα
14:00 Ειδήσεις
14:30 Φλορισιέντα η σύγχρονη σταχτοπούτα
15:15 Ανυπότακτες καρδιές
16:00 Εχει γούστο
18:00 Ο χαμένος στόχος του Κουμπλάι Χαν - Ντοκιμαντέρ
19:00 Κλήρωση λαϊκού λαχείου
19:10 Ιστορία των χρόνων μου
20:00 Μονόγραμμα
20:45 Σαν σήμερα
21:00 Ημερολόγιο
22:00 Ριμέικ
23:00 Ειδήσεις
24:00 Τρελός και αρχή - Ξένη ταινία. Δράμα

ΝΕΤ

05.45 Πρώτη γραμμή
10.00 Συμβαίνει τώρα 12.00 Ειδήσεις
13:00 Συμβαίνει τώρα (Συνέχεια)
14:00 Η απίθανη Κιμ - Ξένη Σειρά
14:30 Διάλειμμα (παιδικό)
15:00 Ειδήσεις
16:00 Η ζωη είναι παιχνίδι
18:00 Ειδήσεις
19:00 Κινούμενα σχέδια
20.00 Τοις μετρητοις
21:00 Ειδήσεις
22.00 Feel the fun
24.00 Focus
01.00 Ειδήσεις
01.15 Ο βασικός ύποπτος

ΕΤ1

09:00 9 η ώρα μεσημέριασε
11:00 Νησιτικό αρκούδι (Ε)
11:30 Ντοκιμαντέρ
12:30 Προορισμοί
13:00 Ειδήσεις
14:30 Με μια τρίτη μάτια
15:50 Εκτη αίσθηση
16:00 Ειδήσεις στη Νοηματική Γλώσσα
16:15 Ζορρό
16:40 Νησιτικό αρκούδι
18:00 Πάμε καλά
19:00 Ειδήσεις
20:15 Ο κόσμος των σπορ
21:00 Η κουζίνα της μαμάς (Ε)
21:30 Επί τροχών (Ε)
22:00 Αφιερωμένο εξαιρετικά - Ξένη Ταινία. Οικογενειακή κωμωδία
24:00 Ειδήσεις

ΜΕGA

05.45 Πρωινό MEGA
08:00 Κοινωνία ώρα 8
10:00 Ομορφος κόσμος το πρωί
13:00 Τηλεμπόρα (Ε)
14:00 Δελτίο ειδήσεων
15:00 Σαββατογεννημένες (Ε)
16:00 Δέκα λεπτά κηρυγμα (Ε)
17:30 Ειδήσεις
17:40 Φιλοδοξίες
18:15 Απαγορευμένη αγάπη
19:00 Βέρα στο δεξί
20:00 Κεντρικό δελτίο ειδήσεων
21:00 Οι αταίριαστοι
22:50 Επαφή
23:50 Οι φάκελοι
01:15 Ειδήσεις
01.30 Αιχμάλωτη του έρωτα - Ξένη ταινία θρίλερ
03:30 Τηλεαγορές
04.00 Περαστικά σου - Ξένη Ταινία. Κωμωδία

ΑΝΤ1

05:40 Καλημέρα με τον ΑΝΤ1
06:30 Καλημέρα Ελλάδα
10:00 Πρωινός καφές
13:00 Ειδήσεις
13:50 Κωνσταντίνου και Ελένης (Ε)
14:50 Αποκάλυψη... Τώρα!
16.50 Ειδήσεις
17:00 Το πιο γλυκό μου ψένα (Ε)
17:55 Ανάλυσε το
18:00 Deal
18:50 Ερωτας
20:00 Ειδήσεις
21:00 Fame story
23:40 ΟΛΑ XXL
02:10 Ειδήσεις
02:40 Αλι Μακμπιλ

ALPHA ΤΗΛΕΟΡΑΣΗ

06:45 Κάθε μέρα καλημέρα
10:00 Τι θα φάμε σήμερα
11.00 Ολα καλά
13:00 Ειδήσεις
14:00 Super Star
16:30 Ειδήσεις
16:45 Κορινα η αγριόγατα
17:45 Βαλεντίνα, έρωτας X-Large
18:45 Σούπερμαν τα χρόνια της νιότης
19:45 Ειδήσεις
21:00 The Pelican Brief - Ξένη Ταινία. Θρίλερ
24.00 Εμμανουέλα 4 - Ξένη ταινία αισθησιακή
02.00 Ειδήσεις
02:15 Απονομή δικαιοσύνης - Ξένη Ταινία. Περιπέτεια

ALPHA ΤΗΛΕΟΡΑΣΗ

05:30 Καινούρια μέρα
06:30 Καλημέρα σας
10:00 Καφες με την Ελένη
13:00 Κους Κους το μεσημέρι
15:00 Ειδήσεις
15:45 Μαγειρεύοντας με την Βέφα
16:45 Ειδήσεις
17:00 Από καρδιάς
19:00 Ποιός θέλει να γίνει εκατομμυριούχος
20:00 Ειδήσεις
21:00 Αλ Τσαντίρι Νιουζ
21:50 Κινούμενη άμμος
22:50 Dream show, the music
23:50 Αντιγνωμίες 01:45 Ειδήσεις
02:00 Dream show, the music
03:00 Τηλεαγορές

ALTER

06.30 Alter kids
08.00 Τα λέμε όλα
09.30 Ειδήσεις
09.55 Τα μυστικά της υγείας
10.00 Καθαρές κουβέντες
12.00 Εις υγείαν
12:30 Ειδήσεις
14:00 Παουλίνα
15:00 Εσμεράλντα
16:00 Μαρια
16:40 Ειδήσεις
16:45 Gossip news
17.45 Ρεξ (Ε)
18:45 Το πρώτο θέμα
19.00 Ειδήσεις
20.30 Η φωνη του πολίτη
20.55 Auto Alter
21:00 Γιαννάκη ομορφόπαιδο- Νέα σατιριτική εκπομπή
21.30 Grey's anatomy - Νέα σειρά
23:00 Ειδήσεις
23:15 Αποτυπώματα
01:00 Auto Alter
01:15 Μητσι - χωστα (Ε)
02.30 Sex and the city
03:00 Τ χυνήγι του γερακιού - Ξένη Ταινία.Δράμα

ΙΡΙΔΑ

08.00 Βιντεο κλίπ
15.00 Τοπικά γεγονότα με την Ελένη Γλεντη
17.00 Τηλεμάρκετινγκ
18.00 Αθλητική βραδιά (Ε) με τον Γιωργο Αθανασίου
20.30 Τα νέα της Δωδ/σου (Ζ) με τον Πέτρο Καλιβούρη
22.00 Χωρίς μοντάζ
24.00 Τα νέα της Δωδ/σου (Ε)
02.00 Βιντεο κλίπ

TV - COSMOS

07:00 Διάλογοι
09:00 Ράδιο-Τηλεόραση
10:00 Ο κόσμος της Ζωης
12:00 Οψεις απόψεις
13:00 Παιδικό
13:30 Ντοκιμαντέρ
14:00 Κινηματογράφος - Ελληνική ταινία
Τι λέει ο κόσμος
Ο τόπος μας
16:00 Ο κόσμος του αθλητισμού
Ειδήσεις (1΄)
Τι λέει ο κόσμος
17:00 Ειδήσεις (1΄)
Ο κόσμος της Ζωής
Τι λέει ο κόσμος
Ο τόπος μας
19:00 Ειδήσεις (1΄)
Οψεις απόψεις
Τι λέει ο κόσμος
20:00 Ειδήσεις (1΄)
Ο κόσμος του αθλητισμού
Τι λέει ο κόσμος
21:00 Κεντρικό δελτίο ειδήσεων
Αθλητικά
Καιρός (Αναλυτικός)
Τι λέει ο κόσμος
22:00 Διάλογοι
00:00 Ειδήσεις
01:00 Κινηματογράφος
03:00 Ο κόσμος του αθλητισμού
04:00 Ράδιο-Τηλεόραση

Από το 1979

Ροδίτικη Λαδόπιττα

ΧΩΡΙΣ ΣΥΝΤΗΡΗΤΙΚΑ

Όπως τότε... Λεπτή και πεντανόστιμη!

Πάντα στα καλά γυροπωλεία της Ρόδου, τώρα... και στα Super Markets.



Παραγωγή – Διάθεση:
Ατσαλάκης Δημήτριος και Σια Ο.Ε.
Εμπορικό Κέντρο Κρανίδη, Φαληράκι
Τηλέφωνο παραγγελιών: 22410 86 106

Η Ατσαλάκης Δ. & Σια Ο.Ε. τα τελευταία 12 χρόνια δραστηριοποιείται παράλληλα στο Γενικό Εμπόριο Τροφίμων και στην Εισαγωγή και Διάθεση ΑΓΓΛΙΚΩΝ ΠΡΟΪΟΝΤΩΝ.

τηλ. 22410 87111

X219-11/4

ΠΡΟΟΔΟΣΚΟΡ
prosport@yahoo.gr

Γλυκιά ...«Οδύσσεια»!

Ήταν για τον ΑΕΡΑ το ταξίδι της επιστροφής από τη Νάξο

Μπορεί η αποστολή του ΑΕΡΑ Αφάντου να ταλαιπωρήθηκε πάρα πολύ για να επιστρέψει από τη Νάξο όπου αντιμετώπισε τον Πανναξιακό, όμως το ταξίδι ήταν γλυκό αφού οι «κόκκινοι» κατάφεραν να αποσπάσουν έναν βαθμό «χρυσάφι» που μπορεί να αποδειχθεί πολύτιμος στην συνέχεια του πρωταθλήματος σε ό,τι έχει να κάνει με την υπόθεση παραμονή στην κατηγορία. Η αποστολή των «κόκκινων» δεν μπόρεσε να επιστρέψει αεροπορικώς καθώς δεν υπήρχαν εισιτήρια. Έτσι επιβιβάστηκε στο BLUE STAR στις 12 τα μεσάνυχτα και έφθασε στην Κάλυμνο στις 4 τα ξημερώματα. Στο νησί των «σφουγγαράδων» έμειναν μέχρι τις 8 το πρωί και εν συνεχεία με το Καταμαράν επέστρεψαν στην Ρόδο. Μετά από την «Οδύσσεια» αυτή, η χθεσινή ημέρα δεν περιλάμβανε προπόνηση για τους παίκτες του ΑΕΡΑ καθώς πήραν ρεπό για να ξεκουραστούν. Μιλώντας για τον βαθμό που «τσίμπησε» η ομάδα του νησιού μας στην Νάξο, ο τεχνικός της Σάββας Ορφανίδης, μας έκανε χθες την ακόλουθη δήλωση:

«Είναι πολύ σημαντικός αυτός ο βαθμός. Στο δεύτερο ημίχρονο μάλιστα πήγαμε πάρα πολύ καλά και μπορώ να πω ότι δικαιούμασταν ακόμα και τους τρεις βαθμούς της νίκης. Τα παιδιά έπαιξαν δυνατά και παθιασμένα».



«Μην υποτιμάτε το Κερατσίνι»

Ο τεχνικός της Ρόδου Γιώργος Στράτζαλης προετοιμάζει από τώρα τους παίκτες του για το παιχνίδι με το Κερατσίνι. Δεν γυμνάστηκε χθες ο Φαούστο Σίλβα. Στις Καλυθιές έγινε η προπόνηση



Από το γήπεδο των Καλυθιών ξεκίνησε χθες το μεσημέρι την προετοιμασία της η Ρόδος ενόψει του εντός έδρας αγώνα της ερχόμενης αγωνιστικής κόντρα στο Κερατσίνι στο πλαίσιο του πρωταθλήματος της Γ' Εθνικής Κατηγορίας. Το παιχνίδι αυτό είναι φαινομενικά εύκολο καθώς οι φιλοξενούμενοι βρίσκονται πολύ χαμηλά στην βαθμολογία, όμως κάτι τέτοιο δεν θέλει ούτε να ακούει ο τεχνικός των «πρασίνων» Γιώργος Στράτζαλης. Χαρακτηριστικά είναι μάλιστα τα όσα μας είπε χθες, μετά από σχετική ερώτηση που του έγινε. Συγκεκριμένα, ο κ. Στράτζαλης απάντησε ως εξής:

«Αυτές οι ομάδες που είναι αδιάφορες ποτέ δεν ξέρεις τι μπορεί να παρουσιάσουν. Είναι από αυτές που εάν δεν τις προσέξεις είναι ικανές να σου κάνουν την ζημιά. Βέβαια από τη στιγμή που εμείς θα είμαστε σε καλή κατάσταση δεν θα αντιμετωπίσουμε κανένα πρόβλημα. Πρέπει όμως να είμαστε προσεκτικοί και πάνω απ' όλα σοβαροί καθόλη την διάρκεια του παιχνιδιού. Είμαι της γνώμης ότι θα πρέπει να τελειώσουμε το παιχνίδι από νωρίς. Να μην δώσουμε χρόνο στον αντίπαλο. Να μην τον αφήσουμε να πιστέψει ότι μπορεί να πάρει το θετικό αποτέλεσμα».

Όλα τα παραπάνω είναι θέματα που ήδη έχει αναπτύξει στους παίκτες του ο Γιώργος Στράτζαλης και αναμένεται προς το τέλος της εβδομάδας να το κάνει και πιο αναλυτικά, όπως άλλωστε συνηθίζει πάντα.

Όλοι στην προπόνηση

Η Ρόδος δείχνει σε καλή κατάσταση και οι παίκτες φαίνονται ορεξάτοι. Το θετικό είναι ότι όλοι παίρνουν κανονικά μέρος. Χθες βέβαια τη μοναδική εξαίρεση αποτέλεσε ουσιαστικά ο Φαούστο Σίλβα που λόγω του γνωστού προβλήματος τραυματισμού που είχε στο ντέρμπι με τον Διαγόρα, δεν μπορεί ακόμα να γυμνάζεται κανονικά. Σύμφωνα πάντως με τα όσα έγιναν γνωστά, αν όλα πάνε καλά, ο επιθετικός παίκτης των «πρασίνων» ίσως μπορέσει ακόμα και σήμερα να επιστρέψει στις προπονήσεις ακολουθώντας πάντως ατομικό πρόγραμμα. Είναι πολύ δύσκολο λοιπόν να υπολογίζεται για το παιχνίδι κόντρα στο Κερατσίνι. Από εκεί και πέρα όλοι οι υπόλοιποι παίκτες πήραν μέρος κανονικά και γυμνάστηκαν υπό τις οδηγίες του Γιώργου Στράτζαλη. Ήδη η ήττα στο ντέρμπι με τον Διαγόρα, φαίνεται πως έχει ξεχαστεί πλήρως και όλοι οι παίκτες έχουν πλέον το μυαλό τους αποκλειστικά και μόνο στον αγώνα με το Κερατσίνι.

Σε ό,τι να κάνει με τη σημερινή ημέρα, η προπόνηση για μια ακόμα φορά θα πραγματοποιηθεί στο γήπεδο των Καλυθιών ενώ πιθανότατα αύριο οι «πράσινοι» εκτός απροόπτου θα προπονηθούν στο κεντρικό γήπεδο του δημοτικού σταδίου της πόλης μας.

Σε πελάγη ευτυχίας...

Πλέουν όλοι στον Ιάλυσο μετά τη νίκη επί του Μοσχάτου. Προσγείωση συνιστά ο Δελαπόρτας

Σε πελάγη ευτυχίας πνέουν οι πάντες στον Ιάλυσο μετά την σημαντική νίκη επί του Μοσχάτου με 2 - 0 που έδωσε την ευκαιρία στην ομάδα του νησιού μας να κάνει ένα σημαντικό βήμα παραμονής. Η νίκη ήρθε την κατάλληλη χρονική στιγμή και μάλιστα επί ενός αντιπάλου που έχει τους ίδιους στόχους και για αυτό αποκτάει διπλή σημασία.

Όσον αφορά τα αγωνιστικά, το χθεσινό πρόγραμμα περιλάμβανε χαλάρωμα το οποίο πραγματοποιήθηκε στο «Οικονομίδειο». Πήραν όλοι οι παίκτες μέρος με εξαίρεση τους Μαννάκη και Καλημέρη οι οποίοι έχουν μικροενοχλήσεις. Δεν αναμένεται πάντως να είναι κάτι το σοβαρό και όλα δείχνουν ότι δεν θα επηρεάσει τη συμμετοχή τους ενόψει του επόμενου αγώνα. Αυτός που δεν έχει δικαίωμα συμμετοχής είναι ο Χατζηκαλημέρης ο οποίος συμπλήρωσε επτά κίτρινες κάρτες και είναι τιμωρημένος με δύο αγωνιστικές.



Στο μεταξύ, μιλώντας για το προχθεσινό παιχνίδι αλλά και για τη συνέχεια, ο τεχνικός της ομάδας Άκης Δελαπόρτας έκανε την ακόλουθη δήλωση:

«Τα συγχαρητήρια ανήκουν στους ποδοσφαιριστές. Με τον τρόπο που έπαιξαν δεν επέτρεψαν στους αντιπάλους να κάνουν το παιχνίδι τους. Δεν μπορούμε να πούμε ακόμα ότι έχουμε εξασφαλίσει την παραμονή μας αλλά σίγουρα κάναμε ένα βήμα. Κοιτάμε κάθε παιχνίδι ξεχωριστά αρχής γενομένης από το επόμενο που είναι εκτός έδρας με την Ελπίδα Νίκαιας. Δεν πρέπει να υποτιμήσουμε την ομάδα αυτή διότι το τελευταίο διάστημα παίζει χωρίς άγχος και είναι επικίνδυνη. Δεν είναι τυχαίο το ότι αναδείχθηκε ισόπαλη με το Κορωπί. Πρέπει να είμαστε προσεχτικοί και στον αγώνα αυτό».

Αμφίβολοι οι Τσιαντούλης – Αμπίλιο

Δεν μπόρεσαν να πάρουν μέρος ούτε στην χθεσινή προπόνηση. Κανονικά συμμετείχε ο Βελής



Κανονικά γυμνάστηκε χθες ο Βελής

Εξαιρετικά αμφίβολη θεωρείται η συμμετοχή των Τσιαντούλη και Αμπίλιο στο επόμενο παιχνίδι του Διαγόρα που θα είναι εκτός έδρας με τον Αχαρναϊκό. Ο πρώτος έχει ένα σφίξιμο στον δικέφαλο και ο δεύτερος δεν έχει ξεπεράσει πλήρως τις ενοχλήσεις που είχε στους κοιλιακούς του. Και οι δυο παίκτες δεν μπόρεσαν να πάρουν μέρος στη χθεσινή προπόνηση της ομάδας ενώ το ίδιο αναμένεται να γίνει και σήμερα (εκτός απροόπτου). Όσον αφορά τον Γκέρτσακ, ο παίκτης ακολούθησε ατομικό πρόγραμμα καθώς έχει πρόβλημα με τους προσαγωγούς του. Συγκεντρώνει πάντως περισσότερες ελπίδες για να αγωνιστεί στον αγώνα της προσεχούς Κυριακής. Το ευχάριστο ήταν ότι ο Χρήστος Βελής συμμετείχε στους κανονικούς ρυθμούς και δείχνει ότι βρίσκεται σε καλή κατάσταση.

Προπόνηση στις Καλυθιές

Κατά τα άλλα, η χθεσινή προπόνηση πραγματοποιήθηκε το απόγευμα στο κεντρικό γήπεδο των Καλυθιών. Στον χώρο αυτό θα γίνει και η σημερινή προπόνηση και ο τεχνικός Δημήτρης Καλαϊτζίδης για μια ακόμα φορά θα έχει την ευκαιρία να δουλέψει πάνω στον τομέα της τακτικής. Η πρόσφατη νίκη επί της Ρόδου έχει δημιουργήσει ένα πάρα πολύ καλό κλίμα στους «κυανέρυθρους» και αυτό είναι κάτι που φαίνεται καθημερινά.

Αλλάζουν πάλι τα δεδομένα

Σχετικά με τη Σούπερ Λίγκα

Αλλάζουν τα δεδομένα σε ό,τι έχει να κάνει με τη νέα τάξη στο Ελληνικό ποδόσφαιρο με την ίδρυση της Σούπερ Λίγκα.

Μέχρι τώρα,το σχέδιο ήταν ως εξής: Δημιουργήται η Σούπερ Λίγκα που θα αναλάβει την διοργάνωση της Α΄ Εθνικής, δημιουργείται η Σούπερ Λίγκα 2 που θα αναλάβει την διοργάνωση της Β΄ Εθνικής και η ΕΠΟ αναλαμβάνει το πρωτάθλημα της Γ΄ Εθνικής. Εκ του αποτελέσματος, η ΕΠΑΕ παύει να έχει αρμοδιότητες, άρα διαλύεται.

Όμως, τα παραπάνω δεδομένα άλλαξαν. Μετά από συζητήσεις επί συζητήσεων ανάμεσα στους εμπλεκόμενους φορείς και τον υφυπουργό αθλητισμού Γιώργο Ορφανό, αποφασίστηκε ναι μεν να ιδρυθεί η Σούπερ Λίγκα και να αναλάβει το πρωτάθλημα της Α΄ Εθνικής, αλλά η ΕΠΑΕ, να μην διαλυθεί, αλλά να αναλάβει την οργάνωση των πρωταθλημάτων της Β΄ και της Γ΄ Εθνικής κατηγορίας.

Στην ΕΠΑΕ, θα διατηρηθούν οι υπάλληλοι που εργάζονται, κάποιοι θα μετακομίσουν στην Σούπερ Λίγκα ενώ ίσως και κάποιοι αποχωρήσουν. Τέλος, προς το παρόν αποκλείεται η περίπτωση αναδιάρθρωσης των κατηγοριών και η αύξηση των ομάδων στην Α΄ Εθνική, από 16 σε 18 .

ΙΑΛΥΣΟΣ- ΜΟΣΧΑΤΟ

Photo play

www.12soccer.gr



Είναι η στιγμή που ο Ράϊος με ωραία κεφαλιά ψαράκι ανοίγει το δρόμο για τη νίκη της ομάδας του



Την παλιά του ομάδα είχε την ευκαιρία να ξαναδεί ο Γιώργος Γκαϊδας.



Ο Ακης Δελαπόρτας αποβάλεται από τον αγωνιστικό χώρο μετά από υπόδειξη του διαιτητή



Παραπονούμενους άφησε τους γηπεδούχους παρά τη νίκη τους ο «άρχων» της αναμέτρησης



Κεκλεισμένων των θυρών ο αγώνας στο Οικονομίδειο

Η χειμερία νάρκη είναι για αρκούδες...



...αντί να κάθεστε ζεστά, αλλά βαρετά μέσα στο σπίτι, φορέστε αθλητικά ρούχα και παπούτσια και ανοίξτε την πόρτα.

ΡΟΔΟΣΠΟΡ
...πρώτο όνομα στα σπορ
Εθ. Δωδεκανησίων 15 ΡΟΔΟΣ
Τηλ. 22410 21442
e-mail: rospo@otenet.gr
www.rodosport.gr
ΓΔ 304

ΠΡΟΟΔΟΣΠΟΡ

Η ...Νομαρχιακή Επιτροπή Διαιτησίας θα εκλέγει την ...9μελή ΚΕΔ / ΕΠΟ

Τι προβλέπει για τη διαιτησία το προσχέδιο του νομοσχεδίου για το ποδόσφαιρο

«Σπάνε» τα δεσμά της εξάρτησης της διαιτησίας, από τους παράγοντες του ποδοσφαίρου, φαινόμενο που την έχει βυθίσει στο τέλμα της αναξιοπιστίας.

Αλλάξει ριζικά το θεσμικό πλαίσιο λειτουργίας της. Το σχετικό νομοσχέδιο, με το νέο καταστατικό χάρτη του επαγγελματικού ποδοσφαίρου και όσα σχετικά θα προβλέπονται στο πλαίσιο της Σούπερ Λίγκα, θα κατατεθεί στη Βουλή το δεύτερο δεκαπενθήμερο του Μαΐου.

Θα περιλαμβάνει και το σημαντικό κεφάλαιο της διαιτησίας, με όλες τις αλλαγές.

Σύμφωνα με το προσχέδιο του νόμου δε θα μεταβληθεί το καθεστώς υπαγωγής της διαιτησίας στην ΕΠΟ με την κεφαλαιώδη διαφορά, όμως, ότι τα μέλη του κεντρικού οργάνου (ΚΕΔ) θα εκλέγονται από τη βάση της διαιτησίας όπως και των τοπικών οργάνων (σημερινών ΕΔ και αυριανών ΝΕΛ).

Με την εποπτεία της ΕΠΟ θα λειτουργούν δύο επιτροπές, σχεδιασμού και ανάπτυξης, η μια και Κεντρική η άλλη, με το μεγαλύτερο μέρος των αρμοδιοτήτων της σημερινής επιτροπής η δεύτερη.

Σύμφωνα με όσα αναφέρονται στο άρθρο 25 του προσχεδίου η Κεντρική Επιτροπή Διαιτησίας, σε συνεργασία με την ΟΔΠΕ θα αξιολογεί, θα ελέγχει και θα ασκεί πειθαρχικό έλεγχο και θα εποπτεύει. Η ΚΕΔ θα αποτελείται από εννέα μέλη και η θητείας της θα είναι τετραετής, όση και του Δ.Σ. της ΕΠΟ.

Η πρόωρη λήξη της θητείας της ΚΕΔ θα αποφασίζεται όταν θα συντρέχουν ειδικές προϋποθέσεις (χρηματισμός κ.λ.π.). Κάθε φορά και για κάθε περίπτωση δεν θα συνεδριάζει με 9 μέλη σύνθεση, αλλά με 3 μέλη και με τα μέλη να ορίζονται από τον πρόεδρό της.

Η τριμελής επιτροπή, με διαφορετική σύνθεση κάθε φορά, θα συνεδριάζει ως επιτροπή ορισμού, πειθαρχικού ελέγχου κ.λ.π.

Στις περιπτώσεις δευτεροβάθμιας κρίσης θα συνεδριάσει το 9μελές όργανο ως επιτροπή εφέσεων, προκειμένου για τις εθνικές κατηγορίες.

Η ΚΕΔ θα συγκροτείται από μη εν ενεργεία διαιτητές, που θα περιλαμβάνονται σε ειδικό πίνακα υποψηφίων. Όλα τα μέλη θα είναι αιρετά και θα εκλέγονται σε διπλάσιο αριθμό, όσων θα απαιτούνται για τη στελέχωση της επιτροπής, δηλαδή 18.

Η εκλογή θα γίνεται από ειδική Γενική Συνέλευση της ΟΔΠΕ, στην οποία θα μετέχουν με δικαίωμα ψήφου όλα τα μέλη των 9μελών διοικήσεων και των 53 Συνδέσμων της χώρας, με την προϋπόθεση ότι θα έχουν την ιδιότητα του μη εν ενεργεία διαιτητή.

Αφού εκλεγούν οι 18, η εκτελεστική επιτροπή της ΕΠΟ θα επιλέγει τον πρόεδρο και τον αντιπρόεδρο της ΚΕΔ. Γι΄ αυτά τα πόστα θα προτιμώνται στελέχη με πτυχίο τριτοβάθμιας εκπαίδευσης και τον μεγαλύτερο βαθμό ψήφων. Τα υπόλοιπα μέλη (7) θα επιλέγονται από τον πρόεδρο και τον αντιπρόεδρο της ΚΕΔ. Θα περισσεύουν 9 μέλη. Αυτά, με τη σειρά της εκλογής τους, θα είναι αναπληρωματικά.

ΣΕ ΤΟΠΙΚΟ ΕΠΙΠΕΔΟ

Όργανα διαιτησίας, νομαρχιακών πρωταθλημάτων, θα λειτουργούν στις Ενώσεις. Η επωνυμία τους θα είναι ΝΕΔ (Νομαρχιακή Επιτροπή Διαιτησίας).

Η σύνθεση των ΝΕΔ θα είναι τριμελής. Τα μέλη τους θα είναι αιρετά. Θα εκλέγονται από όλα τα μέλη των κατά τόπους Συνδέσμων (κι όχι των 9μελών διοικήσεων) εν ενεργεία και μη.

Θα ισχύει μονοσταυρία και θα εκλέγεται διπλάσιος αριθμός (6) των μελών, που θ΄ απαιτούνται.

Σε τοπικό επίπεδο, ο δευτεροβάθμιος πειθαρχικός έλεγχος θα ασκείται από το τριμελές όργανο. Οι άλλες αρμοδιότητες (ορισμός, πρωτοβάθμιος πειθαρχικός έλεγχος, κλπ.) θα κατανέμονται στα τρία μέλη.

Τόσο σε κεντρικό, όσο και σε τοπικό επίπεδο, τα μέλη των επιτροπών θα δικαιούνται μόνο έξοδα κίνησης.

Η ΟΔΠΕ

Με το νέο νόμο θα αναβαθμιστεί σημαντικά ο ρόλος της ΟΔΠΕ. Θα αναγνωριστεί ως αθλητική Ομοσπονδία και μ΄ αυτόν τον τρόπο θα περιλαμβάνεται στο πρόγραμμα των τακτικών επιχορηγήσεων της ΓΓΑ. Παράλληλα, η ΟΔΠΕ θα συνεργάζεται ισότιμα με την ΚΕΔ σε θέματα προεπιλογής και αξιολόγησης διαιτητών, εκπαίδευσης κ.λ.π.

**** Τα παραπάνω γράφτηκαν στην «Ώρα για Σπορ» από τον Σ. Παπαϊωάννου.***

ΒΟΛΕΙ: Ο Διαγόρας εξασφάλισε παραμονή στην Γ΄ Εθνική Κατηγορία!

Μια αγωνιστική πριν το τέλος της Γ΄ Εθνικής Κατηγορίας στο βόλεϊ (2ος όμιλος νότου) και ο Διαγόρας εξασφάλισε την παραμονή του!

Η νίκη επί του Άρη Σύρου (έχει αποβληθεί) στα «χαρτιά», σε συνδυασμό με την εκτός έδρας νίκη του Κόροιβου Αμαλιάδας στο Μεσολόγγι επί του τοπικού Κωστή Παλαμά με 3-1 σετ, «χαρίζει» στους «κυανέρυθρους» την παραμονή τους.

Βρίσκονται στην πέμπτη θέση της βαθμολογίας, έχοντας να δώσουν ακόμη ένα παιχνίδι, με τον Πανιώνιο το Σάββατο στις 8 μ.μ. στη Νέα Σμύρνη.

Οι ομάδες που προβιβάζονται είναι οι Κωστής Παλαμάς, Απόλλων Πατρών και Άρης Σύρου.

Τα αποτελέσματα της προτελευταίες αγωνιστικής είναι:

Κόροιβος Αμαλιάδας - Απόλλων Σμύρνης 0-3

Γ΄ Εθνική ανδρών (2ος όμιλος) (17η αγωνιστική)

Κωστής Παλαμάς - Κόροιβος Αμαλιάδας 1-3, Απόλλων Πατρών - Πανιώνιος 1-3, Εθνικός Πειραιά - Ερμής Πατρών 3-0, Διαγόρας - Άρης Σύρου 3-0 α.α.

Βαθμολογία (σε 17 αγώνες)

1. Απόλλων Σμύρνης	45 (45-5)
2. Πανιώνιος	36 (39-12)
3. Εθνικός Πειραιά	33 (36-15)
4. Κόροιβος Αμαλιάδας	25 (30-25)
5. Διαγόρας	18 (26-33)
6. Ερμής Πατρών	18 (25-35)
7. Κωστής Παλαμάς	17 (23-38)
8. Απόλλων Πατρών	9 (18-40)
9. Άρης Σύρου	-4 (6-45)

* Ο Κωστής Παλαμάς έχει έναν αγώνα λιγότερο.

** Απόλλων Σμύρνης, Πανιώνιος, Εθνικός, Διαγόρας και Απόλλων Πατρών έχουν δύο αγώνες λιγότερους.

*** Ο Εθνικός Πειραιά έχει -1 βαθμό. Ο Διαγόρας έχει απώλεια αγώνα. Ο Άρης Σύρου αποβλήθηκε από το πρωτάθλημα

Η γενική συνέλευση της ΕΟΠΕ

Στην Γενική Συνέλευση των σωματείων που ανήκουν στην δύναμη της ΕΟΠΕ και που έγινε το Σάββατο 8 Απριλίου στο στάδιο Ειρήνης και Φιλίας υπερψηφίστηκε ο οικονομικός και διοικητικός απολογισμός για το 2005, ενώ εγκρίθηκαν σειρά σημαντικών αλλαγών - τροποποιήσεων στον κανονισμό οργάνωσης και διεξαγωγής πρωταθλημάτων, στο πειθαρχικό δίκαιο και τον κανονισμό εγγραφών - μετεγγραφών Ελλήνων και ερασιτεχνών αθλητών.

Από το πειθαρχικό δίκαιο οι σημαντικότερες αλλαγές είναι: Αύξηση των προστίμων που προβλέπονται για αθλητές, σωματεία, προπονητές.

Σε περιπτώσεις ντόπινγκ αθλητών το σωματείο δεν τιμωρείται, εκτός και αν αποδειχτεί ευθύνη του οπότε επιβάλλεται ποινή μηδενισμού.

Σε περίπτωση τιμωρίας σωματείου, οι αγώνες που θα γίνουν στην έδρα του θα είναι κεκλεισμένων των θυρών και στην ειδική προκήρυξη θα αναφέρεται ο ακριβής αριθμός ατόμων που θα έχουν άδεια να βρίσκονται στο γήπεδο.

Στον κανονισμό εγγραφών - μετεγγραφών οι δύο σημαντικότερες αλλαγές είναι:

Ερασιτέχνης αθλητής που έχει αγωνιστεί έστω και μια φορά σε επίσημο αγώνα της τρέχουσας αγωνιστικής περιόδου με ερασιτεχνικό σωματείο δεν μπορεί να μεταγραφεί με οποιονδήποτε τρόπο και να αγωνιστεί σε άλλο ερασιτεχνικό σωματείο - μέλος της ΕΟΠΕ.

Αλλοδαποί αθλητές που μένουν νόμιμα στην Ελλάδα μπορούν να βγάλουν πρώτο δελτίο σε σωματείο μέλος της ΕΟΠΕ. Καθιερώνεται και τυπικά η δεύτερη μεταγραφική περίοδος.

Στον κανονισμό οργάνωσης και διεξαγωγής πρωταθλημάτων οι αλλαγές είναι:

Σωματείο που δεν δηλώνει συμμετοχή στο νέο πρωτάθλημα υποβιβάζεται στην αμέσως επόμενη κατηγορία και του αφαιρούνται τρεις βαθμοί την επόμενη περίοδο.

Σωματείο που αποβάλλεται ή, αποσύρεται από το πρωτάθλημα που βρίσκεται σε εξέλιξη υποβιβάζεται στην αμέσως επόμενη κατηγορία και του αφαιρούνται έξι βαθμοί.

Το προεδρείο της ΕΟΠΕ δεσμεύτηκε μέχρι τα τέλη Μαΐου να καλέσει τους παράγοντες της Α1 και Α2 γυναικών για να συζητήσουν και να καταθέσουν προτάσεις για οργανωτικά και τηλεοπτικά θέματα των δύο πρωταθλημάτων.

Ο πρόεδρος της ΕΟΠΕ Θανάσης Μπελιγράτης ανέλυσε τη μεγάλη προσπάθεια που κάνει το προεδρείο και το οικονομικό επιτελείο της ομοσπονδίας ώστε μέχρι το τέλος του 2006 να έχουν κλείσει όλες οικονομικές υποχρεώσεις της ομοσπονδίας προς τα σωματεία και τους διαιτητές.

Για το παιδικό τουρνουά «Πάσχα 2006»

Μέχρι σήμερα γίνονται δεκτές οι δηλώσεις

Μέχρι σήμερα το μεσημέρι θα γίνονται αποδεκτές από την ΕΠΣΔ οι δηλώσεις συμμετοχής στο παιδικό τουρνουά «Πάσχα 2006».

Αύριο στις 4.30 μ.μ. θα διεξαχθούν οι δύο αγώνες του παιδικού Κυπέλλου.

Στους Αγίους Αποστόλουτς, η Νίκη Ρόδου θα παίξει με τον Γ.Σ. Διαγόρα (γιατρός ο κ. Σπάρταλης).

Στο Λύκειο Ιαλυσού, ο Ηλιος θα φιλοξενήσει τον Αστέρα Παστίδας (γιατρός ο κ. Τσέρκης).

ΣΥΝΕΔΡΙΑΣΕΙΣ ΕΠΣΔ

Σήμερα και ώρα 19.00 συνεδριάζει η Επιτροπή Πρωταθλήματος, ενώ την Τετάρτη 12 Απριλίου ώρα 15.00 η Πειθαρχική Επιτροπή και ώρα 16.00 συνεδριάζει το δ.σ. της ΕΠΣΔ.

«Πρώτο βήμα» τίτλου για τα κορίτσια του Κλεάνθη

Την Κυριακή στο κλειστό της Κρεμαστής διεξήχθη ο 1ος τελικός του πρωταθλήματος βόλεϊ στις γυναίκες ανάμεσα στον Κλεάνθη και τον Διαγόρα. Νικήτρια ήταν η ομάδα του Παραδεισίου με 3-0 σετ.

Η επόμενη συνάντηση των δύο διεκδικητών του τίτλου της πρωταθλήτριας ομάδας Δωδεκανήσου θα πραγματοποιηθεί στο γήπεδο του Διαγόρα την ερχόμενη Τετάρτη (12/4, 9:30μμ). Εκεί ο Διαγόρας θα προσπαθήσει να ισοφαρίσει τις νίκες και να λύσει τις «διαφορές» του με τον Κλεάνθη στον καθοριστικό τρίτο τελικό.

Αναλυτικά:

• ΚΛΕΑΝΘΗΣ - ΔΙΑΓΟΡΑΣ 3 - 0 (25-10 σε 25΄, 25-14 σε 20΄ και 25-14 σε 15΄)

ΑΕΣ ΚΛΕΑΝΘΗΣ: (Νίκος Τσιντομηνάς) Τασσούλα Γιωργάκη (1 πόντος), Φαίη Μίχου (13π), Νεκταρία Τριάντου (10π), Λίνα Τσιάρα (12π), Νικολέτα Αλαφάκη (2π), Κατερίνα Χειμωνέτου (5π), Άντα Χύση, Κατερίνα Γκρέμο (2π), Μαίρη Ξυδοπούλου και Λία Μιτσκίδου (5π)

ΓΣ ΔΙΑΓΟΡΑΣ: (Μανώλης Χατζημανώλης) Δ. Χριστοδουλίδη, Θ. Αθανασοπούλου, Ν. Μέρσερ, Ειρήνη Σφυρίου (7π), Μ. Βόμβυλα, Δ. Ουίλσον, Φωτεινή Περίδη (1π), Στ. Ζουρούδη, Καρολίνα Χρυσοχού (4π), Χαρούλα Φραντζή, Νατάσσα Κρητικού (1π) και Νικολέτα Κρίτσα (3π)

•• Διαιτητές του αγώνα ήταν οι κκ Νίκος Χατζησταυρίδης, Σάββας Πάττας και Μάγδα Ροϊλίδου.



Σάκης Πλατανάς, 15 πόντοι για τον Κλεάνθη στην αναμέτρηση με το Σταυρό

Οι αγώνες των ανδρών

Στο ίδιο γήπεδο είχε προηγηθεί ο 1ος αγώνας για τα play offs του πρωταθλήματος των ανδρών, μεταξύ του ΚΛΕΑΝΘΗ και του ΣΤΑΥΡΟΥ Καλυθιών όπου οι αθλητές του Κλεάνθη επικράτησαν με 3-0 σετ.

Οι δύο ομάδες θα ξανασυναντηθούν μέχρι κάποια να συμπληρώσει δύο νίκες και να προκριθεί στον τελικό του πρωταθλήματος.

Αναλυτικά:

• Κλεάνθης - Σταυρός 3-0 σε 55΄ (25-20 σε 25΄, 25-16 σε 20΄ και 25-17 σε 15΄)

ΑΕΣ ΚΛΕΑΝΘΗΣ: (Νίκος Τσιντομηνάς) Ανδρέας Μοσκιού, Σάκης Καρανάτσιος (5π), Γιάννης Λάλουσης (5π), Μιχάλης Κουνδουράκης (6π), Σάκης Πλατανάς (15π), Ηλίας Δημόπουλος, Γιάννης Χύσης (4π), Γιώργος Παπάς (7π), Κώστας Καραγιάννης (1π), Μπάμπης Σπάρταλης και Σάββας Πατάκας (λίμπερο)

ΣΤΑΥΡΟΣ: Νίκος Κιότου, Βαγγέλης Σαββίου (1π), Γιάννης Θωμάς (6π), Γ. Σεντεμεντες (1π), Σ. Μιαούλης, Ι. Σεντεμεντες (4π) και Κ. Σωτηρίου

•• Διαιτητές του αγώνα ήταν οι κκ Σάββας Πάττας, Νίκος Χατζησταυρίδης και Μάγδα Ροϊλίδου.

Χάλκινο μετάλλιο για τις κωπηλάτριες του ΝΟΡ

Επιτυχία σημείωσε ο Ναυτικός Όμιλος Ρόδου (Ν.Ο.Ρ.) στους ετήσιους διασυλλογικούς αγώνες κωπηλασίας που διοργάνωσε ο Όμιλος Ερετών «ΕΙΣ ΜΝΗΜΗ ΠΑΥΛΟΥ ΔΑΜΑΛΑ» την Κυριακή 9 Απριλίου 2006 στο Ολυμπιακό κωπηλατοδρόμιο του Σχινιά. Οι αθλήτριες του Ν.Ο.Ρ. Μιχαλοπούλου Μαρία-Άννα και Ζήφια Τίνα στο αγώνισμα του διπλού σκιφ (2Χ) γυναικών πήραν την 3η θέση και χάλκινο μετάλλιο.

Με απόλυτη επιτυχία ολοκληρώθηκε το 9ο Πανελλήνιο Συνέδριο Φυσικής Αγωγής

Με απόλυτη επιτυχία ολοκληρώθηκε το 9ο πανελλήνιο συνέδριο φυσικής αγωγής και αθλητισμού στο συνεδριακό κέντρο Ι. Βελλίδης. Σε αυτό και τις δύο ημέρες πήραν μέρος περίπου 1500 σύνεδροι, ενώ παρουσιάστηκαν 300 εργασίες από 427 μετέχοντες. Αριθμός που αποτελεί ρεκόρ, ικανοποιώντας σε υπέρτατο βαθμό την Ενωση Γυμναστών Βορείου Ελλάδας ως διοργανώτρια αρχή.

«Ολοι εμείς που οργανώσαμε το συνέδριο μείναμε απόλυτα ικανοποιημένοι από την συμμετοχή των συνέδρων. Παρουσιάστηκαν πολλές εργασίες και κάναμε ένα ακόμη βήμα για την επιστημονική κάλυψη πολλών θεμάτων της φυσικής αγωγής. Σίγουρα έχουμε πολύ δρόμο ακόμη και θα συνεχίσουμε με τον ίδιο ρυθμό και του χρόνου όπου θα διοργανώσουμε το επόμενο συνέδριο με περισσότερα ενδιαφέροντα θέματα»,τόνισε ο πρόεδρος της Ενωσης Γυμναστών Βορείου Ελλάδας, Θανάσης Παπαγεωργίου και συνέχισε: «Σήμερα τελευταία ημέρα του συνεδρίου βασικό στοιχείο των συνεδρίων ήταν η αθλητική ψυχολογία που ως γνωστόν παίζει σημαντικό ρόλο στην επίδοση των αθλητών τόσο κατά τη διάρκεια του αγώνα, όσο και πριν από αυτόν».

Κατά τη διάρκεια της δεύτερης ημέρας του συνεδρίου αναλύθηκε η αθλητική ψυχολογία και η σημαντικότητά της στην επίδοση ενός αθλητή. Αναλύθηκε επίσης το θέμα της νοερής εξάσκησης, η οποία όταν εφαρμόζεται αποτρέπει το άγχος και βοηθάει στην αντιμετώπιση των λαθών. Αυτή μπορεί να γίνει τόσο κατά την διάρκεια της προπόνησης, όσο και του αγώνα, αλλά επίσης σε μεγάλο βαθμό στις προπονήσεις.

Οσον αφορά για τον φόβο της αποτυχίας αυτός επηρεάζει σε σημαντικό βαθμό τον αθλητή, αυξάνοντας το άγχος και μειώνοντας την επίδοση. Επίσης χαλαρώνει την αυτοπεποίθηση και σαφώς αναγκάζει τον αθλητή να μειώσει την έντασή του, άρα και την επίδοσή του.

Σημαντικό ρόλο σε έναν αθλητή παίζει το κίνητρο που πρέπει να δοθεί για να ενισχυθεί ο ρόλος του αθλητή, δημιουργώντας όλες εκείνες τις προϋποθέσεις που θα αναγκάσουν τον αθλητή να υπερβεί τον εαυτό του. Πάνω όλα ο αθλητής θα πρέπει να δει το κίνητρο όχι ανταγωνιστικά, αλλά με απόλυτη συνεργασία για την επίτευξη της επίδοσης.

Σημειώνεται επίσης ότι σήμερα διοργανώθηκε και συνέδριο αεροβικής γυμναστικής στο οποίο πήραν μέρος περίπου 500 προπονητές.

«Φιλικό» αγώνα με τον ΑΕΡΑ θέλει ο Ηρακλής Μαριτσών

Η δεύτερη συνεχόμενη νίκη του Ηρακλή Μαριτσών και ειδικά η καλή εμφάνιση στο 2ο ημίχρονο στον αγώνα με τον Διγενή, διατήρησε το ευχάριστο κλίμα στην ομάδα και η ατμόσφαιρα στα αποδυτήρια ήταν καλύτερη από κάθε άλλη φορά...

Ο πρόεδρος Γιώργος Παπαδημήτρης και ο προπονητής Ανδρέας Βλαχόπουλος επεσήμαναν ότι η ίδια προσπάθεια πρέπει και επιβάλλεται να συνεχισθεί και στα υπόλοιπα παιχνίδια, ούτως ώστε, η ομάδα να ανέβει βαθμολογικά ικανοποιώντας τους φίλους της...

Παραλειπόμενα του αγώνα με τον Διγενή είναι οι δύο αδικαιολόγητες κάρτες των Καραγιάννη και Τζούφιου, που ευτυχώς δεν επηρέασαν την εξέλιξη του αγώνα. Στους δύο ποδοσφαιριστές θα εφαρμοσθούν οι διατάξεις του εσωτερικού κανονισμού, όπου προβλέπεται χρηματικό πρόστιμο. Ασφαλώς και οι δύο δεν θα είναι στη διάθεση του προπονητή στον δύσκολο αγώνα εκτός έδρας με τον Ευαγόρα. Το ευχάριστο για τον κ. Βλασόπουλο είναι η καλή κατάσταση του Μακρή, ο οποίος είχε να αγωνισθεί πολύ καιρό, και η επιστροφή στις προπονήσεις ύστερα από 15 μέρες του Χατζηκωνσταντή Κυρ.

Άλλα προβλήματα όσον αφορά το έμψυχο υλικό δεν υπάρχουν.

Λόγω ψεκασμού του γηπέδου Μαριτσών, υπάρχει περίπτωση, εφ΄ όσον συναινέσει ο ΑΕΡΑ (γίνονται σχετικές επαφές) να γίνει φιλικός αγώνας στο γήπεδο Αφάντου την Τετάρτη για εξοικείωση στο πλαστικό χορτάρι, όπου θα γίνει ο αγώνας με τον Ευαγόρα στο γήπεδο των Αγ. Αποστόλων...

Η διοίκηση του Ηρακλή συγχαίρει τη διοίκηση, τους ποδοσφαιριστές και την τεχνική ηγεσία του ΑΣΤΕΡΑ Παστίδας για την κατάκτηση του πρωταθλήματος της Γ΄ Κατηγορίας και την άνοδο στη Β΄ Κατηγορία και να έχουν πάντα επιτυχίες...

Συνάντηση είχε ο πρόεδρος του Ηρακλή κ. Παπαδημήτρης με τον υπουργό Αιγαίου και Νησιωτικής Πολιτικής κ. Αρ. Παυλίδη, στον οποίο ανέπτυξε και ζήτησε επίλυση διαφόρων προβλημάτων που Δ.Δ. Μαριτσών, πολιτιστικά και αθλητικά, κυρίως γηπεδικά εν όψει των αγώνων Island Games 2007 οι αθλητικές εγκαταστάσεις των Μαριτσών έχουν επιλεγεί για τους αγώνες, ο κ. Υπουργός έδειξε κατανόηση και υποσχέθηκε να δώσει λύσεις...

QUICK CARWASH

ΑΝΑΚΟΙΝΩΣΗ

Το πρότυπο πλυντήριο QUICK CAR WASH
στην περιοχή Ασγούρου
θα ήθελε να κάνει γνωστό στην αγαπητή πελατεία του ότι το πλυντήριο και πρατήριο καυσίμων παραμένει ανοιχτό κάθε Κυριακή από 09.00 έως και 14.00 το μεσημέρι.

Από 01/05/06 το **πλυντήριο** θα λειτουργεί καθημερινά από **09.00** έως **20.00** και το **πρατήριο καυσίμων** από **07.00** έως **21.00**

Για οποιαδήποτε περαιτέρω πληροφορία στα τηλέφωνά μας
22410 60150 - 151
Ευχαριστούμε

X 5808-23/4

"ΜΙΧΑΛΗΣ"
Ο κατάλληλος άνθρωπος στην κατάλληλη στιγμή

ΑΠΟΦΡΑΞΕΙΣ

ΚΑΘΑΡΙΣΜΟΙ ΑΠΟΧΕΤΕΥΤΙΚΩΝ ΑΓΩΓΩΝ ΜΕ ΥΔΡΟΒΟΛΗ
ΚΟΥΖΙΝΕΣ - ΤΟΥΑΛΕΤΕΣ - ΣΙΦΩΝΙΑ - ΥΔΡΟΡΟΕΣ



ΑΝΑΛΑΜΒΑΝΟΥΜΕ

ΔΗΜΟΥΣ	ΝΟΣΟΚΟΜΕΙΑ	ΕΡΓΟΣΤΑΣΙΑ
ΞΕΝΟΔΟΧΕΙΑ	ΕΣΤΙΑΤΟΡΙΑ	ΚΑΤΑΣΤΗΜΑΤΑ
ΠΟΛΥΚΑΤΟΙΚΙΕΣ		ΜΟΝΟΚΑΤΟΙΚΙΕΣ



ΧΩΜΑΤΟΥΡΓΙΚΕΣ ΕΡΓΑΣΙΕΣ



ΜΕΤΑΦΟΡΕΣ ΠΑΝΤΟΣ ΤΥΠΟΥ

Εξυπηρετούμε 24 ώρες το 24ωρο ◆ 365 ημέρες το χρόνο

ΠΛΗΡΟΦΟΡΙΕΣ
ΜΙΧΑΛΗΣ Β. ΚΟΥΦΟΥ
2241095836 – Κιν. 6973991586

T7291-30/4

AMCOR
No 1
ΚΑΤΑΣΚΕΥΑΖΟΝΤΑΙ & ΕΙΣΑΓΟΝΤΑΙ ΣΥΝΑΡΜΟΛΟΓΗΜΕΝΑ ΑΠΟ ΤΟ ΙΣΡΑΗΛ



X 5776-30/4

ΠΡΟΔΙΑΓΡΑΦΕΣ ΕΟΚ CE MARK

Η **AMCOR-ΙΣΡΑΗΛ** Η ΜΕΓΑΛΥΤΕΡΗ ΒΙΟΜΗΧΑΝΙΑ ΗΛΙΑΚΩΝ ΣΥΣΤΗΜΑΤΩΝ ΣΤΟΝ ΚΟΣΜΟ,ΣΑΣ ΠΡΟΣΦΕΡΕΙ ΤΟΝ **ΚΑΛΥΤΕΡΟ ΗΛΙΑΚΟ ΘΕΡΜΟΣΙΦΩΝΑ ΤΟΥ ΚΟΣΜΟΥ** ΜΕ ΜΟΝΑΔΙΚΑ ΣΗΜΕΙΑ ΥΠΕΡΟΧΗΣ ΠΟΥ **ΚΑΝΕΝΑΣ ΑΛΛΟΣ ΔΕΝ ΕΧΕΙ.**ΠΡΩΤΗ Η **AMCOR,**ΠΡΙΝ **40** ΧΡΟΝΙΑ ΠΑΡΟΥΣΙΑΣΕ ΤΗΝ ΕΠΑΝΑΣΤΑΤΙΚΗ ΤΗΣ ΤΕΧΝΟΛΟΓΙΑ ΣΤΟΥΣ ΗΛΙΑΚΟΥΣ ΘΕΡΜ/ΝΕΣ. ΠΟΛΛΟΙ ΑΠΟ ΤΟΤΕ ΠΡΟΣΠΑΘΗΣΑΝ ΝΑ ΤΗΝ ΜΙΜΗΘΟΥΝ .ΤΑ ΑΠΟΤΕΛΕΣΜΑΤΑ ΤΟΥΣ ΕΙΝΑΙ ΓΝΩΣΤΑ.**ΚΑΝΕΝΑΣ** ΔΕΝ ΜΠΟΡΕΣΕ ΝΑ ΤΗ ΘΑΣΕΙ.ΣΗΜΕΡΑ Η **AMCOR** ΣΥΝΕΧΙΖΟΝΤΑΣ ΤΗΝ ΕΡΕΥΝΑ ΣΤΟΝ ΤΟΜΕΑ ΤΗΣ ΗΛΙΑΚΗΣ ΕΝΕΡΓΕΙΑΣ ΒΡΙΣΚΕΤΑΙ ΚΑΙ ΘΑ ΒΡΙΣΚΕΤΑΙ ΜΠΡΟΣΤΑ.ΑΥΤΟ ΕΙΝΑΙ Η **ΝΟ 1** ΣΤΟΝ ΚΟΣΜΟ.
ΕΙΝΑΙ Η AMCOR

ΠΡΟΟΔΟΣΠΟΡ

Πρεμιέρα με Γέρα...

Η πρωταθλήτρια ομάδα Δωδεκανήσου θα αντιμετωπίσει πρώτα τη λεσβιακή ομάδα στα «νταμάρια» της Καισαριανής, στα μπαράζ ανόδου για τη Γ' Εθνική! Το πρόγραμμα των αγώνων από 26-30 Απριλίου

Ανακοινώθηκε χθες απ' την Ε.Ο.Κ. το πρόγραμμα των αγώνων μπαράζ για την άνοδο στον 2ο όμιλο νότου της Γ' Εθνικής.

Η πρωταθλήτρια ομάδα της Δωδεκανήσου (Α.Σ.Κ. Ιβίσκος ή Ιπποκράτης Κω) θα χρειαστεί να βρίσκεται στην Αθήνα από 26-30 Απριλίου, όπου στα «νταμάρια» της Καισαριανής θα επιδιώξει να πάρει το μοναδικό εισιτήριο της ανόδου, όπως γινόταν δηλαδή τα τελευταία χρόνια (Γ.Σ. Διαγόρας, Ιπποκράτης Κω, Α.Σ.Κ. Ιβίσκος, Γ.Α.Σ. Ιάλυσος). Πρώτος αντίπαλος για τους εκπρόσωπους μας θα είναι η πρωταθλήτρια της Τ.Ε. Λέσβου Γέρα και στη συνέχεια ο Ίκαρος Ικαρίας. Το πρόγραμμα θεωρείται βατό, αφού ενδιάμεσα η δωδεκανησιακή ομάδα θα εκτίσει το ρεπό της.

ΤΕΤΑΡΤΗ (26/04):
Γέρα- Α.Σ.Κ. Ιβίσκος ή Ιπποκράτης Κω
Βούρειος Χίου- Α.Ο. Ερμούπολης
• Ρεπό έχει ο Ίκαρος Ικαρίας

ΠΕΜΠΤΗ (27/04):
Α.Ο. Ερμούπολης- Γέρα
Α.Σ.Κ. Ιβίσκος ή Ιπποκράτης Κω- Ίκαρος Ικαρίας
• Ρεπό έχει ο Βούρειος Χίου

ΠΑΡΑΣΚΕΥΗ (28/04):
Ίκαρος Ικαρίας- Α.Ο. Ερμούπολης
Γέρα- Βούρειος Χίου
• Ρεπό έχει ο Α.Σ.Κ. Ιβίσκος ή Ιπποκράτης Κω

ΣΑΒΒΑΤΟ (29/04):
Βούρειος Χίου- Ίκαρος Ικαρίας
Α.Ο. Ερμούπολης- Α.Σ.Κ. Ιβίσκος ή Ιπποκράτης Κω
• Ρεπό έχει η Γέρα

ΚΥΡΙΑΚΗ (30/04):
Α.Σ.Κ. Ιβίσκος ή Ιπποκράτης Κω- Βούρειος Χίου
Ίκαρος Ικαρίας- Γέρα
• Ρεπό έχει ο Α.Ο. Ερμούπολης.

Στον λάκκο των «λεόντων»...

Η πρωταθλήτρια ομάδα της Δωδεκανήσου στις γυναίκες θα αντιμετωπίσει τον Πανιώνιο Άργους, τον Σπάρτακο Ιωαννίνων, τον Απόλλωνα Πατρών και Βούρειο Χίου από 26-30 Απριλίου στο Μετς. Ανακοινώθηκε το πρόγραμμα των αγώνων

Δύσκολη αποστολή θα έχει η πρωταθλήτρια ομάδα της Δωδεκανήσου (Α.Σ.Κ. Ιβίσκος ή Ιπποκράτης Κω) στα μπαράζ ανόδου που θα γίνουν από 26-30 Απριλίου στο Μετς. Οι εκπρόσωποι του νομού μας θα κληθούν να αντιμετωπίσουν, τον Πανιώνιο Άργους, τον ισχυρό Απόλλωνα Πατρών, τον Σπάρτακο Ιωαννίνων και τον Βούρειο Χίου. Με βάση την προκήρυξη της Ε.Ο.Κ. ο πρώτος από κάθε όμιλο θα ανέβει απευθείας στον όμιλο νότου της Α2 Γυναικών. Δυστυχώς για τη δωδεκανησιακή ομάδα ο β' υποόμιλος περιλαμβάνει σαφώς υποδεέστερες ομάδες. Έτσι συμμετάσχουν οι εξής ομάδες: Έξω Παναγίτσα, Κούρος Σάμου, Αρκάδι, Αρίων Μυτιλήνης και Άμιλλα Τρίπολης.

Ανερχόμενη δύναμη

Ανερχόμενη δύναμη στο γυναικείο μπάσκετ θεωρείται πλέον ο Ιπποκράτης. Μετά τις κορασίδες, πήρε τον τίτλο και στις νεανίδες... Αν μάλιστα τριτώσει το καλό για τις Κώες και πάρουν το πρωτάθλημα και στις γυναίκες, τότε ποιος τους πιάνει. Θα είναι η πρώτη φορά μετά από πολλά χρόνια που μία ομάδα θα κατακτήσει όλα τα πρωταθλήματα στο «ασθενές» φύλλο. Όλα αυτά βέβαια αποκτούν μεγαλύτερη αξία αν αναλογιστεί κανείς, ότι και στα τρία τμήματα ουσιαστικά παίζουν οι ίδιες αθλήτριες με μικρές προσθαφαιρέσεις...

Α' ΥΠΟΟΜΙΛΟΣ(Μετς 26-30 Απριλίου):
ΤΕΤΑΡΤΗ(26/04):
Πανιώνιος Άργους- Α.Σ.Κ. Ιβίσκος ή Ιπποκράτης Κω
Βούρειος Χίου- Σπάρτακος Ιωαννίνων
• Ρεπό έχει ο Απόλλων Πατρών
ΠΕΜΠΤΗ (27/04):
Α.Σ.Κ. Ιβίσκος ή Ιπποκράτης Κω- Απόλλων Πατρών
Σπάρτακος Ιωαννίνων- Πανιώνιος Άργους
• Ρεπό έχει ο Βούρειος Χίου
ΠΑΡΑΣΚΕΥΗ(28/04):
Πανιώνιος Άργους- Βούρειος Χίου
Απόλλων Πατρών- Σπάρτακος Ιωαννίνων
• Ρεπό έχει ο Α.Σ.Κ. Ιβίσκος ή Ιπποκράτης Κω
ΣΑΒΒΑΤΟ(29/04):
Βούρειος Χίου- Απόλλων Πατρών
Σπάρτακος Ιωαννίνων- Α.Σ.Κ. Ιβίσκος ή Ιπποκράτης Κω
Ρεπό έχει ο Πανιώνιος Άργους
ΚΥΡΙΑΚΗ (30/04):
Α.Σ.Κ. Ιβίσκος ή Ιπποκράτης Κω- Βούρειος Χίου
Απόλλων Πατρών- Πανιώνιος Άργους
• Ρεπό έχει ο Σπάρτακος Ιωαννίνων

Δύσκολα τα πράγματα...

Τις πανίσχυρες Εσπερίδες θα κληθούν να αντιμετωπίσουν οι κορασίδες του Ιπποκράτη Κω, καθώς και τους, Κούρο Σάμου, Αρισβαίο Καλλονής και Βούρειο Χίου! Το πρόγραμμα των αγώνων που θα γίνουν στο Γαλάτσι και οι όμιλοι της προκριματικής φάσης

Οι πανίσχυρες Εσπερίδες είναι σαφώς ο πιο δύσκολος και πιθανότατα αξεπέραστος αντίπαλος για τις κορασίδες του Ιπποκράτη Κω στην προκριματική φάση του πανελλήνιου πρωταθλήματος κορασίδων που θα γίνει στο Γαλάτσι από 15-19 Απριλίου.

Οι πρωταθλήτριες Δωδεκανήσου, εκτός απ' τις Εσπερίδες θα χρειαστεί να αντιμετωπίσουν επίσης, τον Κούρο Σάμου, τον Αρισβαίο Καλλονής και τον Βούρειο Χίου. Δυστυχώς μόνο ο πρώτος θα συνεχίσει στην επόμενη φάση και κατά τα φαινόμενα οι Εσπερίδες αποτελούν το αδιαφιλονίκητο φαβορί για την κορυφή. Αξίζει να σημειωθεί ότι τα παιχνίδια του β' ομίλου θα πραγματοποιηθούν στη Λευκάδα.

ΟΙ ΟΜΙΛΟΙ ΤΗΣ ΠΡΟΚΡΙΜΑΤΙΚΗΣ ΦΑΣΗΣ

Α' ΟΜΙΛΟΣ: (Α.Ε. Κομοτηνής, Ιερισσός 99, Α.Ο.Κ. Βέροιας, Απόλλων Πτολεμαΐδας)

Β' ΟΜΙΛΟΣ: (Ε.Α. Παραλίας Πατρών, Άμιλλα Αρκαδίας, Ολυμπιάδα Άσσου, Δόξα Τηλυκράτης Λευκάδας)

Γ' ΟΜΙΛΟΣ: (Γ.Ε. Θηβών, Αρκάδι Ρεθύμνου, Πανναξιακός)

Δ' ΟΜΙΛΟΣ: (Εσπερίδες, Ιπποκράτης Κω, Κούρος Σάμου, Αρισβαίος Καλλονής, Βούρειος Χίου)

Δ' ΟΜΙΛΟΣ (Γαλάτσι 15-19 Απριλίου)

ΣΑΒΒΑΤΟ (15/04):
Κούρος Σάμου- Εσπερίδες
Αρισβαίος Καλλονής- Βούρειος Χίου
Ρεπό έχει ο Ιπποκράτης Κω
ΚΥΡΙΑΚΗ (16/04):
Βούρειος Χίου- Ιπποκράτης Κω
Εσπερίδες- Αρισβαίος Καλλονής
Ρεπό έχει ο Κούρος Σάμου
ΔΕΥΤΕΡΑ (17/04):
Αρσιβαίος Καλλονής- Κούρος Σάμου
Ιπποκράτης Κω- Εσπερίδες
Ρεπό έχει ο Βούρειος Χίου
ΤΡΙΤΗ(18/04):
Εσπερίδες- Βούρειος Χίου
Κούρος Σάμου- Ιπποκράτης Κω
Ρεπό έχει ο Αρισβαίος Καλλονής
ΤΕΤΑΡΤΗ (19/04):
Ιπποκράτης Κω- Αρσιβαίος Καλλονής
Βούρειος Χίου- Κούρος Σάμου

Να πατήσει πόδι...

Χθες λοιπόν έγιναν οι κληρώσεις για την προκριματική φάση των πανελλήνιων πρωταθλημάτων που θα γίνει από 15-19 Απριλίου στην Αθήνα. Δυστυχώς τα δωδεκανησιακά σωματεία θα κληθούν να αντιμετωπίσουν τις πρωταθλήτριες ομάδες του Πειραιά και οι πιθανότητες διάκρισης τους είναι ελάχιστες...Ας ευχηθούμε η Τ.Ε. Ε.Ο.Κ. να πατήσει πόδι ώστε απ' τη νέα σεζόν να αλλάξουν οι προκηρύξεις...

Στην αρχή το ζόρι...

Στο κλειστό του Σπόρτιγκ, οι έφηβοι της Α.Ε. Δικαίου θα αντιμετωπίσουν (15-19 Απριλίου) αρχικά τον πανίσχυρο Έσπερο και στη συνέχεια τον Αρίονα Μυτιλήνης, τον Ίκαρο Ικαρίας και τους Ίωνες Χίου

Εξαιρετικά δύσκολη αποστολή θα έχουν στο κλειστό γυμναστήριο του Σπόρτιγκ (15-19 Απριλίου), οι έφηβοι της Α.Ε. Δικαίου.

Οι πρωταθλητές Δωδεκανήσου συμμετάσχουν στον δ' όμιλο και θα τεθούν αντιμέτωποι στην πρεμιέρα με τον πανίσχυρο Έσπερο Καλλιθέας που πήρε τον τίτλο στον Πειραιά. Από κει και πέρα η ομάδα του Δημήτρη Τζομάκα θα αντιμετωπίσει τον Αρίονα Μυτιλήνης, τους Ίωνες Χίου και τον Ίκαρο Ικαρίας. Η πρώτη ομάδα θα περάσει στην τελική φάση του πανελλήνιου πρωταθλήματος που θα γίνει από 26-30 Απριλίου στα Τρίκαλα.

Α' ΟΜΙΛΟΣ: (Ηρακλής Ποταμουδίων, Αετοί Ορμυλίας, Αρχέλαος Κατερίνης, Λασσάνης Κοζάνης)

Β' ΟΜΙΛΟΣ: (Έσπερος Πάτρας, Καλαμάτα 1980, Αριστέας Άργους, Α.Γ.Σ. Ιωαννίνων)

Γ' ΟΜΙΛΟΣ: (Χαλκίδα, πρωταθλητής Ε.Σ.ΚΑ.Θ., πρωταθλητής Ε.ΚΑ.Σ.Κ.)

Δ' ΟΜΙΛΟΣ: (Έσπερος, Α.Ε. Δικαίου, Αρίων Μυτιλήνης, Ίωνες Χίου, Ίκαρος Ικαρίας)

Δ' ΟΜΙΛΟΣ (Σπόρτιγκ 15-19 Απριλίου)

ΤΡΙΤΗ (18/04):
Α.Ε. Δικαίου- Ίωνες Χίου
Έσπερος- Ίκαρος Ικαρίας
• Ρεπό έχει ο Αρίων Μυτιλήνης
ΤΕΤΑΡΤΗ (19/04):
Ίκαρος Ικαρίας- Αρίων Μυτιλήνης
Ίωνες Χίου- Έσπερος
• Ρεπό έχει η Α.Ε. Δικαίου
ΤΕΛΙΚΗ ΦΑΣΗ ΕΦΗΒΩΝ (26-30 ΑΠΡΙΛΙΟΥ ΤΡΙΚΑΛΑ)
Πρωταθλητής (ΕΣΚΑ), Άρης Θεσσαλονίκης, Νικητής Α΄ ομίλου, Νικητής Β΄ ομίλου, Νικητής Γ΄ ομίλου, Νικητής Δ΄ ομίλου.

Δημιουργούν παράδοση

Τα εκπαιδευτήρια Μαντουλίδη στέφθηκαν πρωταθλητές στην τελική φάση του πανελλήνιου πρωταθλήματος Ελλάδας-Κύπρου που διεξήχθη και ολοκληρώθηκε χθες στη Λάρνακα. Οι Θεσσαλονικείς κέρδισαν εύκολα στον μεγάλο τελικό των αγοριών το 4ο Ε.Λ. Βόλου με 80-46. Φυσικά τα παιδιά της ομάδας (συγκεντρώθηκαν από περιοχές της Θεσσαλονίκης) παίρνουν σημαντικά μόρια για την είσοδο τους σε σχολές της επιλογής τους. Ασ' τους άλλους να διαβάζουν δηλαδή...

Την προετοιμασία του για το ματς με τον Πανελλήνιο ξεκίνησε χθες ο Κολοσσός, οι παίκτες του οποίου επέστρεψαν και πάλι χθες στις προπονήσεις. Μετά την καθοριστική ήττα απ' τον Πανιώνιο, το παιχνίδι του επόμενου Σαββάτου (17:00) στην Κυψέλη είναι πραγματικός τελικός για τους Ροδίτες. Σε περίπτωση που κερδίσουν θα συνεχίσουν να διατηρούν τις όποιες ελπίδες έχουν για παραμονή στην Α1, αλλά σε περίπτωση ήττας τα πάντα θα τελειώσουν (ενδεχομένως και μαθηματικά). Ο Κολοσσός μπορεί να κοίταξε στα μάτια τους αντίπαλούς του, ωστόσο δεν κατάφερε να πάρει το θετικό αποτέλεσμα με συνέπεια οι υπόλοιπες ομάδες να αποσπαστούν δύο ολόκληρους βαθμούς. Το σίγουρο είναι ότι οι Ροδίτες θέλουν να εξαντλήσουν και την παραμικρή πιθανότητα παραμονής που έχουν αλλά αυτό θα γίνει μόνο με νίκη επί του Πανελληνίου.

ΞΑΝΑ ΤΗΝ ΜΕΓΑΛΗ ΤΕΤΑΡΤΗ

Αν χρειαστεί και τρίτος τελικός στην Α' Κατηγορία ανάμεσα στον Α.Σ.Κ. Ιβίσκος και τον Ιπποκράτη Κω, θα διεξαχθεί την Μεγάλη Τετάρτη μετά το παιχνίδι του Κολοσσού με τον Ολύμπια Λάρισας. Αυτή την απόφαση πήρε χθες η Τ.Ε. Ε.Ο.Κ. Δωδεκανήσου. Οι «θαλασσί» θα φιλοξενήσουν την ομάδα του Βαγγέλη Αλεξανδρή στις 17:00, στο πλαίσιο της 24ης αγωνιστικής και αμέσως μετά θα διεξαχθεί ο τρίτος τελικός, αρκεί ο Ιπποκράτης να ισοφαρίσει το επόμενο Σάββατο σε 1-1.

Με τους Αετούς για το πλεονέκτημα

Ο Α.Σ. Δωδεκάνησος πάλεψε αλλά προδόθηκε απ' τα χαμένα λέϊ-απ και έχασε απ' τον Π.Α.Σ.Κ.Α. με 59-49! Εύκολες νίκες για τους Αετούς Αθηνών και το Μαρούσι! Στις 29 Απριλίου η ροδίτικη ομάδα θα παίξει στο Βόλο με τους Αργοναύτες



Φωτό απ' το παιχνίδι του Σαββάτου ανάμεσα στον Α.Σ. Δωδεκάνησος και τον Π.Α.Σ.Κ.Α. Ελληνικά Πετρέλαια

Στα μάτια κοίταξε τον πρωτοπόρο και αήττητο Π.Α.Σ.Κ.Α. Ελληνικά Πετρέλαια, ο Α.Σ. Δωδεκάνησος ωστόσο ηττήθηκε με 59-49 και προς το παρόν έπεσε στην τρίτη θέση του βαθμολογικού πίνακα στο νότιο όμιλου του μπάσκετ με καρότσι. Η ομάδα του Κώστα Χρόνη προδόθηκε απ' τα δικά της λάθη και τα δεκάδες χαμένα λέϊ-απ κυρίως στο πρώτο ημίχρονο που δεν της επέτρεψε να πλησιάσει περισσότερο στο σκορ τους Αθηναίους. Όσον αφορά τα υπόλοιπα αποτελέσματα, όλα κύλησαν φυσιολογικά. Ο Α.Σ.Κ.Α. Αμαρουσίου επικράτησε σχεδόν άνετα των Αργοναυτών Βόλου (61-41), ενώ οι Αετοί Αθηνών έκαναν επίδειξη δύναμης στα Χανιά νικώντας εύκολα και τους ουραγούς και αδύναμους Κρητικούς με 54-19. Όπως έχει διαμορφωθεί η κατάσταση, η δεύτερη θέση θα κριθεί στην αναμέτρηση Α.Σ. Δωδεκάνησος- Αετοί Αθηνών που θα γίνει στο πλαίσιο της τελευταίας αγωνιστικής στο «Βενετόκλειο». Όποια ομάδα κερδίσει στο παιχνίδι αυτό θα αποκτήσει πλεονέκτημα έδρας και λογικά θα υποδεχθεί τον Μέγα Αλέξανδρο Θεσσαλονίκης.

Πλέον τα πρωταθλήματα στο μπάσκετ με καρότσι θα διακοπούν για μικρό χρονικό διάστημα και το επόμενο παιχνίδι για τον Α.Σ. Δωδεκάνησος θα γίνει το Σάββατο 29 Απριλίου στο Βόλο απέναντι στους Αργοναύτες. Ένα ματς στο οποίο οι Ροδίτες εύκολα ή δύσκολα αναμένεται να πάρουν το ροζ φύλλο αγώνα.

ΤΑ ΑΠΟΤΕΛΕΣΜΑΤΑ ΤΗΣ 8ης ΑΓΩΝΙΣΤΙΚΗΣ
ΑΕΤΟΙ ΚΡΗΤΗΣ- ΑΕΤΟΙ ΑΘΗΝΩΝ 19-54 (9-35)
Διαιτητές: Καμπίτσης - Αρτεμάκης.
ΑΕΤΟΙ ΚΡΗΤΗΣ (Τσιμένη): Κοκολάκης 2, Τουλουπάκης Ι. 9, Βάλβης 6, Μπούκης, Τουλουπάκης Α. 2, Μπουχαλάκης, Βολάνης.
ΑΕΤΟΙ ΑΘΗΝΩΝ (Ζαχαράκης): Γαλάνης 2, Γαλάτση 4, Χαϊμανατζής 14, Κουνιάς 6, Ζαφειρόπουλος 14, Λίτσος, Κωνσταντίνου 4, Παπαστάμος 10.
Α.Σ.Κ.Α. ΑΜΑΡΟΥΣΙΟΥ- ΑΡΓΟΝΑΥΤΕΣ ΒΟΛΟΥ 61-41 (31-21)
Διαιτητές: Παυλόπουλος - Μπούσιας.
Α.Σ.Κ.Α. ΑΜΑΡΟΥΣΙΟΥ (Γιώρας): Μούκας, Σταυρομήτρος 11, Χρόνης 4, Αναστασιάδης 2, Μιχαλόπουλος 2, Τριανταφύλλου, Ντιαμπί 2, Πανούσης 4, Γιώρας 36, Ριζόγλου.
ΑΡΓΟΝΑΥΤΕΣ ΒΟΛΟΥ (Μανούκα): Στεφανίδης 2, Μαλάτος 6, Λούλας 22, Πλαβός 3 (1), Ζαχαράκης 6, Μπαρτζιώκας 2, Κοντού.

Η ΒΑΘΜΟΛΟΓΙΑ/8η ΑΓΩΝΙΣΤΙΚΗ

1.Π.Α.Σ.Κ.Α. Ελληνικά Πετρέλαια	16	8-0	583-317(+266)
2.Αετοί Αθηνών(2β)	13	5-3	410-325(+85)
3.Α.Σ. Δωδεκάνησος(1β)	13	5-3	437-321(+116)
4.Α.Σ.Κ.Α. Αμαρουσίου	12	4-4	365-395(-30)
5.Αργοναύτες Βόλου	10	2-6	287-366(-79)
6.Αετοί Κρήτης	8	0-8	166-524(-358)

Η ΕΠΟΜΕΝΗ ΑΓΩΝΙΣΤΙΚΗ
Αργοναύτες Βόλου- Α.Σ. Δωδεκάνησος
Αετοί Κρήτης- Π.Α.Σ.Κ.Α. Ελληνικά Πετρέλαια
Αετοί Αθηνών- Α.Σ.Κ.Α. Αμαρουσίου

Η φιλοξενία και ο Έχλερτ

Μπορεί στο παιχνίδι Α.Σ. Δωδεκάνησος- Π.Α.Σ.Κ.Α. Ελληνικά Πετρέλαια, ο Γιώργος Έχλερτ να ήταν απ' τους καλύτερους παίκτες της αθηναϊκής ομάδας, ωστόσο αυτό δεν τον εμπόδισε να μείνει στο νησί ως φιλοξενούμενος του Κώστα Χρόνη και να προπονηθεί χθες με τη ροδίτικη ομάδα.

Τα σενάρια όλα είναι πιθανά...

Η νίκη του Ιπποκράτη Κω επί του Α.Σ.Κ. Ιβίσκος (56-50) αφήνει... ανοιχτή τη διεκδίκηση του τίτλου στο γυναικείο πρωτάθλημα! Τι δήλωσαν χθες στην «Π» ο Χρήστος Μπίλιας και η Πόπη Δανελλάκη για την αναμέτρηση αλλά και τη ρεβάνς του «Βενετοκλείου»

Ανοιχτούς λογαριασμούς άφησαν για τη μεθαυριανή ρεβάνς, οι γυναίκες του Ιπποκράτη και του Α.Σ.Κ. Ιβίσκος, μετά το τέλος της πρώτης αναμέτρησης που έγινε στην Κω. Οι γηπεδούχες κατάφεραν να κερδίσουν με 56-50, αν και κατά τη διάρκεια του αγώνα είχαν αποκτήσει προβάδισμα ακόμη και με 18 πόντους, το οποίο όμως δεν μπόρεσαν να κρατήσουν μέχρι το φινάλε. Αυτό σημαίνει ότι όλα τα σενάρια είναι πιθανά για την ανάδειξη του πρωταθλητή γυναικών Δωδεκανήσου. Χθες η «Π» επικοινώνησε με τον τεχνικό του Α.Σ.Κ. Ιβίσκος Χρήστο Μπίλια αλλά και με την Πόπη Δανελλάκη, που ουσιαστικά βρίσκεται στον πάγκο του Ιπποκράτη.



Ο τίτλος στο γυναικείο πρωτάθλημα θα κριθεί την Πέμπτη στο «Βενετόκλειο»

«Βενετοκλείου»;

«Όλα είναι ανοιχτά...Έχουν δει πολλά τα μάτρια μου. Πιστεύω ότι αν παίξουμε σχετικά καλά θα καλύψουμε τη διαφορά. Στο παιχνίδι της Κω η Αρετή Πετράκη ήταν κουρασμένη απ' τον τελικό των νεανίδων και μόνο η Γλυνάτση έβαζε στην επίθεση. Θεωρώ ότι οι πιθανότητες είναι 60-40 για μας». Στο μεταξύ η προετοιμασία της ροδίτικης ομάδας συνεχίζεται και μεθαύριο ο Χρήστος Μπίλιας θα έχει στη διάθεσή του τη Μαρία Τσικίμη που δεν είχε ταξιδέψει στην Κω. Αυτό σημαίνει ότι ο Α.Σ.Κ. Ιβίσκος θα παρουσιαστεί πλήρης.

«ΜΟΙΡΑΣΜΕΝΕΣ ΟΙ ΠΙΘΑΝΟΤΗΤΕΣ»

Στο αντίπαλο στρατόπεδο (Ιπποκράτης) η Πόπη Δανελλάκη, μπορεί να αγωνίστηκε μόνο στο ξεκίνημα του αγώνα, ωστόσο στη συνέχεια κάθισε στον πάγκο της ομάδας και μαζί με τον Βασίλη Κεφάλα έδιναν οδηγίες στις αθλήτριες τους. «Σε όλη τη διάρκεια του αγώνα ήμασταν μπροστά στο σκορ. Προηγηθήκαμε μέχρι 18 πόντους, αλλά κατά τη γνώμη μου και αυτών που βρίσκονταν στην κερκίδα έγιναν πολλά σφυρίγματα εις βάρος μας. Βέβαια εκεί που πίεσε ο Ιβίσκος χάσαμε πολλές βολές. Ουσιαστικά στο γυναικείο τμήμα έπαιξαν οι νεανίδες του συλλόγου και η έμπειρη Δρεττάκη που τα πήγε πολύ καλά. Αν η διαφορά έμενε στο +18 θα έλεγα ότι τα πράγματα θα ήταν καλύτερα για μας. Τώρα νομίζω ότι ο Ιβίσκος έχει ένα μικρό προβάδισμα λόγω έδρας αλλά πιστεύω ότι οι πιθανότητες θα είναι μοιρασμένες. Δεν έχουμε τίποτα να χάσουμε. Θα έρθουμε στη Ρόδο για να κάνουμε το παιχνίδι μας και ελπίζω όλα να πάνε καλά», υποστήριξε η Πόπη Δανελλάκη, η οποία θα στηριχθεί επίσης και στις Ζαντά (ξεπέρασε το διάστρεμμα), Στάκκου (υποβλήθηκε σε διάφραγμα στη μύτη) και Σκούφη, που δεν αγωνίστηκαν στον πρώτο τελικό.

Ο μικρός...μεγάλωσε!

Στη Ρόδο βρίσκεται αυτές τις μέρες για πενθήμερη εκδρομή με το σχολείο του ο Γιώργος Χατζηγιακουμής, ο οποίος ξεκίνησε να παίζει μπάσκετ στην Α.Ε. Δικαίου και πλέον αγωνίζεται στην ιστορική Χ.Α.Ν.Θ. (διεκδικεί την άνοδο της στη Γ' Εθνική) της Θεσσαλονίκης. Ο 18χρονος πλέον αθλητής βρέθηκε στο «Βενετόκλειο» και παρακολούθησε μαζί με τον Δημήτρη Τζομάκα και τον Γιώργο Χατζηκαλημέρη τον πρώτο τελικό της Α' Κατηγορίας ανάμεσα στον Α.Σ.Κ. Ιβίσκος και τον Ιπποκράτη Κω.

Εξαφανίζονται οι νεανίδες...

Το Παλαιό Φάληρο και τον Αρίονα Μυτιλήνης θα αντιμετωπίσει από 17-19 Απριλίου στο κλειστό γυμναστήριο του Σπόρτιγκ ο Ιπποκράτης Κω

Με ελάχιστες ομάδες θα πραγματοποιηθεί στην Αθήνα η προκριματική φάση του πανελλήνιου πρωταθλήματος των νεανίδων, δείγμα της μείωσης των συλλόγων στο γυναικείο μπάσκετ σε όλη την Ελλάδα. Ο Ιπποκράτης Κω θα αντιμετωπίσει στα Πατήσια το Παλαιό Φάληρο (Ε.Σ.Κ.Α.Ν.Α.) και τον Αρίονα Μυτιλήνης.

Α' ΟΜΙΛΟΣ: (Ασπίδα Ξάνθης, Πιερικός)

Β' ΟΜΙΛΟΣ: (Ακάδημος Καλαμάτας, Κ.Α.Ο. Κορίνθου)

Γ' ΟΜΙΛΟΣ: (Χαλκίδας, πρωταθλήτρια Ε.Σ.ΚΑ.Θ., πρωταθλήτρια Ε.ΚΑ.Σ.Κ.)

Δ' ΟΜΙΛΟΣ: (Παλαιό Φάληρο, Ιπποκράτης Κω, Αρίων Μυτιλήνης)

Δ' ΟΜΙΛΟΣ: (Σπόρτιγκ 17-19 Απριλίου):

ΔΕΥΤΕΡΑ (17/04):
Ιπποκράτης Κω- Αρίων Μυτιλήνης
Ρεπό έχει το Παλαιό Φάληρο
ΤΡΙΤΗ (18/04):
Αρίων Μυτιλήνης- Παλαιό Φάληρο
Ρεπό έχει ο Ιπποκράτης Κω
ΤΕΤΑΡΤΗ (19/04):
Παλαιό Φάληρο- Ιπποκράτης Κω
Ρεπό έχει ο Αρίων Μυτιλήνης

ΤΕΛΙΚΗ ΦΑΣΗ ΝΕΑΝΙΔΩΝ (26-30 ΑΠΡΙΛΙΟΥ ΑΤΑΛΑΝΤΗ)

Στην τελική φάση του θεσμού θα συμμετάσχουν οι εξής ομάδες:

Πρωταθλητής (ΕΣΚΑ), Μέγας Αλέξανδρος, Νικητής Α΄ ομίλου, Νικητής Β΄ ομίλου , Νικητής Γ΄ ομίλου 1, Νικητής Δ΄ ομίλου 2.

Μ.V.P. ο Διαμαντίδης

Ο 26χρονος πόϊντ-γκαρντ του Παναθηναϊκού, αναδείχθηκε χωρίς αντίπαλο πολυτιμότερος παίκτης της 22ης αγωνιστικής στην Α1

Ο αγώνας του Παναθηναϊκού με τον Ολυμπιακό στο ΟΑΚΑ και η νίκη των «πρασίνων» δεν τράβηξε μόνο τα βλέμματα των φιλάθλων αλλά και των δημοσιογράφων, οι οποίοι ανέδειξαν με διαφορά τον Δημήτρη Διαμαντίδη πολυτιμότερο παίκτη της 22ης αγωνιστικής. Ο γκαρντ του Παναθηναϊκού συγκέντρωσε 81 βαθμούς στην ψηφοφορία στην οποία συμμετείχαν 30 εκπρόσωποι των Μ.Μ.Ε. απ΄ όλη την Ελλάδα, με τον Πρόδρομο Νικολαΐδη της Ολύμπιας Λάρισας να ακολουθεί με 28 βαθμούς και τους Κώστα Τσαρτσαρή και Γιώργο Τσιάρα να ισοψηφούν στην τρίτη θέση. Αναλυτικά:

1.Δημήτρης Διαμαντίδης	(Παναθηναϊκός)	81
2.Πρόδρομος Νικολαΐδης	(Ολύμπια Λάρισας)	28
3.Κώστας Τσαρτσαρής	(Παναθηναϊκός)	16
4.Γιώργος Τσιάρας	(Α.Ε.Κ.)	16
5.Άλτον Μέισον	(Ολύμπια Λάρισας)	8
6.Ιβάν Τόμας	(Πανελλήνιος)	8
7.Γιάννης Μπορούσης	(Α.Ε.Κ.)	6
8.Κωνσταντίνος Χρήστου	(Ηρακλής)	5
9.Βασίλης Σπανούλης	(Παναθηναϊκός)	4
10.Ντέγιαν Τομάσεβιτς	(Παναθηναϊκός)	4
11.Μάικ Κινγκ	(Ηρακλής)	4

*Η «Π» ψήφισε κατά σειρά τους, Δημήτρη Διαμαντίδη, Πρόδρομο Νικολαΐδη και Μάϊκ Κινγκ.

Εμπόδιο ο Πανιώνιος...

Οι παίδες του Κολοσσού θα κληθούν να αντιμετωπίσουν τη νεοσμυρνιώτικη ομάδα, αλλά και την Αναγέννηση Σάμου, τους Ίωνες Χίου και τον Αρισβαίο Καλλονής από 15-19 Απριλίου στο Μετς Β'

Με δεδομένο ότι μόνο μία ομάδα θα περάσει στην επόμενη φάση του πανελλήνιου παιδικού πρωταθλήματος, το έργο του Κολοσσού θα είναι ιδιαίτερα δύσκολο, αφού όπως είχε γράψει η «Π» εδώ και καιρό θα κληθεί να αντιμετωπίσει τον πανίσχυρο Πανιώνιο που αναδείχθηκε πρωταθλητής Πειραιά. Οι «θαλασσί» του Κυριάκου Μάγου συμμετάσχουν στον δ' όμιλο (Μετς Β' 15-19 Απριλίου) και θα κληθούν να αντιμετωπίσουν εκτός απ' τον Πανιώνιο, την Αναγέννηση Σάμου, τους Ίωνες Χίου και τον Αρισβαίο Καλλονής. Το πρώτο παιχνίδι είναι ιδιαίτερα βατό για τον Κολοσσό αφού παίξει με την πρωταθλήτρια ομάδα της Τ.Ε. Σάμου, ενώ στη συνέχεια θα αντιμετωπίσει τον Πανιώνιο.

Α' ΟΜΙΛΟΣ: (Ίκαροι Σερρών, Αετοί Ορμυλίας, Πιερικός, Λασσάνης Κοζάνης)

Β' ΟΜΙΛΟΣ: (Απολλωνιάδα Πατρών, Ακάδημος Καλαμάτας, Ξυλόκαστρο, Νικόπολη Πρέβεζας)

Γ' ΟΜΙΛΟΣ: (Ιτέα, πρωταθλητής Ε.Σ.ΚΑ.Θ., πρωταθλητής Ε.ΚΑ.Σ.Κ.)

Δ' ΟΜΙΛΟΣ: (Πανιώνιος, Κολοσσός Ρόδου, Αναγέννηση Σάμου, Ίωνες Χίου, Αρισβαίος Καλλονής)

Δ' ΟΜΙΛΟΣ (Μετς Β' 15-19 Απριλίου)

ΣΑΒΒΑΤΟ (15/04):
Έσπερος- Α.Ε. Δικαίου
Αρίων Μυτιλήνης- Ίωνες Χίου
• Ρεπό έχει ο Ίκαρος Ικαρίας
ΚΥΡΙΑΚΗ (16/04):
Ίωνες Χίου- Ίκαρος Ικαρίας
Α.Ε. Δικαίου- Αρίων Μυτιλήνης
• Ρεπό έχει ο Έσπερος
ΔΕΥΤΕΡΑ (17/04):
Αρίων Μυτιλήνης- Έσπερος
Ίκαρος Ικαρίας- Α.Ε. Δικαίου
• Ρεπό έχουν οι Ίωνες Χίου
Πανιώνιος- Ίωνες Χίου
Αναγέννηση Σάμου- Κολοσσός Ρόδου
• Ρεπό έχει ο Αρισβαίος Καλλονής
ΚΥΡΙΑΚΗ (16/04):
Κολοσσός Ρόδου- Πανιώνιος
Ίωνες Χίου- Αρσιβαίος Καλλονής
• Ρεπό έχει η Αναγέννηση Σάμου
ΔΕΥΤΕΡΑ (17/04):
Πανιώνιος- Αναγέννηση Σάμου
Αρισβαίος Καλλονής- Κολοσσός Ρόδου
• Ρεπό έχουν οι Ίωνες Χίου
ΤΡΙΤΗ (18/04):
Κολοσσός Ρόδου- Ίωνες Χίου
Αναγέννηση Σάμου- Αρισβαίος Καλλονής
• Ρεπό έχει ο Πανιώνιος
ΤΕΤΑΡΤΗ (19/04):
Αρσιβαίος Καλλονής- Πανιώνιος
Ίωνες Χίου- Αναγέννηση Σάμου
• Ρεπό έχει ο Κολοσσός Ρόδου.

Με στόχ

Δεν πρόκειται να γίνει το τείχος στο «Ζέφυρος»

ΔΙΑΒΕΒΑΙΩΣΕΙΣ ΤΟΥ ΔΗΜΑΡΧΟΥ

ΣΥΝΑΝΤΗΣΗ με τους κατοίκους της περιοχής «Ζέφυρος» για το θέμα της περιμετρικής οδού, είχε χτες ο δήμαρχος Ροδίων κ. Γιώργος Γιαννόπουλος. Ο δήμαρχος χαρακτήρισε δικαιολογημένες τις αντιδράσεις τους και τους υποσχέθηκε ότι δεν πρόκειται να αφήσει να κατασκευαστεί το τείχος, υψηλότερα από το ύψος του δρόμου.

Οι κάτοικοι της περιοχής εμφανίστηκαν ικανοποιημένοι από την συνάντηση και τις υποσχέσεις του δημάρχου, καθώς η κατασκευή της περιμετρικής θα αναβαθμίσει τις ιδιοκτησίες τους και θα δώσει άλλη εικόνα, ενώ παράλληλα τα καταστήματα, θα αποκτήσουν περισσότερη προσβασιμότητα. Ζήτησαν από τον δήμαρχο να προχωρήσουν οι εργασίες με ταχύτερους ρυθμούς, προκειμένου να μην χαθεί η τουριστική χρονιά.

ΣΗΜΕΡΑ αναμένονται από το νησί μας τεχνικοί από το ΥΠΕΧΩΔΕ, προκειμένου να δουν το θέμα και να προβούν σε τροποποίηση της μελέτης.

Σε καμία περίπτωση δήλωσε ο κ. Γιαννόπουλος δεν θα αφήσει να κατασκευαστεί το τείχος σε μεγαλύτερος ύψος από αυτό του δρόμου που υπάρχει σήμερα.

Η ASPIS BANK λειτουργεί υποκατάστημα στη Ρόδο

ΒΡΙΣΚΕΤΑΙ ΣΤΗΝ ΟΔΟ ΕΘΝ. ΑΝΤΙΣΤΑΣΗΣ 11

Η ASPIS BANK υλοποιώντας την πεπραιτέρω επέκταση του Δικτύου της, άνοιξε ένα νέο Κατάστημα στη Ρόδο.

Το Κατάστημα ASPIS BANK Ρόδου, αποτελεί το εξηκοστό έβδομο (67) του Δικτύου της Τράπεζας και βρίσκεται επί της οδού Εθνικής Αντιστάσεως 11, 85 100, Ρόδος.

Μια ομάδα νέων ανθρώπων, πλαισιωμένη από έμπειρα στελέχη της τραπεζικής αγοράς, είναι πρόθυμη να εξυπηρετήσει τους υποψήφιους πελάτες.

Το κοινό μπορεί να επικοινωνεί με το Κατάστημα στα τηλέφωνα 22410 43704 & 43706, στο fax 22410 25998 και στο e-mail: 641.Rodos@aspisbank.gr.

Στο Κατάστημα της Ρόδου, όπως και στο Πανελλαδικό Δίκτυο ASPIS BANK, οι Πελάτες της Τράπεζας έχουν την ευχέρεια να απολαμβάνουν πλήρες φάσμα υπηρεσιών και προϊόντων, όπως:

- Καταθετικά-Επενδυτικά Προϊόντα, με υψηλά επιτόκια και αποδόσεις
- Δάνεια Ιδιωτών, με προνομιακά επιτόκια και ξεκάθαρους όρους
- Πιστωτικές και Χρεωστικές Κάρτες ASPIS BANK VISA
- Μισθοδοσίες Επιχειρήσεων, Δημοσίων Υπαλλήλων και Συνταξιούχων
- Χρηματοδοτήσεις Επιχειρήσεων
- Εισαγωγές-Εξαγωγές
- Εγγυητικές Επιστολές
- Προϊόντα και Υπηρεσίες LEASING
- Μακροχρόνιες Μισθώσεις Αυτοκινήτων
- Αμοιβαία Κεφάλαια ASPIS και ABN AMRO
- Χρηματιστηριακά Προϊόντα
- Ασφαλιστικά Προϊόντα

Μέσω της υπηρεσίας ASPIS Phone Banking, τηλεφωνώντας από σταθερό στο 801 11 49000 και στο 210 9986200 από κινητό τηλέφωνο ή μέσω του Internet (www.aspisbank.gr), οι Πελάτες της ASPIS BANK μπορούν να πραγματοποιούν τις συναλλαγές τους, καθώς και πληρωμές του ΦΠΑ και των εργοδοτικών εισφορών στο ΙΚΑ.

Το Κατάστημα είναι συνδεδεμένο on line με το ΔΙΑΣ (Διατραπεζικό Σύστημα) καθώς και με άλλα δίκτυα ATM (Αυτόματες Ταμειολογιστικές Μηχανές), η χρήση των οποίων προσφέρει δυνατότητα τραπεζικών συναλλαγών, 24 ώρες το 24ωρο, όλο τον χρόνο, από τα περίπου 5.000 ATMs, Πανελλαδικά.

Διάλεξη για τη δωρεά οργάνων

Το Διοικητικό Συμβούλιο του Πολιτιστικού Κέντρου Εργαζομένων ΟΤΕ Ρόδου, σε συνεργασία με τον Εθνικό Οργανισμό Μεταμοσχεύσεων, οργανώνει ανοικτή διάλεξη – συζήτηση, με θέμα τη δωρεά οργάνων, που θα γίνει στην αίθουσα εκδηλώσεων του Πολιτιστικού Κέντρου, στην οδό Πίνδου και Ναυαρίνου 1, σήμερα7890 Τρίτη 11 Απριλίου 2006 και ώρα 18.00.

Η είσοδος για κάθε ενδιαφερόμενο είναι ελεύθερη.

Θρίαμβος του κεντροαριστερού συνασπισμού

Νικητής ο Πρόντι στις εκλογές της Ιταλίας!..

ΚΕΡΔΙΖΕΙ ΚΑΙ ΣΤΗ ΒΟΥΛΗ ΚΑΙ ΣΤΗ ΓΕΡΟΥΣΙΑ

ΝΙΚΗ του κεντροαριστερού συνασπισμού υπό τον Ρομάνο Πρόντι δίνουν τα πρώτα αποτέλεσμα στην Ιταλία που ανακοινώθηκαν αμέσως μετά το κλείσιμο της κάλπης.



Ο συνασπισμός του Πρόντι, προηγείται με ποσοστό 50 έως 54% στην Βουλή έναντι 45 έως 49% που συγκεντρώνει ο κεντροδεξιός συνασπισμός υπό τον Σίλβιο Μπερλουσκόνι. Για την Γερουσία τα αποτελέσματα δίνουν 64 έως 150 έδρες στον συνασπισμό του Μπερλουσκόνι, 159 έως 170 στην κεντροαριστερά.

Καταλυτικός παράγοντας σε αυτές τις εκλογές που σημαδεύτηκαν από μια ταραχώδη προεκλογική καμπάνια θεωρούνται οι αναποφάσιστοι. Ολες οι δημοσκοπήσεις έδιναν προβάδισμα της τάξης του 5% στον επικεφαλής του κεντροαριστερού συνασπισμού, Ρομάνο Πρόντι έναντι του Σίλβιο Μπερλουσκόνι.

Για πρώτη φορά, επετράπη να ψηφίσουν και περίπου 3 εκατ. Ιταλοί της διασποράς.

Ο Ρομάνο Πρόντι ψήφισε στην Μπολόνια ενώ απόλυτα ήρεμος και αισιόδοξος για το αποτέλεσμα εμφανίστηκε ο Σίλβιο Μπερλουσκόνι ο οποίος προσήλθε στις κάλπες συνοδεύοντας την 95χρονη μητέρα του.

Σύμφωνα με το exit poll του ινστιτούτου Nexus, που μεταδίδει η κρατική τηλεόραση Rai, ο Ρομάνο Πρόντι συγκεντρώνει ποσοστό 50-54% τόσο στη Βουλή των Αντιπροσώπων όσο και στη Γερουσία.

Αντιθέτως, ο πρωθυπουργός και επικεφαλής του συνασπισμού Οίκος των Ελευθεριών (Casa delle Liberta) Σίλβιο Μπερλουσκόνι συγκεντρώνει ποσοστό 45-49% και στα δύο Σώματα.

Εάν τα ποσοστά αυτά επιβεβαιωθούν, ο συνασπισμός του Πρόντι θα καταλάβει από 159 έως 170 έδρες στην Γερουσία (επί συνόλου 315) και ο συνασπισμός του Μπερλουσκόνι μεταξύ 139 και 150.

Το ποσοστό αυτό δίνει στην Κεντροαριστερά έως 340 έδρες από τις 630 στη Βουλή των Αντιπροσώπων και περίπου 167 έδρες από τις 315 της Γερουσίας.

Ωστόσο, ενδεικτικό του κλίματος είναι ότι τα τρία κανάλια του Μπερλουσκόνι μετέδωσαν μόνο τα πρώτα exit polls και μετά συνέχισαν τα κανονικά προγράμματά τους κάτι που δεν έγινε ούτε σε περιφερειακές ή δημοτικές εκλογές που είχαν μικρότερη σημασία.

Ενδιαφέρον πρεσβευτών για τα νησιά του Αιγαίου

ΣΥΝΑΝΤΗΣΗ ΜΕ ΤΟΝ ΑΡ. ΠΑΥΛΙΔΗ

ΤΟΝ υπουργό Αιγαίου και Νησιωτικής Πολιτικής, Αριστοτέλη Α. Παυλίδη επισκέφθηκαν ο πρέσβης του Λουξεμβρούγου κ. Conard Bruch και αργότερα ο Πρέσβης της Κορέας κ. Chung Hae Moon.

Με τον Πρέσβη του Λουξεμβούργου συζητήθηκαν θέματα σχετικά με την οργάνωση πολιτιστικών εκδηλώσεων στα νησιά του Αιγαίου κυρίως κατά την τουριστική περίοδο.

Με τον Πρέσβη της Κορέας συζητήθηκαν οι δυνατότητες πραγματοποίησης επενδύσεων στη νησιωτική Ελλάδα.

Ο Υπουργός Α. Παυλίδης ενημέρωσε τους συνομιλητές του επί της γενικότερης αναπτυξιακής πολιτικής που εφαρμόζεται στα νησιά και για τις δυνατότητες συνεργασίας που παρουσιάζονται δια της Συμπράξεως Δημοσίου και Ιδιωτικού Τομέα (ΣΔΙΤ).

Εκδικάστηκαν τα ασφαλιστικά για το Καζίνο

Συζητήθηκαν χθες ενώπιον του αρμοδίου δικαστηρίου τα ασφαλιστικά μέτρα που έχει καταθέσει το σωματείο εργαζομένων στο Καζίνο με τα οποία ζητά να κηρυχθούν παράνομες οι απολύσεις τεσσάρων εργαζομένων στις οποίες είχε προχωρήσει η διοίκηση του Καζίνο.

Η απόφαση του δικαστηρίου αναμένεται να βγει σε ένα μήνα περίπου.

Μέχρι τότε οι εργαζόμενοι θα εξακολουθούν να προσφέρουν τις υπηρεσίες τους στην επιχείρηση.

Τελευταία εβδομάδα για το μαθητικό τουρισμό

ΜΕΓΑΛΗ ΚΙΝΗΣΗ ΜΕ ΤΑ ΠΛΟΙΑ

ΞΕΚΙΝΗΣΕ χθες η τελευταία εβδομάδα των φετινών μαθητικών εκδρομών.

Χθες η κίνηση στο λιμάνι ήταν πολύ αυξημένη εξ αιτίας της άφιξης 2150 μαθητών εκδρομέων και την αναχώρηση 3650 που ολοκλήρωσαν τις διακοπές τους.

Συγκεκριμένα στις 4 το απόγευμα έφτασαν με το «Κνωσός Παλάς» 2150 μαθητές από διάφορα σχολεία της χώρας. Με το ίδιο πλοίο αναχώρησαν 1.150 μαθητές.

Νωρίτερα, στις 10 το πρωί αναχώρησαν μ ε το «Μπλου Σταρ 2» 1.000 μαθητές και στη 1 το μεσημέρι, ε το «Φαιστός Παλάς», 1.500 μαθητές.

Αυξημένη ήταν και η κίνηση στο αεροδρόμιο της Ρόδου όπου έφτασαν αρκετές πτήσεις με μαθητές κυρίως από την Βόρειο Ελλάδα.

Σήμερα, στις 10 το βράδυ είναι προγραμματισμένο να αφιχθούν οι 1000 τελευταίοι μαθητές εκδρομείς με το «Μπλου Σταρ».

Το σύνολο των μαθητών που βρίσκεται αυτή την εβδομάδα στο νησί πρόκειται να αναχωρήσει με το «Φαιστός Παλάς» την Παρασκευή στη 1 το μεσημέρι.

Ενώ λοιπόν βαδίζουμε προς τις τελευταίες μέρες των φετινών μαθητικών εκδρομών τα μέχρι στιγμής στοιχεία είναι πάρα πολύ θετικά.

Οι μαθητές που ήλθαν στο νησί πρέπει να έχουν ξεπεράσει τις αρχικές εκτιμήσεις που ανήρχοντο στις 17000 μαθητές.

Το στοιχείο όμως που έχει δημιουργήσει πολύ καλό κλίμα είναι για μέχρι στιγμής δεν έχει δημιουργηθεί κανένα σχεδόν «παρατράγουδο» και όλα εξελίσσονται ομαλά. Αυτό, όπως μας τόνισαν εκπρόσωποι τουριστικών γραφείων που δραστηριοποιούνται στον χώρο των μαθητικών εκδρομών, αποτελεί την καλύτερη διαφήμιση για το νησί.

Αν όπως χαρακτηριστικά δήλωσαν, υπάρξει βελτίωση στην συγκοινωνία, του χρόνου ο αριθμός των μαθητών που ήλθαν στο νησί προβλέπεται να είναι πολύ μεγαλύτερος από τον φετινό.

Το διοικητικό συμβούλιο στον Φιλανθρωπικό Σύλλογο «Προφήτης Ηλίας Φιλερήμου»

Πραγματοποιήθηκαν, στις 2/4/06, οι εκλογές του νεοσύστατου συλλόγου στην πόλη της Ιαλυσού, με την επωνυμία «Χριστιανικός Φιλανθρωπικός Σύλλογος Προφήτης Ηλίας Φιλερήμου».

Στις εκλογές πήραν μέρος 103 μέλη, αριθμός που κρίνεται αρκετά ικανοποιητικός, σε σύνολο 187 εγγεγραμμένων μελών.

Με την από 5 Απριλίου 2006 απόφαση του δ.σ., συγκροτήθηκε σε σώμα το νεοεκλεγέν Δ.Σ., ως εξής:

Τακτικά μέλη

1. Φούκας Γιάννης, πρόεδρος
2. Δεληγιάννη - Τερζάκη Μαριέττα, αντιπρόεδρος και δημόσιες σχέσεις
3. Πεταλά Μαρούλλη, γ. γραμματέας
4. Ξενάκης Τάσος, ταμίας
5. Λιαμή Φανή, μέλος & βοηθός ταμία
6. Μαστροβασίλη Αναστασία, μέλος & υπεύθυνη εκδηλώσεων
7. Χατζηαντωνίου Γιάννης, μέλος

Αναπληρωματικά μέλη

1. Μπαλασκά Νίκη
2. Μοσχόβας Βασίλης
3. Κινδυλίδης Μιχάλης

Εξελεγκτική Επιτροπή

1. Χατζηαντωνίου Νίκος
2. Κούτρης Θωμάς
3. Τσίκης Νίκος
4. Τοδουλάκης Γιώργος

Νομικός Σύμβουλος

Διάκου Αναστάσιος

ΣΩΜΑΤΕΙΟ ΕΡΓΑΤΟΤΕΧΝΙΤΩΝ ΟΙΚΟΔΟΜΩΝ & ΣΥΝΑΦΩΝ ΕΠΑΓΓΕΛΜΑΤΩΝ ΡΟΔΟΥ
Στεφάνου Καζούλη 30 - ΡΟΔΟΣ
Τηλ.: 2241028088 - Ρόδος 10/4/2006

ΑΝΑΚΟΙΝΩΣΗ

Συνάδελφοι οικοδόμοι, Έλληνες και μετανάστες,

Απεργούμε στις 13 Απρίλη 2006

Διεκδικούμε ικανοποιητική Κλαδική Συλλογική Σύμβαση Εργασίας

Δίνουμε όλες μας τις δυνάμεις για την επιτυχία της.

Περιφρουρούμε τον αγώνα μας, στα γιαπιά, τα εργοτάξια σε κάθε χώρο. Συμμετέχουμε μαζικά - δυναμικά στην απεργιακή συγκέντρωση του Σωματείου στο Εργατικό Κέντρο Ρόδου στις 10 το πρωί.

Συνάδελφοι, στις 13 Απρίλη δυναμώνουμε την πάλη μας, την κοινή δράση με τ' άλλα συνδικάτα και κλάδους.

Με δύναμη και μαχητικότητα κλιμακώνουμε τον αγώνα μας με απεργία την 1η ΜΑΗ.

Για να διεκδικήσουμε από καλύτερες θέσεις:

✔ Το δικαίωμα στη δουλειά, την ασφάλιση, ημέρα εργασίας και ένσημο.
✔ Σταθερό χρόνο δουλειάς, 6ωρο – 30 ωρο – 5νθήμερο.
✔ Συλλογική Σύμβαση Εργασίας με το κατώτερο μεροκάματο 60 ευρώ για τον εργάτη, 65 ευρώ για το βοηθό, 70 ευρώ για τον τεχνίτη.
✔ Σύνταξη στα 55 - κατώτερη σύνταξη 1.050 ευρώ
✔ Αναγνώριση και διανομή των υπέρ αγνώστων ενσήμων.
✔ Όχι στα τοπικά σύμφωνα απασχόλησης, στη διευθέτηση και την απελευθέρωση του ωραρίου.
✔ Επίδομα ανεργίας στο 80% του κατώτερου μισθού
✔ Υπολογισμό του χρόνου ανεργίας ως συντάξιμου χρόνου.
✔ Επιδότηση των νέων ανέργων χωρίς καμιά προϋπόθεση
✔ Όχι στις ιδιωτικοποιήσεις και στις συμπράξεις Δημοσίου και Ιδιωτικού τομέα
✔ Δημόσια δωρεάν Παιδεία, Υγεία, Πρόνοια

ΔΥΝΑΜΙΚΑ ΟΛΟΙ ΣΤΗΝ ΣΥΓΚΕΝΤΡΩΣΗ ΣΤΙΣ 13 ΑΠΡΙΛΙΟΥ 2006 ΣΤΙΣ 10.00 ΤΟ ΠΡΩΙ ΣΤΟ ΕΡΓΑΤ/ΚΟ ΚΕΝΤΡΟ ΡΟΔΟΥ

ΓΙΑ ΤΗ ΔΙΟΙΚΗΣΗ
Ο ΠΡΟΕΔΡΟΣ Ο ΓΕΝ.ΓΡΑΜΜΑΤΕΑΣ
ΝΙΚΟΛΑΟΣ ΤΡΙΠΟΛΙΤΗΣ ΠΑΝΑΓΙΩΤΗΣ ΤΑΤΣΙΟΣ

Χ.Λ.-13/4

ΚΗΔΕΙΑ

Τη λατρευτή μας μητέρα, γιαγιά, προγιαγιά, αδελφή και θεία

ΕΥΤΥΧΙΑ ΠΑΠΑΛΟΥ

(Ετών 84)

θανούσα κηδεύουμε σήμερα Τρίτη 11 Απριλίου 2006 και ώρα 5 μ.μ. από τον Ιερό Ναό Ταξιαρχών Νεκροταφείου Ρόδου.
Τα παιδιά Εμμανουήλ-Σέβα, Χρυσούλα Κρητικού, Ειρήνη Κεφαλούκου, Ευαγγελία-Ιωάννης Τηλιακού, Πόπη Παπαλού
Τα εγγόνια, τα δισέγγονα, τα αδέλφια, τα ανίψια και οι λοιποί συγγενείς.

ΘΕΜ.-11/4

ΚΗΔΕΙΑ

Το λατρευτό μας σύζυγο, πατέρα, υιό, αδελφό και θείο

ΑΘΑΝΑΣΙΟ ΚΟΤΛΙΔΑ

(Ετών 56)

θανόντα κηδεύουμε σήμερα Τρίτη 11 Απριλίου 2006 και ώρα 6 μ.μ. από τον Ιερό Ναό Ταξιαρχών Νεκροταφείου Ρόδου.
Η σύζυγος Μιχαλίτσα.
Τα παιδιά Δήμητρα, Μαρία
Οι γονείς Δημήτριος-Βικτορία
Η πεθερά Μαρία
Τα αδέλφια, τα ανίψια και οι λοιποί συγγενείς.

ΘΕΜ.-11/4

Vito. Mercedes-Benz.



Δωρεάν καύσιμα για ένα χρόνο.

Επαγγελματικό για μια ζωή... Vito!

► Εμπιστευτείτε το Vito, το απόλυτο επιβατικό - επαγγελματικό που υπογράφει η Mercedes-Benz. Το ιδανικό "εργαλείο" για όλες τις δουλειές. Χάρη στους μεγάλους εσωτερικούς χώρους, το υψηλό επίπεδο ασφάλειας, την ποιότητα κατασκευής και τον πρωτοποριακό σχεδιασμό του, το Vito αποτελεί τον πιο έμπιστο συνεργάτη σας. Γιατί μόνο το Vito προσφέρει ασφάλεια, αξιοπιστία, δυνατότητα τετρακίνησης, οδηγική απόλαυση και **δωρεάν καύσιμα για 1 ολόκληρο χρόνο***! Οδηγήστε το σήμερα στον Εξουσιοδοτημένο Διανομέα της περιοχής σας. www.mercedes-benz.gr

Mercedes-Benz

Ε. ΧΑΤΖΗΜΙΧΑΛΗΣ & ΥΙΟΙ Ο.Ε.
Εξουσιοδοτημένος Διανομέας & Επισκευαστής Mercedes-Benz
Έκθεση: ΡΟΔΟΣ, 9ο χλμ. Ρόδου-Λίνδου, τηλ.: 22410 62941

Χ.225-31/5

VERO by aslanis

ΤΟ ΚΑΤΑΣΤΗΜΑ ΕΣΩΡΟΥΧΩΝ VERO by aslanis ΓΕΜΙΣΕ ΑΣΤΕΡΙΑ

ΕΛΑΤΕ, ΒΡΕΙΤΕ ΤΑ ΔΙΚΑ ΣΑΣ ΑΣΤΕΡΙΑ ΚΑΙ ΚΕΡΔΙΣΤΕ ΕΚΠΤΩΣΗ ΕΩΣ ΚΑΙ

50%

ΦΕΤΟΣ ΟΙ ΠΑΣΧΑΛΙΝΕΣ ΣΑΣ ΑΓΟΡΕΣ ΘΑ ΕΙΝΑΙ **ΑΣΤΕΡΙΑ**

Εθελ. Δωδεκανησίων 5 - Ρόδος • Τηλ. 2241028899

T7372-16/4

ΟΥΖΕΡΙ - ΕΣΤΙΑΤΟΡΙΟ

ΜΕΖΕΔΟΚΑΜΩΜΑΤΑ της Χρύσας



Θέλετε να ευχαριστηθείτε το ούζο, τη σούμα ή το κρασί σας;

Ελάτε στο χωριό Θεολόγος

(κάτω από την εκκλησία του Αγίου Σπυρίδωνα)

Στο ουζερί μας θα βρείτε **ποικιλία μεζέδων, φρέσκα κρέατα δική μας παραγωγής,** μαγειρευτά και της σχάρας

Ανοικτά κάθε βράδυ και τις Κυριακές από το πρωί

Χρύσα Στρατή

Τηλ. 22410 42354

X228-14/4