ΕΤΟΣ ΙΔΡΥΣΗΣ 1949
ΙΔΙΟΚΤΗΣΙΑ:
Γ. ΔΙΑΜΑΝΤΙΔΗΣ
ΓΡΑΦΙΚΕΣ ΤΕΧΝΕΣ Α.Ε.
Εκδότης: ΓΙΩΡΓΟΣ ΔΙΑΜΑΝΤΙΔΗΣ
Γραφεία - Τυπογραφεία:
Μάρκου Μαλλιαράκη 3 (ΚΟΒΑ)
Τηλ.: Σύνταξης: 22410 27356-34101, FAX: 22410 20643
Τηλ.: Λογιστηρίου: 22410 35322, FAX: 22410 35322
e-mail: info@proodos.net

ΠΡΟΟΔΟΣ

Ανεξάρτητη καθημερινή πρωινή εφημερίδα

ΠΛΗΡΩΜΕΝΟ ΤΕΛΟΣ Ταχ. Γραφεία Κ. Ρόδου Αριθμός αδείας Σ Κωδικός 1877
ΕΛΤΑ

SATO
OFFICE SYSTEMS
ΜΠΟΝΗΣ Ε.Π.Ε. ΤΗΛ. 22410 75555

ΑΡΙΘΜΟΣ ΦΥΛΛΟΥ 17.196 • ΤΙΜΗ 0,70 ευρώ

ΤΕΤΑΡΤΗ 12 ΑΠΡΙΛΙΟΥ 2006

Κόπηκαν οι 90 από τους 122

Σάλος στο Δήμο Ρόδου για τις μονιμοποιήσεις υπαλλήλων από το ΑΣΕΠ!..

ΥΠΗΡΞΑΝ «ΑΝΩΘΕΝ ΠΑΡΕΜΒΑΣΕΙΣ»;



Σάλος στο Δήμο Ρόδου για τις μονιμοποιήσεις υπαλλήλων από το ΑΣΕΠ!..

ΜΕΓΑΛΗ αναστάτωση προκλήθηκε χτες στο Δήμο Ρόδου, όταν κοινοποιήθηκαν από το ΑΣΕΠ οι αποφάσεις για τη μονιμοποίηση συμβασιούχων υπαλλήλων που εργαζόντουσαν σε οργανισμούς, στην ΑΔΕΚΤ, κλπ. Συνολικά στο ΑΣΕΠ είχαν υποβληθεί από το Δήμο Ρόδου 122 αιτήσεις συμβασιούχων και τελικά το ΑΣΕΠ μονιμοποίησε μόνο τους 32, ενώ για τους υπόλοιπους 90 έκρινε ότι δεν συντρέχουν οι λόγοι μετατροπής των συμβάσεών τους σε αορίστου χρόνου.

* Θα πρέπει να σημειωθεί ότι το Υπηρεσιακό Συμβούλιο από τη Ρόδο είχαν προτείνει τη μονιμοποίηση σχεδόν όλων που υπέβαλαν αιτήσεις και διαβιβάστηκαν στο ΑΣΕΠ.

ΠΑΝΤΩΣ υπήρχαν πληροφορίες, σύμφωνα με τις οποίες έχουν μονιμοποιηθεί υπάλληλοι με λιγότερα προσόντα, ενώ άλλοι με περισσότερα έχουν απορριφθεί!.. Μάλιστα, γινόταν και λόγος για «άνωθεν παρεμβάσεις», γεγονός που προκάλεσε έντονους προβληματισμούς για τη λειτουργία ακόμη και του ΑΣΕΠ!..

* Πάντως, όλοι οι απορριφθέντες πρόκειται, εντός δεκαημέρου, να υποβάλουν τις αντιρρήσεις τους και να ζητήσουν να κριθούν ως μόνιμοι.

ΑΝΑΛΥΤΙΚΑ οι υπάλληλοι που μονιμοποιούνται και οι υπάλληλοι που δεν μονιμοποιούνται είναι οι εξής:

ΠΟΙΟΙ ΜΟΝΙΜΟΠΟΙΟΥΝΤΑΙ:

- Βενετοκλή Αναστασία
- Βονάκη Τσαμπίκα
- Γερόλυμου Μαρία
- Γιαννούλη Παναγιώτα
- Πάχου Σεβαστή
- Ζερβού Σεβαστή
- Ζουρδή Αικατερίνη
- Ζουρούδη Αννα-Τσαμπίκα
- Ζωγραφάκης Ιωάννης
- Καμπούρης Ιωάννης
- Κανάρη Αναστασία
- Καραγιάννη Κατερίνα
- Καραγιάννης Οδυσσέας
- Καριώτη Μαρία
- Καρπή Νίκη
- Κατσαράς Γρηγόρης
- Λακιού Δέσποινα
- Λαρδούτσος Ιάκωβος
- Λεφτοπίνας Ηλίας
- Μανιάς Αντώνιος

ΣΥΝΕΧΕΙΑ ΣΤΗ ΣΕΛ. 4

Για να... λύσει τα τοπικά προβλήματα

Αντί τον Κεφαλογιάννη η κυβέρνηση στέλνει έναν... πρώην υφυπουργό!..

ΠΡΟΚΛΗΤΙΚΗ ΑΔΙΑΦΟΡΙΑ ΓΙΑ ΤΗ ΔΩΔΕΚΑΝΗΣΟ

ΑΝΤΙ ΝΑ ΕΡΘΕΙ ο Κεφαλογιάννης ή κάποιος άλλος υπουργός, η κυβέρνηση στέλνει έναν πρώην... υφυπουργό, για να λύσει τα προβλήματα της Δωδεκανήσου!.. Πρόκειται για τον πρώην υφυπουργό Τουριστικής Ανάπτυξης Αναστάσιο Λιάσκα, ο οποίος έρχεται το ερχόμενο Σάββατο στη Ρόδο και το μεσημέρι της ίδιας ημέρας θα προεδρεύσει σύσκεψης με εκπροσώπους των τοπικών φορέων!..



Τον πρώην υφυπουργό Αναστάσιο Λιάσκο στέλνει η Κυβέρνηση για να λύσει τα προβλήματα της Ρόδου

* Η σύσκεψη θα γίνει στο ξενοδοχείο «Ρόδος Παλάς» και ουσιαστικά θα γίνει υπό την προεδρία ενός βουλευτή (!), εκτός εάν παρευρεθεί και ο υπουργός Αιγαίου Αρ. Παυλίδης, οπότε θα έχουμε μια από τα γνωστά που βαρέθηκε ο κόσμος εδώ και δύο χρόνια!..

ΟΥΣΙΑΣΤΙΚΑ, η Ρόδος και γενικότερα η Δωδεκάνησος, δέχεται με έναν προκλητικότατο τρόπο το αποκορύφωμα της αλαζονικής συμπεριφοράς της κυβέρνησης, που απαξιεί να στείλει έναν υπουργό της, αλλά στέλνει έναν πρώην... υφυπουργό, ο οποίος δεν έχει καμία απολύτως αρμοδιότητα για κανένα θέμα!..

* Εάν επρόκειτο για κομματική σύσκεψη, η κυβέρνηση θα μπορούσε να στείλει οποιοδήποτε στέλεχός της, αλλά στην

ΣΥΝΕΧΕΙΑ ΣΤΗ ΣΕΛ. 4

Η παράταξη ΠΑΠΟΥΡΑ είναι ανεξάρτητη

Τη στήριξη όλων ζητά ο δήμαρχος Αρχαγγέλου για να συνεχίσει τα έργα

ΠΛΟΥΣΙΟΣ Ο ΚΑΤΑΛΟΓΟΣ ΤΩΝ ΕΚΤΕΛΕΣΘΕΝΤΩΝ ΕΡΓΩΝ

ΠΑΝΩ ΑΠΟ ΟΛΟΥΣ και από όλα θέτει το καλό του Δήμου του ο δήμαρχος Αρχαγγέλου κ. Αλέξανδρος Παπουράς, ενώ παράλληλα υποστηρίζει ότι ο συνδυασμός του είναι πολυ συλλεκτικός και η παράταξή του ανεξάρτητη, με ανοικτούς ορίζοντες.



Ο δήμαρχος Αρχαγγέλου Αλέκος Παπουράς είναι ιδιαιτέρως δημοφιλής μεταξύ των κατοίκων του Δήμου

* Σε συνέντευξή του στην «ΠΡΟΟΔΟ», αναφερόμενος στη στήριξη της Ν.Δ., τη δικαιολόγησε, λέγοντας ότι αξιολόγησε το έργο της δημοτικής αρχής και ότι το ίδιο προσδοκεί να πράξει και το ΠΑ.ΣΟ.Κ.

ΓΙΑ ΤΙΣ σχέσεις του με την Κεντρική Εξουσία είπε ότι τον πρώτο λόγο έχει το συμφέρον του τόπου του. Τόνισε ότι ανταποκρίθηκε στις απαιτήσεις του Δήμου, που ήταν διεκδικητικές και όχι παράλογες. Επίσης, δήλωσε ότι έχει εμπιστοσύνη στις επιλογές του λαού, που έχει μνήμη και κρίση, για τα αποτελέσματα των εκλογών του Οκτώβρη.

* Το πλήρες κείμενο της συνέντευξης του δημάρχου Αρχαγγέλου κ. Αλέξανδρου Παπουρά, έχει ως εξής:

ΕΡ.: Ποια είναι κατά τη γνώμη σας τα κυριότερα έργα της δική σας διοίκησης στο Δήμο Αρχαγγέλου;

ΑΠ.: Καταρχάς, θα ήθελα να σας ευχαριστήσω που μού δίνετε την ευκαιρία να παρουσιάσω μέσα από την έγκριτη εφημερίδα σας την κατάσταση που έχει διαμορφωθεί πλέον στο Δήμο μας μετά από 3,5 περίπου χρόνια διοίκησης της παράταξή μας.

Σε ό,τι αφορά τα κυριότερα έργα που έχουν υλοποιηθεί και υλοποιούνται στην περιοχή μας, τόσο στην έδρα του Δήμου μας όσο και στα Δημοτικά Διαμερίσματα Μαλώνας και Μασάρων, έχω να σάς καταθέσω τα ακόλουθα:

✔ Αντικατάσταση δικτύου ύδρευσης και κατασκευή δικτύου αποχέτευσης στον Αρχάγγελο

✔ Αντικατάσταση δικτύου

ΣΥΝΕΧΕΙΑ ΣΤΗ ΣΕΛ. 8

Οπως άλλωστε αναμενόταν

Απερρίφθη η αίτηση που υποβλήθηκε από τον Μ. Αντώνογλου

ΠΩΣ ΣΧΟΛΙΑΖΕΙ Ο Γ. ΝΙΚΗΤΙΑΔΗΣ

Η ΠΕΡΙΦΕΡΕΙΑ Νοτίου Αιγαίου -όπως άλλωστε αναμενόταν- απέρριψε την αίτηση θεραπείας που υπέβαλε ο δημοτικός σύμβουλος Εμμανουήλ Αντώνογλου, ο οποίος είχε κηρυχθεί έκπτωτος με απόφαση του γενικού γραμματέα Χαρ. Κόκκινου. Οπως είναι γνωστό εναντίον του κ. Αντώνογλου υποβλήθηκε καταγγελία από τον Τεζάρη Γεώργιο (αγνώστων λοιπών στοιχείων) ότι δεν μπορεί να είναι δημοτικός



σύμβουλος επειδή εργάζεται στο Δημοτικό Λιμενικό Ταμείο.

• Σύμφωνα με τις πληροφορίες ο Δήμος Ρόδου δεν πρόκειται να προχωρήσει

ΣΥΝΕΧΕΙΑ ΣΤΗ ΣΕΛ. 4

Δίωρη στάση εργασίας στο ΡΟΔΑ

Προβλήματα θα δημιουργηθούν αύριο στην εξυπηρέτηση του επιβατικού κοινού, λόγω της 2ωρης στάσης εργασίας που θα πραγματοποιήσουν οι εργαζόμενοι της Δημοτικής Επιχείρησης Συγκοινωνιών από τις 10 το πρωί έως τις 12 το μεσημέρι.

Με απόφαση της διοίκησης του σωματείου, οι εργαζόμενοι της Ρόδου θα συμμετάσχουν στην απεργιακή κινητοποίηση που εξήγγειλε το Εργατικό Κέντρο Ρόδου.

Για την καλύτερη εξυπηρέτηση του επιβατικού κοινού, λόγω της έναρξης της τουριστικής σεζόν, θα πραγματοποιηθεί ένα δρομολόγιο για Φαληράκι και Ιξιά αντίστοιχα, κατά τη διάρκεια της στάσης εργασίας.

Σύμφωνα με δημοσιεύματα

Επιστρέφουν οι χούλιγκανς στο Φαληράκι;

ΞΕΚΙΝΗΣΑΝ ΟΙ ΚΡΑΤΗΣΕΙΣ

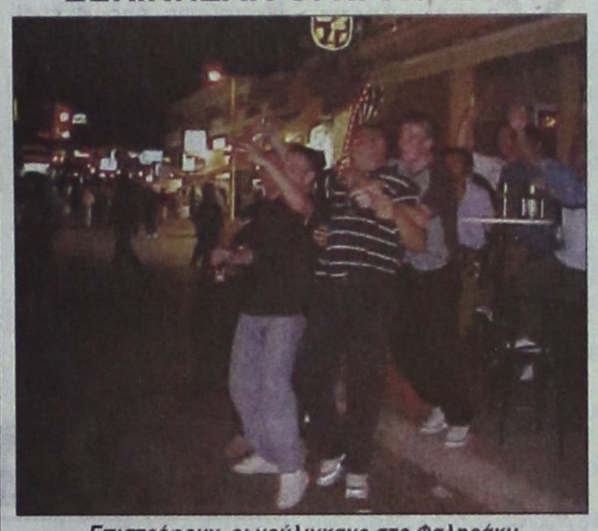

Επιστρέφουν οι χούλιγκανς στο Φαληράκι;

ΕΠΙΣΤΡΕΦΟΥΝ οι νεαροί Βρετανοί τουρίστες στο Φαληράκι; Σύμφωνα με δημοσιεύματα αθηναϊκών εφημερίδων, με τίτλο «Η επιστροφή του sexοτουρισμού» οι Βρετανοί τουρίστες επιστρέφουν πανέτοιμοι για νέες ...φασαρίες, με το σύνθημα «Φαληράκι, σου ερχόμαστε»!

• Σύμφωνα πάντα με τα δημοσιεύματα, οι πτήσεις τσάρτερ προγραμματίστηκαν, οι κρατήσεις ξεκίνησαν, τα γκρουπ κλείνουν και όλα είναι έτοιμα για ένα ακόμη ξέφρενο ελληνικό καλοκαίρι. Το Φαληράκι είναι πρώτο στις βρετανικές προτιμήσεις των νεαρών άτακτων τουριστών που βάζουν «φωτιές» με το ξεσάλωμά τους. Το Φαληράκι είναι μπροστά και ακολουθούν ο Κάβος της Κέρκυρας, ο Λαγανάς της Ζακύνθου, τα Μάλια της Κρήτης, και η Καρδάμαινα της Κω, στους προορισμούς του «Club 18-30». Οι τιμές για το Φαληράκι έχουν πέσει στις 275 λίρες την εβδομάδα, ενώ συνεχώς κάνουν και νέες προσφορές.

ΤΑ ΠΡΩΤΑ ταξίδια έχουν προγραμματιστεί για την περίοδο μετά το Πάσχα και ολοκληρώνονται στα τέλη Σεπτεμβρίου.

Με τη συνοδεία του προξένου

Στην Αθήνα η Βουλγάρα που κατήγγειλε ότι έπεσε θύμα βιασμού

ΕΝΤΑΧΘΗΚΕ ΣΕ ΠΡΟΓΡΑΜΜΑ ΠΡΟΣΤΑΣΙΑΣ

ΣΤΗΝ ΑΘΗΝΑ βρίσκεται η 29χρονη Βουλγάρα υπήκοος η οποία, σύμφωνα με τα όσα κατήγγειλε, έπεσε θύμα βιασμού από αστυνομικούς του Τμήματος Ιαλυσού . Η 29χρονη , με απόφαση του Εισαγγελέα Πρωτοδικών κ. Γιώργου Οικονόμου έχει ενταχθεί σε πρόγραμμα προστασίας θυμάτων εμπορίας ανθρώπων, αμέσως μετά την προχθεσινή της απολογία στον ανακριτή κ. Διονύση Ρεπούση έφυγε για την πρωτεύουσα συνοδευόμενη από τον πρόξενο της Βουλγαρίας στην Αθήνα κ. Νικολάϊ Καραϊβάνοφ.

* Ο Βούλγαρος διπλωμά-

ΣΥΝΕΧΕΙΑ ΣΤΗ ΣΕΛ. 6

Προχθές το βράδυ

Απόπειρα εμπρησμού σε αυτοκίνητο στελέχους του ΠΑΣΟΚ στην Κάλυμνο

ΕΓΙΝΕ ΓΙΑ ΠΟΛΙΤΙΚΟΥΣ ΛΟΓΟΥΣ

ΑΓΝΩΣΤΟΙ επιχείρησαν να βάλουν φωτιά στο αυτοκίνητο του στελέχους του ΠΑΣΟΚ στην Κάλυμνο και δημοτικού συμβούλου Γιώργου Θανάτση! Το περιστατικό συνέβη προχθές το βράδυ και όπως καταγγέλλει ο κ. Θανάτσης η απόπειρα εμπρησμού έχει πολιτικά κίνητρα.

• Ειδικότερα, σε σχετική ανακοίνωση που εξέδωσε ο κ. Θανάτσης αναφέρει τα εξής:

«Χθες το βράδυ άγνωστοι

ΣΥΝΕΧΕΙΑ ΣΤΗ ΣΕΛ. 4

Καρεκλιά από σερβιτόρο σε μαθητή!..

Οχι μόνο δεν προσπάθησε «να κατευνάσει τα πνεύματα» ένας 37χρονος σερβιτόρος νυκτερινού κέντρου στο οποίο προχθές τις πρώτες πρωϊνές ώρες δημιουργήθηκε σύρραξη μεταξύ μαθητών, αλλά αντίθετα πήρε ενεργό μέρος στον καβγά κτυπώντας με καρέκλα έναν μαθητή στο κεφάλι! Αυτό διαπίστωσαν οι αστυνομικοί που ασχολήθηκαν με την υπόθεση και όπως ήταν φυσικό τον συνέλαβαν.

ΣΥΝΕΧΕΙΑ ΣΤΗ ΣΕΛ. 8

Στον Προφήτη Ηλία

Από την Κυριακή αρχίζει η λειτουργία του «Ελαφος»

ΤΟ ΣΑΒΒΑΤΟ ΤΑ ΕΠΙΣΗΜΑ ΕΓΚΑΙΝΙΑ

ΠΑΝΕΤΟΙΜΟ είναι να δεχθεί επισκέπτες το ιστορικό ξενοδοχείο «Ελαφος» στον Προφήτη Ηλία. Η επίσημη λειτουργία τόσο του ξενοδοχείου όσο και των υπολοίπων εγκαταστάσεων θα πραγματοποιηθεί την ερχόμενη Κυριακή, ενώ το προσεχές Σάββατο στις 5 το απόγευμα θα πραγματοποιηθούν τα επίσημα εγκαίνια της μονάδας.

• Το ξενοδοχείο αποτελείται από 23 δωμάτια, 47 κλινών, εκ των οποίων τα 3 θα λειτουργήσουν ως σουΐτες

ΣΥΝΕΧΕΙΑ ΣΤΗ ΣΕΛ. 6

Αυτόνομος ο ΣΥΝ στις δημοτικές

Να καταβληθεί κάθε προσπάθεια για να συγκροτηθεί «αυτόνομος» συνδυασμός που θα πάρει μέρος στις εκλογές για τον Δήμο της Ρόδου αποφάσισε η Νομαρχιακή Επιτροπής Νοτίου Δωδεκανήσου του Συνασπισμού κατά την προχθεσινή της συνεδρίαση.

Η απόφαση αυτή αφ' ενός επιβεβαιώνει ότι τα τοπικά στελέχη του κόμματος έχουν αποφασίσει να μην συνεργαστούν εκ

ΣΥΝΕΧΕΙΑ ΣΤΗ ΣΕΛ. 8







ΚΑΘΗΜΕΡΙΝΑ ΤΑ ΝΕΑ ΤΗΣ ΔΩΔΕΚΑΝΗΣΟΥ ΣΤΟ INTERNET
www.proodosnews.gr
www.proodos.net

ΣΤΟΝ ΑΘΗΝΑΪΚΟ ΤΥΠΟ

11/4/2006

Το πόρισμα της ΑΔΑΕ, οι πολιτικές εξελίξεις σε Γαλλία και Ιταλία και τα μηνύματα που αποστέλλουν στην υπόλοιπη Ευρώπη, καθώς και το θέμα του "βασικού μετόχου" είναι από τα βασικά θέματα της ειδησεογραφίας του σημερινού αθηναϊκού Τύπου.

ΑΔΕΣΜΕΥΤΟΣ ΤΥΠΟΣ: Ύποπτοι πέντε υπάλληλοι της Vodafone. Ολόκληρο το πόρισμα της ΑΔΑΕ.

ΑΝΩ ΚΑΤΩ: Σύγκρουση θέσεων στο ΠΑΣΟΚ. Σε αντιπαράθεση για το κρυφό πρόγραμμα σε οικονομία και απασχόληση.

ΑΠΟΓΕΥΜΑΤΙΝΗ: Στο σκαμνί Vodafone - Κορωνιάς. Την άσκηση δίωξης από τον εισαγγελέα ζητεί ο πρόεδρος της Επιτροπής Θεσμών και Διαφάνειας της Βουλής.

Η ΑΥΓΗ: Νίκη για τους νέους και τα συνδικάτα στη Γαλλία. Υποχώρησε η κυβέρνηση για τις απολύσεις των νέων.

ΑΥΡΙΑΝΗ: Ξετίναξε τη συμμορία Κορωνιά το πόρισμα της ΑΔΑΕ. Ο Τσαλικίδης, μαζί με τα κορυφαία στελέχη της VODAFONE, Πλεύρη, Παπαγεωργίου και Αθανασιάδη, είχαν παραλάβει το λογισμικό για τις υποκλοπές.

ΤΟ ΒΗΜΑ: Τελεσίγραφο 15 ημερών από τις Βρυξέλλες (πάλι) για τον βασικό μέτοχο. "Το Βήμα" αποκαλύπτει το πλήρες κείμενο του νέου εγγράφου Σάουμπ. Η Αθήνα κατηγορείται ότι παραποιεί τον νόμο.

Η ΒΡΑΔΥΝΗ: 3.616 κληρώσεις κατοικιών από τον ΟΕΚ. Οι 32 νέοι οικισμοί που θα διατεθούν σε δικαιούχους του Οργανισμού.

ΕΘΝΟΣ: Φάντασμα ο αρχικοριός! Μπήκε την κρίσιμη ώρα στην Παιανία ως.. "VISITOR".

ΕΛΕΥΘΕΡΗ ΩΡΑ: Το ενδιάμεσο πόρισμα της ΑΔΑΕ καταδεικνύει εμπλοκή της εταιρείας και βοά.. VODAFONE... και πάσης υποκλοπής.

ΕΛΕΥΘΕΡΟΣ: Αναβρασμός σε ΔΕΚΟ - Τράπεζες για τις Συλλογικές Συμβάσεις. Ενώ μαίνεται πόλεμος ΓΣΕΕ -ΠΑΜΕ για την Εθνική Σύμβαση Εργασίας.

ΕΛΕΥΘΕΡΟΣ ΤΥΠΟΣ: Καταπέλτης για Vodafone. Ακρως αποκαλυπτικά στοιχεία στο πόρισμα της ΑΔΑΕ.

ΕΛΕΥΘΕΡΟΤΥΠΙΑ: Κοριο-fone και φως για Τσαλικίδη. Πόρισμα-φωτιά της ΑΔΑΕ για τις υποκλοπές.

ΕΣΤΙΑ: Σε δεινή κρίση η ευρωπαϊκή οικονομία. Οι Ευρωπαίοι καταναλίσκουν περισσότερα από όσα παράγουν.

ESPRESSO: Στο «σφυρί» τα μυστικά της ΕΥΠ. Συνθήκες διάλυσης στις ελληνικές μυστικές υπηρεσίες.

Η ΚΑΘΗΜΕΡΙΝΗ: Δίωξη κατά της Vodafone δείχνουν Βουλή και ΑΔΑΕ. Όλα τα στοιχεία των ερευνών ενοχοποιούν την εταιρεία.

Ο ΛΟΓΟΣ: Κίνδυνος από τα σκουπίδια. Συνεχίζεται και σήμερα η απεργία.

ΤΑ ΝΕΑ: Διπλό μήνυμα από Γαλλία, Ιταλία. Μάχη για το αύριο της Ευρώπης.

Η ΝΙΚΗ: Υποχώρηση της Δεξιάς. Ήττα Μπερλουσκόνι - "Τσαλάκωμα" Βιλπέν.

PRESS TIME: Απολογία του συζυγοκτόνου κτηνοτρόφου: Τη βρήκα γυμνή και τη σκότωσα. Ο εραστής της έφυγε σαν λαγός.

ΡΙΖΟΣΠΑΣΤΗΣ: Γιατί αγωνιζόμαστε. Κοινή δήλωση-ανακοίνωση των 3 υποψηφίων της Υπερνομαρχίας Αθήνας - Πειραιά και 49 υποψηφίων δημάρχων Α΄ και Β΄ Αθήνας, Α΄ και Β΄ Πειραιά.

TRAFFIC NEWS: Ησυχαστήριο στον Πόρο ετοιμάζει η Γιάννα. Διαλέγει ανάμεσα σε τρεις περιοχές που της έχουν υποδείξει.

Η ΧΩΡΑ: 5.000 προσλήψεις σε Εκπαίδευση -Υπουργεία - Πυροσβεστική. Οι νέες προκηρύξεις-διαγωνισμοί από το υπ. Εσωτερικών.

Δρομολόγια Πλοίων

07.00 ΙΕΡΑΠΕΤΡΑ για χάλκη - Διαφάνι - Κάρπαθο - Κάσο - Σητεία
08.30 ΔΩΔΕΚΑΝΗΣΟΣ ΕΞΠΡΕΣ για Σύμη, Κω, Κάλυμνο, Λέρο
15.00 ΔΩΔΕΚΑΝΗΣΟΣ PRIDE για Σύμη, Κω, Κάλυμνο
15.00 ΣΑΜΟΘΡΑΚΗ για Κω, Κάλυμνο, Βαθύ, Χίο, Μυτιλήνη, Λήμνο, Καβάλα
15.30 ΔΕΛΦΙΝΙ 22 για Κω, Κάλυμνο
18.30 ΣΥΜΗ για Σύμη

Προς Πειραιά: 16.00 ΡΟΔΑΝΘΗ

Αεροπορικά Δρομολόγια

ΟΛΥΜΠΙΑΚΗ ΑΕΡΟΠΟΡΙΑ

Από Ρόδο-**Αθήνα**: Καθημερινά 07.10, 13.40
Πέμπτη 20.10, 22.45
Καθημερινά πλην Πέμπτης 19.40, 22.25
Καθημερινά πλην Κυριακής 10.40
Από Ρόδο-**Θεσσαλονίκη**: Δευτέρα - Τετάρτη 09.45
Πέμπτη 10.45
Σάββατο 15.15
Δευτ.-Τετ.-Παρ.-Κυρ. 16.10
Από Ρόδο-**Ηράκλειο**: Δευτέρα - Παρασκευή-Κυριακή 17.45
Τρίτη - Πέμπτη 18.30
Τετάρτη - Σάββατο 19.20
Από Ρόδο-**Κάρπαθο**: Δευτ.-Πεμ.-Παρ.-Σάβ. 07.00, 10.40
Τετάρτη - Κυριακή 10.40, 14.20
Από Ρόδο -**Κάσο**: Δευτ.-Πεμ.-Παρ.-Σάβ. 07.00
Τετάρτη - Κυριακή 10.40
Από Ρόδο-**Καστελλόριζο**: Δευτ.-Τετ.-Παρ.-Σάβ. -Κυρ. 07.10
Από Ρόδο-**Χίο**: Τρίτη 10.40 Πέμπτη 10.45
Από Ρόδο-**Μυτιλήνη**: Δευτέρα-Τετάρτη 09.45
Τρίτη 10.40,
Πέμπτη 10.45
Σάββατο 15.15
Από Ρόδο-**Σάμος**: Τρίτη 10.40
Σάββατο 15.15
Από Ρόδο-**Λήμνος**: Δευτέρα-Τετάρτη 09.45 Τρίτη 10.40,
Πέμπτη 10.45 Σάββατο 15.15

AEGEAN AIRLINES & CRONUS

Από Ρόδο-**Αθήνα**: Καθημερινά 07.10-11.05-13.50-16.30-21.30
Από Ρόδο-**Θεσσαλονίκη**: Καθημερινά 12.05
Από Ρόδο-**Ρώμη**: Καθημερινά 16.30
Από Ρόδο-**Λάρνακα**: ΤΡΙΤΗ-ΠΕΜΠΤΗ-ΣΑΒΒΑΤΟ 11.05
τις υπόλοιπες μέρες 07.10-13.50-16.30

ΚΤΕΟ

Τηλ. 22410 65385 εσωτερικό 23

Συγκοινωνιακή έδρα Ρόδου
Από 3/4/2006 έως 28/4/2006
Επιβατικά (Ε.Ι.Χ.) και φορτηγά μέχρι 3,5Τ (ΦΙΧ<3,5Τ) με συνδυασμό γραμμάτων **ΚΧΑ - ανεξαρτήτως αριθμού** με έδρα τη συγκοινωναική περιοχή Ρόδου
Από 3/4/2006 έως 28/4/2006
Επιβατικά (Ε.Ι.Χ.) και φορτηγά μέχρι 3,5Τ (ΦΙΧ<3,5Τ) με αριθμούς κυκλοφορίας **ΡΟΖ 1000 έως και 1500**

Συγκοινωνιακή έδρα Κω
Από 3/4/2006 έως 28/4/2006
Επιβατικά (Ε.Ι.Χ.) και φορτηγά μέχρι 3,5Τ (ΦΙΧ<3,5Τ) με αριθμούς κυκλοφορίας **ΚΧΒ 2001 έως και 2500**

* Καλούνται όλα τα παραπάνω οχήματα να προβούν σε τεχνικό έλεγχο σε οποιοδήποτε Κ.Τ.Ε.Ο. ή Ι.Κ.Τ.Ε.Ο. της χώρας
** Επίσης θα ελέγχονται όσα οχήματα υποχρεούνται βάση παλαιοτέρων προγραμμάτων πρόσκλησης.
*** Ο εμπρόθεσμος προγραμματισμός των οχημάτων για έλεγχο (ραντεβού) γίνεται έως και 15 ημέρες πριν της λήξης του προγράμματος πρόσκλησης.

Έτοιμοι για ΚΤΕΟ;
ΤΑΛΑΙΠΩΡΙΑ ΤΕΛΟΣ!
Ιδιωτικό ΚΤΕΟ Ρόδου
για ραντεβού..22410-67677
AUTOVISION
ΠΛΗΡΩΣ ΙΣΟΤΙΜΟ ΜΕ ΤΑ ΔΗΜΟΣΙΑ ΚΤΕΟ
ΓΡΗΓΟΡΑ, ΑΞΙΟΠΙΣΤΑ ΚΑΙ ΦΘΗΝΟΤΕΡΑ!! 25 ΛΕΠΤΑ ΑΡΚΟΥΝ.
ανοιχτά απογεύματα και Σάββατο, όλα τα παράβολα αγοράζονται στο ΚΤΕΟ
ΠΡΟΣΟΧΗ! — ΠΡΟΓΡΑΜΜΑ ΠΡΟΣΚΛΗΣΗΣ ΟΧΗΜΑΤΩΝ Ν. ΔΩΔ/ΣΟΥ
- ΤΟΝ Ιανουάριο ΑΠΟ ΡΟΕ 4401, ΕΩΣ ΡΟΕ 6400 - ΤΟΝ Φεβρουάριο ΑΠΟ ΡΟΕ 6401 ,ΕΩΣ ΡΟΕ 8400
Η ΜΗ ΔΙΕΝΕΡΓΕΙΑ ΤΕΧΝΙΚΟΥ ΕΛΕΓΧΟΥ ΤΟΥ ΟΧΗΜΑΤΟΣ ΣΑΣ (ΚΤΕΟ) ΜΕΣΑ ΣΤΙΣ ΠΡΟΘΕΣΜΙΕΣ, ΑΠΟΤΕΛΕΙ ΠΑΡΑΒΑΣΗ (ΚΟΚ 86) ΚΑΙ ΤΙΜΩΡΕΙΤΑΙ ΑΠΟ ΤΙΣ ΑΡΧΕΣ ΜΕ ΠΡΟΣΤΙΜΟ 334 ΕΥΡΩ ΚΑΙ ΑΦΑΙΡΕΣΗ ΠΙΝΑΚΙΔΩΝ

Δωδεκανησιακά 24ωρα

Στα πεταχτά

Παρατραβηγμένο

Είπαμε να γίνονται τροχονομικοί έλεγχοι, αλλά όχι και έτσι. Συμπολίτισσά μας υποβλήθηκε σε τροχονομικό έλεγχο στο Μανδράκι. Εφερε όλα τα έγγραφα που απαιτούνται από τον Κώδικα Οδικής Κυκλοφορίας και επειδή ήταν ξημερώματα, υποβλήθηκε και σε αλκοτέστ. Παράβαση ουδεμία.

Επρεπε όμως να βρεθεί παράβαση και επειδή δεν υπήρχε, βρήκαν. Δεν έφερε ζώνη και βεβαιώθηκε παράβαση. Ναι μέσα στο Μανδράκι στις 4 τα ξημερώματα, είναι παρατραβηγμένο!

Το τείχος στο Ζέφυρος

Δίκιο έχουν οι κάτοικοι της περιοχής «Ζέφυρος» για το τείχος που κατασκευάζεται προκειμένου να στηριχθεί η περιμετρική οδός. Το δίκιο τους αναγνωρίζει και ο δήμαρχος Ροδίων Γιώργος Γιαννόπουλος, γι' αυτό δεν θα επιτρέψει να κατασκευαστεί το τείχος σε μεγαλύτερο ύψος από αυτό του δρόμου.

Οταν έχει ευαισθησίες τις δείχνει έμπρακτα και ο δήμαρχος έχει και το θάρρος να το αναγνωρίζει αν κάτι είναι λάθος.

Αποκόλληση

Επιτέλους το μισοβυθισμένο «Wassim» που εδώ και αρκετά χρόνια σαπίζει στην Ακαντιά θα απομακρυνθεί. Ηδη έχουν αδειάσει τα αμπάρια του, ακόμα και από τα νερά και σύντομα, ξεκινά η διαδικασία απομάκρυνσής του από την Ακαντιά.

Ο χώρος θα χρησιμοποιηθεί για να δένουν τα ημερόπλοια που εκτελούν δρομολόγια προς Σύμη, ώστε να αποσυμφορηθεί η «Κολόνα».

Τα τουριστικά λεωφορεία

Άμεσα θα πρέπει να πάρουν τα απαραίτητα μέτρα οι αρμόδιοι φορείς προκειμένου να διευθετηθεί με τον καλύτερο δυνατό τρόπο το θέμα με τα τουριστικά λεωφορεία και ειδικά το πρόβλημα της στάθμευσης.

Ηδη εμφανίστηκε πρόβλημα με τα λεωφορεία που μετέφεραν τους μαθητές εκδρομείς. Καλό θα είναι λοιπόν να το αντιμετωπίσουμε από τώρα πριν ανέβει η τουριστική κίνηση.

Το ακτοπλοϊκό

Η στάση που κρατά ο υπουργός Εμπορικής Ναυτιλίας Μανώλης Κεφαλογιάννης για ένα από τα σημαντικότερα προβλήματα της Δωδεκανήσου, όπως είναι το ακτοπλοϊκό, είναι υπέρ του δέοντος αποκαλυπτική της πολιτικής που ακολουθεί η κυβέρνηση.

Γι' αυτό και είναι παντελώς άσκοπη η προσπάθεια που κάνουν τα τοπικά στελέχη της Νέας Δημοκρατίας για να μας πείσουν ότι οι κυβερνώντες κόπτονται για την περιφέρεια.

Σάπια τρόφιμα

Μεγάλες ποσότητες ακατάλληλων τροφίμων, εντόπισε και κατάσχεσε ο αστυκτηνίατρος-αστυνομικός διευθυντής Μιχάλης Ζεμπιλλάς. Σε διάστημα 10 ημερών κατέστρεψε 6.843 κιλά ακατάλληλων τροφίμων που εντόπισε σε καταστήματα του νησιού μας.

Αν δεν γινόντουσαν έλεγχοι, κανείς δεν γνωρίζει πόσα κιλά ακατάλληλα τρόφιμα θα καταβροχθίζαμε.

Να στηριχθεί η απεργία

Η επίλυση μιας σειράς προβλημάτων που απασχολούν τους εργαζομένους όπως επίσης και η προώθηση και ολοκλήρωση των έργων της περιοχής μας που παραμένουν βαλτωμένα, είναι τα αιτήματα για την παρροδιακή απεργία της ερχόμενης Πέμπτης που οργανώνει το Εργατικό Κέντρο Ρόδου.

Τα δίκαια αιτήματα των εργαζομένων, θα πρέπει να στηριχθούν από ολόκληρο τον ροδιακό λαό. Δυστυχώς απέμεινε μόνο του το Εργατικό Κέντρο να διεκδικεί την επίλυση των τοπικών προβλημάτων.

Το δικαστικό μέγαρο

Οι συνθήκες που επικράτησαν την προηγούμενη εβδομάδα στα δικαστήρια της Ρόδου ήταν ενδεικτικότατες για την ανάγκη της επίλυσης του προβλήματος με το δικαστικό μέγαρο. Υπενθυμίζουμε γιατί κάποιοι από τους άμεσα αρμοδίους το τελευταίο διάστημα δείχνουν να το έχουν ξεχάσει εντελώς, ή να θέλουν να το ξεχάσουν για να μην στεναχωρούν τους πολιτικούς τους φίλους.

Μαζέψτε τον

Η Ρόδος φαίνεται ότι απέκτησε και ...ρασοφόρο εισαγγελέα!.. Πρόκειται για τον γνωστό ιερέα, που δεν χάνει την ευκαιρία να βγαίνει στα κανάλια και να ...κατακεραυνώνει τους πάντες!

Πρόσφατα -χωρίς να γνωρίζει το θέμα- βγήκε στις τηλεοράσεις και μιλούσε για το τείχος στην παραλία του «Ζέφυρος»!...

Το τι έλεγε, μόνο ένας Θεός το ξέρει!.. Το ξέρει, όμως, ο Δεσπότης που τον αφήνει να λέει διάφορα ανεξέλεγκτα και να κατηγορεί τους πάντες και τα πάντα;

Πότε θα προλάβουν;

Εντονες διαμαρτυρίες έχουμε από δημοτικούς συμβούλους της Καρπάθου για την ημερήσια διάταξη των θεμάτων της συνεδρίασης του δημοτικού συμβουλίου.

Και αυτό γιατί τα θέματα είναι πολλά και κυριολεκτικά συζητιούνται στο ...ποδάρι!

Είναι χαρακτηριστικό ότι στη συνεδρίαση της ερχόμενης Παρασκευής (που θ' αρχίσει στις 6 το απόγευμα) η ημερήσια διάταξη περιλαμβάνει 37 θέματα! Θα προκάμουν; Ή θα τους πάρει ο ...ύπνος;

Μπλε προσλήψεις

Κάτι ακούγετια για προσλήψεις προσωπικού στον ΟΤΕ της Ρόδου. Το πώς και γιατί, κανένας δεν το γνωρίζει!

Ομως, το σίγουρο είναι ότι οι προσλήψεις είναι ...μπλε, άσχετα εάν μερικοί κόπτονται υπέρ των θεσμών και της ...διαφάνειας!...

Το παραμύθι αυτό δεν πουλάει στον κόσμο που γνωρίζει πια τι ακριβώς συμβαίνει και στον τόπο μας!

Βέβαια, το ρεκόρ έχει η Περιφέρεια, όπου εκεί οι προσλήψεις γίνονται και μέσω ...τρίτων!..

Διαδόσεις

Πολλά και διάφορα (όντως αποκαλυπτικά) κυκλοφορούν σχετικά με την καταγγελία που έκανε η Βουλγάρα για το βιασμό μέσα (και έξω) από το αστυνομικό τμήμα Ιαλυσού!

Κανένας δεν μπορεί να ξέρει τι ακριβώς συμβαίνει. Αυτά όλα θα τα ξεκαθαρίσει η Δικαιοσύνη! Το σίγουρο είναι ότι το θέμα της πορνείας αρχίζει να παίρνει διαστάσεις και στη Ρόδο. Και αυτό είναι πολύ ανησυχητικό...

ΣΥΝΑΛΛΑΓΜΑ

	Αγορά	Πώληση
ΔΟΛΛΑΡΙΟ Η.Π.Α	1,2202	1,1923
ΛΙΡΑ ΑΓΓΛΙΑΣ	0,69945	0,68349
ΚΟΡΩΝΑ ΔΑΝΙΑΣ	7,5224	7,3508
ΚΟΡΩΝΑ ΣΟΥΗΔΙΑΣ	9,4092	9,1945
ΓΙΕΝ ΙΑΠΩΝΙΑΣ	144,88	141,57
ΦΡΑΓΚΟ ΕΛΒΕΤΙΑΣ	1,5902	1,5539
ΚΟΡΩΝΑ ΝΟΡΒΗΓΙΑΣ	7,8851	7,7052
ΛΙΡΑ ΚΥΠΡΟΥ	0,581	0,5678
ΔΟΛ. ΚΑΝΑΔΑ	1,3975	1,3656
ΔΟΛ. ΑΥΣΤΡΑΛΙΑΣ	1,6692	1,6312

ROLEX

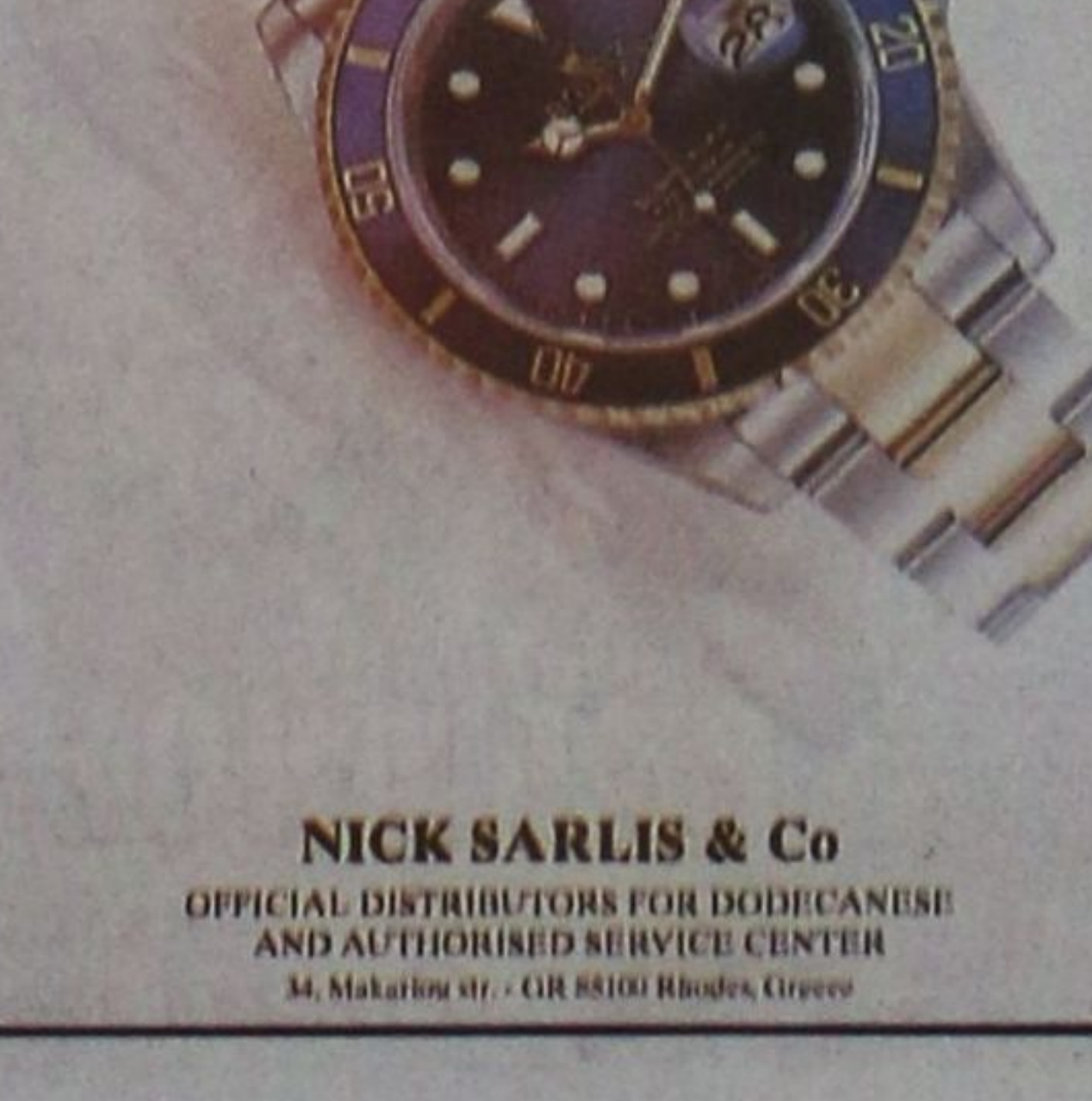

NICK SARLIS & Co
OFFICIAL DISTRIBUTORS FOR DODECANESE AND AUTHORISED SERVICE CENTER
34, Makariou str. - GR 85100 Rhodes Greece
X5779-30/4

Ειδήσεις από τα Παλιά

ΠΡΟΟΔΟΣ
6 ΔΕΚΕΜΒΡΙΟΥ 1972
ΔΕΝ ΕΟΡΤΑΖΟΥΝ

- Ο Συνταγματάρχης κ. Νικόλαος Πορικός Ανώτερος Διοικητής Χωροφυλακής Δωδεκανήσου, δεν εορτάζει.
- Ο κ. Νικόλαος Τηλιακός ιατρός δεν εορτάζει και δεν δέχεται επισκέψεις.
- Ο κ. Νικόλαος Τριανταφύλλου δεν εορτάζει ούτε δέχεται επισκέψεις.
- Ο ιατρός κ. Νικόλαος Παπαγιαννόπουλος δεν εορτάζει ούτε δέχεται επισκέψεις.
- Ο κ. Νικόλαος Χατζηγαβριήλ δεν εορτάζει ούτε δέχεται επισκέψεις.
- Ο κ. Νικόλαος Παπαδόπουλος δεν εορτάζει.
- Ο κ. Νίκος Λακερδάς, διευθυντής Τραπέζης Πίστεως δεν εορτάζει ούτε δέχεται επισκέψεις.
- Ο κ. Νικόλαος Φ. Γιαμαλής δεν εορτάζει ούτε δέχεται επισκέψεις, λόγω πένθους.
- Ο κ. Νικόλαος Κανταξόπουλος δεν εορτάζει.
- Ο κ. Νικόλαος Φώκιαλης δεν εορτάζει ούτε δέχεται επισκέψεις.
- Ο κ. Νικόλαος Μαυρουδής δεν εορτάζει ούτε δέχεται επισκέψεις.
- Ο κ. Νικόλαος Μπακογιάννης, Μοίραρχος, δεν εορτάζει επί τη ονομαστική του εορτή.
- Η οικογένεια Νικολάου Αντώνωφ δεν εορτάζει και δεν δέχεται επισκέψεις.
- Ο κ. Νικόλαος Βολονάκης καθηγητής, δεν εορτάζει ούτε δέχεται επισκέψεις.
- Ο κ. Νικόλαος Παριανός δεν εορτάζει επί τη ονομαστική του εορτή.
- Ο κ. Νικόλαος Γιαλλούσης δεν εορτάζει λόγω απουσίας του.
- Ο κ. Νικόλαος Λόης δεν εορτάζει λόγω πένθους.
- Ο ιατρός Νικόλαος Τάσιος, δεν εορτάζει ούτε δέχεται επισκέψεις.
- Ο Επσ/γος Νικ. Μιμίκος, δεν εορτάζει ούτε δέχεται επισκέψεις.
- Ο κ. Νικόλαος Πανηγύρης, δεν εορτάζει ούτε δέχεται επισκέψεις.
- Ο κ. Νικόλαος Αλεξιάδης, ιατρός, δεν εορτάζει ούτε δέχεται επισκέψεις.
- Ο κ. Νικόλαος Καραγεωργίου, δεν εορτάζει ούτε δέχεται επισκέψεις.
- Ο κ. Νικόλαος Σορωνιάτης , δεν εορτάζει ούτε δέχεται επισκέψεις.
- Ο κ. Νικόλαος Γ. Βαρδέλης, δεν εορτάζει ούτε δέχεται επισκέψεις.

Ο κ. Νικ. Κ. Πατάκας , δεν εορτάζει ούτε θα δεχθεί επισκέψεις.

Ο κ. Νικόλαος Σουλούνιας δεν εορτάζει ούτε δέχεται επισκέψεις.

- Ο κ. Νικόλαος Καρύδης, δεν εορτάζει ούτε δέχεται επισκέψεις.

ΠΡΟΟΔΟΣ
Ημερήσια Εφημερίδα της Ρόδου
ΙΔΙΟΚΤΗΣΙΑ:
Γ. ΔΙΑΜΑΝΤΙΔΗΣ
ΓΡΑΦΙΚΕΣ ΤΕΧΝΕΣ Α.Ε.
Εκδότης: ΓΙΩΡΓΟΣ ΔΙΑΜΑΝΤΙΔΗΣ
Ετος ιδρύσεως 1949
ΓΡΑΦΕΙΑ ΣΥΝΤΑΞΗΣ - ΔΙΑΦΗΜΙΣΕΙΣ Μαρκου Μαλλιαράκη 3 (ΚΟΒΑ)
Τηλ.: Σύνταξης: 22410 27356-34101, FAX: 22410 20643
Τηλ. Λογιστηρίου: 22410 35322, FAX: 22410 35322
e-mail: info@proodos.net

Η γυναίκα και ο κόσμος της

Κάποιοι κρυολόγησαν ήδη. Μικροί και μεγάλοι. Τα παιδιά πιο εύκολα από τους μεγάλους γιατί είναι πιο ευαίσθητα, αλλά και γιατί δεν μπορούν μόνα τους να προφυλάξουν την υγεία τους. Φροντίζουν οι γονείς να τα ντύνουν σωστά, να μην τα έχουν στο ρεύμα, να φορούν πάντα καλτσάκια και παπουτσάκια, ακόμα κι όταν αυτά τα βγάζουν απότα ποδαράκια τους. Ομως συχνά τα παιδιά μιμούνται τους μεγάλους. Οταν η μαμά ή η γιαγιά που τα προσέχει συνήθως στο σπίτι όταν λείπουν οι γονείς στη δουλειά, έχουν τη συνήθεια να είναι ξυπόλητοι, συχνά τα παιδιά κάνουν το ίδιο. Χρειάζεται προσοχή γιατί κρύωμα μπορεί να πάθει κι ένας μεγάλος αυτή την εποχή γιατί μια ζεσταίνει και ιδρώνει και μια κρυώνει ή ο αέρας που φυσάει όταν μπαινοβγαίνει και φοράει λεπτά ρούχα δεν είναι ό,τι καλύτερο.. Συχνά ο καιρός ξεγελάει επειδή κάνει ζέστη στο αυτοκίνητο ή στους κλειστούς χώρους με πολλά άτομα. Ετσι κάποιοι ντύνονται με λεπτά ρούχα και συχνά κυκλοφορούν και έξω με ένα πουκαμισάκι ή και κοντομάνικο. Οταν κάποιος νιώθει παγωμένη την πλάτη, τους ώμους ή το στήθος δεν είναι ανάγκη να φορέσει χοντρά ρούχα. Υπάρχουν ρούχα που βοηθούν να προφυλαχθεί κανείς αυτή την εποχή χωρίς να ζεσταίνεται υπερβολικά αλλά και να μην κρυώνει. Οι γυναίκες κυρίως μπορούν να φορέσουν ένα μαντήλι στο λαιμό, ένα φουλάρι δεμένο με διάφορους τρόπους. Ετσι εμπλουτίζει την εμφάνιση, κάνει ένα άλλο στυλ στο ντύσιμο ή δίνει χρώμα σε μια μονόχρωμη μπλούζα ή πουκάμισο. Οι άνδρες μπορούν να φορούν μπλούζες με λαιμόκοψη ή να κλείνουν το πουκάμισο. Οπωσδήποτε όσοι φορούν γραβάτα στη δουλειά ή και σακάκι είναι προφυλαγμένοι. Μόνο να μην φορούν χοντρό σακάκι ή χοντρό βαμβακερό πουκάμισο. Τώρα πια τα δροσερά βαμβακερά είναι καλή επιλογή. Αν παρόλα αυτά έχουν ένα κρύωμα ή αισθάνονται ότι με λίγη απροσεξία θα αρρωστήσουν, ένα γιλεκάκι κλασικό ή μοντέρνο από μέσα θα προφυλαξει την πλάτη και τους ώμους. Και οι γυναίκες μέσα από το πουκάμισο ή τη μπλούζα ένα φανελάκι θα βοηθήσει όπως και ένα γιλέκο εφαρμοστό που είναι της μόδας είτε συνδυασμένο με παντελόνι είτε με φούστα ή ένα πλεκτό μοδάτο με μανίκια ή αμάνικο. Επίσης αν κάποια γυναίκα αισθάνεται καλά φορώντας λεπτά μάλλινα δεν υπάρχει λόγος να τα βγάλει απότομα. Μπορεί να διαλέξει κοντομάνικες μάλλινες μέσα από σακάκια με λαιμόκοψη, V ή ζιβάγκο, ανάλογα πώς θα νιώθει καλύτερα.

Μίχα

ΦΑΡΜΑΚΕΙΑ

ΔΙΗΜΕΡΕΥΕΙ:	ΔΙΑΝΥΚΤΕΡΕΥΕΙ:
ΓΛΕΝΤΗΣ ΚΩΝ/ΝΟΣ Π. Μελά 40, Ρόδος Τηλ. 28828	ΠΥΡΓΟΣ ΓΕΩΡΓΙΟΣ Απ. Παύλου 70, Ανάληψη Τηλ. 65610

ΥΓΡΑ ΚΑΥΣΙΜΑ

ΔΙΑΝΥΚΤΕΡΕΥΟΥΝ
- ΜΙΧΑΗΛΟΥ ΠΑΝ. Πρατ. ΕΚΟ - Χρ. Τσιγάντε
- ΝΤΑΝΟΒΑΣΙΛΗΣ-ΑΥΓΕΝΙΚΟΣ Πρατ. ΕΚΟ - Γ. Σεφέρη

ΡΑΔΙΟ ΤΑΞΙ

ΤΗΛ: ΠΟΛΗ: 22410 69800, ΥΠΑΙΘΡΟ: 22410 69600

ΚΙΝΗΜΑΤΟΓΡΑΦΟΙ

METROPOL
22410 28400
INFORMATION - RESERVATIONS ΠΛΗΡΟΦΟΡΙΕΣ - ΚΡΑΤΗΣΕΙΣ
ΕΒΔΟΜΑΔΙΑΙΟ ΠΡΟΓΡΑΜΜΑ weekly program
06/04/06 - 12/04/06
www.cinemametropol.gr

Η ΕΠΟΧΗ ΤΩΝ ΠΑΓΕΤΩΝΩΝ Η απόψυξη ICE AGE 2 the meltdown
Ετοιμαστείτε να λιώσετε από το γέλιο!!!
Έρχονται ο Μάνι, ο Σίντ, ο Ντιέγκο & ο προϊστορικός σκίουρος Σκράτ σε νέες περιπέτειες!!!
Η καλύτερη ταινία Cartoon των τελευταίων χρόνων!!!
ΜΟΝΟ ΣΤΑ ΕΛΛΗΝΙΚΑ
ΚΑΝΤΕ ΕΓΚΑΙΡΑ ΤΙΣ ΚΡΑΤΗΣΕΙΣ ΣΑΣ
ΩΡΕΣ ΕΝΑΡΞΗΣ / SHOW TIMES 16:30, 18:30, 20:30
ΑΙΘΟΥΣΑ 1

ΣΥΛΛΑΒΙΖΟΝΤΑΣ ΤΗΝ ΕΥΤΥΧΙΑ BEE SEASON
Το Metropol εξασφάλισε για το Ροδιακό κοινό άλλη μιά μεγάλη επιτυχία.
οι λέξεις μας εκφράζουν... η αγάπη μας συνδέει...
ΚΑΝΤΕ ΕΓΚΑΙΡΑ ΤΙΣ ΚΡΑΤΗΣΕΙΣ ΣΑΣ
ΩΡΑ ΕΝΑΡΞΗΣ / SHOW TIME 22:30

CAPOTE
Ο Τρούμαν Καπότε κατά τη διάρκεια της έρευνάς του για το βιβλίο του "Εν ψυχρώ" αναπτύσσει μια στενή σχέση με έναν από τους δολοφόνους.
Η ΤΑΙΝΙΑ ΒΡΑΒΕΥΤΗΚΕ ΜΕ ΟΣΚΑΡ 1ου ΑΝΔΡΙΚΟΥ ΡΟΛΟΥ
ΚΑΝΤΕ ΕΓΚΑΙΡΑ ΤΙΣ ΚΡΑΤΗΣΕΙΣ ΣΑΣ
ΩΡΕΣ ΕΝΑΡΞΗΣ / SHOW TIMES 18:00, 20:00, 22:15

ΜΠΑΜΠΙ 2 ο πρίγκιπας του δάσους BAMBI 2
Η νέα οικογενειακή ταινία της Disney.
Ο αγαπημένος σας κλασσικός ήρωας σε ολοκαίνουργιες περιπέτειες.
ΜΟΝΟ ΣΤΑ ΕΛΛΗΝΙΚΑ
ΚΑΝΤΕ ΕΓΚΑΙΡΑ ΤΙΣ ΚΡΑΤΗΣΕΙΣ ΣΑΣ
ΩΡΑ ΕΝΑΡΞΗΣ / SHOW TIME 16:15

Η ΑΡΧΗ ΤΗΣ ΠΑΡΑΝΟΙΑΣ HOSTEL
Τι συμβαίνει όταν καταργείται κάθε όριο:
Νομίζετε ότι γνωρίζατε την ανθρώπινη φύση: ...ξανασκεφτείτε το!!!
...ΑΝΤΕΧΕΙΣ;
ΚΑΝΤΕ ΕΓΚΑΙΡΑ ΤΙΣ ΚΡΑΤΗΣΕΙΣ ΣΑΣ
ΩΡΕΣ ΕΝΑΡΞΗΣ / SHOW TIMES 18:15, 20:15, 22:45

COMING SOON - ΠΡΟΣΕΧΩΣ
ΜΗΝ ΠΥΡΟΒΟΛΕΙΤΑΙ ΤΗΝ ΓΙΑΓΙΑ 2 BIG MOMMAS HOUSE
Ο Μάρτιν Λόρενς επιστρέφει σε νέες ξεκαρδιστικές περιπέτειες, εγγυημένο γέλιο, αστείρευτες γκάφες και καταιγιστική δράση!!!

ΠΑΛΛΑΣ 5 CINEMAS CENTER
06/04/2006 - 12/04/2006
για κρατήσεις
22410 24475 / 70670
www.cinemapallas.gr

ΤΟ ΚΑΚΟ
Η πρώτη ελληνική ταινία splatter από τον Γιώργο Νούσια... Το κακό ξυπνάει στο κέντρο της Αθήνας... όσοι επιβιώσουν θα παλέψουν για τη ζωή τους μέχρι θανάτου...
Αίθουσα RED 5 ώρες έναρξης// 18:30 • 20:30 • 22:35

V for VENDETTA ΣΕ 1η ΠΑΝΕΛΛΗΝΙΑ ΠΡΟΒΟΛΗ
Ένα ασυμβίβαστο δράμα του μέλλοντος από τους δημιουργούς της τριλογίας "MATRIX", με ένα συναρπαστικό καστ ηθοποιών.
Αίθουσα Τροχοί 1 ώρες έναρξης// 17:20 • 20:00 • 22:35

ΣΕ ΠΡΩΤΗ ΠΑΓΚΟΣΜΙΑ ΠΡΟΒΟΛΗ! BASIC INSTINCT 2 ΒΑΣΙΚΟ ΕΝΣΤΙΚΤΟ 2
Το πολυαναμενόμενο ερωτικό θρίλερ μυστηρίου που δεν θα χάσει κανείς!! Η αισθησιακή Σάρον Στόουν ξαναχτυπά με την ταινία που την καθιέρωσε!
Αίθουσα Interlingua 2 ώρες έναρξης// 20:20 • 22:40

INSIDE MAN Ο ΥΠΟΚΙΝΗΤΗΣ
Ο Ντένζελ Ουάσινγκτον, η Τζόντι Φόστερ και ο Κλάιβ Όουεν σε ένα αριστουργηματικό θρίλερ-μυστηρίου.
Αίθουσα Allegro 3 ώρα έναρξης//17:20 Αίθουσα Personal 4 ώρα έναρξης//20:00 • 22:40

FINAL DESTINATION 3 ΒΛΕΠΩ ΤΟ ΘΑΝΑΤΟ ΣΟΥ
Προετοιμαστείτε για την ταινία τρόμου που δεν χρειάζεται συστάσεις!!! Η αδρεναλίνη χτυπάει κόκκινο...
Αίθουσα Allegro 3 20:20 • 22:30

ΒΡΑΒΕΥΜΕΝΗ ΜΕ ΟΣΚΑΡ ΚΑΛΥΤΕΡΟΥ Β' ΑΝΔΡΙΚΟΥ ΡΟΛΟΥ! SYRIANA
Από τους βραβευμένους με Όσκαρ δημιουργούς του TRAFFIC, μία δυναμική περιπέτεια-πολιτικό θρίλερ με τους Τζορτζ Κλούνεϊ και Ματ Ντέιμον.
Αίθουσα Allegro 3 ώρα έναρξης// 22:30

ΣΕ 1η ΠΑΝΕΛΛΗΝΙΑ ΠΡΟΒΟΛΗ! LASSIE ΛΑΣΙ
Η θρυλική, πολυαγαπημένη Λάσι, επιστρέφει σε νέες περιπέτειες! Μια ταινία για μικρούς και μεγάλους!
Αίθουσα Personal 4 ώρες έναρξης// (Σ.-Κ. 16:00) • 18:10

Wallace & Gromit ΓΟΥΑΛΑΣ & ΓΚΡΟΜΙΤ ΣΤΟΝ ΤΕΡΑΣΤΙΟ ΛΑΧΑΝΟΚΗΠΟ
ΒΡΑΒΕΥΜΕΝΗ ΜΕ ΟΣΚΑΡ ΚΑΛΥΤΕΡΗΣ ΤΑΙΝΙΑΣ ΚΙΝΟΥΜΕΝΩΝ ΣΧΕΔΙΩΝ!!!
Το δίδυμο της... συμφοράς από τους δημιουργούς του πετυχημένου "Οι κότες το σκάσαν"!!
Αίθουσα Interlingua 2 ώρες έναρξης//(Σ.-Κ.)16:15 • 18:10

FIREWALL ΚΩΔΙΚΟΣ ΠΡΟΣΤΑΣΙΑΣ ΠΕΜΠΤΗ 13 ΑΠΡΙΛΙΟΥ ΣΕ 1Η ΠΑΝΕΛΛΗΝΙΑ ΠΡΟΒΟΛΗ!
Ο Χάρισον Φορντ, σε ένα δυνατό θρίλερ. Τίποτα δεν είναι πιο επικίνδυνο από έναν άνθρωπο που κινδυνεύει να χάσει τα πάντα!

Αστερίξ και οι Βίκινγκς ΣΕ 1η ΠΑΝΕΛΛΗΝΙΑ ΠΡΟΒΟΛΗ! και στα ελληνικά
Στις 13 Απριλίου... εισβάλλουν στην Ελλάδα
Η μεγαλύτερη παραγωγή κινουμένων σχεδίων που γυρίστηκε ποτέ! Οι γνωστοί σας ήρωες σε νέες περιπέτειες!

Μαγική Νταντά ΣΕ 1Η ΠΑΝΕΛΛΗΝΙΑ ΠΡΟΒΟΛΗ! και στα ελληνικά
Ο χήρος πατέρας... η τρομαχτική θεία του... η άσχημη νταντά των παιδιών του που αποδεικνύεται κανονική...μάγισσα. Η ταινία που θα σας κάνει να λατρέψετε την οικογένειά σας!!!
X5768-30/4

Οπως συμβαίνει κάθε χρόνο

Πόλεμος μεταξύ ΡΟΔΑ και ΚΤΕΛ για τη γραμμή του Φαληρακιού

ΕΝΤΟΝΗ ΔΙΑΜΑΡΤΥΡΙΑ ΤΩΝ ΕΡΓΑΖΟΜΕΝΩΝ ΣΤΟ ΡΟΔΑ

Πόλεμος ξέσπασε και πάλι μεταξύ ΡΟΔΑ και ΚΤΕΛ για τη γραμμή του Φαληρακιού. Το Σωματείο Εργατοϋπαλλήλων και Υπαλλήλων του ΡΟΔΑ με υπόμνημά του στο νομάρχη Δωδεκανήσου Γιάννη Μαχαιρίδη ζητεί να παρέμβει και να δώσει λύση στο πρόβλημα εν όψει και της νέας σεζόν. Το κείμενο του υπομνήματος έχει ως εξής:

«Με την παρούσα επιστολή-διαμαρτυρία εμείς οι εργαζόμενοι της Δημοτικής Επιχείρησης Συγκοινωνιών «ΡΟΔΑ» - επιχείρηση που έχει ενεργό ρόλο στα συγκοινωνιακά δρώμενα του νησιού από το 1951 - θέλουμε να σας εκφράσουμε ότι πλέον η υπομονή και η αγανάκτησή μας έχει φτάσει στα όρια της και αυτό διότι νιώθουμε ότι η αδικία και η παρατεταμένη απαξίωση προς την επιχείρησή μας και ειδικά στο συγκοινωνιακό έργο που εκτελούσε και εκτελεί τόσα χρόνια, έχει φτάσει στο σημείο ώστε να φαίνεται ότι πλέον επιθυμεί ο αφανισμός μας σαν συγκοινωνιακού φορέα, με σημαντικό έργο τόσων χρόνων.

Η αφορμή της διαμαρτυρίας αυτής είναι για άλλη μία φορά η εκτέλεση των δρομολογίων προς και από Φαληράκι που όπως κάθε χρόνο αποτελεί σημείο τριβής της σχέσης του «ΡΟΔΑ» και του «ΚΤΕΛ». Εκφράζουμε την απορία μας γιατί τόσα χρόνια προς γενική απορία δεν έχει βρεθεί μια λύση ώστε να σταματήσει το φαινόμενο ο ένας φορέας να κυνηγάει τον άλλο, και τον κ. Συμιακό να απειλεί και να διαδίδει ότι το Φαληράκι είναι δικό του και να κάνει ό,τι θέλει αυτός χωρίς κάποιος αρμόδιος να επεμβαίνει για να τον επαναφέρει στην τάξη (γιατί άραγε;). Το αποτέλεσμα είναι να γινόμαστε διεθνώς ρεζίλι μπροστά στα μάτια των χιλιάδων επισκεπτών μας, που εσείς καλύτερα γνωρίζετε από όλους εμάς τι προσπάθειες έχουν γίνει ώστε να προτιμούν το νησί μας για τις διακοπές τους.

Επειδή κ. Νομάρχη, κάθε χρόνο δεχόμαστε σημαντική μείωση του συγκοινωνιακού έργου μας εξαιτίας των μεροληπτικών αποφάσεων του αντινομάρχη κ. Ζωΐδη -οι οποίες εξαιτίας παραπληροφόρησης θέλουμε να πιστεύουμε- γέρνουν πάντα προς το μέρος του «ΚΤΕΛ» με αποτέλεσμα να κινδυνεύει η ύπαρξή μας, σαν επιχείρηση, σας δηλώνουμε ότι πλέον δεν θα δεχτούμε αμαχητί άλλες καταδικαστικές αποφάσεις εις βάρος μας, παρά μόνο μια δίκαιη και σωστή λύση που θα είναι και προς όφελος των χιλιάδων επισκεπτών μας.

Τελειώνοντας, σας επισυνάπτουμε και το ψήφισμα του συλλόγου των συνταξιούχων της «ΡΟΔΑ» οι οποίοι τάσσονται στο πλευρό μας για το δίκαιο αυτό αίτημά μας, που τόσα χρόνια δεν έχει λυθεί.

Επειδή πιστεύουμε ότι είστε ένας από τους λίγους υποστηρικτές μας και άτομο το οποίο γνωρίζει το πραγματικό πρόβλημα που αντιμετωπίζουμε, σας ευχαριστούμε εκ των προτέρων για την προώθηση του αιτήματός μας και είμαστε στη διάθεσή σας για οποιαδήποτε συζήτηση βοηθήσει να επιλυθεί το πρόβλημα που ταλαιπωρεί κάθε χρόνο τόσο την επιχείρηση και τους εργαζομένους σε αυτήν, όσο και επιβατικό κοινό.

Υ.Γ.: Σας επισυνάπτουμε το «σημείωμα» του κ. Κασαπίδη που πάνω σε αυτό στηρίχθηκε η απόφαση του κ. Αντινομάρχη για το 2005, σχετικά με προτάσεις του για την βελτίωση του επιπέδου εξυπηρέτησης του επιβατικού κοινού και παρακαλούμε να εξετάσετε εάν συνιστά δημόσιο έγγραφο υπηρεσίας της νομαρχιακής διεύθυνσης.

Για το Σωματείο
Ο πρόεδρος



Παναγιώτης Εγγλέζος
Ο γεν. γραμματέας
Λάμπρος Σελιμάς

ΤΟ ΨΗΦΙΣΜΑ

Ο Σύλλογος Συνταξιούχων της Δημοτικής Επιχείρησης Συγκοινωνιών «ΡΟΔΑ» με το παρόν ψήφισμα συμπαρίσταται και δηλώνει παρών στην προσπάθεια των εργαζομένων και της διοίκησης της επιχείρησης, ώστε να σταματήσει επιτέλους η παράνομη και ασυλλόγιστη μείωση του συγκοινωνιακού έργου της «ΡΟΔΑ» στο βωμό διαφόρων συμφερόντων, που έχουν μοναδικό σκοπό να βλάψουν την μοναδική Δημοτική Επιχείρηση Συγκοινωνιών.

Επειδή το ίδιο έργο επαναλαμβάνεται επί σειρά ετών και πάντα σε βάρος της επιχείρησής μας, δηλώνουμε παρών και τασσόμαστε στο πλευρό των εργαζομένων και της διεύθυνσης, σε ο,τιδήποτε αποφασίσει να πράξει για τη δικαιώσή της.

Με εντολή διοικ.
συμβουλίου
Ο πρόεδρος
Δημ. Κρητικός
Ο γεν. γραμματέας
Μιχ. Κατσαράς»

G.A. FERRIES

ΠΡΟΣΚΛΗΣΗ

Ο πρόεδρος του Δ.Σ. κ. Γεράσιμος Αγούδημος,
η κυρία Ανθή - Μαρίνα Αγουδήμου
και το διοικητικό συμβούλιο της G.A. FERRIES
έχουν την ευχαρίστηση να σας προσκαλέσουν
στα εγκαίνια του ανακαινισμένου της πλοίου

Ε/Γ - Ο/Γ ΑΝΘΗ - ΜΑΡΙΝΑ

το Σάββατο 15 Απριλίου 2006 και ώρα 14.00.

Το πλοίο θα βρίσκεται ελλιμενισμένο στο λιμένα της Ρόδου

ΧΛ-12/4

ΠΡΑΚΤΟΡΕΙΟ ΚΑΣΤΡΟ

ΠΑΣΧΑ ΣΤΗΝ ΠΑΝΕΜΟΡΦΗ ΠΑΤΜΟ

ΑΠΟΚΑΘΗΛΩΣΗ-ΑΝΑΣΤΑΣΗ ΣΤΟ ΙΕΡΟ ΝΗΣΙ ΤΗΣ ΑΠΟΚΑΛΥΨΙΣ



20/04/06-25/04/06

ΕΚΔΡΟΜΗ ΣΤΗΝ ΜΥΤΙΛΗΝΗ ΠΡΟΣΚΥΝΗΜΑ ΣΤΟΝ ΑΓΙΟ ΡΑΦΑΗΛ



ΑΕΡΟΠΟΡΙΚΩΣ
03/05/06 - 06/05/06

Προσκυνηματική εκδρομή στους ΑΓΙΟΥΣ ΤΟΠΟΥΣ και ΤΟ ΘΕΟΒΑΔΙΣΤΟ ΟΡΟΣ ΣΙΝΑ



ΑΕΡΟΠΟΡΙΚΩΣ
21/05/06 - 28/05/06
Δηλώστε αμέσως συμμετοχή
θέσεις περιορισμένες

ΕΚΔΡΟΜΗ ΣΤΗΝ
ΠΡΑΓΑ
(Αγίου Πνεύματος)



ΑΕΡΟΠΟΡΙΚΩΣ
09/06/06 - 13/06/06

Εάν δεν πάρετε μία από τις δικές μας οργανωμένες εκδρομές, μπορείτε να πάρετε για σας και την οικογένειά σας φθηνά πακέτα, αποτελούμενα από αεροπορικά - ακτοπλοϊκά εισιτήρια, ξενοδοχεία, αυτοκίνητα κ.λ.π. για οποιαδήποτε ημερομηνία και για όσες μέρες εσείς θέλετε, για ολόκληρη την Ελλάδα τα νησιά μας και το εξωτερικό.

Επίσης στο γραφείο μας θα βρείτε:
Αεροπορικά και ακτοπλοϊκά εισιτήρια με όλες τις αεροπορικές και ακτοπλοϊκές εταιρίες και για όλους τους προορισμούς

Για περισσότερες πληροφορίες
ΚΥΡΙΑΚΟΣ Μ. ΜΑΧΑΙΡΑΚΗΣ
ΠΡΑΚΤΟΡΕΙΟ ΚΑΣΤΡΟ
Κ. Παλαιολόγου 46 - Ρόδος
☎ 22410 77506, 22410 77563
ΚΑΣΤΡΟ το δικό σας πρακτορείο

X5728-31/3

X.5791-30/4

TZIORAS SMART CENTERS

ΑΥΤΟΚΙΝΗΤΑ Ι.Χ ΕΙΣΑΓΩΓΗΣ

1. BMW X5, 3.0 cc, 2002, πετρέλαιο, πετρόλ, αυτόματο, ηλεκτρικές κλειδαριές, ηλεκτρικά παράθυρα, ζάντες αλουμινίου, ABS, ESP, ηλιοροφή, υπολογιστής ταξιδιού. Τιμή 53.000€
2. BMW 318i, 1.8 cc, 2002, βιολετί, ηλεκτρικές κλειδαριές, ηλεκτρικά παράθυρα, ζάντες αλουμινίου, ABS, A/C, Y/T, 2AB, immobilizer. Τιμή 23.000 €
3. HONDA HRV, 1.6 cc, 2002, γαλανό, ηλεκτρικά παράθυρα, κεντρικό κλείδωμα με τηλεχειρισμό, Y/T, ABS, A/C, 2AB. Τιμή 17.000 €
4. FORD MAVERIC, 2.0 cc, 2002, μαύρο, RCD, υδραυλικό τιμόνι, ABS, A/C, 2AB, ηλεκτρικοί θερμαινόμενοι καθρέπτες, ηλεκτρικές κλειδαριές, ηλεκτρικά παράθυρα, ζάντες αλουμινίου, προβολείς ομίχλης. Τιμή 20.000 €
5.JEEP GRANT CHEROKEE 2.7 cc, 2002, πετρέλαιο, ασημί, αυτόματο, ηλεκτρικές κλειδαριές, ηλεκτρικά παράθυρα, ζάντες αλουμινίου, δερμάτινα ρυθμιζόμενα θερμαινόμενα καθίσματα, 2AB, ABS, ESP, 2AB, αισθητήρες παρκαρίσματος. Τιμή 37.000 €
6.JEEP CHEROKEE 2.7 cc, 2003, γραφίτης, πετρέλαιο, αυτόματο, ηλεκτρικά παράθυρα, ηλεκτρικές κλειδαριές, δερμάτινα καθίσματα θερμαινόμενα και ηλεκτρικά ρυθμιζόμενα, αυτόματος κλιματισμός, ABS, RCD, συναγερμός, προβολείς ομίχλης, σπόιλερ οροφής, βάση τηλεφώνου. Τιμή 43.000 €
7.MAZDA MX5, 2002, 1.8 cc, CABRIO κίτρινο, Ηλεκτρικές κλειδαριές, ηλεκτρικά παράθυρα, ζάντες αλουμινίου, ABS, δερμάτινα καθίσματα, 2AB. Τιμή 16.500 ευρώ.
8. MERCEDES A140, 2000, μαύρο, ηλεκτρικές κλειδαριές με τηλεχειρισμό, ηλεκτρικά παράθυρα, υδραυλικό τιμόνι, 4AB, ABS, A/C, RCD, σπόιλερ οροφής, ηλεκτρικοί θερμαινόμενοι καθρέπτες, θέση κινητού. Τιμή 13.000€
8.MERCEDES JEEP ML 270, 2.7 cc, 2001, μπλε σκούρο, πετρέλαιο, αυτόματο, full extra. Τιμή 38.000 €
9. MERCEDES C200 KOMBRESSOR, 2.0 cc, 2001, μπλε, full extra. Τιμή 25.500 €
10. MERCEDES C200 KOMBRESSOR, 2.0 cc, 2001, ασημί, full extra. Τιμή 26.500 €
11. MERCEDES C200 AVANTGARDE 1.8 cc, 2003, μαύρο, full extra. Τιμή 31.000 ευρώ.
12.SMART FORTWO CDI, αυτόματο, πετρέλαιο, 2002, λευκό-μπλε, υδραυλικό τιμόνι, ABS, ηλεκτρ. Κλειδαριές, ηλεκτρ. Παράθυρα, P/K, 2AB. Τιμή 8.000 €
13.SMART FORTWO, 2002, λευκό-μαύρο, αυτόματο, ηλεκτρικά παράθυρα, ηλεκτρικές κλειδαριές, Y/T, ABS, 2AB, P/K. Τιμή 7.000 €
14.SMART FORTWO, 1999, μαύρο-γκρι, αυτόματο, ηλεκτρικά παράθυρα, ηλεκτρικές κλειδαριές, Y/T, ABS, A/C, 2AB, σαλόνι δέρμα-ύφασμα. Τιμή αναμένεται.
15. TOYOTA MR2, 1.8 cc, cabrio 2001, κόκκινο, αυτόματο, υδραυλικό τιμόνι, ABS, A/C, ηλεκτρικές κλειδαριές, ηλεκτρικά παράθυρα, P/K, 2AB, ηλεκτρικοί καθρέπτες, δερμάτινα θερμαινόμενα καθίσματα. Τιμή 21.000 €
16. TOYOTA RAV-4,3D, 2.0 cc, 2002, πετρέλαιο, μαύρο, RCD, ABC, A/C, 2AB, ηλεκτρική ηλιοροφή, ηλεκτρικοί καθρέπτες, ηλεκτρικές κλειδαριές, ζάντες αλουμινίου, προβολείς ομίχλης, ηλεκτρικά παράθυρα εμπρός-πίσω. Τιμή 25.000 €
17.TOYOTA RAV-4, 5D, 2.0 cc, 2002, βενζίνη, μπλε, P/K, υδραυλικό τιμόνι, ηλεκτρικοί καθρέπτες, ηλεκτρικές κλειδαριές, ζάντες αλουμινίου, προβολείς ομίχλης, ηλεκτρικά παράθυρα εμπρός-πίσω. Τιμή 23.000 €
18.TOYOTA RAV-4, 2.0 cc, 2000, βενζίνη, μπορντώ, αυτόματο, ηλεκτρικές κλειδαριές με τηλεχειρισμό, ηλεκτρικά παράθυρα εμπρός, ζάντες αλουμινίου, 1 AB, ABS, A/C, μπάρες οροφής, προβολείς ομίχλης, σκαλοπάτια αλουμινίου. Τιμή αναμένεται.
19. TOYOTA RAV-4 5D, 2.0 cc, 2001, λευκό-ασημί, αυτόματο, ηλεκτρικές κλειδαριές, ηλεκτρικά παράθυρα εμπρός, ζάντες αλουμινίου, Y/T, ABS, A/C. 2AB. Τιμή αναμένεται.
20.TOYOTA RAV-4 2.0cc, 2001, πετρέλαιο, μπλε, ηλεκτρικές κλειδαριές με τηλεχειριστήριο, ηλεκτρικά παράθυρα, υδραυλικό τιμόνι, 2AB, ABS, A/C, RCD, σπόιλερ οροφής, ηλεκτρική ηλιοροφή, ηλεκτρικοί καθρέπτες. Τιμή 26.000€

ΚΑΙΝΟΥΡΓΙΑ ΑΥΤΟΚΙΝΗΤΑ ΕΛΛΗΝΙΚΗΣ ΑΝΤΙΠΡΟΣΩΠΕΙΑΣ

1.NEO MERCEDES CLK 200 ELEGANCE, 1.8 cc, ασημί Δερμάτινο σαλόνι, ηλιοροφή, full extra.
2.NEO SMART FORTWO PASSION 700 cc, ασημί Αυτόματο, ηλεκτρικές κλειδαριές, ηλεκτρικά παράθυρα, ζάντες αλουμινίου, ABS, A/C, R/K.
3.NEO SMART FORTWO PURE+ 700 cc, μαύρο, Σειριακό, ηλεκτρικά παράθυρα εμπρός, ABS, A/C.
4.NEO SEAT ALTEA 1.6 MPI 120 HP, ασημί Υδραυλικό τιμόνι, προβολείς ομίχλης, ηλεκτρικά παράθυρα εμπρός, τηλεχειριζόμενο κεντρικό κλείδωμα, 6AB, ABS, RCD, Immobilizer, clima.
5.NEO SEAT IBIZA 1.4 cc, 101HP 3D, γκρι ουρανί, Υδραυλικό τιμόνι, ηλεκτρικά παράθυρα εμπρός, τηλεχειριζόμενο κεντρικό κλείδωμα 6AB, ABS, climatronic, ηλεκτρικοί θερμαινόμενοι καθρέφτες, ζάντες αλουμινίου, RCD, Immobilizer, Mp3.
6.NEO TOYOTA COROLLA XELLENCE 1.4 cc ασημί Υδραυλικό τιμόνι, 4AB, ABS, climatronic, 4 ηλεκτρικά παράθυρα, τηλεχειριζόμενες ηλεκτρομαγνητικές κλειδαριές, RCD-6 ηχεία με χειριστήριο στο τιμόνι, δερμάτινο τιμόνι & λεβιές ταχυτήτων, αερόσακοι κουρτίνας εμπρός-πίσω, ηλεκτρικοί θερμαινόμενοι καθρέφτες, αισθητήρες βροχής, πεντάλ αλουμινίου, χρωμιομένη απόληξη εξάτμισης και διακοσμητικά καλύμματα μαρσπιέ.
7.NEO TOYOTA COROLLA TERRA 1.4 cc ασημί Υδραυλικό τιμόνι, 4AB, ABS, A/C, ηλεκτρικά παράθυρα εμπρός, τηλεχειριζόμενες ηλεκτρομαγνητικές κλειδαριές, ηλεκτρικοί καθρέφτες, RCD-4 ηχεία, Immobilizer.
8. NEO TOYOTA RAV-EXECUTIVE, 2.2 cc, ασημί, πετρέλαιο, full extra. Τιμή 36.900 €

ΜΕΤΑΧΕΙΡΙΣΜΕΝΑ ΑΥΤΟΚΙΝΗΤΑ ΤΟΠΙΚΗΣ ΑΓΟΡΑΣ

1.CITROEN SAXO 1.1 cc, 5D, 2000, κόκκινο, ηλεκτρικές κλειδαριές, ηλεκτρικά παράθυρα εμπρός, A/C, R/K, LAB. Τιμή 4.500 €
2.DAEWOO NUBIRA 1.6 cc, 2002, μπλε, Υδραυλικό τιμόνι, ABS, ηλεκτρικές κλειδαριές, ηλεκτρικά παράθυρα εμπρός-πίσω, A/C, 2AB, R/K. Τιμή 6.000 €,
3.FIAT PUNTO 1.2 cc, 2002 χρυσαφί, Υδραυλικό τιμόνι, ηλεκτρικές κλειδαριές, ηλεκτρικά παράθυρα εμπρός, A/C, 2AB, ηλεκτρικοί καθρέφτες R/K. Τιμή 7.500 €
4.HYNDAI ATOS, 1.0 cc, 2001, λευκό, υδραυλικό τιμόνι, ηλεκτρικές κλειδαριές, ηλεκτρικά παράθυρα εμπρός , A/C. Τιμή 5.000 €
5.HYUNDAI ACCENT 1.3 cc, 2001, λευκό, υδραυλικό τιμόνι, ABS, ηλεκτρικές κλειδαριές, ηλεκτρικά παράθυρα εμπρός-πίσω, A/C, 2AB, R/K. Τιμή 5.500 €
6.MAZDA 6 TOURING 1.8 cc, 8/2005, ανθρακί, αερόσακοι οδηγού-συνοδηγού-πλαϊνοί-οροφής, clima, υδρ. Τιμόνι, κέκτρ. Παράθυρα, κεντρ. Κλείδωμα, ηλεκτρ. Θερμαινόμενοι καθρέπτες, ABS, RCD, ζάντες αλουμινίου, προβολείς ομίχλης, αισθητήρες φώτων, αισθητήρες βροχής, δερμάτινο τιμόνι-λεβιές ταχυτήτωψν-χειρόφρενο.Τιμή 21.000 €
7. SKODA OCTAVIA 5 AMBIENTE FSI 1.6 cc, 9/2004, SAHARA, μπεζ μεταλλικό, αερόσακοι οδηγού-συνοδηγού-πλευρικοί, υδρ. τιμόνι, αυτόματος κλιματισμός, ABS, ηκλετρ. παράθυρα, RCD, κεντρ. κλειδ., προβολείς ομίχλης, δερμάτινο τιμόνι-λεβιές ταχυτήτων-χειρόφρενο, ηλεκτρ. θερμαινόμενοι καθρέφτες. Τιμή 16.500 €
8.SKODA SUPERB, 2003, 1.8 cc, μπεζ, υδραυλικό τιμόνι, ηλεκτρικές κλειδαριές, ηλεκτρικά παράθυρα, ζάντες αλουμινίου, ABS, ηλεκτρικοί καθρέφτες. Τιμή 20.000 €
9.TOYOTA COROLLA SDN 1.4 cc , 2003, ασημί, υδραυλικό τιμόνι, ηλεκτρικές κλειδαριές, ηλεκτρικά παράθυρα εμπρός, A/C, 2AB, ηλεκτρικοί καθρέφτες, ABS. Τιμή 10.500 €
10. TOYOTA AVENSIS 1.6 cc, L/B 1998 μπλε, υδραυλικό τιμονι, ηλεκτριές κλειδαριές, ηλεκτρικά παράθυρα εμπρός, A/C, 2AB, ABS, ζάντες αλουμινίου, R/K. Τιμή 8.300 €

ΕΠΑΓΓΕΛΜΑΤΙΚΑ

1. DAIHATSU PICK UP, 1997. Τιμή 7.000 ευρώ.
2.MAZDA B 2.5 cc 4X4, μπλε, Ηλεκτρικές κλειδαριές, ηλεκτρικά παράθυρα εμπρός, immobiliser, κοτσαδόρος, σκαλοπάτια INOX, BUL BAR INOX. Τιμή αναμένεται.
3.MAZDA B 2.5 4X4, μοντ. 2000, ασημί μεταλλικό, ηλεκτρικά παράθυρα, ηλεκτρικές κλειδαριές, ζάντες αλουμινίου, 2 AB, A/C. P/K, ηλεκτρικοί καθρέπτες, προβολείς, πλαϊνά σκαλοπάτια, κουβοούκλιο, κοτσαδόρος.Τιμή 15.000 ευρώ.
4.MERCEDES 213 Cd1 2.2. cc, 2002, λευκό, ηλεκτρικές κλειδαριές, ηλεκτρικά παράθυρα, Y/T, ABS, 1AB, ηλεκτρικοί καθρέπτες. Τιμή 19.000 ευρώ.
5.MERCEDES 412 D, σασί μοντ. 1999, ABS, αερόσακος οδηγού, P/K. Τιμή 16.500 ευρώ
6.MERCEDES SPRINTER 316 CDI, 2.6 cc, 2003, κεντρικό κλείδωμα, ηλεκτρικά παράθυρα, ρυθμιζόμενα θερμαινόμενα καθίσματα, ABS, ESR, ASR, A/C, 1A/B, ταχογράφος P/K. Τιμή 21.500 ευρώ.
7.MERCEDES VITO 109 CDI LANG, 2004, 2.15 cc, πετρέλαιο, λευκό, Ηλεκτρικές κλειδαριές, ηλεκτρικά παράθυρα, αερόσακος οδηγού, P/K, προβολείς ομίχλης, ABS. Τιμή 21.000.
8.MERCEDES 311, 2002, γκρι, ψυγείο, θερμοκρασία +8 -18, ABS, ASR. Τιμή 24.000 ευρώ.
9.MITSUBISHI L200 MAGNUM 4D, 4X4, 2.5 cc, 2002, μπλε, πετρέλαιο, ηλεκτρικές κλειδαριές, ηλεκτρικά παράθυρα, ζάντες αλουμινίου, ABS, A/C. Τιμή 21.000 ευρώ.
10.MITSUBISHI L200 MAGNUM 4D, 4X4, 2.5 cc,1999, μπλε, πετρέλαιο, ηλεκτρικές κλειδαριές, ηλεκτρικά παράθυρα, ζάντες αλουμινίου, ABS, A/C. Τιμή 17.500 ευρώ.
11.MITSUBISHI L200 MAGNUM 4D, 4X4, 2.5 cc,2000, μπλε, πετρέλαιο, ηλεκτρικές κλειδαριές, ηλεκτρικά παράθυρα, ζάντες αλουμινίου, ABS, A/C. Τιμή 18.200 ευρώ.
12.RENAULT KANGOO, 1.9 cc, 2000, ηλεκτρικές κλειδαριές, ABS, αερόσακος οδηγού, 4 πόρτες, immobilizer x 4 αυτοκίνητα . Τιμή 7500 ευρώ.
13.RENAULT EXPRESS 1.9 cc, λευκό, ψυγείο. Τιμή 7.500 ευρώ.

ΑΠΟ 0% ΠΡΟΚΑΤΑΒΟΛΗ ΚΑΙ ΕΩΣ 72 ΜΗΝΕΣ ΕΞΟΦΛΗΣΗ

ΤΕΧΝΙΚΗ ΥΠΟΣΤΗΡΙΞΗ ΚΑΙ ΣΕΡΒΙΣ ΑΠΟ ΤΗΝ 3Τ ΑΕΒΕ

Σημεία εξυπηρέτησης: 1. Θεμ. Σοφούλη 111, τηλ. 22410-21666 2. 7ο χλμ. Λεωφ. Ρόδου-Λίνδου, τηλ.22410-69135 3. 13ο χλμ. Ρόδου-Αεροδρομίου, τηλ.22410-98188

Περισσότερα αυτοκίνητα στο www.krikos.gr

ΜΝΗΜΟΣΥΝΑ

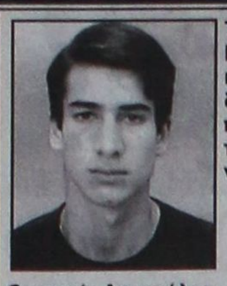

Τελούμε στις 14 Απριλίου ημέρα Παρασκευή και ώρα 8 π.μ. στον ιερό ναό Αγίου Νικολάου Παστίδας 5ετές μνημόσυνο υπέρ αναπαύσεως της ψυχής του λατρευτού μας υιού, αδελφού, εγγονού, ανιψιού και εξαδέλφου

ΧΡΗΣΤΟΥ ΤΑΚΟΥ
Ετών 21

Οι γονείς Αποστόλης - Κωνσταντίνα
Ο αδελφός Παναγιώτης
Ο παππούς, οι γιαγιάδες, οι θείες, οι θείοι, τα εξαδέλφια και οι λοιποί συγγενείς

13994-13/4



Τελούμε στις 14 Απριλίου ημέρα Παρασκευή και ώρα 8.30 π.μ. στον ιερό ναό Μητροπόλεως Ρόδου 40ήμερο μνημόσυνο υπέρ αναπαύσεως της ψυχής της λατρευτής μας συζύγου, μητέρας, αδελφής και νύφης

ΧΡΙΣΤΙΝΑΣ ΝΑΝΟΥ

Ο σύζυγος Γιώργος
Τα παιδιά Μανώλης, Γιάννης, Κώστας
Τα πεθερικά κα οι λοιποί συγγενείς

13334-13/4



Τελούμε στις 14 Απριλίου ημέρα Παρασκευή και ώρα 8.30 π.μ. στον ιερό ναό Ταξιαρχών νεκροταφείου τριετές μνημόσυνο υπέρ αναπαύσεως της ψυχής της λατρευτής μας συζύγου, μητέρας και θείας

ΕΥΔΟΚΙΑΣ ΛΟΥΚΑΡΑ

Ο σύζυγος Μάριος
Τα παιδιά Μιχάλης και Λουκάς
Τα ανίψια και οι λοιποί συγγενείς

13330-12/4



Τελούμε στις 14 Απριλίου ημέρα Παρασκευή και ώρα 8 π.μ. στον ιερό ναό Αγίων Αναργύρων ετήσιο μνημόσυνο υπέρ αναπαύσεως της ψυχής της λατρευτής μας αδελφής και θείας

ΧΡΥΣΑΝΘΗΣ ΜΑΓΚΑΦΑ

Τα αδέλφια Αντώνης - Ευαγγελία, Λούκας - Ολυμπία, Ιωάννης - Ιωάννα, Μαρία και τα ανίψια

13332-13/4



Τελούμε στις 12 Απριλίου ημέρα Τετάρτη και ώρα 8.30 π.μ. στον ιερό ναό Αγίας Ειρήνης Ορφανοτροφείου Θηλέων 9μηνο μνημόσυνο υπέρ αναπαύσεως της ψυχής της πολυαγαπημένης μας μητέρας και γιαγιάς

ΕΛΕΝΗΣ ΚΑΠΕΤΑΝΑΚΗ

Τα παιδιά Ηλιάνα, Νίκος - Λίνα
Ο εγγονός Γιάγκος και ο λοιποί συγγενείς

13337-12/4

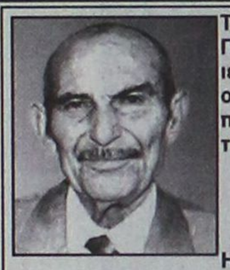

Τελούμε στις 14 Απριλίου ημέρα Παρασκευή και ώρα 8 π.μ. στον ιερό ναό Ταξιαρχών νεκροταφείου 3μηνο μνημόσυνο υπέρ αναπαύσεως της ψυχής του λατρευτού μας συζύγου και πατέρα

ΑΝΤΩΝΙΟΥ ΚΑΡΑΠΑΤΑΚΗ

Η σύζυγος Λαμπρίνα
Τα παιδιά Μαρία - Νίκος και οι λοιποί συγγενείς

14018-13/4

Τελούμε στις 14 Απριλίου ημέρα Παρασκευή και ώρα 8 π.μ. στον ιερό ναό Αγίων Αναργύρων 9ήμερο μνημόσυνο υπέρ αναπαύσεως της ψυχής του λατρευτού μας συζύγου, πατέρα, αδελφού και θείου

ΔΗΜΗΤΡΙΟΥ ΠΑΠΑΘΕΟΔΩΡΟΥ

Η σύζυγος Μαρία
Τα παιδιά Γιώργος - Καλλιόπη, Αναστάσιος
Τα αδέλφια, τα ανίψια και οι λοιποί συγγενείς

14003-13/4

ΓΡΑΦΕΙΟ ΤΕΛΕΤΩΝ & ΜΝΗΜΟΣΥΝΩΝ ΡΟΔΟΥ
ΣΤΕΦΑΝΑ - ΣΤΟΛΙΣΜΟΙ
«ΑΜΕΡΙΚΑΝΟΥ»
Αμεση εξυπηρέτηση
ΟΛΟ ΤΟ 24ΩΡΟ
Αναλαμβάνουμε την τελετή και με τα έξοδα που χορηγούν τα ταμεία χωρίς καμία επιβάρυνση
ΙΚΑ, ΤΕΒΕ, ΤΑΞΥ, ΔΗΜΟΣΙΟΥ, ΛΙΜΕΝΙΚΩΝ, ΟΓΑ και λοιπά ταμεία
Τους ΑΠΟΡΟΥΣ: ΔΩΡΕΑΝ
Πλατεία Βρούχου στη Μητρόπολη
Τηλέφωνα 28901 - 33400
X214-30/4

ΜΝΗΜΗΣ ΕΝΕΚΕΝ ΠΑΡΑΣΚΕΥΑΣΤΗΡΙΟΝ ΜΝΗΜΟΣΥΝΩΝ
Αναλαμβάνουμε την οργάνωση των μνημοσύνων σας, προσφέροντάς σας όλα όσα χρειάζονται για την άψογη μνημόνευση των αγαπημένων εκλιπόντων σας.
Προσφέρουμε μεγάλη ποικιλία πρωτότυπων σχεδίων σε δίσκους της επιλογής σας με τα συνοδευτικά αρτύματα. Παράλληλα διαθέτουμε όλα τα απαραίτητα είδη μνημοσύνων.
Στο χώρο μας θα βρείτε τέλεια εξυπηρέτηση, καθαριότητα και πάνω απ' όλα σεβασμό στη δύσκολη στιγμή σας.
Γ. ΠΑΠΑΝΔΡΕΟΥ 78, ΑΝΑΛΗΨΗ - Τηλ./Fax: 22410 69620
X183-31/3



Τελούμε στις 14 Απριλίου ημέρα Παρασκευή και ώρα 8 π.μ. στον ιερό ναό Κοιμήσεως Θεοτόκου Κρεμαστής 40ήμερο μνημόσυνο υπέρ αναπαύσεως της ψυχής του λατρευτού μας συζύγου, πατέρα, υιού και αδελφού

ΜΙΧΑΗΛ ΒΟΥΛΓΑΡΕΛΗ

Η σύζυγος Σταματία
Τα παιδιά Ραφαήλ, Θεοφάνης
Η μητέρα Αλεξάνδρα
Τα αδέλφια και οι λοιποί συγγενείς

13352-13/4



Τελούμε στις 14 Απριλίου ημέρα Παρασκευή και ώρα 8 π.μ. στον ιερό ναό Ταξιαρχών Ρόδου 4ετές μνημόσυνο υπέρ αναπαύσεως της ψυχής του λατρευτού μας υιού, αδελφού και θείου

ΜΙΧΑΗΛ ΚΡΗΤΙΚΟΥ

Οι γονείς Δημήτρης - Δέσποινα
Τα αδέλφια Κατερίνα - Γιώργος, Σταύρος - Τσαμπίκα
Τα ανίψια και οι λοιποί συγγενείς

14000-13/4



Τελούμε στις 14 Απριλίου ημέρα Παρασκευή και ώρα 8 π.μ. στον ιερό ναό Ταξιαρχών νεκροταφείου 9ήμερο μνημόσυνο υπέρ αναπαύσεως της ψυχής της πολυαγαπημένης μας συζύγου, μητέρας, γιαγιάς και θείας

ΑΣΤΕΡΟΠΗΣ ΧΑΤΖΗΝΙΚΟΛΑ

Ο σύζυγος Μιχάλης
Τα παιδιά Νίκος - Καίτη, Ανθούλα - Αντώνης, Βάκης
Τα εγγόνια, τα ανίψια και οι λοιποί συγγενείς

14004-14/4



Τελούμε στις 14 Απριλίου ημέρα Παρασκευή και ώρα 8 π.μ. στον ιερό ναό Αγίου Δημητρίου παλαιού νεκροταφείου 9ήμερο μνημόσυνο υπέρ αναπαύσεως της ψυχής της λατρευτής μας μητέρας και γιαγιάς

ΜΑΡΙΑΣ ΜΑΡΙΝΟΥ

Τα παιδιά Μανώλης, Νομική, Μαρίνα, Καλλιόπη
Τα εγγόνια κα οι λοιποί συγγενείς

5249-13/4



Τελούμε στις 14 Απριλίου ημέρα Παρασκευή και ώρα 8 π.μ. στον ιερό ναό Αγίου Ιωάννη Ρόδου ετήσιο μνημόσυνο υπέρ αναπαύσεως της ψυχής της λατρευτής μας συζύγου, μητέρας, γιαγιάς, αδελφής και θείας

ΛΟΥΚΙΑΣ ΠΑΠΑΣΠΥΡΟΥ

Ο σύζυγος Βασίλης
Τα παιδιά Λάμπρος - Χριστίνα, Μανόλης, Αντώνης
Τα εγγόνια, τα αδέλφια, τα ανίψια και οι λοιποί συγγενείς

ΘΕΜ-13/4



Τελούμε στις 14 Απριλίου ημέρα Παρασκευή και ώρα 8 π.μ. στον ιερό ναό Ταξιαρχών νεκροταφείου Ρόδου ετήσιο μνημόσυνο υπέρ αναπαύσεως της ψυχής του λατρευτού μας συζύγου, πατέρα, παππού, αδελφού και θείου

ΕΜΜΑΝΟΥΗΛ ΡΟΥΜΕΛΙΩΤΗ

Η σύζυγος Χριστίνα
Τα παιδιά Ελένη - Βασίλης, Κώστας, Γιώργος
Η εγγονούλα Χριστίνα
Τα αδέλφια, τα ανίψια και οι λοιποί συγγενείς

14002-13/4



Τελούμε στις 14 Απριλίου ημέρα Παρασκευή και ώρα 8 π.μ. στον ιερό ναό Ταξιαρχών Αρχαγγέλου ετήσιο μνημόσυνο υπέρ αναπαύσεως της ψυχής του λατρευτού μας συζύγου, πατέρα, παππού και αδελφού

ΔΗΜΗΤΡΙΟΥ ΕΜΜ. ΣΤΑΥΡΟΥΛΗ

Η σύζυγος Τσαμπίκα
Τα παιδιά Μανώλης - Βίκη, Γιώργος
Τα εγγόνια, τα αδέλφια και οι λοιποί συγγενείς

13344-13/4



Τελούμε στις 14 Απριλίου ημέρα Παρασκευή και ώρα 8.30 π.μ. στον ιερό ναό Αγίου Γεωργίου Κάτω Ρόδου 40ήμερο μνημόσυνο υπέρ αναπαύσεως της ψυχής της λατρευτής μας συζύγου, μητέρας, αδελφής και θείας

ΚΥΡΙΑΚΟΥΛΑΣ ΓΕΩΡΓΙΟΥ ΧΟΥΛΗ

Ο σύζυγος Γεώργιος
Τα παιδιά Αγγελος, Αλέξανδρος, Κατερίνα
Τα αδέλφια , τα ανίψια και οι λοιποί συγγενείς

ΘΕΜ-13/4

Απόπειρα εμπρησμού

ΣΥΝΕΧΕΙΑ ΑΠΟ ΤΗ ΣΕΛ. 1

επιχείρησαν, χωρίς επιτυχία δυστυχώς γι' αυτούς, να βάλουν φωτιά στο αμάξι μου (μικρής αξίας γιατί είναι πολύ παλιό) με πετρέλαιο θαλάσσης. Δεν κατανοώ τους λόγους για τους οποίους το έκαναν. Αν ήταν λόγοι εκφοβισμού, ατύχησαν, γιατί δεν εκφοβίζομαι. Σε κάθε περίπτωση όμως η πολιτική αντιπαράθεση δεν μπορεί να καταλήγει σε εγκληματικές ενέργειες. Ας όψονται αυτοί που τα τελευταία χρόνια έχουν οδηγήσει τα νησί σε χυδαιότητες, σε μίση και σε ακρότητες. Ας όψονται αυτοί που επιχείρησαν πολλές φορές χωρίς επιτυχία να απομονώσουν με διάφορους τρόπους τους πολιτικούς τους αντιπάλους και οδήγησαν τον τόπο σε τέτοια κατηφόρα.

Η Αστυνομία ασχολείται με το γεγονός και εγώ έχω υποβάλει μήνυση κατ' αγνώστων για απόπειρα εμπρησμού.

Φυσικά η πολιτική μου δράση δεν πρόκειται να σταματήσει από τέτοιες ενέργειες».

ΣΥΝΕΧΕΙΑ ΑΠΟ ΤΗ ΣΕΛ. 1

στην αντικατάσταση του κ. Αντώνογλου μέχρις ότου αποφανθεί επί της προσφυγής που κατέθεσε στον υπουργό Εσωτερικών και στο Συμβούλιο Επικρατείας.

ΣΤΟ ΜΕΤΑΞΥ ζητήσαμε από τον πρώην γενικό γραμματέα του υπουργείου Εσωτερικών και γνωστό νομικό κ. Γ. Νικητιάδη, ο οποίος από τις στήλες της εφημερίδας μας με κύριο άρθρο του και με αφορμή την έκπτωση Αντώνογλου είχε χαρακτηρίσει τον κ. Κόκκινο «Εκατόνταρχο» να σχολιάσει τη νέα απόφαση του περιφερειάρχη. Η δήλωση του υποψήφιου του ΠΑΣΟΚ κ. Νικητιάδη έχει ως εξής:

«Ο κ. Κόκκινος, συνεχίζει να λειτουργεί κατ' επιταγή του «Νεοδημοκρατικού Προτεκτοράτου» που έχει δημιουργήσει το κυβερνών κόμμα στην Περιφέρεια Ν. Αιγαίου. Το περίφημο έγγραφο στο οποίο στηρίζεται για να εκδώσει τη νέα καρατόμηση του κ. Αντώνογλου αποτελεί νομικό σολοικισμό με καινοφανείς αντιλήψεις και θεωρίες για «προϋπάρχουσα γνώση περί ασυμβίβαστου», επί της οποίας τεκμηριώνει τη θέση που διατυπώνει.

Το τραγικότερο όλων είναι ότι η νέα απόφαση του «Εκατόνταρχου της Περιφέρειας» αναφέρεται και στη γνωμοδότηση με αρ. 46/2002 του Νομικού Συμβουλίου του Κράτους χωρίς κανένα σχόλιο ή εξήγηση επί αυτής. Προφανώς ο κ. Περιφερειάρχης καταλαβαίνει ότι πρέπει να την «περάσει στα μουλωχτά» καθ' ότι η γνωμοδότηση αυτή δικαιώνει πλήρως τις θέσεις του κ. Αντώνογλου.

Ας μας πει ο κ. Περιφερειάρχης ποιοί νομικοί του υπουργείου Εσωτερικών εισηγήθηκαν το έγγραφο που δήθεν τεκμηριώνει την άποψή του. Εξ όσων γνωρίζω το υπογράφει ο γεν. γραμματέας του υπουργείου με εισήγηση κάποιας διευθύντριας. Δεν θα μπορούσε να είναι διαφορετικά όταν τη γνωμοδότηση που περνάει «στα μουλωχτά» εξέδωσαν ομοφώνως οι έξι κορυφαίοι νομικοί του Ν.Σ.Κ. του υπουργείου Εσωτερικών. Δυστυχώς, δεν ανέμενα κάτι διαφορετικό. Η δεξιά συνεχίζει τον κατήφορο της παλιάς μορφής της».

Η ΑΠΟΦΑΣΗ

Το κείμενο της απόφασης του περιφερειάρχη που απορρίπτει την αίτηση θεραπείας του Εμμ. Αντώνογλου έχει ως εξής:

Η αίτηση Αντώνογλου

ΘΕΜΑ: «Αίτηση θεραπείας του κ. Εμμανουήλ Αντώνογλου, κατά της υπ' αριθμ. 4302/29-03-2006 αποφάσεως του γενικού γραμματέα της Περιφέρειας Νοτίου Αιγαίου».

ΑΠΟΦΑΣΗ

Ο γενικός γραμματέας Περιφέρειας Νοτίου Αιγαίου:

1. Τις διατάξεις του Ν. 2503/1997.

2. Τις διατάξεις του άρθρου 24 του Ν. 2690/1999: «Κώδικας διοικητικής διαδικασίας και άλλες διατάξεις»: 1. Αν από τις σχετικές διατάξεις δεν προβλέπεται η δυνατότητα άσκησής της, κατά το επόμενο άρθρο, ειδικής διοικητικής ή ενδικοφανούς, προσφυγής, ο ενδιαφερόμενος για την αποκατάσταση υλικής ή ηθικής βλάβης των έννομων συμφερόντων του που προκαλείται από ατομική διοικητική πράξη μπορεί, για οποιονδήποτε λόγο, με αίτησή του να ζητήσει είτε από τη διοικητική αρχή η οποία εξέδωσε την πράξη, την ανάκληση ή την τροποποίησή της (αίτηση θεραπείας), είτε από την αρχή η οποία προΐσταται εκείνης που εξέδωσε την πράξη, την ακύρωσή της (ιεραρχική προσφυγή). 2. Η διοικητική αρχή στην οποία υποβάλλεται η κατά την προηγούμενη παράγραφο, αίτηση οφείλει να γνωστοποιήσει στον ενδιαφερόμενο την απόφασή της για την αίτηση αυτή το αργότερο μέσα σε τριάντα (30) ημέρες, εκτός αν από ειδικές διατάξεις προβλέπεται διαφορετική προθεσμία...».

3. Τις διατάξεις της παρ. 1 του άρθρου 28 του Ν. 2738/1999 (ΦΕΚ 180/τ.Α') με τις οποίες ορίζεται ότι με προεδρικά διατάγματα που εκδίδονται με πρόταση των υπουργών Εσωτερικών, Δημόσιας Διοικήσης και Αποκέντρωσης και Εμπορικής Ναυτιλίας και μετά από γνώμη του δημοτικού συμβουλίου, μπορούν να μεταφέρονται σε Δήμους, αρμοδιότητες υφισταμένων, κατά τη δημοσίευση του παρόντος, Λιμενικών Ταμείων... Με όμοια προεδρικά διατάγματα μπορούν να καταργούνται υφιστάμενα Λιμενικά Ταμεία.

Στην παράγραφο 2 του ίδιου άρθρου ορίζεται ότι οι μεταφερόμενες αρμοδιότητες ασκούνται από δημοτικά ή νομαρχιακά νομικά πρόσωπα δημοσίου δικαίου ή ειδικές δημοτικές ή νομαρχιακές υπηρεσίες της παραγράφου 6 που συνιστώνται, με τα ανωτέρω προεδρικά διατάγματα, στους αντίστοιχους δήμους, αποκλειστικά γι' αυτόν το σκοπό. Τα νομικά αυτά πρόσωπα λειτουργούν σύμφωνα με τις διατάξεις του π.δ. 410/1995 (ΦΕΚ 231/τ.Α').

4. Τις διατάξεις του Π.Δ. 128/2001 (ΦΕΚ 113/τ.Α'/06-06-2001): «Μεταφορά αρμοδιοτήτων του Λιμενικού Ταμείου Δωδεκανήσου στους Δήμους Αρχαγγέλου, Αταβύρου, Αφάντου, Ιαλυσού, Καλλιθέας, Καμείρου, Καρπάθου, Κάσου, Λινδίων, Μεγίστης, Νότιας Ρόδου, Πεταλούδων, Ρόδου, Σύμης, Χάλκης και στην Κοινότητα Ολύμπου Καρπάθου».

5. Τις διατάξεις του άρθρου 47 του Π.Δ. 410/1995: «1. Δικαστικοί λειτουργοί, αξιωματικοί των ενόπλων δυνάμεων και των σωμάτων ασφαλείας και θρησκευτικοί λειτουργοί των γνωστών θρησκειών δεν μπορούν αν εκλεγούν ή να είναι δήμαρχοι, πρόεδροι κοινοτήτων, δημοτικοί ή κοινοτικοί σύμβουλοι και πάρεδροι».

«Επίσης, δεν μπορούν να εκλεγούν ή να είναι δήμαρχοι ή πρόεδροι κοινοτήτων και δημοτικοί ή κοινοτικοί σύμβουλοι οι υπάλληλοι των ΟΤΑ στους οργανισμούς τοπικής αυτοδιοίκησης όπου υπηρετούν»...».

6. Τις διατάξεις του άρθρου 50 του Π.Δ. 410/1995: «Στις περιπτώσεις που προβλέπουν τα άρθρα 47 παρ. 8 και 48, ο γενικός γραμματέας της Περιφέρειας με πράξη του διαπιστώνει την ύπαρξη του ασυμβίβαστου και την έκπτωση από το αξίωμα... 2. Η έκδοση πράξης του γενικού γραμματέα της Περιφέρειας για την έκπτωση από το αξίωμα του δημάρχου ή προέδρου της Κοινότητας, του δημοτικού και κοινοτικού συμβούλου κλπ είναι υποχρεωτική (ΣτΕ 412, 413/1934) και σε περίπτωση παραλείψεως συνιστά παράβαση καθήκοντος. Η έκπτωση στην προκειμένη περίπτωση αφορώσα στο δημόσιο συμφέρον είναι διοικητικό μέτρο και όχι πειθαρχική ποινή. Γι' αυτό, δεν χρειάζεται κλήση σε απολογία για την έκδοση της πράξης. Η έκπτωση διακόπτει οριστικά την υπηρεσιακή σχέση με το Δήμο ή την Κοινότητα».

7. Την αριθμ. 46/2002 γνωμοδότηση του νομικού συμβουλίου του κράτους (Ν.Σ.Κ.).

8. Την αριθμ. 4302/29-03-2006 διαπιστωτική πράξη μας, σχετικά με το ασυμβίβαστο και έκπτωση από το αξίωμα του δημοτικού συμβούλου Ρόδου κ. Εμμανουήλ Αντώνογλου.

9. Την από 03/04/2006 αίτηση θεραπείας του κ. Εμμανουήλ Αντώνογλου, κατοίκου Ρόδου, κατά της υπ' αριθμ. 4302/29-3-2006 απόφασής μας.

10. Το αριθμ. 17457/07-04-2006 έγγραφο του υπουργείου Εσωτερικών Δημόσιας Διοίκησης και Αποκέντρωσης, σχετικά με το ασυμβίβαστο δημοτικού συμβούλου και υπαλλήλου σε Δημοτικό Λιμενικό Ταμείο, το οποίο αναφέρει μεταξύ άλλων: «Ανακεφαλαιωτικά υπάρχει ασυμβίβαστο σε πρόσωπο που κατέχει οποιοδήποτε αξίωμα αιρετού οργάνου σε ΟΤΑ και της ύπαρξης υπαλληλικής σχέσης αυτού με διαδημοτικό νομικό πρόσωπο δημοσίου δικαίου στο οποίο συμμετέχει ο συγκεκριμένος ΟΤΑ. Αυτό το ασυμβίβαστο υπάρχει ακόμα και στην περίπτωση που αυτός κατέστη υπάλληλος του νομικού προσώπου δημοσίου δικαίου σε χρόνο μεταγενέστερο της εκλογής του σε αιρετό αξίωμα, εφόσον, όμως, η σύσταση του νομικού προσώπου έγινε σε χρόνο προγενέστερο της ανάδειξης αυτής, καθιστώντας, έτσι, γνωστό στο πρόσωπο αυτό ότι θα καταληφθεί από ασυμβίβαστο τη στιγμή που εκδοθεί η πράξη της υπαλληλικής υπαγωγής του στο συγκεκριμένο νομικό πρόσωπο δημοσίου δικαίου. Τέλος, ο γενικός γραμματέας της οικείας Περιφέρειας έχει δέσμια αρμοδιότητα, σύμφωνα με το άρθρο 50 ΔΚΚ, όπως αυτό εκτέθηκε ανωτέρω, να διαπιστώσει το ασυμβίβαστο και να εκδώσει τη σχετική πράξη έκπτωσης του συγκεκριμένου αιρετού».

ΑΠΟΦΑΣΙΖΟΥΜΕ

Απορρίπτουμε την από 03/04/2006 αίτηση θεραπείας (άρθρο 24) του Ν. 2690/1999: «Κώδικας Διοικητικής Διαδικασίας και άλλες διατάξεις») του κ. Εμμανουήλ Αντώνογλου, κατοίκου Ρόδου, κατά της αριθμ. 4302/29-03-2006 διαπιστωτικής πράξης μας, σχετικά με την ύπαρξη του ασυμβίβαστου και την έκπτωση από του δημοτικού συμβούλου Ρόδου, για τους λόγους που αναφέρονται στο σκεπτικό της παρούσας.

Ο γενικός γραμματέας Περιφέρειας Νοτίου Αιγαίου Χαράλαμπος Κόκκινος»

Σάλος στο Δήμο Ρόδου

ΣΥΝΕΧΕΙΑ ΑΠΟ ΤΗ ΣΕΛ. 1

- Νικολάου Ιωάννης
- Παπανικολάου Μαρία
- Παπαστεφάνου Μαρία
- Σαντορινιός Ευστάθιος
- Στεργίδου Δέσποινα
- Συφωνιός Εμμανουήλ
- Τσιγκράς Ηλίας
- Τσιριμώκος Ευστάθιος-Αυγουστίνος
- Φρερή-Ρούσσου Μαρκεσία
- Φτακλάκη Παρασκευή
- Χατζηελευθερίου Περσεφόνη
- Χατζηκωνσταντίνου Παύλος

ΠΟΙΟΙ ΔΕΝ ΜΟΝΙΜΟΠΟΙΟΥΝΤΑΙ:

- Αντωνίου Ζαννής
- Αρβανίτη Γεωργία
- Αρνικιού Αικατερίνη
- Βαβουρά Σεβαστή
- Γαλιάτσιος Ελευθέριος
- Γερακιός Εμμανουήλ
- Γιαννίκος Πανορμίτης
- Γιούργη Μαρία-Νεκταρία
- Διακογεωργίου Αντώνιος
- Διακομανώλης Μιχαήλ
- Διάκου Ιωάννης
- Δοντά Χριστίνα
- Ελενας Κωνσταντίνος
- Εργου Μιχαήλ
- Ζαχαρία Θεοδώρα
- Ζαχαριάδης Ανάργυρος
- Καλογεροπούλου Μαρία-Αλεξία
- Καμπούρη Χριστίνα
- Καμπούρογλου Βαλασία
- Καντζικάκης Θωμάς
- Καραγιάννης Θεόδωρος
- Καρίπης Αντώνιος
- Καρυδάκης Παναγιώτης
- Κατσαρού Αντιόπη
- Καυκάκης Χρήστος
- Κιαουρτζής Στυλιανός
- Κίτσος Σταύρος
- Κλεισούρη Γεωργία
- Κοτσάνη Ευαγγελία
- Κουζουκάκης Παναγιώτης
- Κουκιάνη Δέσποινα
- Κουμπιού Βαλασία
- Κουρδουνάκης Κωνσταντίνος
- Κουσουρνά Φωτεινή
- Κουτσαφάς Απόστολος
- Κυπριώτης Ιωάννης
- Κυρκούση Σουλτάνα
- Κωστάκης Γεώργιος
- Λατσινόγλου Κωνσταντίνος
- Λέργος Σάββας-Τσαμπίκος
- Λυριστή Ειρήνη
- Μαθιός Εμμανουήλ
- Μανδαλιού Ελισάβετ
- Μανιώτη Ανθή
- Μαντικού Στεργία
- Μαρκάκης Γεώργιος
- Μαρκόγλου Δικαία
- Μαρουφίδης Νικόλαος
- Μαστροβασίλη Φωτεινή
- Μαύρος Σωτήριος-Νικόλαος
- Μίαρης Εμμανουήλ
- Μοράρης Εμμανουήλ-Μιχαήλ
- Μοσχονά Ευγενία
- Νazεράκης Αθανάσιος
- Ντουμαζιός Ιωάννης
- Παπαγιάννης Ευάγγελος
- Παπαγρηγορίου Ελένη
- Παπανδρέου Ευστάθιος
- Παπουτσής Αντώνιος
- Πάππου Γεώργιος
- Πατνιώτης Ελευθέριος-Σταμάτιος
- Πετράκης Νικόλαος
- Πετρίδενας Δημήτριος
- Πισιρτζή Ελένη
- Πιτσουρδάκης Μιχαήλ
- Σάρλη Μαρία-Τσαμπίκα
- Σέντη Γεωργία
- Σκιαθίτη Παρασκευή
- Σπίννου Διαγόρας
- Στατής Εμμανούλ
- Σταυριανού Σεβαστή
- Στελλάς Εμμανουήλ
- Τάτσης Ευάγγελος
- Τζωρτζή Μαρουλίτσα
- Τσαγκαράκης Ιωάννης
- Τσουκαλιός Αριστείδης
- Φραράκης Λύσανδρος
- Φρουμή Τσαμπίκα
- Φωτεινής Σάββας
- Χαλιπίλιας Νικόλαος
- Χαραλάμπη Μαρία-Αννα
- Χατζάκης Ανδρέας
- Χατζημάρκου Αικατερίνη
- Χατζημιχαήλ Πέτρος
- Χατζηστρατή Αναστασία
- Χρυσουλάκη Ζωγραφιά
- Χωρίτης Ανδρέας

Η κυβέρνηση στέλνει πρώην υφυπουργό

ΣΥΝΕΧΕΙΑ ΑΠΟ ΤΗ ΣΕΛ. 1

προκειμένη περίπτωση θα έρθει ένας βουλευτής μιας άλλης περιοχής να εξετάσει τα τοπικά προβλήματα!.. Και μ' αυτόν τον τρόπο υποβαθμίζει και απορρίπτει και τους Δωδεκανήσιους βουλευτές, που ουσιαστικά τους... καταργεί!..

ΓΙΑ ΤΗΝ επίσκεψη Λιάσκου, η νομαρχιακή επιτροπή της Νέας Δημοκρατίας εξέδωσε χτες την παρακάτω ανακοίνωση:

«Ωρα 12 το μεσημέρι: Σύσκεψη, με την παρουσία του πρώην υφυπουργού Τουριστικής Ανάπτυξης, στο ξενοδοχείο "RODOS PALACE", με εκπροσώπους:

* Εμπορικού Συλλόγου Ρόδου
* Επιμελητηρίου Δωδεκανήσου
* ΤΕΕ - Τμήματος Δωδεκανήσου
* Ενωσης Ξενοδόχων Ρόδου
* Οικονομικού Επιμελητηρίου
* Σωματείου Ξενοδοχοϋπαλλήλων
* Συλλόγου Ιδιοκτητών Ενοικιαζομένων Δωματίων
* Ενωσης Τουριστικών Πρακτόρων
* Ξεναγών
* Εργατικού Κέντρου

Θα ακολουθήσει σύσκεψη στον ίδιο χώρο με τη ΝΟΔΕ σε διευρυμένη σύνθεση και με τη συμμετοχή των προεδρείων των Τοπικών Οργανώσεων και των ΕΚΟ».

ΕΛΛΗΝΙΚΗ ΔΗΜΟΚΡΑΤΙΑ
ΥΠΟΥΡΓΕΙΟ ΟΙΚΟΝΟΜΙΑΣ ΚΑΙ ΟΙΚΟΝΟΜΙΚΩΝ
ΔΙΕΥΘΥΝΣΗ ΚΡΑΤΙΚΩΝ ΛΑΧΕΙΩΝ

ΛΑΪΚΟ ΛΑΧΕΙΟ

ΚΑΤΑΛΟΓΟΣ ΚΕΡΔΩΝ
15η ΚΛΗΡΩΣΗ ΤΗΣ 11ης ΑΠΡΙΛΙΟΥ 2006

ΤΙΜΗ ΚΑΤΑΛΟΓΟΥ 0,01 ΕΥΡΩ
ΚΥΚΛΟΦΟΡΗΣΑΝ ΣΕΙΡΕΣ 10
www.kratika-laxeia.gr

ΚΕΡΔΗ ΤΡΙΔΥΜΟΥ ΛΑΧΝΟΥ: 990.000,00 ΕΥΡΩ

		ΣΕΙΡΑ	ΑΡΙΘΜΟΣ	ΣΤΟΙΧΕΙΟ	ΕΥΡΩ	ΦΟΡΟΣ	ΚΑΘ.ΚΕΡΔΟΣ
Α' ΛΑΧΝΟΣ ΤΡΙΔΥΜΟΥ	ΜΕΓΑΛΟΣ ΛΑΧΝΟΣ	3η	30269	Ε	500.000,00	49.990,00	450.010,00
	ΥΠΟΛΟΙΠΑ ΣΤΟΙΧΕΙΑ	3η	30269	Α+Β+Γ+Δ	140.000,00	13.960,00	126.040,00
	ΣΥΝΟΛΟ			Α - Ε	640.000,00	63.950,00	576.050,00
Β'ΛΑΧΝΟΣ ΤΡΙΔΥΜΟΥ		4η	30269	Α - Ε	175.000,00	17.450,00	157.550,00
Γ'ΛΑΧΝΟΣ ΤΡΙΔΥΜΟΥ		2η	30269	Α - Ε	175.000,00	17.450,00	157.550,00
Σε όλες τις άλλες σειρές			30269	Α - Ε	75.000,00	7.450,00	67.550,00

ΚΕΡΔΗ ΠΟΥ ΦΟΡΟΛΟΓΟΥΝΤΑΙ

ΑΡΙΘ.	ΕΥΡΩ	ΦΟΡΟΣ	ΚΑΘ.ΚΕΡΔΟΣ	ΑΡΙΘ.	ΕΥΡΩ	ΦΟΡΟΣ	ΚΑΘ.ΚΕΡΔΟΣ
70166	10.000,00	950,00	9.050,00	40961	1.000,00	50,00	950,00
6082	5.000,00	450,00	4.550,00	46139	1.000,00	50,00	950,00
2075	1.000,00	50,00	950,00	53026	1.000,00	50,00	950,00
12827	1.000,00	50,00	950,00	57243	1.000,00	50,00	950,00
18166	1.000,00	50,00	950,00	60392	1.000,00	50,00	950,00
22209	1.000,00	50,00	950,00	65699	1.000,00	50,00	950,00
24993	1.000,00	50,00	950,00	73067	1.000,00	50,00	950,00
34864	1.000,00	50,00	950,00	77313	1.000,00	50,00	950,00
39242	1.000,00	50,00	950,00				

ΚΕΡΔΗ ΑΦΟΡΟΛΟΓΗΤΑ

ΑΡΙΘ.	ΕΥΡΩ	ΑΡΙΘ.	ΕΥΡΩ	ΑΡΙΘ.	ΕΥΡΩ	ΑΡΙΘ.	ΕΥΡΩ	ΑΡΙΘ.	ΕΥΡΩ
187	500,00	15823	350,00	31770	350,00	47721	350,00	64147	350,00
1264	350,00	16394	500,00	32521	500,00	48302	500,00	64948	350,00
2075	Φορ/ται	17225	350,00	33272	350,00	49193	350,00	65699	Φορ/ται
2936	350,00	18166	Φορ/ται	34043	350,00	49974	500,00	66410	350,00
3267	350,00	18617	350,00	34864	Φορ/ται	50761	350,00	67161	350,00
4088	350,00	19368	350,00	35655	350,00	51192	350,00	67892	350,00
4899	500,00	20099	500,00	36276	500,00	51903	500,00	68573	500,00
5650	350,00	20276	500,00	37227	350,00	52114	350,00	68824	350,00
6082

ΙΑΤΡΙΚΗ ΑΝΑΚΟΙΝΩΣΗ
Το μικροβιολογικό ιατρείο της
κ. ΒΑΡΛΑΜΗ - ΦΙΛΙΠΠΟΥ ΕΥΗΣ
θα είναι κλειστό 12/4/2006 μέχρι 15/4/2006 προκειμένου η ιατρός να παρακολουθήσει εργασίες του Πανελλήνιου Συνεδρίου Ιατρικής Βιοπαθολογίας (Μικροβιολογίας).
Ωρες λειτουργίας του ιατρείου:
7.30 π.μ. - 4.40 μ.μ. καθημερινά εκτός Σαββατοκύριακου
Διεύθυνση:
ΔΩΔΕΚΑΝΗΣΙΑΚΗΣ ΝΕΟΛΑΙΑΣ 20
(πίσω από τον κιν/φο ΜΕΤΡΟΠΟΛ) - Τηλ. 22410 23256
X5814-15/4

ΙΑΤΡΙΚΗ ΑΝΑΚΟΙΝΩΣΗ
ΙΩΑΝΝΗΣ Μ. ΧΑΤΖΗΣ
ΜΑΙΕΥΤΗΡΑΣ - ΧΕΙΡΟΥΡΓΟΣ ΓΥΝΑΙΚΟΛΟΓΟΣ
ΔΕΧΕΤΑΙ ΚΑΘΗΜΕΡΙΝΑ ΜΕ ΡΑΝΤΕΒΟΥ
Δευτέρα - Παρασκευή από 09.00 - 13.30 & 17.30 - 20.30
Σάββατο από 09.00 - 13.30
ΔΙΑΓΟΡΙΔΩΝ 6 - ΡΟΔΟΣ
Τηλ. & Φαξ 22410 77012, Κιν. 6932137525
T7189-22/4

ΙΑΤΡΙΚΗ ΑΝΑΚΟΙΝΩΣΗ
ΜΙΚΡΟΒΙΟΛΟΓΙΚΟ ΔΙΑΓΝΩΣΤΙΚΟ ΙΑΤΡΕΙΟ
ΕΙΡΗΝΗ Δ. ΚΑΒΑΔΑ – ΧΑΤΗΡΗ
Ιατρός Μικροβιολόγος - Βιοπαθολόγος
Ωρες λειτουργίας:
ΔΕΥΤΕΡΑ, ΤΡΙΤΗ, ΠΕΜΠΤΗ, ΠΑΡΑΣΚΕΥΗ:
07.00 - 13.00 & 18.00 - 19.30
ΤΕΤΑΡΤΗ: 07.00 - 13.00
ΣΑΒΒΑΤΟ με ραντεβού
Κων. Υδραίου 30 - Ρόδος Τηλ. 22410 21120
Κιν. 6945856084
(έναντι παιδικού σταθμού «Ουράνιο Τόξο»)
5235-10/5

ΙΑΤΡΙΚΗ ΑΝΑΚΟΙΝΩΣΗ
ΑΙΚΑΤΕΡΙΝΗ ΒΟΛΟΝΑΚΗ - ΚΑΜΠΕΡΗ
ΕΙΔΙΚΗ ΠΑΘΟΛΟΓΟΣ
ΑΛΛΑΓΗ ΩΡΑΡΙΟΥ ΛΕΙΤΟΥΡΓΙΑΣ ΙΑΤΡΕΙΟΥ:
ΘΑ ΛΕΙΤΟΥΡΓΕΙ ΚΑΙ ΠΡΩΪ 9.30-12.30
Δ/νση: Εθνικής Αντιστάσεως & Κ. Τσαλδάρη 1
(άνωθεν Κωτσόβολου)
Τηλ. 22410 32096 κιν. 6944 626090
13916-13/4

ΙΑΤΡΙΚΗ ΑΝΑΚΟΙΝΩΣΗ
Το μικροβιολογικό εργαστήριο της Ιατρού
ΑΝΑΣΤΑΣΙΑΣ. Π. ΧΑΜΟΥΖΑ - ΤΣΕΛΕΠΗ
θα παραμείνει κλειστό από Πέμπτη 13 Απριλίου
έως και Τετάρτη 26 Απριλίου
Θα λειτουργήσει κανονικά από την Πέμπτη 27 Απριλίου.
Διεύθυνση: Στ. Κωτιάδη 5
Τηλέφωνο: 22410 74034
13348-22/4

Σμαράγδα Δ. Δημητρά
Ψυχολόγος • Ψυχοθεραπεύτρια
Δέχεται με ραντεβού
Καρπάθου 23 - Ρόδος
Τηλ. 22410 70145
κιν. 6944 36 26 38
e-mail:smaragdadimitra@yahoo.gr
13343-20/5

Από τα περιφερειακά τμήματα του ΤΕΕ

Συμπαράσταση στον αγώνα για αξιόπιστες συγκοινωνίες!..

ΑΝΑΓΚΑΙΑ Η ΑΝΑΠΤΥΞΗ ΤΩΝ ΝΗΣΙΩΝ

Η ανάπτυξη των νησιών μας απαιτεί την ύπαρξη επαρκούς και αξιόπιστης συγκοινωνιακής σύνδεσης τόσο μεταξύ τους όσο και με την ηπειρωτική Ελλάδα.

Η συνδιάσκεψη των διοικουσών επιτροπών των περιφερειακών τμημάτων του ΤΕΕ που πραγματοποιήθηκε στη Ρόδο στις 7, 8 και 9 Απριλίου 2006 εκφράζει τη συμπαράστασή της στον αγώνα των τοπικών φορέων τόσο της Δωδεκανήσου όσο και όλων των νησιών του Αιγαίου για επαρκείς, αξιόπιστες, ποιοτικές και οικονομικές αεροπορικές και ακτοπλοϊκές συγκοινωνίες στα νησιά μας.

Σε άλλο ψήφισμα που εξέδωσε αναφέρει τα εξής:

«Η συνδιάσκεψη της Διοικούσας Επιτροπής ΤΕΕ και Διοικουσών Επιτροπών Περιφερειακών Τμημάτων ΤΕΕ που πραγματοποιήθηκε στη Ρόδο στις 7-8 Απριλίου 2006 και με αφορμή τη συζήτηση στα πλαίσια των εργασιών της για την ποινικοποίηση του επαγγέλματος του μηχανικού, ενέκρινε ομόφωνα το ακόλουθο ψήφισμα:

Τα τελευταία χρόνια τόσο στο δημόσιο όσο και στον ιδιωτικό τομέα, διαπιστώνεται η πρόθεση της πολιτείας για μετατόπιση στο μηχανικό των δικών της ευθυνών που αφορούν στην ποιότητα και ασφάλεια των τεχνικών έργων, έτσι ώστε να καλυφθούν οι δικές της αδυναμίες. Η πρόθεση αυτή μετουσιώνεται και σε θεσμικές παρεμβάσεις νομοθετικού περιεχομένου.

Η πρακτική αυτή διαχέεται κατευναστικά στην κοινή γνώμη με την προσπάθεια ανεύρεσης εξιλαστήριων θυμάτων. Μια ανάλογη περίπτωση είναι αυτή του συναδέλφου Γιάννη Παπαδόπουλου, πολ. μηχ., προϊσταμένου της ΔΕΣΕ Περιφέρειας Νοτίου Αιγαίου, στο οποίο πρόσφατα αποδόθηκαν ποινικές ευθύνες για την πλημμελή συντήρηση τμήματος του οδικού δικτύου παρά το γεγονός ότι ο συνάδελφος αυτός έπραξε στο ακέραιο το υπηρεσιακό του καθήκον.

Η συνδιάσκεψη της Ρόδου, συμπαρίσταται ηθικά στο συνάδελφο και το σώμα των μηχανικών της χώρας όπως αυτό θεσμικά εκπροσωπείται θα στηρίξει έμπρακτα και σθεναρά την

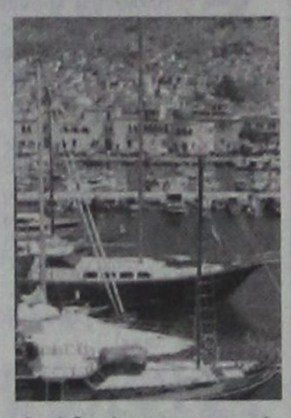

τελική δικαίωση και αποκατάστασή του».

Προληπτική απόσυρση επικίνδυνων ποτηριών

ΥΠΑΡΧΕΙ ΚΑΔΜΙΟ ΚΑΙ ΜΟΛΥΒΔΟΣ

Ο ΕΦΕΤ, μέσω του Συστήματος Εγκαιρης Προειδοποίησης για τα τρόφιμα και τις ζωοτροφές της Ευρωπαϊκής Ενωσης, ενημερώθηκε για τη διακίνηση ποτηριών, από την ύλη των οποίων παρατηρήθηκε υψηλή μετανάστευση καδμίου και μολύβδου.

Πρόκειται για γυάλινα ποτήρια, με αριθμό παρτίδας Art. Nr. 0388,006, EAN 4010070115586, τα οποία παρήχθησαν από τη γερμανική εταιρεία «Depesche Vertrieb GmbH& Co.KG» και διακινήθηκαν στην Ελλάδα, μέσω της εταιρείας «Βασιλόπουλος Α.Ε.», που εδρεύει στο Κορωπί.

Ο ΕΦΕΤ ενημέρωσε την εταιρεία διακίνησης του προϊόντος ζητώντας την προληπτική ανάκληση του συνόλου των συγκεκριμένων παρτίδων (180 ποτήρια). Ζήτησε παράλληλα να ενημερωθεί, με ευπεύθυνη δήλωση, για την πιθανή διακίνηση του προϊόντος στην εσωτερική αγορά, στην αγορά των χωρών μελών της Ε.Ε., ή σε άλλες τρίτες χώρες.

Αμεσα ανταποκρινόμενη η εταιρεία δήλωσε ότι στο αμέσως επόμενο διάστημα, το εν λόγω προϊόν, θα έχει αποσυρθεί από την κυκλοφορία πριν από τη διάθεσή του στον τελικό καταναλωτή και θα καταστραφεί.

Παράλληλα, ο ΕΦΕΤ καλεί τους καταναλωτές που πιθανόν έχουν αγοράσει το συγκεκριμένο προϊόν να μην το χρησιμοποιήσουν.

Πάσχα στην ΠΑΤΜΟ-ΛΕΙΨΟΥΣ
(ΣΤΑ ΔΕΥΤΕΡΑ ΙΕΡΟΣΟΛΥΜΑ)
Από 19/4 ημέρα Τετάρτη έως 26/4 ημέρα Δευτέρα
Περιλαμβάνει:
* Ακτοπλοϊκά εισιτήρια Ρόδο - Πάτμο - Ρόδο
* Ολοήμερη εκδρομή (προσκύνημα στο σπήλαιο της Αποκάλυψης - μοναστήρι Αγ. Ιωάννου του Θεολόγου, γυναικείο Μοναστήρι του Ευαγγελισμού, επίσκεψη στο χωριό Κάμπο και τις πανέμορφες παραλίες Γκρίκο και Μελόϊ.
* Παρακολούθηση της τελετής του Νιπτήρα στις 20/4 το πρωί ημέρα Πέμπτη.
* Ταξιδιωτική ασφάλεια
* Συνοδός του γραφείου
* Προαιρετική εκδρομή (κρουαζιέρα) στους Λειψούς , προσκύνημα στην Παναγιά του Χάρου.
* Συνοδός του γραφείου μας
Πάσχα στα ΙΕΡΟΣΟΛΥΜΑ
Από 13/4 έως 26/4
ΙΕΡΟΣΟΛΥΜΑ - ΣΙΝΑ - ΚΑΪΡΟ
ΘΕΣΕΙΣ ΠΕΡΙΟΡΙΣΜΕΝΕΣ
Φέτος Πάσχα θα κάνουμε στα Ιεροσόλυμα. Θα προσκυνήσουμε τα άγια χώματα που περπάτησε ο Χριστός στη Βηθλεέμ - Ναζαρέτ - Τιβεριάδα - Καπερναούμ - Ορος Θαβώρ - Σαραντάριο Ορος - Ορος των Ελαιών - Ανάληψη Κυρίου - Τάφος Παναγιάς - Τάφος Λαζάρου, Νεκρά Θάλασσα - Ιορδάνης Ποταμός - Οδός του Μαρτυρίου - Φυλακές Χριστού - Αποκαθήλωση - Γολγοθάς - Τάφος του Χριστού - Αγιο Φως - Σινά - Αγ. Αικατερίνη - Μουσείο Καΐρου - Αγ. Γεώργιος Καΐρου - Πυραμίδες και άλλα
ΠΛΗΡΟΦΟΡΙΕΣ - ΠΡΟΓΡΑΜΜΑΤΑ
ΠΡΑΚΤΟΡΕΙΟ ΤΑΞΙΔΙΩΝ
ΣΑΒΒΑΣ ΣΑΗΣ
ΤΑΡΠΟΝ ΣΠΡΙΓΚΣ 42
(δίπλα στην Alpha Bank Πλατείου Κύπρου)
Τηλ. 39781-3, 37711
X5775-12/4

Blue Star Ferries
ΑΠΟ ΡΟΔΟ

ΑΝΑΧΩΡΗΣΗ ΑΠΟ						ΑΦΙΞΗ
ΡΟΔΟ	ΚΩ	ΛΕΡΟ	ΠΑΤΜΟ	ΣΥΡΟ	ΑΜΟΡΓΟ (ΚΑΤΑΠΟΛΑ)	ΠΕΙΡΑΙΑ
ΤΡΙΤΗ 18:30	ΤΡΙΤΗ 21:45	--	--	ΤΕΤΑΡΤΗ 03:10	--	ΤΕΤΑΡΤΗ 06:40
ΠΕΜΠΤΗ 18:30	ΠΕΜΠΤΗ 21:45	ΠΕΜΠΤΗ 23:25	ΠΑΡΑΣΚΕΥΗ 00:35	ΠΑΡΑΣΚΕΥΗ 04:30	--	ΠΑΡΑΣΚΕΥΗ 08:30
ΣΑΒΒΑΤΟ 10:00	ΣΑΒΒΑΤΟ 12:45	--	--	--	ΣΑΒΒΑΤΟ 16:20	ΣΑΒΒΑΤΟ 21:30
ΚΥΡΙΑΚΗ 18:00	ΚΥΡΙΑΚΗ 21:15	ΚΥΡΙΑΚΗ 22:55	ΔΕΥΤΕΡΑ 00:05	ΔΕΥΤΕΡΑ 04:15	--	ΔΕΥΤΕΡΑ 08:00

ΠΡΟΣ ΡΟΔΟ

ΑΝΑΧΩΡΗΣΗ ΑΠΟ ΠΕΙΡΑΙΑ	ΑΦΙΞΗ					
	ΣΥΡΟ	ΑΜΟΡΓΟ (ΚΑΤΑΠΟΛΑ)	ΠΑΤΜΟ	ΛΕΡΟ	ΚΩ	ΡΟΔΟ
ΔΕΥΤΕΡΑ 19:00	ΔΕΥΤΕΡΑ 22:45	--	--	--	ΤΡΙΤΗ 04:45	ΤΡΙΤΗ 08:00
ΤΕΤΑΡΤΗ 19:00	ΤΕΤΑΡΤΗ 22:20	--	ΠΕΜΠΤΗ 01:55	ΠΕΜΠΤΗ 03:05	ΠΕΜΠΤΗ 04:45	ΠΕΜΠΤΗ 08:00
ΠΑΡΑΣΚΕΥΗ 19:00	ΠΑΡΑΣΚΕΥΗ 22:45	--	--	--	ΣΑΒΒΑΤΟ 04:30	ΣΑΒΒΑΤΟ 07:30
ΣΑΒΒΑΤΟ 23:30	--	ΚΥΡΙΑΚΗ 05:15	ΚΥΡΙΑΚΗ 07:40	ΚΥΡΙΑΚΗ 09:00	ΚΥΡΙΑΚΗ 10:45	ΚΥΡΙΑΚΗ 13:50

ΠΑΡΑΤΗΡΗΣΕΙΣ:
- 26/12/05: από ΡΟΔΟ 08:00 για ΚΩ (10:30-10:55), ΛΕΡΟ (12:20-12:35), ΠΑΤΜΟ (13:30-13:45), ΠΕΙΡΑΙΑ (20:05-23:30), ΣΥΡΟ (02:50-03:05 επόμενη μέρα), ΚΩ (08:00-08:30), ΡΟΔΟ 11:00.

ΑΝΕΚΤΕΛΕΣΤΑ ΔΡΟΜΟΛΟΓΙΑ: 24/12/05, 25/12/05, 31/12/05, 22/04/06 & 23/04/06.



RODOS FERRIES SERVICES/SKEVOS TRAVEL
ΚΑΝΤΕ ΚΡΑΤΗΣΗ ΤΩΡΑ!
ΠΛΗΡΟΦΟΡΙΕΣ ΚΑΙ ΚΡΑΤΗΣΕΙΣ ΘΕΣΕΩΝ ΣΤΟΝ ΤΑΞΙΔΙΩΤΙΚΟ ΣΑΣ ΠΡΑΚΤΟΡΑ Ή SKEVOS TRAVEL: ΑΜΕΡΙΚΗΣ 111, ΡΟΔΟΣ, ΤΗΛ. ΚΡΑΤΗΣΕΩΝ ΕΠΙΒΑΤΩΝ ΚΑΙ Ι.Χ.: 22410-22461, 22410-75655, 22410-75310, ΤΗΛ. ΚΡΑΤΗΣΕΩΝ ΦΟΡΤΗΓΩΝ: 22410-76600
X5774-30/4

Ε/Γ - Ο/Γ ΠΡΩΤΕΥΣ ΑΠΟ 03/04/2006 ΕΩΣ 30/04/2006

ΔΕΥΤΕΡΑ			ΤΡΙΤΗ			ΤΕΤΑΡΤΗ			ΠΕΜΠΤΗ			ΠΑΡΑΣΚΕΥΗ			ΣΑΒΒΑΤΟ			ΚΥΡΙΑΚΗ		
ΛΙΜΑΝΙ	ΩΡΑ		ΛΙΜΑΝΙ	ΩΡΑ		ΛΙΜΑΝΙ	ΩΡΑ		ΛΙΜΑΝΙ	ΩΡΑ		ΛΙΜΑΝΙ	ΩΡΑ		ΛΙΜΑΝΙ	ΩΡΑ		ΛΙΜΑΝΙ	ΩΡΑ	
	ΑΦ	ΑΝ		ΑΦ	ΑΝ		ΑΦ	ΑΝ		ΑΦ	ΑΝ		ΑΦ	ΑΝ		ΑΦ	ΑΝ		ΑΦ	ΑΝ
ΚΩΣ	-	08.00	ΡΟΔΟΣ	-	13.00				ΚΑΛ/ΝΟΣ		04.30	ΡΟΔΟΣ		08.45	ΚΩΣ		06.00	ΡΟΔΟΣ	-	13.00
ΝΙΣΥΡΟΣ	09.30	09.45	ΣΥΜΗ	14.40	15.00				ΚΩΣ	05.35	06.00	ΚΑΣΤ/ΖΟ	13.15	13.30	ΝΙΣΥΡΟΣ	07.30	07.45	ΣΥΜΗ	14.40	15.00
ΤΗΛΟΣ	11.00	11.15	ΤΗΛΟΣ	17.00	17.15				ΝΙΣΥΡΟΣ	07.30	07.45	ΡΟΔΟΣ	18.15	18.30	ΤΗΛΟΣ	09.00	09.15	ΤΗΛΟΣ	17.00	17.15
ΡΟΔΟΣ	14.15	15.00	ΝΙΣΥΡΟΣ	18.30	18.45				ΤΗΛΟΣ	09.00	09.15	ΤΗΛΟΣ	21.30	21.45	ΣΥΜΗ	11.15	11.35	ΝΙΣΥΡΟΣ	18.30	18.45
ΚΑΣΤ/ΖΟ	19.30	19.45	ΚΩΣ	20.15	20.30				ΣΥΜΗ	11.15	11.35	ΝΙΣΥΡΟΣ	23.00	23.15	ΡΟΔΟΣ	13.15	Δ	ΚΩΣ	20.15	Δ
ΡΟΔΟΣ	00.15	Δ	ΚΑΛ/ΝΟΣ	21.35	Δ				ΡΟΔΟΣ	13.15	Δ	ΚΩΣ	00.45	Δ						

ΠΑΡΑΤΗΡΗΣΕΙΣ 1. ΤΟ Μ.ΣΑΒΒΑΤΟ 22/04/06 ΑΝΑΧΩΡΗΣΗ ΑΠΟ ΚΩ ΣΤΙΣ 09.00, ΝΙΣΥΡΟ 10.30- 10.45, ΤΗΛΟ 12.00- 12.15, ΣΥΜΗ 14.15-14.35
2. ΣΕ ΠΕΡΙΠΤΩΣΗ ΚΑΘΥΣΤΕΡΗΜΕΝΗΣ ΑΦΙΞΗΣ ΤΟΥ BLUE STAR 2 ΣΤΗΝ ΚΩ ΤΟ Ε/Γ - Ο/Γ ΠΡΩΤΕΥΣ ΘΑ ΑΝΑΧΩΡΕΙ ΜΕΤΑ ΜΕΤΑ ΤΗΝ ΑΦΙΞΗ ΤΟΥ BLUE STAR 2 ΠΡΟΚΕΙΜΕΝΟΥ ΝΑ ΕΠΙΤΥΓΧΑΝΕΤΑΙ Η ΑΝΤΑΠΟΚΡΙΣΗ.

Ε/Γ - Ο/Γ ΣΥΜΗ ΑΠΟ 31/03/2006 ΕΩΣ 31/10/2006

ΔΕΥΤΕΡΑ			ΤΡΙΤΗ			ΤΕΤΑΡΤΗ			ΠΕΜΠΤΗ			ΠΑΡΑΣΚΕΥΗ			ΣΑΒΒΑΤΟ			ΚΥΡΙΑΚΗ		
ΛΙΜΑΝΙ	ΩΡΑ		ΛΙΜΑΝΙ	ΩΡΑ		ΛΙΜΑΝΙ	ΩΡΑ		ΛΙΜΑΝΙ	ΩΡΑ		ΛΙΜΑΝΙ	ΩΡΑ		ΛΙΜΑΝΙ	ΩΡΑ		ΛΙΜΑΝΙ	ΩΡΑ	
	ΑΦ	ΑΝ		ΑΦ	ΑΝ		ΑΦ	ΑΝ		ΑΦ	ΑΝ		ΑΦ	ΑΝ		ΑΦ	ΑΝ		ΑΦ	ΑΝ
ΡΟΔΟ		09.00	ΡΟΔΟ		09.00	ΣΥΜΗ		09.00	ΣΥΜΗ		06.00	ΣΥΜΗ		06.00	ΣΥΜΗ		06.00	ΡΟΔΟ		09.00
ΠΑΝ/ΤΗ	10.50	12.00	ΠΑΝ/ΤΗ	10.50	12.00	ΡΟΔΟΣ	10.50	18.30	ΡΟΔΟ	07.50	09.00	ΡΟΔΟ	07.50	09.00	ΡΟΔΟ	07.50	09.00	ΠΑΝ/ΤΗ	10.50	12.00
ΣΥΜΗ	13.00	16.15	ΣΥΜΗ	13.00	16.15	ΣΥΜΗ	20.20	Δ	ΠΑΝ/Τ	10.50	12.00	ΠΑΝ/ΤΗ	10.50	12.00	ΠΑΝ/ΤΗ	10.50	12.00	ΣΥΜΗ	13.00	15.45
ΡΟΔΟ	18.05	Δ	ΡΟΔΟ	18.05	18.30				ΣΥΜΗ	13.00	16.15	ΣΥΜΗ	13.00	16.15	ΣΥΜΗ	13.00	16.15	ΡΟΔΟ	17.35	Δ
			ΣΥΜΗ	20.20	Δ				ΡΟΔΟ	18.05	18.30	ΡΟΔΟ	18.05	18.30	ΡΟΔΟ	18.05	Δ			
									ΣΥΜΗ	20.20	Δ	ΣΥΜΗ	20.20	Δ						

Υ/Γ ΑΙΓΛΗ ΑΠΟ 10/04/2006 ΕΩΣ 31/10/2006

ΔΕΥΤΕΡΑ			ΤΡΙΤΗ			ΤΕΤΑΡΤΗ			ΠΕΜΠΤΗ			ΠΑΡΑΣΚΕΥΗ			ΣΑΒΒΑΤΟ			ΚΥΡΙΑΚΗ		
ΛΙΜΑΝΙ	ΩΡΑ		ΛΙΜΑΝΙ	ΩΡΑ		ΛΙΜΑΝΙ	ΩΡΑ		ΛΙΜΑΝΙ	ΩΡΑ		ΛΙΜΑΝΙ	ΩΡΑ		ΛΙΜΑΝΙ	ΩΡΑ		ΛΙΜΑΝΙ	ΩΡΑ	
	ΑΦ	ΑΝ		ΑΦ	ΑΝ		ΑΦ	ΑΝ		ΑΦ	ΑΝ		ΑΦ	ΑΝ		ΑΦ	ΑΝ		ΑΦ	ΑΝ
ΣΥΜΗ		07.30	ΣΥΜΗ		07.30	ΡΟΔΟ		09.00	ΡΟΔΟ		09.00	ΡΟΔΟ		09.00	ΡΟΔΟ		09.00	ΣΥΜΗ		07.30
ΡΟΔΟ	08.30	09.00	ΡΟΔΟ	08.30	09.00	ΣΥΜΗ	10.00	10.30	ΣΥΜΗ	10.00	10.30	ΣΥΜΗ	10.00	10.30	ΣΥΜΗ	10.00	10.30	ΡΟΔΟ	08.30	09.00
ΣΥΜΗ	10.00	16.30	ΣΥΜΗ	10.00	10.30	ΡΟΔΟ	11.30	14.30	ΡΟΔΟ	11.30	14.30	ΡΟΔΟ	11.30	14.30	ΡΟΔΟ	11.30	14.30	ΣΥΜΗ	10.00	16.00
ΡΟΔΟ	17.30	18.00	ΡΟΔΟ	11.30	14.30	ΣΥΜΗ	15.30	16.30	ΣΥΜΗ	15.30	16.30	ΣΥΜΗ	15.30	16.30	ΣΥΜΗ	15.30	16.30	ΠΑΝ/ΤΗ	16.30	16.40
ΣΥΜΗ	19.00	Δ	ΣΥΜΗ	15.30	16.30	ΡΟΔΟ	17.30	Δ	ΡΟΔΟ	17.30	Δ	ΡΟΔΟ	17.30	Δ	ΡΟΔΟ	17.30	18.00	ΡΟΔΟ	17.40	18.00
			ΡΟΔΟ	17.30	Δ										ΣΥΜΗ	19.00	Δ	ΣΥΜΗ	19.00	Δ

Παρακαλούμε πριν ταξιδέψετε επικοινωνήστε με την Εταιρεία :
ΕΚΔΟΣΗ ΕΙΣΙΤΗΡΙΩΝ ΣΤΑ ΓΡΑΦΕΙΑ ΤΗΣ ΕΤΑΙΡΕΙΑΣ
Η ΜΙΑ ΩΡΑ ΠΡΙΝ ΤΗΝ ΑΝΑΧΩΡΗΣΗ ΕΞΩ ΑΠΤΟ ΠΛΟΙΟ
THE TICKETS ARE ISSUED AT OUR OFFICE OR AT
THE POINT OF DEPARTURE ONE HOUR BEFORE
THE SCHEDULED DEPARTURE TIME
Head office:
Symi: Tel. 22460 71444 - 71100
Fax. 22460 71373
Rhodes: 88 Australia St.
Tel. 22410 37769 - 77760 Fax. 22410 34493
ANES
Your fastest way to Symi...
www.anes.gr
X5787-30/4



"ΜΙΧΑΛΗΣ"
Ο κατάλληλος άνθρωπος
στην κατάλληλη στιγμή
ΑΠΟΦΡΑΞΕΙΣ
ΚΑΘΑΡΙΣΜΟΙ ΑΠΟΧΕΤΕΥΤΙΚΩΝ ΑΓΩΓΩΝ ΜΕ ΥΔΡΟΒΟΛΗ
ΚΟΥΖΙΝΕΣ - ΤΟΥΑΛΕΤΕΣ - ΣΙΦΩΝΙΑ - ΥΔΡΟΡΟΕΣ

ΑΝΑΛΑΜΒΑΝΟΥΜΕ
ΔΗΜΟΥΣ ΝΟΣΟΚΟΜΕΙΑ ΕΡΓΟΣΤΑΣΙΑ
ΞΕΝΟΔΟΧΕΙΑ ΕΣΤΙΑΤΟΡΙΑ ΚΑΤΑΣΤΗΜΑΤΑ
ΠΟΛΥΚΑΤΟΙΚΙΕΣ ΜΟΝΟΚΑΤΟΙΚΙΕΣ

ΧΩΜΑΤΟΥΡΓΙΚΕΣ ΕΡΓΑΣΙΕΣ

ΜΕΤΑΦΟΡΕΣ ΠΑΝΤΟΣ ΤΥΠΟΥ
Εξυπηρετούμε 24 ώρες το 24ωρο ◆ 365 ημέρες το χρόνο
ΠΛΗΡΟΦΟΡΙΕΣ
ΜΙΧΑΛΗΣ Β. ΚΟΥΦΟΥ
☎ 2241095836 – Κιν. 6973991586
T7291-30/4

PELLOS TRAVEL
Α. ΠΑΠΑΣΑΒΒΑΣ
ΟΡΓΑΝΩΣΗ - ΠΟΙΟΤΗΤΑ - ΕΓΓΥΗΣΗ
ΠΑΣΧΑΛΙΝΕΣ ΕΠΙΛΟΓΕΣ
20/5-25/5 ΠΑΣΧΑ ΣΤΗΝ ΤΗΝΟ
(ΕΞΑΗΜΕΡΗ ΕΚΔΡΟΜΗ-ΠΑΣΧΑ ΣΤΗ ΤΗΝΟ)
ΑΝΑΧ.20/5 Μ.ΠΕΜΠΤΗ ΒΡΑΔΥ ΜΕ BLUE STAR
ΕΠΙΣ. 25/5 ΣΤΙΣ 12.15 μμ ΣΤΗ ΡΟΔΟ
ΞΕΝΟΔΟΧΕΙΑ 3*** ΜΕ ΠΡΩΙΝΟ-ΜΕΤΑΦΟΡΕΣ-ΣΥΝΟΔΟΣ ΓΡΑΦΕΙΟΥ
ΤΙΜΗ 195 ευρώ
20/4-25/4 ΠΑΣΧΑ ΣΤΗ ΚΩΝΣΤΑΝΤΙΝΟΥΠΟΛΗ ΜΑΡΜΑΡΙΣ-ΕΦΕΣΣΟΣ-ΣΜΥΡΝΗ-ΠΡΟΥΣΑ-ΚΩΝΣΤΑΝΤΙΝΟΥΠΟΛΗ-ΠΡΙΓΚΗΠΟΝΝΗΣΑ
ΑΝΑΧ.08.00 ΤΟ ΠΡΩΙ-20/4 Μ.ΠΕΜΠΤΗ
ΕΠΙΣΤΡΟΦΗ ΤΡΙΤΗ ΣΤΙΣ 25/5 ΣΤΙΣ 18.00 ΡΟΔΟ
ΞΕΝΟΔΟΧΕΙΑ 4 ΚΑΙ 3 ΑΣΤΕΡΩΝ ΜΕ ΦΑΓΗΤΟ-ΜΕΤΑΦΟΡΕΣ-ΞΕΝΑΓΗΣΕΙΣ-ΕΚΔΡΟΜΕΣ
ΤΙΜΗ 295 ευρώ
20/4-25/4 ΠΑΣΧΑ ΣΤΗ ΠΑΡΟ
(ΕΞΑΗΜΕΡΗ ΕΚΔΡΟΜΗ)
ΑΝΑΧ.20/5 Μ.ΠΕΜΠΤΗ ΒΡΑΔΥ ΜΕ BLUE STAR
ΕΠΙΣ. 25/5 ΣΤΙΣ 12.15 μμ ΣΤΗ ΡΟΔΟ
ΕΛΑΤΕ ΝΑ ΖΗΣΕΤΕ ΜΙΑ ΜΟΝΑΔΙΚΗ ΕΜΠΕΙΡΙΑ ΤΗΝ ΣΤΑΥΡΩΣΗ ΤΟΥ ΧΡΙΣΤΟΥ ΖΩΝΤΑΝΑ ΣΤΗ ΠΑΡΟ (ΜΑΡΠΙΣΣΑ)
ΞΕΝΟΔΟΧΕΙΑ ΜΕ ΠΡΩΙΝΟ-ΜΕΤΑΦΟΡΕΣ-ΣΥΝΟΔΟΣ ΓΡΑΦΕΙΟΥ
ΤΙΜΗ 195 ευρώ
20/4-25/4 ΠΑΣΧΑ ΣΤΗ ΠΑΤΜΟ
(ΕΞΑΗΜΕΡΗ ΕΚΔΡΟΜΗ)
ΑΝΑΧ.20/5 Μ.ΠΕΜΠΤΗ ΒΡΑΔΥ ΜΕ BLUE STAR ΕΠΙΣ. 25/4 ΣΤΙΣ 12.15 μμ ΣΤΗ ΡΟΔΟ ΔΥΝΑΤΟΤΗΤΑ ΕΠΙΣΤΡΟΦΗΣ ΜΕ ΔΩΔΕΚΑΝΗΣΟΣ ΕΧΠΡΕΣ ΣΤΙΣ 24/4 ΤΟ ΑΠΟΓΕΥΜΑ
ΞΕΝΟΔΟΧΕΙΑ 3*** ΜΕ ΠΡΩΙΝΟ-ΜΕΤΑΦΟΡΕΣ-ΣΥΝΟΔΟΣ ΓΡΑΦΕΙΟΥ
20/4/06 -24/5/06
ΠΑΣΧΑ ΣΤΗ ΚΑΛΥΜΝΟ
ΑΝΑΧ.20/5 Μ.ΠΕΜΠΤΗ ΕΠΙΣ. 24/4 ΣΤΙΣ 18.15 μμ ΣΤΗ ΡΟΔΟ ΜΕ ΔΩΔΕΚΑΝΗΣΟΣ ΕΞΠΡΕΣ
ΞΕΝΟΔΟΧΕΙΑ ΜΕ ΠΡΩΙΝΟ-ΜΕΤΑΦΟΡΕΣ-ΣΥΝΟΔΟΣ ΓΡΑΦΕΙΟΥ
21/4/06 - 25/4/06 (ΠΑΣΧΑ)
ΡΩΜΗ-ΦΛΩΡΕΝΤΙΑ-ΠΙΖΑ-ΒΕΝΕΤΙΑ
ΤΟ ΠΡΟΓΡΑΜΜΑ ΠΕΡΙΛΑΜΒΑΝΕΙ: ΑΕΡΟΠΟΡΙΚΑ ΕΙΣΙΤΗΡΙΑ-ΞΕΝΟΔΟΧΕΙΑ 4 ΚΑΙ 3 ΑΣΤΕΡΩΝ ΜΕ ΠΡΩΙΝΟ & ΦΑΓΗΤΟ-ΞΕΝΑΓΗΣΕΙΣ ΒΕΝΕΤΙΑΣ- ΡΩΜΗΣ ΦΛΩΡΕΝΤΙΑΣ.ΤΑΞΙΔΙΩΤΙΚΗ ΑΣΦΑΛΕΙΑ- ΦΟΡΟΙ ΑΕΡΟΔΡΟΜΙΟΥ
ΤΙΜΗ 695 ευρώ
ΣΥΝΟΔΟΣ Α. ΠΑΠΑΣΑΒΒΑΣ
Το γραφείο μας φημίζεται για την πολύ καλή ποιότητα των εκδρομών του και τις πολύ χαμηλές τιμές!!!
Διαθέτουμε επίσης:
Εισιτήρια ΟΑ, AEGEAN ΚΑΙ CHARTER. Ακτοπλοϊκά εισιτήρια. Ειδικά πακέτα για μεμονωμένους, συλλόγους, νεόνυμφους για Ελλάδα, Κύπρο, Τυνησία, Αίγυπτο, Μαρόκο, Ιταλία, Αγγλία, Γαλλία κ.α.
ΓΙΑ ΠΕΡΙΣΣΟΤΕΡΕΣ ΠΛΗΡΟΦΟΡΙΕΣ, ΚΡΑΤΗΣΕΙΣ ΚΑΙ ΑΝΑΛΥΤΙΚΑ ΠΡΟΓΡΑΜΜΑΤΑ
ΣΤΟ ΓΡΑΦΕΙΟ ΓΕΝΙΚΟΥ ΤΟΥΡΙΣΜΟΥ:
PELLOS TRAVEL
Λ. ΚΑΛΛΙΘΕΑΣ 125, ΦΑΛΗΡΑΚΙ, ΡΟΔΟΣ
ΤΗΛ: 2241087615 ΦΑΞ: 2241087616
EMAIL: pellostravel@rho.forthnet.gr WEB: www.pellostravel.gr
T 7084-30/4

Μικρό μνημόσυνο στη μνήμη ενός μεγάλου

ΜΑΝΩΛΗΣ ΧΡ. ΣΤΑΜΑΤΙΟΥ

ΕΞΙ ΧΡΟΝΙΑ ΑΠΟ ΤΟ ΘΑΝΑΤΟ ΤΟΥ

Εξι ολόκληρα χρόνια συμπληρώθηκαν τις μέρες αυτές από το θάνατο ενός μεγάλου ευπατρίδη, του αείμνηστου Εμμαν. Σταματίου.

Εξι χρόνια απουσίας μιας ανήσυχης και μαζί δημιουργικής προσωπικότητας που σφράγισε με τη δική του έντονη δραστηριότητα και επιχειρηματικότητα ένα κομμάτι της μεταπολεμικής ανάπτυξης της Δωδ/σου στο χώρο του τουρισμού.

Μέλος της ομάδας εκείνης των αυτοδημιούργητων Ροδιτών που πήραν στα χέρια τους την ανάπτυξη του τόπου τους και έχτισαν με το μυαλό και τα μπράτσα τους το μεγάλο τουριστικό και οικονομικό θαύμα της Δωδ/σου. Ο Μανώλης Σταματίου ξεχώρισε για την πολύπλευρη κοινωνική παρουσία του στο χώρο του αθλητισμού και του πολιτισμού στην κυοφορούμενη τότε ροδιακή κοινωνία.

Ομως ο Μανώλης Σταματίου δεν πέθανε. Ζει μέσα από το έργο του και την βαριά κοινωνική του κληρονομιά και θα παραμένει πάντα φωτεινό παράδειγμα της πιο ζωντανής και δημιουργικής ανθρώπινης αλληλεγγύης.

Τα έξι αυτά χρόνια εγκόσμιας απουσίας αντικαταστάθηκαν από μια ζωντανή παρουσία ανθρωπιάς και αλληλεγγύης, που προσφέρει ο ίδιος μέσα από το μεγάλο του κοινωνικό δημιούργημα, το γνωστό σε όλο το πανελλήνιο «Ιδρυμα Υποτροφιών Ρόδου Εμμαν. Χρ. Σταματίου και Μαίρη Χρ. Σταματίου-Παπαδάκη».

Ο μόχθος μιας ολόκληρης ζωής μεταλλάσεται σήμερα σε κοινωνική προσφορά στο πιο ευαίσθητο και ευπαθές κομμάτι της κοινωνίας μας, που γίνεται ο αποδέκτης της γενναιόδωρης καρδιάς του.

Αυτό που άλλοι φαρισαϊκά και υποκριτικά υπόσχονται και ευαγγελίζονται.

Εκεί που άλλοι καπηλεύονται και δημαγωγούν πάνω στα πιο αγνά όνειρα της νέας γενιάς και αποτελεσματική προσφορά, χαρίζοντας στα νιάτα της πατρίδας μας και την ελπίδα και την αισιοδοξία, αλλά και τα μέσα για να οικοδομήσουν μια νέα πιο δίκαιη και πιο ανθρώπινη κοινωνία.

Ζώντας ο ίδιος στα δύσκολα χρόνια μιας ξένης κατοχής με το όνειρο πάντα μιας ελεύθερης πατρίδας και μιας κοινωνίας με περισσότερο ανθρώπινο πρόσωπο, εργάσθηκε δυναμικά στο εργοτάξιο της μεταπολεμικής ανασυγκρότησης της Δωδεκανήσου.

Και όταν ήλθε η ώρα της καρποφορίας του έργου του, δεν λησμόνησε τις ρίζες του και τις οικογενειακές αρχές.

Δεν πρόδωσε τα όνειρα με τα οποία γαλουχήθηκε.

Πίστεψε ότι η ελεύθερη πατρίδα και η ελεύθερη κοινωνία που ονειρεύτηκε νέος, θα θεμελιωθεί πάντα πάνω στα ανήσυχα και προοδευτικά νιάτα αυτού του τόπου. Και αυτά τα νιάτα αγκάλιασε μαζί με όλες εκείνες τις μεγάλες αξίες που συγκροτούν την προσωπικότητα ενός σύγχρονου, ελεύθερου και δημιουργικού ανθρώπου.

Αυτή τη νεολαία και τα μεγάλα ιδανικά του πολιτισμού και του αθλητισμού εγκατέστησε κληρονόμους. Και σ' αυτή τη νεολαία και σ' αυτές τις αρχές επέτρεψε πολλαπλάσια αυτά που η κοινωνία της Ρόδου και η δική του επαγγελματική δραστηριότητα του χάρισαν.

Το παράδειγμά του δεν πρέπει μόνο να συγκινεί. Πρέπει κατ' εξοχήν να διδάσκει μέσα σε μια ελληνική καθημερινότητα που αντί να αντιμετωπίζει ενωτικά τα μεγάλα κοινωνικά μας προβλήματα, της ανεργίας, της οικονομίας, των ναρκωτικών, του περιβάλλοντος κλπ., συνθλίβεται δυστυχώς μέσα σε στείρες μικροπολιτικές αντιπαραθέσεις, μέσα σε διαπλοκές και υποκλοπές, που δηλητηριάζουν την κοινωνική μας ζωή και απαξιώνουν και την πολιτική και την κοινωνία στη συνείδηση των νέων μας.

Πιστεύω πως το καλύτερο και πάλι μνημόσυνο στη μνήμη του είναι η υποχρέωση όλων εκείνων που υπηρετούν το έργο του και εκείνων που προικοδοτούνται από τη μεγάλη καρδιά του, να σεβασθούν το μόχθο του και να ανταποκριθούν στο όραμά του, χτίζοντας μια πιο ελεύθερη δημιουργική και ανθρώπινη ροδίτικη κοινωνία.

Μάνος Κόκκινος

Η λειτουργία του «Ελαφος»

ΣΥΝΕΧΕΙΑ ΑΠΟ ΤΗ ΣΕΛ. 1

με όλο τον απαραίτητο εξοπλισμό, τηλεόραση και μίνι μπαρ.

«Στόχος μας», όπως δήλωσε ο δήμαρχος Καμείρου Στέφανος Δημητρας, «είναι να λειτουργήσουν οι εγκαταστάσεις όλο το χρόνο, κάτι βέβαια που θα εξαρτηθεί από τη βιωσιμότητα και την επισκεψιμότητά του». Ηδη υπάρχει μεγάλο ενδιαφέρον από ντόπιους και πρακτορεία να κλείσουν δωμάτια στο ξενοδοχείο «Ελαφος», ενώ εντός των ημερών θα ανακοινωθεί και το πακέτο διακοπών για τις ημέρες του Πάσχα. Το κόστος διαμονής στο ξενοδοχείο αν και δεν έχει ακόμη καθοριστεί, θεωρείται όμως ότι θα είναι προσιτό για τους ενδιαφερόμενους, που θα θελήσουν να περάσουν τις διακοπές τους σ' ένα χώρο από το παρελθόν.

Η ΑΝΑΚΑΙΝΙΣΗ του ξενοδοχείου και των υπολοίπων εγκαταστάσεων, καφετέρια και εστιατόριο, κόστισε συνολικά 800 χιλ. ευρώ. Η αποκατάσταση του ξενοδοχείου εντάχθηκε στο πρόγραμμα ΕΠΕΡ, τομεακό του ΥΠΕΧΩΔΕ, ενώ των άλλων μονάδων στο πρόγραμμα ΟΠΑΑΧ του Γ' ΚΠΣ.

Ευχαριστήριο

Ο Χριστιανικός Φιλανθρωπικός Σύλλογος **«Σύνδεσμος Αγάπης»** ευχαριστεί θερμά την κ. **ΧΛΟΗ ΒΟΛΟΝΑΚΗ** η οποία πρόσφερε για το φιλανθρωπικό έργο του 100 ευρώ αντί στεφάνου στη μνήμη **ΑΣΤΕΡΟΠΗΣ ΧΑΤΖΗΝΙΚΟΛΑ**

Επίσης εκφράζουμε τα θερμά συλλυπητήριά μας στην οικογένεια της εκλιπούσης και ευχόμαστε ο πανάγαθος Θεός μας να αναπαύσει την ψυχή της και σε όλους τους συγγενείς της να δίνει παρηγοριά και ελπίδα.

Το Διοικητικό Συμβούλιο

ΧΛ-12/4

ΑΡΧΩΝ ΣΑΜΑΡΤΖΗΣ ΑΕΤΕΒΕ
Από το 1980
25 ΧΡΟΝΙΑ ΜΟΝΩΣΕΙΣ

ΕΛΑΦΡΟΣΚΥΡΟΔΕΜΑ ΘΕΡΜΟΗΧΟΜΟΝΩΤΙΚΟ
Υπόστρωμα για γεμίσματα δαπέδων & δημιουργία ρήσεων


X 5765-30/4
ΔΙΑΘΕΣΗ:
ΑΡΧΩΝ ΣΑΜΑΡΤΖΗΣ ΑΕΤΕΒΕ
ΜΟΝΩΣΕΙΣ - ΣΤΕΓΑΝΩΣΕΙΣ
ΚΑΤΑΣΤΗΜΑΤΑ
1) Ικαρου & Λαοδικείας - Τηλ.: 22410 20021 Ρόδος 85100
2) Υποκατάστημα Ερυθρού Σταυρού 21 - Τηλ.: 22410 23030 Ρόδος 85100
ΚΙΝΗΤΟ: 6947374732

CINEMA
ΙΑΤΡΙΚΟΣ & ΝΟΣΟΚΟΜΕΙΑΚΟΣ ΕΞΟΠΛΙΣΜΟΣ
17 ΧΡΟΝΙΑ ΕΜΠΕΙΡΙΑΣ από το 1988
ΕΙΜΑΣΤΕ ΟΙ ΜΕΓΑΛΥΤΕΡΟΙ ΠΡΟΜΗΘΕΥΤΕΣ ΙΑΤΡΙΚΟΥ - ΟΡΘΟΠΕΔΙΚΟΥ ΚΑΙ ΝΟΣΟΚΟΜΕΙΑΚΟΥ ΥΛΙΚΟΥ ΣΤΗ ΔΩΔΕΚΑΝΗΣΟ
ΕΜΠΙΣΤΕΥΘΕΙΤΕ ΜΑΣ!!!
ΛΕΜΕΣΣΟΥ 2 ΡΟΔΟΣ ΤΗΛ. 22410 32238 - FAX 22410 28484

X222-30/4
ΑΝΑΠΗΡΙΚΑ ΚΑΡΟΤΣΙΑ - ΒΑΔΙΣΤΙΚΑ - ΟΡΘΟΠΕΔΙΚΑ ΕΙΔΗ - ΜΠΛΟΥΖΕΣ ΙΑΤΡΙΚΕΣ - ΚΑΛΤΣΕΣ ΦΛΕΒΙΤΙΔΑΣ - ΠΕΛΜΑΤΑ - ΟΡΘΟΠΕΔΙΚΑ ΜΑΞΙΛΑΡΙΑ - ΚΡΕΒΑΤΙΑ ΝΟΣΟΚΟΜΕΙΑΚΑ - ΙΑΤΡΙΚΟΣ ΕΞΟΠΛΙΣΜΟΣ ΚΑΙ ΑΝΑΛΩΣΙΜΑ - ΟΡΓΑΝΑ ΧΗΜΕΙΟΥ ΚΑΙ ΚΑΘΕ ΑΛΛΟ ΕΙΔΟΣ ΓΙΑ ΚΑΤ' ΟΙΚΟ ΝΟΣΗΛΕΙΑ

Ηρθε το Νέο TOYOTA RAV4

Σας περιμένει να το γνωρίσετε μ' ένα TEST DRIVE!
ΞΕΝΑΚΗΣ α.ε.β.ε.
Εξουσιοδοτημένος έμπορος και after sales
TOYOTA στα Δωδεκάνησα
10ο χλμ. Ρόδου - Λίνδου
Τηλ: 22410 86690
TOYOTA
X 5785-30/4

AQUA LINE design
AQUA LINE design


ΜΙΧΑΗΛ ΠΕΤΡΙΔΗ 104 ΤΗΛ.22410 63268 / FAX 63389 www.aqualine.gr

ΝΤΕΤΕΚΤΙΒΣ
30 ΧΡΟΝΙΑ ΜΟΝΙΜΑ ΚΑΙ ΣΤΗ ΡΟΔΟ
35354
ΠΛΑΤΕΙΑ ΑΓΙΟΥ ΙΩΑΝΝΟΥ
Η ΛΥΣΗ!!! ΣΕ ΚΑΘΕ ΣΑΣ ΠΡΟΒΛΗΜΑ
EXPRESS SECURITY
X.5781-30/4

STEFANAKIS
Εκδρομές - Εκδρομές - Εκδρομές
για ΚΑΛΟ ΠΑΣΧΑ
Καλό Πάσχα Καλό Ταξίδι

ΑΕΡΟΠΟΡΙΚΕΣ ΕΚΔΡΟΜΕΣ ΕΞΩΤΕΡΙΚΟΥ
ΠΑΡΙΣΙ-ΛΟΥΒΡΟ- ΝΟΡΜΑΝΔΙΑ-ΒΕΡΣΑΛΙΕΣ-DISNEY-ΣΗΚΟΥΑΝΑΣ 4,5 & 6 ημ.
ΠΑΡΙΣΙ - DISNEY (με διαμονή 2 νύχτες) 5 & 6 ημ.
ΠΑΡΙΣΙ - ΒΡΥΞΕΛΛΕΣ 6 ημ.
ΒΡΥΞΕΛΛΕΣ - ΑΜΣΤΕΡΝΤΑΜ 6 ημ.
ΑΜΣΤΕΡΝΤΑΜ 4 & 5 ημ.
ΠΡΑΓΑ - ΚΑΡΛΟΒΙ ΒΑΡΙ-ΔΡΕΣΔΗ-ΤΣΕΣΚΕ ΚΡΟΥΜΛΩΒ 3, 4 & 5 ημ.
ΠΡΑΓΑ - ΒΕΡΟΛΙΝΟ - ΔΡΕΣΗ 5 ημ.
ΜΑΔΡΙΤΗ - ΑΝΔΑΛΟΥΣΙΑ 6 ημ.
ΛΙΣΑΒΩΝΑ 5 ημ.
ΛΟΝΔΙΝΟ - ΣΚΩΤΙΑ 7 ημ.
ΛΟΝΔΙΝΟ 4 & 5 ημ.
ΜΟΝΑΧΟ - ΠΡΑΓΑ - ΒΕΡΟΛΙΝΟ 6 ημ.
ΒΕΡΟΛΙΝΟ 4 & 5 ημ.
ΡΩΜΗ - ΒΑΤΙΚΑΝΟ - ΦΛΩΡΕΝΤΙΑ - ΝΑΠΟΛΗ - ΠΟΜΠΗΪΑ 4 & 5 ημ.
ΡΩΜΗ - ΦΛΩΡΕΝΤΙΑ 5 ημ.
ΡΩΜΗ - ΚΑΠΡΙ 5 ημ.
ΚΛΑΣΙΚΗ ΙΤΑΛΙΑ 6 ημ.
ΝΤΟΥΜΠΑΪ 6 ημ.

ΟΔΙΚΕΣ ΑΚΤΟΠΛΟΪΚΕΣ ΕΚΔΡΟΜΕΣ ΕΞΩΤΕΡΙΚΟΥ
ΒΑΡΚΕΛΩΝΗ 4 & 5 ημ.
ΒΑΡΚΕΛΩΝΗ - ΑΝΔΟΡΑ - ΜΑΓΙΟΡΚΑ 5 ημ.
ΒΑΡΚΕΛΩΝΗ - ΚΥΑΝΗ ΑΚΤΗ 10 ημ.
ΠΑΡΙΣΙ - ΚΥΑΝΗ ΑΚΤΗ 10 ημ.
ΓΥΡΟΣ ΙΤΑΛΙΑΣ 9 ημ.
ΙΤΑΛΙΚΟ ΠΑΝΟΡΑΜΑ 7 ημ.
ΡΩΜΗ - ΦΛΩΡΕΝΤΙΑ 6 ημ.
ΣΙΚΕΛΙΑ - ΜΕΓΑΛΗ ΕΛΛΑΔΑ 8 ημ.
ΒΟΡΕΙΑ ΙΤΑΛΙΑ - ΚΥΑΝΗ ΑΚΤΗ 7 ημ.
ΣΤΑ ΒΗΜΑΤΑ ΤΟΥ ΝΑΠΟΛΕΟΝΤΑ 7 ημ.
ΕΛΒΕΤΙΑ - ΑΥΣΤΡΙΑ 9 ημ.
ΓΥΡΟΣ ΑΥΣΤΡΙΑΣ 9 ημ.
ΕΛΒΕΤΙΚΟ ΠΑΝΟΡΑΜΑ 8 ημ.
ΑΥΣΤΡΙΑ - ΚΡΑΤΙΑ - ΣΛΟΒΕΝΙΑ 7 ημ.
ΠΑΝΟΡΑΜΑ ΚΕΝΤΡΙΚΗΣ ΕΥΡΩΠΗΣ 9 ημ.
ΒΕΡΟΛΙΝΟ - ΚΡΑΚΟΒΙΑ - ΒΟΥΔΑΠΕΣΤΗ
ΜΕΛΩΔΙΚΕΣ ΠΟΛΕΙΣ 5 ημ.
ΒΙΕΝΝΗ - ΒΙΕΝΝΕΖΙΚΑ ΔΑΣΗ 5 ημ.
ΑΛΠΕΙΣ - ΛΙΜΝΕΣ ΑΥΣΤΡΙΑΣ 5 ημ.
ΒΟΥΔΑΠΕΣΤΗ 4 ημ.
ΒΙΕΝΝΗ - ΒΟΥΔΑΠΕΣΤΗ 5 ημ.
ΒΟΥΔΑΠΕΣΤΗ - ΒΙΕΝΝΗ - ΠΡΑΓΑ 7 ημ.
ΕΛΒΕΤΙΚΟ ΠΑΝΟΡΑΜΑ 5 ημ.
ΑΛΠΙΚΗ ΕΛΒΕΤΙΑ 5 ημ.
ΕΛΒΕΤΙΑ - ΜΕΛΑΝΑΣ ΔΡΥΜΟΣ 5 ημ.
ΕΛΒΕΤΙΑ - ΤΥΡΟΛΕΖΙΚΕΣ ΑΛΠΕΙΣ 5 ημ.
ΕΛΒΕΤΙΑ - ΛΙΜΝΗ ΚΩΝΣΤΑΝΤΖΑ 5 ημ.
ΡΟΜΑΝΤΙΚΗ ΓΕΡΜΑΝΙΑ - ΑΛΣΑΤΕΙΑ 5 ημ.
ΜΟΣΧΑ 5 ημ.
ΑΓΙΑ ΠΕΤΡΟΥΠΟΛΗ 4 & 5 ημ.
ΑΙΓΥΠΤΟΣ 8 ημ.
ΑΙΓΥΠΤΟΣ 5 ημ.
ΚΥΠΡΟΣ 5 ημ.
ΜΑΛΤΑ 4 ημ.
ΚΩΝΣΤΑΝΤΙΝΟΥΠΟΛΗ 4 & 5 ημ.
ΤΥΝΗΣΙΑ - ΓΥΡΟΣ ΟΑΣΕΩΝ 6 ημ.
ΑΠΩ ΑΝΑΤΟΛΗ 8 ημ. (5 νύχτες)

ΟΔΙΚΕΣ - ΑΚΤΟΠΛΟΪΚΕΣ ΕΚΔΡΟΜΕΣ ΕΛΛΑΔΑΣ
ΣΑΝΤΟΡΙΝΗ 4 ημ.
ΠΑΡΟΣ 4 ημ.
ΜΥΚΟΝΟΣ 4 ημ.
ΝΑΞΟΣ 4 ημ.
ΓΥΡΟΣ ΚΡΗΤΗΣ 6 ημ.
ΤΗΝΟΣ 4 ημ.
ΑΝΔΡΟΣ 4 ημ.
ΚΕΡΚΥΡΑ 5 ημ.
ΚΕΡΚΥΡΑ 4 ημ.
ΧΑΛΚΙΔΙΚΗ 4 & 5 ημ.

ΑΕΡΟΠΟΡΙΚΕΣ ΕΚΔΡΟΜΕΣ ΕΛΛΑΔΑΣ
ΧΑΛΚΙΔΙΚΗ 5 ημ.

ΔΡΟΜΟΛΟΓΙΑ F/B ΙΕΡΑΠΕΤΡΑ
Κάθε ΤΕΤΑΡΤΗ 07.00
ΧΑΛΚΗ - ΔΙΑΦΑΝΙ - ΠΗΓΑΔΙΑ -ΚΑΣΟΣ - ΣΗΤΕΙΑ και επιστροφή
Κάθε ΠΕΜΠΤΗ & ΚΥΡΙΑΚΗ 04.30
ΧΑΛΚΗ - ΔΙΑΦΑΝΙ - ΠΗΓΑΔΙΑ -ΚΑΣΟΣ - ΣΗΤΕΙΑ - ΑΓ. ΝΙΚΟΛΑΟΣ - ΣΑΝΤΟΡΙΝΗ - ΜΗΛΟΣ - ΠΕΙΡΑΙΑΣ
Κάθε ΤΡΙΤΗ 22.00 ΚΑΣΤΕΛΛΟΡΙΖΟ

ΜΕΓΑΛΗ ΕΒΔΟΜΑΔΑ
Μ. ΤΕΤΑΡΤΗ 07.00
ΧΑΛΚΗ - ΔΙΑΦΑΝΙ - ΠΗΓΑΔΙΑ -ΚΑΣΟΣ - ΣΗΤΕΙΑ - ΑΓ. ΝΙΚΟΛΑΟΣ - ΣΑΝΤΟΡΙΝΗ - ΜΗΛΟΣ - ΠΕΙΡΑΙΑΣ
Μ. ΠΑΡΑΣΚΕΥΗ 24.00
ΣΗΤΕΙΑ επιστροφή μέσω ΧΑΛΚΗΣ - ΚΑΡΠΑΘΟΥ - ΚΑΣΟΥ

Πληροφορίες: Αλεξάνδρου Διάκου 38
Τηλ. 22410 20625, 30054, 33603, 33607 - Fax 22410 26745
e-mail stefanakistours@yahoo.gr
X5788-30/4

Λόγω της μεγάλης κίνησης

Σημαντικά οδικά έργα στο δρόμο Κοσκινού-Φαληράκι

ΕΓΚΑΤΑΣΤΑΣΗ ΦΩΤΕΙΝΩΝ ΣΗΜΑΤΟΔΟΤΩΝ

Συνεδρίασε προχθές το βράδυ το δημοτικό συμβούλιο Καλλιθέας, το οποίο έδωσε πράσινο φως για να προχωρήσει η δημοπράτηση της λειτουργικής βελτίωσης του εθνικού δρόμου Κοσκινού-Φαληρακίου.

Το έργο έχει συνολικό προϋπολογισμό 3 εκατ. 900 χιλ. ευρώ, και είναι ενταγμένο στο τρίτο Κοινοτικό Πλαίσιο Στήριξης.

Η μελέτη του έργου, προβλέπει την εγκατάσταση και λειτουργία 4 φωτεινών σηματοδοτών, στις διασταυρώσεις Κοσκινού, Καλυθιών, στο 13ο χλμ. και στο κέντρο του Φαληρακίου. Επίσης περιλαμβάνει αντιπλημμυρικά έργα και υπέργειες διαβάσεις πεζών.

Το έργο θα δημοπρατηθεί σ' ένα μήνα και σύμφωνα με το χρονοδιάγραμμα θα ολοκληρωθεί το καλοκαίρι του 2007, πριν την έναρξη της τουριστικής σεζόν.

Ο δήμαρχος Καλλιθέας Γιάννης Ιατρίδης χαρακτήρισε σημαντικό το έργο της λειτουργικής βελτίωσης του εθνικού δρόμου Κοσκινού-Φαληρακίου, το οποίο θα συμβάλει στην οριστική επίλυση των προβλημάτων, που παρουσιάζονται μέχρι τώρα, από την κυκλοφορία των οχημάτων και των πεζών.

Επίσης το δημοτικό συμβούλιο ενέκρινε τους όρους της προκήρυξης για την πρόσληψη συμβούλου, ο οποίος θα ετοιμάσει το φάκελο για τη συνεργασία του Δήμου Καλλιθέας με το Πλανητάριο. Ως γνωστόν, ο Δήμος Καλλιθέας έχει ενταχθεί σε πιλοτικό πρόγραμμα σύμπραξης ιδιωτικού και δημόσιου τομέα, με στόχο τη δημιουργία θεματικού πάρκου στο Τσαΐρι.

Το διήμερο 6 έως 7 Μαΐου θα πραγματοποιηθούν στο Φαληράκι, οι πανελλήνιοι αγώνες φουσκωτών σκαφών. Ήδη μεγάλα τηλεοπτικά κανάλια έχουν εκδηλώσει μεγάλο ενδιαφέρον για την κάλυψη των αγώνων. Οι αγώνες αυτοί, σύμφωνα με τον κ. Ιατρίδη θα συμβάλουν στην προβολή και τη διαφήμιση του Φαληρακίου. Τα οφέλη που θα αποκομίσει η περιοχή είναι τεράστια.

Για τις προσεχείς εκλογές

Ο Γ. Μανωλάκης υποψήφιος δήμαρχος της Καρπάθου

ΚΑΛΕΣΕ ΣΕ ΣΥΣΤΡΑΤΕΥΣΗ ΤΑ ΚΟΜΜΑΤΑ

Την κάθοδό του στις δημοτικές εκλογές, στο Δήμο Καρπάθου ανακοίνωσε και επίσημα ο Γεώργιος Μανωλάκης. Ο κ. Μανωλάκης, ο οποίος θέτει υποψηφιότητα για πρώτη φορά, κάλεσε σε συστράτευση όλα τα πολιτικά κόμματα, τις οργανώσεις, τα σωματεία και όλους τους Καρπάθιους για την επίλυση των μεγάλων προβλημάτων του νησιού.

Σε ανακοίνωση που εξέδωσε ο κ. Μανωλάκης αναφέρει τα εξής:

«Συμπατριώτες μου,

Από πέρσι το καλοκαίρι μέχρι σήμερα, κάναμε πολλές συζητήσεις. Θέσαμε τις ανησυχίες μας και τους προβληματισμούς μας και αναζητήσαμε δρόμους συνεννόησης και σύγκλισης.

Σ' αυτήν την μακρόχρονη δημοκρατική διαδικασία, συζητήσαμε και συγκεκριμενοποιήσαμε το όραμά μας, την πολιτική για τα μικρά και μεγάλα προβλήματα του Δήμου μας, αλλά κυρίως τις άμεσες λύσεις, που χρειαζόμαστε, αν ο λαός της Καρπάθου μας τιμήσει με την εμπιστοσύνη και την ψήφο του.

Φίλοι συμπατριώτες,

Μέσα σ' αυτά τα πλαίσια, στρατευόμαστε όλοι στα ιδανικά του κοινού αγώνα. Σε ό,τι με αφορά, αφού η διαδικασία με επέλεξε, δηλώνω ότι αποδέχομαι την πρόκληση και θα είμαι υποψήφιος δήμαρχος Καρπάθου, στις εκλογές του 2006.

Προσδοκία μου είναι η ένωση των Καρπαθίων, να λειτουργήσει προς όφελος του καρπαθιακού λαού για το παρόν και το μέλλον αυτού του τόπου.

Από αυτό το προσκλητήριο δεν θα μπορούσα να εξαιρέσω τις οργανωμένες πολιτικές δυνάμεις.

Απευθύνω ανοικτή πρόσκληση σε όλα τα πολιτικά κόμματα, τις οργανώσεις, τα σωματεία και γενικά σε όλους τους Καρπάθιους και ζητώ όπως συντελέσουν με όλες τους τις δυνάμεις στην πραγματοποίηση του καρπαθιακού ονείρου.

Βιογραφικό

Ο κύριος Μανωλάκης είναι:

Πτυχιούχος του Οικονομικού Πανεπιστημίου της Αθήνας. Έχει μεταπτυχιακό δίπλωμα Master στα οικονομικά από τα New York University (Πανεπιστήμια της Νέας Υόρκης) και του Fairleigh Dickinson University (Φέρλι Ντίκινσον) του New Jersey. Υψηλόβαθμό στέλεχος του υπουργείου Εθνικής Οικονομίας σε θέματα Ευρωπαϊκών Κοινοτήτων. Πρόεδρος του Συλλόγου Πηγαδιωτών Αμερικής, σύμβουλος της Καρπαθιακής Ομοσπονδίας και α' αντιπρόεδρος της Δωδεκανησιακής Ομοσπονδίας Αμερικής. Πρόεδρος του Συλλόγου των Απανταχού Καρπαθίων στον Πειραιά. Είναι παντρεμένος με την Καλλιρρόη Γεωργίου (το γένος Λοΐζου) που εκδίδει την εφημερίδα «Καρπαθιακή» και έχει δύο παιδιά γιατρούς, την Θεοδώρα και τον Αλέξη.

ΔΙΕΥΘΥΝΣΗ ΔΑΣΩΝ ΔΩΔ/ΝΗΣΟΥ

ΑΝΑΚΟΙΝΩΣΗ

Γνωστοποιείται κατά το άρθρο 14 του Ν.998/79, η αποστολή για ανάρτηση στο Δήμο Καρπάθου της αριθμ. 850/08-3-06 πράξης χαρακτηρισμού έκτασης που εκδόθηκε από τον Δ/ντή Δασών Δωδ/σου. Ολόκληρη η έκταση που βρίσκεται στην θέση «Αρμυροπόταμος» Δ.Δ. Απερίου, Δήμου Καρπάθου, Νήσου Καρπάθου, εμβαδού 4.074,40 τ.μ. χαρακτηρίζεται ως γεωργική έκταση.

Ο Δ/ντής Δασών Δωδ/σου
Φίλιππος Κοντίτσης
Δασολόγος με βαθμό Α'
ΧΛ-12/4

CASIO®
> Συστήματα Ασύρματης Παραγγελιοληψίας για Καφετέριες - Εστιατόρια
> Μηχανοργάνωση Λιανικών Πωλήσεων Εμπορικών Καταστημάτων
Mk system
ΜΑΓΓΙΩΡΟΣ Δ. - ΚΑΤΣΑΜΟΥΝΔΗΣ Θ. & ΣΙΑ Ο.Ε.
Αγ. Αναστασίας 126, Ρόδος
Τηλ. & Fax: 22410 33909 - 33610 - 32815
e-mail: mksystem@otenet.gr
X5796-12/4

COSMOS CENTER
Εμπορικές Αποθήκες Εξοπλισμού
ΑΝΟΙΞΑΜΕ ΤΟ ΤΜΗΜΑ ΚΗΠΟΥ
ΣΕΤ/4 ΜΟΝΟ 100 €!!
ΣΕΤ/5 ΜΟΝΟ 100 €!!
ΣΕΤ/3 ΜΟΝΟ 120 €!!
ΞΥΛΙΝΗ ΚΟΥΝΙΣΤΗ 70 €!!
ΚΑΝΑΠΕΣ 2ΘΕΣΙΟΣ ΞΥΛΙΝΟΣ ΜΟΝΟ 65 €!!!
ΣΕΤ/3 120 €!!!
ΚΑΛΑΜΩΤΗ ΚΑΙ ΔΙΑΦΟΡΑ ΕΙΔΗ ΣΚΙΑΣ ΑΠΟ 1,5 €/Μ2
2ο ΧΜ. ΡΟΔΟΥ - ΚΑΛΙΘΕΑΣ (ΔΙΠΛΑ ΣΤΟ LIDL)
ΤΗΛ. 22410 20980, ΦΑΞ. 22410 22147
EMAIL dolcerelax@otenet.gr
T7376-15/7

ΑΝΑΚΟΙΝΩΣΗ
Στο CAS BEAUTY STUDIES ΕΡΓΑΣΤΗΡΙΟ ΕΛΕΥΘΕΡΩΝ ΣΠΟΥΔΩΝ
λειτουργούν μηνιαία τμήματα ταχύρυθμης εκπαίδευσης ΟΝΥΧΟΠΛΑΣΤΙΚΗΣ:
• Δύο (2) εβδομάδων (Ακρυλικό - Gel - μετάξι) από εξουσιοδοτημένη καθηγήτρια (training) Nails System International (N.S.I)
• Δύο (2) εβδομάδων μανικιούρ - spa, πεντικούρ spa
Δωρεάν προσφορά
α) Μασάζ χεριών - ποδιών
β) Αποτρίχωση χεριών - ποδιών
γ) Nail art
Χορηγείται Βεβαίωση Σπουδών μετά από εξετάσεις
Εξασφαλισμένη Επαγγελματική Κατάρτηση
Την εποπτεία της εκπαίδευσης, έχει η διοίκηση του ιδιωτικού ΤΕΕ «ΔΟΡΚΑΣ»
Πληροφορίες - εγγραφές:
Τηλ. 22410-64338, 67021 κιν. 6979028495
Διεύθυνση: Γ. Σεφέρη 155 2ος όροφος
(Εναντι εισόδου γυμναστηρίου ESPORTA)ΜΗΔΙΑ-ΡΟΔΟΣ
X5805-30/4

ΠΙΣΤΗ
ΕΤΑΙΡΕΙΑ ΕΘΝΙΚΩΝ ΜΕΤΑΦΟΡΩΝ
ΕΥΑΓΓΕΛΟΣ ΑΜΟΡΑΝΙΤΗΣ & ΣΙΑ Ε.Ε.
Τώρα
ΜΕΤΑΦΟΡΕΣ ΕΜΠΟΡΕΥΜΑΤΩΝ
από και προς
ΗΡΑΚΛΕΙΟ ΚΡΗΤΗΣ
Υπεύθυνος: Φουντουλάκης Μπάμπης
Κανελοπούλου 927
Περιοχή Γάζι τηλ. 2810311819
Κεντρικό: 5ο χλμ. Ρόδου - Λίνδου 85100
ΡΟΔΟΣ
Τηλ. 22410 65860 - 22410 65513
Υπευθ. Υπ/μα Αθηνών: Παλάσσης Αντώνης
Αγ. Αννης 17
Τηλ. 2103475471, 2103475691
ΑΘΗΝΑ
X228-22/4

ΟΙΚΟΔΟΜΙΚΕΣ ΕΠΙΧΕΙΡΗΣΕΙΣ
ΔΙΑΚΟΓΕΩΡΓΙΟΥ ΚΑΛΛΙΣΤΟΣ
ΕΘΝ.ΑΝΤΙΣΤΑΣΕΩΣ 11 (πρώην Αννης Μαρίας)
ΠΩΛΗΣΕΙΣ ΔΙΑΜΕΡΙΣΜΑΤΩΝ - ΚΑΤΑΣΤΗΜΑΤΑ - ΑΠΟΘΗΚΕΣ - ΑΝΤΑΛΛΑΓΕΣ ΑΚΙΝΗΤΩΝ - ΑΓΟΡΕΣ ΟΙΚΟΠΕΔΩΝ ΑΝΑΛΑΜΒΑΝΟΥΜΕ ΑΝΤΙΠΑΡΟΧΕΣ
ΠΩΛΟΥΝΤΑΙ διαμερίσματα λουξ κατασκευής με απεριόριστη θέα. Τα διαμερίσματα διαθέτουν θωρακισμένες πόρτες, εντοιχισμένες κουζίνες, ντουλάπες εντοιχισμένες, νιπτήρα με ντουλάπι, κεντρική θέρμανση αυτόνομη - ανοιγόμενα ανακλινόμενα κουφώματα με διπλά τζάμια, σίτες ρολά - υδραυλικό ασανσέρ, τριφασικό ρεύμα. Ολοι οι χώροι σπατουλαριστοί, εσωτερικές πόρτες MDF με σχέδιο.
ΔΙΑΜΕΡΙΣΜΑΤΑ ΕΠΙ ΤΗΣ:
1) ΠΩΛΟΥΝΤΑΙ διαμερίσματα επί της οδού Χαραλάμπους στο πάρκο, των 105, 125τ.μ., διαμερίσματα τριάρια - τεσσάρια.
2) ΟΙΚΟΔΟΜΗ υπό ανέγερση επί της οδού Κ. Παλαιολόγου και Θεοτοκοπούλου διαμερίσματα 2άρια, 3άρια, 4άρια καταστήματα.
3) ΕΠΙ της οδού Μ. Κων/νου - Κ. Παλαιολόγου, γραφείο - ιατρείο 70τ.μ.
4) ΑΠΟΘΗΚΕΣ
Πλησίον Στ. Κωτιάδη 120τ.μ., λ. Καλλιθέας (Καρακόνερο) 80-300 τ.μ.
5) ΠΩΛΟΥΝΤΑΙ στην παραλία Κιοτάρι μεζονέτες, ημιτελής και τελειωμένες των 80τ.μ. και 110τ.μ. σε 1000 τ.μ. οικόπεδο, πολυτελούς κατασκευής.
✓ Οι πωλήσεις μπορούν να γίνουν και με όλα τα δάνεια τραπεζών και οργανισμών
✓ Αναλαμβάνουμε ΑΝΤΙΠΑΡΟΧΕΣ και ΑΓΟΡΕΣ ΟΙΚΟΠΕΔΩΝ
✓ Δεχόμαστε ανταλλαγές ακινήτων
ΔΙΑΚΟΓΕΩΡΓΙΟΥ ΚΑΛΛΙΣΤΟΣ
Τηλ. 22410/29318 - 22410/78501-
FAX.22410/34598 - 22410/78502
X5773-30/4

ΟΡΘΟΠΕΔΙΚΑ - ΙΑΤΡΙΚΑ
ΧΑΡΙΤΟΣ
Ακούστε...
τους ήχους μιας νέας ζωής
Το μικρότερο αθέατο ψηφιακό ακουστικό
Ακουστικά Βαρηκοΐας
WIDEX oticon
Τώρα διαθέτουμε τη νέα ολοκληρωμένη σειρά 100% ψηφιακών & αυτόματων ακουστικών, που προσφέρουν τέλεια ακουστική απόδοση, χωρίς ενοχλητικά σφυρίγματα και χωρίς παράσιτα.
X.190-30/6
ΕΛΕΥΘ. ΒΕΝΙΖΕΛΟΥ 6 (Δίπλα στη Ροδιακή Επαυλη) - ΡΟΔΟΣ
Τηλ.: 22410 24112 - Fax: 22410 75969

PEGASOS TRAVEL

ΞΕΝΟΔΟΧΕΙΑ ΓΙΑ ΟΛΗ ΤΗΝ ΕΛΛΑΔΑ

ESPERIA PALACE Α' Κατηγορίας Σταδίου
Μονόκλινο € 100 έως 31/3/06 με πρωινό
Δίκλινο € 110 » » » »
Τρίκλινο € 120 » » » »

PRESIDENT Α' Κατηγορίας Λεωφόρος Κηφισίας
Μονόκλινο € 63 έως 31/3/06 με πρωινό
Δίκλινο για μονόκλινο € 68 » » » »
Δίκλινο € 73 » » » »
Τρίκλινο € 93 » » » »

ROYAL OLYMPIC LUX κοντά στο Σύνταγμα
Μονόκλινο € 91 έως 31/3/06
Δίκλινο € 91 » »
Τρίκλινο € 120 » »

OLYMPIC PLC Α' κατηγορίας Σύνταγμα
Μονόκλινο € 78 έως 31/11/05με πρωινό
Δίκλινο € 88 » » » »
Τρίκλινο € 109 » » » »

ASTOR Σύνταγμα
Μονόκλινο € 55 έως 31/12/05 με πρωινό
Δίκλινο για μονόκλινο € 62 » » » »
Δίκλινο € 70 » » » »
Τρίκλινο € 80 » » » »

POLIS GRAND HOTEL Α' Κατηγορίας Πατησίων
Μονόκλινο € 60 έως 31/3/06 με πρωινό
Δίκλινο € 70 » » » »
Τρίκλινο € 90 » » » »

ELECTRA Α' Κατηγορίας
Μονόκλινο € 135
Δίκλινο € 155
Τρίκλινο € 185

HELLINIS Β' Κατηγορίας ΩΝΑΣΕΙΟ, Συγγρού
Μονόκλινο € 48 έως 31/12/05
Δίκλινο € 58 » »
Τρίκλινο € 70 » »

LILIA Πειραιά
Μονόκλινο € 60
Δίκλινο € 76
Τρίκλινο € 85

SAVAY Πειραιά
Μονόκλινο € 75
Δίκλινο € 95
Τρίκλινο € 110

VERGINA Β' Κατηγορίας ΘΕΣ/ΚΗ (κεντρικό)
Μονόκλινο € 64
Δίκλινο € 80
Τρίκλινο € 90

Αλεξάνδρου Διάκου 84
Τηλ. 22410 73455, 78879, 76161
Κινητό 6977 986489
X5792/30/4

Ναυτικά Πρακτορεία TSAGARIS

GA FERRIES

Ε/Γ-Ο/Γ ΡΟΔΑΝΘΗ & Φ/Γ - Ο/Γ ΝΙΚΟΛΑΣ Α.

(ΤΟ **ΡΟ/ΡΟ ΝΙΚΟΛΑΣ Α.** ΕΙΝΑΙ **ΜΟΝΟ** ΟΧΗΜΑΤΑΓΩΤΟ)

ΡΟΔΟ - ΠΕΙΡΑΙΑ

ΤΕΤΑΡΤΗ 05/4
• ΡΟΔΑΝΘΗ 16.00 Κω - Κάλυμνο - Λέρο - Πάτμο - Πειραιά (10.00)
ΠΕΜΠΤΗ 06/4

ΠΑΡΑΣΚΕΥΗ 07/4
• ΡΟΔΑΝΘΗ 18.00 Σύμη - Τήλο - Νίσυρο - Κω - Κάλυμνο - Λέρο - Πάτμο - Πειραιά (15.30)
ΣΑΒΒΑΤΟ 08/4

ΚΥΡΙΑΚΗ 09/4
• ΜΑΡΙΝΑ 14.00 Κω - Κάλυμνο - Κατάπολα - Δονούσα- Πειραιά (09.20)
ΔΕΥΤΕΡΑ 10/4
• ΡΟΔΑΝΘΗ 16.00 Κω - Κάλυμνο- Λέρο- Πάτμο- Πειραιά (10.00)
ΤΡΙΤΗ 11/4

ΤΕΤΑΡΤΗ 12/4
• ΡΟΔΑΝΘΗ 16.00 Κω - Κάλυμνο- Λέρο- Πάτμο - Νάξο- Πειραιά (11.00)
ΠΕΜΠΤΗ 13/4

ΠΑΡΑΣΚΕΥΗ 14/4
• ΡΟΔΑΝΘΗ 18.00 Σύμη - Τήλο - Νίσυρο -Κω - Κάλυμνο - Λέρο- Πάτμο - Πειραιά (15.30)
ΣΑΒΒΑΤΟ 15/4

ΚΥΡΙΑΚΗ 16/4
• ΜΑΡΙΝΑ 14.00 Κω- Κάλυμνο- Κατάπολα - Δονούσα - Πειραιά (09.20)
Μ. ΔΕΥΤΕΡΑ 17/4
• ΑΝΘΗ ΜΑΡΙΝΑ 16.00 Κω- Λέρο- Πάτμο - Πειραιά
Μ. ΤΡΙΤΗ 18/4
• ΡΟΔΑΝΘΗ 16.00 Κω - Κάλυμνο - Λέρο - Πάτμο- Πειραιά (10.00)
Μ. ΤΕΤΑΡΤΗ 19/4
• ΑΝΘΗ ΜΑΡΙΝΑ 16.00 Κω - Λέρο - Πάτμο - Πειραιά (09.00)
Μ. ΠΕΜΠΤΗ 20/4
• ΡΟΔΑΝΘΗ 16.00 Κω - Κάλυμνο - Λέρο - Πάτμο- Πειραιά (10.00)
Μ. ΠΑΡΑΣΚΕΥΗ 21/4
• ΑΝΘΗ ΜΑΡΙΑ 15.00 Κω -Λέρο -Πάτμο -Πειραιά (08.00)
Μ. ΣΑΒΒΑΤΟ 22/4

Κυριακή του Πάσχα 23/4
ΑΓΙΟ ΠΑΣΧΑ!!!!
ΛΑΜΠΡΗ ΔΕΥΤΕΡΑ 24/4
• ΡΟΔΑΝΘΗ 16.00 Σύμη - Τήλο- Νίσυρο- Κω- Κάλυμνο- Λέρο- Πάτμο- Μύκονο - Σύρος - Πειραιά (14.00)
ΤΡΙΤΗ 25/4

ΠΕΜΠΤΗ 27/4
• ΡΟΔΑΝΘΗ 16.00 Κω- Λέρο- Πάτμο - Πειραιά (14.00)
ΠΑΡΑΣΚΕΥΗ 28/4

ΣΑΒΒΑΤΟ 29/4
• ΡΟΔΑΝΘΗ 16.00 Κω- Κάλυμνο- Λέρο- Πάτμο - Πειραιά (10.00)
ΚΥΡΙΑΚΗ 30/4
• ΜΑΡΙΝΑ 14.00 Κω - Κάλυμνο- Κατάπολα- Δονούσα- Πειραιά (09.20)

TSAGARIS TRAVEL
Σαχτούρη 5 (έναντι Τελωνείου)
Τηλ.: 22410 36170, 30406, 35066, 28597
X5769-30/4

ΣΥΝΕΧΕΙΑ ΑΠΟ ΤΗ ΣΕΛ. 1

ύδρευσης στη Μαλώνα
✔ 2 δεξαμενές ύδρευση 1000 κυβικών έκαστη.
✔ Κατασκευή 3 παιδικών σταθμών στον Αρχάγγελο, τη Μαλώνα και τα Μάσαρη
✔ Κατασκευή 3 Νηπιαγωγείων (2 στον Αρχάγγελο, 1 στα Μάσαρη)
✔ Επικάλυψη χειμάρρου Μαγκαφά, μήκους 400 μ., στον Αρχάγγελο
✔ Κατασκευή γέφυρας Μάκρωνα στο δρόμο που οδηγεί στα Στεγνά
✔ Κατασκευή ιρλανδικής γέφυρας στο Χαράκι
✔ Κατασκευή 3 γηπέδων 5x5 (Αρχάγγελος, Μαλώνα, Μάσαρη)
✔ Κατασκευή γηπέδου μπάσκετ στον Αρχάγγελο (Λειβάδα) με κερκίδες
✔ Κατασκευή νέου δημοτικού κοιμητηρίου (διαπλάτυνση οδού - κατασκευή γέφυρας και ηλεκτροφωτισμός)
✔ Ανάπλαση περιοχής «Πετρώνα»
✔ Ηλεκτροφωτισμός κάστρων Αρχαγγέλου και Φερακλού στο Χαράκι
✔ Τοποθέτηση 7 προκατασκευασμένων αιθουσών στα σχολεία του Δήμου
✔ Ανάπλαση πλατειών στην έδρα του Δήμου και στα Δημοτικά Διαμερίσματα
✔ Παρεμβάσεις στα δημοτικά γήπεδα (Αρχάγγελος, Μαλώνα, Μάσαρη), ηλεκτροφωτισμός, κερκίδες κ.α.
✔ Ίδρυση παραρτήματος ΤΑΞΥ - Αναβάθμιση ΙΚΑ

Φυσικά, έχουν γίνει παρεμβάσεις και σε άλλους τομείς, που αφορούν είτε οργάνωση υπηρεσιών για την εξυπηρέτηση τού πολίτη (Δημοτική Επιχείρηση Ύδρευσης Αποχέτευσης) είτε αποτελεσματικότερες υπηρεσίες για την αναβάθμιση της καθημερινότητάς του (ανάθεση της καθαριότητας σε εταιρεία, οργάνωση δημοτικού εργοταξίου, ηλεκτροφωτισμός, έργα οδοποιίας κτλ).

Με την ευκαιρία αυτή σάς αναφέρω ότι όλα τα μεγάλα έργα μας έχουν ενταχθεί σε προγράμματα και οι πόροι έχουν εξασφαλισθεί μετά από συντονισμένες προσπάθειες. Ενταγμένα επίσης είναι:
✔ 15θέσιο Δημοτικό

Συνέντευξη Παπουρά

✔ Κολυμβητήριο
✔ Παιδότοπος Λειβάδας
✔ Ανάπλαση κεντρικής οδού και κατασκευή πεζοδρομίων στον Αρχάγγελο
✔ Ασφαλτόστρωση της παλαιάς εθνικής οδού (Αρχάγγελος - Αίθωνας - Μαλώνα - Μάσαρη - Κάλαθος)
✔ Ασφαλτόστρωση οδού προς τον ιππικό όμιλο «Φαέθων»

Οι εργασίες υλοποίησης των έργων αυτών προγραμματίζεται μέσα στο 2006.

ΕΡ.: Ποια είναι τα σημαντικότερα προβλήματα που εξακολουθεί να αντιμετωπίζει ο Δήμος σας;

ΑΠ.: Αποτελεί κοινό τόπο ότι για πολλά χρόνια διαπιστωνόταν έλλειμμα αναπτυξιακών υποδομών στην περιοχή μας. Την τετραετία που διανύουμε προσπαθήσαμε πολύ και εργαστήκαμε σκληρά προς αυτή την κατεύθυνση. Πιστεύουμε ότι τα καταφέραμε! Ο Δήμος απέκτησε οντότητα και δυναμική. Είμαστε πλέον υπολογίσιμοι.

Βέβαια, ο δρόμος είναι ακόμη μακρύς. Απαιτείται λοιπόν μεγάλη προσπάθεια στον τομέα των τουριστικών υποδομών. Έχουμε τις ωραιότερες παραλίες του νησιού (Τσαμπίκα, Στεγνά, Αγάθη, Χαράκι), οι οποίες πρέπει να αξιοποιηθούν και να αναδειχθούν. Περιμένουμε μία γενναία απόφαση από το κράτος! Επιπλέον, πρέπει να αναδείξουμε τις φυσικές καλλονές του τόπου μας - και έχουμε πολλές. Ακόμη, επιβάλλεται να αναζητήσουμε δημιουργικές διεξόδους για τη νεολαία του τόπου (γι' αυτό άλλωστε έχουμε ήδη επικεντρώσει την προσπάθειά μας στην υλοποίηση αθλητικών εγκαταστάσεων, που προαναφέρθηκαν) για να αποφεύγουν τους όποιους «πειρασμούς» της σύγχρονης εποχής. Τέλος, αναπόδραστη ανάγκη αποτελεί η συγκέντρωση, αξιοποίηση και προβολή του λαογραφικού υλικού μας.

ΕΡ.: Πώς κρίνετε το έργο σας αναφορικά με το πρόγραμμα και τις δεσμεύσεις απέναντι στους δημότες σας;

*** ΑΠ.:** Γι' αυτήν ειδικά την ερώτηση οφείλω να σάς ευχαριστήσω ιδιαίτερα. Βρισκόμαστε στην ευχάριστη θέση να αντικρίζουμε κατάματα τους συμπολίτες μας, απόλυτα ικανοποιημένοι για όσα έχουμε εξαγγείλει. Έχουμε λοιπόν ξεπεράσει κατά πολύ τις προεκλογικές δεσμεύσεις και έχουμε υπερκαλύψει το πρόγραμμα που είχαμε καταθέσει στους πολίτες του Δήμου μας.

ΕΡ.: Σε ό,τι αφορά τις προσεχείς δημοτικές εκλογές θα διεκδικήσετε πάλι το δημαρχιακό θώκο. Η Νέα Δημοκρατία σάς δίνει στήριξη, ενώ εσείς ανήκετε στο χώρο του ΠΑΣΟΚ. Τι σημαίνει αυτό;

ΑΠ.: Αρχικά, οφείλω να διευκρινίσω ότι ο δημαρχιακός θώκος δεν είναι για μας αυτοσκοπός. Σκοπός μας ήταν από την πρώτη στιγμή, τόσο της παράταξής μας όσο και εμένα προσωπικά, να υπηρετήσουμε το κοινό καλό και να φέρουμε το Δήμο μας στη θέση που δικαιωματικά τού αξίζει. Ξεκινήσαμε με σταθερά βήματα, θέσαμε στόχους, διεκδικήσαμε πόρους, απαιτήσαμε, παλέψαμε.....Νομίζουμε λοιπόν ότι μετά από όλα αυτά δικαιούμαστε να ολοκληρώσουμε το έργο που ξεκινήσαμε. Θέλουμε να πιστεύουμε ότι οι συμπολίτες μας θα μάς εμπιστευθούν και πάλι, ανανεώνοντας τη λαϊκή εντολή....

Ο συνδυασμός μας είναι πολυσυλλεκτικός και αποτελείται από ανθρώπους καταξιωμένους - κοινωνικά και πολιτικά- οι οποίοι ανήκουν σε διάφορους πολιτικούς χώρους. Η Ν.Δ., αξιολογώντας το έργο μας, μας έδωσε τη στήριξή της. Προσδοκούμε το ίδιο και από το χώρο του ΠΑΣΟΚ. Άλλωστε, εμείς ζητάμε τη στήριξη όλων των κομμάτων. Εμείς πάνω από όλους και από όλα θέτουμε το καλό του Δήμου μας. Είμαστε μία ανεξάρτητη παράταξη με ανοικτούς ορίζοντες.

ΕΡ.: Ποια στρατηγική θα ακολουθήσετε εσείς και η παράταξή σας στις εκλογές αυτές;

ΑΠ.: Κρίνω ότι είναι πολύ νωρίς για να χαράξουμε προεκλογικές στρατηγικές. Εμείς δίνουμε προτεραιότητα στην άμεση ολοκλήρωση του έργου που υλοποιούμε. Όταν έρθει η κατάλληλη στιγμή, την όποια στρατηγική θα την καθορίσουμε - όπως και στο παρελθόν- όλοι MAZI.

ΕΡ.: Πώς χαρακτηρίζετε τις σχέσεις σας με την κεντρική εξουσία;

ΑΠ.: Στις σχέσεις μας με την κεντρική εξουσία τον πρώτο λόγο έχει το συμφέρον αυτού του τόπου. Σε αυτό το πλαίσιο κινηθήκαμε μέχρι σήμερα και σε αυτόν τον άξονα θα συνεχίσουμε να κινούμαστε. Η αλήθεια είναι ότι ανταποκρίθηκαν στις απαιτήσεις μας- οι οποίες σε αρκετές περιπτώσεις ήταν διεκδικητικές, όχι όμως παράλογες.

ΕΡ.: Πώς είναι τα οικονομικά στο Δήμο σας τώρα;

ΑΠ.: Η οικονομική κατάσταση είναι υγιής και τα ακόλουθα στοιχεία το καταδεικνύουν. Όταν αναλάβαμε το χρέος ανερχόταν σε περίπου 3 εκ. ευρώ. Σήμερα, το χρέος έχει μειωθεί στα 1,8 εκ. ευρώ, και είμαστε συγκρατημένα αισιόδοξοι για περαιτέρω μείωσή του. Αξίζει να σημειωθεί ότι και οι 3 απολογισμοί ήταν πλεονασματικοί, ενώ οι πόροι για την εξέλιξη των έργων είναι εξασφαλισμένοι.

ΕΡ.: Είστε αισιόδοξος ότι τα αποτελέσματα των εκλογών αυτών θα δικαιώσουν την πολιτική σας;

ΑΠ.: Για μας, η εκλογική νίκη ούτε ήταν ούτε και είναι στόχος ζωής. Χρόνια τώρα υπηρετούμε το καλό αυτού του τόπου με το ίδιο πάθος, από όποια θέση κι αν μάς έταξαν οι συνδημότες μας. Προσπαθούμε πάντα για τα καλύτερο, είμαστε ταγμένοι σε ένα και μόνο χρέος: ΤΟ ΚΟΙΝΟ ΣΥΜΦΕΡΟΝ. Μπαίνοντας στη διαδικασία αυτή, γνωρίζουμε εκ των προτέρων ότι τελικός κριτής είναι ο λαός. Πιστεύουμε λοιπόν ότι ο λαός αυτός έχει και μνήμη και κρίση. Έχουμε εμπιστοσύνη στις επιλογές του, και αυτός είναι τελικά που θα αποφασίσει...

Καρεκλιά από σερβιτόρο

ΣΥΝΕΧΕΙΑ ΑΠΟ ΤΗ ΣΕΛ. 1

Ο σερβιτόρος, κατηγορείται για επικίνδυνη σωματική βλάβη.

• Όλα ξεκίνησαν στις 3.15 τα ξημερώματα της Πέμπτης. Μαθητές λυκείου της Κρήτης που διασκέδαζαν σε νυκτερινό κέντρο προκάλεσαν επεισόδιο με αποτέλεσμα άλλοι θαμώνες να καλέσουν την Αστυνομία. Όταν εισήλθε στο κέντρο ένας αστυνομικός δέχτηκε επίθεση από 17χρονο μαθητή ο οποίος τον χαστούκισε. Προς βοήθεια του συναδέλφου, τους έσπευσαν αστυνομικοί της υποδιεύθυνσης Ασφαλείας Ρόδου. Ο, καβγάς πήρε διαστάσεις και ένας αστυνομικός τραυματίστηκε στο πόδι.

Οι αστυνομικοί συνέλαβαν τρεις μαθητές και τον συνοδό καθηγητή τους, οι οποίοι όμως αφέθηκαν ελεύθεροι και προχθές επέστρεψαν στην Κρήτη.

Αυτόνομος ο ΣΥΝ στις δημοτικές

ΣΥΝΕΧΕΙΑ ΑΠΟ ΤΗ ΣΕΛ. 1

νέου με τη παράταξη του Γιώργου Γιαννόπουλου και αφ' ετέρου οδηγεί στο συμπέρασμα ότι ο ΣΥΝ προσανατολίζεται να μην έχει «οργάνωμένη παρουσία» στις εκλογές για την δευτεροβάθμια αυτοδιοίκηση.

Τις τελικές αποφάσεις θα πάρει το επόμενο διάστημα η ολομέλεια του κόμματος στην οποία πιθανόν να κληθούν να συμμετέχουν και στελέχη από τον ευρύτερο αριστερό χώρο.

Σύμφωνα με τις πληροφορίες, ο Συνασπισμός αντιμετωπίζει δυσκολίες για να βρει υποψήφιο δήμαρχο και - όπως φημολογείται - και στην περίπτωση που δεν τα καταφέρει ποτέ, τότε θα τεθεί επικεφαλής ο γραμματέας της νομαρχιακής επιτροπής Δημ. Γάκης.

Ας σημειωθεί ότι μετά τις γιορτές του Πάσχα ο Συνασπισμός θα προχωρήσει σε εκδήλωση με κεντρικό ομιλητή τον κοινοβουλευτικό εκπρόσωπο του κόμματος Φώτη Κουβέλη.

Karíba Travel

ΠΡΑΚΤΟΡΕΙΟ ΓΕΝΙΚΟΥ ΤΟΥΡΙΣΜΟΥ

ΜΕ ΣΥΝΕΠΕΙΑ, ΕΥΘΥΝΗ & ΚΑΤΑΝΟΗΣΗ ΠΡΟΣΦΕΡΟΥΜΕ Ο,ΤΙ ΚΑΛΥΤΕΡΟ - ΦΘΗΝΟΤΕΡΟ ΣΤΗΝ ΑΓΟΡΑ ΜΑΣ

Από 1ης Απριλίου

1) ROYAL OLYMPIC HOTEL LUX κατηγορίας
Στήλες Ολυμπίου Διός
Μονόκλινο 108€
Δίκλινο 108€
Τρίκλινο 145€

2) PRESIDENT HOTEL Α' κατηγορίας
Λεωφ. Κηφησίας
Μονόκλινο 78€
Δίκλινο 82€
Τρίκλινο 105€

3) ASTOR HOTEL Α' κατηγορίας
Σύνταγμα
Μονόκλινο 78€
Δίκλινο 103€
Τρίκλινο 120€

4) POLIS GRAND HOTEL Α' κατηγορίας
Πατησίων 19 & Βεραντζέρου 10
Μονόκλινο 76€
Δίκλινο 84€
Τρίκλινο 118€

5) ARETHOUSA HOTEL Β' κατ. SUPERIOR
Σύνταγμα
Μονόκλινο 60€
Δίκλινο 80€
Τρίκλινο 105€

6) HELLINIS HOTEL Β' κατηγορίας
ΩΝΑΣΕΙΟ - Λεωφ. Συγγρού
Μονόκλινο 48€
Δίκλινο 58€
Τρίκλινο 70€

7) DORIAN HOTEL Β' κατηγορίας
Ομόνοια
Μονόκλινο 50€
Δίκλινο 60€
Τρίκλινο 79€

8) LILIAN HOTEL
Πειραιάς - Πασαλιμάνι
Μονόκλινο 60€
Δίκλινο 76€
Τρίκλινο 100€

9) HOTEL EGNATIA PALACE Α' κατηγορίας
Θεσσαλονίκη - κέντρο
Μονόκλινο 100€
Δίκλινο 110€
Τρίκλινο 135€

10) HOTEL EGNATIA Β' κατηγορίας
Θεσσαλονίκη - κέντρο (πλήρως ανακαινισμένο)
Μονόκλινο 75€
Δίκλινο 85€
Τρίκλινο 95€

Στις παραπάνω τιμές συμπεριλαμβάνεται πρωινό (μπουφές)
Επίσης διαθέτουμε
• Αεροπορικά εισιτήρια εσωτερικού και εξωτερικού με όλες τις αεροπορικές εταιρίες
• Ακτοπλοϊκά εισιτήρια με όλες τις ναυτιλιακές εταιρίες: BLUE STAR - G.A. FERRIES - LANE - ΔΩΔΕΚΑΝΗΣΟΣ - ΤΗΛΟΣ 21ος ΑΙΩΝΑΣ κ.λ.π.
• Κρατήσεις ξενοδοχείων σ' όλη την Ελλάδα και το εξωτερικό

ΑΝΟΙΚΤΑ ΚΑΘΗΜΕΡΙΝΑ 08.00 - 14.00 και 15.00 - 21.00
ΣΑΒΒΑΤΑ 08.00 - 14.00. ΚΥΡΙΑΚΕΣ ΚΛΕΙΣΤΑ

ΟΔΟΣ: ΔΡΑΓΟΥΜΗ 18 & ΜΑΝΔΗΛΑΡΑ (ΝΙΟΧΩΡΙ)
Τηλ.: +30 22410 24650, 75391, 78170 -
FAX: +30 22410 78793 κιν. 6942434753
E-mail: kariba-travel@rho.forthnet.gr

X.5780-30/4

έτοιμοι για ΚΤΕΟ; ΤΑΛΑΙΠΩΡΙΑ ΤΕΛΟΣ!

AUTOVISION®
ΤΕΧΝΙΚΟΣ ΕΛΕΓΧΟΣ ΟΧΗΜΑΤΩΝ

Ιδιωτικό ΚΤΕΟ Ρόδου

για ραντεβού..22410 67677

ΕΥΚΟΛΑ, ΓΡΗΓΟΡΑ, ΑΞΙΟΠΙΣΤΑ ΚΑΙ ΦΘΗΝΟΤΕΡΑ!!

ΑΝΟΙΧΤΑ ΑΠΟΓΕΥΜΑΤΑ ΚΑΙ ΣΑΒΒΑΤΟ, ΟΛΑ ΤΑ ΠΑΡΑΒΟΛΑ ΑΓΟΡΑΖΟΝΤΑΙ ΣΤΟ ΚΤΕΟ

25 λεπτά αρκούν....

ΠΡΟΣΟΧΗ! — ΠΡΟΓΡΑΜΜΑ ΠΡΟΣΚΛΗΣΗΣ ΟΧΗΜΑΤΩΝ

Ν. ΔΩΔ/ΣΟΥ - ΤΟΝ Απρίλιο ΚΧΑ 7100 εώς ΚΧΑ 8200 και ΡΟΖ 100 εώς ΡΟΖ 1500

Η ΜΗ ΔΙΕΝΕΡΓΕΙΑ ΤΕΧΝΙΚΟΥ ΕΛΕΓΧΟΥ ΤΟΥ ΟΧΗΜΑΤΟΣ ΣΑΣ (ΚΤΕΟ) ΜΕΣΑ ΣΤΙΣ ΠΡΟΘΕΣΜΙΕΣ, ΑΠΟΤΕΛΕΙ ΠΑΡΑΒΑΣΗ (ΚΟΚ 86) ΚΑΙ ΤΙΜΩΡΕΙΤΑΙ ΑΠΟ ΤΙΣ ΑΡΧΕΣ ΜΕ ΠΡΟΣΤΙΜΟ 334 ΕΥΡΩ ΚΑΙ ΑΦΑΙΡΕΣΗ ΠΙΝΑΚΙΔΩΝ

1ο Χιλ. ΝΕΑΣ ΕΘΝΙΚΗΣ ΟΔΟΥ ΤΣΑΙΡΙ - ΑΕΡΟΔΡΟΜΙΟΥ
www.kteo-rodos.gr
X221-30/4

ALHAMBRA TRAVEL

ΓΕΝΙΚΟΙ ΑΝΤΙΠΡΟΣΩΠΟΙ ΓΙΑ ΤΗΝ LOUIS ΣΤΗ ΡΟΔΟ

LOUIS HELLENIC CRUISES

...αποδράστε από τα συνηθισμένα!!!

ΠΑΣΧΑΛΙΝΗ ΠΡΟΣΦΟΡΑ!!!

50% ΕΚΠΤΩΣΗ ΣΤΟ ΔΕΥΤΕΡΟ ΕΠΙΒΑΤΗ

7ήμερη Κοσμο...Πολίτικο Αιγαίο & Σμύρνη με το κρουαζιερόπλοιο **PERLA**

ΗΜΕΡΑ	ΛΙΜΑΝΙ	ΑΦΙΞΗ	ΑΝΑΧΩΡΗΣΗ
Παρασκευή	Πειραιάς	-	17.00
Σάββατο	Κωνσταντινούπολη	13.30	-
Κυριακή	Κωνσταντινούπολη	-	13.00
Δευτέρα	Σμύρνη	07.30	18.30
Τρίτη	Πάτμος*	16.30	10.30
Τρίτη	Μύκονος	16.00	23.00
Τετάρτη	Ρόδος	09.00	18.00
Πέμπτη	Ηράκλιο	07.00	12.00
Πέμπτη	Σαντορίνη*	17.00	21.00
Παρασκευή	Πειραιάς	06.00	-

*Αποβίβαση με βάρκες καιρού επιτρέποντος

Κατηγορία	Τιμές κατ' άτομο
ΤΑ	1.230 €
ΤΒ	1.150 €
A	945 €
B	875 €
D	865 €
D	800 €
F	780 €
G	760 €
E	730 €
3ος/4ος ενήλικας	615 €
3ο/4ο παιδί	Δωρεάν*
Λιμενικά & λοιπά έξοδα	171 €

ΗΜΕΡΟΜΗΝΙΑ ΑΝΑΧΩΡΗΣΗΣ: 21 ΑΠΡΙΛΙΟΥ

...καιρός για κρουαζιέρα!!!

Στην τιμή περιλαμβάνεται η πλήρης διατροφή των επιβατών, το πρόγραμμα ψυχαγωγίας στο κρουαζιερόπλοιο, ασφάλιση αστικής - επαγγελματικής ευθύνης.

Δεν περιλαμβάνονται τα λιμενικά και λοιπά έξοδα, οι προαιρετικές εκδρομές, τα φιλοδωρήματα, η κατανάλωση ποτών και αναψυκτικών.

Όλοι οι επιβάτες πληρώνουν τα λιμενικά και λοιπά έξοδα.

Επιβάρυνση μονόκλινης καμπίνας 25%. Επιβάρυνση μονόκλινων καμπίνων SA & SB 100%

Παιδιά ως 17 ετών όταν μοιράζονται την καμπίνα με δύο ενήλικες πληρώνουν μόνο τα λιμενικά τέλη 171 ευρώ.

Η προσφορά ισχύει μόνο για επιβάτες με ελληνικό διαβατήριο ή και αλλοδαπό διαβατήριο, οι οποίοι είναι αποδεδειγμένα μόνιμοι κάτοικοι Ελλάδας και για περιορισμένο αριθμό καμπίνων.

θα τηρηθεί απόλυτη σειρά προτεραιότητας στις κρατήσεις.

ΑΠΑΡΑΙΤΗΤΟ ΔΙΑΒΑΤΗΡΙΟ ΣΕ ΙΣΧΥ Η ΤΑΥΤΟΤΗΤΑ ΜΕ ΛΑΤΙΝΙΚΟΥΣ ΧΑΡΑΚΤΗΡΕΣ (ΝΕΟΥ ΤΥΠΟΥ)

ΠΛΗΡΟΦΟΡΙΕΣ-ΠΡΟΓΡΑΜΜΑΤΑ
ALHABRA TRAVEL
Δ. ΘΕΟΔΩΡΑΚΗ 13 - ΡΟΔΟΣ
ΤΗΛ. 22410-37052-2241025698
X5794-30/4

KYDON TOURS

ΕΚΔΡΟΜΕΣ - ΕΚΔΡΟΜΕΣ - ΕΚΔΡΟΜΕΣ

ΠΑΣΧΑ ελληνικό στην ΚΥΠΡΟ

κατ' ευθείαν πτήση HELLAS JET AIR BUS A320
Αναχώρηση 21/4 09.30
Επιστροφή 25/4 13.30
Μόνο 440 €. Φόρος 50 €
Πλούσιο πρόγραμμα. ΟΛΑ ΠΛΗΡΩΜΕΝΑ!!!
-Αεροπορικά εισιτήρια - Φόροι - Ξενοδοχεία 4 αστέρων ημιδιατροφή - Μαγειρίτσα Σαββάτου - Αναστάσιμο γεύμα Κυριακής πλούσιο με μουσική - 3 εκδρομές Λευκωσία, Πάφο, Λεμεσός, Τρόοδος, Κίκκος.
Συνοδός η κ. Ελένη Ψυλλάκη

ΠΑΡΙΣΙ - DISNEYLAND

25/4 - 30/4/06
Το πιο όμορφο δώρο στα παιδιά σας
Αεροπορικά εισιτήρια - φόροι - μεταφορές - ξενοδοχεία SEQUOIA στη Disney 3 μέρες, είσοδοι στο πάρκο και studios - Ξενοδοχείο MERIDIEN 4 αστέρων στο ΠΑΡΙΣΙ 3 διαν. πρωινό μπουφέ καθημερινά, ξενάγηση στο Παρίσι.
Συνοδός η κ. Ελένη Ψυλλάκη

ΠΑΣΧΑΛΙΝΕΣ ΕΚΔΡΟΜΕΣ!!!

ΡΩΜΗ - ΙΤΑΛΙΑ - ΑΜΣΤΕΡΝΤΑΜ - ΠΡΑΓΑ - ΚΩΝ/ΠΟΛΗ - ΣΥΡΙΑ - ΝΤΟΥΜΠΑΪ - ΕΛΛΑΔΑ - ΕΛΛΗΝΙΚΑ ΝΗΣΙΑ - ΙΣΠΑΝΙΑ

ΚΩΝΣΤΑΝΤΙΝΟΥΠΟΛΗ

10/5 - 15/5/06 ΑΕΡΟΠΟΡΙΚΗ
Αεροπορικά εισιτήρια - Φόροι - Ξενοδοχεία 4 αστέρων Πλατεία TAKSIM με πρωινό - Ξεναγήσεις σε όλη την Πόλη - Ψώνια - Διασκέδαση. Πλούσιο πρόγραμμα.
Συνοδός η κ. Ελένη Ψυλλάκη

DUBAI 26/5 - 30/5/06
EMIRATES πτήση κατ' ευθείαν ΑΘΗΝΑ - DUBAI
Εμείς ΓΝΩΡΙΖΟΥΜΕ πολυ καλά το Dubai
Εσείς απλά ΕΛΑΤΕ μαζί μας.
Αεροπορικά εισιτήρια - Ξενοδοχείο INTERCONTINENTAL 5 αστέρων με πρωινό μπουφέ - Ξενάγηση - Κρουαζιέρα - Safari - ABOUDABI.
Συνοδός η κ. Ελένη Ψυλλάκη

DUBAI ΣΑΣ ΤΑΞΙΔΕΥΟΥΜΕ ΟΠΟΙΑ ΜΕΡΑ ΘΕΛΕΤΕ
με τα πλούσια και οικονομικά πακέτα

Σας ταξιδεύουμε 30 χρόνια

ΚΑΛΟ ΠΑΣΧΑ

ΠΡΑΚΤΟΡΕΙΟ KYDON
Τηλ. 22410 23000, 27900, 27722
• ΕΘΕΛΟΝΤΩΝ ΔΩΔ/ΣΙΩΝ 14 • ΑΚΤΗ ΣΑΧΤΟΥΡΗ 8
e-mail:kydon@otenet.gr
X.5784-30/4



→ ΔΙΕΘΝΕΣ ΚΕΝΤΡΟ ΛΟΓΟΤΕΧΝΩΝ ΚΑΙ ΜΕΤΑΦΡΑΣΤΩΝ ΡΟΔΟΥ: ΟΙ ΠΙΟ ΠΡΟΣΦΑΤΕΣ ΔΡΑΣΕΙΣ



Στο πλαίσιο των αφιερωματικών εκδηλώσεων για την **Παγκόσμια Μέρα Παιδικού Βιβλίου, το Διεθνές Κέντρο Λογοτεχνών και Μεταφραστών Ρόδου** σε συνεργασία με τη Δ/νση Α΄ Βάθμιας Εκπαίδευσης Δωδ/σου - Τμήμα Πολιτιστικών Θεμάτων κ΄ Υγείας, κάλεσαν τους μαθητές δημοτικής εκπαίδευσης **να δημιουργήσουν οι ίδιοι την αφίσα για τον εορτασμό της μέρας αυτής.**

Το θέμα που δόθηκε ήταν «Αν ένα βιβλίο ταξίδευε, που θα πήγαινε;» και **οι συμμετοχές έφθασαν τον αριθμό των 220.** Τα υλικά που χρησιμοποίησαν οι μικροί καλλιτέχνες ποικίλαν, όπως ξυλομπογιές, τέμπερες, κηρομπογιές και κολάζ. Οι δημιουργίες τους συγκεντρώθηκαν στις κτιριακές εγκαταστάσεις του Δ.Κ.Λ.Μ.Ρ., όπου μία καλλιτεχνική επιτροπή που απαρτιζόταν από την ιστορικό τέχνης, κα. Πόλυ Χατζημάρκου και τη ζωγράφο, κα. Μαρία Ανεζιά επέλεξε τις δώδεκα καλύτερες και είναι των εξής:



• Προπαρασκευαστικό Τμήμα τσιγγανοπαίδων...17ο Δημοτικό Σχολείο Ρόδου «Το βιβλίο ταξιδεύει στα όνειρα μας»
• Κάτια Φούκα Χώρος Δημιουργικής Μάθησης «Χαραυγή» « Ένα βιβλίο ταξιδεύει παρέα με τα φύλλα»
• Ομαδικό κολάζ Α' Τάξη, 17ο Δημοτικό Σχολείο Ρόδου
• Λασκαρή Μαρίνα Κοινοτικό Προσχολικό Κέντρο
• Σταματία Φυστικάκη ΣΤ' τάξη, 7θέσιο Δημοτικό Σχολείο Παστίδας
• Μαρία Κούτελου Β2, 16ο Δημοτικό Σχολείο Ρόδου
• Ηλίας Πανταζής Χώρος Δημιουργικής Μάθησης «Χαραυγή»
• Άννα- Βιργινία Εσπόζιτο Β2, 12Ο Δημοτικό Σχολείο Ρόδου
• Ομαδικό κολάζ Κοινοτικό Προσχολικό Κέντρο
• Βούλα Φεγγαρα ΣΤ' Δημοτικό Σχολείο Μαριτσών
• Μαριέττα Νικολαΐδη Χώρος Δημιουργικής Μάθησης «Χαραυγή»
• Ομαδική δημιουργία Γ' Τάξη, 17ο Δημοτικό Σχολείο

Οι βραβευμένες δημιουργίες εκτέθηκαν στο χώρο του «Ακταίον» το Σάββατο, 1 Απριλίου 2006 όπου πραγματοποιήθηκε η ημερίδα «Οι φόβοι των παιδιών μέσα από τα παραμύθια», ενώ το σύνολο των συμμετοχών μπορούσε να δει κανείς στο προαύλιο του 12ου Δημοτικού Σχολείου την Κυριακή, 2 Απριλίου 2006, όπου έγιναν και οι απονομές των βραβείων.

ΚΑΙ ΑΛΛΑ ΝΕΑ ΑΠΟ ΤΟ ΛΟΓΟΤΕΧΝΙΚΟ: Το Διεθνές Κέντρο Λογοτεχνών και Μεταφραστών Ρόδου έκλεισε τον κύκλο μίας σειράς διαδραστικών δραστηριοτήτων που εφαρμόστηκαν σε παιδικούς σταθμούς της πόλης μας από τη νηπιαγωγό - εμψυχώτρια εκπαιδευτικών προγραμμάτων, κ. **Καίτη Παρασκευά** την προηγούμενη εβδομάδα.

Το εργαλείο για την υλοποίηση αυτών των επισκέψεων ήταν μια **εκπαιδευτική βαλίτσα** η οποία περιείχε δραστηριότητες για παιδιά προσχολικής και πρώτης σχολικής ηλικίας. Έτσι...ξεκίνησε το ταξίδι του Δ.Κ.Λ.Μ.Ρ. στις **«Μέρες Παιδικού Βιβλίου»,** την Τρίτη, 28 Μαρτίου 2006. Ο ήρωας και ταξιδευτής στον κόσμο των μικρών παιδιών ήταν «ο βάτραχος» της σειράς παιδικών βιβλίων του Βέλθουις Μαξ - εκδόσεις Πατάκης. Ο βάτραχος αυτός δε μοιάζει σαν όλους τους άλλους, αφού αντιμετωπίζει όλα τα θέματα που απασχολούν τα μικρά παιδιά με τρόπο ευθύ, απλό και συνάμα διασκεδαστικό. Γι' αυτό το λόγο τα μικρά παιδιά συμμετείχαν στο ταξίδι αυτό με πολύ μεγάλο ενθουσιασμό.

Επισκέψεις πραγματοποιήθηκαν στους **Δημοτικούς Παιδικούς Σταθμούς - 1ο και 3ο, στα Νηπιαγωγεία της πόλεως Ρόδου - 1ο και 18ο, και στο ιδιωτικό Νηπιαγωγείο του Κολεγίου Ρόδου** με τη συνεργασία των νηπιαγωγών τους, της κας. Νάνσυ Τριποσκούφη, φιλολόγου - στελέχους του Δ.Κ.Λ.Μ.Ρ και της κας. Ποθητής Λόη - υπεύθυνης πολιτιστικών θεμάτων κ΄ υγείας στη Δ/νση Α΄ Βάθμιας Εκπαίδευσης Δωδ/σου. Η διαδρομή τελείωσε την Τρίτη, 4 Απριλίου 2006 και η βαλίτσα αποθηκεύτηκε μέχρι το επόμενο της ταξίδι...

→ ΜΗΤΗΡ ΘΕΟΥ ΣΕ ΝΑΟΥΣ ΤΗΣ ΠΟΛΗΣ ΜΑΣ

Τρεις παρουσιάσεις του έργου 'Μήτηρ Θεού' σε μουσική του Χρήστου Λεοντή, σε Ιερούς Ναούς της Ρόδου, θα πραγματοποιηθούν αυτή την εβδομάδα. Βασισμένο στον Ακάθιστο Ύμνο, το έργο θα παρουσιαστεί από την **Μικτή Χορωδία Δήμου Ροδίων, υπό τη διεύθυνση του Μιχάλη Καλαεντζή και τη συμμετοχή της Χορωδίας Ιεροψαλτών 'Ρόδον το Αμάραντο'. Σολίστ θα είναι ο τενόρος Λευτέρης Τουμαράς, ενώ θα συμμετάσχουν πιθανοί στις αφηγήσεις και ορχήστρα εγχόρδων** (βιολί, βιόλα, βιολοντσέλο, κοντραμπάσο, κλαρινέτο, πολίτικη λύρα, πλ. Πιάνο, συνθεσάϊζερ) από καταξιωμένους μουσικούς.

Οι παρουσιάσεις θα πραγματοποιηθούν στις **8:30 μ.μ.,** κατά το παρακάτω πρόγραμμα:
Πέμπτη 13/4, Ιερός Ναός Αναλήψεως Ρόδου
Παρασκευή 14/4, Ιερός Ναός Κοιμήσεως της Θεοτόκου, Κρεμαστή Ρόδου
Σάββατο 15/5, Ιερός Ναός Ευαγγελισμού Ρόδου

Την παραγωγή έχει ο Πολιτιστικός Οργανισμός Δήμου Ροδίων και το ΔΗ.ΠΕ.ΘΕ. Ρόδου με τη συνεργασία της Ιεράς Μητρόπολης Ρόδου και της Αστικής-Μη Κερδοσκοπικής 'Εταιρείας του Πολίτη' Δήμου Πεταλούδων. Είσοδος ελεύθερη.

ΑΛΛΑ ΝΕΑ ΤΟΥ ΠΟΔΡ: Με μεγάλη επιτυχία πραγματοποιήθηκαν το Σαββατοκύριακο που μας πέρασε, οι εκδηλώσεις που τελούσαν υπό την Αιγίδα του Πολιτιστικού Οργανισμού Δήμου Ροδίων: 1) η συναυλία της Πρότυπης Ορχήστρας Μουσικής Δωματίου Αθηνών και της πιανίστα Καλλιόπης Εμμανουήλ, υπό τη διεύθυνση του Γιώργου Αραβίδη. Οι συντελεστές καταχειροκροτήθηκαν από το κοινό που απόλαυσε τα έργα του μεγάλου Αυστριακού συνθέτη Β. Α. Μότσαρτ. Τη συναυλία διοργάνωσε ο Μουσικοπαιδαγωγικός - Πνευματικός Σύλλογος Ρόδου 'Απόλλων 'και το Ελληνικό Ωδείο - Παράρτημα Ρόδου.

2) Με μεγάλο ενδιαφέρον παρακολούθησαν το **διήμερο σεμινάριο ανατολίτικου χορού (Bellydance), με την χοροδιδάσκαλο και χορογράφο Φωτεινή Γκανταλλά,** οι λάτρεις της κίνησης και του χορού. Το σεμινάριο διοργάνωσε το Gadala Dance Studio και μέρος των εσόδων θα δοθεί στην Ελληνική Αντικαρκινική Εταιρεία Ρόδου.

VANIK TOURS

ΓΙΑΝΝΗΣ και ΣΕΒΑ ΒΑΛΣΑΜΙΔΗ
VANIK σημαίνει ΑΛΗΘΕΙΑ
ΑΚΤΗ ΚΑΝΑΡΗ 17, ΨΑΡΟΠΟΥΛΑ - ΑΝΕΤΟ ΠΑΡΚΙΝΓΚ •
Ανοικτά: ΔΕ-ΣΑ 08.30 - 14.00 & 16.30 - 20.30 - Τηλ. 22410 35191, 37621 κινητό: 6945798148 , FAX 22410 29532

Το γραφείο μας πάντα πρώτο σε κρατήσεις ξενοδοχείων εξασφάλισε και σας προσφέρει καταπληκτικές τιμές για τα παρακάτω ξενοδοχεία σε ΠΑΚΕΤΑ (έκδοση εισιτηρίων R/T) από 1/4/2006-31/10/2006

Απευθυνόμαστε σε σας που θέλετε και η κράτησή σας να είναι σωστή και το δωμάτιό σας να σας περιμένει

1ον HOTEL PRESIDENT Α΄ Κατηγορίας
Λεωφόρος Κηφισίας (ανακαινισμένο)
Μονόκλινο € 72
Δίκλινο € 82
Τρίκλινο € 105

2ον HOTEL ZAFOLIA Α΄ Κατηγορίας
Λεωφόρος Αλεξάνδρας
Μονόκλινο € 98
Δίκλινο € 115
Τρίκλινο € 135

3ον HOTEL ATHENS CYPRIA Α΄ Κατηγορίας
Σύνταγμα
Μονόκλινο € 80
Δίκλινο € 105
Τρίκλινο € 135

4ον HOTEL ASTOR Α΄ Κατηγορίας
Σύνταγμα
Μονόκλινο € 78
Δίκλινο € 103
Τρίκλινο € 120

5ον HOTEL ARETHOUSA Β΄ Κατηγορίας
Σύνταγμα
Μονόκλινο € 60
Δίκλινο € 80
Τρίκλινο € 105

6ον HOTEL ELECTRA Α΄ SUPERIOR
Ερμού Σύνταγμα
Μονόκλινο € 135
Δίκλινο € 155
Τρίκλινο € 185

7ον HOTEL ELLINIS Β΄ Κατηγορίας
Ωνάσειο, λεωφ. Συγγρού
Μονόκλινο € 48
Δίκλινο € 58
Τρίκλινο € 70

8ον HOTEL TPITON Β΄ Κατηγορίας
Κέντρο Πειραιά
Μονόκλινο € 60
Δίκλινο € 80
Τρίκλινο € 100

9ον HOTEL SAVOY Α΄ Κατηγορίας
Κέντρο Πειραιά
Μονόκλινο € 75
Δίκλινο € 95
Τρίκλινο € 115

10ον HOTEL EGNATIA Β΄ Κατηγορίας
Θεσσαλονίκη Κέντρο - ανακαινισμένο
Μονόκλινο € 75
Δίκλινο € 85
Τρίκλινο € 95

11ον HOTEL EGNATIA PALACE Α΄ Κατηγορίας
Θεσσαλονίκη Κέντρο - ολοκαίνουργιο
Μονόκλινο € 100
Δίκλινο € 110
Τρίκλινο € 135

* Τα παραπάνω ξενοδοχεία διαθέτουν T.V. σε όλα τα δωμάτια
* Στις παραπάνω τιμές συμπεριλαμβάνεται πρωινό σε μπουφέ
* Ακόμη σε μας θα βρείτε αεροπορικά και ατμοπλοϊκά εισιτήρια όλων των εταιρειών.

X.5770-30/4

ΠΡΑΚΤΟΡΕΙΟ ΤΑΞΙΔΙΩΝ
ΣΑΒΒΑΣ ΣΑΗΣ
ΠΡΟΣΦΕΡΟΥΜΕ
τα φθηνότερα αεροπορικά εισιτήρια για όλο τον κόσμο με όλες τις αεροπορικές πτήσεις
ΠΡΟΣΟΧΗ:
ΠΛΗΡΟΦΟΡΙΕΣ ΔΕΝ ΔΙΔΟΝΤΑΙ ΑΠΟ ΤΟ ΤΗΛΕΦΩΝΟ ΜΟΝΟ ΠΡΟΣΩΠΙΚΗ ΠΑΡΟΥΣΙΑ ΣΑΣ
Ακόμη:
♦ ΒΙΖΑ επισκέπτου για ΑΥΣΤΡΑΛΙΑ σε μία μέρα
♦ Εκδοση διαβατηρίων
♦ Εκδοση αδειών αυτοκινήτων

ΞΕΝΟΔΟΧΕΙΑ ΣΤΗΝ ΑΘΗΝΑ

PRESIDENT Α' Κατηγορίας Λεωφόρος Κηφησίας
Μονόκλινο € 72 με πρωινό
Δίκλινο για μονόκλινο € 77 » »
Δίκλινο € 82 » »
Τρίκλινο € 105 » »

ROYAL OLYMPIC LUX κοντά στο Σύνταγμα
Μονόκλινο € 108
Δίκλινο € 108
Τρίκλινο € 145

ΚΑΝΙΓΚΟΣ Α' κατηγορίας οδός Κάνιγγκος
Μονόκλινο € 78 με πρωινό
Δίκλινο € 88 » »

ASTOR Σύνταγμα
Μονόκλινο € 73 με πρωινό
Δίκλινο € 103 » »
Τρίκλινο € 120 » »

POLIS GRAND HOTEL Α' Κατηγορίας Πατησίων
Μονόκλινο € 76 με πρωινό
Δίκλινο € 84 » »
Τρίκλινο € 115 » »

DORIA HTL Β' Κατηγορίας Ομόνοια
Μονόκλινο € 73 με πρωινό
Δίκλινο € 84 » »
Τρίκλινο € 110 » »

BEST WESTERN Ιλίσια
Μονόκλινο € 84 με πρωινό
Δίκλινο € 93 » »
Τρίκλινο € 110 » »

ARETOUSA Β' Κατηγορίας Μητροπόλεως Σύνταγμα
Μονόκλινο € 60
Δίκλινο € 80
Τρίκλινο € 105

VERGINA Β' Κατηγορίας ΘΕΣ/ΚΗ (κεντρικό)
Μονόκλινο € 64
Δίκλινο € 80
Τρίκλινο € 100

ΣΑΣ ΣΥΜΦΕΡΕΙ ΠΡΙΝ ΚΛΕΙΣΕΤΕ ΟΠΟΥΔΗΠΟΤΕ ΝΑ ΜΑΣ ΕΠΙΣΚΕΦΘΕΙΤΕ

ΠΡΑΚΤΟΡΕΙΟ ΤΑΞΙΔΙΩΝ
ΣΑΒΒΑΣ ΣΑΗΣ
ΤΑΡΠΟΝ ΣΠΡΙΓΚΣ 42 δίπλα στην Τράπεζα Πίστεως
• Τηλ. 22410 39781-3
X.5775-30/4

Γεώργιος Ιωαννίδης
Οικοδομικές Επιχειρήσεις
ARCH Net architects
ΠΩΛΟΥΝΤΑΙ ΑΝΕΞΑΡΤΗΤΕΣ ΜΟΝΟΚΑΤΟΙΚΙΕΣ
ΣΤΗΝ ΙΞΙΑ ΚΑΙ ΣΤΗΝ ΑΝΟΙΞΗ 135 - 180 - 200
ΝΕΑ ΑΓΟΡΑ 78 &ΓΑΛΛΙΑΣ 15 ΤΗΛ 22410-22307 ΚΙΝ. 69 32 296 983
X/5795-30/4

MITSIS HOTELS
HOTEL Rodos Maris
ULTRA ALL-INCLUSIVE HOTEL
ΕΟΡΤΑΣΜΟΣ ΠΑΣΧΑ

Όπως κάθε χρόνο έτσι και φέτος πιστοί στα έθιμα και τις παραδόσεις το ξενοδοχείο μας Rodos Maris στο μαγευτικό Κιοτάρι, διοργανώνει ένα πλούσιο εορταστικό πρόγραμμα τις ημέρες του Πάσχα.
Ελάτε κοντά μας σε ένα ιδιαίτερα ευχάριστο, οικογενειακό και γιορτινό περιβάλλον και αφήστε τα υπόλοιπα σε εμάς.

ΤΙΜΕΣ
Για 4 διανυκτερεύσεις 59 € ανά άτομο/νύχτα
Για παραμονή μικρότερη των 4 ημερών 65 € ανά άτομο/νύχτα

ΠΡΟΣΦΟΡΑ
1ο παιδί έως 12 ετών ΔΩΡΕΑΝ
2ο παιδί έως 12 ετών 50% έκπτωση
Το τρίτο άτομο στο δωμάτιο 30% έκπτωση

Στην τιμή περιλαμβάνονται
* Όλα τα γεύματα και ποτά (πρωί, μεσημέρι, βράδυ)
* Το Αναστάσιμο Δείπνο
* Το Πασχαλινό Γεύμα σε πλούσιο Μπουφέ με ντόπια αρνιά στη σούβλα και ζωντανή μουσική
* Όλες οι υπηρεσίες του ξενοδοχείου μας που περιλαμβάνονται στο **ultra all-inclusive πρόγραμμα** του ξενοδοχείου μας.

Πληροφορίες / Κρατήσεις:
Τηλ. 22440 47000 & 22440 47261
Fax 22440 47051
e-mail: info@mitsis-rodosmaris.com

X.5764-23/3

ΠΡΟΟΔΟΣ μικρές αγγελίες μικρές αγγελίες ΠΡΟΟΔΟΣ

ενοικιάσεις

ΕΝΟΙΚΙΑΖΕΤΑΙ γκαρσονιέρα δίχωρη, πλήρως επιπλωμένη, θέρμανση - ψύξη και TV, στην περιοχή Ιαλυσός. Τηλ. 22410/93207 και 22410/94850
5238-30/4

ΕΝΟΙΚΙΑΖΕΤΑΙ αποθήκη ή βιοτεχνικός χώρος, 160 τ.μ., με τουαλέτα, 6ο χλμ., Ρόδου - Λίνδου, βιοτεχνικός χώρος Μανουσέλη. Τηλ. 22410/24118
ΓΔ-16/4

ΕΝΟΙΚΙΑΖΕΤΑΙ διαμέρισμα 85 τ.μ., στην Αθηνών 32. Τηλ. 22410/31304
13910-16/4

ΕΝΟΙΚΙΑΖΟΝΤΑΙ: 1) Μονοκατοικία στην Παλιά Πόλη, Ομήρου 86 και 2) Κατάστημα στην Παλιά Πόλη, Ομήρου 87. Πληροφορίες τηλ. 22410/36535 και 22410/37813
13977-19/4

ΕΝΟΙΚΙΑΖΕΤΑΙ διαμέρισμα αποτελούμενο από τρία υπνοδωμάτια, 2 WC, σαλόνι, κουζίνα, στην περιοχή Καρακόνερο. Πληρ. τηλ. 22410/33226 και κινητό 6942563953
13911-12/4

ΕΝΟΙΚΙΑΖΕΤΑΙ διαμέρισμα επί της οδού Παπαλουκά 49, τεσσάρι. Πληρ. τηλ. 6945357535 και 22410/34151
13971-12/4

ΕΝΟΙΚΙΑΖΕΤΑΙ διαμέρισμα τριάρι σε α' όροφο, με σαλοτραπεζαρία, δύο υπνοδωμάτια, κουζινοκαθιστικό, WC, επί της οδού Κορίνθου 5 (πάροδος Μ. Πετρίδη). Πληρ. τηλ. 22410/22695 και 6979002802
ΓΔ-14/4



ΚΤΗΜΑΤΟΜΕΣΙΤΙΚΟ ΓΡΑΦΕΙΟ

ΑΙΓΑΙΟΚΤΗΜΑΤΙΚΗ
ΠΩΛΟΥΝΤΑΙ

- ΔΙΑΜΕΡΙΣΜΑΤΑ-ΜΟΝ/ΚΙΕΣ
(ΔΔ) = ΔΑΝΕΙΑ ΔΕΚΤΑ

-45τμ καιν/ργιο (1υπν) στο Νιοχώρι 85.000Ε (ΔΔ)
-46τμ μετ/σμένο (υπ.με αυλη1υπν) Υψηλάντου 55.000Ε
--60τμ καιν/ργιο (β΄ορ,1υπν) Ιαλυσό 100.000Ε (ΔΔ)
-82τμ καιν/ργιο (,2 υπν)Αραπάκι 150.000Ε (ΔΔ)
-82τμ καινούργιο (2υπν) ισόγειο στ΄Αφάντου 88.000Ε
-82τμ καινούριο (ημ/γειο) Αραπάκι 132.000Ε (ΔΔ)
-82τμ μεταχ/σμένο (υπ) στην Ακαδημία 100.000Ε
-85τμ μεταχ/νο (β΄ορ,2υπν) στον Αγ.Ιωάννη 130.000Ε (ΔΔ)
-86τμ καιν/ργιο (3υπν) στην Ιαλυσό 155.000Ε (ΔΔ)
-87τμ καιν/ργιο (2υπν)Τρείς 166.000Ε (ΔΔ)
-97τμ μετ/σμένο (2υπν) στην Κένεντυ με απερ/στη θέα 250.000Ε (ΔΔ)
-100τμ καινούργιο ορ/σμα (3υπν)Καρακόνερο 210.000Ε (ΔΔ)
-102τμ καινούργιο (3υπν) Μίρα-Μάρε (γκαράζ) 190.000Ε (ΔΔ)
-105τμ μεταχ/νο (2υπν) Αντ.Βολονακη 110.000Ε (ΔΔ)
-115τμ μεταχ/νο (3υπν) α΄ορ, στην Ιαλυσό 120.000Ε (ΔΔ)
-115τμ καινούργιο (3 υπν) Καρακόνερο 220.000Ε (ΔΔ)
-118τμ καινούργιο (3υπν Μ.Πετρίδη 215.000Ε (ΔΔ)
-120τμ καινούργιο (3υπν) στους Τρείς 229.000Ε (ΔΔ)
-125τμ καινούργιο (3υπν) στο Καρακόνερο 240.000Ε (ΔΔ)
-125τμ μεταχ/νο (3υπν) β΄οροφο Ανάληψη 190.000Ε (ΔΔ)
-129τμ καινούργιο(3υπν) στην Τσαλδάρη 215.000Ε (ΔΔ)
-176τμ μεταχ/μο ρετιρέ (4υπν) στην Ακαδημία 350.000Ε(ΔΔ)
-185τμ μεταχ/νο λουξ ρετιρέ (3υπν) στην Μιχ Πετρίδη 300.000Ε (ΔΔ)

ΜΕΖΟΝΕΤΕΣ-ΜΟΝΟΚΑΤΟΙΚΙΕΣ

-70τμ μονοκατοικια,σε 120τμ οικόπεδο (ΣΔ)1,2 Αρχάγγελο 94.000Ε (ΔΔ)
-74τμ μονοκατοικια σε 400τμ οικόπεδο,Δαματρια 85,000Ε (ΔΔ)
-76τμ παλια μον/κία με εξτρά δόμηση Στ.Ζήση
-80τμ διώροφη μονοκατοικία καινούργια στη Μαλώνα 160.000Ε (ΔΔ)
-80τμ μονοκατοικια (με σοφίτα) Παστίδα 130.000Ε (ΔΔ)
-80τμ διώροφη μονοκατοικια (χωρις αυλή) Παραδεισι 60.000Ε
-90τμ διώροφη καινούργια μεζ/τα στ΄Αφάντου 150.000Ε (ΔΔ)
-92τμ μεζονέτα κολώνες Γεννάδι 80.000Ε (ΔΔ)
-Παραδοσιακή μονοκατοικια Μαριτσά 150.000Ε (ΔΔ)
-100τμ μεζονέτα σε μπετα στο Φαληράκι 75.000Ε (ΔΔ)
-120τμ καινούργια μεζ/τα στην Παστίδα 170.000Ε(ΔΔ)
-125τμ μεζονετα (3 ετων) στην Ιαλυσό 215.000Ε (ΔΔ)
-130τμ μονοκατοικιά σε μπετα Κοσκινού σε 600τμ οικ/δο 115.000Ε (ΔΔ)
-130τμ καινούργια μεζονέτα στην Παστίδα 180.000Ε (ΔΔ)
-133τμ καινούργια μεζ/τα στην Ιαλυσό 250.000Ε (ΔΔ)
-134τμ μονοκατοικια (4υπν) καινούργια στο Γεννάδι 190.000Ε (ΔΔ)
-135τμ μονοκατοικία σε μπετά Παστίδα με 300τμ οικ/δο 110.000Ε (ΔΔ)
-135τμ (+40τμ απ/κη) Κοσκινού καινούργια μον/κία 265.000Ε (ΔΔ)
-140τμ καινούργια μεζονέτα στην Ιαλυσό 190.000Ε (ΔΔ)
-140τμ μονοκατοικία καινούργια στην Παστίδα 200.000Ε(ΔΔ)
-142τμ πα;λιά μον/κία στο Νιοχώρι με εξτρα δόμηση 160.000Ε(ΔΔ)
-150τμ μεζονέτα σε μπετα στο Φαληράκι 85.000 Ε (ΔΔ)
-157τμ μεζονέτα καινούργια στο Ροδίνι 230.000Ε (ΔΔ)
-160τμ καινούργια μεζονέτα στην Ιαλυσό 220.000Ε (ΔΔ)
-180τμ μεζονέτα καινούργια κοντα στο ΙΚΑ (λεωφ) 330.000Ε (ΔΔ)
-200τμ μονοκατοικια καινούργια σε 1στρ στ΄Ασγούρου 290.000Ε(ΔΔ)
-200τμ μεζονέτα καινούργια σε 400τμ οικ/δο στην Κρεμαστή 280.000Ε(ΔΔ)
-200τμ μονοκατοικία σε 424τμ οικ/δο Καρακόνερο 350.000Ε(ΔΔ)
-236τμ διώροφη καινούργια μον/κία στη Θολό σε 2.174τμ οικ/δο κτίζει άλλα 764τμ 250.000Ε (ΔΔ)
-315τμ μονοκατοικία 2 ετών σε 1 στρ στα Κοσκινού 550.000Ε (ΔΔ)

ΚΑΤΑΣΤΗΜΑΤΑ-ΑΠΟΘΗΚΕΣ-ΓΡΑΦΕΙΑ-ΠΑΝΣΙΟΝ

-22,45τμ(καθαρή επιφάνεια) γραφείο επί της Αμμοχώστου 56.000Ε
-23 τμ κατάστημα (μισθωμένο) στο ΚΕΝΤΡΟ 150.000Ε
-40τμ κατάστημα (μισθωμένο) με 70τμ υπόγεια αποθήκη κοντα στην Αννης Μαρίας 115.000Ε (ΔΔ)
-45τμ (καθαρή επιφάνεια) γραφείο επι της Αμμοχώστου 112.000Ε
-50τμ κατάστημα (μισθωμένο) στο Φαληράκι 120.000Ε
-59τμ κατάστημα στο Νιοχώρι 108.200Ε
-67τμ (καθαρή επιφάνεια)γραφειο επι της Αμμοχώστου 168.375Ε
-70τμ κατάστημα επι της Λεωφ Ρόδου-Λίνδου 150.000Ε
-71τμ υπόγεια αποθήκη με ράμπα προέκταση Αννης Μαρία~25.000Ε
-90τμ ισόγεια αποθήκη (διαμέρισμα) σε σοβά Ροδίνι 60.000Ε
-100τμ κατάστημα (μισθωμένο)Φαληράκι 220.000Ε
-105τμ κατάστημα επι της Λεωφ Ρόδου-Λίνδου 308.000Ε
-222τμ αποθήκη στο Νιοχώρι 66.000Ε

ΟΙΚΟΠΕΔΑ

-345τμ οικόπεδο στο Καρακόνερο (Οικ/κού συν/σμού Αυτοστέγασης)
-2στρ παραθαλάσιο οικ/δο εντός οικισμού Μαή Φάνες 160.000Ε
-320τμ οικόπεδο στη Σορωνή 30.000Ε
-5.600 τμ αγρός με ελιές στον Αγ Σουλά 15.000Ε

ΕΝΟΙΚΙΑΖΟΝΤΑΙ

ΔΙΑΜΕΡΙΣΜΑΤΑ-ΜΟΝΟΚΑΤΟΙΚΙΕΣ

-50τμ διαμ/σμα επιπλωμένο (1υπν) διαμέρισμα με αυλή Υψηλάντου 250Ε
-55τμ διαμ/σμα ισόγειο με 1στρ κήπο επιπλωμένο στ΄Ασγούρου 300Ε
-90τμ α΄ορόφου διαμέρισμα (2υπν) στο Νιοχώρι 450Ε
-105τμ α΄ορόφου διαμέρισμα (3υπν) Νιοχώρι 450Ε
-120τμ διαμέρισμα (3υπν) Ψαροπούλα 630Ε
-130τμ λούξ διαμ/σμα (2wc)-τζάκι,θέρμανση,Κορδικτώνος 550Ε
-180τμ μονοκατοικία σε 4στρ Ασγούρου 1.000Ε

ΕΝΟΙΚΙΑΖΟΝΤΑΙ

ΚΑΤΑΣΤΗΜΑΤΑ-ΓΡΑΦΕΙΑ -ΑΠΟΘΗΚΕΣ

-30τμ κατάστημα εμπορικό κέντρο Μακέστα Ιαλυσό 300Ε
-69τμ κατάστημα 6χιλ Ρόδου-Καλιθέας με μεγάλη αυλή 450Ε
-80τμ και 160τμ γραφεία στην Πλατεία Κύπρου 800Ε και 1.500Ε
-80τμ ισόγειο γραφείο Αγ Αναργύρους 500Ε
-90τμ κατάστημα 7 Βαγιές με ράμπα 350Ε
-180τμ κατάστημα με αυλη 160τμ Κων/πολεως Καρακόνερο 1.300Ε
-260τμ γραφείο κοντά στο ΟΤΕ
-300τμ αποθήκη συν/σμό Μαραγκών 600Ε
-300τμ αποθήκη 3 χιλ Ρόδου-Καλιθέας 1.300Ε
-500τμ ισόγεια αποθήκη 6χιλ Ρόδου-Καλιθέας (μόνο για οικοδομικά υλικά) 350 Ε

-ΖΗΤΟΥΝΤΑΙ ΓΙΑ ΑΓΟΡΑ ΜΕΤΑΧΕΙΡΙΣΜΕΝΑ ΔΙΑΜ/ΤΑ ΚΑΙ ΟΙΚΟΠΕΔΑ ΕΝΤΟΣ ΠΟΛΕΩΣ ΡΟΔΟΥ-ΑΜΕΣΗ ΠΩΛΗΣΗ
-ΑΝΑΛΑΜΒΑΝΟΥΜΕ ΤΗΝ ΕΝΟΙΚΙΑΣΗ ΤΟΥ ΔΙΑΜ/ΤΟΣ ΣΑΣ ΣΕ ΠΟΛΥ ΣΥΝΤΟΜΟ ΧΡΟΝΙΚΟ ΔΙΑΣΤΗΜΑ.

ΡΕΝΑ ΒΑΖΟΥΚΟΥ & ΣΥΝΕΡΓΑΤΕΣ
(ΜΕΣΙΤΗΣ ΑΣΤΙΚΩΝ ΣΥΜΒΑΣΕΩΝ)
ΔΙΕΥΘ. ΓΡΑΦΕΙΟΥ ΔΗΜ. ΘΕΟΔΩΡΑΚΗ 3
Τηλ. (22410) 22943. FAX: 28838
email.vazoukou@acn.gr
X5783-30/4

ΕΝΟΙΚΙΑΖΕΤΑΙ κατάστημα (καφενείο) με όλο τον εξοπλισμό. Μόνο σοβαρές προτάσεις. Οδός Πυθαγόρας 8 - Π. Πόλη. Πληρ. τηλ. 22410/38149
13174-12/4

ΕΝΟΙΚΙΑΖΟΝΤΑΙ δωμάτια επιπλωμένα, πλησίον Αγίου Δημητρίου. Πληρ. τηλ. 22410/26134
13201-18/4

ΕΝΟΙΚΙΑΖΕΤΑΙ στο κέντρο της πόλης και σε ήσυχο δρόμο, κοντά στο Πανεπιστήμιο και στην Ακαδημία επιπλωμένο διαμέρισμα δύο υπνοδωματίων, μικρού καθιστικού, κουζίνας και μπάνιου. Πληροφορίες ώρες γραφείου τηλ. 6944199527
13275-20/4

ΕΝΟΙΚΙΑΖΕΤΑΙ γκαρσονιέρα 46 τ.μ., πλήρως επιπλωμένη, επί της οδού Βουλγαροκτόνου 15 και Καλαβρύτων, κατάλληλη για φοιτητές/τριες, στρατιωτικούς, κλπ. Πληρ. τηλ. 22410/52351
13276-18/4

ΕΝΟΙΚΙΑΖΕΤΑΙ διαμέρισμα α' ορόφου, σε διπλοκατοικία, αποτελούμενο από δύο μεγάλα υπνοδωμάτια, 2 WC, μεγάλη κουζίνα, σαλοτραπεζαρία, μεγάλη, με τζάκι, ηλιακό θερμοσίφωνα, θέρμανση, κλπ, στην οδό Κόδριγκτων. Πληροφορίες τηλ. 22410/22834 και 73511
5239-12/4

ΕΝΟΙΚΙΑΖΟΝΤΑΙ: 1) Διαμέρισμα 120 τ.μ. με βεράντες γύρω - γύρω. 2) Γκαρσονιέρα με αυλή μπροστά - πίσω, στ' Ασγούρου και 3) Γκαρσονιέρα στο Αραπάκι. Πληρ. τηλ. 22410/36543 και 22410/35522
13297-12/4

Στην Παλιά Πόλη Ικάρου 25Ρ, α' όροφος, ενοικιάζεται δυαράκι διαμέρισμα πλήρως επιπλωμένο, ένα υπνοδωμάτιο, χωλ, κουζίνα και λουτροκαμπινέ. Πληροφορίες τηλ. 6974500202
13302-12/4

ΕΝΟΙΚΙΑΖΕΤΑΙ διαμέρισμα επί της οδού Στέλιου Κωτιάδη, με δύο υπνοδωμάτια, σαλόνι, κουζίνα και WC. Πληροφορίες τηλ. 22410/66122 και 29787
13945-16/4

ΕΝΟΙΚΙΑΖΕΤΑΙ γκαρσονιέρα 2 δωματίων σε ρετιρέ (διαμπερές) επιπλωμένη, με 2 βεράντες, χωρίς κοινόχρηστα, με μίσθωμα 220 ευρώ μηνιαίως, στην περιοχή Δασκάλων. Τηλ. 22410/76832 και κινητό 6973756946
13350-19/4

ΠΡΟΣΟΧΗ! ΠΡΟΛΑΒΕΤΕ!
ΕΝΟΙΚΙΑΖΕΤΑΙ
γκαρσονιέρα επιπλωμένη, πολυτελούς κατασκευής, μέσα στο πράσινο στην πόλη της Ρόδου.
Πληροφορίες τηλ. 6944437002
13884-13/4

ΕΝΟΙΚΙΑΖΕΤΑΙ
νεόκτιστο διαμέρισμα, τριάρι, 90 τ.μ. στο τελευταίο όροφο πολυκατοικίας με αυτόνομη κεντρική θέρμανση, ηλιακό, μεγάλη αποθήκη και κλειστό γκαράζ στο ισόγειο, επί της οδού Κων/νου Υδραίου 11. Ενοίκιο 600 ευρώ μηνιαίως.
Πληροφορίες τηλ. 22410/78087 και κιν. 6945808035
13782-12/4

ΠΕΡΙΟΧΗ ΣΤΑΔΙΟΥ ΔΙΑΓΟΡΑ (επί της Κοδριγκτώνος)
ΕΝΟΙΚΙΑΖΟΝΤΑΙ
Επιπλωμένα διαμερίσματα, ευρύχωρα, για διάστημα μέχρι τέλη Ιουνίου ή και για μικρότερο
Τηλ. 22410/31756
5225-5/5

ΕΝΟΙΚΙΑΖΕΤΑΙ αποθήκη 150 τ.μ., με ράμπα και WC, επί της οδού Πτολεμαίων και Μιχαήλ Λάμπρου γωνία (ο δρόμος που γίνεται η λαϊκη κάθε Παρασκευή). Τηλ. 22410/34902 και κιν. 6942580848
13822-30/4

ΕΝΟΙΚΙΑΖΕΤΑΙ διαμέρισμα στην Ανάληψη, πλήρως επιπλωμένο, θέρμανση, ηλιακό, 3 υπνοδωμάτια, κουζίνα, σαλόνι, μπάνιο. Πληρ. τηλ. 6944281284
13250-13/4

ΕΝΟΙΚΙΑΖΕΤΑΙ διαμέρισμα καινούργιο, δωμάτιο, κουζίνα, μπάνιο, πλήρως επιπλωμένο, ηλιακό θερμοσίφωνο στην Ατταβύρου. Πληρ. τηλ. 6944281284
13250-13/4

ΕΝΟΙΚΙΑΖΟΝΤΑΙ γκαρσονιέρες με πλήρη εξοπλισμό, άνετο πάρκινγκ, χωρίς κοινόχρηστα, στο 6ο χιλιόμετρο της λεωφόρου Καλλιθέας, 100 μέτρα πριν το ξενοδοχείο PARADISE και γραφείο 55 τ.μ., στον α' όροφο του Μεγάρου Κιοσόγλου επί της Εθελ. Δωδεκανήσιων 29, για όλες τις χρήσεις. Πληροφορίες τηλ. κιν. 6946-790515 και 6945-105247
13259-16/4

ΕΝΟΙΚΙΑΖΕΤΑΙ επιπλωμένη γκαρσονιέρα (δύο δωματίων), χωρίς κοινόχρηστα, επί της οδού Αγίας Λαύρας 59, κοντά στο Πανεπιστήμιο. Πληρ. τηλ. 22410/34902 και κιν. 6942580848
13930-18/4

ΕΝΟΙΚΙΑΖΕΤΑΙ διαμέρισμα με δύο υπνοδωμάτια, σε πολύ καλή κατάσταση, χωρίς έπιπλα, οδός Παπαχριστοδούλου 3- Ανάληψη. Πληροφορίες τηλ. 22410/94114
13287-12/4

ΕΝΟΙΚΙΑΖΕΤΑΙ γκαρσονιέρα, οδός Μόσχας 11 - Ροδίνι, Ρόδος. Πληρ. τηλ. 22410/31798 και κιν. 6944857519
13321-15/4

ΕΝΟΙΚΙΑΖΟΝΤΑΙ στούντιος επιπλωμένες στα Κοσκινού, με ωραία θέα και στο Φαληράκι, Νερό και φως στο ενοίκιο. Πάρκινγκ. Πληρ. τηλ. 22410/62979 και 6946704603
5247-30/4

ΕΝΟΙΚΙΑΖΕΤΑΙ στο κέντρο της Παστίδας διαμέρισμα τριάρι, 2 WC, στο δεύτερο όροφο, καινούργιο. Πληρ. τηλ. 6977290449 και 22460/71806
13991-19/4

ΕΝΟΙΚΙΑΖΟΝΤΑΙ: 1) Ισόγειο 3άρι διαμέρισμα επί της Κων/νου Τσαλδάρη 25Α, 2) 3άρι διαμέρισμα 2ου ορόφου, επί της Μεσογείου αριθμ. 1. Πληροφορίες τηλ. κιν. 6932940804 κ. Δέσποινα ή απόγευμα στο 22410/23772 κ. Τάσο, 3) 4άρι διαμέρισμα στον α' όροφο, επί της Κυρήνης αριθμ. 16. Πληρ. τηλ. 22410/28727
13345-19/4

ΕΝΟΙΚΙΑΖΕΤΑΙ
ΔΙΑΜΕΡΙΣΜΑ επί της οδού Καποδιστρίου και Μακρυγιάννη στην πόλη της Ρόδου.
Πληροφορίες τηλ. 22410/39043
13999-20/4

ΕΝΟΙΚΙΑΖΕΤΑΙ
υπόγειος χώρος 80 τ.μ. με φυσικό φως και αερισμό, κατάλληλος για χρήση γραφείου ή για άλλη σχετική επαγγελματική χρήση.
Πληροφορίες τηλ. 6945063055
ΓΔ-15/4

ΕΝΟΙΚΙΑΖΕΤΑΙ



ΠΟΛΥΤΕΛΗΣ ΙΣΟΓΕΙΟΣ ΕΠΑΓΓΕΛΜΑΤΙΚΟΣ ΧΩΡΟΣ, ΣΤΟ ΚΕΝΤΡΟ, ΜΕ ΕΙΣΟΔΟ ΑΠΟ 28η ΟΚΤΩΒΡΙΟΥ
ΤΙΜΗ 900 ΕΥΡΩ
ΠΛΗΡΟΦΟΡΙΕΣ ΤΗΛ. 6976802671
13328-19/4

ΕΝΟΙΚΙΑΖΟΝΤΑΙ επιπλωμένες γκαρσονιέρες μονόχωρες, δίχωρες, για όλο το χρόνο, εντός Ρόδου. Προτιμούνται στρατιωτικοί. Πληρ. τηλ. 22410/20021 και κιν. 6947374732
X5765-30/4

ΕΝΟΙΚΙΑΖΟΝΤΑΙ επιπλωμένες γκαρσονιέρες στην κεντρική πλατεία Ιαλυσού. Πληροφορίες τηλ. 22410/91840
13265-16/4

ΕΝΟΙΚΙΑΖΕΤΑΙ ισόγειο γωνιακό κατάστημα, 55 τ.μ., επί της οδού Αθηνών στην Ανάληψη. Πληρ. τηλ. 22410/65638
13836-16/4

ΕΝΟΙΚΙΑΖΟΝΤΑΙ επιπλωμένες γκαρσονιέρες, στην Ιαλυσό (τοποθεσία Ανοιξη). Πληρ. τηλ. 22410/24752
13258-16/4

ΕΝΟΙΚΙΑΖΕΤΑΙ διαμέρισμα δυάρι, με μεγάλα μπαλκόνια, 1ου ορόφου, πλήρως επιπλωμένο, με ηλιακό θερμοσίφωνα, κλιματιστικό θέρμανσης - ψύξης, νυχτερινό ρεύμα, περιοχή Ιαλυσού, δίπλα στα σχολεία. Πληρ. τηλ. κινητό 6978098570 και 22410/38595
X5807-9/5

ΕΝΟΙΚΙΑΖΕΤΑΙ μονοκατοικία στην περιοχή Αη Γιάννη, δυάρι. Πληροφορίες τηλ. 22440/51006 - κιν. 6976266887
13336-18/4

ΕΝΟΙΚΙΑΖΕΤΑΙ διαμέρισμα με ένα υπνοδωμάτιο, σαλόνι, κουζίνα, τραπεζαρία και μπάνιο, επί της Γ. Σεφέρη 11 - Κρεμαστή. Πληροφορίες τηλ. 22410/95332
13995-20/4

γνωριμιες

ΚΥΡΙΑ όμορφη, ψηλή, ξανθιά, ζητάει γνωριμία με σοβαρό κύριο. Αλλοδαποί καθώς και κλήσεις με απόκρυψη αποκλείονται. Πληροφορίες τηλ. 6972902821
13272-16/4

πωλήσεις

ΠΩΛΟΥΝΤΑΙ στην παραλία Κιοτάρι μεζονέτες, ημιτελής και τελειωμένες των 80τ.μ. και 110τ.μ. σε 1000τ.μ οικόπεδο σε κατασκευή πολυτελή. Δεκτά δάνεια. Πληρ. Διακογεωργίου Κάλλιστος. Πληροφορίες τηλ. 22410/29318 και 22410/78501
X5773-30/4

ΕΥΚΑΙΡΙΑ ΠΩΛΕΙΤΑΙ μότο BMW 650js, με μοντέλο 2003, με ABS, συναγερμό και πολλά εξτρά, σε άριστη κατάσταση και σε πολύ καλή τιμή. Τηλ. 6944246078
ΓΔ-12/4

ΕΥΚΑΙΡΙΑ! ΠΩΛΕΙΤΑΙ κρεοπωλείο λόγω υγείας, στους Αγίους Αποστόλους. Τιμή πώλησης λογική. Πληροφορίες τηλ. 22410/66529
13323-12/5

ΠΩΛΟΥΝΤΑΙ: 1) Ντουλάπι ψυγείο, 6πορτο καινούργιο, 2) βιτρίνα 2 μέτρα και λοιπός εξοπλισμός από πρώην πρατήριο πουλερικών. Πληροφορίες τηλ. 6979041121
13329-18/4

ΠΩΛΟΥΝΤΑΙ σε πολύ καλές τιμές, κρεβάτια, στρώματα, κομοδίνα, ντουλάπες, επιπλέον τουαλέτες και οι καθρέφτες τους, σε άριστη κατάσταση, κατάλληλα για ξενοδοχεία και ενοικιαζόμενα δωμάτια. Πληρ. τηλ. 6945990540
13338-18/4

ΠΩΛΟΥΝΤΑΙ: Τριάντα δύο σκαμπό, δύο ηχεία 12" 2 way limit L 12-pro 300 watt (RMS) LIMIT, ένα ηχείο SUBWOOFER μόνο 18" 600 watt (RMS) WORK, δύο ενισχυτές 2 c4 750 watt, ένα CD διπλό work wx-18, ένα mixer 3c4 work NEXUS-5, ένας ενισχυτής βράδου 2c4 120 watt SHOW SA-7015, τέσσερα ηχεία κήπου σε σχήμα βράχων 100 watt APART ROCK 20, ένα Crossover 2w ST. RELOOP, μία τηλεόραση TOSHIBA 43 ινστών οπίσθιας προβολής, ένας αποκωδικοποιητής ATOM 9000/7000, ένα modulator DIGI SENDER VHF, 1 δορ. LNB INVACOM 0,3 SINGLE, τρεις τέντες με βραχίονα άνοιγμα μήκους 4,5 και πλάτος 3 μ. (οι δύο χρώμα ώχρα και η μία χρώμα μπλε). Πληρ. τηλ. 6946593908 ώρες 09.00-14.00 και 18.00-21.00
14028-21/4

ΜΟΝΟ ΓΙΑ ΑΠΑΙΤΗΤΙΚΟΥΣ
ΠΩΛΕΙΤΑΙ μονοκατοικία διώροφη στην περιοχή Κοσκινού. Είναι κτισμένη σε οικόπεδο 1000 τ.μ. και έχει εμβαδό 270 τ.μ. και φανταστική θέα. Διαθέτει ξενώνα και δωμάτιο υπηρεσίας, τζάκι, κεντρική θέρμανση, εντοιχισμένη κουζίνα εξωτερικού και πολλά εξτρά. Τιμάται 500.000 ευρώ
Πληρ. κ. Χαρκιανάκη τηλ. 6946163242
13347-19/4

ΖΗΤΕΙΤΑΙ
οικόπεδο από 200 - 500 τ.μ., οικοδομήσιμο, στις περιοχές Θολό, Σορωνή και Φάνες.
Πληροφορίες τηλ.6977854891
13301-22/4

ΠΩΛΟΥΝΤΑΙ επαγγελματικοί χώροι, στην οδό Βενέζη (δίπλα στο Ροδίων Παιδεία): α) Καταστήματα για οποιαδήποτε χρήση επαγγελματική των 62τ.μ., και 125τ.μ., β) Γραφεία - Ιατρεία των 62 τ.μ. και 125τ.μ. γ) Αποθήκες των 62τ.μ. και 125τ.μ. Δεκτά δάνεια. Πληρ. Κάλλιστος Διακογεωργίου, τηλ. 22410/78501 και 22410/29318
X5773-30/4

ΠΩΛΕΙΤΑΙ οικόπεδο 2520 τ.μ., στο Παραδείσι, περιοχή Ατσιγγάνικα. Τιμή 50.000 ευρώ. Πληροφορίες τηλ. 20021
X5765-30/4

ΠΩΛΕΙΤΑΙ παραδοσιακό καφενείο, καινούργιο, λόγω ασθένειας, 5.000 ευρώ, Αγ. Αναστασίας 48-50. Πληροφορίες τηλ. 6939527418 και 75547
13209-20/4

ΖΗΤΕΙΤΑΙ αποθήκη 50 - 70 τ.μ., σε οποιοδήποτε μέρος της Ρόδου, για αποθήκευση απορρυπαντικών και χαρτικών. Πληρ. κιν. 6932314447
X227-21/4

ΠΩΛΕΙΤΑΙ εστιατόριο - ψησταριά, έτοιμο να λειτουργήσει αμέσως, στην Κρεμαστή. Φανταστική τιμή (17.000 ευρώ). Πληροφορίες τηλ. 22410/33682 και 22410/74435 κ. Μάκη
13163-28/4

ΠΩΛΟΥΝΤΑΙ στην Κρεμαστή διαμερίσματα μεζονέτες στον παραλιακό δρόμο Κρεμαστής των 60τ.μ . και μεζονέτες των 120τ.μ με αυλή, πολυτελής κατασκευή. Δάνεια δεκτά. Πληρ. Διακογεωργίου Κάλλιστος τηλ. 22410/29318 και 22410/78501
X5773-30/4

ΠΩΛΗΣΕΙΣ ΑΚΙΝΗΤΩΝ-ΜΟΝΟΚΑΤΟΙΚΙΕΣ: Στην **Παστίδα**, εντός οικισμού, 140 τ.μ., 130.000 ευρώ στα μπετά. **Παστίδα**, εντός οικισμού, 140 τ.μ., 200.000 ευρώ τελειωμένη. **Κοσκινού**, εκτός σχεδίου, 200 τ.μ., με οικόπεδο 1350 τ.μ., 190.000 ευρώ (μπετά), **Ιαλυσός**, εντός σχεδίου, 182 τ.μ., πολυτελούς κατασκευής, 365.000 ευρώ (τελειωμένη), **Ψίνθος**, εκτός σχεδίου, 120 τ.μ (1800 τ.μ. οικόπ.), 130.000 ευρώ τελειωμένη.
ΟΙΚΟΠΕΔΑ: **Ρόδος,** συναπεριστική μερίδα 300 τ.μ. (δόμηση 240 τ.μ.) 60.000 ευρώ, **Παστίδα**, εκτός σχεδίου, θέα θάλασσα, 4.000 τ.μ., 120.000 ευρώ, **Ιαλυσός,** 15.800 τ.μ. (6.300 εντός σχεδίου και τα υπόλοιπα στη Ζώνη) 2.200 .000 ευρώ. ΕΠΑΓΓΕΛΜΑΤΙΚΟΙ ΧΩΡΟΙ. **Ρόδος,** σε κεντρικό δρόμο (γωνιακο) κατάστημα 96 τ.μ., 275.000 ευρώ, **Ρόδος**, τριώροφο κτίριο, 250 τ.μ. σε πολύ κεντρικό σημείο της πόλης, κατάλληλο για οποιαδήποτε εμπορική χρήση, 1.300.000 ευρώ. **Πληρ. κ. Γιάννη ΘΕΜΕΛΙΟΚΤΗΜΑΤΙΚΗ, τηλ. 22410/37022 & 6932541681**
13309-12/4

ΠΩΛΟΥΝΤΑΙ λόγω μετακόμισης έπιπλα και ηλεκτρικά είδη, σε άριστη κατάσταση. Πληροφορίες τηλ. 22410/39874 και κιν. 6976832440
13973-16/4

ΕΥΚΑΙΡΙΑ
ΦΑΝΤΑΣΤΙΚΗ ΕΠΕΝΔΥΣΗ
ΠΩΛΕΙΤΑΙ κτίριο στη Ρόδο, εντός πόλεως (περιοχή Αγίου Νικολάου). Αποτελείται από τρεις ορόφους και ημιυπόγειο, συνολικής επιφανείας 1.200 τ.μ. και είναι κτισμένο σε οικόπεδο 700 τ.μ. περίπου. Είναι διαμορφωμένο σε 24 μικρά διαμερίσματα επιπλωμένα για ενοικίαση. Η δυνατότητα εισπράξεων από τη μίσθωση είναι έως και 100.000 ευρώ ετησίως.
Πληρ. κ. Χαρκιανάκη τηλ. 6946163242
13347-19/4

ΖΗΤΕΙΤΑΙ
οικόπεδο από 200 - 500 τ.μ., οικοδομήσιμο, στις περιοχές από Ρόδο έως Παστίδα - Κοσκινού και Τσαΐρι
Πληροφορίες τηλ.6938707944
13301-22/4

ΖΗΤΕΙΤΑΙ
αποθήκη 500 τ.μ. τουλάχιστον εντός της πόλεως.
Πληρ. τηλ. 6948117873
5240-18/4

ΡΟΔΟΣ ΠΩΛΕΙΤΑΙ
ΟΙΚΟΠΕΔΟ ΣΤΗΝ ΙΞΙΑ, ΟΔΟΣ ΟΜΗΡΟΥ 17, 160 τ.μ.
Τηλ. 6945-994321
ΓΔ-12/4

ΠΩΛΕΙΤΑΙ
επικερδής επιχείρηση παιδικών ενδυμάτων και γυναικείων εσωρούχων, στην πόλη της Ρόδου σε τιμή λογική (χωρίς αέρα)
Τηλ. 6979274180
13829-15/4

ΠΩΛΟΥΝΤΑΙ

ελαφρώς μεταχειρισμένα αυτοκίνητα παντός τύπου IX επιβατικά, αγροτικά, επαγγελματικά, φορτηγά.
• Ετοιμοπαράδοτα ή κατόπιν παραγγελίας.
• Παρέχουμε πιστοποιητικό ελέγχου καλής λειτουργίας και γραπτή εγγύηση ενός έτους.
Πώληση κονδρική - λιανική
• Παράδοση στο χώρο σας
Σημεία εξυπηρέτησης:
1. Θεμ. Σοφούλη 111, τηλ. 22410-21666
2. 7ο χλμ. Λεωφ. Ρόδου-Λίνδου, τηλ.22410-69135
3. 13ο χλμ. Ρόδου-Αεροδρομίου, τηλ.22410-98188
X5791-30/4

ΠΩΛΕΙΤΑΙ
τρακτέρ, INTERNATIONAL
κομπρεσέρ
Πληροφορίες τηλ. 22410/73752
13944-15/4

αυτοκίνητα

ΠΩΛΕΙΤΑΙ τζιπ πολυτελείας RAV 4 TOYOTA 4X4, 2000 κυβικά, τεσσάρων ετών, σε άριστη κατάσταση με full extra. Πληροφορίες τηλ. 6974131844
13300-12/4

ΑΓΟΡΑΖΟΥΜΕ
ΜΕΤΑΧΕΙΡΙΣΜΕΝΑ ΑΥΤΟΚΙΝΗΤΑ ΤΟΙΣ ΜΕΤΡΗΤΟΙΣ
ΜΟΝΤΕΛΑ 1999
έως σήμερα
Τηλ. 22410 - 60500
X5790-30/4

ΞΥΛΟΥΡ

ΠΡΟΟΔΟΣ μικρές αγγελίες μικρές αγγελίες ΠΡΟΟΔΟΣ

ζητήσεις

ΖΗΤΕΙΤΑΙ υπάλληλος σε τουριστικό κατάστημα στα Κολύμπια.
Μισθός ικανοποιητικός και μπόνους αναλόγως προσόντων. Πληρ. τηλ. 22410/64546 και 6944595259
5204-2/5

ΖΗΤΕΙΤΑΙ καμαριέρα, πεπειραμένη, με προϋπηρεσία. Πληροφορίες τηλ. 22410/94469
13314-14/4

ΖΗΤΕΙΤΑΙ έμπειρος σερβιτόρος στο α λα καρτ, για εστιατόριο στην Παλιά Πόλη. Πληροφορίες τηλ. 22410/25293
5229-12/4

ΑΠΟ ΠΑΙΔΙΚΟ ΣΤΑΘΜΟ ζητείται καθαρίστρια για εργασία. Οι ενδιαφερόμενες πρέπει να διαθέτουν κάρτα ανεργίας μέχρι τον Νοέμβριο του 2005. Πληρ. τηλ. 22410/93305
5248-19/4

ΖΗΤΕΙΤΑΙ μπέιμπι σίτερ για να προσέχει μικρό παιδί 4 ετών, αγόρι στο Φαληράκι. Πληρ. τηλ. 6972148824 κ. Σαμίνα
13349-19/4

ΖΗΤΕΙΤΑΙ χειριστής γερανοφόρου. Μισθός ικανοποιητικός. Πληρ. τηλ. 22410/20835 και κιν. 6979774839
13976-18/4

ΑΠΟ ΤΗΝ ΒΟΥΗ &ΥΙΟΙ ΕΠΕ ΖΗΤΕΙΤΑΙ υπάλληλος για να εργασθεί για πρωινή απασχόληση, με γνώσεις ηλεκτρονικών υπολογιστών - γνώση εμπορικού προγράμματος. Πληρ. τηλ. 22410/60880 και 60879
13915-12/4

ΚΥΡΙΕΣ (Ελληνίδες) δραστήριες με όρεξη για δουλειά, με ελεύθερο ωράριο εργασίας για προώθηση ειδών ευρείας κατανάλωσης (λευκά είδη). Προσφέρονται δωρεάν προσπέκτους. Αμοιβή ποσοστά. Μεγάλη υποστήριξη από την εταιρεία μας. Πληρ. τηλ. 6946595500
13313-10/5

ΖΗΤΟΥΝΤΑΙ πωλήτριες για κατάστημα κοσμημάτων στη Ρόδο, να μιλούν αγγλικά. Μισθός ικανοποιητικός και μπόνους αναλόγως προσόντων. Πληρ. τηλ. 22410/64546 και 6944595259
5204-2/5

ΑΠΟ ΚΑΤΑΣΚΕΥΑΣΤΙΚΗ ΕΤΑΙΡΕΙΑ

ΖΗΤΟΥΝΤΑΙ

ΕΜΠΕΙΡΟΙ ΣΤΟΚΑΔΟΡΟΙ

Πληροφορίες τηλ. 6936656090

κ. Χρυσοβαλάντης

T7389-20/4

ΖΗΤΕΙΤΑΙ οικόπεδο εντός σχεδίου για αγορά ή αντιπαροχή στις περιοχές Ιαλυσού - Κρεμαστής - Κοσκινού ή εντός σχεδίου στη Ρόδο. Πληρ. Διακογεωργίου Κάλλιστος. Τηλ. 22410/29318, 22410/78501
X5773-30/4

ΖΗΤΟΥΝΤΑΙ από εστιατόριο - μπαρ που βρίσκεται στην τουριστική ζώνη Ιαλυσού: α) Μάγειρας πεπειραμένος, για μερική απασχόληση, ώρες βραδινές και β) Μάγειρας ή μαγείρισσα για μερική απασχόληση, ώρες πρωινές. Πληροφορίες τηλ. 22410/91220
13249-13/4

ΖΗΤΟΥΝΤΑΙ σερβιτόροι - βοηθοί από το «Φώτης Μέλαθρον». Πληρ. ώρες 7μ.μ. έως αργά από Τετάρτη έως Σάββατο. Τηλ. 22410/24272
5233-12/4

ΖΗΤΕΙΤΑΙ δεσποινίδα ηλικίας έως 30 ετών για εργασία γραμματειακής υποστήριξης σε ιατρείο. Προσόντα: γνώση λογισμικού MICROSOFT OFFICE, τυφλού συστήματος δακτυλογράφησης, αγγλικής γλώσσας. Παραπάνω προσόντα να συνοδεύονται από πιστοποιητικά. Τηλέφωνο επικοινωνίας 22410/43000
13877-14/4

ΖΗΤΩ ν' αγοράσω διαμέρισμα καινούργιο ή μεταχειρισμένο, 4άρι. Μεσίτες αποκλείονται. Πληρ. τηλ. 6947374731
X5765-30/4

ΖΗΤΕΙΤΑΙ ΟΔΗΓΟΣ, γνώστης της αγοράς με δίπλωμα Γ' ζητείται από εταιρεία τροφίμων ζαχαρωδών. Προϋπηρεσία θα ληφθεί υπόψιν. Πληρ. τηλ. 22410/86402
13303-12/4

ΖΗΤΕΙΤΑΙ υπάλληλος από το «THE BODY SHOP» της Παλιάς Πόλης, απόφοιτος λυκείου, πολύ καλή γνώση της αγγλικής. Πείρα στις πωλήσεις, πάροδος Σωκράτους. Τηλ. 22410/26414-73734
13315-16/4

ΑΠΟ ΤΟ ΓΥΡΟΠΩΛΕΙΟ PITA FAN ζητούνται σερβιτόρα για βραδινή απασχόληση και άτομο με πείρα στο γύρο. Πληροφορίες τηλ. 69446931454 κ. Γιώργο
13993-20/4

ΖΗΤΟΥΝΤΑΙ υπάλληλος υποδοχής, με γνώσεις αγγλικών και γερμανικών και γνώσεις ηλεκτρονικών υπολογιστών και καμαριέρες για να εργαστούν σε ξενοδοχείο στο Φαληράκι. Πληρ. τηλ. 6945990540
13338-18/4

ΖΗΤΟΥΝΤΑΙ σερβιτόρα και σερβιτόρος για να εργασθούν βραδυνή βάρδια, σε καφετέρια στην Παλιά Πόλη (LOVALOUNGE). Πληροφορίες τηλ. 6944454234
14019-21/4

QUICK CARWASH

ΖΗΤΕΙΤΑΙ

ΥΠΑΛΛΗΛΟΣ

από πρατήριο υγρών καυσίμων στην περιοχή Ασγούρου. Τυχόν προϋπηρεσία θα ληφθεί υπόψιν. Ο ενδιαφερόμενος θα πρέπει απαραίτητα να έχει εκπληρώσει τις στρατιωτικές υποχρεώσεις του
Πληρ. τηλ. 22410/60150-151 από 09.00-18.00 καθημερινά απαραίτητο βιογραφικό σημείωμα
X5808-22/4

ΖΗΤΟΥΝΤΑΙ

ΠΩΛΗΤΕΣ

να ομιλούν την αγγλική και γερμανική γλώσσα. Τυχόν ιταλική γλώσσα θα ληφθεί υπόψη. Μισθός και ποσοστά.
Πληρ. τηλ. 6945370301
5242-16/4

ΖΗΤΟΥΝΤΑΙ

ΥΠΑΛΛΗΛΟΙ ΓΙΑ ΝΕΟ ΕΜΠΟΡΙΚΟ ΚΕΝΤΡΟ ΣΤΟ ΦΑΛΗΡΑΚΙ

Ώρες απασχόλησης πρωινές και απογευματινές
Πληρ. τηλ. 6936848-516 και 6936848518
13295-20/4

ΜΑΘΗΜΑΤΑ

ΚΑΘΗΓΗΤΡΙΑ φιλόλογος απόφοιτος του κλασικού τμήματος του Πανεπιστημίου Αθηνών, με πολύχρονη διδακτική πείρα, παραδίδει μαθήματα σε μαθητές γυμνασίου - λυκείου και ΤΕΕ (έκφραση - έκθεση, αρχαία ελληνικά, ιστορία, λατινικά, νεοελληνική λογοτεχνία). Πληρ. τηλ. 22410/69764 και 6945713765
13310-14/4

GREEK CRASH COURSES MENTORING AND COACHING in the Greek culture and mentality given by a qualified and experienced native Creek-English teacher. individually or in small groups. Mob. 6977770281, Hours 14.00-16.00, 19.00-22.00
13340-18/4

ΠΩΛΟΥΝΤΑΙ

ΜΟΝΟΚΑΤΟΙΚΙΕΣ

1. Στην Ιξιά τριώροφη 150 τ.μ., χωρίς υπόγειο, λούξ κατασκευής, με θέα. Εχει 5 Υπνοδωμάτια και 3 μπάνια, με θέρμανση και τζάκι. Τιμάται 279.000 ευρώ
2. Στην Παστίδα διώροφη 140 τ.μ. λουξ . Διαθέτει και Αιρκοντίσιον σε λειτουργία...Τιμάται 220.000 ευρώ.
3. Στην Ιξιά, διώροφη 200 τ.μ., και με ημιυπόγειο 90 τ.μ. και με οικόπεδο 1000 τ.μ. Εχει 4 υπνοδωμάτια και 3 μπάνια. Παραδίδεται ημιτελές (μαρμαροσουβάδες), με εγκατάσταση θέρμανσης και αιρκοντίσιον ή αποπερατωμένο λουξ.
4. Στο Καρακόνερο τριώροφη 200 τ.μ. σε οικόπεδο 430 τ.μ. Τιμάται 430.000 ευρώ
5. Στο Καρακόνερο τριώροφη 180 τ.μ., σε οικόπεδο 315 τ.μ. Τιμάται 350.000 ευρω.
6. Στο Καρακόνερο τριώροφη 180 τ.μ. σε οικόπεδο 200 τ.μ. σε οικόπεδο 200 τ.μ. Τιμάται 220.000 ευρώ.
7. Στην Παστίδα διώροφη 125 τ.μ. σε οικόπεδο 400 τ.μ. Τιμάται 210.000 ευρώ. Δίδεται και με σουβάδες 170.000 ευρώ.
8. Στην Παστίδα διώροφες 150 και 160 τ.μ. σε οικόπεδο 300 τ.μ. Τιμώνται 210.000 και 220.000 ευρω.
9. Στην Παστίδα διώροφη 125 τ.μ., σε οικόπεδο 250 τ.μ. Τιμάται 180.000 ευρώ αποπερατωμένη ή 130.000 με σοβάδες

ΜΕΖΟΝΕΤΕΣ

1. Στην Ιξιά τριώροφη 150 τ.μ., χωρίς υπόγειο, λουξ με θέα. Εχει 5 υπνοδωμάτια και 3 μπάνια. Εχει θέρμανση και τζάκι. Τιμάται 265.000 ευρώ.
2. Στην Ιαλυσό, 126 τ.μ., μεταχειρισμένη (3 ετών). Εχει εντοιχισμένη κουζίνα φανταστική, 3 υπνοδωμάτια., 2 μπάνια. Τιμάται 195.000 ευρώ.

ΔΙΑΜΕΡΙΣΜΑΤΑ 4άρια

1. Στην Αναληψη, 138 τ.μ., λουξ και με φανταστική θέα. Εχει μεγάλες βεράντες, κεντρική θέρμανση και ασανσέρ. Τιμάται 278.000 ευρω.
2. Στην Ανάληψη 120 τ.μ. λουξ. Εχει κεντρική θέρμανση και ασανσέρ. Τιμάται 250.000 ευρώ.
3. Στο Ροδίνι 100 τ.μ. αποπερατωμένο λουξ, με φανταστική θέα. Διαθέτει 3 υπνοδωμάτια 2 μπάνια, εντοιχιζόμενη κουζίνα, ηλ. θερμ/νο, κεντ. θέρμανση με τα σώματα, εξτρά αποθήκη, 12 τ.μ., θέση εσωτ. γκαράζ και ανασανσέρ.. Τιμάται 230.000 ευρώ
4. Στην Ανάληψη 107 τ.μ. λουξ κατασκευής με φανταστική θέα. Τιμάται 214.000 ευρώ
5. Στην Ανάληψη 100 τ.μ. υπό κατασκευήν, λουξ, με φανταστική θέα. Τιμάται 210.000 ευρώ.
6. Στην Ανάληψη 96 τ.μ. υπό κατασκευήν γωνιακό, με φανταστική θέα., λουξ. Τιμάται 212.000 ευρώ.
7. Στο Ροδίνι 105 τ.μ., αποπερατωμένο, με θέα. Εχει εντοιχ. κουζίνα, κεντρική θέρμανση, ηλιακό, αποθήκη και εσωτερ. γκαράζ. Τιμάται 240.000 ευρώ.
8. Στην Ανάληψη 110 τ.μ. μεταχειρισμένο (4 ετών). Τιμάται 117.000 ευρώ

ΔΙΑΜΕΡΙΣΜΑΤΑ 3άρια

1. Στο Ροδίνι 92 τ.μ. αποπερατωμένο, λουξ. Εχει εντ. κουζίνα, κεντρ. θέρμανση με τα σώματα, ηλιακό, θέση γκαράζ, ασανσέρ και αποθήκη εξτρά 10 τ.μ. Τιμάται 210.000 ευρω.
2. Στην Ανάληψη 96 τ.μ. υπό κατασκευή , με φανταστική θέα, λουξ. Εχει κεντρική θέρμανση και ασανσέρ. Τιμάται 212.000 ευρώ
3. Στην περιοχή Αγ. Νικολάου 80 τ.μ., περίπου στον α' όροφο, (μεταχειρισμένο). Τιμάται 95.000 ευρώ.
4. Στην Ιξιά σε μικρή οικοδομή 94 τ.μ. με θέα. Εχει θέρμανση και τιμάται 165.000 ευρώ
5. Στην Ιξιά σε μικρή οικοδομή 93 τ.μ. ισόγειο. Εχει αποκλειστική χρήση μεγάλης αυλής. Τιμάται 165.000 ευρώ
6. Στο Ροδίνι, αποπερατωμένο, 86 τ.μ., με θέα. Εχει εντοιχ. κουζίνα, κεντρική θέρμανση, ηλιακό, αποθήκη και γκαράζ. Τιμάται 195.000 ευρώ.
7. Στο Ροδίνι 81 τ.μ. αποπερατωμένο. Εχει εντοιχισμένη κουζίνα, κεντρική θέρμανση, ηλιακό, αποθήκη και θέση γκαράζ. Τιμάται 185.000 ευρώ.
8. Στο χωριό Παραδείσι, μονοκατοικία 100 τ.μ., σε καλή κατάσταση, με οικόπεδο (αυλή) 120 τ.μ.σε δύο δρόμους. Τιμάται 100.000 ευρώ.

ΔΙΑΜΕΡΙΣΜΑΤΑ 2άρια

1. Στην Ιξιά 48 τ.μ. στον Α' όροφο μικρής οικοδομής με θέρμανση. Τιμάται 100.000 ευρώ.
2. Στην Ανάληψη, 45 τ.μ. σε α' όροφο, ετοιμοπαράδοτο. Τιμάται 95.000 ευρω

ΚΑΤΑΣΤΗΜΑΤΑ

1. Στο Μανδράκι επί κεντρικού δρόμου 50 τ.μ. με πατάρι. Τιμάται 440.000 ευρώ.
2. Στο Νιοχώρι 140 τ.μ. διόροφο και με αυλή 200 τ.μ. σε φανταστική θέση. Τιμάται 450.000 ευρώ.
3. Στην Παλιά Πόλη (κόκκινη πάρτα) 16 τ.μ. Είναι σε καλή θέση και τιμάται 50.000 ευρώ.

ΟΙΚΟΠΕΔΑ

1. Στα Κοσκινού 6.000 τ.μ. με φανταστική θέα. Τιμάται 265.000 ευρώ.
2. Στην περιοχή Ροδοπούλας 390 τ.μ., εντός σχεδίου και με Σ.Δ. 0,6. Τιμάται 180.000 ευρώ.
3. Στον οικισμό ΑΥΤΟΣΤΕΓΑΣΗ (προς Φυτώριο) 345 τ.μ. Εχει συνολική κάλυψη 360 τ.μ. και άμεση οικοδόμηση. Τιμάται 135.000 ευρώ.
4. Στο Ροδίνι 435 τ.μ., εντος σχεδίου με Σ.Δ. 0,8. Τιμάται 300.000 ευρώ
5. Στο Ροδίνι 1.000 τ.μ. εντός σχεδίου με ΣΔ 0,4 και πάνω σε τρεις δρόμους. Τιμάται 355.000 ευρώ.
6. Στην περιοχή του Ροδινιού και επί κεντρικού δρόμου 1.135 τ.μ. με Σ.Δ. 0,8 και με άδεια οικοδομής 2004. Τιμάται 1.000.000 ευρώ
7. Στο Μόντε Σμιθ 2.000 τ.μ. με φανταστική θέα και με άδεια οικοδομής για 200 τ.μ. πλέον ημιυπόγειο. Τιμάται 420.000 ευρω.
8. Στο Ροδίνι 1.690 τ.μ. εντός σχεδίου με Σ.Δ. 0,4 και πάνω σε δύο δρόμους.. Τιμάται 592.000 ευρώ
9. Στην Ιξιά 1.200 τ.μ., με άδεια οικοδομής για 150 τ.μ. πλέον ημιυπόγειο 80 τ.μ. Είναι σε φανταστική θέση και τιμάται 135.000 ευρώ.
10. Στο Ροδίνι 610 τ.μ. εντός σχεδίου με Σ.Δ. 0.4 225.000 ευρώ
11. Στην Ιξιά 1000 τ.μ. εντός οικισμού με άδεια οικοδομής για 300 τ.μ. Τιμάται 250.000 ευρώ
12. Στην Παστίδα 350 τ.μ. εντός σχεδίου με άδεια οικοδομής για 240 τ.μ. Τιμάται 100.000 ευρώ
13. Στον οικισμό πολυτέκνων (απέναντι από Μαρινόπουλο προς Καλλιθέα) άμεσα οικοδομήσιμο. Τιμάται 150.000 ευρώ.

ΟΙΚΟΠΕΔΑ ΕΝΤΟΣ ΖΩΝΗΣ (οικοδομήσιμα)

1. Στα Καρακόνερο 2.000 τ.μ. επί ασφάλτου. Τιμάται 176.000 ευρώ
2. Στο Καρακόνερο 4.000 τ.μ. επί ασφάλτου. Τιμάται 350.000 ευρώ.
3. Στα Κοσκινού (περιοχή Λατομείων) 3.000 τ.μ. εντός του υπό επέκταση σχεδίου με φανταστική θέα. Τιμάται 350.000 ευρώ.
4. Στο Καρακόνερο επί ασφάλτου 8.300 τ.μ. Τιμάται 730.000 ευρώ

ΑΓΡΟΤΕΜΑΧΙΑ

1. Στην Ιξιά 4.000 τ.μ. σε φανταστική θέση. Εφάπτεται ασφάλτου και υπάρχουν παροχές για φως, νερό, τηλέφωνο. Τιμάται 200.000 ευρώ.
2. Στ' Ασγούρου 5.300 τ.μ. σε φανταστική θέση. Τιμάται 220.000 ευρώ.
3. Στο Γεννάδι και στην περιοχή Αι Γιώργης παραλιακό 4.350 τ.μ.Τιμάται 140.000 ευρώ.
4. Στο Τσαίρι και επί του κεντρικού δρόμου Ρόδου - Λίνδου 8.500 τ.μ., μεγέγκριση κόμβου. Τιμάται 1.500.000 ευρώ.
5. Στο Τσαίρι και επί του δρόμου Τσαίρι - Αεροδρόμιο 7.000 τ.μ. Τιμάται 450.000 ευρώ
6. Στ' Αφάντου παραλιακό (περιοχή Γκολφ) 8.000 τ.μ. Τιμάται 300.000 ευρώ.
7. Στη Σορωνή 4.000 τ.μ. κοντά στη θάλασσα, με άδεια οικοδομής (μονοκατοικία) 350 τ.μ. 60.000 ευρω.
8. Στην Παστίδα 4.050 τ.μ. με άδεια οικοδομής για 300 τ.μ. Τιμάται 150.000 ευρώ
9. Στ' Αφάντου (περιοχή ΤΡΑΠΕΖΙΑ) 4.000 τ.μ., με θέα. Είναι οικοδομήσιμο και τιμάται 135.000 ευρώ.
10. Στο Φαληράκι 6000 τ.μ. πάνω σε ύψωμα με δρόμο από άσφαλτο. Τιμάται 200.000 ευρώ.

ΕΝΟΙΚΙΑΖΟΝΤΑΙ

1. Στην περιοχή Κρεμαστής και επί του κεντρικού δρόμου, διώροφη μονοκατοικία - βίλλα με μεγάλο κήπο.
2. Στην Αννης Μαρίας διαμέρισμ 80 τ.μ. φανταστικό. Εχει δύο υπνοδωμάτια.
3. Στην περιοχή ΕΝΤΕΝ ΡΟΚ, 300 τ.μ. ψηλοτάβαη αποθήκη, με καλή πρόσβαση
4. Γραφείο στο Μανδράκι (3ος όροφος) , 50 τ.μ. 400 ευρώ
5. Κατάστημα στο Φαληράκι (εμπορικός δρόμος) 150 τ.μ. 1500 ευρώ

ΠΛΗΡΟΦΟΡΙΕΣ κινητό 6946-163242

ΧΑΡΚΙΑΝΑΚΗΣ ΜΑΝΩΛΗΣ

13339-19/4

CASINO RODOS

ΤΟ ΚΑΖΙΝΟ ΤΗΣ ΡΟΔΟΥ

ΖΗΤΕΙ:

- **ΥΠΑΛΛΗΛΟ ΟΠΤΙΚΟΑΚΟΥΣΤΙΚΗΣ ΠΑΡΑΚΟΛΟΥΘΗΣΗΣ**

με τα παρακάτω προσόντα:

• Ευχέρεια χειρισμού Η/Υ • Καλή γνώση της αγγλικής γλώσσας • Ευχέρεια νυχτερινής εργασίας

Για πληροφορίες - αιτήσεις επικοινωνείστε με:

ΚΑΖΙΝΟ ΡΟΔΟΥ Α.Ε.

Διεύθυνση Προσωπικού, Παπανικολάου 4 - Ρόδος, τηλ. 22410/97530, 22410/97535,
Δευτ. - Παρ. (09.00-16.00)

X5782-14/4

ΑΠΟ ΕΜΠΟΡΙΚΗ ΕΤΑΙΡΕΙΑ

ΖΗΤΕΙΤΑΙ

ΥΠΑΛΛΗΛΟΣ ΠΑ ΕΠΙΣΚΕΥΗ-ΣΥΝΤΗΡΗΣΗ ΗΛΕΚΤΡΟΝΙΚΩΝ ΜΗΧΑΝΗΜΑΤΩΝ

ΠΡΟΣΟΝΤΑ: • Τεχνικές γνώσεις σε μηχανήματα • Απόφοιτος τεχνικής σχολής • Δίπλωμα οδήγησης • Προϋπηρεσία επιθυμητή

Πληρ. στο τηλ. 22410/69870, ώρες 10.00-15.00

X5809-30/4-30/4

ΖΗΤΟΥΝΤΑΙ

άμεσα διανομείς για μόνιμη πενθήμερη πρωινή απασχόληση σε φαρμακαποθήκη

ΑΠΑΙΤΟΥΜΕΝΑ ΠΡΟΣΟΝΤΑ:

- Ελληνική υπηκοότητα
- Ηλικία 20-28 ετών
- Απολυτήριο στρατού
- Απολυτήριο γυμνασίου ή λυκείου
- Δίπλωμα μοτοποδηλάτου & αυτοκινήτου

Κατάθεση βιογραφικών από Δευτέρα έως Παρασκευή και ώρες 10.00-15.00 στη διεύθυνση:

MEDIQUICK A.E., Μάρκου Μαλλιαράκη 22 - Ρόδος (πάροδος Καναδά) κ. Κώστα

T7307-13/4

ΠΩΛΕΙΤΑΙ Ή ΖΗΤΕΙΤΑΙ

ΣΥΝΕΡΓΑΤΗΣ ΓΙΑ ΛΟΓΟΥΣ ΥΓΕΙΑΣ.

ΕΠΙΧΕΙΡΗΣΗ ΕΚΘΕΣΗΣ ΕΠΙΠΛΩΜ ΚΟΥΖΙΝΑΣ ΕΤΟΙΜΗ ΝΑ ΛΕΙΤΟΥΡΓΗΣΕΙ ΜΕ ΧΑΜΗΛΟ ΕΝΟΙΚΙΟ.

ΠΛΗΡΟΦΟΡΙΕΣ ΤΗΛ. 22410/30660, 63592
ΚΙΝ. 6934-221609 και 6979-399210

13996-19/4

ΑΠΟ ΜΕΤΑΦΟΡΙΚΗ ΚΑΣΣΟΥΔΑΚΗ Α.Ε.

ΖΗΤΕΙΤΑΙ

ΟΔΗΓΟΣ ΜΕ ΕΛΛΗΝΙΚΟ ΔΙΠΛΩΜΑ

Ε' ΚΑΤΗΓΟΡΙΑΣ

ΑΠΑΡΑΙΤΗΤΗ Η ΠΡΟΫΠΗΡΕΣΙΑ.

ΑΛΛΟΔΑΠΟΙ ΑΠΟΚΛΕΙΟΝΤΑΙ.

Πληροφορίες τηλ. 22410/63521

X5811-16/4

ΑΠΟΘΗΚΗ ΧΟΝΔΡΙΚΗΣ

ΕΙΣΑΓΩΓΕΣ - ΑΝΤΙΠΡΟΣΩΠΕΙΕΣ DVD - ΒΙΝΤΕΟ - ΚΑΣΕΤΕΣ - ΕΞΥΠΝΑ ΤΡΙΚ - ΠΕΡΙΟΔΙΚΑ - LATEX - ΜΕΓΑΛΗ ΠΟΙΚΙΛΙΑ ΨΙΛΙΚΩΝ - ΚΟΜΠΟΛΟΓΙΑ - ΤΡΑΠΟΥΛΕΣ - ΑΝΑΠΤΗΡΕΣ - ΜΠΙΖΟΥ

ΠΩΛΗΣΗ ΧΟΝΔΡΙΚΗ

ΜΟΣΧΑΣ 5

ΤΗΛ. 6945194741

T7273-14/4

@Anosis

Εκπαίδευση στους Υπολογιστές

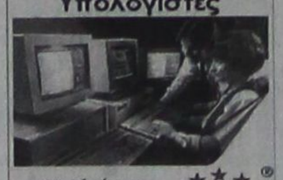

11 Χρόνια στην Κορυφή με Αποδείξεις

ECDL

ΤΜΗΜΑΤΑ ΕΝΗΛΙΚΩΝ

- ✓Ταχύρυθμα σεμινάρια 6 εβδομάδων επιπέδου ECDL Start
- ✓Δίμηνοι ή Τρίμηνοι κύκλοι σπουδών ECDL και ECDL Expe
- ✓Ειδικά τμήματα για αρχαρίους και προχωρημένους

ΣΤ.ΚΩΤΙΑΔΗ 52 ΡΟΔΟ
ΤΗΛ.22410 78924

X5793-30/4

Υπεύθυνος Σπουδών: **Κώστας Χατζηδάκης** *Πτυχ.Πληροφορικής Παν.Αθηνών*

ΕΡΓΑΣΤΗΡΙΟ ΕΛΕΥΘΕΡΩΝ ΣΠΟΥΔΩΝ ΗΛΕΚΤΡΟΝΙΚΩΝ ΥΠΟΛΟΓΙΣΤΩΝ

Program PM

Ecdl Kids & Equal Skills

"Για ΠΑΙΔΙΑ και ΕΝΗΛΙΚΕΣ" ΕΠΙΣΗΜΟ ΕΞΕΤΑΣΤΙΚΟ ΚΕΝΤΡΟ ΤΗΣ ECDL HELLAS

ΤΜΗΜΑΤΑ ΓΙΑ:
Παιδιά
Ενήλικες
Αρχάριους
Επαγγελματίες

Ξεκινάμε τη Σεπτεμβρίου

Νεύθυνη Εκπαίδευση

ΔΙΔΑΣΚΟΝΤΑΙ:
MS-OFFICE - ΠΡΟΓΡΑΜΜΑΤΙΣΜΟΣ
ΑΡΧΙΤΕΚΤΟΝΙΚΗ ΣΧΕΔΙΑΣΗ - ΝΑΥΚΕΤΑ
ΓΡΑΦΙΚΑ - ΔΙΑΔΙΚΤΥΑΚΑ ΠΡΟΓΡΑΜΜΑΤΑ
ΔΙΑΧΥΤΟΓΡΑΦΗΣΗ - ΣΧΕΔΙΑΣΜΟΣ ΙΣΤΟΣΕΛΙΔΩΝ

ECDL Diploma

Ανεύρεση Εργασίας

Αναδείξαμε 1ο μαθητή σε Ολυμπιάδα Πληροφορικής

Μανώλης Ι. Σοφίλας

Τηλ.(22410)31761
ΚΟΔΡΙΓΚΤΩΝΟΣ 91 - ΡΟΔΟΣ

X5767-30/4

διάφορα

ΗΛΕΚΤΡΟΛΟΓΟΣ αναλαμβάνει πάσης φύσεως ηλεκτρολογικές εργασίες. Επιδιορθώσεις πλ. θερμοσίφωνων. Τηλ. 6945721015, κ. Νίκο
13292-12/4

ΜΑΣΑΖ Ανακουφιστείτε από το άγχος, την ένταση, ψυχική κόπωση, τις συνέπειες του καθημερινού τρόπου ζωής. Πληροφορίες τηλ. 69422228916
13346-15/5

ΥΔΡΑΥΛΙΚΕΣ ΕΡΓΑΣΙΕΣ

ΠΑΝΤΟΣ ΤΥΠΟΥ ΕΠΙΛΥΟΥΜΕ ΤΟ ΟΠΟΙΟ ΠΡΟΒΛΗΜΑ ΣΑΣ, ΕΠΙ 24ΩΡΟΥ ΒΑΣΕΩΣ

Πληροφορίες τηλ. 6945457-282, Ιωάννης

13290-28/4

ΜΟΝΩΣΕΙΣ 25 ΧΡΟΝΙΑ!

ΑΡΧΩΝ ΣΑΜΑΡΤΖΗΣ

Πληροφορίες τηλ. 22410/ 23030-22410/20021 και 6947374732

X5765-30/4

Καριέρα στο real estate

Η ΕΠΙΧΕΙΡΗΣΗ

Η **Savvaidis & Associates Real Estate Agents & Consultants,** απο το 1983 προσφέρει υψηλής ποιότητας υπηρεσίες διαμεσολάβησης στον τομέα των κατοικιών και εμπορικών ακινήτων.

ΣΤΕΛΕΧΟΣ ΠΩΛΗΣΕΩΝ

Ο ΥΠΟΨΗΦΙΟΣ

- Άνδρας / γυναίκα έως 27 ετών, με δυναμική και οργανωτική προσωπικότητα.
- Πτυχιούχος ΑΕΙ στη Διοίκηση Επιχειρήσεων ή άλλο συναφές αντικείμενο. Άριστος χρήστης εφαρμογών MS OFFICE.
- Άριστη γνώση της Ελληνικής & Αγγλικής γλώσσας
- Η κατοχή μεταπτυχιακού τίτλου θα θεωρηθεί επιπλέον προσόν.
- Δυνατότητα εργασίας εκτός πόλης Ρόδου

Η ΘΕΣΗ

- Υποστήριξη πωλήσεων ακίνητων.
- Δημιουργία και υποστήριξη πελατολογίου.
- Στελέχωση υποκαταστημάτων.
- Σύγχρονο και φιλικό εργασιακό περιβάλλον.
- Συνεχές on the job training

Αποστείλατε βιογραφικό σας με e-mail στο info@savvaidis.gr

SAVVAIDIS & Associates Estate agents & consultants

Γρηγ. Λαμπράκη 14, Ρόδος
Τηλ. 22410-26281
http://www.propertyrhodes.gr

X5797-30/4

Rare & Exciting Career Opportunity

Savvaidis & Associates

Are looking for: a dynamic, self-motivated individual.

Do you like dealing with people? Are you a good team player? Would you like to work for a company that appreciates what you do?

The position

ESTATE AGENT

Skills Required

Driving License essential
Advanced level written and spoken English
Computer literacy
Good organizational skills
Time management essential
Must be prepared to travel

Excellent prospects; with the possibility of the position becoming Year Round
Call Lynn now on: 22410 70017
or e;mail your CV to lynn@savvaidis.gr

X5797-30/4

TUI Hellas

ΖΗΤΑ

Συνοδό (hostess) με καλή γνώση της αγγλικής γλώσσας για ημερήσια ταξίδια με καταμαράν καράβι για την τουριστική περίοδο 2006.
Επιπλέον γνώση της γερμανικής γλώσσας θα ληφθεί υπόψιν.
Το βιογραφικό σημείωμα απαραίτητα να συνοδεύεται με πρόσφατη έγχρωμη φωτογραφία Δευτέρα - Παρασκευή, και ώρες από 09.30 έως 15.00
TUI Hellas A.E. - Αυστραλίας 114 - Τηλ. 22410/89501

Is looking for

Escort (hostess) with good knowledge of English, additional knowledge of German would be an advantage, for daily trips with catamaran boat for the season 2006
Please apply (with detailed CV incl. photo) Monday - Friday, 09.30-15.00 hrs to TUI Hellas SA, 114, Australia str. PHONE : 2241089501

T7399-19/4

TZIORAS SMART CENTERS



Μια πρόταση για όλους τους επαγγελματίες

Η ΤΖΙΩΡΑΣ ΙΩΑΝΝΗΣ & ΥΙΟΙ Ο.Ε. σας ανοίγει δρόμο με τις μακροχρόνιες μισθώσεις αυτοκινήτων γρήγορα και σωστά, προσφέροντάς σας περισσότερα πλεονεκτήματα.
ΕΠΩΦΕΛΗΘΕΙΤΕ ΤΩΡΑ από τα δυναμικά μας προγράμματα και αποκτήστε το αυτοκίνητο που επιθυμείτε για σας και για το στόλο της εταιρίας σας.

8 σημαντικοί λόγοι που σας συμφέρουν!

1. **Το 100% των μισθωμάτων** μπαίνουν στα έξοδα της επιχείρησής σας
2. **Εχετε φορολογική απαλλαγή** από τα τεκμήρια αγοράς (πόθεν έσχες)
3. **Αποκτάτε αυτοκίνητο χωρίς προκαταβολή** διατηρώντας το κεφάλαιό σας
4. **Πλήρη απαλλαγή από κόστος συντήρησης**
5. **Εχετε πάντα καινούριο αυτοκίνητο.** Με τη λήξη της μίσθωσης μπορείτε να το αντικαταστήσετε
6. **Αποδέσμευση κεφαλαίων** που θα θέλατε για την αγορά του αυτοκινήτου, αξιοποιώντας τα σε άλλους παραγωγικούς τομείς
7. **Εχετε κεφαλαιακή ρευστότητα** αφού μπορείτε να πουλήσετε το αυτοκίνητο και να το εκμισθώσετε πάλι (Lease back)
8. **Εξοικονόμηση χρόνου και χρήματος** για σας και την επιχείρησή σας.

Γιατί να αγοράσετε αυτοκίνητο όταν μπορείτε να το ενοικιάσετε;

Σημεία εξυπηρέτησης:
1. **Θεμ. Σοφούλη 111, τηλ. 22410-21666**
2. **7ο χλμ. Λεωφ. Ρόδου-Λίνδου, τηλ.22410-69135**
3. **13ο χλμ. Ρόδου-Αεροδρομίου, τηλ.22410-98188**

X5791-30/4

ΨΗΦΙΣΜΑ

Το διοικητικό συμβούλιο και τα μέλη της αδελφότητας των Μεγαλοχωριτών Τήλου «Ο Τηλίνης» που πληροφορήθησαν τον αιφνίδιο, απρόσμενο και αδόκητο θάνατό του υπηρετούντος στη ΔΕΗ Σύμης **Παντελή Ιω. Χατζήπαπα** εκλεκτού μέλους της Αδελφότητάς μας συνήλθε εκτάκτως και αποφάσισε τα ακόλουθα:

1. Να εκφράσει τα θερμά του συλλυπητήρια στην οικογένεια του εκλιπόντος.
2. Να καταθέσει αντί στεφάνου 100 ευρώ στο Ταμείο των εξωκκλησιών του Μεγάλου Χωρίου Τήλου.
3. Να δημοσιευθεί το παρόν στο τοπικό τύπο. Εφημερίδα «Πρόοδο».

Ρόδος 11/4/2006
Ο Πρόεδρος
Μιχ. Σκανναθής

ΧΛ-12/4

ΣΥΝΔΕΣΜΟΣ ΠΟΛΙΤΙΚΩΝ ΣΥΝΤΑΞΙΟΥΧΩΝ ΔΗΜΟΣΙΩΝ ΥΠΑΛΛΗΛΩΝ Ν. ΔΩΔΕΚΑΝΗΣΟΥ

Συλλυπητήριο

Το Διοικητικό Συμβούλιο του Συνδέσμου Πολιτικών Συνταξιούχων του Δημοσίου Νομού Δωδεκανήσου εκφράζει στην οικογένεια της θανούσης ΑΣΤΕΡΟΠΗΣ συζύγου ΕΜΜΑΝΟΥΗΛ ΧΑΤΖΗΝΙΚΟΛΑ, τα ειλικρινή συλλυπητήρια και εύχεται ο Πανάγαθος Θεός να αναπαύσει την ψυχή της και η μνήμη της να ειναι αιωνία!

Για το Δ. Συμβούλιο
Ο πρόεδρος — Η γραμματέας
Νίκος Παπαεμμανουήλ — Τσαμπίκα Χατζηγεωργίου

ΧΛ-12/4

ΣΩΜΑ ΕΛΛΗΝΙΚΟΥ ΟΔΗΓΙΣΜΟΥ

ΚΑΛΕΣΜΑ

ΤΑ ΛΑΖΑΡΑΚΙΑ ΤΗΣ ΔΩΔΕΚΑΝΗΣΟΥ

Την Παρασκευή 14 Απριλίου στις 7.00 το απόγευμα περιμένουμε μικρούς και μεγάλους στον Τρούλο στο Μαντράκι (απέναντι από το Ακταίον) σ' έναν ειδικά διαμορφωμένο χώρο για να αισθανθούμε όλοι τον ερχομό του Πάσχα με Φιλαρμονικές και σπιτικά λαζαράκια.

Καλό Πάσχα

ΤΟ ΤΟΠΙΚΟ ΤΜΗΜΑ ΤΟΥ Σ.Ε.Ο.

Υπό την αιγίδα του Π.Ο.Δ.Ρ.
Με τη συμμετοχή των Φιλαρμονικών:
Δήμου Ροδίων & Δήμου Καλλιθέας

14001-14/4

ΑΝΑΚΟΙΝΩΣΗ ΠΡΟΣ ΤΟΥΣ ΚΑΘΟΛΙΚΟΥΣ ΠΙΣΤΟΥΣ

Την Παρασκευή 14 Απριλίου 2006
και ώρα 15:30
θα τελεσθεί ο «ΔΡΟΜΟΣ ΤΟΥ ΣΤΑΥΡΟΥ»
στο όρος της Φιλερήμου.

Θα προεξάρχει ο Σεβ/τος Νικόλαος
Αρχιεπίσκοπος των εν Αθήναις Καθολικών
και Τοποτηρητής της Καθολικής Αρχιεπισκοπής Ρόδου

(ένα πούλμαν θα αναχωρήσει στις 14:45
από τον Αγιο Φραγκίσκο και στις 15:00
από την Παναγία της Νίκης)

.....

ANNOUNCEMENT

On Friday April 14th, 2006
at 3:30 p.m.
the «WAY OF THE CROSS» will take place
on Mount Filerimos.

Tha «WAY OF THE CROSS» will be lead by
Rt. Rev. Nikolaos Archbishop of the Catholic Church
for the faithful in Athens and Apostolic Administrator
of the Catholic Archdiocese of Rhodes.

(a Bus transfer will be offered at 2:45 p.m.
from S. Francis and at 3:00 p.m.
from Santa Maria della Vittoria)

13342-13/4

ΧΑΘΗΚΕ

Ζεύγος σκύλων την Τρίτη το βράδυ, στην περιοχή Μόντε Σμιθ. Ενα λυκόσκυλο καφέ-μαύρο, μαρκαρισμένο στο αυτί, και μαύρο μικρό αδύνατο ημίαιμο γκριφόν. Μεγάλη συναισθηματική αξία για τον ιδιοκτήτη. Δίδεται αμοιβή. Τηλέφωνα 6934411866, 6944394067.

13327-15/4

Πάντα κάποιοι ξεχωρίζουν...

Rodos Gold VOGIATZIS

Ιδιαίτερη αισθητική
Απαράμιλλη ποιότητα
πλούσιες επιλογές
για γάμους, βαπτίσεις,

και ιδιαίτερες στιγμές
με μοναδική λάμψη .....
σε εξαιρετικές τιμές

Rodos Gold VOGIATZIS

Χρυσές δημιουργίες...
για πολύτιμες σχέσεις

10ο χιλ. Λεωφ. Ρόδου Λίνδου
Τηλ: 22410 86670 - 3

X5777-30/4

Την ερχόμενη Παρασκευή

Συνεδριάζει το δημοτικό συμβούλιο Πεταλούδων

ΤΑ ΘΕΜΑΤΑ ΠΟΥ ΘΑ ΕΞΕΤΑΣΕΙ

Την ερχόμενη Παρασκευή στις 7 μ.μ. θα συνεδριάσει το δημοτικό συμβούλιο Πεταλούδων για να εξετάσει τα παρακάτω θέματα ημερήσιας διάταξης:

Ενημέρωση δημάρχου

- Αποδοχή παραίτησης γραμματέα δημοτικού συμβουλίου και εκλογή νέου.
- Εγκριση μελέτης και καθορισμός όρων δημοπράτησης του έργου «Αποκατάσταση παλαιού σχολείου στο Δ.Δ. Παραδεισίου».
- Εγκριση μελέτης και καθορισμός όρων δημοπράτησης του έργου: «Κατασκευή κερκίδων στο γήπεδο του Δ.Δ. Δαματριάς» Α.Μ. 60/2006 (Προϋπολογισμού 22.800 ευρώ άνευ ΦΠΑ).
- Εγκριση 2ου Τακτοποιητικού Ανακεφαλαιωτικού Πίνακα για το έργο: «Κατασκευή μίνι γηπέδου ποδοσφαίρου 5x5 Δ.Δ. Παστίδας».
- Εγκριση 2ου Τακτοποιητικού Ανακεφαλαιωτικού Πίνακα για το έργο: «Κατασκευή Βρεφονηπιακού Σταθμού Δ.Δ. Παστίδας».
- Εγκριση 1ου Ανακεφαλαιωτικού Πίνακα και 1ης Συμπληρωματικής Σύμβασης για το έργο: «Κατασκευή τοιχίου σε Δημοτική οδό στο Δ.Δ. Μαριτσών.
- Αποδοχή δωρεάν παραχώρησης τμήματος οικοπέδου του κ. Πάττα Ιωάννη του Στέργου στο Δ.Δ. Παστίδας σε κοινή χρήση.
- Λήψη απόφασης για την εφαρμογή του προγράμματος καταπολέμησης του δάκου της ελιάς κατά το έτος 2006.
- Λήψη απόφασης για την κάλυψη εξόδων κίνησης υπαλλήλων και συνεργατών του Δήμου.
- Λήψη απόφασης για την προμήθεια αντιτύπων του βιβλίου ΔΑΝΣ Δωριεύς το οποίο έχει εκδοθεί από τον ομώνυμο Αθλητικό Σύλλογο.

Εγινε με επιτυχία στη Ρόδο

Επιστημονικό σεμινάριο για θέατρο και Τέχνες

ΠΑΡΑΣΤΑΣΕΙΣ ΑΠΟ ΜΑΘΗΤΕΣ ΤΟΥ «ΡΟΔΙΩΝ ΠΑΙΔΕΙΑ»

Μια αθόρυβη, αλλά και σε βάθος ουσιαστική δουλειά, τους καρπούς της οποίας ευελπιστούμε να δούμε πολύ γρήγορα στη Ρόδο, πραγματοποιήθηκε στην πόλη μας το τριήμερο 7 έως 9 Απριλίου. Πρόκειται για το 1ο Επιστημονικό Σεμινάριο για το Θέατρο και τις Παραστατικές Τέχνες στην Εκπαίδευση, με τίτλο «Θεατρικές Διαδρομές στο Περιβάλλον με χώρο δράσης το Σχολείο», που οργανώθηκε από το Πανελλήνιο Δίκτυο για το Θέατρο στην Εκπαίδευση: ένα δραστήριο και εξαιρετικά παραγωγικό μη κυβερνητικό σχήμα που υποκαθιστά αποτελεσματικά τα κενά της πολιτείας και των εντεταλμένων οργάνων της στον τομέα της εκπαίδευσης γενικότερα και της θεατρικής παιδείας ειδικότερα.

Το σεμινάριο, συνολικής διάρκειας 25 ωρών, φιλοξενήθηκε στις κτιριακές εγκαταστάσεις των εκπαιδευτηρίων «Ροδίων Παιδεία» και πραγματοποιήθηκε σε συνεργασία με τα εν λόγω εκπαιδευτήρια και με τη στήριξη του Διεθνούς Κέντρου Λογοτεχνών και Μεταφραστών Δήμου Ροδίων, των Παιδαγωγικών Τμημάτων του Πανεπιστημίου Αιγαίου, των Υπεύθυνων Περιβαλλοντικής Εκπαίδευσης και Αγωγής Υγείας Β/θμιας του Νοτίου συγκροτήματος Δωδεκανήσου, των Υπευθύνων Αγωγής Υγείας και Πολιτιστικών Προγραμμάτων της Α/θμιας Εκπ/σης Δωδεκανήσου, της Πανελλήνιας Ένωσης Εκπαιδευτικών για την Περιβαλλοντική Εκπαίδευση/Παράρτημα Ρόδου, της Ελληνικής Επιτροπής Προσχολικής Αγωγής (Ο.Μ.Ε.Ρ.) /Παράρτημα Ρόδου και του Ecofilms.

Η συμμετοχή απρόσμενα - ακόμα και για τους ίδιους τους διοργανωτές - μεγάλη και το οργανωτικό επίπεδο αξιέπαινα υψηλό, παρά τα λίγα μικροπροβλήματα που είναι πάντα λογικό να υπάρχουν σε τόσο μαζική ανταπόκριση. Όμως το πραγματικά αξιοθαύμαστο κομμάτι της όλης ιστορίας ήταν η ποιότητα των ίδιων των σεμιναρίων. Όσοι δεν την έζησαν είναι πολύ δύσκολο να καταλάβουν μέσα από τις λέξεις: Ήταν μια σειρά από βιωματικές εμπειρίες τόσο έντονες και τόσο συγκλονιστικές, χάρη στους «εισηγητές» (εμψυχωτές είναι ίσως η καταλληλότερη λέξη και πολύ σωστά αυτή χρησιμοποίησαν οι οργανωτές του σεμιναρίου), που μόνο όποιος τις έζησε μπορεί να τις συλλάβει.

Παράλληλα, το σεμιναριακό μέρος πλαισιώθηκε από παραστάσεις αξιόλογες, όπως αυτή των μαθητών του «Ροδίων Παιδεία» με τίτλο «Δέντρα» ή των μαθητών του 7ου Γυμνασίου Ρόδου με τίτλο «Αλλιώτικη μέρα», παραστάσεις που μας επιτρέπουν να ελπίζουμε ότι η θεατρική υποδομή της επερχόμενης γενιάς θα είναι πολύ καλύτερη από τη σημερινή.

Η μόνη πικρή γεύση που έμεινε σε όσους συμμετείχαν οφειλόταν στο γεγονός ότι οι παράλληλες διοργανώσεις δεν έδωσαν την ευκαιρία στους ενδιαφερόμενους να παρακολουθήσουν όλα τα εργαστήρια - και το καθένα είχε το δικό του μέγιστο ενδιαφέρον - και φυσικά παραμένει ακόμα η μόνιμη πικρή γεύση από τη σύγκριση του τι θα μπορούσε να γίνεται στη χώρα μας οργανωμένα και τι γίνεται στην πραγματικότητα (όπου οι αξιέπαινες προσπάθειες των ολίγων αποτελούν τις εξαιρέσεις που επιβεβαιώνουν τον γενικό κανόνα).

Εν κατακλείδι, όλοι όσοι παρακολούθησαν τα σεμινάρια χρωστούν ευγνωμοσύνη κατ' αρχήν στο Δίκτυο και τους υπέροχους ανθρώπους του, κατά δεύτερον στα εκπαιδευτήρια «Ροδίων Παιδεία» και τον διευθυντή τους, τον κ. Κυριακούλη, και φυσικά στα πρόσωπα και τους φορείς που στήριξαν αυτό το πρωτόγνωρο για τα τοπικά δεδομένα γεγονός που ελπίζουμε να επαναληφθεί με ακόμη μεγαλύτερη επιτυχία.

Αυγουστίνος Τσιριμώκος

Παρουσίαση στ' Απόλλωνα βιβλίου του ποιητή Κ. Ν. Κωνσταντινίδη

Ο Πολιτιστικός Ομιλος θα παρουσιάσει το βιβλίο «Από τον Απόλλωνα στ' Απόλλωνα της Ρόδου», του Ρόδιου ποιητή και πεζογράφου Κ.Ν. Κωνσταντινίδη (β' έκδοση), που εκδόθηκε από τον Ομιλο με την ευγενική χορηγία της Νομαρχιακής Αυτοδιοίκησης Δωδεκανήσου.

Η εκδήλωση θα πραγματοποιηθεί το Σάββατο 15 Απριλίου 2006 και ώρα 19:00 στο Πολιτιστικό Κέντρο Απολλώνων αμέσως μετά τον Εσπερινό που θα αρχίσει στις 18:00 στον ι.ν. Τιμίου Σταυρού και στον οποίο θα χοροστατήσει ο σεβασμιότατος μητροπολίτης Ρόδου κ. Κύριλλος.

Την παρουσίαση του βιβλίου θα κάνει ο νομικός και συγγραφέας κ. Μανόλης Μακρής. Αποσπάσματα από το αρχαίο κείμενο και την μετάφραση θα διαβάσει η φιλόλογος και λογοτέχνιδα κ. Χαρά Κοσεγιάν.

Πριν την παρουσίαση, ο πρώτος πρόεδρος του Ομίλου ιατρός κ.κ Μακαρούνας Στέργος, θα αναφερθεί στο ιστορικό ίδρυσης και την μετέπειτα πορεία του Ομίλου. Η εκδήλωση θα πλαισιωθεί με το εργαστήρι παιδικής παραδοσιακής χορωδίας υπό τη διεύθυνση του κ. Παντελή Αναστασόπουλου.

Νέα προγράμματα δια βίου μάθησης του Κέντρου Εκπαίδευσης Ενηλίκων

ΚΑΙ ΕΚΜΑΘΗΣΗ ΞΕΝΩΝ ΓΛΩΣΣΩΝ

Ενδιαφέροντα νέα προγράμματα ξεκίνησαν την περασμένη εβδομάδα από το Κέντρο Εκπαίδευσης Ενηλίκων (ΚΕΕ) Δωδεκανήσου. Σ' αυτά περιλαμβάνονται:

- Προγράμματα πληροφορικής στα επίπεδα ΙΙ, ΙΙΙ, IV (επεξεργασία κειμένου, υπολογιστικά φύλλα, παρουσιάσεις, βάσεις δεδομένων). 2 τμήματα πληροφορικής έχουν ξεκινήσει στη Σύμη και 1 ακόμα στην Κάρπαθο όπου ως τώρα έχουν υλοποιηθεί συνολικά 10 προγράμματα.
- Βασικά Γερμανικά (1 τμήμα)
- Αγγλικά στον Τουρισμό (2 τμήματα) & Αγγλικά στο Εργασιακό περιβάλλον (1 τμήμα)
- Μάρκετινγκ (ως συνέχεια του προγράμματος Διοίκησης Επιχειρήσεων)
- Φωτογραφία & Κινηματογράφος (το 4ο τμήμα που υλοποιείται)
- Τοπική Ιστορία (2ο τμήμα που υλοποιείται στο Δήμο Πεταλούδων).

Με τη στήριξη του Διεθνούς Κέντρου Λογοτεχνών και Μεταφραστών Ρόδου, το ΚΕΕ επίσης υλοποιεί για πρώτη φορά φέτος το πρόγραμμα Δημιουργική Γραφή: Λογοτεχνία. Το πρόγραμμα, που είναι διάρκειας 25 ωρών, στοχεύει στην ενίσχυση των δεξιοτήτων ερμηνευτικής προσέγγισης λογοτεχνικών κειμένων των συμμετεχόντων μέσω δραστηριοτήτων δημιουργικής γραφής. Οι εκπαιδευτικές συναντήσεις γίνονται στους χώρους του Κέντρου που ανοίγει έτσι τις πόρτες του σε συμμετοχικές δραστηριότητες ανάπτυξης της σχέσης του τοπικού κοινού με τη Λογοτεχνία.

Δυνατότητα αίτησης συμμετοχής σε όλα τα παραπάνω προγράμματα υπάρχει μέχρι το τέλος της εβδομάδας. Για περισσότερες πληροφορίες οι ενδιαφερόμενοι καλούνται να επικοινωνήσουν με τα στελέχη του ΚΕΕ στο τηλέφωνο: 22410-31727 (Διεύθυνση: Δαμασκηνού 102, ώρες λειτουργίας: 09.00-20.00). Σημειώνεται ότι τα παραπάνω είναι τα τελευταία τμήματα που υλοποιεί το Κέντρο για την τρέχουσα εκπαιδευτική περίοδο. Όλα τα προγράμματα του ΚΕΕ θα έχουν ολοκληρωθεί ως τις 20 Ιουνίου.

ΓΡΑΦΕΙΟ
ΙΔΙΩΤΙΚΩΝ ΕΡΕΥΝΩΝ
(ΝΤΕΤΕΚΤΙΒΣ)

ΑΝΑΛΑΜΒΑΝΟΥΜΕ
Υποθέσεις ανηλίκων,
οικογενειακές, προσωπικές κ.τ.λ.
ΔΙΑΘΕΤΟΥΜΕ ΤΑ ΠΛΕΟΝ
ΣΥΓΧΡΟΝΑ ΟΠΤΙΚΟΑΚΟΥΣΤΙΚΑ
ΣΥΣΤΗΜΑΤΑ
100% ΕΧΕΜΥΘΕΙΑ
ΡΩΜΗΣ 22, - ΡΟΔΙΝΙ
Κιν. 694 6997967

5231-4/5

ΨΥΧΟΕΡΕΥΝΗΤΡΙΑ

ΚΡΗΤΙΚΟΥ ΒΑΣΙΛΕΙΑ

Προβλέψεις για το μέλλον ικανοποιητικές. Βοήθεια για κάθε θέμα που σας απασχολεί με κάθε εχεμύθεια



ΟΜΗΡΟΥ 65 Π. ΠΟΛΗ
Τηλ. 74440 - 67602,6972157586,
8-1π.μ. — 4-8μ.μ.

Τ7254-30/4

ΤΗΛΕΟΡΑΣΗ

ΕΤ1

07.40 Παιδικό πρόγραμμα
09.00 Το μικρό ουράνιο τόξο
09:30 Η μηχανή του χρόνου - Ντοκυμανταίρ
10:30 Βιογραφίες
11:15 Ιστορία
12:00 Μένουμε Ελλάδα
14:00 Ειδήσεις
14:30 Φλορισιέντα η σύγχρονη σταχτοπούτα
15:15 Ανυπότακτες καρδιές
16:00 Εχει γούστο
18:00 Βόλεϊ Πάτρα - ΠΑΟΚ
20.00 Βιβλία στο κουτί
21.00 Η ζωή είναι αλλού
22:00 Παρασκήνιο
23:00 Ειδήσεις
24:00 Ευλογιά: Το σιωπηλό όπλο

ΝΕΤ

05.45 Πρώτη γραμμή
10.00 Συμβαίνει τώρα
12.00 Ειδήσεις
13:00 Συμβαίνει τώρα (Συνέχεια)
14:00 Η απίθανη Κιμ - Ξένη Σειρά
14:30 Διάλειμμα
15:00 Ειδήσεις
16:00 Ποδόσφαιρο (Ζ) Λάρισα - Ολυμπιακός
22:00 Οι τελευταίες μέρες της Εδέμ- Ξένη ταινία δραματική περιπέτεια
24.00 Η άλλη όψη
01:00 Ειδήσεις
01.15 Ο βασικός ύποπτος - Μίνι αστυνομική σειρά

ΕΤ1

09.00 9 η ώρα... μεσημέριασε!
11.00 Νησιτικό αρκούδι (Ε)
11.30 Αρμονία της φύσης
12.00 Ταξίδι σε ιερούς τόπους
13.00 Ειδήσεις
14.30 Με μια τρίτη ματιά
15.45 Εκτη αίσθηση
16.00 Ειδήσεις στη νοηματική
16:15 Ζορρό
16:40 Νησιτικό αρκούδι
17:00 Καρμελίτα
18:00 Πάμε καλά
19:00 Ειδήσεις
20:15 Ο κόσμος των σπορ
21:00 5ο διεθνές Φεστιβάλ Τσίρκο της Βουδαπέστης - Μουσική εκπομπή
22:00 Το σύμπαν που αγάπησα
23:00 Ανιχνεύσεις
24:00 Ειδήσεις
00.30 E-life

MEGA

05.45 Πρωινό MEGA
08:00 Κοινωνία ώρα 8
10:00 Ομορφος κόσμος το πρωί
13:00 Τηλεμπόρα (Ε)
14:00 Δελτίο ειδήσεων
15:00 Σαββατογεννημένες (Ε)
16:00 Εραστή δυτικών προαστίων (Ε)
17:30 Ειδήσεις
17:40 Φιλοδοξίες
18:15 Απαγορευμένη αγάπη
19:00 Βέρα στο δεξί
20:00 Ειδήσεις
21:00 Το τρελό κυνήγι του θησαυρού - Ξένη Ταινία Κωμωδία
23:20 Ερευνα
00:45 Ειδήσεις
01:00 Μουσικό αφιέρωμα: Ευσταθία
01:40 Συνένοχος στο έγκλημα - Ξένη Ταινία Μυστηρίου
03:30 Τηλεαγορές
03:40 Ερωτες και μυστήρια - Ξένη Ταινία Περιπέτεια

ΑΝΤ1

05:40 Καλημέρα με τον ANT1
06:30 Καλημέρα Ελλάδα
10:00 Πρωινός καφές
13:00 Ειδήσεις
13:50 Κωνσταντίνου και Ελένης (Ε)
14:50 Αποκάλυψη... Τώρα!
17:00 Ειδήσεις
17:10 Καλημέρα ζωή
17:55 Ανάλυσέ το
18:00 Deal
18:50 Ερωτας
20:00 Ειδήσεις
21:00 Θα βρεις το δάσκαλο σου
22:00 Της αγάπης μαχαιριά
23:00 Fame story
24:00 Ειδήσεις
00:30 Λάμψη στο σκοτάδι - Ξένη Ταινία. μυστιρίου
03:15 Τηλεαγορές
043.5 Mobile fun
04:30 Ολα του γάμου δύσκολα

ΣΚΑΪ

06:45 Κάθε μέρα καλημέρα
10:00 Τι θα φάμε σήμερα
11.00 Ολα καλά
13:00 Ειδήσεις
14:00 Super Star
16:30 Ειδήσεις στη νοηματική
16:45 Κορίνα η αγριόγατα
17:45 Βαλεντίνα, έρωτας X-Large
18:45 Σούπερμαν τα χρόνια της νιότης
19:45 Ειδήσεις
21:00 Ο γεροντοκόρος - Ελληνική ταινία
23.00 Μέρες κεραυνού - Ξένη ταινία δράμα
01.15 Ζωντανός εφιάλτης - - Ξένη ταινία θρίλερ
03.45 Ειδήσεις
04.00 Εις το όνομα του πατρός Ξένη ταινία κοινωνικό δράμα
06.15 Αστέρια στο πεντάγραμμο

ALPHA ΤΗΛΕΟΡΑΣΗ

06:00 Καλημέρα σας
10:00 Καφές με την Ελένη
13:00 Κους Κους το μεσημέρι
15:00 Ειδήσεις
15:45 Μαγειρεύοντας με την Βέφα
16:45 Ειδήσεις στη νοηματική
17:00 Από καρδιάς
19:00 Ποιός θέλει να γίνει εκατομμυριούχος
20:00 Ειδήσεις
21:00 Πάμε πακέτο
21:50 Μείνε δίπλα μου
22:50 10η Εντολή
23:50 Αποδείξεις - Συζήτηση
01:45 Ειδήσεις
02:00 Dream show, the music
03:00 Τηλεαγορές
03:15 Dream show, the music

ALTER

06.30 Alter kids
08.00 Τα λέμε όλα
09:30 Ειδήσεις
10.00 Καθαρές κουβέντες
12.00 Εις υγείαν
12:30 Ειδήσεις
14:00 Παουλίνα
15:00 Εσμεράλντα
16:00 Μαρία
16:40 Ειδήσεις
16:45 Gossip news
17.45 Ρεξ (Ε)
18:45 Το πρώτο θέμα
19.00 Ειδήσεις
20.30 Η φωνή του πολίτη
21:00 Ο ροζ γάτος- Ελληνική Ταινία κωμωδία
23:00 Ειδήσεις
23:15 Αϋπνίες
02:00 Auto Alter
02:15 Sex and the city
02.45 Η εκδίκηση - Ξένη ταινία περιπέτεια

ΙΡΙΔΑ

08.00 Βιντεο κλίπς
15.00 Τοπικά γεγονότα με την Ελένη Γλεντή
17.00 Ελάτε να γίνουμε φίλοι με την Βάσω Αρφαρά
18.00 Τηλεμάρκετινγκ
19.00 Ντοκιμαντέρ
20.30 Τα νέα της Δωδ/σου με τον Πέτρο Καλιβούρη
22.00 Ξένη ταινία
24.00 Τα νέα της Δωδ/σου (Ε)
02.00 Βιντεο κλίπς

TV - COSMOS

07:00 Διάλογοι
09:00 Ράδιο-Τηλεόραση
10:00 Ο κόσμος της Ζωής
12:00 Όψεις απόψεις
13:00 Παιδικό
13:30 Ντοκιμαντέρ
14:00 Κινηματογράφος - Ελληνική ταινία
Τι λέει ο κόσμος
Ο τόπος μας
16:00 Ο κόσμος του αθλητισμού
Ειδήσεις (1΄)
Τι λέει ο κόσμος
17:00 Ειδήσεις (1΄)
Ο κόσμος της Ζωής
Τι λέει ο κόσμος
Ο τόπος μας
19:00 Ειδήσεις (1΄)
Όψεις απόψεις
Τι λέει ο κόσμος
20:00 Ειδήσεις (1΄)
Ο κόσμος του αθλητισμού
Τι λέει ο κόσμος
21:00 Κεντρικό δελτίο ειδήσεων
Αθλητικά
Καιρός (Αναλυτικός)
Τι λέει ο κόσμος
22:00 Διάλογοι
00:00 Ειδήσεις
01:00 Κινηματογράφος
03:00 Ο κόσμος του αθλητισμού
04:00 Ράδιο-Τηλεόραση
05:00 Ο κόσμος της Ζωής

ΠΡΟΟΔΟΣΠΟΡ
prosport@yahoo.gr

Ξεκαθαρίζει για Τσιαντούλη

Σε μαγνητική τομογραφία αναμενόταν να υποβληθεί χθες ο επιθετικός του «γηραιού». Οριστικά εκτός αποστολής ο Αμπίλιο

Σήμερα αναμένεται να ξεκαθαρίσει κατά μεγάλο ποσοστό αν ο Στέλιος Τσιαντούλης θα μπορέσει να ακολουθήσει την αποστολή του Διαγόρα στο Μενίδι για το κυριακάτικο εκτός έδρας παιχνίδι με τον τοπικό Αχαρναϊκό. Ο έμπειρος επιθετικός που αντιμετωπίζει πρόβλημα τραυματισμού και δεν προπονείται κανονικά, αναμενόταν χθες το βράδυ να υποβληθεί σε μαγνητική τομογραφία προκειμένου να διαπιστωθεί το μέγεθος του προβλήματος που έχει. Αν όλα πάνε καλά, θα μπορέσει λογικά σήμερα να επιστρέψει στις προπονήσεις και να τεθεί στην διάθεση του Δημήτρη Καλαϊτζίδη. Σε διαφορετική περίπτωση μάλλον δεν θα μπορέσει να προσφέρει τις υπηρεσίες του στο παιχνίδι αυτό. Σίγουρα εκτός δεκαοκτάδας θα είναι τελικά ο Αμπίλιο που δεν προλαβαίνει να αποθεραπευτεί πλήρως. Άλλωστε ο Βραζιλιάνος έχει χάσει



Σήμερα αναμένεται να φανεί αν ο Τσιαντούλης θα είναι στην αποστολη του αγώνα με τον Αχαρναϊκό

και πολλές προπονήσεις και δεν είναι ακόμα στην κατάσταση που πρέπει. Όσον αφορά τον Πολωνό Γκέρτσακ ακολούθησε και χθες ατομικό πρόγραμμα και η συμμετοχή του εξακολουθεί να παραμένει αμφίβολη. Μέχρι αύριο πάντως αναμένεται να φανεί αν θα μπορέσει να ενισχύσει τις προσπάθειες των συμπαικτών του. Η χθεσινή προπόνηση πραγματοποιήθηκε στο γήπεδο των Καλυθιών, Σήμερα οι «κυανέρυθροι» πάντως θα γυμναστούν στο κεντρικό γήπεδο της πόλης μας.

Χωρίς θεατές στο Μενίδι

Χωρίς την παρουσία θεατών θα διεξαχθεί το παιχνίδι με τον Αχαρναϊκό καθώς η έδρα της ομάδας του Μενιδίου είναι τιμωρημένη με μια αγωνιστική κεκλεισμένων των θυρών.

Αυτό είναι κάτι θετικό για τον «γηραιό» καθώς δεν θα υπάρχει η ίδια πίεση.

Προπονήθηκε ο Σίλβα

Πήρε μέρος χθες στο κανονικό πρόγραμμα. Δεν θα ρισκάρει πάντως τη συμμετοχή του ο Γιώργος Στράτζαλης. Στις Καλυθιές έγινε και η χθεσινή προπόνηση των «πρασίνων». Στις 5μ.μ. το παιχνίδι με το Κερατσίνι

κΜε τον Φαούστο Σίλβα να επιστρέφει στις προπονήσεις ύστερα από αρκετές ημέρες, συνέχισαν χθες την προετοιμασία τους για το παιχνίδι της Κυριακής με το Κερατσίνι οι ποδοσφαιριστές της Ρόδου. Ο Βραζιλιάνος επιθετικός των «πρασίνων» που είχε τραυματιστεί σοβαρά στο πρόσφατο ντέρμπι με τον Διαγόρα, δείχνει να είναι σε πολύ καλύτερη κατάσταση και για τον λόγο αυτό συμμετείχε χθες στο κανονικό πρόγραμμα χωρίς να υπάρχει απολύτως κανένα πρόβλημα. Βέβαια το σίγουρο είναι ότι δεν θα ξεκινήσει στον αγώνα με το Κερατσίνι, ωστόσο υπάρχουν μερικές ελπίδες για να συμμετάσχει στην 18αδα της αναμέτρησης. Αξίζει να σημειωθεί ότι ο ίδιος νιώθει έτοιμος ακόμα και να αγωνιστεί ωστόσο ο προπονητής Γιώργος Στράτζαλης είναι αποφασισμένος να μην ρισκάρει σε καμία περίπτωση τη συμμετοχή του στον αγώνα αυτό. Το πιθανότερο δηλαδή είναι να δώσει το παρών στην αποστολή και να χρησιμοποιηθεί για λίγο εάν και εφόσον κριθεί απαραίτητο.

Θα αργήσει ο Δελόλμας

Όσον αφορά την περίπτωση του Παναγιώτη Δελόλμα τώρα, ο παίκτης συμμετέχει το τελευταίο διάστημα στο κανονικό πρόγραμμα των προπονήσεων ωστόσο όλα δείχνουν ότι θα αργήσει ακόμα για να συμπεριληφθεί σε αγώνα. Και αυτό διότι ο κ. Στράτζαλης θέλει αφενός να είναι απόλυτα έτοιμος ο παίκτης και αφετέρου να νιώσει και ο ίδιος δυνατός για να μπει στο γήπεδο και να παίξει και καλά. Η χθεσινή ημέρα περιλάμβανε προπόνηση η οποία πραγματοποιήθηκε για δεύτερη συνεχόμενη ημέρα στο γήπεδο των Καλυθιών. Όλοι οι υπόλοιποι παίκτες γυμνάστηκαν κανονικά χωρίς να αντιμετωπίζουν κάποιο σοβαρό πρόβλημα και αυτό είναι κάτι που χαροποιεί ιδιαίτερα τον τεχνικό της ομάδας. Σήμερα η προπόνηση θα γίνει στο κεντρικό γήπεδο του δημοτικού σταδίου της πόλης μας «ο Διαγόρας».

Στις 5 η ώρα έναρξης

Μίση ώρα αργότερα θα αρχίζουν από εδώ και πέρα τα παιχνίδια του πρωταθλήματος της Γ' Εθνικής Κατηγορίας. Αυτή την απόφαση πήρε η ΕΠΑΕ και την κοινοποίησε σε όλες τις ομάδες. Έτσι λοιπόν ο αγώνας της Ρόδου με το Κερατσίνι θα ξεκινήσει στις 5 το απόγευμα την προσεχή Κυριακή.

Στο μεταξύ, συνέχισαν και χθες την προετοιμασία τους οι παίκτες του Κερατσινίου, εν όψει της δύσκολης εξόδου στη Ρόδο. Ο Μιχάλης Γρίμπιλας επιθυμεί να αναπτερώσει το ηθικό των παικτών του μετά την ήττα από την Αχαϊκή και αναμένεται να ρίξει όλο το βάρος στην ψυχολογία της ομάδας. Ο νεαρός τεχνικός δεν μπορεί να συμπεριλάβει στα πλάνα του τον τιμωρημένο Ντρένοβα, αλλά μπορεί να υπολογίζει στον Καλύβα, ο οποίος εξέτισε την ποινή του.



Μοίρασε συγχαρητήρια

Στους παίκτες του ο τεχνικός Σάββας Ορφανίδης για την παρουσία τους στον αγώνα με τον Πανναξιακό

Την πρώτη προπόνηση της εβδομάδας έκαναν χθες το απόγευμα οι παίκτες του ΑΕΡΑ μετά το ρεπό που είχαν πάρει προχθές για να ξεκουραστούν. Οι «κόκκινοι» γυμνάστηκαν στο γήπεδο Αφάντου και άκουσαν και τον προπονητή τους Σάββα Ορφανίδη να τους κάνει κριτική για την εμφάνιση που έκαναν στο εκτός έδρας παιχνίδι της προηγούμενης Κυριακής κόντρα στον Πανναξιακό. Σύμφωνα με πληροφορίες, ο κ. Ορφανίδης τους μοίρασε συγχαρητήρια για την παρουσία τους στο δεύτερο ημίχρονο αλλά δεν παρέλειψε να τους επισημάνει και κάποια λάθη τα οποία επεσήμανε από το πρώτο ημίχρονο του παιχνιδιού. Γενικά πάντως ήταν πολύ ικανοποιημένος καθώς η ομάδα του κατάφερε να «τσιμπήσει» έναν άκρως σημαντικό βαθμό που αναμένεται να φανεί ιδιαιτέρως χρήσιμος στη συνέχεια.

Αγωνιστικά

Στα καθαρά αγωνιστικά τώρα, ατομικό πρόγραμμα ακολούθησαν τέσσερις ποδοσφαιριστές. Πρόκειται για τους ακόλουθους:

-Τον Κατσιδώνη που εξακολουθεί να έχει ενοχλήσεις στη μέση του

-Τον Γκινή που έχει ένα πρόβλημα στον δικέφαλο το οποίο πάντως δεν είναι κάτι το ιδιαίτερο.

Τον Μιχάλη Λυριστή που ταλαιπωρείται το τελευταίο διάστημα από μια τενοντίτιδα και

-Τον Αγγελόπουλο ο οποίος είναι λίγο άρρωστος. Το γεγονός πάντως ότι η ομάδα δεν αγωνίζεται αυτή την εβδομάδα δίνει πολύτιμο χρόνο σε όλους τους παίκτες που αντιμετωπίζουν πρόβλημα να αποθεραπευτούν και να επανέλθουν δριμύτεροι.

Σημερα η ομάδα του ΑΕΡΑ θα αντιμετωπίσει σε φιλικό παιχνίδι τον Ηρακλή Μαριτσών (Αφάντου 4.30μ.μ.) και ο Σάββας Ορφανίδης αναμένεται να χρησιμοποιήσει αρκετούς παίκτες που μέχρι στιγμής δεν έχουν μεγάλο χρόνο συμμετοχής.



Από τενοντίτιδα ταλαιπωρείται ο Μιχάλης Λυριστής (αριστερά)

Προπονήσεις στους Αγίους Αποστόλους

Εκεί θα γυμνάζονται μέχρι και την Παρασκευή οι παίκτες του Ιάλυσου

Στο γήπεδο των Αγίων Αποστόλων θα πραγματοποιηθούν οι επόμενες τρεις προπονήσεις των παικτών του Ιάλυσου. Το γεγονός ότι το εκτός έδρας παιχνίδι της Κυριακής με την Ελπίδα Νίκαιας θα πραγματοποιηθεί σε γήπεδο με συνθετικό τάπητα, αναγκάζει τους «ερυθροκίτρινους» να αναζητήσουν ανάλογες συνθήκες για να μπορέσουν οι παίκτες να εξοικειωθούν όσο το δυνατόν περισσότερο. Χθες, οι παίκτες του Ιάλυσου γυμνάστηκαν στο «Οικονομίδειο».

Εκτός ο Χατζηκαλημέρης

Δέκα ημέρες εκτός αγωνιστικών υποχρεώσεων θα μείνει ο Τάσος Χατζηκαλημέρης. Ο αμυντικός του Ιάλυσου αντιμετωπίζει πρόβλημα τραυματισμού και ο γιατρός του συνέστησε ξεκούραση. Έτσι και αλλιώς πάντως έχει συμπληρώσει επτά κίτρινες κάρτες και δεν έχει δικαίωμα συμμετοχής στα επόμενα δυο παιχνίδια της ομάδας του. Ουσιαστικά θα προλάβει αν όλα πάνε καλά μόνο το παιχνίδι της τελευταίας αγωνιστικής.

Δεν τους πάει η ...κληρωτίδα!

Αναπληρωματικός «βγήκε» πάλι Ζανεττίδης

Ούτε αυτή την εβδομάδα «βγήκε» σε κάποιο παιχνίδι Α' Εθνικής ο διαιτητής Κώστας Ζανεττίδης καθώς και οι «βοηθοί» Μιχάλης Φραγκίνης και Γιώργος Κόττορος. Η κληρωτίδα φαίνεται πως δεν τα πάει καλά το τελευταίο διάστημα με τους δωδεκάνησιους διαιτητές. Σημειώνεται πάντως πως ο κ.Ζανεττίδης κληρώθηκε να είναι αναπληρωματικός διαιτητής. Εξάλλου στη συνάντηση της Καλλιθέας με την Σκόντα Ξάνθη, ο Μιχάλης Καλαθενός ορίστηκε αναπληρωματικός παρατηρητής. Το ίδιο ισχύσει και για τον Γιάννη Τριανταφύλλου στο παιχνίδι Ατρόμητος - Πανιώνιος.



Υποσχέσεις υπάρχουν λεφτά όμως όχι!

Μπορεί οι υποσχέσεις στην ΕΠΣΔ Δωδεκανήσου να δίνουν και να παίρνουν το τελευταίο διάστημα, όμως το οικονομικό εξακολουθεί να είναι ένα μεγάλο αγκάθι.

Αυτό επεσήμανε για μια ακόμα φορά με χθεσινές του δηλώσεις σε εκπομπή του ραδιοφωνικού σταθμού TOP FM ο ταμίας της Ένωσης Γιώργος Νικολουδάκης. Ο κ. Νικολουδάκης μάλιστα δεν δίστασε να αποκαλύψει πως σε ανύποπτο χρόνο τους συμβούλευσαν από την ΕΠΟ να κόψουν τις μετακινήσεις των σωματείων για να αντιμετωπίσουν εν μέρει το πρόβλημα! «Είναι κάτι που ίσως αναγκαστούμε να το συζητήσουμε», απάντησε με κάθε ειλικρίνεια όταν ρωτήθηκε για το αν πιστεύει πως είναι εφικτό να συμβεί κάτι τέτοιο στο άμεσο μέλλον. «Ίσως αυτή η κατάσταση να βολεύει και την ίδια την κυβέρνηση. Δεν ξέρω τί να πω. Δεν μπορεί να μην έχουν πάρει χαμπάρι τί γίνεται στο ποδόσφαιρο μας και τί προβήματα υπάρχουν στις Ενώσεις». Για πολλοστή φορά, ο ταμίας της ΕΠΣΔ ανέφερε ότι καθημερινά γίνεται αποδέκτης παραπόνων από τους παράγοντες των σωματείων που «δεν αντέχουν άλλο με αυτή την κατάσταση».

Υπενθυμίζεται πως το τελευταίο διάστημα, η ΕΠΣΔ έχει πάρει υπόσχεση από τον υφυπουργό αθλητισμού ότι θα της δοθεί έκτακτη οικονομική ενίσχυση και μάλιστα σύντομα, αλλά και από την ίδια την ΕΠΟ. Μέχρι στιγμής πάντως δεν έχει μπει δεκάρα τσακιστή στα ταμεία της Ένωσης, η οποία στην ουσία λειτουργεί με ...δανεικά. Ο κ. Νικολουδάκης μάλιστα δεν δίστασε να πει πως έχει βάλει λεφτά ο ίδιος ο πρόδρος Μιχάλης Βεργωτής για να καλυφθούν κάποιες ανάγκες.

Ο Θεοδωρίδης στην ΕΠΑΕ

Κατά τη σημερινή Έκτακτη Γενική Συνέλευση της Ε.Π.Α.Ε., για την εκλογή ενός μέλους στο Δ.Σ. της Ε.Π.Ο. , σε αντικατάσταση του παραιτηθέντος κ. Λ. Σκόρδα , εξελέγη ο μοναδικός υποψήφιος κ. Σάββας Θεοδωρίδης με 26 ψήφους, ενώ βρέθηκαν ένα λευκό και ένα άκυρο ψηφοδέλτιο. Ο έτερος υποψήφιος κ. Πέτρος Θεοδωρίδης με επιστολή του προς το σώμα απέσυρε την υποψηφιότητά του πριν την έναρξη των εργασιών της Γ.Σ.

Από την έκτακτη Γενική Συνέλευση απουσίαζαν οι εκπρόσωποι των ΠΑΕ ΑΚΡΑΤΗΤΟΣ, Ν. ΠΑΝΙΩΝΙΟΣ(από την Α΄ Εθνική), ΒΕΡΟΙΑ, ΘΡΑΣΥΒΟΥΛΟΣ, ΚΑΣΤΟΡΙΑ ΑΣΚ/ΟΛΥΜΠΙΑΚΟΣ και ΠΑΝΣΕΡΡΑΪΚΟΣ (από τη Β΄ Εθνική).

Η χειμερία νάρκη είναι για αρκούδες...



...αντί να κάθεστε ζεστά, αλλά βαρετά μέσα στο σπίτι, φορέστε αθλητικά ρούχα και παπούτσια και ανοίξτε την πόρτα.

ΡΟΔΟΣΠΟΡ
...πρώτο όνομα στα σπορ
Εθ. Δωδεκανησίων 15 ΡΟΔΟΣ
Τηλ. 22410 21442
e-mail: rospo@otenet.gr
www.rodosport.gr
ΓΔ. 30/4



Στο Γκολφ από 14 έως 16 Απριλίου

Αγώνες για επαγγελματίες και ερασιτέχνες στ' Αφάντου

Ο Αθλητικός Όμιλος Γκολφ Αφάντου, σε συνεργασία με τον Δήμο Αφάντου και τον Όμιλο Γκολφ Αφάντου Ρόδου, συνδιοργανώνουν με τη στήριξη και της Πανελλήνιας Ένωσης Επαγγελματιών του Γκολφ αγώνα Pro - Am με την επωνυμία Afandou Pro - Am & Afandou Open.

Οι αγώνες (14-16 Απριλίου) τελούν υπό την αιγίδα της Ελληνικής Ομοσπονδίας Γκολφ.

Afandou Pro-Am
15 & 15 Απριλίου

Ενας αρχηγός (επαγγελματίας ή ερασιτέχνης έως 5 Hcp) και τρεις ερασιτέχνες μέχρι 28 Hcp για τους άνδρες και μέχρι 36 για τις γυναίκες (3/4 Hcp) θα αποτελούν την κάθε ομάδα. Τα δύο καλύτερα Net σκορ θα μετρούν σε κάθε τρύπα.

Επαθλα: 1ης, 2ης, 3ης ομάδα, 1ης , 2ης ομάδα 2ης Μέρας.

Afandou Cup
16 Απριλίου

Stroke Play μίας ημέρας Full Hcp για ερασιτέχνες μέχρι 36 Hcp. D;yo kathgor;iew 0-21 Hψη και 22- 36 Hcp.

Επαθλα: 1ος, Gross, 1ος , 2ος 3ος Net.

Afandou Beginners Cup
16 Απριλίου

Αγώνας 9 τρυπών για ενήλικες χωρίς Hcp.

Έπαθλα: 1ος, 2ος, 3ος.

Afandou Junior Cup
14-16 Απριλίου

Stroke Play για Juniors και αθλητές της Ομοσπονδίας.

Έπαθλα: 1ος, 2ος, 3ος Gross, 1ος Net για τα αγόρια και για τα κορίτσια 1η, 2η, 3η, Gross, 1η Net.

Afandou Super Junior Cup
16 Απριλίου

Αγώνας για Junior σε τρεις διαφορετικές κατηγορίες, ανάλογα την ηλικία και το γκολφικό τους επίπεδο.

Afandou Senior Cup
16 Απριλίου

Stableford για ερασιτέχνες άνω των 55 ετών για τους άνδρες και άνω των 50 για τις γυναίκες (7/8 Hcp).

Έπαθλα: 1ος Gross, 1ος Net.

Στους αγώνες αναμένεται να λάβουν μέρος περίπου 15 ομάδες, με συμμετοχές από Γλυφάδα, Κέρκυρα και το γήπεδο γκολφ της Κρήτης. Αρκετές θα είναι οι συμμετοχές των επαγγελματιών και των αθλητών που αγωνίζονται στην εθνική εφήβων κάτι που δίνει ιδιαίτερη αίγλη στους αγώνες.

Ολοκληρώθηκε την περασμένη Κυριακή ο ετήσιος αγώνας Match Play που οργάνωσε ο Αθλητικός Ομιλος Γκολφ Αφάντου για τους αθλητές και τα μέλη του. Οι αγώνες νοκ - άουτ ξεκίνησαν στην αρχή της χρονιάς με προκριματικό αγώνα Stableford, από τον οποίο προκρίθηκαν 32 αθλητές. Στον τελικό βρέθηκε ο Μιχάλης Αρχαγγελίτης (απέκλεισε κατά σειρά τους Κάζα Παναγιώτη, Βασιλικής Αλέξανδρο και Καλογήρου Φίλιππο) με τον Χατζηδημητρίου Δημήτρη (απέκλεισε τους Διάκου Χρύσανθο, Καβάδα Σταμάτη και Πέρο Λευτέρη).

Η πείρα του Μιχάλη Αρχαγγελίτη, ίσως και το ψυχολογικό πλεονέκτημα που είχε (ήταν ο νικητής και του περσινού μεγάλου τελικού με αντίπαλο το Λευτέρη Πέρο) ήταν αυτά που μέτρησαν έναντι του Χατζηδημητρίου Δημήτρη κερδίζοντας έτσι τον τελικό με σκορ 6/5.

Πρώτος στο Ολυμπιακό τόξο ο Μιχάλης Δρακιού

Το γήπεδο της Δεκέλειας φιλοξένησε τον αγώνα Γ΄ Κατηγορίας ανοιχτού χώρου 2 Χ 70 μ. Ήταν ατομικός στις κατηγορίες ανδρών, γυναικών, εφήβων, νεανίδων και διεξήχθη με ολυμπιακό και σύνθετο τόξο. Στη διοργάνωση συμμετείχαν 150 τοξότες και τοξότριες από 30 σωματεία. Οι τρεις πρώτοι ανά κατηγορία έχουν ως εξής:



Οι Δρακιού και Γουμαράς κορυφαίοι τοξοβόλοι της «Φλόγας»

Ολυμπιακό τόξο, άνδρες: Μιχαήλ Δρακιού (Φλόγα Ρόδου) 566/720, Γεώργιος Παναγιωτίδης (ΣΚ.Ο.Α.Α.Π.Θ.) 534/720, Ευάγγελος Λουπέλης (Τετραπερυλλίς) 527/720.

Τον ΑΕΡΑ στ' Αφάντου θ' αντιμετωπίσει ο Ηρακλής Μαρ.

Σήμερα σε φιλικό παιχνίδι

Σήμερα στις 3.30 μ.μ. θα γίνει φιλικό παιχνίδι ανάμεσα στον τοπικό ΑΕΡΑ και τον Ηρακλή Μαριτσών στο γήπεδο Αφάντου. Σκοπό έχει οι ποδοσφαιριστές του Ηρακλή να εξοικειωθούν με το πλαστικό χορτάρι, το οποίο είναι όμοιο με του γηπέδου των Αγίων Αποστόλων που θα γίνει ο αγώνας του Σαββάτου μεταξύ του Ευαγόρα και του Ηρακλή.

Με την ευκαιρία, η διοίκηση του Ηρακλή ευχαριστεί τον προπονητή του ΑΕΡΑ κ. Ορφανίδη και τη διοίκηση του ΑΕΡΑ για την αποδοχή του αιτήματός του.

Στον αγώνα ο Ανδ. Βλασόπουλος θα έχει την ευκαιρία, πρώτον να βρει τους αντικαταστάτες των Καραγιάννη και Τζούφιου, που απεβλήθησαν στον αγώνα με το Διγενή και δεύτερο, να χρησιμοποιήσει νεαρά παιδιά που δεν έχει τη δυνατότητα να χρησιμοποιηθούν στους μέχρι σήμερα αγώνες πρωταθλήματος...

Αύριο θα γίνει η τελευταία προπόνηση σε γήπεδο που θα εξευρεθεί λόγω του προβλήματος του χλοοτάπητα στα Μαριτσά, οπότε θα επιλεγεί και η 18άδα για τον αγώνα του Σαββάτου. Πριν την προπόνηση θα γίνει σχετική ομιλία και ενημέρωση από τον πρόεδρο και τον προπονητή στους ποδοσφαιριστές.

Ο Καζώνης Καλύμνου θριάμβευσε στο «Διασυλλογικό»

Ο Καζώνης Καλύμνου κέρδισε άνετα το Διασυλλογικό πρωτάθλημα στίβου πάμπαιδων - παγκορασίδων Α΄ της ΕΑΣ ΣΕΓΑΣ Δωδεκανήσου, που έγινε το Σαββατοκύριακο στο «νησί των σφουγγαράδων».

Ο Καζώνης ήταν μακράν ο καλύτερος σύλλογος του νομού, συγκεντρώνοντας συνολικά 203 βαθμούς, 192 στους παμπαίδες και 74 στις παγκορασίδες.

Δεύτερος σύλλογος αναδείχθηκε ο Ιπποκράτης Κω και τρίτος η «Νίκη της Ρόδου»

Τα αποτελέσματα:

80Μ ΠΑΜΠΑΙΔΩΝ

1	ΠΟΝΗΡΗΣ ΕΜΜΑΝΟΥΗΛ	ΑΣ ΚΑΖΩΝΗΣ ΚΑΛ	09.70
2	ΣΕΙΤΗΣ ΝΙΚΟΛΑΟΣ	ΑΣ ΝΙΚΗ ΡΟΔΟΥ	09.70
3	ΟΙΚΟΝΟΜΟΥ ΣΤΕΛΙΟΣ	ΑΣ ΝΙΚΗ ΡΟΔΟΥ	10.00
4	ΚΑΛΑΦΑΤΗΣ-ΜΑΤΘΑΙΟΣ Θ	ΑΣ ΚΑΖΩΝΗΣ ΚΑΛ	10.00
5	ΝΙΝΝΗΣ ΓΙΑΝΝΗΣ	ΑΣ ΚΑΖΩΝΗΣ ΚΑΛ	10.10
6	ΤΣΑΓΚΑΡΗΣ ΕΛΕΥΘΕΡΙΟΣ	ΑΣ ΚΑΛΥΜΝΟΣ 2000	10.20
7	ΜΑΛΛΙΑΚΑΣ ΕΜΜΑΝΟΥΗΛ	ΑΟ ΣΥΜΗΣ	10.30
8	ΣΦΟΥΓΓΑΡΙΣΤΟΣ ΕΜΜΑΝ	ΑΣ ΚΑΖΩΝΗΣ ΚΑΛ	10.30
9	ΕΡΓΑΣ ΜΙΧΑΗΛ	ΑΣ ΚΑΖΩΝΗΣ ΚΑΛ	10.30
10	ΑΘΑΝΑΣΑΚΗΣ ΧΡΗΣΤΟΣ	ΑΕ ΗΡΑΚΛΗΣ ΛΑΡΔ	10.50
11	ΠΟΡΤΟΚΑΛΙΔΗΣ ΒΑΣΙΛΗΣ	ΑΣ ΚΑΖΩΝΗΣ ΚΑΛ	10.50

150Μ ΠΑΜΠΑΙΔΩΝ

1	ΧΑΤΖΗΣ ΒΑΣΙΛΗΣ	ΓΑΣ ΥΓΕΙΑ ΡΟΔΟΥ	19.70
2	ΣΠΗΛΙΩΤΟΠΟΥΛΟΣ ΠΑΝΑΓ	ΓΑΣ ΥΓΕΙΑ ΡΟΔΟΥ	20.20
3	ΝΤΟΥΝΙΑΣ ΝΙΚΟΣ	ΑΣ ΚΑΛΥΜΝΟΣ 2000	20.30
4	ΚΑΛΟΓΡΙΔΗΣ ΓΙΩΡΓΟΣ	ΓΑΣ ΥΓΕΙΑ ΡΟΔΟΥ	21.80
5	ΠΑΣΤΡΙΚΟΣ ΓΙΑΝΝΗΣ	ΑΣ ΚΑΖΩΝΗΣ ΚΑΛ	22.50
6	ΚΥΠΡΙΩΤΗΣ ΓΙΩΡΓΟΣ	ΑΟ ΣΥΜΗΣ	23.80

300Μ ΠΑΜΠΑΙΔΩΝ

1	ΜΑΡΓΑΡΙΤΗΣ ΤΡΙΑΝΤΑΦΥΛ	ΑΣ ΙΠΠΟΚΡΑΤΗΣ ΚΩ	38.80
2	ΠΑΠΑΔΟΠΟΥΛΟΣ ΝΙΚΟΣ	ΑΣ ΙΠΠΟΚΡΑΤΗΣ ΚΩ	39.70
3	ΣΑΝΤΟΡΙΝΙΟΣ ΚΩΝ/ΝΟΣ	ΑΣ ΝΙΚΗ ΡΟΔΟΥ	41.10
4	ΚΟΥΡΜΑΔΙΑΣ ΠΑΝΑΓΙΩΤΗΣ	ΑΣ ΝΙΚΗ ΡΟΔΟΥ	42.80
5	ΜΟΥΖΟΥΡΑΚΗΣ ΧΡΥΣΟΒ	ΑΣ ΚΑΖΩΝΗΣ ΚΑΛ	42.90
6	ΜΑΛΤΣΙΚ ΑΝΤΡΕΙ	ΑΣ ΝΙΚΗ ΡΟΔΟΥ	43.40
7	ΡΟΔΙΤΗΣ ΝΙΚΟΣ	ΑΣ ΝΙΚΗ ΡΟΔΟΥ	43.90

1.000Μ ΠΑΜΠΑΙΔΩΝ

1	ΧΑΝΤΣΑΡΙΔΗΣ ΘΕΟΔΩΡΟΣ	ΑΣ ΚΑΖΩΝΗΣ ΚΑΛ	2.51.23
2	ΜΕΙΜΑΡΗΣ ΓΙΩΡΓΟΣ	ΑΣ ΚΑΖΩΝΗΣ ΚΑΛ	3.04.01
3	ΙΜΑΜΟΓΛΟΥ ΟΡΧΑΝ	ΑΣ ΙΠΠΟΚΡΑΤΗΣ ΚΩ	3.10.30
4	ΚΑΒΟΥΚΛΗΣ ΜΙΧΑΛΗΣ	ΑΣ ΚΑΖΩΝΗΣ ΚΑΛ	3.14.10
5	ΒΡΟΝΤΟΣ ΣΤΕΛΙΟΣ	ΑΣ ΚΑΛΥΜΝΟΣ 2000	3.20.20
6	ΤΗΛΙΑΚΟΣ ΠΡΟΔΡΟΜΟΣ	ΑΣ ΚΑΛΥΜΝΟΣ 2000	3.25.40

3.000Μ ΠΑΜΠΑΙΔΩΝ Α

1	ΚΟΚΚΙΝΙΔΗΣ ΕΜΜΑΝΟΥΗΛ	ΑΣ ΚΑΖΩΝΗΣ ΚΑΛ	09.55.60
2	ΚΑΒΟΥΡΑΣ ΓΙΩΡΓΟΣ	ΓΑΣ ΥΓΕΙΑ ΡΟΔΟΥ	11.47.60

100Μ Μ΄ΕΜΠΟΔΙΑ

1	ΘΕΟΦΙΛΙΔΗΣ ΝΙΚΟΣ	ΑΣ ΚΑΖΩΝΗΣ ΚΑΛ	15.10

300Μ Μ΄ΕΜΠΟΔΙΑ

1	ΚΑΜΠΟΥΡΗΣ ΓΙΩΡΓΟΣ	ΑΣ ΙΠΠΟΚΡΑΤΗΣ ΚΩ	42.30
2	ΚΑΠΠΑΣ ΝΙΚΟΣ	ΑΣ ΙΠΠΟΚΡΑΤΗΣ ΚΩ	43.00
3	ΚΟΥΡΜΑΔΙΑΣ ΤΣΑΜΠΙΚΟΣ	ΑΣ ΝΙΚΗ ΡΟΔΟΥ	45.30
4	ΛΑΟΥΔΙΚΟΣ ΣΑΒΒΑΣ	ΓΑΣ ΥΓΕΙΑ ΡΟΔΟΥ	46.50
4	ΧΑΣΚΑΣ ΗΛΙΑΣ	ΑΟ ΣΥΜΗΣ	52.10

ΥΨΟΣ ΠΑΜΠΑΙΔΩΝ

1	ΤΣΑΓΚΑΡΗΣ ΕΛΕΥΘΕΡΙΟΣ	ΑΣ ΚΑΛΥΜΝΟΣ 2000	1.70Μ
2	ΓΕΡΑΣΚΛΗΣ ΡΑΦΑΗΛ	ΑΣ ΙΠΠΟΚΡΑΤΗΣ ΚΩ	1.56Μ
3	ΚΟΡΚΗΣ ΣΤΑΜΑΤΗΣ	ΑΣ ΙΠΠΟΚΡΑΤΗΣ ΚΩ	1.45Μ

ΜΗΚΟΣ ΠΑΜΠΑΙΔΩΝ

1	ΧΑΤΖΗΣ ΒΑΣΙΛΗΣ	ΓΑΣ ΥΓΕΙΑ ΡΟΔΟΥ	5.73Μ
2	ΚΟΡΚΗΣ ΣΤΑΜΑΤΗΣ	ΑΣ ΙΠΠΟΚΡΑΤΗΣ ΚΩ	4.84Μ
3	ΓΕΡΑΣΚΛΗΣ ΡΑΦΑΗΛ	ΑΣ ΙΠΠΟΚΡΑΤΗΣ ΚΩ	4.78Μ
4	ΠΛΑΤΣΗΣ ΑΝΤΩΝΗΣ	ΑΣ ΚΑΖΩΝΗΣ ΚΑΛ	4.65Μ
5	ΚΟΥΤΡΟΥΛΗΣ ΜΙΧΑΛΗΣ	ΓΑΣ ΥΓΕΙΑ ΡΟΔΟΥ	4.15Μ

ΣΦΑΙΡΑ ΠΑΜΠΑΙΔΩΝ

1	ΧΑΡΑΜΑΝΤΑΣ ΓΙΩΡΓΟΣ	ΑΣ ΚΑΖΩΝΗΣ ΚΑΛ	14,90Μ
2	ΛΟΥΚΑΤΑΡΗΣ ΝΙΚΟΣ	ΑΣ ΚΑΖΩΝΗΣ ΚΑΛ	14,13Μ
3	ΒΑΛΣΑΜΙΔΗΣ ΓΙΑΝΝΗΣ	ΑΣ ΚΑΖΩΝΗΣ ΚΑΛ	12,26Μ
4	ΦΑΝΑΡΤΖΗΣ ΡΙΤΣΑΡΤΝ	ΑΣ ΙΠΠΟΚΡΑΤΗΣ ΚΩ	12,08Μ
5	ΜΟΥΣΕΛΗΣ ΓΙΑΝΝΗΣ	ΑΣ ΚΑΖΩΝΗΣ ΚΑΛ	11,78Μ
6	ΚΩΛΕΤΗΣ ΑΝΤΩΝΗΣ	ΑΣ ΚΑΖΩΝΗΣ ΚΑΛ	11,54Μ
7	ΜΑΚΑΡΟΥΝΑΣ ΗΛΙΑΣ	ΑΣ ΚΑΖΩΝΗΣ ΚΑΛ	11,20Μ
8	ΓΛΥΝΑΤΣΗΣ ΜΙΧΑΛΗΣ	ΑΣ ΚΑΖΩΝΗΣ ΚΑΛ	11,15Μ
9	ΜΠΑΛΑΛΗΣ ΔΗΜΗΤΡΗΣ	ΑΣ ΚΑΖΩΝΗΣ ΚΑΛ	10,90Μ
10	ΛΟΥΠΗΣ ΣΤΑΥΡΟΣ	ΑΟ ΣΥΜΗΣ	10,83Μ
11	ΚΟΥΡΟΣ ΕΜΜΑΝΟΥΗΛ	ΑΣ ΚΑΖΩΝΗΣ ΚΑΛ	10,08Μ
12	ΤΡΙΚΟΙΛΗΣ ΜΙΧΑΛΗΣ	ΑΣ ΚΑΖΩΝΗΣ ΚΑΛ	10,01Μ
13	ΒΕΖΥΡΟΠΟΥΛΟΣ ΕΜΜΑΝ	ΑΣ ΚΑΖΩΝΗΣ ΚΑΛ	09,98Μ
14	ΠΟΝΗΡΗΣ ΜΙΧΑΗΛ	ΑΣ ΚΑΖΩΝΗΣ ΚΑΛ	09,92Μ
15	ΦΩΚΑΣ ΘΕΟΦΙΛΟΣ	ΓΣΝ ΛΕΡΟΥ	09,65Μ

ΔΙΣΚΟΒΟΛΙΑ ΠΑΜΠΑΙΔΩΝ

1	ΧΑΡΑΜΑΝΤΑΣ ΓΙΩΡΓΟΣ	ΑΣ ΚΑΖΩΝΗΣ ΚΑΛ	44.28
2	ΛΟΥΚΑΤΑΡΗΣ ΝΙΚΟΣ	ΑΣ ΚΑΖΩΝΗΣ ΚΑΛ	41.80
3	ΦΑΝΑΡΤΖΗΣ ΡΙΤΣΑΡΤΝ	ΑΣ ΙΠΠΟΚΡΑΤΗΣ ΚΩ	38.10
4	ΚΟΥΡΟΣ ΕΜΜΑΝΟΥΗΛ	ΑΣ ΚΑΖΩΝΗΣ ΚΑΛ	35.65
5	ΜΑΚΑΡΟΥΝΑΣ ΗΛΙΑΣ	ΑΣ ΚΑΖΩΝΗΣ ΚΑΛ	33.22
6	ΠΟΝΗΡΗΣ ΜΙΧΑΗΛ	ΑΣ ΚΑΖΩΝΗΣ ΚΑΛ	32.55
7	ΒΑΛΣΑΜΙΔΗΣ ΓΙΑΝΝΗΣ	ΑΣ ΚΑΖΩΝΗΣ ΚΑΛ	32.22
8	ΜΠΑΛΑΛΗΣ ΔΗΜΗΤΡΗΣ	ΑΣ ΚΑΖΩΝΗΣ ΚΑΛ	31.66
9	ΓΛΥΝΑΤΣΗΣ ΜΙΧΑΛΗΣ	ΑΣ ΚΑΖΩΝΗΣ ΚΑΛ	28.53
10	ΦΩΚΑΣ ΘΕΟΦΙΛΟΣ	ΓΣΝ ΛΕΡΟΥ	27.40
11	ΒΕΖΥΡΟΠΟΥΛΟΣ ΕΜΜΑΝ	ΑΣ ΚΑΖΩΝΗΣ ΚΑΛ	25.44

ΑΚΟΝΤΙΣΜΟΣ

1	ΚΩΛΕΤΗΣ ΑΝΤΩΝΗΣ	ΑΣ ΚΑΖΩΝΗΣ ΚΑΛ	37.85

80Μ ΠΑΓΚΟΡΑΣΙΔΩΝ

1	ΣΙΣΩΗ ΚΩΝ/ΝΑ	ΑΣ ΚΑΖΩΝΗΣ ΚΑΛ	10.70
2	ΧΑΤΖΗΙΩΑΝΝΟΥ ΕΙΡΗΝΗ	ΑΣ ΚΑΖΩΝΗΣ ΚΑΛ	11.00
3	ΣΑΜΙΟΥ ΑΝΝΑ	ΑΣ ΚΑΛΥΜΝΟΣ 2000	11.40
4	ΖΕΡΒΟΥ ΕΛΕΝΗ	ΑΕ ΗΡΑΚΛΗΣ ΛΑΡΔ	11.50
5	ΖΕΜΠΙΛΑ ΝΟΜΙΚΗ	ΑΣ ΚΑΖΩΝΗΣ ΚΑΛ	11.50
6	ΚΟΥΦΟΜΑΝΩΛΗ ΜΙΧΑΛΙΤΣ	ΑΣ ΝΙΚΗ ΡΟΔΟΥ	11.60
7	ΚΑΖΗΛΙΕΡΗ ΑΝΝΑ	ΓΣΝ ΛΕΡΟΥ	11.70
8	ΕΜΜΑΝΟΥΗΛΙΔΗ ΑΡΧΟΝΤ	ΓΣ ΔΙΑΓΟΡΑΣ ΡΟΔΟΥ	11.80
9	ΚΑΤΡΑ ΣΟΦΙΑ	ΑΣ ΙΠΠΟΚΡΑΤΗΣ ΚΩ	11.80
10	ΤΡΟΚΑ ΓΚΡΙΣΙΛΝΤΑ	ΑΣ ΝΙΚΗ ΡΟΔΟΥ	12.00
11	ΚΑΨΟΥΛΗ ΠΑΝΑΓΙΟΥΛΑ	ΓΑΣ ΥΓΕΙΑ ΡΟΔΟΥ	12.10
12	ΦΟΥΝΤΗ ΣΚΕΥΟΥΛΑ	ΑΣ ΚΑΛΥΜΝΟΣ 2000	12.10
13	ΓΑΛΟΥΖΗ ΑΓΓΕΛΙΚΗ	ΑΣ ΚΑΖΩΝΗΣ ΚΑΛ	12.30
14	ΣΤΕΦΑΝΟΥ ΓΕΩΡΓΙΑ	ΑΟ ΣΥΜΗΣ	12.50
15	ΧΟΥΡΔΑ ΕΥΔΟΚΙΑ	ΑΣ ΚΑΛΥΜΝΟΣ 2000	13.10

150Μ ΠΑΓΚΟΡΑΣΙΔΩΝ

1	ΜΙΛΑΤΟΥ ΠΟΠΗ	ΑΣ ΚΑΛΥΜΝΟΣ 2000	21.60
2	ΚΥΡΙΑΖΗ ΚΑΤΕΡΙΝΑ	ΑΣ ΝΙΚΗ ΡΟΔΟΥ	23.60
3	ΚΑΛΑΕΝΤΖΗ ΤΣΑΜΠΙΚΑ	ΑΣ ΝΙΚΗ ΡΟΔΟΥ	23.90
4	ΠΑΠΑΣΑΒΒΑ ΜΑΡΙΑ	ΑΕ ΗΡΑΚΛΗΣ ΛΑΡΔ	25.50

300Μ ΠΑΓΚΟΡΑΣΙΔΩΝ

1	ΠΟΓΙΑ ΡΑΦΑΕΛΛΑ	ΑΣ ΙΠΠΟΚΡΑΤΗΣ ΚΩ	47.50
2	ΦΟΥΝΤΗ ΜΑΡΙΑ	ΑΣ ΚΑΛΥΜΝΟΣ 2000	54.10

600Μ ΠΑΓΚΟΡΑΣΙΔΩΝ

1	ΝΤΑΣΚΑ ΜΑΡΙΑ	ΓΣ ΔΙΑΓΟΡΑΣ ΡΟΔΟΥ	1.46.20
2	ΨΥΡΗ ΔΗΜΗΤΡΑ	ΑΣ ΙΠΠΟΚΡΑΤΗΣ ΚΩ	2.03.40
3	ΓΑΝΩΤΑΚΗ ΑΝΑΣΤΑΣΙΑ	ΑΕ ΗΡΑΚΛΗΣ ΛΑΡΔ	2.05.40

1.000Μ ΠΑΓΚΟΡΑΣΙΔΩΝ

1	ΝΤΑΣΚΑ ΑΝΝΑ	ΓΣ ΔΙΑΓΟΡΑΣ ΡΟΔΟΥ	3.24.70
2	ΖΩΓΡΑΦΑΚΗ ΜΑΡΙΑ	ΑΣ ΚΑΖΩΝΗΣ ΚΑΛ	3.26.50
3	ΠΙΖΑΝΙΑ ΝΙΚΗ	ΑΣ ΙΠΠΟΚΡΑΤΗΣ ΚΩ	3.27.90
4	ΤΣΟΥΛΦΑ ΑΙΚΑΤΕΡΙΝΗ	ΑΣ ΚΑΖΩΝΗΣ ΚΑΛ	3.30.00
5	ΠΑΠΑΣΤΑΜΑΤΙΟΥ ΑΝΑΣΤΑΣ	ΑΕ ΗΡΑΚΛΗΣ ΛΑΡΔ	3.35.10
6	ΓΛΥΝΑΤΣΗ ΝΙΚΟΛΕΤΑ	ΑΣ ΙΠΠΟΚΡΑΤΗΣ ΚΩ	3.45.90
7	ΣΚΥΛΛΑ ΠΕΤΡΑΝΤΑ	ΑΣ ΚΑΖΩΝΗΣ ΚΑΛ	3.46.77
8	ΠΑΠΑΘΕΟΔΩΡΑΚΗ ΠΟΛΥΞ	ΑΟ ΣΥΜΗΣ	3.56.28
9	ΠΕΤΡΙΔΗ ΜΑΡΙΑ	ΑΟ ΣΥΜΗΣ	4.00.40
10	ΚΟΣΑΡΗ ΑΙΚΑΤΕΡΙΝΗ	ΑΣ ΚΑΖΩΝΗΣ ΚΑΛ	4.04.20

2000Μ ΠΑΓΚΟΡΑΣΙΔΩΝ

1	ΚΟΡΦΙΑ ΕΥΔΟΚΙΑ	ΑΣ ΚΑΛΥΜΝΟΣ 2000	7.11.40
2	ΚΑΡΠΑΘΑΚΗ ΠΑΝΑΓΙΩΤΑ	ΓΣΝ ΛΕΡΟΥ	7.22.30
3	ΚΟΥΦΟΥ ΜΑΡΓΑΡΙΤΑ	ΑΕ ΗΡΑΚΛΗΣ ΛΑΡΔ	8.20.70

80Μ Μ΄ΕΜΠΟΔΙΑ

1	ΚΑΡΑΙΤΣΑΚΗ ΜΑΡΙΑ	ΓΑΣ ΥΓΕΙΑ ΡΟΔΟΥ	14.50
2	ΜΠΡΟΥΚΣ ΝΤΑΡΣΥ	ΓΣ ΔΙΑΓΟΡΑΣ ΡΟΔΟΥ	15.40
3	ΤΣΑΛΑΠΑΤΑΝΗ ΕΙΡΗΝΗ	ΑΣ ΚΑΛΥΜΝΟΣ 2000	15.60
4	ΖΑΝΝΕΤΙΔΗ ΘΑΡΡΕΝΗ	ΓΑΣ ΥΓΕΙΑ ΡΟΔΟΥ	19.60

3000Μ ΒΑΔΗΝ ΠΚ Α

1	ΤΣΙΜΠΛΗ ΔΗΜΗΤΡΑ	ΓΑΣ ΥΓΕΙΑ ΡΟΔΟΥ	21.01.55

ΥΨΟΣ ΠΑΓΚΟΡΑΣΙΔΩΝ

1	ΡΑΓΟΥΣΑ ΧΛΟΗ	ΑΣ ΙΠΠΟΚΡΑΤΗΣ ΚΩ	1.45Μ
2	ΤΣΑΛΑΠΑΤΑΝΗ ΕΙΡΗΝΗ	ΑΣ ΚΑΛΥΜΝΟΣ 2000	1.42Μ
3	ΑΠΤΟΓΛΟΥ ΑΓΓΕΛΙΚΗ	ΑΣ ΝΙΚΗ ΡΟΔΟΥ	1.36Μ
4	ΤΑΜΠΟΥΡΑ ΙΩΑΝΝΑ	ΑΣ ΚΑΛΥΜΝΟΣ 2000	1.33Μ
5	ΜΑΡΚΟΥ ΜΑΡΙΑ	ΑΣ ΚΑΖΩΝΗΣ ΚΑΛ	1.33Μ
6	ΤΖΑΝΑΚΑΚΗ ΣΟΦΙΑ	ΑΣ ΚΑΛΥΜΝΟΣ 2000	1.25Μ

ΜΗΚΟΣ ΠΑΓΚΟΡΑΣΙΔΩΝ

1	ΡΑΓΟΥΣΑ ΧΛΟΗ	ΑΣ ΙΠΠΟΚΡΑΤΗΣ ΚΩ	4.91Μ
2	ΜΑΡΚΟΠΟΥΛΟΥ ΕΛΕΥΘ	ΓΑΣ ΥΓΕΙΑ ΡΟΔΟΥ	4.70Μ
3	ΝΤΟΥΝΙΑ ΔΕΣΠΟΙΝΑ	ΑΣ ΚΑΖΩΝΗΣ ΚΑΛ	4.61Μ
4	ΑΠΤΟΓΛΟΥ ΑΓΓΕΛΙΚΗ	ΑΣ ΝΙΚΗ ΡΟΔΟΥ	4.49Μ
5	ΚΑΡΑΜΠΑΤΣΟΥ ΜΕΛΙΣΑΝΘΗ	ΑΣ ΝΙΚΗ ΡΟΔΟΥ	4.41Μ
6	ΚΑΖΗΛΙΕΡΗ ΑΝΝΑ	ΓΣΝ ΛΕΡΟΥ	4.38Μ
7	ΑΘΑΝΑΣΑΚΗ ΑΝΤΩΝΙΑ	ΑΕ ΗΡΑΚΛΗΣ Λ	4.36Μ
8	ΜΠΟΝΙΑΤΗ ΜΑΡΙΑ	ΓΑΣ ΥΓΕΙΑ ΡΟΔΟΥ	4.35Μ
9	ΔΙΑΚΟΝΙΚΟΛΑ ΕΙΡΗΝΗ	ΓΑΣ ΥΓΕΙΑ ΡΟΔΟΥ	4.27Μ
10	ΧΑΤΖΗΔΑΚΗ ΕΥΑΓΓΕΛΙΑ	ΑΣ ΚΑΖΩΝΗΣ ΚΑΛ	4.22Μ
11	ΦΟΥΝΤΗ ΣΚΕΥΟΥΛΑ	ΑΣ ΚΑΛΥΜΝΟΣ 2000	4.00Μ

ΣΦΑΙΡΑ ΠΑΓΚΟΡΑΣΙΔΩΝ

1	ΚΑΛΑΦΑΤΗ-ΜΑΤΘΑΙΟΥ ΝΟΜ	ΑΣ ΚΑΖΩΝΗΣ ΚΑΛ	11.92
2	ΚΑΤΡΗ ΑΝΑΣΤΑΣΙΑ	ΑΣ ΚΑΖΩΝΗΣ ΚΑΛ	11.62
3	ΝΕΟΦΥΤΟΥ ΜΑΡΙΑ	ΓΣΝ ΛΕΡΟΥ	11.60
4	ΜΑΡΚΟΠΟΥΛΟΥ ΕΛΕΥΘ	ΓΑΣ ΥΓΕΙΑ ΡΟΔΟΥ	09.87
5	ΜΑΚΑΡΟΥΝΑ ΜΑΡΙΑ	ΑΣ ΚΑΖΩΝΗΣ ΚΑΛ	09.63
6	ΣΠΥΡΟΥ ΜΑΡΙΑ	ΓΣΝ ΛΕΡΟΥ	09.53
7	ΨΥΡΗ ΠΑΝΑΓΙΩΤΑ	ΑΣ ΚΑΖΩΝΗΣ ΚΑΛ	09.38
8	ΚΡΟΥΣΚΟΥ ΚΑΤΕΡΙΝΑ	ΑΣ ΚΑΖΩΝΗΣ ΚΑΛ	09.23
9	ΚΑΜΠΟΥΡΑΚΗ ΜΑΡΙΑΝΝΑ	ΑΣ ΚΑΖΩΝΗΣ ΚΑΛ	08.90
10	ΚΟΠΑΝΕΖΟΥ ΝΟΜΙΚΗ	ΑΣ ΙΠΠΟΚΡΑΤΗΣ ΚΩ	08.17
11	ΣΚΥΛΛΑ ΓΕΩΡΓΙΑ	ΑΣ ΚΑΖΩΝΗΣ ΚΑΛ	07.39

ΔΙΣΚΟΣ ΠΑΓΚΟΡΑΣΙΔΩΝ

1	ΚΑΛΑΦΑΤΗ-ΜΑΤΘΑΙΟΥ ΝΟΜ	ΑΣ ΚΑΖΩΝΗΣ ΚΑΛ	26.10

ΠΡΟΟΔΟΣΠΟΡ

Ζήτησε αύξηση των ομάδων

Η Κ.Α.Ε. Κολοσσός και ο πρόεδρος της ομάδας Κώστας Κωσταρίδης έχουν ζητήσει απ' τον Ε.Σ.Α.Κ.Ε. την αύξηση των ομάδων της Α1

Η Κ.Α.Ε. Κολοσσός, μέσω της δικηγόρου της Λίας Διαμαντοπούλου, κατέθεσε χθες επιστολή στον Ε.Σ.Α.Κ.Ε. και ζήτησε επισήμως να συζητηθεί το θέμα της αύξησης των ομάδων της Α1 τη σεζόν 2006-07. Άλλωστε την πρώτη «κρούση» στη διοργανώτρια αρχή είχε κάνει ο πρόεδρος του συλλόγου Κώστας Κωσταρίδης σε πρόσφατη συνεδρίαση του Ε.Σ.Α.Κ.Ε. Η επιστολή των «θαλασσί» αναφέρει χαρακτηριστικά και σίγουρα παρουσιάζει μεγάλο ενδιαφέρον. Το πρωτάθλημα της Α1 Εθνικής Κατηγορίας στο οποίο συμμετέχουμε κατά την αγωνιστική περίοδο 2005-2006 που διανύουμε βρίσκεται σε εξέλιξη. Οι συνθήκες που επικρατούν στο χώρο της καλαθοσφαίρισης σήμερα, διαμορφώνονται ανάλογα με τους οικονομικούς δείκτες της ελεύθερης αγοράς, αποτελεί δε γεγονός η αδυναμία αρκετών Καλαθοσφαιρικών Εταιρειών να ανταποκριθούν στα τεράστια έξοδα που η συμμετοχή τους στο Πρωτάθλημα της Α1 Εθνικής Κατηγορίας κα-



Η Κ.Α.Ε. Κολοσσός και ο πρόεδρος της ομάδας Κώστας Κωσταρίδης έχουν ζητήσει απ' τον Ε.Σ.Α.Κ.Ε. την αύξηση των ομάδων της Α1

λεί να πραγματοποιήσουν.

Η Κ.Α.Ε. Κολοσσός με την συμμετοχή της στο πρωτάθλημα προσδίδει ιδιαίτερη αξιοπιστία και ισορροπία στην «εξυγίανση» του χώρου που τα τελευταία χρόνια αποτελεί αγώνα κες στο χώρο της καλαθοσφαίρισης και οι προοπτικές ανάπτυξης του πρωταθλήματος επιτάσσουν κατά αντικειμενική κρίση, την παρουσία μας στο πρωτάθλημα της Α1 εθνικής κατηγορίας, που αποτελεί εγγύηση και αξιόπιστη επιλογή λύση για όλους τους παράγοντες που συμμετέχουν και το διοργανώνουν.

Οι παραπάνω αξιολογικές κρίσεις και τα συμπεράσματα αποτελούν αίτημά μας απευθυνόμενων προς τη διοργανώτρια αρχή, την οποία και καλούμε αφού τα λάβει υπ΄ όψιν της να προβεί σε λήψη απόφασης που να αφορά την αύξηση των ομάδων Κ.Α.Ε που θα συμμετέχουν στο Πρωτάθλημα της Α1 Εθνικής Κατηγορίας κατά την αγωνιστική περίοδο 2006-2007, όπως νόμιμα της παρέχεται το δικαίωμα αυτό σε εκτέλεση σχετικής απόφασης του διοικητικού συμβουλίου της Ε.Ο.Κ. Εν κατακλείδι καλούμε το Δ.Σ του Ε.Σ.Α.Κ.Ε. να πράξει τα νόμιμα , όπως ορίζει ο κανονισμός του πρωταθλήματος καλαθοσφαίρισης και η ειδική προκήρυξη του πρωταθλήματος της αγωνιστικής περιόδου 2005-2006.

Θυμήθηκε τα παλιά...

Το 1997 ο Άρης κατέκτησε το κύπελλο Κόρατς (τότε) μέσα στην Προύσα ανατρέποντας τη διαφορά με την οποία είχε ηττηθεί στο Αλεξάνδρειο. Στους «κίτρινους» αγωνιζόταν τότε ο 21χρονος Αλέξης Παπαδάτος. Πλάνα του παιχνιδιού στην Τουρκία έδειξε προχθές η ΕΤ3 με τους Θεσσαλονικείς να πανηγυρίζουν για την κατάκτηση του τίτλου και εύλογα ανάμεσα τους βρισκόταν ο Αλέξης Παπαδάτος.

«Έχουν μεγάλη αξιοπρέπεια»...

Ο Γιώργος Ζευγώλης θέλησε χθες να διευκρινίσει τα όσα είπε περί... κυριών, μετά το τέλος του ματς με τον Πανιώνιο. «Δεν έχω παράπονο μαζί τους και δεν θα ήμουν ποτέ προπονητής σε μία ομάδα που αποτελείται από κυρίες»

Στη συνέντευξη τύπου μετά το τέλος του αγώνα του Κολοσσού κόντρα στον Πανιώνιο, ο Γιώργος Ζευγώλης ανέφερε ότι οι παίκτες του είναι κυρίες, προφανώς όμως θέλοντας να τους προστατέψει για την αξιοπρέπεια τους στα όσα φώναζαν οι φίλοι του Πανιωνίου. Η δήλωση αυτή παρερμηνεύθηκε σε αθηναϊκούς κύκλους και επειδή στην προχθεσινή προπόνηση έγινε «θέμα», ο Γιώργος Ζευγώλης φρόντισε να ξεκαθαρίσει οριστικά τι εννοούσε με τα λεγόμενα του. «Οι παίκτες μου κάθε άλλο παρά κυρίες είναι όσον αφορά την αγωνιστικότητα τους. Δεν έχω παράπονο και σε καμία περίπτωση δεν θα ήμουν προπονητής σε μία ομάδα που αποτελείται από κυρίες. Οι παίκτες μου διαθέτουν τεράστια αξιοπρέπεια και το είπα αυτό, γιατί δεν τους άξιζαν τα όσα άκουσαν από τους φίλους του Πανιωνίου. Αυτοί φέρθηκαν σαν τζέντλεμαν και αυτό θέλω να το αναφέρω. Η ομάδα αυτή ακόμη και αν υποβιβαστεί θα το κάνει με αξιοπρέπεια και σεβασμό. Άλλωστε έχουμε κερδίσει τον σεβασμό



Τον Πανελλήνιο θα αντιμετωπίσει το προσεχές Σάββατο ο Κολοσσός

όλων των αντιπάλων και αυτό είναι κάτι πολύ σημαντικό», ανέφερε χθες ο Γιώργος Ζευγώλης ο οποίος φυσικά προετοιμάζει την ομάδα του για το παιχνίδι του Σαββάτου απέναντι στον Πανελλήνιο.

Ο μοναδικός απόντας εξακολουθεί να είναι ο Χρήστος Γκογκίδης που υπέστη διάστρεμμα και βρίσκεται στα «πιτς». Ο «αρχηγός» της ομάδας δεν θα τεθεί στη διάθεσή του προπονητή του για το ματς της Κυψέλης, αφού δεν μπορεί ακόμη να προπονηθεί. Για τον Κολοσσό η συνάντηση της 23ης αγωνιστικής είναι ίσως ο τελευταίος τελικός, αφού μόνο με νίκη οι Ροδίτες θα διατηρήσουν ζωντανές τις λίγες ελπίδες που έχουν για να παραμείνουν στην Α1. Το έργο φυσικά του Κολοσσού μόνο εύκολο δεν είναι, αφού ο Πανελλήνιος προέρχεται από συνεχόμενες επιτυχίες και πολύ δύσκολα θα πέσει απ' την τέταρτη θέση στην οποία ανέβηκε μετά τα συνεχόμενα ροζ φύλλα και τις δύο απανωτές ήττες του Άρη. Στόχος του Γιώργου Ζευγώλη είναι ο Κολοσσός να παρουσιαστεί καλά διαβασμένος για τη μάχη της Κυψέλης, στην οποία οι Ροδίτες θα πρέπει να τρώνε σίδερα για να κάνουν το πολύτιμο «διπλό».

Στην Πάτρα ο Λιβιεράτος

Δεδομένη θα πρέπει να θεωρείται η απουσία του Σπύρου Λιβιεράτου απ' το ρόστερ του Κολοσσού την επόμενη χρονιά. Ο 29χρονος σέντερ κατά τα φαινόμενα θα μετακομίσει μόνιμα στην Πάτρα και οι πληροφορίες της «Π» αναφέρουν ότι ο ίδιος ενδέχεται να παίξει είτε στον Κεραυνό Αιγίου που ανεβαίνει στη Β' Εθνική είτε σε κάποια ομάδα της Πάτρας στην Γ' Εθνική.

«Μένω υπό προϋποθέσεις»...

Ο Γιώργος Ζευγώλης θέλει να παραμείνει στον Κολοσσό, ακόμη κι αν υποβιβαστεί στην Α2, αρκεί φυσικά να αναδομηθεί σωστά η ομάδα. «Έχω εισπράξει πολύ αγάπη απ' τον κόσμο και μου αρέσει η Ρόδος...»

Για τον Κολοσσό η κατάσταση είναι λίγο-πολύ γνωστή...Οι ελπίδες για την παραμονή του στην Α1 είναι ελάχιστες, ωστόσο άπαντες φέρονται διατεθειμένοι να κάνουν ότι περνάει απ' το χέρι τους προκειμένου η ομάδα να εξαντλήσει όλα τα περιθώρια για να σώσει τη φετινή παρτίδα. Είναι δεδομένο και με βάση τους αριθμούς, ότι ο Κολοσσός του Γιώργου Ζευγώλη έχει παρουσιάσει μία καλύτερη εικόνα απ' το ξεκίνημα της περιόδου. Έχοντας στον πάγκο τους τον 46χρονο τεχνικό, οι «θαλασσί» μετρούν τέσσερις νίκες και οκτώ ήττες, όχι κακός απολογισμός αν αναλογιστεί κανείς ότι στον πρώτο γύρο του πρωταθλήματος οι Ροδίτες πέτυχαν μόλις μία νίκη σε 13 ματς.



Ο Γιώργος Ζευγώλης μίλησε χθες στην «Π» για το ενδεχόμενο να παραμείνει στη Ρόδο και τη νέα σεζόν

Το φινάλε του κυρ-Μιχάλη

Ο Κολοσσός το Σάββατο παίζει με τον Πανελλήνιο στο πλαίσιο της 23ης αγωνιστικής. Για όσους θυμούνται το ματς με τους «Ολυμπιονίκες» ήταν το τελευταίο για τον Μιχάλη Κυρίτση στον πάγκο του Κολοσσού. Ο απολογισμός του κυρ-Μιχάλη στον Κολοσσό ήταν μία νίκη σε επτά παιχνίδια.

Όσο πλησιάζει το τέλος της σεζόν, στα διάφορα μπασκετικά στέκια, έχουν γίνει συζητήσεις σχετικά με την παραμονή ή όχι του Γιώργου Ζευγώλη στον πάγκο της ομάδας. Θα μείνει ή δεν θα μείνει; Αν φυσικά ο Κολοσσός κρατηθεί στην Α1 (κάτι εξαιρετικά δύσκολο) δεν τίθεται θέμα παραμονής του έμπειρου τεχνικού στο «Βενετόκλειο». Τι γίνεται όμως σε περίπτωση που οι «θαλασσί» πάρουν το δρόμο της επιστροφής για την Α2; Το σίγουρο είναι ότι μέχρι στιγμής δεν έχουν γίνει συζητήσεις για την ανανέωση της συνεργασίας των δύο πλευρών, κάτι που θα πραγματοποιηθεί μετά το τέλος της αγωνιστικής περιόδου. Μιλώντας χθες στην «Π», ο Γιώργος Ζευγώλης δεν έκρυψε την επιθυμία του να μείνει στο «σμαραγδένιο» νησί, αρκεί φυσικά να υπάρξουν προϋποθέσεις.

«Μου αρέσει πολύ η Ρόδος, η ομάδα και οι άνθρωποι γύρω απ' αυτήν. Η αλήθεια είναι ότι μου έχουν δώσει πολύ αγάπη, ίσως περισσότερη κι απ' ότι μου αξίζει. Δεν έχω πρόβλημα να παραμείνω στον Κολοσσό, αρκεί φυσικά να υπάρξουν κάποιες προϋποθέσεις», είπε ο Γιώργος Ζευγώλης. Ποιος είναι όμως αυτές οι προϋποθέσεις; «Θα πρέπει να γίνει σωστός προγραμματισμός, να αναδομηθεί η ομάδα σε συνάρτηση πάντα με το μπάτζετ. Αν τελικά ο Κολοσσός πέσει απ' την Α1...θα είναι ομάδα Α1. Δεν σημαίνει όμως ότι αν υποβιβαστεί η ομάδα θα εξασφαλίσει αμέσως το εισιτήριο της ανόδου. Χρειάζεται υπομονή και όχι πανικός. Προέχει η αναμέτρηση με τον Πανελλήνιο και φυσικά οι παίκτες πρέπει να καταλάβουν ότι στο ματς αυτό παίζουμε τις τελευταίες μας ελπίδες για την παραμονή. Εγώ θα είμαι προπονητής μέχρι και το τελευταίο παιχνίδι και μετά θα αποφασίσουμε για τα περαιτέρω», ανέφερε χθες ο Γιώργος Ζευγώλης.

Στο Γαλάτσι την Κυριακή...

Στις 16 Απριλίου (17:15) οι κορασίδες του Ιπποκράτη θα κοντραριστούν με τον Βούρειο Χίου και την επόμενη μέρα με τις πανίσχυρες Εσπερίδες

Την προσεχή Κυριακή στο Γαλάτσι θα δώσουν το πρώτο τους παιχνίδι οι κορασίδες του Ιπποκράτη Κω. Οι πρωταθλήτριες Δωδεκανήσου θα αντιμετωπίσουν στις 17:15 τον Βούρειο Χίου με στόχο να ξεκινήσουν με το δεξί.

Δ' ΟΜΙΛΟΣ (Γαλάτσι 15-19 Απριλίου)

1η ΑΓΩΝΙΣΤΙΚΗ

ΣΑΒΒΑΤΟ (15/04):

(17:15): Κούρος Σάμου-Εσπερίδες

(18:45): Αρισβαίος Καλλονής- Βούρειος Χίου

• Ρεπό έχει ο Ίκαρος Ικαρίας

2η ΑΓΩΝΙΣΤΙΚΗ

ΚΥΡΙΑΚΗ(16/04):

(17:15): Βούρειος Χίου-Ιπποκράτης Κω

(18:45): Εσπερίδες- Αρισβαίος Καλλονής

• Ρεπό έχει ο Κούρος Σάμου

3η ΑΓΩΝΙΣΤΙΚΗ

ΔΕΥΤΕΡΑ (17/04):

(10:30): Αρισβαίος Καλλονής- Κούρος Σάμου

(12:00): Ιπποκράτης Κω-Εσπερίδες

• Ρεπό έχει ο Βούρειος Χίου

• Ρεπό έχει ο Ιπποκράτης Κω

4η ΑΓΩΝΙΣΤΙΚΗ

ΤΡΙΤΗ(18/04):

(10:30): Εσπερίδες- Βούρειος Χίου

(12:00): Κούρος Σάμου-Ιπποκράτης Κω

• Ρεπό έχει ο Αρισβαίος Καλλονής

5η ΑΓΩΝΙΣΤΙΚΗ

ΤΡΙΤΗ(19/04):

(10:30): Βούρειος Χίου-Κούρος Σάμου

(12:00):Ιπποκράτης Κω- Αρισβαίος Καλλονής

• Ρεπό έχουν οι Εσπερίδες

Στο Μετς η Α.Ε. Δικαίου

Στις 16:00 του επόμενου Σαββάτου η Α.Ε. Δικαίου θα παίξει με τον Έσπερο, ενώ τα υπόλοιπα παιχνίδια της κωακής ομάδας θα είναι πρωινά στο ίδιο γήπεδο

Στο Μετς και όχι τελικά στο κλειστό γυμναστήριο του Σπόρτιγκ θα παίξουν οι έφηβοι της Α.Ε. Δικαίου. Το πρώτο παιχνίδι για την ομάδα του Δημήτρη Τζομάκα θα γίνει το επόμενο Σάββατο στις 16:00 κόντρα στον πανίσχυρο Έσπερο.

Δ' ΟΜΙΛΟΣ (Μετς Α' 15-19 Απριλίου)

1η ΑΓΩΝΙΣΤΙΚΗ

ΣΑΒΒΑΤΟ (15/04):

(16:00): Έσπερος- Α.Ε. Δικαίου

(17:45): Αρίων Μυτιλήνης- Ίωνες Χίου

• Ρεπό έχει ο Ίκαρος Ικαρίας

2η ΑΓΩΝΙΣΤΙΚΗ

ΚΥΡΙΑΚΗ (16/04):

(10:00): Α.Ε. Δικαίου- Αρίων Μυτιλήνης

(11:45): Ίωνες Χίου- Ίκαρος Ικαρίας

• Ρεπό έχει ο Έσπερος

3η ΑΓΩΝΙΣΤΙΚΗ

ΔΕΥΤΕΡΑ (17/04):

(10:00): Αρίων Μυτιλήνης- Έσπερος

(11:45): Ίκαρος Ικαρίας- Α.Ε. Δικαίου

• Ρεπό έχουν οι Ίωνες Χίου

4η ΑΓΩΝΙΣΤΙΚΗ

ΤΡΙΤΗ (18/04):

(10:00): Α.Ε. Δικαίου- Ίωνες Χίου

(11:45): Έσπερος- Ίκαρος Ικαρίας

• Ρεπό έχει ο Αρίων Μυτιλήνης

5η ΑΓΩΝΙΣΤΙΚΗ

ΤΕΤΑΡΤΗ (19/04):

(10:00): Ίκαρος Ικαρίας- Αρίων Μυτιλήνης

(11:45): Ίωνες Χίου- Έσπερος

• Ρεπό έχει η Α.Ε. Δικαίου

ΤΕΛΙΚΗ ΦΑΣΗ ΕΦΗΒΩΝ (26-30 ΑΠΡΙΛΙΟΥ ΤΡΙΚΑΛΑ)

Πρωταθλητής (ΕΣΚΑ), Άρης Θεσσαλονίκης, Νικητής Α΄ ομίλου, Νικητής Β΄ ομίλου, Νικητής Γ΄ ομίλου, Νικητής Δ΄ ομίλου.

Ξεκίνημα με το δεξί...

Την ερχόμενη Δευτέρα (18:00) οι νεανίδες του Ιπποκράτη θα αντιμετωπίσουν στα Πατήσια τον Αρίονα Μυτιλήνης

Την προσεχή Δευτέρα στις 18:00 θα ξεκινήσει τις υποχρεώσεις του στο κλειστό γυμναστήριο του Σπόρτιγκ ο Ιπποκράτης. Οι νεανίδες του συλλόγου θα αντιμετωπίσουν τον Αρίονα Μυτιλήνης και μπορούν να ξεκινήσουν με το δεξί.

Δ' ΟΜΙΛΟΣ(Σπόρτιγκ 17-19 Απριλίου):

1η ΑΓΩΝΙΣΤΙΚΗ

ΔΕΥΤΕΡΑ (17/04):

(18:00): Ιπποκράτης Κω- Αρίων Μυτιλήνης

• Ρεπό έχει το Παλαιό Φάληρο

2η ΑΓΩΝΙΣΤΙΚΗ

ΤΡΙΤΗ(18/04):

(10:00): Αρίων Μυτιλήνης- Παλαιό Φάληρο

• Ρεπό έχει ο Ιπποκράτης Κω

3η ΑΓΩΝΙΣΤΙΚΗ

ΤΕΤΑΡΤΗ (19/04):

(11:00): Παλαιό Φάληρο- Ιπποκράτης Κω

• Ρεπό έχει ο Αρίων Μυτιλήνης

ΤΕΛΙΚΗ ΦΑΣΗ ΝΕΑΝΙΔΩΝ (26-30 ΑΠΡΙΛΙΟΥ ΑΤΑΛΑΝΤΗ)

Στην τελική φάση του θεσμού θα συμμετάσχουν οι εξής ομάδες: Πρωταθλητής (ΕΣΚΑ), Μέγας Αλέξανδρος, Νικητής Α΄ ομίλου, Νικητής Β΄ ομίλου , Νικητής Γ΄ ομίλου 1, Νικητής Δ΄ ομίλου 2.

Οι μικρές είναι υπέροχες...

Οι νεανίδες του Ιπποκράτη θα εκπροσωπήσουν τα Δωδεκάνησα στην τελική φάση του πανελληνίου πρωταθλήματος (15-19 Απριλίου), αλλά η Πόπη Δανελλάκη θα έχει με το ζόρι 8-9 αθλήτριες στη διάθεσή της...

Η μεγαλύτερη ανατροπή των τελευταίων ετών έγινε στο πρωτάθλημα των νεανίδων, με τον Ιπποκράτη να κερδίζει 62-39 (+23) και να καλύπτει το -22 (70-48) με το οποίο ηττήθηκε στον πρώτο τελικό που είχε γίνει στην Ιαλυσό. Ήταν πραγματικά κάτι ανεπανάληπτο για το κωακό σωματείο, το οποίο πλέον θα κληθεί να εκπροσωπήσει τα Δωδεκάνησα στην τελική φάση του πανελληνίου πρωταθλήματος που θα γίνει στην Αθήνα από 15-19 Απριλίου. Το δυσάρεστο της υπόθεσης...μέσα στα έξαλλα πανηγύρια των κοριτσιών του Ιπποκράτη είναι το γεγονός ότι η Πόπη Δανελλάκη θα έχει μόλις και με το ζόρι 8-9 αθλήτριες στη διάθεσή της για τους αγώνες της Αθήνας.

Ανέστειλε τη διαμαρτυρία

Ο πρόεδρος του Α.Σ.Κ. Ιβίσκος Μάκης Μελλίνης ήθελε να στείλει επιστολή διαμαρτυρίας στα Μ.Μ.Ε. για την μετάθεση του πρώτου τελικού της ανδρικής ομάδας με τον Ιπποκράτη Κω. Τελικά αφού πήγε στη συνεδρίαση της Τ.Ε. Ε.Ο.Κ. και όπως είπε ο ίδιος, τα μέλη της διοργανώτριας αρχής ζήτησαν συγγνώμη για το λάθος τους...

Τα κορίτσια δηλαδή που έχουν τραβήξει το κουπί και στο πρωτάθλημα των γυναικών. «Παίξαμε πάρα πολύ καλά με τον Ιβίσκο. Αν και χάναμε στο ξεκίνημα του αγώνα με 14-4, στη συνέχεια πήραμε τα ριμπάουντ και αφού τρέξαμε στον αφρνδιασμό, καταφέραμε να κερδίσουμε. Η διαφορά είχε φτάσει και στους 27 πόντους αλλά τέλος καλό, όλα καλά».

Η άποψη της Πόπης Δανελλάκη; «Θα παίξουμε στην Αθήνα για τις εμπειρίες. Θα προσπαθήσουμε για το καλύτερο δυνατό αποτέλεσμα». Αξίζει να σημειωθεί ότι το βάρος υποστήριξε η Πόπη Δανελλάκη η οποία πλέον θα κοπεί στα...δύο, αφού μετά τις κορασίδες και οι νεανίδες του Ιπποκράτη Κω στέφθηκαν πρωταθλήτριες.

Τα πράγματα τώρα είναι εξαιρετικά δύσκολα για τις Κώες, αφού οι επιλογές και οι λύσεις δεν είναι πολλές πλέον των πρωταθλητριών Δωδεκανήσου θα σηκώσουν οι: Ανθούλα Αγγελή, Μαρία Ρίσκου, Μαρία Κούσαντα, Καρολίνα Μαρκόγλου, Σταματία Μαρκόγλου, Αιμιλία Πατμίου, Ευαγγελία Χατζηστέργου, Μαρία Σακέλλη και Δήμητρα Κυριάκη.

Γύρισαν τα κορίτσια

Χθες το βράδυ επέστρεψαν απ' τη Λάρνακα τα κορίτσια του 2ου Τ.Ε.Ε. Ρόδου που συμμετείχαν στην τελική φάση του πανελληνίου σχολικού πρωταθλήματος Λυκείων Ελλάδας- Κύπρου. Η τελευταία θέση που κατέλαβαν ήταν αναμενόμενη, αφού τα υπόλοιπα σχολεία που πήραν μέρος στους αγώνες, κατά παράδοση μαζεύουν τις καλύτερες αθλήτριες απ' τις περιοχές τους προκειμένου να κερδίσουν μόρια για την είσοδο τους στα πανεπιστήμια....

«ΔΕΝ ΑΝΤΕΞΑΜΕ»

Όσον αφορά τον μεγάλο χαμένο των τελικών, τον Α.Σ.Κ. Ιβίσκος, ο Χρήστος Μπίλιας είπε χαρακτηριστικά. «Δεν αντέξαμε....Τα κορίτσια ήταν λίγα και απ' τη στιγμή που χάσαμε τα ριμπάουντ, ο Ιπποκράτης κάλυψε τη διαφορά και στέφθηκε πρωταθλητής Δωδεκανήσου.

Οι ώρες του πανεπαρχιακού...

Έγιναν γνωστές οι ώρες των αγώνων για την άνοδο στον 2ο όμιλο νότου της Γ' Εθνικής! Το απόγευμα της Τετάρτης (16:00) το ματς των πρωταθλητών Δωδεκανήσου με την Γέρα

Ανακοινώθηκαν χθες απ' την Ε.Ο.Κ. οι ώρες των αγώνων του πανεπαρχιακού πρωταθλήματος-μπαράζ για την άνοδο στον 2ο όμιλο νότου της Γ' Εθνικής που θα γίνουν στα ναμάρια της Καισαριανής.

ΜΠΑΡΑΖ ΑΝΟΔΟΥ ΣΤΗΝ Γ' ΕΘΝΙΚΗ

1η ΑΓΩΝΙΣΤΙΚΗ

ΤΕΤΑΡΤΗ (26/04):

(16:00): Γέρα- Α.Σ.Κ. Ιβίσκος ή Ιπποκράτης Κω

(17:45): Βούρειος Χίου-Α.Ο. Ερμούπολης

• Ρεπό έχει ο Ίκαρος Ικαρίας

2η ΑΓΩΝΙΣΤΙΚΗ

ΠΕΜΠΤΗ(27/04):

(10:30): Α.Ο. Ερμούπολης-Γέρα

(12:15): Α.Σ.Κ. Ιβίσκος ή Ιπποκράτης Κω- Ίκαρος Ικαρίας

• Ρεπό έχει ο Βούρειος Χίου

3η ΑΓΩΝΙΣΤΙΚΗ

ΠΑΡΑΣΚΕΥΗ (28/04):

(10:30): Ίκαρος Ικαρίας-Α.Ο. Ερμούπολης

(12:15): Γέρα- Βούρειος Χίου

• Ρεπό έχει ο Α.Σ.Κ. Ιβίσκος ή Ιπποκράτης Κω

4η ΑΓΩΝΙΣΤΙΚΗ

ΣΑΒΒΑΤΟ (29/04):

(10:30): Βούρειος Χίου-Ίκαρος Ικαρίας

(12:15): Α.Ο. Ερμούπολης-Α.Σ.Κ. Ιβίσκος ή Ιπποκράτης Κω

• Ρεπό έχει η Γέρα

5η ΑΓΩΝΙΣΤΙΚΗ

ΚΥΡΙΑΚΗ (30/04):

(10:30): Α.Σ.Κ. Ιβίσκος ή Ιπποκράτης Κω- Βούρειος Χίου

(12:15): Ίκαρος Ικαρίας- Γέρα

• Ρεπό έχει ο Α.Ο. Ερμούπολης

Οι ώρες των παίδων

Το προσεχές Σάββατο (17:00) οι παίδες του Κολοσσού θα αντιμετωπίσουν στην πρεμιέρα των προκριματικών την Αναγέννηση Σάμου

Το ερχόμενο Σάββατο στις 17:00 πρόκειται να παίξουν οι παίδες του Κολοσσού για πρώτη φορά στο Μετς Β', στην προκριματική φάση του πανελληνίου πρωταθλήματος.

Οι «θαλασσί» του Κυριάκου Μάγου θα αντιμετωπίσουν την Αναγέννηση Σάμου και την επόμενη μέρα τον Πανιώνιο.

Δ' ΟΜΙΛΟΣ (Μετς Β' 15-19 Απριλίου)

1η ΑΓΩΝΙΣΤΙΚΗ

ΣΑΒΒΑΤΟ(15/04):

(15:15): Πανιώνιος- Ίωνες Χίου

(17:00): Αναγέννηση Σάμου- Κολοσσός Ρόδου

• Ρεπό έχει ο Αρισβαίος Καλλονής

2η ΑΓΩΝΙΣΤΙΚΗ

ΚΥΡΙΑΚΗ(16/04):

(10:00): Ίωνες Χίου- Αρισβαίος Καλλονής

(11:45): Κολοσσός Ρόδου-Πανιώνιος

• Ρεπό έχει η Αναγέννηση Σάμου

3η ΑΓΩΝΙΣΤΙΚΗ

ΔΕΥΤΕΡΑ (17/04):

(10:00): Πανιώνιος- Αναγέννηση Σάμου

(11:45): Αρισβαίος Καλλονής- Κολοσσός Ρόδου

• Ρεπό έχουν οι Ίωνες Χίου

4η ΑΓΩΝΙΣΤΙΚΗ

ΤΡΙΤΗ (18/04):

(10:00): Αναγέννηση Σάμου- Αρισβαίος Καλλονής

(11:45): Κολοσσός Ρόδου-Ίωνες Χίου

• Ρεπό έχει ο Πανιώνιος

5η ΑΓΩΝΙΣΤΙΚΗ

ΤΕΤΑΡΤΗ (19/04):

(10:00): Ίωνες Χίου- Αναγέννηση Σάμου

(11:45): Αρισβαίος Καλλονής- Πανιώνιος

• Ρεπό έχει ο Κολοσσός Ρόδου.

«Κλπρώνει»...Πράγα

Στις 20:45 ο Παναθηναϊκός υποδέχεται την Τάου και με νίκη πάει στη Τσεχία για να σηκώσει το 4ο τρόπαιο στην ιστορία της ομάδας! Αύριο την ίδια ώρα ο Ολυμπιακός πάει για το «διπλό» στο Τελ Αβίβ

«Κλπρώνει» εισιτήριο πρόκρισης για την Πράγα αύριο το βράδυ στο Ο.Α.Κ.Α. για τον Παναθηναϊκό. Οι «πράσινοι» μάλιστα καλούνται να γιορτάσουν, έστω και μία μέρα καθυστέρηση, την επέτειο της κατάκτησης του πρώτου τους ευρωπαϊκού τίτλου εξασφαλίζοντας μια ακόμη...συμμετοχή σε φάιναλ-φορ. Ήταν στις 11 Απριλίου του 1996 που το «Παλέ Ντε Μπερσί» του Παρισιού βάφτηκε ...πράσινο!!! Ζέλικο Ομπράντοβιτς εναντίον Βέλιμιρ Περάσοβιτς...Μπατίστ, Σπανούλης, Διαμαντίδης κόντρα στους Σκόλα, Χάνσεν, Σπλίτερ και Τζέικομσεν με φόντο το 4ο ευρωπαϊκό τρόπαιο στην ιστορία του «τριφυλλιού», τρόπαιο που έχουν βάλει για τα καλά στο μάτι οι «πράσινοι».

Μυστικά δεν υπάρχουν αφού ήδη οι δυο αντίπαλοι έχουν διασταυρώσει τα ξίφη τους δύο φορές μέσα σε τρία εικοσιτετράωρα της προηγούμενη εβδομάδα και οδεύουν προς την τρίτη και ...φαρμακερή «μονομαχία» τους.

Την περασμένη Τρίτη, οι «πράσινοι» χωρίς στην ουσία να αντιμετωπίσουν ιδιαίτερα προβλήματα έκαναν το 1-0 (84-72) μέσα στο κατάμεστο Ο.Α.Κ.Α. με τον Μπατίστ να αποδεικνύει εμπράκτως στο παρκέ πόσο δυνατή είναι η επιθυμία του να στεφτεί πρωταθλητής Ευρώπης. Ο Αμερικανός σημείωσε 15 πόντους για να τον ακολουθήσουν οι Σπανούλης (13π), Τομάσεβιτς (13π) και Σκεπάνοβιτς (11π). Στην αντίπερα όχθη, ο Σκόλα με 20 προσωπικούς, ο Χάνσεν με 17, ο Σπλίτερ με 12 και ο Νταβίντ με 10 πάλεψαν για να «κλέψουν» οι Βάσκοι το ροζ φύλλο αγώνος αλλά η υπεροχή των «πρασίνων» δεν κωρούσε καμία αμφιβολία.

Δύο εικοσιτετράωρα αργότερα, την Πέμπτη στην Βιτόρια, ο Σκόλα έχοντας κόψει...ταρίφα από το ματς του Ο.Α.Κ.Α., σταμάτησε στους 20 πόντους με τον Χάνσεν να έχει 21 προσωπικούς και την Ταού να κάνει με 1-1 (85-79) στέλνοντας την σειρά σε τρίτο και τελευταίο, προημιτελικό. Ο Παναθηναϊκός πάντως, πάλεψε επί ισπανικού εδάφους για να «τελειώσει» μια ώρα αρχύτερα την πρόκριση αλλά οι 20 πόντοι του Σπανούλη, οι 14 του Λάκοβιτς και οι 13 του Τομάσεβιτς δεν αποδείχθηκαν αρκετοί για να πανηγυρίσουν οι «πράσινοι» την πρόκριση μέσα στην Ισπανία.

Αντιδράσεις για τον ορισμό

Ο Ιπποκράτης Κω αντέδρασε στον ορισμό του τρίτου τελικού (σε περίπτωση που ο Α.Σ.Κ. Ιβίσκος χάσει στην Κω) για την Μεγάλη Τετάρτη μετά την αναμέτρηση του Κολοσσού με την Ολύμπια Λάρισας. Βλέπετε είναι καθημερινή και οι παίκτες δεν είναι επαγγελματίες και εργάζονται...

Οι ώρες των παίδων

Το προσεχές Σάββατο (17:00) οι παίδες του Κολοσσού θα αντιμετωπίσουν στην πρεμιέρα των προκριματικών την Αναγέννηση Σάμου

Το ερχόμενο Σάββατο στις 17:00 πρόκειται να παίξουν οι παίδες του Κολοσσού για πρώτη φορά στο Μετς Β', στην προκριματική φάση του πανελληνίου πρωταθλήματος.

Οι «θαλασσί» του Κυριάκου Μάγου θα αντιμετωπίσουν την Αναγέννηση Σάμου και την επόμενη μέρα τον Πανιώνιο.

Δ' ΟΜΙΛΟΣ (Μετς Β' 15-19 Απριλίου)

1η ΑΓΩΝΙΣΤΙΚΗ

ΣΑΒΒΑΤΟ(15/04):

(15:15): Πανιώνιος- Ίωνες Χίου

(17:00): Αναγέννηση Σάμου- Κολοσσός Ρόδου

• Ρεπό έχει ο Αρισβαίος Καλλονής

2η ΑΓΩΝΙΣΤΙΚΗ

ΚΥΡΙΑΚΗ(16/04):

(10:00): Ίωνες Χίου- Αρισβαίος Καλλονής

(11:45): Κολοσσός Ρόδου-Πανιώνιος

• Ρεπό έχει η Αναγέννηση Σάμου

3η ΑΓΩΝΙΣΤΙΚΗ

ΔΕΥΤΕΡΑ (17/04):

(10:00): Πανιώνιος- Αναγέννηση Σάμου

(11:45): Αρισβαίος Καλλονής- Κολοσσός Ρόδου

• Ρεπό έχουν οι Ίωνες Χίου

4η ΑΓΩΝΙΣΤΙΚΗ

ΤΡΙΤΗ (18/04):

(10:00): Αναγέννηση Σάμου- Αρισβαίος Καλλονής

(11:45): Κολοσσός Ρόδου-Ίωνες Χίου

• Ρεπό έχει ο Πανιώνιος

5η ΑΓΩΝΙΣΤΙΚΗ

ΤΕΤΑΡΤΗ (19/04):

(10:00): Ίωνες Χίου- Αναγέννηση Σάμου

(11:45): Αρισβαίος Καλλονής- Πανιώνιος

• Ρεπό έχει ο Κολοσσός Ρόδου.

Απογευματινή πρεμιέρα...

Τον Πανιώνιο Άργους θα αντιμετωπίσει την Τετάρτη 26 Απριλίου (16:00) η πρωταθλήτρια ομάδα γυναικών της Δωδεκανήσου

Τον Πανιώνιο Άργους θα αντιμετωπίσει στην πρεμιέρα των αγώνων μπαράζ για την άνοδο στην Α2 Γυναικών (όμιλος νότου) η πρωταθλήτρια ομάδα της Δωδεκανήσου.

Το παιχνίδι θα ξεκινήσει στις 16:00.

ΜΠΑΡΑΖ ΑΝΟΔΟΥ ΣΤΗΝ Α2 ΓΥΝΑΙΚΩΝ

Α' ΥΠΟΟΜΙΛΟΣ

(Μετς 26-30 Απριλίου):

1η ΑΓΩΝΙΣΤΙΚΗ

ΤΕΤΑΡΤΗ (26/04):

(16:00): Πανιώνιος Άργους- Α.Σ.Κ. Ιβίσκος ή Ιπποκράτης Κω

(17:45): Βούρειος Χίου-Σπάρτακος Ιωαννίνων

• Ρεπό έχει ο Απόλλων Πατρών

2η ΑΓΩΝΙΣΤΙΚΗ

ΠΕΜΠΤΗ (27/04):

(11:00): Σπάρτακος Ιωαννίνων- Πανιώνιος Άργους

(12:45): Α.Σ.Κ. Ιβίσκος ή Ιπποκράτης Κω- Απόλλων Πατρών

• Ρεπό

Μανάβικα και μπακάλικα πουλούσαν... πυροτεχνήματα

ΣΥΛΛΗΨΕΙΣ ΣΤΗΝ ΚΩ

ΑΡΧΙΣΑΝ οι έλεγχοι για κροτίδες στην Κω, με θετικά αποτελέσματα. Στην Αντιμάχεια εντοπίστηκαν χιλιάδες μικρά πυροτεχνήματα, σε παντοπωλείο και οπωροπαντοπωλείο. Αναλυτικά:

- Σε έλεγχο που έγινε στο παντοπωλείο 42χρονου, εντοπίστηκαν 150 χάρτινες συσκευασίες που περιείχαν μικρά πυροτεχνήματα, συσκευασίες που περιείχαν 1.994 τεμάχια πλαστικά καψύλια και 3 πλαστικά περίστροφα.

Τα πυροτεχνήματα κατασχέθηκαν, ενώ σε βάρος του 42χρονου σχηματίστηκε δικογραφία.

- Κροτίδες, καψύλια, πλαστικά περίστροφα και άλλα παιδικά πυροτεχνήματα, διέθετε προς πώληση οπωροπαντοπωλείο στην Αντιμάχεια της Κω. Η ιδιοκτήτρια του καταστήματος συνελήφθη, ενώ τα πυροτεχνικά παιδιά αθύρματα και κροτίδες κατασχέθηκαν.

Σύμφωνα με την Αστυνομία, στις 12.30 προχθές το μεσημέρι, συνελήφθη, στην Αντιμάχεια της Κω, 45χρονη ιδιοκτήτρια οπωροπαντοπωλείου, γιατί διέθετε προς πώληση 1.908 πλαστικά καψύλια, 17 μηχανισμούς χρησιμοποίησης καψυλίων, 6 πλαστικά περίστροφα και 2.000 μικρές κροτίδες. Σε βάρος της 45χρονης σχηματίστηκε δικογραφία, προκειμένου να οδηγηθεί στον Εισαγγελέα.

Συνέντευξη του Χ. Κόκκινου στο «Ακταίον»

Συνέντευξη Τύπου αναμένεται να παραχωρήσει αύριο στις 12 το μεσημέρι, στο «Ακταίον», ο γενικός γραμματέας της Περιφέρειας Νοτίου Αιγαίου Χαράλαμπος Κόκκινος.

Ο κ. Κόκκινος θα παρουσιάσει τον απολογισμό-προγραμματισμό του έργου της τουριστικής προβολής των νησιών του Νοτίου Αιγαίου, ενώ παράλληλα θα προβεί στην πρώτη παρουσίαση της τουριστικής ιστοσελίδας (Portal) της Περιφέρειάς μας.

Εκδήλωση από το ΚΑΠΗ στον Ευαγγελισμό

Εκδήλωση με θέμα «Ω γλυκύ μου έαρ... που έδυσον το κάλλος», ο επιτάφιος θρήνος, διοργανώνει αύριο στις 7 το απόγευμα, στον Ιερό Ναό Ευαγγελισμού Ρόδου, το 1ο ΚΑΠΗ του Δήμου Ροδίων.

Την όλη εκδήλωση επιμελείται ο Δανιήλ Συρόπουλος, ενώ τους ύμνους και τα κείμενα θα αποδώσει η χορωδία του 1ου ΚΑΠΗ Ρόδου.

ΣΥΝΕΤΑΙΡΙΣΤΙΚΗ ΤΡΑΠΕΖΑ ΔΩΔΕΚΑΝΗΣΟΥ

«ΠΡΟΓΡΑΜΜΑ ΕΠΙΔΟΤΗΣΕΩΝ ΜΕΤΑΠΟΙΗΤΙΚΩΝ ΚΑΙ ΤΟΥΡΙΣΤΙΚΩΝ ΕΠΙΧΕΙΡΗΣΕΩΝ ΜΕΣΩ ΤΗΣ ΤΡΑΠΕΖΑΣ ΔΩΔΕΚΑΝΗΣΟΥ»

Η Συνεταιριστική Τράπεζα Δωδεκανήσου σας ενημερώνει ότι συμμετέχει ως φορέας υποδοχής, ενημέρωσης, αξιολόγησης και ελέγχου στον 3ο κύκλο των Περιφερειακών Επιχειρησιακών Προγραμμάτων (ΠΕΠ) του Γ' Κοινοτικού Πλαισίου Στήριξης.

Ο κύκλος αυτός αφορά **τουριστικές και μεταποιητικές μονάδες** και ισχύει **από 15 Μαρτίου έως 15 Ιουνίου 2006.**

Τα καταστήματα της Τράπεζας Δωδεκανήσου, διαθέτοντας τα εξειδικευμένα στελέχη, είναι στη διάθεση του επιχειρηματικού κοινού για να πληροφορήσουν, να ενημερώσουν και να παραλάβουν τις επενδυτικές προτάσεις των Δωδεκανησιακών επιχειρήσεων.

ΓΡΑΦΕΙΑ ΔΙΟΙΚΗΣΗΣ: ΕΘΝΙΚΗΣ ΑΝΤΙΣΤΑΣΕΩΣ 51 - Τ.Κ. 851 00 ΡΟΔΟΣ
ΤΗΛ. 22410 80550, FAX: 22410 80555
www.bankdodecanese.gr

ΧΛ-12/4

ΣΩΜΑΤΕΙΟ ΕΡΓΑΤΟΤΕΧΝΙΤΩΝ ΟΙΚΟΔΟΜΩΝ & ΣΥΝΑΦΩΝ ΕΠΑΓΓΕΛΜΑΤΩΝ ΡΟΔΟΥ
Στεφάνου Καζούλη 30 - ΡΟΔΟΣ
Τηλ.: 2241028088 - Ρόδος 10/4/2006

ΑΝΑΚΟΙΝΩΣΗ

Συνάδελφοι οικοδόμοι, Έλληνες και μετανάστες,

Απεργούμε στις 13 Απρίλη 2006

Διεκδικούμε ικανοποιητική Κλαδική Συλλογική Σύμβαση Εργασίας

Δίνουμε όλες μας τις δυνάμεις για την επιτυχία της.

Περιφρουρούμε τον αγώνα μας, στα γιαπιά, τα εργοτάξια σε κάθε χώρο. Συμμετέχουμε μαζικά - δυναμικά στην απεργιακή συγκέντρωση του Σωματείου στο Εργατικό Κέντρο Ρόδου στις 10 το πρωί.

Συνάδελφοι, στις 13 Απρίλη δυναμώνουμε την πάλη μας, την κοινή δράση με τ΄ άλλα συνδικάτα και κλάδους.

Με δύναμη και μαχητικότητα κλιμακώνουμε τον αγώνα μας με απεργία την 1η ΜΑΗ.

Για να διεκδικήσουμε από καλύτερες θέσεις:

✔ Το δικαίωμα στη δουλειά, την ασφάλιση, ημέρα εργασίας και ένσημο.
✔ Σταθερό χρόνο δουλειάς, 6ωρο – 30 ωρο – 5νθήμερο.
✔ Συλλογική Σύμβαση Εργασίας με το κατώτερο μεροκάματο 60 ευρώ για τον εργάτη, 65 ευρώ για το βοηθό, 70 ευρώ για τον τεχνίτη.
✔ Σύνταξη στα 55 - κατώτερη σύνταξη 1.050 ευρώ
✔ Αναγνώριση και διανομή των υπέρ αγνώστων ενσήμων.
✔ Όχι στα τοπικά σύμφωνα απασχόλησης , στη διευθέτηση και την απελευθέρωση του ωραρίου.
✔ Επίδομα ανεργίας στο 80% του κατώτερου μισθού
✔ Υπολογισμό του χρόνου ανεργίας ως συντάξιμου χρόνου.
✔ Επιδότηση των νέων ανέργων χωρίς καμιά προϋπόθεση
✔ Όχι στις ιδιωτικοποιήσεις και στις συμπράξεις Δημοσίου και Ιδιωτικού τομέα
✔ Δημόσια δωρεάν Παιδεία, Υγεία , Πρόνοια

ΔΥΝΑΜΙΚΑ ΟΛΟΙ ΣΤΗΝ ΣΥΓΚΕΝΤΡΩΣΗ ΣΤΙΣ 13 ΑΠΡΙΛΙΟΥ 2006 ΣΤΙΣ 10.00 ΤΟ ΠΡΩΙ ΣΤΟ ΕΡΓΑΤ/ΚΟ ΚΕΝΤΡΟ ΡΟΔΟΥ

ΓΙΑ ΤΗ ΔΙΟΙΚΗΣΗ
Ο ΠΡΟΕΔΡΟΣ Ο ΓΕΝ.ΓΡΑΜΜΑΤΕΑΣ
ΝΙΚΟΛΑΟΣ ΤΡΙΠΟΛΙΤΗΣ ΠΑΝΑΓΙΩΤΗΣ ΤΑΤΣΙΟΣ

Χ.5813-13/4

Θα σχηματίσει κυβέρνηση

Ρομάνο Πρόντι: Μπορούμε να κυβερνήσουμε πέντε χρόνια!

ΑΠΟΚΤΑ ΠΛΕΙΟΨΗΦΙΑ ΚΑΙ ΣΤΗ ΓΕΡΟΥΣΙΑ



ΝΙΚΗ της Κεντροαριστεράς, αν και με ελάχιστη διαφορά, διακηρύσσει ο Ρομάνο Πρόντι, αλλά η Κεντροδεξιά του Σίλβιο Μπερλουσκόνι αξιώνει νέα καταμέτρηση των ψήφων για το Κοινοβούλιο όπου η διαφορά είναι της τάξης των 25.000 ψήφων. Εν αναμονή των επίσημων αποτελεσμάτων για τη Γερουσία.

Τα τελικά αποτελέσματα για την Κάτω Βουλή δίνουν στον Κεντροαριστερό συνασπισμό προβάδισμα 49,8% έναντι 49,7% του Οίκου των Ελευθεριών υπό τον Μπερλουσκόνι. Βάσει του εκλογικού νόμου, ο οποίος δίνει «μπόνους» 55 εδρών στο πρώτο κόμμα, η Κεντροαριστερά θα διαθέτει στο Κοινοβούλιο 340 από τις 630 έδρες.

Διαφορετική είναι η εικόνα στη Γερουσία, όπου ο Πρόντι επίσης χρειάζεται την πλειοψηφία για να σχηματίσει κυβέρνηση. Οι αποφασιστικές για την έκβαση της αναμέτρησης έξι έδρες που απομένουν, κρίνονται από τους ψηφοφόρους του εξωτερικού και ακόμα δεν έχουν ανακοινωθεί τα επίσημα τελικά αποτελέσματα.

Βάσει των τελευταίων επίσημων αποτελεσμάτων για τη Γερουσία, ο Μπερλουσκόνι έχει προβάδισμα μίας έδρας: 155 έναντι 154. Η Κεντροαριστερά, όμως, ισχυρίζεται ότι εξασφάλισε τις τέσσερις εξ αυτών των εδρών. Το ίδιο υποστηρίζει ο γερουσιαστής της Ένωσης και συντονιστής των Ιταλών που ζουν στο εξωτερικό, Φράνκο Ντανιέλι.

Αν επιβεβαιωθούν αυτές οι εκτιμήσεις, η Κεντροαριστερά θα έχει 158 έδρες στη Γερουσία έναντι 156 του Οίκου των Ελευθεριών του Μπερλουσκόνι, και συνεπώς πλειοψηφία μίας έδρας επί συνόλου 315 της Γερουσίας.

«Μπορούμε να κυβερνήσουμε για πέντε χρόνια. Ο νόμος το επιτρέπει, αν και πρέπει να εργαστούμε σκληρά γι΄ αυτό» δήλωσε στους δημοσιογράφους ο Ρομάνο Πρόντι καθώς έφτανε στο γραφείο του στη Ρώμη. Λίγες ώρες νωρίτερα, είχε διαβεβαιώσει ότι το προβάδισμα που έχει εξασφαλίσει, αν και ελάχιστο, είναι αρκετό για να σχηματίσει κυβέρνηση.

Στο στρατόπεδο του Καλαμώνα η πασχαλινή γιορτή της 95 ΑΔΤΕ

ΠΡΟΣΚΛΗΣΗ ΣΤΟΥΣ ΓΟΝΕΙΣ ΤΩΝ ΦΑΝΤΑΡΩΝ

Η 95 ΑΔΤΕ, όπως κάθε χρόνο, έτσι και εφέτος, μερίμνησε ώστε ο εορτασμός του Πάσχα, της μεγαλύτερης εορτής της Χριστιανοσύνης, να πραγματοποιηθεί με την επιβαλλόμενη θρησκευτική κατάνυξη και λαμπρότητα και σύμφωνα με τις παραδόσεις, τα ήθη και τα έθιμα του τόπου, το ίδιο σε όλες τις Μονάδες και τα φυλάκια της ευθύνης της, ακόμα και τα πιο απομακρυσμένα.

Ο επίσημος εορτασμός του Πάσχα, θα πραγματοποιηθεί στο Στρατόπεδο «Λγού (ΠΖ) Μπελούμπαση Νικολάου» της 38 Διοίκησης Ταγμάτων Εθνοφυλακής, στην περιοχή Ανω Καλαμώνα, την Κυριακή, 23 Απριλίου 2006 και ώρα 12.30.

Στην εκδήλωση αυτή θα συμμετάσχουν ο Στρατηγός Διοικητής της 95 ΑΔΤΕ, Αξιωματικοί και Υπαξιωματικοί, με τις οικογένειές τους, οπλίτες, ενώ έχουν προσκληθεί να τιμήσουν με την παρουσία τους τον εορτασμό και οι τοπικές αρχές της νήσου Ρόδου.

Η 95 ΑΔΤΕ απευθύνει ανοικτή πρόσκληση στις οικογένειες των οπλιτών, που θα παραμείνουν στη φρουρά τις ημέρες του Πάσχα, να συνεορτάσουν με τα στρατευμένα παιδιά τους στις εκδηλώσεις των Μονάδων τους.

Από τη Μεγάλη Δευτέρα το πασχαλινό ωράριο λειτουργίας καταστημάτων

Ο Εμπορικός Σύλλογος Ρόδου ανακοινώνει προς το καταναλωτικό κοινό, ότι θα μπορεί να εξυπηρετηθεί μέσα στα πλαίσια του πασχαλινού ωραρίου, που αρχίσει τη Δευτέρα 17 Απριλίου 2006, ως ακολούθως:

Μεγάλη Δευτέρα 17/4/2006 έως και Μεγάλη Πέμπτη 20/4/2006: 09.00-21.00

Μεγάλη Παρασκευή 21/4/2006: 13.00–19.00

Μεγάλο Σάββατο 22/4/2006: 09.00-18.00

Κυριακή του Πάσχα 23/4/2006 και Δευτέρα του Πάσχα: ΚΛΕΙΣΤΑ

Από την Τρίτη 25 Απριλίου 2006 επανέρχεται το κανονικό ωράριο, όπως προβλέπεται από το άρθρο 12 του Ν. 3377/2005, σύμφωνα με το οποίο η λειτουργία των εμπορικών καταστημάτων δεν μπορεί να ξεπερνά από Δευτέρα έως και Παρασκευή την 21.00 και το Σάββατο την 20.00.

Συνεδριάζει την Παρασκευή η δημαρχιακή επιτροπή

ΤΑ ΘΕΜΑΤΑ ΠΟΥ ΘΑ ΕΞΕΤΑΣΕΙ

ΣΥΝΕΔΡΙΑΖΕΙ την προσεχή Παρασκευή, στις 9.30 το πρωί, η δημαρχιακή επιτροπή, με 9 θέματα στην ημερήσια διάταξη. Κατά τη διάρκεια της συνεδρίασης θα διεξαχθεί και ο διαγωνισμός για την εκμίσθωση αιγιαλού και παραλίας για την τοποθέτηση ομπρελών και καθισμάτων στις παραλίες της πόλης μας.

Αναλυτικά τα θέματα που θα εξεταστούν είναι τα εξής:

1) Χορηγήσεις αδειών ίδρυσης και λειτουργίας καταστημάτων υγειονομικού ενδιαφέροντος.

2) Χορηγήσεις αδειών μουσικής.

3) Κατάρτιση όρων δημοπρασίας για την προμήθεια γάλακτος εβαπορέ 2006.

4) Κατάρτιση όρων δημοπρασίας για την προμήθεια θερινών και χειμερινών στολών προσωπικού, έτους 2005-2006.

5) Εγκριση διάθεσης συμπληρωματικών πιστώσεων προϋπολογισμού οικον. έτους 2006.

6) Εγκριση αποτελέσματος διαγωνισμού του έργου: «Αισθητικές παρεμβάσεις στη Λεωφόρο Ρόδου - Καλλιθέας» (Α' φάση εργασιών).

7) Εγκριση αποτελέσματος διαγωνισμού του έργου «Εγκατάσταση φωτισμού σε δρόμους της πόλης».

8) Κατακύρωση αποτελέσματος διαγωνισμού για την προμήθεια : α) ενός (1) πλυντηρίου κάδων απορριμμάτων και β) ενός (1) αυτοκινούμενου αναρροφητικού σαρώθρου και γ) ενός (1) αυτοκινήτου τύπου VAN.

9) Διεξαγωγή διαγωνισμού για την εκμίσθωση αιγιαλού και παραλίας για την τοποθέτηση ομπρελών και καθισμάτων.

Στις 4 Μαΐου θα συνεχιστεί η δίκη για τα «τσιρότα»

ΔΕΚΤΟ ΤΟ ΑΙΤΗΜΑ ΑΝΑΒΟΛΗΣ

ΓΙΑ ΤΙΣ 4 Μαΐου διακόπηκε η προγραμματισμένη για χθες, ενώπιον του Τριμελούς Εφετείου Δωδεκανήσου επί κακουργημάτων, η εκδίκαση της υπόθεσης με την χορήγηση των διαδερμικών «Ντουροτζέστικ» σε τοξικομανείς του νησιού.

Το δικαστήριο αποφάσισε να προχωρήσει σε διακοπή μετά από αίτημα που υπέβαλαν οι Σταύρος Ορφανός, Ιωάννης Κεχαγιόγλου, Γιώργος Κεχαγιόγλου και Στυλιανός Κεχαγιόγλου που παρίστανται ως πολιτική αγωγή προκειμένου να τους δοθεί η δυνατότητα να βρουν δικηγόρο.

Η δίκη ξεκίνησε την Παρασκευή 7 Απριλίου, αλλά μετά την παραίτηση του συνηγόρου πολιτικής αγωγής Εμμανουήλ Βλάχου το δικαστήριο αποφάσισε να διακόψει για χθες.

Αξίζει επίσης να σημειωθεί ότι αν και κατηγορούμενοι για την συγκεκριμένη υπόθεση είναι 4 γιατροί και 11 φαρμακοποιοί και ο πρώην διοικητής του νοσοκομείου της Ρόδου Δημήτρης Μάτσιας το δικαστήριο αποφάσισε να παρίσταται πολιτική αγωγή μόνο σε βάρος των τεσσάρων γιατρών.

Ξηλώθηκε η πέργκολα από το «Νεώριο»

Αμεσα ανταποκρίθηκαν οι αρμόδιες υπηρεσίες του Δήμου Ροδίων και ήδη ξήλωσαν την πέργκολα, που επί χρόνια υπήρχε, στο πεζοδρόμιο απέναντι από το «Νεώριο».

Το δημοτικό συμβούλιο, υλοποιώντας εγκύκλιο του υπουργείου Ανάπτυξης, απομάκρυνε τους μικροπωλητές, που διέθεταν είδη λαϊκής τέχνης στο σημείο εκείνο.



Χάθηκε στην περιοχή Φυτώριο - Παραντάις.
Οποιος το βρει να επικοινωνήσει στο τηλ. 22410 60110 και θα αμειφθεί με 300 ευρώ.

ΧΛ-15/4

Vito. Mercedes-Benz



Δωρεάν καύσιμα για ένα χρόνο.

Επαγγελματικό για μια ζωή... Vito!

► Εμπιστευτείτε το Vito, το απόλυτο επιβατικό - επαγγελματικό που υπογράφει η Mercedes-Benz. Το ιδανικό "εργαλείο" για όλες τις δουλειές. Χάρη στους μεγάλους εσωτερικούς χώρους, το υψηλό επίπεδο ασφάλειας, την ποιότητα κατασκευής και τον πρωτοποριακό σχεδιασμό του, το Vito αποτελεί τον πιο έμπιστο συνεργάτη σας. Γιατί μόνο το Vito προσφέρει ασφάλεια, αξιοπιστία, δυνατότητα τετρακίνησης, οδηγική απόλαυση και **δωρεάν καύσιμα για 1 ολόκληρο χρόνο*!** Οδηγήστε το σήμερα στον Εξουσιοδοτημένο Διανομέα της περιοχής σας. www.mercedes-benz.gr

Mercedes-Benz

Ε. ΧΑΤΖΗΜΙΧΑΛΗΣ & ΥΙΟΙ Ο.Ε.
Εξουσιοδοτημένος Διανομέας & Επισκευαστής Mercedes-Benz
Έκθεση: ΡΟΔΟΣ, 9ο χλμ. Ρόδου-Λίνδου, τηλ.: 22410 62941

Χ.225-31/5

VERO by aslanis

ΤΟ ΚΑΤΑΣΤΗΜΑ ΕΣΩΡΟΥΧΩΝ VERO by aslanis ΓΕΜΙΣΕ ΑΣΤΕΡΙΑ

ΕΛΑΤΕ, ΒΡΕΙΤΕ ΤΑ ΔΙΚΑ ΣΑΣ ΑΣΤΕΡΙΑ ΚΑΙ ΚΕΡΔΙΣΤΕ ΕΚΠΤΩΣΗ ΕΩΣ ΚΑΙ

50%

ΦΕΤΟΣ ΟΙ ΠΑΣΧΑΛΙΝΕΣ ΣΑΣ ΑΓΟΡΕΣ ΘΑ ΕΙΝΑΙ ΑΣΤΕΡΙΑ

Εθνικ. Δωδεκανησίων 5 - Ρόδος • Τηλ. 2241028899

ΟΥΖΕΡΙ - ΕΣΤΙΑΤΟΡΙΟ

ΜΕΖΕΔΟΚΑΜΩΜΑΤΑ της Χρύσας



Θέλετε να ευχαριστηθείτε το ούζο, τη σούμα ή το κρασί σας;

Ελάτε στο χωριό Θεολόγος
(κάτω από την εκκλησία του Αγίου Σπυρίδωνα)

Στο ουζερί μας θα βρείτε **ποικιλία μεζέδων, φρέσκα κρέατα δική μας παραγωγής,** μαγειρευτά και της σχάρας

Ανοικτά κάθε θράδυ και τις Κυριακές από το πρωί

Χρύσα Στρατή
Τηλ. 22410 42354

Χ228-14/4