ΕΤΟΣ ΙΔΡΥΣΗΣ 1949
ΙΔΙΟΚΤΗΣΙΑ:
Γ. ΔΙΑΜΑΝΤΙΔΗΣ
ΓΡΑΦΙΚΕΣ ΤΕΧΝΕΣ Α.Ε.
Εκδότης: ΓΙΩΡΓΟΣ ΔΙΑΜΑΝΤΙΔΗΣ
Γραφεία - Τυπογραφεία:
Μάρκου Μαλλιαράκη 3 (ΚΟΒΑ)
Τηλ.: Σύνταξης: 22410 27356-34101, FAX: 22410 20643
Τηλ.: Λογιστηρίου: 22410 35322, FAX: 22410 35322
e-mail: info@proodos.net

ΠΡΟΟΔΟΣ

Ανεξάρτητη καθημερινή πρωινή εφημερίδα

ΠΛΗΡΩΜΕΝΟ ΤΕΛΟΣ Ταχ. Γραφείο Κ. ΡΟΔΟΥ Αριθμός άδειας 2 Κωδικός 1877

ΕΛΤΑ Hellenic Post

SATO
OFFICE SYSTEMS
ΜΠΟΝΗΣ Ε.Π.Ε. ΤΗΛ. 22410 75533

ΑΡΙΘΜΟΣ ΦΥΛΛΟΥ 17.198 • ΤΙΜΗ 0,70 ευρώ

ΠΑΡΑΣΚΕΥΗ 14 ΑΠΡΙΛΙΟΥ 2006

Από την κυβέρνηση της ΝΔ

Αγριο το «δούλεμα» για το ακτοπλοϊκό της Δωδεκανήσου!..

ΣΠΙΡΡΙΠΤΟΥΝ ΕΥΘΥΝΕΣ ΣΤΟ...ΠΑΣΟΚ



Αγριο το «δούλεμα» για το ακτοπλοϊκό της Δωδεκανήσου!..

ΔΕΝ αφουγκράζεται τα μηνύματα των κατοίκων της Δωδεκανήσου, ο περιφερειάρχης Νοτίου Αιγαίου Χαράλαμπος Κόκκινος, οι οποίοι καθημερινά πνέουν τα μένεα εναντίον του υπουργού Εμπορικής Ναυτιλίας Μανώλη Κεφαλογιάννη, για την άσχημη κατάσταση που επικρατεί στις ακτοπλοϊκές συγκοινωνίες του νομού μας. Ο κ. Κόκκινος, ο οποίος έχει αναλάβει την υπεράσπιση του κ. Κεφαλογιάννη, έναντι του εξαγριωμένου Δωδεκανησιακού λαού, φαίνεται ότι δεν έζησε ούτε ζει στην περιοχή μας, αλλιώς δεν δικαιολογούνται οι δηλώσεις που έκανε χθες για το ακτοπλοϊκό. Ο περιφερειάρχης Νοτίου Αιγαίου έπλεξε για μία ακόμη φορά το εγκώμιο του υπουργού

ΣΥΝΕΧΕΙΑ ΣΤΗ ΣΕΛ. 4

Χτες στο νησί μας

Μικρή συμμετοχή στην απεργιακή κινητοποίηση

ΣΥΓΚΕΝΤΡΩΣΗ ΣΤΟ ΕΡΓΑΤΙΚΟ ΚΕΝΤΡΟ



ΜΙΚΡΟΤΕΡΗ από την αναμενόμενη ήταν η συμμετοχή των εργαζομένων στην χθεσινή 24ωρη απεργία που είχε κηρύξει το Εργατικό Κέντρο Ρόδου.

Τα αιτήματα της χθεσινής

ΣΥΝΕΧΕΙΑ ΣΤΗ ΣΕΛ. 4

Μεταφέρονται οι πλανόδιοι σφουγγαράδες

ΣΥΝΤΟΜΑ πρόκειται ν' αρχίσει η διαδικασία απομάκρυνσης των πλανόδιων σφουγγαράδων από την περιοχή της Κολόνας. Το θέμα αυτό συζητήθηκε χθες κατά τη συνεδρίαση του Δημοτικού Λιμενικού Ταμείου, παρουσία και των ενδιαφερόμενων πλανοδίων.

Η εγκατάστασή τους θα γίνει σε πλατφόρμα που θα τοποθετηθεί στην Κολόνα και από σκάφη θα γίνεται η πώληση των σφουγγαριών.

Αφού τον καρατόμησε

Ο Χαρ. Κόκκινος κάλεσε τον Μαν. Αντώνογλου για να του... συμπαρασταθεί

Η ΥΠΟΚΡΙΣΙΑ ΣΤΟ ΜΕΓΑΛΕΙΟ ΤΗΣ

ΝΑ χρυσώσει το χάπι στην υπόθεση της έκπτωσης του Μανώλη Αντώνογλου από το δημοτικό αξίωμα επιχειρεί ο περιφερειάρχης κ. Χαράλαμπος Κόκκινος για λόγους καθαρά εντυπώσεων! Χθες το μεσημέρι ο κ. Κόκκινος κάλεσε

ΣΥΝΕΧΕΙΑ ΣΤΗ ΣΕΛ. 4





Ο Χαρ. Κόκκινος κάλεσε τον Μαν. Αντώνογλου για να του... συμπαρασταθεί

Χτες από την Αθήνα

Το ΠΑΣΟΚ ανακοίνωσε την υποψηφιότητα του Γ. Γιαννόπουλου

ΚΑΙ ΤΟΥ Γ. ΚΥΡΙΤΣΗ ΓΙΑ ΤΗΝ ΚΩ

ΑΝΑΚΟΙΝΩΘΗΚΕ χτες το απόγευμα από το ΠΑΣΟΚ η υποψηφιότητα του Γιώργου Γιαννόπουλου για το Δήμο της Ρόδου. Επίσης ανακοινώθηκε η υποψηφιότητα του Γιώργου Κυρίτση για το Δήμο της Κω.

• Η ανακοίνωση έγινε από την Επιτροπή Διαδικασιών του ΠΑΣΟΚ στην οποία προεδρεύει ο πρώην υπουργός Αλέκος Παπαδόπουλος. Στη σχετική ανακοίνωση μεταξύ άλλων

ΣΥΝΕΧΕΙΑ ΣΤΗ ΣΕΛ. 4



Μας «ρίχνει» η κυβέρνηση

Θύμα η Δωδεκάνησος της κατανομής από κοινοτικά κονδύλια!..

ΕΚΤΑΚΤΗ ΣΥΓΚΛΙΣΗ ΤΟΥ ΝΟΜ. ΣΥΜΒΟΥΛΙΟΥ

ΓΙΑ μια ακόμα φορά η κυβέρνηση έδειξε το πραγματικό της πρόσωπο για την περιοχή μας. Παρά τα παχιά λόγια, τις υποσχέσεις και τις εξαγγελίες συνεχίζουν οι διάφοροι καρεκλοκένταυροι των υπουργείων να μας... ρίχνουν και να μας προκαλούν με την συμπεριφορά τους εκμεταλλευόμενοι προφανώς την παθητική μας στάση και την έλλειψη διεκδικητικότητας.

• Συγκεκριμένα χθες κατά τη διάρκεια της συνεδρίασης του νομαρχιακού συμβουλίου ο νομάρχης κ. Γιάννης Μαχαιρίδης ανέφερε ότι από το ποσό των 580 εκατομμυρίων ευρώ που από το 4ο ΚΠΣ θα χορηγηθεί στις Περιφέρειας Στερέας Ελλάδος και Νοτίου Αιγαίου, μόνο

ΣΥΝΕΧΕΙΑ ΣΤΗ ΣΕΛ. 4



Θύμα και η Ρόδος της κατανομής από κοινοτικά κονδύλια

Κλήθηκε στον ανακριτή και ο Γ. Τσιγάρος

Αργά χτες το μεσημέρι κοινοποιήθηκε στον αντιδήμαρχο και πρώην πρόεδρο του ΡΟΔΑ Γιάννη Τσιγάρο η κλήση από τον ανακριτή Δ. Μπουσουλέγκα για να προσέλθει την ερχόμενη Δευτέρα στις 10 το πρωί για να του απαγγελθούν οι κατηγορίες σχετικά με την υπόθεση του ΡΟΔΑ, που αφορά τη λήψη δανείου από το Ταμείο Παρακαταθηκών και Δανείων.

Οπως έγραψε χτες η «Πρόοδος» ανάλογη κλήση κοινοποιήθηκε προχτές και στο δήμαρχο Γιώργο Γιαννόπουλο.

Διαπιστώθηκαν από έλεγχο

Λάθη στο σκεπτικό του ΑΣΕΠ που έκοψε 27 συμβασιούχους!..

ΘΑ ΥΠΟΒΛΗΘΟΥΝ ΑΙΤΗΣΕΙΣ ΘΕΡΑΠΕΙΑΣ

ΤΟΥΛΑΧΙΣΤΟΝ σε 27 περιπτώσεις συμβασιούχων έχουν διαπιστωθεί λάθη στο σκεπτικό του ΑΣΕΠ με το οποίο έκρινε ότι συντρέχουν οι λόγοι για να μετατραπούν οι συμβάσεις τους σε αορίστου διαρκείας!..

• Οπως έγινε γνωστό χθες κοινοποιήθηκε στο Δήμο Ρόδου το σκεπτικό του ΑΣΕΠ για καθένα από τους 90 συμβασιούχους που «κόπηκαν». Και η επιτροπή του Δήμου που συστάθηκε γι' αυτόν τον σκοπό, μελέτησε αναλυτικά όλους τους φακέλους των συμβασιούχων και κατέληξε στο συμπέρασμα ότι έγιναν πολλά λάθη από την πλευρά του ΑΣΕΠ.

ΑΥΤΟ ΕΧΕΙ προκαλέσει την απορία τόσο των παραγόντων του Δήμου Ρόδου, όσο και των ίδιων των ενδιαφερόμενων συμβασιούχων οι οποίοι δεν μπορούν

ΣΥΝΕΧΕΙΑ ΣΤΗ ΣΕΛ. 4

Για ψευδή καταμήνυση

Τρεις μήνες φυλάκιση επιβλήθηκε στον Γ. Σβύνο

ΑΘΩΟΣ Ο Γ. ΓΕΡΟΓΙΑΝΝΑΚΗΣ

ΣΕ ΦΥΛΑΚΙΣΗ τριών μηνών καταδικάστηκε προχθές από το Τριμελές Πλημμελειοδικείο Ρόδου ο Γιώργος Σβύνος, ο οποίος κρίθηκε ένοχος ψευδούς καταμήνυσης. Αντίθετα το δικαστήριο έκρινε κατά πλειοψηφία αθώο τον πρώην προϊστάμενο του Σώματος Δίωξης Οικονομικού Εγκλήματος Νοτίου Αιγαίου Γιώργο Γερογιαννάκη, ο

ΣΥΝΕΧΕΙΑ ΣΤΗ ΣΕΛ. 4

Σε αποθήκες της Ρόδου

Εντοπίστηκαν μεγάλες ποσότητες κροτίδων!..

ΑΝΙΧΝΕΥΤΗΚΑΝ ΑΠΟ ΣΚΥΛΟ

ΑΚΟΜΑ και ο ειδικά εκπαιδευμένος σκύλος για την ανίχνευση εκρηκτικών υλών... επιστρατεύθηκε από την Υποδιεύθυνση Ασφαλείας Ρόδου για να εντοπιστούν σε αποθήκη γενικού εμπορίου της πόλης μας, κροτίδες και βεγγαλικά. Το αποτέλεσμα ήταν ικανοποιητικό, καθώς εντοπίστηκαν χιλιάδες κροτίδες, αθύρματα και βεγγαλικά.

• Σύμφωνα με την Αστυνομική Διεύθυνση προχθές το απόγευμα αστυνομικοί της Υποδιεύθυνσης Ασφαλείας Ρόδου, έχοντας μαζί τους το σκύλο ανιχνευτή εκρηκτικών υλών έκαναν έλεγχο στην αποθήκη γενικού εμπορίου 37χρονου επιχειρηματία και εντόπισαν να κατέχει προς πώληση 1.123 κροτίδες, 5531 αθύρματα, 1.465 βεγγαλικά και 2 συσκευές εκτόξευσης κροτίδων χωρίς να κατέχει την προβλεπόμενη άδεια.

ΤΑ ΒΕΓΓΑΛΙΚΑ, οι κροτίδες και τα αθύρματα κατασχέθηκαν, ενώ σε βάρος του 37χρονου επιχειρηματία σχηματίστηκε δικογραφία προκειμένου να οδηγηθεί στον Εισαγγελέα για τα περαιτέρω.

• Επίσης στην Κάλυμνο συνελήφθη 58χρονος γιατί έκρυβε στο IX φορτηγό αυτοκίνητό του 49 κροτίδες. Ανακρίσεις επελήφθη το Αστυνομικό Τμήμα Καλύμνου.

«ΜΠΟΥΚΙΑ και ΣΥΓΧΩΡΙΟ»
ΜΕΖΕΔΟΠΩΛΕΙΟ
ΓΝΗΣΙΕΣ ΠΑΡΑΔΟΣΙΑΚΕΣ ΛΙΧΟΥΔΙΕΣ
ΓΙΩΡΓΟΣ ΛΑΟΥΝΤΟΣ
ΠΛΑΤΕΙΑ ΚΟΣΚΙΝΟΥ
(απέναντι από το Σχολείο)
Τηλ. 22410 62122 - ΡΟΔΟΣ
X229-15-4

ΡΑΔΙΟΦΩΝΙΚΟΣ ΣΤΑΘΜΟΣ
9.59 fm
(Στους 95.9 και 96.2)
Τώρα ζωντανά σ' όλο τον κόσμο
www.959.gr
e-mail: info@959.gr
ΑΓ. ΑΝΑΣΤΑΣΙΑΣ (πάροδος) 113 ΡΟΔΟΣ
ΤΗΛ.: 22410-78959 FAX: 22410-33359
X181-14/5







ΚΑΘΗΜΕΡΙΝΑ ΤΑ ΝΕΑ ΤΗΣ ΔΩΔΕΚΑΝΗΣΟΥ ΣΤΟ INTERNET
www.proodosnews.gr
www.proodos.net



13/4/2006

Η απεργία της ΠΟΕ - ΟΤΑ, οι σεισμοί στη Ζάκυνθο, ο νέος Κώδικας Δήμων και Κοινοτήτων, η έλλειψη εμπιστοσύνης των πολιτών στα κόμματα, όπως καταγράφεται από το Ευρωβαρόμετρο και οι διαπραγματεύσεις των συνδικάτων με την κυβέρνηση για τις συλλογικές συμβάσεις εργασίας στις ΔΕΚΟ είναι από τα βασικά θέματα της ειδησεογραφίας του σημερινού αθηναϊκού Τύπου.

ΑΔΕΣΜΕΥΤΟΣ ΤΥΠΟΣ: Ενώ η Αθήνα και οι μεγάλες πόλεις καθαρίζουν από τους μη απεργούντες οδοκαθαριστές... Μαζέψτε τα σκουπίδια του κομματικού εργατοπατερισμού!

ΑΝΩ ΚΑΤΩ: Μας έπνιξαν στα σκουπίδια. Πρυλάνε και "τσαμπουκά". Να επέμβουν οι εισαγγελείς... πριν "επέμβει" η χολέρα.

ΑΠΟΓΕΥΜΑΤΙΝΗ: Οδηγός για τη συμπλήρωση του μηχανογραφικού. Το "κλειδί" για εύκολη είσοδο σε ΑΕΙ - ΤΕΙ.

Η ΑΥΓΗ: Πολιτική για σκουπίδια! Επεισόδια χθες και συνέχιση της απεργίας.

ΑΥΡΙΑΝΗ: Να δοθούν σε ιδιώτες τα σκουπίδια. Για να σταματήσουν οι εκβιασμοί από τις οργανωμένες συντεχνίες.

ΤΟ ΒΗΜΑ: Εβδομάδα Παθών στις ΔΕΚΟ. Κρίνονται συμβάσεις και όροι εργασίας. Αρχίζουν σκληρές διαπραγματεύσεις στις συγκοινωνίες και στην αμυντική βιομηχανία. Απειλούνται τα ωράρια και τα επιδόματα.

Η ΒΡΑΔΥΝΗ: Άτοκα δάνεια σε δικαιούχους του ΟΕΚ για επισκευή ή αποπεράτωση κατοικίας.

ΕΘΝΟΣ: Διορισμοί με πλαστά πτυχία. Βιομηχανία παραγωγής χιλιάδων τίτλων από ιδιωτικά ΤΕΕ.

ΕΛΕΥΘΕΡΗ ΩΡΑ: Αντί να ψάχνουν για επενδυτές θέλουν την Ελλάδα... Πασαρέλα για μοντέλα ανεργίας.

ΕΛΕΥΘΕΡΟΣ: Ντόρα: Δέχομαι απειλές για τη ζωή μου. Βόμβα της υπουργού Εξωτερικών στη δίκη της "17 Νοέμβρη".

ΕΛΕΥΘΕΡΟΣ ΤΥΠΟΣ: Αλλάζουν όλα στους δήμους. Κατατίθεται στη Βουλή ο νέος Κώδικας.

ΕΛΕΥΘΕΡΟΤΥΠΙΑ: Άνθρωποι και σκουπίδια. Χωματερή θυμίζει η χώρα και τα ΜΑΤ κατά των απεργών.

ΕΣΤΙΑ: Σοβαρός κίνδυνος να γίνουμε Γαλλία. Το ενδεχόμενο να εκδηλωθεί στην Ελλάδα κοινωνική εξέγερσις.

ESPRESSO: "Λέει ψέματα για την κλοπή η Λαιμού". Η "Espresso" εντόπισε τον μπάτλερ που εμπλέκεται στην εξαφάνιση των κοσμημάτων της εφοπλίστριας.

Η ΚΑΘΗΜΕΡΙΝΗ: Οι πολίτες δεν πιστεύουν τα κόμματα. Έλλειψη εμπιστοσύνης έως και 83% καταγράφει το Ευρωβαρόμετρο.

Ο ΛΟΓΟΣ: Απεργούν για 9η ημέρα. Επεισόδια έξω από το υπουργείο Εσωτερικών.

ΤΑ ΝΕΑ: Τρομάζει ο χορός των Ρίχτερ. Διπλός μεγάλος σεισμός χθες 5,4 και 5,8 Ρίχτερ.

Η ΝΙΚΗ: "Βρόμικο" ξύλο. Ασπίδα σε Παυλόπουλο τα ρόπαλα των ΜΑΤ.

PRESS TIME: Η Ντόρα Μπακογιάννη καταγγέλλει στην "Press Time": Απειλούν τη ζωή μου. "Θα σε σκοτώσω, μου λένε στο υπουργικό μου τηλέφωνο".

ΤΟ ΠΟΝΤΙΚΙ: Παλαιοκρασσάς: Το υπουργείο διαπλέκεται και λαδώνει δημοσιογράφους. Βαρύτατες κατηγορίες στο υπόμνημα του πρώην προέδρου της ΔΕΗ για Σιούφα - επιχειρηματίες - ΜΜΕ.

ΡΙΖΟΣΠΑΣΤΗΣ: Κλιμάκωση του αγώνα για τις συλλογικές συμβάσεις. Απεργούν σήμερα ταξικές ομοσπονδίες και συνδικάτα.

TRAFFIC NEWS: Γιος γνωστής τραγουδίστριας σε κύκλωμα μαστροπείας. Συνελήφθη ύστερα από επιχείρηση της αστυνομίας.

Η ΧΩΡΑ: 100 ειδικότητες στα Βαρέα και Ανθυγιεινά. Ποιες κατηγορίες δημοσίων υπαλλήλων θα ενταχθούν.

Δρομολόγια Πλοίων



08.30 ΔΩΔΕΚΑΝΗΣΟΣ ΕΞΠΡΕΣ για Κω, Κάλυμνο, Λέρο, Λειψούς, Πάτμο
08.45 ΠΡΩΤΕΥΣ για Μεγίστη
09.00 ΣΥΜΗ για Πανορμίτ, Σύμη
15.00 ΔΩΔΕΚΑΝΗΣΟΣ PRIDE για Σύμη, Κω, Κάλυμνο
15.30 ΔΕΛΦΙΝΙ 22 για Κω, Κάλυμνο
18.30 ΠΡΩΤΕΥΣ για Τήλο, Νίσυρο Κω
18.30 ΣΥΜΗ για Σύμη

Προς Πειραιά: 13.15 ΦΑΙΣΤΟΣ ΠΑΛΑΣ
21.00 ΡΟΔΑΝΘΗ

Αεροπορικά Δρομολόγια

ΟΛΥΜΠΙΑΚΗ ΑΕΡΟΠΟΡΙΑ
Από Ρόδο-**Αθήνα:** Καθημερινά 07.10, 13.40
Πέμπτη 20.10, 22.45
Καθημερινά πλην Πέμπτης 19.40, 22.25
Καθημερινά πλην Κυριακής 10.40
Από Ρόδο-**Θεσσαλονίκη:** Δευτέρα - Τετάρτη 09.45
Πέμπτη 10.45
Σάββατο 15.15
Δευτ.-Τετ.-Παρ.-Κυρ. 16.10
Από Ρόδο-**Ηράκλειο:** Δευτέρα - Παρασκευή-Κυριακή 17.45
Τρίτη - Πέμπτη 18.30
Τετάρτη - Σάββατο 19.20
Από Ρόδο-**Κάρπαθο:** Δευτ.-Πεμ.-Παρ.-Σάβ. 07.00, 10.40
Τετάρτη - Κυριακή 10.40, 14.20
Από Ρόδο -**Κάσο:** Δευτ.-Πεμ.-Παρ.-Σάβ. 07.00
Τετάρτη - Κυριακή 10.40
Από Ρόδο-**Καστελλόριζο:** Δευτ.-Τετ.-Παρ.-Σάβ. -Κυρ. 07.10
Από Ρόδο-**Χίο:** Τρίτη 10.40 Πέμπτη 10.45
Από Ρόδο-**Μυτιλήνη:** Δευτέρα-Τετάρτη 09.45
Τρίτη 10.40,
Πέμπτη 10.45
Σάββατο 15.15
Από Ρόδο-**Σάμος:** Τρίτη 10.40
Σάββατο 15.15
Από Ρόδο-**Λήμνος:** Δευτέρα-Τετάρτη 09.45 Τρίτη 10.40,
Πέμπτη 10.45 Σάββατο 15.15

AEGEAN AIRLINES & CRONUS
Από Ρόδο-**Αθήνα:** Καθημερινά 07.10-11.05-13.50-16.30-21.30
Από Ρόδο-**Θεσσαλονίκη:** Καθημερινά 12.05
Από Ρόδο-**Ρώμη:** Καθημερινά 16.30
Από Ρόδο-**Λάρνακα:** ΤΡΙΤΗ-ΠΕΜΠΤΗ-ΣΑΒΒΑΤΟ 11.05
τις υπόλοιπες μέρες 07.10-13.50-16.30

ΚΤΕΟ

Τηλ. 22410 65385 εσωτερικό 23

Συγκοινωνιακή έδρα Ρόδου
Από 3/4/2006 έως 28/4/2006
Επιβατικά (Ε.Ι.Χ.) και φορτηγά μέχρι 3,5Τ (ΦΙΧ<3,5Τ) με συνδυασμό γραμμάτων **ΚΧΑ - ανεξαρτήτως αριθμού** με έδρα τη συγκοινωναική περιοχή Ρόδου
Από 3/4/2006 έως 28/4/2006
Επιβατικά (Ε.Ι.Χ.) και φορτηγά μέχρι 3,5Τ (ΦΙΧ<3,5Τ) με αριθμούς κυκλοφορίας **ΡΟΖ 1000 έως και 1500**

Συγκοινωνιακή έδρα Κω
Από 3/4/2006 έως 28/4/2006
Επιβατικά (Ε.Ι.Χ.) και φορτηγά μέχρι 3,5Τ (ΦΙΧ<3,5Τ) με αριθμούς κυκλοφορίας **ΚΧΒ 2001 έως και 2500**

* Καλούνται όλα τα παραπάνω οχήματα να προβούν σε τεχνικό έλεγχο σε οποιοδήποτε Κ.Τ.Ε.Ο. ή Ι.Κ.Τ.Ε.Ο. της χώρας
** Επίσης θα ελέγχονται όσα οχήματα υποχρεούνται βάση παλαιοτέρων προγραμμάτων πρόσκλησης.
*** Ο εμπρόθεσμος προγραμματισμός των οχημάτων για έλεγχο (ραντεβού) γίνεται έως και 15 ημέρες πριν της λήξης του προγράμματος πρόσκλησης.

Έτοιμοι για ΚΤΕΟ;
ΤΑΛΑΙΠΩΡΙΑ ΤΕΛΟΣΙ
Ιδιωτικό ΚΤΕΟ Ρόδου
για ραντεβού..22410-67677
ΠΛΗΡΩΣ ΙΣΟΤΙΜΟ ΜΕ ΤΑ ΔΗΜΟΣΙΑ ΚΤΕΟ
ΓΡΗΓΟΡΑ ΑΞΙΟΠΙΣΤΑ ΚΑΙ ΦΙΛΗΝΟΤΕΡΑ!! 25 ΛΕΠΤΑ ΑΡΚΟΥΝ
ΠΡΟΣΟΧΗ!! — ΠΡΟΓΡΑΜΜΑ ΠΡΟΤΕΛΕΣΗΣ ΟΧΗΜΑΤΩΝ Η. ΑΒΑ/ΤΟΥ
- ΤΟΝ Ιανουάριο ΑΠΟ ΡΟΕ 4401, ΕΩΣ ΡΟΕ 0400 - ΤΟΝ Φεβρουάριο ΑΠΟ ΡΟΕ 0401 ,ΕΩΣ ΡΟΕ 0400
Η ΜΗ ΔΙΕΝΕΡΓΕΙΑ ΤΕΧΝΙΚΟΥ ΕΛΕΓΧΟΥ ΤΟΥ ΟΧΗΜΑΤΟΣ ΕΑΣ (ΚΤΕΟ) ΜΕΣΑ ΣΤΙΣ ΠΡΟΘΕΣΜΙΕΣ, ΑΠΟΤΕΛΕΙ ΠΑΡΑΒΑΣΗ (ΚΟΚ 96) ΚΑΙ ΤΙΜΩΡΕΙΤΑΙ ΑΠΟ ΤΙΣ ΑΡΧΕΣ ΜΕ ΠΡΟΣΤΙΜΟ 334 ΕΥΡΩ ΚΑΙ ΑΦΑΙΡΕΣΗ ΠΙΝΑΚΙΔΩΝ

Δωδεκανησιακά 24ωρα

Στα πεταχτά

Τα ενοικιαζόμενα

Δεν ξέρουμε ποιανού είναι η αρμοδιότητα (Τροχαία ή Δημοτική Αστυνομία) για τα ενοικιαζόμενα αυτοκίνητα!.. Είναι γνωστό ότι η πόλη έχει έντονο πρόβλημα πάρκινγκ και δεν είναι δυνατόν τα διάφορα γραφεία ενοικιάσεως αυτοκινήτων να καταλαμβάνουν τους χώρους έξω από τις επιχειρήσεις τους.

Το βλέπουμε αυτό παντού και οι άλλοι μαγαζάτορες διαμαρτύρονται για την κατάσταση που επικρατεί!

Πρέπει να παρθούν κάποια μέτρα και οι νόμοι να εφαρμόζονται προς όλες τις κατευθύνσεις!..

Στοργή για το Μαντράκι

Το κέντρο της πόλης και ειδικά το Μαντράκι πρέπει να τύχει ιδιαίτερης στοργής και φροντίδας. Ετσι, που πάει η κατάσταση σε λίγες εβδομάδες, θα φρακάρει από τα αυτοκίνητα!

Δυστυχώς, υπάρχουν κάποιοι που δεν συμμορφώνονται, αφού κανένας δεν τους ελέγχει.

Π.χ. εάν από μπροστά από τα παραλιακά ζαχαροπλαστεία του Μαντρακιού και από την απέναντι στάση των λεωφορείων απομακρυνθούν τα παρανόμως παρκαρισμένα αυτοκίνητα και μοτοποδήλατα (των εργαζομένων στις επιχειρήσεις αυτές) δεν θα σχηματίζονται οι καθημερινές ουρές!..

Είναι τόσο δύσκολο να το κάνει η Δημοτική Αστυνομία ή έστω η Τροχαία;

Προσβολή

Αποτελεί ή δεν αποτελεί προσβολή προς τους φορείς και τους αιρετούς άρχοντες οποιουδήποτε τόπου να προϊσταται σύσκεψης για τα τοπικά προβλήματα ένας βουλευτής από άλλη εκλογική περιφέρεια; Το ερώτημα απευθύνεται στα μέλη της ΝΟΔΕ της Νέας Δημοκρατίας.

Αν και την απάντηση στην ερώτηση την έδωσαν ήδη παίρνοντας την απόφαση να καλέσουν τον βουλευτή Αναστάσιο Λιάσκο για να προεδρεύσει της σύσκεψης

Η κίνηση

Πολύ μεγάλη ζήτηση παρουσιάζουν φέτος σε όλες σχεδόν τις ευρωπαϊκές τουριστικές αγορές η Ρόδος και η Κως

Και αν για τη Ρόδο αυτό ήταν αναμενόμενο, καθώς υπήρχαν από καιρό θετικότατες ενδείξεις , το νησί του Ιπποκράτη αποτελεί την ευχάριστη έκπληξη. Όπως μάλιστα δηλώνουν οι τοπικοί παράγοντες ούτε οι πλέον αισιόδοξοι δεν υπολόγιζαν να εξελιχθούν τόσο καλά τα πράγματα.

Ούτε κουβέντα

Συνεδρίασε χθες το νομαρχιακό συμβούλιο, χωρίς να ακουστεί κουβέντα για το ακτοπλοϊκό. Προφανώς, οι νομαρχιακοί μας σύμβουλοι, κουράστηκαν να ασχολούνται με το πρόβλημα και να μην βρίσκουν ανταπόκριση.

Είναι μια δικαιολογία. Ομως, το πρόβλημα είναι τόσο σοβαρό που θα πρέπει να ασχολούνται ακόμα και εκτός νομαρχιακού συμβουλίου.

Ελπίζουμε οι έφηβοι που συνεδριάζουν σήμερα, να το συζητήσουν και να δώσουν ένα μάθημα στους τοπικούς μας άρχοντες.

Αλλεργικά φαινόμενα

Εξαρση αλλεργικών φαινομένων παρατηρείται αυτή την περίοδο στη Ρόδο, ειδικά μεταξύ των μικρών παιδιών. Οι παιδίατροι πάντως είναι καθησυχαστικοί και υποστηρίζουν ότι η έξαρση αυτή είναι εποχιακή.

Παράλληλα όμως συμβουλεύουν τους γονείς, αν τα παιδιά παρουσιάσουν συμπτώματα ασθένειας, (πυρετό, εξανθήματα αναπνευστικά προβλήματα κλπ) να απευθυνθούν αμέσως στον γιατρό.

Χάσαμε τ' αβγά και τα πασχάλια

Δυστυχώς χάσαμε και φέτος τ' αβγά και τα πασχάλια!.. Χάνουμε εκατοντάδες τουρίστες επειδή δεν υπάρχουν πλοία για να έρθουν στη Ρόδο από τον Πειραιά!

Γέμισαν όλα τα νησιά των Κυκλάδων και εμείς έχουμε σχεδόν άδεια τα ξενοδοχεία μας!

Μια ακόμη χρονιά χαμένη.

Και σίγουρα ο Κεφαλογιάννης θα νιώθει ...περήφανος!..

Περί άλλων τυρβάζουν

Σε μια περίοδο που η περιοχή μας αντιμετωπίζει σοβαρά προβλήματα, όπως το ακτοπλοϊκό, το σταμάτημα των έργων, την υποστελέχωση των περιοχών, κ.α., βουλευτές, υπουργοί, κ.α. περί άλλων τυρβάζουν.

Την ώρα που έφθανε στην περιοχή μας το μαντάτο για τη διάθεση στην Περιφέρεια Νοτίου Αιγαίου του ποσού των 128 εκατ. ευρώ, ο Περιφερειάρχης εγκαινίασε ιστοσελίδα για να προβάλει το έργο του. Ο κόσμος χάνεται και άλλοι ...χτενίζονται!

Αντιδωδεκανησιακό μένος

Οι καρεκλοκένταυροι των οικονομικών υπηρεσιών της Αθήνας, συνεχίζουν να μας αντιμετωπίζουν σαν ιθαγενείς. Συνεχώς ...ρίχνουν την περιοχή μας, εκμεταλλευόμενοι την ολιγωρία των τοπικών αρχών.

Το τελευταίο «ρίξιμο» αφορά την κατανομή του ποσού των 580 εκατομμυρίων ευρώ που χορηγεί η Ευρωπαϊκή Ενωση, για τις Περιφέρειες Στερεάς Ελλάδας και του Νοτίου Αιγαίου, γιατί μπήκαμε στο «Στόχο 2». Από το ποσό αυτό στο Νότιο Αιγαίο θα έρθουν μόνο 128 εκατομμύρια ευρώ. Μια ζωή μας κυνηγούν...

Να ξεμπερδεύουν πιο γρήγορα

Σήμερα το πρωί έχουν κληθεί να καταθέσουν ενώπιον του τακτικού ανακριτή κ. Διονύση Ρεμπούση, οι αστυνομικοί που φέρονται να έχουν βιάσει την 29χρονη Βουλγάρα. Σύμφωνα με πληροφορίες κάποιοι αστυνομικοί έσπευσαν χθες να ζητήσουν να απολογηθούν.

Προφανώς οι άνθρωποι, θέλουν να ξεμπερδεύουν πιο γρήγορα και γι' αυτό ζήτησαν να απολογηθούν νωρίτερα.

Μόνοι μας

Και φέτος θα κάνουμε Πάσχα μόνοι μας. Μέχρι τώρα, καμιά προσωπικότητα, ούτε από τον πολιτικό, ούτε από τον καλλιτεχνικό, ούτε από τον πνευματικό χώρο, δήλωσε ότι θα κάνει διακοπές τις ημέρες του Πάσχα στο νησί μας.

Παλαιότερα, συνωστίζονταν στο νησί μας και Πάσχα και Χριστούγεννα, προσωπικότητες από όλους τους χώρους. Τώρα μείναμε μόνοι μας. Το νησί μας έπαψε να προσελκύει προσωπικότητες.

ΣΥΝΑΛΛΑΓΜΑ

	Αγορά	Πώληση
ΔΟΛΛΑΡΙΟ Η.Π.Α	1,2191	1,1913
ΛΙΡΑ ΑΓΓΛΙΑΣ	0,69582	0,67995
ΚΟΡΩΝΑ ΔΑΝΙΑΣ	7,5221	7,3505
ΚΟΡΩΝΑ ΣΟΥΗΔΙΑΣ	9,4006	9,1861
ΓΙΕΝ ΙΑΠΩΝΙΑΣ	144,63	141,33
ΦΡΑΓΚΟ ΕΛΒΕΤΙΑΣ	1,5831	1,5469
ΚΟΡΩΝΑ ΝΟΡΒΗΓΙΑΣ	7,919	7,7384
ΛΙΡΑ ΚΥΠΡΟΥ	0,581	0,5678
ΔΟΛ. ΚΑΝΑΔΑ	1,3996	1,3677
ΔΟΛ. ΑΥΣΤΡΑΛΙΑΣ	1,6767	1,6384

Εισήσεις απο τα Παλιά

ΠΡΟΟΔΟΣ
7 ΔΕΚΕΜΒΡΙΟΥ 1972

ΧΡΗΜΑΤΑ ΓΙΑ ΤΟΥΣ ΠΤΩΧΟΥΣ

Το ένα τρίτο του ολικού ποσού της τάξεως των 250.000 δρχ. που είχεν κατατεθή πέρυσι υπέρ του ταμείου των ενδεών της Ρόδου, εν όψει των Χριστουγέννων, συνεκεντρώθη ήδη εφέτος είκοσι ημέρας προ τη ημέρας που θα αποσταλούν τα τσεκ βοηθείας προς απόρους και αναξιοπαθούντας οικογενείας της νήσου μας. Καθ' όλας δε τας ενδείξεις εφέτος θα καταρριφθή το περυσινό ρεκόρ φιλανθρωπίας με αποτέλεσμα να αυξηθή ο αριθμός των οικογενειών που θα λάβουν την χριστουγεννιάτικη επιταγή και να δοθή η δυνατότης παροχής οικονομικών ενισχύσεων εις εκτάκτους και σοβαράς περιπτώσεις ασθενούντων ή αναξιοπαθούντων ατόμων.

Σχετικώς υπό της Νομαρχίας εξεδόθη χθες η ακόλουθος ανακοίνωσις:

Συγκινητική είναι η ανταπόκρισις των Ροδίων εις την προσπάθειαν του κ. Νομάρχη ενισχύσεως των ενδεών συμπολιτών μας, εν όψει των εορτών των Χριστουγέννων. Μέχρι της Τρίτης εις τον ανοιγέντα ειδικόν λογαριασμόν εις το υποκατάστημα της Εθνικής Τραπέζης κατετέθησαν 86.945 δρχ.

Δι' επιταγών δραχμαί 28.000. Το υπ.όλοιπον ποσόν υπό των ΑΕΞΤΕΔ δρχ. 10.000 Β. Καμπουράκη 10.000, Συνδέσμου Εφέδρων Αξιωματικών 5.000, Μ. Λεφάκης 10.000, Ιωάννου Τσαβαρή 5.000, Γεωργά και Μηναΐδη 20.000, ΕΡΜΗΣ 1.000, Ιάκωβος Αλχαδέφ 1.000. Κατ. συλ. Γουνεμπ. Πρ. Ηλίας 2.500 Ξεν. Επιχ. Αφών Φώκιαλη 3,.000, Γκολτεν Μπιτς 2.000, Ισραηλιτικής Κοινότητος Ρόδου 3.000, Κατ. Ξενοδ. ΑΓΛΑΪΑ 2.000, Εντολ. Ι. Μπαλαλή εργολάβος Κω 5.000, Κατ. Ι. Τζεδάκη 1.000, Κατ. Γερονικόλα Ιακ. 1.000, Μεσ. Ξεν. Τουρ. Επιχ. Α.Ε. 1.000, Κατ. Μ. Παπαθανάση 1.000, Σαββοΐδης - Καμπουροπούλου 1.000, Λάμπη Εμ. Ηλεκτροτεχνίτου 500, Κατ. Ξεν. Σπάρταλη 1.000, Μ. Λουιζίδη και υιού 400, Εμμ. Χαραλάμπους 1.000, Κατ. Μεχ. Κοζακή προεδ. ΒΑΚΟΥΦ 5.000, Κατ. Ε. Μπουηλύτα 5.0000, Κατ. Υιών Β. Υψηλάντου 2.000, Κλεάνθης Αποστολή 2.000, Χρ. Μαραβελάκη 200, Καταθ. Η.Χ. 100, Εστιατ. Κοντίκι 2.000

ΠΡΟΟΔΟΣ
Ημερήσια Εφημερίδα της Ρόδου
ΙΔΙΟΚΤΗΣΙΑ:
Γ. ΔΙΑΜΑΝΤΙΔΗΣ
ΓΡΑΦΙΚΕΣ ΤΕΧΝΕΣ Α.Ε.
Εκδότης: ΓΙΩΡΓΟΣ ΔΙΑΜΑΝΤΙΔΗΣ
Ετος ιδρύσεως 1949
ΓΡΑΦΕΙΑ ΣΥΝΤΑΞΗΣ - ΔΙΑΦΗΜΙΣΕΙΣ Μάρκου Μαλλιαράκη 3 (ΚΟΒΑ)
Τηλ.: Σύνταξης: 22410 27356-34101, FAX: 22410 20643
Τηλ. Λογιστηρίου: 22410 35322, FAX: 22410 35322
e-mail: info@proodos.net

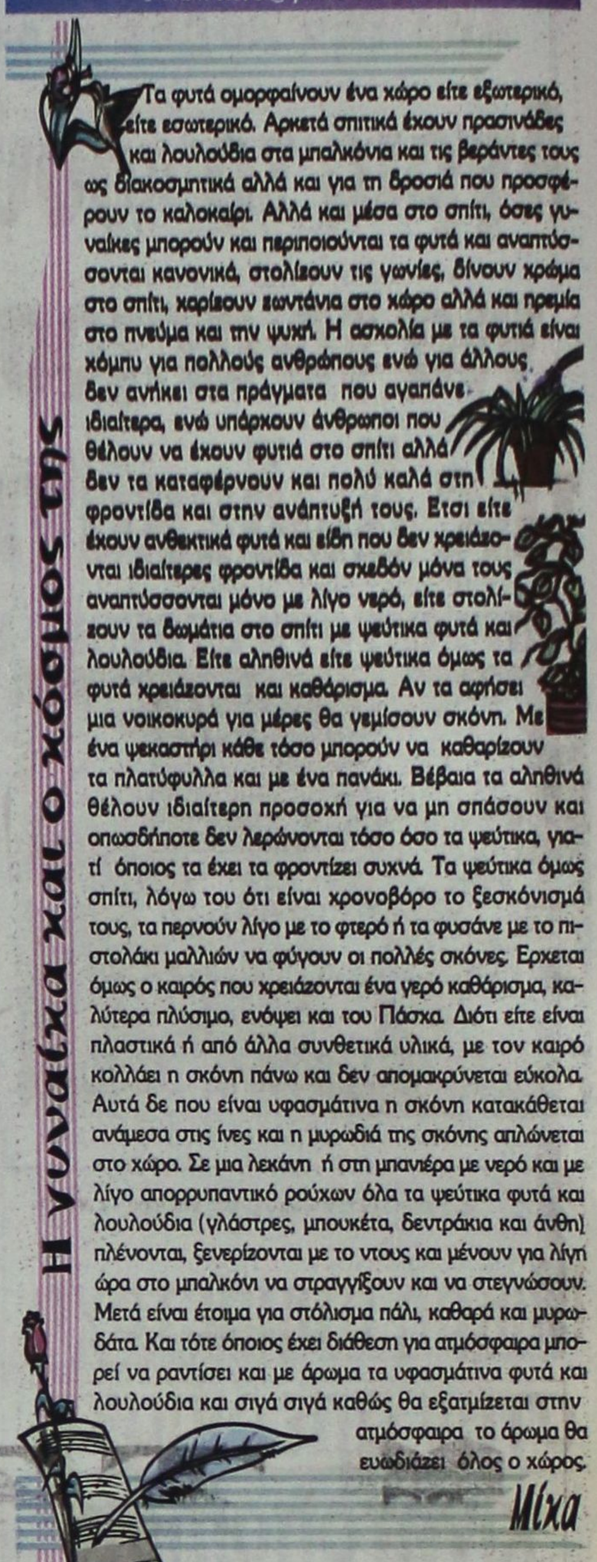

Η γυναίκα και ο κόσμος της

Τα φυτά ομορφαίνουν ένα χώρο είτε εξωτερικό, είτε εσωτερικό. Αρκετά σπιτικά έχουν πρασινάδες και λουλούδια στα μπαλκόνια και τις βεράντες τους ως διακοσμητικά αλλά και για τη δροσιά που προσφέρουν τα καλοκαίρι. Αλλά και μέσα στο σπίτι, όσες γυναίκες μπορούν και περιποιούνται τα φυτά και αναπτύσσονται κανονικά, στολίζουν τις γωνίες, δίνουν χρώμα στο σπίτι, χαρίζουν ευωδιάνια στο χώρο αλλά και ηρεμία στο πνεύμα και την ψυχή. Η ασχολία με τα φυτά είναι χόμπυ για πολλούς ανθρώπους ενώ για άλλους δεν ανήκει στα πράγματα που αγαπάνε ιδιαίτερα, ενώ υπάρχουν άνθρωποι που θέλουν να έχουν φυτιά στο σπίτι αλλά δεν τα καταφέρνουν και πολύ καλά στη φροντίδα και στην ανάπτυξή τους. Ετσι είτε έχουν ανθεκτικά φυτά και είδη που δεν χρειάζονται ιδιαίτερες φροντίδα και σχεδόν μόνα τους αναπτύσσονται μόνο με λίγο νερό, είτε στολίζουν τα δωμάτια στο σπίτι με ψεύτικα φυτά και λουλούδια. Είτε αληθινά είτε ψεύτικα όμως τα φυτά χρειάζονται και καθάρισμα. Αν τα αφήσει μια νοικοκυρά για μέρες θα γεμίσουν σκόνη. Με ένα ψεκαστήρι κάθε τόσο μπορούν να καθαρίζουν τα πλατύφυλλα και με ένα πανάκι. Βέβαια τα αληθινά θέλουν ιδιαίτερη προσοχή για να μη σπάσουν και οπωσδήποτε δεν λερώνονται τόσο όσο τα ψεύτικα, γιατί όποιος τα έχει τα φροντίζει συχνά. Τα ψεύτικα όμως σπίτι, λόγω του ότι είναι χρονοβόρο το ξεσκόνισμά τους, τα περνούν λίγο με το φτερό ή τα φυσάνε με το πιστολάκι μαλλιών να φύγουν οι πολλές σκόνες. Ερχεται όμως ο καιρός που χρειάζονται ένα γερό καθάρισμα, καλύτερα πλύσιμο, ενόψει και του Πάσχα. Διότι είτε είναι πλαστικά ή από άλλα συνθετικά υλικά, με τον καιρό κολλάει η σκόνη πάνω και δεν απομακρύνεται εύκολα. Αυτά δε που είναι υφασμάτινα η σκόνη κατακάθεται ανάμεσα στις ίνες και η μυρωδιά της σκόνης απλώνεται στο χώρο. Σε μια λεκάνη ή στη μπανέρα με νερό και με λίγο απορρυπαντικό ρούχων όλα τα ψεύτικα φυτά και λουλούδια (γλάστρες, μπουκέτα, δεντράκια και άνθη) πλένονται, ξενερίζονται με το ντους και μένουν για λίγη ώρα στο μπαλκόνι να στραγγίξουν και να στεγνώσουν. Μετά είναι έτοιμα για στόλισμα πάλι, καθαρά και μυρωδάτα. Και τότε όποιος έχει διάθεση για ατμόσφαιρα μπορεί να ραντίσει και με άρωμα τα υφασμάτινα φυτά και λουλούδια και σιγά σιγά καθώς θα εξατμίζεται στην ατμόσφαιρα το άρωμα θα ευωδιάζει όλος ο χώρος.

Μίχα

ΦΑΡΜΑΚΕΙΑ

ΔΙΗΜΕΡΕΥΕΙ: ΠΟΛΑΣ ΘΕΟΔΩΡΟΣ, Ηρ. Πολυτεχνείου 1 Γ, Τηλ. 28858
ΔΙΑΝΥΚΤΕΡΕΥΕΙ: ΛΑΡΔΟΠΟΥΛΟΣ ΠΕΤΡ., Απ. Παύλου 20, Ανάληψη, Τηλ. 63036

ΥΓΡΑ ΚΑΥΣΙΜΑ

ΔΙΑΝΥΚΤΕΡΕΥΟΥΝ
• ΡΙΖΟΠΟΥΛΟΣ ΝΙΚΗΤΑΣ πρατήριο ΒΡ οδός Καναδά 1
• ΠΑΣΧΑΛΙΔΗΣ-ΜΟΣΧΗΣ Ο.Ε. ΒΡ, 4ο χλμ. Ρόδου-Λίνδου

ΡΑΔΙΟ ΤΑΞΙ

ΤΗΛ: ΠΟΛΗ: 22410 69800, ΥΠΑΙΘΡΟ: 22410 69600

ΚΙ ΝΗΜΑΤΟΓΡΑΦΟΙ

METROPOL 22410 28400
ΕΒΔΟΜΑΔΙΑΙΟ ΠΡΟΓΡΑΜΜΑ weekly program
13/04/06 - 19/04/06
www.cinemametropol.gr

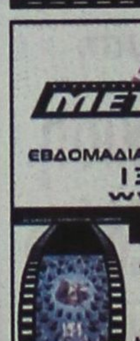

Η ΕΠΟΧΗ ΤΩΝ ΠΑΓΕΤΩΝΩΝ Η απόψυξη
ICE AGE 2 the meltdown
Ετοιμαστείτε να λιώσετε από το γέλιο!!!
Έρχονται ο Μάνι, ο Σίνι, ο Ντιέγκο & ο προϊστορικός σκίουρος Σκράτ σε νέες περιπέτειες!!!
Η καλύτερη ταινία Cartoon των τελευταίων χρόνων!!!
ΜΟΝΟ ΣΤΑ ΕΛΛΗΝΙΚΑ
ΚΑΝΤΕ ΕΓΚΑΙΡΑ ΤΙΣ ΚΡΑΤΗΣΕΙΣ ΣΑΣ
ΩΡΕΣ ΕΝΑΡΞΗΣ / SHOW TIME 16:00, 18:15, 20:30

CAPOTE
Ο Τρούμαν Καπότε κατά τη διάρκεια της έρευνάς του για το βιβλίο του "Εν ψυχρώ" αναπτύσσει μια στενή σχέση με έναν από τους δολοφόνους.
ΚΑΝΤΕ ΕΓΚΑΙΡΑ ΤΙΣ ΚΡΑΤΗΣΕΙΣ ΣΑΣ
ΩΡΑ ΕΝΑΡΞΗΣ / SHOW TIME 22:30

Η ΑΡΧΗ ΤΗΣ ΠΑΡΑΝΟΙΑΣ
HOSTEL
Τι συμβαίνει όταν καταργείται κάθε όριο;
Νομίζετε ότι γνωρίζατε την ανθρώπινη φύση; ...ξανασκεφτείτε το!!!
...ΑΝΤΕΧΕΙΣ;
ΚΑΝΤΕ ΕΓΚΑΙΡΑ ΤΙΣ ΚΡΑΤΗΣΕΙΣ ΣΑΣ
ΩΡΕΣ ΕΝΑΡΞΗΣ / SHOW TIMES 18:00, 20:15, 22:45

ΜΗΝ ΠΥΡΟΒΟΛΕΙΤΑΙ ΤΗΝ ΓΙΑΓΙΑ 2
BIG MOMMAS HOUSE 2
5 χρόνια μετά το "ΜΗΝ ΠΥΡΟΒΟΛΕΙΤΑΙ ΤΗΝ ΓΙΑΓΙΑ" ο Μάρτιν Λόρενς επιστρέφει για νέες περιπέτειες, σε αυτή την συνέχεια της ξεκαρδιστικής και πετυχημένης κωμωδίας!!!
ΚΑΝΤΕ ΕΓΚΑΙΡΑ ΤΙΣ ΚΡΑΤΗΣΕΙΣ ΣΑΣ
ΩΡΕΣ ΕΝΑΡΞΗΣ / SHOW TIMES 17:15, 19:45, 22:15

ΕΡΧΕΤΑΙ ΤΗΝ ΜΕΓΑΛΗ ΠΕΜΠΤΗ!

SCARY MOVIE 4
Η παρέα του Scary Movie επιστρέψε με την πιο ξεκαρδιστική, εξωφρενική ταινία τώρα!
...δάψε την ΚΑΤΑΡΑ...πάψε ΤΟ ΣΚΟΤΕΙΝΟ ΧΩΡΙΟ...δες το ΣΕ ΒΑΕΠΩ!!!

ΕΡΧΕΤΑΙ ΤΗΝ ΚΥΡΙΑΚΗ ΤΟΥ ΠΑΣΧΑ

Η ΖΟΥΓΚΛΑ ΤΗΣ ΤΗΝ WILD
Η Disney παρουσιάζει μία νέα κωμωδία για όλη την οικογένεια με πρωταγωνιστές τα φίλους μας....τα ζώα!!
ΜΟΝΟ ΣΤΑ ΕΛΛΗΝΙΚΑ με την φωνή του Χάρη Ρώμα!!!

ΠΑΛΛΑΣ 5 CINEMAS CENTER 13/04/2006 - 19/04/2006
για κρατήσεις 22410 24475 / 70670
www.cinemapallas.gr

FIREWALL ΣΕ 1η ΠΑΝΕΛΛΗΝΙΑ ΠΡΟΒΟΛΗ
ΚΑΤΑΛΛΗΛΟ ΑΠΟ 13 ΚΩΔΙΚΟΣ ΠΡΟΣΤΑΣΙΑΣ
Ο Χάρισον Φορντ, σε ένα δυνατό θρίλερ. Τίποτα δεν είναι πιο επικίνδυνο από έναν άνθρωπο που κινδυνεύει να χάσει τα πάντα!
Αίθουσα RED 5 ώρες έναρξης// 16:00 18:05 • 20:20 • 22:35

Αστερίξ και οι Βίκινγκς ΣΕ 1η ΠΑΝΕΛΛΗΝΙΑ ΠΡΟΒΟΛΗ!
Η μεγαλύτερη παραγωγή κινουμένων σχεδίων που γυρίστηκε ποτέ! Οι γνωστοί σας ήρωες σε νέες περιπέτειες!
Αίθουσα Interlingua 2 ώρες έναρξης// 16:20 • 18:10 • 20:00

V for VENDETTA ΣΕ 1η ΠΑΝΕΛΛΗΝΙΑ ΠΡΟΒΟΛΗ
Ένα συγκλονιστικό όραμα του μέλλοντος από τους δημιουργούς της τριλογίας "MATRIX", με ένα συναρπαστικό cast ηθοποιών.
Αίθουσα ΤΡΟΧΑΙ 1 ώρες έναρξης// 17:20 • 20:00 • 22:35

ΣΕ ΠΡΩΤΗ ΠΑΓΚΟΣΜΙΑ ΠΡΟΒΟΛΗ! BASIC INSTINCT 2
Το πολυαναμενόμενο ερωτικό θρίλερ μυστηρίου που δεν θα χάσει κανείς!! Η αποθεωτική Σάρον Στόουν ξαναχτυπά με την ταινία που την καθιέρωσε!
ΒΑΣΙΚΟ ΕΝΣΤΙΚΤΟ 2 ΚΑΤΑΛΛΗΛΟ ΑΠΟ 17
Αίθουσα Personal 4 ώρες έναρξης// 20

ΧΑΘΗΚΕ

Ζεύγος σκύλων την Τρίτη το βράδυ, στην περιοχή Μόντε Σμιθ. Ενα λυκόσκυλο καφέ-μαύρο, μαρκαρισμένο στο αυτί, και μαύρο μικρό αδύνατο ημίαιμο γκριφόν. Μεγάλη συναισθηματική αξία για τον ιδιοκτήτη. Δίδεται αμοιβή. Τηλέφωνα 6934411866, 6944394067.

13327-15/4

ΣΩΜΑ ΕΛΛΗΝΙΚΟΥ ΟΔΗΓΙΣΜΟΥ

ΚΑΛΕΣΜΑ

ΤΑ ΛΑΖΑΡΑΚΙΑ ΤΗΣ ΔΩΔΕΚΑΝΗΣΟΥ

Την Παρασκευή 14 Απριλίου στις 7.00 το απόγευμα περιμένουμε μικρούς και μεγάλους στον Τρούλο στο Μαντράκι (απέναντι από το Ακταίον) σ' έναν ειδικά διαμορφωμένο χώρο για να αισθανθούμε όλοι τον ερχομό του Πάσχα με Φιλαρμονικές και σπιτικά λαζαράκια.

Καλό Πάσχα

ΤΟ ΤΟΠΙΚΟ ΤΜΗΜΑ ΤΟΥ Σ.Ε.Ο.

Υπό την αιγίδα του Π.Ο.Δ.Ρ.
Με τη συμμετοχή των Φιλαρμονικών:
Δήμου Ροδίων & Δήμου Καλλιθέας

14001-14/4

GA FERRIES

ΠΡΟΣΚΛΗΣΗ

Ο πρόεδρος του Δ.Σ. κ. Γεράσιμος Αγούδημος,
η κυρία Ανθή - Μαρίνα Αγουδήμου
και το διοικητικό συμβούλιο της G.A. FERRIES
έχουν την ευχαρίστηση να σας προσκαλέσουν
στα εγκαίνια του ανακαινισμένου της πλοίου

Ε/Γ - Ο/Γ ΑΝΘΗ - ΜΑΡΙΝΑ

το Σάββατο 15 Απριλίου 2006 και ώρα 14.00.

Το πλοίο θα βρίσκεται ελλιμενισμένο στο λιμένα της Ρόδου

X.5788-15/4

Για την εκμάθυνση της γλώσσας

Τριήμερο Γαλλικό Φεστιβάλ στο Κολλέγιο της Ρόδου!

ΘΑ ΓΙΝΕΙ ΚΑΙ ΕΞΕΤΑΣΤΙΚΟ ΚΕΝΤΡΟ

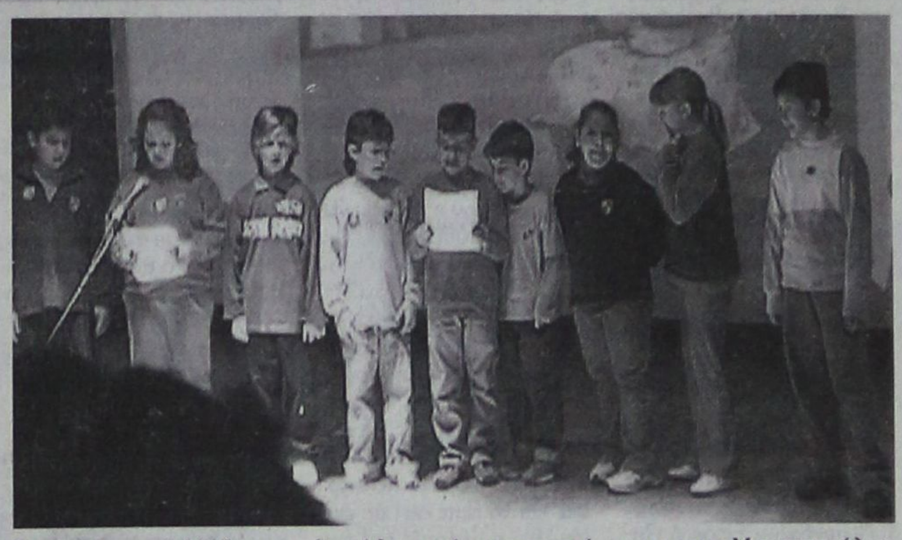

Στο Κολλέγιο Ρόδου η εκμάθηση μιας ξένης γλώσσας και στην προκειμένη περίπτωση της γαλλικής, είναι συνυφασμένη όχι μόνο με τη γνώση του λεξιλογίου και της γραμματικής αλλά και με τη γνώση του πολιτισμού και της κουλτούρας της Γαλλίας και των γαλλόφωνων χωρών.

Για το λόγο αυτό οργανώθηκε από τους μαθητές και τους καθηγητές του γαλλικού τμήματος το τριήμερο Γαλλικό Φεστιβάλ κατά τη διάρκεια του οποίου οι μαθητές του Κολλεγίου είχαν τη δυνατότητα να παρακολουθήσουν προβολές DVD, ταινιών και power point με θέμα τη Γαλλία και τον πολιτισμό της και να απαντήσουν σε ερωτηματολόγια, να συμμετέχουν σε παιχνίδια λέξεων και ερωτήσεων, να δοκιμάσουν γαλλικά φαγητά στο εστιατόριο του Κολλεγίου, να παίξουν και να τραγουδήσουν γαλλικά τραγούδια με το συγκρότημα του σχολείου και τέλος να συμμετέχουν στις γιορτές του δημοτικού και του γυμνασίου παρουσιάζοντας τραγούδια, σκετς και θεατρικά που διδάχθηκαν κατά τη διάρκεια της χρονιάς.

Την τρίτη ημέρα Τετάρτη 12 Απριλίου, έκλεισαν οι εκδηλώσεις του φεστιβάλ με τις ομιλίες της κας Αλίκης Μοσχή, Γυναίκας της Ευρώπης και του κου Νικόλα Χριστοδούλου, διευθυντή των εξετάσεων του Γαλλικού Ινστιτούτου που με την παρουσία τους τίμησαν τις εκδηλώσεις.

Είναι ιδιαίτερα σημαντικό το ότι μετά την επιτυχημένη αυτή εκδήλωση ο κος Χριστοδούλου ανακοίνωσε ότι το Κολλέγιο Ρόδου θα γίνει εξεταστικό κέντρο για όλες τις εξετάσεις του Γαλλικού Ινστιτούτου στο νησί μας.

Τις εορταστικές εκδηλώσεις επιμελήθηκε η συντονίστρια του Γαλλικού Τμήματος κα Μαυροπούλου Μαίρη μαζί με τις καθηγήτριες του τμήματος κα Σωτρίλη Χριστίνα και Μουρσελά Βέρα.

ΨΥΧΟΕΡΕΥΝΗΤΡΙΑ

ΚΡΗΤΙΚΟΥ ΒΑΣΙΛΕΙΑ



Προβλέψεις για το μέλλον ικανοποιητικές. Βοήθεια για κάθε θέμα που σας απασχολεί με κάθε εχεμύθεια

ΟΜΗΡΟΥ 65 Π. ΠΟΛΗ
Τηλ. 74440 - 67602,6972157586,
8-1π.μ. — 4-8μ.μ.

T7254-30/4

X.5791-30/4

TZIORAS SMART CENTERS

ΑΥΤΟΚΙΝΗΤΑ Ι.Χ ΕΙΣΑΓΩΓΗΣ

1. BMW X5, 3.0 cc, 2002, πετρέλαιο, πετρόλ, αυτόματο, ηλεκτρικές κλειδαριές, ηλεκτρικά παράθυρα, ζάντες αλουμινίου, ABS, ESP, ηλιοροφή, υπολογιστής ταξιδιού. Τιμή 53.000€

2. BMW 318i, 1.8 cc, 2002, βιολετί, ηλεκτρικές κλειδαριές, ηλεκτρικά παράθυρα, ζάντες αλουμινίου, ABS, A/C, Y/T, 2AB, immobilizer. Τιμή 23.000 €

3. HONDA HRV, 1.6 cc, 2002, γαλανό, ηλεκτρικά παράθυρα, κεντρικό κλείδωμα με τηλεχειρισμό, Y/T, ABS, A/C, 2AB. Τιμή 17.000 €

4. FORD MAVERIC, 2.0 cc, 2002, μαύρο, RCD, υδραυλικό τιμόνι, ABS, A/C, 2AB, ηλεκτρικοί θερμαινόμενοι καθρέπτες, ηλεκτρικές κλειδαριές, ηλεκτρικά παράθυρα, ζάντες αλουμινίου, προβολείς ομίχλης. Τιμή 20.000 €

5.JEEP GRANT CHEROKEE 2.7 cc, 2002, πετρέλαιο, ασημί, αυτόματο, ηλεκτρικές κλειδαριές, ηλεκτρικά παράθυρα, ζάντες αλουμινίου, δερμάτινα ρυθμιζόμενα θερμαινόμενα καθίσματα, 2AB, ABS, ESP, 2AB, αισθητήρες παρκαρίσματος. Τιμή 37.000 €

6.JEEP CHEROKEE 2.7 cc, 2003, γραφίτης, πετρέλαιο, αυτόματο, ηλεκτρικά παράθυρα, ηλεκτρικές κλειδαριές, δερμάτινα καθίσματα θερμαινόμενα και ηλεκτρικά ρυθμιζόμενα, αυτόματος κλιματισμός, ABS, RCD, συναγερμός, προβολείς ομίχλης, σπόιλερ οροφής, βάση τηλεφώνου. Τιμή 43.000 €

7.MAZDA MX5, 2002, 1.8 cc, CABRIO κίτρινο, Ηλεκτρικές κλειδαριές, ηλεκτρικά παράθυρα, ζάντες αλουμινίου, ABS, δερμάτινα καθίσματα, 2AB. Τιμή 16.500 ευρώ.

8. MERCEDES A140, 2000, μαύρο, ηλεκτρικές κλειδαριές με τηλεχειρισμό, ηλεκτρικά παράθυρα, υδραυλικό τιμόνι, 4AB, ABS, A/C, RCD, σπόιλερ οροφής, ηλεκτρικοί θερμαινόμενοι καθρέπτες, θέση κινητού. Τιμή 13.000€

8.MERCEDES JEEP ML 270, 2.7 cc, 2001, μπλε σκούρο, πετρέλαιο, αυτόματο, full extra. Τιμή 38.000 €

9. MERCEDES C200 KOMBRESSOR, 2.0 cc, 2001, μπλε, full extra. Τιμή 25.500 €

10. MERCEDES C200 KOMBRESSOR, 2.0 cc, 2001, ασημί, full extra. Τιμή 26.500 €

11. MERCEDES C200 AVANTGARDE 1.8 cc, 2003, μαύρο, full extra. Τιμή 31.000 ευρώ.

12.SMART FORTWO CDI, αυτόματο, πετρέλαιο, 2002, λευκό-μπλε, υδραυλικό τιμόνι, ABS, ηλεκτρ. Κλειδαριές, ηλεκτρ. Παράθυρα, P/K, 2AB. Τιμή 8.000 €

13.SMART FORTWO, 2002, λευκό-μαύρο, αυτόματο, ηλεκτρικά παράθυρα, ηλεκτρικές κλειδαριές, Y/T, ABS, 2AB, P/K. Τιμή 7.000 €

14.SMART FORTWO, 1999, μαύρο-γκρι, αυτόματο, ηλεκτρικά παράθυρα, ηλεκτρικές κλειδαριές, Y/T, ABS, A/C, 2AB, σαλόνι δέρμα-ύφασμα. Τιμή αναμένεται.

15. TOYOTA MR2, 1.8 cc, cabrio 2001, κόκκινο, αυτόματο, υδραυλικό τιμόνι, ABS, A/C, ηλεκτρικές κλειδαριές, ηλεκτρικά παράθυρα, P/K, 2AB, ηλεκτρικοί καθρέπτες, δερμάτινα θερμαινόμενα καθίσματα. Τιμή 21.000 €

16. TOYOTA RAV-4,3D, 2.0 cc, 2002, πετρέλαιο, μαύρο, RCD, ABC, A/C, 2AB, ηλεκτρική ηλοροφή, ηλεκτρικοί καθρέπτες, ηλεκτρικές κλειδαριές, ζάντες αλουμινίου, προβολείς ομίχλης, ηλεκτρικά παράθυρα εμπρός-πίσω. Τιμή 25.000 €

17.TOYOTA RAV-4, 5D, 2.0 cc, 2002, βενζίνη, μπλε, P/K, υδραυλικό τιμόνι, ηλεκτρικοί καθρέπτες, ηλεκτρικές κλειδαριές, ζάντες αλουμινίου, προβολείς ομίχλης, ηλεκτρικά παράθυρα εμπρός-πίσω. Τιμή 23.000 €

18.TOYOTA RAV-4, 2.0 cc, 2000, βενζίνη, μπορντώ, αυτόματο, ηλεκτρικές κλειδαριές με τηλεχειρισμό, ηλεκτρικά παράθυρα εμπρός, ζάντες αλουμινίου, 1 AB, ABS, A/C, μπάρες οροφής, προβολείς ομίχλης, σκαλοπάτια αλουμινίου. Τιμή αναμένεται.

19. TOYOTA RAV-4 5D, 2.0 cc, 2001, λευκό-ασημί, αυτόματο, ηλεκτρικές κλειδαριές, ηλεκτρικά παράθυρα εμπρός, ζάντες αλουμινίου, Y/T, ABS, A/C. 2AB. Τιμή αναμένεται.

20.TOYOTA RAV-4 2.0cc, 2001, πετρέλαιο, μπλε, ηλεκτρικές κλειδαριές με τηλεχειριστήριο, ηλεκτρικά παράθυρα, υδραυλικό τιμόνι, 2AB, ABS, A/C, RCD, σπόιλερ οροφής, ηλεκτρική ηλοροφή, ηλεκτρικοί καθρέπτες. Τιμή 26.000€

ΚΑΙΝΟΥΡΓΙΑ ΑΥΤΟΚΙΝΗΤΑ ΕΛΛΗΝΙΚΗΣ ΑΝΤΙΠΡΟΣΩΠΕΙΑΣ

1.NEO MERCEDES CLK 200 ELEGANCE, 1.8 cc, ασημί Δερμάτινο σαλόνι, ηλιοροφή, full extra.

2.NEO SMART FORTWO PASSION 700 cc, ασημί Αυτόματο, ηλεκτρικές κλειδαριές, ηλεκτρικά παράθυρα, ζάντες αλουμινίου, ABS, A/C, R/K.

3.NEO SMART FORTWO PURE+ 700 cc, μαύρο, Σειριακό, ηλεκτρικά παράθυρα εμπρός, ABS, A/C.

4.NEO SEAT ALTEA 1.6 MPI 120 HP, ασημί Υδραυλικό τιμόνι, προβολείς ομίχλης, ηλεκτρικά παράθυρα εμπρός, τηλεχειριζόμενο κεντρικό κλείδωμα, 6AB, ABS, RCD, Immobilizer, clima.

5.NEO SEAT IBIZA 1.4 cc, 101HP 3D, γκρι ουρανί, Υδραυλικό τιμόνι, ηλεκτρικά παράθυρα εμπρός, τηλεχειριζόμενο κεντρικό κλείδωμα 6AB, ABS, climatronic, ηλεκτρικοί θερμαινόμενοι καθρέφτες, ζάντες αλουμινίου, RCD, Immobilizer, Mp3.

6.NEO TOYOTA COROLLA XELLENCE 1.4 cc ασημί Υδραυλικό τιμόνι, 4AB, ABS, climatronic, 4 ηλεκτρικά παράθυρα, τηλεχειριζόμενες ηλεκτρομαγνητικές κλειδαριές, RCD-6 ηχεία με χειριστήριο στο τιμόνι, δερμάτινο τιμόνι & λεβιές ταχυτήτων, αερόσακοι κουρτίνας εμπρός-πίσω, ηλεκτρικοί θερμαινόμενοι καθρέφτες, αισθητήρες βροχής, πεντάλ αλουμινίου, χρωμιομένη απόληξη εξάτμισης και διακοσμητικά καλύμματα μαρσπιέ.

7.NEO TOYOTA COROLLA TERRA 1.4 cc ασημί Υδραυλικό τιμόνι, 4AB, ABS, A/C, ηλεκτρικά παράθυρα εμπρός, τηλεχειριζόμενες ηλεκτρομαγνητικές κλειδαριές, ηλεκτρικοί καθρέφτες, RCD-4 ηχεία, Immobilizer.

8. NEO TOYOTA RAV-EXECUTIVE, 2.2 cc, ασημί, πετρέλαιο, full extra. Τιμή 36.900 €

ΜΕΤΑΧΕΙΡΙΣΜΕΝΑ ΑΥΤΟΚΙΝΗΤΑ ΤΟΠΙΚΗΣ ΑΓΟΡΑΣ

1.CITROEN SAXO 1.1 cc, 5D, 2000, κόκκινο, ηλεκτρικές κλειδαριές, ηλεκτρικά παράθυρα εμπρός, A/C, R/K, LAB. Τιμή 4.500 €

2.DAEWOO NUBIRA 1.6 cc, 2002, μπλε, Υδραυλικό τιμόνι, ABS, ηλεκτρικές κλειδαριές, ηλεκτρικά παράθυρα εμπρός-πίσω, A/C, 2AB, R/K. Τιμή 6.000 €,

3.FIAT PUNTO 1.2 cc, 2002 χρυσαφί, Υδραυλικό τιμόνι, ηλεκτρικές κλειδαριές, ηλεκτρικά παράθυρα εμπρός, A/C, 2AB, ηλεκτρικοί καθρέφτες R/K. Τιμή 7.500 €

4.HYNDAI ATOS, 1.0 cc, 2001, λευκό, υδραυλικό τιμόνι, ηλεκτρικές κλειδαριές, ηλεκτρικά παράθυρα εμπρός , A/C. Τιμή 5.000 €

5.HYUNDAI ACCENT 1.3 cc, 2001, λευκό, υδραυλικό τιμόνι, ABS, ηλεκτρικές κλειδαριές, ηλεκτρικά παράθυρα εμπρός-πίσω, A/C, 2AB, R/K. Τιμή 5.500 €

6.MAZDA 6 TOURING 1.8 cc, 8/2005, ανθρακί, αερόσακοι οδηγού-συνοδηγού-πλαϊνοί-οροφής, clima, υδρ. Τιμόνι, κέκτρ. Παράθυρα, κεντρ. Κλείδωμα, ηλεκτρ. Θερμαινόμενοι καθρέπτες, ABS, RCD, ζάντες αλουμινίου, προβολείς ομίχλης, αισθητήρες φώτων, αισθητήρες βροχής, δερμάτινο τιμόνι-λεβιές ταχυτήτωψν-χειρόφρενο.Τιμή 21.000 €

7. SKODA OCTAVIA 5 AMBIENTE FSI 1.6 cc, 9/2004, SAHARA, μπεζ μεταλλικό, αερόσακοι οδηγού-συνοδηγού-πλευρικοί, υδρ. τιμόνι, αυτόματος κλιματισμός, ABS, ηκλετρ. παράθυρα, RCD, κεντρ. κλειδ., προβολείς ομίχλης, δερμάτινο τιμόνι-λεβιές ταχυτήτων-χειρόφρενο, ηλεκτρ. θερμαινόμενοι καθρέφτες. Τιμή 16.500 €

8.SKODA SUPERB, 2003, 1.8 cc, μπεζ, υδραυλικό τιμόνι, ηλεκτρικές κλειδαριές, ηλεκτρικά παράθυρα, ζάντες αλουμινίου, ABS, ηλεκτρικοί καθρέφτες. Τιμή 20.000 €

9.TOYOTA COROLLA SDN 1.4 cc , 2003, ασημί, υδραυλικό τιμόνι, ηλεκτρικές κλειδαριές, ηλεκτρικά παράθυρα εμπρός, A/C, 2AB, ηλεκτρικοί καθρέφτες, ABS. Τιμή 10.500 €

10. TOYOTA AVENSIS 1.6 cc, L/B 1998 μπλε, υδραυλικό τιμονι, ηλεκτριές κλειδαριές, ηλεκτρικά παράθυρα εμπρός, A/C, 2AB, ABS, ζάντες αλουμινίου, R/K. Τιμή 8.300 €

ΕΠΑΓΓΕΛΜΑΤΙΚΑ

1. DAIHATSU PICK UP, 1997. Τιμή 7.000 ευρώ.

2.MAZDA B 2.5 cc 4X4, μπλε, Ηλεκτρικές κλειδαριές, ηλεκτρικά παράθυρα εμπρός, immobiliser, κοτσαδόρος, σκαλοπάτια INOX, BUL BAR INOX. Τιμή αναμένεται.

3.MAZDA B 2.5 4X4, μοντ. 2000, ασημί μεταλλικό, ηλεκτρικά παράθυρα, ηλεκτρικές κλειδαριές, ζάντες αλουμινίου, 2 AB, A/C. P/K, ηλεκτρικοί καθρέπτες, προβολείς, πλαϊνά σκαλοπάτια, κουβοούκλιο, κοτσαδόρος.Τιμή 15.000 ευρώ.

4.MERCEDES 213 Cd1 2.2. cc, 2002, λευκό, ηλεκτρικές κλειδαριές, ηλεκτρικά παράθυρα, Y/T, ABS, 1AB, ηλεκτρικοί καθρέπτες. Τιμή 19.000 ευρώ.

5.MERCEDES 412 D, σασί μοντ. 1999, ABS, αερόσακος οδηγού, P/K. Τιμή 16.500 ευρώ

6.MERCEDES SPRINTER 316 CDI, 2.6 cc, 2003, κεντρικό κλείδωμα, ηλεκτρικά παράθυρα, ρυθμιζόμενα θερμαινόμενα καθίσματα, ABS, ESR, ASR, A/C, 1A/B, ταχογράφος P/K. Τιμή 21.500 ευρώ.

7.MERCEDES VITO 109 CDI LANG, 2004, 2.15 cc, πετρέλαιο, λευκό, Ηλεκτρικές κλειδαριές, ηλεκτρικά παράθυρα, αερόσακος οδηγού, P/K, προβολείς ομίχλης, ABS. Τιμή 21.000.

8.MERCEDES 311, 2002, γκρι, ψυγείο, θερμοκρασία +8 -18, ABS, ASR. Τιμή 24.000 ευρώ.

9.MITSUBISHI L200 MAGNUM 4D, 4X4, 2.5 cc, 2002, μπλε, πετρέλαιο, ηλεκτρικές κλειδαριές, ηλεκτρικά παράθυρα, ζάντες αλουμινίου, ABS, A/C. Τιμή 21.000 ευρώ.

10.MITSUBISHI L200 MAGNUM 4D, 4X4, 2.5 cc,1999, μπλε, πετρέλαιο, ηλεκτρικές κλειδαριές, ηλεκτρικά παράθυρα, ζάντες αλουμινίου, ABS, A/C. Τιμή 17.500 ευρώ.

11.MITSUBISHI L200 MAGNUM 4D, 4X4, 2.5 cc,2000, μπλε, πετρέλαιο, ηλεκτρικές κλειδαριές, ηλεκτρικά παράθυρα, ζάντες αλουμινίου, ABS, A/C. Τιμή 18.200 ευρώ.

12.RENAULT KANGOO, 1.9 cc, 2000, ηλεκτρικές κλειδαριές, ABS, αερόσακος οδηγού, 4 πόρτες, immobilizer x 4 αυτοκίνητα . Τιμή 7500 ευρώ.

13.RENAULT EXPRESS 1.9 cc, λευκό, ψυγείο. Τιμή 7.500 ευρώ.

ΑΠΟ 0% ΠΡΟΚΑΤΑΒΟΛΗ ΚΑΙ ΕΩΣ 72 ΜΗΝΕΣ ΕΞΟΦΛΗΣΗ

ΤΕΧΝΙΚΗ ΥΠΟΣΤΗΡΙΞΗ ΚΑΙ ΣΕΡΒΙΣ ΑΠΟ ΤΗΝ 3Τ ΑΕΒΕ

Σημεία εξυπηρέτησης: 1. Θεμ. Σοφούλη 111, τηλ. 22410-21666 2. 7ο χλμ. Λεωφ. Ρόδου-Λίνδου, τηλ.22410-69135 3. 13ο χλμ. Ρόδου-Αεροδρομίου, τηλ.22410-98188

Περισσότερα αυτοκίνητα στο www.krikos.gr

ΠΡΑΚΤΟΡΕΙΟ ΚΑΣΤΡΟ

ΠΑΣΧΑ ΣΤΗΝ ΠΑΝΕΜΟΡΦΗ ΠΑΤΜΟ

ΑΠΟΚΑΘΗΛΩΣΗ-ΑΝΑΣΤΑΣΗ ΣΤΟ ΙΕΡΟ ΝΗΣΙ ΤΗΣ ΑΠΟΚΑΛΥΨΙΣ



20/04/06-25/04/06

ΕΚΔΡΟΜΗ ΣΤΗΝ

ΜΥΤΙΛΗΝΗ

ΠΡΟΣΚΥΝΗΜΑ ΣΤΟΝ

ΑΓΙΟ ΡΑΦΑΗΛ



ΑΕΡΟΠΟΡΙΚΩΣ
03/05/06 - 06/05/06

Προσκυνηματική εκδρομή στους

ΑΓΙΟΥΣ ΤΟΠΟΥΣ

και

ΤΟ ΘΕΟΒΑΔΙΣΤΟ ΟΡΟΣ ΣΙΝΑ



ΑΕΡΟΠΟΡΙΚΩΣ
21/05/06 - 28/05/06
Δηλώστε αμέσως συμμετοχή
θέσεις περιορισμένες

ΕΚΔΡΟΜΗ ΣΤΗΝ

ΠΡΑΓΑ

(Αγίου Πνεύματος)



ΑΕΡΟΠΟΡΙΚΩΣ
09/06/06 - 13/06/06

Εάν δεν πάρετε μία από τις δικές μας οργανωμένες εκδρομές, μπορείτε να πάρετε για σας και την οικογένειά σας φθηνά πακέτα, αποτελούμενα από αεροπορικά - ακτοπλοϊκά εισιτήρια, ξενοδοχεία, αυτοκίνητα κ.λ.π. για οποιαδήποτε ημερομηνία και για όσες μέρες εσείς θέλετε, για ολόκληρη την Ελλάδα τα νησιά μας και το εξωτερικό.

Επίσης στο γραφείο μας θα βρείτε:
Αεροπορικά και ακτοπλοϊκά εισιτήρια με όλες τις αεροπορικές και ακτοπλοϊκές εταιρίες και για όλους τους προορισμούς

Για περισσότερες πληροφορίες

ΚΥΡΙΑΚΟΣ Μ. ΜΑΧΑΙΡΑΚΗΣ
ΠΡΑΚΤΟΡΕΙΟ ΚΑΣΤΡΟ
Κ. Παλαιολόγου 46 - Ρόδος
☎ 22410 77506, 22410 77563
ΚΑΣΤΡΟ το δικό σας πρακτορείο

X5728-31/3

ΜΝΗΜΟΣΥΝΑ

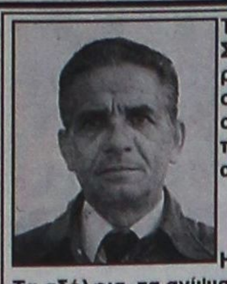

Τελούμε στις 15 Απριλίου ημέρα Σάββατο και ώρα 8 π.μ. στον ιερό ναό Αγίου Γεωργίου ΑΝΩ στην ετήσια επιμνημόσυνη δέηση υπέρ αναπαύσεως της ψυχής του λατρευτού μας συζύγου, αδελφού και θείου

ΜΑΝΩΛΗ ΜΑΝΤΙΚΟΥ

Η σύζυγος Μαρία
Τα αδέλφια, τα ανίψια και οι λοιποί συγγενείς

14033-14/4



Τελούμε στις 15 Απριλίου ημέρα Σάββατο και ώρα 8.30 π.μ. στον ιερό ναό Αγίας Παρασκευής Κατταβιάς 3μηνο μνημόσυνο υπέρ αναπαύσεως της ψυχής της λατρευτής μας μητέρας και γιαγιάς

ΣΤΑΥΡΩΣΙΑΣ ΤΡΙΝΤΗ

Τα παιδιά Βασίλης - Τσαμπίκα, Κρυστάλλω - Κωνσταντίνος, Μαρίκα
Τα εγγόνια και οι λοιποί συγγενείς

14029-14/4



Τελούμε στις 14 Απριλίου ημέρα Παρασκευή και ώρα 8 π.μ. στον ιερό ναό Ταξιαρχών νεκροταφείου 9ήμερο μνημόσυνο υπέρ αναπαύσεως της ψυχής της πολυαγαπημένης μας συζύγου, μητέρας, γιαγιάς και θείας

ΑΣΤΕΡΟΠΗΣ ΧΑΤΖΗΝΙΚΟΛΑ

Ο σύζυγος Μιχάλης
Τα παιδιά Νίκος - Καίτη, Ανθούλα - Αντώνης, Βάκης
Τα εγγόνια, τα ανίψια και οι λοιποί συγγενείς

14004-14/4

ΓΡΑΦΕΙΟ ΤΕΛΕΤΩΝ & ΜΝΗΜΟΣΥΝΩΝ ΡΟΔΟΥ

ΣΤΕΦΑΝΑ - ΣΤΟΛΙΣΜΟΙ

«ΑΜΕΡΙΚΑΝΟΥ»

Αμεση εξυπηρέτηση

ΟΛΟ ΤΟ 24ΩΡΟ

Αναλαμβάνουμε την τελετή και με τα έξοδα που χορηγούν τα ταμεία χωρίς καμία επιβάρυνση

ΙΚΑ, ΤΕΒΕ, ΤΑΞΥ, ΔΗΜΟΣΙΟΥ, ΛΙΜΕΝΙΚΩΝ, ΟΓΑ και λοιπά ταμεία

Τους ΑΠΟΡΟΥΣ: ΔΩΡΕΑΝ

Πλατεία Βρούχου στη Μητρόπολη
Τηλέφωνα 28901 - 33400

X214-30/4

ΜΝΗΜΗΣ ΕΝΕΚΕΝ ΠΑΡΑΣΚΕΥΑΣΤΗΡΙΟΝ ΜΝΗΜΟΣΥΝΩΝ

Αναλαμβάνουμε την οργάνωση των μνημοσύνων σας, προσφέροντάς σας όλα όσα χρειάζονται για την άψογη μνημόνευση των αγαπημένων εκλιπόντων σας.

Προσφέρουμε μεγάλη ποικιλία πρωτότυπων σχεδίων σε δίσκους της επιλογής σας με τα συνοδευτικά αρτύματα. Παράλληλα διαθέτουμε όλα τα απαραίτητα είδη μνημοσύνων.

Στο χώρο μας θα βρείτε τέλεια εξυπηρέτηση, καθαριότητα και πάνω απ' όλα σεβασμό στη δύσκολη στιγμή σας.

Γ. ΠΑΠΑΝΔΡΕΟΥ 78, ΑΝΑΛΗΨΗ · Τηλ./Fax: 22410 69620

X185-31/3

Για την οικονομική κατάσταση

Σκληρή κόντρα στη Βουλή Καραμανλή και Παπανδρέου

ΚΛΙΜΑΚΩΝΕΤΑΙ Η ΑΝΤΙΠΑΡΑΘΕΣΗ

Κατηγορίες για κρυφό πρόγραμμα, αλλά και για τα πεπραγμένα της νυν και των πρώην κυβερνήσεων, αντάλλαξαν στη Βουλή ο πρωθυπουργός Κώστας Καραμανλής και ο πρόεδρος του ΠΑΣΟΚ Γιώργος Παπανδρέου, στον απόηχο της «διαμάχης των οικονομικών μοντέλων».

«Κάποιοι μετρούν ανάποδα. Δεν είναι η κυβέρνηση που προτείνει την ανασφάλιστη εργασία του Λαυρίου, το υποτιθέμενο σκανδιναβικό μοντέλο των απολύσεων και της σκληρής φορολόγησης» είπε ο Κ.Καραμανλής, αναφερόμενος στις τοποθετήσεις του πρώην συντονιστή Οικονομικών του ΠΑΣΟΚ Γιώργου Φλωρίδη και στις παλαιότερες του συμβούλου του Γ.Παπανδρέου, Ηρακλή Πολεμαρχάκι.

Αυτά, συνέχισε ο πρωθυπουργός, αποκαλύπτουν την οικονομική σύγχυση του ΠΑΣΟΚ, τη διπλή ταυτότητα και τους κρυφούς σχεδιασμούς. «Στο αίτημα για ασφάλεια προτείνουν ανασφάλεια, στην ανάγκη φορολογικής ασφάλειας, προτείνουν σχέδια φορολογικών επιδρομών και κατηγορούν όλους τους άλλους για όσα οι ίδιοι απεργάζονται» είπε ο κ. Καραμανλής.

Για την κατάσταση της οικονομίας ο κ. Καραμανλής είπε ότι «η δημιουργική λογιστική ήταν μία μεθόδευση συγκάλυψης της αποτυχίας» και παράλληλα «μία βόμβα ρυθμισμένη να εκραγεί στα χέρια της επόμενης κυβέρνησης». Τόνισε δε ιδιαίτερα την «κρίσιμης σημασίας αλλαγή» στις ΔΕΚΟ και δήλωσε αποφασισμένος να προχωρήσει στις μεταρρυθμίσεις.

Από την πλευρά του, ο Γ.Παπανδρέου τόνισε ότι «η ΝΔ εφαρμόζει το δικό της κρυφό πρόγραμμα, βγάζοντας τη μάσκα του μεσαίου χώρου που χρησιμοποίησε για να καταλάβει την εξουσία» και κάλεσε δε τον κ. Καραμανλή να πραγματοποιήσουν μια από κοινού περιοδεία στην ελληνική περιφέρεια, όχι υπό τις «ελεγχόμενες συνθήκες» που προοιωνίζονται για την περιοδεία του πρωθυπουργού.

«Πάμε μαζί στην Ημαθία, την Πιερία, το Κιλκίς, να επισκεφθούμε τη Μακεδονία που μαστίζεται από την ανεργία, και να πείτε εκεί ότι έχει μειωθεί η ανεργία επί των ημερών σας. Και εκεί, να μιλήσουμε για τις προτάσεις μου στο Λαύριο και να δούμε ποιος προωθεί την ανασφάλιστη εργασία», σημείωσε ο αρχηγός της αξιωματικής αντιπολίτευσης.

Ο κ. Παπανδρέου έκανε λόγο κατήγγειλε «κοροϊδία των χαμηλοσυνταξιούχων» και εξευτελιστική αύξηση του ΕΚΑΣ και της κατώτερης σύνταξης του ΟΓΑ. «Όσα και να δώσετε, τα χρωστάτε ήδη στους συνταξιούχους. Τα πήρατε ήδη με τις αυξήσεις στο ΦΠΑ, τους τα αφαιρείτε καθημερινά κλείνοντας το μάτι στους κερδοσκόπους».

Ο πρόεδρος του ΠΑΣΟΚ περιέγραψε με ζοφερά χρώματα και την κατάσταση στο χώρο των επιχειρήσεων και έκανε λόγο για «μεταρρυθμίσεις-στρακαστρούκες που καίγονται εν ριπή οφθαλμού», αναφερόμενος στο «βασικό μέτοχο», το ασφαλιστικό των Τραπεζών, το διευρυμένο ωράριο, τη μείωση του κόστους των υπερωριών, την «εξυγίανση στις ΔΕΚΟ» και τις φορολογικές αλλαγές με τις οποίες «χαρίσατε στους μετόχους των εισηγμένων εταιρειών 200 εκ. ευρώ» ενώ «η ελάφρυνση στο χαμηλόμισθο μισθωτό θα είναι μερικά ευρώ το χρόνο».

«Η μόνη ίσως υπόσχεση που κρατήσατε, ήταν για τα ΄γαλάζια παιδιά΄ -κρυφή βεβαίως, γιατί προεκλογικά μιλούσατε για αξιοκρατία» παρατήρησε ο κ. Παπανδρέου.

Εξαιρετικά επικίνδυνη χαρακτήρισε την αντιπαράθεση που γίνεται και κλιμακώνεται ανάμεσα σε ΝΔ και ΠΑΣΟΚ, η γγ του ΚΚΕ Αλέκα Παπαρήγα, τονίζοντας ότι αποπροσανατολίζει τον λαό και θολώνει συνειδήσεις. «Η αντιπαράθεση ανάμεσα στα δύο μεγάλα κόμματα είναι και ασήμαντη, γιατί είναι ασήμαντες και οι διαφορές ανάμεσα τους», σημείωσε, φέρνοντας ως παράδειγμα την πολιτική που ακολουθείται για τους μικρομεσαίους και από ΝΔ και από ΠΑΣΟΚ η οποία -όπως είπε- είναι ίδια.

Σχολιάζοντας δε, τη συζήτηση για το σκανδιναβικό ή το ιρλανδικό μοντέλο, ανέφερε: «Εμείς μιλούμε για άλλη πολιτική στην οικονομία όχι για άλλη διαχείριση».

«Παλιά μιλούσαμε για το σοσιαλιστικό μοντέλο ή το ακροδεξιό μοντέλο. Σήμερα, μιλάμε με βάση το μοντέλο κάποιας χώρας, που, όμως, διαμορφώθηκε μέσα από εναλλαγές κομμάτων στην κυβέρνηση, όπως έγινε στη Σουηδία και την Ιρλανδία. Αυτό δείχνει ότι χάνεται η πολιτική επιλογή και τα χαρακτηριστικά που αναζητούμε. Είναι αρνητικό να λέμε τι θα διαλέξουμε ανάμεσα στο δικαίωμα των ελεύθερων απολύσεων στη Σουηδία και την ανασφάλιστη εργασία στην Ιρλανδία» είπε ο πρόεδρος του ΣΥΝ Αλέκος Αλαβάνος.

Όπως υποστήριξε ο κ. Αλαβάνος, 250.000 πολίτες που πήραν καταναλωτικά δάνεια και 40.000 που πήραν στεγαστικό δάνειο, καθυστερούν να δώσουν τις δόσεις τους και είναι ήδη φακελωμένοι, ενώ 650.000 νοικοκυριά οφείλουν πάνω από το 30% του οικογενειακού εισοδήματός τους.

«Ελεεινολογία και κινδυνολογία που δεν αρμόζει στο αξίωμα του αρχηγού της αξιωματικής αντιπολίτευσης» διέκρινε στην ομιλία του Γ.Παπανδρέου ο υπουργός Οικονομίας Γιώργος Αλογοσκούφης, ο οποίος υποστήριξε ότι «η οικονομία επιδεικνύει σταθερή πρόοδο και, σε πολλά σημεία, ικανοποιητικούς ρυθμούς».

«Αλλάζουμε το στρεβλό και παρωχημένο μοντέλο ανάπτυξης που βασιζόταν στη συνεχή διόγκωση του Δημοσίου, στην κατασπατάληση των κοινοτικών πόρων, στις προσλήψεις. Το κρατικοδίαιτο υπόδειγμα ΠΑΣΟΚ δεν μπορεί να συνεχιστεί, γιατί δεν έκανε την Ελλάδα, ούτε Σουηδία, ούτε Δανία, ούτε Ιρλανδία, αλλά κινδύνευσε να κάνει την Ελλάδα ΠΑΣΟΚία», ανέφερε ο κ. Αλογοσκούφης και ζήτησε ένα μίνιμουμ συνεννόησης.

«Ο αρχηγός της αξιωματικής αντιπολίτευσης μέτρησε πόσες εκλογές κέρδισε το ΠΑΣΟΚ μέχρι το 2000. Θα μετράει όμως, το πόσες εκλογές θα χάνει, όπως το 2004, το 2008, το 2012, το 2016 και ακόμα παραπάνω» είπε σε παρέμβασή του ο υπουργός Ανάπτυξης Δημήτρης Σιούφας.

Για την υπόθεση του βιασμού

Απολογούνται σήμερα οι έξι αστυνομικοί

ΘΑ ΖΗΤΗΣΟΥΝ ΑΝΑΒΟΛΗ

ΣΗΜΕΡΑ το πρωί έχουν κληθεί να προσέλθουν στον ανακριτή κ. Διονύσιο Ρεμπούζη για να απολογηθούν οι έξι αστυνομικοί και οι δύο ιδιώτες εναντίον των οποίων έχουν ασκηθεί ποινικές διώξεις για την υπόθεση της 29χρονης Βουλγάρας. Οι κατηγορούμενοι αναμένεται να ζητήσουν προθεσμία να απολογηθούν μετά τις ημέρες του Πάσχα.

Σύμφωνα με πληροφορίες η υπερασπιστική γραμμή όλων των κατηγορουμένων θα επικεντρωθεί στο ότι είναι θύματα σκευωρίας και πως η 29χρονη «κατασκεύασε» τις καταγγελίες προκειμένου να αποφύγει την απέλαση.

ΑΣ ΣΗΜΕΙΩΘΕΙ ότι χθες οι κατηγορούμενοι προσήλθαν στο δικαστήριο σε μία προσπάθεια να απολογηθούν με την λιγότερη δυνατή δημοσιότητα , κάτι όμως που δεν έγινε δεκτό. Συνήγορος του Ρόδιου ιδιοκτήτη του μπαρ έχει αναλάβει ο κ. Μανώλης Κουτσούκος, του πρώην διοικητή του τμήματος Ιαλυσού ο κ. Κώστας Σαρρής και των υπολοίπων αστυνομικών ο κ. Άκης Δημητριάδης.

Τα σκουπίδια καταστρέφουν την τουριστική εικόνα

ΑΦΟΡΑ ΚΥΡΙΩΣ ΤΗΝ ΑΘΗΝΑ

Εικόνα τριτοκοσμικής χώρας παρουσιάζει η χώρα μας, με τους δρόμους γεμάτα από σκουπίδια να απειλούν την δημόσια υγεία αλλά και να καταστρέφουν την τουριστική εικόνα της Ελλάδας, αναφέρει ο Σύνδεσμος Τουριστικών και Ταξιδιωτικών Πρακτόρων (ΗΑΤΤΑ) σε ανακοίνωσή του, εκφράζοντας την ανησυχία του για τη συνεχιζόμενη απεργία των εργαζομένων στον τομέα καθαριότητας στην τοπική αυτοδιοίκηση.

"Η απαράδεκτη εικόνα των σκουπιδιών στους δρόμους τείνει να επισκιάσει κάθε άλλη θετική εικόνα ή στην καλύτερη περίπτωση να πληγώσει ανεπανόρθωτα την εικόνα που θα αποκομίσουν τα πρώτα ρεύματα τουριστών που έχουν αρχίσει να έρχονται στην Ελλάδα", τονίζει ο Σύνδεσμος.

Ο ΗΑΤΤΑ επισημαίνει ότι το 2006 παρατηρείται μια αναστροφή του αρνητικού κλίματος στην τουριστική ζήτηση, που έχει δημιουργήσει σοβαρές ελπίδες για αύξηση του τουριστικού ρεύματος, αλλά όλες αυτές οι προσπάθειες ακυρώνονται από την εικόνα και την οσμή των σκουπιδιών.

Ο Σύνδεσμος καλεί κάθε αρμόδιο "να συνυπολογίσει το τεράστιο κόστος για την εικόνα της χώρας μας, τον τουρισμό, την εθνική οικονομία και την απασχόληση και να μεριμνήσουν για την άμεση λύση του προβλήματος".

Η υποψηφιότητα του Γ. Γιαννόπουλου

ΣΥΝΕΧΕΙΑ ΑΠΟ ΤΗ ΣΕΛ. 1

αναφέρεται ότι «τα πρόσωπα ηγούνται ψηφοδελτίων Νίκης και Προοπτικής για την τοπική ανάπτυξη και την τοπικη αποκέντρωση. Η επιλογή τους έγινε μέσα από πρωτόγνωρες, ανοιχτές και δημοκρατικές διαδικασίες. οι υποψήφιοι έχουν την ομόθυμη και ομόφωνη υποστήριξη του ΠΑΣΟΚ, χωρίς αυτό να σημαίνει ότι χάνουν την αυτονομία τους και την ανεξαρτησία τους.»

ΟΠΩΣ είναι γνωστό, για τις πρωτεύουσες των νομών και για τις μεγάλες πόλεις το ΠΑΣΟΚ ανακοινώνει την υποστήριξη των υποψηφίων δημάρχων από την Επιτροπή Εκλογικών Διαδικασιών. Η ανακοίνωση των υποψηφιοτήτων του Γ. Γιαννόπουλου (για το Δήμο Ρόδου) και Γ. Κυρίτση (για το Δήμο Κω) ήταν αναμενόμενες.

• Με την ευκαιρία πρέπει να τονιστεί ότι το τοπικό ΠΑΣΟΚ έχει ορισμένες εκκρεμότητες σε Δήμους, τις οποίες αναμένεται να τακτοποιηθούν τις προσεχείς ημέρες.

ΤΟ ΚΚΕ

Αυτόνομα θα κατέλθει στις δημοτικές και νομαρχιακές εκλογές το ΚΚΕ στη Δωδεκάνησο. Την προσεχή Δευτέρα το μεσημέρι στην αίθουσα συνεδριάσεων του δημοτικού συμβουλίου η κομματική οργάνωση νότιας Δωδεκανήσου του ΚΚΕ θα παραχωρήσει συνέντευξη Τύπου και θ' ανακοινώσει επίσημα τα ονόματα των υποψηφίων που θα στηρίξει στις εκλογές.

• Σύμφωνα με τις πληροφορίες, το ΚΚΕ προσανατολίζεται για τη θέση του υποψήφιου νομάρχη να υποστηρίξει τον πρώην γραμματέα Γιάννη Περδικάρη, ενώ για τη θέση του Δήμου Ρόδου τον Κ. Μαρκάκη.

Ο ΣΥΝΑΣΠΙΣΜΟΣ

Ανοιχτό παραμένει το θέμα των υποψηφίων τόσο για το Δήμο Ρόδου, όσο και για τη Νομαρχία Δωδεκανήσου από το Συνασπισμό. Σύμφωνα με τις πληροφορίες, το θέμα θα συζητηθεί σε γενική συνέλευση των μελών του, που θα γίνει σύντομα, όπου θα παρθούν και οι τελικές αποφάσεις.

• Χτες κυκλοφόρησαν φήμες ότι ο Συνασπισμός βρίσκεται σε επαφές με τον Μιχ. Μπαλάνο για να τεθεί επικεφαλής ψηφοδελτίου για το Δήμο Ρόδου.

Τρεις μήνες στον Σβύνο

ΣΥΝΕΧΕΙΑ ΑΠΟ ΤΗ ΣΕΛ. 1

οποίος κατηγορείτο για ηθική αυτουργία σε ψευδή καταμήνυση.

Η εκδίκαση της υπόθεσης, η οποία εμμέσως εμπλέκεται στο σκάνδαλο της ασφαλιστικής εταιρείας ScopLife, που είχε προκαλέσει πολύ μεγάλη αίσθηση στην τοπική κοινωνία αλλά και της «διαμάχης» που υπήρξε στους κόλπους του τοπικού ΣΔΟΕ, λόγω των πολλών μαρτύρων αλλά και του όγκου του αποδεικτικού υλικού, εξελίχθηκε σε δικαστικό μαραθώνιο καθώς ξεκίνησε στις 12 περίπου το μεσημέρι της Τετάρτης και ολοκληρώθηκε χθες, στη 1 τα ξημερώματα.

ΣΥΜΦΩΝΑ με το κατηγορητήριο ο Σβύνος τον Μάιο του 2000 είχε αποστείλει επιστολή στην Εισαγγελία Πρωτοδικών Ρόδου με την οποία κατήγγειλε ότι ο τότε διευθυντής της ασφαλιστικής εταιρείας κ. Παράσχος Χατζηπέτρος, επωφελούμενος του ότι η σύζυγός του, Χρυσούλα Νικολίκου- Χατζηπέτρου είναι υπάλληλος του ΣΔΟΕ, προέβη σε μία σειρά παράνομων πράξεων.

΄Οταν ο Σβύνος κλήθηκε να απολογηθεί για την επιστολή υποστήριξε ότι την συνέταξε μετά από προτροπή και συνεργασία του Γερογιαννάκη, ο οποίος θέλησε να βλάψει την Χατζηπέτρου γιατί είχαν έλθει μεταξύ τους σε ρήξη.

Κατά την κατάθεσή της η υπάλληλος του ΣΔΟΕ υποστήριξε πως ο προϊστάμενός της ήθελε να την απομακρύνει από την θέση της γιατί δεν συναίνεσε, αν και της άσκησε έντονες πιέσεις, στο να εισπραχτούν από το δημόσιο ημερήσιες αποζημιώσεις εκτός έδρας, οι οποίες, κατά την Χατζηπέτρου δεν είχαν γίνει και η είσπραξή τους δεν ήταν νόμιμη.

ΚΑΤΑ ΤΗΝ απολογία του ο Σβύνος επέμεινε στη αρχική του καταγγελία ενώ ο Γερογιαννάκης αρνήθηκε κάθε ανάμειξή του. Τόνισε μάλιστα ότι για το θέμα των αποζημιώσεων, τις οποίες κατηγορείται ότι εισέπραξε παρανόμως, υπάρχει απόφαση αρμοδίου ελεγκτικού και πειθαρχικού οργάνου η οποία τον κρίνει αθώο .

Ο εισαγγελέας της έδρας κ. Παπαματθαίου ζήτησε την ενοχή του Σβύνου και την αθώωση λόγω αμφιβολιών του Γερογιαννάκη. Συνήγοροι του Γερογιαννάκη ήταν οι κ. Ιωάννης Χαρίτος και Στέφανος Στεφανίδης και του Σβύνου ο κ. Άκης Δημητριάδης

Το ακτοπλοϊκό της Δωδεκανήσου

ΣΥΝΕΧΕΙΑ ΑΠΟ ΤΗ ΣΕΛ. 1

Εμπορικής Ναυτιλίας λέγοντας χαρακτηριστικά: «ότι δίνει τον καλύτερο εαυτό του για όλη τη χώρα, προκειμένου να βελτιώσει τις ακτοπλοϊκές συγκοινωνίες». Η προσπάθεια αυτή όμως δεν είναι εμφανής στο νομό μας, αφού η κατάσταση όλο και χειροτερεύει. Η κατάρρευση της ΔΑΝΕ, και η δικαστική διαμάχη της ναυτιλιακής εταιρίας Λέσβου, έχουν την ευθύνη για την ανυπαρξία πλοίων στις ακτοπλοϊκές γραμμές της Δωδεκανήσου σύμφωνα με τον Περιφερειάρχη, ο οποίος εκτίμησε ότι στο πλαίσιο της προσπάθειας που καταβάλλει η κυβέρνηση της Νέας Δημοκρατίας, η κατάσταση στις ακτοπλοϊκές συγκοινωνίες του νομού μας θα βελτιωθεί με τη δρομολόγηση νέων πλοίων στα Δωδεκάνησα, και την σύνδεση της Ρόδου, Κω, Καλύμνου με την Θεσσαλονίκη.

ΠΑΝΤΩΣ και χθες κατά τη διάρκεια συνέντευξης τύπου που παραχώρησε ο κ. Κόκκινος, επανέλαβε τις γνωστές απόψεις που εκφράζει από τότε που ανέλαβε περιφερειάρχης, περί «αλίμενου και αβάπορου» Αιγαίου. Εδώ και 2 χρόνια ο κ. Κόκκινος επικαλείται τα ίδια πράγματα για να δικαιολογήσει την ανικανότητα της κυβέρνησης να λύσει το μείζον θέμα του ακτοπλοϊκού προβλήματος της Δωδεκανήσου, αλλά και την αδυναμία της να δρομολογήσει νεότευκτα πλοία στις γραμμές του νομού μας. Για όλα φταίει η κυβέρνηση του ΠΑΣΟΚ, σύμφωνα με τον γενικό γραμματέα Νοτίου Αιγαίου, ξεχνά όμως ότι κυβέρνηση τα τελευταία δύο χρόνια είναι το κόμμα της Νέας Δημοκρατίας.

ΕΝ τω μεταξύ με απόφαση του υπουργού Αιγαίου και νησιωτικής πολιτικής Αριστοτέλη Παυλίδη εγκρίθηκε η κατακύρωση του αποτελέσματος του δημόσιου μειοδοτικού διαγωνισμού που διεξήγαγε το υπουργείο προχθές για τη γραμμή Θεσσαλονίκη-Σάμος-Κάλυμνος-Κως Ρόδος στην εταιρία ΛΑΝΕ. Τα πλοία της εταιρίας ΛΑΝΕ «Ιεράπετρα Λ» και «Βιτσέντζος Κορνάρος» θα εξυπηρετήσουν την γραμμή αυτή με την εκτέλεση ενός δρομολογίου την εβδομάδα, με αναχώρηση από Θεσσαλονίκη προς Ρόδο κάθε Παρασκευή. Η δρομολόγηση των πλοίων για τη συγκεκριμένη γραμμή θα ξεκινήσει στις 22 Μαΐου και θα ολοκληρωθεί 30 Σεπτεμβρίου.

• Τα αποτελέσματα πάντως του διαγωνισμού που διεξήγαγε το υπουργείο Αιγαίου αποδεικνύουν με τον πιο κατηγορηματικό τρόπο την αδυναμία που επιδεικνύει η κυβέρνηση να δρομολογήσει σύγχρονα πλοία για να εξυπηρετήσει τους κατοίκους της Δωδεκανήσου αλλά και όσους επιθυμούν να επισκεφτούν τα νησιά μας, αφού τα πλοία «Ιεράπετρα» και «Βιτσέντζος Κορνάρος» είναι παλαιά πλοία, και δεν τηρούν τα ποιοτικά χαρακτηριστικά των σύγχρονων πλοίων που απαιτούν οι Δωδεκανήσιοι.

Ο Χαρ. Κόκκινος για τον Αντώνογλου

ΣΥΝΕΧΕΙΑ ΑΠΟ ΤΗ ΣΕΛ. 1

στο γραφείο του το Μανώλη Αντώνογλου για να του ...συμπαρασταθεί επειδή τον καρατόμησε! Η υποκρισία σε όλο της το μεγαλείο.

• Ο Περιφερειάρχης κάλεσε τον κ. Αντώνογλου κατόπιν εορτής και αφού απέρριψε και την αίτηση θεραπείας για λόγους εντυπώσεων, προκειμένου να του εκφράσει την συμπάθειά του γιατί τον κήρυξε έκπτωτο του δημοτικού αξιώματος που κατέχει εδώ και 11 χρόνια. Γιατί δεν κάλεσε τον κ. Αντώνογλου πριν εκδώσει την απόφαση, είτε την πρώτη, είτε την απόφαση για την αίτηση θεραπείας;

ΤΟ ΕΡΩΤΗΜΑ που μένει αναπάντητο, είναι αν ο κ. Γιώργος Τεζάρης είναι υπαρκτό πρόσωπο ή όχι. Ο κ. Περιφερειάρχης αποφεύγει επιμελώς να απαντήσει και να δώσει τα στοιχεία του καταγγέλλοντας που φέρει απλά το όνομα Γιώργος Τεζάρης χωρίς άλλα στοιχεία.

• Η κοινή γνώμη συμπαρίσταται στον κ. Αντώνογλου καθώς διαπιστώνουν όλοι ότι πρόκειται για πολιτική δίωξη στα πλαίσια σχεδίου που έχει καταστρωθεί από διάφορα κέντρα για να σύρουν υπόδικους όλους τους υποψήφιους του ΠΑΣΟΚ στις δημοτικές εκλογές.

Η κατανομή κονδυλίων

ΣΥΝΕΧΕΙΑ ΑΠΟ ΤΗ ΣΕΛ. 1

128 εκατομμύρια ευρώ θα διατεθούν στην περιφέρειά μας, στους νομούς Κυκλάδων και Δωδεκανήσου. Μάλιστα χαρακτήρισε δυσάρεστο το νέο αυτό και ζήτησε την έκτακτη σύγκλιση του νομαρχιακού συμβουλίου άμεσα με μοναδικό θέμα την κατανομή του ποσού αυτού και τη συμμετοχή των βουλευτών μας, του υπουργού Αιγαίου, της ΤΕΔΚΔ και της Οικονομικής Κοινωνικής Επιτροπής. Η πρόταση αυτή, ομόφωνα εγκρίθηκε και αμέσως μετά το Πάσχα θα πραγματοποιηθεί η συνεδρίαση, με μοναδικό θέμα την κατανομή του ποσού των 580 εκατ. ευρώ, του «Στόχου 2». Μάλιστα αυτή η συνεδρίαση θα είναι η πρώτη αντίδραση, ενώ τονίστηκε ότι δεν πρόκειται να γίνει δεκτή μια τέτοια κατανομή με το 78% να παίρνει η Περιφέρεια Στερεάς Ελλάδος και το 22% η περιφέρεια Νοτίου Αιγαίου.

Ο ΕΠΙΚΕΦΑΛΗΣ της μειοψηφίας στο νομαρχιακό συμβούλιο, τέως νομάρχης κ. Σάββας Καραγιάννης, χαρακτήρισε σωστή την πρόταση για την έκτακτη σύγκλιση του σώματος με μοναδικό θέμα και τόνισε ότι δεν πρέπει να βρεθούμε προ τελεσμένων γεγονότων.

• Ο περιφερειάρχης κ. Χαράλαμπος Κόκκινος, επιβεβαίωσε ότι η Περιφέρεια Στερεάς Ελλάδος θα πάρει το μεγαλύτερο ποσό από τα 580 εκατομμύρια ευρώ, αλλά δεν γνωρίζει πόσο. Συγκεκριμένα είπε:

«Επίσημο έγγραφο από το υπουργείο Εθνικής Οικονομίας δεν ήρθε στην Περιφέρεια Νοτίου Αιγαίου, η οποία θα καταβάλει κάθε δυνατή προσπάθεια προκειμένου να διατεθούν περισσότεροι πόροι στο Νότιο Αιγαίο. Σέβομαι τις αντιδράσεις που υπάρχουν, η χρηματοδότηση τόνισε ο κ. Κόκκινος ίσως δεν θα είναι αυτή που ανακοινώθηκε χθες στη συνεδρίαση του νομαρχιακού συμβουλίου».

Πάντως ο κ. Κόκκινος επιχείρησε στη συνέντευξη τύπου που παραχώρησε χθες στο «Ακταίον» να προλάβει και να καταλαγιάσει τις αντιδράσεις, που ήδη έχουν αρχίσει να καταγράφονται αναφέροντας τις προσπάθειες, όπως είπε, που έχει καταβάλει η ελληνική κυβέρνηση στις Βρυξέλλες, για την εξασφάλιση σημαντικών κοινοτικών κονδυλίων για τη χώρα μας.

Ο κ. Κόκκινος δεσμεύτηκε να έρθει σε επαφή με τους αρμόδιους του υπουργείου Εθνικής Οικονομίας και εκτίμησε ότι δεν θα υπάρξει έλλειψη χρημάτων στο Νότιο Αιγαίο, αφού ένα σημαντικό μέρος του ποσού των 3,2 δισ. ευρώ που θα διατεθεί στη χώρα μας από το ταμείο συνοχής θα κατανεμηθεί στην Περιφέρειά μας.

Σε μια προσπάθεια υποβάθμισης του θέματος που προέκυψε με την κατανομή των 580 εκατ. ευρώ, στο πλαίσιο του Δ' ΚΠΣ, ο κ. Κόκκινος προσπάθησε να αποπροσανατολίσει την κοινή γνώμη, αλλά και τους τοπικούς φορείς τονίζοντας ότι αυτό που προέχει είναι η απορρόφηση και η αξιοποίηση των 101 εκατ. ευρώ, μέχρι τέλος του χρόνου από το Γ' ΚΠΣ.

Η απεργιακή κινητοποίηση

ΣΥΝΕΧΕΙΑ ΑΠΟ ΤΗ ΣΕΛ. 1

απεργίας ήταν η επίλυση των βασικών προβλημάτων που αντιμετωπίζουν οι εργαζόμενοι, όπως την υπογραφή ικανοποιητικής σύμβασης εργασίας, το 35ωρο, την καλυτέρευση των εργασιακών σχέσεων και παράλληλα την αντιμετώπιση των μεγάλων προβλημάτων του τόπου, όπως το συγκοινωνιακό και την ολοκλήρωση των μεγάλων έργων.

ΤΟ ΠΡΩΙ έγινε συγκέντρωση στο Εργατικό Κέντρο. Ο πρόεδρος του Ε.Κ Ρ Γιάννης Σαρικάς μιλώντας στους συγκεντρωμένους αναφέρθηκε στην πολύ δυσχερή θέση που βρίσκονται αυτή την περίοδο οι εργαζόμενοι και τόνισε πως θα υπάρξει συνέχεια των κινητοποιήσεων.

Ας σημειωθεί πως την Δευτέρα θα συνεδριάσει η διοίκηση του Ε.Κ.Ρ και θα καλέσει τους εργαζόμενους να συμμετέχουν μαζικά στην απεργία και τις κινητοποιήσεις της Πρωτομαγιάς .

ΕΝ ΤΩ ΜΕΤΑΞΥ ικανοποιητική ήταν η συμμετοχή των εργαζομένων στο νοσοκομείο της Ρόδου στην χθεσινή τρίωρη στάση εργασίας που είχαν κηρύξει τα σωματεία εργαζομένων στα δημόσια νοσοκομεία σε όλη την χώρα διεκδικώντας την πρόσληψη προσωπικού και την επίλυση θεσμικών αιτημάτων του κλάδου.

Λάθη στο σκεπτικό του ΑΣΕΠ

ΣΥΝΕΧΕΙΑ ΑΠΟ ΤΗ ΣΕΛ. 1

να κατανοήσουν πώς το ΑΣΕΠ έκανε τέτοια λάθη, με αποτέλεσμα να «κοπούν».

• Σχετικά με την υπόθεση αυτή, οι ενδιαφερόμενοι ετοιμάζονται να καταθέσουν αιτήσεις θεραπείας, που θα υποβληθούν σε διάστημα δέκα ημερών από τότε που θα τους κοινοποιηθούν οι αποφάσεις του ΑΣΕΠ.

ΠΑΝΤΩΣ εξακολουθεί να προβληματίζει ο τρόπος με τον οποίο το ΑΣΕΠ έκανε δεκτές μόνο τις 32 από τις 122 αιτήσεις συμβασιούχων, παρά το γεγονός ότι υπήρχαν θετικές εισηγήσεις και για άλλους 27 εργαζομένους στο Δήμο Ρόδου.

ΙΑΤΡΙΚΗ ΑΝΑΚΟΙΝΩΣΗ

ΚΩΝ/ΝΟΣ Γ. ΧΑΤΖΗΝΙΚΟΛΑΣ

ΧΕΙΡΟΥΡΓΟΣ ΟΦΘΑΛΜΙΑΤΡΟΣ

ΔΕΧΕΤΑΙ ΚΑΘΗΜΕΡΙΝΑ 9:00 - 13:00
και 17:30 - 20:30
Σάββατο πρωί με ραντεβού

ΔΕΝΔΡΙΝΟΥ 2β - 1ΟΣ ΟΡΟΦΟΣ - ΡΟΔΟΣ
ΤΗΛ & FAX: 2241020544 ΚΙΝ: 693 7161700
2776-11/6

ΙΑΤΡΙΚΗ ΑΝΑΚΟΙΝΩΣΗ

ΙΩΑΝΝΗΣ Μ. ΧΑΤΖΗΣ

ΜΑΙΕΥΤΗΡΑΣ-
ΧΕΙΡΟΥΡΓΟΣ ΓΥΝΑΙΚΟΛΟΓΟΣ

ΔΕΧΕΤΑΙ ΚΑΘΗΜΕΡΙΝΑ ΜΕ ΡΑΝΤΕΒΟΥ
Δευτέρα - Παρασκευή από 09.00 - 13.30 & 17.30 - 20.30
Σάββατο από 09.00 - 13.30

ΔΙΑΓΟΡΙΔΩΝ 6 - ΡΟΔΟΣ
Τηλ. & Φαξ 22410 77012, Κιν. 6932137525
T7189-22/4

ΙΑΤΡΙΚΗ ΑΝΑΚΟΙΝΩΣΗ

ΜΙΚΡΟΒΙΟΛΟΓΙΚΟ ΔΙΑΓΝΩΣΤΙΚΟ ΙΑΤΡΕΙΟ

ΕΙΡΗΝΗ Δ. ΚΑΒΑΔΑ – ΧΑΤΗΡΗ

Ιατρός Μικροβιολόγος - Βιοπαθολόγος
Ωρες λειτουργίας:
ΔΕΥΤΕΡΑ, ΤΡΙΤΗ, ΠΕΜΠΤΗ, ΠΑΡΑΣΚΕΥΗ:
07.00 - 13.00 & 18.00 - 19.30
ΤΕΤΑΡΤΗ: 07.00 - 13.00
ΣΑΒΒΑΤΟ με ραντεβού

Κων. Υδραίου 30 - Ρόδος Τηλ. 22410 21120
Κιν. 6945856084
(έναντι παιδικού σταθμού «Ουράνιο Τόξο»)
5235-10/5

ΙΑΤΡΙΚΗ ΑΝΑΚΟΙΝΩΣΗ

Το μικροβιολογικό εργαστήριο της Ιατρού

ΑΝΑΣΤΑΣΙΑΣ. Π. ΧΑΜΟΥΖΑ - ΤΣΕΛΕΠΗ

θα παραμείνει κλειστό από Πέμπτη 13 Απριλίου
έως και Τετάρτη 26 Απριλίου
Θα λειτουργήσει κανονικά από την Πέμπτη 27 Απριλίου.
Διεύθυνση: Στ. Κωτιάδη 5
Τηλέφωνο: 22410 74034
13348-22/4

Καλλιεργώντας οικολογική συνείδηση

Δενδροφύτευση στη Μαλώνα από μαθητές του Αρχαγγέλου

ΦΥΤΕΨΑΝ ΔΕΚΑΔΕΣ ΚΥΠΑΡΙΣΣΙΑ

Με στόχο τη μεγαλύτερη δυνατή περιβαλλοντική προστασία, αλλά και τη δημιουργία οικολογικής συνείδησης, φυτεύτηκαν χθες στη Μαλώνα δεκάδες «δενδρύλλια ΕΥΑΙΣΘΗΣΙΑΣ» εναντίον «της καταστροφής της Φύσης».

Δημότες, μαθητές, δάσκαλοι, εθελοντικές οργανώσεις και τοπική αυτοδιοίκηση σε δράση... οικολογική.

Οι μαθητές του δημοτικού σχολείου Μαλώνας με την καθοδήγηση των δασκάλων τους, το 5ο Σύστημα Προσκόπων Αρχαγγέλου, η ομάδα CB Δωδ/σου, η ΕΟΠΚ (Εθελοντική Ομάδα Πυροπροστασίας και Καταστροφών)- η οποία και στο παρελθόν έχει καταδείξει το κοινωνικό της έργο-, ο αντιδήμαρχος Αρχαγγέλου, κ. Καραγιάννης, ο πρόεδρος της ΔΕΥΑΑ, κ. Λεβέντης πήραν ανά χείρας φυτάρια για να φυτέψουν περιμετρικά του δημοτικού σχολείου Μαλώνας δεκάδες κυπαρίσσια, αγγελικές, ακακίες και πικροδάφνες.

Στο χώρο αυτό άλλωστε θα κατασκευασθεί, με την αρωγή της Νομαρχιακής Αυτοδιοίκησης, αίθουσα πολλαπλών χρήσεων. Τα συγχαρητήρια για την πρωτοβουλιακή αυτή δράση έστειλε ο Νομάρχης Δωδ/σου, κ. Μαχαιρίδης, ο οποίος δεν μπόρεσε να παραστεί λόγω ανειλημμένων υποχρεώσεων.



Σύμφωνα με τον αντιδήμαρχο, κ. Καραγιάννη το μήνυμα της πρωτοβουλίας αυτής είναι: «Όχι στην καταστροφή του ανθρώπου. Όχι στην καταστροφή του περιβάλλοντος». Άλλωστε, η κίνηση αυτή καταδεικνύει τον οικολογικό και εν γένει ανθρωποκεντρικό προσανατολισμό της δημοτικής αρχής Αρχαγγέλου και του δημάρχου, κ. Παπουρά.

Μακάρι αυτή η κινητοποίηση, για να αναγεννηθεί η περιοχή, να βρει μιμητές και σε άλλες περιοχές. Για «να δημιουργήσουμε ένα αδιαπέραστο ανθρώπινο τείχος» προστασίας των δασών μας, όπως επισημαίνουν οι οργανωτές της δενδροφύτευσης.

Αυτοί που φεύγουν

ΓΙΑΝΝΗΣ Κ. ΣΦΑΚΙΑΝΟΣ

Η μοίρα σου ανταπέδωσε τη βαθιά σου επιθυμία να μην αποχωριστείς ποτέ από τα ιερά χώματα της γλυκειάς μικρής πατρίδας σου. Η ζωή σου ολάκερη μοσχομύριζε από νισύρικους κυματισμούς και τα πνεμόνια σου έκανες αποθήκες με αρώματα ανθισμένης φασκομηλιάς και μαρτιάτικου πρίνου. Η πολύχρονη απασχόλησή σου με τα κοπάδια στις ήμερες βουνοπλαγιές του νησιού μας σε ανάδειξε ικανό και τίμιο διαχειριστή του ζωικού κεφάλαιου του τόπου σου. Στην ιδανική αυτή ανθρώπινη κατάσταση, κοντά στα ογδόντα, βρέθηκες πανέτοιμος αναχωρητής για το χωρίς γυρισμό ταξίδι σου.

Σε κλαίει το άστρι του Αυγερινού, τα σιωπηλά βουνά κι αυτά σε αποχαιρέτησαν δακρυσμένα το μαρτιάτικο πρωινό του θλιβερού αποχωρισμού σας. Μόνος σου αυτοχαρακτηρίστηκες, ως ο άτλαντας της Νισύρου, γιατί μπόρεσες χωρίς καμιά κρατική ή δημοτική αρωγή να μεγαλώσεις αξιόπρεπα τα δέκα έξι (16) παιδιά που έφερες στον κόσμο μαζί με την ηρωίδα γυναίκα σου, την αείμνηστη Αννα Γ. Κοντοβερού. Τα βλαστάρια σας αυτά δημιούργησαν ανάλογες οικογένειες, που στηρίζουν τώρα τα κοινωνικά και οικονομικά θεμέλια του νησιού. Είσαι λοιπόν, ο γενάρχης μιας μεγάλης πορείας ανθρώπων. Μιας πορείας έντιμης, που ακουμπά σε ιδανικά προοδευτικά και υπερηφανεύεται να φέρει την επωνυμία των Σφακιανών. Μα πάνω απ' όλα ο Γιάννης Σφακιανός είχε γαλουχηθεί με το γάλα της γνήσιας παράδοσης του νησιού σε χορούς και τραγούδια. Υμνοι χερουβικοί και παιάνες ερωτικοί για τις νέες νισύρικες γενιές,που θα σε θυμούνται σαν το λαϊκό βάρδο της παράδοσής μας.

Γ. Ι. ΚΟΥΜΕΝΤΟΣ

ΙΑΤΡΙΚΗ ΑΝΑΚΟΙΝΩΣΗ

Το μικροβιολογικό ιατρείο της

κ. ΒΑΡΛΑΜΗ - ΦΙΛΙΠΠΟΥ ΕΥΗΣ

θα είναι κλειστό12/4/2006 μέχρι 15/4/2006 προκειμένου η ιατρός να παρακολουθήσει εργασίες του Πανελλήνιου Συνεδρίου Ιατρικής Βιοπαθολογίας (Μικροβιολογίας).

Ωρες λειτουργίας του ιατρείου:
7.30 π.μ. - 4.40 μ.μ. καθημερινά εκτός Σαββατοκύριακου
Διεύθυνση:
ΔΩΔΕΚΑΝΗΣΙΑΚΗΣ ΝΕΟΛΑΙΑΣ 20
(πίσω από τον κιν/φο ΜΕΤΡΟΠΟΛ) - Τηλ. 22410 23256
X5814-15/4

Σμαράγδα Δ. Δημητρά

Ψυχολόγος • Ψυχοθεραπεύτρια

Δέχεται με ραντεβού

Καρπάθου 23 - Ρόδος
Τηλ. 22410 70145
κιν. 6944 36 26 38
e-mail:smaragdadimitra@yahoo.gr
13343-20/5

Πάσχα στην ΠΑΤΜΟ-ΛΕΙΨΟΥΣ

(ΣΤΑ ΔΕΥΤΕΡΑ ΙΕΡΟΣΟΛΥΜΑ)

Από 19/4 ημέρα Τετάρτη έως 26/4 ημέρα Δευτέρα

Περιλαμβάνει:
* Ακτοπλοϊκά εισιτήρια Ρόδο - Πάτμο - Ρόδο
* Ολοήμερη εκδρομή (προσκύνημα στο σπήλαιο της Αποκάλυψης - μοναστήρι Αγ. Ιωάννου του Θεολόγου, γυναικείο Μοναστήρι του Ευαγγελισμού, επίσκεψη στο χωριό Κάμπο και τις πανέμορφες παραλίες Γκρίκο και Μελόϊ.
* Παρακολούθηση της τελετής του Νιπτήρα στις 20/4 το πρωί ημέρα Πέμπτη.
* Ταξιδιωτική ασφάλεια
* Συνοδός του γραφείου
* Προαιρετική εκδρομή (κρουαζιέρα) στους Λειψούς , προσκύνημα στην Παναγιά του Χάρου.
* Συνοδός του γραφείου μας

Πάσχα στα ΙΕΡΟΣΟΛΥΜΑ

Από 13/4 έως 26/4

ΙΕΡΟΣΟΛΥΜΑ - ΣΙΝΑ - ΚΑΪΡΟ

ΘΕΣΕΙΣ ΠΕΡΙΟΡΙΣΜΕΝΕΣ

Φέτος Πάσχα θα κάνουμε στα Ιεροσόλυμα. Θα προσκυνήσουμε τα άγια χώματα που περπάτησε ο Χριστός στη Βηθλεέμ - Ναζαρέτ - Τιβεριάδα - Καπερναούμ - Ορος Θαβώρ - Σαραντάριο Ορος - Ορος των Ελαιών - Ανάληψη Κυρίου - Τάφος Παναγιάς - Τάφος Λαζάρου, Νεκρά Θάλασσα - Ιορδάνης Ποταμός - Οδός του Μαρτυρίου - Φυλακές Χριστού - Αποκαθήλωση - Γολγοθάς - Τάφος του Χριστού - Αγιο Φως - Σινά - Αγ. Αικατερίνη - Μουσείο Καΐρου - Αγ. Γεώργιος Καΐρου - Πυραμίδες και άλλα

ΠΛΗΡΟΦΟΡΙΕΣ - ΠΡΟΓΡΑΜΜΑΤΑ
ΠΡΑΚΤΟΡΕΙΟ ΤΑΞΙΔΙΩΝ
ΣΑΒΒΑΣ ΣΑΗΣ
ΤΑΡΠΟΝ ΣΠΡΙΓΚΣ 42
(δίπλα στην Alpha Bank Πλατείου Κύπρου)
Τηλ. 39781-3, 37711
X5775-12/4

Blue Star Ferries

ΑΠΟ ΡΟΔΟ

ΑΝΑΧΩΡΗΣΗ ΑΠΟ						ΑΦΙΞΗ ΠΕΙΡΑΙΑ
ΡΟΔΟ	ΚΩ	ΛΕΡΟ	ΠΑΤΜΟ	ΣΥΡΟ	ΑΜΟΡΓΟ (ΚΑΤΑΠΟΛΑ)	
ΤΡΙΤΗ 18:30	ΤΡΙΤΗ 21:45	--	--	ΤΕΤΑΡΤΗ 03:10	--	ΤΕΤΑΡΤΗ 06:40
ΠΕΜΠΤΗ 18:30	ΠΕΜΠΤΗ 21:45	ΠΕΜΠΤΗ 23:25	ΠΑΡΑΣΚΕΥΗ 00:35	ΠΑΡΑΣΚΕΥΗ 04:30	--	ΠΑΡΑΣΚΕΥΗ 08:30
ΣΑΒΒΑΤΟ 10:00	ΣΑΒΒΑΤΟ 12:45	--	--	--	ΣΑΒΒΑΤΟ 16:20	ΣΑΒΒΑΤΟ 21:30
ΚΥΡΙΑΚΗ 18:00	ΚΥΡΙΑΚΗ 21:15	ΚΥΡΙΑΚΗ 22:55	ΔΕΥΤΕΡΑ 00:05	ΔΕΥΤΕΡΑ 04:15	--	ΔΕΥΤΕΡΑ 08:00

ΠΡΟΣ ΡΟΔΟ

ΑΝΑΧΩΡΗΣΗ ΑΠΟ ΠΕΙΡΑΙΑ	ΑΦΙΞΗ					
	ΣΥΡΟ	ΑΜΟΡΓΟ (ΚΑΤΑΠΟΛΑ)	ΠΑΤΜΟ	ΛΕΡΟ	ΚΩ	ΡΟΔΟ
ΔΕΥΤΕΡΑ 19:00	ΔΕΥΤΕΡΑ 22:45	--	--	--	ΤΡΙΤΗ 04:45	ΤΡΙΤΗ 08:00
ΤΕΤΑΡΤΗ 19:00	ΤΕΤΑΡΤΗ 22:20	--	ΠΕΜΠΤΗ 01:55	ΠΕΜΠΤΗ 03:05	ΠΕΜΠΤΗ 04:45	ΠΕΜΠΤΗ 08:00
ΠΑΡΑΣΚΕΥΗ 19:00	ΠΑΡΑΣΚΕΥΗ 22:45	--	--	--	ΣΑΒΒΑΤΟ 04:30	ΣΑΒΒΑΤΟ 07:30
ΣΑΒΒΑΤΟ 23:30	--	ΚΥΡΙΑΚΗ 05:15	ΚΥΡΙΑΚΗ 07:40	ΚΥΡΙΑΚΗ 09:00	ΚΥΡΙΑΚΗ 10:45	ΚΥΡΙΑΚΗ 13:50

ΠΑΡΑΤΗΡΗΣΕΙΣ:
- 26/12/05: από ΡΟΔΟ 08:00 για ΚΩ (10:30-10:55), ΛΕΡΟ (12:20-12:35), ΠΑΤΜΟ (13:30-13:45), ΠΕΙΡΑΙΑ (20:05-23:30), ΣΥΡΟ (02:50-03:05 επόμενη μέρα), ΚΩ (08:00-08:30), ΡΟΔΟ 11:00.

ΑΝΕΚΤΕΛΕΣΤΑ ΔΡΟΜΟΛΟΓΙΑ: 24/12/05, 25/12/05, 31/12/05, 22/04/06 & 23/04/06.

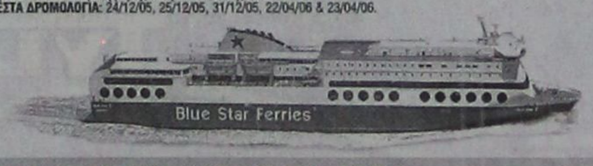

X5774-30/4

RODOS FERRIES SERVICES/SKEVOS TRAVEL

ΚΑΝΤΕ ΚΡΑΤΗΣΗ ΤΩΡΑ!

ΠΛΗΡΟΦΟΡΙΕΣ ΚΑΙ ΚΡΑΤΗΣΕΙΣ ΘΕΣΕΩΝ ΣΤΟΝ ΤΑΞΙΔΙΩΤΙΚΟ ΣΑΣ ΠΡΑΚΤΟΡΑ Ή SKEVOS TRAVEL: ΑΜΕΡΙΚΗΣ 111, ΡΟΔΟΣ, ΤΗΛ. ΚΡΑΤΗΣΕΩΝ ΕΠΙΒΑΤΩΝ ΚΑΙ Ι.Χ.: 22410-22461, 22410-75655, 22410-75310, ΤΗΛ. ΚΡΑΤΗΣΕΩΝ ΦΟΡΤΗΓΩΝ: 22410-76600

Ε/Γ - Ο/Γ ΠΡΩΤΕΥΣ ΑΠΟ 03/04/2006 ΕΩΣ 30/04/2006

ΔΕΥΤΕΡΑ			ΤΡΙΤΗ			ΤΕΤΑΡΤΗ			ΠΕΜΠΤΗ			ΠΑΡΑΣΚΕΥΗ			ΣΑΒΒΑΤΟ			ΚΥΡΙΑΚΗ		
ΛΙΜΑΝΙ	ΩΡΑ		ΛΙΜΑΝΙ	ΩΡΑ		ΛΙΜΑΝΙ	ΩΡΑ		ΛΙΜΑΝΙ	ΩΡΑ		ΛΙΜΑΝΙ	ΩΡΑ		ΛΙΜΑΝΙ	ΩΡΑ		ΛΙΜΑΝΙ	ΩΡΑ	
	ΑΦ	ΑΝ		ΑΦ	ΑΝ		ΑΦ	ΑΝ		ΑΦ	ΑΝ		ΑΦ	ΑΝ		ΑΦ	ΑΝ		ΑΦ	ΑΝ
ΚΩΣ	-	08.00	ΡΟΔΟΣ	-	13.00				ΚΑΛΥΝΟΣ		04.30	ΡΟΔΟΣ		08.45	ΚΩΣ		06.00	ΡΟΔΟΣ	-	13.00
ΝΙΣΥΡΟΣ	09.30	09.45	ΣΥΜΗ	14.40	15.00				ΚΩΣ	05.35	06.00	ΚΑΣΤ/ΖΟ	13.15	13.30	ΝΙΣΥΡΟΣ	07.30	07.45	ΣΥΜΗ	14.40	15.00
ΤΗΛΟΣ	11.00	11.15	ΤΗΛΟΣ	17.00	17.15				ΝΙΣΥΡΟΣ	07.30	07.45	ΡΟΔΟΣ	18.15	18.30	ΤΗΛΟΣ	09.00	09.15	ΤΗΛΟΣ	17.00	17.15
ΡΟΔΟΣ	14.15	15.00	ΝΙΣΥΡΟΣ	18.30	18.45				ΤΗΛΟΣ	09.00	09.15	ΤΗΛΟΣ	21.30	21.45	ΣΥΜΗ	11.15	11.35	ΝΙΣΥΡΟΣ	18.30	18.45
ΚΑΣΤ/ΖΟ	19.30	19.45	ΚΩΣ	20.15	20.30				ΣΥΜΗ	11.15	11.35	ΝΙΣΥΡΟΣ	23.00	23.15	ΡΟΔΟΣ	13.15	Δ	ΚΩΣ	20.15	Δ
ΡΟΔΟΣ	00.15	Δ	ΚΑΛΥΝΟΣ	21.35	Δ				ΡΟΔΟΣ	13.15	Δ	ΚΩΣ	00.45	Δ						

ΠΑΡΑΤΗΡΗΣΕΙΣ 1.ΤΟ Μ.ΣΑΒΒΑΤΟ 22/04/06 ΑΝΑΧΩΡΗΣΗ ΑΠΟ ΚΩ ΣΤΙΣ 09.00,ΝΙΣΥΡΟ 10.30- 10.45, ΤΗΛΟ 12.00- 12.15,ΣΥΜΗ 14.1514.35
2. ΣΕ ΠΕΡΙΠΤΩΣΗ ΚΑΘΥΣΤΕΡΗΜΕΝΗΣ ΑΦΙΞΗΣ ΤΟΥ BLUE STAR 2 ΣΤΗΝ ΚΩ ΤΟ Ε/Γ - Ο/Γ ΠΡΩΤΕΥΣ ΘΑ ΑΝΑΧΩΡΕΙ ΜΕΤΑ ΜΕΤΑ ΤΗΝ ΑΦΙΞΗ ΤΟΥ BLUE STAR 2 ΠΡΟΚΕΙΜΕΝΟΥ ΝΑ ΕΠΙΤΥΓΧΑΝΕΤΑΙ Η ΑΝΤΑΠΟΚΡΙΣΗ.

Ε/Γ - Ο/Γ ΣΥΜΗ ΑΠΟ 31/03/2006 ΕΩΣ 31/10/2006

ΔΕΥΤΕΡΑ			ΤΡΙΤΗ			ΤΕΤΑΡΤΗ			ΠΕΜΠΤΗ			ΠΑΡΑΣΚΕΥΗ			ΣΑΒΒΑΤΟ			ΚΥΡΙΑΚΗ		
ΛΙΜΑΝΙ	ΩΡΑ		ΛΙΜΑΝΙ	ΩΡΑ		ΛΙΜΑΝΙ	ΩΡΑ		ΛΙΜΑΝΙ	ΩΡΑ		ΛΙΜΑΝΙ	ΩΡΑ		ΛΙΜΑΝΙ	ΩΡΑ		ΛΙΜΑΝΙ	ΩΡΑ	
	ΑΦ	ΑΝ		ΑΦ	ΑΝ		ΑΦ	ΑΝ		ΑΦ	ΑΝ		ΑΦ	ΑΝ		ΑΦ	ΑΝ		ΑΦ	ΑΝ
ΡΟΔΟ		09.00	ΡΟΔΟ		09.00	ΣΥΜΗ		09.00	ΣΥΜΗ		06.00	ΣΥΜΗ		06.00	ΣΥΜΗ		06.00	ΡΟΔΟ		09.00
ΠΑΝ/ΤΗ	10.50	12.00	ΠΑΝ/ΤΗ	10.50	12.00	ΡΟΔΟΣ	10.50	18.30	ΡΟΔΟ	07.50	09.00	ΡΟΔΟ	07.50	09.00	ΡΟΔΟ	07.50	09.00	ΠΑΝ/ΤΗ	10.50	12.00
ΣΥΜΗ	13.00	16.15	ΣΥΜΗ	13.00	16.15	ΣΥΜΗ	20.20	Δ	ΠΑΝ/Τ	10.50	12.00	ΠΑΝ/ΤΗ	10.50	12.00	ΠΑΝ/ΤΗ	10.50	12.00	ΣΥΜΗ	13.00	15.45
ΡΟΔΟ	18.05	Δ	ΡΟΔΟ	18.05	18.30				ΣΥΜΗ	13.00	16.15	ΣΥΜΗ	13.00	16.15	ΣΥΜΗ	13.00	16.15	ΡΟΔΟ	17.35	Δ
			ΣΥΜΗ	20.20	Δ				ΡΟΔΟ	18.05	18.30	ΡΟΔΟ	18.05	18.30	ΡΟΔΟ	18.05	Δ			
									ΣΥΜΗ	20.20	Δ	ΣΥΜΗ	20.20	Δ						

Υ/Γ ΑΙΓΛΗ ΑΠΟ 10/04/2006 ΕΩΣ 31/10/2006

ΔΕΥΤΕΡΑ			ΤΡΙΤΗ			ΤΕΤΑΡΤΗ			ΠΕΜΠΤΗ			ΠΑΡΑΣΚΕΥΗ			ΣΑΒΒΑΤΟ			ΚΥΡΙΑΚΗ		
ΛΙΜΑΝΙ	ΩΡΑ		ΛΙΜΑΝΙ	ΩΡΑ		ΛΙΜΑΝΙ	ΩΡΑ		ΛΙΜΑΝΙ	ΩΡΑ		ΛΙΜΑΝΙ	ΩΡΑ		ΛΙΜΑΝΙ	ΩΡΑ		ΛΙΜΑΝΙ	ΩΡΑ	
	ΑΦ	ΑΝ		ΑΦ	ΑΝ		ΑΦ	ΑΝ		ΑΦ	ΑΝ		ΑΦ	ΑΝ		ΑΦ	ΑΝ		ΑΦ	ΑΝ
ΣΥΜΗ		07.30	ΣΥΜΗ		07.30	ΡΟΔΟ		09.00	ΡΟΔΟ		09.00	ΡΟΔΟ		09.00	ΡΟΔΟ		09.00	ΣΥΜΗ		07.30
ΡΟΔΟ	08.30	09.00	ΡΟΔΟ	08.30	09.00	ΣΥΜΗ	10.00	10.30	ΣΥΜΗ	10.00	10.30	ΣΥΜΗ	10.00	10.30	ΣΥΜΗ	10.00	10.30	ΡΟΔΟ	08.30	09.00
ΣΥΜΗ	10.00	16.30	ΣΥΜΗ	10.00	10.30	ΡΟΔΟ	11.30	14.30	ΡΟΔΟ	11.30	14.30	ΡΟΔΟ	11.30	14.30	ΡΟΔΟ	11.30	14.30	ΣΥΜΗ	10.00	16.00
ΡΟΔΟ	17.30	18.00	ΡΟΔΟ	11.30	14.30	ΣΥΜΗ	15.30	16.30	ΣΥΜΗ	15.30	16.30	ΣΥΜΗ	15.30	16.30	ΣΥΜΗ	15.30	16.30	ΠΑΝ/ΤΗ	16.30	16.40
ΣΥΜΗ	19.00	Δ	ΣΥΜΗ	15.30	16.30	ΡΟΔΟ	17.30	Δ	ΡΟΔΟ	17.30	Δ	ΡΟΔΟ	17.30	Δ	ΡΟΔΟ	17.30	18.00	ΡΟΔΟ	17.40	18.00
			ΡΟΔΟ	17.30	Δ										ΣΥΜΗ	19.00	Δ	ΣΥΜΗ	19.00	Δ

Παρακαλούμε πριν ταξιδέψετε επικοινωνήστε με την Εταιρεία :

ΕΚΔΟΣΗ ΕΙΣΙΤΗΡΙΩΝ ΣΤΑ ΓΡΑΦΕΙΑ ΤΗΣ ΕΤΑΙΡΕΙΑΣ
Η ΜΙΑ ΩΡΑ ΠΡΙΝ ΤΗΝ ΑΝΑΧΩΡΗΣΗ ΕΞΩ ΑΠΤΟ ΠΛΟΙΟ
THE TICKETS ARE ISSUED AT OUR OFFICE OR AT
THE POINT OF DEPARTURE ONE HOUR BEFORE
THE SCHEDULED DEPARTURE TIME

Head office:
Symi: Tel. 22460 71444 - 71100
Fax. 22460 71373

Rhodes: 88 Australia St.
Tel. 22410 37769 - 77760 Fax. 22410 34493

ANES
Your fastest way to Symi...
www.anes.gr
X5787-30/4



X5782-30/4

"ΜΙΧΑΛΗΣ"
Ο κατάλληλος άνθρωπος
στην κατάλληλη στιγμή
ΑΠΟΦΡΑΞΕΙΣ
ΚΑΘΑΡΙΣΜΟΙ ΑΠΟΧΕΤΕΥΤΙΚΩΝ ΑΓΩΓΩΝ ΜΕ ΥΔΡΟΒΟΛΗ
ΚΟΥΖΙΝΕΣ - ΤΟΥΑΛΕΤΕΣ - ΣΙΦΩΝΙΑ - ΥΔΡΟΡΟΕΣ

ΑΝΑΛΑΜΒΑΝΟΥΜΕ
ΔΗΜΟΥΣ ΝΟΣΟΚΟΜΕΙΑ ΕΡΓΟΣΤΑΣΙΑ
ΞΕΝΟΔΟΧΕΙΑ ΕΣΤΙΑΤΟΡΙΑ ΚΑΤΑΣΤΗΜΑΤΑ
ΠΟΛΥΚΑΤΟΙΚΙΕΣ ΜΟΝΟΚΑΤΟΙΚΙΕΣ

ΧΩΜΑΤΟΥΡΓΙΚΕΣ ΕΡΓΑΣΙΕΣ

ΜΕΤΑΦΟΡΕΣ ΠΑΝΤΟΣ ΤΥΠΟΥ
Εξυπηρετούμε 24 ώρες το 24ωρο ◆ 365 ημέρες το χρόνο
ΠΛΗΡΟΦΟΡΙΕΣ
ΜΙΧΑΛΗΣ Β. ΚΟΥΦΟΥ
☎ 2241095836 – Κιν. 6973991586
T7291-30/4

PELLOS TRAVEL
Α. ΠΑΠΑΣΑΒΒΑΣ
ΟΡΓΑΝΩΣΗ - ΠΟΙΟΤΗΤΑ - ΕΓΓΥΗΣΗ
ΠΑΣΧΑΛΙΝΕΣ ΕΠΙΛΟΓΕΣ
20/5-24/5 ΠΑΣΧΑ ΣΤΗΝ ΤΗΝΟ
(ΕΞΑΗΜΕΡΗ ΕΚΔΡΟΜΗ)
ΑΝΑΧ.20/5 Μ.ΠΕΜΠΤΗ ΒΡΑΔΥ ΜΕ BLUE STAR
ΕΠΙΣ. 25/5 ΣΤΙΣ 12.15 μμ ΣΤΗ ΡΟΔΟ
ΞΕΝΟΔΟΧΕΙΑ 3*** ΜΕ ΠΡΩΙΝΟ-ΜΕΤΑΦΟΡΕΣ-ΣΥΝΟΔΟΣ ΓΡΑΦΕΙΟΥ
ΤΙΜΗ 195 ευρώ
20/4-25/4 ΠΑΣΧΑ ΣΤΗ ΠΑΡΟ
(ΕΞΑΗΜΕΡΗ ΕΚΔΡΟΜΗ)
ΑΝΑΧ.20/5 Μ.ΠΕΜΠΤΗ ΒΡΑΔΥ ΜΕ BLUE STAR
ΕΠΙΣ. 25/5 ΣΤΙΣ 12.15 μμ ΣΤΗ ΡΟΔΟ
ΕΛΑΤΕ ΝΑ ΖΗΣΕΤΕ ΜΙΑ ΜΟΝΑΔΙΚΗ ΕΜΠΕΙΡΙΑ ΤΗΝ ΣΤΑΥΡΩΣΗ ΤΟΥ ΧΡΙΣΤΟΥ ΖΩΝΤΑΝΑ ΣΤΗ ΠΑΡΟ (ΜΑΡΠΙΣΣΑ)
ΞΕΝΟΔΟΧΕΙΑ ΜΕ ΠΡΩΙΝΟ-ΜΕΤΑΦΟΡΕΣ-ΣΥΝΟΔΟΣ ΓΡΑΦΕΙΟΥ
ΤΙΜΗ 195 ευρώ
20/4-25/4 ΠΑΣΧΑ ΣΤΗ ΠΑΤΜΟ
(ΕΞΑΗΜΕΡΗ ΕΚΔΡΟΜΗ)
ΑΝΑΧ.20/5 Μ.ΠΕΜΠΤΗ ΒΡΑΔΥ ΜΕ BLUE STAR ΕΠΙΣ. 25/4 ΣΤΙΣ 12.15 μμ ΣΤΗ ΡΟΔΟ ΔΥΝΑΤΟΤΗΤΑ ΕΠΙΣΤΡΟΦΗΣ ΜΕ ΔΩΔΕΚΑΝΗΣΟΣ ΕΧΠΡΕΣ ΣΤΙΣ 24/4 ΤΟ ΑΠΟΓΕΥΜΑ
ΞΕΝΟΔΟΧΕΙΑ 3*** ΜΕ ΠΡΩΙΝΟ-ΜΕΤΑΦΟΡΕΣ-ΣΥΝΟΔΟΣ ΓΡΑΦΕΙΟΥ
20/4-25/4 ΠΑΣΧΑ ΣΤΗ ΚΩΝΣΤΑΝΤΙΝΟΥΠΟΛΗ
ΜΑΡΜΑΡΙΣ-ΕΦΕΣΣΟΣ-ΣΜΥΡΝΗ-ΠΡΟΥΣΑ-ΚΩΝΣΤΑΝΤΙΝΟΥΠΟΛΗ-ΠΡΙΓΚΗΠΟΝΝΗΣΑ
ΑΝΑΧ.08.00 ΤΟ ΠΡΩΙ-20/4 Μ.ΠΕΜΠΤΗ
ΕΠΙΣΤΡΟΦΗ ΤΡΙΤΗ ΣΤΙΣ 25/5 ΣΤΙΣ 18.00 ΡΟΔΟ
ΞΕΝΟΔΟΧΕΙΑ 4 ΚΑΙ 3 ΑΣΤΕΡΩΝ ΜΕ ΦΑΓΗΤΟ-ΜΕΤΑΦΟΡΕΣ-ΞΕΝΑΓΗΣΕΙΣ-ΕΚΔΡΟΜΕΣ
ΤΙΜΗ 295 ευρώ
Το γραφείο μας φημίζεται για την πολύ καλή ποιότητα των εκδρομών του και τις πολύ χαμηλές τιμές!!!
Διαθέτουμε επίσης:
Εισιτήρια ΟΑ, AEGEAN ΚΑΙ CHARTER. Ακτοπλοϊκά εισιτήρια. Ειδικά πακέτα για μεμονωμένους, συλλόγους, νεόνυμφους για Ελλάδα, Κύπρο, Τυνησία, Αίγυπτο, Μαρόκο, Ιταλία, Αγγλία, Γαλλία κ.α.
ΓΙΑ ΠΕΡΙΣΣΟΤΕΡΕΣ ΠΛΗΡΟΦΟΡΙΕΣ, ΚΡΑΤΗΣΕΙΣ ΚΑΙ ΑΝΑΛΥΤΙΚΑ ΠΡΟΓΡΑΜΜΑΤΑ
ΣΤΟ ΓΡΑΦΕΙΟ ΓΕΝΙΚΟΥ ΤΟΥΡΙΣΜΟΥ:
PELLOS TRAVEL
Λ. ΚΑΛΛΙΘΕΑΣ 125, ΦΑΛΗΡΑΚΙ, ΡΟΔΟΣ
ΤΗΛ: 2241087615 ΦΑΞ: 2241087616
EMAIL: pellostravel@rho.forthnet.gr WEB: www.pellostravel.gr
T 7084-30/4

Μεγάλη ταλαιπωρία των κατοίκων

Εντονο το ακτοπλοϊκό πρόβλημα στην Κάρπαθο

ΤΙ ΖΗΤΟΥΝ ΟΙ ΤΟΠΙΚΟΙ ΦΟΡΕΙΣ

Την Τρίτη 11 Απριλίου στο γραφείο του Επάρχου Καρπάθου - Κάσου Μιχάλη Ερωτόκριτο στα Πηγάδια Καρπάθου, πραγματοποιήθηκε σύσκεψη για να μελετηθεί το ακτοπλοϊκό πρόβλημα της Καρπάθου ενόψει της απερχόμενης τουριστικής περιόδου. Συζητήθηκαν διάφορα σενάρια και αποφασίστηκε να προωθηθούν οι παρακάτω προτάσεις αρμοδίως:

1. Η ήδη υπάρχουσα επιδοτούμενη σύνδεση από Ρόδο - Σητεία να τροποποιηθεί από τους αρμόδιους φορείς, με τέτοιο τρόπο ώστε 2 φορές την εβδομάδα να συνδέεται το Ηράκλειο μέχρι τη Ρόδο και κατά την επιστροφή πάλι να συνδέεται 2 φορές η Ρόδος με το Ηράκλειο μέσω Χάλκης - Διαφανίου - Πηγαδίων - Κάσου και Σητείας τόσο την θερινή περίοδο όπου υπάρχουν 4 δρομολόγια όσο και τη χειμερινή που υπάρχουν 3 δρομολόγια.
2. Να συνδεθεί η Κάρπαθος και ενδεχόμενα η Κάσος με τη Ρόδο με πλοία νεότευκτα, ταχύπλοα και αξιόπιστα, τουλάχιστον 2 φορές την εβδομάδα, έτσι ώστε στην ουσία να υπάρχει μια προέκταση της γραμμής Πειραιάς - Ρόδος με το πλοίο μέσω του κορμού Β. Δωδεκανήσου, προς την Κάρπαθο και την Κάσο με τις ανωτέρω απαραίτητες προϋποθέσεις για να είναι πιο σύντομη η πρόσβαση προς το κέντρο και αντίστροφα.

Η σύσκεψη έγινε σε κλίμα εποικοδομητικό και όλοι που συμμετείχαν τόνισαν τη σοβαρότητα του θέματος για την περαιτέρω ανάπτυξη και κατά συνέπεια την ευημερία του νησιού .

Στη σύσκεψη εκτός του Επάρχου Καρπάθου - Κάσου Μιχάλη Ερωτόκριτο συμμετείχαν ο Δήμαρχος Καρπάθου Μιχάλης Ιωαννίδης, ο πρόεδρος του Δημοτικού Συμβουλίου Ηλίας Λάμπρος, οι Νομαρχιακοί Σύμβουλοι Μιχάλης Χανιώτης και Μάνος Σκευοφύλακας, ο Υπολιμενάρχης Κώστας Μαρνίκας, ο Πρόεδρος της Ένωσης Ξενοδόχων Δημήτρης Βούρτσης, η πρόεδρος των Ενοικιαζόμενων Δωματίων Ζωή Γεραπετρίτη, ο τουριστικός πράκτορας Γιώργος Φιλλιπίδης και ο εκπρόσωπος του Εμπορικού Συλλόγου Γιάννης Χαροκόπος ενώ ενήμεροι ήταν ο Δήμαρχος Κάσου και ο πρόεδρος της Κοινότητας Ολύμπου Νίκος Κανάκης.

Ομιλία του Βασίλη Χρύση για τα πιστωτικά ιδρύματα

ΠΡΟΣΤΑΣΙΑ ΤΩΝ ΠΙΣΤΩΤΩΝ

Ο βουλευτής Βασίλης Χρύσης ήταν ομιλητής στη Βουλή κατά τη συζήτηση επί της αρχής του Νομοσχεδίου «Εξυγίανση και εκκαθάριση των πιστωτικών ιδρυμάτων».

Με το Νομοσχέδιο αυτό προσαρμόζεται η Ελληνική έννομη τάξη στην κοινοτική οδηγία 2001/24/ΕΚ με την οποία προστατεύονται οι πιστωτές των πιστωτικών ιδρυμάτων και των υποκαταστημάτων τους που λειτουργούν σε χώρες της Ευρωπαϊκής Κοινότητας.

Ο κ. Χρύσης κατά την επόμενη μέρα της ψήφισης του Νομοσχεδίου, ήταν εισηγητής επί των άρθρων του Νομοσχεδίου που ψηφίστηκε κατά πλειοψηφία και από την αξιωματική αντιπολίτευση.

Τοιουτοτρόπως η χώρα μας αποκτά νομοθετικό πλέγμα που ισχύει με την αρχή της αμοιβαιότητας και στις κοινοτικές χώρες, σχετικά με τη διαδικασία αφερεγγυότητας των πιστωτικών ιδρυμάτων που φτάνει μέχρι την εξυγίανση και την εκκαθάρισή τους.

Τα πιστωτικά ιδρύματα και η ασφάλεια των συναλλαγών αποτελούν προϋπόθεση κάθε οικονομικής και αναπτυξιακής δραστηριότητας και προς αυτή την κατεύθυνση θα συμβάλει θετικά, τόνισε ο κ. Χρύσης, το Νομοσχέδιο που ψηφίστηκε ήδη και παρέχει εγγυήσεις διαφάνειας και επενδυτικής δραστηριότητας.

Αναβολή προβολής στο δημοτικό

Η κινηματογραφική εταιρεία Ρόδου "ΘΕΑΣΗ" ανακοινώνει την αναβολή της προγραμματισμένης για σήμερα προβολής της ταινίας του Τζιμ Τζάρμους "Mystery Train", λόγω κακού προγραμματισμού άλλης εκδήλωσης που θα προηγηθεί.

Οι προβολές θα συνεχισθούν κανονικά στις 28 Απριλίου (Λαμπρή Παρασκευή) με τον "Αμπιγιερ" του Πήτερ Γιεπς.

Η προβολή του "Mystery Train" θα ορισθεί σε άλλη ημερομηνία.

ΑΡΧΩΝ ΣΑΜΑΡΤΖΗΣ ΑΕΤΕΒΕ
Από το 1980
26 ΧΡΟΝΙΑ ΜΟΝΩΣΕΙΣ

ΣΤΑΤΙΚΕΣ ΕΝΙΣΧΥΣΕΙΣ ΜΕ ΑΝΘΡΑΚΟΝΗΜΑΤΑ
ΜΟΝΩΣΕΙΣ ΥΠΟΓΕΙΩΝ ΚΑΙ ΔΕΞΑΜΕΝΩΝ
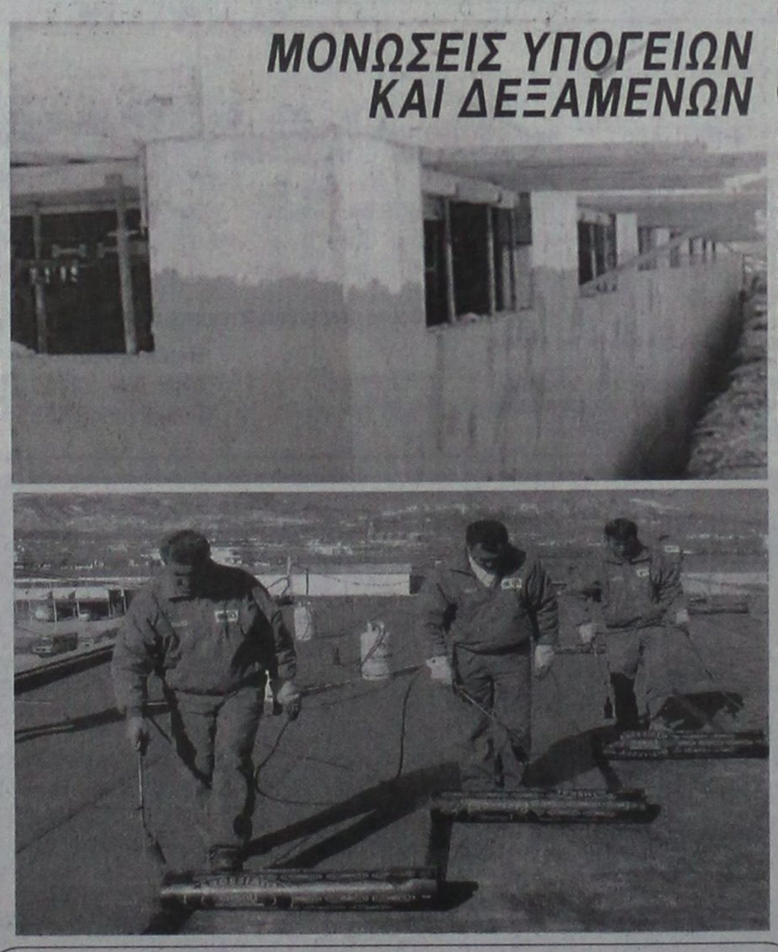
ΑΡΧΩΝ ΣΑΜΑΡΤΖΗΣ ΑΕΤΕΒΕ
ΜΟΝΩΣΕΙΣ - ΣΤΕΓΑΝΩΣΕΙΣ
1) Ικαρου & Λαοδικείας - Τηλ.: 22410 20021 Ρόδος 85100
2) Υποκατάστημα Ερυθρού Σταυρού 21 - Τηλ.: 22410 23030 Ρόδος 85100
ΚΙΝΗΤΟ: 6947374732
X 5765-30/4

CINEMA
ΙΑΤΡΙΚΟΣ & ΝΟΣΟΚΟΜΕΙΑΚΟΣ ΕΞΟΠΛΙΣΜΟΣ
17 ΧΡΟΝΙΑ ΕΜΠΕΙΡΙΑΣ από το 1988
ΕΙΜΑΣΤΕ ΟΙ ΜΕΓΑΛΥΤΕΡΟΙ ΠΡΟΜΗΘΕΥΤΕΣ ΙΑΤΡΙΚΟΥ - ΟΡΘΟΠΕΔΙΚΟΥ ΚΑΙ ΝΟΣΟΚΟΜΕΙΑΚΟΥ ΥΛΙΚΟΥ ΣΤΗ ΔΩΔΕΚΑΝΗΣΟ
ΕΜΠΙΣΤΕΥΘΕΙΤΕ ΜΑΣ!!!
ΛΕΜΕΣΣΟΥ 2 ΡΟΔΟΣ ΤΗΛ. 22410 32238 - FAX 22410 28484

X222-30/4
ΑΝΑΠΗΡΙΚΑ ΚΑΡΟΤΣΙΑ - ΒΑΔΙΣΤΙΚΑ - ΟΡΘΟΠΕΔΙΚΑ ΕΙΔΗ - ΜΠΛΟΥΖΕΣ ΙΑΤΡΙΚΕΣ - ΚΑΛΤΣΕΣ ΦΛΕΒΙΤΙΔΑΣ - ΠΕΛΜΑΤΑ - ΟΡΘΟΠΕΔΙΚΑ ΜΑΞΙΛΑΡΙΑ - ΚΡΕΒΑΤΙΑ ΝΟΣΟΚΟΜΕΙΑΚΑ - ΙΑΤΡΙΚΟΣ ΕΞΟΠΛΙΣΜΟΣ ΚΑΙ ΑΝΑΛΩΣΙΜΑ - ΟΡΓΑΝΑ ΧΗΜΕΙΟΥ ΚΑΙ ΚΑΘΕ ΑΛΛΟ ΕΙΔΟΣ ΓΙΑ ΚΑΤ' ΟΙΚΟ ΝΟΣΗΛΕΙΑ

Ηρθε το Νέο TOYOTA RAV4
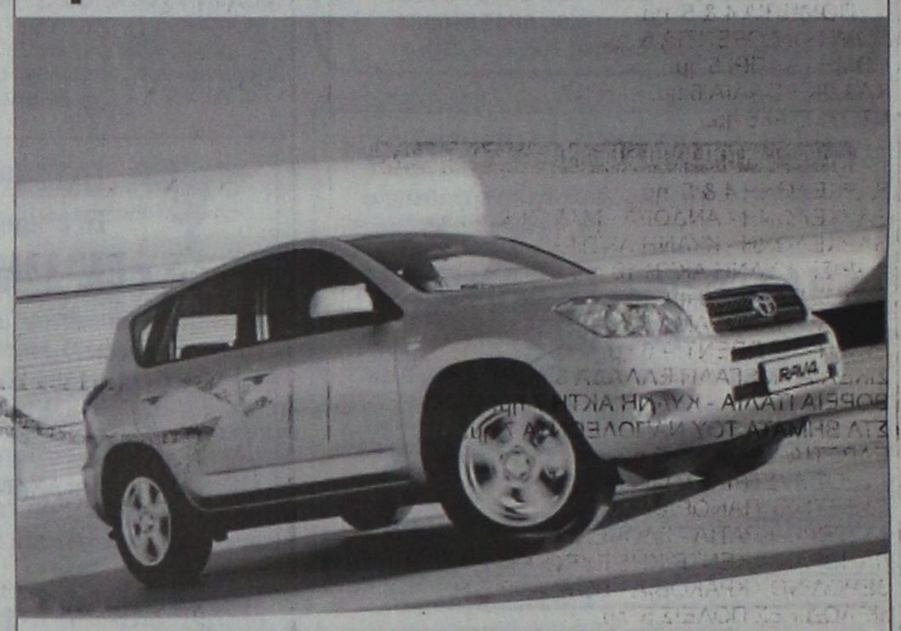
Σας περιμένει να το γνωρίσετε μ' ένα TEST DRIVE!
ΞΕΝΑΚΗΣ α.ε.β.ε.
Εξουσιοδοτημένος έμπορος και after sales
TOYOTA στα Δωδεκάνησα
10ο χλμ. Ρόδου - Λίνδου
Τηλ: 22410 86690
TOYOTA
X 5785-30/4

AQUA LINE design
AQUA LINE
ΧΑΜΑΜ
Η Ζωή είναι δική σου...ΑΠΟΛΑΥΣΕ ΤΗΝ
ΔΟΚΙΜΗ ΣΤΟ ΧΩΡΟ ΜΑΣ!
SAUNA
TYLÖ
MISTRAL hottubs
10 ΧΡΟΝΙΑ ΕΓΓΥΗΣΗ
MAGNUM
50% ΟΙΚΟΝΟΜΙΑ 100% ΕΠΙΤΥΧΙΑ
Η ΝΕΑ ΠΡΟΤΑΣΗ ΣΤΙΣ ΗΛΕΚΤΡΙΚΕΣ ΘΕΡΜΑΝΣΕΙΣ ΟΙΚΟΝΟΜΙΑΣΙ
ΜΙΧΑΗΛ ΠΕΤΡΙΔΗ 104 ΤΗΛ.22410 63268 / FAX 63389 www.aqualine.gr
X 5765-30/4

ΝΤΕΤΕΚΤΙΒΣ
30 ΧΡΟΝΙΑ ΜΟΝΙΜΑ ΚΑΙ ΣΤΗ ΡΟΔΟ
35354
ΠΛΑΤΕΙΑ ΑΓΙΟΥ ΙΩΑΝΝΟΥ
Η ΛΥΣΗ!!! ΣΕ ΚΑΦΕ ΣΑΣ ΠΡΟΒΛΗΜΑ
EXPRESS SECURITY
X.5781-30/4

STEFANAKIS
Εκδρομές - Εκδρομές - Εκδρομές
για ΚΑΛΟ ΠΑΣΧΑ
Καλό Πάσχα Καλό Ταξίδι

ΑΕΡΟΠΟΡΙΚΕΣ ΕΚΔΡΟΜΕΣ ΕΞΩΤΕΡΙΚΟΥ
ΠΑΡΙΣΙ-ΛΟΥΒΡΟ- ΝΟΡΜΑΝΔΙΑ-ΒΕΡΣΑΛΙΕΣ-DISNEY-ΣΗΚΟΥΑΝΑΣ 4,5 & 6 ημ.
ΠΑΡΙΣΙ - DISNEY (με διαμονή 2 νύχτες) 5 & 6 ημ.
ΠΑΡΙΣΙ - ΒΡΥΞΕΛΛΕΣ 6 ημ.
ΒΡΥΞΕΛΛΕΣ - ΑΜΣΤΕΡΝΤΑΜ 6 ημ.
ΑΜΣΤΕΡΝΤΑΜ 4 & 5 ημ.
ΠΡΑΓΑ - ΚΑΡΛΟΒΙ ΒΑΡΙ-ΔΡΕΣΔΗ-ΤΣΕΣΚΕ ΚΡΟΥΜΛΩΒ 3, 4 & 5 ημ.
ΠΡΑΓΑ - ΒΕΡΟΛΙΝΟ - ΔΡΕΣΗ 5 ημ.
ΜΑΔΡΙΤΗ - ΑΝΔΑΛΟΥΣΙΑ 6 ημ.
ΛΙΣΑΒΩΝΑ 5 ημ.
ΛΟΝΔΙΝΟ - ΣΚΩΤΙΑ 7 ημ.
ΛΟΝΔΙΝΟ 4 & 5 ημ.
ΜΟΝΑΧΟ - ΠΡΑΓΑ - ΒΕΡΟΛΙΝΟ 6 ημ.
ΒΕΡΟΛΙΝΟ 4 & 5 ημ.
ΡΩΜΗ - ΒΑΤΙΚΑΝΟ - ΦΛΩΡΕΝΤΙΑ - ΝΑΠΟΛΗ - ΠΟΜΠΗΪΑ 4 & 5 ημ.
ΡΩΜΗ - ΦΛΩΡΕΝΤΙΑ 5 ημ.
ΡΩΜΗ - ΚΑΠΡΙ 5 ημ.
ΚΛΑΣΙΚΗ ΙΤΑΛΙΑ 6 ημ.
ΝΤΟΥΜΠΑΪ 6 ημ.

ΟΔΙΚΕΣ ΑΚΤΟΠΛΟΪΚΕΣ ΕΚΔΡΟΜΕΣ ΕΞΩΤΕΡΙΚΟΥ
ΒΑΡΚΕΛΩΝΗ 4 & 5 ημ.
ΒΑΡΚΕΛΩΝΗ - ΑΝΔΟΡΑ - ΜΑΓΙΟΡΚΑ 5 ημ.
ΒΑΡΚΕΛΩΝΗ - ΚΥΑΝΗ ΑΚΤΗ 10 ημ.
ΠΑΡΙΣΙ - ΚΥΑΝΗ ΑΚΤΗ 10 ημ.
ΓΥΡΟΣ ΙΤΑΛΙΑΣ 9 ημ.
ΙΤΑΛΙΚΟ ΠΑΝΟΡΑΜΑ 7 ημ.
ΡΩΜΗ - ΦΛΩΡΕΝΤΙΑ 6 ημ.
ΣΙΚΕΛΙΑ - ΜΕΓΑΛΗ ΕΛΛΑΔΑ 8 ημ.
ΒΟΡΕΙΑ ΙΤΑΛΙΑ - ΚΥΑΝΗ ΑΚΤΗ 7 ημ.
ΣΤΑ ΒΗΜΑΤΑ ΤΟΥ ΝΑΠΟΛΕΟΝΤΑ 7 ημ.
ΕΛΒΕΤΙΑ - ΑΥΣΤΡΙΑ 9 ημ.
ΓΥΡΟΣ ΑΥΣΤΡΙΑΣ 9 ημ.
ΕΛΒΕΤΙΚΟ ΠΑΝΟΡΑΜΑ 8 ημ.
ΑΥΣΤΡΙΑ - ΚΡΑΤΙΑ - ΣΛΟΒΕΝΙΑ 7 ημ.
ΠΑΝΟΡΑΜΑ ΚΕΝΤΡΙΚΗΣ ΕΥΡΩΠΗΣ 9 ημ.
ΒΕΡΟΛΙΝΟ - ΚΡΑΚΟΒΙΑ - ΒΟΥΔΑΠΕΣΤΗ
ΜΕΛΩΔΙΚΕΣ ΠΟΛΕΙΣ 5 ημ.
ΒΙΕΝΝΗ - ΒΙΕΝΝΕΖΙΚΑ ΔΑΣΗ 5 ημ.
ΑΛΠΕΙΣ - ΛΙΜΝΕΣ ΑΥΣΤΡΙΑΣ 5 ημ.
ΒΟΥΔΑΠΕΣΤΗ 4 ημ.
ΒΙΕΝΝΗ - ΒΟΥΔΑΠΕΣΤΗ 5 ημ.
ΒΟΥΔΑΠΕΣΤΗ - ΒΙΕΝΝΗ - ΠΡΑΓΑ 7 ημ.
ΕΛΒΕΤΙΚΟ ΠΑΝΟΡΑΜΑ 5 ημ.
ΑΛΠΙΚΗ ΕΛΒΕΤΙΑ 5 ημ.
ΕΛΒΕΤΙΑ - ΜΕΛΑΝΑΣ ΔΡΥΜΟΣ 5 ημ.
ΕΛΒΕΤΙΑ - ΤΥΡΟΛΕΖΙΚΕΣ ΑΛΠΕΙΣ 5 ημ.
ΕΛΒΕΤΙΑ - ΛΙΜΝΗ ΚΩΝΣΤΑΝΤΖΑ 5 ημ.
ΡΟΜΑΝΤΙΚΗ ΓΕΡΜΑΝΙΑ - ΑΛΣΑΤΕΙΑ 5 ημ.
ΜΟΣΧΑ 5 ημ.
ΑΓΙΑ ΠΕΤΡΟΥΠΟΛΗ 4 & 5 ημ.
ΑΙΓΥΠΤΟΣ 8 ημ.
ΑΙΓΥΠΤΟΣ 5 ημ.
ΚΥΠΡΟΣ 5 ημ.
ΜΑΛΤΑ 4 ημ.
ΚΩΝΣΤΑΝΤΙΝΟΥΠΟΛΗ 4 & 5 ημ.
ΤΥΝΗΣΙΑ - ΓΥΡΟΣ ΟΑΣΕΩΝ 6 ημ.
ΑΠΩ ΑΝΑΤΟΛΗ 8 ημ. (5 νύχτες)

ΟΔΙΚΕΣ - ΑΚΤΟΠΛΟΪΚΕΣ ΕΚΔΡΟΜΕΣ ΕΛΛΑΔΑΣ
ΣΑΝΤΟΡΙΝΗ 4 ημ.
ΠΑΡΟΣ 4 ημ.
ΜΥΚΟΝΟΣ 4 ημ.
ΝΑΞΟΣ 4 ημ.
ΓΥΡΟΣ ΚΡΗΤΗΣ 6 ημ.
ΤΗΝΟΣ 4 ημ.
ΑΝΔΡΟΣ 4 ημ.
ΚΕΡΚΥΡΑ 5 ημ.
ΚΕΡΚΥΡΑ 4 ημ.
ΧΑΛΚΙΔΙΚΗ 4 & 5 ημ.

ΑΕΡΟΠΟΡΙΚΕΣ ΕΚΔΡΟΜΕΣ ΕΛΛΑΔΑΣ
ΧΑΛΚΙΔΙΚΗ 5 ημ.

ΔΡΟΜΟΛΟΓΙΑ F/B ΙΕΡΑΠΕΤΡΑ
Κάθε ΤΕΤΑΡΤΗ 07.00
ΧΑΛΚΗ - ΔΙΑΦΑΝΙ - ΠΗΓΑΔΙΑ -ΚΑΣΟΣ - ΣΗΤΕΙΑ και επιστροφή
Κάθε ΠΕΜΠΤΗ & ΚΥΡΙΑΚΗ 04.30
ΧΑΛΚΗ - ΔΙΑΦΑΝΙ - ΠΗΓΑΔΙΑ -ΚΑΣΟΣ - ΣΗΤΕΙΑ - ΑΓ. ΝΙΚΟΛΑΟΣ - ΣΑΝΤΟΡΙΝΗ - ΜΗΛΟΣ - ΠΕΙΡΑΙΑΣ
Κάθε ΤΡΙΤΗ 22.00 ΚΑΣΤΕΛΛΟΡΙΖΟ
ΜΕΓΑΛΗ ΕΒΔΟΜΑΔΑ
Μ. ΤΕΤΑΡΤΗ 07.00
ΧΑΛΚΗ - ΔΙΑΦΑΝΙ - ΠΗΓΑΔΙΑ -ΚΑΣΟΣ - ΣΗΤΕΙΑ - ΑΓ. ΝΙΚΟΛΑΟΣ - ΣΑΝΤΟΡΙΝΗ - ΜΗΛΟΣ - ΠΕΙΡΑΙΑΣ
Μ. ΠΑΡΑΣΚΕΥΗ 24.00
ΣΗΤΕΙΑ επιστροφή μέσω ΧΑΛΚΗΣ - ΚΑΡΠΑΘΟΥ - ΚΑΣΟΥ

Πληροφορίες: Αλεξάνδρου Διάκου 38
Τηλ. 22410 20625, 30054, 33603, 33607 - Fax 22410 26745
e-mail stefanakistours@yahoo.gr
X5788-30/4

Για τις εορτές του Πάσχα

Μεγάλη επάρκεια κρεάτων στην αγορά της Ρόδου

ΝΑ ΠΡΟΤΙΜΟΥΝΤΑΙ ΤΑ ΝΤΟΠΙΑ ΠΡΟΪΟΝΤΑ

Πλήρης επάρκεια σε κρέατα θα υπάρχει στην αγορά της Ρόδου κατά τη διάρκεια της Μεγάλης Εβδομάδας. Αυτό δήλωσε στην «Πρόοδο» ο πρόεδρος του σωματείου κρεοπωλών Ρόδου κ. Σταύρος Κουφός. Ο εκπρόσωπος των κρεοπωλών συμβούλευσε παράλληλα τους καταναλωτές να αγοράζουν ντόπια προϊόντα.

«Οι καταναλωτές δεν πρόκειται να αντιμετωπίσουν κανένα



πρόβλημα καθώς όλα τα κρεοπωλεία έχουν φροντίσει να προμηθευτούν μεγάλο αριθμό κρεάτων», δήλωσε συγκεκριμένα: «Τους συμβουλεύουμε επίσης να ψωνίζουν από τα κρεοπωλεία του νησιού τα οποία στην πλειοψηφία τους διαθέτουν ντόπια κρέατα, που είναι απόλυτα ελεγμένα.»

Όσον αφορά τις τιμές οι κρεοπώλες της Ρόδου εκτιμούν ότι θα κινηθούν σε καλά επίπεδα και πιθανότατα θα είναι ίδιες με τις περυσινές. Στην κίνηση των ημερών του Πάσχα υπολογίζουν και οι πτηνοτρόφοι της Ρόδου για να καλύψουν τη ζημιά των προηγούμενων μηνών.

«Τις επόμενες μέρες ελπίζουμε ότι η κίνηση θα είναι πολύ καλή και ο κλάδος θα μπορέσει να καλύψει κάποιο μέρος της ζημιάς που υπέστη το προηγούμενο διάστημα. Οι καταναλωτές πάντως δείχνουν να έχουν εμπιστοσύνη στα προϊόντα των τοπικών πτηνοτροφικών μονάδων που είναι απολύτως ελεγμένα», δήλωσε υπεύθυνος πτηνοτροφικής μονάδας της Ρόδου.

Ας σημειωθεί πάντως ότι γίνονται συνεχείς έλεγχοι στην αγορά από τα αρμόδιους φορείς της πολιτείας.

Όπως χαρακτηριστικά επισήμανε ο αρμόδιος αντινομάρχης Νίκος Ζωΐδης μιλώντας στην εφημερίδα μας κατά τη διάρκεια των ημερών του Πάσχα θα γίνονται συνεχείς έλεγχοι στην αγορά προκειμένου να μην υπάρξουν φαινόμενα κερδοσκοπίας σε βάρος των καταναλωτών.

ΕΛΛΗΝΙΚΗ ΔΗΜΟΚΡΑΤΙΑ
ΔΗΜΟΣ ΡΟΔΟΥ
ΕΠΑΡΧΙΑ ΡΟΔΟΥ
ΝΟΜΟΣ ΔΩΔΕΚΑΝΗΣΟΥ

ΓΝΩΣΤΟΠΟΙΗΣΗ ΓΑΜΟΥ

Γνωστοποιείται, σύμφωνα με το άρθρο 1369 του Αστικού Κώδικα, όπως τροποποιήθηκε με το Ν. 1250/1982, ότι:

Ο **Βασίλειος Μαστόρου** του Ηλία και της Ελένης που γεννήθηκε στη Ρόδο του νομού Δωδεκανήσου και κατοικεί στη Ρόδο του νομού Δωδεκανήσου, επαγγέλματος επιπλοποιός και η **Αναστασία Σαβράνη** του Χαραλάμπου και της Βασιλικής που γεννήθηκε στη Νίκαια νομού Αττικής και κατοικεί στη Ρόδο Δωδεκανήσου επαγγέλματος εκπαιδευτικός πρόκειται να παντρευθούν στο Δημαρχείο του Δήμου Ρόδου.

Ρόδος 12-4-2006
Ο δήμαρχος
κ.α.
Νίκος Χαραλάμπης
Αντιδήμαρχος Ροδίων
13359-14/4

Στις 29 Μαρτίου ο Στρατός γιορτάζει τον Αγιο Γεώργειο

ΕΚΔΗΛΩΣΗ ΣΤ' ΑΦΑΝΤΟΥ

Στις 29 Απριλίου 2006, ημέρα Σάββατο και ώρα 11.00, θα πραγματοποιηθεί ο επίσημος εορτασμός του προστάτη του Στρατού Ξηράς, Αγίου Γεωργίου στο στρατόπεδο «Ανθλγού (ΠΖ) Παπαποστόλου» (43 ΔΤΕ), στ' Αφάντου. Την παραπάνω εκδήλωση έχουν προσκληθεί να τιμήσουν με την παρουσία τους οι τοπικές αρχές του νησιού.

«Ο Αγιος Γεώργιος γεννήθηκε το 275 μ.Χ. στην Καππαδοκία της Μικράς Ασίας. Οι γονείς του ήταν Χριστιανοί και ο πατέρας του μαρτύρησε για τη χριστιανική πίστη.

Από τη μητέρα του πήρε χριστιανική ανατροφή και τον θαύμαζαν, για την ευγένεια του χαρακτήρα του.

Οταν ήταν 18 ετών, κατατάχθηκε στο Ρωμαϊκό Στρατό όπου διακρίθηκε, τιμήθηκε πολλές φορές και έγινε Χιλίαρχος.

Παρά τις πιέσεις του Διοκλητιανού αρνήθηκε να καταδιώξει τους Χριστιανούς και φανέρωσε τη χριστιανική του πίστη. Συνελήφθη, βασανίστηκε και αντιμετώπισε με χριστιανική καρτερία, τα μαρτύρια. Τελικά αποκεφαλίστηκε σε ηλικία 30 χρονών. Θεωρείται προστάτης όλων των όπλων και σωμάτων του Στρατού Ξηράς, εκτός από το Πυροβολικό, που έχει προστάτιδα την Αγία Βαρβάρα».

ΓΡΑΦΕΙΟ ΙΔΙΩΤΙΚΩΝ ΕΡΕΥΝΩΝ
(ΝΤΕΤΕΚΤΙΒΣ)
ΑΝΑΛΑΜΒΑΝΟΥΜΕ
Υποθέσεις ανηλίκων, οικογενειακές, προσωπικές κ.τλ.
ΔΙΑΘΕΤΟΥΜΕ ΤΑ ΠΛΕΟΝ ΣΥΓΧΡΟΝΑ ΟΠΤΙΚΟΑΚΟΥΣΤΙΚΑ ΣΥΣΤΗΜΑΤΑ
100% ΕΧΕΜΥΘΕΙΑ
ΡΩΜΗΣ 22, - ΡΟΔΙΝΙ
Κιν. 694 6997967
5231-4/5

Rodos Gold VOGIATZIS
Ιδιαίτερη αισθητική
Απαράμιλλη ποιότητα
πλούσιες επιλογές
για γάμους, βαπτίσεις,
και ιδιαίτερες στιγμές
με μοναδική λάμψη ...
σε εξαιρετικές τιμές
Rodos Gold VOGIATZIS
Χρυσές δημιουργίες...
για πολύτιμες σχέσεις
10ο χιλ. Λεωφ. Ρόδου Λίνδου
Τηλ.: 22410 86670 - 3
X5777-30/4

ΑΝΑΚΟΙΝΩΣΗ
Στο CAS BEAUTY STUDIES ΕΡΓΑΣΤΗΡΙΟ ΕΛΕΥΘΕΡΩΝ ΣΠΟΥΔΩΝ
λειτουργούν μηνιαία τμήματα ταχύρυθμης εκπαίδευσης ΟΝΥΧΟΠΛΑΣΤΙΚΗΣ:
• Δύο (2) εβδομάδων (Ακρυλικό - Gel - μετάξι) από εξουσιοδοτημένη καθηγήτρια (training) Nails System International (N.S.I)
• Δύο (2) εβδομάδων μανικιούρ - spa, πεντικούρ spa
Δωρεάν προσφορά
α) Μασάζ χεριών - ποδιών
β) Αποτρίχωση χεριών - ποδιών
γ) Nail art
Χορηγείται Βεβαίωση Σπουδών μετά από εξετάσεις
Εξασφαλισμένη Επαγγελματική Κατάρτηση
Την εποπτεία της εκπαίδευσης, έχει η διοίκηση του ιδιωτικού ΤΕΕ «ΔΟΡΚΑΣ»
Πληροφορίες - εγγραφές:
Τηλ. 22410-64338, 67021 κιν. 6979028495
Διεύθυνση: Γ. Σεφέρη 155 2ος όροφος
(Εναντι εισόδου γυμναστηρίου ESPORTA)ΜΗΔΙΑ-ΡΟΔΟΣ
X5805-30/4

«ΠΙΣΤΗ»
ΕΤΑΙΡΕΙΑ ΕΘΝΙΚΩΝ ΜΕΤΑΦΟΡΩΝ
ΕΥΑΓΓΕΛΟΣ ΑΜΟΡΑΝΙΤΗΣ & ΣΙΑ Ε.Ε.
Τώρα
ΜΕΤΑΦΟΡΕΣ ΕΜΠΟΡΕΥΜΑΤΩΝ
από και προς
ΗΡΑΚΛΕΙΟ ΚΡΗΤΗΣ
Υπεύθυνος: Φουντουλάκης Μπάμπης
Κανελοπούλου 927
Περιοχή Γάζι τηλ. 2810311819
Κεντρικό: 5ο χλμ. Ρόδου - Λίνδου 85100
ΡΟΔΟΣ
Τηλ. 22410 65860 - 22410 65513
Υπευθ. Υπ/μα Αθηνών: Παλάσσης Αντώνης
Αγ. Αννης 17
Τηλ. 2103475471, 2103475691
ΑΘΗΝΑ
X228-22/4

ΟΙΚΟΔΟΜΙΚΕΣ ΕΠΙΧΕΙΡΗΣΕΙΣ
ΔΙΑΚΟΓΕΩΡΓΙΟΥ ΚΑΛΛΙΣΤΟΣ
ΕΘΝ.ΑΝΤΙΣΤΑΣΕΩΣ 11 (πρωην Αννης Μαρίας)

ΠΩΛΗΣΕΙΣ ΔΙΑΜΕΡΙΣΜΑΤΩΝ - ΚΑΤΑΣΤΗΜΑΤΑ -
ΑΠΟΘΗΚΕΣ - ΑΝΤΑΛΛΑΓΕΣ ΑΚΙΝΗΤΩΝ - ΑΓΟΡΕΣ
ΟΙΚΟΠΕΔΩΝ ΑΝΑΛΑΜΒΑΝΟΥΜΕ ΑΝΤΙΠΑΡΟΧΕΣ
ΠΩΛΟΥΝΤΑΙ διαμερίσματα λουξ κατασκευής με απεριόριστη θέα. Τα διαμερίσματα διαθέτουν θωρακισμένες πόρτες, εντοιχισμένες κουζίνες, ντουλάπες εντοιχισμένες, νιπτήρα με ντουλάπι, κεντρική θέρμανση αυτόνομη - ανοιγόμενα ανακλινόμενα κουφώματα με διπλά τζάμια, σίτες ρολά - υδραυλικό ασανσέρ, τριφασικό ρεύμα. Ολοι οι χώροι σπατουλαριστοί, εσωτερικές πόρτες MDF με σχέδιο.
ΔΙΑΜΕΡΙΣΜΑΤΑ ΕΠΙ ΤΗΣ:
1) ΠΩΛΟΥΝΤΑΙ διαμερίσματα επί της οδού Χαραλάμπους στο πάρκο, των 105, 125τ.μ., διαμερίσματα τριάρια - τεσσάρια.
2) ΟΙΚΟΔΟΜΗ υπό ανέγερση επί της οδού Κ. Παλαιολόγου και Θεοτοκοπούλου διαμερίσματα 2άρια, 3άρια, 4άρια καταστήματα.
3) ΕΠΙ της οδού Μ. Κων/νου - Κ. Παλαιολόγου, γραφείο - κατρείο 70τ.μ.
4) ΑΠΟΘΗΚΕΣ
Πλησίον Στ. Κωτάδη 120τ.μ., λ. Καλλιθέας (Καρακόνερο) 80-300 τ.μ.
5) ΠΩΛΟΥΝΤΑΙ στην παραλία Κιοτάρι μεζονέτες, ημιτελής και τελειωμένες των 80τ.μ. και 110τ.μ. σε 1000 τ.μ. οικόπεδο, πολυτελούς κατασκευής.
✓ Οι πωλήσεις μπορούν να γίνουν και με όλα τα δάνεια τραπεζών και οργανισμών
✓ Αναλαμβάνουμε ΑΝΤΙΠΑΡΟΧΕΣ και ΑΓΟΡΕΣ ΟΙΚΟΠΕΔΩΝ
✓ Δεχόμαστε ανταλλαγές ακινήτων
ΔΙΑΚΟΓΕΩΡΓΙΟΥ ΚΑΛΛΙΣΤΟΣ
Τηλ. 22410/29318 - 22410/78501-
FAX.22410/34598 - 22410/78502
X5773-30/4

COSMOS CENTER
Εμπορικές Αποθήκες Εξοπλισμού
ΑΝΟΙΞΑΜΕ ΤΟ ΤΜΗΜΑ ΚΗΠΟΥ
ΣΕΤ/4 ΜΟΝΟ 100 €!!
ΣΕΤ/5 ΜΟΝΟ 100 €!!
ΣΕΤ/3 ΜΟΝΟ 120 €!!
ΞΥΛΙΝΗ ΚΟΥΝΙΣΤΗ 70 €!!
ΚΑΝΑΠΕΣ 2ΘΕΣΙΟΣ ΞΥΛΙΝΟΣ ΜΟΝΟ 65 €!!!
ΣΕΤ/3 120 €!!!
ΚΑΛΑΜΩΤΗ ΚΑΙ ΔΙΑΦΟΡΑ ΕΙΔΗ ΣΚΙΑΣ ΑΠΟ 1,5 €/Μ2
2ο ΧΜ. ΡΟΔΟΥ - ΚΑΛΙΘΕΑΣ (ΔΙΠΛΑ ΣΤΟ LIDL)
ΤΗΛ. 22410 20980, ΦΑΞ. 22410 22147
EMAIL dolcerelax@otenet.gr
T7376-15/7

ΟΡΘΟΠΕΔΙΚΑ - ΙΑΤΡΙΚΑ
ΧΑΡΙΤΟΣ
Ακούστε...
τους ήχους μιας νέας ζωής
Το μικρότερο αθέατο ψηφιακό ακουστικό
Ακουστικά Βαρηκοΐας
WIDEX oticon
Τώρα διαθέτουμε τη νέα ολοκληρωμένη σειρά 100% ψηφιακών & αυτόματων ακουστικών, που προσφέρουν τέλεια ακουστική απόδοση, χωρίς ενοχλητικά σφυρίγματα και χωρίς παράσιτα.
ΕΛΕΥΘ. ΒΕΝΙΖΕΛΟΥ 6 (Διπλα στη Ροδιακη Επαυλη) - ΡΟΔΟΣ
Τηλ.: 22410 24112 - Fax: 22410 75969
X.190-30/6

PEGASOS TRAVEL

ΞΕΝΟΔΟΧΕΙΑ ΓΙΑ ΟΛΗ ΤΗΝ ΕΛΛΑΔΑ

ESPERIA PALACE Α' Κατηγορίας Σταδίου
Μονόκλινο € 100 έως 31/3/06 με πρωινό
Δίκλινο € 110 » » » »
Τρίκλινο € 120 » » » »

PRESIDENT Α' Κατηγορίας Λεωφόρος Κηφησίας
Μονόκλινο € 63 έως 31/3/06 με πρωινό
Δίκλινο για μονόκλινο € 68 » » » »
Δίκλινο € 73 » » » »
Τρίκλινο € 93 » » » »

ROYAL OLYMPIC LUX κοντά στο Σύνταγμα
Μονόκλινο € 91 έως 31/3/06
Δίκλινο € 91 » »
Τρίκλινο € 120 » »

OLYMPIC PLC Α' κατηγορίας Σύνταγμα
Μονόκλινο € 78 έως 31/11/05με πρωινό
Δίκλινο € 88 » » » »
Τρίκλινο € 109 » » » »

ASTOR Σύνταγμα
Μονόκλινο € 55 έως 31/12/05 με πρωινό
Δίκλινο για μονόκλινο € 62 » » » »
Δίκλινο € 70 » » » »
Τρίκλινο € 80 » » » »

POLIS GRAND HOTEL Α' Κατηγορίας Πατησίων
Μονόκλινο € 60 έως 31/3/06 με πρωινό
Δίκλινο € 70 » » » »
Τρίκλινο € 90 » » » »

ELECTRA Α' Κατηγορίας
Μονόκλινο € 135
Δίκλινο € 155
Τρίκλινο € 185

HELLINIS Β' Κατηγορίας ΩΝΑΣΕΙΟ, Συγγρού
Μονόκλινο € 48 έως 31/12/05
Δίκλινο € 58 » »
Τρίκλινο € 70 » »

LILIA Πειραιά
Μονόκλινο € 60
Δίκλινο € 76
Τρίκλινο € 85

SAVAY Πειραιά
Μονόκλινο € 75
Δίκλινο € 95
Τρίκλινο € 110

VERGINA Β' Κατηγορίας ΘΕΣ/ΚΗ (κεντρικό)
Μονόκλινο € 64
Δίκλινο € 80
Τρίκλινο € 90

Αλεξάνδρου Διάκου 84
Τηλ. 22410 73455, 78879, 76161
Κινητό 6977 986489
X5792/30/4

Ναυτικά Πρακτορεία TSAGARIS GA FERRIES

Ε/Γ-Ο/Γ ΡΟΔΑΝΘΗ & Φ/Γ - Ο/Γ ΝΙΚΟΛΑΣ Α.

(ΤΟ **ΡΟ/ΡΟ ΝΙΚΟΛΑΣ Α.** ΕΙΝΑΙ **ΜΟΝΟ** ΟΧΗΜΑΤΑΓΩΓΟ)

ΡΟΔΟ - ΠΕΙΡΑΙΑ

ΤΕΤΑΡΤΗ 05/4
• ΡΟΔΑΝΘΗ 16.00 Κω - Κάλυμνο - Λέρο - Πάτμο - Πειραιά (10.00)
ΠΕΜΠΤΗ 06/4

ΠΑΡΑΣΚΕΥΗ 07/4
• ΡΟΔΑΝΘΗ 18.00 Σύμη - Τήλο - Νίσυρο - Κω - Κάλυμνο - Λέρο - Πάτμο - Πειραιά (15.30)
ΣΑΒΒΑΤΟ 08/4

ΚΥΡΙΑΚΗ 09/4
• ΜΑΡΙΝΑ 14.00 Κω - Κάλυμνο - Κατάπολα - Δονούσα - Πειραιά (09,20)
ΔΕΥΤΕΡΑ 10/4
• ΡΟΔΑΝΘΗ 16.00 Κω - Κάλυμνο - Λέρο - Πάτμο - Πειραιά (10.00)
ΤΡΙΤΗ 11/4

ΤΕΤΑΡΤΗ 12/4
• ΡΟΔΑΝΘΗ 16.00 Κω - Κάλυμνο - Λέρο - Πάτμο - Νάξο - Πειραιά (11.00)
ΠΕΜΠΤΗ 13/4

ΠΑΡΑΣΚΕΥΗ 14/4
• ΡΟΔΑΝΘΗ 18.00 Σύμη - Τήλο - Νίσυρο - Κω - Κάλυμνο - Λέρο - Πάτμο - Πειραιά (15.30)
ΣΑΒΒΑΤΟ 15/4

ΚΥΡΙΑΚΗ 16/4
• ΜΑΡΙΝΑ 14.00 Κω - Κάλυμνο - Κατάπολα - Δονούσα - Πειραιά (09.20)
Μ. ΔΕΥΤΕΡΑ 17/4
• ΑΝΘΗ ΜΑΡΙΝΑ 16.00 Κω - Λέρο - Πάτμο - Πειραιά
Μ. ΤΡΙΤΗ 18/4
• ΡΟΔΑΝΘΗ 16.00 Κω - Κάλυμνο - Λέρο - Πάτμο - Πειραιά (10.00)
Μ. ΤΕΤΑΡΤΗ 19/4
• ΑΝΘΗ ΜΑΡΙΝΑ 16.00 Κω - Λέρο - Πάτμο - Πειραιά (09.00)
Μ. ΠΕΜΠΤΗ 20/4
• ΡΟΔΑΝΘΗ 16.00 Κω - Κάλυμνο - Λέρο - Πάτμο - Πειραιά (10.00)
Μ. ΠΑΡΑΣΚΕΥΗ 21/4
• ΑΝΘΗ ΜΑΡΙΑ 15.00 Κω - Λέρο - Πάτμο - Πειραιά (08.00)
Μ. ΣΑΒΒΑΤΟ 22/4

Κυριακή του Πάσχα 23/4
ΑΓΙΟ ΠΑΣΧΑ!!!!
ΛΑΜΠΡΗ ΔΕΥΤΕΡΑ 24/4
• ΡΟΔΑΝΘΗ 16.00 Σύμη - Τήλο - Νίσυρο - Κω - Κάλυμνο - Λέρο - Πάτμο - Μύκονο - Σύρος - Πειραιά (14.00)
ΤΡΙΤΗ 25/4

ΠΕΜΠΤΗ 27/4
• ΡΟΔΑΝΘΗ 16.00 Κω - Λέρο - Πάτμο - Πειραιά (14.00)
ΠΑΡΑΣΚΕΥΗ 28/4

ΣΑΒΒΑΤΟ 29/4
• ΡΟΔΑΝΘΗ 16.00 Κω - Κάλυμνο - Λέρο - Πάτμο - Πειραιά (10.00)
ΚΥΡΙΑΚΗ 30/4
• ΜΑΡΙΝΑ 14.00 Κω - Κάλυμνο - Κατάπολα - Δονούσα - Πειραιά (09.20)

TSAGARIS TRAVEL
Σαχτούρη 5 (έναντι Τελωνείου)
Τηλ.: 22410 36170, 30406, 35066, 28597
X5769-30/4

Πώς το περιγράφει ο περιηγητής Κάρολος Νιούτον:

«Κοσκινού: Το χωριό είναι πλούσιο και καθαρό»

Γράφει ο Θεοφάνης Μπογιάννος

Το έτος 1853, επισκέφθηκε τη Ρόδο ο Αγγλος Ευγενής, Αρχαιολόγος και ελληνιστής Κάρολος Νιούτον. Πήγε σε πολλά χωριά του νησιού και τα περιγράφει στο βιβλίο του: Ταξίδια και ανακαλύψεις στην Ανατολή.

Δυστυχώς ο Αγγλος αυτός αφαίρεσε πολλά αρχαία αντικείμενα από το νησί όπως νομίσματα, βιβλία, επιγράμματα, αγάλματα και ό,τι άλλο ήταν εύκολο να εντοπιστεί και να εξαχθεί από τη Ρόδο. Το γράφει ο ίδιος πως σε όποιο χωριό πήγαινε οι χωρικοί του πουλούσαν αρχαία αντικείμενα χωρίς να γνωρίζουν την μεγάλη ελληνική Τέχνη και αρχαία ιστορία μας...

Τότε, στα 1853, η αρχαιοκαπηλία δεν ήταν κάτι δύσκολο και προ παντός κάτι κακό. Ολοι οι περιηγητές που έφταναν στη Ρόδο έκλεβαν, αγόραζαν, πουλούσαν και αφαιρούσαν από την πόλη, τα χωριά και το νησί, μας ότι αρχαίο αντικείμενο υπήρχε πάνω από το έδαφος!

Μας έδωσε όμως ο περιηγητής και μερικές περιγραφές για τους χωρικούς και τα χωριά μας. Γράφει στα βιβλία του το ωραίο, πλούσιο, καθαρό χωριό Κοσκινού.

«Κατά την επιστροφή μας στη Ρόδο, καλοκαίρι του 1853, κοιμηθήκαμε σε ένα χωριό κοντά στη Ρόδο που λέγεται Κοσκινού. Είναι από τα λίγα πλούσια και καθαρά χωριά του νησιού. Οι περισσότεροι κάτοικοι του χωριού Κοσκινού είναι αγωγιάτες, αλλά έχουν και μερικά κτήματα. Ολοι τους είναι δραστήριοι, προοδευτικοί, καλοαναθρεμένοι, καλά δείγματα του Ροδίτη χωρικού...

Εξωτερικά το σπίτικο του Κοσκινιάτη μοιάζει με αυτό της Μάλτας. Ολα τα σπίτια του χωριού Κοσκινού είναι χτισμένα με αργολιθοδομή.

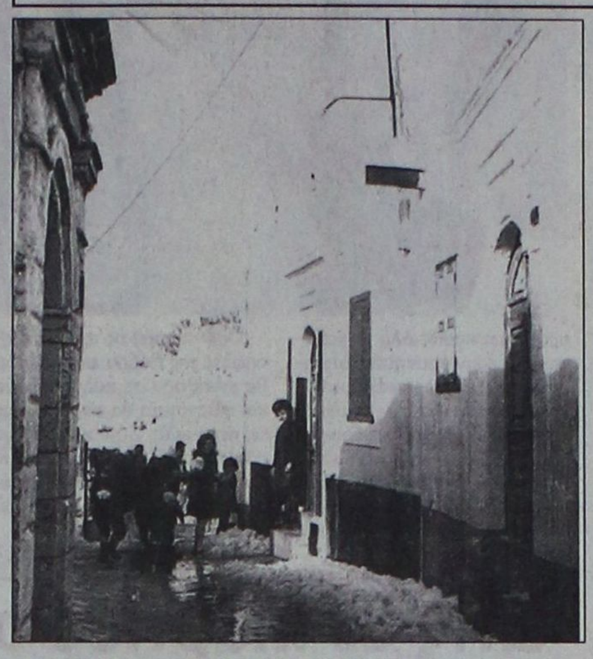

ΚΟΣΚΙΝΟΥ: ΜΙΑ ΣΠΑΝΙΑ ΦΩΤΟΓΡΑΦΙΑ ΤΟΥ 1968
Στις 15 Ιανουαρίου 1968, έπεσε χιόνι στα Κοσκινού! Πολλοί χωρικοί και ιδίως παιδιά το έβλεπαν για πρώτη φορά. Γέμισαν τα στενά του ωραίου χωριού από το λευκό - σεντόνι -όμορφο και λευκό σαν την λευκή ψυχή των Κοσκινιατών...

(ΦΩΤΟ: Αντώνιος Πάχος)

Το σπίτι στα Κοσκινού έχει μόνο μία πόρτα και πάνω ψηλά δύο παράθυρα. Η σκεπή του σπιτιού είναι επίπεδη και στηρίζεται εσωτερικά με ένα τόξο που πιάνει όλο το μήκος του σπιτιού. Το ταβάνι είναι από καλάμια και πάνω τους έχουν ένα παχύ στρώμα χώματος που κρατάει τις δυνατές ακτίνες του Ηλίου κατά τη διάρκεια του καλοκαιριού. Αν αυτό το χώμα πάνω στην σκεπή είναι καλά στρωμένο, το σπίτι είναι ζεστό και το χειμώνα.

Εσωτερικά το σπίτι του Κοσκινιάτη χωρικού αποτελείται από ένα μεγάλο δωμάτιο, πολύ φτωχό σε επίπλωση. Στη μία γωνία του βρίσκεται στο Νυφικό Κρεβάτι.

Στην άλλη γωνιά είναι το τζάκι του σπιτιού. Ο τοίχος απέναντι από την πόρτα είναι στολισμένος με μία επιβλητική σειρά από τα παλιάς λινδιακής Τέχνης. Ολα τα πιάτα κρέμονται από ένα σπάγγο. Τα πιάτα αυτά δεν είναι για χρήση, αλλά για διακόσμηση του σπιτιού. Κάθε νύφη των Κοσκινού έχει για προίκα πολλά από αυτά τα ωραία και σπάνια πιάτα. Τα σχέδια των πιάτων είναι κατά κανόνα φυσικά, δηλαδή εικονίζουν διάφορα άνθη και σχέδια...

Μερικοί υποστήριξαν πως αυτά τα πιάτα είναι περσικής τεχνοτροπίας, πιστεύεται όμως πως πολλά από τα πιάτα αυτά είναι ροδίτικης παραγωγής γιατί μερικά από αυτά φέρουν οικόσημα και σχέδια των Ιπποτών της Ρόδου... Σε ένα άλλο μέρος του τοίχου επίσης κρεμασμένα βρίσκονται τα ρούχα των χωρικών. Ολα τα ρούχα του σπιτιού και τα στρωσίδια, αλλά και οι προίκες των γυναικών, γίνονται από τις γυναίκες του σπιτιού...»

Αυτά και πολλά άλλα γράφει ο Αγγλος ευγενής Κάρολος Νιούτον για το χωριό Κοσκινού και τα άλλα χωριά όπως τα είδε πριν από πολλά χρονιά το καλοκαίρι του 1853...

ΕΛΛΗΝΟΣΟΥΗΔΙΚΟΣ ΣΥΝΔΕΣΜΟΣ ΡΟΔΟΥ

ΠΡΟΣΚΛΗΣΗ

Ο Ελληνοσουηδικός Σύνδεσμος καλεί όλα τα μέλη του στην έκτακτη γενική συνέλευση που θα πραγματοποιηθεί το **Σάββατο 15 Απρίλη 2006** και ώρα **16.00** στο **SPORS** Γ. Σεφέρη 108 με τα παρακάτω θέματα:

1. Ενημέρωση και συζήτηση για πιθανό χωρισμό σχολείου και συλλόγου
2. Απόφαση από τα μέλη με κλειστό ψήφισμα.

Για τη Διοίκηση

Η πρόεδρος ΚΑΡΙΝ ΚΑΡΤΣΑΓΟΥΛΗ — Η γραμματεάς ΕΙΓΑ ΚΡΙΙΚΟΥΛΑ - ΓΟΡΑΝΙΤΗ

13992-14/4

Kariba Travel

ΠΡΑΚΤΟΡΕΙΟ ΓΕΝΙΚΟΥ ΤΟΥΡΙΣΜΟΥ

ΜΕ ΣΥΝΕΠΕΙΑ, ΕΥΘΥΝΗ & ΚΑΤΑΝΟΗΣΗ
ΠΡΟΣΦΕΡΟΥΜΕ Ο,ΤΙ ΚΑΛΥΤΕΡΟ - ΦΘΗΝΟΤΕΡΟ ΣΤΗΝ ΑΓΟΡΑ ΜΑΣ

Από 1ης Απριλίου

1) ROYAL OLYMPIC HOTEL LUX κατηγορίας
Στήλες Ολυμπίου Διός
Μονόκλινο 108€
Δίκλινο 108€
Τρίκλινο 145€

2) PRESIDENT HOTEL Α' κατηγορίας
Λεωφ. Κηφησίας
Μονόκλινο 78€
Δίκλινο 82€
Τρίκλινο 105€

3) ASTOR HOTEL Α' κατηγορίας
Σύνταγμα
Μονόκλινο 78€
Δίκλινο 103€
Τρίκλινο 120€

4) POLIS GRAND HOTEL Α' κατηγορίας
Πατησίων 19 & Βεραντζέρου 10
Μονόκλινο 76€
Δίκλινο 84€
Τρίκλινο 118€

5) ARETHOUSA HOTEL Β' κατ. SUPERIOR
Σύνταγμα
Μονόκλινο 60€
Δίκλινο 80€
Τρίκλινο 105€

6) HELLINIS HOTEL Β' κατηγορίας
ΩΝΑΣΕΙΟ - Λεωφ. Συγγρού
Μονόκλινο 48€
Δίκλινο 58€
Τρίκλινο 70€

7) DORIAN HOTEL Β' κατηγορίας
Ομόνοια
Μονόκλινο 50€
Δίκλινο 60€
Τρίκλινο 79€

8) LILIAN HOTEL
Πειραιάς - Πασαλιμάνι
Μονόκλινο 60€
Δίκλινο 76€
Τρίκλινο 100€

9) HOTEL EGNATIA PALACE Α' κατηγορίας
Θεσσαλονίκη - κέντρο
Μονόκλινο 100€
Δίκλινο 110€
Τρίκλινο 135€

10) HOTEL EGNATIA Β' κατηγορίας
Θεσσαλονίκη - κέντρο (πλήρως ανακαινισμένο)
Μονόκλινο 75€
Δίκλινο 85€
Τρίκλινο 95€

Στις παραπάνω τιμές συμπεριλαμβάνεται πρωινό (μπουφές)

Επίσης διαθέτουμε
• Αεροπορικά εισιτήρια εσωτερικού και εξωτερικού με όλες τις αεροπορικές εταιρίες
• Ακτοπλοϊκά εισιτήρια με όλες τις ναυτιλιακές εταιρίες: BLUE STAR - G.A. FERRIES - LANE - ΔΩΔΕΚΑΝΗΣΟΣ - ΤΗΛΟΣ 21ος ΑΙΩΝΑΣ κ.λ.π.
• Κρατήσεις ξενοδοχείων σ' όλη την Ελλάδα και το εξωτερικό

ΑΝΟΙΚΤΑ ΚΑΘΗΜΕΡΙΝΑ 08.00 - 14.00 και 15.00 - 21.00
ΣΑΒΒΑΤΑ 08.00 - 14.00. ΚΥΡΙΑΚΕΣ ΚΛΕΙΣΤΑ

ΟΔΟΣ: ΔΡΑΓΟΥΜΗ 18 & ΜΑΝΔΗΛΑΡΑ (ΝΙΟΧΩΡΙ)
Τηλ.: +30 22410 24650, 75391, 78170 •
FAX: +30 22410 78793 κιν. 6942434753
E-mail: kariba-travel@rho.forthnet.gr

X.5780-30/4

ALHAMBRA TRAVEL

ΓΕΝΙΚΟΙ ΑΝΤΙΠΡΟΣΩΠΟΙ ΓΙΑ ΤΗΝ LOUIS ΣΤΗ ΡΟΔΟ

LOUIS HELLENIC CRUISES

...αποδράστε από τα συνηθισμένα!!!

ΠΑΣΧΑΛΙΝΗ ΠΡΟΣΦΟΡΑ!!!

50% ΕΚΠΤΩΣΗ ΣΤΟ ΔΕΥΤΕΡΟ ΕΠΙΒΑΤΗ

7ήμερη Κοσμο...Πολίτικο Αιγαίο & Σμύρνη με το κρουαζιερόπλοιο **PERLA**

ΗΜΕΡΑ	ΛΙΜΑΝΙ	ΑΦΙΞΗ	ΑΝΑΧΩΡΗΣΗ
Παρασκευή	Πειραιάς	-	17.00
Σάββατο	Κωνσταντινούπολη	13.30	-
Κυριακή	Κωνσταντινούπολη	-	13.00
Δευτέρα	Σμύρνη	07.30	18.30
Τρίτη	Πάτμος*	16.30	10.30
Τρίτη	Μύκονος	16.00	23.00
Τετάρτη	Ρόδος	09.00	18.00
Πέμπτη	Ηράκλιο	07.00	12.00
Πέμπτη	Σαντορίνη*	17.00	21.00
Παρασκευή	Πειραιάς	06.00	-

*Αποβίβαση με βάρκες καιρού επιτρέποντος

Κατηγορία	Τιμές κατ' άτομο
ΤΑ	1.230 €
ΤΒ	1.150 €
A	945 €
B	875 €
D	865 €
D	800 €
F	780 €
G	760 €
E	730 €
3ος/4ος ενήλικας	615 €
3ο/4ο παιδί	Δωρεάν*
Λιμενικά & λοιπά έξοδα	171 €

ΗΜΕΡΟΜΗΝΙΑ ΑΝΑΧΩΡΗΣΗΣ: 21 ΑΠΡΙΛΙΟΥ

...καιρός για κρουαζιέρα!!!

Στην τιμή περιλαμβάνεται η πλήρης διατροφή των επιβατών, το πρόγραμμα ψυχαγωγίας στο κρουαζιερόπλοιο, ασφάλιση αστικής - επαγγελματικής ευθύνης.

Δεν περιλαμβάνονται τα λιμενικά και λοιπά έξοδα, οι προαιρετικές εκδρομές, τα φιλοδωρήματα, η κατανάλωση ποτών και αναψυκτικών.

Ολοι οι επιβάτες πληρώνουν τα λιμενικά και λοιπά έξοδα.

Επιβάρυνση μονόκλινης καμπίνας 25%. Επιβάρυνση μονόκλινων καμπίνων SA & SB 100%

Παιδιά ως 17 ετών όταν μοιράζονται την καμπίνα με δύο ενήλικες πληρώνουν μόνο τα λιμενικά τέλη 171 ευρώ.

Η προσφορά ισχύει μόνο για επιβάτες με ελληνικό διαβατήριο ή και αλλοδαπό διαβατήριο, οι οποίοι είναι αποδεδειγμένα μόνιμοι κάτοικοι Ελλάδας και για περιορισμένο αριθμό καμπίνων.

θα τηρηθεί απόλυτη σειρά προτεραιότητας στις κρατήσεις.

ΑΠΑΡΑΙΤΗΤΟ ΔΙΑΒΑΤΗΡΙΟ ΣΕ ΙΣΧΥ Η ΤΑΥΤΟΤΗΤΑ ΜΕ ΛΑΤΙΝΙΚΟΥΣ ΧΑΡΑΚΤΗΡΕΣ (ΝΕΟΥ ΤΥΠΟΥ)

ΠΛΗΡΟΦΟΡΙΕΣ-ΠΡΟΓΡΑΜΜΑΤΑ
ALHABRA TRAVEL
Δ. ΘΕΟΔΩΡΑΚΗ 13 - ΡΟΔΟΣ
ΤΗΛ. 22410-37052-2241025698

X5794-30/4

Έτοιμοι για ΚΤΕΟ; ΤΑΛΑΙΠΩΡΙΑ ΤΕΛΟΣ!

AUTOVISION®
ΤΕΧΝΙΚΟΣ ΕΛΕΓΧΟΣ ΟΧΗΜΑΤΩΝ

Ιδιωτικό ΚΤΕΟ Ρόδου

για ραντεβού..22410 67677

ΕΥΚΟΛΑ, ΓΡΗΓΟΡΑ, ΑΞΙΟΠΙΣΤΑ ΚΑΙ ΦΘΗΝΟΤΕΡΑ!!

ΑΝΟΙΧΤΑ ΑΠΟΓΕΥΜΑΤΑ ΚΑΙ ΣΑΒΒΑΤΟ, ΟΛΑ ΤΑ ΠΑΡΑΒΟΛΑ ΑΓΟΡΑΖΟΝΤΑΙ ΣΤΟ ΚΤΕΟ

25 λεπτά αρκούν....

ΠΡΟΣΟΧΗ! — ΠΡΟΓΡΑΜΜΑ ΠΡΟΣΚΛΗΣΗΣ ΟΧΗΜΑΤΩΝ

Ν. ΔΩΔ/ΣΟΥ - ΤΟΝ Απρίλιο ΚΧΑ 7100 εώς ΚΧΑ 8200 και ΡΟΖ 100 εώς ΡΟΖ 1500

Η ΜΗ ΔΙΕΝΕΡΓΕΙΑ ΤΕΧΝΙΚΟΥ ΕΛΕΓΧΟΥ ΤΟΥ ΟΧΗΜΑΤΟΣ ΣΑΣ (ΚΤΕΟ) ΜΕΣΑ ΣΤΙΣ ΠΡΟΘΕΣΜΙΕΣ, ΑΠΟΤΕΛΕΙ ΠΑΡΑΒΑΣΗ (ΚΟΚ 86) ΚΑΙ ΤΙΜΩΡΕΙΤΑΙ ΑΠΟ ΤΙΣ ΑΡΧΕΣ ΜΕ ΠΡΟΣΤΙΜΟ 334 ΕΥΡΩ ΚΑΙ ΑΦΑΙΡΕΣΗ ΠΙΝΑΚΙΔΩΝ

1ο Χιλ. ΝΕΑΣ ΕΘΝΙΚΗΣ ΟΔΟΥ ΤΣΑΙΡΙ - ΑΕΡΟΔΡΟΜΙΟΥ

www.kteo-rodos.gr

X221-30/4

KYDON TOURS

ΕΚΔΡΟΜΕΣ - ΕΚΔΡΟΜΕΣ - ΕΚΔΡΟΜΕΣ

ΠΑΣΧΑ ελληνικό στην ΚΥΠΡΟ

κατ' ευθείαν πτήση HELLAS JET AIR BUS A320
Αναχώρηση 21/4 09.30
Επιστροφή 25/4 13.30
Μόνο 440 €. Φόρος 50 €
Πλούσιο πρόγραμμα. ΟΛΑ ΠΛΗΡΩΜΕΝΑ!!!
-Αεροπορικά εισιτήρια - Φόροι - Ξενοδοχεία 4 αστέρων ημιδιατροφή - Μαγειρίτσα Σαββάτου - Αναστάσιμο γεύμα Κυριακής πλούσιο με μουσική - 3 εκδρομές Λευκωσία, Πάφο, Λεμεσός, Τρόοδος, Κίκκος.
Συνοδός η κ. Ελένη Ψυλλάκη

ΠΑΡΙΣΙ - DISNEYLAND
25/4 - 30/4/06
Το πιο όμορφο δώρο στα παιδιά σας
Αεροπορικά εισιτήρια - φόροι - μεταφορές - ξενοδοχεία SEQUOIA στη Disney 3 μέρες, είσοδοι στο πάρκο και studios - Ξενοδοχείο MERIDIEN 4 αστέρων στο ΠΑΡΙΣΙ 3 διαν. πρωινό μπουφέ καθημερινά, ξενάγηση στο Παρίσι.
Συνοδός η κ. Ελένη Ψυλλάκη

ΠΑΣΧΑΛΙΝΕΣ ΕΚΔΡΟΜΕΣ!!!
ΡΩΜΗ - ΙΤΑΛΙΑ - ΑΜΣΤΕΡΝΤΑΜ - ΠΡΑΓΑ - ΚΩΝ/ΠΟΛΗ - ΣΥΡΙΑ - ΝΤΟΥΜΠΑΪ - ΕΛΛΑΔΑ - ΕΛΛΗΝΙΚΑ ΝΗΣΙΑ - ΙΣΠΑΝΙΑ

ΚΩΝΣΤΑΝΤΙΝΟΥΠΟΛΗ
10/5 - 15/5/06 ΑΕΡΟΠΟΡΙΚΗ
Αεροπορικά εισιτήρια - Φόροι - Ξενοδοχεία 4 αστέρων Πλατεία TAKSIM με πρωινό - Ξεναγήσεις σε όλη την Πόλη - Ψώνια - Διασκέδαση. Πλούσιο πρόγραμμα.
Συνοδός η κ. Ελένη Ψυλλάκη

DUBAI 26/5 - 30/5/06
EMIRATES πτήση κατ' ευθείαν ΑΘΗΝΑ - DUBAI
Εμείς ΓΝΩΡΙΖΟΥΜΕ πολυ καλά το Dubai
Εσείς απλά ΕΛΑΤΕ μαζί μας.
Αεροπορικά εισιτήρια - Ξενοδοχείο INTERCONTINENTAL 5 αστέρων με πρωινό μπουφέ - Ξενάγηση - Κρουαζιέρα - Safari - ABOUDABI.
Συνοδός η κ. Ελένη Ψυλλάκη

DUBAI ΣΑΣ ΤΑΞΙΔΕΥΟΥΜΕ ΟΠΟΙΑ ΜΕΡΑ ΘΕΛΕΤΕ
με τα πλούσια και οικονομικά πακέτα
Σας ταξιδεύουμε 30 χρόνια
ΚΑΛΟ ΠΑΣΧΑ

ΠΡΑΚΤΟΡΕΙΟ KYDON
Τηλ. 22410 23000, 27900, 27722
• ΕΘΕΛΟΝΤΩΝ ΔΩΔ/ΣΙΩΝ 14 • ΑΚΤΗ ΣΑΧΤΟΥΡΗ 8
e-mail:kydon@otenet.gr
X.5784-30/4

Για τους εθελοντές του Ερυθρού Σταυρού

Σεμινάρια ναυαγοσωστικής

ΚΑΙ ΣΗΜΕΡΑ ΓΙΑ ΤΑ ΕΚΤΑΚΤΑ ΠΕΡΙΣΤΑΤΙΚΑ



Με επιτυχία πραγματοποιήθηκαν την περασμένη εβδομάδα από τις 7 έως τις 9 Απριλίου οι εξετάσεις των Δοκίμων Εθελοντών Ναυαγοσωστών του Ελληνικού Ερυθρού Σταυρού Ρόδου, οι οποίες πραγματοποιήθηκαν στην έδρα της Σχολής Αυτοδυτών-Ναυαγοσωστών του Ελληνικού Ερυθρού Σταυρού, την Πάτρα. Από τον Ιανουάριο του 2006 είχαν ξεκινήσει από το Σώμα Εθελοντών Σαμαρειτών Ρόδου σεμινάρια ναυαγοσωστικής αποκλειστικά για τους Εθελοντές του Τμήματος με σκοπό την περαιτέρω εκπαίδευση σε θέματα διάσωσης και ναυαγοσωστικής και την μετέπειτα απόκτηση πτυχίου Εθελοντή Ναυαγοσώστη.

Αποτέλεσμα της παραπάνω προσπάθειας ήταν το Τμήμα της Ρόδου να ενισχυθεί με τρεις επιτυχόντες Εθελοντές Ναυαγοσώστες, οι οποίοι μόλις συμπληρώσουν τον απαιτούμενο από τη Διεύθυνση Σώματος Σαμαρειτών και Διασωστών αριθμό εθελοντικών ωρών θα λάβουν πτυχίο Εθελοντή Ναυαγοσώστη, πτυχίο αναγνωρισμένο από το Ελληνικό Κράτος.

Επίσης, εκτός από τους τρεις επιτυχόντες, τρεις Εθελοντές αποκόμισαν σημαντική εμπειρία και απέκτησαν δικαίωμα να εξετάστούνε κατά τη διάρκεια της 5ης Πανελλήνιας Εκπαίδευσης, η οποία διοργανώνεται κάθε δύο χρόνια στην Πάτρα από τη Διεύθυνση Σώματος Σαμαρειτών και Διασωστών και έχει διάρκεια 15 ημερών. Η προσπάθεια και των 6 συνολικά συμπολιτών μας θεωρείται αξιέπαινη και αποδεικνύει με τον καλύτερο τρόπο την συνεχή αύξουσα πορεία του Ερυθρού Σταυρού στο νησί μας. Οι επιτυχόντες καλούνται τώρα να αναβαθμίσουν την εσωτερική εκπαίδευση του Σώματος Εθελοντών Σαμαρειτών και με επιμορφωτικά σεμινάρια και εθελοντικές ναυαγοσωστικές υπηρεσίες να προάγουν την ασφάλεια και τις γνώσεις των πολιτών της Ρόδου.

Στην επιτυχία της όλης προσπάθειας σημαντικό ρόλο έπαιξε το Κολλέγιο Ρόδου, το οποίο παραχώρησε δωρεάν στο Τμήμα της Ρόδου την πισίνα και τις απαραίτητες εγκαταστάσεις. Το Σώμα Εθελοντών Σαμαρειτών Ρόδου ευχαριστεί ακόμα την εταιρία «Blue Star Ferries» και το πρακτορείο «Skevos Travel Agency» για την έκπτωση που έκαναν προς την αποστολή της Ρόδου.

Αξίζει να σημειωθεί ότι συνεχίζοντας την προσπάθεια για ενημέρωση τόσο των Εθελοντών, όσο και των πολιτών του νησιού μας, το Τμήμα της Ρόδου οργανώνει για το Νομαρχιακό Συμβούλιο των Εφήβων, αλλά και για όλους τους συμπολίτες μας, το Σάββατο 15 Απριλίου τ.ε. από τις 10:00 έως 13:00 Σεμινάριο Αντιμετώπισης Εκτάκτων Αναγκών, σε συνεργασία με το Εθνικό Καποδιστριακό Πανεπιστήμιο Αθηνών στο Αμφιθέατρο του Γενικού Νοσοκομείου Ρόδου, με την ευγενική παραχώρηση του Διοικητή του Νοσοκομείου. Θέματα του σεμιναρίου είναι η βασική καρδιοπνευμονική ανιχνωγόνηση, η υφιστάμενη κατάσταση και ο επιχειρησιακός σχεδιασμός των επεμβάσεων σε έκτακτες ανάγκες στη Ρόδο-εμπειρίες από παγκόσμιας κλίμακας σεισμικές καταστροφές-και η αποτελεσματικότητα των Εθελοντών στην αντιμετώπιση των φυσικών ή μη καταστροφών.

Το απόγευμα του Σαββάτου στις 19:00 στον ίδιο χώρο θα γίνει ο αγιασμός της Σχολής Εφήβων Σαμαρειτών, που για πρώτη φορά ξεκινά στο νησί μας και σκοπό έχει την εκπαίδευση και αφύπνιση των εφήβων σε θέματα Εθελοντισμού και Πρώτων Βοηθειών, και η ορκωμοσία των Δοκίμων Εθελοντών Σαμαρειτών του Ελληνικού Ερυθρού Σταυρού Ρόδου. Η παρουσία όλων των συμπολιτών μας θα μας έδινε ιδιαίτερη χαρά.

...και η αυχή της Παραγιάς
...και παραδοσιακός γάμος
...και περιηγήσεις στο νησί
...και ψαίστειο
...και Πρωτομαγιά με λουλούδια, χορό και τραγούδι
ΤΡΗΜΕΡΗ ΕΚΔΡΟΜΗ στη
ΝΙΣΥΡΟ
από απόγευμα Παρασκευής 28 Απριλίου 2006
μέχρι και απόγευμα Δευτέρας 1 Μαΐου 2006
Οργάνωση: «ΠΑΝΝΙΣΥΡΙΑΚΟΣ ΣΥΛΛΟΓΟΣ ΡΟΔΟΥ Η ΠΟΡΦΥΡΙΣ»
Κρατήσεις στα τηλέφωνα: 2241029847, 2241077396, 2241094696, 2241039555 και κιν.: 6932031922
X5815-16/4

Το Ωδείο της Ευρώπης στην Ρόδο
παρουσιάζει την μονωδιοσυνθέτη - σοπράνο
Memnune
και την σοπράνο Ερήνη Γιοβάνσον

Mozart
σε Alternative Classic με δύο πιάνα
www.rhodes-online.gr/mozart/
14 Απριλίου 2006, ώρα 21:00
στο Δημοτικό Θέατρο Ρόδου
Τιμή εισιτηρίου: 15€
Φοιτητικό - Μαθητικό: 10€
Μέρος των εισπράξεων θα διατεθεί σε φιλανθρωπικούς σκοπούς μέσω του Σπιτιού της Ευρώπης
ΓΔ-14/4

Γεώργιος Ιωαννίδης
Οικοδομικές Επιχειρήσεις
ARCH Net architects

ΠΩΛΟΥΝΤΑΙ ΑΝΕΞΑΡΤΗΤΕΣ ΜΟΝΟΚΑΤΟΙΚΙΕΣ
ΣΤΗΝ ΙΞΙΑ ΚΑΙ ΣΤΗΝ ΑΝΟΙΞΗ 135 - 180 - 200
ΝΕΑ ΑΓΟΡΑ 78 &ΓΑΛΛΙΑΣ 15 ΤΗΛ 22410-22307 ΚΙΝ. 69 32 296 983
X/5795-30/4

MITSIS HOTELS
HOTEL Rodos Maris
ULTRA ALL-INCLUSIVE HOTEL
ΕΟΡΤΑΣΜΟΣ ΠΑΣΧΑ
Όπως κάθε χρόνο έτσι και φέτος πιστοί στα έθιμα και τις παραδόσεις το ξενοδοχείο μας Rodos Maris στο μαγευτικό Κιοτάρι, διοργανώνει ένα πλούσιο εορταστικό πρόγραμμα τις ημέρες του Πάσχα.
Ελάτε κοντά μας σε ένα ιδιαίτερα ευχάριστο, οικογενειακό και γιορτινό περιβάλλον και αφήστε τα υπόλοιπα σε εμάς.
ΤΙΜΕΣ
Για 4 διανυκτερεύσεις 59 € ανά άτομο/νύχτα
Για παραμονή μικρότερη των 4 ημερών 65 € ανά άτομο/νύχτα
ΠΡΟΣΦΟΡΑ
1ο παιδί έως 12 ετών ΔΩΡΕΑΝ
2ο παιδί έως 12 ετών 50% έκπτωση
Το τρίτο άτομο στο δωμάτιο 30% έκπτωση
Στην τιμή περιλαμβάνονται
* Όλα τα γεύματα και ποτά (πρωί, μεσημέρι, βράδυ)
* Το Αναστάσιμο Δείπνο
* Το Πασχαλινό Γεύμα σε πλούσιο Μπουφέ με ντόπια αρνιά στη σούβλα και ζωντανή μουσική
* Όλες οι υπηρεσίες του ξενοδοχείου μας που περιλαμβάνονται στο **ultra all-inclusive πρόγραμμα** του ξενοδοχείου μας.
Πληροφορίες / Κρατήσεις:
Τηλ. 22440 47000 & 22440 47261
Fax 22440 47051
e-mail: info@mitsis-rodosmaris.com
X.5764-23/3

VANIK TOURS
ΓΙΑΝΝΗΣ και ΣΕΒΑ ΒΑΛΣΑΜΙΔΗ
VANIK σημαίνει ΑΛΗΘΕΙΑ
ΑΚΤΗ ΚΑΝΑΡΗ 17, ΨΑΡΟΠΟΥΛΑ - ΑΝΕΤΟ ΠΑΡΚΙΝΓΚ •
Ανοικτά: ΔΕ-ΣΑ 08.30 - 14.00 & 16.30 - 20.30 - Τηλ. 22410 35191, 37621 κινητό: 6945798148 , FAX 22410 29532
Το γραφείο μας πάντα πρώτο σε κρατήσεις ξενοδοχείων εξασφάλισε και σας προσφέρει καταπληκτικές τιμές για τα παρακάτω ξενοδοχεία σε ΠΑΚΕΤΑ (έκδοση εισιτηρίων R/T) από 1/4/2006-31/10/2006
Απευθυνόμαστε σε σας που θέλετε και η κράτησή σας να είναι σωστή και το δωμάτιό σας να σας περιμένει

1ον HOTEL PRESIDENT Α΄ Κατηγορίας
Λεωφόρος Κηφισίας (ανακαινισμένο)
Μονόκλινο € 72
Δίκλινο € 82
Τρίκλινο € 105
2ον HOTEL ZAFOLIA Α΄ Κατηγορίας
Λεωφόρος Αλεξάνδρας
Μονόκλινο € 98
Δίκλινο € 115
Τρίκλινο € 135
3ον HOTEL ATHENS CYPRIA Α΄ Κατηγορίας
Σύνταγμα
Μονόκλινο € 80
Δίκλινο € 105
Τρίκλινο € 135
4ον HOTEL ASTOR Α΄ Κατηγορίας
Σύνταγμα
Μονόκλινο € 78
Δίκλινο € 103
Τρίκλινο € 120
5ον HOTEL ARETHOUSA Β΄ Κατηγορίας
Σύνταγμα
Μονόκλινο € 60
Δίκλινο € 80
Τρίκλινο € 105
6ον HOTEL ELECTRA Α΄ SUPERIOR
Ερμού Σύνταγμα
Μονόκλινο € 135
Δίκλινο € 155
Τρίκλινο € 185
7ον HOTEL ELLINIS Β΄ Κατηγορίας
Ωνάσειο, λεωφ. Συγγρού
Μονόκλινο € 48
Δίκλινο € 58
Τρίκλινο € 70
8ον HOTEL TPITON Β΄ Κατηγορίας
Κέντρο Πειραιά
Μονόκλινο € 60
Δίκλινο € 80
Τρίκλινο € 100
9ον HOTEL SAVOY Α΄ Κατηγορίας
Κέντρο Πειραιά
Μονόκλινο € 75
Δίκλινο € 95
Τρίκλινο € 115
10ον HOTEL EGNATIA Β΄ Κατηγορίας
Θεσσαλονίκη Κέντρο - ανακαινισμένο
Μονόκλινο € 75
Δίκλινο € 85
Τρίκλινο € 95
11ον HOTEL EGNATIA PALACE Α΄ Κατηγορίας
Θεσσαλονίκη Κέντρο - ολοκαίουργιο
Μονόκλινο € 100
Δίκλινο € 110
Τρίκλινο € 135
* Τα παραπάνω ξενοδοχεία διαθέτουν T.V. σε όλα τα δωμάτια
* Στις παραπάνω τιμές συμπεριλαμβάνεται πρωινό σε μπουφέ
* Ακόμη σε μας θα βρείτε αεροπορικά και ατμοπλοϊκά εισιτήρια όλων των εταιρειών.
X.5770-30/4

ΠΡΑΚΤΟΡΕΙΟ ΤΑΞΙΔΙΩΝ
ΣΑΒΒΑΣ ΣΑΗΣ
ΠΡΟΣΦΕΡΟΥΜΕ
τα φθηνότερα αεροπορικά εισιτήρια για όλο τον κόσμο με όλες τις αεροπορικές πτήσεις
ΠΡΟΣΟΧΗ:
ΠΛΗΡΟΦΟΡΙΕΣ ΔΕΝ ΔΙΔΟΝΤΑΙ ΑΠΟ ΤΟ ΤΗΛΕΦΩΝΟ ΜΟΝΟ ΠΡΟΣΩΠΙΚΗ ΠΑΡΟΥΣΙΑ ΣΑΣ
Ακόμη:
♦ ΒΙΖΑ επισκέπτου για ΑΥΣΤΡΑΛΙΑ σε μία μέρα
♦ Εκδοση διαβατηρίων
♦ Εκδοση αδειών αυτοκινήτων

ΞΕΝΟΔΟΧΕΙΑ ΣΤΗΝ ΑΘΗΝΑ

PRESIDENT Α' Κατηγορίας Λεωφόρος Κηφησίας
Μονόκλινο € 72 με πρωινό
Δίκλινο για μονόκλινο € 77 » »
Δίκλινο € 82 » »
Τρίκλινο € 105 » »

ROYAL OLYMPIC LUX κοντά στο Σύνταγμα
Μονόκλινο € 108
Δίκλινο € 108
Τρίκλινο € 145

ΚΑΝΙΓΚΟΣ Α' κατηγορίας οδός Κάνινγκος
Μονόκλινο € 78 με πρωινό
Δίκλινο € 88 » »

ASTOR Σύνταγμα
Μονόκλινο € 73 με πρωινό
Δίκλινο € 103 » »
Τρίκλινο € 120 » »

POLIS GRAND HOTEL Α' Κατηγορίας Πατησίων
Μονόκλινο € 76 με πρωινό
Δίκλινο € 84 » »
Τρίκλινο € 115 » »

DORIA HTL Β' Κατηγορίας Ομόνοια
Μονόκλινο € 73 με πρωινό
Δίκλινο € 84 » »
Τρίκλινο € 110 » »

BEST WESTERN Ιλίσια
Μονόκλινο € 84 με πρωινό
Δίκλινο € 93 » »
Τρίκλινο € 110 » »

ARETOUSA Β' Κατηγορίας Μητροπόλεως Σύνταγμα
Μονόκλινο € 60
Δίκλινο € 80
Τρίκλινο € 105

VERGINA Β' Κατηγορίας ΘΕΣ/ΚΗ (κεντρικό)
Μονόκλινο € 64
Δίκλινο € 80
Τρίκλινο € 100

ΣΑΣ ΣΥΜΦΕΡΕΙ ΠΡΙΝ ΚΛΕΙΣΕΤΕ ΟΠΟΥΔΗΠΟΤΕ ΝΑ ΜΑΣ ΕΠΙΣΚΕΦΘΕΙΤΕ
ΠΡΑΚΤΟΡΕΙΟ ΤΑΞΙΔΙΩΝ
ΣΑΒΒΑΣ ΣΑΗΣ
ΤΑΡΠΟΝ ΣΠΡΙΓΚΣ 42 δίπλα στην Τράπεζα Πίστεως
• Τηλ. 22410 39781-3
X.5775-30/4

ΠΡΟΟΔΟΣ μικρές αγγελίες μικρές αγγελίες ΠΡΟΟΔΟΣ

ενοικιάσεις

ΕΝΟΙΚΙΑΖΕΤΑΙ γκαρσονιέρα δίχωρη, πλήρως επιπλωμένη, θέρμανση - ψύξη και TV, στην περιοχή Ιαλυσός. Τηλ. 22410/93207 και 22410/94850
5238-30/4

ΕΝΟΙΚΙΑΖΟΝΤΑΙ: 1) Μονοκατοικία στην Παλιά Πόλη, Ομήρου 86 και 2) Κατάστημα στην Παλιά Πόλη, Ομήρου 87. Πληροφορίες τηλ. 22410/36535 και 22410/37813
13977-19/4

ΕΝΟΙΚΙΑΖΕΤΑΙ διαμέρισμα τριάρι σε α' όροφο, με σαλοτραπεζαρία, δύο υπνοδωμάτια, κουζινοκαθιστικό, WC, επί της οδού Κορίνθου 5 (πάροδος Μ. Πετρίδη). Πληρ. τηλ. 22410/22695 και 6979002802
ΓΔ-14/4

ΕΝΟΙΚΙΑΖΕΤΑΙ αποθήκη ή βιοτεχνικός χώρος, 160 τ.μ., με τουαλέτα, 6ο χλμ, Ρόδου - Λίνδου, βιοτεχνικός χώρος Μανουσέλη. Τηλ. 22410/24118
ΓΔ-16/4



ΚΤΗΜΑΤΟΜΕΣΙΤΙΚΟ ΓΡΑΦΕΙΟ

ΑΙΓΑΙΟΚΤΗΜΑΤΙΚΗ

ΠΩΛΟΥΝΤΑΙ

- ΔΙΑΜΕΡΙΣΜΑΤΑ-ΜΟΝ/ΚΙΕΣ
(ΔΔ) = ΔΑΝΕΙΑ ΔΕΚΤΑ

-45τμ καιν/ργιο (1υπν) στο Νιοχώρι 85.000Ε (ΔΔ)
-46τμ μετ/σμένο (υπ.με αυλη1υπν) Υψηλάντου 55.000Ε
--60τμ καιν/ργιο (β΄ορ,1υπν) Ιαλυσό 100.000Ε (ΔΔ)
-82τμ καιν/ργιο (,2 υπν)Αραπάκι 150.000Ε (ΔΔ)
-82τμ καινούργιο (2υπν) ισόγειο στ΄Αφάντου 88.000Ε
-82τμ καινούριο (ημ/γειο) Αραπάκι 132.000Ε (ΔΔ)
-82τμ μετax/σμένο (υπ) στην Ακαδημία 100.000Ε
-85τμ μετax/νο (β΄ορ,2υπν) στον Αγ.Ιωάννη 130.000Ε (ΔΔ)
-86τμ καιν/ργιο (3υπν) στην Ιαλυσό 155.000Ε (ΔΔ)
-87τμ καιν/ργιο (2υπν)Τρείς 166.000Ε (ΔΔ)
-97τμ μετ/σμένο (2υπν) στην Κένεντυ με απερ/στη θέα 250.000Ε (ΔΔ)
-100τμ καινούργιο ορ/σμα (3υπν)Καρακόνερο 210.000Ε (ΔΔ)
-102τμ καινούργιο (3υπν) Μίρα-Μάρε (γκαράζ) 190.000Ε (ΔΔ)
-105τμ μετax/νο (2υπν) Αντ.Βολονακη 110.000Ε (ΔΔ)
-115τμ μετax/νο (3υπν) α΄ορ, στην Ιαλυσό 120.000Ε (ΔΔ)
-115τμ καινούργιο (3 υπν) Καρακόνερο 220.000Ε (ΔΔ)
-118τμ καινούργιο (3υπν Μ.Πετρίδη 215.000Ε (ΔΔ)
-120τμ καινούργιο (3υπν) στους Τρείς 229.000Ε (ΔΔ)
-125τμ καινούργιο (3υπν) στο Καρακόνερο 240.000Ε (ΔΔ)
-125τμ μετax/νο (3υπν) β΄οροφο Ανάληψη 190.000Ε (ΔΔ)
-129τμ καινούργιο(3υπν) στην Τσαλδάρη 215.000Ε (ΔΔ)
-176τμ μετax/μο ρετιρέ (4υπν) στην Ακαδημία 350.000Ε(ΔΔ)
-185τμ μετax/νο λουξ ρετιρέ (3υπν) στην Μιχ Πετρίδη 300.000Ε (ΔΔ)

ΜΕΖΟΝΕΤΕΣ-ΜΟΝΟΚΑΤΟΙΚΙΕΣ

-70τμ μονοκατοικια,σε 120τμ οικόπεδο (ΣΔ)1,2 Αρχάγγελο 94.000Ε (ΔΔ)
-74τμ μονοκατοικια σε 400τμ οικόπεδο,Δαματρια 85,000Ε (ΔΔ)
-76τμ παλια μον/κία με εξτρά δόμηση Στ.Ζήση
-80τμ διώροφη μονοκατοικία καινούργια στη Μαλώνα 160.000Ε (ΔΔ)
-80τμ μονοκατοικια (με σοφίτα) Παστίδα 130.000Ε (ΔΔ)
-80τμ διώροφη μονοκατοικια (χωρις αυλή) Παραδείσι 60.000Ε
-90τμ διώροφη καινούργια μεζ/τα στ΄Αφάντου 150.000Ε (ΔΔ)
-92τμ μεζονέτα κοβάνες Γεννάδι 80.000Ε (ΔΔ)
-Παραδοσιακή μονοκατοικία Μαριτσά 150.000Ε (ΔΔ)
-100τμ μεζονέτα σε μπετα στο Φαληράκι 75.000Ε (ΔΔ)
-120τμ καινούργια μεζ/τα στην Παστίδα 170.000Ε(ΔΔ)
-125τμ μεζονετα (3 ετων) στην Ιαλυσό 215.000Ε (ΔΔ)
-130τμ μονοκατοικιά σε μπετα Κοσκινού σε 600τμ οικ/δο 115.000Ε (ΔΔ)
-130τμ καινούργια μεζονέτα στην Παστίδα 180.000Ε (ΔΔ)
-133τμ καινούργια μεζ/τα στην Ιαλυσό 250.000Ε (ΔΔ)
-134τμ μονοκατοικια (4υπν) καινούργια στο Γεννάδι 190.000Ε (ΔΔ)
-135τμ μονοκατοικία σε μπετά Παστίδα με 300τμ οικ/δο 110.000Ε (ΔΔ)
-135τμ (+40τμ απ/κη) Κοσκινού καινούργια μον/κία 265.000Ε (ΔΔ)
-140τμ καινούργια μεζονέτα στην Ιαλυσό 190.000Ε (ΔΔ)
-140τμ μονοκατοικία καινούργια στην Παστίδα 200.000Ε(ΔΔ)
-142τμ πα;λιά μον/κία στο Νιοχώρι με εξτρα δόμηση 160.000Ε(ΔΔ)
-150τμ μεζονέτα σε μπετα στο Φαληράκι 85.000 Ε (ΔΔ)
-157τμ μεζονέτα καινούργια στο Ροδίνι 230.000Ε (ΔΔ)
-160τμ καινούργια μεζονέτα στην Ιαλυσό 220.000Ε (ΔΔ)
-180τμ μεζονέτα καινούργια κοντα στο ΙΚΑ (λεωφ) 330.000Ε (ΔΔ)
-200τμ μονοκατοικια καινούργια σε 1στρ στ΄Ασγούρου 290.000Ε(ΔΔ)
-200τμ μεζονέτα καινούργια σε 400τμ οικ/δο στην Κρεμαστή 280.000Ε(ΔΔ)
-200τμ μονοκατοικία σε 424τμ οικ/δο Καρακόνερο 350.000Ε(ΔΔ)
-236τμ διώροφη καινούργια μον/κία στη Θολό σε 2.174τμ οικ/δο κτίζει άλλα 764τμ 250.000Ε (ΔΔ)
-315τμ μονοκατοικία 2 ετών σε 1 στρ στα Κοσκινού 550.000Ε (ΔΔ)

ΚΑΤΑΣΤΗΜΑΤΑ-ΑΠΟΘΗΚΕΣ-ΓΡΑΦΕΙΑ-ΠΑΝΣΙΟΝ

-22,45τμ(καθαρή επιφάνεια) γραφείο επί της Αμμοχώστου 56.000Ε
-23 τμ κατάστημα (μισθωμένο) στο ΚΕΝΤΡΟ 150.000Ε
-40τμ κατάστημα (μισθωμένο) με 70τμ υπόγεια αποθήκη κοντα στην Αννης Μαρίας 115.000Ε (ΔΔ)
-45τμ (καθαρή επιφάνεια) γραφείο επι της Αμμοχώστου 112.000Ε
-50τμ κατάστημα (μισθωμένο) στο Φαληράκι 120.000Ε
-59τμ κατάστημα στο Νιοχώρι 108.200Ε
-67τμ (καθαρή επιφάνεια)γραφειίο επι της Αμμοχώστου 168.375Ε
-70τμ κατάστημα επι της Λεωφ Ρόδου-Λίνδου 150.000Ε
-71τμ υπόγεια αποθήκη με ράμπα προέκταση Αννης Μαρία˜25.000Ε
-90τμ ισόγεια αποθήκη (διαμέρισμα) σε σοβά Ροδίνι 60.000Ε
-100τμ κατάστημα (μισθωμένο)Φαληράκι 220.000Ε
-105τμ κατάστημα επι της Λεωφ Ρόδου-Λίνδου 308.000Ε
-222τμ αποθήκη στο Νιοχώρι 66.000Ε

ΟΙΚΟΠΕΔΑ

-345τμ οικόπεδο στο Καρακόνερο (Οικ/κού συν/σμού Αυτοστέγασης)
-2στρ παραθαλάσιο οικ/δο εντός οικισμού Μαή Φάνες 160.000Ε
-320τμ οικόπεδο στη Σορωνή 30.000Ε
-5.600 τμ αγρός με ελιές στον Αγ Σουλά 15.000Ε

ΕΝΟΙΚΙΑΖΟΝΤΑΙ

ΔΙΑΜΕΡΙΣΜΑΤΑ-ΜΟΝΟΚΑΤΟΙΚΙΕΣ

-50τμ διαμ/σμα επιπλωμένο (1υπν) διαμέρισμα με αυλή Υψηλάντου 250Ε
-55τμ διαμ/σμα ισόγειο με 1στρ κήπο επιπλωμένο στ΄Ασγούρου 300Ε
-90τμ α΄ορόφου διαμέρισμα (2υπν) στο Νιοχώρι 450Ε
-105τμ α΄ορόφου διαμέρισμα (3υπν) Νιοχώρι 450Ε
-120τμ διαμέρισμα (3υπν) Ψαροπούλα 630Ε
-130τμ λούξ διαμ/σμα (2wc)-τζάκι,θέρμανση,Κορδικτώνος 550Ε
-180τμ μονοκατοικία σε 4στρ Ασγούρου 1.000Ε

ΕΝΟΙΚΙΑΖΟΝΤΑΙ

ΚΑΤΑΣΤΗΜΑΤΑ-ΓΡΑΦΕΙΑ -ΑΠΟΘΗΚΕΣ

-30τμ κατάστημα εμπορικό κέντρο Μακέστα Ιαλυσό 300Ε
-69τμ κατάστημα 6χιλ Ρόδου-Καλιθέας με μεγάλη αυλή 450Ε
-80τμ και 160τμ γραφεία στην Πλατεία Κύπρου 800Ε και 1.500Ε
-80τμ ισόγειο γραφείο Αγ Αναργύρους 500Ε
-90τμ κατάστημα 7 Βαγιές με ράμπα 350Ε
-180τμ κατάστημα με αυλη 160τμ Κων/πολεως Καρακόνερο 1.300Ε
-260τμ γραφείο κοντά στο ΟΤΕ
-300τμ αποθήκη συν/σμό Μαραγκών 600Ε
-300τμ αποθήκη 3 χιλ Ρόδου-Καλιθέας 1.300Ε
-500τμ ισόγεια αποθήκη 6χιλ Ρόδου-Καλιθέας (μόνο για οικοδομικά υλικά) 350 Ε

-ΖΗΤΟΥΝΤΑΙ ΓΙΑ ΑΓΟΡΑ ΜΕΤΑΧΕΙΡΙΣΜΕΝΑ ΔΙΑΜ/ΤΑ ΚΑΙ ΟΙΚΟΠΕΔΑ ΕΝΤΟΣ ΠΟΛΕΩΣ ΡΟΔΟΥ-ΑΜΕΣΗ ΠΩΛΗΣΗ -ΑΝΑΛΑΜΒΑΝΟΥΜΕ ΤΗΝ ΕΝΟΙΚΙΑΣΗ ΤΟΥ ΔΙΑΜ/ΤΟΣ ΣΑΣ ΣΕ ΠΟΛΥ ΣΥΝΤΟΜΟ ΧΡΟΝΙΚΟ ΔΙΑΣΤΗΜΑ.

ΡΕΝΑ ΒΑΖΟΥΚΟΥ & ΣΥΝΕΡΓΑΤΕΣ
(ΜΕΣΙΤΗΣ ΑΣΤΙΚΩΝ ΣΥΜΒΑΣΕΩΝ)
ΔΙΕΥΘ. ΓΡΑΦΕΙΟΥ ΔΗΜ. ΘΕΟΔΩΡΑΚΗ 3
Τηλ. (22410) 22943. FAX: 28838
email.vazoukou@acn.gr X5783-30/4

ΕΝΟΙΚΙΑΖΕΤΑΙ στούντιο πλήρως επιπλωμένο, σε όροφο, με μπαλκόνι, μεταξύ σταδίου Διαγόρας και Παλιάς Πόλης. Πληροφορίες τηλ. 6973375415 και 22410/95148
13363-21/4

ΕΝΟΙΚΙΑΖΟΝΤΑΙ δωμάτια επιπλωμένα, πλησίον Αγίου Δημητρίου. Πληρ. τηλ. 22410/26134
13201-18/4

ΕΝΟΙΚΙΑΖΕΤΑΙ στο κέντρο της πόλης και σε ήσυχο δρόμο, κοντά στο Πανεπιστήμιο και στην Ακαδημία επιπλωμένο διαμέρισμα δύο υπνοδωματίων, μικρού καθιστικού, κουζίνας και μπάνιου. Πληροφορίες ώρες γραφείου τηλ. 6944199527
13275-20/4

ΕΝΟΙΚΙΑΖΕΤΑΙ γκαρσονιέρα 46 τ.μ., πλήρως επιπλωμένη, επί της οδού Βουλγαροκτόνου 15 και Καλαβρύτων, κατάλληλη για φοιτητές/τριες, στρατιωτικούς, κλπ. Πληρ. τηλ. 22410/52351
13276-18/4

ΕΝΟΙΚΙΑΖΕΤΑΙ γκαρσονιέρα 2 δωματίων σε ρετιρέ (διαμπερές) επιπλωμένη, με 2 βεράντες, χωρίς κοινόχρηστα, με μίσθωμα 220 ευρώ μηνιαίως, στην περιοχή Δασκάλων. Τηλ. 22410/76832 και κινητό 6973756946
13350-19/4

ΕΝΟΙΚΙΑΖΕΤΑΙ διαμέρισμα δυάρι, επιπλωμένο, κατά προτίμηση στρατιωτικοί, φοιτήτριες ή ζευγάρια, χωρίς παιδιά. Πληροφορίες κ. Μαρία, τηλ. 22410/76384 και 6932743903
5250-21/4

ΕΝΟΙΚΙΑΖΟΝΤΑΙ διαμερισματάκια δίχωρα, δίπλα στο «κέντρο» απέναντι απ' τη θάλασσα και κοντά στο Πανεπιστήμιο Αιγαίου. Επιπλωμένα και με τα ηλεκτρικά είδη, σε άριστη κατάσταση. Πληροφορίες τηλ. 6945152292
13357-26/4

ΕΝΟΙΚΙΑΖΕΤΑΙ διαμέρισμα σε διώροφη πολυκατοικία, γωνιακό, στον 2ο όροφο, 85 τ.μ., με δύο υπνοδωμάτια, σαλονοτραπεζαρία, κουζίνα και WC, με πατάρι, επί της Στ. Κωτιάδη και Κων. Υδραίου γωνία. Πληροφορίες τηλ. 22410/27210
13355-20/4

ΕΝΟΙΚΙΑΖΕΤΑΙ διαμέρισμα δυάρι, επιπλωμένο, ημιυπόγειο, πλησίον πανεπιστημίου Αιγαίου και τουριστική σχολή, κατάλληλο για φοιτητές ή στρατιωτικούς, Παύλου Μελά 86. Πληρ. τηλ. 22410/23716
13353-20/4

ΕΝΟΙΚΙΑΖΕΤΑΙ διαμέρισμα 85 τ.μ., στην Αθηνών 32. Τηλ. 22410/31304
13910-16/4

ΕΝΟΙΚΙΑΖΕΤΑΙ γκαρσονιέρα. Πληροφορίες τηλ. 22410/67518
13361-16/4

ΕΝΟΙΚΙΑΖΕΤΑΙ κατάστημα στην πλατεία Καλυθιών. Πληροφορίες τηλ. 22410/34505 και 22410/27781
13360-22/4

ΠΕΡΙΟΧΗ ΣΤΑΔΙΟΥ ΔΙΑΓΟΡΑ (επί της Κοδρηγκτώνος)

ΕΝΟΙΚΙΑΖΟΝΤΑΙ

Επιπλωμένα διαμερίσματα, ευρύχωρα, για διάστημα μέχρι τέλη Ιουνίου ή και για μικρότερο

Τηλ. 22410/31756
5225-5/5

ΕΝΟΙΚΙΑΖΕΤΑΙ αποθήκη 150 τ.μ., με ράμπα και WC, επί της οδού Πτολεμαίων και Μιχαήλ Λάμπρου γωνία (ο δρόμος που γίνεται η λαϊκη κάθε Παρασκευή). Τηλ. 22410/34902 και κιν. 6942580848
13822-30/4

ΕΝΟΙΚΙΑΖΟΝΤΑΙ γκαρσονιέρες με πλήρη εξοπλισμό, άνετο πάρκινγκ, χωρίς κοινόχρηστα, στο 6ο χιλιόμετρο της λεωφόρου Καλλιθέας, 100 μέτρα πριν το ξενοδοχείο PARADISE και γραφείο 55 τ.μ., στον α' όροφο του Μεγάρου Κιοσόγλου επί της Εθελ. Δωδεκανήσιων 29, για όλες τις χρήσεις. Πληροφορίες τηλ. κιν. 6946-790515 και 6945-105247
13259-16/4

ΕΝΟΙΚΙΑΖΕΤΑΙ επιπλωμένη γκαρσονιέρα (δύο δωματίων), χωρίς κοινόχρηστα, επί της οδού Αγίας Λαύρας 59, κοντά στο Πανεπιστήμιο. Πληρ. τηλ. 22410/34902 και κιν. 6942580848
13930-18/4

ΕΝΟΙΚΙΑΖΕΤΑΙ γκαρσονιέρα, οδός Μόσχας 11 - Ροδίνι, Ρόδος. Πληρ. τηλ. 22410/31798 και κιν. 6944857519
13321-15/4

ΕΝΟΙΚΙΑΖΟΝΤΑΙ στούντιος επιπλωμένες στα Κοσκινού, με ωραία θέα και στο Φαληράκι, Νερό και φως στο ενοίκιο. Πάρκινγκ. Πληρ. τηλ. 22410/62979 και 6946704603
5247-30/4

ΕΝΟΙΚΙΑΖΕΤΑΙ στο κέντρο της Παστίδας διαμέρισμα τριάρι, 2 WC, στο δεύτερο όροφο, καινούργιο. Πληρ. τηλ. 6977290449 και 22460/71806
13991-19/4

ΕΝΟΙΚΙΑΖΟΝΤΑΙ: 1) Ισόγειο 3άρι διαμέρισμα επί της Κων/νου Τσαλδάρη 25Α, 2) 3άρι διαμέρισμα 2ου ορόφου, επί της Μεσογείου αριθμ. 1. Πληροφορίες τηλ. κιν. 6932940804 κ. Δέσποινα ή απόγευμα στο 22410/23772 κ. Τάσο, 3) 4άρι διαμέρισμα στον α' όροφο, επί της Κυρήνης αριθμ. 16. Πληρ. τηλ. 22410/28727
13345-19/4

ΕΝΟΙΚΙΑΖΕΤΑΙ διαμέρισμα επί της οδού Στέλιου Κωτιάδη, με δύο υπνοδωμάτια, σαλόνι, κουζίνα και WC. Πληροφορίες τηλ. 22410/66122 και 29787
13945-16/4

ΕΝΟΙΚΙΑΖΕΤΑΙ μεγάλη γκαρσονιέρα, καινούργια, πλήρως επιπλωμένη, λουξ κατασκευής, στην περιοχή Ανάληψη. Τιμή 350 ευρώ. Προτιμούνται δάσκαλοι, φοιτητές, στρατιωτικοί. Πληροφορίες τηλ. 22410/23815, 22410/78275 και 6944698056
13358-21/4

ΕΝΟΙΚΙΑΖΕΤΑΙ

ΔΙΑΜΕΡΙΣΜΑ επί της οδού Καποδιστρίου και Μακρυγιάννη στην πόλη της Ρόδου.

Πληροφορίες τηλ. 22410/39043
13999-20/4

ΕΝΟΙΚΙΑΖΕΤΑΙ

υπόγειος χώρος 80 τ.μ. με φυσικό φως και αερισμό, κατάλληλος για χρήση γραφείου ή για άλλη σχετική επαγγελματική χρήση.

Πληροφορίες τηλ. 6945063055
ΓΔ-15/4

ΕΝΟΙΚΙΑΖΕΤΑΙ



ΠΟΛΥΤΕΛΗΣ ΙΣΟΓΕΙΟΣ ΕΠΑΓΓΕΛΜΑΤΙΚΟΣ ΧΩΡΟΣ, ΣΤΟ ΚΕΝΤΡΟ, ΜΕ ΕΙΣΟΔΟ ΑΠΟ 28η ΟΚΤΩΒΡΙΟΥ

ΤΙΜΗ 900 ΕΥΡΩ

ΠΛΗΡΟΦΟΡΙΕΣ ΤΗΛ. 6976802671
13328-19/4

ΕΝΟΙΚΙΑΖΟΝΤΑΙ επιπλωμένες γκαρσονιέρες μονόχωρες, δίχωρες, για όλο το χρόνο, εντός Ρόδου. Προτιμούνται στρατιωτικοί. Πληρ. τηλ. 22410/20021 και κιν. 6947374732
X5765-30/4

ΕΝΟΙΚΙΑΖΟΝΤΑΙ επιπλωμένες γκαρσονιέρες στην κεντρική πλατεία Ιαλυσού. Πληροφορίες τηλ. 22410/91840
13265-16/4

ΕΝΟΙΚΙΑΖΕΤΑΙ ισόγειο γωνιακό κατάστημα, 55 τ.μ., επί της οδού Αθηνών στην Ανάληψη. Πληρ. τηλ. 22410/65638
13836-16/4

ΕΝΟΙΚΙΑΖΟΝΤΑΙ επιπλωμένες γκαρσονιέρες, στην Ιαλυσό (τοποθεσία Ανοιξη). Πληρ. τηλ. 22410/24752
13258-16/4

ΕΝΟΙΚΙΑΖΕΤΑΙ διαμέρισμα δυάρι, με μεγάλα μπαλκόνια, 1ου ορόφου, πλήρως επιπλωμένο, με ηλιακό θερμοσίφωνα, κλιματιστικό θέρμανσης - ψύξης, νυχτερινό ρεύμα, περιοχή Ιαλυσού, δίπλα στα σχολεία. Πληρ. τηλ. κινητό 6978098570 και 22410/38595
X5807-9/5

ΕΝΟΙΚΙΑΖΕΤΑΙ μονοκατοικία στην περιοχή Αη Γιάννη, δυάρι. Πληροφορίες τηλ. 22440/51006 - κιν. 6976266887
13336-18/4

ΕΝΟΙΚΙΑΖΕΤΑΙ διαμέρισμα με ένα υπνοδωμάτιο, σαλόνι, κουζίνα, τραπεζαρία και μπάνιο, επί της Γ. Σεφέρη 11 - Κρεμαστή. Πληροφορίες τηλ. 22410/95332
13995-20/4

γνωριμιες

ΚΥΡΙΑ όμορφη, ψηλή, ξανθιά, ζητάει γνωριμία με σοβαρό κύριο. Αλλοδαποί καθώς και κλήσεις με απόκρυψη αποκλείονται. Πληροφορίες τηλ. 6972902821
13272-16/4

πωλήσεις

ΠΩΛΟΥΝΤΑΙ στην παραλία Κιοτάρι μεζονέτες, ημιτελής και τελειωμένες των 80τ.μ. και 110τ.μ. σε 1000τ.μ. οικόπεδο σε κατασκευή πολυτελή. Δεκτά δάνεια. Πληρ. Διακογεωργίου Κάλλιστος. Πληροφορίες τηλ. 22410/29318 και 22410/78501
X5773-30/4

ΠΩΛΟΥΝΤΑΙ: 1) Ντουλάπι ψυγείο, 6πορτο καινούργιο, 2) βιτρίνα 2 μέτρα και λοιπός εξοπλισμός από πρώην πρατήριο πουλερικών. Πληροφορίες τηλ. 6979041121
13329-18/4

ΠΩΛΟΥΝΤΑΙ σε πολύ καλές τιμές, κρεβάτια, στρώματα, κομοδίνα, ντουλάπες, επιπλέον τουαλέτες και οι καθρέφτες τους, σε άριστη κατάσταση, κατάλληλα για ξενοδοχεία και ενοικιαζόμενα δωμάτια. Πληρ. τηλ. 6945990540
13338-18/4

ΠΩΛΟΥΝΤΑΙ: Τριάντα δύο σκαμπό, δύο ηχεία 12'' 2 way limit L 12-pro 300 watt (RMS) LIMIT, ένα ηχείο SUBWOOFER μόνο 18'' 600 watt (RMS) WORK, δύο ενισχυτές 2 c4 750 watt, ένα CD διπλό work wx-18, ένα mixer 3c4 work NEXUS-5, ένας ενισχυτής βράδου 2c4 120 watt SHOW SA-7015, τέσσερα ηχεία κήπου σε σχήμα βράχων 100 watt APART ROCK 20, ένα Crossover 2w ST. RELOOP, μία τηλεόραση TOSHIBA 43 ινστών οπίσθιας προβολής, ένας αποκωδικοποιητής ATOM 9000/7000, ένα modulator DIGI SENDER VHF, 1 δορ. LNB INVACOM 0,3 SINGLE, τρεις τέντες με βραχίονα άνοιγμα μήκους 4,5 και πλάτος 3 μ. (οι δύο χρώμα ώχρα και η μία χρώμα μπλε). Πληρ. τηλ. 6946593908 ώρες 09.00-14.00 και 18.00-21.00
14028-21/4

ΜΟΝΟ ΓΙΑ ΑΠΑΙΤΗΤΙΚΟΥΣ

ΠΩΛΕΙΤΑΙ μονοκατοικία διώροφη στην περιοχή Κοσκινού. Είναι κτισμένη σε οικόπεδο 1000 τ.μ. και έχει εμβαδό 270 τ.μ. και φανταστική θέα. Διαθέτει ξενώνα και δωμάτιο υπηρεσίας, τζάκι, κεντρική θέρμανση, εντοιχισμένη κουζίνα εξωτερικού και πολλά εξτρά. Τιμάται 500.000 ευρώ
Πληρ. κ. Χαρκιανάκη τηλ. 6946163242
13347-19/4

ΖΗΤΕΙΤΑΙ

οικόπεδο από 200 - 500 τ.μ., οικοδομήσιμο, στις περιοχές Θολό, Σορωνή και Φάνες.
Πληροφορίες τηλ.6977854891
13301-22/4

ΠΩΛΟΥΝΤΑΙ επαγγελματικοί χώροι, στην οδό Βενέζη (δίπλα στο Ροδίων Παιδεία): α) Καταστήματα: για οποιαδήποτε χρήση επαγγελματική των 62τ.μ., και 125τ.μ., β) Γραφεία - Ιατρεία των 62 τ.μ. και 125τ.μ. γ) Αποθήκες των 62τ.μ. και 125τ.μ. Δεκτά δάνεια. Πηρ. Κάλλιστος Διακογεωργίου, τηλ. 22410/78501 και 22410/29318
X5773-30/4

ΠΩΛΕΙΤΑΙ οικόπεδο 2520 τ.μ., στο Παραδείσι, περιοχή Ατσιγγάνικα. Τιμή 50.000 ευρώ. Πληροφορίες τηλ. 20021
X5765-30/4

ΠΩΛΕΙΤΑΙ παραδοσιακό καφενείο, καινούργιο, λόγω ασθένειας, 5.000 ευρώ, Αγ. Αναστασίας 48-50. Πληροφορίες τηλ. 6939527418 και 75547
13209-20/4

ΖΗΤΕΙΤΑΙ αποθήκη 50 - 70 τ.μ., σε οποιοδήποτε μέρος της Ρόδου, για αποθήκευση απορρυπαντικών και χαρτικών. Πληρ. κιν. 6932314447
X227-21/4

ΠΩΛΕΙΤΑΙ εστιατόριο - ψησταριά, έτοιμο να λειτουργήσει αμέσως, στην Κρεμαστή. Φανταστική τιμή (17.000 ευρώ). Πληροφορίες τηλ. 22410/33682 και 22410/74435 κ. Μάκη
13163-28/4

ΠΩΛΟΥΝΤΑΙ στην Κρεμαστή διαμερίσματα μεζονέτες στον παραλιακό δρόμο Κρεμαστής των 60τ.μ . και μεζονέτες των 120τ.μ. με αυλή, πολυτελής κατασκευή. Δάνεια δεκτά. Πληρ. Διακογεωργίου Κάλλιστος τηλ. 22410/29318 και 22410/78501
X5773-30/4

ΠΩΛΟΥΝΤΑΙ λόγω μετακόμισης έπιπλα και ηλεκτρικά είδη, σε άριστη κατάσταση. Πληροφορίες τηλ. 22410/39874 και κιν. 6976832440
13973-16/4

ΠΩΛΟΥΝΤΑΙ δύο μεζονέτες στα Κοσκινού, εντός οικισμού, κοντά στην πλατεία, κτισμένες - σοβατισμένες, με ηλεκτρικές και υδραυλικές εγκαταστάσεις, με ιδιωτικό πάρκινγκ. Πωλούνται και αποπερατωμένες. Πληροφορίες τηλ. 30397 και κιν. 6946049179 κ. Καργάκο Νίκο, Θεμ. Σοφούλη 59 - Ρόδος.
14037-4/5

ΕΥΚΑΙΡΙΑ! ΠΩΛΕΙΤΑΙ κρεοπωλείο λόγω υγείας, στους Αγίους Αποστόλους. Τιμή πώλησης λογική. Πληροφορίες τηλ. 22410/66529
13323-12/5

ΕΥΚΑΙΡΙΑ
ΦΑΝΤΑΣΤΙΚΗ ΕΠΕΝΔΥΣΗ

ΠΩΛΕΙΤΑΙ κτίριο στη Ρόδο, εντός πόλεως (περιοχή Αγίου Νικολάου). Αποτελείται από τρεις ορόφους και ημιυπόγειο, συνολικής επιφανείας 1.200 τ.μ. και είναι κτισμένο σε οκόπεδο 700 τ.μ. περίπου. Είναι διαμορφωμένο σε 24 μικρά διαμερίσματα επιπλωμένα για ενοικίαση. Η δυνατότητα εισπράξεων από τη μίσθωση είναι έως και 100.000 ευρώ ετησίως.
Πληρ. κ. Χαρκιανάκη τηλ. 6946163242
13347-19/4

ΖΗΤΕΙΤΑΙ

οικόπεδο από 200 - 500 τ.μ., οικοδομήσιμο, στις περιοχές από Ρόδο έως Παστίδα - Κοσκινού και Τσαϊρι
Πληροφορίες τηλ.6938707944
13301-22/4

ΖΗΤΕΙΤΑΙ

αποθήκη 500 τ.μ. τουλάχιστον εντός της πόλεως.
Πληρ. τηλ. 6948117873
5240-18/4

ΠΩΛΕΙΤΑΙ

επικερδής επιχείρηση παιδικών ενδυμάτων και γυναικείων εσωρούχων, στην πόλη της Ρόδου σε τιμή λογική (χωρίς σέρα)
Πληροφορίες τηλ. 6979274180
13829-15/4

ΠΩΛΟΥΝΤΑΙ

ελαφρώς μεταχειρισμένα αυτοκίνητα παντός τύπου ΙΧ επιβατικά, αγροτικά, επαγγελματικά, φορτηγά.
• Ετοιμοπαράδοτα ή κατόπιν παραγγελίας.
• Παρέχουμε πιστοποιητικό ελέγχου καλής λειτουργίας και γραπτή εγγύηση ενός έτους.
Πώληση κονδρική - λιανική
• Παράδοση στο χώρο σας
Σημεία εξυπηρέτησης:
1. Θεμ. Σοφούλη 111, τηλ. 22410-21666
2. 7ο χλμ. Λεωφ. Ρόδου-Λίνδου, τηλ.22410-69135
3. 13ο χλμ. Ρόδου-Αεροδρομίου, τηλ.22410-98188
X5791-30/4

ΠΩΛΕΙΤΑΙ

τρακτέρ, INTERNATIONAL
κομπρεσέρ
Πληροφορίες τηλ. 22410/73752
13944-15/4

αυτοκίνητα

ΠΩΛΕΙΤΑΙ τζιπ πολυτελείας RAV 4 TOYOTA 4X4, 2000 κυβικά, τεσσάρων ετών, σε άριστη κατάσταση με full extra. Πληροφορίες τηλ. 6974131844
13300-12/4

ΠΩΛΕΙΤΑΙ XT660 R, μοντέλο Απρίλιος 2005 σε άριστη κατάσταση με 7000 χλμ. Δεκτός κάθε έλεγχος. Τιμή συζητήσιμη. Πληρ. τηλ. 6946282033 κ. Φιλήρατος
ΓΔ-22/4

ΑΓΟΡΑΖΟΥΜΕ
ΜΕΤΑΧΕΙΡΙΣΜΕΝΑ ΑΥΤΟΚΙΝΗΤΑ ΤΟΙΣ ΜΕΤΡΗΤΟΙΣ
ΜΟΝΤΕΛΑ 1999
έως σημερα
Τηλ. 22410 - 60500

ΞΥΛΟΥΡΓΙΚΕΣ ΕΡΓΑΣΙΕΣ ΛΕΝΤΑΚΗΣ ΜΑΝΩΛΗΣ

- Εντοιχιζόμενες Κουζίνες
- Κουφώματα
- Πόρτες
- Ντουλάπες



Τηλ. (22410)60601 και 6973933733,
Ηλιούπολη Αναλήψεως
13196-14/4

ΚΤΙΡΙΟ Α.Ε.
ΠΩΛΗΣΕΙΣ ΑΚΙΝΗΤΩΝ

- Καταστήματα 47, 65, 88 τ.μ., στην οδό Δενδρινού (προέκταση Αννης Μαρίας) με αντίστοιχο υπόγειο χώρο
- Διαμερίσματα 104 τ.μ., 118τ.μ., 107 τ.μ., στην οδό Δενδρινού (προέκταση Αννης Μαρίας), με κεντρική αυτόνομη θέρμανση, αποθήκη και αποκλειστική θέση στάθμευσης αυτοκινήτου
- Διαμερίσματα 118τ.μ., και 112τ.μ., στην οδό Μιχαήλ Πετρίδη (στο ύψος ΜΗΔΕΙΑ) με αποθήκη και αποκλειστική θέση στάθμευσης αυτοκινήτου
- Μεζονέτα διώροφη με σοφίτα 190 τ.μ. στην Ιαλυσό

ΠΛΗΡΟΦΟΡΙΕΣ ΑΝΑΣΤΑΣΙΟΣ ΑΤΣΙΔΗΣ
Στεφάνου Καζούλη 74 - Ρόδος
Τηλ. 22410/28616 - FAX 22410/37848
X5778-30/4

ΑΠΟ ΤΗ ΝΕΟΚΑΤΑΣΚΕΥΑΣΤΙΚΗ ΡΟΔΟΥ

ΠΩΛΟΥΝΤΑΙ

ΣΤΗΝ ΚΡΕΜΑΣΤΗ
ΜΕΖΟΝΕΤΕΣ 120 τ.μ., 180 τ.μ., ΠΟΛΥΤΕΛΟΥΣ ΚΑΤΑΣΚΕΥΗΣ ΜΕ ΕΝΔΟΔΑΠΕΔΙΑ ΘΕΡΜΑΝΣΗ ΑΔΕΙΕΣ ΤΟΥ 2005 ΧΩΡΙΣ ΦΠΑ, ΠΡΟΕΓΚΕΚΡΙΜΕΝΑ ΔΑΝΕΙΑ

ΠΛΗΡΟΦΟΡΙΕΣ
ΤΗΛ. 6937163244 κ. Γιάννη
T6831-18/4

ΠΩΛΟΥΝΤΑΙ
ΜΟΝΟ ΑΠΟ ΤΟ ΓΡΑΦΕΙΟ ΜΑΣ

• Σας παρακαλούμε να συγκρίνετε τις δικές μας τιμές με όλες τις άλλες

1) Κτήμα 4.000 τ.μ., περιοχή Κοσκινού

ΠΡΟΟΔΟΣ μικρές αγγελίες μικρές αγγελίες ΠΡΟΟΔΟΣ

ζητήσεις

ΖΗΤΕΙΤΑΙ υπάλληλος σε τουριστικό κατάστημα στα Κολύμπια. Μισθός ικανοποιητικός και μπόνους αναλόγως προσόντων. Πληρ. τηλ. 22410/64546 και 6944595259
5204-2/5

ΖΗΤΕΙΤΑΙ χειριστής γερανοφόρου. Μισθός ικανοποιητικός. Πληρ. τηλ. 22410/20835 και κιν. 6979774839
13976-18/4

ΑΠΟ ΠΑΙΔΙΚΟ ΣΤΑΘΜΟ ζητείται καθαρίστρια για εργασία. Οι ενδιαφερόμενες πρέπει να διαθέτουν κάρτα ανεργίας μέχρι τον Νοέμβριο του 2005. Πληρ. τηλ. 22410/93305
5248-19/4

ΖΗΤΕΙΤΑΙ μπέιμπι σίτερ για να προσέχει μικρό παιδί 4 ετών, αγόρι στο Φαληράκι. Πληρ. τηλ. 6972148824 κ. Σαμίνα
13349-19/4

ΖΗΤΕΙΤΑΙ οικόπεδο εντός σχεδίου για αγορά ή αντιπαροχή στις περιοχές Ιαλυσού - Κρεμαστής - Κοσκινού ή εντός σχεδίου στη Ρόδο. Πληρ. Διακογεωργίου Κάλλιστος. Τηλ. 22410/29318, 22410/78501
X5773-30/4

ΖΗΤΕΙΤΑΙ δεσποινίδα ηλικίας έως 30 ετών για εργασία γραμματειακής υποστήριξης σε ιατρείο. Προσόντα: γνώση λογισμικού MICROSOFT OFFICE, τυφλού συστήματος δακτυλογράφησης, αγγλικής γλώσσας. Παραπάνω προσόντα να συνοδεύονται από πιστοποιητικά. Τηλέφωνο επικοινωνίας 22410/43000
13877-14/4

ΖΗΤΕΙΤΑΙ υπάλληλος από το «THE BODY SHOP» της Παλιάς Πόλης, απόφοιτος λυκείου, πολύ καλή γνώση της αγγλικής. Πείρα στις πωλήσεις, πάροδος Σωκράτους. Τηλ. 22410/26414-73734
13315-16/4

ΑΠΟ ΤΟ ΓΥΡΟΠΩΛΕΙΟ PITA FAN ζητούνται σερβιτόρα για βραδινή απασχόληση και άτομο με πείρα στο γύρο. Πληροφορίες τηλ. 69446931454 κ. Γιώργο
13993-20/4

ΖΗΤΟΥΝΤΑΙ υπάλληλος υποδοχής, με γνώσεις αγγλικών και γερμανικών και γνώσεις ηλεκτρονικών υπολογιστών και καμαριέρες για να εργαστούν σε ξενοδοχείο στο Φαληράκι. Πληρ. τηλ. 6945990540
13338-18/4

ΖΗΤΟΥΝΤΑΙ σερβιτόρα και σερβιτόρος για να εργασθούν βραδυνή βάρδια, σε καφετέρια στην Παλιά Πόλη (LOVALOUNGE). Πληροφορίες τηλ. 6944454234
14019-21/4

ΖΗΤΟΥΝΤΑΙ άτομα σε εστιατόριο πολυτελείας, στο Φαληράκι α) για υποδοχή, γνώστης αγγλικών, γερμανικών, ιταλικών και β) σερβιτόρος/α γνώστης αγγλικών. Ωράριο συνεχές. Τηλ. 6972201488
13356-20/4

ΖΗΤΕΙΤΑΙ λαντζιέρα για να εργαστεί σε εστιατόριο στη Νέα Αγορά. Πληροφορίες τηλ. 22410/24961
13362-21/4

VILL DU KOMMA OCH JOBBA MED OSS FÖR SÄSONGEN 2006! VI SÖKER EN SKANDINAVISK (ENGELSKA) - TALANDE TILL KONTORSARBETE. RING 6946461690
13364-21/4

ΚΥΡΙΕΣ (Ελληνίδες) δραστήριες με όρεξη για δουλειά, με ελεύθερο ωράριο εργασίας για προώθηση ειδών ευρείας κατανάλωσης (λευκά είδη). Προσφέρονται δωρεάν προσπέκτους. Αμοιβή ποσοστά. Μεγάλη υποστήριξη από την εταιρεία μας. Πληρ. τηλ. 6946595500
13313-10/5

ΖΗΤΟΥΝΤΑΙ πωλήτριες για κατάστημα κοσμημάτων στη Ρόδο, να μιλούν αγγλικά. Μισθός ικανοποιητικός και μπόνους αναλόγως προσόντων. Πληρ. τηλ. 22410/64546 και 6944595259
5204-2/5

ΖΗΤΩ ν' αγοράσω διαμέρισμα καινούργιο ή μεταχειρισμένο, 4άρι. Μεσίτες αποκλείονται. Πληρ. τηλ. 6947374731
X5765-30/4

ΖΗΤΕΙΤΑΙ σερβιτόρος ή σερβιτόρα, για εστιατόριο στην Παλιά Πόλη., να γνωρίζει καλά την αγγλική γλώσσα. Πληροφορίες τηλ. 22410/29787
14036-26/4

ΖΗΤΕΙΤΑΙ καμαριέρα, πεπειραμένη, με προϋπηρεσία. Πληροφορίες τηλ. 22410/94469
13314-14/4

ΑΠΟ ΚΑΤΑΣΚΕΥΑΣΤΙΚΗ ΕΤΑΙΡΕΙΑ

ΖΗΤΟΥΝΤΑΙ

ΕΜΠΕΙΡΟΙ ΣΤΟΚΑΔΟΡΟΙ

Πληροφορίες τηλ.

6936656090

κ. Χρυσοβαλάντης

T7389-20/4

ΤΟ ΚΑΖΙΝΟ ΤΗΣ ΡΟΔΟΥ

CASINO RODOS

ΖΗΤΕΙ:

• ΥΠΑΛΛΗΛΟ ΟΠΤΙΚΟΑΚΟΥΣΤΙΚΗΣ ΠΑΡΑΚΟΛΟΥΘΗΣΗΣ

με τα παρακάτω προσόντα:

• Ευχέρεια χειρισμού Η/Υ • Καλή γνώση της αγγλικής γλώσσας • Ευχέρεια νυχτερινής εργασίας

Για πληροφορίες - αιτήσεις επικοινωνείστε με:

ΚΑΖΙΝΟ ΡΟΔΟΥ Α.Ε.

Διεύθυνση Προσωπικού, Παπανικολάου 4 - Ρόδος, τηλ. 22410/97530, 22410/97535, Δευτ. - Παρ. (09.00-16.00)

X5782-14/4

ΑΠΟ ΕΜΠΟΡΙΚΗ ΕΤΑΙΡΕΙΑ

ΖΗΤΕΙΤΑΙ

ΥΠΑΛΛΗΛΟΣ ΠΑ ΕΠΙΣΚΕΥΗ-ΣΥΝΤΗΡΗΣΗ ΗΛΕΚΤΡΟΝΙΚΩΝ ΜΗΧΑΝΗΜΑΤΩΝ

ΠΡΟΣΟΝΤΑ: • Τεχνικές γνώσεις σε μηχανήματα • Απόφοιτος τεχνικής σχολής • Δίπλωμα οδήγησης • Προϋπηρεσία επιθυμητή

Πληρ. στο τηλ. 22410/69870, ώρες 10.00-15.00

X5809-30/4-30/4

ΠΩΛΕΙΤΑΙ Ή ΖΗΤΕΙΤΑΙ

ΣΥΝΕΡΓΑΤΗΣ ΓΙΑ ΛΟΓΟΥΣ ΥΓΕΙΑΣ.

ΕΠΙΧΕΙΡΗΣΗ ΕΚΘΕΣΗΣ ΕΠΙΠΛΩΜ ΚΟΥΖΙΝΑΣ ΕΤΟΙΜΗ ΝΑ ΛΕΙΤΟΥΡΓΗΣΕΙ ΜΕ ΧΑΜΗΛΟ ΕΝΟΙΚΙΟ.

ΠΛΗΡΟΦΟΡΙΕΣ ΤΗΛ. 22410/30660, 63592
ΚΙΝ. 6934-221609 και 6979-399210

13996-19/4

ΑΠΟ ΜΕΤΑΦΟΡΙΚΗ ΚΑΣΣΟΥΔΑΚΗ Α.Ε.

ΖΗΤΕΙΤΑΙ

ΟΔΗΓΟΣ ΜΕ ΕΛΛΗΝΙΚΟ ΔΙΠΛΩΜΑ

Ε' ΚΑΤΗΓΟΡΙΑΣ

ΑΠΑΡΑΙΤΗΤΗ Η ΠΡΟΫΠΗΡΕΣΙΑ.

ΑΛΛΟΔΑΠΟΙ ΑΠΟΚΛΕΙΟΝΤΑΙ.

Πληροφορίες τηλ. 22410/63521

X5811-16/4

ΑΠΟΘΗΚΗ ΧΟΝΔΡΙΚΗΣ

ΕΙΣΑΓΩΓΕΣ - ΑΝΤΙΠΡΟΣΩΠΕΙΕΣ DVD - ΒΙΝΤΕΟ - ΚΑΣΕΤΕΣ - ΕΞΥΠΝΑ ΤΡΙΚ - ΠΕΡΙΟΔΙΚΑ - LATEX - ΜΕΓΑΛΗ ΠΟΙΚΙΛΙΑ ΨΙΛΙΚΩΝ - ΚΟΜΠΟΛΟΓΙΑ - ΤΡΑΠΟΥΛΕΣ - ΑΝΑΠΤΗΡΕΣ - ΜΠΙΖΟΥ

ΠΩΛΗΣΗ ΧΟΝΔΡΙΚΗ

ΜΟΣΧΑΣ 5

ΤΗΛ. 6945194741

T7273-14/4

@Anosis

Εκπαίδευση στους Υπολογιστές



11 Χρόνια στην Κορυφή με Αποδείξεις

ECDL

ΤΜΗΜΑΤΑ ΕΝΗΛΙΚΩΝ

- ✓Ταχύρυθμα σεμινάρια 6 εβδομάδων επιπέδου ECDL Start
- ✓Δίμηνοι ή Τρίμηνοι κύκλοι σπουδών ECDL και ECDL Expe
- ✓Ειδικά τμήματα για αρχαρίους και προχωρημένους

ΣΤ.ΚΩΤΙΑΔΗ 52 ΡΟΔΟ
ΤΗΛ.22410 78924

X5793-30/4

Υπεύθυνος Σπουδών: Κώστας Χατζηδάκης Πτυχ.Πληροφορικής Παν.Αθηνών

ΕΡΓΑΣΤΗΡΙΟ ΕΛΕΥΘΕΡΩΝ ΣΠΟΥΔΩΝ ΗΛΕΚΤΡΟΝΙΚΩΝ ΥΠΟΛΟΓΙΣΤΩΝ

Program PM

Ecdl Kids & Equal Skills

"Για ΠΑΙΔΙΑ και ΕΝΗΛΙΚΕΣ" ΕΠΙΣΗΜΟ ΕΞΕΤΑΣΤΙΚΟ ΚΕΝΤΡΟ ΤΗΣ ECDL HELLAS

ΤΜΗΜΑΤΑ ΓΙΑ:

Παιδιά
Ενήλικες
Αρχάριους
Επαγγελματίες

ΕΓΓΡΑΦΕΣ 1η ΣΕΠΤΕΜΒΡΙΟΥ

ECDL Diploma

Ανεύρεση Εργασίας

Αναδείξαμε 1ο μαθητή σε ολυμπιάδα Πληροφορικής

Μανώλης Ι. Σοφίλλας

Τηλ.(22410)31761

ΚΟΔΡΙΓΚΤΩΝΟΣ 91 - ΡΟΔΟΣ

X5767-30/4

διάφορα

ΗΛΕΚΤΡΟΛΟΓΟΣ αναλαμβάνει πάσης φύσεως ηλεκτρολογικές εργασίες. Επιδιορθώσεις πλ. θερμοσίφωνων. Τηλ. 6945721015, κ. Νίκο
13292-14/4

ΜΑΣΑΖ Ανακουφιστείτε από το άγχος, την ένταση, ψυχική κόπωση, τις συνέπειες του καθημερινού τρόπου ζωής. Πληροφορίες τηλ. 6942228916
13346-15/5

ΥΔΡΑΥΛΙΚΕΣ ΕΡΓΑΣΙΕΣ

ΠΑΝΤΟΣ ΤΥΠΟΥ ΕΠΙΛΥΟΥΜΕ ΤΟ ΟΠΟΙΟ ΠΡΟΒΛΗΜΑ ΣΑΣ, ΕΠΙ 24ΩΡΟΥ ΒΑΣΕΩΣ

Πληροφορίες τηλ. 6945457-282, Ιωάννης

13290-28/4

ΜΟΝΩΣΕΙΣ 26 ΧΡΟΝΙΑ!

ΑΡΧΩΝ ΣΑΜΑΡΤΖΗΣ

Πληροφορίες τηλ. 22410/ 23030-22410/20021 και 6947374732

X5765-30/4

Καριέρα στο real estate

Η ΕΠΙΧΕΙΡΗΣΗ

Η **Savvaidis & Associates Real Estate Agents & Consultants**, από το 1983 προσφέρει υψηλής ποιότητας υπηρεσίες διαμεσολάβησης στον τομέα των κατοικιών και εμπορικών ακινήτων.

ΣΤΕΛΕΧΟΣ ΠΩΛΗΣΕΩΝ

Ο ΥΠΟΨΗΦΙΟΣ

- Άνδρας / γυναίκα έως 27 ετών, με δυναμική και οργανωτική προσωπικότητα.
- Πτυχιούχος ΑΕΙ στη Διοίκηση Επιχειρήσεων ή άλλο συναφές αντικείμενο. Άριστος χρήστης εφαρμογών MS OFFICE.
- Άριστη γνώση της Ελληνικής & Αγγλικής γλώσσας
- Η κατοχή μεταπτυχιακού τίτλου θα θεωρηθεί επιπλέον προσόν.
- Δυνατότητα εργασίας εκτός πόλης Ρόδου

Η ΘΕΣΗ

- Υποστήριξη πωλήσεων ακίνητων.
- Δημιουργία και υποστήριξη πελατολογίου.
- Στελέχωση υποκαταστημάτων.
- Σύγχρονο και φιλικό εργασιακό περιβάλλον.
- Συνεχές on the job training

Αποστείλατε βιογραφικό σας με e-mail στο info@savvaidis.gr

SAVVAIDIS & Associates Estate agents & Consultants

Γρηγ. Λαμπράκη 14, Ρόδος
Τηλ. 22410-26281
http://www.propertyrhodes.gr

X5797-30/4

Rare & Exciting Career Opportunity

Savvaidis & Associates

Are looking for: a dynamic, self-motivated individual.

Do you like dealing with people? Are you a good team player? Would you like to work for a company that appreciates what you do?

The position

ESTATE AGENT

Skills Required

Driving License essential
Advanced level written and spoken English
Computer literacy
Good organizational skills
Time management essential
Must be prepared to travel

Excellent prospects; with the possibility of the position becoming Year Round
Call Lynn now on: 22410 70017
or e;mail your CV to lynn@savvaidis.gr

X5797-30/4

TUI Hellas **ΖΗΤΑ**

Συνοδό (hostess) με καλή γνώση της αγγλικής γλώσσας για ημερήσια ταξίδια με καταμαράν καράβι για την τουριστική περίοδο 2006.
Επιπλέον γνώση της γερμανικής γλώσσας θα ληφθεί υπόψιν.
Το βιογραφικό σημείωμα απαραίτητα να συνοδεύεται με πρόσφατη έγχρωμη φωτογραφία Δευτέρα - Παρασκευή, και ώρες από 09.30 έως 15.00
TUI Hellas A.E. - Αυστραλίας 114 - Τηλ. 22410/89501

Is looking for

Escort (hostess) with good knowledge of English, additional knowledge of German would be an advantage, for daily trips with catamaran boat for the season 2006
Please apply (with detailed CV incl. photo) Monday - Friday, 09.30-15.00 hrs to TUI Hellas SA, 114, Australia str. PHONE : 2241089501

T7399-19/4

ΠΩΛΟΥΝΤΑΙ

ΜΟΝΟΚΑΤΟΙΚΙΕΣ

1. Στην Ιξιά τριώροφη 150 τ.μ., χωρίς υπόγειο, λουξ κατασκευής, με θέα. Εχει 5 Υπνοδωμάτια και 3 μπάνια, με θέρμανση και τζάκι. Τιμάται 279.000 ευρώ
2. Στην Παστίδα διώροφη 140 τ.μ. λουξ . Διαθέτει και Αιρκοντίσιον σε λειτουργία. Τιμάται 220.000 ευρώ.
3. Στην Ιξιά, διώροφη 200 τ.μ., και με ημιυπόγειο 90 τ.μ. και με οικόπεδο 1000 τ.μ. Εχει 4 υπνοδωμάτια και 3 μπάνια. Παραδίδεται ημιτελές (μαρμαροσουβάδες), με εγκατάσταση θέρμανσης και αιρκοντίσιον ή απόπερατωμένο λουξ.
4. Στο Καρακόνερο τριώροφη 200 τ.μ. σε οικόπεδο 430 τ.μ. Τιμάται 430.000 ευρώ
5. Στο Καρακόνερο τριώροφη 180 τ.μ., σε οικόπεδο 315 τ.μ. Τιμάται 350.000 ευρώ.
6. Στο Καρακόνερο τριώροφη 180 τ.μ. σε οικόπεδο 200 τ.μ. σε οικόπεδο 200 τ.μ. Τιμάται 220.000 ευρώ.
7. Στην Παστίδα διώροφη 125 τ.μ. σε οικόπεδο 400 τ.μ. Τιμάται 210.000 ευρώ. Δίδεται και με σουβάδες 170.000 ευρώ.
8. Στην Παστίδα διώροφες 150 και 160 τ.μ. σε οικόπεδο 300 τ.μ. Τιμώνται 210.000 και 220.000 ευρώ.
9. Στην Παστίδα διώροφη 125 τ.μ., σε οικόπεδο 250 τ.μ. Τιμάται 180.000 ευρώ αποπερατωμένη ή 130.000 με σοβάδες

ΜΕΖΟΝΕΤΕΣ

1. Στην Ιξιά τριώροφη 150 τ.μ., χωρίς υπόγειο, λουξ με θέα. Εχει 5 υπνοδωμάτια και 3 μπάνια. Εχει θέρμανση και τζάκι. Τιμάται 265.000 ευρώ.
2. Στην Ιαλυσό, 126 τ.μ., μεταχειρισμένη (3 ετών). Εχει εντοιχισμένη κουζίνα φανταστική, 3 υπνοδωμάτια., 2 μπάνια. Τιμάται 195.000 ευρώ.

ΔΙΑΜΕΡΙΣΜΑΤΑ 4άρια

1. Στην Ανάληψη, 138 τ.μ., λουξ και με φανταστική θέα. Εχει μεγάλες βεράντες, κεντρική θέρμανση και ασανσέρ. Τιμάται 278.000 ευρώ.
2. Στην Ανάληψη 120 τ.μ. λουξ. Εχει κεντρική θέρμανση και ασανσέρ. Τιμάται 250.000 ευρώ.
3. Στο Ροδίνι 100 τ.μ. αποπερατωμένο λουξ, με φανταστική θέα. Διαθέτει 3 υπνοδωμάτια 2 μπάνια, εντοιχιζόμενη κουζίνα, ηλ. θερμ/νο, κεντ. θέρμανση με τα σώματα, εξτρά αποθήκη, 12 τ.μ., θέση εσωτ. γκαράζ και ανσασέρ.. Τιμάται 230.000 ευρώ
4. Στην Ανάληψη 107 τ.μ. λουξ κατασκευής με φανταστική θέα. Τιμάται 214.000 ευρώ
5. Στην Ανάληψη 100 τ.μ. υπό κατασκευήν, λουξ, με φανταστική θέα. Τιμάται 210.000 ευρώ.
6. Στην Ανάληψη 96 τ.μ. υπό κατασκευήν γωνιακό, με φανταστική θέα., λουξ. Τιμάται 212.000 ευρώ.
7. Στο Ροδίνι 105 τ.μ., αποπερατωμένο, με θέα. Εχει εντοιχ. κουζίνα, κεντρική θέρμανση, ηλιακό, αποθήκη και εσωτερ. γκαράζ. Τιμάται 240.000 ευρώ.
8. Στην Ανάληψη 110 τ.μ. μεταχειρισμένο (4 ετών). Τιμάται 117.000 ευρώ

ΔΙΑΜΕΡΙΣΜΑΤΑ 3άρια

1. Στο Ροδίνι 92 τ.μ. αποπερατωμένο, λουξ. Εχει εντ. κουζίνα, κεντρ. θέρμανση με τα σώματα, ηλιακό, θέση γκαράζ, ασανσέρ και αποθήκη εξτρά 10 τ.μ. Τιμάται 210.000 ευρώ.
2. Στην Ανάληψη 96 τ.μ. υπό κατασκευή , με φανταστική θέα, λουξ. Εχει κεντρική θέρμανση και ασανσέρ. Τιμάται 212.000 ευρώ
3. Στην περιοχή Αγ. Νικολάου 80 τ.μ., περίπου στον α' όροφο, (μεταχειρισμένο). Τιμάται 95.000 ευρώ.
4. Στην Ιξιά σε μικρή οικοδομή 94 τ.μ. με θέα. Εχει θέρμανση και τιμάται 165.000 ευρώ
5. Στην Ιξιά σε μικρή οικοδομή 93 τ.μ. ισόγειο. Εχει αποκλειστική χρήση μεγάλης αυλής. Τιμάται 165.000 ευρώ
6. Στο Ροδίνι, αποπερατωμένο, 86 τ.μ., με θέα. Εχει εντοιχ. κουζίνα, κεντρική θέρμανση, ηλιακό, αποθήκη και γκαράζ. Τιμάται 195.000 ευρώ.
7. Στο Ροδίνι 81 τ.μ. αποπερατωμένο. Εχει εντοχισμένη κουζίνα, κεντρική θέρμανση, ηλιακό, αποθήκη και θέση γκαράζ. Τιμάται 185.000 ευρώ.
8. Στο χωριό Παραδείσι, μονοκατοικία 100 τ.μ., σε καλή κατάσταση, με οικόπεδο (αυλή) 120 τ.μ.σε δύο δρόμους. Τιμάται 100.000 ευρώ.

ΔΙΑΜΕΡΙΣΜΑΤΑ 2άρια

1. Στην Ιξιά 48 τ.μ. στον Α' όροφο μικρής οικοδομής με θέρμανση. Τιμάται 100.000 ευρώ.
2. Στην Ανάληψη, 45 τ.μ. σε α' όροφο, ετοιμοπαράδοτο. Τιμάται 95.000 ευρώ

ΚΑΤΑΣΤΗΜΑΤΑ

1. Στο Μανδράκι επί κεντρικού δρόμου 50 τ.μ. με πατάρι. Τιμάται 440.000 ευρώ.
2. Στο Νιοχώρι 140 τ.μ. διόροφο και με αυλή 200 τ.μ. σε φανταστική θέση. Τιμάται 450.000 ευρώ.
3. Στην Παλιά Πόλη (κόκκινη πόρτα) 16 τ.μ.. Είναι σε καλή θέση και τιμάται 50.000 ευρώ.

ΟΙΚΟΠΕΔΑ

1. Στα Κοσκινού 6.000 τ.μ. με φανταστική θέα. Τιμάται 265.000 ευρώ.
2. Στην περιοχή Ροδοπούλας 390 τ.μ., εντός σχεδίου και με Σ.Δ. 0,6. Τιμάται 180.000 ευρώ.
3. Στον οικισμό ΑΥΤΟΣΤΕΓΑΣΗ (προς Φυτώριο) 345 τ.μ. Εχει συνολική κάλυψη 360 τ.μ. και άμεση οικοδόμηση. Τιμάται 135.000 ευρώ.
4. Στο Ροδίνι 435 τ.μ., εντός σχεδίου με Σ.Δ. 0,8. Τιμάται 300.000 ευρώ
5. Στο Ροδίνι 1.000 τ.μ. εντός σχεδίου με ΣΔ 0,4 και πάνω σε τρεις δρόμους. Τιμάται 355.000 ευρώ.
6. Στην περιοχή του Ροδινιού και επί κεντρικού δρόμου 1.135 τ.μ. με Σ.Δ. 0,8 και με άδεια οικοδομής 2004. Τιμάται 1.000.000 ευρώ
7. Στο Μόντε Σιμπ 2.000 τ.μ. με φανταστική θέα και με άδεια οικοδομής για 200 τ.μ. πλέον ημιυπόγειο. Τιμάται 420.000 ευρώ.
8. Στο Ροδίνι 1.690 τ.μ. εντός σχεδίου με Σ.Δ. 0,4 και πάνω σε δύο δρόμους.. Τιμάται 592.000 ευρώ
9. Στην Ιξιά 1.200 τ.μ., με άδεια οικοδομής για 150 τ.μ. πλέον ημιυπόγειο 80 τ.μ. Είναι σε φανταστική θέση και τιμάται 135.000 ευρώ.
10. Στο Ροδίνι 610 τ.μ. εντός σχεδίου με Σ.Δ. 0,4 225.000 ευρώ
11. Στην Ιξιά 1000 τ.μ. εντός οικισμού με άδεια οικοδομής για 300 τ.μ. Τιμάται 250.000 ευρώ
12. Στην Παστίδα 350 τ.μ. εντός σχεδίου με άδεια οικοδομής για 240 τ.μ. Τιμάται 100.000 ευρώ
13. Στον οικισμό πολυτέκνων (απέναντι από Μαρινόπουλο προς Καλλιθέα) άμεσα οικοδομήσιμο. Τιμάται 150.000 ευρώ.

ΟΙΚΟΠΕΔΑ ΕΝΤΟΣ ΖΩΝΗΣ (οικοδομήσιμα)

1. Στα Καρακόνερο 2.000 τ.μ. επί ασφάλτου. Τιμάται 176.000 ευρώ
2. Στο Καρακόνερο 4.000 τ.μ. επί ασφάλτου. Τιμάται 350.000 ευρώ.
3. Στα Κοσκινού (περιοχή Λατομείων) 3.000 τ.μ. εντός του υπό επέκταση σχεδίου με φανταστική θέα. Τιμάται 350.000 ευρώ.
4. Στο Καρακόνερο επί ασφάλτου 8.300 τ.μ. Τιμάται 730.000 ευρώ

ΑΓΡΟΤΕΜΑΧΙΑ

1. Στην Ιξιά 4.000 τ.μ. σε φανταστική θέση. Εφάπτεται ασφάλτου και υπάρχουν παροχές για φως, νερό, τηλέφωνο. Τιμάται 200.000 ευρώ.
2. Στ' Ασγούρου 5.300 τ.μ. σε φανταστική θέση. Τιμάται 220.000 ευρώ.
3. Στο Γενναδι και στην περιοχή Αϊ Γιώργης παραλιακό 4.350 τ.μ.Τιμάται 140.000 ευρώ.
4. Στο Τσαΐρι και επί του κεντρικού δρόμου Ρόδου - Λίνδου 8.500 τ.μ., μεσόγκριση κόμβου. Τιμάται 1.500.000 ευρώ.
5. Στο Τσαΐρι και επί του δρόμου Τσαΐρι - Αεροδρόμιο 7.000 τ.μ. Τιμάται 450.000 ευρώ
6. Στ' Αφάντου παραλιακό (περιοχή Γκολφ) 8.000 τ.μ. Τιμάται 300.000 ευρώ.
7. Στη Σορωνή 4.000 τ.μ. κοντά στη θάλασσα, με άδεια οικοδομής (μονοκατοικία) 350 τ.μ. 60.000 ευρω.
8. Στην Παστίδα 4.050 τ.μ. με άδεια οικοδομής για 300 τ.μ. Τιμάται 150.000 ευρώ
9. Στ' Αφάντου (περιοχή ΤΡΑΠΕΖΙΑ) 4.000 τ.μ., με θέα. Είναι οικοδομήσιμο και τιμάται 135.000 ευρώ.
10. Στο Φαληράκι 6000 τ.μ. πάνω σε ύψωμα με δρόμο από άσφαλτο. Τιμάται 200.000 ευρώ.

ΕΝΟΙΚΙΑΖΟΝΤΑΙ

1. Στην περιοχή Κρεμαστής και επί του κεντρικού δρόμου, διώροφη μονοκατοικία - βίλλα με μεγάλο κήπο.
2. Στην Αννης Μαρίας διαμέρισμ 80 τ.μ. φανταστικό. Εχει δύο υπνοδωμάτια.
3. Στην περιοχή ΕΝΤΕΝ ΡΟΚ, 300 τ.μ. ψηλοτάβαη αποθήκη, με καλή πρόσβαση
4. Γραφείο στο Μανδράκι (3ος όροφος) , 50 τ.μ. 400 ευρώ
5. Κατάστημα στο Φαληράκι (εμπορικός δρόμος) 150 τ.μ. 1500 ευρώ

ΠΛΗΡΟΦΟΡΙΕΣ κινητό 6946-163242

ΧΑΡΚΙΑΝΑΚΗΣ ΜΑΝΩΛΗΣ

13339-19/4

μαθήματα

ΚΑΘΗΓΗΤΡΙΑ φιλόλογος απόφοιτος του κλασικού τμήματος του Πανεπιστημίου Αθηνών, με πολύχρονη διδακτική πείρα, παραδίδει μαθήματα σε μαθητές γυμνασίου - λυκείου και ΤΕΕ (έκφραση - έκθεση, αρχαία ελληνικά, ιστορία, λατινικά, νεοελληνική λογοτεχνία). Πληρ. τηλ. 22410/69764 και 6945713765
13310-14/4

GREEK CRASH COURSES MENTORING AND COACHING in the Greek culture and mentality given by a qualified and experienced native Creek-English teacher. individually or in small groups. Mob. 6977770281, Hours 14.00-16.00, 19.00-22.00
13340-18/4

TZIORAS SMART CENTERS

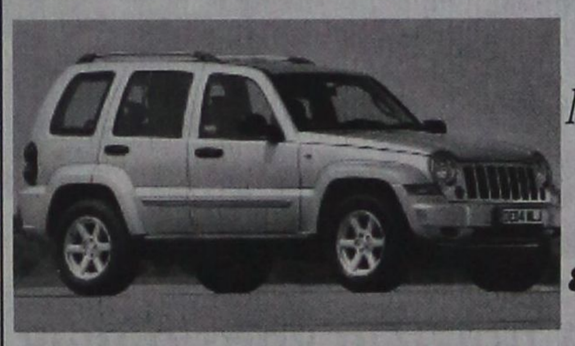

Μια πρόταση για όλους τους επαγγελματίες

Η ΤΖΙΩΡΑΣ ΙΩΑΝΝΗΣ & ΥΙΟΙ Ο.Ε. σας ανοίγει δρόμο με τις μακροχρόνιες μισθώσεις αυτοκινήτων γρήγορα και σωστά, προσφέροντάς σας περισσότερα πλεονεκτήματα.
ΕΠΩΦΕΛΗΘΕΙΤΕ ΤΩΡΑ από τα δυναμικά μας προγράμματα και αποκτήστε το αυτοκίνητο που επιθυμείτε για σας και για το στόλο της εταιρίας σας.

8 σημαντικοί λόγοι που σας συμφέρουν!

1. **Το 100% των μισθωμάτων** μπαίνουν στα έξοδα της επιχείρησής σας
2. **Εχετε φορολογική απαλλαγή** από τα τεκμήρια αγοράς (πόθεν έσχες)
3. **Αποκτάτε αυτοκίνητο χωρίς προκαταβολή** διατηρώντας το κεφάλαιό σας
4. **Πλήρη απαλλαγή από κόστος συντήρησης**
5. **Εχετε πάντα καινούριο αυτοκίνητο.** Με τη λήξη της μίσθωσης μπορείτε να το αντικαταστήσετε
6. **Αποδέσμευση κεφαλαίων** που θα θέλατε για την αγορά του αυτοκινήτου, αξιοποιώντας τα σε άλλους παραγωγικούς τομείς
7. **Εχετε κεφαλαιακή ρευστότητα** αφού μπορείτε να πουλήσετε το αυτοκίνητο και να το εκμισθώσετε πάλι (Lease back)
8. **Εξοικονόμηση χρόνου και χρήματος** για σας και την επιχείρησή σας.

Γιατί να αγοράσετε αυτοκίνητο όταν μπορείτε να το ενοικιάσετε;

Σημεία εξυπηρέτησης: **1. Θεμ. Σοφούλη 111, τηλ. 22410-21666**
2. 7ο χλμ. Λεωφ. Ρόδου-Λίνδου, τηλ.22410-69135
3. 13ο χλμ. Ρόδου-Αεροδρομίου, τηλ.22410-98188

X5791-30/4

ΟΑΕΕ ΤΣΑ
(ΝΠΔΔ)

ΔΙΑΚΗΡΥΞΗ

Το Ταμείο Συντάξεων Αυτοκινητιστών (Τ.Σ.Α.) προκηρύσσει Δημόσιο μειοδοτικό διαγωνισμό με έγγραφες σφραγισμένες προσφορές σύμφωνα με με το Ν.Δ. 715/79 και Π.Δ. 669/81 άρθρο 34 για τη μίσθωση Γραφείου που θα στεγάσει το υποκατάστημά του στη Ρόδο.

Το προσφερόμενο για μίσθωση Γραφείο πρέπει να έχει εμβαδόν περίπου 25 τ.μ. να βρίσκεται όσο το δυνατόν πλησιέστερα στο κέντρο της πόλεως (πλησίον Ε.Τ.Ε., ΕΛ.ΤΑ., ΚΤΕΛ) και να είναι κατά προτίμηση στο ισόγειο ή τον πρώτο όροφο της οικοδομής, να πληροί δε όλους τους όρους υγιεινής διαβιώσεως.

Η διάρκεια της μισθώσεως θα είναι για τρία (3) χρόνια. Προσφορές για διάρκεια μισθώσεως μικρότερη της τριετίας θα εξετασθούν από το Δ.Σ. μόνον εφ' όσον μ' αυτές προσφέρεται μίσθωμα μικρότερο από εκείνο που προσφέρουν οι αποδεχόμενοι την τριετή μίσθωση.

Οι προσφορές δεσμεύουν τους προσφέροντες για 45 ημέρες από την ημερομηνία λήξεως της προθεσμίας υποβολής τους και πρέπει απαραιτήτως να περιέχουν α) λεπτομερή όσο το δυνατόν περιγραφή του προσφερόμενου για μίσθωση Γραφείου, β) το αιτούμενο μηνιαίο μίσθωμα και γ) δήλωση του ενδιαφερόμενου ότι έλαβε γνώση των όρων της παρούσης διακηρύξεως και τους αποδέχεται πλήρως και ανεπιφυλάκτως.

Ο εκμισθωτής που θα επιλεγεί βαρύνεται με τις νόμιμες κρατήσεις Μ.Τ.Π.Υ. 3% και το μισό χαρτόσημο.

Η δαπάνη δημοσίευσης βαρύνει το Ταμείο μας.

Το μίσθωμα θα καταβάλλεται στον εκμισθωτή από τον Προϊστάμενο του Υποκαταστήματος.

Για περισσότερες πληροφορίες οι ενδιαφερόμενοι μπορούν να απευθύνονται στην υπηρεσία του Τ.Σ.Α. στη Ρόδο Γρ. Λαμπράκη 46 τηλ. 36103, στην οποία θα παραδώσουν και τις σφραγισμένες και χαρατοσημασμένες νόμιμα προσφορές τους το αργότερο μέσα σε 20 ημέρες από τη δημοσίευση της παρούσης δια του τύπου.

Η έγκριση της μισθώσεως εναπόκειται στην ελεύθερη κρίση του Δ.Σ. του Τ.Σ.Α. που θα αποσφραγίσει τις προσφορές που θα υποβληθούν σε συνεδρίασή του.

ΕΚ ΤΟΥ Τ.Σ.Α.

ΧΛ-14/4

ΕΛΛΗΝΙΚΗ ΔΗΜΟΚΡΑΤΙΑ
ΝΟΜΟΣ ΔΩΔΕΚΑΝΗΣΟΥ
ΔΗΜΟΣ ΠΑΤΜΟΥ

Πάτμος 13/4/2006
Αριθμ. Πρωτ..: 3165

ΠΕΡΙΛΗΨΗ ΑΝΑΚΟΙΝΩΣΗΣ

Για την πρόσληψη προσωπικού με σύμβαση εργασίας ιδιωτικού δικαίου ορισμένου χρόνου σύμφωνα με το άρθρο 21 του Ν. 2190/94, όπως ισχύει μετά τις τροποποιήσεις και συμπληρώσεις των Ν. 2225/1994, 2247/1994, 2266/1994, 2349/1995, 2527/1997, 2738/1999, 3051/2002, 3146/2003, 3174/2003, 3200/2003, 3260/2004 και 3320/2005.

Ο Δήμος Πάτμου ύστερα από την αριθμ. 285/2005 απόφαση του Δημοτικού Συμβουλίου Πάτμου η οποία επικυρώθηκε με την αριθμ. 60/16-1-2006 απόφαση της Περ/κής Διοίκησης Δωδ/σου ανακοινώνει την πρόσληψη με σύμβαση εργασίας ιδιωτικού δικαίου ορισμένου χρόνου ενός (1) ατόμου για την κάλυψη εποχιακών αναγκών των υπηρεσιών ανταποδοτικών τελών, σύμφωνα με τις διατάξεις του άρθρου 21 του Ν. 2190/1994, όπως ισχύει μετά τις τροποιήσεις και συμπληρώσεις των Ν. 2225/1994, 2247/1994, 2266/1994, 2349/1995, 2527/1997, 2738/1999, 3051/2002, 3146/2003, 3174/2003, 3200/2003, 3260/2004 & 3320/2005 για την παρακάτω ειδικότητα με τα αντίστοιχα ειδικά τυπικά προσόντα και για την αντίστοιχη χρονική περίοδο:

1. ΥΠΗΡΕΣΙΑ ΥΔΡΕΥΣΗΣ-ΑΠΟΧΕΤΕΥΣΗΣ
ΕΙΔΙΚΟΤΗΤΑ: Οδηγός Αυτοκινήτου Απορριμματοφόρων, **ΑΡΙΘΜΟΣ:** 1, **ΧΡΟΝΟΣ ΠΡΟΣ/ΨΗΣ:** 8 μήνες

ΚΥΡΙΑ ΠΡΟΣΟΝΤΑ

Α) Δίπλωμα επαγγελματικής κατάρτισης Ι.Ε.Κ. ειδικοτήτων (α) τεχνικού αυτοκινήτων οχημάτων ή (β) εκπαιδευτή υποψηφίων οδηγών αυτοκινήτων ή πτυχίο Α' ή Β' κύκλου σπουδών ΤΕΕ ειδικότητας Μηχανών και Συστημάτων Αυτοκινήτου ή απολυτήριος τίτλος ενιαίου πολυκλαδικού λυκείου τμήματος Μηχανικών Αυτοκινήτων ή τεχνικής επαγγελματικής σχολής Δευτεροβάθμιας εκπαίδευσης ειδικότητας Μηχανών Αυτοκινήτων ή σχολή Μαθητείας του Ο.Α.Ε.Δ. του Ν. 1346/83 ειδικότητας Μηχανοτεχνίτη αυτοκινήτου ή άλλος ισότιμος τίτλος σχολικής μονάδας της ημεδαπής ή αλλοδαπής, αντίστοιχης ειδικότητας ή συναφούς ειδικότητας που καθορίζεται κάθε φορά με την προκήρυξη πλήρωσης των θέσεων.

Β) Ισχύουσα επαγγελματική άδεια οδήγησης αυτοκινήτου Γ' κατηγορίας.

ΕΠΙΚΟΥΡΙΚΑ ΠΡΟΣΟΝΤΑ

Α) Σε περίπτωση που δεν καθίσταται δυνατή η πλήρωση των θέσεων από υποψηφίους με τα προσόντα της προηγούμενης παραγράφου επιτρέπεται η πρόσληψη με προσόν διορισμού οποιοδήποτε απολυτήριο τίτλο σχολικής μονάδας Δευτεροβάθμιας Εκπαίδευσης ή Ι.Ε.Κ., καθώς και ισχύουσα επαγγελματική άδεια Γ' Κατηγορίας και αντίστοιχη εμπειρία τουλάχιστον έξι (6) μηνών, μετά την απόκτηση της ανωτέρω άδειας.

Β) Σε περίπτωση που δεν καθίσταται δυνατή η πλήρωση των θέσεων από υποψηφίους με τα προσόντα της προηγούμενης παραγράφου επιτρέπεται η πρόσληψη με προσόν διορισμού τίτλου Υποχρεωτικής Εκπαίδευσης (δηλαδή απολυτήριο τίτλο τριτάξιου Γυμνασίου ή για υποψηφίους που έχουν αποφοιτήσει μέχρι και 1980 απολυτήριο Δημοτικού Σχολείου) ή ισοδύναμο απολυτήριο τίτλο κατώτερης Τεχνικής σχολής του Ν.Δ. 580/1970 ή απολυτήριο τίτλο Εργαστηρίων Ειδικής Επαγγελματικής Εκπαίδευσης και Κατάρτισης, του άρθρου 1 του Ν. 2817/2000, ή άλλος ισότιμος τίτλος της αλλοδαπής, ισχύουσα επαγγελματική άδεια οδήγησης Γ' και αντίστοιχη εμπειρία τριών (3) ετών τουλάχιστον, μετά την απόκτηση της ανωτέρω άδειας.

Γ) Σε περίπτωση που δεν καθίσταται δυνατή η πλήρωση των θέσεων από υποψηφίους με τα προσόντα της προηγούμενης παραγράφου επιτρέπεται η πρόσληψη με προσόν διορισμού τίτλου Υποχρεωτικής Εκπαίδευσης (δηλαδή απολυτήριο τίτλο τριτάξιου Γυμνασίου ή για υποψήφιους που έχουν αποφοιτήσει μέχρι και 1980 απολυτήριο Δημοτικού Σχολείου) ή ισοδύναμο απολυτήριο τίτλο κατώτερης Τεχνικής σχολής του Ν.Δ. (580/1970 ή απολυτήριο τίτλο Εργαστηρίων Ειδικής Επαγγελματικής Εκπαίδευσης και Κατάρτισης, του άρθρου 1 του Ν. 2817/2000, ή άλλος ισότιμος τίτλος της αλλοδαπής, ισχύουσα επαγγελματική άδεια οδήγησης Γ' και αντίστοιχη εμπειρία έξι (6) μηνών τουλάχιστον μετά την απόκτηση της ανωτέρω άδειας.

ΓΕΝΙΚΑ ΠΡΟΣΟΝΤΑ

Οι υποψήφιοι πρέπει να έχουν ηλικία από 18 -65 ετών.

Οι υποψήφιοι δεν πρέπει να έχουν κώλυμα κατά το άρθρο 8 του Υπαλληλικού Κώδικα (καταδίκη, υποδικία, δικαστική συμπαράσταση), με την επιφύλαξη της επόμενης εξαίρεσης.

Οι ενδιαφερόμενοι μπορούν να υποβάλουν αίτηση στα γραφεία της υπηρεσίας μας, και ειδικότερα στην Γραμματεία του Δήμου Πάτμου, αρμόδια κ. Κάνδρου Ειρήνη εντός προθεσμίας δέκα (10) ημερών, που αρχίζει από την επόμενη ημέρα της τελευταίας δημοσίευσης της παρούσας σε τοπικές εφημερίδες ή της ανάρτησής της στο κατάστημα της υπηρεσίας και στο χώρο ανακοινώσεων του δημοτικού ή κοινοτικού καταστήματος, εφόσον η ανάρτησή της είναι τυχόν μεταγενέστερη της δημοσίευσης στις εφημερίδες.

Οι ενδιαφερόμενοι μαζί με την αίτησή τους πρέπει να υποβάλουν υποχρεωτικά τα εξής δικαιολογητικά **επικυρωμένα:**

1. Φωτοαντίγραφο των δύο όψεων της αστυνομικής ταυτότητας.
2. Φωτοαντίγραφο του τίτλου σπουδών τους (όπου απαιτείται).
3. Φωτοαντίγραφο άδειας άσκησης επαγγέλματος (όπου απαιτείται).
4. Πιστοποιητικό εμπειρίας στο αντικείμενο της ειδικότητας (όπου απαιτείται).
5. Υπεύθυνη δήλωση του Ν. 1599/1986 ότι δεν έχουν κώλυμα κατά το άρθρο 8 του Υπαλληλικού Κώδικα: α) ότι δεν έχουν καταδικαστεί για κακούργημα και σε οποιαδήποτε ποινή για κλοπή, υπεξαίρεση (κοινή και στην υπηρεσία) απάτη, εκβίαση, πλαστογραφία, απιστία δικηγόρου, δωροδοκία, καταπίεση, απιστία περί την υπηρεσία, παράβαση καθήκοντος, καθ΄ υποτροπή συκοφαντική δυσφήμιση, καθώς και για οποιοδήποτε έγκλημα κατά της γενετήσιας ελευθερίας ή οικονομικής εκμετάλλευσης της γενετήσιας ζωής, β) ότι δεν είναι υπόδικοι και δεν έχουν παραπεμφθεί με τελεσίδικο βούλευμα για κακούργημα ή για πλημμέλημα της προηγούμενης περίπτωσης, έστω και αν το αδίκημα παραγράφηκε, γ) ότι δεν έχουν, λόγω καταδίκης, στερηθεί τα πολιτικά τους δικαιώματα και για όσο χρόνο διαρκεί η στέρηση αυτή, δ) ότι δεν τελούν υπό δικαστική συμπαράσταση.
6. Υπεύθυνη δήλωση του Ν. 1599/1986 στην οποία να δηλώνει ο υποψήφιος αν τους τελευταίους δώδεκα μήνες από την υποβολή της αιτήσεώς του, έχει απασχοληθεί σε δημόσια υπηρεσία ή νομικό πρόσωπο του άρθρου 14 παρ. 1 του Ν. 2190/1994 με την ιδιότητα του εποχιακού υπαλλήλου ή για κάλυψη περιοδικών ή πρόσκαιρων αναγκών ή όχι, προκειμένου να κριθεί εάν αυτός (υποψήφιος) έχει κώλυμα πρόσληψης ή όχι, σύμφωνα με τα όσα ορίζεται στο ΚΕΦ. ΕΠΙΣΗΜΑΝΣΕΙΣ. Σε περίπτωση που έχουν απασχοληθεί να δηλώνουν την υπηρεσία στην οποία απασχολήθηκαν και την ακριβή χρονική διάρκεια της απασχόλησης (έναρξη και λήξη).
7. Βεβαίωση του οικείου αστυνομικού τμήματος ή Δήμου ή Κοινότητας για την μόνιμη κατοικία του υποψηφίου. Σε περίπτωση αδυναμίας κτίσεως της βεβαίωσης, υπεύθυνη, περί της νομίμου, δήλωση του Ν. 1599/1986, στην οποία θα περιλαμβάνεται και πρόσθετη δήλωση ότι οι ανωτέρω αρχές αρνούνται τέτοιας βεβαίωσης.
8. Πιστοποιητικό οικογενειακής κατάστασης του Δήμου ή της Κοινότητας στο Δημοτολόγιο του οποίου είναι γραμμένοι.
9. Πρόσφατη βεβαίωση του ΟΑΕΔ για την απόδειξη της μακροχρόνιας ανεργίας.
10. Υπεύθυνη δήλωση του Ν. 1599/1986 ότι ο υποψήφιος είναι άνεργος ή ανεπάγγελτος.

Για περισσότερες πληροφορίες, οι ενδιαφερόμενοι μπορούν να απευθύνονται κατά τις εργάσιμες ημέρες και ώρες στη Γραμματεία του Δήμου Πάτμου και στα τηλέφωνα: 22470 32998 και 22470 31235.

Ο δήμαρχος
Καμπόσος Γρηγόριος

ΧΛ-18/5

ΠΑΝΕΠΙΣΤΗΜΙΟ ΑΙΓΑΙΟΥ

ΠΡΥΤΑΝΗΣ

Α.Π.: 1971
Μυτιλήνη, 12.04.2006

ΑΝΑΚΟΙΝΩΣΗ ΠΡΟΚΗΡΥΞΗΣ ΘΕΣΗΣ Δ.Ε.Π.

Το Πανεπιστήμιο Αιγαίου ανακοινώνει την προκήρυξη της παρακάτω θέσης Δ.Ε.Π.:

«Συγκριτική Γλωσσολογία με έμφαση στις Γλώσσες της ΝΑ Μεσογείου» στη βαθμίδα του Επίκουρου Καθηγητή

στο Τμήμα Μεσογειακών Σπουδών (Πληρ.: Δ. Κολοκυθά, Τηλ. 22410 99316, Fax: 22410 99309, email: grammateiaTMS @rhodes.aegean.gr).

Η προκήρυξη της παραπάνω θέσης ΔΕΠ δημοσιεύτηκε στο ΦΕΚ με αριθ. 59/31.03.2006 τ. παράρτημα.

Η προθεσμία υποβολής υποψηφιοτήτων με τα απαραίτητα δικαιολογητικά λήγει στις 12.06.2006.

Για περισσότερες πληροφορίες οι ενδιαφερόμενοι να απευθύνονται στη Γραμματεία του Τμήματος Μεσογειακών Σπουδών ή στην ιστοσελίδα του Τμήματος στη διεύθυνσης: http://www.rhodes.aegean.gr/tms/prokirikseis/12-04-2006.htm

Ο ΠΡΥΤΑΝΗΣ
Σωκράτης Κάτσικας
Καθηγητής

ΧΛ-14/4

ΤΗΛΕΟΡΑΣΗ

ΕΤ1

07.40 Παιδικό πρόγραμμα
09.30 Το μικρό ουράνιο τόξο
09.30 Εκπαιδευτική τηλεόραση
10:30 Βιογραφίες
11:15 Ιστορία
12:00 Μένουμε Ελλάδα
14:00 Ειδήσεις
14:30 Φλορισιέντα η σύγχρονη Σταχτοπούτα
15:15 Ανιπτόταχτες καρδιές
16:00 Έχει γούστο
18:00 Λονδίνο μια πόλη στο χρόνο - Ντοκυμανταίρ
19:00 Οι γάτες της Βενετίας - Ντοκυμανταίρ
20:00 Hotel τρίτων
22:00 Ουδείς αναμάρτητος
23:00 Ειδήσεις
24:00 Το όνομα της Κλερ Ντολαν - Ξένη Ταινία. Κοινωνική

ΝΕΤ

05.45 Πρώτη γραμμή
10.00 Συμβαίνει τώρα 12.00 Ειδήσεις
13:00 Συμβαίνει τώρα (Συνέχεια)
14:00 Η απίθανη Κιμ - Ξένη Σειρά
14:30 Διάλειμμα
15:00 Ειδήσεις
16:00 Η ζωή είναι παιχνίδι
18:00 Ειδήσεις στη νοηματική
19.05 Κινούμενα σχέδια
20.00 Τοις μετρητοίς
21.00 Ειδήσεις
22.00 Eurovision Club
23.00 Ελληνική σειρά
24.00 Παρασκευή και 12 - ψυχαγωγική εκπομπή
01:00 Ειδήσεις
01:15 Παρασκευή και 12
02:00 Ο πορνογράφος - Ξένη Ταινία

ΕΤ1

09:00 9 η ώρα μεσημέριασε
11:00 Νηστικό αρκούδι (Ε)
11:30 Γκεο Γκεο - Ντοκυμανταίρ
12:00 Ασιατικη φαντασια - Ντοκυμανταίρ
12:30 Η ζωντανή θάλασσα
13:00 Ειδήσεις
14:30 Με μια τρίτη ματιά
15:50 Εκτη αίσθηση
16:00 Ειδήσεις στη νοηματική γλώσσα
16:15 Ζορρό
16:40 Νηστικό αρκούδι
17:00 Περί γης ο λόγος (Ε)
18:00 Πάμε καλά
19:00 Ειδήσεις
20:15 Ο κόσμος των σπορ
21:00 Κυριακή στο χωριό (Ε)
22:30 Μητρόπολη του κόσμου
24:00 Ειδήσεις
00:30 Πριν και μετά - Ξένη Ταινία. Κοινωνικό δράμα

MEGA

05.45 Πρωινό MEGA
08:00 Κοινωνία ώρα 8
10:00 Ομορφος κόσμος το πρωί
13:00 Είμαστε στον αέρα (Ε)
14:00 Ειδήσεις
15:00 Σαββατογεννημένες (Ε)
16:00 Εραστής δυτικών προαστείων (Ε)
17:30 Ειδήσεις
17:40 Φιλοδοξίες
18:15 Απαγορευμένη αγάπη
19:00 Βέρα στο δεξί
20:00 Ειδήσεις
21:00 50 - 50
22:00 Οι μάγισσες της Σμύρνης
23:10 Το κόκκινο δωμάτιο (Ε)
00:15 Ειδήσεις
00:30 Νέα γυναίκα μόνη ψάχνει... - Ξένη Ταινία. Ερωτικό θρίλερ
02:45 Νεανικές ανησυχίες
03:45 Τηλεαγορές
04:30 Γιατροί της ελπίδας

ΑΝΤ1

05:40 Καλημέρα με τον ΑΝΤ1
06:30 Καλημέρα Ελλάδα
10:00 Πρωινός καφές
13:00 Ειδήσεις
13:50 Κωνσταντίνου και Ελένης (Ε)
14:50 Αποκάλυψη... τώρα!
17:00 Ειδήσεις
17:00 Το πιο γλυκό μου ψέμα (Ε)
17:55 Ανάλυσέ το
18:00 Deal
18:50 Ερωτας
20:00 Τα νέα του ΑΝΤ1
21:00 Εχεις γράμμα
22:00 Κρυφά μονοπάτια
23:00 Fame story
24:00 Ειδήσεις
00:30 Φονικές σχέσεις - Ξένη Ταινία. Αστυνομική περιπέτεια
02:30 Αλι Μακμπλ
03:30 Τηλεαγορές

STAR

06:45 Κάθε μέρα καλημέρα
10:00 Τι θα φάμε σήμερα
11.00 Ολα καλά
13:00 Ειδήσεις
14:00 Super Star
16:30 Ειδήσεις στη νοηματική
16:45 Κορίνα, η αγριότατα
17:45 Βαλεντίνα, έρωτας Χ-Large
18:45 Σούπερμαν τα χρόνια της νιότης
19:45 Ειδήσεις
21:00 Αστερίξ και Οβελίξ: Επιχείρηση Κλεοπάτρα - Ξένη Ταινία. Κωμωδία
23:15 Κρουαζιέρα στην άκρη του τρόμου - Ξένη Ταινία
01:15 Επιστροφή στον εφιάλτη - Ξένη Ταινία
03:15 Ειδήσεις
03:30 Οι γύπες πετούν χαμηλά - Ξένη Ταινία. Γουέστερν

ALPHA ΤΗΛΕΟΡΑΣΗ

06:00 Καλημέρα σας
10:00 Καφές με την Ελένη
13:00 Κους Κους το μεσημέρι
15:00 Ειδήσεις
15:45 Μαγειρεύοντας με την Βέφα
16:45 Ειδήσεις στη νοηματική
17:00 Από καρδιάς
19:00 Ποιός θέλει να γίνει εκατομμυριούχος
20:00 Ειδήσεις
21:00 Ερωτας με επιδότηση Ο.Γ.Α.
22:00 Dream Show, the music - live
01.00 Ειδήσεις
01:15 Ο αντικαταστάτης - Ξένη Ταινία Περιπέτεια
03:30 Στην εντατική
04:30 Τηλεαγορές

ALTER

06.30 Alter kids
08.00 Τα λέμε όλα
09.30 Ειδήσεις
10.00 Καθαρές κουβέντες
12.00 Εις υγείαν
12:30 Ειδήσεις
14:00 Παολίνα
15:00 Εσμεράλντα
16:00 Μαρία
16:40 Ειδήσεις
16:45 Gossip news
17.45 Ρεξ (Ε)
18:45 Το πρώτο θέμα
19.00 Ειδήσεις
20.30 Η φωνή του πολίτη
20:55 Auto Alter
21.00 Lifestyle
22:00 Κορίτσια ο Μάρκουλης (Ε)
23:00 Φως στο τούνελ
02:00 Auto Alter
02:15 Τα δεσμά της κόλασης- Ξένη ταινία περιπέτεια

ΙΡΙΔΑ

08.00 Βιντεο κλίπς
15.00 Τοπικά γεγονότα (Ζ) με την Ελένη Γλεντή
17.00 Τηλεμαρκετινγκ
19.00 Κινούμενα σχέδια
20.00 Ντοκιμαντέρ
20.30 Τα νέα της Δωδ/σου (Ζ) με τον Πέτρο Καλιβούρη
22.00 Ολοι στη σέντρα (Ζ) Καλιβούρης - Αθανασίου
24.00 Τα νέα της Δωδ/σου (Ε)
02.00 Βίντεο κλιπς

TV - COSMOS

07:00 Διάλογοι
09:00 Ράδιο-Τηλεόραση
10:00 Ο κόσμος της Ζωής
12:00 Όψεις απόψεις
13:00 Παιδικό
13:30 Ντοκιμαντέρ
14:00 Κινηματογράφος - Ελληνική ταινία
Τι λέει ο κόσμος
Ο τόπος μας
16:00 Ο κόσμος του αθλητισμού
Ειδήσεις (1΄)
Τι λέει ο κόσμος
17:00 Ειδήσεις (1΄)
Ο κόσμος της Ζωής
Τι λέει ο κόσμος
Ο τόπος μας
19:00 Ειδήσεις (1΄)
Όψεις απόψεις
Τι λέει ο κόσμος
20:00 Ειδήσεις (1΄)
Ο κόσμος του αθλητισμού
Τι λέει ο κόσμος
21:00 Κεντρικό δελτίο ειδήσεων
Αθλητικά
Καιρός (Αναλυτικός)
Τι λέει ο κόσμος
22:00 Διάλογοι
00:00 Ειδήσεις
01:00 Κινηματογράφος
03:00 Ο κόσμος του αθλητισμού
04:00 Ράδιο-Τηλεόραση
05:00 Ο κόσμος της Ζωής

CASIO®

> Συστήματα Ασύρματης Παραγγελιοληψίας για Καφετέριες - Εστιατόρια

> Μηχανοργάνωση Λιανικών Πωλήσεων Εμπορικών Καταστημάτων

Mk system
ΜΑΓΠΩΡΟΣ Δ. - ΚΑΤΣΑΜΟΥΝΔΗΣ Θ. & ΣΙΑ Ο.Ε.
Αγ. Αναστασίας 126, Ρόδος
Τηλ. & Fax: 22410 33909 - 33610 - 32815
e-mail: mksystem@otenet.gr

X5796-14/4

Νηστεύουμε!!
Πάμε για γλυκό στα Mike's.

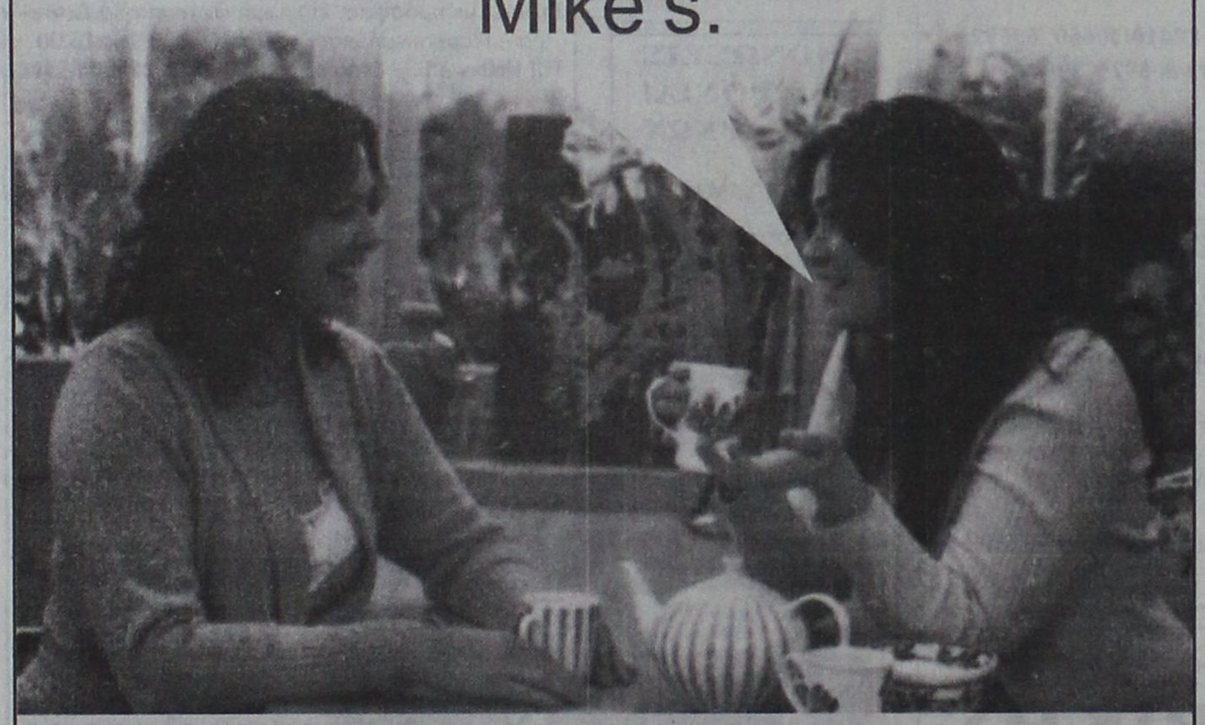

Μεγάλη ποικιλία νηστίσιμων γλυκών

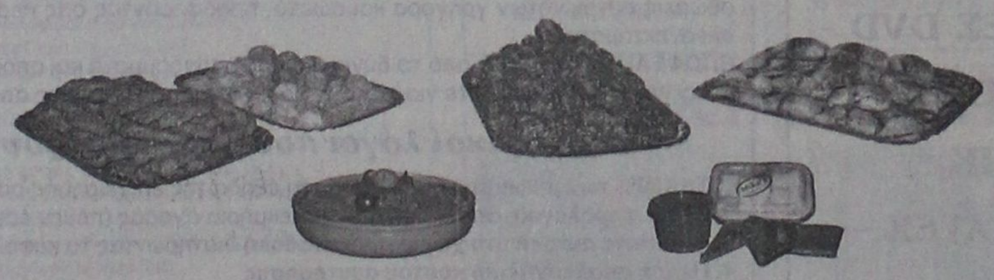

Ινδοκάρυδο - Αχλαδάκι υδρέϊκο - Σκαλτσούνια - Ρωξάκια
Χαλβάς - Ελιοπιτάκια - Δίπλες - Ταχινόπιτα - Ίσλι
Τακάκια - Μουστοκούλουρα - Μηλόκρεμα

Mike's

25 καταστήματα στα Δωδεκάνησα. Το ένα δίπλα σας!

add

ΧΛ-16/4

Από το 1979
Ροδίτικη Λαδόπιττα
ΧΩΡΙΣ ΣΥΝΤΗΡΗΤΙΚΑ
Όπως τότε... Λεπτή και πεντανόστιμη!



Πάντα στα καλά γυροπωλεία της Ρόδου, τώρα... και στα Super Markets.

Παραγωγή – Διάθεση:
Ατσαλάκης Δημήτριος και Σια Ο.Ε.
Εμπορικό Κέντρο Κρανίδη, Φαληράκι
Τηλέφωνο παραγγελιών: 22410 86 106

Η Ατσαλάκης Δ. & Σια Ο.Ε. τα τελευταία 12 χρόνια δραστηριοποιείται παράλληλα στο Γενικό Εμπόριο Τροφίμων και στην Εισαγωγή και Διάθεση ΑΓΓΛΙΚΩΝ ΠΡΟΪΟΝΤΩΝ.
τηλ. 22410 87111

ΑΡΧΑΙΑ ΡΕΣΙΝΑ

X219-16/4

ΠΡΟΟΔΟΣΠΟΡ
proosport@yahoo.gr

Με τον Τσιαντούλη στην 18αδα

Ο έμπειρος επιθετικός ξεπέρασε το πρόβλημα τραυματισμού του και θα είναι στο Μενίδι. Αύριο το πρωί η τελευταία προπόνηση των «κυανέρυθρων»

Θα είναι τελικά στην 18αδα του εκτός έδρας αγώνα της Κυριακής με τον Αχαρναϊκό ο Στέλιος Τσιαντούλης. Ο έμπειρος επιθετικός του Διαγόρα δείχνει να είναι πολύ καλύτερα και αυτό ήταν ιδιαιτέρως ευχάριστο για τον τεχνικό Δημήτρη Καλαϊτζίδη. Μάλιστα η μαγνητική τομογραφία στην οποία υποβλήθηκε δεν έδειξε ότι έχει κάτι σοβαρό. Ο Τσιαντούλης αναμένεται να πάρει κανονικά μέρος και στη σημερινή αλλά και στην αυριανή προπόνηση που θα είναι και η τελευταία πριν από το παιχνίδι της Κυριακής. Αυτοί που σίγουρα δεν θα είναι στη διάθεση του κ. Καλαϊτζίδη θα είναι οι Αμπίλιο και Γκέρτσακ που αντιμετωπίζουν πρόβλημα τραυματισμού και δεν είναι σε θέση να προσφέρουν τις υπηρεσίες τους. Η χθεσινή προπόνηση πραγματοποιήθηκε στο κεντρικό γήπεδο του δημοτικού σταδίου της πόλης μας, ενώ στον ίδιο χώρο θα προπονηθούν και σήμερα οι «κυανέρυθροι». Η ομάδα καθόλη την διάρκεια της εβδομάδας δείχνει ότι βρίσκεται σε πάρα πολύ καλή κατάσταση και η αισιοδοξία ότι θα μπορέσει να πάρει το θετικό αποτέλεσμα στο Μενίδι είναι διάχυτη.



Όλα καλά στον Ιάλυσο

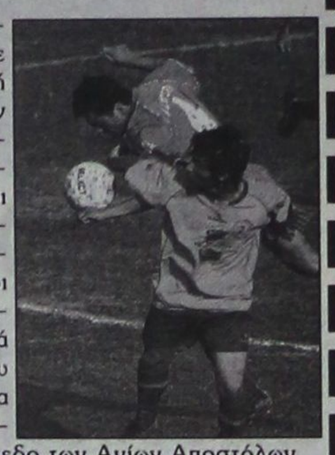

Μόνο ο Χατζηκαλημέρης απουσίασε και από τη χθεσινή προπόνηση των παικτών του Ιάλυσου. Ο παίκτης είναι τραυματίας και δεν μπορεί να προπονηθεί ακόμα. Κατά τα άλλα όλοι οι υπόλοιποι συμμετείχαν κανονικά στο πρόγραμμα που έλαβε χώρα για δεύτερη συνεχόμενη ημέρα στο γήπεδο των Αγίων Αποστόλων (και η σημερινή προπόνηση θα γίνει στον ίδιο χώρο).

-Η διοίκηση του Ιάλυσου θέλει να ευχαριστήσει θερμά, τον ΔΟΝΑ Ρόδου, τον πρόεδρό του Θανάση Μπαράκα, την ΕΠΣΔ και τον πρόεδρό της Μιχάλη Βεργωτή για την παραχώρηση του γηπέδου των Αγίων Αποστόλων για τις ανάγκες της ομάδας.

Αίτημα για αναβολή



Έκανε η διοίκηση της ΠΑΕ Ρόδος για το μεθεπόμενο εκτός έδρας παιχνίδι με την Χαλκίδα. Το βίντεο του αγώνα με τον Διαγόρα είδαν οι παίκτες της Ρόδου

Αίτημα στην ΕΠΑΕ για αναβολή του αγώνα της μεθεπόμενης αγωνιστικής με την Χαλκίδα έκανε χθες η διοίκηση της ΠΑΕ Ρόδος. Το γεγονός ότι η αγωνιστική αυτή ορίστηκε να γίνει τη Λαμπρή Τετάρτη, δημιουργεί μεγάλο πρόβλημα στους «πράσινους» καθώς δεν μπορούν να βρουν αεροπορικά εισιτήρια για να μεταβούν στην πρωτεύουσα. Οι διοικούντες έψαξαν όλες τις περιπτώσεις αλλά μέχρι και χθες τουλάχιστον ήταν αδύνατο να γίνει κάτι. Το θέμα αναμένεται να δει άμεσα και η ΕΠΑΕ και για τον λόγο αυτό, εξελίξεις αναμένονται προσεχώς. Θα πρέπει βέβαια να σημειωθεί ότι η ΠΑΕ Ρόδος αν δεν γίνεται να αναβληθεί το παιχνίδι, ζητάει να βρει τη λύση η ΕΠΑΕ προκειμένου να μπορέσει η ομάδα της πόλης μας να ταξιδέψει κανονικά και να βρίσκεται στην ώρα της στο γήπεδο της Χαλκίδας για να παίξει με την τοπική ομάδα.

Κατά τα άλλα, η χθεσινή προπόνηση των παικτών πραγματοποιήθηκε στο κεντρικό γήπεδο του δημοτικού σταδίου «ο Διαγόρας» και στο τέλος της περιλάμβανε και ένα μίνι οικογενειακό δίτερμα. Δεν μπόρεσε να πάρει μέρος σε αυτό ο Φαούστο Σίλβα. Νωρίτερα πάντως ακολούθησε για μια ακόμα φορά ατομικό πρόγραμμα δείχνοντας ότι τα πράγματα προχωρούν καλά και ότι η αποθεραπεία του βρίσκεται σε πολύ καλό δρόμο.

Έκαναν ... βιντεοθεραπεία

Το βίντεο του πρόσφατου αγώνα με τον Διαγόρα είχαν την ευκαιρία να παρακολουθήσουν οι παίκτες της Ρόδου. Ο τεχνικός Γιώργος Στράτζαλης τους επεσήμανε τα λάθη τους και τους ζήτησε να μην τα επαναλάβουν στο παιχνίδι με το Κερατσίνι. Είχε επίσης την ευκαιρία να συζητήσει μαζί τους για αρκετή ώρα και να ανταλλάξει απόψεις.

Συνέντευξη τύπου

Σήμερα στις 11 το πρωί θα πραγματοποιηθεί η καθιερωμένη συνέντευξη τύπου που δίνει ο Γιώργος Στράτζαλης. Η συνέντευξη θα δοθεί στα γραφεία της ΠΑΕ και οι δημοσιογράφοι θα έχουν την ευκαιρία να συζητήσουν με τον προπονητή της ομάδας και να του κάνουν βέβαια ερωτήσεις όχι μόνο για το προσεχές παιχνίδι αλλά και γενικότερα για τον σύλλογο.

Μεγάλη ζήτηση η χοροεσπερίδα

Μεγάλη ζήτηση παρουσιάζει από τώρα η χοροεσπερίδα που θα διοργανώσει η ΠΑΕ Ρόδος στις 6 Μαΐου και κατά την διάρκεια της οποίας θα δώσει το παρών η Έλλη Κοκκίνου για να τραγουδήσει. Ήδη αρκετοί φίλαθλοι έρχονται σε επικοινωνία με τους διοικούντες και προσπαθούν να μάθουν περισσότερες λεπτομέρειες. Αξίζει να σημειωθεί ότι κατά την διάρκεια της βραδιάς θα κληρωθεί και ένα αυτοκίνητο. Με την αγορά ενός λαχνού που θα κοστίζει 10 εύρω θα μπορεί κάποιος να κερδίσει το μεγάλο δώρο της ΠΑΕ. Σύμφωνα με τις πρώτες εκτιμήσεις των ανθρώπων του συλλόγου, το βράδυ εκείνο αναμένεται να συγκεντρωθεί πάρα πολύς κόσμος στο Show Center Palace.

«Οι υποσχέσεις δεν υλοποιήθηκαν»

Αφοπλιστικά ειλικρινής ο γ' αντιπρόεδρος της ΕΠΣΔ Σεβαστός Μανιάς. «Κοροϊδέψατε τα σωματεία» του είπε ο Γιάννης Κάτρης

«Όντως είχαμε δώσει προεκλογικά κάποιες υποσχέσεις στα σωματεία τις οποίες δυστυχώς δεν μπορέσαμε να υλοποιήσουμε!» Η παραπάνω δήλωση ανήκει στον γ' αντιπρόεδρο της ΕΠΣΔ Σεβαστό Μανιά και έγινε κατά την διάρκεια συμμετοχής του σε εκπομπή του ραδιοφωνικού σταθμού TOP FM. Ο κ. Μανιάς σε σχετική ερώτηση που του έγινε απάντησε πως, «ο Μιχάλης Βεργωτής είχε πάρει υπόσχεση από τον Βασίλη Γκαγκάτση για συμφωνία με την εταιρεία 3Ε για να μπει χορηγός μας. Στη συνέχεια όμως κάτι τέτοιο δεν κατέστη δυνατό δυστυχώς». Στην εκπομπή έκανε παρέμβαση το πρώην μέλος του διοικητικού συμβουλίου της ΕΠΣΔ Γιάννης Κάτρης ο οποίος απευθυνόμενος στον κ. Μανιά του είπε χαρακτηριστικά, «κοροϊδέψατε τα σωματεία. Αν είχε βγεί ο Κάλλιστος Διακογεωργίου δεν θα υπήρχαν αυτά τα προβλήματα», ενώ λίγο αργότερα μίλησε και ο Κάλλιστος Διακογεωργίου που τόνισε μεταξύ άλλων, πως «είχε τρεις χορηγούς έτοιμους που θα βοηθούσαν σημαντικά». Σε ερώτηση γιατί δεν τους φέρνει και τώρα, απάντησε ότι, «τώρα δεν γίνεται». Τον λόγο κάποια στιγμή πήρε και ο ταμίας της Ένωσης Γιώργος Νικολουδάκης ο οποίος επεσήμανε πως «δεν έχει σημασία τι θα έκανε ο ένας και ο άλλος. Σημασία έχει τι κάνουμε όλοι μαζί».



«Εξαπατήσατε τους παράγοντες των σωματείων», είπε χθες στον Σεβαστό Μανιά ο Γιάννης Κάτρης

20 Απριλίου παίζει πάλι ο Σταυρός Καλ.

Στις 20 Απριλίου είναι προγραμματισμένο να γίνει το επόμενο παιχνίδι της γυναικείας ποδοσφαιρικής ομάδας του Σταυρού Καλυθιών. Στις 1μ.μ. καλείται να αντιμετωπίσει εκτός έδρας την Αναγέννηση Πετρούπολης. Το παιχνίδι ήταν να πραγματοποιηθεί την προσεχή Κυριακή, ωστόσο αναβλήθηκε. Εξάλλου την προσεχή Κυριακή στις 4.30μ.μ στο στάδιο «Ανταγόρας» ο Κωακός Φιλίνος θα παίξει με την Καλλιθέα.

Δεν θα γίνει η δεύτερη φάση του κυπέλλου ερασιτεχνών

Τα οικονομικά προβλήματα που αντιμετωπίζει η Ελληνική Ποδοσφαιρική Ομοσπονδία έπληξαν και το κύπελλο ερασιτεχνών Ελλάδας η δεύτερη φάση του οποίου δεν θα πραγματοποιηθεί. Την απόφαση αυτή πήρε κατά την τελευταία της συνεδρίαση η διοίκηση της Ομοσπονδίας. Έτσι η κυπελλούχος Δωδεκανήσου Αθλητική Ένωση της Κω δεν θα χρειαστεί να μπει στην διαδικασία να προετοιμαστεί για να πάρει μέρος στον θεσμό.

Κανονικά γυμνάστηκαν οι Αγγελόπουλος και Κατσιδώνης

Στον κανονικό ρυθμό των προπονήσεων του ΑΕΡΑ Αφάντου επέστρεψαν χθες οι Αγγελόπουλος και Κατσιδώνης. Οι δυο παίκτες δείχνουν να βρίσκονται σε καλύτερη κατάσταση και έτσι μπόρεσαν να συμμετάσχουν στο πρόγραμμα που ακολούθησαν και οι υπόλοιποι συμπαίκτες τους. Αντίθετα οι Μιχάλης Λυριστής και Γκινής για μια ακόμα φορά ακολούθησαν ατομικό πρόγραμμα. Στο μεταξύ, μια εβδομάδα άδεια θα πάρουν οι παίκτες του ΑΕΡΑ που δεν είναι από την Ρόδο προκειμένου να βρεθούν κοντά στις οικογένειές τους για το Πάσχα.

Παίρνει τα μέτρα της η ΕΠΟ

Τα μέτρα της παίρνει η ΕΠΟ ενόψει των επικείμενων εκλογών της ΕΠΑΕ την Μεγάλη Τρίτη 18 Απριλίου. Όπως αποφασίστηκε, εξουσιοδοτήθηκε η Εκτελεστική Γραμματεία να άρει η ΕΠΟ το δικαίωμα διεξαγωγής των επαγγελματικών πρωταθλημάτων από την ΕΠΑΕ και οι διοργανώσεις να ολοκληρωθούν από την Ομοσπονδία, σε περίπτωση που δεν εκλεγεί πρόεδρος στην Ενωση.

Εξάλλου, με έγγραφο του 1ου Τριμελούς Εφετείου Αθηνών η ΕΠΟ ενημερώθηκε ότι τακτικός πρόεδρος της Επιτροπής Εφέσεων διορίζεται ο πρόεδρος εφετών Σπυρίδων Ζιάκας.



ΠΡΟΟΔΟΣΠΟΡ

Στις 30 Απριλίου σε επίπεδο Προπαίδων

Στην Κω ο αγώνας των Μικτών Δωδεκανήσου-Ανατολικής Αττικής

Στην Κω θα διεξαχθεί ο αγώνας της 2ης αγωνιστικής, του πρωταθλήματος των προπαίδων της ΕΠΣΔ, με την ομάδα της ΕΠΣΔ Ανατολικής Αττικής στις 30 Απριλίου.

Όσον αφορά το ματς της Μεγάλης Δευτέρας, της πρεμιέρας του αντίστοιχου πρωταθλήματος, κανείς δεν γνωρίζει αν θα διεξαχθεί (γήπεδο Ταύρου, 1,45 μ.μ.).

Η ΕΠΣΔ δεν βρίσκει αεροπορικά εισιτήρια, λόγω των εορτινών ημερών, ενώ δεν έχει και χρήματα, ούτε για ταξίδι, ούτε για διαμονή στην πρωτεύουσα. Για τα δύο έχει ενημερωθεί η ΕΠΟ.

• Από τους Ενωσιακούς προπονητές κ. Σταύρου και Τσακμακίδη καλούνται σήμερα στις 2.30 μ.μ. για προπόνηση στο ΚΑΡΑΚΟΝΕΡΟ οι πιο κάτω ποδ/στες: (γεννηθέντες 1992-1993)

Καστελοριζιός Νίκος, Νικολής Αντώνης, Πολυμερίδης Χρήστος, Χατζημανώλης Απόστολος, Κουμνάκης Βασίλης (ΑΕΡΑ), Σαχινίδης Παν. (Διγενής), Κοντός Νίκος (Ευαγόρας), Χαραλάμπους Χάρης (Κλεάνθης), Σαββάκης Κώστας, Σαββάκης Αναστάσης, Αθανασίου Αντώνης, Αυγενικός Μιχαήλ (Αστέρας Παστίδας), Πεταυράκης Σταύρος, Χαρτλ Αλέξανδρος, Σαντορινιός Ραφαήλ , Κενενούνης Χαρτοφύλης (Διαγόρας), Αλβανός Γιάννης (Ιάλυσος), Μαλλιάκας Μανώλης,Αγγελής Χάρης (Νίκη Ρόδου), Καραγιάννης Γιάννης, Λερογιάννης Ευάγγελος, Πουλάς Σταύρος (Διαγόρας Βατίου), Χατζηγιαννάκης Στέργος, Χουρδάκης Γεώργιος, Πεζουβανάκης Σκεύος (Αναγέννηση Εμπωνα), Παγκάς Μάριος, Σκιαθίτης Χάρης (Ζεύς), Ξεπαπαδάκης Σωτήρης (Ορφέας) Καλιώρας Ανάργυρος (Δωριέας), Σεργιόπουλος Χρήστος,Τάτσης Μιχ. (Αναγέννηση Ν.Ρ.), Διαμαντής Κων/νος, Νικολίκος Μιχαήλ (Ασπίδα Απολακκιάς)

•• Εξάλλου, την Τρίτη 18-4-2006 και ώρα 14.30 στο ΚΑΡΑΚΟΝΕΡΟ καλούνται οι πιο κάτω ποδ/στές της Μικτής Νέων, για «φιλικό» στην Κάρπαθο.

Γιωργαλής Στάθης, Φασσάκης Βασ. (ΔΙΓΕΝΗ), Τζουμάκας Δημ., Δελαπόρτας Γιώργος, Αξιώτης Απόστολος, Μπιλιάς Παντελής (ΦΟΙΒΟΥ), Καλημέρης Ιωαννης, Ευγενικός Εμμανουήλ, Καρπαθάκης Πανορμίτης, Λαρδούτσος Ηλ. (ΔΙΑΓΟΡΑ ΒΑΤ.), Μέντος Βασ., (ΑΕ ΚΑΤΤΑΒΙΑΣ), Λαμπριανός Νικολ.-Χατζηνικόλας Χρ., (ΑΡΗ ΑΡΧ.) Γαϊτάνος Στεργος (ΚΛΕΟΒΟΥΛΟΥ), Κιλασίν Χαλίλ (ΗΛΙΟΥ), Ζερβός Κυριαζής, Τόπος Γεωργιος (ΕΥΚΛΗ), Κουτσάγιας Μιχ., Θεοδώρου Γεώργιος, Φράγκος Μιχαήλ (ΕΥΑΓΟΡΑ), Θαλασσινός Χρήστος, Παντελίδης Ανδρέας, Αντωνούρης Μάριος, Λιβισιανός Αλέξανδρος, Κοκιαντώνης Αντώνιος (ΑΣ ΡΟΔΟΣ), Τριανταφύλλου Τριαντάφυλλος, Συράκος Γεώργιος (ΙΑΛΥΣΟΣ), Πισσάς Ηλίας (ΑΣΠΙΣ ΑΠΟΛ.), Τσακισίρης Μιχαήλ,Μπάμπος Χριστόφορος (ΔΙΑΓΟΡΑΣ), Παττας Αντώνιος (ΑΣΤΕΡΑΣ ΠΑΣΤ.), Καρδούλιας Γεωργιος (ΗΡΑΚΛΗΣ ΜΑΡΙΤΣΩΝ) -Μανιάς ΕΡΜΗ ΚΑΛ.

Επίσης την Τρίτη 18-4-2006 και ώρα 14.30 στο ίδιο γήπεδο (ΚΟΡΑΚΟΝΕΡΟ) καλούνται οι ποδ/στές γεννηθέντες το 1991.

Ολες οι ομάδες θα παίξουν αύριο στην Α΄ Κατηγορία

Αναβολή δόθηκε στα παιχνίδια της Β΄ Κατηγορίας

Αύριο, 15 Απριλίου, θα διεξαχθούν όλα τα παιχνίδια της Α΄ Κατηγορίας της ΕΠΣΔ, ενώ στη Β΄ Κατηγορία έχουμε αναβολή στην 25η «ημέρα», προκειμένου να γίνει νωρίτερα το βαθμολογικού ενδιαφέροντος ματς ΑΣ Τήλου - Αντίμαχου.

Στη Γ΄ Κατηγορία έχουμε αγώνες στον 3ο όμιλο (18η αγωνιστική).

Το πρόγραμμα:

Α΄ ΚΑΤΗΓΟΡΙΑ
Σάββατο 15/4/2006

- **Ξηρό γήπεδο Κω (1.00):** Ανταγόρας - Απόλλων Απολλώνων (Βραχνάς)
- **Αφάντου (4.30):** Κλεάνθης - Ορφέας (Νικολής Φ.)
- **Παστίδα (4.30):** Φοίβος - Αγ. Γεώργιος (Δημητράς Δ.)
- **Βάτι (4.30):** Διαγόρας Βατ. - Άρης Αρχαγγέλου (Χουρδάς Μ.)
- **Καλυθιές (4.30):** Απόλλων Καλυθιών - Αναγέννηση Εμπωνα (Μπακίρης Στ.).
- **Κοσκινού (4.30):** Διγενής - Κλέοβουλος (Κυπραίος Θ.)
- **Αγιοι Απόστολοι (4.30):** Ευαγόρας - Ηρακλής Μαριτσών (Κωτικώστας).
- **Κάλυμνος (12.30):** Καλυμνιακός - Ασπίδα Απολακκιάς (Δαρκαδάκης)

Β΄ ΚΑΤΗΓΟΡΙΑ
Εξ αναβολής
Κυριακή 16-4-2006

- **Τήλος (2.00):** ΑΣ Τήλου - Αντίμαχος (Κυπραίος)

Γ΄ ΚΑΤΗΓΟΡΙΑ
Κυριακή 16/4/2006

- **Λειψοί (1.00):** ΑΟ Λειψοί - Ξάνθος (Σπύρου Μπ.)
- **Κάλυμνος (12.00):** Ολυμπιακός Καλύμνου - Αναγέννηση Ασφενδιού (Κουλουριώτης)
- **Νίσυρος (1.00):** Πολυβώτης - Δόξα Λέρου (Καρπαθάκης Αντ.)
- **«Ξηρό» Κω (1.00):** ΠΑΟ Κω - Βαθύ (Κεφαλιανός)

ΟΙ ΤΕΛΙΚΟΙ ΤΟΥ ΕΦΗΒΙΚΟΥ

Την Κυριακή 16 Απριλίου 2006 στο γήπεδο Κοσκινού θα διεξαχθούν οι τελικοί του εφηβικού πρωταθλήματος. Θα παίξουν:

• Μικρός τελικός (3.00): Ρόδος - Διαγόρας Βατίου

• Μεγάλος Τελικός (5.00):Ερμής Καλυθιών - ΠΑΣ Ασκληπειού

ΟΙ ΗΜΙΤΕΛΙΚΟΙ ΤΟΥ ΠΑΙΔΙΚΟΥ

Αύριο, Σάββατο, θα γίνουν οι ημιτελικοί του παιδικού πρωταθλήματος. Θα παίξουν:

- **«Οικονομίδειο» (3.00):** Ιάλυσος - ΑΣ Ρόδος
- **Αγιοι Απόστολοι (2.30):** ΓΣ Διαγόρας - Αστέρας Παστίδας

ΟΙ ΥΠΕΥΘΥΝΟΙ ΤΟΥ ΤΟΥΡΝΟΥΑ

Οι υπεύθυνοι του Παιδικού τουρνουά «Πάσχα 2006» και συγκεκριμένα της προκριματικής φάσης των γηπέδων Κοσκινού και Αγίων Αποστόλων είναι οι εξής:

- **Γήπεδο Κοσκινού:** Γαμβρούδης, Στεφανάκης, Καλαθενός, Νικολής Φ.
- **Γήπεδο Αγίων Αποστόλων:**Βεργωτής, Κωτικώστας, Καρίκης Φ., Μακρής Σ.

Πρωταθλητής ο Κλεάνθης στο βόλεϊ γυναικών

Η αυλαία του πρωταθλήματος Δωδεκανήσου έπεσε στο γήπεδο του Διαγόρα το βράδυ της Τετάρτης (12/4). Εκεί διεξήχθη ο 2ος τελικός των play offs, όπου ο Κλεάνθης κράτησε το απόλυτο (δεν έχασε ούτε σετ σ΄ όλο το πρωτάθλημα) και κέρδισε με 3-0 σετ σε 70΄.

Οι αθλήτριες και οι παράγοντες του συλλόγου από το Παραδείσι δεν πανηγύρισαν όσο θα ήθελαν την κατάκτηση του τίτλου γιατί η ατμόσφαιρα στο γήπεδο ήταν συναισθηματικά φορτισμένη από την είδηση της απώλειας του Τσαμπίκου Χατζηνικολάου, ενός δραστήριου μέλους της οικογένειας του Δωδεκανησιακού βόλεϊ.

Αναλυτικά:

ΔΙΑΓΟΡΑΣ - ΚΛΕΑΝΘΗΣ 0 - 3 (13-25 σε 27΄, 14-25 σε 23΄ και 21-25 σε 20΄)

ΓΣ ΔΙΑΓΟΡΑΣ: (Μανώλης Χατζημανώλης) Δ. Χριστοδουλίδη, Θ. Αθανασοπούλου (1π), Ν. Μέρσερ (1π), Ειρήνη Σφυρίου (8π), Μ. Βόμβυλα, Δ. Ουίλσον, Φωτεινή Περίδη (3π), Στ. Ζουρούδη, Καρολίνα Χρυσοχού (3π), Χαρούλα Φραντζή (3π), Νατάσσα Κρητικού (2π) και Νικολέτα Κρίτσα (1π)

ΑΕΣ ΚΛΕΑΝΘΗΣ: (Νίκος Τσιντομηνάς) Τασσούλα Γιωργάκη (1 πόντος), Φαίη Μίχου (11π), Λίνα Τσιάρα (6π), Νικολέτα Αλαφάκη (4π), Κατερίνα Χειμωνέτου, Άντα Χύση (1π), Κατερίνα Γκρέμο (3π), Λία Μιτσκίδου (5π) και Μαίρη Ξυδοπούλου (λίμπερο)

• Διαιτητές του αγώνα ήταν οι κκ Δήμος Ζησίμου, Λάζαρος Λαζαρίδης και Μάγδα Ροϊλίδου.

Στον τελικό και οι άνδρες του Κλεάνθη

Σ΄ έναν συναρπαστικό σε εξέλιξη αγώνα στο κλειστό της Κρεμαστής ο Κλεάνθης ζευγάρωσε τις νίκες του απέναντι στον Σταυρό. Χρειάστηκαν σχεδόν δύο ώρες για να επικρατήσουν οι Παραδεισιώτες με 3-2 σετ αν και βρέθηκαν να χάνουν με 1-0 και 2-1 σετ. Τώρα ο Κλεάνθης θα αντιμετωπίσει τον Ήλιο στον τελικό του των play offs του πρωταθλήματος βόλεϊ των ανδρών.

Αναλυτικά:

Σταυρός - Κλεάνθης 2-3 σε 98΄ (25-23 σε 25΄, 10-25 σε 20΄, 27-25 σε 20, 16-25 σε 20 και 06-15 σε 13΄)

ΣΤΑΥΡΟΣ: Νίκος Κιόττου (1π), Βαγγέλης Σαββίου (2π), Γιάννης Θωμάς (14π), Γ. Σεντεμεντες, Σ. Μιαούλης (8π), Ι. Σεντεμεντες (2π), Μάρκος Κίόττου, Μιχάλης Κιόττου, Μανόλης Σαββίου (1π) και Κ. Σωτηρίου

ΑΕΣ ΚΛΕΑΝΘΗΣ: (Νίκος Τσιντομηνάς) Ανδρέας Μοσκιού (30π), Σάκης Καρανάτσιος (1π), Μιχάλης Κουνδουράκης (6π), Σάκης Πλατανάς (21π), Ηλίας Δημόπουλος, Γιάννης Χύσης (3π), Γιώργος Παπάς (14π), Κώστας Καραγιάννης , Μπάμπης Σπάρταλης (1π), Νίκος Κουλούμπρης και Σάββας Πατάκας

Διαιτητές του αγώνα ήταν οι κκ Λάζαρος Λαζαρίδης, Δήμος Ζησίμου και Μιχάλης Λάος.

Οι αθλητές οι αθλήτριες, ο προπονητής και οι παράγοντες του τμήματος βόλεϊ ΑΕΣ ΄Κλεάνθης΄ θέλουν να εκφράζουν τη θλίψη τους και τα ειλικρινά τους συλλυπητήρια στην οικογένεια του πρόωρα χαμένου Τσαμπίκου Χατζηνικολάου.

Μετά την Κάλυμνο, σειρά έχει η Κως στον στίβο

Μετά τους αγώνες του Διασυλλογικού Πρωταθλήματος παμπαίδων - παγκορασίδων Α΄ που έγιναν το περασμένο Σαββατοκύριακο στην Κάλυμνο, σειρά έχει η ΑΕ Κως με το Διασυλλογικό πρωτάθλημα παίδων κορασίδων, που θα διεξαχθεί αύριο 15 Απριλίου 2006 (πρωί - απόγευμα), στο Δημοτικό Στάδιο «Ο Ανταγόρας» με τη συμβολή και υποστήριξη του ΔΟΑ Κω.

Όπως και στην Κάλυμνο, έτσι και στην Κω, ο αριθμός των αθλητών και αθλητριών από τα δωδεκανησιακά σωματεία αναμένεται να ξεπεράσει τους εκατόν πενήντα.

Οι αθλητικές αποστολές της Ρόδου, καθώς και η Οργανωτική επιτροπή θα αναχωρήσουν σήμερα το απόγευμα με το καταμαράν του κ. Γ. Σπανού.

Οι αγώνες θα ξεκινήσουν αύριο το πρωί, θα διακοπούν το μεσημέρι και θα συνεχίσουν το απόγευμα για να ολοκληρωθούν το βράδυ.

Οι αθλητικές αποστολές θα επιστρέψουν στη Ρόδο την Κυριακή το πρωί (11.00).

Ο ΑΣ Καζώνης Καλύμνου αναμένεται να κυριαρχήσει και σ΄ αυτό το πρωτάθλημα, όπως συνέβη και το περασμένο Σαββατοκύριακο στο Διασυλλογικό πρωτάθλημα ΠΠ-ΠΚ Α΄

Πένθος για τον Τσαμπίκο

Το θλιβερό άγγελμα του θανάτου του μέλους του Συνδέσμου Κριτών Στίβου Δωδεκανήσου και πρώην μέλους του δ.σ. Τσαμπίκου Χατζηνικολάου βύθισε στο πένθος εκτός από την οικογένειά του κι όλο τον χώρο του αθλητισμού, του οποίου ήταν εκλεκτό μέλος. Τη νεκρώσιμο ακολουθία παρακολούθησαν στο σύνολο τους οι κριτές στίβου.

ΨΗΦΙΣΜΑ

Το Διοικητικό Συμβούλιο του Δημοτικού Οργανισμού Νεολαίας και Άθλησης μόλις πληροφορήθηκε τον αιφνίδιο θάνατό του.

ΤΣΑΜΠΙΚΟΥ ΧΑΤΖΗΝΙΚΟΛΑΟΥ

συνήλθε σε συνεδρίαση, και αποφάσισε ομόφωνα τα παρακάτω:

1) Να παραστεί αντιπροσωπεία του στη νεκρώσιμη ακολουθία

2) Να κατατεθεί στεφάνι στη σορό

3) Να εκφραστούν τα συλλυπητήρια στην οικογένεια του εκλιπόντος

Να δημοσιευθεί το παρόν ψήφισμα στον τοπικό τύπο.

Με εκτίμηση
Ο πρόεδρος
Θανάσης Μπαράκας
Δημοτικός Σύμβουλος Ρόδου

ΧΛ 17/4

Οι αδελφοί Χαλκιόπουλοι αγωνίζονται στην Τρίπολη

Στο στρατιωτικό αεροδρόμιο της Τρίπολης συνεχίζεται το ερχόμενο Σαββατοκύριακο, το πανελλήνιο πρωτάθλημα ταχύτητας. Συνολικά 71 οδηγοί θα τρέξουν στον δεύτερο γύρο του θεσμού και θα χωριστούν σε τρεις κατηγορίες, Open, Sport και Ιστορικά.

Το ενδιαφέρον επικεντρώνεται στην Open, η οποία έχει συγκεντρώσει και το μεγαλύτερο αριθμό συμμετοχών φτάνοντας σε σύνολο τις 37. Από την άλλη, τα πολύ δυνατά αυτοκίνητα Super Turing αναμένεται να κλέψουν την παράσταση και να πρωταγωνιστήσουν. Μεταξύ των οδηγών ξεχωρίζουν αυτοί, της αγωνιστικής ομάδας Eagle Racing. Ο λόγος, για τον Αντρέα και τον Κώστα Χαλκιόπουλο που θα έχουν στα χέρια τους δύο εντυπωσιακά Honda Accord. Να σημειώσουμε ότι, στον πρώτο αγώνα των Μεγάρων η ομάδα από τη Ρόδο κατάφερε να κερδίσει την 1η και 5η θέση και είναι σίγουρο ότι θα παίξει καθοριστικό ρόλο στην Τρίπολη αλλά και σε ολόκληρο το πρωτάθλημα. Τους δύο οδηγούς στηρίζει και φέτος η εταιρία πετρελαιοειδών Silk Oil, ενώ η Honda - Παπράς παρέχει μηχανική υποστήριξη. Αντίπαλοί τους θα είναι, κυρίως, οι Σάμι Φάις και Γιάννης Λούκος που θα τρέξουν και αυτοί με αυτοκίνητα Super Turing.



Στόχος για τα Honda Accord της Silk Oil είναι οι πρώτες θέσεις

Οι δοκιμές θα πραγματοποιηθούν το Σάββατο, ενώ την Κυριακή στις 10:00 θα ξεκινήσουν οι πρώτοι αγώνες.

ΔΗΛΩΣΕΙΣ ΟΔΗΓΩΝ

• Αντρέας Χαλκιόπουλος:

«Στόχος μας, όπως σε κάθε αγώνα, είναι να κερδίσουμε, αν και την Κυριακή θα έχουμε να αντιμετωπίσουμε τους πολύ καλούς Σάμι Φάις και Γιάννη Λούκο. Αν όλα δουλέψουν καλά και δεν αντιμετωπίσουμε προβλήματα τότε θα έχουμε πολλές πιθανότητες να πετύχουμε το στόχο μας».

• Κώστας Χαλκιόπουλος:

«Στα Μέγαρα θα μπορούσα να ανέβω στο βάθρο αλλά τελικά η φυσική μου κατάσταση δεν μου το επέτρεψε. Ελπίζω στην Τρίπολη τα πράγματα να πάνε πολύ καλύτερα».

QUICK CARWASH

ΑΝΑΚΟΙΝΩΣΗ

Το πρότυπο πλυντήριο QUICK CAR WASH στην περιοχή Ασγούρου θα ήθελε να κάνει γνωστό στην αγαπητή πελατεία του ότι το πλυντήριο και πρατήριο καυσίμων παραμένει ανοιχτό κάθε Κυριακή από 09.00 έως και 14.00 το μεσημέρι.

Από 01/05/06 το **πλυντήριο** θα λειτουργεί καθημερινά από **09.00** έως **20.00** και το **πρατήριο καυσίμων** από **07.00** έως **21.00**

Για οποιαδήποτε περαιτέρω πληροφορία στα τηλέφωνά μας

22410 60150 - 151

Ευχαριστούμε

X 5808-24/4

AMCOR

No 1

ΚΑΤΑΣΚΕΥΑΖΟΝΤΑΙ & ΕΙΣΑΓΟΝΤΑΙ ΣΥΝΑΡΜΟΛΟΓΗΜΕΝΑ ΑΠΟ ΤΟ ΙΣΡΑΗΛ



ΠΡΟΔΙΑΓΡΑΦΕΣ ΕΟΚ CE MARK

X 5776-1/5

Η **AMCOR-ΙΣΡΑΗΛ** Η ΜΕΓΑΛΥΤΕΡΗ ΒΙΟΜΗΧΑΝΙΑ ΗΛΙΑΚΩΝ ΣΥΣΤΗΜΑΤΩΝ ΣΤΟΝ ΚΟΣΜΟ,ΣΑΣ ΠΡΟΣΦΕΡΕΙ ΤΟΝ **ΚΑΛΥΤΕΡΟ ΗΛΙΑΚΟ ΘΕΡΜΟΣΙΦΩΝΑ ΤΟΥ ΚΟΣΜΟΥ** ΜΕ ΜΟΝΑΔΙΚΑ ΣΗΜΕΙΑ ΥΠΕΡΟΧΗΣ ΠΟΥ **ΚΑΝΕΝΑΣ ΑΛΛΟΣ ΔΕΝ ΕΧΕΙ.**ΠΡΟΤΗ Η **AMCOR**,ΠΡΙΝ **40** ΧΡΟΝΙΑ ΠΑΡΟΥΣΙΑΣΕ ΤΗΝ ΕΠΑΝΑΣΤΑΤΙΚΗ ΤΗΣ ΤΕΧΝΟΛΟΓΙΑ ΣΤΟΥΣ ΗΛΙΑΚΟΥΣ ΘΕΡΜ/ΝΕΣ. ΠΟΛΛΟΙ ΑΠΟ ΤΟΤΕ ΠΡΟΣΠΑΘΗΣΑΝ ΝΑ ΤΗΝ ΜΙΜΗΘΟΥΝ .ΤΑ ΑΠΟΤΕΛΕΣΜΑΤΑ ΤΟΥΣ ΕΙΝΑΙ ΓΝΩΣΤΑ.**ΚΑΝΕΝΑΣ** ΔΕΝ ΜΠΟΡΕΣΕ ΝΑ ΤΗ ΘΑΣΕΙ.ΣΗΜΕΡΑ Η **AMCOR** ΣΥΝΕΧΙΖΟΝΤΑΣ ΤΗΝ ΕΡΕΥΝΑ ΣΤΟΝ ΤΟΜΕΑ ΤΗΣ ΗΛΙΑΚΗΣ ΕΝΕΡΓΕΙΑΣ ΒΡΙΣΚΕΤΑΙ ΚΑΙ ΘΑ ΒΡΙΣΚΕΤΑΙ ΜΠΡΟΣΤΑ ΓΙΑΤΙ ΕΙΝΑΙ Η **No 1** ΣΤΟΝ ΚΟΣΜΟ.

ΕΙΝΑΙ Η AMCOR

ΠΡΟΟΔΟΣΠΟΡ

Ιπποκράτης, ο απόλυτος κυρίαρχος...

Η καωκή ομάδα κράτησε με χαρακτηριστική ευκολία το +6 του πρώτου αγώνα και με ισοπαλία (50-50) στον δεύτερο τελικό με τον Α.Σ.Κ. Ιβίσκος στέφθηκε πανηγυρικά πρωταθλήτρια Δωδεκανήσου!



Το παιχνίδι τελείωσε και τα πανηγύρια ξεκίνησαν για τα κορίτσια του Ιπποκράτη

Ο απόλυτος κυριάρχος του γυναικείου μπάσκετ στα Δωδεκάνησα είναι εδώ...Λέγεται Ιπποκράτης και φέτος κατέκτησε το «θρι πιτ» σε όλα τα πρωταθλήματα, στο «ασθενές» φύλλο...Οι Κώες με χαρακτηριστική άνεση σε όλη τη διάρκεια του αγώνα υπερασπίστηκαν το +6 του πρώτου τελικού (56-50), και φέρνοντας ισοπαλία με τον Α.Σ.Κ. Ιβίσκος (50-50) πανηγύρισαν τον τίτλο και θα πάρουν μέρος στα μπαράζ ανόδου για τον όμιλο νότου της Α2 Γυναικών. Με μεγάλο όπλο την άμυνα ζώνης την οποία χρησιμοποίησαν οι φιλοξενούμενες και έχοντας υπεροπλία μέσα στη ρακέτα, αφού οι Δρεττάκη και Αγγελή έκαναν ότι ήθελαν, ο Ιπποκράτης πανηγύρισε το πρωταθλημα Δωδεκανήσου. Τα κορίτσια του Χρήστου Μπίλια δεν μπόρεσαν να αντιδράσουν στην άμυνα ζώνης και όταν ξύπνησαν στο φινάλε και πίεσαν σε όλο το γήπεδο ήταν ήδη αργά.

Το παιχνίδι ξεκίνησε με τις καλύτερες προϋποθέσεις για τον Α.Σ.Κ. Ιβίσκος (2-0 και 4-3 στο 4'), αλλά στη συνέχεια η ζώνη «έπνιξε» την ομάδα της Ανάληψης. Με την εκπληκτική Δρεττάκη να πετυχαίνει 4/4 προσπάθειες (κάτι σαν «κουκι»), ο Ιπποκράτης έκανε σερί 0-10 και προηγήθηκε 4-13, αφού οι γηπεδούχες ήταν εντελώς μπλοκαρισμένες. Είναι χαρακτηριστικό ότι ο Ιβίσκος έμεινε χωρίς πόντο για οκτώ λεπτά και σκόραρε ξανά στο 12' μειώνοντας με την Λαδικού σε 6-15. Με ενέργεια της ίδιας και έχοντας στην πεντάδα τρεις πόιντγκαρντ (Πετράκη, Λαδικού, Μέντου) η ροδίτικη ομάδα πλησίασε (10-15 στο 14'), αλλά οι Κώες είχαν περισσότερες λύσεις και εκμεταλλεύτηκαν την καλή μέρα στην οποία βρέθηκε η Γλυνάτση. Το 10-17 (15') έγινε 15-21 για να τελειώσει το ημίχρονο με το «φτωκό» 15-23.

Στην επανάληψη η ψαλίδα άνοιξε ακόμη περισσότερο...Με σερί 0-8, ο Ιπποκράτης ξέφυγε 15-31 (24'), αφού ο Ιβίσκος «κόλλησε» ξανά στην αμυντική διάταξη του Ιπποκράτη. Το καλάθι της Τσικίμη έδωσε λίγες ελπίδες στις Ροδίτισσες (21-31), αλλά όταν πλησίαζε πάντα ο Ιβίσκος, οι Κώες έβρισκαν λύσεις κυρίως μέσα στη ρακέτα και ξέφευγαν στο σκορ (23-37 στο 29'). Στο τελευταίο δεκάλεπτο τα κορίτσια του Χρήστου Μπίλια πίεσαν ασφυκτικά αλλά το 5ο φάουλ της Γλυνάτση στο 32' έγερε την πλάστιγγα προς το μέρος του Ιπποκράτη. Παρά το γεγονός αυτό όμως ο Ιβίσκος μετέτρεψε το 29-39 (32') σε 35-39 με καλάθι της Ψύλλου (34'). Μάλιστα η Ζερβού έφερε σε απόσταση αναπνοής την ομάδα της (40-42 στο 36'), αλλά η Κούσιαντα ήταν ψύχραιμη στις βολές και έδωσε πνοή στον Ιπποκράτη (40-44 στο 36.30'). Οι Κώες ξέφυγαν με 42-47, αλλά με την Πετράκη να δίνει λύσεις στο σκοράρισμα ο Ιβίσκος πλησίασε (46-48). Στα 29" ο Σβύνου με 1/2 βολές έκανε το 46-49 αλλά η Πετράκη μείωσε ακόμη περισσότερο (48-49 στα 19"). Αμέσως μετά η ίδια έκανε καθαρό αντιαθλητικό φάουλ στην Κούσιαντα που αστόχησε και στις δύο βολές.

Η Δρεττάκη με μία βολή έκανε το 48-50, ενώ στα 7" η Παπαστεργή έφερε το ματς στα ίσα (50-50). Η Σβύνου αστόχησε και στις δύο βολές και στην εκτινοή η Ψύλλου έχασε την ευκαιρία να χαρίσει τη νίκη γαήτρου στην ομάδα της. Απ' τις νικήτριες ξεχώρισαν οι Δρεττάκη, Αγγελή και Κούσιαντα, ενώ απ' τις ηττημένες η Λαδικού και Πετράκη (β' ημίχρονο). Οι δύο διαιτητές (Βιτζηλαίος- Ξανθός) ήταν άριστοι για τρία δεκάλεπτα, όμως στο φινάλε έδωσαν περισσότερα «σφυρίγματα» στην έδρα, χωρίς να επηρεάσουν πάντως το αποτέλεσμα. Πάντως τα φάουλ λόγω ζώνης ήταν διπλάσια για τις γηπεδούχες.



Φωτό απ' το χθεσινό παιχνίδι Α.Σ.Κ. Ιβίσκος- Ιπποκράτης Κω

ΕΝΟΣ ΛΕΠΤΟΥ ΣΙΓΗ

Πριν δοθεί το πρώτο τζάμπολ όσοι βρίσκονταν βρίσκονταν στο «Βενετόκλειο», σπικώθηκαν απ' τις θέσεις τους γιατί κρατήθηκε ενός λεπτού σιγή στη μνήμη του Τσαμπίκου Χατζηνικολάου, ο οποίος προχθές έχασε την πολυετή μάχη με την επάρατο νόσο και έφυγε απ' τη ζωή...Καλό ταξίδι, φίλε!

Τα δεκάλεπτα ήταν: 4-13, 15-23(ημ.), 27-37, 50-50

Διαιτητές Βιτζηλαίος- Ξανθός

Α.Σ.Κ. ΙΒΙΣΚΟΣ (Μπίλιας): Πετράκη 17(1), Μέντου, Ζερβού 5, Ψύλλου 2, Γλυνάτση 4, Παπαστεργή 2, Λαδικού 12, Μελλίνη, Δράκου 2, Τσικίμη 6

ΙΠΠΟΚΡΑΤΗΣ ΚΩ (Κεφάλας-Δανελλάκη): Ρίσκου 2, Κωστελλοριζιού, Ζαντά, Αγγελή 11, Δανελλάκη 2, Σβύνου 7, Κούσιαντα 7, Δρεττάκη 17, Μαρκόγλου 4.

Συγκρατημένη αισιοδοξία...

Ο Κολοσσός ταξιδεύει το βράδυ στην Αθήνα και αύριο κόντρα στον Πανελλήνιο παίζει το τελευταίο του χαρτί για την παραμονή στην Α1! Αλλαγή στον αγώνα των παίδων ζήτησαν οι «θαλασσί» αφού συμπίπτει με το ματς κόντρα στους «Ολυμπιονίκες»

Σήμερα το βράδυ (20:30) ανακωρεί με προορισμό την Αθήνα η αποστολή του Κολοσσού για την αυριανή κρίσιμη αναμέτρηση με τον Πανελλήνιο. Η προετοιμασία των «θαλασσί» θα ολοκληρωθεί με μία προπόνηση και το βράδυ ο Κολοσσός θα αναχωρήσει για την πρωτεύουσα, όπου αύριο θα δοκιμαστεί στην Κυψέλη απέναντι στους «Ολυμπιονίκες». Μοναδικός «απών» απ' την αποστολή της ομάδας θα είναι ο Χρήστος Γκογκίδης που συνεχίζει να μην προπονείται εξαιτίας του προβλήματος που αντιμετωπίζει στο πόδι. Ο «αρχηγός» της ομάδας έχει υποστεί διάστρεμμα εδώ και αρκετό καιρό και παραμένει στα «πιτς».

Εξάλλου στους 12 εκλεκτούς του Γιώργου Ζευγώλη θα συμπεριληφθεί ένας εκ των Γιάννη Σκορδάλη ή Σπύρου Λιβιεράτου. Από κει και πέρα στις τάξεις του Κολοσσού επικρατεί συγκρατημένη αισιοδοξία για την έκβαση του ματς, αφού όλοι γνωρίζουν τις δυσκολίες που κρύβει η αναμέτρηση με τον ισχυρό Πανελλήνιο, ο οποίος πλέον βρίσκεται στην τετράδα. Στην αποστολή του Κολοσσού θα συμμετάσχουν οι: Χάνσελ, Πανταζόπουλος, Πένλαντ, Παπαδάτος, Παναγιωταράκος, Τόμιτς, Νάκιτς, Σούλης, Μπράϊαντ, Μακρής, Τσιάκος και ένας εκ των Σκορδάλη ή Λιβιεράτου.



Φωτό απ' το ματς του πρώτου γύρου με τον Πανελλήνιο

Ηχούν οι σειρήνες

Οι σειρήνες στα αυτιά του Τρέβον Μπράϊαντ ακούγονται ολοένα και περισσότερο...Ο 23χρονος Αμερικανός, σύμφωνα με πληροφορίες, έχει πρόταση από σοβαρή ομάδα της Αθήνας αλλά και από ομάδα της Α.C.B. στην Ισπανία, την οποία εξετάζει προσεκτικά... Φυσικά δεν πρέπει να ξεχνάει κανείς ότι παραμονεύει και η Τσιμπόνα...

ΖΗΤΗΣΑΝ ΑΛΛΑΓΗ ΤΩΝ ΠΑΙΔΩΝ

Με βάση το πρόγραμμα των αγώνων της προκριματικής φάσης του πανελλήνιου πρωταθλήματος παίδων, ο πρωταθλητής Δωδεκανήσου Κολοσσός παίζει αύριο στις 17:00, στο Μετς Β' με αντίπαλο την Αναγέννηση Σάμου. Επειδή όμως την ίδια ώρα αγωνίζεται και το ανδρικό τμήμα στην Κυψέλη με τον Πανελλήνιο, οι «θαλασσί» ζήτησαν απ' την Ε.Ο.Κ. να μεταθέσει τον αγώνα των παίδων, δύο ώρες νωρίτερα.

*Ο διεθνής Νίκος Παπαδημητρίου (Αττική), ο Πέτρος Παπαπέτρου απ' την Κεντρική Μακεδονία και ο Αλέξανδρος Ψαριανός (Αττική) θα διευθύνουν την αυριανή κόντρα ανάμεσα στον Πανελλήνιο και τον Κολοσσό Ρόδου. Όσον αφορά το παιχνίδι της Μεγάλης Τετάρτης με την Ολύμπια Λάρισας, στο «Βενετόκλειο» θα βρεθούν, ο διεθνής Γιώργος Τανατζής (Κεντρική Μακεδονία), ο Δημήτρης Μπήτης (Θεσσαλονίκη) και ο Ανδρέας Βαρδάλος απ' τον Πειραιά.

Γιορτάζει την επιστροφή του...

Ο Ζέφυρος υποδέχεται (21:00) στην «τέντα» τον Σταυρό Καλυθιών στο φινάλε της Β' Κατηγορίας και πανηγυρίζει την επιστροφή του στα μεγάλα σαλόνια του τοπικού μπάσκετ

Α' Κατηγορία ερχόμαστε...Μ' αυτό το σύνθημα θα φιλοξενήσει σήμερα το βράδυ (21:00) ο Ζέφυρος τον Σταυρό Καλυθιών στην «τέντα», στο πλαίσιο της τελευταίας αγωνιστικής για το πρωτάθλημα της Β' Κατηγορίας. Οι «πράσινοι» έχουν εξασφαλίσει και μαθηματικά την επιστροφή τους στα μεγάλα σαλόνια του τοπικού μπάσκετ και σήμερα θα γιορτάσουν την επιτυχία τους σε ένα παιχνίδι χωρίς άγχος, όπου το μυαλό όλων των αθλητών θα είναι στα πανηγύρια που θα στηθούν στην «τέντα».



Νάτοι νάτοι οι πρωταθλητές

Μετά από μία εξαιρετική πορεία τη φετινή αγωνιστική περίοδο, ο Ζέφυρος δεν έκανε κάτι παραπάνω απ' το να δικαιώσει όλους όσους τον είχαν αναγάγει στο μεγάλο φαβορί για την κατάκτηση της πρώτης θέσης. Στο τελευταίο παιχνίδι της χρονιάς το συγκρότημα του Γιάννη Τσακίρη θα αντιμετωπίσει τον Σταυρό Καλυθιών, με σκοπό να παίξει καλό μπάσκετ και να πανηγυρίσει με μία ακόμη νίκη την άνοδο του στην Α' Κατηγορία. Μία επιτυχία αν μη τι άλλο δίκαια για την ομάδα της πόλης, η οποία βασίζεται περισσότερο στο νεανικό στοιχείο και τον ενθουσιασμό των παικτών της.

Στη σημερινή αναμέτρηση ο Ζέφυρος θα παρουσιαστεί με απουσίες, αφού ο Γιάννης Τσακίρης δεν θα έχει στη διάθεσή του τρεις αθλητές που βρίσκονται εκτός Ρόδου. Ο λόγος για τους Τσάμη, Καραγιαννίδη και Κάπο που δεν θα παίξουν αφού απουσιάζουν στις ιδιαίτερες πατρίδες τους. Έτσι το παρκέ της «τέντας» πρόκειται να πατήσουν οι εξής παίκτες: Μαρουλλάκης, Μορφωπιός, Ζαφειράκης, Μουκέντι, Καλαρύτης, Δημητρίου, Ηλιού, Γεράκης, Κούκιαλι Λ. και Κούκιαλι Β. Στην αντίπερα όχθη τώρα η σεζόν θα τελειώσει επίσης σήμερα το βράδυ για τον Σταυρό Καλυθιών, ο οποίος θα παίξει ελεύθερα και χωρίς άγχος με στόχο μία καλή εμφάνιση. Στην «τέντα» πρόκειται να βρεθούν οι: Ορφανός, Φλοκιού, Κιόττος, Πήλος, Νούσης Κ., Τσακίρης, Ρούσος, Ρουσάκης, Ξετρίχης, Σωτηρίου, Καζάκος και Πολυχρόνης. Στην αναμέτρηση του πρώτου γύρου, ο Ζέφυρος είχε κερδίσει στην Κρεμαστή με 71-50. Τα τελευταία δύο χρόνια οι δύο ομάδες έχουν από μία εύκολη νίκη στην έδρα του Ζέφυρου.

(2004-05): 41-72
(2003-04): 88-54
Κ.Γ. Διαγόρα (21:00): Ζέφυρος- Σταυρός Καλυθιών

Οι μπλούζες και οι σαμπάνιες...

Την επιστροφή του στην Α' Κατηγορία θα γιορτάσει μετά από επτά ολόκληρα χρόνια σήμερα το βράδυ ο Ζέφυρος στο ματς με τον Σταυρό Καλυθιών. Οι «πράσινοι» έχουν τυπώσει ήδη μπλουζάκια για την επιτυχία τους, ενώ στην «τέντα» αναμένεται να κάνουν την εμφάνιση τους και σαμπάνιες για τα επινίκια...

Παρατήθηκε ο Κλεόβουλος

Με έγγραφο του στην Τ.Ε. Ε.Ο.Κ. ανέφερε ότι δεν θα ταξιδέψει στη Σύμη για το ματς της Κυριακής με τον τοπικό Α.Ο.Σ.! Τέσσερις μηδενισμοί συνολικά φέτος στη Β' Κατηγορία

Το μεσημέρι της ερχόμενης Κυριακής είχε προγραμματιστεί στη Σύμη η αναμέτρηση της 14ης και τελευταίας αγωνιστικής για το πρωτάθλημα της Β' Κατηγορίας ανάμεσα στον τοπικό Α.Ο.Σ. και τον Κλεόβουλο Λίνδου.

Η αναμέτρηση αυτή όμως δεν θα πραγματοποιηθεί ποτέ, αφού οι Λινδιακοί με έγγραφο τους στην Τ.Ε. Ε.Ο.Κ. ανέφεραν ότι δεν θα ταξιδέψουν στη Σύμη για την αναμέτρηση της Κυριακής.

Έτσι οι Συμιακοί πήραν ήδη τους δύο βαθμούς στα χαρτιά σε αντίθεση με τον Κλεόβουλο που φέτος ήταν η απογοήτευση του πρωταθλήματος, αφού δεν κατάφερε να πάρει ροζ φύλλο αγώνα. Αξίζει να σημειωθεί ότι φέτος δεν διεξήχθησαν τέσσερα παιχνίδια (Α.Ο. Σύμης- Ελπίδα Πεταλούδων, Α.Ο. Σύμης- Γ.Σ. Αφάντου 2005, Α.Ο. Σύμης- Κλεόβουλος Λίνδου και Ζέφυρος- Α.Ο. Σύμης), καθώς παραιτήθηκαν οι φιλοξενούμενες ομάδες.

Με δεδομένο ότι σήμερα το βράδυ θα πραγματοποιηθεί το παιχνίδι Ζέφυρος- Σταυρός Καλυθιών, η αυλαία της τελευταίας αγωνιστικής θα πέσει την Κυριακή στ' Αφάντου με τη συνάντηση ανάμεσα στην τοπική ομάδα και την Ελπίδα Πεταλούδων.

Μία φορά ανά 24 μέρες

Ο Α.Φ. Σύμης απ' τα 12 παιχνίδια που επρόκειτο να δώσει φέτος, αγωνίστηκε μόλις σε οκτώ...Ο Γ.Σ. Αφάντου 2005, η Ελπίδα Πεταλούδων και ο Κλεόβουλος Λίνδου δεν πήγαν στο γειτονικό νησί και σε συνδυασμό με την παραίτηση των Συμιακών στο ματς με τον Ζέφυρο, η ομάδα του Μερκούρη Μοσχόβη έδωσε λιγότερα ματς. Και για τους φίλους των στατιστικών απλά να πούμε ότι ο Α.Ο. Σύμης έδωσε οκτώ παιχνίδια σε διάστημα περίπου 195 ημερών...Με απλά μαθηματικά έπαιζε μία φορά σε 24(!!!) μέρες...Απίστευτο δεν ακούγεται!

Η ΒΑΘΜΟΛΟΓΙΑ/13η ΑΓΩΝΙΣΤΙΚΗ

1.Ζέφυρος	21	10-1	754-497(+257)
2.Α.Ο. Σύμης	19	8-4	540-462(+78)
3.Γ.Σ. Αφάντου 2005	18	8-3	690-550(+140)
4.Ελπίδα Πεταλούδων	16	6-5	656-583(+73)
5.Σταυρός Καλυθιών	16	5-6	593-709(-116)
6.Ήλιος Ιαλυσού	15	3-9	563-798(-235)
7.Κλεόβουλος Λίνδου	11	0-12	446-643(-197)

*Ο Γ.Σ. Αφάντου 2005, η Ελπίδα Πεταλούδων, ο Α.Ο. Σύμης και ο Κλεόβουλος Λίνδου έχουν από ένα μηδενισμό

*Ο Ήλιος Ιαλυσού δεν έχει εκτίσει το ρεπό του

*Υπολογίζεται στη βαθμολογία το ματς Α.Ο. Σύμης- Κλεόβουλος Λίνδου 20-0(α.α.)

Οι «μπόμπερ» στο αμαξίδιο...

Πρώτος σκόρερ του Α.Σ. Δωδεκάνησος και έκτος στο πρωτάθλημα είναι ο Χρυσοβαλάντης Παππάς! Ποιοι είναι οι 10 πρώτοι στους δύο ομίλους μπάσκετ με καρότσι

Κάποιες ομάδες έχουν ξεχωρίσει για τη δυναμικότητά τους και για τα αποτελέσματά τους στο 11ο πρωτάθλημα της Ο.Σ.Ε.Κ.Κ.. Υπάρχουν όμως και κάποιοι παίκτες που «φροντίζουν» να έχει η ομάδα τους θετική παρουσία. Κάποιοι που «πυροβολούν» το αντίπαλο καλάθι και χρίζονται πρώτοι σκόρερ του πρωταθλήματος. Στην πρώτη δεκάδα υπάρχει και ένας παίκτης, ο οποίος φέτος έκανε το ντεμπούτο του με τη φανέλα του Α.Σ. Δωδεκάνησος.

Ο λόγος για τον Χρυσοβαλάντη Παππά που βρίσκεται στην έβδομη θέση του σχετικού πίνακα, ένα βήμα πιο πάνω απ' τον Νίκο Δαούλα που πέρσι έπαιζε για λογαριασμό της ροδίτικης ομάδας και φέτος παίζει στον Θεσσαλό. Σας παρουσιάζουμε τα δέκα πρώτα «πολυβόλα», με το πρωτάθλημα να βρίσκεται σε εξέλιξη, κάτι που σημαίνει ότι στο τέλος θα γίνει το... ταμείο.

1.Κώστας Ζαραγκότας	(Θεσσαλός)	181(2)
2.Βάϊος Γιώρας	(Μαρούσι)	178(3)
3.Δημήτρης Χαϊμανατζής	(Αετοί Αθηνών)	128 (1)
4.Θάνος Μαλτάς	(Άρης)	120
5.Γιώργος Έχλερτ	(Π.Α.Σ.Κ.Α.)	120
6.Γιώργος Ζαφειρόπουλος	(Αετοί Αθηνών)	119
7.Χρυσοβαλάντης Παππάς	(Α.Σ. Δωδεκάνησος)	99
8.Νίκος Δαούλας	(Θεσσαλός)	97
9.Γιώργο Χατζής	(Αστέρας Τρικάλων)	87
10.Νίκος Λούλας	(Αργοναύτες Βόλου)	86



Ο Βαλάντης Παππάς (φωτό) είναι ο πρώτος σκόρερ του Α.Σ. Δωδεκάνησος

Το ξενοδοχείο της ανόδου...

Τη σεζόν 2003-04 ο Α.Σ.Κ. Ιβίσκος διέμεινε στο ξενοδοχείο Athens Atrium στον Άγιο Σώστη, το ίδιο έγινε και με τον Γ.Σ. Διαγόρα την περσινή περίοδο. Και οι δύο ομάδες κατάφεραν να προβιβαστούν στον 2ο όμιλο νότου της Γ' Εθνικής. Μήπως θα πρέπει να σκεφτεί κάτι ανάλογο και η φετινή πρωταθλήτρια ομάδα Δωδεκανήσου; Έτσι για γούρι δηλαδή...

Ξανθός- Ζαμάγιας στον τελικό

Τρία παιχνίδια περιλαμβάνει το πρόγραμμα της Τ.Ε. Ε.Ο.Κ. με τον τελικό της Α' Κατηγορίας στην Κω να ξεχωρίζει

Ο Γιώργος Ξανθός και ο Νικήτας Ζαμάγιας θα «σφυρίξουν» τον αυριανό δεύτερο τελικό της Α' Κατηγορίας ανάμεσα στον Ιπποκράτη Κω και τον Α.Σ.Κ. Ιβίσκος. Από κει και πέρα ο Τάκης Μυροφόρος και ο Γιάννης Στάλας θα διευθύνουν τα δύο εναπομείναντα ματς της Β' Κατηγορίας.

ΣΗΜΕΡΑ:

Κ.Γ. Διαγόρα(21:00): Ζέφυρος- Σταυρός Καλυθιών(Α)
(Μυροφορος- Στάλας)

ΑΥΡΙΟ(15/04):

Δ.Κ.Γ. Κω (20:00): Ιπποκράτης Κω- Α.Σ.Κ. Ιβίσκος(Α)
(Ξανθός- Ζαμάγιας)

ΚΥΡΙΑΚΗ(16/04):

Αφάντου (16:00): Γ.Σ. Αφάντου 2005- Ελπίδα Πεταλούδων(Α)
(Μυροφόρος- Στάλας)

Αθάνατο ελληνικό μπάσκετ

Φοβερό αλλά αληθινό... Στον τελικό του Uleb Cup στο Σαρλερουά του Βελγίου, οι Έλληνες αθλητές του Άρη έπαιξαν συνολικά 57 λεπτά και οι Έλληνες αθλητές της Ντινάμο Μόσχας (δηλαδή ο Παπαδόπουλος και ο Φώτσης) 63! Αθάνατο ελληνικό μπάσκετ...

Οι αξιολογημένοι του Σ.Δ.Κ.Δ.

Ο Γιώργος Ξανθός και ο Άρης Φάκαρος θα «σφυρίξουν» παιχνίδια εθνικών κατηγοριών την ερχόμενη Κυριακή σε Τρίπολη και Αγίους Αναργύρους, αντίστοιχα

Ο Γιώργος Ξανθός και ο Άρης Φάκαρος είναι οι δύο διαιτητές του Σ.Δ.Κ.Δ. που θα διευθύνουν παιχνίδια εθνικών κατηγοριών την ερχόμενη Κυριακή. Ο πρώτος θα βρεθεί στην Τρίπολη για το ματς του Αρκαδικού με το Κορωπί (1ος όμιλος νότου Γ' Εθνικής), ενώ ο δεύτερος στο κλειστό γυμναστήριο των Αγίων Αναργύρων για το ματς της ομώνυμης ομάδας με τον Ο.Α. Χανίων, για την Α2 κατηγορία γυναικών. Εξάλλου ο Ηλίας Κουνελλές που ανήκει πλέον στον σύνδεσμο διαιτητών της Αθήνας θα ταξιδέψει στην Πάτρα για το παιχνίδι της τοπικής Ε.Α.Π. με την Δόξα-Πύρρος Άρτας στο πλαίσιο του 1ου ομίλου νότου της Γ' Εθνικής.



Ο Άρης Φάκαρος μετά από καιρό θα σφυρίξει παιχνίδι εθνικών κατηγοριών

Γ' ΕΘΝΙΚΗ ΑΝΔΡΩΝ(1ος ΟΜΙΛΟΣ ΝΟΤΟΥ)

Τρίπολη (18:00): Αρκαδικός- Α.Ο. Κορωπίου (Ξανθός- Μακρής)

Ε.Α. Πατρών (18:00): Ε.Α. Πατρών- Δόξα-Πύρρος Άρτας (Κουνελλές Ηλ.- Πιτσίλκας Ν.)

Α2 ΓΥΝΑΙΚΩΝ (ΟΜΙΛΟΣ ΝΟΤΟΥ)

Άγιοι Ανάργυροι (12:00): Άγιοι Ανάργυροι- Ο.Α. Χανίων (Κωνσταντινόπουλος- Φάκαρος).

Η μεγάλη ταλαιπωρία

Η έλλειψη εισιτηρίων οδηγεί τις κορασίδες του Ιπποκράτη να επιβιβαστούν σήμερα το βράδυ στο «Ροδάνθη» και θα φτάσουν μετά από μία μέρα στην Αθήνα!

Απίστευτη ταλαιπωρία θα υποστεί η αποστολή των κορασίδων του Ιπποκράτη μέχρι να φτάσει στην Αθήνα, όπου την Κυριακή ρίχνεται στη μάχη της διάκρισης στην προκριματική φάση του πανελληνίου πρωταθλήματος. Η έλλειψη εισιτηρίων και στα αεροπλάνα και στα πλοία οδηγεί τις κορασίδες του Ιπποκράτη σε ένα μεγάλο και συνάμα κουραστικό ταξίδι μέχρι να φτάσουν στην πρωτεύουσα. Οι πρωταθλήτριες Δωδεκανήσου, λοιπόν, θα επιβιβαστούν σήμερα το βράδυ στο «Ροδάνθη» το οποίο όμως θα πιάσει άγονη γραμμή και θα φτάσει στην Αθήνα μετά από 24 ώρες.

Και όλα αυτά, ενώ τα κορίτσια δεν θα έχουν καμπίνες για να ξεκουραστούν, ενόψει της κυριακάτικης αναμέτρησης με τον Βούρειο Χίου στο Γαλάτσι (17:15). Πάλι καλά δηλαδή, αφού στην πρεμιέρα ο Ιπποκράτης θα εκτίσει το ρεπό του. Η αποστολή των κορασίδων του κωακού συλλόγου και οι συνοδοί θα διαμείνουν στο City Plaza. Η Πόπη Δανελλάκη θα πάρει μαζί της, τα εξής κορίτσια: Ειρήνη Τρουμούχη, Σταματία Στάκκου, Μαρία Συρεγγέλα, Γιασεμή Μεμής, Ελίνα Αβακιάν, Κοκώνα Καστελλοριζιού, Ειρήνη Τσελίνσκαγια, Ζεκιέ Κυριτλή, Νταϊάνα Γκαλτσίδη, Ειρήνη Σούκουλη, Ειρήνη Σκούφη, Κωνσταντίνα Χρύση και ίσως η Ειρήνη Καμπούρη.

ΤΗΝ ΚΥΡΙΑΚΗ ΟΙ ΝΕΑΝΙΔΕΣ

Στο μεταξύ την ερχόμενη Δευτέρα ξεκινούν τις υποχρεώσεις τους και οι νεανίδες του Ιπποκράτη, οι οποίες θα αντιμετωπίσουν στην πρεμιέρα του Δ' ομίλου (κλειστό γυμναστήριο Σπόρτιγκ) τον Αρίονα Μυτιλήνης (18:00). Οι πρωταθλήτριες Δωδεκανήσου θα ταξιδέψουν με το Blue Star, την ερχόμενη Κυριακή και φυσικά θα διαμείνουν στο ίδιο ξενοδοχείο με τις κορασίδες του συλλόγου. Στην προκριματική φάση του πανελληνίου πρωταθλήματος θα παίξουν τα εξής κορίτσια: Ανθούλα Αγγελή, Σταματία Μαρκόγλου, Αιμιλία Πατμίου, Μαρία Ρίσκου, Μαρία Κούσιαντα, Ευαγγελία Χατζηστέργου, Κυριακή Μαρκόγλου, Δήμητρα Κυριάκη και Μαρία Σακέλλη.

*Ο Πανναξιακός αποσύρθηκε από τους προκριματικούς του Πανελλήνιου Πρωταθλήματος Κορασίδων 2005-2006 και ως εκ τούτου οι αγώνες του με το Αρκάδι και την Γ.Ε. Θηβών ματαιώνονται. Κατόπιν αυτού ο αγώνας Γ.Ε. Θηβών- Αρκάδι αντί της Μεγάλης Τετάρτης θα τελεσθεί Μεγάλη Δευτέρα και ώρα 19.00 στο ίδιο γήπεδο.

Το ταξίδι της μικτής...

Στις 24 Απριλίου ξεκινάει η περιπέτεια της μικτής ομάδας παίδων Δωδεκανήσου για τους πανελλήνιους αγώνες στο Λουτράκι

Το πρωί (08:00) της Δευτέρας 24 Απριλίου πρόκειται να αναχωρήσει με το Blue Star ή αποστολή της μικτής ομάδας παίδων ενόψει των πανελλήνιων αγώνων για το αναπτυξιακό πρόγραμμα που θα γίνουν στο Λουτράκι από 25-28 του μήνα. Το αντιπροσωπευτικό συγκρότημα της Δωδεκανήσου, στον πάγκο του οποίου θα καθίσει μόνο ο Δημήτρης Τζομάκας θα ταξιδέψει για την Αθήνα, όπου θα φτάσει το απόγευμα του Σαββάτου και θα διανυκτερεύσει στο ξενοδοχείο «Τζόουνς» στη Γλυφάδα. Το πρωί της 25ης Απριλίου οι επίλεκτοι αθλητές θα μεταβούν οδικώς στο Λουτράκι και θα διαμείνουν στο ξενοδοχείο Kontis. Η επιστροφή έχει προγραμματιστεί το απόγευμα της 28ης Απριλίου με το Blue Star. Τα ονόματα των αθλητών της αποστολής θα ανακοινωθούν τις επόμενες μέρες απ' τον τοπικό προπονητή Κυριάκο Μάγο. Αξίζει φυσικά να σημειωθεί ότι η μικτή της Τ.Ε. Δωδεκανήσου, θα κληθεί να αντιμετωπίσει ορισμένες απ' τις πιο δυνατές Ενώσεις της Ελλάδας. Συγκεκριμένα θα κοντραριστεί με την Ε.Σ.Κ.Α. (Αθήνα), Ε.Σ.Κ.Α.Ν.Α. (Πειραιάς), Ε.ΚΑ.Σ.Κ. (Κρήτη), Ε.ΚΑ.Σ.ΚΕ.ΝΟ.Π. (Κεντρική- Νότια Πελοπόννησος), Ε.Σ.Κ.Α.Η. (Αχαία- Ηλεία) και Ε.Σ.Κ.Α.Σ.Ε. (Ανατολική Στερεά και Εύβοια).

Μετάθεσή ή παραίτηση

Στον Ιπποκράτη επιμένουν ότι ακόμη κι αν δεν κερδίσουν τον δεύτερο τελικό αύριο στην Κω, δεν θα κατέβουν στο τρίτο ματς, που ορίστηκε την Μεγάλη Τετάρτη. Οι άνθρωποι του Ιπποκράτη επικαλούνται τις επαγγελματικές υποχρεώσεις των αθλητών (και μάλλον έχουν δίκιο...) και ζήτησαν μετάθεσή του αγώνα, σε περίπτωση που ισοφαρίσουν αύριο τις νίκες

Οι μεταγραφές των ερασιτεχνών...

Με βάση το νέο κανονισμό μεταγραφών της Γενικής Γραμματείας Αθλητισμού, το χρονικό διάστημα κατά το οποίο θα πραγματοποιηθούν οι μεταγραφές των ερασιτεχνών αθλητών έχει ως εξής:

1. Το χρονικό διάστημα μέσα στο οποίο επιτρέπεται η κατάθεση αιτήσεων ελευθέρων μεταγραφών, μεταγραφών προσωρινής διάρκειας ή μεταγραφών χωρίς τη συγκατάθεση του σωματείου, είναι 1-14 Ιουνίου.

2. Ειδικά για τις περιπτώσεις μετεγγραφών αποδεσμευθέντων αθλητών (άνω των 18 ετών), ορίζεται το χρονικό διάστημα 21 - 30 Ιουνίου. Στο διάστημα 15 - 20 Ιουνίου τα σωματεία θα πρέπει να υποβάλλουν τους πίνακες αθλουμένων μελών της τρέχουσας αγωνιστικής περιόδου.

Πρόγραμμα τουριστικής προβολής του Αιγαίου

ΑΝΑΚΟΙΝΩΣΕΙΣ ΤΟΥ ΠΕΡΙΦΕΡΕΙΑΡΧΗ

Στον απολογισμό του έργου της τουριστικής προβολής και διαφήμισης που επιτελεί η Περιφέρεια Νοτίου Αιγαίου, για Δωδεκάνα και Κυκλάδες, χθες στο «Ακταίον» ο περιφερειάρχης Χαράλαμπος Κόκκινος.

Ο κ. Κόκκινος, παράλληλα, αναφέρθηκε στον προγραμματισμό που έγινε για την προβολή των νησιών της Περιφέρειας Νοτίου Αιγαίου, κατά τη διάρκεια της φετινής τουριστικής περιόδου. Μεταξύ άλλων θα προβληθούν διαφημιστικά σποτ σε μεγάλα αθηναϊκά κανάλια, όπως και σε τηλεοπτικούς σταθμούς της Βορείου Ελλάδας, ενώ θα υπάρξουν καταχωρήσεις σε εφημερίδες και περιοδικά σε Ελλάδα και εξωτερικό. Σημαντική όμως θα είναι η παρουσία της περιφέρειας, με δικό της περίπτερο, σε διάφορες τουριστικές εκθέσεις όπως στο «Πανόραμα» 4-7 Μαΐου. Από το Γ'ΚΠΣ διατίθενται για την περίοδο 2005-2007 2,5 εκατ. ευρώ για την τουριστική προβολή και στήριξη των νησιών του Νοτίου Αιγαίου, ενώ σχετική σύμβαση έχει ήδη υπογραφεί με την κοινοπραξία BBDO που ανέλαβε όλη την προσπάθεια. Επίσης, χθες ο κ. Κόκκινος εγκαινίασε την τουριστική ιστοσελίδα (Portal) της Περιφέρειας μέσα από την οποία οι χρήστες στο Internet, μπορούν να πάρουν πληροφορίες για τα νησιά του ΝοτίουΑιγαίου.

Η διεύθυνση της ιστοσελίδας είναι: www.dreamiislands.gr

8 Ιουνίου η δημοπράτηση του φράγματος Γαδουρά

ΤΙ ΛΕΝΕ ΝΟΜΑΡΧΗΣ ΚΑΙ ΠΕΡΙΦΕΡΕΙΑΡΧΗΣ

Στις 8 Ιουνίου, σύμφωνα με όλες τις ενδείξεις θα δημοπρατηθεί, επιτέλους, το Φράγμα Γαδουρά! Οπως έκανε γνωστό κατά τη διάρκεια συνεδρίασης του νομαρχιακού συμβουλίου ο νομάρχης Δωδεκανήσου Γιάννης Μαχαιρίδης, η προκήρυξη του διαγωνισμού δημοσιεύθηκε στην Εφημερίδα της Ευρωπαϊκής Ενωσης, και σύντομα θα δημοσιευθεί και στην εφημερίδα της Κυβερνήσεως.

Ο προϋπολογισμός του έργου είναι 100 εκατ. ευρώ και χρηματοδοτείται από το ταμείο συνοχής.

Την δημοπράτηση του Φράγματος Γαδουρά ανακοίνωσε και ο Περιφερειάρχης Νοτίου Αιγαίου κατά την διάρκεια συνέντευξης τύπου που παραχώρησε χθες στο «Ακταίον». Ο κ. Κόκκινος εξέφρασε την άποψη ότι όλα τα έργα που έχουν σταματήσει.. προχωρούν!

Σύντομα θα δημοπρατηθεί, όπως είπε και το νέο εργοστάσιο της ΔΕΗ στη Νότια Ρόδο.

Σύμφωνα πάντως με τον κ. Κόκκινο 1000 έργα υλοποιούνται ή πρόκειται να υλοποιηθούν στην περιφέρεια Νοτίου Αιγαίου. Ξέχασε όμως ο περιφερειάρχης να αναφέρει πόσα έτοιμα έργα έχει απλώς εκγαινιάσει μέχρι σήμερα στο νομό Δωδεκανήσου.

Περιοδεία του Κ. Σαρρή σε κοινωφελή ιδρύματα

ΤΟ ΠΡΟΓΡΑΜΜΑ ΤΩΝ ΕΠΙΣΚΕΨΕΩΝ

Με την ευκαιρία των Αγίων ημερών την ερχόμενη εβδομάδα ο υποψήφιος Νομάρχης Δωδεκανήσου Κώστας Σαρρής συνοδευόμενος από στελέχη του Νομαρχιακού Ανανεωτικού Κινήματος θα πραγματοποιήσει σειρά επισκέψεων σε κοινωφελή ιδρύματα της Ρόδου.

Αναλυτικά θα επισκεφθεί:

Μ. Τρίτη 18 Απριλίου

- 11.00 Κέντρο Αποθεραπείας Φυσικής και Κοινωνικής Αποκατάστασης Κολυμπίων.
- 11.45 Κέντρο Παιδικής Μέριμνας Θηλέων Ρόδου
- 12.30 Χαραλάμπειο Γηροκομείο
- 13.00 ΚΕΚΥΚΑΜΕΑ
- 13.45 Θεραπευτήριο Χρόνιων Παθήσεων «Αγιος Ανδρέας».

Μ. Σάββατο 22 Απριλίου

- 11.30 Γενικό Νοσοκομείο Ρόδου
- 13.00 Κέντρο Δημιουργικής Απασχόλησης «ΕΛΠΙΔΑ»

Εξάλλου την Μεγάλη Τετάρτη 19 Απριλίου ο Κώστας Σαρρής θα βρίσκεται στην Πάτμο και την Κυριακή ημέρα του Αγίου Πάσχα θα επισκεφθεί μονάδες Εθνοφυλακής, την Αστυνομία και την Πυροσβεστική.

Πολιτιστικός Οργανισμός Δήμου Ροδίων
ΔΗ.ΠΕ.ΘΕ. Ρόδου

ΜΗΤΗΡ ΘΕΟΥ

ΣΕ ΜΟΥΣΙΚΗ ΧΡΗΣΤΟΥ ΛΕΟΝΤΗ

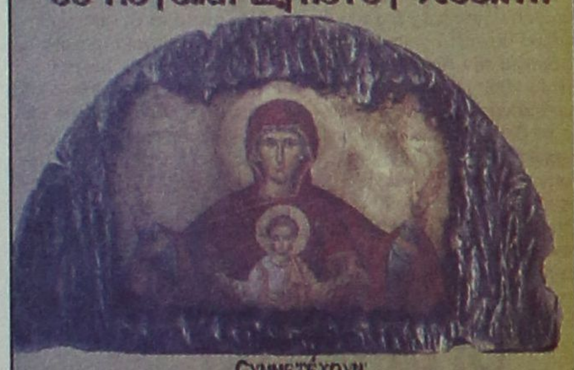

Συμμετέχουν
Μικτή Χορωδία Δήμου Ροδίων
Χορωδία Ιεροψαλτών Ρόδου το Δικάρωνον
συνοδεύει ενηλίκων Ορχήστρα
Σολίστ: ο τενόρος Λευτέρης Τογιαρίδης
μουσική επιμέλεια Μιχάλης Βαλαεντζής

Τα κείμενα διαβάζουν ηθοποιοί του ΔΗ.ΠΕ.ΘΕ. Ρόδου

Πέμπτη 13 Απριλίου, Ιερός Ναός Αναλήψεως Ρόδου
Παρασκευή 14 Απριλίου, Ιερός Ναός Γεννήσεως Θεοτόκου, Βρεναστή Ρόδου
Σάββατο 15 Απριλίου, Ιερός Ναός Ευαγγελισμού Ρόδου
Ώρα έναρξης 20:30

Με τη συνεργασία της Ιεράς Μητρόπολης Ρόδου

X.A. 15/4

Για τα θέματα που τους απασχολούν

Συνεδριάζει το νομαρχιακό συμβούλιο των εφήβων

ΜΕΤΕΧΟΥΝ 29 ΜΑΘΗΤΕΣ ΑΠΟ ΔΙΑΦΟΡΑ ΣΧΟΛΕΙΑ

Τα έδρανα των νομαρχιακών συμβούλων αλλά και του προεδρείου κατέλαβαν από χθες 29 μαθητές από διάφορα σχολεία της Δωδεκανήσου, που συμμετέχουν στις εργασίες του 5ου νομαρχιακού συμβουλίου εφήβων. Οι εργασίες του ξεκίνησαν χθες με την εκλογή προεδρείου, θα συνεχιστεί σήμερα με τις εισηγήσεις που θα καταθέσουν οι μαθητές για διάφορα θέματα, και θα ολοκληρωθεί το Σάββατο με επίσκεψη στο νοσοκομείο της Ρόδου.



Τους εφήβους νομαρχιακούς συμβούλους υποδέχτηκαν ο νομάρχης Δωδεκανήσου Γιάννης Μαχαιρίδης ο πρόεδρος του νομαρχιακού συμβουλίου Φώτης Χατζηδιάκος και οι νομαρχιακοί σύμβουλοι που συμμετείχαν στην χθεσινή συνεδρίαση του οργάνου.

Ο κ. Μαχαιρίδης στον χαιρετισμό του αναφέρθηκε στο έργο και στις δράσεις που έχει αναλάβει η νομαρχιακή αρχή για να αναβαθμίσει το επίπεδο της καθημερινότητάς τους, ενώ παράλληλα κάλεσε τους μαθητές μέσα από τον διάλογο που θα αναπτύξουν, να προτείνουν και λύσεις, προκειμένου όλοι να βγουν κερδισμένοι από την αίθουσα του Νομαρχιακού Συμβουλίου, όπως είπε χαρακτηριστικά.

Στην συνεδρίαση του Νομαρχιακού Συμβουλίου Εφήβων παραβρέθηκε χθες και ο συμπατριώτης μας καθηγητής λαογραφίας του Πανεπιστημίου Αθηνών κ. Αλεξιάδης.

Κατά τη διάρκεια της χθεσινής ημέρας εξελέγη το προεδρείο που θα έχει την ευθύνη διεξαγωγής της συζήτησης. Μετά από μυστική ψηφοφορία που διεξήχθη εξελέγησαν:

Πρόεδρος ο Σωτήρης Κατσαράς, αντιπρόεδρος Κατίνα Κούλια και γραμματέας ο Θεολόγος Γιαμαίος. Οι υποψήφιοι ήταν εννέα. Αναλυτικά οι μαθητές που λαμβάνουν μέρος είναι οι εξής:

- Θεοχάρης Τσολερίδης 3ο Ενιαίο Λύκειο Ρόδου
- Αρετή Πετράκη 1ο ΤΕΕ Ρόδου
- Αναστασία Κιτσσάη 2ο ΤΕΕ Ρόδου
- Ιωάννης Φωτεινός Ενιαίο Λύκειο Ιαλυσού
- Σάββας Αυγερινού Ενιαίο Λύκειο Αφάντου
- Αναστασία Φλάγκου Λύκειο Γενναδίου
- Χρυσάνθη Κούρου Ροδίων Παιδεία
- Ανδριάνα Κυπραίου Ροδίων Παιδεία
- Νίκος Χατζηφώτης Κολλέγιο Ρόδου
- Σεβαστή Νικητάρη Κολλέγιο Ρόδου
- Ευαγγελία Παπαδοπούλου Λύκειο Τήλου
- Σελμίνα Καλάρη Λύκειο Τήλου
- Μιχάλης Πολίτης 1ο Ενιαίο Λύκειο Κω
- Ξανθίππη Φώτη ΤΕΕ Κω
- Σεβαστή Παπανικολάου Λύκειο Αντιμάχειας
- Δέσποινα Διακοβασίλη Τεχνικό Λύκειο Νισύρου
- Ιωάννα Καραγιάννη Τεχνικό Λύκειο Νισύρου
- Αντώνης Κουπανέζος 1ο Ενιαίο Λύκειο Καλύμνου
- Κατίνα Κουλλιά ΤΕΕ Καλύμνου
- Ματίνα Ηλία Ενιαίο Λύκειο Λέρου
- Μαρία Στρατά Ενιαίο Λύκειο Πάτμου
- Παναγιώτα Κοκκώνη Ενιαίο Λύκειο Πάτμου
- Θεολόγος Γιαμαίος ΤΕΕ Πάτμου
- Ευαγγελίστρα Λαουντού Λύκειο Λειψών
- Σπύρος Πασπάτης Ενιαίο Λύκειο Σορωνής
- Νίκος Ταβουκτσόγλου 3ο Ενιαίο Λύκειο Ρόδου
- Παντελής Ζερβός 1ο Ενιαίο Λύκειο Καλύμνου
- Σωτήρης Κατσαράς 2ο ΤΕΕ Ρόδου.

Οι εργασίες του νομαρχιακού συμβουλίου εφήβων θα συνεχιστούν σήμερα, με την κατάθεση εισηγήσεων με ελεύθερο θεματολόγιο.

Το συμβούλιο του συλλόγου πυροσβεστών

Καταρτίστηκε σε σώμα το διοικητικό συμβούλιο της Ενωσης Υπαλλήλων Πυροσβεστικού Σώματος Ρόδου και Δωδεκανήσου, ως εξής:

1. Τσάκωνας Χρήστος Πρόεδρος
2. Λυτός Βασίλειος Αντιπρόεδρος
3. Τσουράπης Παναγιώτης Γενικός Γραμματέας
4. Καλτσίδης Γεώργιος Ταμίας
5. Ιγκριλής Ιωάννης Αναπληρωτής Γεν. Γραμματέας
6. Κάσσας Παναγιώτης Υπεύθυνος δημοσίων σχέσεων και Τύπου
7. Ντελλάκης Απόστολος Οργανωτικός Γραμματέας.

ΚΗΔΕΙΑ

Τον λατρευτό μας σύζυγο, πατέρα και αδελφό

ΑΛΦΡΕΔΟ ΜΑΣΣΕ
(Ετών 70)

κηδεύουμε το Σάββατο 15 Απριλίου 2006 και ώρα 11 π.μ. από τον Καθολικό Ναό ΣΑΝΤΑ ΜΑΡΙΑΣ.
Η σύζυγος Αικατερίνη
Τα παιδιά: Ερρίκος- Αναστασία
Η αδελφή και οι λοιποί συγγενείς.

Χ.Λ.15/4

ΚΗΔΕΙΑ

Την πολυαγαπημένη μας σύζυγο, μητέρα, γιαγιά, αδελφή και θεία

ΙΩΑΝΝΑ ΔΕΔΟΥΣΗ

κηδεύουμε σήμερα Παρασκευή 14 Απριλίου 2006 και ώρα 5.30 μ.μ. από τον Ιερό Ναό Πέτρου και Παύλου του Κοιμητηρίου Π. Φαλήρου Αθηνών.
Ο σύζυγος Δημήτριος
Τα παιδιά: Γιάννης και Ανεζούλα, η εγγονή Πηνελόπη, τα αδέλφια Αποστολία, Φανούρης, τα ανίψια και οι λοιποί συγγενείς.

14053-14/4

Εκδήλωση στο δημοτικό

Το Σπίτι της Ευρώπης στη Ρόδο, διοργανώνει σήμερα Παρασκευή στις 21.00 το βράδυ, στο Δημοτικό Θέατρο Ρόδου, μουσική βραδιά, αφιερωμένη στα 250 χρόνια από τη γέννηση του Motzart, με την μουσικοσυνθέτη -Λιανίστα Μεμνουνέ και την πιανίστα Ειρήνη Γκοβάτσου.

Το εισιτήριο κοστίζει 15 ευρώ, ενώ το φοιτητικό - μαθητικό εισιτήριο έχει καθοριστεί στα 10 ευρώ.

Μέρος των εσόδων θα διατεθεί σε φιλανθρωπικούς σκοπούς. Εισιτήρια διατίθενται από το διοικητικό συμβούλιο και στην είσοδο του θεάτρου.

Δεν θα αλλάξει το ωράριο λειτουργίας των καταστημάτων

ΘΑ ΙΣΧΥΣΕΙ ΤΟ ΠΕΡΥΣΙΝΟ

Δεν πρόκειται να αλλάξει το ωράριο λειτουργίας των καταστημάτων κατά τη διάρκεια της φετινής θερινής περιόδου.

Ο αρμόδιος αντινομάρχης Νίκος Ζωΐδης είχε επαφή με τη διοίκηση του Εμπορικού Συλλόγου Ρόδου και την διοίκηση του Εργατικού Κέντρου.

Μετά από συνεννόηση που έγινε αποφασίστηκε τα τουριστικά καταστήματα να παραμένουν ανοιχτά μέχρι τα μεσάνυχτα και τις Κυριακές.

Ενώ, δεν έγινε αποδεκτή η πρόταση του ΕΣΡ, τα εμπορικά καταστήματα να παρατείνουν το ωράριο λειτουργίας τους κατά μία ώρα και να κλείνουν στις 10.00 το βράδυ. **Μετά τις αντιδράσεις που προκλήθηκαν από το ΕΚΡ και την αρνητική εισήγηση της Διεύθυνσης Εμπορίου θα τηρηθεί το περυσινό ωράριο που είναι σύμφωνο με το Εθνικό δηλαδή θα λειτουργούν από τις 09.00 το πρωί έως τις 21.00 το βράδυ.**

Το νομαρχιακό συμβούλιο Δωδεκανήσου κατά τη διάρκεια της χθεσινής συνεδρίασής του, εξουσιοδότησε τον κ. Ζωΐδη προκειμένου να υπογράψει την σχετική απόφαση λειτουργίας των καταστημάτων την θερινή περίοδο.

Συμμετοχή της νομαρχίας με 30.000 ευρώ στην ΑΝΕΚ

ΑΥΞΗΣΗ ΤΟΥ ΜΕΤΟΧΙΚΟΥ ΚΕΦΑΛΑΙΟΥ

Ομόφωνα το νομαρχιακό συμβούλιο Δωδεκανήσου, αποφάσισε να μετέχει η Νομαρχία, στην αύξηση του μετοχικού κεφαλαίου της Ανώνυμης Ναυτιλιακής Εταιρείας Καλύμνου, με ποσό 30.000 ευρώ.

Η ΑΝΕΚ υπέβαλε σχετικό αίτημα στο Νομαρχιακό συμβούλιο, όπως **και στην ΤΕΔΚΔ, για οικονομική ενίσχυση, με την μορφή αγοράς μετοχών, στην αύξηση του μετοχικού κεφαλαίου. Η Καλυμνιακή εταιρία θα ανακαινίσει το πλοίο «Κάλυμνος» για την καλύτερη εξυπηρέτηση των νησιωτών μας, κυρίως του βορείου συγκροτήματος όπου εκτελεί δρομολόγια στην περιοχή.**

