ΕΤΟΣ ΙΔΡΥΣΗΣ 1949
ΙΔΙΟΚΤΗΣΙΑ:
Γ. ΔΙΑΜΑΝΤΙΔΗΣ
ΓΡΑΦΙΚΕΣ ΤΕΧΝΕΣ Α.Ε.
Εκδότης: ΓΙΩΡΓΟΣ ΔΙΑΜΑΝΤΙΔΗΣ
Γραφεία - Τυπογραφεία:
Μάρκου Μαλλιαράκη 3 (ΚΟΒΑ)
Τηλ.: Σύνταξης: 22410 27356-34101, FAX: 22410 20643
Τηλ.: Λογιστηρίου: 22410 35322, FAX: 22410 35322
e-mail: info@proodos.net

ΠΡΟΟΔΟΣ

Ανεξάρτητη καθημερινή πρωινή εφημερίδα

ΠΛΗΡΩΜΕΝΟ ΤΕΛΟΣ
Ταχ. Γραφείο Κ. ΡΟΔΟΥ
Κωδικός 1877
ΕΛΤΑ
SATO
OFFICE SYSTEMS
ΜΠΟΝΗΣ Ε.Π.Ε. ΤΗΛ. 22410 75533

ΑΡΙΘΜΟΣ ΦΥΛΛΟΥ 17.199 • ΤΙΜΗ 0,70 ευρώ
ΣΑΒΒΑΤΟ 15 ΑΠΡΙΛΙΟΥ 2006

Στο νομαρχιακό συμβούλιο εφήβων

Οι νέοι των νησιών μας διαμαρτύρονται για τα χάλια της ακτοπλοΐας

ΖΟΥΝ ΜΕ ΤΗΝ ΑΓΩΝΙΑ ΠΕΡΙΜΕΝΟΝΤΑΣ ΤΟ ΠΛΟΙΟ



Οι νέοι των νησιών μας διαμαρτύρονται για τα χάλια της ακτοπλοΐας

ΤΟ ακτοπλοϊκό κυριάρχησε χθες στο νομαρχιακό συμβούλιο εφήβων. Στην πλειοψηφία τους, οι έφηβοι, κυρίως των μικρών νησιών, περιέγραψαν την κατάσταση του ακτοπλοϊκού με τα μελανότερα χρώματα, ενώ μίλησαν για εμπαιγμό της πολιτείας.

• Οι τοποθετήσεις των εφήβων ήταν τόσο εύστοχες αλλά και παράλληλα τολμηρές που ανάγκασαν το νομάρχη Γιάννη Μαχαιρίδη να αναφερθεί ακόμα και στις δηλώσεις των εφοπλιστών που περιείχαν υβριστικούς χαρακτηρισμούς σε βάρος των τοπικών αρχών και φορέων, ενώ ανέφερε πως βρίσκει πόρτες κλειστές, εννοώντας την άρνηση του υπουργού Εμπορικής Ναυτιλίας, να συναντηθεί με αντιπροσωπεία του νομού μας.

Ο έφηβος νομαρχιακός σύμβουλος Αντώνης Κοπανέζος, από το 1ο Ενιαίο Λύκειο Καλύμνου ανέφερε σαν το μείζον πρόβλημα των νησιών μας, το ακτοπλοϊκό. Μεταξύ των άλλων στην εισήγησή του είπε: «Θα αναφερθώ σε ένα μείζον πρόβλημα το οποίο είναι υπαρκτό κυρίως τα τελευταία τρία χρόνια στα περισσότερα νησιά της Δωδεκανήσου. Αναφέρομαι στο ακτοπλοϊκό ζήτημα το οποίο αποτελεί το πιο επίκαιρο πρόβλημα που μαστίζει την κοινωνία της Καλύμνου. Για ένα αρκετά μεγάλο νησί, όπως η Κάλυμνος, ο αριθμός των πλοίων όχι μόνο δεν επαρκεί, αλλά

ΣΥΝΕΧΕΙΑ ΣΤΗ ΣΕΛ. 4

ΣΥΛΛΟΓΟΣ ΤΟΥΡΙΣΤΙΚΩΝ - ΟΙΚΟΓΕΝΕΙΑΚΩΝ ΚΑΤΑΛΥΜΑΤΩΝ ΝΗΣΟΥ ΡΟΔΟΥ
με έδρα το Φαληράκι
ΠΡΟΣΚΛΗΣΗ
Προσκαλούμε όλους
τους ιδιοκτήτες ενοικιαζομένων δωματίων
στη γενική συνέλευση του Συλλόγου μας
που θα γίνει το Σάββατο 15/4/2006 και ώρα 19.00
στο Πνευματικό Κέντρο Φαληρακιού
«Αιμίλιος Χατζηδιάκος»

Θέματα που θα συζητηθούν:
Α) Αλλαγή καταστατικού συλλόγου
Β) Λήψη απόφασης για τη μη υποχρωτική πληρωμή δημοτικών τελών καθαριότητας και φωτισμού το διάστημα που δεν λειτουργούν οι επιχειρήσεις μας. Βάσει του νόμου Ν.429 του 1976.

Επίσης στη γενική συνέλευση θα παραστούν και τουριστικοί πράκτορες.

Ο Πρόεδρος
και το Διοικητικό Συμβούλιο
14058-15/4

ΔΙΑΛΥΣΙΣ
ΕΚΛΕΚΤΑ ΥΦΑΣΜΑΤΑ
• ΚΑΣΜΗΡΙΑ ΟΛΟΜΑΛΛΑ ΑΓΓΛΙΑΣ
• ΚΑΜΗΛΟ 100% ΑΓΓΛΙΑΣ
• ΟΛΟΜΑΛΛΑ ΠΑΛΤΑ ΤΑΓΙΕΡ ΑΓΓΛΙΑΣ
• HARRIS TWEED ΣΚΩΤΙΑΣ
• ΛΙΝΑ ΑΓΓΛΙΑΣ ΙΤΑΛΙΑΣ
• ΟΛΟΜΕΤΑΞΑ ΦΟΡΕΜΑΤΑ
• ΒΕΛΟΥΔΟ 100% ΒΑΜΒΑΚΙ ΓΕΡΜΑΝΙΑΣ Κ.Λ.Π
ΤΙΜΕΣ ΚΑΤΩ ΤΟΥ ΚΟΣΤΟΥΣ
60% ΕΩΣ 80% ΦΘΗΝΟΤΕΡΑ
ΙΑΚΩΒΟΣ ΜΑΚΑΡΙΟΥ 16 ΡΟΔΟΣ
ΠΙΣΩ ΑΠΟ ΤΟ ΔΙΚΑΣΤΗΡΙΟ
ΔΙΠΛΑ ΣΤΗ ΛΕΣΧΗ ΑΞΙΩΜΑΤΙΚΩΝ
ΤΗΛ: 2241022273 ΑΔ. ΠΡΟΕΔΡΟΥ ΠΡΩΤ. 1188/06
ΧΛ-18/4

Romantza
BAR • RESTAURANT
Ενας διαφορετικός
κόσμος σε ένα
ειδικά διαμορφωμένο περιβάλλον
για μοναδικές απολαύσεις
φαγητού και ποτού
Λ. Καλλιθέας 80 χλμ.
τηλ. για ραζερβέ 22410 62220 - 62882-3
fax 22410 63460

Για να σωθούν όλα τα στοιχεία

Απαραίτητος είναι ο εκσυγχρονισμός του Κτηματολογίου

ΠΡΩΤΟΒΟΥΛΙΑ ΑΠΟ ΤΟ ΤΕΕ

ΣΥΓΚΕΚΡΙΜΕΝΕΣ προτάσεις για την αναβάθμιση και τον εκσυγχρονισμό των κτηματολογικών γραφείων Ρόδου - Κω και Λέρου, κατέθεσε ομάδα εργασίας του ΤΕΕ, τμήματος Δωδεκανήσου, κατά τη διάρκεια της συνδιάσκεψης της διοικούσας επιτροπής και διοικουσών επιτροπών περιφερειακών τμημάτων, που πραγματοποιήθηκε στο νησί μας

ΣΥΝΕΧΕΙΑ ΣΤΗ ΣΕΛ. 4



Απαραίτητος είναι ο εκσυγχρονισμός του Κτηματολογίου

Από γερμανικό όμιλο

Ζητήθηκε χώρος στην Ακαντιά για μεταφορά κινέζικων προϊόντων!..

ΑΠΟΡΡΙΦΘΗΚΕ Η ΠΡΟΤΑΣΗ



ΓΕΡΜΑΝΙΚΟΣ Ομιλος (που εξυπηρετεί συμφέροντα Κινέζων εμπόρων) ζήτησε ένα χώρο δέκα στρεμμάτων στο λιμάνι της Ακαντιάς, προκειμένου να μεταφέρει εμπορεύματα

ΣΥΝΕΧΕΙΑ ΣΤΗ ΣΕΛ. 4

Ν' αποφευχθούν τα ακραία φαινόμενα

Ενταση και πάθος θα έχει η εκλογική μάχη στην πόλη μας

ΔΗΛΩΣΕΙΣ ΤΟΥ ΔΗΜΑΡΧΟΥ ΡΟΔΟΥ

Η ΠΡΟΕΚΛΟΓΙΚΗ περίοδος θα έχει ένταση, πάθος και θα πρέπει να αποφευχθούν ακραία πολιτικά φαινόμενα κατά τη διάρκειά της. Την εκτίμηση αυτή έκανε χθες μιλώντας στο ραδιοφωνικό σταθμό «Παλμός» ο δήμαρχος Ροδίων Γιώργος Γιαννόπουλος, στην πρώτη συνέντευξη που παραχώρησε μετά την επίσημη ανακοίνωση από το ΠΑΣΟΚ της εκ νέου στήριξης της υποψηφιότητάς του, στις προσεχείς δημοτικές εκλογές.

• Ο κ. Γιαννόπουλος σχολιάζοντας την απόφαση των κεντρικών οργάνων του ΠΑΣΟΚ δήλωσε χαρακτηριστικά: «Δεν μπορείς να φύγεις όταν δεν θέλουν να σε φύγουν, καλύτερα χρισμένος παρά άχρηστος».

ΣΕ Ο,ΤΙ αφορά το επίμαχο θέμα με τις δικαστικές εξελίξεις ο δήμαρχος Ροδίων, ξεκαθάρισε για ακόμη μια φορά ότι δεν έγινε καμιά πλαστογραφία ή παραποίηση εγγράφων. Ο ίδιος δεν συσχετίζει την ανακοίνωση του χρίσματος με τις δικαστικές εξελίξεις και δεν θεωρεί ότι οποιαδήποτε εξέλιξη σε αυτό το επίπεδο θα εμποδίσει την υποψηφιότητά του.

• Η ανακοίνωση της υποψηφιότητας του Γιώργου Γιαννόπουλου για το Δήμο Ρόδου, από την Επιτροπή Διαδικασιών του ΠΑΣΟΚ, ήταν αναμενόμενη αφού θεωρείται επιτυχημένη η μέχρι τώρα παρουσία του και πορεία του

ΣΥΝΕΧΕΙΑ ΣΤΗ ΣΕΛ. 4



Ενταση και πάθος θα έχει η εκλογική μάχη στην πόλη μας

Εγινε το...θαύμα

Ο υπουργός Ναυτιλίας αποφάσισε να δεχτεί τους τοπικούς φορείς!..

ΤΗΝ ΜΕΓ. ΤΡΙΤΗ Η ΣΥΝΑΝΤΗΣΗ

ΜΕΤΑ από δύο χρόνια, εδέησε ο υπουργός Εμπορικής Ναυτιλίας κ. Μανώλης Κεφαλογιάννης να δεχτεί την αντιπροσωπεία των τοπικών μας παραγόντων για να εξεταστεί το θέμα των ακτοπλοϊκών συγκοινωνιών. Η συνάντηση αυτή θα γίνει εκτός απροόπτου την ερχόμενη Τρίτη 18 Απριλίου.

• Συγκεκριμένα από το πολιτικό γραφείο του βουλευτή κ. Τάσου Καραμάριου, ανακοινώθηκε ότι ύστερα από συνεννόηση με τον



υπουργό Εμπορικής Ναυτιλίας κ. Μανώλη Κεφαλογιάννη, τη Μεγάλη Τρίτη

ΣΥΝΕΧΕΙΑ ΣΤΗ ΣΕΛ. 4

Δημιουργείται μεγάλο πρόβλημα

Η Δημοτική Αστυνομία αρνείται να φυλάξει τη Μεσαιωνική Πόλη!..

ΖΗΤΑ ΩΡΑΡΙΟ ΔΗΜΟΤΙΚΩΝ ΥΠΑΛΛΗΛΩΝ!..

ΠΡΟΒΛΗΜΑ υπάρχει με τη Δημοτική Αστυνομία και ειδικότερα με τους νέους που προσλήφθηκαν πρόσφατα για τις ανάγκες της

ΣΥΝΕΧΕΙΑ ΣΤΗ ΣΕΛ. 4

Για κατάχρηση εξουσίας

Και άλλη ποινική δίωξη κατά αστυνομικού για το θέμα της Βουλγάρας!

ΜΕΤΑ ΤΟ ΠΑΣΧΑ ΟΙ ΑΠΟΛΟΓΙΕΣ

ΔΙΕΥΡΥΝΕΤΑΙ ο κατάλογος των εμπλεκομένων στην υπόθεση του βιασμού της 29χρονης Βουλγάρας που «εφιλοξενείτο» στο αστυνομικό τμήμα Ιαλυσού. Χθες ο Εισαγγελέας Πρωτοδικών Ρόδου κ. Γιώργος Οικονόμου άσκησε μία ακόμα ποινική δίωξη σε βάρος αστυνομικού για κατάχρηση εξουσίας.

• Σύμφωνα με όσα έγιναν γνωστά, ασκήθηκε ποινική δίωξη σε βάρος του υποδιοικητή του αστυνομικού τμήματος Ιαλυσού για κατάχρηση εξουσίας. Από τα στοιχεία της προανάκρισης φέρεται να προκύπτει ότι η 29χρονη αλλοδαπή είχε καταθέσει τρεις μέρες στον υποδιοικητή όσα αργότερα κατήγγειλε στις αστυνομικές και δικαστικές αρχές. Αυτό οδήγησε τον Εισαγγελέα να προβεί στην άσκηση

ΣΥΝΕΧΕΙΑ ΣΤΗ ΣΕΛ. 4

Αστρα live
ΑΝΤΩΝΗΣ ΣΙΓΑΝΟΣ
ΣΩΤΗΡΗΣ ΒΑΓΙΑΝΟΣ
Α. ΛΑΜΠΕΤΗ - Γ. ΚΑΜΠΑΣ - Α. ΙΩΑΝΝΟΥ
ΜΑΡΘΑΝΑ - Ι. ΛΙΛΗ - Γ. ΚΑΡΑΚΑΤΣΑΝΗΣ
ΔΕΥΤΕΡΑ - ΤΡΙΤΗ ΚΛΕΙΣΤΑ
22410 32090

«ΜΠΟΥΚΙΑ και ΣΥΓΧΩΡΙΟ»
ΜΕΖΕΔΟΠΩΛΕΙΟ
ΓΝΗΣΙΕΣ ΠΑΡΑΔΟΣΙΑΚΕΣ ΛΙΧΟΥΔΙΕΣ
ΓΙΩΡΓΟΣ ΛΑΟΥΝΤΟΣ
ΠΛΑΤΕΙΑ ΚΟΣΚΙΝΟΥ
(απέναντι από το Σχολείο)
Τηλ. 22410 62122 - ΡΟΔΟΣ

ΡΑΔΙΟΦΩΝΙΚΟΣ ΣΤΑΘΜΟΣ
9.59 fm
(Στους 95.9 και 96.2)
Τώρα ζωντανά σ' όλο τον κόσμο
www.959.gr
e-mail: info@959.gr
ΑΓ. ΑΝΑΣΤΑΣΙΑΣ (πόροδος) 113 ΡΟΔΟΣ
ΤΗΛ.: 22410-78959 FAX: 22410-33359
X181-145

ΚΑΘΗΜΕΡΙΝΑ ΤΑ ΝΕΑ ΤΗΣ ΔΩΔΕΚΑΝΗΣΟΥ ΣΤΟ INTERNET
www.proodosnews.gr
www.proodos.net



ΣΤΟΝ ΑΘΗΝΑΪΚΟ ΤΥΠΟ

14/4/2006

Η προ ημερησίας διατάξεως συζήτηση στη Βουλή , η συνέχιση της απεργίας της ΠΟΕ-ΟΤΑ για δέκατη ημέρα, η αντίθεση που εξέφρασε χθες στη Βουλή ο πρώην ΓΓ εξοπλισμών Γιώργος Ζορμπάς για την αγορά των F-16 και το θέμα των υποκλοπών είναι από τα βασικά θέματα της ειδησεογραφίας του σημερινού αθηναϊκού Τύπου.

ΑΔΕΣΜΕΥΤΟΣ ΤΥΠΟΣ: Ο Καραμανλής κάλεσε τον Γ. Παπανδρέου να σταματήσει την αερολογία. "Φέρε στο πούλμαν τους υπουργούς σου της λησταίας του Χρηματιστηρίου και των σκανδάλων και πάμε μαζί περιοδεία στην Περιφέρεια!...». Βατερλώ του Γιωργάκη χθες στη Βουλή.

ΑΝΩ ΚΑΤΩ: ΑΙΣΧΟΣ. Οι "πράσινοι " εργατοπατέρες δεν υπολογίζουν τίποτα...

ΑΠΟΓΕΥΜΑΤΙΝΗ: Μεταθέσεις 3.841 δασκάλων. Όλα τα ονόματα και πού τοποθετούνται.

Η ΑΥΓΗ: Πολιτική μειοψηφίας. Ανατροπή αποκαλύπτει έρευνα της VPRC.

ΑΥΡΙΑΝΗ: Υπέκλεψε τους "καριούς" το ΠΑΣΟΚ!!! Το περιβάλλον του Γ. Παπανδρέου ισχυρίζεται ότι έχει στοιχεία που αποδεικνύουν ποιοι έκαναν τις υποκλοπές και πού πήγαινε το υλικό...

ΤΟ ΒΗΜΑ: Αποχωρίσας από το υπουργείο Αμύνης ο κ. Γ. Ζορμπάς δηλώνει: "Διαφωνούσα με την αγορά F-16 θα ψάξω για τυχόν προμήθειες..."

Η ΒΡΑΔΥΝΗ: Τέλος αγωνίας για Πυροσβεστική, Αγροφυλακή. Υπέγραμε ο Πολύδωρας τις προσλήψεις.

ΕΘΝΟΣ: Περίεργη "γκάφα" 80 εκ. ευρώ. Άχρηστο το μηχάνημα που θα περνούσε τα μικροτσίπ στα διαβατήρια.

ΕΛΕΥΘΕΡΗ ΩΡΑ: Χθες κατά την προ ημερησίας διατάξεως συζήτηση για την Οικονομία έγιναν... Μαλλιοτραβήγματα μοντέλων στη Βουλή.

ΕΛΕΥΘΕΡΟΣ: Ανάσα για τους συμβασιούχους η εισήγηση του εισαγγελέα του Αρείου Πάγου Δημ. Λινού.

ΕΛΕΥΘΕΡΟΣ ΤΥΠΟΣ: "Έλα να σου δείξω την Ελλάδα". Ο Καραμανλής ρίχνει το γάντι στον Παπανδρέου για την 20ετία ΠΑΣΟΚ. Σύγκρουση για οικονομία, υποκλοπές, "μοντέλα" και Γιουροβίζιον.

ΕΛΕΥΘΕΡΟΤΥΠΙΑ: Τα πάθη της οικονομίας. Βουλή: 3,5 ώρες αντιπαράθεση με αριθμούς και γενικότητες.

ΕΣΤΙΑ: Οι "αερολογίες" του κ. Παπανδρέου. Στροφή προς τα αριστερά προς άγραν ψηφοφόρων.

ESPRESSO: Έκασε το "παλάτι" της η Άντζελα. Απέτυχαν οι προσπάθειες να το σώσει, εγκαταστάθηκε ο νέος ένοικος.

Η ΚΑΘΗΜΕΡΙΝΗ: Δέκατη ημέρα της ομηρίας των Αθηναίων. Μια μειοψηφία εκβιάζει με τα σκουπίδια την κοινωνία.

Ο ΛΟΓΟΣ: Αλληλοκατηγορίες για "κρυφό πρόγραμμα". Διαξφισμοί για την οικονομία στη Βουλή.

ΤΑ ΝΕΑ: Έδειξε Ρηγίλλης για τους κοριούς. Βαριά υπονοούμενα άφησε ο Γιώργος.

Η ΝΙΚΗ: Νεοδεξιό μοντέλο. Παπανδρέου κατά Καραμανλή για κρυφό πρόγραμμα.

ΠΑΡΑΣΚΕΥΗ +13: Ελλάδα - Ιταλία: Τα χόρια του Πρόντι ανησυχούν τον Κώστα.

PRESS time: Πρωθυπουργός του Θεού ο Διάβολος. Καθηγητής Πανεπιστημίου θέλει να αποκαταστήσει τον Σατανά παραμονές του Πάσχα.

ΡΙΖΟΣΠΑΣΤΗΣ: Ομιλία της Αλέκας Παπαρήγα στη Βουλή για την οικονομία. Κριτήριο οι λαϊκές ανάγκες και όχι τα κέρδη των λίγων. Επικίνδυνη και απονροσανατολιστική η ψευτοαντιπαράθεση Κ. Καραμανλή - Γ. Παπανδρέου.

TRAFFIC NEWS: 2 ισχυρούς σεισμούς προβλέπει ο Τσιάπας. Ο γνωστός ερευνητής αποκαλύπτει στην "t". Μέσα σε 10 μέρες στη Βορειοδυτική Ελλάδα. Σ'ένα μήνα μεταξύ Κρήτης και Πελοποννήσου.

Η ΧΩΡΑ: Αγροφυλακή. Πώς θα γίνουν οι προσλήψεις. Ιστορική επανίδρυση μετά 13 χρόνια.

City Press: Κυβέρνηση, ΠΑΣΟΚ στην παγίδα συντεχνιών και ΠΑΜΕ.

Δρομολόγια Πλοίων



08.30 ΔΩΔΕΚΑΝΗΣΟΣ ΕΞΠΡΕΣ για Κω, Κάλυμνο, Λέρο, Λειψούς, Πάτμο
09.00 ΣΥΜΗ για Πανορμίτη, Σύμη
15.00 ΔΩΔΕΚΑΝΗΣΟΣ PRIDE για Σύμη, Κω, Κάλυμνο

Προς Πειραιά: 10.00 BLUE STAR II
21.00 ΡΟΔΑΝΘΗ

Αεροπορικά Δρομολόγια



ΟΛΥΜΠΙΑΚΗ ΑΕΡΟΠΟΡΙΑ
Από Ρόδο-**Αθήνα**: Καθημερινά 07.10, 13.40
Πέμπτη 20.10, 22.45
Καθημερινά πλην Πέμπτης 19.40, 22.25
Καθημερινά πλην Κυριακής 10.40
Από Ρόδο-**Θεσσαλονίκη**: Δευτέρα - Τετάρτη 09.45
Πέμπτη 10.45
Σάββατο 15.15
Δευτ.-Τετ.-Παρ.-Κυρ. 16.10
Από Ρόδο-**Ηράκλειο**: Δευτέρα - Παρασκευή-Κυριακή 17.45
Τρίτη - Πέμπτη 18.30
Τετάρτη - Σάββατο 19.20
Από Ρόδο-**Κάρπαθο**: Δευτ.-Πεμ.-Παρ.-Σάβ. 07.00, 10.40
Τετάρτη - Κυριακή 10.40, 14.20
Από Ρόδο -**Κάσο**: Δευτ.-Πεμ.-Παρ.-Σάβ. 07.00
Τετάρτη - Κυριακή 10.40
Από Ρόδο-**Καστελλόριζο**: Δευτ.-Τετ.-Παρ.-Σάβ. -Κυρ. 07.10
Από Ρόδο-**Χίο**: Τρίτη 10.40 Πέμπτη 10.45
Από Ρόδο-**Μυτιλήνη**: Δευτέρα-Τετάρτη 09.45
Τρίτη 10.40,
Πέμπτη 10.45
Σάββατο 15.15
Από Ρόδο-**Σάμος**: Τρίτη 10.40
Σάββατο 15.15
Από Ρόδο-**Λήμνος**: Δευτέρα-Τετάρτη 09.45 Τρίτη 10.40,
Πέμπτη 10.45 Σάββατο 15.15

AEGEAN AIRLINES & CRONUS
Από Ρόδο-**Αθήνα**: Καθημερινά 07.10-11.05-13.50-16.30-21.30
Από Ρόδο-**Θεσσαλονίκη**: Καθημερινά 12.05
Από Ρόδο-**Ρώμη**: Καθημερινά 16.30
Από Ρόδο-**Λάρνακα**: ΤΡΙΤΗ-ΠΕΜΠΤΗ-ΣΑΒΒΑΤΟ 11.05
τις υπόλοιπες μέρες 07.10-13.50-16.30

ΚΤΕΟ

Τηλ. 22410 65385 εσωτερικό 23

Συγκοινωνιακή έδρα Ρόδου
Από 3/4/2006 έως 28/4/2006
Επιβατικά (Ε.Ι.Χ.) και φορτηγά μέχρι 3,5Τ (ΦΙΧ<3,5Τ) με συνδυασμό γραμμάτων **ΚΧΑ - ανεξαρτήτως αριθμού** με έδρα τη συγκοινωνική περιοχή Ρόδου
Από 3/4/2006 έως 28/4/2006
Επιβατικά (Ε.Ι.Χ.) και φορτηγά μέχρι 3,5Τ (ΦΙΧ<3,5Τ) με αριθμούς κυκλοφορίας **ΡΟΖ 1000 έως και 1500**

Συγκοινωνιακή έδρα Κω
Από 3/4/2006 έως 28/4/2006
Επιβατικά (Ε.Ι.Χ.) και φορτηγά μέχρι 3,5Τ (ΦΙΧ<3,5Τ) με αριθμούς κυκλοφορίας **ΚΧΒ 2001 έως και 2500**

* Καλούνται όλα τα παραπάνω οχήματα να προβούν σε τεχνικό έλεγχο σε οποιοδήποτε Κ.Τ.Ε.Ο. ή Ι.Κ.Τ.Ε.Ο. της χώρας
** Επίσης θα ελέγχονται όσα οχήματα υποχρεούνται βάση παλαιοτέρων προγραμμάτων πρόσκλησης.
*** Ο εμπρόθεσμος προγραμματισμός των οχημάτων για έλεγχο (ραντεβού) γίνεται έως και 15 ημέρες πριν της λήξης του προγράμματος πρόσκλησης.

Έτοιμοι για ΚΤΕΟ;
ΤΑΛΑΙΠΩΡΙΑ ΤΕΛΟΣ!
Ιδιωτικό ΚΤΕΟ Ρόδου
για ραντεβού..22410-67677
ΠΛΗΡΩΣ ΙΣΟΤΙΜΟ ΜΕ ΤΑ ΔΗΜΟΣΙΑ ΚΤΕΟ
ΓΡΗΓΟΡΑ ΑΞΙΟΠΙΣΤΑ ΚΑΙ ΦΘΗΝΟΤΕΡΑ!! 25 ΛΕΠΤΑ ΑΡΚΟΥΝ.
ανοιχτά απογεύματα και σαββατο. όλα τα παραβολά αγοράζονται από ΚΤΕΟ
ΠΡΟΣΟΧΗ! — ΠΡΟΓΡΑΜΜΑ ΠΡΟΣΚΛΗΣΗΣ ΟΧΗΜΑΤΩΝ Η. ΔΩΔ/ΣΟΥ
- ΤΟΝ Ιανουάριο ΑΠΟ ΡΟΕ 4401, ΕΩΣ ΡΟΕ 8400 - ΤΟΝ Φεβρουάριο ΑΠΟ ΡΟΕ 8401 ,ΕΩΣ ΡΟΕ 8400
Η ΜΗ ΔΙΕΝΕΡΓΕΙΑ ΤΕΧΝΙΚΟΥ ΕΛΕΓΧΟΥ ΤΟΥ ΟΧΗΜΑΤΟΣ ΣΑΣ (ΚΤΕΟ) ΜΕΣΑ ΣΤΙΣ ΠΡΟΘΕΣΜΙΕΣ, ΑΠΟΤΕΛΕΙ ΠΑΡΑΒΑΣΗ (ΚΟΚ 86) ΚΑΙ ΤΙΜΩΡΕΙΤΑΙ ΑΠΟ ΤΙΣ ΑΡΧΕΣ ΜΕ ΠΡΟΣΤΙΜΟ 334 ΕΥΡΩ ΚΑΙ ΑΦΑΙΡΕΣΗ ΠΙΝΑΚΙΔΩΝ

Δωδεκανησιακά 24ωρα

Στα πεταχτά

Καθυστερημένοι

Με καθυστέρηση και αφού είχε τελειώσει η φιέστα για την προβολή του έργου της Περιφέρειας, έφθασαν χθες στο «Ακταίον», ο επικεφαλής της μειοψηφίας στο δημοτικό συμβούλιο κ. Χατζής Χατζηευθυμίου και ο μόνιμος συνοδός του, δημοτικός σύμβουλος κ. Λάρης Καραγιάννης.

Προφανώς είχαν κάνει λάθος στην ώρα. Κάποιος που είδε τους δύο δημοτικούς συμβούλους να φθάνουν στο «Ακταίον» κατόπιν εορτής είπε: «Σκιά του Χατζή, κατάντησε ο Λάρης».

Υποκρισία

Κατόπιν εορτής και για λόγους εντυπώσεων, ο Περιφερειάρχης κ. Χαράλαμπος Κόκκινος, κάλεσε τον Μανώλη Αντώνογλου, για να του ...συμπαρασταθεί.

Αφού τον καρατόμησε θέλησε να του εκφράσει τη συμπάθειά του. Να σε κάψω να σ' αλείψω λάδι.

Η υποκρισία σ' όλο της το μεγαλείο.

Οι κροτίδες

Η στήλη είχε γράψει πριν από 10 ημέρες για τους ελέγχους της Αστυνομίας, για τις κροτίδες του Πάσχα.

Εγραψε ότι αντί να κάνουν ελέγχους στα περίπτερα και στα ψιλικατζίδικα ας ψάξουν στους χονδρεμπόρους. Οπερ και εγένετο.

Χιλιάδες κροτίδες εντοπίστηκαν σε ένα μόνο έλεγχο. Αλλους δύο - τρεις ελέγχους αν κάνουν στους χονδρεμπόρους δεν θα μείνει στην αγορά ούτε κροτίδα.

Λίγο μυαλό χρειάζεται.

Κιόσκια

Αίτημα για να στήσουν κιόσκια στο λιμάνι και άλλα σε κεντρικά σημεία της πόλης για να μοιράζουν χάρτες και ενημερωτικό υλικό απηύθυναν οι καταστηματάρχες της Μεσαιωνικής Πόλης προς τους αρμόδιους φορείς. Οπως υποστηρίζουν αυτό είναι απόλυτα αναγκαίο, γιατί οι τουρίστες, κυρίως αυτοί που έρχονται με τα κρουαζιερόπλοια , δεν έχουν καμία πηγή πληροφοριών .

Πληρότητα

Μέσο χρειάζεται να βάλει όποιος θέλει να ταξιδέψει αεροπορικώς από την Αθήνα προς τη Ρόδο τις ημέρες του Πάσχα καθώς τα εισιτήρια έχουν ήδη εξαντληθεί

Αυτό όμως δεν οφείλεται τόσο στο ότι θα υπάρξει μεγάλη αύξηση της κίνησης όσο στο ότι δεν επαρκούν οι υπάρχουσες πτήσεις.

Και παρά το γεγονός ότι υπάρχει ζήτηση κανείς εκ των αρμοδίων δεν σκέπτεται να αυξηθεί ο αριθμός των πτήσεων.

Αυτό θα πει αναβάθμιση των ακτοπλοϊκών συγκοινωνιών. Σε ποιούς νομίζουν ότι απευθύνονται;

Χίλια έργα

Σε εξέλιξη - λέει ο περιφερειάρχης - βρίσκονται χίλια έργα στη Δωδεκάνησο!..

Και επειδή, όπως ισχυρίζονται οι Κινέζοι «μια φωτογραφία χίλιες λέξεις», θα ήταν προτιμότερο ο κ. Χαράλαμπος Κόκκινος να μας έδειχνε τη φωτογραφία ενός ...έργου, που εκτελείται στην περιοχή μας!..

Ετσι, θα μας έπειθε κιόλας γι' αυτά που ισχυρίζεται από την ημέρα που πάτησε το πόδι του στην περιοχή μας!..

Μένουμε μόνοι μας

Σήμερα αναχωρούν και οι τελευταίοι μαθητές. Μετά ένα 15νθήμερο, ζωντάνιας και νεανικής παρουσίας, με όλες τις τρέλες της ηλικίας, αρχίζει από αύριο, μια εποχή ησυχίας, μέχρι να αρχίσει η τουριστική κίνηση να ανεβαίνει και να κυκλοφορούν στο νησί οι τουρίστες.

Από αύριο, μένουμε πάλι μόνοι μας, περιμένοντας τους τουρίστες, έστω και αυτούς με τα βραχιολάκια.

Το «Ελαφος»

Τα εγκαίνια του «Έλαφος» που έχουν προγραμματιστεί να γίνουν στις 15 Απριλίου αποτελούν αντικείμενο συζήτησης για πολλούς Ρόδιους , κυρίως κάποιας ηλικίας. Οι περισσότεροι ανασύρουν μνήμες από τις δεκαετίες όπου το συγκεκριμένο ξενοδοχείο μαζί με το «Ελαφίνα» ήταν σημείο αναφοράς για τις τοπικές κοινωνίες.

Πλάκα μας κάνουν;

Τα πιο απίθανα πράγματα έχουν ειπωθεί από τον περιφερειάρχη Νοτίου Αιγαίου για το ακτοπλοϊκό πρόβλημα.

Παρέλαβε, λέει, η κυβέρνησή του ένα ...αβάπορο και ...αλίμενο Αιγαίο, όπως υποστηρίζει και ο υπουργός Αρ. Παυλίδης!..

Και στο ...αβάπορο Αιγαίο, δύο χρόνια μετά, η κυβέρνηση δρομολογεί το «Ιεράπετρα» και το ...«Κορνάρος» για να μεταφέρουν τουρίστες από τη Θεσσαλονίκη στη Ρόδο!..

Και μη χειρότερα

Τα προβλήματα της Δωδεκανήσου καλείται σήμερα να επιλύσει ένας ...πρώην υφυπουργός! Ούτε καν εν ενεργεία!..

Τέτοιο είναι το ενδιαφέρον της κυβέρνησης, για την περιοχή μας!.. Ούτε τους τοπικούς βουλευτές της εμπιστεύεται!..

Σήμερα, λοιπόν, ο εν λόγω τέως υφυπουργός θα προεδρεύσει σε σύσκεψη των τοπικών παραγόντων!..

Ισως, οι τοπικοί παράγοντες να έπρεπε να μην πήγαιναν, ώστε να εκφράσουν τη δυσαρέσκεια και τη διαμαρτυρία τους για τον τρόπο με τον οποίο αντιμετωπίζει η κυβέρνηση τη Δωδεκάνησο!..

Ολοι ευχαριστημένοι

Για πρώτη φορά φέτος, δεν παρατηρήθηκε το φαινόμενο της «σαρδελοποίησης» των μαθητών στα νυχτερινά κέντρα. Ο λόγος πολύ απλός.

Πάρθηκαν σωστά, απλά και πρακτικά μέτρα, από όλες τις υπηρεσίες του νησιού μας. Για πρώτη φορά έμειναν όλοι ευχαριστημένοι, εκτός βέβαια από τους «σαρδελοποιούς» που θησαύριζαν, θέτοντας σε κίνδυνο τη σωματική ακεραιότητα ακόμα και τη ζωή των μαθητών, στο βωμό του εύκολου κέρδους.

Ειδήσεις από τα Παλιά

ΠΡΟΟΔΟΣ 8 ΔΕΚΕΜΒΡΙΟΥ 1972

ΕΚΛΕΙΣΕ ΧΤΕΣ Η ΠΟΡΤΑ ΤΗΣ ΚΑΠΝΟΒΙΟΜΗΧΑΝΙΑΣ

Με άδηλον το επαγγελματικό τους μέλλον και με έκδηλα ίχνη της πίκρας και απογνώσεως στα πρόσωπά τους, οι απολυθέντες ήδη εργατοϋπάλληλοι της Καπνοβιομηχανίας απηύθυναν χθες το πρωί το «ύστατο χαίρε» στο καπνεργοστάσιο, τις πόρτες του οποίου βρήκαν χθες κλειστές, ύστερα από μια ολόκληρη εικοσιπενταετία.

Οι απολυθέντες συγκεντρώθηκαν χθες το πρωί έξω από την κεντρική πύλη της Καπνοβιομηχανίας αναμένοντας προφανώς το «θαύμα» που θα τους επέτρεπε την είσοδο. Αλλά το θαύμα δεν έγινε και τελικά εδέχθησαν πρόσκλησιν του προέδρου του Εργατικού Κέντρου Δωδεκανήσου κ. Κάτρη, όμως μεταβούν στην αίθουσα του ΕΚΔ και αναμείνουν τις εξελίξεις που αφορούν αποκλειστικά και μόνον το θέμα της αποζημιώσεώς των.

Και ενώ ουδεμία εξέλιξις εσημειώθη στο καυτό αυτό θέμα, ο πρόεδρος του ΕΚΔ εις χθεσινάς δηλώσεις του υπεγράμμισεν:

Τελικώς οι εργατοϋπάλληλοι της Καπνοβιομηχανίας θα τύχουν συνταξιοδοτήσεως με δικαιώματα μονίμων δημοσίων υπαλλήλων και ότι έχει εις χείρας του ένα «ατού» που θα ανατρέψη την απόφασιν του υπουργείου Οικονομικών.

Αν και ο κ. Κάτρης απέφυγε να διευκρινίσει το «ατού», πληροφορούμεθα ότι τούτο αναφέρεται εις αναμενομένην γνωμάτευσιν του Νομικού Συμβούλου της ΓΣΕΕ δια της οποίας οι εργατοϋπάλληλοι της Καπνοβιομηχανίας θα έπρεπε να ενταχθούν εις το σώμα των Δημοσίων Υπαλλήλων και αι αποζημιώσεις να είναι ανάλογοι και σχεδόν διπλάσιαι εκείνων που δικαιούνται σήμερον.

Μένει στην ξηρά!..

Χτεσινό σχόλιο στα «Νέα» για τον υπουργό Εμπορικής Ναυτιλίας Μανώλη Κεφαλογιάννη:

«Μια και αποτελούν επ' εσχάτοις αντικείμενο συζήτησης οι περιοδείες στην περιφέρεια, λάβετε υπ' όψιν και αυτό. Ανάστατα είναι τα Δωδεκάνησα, εν όψει της επίσκεψης στη Ρόδο, το Σάββατο(σήμερα), του πρώην υφυπουργού Τουρισμού - και νυν απλού βουλευτή της Ν.Δ. - Λιάσκου. Οι Ροδίτες είναι μπαρούτι που το κυβερνών κόμμα εκπροσωπείται σε τόσο χαμηλό επίπεδο. Εκείνοι ήθελαν τον Μανώλη Κεφαλογιάννη, ώστε να του τα σούρουν για την ακτοπλοΐα. Ο υπουργός Ναυτιλίας όμως προτιμά την ασφάλεια της ξηράς».

ΣΥΝΑΛΛΑΓΜΑ

	Αγορά	Πώληση
ΔΟΛΛΑΡΙΟ Η.Π.Α	1,2191	1,1913
ΛΙΡΑ ΑΓΓΛΙΑΣ	0,69582	0,67995
ΚΟΡΩΝΑ ΔΑΝΙΑΣ	7,5221	7,3505
ΚΟΡΩΝΑ ΣΟΥΗΔΙΑΣ	9,4006	9,1861
ΓΙΕΝ ΙΑΠΩΝΙΑΣ	144,63	141,33
ΦΡΑΓΚΟ ΕΛΒΕΤΙΑΣ	1,5831	1,5469
ΚΟΡΩΝΑ ΝΟΡΒΗΓΙΑΣ	7,919	7,7384
ΛΙΡΑ ΚΥΠΡΟΥ	0,581	0,5678
ΔΟΛ. ΚΑΝΑΔΑ	1,3996	1,3677
ΔΟΛ. ΑΥΣΤΡΑΛΙΑΣ	1,6767	1,6384

ΠΡΟΟΔΟΣ
Ημερήσια Εφημερίδα της Ρόδου
ΙΔΙΟΚΤΗΣΙΑ:
Γ. ΔΙΑΜΑΝΤΙΔΗΣ
ΓΡΑΦΙΚΕΣ ΤΕΧΝΕΣ Α.Ε.
Εκδότης: ΓΙΩΡΓΟΣ ΔΙΑΜΑΝΤΙΔΗΣ
Ετος ιδρύσεως 1949
ΓΡΑΦΕΙΑ ΣΥΝΤΑΞΗΣ - ΔΙΑΦΗΜΙΣΕΙΣ Μάρκου Μαλλιαράκη 3 (ΚΟΒΑ)
Τηλ. Συντάξης: 22410 27356-34101, FAX: 22410 20643
Τηλ. Λογιστηρίου: 22410 35322, FAX: 22410 35322
e-mail: info@proodos.net



Τα ψώνια της εβδομάδας που έρχεται είναι νηστίσιμα για όσους θέλουν να νηστέψουν τη Μεγάλη Εβδομάδα. Στην εποχή μας υπάρχει ρόφημα σόγιας που χρησιμοποιείται αντί για γάλα και νηστίσιμο τυρί για όσους δυσκολεύονται να το στερηθούν.. Για κολατσιό τα φρούτα όπως μήλα, μπανάνες, όταν κανείς πεινάει ενδιάμεσα στα γεύματα είναι καλές επιλογές γιατί κόβουν και την πείνα. Αλλά και τα καρότα μπορεί κανείς να πάρει και καθαρισμένο σε σακουλάκι και στο γραφείο ακόμη. Είναι της φύσης προϊόν και ευεργετικό για τα μάτια, το δέρμα, κόβει την πείνα, είναι δροσερό, δεν λερώνει και είναι τραγανό για όσους προτιμούν τα τραγανά. Κατάλληλο και για όσους θέλουν να διατηρήσουν τη γραμμή τους να το συμπεριλάβουν στη λίστα με τις τροφές για τα ενδιάμεσα γεύματά τους. Οπως ξέρουμε εμπλουτίζει τα φαγητά όπως σούπες αλλά και λαχανικά στον ατμό. Και σε σάλτσα ντομάτας ξυσμένο είναι καλό, αλλά και σε φρέσκες σαλάτες που μπορούν να εμπλουτιστούν και με καρύδια ή φυστίκια. Διότι και οι ξηροί καρποί για την περίοδο της νηστείας είναι συμπλήρωμα στην όλη διατροφή, αλλά καθημερινά να αποφεύγονται γιατί παχαίνουν. Τρώγονται μόνοι τους αλλά και με φρούτα. Οπωσδήποτε δεν πρέπει να ξεχνάει κανείς τα φρούτα στα μικρογεύματά του γιατί είναι ευεργετικά και επιβάλλεται να καταναλώνονται από όλους, γιατί κι αυτά είναι απαραίτητα για τις βιταμίνες και τα άλλα στοιχεία που χρειάζεται ο οργανισμός. Και όπως συμβουλεύουν οι διατροφολόγοι καθημερινά 5 μερίδες από φρούτα και λαχανικά είναι απαραίτητες. Ετσι ένα φρούτο ή λαχανικό στο δεκατιανό και μετά ένα φρούτο το απόγευμα είναι κάτι που προτιμούν και όσοι έχουν ανάγκη περισσότερο τις γλυκές γεύσεις. Ετσι αντί για γλυκό με πολλές θερμίδες, ένα φρούτο μπορεί να το αντικαταστήσει. Βέβαια και τα γλυκά είναι απαραίτητα, αλλά με μέτρο και κατά την περίοδο της νηστείας, τα πιο κατάλληλα είναι οι μαρμελάδες με ψωμί ή φρυγανιά και οπωσδήποτε τα γλυκά κουταλιού που έχουν μεν ζάχαρη αλλά δεν περιέχουν λιπαρά. Ετσι και κατά την περίοδο της νηστείας μπορεί κάποιος να διατηρήσει τη γραμμή του ή και να χάσει κιλά αν το επιθυμεί. Γι'αυτό στις αγορές τροφίμων τα φρούτα και τα λαχανικά είναι απαραίτητα και θέλει προσοχή στα τυποποιημένα για τα συστατικά που περιέχουν, ώστε για όποιον νηστεύει να μην κάνει λάθος αγορές.

Μίχα

Η γυναίκα και ο κόσμος της

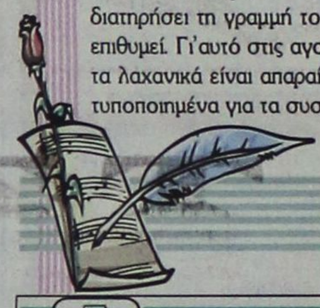

ΦΑΡΜΑΚΕΙΑ

ΔΙΗΜΕΡΕΥΕΙ:	ΔΙΑΝΥΚΤΕΡΕΥΕΙ:
ΣΙΓΑΛΑ ΣΤΥΛΙΑΝΗ & ΣΙΑ Ο.Ε.	ΧΑΤΖΗΚΩΣΤΑΣ ΙΩΑΝ.
Απ. Παύλου 1, Ανάληψη	Γρίβα 24
Τηλ. 70002	Τηλ. 33245

ΥΓΡΑ ΚΑΥΣΙΜΑ

ΔΙΑΝΥΚΤΕΡΕΥΟΥΝ
• ΣΤΑΥΡΙΑΝΑΚΗΣ Π. Πρατ. Shel, Ψαροπούλα
• ΤΖΩΡΤΖΗΣ ΓΙΩΡΓΟΣ Πρατήριο ΒΡ, Ροδίνι

ΡΑΔΙΟ ΤΑΞΙ

ΤΗΛ: ΠΟΛΗ: 22410 69800, ΥΠΑΙΘΡΟ: 22410 69600

ΚΙΝΗΜΑΤΟΓΡΑΦΟΙ

METROPOL
22410 28400
ΕΒΔΟΜΑΔΙΑΙΟ ΠΡΟΓΡΑΜΜΑ weekly program
13/04/06 - 19/04/06
www.cinemametropol.gr

Η ΕΠΟΧΗ ΤΩΝ ΠΑΓΕΤΩΝΩΝ Η απειλή
ICE AGE 2 the meltdown
ΚΑΝΤΕ ΕΓΚΑΙΡΑ ΤΙΣ ΚΡΑΤΗΣΕΙΣ ΣΑΣ
ΩΡΕΣ ΕΝΑΡΞΕΩΣ / SHOW TIMES 16:00, 18:15, 20:30

CAPOTE
ΚΑΝΤΕ ΕΓΚΑΙΡΑ ΤΙΣ ΚΡΑΤΗΣΕΙΣ ΣΑΣ
ΩΡΑ ΕΝΑΡΞΕΩΣ / SHOW TIME 22:30

Η ΑΡΧΗ ΤΗΣ ΠΑΡΑΝΟΙΑΣ
HOSTEL
ΚΑΝΤΕ ΕΓΚΑΙΡΑ ΤΙΣ ΚΡΑΤΗΣΕΙΣ ΣΑΣ
ΩΡΕΣ ΕΝΑΡΞΕΩΣ / SHOW TIMES 18:00, 20:15, 22:45

ΜΗΝ ΠΥΡΟΒΟΛΕΙΤΑΙ ΤΗΝ ΠΑΓΙΑ 2
BIG MOMMAS HOUSE 2
ΚΑΝΤΕ ΕΓΚΑΙΡΑ ΤΙΣ ΚΡΑΤΗΣΕΙΣ ΣΑΣ
ΩΡΕΣ ΕΝΑΡΞΕΩΣ / SHOW TIMES 17:15, 19:45, 22:15

ΕΡΧΕΤΑΙ ΤΗΝ ΜΕΓΑΛΗ ΠΕΜΠΤΗ
SCARY MOVIE 4

ΕΡΧΕΤΑΙ ΤΗΝ ΚΥΡΙΑΚΗ ΤΟΥ ΠΑΣΧΑ
Η ΖΟΥΓΚΛΑ
THE WILD

ΠΑΛΛΑΣ 5 CINEMAS CENTER
13/04/2006 - 19/04/2006
για κρατήσεις
22410 24475 / 70670
www.cinemapallas.gr

FIREWALL
ΣΕ 1η ΠΑΝΕΛΛΗΝΙΑ ΠΡΟΒΟΛΗ
ΚΑΤΑΛΛΗΛΟ ΑΠΟ 13
ώρες έναρξης 18:05 - 20:20 - 22:35

Αστερίξ και οι Βίκινγκς
στα ελληνικά
ΣΕ 1η ΠΑΝΕΛΛΗΝΙΑ ΠΡΟΒΟΛΗ!

V for VENDETTA
ΣΕ 1η ΠΑΝΕΛΛΗΝΙΑ ΠΡΟΒΟΛΗ
ώρες έναρξης 17:20-20:00-22:35

ΣΕ ΠΡΩΤΗ ΠΑΓΚΟΣΜΙΑ ΠΡΟΒΟΛΗ!
BASIC INSTINCT 2
ΚΑΤΑΛΛΗΛΟ ΑΠΟ 17
ώρες έναρξης 20:20 • 22:40

INSIDE MAN
Ο ΥΠΟΚΙΝΗΤΗΣ
ώρες έναρξης 20:10 • 22:40

ΒΡΑΒΕΥΜΕΝΗ ΜΕ ΟΣΚΑΡ
ΚΑΛΥΤΕΡΟΥ Β' ΑΝΔΡΙΚΟΥ ΡΟΛΟΥ!
SYRIANA
ώρα έναρξης 22:30

FINAL DESTINATION 3
ΚΑΤΑΛΛΗΛΟ ΑΠΟ 13
ώρες έναρξης 16:20 • 18:20

LASSIE
ΣΕ 1η ΠΑΝΕΛΛΗΝΙΑ ΠΡΟΒΟΛΗ
ΛΑΣΣΙ
Η θρυλική, πολυαγαπημένη Λάσι,
επιστρέφει σε νέες περιπέτειες!
Μια ταινία για μικρούς και μεγάλους!
ώρες έναρξης 16:00 • 18:10

ΠΡΟΣΕΧΩΣ failure to launch
ΤΡΙΑΝΤΑΡΗΣ ΑΠΟ ΣΠΕΣΣ
Η Sarah Jessica Parker η εξωστρεφής
σύντροφος ο Matthew Mc Conaughey ο
ηρωικούλης Χόμερς αγχώδης... Ορυμάνται
άντρες χρειάζονται απλό λίγο σπρωξίμο!

Μαγική Νύχτα
Νάνυ Μακ Φι ΣΕ 1Η ΠΑΝΕΛΛΗΝΙΑ ΠΡΟΒΟΛΗ
Επτά κακομαθημένα παιδιά απαλλάσσονται απροσδόκητα από τους γονείς τους,
αποκλειστικά κυνικούς... μόνιμα! Η ταινία που θα σας κάνει να
λατρέψετε την οικογένειά σας!!!

ΧΑΘΗΚΕ

Ζεύγος σκύλων την Τρίτη το βράδυ, στην περιοχή Μόντε Σμιθ. Ενα λυκόσκυλο καφέ-μαύρο, μαρκαρισμένο στο αυτί, και μαύρο μικρό αδύνατο ημίαιμο γκριφόν. Μεγάλη συναισθηματική αξία για τον ιδιοκτήτη. Δίδεται αμοιβή. Τηλέφωνα 6934411866, 6944394067.

13327-15/4

G.A. FERRIES

ΠΡΟΣΚΛΗΣΗ

Ο πρόεδρος του Δ.Σ. κ. Γεράσιμος Αγούδημος, η κυρία Ανθή - Μαρίνα Αγουδήμου και το διοικητικό συμβούλιο της G.A. FERRIES έχουν την ευχαρίστηση να σας προσκαλέσουν στα εγκαίνια του ανακαινισμένου της πλοίου

Ε/Γ - Ο/Γ ΑΝΘΗ - ΜΑΡΙΝΑ

το Σάββατο 15 Απριλίου 2006 και ώρα 14.00.

Το πλοίο θα βρίσκεται ελλιμενισμένο στο λιμένα της Ρόδου

X.5788-15/4

ΓΡΑΦΕΙΟ ΙΔΙΩΤΙΚΩΝ ΕΡΕΥΝΩΝ
(ΝΤΕΤΕΚΤΙΒΣ)

ΑΝΑΛΑΜΒΑΝΟΥΜΕ
Υποθέσεις ανηλίκων, οικογενειακές, προσωπικές κ.τλ.
ΔΙΑΘΕΤΟΥΜΕ ΤΑ ΠΛΕΟΝ ΣΥΓΧΡΟΝΑ ΟΠΤΙΚΟΑΚΟΥΣΤΙΚΑ ΣΥΣΤΗΜΑΤΑ
100% ΕΧΕΜΥΘΕΙΑ
ΡΩΜΗΣ 22, - ΡΟΔΙΝΙ
Κιν. 694 6997967

5231-4/5

Για να εξετάσει 18 θέματα

Την Τετάρτη συνεδριάζει το δημοτικό συμβούλιο

Θ' ΑΣΧΟΛΗΘΕΙ ΚΥΡΙΩΣ ΜΕ ΤΗΝ ΕΚΤΕΛΕΣΗ ΕΡΓΩΝ



Την ερχόμενη Τρίτη στις 11 το πρωί θα συνεδριάσει το δημοτικό συμβούλιο Ρόδου για να εξετάσει διάφορα θέματα της αρμοδιότητάς του. Αναλυτικά, τα θέματα της ημερήσιας διάταξης είναι τα εξής:

1. Ενημέρωση δημάρχου και δημοτικών συμβούλων.
2. Διασφάλιση της απαγόρευσης τροχοφόρων στη Μεσαιωνική Πόλη.
3. Ανάθεση ερευνητικού προγράμματος στο Α.Π.Θ.
4. Εγκριση ανάθεσης στατικής μελέτης του κτιρίου «Ελλη».
5. Εγκριση αποτελέσματος διαγωνισμού των έργων:

5.1. Αισθητικές και λειτουργικές παρεμβάσεις στη λεωφόρο Ρόδου-Καλλιθέας (α' φάση εργασιών).

5.2. Εγκατάσταση φωτισμού σε δρόμους της πόλης.

6. Περί μη επιλέξιμης δαπάνης από την ΕΥΔ του έργου «Βελτιωτικές παρεμβάσεις στο αθλητικό κέντρο Αγ. Αποστόλων» (α' φάση εργασιών) - Λήψη σχετικών αποφάσεων.
7. Εγκριση ανακεφαλαιωτικού πίνακα εργασιών, ψήφισης και διάθεσης πίστωσης και μείωσης εγγυήσεων των έργων:

7.1. Κατασκευή τουαλετών στο 12ο Δημοτικό Σχολείο.

7.2. Διαμόρφωση και συμπλήρωση αύλειου χώρου 2ου Γυμνασίου Ρόδου (Κεραμεικός), για την οργάνωση αθλητικών και πολιτιστικών δραστηριοτήτων.

7.3. Ολοκλήρωση γηπέδου στίβου και ποδοσφαίρου στο ΕΑΚ Καρακόνερο και προμήθεια αθλητικού υλικού (α' φάση εργασιών).

7.4. Διαμόρφωση των ακαλύπτων κοινοχρήστων χώρων στις οδούς Ατταβύρου, Βεργίνας και καθέτων.

7.5. Δημιουργία γηπέδου μπάσκετ και αποδυτηρίων στην πλατεία Αγ. Ορους.

8. Εγκριση της αριθ. 130/2006 Απόφασης Δημαρχιακής Επιτροπής που αφορά διεξαγωγή β' επαναληπτικού διαγωνισμού για την εκποίηση τμήματος ακινήτου της Κ.Μ. 75C Γαιών Ρόδου εκτάσεως 1.675 τ.μ.
9. Εγκριση της αριθ. 32/2006 Απόφασης Δ.Σ. ΔΟΠ που αφορά τον απολογισμό του ΔΟΠ οικ. έτους 2005.
10. Εγκριση της αριθμ. 18/2006 απόφασης Δ.Σ. ΔΟΠΕ που αφορά απολογισμό αυτού οικ. έτους 2005.
11. Αποδοχή πίστωσης και ψήφιση διάθεσης πίστωσης για τη λειτουργία Γραφείου Παροχής Υποστηρικτικών Υπηρεσιών Δήμου Ροδίων.
12. Εγκριση Πρακτικού Επιτροπής Ονοματοθεσιών Δήμου Ροδίων.
13. Εγκριση αναμόρφωσης προϋπολογισμού οικονομικού έτους 2006.
14. Εγκριση αποφάσεων Διοικητικών Συμβουλίων Σχολικών Επιτροπών του Δήμου μας που αφορούν απολογιστικά στοιχεία οικ. διαχείρισης 2005.
15. Αποδοχή ή μη αποφάσεων Επιτροπής Συμβιβαστικής Επίλυσης Φορολογικών Διαφορών του Δήμου μας.
16. Διαγραφή βεβαιώσεων ποσών ΔΗΦΟΔΩ, αιτήσεις:

16.1. ΟΕ ΣΑΗΣ Π. & ΣΙΑ

16.2. Αρβανιτόπουλος Κων/νος

16.3. Πέρου Χρυσοβαλάντη

17. Ψηφίσεις πιστώσεων για έξοδα ταξιδίων, δημάρχου, αντιδημάρχων, δημοτικών συμβούλων και υπηρεσιακών παραγόντων.
18. Εγκριση διαφόρων δαπανών.

X.5791-30/4

TZIORAS SMART CENTERS

ΑΥΤΟΚΙΝΗΤΑ Ι.Χ ΕΙΣΑΓΩΓΗΣ

1. BMW X5, 3.0 cc, 2002, πετρέλαιο, πετρόλ, αυτόματο, ηλεκτρικές κλειδαριές, ηλεκτρικά παράθυρα, ζάντες αλουμινίου, ABS, ESP, ηλιοροφή, υπολογιστής ταξιδιού. Τιμή 53.000€

2. BMW 318i, 1.8 cc, 2002, βιολετί, ηλεκτρικές κλειδαριές, ηλεκτρικά παράθυρα, ζάντες αλουμινίου, ABS, A/C, Y/T, 2AB, immobilizer. Τιμή 23.000 €

3. HONDA HRV, 1.6 cc, 2002, γαλανό, ηλεκτρικά παράθυρα, κεντρικό κλείδωμα με τηλεχειρισμό, Y/T, ABS, A/C, 2AB. Τιμή 17.000 €

4. FORD MAVERIC, 2.0 cc, 2002, μαύρο, RCD, υδραυλικό τιμόνι, ABS, A/C, 2AB, ηλεκτρικοί θερμαινόμενοι καθρέπτες, ηλεκτρικές κλειδαριές, ηλεκτρικά παράθυρα, ζάντες αλουμινίου, προβολείς ομίχλης. Τιμή 20.000 €

5.JEEP GRANT CHEROKEE 2.7 cc, 2002, πετρέλαιο, ασημί, αυτόματο, ηλεκτρικές κλειδαριές, ηλεκτρικά παράθυρα, ζάντες αλουμινίου, δερμάτινα ρυθμιζόμενα θερμαινόμενα καθίσματα, 2AB, ABS, ESP, 2AB, αισθητήρες παρκαρίσματος. Τιμή 37.000 €

6.JEEP CHEROKEE 2.7 cc, 2003, γραφίτης, πετρέλαιο, αυτόματο, ηλεκτρικά παράθυρα, ηλεκτρικές κλειδαριές, δερμάτινα καθίσματα θερμαινόμενα και ηλεκτρικά ρυθμιζόμενα, αυτόματος κλιματισμός, ABS, RCD, συναγερμός, προβολείς ομίχλης, σπόιλερ οροφής, βάση τηλεφώνου. Τιμή 43.000 €

7.MAZDA MX5, 2002, 1.8 cc, CABRIO κίτρινο, Ηλεκτρικές κλειδαριές, ηλεκτρικά παράθυρα, ζάντες αλουμινίου, ABS, δερμάτινα καθίσματα, 2AB. Τιμή 16.500 ευρώ.

8. MERCEDES A140, 2000, μαύρο, ηλεκτρικές κλειδαριές με τηλεχειρισμό, ηλεκτρικά παράθυρα, υδραυλικό τιμόνι, 4AB, ABS, A/C, RCD, σπόιλερ οροφής, ηλεκτρικοί θερμαινόμενοι καθρέπτες, θέση κινητού. Τιμή 13.000€

8.MERCEDES JEEP ML 270, 2.7 cc, 2001, μπλε σκούρο, πετρέλαιο, αυτόματο, full extra. Τιμή 38.000 €

9. MERCEDES C200 KOMBRESSOR, 2.0 cc, 2001, μπλε, full extra. Τιμή 25.500 €

10. MERCEDES C200 KOMBRESSOR, 2.0 cc, 2001, ασημί, full extra. Τιμή 26.500 €

11. MERCEDES C200 AVANTGARDE 1.8 cc, 2003, μαύρο, full extra. Τιμή 31.000 ευρώ.

12.SMART FORTWO CDI, αυτόματο, πετρέλαιο, 2002, λευκό-μπλε, υδραυλικό τιμόνι, ABS, ηλεκτρ. Κλειδαριές, ηλεκτρ. Παράθυρα, P/K, 2AB. Τιμή 8.000 €

13.SMART FORTWO, 2002, λευκό-μαύρο, αυτόματο, ηλεκτρικά παράθυρα, ηλεκτρικές κλειδαριές, Y/T, ABS, 2AB, P/K. Τιμή 7.000 €

14.SMART FORTWO, 1999, μαύρο-γκρι, αυτόματο, ηλεκτρικά παράθυρα, ηλεκτρικές κλειδαριές, Y/T, ABS, A/C, 2AB, σαλόνι δέρμα-ύφασμα. Τιμή αναμένεται.

15. TOYOTA MR2, 1.8 cc, cabrio 2001, κόκκινο, αυτόματο, υδραυλικό τιμόνι, ABS, A/C, ηλεκτρικές κλειδαριές, ηλεκτρικά παράθυρα, P/K, 2AB, ηλεκτρικοί καθρέπτες, δερμάτινα θερμαινόμενα καθίσματα. Τιμή 21.000 €

16. TOYOTA RAV-4,3D, 2.0 cc, 2002, πετρέλαιο, μαύρο, RCD, ABC, A/C, 2AB, ηλεκτρική ηλιοροφή, ηλεκτρικοί καθρέπτες, ηλεκτρικές κλειδαριές, ζάντες αλουμινίου, προβολείς ομίχλης, ηλεκτρικά παράθυρα εμπρός-πίσω. Τιμή 25.000 €

17.TOYOTA RAV-4, 5D, 2.0 cc, 2002, βενζίνη, μπλε, P/K, υδραυλικό τιμόνι, ηλεκτρικοί καθρέπτες, ηλεκτρικές κλειδαριές, ζάντες αλουμινίου, προβολείς ομίχλης, ηλεκτρικά παράθυρα εμπρός-πίσω. Τιμή 23.000 €

18.TOYOTA RAV-4, 2.0 cc, 2000, βενζίνη, μπορντώ, αυτόματο, ηλεκτρικές κλειδαριές με τηλεχειρισμό, ηλεκτρικά παράθυρα εμπρός, ζάντες αλουμινίου, 1 AB, ABS, A/C, μπάρες οροφής, προβολείς ομίχλης, σκαλοπάτια αλουμινίου. Τιμή αναμένεται.

19. TOYOTA RAV-4 5D, 2.0 cc, 2001, λευκό-ασημί, αυτόματο, ηλεκτρικές κλειδαριές, ηλεκτρικά παράθυρα εμπρός, ζάντες αλουμινίου, Y/T, ABS, A/C. 2AB. Τιμή αναμένεται.

20.TOYOTA RAV-4 2.0cc, 2001, πετρέλαιο, μπλε, ηλεκτρικές κλειδαριές με τηλεχειριστήριο, ηλεκτρικά παράθυρα, υδραυλικό τιμόνι, 2AB, ABS, A/C, RCD, σπόιλερ οροφής, ηλεκτρική ηλιοροφή, ηλεκτρικοί καθρέπτες. Τιμή 26.000€

ΚΑΙΝΟΥΡΓΙΑ ΑΥΤΟΚΙΝΗΤΑ ΕΛΛΗΝΙΚΗΣ ΑΝΤΙΠΡΟΣΩΠΕΙΑΣ

1.NEO MERCEDES CLK 200 ELEGANCE, 1.8 cc, ασημί Δερμάτινο σαλόνι, ηλιοροφή, full extra.

2.NEO SMART FORTWO PASSION 700 cc, ασημί Αυτόματο, ηλεκτρικές κλειδαριές, ηλεκτρικά παράθυρα, ζάντες αλουμινίου, ABS, A/C, R/K.

3.NEO SMART FORTWO PURE+ 700 cc, μαύρο, Σειριακό, ηλεκτρικά παράθυρα εμπρός, ABS, A/C.

4.NEO SEAT ALTEA 1.6 MPI 120 HP, ασημί Υδραυλικό τιμόνι, προβολείς ομίχλης, ηλεκτρικά παράθυρα εμπρός, τηλεχειριζόμενο κεντρικό κλείδωμα, 6AB, ABS, RCD, Immobilizer, clima.

5.NEO SEAT IBIZA 1.4 cc, 101HP 3D, γκρι ουρανί, Υδραυλικό τιμόνι, ηλεκτρικά παράθυρα εμπρός, τηλεχειριζόμενο κεντρικό κλείδωμα 6AB, ABS, climatronic, ηλεκτρικοί θερμαινόμενοι καθρέφτες, ζάντες αλουμινίου, RCD, Immobilizer, Mp3.

6.NEO TOYOTA COROLLA XELLENCE 1.4 cc ασημί Υδραυλικό τιμόνι, 4AB, ABS, climatronic, 4 ηλεκτρικά παράθυρα, τηλεχειριζόμενες ηλεκτρομαγνητικές κλειδαριές, RCD-6 ηχεία με χειριστήριο στο τιμόνι, δερμάτινο τιμόνι & λεβιές ταχυτήτων, αερόσακοι κουρτίνας εμπρός-πίσω, ηλεκτρικοί θερμαινόμενοι καθρέφτες, αισθητήρες βροχής, πεντάλ αλουμινίου, χρωμιομένη απόληξη εξάτμισης και διακοσμητικά καλύμματα μαρσπιέ.

7.NEO TOYOTA COROLLA TERRA 1.4 cc ασημί Υδραυλικό τιμόνι, 4AB, ABS, A/C, ηλεκτρικά παράθυρα εμπρός, τηλεχειριζόμενες ηλεκτρομαγνητικές κλειδαριές, ηλεκτρικοί καθρέφτες, RCD-4 ηχεία, Immobilizer.

8. NEO TOYOTA RAV-EXECUTIVE, 2.2 cc, ασημί, πετρέλαιο, full extra. Τιμή 36.900 €

ΜΕΤΑΧΕΙΡΙΣΜΕΝΑ ΑΥΤΟΚΙΝΗΤΑ ΤΟΠΙΚΗΣ ΑΓΟΡΑΣ

1.CITROEN SAXO 1.1 cc, 5D, 2000, κόκκινο, ηλεκτρικές κλειδαριές, ηλεκτρικά παράθυρα εμπρός, A/C, R/K, LAB. Τιμή 4.500 €

2.DAEWOO NUBIRA 1.6 cc, 2002, μπλε, Υδραυλικό τιμόνι, ABS, ηλεκτρικές κλειδαριές, ηλεκτρικά παράθυρα εμπρός-πίσω, A/C, 2AB, R/K. Τιμή 6.000 €,

3.FIAT PUNTO 1.2 cc, 2002 χρυσαφί, Υδραυλικό τιμόνι, ηλεκτρικές κλειδαριές, ηλεκτρικά παράθυρα εμπρός, A/C, 2AB, ηλεκτρικοί καθρέφτες R/K. Τιμή 7.500 €

4.HYNDAI ATOS, 1.0 cc, 2001, λευκό, υδραυλικό τιμόνι, ηλεκτρικές κλειδαριές, ηλεκτρικά παράθυρα εμπρός , A/C. Τιμή 5.000 €

5.HYUNDAI ACCENT 1.3 cc, 2001, λευκό, υδραυλικό τιμόνι, ABS, ηλεκτρικές κλειδαριές, ηλεκτρικά παράθυρα εμπρός-πίσω, A/C, 2AB, R/K. Τιμή 5.500 €

6.MAZDA 6 TOURING 1.8 cc, 8/2005, ανθρακί, αερόσακοι οδηγού-συνοδηγού-πλαϊνοί-οροφής, clima, υδρ. Τιμόνι, κέντρ. Παράθυρα, κεντρ. Κλείδωμα, ηλεκτρ. Θερμαινόμενοι καθρέπτες, ABS, RCD, ζάντες αλουμινίου, προβολείς ομίχλης, αισθητήρες φώτων, αισθητήρες βροχής, δερμάτινο τιμόνι-λεβιές ταχυτήτωψν-χειρόφρενο.Τιμή 21.000 €

7. SKODA OCTAVIA 5 AMBIENTE FSI 1.6 cc, 9/2004, SAHARA, μπεζ μεταλλικό, αερόσακοι οδηγού-συνοδηγού-πλευρικοί, υδρ. τιμόνι, αυτόματος κλιματισμός, ABS, ηκλετρ. παράθυρα, RCD, κεντρ. κλειδ., προβολείς ομίχλης, δερμάτινο τιμόνι-λεβιές ταχυτήτων-χειρόφρενο, ηλεκτρ. θερμαινόμενοι καθρέφτες. Τιμή 16.500 €

8.SKODA SUPERB, 2003, 1.8 cc, μπεζ, υδραυλικό τιμόνι, ηλεκτρικές κλειδαριές, ηλεκτρικά παράθυρα, ζάντες αλουμινίου, ABS, ηλεκτρικοί καθρέφτες. Τιμή 20.000 €

9.TOYOTA COROLLA SDN 1.4 cc , 2003, ασημί, υδραυλικό τιμόνι, ηλεκτρικές κλειδαριές, ηλεκτρικά παράθυρα εμπρός, A/C, 2AB, ηλεκτρικοί καθρέφτες, ABS. Τιμή 10.500 €

10. TOYOTA AVENSIS 1.6 cc, L/B 1998 μπλε, υδραυλικό τιμονι, ηλεκτριές κλειδαριές, ηλεκτρικά παράθυρα εμπρός, A/C, 2AB, ABS, ζάντες αλουμινίου, R/K. Τιμή 8.300 €

ΕΠΑΓΓΕΛΜΑΤΙΚΑ

1. DAIHATSU PICK UP, 1997. Τιμή 7.000 ευρώ.

2.MAZDA B 2.5 cc 4X4, μπλε, Ηλεκτρικές κλειδαριές, ηλεκτρικά παράθυρα εμπρός, immobiliser, κοτσαδόρος, σκαλοπάτια INOX, BUL BAR INOX. Τιμή αναμένεται.

3.MAZDA B 2.5 4X4, μοντ. 2000, ασημί μεταλλικό, ηλεκτρικά παράθυρα, ηλεκτρικές κλειδαριές, ζάντες αλουμινίου, 2 AB, A/C. P/K, ηλεκτρικοί καθρέπτες, προβολείς, πλαϊνά σκαλοπάτια, κουβοούκλιο, κοτσαδόρος.Τιμή 15.000 ευρώ.

4.MERCEDES 213 Cd1 2.2. cc, 2002, λευκό, ηλεκτρικές κλειδαριές, ηλεκτρικά παράθυρα, Y/T, ABS, 1AB, ηλεκτρικοί καθρέπτες. Τιμή 19.000 ευρώ.

5.MERCEDES 412 D, σασί μοντ. 1999, ABS, αερόσακος οδηγού, P/K. Τιμή 16.500 ευρώ

6.MERCEDES SPRINTER 316 CDI, 2.6 cc, 2003, κεντρικό κλείδωμα, ηλεκτρικά παράθυρα, ρυθμιζόμενα θερμαινόμενα καθίσματα, ABS, ESR, ASR, A/C, 1A/B, ταχογράφος P/K. Τιμή 21.500 ευρώ.

7.MERCEDES VITO 109 CDI LANG, 2004, 2.15 cc, πετρέλαιο, λευκό, Ηλεκτρικές κλειδαριές, ηλεκτρικά παράθυρα, αερόσακος οδηγού, P/K, προβολείς ομίχλης, ABS. Τιμή 21.000.

8.MERCEDES 311, 2002, γκρι, ψυγείο, θερμοκρασία +8 -18, ABS, ASR. Τιμή 24.000 ευρώ.

9.MITSUBISHI L200 MAGNUM 4D, 4X4, 2.5 cc, 2002, μπλε, πετρέλαιο, ηλεκτρικές κλειδαριές, ηλεκτρικά παράθυρα, ζάντες αλουμινίου, ABS, A/C. Τιμή 21.000 ευρώ.

10.MITSUBISHI L200 MAGNUM 4D, 4X4, 2.5 cc,1999, μπλε, πετρέλαιο, ηλεκτρικές κλειδαριές, ηλεκτρικά παράθυρα, ζάντες αλουμινίου, ABS, A/C. Τιμή 17.500 ευρώ.

11.MITSUBISHI L200 MAGNUM 4D, 4X4, 2.5 cc,2000, μπλε, πετρέλαιο, ηλεκτρικές κλειδαριές, ηλεκτρικά παράθυρα, ζάντες αλουμινίου, ABS, A/C. Τιμή 18.200 ευρώ.

12.RENAULT KANGOO, 1.9 cc, 2000, ηλεκτρικές κλειδαριές, ABS, αερόσακος οδηγού, 4 πόρτες, immobilizer x 4 αυτοκίνητα . Τιμή 7500 ευρώ.

13.RENAULT EXPRESS 1.9 cc, λευκό, ψυγείο. Τιμή 7.500 ευρώ.

ΑΠΟ 0% ΠΡΟΚΑΤΑΒΟΛΗ ΚΑΙ ΕΩΣ 72 ΜΗΝΕΣ ΕΞΟΦΛΗΣΗ

ΤΕΧΝΙΚΗ ΥΠΟΣΤΗΡΙΞΗ ΚΑΙ ΣΕΡΒΙΣ ΑΠΟ ΤΗΝ 3Τ ΑΕΒΕ

Σημεία εξυπηρέτησης: 1. Θεμ. Σοφούλη 111, τηλ. 22410-21666 2. 7ο χλμ. Λεωφ. Ρόδου-Λίνδου, τηλ.22410-69135 3. 13ο χλμ. Ρόδου-Αεροδρομίου, τηλ.22410-98188

Περισσότερα αυτοκίνητα στο www.krikos.gr

ΠΡΑΚΤΟΡΕΙΟ ΚΑΣΤΡΟ

ΠΑΣΧΑ ΣΤΗΝ ΠΑΝΕΜΟΡΦΗ ΠΑΤΜΟ

ΑΠΟΚΑΘΗΛΩΣΗ-ΑΝΑΣΤΑΣΗ ΣΤΟ ΙΕΡΟ ΝΗΣΙ ΤΗΣ ΑΠΟΚΑΛΥΨΙΣ



20/04/06-25/04/06

ΕΚΔΡΟΜΗ ΣΤΗΝ ΜΥΤΙΛΗΝΗ ΠΡΟΣΚΥΝΗΜΑ ΣΤΟΝ ΑΓΙΟ ΡΑΦΑΗΛ



ΑΕΡΟΠΟΡΙΚΩΣ
03/05/06 - 06/05/06

Προσκυνηματική εκδρομή στους ΑΓΙΟΥΣ ΤΟΠΟΥΣ και ΤΟ ΘΕΟΒΑΔΙΣΤΟ ΟΡΟΣ ΣΙΝΑ



ΑΕΡΟΠΟΡΙΚΩΣ
21/05/06 - 28/05/06
Δηλώστε αμέσως συμμετοχή
θέσεις περιορισμένες

ΕΚΔΡΟΜΗ ΣΤΗΝ ΠΡΑΓΑ (Αγίου Πνεύματος)



ΑΕΡΟΠΟΡΙΚΩΣ
09/06/06 - 13/06/06

Εάν δεν πάρετε μία από τις δικές μας οργανωμένες εκδρομές, μπορείτε να πάρετε για σας και την οικογένειά σας φθηνά πακέτα, αποτελούμενα από αεροπορικά - ακτοπλοϊκά εισιτήρια, ξενοδοχεία, αυτοκίνητα κ.λ.π. για οποιαδήποτε ημερομηνία και για όσες μέρες εσείς θέλετε, για ολόκληρη την Ελλάδα τα νησιά μας και το εξωτερικό.

Επίσης στο γραφείο μας θα βρείτε:

Αεροπορικά και ακτοπλοϊκά εισιτήρια με όλες τις αεροπορικές και ακτοπλοϊκές εταιρίες και για όλους τους προορισμούς

Για περισσότερες πληροφορίες

ΚΥΡΙΑΚΟΣ Μ. ΜΑΧΑΙΡΑΚΗΣ
ΠΡΑΚΤΟΡΕΙΟ ΚΑΣΤΡΟ
Κ. Παλαιολόγου 46 - Ρόδος
☎ 22410 77506, 22410 77563
ΚΑΣΤΡΟ το δικό σας πρακτορείο

X5728-31/3

Ο εκσυγχρονισμός του Κτηματολογίου

ΣΥΝΕΧΕΙΑ ΑΠΟ ΤΗ ΣΕΛ. 1

την περασμένη εβδομάδα.

* Τις προτάσεις αυτές παρουσίασε χθες, κατά τη διάρκεια συνέντευξης τύπου, η τοπογράφος μηχανικός Δέσποινα Μπρόκου, μέλος της ομάδας εργασίας, η οποία τόνισε ότι θα πρέπει τώρα από τους αρμόδιους φορείς να δοθεί η δέουσα προσοχή στο θέμα του Κτηματολογίου, σε διαφορετική περίπτωση το συγκριτικό πλεονέκτημα που έχει ο νομός Δωδεκανήσου θα καταντήσει συγκριτικό μειονέκτημα.

ΣΥΜΦΩΝΑ με την κ. Μπρόκου, η ψηφιοποίηση του υπάρχοντος υλικού των κτηματολογικών γραφείων Ρόδου και Κω, αποτελεί πολύ σημαντικό έργο, αφού δημιουργεί τις προϋποθέσεις για την προστασία και την ασφάλεια αφενός του αρχείου και αφετέρου την ορθολογική διαχείρισή του, για την εξυπηρέτηση των πολιτών. Προκύπτει, όμως, σοβαρό θέμα με τη συνέχιση του έργου, αφού ο συγκεκριμένος διαγωνισμός αφορά μόνο στην ψηφιοποίηση και δεν προβλέπεται να γίνει η ενημέρωση των διαγραμμάτων, όπως επίσης και ο τρόπος λειτουργίας του κτηματολογικού γραφείου, μετά την ψηφιοποίηση του αρχείου, κατέληξε η κ. Μπρόκου. Το συγκεκριμένο πάντως έργο θα ανατεθεί τον ερχόμενο Μάιο και προγραμματίζεται να ολοκληρωθεί σε 20 μήνες.

ΜΕΤΑΞΥ ΑΛΛΩΝ η πρόταση της διοικούσας επιτροπής του ΤΕΕ Τμήματος Δωδεκανήσου για την αναβάθμιση των Κτηματολογίων, περιλαμβάνει την άμεση ανάθεση της μελέτης κτηματογράφησης, ώστε να λειτουργήσει το κτηματολογικό γραφείο Ρόδου σύμφωνα με τις προδιαγραφές του Εθνικού Κτηματολογίου. Παράλληλα, θα πρέπει να ενημερωθούν τα κτηματολογικά διαγράμματα, βάσει της υφιστάμενης κατάστασης, που διαφέρει σημαντικά, όπως είναι αναμενόμενο, σε πολλές περιοχές από αυτά που έχουν συνταχθεί πριν από 80 χρόνια.

* Σε διαφορετική περίπτωση, όπως επισημαίνεται από την ομάδα εργασίας του ΤΕΕ, το ψηφιακό αρχείο θα απαξιωθεί, γι' αυτό οι αρμόδιοι θα πρέπει να δείξουν τη δέουσα προσοχή, δεδομένου ότι η Ρόδος και η Κως ήταν οι πρώτες περιοχές στην Ελλάδα που είχαν Κτηματολόγιο, από το 1930.

Τα κινέζικα προϊόντα

ΣΥΝΕΧΕΙΑ ΑΠΟ ΤΗ ΣΕΛ. 1

στη Ρόδο. Το σχετικό αίτημα υποβλήθηκε στο Δημοτικό Λιμενικό Ταμείο Νότιας Δωδεκανήσου, αλλά δεν έγινε δεκτό από το διοικητικό του συμβούλιο, κατά τη συνεδρίαση της περασμένης Πέμπτης.

• Οι πληροφορίες αναφέρουν ότι κατά τη συζήτηση του εν λόγω θέματος υπήρξε ένταση, και τα μέλη του διοικητικού συμβουλίου αντέδρασαν στην πρόταση, πιθανόν όμως το θέμα να συζητηθεί ξανά και εφόσον αποφασιστεί να διατεθεί χώρος με την προϋπόθεση ότι θα γίνει διαγωνισμός και όχι απ' ευθείας διάθεση του χώρου!

ΣΥΜΦΩΝΑ με την αίτηση ο εν λόγω όμιλος ζήτησε χώρο δίπλα από το σιλό τον οποίο θα περιφράξει και θα τοποθετηθούν κινητοί γερανοί για να φορτοεκφορτώνουν εμπορεύματα και βαρέα φορτία.

• Στη σχετική αίτηση που διαβίβασε ο εδώ εκπρόσωπος του Ομίλου που έχει την έδρα του στη Γερμανία, επισυνάπτεται και η προσφορά στην οποία τονίζεται ότι ο εν λόγω Ομιλος (LAND EILL -HVEA-D) εκπροσωπεί όμιλο Κινέζων!... Και αυτό σημαίνει ότι θα μεταφέρει κινέζικα προϊόντα, γεγονός που προκάλεσε και τον προβληματισμό των μελών του διοικητικού συμβουλίου του Λιμενικού Ταμείου.

ΣΗΜΕΙΩΝΕΤΑΙ ότι ο Γερμανικός Ομιλος ζητούσε εκμετάλλευση του χώρου στο λιμάνι της Ακαντιάς για 10 χρόνια και με μάλλον χαμηλό τίμημα.

Εισηγητής του θέματος ήταν ο αντιπρόεδρος του Λιμενικού Ταμείου Νικ. Χαραλάμπης, οποίος ήταν και υπέρ του αιτήματος, ενώ τα υπόλοιπα μέλη διαφώνησαν.

ΠΕΡΙΤΤΟ να τονιστεί ότι ένας μεγάλος χώρος από το λιμάνι της Ακαντιάς θα διατεθεί για το πλεύρισμα κρουαζιεροπλοίων.

Το θέμα της Βουλγάρας

ΣΥΝΕΧΕΙΑ ΑΠΟ ΤΗ ΣΕΛ. 1

ποινικής δίωξης σε βάρος του υποδιοικητή για κατάχρηση εξουσίας.

Η ΥΠΟΘΕΣΗ έχει βάθος και αν προχωρήσει η κύρια ανάκριση τότε θα βγουν στην επιφάνεια πολλά και διάφορα που θα προκαλέσουν σοκ στην κοινή γνώμη του νησιού μας. Η 29χρονη αν και ήταν κρατούμενη για παράνομη ποτέ δεν «φιλοξενήθηκε» στα κρατητήρια σύμφωνα με έγκυρες πληροφορίες. Μόνο όταν έκανε τις καταγγελίες μπήκε στα κρατητήρια.

• Χθες εμφανίστηκαν ενώπιον του ανακριτή οι εμπλεκόμενοι στην υπόθεση συνοδευόμενοι από τους συνηγόρους τους, αλλά δεν απολογήθηκαν καθώς ζήτησαν και έλαβαν προθεσμία. Λόγω των εορτών του Πάσχα και της Μεγαλοεβδομάδας που αρχίζει την ερχόμενη Δευτέρα θεωρείται βέβαιο ότι οι εμπλεκόμενοι στην υπόθεση θα απολογηθούν στις αρχές του Μαΐου.

ΣΥΝΗΓΟΡΟΣ υπεράσπισης των αστυνομικών είναι ο κ. Ακης Δημητριάδης και του Ροδίτη επιχειρηματία, στο μπαρ του οποίου εργαζόταν η 29χρονη αλλοδαπή, ο κ. Μανώλης Κουτσούκος.

Κυρίως για την καθιέρωση του 42%

Κατατέθηκε το νομοσχέδιο για το νέο κώδικα των ΟΤΑ

ΔΙΑΦΩΝΙΕΣ ΑΠΟ ΤΗΝ ΑΝΤΙΠΟΛΙΤΕΥΣΗ

Σύμφωνα με την εισηγητική έκθεση του νομοσχεδίου, ο προτεινόμενος Κώδικας, «πραγματοποιεί τομές στην οργάνωση και λειτουργία των δήμων και των κοινοτήτων, οι οποίες θα τους καταστήσουν ισχυρούς φορείς άσκησης τοπικής εξουσίας, ιδίως ενόψει της επικείμενης προγραμματικής περιόδου».

Τα κυριότερα σημεία του νέου Κώδικα είναι μεταξύ άλλων:

* Η καθιέρωση του θεσμού των τοπικών δημοψηφισμάτων με πρωτοβουλία είτε του δημοτικού και κοινοτικού συμβουλίου, είτε με λαϊκή πρωτοβουλία. Αντικείμενο τοπικού δημοψηφίσματος δεν μπορούν να αφορούν θέματα εθνικής πολιτικής και θέματα περιφεριακών και νομαρχιακών αρμοδιοτήτων.

* Η καθιέρωση της Χάρτας Δικαιωμάτων του δημότη, την κατάρτιση Οδηγού του δημότη και την υποχρέωση της δημοτικής και κοινοτικης αρχής να προβαίνει σε ετήσιο απολογισμό πεπραγμένων σε δημόσια συνεδρίαση.

* Η καθιέρωση διαδικασίας εκούσιας συνένωσης σε έναν ΟΤΑ, δήμων και κοινοτήτων που συνορεύουν είτε στο πλαίσιο τοπικού δημοψηφίσματος, είτε ύστερα από απόφαση των δημοτικών και κοινοτικών συμβουλίων που λαμβάνεται με πλειοψηφία 3/5 των μελών τους.

Η αντιπολίτευση έχει εκφράσει την έντονη διαφωνία της με τις διατάξεις του νέου Κώδικα.

Η σημαντικότερη καινοτομία για την οποία θα μείνει στην ιστορία ο Κώδικας είναι η ενσωμάτωση της «περιβόητης» νομοθετικής ρύθμισης για την εκλογή δημάρχου από την πρώτη Κυριακή με 42%, επισημαίνει το ΠΑΣΟΚ, και κάνει λόγο για «κρίσιμο πολιτικό έλλειμμα».

Με το σχέδιο του νέου Κώδικα προωθείται η πλήρης προσαρμογή της Τοπικής Αυτοδιοίκησης στους νόμους της αγοράς, δήλωσε εκ μέρους του ΚΚΕ, ο υποψήφιος δήμαρχος Αθηναίων Σπύρος Χαλβατζής.

Τέλος, ο ΣΥΝ εκτιμά ότι η θέσπιση του 42% στην εκλογή των δημάρχων και η απουσία κάθε αναφοράς στον δημοκρατικό προγραμματισμό οριστικοποιεί τον κίνδυνο για ομηρία της Αυτοδιοίκησης στον δικομματισμό.

Οι νέοι διαμαρτύρονται για την ακτοπλοΐα

ΣΥΝΕΧΕΙΑ ΑΠΟ ΤΗ ΣΕΛ. 1

δημιουργεί και μεγάλο πρόβλημα στη μετακίνηση των κατοίκων. Τα δρομολόγια είναι ελάχιστα και δεν εκτελούνται στο προκαθορισμένο ωράριο. Αυτό έχει ως αποτέλεσμα την ταλαιπωρία και την αγανάκτηση των επιβατών. Ο Γολγοθάς ξεκινά απ' τα δρομολόγια, καθώς οι μέρες ταξιδιού των πλοίων είναι ελάχιστες και τα ωράρια δεν τηρούνται. Θα υποστεί κανείς τρομερή ταλαιπωρία αφού οι συνθήκες διαμονής στο πλοίο είναι απερίγραπτα άσχημες από θέμα καθαριότητας και εξυπηρέτησης».

Η Δέσποινα Διακοβασίλη από τη Νίσυρο είπε:

«Ενα μεγάλο πρόβλημα του νησιού μας είναι το ακτοπλοϊκό. Ολες οι διαδικασίες όπως καταλαβαίνουμε καθίστανται χρονοβόρες εξαιτίας των γεωγραφικών ιδιαιτεροτήτων. Θα λέγαμε ότι η συγκοινωνία με τ' άλλα νησιά είναι δύσκολη και πόσο μάλλον έως τον Πειραιά. Καράβια έχουμε μία φορά την εβδομάδα για Πειραιά που αυτό σημαίνει αν ο καιρός είναι καλός θα προσεγγίσει στο λιμάνι μας αν όχι την άλλη εβδομάδα. Οι ώρες είναι αρκετές και τα εισιτήρια είναι ακριβά. Ειδικά τον χειμώνα νιώθουμε ανασφάλεια που είμαστε αποκομμένοι από τ' άλλα νησιά και αυτό δεν μας καθησυχάζει καθόλου».

Στο ίδιο μήκος κύματος και η εισήγηση της Ευαγγελίας Λαούντου από τους Λειψούς: «Ενα μεγάλο πρόβλημα που αξίζει να σημειωθεί σήμερα εδώ είναι η ακτοπλοΐα.. Αποκλειόμαστε τελείως απ' τον υπόλοιπο κόσμο. Ειδικά τον χειμώνα υπάρχουν περιπτώσεις όπου τελειώνουν λ.χ. τρόφιμα στα Super Market και για βδομάδες ζούμε έναν εφιάλτη αποκομμένοι απ' την υπόλοιπη Ελλάδα. Τότε οι καρδιές μας χτυπούν δυνατά μήπως αυτό το διάστημα αρρωστήσει κάποιος και όπως σας έλεγα πριν, δεν μπορεί να φύγει απ' δω για να νοσηλευτεί σε έναν νοσοκομείο.

Οι τοποθετήσεις - εισηγήσεις των εφήβων, έκαναν τον νομάρχη, Γιάννη Μαχαιρίδη, να συμμερίζεται την αγανάκτησή τους και να αποδέχεται την προτροπή τους, να μην πάψει το νομαρχιακό συμβούλιο να πιέζει και να διεκδικεί καλύτερες συγκοινωνίες. «Για την ώρα είμαστε ήπιοι και ευγενείς. Ομως και η υπομονή έχει τα όριά της. Εμείς δεν είμαστε ούτε ψευτόμαγκες, ούτε ψευτοπαλικάρια», είπε χαρακτηριστικά ο νομάρχης, απαντώντας στους υβριστικούς χαρακτηρισμούς εφοπλιστή.

Οι σχολικές υποδομές, η ανεργία, οι ελλείψεις στην παροχή υγειονομικής περίθαλψης, αλλά και ζητήματα που αφορούν ευαίσθητα θέματα και ζητούμενα, όπως η εξάλειψη φαινομένων αποκλεισμού και ρατσισμού, αποτέλεσαν μεταξύ άλλων το αντικείμενο των εισηγήσεων που κατέθεσαν με θάρρος και σε τόνους αιχμηρής κριτικής τα μέλη του Νομαρχιακού Συμβουλίου Εφήβων.

Σε όλα τα ζητήματα δόθηκαν απαντήσεις και εξηγήσεις από την πλευρά της νομαρχιακής αρχής (πήραν το λόγο και οι αντινομάρχες κ. Στάθης Κουσουρνάς και Γιάννης Χριστοφάκης), κάτι που αναμένεται να γίνει και στη συνέχεια των εργασιών του Νομαρχιακού Συμβουλίου Εφήβων.

Οπως αποφασίστηκε, για το ακτοπλοϊκό και για άλλα θέματα που άπτονται της Υγείας και της Παιδείας θα εκδοθούν σχετικά ψηφίσματα από το 5ο Νομαρχιακό Συμβούλιο Εφήβων.

Ενταση και πάθος στις εκλογές

ΣΥΝΕΧΕΙΑ ΑΠΟ ΤΗ ΣΕΛ. 1

στο Δήμο Ροδίων. Πάντως, σύμφωνα με τον κ. Γιαννόπουλο το κυρίαρχο στοίχημα και το ρίσκο που αναλαμβάνει ο ίδιος για την επόμενη τετραετία είναι να παραδώσει τη σκυτάλη σε νέους ανθρώπους προσδιορίζοντας μάλιστα και τις ηλικίες από 25 έως 45 ετών.

Η ΔΗΛΩΣΗ αυτή του κ. Γιαννόπουλου σηματοδοτεί και τις ριζικές αλλαγές που αναμένεται να γίνουν σε ό,τι αφορά τα ονόματα των υποψήφιων δημοτικών συμβούλων, που θα στελεχώσουν το ψηφοδέλτιο της δημοτικής παράταξης «Ρόδος Ανθρώπινη Πόλη» που θα ηγηθεί εκ νέου ο νυν δήμαρχος Ρόδου.

• Μέσω του «Παλμού» ο κ. Γιαννόπουλος εξήγγειλε χθες για πρώτη φορά την προσπάθεια που γίνεται για την αναβίωση της εκκλησίας του Δήμου, η οποία θα γίνει σε συνεργασία με το φόρουμ δημοκρατίας και θα ξεκινήσει από την πόλη μας, με πιθανό χώρο το Αρχαίο Στάδιο.

Η Δημοτική Αστυνομία

ΣΥΝΕΧΕΙΑ ΑΠΟ ΤΗ ΣΕΛ. 1

πόλης! Σύμφωνα με τις πληροφορίες, οι νέοι δημοτικοί αστυνόμοι αρνούνται να εργαστούν για τη φύλαξη της Μεσαιωνικής Πόλης, ορισμένοι μάλιστα επικαλούνται το γεγονός ότι είναι πτυχιούχοι και «δεν μπορούν να χρησιμοποιούνται ως φύλακες».

• Το πρόβλημα έγινε ιδιαίτερα έντονο τον τελευταίο καιρό, μάλιστα γίνεται και λόγος για «λευκή απεργία» εκ μέρους των δημοτικών αστυνόμων που υποβάλουν μια σειρά από αιτήματα.

ΣΧΕΤΙΚΑ έγινε γνωστό ότι μετέβησαν και στην Επιθεώρηση Εργασίας για να συζητήσουν για τα «δικαιώματά» τους, ενώ -σύμφωνα με τις πληροφορίες- ένα από τα αιτήματά τους είναι να εργάζονται όπως και οι άλλοι δημοτικοί υπάλληλοι, δηλαδή μέχρι τις 2.30 το μεσημέρι!.. Επίσης να μη δουλεύουν τα σαββατοκύριακα. Αντιλαμβάνεται κανείς ότι κάτι τέτοιο δεν είναι δυνατόν να γίνει, άλλωστε δε είναι σαφές ότι προσλήφθηκαν στη Δημοτική Αστυνομία για να εργάζονται και τα απογεύματα και τα βράδια, δεδομένου ότι η αστυνόμευση της πόλης δεν σταματά το μεσημέρι!

ΙΔΙΑΙΤΕΡΑ αισθητό είναι το πρόβλημα της φύλαξης της Μεσαιωνικής Πόλης, που γίνεται πλημμελώς τις βραδινές ώρες, με αποτέλεσμα ο Δήμος Ρόδου να επανεξετάζει τη θέση του και να συζητά ώστε να την αναθέσει σε ιδιωτική εταιρία. Σχετική πρόταση θα συζητηθεί την ερχόμενη Τετάρτη στη συνεδρίαση του δημοτικού συμβουλίου.

• Πάντως, πολλοί συμπολίτες μας έχουν διαπιστώσει ότι παρά το γεγονός ότι ο αριθμός των δημοτικών αστυνόμων έφτασε τους 50, εν τούτοις τίποτα δεν άλλαξε, είναι μάλιστα χαρακτηριστικό ότι την περίοδο αυτή που η κίνηση των τροχοφόρων στο κέντρο της πόλης είναι μεγάλη, δεν υπάρχει και η ανάλογη αστυνόμευση, με το δεδομένο ότι δεν ασχολείται πλέον το Τμήμα Τροχαίας.

ΠΕΡΙΤΤΟ να τονιστεί ότι τις θέσεις αυτές των δημοτικών αστυνόμων υποστηρίζουν και διάφοροι παράγοντες με προφανείς στόχους.

Ενα ακόμη εμπόδιο στην έκδοση του νέου τύπου διαβατηρίων!..

Εκδίδονται μόνο από την ΕΛ.ΑΣ

Ενα ακόμα πρόβλημα είχαν να αντιμετωπίσουν οι Αρχές που εκδίδουν τα νέου τύπου διαβατήρια, καθώς το ειδικό μηχάνημα που περνά το ειδικό μικροτσίπ στα ταξιδιωτικά έγγραφα είναι εκτός προδιαγραφών. Το μικροτσίπ θα τοποθετείται υποχρεωτικά από το Σεπτέμβριο με επιπλέον κόστος 12 ευρώ για τους πολίτες.

Σύμφωνα με πληροφορίες που επικαλείται το Εθνος της Παρασκευής, το μηχάνημα το προμηθεύθηκε το υπουργείο Δημόσιας Τάξης τον Οκτώβριο του 2004, αντί 9 εκατ. ευρώ.

Ωστόσο, δεν έχει τη δυνατότητα να τοποθετεί στα διαβατήρια το ειδικό μικροτσίπ, ούτε και τα βιομετρικά χαρακτηριστικά που θα τοποθετηθούν σε περίπτωση που εκδοθεί η σχετική Οδηγία από την Κομισιόν.

Σύμφωνα με την ίδια εφημερίδα, η κατασκευάστρια εταιρεία συμφώνησε να αντικαταστήσει το μηχάνημα χωρίς χρέωση, αρκεί να προχωρήσει η σύμβαση για τον τεχνολογικό εξοπλισμό που απαιτείται για την έκδοση των διαβατηρίων.

Η σύμβαση θα υπογραφεί εντός της επόμενης εβδομάδας, καθώς δεν υπάρχουν περιθώρια καθυστερήσεων.

«Ολες οι πράξεις που έγιναν για τα νέα διαβατήρια, έγιναν στο πλαίσιο της νομιμότητας, με πλήρη διασφάλιση του δημόσιου συμφέροντος και με στόχο την εξασφάλιση της καλύτερης δυνατής ποιότητας κατά την έκδοσή τους, ώστε να είναι αδιάβλητα» σχολίασε ο αναπληρωτής κυβερνητικός εκπρόσωπος Ευάγγελος Αντώναρος.

Συνάντηση με τον Κεφαλογιάννη

ΣΥΝΕΧΕΙΑ ΑΠΟ ΤΗ ΣΕΛ. 1

στη 1 το μεσημέρι, θα πραγματοποιηθεί στο ΥΕΝ, σύσκεψη για το θέμα των ακτοπλοϊκών συγκοινωνιών.

ΟΠΩΣ είναι γνωστό εδώ και 2 χρόνια προσπαθούν οι τοπικοί μας παράγοντες να συναντηθούν με τον υπουργό Εμπορικής Ναυτιλίας και δεν το έχουν καταφέρει.

Χθες ο κ. Καραμάριος μετά από συνεχείς οχλήσεις, κατάφερε να «κλείσει» ραντεβού για την Μεγάλη Τρίτη. Βέβαια επειδή κάθε φορά που συμβαίνει να κλειστεί κάποια συνάντηση, όλο και κάτι προκύπτει, ας είμαστε λίγο επιφυλακτικοί, γιατί κανείς δεν γνωρίζει τις κινήσεις των άλλων κυβερνητικών παραγόντων.

Την Μεγάλη Δευτέρα, θα γίνουν γνωστά τα ονόματα, όσων θα μετέχουν στην αντιπροσωπεία που θα συναντηθεί με τον υπουργό Εμπορικής Ναυτιλίας κ. Κεφαλογιάννη το μεσημέρι της Μεγάλης Τρίτης.

Καταδικάζουν την απόπειρα εμπρησμού

Τα μέλη της Συντονιστικής Επιτροπής της Δημοτικής Οργάνωσης ΠΑΣΟΚ Καλύμνου μετά τη συνεδρίασή τους την Τετάρτη 12 Απριλίου 2006, με ομόφωνη απόφαση καταδικάζουν και εκφράζουν τον αποτροπιασμό τους για την απόπειρα εμπρησμού στο αυτοκίνητο του μέλους της Περιφερειακής Επιτροπής ΠΑΣΟΚ Νοτίου Αιγαίου κ. Γεωργίου Θανάτση.

Απόπειρα διάρρηξης σε σπίτι

Να διαρρήξει το σπίτι 32χρονης συμπολίτισσάς μας αποπειράθηκε προχθές το βράδυ ένας 29χρονος. Εγινε αντιληπτός την ώρα που επιχειρούσε τη διάρρηξη και τράπηκε σε φυγή, αλλά συγκράτησαν τον αριθμό κυκλοφορίας του μοτοποδηλάτου του, μ' αποτέλεσμα να συλληφθεί την επομένη.

Ανακρίσεων επελήφθη η Υποδιεύθυνση Ασφαλείας Ρόδου.

ΣΥΛΛΥΠΗΤΗΡΙΟ

Ο Δήμαρχος Πεταλούδων κ. Μιχάλης Κορδίνας, ο Πρόεδρος και τα Μέλη του Δημοτικού Συμβουλίου Δήμου Πεταλούδων εκφράζουν τα ειλικρινή τους συλλυπητήρια για την απώλεια της Παρασκευής Σταυριανού συμπολίτισσάς μας και μητέρας του Δημοτικού Συμβούλου και Επικεφαλής της Μειοψηφίας κ. Βασίλειου Σταυριανού.

ΧΛ-15/4

ΣΥΛΛΥΠΗΤΗΡΙΟ

Το Διοικητικό Συμβούλιο της ΠΕΔΜΕΔΕ Δωδεκανήσου εκφράζει τα συλλυπητήριά του στην οικογένεια του μέλους της Γεωργίου Κακά μηχανολόγου-μηχανικού.
Στη μνήμη του, το δ.σ. κατέθεσε 200 ευρώ στο φιλανθρωπικό σωματείο Δωδεκανησιακή Μέλισσα.
Ο Πρόεδρος Βασ. Βαμβουρέλης

ΧΛ-15/4

ΓΡΑΦΕΙΟ ΤΕΛΕΤΩΝ & ΜΝΗΜΟΣΥΝΩΝ ΡΟΔΟΥ
ΣΤΕΦΑΝΑ - ΣΤΟΛΙΣΜΟΙ
«ΑΜΕΡΙΚΑΝΟΥ»
Αμεση εξυπηρέτηση
ΟΛΟ ΤΟ 24ΩΡΟ
Αναλαμβάνουμε την τελετή και με τα έξοδα που χορηγούν τα ταμεία χωρίς καμία επιβάρυνση
ΙΚΑ, ΤΕΒΕ, ΤΑΞΥ, ΔΗΜΟΣΙΟΥ, ΛΙΜΕΝΙΚΩΝ, ΟΓΑ και λοιπά ταμεία
Τους ΑΠΟΡΟΥΣ: ΔΩΡΕΑΝ
Πλατεία Βρούχου στη Μητρόπολη
Τηλέφωνα 28901 - 33400
Χ214-30/4

ΜΝΗΜΗΣ ΕΝΕΚΕΝ
ΠΑΡΑΣΚΕΥΑΣΤΗΡΙΟΝ ΜΝΗΜΟΣΥΝΩΝ
Αναλαμβάνουμε την οργάνωση των μνημοσύνων σας, προσφέροντάς σας όλα όσα χρειάζονται για την άψογη μνημόνευση των αγαπημένων εκλιπόντων σας.
Προσφέρουμε μεγάλη ποικιλία πρωτότυπων σχεδίων σε δίσκους της επιλογής σας με τα συνοδευτικά αρτύματα. Παράλληλα διαθέτουμε όλα τα απαραίτητα είδη μνημοσύνων.
Στο χώρο μας θα βρείτε τέλεια εξυπηρέτηση, καθαριότητα και πάνω απ' όλα σεβασμό στη δύσκολη στιγμή σας.
Γ. ΠΑΠΑΝΔΡΕΟΥ 78, ΑΝΑΛΗΨΗ - Τηλ./Fax: 22410 69620
Χ185-31/3

Από το 1979
ΡοδίτικηΛαδόπιττα
ΧΩΡΙΣ ΣΥΝΤΗΡΗΤΙΚΑ
Όπως τότε... Λεπτή και πεντανόστιμη!
Πάντα στα καλά γυροπωλεία της Ρόδου, τώρα... και στα Super Markets.

Παραγωγή – Διάθεση:
Ατσαλάκης Δημήτριος και Σια Ο.Ε.
Εμπορικό Κέντρο Κρανίδη, Φαληράκι
Τηλέφωνο παραγγελιών: 22410 86 106
Η Ατσαλάκης Δ. & Σια Ο.Ε. τα τελευταία 12 χρόνια δραστηριοποιείται παράλληλα στο Γενικό Εμπόριο Τροφίμων και στην Εισαγωγή και Διάθεση ΑΓΓΛΙΚΩΝ ΠΡΟΪΟΝΤΩΝ.
τηλ. 22410 87111
Χ219-16/4

ΙΑΤΡΙΚΗ ΑΝΑΚΟΙΝΩΣΗ

ΚΩΝ/ΝΟΣ Γ. ΧΑΤΖΗΝΙΚΟΛΑΣ

ΧΕΙΡΟΥΡΓΟΣ ΟΦΘΑΛΜΙΑΤΡΟΣ

ΔΕΧΕΤΑΙ ΚΑΘΗΜΕΡΙΝΑ 9:00 - 13:00
και 17:30 - 20:30
Σάββατο πρωί με ραντεβού

ΔΕΝΔΡΙΝΟΥ 2β - 1ΟΣ ΟΡΟΦΟΣ - ΡΟΔΟΣ
ΤΗΛ & FAX: 2241020544 ΚΙΝ: 693 7161700
2776-11/6

ΙΑΤΡΙΚΗ ΑΝΑΚΟΙΝΩΣΗ

ΙΩΑΝΝΗΣ Μ. ΧΑΤΖΗΣ

ΜΑΙΕΥΤΗΡΑΣ - ΧΕΙΡΟΥΡΓΟΣ ΓΥΝΑΙΚΟΛΟΓΟΣ

ΔΕΧΕΤΑΙ ΚΑΘΗΜΕΡΙΝΑ ΜΕ ΡΑΝΤΕΒΟΥ
Δευτέρα - Παρασκευή από 09.00 - 13.30 & 17.30 - 20.30
Σάββατο από 09.00 - 13.30

ΔΙΑΓΟΡΙΔΩΝ 6 - ΡΟΔΟΣ
Τηλ. & Φαξ 22410 77012, Κιν. 6932137525
T7189-22/4

ΙΑΤΡΙΚΗ ΑΝΑΚΟΙΝΩΣΗ

ΜΙΚΡΟΒΙΟΛΟΓΙΚΟ ΔΙΑΓΝΩΣΤΙΚΟ ΙΑΤΡΕΙΟ

ΕΙΡΗΝΗ Δ. ΚΑΒΑΔΑ – ΧΑΤΗΡΗ

Ιατρός Μικροβιολόγος - Βιοπαθολόγος
Ωρες λειτουργίας:
ΔΕΥΤΕΡΑ, ΤΡΙΤΗ, ΠΕΜΠΤΗ, ΠΑΡΑΣΚΕΥΗ:
07.00 - 13.00 & 18.00 - 19.30
ΤΕΤΑΡΤΗ: 07.00 - 13.00
ΣΑΒΒΑΤΟ με ραντεβού
Το ιατρείο θα παραμείνει κλειστό από 19/4 έως 1/5

Κων. Υδραίου 30 - Ρόδος Τηλ. 22410 21120
Κιν. 6945856084
(έναντι παιδικού σταθμού «Ουράνιο Τόξο»)
5235-10/5

ΙΑΤΡΙΚΗ ΑΝΑΚΟΙΝΩΣΗ

Το μικροβιολογικό εργαστήριο της Ιατρού

ΑΝΑΣΤΑΣΙΑΣ. Π. ΧΑΜΟΥΖΑ -ΤΣΕΛΕΠΗ

θα παραμείνει κλειστό από Πέμπτη 13 Απριλίου
έως και Τετάρτη 26 Απριλίου
Θα λειτουργήσει κανονικά από την Πέμπτη 27 Απριλίου.
Διεύθυνση: Στ. Κωτιάδη 5
Τηλέφωνο: 22410 74034
13348-22/4

Με την ευκαιρία της συνεδρίασης στη Ρόδο

Τα Τοπικά Συμβούλια Νέων

ΜΙΑ ΠΡΟΣΠΑΘΕΙΑ ΠΟΥ ΞΕΚΙΝΗΣΕ ΑΠΟ ΤΟ 1992

Στις 21-2-2006 ψηφίστηκε από τη Βουλή ο νόμος 3443/2006 «Τοπικά Συμβούλια Νέων και άλλες διατάξεις» (ΦΕΚ Α' 41/27.02.2006), που α-φορά την ενίσχυση της συμμετοχής των νέων στη διαχείριση τοπικών υποθέσεων, που ανταποκρίνονται στα ενδιαφέροντά τους,

Τα Συμβούλια Νεολαίας άρχισαν να συγκροτούνται με γρηγορότερους ρυθμούς σε όλα τα κράτη - μέλη της Ευρωπαϊκής Ένωσης (Ε.Ε.) μετά την κατάρτιση της Λευκής Βίβλου της, στην οποία περιέχεται μια από τις βασικές προτεραιότητες της Ε.Ε. που είναι η ενίσχυση της ενεργού συμμετοχής των νέων στα κοινά. Σύμφωνα εξάλλου με τις αποφάσεις του Συμβουλίου Υπουργών Νεολαίας τα κράτη - μέλη της Ε.Ε. καλού-νται να λάβουν τα απαραίτητα μέτρα και να ασκήσουν τις κατάλληλες πολιτικές, προκειμένου να εξασφαλίσουν μεγαλύτερη συμμετοχή των νέων στην πολιτική ζωή της τοπικής κοινωνίας, αλλά και στο σύστημα της αντιπροσωπευτικής δημοκρατίας.

Τα Συμβούλια Νεολαίας στη Χώρα μας αποτελούν μια προσπάθεια που ξεκίνησε το 1992 από τη Θεσσαλονίκη και έχει εξαπλωθεί σε ολόκληρη τη χώρα. Τα δημοτικά συμβούλια αυξήθηκαν σταδιακά, δημιουργήθηκαν δε σε αρκετούς νομούς της χώρας και νομαρχιακά συμβούλια νεολαίας σε συνεργασία με τους πρωτοβάθμιους και δευτεροβάθμιους Οργανι-σμούς Τοπικής Αυτοδιοίκησης και με τη στήριξη της Γενικής Γραμματεί-ας Νέας Γενιάς. Το 1997 ξεκίνησε το δίκτυο συμβουλίων νεολαίας με αντικειμενικό σκοπό να φέρει σε επαφή τους νέους από τον Έβρο μέχρι την Κρήτη, από τα Ιόνια Νησιά μέχρι τα Δωδεκάνησα.

Το Νοέμβριο του 2000 λειτουργούσαν στη χώρα είκοσι τέσσερα Συμ-βούλια Νεολαίας με το Δήμο Καλαμαριάς να έχει τη γραμματειακή υπο-στήριξη του δικτύου. Τον Ιανουάριο του 2001 στο Α' Πανελλήνιο Συνέ-δριο του δικτύου στη Βοιωτία εκλέγεται το πρώτο διοικητικό συμβούλιο από τους εκπροσώπους των τριάντα τριών συμβουλίων. Σήμερα, ο αριθ-μός των Δημοτικών και Νομαρχιακών Συμβουλίων Νεολαίας σε πανελ-λαδικό επίπεδο ξεπερνάει τα διακόσια ενεργά συμβούλια.

Σε τοπικό επίπεδο ο Δήμος Νότιας Ρόδου έχει συστήσει Δημοτικό Συμ-βούλιο Νεολαίας, το δε Νομαρχιακό Συμβούλιο Δωδ/σου έχει συστήσει το Νομαρχιακό Συμβούλιο Εφήβων, το οποίο συνεδριάζει από 13 μέχρι 15-4-2006 για 5η συνεχή χρονιά και τις εργασίες του οποίου παρακολου-θούμε όλοι με μεγάλο ενδιαφέρον.

Η Κεντρική Ένωση Δημοτικών και Νομαρχιακών Συμβουλίων Νεολαίας Ελλάδας είναι σήμερα το σημείο αναφοράς και ο συνδετικός κρίκος αυ-τών των διακοσίων και πλέον δημοτικών και νομαρχιακών συμβουλίων νεολαίας. Η ανάγκη για συντονισμένη δράση σε πανελλήνια κλίμακα και η κοινή πορεία εξέλιξης στον τομέα της δραστηριοποίησης της νεολαίας οδήγησαν στη δημιουργία του ενιαίου αυτού φορέα, ο οποίος διαθέτει και αξιόλογο site με ηλεκτρονική διεύθυνση: www//youthnet.gr. Έχει διοι-κητικό συμβούλιο εκλεγμένο με διετή θητεία μετά από εκλογές που έγι-ναν κατά τη διάρκεια της έβδομης συνάντησης συμβουλίων νεολαίας στις 24 Απριλίου 2005 και εκπροσωπεί τη χώρα μας στο επίπεδο αυτό σε ευρωπαϊκά και σε διεθνή φόρα. Με μια πορεία από το 1997 έχει καταφέ-ρει σήμερα να είναι μια δυναμική οργάνωση που διεκδικεί επίδομα τον τίτλο της πιο αντιπροσωπευτικής οργάνωσης της νεολαίας της χώρας ως δευτεροβάθμιος φορέας των συμβουλίων νεολαίας με ευθύνη για την εκπροσώπησή μας σε εθνικό και ευρωπαϊκό επίπεδο. Υποστηρίζει, ενισχύει τα συμβούλια νεολαίας, προωθεί τη δικτύωσή τους στην επικοι-νωνία και τη συνεργασία τους, με στόχο την ανάδειξη της δυναμικής τους στην τοπική κοινωνία.

Αρθρο του ΔΗΜ. ΣΑΛΑΜΑΣΤΡΑΚΗ δικηγόρου

Ήδη όμως με τη ψήφιση του Ν. 3443/2006 τα Τοπικά Συμβούλια Νέων αποτελούν πλέον ένα νομοθετικά ρυθμιζόμενο θεσμό για την καλύτερη οργάνωση και λειτουργία τους.

Τα Τοπικά Συμβούλια Νεολαίας συγκροτούνται σε κάθε δήμο και κοινό-τητα της Χώρας, σκοπός τους δε είναι η ενίσχυση της συμμετοχής των νέων στη διαχείριση τοπικών υποθέσεων, που ανταποκρίνονται στα εν-διαφέροντά τους. Μέσω των Τοπικών Συμβουλίων Νεολαίας δίνεται η δυνατότητα στους νέους να γνωρίσουν καλύτερα την τοπική κοινωνία και τους θεσμούς της, συντελούν δε αυτά με-ταξύ των άλλων και στην αντιμετώπιση του χάσματος των γενεών.

Έργο των Τοπικών Συμβουλίων Νέων είναι ο εντοπισμός, η ανάδειξη και η παρακολούθηση των αναγκών και των προ-βλημάτων της νεολαίας σε τοπικό επίπεδο, η ανάληψη, σε συνεργασία με τον οικείο Οργανισμό Το-πικής Αυτοδιοίκησης, πρωτοβουλιών και δραστηριοτήτων για την πλήρη και ελεύθερη ανάπτυξη της προσωπικότητας των νέων, η μέριμνα για τη λήψη μέτρων με σκοπό την ενεργό και αποτελεσματική συμμετοχή των νέων στην τοπική κοινωνία και η ανάπτυξη σχέ-σεων συνεργασίας με α-ντίστοιχα Τοπικά Συμβούλια Νέων σε εθνικό και ευρωπαϊκό επίπεδο.

Τα Τοπικά Συμβούλια Νεολαίας συγκροτούνται με απόφαση του οικείου δη-μοτικού ή κοινοτικού συμβουλίου (Δημοτικά ή Κοινοτικά Συμβούλια Νέων), μετά τις πρώτες εκλογές για την ανάδειξη των Συμβουλίων τους, με την ίδια δε απόφαση συγκαλείται σε πρώτη συνεδρίαση και το εκλεγ-μένο Συμβούλιο. Για το λόγο αυτό δημιουργείται και πρέπει, με ευθύνη του δημοτικού ή κοινοτικού συμβουλίου, μητρώο νέων, στο οποίο εγ-γράφονται, μετά από αίτησή τους, νέοι ηλικίας από 15 έως 28 ετών, που είναι εγγεγραμμένοι στο δη-μοτολόγιο του οικείου δήμου ή κοινότη-τας.

Όργανα των Τοπικών Συμβουλίων Νέων είναι η Συνέλευση, το Συμβού-λιο και ο Πρόεδρος του Συμβουλίου.

Η Συνέλευση των Δημοτικών ή Κοινοτικών Συμβουλίων Νέων απαρτίζε-ται από όλους τους εγγεγραμμένους στα οικεία μητρώα νέων του δήμου ή της κοινότητας, είναι δε αρμόδια για τη χάραξη κατευθυντήριων γραμμών και πολιτικών ως προς τη δράση των αντίστοιχων Συμβουλίων Νέων. Η Συνέλευση συγκαλείται υποχρεωτικά τουλάχιστον μία φορά το χρόνο, ύστερα από πρόσκληση του Προέδρου του οικείου Συμβουλίου, έκτακτα δε αν προκύψει σοβαρό θέμα με απόφαση του Συμβουλίου, μπορεί επίσης να συγκληθεί και μετά από έγγραφη αίτηση υπογεγραμμένη από το 1/3 των μελών της.

Οι συνεδριάσεις της Συνέλευσης είναι δημόσιες, σαυτές δε συμμετέχουν και ο δήμαρχος ή ο πρόεδρος της κοινότητας ή εξουσιοδοτημένος εκπρόσωπός τους, χωρίς όμως δικαίωμα ψήφου, γιαυτό και καλείται υ-ποχρεωτικά προκειμένου να εκφράσει γνώμη για όλα τα θέματα που συ-ζητούνται σε αυτή.

Το Συμβούλιο των Δημοτικών ή Κοινοτικών Συμβουλίων Νέων είναι: α) πενταμελές, σε δήμους ή κοινότητες έως είκοσι χιλιάδες κατοίκους, σύμφωνα με την τελευταία απογραφή, β) επταμελές, σε δή-μους ή κοινό-τητες με είκοσι χιλιάδες έναν έως πενήντα χιλιάδες κατοίκους, σύμφωνα με την τελευταία απογραφή, γ) εννεαμελές, σε δήμους ή κοινότητες με πενήντα χιλιάδες έναν έως εκατό χιλιάδες κατοίκους, σύμφωνα με την τελευταία απογραφή και δ) ενδεκαμελές, σε δήμους ή κοινότητες άνω των εκατό χιλιάδων κα-τοίκων, σύμφωνα με την τελευταία απο-γραφή.

Το Συμβούλιο έχει την ευθύνη για την εφαρμογή των κατευθυντήριων γραμμών και πολιτικών που χαράσσει η Συνέλευση. Το Συμβούλιο συνε-δριάζει τουλάχιστον μία φορά το μήνα, ύστερα από πρόσκληση του Προέδρου του, στην πρώτη δε συνεδρίασή του εκλέγονται με μυστική ψηφοφορία ο Πρόεδρος, ο Αναπληρωτής Πρόεδρος, ο Γραμματέας και ο Ταμίας. Η θητεία των μελών του Συμβουλίου λήγει με την ανάδειξη των μελών του νέου Συμβουλίου. Δήμαρχοι, πρόεδροι κοινότητας, νομάρχες, πρόεδροι συμβουλίου δημοτικού διαμερίσματος και πρόεδροι ή μέλη δημοτικού ή κοινοτικού ή νομαρχιακού συμβουλίου ή συμβουλίου δημοτικού δια-μερίσματος δεν μπορούν να είναι μέλη του Συμβουλίου. Στις συνεδριάσεις του Συμβουλίου προσκαλούνται πρακτικά με ευθύνη του Προέδρου και του Γραμματέα του. Αντίγραφα των πρακτικών κάθε συνεδρίασης του Συμβουλίου κοινοποιείται με ευθύνη των ανωτέρω στο οικείο δημοτικό ή κοινοτικό συμβούλιο.

Οι Εκλογές για την ανάδειξη Συμβουλίων των Δημοτικών ή Κοινοτικών Συμβουλίων Νέων προκηρύσσονται με κοινή απόφαση των Υπουργών Εθνικής Παιδείας και Θρησκευμάτων και Εσωτερικών, Δημόσιας Διοίκη-σης και Αποκέντρωσης, μέσα στους τρεις πρώτους μήνες από την έναρ-ξη του πρώτου και του τρίτου έτους κάθε δημοτικής ή κοινοτικής περιό-δου και διενεργούνται μέσα σε ένα μήνα από την ημερομηνία δημοσίευ-σης της σχετικής προκήρυξης, διενεργούνται δε ενιαία σε όλους τους δήμους και κοινότητες της Χώρας. Την ευθύνη για την ομαλή οργάνωση και διεξαγωγή των εκλογών έχει το οικείο δημοτικό ή κοινοτικό συμβού-λιο.

Οι εκλογές διενεργούνται με άμεση και μυστική ψηφοφορία με ενιαία ψηφοδέλτια, δικαίωμα δε του εκλέγειν και του εκλέγε-σθε στα Συμβούλια των Δημοτικών ή Κοι-νοτικών Συμβουλίων Νέων έχουν μόνο όσοι είναι γραμμένοι στα οικεία μητρώα νέων μέχρι την ημερομηνία δημοσίευσης της σχετικής προκήρυξης των εκλογών. Από την ημερομηνία αυτή και μέχρι την ανάδειξη του Συμβουλίου δεν επιτρέπο-νται εγγραφές στα οικεία μητρώα νέων.

Ο Πρόεδρος του Συμβουλίου εκπρο-σωπεί το αντίστοιχο Συμβούλιο Νέων και φροντίζει για την ομαλή λειτουργία του, συμμετέχει στις συνεδριάσεις του οικείου δημοτικού ή κοινοτικού συμβουλίου, στις οποίες καλείται υποχρεωτικά και έχει δι-καίωμα να εκφράζει γνώμη για θέματα σχετικά με τα ενδιαφέροντα των νέων της περιοχής του.

Με την κοινή υπουργική απόφαση των δύων παραπάνω υπουργών ρυθμί-ζονται τόσο το ζήτημα της πρώτης εφαρμογής των διατάξεων του νόμου 3443/2006 όσο και ειδικότερα θέματα που αφορούν τη διαδικασία διεξαγωγής των εκλογών, ως επίσης και κάθε άλλη σχετική λεπτομέρεια.

Για τη χρηματοδότηση αποκλειστικά των δράσεων και δραστηριοτήτων των Τοπικών Συμβουλίων Νέων και για την επίτευξη των σκοπών τους οι Οργανισμοί Τοπικής Αυτοδιοίκησης επιχορηγούνται από το Κράτος με κοινή απόφαση των Υπουργών Εσωτερικών, Δημόσιας Διοί-κησης και Α-ποκέντρωσης, Οικονομίας και Οικονομικών και Εθνικής Παιδείας και Θρησκευμάτων, με την οποία καθορίζεται και το ύψος της επιχορήγη-σης. Η επιχορήγηση αυτή εκτιμάται σε 3.600.000 ευρώ ετησίως.

Με όμοια απόφαση καθορίζονται ο τρόπος ανάδειξης και συγκρότησης των οργάνων των Τοπικών Συμβουλίων Νέων, οι αρμοδιότητες και η λει-τουργία τους, η οικονομική διοίκηση και ο οικονομικός έλεγχος, καθώς και κάθε άλλη αναγκαία λεπτομέρεια για την εφαρμογή του νόμου 3443/2006.

Εκτός από τα Δημοτικά ή Κοινοτικά Συμβούλια Νέων προβλέπεται από το ν. 3443/2006 και η σύσταση και συγκρότη-ση Νομαρχιακών Συμβουλί-ων Νέων κατ' ανάλογη εφαρμογή των διατάξεων του νόμου αυτού, με προεδρικό διάταγμα, που εκδίδεται ύστερα από πρόταση των Υπουργών Εθνικής Παιδείας και Θρη-σκευμάτων, Εσωτερικών, Δημόσιας Διοί-κησης και Αποκέντρωσης και Οικονομίας και Οικονομικών, τα οποία και αυτά θα επιχορηγούνται ανάλογα, η δε επιχορήγη-ση φαίνεται στο ποσό των 1.000.000 ευ-ρώ. Με το ίδιο προεδρικό διάταγμα προ-βλέπεται η εκπρο-σώπηση των Δημοτι-κών, Κοινοτικών και Νομαρχιακών Συμ-βουλίων Νέων σε πανελλήνιο επίπεδο από την Εθνική Επιτροπή Τοπικών Συμ-βουλίων Νέων, καθώς και η ρύθμιση ειδι-κότερων θεμάτων ή θεμάτων με χαρακτή-ρα τεχνικό ή λεπτομερειακό.

ΙΑΤΡΙΚΗ ΑΝΑΚΟΙΝΩΣΗ

Το μικροβιολογικό ιατρείο της

Κ. ΒΑΡΛΑΜΗ - ΦΙΛΙΠΠΟΥ ΕΥΗΣ

θα είναι κλειστό12/4/2006 μέχρι 15/4/2006 προκειμένου η ιατρός να παρακολουθήσει εργασίες του Πανελλήνιου Συνεδρίου Ιατρικής Βιοπαθολογίας (Μικροβιολογίας).

Ωρες λειτουργίας του ιατρείου:
7.30 π.μ. - 4.40 μ.μ. καθημερινά εκτός Σαββατοκύριακου
Διεύθυνση:
ΔΩΔΕΚΑΝΗΣΙΑΚΗΣ ΝΕΟΛΑΙΑΣ 20
(πίσω από τον κιν/φο ΜΕΤΡΟΠΟΛ) - Τηλ. 22410 23256
X5814-15/4

Σμαράγδα Δ. Δημητρά
Ψυχολόγος • Ψυχοθεραπεύτρια
Δέχεται με ραντεβού
Καρπάθου 23 - Ρόδος
Τηλ. 22410 70145 - κιν. 6944 36 26 38
e-mail:smaragdadimitra@yahoo.gr
13343-20/5

Πάσχα στην ΠΑΤΜΟ-ΛΕΙΨΟΥΣ
(ΣΤΑ ΔΕΥΤΕΡΑ ΙΕΡΟΣΟΛΥΜΑ)
Από 19/4 ημέρα Τετάρτη έως 26/4 ημέρα Δευτέρα

Περιλαμβάνει:
* Ακτοπλοϊκά εισιτήρια Ρόδο - Πάτμο - Ρόδο
* Ολοήμερη εκδρομή (προσκύνημα στο σπήλαιο της Αποκάλυψης - μοναστήρι Αγ. Ιωάννου του Θεολόγου, γυναικείο Μοναστήρι του Ευαγγελισμού, επίσκεψη στο χωριό Κάμπο και τις πανέμορφες παραλίες Γκρίκο και Μελόϊ.
* Παρακολούθηση της τελετής του Νιπτήρα στις 20/4 το πρωί ημέρα Πέμπτη.
* Ταξιδιωτική ασφάλεια
* Συνοδός του γραφείου
* Προαιρετική εκδρομή (κρουαζιέρα) στους Λειψούς , προσκύνημα στην Παναγιά του Χάρου.
* Συνοδός του γραφείου μας

ΠΛΗΡΟΦΟΡΙΕΣ - ΠΡΟΓΡΑΜΜΑΤΑ
ΠΡΑΚΤΟΡΕΙΟ ΤΑΞΙΔΙΩΝ
ΣΑΒΒΑΣ ΣΑΗΣ
ΤΑΡΠΟΝ ΣΠΡΙΓΚΣ 42
(δίπλα στην Alpha Bank Πλατείου Κύπρου)
Τηλ. 39781-3, 37711
X5775-12/4

Blue Star Ferries

ΑΠΟ ΡΟΔΟ

ΑΝΑΧΩΡΗΣΗ ΑΠΟ						ΑΦΙΞΗ
ΡΟΔΟ	ΚΩ	ΛΕΡΟ	ΠΑΤΜΟ	ΣΥΡΟ	ΑΜΟΡΓΟ (ΚΑΤΑΠΟΛ)	ΠΕΙΡΑΙΑ
ΤΡΙΤΗ 18:30	ΤΡΙΤΗ 21:45	---	---	ΤΕΤΑΡΤΗ 03:10	---	ΤΕΤΑΡΤΗ 06:40
ΠΕΜΠΤΗ 18:30	ΠΕΜΠΤΗ 21:45	ΠΕΜΠΤΗ 23:25	ΠΑΡΑΣΚΕΥΗ 00:35	ΠΑΡΑΣΚΕΥΗ 04:30	---	ΠΑΡΑΣΚΕΥΗ 08:30
ΣΑΒΒΑΤΟ 10:00	ΣΑΒΒΑΤΟ 12:45	---	---	---	ΣΑΒΒΑΤΟ 16:20	ΣΑΒΒΑΤΟ 21:30
ΚΥΡΙΑΚΗ 18:00	ΚΥΡΙΑΚΗ 21:15	ΚΥΡΙΑΚΗ 22:55	ΔΕΥΤΕΡΑ 00:05	ΔΕΥΤΕΡΑ 04:15	---	ΔΕΥΤΕΡΑ 08:00

ΠΡΟΣ ΡΟΔΟ

ΑΝΑΧΩΡΗΣΗ ΑΠΟ ΠΕΙΡΑΙΑ	ΑΦΙΞΗ					
	ΣΥΡΟ	ΑΜΟΡΓΟ (ΚΑΤΑΠΟΛ)	ΠΑΤΜΟ	ΛΕΡΟ	ΚΩ	ΡΟΔΟ
ΔΕΥΤΕΡΑ 19:00	ΔΕΥΤΕΡΑ 22:45	---	---	---	ΤΡΙΤΗ 04:45	ΤΡΙΤΗ 08:00
ΤΕΤΑΡΤΗ 19:00	ΤΕΤΑΡΤΗ 22:20	---	ΠΕΜΠΤΗ 01:55	ΠΕΜΠΤΗ 03:05	ΠΕΜΠΤΗ 04:45	ΠΕΜΠΤΗ 08:00
ΠΑΡΑΣΚΕΥΗ 19:00	ΠΑΡΑΣΚΕΥΗ 22:45	---	---	---	ΣΑΒΒΑΤΟ 04:30	ΣΑΒΒΑΤΟ 07:30
ΣΑΒΒΑΤΟ 23:30	---	ΚΥΡΙΑΚΗ 05:15	ΚΥΡΙΑΚΗ 07:40	ΚΥΡΙΑΚΗ 09:00	ΚΥΡΙΑΚΗ 10:45	ΚΥΡΙΑΚΗ 13:50

ΠΑΡΑΤΗΡΗΣΕΙΣ:
- 26/12/05: από ΡΟΔΟ 08:00 για ΚΩ (10:30-10:55), ΛΕΡΟ (12:20-12:35), ΠΑΤΜΟ (13:30-13:45), ΠΕΙΡΑΙΑ (20:05-23:30), ΣΥΡΟ (02:50-03:05 επόμενη μέρα), ΚΩ (08:00-08:30), ΡΟΔΟ 11:00.

ΑΝΕΚΤΕΛΕΣΤΑ ΔΡΟΜΟΛΟΓΙΑ: 24/12/05, 25/12/05, 31/12/05, 22/04/06 & 23/04/06.



X5774-30/4

RODOS FERRIES SERVICES/SKEVOS TRAVEL

ΚΑΝΤΕ ΚΡΑΤΗΣΗ ΤΩΡΑ!

ΠΛΗΡΟΦΟΡΙΕΣ ΚΑΙ ΚΡΑΤΗΣΕΙΣ ΘΕΣΕΩΝ ΣΤΟΝ ΤΑΞΙΔΙΩΤΙΚΟ ΣΑΣ ΠΡΑΚΤΟΡΑ Ή SKEVOS TRAVEL: ΑΜΕΡΙΚΗΣ 111, ΡΟΔΟΣ, ΤΗΛ. ΚΡΑΤΗΣΕΩΝ ΕΠΙΒΑΤΩΝ ΚΑΙ Ι.Χ.: 22410-22461, 22410-75655, 22410-75310, ΤΗΛ. ΚΡΑΤΗΣΕΩΝ ΦΟΡΤΗΓΩΝ: 22410-76600

Ε/Γ - Ο/Γ ΠΡΩΤΕΥΣ ΑΠΟ 03/04/2006 ΕΩΣ 30/04/2006

ΔΕΥΤΕΡΑ			ΤΡΙΤΗ			ΤΕΤΑΡΤΗ			ΠΕΜΠΤΗ			ΠΑΡΑΣΚΕΥΗ			ΣΑΒΒΑΤΟ			ΚΥΡΙΑΚΗ		
ΛΙΜΑΝΙ	ΩΡΑ ΑΦ	ΩΡΑ ΑΝ	ΛΙΜΑΝΙ	ΩΡΑ ΑΦ	ΩΡΑ ΑΝ	ΛΙΜΑΝΙ	ΩΡΑ ΑΦ	ΩΡΑ ΑΝ	ΛΙΜΑΝΙ	ΩΡΑ ΑΦ	ΩΡΑ ΑΝ	ΛΙΜΑΝΙ	ΩΡΑ ΑΦ	ΩΡΑ ΑΝ	ΛΙΜΑΝΙ	ΩΡΑ ΑΦ	ΩΡΑ ΑΝ	ΛΙΜΑΝΙ	ΩΡΑ ΑΦ	ΩΡΑ ΑΝ
ΚΩΣ	-	08.00	ΡΟΔΟΣ	-	13.00				ΚΑΛ/ΝΟΣ		04.30	ΡΟΔΟΣ		08.45	ΚΩΣ		06.00	ΡΟΔΟΣ	-	13.00
ΝΙΣΥΡΟΣ	09.30	09.45	ΣΥΜΗ	14.40	15.00				ΚΩΣ	05.35	06.00	ΚΑΣΤ/ΖΟ	13.15	13.30	ΝΙΣΥΡΟΣ	07.30	07.45	ΣΥΜΗ	14.40	15.00
ΤΗΛΟΣ	11.00	11.15	ΤΗΛΟΣ	17.00	17.15				ΝΙΣΥΡΟΣ	07.30	07.45	ΡΟΔΟΣ	18.15	18.30	ΤΗΛΟΣ	09.00	09.15	ΤΗΛΟΣ	17.00	17.15
ΡΟΔΟΣ	14.15	15.00	ΝΙΣΥΡΟΣ	18.30	18.45				ΤΗΛΟΣ	09.00	09.15	ΤΗΛΟΣ	21.30	21.45	ΣΥΜΗ	11.15	11.35	ΝΙΣΥΡΟΣ	18.30	18.45
ΚΑΣΤ/ΖΟ	19.30	19.45	ΚΩΣ	20.15	20.30				ΣΥΜΗ	11.15	11.35	ΝΙΣΥΡΟΣ	23.00	23.15	ΡΟΔΟΣ	13.15	Δ	ΚΩΣ	20.15	Δ
ΡΟΔΟΣ	00.15	Δ	ΚΑΛ/ΝΟΣ	21.35	Δ				ΡΟΔΟΣ	13.15	Δ	ΚΩΣ	00.45	Δ						

ΠΑΡΑΤΗΡΗΣΕΙΣ 1.ΤΟ Μ.ΣΑΒΒΑΤΟ 22/04/06 ΑΝΑΧΩΡΗΣΗ ΑΠΟ ΚΩ ΣΤΙΣ 09.00,ΝΙΣΥΡΟ 10.30- 10.45, ΤΗΛΟ 12.00- 12.15,ΣΥΜΗ 14.1514.35
2. ΣΕ ΠΕΡΙΠΤΩΣΗ ΚΑΘΥΣΤΕΡΗΜΕΝΗΣ ΑΦΙΞΗΣ ΤΟΥ BLUE STAR 2 ΣΤΗΝ ΚΩ ΤΟ Ε/Γ - Ο/Γ ΠΡΩΤΕΥΣ ΘΑ ΑΝΑΧΩΡΕΙ ΜΕΤΑ ΜΕΤΑ ΤΗΝ ΑΦΙΞΗ ΤΟΥ BLUE STAR 2 ΠΡΟΚΕΙΜΕΝΟΥ ΝΑ ΕΠΙΤΥΓΧΑΝΕΤΑΙ Η ΑΝΤΑΠΟΚΡΙΣΗ.

Ε/Γ - Ο/Γ ΣΥΜΗ ΑΠΟ 31/03/2006 ΕΩΣ 31/10/2006

ΔΕΥΤΕΡΑ			ΤΡΙΤΗ			ΤΕΤΑΡΤΗ			ΠΕΜΠΤΗ			ΠΑΡΑΣΚΕΥΗ			ΣΑΒΒΑΤΟ			ΚΥΡΙΑΚΗ		
ΛΙΜΑΝΙ	ΩΡΑ ΑΦ	ΩΡΑ ΑΝ	ΛΙΜΑΝΙ	ΩΡΑ ΑΦ	ΩΡΑ ΑΝ	ΛΙΜΑΝΙ	ΩΡΑ ΑΦ	ΩΡΑ ΑΝ	ΛΙΜΑΝΙ	ΩΡΑ ΑΦ	ΩΡΑ ΑΝ	ΛΙΜΑΝΙ	ΩΡΑ ΑΦ	ΩΡΑ ΑΝ	ΛΙΜΑΝΙ	ΩΡΑ ΑΦ	ΩΡΑ ΑΝ	ΛΙΜΑΝΙ	ΩΡΑ ΑΦ	ΩΡΑ ΑΝ
ΡΟΔΟ		08.00	ΡΟΔΟ		09.00	ΣΥΜΗ		09.00	ΣΥΜΗ		06.00	ΣΥΜΗ		06.00	ΣΥΜΗ		06.00	ΡΟΔΟ		09.00
ΠΑΝ/ΤΗ	10.50	12.00	ΠΑΝ/ΤΗ	10.50	12.00	ΡΟΔΟΣ	10.50	18.30	ΡΟΔΟ	07.50	09.00	ΡΟΔΟ	07.50	09.00	ΡΟΔΟ	07.50	09.00	ΠΑΝ/ΤΗ	10.50	12.00
ΣΥΜΗ	13.00	16.15	ΣΥΜΗ	13.00	16.15	ΣΥΜΗ	20.20	Δ	ΠΑΝ/Τ	10.50	12.00	ΠΑΝ/ΤΗ	10.50	12.00	ΠΑΝ/ΤΗ	10.50	12.00	ΣΥΜΗ	13.00	15.45
ΡΟΔΟ	18.05	Δ	ΡΟΔΟ	18.05	18.30				ΣΥΜΗ	13.00	16.15	ΣΥΜΗ	13.00	16.15	ΣΥΜΗ	13.00	16.15	ΡΟΔΟ	17.35	Δ
			ΣΥΜΗ	20.20	Δ				ΡΟΔΟ	18.05	18.30	ΡΟΔΟ	18.05	18.30	ΡΟΔΟ	18.05	Δ			
									ΣΥΜΗ	20.20	Δ	ΣΥΜΗ	20.20	Δ						

Υ/Γ ΑΙΓΛΗ ΑΠΟ 10/04/2006 ΕΩΣ 31/10/2006

ΔΕΥΤΕΡΑ			ΤΡΙΤΗ			ΤΕΤΑΡΤΗ			ΠΕΜΠΤΗ			ΠΑΡΑΣΚΕΥΗ			ΣΑΒΒΑΤΟ			ΚΥΡΙΑΚΗ		
ΛΙΜΑΝΙ	ΩΡΑ ΑΦ	ΩΡΑ ΑΝ	ΛΙΜΑΝΙ	ΩΡΑ ΑΦ	ΩΡΑ ΑΝ	ΛΙΜΑΝΙ	ΩΡΑ ΑΦ	ΩΡΑ ΑΝ	ΛΙΜΑΝΙ	ΩΡΑ ΑΦ	ΩΡΑ ΑΝ	ΛΙΜΑΝΙ	ΩΡΑ ΑΦ	ΩΡΑ ΑΝ	ΛΙΜΑΝΙ	ΩΡΑ ΑΦ	ΩΡΑ ΑΝ	ΛΙΜΑΝΙ	ΩΡΑ ΑΦ	ΩΡΑ ΑΝ
ΣΥΜΗ		07.30	ΣΥΜΗ		07.30	ΡΟΔΟ		09.00	ΡΟΔΟ		09.00	ΡΟΔΟ		09.00	ΡΟΔΟ		09.00	ΣΥΜΗ		07.30
ΡΟΔΟ	08.30	09.00	ΡΟΔΟ	08.30	09.00	ΣΥΜΗ	10.00	10.30	ΣΥΜΗ	10.00	10.30	ΣΥΜΗ	10.00	10.30	ΣΥΜΗ	10.00	10.30	ΡΟΔΟ	08.30	09.00
ΣΥΜΗ	10.00	16.30	ΣΥΜΗ	10.00	10.30	ΡΟΔΟ	11.30	14.30	ΡΟΔΟ	11.30	14.30	ΡΟΔΟ	11.30	14.30	ΡΟΔΟ	11.30	14.30	ΣΥΜΗ	10.00	16.00
ΡΟΔΟ	17.30	18.00	ΡΟΔΟ	11.30	14.30	ΣΥΜ

"ΜΙΧΑΛΗΣ"
Ο κατάλληλος άνθρωπος
στην κατάλληλη στιγμή
ΑΠΟΦΡΑΞΕΙΣ
ΚΑΘΑΡΙΣΜΟΙ ΑΠΟΧΕΤΕΥΤΙΚΩΝ ΑΓΩΓΩΝ ΜΕ ΥΔΡΟΒΟΛΗ
ΚΟΥΖΙΝΕΣ - ΤΟΥΑΛΕΤΕΣ - ΣΙΦΩΝΙΑ - ΥΔΡΟΡΟΕΣ

ΑΝΑΛΑΜΒΑΝΟΥΜΕ
ΔΗΜΟΥΣ ΝΟΣΟΚΟΜΕΙΑ ΕΡΓΟΣΤΑΣΙΑ
ΞΕΝΟΔΟΧΕΙΑ ΕΣΤΙΑΤΟΡΙΑ ΚΑΤΑΣΤΗΜΑΤΑ
ΠΟΛΥΚΑΤΟΙΚΙΕΣ ΜΟΝΟΚΑΤΟΙΚΙΕΣ

ΧΩΜΑΤΟΥΡΓΙΚΕΣ ΕΡΓΑΣΙΕΣ

ΜΕΤΑΦΟΡΕΣ ΠΑΝΤΟΣ ΤΥΠΟΥ
Εξυπηρετούμε 24 ώρες το 24ωρο ◆ 365 ημέρες το χρόνο
ΠΛΗΡΟΦΟΡΙΕΣ
ΜΙΧΑΛΗΣ Β. ΚΟΥΦΟΥ
☎ 2241095836 – Κιν. 6973991586
T7291-30/4

PELLOS TRAVEL
Α. ΠΑΠΑΣΑΒΒΑΣ
ΟΡΓΑΝΩΣΗ - ΠΟΙΟΤΗΤΑ - ΕΓΓΥΗΣΗ
ΠΑΣΧΑΛΙΝΕΣ ΕΠΙΛΟΓΕΣ
20/5-24/5 ΠΑΣΧΑ ΣΤΗΝ ΤΗΝΟ
(ΕΞΑΗΜΕΡΗ ΕΚΔΡΟΜΗ)
ΑΝΑΧ.20/5 Μ.ΠΕΜΠΤΗ ΒΡΑΔΥ ΜΕ BLUE STAR
ΕΠΙΣ. 25/5 ΣΤΙΣ 12.15 μμ ΣΤΗ ΡΟΔΟ
ΞΕΝΟΔΟΧΕΙΑ 3*** ΜΕ ΠΡΩΙΝΟ-ΜΕΤΑΦΟΡΕΣ-ΣΥΝΟΔΟΣ ΓΡΑΦΕΙΟΥ
ΤΙΜΗ 195 ευρώ
20/4-25/4 ΠΑΣΧΑ ΣΤΗ ΠΑΡΟ
(ΕΞΑΗΜΕΡΗ ΕΚΔΡΟΜΗ)
ΑΝΑΧ.20/5 Μ.ΠΕΜΠΤΗ ΒΡΑΔΥ ΜΕ BLUE STAR
ΕΠΙΣ. 25/5 ΣΤΙΣ 12.15 μμ ΣΤΗ ΡΟΔΟ
ΕΛΑΤΕ ΝΑ ΖΗΣΕΤΕ ΜΙΑ ΜΟΝΑΔΙΚΗ ΕΜΠΕΙΡΙΑ ΤΗΝ ΣΤΑΥΡΩΣΗ ΤΟΥ ΧΡΙΣΤΟΥ ΖΩΝΤΑΝΑ ΣΤΗ ΠΑΡΟ (ΜΑΡΠΙΣΣΑ)
ΞΕΝΟΔΟΧΕΙΑ ΜΕ ΠΡΩΙΝΟ-ΜΕΤΑΦΟΡΕΣ-ΣΥΝΟΔΟΣ ΓΡΑΦΕΙΟΥ
ΤΙΜΗ 195 ευρώ
20/4-25/4 ΠΑΣΧΑ ΣΤΗ ΠΑΤΜΟ
(ΕΞΑΗΜΕΡΗ ΕΚΔΡΟΜΗ)
ΑΝΑΧ.20/5 Μ.ΠΕΜΠΤΗ ΒΡΑΔΥ ΜΕ BLUE STAR ΕΠΙΣ. 25/4 ΣΤΙΣ 12.15 μμ ΣΤΗ ΡΟΔΟ ΔΥΝΑΤΟΤΗΤΑ ΕΠΙΣΤΡΟΦΗΣ ΜΕ ΔΩΔΕΚΑΝΗΣΟΣ ΕΧΠΡΕΣ ΣΤΙΣ 24/4 ΤΟ ΑΠΟΓΕΥΜΑ
ΞΕΝΟΔΟΧΕΙΑ 3*** ΜΕ ΠΡΩΙΝΟ-ΜΕΤΑΦΟΡΕΣ-ΣΥΝΟΔΟΣ ΓΡΑΦΕΙΟΥ
20/4-25/4 ΠΑΣΧΑ ΣΤΗ ΚΩΝΣΤΑΝΤΙΝΟΥΠΟΛΗ
ΜΑΡΜΑΡΙΣ-ΕΦΕΣΣΟΣ-ΣΜΥΡΝΗ-ΠΡΟΥΣΑ-ΚΩΝΣΤΑΝΤΙΝΟΥΠΟΛΗ-ΠΡΙΓΚΗΠΟΝΝΗΣΑ
ΑΝΑΧ.08.00 ΤΟ ΠΡΩΙ-20/4 Μ.ΠΕΜΠΤΗ
ΕΠΙΣΤΡΟΦΗ ΤΡΙΤΗ ΣΤΙΣ 25/5 ΣΤΙΣ 18.00 ΡΟΔΟ
ΞΕΝΟΔΟΧΕΙΑ 4 ΚΑΙ 3 ΑΣΤΕΡΩΝ ΜΕ ΦΑΓΗΤΟ-ΜΕΤΑΦΟΡΕΣ-ΞΕΝΑΓΗΣΕΙΣ-ΕΚΔΡΟΜΕΣ
ΤΙΜΗ 295 ευρώ
Το γραφείο μας φημίζεται για την πολύ καλή ποιότητα των εκδρομών του και τις πολύ χαμηλές τιμές!!!
Διαθέτουμε επίσης:
Εισιτήρια ΟΑ, AEGEAN ΚΑΙ CHARTER. Ακτοπλοϊκά εισιτήρια. Ειδικά πακέτα για μεμονωμένους, συλλόγους, νεόνυμφους για Ελλάδα, Κύπρο, Τυνησία, Αίγυπτο, Μαρόκο, Ιταλία, Αγγλία, Γαλλία κ.α.
ΓΙΑ ΠΕΡΙΣΣΟΤΕΡΕΣ ΠΛΗΡΟΦΟΡΙΕΣ, ΚΡΑΤΗΣΕΙΣ ΚΑΙ ΑΝΑΛΥΤΙΚΑ ΠΡΟΓΡΑΜΜΑΤΑ
ΣΤΟ ΓΡΑΦΕΙΟ ΓΕΝΙΚΟΥ ΤΟΥΡΙΣΜΟΥ:
PELLOS TRAVEL
Λ. ΚΑΛΛΙΘΕΑΣ 125, ΦΑΛΗΡΑΚΙ, ΡΟΔΟΣ
ΤΗΛ: 2241087615 ΦΑΞ: 2241087616
EMAIL: pellostravel@rho.forthnet.gr WEB: www.pellostravel.gr
T 7084-30/4

Παρά τις βροχές που είχαμε

Πρόβλημα λειψυδρίας στη Ρόδο το καλοκαίρι

ΓΙΝΕΤΑΙ ΥΠΕΡΑΝΤΛΗΣΗ ΥΔΑΤΩΝ

Οι βροχές - και οι πλημμύρες - του τελευταίου έτους δεν γλίτωσαν ολόκληρη την Ελλάδα από τη... δίψα. Οι κάτοικοι των νησιών του Κεντρικού Αιγαίου και της Ρόδου, αλλά και του Ηρακλείου Κρήτης, της Ανατολικής Πελοποννήσου, του Βόλου, της Λάρισας, της Ροδόπης, της Χαλκιδικής, της Λακωνίας, ενδέχεται να αντιμετωπίσουν προβλήματα λειψυδρίας και το φετινό καλοκαίρι.

Κι όμως, το 2005 ήταν ένα έτος με πολλές βροχές - σύμφωνα μάλιστα με τα στοιχεία του Αστεροσκοπείου, σε πολλές περιοχές σημειώθηκε ρεκόρ βροχοπτώσεων. Για παράδειγμα, στην Αττική το συνολικό ύψος βροχής ήταν 447,9 χιλιοστά, όταν ο μέσος όρος των τελευταίων 30 ετών είναι 376 χιλιοστά, ενώ και οι τρεις πρώτοι μήνες του 2006 ήταν επίσης βροχεροί. Ίδιο ήταν το σκηνικό σε όλη την Ελλάδα, σύμφωνα με τα πρώτα στοιχεία των μετεωρολόγων.

«Οι πολλές βροχές δεν έλυσαν το πρόβλημα. Το νερό, σε κάποιες τουλάχιστον περιοχές, εξακολουθεί να λείπει» λέει στα «ΝΕΑ» η καθηγήτρια κ. Μαίρη Μιμίκου, επιστημονική υπεύθυνη της Εθνικής Τράπεζας Υδρολογικής και Μετεωρολογικής Πληροφορίας του Εθνικού Μετσόβιου Πολυτεχνείου.

Το μεγαλύτερο πρόβλημα εντοπίζεται στο Αιγαίο. Όπως υπογραμμίζει ο δήμαρχος Πάρου κ. Γιάννης Ραγκούσης «στα νησιά δεν υπάρχει η δυνατότητα να αποθηκευτεί νερό τον χειμώνα, την εποχή που είναι αυξημένες οι βροχοπτώσεις. Αντίθετα, το καλοκαίρι, λόγω του τουρισμού, η ζήτηση του νερού αυξάνεται υπερβολικά, με αποτέλεσμα να υπάρχει μεγάλο έλλειμμα». Συμπληρώνει δε ότι «αλλού καταγράφεται έλλειψη κατάλληλων έργων για την αποθήκευση του νερού.

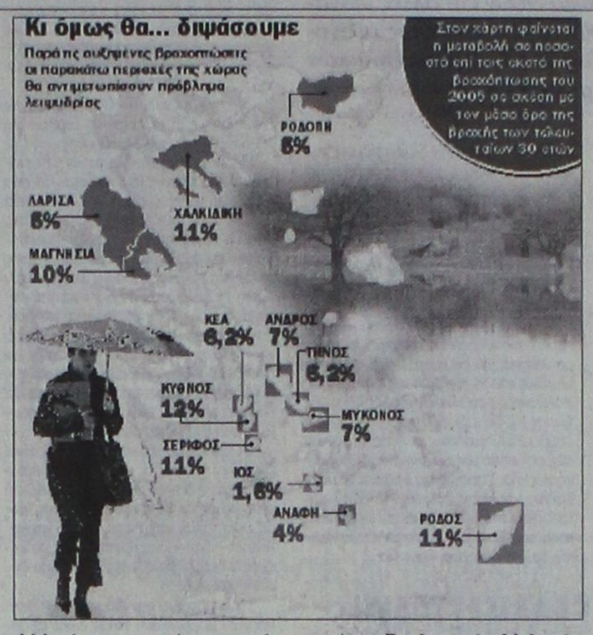

Αλλού παρατηρείται υπεράντληση υδάτων από τους υπόγειους υδροφορείς. Η υποβάθμιση της ποιότητας λόγω υφαλμύρωσης (εισβολή θαλασσινού νερού) και υπερλίπανσης (νιτρικά από τα λιπάσματα) καθώς και η γεωμορφολογία, που δεν βοηθάει στην κατακράτηση νερού στα υπόγεια στρώματα, συμπληρώνουν το πazλ».

Διείσδυση της θάλασσας

Τον δήμαρχο επιβεβαιώνουν τα στοιχεία της Υδρολογικής Τράπεζας του Πολυτεχνείου αλλά και οι κατά τόπους δημοτικές επιχειρήσεις ύδρευσης. Στις Κυκλάδες και τα Δωδεκάνησα, ενώ η ζήτηση εκτιμάται φέτος στα 25 εκατομμύρια κυβικά μέτρα, η προσφορά είναι μόνο 7 εκατομμύρια. Στα νησιά Άνδρος, Τήνος, Μύκονος, Κέα, Κύθνος, Σέριφος, Ίος και Ανάφη υπάρχει σε γενικές γραμμές επάρκεια πόρων, στη Σίφνο η κατάσταση είναι οριακή, ενώ στη Σύρο, τη Σαντορίνη και τη Φολέγανδρο παρουσιάζονται ελλείμματα. Στοιχεία του Ινστιτούτου Γεωλογικών Μελετών δείχνουν ότι σημαντική ποιοτική υποβάθμιση του υδροφόρου ορίζοντα εξαιτίας της διείσδυσης της θάλασσας παρατηρείται στα νησιά Ρόδος, Κως, Σάμος και Λέσβος.

Η Χίος το 2005 δέχτηκε 540 εκατομμύρια κυβικά μέτρα νερό. Τελικά μπορεί να χρησιμοποιήσει μόλις 10 έως 12 εκατ. κυβικά μέτρα νερό (εξαιτίας έλλειψης έργων). Στη Νάξο το φράγμα κατασκευάστηκε σε... λάθος σημείο - η κλίση της τοποθεσίας δεν επιτρέπει τη συγκέντρωση νερού. Στις παράκτιες περιοχές των Βόρειων Σποράδων υφίσταται πρόβλημα υφαλμύρωσης. «Και όμως, εάν υπήρχαν έργα αξιοποίησης των υπαρχόντων υδάτινων πόρων και αποθήκευσης του νερού της βροχής, τα νησιά θα μπορούσαν να μην αντιμετωπίζουν κανένα απολύτως πρόβλημα» επισημαίνουν οι επιστήμονες.

Πρόβλημα επάρκειας και ποιότητας στο Ιόνιο

ΑΚΟΜΑ ΚΑΙ περιοχές της Ελλάδας που έχουν τις περισσότερες βροχοπτώσεις κάθε χρόνο προβλέπεται να... διψάσουν το φετινό καλοκαίρι. Τα Ιόνια νησιά, παρ΄ όλο που σε αυτά καταγράφηκαν συνολικά 1.800 χιλιοστά ύψος βροχής - οι Κυκλάδες είχαν μόλις 300 χιλιοστά - ανήκουν σε αυτές. Η Ζάκυνθος, συγκεκριμένα, για ακόμη μια χρονιά εκτιμάται ότι θα αντιμετωπίσει πρόβλημα σε επάρκεια και ποιότητα νερού. Το υπέδαφός της (καρστικό) δεν βοηθάει στην κατακράτηση υδάτων. Επίσης σε πολλά σημεία έρχεται σε επαφή με τη θάλασσα και υπάρχουν φαινόμενα υφαλμύρωσης. Στο Ηράκλειο Κρήτης και στην Ανατολική Πελοπόννησο το πρόβλημα οφείλεται κυρίως στην υπεράντληση υδάτων - ενώ στη Θεσσαλία φέτος, για πρώτη φορά ύστερα από πολλά χρόνια, τα υπόγεια νερά είναι πολλά. Ωστόσο το μεγάλο θέμα στην περιοχή αυτή είναι η υπόγεια ρύπανση των νερών αυτών από τα νιτρικά και τα λιπάσματα.

(Το παραπάνω ρεπορτάζ δημοσιεύτηκε στα χτεσινά «Νέα»)

CINEMA
ΙΑΤΡΙΚΟΣ & ΝΟΣΟΚΟΜΕΙΑΚΟΣ ΕΞΟΠΛΙΣΜΟΣ
17 ΧΡΟΝΙΑ ΕΜΠΕΙΡΙΑΣ από το 1988
ΕΙΜΑΣΤΕ ΟΙ ΜΕΓΑΛΥΤΕΡΟΙ ΠΡΟΜΗΘΕΥΤΕΣ ΙΑΤΡΙΚΟΥ - ΟΡΘΟΠΕΔΙΚΟΥ ΚΑΙ ΝΟΣΟΚΟΜΕΙΑΚΟΥ ΥΛΙΚΟΥ ΣΤΗ ΔΩΔΕΚΑΝΗΣΟ
ΕΜΠΙΣΤΕΥΘΕΙΤΕ ΜΑΣ!!!
ΛΕΜΕΣΣΟΥ 2 ΡΟΔΟΣ ΤΗΛ. 22410 32238 - FAX 22410 28484

ΑΝΑΠΗΡΙΚΑ ΚΑΡΟΤΣΙΑ - ΒΑΔΙΣΤΙΚΑ - ΟΡΘΟΠΕΔΙΚΑ ΕΙΔΗ - ΜΠΛΟΥΖΕΣ ΙΑΤΡΙΚΕΣ - ΚΑΛΤΣΕΣ ΦΛΕΒΙΤΙΔΑΣ - ΠΕΛΜΑΤΑ - ΟΡΘΟΠΕΔΙΚΑ ΜΑΞΙΛΑΡΙΑ - ΚΡΕΒΑΤΙΑ ΝΟΣΟΚΟΜΕΙΑΚΑ - ΙΑΤΡΙΚΟΣ ΕΞΟΠΛΙΣΜΟΣ ΚΑΙ ΑΝΑΛΩΣΙΜΑ - ΟΡΓΑΝΑ ΧΗΜΕΙΟΥ ΚΑΙ ΚΑΘΕ ΑΛΛΟ ΕΙΔΟΣ ΓΙΑ ΚΑΤ' ΟΙΚΟ ΝΟΣΗΛΕΙΑ
X222-30/4

Ηρθε το Νέο TOYOTA RAV4
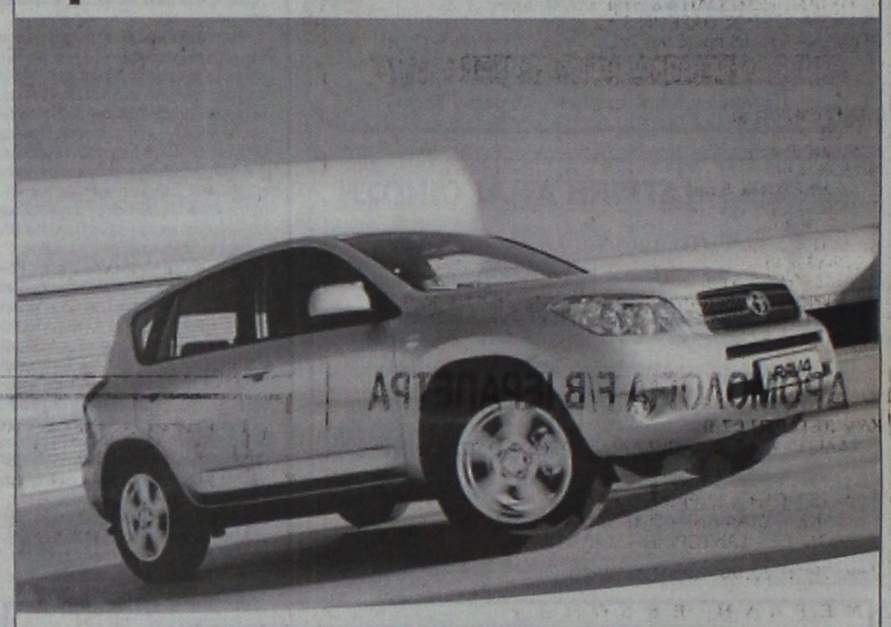
Σας περιμένει να το γνωρίσετε μ' ένα TEST DRIVE!
ΞΕΝΑΚΗΣ α.ε.β.ε.
Εξουσιοδοτημένος έμπορος και after sales
TOYOTA στα Δωδεκάνησα
10ο χλμ. Ρόδου - Λίνδου
Τηλ: 22410 86690
TOYOTA
X 5785-30/4

ΑΡΧΩΝ ΣΑΜΑΡΤΖΗΣ ΑΕΤΕΒΕ
Από το 1980
26 ΧΡΟΝΙΑ ΜΟΝΩΣΕΙΣ

ΣΤΑΤΙΚΕΣ ΕΝΙΣΧΥΣΕΙΣ ΜΕ ΑΝΘΡΑΚΟΝΗΜΑΤΑ

ΜΟΝΩΣΕΙΣ ΥΠΟΓΕΙΩΝ ΚΑΙ ΔΕΞΑΜΕΝΩΝ

ΑΡΧΩΝ ΣΑΜΑΡΤΖΗΣ ΑΕΤΕΒΕ
ΜΟΝΩΣΕΙΣ - ΣΤΕΓΑΝΩΣΕΙΣ
1) Ικαρου & Λαοδικείας - Τηλ.: 22410 20021 Ρόδος 85100
2) Υποκατάστημα Ερυθρού Σταυρού 21 - Τηλ.: 22410 23030 Ρόδος 85100
ΚΙΝΗΤΟ: 6947374732
X 5765-30/4

AQUA LINE design
AQUA LINE
design
ΧΑΜΑΜ
SAUNA
Η Ζωη είναι δική σου...ΑΠΟΛΑΥΣΕ ΤΗΝ
ΔΟΚΙΜΗ ΣΤΟ ΧΩΡΟ ΜΑΣ!
TYLÖ
MISTRAL hottubs
10 ΧΡΟΝΙΑ ΕΓΓΥΗΣΗ
MAGNUM
Η ΝΕΑ ΠΡΟΤΑΣΗ ΣΤΙΣ ΗΛΕΚΤΡΙΚΕΣ ΘΕΡΜΑΝΣΕΙΣ ΟΙΚΟΝΟΜΙΑΣΕ
50% ΟΙΚΟΝΟΜΙΑ
100% ΕΠΙΤΥΧΙΑ
ΜΙΧΑΗΛ ΠΕΤΡΙΔΗ 104 ΤΗΛ.22410 63268 / FAX 63389 www.aqualine.gr
X 5765-31/12/06

STEFANAKIS

Εκδρομές - Εκδρομές - Εκδρομές

για **ΚΑΛΟ ΠΑΣΧΑ**

Καλό Πάσχα *Καλό Ταξίδι*

ΑΕΡΟΠΟΡΙΚΕΣ ΕΚΔΡΟΜΕΣ ΕΞΩΤΕΡΙΚΟΥ

ΠΑΡΙΣΙ-ΛΟΥΒΡΟ- ΝΟΡΜΑΝΔΙΑ-ΒΕΡΣΑΛΙΕΣ-DISNEY-ΣΗΚΟΥΑΝΑΣ 4,5 & 6 ημ.
ΠΑΡΙΣΙ - DISNEY (με διαμονή 2 νύχτες) 5 & 6 ημ.
ΠΑΡΙΣΙ - ΒΡΥΞΕΛΛΕΣ 6 ημ.
ΒΡΥΞΕΛΛΕΣ - ΑΜΣΤΕΡΝΤΑΜ 6 ημ.
ΑΜΣΤΕΡΝΤΑΜ 4 & 5 ημ.
ΠΡΑΓΑ - ΚΑΡΛΟΒΙ ΒΑΡΙ-ΔΡΕΣΔΗ-ΤΣΕΣΚΕ ΚΡΟΥΜΛΩΒ 3, 4 & 5 ημ.
ΠΡΑΓΑ - ΒΕΡΟΛΙΝΟ - ΔΡΕΣΗ 5 ημ.
ΜΑΔΡΙΤΗ - ΑΝΔΑΛΟΥΣΙΑ 6 ημ.
ΛΙΣΑΒΩΝΑ 5 ημ.
ΛΟΝΔΙΝΟ - ΣΚΩΤΙΑ 7 ημ.
ΛΟΝΔΙΝΟ 4 & 5 ημ.
ΜΟΝΑΧΟ - ΠΡΑΓΑ - ΒΕΡΟΛΙΝΟ 6 ημ.
ΒΕΡΟΛΙΝΟ 4 & 5 ημ.
ΡΩΜΗ - ΒΑΤΙΚΑΝΟ - ΦΛΩΡΕΝΤΙΑ - ΝΑΠΟΛΗ - ΠΟΜΠΗΙΑ 4 & 5 ημ.
ΡΩΜΗ - ΦΛΩΡΕΝΤΙΑ 5 ημ.
ΡΩΜΗ - ΚΑΠΡΙ 5 ημ.
ΚΛΑΣΙΚΗ ΙΤΑΛΙΑ 6 ημ.
ΝΤΟΥΜΠΑΙ 6 ημ.

ΟΔΙΚΕΣ ΑΚΤΟΠΛΟΪΚΕΣ ΕΚΔΡΟΜΕΣ ΕΞΩΤΕΡΙΚΟΥ

ΒΑΡΚΕΛΩΝΗ 4 & 5 ημ.
ΒΑΡΚΕΛΩΝΗ - ΑΝΔΟΡΑ - ΜΑΓΙΟΡΚΑ 5 ημ.
ΒΑΡΚΕΛΩΝΗ - ΚΥΑΝΗ ΑΚΤΗ 10 ημ.
ΠΑΡΙΣΙ - ΚΥΑΝΗ ΑΚΤΗ 10 ημ.
ΓΥΡΟΣ ΙΤΑΛΙΑΣ 9 ημ.
ΙΤΑΛΙΚΟ ΠΑΝΟΡΑΜΑ 7 ημ.
ΡΩΜΗ - ΦΛΩΡΕΝΤΙΑ 6 ημ.
ΣΙΚΕΛΙΑ - ΜΕΓΑΛΗ ΕΛΛΑΔΑ 8 ημ.
ΒΟΡΕΙΑ ΙΤΑΛΙΑ - ΚΥΑΝΗ ΑΚΤΗ 7 ημ.
ΣΤΑ ΒΗΜΑΤΑ ΤΟΥ ΝΑΠΟΛΕΟΝΤΑ 7 ημ.
ΕΛΒΕΤΙΑ - ΑΥΣΤΡΙΑ 9 ημ.
ΓΥΡΟΣ ΑΥΣΤΡΙΑΣ 9 ημ.
ΕΛΒΕΤΙΚΟ ΠΑΝΟΡΑΜΑ 8 ημ.
ΑΥΣΤΡΙΑ - ΚΡΑΤΙΑ - ΣΛΟΒΕΝΙΑ 7 ημ.
ΠΑΝΟΡΑΜΑ ΚΕΝΤΡΙΚΗΣ ΕΥΡΩΠΗΣ 9 ημ.
ΒΕΡΟΛΙΝΟ - ΚΡΑΚΟΒΙΑ - ΒΟΥΔΑΠΕΣΤΗ
ΜΕΛΩΔΙΚΕΣ ΠΟΛΕΙΣ 5 ημ.
ΒΙΕΝΝΗ - ΒΙΕΝΝΕΖΙΚΑ ΔΑΣΗ 5 ημ.
ΑΛΠΕΙΣ - ΛΙΜΝΕΣ ΑΥΣΤΡΙΑΣ 5 ημ.
ΒΟΥΔΑΠΕΣΤΗ 4 ημ.
ΒΙΕΝΝΗ - ΒΟΥΔΑΠΕΣΤΗ 5 ημ.
ΒΟΥΔΑΠΕΣΤΗ - ΒΙΕΝΝΗ - ΠΡΑΓΑ 7 ημ.
ΕΛΒΕΤΙΚΟ ΠΑΝΟΡΑΜΑ 5 ημ.
ΑΛΠΙΚΗ ΕΛΒΕΤΙΑ 5 ημ.
ΕΛΒΕΤΙΑ - ΜΕΛΑΝΑΣ ΔΡΥΜΟΣ 5 ημ.
ΕΛΒΕΤΙΑ - ΤΥΡΟΛΕΖΙΚΕΣ ΑΛΠΕΙΣ 5 ημ.
ΕΛΒΕΤΙΑ - ΛΙΜΝΗ ΚΩΝΣΤΑΝΤΖΑ 5 ημ.
ΡΟΜΑΝΤΙΚΗ ΓΕΡΜΑΝΙΑ - ΑΛΣΑΤΕΙΑ 5 ημ.
ΜΟΣΧΑ 5 ημ.
ΑΓΙΑ ΠΕΤΡΟΥΠΟΛΗ 4 & 5 ημ.
ΑΙΓΥΠΤΟΣ 8 ημ.
ΑΙΓΥΠΤΟΣ 5 ημ.
ΚΥΠΡΟΣ 5 ημ.
ΜΑΛΤΑ 4 ημ.
ΚΩΝΣΤΑΝΤΙΝΟΥΠΟΛΗ 4 & 5 ημ.
ΤΥΝΗΣΙΑ - ΓΥΡΟΣ ΟΑΣΕΩΝ 6 ημ.
ΑΠΩ ΑΝΑΤΟΛΗ 8 ημ. (5 νύχτες)

ΟΔΙΚΕΣ - ΑΚΤΟΠΛΟΪΚΕΣ ΕΚΔΡΟΜΕΣ ΕΛΛΑΔΑΣ

ΣΑΝΤΟΡΙΝΗ 4 ημ.
ΠΑΡΟΣ 4 ημ.
ΜΥΚΟΝΟΣ 4 ημ.
ΝΑΞΟΣ 4 ημ.
ΓΥΡΟΣ ΚΡΗΤΗΣ 6 ημ.
ΤΗΝΟΣ 4 ημ.
ΑΝΔΡΟΣ 4 ημ.
ΚΕΡΚΥΡΑ 5 ημ.
ΚΕΡΚΥΡΑ 4 ημ.
ΧΑΛΚΙΔΙΚΗ 4 & 5 ημ.

ΑΕΡΟΠΟΡΙΚΕΣ ΕΚΔΡΟΜΕΣ ΕΛΛΑΔΑΣ

ΧΑΛΚΙΔΙΚΗ 5 ημ.

ΔΡΟΜΟΛΟΓΙΑ F/B ΙΕΡΑΠΕΤΡΑ

Κάθε ΤΕΤΑΡΤΗ **07.00**
ΧΑΛΚΗ - ΔΙΑΦΑΝΙ - ΠΗΓΑΔΙΑ -ΚΑΣΟΣ - ΣΗΤΕΙΑ και επιστροφή

Κάθε ΠΕΜΠΤΗ & ΚΥΡΙΑΚΗ **04.30**
ΧΑΛΚΗ - ΔΙΑΦΑΝΙ - ΠΗΓΑΔΙΑ -ΚΑΣΟΣ - ΣΗΤΕΙΑ - ΑΓ. ΝΙΚΟΛΑΟΣ - ΣΑΝΤΟΡΙΝΗ - ΜΗΛΟΣ - ΠΕΙΡΑΙΑΣ

Κάθε ΤΡΙΤΗ **22.00** ΚΑΣΤΕΛΛΟΡΙΖΟ

ΜΕΓΑΛΗ ΕΒΔΟΜΑΔΑ

Μ. ΤΕΤΑΡΤΗ **07.00**
ΧΑΛΚΗ - ΔΙΑΦΑΝΙ - ΠΗΓΑΔΙΑ -ΚΑΣΟΣ - ΣΗΤΕΙΑ - ΑΓ. ΝΙΚΟΛΑΟΣ - ΣΑΝΤΟΡΙΝΗ - ΜΗΛΟΣ - ΠΕΙΡΑΙΑΣ

Μ. ΠΑΡΑΣΚΕΥΗ **24.00**
ΣΗΤΕΙΑ επιστροφή μέσω ΧΑΛΚΗΣ - ΚΑΡΠΑΘΟΥ - ΚΑΣΟΥ

Πληροφορίες: Αλεξάνδρου Διάκου 38
Τηλ. 22410 20625, 30054, 33603, 33607 - Fax 22410 26745
e-mail stefanakistours@yahoo.gr X5788-30/4

Στην περιοχή των Αγίων Αποστόλων

Κέντρο Δημιουργικής Απασχόλησης για Ατομα με Ειδικές Ανάγκες

ΕΝΤΑΞΗ ΤΟΥ ΕΡΓΟΥ ΣΤΟ ΠΕΠ ΝΟΤΙΟΥ ΑΙΓΑΙΟΥ

Με απόφαση του Γενικού Γραμματέα της Περιφέρειας κ. Χαράλαμπου Κόκκινου εντάχθηκε στο Περιφερειακό Επιχειρησιακό Πρόγραμμα (ΠΕΠ) Νοτίου Αιγαίου 2000-2006 το έργο «Κέντρο Δημιουργικής Απασχόλησης Παιδιών με Ειδικές Ανάγκες περιοχής Αγίων Αποστόλων Ρόδου» με προϋπολογισμό 468 χιλ. ευρώ.

Το έργο υλοποιείται από την αστική μη κερδοσκοπική Εταιρεία Κοινωνικής Φροντίδας & Ανάπτυξης Δήμου Ροδίων στο πλαίσιο της Ολοκληρωμένης Παρέμβασης Αστικής Ανάπτυξης της περιοχής Ασγούρου - Αγ. Αποστόλων της Ρόδου και αφορά τη χρηματοδότηση της λειτουργίας (στελέχωση, λειτουργικές δαπάνες, εξοπλισμός) του Κέντρου που έχει δυναμικότητα 15 παιδιών. Η χρηματοδότηση θα γίνεται για 3 χρόνια (δηλ. από το 2006 έως και το 2008) από το ΠΕΠ και για τα επόμενα δύο από ίδιους πόρους.

Εκτός από την ποιοτική αναβάθμιση των συνθηκών φύλαξης των παιδιών με ειδικές ανάγκες το έργο αναμένεται να δώσει την ευκαιρία κυρίως σε γυναίκες της περιοχής να απεμπλακούν από τις αυξημένες οικογενειακές τους υποχρεώσεις και να ενταχθούν ή επανενταχθούν στην αγορά εργασίας.

Στη χρηματοδότηση συμμετέχουν κατά 75% το Ευρωπαϊκό Κοινωνικό Ταμείο και κατά 25% το Ελληνικό Δημόσιο.

Μέχρι σήμερα έχουν ενταχθεί στο ΠΕΠ 522 έργα και ενέργειες με συνολικό προϋπολογισμό 557,9 εκ. ευρώ.

ΑΝΑΚΟΙΝΩΣΗ

Στο ***CAS BEAUTY STUDIES ΕΡΓΑΣΤΗΡΙΟ ΕΛΕΥΘΕΡΩΝ ΣΠΟΥΔΩΝ***

λειτουργούν μηνιαία τμήματα ταχύρυθμης εκπαίδευσης **ΟΝΥΧΟΠΛΑΣΤΙΚΗΣ:**

- Δύο (2) εβδομάδων (Ακρυλικό - Gel - μετάξι) από εξουσιοδοτημένη καθηγήτρια (training) Nails System International (N.S.I)
- Δύο (2) εβδομάδων μανικιούρ - spa, πεντικούρ spa

Δωρεάν προσφορά

α) Μασάζ χεριών - ποδιών
β) Αποτρίχωση χεριών - ποδιών
γ) Nail art

Χορηγείται Βεβαίωση Σπουδών μετά από εξετάσεις
Εξασφαλισμένη Επαγγελματική Κατάρτηση
Την εποπτεία της εκπαίδευσης, έχει η διοίκηση του ιδιωτικού ΤΕΕ «ΔΟΡΚΑΣ»

Πληροφορίες - εγγραφές:
Τηλ. 22410-64338, 67021 κιν. 6979028495
Διεύθυνση: Γ. Σεφέρη 155 2ος όροφος
(Εναντι εισόδου γυμναστηρίου ESPORTA)ΜΗΔΙΑ-ΡΟΔΟΣ
X5805-30/4

ΟΙΚΟΔΟΜΙΚΕΣ ΕΠΙΧΕΙΡΗΣΕΙΣ
ΔΙΑΚΟΓΕΩΡΓΙΟΥ ΚΑΛΛΙΣΤΟΣ
ΕΘΝ.ΑΝΤΙΣΤΑΣΕΩΣ 11 (πρώην Αννης Μαρίας)

ΠΩΛΗΣΕΙΣ ΔΙΑΜΕΡΙΣΜΑΤΩΝ - ΚΑΤΑΣΤΗΜΑΤΑ - ΑΠΟΘΗΚΕΣ - ΑΝΤΑΛΛΑΓΕΣ ΑΚΙΝΗΤΩΝ - ΑΓΟΡΕΣ ΟΙΚΟΠΕΔΩΝ ΑΝΑΛΑΜΒΑΝΟΥΜΕ ΑΝΤΙΠΑΡΟΧΕΣ

ΠΩΛΟΥΝΤΑΙ διαμερίσματα λουξ κατασκευής με απεριόριστη θέα. Τα διαμερίσματα διαθέτουν θωρακισμένες πόρτες, εντοιχισμένες κουζίνες, ντουλάπες εντοιχισμένες, νιπτήρα με ντουλάπι, κεντρική θέρμανση αυτόνομη - ανοιγόμενα ανακλινόμενα κουφώματα με διπλά τζάμια, σίτες ρολά - υδραυλικό ασανσέρ, τριφασικό ρεύμα. Ολοι οι χώροι σπατουλαριστοί, εσωτερικές πόρτες MDF με σχέδια.
ΔΙΑΜΕΡΙΣΜΑΤΑ ΕΠΙ ΤΗΣ:
1) ΠΩΛΟΥΝΤΑΙ διαμερίσματα επί της οδού Χαραλάμπους στο πάρκο, των 105, 125τ.μ., διαμερίσματα τριάρια - τεσσάρια.
2) ΟΙΚΟΔΟΜΗ υπό ανέγερση επί της οδού Κ. Παλαιολόγου και Θεοτοκοπούλου διαμερίσματα 2άρια, 3άρια, 4άρια καταστήματα.
3) ΕΠΙ της οδού Μ. Κων/νου - Κ. Παλαιολόγου, γραφείο - ιατρείο 70τ.μ.
4) ΑΠΟΘΗΚΕΣ
Πλησίον Στ. Κωτιάδη 120τ.μ., λ. Καλλιθέας (Καρακόνερο) 80-300 τ.μ.
5) ΠΩΛΟΥΝΤΑΙ στην παραλία Κιοτάρι μεζονέτες, ημιτελής και τελειωμένες των 80τ.μ. και 110τ.μ. σε 1000 τ.μ. οικόπεδο, πολυτελούς κατασκευής.

✓ Οι πωλήσεις μπορούν να γίνουν και με όλα τα δάνεια τραπεζών και οργανισμών
✓ Αναλαμβάνουμε ΑΝΤΙΠΑΡΟΧΕΣ και ΑΓΟΡΕΣ ΟΙΚΟΠΕΔΩΝ
✓ Δεχόμαστε ανταλλαγές ακινήτων

ΔΙΑΚΟΓΕΩΡΓΙΟΥ ΚΑΛΛΙΣΤΟΣ
Τηλ. 22410/29318 - 22410/78501-
FAX.22410/34598 - 22410/78502
X5773-30/4



«ΠΙΣΤΗ»
ΕΤΑΙΡΕΙΑ ΕΘΝΙΚΩΝ ΜΕΤΑΦΟΡΩΝ
ΕΥΑΓΓΕΛΟΣ ΑΜΟΡΑΝΙΤΗΣ & ΣΙΑ Ε.Ε.

Τώρα

ΜΕΤΑΦΟΡΕΣ ΕΜΠΟΡΕΥΜΑΤΩΝ
από και προς
ΗΡΑΚΛΕΙΟ ΚΡΗΤΗΣ

Υπεύθυνος: **Φουντουλάκης Μπάμπης**
Κανελοπούλου 927
Περιοχή Γάζι τηλ. 2810**311819**

Κεντρικό: 5ο χλμ. Ρόδου - Λίνδου 85100
ΡΟΔΟΣ
Τηλ. 22410 **65860** - 22410 **65513**
Υπευθ. Υπ/μα Αθηνών: **Παλάσσης Αντώνης**
Αγ. Αννης 17
Τηλ. 210**3475471**, 210**3475691**
ΑΘΗΝΑ
X228-22/4

Πάντα κάποιοι ξεχωρίζουν...

Rodos Gold VOGIATZIS

Ιδιαίτερη αισθητική
Απαράμιλλη ποιότητα
πλούσιες επιλογές
για γάμους, βαπτίσεις,
και ιδιαίτερες στιγμές
με μοναδική λάμψη ....
σε εξαιρετικές τιμές

Rodos Gold VOGIATZIS

Χρυσές δημιουργίες...
για πολύτιμες σχέσεις

10ο χιλ. Λεωφ. Ρόδου Λίνδου
Τηλ: 22410 86670 - 3
X5777-30/4

ΨΥΧΟΕΡΕΥΝΗΤΡΙΑ

ΚΡΗΤΙΚΟΥ ΒΑΣΙΛΕΙΑ



Προβλέψεις για το μέλλον ικανοποιητικές. Βοήθεια για κάθε θέμα που σας απασχολεί με κάθε εχεμύθεια

ΟΜΗΡΟΥ 65 Π. ΠΟΛΗ
Τηλ. 74440 - 67602,6972157586,
8-1π.μ. — 4-8μ.μ.
T7254-30/4

COSMOS CENTER
Εμπορικές Αποθήκες Εξοπλισμού



ΑΝΟΙΞΑΜΕ ΤΟ ΤΜΗΜΑ ΚΗΠΟΥ

ΣΕΤ/4 ΜΟΝΟ 100 €!!





ΣΕΤ/5 ΜΟΝΟ 100 €!!



ΣΕΤ/3 ΜΟΝΟ 120 €!!



ΞΥΛΙΝΗ ΚΟΥΝΙΣΤΗ 70 €!!



ΚΑΝΑΠΕΣ 2ΘΕΣΙΟΣ ΞΥΛΙΝΟΣ ΜΟΝΟ 65 €!!!



ΣΕΤ/3 120 €!!!

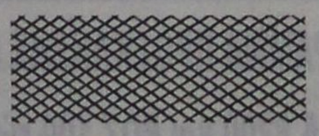

ΚΑΛΑΜΩΤΗ ΚΑΙ ΔΙΑΦΟΡΑ ΕΙΔΗ ΣΚΙΑΣ ΑΠΟ 1,5 €/Μ2

2ο ΧΜ. ΡΟΔΟΥ - ΚΑΛΙΘΕΑΣ (ΔΙΠΛΑ ΣΤΟ LIDL)
ΤΗΛ. 22410 20980, ΦΑΞ. 22410 22147
EMAIL dolcerelax@otenet.gr
T7376-15/7

ΔΩΡΑ add

μία μπύρα &
ένα Τζατζίκι



Μ. Παρασκευή εως
Μ. Σάββατο

&

Όλη τη Μ. Εβδομάδα
Με την αγορά
αρνιού/κατσικιού
Ένα μπουκάλι
κρασί



BAZAAR
συνεχίζει να προσφέρει!

1ο κατάστημα: Χατζηευαγγέλου 11-13, Τηλ.: 22410 43100, Fax: 22410 28047
2ο κατάστημα: Εργάνης Αθηνάς 50, Τηλ.: 22410 24653

BAZAAR
XA-21/4

PEGASOS TRAVEL

ΞΕΝΟΔΟΧΕΙΑ ΓΙΑ ΟΛΗ ΤΗΝ ΕΛΛΑΔΑ

ESPERIA PALACE Α' Κατηγορίας Σταδίου
Μονόκλινο € 100 έως 31/3/06 με πρωινό
Δίκλινο € 110 » » » »
Τρίκλινο € 120 » » » »

PRESIDENT Α' Κατηγορίας Λεωφόρος Κηφησίας
Μονόκλινο € 63 έως 31/3/06 με πρωινό
Δίκλινο για μονόκλινο € 68 » » » »
Δίκλινο € 73 » » » »
Τρίκλινο € 93 » » » »

ROYAL OLYMPIC LUX κοντά στο Σύνταγμα
Μονόκλινο € 91 έως 31/3/06
Δίκλινο € 91 » »
Τρίκλινο € 120 » »

OLYMPIC PLC Α' κατηγορίας Σύνταγμα
Μονόκλινο € 78 έως 31/11/05με πρωινό
Δίκλινο € 88 » » » »
Τρίκλινο € 109 » » » »

ASTOR Σύνταγμα
Μονόκλινο € 55 έως 31/12/05 με πρωινό
Δίκλινο για μονόκλινο € 62 » » » »
Δίκλινο € 70 » » » »
Τρίκλινο € 80 » » » »

POLIS GRAND HOTEL Α' Κατηγορίας Πατησίων
Μονόκλινο € 60 έως 31/3/06 με πρωινό
Δίκλινο € 70 » » » »
Τρίκλινο € 90 » » » »

ELECTRA Α' Κατηγορίας
Μονόκλινο € 135
Δίκλινο € 155
Τρίκλινο € 185

HELLINIS Β' Κατηγορίας ΩΝΑΣΕΙΟ, Συγγρού
Μονόκλινο € 48 έως 31/12/05
Δίκλινο € 58 » »
Τρίκλινο € 70 » »

LILIA Πειραιά
Μονόκλινο € 60
Δίκλινο € 76
Τρίκλινο € 85

SAVAY Πειραιά
Μονόκλινο € 75
Δίκλινο € 95
Τρίκλινο € 110

VERGINA Β' Κατηγορίας ΘΕΣ/ΚΗ (κεντρικό)
Μονόκλινο € 64
Δίκλινο € 80
Τρίκλινο € 90

Αλεξάνδρου Διάκου 84
Τηλ. 22410 73455, 78879, 76161
Κινητό 6977 986489

X5792/30/4

Ναυτικά Πρακτορεία TSAGARIS

GA FERRIES

Ε/Γ-Ο/Γ ΡΟΔΑΝΘΗ
&
(ΤΟ **ΡΟ/ΡΟ ΝΙΚΟΛΑΣ Α.** ΕΙΝΑΙ **ΜΟΝΟ** ΟΧΗΜΑΤΑΓΩΤΟ)

ΡΟΔΟ - ΠΕΙΡΑΙΑ

ΠΑΡΑΣΚΕΥΗ 14/4
• ΡΟΔΑΝΘΗ 18.00 Σύμη - Τήλο - Νίσυρο -Κω - Κάλυμνο - Λέρο- Πάτμο - Πειραιά (15.30)
ΣΑΒΒΑΤΟ 15/4
ΑΝΘΗ ΜΑΡΙΝΑ 18.00 Κω- Λέρο- Πάτμο- Πειραιά (15.30)
ΚΥΡΙΑΚΗ 16/4
• ΜΑΡΙΝΑ 14.00 Κω- Κάλυμνο- Κατάπολα - Δονούσα - Πειραιά (09.20)
Μ. ΔΕΥΤΕΡΑ 17/4
• ΑΝΘΗ ΜΑΡΙΝΑ 16.00 Κω- Λέρο- Πάτμο - Πειραιά
Μ. ΤΡΙΤΗ 18/4
• ΡΟΔΑΝΘΗ 16.00 Κω - Κάλυμνο - Λέρο - Πάτμο- Πειραιά (10.00)
Μ. ΤΕΤΑΡΤΗ 19/4
• ΑΝΘΗ ΜΑΡΙΝΑ 16.00 Κω - Λέρο - Πάτμο - Πειραιά (09.00)
Μ. ΠΕΜΠΤΗ 20/4
• ΡΟΔΑΝΘΗ 16.00 Κω - Κάλυμνο - Λέρο - Πάτμο- Πειραιά (10.00)
Μ. ΠΑΡΑΣΚΕΥΗ 21/4
• ΑΝΘΗ ΜΑΡΙΑ 15.00 Κω -Λέρο -Πάτμο -Πειραιά (08.00)
Μ. ΣΑΒΒΑΤΟ 22/4

Κυριακή του Πάσχα 23/4
ΑΓΙΟ ΠΑΣΧΑ!!!!
ΛΑΜΠΡΗ ΔΕΥΤΕΡΑ 24/4
• ΡΟΔΑΝΘΗ 16.00 Σύμη - Τήλο- Νίσυρο- Κω- Κάλυμνο- Λέρο- Πάτμο- Μύκονο - Σύρος - Πειραιά (14.00)
ΤΡΙΤΗ 25/4

ΤΕΤΑΡΤΗ 26/4
• ΑΝΘΗ ΜΑΡΙΝΑ 16.00 Κω - Λέρο - Πάτμο - Πειραιά (09.00)
ΠΕΜΠΤΗ 27/4
• ΡΟΔΑΝΘΗ 16.00 Σύμη- Τήλο- Νίσυρο- Κω- Κάλυμνο- Πειραιά (14.00)
ΠΑΡΑΣΚΕΥΗ 28/4
• ΑΝΘΗ ΜΑΡΙΝΑ 12.00 Κω - Λέρο- Πάτμο - Πειριά (04.00)
ΣΑΒΒΑΤΟ 29/4
• ΡΟΔΑΝΘΗ 16.00 Κω- Κάλυμνο- Λέρο- Πάτμο - Πειραιά (10.00)
ΚΥΡΙΑΚΗ 30/4
• ΜΑΡΙΝΑ 14.00 Κω - Κάλυμνο- Κατάπολα- Δονούσα- Πειραιά (09.20)

TSAGARIS TRAVEL
Σαχτούρη 5 (έναντι Τελωνείου)
Τηλ.: 22410 36170, 30406, 35066, 28597

X5769-30/4

Ο περιηγητής Κάρολος Νιούτον μας προσκαλεί

«Η ΡΟΔΟΣ ΤΟΥ ΚΑΛΟΚΑΙΡΙΟΥ 1853...»

Γράφει ο Θεοφάνης Μπογιάννος



ΜΑΝΔΡΑΚΙ. ΤΑ ΕΛΑΦΑΚΙΑ ΚΑΙ Ο ΠΥΡΓΟΣ ΑΠΟΥ ΝΙΚΟΛΑΟΥ

Φέρνουν δάκρυα στα μάτια οι αναφορές των παλαιών περιηγητών του νησιού μας. Αναφέρουν πρόσωπα και γεγονότα, πύργους και τείχη, εικόνες και καταστήματα, ανθρώπους και μέρη που δεν υπάρχουν σήμερα, είτε έχουν αλλάξει μορφή και όνομα. Ιδού τι αναφέρει το καλοκαίρι του 1853 ο Κάρολος Νιούτον, Αγγλος Πρόξενος της Ρόδου, για τη Ρόδο, τον Πύργο του Αγίου Νικολάου και τον Πύργο του Ναγιάκ.

«Ο Μόλος του Αγίου Νικολάου, που αποτελεί την Ανατολική Πλευρά του Μανδρακιού εκτείνεται για περίπου 1000 πόδια (330 σημερινά μέτρα) - μέσα στη θάλασσα...

Ο Μόλος αυτός αποτελείται κατά το μεγαλύτερο μέρος του, από έναν αρχαίο ελληνικό μόλο, του οποίου τα κατώτερα τμήματα έχουν γίνει από τεράστιες τετράγωνες πέτρες, κανονικά ταιριασμένες μαζί τους...

Στην άκρη αυτού του Μόλου είναι χτισμένο το Οχυρό του Αγίου Νικολάου, κτισμένο από τον μεγάλο μάγιστρο RAIMOND ZACOSTA, στα 1464 ο Φίλιππος ο Καλός, δούκας της Βουργουνδίας, συνέδραμε τα μέγιστα στην ανέγερση αυτού του Φάρου-Πύργου. Ο Θυρεός του Δούκα αυτού, μαζί με άλλους θυρεούς διακρίνεται ακόμη στον εξωτερικό τοίχο. Στην πρώτη Πολιορκία της Ρόδου από τους Οθωμανούς, στα 1480, οι Οθωμανοί επεχείρησαν να το καταλάβουν κατασκευάζοντας μια κινητή γέφυρα...»

Πέρα όμως από τον Φάρο του Αγίου Νικολάου, που από το 1853 μέχρι σήμερα, ελάχιστα έχει ελάχιστα έχει αλλάξει, ο Νιούτον αναφέρεται και στον Πύργο του Νιαγιάκ που τον αναφέρει ως Πύργο του Αγγέλου Μιχαήλ. Ο Πύργος αυτός δεν υπάρχει πια. Ο Νιούτον τον είδε στα 1853, αλλά έπεσε μέσα στη θάλασσα, λίγα χρόνια μετά...

Ας θυμηθούμε ακόμη πως στα 1853, όταν ο Νιούτον είδε τη Ρόδο, το νησί μας ζούσε κάτω από εχθρούς και ο λαός μας υφίστατο τα πάνδεινα κάτω από το μαστίγιο της δουλείας και της φτώχειας...

Γράφει ο Περιηγητής για τον Πύργο - Ναγιάκ (Πύργο Αγίου Αγγέλου Μιχαήλ):

«Ο Πύργος αυτός, χρονολογείται πιθανότατα από το 1400 μ.Χ. Αναφέρεται από τον ιστορικό των Ιπποτών, τον Μπόσιο, ως Πύργος του αγίου Αγγέλου Μιχαήλ. Ο Πύργος του Ναγιάκ αποτελείται από τρεις τετράγωνους ορόφους και στην κορυφή του έναν εξώστη με επάλξεις, αλλά και πυργίσκους στους ορόφους και στις τέσσερις γωνίες του. Υπάρχει μία εσωτερική σκάλα που οδηγεί στην κορυφή του Πύργου που είναι και φάρος. Από την κορυφή του έχουμε μία πανοραμική εικόνα της πόλεως Ρόδου και όλα τα περίχωρά της.

Αυτός ο Πύργος του Ναγιάκ, ή του αγίου Αγγέλου Μιχαήλ, έχει ύψος 150 ποδιών. (Γύρω στα 49 μέτρα σημερινά).

Κάτω από το στηθαίο του Πύργου βρίσκονται τα οικόσημα του μεγάλου μαγίστρου Ναγιάκ και των Ιπποτών της Ρόδου. Υπάρχει ακόμη και ο μηχανισμός της αλυσίδας. Μία αλυσίδα μεγάλη και δυνατή που έκλεινε το στόμιο του λιμανιού, ώστε κανείς εχθρός να μην μπορεί να μπει στην πόλη της Ρόδου...»

Δίνουμε και εμείς σήμερα μερικές χρήσιμες πληροφορίες για τον Πύργο αυτό, ώστε όλοι οι Ρόδιοι να τον γνωρίσουν υπεύθυνα. Τον Πύργο τον έχτισε ο μεγάλος μάγιστρος Ναγιάκ: 1936-1421. Ο Πύργος πραγματικά ορθώθηκε στα 1400 και έπεσε από τον μεγάλο σεισμό της Ρόδου στα 1863...

ΣΧΟΛΗ ΧΟΡΟΥ Έλλης Παρασκευά

X5429

Kariba Travel

ΠΡΑΚΤΟΡΕΙΟ ΓΕΝΙΚΟΥ ΤΟΥΡΙΣΜΟΥ

ΜΕ ΣΥΝΕΠΕΙΑ, ΕΥΘΥΝΗ & ΚΑΤΑΝΟΗΣΗ
ΠΡΟΣΦΕΡΟΥΜΕ Ο,ΤΙ ΚΑΛΥΤΕΡΟ - ΦΘΗΝΟΤΕΡΟ ΣΤΗΝ ΑΓΟΡΑ ΜΑΣ

Από 1ης Απριλίου

1) ROYAL OLYMPIC HOTEL LUX κατηγορίας
Στήλες Ολυμπίου Διός
Μονόκλινο 108€
Δίκλινο 108€
Τρίκλινο 145€

2) PRESIDENT HOTEL Α' κατηγορίας
Λεωφ. Κηφησίας
Μονόκλινο 78€
Δίκλινο 82€
Τρίκλινο 105€

3) ASTOR HOTEL Α' κατηγορίας
Σύνταγμα
Μονόκλινο 78€
Δίκλινο 103€
Τρίκλινο 120€

4) POLIS GRAND HOTEL Α' κατηγορίας
Πατησίων 19 & Βεραντζέρου 10
Μονόκλινο 76€
Δίκλινο 84€
Τρίκλινο 118€

5) ARETHOUSA HOTEL Β' κατ. SUPERIOR
Σύνταγμα
Μονόκλινο 60€
Δίκλινο 80€
Τρίκλινο 105€

6) HELLINIS HOTEL Β' κατηγορίας
ΩΝΑΣΕΙΟ - Λεωφ. Συγγρού
Μονόκλινο 48€
Δίκλινο 58€
Τρίκλινο 70€

7) DORIAN HOTEL Β' κατηγορίας
Ομόνοια
Μονόκλινο 50€
Δίκλινο 60€
Τρίκλινο 79€

8) LILIAN HOTEL
Πειραιάς - Πασαλιμάνι
Μονόκλινο 60€
Δίκλινο 76€
Τρίκλινο 100€

9) HOTEL EGNATIA PALACE Α' κατηγορίας
Θεσσαλονίκη - κέντρο
Μονόκλινο 100€
Δίκλινο 110€
Τρίκλινο 135€

10) HOTEL EGNATIA Β' κατηγορίας
Θεσσαλονίκη - κέντρο (πλήρως ανακαινισμένο)
Μονόκλινο 75€
Δίκλινο 85€
Τρίκλινο 95€

Στις παραπάνω τιμές συμπεριλαμβάνεται πρωινό (μπουφές)
Επίσης διαθέτουμε
• Αεροπορικά εισιτήρια εσωτερικού και εξωτερικού με όλες τις αεροπορικές εταιρίες
• Ακτοπλοϊκά εισιτήρια με όλες τις ναυτιλιακές εταιρίες: BLUE STAR - G.A. FERRIES - LANE - ΔΩΔΕΚΑΝΗΣΟΣ - ΤΗΛΟΣ 21ος ΑΙΩΝΑΣ κ.λ.π.
• Κρατήσεις ξενοδοχείων σ' όλη την Ελλάδα και το εξωτερικό

ΑΝΟΙΚΤΑ ΚΑΘΗΜΕΡΙΝΑ 08.00 - 14.00 και 15.00 - 21.00
ΣΑΒΒΑΤΑ 08.00 - 14.00. ΚΥΡΙΑΚΕΣ ΚΛΕΙΣΤΑ

ΟΔΟΣ: ΔΡΑΓΟΥΜΗ 18 & ΜΑΝΔΗΛΑΡΑ (ΝΙΟΧΩΡΙ)
Τηλ.: +30 22410 24650, 75391, 78170 -
FAX: +30 22410 78793 κιν. 6942434753
E-mail: kariba-travel@rho.forthnet.gr

X.5780-30/4

Έτοιμοι για ΚΤΕΟ; ΤΑΛΑΙΠΩΡΙΑ ΤΕΛΟΣ!

AUTOVISION®
ΤΕΧΝΙΚΟΣ ΕΛΕΓΧΟΣ ΟΧΗΜΑΤΩΝ

Ιδιωτικό ΚΤΕΟ Ρόδου

για ραντεβού..22410 67677

ΕΥΚΟΛΑ, ΓΡΗΓΟΡΑ, ΑΞΙΟΠΙΣΤΑ ΚΑΙ ΦΘΗΝΟΤΕΡΑ!!

ΑΝΟΙΧΤΑ ΑΠΟΓΕΥΜΑΤΑ ΚΑΙ ΣΑΒΒΑΤΟ, ΟΛΑ ΤΑ ΠΑΡΑΒΟΛΑ ΑΓΟΡΑΖΟΝΤΑΙ ΣΤΟ ΚΤΕΟ

25 λεπτά αρκούν....

ΠΡΟΣΟΧΗ! — ΠΡΟΓΡΑΜΜΑ ΠΡΟΣΚΛΗΣΗΣ ΟΧΗΜΑΤΩΝ

Ν. ΔΩΔ/ΣΟΥ - ΤΟΝ Απρίλιο ΚΧΑ 7100 εώς ΚΧΑ 8200 και ΡΟΖ 100 εώς ΡΟΖ 1500

Η ΜΗ ΔΙΕΝΕΡΓΕΙΑ ΤΕΧΝΙΚΟΥ ΕΛΕΓΧΟΥ ΤΟΥ ΟΧΗΜΑΤΟΣ ΣΑΣ (ΚΤΕΟ) ΜΕΣΑ ΣΤΙΣ ΠΡΟΘΕΣΜΙΕΣ, ΑΠΟΤΕΛΕΙ ΠΑΡΑΒΑΣΗ (ΚΟΚ 86) ΚΑΙ ΤΙΜΩΡΕΙΤΑΙ ΑΠΟ ΤΙΣ ΑΡΧΕΣ ΜΕ ΠΡΟΣΤΙΜΟ 334 ΕΥΡΩ ΚΑΙ ΑΦΑΙΡΕΣΗ ΠΙΝΑΚΙΔΩΝ

1ο Χιλ. ΝΕΑΣ ΕΘΝΙΚΗΣ ΟΔΟΥ ΤΣΑΙΡΙ - ΑΕΡΟΔΡΟΜΙΟΥ

www.kteo-rodos.gr

X221-30/4

ALHAMBRA TRAVEL

ΓΕΝΙΚΟΙ ΑΝΤΙΠΡΟΣΩΠΟΙ ΓΙΑ ΤΗΝ LOUIS ΣΤΗ ΡΟΔΟ

LOUIS HELLENIC CRUISES

...αποδράστε από τα συνηθισμένα!!!

ΠΑΣΧΑΛΙΝΗ ΠΡΟΣΦΟΡΑ!!!

50% ΕΚΠΤΩΣΗ ΣΤΟ ΔΕΥΤΕΡΟ ΕΠΙΒΑΤΗ

7ήμερη Κοσμο...Πολίτικο Αιγαίο & Σμύρνη με το κρουαζιερόπλοιο **PERLA**

ΗΜΕΡΑ	ΛΙΜΑΝΙ	ΑΦΙΞΗ	ΑΝΑΧΩΡΗΣΗ
Παρασκευή	Πειραιάς	-	17.00
Σάββατο	Κωνσταντινούπολη	13.30	-
Κυριακή	Κωνσταντινούπολη	-	13.00
Δευτέρα	Σμύρνη	07.30	18.30
Τρίτη	Πάτμος*	16.30	10.30
Τρίτη	Μύκονος	16.00	23.00
Τετάρτη	Ρόδος	09.00	18.00
Πέμπτη	Ηράκλιο	07.00	12.00
Πέμπτη	Σαντορίνη*	17.00	21.00
Παρασκευή	Πειραιάς	06.00	-

*Αποβίβαση με βάρκες καιρού επιτρέποντος

Κατηγορία	Τιμές κατ' άτομο
ΤΑ	1.230 €
ΤΒ	1.150 €
Α	945 €
Β	875 €
D	865 €
D	800 €
F	780 €
G	760 €
Ε	730 €
3ος/4ος ενήλικας	615 €
3ο/4ο παιδί	Δωρεάν*
Λιμενικά & λοιπά έξοδα	171 €

ΗΜΕΡΟΜΗΝΙΑ ΑΝΑΧΩΡΗΣΗΣ: 21 ΑΠΡΙΛΙΟΥ

...καιρός για κρουαζιέρα!!!

Στην τιμή περιλαμβάνεται η πλήρης διατροφή των επιβατών, το πρόγραμμα ψυχαγωγίας στο κρουαζιερόπλοιο, ασφάλιση αστικής - επαγγελματικής ευθύνης.

Δεν περιλαμβάνονται τα λιμενικά και λοιπά έξοδα, οι προαιρετικές εκδρομές, τα φιλοδωρήματα, η κατανάλωση ποτών και αναψυκτικών.

Ολοι οι επιβάτες πληρώνουν τα λιμενικά και λοιπά έξοδα.

Επιβάρυνση μονόκλινης καμπίνας 25%. Επιβάρυνση μονόκλινων καμπίνων SA & SB 100%

Παιδιά ως 17 ετών όταν μοιράζονται την καμπίνα με δύο ενήλικες πληρώνουν μόνο τα λιμενικά τέλη 171 ευρώ.

Η προσφορά ισχύει μόνο γαι επιβάτες με ελληνικό διαβατήριο ή και αλλοδαπό διαβατήριο, οι οποίοι είναι αποδεδειγμένα μόνιμοι κάτοικοι Ελλάδας και για περιορισμένο αριθμό καμπίνων.

θα τηρηθεί απόλυτη σειρά προτεραιότητας στις κρατήσεις.

ΑΠΑΡΑΙΤΗΤΟ ΔΙΑΒΑΤΗΡΙΟ ΣΕ ΙΣΧΥ Η ΤΑΥΤΟΤΗΤΑ ΜΕ ΛΑΤΙΝΙΚΟΥΣ ΧΑΡΑΚΤΗΡΕΣ (ΝΕΟΥ ΤΥΠΟΥ)

ΠΛΗΡΟΦΟΡΙΕΣ-ΠΡΟΓΡΑΜΜΑΤΑ
ALHABRA TRAVEL
Δ. ΘΕΟΔΩΡΑΚΗ 13 - ΡΟΔΟΣ
ΤΗΛ. 22410-37052-2241025698

X5794-30/4

Κατά τη φετινή σεζόν

Προσπάθειες για την προσέλκυση Ελλήνων τουριστών στη Ρόδο

ΕΚΣΤΡΑΤΕΙΑ ΓΙΑ ΠΡΟΒΟΛΗ ΤΟΥ ΝΗΣΙΟΥ



Με στόχο την προσέλκυση όσο το δυνατόν περισσότερων Ελλήνων τουριστών, οι τοπικοί φορείς, μετά την ολοκλήρωση της προβολής του ροδιακού τουρισμού στο εξωτερικό, ξεκινούν «την μάχη» στην εσωτερική αγορά.

Με κεντρικό σύνθημα «Ρόδος-ένα ταξίδι στο φως» σκοπεύουν, ξεπερνώντας τις όποιες δυσκολίες δημιουργεί το συγκοινωνιακό πρόβλημα, να συνεχίσουν την ανοδική πορεία που καταγράφεται στις αφίξεις των συμπατριωτών μας τα δύο τελευταία χρόνια (358.881 αφίξεις το 2004 και 368.974 αφίξεις το 2005).

Αρχικά, ο ΠΡΟ.ΤΟΥΡ, σε συνεργασία με τους υπόλοιπους τουριστικούς φορείς της Δωδεκανήσου, θα συμμετάσχει στην έκθεση «Τουριστικό Πανόραμα» που θα οργανωθεί από τις 4 έως τις 7 Μαΐου στην Αθήνα.

Η έκθεση θεωρείται ως η κυριότερη που γίνεται στην Ελλάδα και για τον λόγο αυτόν συμμετέχουν όλοι σχεδόν οι τουριστικοί προορισμοί της χώρας. Σήμερα μάλιστα συνεδριάζει ο Δωδεκανησιακός Οργανισμός Τουρισμού προκειμένου να συντονίσει τις προσπάθειες όλων των φορέων για να επιτευχθεί η καλύτερη δυνατή συμμετοχή.

Παράλληλα θα υπάρξει μεγάλη διαφημιστική καμπάνια της Ρόδου σε έντυπα και ηλεκτρονικά ΜΜΕ.

Σύμφωνα πάντως με τις εκτιμήσεις στελεχών τουριστικών γραφείων της Αθήνας και της Θεσσαλονίκης οι αφίξεις Ελλήνων τουριστών στη Ρόδο θα είναι και φέτος ικανοποιητικές, σίγουρα όμως τα πράγματα θα ήταν πολύ καλύτερα, ειδικα από την Βόρειο Ελλάδα, αν δεν ήταν τόσο μεγάλο το ακτοπλοϊκό πρόβλημα.

KYDON TOURS

ΕΚΔΡΟΜΕΣ - ΕΚΔΡΟΜΕΣ - ΕΚΔΡΟΜΕΣ

ΠΑΣΧΑ ελληνικό στην ΚΥΠΡΟ

κατ' ευθείαν πτήση HELLAS JET AIR BUS A320
Αναχώρηση 21/4 09.30
Επιστροφή 25/4 13.30
Μόνο 440 €. Φόρος 50 €
Πλούσιο πρόγραμμα. ΟΛΑ ΠΛΗΡΩΜΕΝΑ!!!
-Αεροπορικά εισιτήρια - Φόροι - Ξενοδοχεία 4 αστέρων ημιδιατροφή - Μαγειρίτσα Σαββάτου - Αναστάσιμο γεύμα Κυριακής πλούσιο με μουσική - 3 εκδρομές Λευκωσία, Πάφο, Λεμεσός, Τρόοδος, Κίκκος.
Συνοδός η κ. Ελένη Ψυλλάκη

ΠΑΡΙΣΙ - DISNEYLAND
25/4 - 30/4/06
Το πιο όμορφο δώρο στα παιδιά σας
Αεροπορικά εισιτήρια - φόροι - μεταφορές - ξενοδοχεία SEQUOIA στη Disney 3 μέρες, είσοδοι στο πάρκο και studios - Ξενοδοχείο MERIDIEN 4 αστέρων στο ΠΑΡΙΣΙ 3 διαν. πρωινό μπουφέ καθημερινά, ξενάγηση στο Παρίσι.
Συνοδός η κ. Ελένη Ψυλλάκη

ΠΑΣΧΑΛΙΝΕΣ ΕΚΔΡΟΜΕΣ!!!
ΡΩΜΗ - ΙΤΑΛΙΑ - ΑΜΣΤΕΡΝΤΑΜ - ΠΡΑΓΑ - ΚΩΝ/ΠΟΛΗ - ΣΥΡΙΑ - ΝΤΟΥΜΠΑΪ - ΕΛΛΑΔΑ - ΕΛΛΗΝΙΚΑ ΝΗΣΙΑ - ΙΣΠΑΝΙΑ

ΚΩΝΣΤΑΝΤΙΝΟΥΠΟΛΗ
10/5 - 15/5/06 ΑΕΡΟΠΟΡΙΚΗ
Αεροπορικά εισιτήρια - Φόροι - Ξενοδοχεία 4 αστέρων Πλατεία TAKSIM με πρωινό - Ξεναγήσεις σε όλη την Πόλη - Ψώνια - Διασκέδαση. Πλούσιο πρόγραμμα.
Συνοδός η κ. Ελένη Ψυλλάκη

DUBAI 26/5 - 30/5/06
EMIRATES πτήση κατ' ευθείαν ΑΘΗΝΑ - DUBAI
Εμείς ΓΝΩΡΙΖΟΥΜΕ πολυ καλά το Dubai
Εσείς απλά ΕΛΑΤΕ μαζί μας.
Αεροπορικά εισιτήρια - Ξενοδοχείο INTERCONTINENTAL 5 αστέρων με πρωινό μπουφέ - Ξενάγηση - Κρουαζιέρα - Safari - ABOUDABI.
Συνοδός η κ. Ελένη Ψυλλάκη

DUBAI ΣΑΣ ΤΑΞΙΔΕΥΟΥΜΕ ΟΠΟΙΑ ΜΕΡΑ ΘΕΛΕΤΕ
με τα πλούσια και οικονομικά πακέτα
Σας ταξιδεύουμε 30 χρόνια
ΚΑΛΟ ΠΑΣΧΑ
ΠΡΑΚΤΟΡΕΙΟ KYDON
Τηλ. 22410 23000, 27900, 27722
• ΕΘΕΛΟΝΤΩΝ ΔΩΔ/ΣΙΩΝ 14 • ΑΚΤΗ ΣΑΧΤΟΥΡΗ 8
e-mail:kydon@otenet.gr X.5784-30/4

ΝΤΕΤΕΚΤΙΒΣ
30 ΧΡΟΝΙΑ ΜΟΝΙΜΑ ΚΑΙ ΣΤΗ ΡΟΔΟ
35354
ΠΛΑΤΕΙΑ ΑΓΙΟΥ ΙΩΑΝΝΟΥ
Η ΛΥΣΗ!!! ΣΕ ΚΑΘΕ ΣΑΣ ΠΡΟΒΛΗΜΑ
EXPRESS SECURITY
X.5781-30/4



από απόγευμα Παρασκευής 28 Απριλίου 2006
μέχρι και απόγευμα Δευτέρας 1 Μαΐου 2006
Οργάνωση: «ΠΑΝΝΙΣΥΡΙΑΚΟΣ ΣΥΛΛΟΓΟΣ ΡΟΔΟΥ Η ΠΟΡΦΥΡΙΣ»
Κρατήσεις στα τηλέφωνα: 2241029847, 2241077396, 2241094696, 2241039555
και κιν.: 6932031922 X5815-16/4

ΟΡΘΟΠΕΔΙΚΑ - ΙΑΤΡΙΚΑ
ΧΑΡΙΤΟΣ
Ακούστε...
τους ήχους μιας νέας ζωής

Το μικρότερο αθέατο ψηφιακό ακουστικό
Ακουστικά Βαρηκοΐας
WIDEX oticon
Τώρα διαθέτουμε τη νέα ολοκληρωμένη σειρά 100% ψηφιακών & αυτόματων ακουστικών, που προσφέρουν τέλεια ακουστική απόδοση, χωρίς ενοχλητικά σφυρίγματα και χωρίς παράσιτα.
X.190-30/6
ΕΛΕΥΘ. ΒΕΝΙΖΕΛΟΥ 6 (Δίπλα στη Ροδιακή Επαυλη) - ΡΟΔΟΣ
Τηλ.: 22410 24112 - Fax: 22410 75969



X/5795-30/4

VANIK TOURS
ΓΙΑΝΝΗΣ και ΣΕΒΑ ΒΑΛΣΑΜΙΔΗ
VANIK σημαίνει ΑΛΗΘΕΙΑ
ΑΚΤΗ ΚΑΝΑΡΗ 17, ΨΑΡΟΠΟΥΛΑ - ΑΝΕΤΟ ΠΑΡΚΙΝΓΚ •
Ανοικτά: ΔΕ-ΣΑ 08.30 - 14.00 & 16.30 - 20.30 - Τηλ. 22410 35191, 37621 κινητό: 6945798148 , FAX 22410 29532

Το γραφείο μας πάντα πρώτο σε κρατήσεις ξενοδοχείων εξασφάλισε και σας προσφέρει καταπληκτικές τιμές για τα παρακάτω ξενοδοχεία σε ΠΑΚΕΤΑ (έκδοση εισιτηρίων R/T) από 1/4/2006-31/10/2006

Απευθυνόμαστε σε σας που θέλετε και η κράτησή σας να είναι σωστή και το δωμάτιό σας να σας περιμένει

1ον HOTEL PRESIDENT Α΄ Κατηγορίας
Λεωφόρος Κηφισίας (ανακαινισμένο)
Μονόκλινο € 72
Δίκλινο € 82
Τρίκλινο € 105
2ον HOTEL ZAFOLIA Α΄ Κατηγορίας
Λεωφόρος Αλεξάνδρας
Μονόκλινο € 98
Δίκλινο € 115
Τρίκλινο € 135
3ον HOTEL ATHENS CYPRIA Α΄ Κατηγορίας
Σύνταγμα
Μονόκλινο € 80
Δίκλινο € 105
Τρίκλινο € 135
4ον HOTEL ASTOR Α΄ Κατηγορίας
Σύνταγμα
Μονόκλινο € 78
Δίκλινο € 103
Τρίκλινο € 120
5ον HOTEL ARETHOUSA Β΄ Κατηγορίας
Σύνταγμα
Μονόκλινο € 60
Δίκλινο € 80
Τρίκλινο € 105
6ον HOTEL ELECTRA Α΄ SUPERIOR
Ερμού Σύνταγμα
Μονόκλινο € 135
Δίκλινο € 155
Τρίκλινο € 185
7ον HOTEL ELLINIS Β΄ Κατηγορίας
Ωνάσειο, λεωφ. Συγγρού
Μονόκλινο € 48
Δίκλινο € 58
Τρίκλινο € 70
8ον HOTEL TPITON Β΄ Κατηγορίας
Κέντρο Πειραιά
Μονόκλινο € 60
Δίκλινο € 80
Τρίκλινο € 100
9ον HOTEL SAVOY Α΄ Κατηγορίας
Κέντρο Πειραιά
Μονόκλινο € 75
Δίκλινο € 95
Τρίκλινο € 115
10ον HOTEL EGNATIA Β΄ Κατηγορίας
Θεσσαλονίκη Κέντρο - ανακαινισμένο
Μονόκλινο € 75
Δίκλινο € 85
Τρίκλινο € 95
11ον HOTEL EGNATIA PALACE Α΄ Κατηγορίας
Θεσσαλονίκη Κέντρο - ολοκαίνουργιο
Μονόκλινο € 100
Δίκλινο € 110
Τρίκλινο € 135
* Τα παραπάνω ξενοδοχεία διαθέτουν T.V. σε όλα τα δωμάτια
* Στις παραπάνω τιμές συμπεριλαμβάνεται πρωινό σε μπουφέ
* Ακόμη σε μας θα βρείτε αεροπορικά και ατμοπλοϊκά εισιτήρια όλων των εταιρειών.
X.5770-30/4

ΠΡΑΚΤΟΡΕΙΟ ΤΑΞΙΔΙΩΝ
ΣΑΒΒΑΣ ΣΑΗΣ
ΠΡΟΣΦΕΡΟΥΜΕ
τα φθηνότερα αεροπορικά εισιτήρια για όλο τον κόσμο με όλες τις αεροπορικές πτήσεις
ΠΡΟΣΟΧΗ:
ΠΛΗΡΟΦΟΡΙΕΣ ΔΕΝ ΔΙΔΟΝΤΑΙ ΑΠΟ ΤΟ ΤΗΛΕΦΩΝΟ ΜΟΝΟ ΠΡΟΣΩΠΙΚΗ ΠΑΡΟΥΣΙΑ ΣΑΣ
Ακόμη:
♦ ΒΙΖΑ επισκέπτου για ΑΥΣΤΡΑΛΙΑ σε μία μέρα
♦ Εκδοση διαβατηρίων
♦ Εκδοση αδειών αυτοκινήτων

ΞΕΝΟΔΟΧΕΙΑ ΣΤΗΝ ΑΘΗΝΑ

PRESIDENT Α' Κατηγορίας Λεωφόρος Κηφησίας
Μονόκλινο € 72 με πρωινό
Δίκλινο για μονόκλινο € 77 » »
Δίκλινο € 82 » »
Τρίκλινο € 105 » »

ROYAL OLYMPIC LUX κοντά στο Σύνταγμα
Μονόκλινο € 108
Δίκλινο € 108
Τρίκλινο € 145

ΚΑΝΙΓΚΟΣ Α' κατηγορίας οδός Κάνινγκος
Μονόκλινο € 78 με πρωινό
Δίκλινο € 88 » »

ASTOR Σύνταγμα
Μονόκλινο € 73 με πρωινό
Δίκλινο € 103 » »
Τρίκλινο € 120 » »

POLIS GRAND HOTEL Α' Κατηγορίας Πατησίων
Μονόκλινο € 76 με πρωινό
Δίκλινο € 84 » »
Τρίκλινο € 115 » »

DORIA HTL Β' Κατηγορίας Ομόνοια
Μονόκλινο € 73 με πρωινό
Δίκλινο € 84 » »
Τρίκλινο € 110 » »

BEST WESTERN Ιλίσια
Μονόκλινο € 84 με πρωινό
Δίκλινο € 93 » »
Τρίκλινο € 110 » »

ARETOUSA Β' Κατηγορίας Μητροπόλεως Σύνταγμα
Μονόκλινο € 60
Δίκλινο € 80
Τρίκλινο € 105

VERGINA Β' Κατηγορίας ΘΕΣ/ΚΗ (κεντρικό)
Μονόκλινο € 64
Δίκλινο € 80
Τρίκλινο € 100

ΣΑΣ ΣΥΜΦΕΡΕΙ ΠΡΙΝ ΚΛΕΙΣΕΤΕ ΟΠΟΥΔΗΠΟΤΕ ΝΑ ΜΑΣ ΕΠΙΣΚΕΦΘΕΙΤΕ
ΠΡΑΚΤΟΡΕΙΟ ΤΑΞΙΔΙΩΝ
ΣΑΒΒΑΣ ΣΑΗΣ
ΤΑΡΠΟΝ ΣΠΡΙΓΚΣ 42 δίπλα στην Τράπεζα Πίστεως
• Τηλ. 22410 39781-3
X.5775-30/4

MITSIS HOTELS
HOTEL Rodos Maris
ULTRA ALL-INCLUSIVE HOTEL
ΕΟΡΤΑΣΜΟΣ ΠΑΣΧΑ

Όπως κάθε χρόνο έτσι και φέτος πιστοί στα έθιμα και τις παραδόσεις το ξενοδοχείο μας Rodos Maris στο μαγευτικό Κιοτάρι, διοργανώνει ένα πλούσιο εορταστικό πρόγραμμα τις ημέρες του Πάσχα.
Ελάτε κοντά μας σε ένα ιδιαίτερα ευχάριστο, οικογενειακό και γιορτινό περιβάλλον και αφήστε τα υπόλοιπα σε εμάς.

ΤΙΜΕΣ
Για 4 διανυκτερεύσεις 59 € ανά άτομο/νύχτα
Για παραμονή μικρότερη των 4 ημερών 65 € ανά άτομο/νύχτα

ΠΡΟΣΦΟΡΑ
1ο παιδί έως 12 ετών ΔΩΡΕΑΝ
2ο παιδί έως 12 ετών 50% έκπτωση
Το τρίτο άτομο στο δωμάτιο 30% έκπτωση

Στην τιμή περιλαμβάνονται
* Όλα τα γεύματα και ποτά (πρωί, μεσημέρι, βράδυ)
* Το Αναστάσιμο Δείπνο
* Το Πασχαλινό Γεύμα σε πλούσιο Μπουφέ με ντόπια αρνιά στη σούβλα και ζωντανή μουσική
* Όλες οι υπηρεσίες του ξενοδοχείου μας που περιλαμβάνονται στο ultra all-inclusive πρόγραμμα του ξενοδοχείου μας.

Πληροφορίες / Κρατήσεις:
Τηλ. 22440 47000 & 22440 47261
Fax 22440 47051
e-mail: info@mitsis-rodosmaris.com
X.5764-23/3

ΠΡΟΟΔΟΣ μικρές αγγελίες μικρές αγγελίες ΠΡΟΟΔΟΣ

ΕΝΟΙΚΙΑΣΕΙΣ

ΕΝΟΙΚΙΑΖΕΤΑΙ γκαρσονιέρα δίχωρη, πλήρως επιπλωμένη, θέρμανση - ψύξη και TV, στην περιοχή Ιαλυσός. Τηλ. 22410/93207 και 22410/94850
5238-30/4

ΕΝΟΙΚΙΑΖΟΝΤΑΙ: 1) Μονοκατοικία στην Παλιά Πόλη, Ομήρου 86 και 2) Κατάστημα στην Παλιά Πόλη, Ομήρου 87. Πληροφορίες τηλ. 22410/36535 και 22410/37813
13977-19/4

ΕΝΟΙΚΙΑΖΕΤΑΙ αποθήκη ή βιοτεχνικός χώρος, 160 τ.μ., με τουαλέτα, 6ο χλμ., Ρόδου - Λίνδου, βιοτεχνικός χώρος Μανουσέλη. Τηλ. 22410/24118
ΓΔ-16/4

ΕΝΟΙΚΙΑΖΕΤΑΙ στο κέντρο της πόλης και σε ήσυχο δρόμο, κοντά στο Πανεπιστήμιο και στην Ακαδημία επιπλωμένο διαμέρισμα δύο υπνοδωματίων, μικρού καθιστικού, κουζίνας και μπάνιου. Πληροφορίες ώρες γραφείου τηλ. 6944199527
13275-20/4

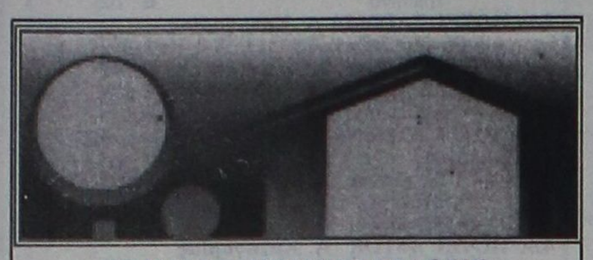

ΚΤΗΜΑΤΟΜΕΣΙΤΙΚΟ ΓΡΑΦΕΙΟ

ΑΙΓΑΙΟΚΤΗΜΑΤΙΚΗ

ΠΩΛΟΥΝΤΑΙ

- ΔΙΑΜΕΡΙΣΜΑΤΑ-ΜΟΝ/ΚΙΕΣ
(ΔΔ) = ΔΑΝΕΙΑ ΔΕΚΤΑ

-45τμ καιν/ργιο (1υπν) στο Νιοχώρι 85.000Ε (ΔΔ)
-46τμ μετ/σμένο (υπ.με αυλη1υπν) Υψηλάντου 55.000Ε
--60τμ καιν/ργιο (β΄ορ,1υπν) Ιαλυσό 100.000Ε (ΔΔ)
-82τμ καιν/ργιο (,2 υπν)Αραπάκι 150.000Ε (ΔΔ)
-82τμ καινούργιο (2υπν) ισόγειο στ΄Αφάντου 88.000Ε
-82τμ καινούριο (ημ/γειο) Αραπάκι 132.000Ε (ΔΔ)
-82τμ μεταχ/σμένο (υπ) στην Ακαδημία 100.000Ε
-85τμ μεταχ/νο (β΄ορ,2υπν) στον Αγ.Ιωάννη 130.000Ε (ΔΔ)
-86τμ καιν/ργιο (3υπν) στην Ιαλυσό 155.000Ε (ΔΔ)
-87τμ καιν/ργιο (2υπν)Τρείς 166.000Ε (ΔΔ)
-97τμ μετ/σμένο (2υπν) στην Κένεντυ με απερ/στη θέα 250.000Ε (ΔΔ)
-100τμ καινούργιο ορ/σμα (3υπν)Καρακόνερο 210.000Ε (ΔΔ)
-102τμ καινούργιο (3υπν) Μίρα-Μάρε (γκαράζ) 190.000Ε (ΔΔ)
-105τμ μεταχ/νο (2υπν) Αντ.Βολονακη 110.000Ε (ΔΔ)
-115τμ μεταχ/νο (3υπν) α΄ορ, στην Ιαλυσό 120.000Ε (ΔΔ)
-115τμ καινούργιο (3 υπν) Καρακόνερο 220.000Ε (ΔΔ)
-118τμ καινούργιο (3υπν Μ.Πετρίδη 215.000Ε (ΔΔ)
-120τμ καινούργιο (3υπν) στους Τρείς 229.000Ε (ΔΔ)
-125τμ καινούργιο (3υπν) στο Καρακόνερο 240.000Ε (ΔΔ)
-125τμ μεταχ/νο (3υπν) β΄οροφο Ανάληψη 190.000Ε (ΔΔ)
-129τμ καινούργιο(3υπν) στην Τσαλδάρη 215.000Ε (ΔΔ)
-176τμ μεταχ/μο ρετιρέ (4υπν) στην Ακαδημία 350.000Ε(ΔΔ)
-185τμ μεταχ/νο λουξ ρετιρέ (3υπν) στην Μιχ Πετρίδη 300.000Ε (ΔΔ)

ΜΕΖΟΝΕΤΕΣ-ΜΟΝΟΚΑΤΟΙΚΙΕΣ

-70τμ μονοκατοικια,σε 120τμ οικόπεδο (ΣΔ)1,2 Αρχάγγελο 94.000Ε (ΔΔ)
-74τμ μονοκατοικια σε 400τμ οικόπεδο,Δαματρια 85,000Ε (ΔΔ)
-76τμ παλια μον/κία με εξτρά δόμηση Στ.Ζήση
-80τμ διώροφη μονοκατοικία καινούργια στη Μαλώνα 160.000Ε (ΔΔ)
-80τμ μονοκατοικια (με σοφίτα) Παστίδα 130.000Ε (ΔΔ)
-80τμ διώροφη μονοκατοικια (χωρις αυλή) Παραδεισι 60.000Ε
-90τμ διώροφη καινούργια μεζ/τα στ΄Αφάντου 150.000Ε (ΔΔ)
-92τμ μεζονέτα κολώνες Γεννάδι 80.000Ε (ΔΔ)
-Παραδοσιακή μονοκατοικία Μαριτσά 150.000Ε (ΔΔ)
-100τμ μεζονέτα σε μπετα στο Φαληράκι 75.000Ε (ΔΔ)
-120τμ καινούργια μεζ/τα στην Παστίδα 170.000Ε(ΔΔ)
-125τμ μεζονετα (3 ετων) στην Ιαλυσό 215.000Ε (ΔΔ)
-130τμ μονοκατοικιά σε μπετα Κοσκινού σε 600τμ οικ/δο 115.000Ε (ΔΔ)
-130τμ καινούργια μεζονέτα στην Παστίδα 180.000Ε (ΔΔ)
-133τμ καινούργια μεζ/τα στην Ιαλυσό 250.000Ε (ΔΔ)
-134τμ μονοκατοικια (4υπν) καινούργια στο Γεννάδι 190.000Ε (ΔΔ)
-135τμ μονοκατοικία σε μπετά Παστίδα με 300τμ οικ/δο 110.000Ε (ΔΔ)
-135τμ (+40τμ απ/κη) Κοσκινού καινούργια μον/κία 265.000Ε (ΔΔ)
-140τμ καινούργια μεζονέτα στην Ιαλυσό 190.000Ε (ΔΔ)
-140τμ μονοκατοικία καινούργια στην Παστίδα 200.000Ε(ΔΔ)
-142τμ πα;λιά μον/κία στο Νιοχώρι με εξτρα δόμηση 160.000Ε(ΔΔ)
-150τμ μεζονέτα σε μπετα στο Φαληράκι 85.000 Ε (ΔΔ)
-157τμ μεζονέτα καινούργια στο Ροδίνι 230.000Ε (ΔΔ)
-160τμ καινούργια μεζονέτα στην Ιαλυσό 220.000Ε (ΔΔ)
-180τμ μεζονέτα καινούργια κοντα στο ΙΚΑ (λεωφ) 330.000Ε (ΔΔ)
-200τμ μονοκατοικια καινούργια σε 1στρ στ΄Ασγούρου 290.000Ε(ΔΔ)
-200τμ μεζονέτα καινούργια σε 400τμ οικ/δο στην Κρεμαστή 280.000Ε(ΔΔ)
-200τμ μονοκατοικία σε 424τμ οικ/δο Καρακόνερο 350.000Ε(ΔΔ)
-236τμ διώροφη καινούργια μον/κία στη Θολό σε 2.174τμ οικ/δο κτίζει άλλα 764τμ 250.000Ε (ΔΔ)
-315τμ μονοκατοικία 2 ετών σε 1 στρ στα Κοσκινού 550.000Ε (ΔΔ)

ΚΑΤΑΣΤΗΜΑΤΑ-ΑΠΟΘΗΚΕΣ-ΓΡΑΦΕΙΑ-ΠΑΝΣΙΟΝ

-22,45τμ(καθαρή επιφάνεια) γραφείο επί της Αμμοχώστου 56.000Ε
-23 τμ κατάστημα (μισθωμένο) στο ΚΕΝΤΡΟ 150.000Ε
-40τμ κατάστημα (μισθωμένο) με 70τμ υπόγεια αποθήκη κοντα στην Αννης Μαρίας 115.000Ε (ΔΔ)
-45τμ (καθαρή επιφάνεια) γραφείο επι της Αμμοχώστου 112.000Ε
-50τμ κατάστημα (μισθωμένο) στο Φαληράκι 120.000Ε
-59τμ κατάστημα στο Νιοχώρι 108.200Ε
-67τμ (καθαρή επιφάνεια)γραφειίο επι της Αμμοχώστου 168.375Ε
-70τμ κατάστημα επι της Λεωφ Ρόδου-Λίνδου 150.000Ε
-71τμ υπόγεια αποθήκη με ράμπα προέκταση Αννης Μαρία~25.000Ε
-90τμ ισόγεια αποθήκη (διαμέρισμα) σε σοβά Ροδίνι 60.000Ε
-100τμ κατάστημα (μισθωμένο)Φαληράκι 220.000Ε
-105τμ κατάστημα επι της Λεωφ Ρόδου-Λίνδου 308.000Ε
-222τμ αποθήκη στο Νιοχώρι 66.000Ε

ΟΙΚΟΠΕΔΑ

-345τμ οικόπεδο στο Καρακόνερο (Οικ/κού συν/σμού Αυτοστέγασης)
-2στρ παραθαλάσιο οικ/δο εντός οικισμού Μαή Φάνες 160.000Ε
-320τμ οικόπεδο στη Σορωνή 30.000Ε
-5.600 τμ αγρός με ελιές στον Αγ Σουλά 15.000Ε

ΕΝΟΙΚΙΑΖΟΝΤΑΙ

ΔΙΑΜΕΡΙΣΜΑΤΑ-ΜΟΝΟΚΑΤΟΙΚΙΕΣ

-50τμ διαμ/σμα επιπλωμένο (1υπν) διαμέρισμα με αυλή Υψηλάντου 250Ε
-55τμ διαμ/σμα ισόγειο με 1στρ κήπο επιπλωμένο στ΄Ασγούρου 300Ε
-90τμ α΄ορόφου διαμέρισμα (2υπν) στο Νιοχώρι 450Ε
-105τμ α΄ορόφου διαμέρισμα (3υπν) Νιοχώρι 450Ε
-120τμ διαμέρισμα (3υπν) Ψαροπούλα 630Ε
-130τμ λούξ διαμ/σμα (2wc)-τζάκι,θέρμανση,Κορδικτώνος 550Ε
-180τμ μονοκατοικία σε 4στρ Ασγούρου 1.000Ε

ΕΝΟΙΚΙΑΖΟΝΤΑΙ

ΚΑΤΑΣΤΗΜΑΤΑ-ΓΡΑΦΕΙΑ -ΑΠΟΘΗΚΕΣ

-30τμ κατάστημα εμπορικό κέντρο Μακέστα Ιαλυσό 300Ε
-69τμ κατάστημα 6χιλ Ρόδου-Καλιθέας με μεγάλη αυλή 450Ε
-80τμ και 160τμ γραφεία στην Πλατεία Κύπρου 800Ε και 1.500Ε
-80τμ ισόγειο γραφείο Αγ Αναργύρους 500Ε
-90τμ κατάστημα 7 Βαγιές με ράμπα 350Ε
-180τμ κατάστημα με αυλη 160τμ Κων/πολεως Καρακόνερο 1.300Ε
-260τμ γραφείο κοντά στο ΟΤΕ
-300τμ αποθήκη συν/σμό Μαραγκών 600Ε
-300τμ αποθήκη 3 χιλ Ρόδου-Καλιθέας 1.300Ε
-500τμ ισόγεια αποθήκη 6χιλ Ρόδου-Καλιθέας (μόνο για οικοδομικά υλικά) 350 Ε

-ΖΗΤΟΥΝΤΑΙ ΓΙΑ ΑΓΟΡΑ ΜΕΤΑΧΕΙΡΙΣΜΕΝΑ ΔΙΑΜ/ΤΑ ΚΑΙ ΟΙΚΟΠΕΔΑ ΕΝΤΟΣ ΠΟΛΕΩΣ ΡΟΔΟΥ-ΑΜΕΣΗ ΠΩΛΗΣΗ
-ΑΝΑΛΑΜΒΑΝΟΥΜΕ ΤΗΝ ΕΝΟΙΚΙΑΣΗ ΤΟΥ ΔΙΑΜ/ΤΟΣ ΣΑΣ ΣΕ ΠΟΛΥ ΣΥΝΤΟΜΟ ΧΡΟΝΙΚΟ ΔΙΑΣΤΗΜΑ.

ΡΕΝΑ ΒΑΖΟΥΚΟΥ & ΣΥΝΕΡΓΑΤΕΣ
(ΜΕΣΙΤΗΣ ΑΣΤΙΚΩΝ ΣΥΜΒΑΣΕΩΝ)
ΔΙΕΥΘ. ΓΡΑΦΕΙΟΥ ΔΗΜ. ΘΕΟΔΩΡΑΚΗ 3
Τηλ. (22410) 22943. FAX: 28838
email.vazoukou@acn.gr
X5783-30/4

ΕΝΟΙΚΙΑΖΕΤΑΙ στούντιο πλήρως επιπλωμένο, σε όροφο, με μπαλκόνι, μεταξύ σταδίου Διαγόρας και Παλιάς Πόλης. Πληροφορίες τηλ. 6973375415 και 22410/95148
13363-21/4

ΕΝΟΙΚΙΑΖΟΝΤΑΙ δωμάτια επιπλωμένα, πλησίον Αγίου Δημητρίου. Πληρ. τηλ. 22410/26134
13201-18/4

ΕΝΟΙΚΙΑΖΕΤΑΙ γκαρσονιέρα 46 τ.μ., πλήρως επιπλωμένη, επί της οδού Βουλγαροκτόνου 15 και Καλαβρύτων, κατάλληλη για φοιτητές/τριες, στρατιωτικούς, κλπ. Πληρ. τηλ. 22410/52351
13276-18/4

ΕΝΟΙΚΙΑΖΕΤΑΙ γκαρσονιέρα 2 δωματίων σε ρετιρέ (διαμπερές) επιπλωμένη, με 2 βεράντες, χωρίς κοινόχρηστα, με μίσθωμα 220 ευρώ μηνιαίως, στην περιοχή Δασκάλων. Τηλ. 22410/76832 και κινητό 6973756946
13350-19/4

ΕΝΟΙΚΙΑΖΕΤΑΙ διαμέρισμα δυάρι, επιπλωμένο, κατά προτίμηση στρατιωτικοί, φοιτήτριες ή ζευγάρια, χωρίς παιδιά. Πληροφορίες κ. Μαρία, τηλ. 22410/76384 και 6932743903
5250-21/4

ΕΝΟΙΚΙΑΖΟΝΤΑΙ διαμερισματάκια δίχωρα, δίπλα στο «κέντρο» απέναντι απ' τη θάλασσα και κοντά στο Πανεπιστήμιο Αιγαίου. Επιπλωμένα και με τα ηλεκτρικά είδη, σε άριστη κατάσταση. Πληροφορίες τηλ. 6945152292
13357-26/4

ΕΝΟΙΚΙΑΖΕΤΑΙ διαμέρισμα σε διώροφη πολυκατοικία, γωνιακό, στον 2ο όροφο, 85 τ.μ., με δύο υπνοδωμάτια, σαλονοτραπεζαρία, κουζίνα και WC, με πατάρι, επί της Στ. Κωτιάδη και Κων. Υδραίου γωνία. Πληροφορίες τηλ. 22410/27210
13355-20/4

ΕΝΟΙΚΙΑΖΕΤΑΙ διαμέρισμα δυάρι, επιπλωμένο, ημιυπόγειο, πλησίον πανεπιστημίου Αιγαίου και τουριστική σχολή, κατάλληλο για φοιτητές ή στρατιωτικούς, Παύλου Μελά 86. Πληρ. τηλ. 22410/23716
13353-20/4

ΕΝΟΙΚΙΑΖΕΤΑΙ διαμέρισμα 85 τ.μ., στην Αθηνών 32. Τηλ. 22410/31304
13910-16/4

ΕΝΟΙΚΙΑΖΕΤΑΙ γκαρσονιέρα. Πληροφορίες τηλ. 22410/67518
13361-16/4

ΕΝΟΙΚΙΑΖΕΤΑΙ κατάστημα στην πλατεία Καλυθιών. Πληροφορίες τηλ. 22410/34505 και 22410/27781
13360-22/4

ΕΝΟΙΚΙΑΖΟΝΤΑΙ μεγάλα επιπλωμένα studio στα Κοσκινού με δική τους τουαλέτα κουζίνα, ψυγείο, μέσα σε κήπο και με άνετο πάρκινγκ. Πληρ. τηλ. 22410/60235
14056-26/4

ΕΝΟΙΚΙΑΖΕΤΑΙ διαμέρισμα επί της οδού Στέλιου Κωτιάδη, με δύο υπνοδωμάτια, σαλόνι, κουζίνα και WC. Πληροφορίες τηλ. 22410/66122 και 29787
13945-16/4

ΕΝΟΙΚΙΑΖΕΤΑΙ μεγάλη γκαρσονιέρα, καινούργια, πλήρως επιπλωμένη, λουξ κατασκευής, στην περιοχή Ανάληψη. Τιμή 350 ευρώ. Προτιμούνται δάσκαλοι, φοιτητές, στρατιωτικοί. Πληροφορίες τηλ. 22410/23815, 22410/78275 και 6944698056
13358-21/4

ΠΕΡΙΟΧΗ ΣΤΑΔΙΟΥ ΔΙΑΓΟΡΑ (επί της Κοδρηγκτώνος)

ΕΝΟΙΚΙΑΖΟΝΤΑΙ

Επιπλωμένα διαμερίσματα, ευρύχωρα, για διάστημα μέχρι τέλη Ιουνίου ή και για μικρότερο
Τηλ. 22410/31756
5225-5/5

ΕΝΟΙΚΙΑΖΕΤΑΙ αποθήκη 150 τ.μ., με ράμπα και WC, επί της οδού Πτολεμαίων και Μιχαήλ Λάμπρου γωνία (ο δρόμος που γίνεται η λαϊκη κάθε Παρασκευή). Τηλ. 22410/34902 και κιν. 6942580848
13822-30/4

ΕΝΟΙΚΙΑΖΟΝΤΑΙ γκαρσονιέρες με πλήρη εξοπλισμό, άνετο πάρκινγκ, χωρίς κοινόχρηστα, στο 6ο χιλιόμετρο της λεωφόρου Καλλιθέας, 100 μέτρα πριν το ξενοδοχείο PARADISE και γραφείο 55 τ.μ., στον α' όροφο του Μεγάρου Κιοσόγλου επί της Εθελ. Δωδεκανήσιων 29, για όλες τις χρήσεις. Πληροφορίες τηλ. κιν. 6946-790515 και 6945-105247
13259-16/4

ΕΝΟΙΚΙΑΖΕΤΑΙ επιπλωμένη γκαρσονιέρα (δύο δωματίων), χωρίς κοινόχρηστα, επί της οδού Αγίας Λαύρας 59, κοντά στο Πανεπιστήμιο. Πληρ. τηλ. 22410/34902 και κιν. 6942580848
13930-18/4

ΕΝΟΙΚΙΑΖΕΤΑΙ γκαρσονιέρα, οδός Μόσχας 11 - Ροδίνι, Ρόδος. Πληρ. τηλ. 22410/31798 και κιν. 6944857519
13321-15/4

ΕΝΟΙΚΙΑΖΟΝΤΑΙ στούντιος επιπλωμένες στα Κοσκινού, με ωραία θέα και στο Φαληράκι, Νερό και φως στο ενοίκιο. Πάρκινγκ. Πληρ. τηλ. 22410/62979 και 6946704603
5247-30/4

ΕΝΟΙΚΙΑΖΕΤΑΙ στο κέντρο της Παστίδας διαμέρισμα τριάρι, 2 WC, στο δεύτερο όροφο, καινούργιο. Πληρ. τηλ. 6977290449 και 22460/71806
13991-19/4

ΕΝΟΙΚΙΑΖΟΝΤΑΙ: 1) Ισόγειο 3άρι διαμέρισμα επί της Κων/νου Τσαλδάρη 25Α, 2) 3άρι διαμέρισμα 2ου ορόφου, επί της Μεσογείου αριθμ. 1. Πληροφορίες τηλ. κιν. 6932940804 κ. Δέσποινα ή απόγευμα στο 22410/23772 κ. Τάσο, 3) 4άρι διαμέρισμα στον α' όροφο, επί της Κυρήνης αριθμ. 16. Πληρ. τηλ. 22410/28727
13345-19/4

ΕΝΟΙΚΙΑΖΕΤΑΙ μονοκατοικία 180 τ.μ., με 3 υπνοδωμάτια, σαλόνι, και λοιπούς βοηθητικούς χώρους. Τηλ. 22410/91676
13365-7/5

ΕΝΟΙΚΙΑΖΕΤΑΙ διαμέρισμα δυάρι, με μεγάλα μπαλκόνια, 1ου ορόφου, πλήρως επιπλωμένο, με ηλιακό θερμοσίφωνα, κλιματιστικό θέρμανσης - ψύξης, νυχτερινό ρεύμα, περιοχή Ιαλυσού, δίπλα στα σχολεία. Πληρ. τηλ. κινητό 6978098570 και 22410/38595
X5807-9/5

ΕΝΟΙΚΙΑΖΕΤΑΙ μονοκατοικία στην περιοχή Αη Γιάννη, δυάρι. Πληροφορίες τηλ. 22440/51006 - κιν. 6976266887
13336-18/4

ΕΝΟΙΚΙΑΖΕΤΑΙ

ΔΙΑΜΕΡΙΣΜΑ επί της οδού Καποδιστρίου και Μακρυγιάννη στην πόλη της Ρόδου.
Πληροφορίες τηλ. 22410/39043
13999-20/4

ΕΝΟΙΚΙΑΖΕΤΑΙ

υπόγειος χώρος 80 τ.μ. με φυσικό φως και αερισμό, κατάλληλος για χρήση γραφείου ή για άλλη σχετική επαγγελματική χρήση.
Πληροφορίες τηλ. 6945063055
ΓΔ-15/4

ΕΝΟΙΚΙΑΖΕΤΑΙ



ΠΟΛΥΤΕΛΗΣ ΙΣΟΓΕΙΟΣ ΕΠΑΓΓΕΛΜΑΤΙΚΟΣ ΧΩΡΟΣ, ΣΤΟ ΚΕΝΤΡΟ, ΜΕ ΕΙΣΟΔΟ ΑΠΟ 28η ΟΚΤΩΒΡΙΟΥ
ΤΙΜΗ 900 ΕΥΡΩ
ΠΛΗΡΟΦΟΡΙΕΣ ΤΗΛ. 6976802671
13328-19/4

ΕΝΟΙΚΙΑΖΟΝΤΑΙ επιπλωμένες γκαρσονιέρες μονόχωρες, δίχωρες, για όλο το χρόνο, εντός Ρόδου. Προτιμούνται στρατιωτικοί. Πληρ. τηλ. 22410/20021 και κιν. 6947374732
X5765-30/4

ΕΝΟΙΚΙΑΖΟΝΤΑΙ επιπλωμένες γκαρσονιέρες στην κεντρική πλατεία Ιαλυσού. Πληροφορίες τηλ. 22410/91840
13265-16/4

ΕΝΟΙΚΙΑΖΕΤΑΙ ισόγειο γωνιακό κατάστημα, 55 τ.μ., επί της οδού Αθηνών στην Ανάληψη. Πληρ. τηλ. 22410/65638
13836-16/4

ΕΝΟΙΚΙΑΖΟΝΤΑΙ επιπλωμένες γκαρσονιέρες, στην Ιαλυσό (τοποθεσία Ανοιξη). Πληρ. τηλ. 22410/24752
13258-16/4

ΕΝΟΙΚΙΑΖΕΤΑΙ διαμέρισμα με ένα υπνοδωμάτιο, σαλόνι, κουζίνα, τραπεζαρία και μπάνιο, επί της Γ. Σεφέρη 11 - Κρεμαστή. Πληροφορίες τηλ. 22410/95332
13995-20/4

ΓΝΩΡΙΜΙΕΣ

ΚΥΡΙΑ όμορφη, ψηλή, ξανθιά, ζητάει γνωριμία με σοβαρό κύριο. Αλλοδαποί καθώς και κλήσεις με απόκρυψη αποκλείονται. Πληροφορίες τηλ. 6972902821
13272-16/4

πωλήσεις

ΠΩΛΟΥΝΤΑΙ στην παραλία Κιοτάρι μεζονέτες, ημιτελής και τελειωμένες των 80τ.μ. και 110τ.μ. σε 1000τ.μ. οικόπεδο σε κατασκευή πολυτελή. Δεκτά δάνεια. Πληρ. Διακογεωργίου Κάλλιστος. Πληροφορίες τηλ. 22410/29318 και 22410/78501
X5773-30/4

ΠΩΛΟΥΝΤΑΙ: 1) Ντουλάπι ψυγείο, 6πορτο καινούργιο, 2) βιτρίνα 2 μέτρα και λοιπός εξοπλισμός από πρώην πρατήριο πουλερικών. Πληροφορίες τηλ. 6979041121
13329-18/4

ΠΩΛΟΥΝΤΑΙ σε πολύ καλές τιμές, κρεβάτια, στρώματα, κομοδίνα, ντουλάπες, επιπλέον τουαλέτες και οι καθρέφτες τους, σε άριστη κατάσταση, κατάλληλα για ξενοδοχεία και ενοικιαζόμενα δωμάτια. Πληρ. τηλ. 6945990540
13338-18/4

ΠΩΛΟΥΝΤΑΙ: Τριάντα δύο σκαμπό, δύο ηχεία 12" 2 way limit L 12-pro 300 watt (RMS) LIMIT, ένα ηχείο SUBWOOFER μόνο 18" 600 watt (RMS) WORK, δύο ενισχυτές 2 c4 750 watt, ένα CD διπλό work wx-18, ένα mixer 3c4 work NEXUS-5, ένας ενισχυτής βράδου 2c4 120 watt SHOW SA-7015, τέσσερα ηχεία κήπου σε σχήμα βράχων 100 watt APART ROCK 20, ένα Crossover 2w ST. RELOOP, μία τηλεόραση TOSHIBA 43 ινστών οπίσθιας προβολής, ένας αποκωδικοποιητής ATOM 9000/7000, ένα modulator DIGI SENDER VHF, 1 δορ. LNB INVACOM 0,3 SINGLE, τρεις τέντες με βραχίονα άνοιγμα μήκους 4,5 και πλάτος 3 μ. (οι δύο χρώμα ώχρα και η μία χρώμα μπλε). Πληρ. τηλ. 6946593908 ώρες 09.00-14.00 και 18.00-21.00
14028-21/4

ΠΩΛΟΥΝΤΑΙ ράφια για σούπερ μάρκετ, καινούργια, σε τιμή ευκαιρίας. Πληρ. τηλ. 6937990996, 6945717908 και 22410/51562
14057-26/4

ΜΟΝΟ ΓΙΑ ΑΠΑΙΤΗΤΙΚΟΥΣ

ΠΩΛΕΙΤΑΙ μονοκατοικία διώροφη στην περιοχή Κοσκινού. Είναι κτισμένη σε οικόπεδο 1000 τ.μ. και έχει εμβαδό 270 τ.μ. και φανταστική θέα. Διαθέτει ξενώνα και δωμάτιο υπηρεσίας, τζάκι, κεντρική θέρμανση, εντοιχισμένη κουζίνα εξωτερικού και πολλά εξτρά. Τιμάται 500.000 ευρώ
Πληρ. κ. Χαρκιανάκη τηλ. 6946163242
13347-19/4

ΖΗΤΕΙΤΑΙ

οικόπεδο από 200 - 500 τ.μ., οικοδομήσιμο, στις περιοχές Θολό, Σορωνή και Φάνες.
Πληροφορίες τηλ.6977854891
13301-22/4

ΠΩΛΟΥΝΤΑΙ επαγγελματικοί χώροι, στην οδό Βενέζη (δίπλα στο Ροδίων Παιδεία): α) Καταστήματα: για οποιαδήποτε χρήση επαγγελματική των 62τ.μ., και 125τ.μ., β) Γραφεία - Ιατρεία των 62 τ.μ. και 125τ.μ. γ) Αποθήκες των 62τ.μ. και 125τ.μ. Δεκτά δάνεια. Πηρ. Κάλλιστος Διακογεωργίου, τηλ. 22410/78501 και 22410/29318
X5773-30/4

ΠΩΛΕΙΤΑΙ οικόπεδο 2520 τ.μ., στο Παραδείσι, περιοχή Ατσιγγάνικα. Τιμή 50.000 ευρώ. Πληροφορίες τηλ. 20021
X5765-30/4

ΠΩΛΕΙΤΑΙ παραδοσιακό καφενείο, καινούργιο, λόγω ασθένειας, 5.000 ευρώ, Αγ. Αναστασίας 48-50. Πληροφορίες τηλ. 6939527418 και 75547
13209-20/4

ΖΗΤΕΙΤΑΙ αποθήκη 50 - 70 τ.μ., σε οποιοδήποτε μέρος της Ρόδου, για αποθήκευση απορρυπαντικών και χαρτικών. Πληρ. κιν. 6932314447
X227-21/4

ΠΩΛΕΙΤΑΙ εστιατόριο - ψησταριά, έτοιμο να λειτουργήσει αμέσως, στην Κρεμαστή. Φανταστική τιμή (17.000 ευρώ). Πληροφορίες τηλ. 22410/33682 και 22410/74435 κ. Μάκη
13163-28/4

ΠΩΛΟΥΝΤΑΙ στην Κρεμαστή διαμερίσματα μεζονέτες στον παραλιακό δρόμο Κρεμαστής των 60τ.μ . και μεζονέτες των 120τ.μ. με αυλή, πολυτελής κατασκευή. Δάνεια δεκτά. Πληρ. Διακογεωργίου Κάλλιστος τηλ. 22410/29318 και 22410/78501
X5773-30/4

ΠΩΛΟΥΝΤΑΙ λόγω μετακόμισης έπιπλα και ηλεκτρικά είδη, σε άριστη κατάσταση. Πληροφορίες τηλ. 22410/39874 και κιν. 6976832440
13973-16/4

ΠΩΛΟΥΝΤΑΙ δύο μεζονέτες στα Κοσκινού, εντός οικισμού, κοντά στην πλατεία, κτισμένες - σοβατισμένες, με ηλεκτρικές και υδραυλικές εγκαταστάσεις, με ιδιωτικό πάρκινγκ. Πωλούνται και αποπερατωμένες. Πληροφορίες τηλ. 30397 και κιν. 6946049179 κ. Καργάκο Νίκο, Θεμ. Σοφούλη 59 - Ρόδος.
14037-4/5

ΕΥΚΑΙΡΙΑ! ΠΩΛΕΙΤΑΙ κρεοπωλείο λόγω υγείας, στους Αγίους Αποστόλους. Τιμή πώλησης λογική. Πληροφορίες τηλ. 22410/66529
13323-12/5

ΕΥΚΑΙΡΙΑ
ΦΑΝΤΑΣΤΙΚΗ ΕΠΕΝΔΥΣΗ

ΠΩΛΕΙΤΑΙ κτίριο στη Ρόδα, εντός πόλεως (περιοχή Αγίου Νικολάου). Αποτελείται από τρεις ορόφους και ημιυπόγειο, συνολικής επιφανείας 1.200 τ.μ. και είναι κτισμένο σε οκόπεδο 700 τ.μ. περίπου. Είναι διαμορφωμένο σε 24 μικρά διαμερίσματα επιπλωμένα για ενοικίαση. Η δυνατότητα εισπράξεων από τη μίσθωση είναι έως και 100.000 ευρώ ετησίως.
Πληρ. κ. Χαρκιανάκη τηλ. 6946163242
13347-19/4

ΖΗΤΕΙΤΑΙ

οικόπεδο από 200 - 500 τ.μ., οικοδομήσιμο, στις περιοχές από Ρόδο έως Παστίδα - Κοσκινού και Τσαϊρι
Πληροφορίες τηλ.6938707944
13301-22/4

ΖΗΤΕΙΤΑΙ

αποθήκη 500 τ.μ. τουλάχιστον εντός της πόλεως.
Πληρ. τηλ. 6948117873
5240-18/4

ΠΩΛΕΙΤΑΙ

επικερδής επιχείρηση παιδικών ενδυμάτων και γυναικείων εσωρούχων, στην πόλη της Ρόδου σε τιμή λογική (χωρίς αέρα)
Πληροφορίες τηλ. 6979274180
13829-15/4

ΠΩΛΟΥΝΤΑΙ

ελαφρώς μεταχειρισμένα αυτοκίνητα παντός τύπου IX επιβατικά, αγροτικά, επαγγελματικά, φορτηγά.
• Ετοιμοπαράδοτα ή κατόπιν παραγγελίας.
• Παρέχουμε πιστοποιητικό ελέγχου καλής λειτουργίας και γραπτή εγγύηση ενός έτους.
Πώληση κονδρική - λιανική
• Παράδοση στο χώρο σας
Σημεία εξυπηρέτησης:
1. Θεμ. Σοφούλη 111, τηλ. 22410-21666
2. 7ο χλμ. Λεωφ. Ρόδου-Λίνδου, τηλ.22410-69135
3. 13ο χλμ. Ρόδου-Αεροδρομίου, τηλ.22410-98188
X5791-30/4

ΠΩΛΕΙΤΑΙ

τρακτέρ, INTERNATIONAL κομπρεσέρ
Πληροφορίες τηλ. 22410/73752
13944-15/4

αυτοκίνητα

ΠΩΛΕΙΤΑΙ τζιπ πολυτελείας RAV 4 TOYOTA 4X4, 2000 κυβικά, τεσσάρων ετών, σε άριστη κατάσταση με full extra. Πληροφορίες τηλ. 6974131844
13300-12/4

ΠΩΛΕΙΤΑΙ XT660 R, μοντέλο Απρίλιος 2005 σε άριστη κατάσταση με 7000 χλμ. Δεκτός κάθε έλεγχος. Τιμή συζητήσιμη. Πληρ. τηλ. 6946282033 κ. Φιλήρατος
ΓΔ-22/4

ΑΓΟΡΑΖΟΥΜΕ
ΜΕΤΑΧΕΙΡΙΣΜΕΝΑ ΑΥΤΟΚΙΝΗΤΑ ΤΟΙΣ ΜΕΤΡΗΤΟΙΣ
ΜΟΝΤΕΛΑ 1999
έως σήμερα
Τηλ. 22410 - 60500

ΞΥΛΟΥΡΓΙΚΕΣ ΕΡΓΑΣΙΕΣ ΛΕΝΤΑΚΗΣ ΜΑΝΩΛΗΣ

- Εντοιχιζόμενες Κουζίνες
- Κουφώματα
- Πόρτες
- Ντουλάπες



Τηλ. (22410)60601 και 6973933733,
Ηλιούπολη Αναλήψεως
13196-16/4

ΚΤΙΡΙΟ Α.Ε.
ΠΩΛΗΣΕΙΣ ΑΚΙΝΗΤΩΝ

- Καταστήματα 47, 65, 88 τ.μ., στην οδό Δενδρινού (προέκταση Αννης Μαρίας) με αντίστοιχο υπόγειο χώρο
- Διαμερίσματα 104 τ.μ., 118τ.μ., 107 τ.μ., στην οδό Δενδρινού (προέκταση Αννης Μαρίας), με κεντρική αυτόνομη θέρμανση, αποθήκη και αποκλειστική θέση στάθμευσης αυτοκινήτου
- Διαμερίσματα 118τ.μ., και 112τ.μ., στην οδό Μιχαήλ Πετρίδη (στο ύψος ΜΗΔΕΙΑ) με αποθήκη και αποκλειστική θέση στάθμευσης αυτοκινήτου
- Μεζονέτα διώροφη με σοφίτα 190 τ.μ. στην Ιαλυσό

ΠΛΗΡΟΦΟΡΙΕΣ ΑΝΑΣΤΑΣΙΟΣ ΑΤΣΙΔΗΣ
Στεφάνου Καζούλη 74 - Ρόδος
Τηλ. 22410/28616 - FAX 22410/37848
X5778-30/4

ΑΠΟ ΤΗ ΝΕΟΚΑΤΑΣΚΕΥΑΣΤΙΚΗ ΡΟΔΟΥ

ΠΩΛΟΥΝΤΑΙ

ΣΤΗΝ ΚΡΕΜΑΣΤΗ ΜΕΖΟΝΕΤΕΣ 120 τ.μ., 180 τ.μ., ΠΟΛΥΤΕΛΟΥΣ ΚΑΤΑΣΚΕΥΗΣ ΜΕ ΕΝΔΟΔΑΠΕΔΙΑ ΘΕΡΜΑΝΣΗ ΑΔΕΙΕΣ ΤΟΥ 2005 ΧΩΡΙΣ ΦΠΑ, ΠΡΟΕΓΚΕΚΡΙΜΕΝΑ ΔΑΝΕΙΑ

ΠΛΗΡΟΦΟΡΙΕΣ
**

ΠΡΟΟΔΟΣ μικρές αγγελίες μικρές αγγελίες ΠΡΟΟΔΟΣ

ζητήσεις

ΖΗΤΕΙΤΑΙ υπάλληλος σε τουριστικό κατάστημα στα Κολύμπια. Μισθός ικανοποιητικός και μπόνους αναλόγως προσόντων. Πληρ. τηλ. 22410/64546 και 6944595259
5204-2/5

ΖΗΤΕΙΤΑΙ χειριστής γερανοφόρου. Μισθός ικανοποιητικός. Πληρ. τηλ. 22410/20835 και κιν. 6979774839
13976-18/4

ΑΠΟ ΠΑΙΔΙΚΟ ΣΤΑΘΜΟ ζητείται καθαρίστρια για εργασία. Οι ενδιαφερόμενες πρέπει να διαθέτουν κάρτα ανεργίας μέχρι τον Νοέμβριο του 2005. Πληρ. τηλ. 22410/93305
5248-19/4

ΖΗΤΕΙΤΑΙ μπέιμπι σίτερ για να προσέχει μικρό παιδί 4 ετών, αγόρι στο Φαληράκι. Πληρ. τηλ. 6972148824 κ. Σαμίνα
13349-19/4

ΖΗΤΕΙΤΑΙ οικόπεδο εντός σχεδίου για αγορά ή αντιπαροχή στις περιοχές Ιαλυσού - Κρεμαστής - Κοσκινού ή εντός σχεδίου στη Ρόδο. Πληρ. Διακογεωργίου Κάλλιστος. Τηλ. 22410/29318, 22410/78501
X5773-30/4

ΖΗΤΕΙΤΑΙ υπάλληλος από το «THE BODY SHOP» της Παλιάς Πόλης, απόφοιτος λυκείου, πολύ καλή γνώση της αγγλικής. Πείρα στις πωλήσεις, πάροδος Σωκράτους. Τηλ. 22410/26414-73734
13315-16/4

ΑΠΟ ΤΟ ΓΥΡΟΠΩΛΕΙΟ PITA FAN ζητούνται σερβιτόρα για βραδινή απασχόληση και άτομο με πείρα στο γύρο. Πληροφορίες τηλ. 69446931454 κ. Γιώργο
13993-20/4

ΖΗΤΟΥΝΤΑΙ υπάλληλος υποδοχής, με γνώσεις αγγλικών και γερμανικών και γνώσεις ηλεκτρονικών υπολογιστών και καμαριέρες για να εργαστούν σε ξενοδοχείο στο Φαληράκι. Πληρ. τηλ. 6945990540
13338-18/4

ΖΗΤΟΥΝΤΑΙ σερβιτόρα και σερβιτόρος για να εργασθούν βραδυνή βάρδια, σε καφετέρια στην Παλιά Πόλη (LOVALOUNGE). Πληροφορίες τηλ. 6944454234
14019-21/4

ΖΗΤΟΥΝΤΑΙ άτομα σε εστιατόριο πολυτελείας, στο Φαληράκι α) για υποδοχή, γνώστης αγγλικών, γερμανικών, παλικών και β) σερβιτόρος/α γνώστης αγγλικών. Ωράριο συνεχές. Τηλ 6972201488
13356-20/4

ΖΗΤΕΙΤΑΙ λαντζιέρα για να εργαστεί σε εστιατόριο στη Νέα Αγορά. Πληροφορίες τηλ. 22410/24961
13362-21/4

VILL DU KOMMA OCH JOBBA MED OSS FÖR SÄSONGEN 2006! VI SÖKER EN SKANDINAVISK (ENGELSKA) - TALANDE TILL KONTORSARBETE. RING 6946461690
13364-21/4

ΖΗΤΩ ν' αγοράσω διαμέρισμα καινούργιο ή μεταχειρισμένο, 4άρι. Μεσίτες αποκλείονται. Πληρ. τηλ. 6947374731
X5765-30/4

ΖΗΤΟΥΝΤΑΙ
ΜΑΓΕΙΡΑΣ ΚΑΙ ΣΕΡΒΙΤΟΡΟΣ
για εστιατόριο εντός πόλεως
Πληρ. τηλ. 22410/39043
13366-7/5

QUICK CARWASH
ΖΗΤΕΙΤΑΙ
ΥΠΑΛΛΗΛΟΣ
από πρατήριο υγρών καυσίμων στην περιοχή Ασγούρου. Τυχόν προϋπηρεσία θα ληφθεί υπόψιν. Ο ενδιαφερόμενος θα πρέπει απαραίτητα να έχει εκπληρώσει τις στρατιωτικές υποχρεώσεις του
Πληρ. τηλ. 22410/60150-151 από 09.00-18.00 καθημερινά απαραίτητο βιογραφικό σημείωμα
X5808-22/4

ΖΗΤΟΥΝΤΑΙ
ΠΩΛΗΤΕΣ
να ομιλούν την αγγλική και γερμανική γλώσσα. Τυχόν ιταλική γλώσσα θα ληφθεί υπόψη. Μισθός και ποσοστά.
Πληρ. τηλ. 6945370301
5242-16/4

ΖΗΤΟΥΝΤΑΙ
ΥΠΑΛΛΗΛΟΙ ΓΙΑ ΝΕΟ ΕΜΠΟΡΙΚΟ ΚΕΝΤΡΟ ΣΤΟ ΦΑΛΗΡΑΚΙ
Ωρες απασχόλησης πρωινές και απογευματινές
Πληρ. τηλ. 6936848-516 και 6936848518
13295-20/4

ΜΑΘΗΜΑΤΑ

ΚΑΘΗΓΗΤΡΙΑ φιλόλογος απόφοιτος του κλασικού τμήματος του Πανεπιστημίου Αθηνών, με πολύχρονη διδακτική πείρα, παραδίδει μαθήματα σε μαθητές γυμνασίου - λυκείου και ΤΕΕ (έκφραση - έκθεση, αρχαία ελληνικά, ιστορία, λατινικά, νεοελληνική λογοτεχνία). Πληρ. τηλ. 22410/69764 και 6945713765
13310-15/4

GREEK CRASH COURSES MENTORING AND COACHING in the Greek culture and mentality given by a qualified and experienced native Creek-English teacher. individually or in small groups. Mob. 6977770281, Hours 14.00-16.00, 19.00-22.00
13340-18/4

ΠΩΛΟΥΝΤΑΙ

ΜΟΝΟΚΑΤΟΙΚΙΕΣ

1. Στην Ιξιά τριώροφη 150 τ.μ., χωρίς υπόγειο, λούξ κατασκευής, με θέα. Εχει 5 υπνοδωμάτια και 3 μπάνια, με θέρμανση και τζάκι. Τιμάται 279.000 ευρώ

2. Στην Παστίδα διώροφη 140 τ.μ. λουξ . Διαθέτει και Αιρκοντίσιον σε λειτουργία... Τιμάται 220.000 ευρώ.

3 . Στην Ιξιά, διώροφη 200 τ.μ., και με ημιυπόγειο 90 τ.μ. και με οικόπεδο 1000 τ.μ. Εχει 4 υπνοδωμάτια και 3 μπάνια. Παραδίδεται ημιτελές (μαρμαροσουβάδες), με εγκατάσταση θέρμανσης και αιρκοντίσιον ή αποπερατωμένο λουξ.

4. Στο Καρακόνερο τριώροφη 200 τ.μ. σε οικόπεδο 430 τ.μ. Τιμάται 430.000 ευρώ .

5. Στο Καρακόνερο τριώροφη 180 τ.μ., σε οικόπεδο 315 τ.μ. Τιμάται 350.000 ευρώ.

6. Στο Καρακόνερο τριώροφη 180 τ.μ. σε οικόπεδο 300 τ.μ. σε οικόπεδο 200 τ.μ. Τιμάται 220.000 ευρώ.

7. Στην Παστίδα διώροφη 125 τ.μ. σε οικόπεδο 400 τ.μ. Τιμάται 210.000 ευρώ. Δίδεται και με σουβάδες 170.000 ευρώ.

8. Στην Παστίδα διώροφες 150 και 160 τ.μ. σε οικόπεδο 300 τ.μ. Τιμώνται 210.000 και 220.000 ευρώ.

9. Στην Παστίδα διώροφη 125 τ.μ., σε οικόπεδο 250 τ.μ. Τιμάται 180.000 ευρώ αποπερατωμένη ή 130.000 με σοβάδες

ΜΕΖΟΝΕΤΕΣ

1. Στην Ιξιά τριώροφη 150 τ.μ., χωρίς υπόγειο, λουξ με θέα. Εχει 5 υπνοδωμάτια και 3 μπάνια. Εχει θέρμανση και τζάκι. Τιμάται 265.000 ευρώ.

2. Στην Ιαλυσό, 126 τ.μ., μεταχειρισένη (3 ετών). Εχει εντοιχισμένη κουζίνα φανταστική, 3 υπνοδωμάτια., 2 μπάνια. Τιμάται 195.000 ευρώ.

ΔΙΑΜΕΡΙΣΜΑΤΑ 4άρια

1. Στην Ανάληψη, 138 τ.μ., λουξ και με φανταστική θέα. Εχει μεγάλες βεράντες, κεντρική θέρμανση και ασανσέρ. Τιμάται 278.000 ευρώ.

2. Στην Ανάληψη 120 τ.μ. λουξ. Εχει κεντρική θέρμανση και ασανσέρ. Τιμάται 250.000 ευρώ.

3. Στο Ροδίνι 100 τ.μ. αποπερατωμένο λουξ, με φανταστική θέα. Διαθέτει 3 υπνοδωμάτια 2 μπάνια, εντοιχιζόμενη κουζίνα, ηλ. θερμ/νο, κεντ. θέρμανση με τα σώματα, εξτρά αποθήκη, 12 τ.μ., θέση εσωτ. γκαράζ, και ανοσασέρ.. Τιμάται 230.000 ευρώ

4. Στην Ανάληψη 107 τ.μ. λουξ κατασκευής με φανταστική θέα. Τιμάται 214.000 ευρώ

5. Στην Ανάληψη 100 τ.μ. υπό κατασκευήν, λουξ, με φανταστική θέα. Τιμάται 210.000 ευρώ.

6. Στην Ανάληψη 96 τ.μ. υπό κατασκευήν γωνιακό, με φανταστική θέα., λουξ. Τιμάται 212.000 ευρώ.

7. Στο Ροδίνι 105 τ.μ., αποπερατωμένο, με θέα. Εχει εντοιχ. κουζίνα, κεντρική θέρμανση, ηλιακό, αποθήκη και εσωτερ. γκαράζ. Τιμάται 240.000 ευρώ.

8. Στην Ανάληψη 110 τ.μ. μεταχειρισμένο (4 ετών). Τιμάται 117.000 ευρώ

ΔΙΑΜΕΡΙΣΜΑΤΑ 3άρια

1. Στο Ροδίνι 92 τ.μ. αποπερατωμένο, λουξ. Εχει εντ. κουζίνα, κεντρ. θέρμανση με τα σώματα, ηλιακό, θέση γκαράζ, ασανσέρ και αποθήκη εξτρά 10 τ.μ. Τιμάται 210.000 ευρώ.

2. Στην Ανάληψη 96 τ.μ. υπό κατασκευή , με φανταστική θέα, λουξ. Εχει κεντρική θέρμανση και ασανσέρ. Τιμάται 212.000 ευρώ

3. Στην περιοχή Αγ. Νικολάου 80 τ.μ., περίπου στον α' όροφο, (μεταχειρισμένο). Τιμάται 95.000 ευρώ.

4. Στην Ιξιά σε μικρή οικοδομή 94 τ.μ. με θέα. Εχει θέρμανση και τιμάται 165.000 ευρώ

5. Στην Ιξιά σε μικρή οικοδομή 93 τ.μ. ισόγειο. Εχει αποκλειστική χρήση μεγάλης αυλής. Τιμάται 165.000 ευρώ

6. Στο Ροδίνι, αποπερατωμένο, 86 τ.μ., με θέα. Εχει εντοιχ. κουζίνα, κεντρική θέρμανση, ηλιακό, αποθήκη και γκαράζ. Τιμάται 195.000 ευρώ.

7. Στο Ροδίνι 81 τ.μ. αποπερατωμένο. Εχει εντοχισμένη κουζίνα, κεντρική θέρμανση, ηλιακό, αποθήκη και θέση γκαράζ. Τιμάται 185.000 ευρώ.

8. Στο χωριό Παραδείσι, μονοκατοικία 100 τ.μ., σε καλή κατάσταση, με οικόπεδο (αυλή) 120 τ.μ.σε δύο δρόμους. Τιμάται 100.000 ευρώ.

ΔΙΑΜΕΡΙΣΜΑΤΑ 2άρια

1. Στην Ιξιά 48 τ.μ. στον Α' όροφο μικρής οικοδομής με θέρμανση. Τιμάται 100.000 ευρώ.

2. Στην Ανάληψη, 45 τ.μ. σε α' όροφο, ετοιμοπαράδοτο. Τιμάται 95.000 ευρώ

ΚΑΤΑΣΤΗΜΑΤΑ

1. Στο Μανδράκι επί κεντρικού δρόμου 50 τ.μ. με πατάρι. Τιμάται 440.000 ευρώ.

2. Στο Νισχώρι 140 τ.μ. διόροφο και με αυλή 200 τ.μ. σε φανταστική θέση. Τιμάται 450.000 ευρώ.

3. Στην Παλιά Πόλη (κόκκινη πόρτα) 16 τ.μ.. Είναι σε καλή θέση και τιμάται 50.000 ευρώ.

ΟΙΚΟΠΕΔΑ

1. Στα Κοσκινού 6.000 τ.μ. με φανταστική θέα. Τιμάται 265.000 ευρώ.

2. Στην περιοχή Ροδοπούλας 390 τ.μ., εντός σχεδίου και με Σ.Δ. 0,6. Τιμάται 180.000 ευρώ.

3. Στον οικισμό ΑΥΤΟΣΤΕΓΑΣΗ (προς Φυτώριο) 345 τ.μ. Εχει συνολική κάλυψη 360 τ.μ. και άμεση οικοδόμηση. Τιμάται 135.000 ευρώ.

4. Στο Ροδίνι 435 τ.μ., εντός σχεδίου με Σ.Δ. 0,8. Τιμάται 300.000 ευρώ

5. Στο Ροδίνι 1.000 τ.μ. εντός σχεδίου με ΣΔ 0,4 και πάνω σε τρεις δρόμους. Τιμάται 355.000 ευρώ.

6. Στην περιοχή του Ροδινιού και επί κεντρικού δρόμου 1.135 τ.μ. με Σ.Δ. 0,8 και με άδεια οικοδομής 2004. Τιμάται 1.000.000 ευρώ

7. Στο Μόντε Σμιθ 2.000 τ.μ. με φανταστική θέα και με άδεια οικοδομής για 200 τ.μ. πλέον ημιυπόγειο. Τιμάται 420.000 ευρώ.

8. Στο Ροδίνι 1.690 τ.μ. εντός σχεδίου με Σ.Δ. 0,4 και πάνω σε δύο δρόμους.. Τιμάται 592.000 ευρώ

9. Στην Ιξιά 1.200 τ.μ., με άδεια οικοδομής για 150 τ.μ. πλέον ημιυπόγειο 80 τ.μ. Είναι σε φανταστική θέση και τιμάται 135.000 ευρώ.

10. Στο Ροδίνι 610 τ.μ. εντός σχεδίου με Σ.Δ. 0.4 225.000 ευρώ

11. Στην Ιξιά 1000 τ.μ. εντός οικισμού με άδεια οικοδομής για 300 τ.μ. Τιμάται 250.000 ευρώ

12. Στην Παστίδα 350 τ.μ. εντός σχεδίου με άδεια οικοδομής για 240 τ.μ. Τιμάται 100.000 ευρώ

13. Στον οικισμό πολυτέκνων (απέναντι από Μαρινόπουλο προς Καλλιθέα) άμεσα οικοδομήσιμο. Τιμάται 150.000 ευρώ.

ΟΙΚΟΠΕΔΑ ΕΝΤΟΣ ΖΩΝΗΣ (οικοδομήσιμα)

1. Στα Καρακόνερο 2.000 τ.μ. επί ασφάλτου. Τιμάται 176.000 ευρώ

2. Στο Καρακόνερο 4.000 τ.μ. επί ασφάλτου. Τιμάται 350.000 ευρώ.

3. Στα Κοσκινού (περιοχή Λατομείων) 3.000 τ.μ. εντός του υπό επέκταση σχεδίου με φανταστική θέα. Τιμάται 350.000 ευρώ.

4. Στο Καρακόνερο επί ασφάλτου 8.300 τ.μ. Τιμάται 730.000 ευρώ

ΑΓΡΟΤΕΜΑΧΙΑ

1. Στην Ιξιά 4.000 τ.μ. σε φανταστική θέση. Εφάπτεται ασφάλτου και υπάρχουν παροχές για φως, νερό, τηλέφωνο. Τιμάται 200.000 ευρώ.

2. Στ' Ασγούρου 5.300 τ.μ. σε φανταστική θέση. Τιμάται 220.000 ευρώ.

3. Στο Γεννάδι και στην περιοχή Αι Γιώργης παραλιακό 4.350 τ.μ.Τιμάται 140.000 ευρώ.

4. Στο Τσαΐρι και επί του κεντρικού δρόμου Ρόδου - Λίνδου 8.500 τ.μ., μεγκριση κόμβου. Τιμάται 1.500.000 ευρώ.

5. Στο Τσαΐρι και επί του δρόμου Τσαΐρι - Αεροδρόμιο 7.000 τ.μ. Τιμάται 450.000 ευρώ

6. Στ' Αφάντου παραλιακό (περιοχή Γκολφ) 8.000 τ.μ. Τιμάται 300.000 ευρώ.

7. Στη Σορωνή 4.000 τ.μ. κοντά στη θάλασσα, με άδεια οικοδομής (μονοκατοικία) 350 τ.μ. 60.000 ευρω.

8. Στην Παστίδα 4.050 τ.μ. με άδεια οικοδομής για 300 τ.μ. Τιμάται 150.000 ευρώ

9. Στ' Αφάντου (περιοχή ΤΡΑΠΕΖΙΑ) 4.000 τ.μ., με θέα. Είναι οικοδομήσιμο και τιμάται 135.000 ευρώ.

10. Στο Φαληράκι 6000 τ.μ. πάνω σε ύψωμα με δρόμο από άσφαλτο. Τιμάται 200.000 ευρώ.

ΕΝΟΙΚΙΑΖΟΝΤΑΙ

1. Στην περιοχή Κρεμαστής και επί του κεντρικού δρόμου, διώροφη μονοκατοικία - βίλλα με μεγάλο κήπο.

2. Στην Αννης Μαρίας διαμέρισμ 80 τ.μ. φανταστικό. Εχει δύο υπνοδωμάτια.

3. Στην περιοχή ΕΝΤΕΝ ΡΟΚ, 300 τ.μ. ψηλοτάβαη αποθήκη, με καλή πρόσβαση

4. Γραφείο στο Μανδράκι (3ος όροφος) , 50 τ.μ. 400 ευρώ

5. Κατάστημα στο Φαληράκι (εμπορικός δρόμος) 150 τ.μ. 1500 ευρώ

ΠΛΗΡΟΦΟΡΙΕΣ κινητό 6946-163242
ΧΑΡΚΙΑΝΑΚΗΣ ΜΑΝΩΛΗΣ
13339-19/4

ΚΥΡΙΕΣ (Ελληνίδες) δραστήριες με όρεξη για δουλειά, με ελεύθερο ωράριο εργασίας για προώθηση ειδών ευρείας κατανάλωσης (λευκά είδη). Προσφέρονται δωρεάν προσπέκτους. Αμοιβή ποσοστά. Μεγάλη υποστήριξη από την εταιρεία μας. Πληρ. τηλ. 6946595500
13313-10/5

ΑΠΟ ΤΗ ΝΕΣΤΛΕ Ρόδου ΖΗΤΕΙΤΑΙ νέος/νέα, γνώστης της αγοράς των S. Market της Ρόδου, για το τμήμα merchandise της εταιρίας. Απαραίτητο προϋπόθεση η κατοχή μεταφορικού μέσου. Οι ενδιαφερόμενοι μπορούν να επικοινωνούν με τα γραφεία της εταιρίας καθημερινά από 09.00 π.μ. έως 14.00μ.μ. στα τηλέφωνα. 22410-62184 & 22410/67471
T7413-18/4

ΑΠΟ ΚΑΤΑΣΚΕΥΑΣΤΙΚΗ ΕΤΑΙΡΕΙΑ
ΖΗΤΟΥΝΤΑΙ
ΕΜΠΕΙΡΟΙ ΣΤΟΚΑΔΟΡΟΙ
Πληροφορίες τηλ. 6936656090
κ. Χρυσοβαλάντης
T7389-20/4

ΖΗΤΕΙΤΑΙ σερβιτόρος ή σερβιτόρα, για εστιατόριο στην Παλιά Πόλη., να γνωρίζει καλά την αγγλική γλώσσα. Πληροφορίες τηλ. 22410/29787
14036-26/4

ΖΗΤΟΥΝΤΑΙ πωλήτριες για κατάστημα κοσμημάτων στη Ρόδο, να μιλούν αγγλικά. Μισθός ικανοποιητικός και μπόνους αναλόγως προσόντων. Πληρ. τηλ. 22410/64546 και 6944595259
5204-2/5

ΖΗΤΕΙΤΑΙ
έμπειρη πωλήτρια για να αναλάβει κατάστημα κοσμημάτων στην Ιαλυσό.
Απαραίτητο προσόν η καλή γνώση αγγλικών και γερμανικών
Πληροφορίες τηλ.
22410/86670/3 και 6942253021 κ. Δημήτρη
ΧΛ

ΑΠΟ ΕΜΠΟΡΙΚΗ ΕΤΑΙΡΕΙΑ
ΖΗΤΕΙΤΑΙ
ΥΠΑΛΛΗΛΟΣ ΓΙΑ ΕΠΙΣΚΕΥΗ-ΣΥΝΤΗΡΗΣΗ ΗΛΕΚΤΡΟΝΙΚΩΝ ΜΗΧΑΝΗΜΑΤΩΝ
ΠΡΟΣΟΝΤΑ: • Τεχνικές γνώσεις σε μηχανήματα • Απόφοιτος τεχνικής σχολής • Δίπλωμα οδήγησης • Προϋπηρεσία επιθυμητή
Πληρ. στο τηλ. 22410/69870,
ώρες 10.00-15.00
X5809-30/4-30/4

ΠΩΛΕΙΤΑΙ Ή ΖΗΤΕΙΤΑΙ

ΣΥΝΕΡΓΑΤΗΣ ΓΙΑ ΛΟΓΟΥΣ ΥΓΕΙΑΣ.
ΕΠΙΧΕΙΡΗΣΗ ΕΚΘΕΣΗΣ ΕΠΙΠΛΩΜ ΚΟΥΖΙΝΑΣ ΕΤΟΙΜΗ ΝΑ ΛΕΙΤΟΥΡΓΗΣΕΙ ΜΕ ΧΑΜΗΛΟ ΕΝΟΙΚΙΟ.
ΠΛΗΡΟΦΟΡΙΕΣ ΤΗΛ. 22410/30660, 63592
ΚΙΝ. 6934-221609 και 6979-399210
13996-19/4

ΑΠΟ ΜΕΤΑΦΟΡΙΚΗ ΚΑΣΣΟΥΔΑΚΗ Α.Ε.
ΖΗΤΕΙΤΑΙ
ΟΔΗΓΟΣ ΜΕ ΕΛΛΗΝΙΚΟ ΔΙΠΛΩΜΑ Ε' ΚΑΤΗΓΟΡΙΑΣ
ΑΠΑΡΑΙΤΗΤΗ Η ΠΡΟΫΠΗΡΕΣΙΑ.
ΑΛΛΟΔΑΠΟΙ ΑΠΟΚΛΕΙΟΝΤΑΙ.
Πληροφορίες τηλ. 22410/63521
X5811-16/4

ΑΠΟΘΗΚΗ ΧΟΝΔΡΙΚΗΣ

ΕΙΣΑΓΩΓΕΣ - ΑΝΤΙΠΡΟΣΩΠΕΙΕΣ DVD - ΒΙΝΤΕΟ - ΚΑΣΕΤΕΣ - ΕΞΥΠΝΑ ΤΡΙΚ - ΠΕΡΙΟΔΙΚΑ - LATEX - ΜΕΓΑΛΗ ΠΟΙΚΙΛΙΑ ΨΙΛΙΚΩΝ - ΚΟΜΠΟΛΟΓΙΑ - ΤΡΑΠΟΥΛΕΣ - ΑΝΑΠΤΗΡΕΣ - ΜΠΙΖΟΥ
ΠΩΛΗΣΗ ΧΟΝΔΡΙΚΗ
ΜΟΣΧΑΣ 5
ΤΗΛ. 6945194741
T7273-16/4

@Anosis
Εκπαίδευση στους Υπολογιστές

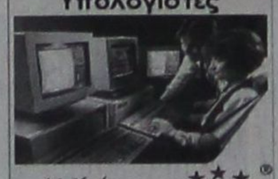

11 Χρόνια στην Κορυφή με Αποδείξεις
ΤΜΗΜΑΤΑ ΕΝΗΛΙΚΩΝ
✓Ταχύρυθμα σεμινάρια 6 εβδομάδων επιπέδου ECDL Start
✓Δίμηνοι ή Τρίμηνοι κύκλοι σπουδών ECDL και ECDL Expe
✓Ειδικά τμήματα για αρχαρίους και προχωρημένους
ΣΤ.ΚΩΤΙΑΔΗ 52 ΡΟΔΟ
ΤΗΛ.22410 78924
Υπεύθυνος Σπουδών: Κώστας Χατζηδάκης Πτυχ Πληροφορικής Παν Αθηνών
X5793-30/4

ΕΡΓΑΣΤΗΡΙΟ ΕΛΕΥΘΕΡΩΝ ΣΠΟΥΔΩΝ ΗΛΕΚΤΡΟΝΙΚΩΝ ΥΠΟΛΟΓΙΣΤΩΝ
Program PM
Ecdl Kids & Equal Skills
ECDL Diploma
"Για ΠΑΙΔΙΑ και ΕΝΗΛΙΚΕΣ" ΕΠΙΣΗΜΟ ΕΞΕΤΑΣΤΙΚΟ ΚΕΝΤΡΟ ΤΗΣ ECDL HELLAS
ΤΜΗΜΑΤΑ ΓΙΑ:
Παιδιά
Ενήλικες
Αρχάριους
Επαγγελματίες
ΕΓΓΡΑΦΕΣ 1η ΣΕΠΤΕΜΒΡΙΟΥ
Υπεύθυνη Εκπαίδευση
ΔΙΔΑΣΚΟΝΤΑΙ: MS-OFFICE - ΠΡΟΓΡΑΜΜΑΤΙΣΜΟΣ ΑΡΧΙΤΕΚΤΟΝΙΚΗ ΣΧΕΔΙΑΣΗ - MAKETA ΕΜΠΟΡΙΚΑ - ΛΟΓΙΣΤΙΚΑ ΠΡΟΓΡΑΜΜΑΤΑ ΔΑΚΤΥΛΟΓΡΑΦΗΣΗ - ΣΧΕΔΙΑΣΜΟΣ ΕΠΙΣΤΟΛΩΝ
Ανεύρεση Εργασίας
Αναδείξαμε 1ο μαθητή σε Ολυμπιάδα Πληροφορικής
Μανώλης Ι. Σοφίλας
Τηλ.(22410)31761
ΚΟΔΡΙΓΚΤΩΝΟΣ 91 - ΡΟΔΟΣ
X5767-30/4

ΔΙΑΦΟΡΑ

ΜΑΣΑΖ Ανακουφιστείτε από το άγχος, την ένταση, ψυχική κόπωση, τις συνέπειες του καθημερινού τρόπου ζωής. Πληροφορίες τηλ. 6942228916
13346-15/5

ΥΔΡΑΥΛΙΚΕΣ ΕΡΓΑΣΙΕΣ
ΠΑΝΤΟΣ ΤΥΠΟΥ ΕΠΙΛΥΟΥΜΕ ΤΟ ΟΠΟΙΟ ΠΡΟΒΛΗΜΑ ΣΑΣ, ΕΠΙ 24ΩΡΟΥ ΒΑΣΕΩΣ
Πληροφορίες τηλ. 6945457-282, Ιωάννης
13290-28/4

ΜΟΝΩΣΕΙΣ 26 ΧΡΟΝΙΑ!
ΑΡΧΩΝ ΣΑΜΑΡΤΖΗΣ
Πληροφορίες τηλ. 22410/ 23030-22410/20021 και 6947374732
X5765-30/4

Καριέρα στο real estate
Η ΕΠΙΧΕΙΡΗΣΗ
Η **Savvaidis & Associates Real Estate Agents & Consultants**, απο το 1983 προσφέρει υψηλής ποιότητας υπηρεσίες διαμεσολάβησης στον τομέα των κατοικιών και εμπορικών ακινήτων.
ΣΤΕΛΕΧΟΣ ΠΩΛΗΣΕΩΝ
Ο ΥΠΟΨΗΦΙΟΣ
- Άνδρας / γυναίκα έως 27 ετών, με δυναμική και οργανωτική προσωπικότητα.
- Πτυχιούχος ΑΕΙ στη Διοίκηση Επιχειρήσεων ή άλλο συναφές αντικείμενο. Άριστος χρήστης εφαρμογών MS OFFICE.
- Άριστη γνώση της Ελληνικής & Αγγλικής γλώσσας
- Η κατοχή μεταπτυχιακού τίτλου θα θεωρηθεί επιπλέον προσόν.
- Δυνατότητα εργασίας εκτός πόλης Ρόδου
Η ΘΕΣΗ
- Υποστήριξη πωλήσεων ακινήτων.
- Δημιουργία και υποστήριξη πελατολογίου.
- Στελέχωση υποκαταστημάτων.
- Σύγχρονο και φιλικό εργασιακό περιβάλλον.
- Συνεχές on the job training

Αποστείλατε βιογραφικό σας με e-mail στο info@savvaidis.gr
SAVVAIDIS & Associates Estate agents & Consultants
Γρηγ. Λαμπράκη 14, Ρόδος
Τηλ. 22410-26281
http://www.propertyrhodes.gr
X5797-30/4

Rare & Exciting Career Opportunity
Savvaidis & Associates
Are looking for: a dynamic, self-motivated individual.
Do you like dealing with people? Are you a good team player? Would you like to work for a company that appreciates what you do?
The position
ESTATE AGENT
Skills Required
Driving License essential
Advanced level written and spoken English
Computer literacy
Good organizational skills
Time management essential
Must be prepared to travel
Excellent prospects; with the possibility of the position becoming Year Round
Call Lynn now on: 22410 70017
or e;mail your CV to lynn@savvaidis.gr
X5797-30/4

TUI Hellas
ΖΗΤΑ
Συνοδό (hostess) με καλή γνώση της αγγλικής γλώσσας για ημερήσια ταξίδια με καταμαράν καράβι για την τουριστική περίοδο 2006.
Επιπλέον γνώση της γερμανικής γλώσσας θα ληφθεί υπόψιν.
Το βιογραφικό σημείωμα απαραίτητα να συνοδεύεται με πρόσφατη έγχρωμη φωτογραφία Δευτέρα - Παρασκευή, και ώρες από 09.30 έως 15.00
TUI Hellas A.E. - Αυστραλίας 114 - Τηλ. 22410/89501
Is looking for
Escort (hostess) with good knowledge of English, additional knowledge of German would be an advantage, for daily trips with catamaran boat for the season 2006
Please apply (with detailed CV incl. photo) Monday - Friday, 09.30-15.00 hrs to TUI Hellas SA, 114, Australia str. PHONE : 2241089501
T7399-19/4

TZIORAS SMART CENTERS

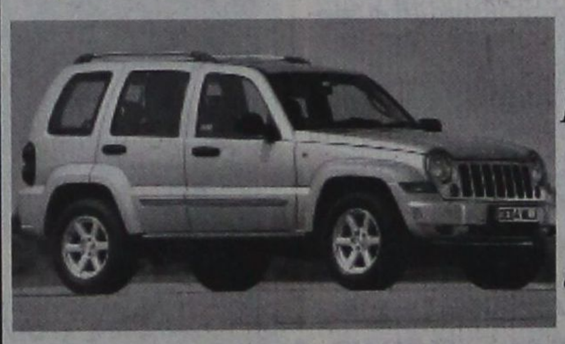

Μια πρόταση για όλους τους επαγγελματίες

Η ΤΖΙΩΡΑΣ ΙΩΑΝΝΗΣ & ΥΙΟΙ Ο.Ε. σας ανοίγει δρόμο με τις μακροχρόνιες μισθώσεις αυτοκινήτων γρήγορα και σωστά, προσφέροντάς σας περισσότερα πλεονεκτήματα.
ΕΠΩΦΕΛΗΘΕΙΤΕ ΤΩΡΑ από τα δυναμικά μας προγράμματα και αποκτήστε το αυτοκίνητο που επιθυμείτε για σας και για το στόλο της εταιρίας σας.

8 σημαντικοί λόγοι που σας συμφέρουν!

1. **Το 100% των μιθωμάτων** μπαίνουν στα έξοδα της επιχείρησής σας
2. **Εχετε φορολογική απαλλαγή** από τα τεκμήρια αγοράς (πόθεν έσχες)
3. **Αποκτάτε αυτοκίνητο χωρίς προκαταβολή** διατηρώντας το κεφάλαιό σας
4. **Πλήρη απαλλαγή από κόστος συντήρησης**
5. **Εχετε πάντα καινούριο αυτοκίνητο.** Με τη λήξη της μίσθωσης μπορείτε να το αντικαταστήσετε
6. **Αποδέσμευση κεφαλαίων** που θα θέλατε για την αγορά του αυτοκινήτου, αξιοποιώντας τα σε άλλους παραγωγικούς τομείς
7. **Εχετε κεφαλαιακή ρευστότητα** αφού μπορείτε να πουλήσετε το αυτοκίνητο και να το εκμισθώσετε πάλι (Lease back)
8. **Εξοικονόμηση χρόνου και χρήματος** για σας και την επιχείρησή σας.

Γιατί να αγοράσετε αυτοκίνητο όταν μπορείτε να το ενοικιάσετε;

Σημεία εξυπηρέτησης: 1. Θεμ. Σοφούλη 111, τηλ. 22410-21666
2. 7ο χλμ. Λεωφ. Ρόδου-Λίνδου, τηλ.22410-69135
3. 13ο χλμ. Ρόδου-Αεροδρομίου, τηλ.22410-98188
X5791-30/4

ΔΩΔΕΚΑΝΗΣΙΑΚΟΣ ΣΥΛΛΟΓΟΣ ΓΟΝΕΩΝ ΚΑΙ ΚΗΔΕΜΟΝΩΝ ΑΤΟΜΩΝ ΜΕ ΑΝΑΠΗΡΙΕΣ ΚΕΝΤΡΟ «ΕΛΠΙΔΑ»

Ευχαριστήριο

Το Δ.Σ., το προσωπικό και τα παιδιά του Κέντρου «ΕΛΠΙΔΑ» ευχαριστούμε θερμά τα παιδιά της Στ' 2 τάξης δημοτικού του Κολλεγίου Ρόδου, για την προσφορά των 125 ευρώ στο Κέντρο μας. Να είναι πάντα άξια να προσφέρουν με αγάπη από το καλό απόθεμα της καρδιάς τους.

Ευχαριστούμε επίσης ολόθερμα τις οικ. Φωτίου Γκίκα, Αγαπητού Ξάνθη και την κ. Γκίκα Ελένη για τη δωρεά των 90 ευρώ αντί στεφάνου εις μνήμη Μαρίας Κοζά.

Με εκτίμηση
Για το δ.σ.
Η πρόεδρος
Καπούλα Σταυρούλα
Η γεν. γραμμ.
Παπακωνσταντίνου Καλλιόπη

5253-15/4

Απόσπασμα Αριθμ. 892/2006

Επισπεύδων: ΜΙΧΑΗΛ ΣΤΕΦ. ΜΕΛΛΙΝΗΣ
Οφειλέτης: ΑΝΔΡΕΑΣ ΑΝΑΣΤ. ΑΝΑΣΤΑΣΑΚΗΣ
Ημερομηνία πλειστηριασμού: 03.5.2006 ημήτερα Τετάρτη και από τις 12 το μεσημέρι μέχρι τις 2 το απόγευμα της ίδιας μέρας.
Υπάλληλος πλειστηριασμού: ΜΑΙΡΗ ΠΑΠΑΔΑΚΗ
Τόπος πλειστηριασμού: ΔΗΜΟΣ ΡΟΔΟΥ-ΑΙΘΟΥΣΑ ΔΟΝΑ (ΔΙΑΓΟΡΙΔΩΝ 1)
Περιγραφή ακινήτου: ΑΓΡΟΣ έκτασης 600 τ.μ. στη θέση «DOCUS SOCAQ» κτηματικής περιφέρειας Ρόδου, με Κτηματολογικά στοιχεία τόμος 7 γαιών Ρόδου Φύλλο 177 Μερίδα 695 Β και Φάκελλος 1540, νομικής φύσης ΜΟΥΛΚ.
Σημειώνεται ότι εντός του παραπάνω ακινήτου υπάρχουν αρχαιολογικά ευρήματα.
Εκτίμηση: Με την υπ' αριθμ. 2400/2005 απόφαση του Μον. Πρωτοδικείου Ρόδου 30.000 ευρώ.
Επί του ακινήτου υπάρχουν βάρη.
Πρώτη προσφορά: 15.000 ευρώ.
Σύνταξα την παρούσα σήμερα στις 02.3.2006.
Ο ΔΗΛΟΙΩΝ ΔΙΚΑΣΤΙΚΟΣ ΕΠΙΜΕΛΗΤΗΣ
ΓΕΩΡΓΙΟΣ ΣΤ. ΚΑΛΟΓΗΡΟΥ

ΧΛ-15/4

ΕΛΛΗΝΙΚΗ ΔΗΜΟΚΡΑΤΙΑ
ΠΕΡΙΦΕΡΕΙΑ ΝΟΤΙΟΥ ΑΙΓΑΙΟΥ Κρεμαστή 07/04/2006
ΝΟΜΟΣ ΔΩΔΕΚΑΝΗΣΟΥ Αρ. Πρωτ. 3060
ΔΗΜΟΣ ΠΕΤΑΛΟΥΔΩΝ

ΠΕΡΙΛΗΨΗ ΔΙΑΚΗΡΥΞΗΣ
Διεξαγωγής Διαγωνισμού Προμήθειας

Ο Δήμαρχος Πεταλούδων διακηρύσσει ότι στις 10 μηνός Μαΐου του έτους 2006 ημέρα Τετάρτη και ώρα από 11:00 έως 12:00 θα διεξαχθεί μειοδοτικός διαγωνισμός με το σύστημα συμπλήρωσης τιμολογίου με σφραγισμένες προσφορές σε τιμολόγιο που έχει συνταχθεί από το δήμο για την προμήθεια «Βελτίωση Εγκαταστάσεων Γηπέδου Κρεμαστής - Β. Προμήθεια Χλοοτάπητα» προϋπολογιζόμενης δαπάνης 310.800,00 ευρώ μη συμπεριλαμβανομένου του Φ.Π.Α.

Ο διαγωνισμός θα διεξαχθεί στα γραφεία του δήμου οδός Λ. Ελευθερίας 51 στην Κρεμαστή Ρόδου, ενώπιον της Δημαρχιακής Επιτροπής.

Ο διαγωνισμός και η εκτέλεση της προμήθειας θα γίνουν σύμφωνα με τις διατάξεις του Π.Δ. 28/80 με τίτλο «Εκτέλεση έργων και προμήθειας των Οργανισμών Τοπικής Αυτοδιοίκησης» το Π.Δ. 410/95 με τίτλο «Δημοτικός και Κοινοτικός Κώδικας» και τους Ν. 2503/97, Ν. 3202/03 όπως τροποιήθηκαν και ισχύουν. Τέλος σύμφωνα με τις σε εκτέλεση των ανωτέρω διατάξεων εκδοθείσες αποφάσεις, λοιπές διατάξεις που αναφέρονται ρητά ή απορρέουν από τα οριζόμενα στα συμβατικά τεύχη της παρούσας και γενικότερα κάθε διάταξη που διέπει την εκτέλεση του έργου της παρούσας σύμβασης, έστω και αν δεν αναφέρονται ρητά παραπάνω.

Στο διαγωνισμό γίνονται δεκτοί αναγνωρισμένοι παρασκευαστές, προμηθευτές και έμποροι εγγεγραμμένοι στο Επιμελητήριο τους ή στην επαγγελματική τους οργάνωση ή αναγνωρισμένοι αντιπρόσωποι εγγεγραμμένοι εις τα οικεία επιμελητήρια. Το αντικείμενο της προμήθειας περιλαμβάνει την προμήθεια συνθετικού τάπητα ποδοσφαίρου πέμπτης γενιάς συμπεριλαμβανομένων των υλικών γραμμογράφησης, και των υλικών πλήρωσης του πέλους συνολικής επιφάνειας 8.400 m2 σύμφωνα με τους σχετικούς κανονισμούς και προδιαγραφές της FIFA.

Για την συμμετοχή στο διαγωνισμό απαιτείται η κατάθεση εγγυητικής επιστολής συμμετοχής. Η Εγγυητική επιστολή ορίζεται σε ποσοστό 2,00% επί του ενδεικτικού προϋπολογισμού δηλαδή ποσού 6.216,00 ευρώ. Η εγγύηση για τη συμμετοχή στη δημοπρασία η οποία ορίζεται ως άνω, βεβαιώνεται με την προσκόμιση ισόποσου γραμματίου του ταμείου Παρακαταθηκών και Δανείων ή Εγγυητικής Επιστολής ανεγνωρισμένης Τράπεζας ή του ταμείου Συντάξεως Μηχανικών και Εργοληπτών Δημοσίων Εργων (ΤΣΜΕΔΕ), συντεταγμένη κατά τον ισχύοντα τύπο για το Δημόσιο. Η εγγύηση θα απευθύνεται προς το Δήμο Πεταλούδων.

Οι όροι, οι διαδικασίες ανάδειξης του προμηθευτή ο χρόνος ισχύος της προσφοράς, ο χρόνος εγγύησης, ο χρόνος και ο τόπος παράδοσης, οι κρατήσεις και λοιπά στοιχεία αναφέρονται στα τεύχη δημοπράτησης της μελέτης. Τεύχη δημοπράτησης, έντυπα προσφοράς και λοιπά στοιχεία χορηγούνται από τα γραφεία των Τεχνικών Υπηρεσιών του Δήμου. Για περισσότερες πληροφορίες οι ενδιαφερόμενοι μπορούν να απευθύνονται στα γραφεία των Τεχνικών Υπηρεσιών του Δήμου Πεταλούδων (Ταχ. Δ/νση: Σταδίου 7, 85104 Κρεμαστή) και στα τηλέφωνα 2241090930 και 2241090931.

Ο Δήμαρχος Πεταλούδων
Μιχάλης Κορδίνας

ΧΛ-15/4

ΝΑΥΤΙΛΙΑΚΗ ΕΤΑΙΡΙΑ
ΤΗΛΟΣ 21ος ΑΙΩΝΑΣ

Ο,ΤΙ ΚΑΙ ΝΑ ΓΙΝΕΙ Η ΤΗΛΟΣ ΚΑΙ ΟΙ ΤΗΛΙΑΚΟΙ ΘΑ ΠΡΟΟΔΕΥΟΥΝ



Ολοι
στην **ΤΗΛΟ** μας
για **Πάσχα**
με το δικό μας καράβι
το **SEA STAR**

Αναχώρηση από Ρόδο
την Μεγάλη Πέμπτη 17.00
Επιστροφή από Τήλο
τη Δευτέρα του Πάσχα 17.00



ΚΑΛΗ ΑΝΑΣΤΑΣΗ
ΛΑΜΠΡΗ ΧΡΟΝΙΑ

Με το SEA STAR να ομορφαίνει τις θάλασσες και να μας γεμίζει αισιοδοξία

ΧΛ-22/4

Με το έργο του Χρήστου Λεοντή «Μήτηρ Θεού»

Συναυλία απόψε στο ναό του Ευαγγελισμού

ΜΕΤΕΧΟΥΝ Η ΔΗΜΟΤΙΚΗ ΧΟΡΩΔΙΑ ΚΑΙ ΙΕΡΟΨΑΛΤΕΣ

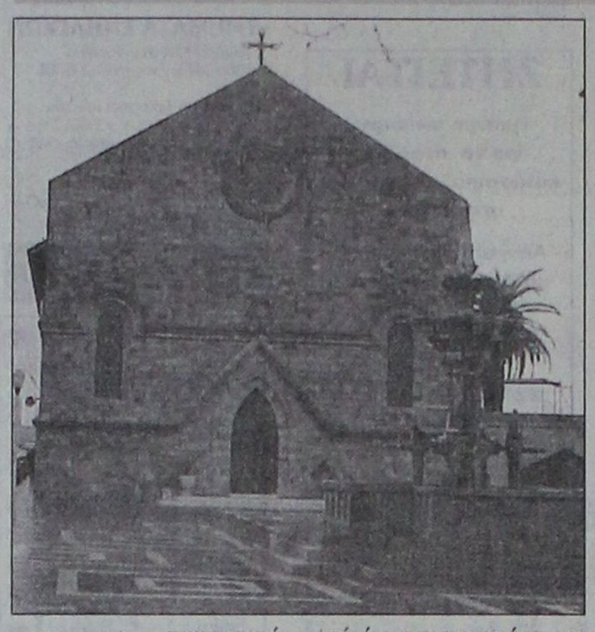

Με σημαντική επιτυχία παρουσιάστηκε το έργο «Μήτηρ Θεού», σε μουσική Χρήστου Λεοντή στους ιερούς ναούς Αναλήψεως Ρόδου (την Πέμπτη 13 Απριλίου) και Κοιμήσεως Θεοτόκου Κρεμαστής (την Παρασκευή 14 Απριλίου), από τον Πολιτιστικό Οργανισμό Δήμου Ροδίων και το ΔΗ.ΠΕ.ΘΕ. Ρόδου.

Το μουσικό έργο του γνωστού Έλληνα συνθέτη είναι γραμμένο για κουιντέτο εγχόρδων, πολίτικη λύρα, Μικτή Χορωδία και Βυζαντινή Χορωδία, ενώ τα κείμενα που ακούγονται είναι αποσπάσματα από τον Ακάθιστο Ύμνο, Βυζαντινά Μέλη και μέρη από έργα συγγραφέων και ποιητών που σχετίζονται με την Χριστιανοσύνη και την Παναγία..

Το έργο παρουσιάζεται από την Μικτή Χορωδία Δήμου Ροδίων με την συμμετοχή της Χορωδίας Ιεροψαλτών 'Ρόδον το Αμάραντο' υπό τη διεύθυνση του Χοράρχη Παντελή Αναστασόπουλου. Σολίστ είναι ο τενόρος Λευτέρης Τουμαράς, ενώ τα αποσπάσματα των κειμένων και ποιημάτων διαβάζουν οι: Ρέα Χαλκιαδάκη, Βάγια Ποπόρου, Νίκος Μεϊντανής και Γιάννης Νιωτάκης. Συνοδεύει ενιαμελής ορχήστρα που αποτελείται από καταξιωμένους μουσικούς: Οδυσσέας Κορέλλης και Τάσος Γράτσιας (βιολιά), Κατερίνα Xhixhu (βιόλα), Σωτηρία Αναστασίου (βιολοντσέλο), Γιάννης Μαλλιόπουλος (κοντραμπάσο), Γιάννης Παπασάββας (κλαρινέτο), Ηλίας Αναστασόπουλος (πολίτικη λύρα), Σεβαστή Χατζηστρατή (ηλεκτρικό πιάνο/άρπα) και Παναγιώτης Κατταβενάκης (συνθεσάϊζερ). Την μουσική επιμέλεια και τη διεύθυνση ορχήστρας και χορωδίας έχει ο Μιχάλης Καλαεντζης.

Το έργο θα επαναληφθεί σε μια τελευταία παρουσίαση, σήμερα Σάββατο 15 Απριλίου στις 8:30 το βράδυ, στον ιερό ναό Ευαγγελισμού Ρόδου.

Οι παρουσιάσεις πραγματοποιούνται με τη συνεργασία της Ιεράς Μητρόπολης Ρόδου

Η είσοδος είναι ελεύθερη για το κοινό.

Επικίνδυνο πατίνι μαζί με τη λαμπάδα

ΕΝΤΟΛΗ ΓΙΑ ΑΠΟΣΥΡΣΗ

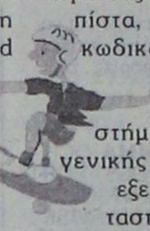

Στην ανάκληση-αντικατάσταση προωθητικού δώρου στη συσκευασία Skateboard Λαμπάδα Hot Wheels, προχώρησε η εταιρεία Mattel AEBE. Σύμφωνα με το γενικό γραμματέα Καταναλωτή κ. Θανάση Σκορδά, από το συγκεκριμένο προωθητικό δώρο υπάρχει το ενδεχόμενο κινδύνου, διότι υπήρξε πληροφορία από δύο καταναλωτές για θραύση της βάσης των τροχών, χωρίς ωστόσο να έχουν αναφερθεί τραυματισμοί. Πρόκειται για skateboard - πατίνι, που εμπεριέχεται σε ενιαία συσκευασία της λαμπάδας Hot Wheels με πίστα, με τον ενιαίο κωδικό Κ-5247, το οποίο πωλήθηκε σε καταστήματα λιανικής, γενικής εμπορίας και εξειδικευμένα καταστήματα παιχνιδιών από τη 16η Μαρτίου 2006 μέχρι τη 12η Απριλίου 2006.

Ο συνολικός αριθμός των διατεθέντων τεμαχίων στην Ελλάδα ανέρχεται σε 16.000 τεμάχια, εκ των οποίων εκτιμάται ότι έχουν διατεθεί στους καταναλωτές περίπου 1.500 τεμάχια.

Νηστεύουμε!!
Πάμε για γλυκό στα
Mike's.

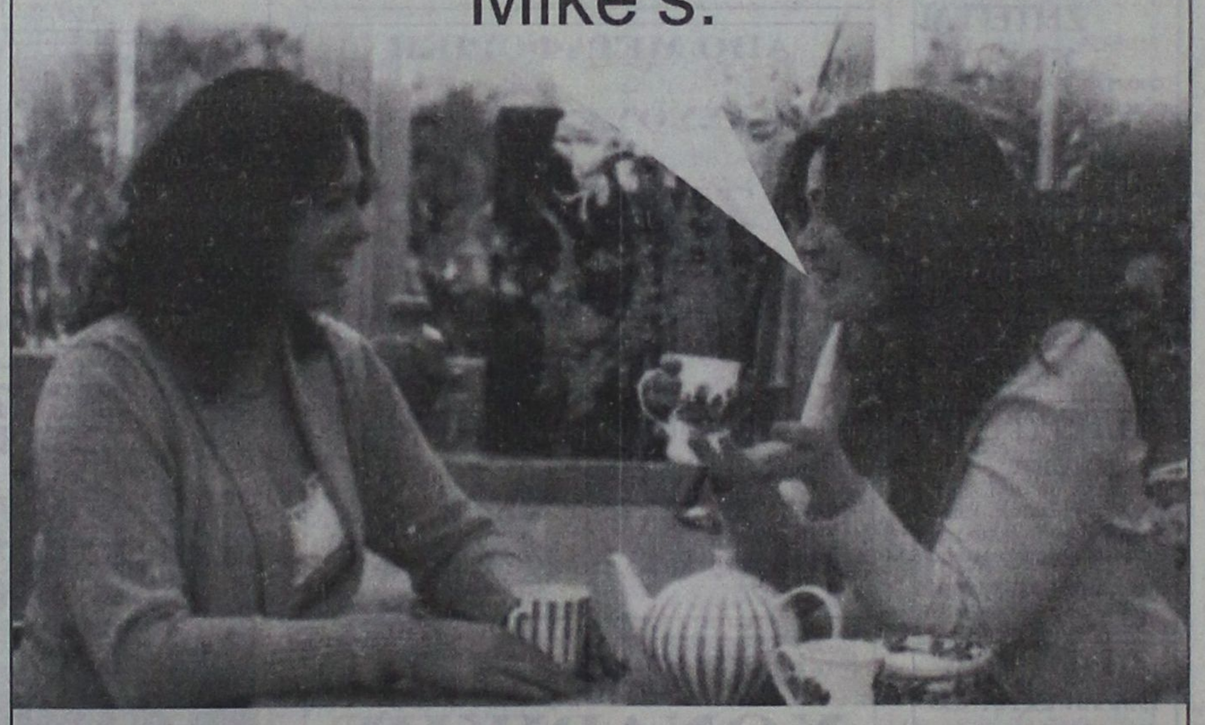

Μεγάλη ποικιλία νηστίσιμων γλυκών



Ινδοκάρυδο - Αχλαδάκι υδρέϊκο - Σκαλτσούνια - Ρωξάκια
Χαλβάς - Ελιοπιτάκια - Δίπλες - Ταχινόπιτα - Ίσλι
Τακάκια - Μουστοκούλουρα - Μηλόκρεμα

Mike's

25 καταστήματα στα Δωδεκάνησα. Το ένα δίπλα σας!

add

5801-16/4

ΤΗΛΕΟΡΑΣΗ

ΕΤ1

07.00 Εκπαιδευτική τηλεόραση
09.00 Γαία ελληνική
09.30 Mediterraneo
10.00 Μένουμε Ελλάδα - Best of
12.00 «Αειναύτες» οι Ελληνες και η θάλασσα
1230 Κοινοβούλιο αιχμής
10.30 Στον κόσμο της οικονομίας
14.00 Λόγω τιμής
14.00 Σε χρόνο TV
16.00 Η κερκίδα του Σαββάτου
17.00 Μπάσκετ (Ζ) Απόλλων Πατρών - ΠΑΟ
19.00 Η κερκίδα του Σαββάτου
21.00 Συναντήσεις
22.00 Λογομαχίες
23.00 Ειδήσεις
24.00 Οι ώρες της ημέρας - Ξένη ταινία κοινωνικό δράμα
01.30 Ποδόσφαιρο (Μ)
03.30 Το καωέ της Χαράς (Ε)
04.30 Τηλεμάρκετινγκ

ΝΕΤ

06.00 Σαββατοκύριακο στη ΝΕΤ
09.00 Παιδικό πρόγραμμα
12.00 Ειδήσεις
13.00 Zoom στα πρόσωπα και τα γεγονότα
14.00 Επικίνδυνες εξερευνήσεις
15.00 Ειδήσεις
16.00 Υγεία για όλους
17.00 Οι μουσικοί του κόσμου (Ε)
18.00 Ειδήσεις
19:00 Ο θανάσης, η Ιουλιέτα και τα λουκάνικα - ελληνική ταινία, κωμωδία
21.00 Ειδήσεις
22.00 Στην υγειά μας
01.00 Ειδήσεις
01.15 Στα άκρα

ΕΤ3

07:30 Παιδικό πρόγραμμα
11:00 Ντοκυμανταίρ
11:30 Ντοκυμανταίρ
12:00 Αξιον εστί
13:00 Ειδήσεις
13:30 Διασπορά
14.45 Μοτο GP
15.00 Ποδόσφαιρο (Ζ)
18.00 Το τσίρκο Χουάν
19.00 Ειδήσεις
20.00 E-life (Ε)
20.30 Θάλασσα, ο υδάτινος κόσμος
21.00 Μια πόλη, ένα βλέμμα
22.00 Σάββατο Χ2
23.00 Ρεμπέτικη ιστορία - Λαϊκά επαγγέλματα
24.00 Ειδήσεις
00.30 Αθεράπευτα αστείος - Κωμωδία

ΜΕΓΑ

06.30 MEGA σαββατοκύριακο
10.00 Το παιδί μου κι εγώ
10.15 Ελληνική σειρά (Ε)
13.00 MEGA STAR
14.00 Ειδήσεις
14.50 Backstage
15.50 Το πέρασμα στην ωριμότητα - Ξένη ταινία αισθηματική
17.45 Ειδήσεις
17.50 Singles (Ε)
18.50 Ελληνική σειρά (Ε)
20.00 Ειδήσεις
21.00 Σαν το σκύλο με τη γάτα- Ξένη ταινία οικογενειακή
22.50 Η χρηματαποστολή - Ξένη ταινία περιπέτεια
24.00 Ειδήσεις
00.30 Συνέχεια ταινίας
01.10 Σίστερ Μαίρη - Ξένη ταινία δραματική κωμωδία
03.00 Τηλεμάρκετινγκ

ΑΝΤ1

06.00 Σε 15 λεπτά
06.15 Στούντιο με θέμα
10.00 Πρωινό σαββατοκύριακου
13.00 Ειδήσεις
14.00 Σούπερ Σάββατο
15.00 Ξένη ταινία
17.00 Ραντεβού στα φανερά
18.00 Ειδήσεις
18.10 Ελληνική ταινία
20.00 Ειδήσεις
21.00 17ος διαγωνισμός ομορφιάς ΑΝΤ1 (Ε)
23.10 Ελληνική σειρά (Ε)
24.00 Ειδήσεις
00.15 Συνέχεια σειράς
01.00 Παιδόσφαιρο (Μ)
03.30 Το καωέ της Χαράς (Ε)
04.30 Τηλεμάρκετινγκ

STAR

06.00 Παιδικό πρόγραμμα
13.00 Ειδήσεις
13.30 Στον έβδομο ουρανό (Ε)
14.30 Τα φιλαράκια (Ε0
15.30 California Teens
16.30 Ντετέκτιβ Μονκ
17.30 Μπίλι Μάντισον - Ξένη ταινία κωμωδία
19.30 Ειδήσεις
21.00 Ford Boyard
22.15 Η κοιλάδα των τυφώνων - ξένη ταινία περιπέτεια
00.15 Αβάνα - Ξένη ταινία νουάρ
03.15 Η αυτοκρατορία του εγκλήματος - Ξένη ταινία περιπέτεια
05.15 Αστέρια στο πεντάγραμμο

ALPHA

06.20 Πρωινές σελίδες
10.00 Αυτό μας έλειπε
13.00 Πέρα από τον ορίζοντα
14.00 Η μηχανή του χρόνου
15.00 Ειδήσεις
15.30 Ο σπαγκοραμμένος - Ελληνική ταινία
17.30 Ειδήσεις στη νοηματική γλώσσα
17.45 Ποδόσφαιρο (Ζ) Ολυμπιακός - Αιγάλεω
20.00 Ειδήσεις
21.00 Κοίτα τι έκανες
00.15 Ειδήσεις
00.30 Η βαθιά άκρη του ωκεανού - Ξένη ταινία κοινωνική
02.450 Dream show, the music
03.45 Τηλεαγορές

ALTER

06.30 Alter kids (κινούμενα σχέδια)
11.30 Λάργκο Γουιντς (Ε)
12.30 Οι περιπέτειες της Σίντνεϊ Φοξ (Ε)
13.45 Ειδήσεις
14.00 TV Weekend
16.15 Παρατράγουδα
18.45 Το πρώτο θέμα
19.00 Ειδήσεις
20.30 Η φωνή του πολίτη
21.00 Οι φάρσες του Σαββάτου
21.30 Η Μπάρμπι στη γοργονοχώρα - Ξένη ταινία κινουμένων σχεδίων
23.30 Οι πύλες του ανεξήγητου
02.30 Cold fornt - Ξένη ταινία αστυνομική περιπέτεια

ΙΡΙΑΑ

08.00 Βιντεο κλίπς
15.00 Ολοι στη σέντρα (Ε) με τους Καλιβούρη - Αθανασίου
17.00 Τηλεμάρκετινγκ
19.00 Ελάτε να γίνουμε φίλοι (Ε)
20.00 Ντοκιμαντέρ
20.30 Τοπικά γεγονότα (Ζ) με την Ελένη Γλεντή
22.00 Ξένη ταινία
24.00 Τοπικά γεγονότα (Ε)
02.00 Βιντεο κλίπς

TV - COSMOS

06:00 Ο κόσμος του αθλητισμού
07:00 Ράδιο Τηλεόραση
08:00 Διάλογοι
10:00 Παιδικό - Ντοκιμαντέρ
11:00 Ράδιο-Τηλεόραση ΣΡ
13:00 Ο Τόπος μας
Τι λέει ο κόσμος (Εβδομάδας)
14:00 Ελληνική ταινία
16:00 Ράδιο Τηλεόραση
18:00 Ο κόσμος της φύσης
19:00 Ελληνική ταινία
21:00 Κεντρικό δελτίο ειδήσεων
21:40 Αθλητικά
21:55 Καιρός (Αναλυτικός)
22:00 Ξένη ταινία
00:00 Κεντρικό δελτίο ειδήσεων
01:00 Κινηματογράφος
03:00 Ο κόσμος της Ζωής
05:00 Όψεις Απόψεις

ΠΡΟΟΔΟΣΠΟΡ
prosport@yahoo.gr

Προπόνηση στα Κοσκινού

Έκαναν χθες οι παίκτες του Διαγόρα. Πολύ καλύτερα δείχνουν οι Τσιαντούλης και Γκέρτσακ

Στο γήπεδο Κοσκινού πραγματοποιήθηκε η χθεσινή προπόνηση των παικτών του Διαγόρα ενόψει του αυριανού εκτός έδρας αγώνα με τον Αχαρναϊκό στο πλαίσιο του πρωταθλήματος της Γ' Εθνικής Κατηγορίας. Το γεγονός ότι η χθεσινή ημέρα ήταν βροχερή, ανάγκασε και τους «κυανέρυθρους» να μπουν στην διαδικασία να προφυλάξουν τον αγωνιστικό χώρο του δημοτικού σταδίου και για τον λόγο αυτό, αναζήτησαν άλλο γήπεδο για να προπονηθούν. Όπως όλα δείχνουν και η σημερινή τελευταία προπόνηση δεν θα πραγματοποιηθεί στο δημοτικό στάδιο αλλά πιθανότατα στο γήπεδο των Αγίων Αποστόλων.

Το πολύ ευχάριστο από την χθεσινή ημέρα για τον τεχνικό Δημήτρη Καλαϊτζίδη ήταν το ότι τόσο ο Στέλιος Τσιαντούλης όσο και ο Γκέρτσακ έδειξαν σημαντικά σημάδια βελτίωσης πιστοποιώντας πως βρίσκονται σε πολύ καλό δρόμο μετά τον τραυματισμό που είχαν. Ο πρώτος βέβαια αναμένεται να είναι στην 18αδα του αυριανού αγώνα όπως γράψαμε και χθες ενώ ο δεύτερος θα τεθεί στην διάθεση του προπονητή του από το μεθεπόμενο παιχνίδι. Κατά τα άλλα δεν υπήρχε



κανένα σημαντικό πρόβλημα και όλοι δείχνουν πανέτοιμοι ενόψει του αυριανού παιχνιδιού το οποίο θα γίνει χωρίς την παρουσία θεατών καθώς η έδρα του Αχαρναϊκού έχει τιμωρηθεί με ποινή κεκλεισμένων των θυρών.

Με δεκαεξάδα η ΑΕ Κως

Στο αεροδρόμιο είναι πιθανό ...να την βγάλουν οι «βυσσινί» κατά την επιστροφή τους

Με δεκαέξι παίκτες στην αποστολή της αναχωρεί αύριο το πρωί η Αθλητική Ένωση της Κω για την πρωτεύουσα για το δύσκολο και συνάμα πολύ κρίσιμο εκτός έδρας παιχνίδι με την Μαρκό στο πλαίσιο του περιφερειακού πρωταθλήματος. Αυτοί που δεν συμμετέχουν είναι ο τραυματίας Συλαϊδόπουλος, ο τιμωρημένος Νίκος Μάμμης καθώς και ο Δαυίδ Μάμμης για επαγγελματικούς λόγους. Οι παίκτες στους οποίους υπολογίζει ο τεχνικός Θοδωρής Κυριακούλης είναι οι ακόλουθοι:

Λουτριώτης, Χατζηφούντας, Μητρόπουλος, Γούλας, Γκουντελίτσας, Μουνούχος, Φούκη, Νικολαΐδης, Μιχάλης Κώστογλου, Κοντοδήμος, Παπασεβαστός, Μιχάλης Μάμμης, Παπαδόπουλος, Σπύρος Κώστογλου, Μακρής και Παπαστάμος.

Η αποστολή θα επιστρέψει αεροπορικώς την Δευτέρα το πρωί αλλά αξίζει να σημειωθεί ότι μέχρι χθες ήταν άγνωστο αν θα υπάρχει η δυνατότητα να διανυκτερεύσει η αποστολή σε ξενοδοχείο λόγω οικονομικών προβλημάτων. Είναι ανοιχτό δηλαδή το ενδεχόμενο να την ...βγάλουν οι «βυσσινί» στο αεροδρόμιο προκειμένου να επιστρέψουν στην βάση τους.

«Μην τους υποτιμήσετε!»

Μήνυμα στους παίκτες του ενόψει του αυριανού παιχνιδιού έστειλε χθες ο τεχνικός της Ρόδου Γιώργος Στράτζαλης. Έκτακτη συνεδρίαση για την χοροεσπερίδα θα πραγματοποιήσουν αύριο τα μέλη του διοικητικού συμβουλίου της ΠΑΕ.

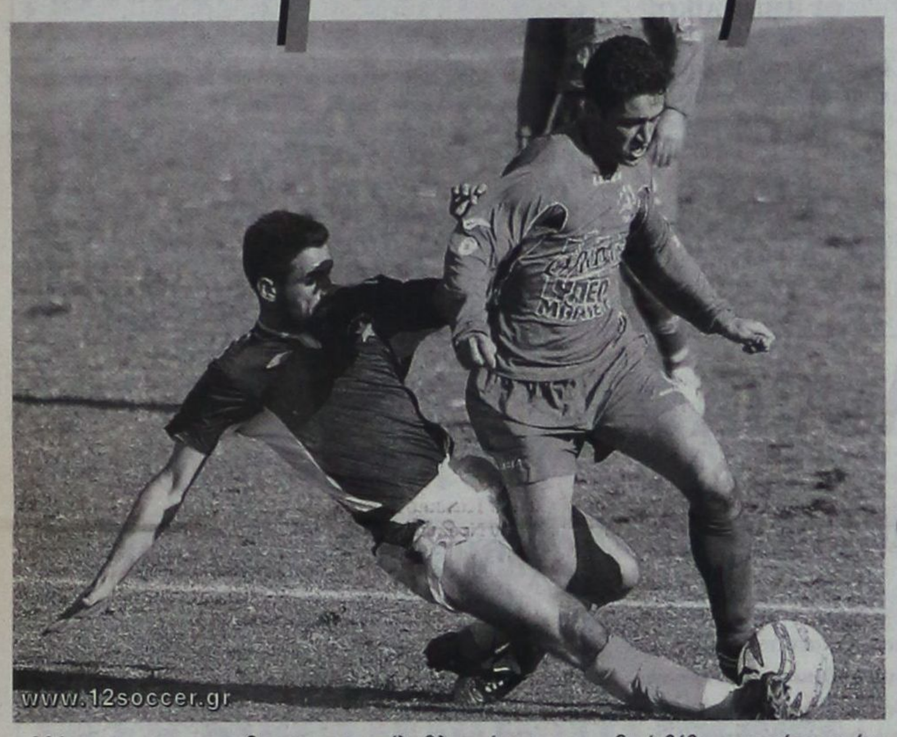

Μήνυμα στους ποδοσφαιριστές του να μην υποτιμήσουν τον αντίπαλό τους στο αυριανό παιχνίδι με το Κερατσίνι έστειλε κατά την διάρκεια της χθεσινής καθιερωμένης εβδομαδιαίας συνέντευξης τύπου ο προπονητής της Ρόδου Γιώργος Στράτζαλης. Συγκεκριμένα, ο τεχνικός των «πρασίνων» μεταξύ άλλων τόνισε και τα ακόλουθα:

«Παιχνίδια σαν και αυτό με το Κερατσίνι κρύβουν πολλές παγίδες. Οι παίκτες πρέπει να είναι σοβαροί και να μην υποτιμήσουν το Κερατσίνι. Αν το κάνουν είναι σαν να υποτιμούν πρώτα τον εαυτό τους και μετά τον αντίπαλο. Για τον λόγο αυτό πρέπει να είναι ιδιαιτέρως προσεκτικοί σε όλη την διάρκεια του αγώνα για να φθάσουν στη νίκη».

Ο κ. Στράτζαλης δεν παρέλειψε να αναφερθεί και στον φίλαθλο κόσμο της ομάδας:

«Εκ παραδρομής δεν είχα ευχαριστήσει τους φιλάθλους για την παρουσία τους στο ντέρμπι με τον Διαγόρα. Πίστεψαν στην ομάδα και στο 2 - 0 της έδωσαν άλλη δύναμη για να διεκδικήσει το παιχνίδι. Τους ευχαριστούμε πάρα πολύ και τους θέλουμε πάντα κοντά μας».

Όσον αφορά την ενδεκάδα του αυριανού παιχνιδιού αναμένονται πολλές αλλαγές εκ των πραγμάτων καθώς η ομάδα της πόλης μας δεν θα «κατέβει» πλήρης. Το γεγονός ότι οι Πάττας, Ναλμπάντης και Αθανασίου είναι τιμωρημένοι αναγκάζει τον Γιώργο Στράτζαλη να αναζητήσει άλλες λύσεις. Έτσι και αλλιώς πάντως, φιλοσοφία του είναι να δώσει την ευκαιρία και σε άλλους παίκτες να αγωνιστούν. Ειδικά βέβαια αυτούς που έως τώρα δεν έχουν πολύ μεγάλο χρόνο συμμετοχής. Αυτό θα γίνει και στο αυριανό παιχνίδι αλλά και στα επόμενα που απομένουν για να ολοκληρωθεί το πρωτάθλημα.

Προπόνηση στους Αγίους Αποστόλους

Η χθεσινή προπόνηση πραγματοποιήθηκε στο γήπεδο των Αγίων Αποστόλων και πλην του Πάττα πήραν μέρος όλοι οι υπόλοιποι παίκτες. Ο έμπειρος αμυντικός ζήτησε και πήρε άδεια για προσωπικούς λόγους. Άλλωστε δεν υπολογίζεται καθώς είναι τιμωρημένος. Όσον αφορά τον Φαούστο Σίλβα για μια ακόμα φορά ακολούθησε ατομικό πρόγραμμα. Η τελευταία προπόνηση η οποία θα περιλαμβάνει χαλάρωμα, θα πραγματοποιηθεί σήμερα το πρωί στο κεντρικό γήπεδο του δημοτικού σταδίου της πόλης μας.

Συνεδρίαση για την χοροεσπερίδα

Στο μεταξύ, αμέσως μετά το τέλος του αυριανού παιχνιδιού με το Κερατσίνι, πρόκειται να συνεδριάσουν τα μέλη του διοικητικού συμβουλίου εκτάκτως, προκειμένου να ασχοληθούν με οργανωτικά θέματα της χοροεσπερίδας. Το γεγονός ότι ήδη παρουσιάζει μεγάλη ζήτηση, κάνει τους παράγοντες των «πρασίνων» να θέλουν να τα οργανώσουν όλα σωστά για να μην μείνει κανένας παραπονούμενος. Ολα δείχνουν ότι βραδιά εκείνη θα είναι πάρα πολύ επιτυχημένη για την ομάδα της πόλης μας.

Οι διαιτητές της Δ' Εθνικής

Αθηναίος ο «άρχοντας» του εκτός έδρας αγώνα του Ιάλυσου

Ο κ. Χ. Καλογερόπουλος από τον σύνδεσμο της Αθήνας, κληρώθηκε να διευθύνει το αυριανό εκτός έδρας παιχνίδι του Ιάλυσου με την Ελπίδα Νίκαιας για το Περιφερειακό πρωτάθλημα. «Βοηθοί» του θα είναι οι κ. Γ.Γκουντουρέλης και Ε.Τσοτσοπούλου από τον ίδιο σύνδεσμο. Παρατηρητής τους θα είναι ο κ. Α.Ντούλης από την Κόρινθο.

Στο παιχνίδι της Μαρκό με την ΑΕ Κω, διαιτητής θα είναι ο κ. Γ.Τζοβάρας από την Φθιώτιδα. «Βοηθοί» του θα είναι οι κ. Α.Καταράχιας και Δ.Μαυροειδής του ίδιου συνδέσμου. Παρατηρητής τους θα είναι ο κ.Ι.Χασάπης από τον Πειραιά.

Διαιτητικές αλλαγές σε Ρόδο και Διαγόρα

Σύμφωνα με χθεσινές αποφάσεις της Κεντρικής Επιτροπής Διαιτησίας

Η ΚΕΔ/ΕΠΟ στην τελευταία της συνεδρίαση (14/04) αποφάσισε τις παρακάτω αντικαταστάσεις:

Στον αγώνα Μεσσηνιακός-Αστέρας Τρίπολης της 16.4.06 αντικατέστησε τον αρχικά ορισθέντα τακτικό παρατηρητή διαιτησίας Φ. Αρμάο (ΣΔΠ Αθηνών) με τον Χ. Φωτόπουλο του ιδίου συνδέσμου, λόγω κωλύματος του κ. Αρμάου.

Στον αγώνα Ρόδος-Κερατσίνι της 16.4.06 αντικατέστησε τους αρχικά ορισθέντες παρατηρητές διαιτησίας (τακτικό-αναπληρωματικό) Σ. Στεφανόπουλο και Μ. Μπουρίκη (ΣΔΠ Ευβοίας) με τον Β. Παμφίλη του ιδίου συνδέσμου, λόγω κωλύματος των πρώτων.

Στον αγώνα Αχαρναϊκός-Διαγόρας της 16.4.06 αντικατέστησε τον αρχικά ορισθέντα τακτικό παρατηρητή διαιτησίας Π. Τζίλα (ΣΔΠ Λέσβου) με τον αναπληρωματικό του Μ. Βρατσάνο του ιδίου συνδέσμου, λόγω κωλύματος του κ. Τζίλα.

Έγινε η σύσκεψη για τον τελικό κυπέλλου

Ολοκληρώθηκε η σύσκεψη για τα μέτρα ασφαλείας του τελικού αγώνα του Κυπέλλου Ελλάδας SINCO 2005-2006 (6/5/2006, Παγκρήτιο Στάδιο), η οποία πραγματοποιήθηκε στην Αστυνομική Διεύθυνση Ηρακλείου, παρουσία του προέδρου της ΕΠΟ Βασίλη Γκαγκάτση, του προέδρου της ΕΠΣ Ηρακλείου Νίκου Τζώρτζογλου, εκπροσώπων του Ολυμπιακού, της ΑΕΚ και της ΔΕΑΒ. Οι αποφάσεις που ελήφθησαν είναι οι ακόλουθες:

1. Θα τυπωθούν 24.300 εισιτήρια, εκ των οποίων από 9.050 θα λάβουν οι δύο ΠΑΕ και τα υπόλοιπα η ΕΠΟ. Τα εισιτήρια θα παραληφθούν από τον Ολυμπιακό και την ΑΕΚ την Μεγάλη Τρίτη 18/4/2006.

2. Τα εισιτήρια θα τυπωθούν σε τρία χρώματα: κόκκινο για τα εισιτήρια του Ολυμπιακού, κίτρινο για την ΑΕΚ και μπλε για την ΕΠΟ. Δεν θα επιτραπεί σε κάτοχο εισιτηρίου να εισέλθει σε διαφορετικού χρώματος τμήμα των κερκίδων.

3. Οι φίλαθλοι της ΑΕΚ θα φιλοξενηθούν στις θύρες 4-10, του Ολυμπιακού στις θύρες 12-18 και τα εισιτήρια της ΕΠΟ αντιστοιχούν στις θύρες 1, 2, 3, 19, 20. Η θύρα 11 (χωρητικότητας 1.500 ατόμων) θα παραμείνει κενή για λόγους ασφαλείας.

4. Οι δύο ομάδες θα προπονηθούν στο Παγκρήτιο Στάδιο την παραμονή του αγώνα.

5. Η τελική σύσκεψη θα πραγματοποιηθεί στο Ηράκλειο στις 27/4/2006.

Στη σύσκεψη, υπό τον Αστυνομικό Διευθυντή Ηρακλείου Γιώργο Μιχαλάκη, την ΠΑΕ Ολυμπιακός εκπροσώπησαν οι Γιάννης Μώραλης, Θανάσης Παπαβασιλείου και την ΠΑΕ ΑΕΚ οι Ακης Τάκης, Γιάννης Καπογιάννης, Πολύκαρπος Δημητρόπουλος. Τυπικά γηπεδούχος στον τελικό αγώνα Κυπέλλου Ελλάδας SINCO αναδείχτηκε ο Ολυμπιακός, ύστερα από κλήρωση που διενήργησε η εκπρόσωπος της ΔΕΑΒ Μαρία Παπαδάκη.

Το μυαλό στο Μοσχάτο!

Νίκη της γηπεδούχου ομάδας επί της Αριάδνης θέλει ο ΑΕΡΑ ο οποίος έχει ρεπό. Μειώνονται τα αγωνιστικά προβλήματα που αντιμετωπίζει ο Σάββας Ορφανίδης

Μπορεί ο ΑΕΡΑ Αφάντου να μην αγωνίζεται αυτό το σαββατοκύριακο λόγω του καθιερωμένου ρεπό, όμως το μυαλό όλων θα είναι στα υπόλοιπα παιχνίδια της αγωνιστικής καθώς στην κρίσιμη αυτή καμπή του πρωταθλήματος η ροδίτικη ομάδα εξαρτάται και από τα αποτελέσματα που θα φέρουν άλλες ομάδες. Για παράδειγμα το παιχνίδι του Μοσχάτου με την Αριάδνη Νάξου ενδιαφέρει άμεσα τον ΑΕΡΑ. Οι «κόκκινοι» δεν θέλουν με τίποτα νίκη της Αριάδνης καθώς στην περίπτωση αυτή η υπόθεση παραμονής θα γίνει πολύπλοκη. Αυτό που τους συμφέρει είναι νίκη του Μοσχάτου, ενώ θα βολεύονται και με την ισοπαλία .

Στο μεταξύ, τα αγωνιστικά προβλήματα αρχίζουν να μειώνονται και αυτό είναι πολύ ευχάριστο για τον τεχνικό Σάββα Ορφανίδη. Στην χθεσινή προπόνηση που πραγματοποιήθηκε στο γήπεδο Αφάντου, πήραν όλοι οι παίκτες μέρος στο κανονικό πρόγραμμα με εξαίρεση τον Γκινή. Ο επιθετικός είναι ουσιαστικά και ο μοναδικός που δεν έχει ξεπεράσει ακόμα πλήρως το πρόβλημα τραυματισμού του. Για το σαββατοκύριακο δεν προβλέπεται ξεκούραση για τους ποδοσφαιριστές καθώς θα συνεχιστούν κανονικά ρι προπονήσεις.

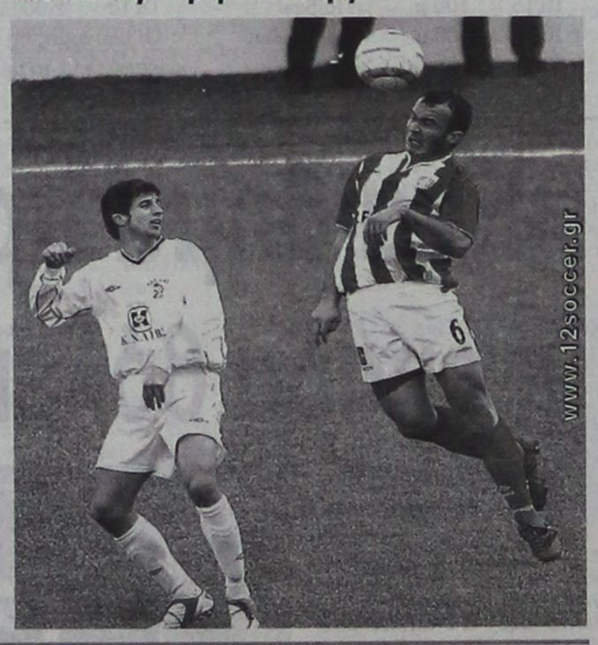

Άριστο το κλίμα στον Ιάλυσο

Οι παίκτες συμμετείχαν χθες και στο καθιερωμένο εβδομαδιαίο ...μπάρμπεκιου που έγινε στο «Οικονομίδειο»

Πολύ καλό είναι το κλίμα στην ομάδα του Ιάλυσου ενόψει του αυριανού εκτός έδρας αγώνα με την ουραγό του 9ου ομίλου του Περιφερειακού πρωταθλήματος Ελπίδα Νίκαιας. Οι «ερυθροκίτρινοι» μόλις τελείωσαν την χθεσινή προπόνηση που για μια ακόμα φορά πραγματοποιήθηκε στο γήπεδο των Αγίων Αποστόλων, πήγαν στο «Οικονομίδειο» γυμναστήριο προκειμένου να παραστούν στο καθιερωμένο εβδομαδιαίο ...μπάρμπεκιου. Όπως είναι γνωστό, η διοίκηση του συλλόγου μία φορά την εβδομάδα ψήνει διάφορα εδέσματα προκειμένου να ενισχύσει την ψυχολογία των παικτών και να τους κάνει να νιώσουν ωραία ενόψει των υποχρεώσεών τους στο πρωτάθλημα. Την περίοδο αυτή μάλιστα η σύσφιξη των σχέσεων θεωρείται πάρα πολύ βασική καθώς το πρωτάθλημα βρίσκεται στην πιο κρίσιμη καμπή του.



Στα καθαρά αγωνιστικά, ο τεχνικός Άκης Δελαπόρτας δεν αντιμετωπίζει κανένα σοβαρό αγωνιστικό πρόβλημα με εξαίρεση τον Τάσο Χατζηκαλημέρη βέβαια ο οποίος είναι και τιμωρημένος και τραυματίας και δεν υπολογίζεται για το αυριανό παιχνίδι.

Γ' ΕΘΝΙΚΗ

Στις 30 Απριλίου η 29η αγωνιστική

Την Κυριακή 30 Απριλίου και όχι την Τετάρτη 26 του ίδιου μήνα θα πραγματοποιηθεί τελικά, η 29η αγωνιστική του πρωταθλήματος της Γ' Εθνικής Κατηγορίας (νότιος όμιλος). Το γεγονός ότι όλες οι νησιώτικες ομάδες αντέδρασαν λόγω του ότι ήταν δύσκολο να εξασφαλίσουν εισιτήρια για να μετακινηθούν, η ΕΠΑΕ αποφάσισε να μεταθέσει την αγωνιστική για να μην δημιουργηθεί κανένα πρόβλημα.

Η χειμερία νάρκη είναι για αρκούδες...

...αντί να κάθεστε ζεστά, αλλά βαρετά μέσα στο σπίτι, φορέστε αθλητικά ρούχα και παπούτσια και ανοίξτε την πόρτα.

ΡΟΔΟΣΠΟΡ
...πρώτο όνομα στα σπορ
Εθ. Δωδεκανησίων 15 ΡΟΔΟΣ
Τηλ. 22410 21442
e-mail: rospo@otenet.gr
www.rodosport.gr
ΓΔ. 30/4

ΠΡΟΟΔΟΣΠΟΡ

Καλούνται οι Νέοι για προπόνηση

Από τους Ενωσιακούς προπονητές κκ. Σταύρου και Τσακμακίδη καλούνται για προπόνηση

• Την Τρίτη 18-4-2006 και ώρα 14.30 στο γήπεδο ΚΑΡΑΚΟΝΕΡΟ οι πιο κάτω ποδ/στές της Μικτής Νέων.

Γιωργαλής Στάθης, Φασσάκης Βασ. ΔΙΓΕΝΗ, Αξιώτης Απόστολος, Μπιλιάς Παντελής του ΦΟΙΒΟΥ, Καλημέρης Ιωάννης, Ευγενικός Εμμανουήλ, Καρπαθάκης Πανορμίτης, Λαρδούτσος Ηλ. του ΔΙΑΓΟΡΑ ΒΑΤ., Μέντος Βασ., ΑΕ ΚΑΤΤΑΒΙΑΣ, Χατζηνικόλας Χρ., ΑΡΗ ΑΡΧ. , Ζερβός Κυριαζής, Τόππος Γεώργιος του ΕΥΚΛΗ, Κουτσάγιας Μιχ., Φράγκος Μιχαήλ του ΕΥΑΓΟΡΑ, Θαλασσινός Χρήστος, Αντωνούρης Μάριος, Λιβισιανός Αλέξανδρος, Κοκιαντώνης Αντώνιος ΑΣ ΡΟΔΟΣ, Τριανταφύλλου Τριαντάφυλλος,Συράκος Γεώργιος ΙΑΛΥΣΟΣ, Πισσάς Ηλίας ΑΣΠΙΣ ΑΠΟΛ., Τσακισίρης Μιχαήλ, Μπάμπος Χριστόφορος ΔΙΑΓΟΡΑΣ, Πάττας Αντώνιος ΑΣΤΕΡΑΣ ΠΑΣΤ., Καρδούλιας Γεώργιος ΗΡΑΚΛΗΣ ΜΑΡΙΤΣΩΝ, Μανιάς ΕΡΜΗ ΚΑΛ.

Επίσης την Τρίτη 18-4-2006 και ώρα 14.30 στο ίδιο γήπεδο (ΚΑΡΑΚΟΝΕΡΟ) καλούνται οι ποδ/στές γεννηθέντες το 1991.

Παρά τη συνεχή βροχή

Κανονικά ξεκίνησαν χθες οι αγώνες γκολφ στ' Αφάντου

Κανονικά ξεκίνησαν χθες οι αγώνες γκολφ Αφάντου Pro - Am στο Γκολφ Αφάντου, με διοργανωτή τον Αθλητικό Ομιλο Γκολφ Αφάντου και σε συνεργασία του Δήμου Αφάντου και τον Ομιλο Γκολφ Αφάντου Ρόδου.

Η βροχή δεν στάθηκε εμπόδιο να «σταματήσει» τις αγωνιστικές προσπάθειες των Ελλήνων και ξένων παικτών, που αποτελούν τις 13 συμμετέχουσες ομάδες.

Η δεύτερη ημέρα (τελευταία) των συγκεκριμένων αγώνων, θα διεξαχθεί σήμερα από τις 11 π.μ.

Την εκδήλωση στηρίζει η Πανελλήνια Ένωση Επαγγελματιών του Γκολφ και τελεί υπό την αιγίδα της Ελληνικής Ομοσπονδίας Γκολφ.

Για πρόκριση στις «προεθνικές»

Ιστιοπλόοι του ΝΟΡ στην Τήνο για αγώνες

Με αισιοδοξία για διάκριση και πρόκριση στις προεθνικές ομάδες αναχώρησε για την Τήνο, η ομάδα Ιστιοπλοΐας του Ναυτικού Ομίλου Ρόδου (Ν.Ο.Ρ.) για να λάβει μέρος στο 1ο & 2ο Περιφερειακό Πρωτάθλημα Νήσων Αιγαίου 2006 στις κατηγορίες Optimist & Laser RDL που διοργανώνει η Ελληνική Ιστιοπλοϊκή Ομοσπονδία σε συνεργασία με τον Ναυτικό Όμιλο Τήνου από 15 έως και 19 Απριλίου 2006 με τους παρακάτω αθλητές:

1. Κατηγορία OPTIMIST

1 ΑΡΓΥΡΟΥΔΑΚΗΣ ΦΙΛΙΠΠΟΣ
2 ΒΑΛΣΑΜΙΔΗΣ ΑΛΕΞΑΝΔΡΟΣ
3 ΒΟΥΛΓΑΡΙΔΗΣ ΣΤΥΛΙΑΝΟΣ
4 ΚΑΣΤΑΝΙΔΗΣ ΘΕΟΔΩΡΟΣ
5 ΤΣΙΚΚΗΣ ΣΑΒΒΑΣ

2. Κατηγορία LASER RDL

1 ΜΑΝΙΑΣ ΜΙΧΑΗΛ-ΑΓΓΕΛΟΣ
2 ΜΑΡΚΟΥ-ΝΙΚΑΝΔΡΟΥ ΓΙΩΡΓΟΣ

Την ομάδα συνοδεύουν ο γ. γραμματέας του Ν.Ο.Ρ. Χριστοδούλου Δημήτρης, ο Σταυλάς Μανώλης, ο Χριστοδούλου Σάββας και ο Παπαστάτης Κλεάνθης. Το Δ.Σ. εκφράζει τις ευχαριστίες του στο γιατρό κ. Μανδραγό Μιχάλη για την ιατρική παρακολούθηση των αθλητών και τον κ. Παπαστάτη Κλεάνθη για την εθελοντική συμμετοχή του και χρήση του ταχυπλόου του.

QUICK CARWASH

ΑΝΑΚΟΙΝΩΣΗ

Το πρότυπο πλυντήριο QUICK CAR WASH στην περιοχή Ασγούρου θα ήθελε να κάνει γνωστό στην αγαπητή πελατεία του ότι το πλυντήριο και πρατήριο καυσίμων παραμένει ανοιχτό κάθε Κυριακή από 09.00 έως και 14.00 το μεσημέρι.

Από 01/05/06 το **πλυντήριο** θα λειτουργεί καθημερινά από **09.00** έως **20.00** και το **πρατήριο καυσίμων** από **07.00** έως **21.00**

Για οποιαδήποτε περαιτέρω πληροφορία στα τηλέφωνά μας

22410 60150 - 151

Ευχαριστούμε

X 5808-24/4

Ο «γύρος του θριάμβου» για τον Κλεάνθη στ' Αφάντου

Με νίκη επί του Ορφέα «σφραγίζει» τον τίτλο

Να ξεκαθαρίσει τον τίτλο και μαθηματικά θέλει σήμερα (τρεις αγωνιστικές πριν το τέλος) ο Κλεάνθης στην Α΄ Κατηγορία!

Παίζει στ΄ Αφάντου κόντρα στον αδύναμο Ορφέα και με νίκη κάνει τον «γύρο του θριάμβου»!

Στα παιχνίδια των ομάδων που θέλουν ν΄ αποφύγουν την τέταρτη από το τέλος θέση (ίσως οδηγήσει σε υποβιβασμό, αν «πέσουν» από το «Περιφερειακό» δύο δωδεκανησιακές ομάδες) της βαθμολογίας έχουμε:

• Τον Κλεόβουλο, να αγωνίζεται στα Κοσκινού με το Διγενή και

• Τον Ευαγόρα, να φιλοξενεί στους Αγίους Αποστόλους τον Ηρακλή Μαριτσών.

Το πρόγραμμα όλων των αγώνων που θα διεξαχθούν σήμερα για την 27η «ημέρα» είναι το εξής:

Α΄ ΚΑΤΗΓΟΡΙΑ
Σήμερα 15/4/2006

- **Ξηρό γήπεδο Κω (1.00):** Ανταγόρας - Απόλλων Απολλώνων (Βραχνάς): Φεσσάρας, Βασιλείου Π., Αργυρίου Ε.
- **Αφάντου (4.30):** Κλεάνθης - Ορφέας (Νικολής Φ.): Διαμαντέας, Κατταβενός, Παπαγεωργίου (Κωνσταντίνου)
- **Παστίδα (4.30):** Φοίβος - Αγ. Γεώργιος (Δημητράς Δ.): Κετσές, Αντωνάς, Λάμπρου (Σακελλαρίδης)
- **Βάτι (4.30):** Διαγόρας Βατ. - Άρης Αρχαγγέλου (Χουρδάς Μ.):Γκούμας, Ορφανός, Καραχανής (Σταματάκης).
- **Καλυθιές (4.30):** Απόλλων Καλυθιών - Αναγέννηση Εμπωνα (Μπακίρης Στ.): Κατσιδώνης Ε., Στεφανάκης, Φουκάρας (Στέργου)
- **Κοσκινού (4.30):** Διγενής - Κλέοβουλος (Κυπραίος Θ.): Κόττορος, Πλακογιάννης, Πηδιάκης (Κυπραίος)
- **Αγιοι Απόστολοι (4.30):** Ευαγόρας - Ηρακλής Μαριτσών (Κωτικώστας):Ζανεττίδης, Αργυρόπουλος, Σάββενας (Καλαθενός)
- **Κάλυμνος (12.30):** Καλυμνιακός - Ασπίδα Απολακκιάς (Δαρκαδάκης):Πλάτσης, Πανάτος Μ., Μαλακτάρης (Φραγκίνης).

Γ΄ ΚΑΤΗΓΟΡΙΑ

Για την 18η αγωνιστική του πρωταθλήματος της Γ΄ Κατηγορίας στον όμιλο Νήσων ορίστηκαν οι παρακάτω διαιτητές:

- **Λειψοί (1.00):** ΑΟ Λειψοί - Ξάνθος (Σπύρου Μπ.):Αλαχιώτης, Πλάτσης, Γιαλλούρης.
- **Κάλυμνος (12.00):** Ολυμπιακός Καλύμνου - Αναγέννηση Ασφενδιού (Κουλουριώτης): Κάκιας, Πανάτος Μ., Κατέρης.
- **Νίσυρος (1.00):** Πολυβώτης - Δόξα Λέρου (Καρπαθάκης Αντ.):Μαρουδής, Μιχαλούδης, Λουρμπέας.
- **«Ξηρό» Κω (1.00):** ΠΑΟ Κω - Βαθύ (Κεφαλιανός):Φεσσάρας, Βασιλείου Π., Δουδούς.

Β΄ ΚΑΤΗΓΟΡΙΑ

Οι διαιτητές του αυριανού μοναδικού αγώνα (εξ αναβολής) της Β΄ Κατηγορίας ΑΣ Τήλου - Αντίμαχου (Κυπραίος) στο γήπεδο του πρώτου, θα είναι: Βλαχάς, Κασιώτης, Μαλαχτάρης.

ΟΙ ΔΙΑΙΤΗΤΕΣ ΣΤΟΥΣ ΕΦΗΒΟΥΣ

Στους αυριανούς τελικούς του εφηβικού πρωταθλήματος, ορίστηκαν οι διαιτητές:

• **Κοσκινού (3 μ.μ.):** Ρόδος - Διαγόρας Β. (μικρός τελικός): Αντωνάς, Παπαγιαννίδης, Μίαρης.

• **Κοσκινού (5 μ.μ.):** Ερμής Καλυθιών - ΠΑΣ Ασκληπειού (μεγάλος τελικός): Παπαγιαννίδης, Μανέγας, Κεφαλάκης.

ΣΗΜΕΡΑ ΟΙ ΗΜΙΤΕΛΙΚΟΙ

Για τα ημιτελικά του παιδικού πρωταθλήματος, θα γίνουν σήμερα οι αγώνες:

- **«Οικονομίδειο» (3.00):** Ιάλυσος - ΑΣ Ρόδος: Μανέγας, Μοντιάδης, Κεφαλάκης
- **Άγιοι Απόστολοι (2.30):** ΓΣ Διαγόρας - Αστέρας Παστίδας:Σταυριανός, Λιάπη, Μίαρης.

Στην Κω το Διασυλλογικό πρωτάθλημα στίβου Π-Κ

Το Δημοτικό Στάδιο «Ανταγόρας» της Κω θα διεξαχθεί σήμερα το Διασυλλογικό πρωτάθλημα στίβου παίδων - κορασίδων, για τα σωματεία της Δωδεκανήσου.

Το πρόγραμμα:

09.30	100 μ. μ΄ εμπόδια	Κορασίδων
09.45	μήκος	Κορασίδων
09.45	Σφαιροβολία	Κορασίδων
09.45	Ακοντισμός	Παίδων
09.45	100 μ. μ΄ εμπόδια	Παίδων
09.45	Υψος	Παίδων
09.55	400 μ.	Παίδων
10.05	400 μ.	Κορασίδων
10.15	100 μ.	Παίδων
10.35	100 μ.	Κορασίδων
10.45	Μήκος	Παίδων
10.45	Σφαιροβολία	Παίδων
10.45	Υψος	Κορασίδων
10.45	Ακοντισμός	Κορασίδων
10,50	800 μ.	Κορασίδων
11.00	3.000 μ.	Παίδων
11.15	3.000 μ.	Κορασίδων
11.30	ΣΚΥΤ/ΜΙΑ 4Χ80	Παίδων
11.40	ΣΚΥΤ/ΜΙΑ 4Χ80	Κορασίδων
12.00	Σφυροβολία	Π/Κ
12.30	Δισκοβολία	Παίδων
13.00	Δισκοβολία	Κορασίδων
17:00	400 μ. μ' εμπόδια	Κορασίδων
17:00	Τριπλούν	Παίδων
17.15	200 μ.	Παίδων
17.30	200 μ.	Κορασίδων
17.45	1.500 μ.	Παίδων
17.55	1.500 μ.	Κορασίδων
18.10	2.000 μ. Φ.Ε.	Παίδων

Οι απονομές θα πραγματοποιούνται αμέσως μετά το πέρας των αγωνισμάτων.

Η Αγωνόδικος Επιτροπή των αγώνων, αποτελείται από τους εξής:

Η Αγωνόδικος Επιτροπή

• Αλυτάρχης: Ριζόπουλος Νικήτας
• Αφέτης: Φανίτσα Κώστας
• Έφορος Δρόμων: Παπαδόπουλος Ιωσήφ
• Χρονομέτρες: Κυρίου Μ., Κουτσούκου Σ., Παπαγεωργίου Β.
• Έφορος Μήκους: Φαρμακίδης Βαγγέλης
• Κριτές: Φανίτσα Ου., Κάτρης Γ.
• Έφορος ύψους:Δημητριαδιού Μανώλης
• Κριτής: Δημητραδιού Θ.
• Έφοροι Ρίψεων: Αρφαράς Σπ.-Καστελλοριού Έφη
• Κριτές Ρίψεων: Κάππας Κ., Βαγιανάκης Ι., Δρακιού Μ.
• Φώτο Φίνις:Μιχαηλίδης Κυριάκος.

Ενα βήμα πριν τον τίτλο η ομάδα βόλεϊ του Κλεάνθη

Ενα βήμα πριν την κατάκτηση του τοπικού πρωταθλήματος βόλεϊ και στους άνδρες ο Κλεάνθης. Στον 1ο τελικό που πραγματοποιήθηκε στον Ιαλυσό η ομάδα του Παραδεισίου επικράτησε άνετα του Ήλιου με 3-0 σετ και απέχει μια ακόμη νίκη για να στεφθεί πρωταθλητρια (το είχε καταφέρει και το 2004).

0-3 σετ (21-25 σε 20΄, 19-25 σε 24΄και 19-25 σε 15΄)

Οι δύο ομάδες αγωνίσθηκαν με τους παρακάτω αθλητές:

ΗΛΙΟΣ: (Δημήτρης Δοξάκης) Ερ. Κιλασιν, Μ. Κιορμπεκίρ, Χ. Παπασάββας (1π), Π. Αλαφάκης, Χ. Ντεβρής, Σχ. Χαραλάμπου, Χ. Κιλασιν (5π), Τ. Παπασταύρος (2π), Γ. Παπαντωνίου, Μ. Μάτσης (6π) και Γ. Σταματιάδης (2π)



Η Ανδρική ομάδα βόλεϊ του Κλεάνθη

ΑΕΣ ΚΛΕΑΝΘΗΣ: (Νίκος Τσιντομηνάς) Ανδρέας Μοσκιού (7π), Σάκης Πλατανάς (14π), Γιάννης Χύσης (5π), Σάκης Καρανάτσιος (1π), Γιάννης Λάλουσης (11π), Γιώργος Παππάς (3π), Κώστας Καραγιάννης, Ηλίας Δημόπουλος, Νίκος Κουλούμπρης, Μπάμπης Σπάρταλης (1π) και Σάββας Πατάκας

• Διαιτητές του αγώνα ήταν οι κκ Σάββας Πάττας, Λάζαρος Λαζαρίδης και Μιχάλης Λάος.

•• Οι αθλητές, ο προπονητής και οι παράγοντες του Α.Ε.Σ. Κλεάνθη Παραδεισίου θέλουν να εκφράσουν τη θλίψη τους και τα ειλικρινά τους συλλυπητήρια στην οικογένεια του πρόωρα χαμένου Χατζησταυρίδη Γεωργίου.

••• Ο Α.Ε.Σ. Κλεάνθης Παραδεισίου ευχαριστεί θερμά τον βουλευτή κ. Χρύση Βασίλειο για τη συμπαράστασή του στο Σύλλογο.

ΠΡΟΣΚΛΗΣΗ

Το τμήμα βόλεϊ του ΑΕΣ «ΚΛΕΑΝΘΗΣ» καλεί τους φίλους του να γιορτάσουν μαζί με τους αθλητές και τις αθλήτριές του την επιτυχημένη πορεία των ομάδων του στο πρωτάθλημα.

Το «πάρτι του βόλεϊ» θα γίνει στο cafe - bar LIASTRA (πλατεία Παραδεισίου) το Σάββατο 15/4 (έναρξη: 10 μ μ.).

Αναβολή δόθηκε στον τελικό του ράγκμπι



Δεν θα διεξαχθεί αύριο στο βοηθητικό γήπεδο του Ολυμπιακού Σταδίου Αθηνών ο τελικός του 1ου Πανελληνίου πρωταθλήματος ράγκμπι, στο οποίο θα διεκδικούσαν τον τίτλο «Οι Κολοσσοί» της Ρόδου.

Η αδυναμία ανεύρεσης, κατά κύριο λόγο, αεροπορικών εισιτηρίων, λόγω των εορταστικών ημερών, αλλά και οικονομικών δυσκολιών ανάγκασαν την ομάδα του νησιού μας να ζητήσει από την Ομοσπονδία την αναβολή του τελικού κόντρα στον ΑΣ Ράγκμπι Φουτμπόλ Αθηνών.

Η αναβολή δόθηκε και έτσι, ο τελικός θα επαναοριστεί μετά το Πάσχα.

Το κλειστό της Καλλιθέας

Από το πολιτικό γραφείο του βουλευτή Δωδεκανήσου Τάσου Καραμάριου ανακοινώνονται τα εξής: «Υστερα από συνεχείς προσπάθειες τελικά έγινε δεκτή η πρόταση της περιφέρειας Νοτίου Αιγαίου για οριστική ένταξη του έργου «Κατασκευή κλειστού γυμναστηρίου στο Φαληράκι, Δήμου Καλλιθέας Ρόδου ύψους 5.000.000 ευρώ και η συνέχιση του κολυμβητηρίου Δήμου Ιαλυσού ύψους 1.320.616.29 ευρώ». Και για τα δύο έργα εγκρίθηκε ήδη πίστωση από τον υφυπουργό οικονομικών κ. Χρήστο Φώλια για το 2006 ποσού 500.000 ευρώ για το καθένα. Και τα δύο έργα είχαν ενταχθεί στα ολυμπιακά έργα Ελλάδα 2004. Η απόφαση θα δημοσιευθεί την προσεχή εβδομάδα».

Με τα χρώματα του ΓΑΣ «Η Υγεία»

Στην Κάλυμνο η «πρώτη» αθλητών του Δήμου Καμείρου

Την πρώτη τους επίσημη εμφάνιση πραγματοποίησαν αθλητές στίβου του Δήμου Καμείρου υπό τη σημαία του ΓΑΣ «Η ΥΓεία» Ρόδου - Καμείρου, στους Διασυλλογικούς Πανδωδεκανησιακούς αγώνες ΠΠ-ΠΚΑ΄ που πραγματοποιήθηκαν στην Κάλυμνο το περασμένο Σαββατοκύριακο (8 και 9 Απριλίου).

Οι αθλητές έδειξαν τον καλύτερό τους εαυτό και πέτυχαν σημαντικές διακρίσεις. Αναλυτικότερα, έλαβαν μέρος οι αθλητές:

Τσιμπλή Δήμητρα, 1η θέση στα 3.000 μ. βάδην

Κάβουρας Γεώργιος, 2η θέση στα 3.000 μ.

Μπονιάτη Μαρία, 5η θέση με την ομάδα 4Χ 80 μ. και 8η θέση στο μήκος

Καψούλι Γιούλα, 11η θέση στα 80 μ.

Ο πρόεδρος και το δ.σ. του ΔΟΠΑ συγχαίρουν όλους τους αθλητές του ΓΑΣ «Η Υγεία» Ρόδου - Καμείρου που έλαβαν μέρος στους αγώνες καθώς και τους προπονητές τους.

Επίσης, εύχονται σε όλους τους αθλητές του συλλόγου και του Δήμου, τους προπονητές, αλλά και σε όλους τους παράγοντες του αθλητισμού, Καλό Πάσχα, Χρόνια Πολλά και πάντα επιτυχίες.

AMCOR

ΚΑΤΑΣΚΕΥΑΖΟΝΤΑΙ & ΕΙΣΑΓΟΝΤΑΙ ΣΥΝΑΡΜΟΛΟΓΗΜΕΝΑ ΑΠΟ ΤΟ ΙΣΡΑΗΛ

No 1



X 5776-1/5

ΠΡΟΔΙΑΓΡΑΦΕΣ ΕΟΚ CE MARK

Η **AMCOR-ΙΣΡΑΗΛ** Η ΜΕΓΑΛΥΤΕΡΗ ΒΙΟΜΗΧΑΝΙΑ ΗΛΙΑΚΩΝ ΣΥΣΤΗΜΑΤΩΝ ΣΤΟΝ ΚΟΣΜΟ,ΣΑΣ ΠΡΟΣΦΕΡΕΙ ΤΟΝ **ΚΑΛΥΤΕΡΟ ΗΛΙΑΚΟ ΘΕΡΜΟΣΙΦΩΝΑ ΤΟΥ ΚΟΣΜΟΥ** ΜΕ ΜΟΝΑΔΙΚΑ ΣΗΜΕΙΑ ΥΠΕΡΟΧΗΣ ΠΟΥ **ΚΑΝΕΝΑΣ ΑΛΛΟΣ ΔΕΝ ΕΧΕΙ.**ΠΡΩΤΗ Η **AMCOR,**ΠΡΙΝ **40** ΧΡΟΝΙΑ ΠΑΡΟΥΣΙΑΣΕ ΤΗΝ ΕΠΑΝΑΣΤΑΤΙΚΗ ΤΗΣ ΤΕΧΝΟΛΟΓΙΑ ΣΤΟΥΣ ΗΛΙΑΚΟΥΣ ΘΕΡΜ/ΝΕΣ. ΠΟΛΛΟΙ ΑΠΟ ΤΟΤΕ ΠΡΟΣΠΑΘΗΣΑΝ ΝΑ ΤΗΝ ΜΙΜΗΘΟΥΝ .ΤΑ ΑΠΟΤΕΛΕΣΜΑΤΑ ΤΟΥΣ ΕΙΝΑΙ ΓΝΩΣΤΑ.**ΚΑΝΕΝΑΣ** ΔΕΝ ΜΠΟΡΕΣΕ ΝΑ ΤΗ ΘΑΚΕΙ.ΣΗΜΕΡΑ Η **AMCOR** ΣΥΝΕΧΙΖΟΝΤΑΣ ΤΗΝ ΕΡΕΥΝΑ ΣΤΟΝ ΤΟΜΕΑ ΤΗΣ ΗΛΙΑΚΗΣ ΕΝΕΡΓΕΙΑΣ ΒΡΙΣΚΕΤΑΙ ΚΑΙ ΘΑ ΒΡΙΣΚΕΤΑΙ ΜΠΡΟΣΤΑ ΓΙΑΤΙ ΕΙΝΑΙ Η **NO 1** ΣΤΟΝ ΚΟΣΜΟ.

ΕΙΝΑΙ Η AMCOR

ΠΡΟΟΔΟΣΠΟΡ

Στην Κυψέλη με τον Πανελλήνιο...

Ο Κολοσσός παίζει με την πλάτη στον τοίχο κόντρα στους «Ολυμπιονίκες» (17:00) και μόνο με νίκη θα εξακολουθεί να ελπίζει στο θαύμα! Εκτός αποστολής Πανταζόπουλος- Γκογκίδης



Φωτό απ' το ματς του πρώτου γύρου Κολοσσός- Πανελλήνιος

Με την πλάτη στον τοίχο παίζει σήμερα το απόγευμα...στην Κυψέλη ο Κολοσσός! Οι «θαλασσί» έχουν ακόμη ένα χαρτί για να διαιτηρήσουν τις όποιες ελπίδες τους για την παραμονή στην Α1. Έτσι μόνο με νίκη επί του Πανελληνίου στις 17:00, οι Ροδίτες θα καταφέρουν να μείνουν στο «κόλπο». Φυσικά το σημερινό παιχνίδι της 23ης αγωνιστικής μόνο εύκολο δεν είναι για τους «θαλασσί», αφού η ομάδα του Αργύρη Πεδουλάκη με νίκη θα εξασφαλίσει ουσιαστικά την τέταρτη θέση. Η δύσκολη θέση στην οποία έχει περιέλθει ο Κολοσσός καθιστά επιτακτική ανάγκη την κατάκτηση των δύο βαθμών. Άλλωστε μόνο έτσι η ομάδα του Γιώργου Ζευγώλη θα μείνει ζωντανή στο κυνήγι των συνδιεκδικητών της παραμονής. Η προετοιμασία των Ροδιτών ολοκληρώθηκε χθες το πρωί με μία προπόνηση και το βράδυ η αποστολή της ομάδας ταξίδεψε για την πρωτεύουσα.

Στο απουσιολόγιο του Έλληνα τεχνικού προστέθηκε ακόμη ένα όνομα, αφού εκτός απ' τον τραυματία Χρήστο Γκογκίδη στη Ρόδο παρέμειναν και ο Γιώργος Πανταζόπουλος. Ο 34χρονος γκαρντ ένιωσε και πάλι έντονες ενοχλήσεις στη μέση και προτιμήθηκε να μείνει εκτός αποστολής, όπως και ο «αρχηγός» της ομάδας που έχει υποστεί διάστρεμμα και παραμένει στα «πιτς» εδώ και αρκετό καιρό. Από κει και πέρα στη δωδεκάδα του Κολοσσού συμπεριλήφθηκε τόσο ο νεαρός Γιάννης Σκορδάλης όσο και ο Σπύρος Λιβιεράτος. Οι εκλεκτοί του Γιώργου Ζευγώλη είναι οι εξής: Χάνσελ, Πανταζόπουλος, Πένλαντ, Παπαδάτος, Παναγιωταράκος, Τόμιτς, Νάκιτς, Σούλης, Μπράϊαντ, Μακρής, Τσιάκος, Σκορδάλης και Λιβιεράτος. Για το σημερινό παιχνίδι ο Γιώργος Ζευγώλης είπε: «Θα προσπαθήσουμε να διεκδικήσουμε ό,τι πιθανότητες μας έχουν απομείνει. Μια νίκη θα μας δώσει το δικαίωμα να ελπίζουμε, μια ήττα θα μας καταδικάσει οριστικά. Οι παίκτες έχουν καταλάβει ότι είναι η τελευταία ευκαιρία για την παραμονή στην Α1 και είναι αποφασισμένοι να τα δώσουν όλα. Ελπίζουμε να έρθουν όπως θέλουμε και τα υπόλοιπα αποτελέσματα, να υπάρξουν οι ισοβαθμίες που μας ταιριάζουν και να πετύχουμε το στόχο μας. Υπάρχει ένα σενάριο το οποίο και θα κυνηγήσουμε με όλες μας τις δυνάμεις».

Όσον αφορά τον Πανελλήνιο στο σημερινό παιχνίδι θα επανέλθει (δυστυχώς για τον Κολοσσό) ο Νταμίρ Μουλαομέροβιτς ο οποίος είχε αναδειχθεί M.V.P. στον αγώνα του πρώτου γύρου στο «Βενετόκλειο». Ο «Μούλα» δεν είχε παίξει κόντρα στον Μακεδονικό αλλά θα επανέλθει στο παρκέ σε αντίθεση με τον Αλέξη Τσαμάτο που έχει υποστεί διάστρεμμα και δεν θα τεθεί στη διάθεσή του Αργύρη Πεδουλάκη. Οι «Ολυμπιονίκες» θα παραταχθούν με τους: Μουλαομέροβιτς, Κανταρτζής, Τσαλδάρης, Τόμας, Τσόπης, Πασχάλης, Μπούμτσε-Μπούμτσε, Τζόνσεν, Νάτσφεϊ, Σακελλαρίου, Μασλαρινός, Κοπρίβιτσα και Μόρφης.

«Φωτιά» σε Κοζάνη και Ιβανώφειο

Μακεδονικός και Γ.Σ. Λάρισας παίζουν την παραμονή τους, την ίδια ώρα που ο Ηρακλής φιλοξενεί την Α.Ε.Κ.! Ντέρμπι στη Λάρισα και φαβορί για τη νίκη Παναθηναϊκός και Μαρούσι στο πρόγραμμα της 23ης αγωνιστικής της Α1

Στην ουρά «στρέφεται» το ενδιαφέρον της 23ης αγωνιστικής για το πρωτάθλημα της Α1. Συγκεκριμένα στην Κοζάνη ο Μακεδονικός φιλοξενεί τον Γ.Σ. Λάρισας σε παιχνίδι που θυμίζει έντονα το γνωστό ο «θάνατος σου η ζωή μου». Στο Ιβανώφειο ο Ηρακλής μετά τη νίκη του επί του Γυμναστικού θα φιλοξενήσει την Α.Ε.Κ. με στόχο τη νίκη, με την οποία θα πατήσει για τα καλά στην κατηγορία. Αμφίρροπη αναμένεται η αναμέτρηση ανάμεσα στην Ολύμπια Λάρισας και τον Πανιώνιο, αφού οι δύο ομάδες θέτουν ως στόχο την είσοδο τους στα πλέϊ-οφ. Ο «πληγωμένος» απ' τον αποκλεισμό του Παναθηναϊκός παίζει στην Πάτρα με τον Απόλλωνα που ψάχνει ένα ακόμη ροζ φύλλο για να παραμείνει στην Α1. Ο Πανελλήνιος και το Μαρούσι έχουν τον πρώτο λόγο απέναντι στον Κολοσσό Ρόδου και τον Π.Α.Ο.Κ., ενώ η αυλαία της 23ης αγωνιστικής θα πέσει αύριο στο Σ.Ε.Φ. με τον Ολυμπιακό να φιλοξενεί τον Άρη και τους «ερυθρόλευκους» να έχουν το πάνω χέρι στην υπόθεση-νίκη.

ΤΟ ΠΡΟΓΡΑΜΜΑ ΤΗΣ 23ης ΑΓΩΝΙΣΤΙΚΗΣ

ΣΑΒΒΑΤΟ (15/04):

Νεάπολη Λάρισας (17:00): Ολύμπια Λάρισας- Πανιώνιος (Μαστραφτσής- Αφεντουλίδης- Θεοδωρόπουλος)

Πανελληνίου (17:00): Πανελλήνιος-Κολοσσός Ρόδου (Παπαδημητρίου-Παπαπέτρου- Ψαριανός)

Ιβανώφειο (17:00): Ηρακλής-Α.Ε.Κ. (Κουκουλεκίδης-Σπυρίδωνος- Μπήτης)

Δ. Τόφαλος (17:00): Απόλλων Πατρών- Παναθηναϊκός (ΕΤ1) (Αναστόπουλος- Χατζής- Ηλιόπουλος)

Κοζάνη (17:00): Μακεδονικός- Γ.Σ. Λάρισας (Κορομηλάς Κ.- Χριστοδούλου- Μητσόπουλος)

Άγιος Θωμάς (19:00): Μαρούσι- Π.Α.Ο.Κ.(Super Sport) (Πιτσίλκας- Γκούμας- Φούφης)

ΚΥΡΙΑΚΗ (16/04):

Σ.Ε.Φ. (17:00): Ολυμπιακός- Άρης (ΕΤ1) (Ζαβλανός- Πηλοίδης- Τζάμος)



Ο Παναθηναϊκός παίζει στην Πάτρα και ο Ολυμπιακός υποδέχεται αύριο τον Άρη

Η ΒΑΘΜΟΛΟΓΙΑ/22η ΑΓΩΝΙΣΤΙΚΗ

1.Παναθηναϊκός	42	20-2	1.920-1.605(+315)
2.Ολυμπιακός	40	18-4	1.804-1.585(+219)
3.Μαρούσι	38	16-6	1.607-1.496(+111)
4.Πανελλήνιος	35	13-9	1.643-1.611(+32)
5.Άρης	34	12-10	1.632-1.566(+66)
6.Π.Α.Ο.Κ.	33	11-11	1.676-1.740(-64)
7.Α.Ε.Κ.	33	11-11	1.699-1.662(+37)
8.Πανιώνιος	32	10-12	1.663-1.739(-76)
9.Ολύμπια Λάρισας	31	9-13	1.633-1.628(+5)
10.Απόλλων Πατρών	30	8-14	1.685-1.719(-34)
11.Ηρακλής	29	7-15	1.539-1.6790(-131)
12.Γ.Σ. Λάρισας	29	7-15	1.638-1.789(-151)
13.Μακεδονικός	29	7-15	1.630-1.732(-102)
14.Κολοσσός Ρόδου	27	5-17	1.504-1.731(-227)

Ξεκίνημα με το δεξί...

Οι παίδες του Κολοσσού ρίχνονται στη μάχη της προκριματικής φάσης του πανελλήνιου πρωταθλήματος και στις 17:00 αντιμετωπίζουν στο Μετς Β' την Αναγέννηση Σάμου με μοναδικό στόχο την κατάκτηση του ροζ φύλλου!



Οι παίδες του Κολοσσού

Με μοναδικό στόχο να ξεκινήσει με το δεξί τις αγωνιστικές του υποχρεώσεις στην προκριματική φάση του πανελλήνιου πρωταθλήματος, ο Κολοσσός θα αντιμετωπίσει σήμερα στις 17:00 την Αναγέννηση Σάμου. Οι πρωταθλητές παίδων Δωδεκανήσου θα αντιμετωπίσουν την αντίστοιχη ομάδα της Τ.Ε. Σάμου, στο Μετς Β' και φυσικά θέλουν να κάνουν καλό ποδαρικό, αφού οι σημερινοί αντίπαλοί τους θεωρούνται σαφώς υποδεέστεροι. Ο δ' όμιλος στον οποίο συμμετάσχει ο Κολοσσός θεωρείται εξαιρετικά δύσκολος, αφού οι «θαλασσί» αύριο θα κληθούν να αντιμετωπίσουν τον πανίσχυρο και πρωταθλητή Ε.Σ.Κ.Α.Ν.Α. Πανιώνιο. Συνολικά στον όμιλο συμμετάσχουν οι, Κολοσσός Ρόδου, Πανιώνιος, Ίωνες Χίου, Αναγέννηση Σάμου και Αρισβαίος Καλλονής. Για την ομάδα του Κυριάκου Μάγου τα πράγματα είναι απλά. Βασικός στόχος του Κολοσσού είναι να κερδίσει όλες τις ομάδες των νησιών και να κοιτάξει στα μάτια τον Πανιώνιο. «Πάμε να κερδίσουμε όλες τις ομάδες που έχουν την ίδια δυναμικότητα με μας. Με τον Πανιώνιο ξέρουμε ότι τα πράγματα θα είναι δύσκολα για μας αλλά θα παλέψουμε», είπε χθες ο τεχνικός των Ροδιτών.

Η αποστολή των παίδων του Κολοσσού θα ταξιδέψει σήμερα νωρίς το πρωί (07:10) για την Αθήνα και σ' αυτήν θα συμμετάσχουν αρκετοί γονείς αθλητών που θα παρακολουθήσουν τα παιχνίδια της ομάδας. Οι Ροδίτες θα καταλύσουν στο Athens Atrium και η προετοιμασία του Κολοσσού ολοκληρώθηκε χθες το πρωί με δίωρη προπόνηση στο «Βενετόκλειο». Για τους πρωταθλητές Δωδεκανήσου τα παιχνίδια της προκριματικής φάσης αποτελούν μίας πρώτης τάξεως ευκαιρία για τα παιδιά του Κολοσσού να δοκιμάσουν τις δυνάμεις τους με τις αντίστοιχες ομάδες. Στο άλλο παιχνίδι της πρεμιέρας του δ' ομίλου ο Πανιώνιος αναμένεται να έχει εύκολο έργο κόντρα στους Ίωνες Χίου, ενώ ο Αρισβαίος Καλλονής θα εκτίσει το ρεπό του.

1η ΑΓΩΝΙΣΤΙΚΗ ΣΗΜΕΡΑ:

(15:15): Πανιώνιος- Ίωνες Χίου

(17:00): Αναγέννηση Σάμου-Κολοσσός Ρόδου

• Ρεπό έχει ο Αρισβαίος Καλλονής

2η ΑΓΩΝΙΣΤΙΚΗ ΑΥΡΙΟ (16/04):

(10:00): Ίωνες Χίου- Αρισβαίος Καλλονής

(11:45): Κολοσσός Ρόδου-Πανιώνιος

• Ρεπό έχει η Αναγέννηση Σάμου

3η ΑΓΩΝΙΣΤΙΚΗ ΔΕΥΤΕΡΑ (17/04):

(10:00): Πανιώνιος- Αναγέννηση Σάμου

(11:45): Αρισβαίος Καλλονής- Κολοσσός Ρόδου

• Ρεπό έχουν οι Ίωνες Χίου

4η ΑΓΩΝΙΣΤΙΚΗ ΤΡΙΤΗ (18/04):

(10:00): Αναγέννηση Σάμου-Αρισβαίος Καλλονής

(11:45): Κολοσσός Ρόδου-Ίωνες Χίου

• Ρεπό έχει ο Πανιώνιος

5η ΑΓΩΝΙΣΤΙΚΗ ΤΕΤΑΡΤΗ (19/04):

(10:00): Ίωνες Χίου- Αναγέννηση Σάμου

(11:45): Αρισβαίος Καλλονής- Πανιώνιος

• Ρεπό έχει ο Κολοσσός Ρόδου

Περιμένει την τρίτη κόρη

Την τρίτη του κόρη περιμένει από μέρα σε μέρα ο Κυριάκος Μάγος, αφού η αγαπημένη του σύζυγος Χριστίνα αναμένεται σύντομα να περάσει τα σκαλιά της...κλινικής. Ανληφθεί υπόψη ότι ακόμη ένας προπονητής του Κολοσσού, ο Γιώργος Νικηφορίδης έχει δύο κόρες, φαίνεται ότι οι προπονητές των τμημάτων υποδομής των «θαλασσί» έχουν έφεση στα κορίτσια...

Το δίλημμα του προέδρου

Την ίδια ώρα πρόκειται να αγωνιστεί σήμερα το ανδρικό και το παιδικό τμήμα του Κολοσσού στην Αθήνα! Οι άνδρες παίζουν στην Κυψέλη με τον Πανελλήνιο και οι παίδες στο Μετς Β' με την Αναγέννηση Σάμου. Άραγε ο πρόεδρος του συλλόγου Κώστας Κωσταρίδης τι θα προτιμήσει να δει; Το παιχνίδι της Α1 όπου ο Κολοσσός παίζει το τελευταίο του χαρτί ή τον γιο του απέναντι στους Σαμιώτες.

ΤΟ ΡΟΣΤΕΡ ΤΟΥ ΚΟΛΟΣΣΟΥ

ΟΝΟΜΑ	ΗΛΙΚΙΑ	ΥΨΟΣ	ΘΕΣΗ
Σπύρος Αρφαράς	15	1.82	1-2
Γιώργος Δανάς	15	1.79	1
Παναγιώτης Μέντος	16	1.75	1
Δημήτρης Λυπημένος	15	1.78	2
Αποστόλης Χατζημάρκος	15	1.76	2-3
Σελτζούκ Ζαμαντάκης	15	1.86	3
Αντώνης Στυλιανός	15	1.85	3-4
Παντελής Κωσταρίδης	16	1.90	4
Σπύρος Καλαποδάκης	16	1.92	4-5
Γιώργος Μιχαήλ	16	1.88	5
Αλέξανδρος Αυγενικός	14	1.82	3-4
Νίκος Καψάσκης	14	1.80	3

ΠΡΟΠΟΝΗΤΗΣ: Κυριάκος Μάγος

Επιστρέφει στη Ρόδο

Το αργότερο μέχρι την επόμενη Τετάρτη ο Γιάννης Γεωργαλής θα έρθει στην ιδιαίτερη πατρίδα του και δεν αποκλείεται να προπονηθεί με τον Κολοσσό

Μέχρι την επόμενη Τετάρτη θα βρίσκεται στη Ρόδο ο Γιάννης Γεωργαλής, μετά τα όσα έχουν προκύψει τον τελευταίο καιρό με την ομάδα που αγωνίζεται τα τελευταία χρόνια, τον Απόλλωνα Πατρών.

Στον 23χρονο αθλητή χρωστούν δεδουλευμένα δύο ετών και φυσικά ο ίδιος δεν θα συνεχίσει την καριέρα του στον Απόλλωνα Πατρών. Μπορεί η εκδίκαση της προσφυγής να μην έγινε, ωστόσο ο ταλαντούχος παίκτης, που απέχει τον τελευταίο καιρό απ' τις υποχρεώσεις της ομάδας, θα επιστρέψει στην ιδιαίτερη πατρίδα του. Δεν θα πρέπει να αποκλειστεί το ενδεχόμενο ο Γεωργαλής να προπονείται με τον Κολοσσό προκειμένου να μην μείνει πίσω σε φυσική κατάσταση, ενώ οι πληροφορίες αναφέρουν ότι θα κάνει ατομικό πρόγραμμα προπόνησης στο κλειστό γυμναστήριο της Ιαλυσού. Θα πρέπει φυσικά να θεωρείται δεδομένο ότι οι δρόμοι του Ροδίτη αθλητή με τον Απόλλωνα Πατρών χωρίζουν και μάλιστα με άσχημο τρόπο και φυσικά χωρίς καμία ευθύνη του Ροδίτη αθλητή.

Δεν είναι η πρώτη φορά...

Το φετινό επίτευγμα του Ιπποκράτη Κω να κατακτήσει και τους τρεις γυναικείους τίτλους είχε επαναλάβει ο Γ.Σ. Διαγόρας τη σεζόν 2001-02, καθώς και ο Δ.Α.Ν.Σ. Δωριεύς στις αρχές της δεκαετίας του 1990...Με ανθοδέσμες και χειροκροτήματα υποδέχθηκαν την αποστολή της γυναικείας ομάδας



Η Ελένη Δρεττάκη ήταν «λίρα εκατό» για τον Ιπποκράτη Κω

Η αλήθεια είναι ότι φέτος έγινε κάτι που δεν συνηθίζεται συχνά στα γυναικεία πρωταθλήματα μπάσκετ...Ο Ιπποκράτης Κω κατάφερε να πάρει και τους τρεις τίτλους (γυναίκες, νεανίδες, κορασίδες) στα Δωδεκάνησα εκπληρώνοντας και με το παραπάνω τους φετινούς του στόχους.

Η «Π» έψαξε όμως και βρήκε ότι το κατόρθωμα του Ιπποκράτη έχει ξαναγίνει και μάλιστα τρεις φορές. Η τελευταία συνέβη την περίοδο 2001-02, όταν ο Γ.Σ. Διαγόρας έχοντας στη σύνθεση του τη Μαρί-Πόζα Μπόνη, τα πήρε όλα και έφυγε, ενώ στις αρχές του δεκαετίας του 1990 όταν ο Δ.Α.Ν.Σ. Δωριεύς «μεσουρανούσε» στα γήπεδα μπάσκετ, είχε συμβεί ξανά και μάλιστα δύο φορές. Από τότε ο Γ.Α.Σ. Ιάλυσος πλησίασε πέρσι το επίτευγμα αυτό, αλλά έλλειψε απ' τη συλλογή του το γυναικείο πρωτάθλημα.

ΜΕ ΑΝΘΟΔΕΣΜΕΣ ΚΑΙ ΖΕΣΤΗ ΥΠΟΔΟΧΗ

Η κατάκτηση του γυναικείου πρωταθλήματος...απλά τρίτωσε το καλό για τον Ιπποκράτη. Η επιβράβευση των προσπαθειών για τα κορίτσια της ομάδας, ήρθε με την επιστροφή τους στο λιμάνι της Κω.

Εκεί την αποστολή της ομάδας περίμεναν οι γονείς των αθλητριών, τα μέλη του διοικητικού συμβουλίου του συλλόγου, καθώς και η... Δημοτική Τηλεόραση της Κω, όπου τράβηξε πλάνα απ' την άφιξη της ομάδας. Μάλιστα δόθηκαν ανθοδέσμες στους προπονητές Πόπη Δανελλάκη και Βασίλη Κεφάλα, αλλά και στις αθλήτριες για την μεγάλη επιτυχία τους στο «Βενετόκλειο»

Μιλώντας προχθές το βράδυ στον TOP FM, η Πόπη Δανελλάκη μίλησε για την επιτυχία της ομάδας. «Θεωρώ ότι η επιλογή της άμυνας ζώνης μπλόκαρε τον Ιβίσκο. Πιστέψαμε ότι μπορούμε να κερδίσουμε. Πήραμε μία διαφορά ασφαλείας απ' την αρχή του αγώνα κάτι που μας έδωσε πλεονέκτημα για τη συνέχεια. Αναγκαστικά το άγχος πήγε στις αθλήτριες του Ιβίσκου.

Οι αντίπαλοι μας είχαν καλή ομάδα, αλλά νομίζω ότι ήμασταν καλύτεροι». Όσον αφορά τα μπαράζ ανόδου που θα γίνουν από 26-30 Απριλίου στο Μετς Α', η 30χρονη προπονήτρια ανέφερε.

«Τα πράγματα ξέρουμε ότι είναι δύσκολα για μας. Θα παλέψουμε όμως για την άνοδο. Στην Κω γίνεται πολύ καλή δουλειά και αυτό αποδεικνύεται. Πιστεύω ότι στη Ρόδο και στην Κω υπάρχουν 4-5 καλές αθλήτριες που θα μπορούσαν να στελεχώσουν μία ομάδα Α2 Κατηγορίας. Στα μπαράζ θα επιδιώξουμε να έχουμε αξιοπρεπείς εμφανίσεις και να διεκδικήσουμε το μερίδιο που μας αναλογεί».

«Δεν προλαβαίνουμε για πανηγύρια»

Το καλύτερο το είπε χθες η Πόπη Δανελλάκη σε ερώτηση για το που γιόρτασαν τα κορίτσια την κατάκτηση του γυναικείου πρωταθλήματος. «Με το πρόγραμμα των συνεχόμενων αγώνων δεν προλαβαίνουμε ούτε να πανηγυρίσουμε τις επιτυχίες μας»... Πραγματικός γολγοθάς τον τελευταίο καιρό για όλα τα κορίτσια που ασχολούνται με το μπάσκετ, αλλά μάλλον φωνή βοώντος εν τη ερήμω...

Τίτλος ή παράταση στην αγωνία...

Α' ΚΑΤΗΓΟΡΙΑ

Στον δεύτερο τελικό ο Ιπποκράτης υποδέχεται στις 20:00 τον Α.Σ.Κ. Ιβίσκος...Οι Κώοι με νίκη ισοφαρίζουν 1-1, ενώ οι Ροδίτες θέλουν να «καθαρίσουν» την υπόθεση-τίτλος! Χωρίς προβλήματα και με τον Χρήστο Μπίλια η ομάδα της Ανάληψης

Σήμερα το βράδυ (20:00) στο κλειστό γυμναστήριο της Κω θα διεξαχθεί ο δεύτερος τελικός της Α' Κατηγορίας ανάμεσα στον Ιπποκράτη και τον Α.Σ.Κ. Ιβίσκος. Η ροδίτικη ομάδα άνοιξε το σκορ την προηγούμενη Κυριακή στο «Βενετόκλειο» (59-52) και σήμερα θέλει να «καθαρίσει» την υπόθεση-τίτλος. Αντίθετα οι γηπεδούχοι θα επιδιώξουν να...ισοφαρίσουν και ο φετινός τελικός να κριθεί στο τρίτο παιχνίδι του «Βενετοκλείου», που έχει προγραμματιστεί για την ερχόμενη Τετάρτη. Ο Ιβίσκος θα ταξιδέψει πλήρης σήμερα το πρωί για την Κω, ενώ ο Παναγιώτης Παπακώστας θα έχει στη διάθεσή του και τον Χρήστο Μπίλια που δεν είχε παίξει στο πρώτο ματς και έτσι η ομάδα της Ανάληψης θα παρουσιαστεί πάνοπλη. Συγκεκριμένα στην Κω θα παίξουν οι: Πατινιώτης, Λιβιεράτος, Κούρος Π., Κούρος Ι., Μπίλιας, Μαρκάκης, Συντάγγελος, Φιλιππόπουλος, Κρητικός, Τσιτσούλας και Βογιατζής. Στην αντίπερα όχθη ο Ιπποκράτης θα παρουσιαστεί επίσης πλήρης και με στόχο να φέρει τους τελικούς...στα ίσα. Ο Γιάννης Καπερώνης θα στηριχθεί στους: Μαυρομάτη, Τουρτσινάκη, Χρύση, Γκοράτσα, Μαλιούρα, Χατζημάρκου, Τσιλιγκίρη, Σάββα, Γαϊταντζή, Μπότσαρη, Κρητικό και Γιαλλούση.

(2005-06): 62-64

(2002-03): 90-79/89-62 (1ος τελικός)

Δ.Κ.Γ. Κω(20:00): Ιπποκράτης Κω- Α.Σ.Κ. Ιβίσκος (Ξανθός- Ζαμάγιας)

Ο ΠΡΩΤΟΣ ΤΕΛΙΚΟΣ

Έπειτα από ένα σκληρό παιχνίδι ο Α.Σ.Κ. Ιβίσκος βρήκε τον τρόπο στο τρίτο δεκάλεπτο να γυρίσει το παιχνίδι και να πάρει τη νίκη στον πρώτο τελικό που έγινε την προηγούμενη Κυριακή στο «Βενετόκλειο» με 59-52.

Τα δεκάλεπτα ήταν: 15-11, 23-33(ημ.), 45-42, 59-52

Διαιτητές: Κουνελλές Ν.- Φάκαρος

Α.Σ.Κ. ΙΒΙΣΚΟΣ (Παπακώστας): Βογιατζής, Λιβιεράτος 13(3), Μαρκάκης 18(1), Παπακώστας, Τσιτσούλας 2, Κρητικός 2, Φιλιππόπουλος 9, Συντάγγελος 6(1), Κούρος Ι. 10.

ΙΠΠΟΚΡΑΤΗΣ ΚΩ (Καπερώνης): Μαυρομάτης 4(1), Τουρτσινάκης 7(1), Χρύσης, Γαϊταντζής, Γκοράτσας 16(4), Χατζημάρκου 3(1), Τσιλιγκίρης 5(1), Μαλιούρας 17(1), Σάββα.

Απ' την αρχή στα δύσκολα...

Τον πρωταθλητή Ε.Σ.Κ.Α.Ν.Α. Έσπερο αντιμετωπίζουν σήμερα στο Μετς Α' (16:00) οι έφηβοι της Α.Ε. Δικαίου με στόχο απλά μία καλή εμφάνιση! Το πρωί ταξιδεύουν οι...εννέα Κώοι για την Αθήνα

Η περιπέτεια των εφήβων της Α.Ε. Δικαίου στην Αθήνα ξεκινάει σήμερα...Οι πρωταθλητές Δωδεκανήσου μπαίνουν απ' την αρχή στα βαθιά, αφού στις 16:00 θα αντιμετωπίσουν στο Μετς Α' την αντίστοιχη ομάδα της Ε.Σ.Κ.Α.Ν.Α., τον πανίσχυρο Έσπερο με στόχο μία καλή και αξιοπρεπή εμφάνιση. Με δεδομένο ότι η υπόθεση νίκη στη σημερινή πρεμιέρα φαντάζει εξαιρετικά δύσκολη, ο στόχος για τους αθλητές του Δημήτρη Τζομάκα είναι να δείξουν ένα καλό και ανταγωνιστικό πρόσωπο, απέναντι σε μία ομάδα σαφώς πιο έμπειρη και με καλύτερους παίκτες στο ρόστερ της.

Ο Έσπερος απέκλεισε ομάδες όπως ο Ολυμπιακός και ο Πανιώνιος και φυσικά συμπεριλαμβάνεται στα φαβορί για την κατάκτηση του πανελλήνιου τίτλου στους έφηβους. Ως εκ τούτου για την Α.Ε. Δικαίου η σημερινή κόντρα αποτελεί μία πολύ μεγάλη πρόκληση, ώστε οι παίκτες του Δημήτρη Τζομάκα να δοκιμάσουν τις δυνάμεις απέναντι σε μία πολύ ισχυρή ομάδα.

Η αποστολή της Α.Ε. Δικαίου θα ταξιδέψει σήμερα το πρωί αεροπορικώς για την Αθήνα και θα διαμείνει στο ξενοδοχείο City Plaza. «Θέλουμε να κερδίσουμε τις ομάδες των νησιών που είναι σαφώς στα μέτρα μας και να είμαστε ανταγωνιστικοί στο παιχνίδι με τον Έσπερο. Δεν τους ξέρουμε και δεν μας ξέρουν, αλλά γνωρίζουμε πολύ καλά ότι είναι ισχυρή ομάδα και σαφώς το φαβορί για την πρώτη θέση στον όμιλο. Αξίζει να σημειωθεί ότι στην αποστολή της Α.Ε. Δικαίου θα συμμετάσχουν μόλις εννέα αθλητές (στην Κω θα παραμείνει ο Γιάννης Γεωργαδάκης), αυτοί δηλαδή που είχαν έρθει στη Ρόδο και κέρδισαν στον μεγάλο τελικό τον Κολοσσό. Τα παιχνίδια του δ' ομίλου θα διεξαχθούν από σήμερα μέχρι τις 19 του μήνα στο Μετς Α' και θα συμμετάσχουν στον όμιλο της Α.Ε. Δικαίου, ο Έσπερος, ο Αρίων Μυτιλήνης, οι Ίωνες Χίου και ο Ίκαρος Ικαρίας. Στο άλλο παιχνίδι της πρεμιέρας ο Αρίονας θα παίξει με τους Ίωνες Χίου, ενώ ο Ίκαρος Ικαρίας θα εκτίσει το ρεπό του. Στην τελική φάση θα περάσει η ομάδα που θα κατακτήσει την πρώτη θέση στον όμιλο.

1η ΑΓΩΝΙΣΤΙΚΗ ΣΗΜΕΡΑ:

(16:00): Έσπερος- Α.Ε. Δικαίου

(17:45): Αρίων Μυτιλήνης-Ίωνες Χίου

• Ρεπό έχει ο Ίκαρος Ικαρίας

2η ΑΓΩΝΙΣΤΙΚΗ ΑΥΡΙΟ (16/04):

(10:00): Α.Ε. Δικαίου- Αρίων Μυτιλήνης

(11:45): Ίωνες Χίου- Ίκαρος Ικαρίας

• Ρεπό έχει ο Έσπερος

3η ΑΓΩΝΙΣΤΙΚΗ ΔΕΥΤΕΡΑ (17/04):

(10:00): Αρίων Μυτιλήνης-Έσπερος

(11:45): Ίκαρος Ικαρίας- Α.Ε. Δικαίου

• Ρεπό έχουν οι Ίωνες Χίου

4η ΑΓΩΝΙΣΤΙΚΗ ΤΡΙΤΗ (18/04):

(10:00): Α.Ε. Δικαίου- Ίωνες Χίου

(11:45): Έσπερος- Ίκαρος Ικαρίας

Ρεπό έχει ο Αρίων Μυτιλήνης

5η ΑΓΩΝΙΣΤΙΚΗ ΤΕΤΑΡΤΗ (19/04):

(10:00): Ίκαρος Ικαρίας-Αρίων Μυτιλήνης

(11:45): Ίωνες Χίου- Έσπερος

• Ρεπό έχει η Α.Ε. Δικαίου

ΤΕΛΙΚΗ ΦΑΣΗ ΕΦΗΒΩΝ (26-30 ΑΠΡΙΛΙΟΥ ΤΡΙΚΑΛΑ)

Πρωταθλητής (ΕΣΚΑ), Άρης Θεσσαλονίκης, Νικητής Α΄ ομίλου, Νικητής Β΄ ομίλου, Νικητής Γ΄ ομίλου, Νικητής Δ΄ ομίλου.

Τα δελτία αξιολόγησης

Πάντα πρωτοπόρος ο Γιώργος Χατζηκαλημέρης στον Γ.Α.Σ. Ιάλυσος, φρόντισε να εκδόσει δελτία αξιολόγησης της απόδοσης των νεαρών αθλητών και αθλητριών, ώστε οι γονείς τους να μαθαίνουν τη βελτίωση των παιδιών μέσα απ' τις προπονήσεις. Έτσι το δελτίο αυτό θα δίδεται ανά τακτά χρονικά διαστήματα και θα περιλαμβάνει όλες τις παραμέτρους γύρω απ' το χώρο του μπάσκετ αλλά και τη συμπεριφορά τους μέσα στην ομάδα.

ΤΟ ΡΟΣΤΕΡ ΤΗΣ Α.Ε. ΔΙΚΑΙΟΥ

ΟΝΟΜΑ	ΗΛΙΚΙΑ	ΥΨΟΣ	ΘΕΣΗ
Γιώργος Τρύπας	19	1.85	1-2
Γιάννης Μαύρος	19	1.70	1
Αντώνης Τριτσάρης	19	1.85	2-3
Πέτρος Γιακουμής	19	1.84	3-4
Γιώργος Χατζηδαυίδ	18	1.89	4-5
Κώστας Ρούφας	19	1.92	4-5
Θεοδόσης Γιακουμής	19	1.87	4-5
Βαλεντίνος Ζώγας1	9	1.86	3-4
Χάρης Νικηταράς	19	1.80	1

ΠΡΟΠΟΝΗΤΗΣ: Δημήτρης Τζομάκας

Πιάνουν...λιμάνι!

Το ρεπό τους θα εκτίσουν σήμερα οι κορασίδες του Ιπποκράτη, που θα αντιμετωπίσουν αύριο το απόγευμα (17:15) στο Γαλατσί τον Βουρειο Χίου

Στο...πέλαγος βρίσκονται από χθες το βράδυ οι κορασίδες του Ιπποκράτη Κω, οι οποίες από αύριο ρίχνονται στη μάχη της προκριματικής φάσης του πανελληνίου πρωταθλήματος. Οι πρωταθλήτριες Δωδεκανήσου στο πλαίσιο της πρεμιέρας θα εκτίσουν το ρεπό τους και αύριο θα αντιμετωπίσουν στο κλειστό γυμναστήριο του Γαλατσίου τον Βούρειο Χίου (17:15). Οι αθλήτριες της Πόπης Δανελλάκη επιβιβάστηκαν χθες το βράδυ στο «Ροδάνθη» και θα πιάσουν...Πειραιά σήμερα κοντά στα μεσάνυχτα. Αυτό σημαίνει ότι αμέσως θα μεταβούν στο City Plaza όπου θα διαμείνουν και αύριο θα ξεκινήσουν τις υποχρεώσεις τους. Η Πόπη Δανελλάκη έχει παρέα μαζί της, τα εξής κορίτσια: Τρουμούχη, Στάκκου, Συρεγγέλα, Μεμής, Αβακιάν, Καστελλοριζιού, Τσελίνσκαγια, Κυριτλή, Γκαλτσίδη, Σούκουλη, Σκούφη, Χρύση και Καμπούρη. Στα παιχνίδια της πρεμιέρας θα παίξουν Κούρος Σάμου- Εσπερίδες και Αρισβαίος Καλλονής- Βούρειος Χίου. Η ομάδα που θα κατακτήσει την πρώτη θέση στον δ' όμιλο θα περάσει στην τελική φάση.

1η ΑΓΩΝΙΣΤΙΚΗ ΣΗΜΕΡΑ:

(17:15): Κούρος Σάμου- Εσπερίδες

(18:45): Αρισβαίος Καλλονής- Βούρειος Χίου

• Ρεπό έχει ο Ιπποκράτης Κω

Lindos Princess
BEACH ★★★★ HOTEL
WELCOME TO THE WORLD OF AN ALL-INCLUSIVE RESORT
Πάσχα. Ορόσημο αντιθέσεων.
Η Ανάσταση, διαδέκατη το Θείο δράμα και η φύση «φοράει τα καλά της» Τελετουργικά, διαπερνούμε από τους κλάδους των Βαΐων στα τριαντάφυλλα της Μεγάλης Πέμπτης, την καμπάνα της Μεγάλης Παρασκευής, τη γλυκιά προσμονή του Μεγάλου Σαββάτου.
Το πολυτελές Ξενοδοχείο LINDOS PRINCESS, ανοίγει φιλόξενα και σας προσκαλεί να είστε «συνδαιτυμόνες» στη χαρά των αισθήσεων.
Η παγιωμένη εμπειρία μας στην τοπική και διεθνή αγορά, ξεδιπλώνεται με κάθε λεπτομέρεια σε υψηλές απαιτήσεις, έτσι όπως θα θέλατε.
Το ξενοδοχείο μας φέτος σας προσφέρει:
Για 3 διανυκτερεύσεις την τιμή των 57 Ευρώ το άτομο ανά ημέρα
Για 2 διανυκτερεύσεις την τιμή των 62 Ευρώ το άτομο ανά ημέρα.
Για τα παιδιά προσφέρονται οι παρακάτω εκπτώσεις:
_ ΔΩΡΕΑΝ το πρώτο παιδί έως 12 ετών
_ Έκπτωση 50% για το δεύτερο παιδί έως 12 ετών
_ Έκπτωση 30% για τον τρίτο ενήλικα στο ίδιο δωμάτιο.
Στην τιμή συμπεριλαμβάνονται:
• Όλα τα γεύματα των ημερών
• Το Αναστάσιμο δείπνο (Μεγάλο Σάββατο προς Κυριακή Πάσχα).
• Ο Εορταστικός Μπουφές και το Πασχαλινό γεύμα με ζωντανή μουσική, ντόπια αρνιά στη σούβλα και πολλές άλλες πατροπαράδοτες νοστιμιές.
• Όλα τα ποτά.
• Οι υπηρεσίες όπως Jacuzzi, Sauna, θερμαινόμενη πισίνα, πλήρες γυμναστήριο, Soccer 5x5, Tennis και, Mini Bar στο δωμάτιο είναι στην επιλογή σας.
Για όσους επιθυμούν μόνο να δειπνήσουν ή να γευματίσουν προσφέρουμε:
_ Αναστάσιμο δείπνο, 25 ευρώ για κάθε άτομο.
_ Πασχαλινό γεύμα: 30 ευρώ για κάθε άτομο.
_ Τα παιδιά έχουν έκπτωση 50%
Για πληροφορίες και κρατήσεις :
Κος Κυριάκος Κώστας, Καθημερινά: 09:00-17:00 εκτός Κυριακής
Τηλ.: 22440-29230 Fax: 22440-29231
Web-Site: www.lindosprincess.com
Ηλεκτρονική Διεύθυνση: info@lindosprincess.comaa
X5812-19/4

nutriTherapy
ΧΡΙΣΤΙΝΑ ΜΙΧΑΛΑΡΕΑ
Κλινική Διαιτολόγος – Διατροφολόγος
BSc in Nutrition, University of Surrey,Guildford Campus, UK
Ισοτιμία και εξομοίωση με το Χαροκόπειο Πανεπιστήμιο Αθηνών
MSc in Clinical Nutrition and Immunology, University of Surrey, Roehampton Campus, UK
Κάτοχος Πιστοποιητικού περί Ασφάλειας Τροφίμων, The Royal Institute of Public Health and Hygiene, UK
Εξατομικευμένα προγράμματα διατροφής με ειδικότητα στις κλινικές παθήσεις όπως : Σακχαρώδης διαβήτης τύπου Ι και ΙΙ, Οστεοπόρωση, Νεφρική ανεπάρκεια, διατροφή στην Αιμοκάθαρση, Ηπατική ανεπάρκεια, Καρδιαγγειακές παθήσεις, Παθήσεις του πεπτικού, Σιδηροπενική αναιμία, Παχυσαρκία, Διατροφικές διαταραχές (ανορεξία, βουλιμία),διατροφικές δυσανεξίες και αλλεργίες.
Επίσης διατροφή για όλα τα στάδια της ζωής (εγκυμοσύνη, βρεφική και παιδική ηλικία, τρίτη ηλικία).
ΛΙΝΔΟΥ 15, ΡΟΔΟΣ 85100
ΤΗΛ. 22410 34448, email: ntherapy@otenet.gr
ΔΕΧΕΤΑΙ ΜΕ ΡΑΝΤΕΒΟΥ
ΜΕΛΟΣ ΕΥΡΩΠΑΪΚΗΣ ΟΜΟΣΠΟΝΔΙΑΣ ΔΙΑΙΤΟΛΟΓΩΝ, ΜΕΛΟΣ ΠΑΝΕΛΛΗΝΙΟΥ ΣΥΛΛΟΓΟΥ ΔΙΑΙΤΟΛΟΓΩΝ ΔΙΑΤΡΟΦΟΛΟΓΩΝ, ΜΕΛΟΣ ΒΡΕΤΑΝΙΚΟΥ ΣΥΛΛΟΓΟΥ ΔΙΑΤΡΟΦΟΛΟΓΩΝ, ΜΕΛΟΣ ΕΛΛΗΝΙΚΗΣ ΑΝΤΙΚΑΡΚΙΝΙΚΗΣ ΕΤΑΙΡΙΑΣ, ΣΥΝΕΡΓΑΤΗΣ ΕΚΠΟΜΠΗΣ «ΥΓΕΙΑ για όλους» ΚΡΑΤΙΚΟ ΚΑΝΑΛΙ ΝΕΤ
X.5786-16/4

Πολιτιστικός Οργανισμός Δήμου Ροδίων ΔΗ.ΠΕ.ΘΕ. Ρόδου
Μήτηρ Θεού
σε μουσική Χρήστου Λεοντή

Συμμετέχουν
Μικτή Χορωδία Δήμου Ροδίων
Χορωδία Ιεροψαλτών Ρόδου το Απάρτον
συνοδεύει ενισχυμένη Ορχήστρα
Σολίστ ο τενόρος Λευτέρης Τσιμαράς
μουσική επιμέλεια Μιχάλης Βαλαεντζής
Τα κείμενα διαβάζουν μέλη του Δ.Η.Π.Ε.Θ.Ε. Ρόδου
Πέμπτη 13 Απριλίου, Ιερός Ναός Αναλήψεως Ρόδου
Παρασκευή 14 Απριλίου, Ιερός Ναός Γοβιμήσεως Θεοτόκου, Βρεναστή Ρόδου
Σάββατο 15 Απριλίου, Ιερός Ναός Ευαγγελισμού Ρόδου
Ώρα έναρξης 20:30
Με τη συνεργασία της Ιεράς Μητρόπολης Ρόδου
Χ.Α. 15/4

Από όλους τους τοπικούς φορείς

Εντονη η δυσαρέσκεια για την καθυστέρηση των έργων

ΟΙ ΘΕΣΕΙΣ ΤΟΥ ΤΕΕ ΔΩΔΕΚΑΝΗΣΟΥ



ΤΗΝ ΕΝΤΟΝΗ δυσαρέσκειά του για τη μεγάλη καθυστέρηση που παρατηρείται στην εκτέλεση και υλοποίηση των μεγάλων έργων υποδομής στο νομό μας, εξέφρασε για μια ακόμη φορά η διοικούσα επιτροπή του ΤΕΕ Δωδεκανήσου σε συνέντευξη τύπου που παραχώρησε χθες. Ο πρόεδρος της διοικούσας επιτροπής Πάνος Βενέρης υπογράμμισε ότι δεν μπορεί να υπάρξει ανάπτυξη της περιοχής μας, χωρίς την ολοκλήρωση αυτών των έργων.

Την αγωνία του για την εξέλιξη των έργων υποδομής του ΤΕΕ της Δωδεκανήσου, μετέφερε και κατά τη διάρκεια της συνδιάσκεψης, που πραγματοποιήθηκε την περασμένη εβδομάδα στη Ρόδο, με τη συμμετοχή της διοικούσας επιτροπής ΤΕΕ και διοικουσών επιτροπών περιφερειακών τμημάτων, ομάδα εργασίας που συστήθηκε, παρουσίασε στη συνδιάσκεψη αυτή την πορεία των μεγάλων έργων, τα προβλήματα που παρουσιάζουν και τις προοπτικές που υπάρχουν για την ολοκλήρωσή τους.

Πρόκειται για τα έργα, νέο εργοστάσιο της ΔΕΗ, Φράγμα Γαδουρά, Λιμάνι Ακαντιάς, Μαρίνα και Αεροδρόμιο της Καλύμνου, τα οποία, σύμφωνα με το μέλος της διοικούσας επιτροπής του ΤΕΕ Ιάκωβο Γρύλλη, η συζήτηση για την κατασκευή τους έχει ξεκινήσει εδώ και 20-25 χρόνια και ακόμη δεν έχουν ολοκληρωθεί, ενώ μεγάλη είναι και η ανησυχία που υπάρχει για την τήρηση των χρονοδιαγραμμάτων των έργων αυτών, που σημαίνει ότι η υλοποίησή τους δεν θα πραγματοποιηθεί το χρονικό διάστημα που προβλέπουν οι φορείς υλοποίησής τους, που είναι κυρίως τα διάφορα υπουργεία και υπηρεσίες. Συγκεκριμένα, οι διαπιστώσεις που έγιναν από την ομάδα εργασία του ΤΕΕ είναι οι εξής:

Νέο εργοστάσιο ΔΕΗ

Η αναζήτηση του χώρου για την κατασκευή του ξεκίνησε το 1990! 16 χρόνια μετά, τώρα λύεται το ιδιοκτησιακό καθεστώς της περιοχής, που θα κατασκευαστεί. Σύμφωνα με τη ΔΕΗ, τον Σεπτέμβριο θα προκηρυχθεί η β' φάση του διαγωνισμού και το έργο αναμένεται να ολοκληρωθεί το 2009-2010.

Υπεραισιόδοξη αυτή η πρόβλεψη, υποστηρίζει το ΤΕΕ, αφού δεν έχει ξεκινήσει η διαδικασία έκδοσης περιβαλλοντικών αδειοδοτήσεων.

Φράγμα Γαδουρά

Ζωτικής σημασίας έργο για το νησί της Ρόδου θα λύσει το πρόβλημα της υδροδότησης. Η μελέτη του έργου ξεκίνησε το 1979! Μετά από προσπάθεια 27 ετών έχει ολοκληρωθεί το 70% των εργασιών του φράγματος, ενώ μέχρι τώρα δεν έγινε τίποτα για τα συμπληρωματικά έργα. Σε 2 μήνες αναμένεται η δημοπράτηση των υπολοίπων εργασιών. Το χρονοδιάγραμμα του ΥΠΕΧΩΔΕ προβλέπει ολοκλήρωση όλων των εργασιών (συμπληρωματικές εργασίες - ταχυδιϋλιστήριο - αγωγός) μέχρι τέλος του 2008. Το ΤΕΕ επεσήμανε χθες ότι είναι δύσκολο σε 2 χρόνια να κατασκευαστούν όλα αυτά!

Λιμάνι Ακαντιάς

Μελετάται από το 1936! Η υλοποίησή του ξεκίνησε το 1994. Οι λιμενικές υποδομές θα έχουν ολοκληρωθεί μέχρι το τέλος του 2006. Αντίθετα, είναι εξωφρενικό, οι χερσαίες εγκαταστάσεις να κινδυνεύουν να μην υλοποιηθούν, αφού από τον Μάρτιο του 2004, που πραγματοποιήθηκε ο διαγωνισμός για την ανάδειξη του μελετητή, δεν έχει ακόμη ολοκληρωθεί!

Μαρίνα

Το έργο ξεκίνησε από τον ΕΟΤ το 1984. Δημοπρατήθηκε το 1996. Μικροπολιτικά συμφέροντα απέτρεψαν την κατασκευή της στο Φαληράκι, με αποτέλεσμα η Ρόδος να μην έχει σήμερα μαρίνα και τα τουριστικά σκάφη να πηγαίνουν στο Μαρμαρίς.

Οδηγούσε αυτοκίνητο χωρίς δίπλωμα

Αυτοκίνητο χωρίς δίπλωμα οδηγούσε 25χρονος Αλβανός στην Κω. Ο αλλοδαπός συνελήφθη από αστυνομικούς του Τμήματος Αντιμάχειας Κω και σχηματίστηκε σε βάρος του δικογραφία, προκειμένου να οδηγηθεί στον Εισαγγελέα για τα περαιτέρω.

Κατέθεσε πλαστά δικαιολογητικά

Πλαστά δικαιολογητικά κατέθεσε 40χρονη Αλβανή, κάτοικος Καλυθιών, για να αποκτήσει ειδικό δελτίο ταυτότητας ομογενούς.

Σε βάρος της 40χρονης σχηματίστηκε δικογραφία, προκειμένου να οδηγηθεί στον Εισαγγελέα.

ΚΗΔΕΙΑ
Τη λατρευτή μας μητέρα, γιαγιά, προγιαγιά αδελφή και θεία
ΕΙΡΗΝΗ ΝΙΚΗΤΑΡΗ
(Ετών 88)
θανούσα κηδεύουμε σήμερα Σάββατο 15 Απριλίου 2006 και ώρα 1 μ.μ. από τον Ιερό Ναό Αγίου Δημητρίου Παλαιού Νεκροταφείου Ρόδου.
Τα παιδιά Δέσποινα-Παύλος Μαριά, Βαγγέλης-Χρυσούλα Νικηταρή, Μιχάλης-Τζούλη
Τα εγγόνια, τα δισέγγονα, τα αδέλφια, τα ανίψια και οι λοιποί συγγενείς
ΘΕΜ.-15/4

ΚΗΔΕΙΑ
Τον λατρευτό μας σύζυγο, πατέρα και αδελφό
ΑΛΦΡΕΔΟ ΜΑΣΣΕ
(Ετών 70)
κηδεύουμε το Σάββατο 15 Απριλίου 2006 και ώρα 11 π.μ. από τον Καθολικό Ναό ΣΑΝΤΑ ΜΑΡΙΑΣ.
Η σύζυγος Αικατερίνη
Τα παιδιά: Ερρίκος- Αναστασία
Η αδελφή και οι λοιποί συγγενείς.
ΘΕΜ.-15/4

Vito. Mercedes-Benz.


Δωρεάν καύσιμα για ένα χρόνο.
Επαγγελματικό για μια ζωή... Vito!
► Εμπιστευτείτε το Vito, το απόλυτο επιβατικό - επαγγελματικό που υπογράφει η Mercedes-Benz. Το ιδανικό "εργαλείο" για όλες τις δουλειές. Χάρη στους μεγάλους εσωτερικούς χώρους, το υψηλό επίπεδο ασφάλειας, την ποιότητα κατασκευής και τον πρωτοποριακό σχεδιασμό του, το Vito αποτελεί τον πιο έμπιστο συνεργάτη σας. Γιατί μόνο το Vito προσφέρει ασφάλεια, αξιοπιστία, δυνατότητα τετρακίνησης, οδηγική απόλαυση και δωρεάν καύσιμα για 1 ολόκληρο χρόνο*! Οδηγήστε το σήμερα στον Εξουσιοδοτημένο Διανομέα της περιοχής σας.
www.mercedes-benz.gr
Mercedes-Benz
Ε. ΧΑΤΖΗΜΙΧΑΛΗΣ & ΥΙΟΙ Ο.Ε.
Εξουσιοδοτημένος Διανομέας & Επισκευαστής Mercedes-Benz
Έκθεση: ΡΟΔΟΣ, 9ο χλμ. Ρόδου-Λίνδου, τηλ.: 22410 62941
Χ.225-31/5

Φτωχός πατέρας οκτώ παιδιών

Πωλούσε κλεμμένες ντομάτες για να εγχειριστεί η κόρη του!..

ΑΘΩΩΘΗΚΕ ΑΠΟ ΤΟ ΔΙΚΑΣΤΗΡΙΟ

Ο οποιοσδήποτε θα άκουγε αυτή την ιστορία κάλλιστα θα μπορούσε να πιστέψει ότι αναφέρεται σε σενάριο ταινίας μελό. Μόνο που δεν πρόκειται για το σενάριο κάποιας ταινίας, αλλά για μία πραγματική ιστορία που χθες εκδικάστηκε ενώπιον του Τριμελούς Πλημμελειοδικείου Ρόδου.

* Κατηγορούμενος ήταν ένας κάτοικος της Ρόδου, πατέρας οκτώ παιδιών , με μεγάλα οικονομικά προβλήματα μαζί με έναν από τους γιους του. Τον Ιανουάριο του 2000 η μικρή του κόρη έπρεπε να εγχειριστεί στην Αθήνα στο μάτι της που παρουσίαζε μεγάλο κίνδυνο για αποκόλληση.

Τα χρήματα που χρειαζόντουσαν για την εγχείριση ήταν περίπου 400.000 δραχμές τις οποίες δεν είχε.

ΑΠΕΥΘΥΝΘΗΚΕ στις υπηρεσίες Πρόνοιας , αλλά λόγω της γραφειοκρατίας που απαιτείται για να εγκριθεί το όποιο αίτημα και να εκταμιευτούν χρήματα , θα χανόταν πολύτιμος χρόνος για την μικρή. Στην απελπισία του στις 18 Ιανουαρίου έκλεψε από διάφορα κτήματα της Ρόδου ντομάτες, τις φόρτωσε στο ημιφορτηγό ενός από τους γιους του και τις πούλησε στην αγορά για να συγκεντρώσει τα χρήματα για την εγχείριση. Κατόρθωσε να συγκεντρώσει 330.000 και προσέθεσε ο ίδιος το υπόλοιπο ποσό. Μετά από δύο μέρες έγινε η εγχείριση της μικρής στην Αθήνα η οποία είχε θετική εξέλιξη.

ΣΤΗ ΡΟΔΟ όμως οι ιδιοκτήτες των αγροκτημάτων είχαν καταγγείλει την κλοπή στις αστυνομικές αρχές. Ο πολύτεκνος πατέρας μαζί με τον γιο του συνελήφθησαν και η δίκη του ορίστηκε για χθες. Τρεις υπάλληλοι της Πρόνοιας όμως, που γνώριζαν την όλη υπόθεση, του έδωσαν δικά τους χρήματα και με αυτά πλήρωσε τους ιδιοκτήτες των αγροκτημάτων για τις ντομάτες που είχε κλέψει.

* Χθες στο δικαστήριο, και αφού οι ιδιοκτήτες δήλωσαν ότι δεν επιθυμούν την δίωξή του, κρίθηκαν τόσο αυτός όσο και ο γιος του, αθώοι. Και αυτό ήταν το αναμενόμενο για όλους όσους παρακολούθησαν την δίκη. Γιατί ακόμα και στην σημερινή σκληρή εποχή, η ιστορία ενός σύγχρονου Γιάννη Αγιάννη δεν μπορεί παρά να αντιμετωπιστεί με ανθρωπιά και συγχώρεση. Συνήγορος του κατηγορουμένου ήταν ο κ. Τάσος Διάκος.

Το διοικητικό συμβούλιο των Νοσοκομειακών Γιατρών

Ο ΣΗΜΕΡΙΝΟΣ πρόεδρος του Συλλόγου Νοσοκομειακών Γιατρών Ρόδου Σάββας Καραταπάνης ήλθε πρώτος σε σταυρούς στις χθεσινές αρχαιρεσίες του συλλόγου, όπου από τα 148 μέλη ψήφισαν 110.

Συγκεριμένα για το 5μελές διοικητικό συμβούλιο του συλλόγου εκλέχθηκαν κατά σειρά οι Σάββας Καραταπάνης με 148 ψήφους, Νίκος Χριστοδούλου με 56, Γιάννης Στουραΐτης με 55 , Αντώνης Αρβανίτης με 48 και Ιωάννης Μυροφόρου με 47.

Το νεοεκλεγέν συμβούλιο πρόκειται να συνεδριάσει τις επόμενες μέρες προκειμένου να συγκροτηθεί σε σώμα.

Αναπληρωματικοί εξελέγησαν οι Βασίλης Κινούς, Φίλιππας Φιλιππάκος και Εμμανουήλ Σταυρούλης.

Αντιπρόσωποι στην ομοσπονδία νοσοκομειακών γιατρών εκλέγονται οι Σάββας Καραταπάνης, Μιχάλης Σαββίγγος και Νίκος Χριστοδούλου ενώ στην ελεγκτική επιτροπή οι Μανώλης Καράλας, Θωμάς Σωτρίλης και Μαρία Λεβριέ.

ΖΑΚΚΑΣ
κοσμήματα
Θα είναι μεγάλη μας χαρά και τιμή να παρευρεθείτε στα ΕΓΚΑΙΝΙΑ του νέου μας καταστήματος, που θα πραγματοποιηθούν ΣΑΒΒΑΤΟ 15/4/06, ώρα 19.00
Τώρα το ΧΡΥΣΟ κόσμημα ακόμη πιο κοντά σας
Κων. Παλαιολόγου 6, Ρόδος
Τηλ. 2241029865
T7398-15/4

VERO by aslanis
ΤΟ ΚΑΤΑΣΤΗΜΑ ΕΣΟΡΟΥΧΩΝ VERO by aslanis ΓΕΜΙΣΕ ΑΣΤΕΡΙΑ
ΕΛΑΤΕ, ΒΡΕΙΤΕ ΤΑ ΔΙΚΑ ΣΑΣ ΑΣΤΕΡΙΑ ΚΑΙ ΚΕΡΔΙΣΤΕ ΕΚΠΤΩΣΗ ΕΩΣ ΚΑΙ
50%
ΦΕΤΟΣ ΟΙ ΠΑΣΧΑΛΙΝΕΣ ΣΑΣ ΑΓΟΡΕΣ ΘΑ ΕΙΝΑΙ ΑΣΤΕΡΙΑ
Εθν. Δωδεκανησίων 5 - Ρόδος • Τηλ. 2241026899
T7398-15/4