ΕΤΟΣ ΙΔΡΥΣΗΣ 1949
ΙΔΙΟΚΤΗΣΙΑ:
Γ. ΔΙΑΜΑΝΤΙΔΗΣ
ΓΡΑΦΙΚΕΣ ΤΕΧΝΕΣ Α.Ε.
Εκδότης: ΓΙΩΡΓΟΣ ΔΙΑΜΑΝΤΙΔΗΣ
Γραφεία - Τυπογραφεία:
Μάρκου Μαλλιαράκη 3 (ΚΟΒΑ)
Τηλ.: Σύνταξης: 22410 27356-34101, FAX: 22410 20643
Τηλ.: Λογιστηρίου: 22410 35322, FAX: 22410 35322
e-mail: info@proodos.net

ΠΡΟΟΔΟΣ

Ανεξάρτητη καθημερινή πρωινή εφημερίδα

ΑΡΙΘΜΟΣ ΦΥΛΛΟΥ 17.201 • ΤΙΜΗ 0,70 ευρώ

ΜΕΓΑΛΗ ΤΡΙΤΗ 18 ΑΠΡΙΛΙΟΥ 2006

SATO
OFFICE SYSTEMS
ΜΠΟΝΗΣ Ε.Π.Ε. ΤΗΛ. 22410 75533

Μια ακόμη μεγάλη κοροϊδία

Πλήρως υποβαθμισμένη η σημερινή σύσκεψη για το ακτοπλοϊκό μας

ΘΑ ΠΑΡΑΒΡΕΘΕΙ ΜΟΝΟ Ο ΚΑΡΑΜΑΡΙΟΣ



Πλήρως υποβαθμισμένη η σημερινή σύσκεψη για το ακτοπλοϊκό μας

ΧΩΡΙΣ την παρουσία του υπουργού Αιγαίου και Νησιωτικής Πολιτικής κ. Αριστοτέλη Παυλίδη και των βουλευτών του νομού μας κ. Βασίλη Χρύση, Κώστα Καϊσερλη και Γιάννη Παρασκευά, καθώς και άλλων τοπικών μας παραγόντων, θα πραγματοποιηθεί σήμερα Μεγάλη Τρίτη, η συνάντηση με τον υπουργό Εμπορικής Ναυτιλίας κ. Μανώλη Κεφαλογιάννη, για το ακτοπλοϊκό.

Ενώ εδώ και δύο χρόνια καταβάλλονταν προσπάθειες για να πραγματοποιηθεί η συνάντηση αυτή και επιτέλους μετά τις συνεχείς οχλήσεις του βουλευτή κ. Αναστασίου Καραμάριου, ορίστηκε να γίνει σήμερα Μεγάλη Τρίτη, στο ΥΕΝ, κάποιοι την τορπιλίζουν.

ΧΘΕΣ ο υπουργός Αιγαίου δήλωνε ότι η συνάντηση θα έχει καθαρά ενημερωτικό χαρακτήρα και δεν πρόκειται ο υπουργός Εμπορικής Ναυτιλίας, να ανακοινώσει δρομολόγια πλοίων προς τα νησιά μας. Μάλιστα έγκυρες πληροφορίες αναφέρουν ότι δεν πρόκειται να πάρουν μέρος στη σημερινή συνάντηση, εκτός του κ. Αναστασίου Καραμάριου, κανείς κοινοβουλευτικός εκπρόσωπος του νομού μας.

Το ακτοπλοϊκό ταλανίζει εδώ και δύο χρόνια την περιοχή μας προκαλώντας τεράστια οικονομική ζημιά

ΣΥΝΕΧΕΙΑ ΣΤΗ ΣΕΛ. 4

Για το δήμαρχο και αντιδήμαρχο

26 Μαΐου θα γίνουν οι απολογίες για την υπόθεση του ΡΟΔΑ

ΕΛΑΒΑΝ ΑΝΤΙΓΡΑΦΟ ΤΗΣ ΔΙΚΟΓΡΑΦΙΑΣ

ΠΡΟΘΕΣΜΙΑ για τις 26 Μαΐου, έδωσε ο τακτικός ανακριτής Ρόδου κ. Απόστολος Μπουσελέγκας στους Γιώργο Γιαννόπουλο, δήμαρχο Ροδίων και Γιάννη Τσιγάρο, αντιδήμαρχο για

ΣΥΝΕΧΕΙΑ ΣΤΗ ΣΕΛ. 4

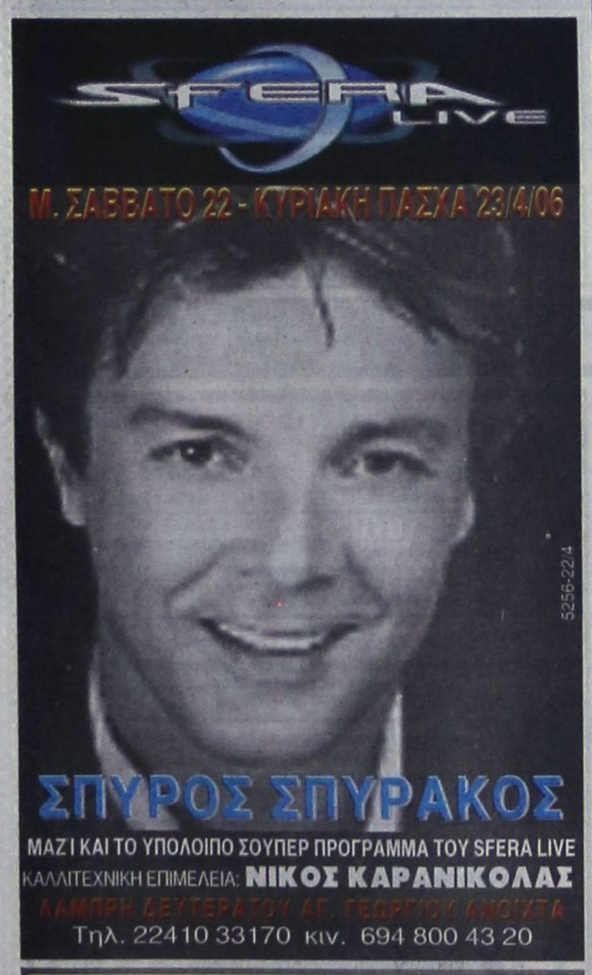



Αυξημένη από πέρυσι

9-10 ευρώ το κιλό έφτασε στην αγορά η τιμή του κατσικιού

ΟΙ ΤΙΜΕΣ ΣΤΑ ΟΠΩΡΟΚΗΠΕΥΤΙΚΑ

ΣΤΑ ΥΨΗ εκτινάχθηκε η τιμή του οβελία στην αγορά της Ρόδου. Ακριβότερα από πέρυσι θα πληρώσουν φέτος οι Ροδίτες το πασχαλινό τραπέζι. Οπως δήλωσαν προς την «Πρόοδο» κρεοπώλες της περιοχής μας οι τιμές θα κυμανθούν ως εξής: Αρνί από 8,5 - 9,5 ευρώ το κιλό, κατσικάκι από 9-10 ευρώ το κιλό, ενώ πέρυσι το αρνί πωλήθηκε προς 8 ευρώ

ΣΥΝΕΧΕΙΑ ΣΤΗ ΣΕΛ. 4



9-10 ευρώ το κιλό έφτασε στην αγορά η τιμή του κατσικιού

Για τις δημοτικές εκλογές

Οργή στην Κω για τη συμπεριφορά του Κ. Καϊσερλη!..

ΣΤΗΡΙΖΕΙ ΤΟΝ ...ΑΝΤΙΠΑΛΟ ΤΟΥ ΠΑΣΟΚ

ΟΡΓΗ επικρατεί στην Κω (και όχι μόνο) κατά του βουλευτή Κώστα Καΐσερλη!.. Και δεν αποκλείεται να υπάρξουν σημαντικές εξελίξεις στο χώρο του ΠΑΣΟΚ, μετά τη δήλωση που έκανε η σύζυγος του βουλευτή Καΐσερλη, ότι θα στηρίξει στις δημοτικές εκλογές τον Μάνο Θεοδωρίδη και κόντρα στην

ΣΥΝΕΧΕΙΑ ΣΤΗ ΣΕΛ. 4



Μπράβο στη Δημοτική Αρχή Καμείρου

Ξαναζωντάνεψε ένα ιστορικό ξενοδοχείο μας

ΕΝΤΥΠΩΣΙΑΚΗ ΕΠΙΣΚΕΥΗ ΚΑΙ ΛΕΙΤΟΥΡΓΙΑ ΤΟΥ «ΕΛΑΦΟΣ»

ΕΝΤΥΠΩΣΙΑΖΟΝΤΑΙ όσοι επισκέπτονται, το ιστορικό ξενοδοχείο «Ελαφος» στον Προφήτη Ηλία του Δήμου Καμείρου, από την ανακαίνισή του, αλλά και από το σέρβις που παρέχεται σε όσους καταλύσουν ή επιθυμούν να γευματίσουν στο εστιατόριο που λειτουργεί στο ισόγειο.

Το Σάββατο απόγευμα, παρουσία των τοπικών αρχών, έγιναν τα επίσημα εγκαίνια του ανακαινισμένου ξενοδοχείου, από το δήμαρχο Καμείρου κ. Στέφανο Δημητρά, η συμβολή του οποίου υπήρξε σημαντική και καθοριστική.

Η λειτουργία του ξενοδοχείου ανατέθηκε στην δημοτική εταιρία «Κάμειρος Αναπτυξιακή Α.Ε.» προκειμένου να μπορεί απρόσκοπτα να παρέχει αναβαθμισμένες υπηρεσίες.

Το ξενοδοχείο διαθέτει 23 δωμάτια από τα οποία τα 3 θα λειτουργούν σαν σουίτες. Μόνο 2 δωμάτια είναι μονόκλινα ενώ όλα τα υπόλοιπα είναι δίκλινα.

Στο ισόγειο λειτουργούν το εστιατόριο και η καφετέρια, με πολύ προσιτές τιμές και άψογο σέρβις.

Σύμφωνα με την διευθύντρια του ξενοδοχείου, ήδη αρκετοί συμπολίτες μας, έχουν προβεί σε κρατήσεις, ενώ για το Πάσχα θα υπάρξουν ειδικές εκδηλώσεις που περιλαμβάνονται στο

ΣΥΝΕΧΕΙΑ ΣΤΗ ΣΕΛ. 4

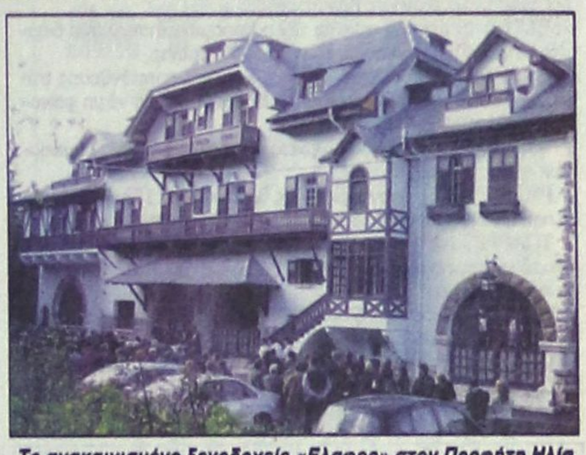

Το ανακαινισμένο ξενοδοχείο «Ελαφος» στον Προφήτη Ηλία (ΦΩΤΟ: Αντώνης Πάχος)

Δυσφορία με τον περιφερειάρχη

Η υπόθεση Αντώνογλου συγκινεί ακόμη και τους ομογενείς μας!..

ΜΙΑ ΕΠΙΣΤΟΛΗ ΑΠΟ ΤΗ ΝΕΑ ΥΟΡΚΗ

Η ΠΕΡΙΠΤΩΣΗ του δημοτικού συμβούλου Μανώλη Αντώνογλου, που ο περιφερειάρχης Νοτίου Αιγαίου κήρυξη έκπτωτο, έχει συγκινήσει και τους Δωδεκανήσιους της Αμερικής. Χαρακτηριστική είναι και η επιστολή που μας έστειλε χτες από τη Νέα Υόρκη, ο συμπατριώτης μας Εμμ. Κασσώτης, το κείμενο της οποίας έχει ως εξής:

«Παρ' ολο ότι πέρασαν αρκετές μέρες, οι Δωδεκανήσιοι της Αμερικής είναι ακόμη συγκινημένοι με την υπόθεση του Μανώλη Αντώνογλου και προσπαθούν να καταλάβουν τι κρύβεται πίσω απ' αυτήν την υπόθεση.

Κατ' αρχήν, ανεξάρτητα των πολιτικών τους συμπαθιών, οι συμπατριώτες μας

ΣΥΝΕΧΕΙΑ ΣΤΗ ΣΕΛ. 4

Για τις παλιές... πληγές που κλείνει

Κομπάζει και πάλι ο υπουργός Αιγαίου

ΠΡΟΚΗΡΥΞΗ ΓΙΑ ΤΟ ΦΡΑΓΜΑ ΓΑΔΟΥΡΑ

ΚΟΜΠΑΖΕΙ και πάλι ο υπουργός Αιγαίου Αρ. Παυλίδης ότι κλείνει τις «παλιές πληγές»... Και «παλιές πληγές» θεωρεί το φράγμα του Γαδουρά (που σταμάτησε επί των ημερών της κυβέρνησής του- το φράγμα της Κρητηνίας (που ξεκίνησε επί ΠΑΣΟΚ), το νέο εργοστάσιο της ΔΕΗ (που καθυστερεί επί κυβερνήσεως ΝΔ) και το ...ακτοπλοϊκό (που ...κληρονόμησε η ΝΔ). Ετσι, εξέδωσε χθες νέα ανακοίνωση ο κ. Παυλίδης στην οποία ανα

ΣΥΝΕΧΕΙΑ ΣΤΗ ΣΕΛ. 4

Την Κυριακή το βράδυ

Σκοτώθηκαν δύο άτομα σε τροχαίο ατύχημα

ΣΥΓΚΡΟΥΣΗ ΜΟΤΟΣΙΚΛΕΤΑΣ ΜΕ ΑΥΤΟΚΙΝΗΤΟ

ΜΕ ΑΙΜΑ βάφτηκε η άσφαλτος του νησιού μας, γιορτινές μέρες. Δύο άτομα έχασαν τη ζωή τους την Κυριακή των Βαΐων, στην εθνική οδό Ρόδου - Λίνδου, σε πλαγιομετωπική σύγκρουση μοτοσικλέτας και ΙΧ επιβατικού αυτοκινήτου.

• Νεκροί είναι ο 32χρονος Παναγιώτης Βλάχος του Γεράσιμου, οδηγός της δίκυκλης μοτοσικλέτας και ο 61χρονος Αντώνης Κούτης του Εμμανουήλ, συνεπιβάτης στο ΙΧ επιβατικό αυτοκίνητο.

ΤΟ ΑΤΥΧΗΜΑ έγινε την Κυριακή στις 2.20 το απόγευμα στο 43ο χιλιόμετρο της εθνικής οδού Ρόδου - Λίνδου όταν η δίκυκλη

ΣΥΝΕΧΕΙΑ ΣΤΗ ΣΕΛ. 4

ΔΙΑΛΥΣΙΣ
ΕΚΛΕΚΤΑ ΥΦΑΣΜΑΤΑ
• ΚΑΣΜΗΡΙΑ ΟΛΟΜΑΛΛΑ ΑΓΓΛΙΑΣ
• ΚΑΜΗΛΟ 100% ΑΓΓΛΙΑΣ
• ΟΛΟΜΑΛΛΑ ΠΑΛΤΑ ΤΑΓΙΕΡ ΑΓΓΛΙΑΣ
• HARRIS TWEED ΣΚΩΤΙΑΣ
• ΛΙΝΑ ΑΓΓΛΙΑΣ ΙΤΑΛΙΑΣ
• ΟΛΟΜΕΤΑΞΑ ΦΟΡΕΜΑΤΑ
• ΒΕΛΟΥΔΟ 100% ΒΑΜΒΑΚΙ ΓΕΡΜΑΝΙΑΣ Κ.Λ.Π
ΤΙΜΕΣ ΚΑΤΩ ΤΟΥ ΚΟΣΤΟΥΣ
60% ΕΩΣ 80% ΦΘΗΝΟΤΕΡΑ
ΙΑΚΩΒΟΣ ΜΑΚΑΡΙΟΥ 16 ΡΟΔΟΣ
ΠΙΣΩ ΑΠΟ ΤΟ ΔΙΚΑΣΤΗΡΙΟ
ΔΙΠΛΑ ΣΤΗ ΛΕΣΧΗ ΑΞΙΩΜΑΤΙΚΩΝ
ΤΗΛ: 2241022273 ΑΔ. ΠΡΟΕΔΡΟΥ ΠΡΩΤ. 1188/06
T7419-18/4





ΚΑΘΗΜΕΡΙΝΑ ΤΑ ΝΕΑ ΤΗΣ ΔΩΔΕΚΑΝΗΣΟΥ ΣΤΟ INTERNET
www.proodosnews.gr
www.proodos.net

Δωδεκανησιακά 24ωρα



ΣΤΟΝ ΑΘΗΝΑΪΚΟ ΤΥΠΟ

17/4/2006

Η σιδηροδρομική τραγωδία στη Δράμα, το διεθνές κύκλωμα των αρχαιοκαπήλων, οι υποκλοπές και η κερδοσκοπία με τα καύσιμα είναι από τα βασικά θέματα της ειδησεογραφίας του σημερινού αθηναϊκού Τύπου.

ΑΔΕΣΜΕΥΤΟΣ ΤΥΠΟΣ: Ο Αρχιεπίσκοπος εξομολογείται στον "Αδέσμευτο". Τι θα πει με τον Πάπα. Ποια η θέση του για την ευρωπαϊκή ένταξη της Τουρκίας.

ΑΠΟΓΕΥΜΑΤΙΝΗ: Ξήλωσαν τη γαλανόλευκη οπαδοί του Γ. Παπανδρέου κατά την ομιλία του στον Πύργο.

ΑΥΡΙΑΝΗ: Ξέσπασε εμφύλιος στην ΚΥΠ, ενώ το εμπόριο απόρρητων πληροφοριών πάει σύννεφο.

Η ΒΡΑΔΥΝΗ: Τι αλλάζει στην εκτός σχεδίου δόμηση. Λύση σε χρόνιες αγκυλώσεις δίνει το ΥΠΕΧΩΔΕ.

ΕΘΝΟΣ: Το Εξπρές του θανάτου στη Δράμα. Η έκτη σιδηροδρομική τραγωδία από τον περασμένο Οκτώβριο.

ΕΛΕΥΘΕΡΗ ΩΡΑ: Παρ' όλα τα προβλήματα στην Μακεδονία μένουν πιστοί στον Καραμανλή με πρώτο το Νομάρχη Θεσσαλονίκης Παναγιώτη Ψωμιάδη ο οποίος... Ύμνησε τον Πρωθυπουργό "έθαψε" το κόμμα.

ΕΛΕΥΘΕΡΟΣ: Μεγάλο ερωτηματικό η αιφνίδια σκληρή αντιπαράθεση Καραμανλή - Παπανδρέου. Πρωτοφανής πόλωση από ασυνήθιστα υψηλούς τόνους για μη προεκλογική περίοδο.

ΕΛΕΥΘΕΡΟΣ ΤΥΠΟΣ: Κερδοσκοπία εντός... εκτός με τα καύσιμα. Σπάει κάθε ρεκόρ πάλι η τιμή του πετρελαίου.

ΕΛΕΥΘΕΡΟΤΥΠΙΑ: Αστραπές για υποκλοπές. Ο Γιώργος προκαλεί την κυβέρνηση: Κάνατε χρήση;

ΕΣΤΙΑ: Η Ευρώπη αρνείται την παγκοσμιοποίηση. Χάνει διαρκώς μερίδιο στον παγκόσμιο καταμερισμό εργασίας.

ESPRESSO: Λιώνει ο "Άγιος". Σημάδια αποσύνθεσης στο σκήνωμα. Κάλυψαν το πρόσωπο του Βησσαρίωνα για να μη φαίνονται οι αλλοιώσεις.

ΤΑ ΝΕΑ: Στο Χόλιγουντ αρχαία από τη Σχοινούσα. Στοιχεία-σοκ από τις έρευνες.

PRESS TIME: Αναγνώρισαν ως θρησκεία τον 12θεϊσμό. Πρόκληση λίγο πριν από το Πάσχα.

TRAFFIC NEWS: Η Ράνια Θρασκιά για το χωρισμό της: Δεν μπορώ να παίζω κρυφτό με τον Γρηγόρη. Γρηγόρης: Δεν μιλάω για τα προσωπικά μου.

Η ΧΩΡΑ: Επιδότηση 54.000 σε μικρές επιχειρήσεις. Αναλυτικά ποια επαγγέλματα δικαιούνται.

City Press: Νέα ελλείμματα λόγω διορισμών και αναδρομικών. Η δημοσιονομική βελτίωση απειλείται από "παραδοσιακές" πρακτικές και δικαστικές αποφάσεις.

Δρομολογια Πλοίων



08.30 ΔΩΔΕΚΑΝΗΣΟΣ ΕΞΠΡΕΣ για Σ Κω, Κάλυμνο, Λέρο, Λειψούς, Πάτμο
09.00 ΣΥΜΗ για Πανορμίτη, Σύμη
09.00 ΑΙΓΛΗ για Σύμη
13.00 ΠΡΩΤΕΥΣ για Σύμη, Τήλο, Νίσυρο, Κω, Κάλυμνο
14.30 ΑΙΓΛΗ για Σύμη
15.00 ΔΩΔΕΚΑΝΗΣΟΣ PRIDE για Σύμη, Κω, Κάλυμνο
18.30 ΣΥΜΗ για Σύμη
22.00 ΙΕΡΑΠΕΤΡΑ για Καστελλόριζο

Προς Πειραιά: 16.00 ΡΟΔΑΝΘΗ
18.30 BLUE STAR II

Αεροπορικα Δρομολόγια



ΟΛΥΜΠΙΑΚΗ ΑΕΡΟΠΟΡΙΑ
Από Ρόδο-**Αθήνα**: Καθημερινά 07.10, 13.40
Πέμπτη 20.10, 22.45
Καθημερινά πλην Πέμπτης 19.40, 22.25
Καθημερινά πλην Κυριακής 10.40
Από Ρόδο-**Θεσσαλονίκη**: Δευτέρα - Τετάρτη 09.45
Πέμπτη 10.45
Σάββατο 15.15
Δευτ.-Τετ.-Παρ.-Κυρ. 16.10
Από Ρόδο-**Ηράκλειο**: Δευτέρα - Παρασκευή-Κυριακή 17.45
Τρίτη - Πέμπτη 18.30
Τετάρτη - Σάββατο 19.20
Από Ρόδο-**Κάρπαθο**: Δευτ.-Πεμ.-Παρ.-Σάβ. 07.00, 10.40
Τετάρτη - Κυριακή 10.40, 14.20
Από Ρόδο -**Κάσο**: Δευτ.-Πεμ.-Παρ.-Σάβ. 07.00
Τετάρτη - Κυριακή 10.40
Από Ρόδο-**Καστελλόριζο**: Δευτ.-Τετ.-Παρ.-Σάβ. -Κυρ. 07.10
Από Ρόδο-**Χίο**: Τρίτη 10.40 Πέμπτη 10.45
Από Ρόδο-**Μυτιλήνη**: Δευτέρα-Τετάρτη 09.45
Τρίτη 10.40,
Πέμπτη 10.45
Σάββατο 15.15
Από Ρόδο-**Σάμος**: Τρίτη 10.40
Σάββατο 15.15
Από Ρόδο-**Λήμνος**: Δευτέρα-Τετάρτη 09.45 Τρίτη 10.40,
Πέμπτη 10.45 Σάββατο 15.15

AEGEAN AIRLINES & CRONUS
Από Ρόδο-**Αθήνα**: Καθημερινά 07.10-11.05-13.50-16.30-21.30
Από Ρόδο-**Θεσσαλονίκη**: Καθημερινά 12.05
Από Ρόδο-**Ρώμη**: Καθημερινά 16.30
Από Ρόδο-**Λάρνακα**: ΤΡΙΤΗ-ΠΕΜΠΤΗ-ΣΑΒΒΑΤΟ 11.05
τις υπόλοιπες μέρες 07.10-13.50-16.30

ΚΤΕΟ

Τηλ. 22410 65385 εσωτερικό 23

Συγκοινωνιακή έδρα Ρόδου
Από 3/4/2006 έως 28/4/2006
Επιβατικά (Ε.Ι.Χ.) και φορτηγά μέχρι 3,5Τ (ΦΙΧ<3,5Τ) με συνδυασμό γραμμάτων **ΚΧΑ - ανεξαρτήτως αριθμού** με έδρα τη συγκοινωναική περιοχή Ρόδου
Από 3/4/2006 έως 28/4/2006
Επιβατικά (Ε.Ι.Χ.) και φορτηγά μέχρι 3,5Τ (ΦΙΧ<3,5Τ) με αριθμούς κυκλοφορίας **ΡΟΖ 1000 έως και 1500**

Συγκοινωνιακή έδρα Κω
Από 3/4/2006 έως 28/4/2006
Επιβατικά (Ε.Ι.Χ.) και φορτηγά μέχρι 3,5Τ (ΦΙΧ<3,5Τ) με αριθμούς κυκλοφορίας **ΚΧΒ 2001 έως και 2500**

* Καλούνται όλα τα παραπάνω οχήματα να προβούν σε τεχνικό έλεγχο σε οποιοδήποτε Κ.Τ.Ε.Ο. ή Ι.Κ.Τ.Ε.Ο. της χώρας
** Επίσης θα ελέγχονται όσα οχήματα υποχρεούνται βάση παλαιοτέρων προγραμμάτων πρόσκλησης.
*** Ο εμπρόθεσμος προγραμματισμός των οχημάτων για έλεγχο (ραντεβού) γίνεται έως και 15 ημέρες πριν της λήξης του προγράμματος πρόσκλησης.

Έτοιμοι για ΚΤΕΟ;
ΤΑΛΑΙΠΩΡΙΑ ΤΕΛΟΣ!
Ιδιωτικό ΚΤΕΟ Ρόδου
για ραντεβού..22410-67677
ΠΛΗΡΩΣ ΙΣΟΤΙΜΟ ΜΕ ΤΑ ΔΗΜΟΣΙΑ ΚΤΕΟ
ΓΡΗΓΟΡΑ...ΑΞΙΟΠΙΣΤΑ ΚΑΙ ΦΘΗΝΟΤΕΡΑ!! 25 ΛΕΠΤΑ ΑΡΚΟΥΝ
ΠΡΟΣΟΧΗ! — ΠΡΟΓΡΑΜΜΑ ΠΡΟΣΚΛΗΣΕΩΣ ΟΧΗΜΑΤΩΝ Ν. ΔΩΔ/ΣΟΥ
- ΤΟΝ Ιανουάριο ΑΠΟ ΡΟΕ 6401, ΕΩΣ ΡΟΕ 6600 - ΤΟΝ Φεβρουάριο ΑΠΟ ΡΟΕ 6601, ΕΩΣ ΡΟΕ 6800
Η ΜΗ ΔΙΕΝΕΡΓΕΙΑ ΤΕΧΝΙΚΟΥ ΕΛΕΓΧΟΥ ΤΟΥ ΟΧΗΜΑΤΟΣ ΣΑΣ (ΚΤΕΟ) ΜΕΣΑ ΣΤΙΣ ΠΡΟΘΕΣΜΙΕΣ, ΑΠΟΤΕΛΕΙ ΠΑΡΑΒΑΣΗ (ΚΟΚ 86) ΚΑΙ ΤΙΜΩΡΕΙΤΑΙ ΑΠΟ ΤΙΣ ΑΡΧΕΣ ΜΕ ΠΡΟΣΤΙΜΟ 334 ΕΥΡΩ ΚΑΙ ΑΦΑΙΡΕΣΗ ΠΙΝΑΚΙΔΩΝ

Στα πεταχτά

Το κυκλοφοριακό

Επειγόντως πρέπει να γίνει μια σύσκεψη για ν' αντιμετωπιστεί το κυκλοφοριακό. Ερχονται δύσκολες ημέρες και τα πράγματα θα γίνουν ακόμη πιο δύσκολα, ιδιαίτερα για το κέντρο της πόλης.

Ηδη, όλοι έχουν πάρει μια «γεύση» με τα πούλμαν των μαθητικών εκδρομών.

Οταν αύριο αρχίσουν να κυκλοφορούν και τα ενοικιαζόμενα αυτοκίνητα, αντιλαμβάνεται ο καθένας τι πρόκειται να γίνει...

Εγκαίρως, λοιπόν, μια σύσκεψη για να παρθούν όλα εκείνα τα μέτρα για ν' αντιμετωπιστεί το πρόβλημα, που σύντομα θα γίνει τεράστιο!..

Το ίδιο σίριαλ

Το ίδιο σίριαλ βλέπουμε να παίζεται κάθε χρόνο λίγο πριν την έναρξη της τουριστικής περιόδου. Αναφερόμαστε στη χρόνια στάση κάποιων εκπροσώπων του εμπορικού κόσμου όσον αφορά τις θέσεις των μικροπωλητών. Επιτέλους ας αφήσουν τις διαμαρτυρίες και ας συνδράμουν την προσπάθεια της δημοτικής αρχής για να βρεθεί η καλύτερη δυνατή λύση.

Ελληνες τουρίστες

Αρκετά περισσότεροι Ελληνες τουρίστες θα επισκεφθούν τα νησιά μας κατά τις ημέρες του Πάσχα σε σχέση με πέρυσι, σύμφωνα με τις εκτιμήσεις των τοπικών τουριστικών παραγόντων. Το γεγονός πως οι συμπατριώτες μας επιλέγουν να ταξιδέψουν στη Δωδεκάνησο, αν και γνωρίζουν το πολύ μεγάλο συγκοινωνιακό πρόβλημα που αντιμετωπίζουμε είναι πολύ ευοίωνο για τον δωδεκανησιακό τουρισμό.

Ο μαθητικός τουρισμός

Την Παρασκευή έπεσε η αυλαία των φετινών μαθητικών εκδρομών.

Συνολικά ήλθαν φέτος στη Ρόδο περίπου 17.500 μαθητές, αριθμός ιδιαίτερα ικανοποιητικός. Το στοιχείο όμως που συζητήθηκε περισσότερο είναι πως αυτή τη φορά, εκτός από ένα επεισόδιο που συνέβη σε νυκτερινό κέντρο, δεν υπήρξε κάποιο άλλο γεγονός που να προκαλέσει προβλήματα.

«Τυχαίες» διώξεις

Κάποιοι προφανώς θεωρούν τους πολίτες της Δωδεκανήσου πολύ αφελείς και ευκολόπιστους.

Αλλιώς δεν εξηγείται ότι προσπαθούν να μας πείσουν πως όλως τυχαίως διώκονται με «αστείες» κατηγορίες στελέχη της αυτοδιοίκησης που ανήκουν σε αντίθετο κομματικό χώρο. Και πως οι ίδιοι δεν συμφωνούν με τις διώξεις αυτές αλλά δεν μπορούν, λόγω θέσης να κάνουν κάτι.

Θα βρεθούν όμως σίγουρα προ εκπλήξεως όταν αντιληφθούν εμπράκτως ότι η ανεκτικότητα και η υπομονή των τοπικών μας κοινωνικών έχει όρια.

Αυτοδιαψεύδονται

Προσπαθούν να διασκεδάσουν τις άσχημες εντυπώσεις που προκλήθηκαν σε τοπικό επίπεδο με την φημολογούμενη κατανομή του Δ΄ ΚΠΣ επιχειρούν οι βουλευτές της ΝΔ αλλά και οι υπουργοί και υφυπουργοί. Μάλιστα, κάποιος είπε ότι η κατανομή έγινε από την κυβέρνηση του ΠΑΣΟΚ.

Βέβαια, άλλοι υποστηρίζουν ότι δεν θα γίνει έτσι η κατανομή όπως δήλωσε ο νομάρχης και δεν πρέπει να ανησυχούμε. Αυτοδιαψεύδονται μεταξύ τους οι της Νέας Δημοκρατίας. Ας προσέχουν γιατί εκτίθενται.

Προφήτης Ηλίας

Από προχθές άρχισε και επίσημα η λειτουργία του ιστορικού ξενοδοχείου «Ελαφος» στον Προφήτη Ηλία στο Δήμο Καμείρου.

Δυστυχώς, όμως, οι Ροδίτες δεν ξέρουν να εκτιμούν τις ομορφιές του νησιού μας. Ενώ θα έπρεπε τουλάχιστον τα Σαββατοκύριακα να είναι πατείς με πατώσε, ελάχιστοι πήγαν στον Προφήτη Ηλία.

Σέρβις άψογο και τιμές ιδιαίτερα προσιτές. Οσο για την ομορφιά; Μοναδική!

Ποιος τους ρώτησε;

Κάποια ...στελέχη του ΠΑΣΟΚ, ένας δηλαδή και ο αδελφός του δύο, δηλώνουν ότι δεν θα είναι υποψήφιοι δημοτικοί σύμβουλοι Ρόδου, στην παράταξη του δημάρχου Γιώργου Γιαννόπουλου.

Είναι απορίας άξιο, γιατί κάνουν την δήλωση αυτή χωρίς να ερωτούνται. Τώρα αν θα είναι ή δεν είναι υποψήφιοι, πολύ ενδιαφέρει τον κόσμο. Ο λαός λέει: «Θα χάσει η Βενετιά βελόνι».

Καπέλωμα

Νόμιζε ο πρώην υφυπουργός Τουρισμού Αναστάσιος Λιάσκος, ότι θα ερχόταν στη Ρόδο για να προεδρεύσει σύσκεψης των τοπικών παραγόντων για τα προβλήματα που απασχολούν την περιοχή μας!..

Αμ, δε...

Κατέφθασε -όπως άλλωστε αναμενόταν - ο Αρ. Παυλίδης και... καπέλωσε την σύσκεψη!..

Ομως, λίγο αργότερα είχαμε και την έκπληξη: Εμφανίστηκε (στη σύσκεψη) και ο υφυπουργός Εξωτερικών Γιάννης Βαληνάκης, που ουσιαστικά επισημοποίησε και την κάθοδό του στα Δωδεκάνησα στις προσεχείς βουλευτικές εκλογές με το ψηφοδέλτιο -φυσικά - της Νέας Δημοκρατίας!...

ΣΥΝΑΛΛΑΓΜΑ

	Αγορά	Πώληση
ΔΟΛΛΑΡΙΟ Η.Π.Α.	1,2191	1,1913
ΛΙΡΑ ΑΓΓΛΙΑΣ	0,69562	0,67995
ΚΟΡΩΝΑ ΔΑΝΙΑΣ	7,5221	7,3505
ΚΟΡΩΝΑ ΣΟΥΗΔΙΑΣ	9,4006	9,1861
ΓΙΕΝ ΙΑΠΩΝΙΑΣ	144,63	141,33
ΦΡΑΓΚΟ ΕΛΒΕΤΙΑΣ	1,5831	1,5469
ΚΟΡΩΝΑ ΝΟΡΒΗΓΙΑΣ	7,919	7,7384
ΛΙΡΑ ΚΥΠΡΟΥ	0,581	0,5678
ΔΟΛ. ΚΑΝΑΔΑ	1,3996	1,3677
ΔΟΛ. ΑΥΣΤΡΑΛΙΑΣ	1,6767	1,6384

Το καλάθι της νοικοκυράς

Αδειο είναι το καλάθι της νοικοκυράς, λόγω ακρίβειας. Τα «φτωχά» νοικοκυριά αποφεύγουν το κρεωπολείο και κυρίως το ιχθυοπωλείο, καθώς η ακρίβεια καλπάζει.

Ακόμα και τα απαραίτητα για την καθημερινή διατροφή δεν μπορούν να προμηθευτούν τα περισσότερα νοικοκυριά, με χαμηλά εισοδήματα.

Για φρέσμα ψάρια, α' κατηγορίας ούτε κουβέντα. Αυτά είναι μόνο για τις εύπορες οικογένειες. Οσο για τα λαχανικά, ευτυχώς και οι συγγενείς από το χωριό.

Σνομπάρουν τη σύσκεψη

Σήμερα είναι προγραμματισμένη η συνάντηση με τον υπουργό Εμπορικής Ναυτιλίας κ. Μανώλη Κεφαλογιάννη, για το Ακτοπλοϊκό. Ομως, τη συνάντηση αυτή τη σνομπάρουν, γιατί γίνεται ύστερα από πρωτοβουλία του βουλευτή Αναστάσιου Καραμάριου.

Ο υπουργός Αιγαίου, δηλώνει ότι πρόκειται για ενημερωτική συνάντηση και δεν θα υπάρξει αποτέλεσμα. Μάλιστα δεν πρόκειται να πάει στη συνάντηση ούτε ένας βουλευτής.

Μετά αναρωτιόμαστε γιατί δεν λύνονται τα τοπικά μας προβλήματα.

Νύχτα στην Παλιά Πόλη

Δυστυχώς πολλοί οδηγοί δεν συμμορφώνονται με τις απαγορεύσεις και συνεχίζουν να κυκλοφορούν ελεύθερα μέσα στη Μεσαιωνική Πόλη.

Οι περισσότεροι απ' αυτούς είναι καταστηματάρχες και εργαζόμενοι στην περιοχή, οι οποίοι δεν εννούν να βάλουν μυαλό. Δεν καταλαβαίνουν ότι κάνουν κακό στους ίδιους τους εαυτούς τους; Η Μεσαιωνική Πόλη θα πρέπει να προστατευθεί σαν κόρη οφθαλμού. Είναι πλέον το Α και Ω της Ρόδου.

Ας μην προσπαθούν κάποιοι να την καταστρέψουν!..



Ειδήσεις απο τα Παλιά

ΠΡΟΟΔΟΣ 12 ΔΕΚΕΜΒΡΙΟΥ 1972

ΑΥΞΗΜΕΝΕΣ ΟΙ ΔΙΑΝΥΚΤΕΡΕΥΣΕΙΣ ΜΕΙΩΜΕΝΟΙ ΟΙ ΤΟΥΡΙΣΤΕΣ

Μειωμένες εμφανίζονται οι αφίξεις τουριστών - ημεδαπών και αλλοδαπών - κατά τον παρελθόντα μήνα Νοέμβριον, εν συγκρίσει με την τουριστική κίνησιν του αντιστοίχου μηνός του 1971. Παρά την πτώσιν όμως, οι διανυκερεύσεις παρουσιάζουν ελαφράν αύξησιν που αποδίδεται εις την πολυήμερον παραμονήν των τουριστών. Και συγκεκριμένως από τα επίσημα στατιστικά στοιχεία που εδόθησαν χθες εις την δημοσιότητα εκ μέρους της Διοικήσεως Χωροφυλακής Ρόδου προκύπτει ότι:

Το 1972 αφίχθησαν 9.750 τουρίσται πραγματοποιήσαντες 76.275 διανυκτερεύσεις (αναλυτικώτερον 1.961 ημεδαποί και 7.789 αλλοδαποί με 7.701 και 68.574 διανυκτερεύσεις αντιστοίχως).

Το 1971 αφίχθησαν 10.761 τουρίσται με 74.210 διανυκτερεύσεις (2.344 ημεδαποί και 8.439 αλλοδαποί με 9.057 και 64.705 διανυκτερεύσεις αντιστοίχως)

Το 1970 αφίχθησαν 3.454 τουρίσται με 21.985 διανυκτερεύσεις (1.777 ημεδαποί και 1.677 αλλοδαποί με 8.271 και 13.714 διανυκτερεύσεις αντιστοίχως).

Εκ της συγκρίσεως των προαναφερομένων στοιχείων προκύπτουν αι διαπιστώσεις:

Ο πρώτος χειμερινός τουριστικός μήνας εμφανίζει ανεπαίσθητον αλλά αρκετά προειδοποιητική πτώσιν πράγμα που διαγράφει δυσοίωνες προοπτικές όσον αφορά την καθιέρωσιν της Ρόδου ως τόπου χειμερινών διακοπών.

Παρατηρείται πτώσις εις τας αφίξεις όχι μόνον των ημεδαπών αλλά και αυτών ακόμη των αλλοδαπών παρά τας περί αντιθέτου προβλέψεις.

Η αύξησις είναι εντυπωσιακή έναντι του 1970 εις ό,τι αφορά τους αλλοδαπούς όπου η αύξησις είναι ανεπαίσθητος.

Δανοί 1.517
Σουηδοί 1.316
Ολλανδοί 1,.239
Φινλανδοί 897
Αγγλοι 174
Γερμανοί 174
Νορβηγοί 165
Γάλλοι 127
Βέλγοι 91
Ιταλοί 80
Αυστριακοί 59
Ελβετοί 36

ΠΡΟΟΔΟΣ
Ημερήσια Εφημερίδα της Ρόδου
ΙΔΙΟΚΤΗΣΙΑ:
Γ. ΔΙΑΜΑΝΤΙΔΗΣ
ΓΡΑΦΙΚΕΣ ΤΕΧΝΕΣ Α.Ε.
Εκδοτης: ΓΙΩΡΓΟΣ ΔΙΑΜΑΝΤΙΔΗΣ
Ετος ιδρυσεως 1949
ΓΡΑΦΕΙΑ ΣΥΝΤΑΞΗΣ - ΔΙΑΦΗΜΙΣΕΙΣ Μάρκου Μαλλιαράκη 3 (ΚΟΒΑ)
Τηλ.: Συντάξης: 22410 27356-34101, FAX. 22410 20643
Τηλ. Λογιστηρίου: 22410 35322, FAX: 22410 35322
e-mail: info@proodos.net



Για όσους θέλουν να νηστέψουν υπάκουν πολλά φαγητά και για λίγες μέρες μέχρι το Πάσχα δεν είναι δύσκολο να αποφύγει κανείς κρέας και γαλακτομικά. Αν και στην εποχή μας, υπάρχει νηστίσιμο τυρί και νηστίσιμη φέτα, οπότε μια χωριάτικη σαλάτα με φρέσκες ντομάτες εποχής, με φρέσκο κρεμυδάκι αν το επιθυμεί και αρέσει στη γεύση μαζί και το ξερό κρεμμύδι, που αν πετύχει κανείς να μην είναι καυτερό, τρώγεται πιο ευχάριστα και σε μεγαλύτερη ποσότητα. Ετσι με χωριάτικο ψωμί, λευκό, μαύρο ή και παξιμάδια ακόμα, η χωριάτικη με πράσινα, κόκκινα λαχανικά και τη νηστίσιμη φέτα είναι χορταστικό πιάτο. Επίσης μπορεί κανείς να φτιάξει όσπρια με σάλτσα ντομάτας ή χωρίς και να προσθέσει λεμόνι ή ξύδι και να συνοδεύσει με ελιές πράσινες ξυδάτες ή μαύρες, ανάλογα τι προτιμάει. Εκτός από τα όσπρια τα ζυμαρικά ή το ρύζι είναι αγαπημένες τροφές για πολλούς και κυρίως για όσους δεν είναι τα λαχανικά αγαπημένα τους και συνήθως έχουν άλλο διαιτολόγιο που έχει κυρίως κρέας ή ψάρι. Ομως τα ζυμαρικά και το ρύζι, όπως και οι πατάτες είναι αυτά που τα συνοδεύουν και όσοι ανήκουν σ'αυτή την κατηγορία ή και όλοι οι άλλοι μπορούν να τα απολαύσουν με απλή σάλτσα ντομάτα και μυρωδικά, με σάλτσα βασιλικού, με σάλτσα μανιταριών και αν θέλουν να συνοδεύσουν κεφτεδάκια από σόγια ή μπιφτέκια λαχανικών παναρισμένα. Ετσι η γεύση του όλου γεύματος θα είναι πιο γαργαλιστική για τους δύσκολους και έτσι θα μπορέσουν να ικανοποιήσουν την όρεξή τους. Με λίγη προσπάθεια μπορούν όσοι πραγματικά θέλουν να νηστέψουν να τα καταφέρουν. Διότι και πίτσα μπορούν να φάνε χρησιμοποιώντας λαχανικά ή μόνο ντομάτα και τυρί νηστίσιμο και να τη φτιάξουν στο σπίτι εξ ολοκλήρου ή και να παραγγείλουν από τις πιτσαρίες που συγκαταλέγουν τις νηστίσιμες πίτσες στα μενού για τη Σαρακοστή. Οπωσδήποτε όσοι απέχουν από το κρέας και γενικά τα ζωικά είδη και τα λιπαρά τους κάνουν και αποτοξίνωση από τον οργανισμό. Είναι ευκαιρία τώρα που πολύς κόσμος νηστεύει να αποφασίσει και όποιος θέλει να κάνει αποτοξίνωση να ακολουθήσει τη νηστεία και θα αισθάνεται ότι έχει συμπαράσταση από όλο τον κόσμο. Ετσι θα κάνει καλό στην υγεία του. Βέβαια επιτρέπονται τα θαλασσινά και οι γαρίδες γίνονται και θαυμάσια σουβλάκια και έτσι εμπλουτίζεται πολύ το μενού αυτών των ημερών.

Μίχα





Η νυναίκα και ο χόσμος της

ΦΑΡΜΑΚΕΙΑ
ΔΙΗΜΕΡΕΥΕΙ: ΧΑΝΤΖΑΡΑ ΕΛΕΝΗ, Κ. Υδραίου 45, τηλ. 39936
ΔΙΑΝΥΚΤΕΡΕΥΕΙ: Σ.Φ. ΣΤΑΥΡΟΠΟΥΛΟΣ - ΠΑΠΠΟΥ, Πλ. Ακαδημίας. Τηλ. 75747

ΥΓΡΑ ΚΑΥΣΙΜΑ
ΔΙΑΝΥΚΤΕΡΕΥΟΥΝ
• ΓΚΙΝΑΚΗΣ ΑΠ. Πρατ. Shell, Αυστραλίας
• ΣΑΜΟΥΡΑΚΗΣ Α. Πρατ. JET OIL, Λ. Καλλιθέας

ΡΑΔΙΟ ΤΑΧΙ
ΤΗΛ: ΠΟΛΗ: 22410 69800, ΥΠΑΙΘΡΟ: 22410 69600

ΚΙΝΗΜΑΤΟΓΡΑΦΟΙ

METROPOL
22410 28400
INFORMATION - RESERVATIONS
ΠΛΗΡΟΦΟΡΙΕΣ - ΚΡΑΤΗΣΕΙΣ
ΕΒΔΟΜΑΔΙΑΙΟ ΠΡΟΓΡΑΜΜΑ weekly program
13/04/06 - 19/04/06
www.cinemametropol.gr

Η ΕΠΟΧΗ ΤΩΝ ΠΑΓΕΤΩΝΩΝ Η απόψυξη
ICE AGE 2 the meltdown
Ετοιμαστείτε να λιώσετε από το γέλιο!!!
Έρχονται ο Μάνι, ο Σίντ, ο Ντιέγκο & ο προϊστορικός σκίουρος Σκράτ σε νέες περιπέτειες!!!
Η καλύτερη ταινία Cartoon των τελευταίων χρόνων!!!
ΜΟΝΟ ΣΤΑ ΕΛΛΗΝΙΚΑ
ΚΑΝΤΕ ΕΓΚΑΙΡΑ ΤΙΣ ΚΡΑΤΗΣΕΙΣ ΣΑΣ
ΩΡΕΣ ΕΝΑΡΞΗΣ / SHOW TIMES 16:00, 18:15, 20:30

CAPOTE
Ο Τρούμαν Καπότε κατά τη διάρκεια της έρευνάς του για το βιβλίο του "Εν ψυχρώ" αναπτύσσει μια στενή σχέση με έναν από τους δολοφόνους.
ΚΑΝΤΕ ΕΓΚΑΙΡΑ ΤΙΣ ΚΡΑΤΗΣΕΙΣ ΣΑΣ
ΩΡΑ ΕΝΑΡΞΗΣ / SHOW TIME 22:30

Η ΑΡΧΗ ΤΗΣ ΠΑΡΑΝΟΙΑΣ
HOSTEL
Τι συμβαίνει όταν καταργείται κάθε όριο;
Νομίζετε ότι γνωρίζατε την ανθρώπινη φύση; ...ξανασκεφτείτε το!!!
...ΑΝΤΕΧΕΙΣ;
ΚΑΝΤΕ ΕΓΚΑΙΡΑ ΤΙΣ ΚΡΑΤΗΣΕΙΣ ΣΑΣ
ΩΡΕΣ ΕΝΑΡΞΗΣ / SHOW TIMES 18:00, 20:15, 22:45

ΜΗΝ ΠΥΡΟΒΟΛΕΙΤΑΙ ΤΗΝ ΓΙΑΓΙΑ 2
BIG MOMMAS HOUSE 2
5 χρόνια μετά το "ΜΗΝ ΠΥΡΟΒΟΛΕΙΤΑΙ ΤΗΝ ΓΙΑΓΙΑ" ο Μάρτιν Λόρενς επιστρέφει για νέες περιπέτειες, σε αυτή την συνέχεια της ξεκαρδιστικής και φετυχημένης κωμωδίας!!!
ΚΑΝΤΕ ΕΓΚΑΙΡΑ ΤΙΣ ΚΡΑΤΗΣΕΙΣ ΣΑΣ
ΩΡΕΣ ΕΝΑΡΞΗΣ / SHOW TIMES 17:15, 19:45, 22:15

ΕΡΧΕΤΑΙ ΤΗΝ ΜΕΓΑΛΗ ΠΕΜΠΤΗ
SCARY MOVIE 4
Η παρέα του Scary Movie επέστρεψε με την πιο ξεκαρδιστική, εξωφρενική ταινία τώρα!
...θάψε την ΚΑΤΑΡΑ...κάψε ΤΟ ΣΚΟΤΕΙΝΟ ΧΩΡΙΟ...δες το ΣΕ ΒΛΕΠΩ!!!

ΕΡΧΕΤΑΙ ΤΗΝ ΚΥΡΙΑΚΗ ΤΟΥ ΠΑΣΧΑ
Η ΖΟΥΓΚΛΑ
THE WILD
Η Disney παρουσιάζει μία νέα κωμωδία για όλη την οικογένεια με πρωταγωνιστές του φίλους μας....τα ζώα!!
ΜΟΝΟ ΣΤΑ ΕΛΛΗΝΙΚΑ με την φωνή του Χάρη Ρώμα!!!

ΠΑΛΛΑΣ 5 CINEMAS CENTER
13/04/2006 - 19/04/2006
για κρατήσεις
22410 24475 / 70670
www.cinemapallas.gr

FIREWALL
ΣΕ 1η ΠΑΝΕΛΛΗΝΙΑ ΠΡΟΒΟΛΗ
ΚΑΤΑΛΛΗΛΟ ΑΠΟ 13
ΚΩΔΙΚΟΣ ΠΡΟΣΤΑΣΙΑΣ
Ο Χάρισον Φορντ, σε ένα δυνατό θρίλερ.
Τίποτα δεν είναι πιο επικίνδυνο από έναν άνθρωπο που κινδυνεύει να χάσει τα πάντα!
Αίθουσα RED 5
ώρες έναρξης// 16:00 18:05 • 20:20 • 22:35

Αστερίξ και οι Βίκινγκς
στα ελληνικά
ΣΕ 1η ΠΑΝΕΛΛΗΝΙΑ ΠΡΟΒΟΛΗ!
Η μεγαλύτερη παραγωγή κινουμένων σχεδίων που γυρίστηκε ποτέ!
Οι γνωστοί σας ήρωες σε νέες περιπέτειες!
Αίθουσα Interlingual 2 ώρες έναρξης//16:20 • 18:10 • 20:00

V for VENDETTA
ΣΕ 1η ΠΑΝΕΛΛΗΝΙΑ ΠΡΟΒΟΛΗ
Ένα συγκλονιστικό έργο του μέλλοντος από τους δημιουργούς της τριλογίας "MATRIX", με ένα συναρπαστικό cast ηθοποιών.
Αίθουσα Ντρόχοι 1
ώρες έναρξης// 17:20 • 20:00 • 22:35

ΣΕ ΠΡΩΤΗ ΠΑΓΚΟΣΜΙΑ ΠΡΟΒΟΛΗ! BASIC INSTINCT 2
Το πολυαναμενόμενο ερωτικό θρίλερ
ΒΑΣΙΚΟ ΕΝΣΤΙΚΤΟ 2
ΚΑΤΑΛΛΗΛΟ ΑΠΟ 17
μυστηρίου που δεν θα χάσει κανείς!! Η αποθεωτική Σάρον Στόουν ξαναχτυπά με την ταινία που την καθιέρωσε!
Αίθουσα Forsbal Training Center 4
ώρες έναρξης// 20:20 • 22:40

Ο Ντένζελ Ουάσινγκτον, η Τζούντι Φόστερ και ο Κλάιβ Όουεν σε ένα φριστουργηματικό θρίλερ-μυστηρίου.
INSIDE MAN
Ο ΥΠΟΚΙΝΗΤΗΣ
ΚΑΤΑΛΛΗΛΟ
Αίθουσα Allegro 3
ώρες έναρξης// 20:10 • 22:40

ΒΡΑΒΕΥΜΕΝΗ ΜΕ ΟΣΚΑΡ ΚΑΛΥΤΕΡΟΥ Β' ΑΝΔΡΙΚΟΥ ΡΟΛΟΥ!
SYRIANA
Από τους βραβευμένους με Όσκαρ δημιουργούς του TRAFFIC, μία δυναμική περιπετεια-πολιτικό θρίλερ με τους Τζορτζ Κλούνεϊ και Μα

Από τον αστυκτηνίαρο Μιχάλη Ζεμπιλλά

Χρήσιμες οδηγίες για το πασχαλινό τραπέζι

ΤΙ ΠΡΕΠΕΙ ΝΑ ΠΡΟΣΕΧΟΥΝ ΟΙ ΚΑΤΑΝΑΛΩΤΕΣ

Το ΠΑΣΧΑ πλησιάζει και με την πεποίθηση ότι η γνώση προστατεύει το καταναλωτικό κοινό, συμβουλεύω τους καταναλωτές τι πρέπει να προσέχουν όταν θα κάνουν τις αγορές τους στα τρόφιμα για το πασχαλινό τραπέζι, για να μην παρουσιαστούν δυσάρεστες καταστάσεις από τροφικές δηλητηριάσεις, γιατί, όπως γνωρίζουμε, τα ζωικά τρόφιμα αποτελούν ιδανικά θρεπτικά υποστρώματα και ευνοούν τον πολλαπλασιασμό των μικροβίων, καθώς είναι πλούσια σε πρωτεΐνες και ένζυμα.

Οι δηλητηριάσεις είναι ασθένειες με έντονα δυσάρεστα συμπτώματα, η εκδήλωση αυτών μπορεί να γίνει μετά από μία ώρα έως και τρεις ημέρες και διαρκούν από λίγες ώρες έως και αρκετές μέρες.

Οι τροφικές δηλητηριάσεις οφείλονται:

1. Στην επιμόλυνση λόγω κακού χειρισμού των τροφίμων.
2. Από μικροοργανισμούς (βακτήρια - ιοί, μύκητες και τοξίνες) και από παθογόνα βακτήρια.

Τα συμπτώματα των τροφικών δηλητηριάσεων είναι: ναυτία, εμετός, διάρροια, πυρετός, πονοκέφαλος, στομαχικός και κοιλιακός πόνος, γι' αυτό οι καταναλωτές πρέπει να λάβουν σοβαρά υπ' όψιν τους τις παρακάτω οδηγίες:



ΠΡΟΣΟΧΗ ΛΟΙΠΟΝ:

1. Στα **ΑΜΝΟΕΡΙΦΙΑ** που σφάζονται στα σφαγεία της ελληνικής επικράτειας πρέπει να έχουν τη σφραγίδα της καταλληλότητας του υγειονομικού κτηνιατρικού κρεοσκοπικού ελέγχου και να είναι σφραγισμένα με χρώμα ανοικτό γαλάζιο (τουρκουάζ) και την ένδειξη ΕΓΧΩΡΙΑ.
2. Για τα σφαγεία της ΕΟΚ σφραγίζονται με το ίδιο χρώμα (τουρκουάζ) και πρέπει να φέρουν την ένδειξη της χώρας προέλευσης.
3. Για τα κρέατα (αμνοερίφια) των τρίτων χωρών εξωτερικού θα πρέπει να φέρουν την ένδειξη εξωτερικού και σφραγίδα χρώματος καφέ ανοιχτό.

Τα προϊόντα αυτών (συκωταριές - έντερα - ποδοκέφαλα, κλπ), κυκλοφορούν στους έμπορους ως νωπά και κατεψυγμένα.

Το χρώμα τους να είναι φυσιολογικό (ροδόχρουν).

Τα έντερα να μην περιέχουν ακαθαρσίες και να μην βγάζουν δυσάρεστο οσμή και να μην έχουν χρώμα πράσινο.

Στα κατεψυγμένα, εκτός της οσμής και της χροιάς, να προσέχουν και την ημερομηνία κατάψυξης και λήξεως.

Επίσης, συνιστά την προσοχή στους καταναλωτές να μην αγοράζουν αμνοερίφια από πλανόδιους, οι οποίοι μπορεί να μην τα έχουν περάσει από τα σφαγεία από υγειονομικό κτηνιατρικό έλεγχο.

ΑΥΓΑ

Επειδή η διακίνηση λόγω των ημερών είναι μεγάλη και όπως γνωρίζουμε είναι ευαίσθητα στους παθογόνους μικροοργανισμούς, οι καταναλωτές όταν αγοράζουν αυγά θα πρέπει να προσέχουν:

1. Να μην είναι ραγισμένα
2. Να μην είναι λερωμένα στο κέλυφος με ακαθαρσίες
3. Κατά τη χρησιμοποίησή τους να μην περιέχουν ξένα σώματα (κηλίδες αίματος ή έμβρυα)
4. Να είναι ωοσκοπημένα και συσκευασμένα. Εξαίρεση γίνεται μόνο για τους παραγωγούς που έχουν δικαίωμα να τα διαθέτουν στις λαϊκές αγορές χωρίς συσκευασία και ωοσκόπηση.

ΑΛΛΑΝΤΙΚΑ

Τα αλλαντικά είναι ευαλλοίωτα προϊόντα και συνιστάμε μεγάλη προσοχή όταν τα αγοράζουμε:

1. Η οσμή και η γεύση να είναι ευχάριστη και όχι δυσάρεστη και ταγγίνουσα
2. Να μην έχουν γλοιώδες επικάλυψη (γλύτσιασμα)
3. Να μην παρουσιάζουν σήψη
4. Τα παστεριωμένα αλλαντικά πρέπει να έχουν καλό κόκκινο χρώμα όταν έχουν υποστεί αλλοίωση το χρώμα του αλλαντικού αρχικά αλλάζει από το εσωτερικό του και γίνεται γκριζοπράσινο
5. Στα τυποποιημένα αλλαντικά να κοιτάζουν εκτός από τις αλλοιώσεις (χρώμα - οσμή - γεύση) και την ημερομηνία λήξεως.

ΤΥΡΙΑ

1. Να μην παρουσιάζουν ευρωτίαση (μούχλα) επιφανειακή και στο εσωτερικό
2. Να έχουν ευχάριστη και όχι δυσάρεστη οσμή και ουδέποτε κοπρανώδη και αμμωνιακή
3. Να έχουν ευχάριστη γεύση και όχι όξινη ή (ταγκή) ή αποκλίνουσα του φυσιολογικού
4. Να μην έχουν αλλαγή χρώματος, όπως π.χ. στα λευκά τυριά (φαιοπράσινη) ή κίτρινη
5. Στα τυποποιημένα τυριά, εκτός των παραπάνω, να προσέχουν και την ημερομηνία λήξεως.

ΠΑΣΧΑΛΙΝΑ ΑΥΓΑ ΣΟΚΟΛΑΤΑΣ

Πρέπει να αναγράφουν τις προβλεπόμενες από τον κώδικα τροφίμων και ποτών ενδείξεις και ημερομηνίες λήξης, γιατί κυκλοφορούν στην αγορά πασχαλινά αυγά που έχουν γίνει με απομίμηση σοκολάτας και διατίθενται σαν να έχουν παρασκευαστεί με γνήσια σοκολάτα.

Για μια καλή υγιεινή προετοιμασία των τροφίμων και για την αποφυγή δυσάρεστων επιπτώσεων θα πρέπει:

1. Να πλένουμε καλά τα χέρια μας
2. Να πλένουμε καλά τα τρόφιμα και ιδίως τα λαχανικά σχολαστικά και με ζεστό νερό
3. Να χρησιμοποιούμε πάντα κατάλληλα σκεύη
4. Να τα ψήνουμε καλά και να τα βράζουμε καλά, γιατί με τους τρόπους αυτούς σκοτώνονται οι μικροοργανισμοί
5. Τα κατεψυγμένα προϊόντα θα πρέπει να αποψύχονται καλά και στο εσωτερικό, ώστε να ψήνονται καλά σε όλη την εσωτερική μάζα
6. Να μην τοποθετείτε ζεστό φαΐ κατευθείαν στο ψυγείο. Θα πρέπει να κρυώσει και μετά
7. Να μην κόβετε στο ίδιο ξύλο διαφορετικά τρόφιμα, γιατί μπορεί να μολυνθούν
8. Η καλή συντήρηση και σωστή θερμοκρασία των τροφίμων θα πρέπει να την προσέχουμε, γιατί τα παθογόνα μικρόβια πολλαπλασιάζονται και προκαλούν δηλητηριάσεις.

ΟΡΘΟΠΕΔΙΚΑ - ΙΑΤΡΙΚΑ
ΧΑΡΙΤΟΣ
Ακούστε...
τους ήχους μιας νέας ζωής



Το μικρότερο αθέατο ψηφιακό ακουστικό

Ακουστικά Βαρηκοΐας
WIDEX oticon
Τώρα διαθέτουμε τη νέα ολοκληρωμένη σειρά 100% ψηφιακών & αυτόματων ακουστικών, που προσφέρουν **τέλεια ακουστική απόδοση, χωρίς ενοχλητικά σφυρίγματα και χωρίς παράσιτα.**

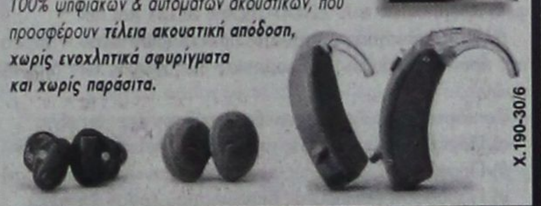

X.190-30/6

ΕΛΕΥΘ. ΒΕΝΙΖΕΛΟΥ 6 (Δίπλα στη Ροδιακή Επαυλη) - ΡΟΔΟΣ
Τηλ.: 22410 24112 - Fax: 22410 75969

X.5791-30/4

TZIORAS
SMART CENTERS

ΑΥΤΟΚΙΝΗΤΑ Ι.Χ ΕΙΣΑΓΩΓΗΣ

1. BMW X5, 3.0 cc, 2002, πετρέλαιο, πετρόλ, αυτόματο, ηλεκτρικές κλειδαριές, ηλεκτρικά παράθυρα, ζάντες αλουμινίου, ABS, ESP, ηλιοροφή, υπολογιστής ταξιδιού. Τιμή 53.000€
2. BMW 318i, 1.8 cc, 2002, βιολετί, ηλεκτρικές κλειδαριές, ηλεκτρικά παράθυρα, ζάντες αλουμινίου, ABS, A/C, Y/T, 2AB, immobilizer. Τιμή 23.000 €
3. HONDA HRV, 1.6 cc, 2002, γαλανό, ηλεκτρικά παράθυρα, κεντρικό κλείδωμα με τηλεχειρισμό, Y/T, ABS, A/C, 2AB. Τιμή 17.000 €
4. FORD MAVERIC, 2.0 cc, 2002, μαύρο, RCD, υδραυλικό τιμόνι, ABS, A/C, 2AB, ηλεκτρικοί θερμαινόμενοι καθρέπτες, ηλεκτρικές κλειδαριές, ηλεκτρικά παράθυρα, ζάντες αλουμινίου, προβολείς ομίχλης. Τιμή 20.000 €
5.JEEP GRANT CHEROKEE 2.7 cc, 2002, πετρέλαιο, ασημί, αυτόματο, ηλεκτρικές κλειδαριές, ηλεκτρικά παράθυρα, ζάντες αλουμινίου, δερμάτινα ρυθμιζόμενα θερμαινόμενα καθίσματα, 2AB, ABS, ESP, 2AB, αισθητήρες παρκαρίσματος. Τιμή 37.000 €
6.JEEP CHEROKEE 2.7 cc, 2003, γραφίτης, πετρέλαιο, αυτόματο, ηλεκτρικά παράθυρα, ηλεκτρικές κλειδαριές, δερμάτινα καθίσματα θερμαινόμενα και ηλεκτρικά ρυθμιζόμενα, αυτόματος κλιματισμός, ABS, RCD, συναγερμός, προβολείς ομίχλης, σπόιλερ οροφής, βάση τηλεφώνου. Τιμή 43.000 €
7.MAZDA MX5, 2002, 1.8 cc, CABRIO κίτρινο, Ηλεκτρικές κλειδαριές, ηλεκτρικά παράθυρα, ζάντες αλουμινίου, ABS, δερμάτινα καθίσματα, 2AB. Τιμή 16.500 ευρώ.
8. MERCEDES A140, 2000, μαύρο, ηλεκτρικές κλειδαριές με τηλεχειρισμό, ηλεκτρικά παράθυρα, υδραυλικό τιμόνι, 4AB, ABS, A/C, RCD, σπόιλερ οροφής, ηλεκτρικοί θερμαινόμενοι καθρέπτες, θέση κινητού. Τιμή 13.000€
8.MERCEDES JEEP ML 270, 2.7 cc, 2001, μπλε σκούρο, πετρέλαιο, αυτόματο, full extra. Τιμή 38.000 €
9. MERCEDES C200 KOMBRESSOR, 2.0 cc, 2001, μπλε, full extra. Τιμή 25.500 €
10. MERCEDES C200 KOMBRESSOR, 2.0 cc, 2001, ασημί, full extra. Τιμή 26.500 €
11. MERCEDES C200 AVANTGARDE 1.8 cc, 2003, μαύρο, full extra. Τιμή 31.000 ευρώ.
12.SMART FORTWO CDI, αυτόματο, πετρέλαιο, 2002, λευκό-μπλε, υδραυλικό τιμόνι, ABS, ηλεκτρ. Κλειδαριές, ηλεκτρ. Παράθυρα, P/K, 2AB. Τιμή 8.000 €
13.SMART FORTWO, 2002, λευκό-μαύρο, αυτόματο, ηλεκτρικά παράθυρα, ηλεκτρικές κλειδαριές, Y/T, ABS, 2AB, P/K. Τιμή 7.000 €
14.SMART FORTWO, 1999, μαύρο-γκρι, αυτόματο, ηλεκτρικά παράθυρα, ηλεκτρικές κλειδαριές, Y/T, ABS, A/C, 2AB, σαλόνι δέρμα-ύφασμα. Τιμή αναμένεται.
15. TOYOTA MR2, 1.8 cc, cabrio 2001, κόκκινο, αυτόματο, υδραυλικό τιμόνι, ABS, A/C, ηλεκτρικές κλειδαριές, ηλεκτρικά παράθυρα, P/K, 2AB, ηλεκτρικοί καθρέπτες, δερμάτινα θερμαινόμενα καθίσματα. Τιμή 21.000 €
16. TOYOTA RAV-4,3D, 2.0 cc, 2002, πετρέλαιο, μαύρο, RCD, ABC, A/C, 2AB, ηλεκτρική ηλιοροφή, ηλεκτρικοί καθρέπτες, ηλεκτρικές κλειδαριές, ζάντες αλουμινίου, προβολείς ομίχλης, ηλεκτρικά παράθυρα εμπρός-πίσω. Τιμή 25.000 €
17.TOYOTA RAV-4, 5D, 2.0 cc, 2002, βενζίνη, μπλε, P/K, υδραυλικό τιμόνι, ηλεκτρικοί καθρέπτες, ηλεκτρικές κλειδαριές, ζάντες αλουμινίου, προβολείς ομίχλης, ηλεκτρικά παράθυρα εμπρός-πίσω. Τιμή 23.000 €
18.TOYOTA RAV-4, 2.0 cc, 2000, βενζίνη, μπορντώ, αυτόματο, ηλεκτρικές κλειδαριές με τηλεχειρισμό, ηλεκτρικά παράθυρα εμπρός, ζάντες αλουμινίου, 1 AB, ABS, A/C, μπάρες οροφής, προβολείς ομίχλης, σκαλοπάτια αλουμινίου. Τιμή αναμένεται.
19. TOYOTA RAV-4 5D, 2.0 cc, 2001, λευκό-ασημί, αυτόματο, ηλεκτρικές κλειδαριές, ηλεκτρικά παράθυρα εμπρός, ζάντες αλουμινίου, Y/T, ABS, A/C. 2AB. Τιμή αναμένεται.
20.TOYOTA RAV-4 2.0cc, 2001, πετρέλαιο, μπλε, ηλεκτρικές κλειδαριές με τηλεχειριστήριο, ηλεκτρικά παράθυρα, υδραυλικό τιμόνι, 2AB, ABS, A/C, RCD, σπόιλερ οροφής, ηλεκτρική ηλιοροφή, ηλεκτρικοί καθρέπτες. Τιμή 26.000€

ΚΑΙΝΟΥΡΓΙΑ ΑΥΤΟΚΙΝΗΤΑ ΕΛΛΗΝΙΚΗΣ ΑΝΤΙΠΡΟΣΩΠΕΙΑΣ

1.NEO MERCEDES CLK 200 ELEGANCE, 1.8 cc, ασημί Δερμάτινο σαλόνι, ηλιοροφή, full extra.
2.NEO SMART FORTWO PASSION 700 cc, ασημί Αυτόματο, ηλεκτρικές κλειδαριές, ηλεκτρικά παράθυρα, ζάντες αλουμινίου, ABS, A/C, R/K.
3.NEO SMART FORTWO PURE+ 700 cc, μαύρο, Σειριακό, ηλεκτρικά παράθυρα εμπρός, ABS, A/C.
4.NEO SEAT ALTEA 1.6 MPI 120 HP, ασημί Υδραυλικό τιμόνι, προβολείς ομίχλης, ηλεκτρικά παράθυρα εμπρός, τηλεχειριζόμενο κεντρικό κλείδωμα, 6AB, ABS, RCD, Immobilizer, clima.
5.NEO SEAT IBIZA 1.4 cc, 101HP 3D, γκρι ουρανί, Υδραυλικό τιμόνι, ηλεκτρικά παράθυρα εμπρός, τηλεχειριζόμενο κεντρικό κλείδωμα 6AB, ABS, climatronic, ηλεκτρικοί θερμαινόμενοι καθρέφτες, ζάντες αλουμινίου, RCD, Immobilizer, Mp3.
6.NEO TOYOTA COROLLA XELLENCE 1.4 cc ασημί Υδραυλικό τιμόνι, 4AB, ABS, climatronic, 4 ηλεκτρικά παράθυρα, τηλεχειριζόμενες ηλεκτρομαγνητικές κλειδαριές, RCD-6 ηχεία με χειριστήριο στο τιμόνι, δερμάτινο τιμόνι & λεβιές ταχυτήτων, αερόσακοι κουρτίνας εμπρός-πίσω, ηλεκτρικοί θερμαινόμενοι καθρέφτες, αισθητήρες βροχής, πεντάλ αλουμινίου, χρωμιομένη απόληξη εξάτμισης και διακοσμητικά καλύμματα μαρσπιέ.
7.NEO TOYOTA COROLLA TERRA 1.4 cc ασημί Υδραυλικό τιμόνι, 4AB, ABS, A/C, ηλεκτρικά παράθυρα εμπρός, τηλεχειριζόμενες ηλεκτρομαγνητικές κλειδαριές, ηλεκτρικοί καθρέφτες, RCD-4 ηχεία, Immobilizer.
8. NEO TOYOTA RAV-EXECUTIVE, 2.2 cc, ασημί, πετρέλαιο, full extra. Τιμή 36.900 €

ΜΕΤΑΧΕΙΡΙΣΜΕΝΑ ΑΥΤΟΚΙΝΗΤΑ ΤΟΠΙΚΗΣ ΑΓΟΡΑΣ

1.CITROEN SAXO 1.1 cc, 5D, 2000, κόκκινο, ηλεκτρικές κλειδαριές, ηλεκτρικά παράθυρα εμπρός, A/C, R/K, LAB. Τιμή 4.500 €
2.DAEWOO NUBIRA 1.6 cc, 2002, μπλε, Υδραυλικό τιμόνι, ABS, ηλεκτρικές κλειδαριές, ηλεκτρικά παράθυρα εμπρός-πίσω, A/C, 2AB, R/K. Τιμή 6.000 €,
3.FIAT PUNTO 1.2 cc, 2002 χρυσαφί, Υδραυλικό τιμόνι, ηλεκτρικές κλειδαριές, ηλεκτρικά παράθυρα εμπρός, A/C, 2AB, ηλεκτρικοί καθρέφτες R/K. Τιμή 7.500 €
4.HYNDAI ATOS, 1.0 cc, 2001, λευκό, υδραυλικό τιμόνι, ηλεκτρικές κλειδαριές, ηλεκτρικά παράθυρα εμπρός , A/C. Τιμή 5.000 €
5.HYUNDAI ACCENT 1.3 cc, 2001, λευκό, υδραυλικό τιμόνι, ABS, ηλεκτρικές κλειδαριές, ηλεκτρικά παράθυρα εμπρός-πίσω, A/C, 2AB, R/K. Τιμή 5.500 €
6.MAZDA 6 TOURING 1.8 cc, 8/2005, ανθρακί, αερόσακοι οδηγού-συνοδηγού-πλαϊνοί-οροφής, clima, υδρ. Τιμόνι, κέντρ. Παράθυρα, κεντρ. Κλείδωμα, ηλεκτρ. Θερμαινόμενοι καθρέπτες, ABS, RCD, ζάντες αλουμινίου, προβολείς ομίχλης, αισθητήρες φώτων, αισθητήρες βροχής, δερμάτινο τιμόνι-λεβιές ταχυτήτωψν-χειρόφρενο.Τιμή 21.000 €
7. SKODA OCTAVIA 5 AMBIENTE FSI 1.6 cc, 9/2004, SAHARA, μπεζ μεταλλικό, αερόσακοι οδηγού-συνοδηγού-πλευρικοί, υδρ. τιμόνι, αυτόματος κλιματισμός, ABS, ηκλετρ. παράθυρα, RCD, κεντρ. κλειδ., προβολείς ομίχλης, δερμάτινο τιμόνι-λεβιές ταχυτήτων-χειρόφρενο, ηλεκτρ. θερμαινόμενοι καθρέφτες. Τιμή 16.500 €
8.SKODA SUPERB, 2003, 1.8 cc, μπεζ, υδραυλικό τιμόνι, ηλεκτρικές κλειδαριές, ηλεκτρικά παράθυρα, ζάντες αλουμινίου, ABS, ηλεκτρικοί καθρέφτες. Τιμή 20.000 €
9.TOYOTA COROLLA SDN 1.4 cc , 2003, ασημί, υδραυλικό τιμόνι, ηλεκτρικές κλειδαριές, ηλεκτρικά παράθυρα εμπρός, A/C, 2AB, ηλεκτρικοί καθρέφτες, ABS. Τιμή 10.500 €
10. TOYOTA AVENSIS 1.6 cc, L/B 1998 μπλε, υδραυλικό τιμονι, ηλεκτριές κλειδαριές, ηλεκτρικά παράθυρα εμπρός, A/C, 2AB, ABS, ζάντες αλουμινίου, R/K. Τιμή 8.300 €

ΕΠΑΓΓΕΛΜΑΤΙΚΑ

1. DAIHATSU PICK UP, 1997. Τιμή 7.000 ευρώ.
2.MAZDA B 2.5 cc 4X4, μπλε, Ηλεκτρικές κλειδαριές, ηλεκτρικά παράθυρα εμπρός, immobiliser, κοτσαδόρος, σκαλοπάτια INOX, BUL BAR INOX. Τιμή αναμένεται.
3.MAZDA B 2.5 4X4, μοντ. 2000, ασημί μεταλλικό, ηλεκτρικά παράθυρα, ηλεκτρικές κλειδαριές, ζάντες αλουμινίου, 2 AB, A/C. P/K, ηλεκτρικοί καθρέπτες, προβολείς, πλαϊνά σκαλοπάτια, κουβοούκλιο, κοτσαδόρος.Τιμή 15.000 ευρώ.
4.MERCEDES 213 Cd1 2.2. cc, 2002, λευκό, ηλεκτρικές κλειδαριές, ηλεκτρικά παράθυρα, Y/T, ABS, 1AB, ηλεκτρικοί καθρέπτες. Τιμή 19.000 ευρώ.
5.MERCEDES 412 D, σασί μοντ. 1999, ABS, αερόσακος οδηγού, P/K. Τιμή 16.500 ευρώ
6.MERCEDES SPRINTER 316 CDI, 2.6 cc, 2003, κεντρικό κλείδωμα, ηλεκτρικά παράθυρα, ρυθμιζόμενα θερμαινόμενα καθίσματα, ABS, ESR, ASR, A/C, 1A/B, ταχογράφος P/K. Τιμή 21.500 ευρώ.
7.MERCEDES VITO 109 CDI LANG, 2004, 2.15 cc, πετρέλαιο, λευκό, Ηλεκτρικές κλειδαριές, ηλεκτρικά παράθυρα, αερόσακος οδηγού, P/K, προβολείς ομίχλης, ABS. Τιμή 21.000.
8.MERCEDES 311, 2002, γκρι, ψυγείο, θερμοκρασία +8 -18, ABS, ASR. Τιμή 24.000 ευρώ.
9.MITSUBISHI L200 MAGNUM 4D, 4X4, 2.5 cc, 2002, μπλε, πετρέλαιο, ηλεκτρικές κλειδαριές, ηλεκτρικά παράθυρα, ζάντες αλουμινίου, ABS, A/C. Τιμή 21.000 ευρώ.
10.MITSUBISHI L200 MAGNUM 4D, 4X4, 2.5 cc,1999, μπλε, πετρέλαιο, ηλεκτρικές κλειδαριές, ηλεκτρικά παράθυρα, ζάντες αλουμινίου, ABS, A/C. Τιμή 17.500 ευρώ.
11.MITSUBISHI L200 MAGNUM 4D, 4X4, 2.5 cc,2000, μπλε, πετρέλαιο, ηλεκτρικές κλειδαριές, ηλεκτρικά παράθυρα, ζάντες αλουμινίου, ABS, A/C. Τιμή 18.200 ευρώ.
12.RENAULT KANGOO, 1.9 cc, 2000, ηλεκτρικές κλειδαριές, ABS, αερόσακος οδηγού, 4 πόρτες, immobilizer x 4 αυτοκίνητα . Τιμή 7500 ευρώ.
13.RENAULT EXPRESS 1.9 cc, λευκό, ψυγείο. Τιμή 7.500 ευρώ.

ΑΠΟ 0% ΠΡΟΚΑΤΑΒΟΛΗ ΚΑΙ ΕΩΣ 72 ΜΗΝΕΣ ΕΞΟΦΛΗΣΗ

ΤΕΧΝΙΚΗ ΥΠΟΣΤΗΡΙΞΗ ΚΑΙ ΣΕΡΒΙΣ ΑΠΟ ΤΗΝ 3Τ ΑΕΒΕ

Σημεία εξυπηρέτησης: 1. Θεμ. Σοφούλη 111, τηλ. 22410-21666 2. 7ο χλμ. Λεωφ. Ρόδου-Λίνδου, τηλ.22410-69135 3. 13ο χλμ. Ρόδου-Αεροδρομίου, τηλ.22410-98188

Περισσότερα αυτοκίνητα στο www.krikos.gr

ΠΡΑΚΤΟΡΕΙΟ ΚΑΣΤΡΟ

ΠΑΣΧΑ ΣΤΗΝ ΠΑΝΕΜΟΡΦΗ ΠΑΤΜΟ

ΑΠΟΚΑΘΗΛΩΣΗ-ΑΝΑΣΤΑΣΗ ΣΤΟ ΙΕΡΟ ΝΗΣΙ ΤΗΣ ΑΠΟΚΑΛΥΨΙΣ



20/04/06-25/04/06

ΕΚΔΡΟΜΗ ΣΤΗΝ ΜΥΤΙΛΗΝΗ ΠΡΟΣΚΥΝΗΜΑ ΣΤΟΝ ΑΓΙΟ ΡΑΦΑΗΛ



ΑΕΡΟΠΟΡΙΚΩΣ
03/05/06 - 06/05/06

Προσκυνηματική εκδρομή στους ΑΓΙΟΥΣ ΤΟΠΟΥΣ και ΤΟ ΘΕΟΒΑΔΙΣΤΟ ΟΡΟΣ ΣΙΝΑ

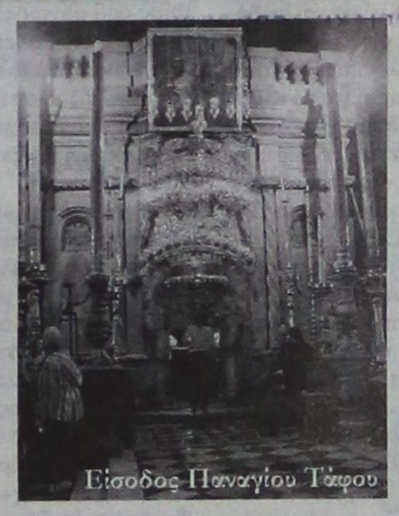

ΑΕΡΟΠΟΡΙΚΩΣ
21/05/06 - 28/05/06
Δηλώστε αμέσως συμμετοχή
θέσεις περιορισμένες

ΕΚΔΡΟΜΗ ΣΤΗΝ ΠΡΑΓΑ (Αγίου Πνεύματος)



ΑΕΡΟΠΟΡΙΚΩΣ
09/06/06 - 13/06/06

Εάν δεν πάρετε μία από τις δικές μας οργανωμένες εκδρομές, μπορείτε να πάρετε για σας και την οικογένειά σας φθηνά πακέτα, αποτελούμενα από αεροπορικά - ακτοπλοϊκά εισιτήρια, ξενοδοχεία, αυτοκίνητα κ.λ.π. για οποιαδήποτε ημερομηνία και για όσες μέρες εσείς θέλετε, για ολόκληρη την Ελλάδα τα νησιά μας και το εξωτερικό.

Επίσης στο γραφείο μας θα βρείτε:
Αεροπορικά και ακτοπλοϊκά εισιτήρια με όλες τις αεροπορικές και ακτοπλοϊκές εταιρίες και για όλους τους προορισμούς

Για περισσότερες πληροφορίες
ΚΥΡΙΑΚΟΣ Μ. ΜΑΧΑΙΡΑΚΗΣ
ΠΡΑΚΤΟΡΕΙΟ ΚΑΣΤΡΟ
Κ. Παλαιολόγου 46 - Ρόδος
☎ 22410 77506, 22410 77563
ΚΑΣΤΡΟ το δικό σας πρακτορείο

X5728-31/3

Κομπάζει ο υπουργός Αιγαίου

ΣΥΝΕΧΕΙΑ ΑΠΟ ΤΗ ΣΕΛ. 1

φέρεται και πάλι στα θέματα αυτά, ενώ για τη σημερινή σύσκεψη στο υπουργείο Εμπορικής Ναυτιλίας, υπογραμμίζει ότι θα βρίσκεται στη ...Μυτιλήνη!.. Η ανακοίνωση του κ. Παυλίδη έχει ως εξής:

«Ο υπουργός Αιγαίου και Νησιωτικής Πολιτικής αναφερόμενος στην προκήρυξη του διαγωνισμού για την κατασκευή των υπολειπομένων εργασιών φράγματος Γαδουρά καθώς και των έργων αγωγών μεταφοράς νερού και διυλιστηρίων, εδήλωσε:

Η ολοκλήρωση των σύνθετων διαδικασιών μέχρι την προκήρυξη του διαγωνισμού στις 8 Ιουνίου 2006 με προϋπολογισμό 100.000.000 ευρώ (34 δισεκατομμύρια δραχμές) και χρόνο παραδόσεως 39 μήνες, αποτελεί απόδειξη ότι η διακήρυξη της κυβέρνησης περί κλεισίματος «των παλαιών πληγών», κάτι το οποίο επίμονα επαναλαμβάνω, τηρείται με συνέπεια. Με συνέπεια επίσης, παρά τις εξαιρετικές δυσχέρειες, φθάσαμε στο σημείο να έχουμε ήδη προκηρύξει το διαγωνισμό για την κατασκευή του φράγματος και των δικτύων αρδεύσεως της Κρητηνίας. Λόγω αυτής της συνέπειας ευρισκόμεθα προς της επιλογής αναδόχου, πλέον, για το νέο εργοστάσιο της ΔΕΗ στη Νότια Ρόδο. Η τακτική μας αυτή μας οδηγεί στο να προκηρύσσουμε μετά από λίγες ημέρες, και το διαγωνισμό για την κατασκευή του φράγματος του Σχοινά στην Κάρπαθο. Μου επιτρέπει η εξέλιξη των πραγμάτων περί τα μεγάλα δημόσια έργα του νομού και ιδιαιτέρως της Ρόδου, να υπογραμμίσω ότι η κριτική, ακόμα και αν είναι ελαφρώς μικρόψυχη, είναι καλοδεχούμενη, γιατί βάσιμα πιστεύω πως η μικροψυχία θα παραχωρήσει τη θέση της στην αναγνώριση της προσφοράς κατά την παρουσίαση του κυβερνητικού έργου μας. Εννοώ εδώ, την μεγάλη προσπάθεια που γίνεται για την επίλυση του ακτοπλοϊκού προβλήματος που κληρονομήσαμε, περί του οποίου είχα την ευκαιρία προ τριημέρου να ομιλήσω ενώπιον συμπατριωτών μας και για το οποίο θα ενημερώσει όσους τον επισκεφθούν ο συνάδελφος υπουργός Εμπορικής Ναυτιλίας, ενώ θα ευρίσκομαι στο υπουργείο Αιγαίου και Νησιωτικής Πολιτικής στη Μυτιλήνη».

Στηρίζει τον αντίπαλο του ΠΑΣΟΚ

ΣΥΝΕΧΕΙΑ ΑΠΟ ΤΗ ΣΕΛ. 1

επίσημη επιλογή του ΠΑΣΟΚ που στηρίζει την υποψηφιότητα του Γιώργου Κυρίτση.

• Η δήλωση της κ. Λίτσας Καΐσερλη (που υπήρξε και μέλος της τοπικής οργάνωσης του ΠΑΣΟΚ) έγινε στην εφημερίδα «Το Βήμα της Κω» και μάλιστα αναφέρει ότι θα δώσει τη μάχη για τη στήριξη της υποψηφιότητας του Θεοδωρίδη!..

ΟΠΩΣ ήταν φυσικό η δήλωση της συζύγου του βουλευτή ερμηνεύεται ως θέση και του ίδιου του Κ. Καΐσερλη, που με νύχια και με δόντια προσπάθησε να υπονομεύσει την υποψηφιότητα του Γ. Κυρίτση για να προωθήσει τον Μάνο Θεοδωρίδη, που στις τελευταίες εκλογές ήταν υποψήφιος βουλευτής του ...Συνασπισμού στη Δωδεκάνησο!..

• Οπως είναι γνωστό, την περασμένη Πέμπτη το ΠΑΣΟΚ από την Κεντρική Επιτροπή του στην Αθήνα ανακοίνωσε την υποψηφιότητα του Γ. Κυρίτση ύστερα από ομόφωνη εισήγηση της Περιφερειακής Επιτροπής Νοτίου Αιγαίου του ΠΑΣΟΚ.

ΤΟ ΚΕΙΜΕΝΟ της δήλωσης της κ. Καΐσερλη στην εφημερίδα «Το Βήμα της Κω» έχει ως εξής:

«Είμαι δίπλα στη Δημοτική Οργάνωση της πόλης μας στην οποία είμαι και μέλος και μαζί της θα δώσουμε τη μάχη για τη στήριξη της μεγάλης προοδευτικής παράταξης υπό τον Μ. Θεοδωρίδη.

Μια παράταξη που η γέννησή της προήλθε από διαβούλευση πολύμηνη με την κοινωνία μας και τους πολίτες της Κω.

Δεν μπορεί κανείς πολίτης της Κω να αποδεχτεί την όποια απόφαση για στήριξη της όποιας δημοτικής παράταξης από συντρόφους που καμιά σχέση δεν έχουν με την πόλη μας και τα προβλήματά της, τις ιδιαιτερότητές της και αναφέρομαι στην Περιφερειακή Επιτροπής και στην απόφασή της.

Προσωπικά για μένα δεν γίνεται να βρεθώ απέναντι με συντρόφους και φίλους που μαζί έχουμε δώσει μάχες σε δημοτικές εκλογές αλλά κυρίως σε εθνικές εκλογές.

Διότι η νέα παράταξη στηρίζεται από δεκάδες εκατοντάδες πολίτες που ανήκουμε στον ίδιο χώρο, που έχουμε τις ίδιες αγωνίες, το ίδιο όραμα, τις ίδιες αρχές.

Εκφράζω τον εαυτό μου και κανέναν άλλον».

Η λειτουργία του «Ελαφος»

ΣΥΝΕΧΕΙΑ ΑΠΟ ΤΗ ΣΕΛ. 1

πακέτο διαμονής.

Την προσπάθεια αυτή του Δήμου Καμείρου θα πρέπει να στηρίξουν όλοι οι Ροδίτες για να μην ξανακατανήσει το πανέμορφο ξενοδοχείο «Ελαφος» ερείπιο. Αντί να τρέχουν αλλού για διακοπές και για φαγητό ή ένα ποτό, ας επισκεφθούν τον Προφήτη Ηλία.

Για το διήμερο του Πάσχα, Μεγάλο Σάββατο και Κυριακή το δίκλινο δωμάτιο μαζί με το αναστάσιμο δείπνο και τον Κυριακάτικο μπουφέ θα κοστίσει 240 ευρώ. Παιδιά μέχρι 5 χρόνων δωρεάν με έκπτωση 50%.

Το δίκλινο δωμάτιο κοστίζει 104 ευρώ με πρωϊνό και η σουίτα προς 148 ευρώ, επίσης με πρωινό.

Οσοι ενδιαφέρονται μπορούν να επικοινωνήσουν για κρατήσεις και πληροφορίες στο τηλέφωνο 2242022402.

Η υπόθεση του ΡΟΔΑ

ΣΥΝΕΧΕΙΑ ΑΠΟ ΤΗ ΣΕΛ. 1

την υπόθεση «ΡΟΔΑ».

• Χθες στις 10 το πρωί ο κ. Γιώργος Γιαννόπουλος και Γιάννης Τσιγάρος συνοδευόμενοι από τους συνήγορους τους κ. Βασίλη Παπανικόλα, Φώτη Χατζηδιάκο και Στέργο Κουρτζή, επισκέφθηκαν τον ανακριτή και ζήτησαν προθεσμία, προκειμένου να ενημερωθούν για το περιεχόμενο της δικογραφίας. Ο κ. Ανακριτής έδωσε προθεσμία για να απολογηθούν στις 26 Μαΐου.

ΕΡΩΤΗΘΕΙΣ ο δήμαρχος κ. Γιώργος Γιαννόπουλος, αμέσως μετά την έξοδό του από το ανακριτικό γραφείο απάντησε: «Παρουσιαστήκαμε μαζί με τον κ. Τσιγάρο, ως οφείλαμε στο γραφείο του κ. Ανακριτή και ζητήσαμε προθεσμία για να απολογηθούμε. Μας χορηγήθηκε προθεσμία μέχρι τις 26 Μαΐου και ζητήσαμε να μας χορηγηθούν αντίγραφα από την δικογραφία για να ενημερωθούμε για τις κατηγορίες, τις οποίες και αρνούμαι.»

• Ο συνήγορος υπεράσπισης κ. Φώτης Χατζηδιάκος δήλσε ότι το κατηγορητήριο θα καταρρεύσει σαν χάρτινος πύργος, ενώ νομικοί κύκλοι εκτιμούν ότι έχουν γίνει λάθη δικονομικής φύσης, που θα οδηγήσουν σε κατάρρευση των κατηγοριών.

• Πρόκειται για την υπόθεση της πλαστογράφησης πρακτικών του δημοτικού συμβουλίου, προκειμένου να εξασφαλιστεί η λήψη δανείου, ύψους 1,4 εκατ. ευρώ από το Ταμείο Παρακαταθηκών και Δανείων.

Από επιχειρήσεις στην Αθήνα

Κατασχέθηκαν δύο τόνοι ακατάλληλων κρεάτων

ΠΡΟΛΗΠΤΙΚΟΙ ΕΛΕΓΧΟΙ ΑΠΟ ΤΟΝ ΕΦΕΤ

Στην κατάσχεση 2.085 κιλών κρεάτων, μη ασφαλών για ανθρώπινη κατανάλωση, προχώρησαν οι ελεγκτές του Ενιαίου Φορέα Ελέγχου Τροφίμων.

Σε χθεσινή του ανακοίνωση ο ΕΦΕΤ επισημαίνει ότι, στο πλαίσιο ελέγχου που πραγματοποίησε η Περιφερειακή Διεύθυνση Αττικής του Φορέα, εντοπίστηκαν και κατασχέθηκαν ποσότητες κρεάτων μη ασφαλών για ανθρώπινη κατανάλωση σε δύο επιχειρήσεις, οι οποίες θα παραπεμφθούν στον εισαγγελέα και θα επιβληθούν διοικητικές κυρώσεις από το Διοικητικό Συμβούλιο του ΕΦΕΤ.



Συγκεκριμένα , στην εγκατάσταση «Σίτισις», Α.Λογοθέτη Μονοπρόσωπη Ε.Π.Ε., Χονδρικό Εμπόριο Κρέατος, που βρίσκεται στην οδό Σπ. Μελά & Βουλγαροκτόνου στην Μεταμόρφωση Αττικής, βρέθηκαν και κατασχέθηκαν: α) 350 κιλά κατεψυγμένα μπιφτέκια μόσχου β) 160 κιλά κατεψυγμένο κρέας αμνών Ν. Ζηλανδίας τεμαχισμένο σε πλήρη απόψυξη, που δηλωνόταν ως νωπό, χωρίς να αναφέρεται η χώρα προέλευσης γ) 90 κιλά κατεψυγμένο κρέας μόσχου σε ναϋλον περιέκτες χωρίς ενδείξεις δ) 50 κιλά κατεψυγμένοι γύροι χοίρου ε) 80 κιλά κατεψυγμένος κιμάς μόσχου σε ναϋλον περιέκτες στ) 20 κιλά νωπές φτερούγες κοτόπουλου σε κατάψυξη ζ) δέκα κιλά κατεψυγμένο φιλέτο κοτόπουλο σε πλήρη απόψυξη χωρίς ενδείξεις.

Οι ανωτέρω ποσότητες (συνολικά 760 κιλά) κατασχέθηκαν διότι, εκτός των άλλων παραβάσεων, είχαν επεξεργαστεί και συντηρούντο στην εν λόγω εγκατάσταση, η οποία δεν είχε την προβλεπόμενη από τον νόμο άδεια λειτουργίας. Επίσης, από έλεγχο τιμολογίων διαπιστώθηκε ότι η παραπάνω επιχείρηση διακινούσε κατεψυγμένο μπούτι κοτόπουλου, φιλέτο μόσχου και κιμά ως νωπά.

Παράλληλα, στην εγκατάσταση Πινάς Ευ.Χρυσόστομος, Χονδρικό Εμπόριο Κρέατος, που βρίσκεται στην οδό Αναξαγόρα 34Β στη Ν. Φιλαδέλφεια, βρέθηκαν και κατασχέθηκαν: α) 600 κιλά κατεψυγμένο φιλέτο και σουβλάκια κοτόπουλο δικής του παρασκευής με ημερομηνίες λήξης από 10/2/06 έως και 30/3/06 β) 420 κιλά κατεψυγμένο φιλέτο και σουβλάκια κοτόπουλο με ημερομηνίες λήξης από 15/4/06 έως και 30/9/06 γ) 155 κιλά κατεψυγμένοι χοιρινοί γύροι δ) 150 κιλά νωπό κρέας χοίρου άνευ οστών, άνευ δέρματος δικής του παρασκευής.

Οι ανωτέρω ποσότητες (συνολικά 1,325 κιλά) κατασχέθηκαν διότι, εκτός των άλλων παραβάσεων, είχαν επεξεργαστεί και συντηρούντο στην εν λόγω εγκατάσταση, η οποία δεν είχε την προβλεπόμενη από το νόμο άδεια λειτουργίας και ως εκ τούτου στερούντο της υγειονομικής επισήμανσης.

Ο ΕΦΕΤ καλεί το σύνολο των επιχειρήσεων να τηρούν όσα προβλέπει η νομοθεσία και, παράλληλα, διαβεβαιώνει το καταναλωτικό κοινό ότι το πρόγραμμα των προληπτικών ελέγχων για τη διασφάλιση της υγιεινής και της ασφάλειας των τροφίμων θα συνεχισθεί με ακόμα πιο εντατικούς ρυθμούς καθ΄ όλη τη διάρκεια της εορταστικής περιόδου.

Η σύσκεψη για το ακτοπλοϊκό

ΣΥΝΕΧΕΙΑ ΑΠΟ ΤΗ ΣΕΛ. 1

στην αγορά των νησιών μας, υποβάλλοντας σε ταλαιπωρία τους Δωδεκανήσιους. Ωστόσο ο τρόπος με τον οποίο το αντιμετωπίζει η Κυβέρνηση είναι προκλητικά επιπόλαιος, ενώ η συμπεριφορά των τοπικών μας βουλευτών είναι εγκληματικά αδιάφορη, και πολλά γίνονται για το θεαθήναι.

ΔΗΛΩΣΗ ΠΑΡΑΣΚΕΥΑ

Για την υπόθεση του ακτοπλοϊκού και τη σημερινή σύσκεψη, ο βουλευτής Γιάννης Παρασκευές έκανε την παρακάτω δήλωση:

«Οι αρμόδιοι Υπουργοί για τις ακτοπλοϊκές συγκοινωνίες και ειδικότερα ο Υπουργός Εμπορικής Ναυτιλίας κ. Κεφαλογιάννης, αποφάσισε Μεγάλη Τρίτη να δώσει λύση στο πρόβλημα της απομόνωσης των νησιών (πλοία ανακοινώνουν, πλοία δεν βλέπουμε) με την επιφοίτηση της Οσίας «Κασσιανής».

Από τα Μέσα Μαζικής Ενημέρωσης πληροφορήθηκα για τη σύσκεψη που πραγματοποιείται την Τρίτη.

Είναι φανερό ότι σεβόμενος τον εαυτό μου, τους πολίτες και τους θεσμούς, δεν θα παραστώ σε μία συνάντηση που μοιάζει με «πράξη θεάτρου του παραλόγου».

Η επίλυση σοβαρών προβλημάτων απαιτεί σοβαρές προσεγγίσεις και πολιτική βούληση.

«Περί άλλων τυρβάζουν» οι αρμόδιοι και άλλες προτεραιότητες έχουν.

Εύχομαι σε όλους που θα παρευρεθούν στη συνάντηση «Καλό Πάσχα».

Η τιμή του κατσικιού

ΣΥΝΕΧΕΙΑ ΑΠΟ ΤΗ ΣΕΛ. 1

το κιλό και το κατσίκι προς 8,5 ευρώ το κιλό.

• Σύμφωνα με τις εκτιμήσεις των παραγόντων της αγοράς, η αύξηση της τιμής του οβελία οφείλεται αφενός στην έλλειψη αμνοερίφιων που παρατηρείται στο νησί της Ρόδου καθώς και στα υπόλοιπα νησιά της Δωδεκανήσου και αφετέρου στο γεγονός ότι φέτος το Πάσχα είναι πρόωρα. Φέτος, υπολογίζεται ότι πάνω από 20.000 αμνοερίφια θα καταναλωθούν στο νησί της Ρόδου, εκ των οποίων 5.000 θα προέλθουν από τους κτηνοτρόφους της Δωδεκανήσου. Η υπόλοιπη ποσότητα θα καλυφθεί με εισαγωγές από την εγχώρια αγορά και συγκεκριμένα από Χαλκίδα - Καβάλα - Μεσολόγγι. Ηδη έχει ξεκινήσει η κάλυψη της αγοράς της Ρόδου με αμνοερίφια, από το περασμένο Σάββατο και θα ολοκληρωθεί στο τέλος της Μεγάλης Εβδομάδας. Η ζήτηση μέχρι τώρα κυμαίνεται σε ικανοποιητικά επίπεδα και αναμένεται να κορυφωθεί εντός των ημερών.

ΤΣΙΜΠΗΜΕΝΕΣ όμως είναι και οι τιμές των οπωροκηπευτικών τις τελευταίες ημέρες, παρά το γεγονός ότι υπάρχει επάρκεια στην αγορά της Ρόδου. Συγκεκριμένα, οι τιμές των οπωροκηπευτικών καθορίζονται στη λαϊκή αγορά ως εξής;

Αμπελόφυλλα 5-8 ευρώ το κιλό

Αχλάδια 1,30-1,50 ευρώ το κιλό

Δεματικά 0,30 - 0,40 ευρώ το τεμάχιο

Ελιές 3,5 ευρώ το κιλό

Καρότα 1 - 1,50 ευρώ το κιλό

Κολοκυθάκια 1,50 - 2 ευρώ το κιλό

Λεμόνια 0.50 - 0,80 ευρώ το κιλό

Πιπεριές 2,50-3 ευρώ το κιλό

Φασολάκια 5-6 ευρώ το κιλό

Πατάτες 1 - 1,20 ευρώ το κιλό

Μελιτζάνες 1,80-2 ευρώ το κιλό

Κρεμμύδια 0,80-1 ευρώ το κιλό.

ΑΞΙΖΕΙ να σημειωθεί ότι η τιμή της ντομάτας σήμερα έχει εκτιναχθεί στα ύψη με αποτέλεσμα να πωλείται από 1,66-1,80 ευρώ το κιλό.

• Ενω τω μεταξύ, εντατικοί έλεγχοι ξεκίνησαν από χθες, μικτά κλιμάκια της Διεύθυνσης Εμπορίου - Κτηνιατρικής Υπηρεσίας και Υγειονομείου ελέγχου την αγορά της Ρόδου προκειμένου να μην δημιουργηθούν παρατράγουδα ενόψει της εορταστικής περιόδου.

Σκοτώθηκαν δύο άτομα

ΣΥΝΕΧΕΙΑ ΑΠΟ ΤΗ ΣΕΛ. 1

μοτοσικλέτα που οδηγούσε ο 32χρονος Παναγιώτης Βλάχος, συγκρούστηκε πλαγιομετωπικά με το ΙΧ επιβατικό αυτοκίνητο που οδηγούσε η 51χρονη Τσαμπίκα Μπαφίτη, του Στέργου, από τα Μάσσαρη.

• Η σύγκρουση ήταν σφοδρή, με αποτέλεσμα να βρουν τραγικό θάνατο ο 32χρονος οδηγός της μοτοσικλέτας και ο 61χρονος Αντώνης Κούτης του Εμμανουήλ που επέβαινε στο ΙΧ επιβατικό αυτοκίνητο, που οδηγούσε η 51χρονη Τσαμπίκα Μπαφίτη.

ΑΝΑΚΡΙΣΕΩΝ επελήφθη το τμήμα Τροχαίας Ρόδου.

Η υπόθεση Αντώνογλου

ΣΥΝΕΧΕΙΑ ΑΠΟ ΤΗ ΣΕΛ. 1

γνώρισαν τον κ. Αντώνογλου από παλαιότερη επίσκεψή του στην Αμερική και από την πολιτιστική του δράση την τελευταία εικοσαετία. Πολλοί συμπατριώτες μας κανονίζουν τις διακοπές τους να συμπέσουν με τις διάφορες πολιτιστικές εκδηλώσεις του Δήμου που οργανώνοντας με πρωτοβουλία του Αντώνογλου. Το έργο του το νιώθουν και τους συγκινεί γιατί και οι εδώ συμπατριώτες με τις πολιτιστικές τους εκδηλώσεις προσπαθούν να διατηρήσουν την πολιτιστική τους κληρονομιά και να την μεταδώσουν στη νέα μας γενιά.

Δεύτερον, βρίσκουν ακαταλαβίστικη την απάντηση του κ. Περιφερειάρχη και προσπαθούν να μαντεύσουν τι κρύπτεται πίσω απ' αυτή την υπόθεση. Τα ερωτήματα που γι' αυτούς είναι ακόμη αναπάντητα και τους απασχολούν είναι τα ακόλουθα: 1) Ποιος κατάγγειλε τον Αντώνογλου στον κ. Κόκκινο; 2) Γιατί ενήργησε με τόση σπουδή ο κ. Περιφεριάρχης; 3) Γιατί ο νόμος εφαρμόστηκε αναδρομικά στην περίπτωση του κ. Αντώνογλου, αφού το επικαλούμενο προεδρικό διάταγμα υπογράφτηκε μετά την εκλογή του κ. Αντώνογλου; και 5) Γιατί δεν ανακινήθηκε το θέμα πιο μπροστά, αλλά τώρα που πλησιάζουν οι δημαρχιακές και νομαρχιακές εκλογές;

Τα ερωτήματα αυτά χρειάζονται μια απλή και έντιμη απάντηση, ακόμη και αν πίσω απ' αυτήν την υπόθεση κρύβονται πολιτικές σκοπιμότητες. Μια τέτοια απάντηση, και αν δεν αρέσει στους συμπατριώτες μας, θα την δεχθούνε καλύτερα, παρά αυτήν που μέχρι τώρα έδωσε ο κ. Περιφεριάρχης. Εν εναντία περιπτώσει αρκετοί σκέπτονται να κατέβουν στα Δωδεκάνησα τον Οκτώβριο και μέσω της κάλπης να πάρουν, ή μάλλον να δώσουν την απάντηση.

Εμ. Κασσώτης »

ΕΛΛΗΝΙΚΗ ΔΗΜΟΚΡΑΤΙΑ
Β' Δ.Υ.ΠΕ. ΝΟΤΙΟΥ ΑΙΓΑΙΟΥ
ΓΕΝΙΚΟ ΝΟΣΟΚΟΜΕΙΟ ΡΟΔΟΥ
«ΑΝΔΡΕΑΣ ΠΑΠΑΝΔΡΕΟΥ»

ΠΡΟΚΗΡΥΞΗ

Το Γενικό Νοσοκομείο Ρόδου ενδιαφέρεται για την εφάπαξ προμήθεια ενός (1) αυτόματου εγχυτήρ με τη διαδικασία συλλογής προσφορών και με κριτήριο κατακύρωσης τη συμφερότερη προσφορά, συνολικού προϋπολογισμού 30.000,00 ευρώ (στο ποσό συμπεριλαμβάνεται ο Φ.Π.Α.).

Ημέρα διενέργειας του διαγωνισμού ορίζεται η 17-5-2006 ημέρα Τετάρτη.

Ημέρα λήξης κατάθεσης των προσφορών ορίζεται η 17-5-2006 ημέρα Τετάρτη και ώρα 12:00.

Πληροφορίες για όσους ενδιαφέρονται θα δίδονται από το Λογιστήριο του Νοσοκομείου (υπεύθυνη κ. Πισσάκα Βαλεντίνα τηλ. 22410 80163 και fax 22410 80026) κατά τις εργάσιμες ημέρες και ώρες.

Ρόδος 17-4-2006
ΚΕΦΑΛΑΣ ΙΩΑΝΝΗΣ
ΔΙΟΙΚΗΤΗΣ

ΧΛ-18/4

ΕΛΛΗΝΙΚΗ ΔΗΜΟΚΡΑΤΙΑ
ΥΠΟΥΡΓΕΙΟ ΥΓΕΙΑΣ & ΚΟΙΝΩΝΙΚΗΣ ΑΛΛΗΛΕΓΓΥΗΣ
Β' Δ.Υ.ΠΕ ΝΟΤΙΟΥ ΑΙΓΑΙΟΥ
ΚΡΑΤΙΚΟ ΘΕΡΑΠΕΥΤΗΡΙΟ ΚΕΝΤΡΟ ΥΓΕΙΑΣ ΛΕΡΟΥ
ΟΙΚΟΝΟΜΙΚΕΣ ΥΠΗΡΕΣΙΕΣ
ΓΡΑΦΕΙΟ ΠΡΟΜΗΘΕΙΩΝ

Λέρος 14 Απριλίου 2006
Αριθ. Πρωτ. 4390

ΠΡΟΚΗΡΥΞΗ

Το Κρατικό Θεραπευτήριο-Κέντρο Υγείας Λέρου, ύστερα από την αρίθμ. 11/31-03-2006

Απόφαση του Συμβουλίου Διοίκησης

ΠΡΟΚΗΡΥΣΣΕΙ

τους παρακάτω δημόσιους μειοδοτικούς διαγωνισμούς, που θα γίνουν στην αίθουσα διαγωνισμών (Τεχνική Υπηρεσία Λακκιού - απέναντι από το παθολογικό ψυχιατρικής) του ΤΓΠ ως εξής:

Την 19η Μαΐου 2006, ημέρα Παρασκευή και ώρες:

1) 10.00'-10.15' Είδη Παντοπωλείου (επανάληψη), προϋπολογισμού 136.100,00 ευρώ, τακτικός

2) 10.30'-10.45' Ελαιόλαδο λίτρα 9.000 (επανάληψη), προϋπολογισμού 30.000,00 ευρώ, τακτικός

3) 11.00'-11.15' Ζάχαρη κιλά 6.000 (επανάληψη), προϋπολογισμού 6.500,00 ευρώ, τακτικός

4) 11.30'-11.45' Ειδική Συμπληρωματική Διατροφή (επανάληψη), προϋπολογισμού 3.000,00 ευρώ, τακτικός

Οι διαγωνισμοί θα γίνουν σύμφωνα με τους όρους και προδιαγραφές των σχετικών διακηρύξεων του Θερ/ρίου, τις οποίες οι ενδιαφερόμενοι μπορούν να παίρνουν από το γραφείο προμηθειών τηλ. 22470-23019, 22131 και fax.

Λήξη προθεσμίας υποβολής προσφορών στην Υπηρεσία την προηγούμενη της ημερομηνίας διεξαγωγής των διαγωνισμών.

Το κόστος παράδοσης των διακηρύξεων έχει ως εξής:

α) Παράδοση διακήρυξης τακτικού διαγωνισμού 6 ευρώ

β) Παράδοση διακήρυξης πρόχειρου διαγωνισμού 5 ευρώ

γ) Παράδοση διακήρυξης διαγωνισμού έργου 15 ευρώ

δ) Εξοδα αποστολής διακηρύξεων εκτός Λέρου-επιπλέων

ΤΑ ΕΞΟΔΑ ΔΗΜΟΣΙΕΥΣΗΣ ΒΑΡΑΙΝΟΥΝ ΤΗΝ ΥΠΗΡΕΣΙΑ.

Ο ΔΙΟΙΚΗΤΗΣ ΤΟΥ Κ.Θ.Κ.Υ. ΛΕΡΟΥ
ΔΗΜΑΣ ΧΡΗΣΤΟΣ

ΧΛ-18/4

ΕΛΛΗΝΙΚΗ ΔΗΜΟΚΡΑΤΙΑ
ΠΕΡΙΦΕΡΕΙΑ ΝΟΤΙΟΥ ΑΙΓΑΙΟΥ
ΝΟΜΟΣ ΔΩΔΕΚΑΝΗΣΟΥ
ΔΗΜΟΣ ΛΙΝΔΙΩΝ

ΑΝΑΚΟΙΝΩΣΗ

Α) Παρακαλούνται οι επιχειρηματίες-καταστηματάρχες, που δραστηριοποιούνται στα Δημοτικά Διαμερίσματα Καλάθου, Λαέρμων, Λάρδου, Λίνδου & Πυλώνος του Δήμου Λινδίων, και προτίθενται να χρησιμοποιήσουν κοινόχρηστο χώρο για το έτος 2006 να υποβάλουν αίτηση στο Δήμο Λινδίων **μέχρι τη Δευτέρα 15 Μαΐου 2006** προκειμένου να τους παραχωρηθεί η σχετική άδεια χρήσης του χώρου που αιτούνται (άρθρο 3 Ν. 1080/80). Η άδεια παραχώρησης θα δοθεί αφού προηγουμένως γίνει αυτοψία από αρμόδιο υπάλληλο του Δήμου.

Σε διαφορετική περίπτωση - εφ' όσον γίνει αυθαίρετη κατάληψη κοινόχρηστου χώρου - θα υποβάλλονται τα προβλεπόμενα από το νόμο πρόστιμα περί αυθαίρετης κατάληψης κοινόχρηστου χώρου.

Β) Οσοι ενδιαφέρονται για την τοποθέτηση οποιασδήποτε διαφήμισης στη Διοικητική Περιφέρεια του Δήμου Λινδίων, σε ιδιωτικούς ή κοινόχρηστους χώρους πρέπει απαραιτήτως να υποβληθεί από τον ενδιαφερόμενο αίτηση στο Δήμο **μέχρι τη Δευτέρα 15 Μαΐου 2006** και να καταβληθεί το Δημοτικό τέλος.

Εκ του Δήμου Λινδίων

ΧΛ-18/4

ΓΡΑΦΕΙΟ ΤΕΛΕΤΩΝ & ΜΝΗΜΟΣΥΝΩΝ ΡΟΔΟΥ
ΣΤΕΦΑΝΑ - ΣΤΟΛΙΣΜΟΙ
«ΑΜΕΡΙΚΑΝΟΥ»
Αμεση εξυπηρέτηση
ΟΛΟ ΤΟ 24ΩΡΟ
Αναλαμβάνουμε την τελετή και με τα έξοδα που χορηγούν τα ταμεία χωρίς καμία επιβάρυνση
ΙΚΑ, ΤΕΒΕ, ΤΑΞΥ, ΔΗΜΟΣΙΟΥ, ΛΙΜΕΝΙΚΩΝ, ΟΓΑ και λοιπά ταμεία
Τους ΑΠΟΡΟΥΣ: ΔΩΡΕΑΝ
Πλατεία Βρούχου στη Μητρόπολη
Τηλέφωνα 28901 - 33400

X214-30/4

CASIO®
> Συστήματα Ασύρματης Παραγγελιοληψίας για Καφετέριες - Εστιατόρια
> Μηχανοργάνωση Λιανικών Πωλήσεων Εμπορικών Καταστημάτων
X.5796-18/4
Mk system
ΜΑΓΠΩΡΟΣ Δ. - ΚΑΤΣΑΜΟΥΝΔΗΣ Θ. & ΣΙΑ Ο.Ε.
Αγ. Αναστασίας 126, Ρόδος
Τηλ. & Fax: 22410 33909 - 33610 - 32815
e-mail: mksystem@otenet.gr

ΜΝΗΜΗΣ ΕΝΕΚΕΝ
ΠΑΡΑΣΚΕΥΑΣΤΗΡΙΟΝ ΜΝΗΜΟΣΥΝΩΝ
Αναλαμβάνουμε την οργάνωση των μνημοσύνων σας, προσφέροντάς σας όλα όσα χρειάζονται για την άψογη μνημόνευση των αγαπημένων εκλιπόντων σας.
Προσφέρουμε μεγάλη ποικιλία πρωτότυπων σχεδίων σε δίσκους της επιλογής σας με τα συνοδευτικά αρτύματα. Παράλληλα διαθέτουμε όλα τα απαραίτητα είδη μνημοσύνων.
Στο χώρο μας θα βρείτε τέλεια εξυπηρέτηση, καθαριότητα και πάνω απ' όλα σεβασμό στη δύσκολη στιγμή σας.
Γ. ΠΑΠΑΝΔΡΕΟΥ 78, ΑΝΑΛΗΨΗ - Τηλ./Fax: 22410 69620

ΙΑΤΡΙΚΗ ΑΝΑΚΟΙΝΩΣΗ

ΚΩΝ/ΝΟΣ Γ. ΧΑΤΖΗΝΙΚΟΛΑΣ

ΧΕΙΡΟΥΡΓΟΣ ΟΦΘΑΛΜΙΑΤΡΟΣ

ΔΕΧΕΤΑΙ ΚΑΘΗΜΕΡΙΝΑ 9:00 - 13:00
και 17:30 - 20:30
Σάββατο πρωί με ραντεβού

ΔΕΝΔΡΙΝΟΥ 2β - 1ΟΣ ΟΡΟΦΟΣ - ΡΟΔΟΣ
ΤΗΛ & FAX: 2241020544 ΚΙΝ: 693 7161700
2776-11/6

ΙΑΤΡΙΚΗ ΑΝΑΚΟΙΝΩΣΗ

ΙΩΑΝΝΗΣ Μ. ΧΑΤΖΗΣ

ΜΑΙΕΥΤΗΡΑΣ - ΧΕΙΡΟΥΡΓΟΣ ΓΥΝΑΙΚΟΛΟΓΟΣ

ΔΕΧΕΤΑΙ ΚΑΘΗΜΕΡΙΝΑ ΜΕ ΡΑΝΤΕΒΟΥ
Δευτέρα - Παρασκευή από 09.00 - 13.30 & 17.30 - 20.30
Σάββατο από 09.00 - 13.30

ΔΙΑΓΟΡΙΔΩΝ 6 - ΡΟΔΟΣ
Τηλ. & Φαξ 22410 77012, Κιν. 6932137525
T7189-22/4

ΙΑΤΡΙΚΗ ΑΝΑΚΟΙΝΩΣΗ

ΜΙΚΡΟΒΙΟΛΟΓΙΚΟ ΔΙΑΓΝΩΣΤΙΚΟ ΙΑΤΡΕΙΟ

ΕΙΡΗΝΗ Δ. ΚΑΒΑΔΑ – ΧΑΤΗΡΗ

Ιατρός Μικροβιολόγος - Βιοπαθολόγος
Ωρες λειτουργίας:
ΔΕΥΤΕΡΑ, ΤΡΙΤΗ, ΠΕΜΠΤΗ, ΠΑΡΑΣΚΕΥΗ:
07.00 - 13.00 & 18.00 - 19.30
ΤΕΤΑΡΤΗ: 07.00 - 13.00
ΣΑΒΒΑΤΟ με ραντεβού
Το ιατρείο θα παραμείνει κλειστό από 19/4 έως 1/5

Κων. Υδραίου 30 - Ρόδος Τηλ. 22410 21120
Κιν. 6945856084
(έναντι παιδικού σταθμού «Ουράνιο Τόξο»)
5235-10/5

ΙΑΤΡΙΚΗ ΑΝΑΚΟΙΝΩΣΗ

Το μικροβιολογικό εργαστήριο της Ιατρού

ΑΝΑΣΤΑΣΙΑΣ. Π. ΧΑΜΟΥΖΑ -ΤΣΕΛΕΠΗ

θα παραμείνει κλειστό από Πέμπτη 13 Απριλίου
έως και Τετάρτη 26 Απριλίου
Θα λειτουργήσει κανονικά από την Πέμπτη 27 Απριλίου.
Διεύθυνση: Στ. Κωτιάδη 5
Τηλέφωνο: 22410 74034
13348-22/4

Εγινε με επιτυχία στη Ρόδο

Ασκηση για την αντιμετώπιση κρούσματος «ιού των πτηνών»

ΠΩΣ ΕΦΑΡΜΟΣΤΗΚΕ ΤΟ ΣΕΝΑΡΙΟ

ΑΣΚΗΣΗ έγινε στη Ρόδο για την αντιμετώπιση τυχόν υπόπτου κρούσματος από τη γρίπη των πτηνών. Σχετική ανακοίνωση που εξέδωσε η διοίκηση του Β' ΠΥΔΕ Νοτίου Αιγαίου αναφέρει τα εξής:

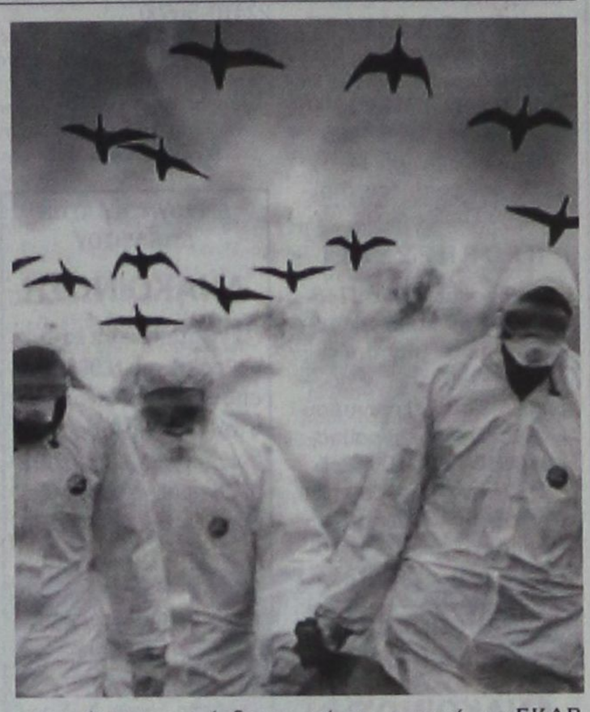

«Δύο νέοι συμπολίτες μας ο Κ.Δ. 28 ετών και η αδελφή του Κ.Α. 26 ετών, προσήλθαν το πρωί του Σαββάτου 15 Απριλίου στις 11 π.μ. στο Νοσοκομείο της Ρόδου γιατί παρουσίασαν αιφνιδίως βήχα και υψηλό πυρετό, 5 ημέρες μετά από την άφιξή τους στη Ρόδο, ύστερα από ένα ταξίδι αναψυχής που έκαναν στην Ταϊλάνδη.

Κατά την είσοδό τους στον Αερολιμένα «Διαγόρας» είχαν διαβάσει ορισμένες πληροφορίες για την «Γρίπη των Πτηνών» πράγμα που τους έκανε να ανησυχήσουν, όταν μάλιστα θυμήθηκαν ότι σε μια πρόσφατη επίσκεψή τους σε μια λαϊκή αγορά της Ταϊλάνδης, λίγες μέρες πριν να αναχωρήσουν, ήρθαν σε επαφή με εκτιθέμενα εκεί πουλερικά.

Για όλους τους παραπάνω λόγους, οι δύο νέοι όταν παρουσιάσθηκαν στο «Χώρο Διαλογής - Triage» που εδώ και αρκετό καιρό βρίσκεται στην είσοδο του Νοσοκομείου μας και εξέθεσαν τα παραπάνω, η κλινική τους εικόνα σε συνάρτηση με το πρόσφατο ιστορικό, τους κατέταξε σε ύποπτα - εν δυνάμει - κρούσματα της «Νόσου των Πτηνών» και γι αυτό εισήχθησαν στο Νοσοκομείο, για περαιτέρω εξετάσεις ελέγχου για τη νόσο και την ενδεδειγμένη για την περίπτωσή τους θεραπεία.

Αυτό υπήρξε το σενάριο που περιελάμβανε η προάσκηση με την κωδική ονομασία «Αρτεμις» που δόθηκε από το Συντονιστικό Οργανο Τομέα Υγείας (Σ.Ο.Τ.Υ.) του υπουργείου Υγείας και Κοινωνικής Αλληλεγγύσης στη Β' Δ.Υ.Πε. Νοτίου Αιγαίου, προκειμένου να εκτελεσθεί από το Γενικό Νοσοκομείο της Ρόδου, ως ένα από τα πρώτα Νοσοκομεία σε όλη τη χώρα, που θα εφήρμοζε το πιλοτικό πρόγραμμα του σχεδίου «Αρτεμις» με την παραπάνω προάσκηση.

Από το σημείο αυτό ενεργοποιήθηκε πάραυτα, όλο το ιατρικό και παραϊατρικό δυναμικό του Νοσοκομείου, που θα λάβει μέρος σε παρόμοιο πραγματικό - αν τύχει - περιστατικό και χρησιμοποιήθηκαν επωφελώς όλα τα μέσα και οι υποδομές, που επαρκώς διαθέτει το Νοσοκομείο της Ρόδου για την καίρια και αποτελεσματική αντιμετώπιση μιας αληθινής έκτακτης ανάγκης αυτής της μορφής.

Η διεξαγωγή της σημαντικής αυτής προάσκησης εστέφθη με απόλυτη επιτυχία, ενώ τα ελάχιστα κενά που παρατηρήθηκαν, εντοπίσθηκαν και διορθώθηκαν με κατάλληλους χειρισμούς και παρεμβάσεις.

Από την αρχή μέχρι το τέλος της προάσκησης παρέστησαν και κατέγραφαν τα τεκταινόμενα, ο πρόεδρος της Β' Δ.Υ.Πε. Νοτίου Αιγαίου κ. Μιχάλης Νούσιας, ο συντονιστής της «Ειδικής Επιτροπής Αντιμετώπισης Εκτάκτου Κρίσεως εκ της Νόσου των Πτηνών» της Β' Δ.Υ.Πε Νοτίου Αιγαίου ιατρός κ. Χρήστος Σαββίδης και δύο ειδικά αφιχθέντες στη Ρόδο, ως παρατηρητές της προασκήσεως στελέχη του Σ.Ο.Τ.Υ. του υπουργείου Υγείας και Κοινωνικής Αλληλεγγύης, οι ιατροί κ. Νίκος Μίχος και Αικατερίνη Καραγεώργη.

Για την επιτυχία της προασκήσεως, οι παραπάνω παρατηρητές συνεχάρησαν την Β' Δ.Υ.Πε. Νοτίου Αιγαίου, τη Διοίκηση του Γ.Ν. Ρόδου, τους συμμετέχοντες ιατρούς, ιδίως του Τομέα των Νοσοκομειακών Λοιμώξεων, των κλινικών και των εργαστηρίων, το νοσηλευτικό προσωπικό, το ΕΚΑΒ Ρόδου, τις Τεχνικές και Διοικητικές Υπηρεσίες του Γ.Ν. Ρόδου ως και την «Ειδική Επιτροπή Αντιμετώπισης Εκτάκτου Κρίσεως εκ της νόσου των πτηνών».

Παρόμοιες προασκήσεις και ασκήσεις θα πραγματοποιηθούν μερίμνη της Β' Δ.Υ.Πε. Νοτίου Αιγαίου στο άμεσα προσεχές μέλλον και σε άλλα Νοσοκομεία της Δωδεκανήσου, σε Κέντρα Υγείας και Πολυδύναμα Περιφερειακά Ιατρεία, ώστε η θωράκιση της περιοχής ευθύνης της Β' Δ.Υ.Πε Νοτίου Αιγαίου να είναι ασφαλής και αποτρεπτική δια την εισβολή του ιού H5N1 με πύλη εισόδου τα νησιά του Νοτιοανατολικού Αιγαίου.

Ο Πρόεδρος Δ.Σ. - Διοικητής της Β' Δ.Υ.Πε Νοτίου Αιγαίου Νούσιας Μιχαήλ»

Σμαράγδα Δ. Δημητρά
Ψυχολόγος • Ψυχοθεραπεύτρια
Δέχεται με ραντεβού
Καρπάθου 23 - Ρόδος
Τηλ. 22410 70145 - κιν. 6944 36 26 38
e-mail:smaragdadimitra@yahoo.gr
13343-20/5

ΨΥΧΟΕΡΕΥΝΗΤΡΙΑ
ΚΡΗΤΙΚΟΥ ΒΑΣΙΛΕΙΑ
Προβλέψεις για το μέλλον ικανοποιητικές. Βοήθεια για κάθε θέμα που σας απασχολεί με κάθε εχεμύθεια
ΟΜΗΡΟΥ 65 Π. ΠΟΛΗ
Τηλ. 74440 - 67602,6972157586,
8-1π.μ. — 4-8μ.μ.
T7254-30/4

Πάσχα στην ΠΑΤΜΟ-ΛΕΙΨΟΥΣ
(ΣΤΑ ΔΕΥΤΕΡΑ ΙΕΡΟΣΟΛΥΜΑ)
Από 19/4 ημέρα Τετάρτη έως 26/4 ημέρα Δευτέρα
Περιλαμβάνει:
* Ακτοπλοϊκά εισιτήρια Ρόδο - Πάτμο - Ρόδο
* Ολοήμερη εκδρομή (προσκύνημα στο σπήλαιο της Αποκάλυψης - μοναστήρι Αγ. Ιωάννου του Θεολόγου, γυναικείο Μοναστήρι του Ευαγγελισμού, επίσκεψη στο χωριό Κάμπο και τις πανέμορφες παραλίες Γκρίκο και Μελόϊ.
* Παρακολούθηση της τελετής του Νιπτήρα στις 20/4 το πρωί ημέρα Πέμπτη.
* Ταξιδιωτική ασφάλεια
* Συνοδός του γραφείου
* Προαιρετική εκδρομή (κρουαζιέρα) στους Λειψούς , προσκύνημα στην Παναγιά του Χάρου.
* Συνοδός του γραφείου μας
ΠΛΗΡΟΦΟΡΙΕΣ - ΠΡΟΓΡΑΜΜΑΤΑ
ΠΡΑΚΤΟΡΕΙΟ ΤΑΞΙΔΙΩΝ
ΣΑΒΒΑΣ ΣΑΗΣ
ΤΑΡΠΟΝ ΣΠΡΙΓΚΣ 42
(δίπλα στην Alpha Bank Πλατείου Κύπρου)
Τηλ. 39781-3, 37711
X5775-12/4

Blue Star Ferries

ΑΠΟ ΡΟΔΟ

ΑΝΑΧΩΡΗΣΗ ΑΠΟ						ΑΦΙΞΗ ΠΕΙΡΑΙΑ
ΡΟΔΟ	ΚΩ	ΛΕΡΟ	ΠΑΤΜΟ	ΣΥΡΟ	ΑΜΟΡΓΟ ΚΑΤΑΠΟΛΑ	
ΤΡΙΤΗ 18:30	ΤΡΙΤΗ 21:45	--	--	ΤΕΤΑΡΤΗ 03:10	--	ΤΕΤΑΡΤΗ 06:40
ΠΕΜΠΤΗ 18:30	ΠΕΜΠΤΗ 21:45	ΠΕΜΠΤΗ 23:25	ΠΑΡΑΣΚΕΥΗ 00:35	ΠΑΡΑΣΚΕΥΗ 04:30	--	ΠΑΡΑΣΚΕΥΗ 08:30
ΣΑΒΒΑΤΟ 10:00	ΣΑΒΒΑΤΟ 12:45	--	--	--	ΣΑΒΒΑΤΟ 16:20	ΣΑΒΒΑΤΟ 21:30
ΚΥΡΙΑΚΗ 18:00	ΚΥΡΙΑΚΗ 21:15	ΚΥΡΙΑΚΗ 22:55	ΔΕΥΤΕΡΑ 00:05	ΔΕΥΤΕΡΑ 04:15	--	ΔΕΥΤΕΡΑ 08:00

ΠΡΟΣ ΡΟΔΟ

ΑΝΑΧΩΡΗΣΗ ΑΠΟ ΠΕΙΡΑΙΑ	ΑΦΙΞΗ					
	ΣΥΡΟ	ΑΜΟΡΓΟ ΚΑΤΑΠΟΛΑ	ΠΑΤΜΟ	ΛΕΡΟ	ΚΩ	ΡΟΔΟ
ΔΕΥΤΕΡΑ 19:00	ΔΕΥΤΕΡΑ 22:45	--	--	--	ΤΡΙΤΗ 04:45	ΤΡΙΤΗ 08:00
ΤΕΤΑΡΤΗ 19:00	ΤΕΤΑΡΤΗ 22:20	--	ΠΕΜΠΤΗ 01:55	ΠΕΜΠΤΗ 03:05	ΠΕΜΠΤΗ 04:45	ΠΕΜΠΤΗ 08:00
ΠΑΡΑΣΚΕΥΗ 19:00	ΠΑΡΑΣΚΕΥΗ 22:45	--	--	--	ΣΑΒΒΑΤΟ 04:30	ΣΑΒΒΑΤΟ 07:30
ΣΑΒΒΑΤΟ 23:30	--	ΚΥΡΙΑΚΗ 05:15	ΚΥΡΙΑΚΗ 07:40	ΚΥΡΙΑΚΗ 09:00	ΚΥΡΙΑΚΗ 10:45	ΚΥΡΙΑΚΗ 13:50

ΠΑΡΑΤΗΡΗΣΕΙΣ:
- 26/12/05: από ΡΟΔΟ 08:00 για ΚΩ (10:30-10:55), ΛΕΡΟ (12:20-12:35), ΠΑΤΜΟ (13:30-13:45), ΠΕΙΡΑΙΑ (20:05-23:30), ΣΥΡΟ (02:50-03:05 επόμενη μέρα), ΚΩ (08:00-08:30), ΡΟΔΟ 11:00.

ΑΝΕΚΤΕΛΕΣΤΑ ΔΡΟΜΟΛΟΓΙΑ: 24/12/05, 25/12/05, 31/12/05, 22/04/06 & 23/04/06.



X5774-30/4

RODOS FERRIES SERVICES/SKEVOS TRAVEL

ΚΑΝΤΕ ΚΡΑΤΗΣΗ ΤΩΡΑ!

ΠΛΗΡΟΦΟΡΙΕΣ ΚΑΙ ΚΡΑΤΗΣΕΙΣ ΘΕΣΕΩΝ ΣΤΟΝ ΤΑΞΙΔΙΩΤΙΚΟ ΣΑΣ ΠΡΑΚΤΟΡΑ Ή SKEVOS TRAVEL: ΑΜΕΡΙΚΗΣ 111, ΡΟΔΟΣ, ΤΗΛ. ΚΡΑΤΗΣΕΩΝ ΕΠΙΒΑΤΩΝ ΚΑΙ Ι.Χ.: 22410-22461, 22410-75655, 22410-75310, ΤΗΛ. ΚΡΑΤΗΣΕΩΝ ΦΟΡΤΗΓΩΝ: 22410-76600

Ε/Γ - Ο/Γ ΠΡΩΤΕΥΣ ΑΠΟ 03/04/2006 ΕΩΣ 30/04/2006

ΔΕΥΤΕΡΑ			ΤΡΙΤΗ			ΤΕΤΑΡΤΗ			ΠΕΜΠΤΗ			ΠΑΡΑΣΚΕΥΗ			ΣΑΒΒΑΤΟ			ΚΥΡΙΑΚΗ		
ΛΙΜΑΝΙ	ΩΡΑ		ΛΙΜΑΝΙ	ΩΡΑ		ΛΙΜΑΝΙ	ΩΡΑ		ΛΙΜΑΝΙ	ΩΡΑ		ΛΙΜΑΝΙ	ΩΡΑ		ΛΙΜΑΝΙ	ΩΡΑ		ΛΙΜΑΝΙ	ΩΡΑ	
	ΑΦ	ΑΝ		ΑΦ	ΑΝ		ΑΦ	ΑΝ		ΑΦ	ΑΝ		ΑΦ	ΑΝ		ΑΦ	ΑΝ		ΑΦ	ΑΝ
ΚΩΣ	-	08.00	ΡΟΔΟΣ	-	13.00				ΚΑΛ/ΝΟΣ		04.30	ΡΟΔΟΣ		08.45	ΚΩΣ		06.00	ΡΟΔΟΣ	-	13.00
ΝΙΣΥΡΟΣ	09.30	09.45	ΣΥΜΗ	14.40	15.00				ΚΩΣ	05.35	06.00	ΚΑΣΤ/ΖΟ	13.15	13.30	ΝΙΣΥΡΟΣ	07.30	07.45	ΣΥΜΗ	14.40	15.00
ΤΗΛΟΣ	11.00	11.15	ΤΗΛΟΣ	17.00	17.15				ΝΙΣΥΡΟΣ	07.30	07.45	ΡΟΔΟΣ	18.15	18.30	ΤΗΛΟΣ	09.00	09.15	ΤΗΛΟΣ	17.00	17.15
ΡΟΔΟΣ	14.15	15.00	ΝΙΣΥΡΟΣ	18.30	18.45				ΤΗΛΟΣ	09.00	09.15	ΤΗΛΟΣ	21.30	21.45	ΣΥΜΗ	11.15	11.35	ΝΙΣΥΡΟΣ	18.30	18.45
ΚΑΣΤ/ΖΟ	19.30	19.45	ΚΩΣ	20.15	20.30				ΣΥΜΗ	11.15	11.35	ΝΙΣΥΡΟΣ	23.00	23.15	ΡΟΔΟΣ	13.15	Δ	ΚΩΣ	20.15	Δ
ΡΟΔΟΣ	00.15	Δ	ΚΑΛ/ΝΟΣ	21.35	Δ				ΡΟΔΟΣ	13.15	Δ	ΚΩΣ	00.45	Δ						

ΠΑΡΑΤΗΡΗΣΕΙΣ 1.ΤΟ Μ.ΣΑΒΒΑΤΟ 22/04/06 ΑΝΑΧΩΡΗΣΗ ΑΠΟ ΚΩ ΣΤΙΣ 09.00,ΝΙΣΥΡΟ 10.30- 10.45, ΤΗΛΟ 12.00- 12.15,ΣΥΜΗ 14.1514.35
2. ΣΕ ΠΕΡΙΠΤΩΣΗ ΚΑΘΥΣΤΕΡΗΜΕΝΗΣ ΑΦΕΞΗΣ ΤΟΥ BLUE STAR 2 ΣΤΗΝ ΚΩ ΤΟ Ε/Γ - Ο/Γ ΠΡΩΤΕΥΣ ΘΑ ΑΝΑΧΩΡΕΙ ΜΕΤΑ ΜΕΤΑ ΤΗΝ ΑΦΕΞΗ ΤΟΥ BLUE STAR 2 ΠΡΟΚΕΙΜΕΝΟΥ ΝΑ ΕΠΙΤΥΓΧΑΝΕΤΑΙ Η ΑΝΤΑΠΟΚΡΙΣΗ.

Ε/Γ - Ο/Γ ΣΥΜΗ ΑΠΟ 31/03/2006 ΕΩΣ 31/10/2006

ΔΕΥΤΕΡΑ			ΤΡΙΤΗ			ΤΕΤΑΡΤΗ			ΠΕΜΠΤΗ			ΠΑΡΑΣΚΕΥΗ			ΣΑΒΒΑΤΟ			ΚΥΡΙΑΚΗ		
ΛΙΜΑΝΙ	ΩΡΑ		ΛΙΜΑΝΙ	ΩΡΑ		ΛΙΜΑΝΙ	ΩΡΑ		ΛΙΜΑΝΙ	ΩΡΑ		ΛΙΜΑΝΙ	ΩΡΑ		ΛΙΜΑΝΙ	ΩΡΑ		ΛΙΜΑΝΙ	ΩΡΑ	
	ΑΦ	ΑΝ		ΑΦ	ΑΝ		ΑΦ	ΑΝ		ΑΦ	ΑΝ		ΑΦ	ΑΝ		ΑΦ	ΑΝ		ΑΦ	ΑΝ
ΡΟΔΟ		09.00	ΡΟΔΟ		09.00	ΣΥΜΗ		09.00	ΣΥΜΗ		06.00	ΣΥΜΗ		06.00	ΣΥΜΗ		06.00	ΡΟΔΟ		09.00
ΠΑΝ/ΤΗ	10.50	12.00	ΠΑΝ/ΤΗ	10.50	12.00	ΡΟΔΟΣ	10.50	18.30	ΡΟΔΟ	07.50	09.00	ΡΟΔΟ	07.50	09.00	ΡΟΔΟ	07.50	09.00	ΠΑΝ/ΤΗ	10.50	12.00
ΣΥΜΗ	13.00	16.15	ΣΥΜΗ	13.00	16.15	ΣΥΜΗ	20.20	Δ	ΠΑΝ/Τ	10.50	12.00	ΠΑΝ/ΤΗ	10.50	12.00	ΠΑΝ/ΤΗ	10.50	12.00	ΣΥΜΗ	13.00	15.45
ΡΟΔΟ	18.05	Δ	ΡΟΔΟ	18.05	18.30				ΣΥΜΗ	13.00	16.15	ΣΥΜΗ	13.00	16.15	ΣΥΜΗ	13.00	16.15	ΡΟΔΟ	17.35	Δ
			ΣΥΜΗ	20.20	Δ				ΡΟΔΟ	18.05	18.30	ΡΟΔΟ	18.05	18.30	ΡΟΔΟ	18.05	Δ			
									ΣΥΜΗ	20.20	Δ	ΣΥΜΗ	20.20	Δ						

Υ/Γ ΑΙΓΛΗ ΑΠΟ 10/04/2006 ΕΩΣ 31/10/2006

ΔΕΥΤΕΡΑ			ΤΡΙΤΗ			ΤΕΤΑΡΤΗ			ΠΕΜΠΤΗ			ΠΑΡΑΣΚΕΥΗ			ΣΑΒΒΑΤΟ			ΚΥΡΙΑΚΗ		
ΛΙΜΑΝΙ	ΩΡΑ		ΛΙΜΑΝΙ	ΩΡΑ		ΛΙΜΑΝΙ	ΩΡΑ		ΛΙΜΑΝΙ	ΩΡΑ		ΛΙΜΑΝΙ	ΩΡΑ		ΛΙΜΑΝΙ	ΩΡΑ		ΛΙΜΑΝΙ	ΩΡΑ	
	ΑΦ	ΑΝ		ΑΦ	ΑΝ		ΑΦ	ΑΝ		ΑΦ	ΑΝ		ΑΦ	ΑΝ		ΑΦ	ΑΝ		ΑΦ	ΑΝ
ΣΥΜΗ		07.30	ΣΥΜΗ		07.30	ΡΟΔΟ		09.00	ΡΟΔΟ		09.00	ΡΟΔΟ		09.00	ΡΟΔΟ		09.00	ΣΥΜΗ		07.30
ΡΟΔΟ	08.30	09.00	ΡΟΔΟ	08.30	09.00	ΣΥΜΗ	10.00	10.30	ΣΥΜΗ	10.00	10.30	ΣΥΜΗ	10.00	10.30	ΣΥΜΗ	10.00	10.30	ΡΟΔΟ	08.30	09.00
ΣΥΜΗ	10.00	16.30	ΣΥΜΗ	10.00	10.30	ΡΟΔΟ	11.30	14.30	ΡΟΔΟ	11.30	14.30	ΡΟΔΟ	11.30	14.30	ΡΟΔΟ	11.30	14.30	ΣΥΜΗ	10.00	16.00
ΡΟΔΟ	17.30	18.00	ΡΟΔΟ	11.30	14.30	ΣΥΜΗ	15.30	16.30	ΣΥΜΗ	15.30	16.30	ΣΥΜΗ	15.30	16.30	ΣΥΜΗ	15.30	16.30	ΠΑΝ/ΤΗ	16.30	16.40
ΣΥΜΗ	19.00	Δ	ΣΥΜΗ	15.30	16.30	ΡΟΔΟ	17.30	Δ	ΡΟΔΟ	17.30	Δ	ΡΟΔΟ	17.30	Δ	ΡΟΔΟ	17.30	18.00	ΡΟΔΟ	17.40	18.00
			ΡΟΔΟ	17.30	Δ										ΣΥΜΗ	19.00	Δ	ΣΥΜΗ	19.00	Δ

Παρακαλούμε πριν ταξιδέψετε επικοινωνήστε με την Εταιρεία :

ΕΚΔΟΣΗ ΕΙΣΙΤΗΡΙΩΝ ΣΤΑ ΓΡΑΦΕΙΑ ΤΗΣ ΕΤΑΙΡΕΙΑΣ
Η ΜΙΑ ΩΡΑ ΠΡΙΝ ΤΗΝ ΑΝΑΧΩΡΗΣΗ ΕΞΩ ΑΠΤΟ ΠΛΟΙΟ
THE TICKETS ARE ISSUED AT OUR OFFICE OR AT
THE POINT OF DEPARTURE ONE HOUR BEFORE
THE SCHEDULED DEPARTURE TIME

Head office:
Symi: Tel. 22460 71444 - 71100
Fax. 22460 71373

Rhodes: 88 Australia St.
Tel. 22410 37769 - 77760 Fax. 22410 34493

ANES
Your fastest way to Symi...
www.anes.gr
X5787-30/4

CASINO RODOS

ΜΕΓΑΛΗ ΠΑΡΑΣΚΕΥΗ
Δείπνο στο Rodon Caffé από τις 10.30 το βράδυ.
Ο σεφ μας, θα σας παρουσιάσει ξεχωριστές δημιουργίες από μύδια, στρείδια, καβούρια, καραβίδες, γαρίδες και όλα τα γνωστά θαλασσινά εδέσματα
*Τιμή κατ' άτομο €39 Για παιδιά €15

ΜΕΓΑΛΟ ΣΑΒΒΑΤΟ
Αναστάσιμο Δείπνο στο Rodon Caffé Απολαύστε την παραδοσιακή μαγειρίτσα και ένα πλήρες εορταστικό μενού, με ζωντανή μουσική.
*Τιμή κατ' άτομο €30 Για παιδιά €15

ΚΥΡΙΑΚΗ ΤΟΥ ΠΑΣΧΑ
Στον κήπο του Socrates Garden Café
Από τις 13.00 το μεσημέρι έως τις 5.00 το απόγευμα
Ελάτε να σουβλίσουμε! Ελάτε να γλεντήσουμε!
Απλετος χώρος για παιδιά
ΕΞΑΙΡΕΤΙΚΟΣ ΜΠΟΥΦΕΣ
*Τιμή κατ' άτομο €24 Για παιδιά €12

ΚΑΛΟ ΠΑΣΧΑ

ΚΡΑΤΗΣΕΙΣ:22410 97400
*Τα ποτά δεν συμπεριλαμβάνονται στις τιμές
X5782-22/4

"ΜΙΧΑΛΗΣ"

Ο κατάλληλος άνθρωπος
στην κατάλληλη στιγμή

ΑΠΟΦΡΑΞΕΙΣ

ΚΑΘΑΡΙΣΜΟΙ ΑΠΟΧΕΤΕΥΤΙΚΩΝ ΑΓΩΓΩΝ ΜΕ ΥΔΡΟΒΟΛΗ
ΚΟΥΖΙΝΕΣ - ΤΟΥΑΛΕΤΕΣ - ΣΙΦΩΝΙΑ - ΥΔΡΟΡΟΕΣ



ΑΝΑΛΑΜΒΑΝΟΥΜΕ

ΔΗΜΟΥΣ ΞΕΝΟΔΟΧΕΙΑ ΠΟΛΥΚΑΤΟΙΚΙΕΣ
ΝΟΣΟΚΟΜΕΙΑ ΕΣΤΙΑΤΟΡΙΑ
ΕΡΓΟΣΤΑΣΙΑ ΚΑΤΑΣΤΗΜΑΤΑ ΜΟΝΟΚΑΤΟΙΚΙΕΣ



ΧΩΜΑΤΟΥΡΓΙΚΕΣ ΕΡΓΑΣΙΕΣ



ΜΕΤΑΦΟΡΕΣ ΠΑΝΤΟΣ ΤΥΠΟΥ

Εξυπηρετούμε 24 ώρες το 24ωρο ♦ 365 ημέρες το χρόνο

ΠΛΗΡΟΦΟΡΙΕΣ
ΜΙΧΑΛΗΣ Β. ΚΟΥΦΟΥ
2241095836 – Κιν. 6973991586

T7291-30/4

PELLOS TRAVEL
Α. ΠΑΠΑΣΑΒΒΑΣ
ΟΡΓΑΝΩΣΗ - ΠΟΙΟΤΗΤΑ - ΕΓΓΥΗΣΗ

ΠΑΣΧΑΛΙΝΕΣ ΕΠΙΛΟΓΕΣ

20/5-24/5 ΠΑΣΧΑ ΣΤΗΝ ΤΗΝΟ
(ΕΞΑΗΜΕΡΗ ΕΚΔΡΟΜΗ)
ΑΝΑΧ.20/5 Μ.ΠΕΜΠΤΗ ΒΡΑΔΥ ΜΕ BLUE STAR
ΕΠΙΣ. 25/5 ΣΤΙΣ 12.15 μμ ΣΤΗ ΡΟΔΟ
ΞΕΝΟΔΟΧΕΙΑ 3*** ΜΕ ΠΡΩΙΝΟ-ΜΕΤΑΦΟΡΕΣ-ΣΥΝΟΔΟΣ ΓΡΑΦΕΙΟΥ
ΤΙΜΗ 195 ευρώ

20/4-25/4 ΠΑΣΧΑ ΣΤΗ ΠΑΡΟ
(ΕΞΑΗΜΕΡΗ ΕΚΔΡΟΜΗ)
ΑΝΑΧ.20/5 Μ.ΠΕΜΠΤΗ ΒΡΑΔΥ ΜΕ BLUE STAR
ΕΠΙΣ. 25/5 ΣΤΙΣ 12.15 μμ ΣΤΗ ΡΟΔΟ
ΕΛΑΤΕ ΝΑ ΖΗΣΕΤΕ ΜΙΑ ΜΟΝΑΔΙΚΗ ΕΜΠΕΙΡΙΑ ΤΗΝ ΣΤΑΥΡΩΣΗ ΤΟΥ ΧΡΙΣΤΟΥ ΖΩΝΤΑΝΑ ΣΤΗ ΠΑΡΟ (ΜΑΡΠΙΣΣΑ)
ΞΕΝΟΔΟΧΕΙΑ ΜΕ ΠΡΩΙΝΟ-ΜΕΤΑΦΟΡΕΣ-ΣΥΝΟΔΟΣ ΓΡΑΦΕΙΟΥ
ΤΙΜΗ 195 ευρώ

20/4-25/4 ΠΑΣΧΑ ΣΤΗ ΠΑΤΜΟ
(ΕΞΑΗΜΕΡΗ ΕΚΔΡΟΜΗ)
ΑΝΑΧ.20/5 Μ.ΠΕΜΠΤΗ ΒΡΑΔΥ ΜΕ BLUE STAR ΕΠΙΣ. 25/4 ΣΤΙΣ 12.15 μμ ΣΤΗ ΡΟΔΟ ΔΥΝΑΤΟΤΗΤΑ ΕΠΙΣΤΡΟΦΗΣ ΜΕ ΔΩΔΕΚΑΝΗΣΟΣ ΕΧΠΡΕΣ ΣΤΙΣ 24/4 ΤΟ ΑΠΟΓΕΥΜΑ
ΞΕΝΟΔΟΧΕΙΑ 3*** ΜΕ ΠΡΩΙΝΟ-ΜΕΤΑΦΟΡΕΣ-ΣΥΝΟΔΟΣ ΓΡΑΦΕΙΟΥ

20/4-25/4 ΠΑΣΧΑ ΣΤΗ ΚΩΝΣΤΑΝΤΙΝΟΥΠΟΛΗ
ΜΑΡΜΑΡΙΣ-ΕΦΕΣΣΟΣ-ΣΜΥΡΝΗ-ΠΡΟΥΣΑ-ΚΩΝΣΤΑΝΤΙΝΟΥΠΟΛΗ-ΠΡΙΓΚΗΠΟΝΝΗΣΑ
ΑΝΑΧ.08.00 ΤΟ ΠΡΩΙ-20/4 Μ.ΠΕΜΠΤΗ
ΕΠΙΣΤΡΟΦΗ ΤΡΙΤΗ ΣΤΙΣ 25/5 ΣΤΙΣ 18.00 ΡΟΔΟ
ΞΕΝΟΔΟΧΕΙΑ 4 ΚΑΙ 3 ΑΣΤΕΡΩΝ ΜΕ ΦΑΓΗΤΟ-ΜΕΤΑΦΟΡΕΣ-ΞΕΝΑΓΗΣΕΙΣ-ΕΚΔΡΟΜΕΣ
ΤΙΜΗ 295 ευρώ

Το γραφείο μας φημίζεται για την πολύ καλή ποιότητα των εκδρομών του και τις πολύ χαμηλές τιμές!!!

Διαθέτουμε επίσης:
Εισιτήρια ΟΑ, AEGEAN ΚΑΙ CHARTER. Ακτοπλοϊκά εισιτήρια. Ειδικά πακέτα για μεμονωμένους, συλλόγους, νεόνυμφους για Ελλάδα, Κύπρο, Τυνησία, Αίγυπτο, Μαρόκο, Ιταλία, Αγγλία, Γαλλία κ.α.

ΓΙΑ ΠΕΡΙΣΣΟΤΕΡΕΣ ΠΛΗΡΟΦΟΡΙΕΣ, ΚΡΑΤΗΣΕΙΣ ΚΑΙ ΑΝΑΛΥΤΙΚΑ ΠΡΟΓΡΑΜΜΑΤΑ

ΣΤΟ ΓΡΑΦΕΙΟ ΓΕΝΙΚΟΥ ΤΟΥΡΙΣΜΟΥ:
PELLOS TRAVEL
Λ. ΚΑΛΛΙΘΕΑΣ 125, ΦΑΛΗΡΑΚΙ, ΡΟΔΟΣ
ΤΗΛ: 2241087615 ΦΑΞ: 2241087616
EMAIL: pellostravel@rho.forthnet.gr WEB: www.pellostravel.gr

T 7084-30/4

ΕΛΛΗΝΙΚΗ ΔΗΜΟΚΡΑΤΙΑ
Β΄ Δ.Υ.ΠΕ ΝΟΤΙΟΥ ΑΙΓΑΙΟΥ
ΚΕΝΤΡΟ ΑΠΟΘΕΡΑΠΕΙΑΣ ΦΥΣΙΚΗΣ & ΚΟΙΝΩΝΙΚΗΣ ΑΠΟΚΑΤΑΣΤΑΣΗΣ ΑΤΟΜΩΝ ΜΕ ΑΝΑΠΗΡΙΕΣ ΡΟΔΟΥ

ΔΙΑΚΗΡΥΞΗ

Το Κέντρο Αποθεραπείας Φυσικής και Κοινωνικής Αποκατάστασης Ρόδου, έχοντας υπόψη τις διατάξεις:

1. Του Π.Δ. 394/4-12-1996 «Κανονισμός Προμήθεια Δημοσίου»
2. Του Π.Δ. 173/1990, 137/1991 και 2286/1995
3. Την αριθμ. 09/14-04-2006 απόφαση του Διοικητικού Συμβουλίου,

ΠΡΟΚΗΡΥΣΣΕΙ

Α΄ Επαναληπτικό Πρόχειρο Μειοδοτικό Διαγωνισμό με σφραγισμένες προσφορές, για την προμήθεια ειδών εξοπλισμού Οδοντιατρείου, προϋπολογισμού 12.000,00 ευρώ.

Ο διαγωνισμός θα γίνει την 05-05-2006 ημέρα Παρασκευή και ώρα 10-10.30 π.μ. στα Γραφεία του Κέντρου, ενώπιον επιτροπής, όπου οι ενδιαφερόμενοι θα καταθέσουν τις προσφορές τους.

Οι προσφορές των μειοδοτών θα έχουν κατατεθεί απαραιτήτως κατά την ώρα του διαγωνισμού.

Περισσότερες πληροφορίες και διακηρύξεις δίδονται από τα Γραφεία του Ιδρύματος κατά τις εργάσιμες ημέρες και ώρες στα Τηλ. 22410-56221 και 22410-56500.

ΓΙΑ ΤΟ ΔΙΟΙΚ. ΣΥΜΒΟΥΛΙΟ
Ο ΔΙΟΙΚΗΤΗΣ
ΓΕΩΡΓΙΟΣ ΧΑΤΖΗΜΑΝΩΛΗΣ

ΔΙΕΥΘΥΝΣΗ ΔΑΣΩΝ ΔΩΔ/ΝΗΣΟΥ

ΑΝΑΚΟΙΝΩΣΗ

Γνωστοποιείται κατά το άρθρο 14 του Ν.998/79, η αποστολή για το Δήμο Αφάντου της υπ' αριθμ. 1560/30-3-06 πράξης χαρακτηρισμού έκτασης που εκδόθηκε από τον Δ/ντή Δασών Δωδ/σου. Τμήμα Ι της έκτασης που βρίσκεται στην θέση «Γιτσιλάς - Μερτωνούδια», Δήμου Καρπάθου, Νήσου Καρπάθου, Νήσου Καρπάθου, εμβαδού 4.023,63 τ.μ., χαρακτηρίζεται ως γεωργική έκταση.

Ο Δ/ντής Δασών Δωδ/σου
Φίλιππος Κοντίτσης
Δασολόγος με βαθμό Α'

Χ.Λ.18/4

ΔΙΕΥΘΥΝΣΗ ΔΑΣΩΝ ΔΩΔ/ΝΗΣΟΥ

ΑΝΑΚΟΙΝΩΣΗ

Γνωστοποιείται κατά το άρθρο 14 του Ν.998/79, η αποστολή για ανάρτηση στον Δήμο Ιαλυσού, της αριθμ. Πρωτ. 386/27-02-2006 πράξης χαρακτηρισμού έκτασης που εκδόθηκε από τον Δ/ντή Δασών Δωδ/σου. Η ΚΜ 259Δ γαιών Τριαντών εμβαδού 2000 τ.μ. χαρακτηρίζεται ως γεωργική έκταση.

Ο Δ/ντής Δασών Δωδ/σου
Φίλιππος Κοντίτσης
Δασολόγος με βαθμό Α'

14076-18/4

ΕΛΛΗΝΙΚΗ ΔΗΜΟΚΡΑΤΙΑ
Β΄ Δ.Υ.ΠΕ ΝΟΤΙΟΥ ΑΙΓΑΙΟΥ
ΚΕΝΤΡΟ ΑΠΟΘΕΡΑΠΕΙΑΣ ΦΥΣΙΚΗΣ & ΚΟΙΝΩΝΙΚΗΣ ΑΠΟΚΑΤΑΣΤΑΣΗΣ ΑΤΟΜΩΝ ΜΕ ΑΝΑΠΗΡΙΕΣ ΡΟΔΟΥ

ΔΙΑΚΗΡΥΞΗ

Το Κέντρο Αποθεραπείας Φυσικής και Κοινωνικής Αποκατάστασης Ρόδου, έχοντας υπόψη τις διατάξεις:

1. Του Π.Δ. 394/4-12-1996 «Κανονισμός Προμήθεια Δημοσίου»
2. Την αριθμ. 09/14-04-2006 απόφαση του Διοικητικού Συμβουλίου,

ΠΡΟΚΗΡΥΣΣΕΙ

Ανοικτό διαγωνισμό προϋπολογισμού 36.000 ευρώ με κριτήριο κατακύρωσης την χαμηλότερη τιμή, για την προμήθεια Υγειονομικού Υλικού (Γεροντικές πάνες Νο 2, Νο 3 και Νο 4 και γάντια μιας χρήσης Λατέχ).

Ο διαγωνισμός θα γίνει την 19-05-2006 ημέρα Παρασκευή και ώρα 10-10.30 π.μ. στα Γραφεία του Κέντρου, ενώπιον επιτροπής, όπου οι ενδιαφερόμενοι θα καταθέσουν τις προσφορές τους.

Οι προσφορές των μειοδοτών θα έχουν κατατεθεί απαραιτήτως κατά την ώρα του διαγωνισμού.

Περισσότερες πληροφορίες και διακηρύξεις δίδονται από τα Γραφεία του Ιδρύματος κατά τις εργάσιμες ημέρες και ώρες στα Τηλ. 22410-56221 και 22410-56500.

ΓΙΑ ΤΟ ΔΙΟΙΚ. ΣΥΜΒΟΥΛΙΟ
Ο ΔΙΟΙΚΗΤΗΣ
ΓΕΩΡΓΙΟΣ ΧΑΤΖΗΜΑΝΩΛΗΣ

ΔΕΗ

ΔΗΜΟΣΙΑ ΕΠΙΧΕΙΡΗΣΗ ΗΛΕΚΤΡΙΣΜΟΥ Α.Ε.

ΑΝΑΚΟΙΝΩΣΗ

Επισημαίνεται ότι στην Ανακοίνωση της ΔΕΗ Α.Ε. επ' αριθμ. ΔΥΑΕ/Β44/10.04.06 που αφορά στην πρόσληψη υπαλληλικού προσωπικού με σύμβαση εργασίας ιδιωτικού δικαίου ορισμένου χρόνου συνολικού αριθμού δεκατριών (13) ατόμων, εκ παραδρομής σταμάτησε στην παράγραφο 1 της πρώτης σελίδας ο Νόμος 2194/1994 αντί του ορθού Νόμου 2190/1994.

ΔΕΗ Α.Ε./ΔΥΑΕ
ΑΡΑΧΩΒΗΣ 32 • 106 81 ΑΘΗΝΑ
ΤΗΛ. 210 38 95 500 - FAX 210 38 19 366

ΚΙΝΕΜΑ

ΙΑΤΡΙΚΟΣ & ΝΟΣΟΚΟΜΕΙΑΚΟΣ ΕΞΟΠΛΙΣΜΟΣ
17 ΧΡΟΝΙΑ ΕΜΠΕΙΡΙΑΣ από το 1988
ΕΙΜΑΣΤΕ ΟΙ ΜΕΓΑΛΥΤΕΡΟΙ ΠΡΟΜΗΘΕΥΤΕΣ ΙΑΤΡΙΚΟΥ - ΟΡΘΟΠΕΔΙΚΟΥ ΚΑΙ ΝΟΣΟΚΟΜΕΙΑΚΟΥ ΥΛΙΚΟΥ ΣΤΗ ΔΩΔΕΚΑΝΗΣΟ
ΕΜΠΙΣΤΕΥΘΕΙΤΕ ΜΑΣ!!!
ΛΕΜΕΣΣΟΥ 2 ΡΟΔΟΣ ΤΗΛ. 22410 32238 - FAX 22410 28484



X222-30/4

ΑΝΑΠΗΡΙΚΑ ΚΑΡΟΤΣΙΑ - ΒΑΔΙΣΤΙΚΑ - ΟΡΘΟΠΕΔΙΚΑ ΕΙΔΗ - ΜΠΛΟΥΖΕΣ ΙΑΤΡΙΚΕΣ - ΚΑΛΤΣΕΣ ΦΛΕΒΙΤΙΔΑΣ - ΠΕΛΜΑΤΑ - ΟΡΘΟΠΕΔΙΚΑ ΜΑΞΙΛΑΡΙΑ - ΚΡΕΒΑΤΙΑ ΝΟΣΟΚΟΜΕΙΑΚΑ - ΙΑΤΡΙΚΟΣ ΕΞΟΠΛΙΣΜΟΣ ΚΑΙ ΑΝΑΛΩΣΙΜΑ - ΟΡΓΑΝΑ ΧΗΜΕΙΟΥ ΚΑΙ ΚΑΘΕ ΑΛΛΟ ΕΙΔΟΣ ΓΙΑ ΚΑΤ' ΟΙΚΟ ΝΟΣΗΛΕΙΑ

ΕΥΧΑΡΙΣΤΗΡΙΟ

Ο Χριστιανός Φιλανθρωπικός Σύλλογος «Σύνδεσμος Αγάπης»

ευχαριστεί θερμά

την οικογένεια του κ. Ανδρέα Ευθυμίου η οποία πρόσφερε για το φιλανθρωπικό έργο του 100 ευρώ αντί στεφάνων στη μνήμη

ΠΑΝΟΓΛΟΥ ΙΩΑΝΝΗ ΚΑΙ ΚΑΠΝΟΥΛΛΑ ΙΩΑΝΝΗ

Εκφράζουμε τα θερμά συλλυπητήριά μας στις οικογένειες των εκλιπόντων και ευχόμαστε ο Πανάγαθος Θεός μας, να αναπαύσει τις ψυχές των και σε όλους τους συγγενείς των να δίνει παρηγοριά κι' ελπίδα.

Το Διοικητικό Συμβούλιο

14074-18/4

ΑΡΧΩΝ ΣΑΜΑΡΤΖΗΣ ΑΕΤΕΒΕ

Από το 1980





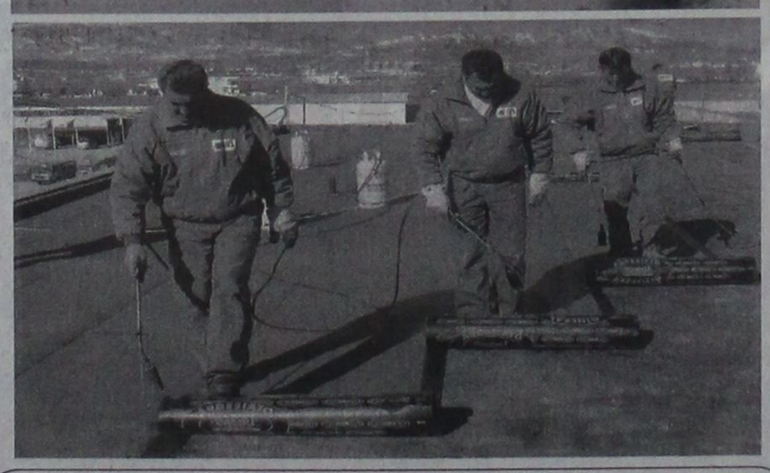

26 ΧΡΟΝΙΑ ΜΟΝΩΣΕΙΣ

X 5765-30/4

ΑΡΧΩΝ ΣΑΜΑΡΤΖΗΣ ΑΕΤΕΒΕ
ΜΟΝΩΣΕΙΣ - ΣΤΕΓΑΝΩΣΕΙΣ
1) Ικαρου & Λαοδικείας - Τηλ.: 22410 20021 Ρόδος 85100
2) ΥποκατάστημαΕρυθρού Σταυρού 21 - Τηλ.: 22410 23030 Ρόδος 85100
ΚΙΝΗΤΟ: 6947374732

Ηρθε το Νέο TOYOTA RAV4



Σας περιμένει να το γνωρίσετε μ' ένα TEST DRIVE!

ΞΕΝΑΚΗΣ α.ε.β.ε.
Εξουσιοδοτημένος έμπορος και after sales
TOYOTA στα Δωδεκάνησα
10ο χλμ. Ρόδου - Λίνδου
Τηλ: 22410 86690

TOYOTA

X 5785-30/4

AQUA LINE design

AQUA LINE
design

ΧΑΜΑΜ
Η Ζωη είναι δική σου...ΑΠΟΛΑΥΣΕ ΤΗΝ
ΔΟΚΙΜΗ ΣΤΟ ΧΩΡΟ ΜΑΣ!
SAUNA
TYLÖ



MISTRAL hottubs

10 ΧΡΟΝΙΑ ΕΓΓΥΗΣΗ



Η Ζωη είναι δική σου...ΑΠΟΛΑΥΣΕ ΤΗΝ

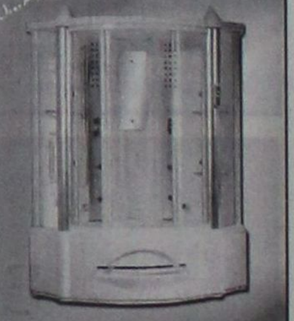

ΔΟΚΙΜΗ ΣΤΟ ΧΩΡΟ ΜΑΣ!

MAGNUM
50% ΟΙΚΟΝΟΜΙΑ
100% ΕΠΙΤΥΧΙΑ

Η ΝΕΑ ΠΡΟΤΑΣΗ ΣΤΙΣ ΗΛΕΚΤΡΙΚΕΣ ΘΕΡΜΑΝΣΕΙΣ ΟΙΚΟΝΟΜΙΑΣ!



ΜΙΧΑΗΛ ΠΕΤΡΙΔΗ 104 ΤΗΛ.22410 63268 / FAX 63389 www.aqualine.gr

X-31/12/06

ΑΝΑΚΟΙΝΩΣΗ

Στο *CAS BEAUTY STUDIES*
ΕΡΓΑΣΤΗΡΙΟ ΕΛΕΥΘΕΡΩΝ ΣΠΟΥΔΩΝ

λειτουργούν μηνιαία τμήματα ταχύρυθμης εκπαίδευσης **ΟΝΥΧΟΠΛΑΣΤΙΚΗΣ:**

- Δύο (2) εβδομάδων (Ακρυλικό - Gel - μετάξι) από εξουσιοδοτημένη καθηγήτρια (training) Nails System International (N.S.I)
- Δύο (2) εβδομάδων μανικιούρ - spa, πεντικούρ spa

Δωρεάν προσφορά

α) Μασάζ χεριών - ποδιών
β) Αποτρίχωση χεριών - ποδιών
γ) Nail art

Χορηγείται Βεβαίωση Σπουδών μετά από εξετάσεις
Εξασφαλισμένη Επαγγελματική Κατάρτηση
Την εποπτεία της εκπαίδευσης, έχει η διοίκηση του ιδιωτικού ΤΕΕ «ΔΟΡΚΑΣ»

Πληροφορίες - εγγραφές:
Τηλ. 22410-64338, 67021 κιν. 6979028495
Διεύθυνση: Γ. Σεφέρη 155 2ος όροφος
(Εναντι εισόδου γυμναστηρίου ESPORTA)ΜΗΔΙΑ-ΡΟΔΟΣ
X5805-30/4

Πάντα κάποιοι ξεχωρίζουν...

Rodos Gold VOGIATZIS

Ιδιαίτερη αισθητική
Απαράμιλλη ποιότητα
πλούσιες επιλογές
για γάμους , βαπτίσεις ,
και ιδιαίτερες στιγμές
με μοναδική λάμψη .....
σε εξαιρετικές τιμές

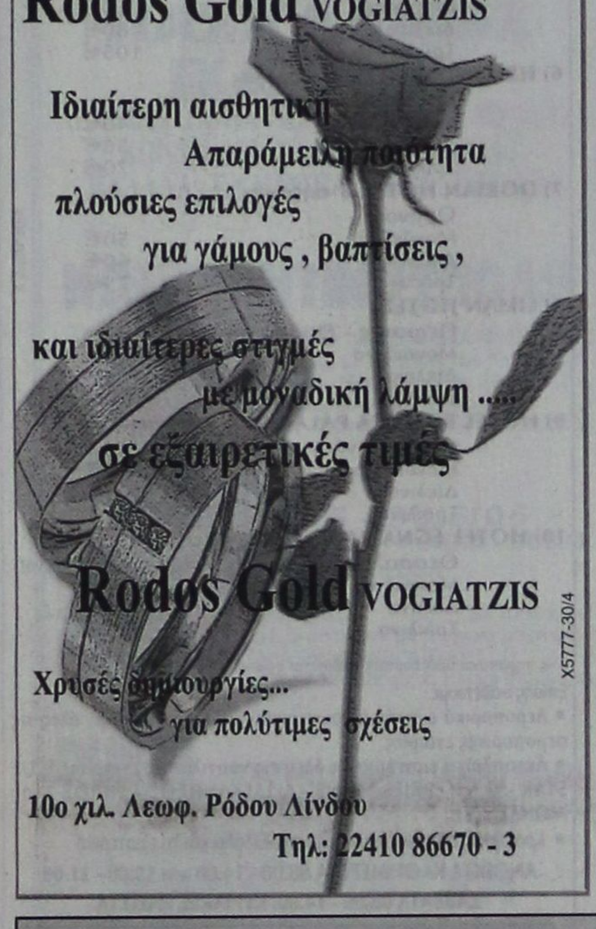

Rodos Gold VOGIATZIS

Χρυσές δημιουργίες...
για πολύτιμες σχέσεις

10ο χιλ. Λεωφ. Ρόδου Λίνδου
Τηλ.: 22410 86670 - 3
X5777-30/4

Αφού μας πέταξαν έξω από το Δ' ΚΠΣ

Να εξασφαλιστούν πόροι για έργα στην περιοχή μας!..

Η ΚΥΒΕΡΝΗΣΗ Ν' ΑΦΗΣΕΙ ΤΙΣ ΔΙΑΨΕΥΣΕΙΣ

Να αντιμετωπίσουμε με ρεαλισμό την κατάσταση και να αγωνιστούμε για την εξασφάλιση πόρων στη Δωδεκάνησο. Αυτό αναφέρεται σε επιστολή του δικηγόρου Φώτη Κωστόπουλου στην «Πρόοδο» που έχει ως εξής:

«κ. Διευθυντή

Ως απλός πολίτης και ειλικρινά χωρίς καμιά απολύτως αντιπολιτευτική διάθεση σας στέλνω αυτή την επιστολή με τις ακόλουθες επισημάνσεις σχετικά με τα κονδύλια από το Δ' ΚΠΣ.

Οπως είναι γνωστό το Νότιο Αιγαίου έχει απενταχθεί από τον στόχο 1, δηλ. θεωρείται περιοχή εκτός χρηματοδοτήσεων από το Δ' ΚΠΣ με συνέπεια να δικαιούμεθα ποσοστό μόλις 20% για έργα υποδομών πάσης φύσεως, με δυνατότητα χρηματοδότησης μόνον άυλων επενδύσεων.

Αυτό είναι ένα γεγονός πέραν κάθε αμφισβήτησης και μια σχέση δεν έχει με το γεγονός ότι η χώρα μας συνολικά εξασφάλισε 20 δισεκατομμύρια από το Δ' ΚΠΣ, αποτέλεσμα που δεν έχω καμιά αντίρρηση να δεχθώ ότι αποτέλεσε επιτυχία, όμως αυτή η επιτυχία δεν αφορά τα Δωδεκάνησα και το Νότιο Αιγαίο συνολικά.

Γι' αυτό δεν κατανόησα τις διαψεύσεις που άκουσα και διάβασα μετά την πρόσφατη σύσκεψη κυβερνητικών παραγόντων που έγινε στη Ρόδο.

Διότι οι διαψεύσεις δεν μπορούν να αφορούν αυτό το γεγονός που είναι μια πραγματικότητα πέραν κάθε αμφισβήτησης.

Βέβαια η κυβέρνηση υποσχέθηκε ότι θα καλύψει από Εθνικούς πόρους, τα κονδύλια που θα χαθούν από το Δ' ΚΠΣ.

Αυτό όμως αποτελεί ένα άλλο θέμα για το οποίο δεκτές οι υποσχέσεις και καλό είναι όλοι οι τοπικοί παράγοντες να συμβάλουν για την υλοποίησή τους.

Αντί λοιπόν να προβαίνουμε σε διαψεύσεις αναμφισβήτητων γεγονότων για λόγους εντυπωσιασμού, καλό είναι να αντιμετωπίζουμε την κατάσταση με ρεαλισμό, να λέμε την αλήθεια και να αγωνισθούμε για την εξασφάλιση από τον Εθνικό προϋπολογισμό των πόρων που θα χαθούν.

Αυτή η διαδικασία είναι και θα είναι χρήσιμη στο μέλλον και όχι φραστικοί αφορισμοί και αντιπαραθέσεις οι οποίες ουδόλως συμβάλλουν στην αντιμετώπιση της πραγματικότητας, την οποία όσο και να διαψεύδουμε είναι αμείλικτη.

Με την ευκαιρία εύχομαι σε όλους Καλή Ανάσταση και Καλό Πάσχα.

Ρόδος, 17-4-2006
Με τιμή
Φώτης Κωστόπουλος
Δικηγόρος»



Η ΝΙΣΥΡΟΣ ΓΙΟΡΤΑΖΕΙ!

Εμείς τι άλλο να κάνουμε;

ΤΡΙΗΜΕΡΗ ΕΚΔΡΟΜΗ ΣΤΗ

ΝΙΣΥΡΟ

Από Παρασκευή 28 Απριλίου μέχρι και Δευτέρα 1 Μαΐου



Ελάτε να δούμε το ηφαίστειο, να κάνουμε το γύρο του νησιού και να γλεντήσουμε την Πρωτομαγιά

Οργάνωση: ΠΑΝΝΙΣΥΡΙΑΚΟΣ ΣΥΛΛΟΓΟΣ ΡΟΔΟΥ «Η ΠΟΡΦΥΡΙΣ»
Τηλ. 22410 29847, 22410 77396 και κιν. 6932031922
Απογεύματα τηλ. 22410 39555
ΧΛ-21/4



ΙΕΡΑ ΜΗΤΡΟΠΟΛΙΣ ΡΟΔΟΥ
ΙΕΡΟΣ ΝΑΟΣ ΑΓ. ΓΕΩΡΓΙΟΥ (ΚΑΤΩ) ΠΟΛΕΩΣ ΡΟΔΟΥ

ΕΚΚΛΗΣΙΑΣΤΙΚΟ ΣΥΜΒΟΥΛΙΟ

ΠΑΝΗΓΥΡΙΣ

Γνωστοποιείται στο φιλόθρησκο κοινό της Ρόδου ότι **τη Δευτέρα 24 Απριλίου εορτάζει ο ιερός ναός Αγίου Γεωργίου (Κάτω)** πόλεως Ρόδου (οδός Καποδιστρίου 74 έναντι ΚΑΙΡ)

Την Κυριακή του Πάσχα 23 Απριλίου και ώρα 7μ.μ.:
Μέγας Πανηγυρικός εσπερινός, λιτάνευσις και περιφορά της Ιεράς Εικόνος και των ιερών λειψάνων του Αγίου, συνοδεία της φιλαρμονικής του Δήμου Ροδίων.

Τη Δευτέρα 24 Απριλίου:
Το πρωί, Ορθρος και Πανηγυρική Θεία Λειτουργία
Το απόγευμα: περί ώραν 6 μ.μ. θα ψαλλεί ο Παρακλητικός Κανών του Αγίου Γεωργίου

Εκ του Εκκλησιαστικού Συμβουλίου
5257-30/4

AEGEAN FLYING DOLPHINS

FLYING DOLPHIN 22

ΡΟΔΟ – ΚΩ σε **1** ώρα και **50** λεπτά
Τιμή κατά άτομο **23,50 €**
ΡΟΔΟ – ΚΑΛΥΜΝΟ σε **2** ώρες και **30** λεπτά
Τιμή κατά άτομο **30 €**

ΔΡΟΜΟΛΟΓΙΑ: ΑΠΟ 18/4/06 ΕΩΣ 15/10/06
ΔΕΥΤΕΡΑ ΕΩΣ ΣΑΒΒΑΤΟ (ΚΥΡΙΑΚΗ ΑΡΓΙΑ)

ΛΙΜΑΝΙ	ΑΦΙΞΗ	ΑΝΑΧΩΡΗΣΗ	ΛΕΠΤΑ
ΚΑΛΥΜΝΟΣ		7:20	
			30'
ΚΩΣ	7:55	8:00	
			115'
ΡΟΔΟΣ	10:00	15:30	
			115'
ΚΩΣ	17:25	17:30	
			30'
ΚΑΛΥΜΝΟΣ	18:00	Δ	

Πληροφορίες - Εισιτήρια
στα γραφεία της εταιρίας Α.Ν.Ε.Σ Α.Ε στη Ρόδο
Αυστραλίας 88
Τηλ. 2241 0 37769 & fax 2241 0 34493
ΧΛ

ΟΙΚΟΔΟΜΙΚΕΣ ΕΠΙΧΕΙΡΗΣΕΙΣ

ΔΙΑΚΟΓΕΩΡΓΙΟΥ ΚΑΛΛΙΣΤΟΣ

ΕΘΝ.ΑΝΤΙΣΤΑΣΕΩΣ 11 (πρώην Αννης Μαρίας)

ΠΩΛΗΣΕΙΣ ΔΙΑΜΕΡΙΣΜΑΤΩΝ - ΚΑΤΑΣΤΗΜΑΤΑ - ΑΠΟΘΗΚΕΣ - ΑΝΤΑΛΛΑΓΕΣ ΑΚΙΝΗΤΩΝ - ΑΓΟΡΕΣ ΟΙΚΟΠΕΔΩΝ ΑΝΑΛΑΜΒΑΝΟΥΜΕ ΑΝΤΙΠΑΡΟΧΕΣ

ΠΩΛΟΥΝΤΑΙ διαμερίσματα λουξ κατασκευής με απεριόριστη θέα. Τα διαμερίσματα διαθέτουν θωρακισμένες πόρτες, εντοιχισμένες κουζίνες, ντουλάπες εντοιχισμένες, νιπτήρα με ντουλάπι, κεντρική θέρμανση αυτόνομη – ανοιγόμενα ανακλινόμενα κουφώματα με διπλά τζάμια, σίτες ρολά – υδραυλικό ασανσέρ , τριφασικό ρεύμα. Ολοι οι χώροι σπατουλαριστοί, εσωτερικές πόρτες MDF με σχέδιο.

ΔΙΑΜΕΡΙΣΜΑΤΑ ΕΠΙ ΤΗΣ:
1) ΠΩΛΟΥΝΤΑΙ διαμερίσματα επί της οδού Χαραλάμπους στο πάρκο, των 105, 125τ.μ., διαμερίσματα τριάρια – τεσσάρια.
2) ΟΙΚΟΔΟΜΗ υπό ανέγερση επί της οδού Κ. Παλαιολόγου και Θεοτοκοπούλου διαμερίσματα 2άρια, 3άρια, 4άρια καταστήματα.
3) ΕΠΙ της οδού Μ. Κων/νου – Κ. Παλαιολόγου, γραφείο – ιατρείο 70τ.μ.
4) ΑΠΟΘΗΚΕΣ
Πλησίον Στ. Κωτάδη 120τ.μ., λ. Καλλιθέας (Καρακόνερο) 80-300 τ.μ.
5) ΠΩΛΟΥΝΤΑΙ στην παραλία Κιοτάρι μεζονέτες, ημιτελής και τελειωμένες των 80τ.μ. και 110τ.μ. σε 1000 τ.μ. οικόπεδο, πολυτελούς κατασκευής.

✓ Οι πωλήσεις μπορούν να γίνουν και με όλα τα δάνεια τραπεζών και οργανισμών
✓ Αναλαμβάνουμε ΑΝΤΙΠΑΡΟΧΕΣ και ΑΓΟΡΕΣ ΟΙΚΟΠΕΔΩΝ
✓ Δεχόμαστε ανταλλαγές ακινήτων

ΔΙΑΚΟΓΕΩΡΓΙΟΥ ΚΑΛΛΙΣΤΟΣ
Τηλ. 22410/29318 - 22410/78501-
FAX.22410/34598 - 22410/78502
X5773-30/4



ΠΙΣΤΗ
ΕΤΑΙΡΕΙΑ ΕΘΝΙΚΩΝ ΜΕΤΑΦΟΡΩΝ
ΕΥΑΓΓΕΛΟΣ ΑΜΟΡΑΝΙΤΗΣ & ΣΙΑ Ε.Ε.

Τώρα

ΜΕΤΑΦΟΡΕΣ ΕΜΠΟΡΕΥΜΑΤΩΝ
από και προς
ΗΡΑΚΛΕΙΟ ΚΡΗΤΗΣ

Υπεύθυνος: **Φουντουλάκης Μπάμπης**
Κανελοπούλου 927
Περιοχή Γάζι τηλ. 2810**311819**

Κεντρικό: 5ο χλμ. Ρόδου - Λίνδου 85100
ΡΟΔΟΣ
Τηλ. 22410 **65860** - 22410 **65513**

Υπευθ. Υπ/μα Αθηνών: **Παλάσσης Αντώνης**
Αγ. Αννης 17
Τηλ. 2103**475471**, 2103**475691**
ΑΘΗΝΑ
X228-22/4

STEFANAKIS

Εκδρομές - Εκδρομές - Εκδρομές
για ***ΚΑΛΟ ΠΑΣΧΑ***

Καλό Πάσχα ***Καλό Ταξίδι***

ΑΕΡΟΠΟΡΙΚΕΣ ΕΚΔΡΟΜΕΣ ΕΞΩΤΕΡΙΚΟΥ

ΠΑΡΙΣΙ-ΛΟΥΒΡΟ- ΝΟΡΜΑΝΔΙΑ-ΒΕΡΣΑΛΙΕΣ-DISNEY-ΣΗΚΟΥΑΝΑΣ 4,5 & 6 ημ.
ΠΑΡΙΣΙ - DISNEY (με διαμονή 2 νύχτες) 5 & 6 ημ.
ΠΑΡΙΣΙ - ΒΡΥΞΕΛΛΕΣ 6 ημ.
ΒΡΥΞΕΛΛΕΣ - ΑΜΣΤΕΡΝΤΑΜ 6 ημ.
ΑΜΣΤΕΡΝΤΑΜ 4 & 5 ημ.
ΠΡΑΓΑ - ΚΑΡΛΟΒΙ ΒΑΡΙ-ΔΡΕΣΔΗ-ΤΣΕΣΚΕ ΚΡΟΥΜΛΩΒ 3, 4 & 5 ημ.
ΠΡΑΓΑ - ΒΕΡΟΛΙΝΟ - ΔΡΕΣΗ 5 ημ.
ΜΑΔΡΙΤΗ - ΑΝΔΑΛΟΥΣΙΑ 6 ημ.
ΛΙΣΑΒΩΝΑ 5 ημ.
ΛΟΝΔΙΝΟ - ΣΚΩΤΙΑ 7 ημ.
ΛΟΝΔΙΝΟ 4 & 5 ημ.
ΜΟΝΑΧΟ - ΠΡΑΓΑ - ΒΕΡΟΛΙΝΟ 6 ημ.
ΒΕΡΟΛΙΝΟ 4 & 5 ημ.
ΡΩΜΗ - ΒΑΤΙΚΑΝΟ - ΦΛΩΡΕΝΤΙΑ - ΝΑΠΟΛΗ - ΠΟΜΠΗΪΑ 4 & 5 ημ.
ΡΩΜΗ - ΦΛΩΡΕΝΤΙΑ 5 ημ.
ΡΩΜΗ - ΚΑΠΡΙ 5 ημ.
ΚΛΑΣΙΚΗ ΙΤΑΛΙΑ 6 ημ.
ΝΤΟΥΜΠΑΪ 6 ημ.

ΟΔΙΚΕΣ ΑΚΤΟΠΛΟΪΚΕΣ ΕΚΔΡΟΜΕΣ ΕΞΩΤΕΡΙΚΟΥ

ΒΑΡΚΕΛΩΝΗ 4 & 5 ημ.
ΒΑΡΚΕΛΩΝΗ - ΑΝΔΟΡΑ - ΜΑΓΙΟΡΚΑ 5 ημ.
ΒΑΡΚΕΛΩΝΗ - ΚΥΑΝΗ ΑΚΤΗ 10 ημ.
ΠΑΡΙΣΙ - ΚΥΑΝΗ ΑΚΤΗ 10 ημ.
ΓΥΡΟΣ ΙΤΑΛΙΑΣ 9 ημ.
ΙΤΑΛΙΚΟ ΠΑΝΟΡΑΜΑ 7 ημ.
ΡΩΜΗ - ΦΛΩΡΕΝΤΙΑ 6 ημ.
ΣΙΚΕΛΙΑ - ΜΕΓΑΛΗ ΕΛΛΑΔΑ 8 ημ.
ΒΟΡΕΙΑ ΙΤΑΛΙΑ - ΚΥΑΝΗ ΑΚΤΗ 7 ημ.
ΣΤΑ ΒΗΜΑΤΑ ΤΟΥ ΝΑΠΟΛΕΟΝΤΑ 7 ημ.
ΕΛΒΕΤΙΑ - ΑΥΣΤΡΙΑ 9 ημ.
ΓΥΡΟΣ ΑΥΣΤΡΙΑΣ 9 ημ.
ΕΛΒΕΤΙΚΟ ΠΑΝΟΡΑΜΑ 8 ημ.
ΑΥΣΤΡΙΑ - ΚΡΑΤΙΑ - ΣΛΟΒΕΝΙΑ 7 ημ.
ΠΑΝΟΡΑΜΑ ΚΕΝΤΡΙΚΗΣ ΕΥΡΩΠΗΣ 9 ημ.
ΒΕΡΟΛΙΝΟ - ΚΡΑΚΟΒΙΑ - ΒΟΥΔΑΠΕΣΤΗ
ΜΕΛΩΔΙΚΕΣ ΠΟΛΕΙΣ 5 ημ.
ΒΙΕΝΝΗ - ΒΙΕΝΝΕΖΙΚΑ ΔΑΣΗ 5 ημ.
ΑΛΠΕΙΣ - ΛΙΜΝΕΣ ΑΥΣΤΡΙΑΣ 5 ημ.
ΒΟΥΔΑΠΕΣΤΗ 4 ημ.
ΒΙΕΝΝΗ - ΒΟΥΔΑΠΕΣΤΗ 5 ημ.
ΒΟΥΔΑΠΕΣΤΗ - ΒΙΕΝΝΗ - ΠΡΑΓΑ 7 ημ.
ΕΛΒΕΤΙΚΟ ΠΑΝΟΡΑΜΑ 5 ημ.
ΑΛΠΙΚΗ ΕΛΒΕΤΙΑ 5 ημ.
ΕΛΒΕΤΙΑ - ΜΕΛΑΝΑΣ ΔΡΥΜΟΣ 5 ημ.
ΕΛΒΕΤΙΑ - ΤΥΡΟΛΕΖΙΚΕΣ ΑΛΠΕΙΣ 5 ημ.
ΕΛΒΕΤΙΑ - ΛΙΜΝΗ ΚΩΝΣΤΑΝΤΖΑ 5 ημ.
ΡΟΜΑΝΤΙΚΗ ΓΕΡΜΑΝΙΑ - ΑΛΣΑΤΕΙΑ 5 ημ.
ΜΟΣΧΑ 5 ημ.
ΑΓΙΑ ΠΕΤΡΟΥΠΟΛΗ 4 & 5 ημ.
ΑΙΓΥΠΤΟΣ 8 ημ.
ΑΙΓΥΠΤΟΣ 5 ημ.
ΚΥΠΡΟΣ 5 ημ.
ΜΑΛΤΑ 4 ημ.
ΚΩΝΣΤΑΝΤΙΝΟΥΠΟΛΗ 4 & 5 ημ.
ΤΥΝΗΣΙΑ - ΓΥΡΟΣ ΟΑΣΕΩΝ 6 ημ.
ΑΠΩ ΑΝΑΤΟΛΗ 8 ημ. (5 νύχτες)

ΟΔΙΚΕΣ - ΑΚΤΟΠΛΟΪΚΕΣ ΕΚΔΡΟΜΕΣ ΕΛΛΑΔΑΣ

ΣΑΝΤΟΡΙΝΗ 4 ημ.
ΠΑΡΟΣ 4 ημ.
ΜΥΚΟΝΟΣ 4 ημ.
ΝΑΞΟΣ 4 ημ.
ΓΥΡΟΣ ΚΡΗΤΗΣ 6 ημ.
ΤΗΝΟΣ 4 ημ.
ΑΝΔΡΟΣ 4 ημ.
ΚΕΡΚΥΡΑ 5 ημ.
ΚΕΡΚΥΡΑ 4 ημ.
ΧΑΛΚΙΔΙΚΗ 4 & 5 ημ.

ΑΕΡΟΠΟΡΙΚΕΣ ΕΚΔΡΟΜΕΣ ΕΛΛΑΔΑΣ

ΧΑΛΚΙΔΙΚΗ 5 ημ.

ΔΡΟΜΟΛΟΓΙΑ F/B ΙΕΡΑΠΕΤΡΑ

Κάθε ΤΕΤΑΡΤΗ **07.00**
ΧΑΛΚΗ - ΔΙΑΦΑΝΙ - ΠΗΓΑΔΙΑ -ΚΑΣΟΣ - ΣΗΤΕΙΑ και επιστροφή

Κάθε ΠΕΜΠΤΗ & ΚΥΡΙΑΚΗ **04.30**
ΧΑΛΚΗ - ΔΙΑΦΑΝΙ - ΠΗΓΑΔΙΑ -ΚΑΣΟΣ - ΣΗΤΕΙΑ - ΑΓ. ΝΙΚΟΛΑΟΣ - ΣΑΝΤΟΡΙΝΗ - ΜΗΛΟΣ - ΠΕΙΡΑΙΑΣ

Κάθε ΤΡΙΤΗ **22.00** ΚΑΣΤΕΛΛΟΡΙΖΟ

ΜΕΓΑΛΗ ΕΒΔΟΜΑΔΑ

Μ. ΤΕΤΑΡΤΗ **07.00**
ΧΑΛΚΗ - ΔΙΑΦΑΝΙ - ΠΗΓΑΔΙΑ -ΚΑΣΟΣ - ΣΗΤΕΙΑ - ΑΓ. ΝΙΚΟΛΑΟΣ - ΣΑΝΤΟΡΙΝΗ - ΜΗΛΟΣ - ΠΕΙΡΑΙΑΣ
Μ. ΠΑΡΑΣΚΕΥΗ **24.00**
ΣΗΤΕΙΑ επιστροφή μέσω ΧΑΛΚΗΣ - ΚΑΡΠΑΘΟΥ - ΚΑΣΟΥ

Πληροφορίες: Αλεξάνδρου Διάκου 38
Τηλ. 22410 20625, 30054, 33603, 33607 - Fax 22410 26745
e-mail stefanakistours@yahoo.gr
X5788-30/4



X5801-21/4

PEGASOS TRAVEL

ΞΕΝΟΔΟΧΕΙΑ ΓΙΑ ΟΛΗ ΤΗΝ ΕΛΛΑΔΑ

ESPERIA PALACE Α' Κατηγορίας Σταδίου
Μονόκλινο € 100 έως 31/3/06 με πρωινό
Δίκλινο € 110 » » » »
Τρίκλινο € 120 » » » »

PRESIDENT Α' Κατηγορίας Λεωφόρος Κηφησίας
Μονόκλινο € 63 έως 31/3/06 με πρωινό
Δίκλινο για μονόκλινο € 68 » » » »
Δίκλινο € 73 » » » »
Τρίκλινο € 93 » » » »

ROYAL OLYMPIC LUX κοντά στο Σύνταγμα
Μονόκλινο € 91 έως 31/3/06
Δίκλινο € 91 » »
Τρίκλινο € 120 » »

OLYMPIC PLC Α' κατηγορίας Σύνταγμα
Μονόκλινο € 78 έως 31/11/05με πρωινό
Δίκλινο € 88 » » » »
Τρίκλινο € 109 » » » »

ASTOR Σύνταγμα
Μονόκλινο € 55 έως 31/12/05 με πρωινό
Δίκλινο για μονόκλινο € 62 » » » »
Δίκλινο € 70 » » » »
Τρίκλινο € 80 » » » »

POLIS GRAND HOTEL Α' Κατηγορίας Πατησίων
Μονόκλινο € 60 έως 31/3/06 με πρωινό
Δίκλινο € 70 » » » »
Τρίκλινο € 90 » » » »

ELECTRA Α' Κατηγορίας
Μονόκλινο € 135
Δίκλινο € 155
Τρίκλινο € 185

HELLINIS Β' Κατηγορίας ΩΝΑΣΕΙΟ, Συγγρού
Μονόκλινο € 48 έως 31/12/05
Δίκλινο € 58 » »
Τρίκλινο € 70 » »

LILIA Πειραιά
Μονόκλινο € 60
Δίκλινο € 76
Τρίκλινο € 85

SAVAY Πειραιά
Μονόκλινο € 75
Δίκλινο € 95
Τρίκλινο € 110

VERGINA Β' Κατηγορίας ΘΕΣ/ΚΗ (κεντρικό)
Μονόκλινο € 64
Δίκλινο € 80
Τρίκλινο € 90

Αλεξάνδρου Διάκου 84
Τηλ. 22410 73455, 78879, 76161
Κινητό 6977 986489

X5792/30/4

Ναυτικά Πρακτορεία TSAGARIS GA FERRIES

Ε/Γ-Ο/Γ ΡΟΔΑΝΘΗ & Φ/Γ - Ο/Γ ΝΙΚΟΛΑΣ Α.

(ΤΟ **ΡΟ/ΡΟ ΝΙΚΟΛΑΣ Α.** ΕΙΝΑΙ **ΜΟΝΟ** ΟΧΗΜΑΤΑΓΩΓΟ)

ΡΟΔΟ - ΠΕΙΡΑΙΑ

ΚΥΡΙΑΚΗ 16/4
• ΜΑΡΙΝΑ 14.00 Κω- Κάλυμνο- Κατάπολα - Δονούσα - Πειραιά (09.20)
Μ. ΔΕΥΤΕΡΑ 17/4
• ΑΝΘΗ ΜΑΡΙΝΑ 16.00 Κω- Λέρο- Πάτμο - Πειραιά
Μ. ΤΡΙΤΗ 18/4
• ΡΟΔΑΝΘΗ 16.00 Κω - Κάλυμνο - Λέρο - Πάτμο- Πειραιά (10.00)
Μ. ΤΕΤΑΡΤΗ 19/4
• ΑΝΘΗ ΜΑΡΙΝΑ 16.00 Κω - Λέρο - Πάτμο - Πειραιά (09.00)
Μ. ΠΕΜΠΤΗ 20/4
• ΡΟΔΑΝΘΗ 16.00 Κω - Κάλυμνο - Λέρο - Πάτμο- Πειραιά (10.00)
Μ. ΠΑΡΑΣΚΕΥΗ 21/4
• ΑΝΘΗ ΜΑΡΙΑ 15.00 Κω -Λέρο -Πάτμο -Πειραιά (08.00)
Μ. ΣΑΒΒΑΤΟ 22/4

Κυριακή του Πάσχα 23/4
ΑΓΙΟ ΠΑΣΧΑ!!!!
ΛΑΜΠΡΗ ΔΕΥΤΕΡΑ 24/4
• ΡΟΔΑΝΘΗ 16.00 Σύμη - Τήλο- Νίσυρο- Κω- Κάλυμνο- Λέρο- Πάτμο- Μύκονο - Σύρος - Πειραιά (14.00)
ΤΡΙΤΗ 25/4

ΤΕΤΑΡΤΗ 26/4
• ΑΝΘΗ ΜΑΡΙΝΑ 16.00 Κω - Λέρο - Πάτμο - Πειραιά (09.00)
ΠΕΜΠΤΗ 27/4
• ΡΟΔΑΝΘΗ 16.00 Σύμη- Τήλο- Νίσυρο- Κω- Κάλυμνο- Πειραιά (14.00)
ΠΑΡΑΣΚΕΥΗ 28/4
• ΑΝΘΗ ΜΑΡΙΝΑ 12.00 Κω - Λέρο- Πάτμο - Πειριά (04.00)
ΣΑΒΒΑΤΟ 29/4
• ΡΟΔΑΝΘΗ 16.00 Κω- Κάλυμνο- Λέρο- Πάτμο - Πειραιά (10.00)
ΚΥΡΙΑΚΗ 30/4
• ΜΑΡΙΝΑ 14.00 Κω - Κάλυμνο- Κατάπολα- Δονούσα- Πειραιά (09.20)

TSAGARIS TRAVEL
Σαχτούρη 5 (έναντι Τελωνείου)
Τηλ.: 22410 36170, 30406, 35066, 28597

X5769-30/4

Για να γνωρίσουμε την ιστορία και την αρχαιολογία μας

ΞΕΝΑΓΗΣΗ ΣΤΗΝ ΚΑΜΕΙΡΟ

Γράφει ο Θεοφάνης Μπογιάννος



Χιλιάδες Ρόδιοι ξεναγούνται κάθε χρόνο στα μουσεία, στους αρχαιολογικούς χώρους και στα χωριά μας

Η ΛΙΝΔΟΣ η Ναυτική, η Ιάλυσος, η πλούσια και η Κάμειρος, η φτωχή και αγροτική, είναι τα τρία κράτη της Ρόδου. Ιδρύθηκαν τον 10ο αιώνα π.Χ. και μέχρι σήμερα, ως Κράτη και πόλεις ελληνικές, ως βάσεις, πολιτισμού, διαιωνίζουν τον ελληνικό Πολιτισμό στα πέρατα της Οικουμένης.

Η τρίτη Μεγάλη Πολιτεία του νησιού μας, η Κάμειρος, βρίσκεται ΝΔ της Ιαλυσού και συμπορεύθηκε πάντα με τα τρία κράτη του νησιού μας, από την αρχαιότητα μέχρι σήμερα.

Χτίστηκε από Έλληνες Δωριείς, τον 10ο αιώνα και πολλές φορές, είδε εχθρούς και πειρατείες, σιτοδειές και ανομβρίες, δόξες και μεγαλεία, δύναμη και αγροτική ζωή, δημοκρατία και όνομα τρανό μέσα στους αιώνες.

Ο μεγάλος Έλληνας ποιητής, ο Ομηρος αναφέρει την Κάμιρο ως: Αργινόεντα, που σημαίνει περιοχή με άργιλλο, με λευκό χώμα και άσπρο πηλό, αφού οι χωρικοί της περιοχής, αποκαλούσαν στα μαύρα χρόνια της σκλαβιάς, όλη την περιοχή: ΑΣΠΡΟΠΗΛΟΣ...

Η Κάμειρος είδε πολλούς εχθρούς και πολλά μεγαλεία. Οι σεισμοί όμως του 227 προ Χριστού, του 1552 και 515 μετά το Χριστό, την κατέστρεψαν εντελώς. Οι κάτοικοι του κράτους έφυγαν είτε για άγνωστα μέρη, είτε για την πόλη της Ρόδου. Από τον 6ο αιώνα και μετά δεν αναφέρεται η Κάμειρος. Ο χρόνος και οι καιρικές συνθήκες, οι εχθροί και οι κατακτητές, εξαφάνισαν την εικόνα του κράτους Πόλεως.

Στα χρόνια των Ιπποτών: 1309-1522 και στα χρόνια των Οθωμανών: 1522-1912, η Κάμιρος δεν έχει όνομα, ύπαρξη και παρουσία. Κανείς Ρόδιος, Έλληνας και ξένος δεν γνώριζε ΠΟΥ ΗΤΑΝ η μεγάλη αυτή πολιτεία με το δημοκρατικό φρόνημα των πολιτών της.

Τέλος, στα 1859, δύο ξένοι συγγραφείς- ιστορικοί, ο Σάλτσμαν και ο Μπιλιότι, εντοπίζουν την Κάμιρο στη σημερινή της θέση. Ομως δεν έκαναν ανασκαφές, αλλά μόνο εντοπισμό της πόλης. Οι Ιταλοί: 1912-1943, έκαναν ανασκαφές πολλές και βρήκαν πλήθος αγαλμάτων, νομισμάτων, κεραμικών και βωμών, στον Ιερό Χώρο της αρχαίας Καμείρου. Η πόλη που φαίνεται σήμερα, είναι μόνον το ένα τρίτο της όλης πόλεως. Τα δύο τρίτα της πόλης, βρίσκονται ακόμη κάτω από το χώμα και περιμένουν την Ιερά Σκαπάνη του Ελληνα Αρχαιολόγου.

Οταν γίνουν και άλλες ανασκαφές και μελέτες, θα διαπιστωθεί περίτρανα αυτό που πιστεύεται γενικώς: ότι η Αρχαία Κάμειρος είχε μεγάλο πολιτισμό και φώτισε με τους ποιητές και τους πολιτικούς, τους φιλοσόφους και τους ανθρώπους των γραμμάτων, το Ελληνικό Αιγαίο και τη Λεκάνη της Μεσογείου...!

ΝΑΥΤΙΛΙΑΚΗ ΕΤΑΙΡΙΑ ΤΗΛΟΣ 21ος ΑΙΩΝΑΣ

Ο,ΤΙ ΚΑΙ ΝΑ ΓΙΝΕΙ Η ΤΗΛΟΣ ΚΑΙ ΟΙ ΤΗΛΙΑΚΟΙ ΘΑ ΠΡΟΟΔΕΥΟΥΝ



Ολοι στην **ΤΗΛΟ** μας για **Πάσχα** με το δικό μας καράβι το **SEA STAR**



Αναχώρηση από Ρόδο την Μεγάλη Πέμπτη 17.00
Επιστροφή από Τήλο τη Δευτέρα του Πάσχα 17.00

ΚΑΛΗ ΑΝΑΣΤΑΣΗ ΛΑΜΠΡΗ ΧΡΟΝΙΑ

Με το SEA STAR να ομορφαίνει τις θάλασσες και να μας γεμίζει αισιοδοξία

X5816-22/4

Kariba Travel

ΠΡΑΚΤΟΡΕΙΟ ΓΕΝΙΚΟΥ ΤΟΥΡΙΣΜΟΥ

ΜΕ ΣΥΝΕΠΕΙΑ, ΕΥΘΥΝΗ & ΚΑΤΑΝΟΗΣΗ ΠΡΟΣΦΕΡΟΥΜΕ Ο,ΤΙ ΚΑΛΥΤΕΡΟ - ΦΘΗΝΟΤΕΡΟ ΣΤΗΝ ΑΓΟΡΑ ΜΑΣ

Από 1ης Απριλίου

1) ROYAL OLYMPIC HOTEL LUX κατηγορίας
Στήλες Ολυμπίου Διός
Μονόκλινο 108€
Δίκλινο 108€
Τρίκλινο 145€

2) PRESIDENT HOTEL Α' κατηγορίας
Λεωφ. Κηφησίας
Μονόκλινο 78€
Δίκλινο 82€
Τρίκλινο 105€

3) ASTOR HOTEL Α' κατηγορίας
Σύνταγμα
Μονόκλινο 78€
Δίκλινο 103€
Τρίκλινο 120€

4) POLIS GRAND HOTEL Α' κατηγορίας
Πατησίων 19 & Βεραντζέρου 10
Μονόκλινο 76€
Δίκλινο 84€
Τρίκλινο 118€

5) ARETHOUSA HOTEL Β' κατ. SUPERIOR
Σύνταγμα
Μονόκλινο 60€
Δίκλινο 80€
Τρίκλινο 105€

6) HELLINIS HOTEL Β' κατηγορίας
ΩΝΑΣΕΙΟ - Λεωφ. Συγγρού
Μονόκλινο 48€
Δίκλινο 58€
Τρίκλινο 70€

7) DORIAN HOTEL Β' κατηγορίας
Ομόνοια
Μονόκλινο 50€
Δίκλινο 60€
Τρίκλινο 79€

8) LILIAN HOTEL
Πειραιάς - Πασαλιμάνι
Μονόκλινο 60€
Δίκλινο 76€
Τρίκλινο 100€

9) HOTEL EGNATIA PALACE Α' κατηγορίας
Θεσσαλονίκη - κέντρο
Μονόκλινο 100€
Δίκλινο 110€
Τρίκλινο 135€

10) HOTEL EGNATIA Β' κατηγορίας
Θεσσαλονίκη - κέντρο (πλήρως ανακαινισμένο)
Μονόκλινο 75€
Δίκλινο 85€
Τρίκλινο 95€

Στις παραπάνω τιμές συμπεριλαμβάνεται πρωινό (μπουφές)

Επίσης διαθέτουμε
• Αεροπορικά εισιτήρια εσωτερικού και εξωτερικού με όλες τις αεροπορικές εταιρίες
• Ακτοπλοϊκά εισιτήρια με όλες τις ναυτιλιακές εταιρίες: BLUE STAR - G.A. FERRIES - LANE - ΔΩΔΕΚΑΝΗΣΟΣ - ΤΗΛΟΣ 21ος ΑΙΩΝΑΣ κ.λ.π.
• Κρατήσεις ξενοδοχείων σ' όλη την Ελλάδα και το εξωτερικό

ΑΝΟΙΚΤΑ ΚΑΘΗΜΕΡΙΝΑ 08.00 - 14.00 και 15.00 - 21.00
ΣΑΒΒΑΤΑ 08.00 - 14.00. ΚΥΡΙΑΚΕΣ ΚΛΕΙΣΤΑ

ΟΔΟΣ: ΔΡΑΓΟΥΜΗ 18 & ΜΑΝΔΗΛΑΡΑ (ΝΙΟΧΩΡΙ)
Τηλ.: +30 22410 24650, 75391, 78170 •
FAX: +30 22410 78793 κιν. 6942434753
E-mail: kariba-travel@rho.forthnet.gr

X.5780-30/4

έτοιμοι για ΚΤΕΟ; ΤΑΛΑΙΠΩΡΙΑ ΤΕΛΟΣ!

AUTOVISION®
ΤΕΧΝΙΚΟΣ ΕΛΕΓΧΟΣ ΟΧΗΜΑΤΩΝ

Ιδιωτικό ΚΤΕΟ Ρόδου

για ραντεβού..22410 67677

ΕΥΚΟΛΑ, ΓΡΗΓΟΡΑ, ΑΞΙΟΠΙΣΤΑ ΚΑΙ ΦΘΗΝΟΤΕΡΑ!!

ΑΝΟΙΧΤΑ ΑΠΟΓΕΥΜΑΤΑ ΚΑΙ ΣΑΒΒΑΤΟ, ΟΛΑ ΤΑ ΠΑΡΑΒΟΛΑ ΑΓΟΡΑΖΟΝΤΑΙ ΣΤΟ ΚΤΕΟ

25 λεπτά αρκούν....

ΠΡΟΣΟΧΗ! — ΠΡΟΓΡΑΜΜΑ ΠΡΟΣΚΛΗΣΗΣ ΟΧΗΜΑΤΩΝ

Ν. ΔΩΔ/ΣΟΥ - ΤΟΝ Απρίλιο ΚΧΑ 7100 εώς ΚΧΑ 8200 και ΡΟΖ 100 εώς ΡΟΖ 1500

Η ΜΗ ΔΙΕΝΕΡΓΕΙΑ ΤΕΧΝΙΚΟΥ ΕΛΕΓΧΟΥ ΤΟΥ ΟΧΗΜΑΤΟΣ ΣΑΣ (ΚΤΕΟ) ΜΕΣΑ ΣΤΙΣ ΠΡΟΘΕΣΜΙΕΣ, ΑΠΟΤΕΛΕΙ ΠΑΡΑΒΑΣΗ (ΚΟΚ 86) ΚΑΙ ΤΙΜΩΡΕΙΤΑΙ ΑΠΟ ΤΙΣ ΑΡΧΕΣ ΜΕ ΠΡΟΣΤΙΜΟ 334 ΕΥΡΩ ΚΑΙ ΑΦΑΙΡΕΣΗ ΠΙΝΑΚΙΔΩΝ

1ο Χιλ. ΝΕΑΣ ΕΘΝΙΚΗΣ ΟΔΟΥ ΤΣΑΙΡΙ - ΑΕΡΟΔΡΟΜΙΟΥ

www.kteo-rodos.gr

X221-30/4

ALHAMBRA TRAVEL

ΓΕΝΙΚΟΙ ΑΝΤΙΠΡΟΣΩΠΟΙ ΓΙΑ ΤΗΝ LOUIS ΣΤΗ ΡΟΔΟ

LOUIS HELLENIC CRUISES

...αποδράστε από τα συνηθισμένα!!!

ΠΑΣΧΑΛΙΝΗ ΠΡΟΣΦΟΡΑ!!!

50% ΕΚΠΤΩΣΗ ΣΤΟ ΔΕΥΤΕΡΟ ΕΠΙΒΑΤΗ

7ήμερη Κοσμο...Πολίτικο Αιγαίο & Σμύρνη με το κρουαζιερόπλοιο **PERLA**

ΗΜΕΡΑ	ΛΙΜΑΝΙ	ΑΦΙΞΗ	ΑΝΑΧΩΡΗΣΗ
Παρασκευή	Πειραιάς	-	17.00
Σάββατο	Κωνσταντινούπολη	13.30	-
Κυριακή	Κωνσταντινούπολη	-	13.00
Δευτέρα	Σμύρνη	07.30	18.30
Τρίτη	Πάτμος*	16.30	10.30
Τρίτη	Μύκονος	16.00	23.00
Τετάρτη	Ρόδος	09.00	18.00
Πέμπτη	Ηράκλιο	07.00	12.00
Πέμπτη	Σαντορίνη*	17.00	21.00
Παρασκευή	Πειραιάς	06.00	-

*Αποβίβαση με βάρκες καιρού επιτρέποντος

Κατηγορία	Τιμές κατ' άτομο
ΤΑ	1.230 €
ΤΒ	1.150 €
A	945 €
B	875 €
D	865 €
D	800 €
F	780 €
G	760 €
E	730 €
3ος/4ος ενήλικας	615 €
3ο/4ο παιδί	Δωρεάν*
Λιμενικά & λοιπά έξοδα	171 €

ΗΜΕΡΟΜΗΝΙΑ ΑΝΑΧΩΡΗΣΗΣ: 21 ΑΠΡΙΛΙΟΥ

...καιρός για κρουαζιέρα!!!

Στην τιμή περιλαμβάνεται η πλήρης διατροφή των επιβατών, το πρόγραμμα ψυχαγωγίας στο κρουαζιερόπλοιο, ασφάλιση αστικής - επαγγελματικής ευθύνης.

Δεν περιλαμβάνονται τα λιμενικά και λοιπά έξοδα, οι προαιρετικές εκδρομές, τα φιλοδωρήματα, η κατανάλωση ποτών και αναψυκτικών.

Ολοι οι επιβάτες πληρώνουν τα λιμενικά και λοιπά έξοδα.

Επιβάρυνση μονόκλινης καμπίνας 25%. Επιβάρυνση μονόκλινων καμπίνων SA & SB 100%

Παιδιά ως 17 ετών όταν μοιράζονται την καμπίνα με δύο ενήλικες πληρώνουν μόνο τα λιμενικά τέλη 171 ευρώ.

Η προσφορά ισχύει μόνο γαι επιβάτες με ελληνικό διαβατήριο ή και αλλοδαπά διαβατήριο, οι οποίοι είναι αποδεδειγμένα μόνιμοι κάτοικοι Ελλάδας και για περιορισμένο αριθμό καμπίνων.

θα τηρηθεί απόλυτη σειρά προτεραιότητας στις κρατήσεις.

ΑΠΑΡΑΙΤΗΤΟ ΔΙΑΒΑΤΗΡΙΟ ΣΕ ΙΣΧΥ Η ΤΑΥΤΟΤΗΤΑ ΜΕ ΛΑΤΙΝΙΚΟΥΣ ΧΑΡΑΚΤΗΡΕΣ (ΝΕΟΥ ΤΥΠΟΥ)

ΠΛΗΡΟΦΟΡΙΕΣ-ΠΡΟΓΡΑΜΜΑΤΑ
ALHABRA TRAVEL
Δ. ΘΕΟΔΩΡΑΚΗ 13 - ΡΟΔΟΣ
ΤΗΛ. 22410-37052-2241025698

X5794-30/4

KYDON TOURS

ΕΚΔΡΟΜΕΣ - ΕΚΔΡΟΜΕΣ - ΕΚΔΡΟΜΕΣ

ΠΑΣΧΑ ελληνικό στην ΚΥΠΡΟ
κατ' ευθείαν πτήση HELLAS JET AIR BUS A320
Αναχώρηση 21/4 09.30
Επιστροφή 25/4 13.30
Μόνο 440 €. Φόρος 50 €
Πλούσιο πρόγραμμα. ΟΛΑ ΠΛΗΡΩΜΕΝΑ!!!
-Αεροπορικά εισιτήρια - Φόροι - Ξενοδοχεία 4 αστέρων ημιδιατροφή - Μαγειρίτσα Σαββάτου - Αναστάσιμο γεύμα Κυριακής πλούσιο με μουσική - 3 εκδρομές Λευκωσία, Πάφο, Λεμεσός, Τρόοδος, Κίκκος.
Συνοδός η κ. Ελένη Ψυλλάκη

ΠΑΡΙΣΙ - DISNEYLAND
25/4 - 30/4/06
Το πιο όμορφο δώρο στα παιδιά σας
Αεροπορικά εισιτήρια - φόροι - μεταφορές - ξενοδοχεία SEQUOIA στη Disney 3 μέρες, είσοδοι στο πάρκο και studios - Ξενοδοχείο MERIDIEN 4 αστέρων στο ΠΑΡΙΣΙ 3 διαν. πρωινό μπουφέ καθημερινά, ξενάγηση στο Παρίσι.
Συνοδός η κ. Ελένη Ψυλλάκη

ΠΑΣΧΑΛΙΝΕΣ ΕΚΔΡΟΜΕΣ!!!
ΡΩΜΗ - ΙΤΑΛΙΑ - ΑΜΣΤΕΡΝΤΑΜ - ΠΡΑΓΑ - ΚΩΝ/ΠΟΛΗ - ΣΥΡΙΑ - ΝΤΟΥΜΠΑΪ - ΕΛΛΑΔΑ - ΕΛΛΗΝΙΚΑ ΝΗΣΙΑ - ΙΣΠΑΝΙΑ

ΚΩΝΣΤΑΝΤΙΝΟΥΠΟΛΗ
10/5 - 15/5/06 ΑΕΡΟΠΟΡΙΚΗ
Αεροπορικά εισιτήρια - Φόροι - Ξενοδοχεία 4 αστέρων Πλατεία TAKSIM με πρωινό - Ξεναγήσεις σε όλη την Πόλη - Ψώνια - Διασκέδαση. Πλούσιο πρόγραμμα.
Συνοδός η κ. Ελένη Ψυλλάκη

DUBAI 26/5 - 30/5/06
EMIRATES πτήση κατ' ευθείαν ΑΘΗΝΑ - DUBAI
Εμείς ΓΝΩΡΙΖΟΥΜΕ πολυ καλά το Dubai
Εσείς απλά ΕΛΑΤΕ μαζί μας.
Αεροπορικά εισιτήρια - Ξενοδοχείο INTERCONTINENTAL 5 αστέρων με πρωινό μπουφέ - Ξενάγηση - Κρουαζιέρα - Safari - ABOUDABI.
Συνοδός η κ. Ελένη Ψυλλάκη

DUBAI ΣΑΣ ΤΑΞΙΔΕΥΟΥΜΕ ΟΠΟΙΑ ΜΕΡΑ ΘΕΛΕΤΕ
με τα πλούσια και οικονομικά πακέτα

Σας ταξιδεύουμε 30 χρόνια
ΚΑΛΟ ΠΑΣΧΑ
ΠΡΑΚΤΟΡΕΙΟ KYDON
Τηλ. 22410 23000, 27900, 27722
• ΕΘΕΛΟΝΤΩΝ ΔΩΔ/ΣΙΩΝ 14 • ΑΚΤΗ ΣΑΧΤΟΥΡΗ 8
e-mail:kydon@otenet.gr
X.5784-30/4

Προβλέπεται για φέτος

Αύξηση μέχρι 10% στην τουριστική κίνηση της Ρόδου

ΧΑΝΟΥΜΕ ΤΟΥΣ ΕΛΛΗΝΕΣ ΛΟΓΩ ΑΚΤΟΠΛΟΪΚΟΥ

ΑΥΞΗΜΕΝΗ κατά 6-10% σε σύγκριση με το 2005 αναμένεται να είναι φέτος η τουριστική κίνηση στη Ρόδο. Αυτό δήλωσε ο πρόεδρος της Ένωσης Ξενοδόχων Ρόδου Βάσος Μηναϊδης στη λήξη της χθεσινής συνεδρίασης του διοικητικού συμβουλίου.

• Είναι χαρακτηριστικό ότι από τον Ιούνιο ακόμα η πληρότητα στα περισσότερα ξενοδοχεία, ειδικά σε όσα φιλοξενούν «τουρίστες με βραχιολάκια» θα είναι πολύ ικανοποιητική. Η μεγαλύτερη αύξηση αναμένεται από την Γερμανία (+10%), την Ρωσία, την Ολλανδία, την Αυστρία και το Βέλγιο. Αντίθετα η βρετανική αγορά, σύμφωνα με τα μέχρι στιγμής στοιχεία, παρουσιάζει σχετικά χαμηλή κίνηση. Ο κ. Μηναϊδης αναφέρθηκε και στον εσωτερικό τουρισμό τονίζοντας ότι λόγω του ακτοπλοϊκού προβλήματος η Ρόδος κινδυνεύει να χάσει χιλιάδες Έλληνες τουρίστες. Ας σημειωθεί πάντως ότι το επόμενο διάστημα οι τοπικοί φορείς θα δώσουν ιδιαίτερο βάρος στην προβολή του ροδιακού τουρισμού στην εσωτερική αγορά.

ΜΕ ΚΕΝΤΡΙΚΟ σύνθημα «Ρόδος - ένα ταξίδι στο φως» σκοπεύουν, ξεπερνώντας τις όποιες δυσκολίες δημιουργεί το συγκοινωνιακό πρόβλημα, να συνεχίσουν την ανοδική πορεία που καταγράφεται στις αφίξεις των συμπατριωτών μας τα δύο τελευταία χρόνια (358.881 αφίξεις το 2004 και 368.974 αφίξεις το 2005).

Συγκεκριμένα ο ΠΡΟ.ΤΟΥΡ, σε συνεργασία με τους υπόλοιπους τουριστικούς φορείς της Δωδεκανήσου, θα συμμετάσχει στην έκθεση «Τουριστικό Πανόραμα» που θα οργανωθεί από τις 4 έως τις 7 Μαΐου στην Αθήνα ενώ από τα τέλη Μαΐου αναμένεται να ξεκινήσουν οι διαφημίσεις σε πανελλαδικής εμβέλειας Μ.Μ.Ε

Κατά την χθεσινή συνεδρίαση συζητήθηκε και το θέμα της τιμολογιακής πολιτικής για την επόμενη τουριστική περίοδο.

Οι ξενοδόχοι αναμένεται να ζητήσουν από τα τουριστικά πρακτορεία να αυξηθούν οι τιμές τουλάχιστον κατά 7%. Ας σημειωθεί ότι φέτος ισχύουν οι ίδιες με τις περυσινές τιμές και οι εκπρόσωποι του κλάδου υποστηρίζουν ότι η αύξηση που προτείνουν για το 2007 είναι μονόδρομος καθώς τα λειτουργικά έξοδα των ξενοδοχείων συνεχώς αυξάνονται.

• Ο κ Μηναϊδης αναφέρθηκε και στην σημερινή συνάντηση που θα γίνει στην Αθήνα μεταξύ του Δ.Σ της Πανελλήνιας Ομοσπονδίας Ξενοδόχων και του Δ.Σ της Ομοσπονδίας των ξενοδοχοϋπάλληλων που έχει σαν αντικείμενο την υπογραφή της φετινής συλλογικής σύμβασης εργασίας. Ο πρόεδρος της Ε.Ξ.Ρ δήλωσε απαισιόδοξος για το αποτέλεσμα της συνάντησης γιατί, όπως χαρακτηριστικά τόνισε, οι προτάσεις που καταθέτουν οι δύο πλευρές διαφέρουν κατά πολύ.

Διεθνής διαγωνισμός πιάνου στο νησί μας

ΟΡΓΑΝΩΝΕΤΑΙ ΣΤΟ ΚΟΛΛΕΓΙΟ ΡΟΔΟΥ

ΓΙΑ δεύτερη συνεχή χρονιά θα διεξαχθεί στη Ρόδο, η Θερινή Ακαδημία Πιάνου, από 20 έως 30 Ιουλίου στο αμφιθέατρο του Κολεγίου Ρόδου.

Η Θερινή Ακαδημία Πιάνου διεξάγεται υπό την αιγίδα της Ελληνικής Εθνικής Επιτροπής UNESCO και με την στήριξη του Πολιτιστικού Οργανισμού της Νομαρχιακής Αυτοδιοίκησης Δωδεκανήσου και του Δήμου Καλλιθέας Ρόδου.

Δύο καθηγητές, ο Alberto Portugheis από το Λονδίνο και ο Marian Rybicki από το Παρίσι, θα διδάξουν μέσω εντατικών μαθημάτων πιάνου, παιδιά και ενήλικες από την Ελλάδα και το εξωτερικό.

Τα μαθήματα θα πραγματοποιούνται καθημερινά στο Κολέγιο Ρόδου. Την Κυριακή 30 Ιουλίου, στην τελετή λήξης της Ακαδημίας Πιάνου 2006 θα πραγματοποιηθεί συναυλία από τους μαθητές της Ακαδημίας στο «Ηχος και Φώς» της Ρόδου. Μετά το πέρας της συναυλίας θα δοθούν τα διπλώματα συμμετοχής από τους καθηγητές και θα ακολουθήσει δεξίωση.

Η συναυλία θα είναι ελεύθερη για το κοινό.

Καλλιτεχνικός Διευθυντής είναι ο Αϊβάζης Στέργιος.

Την διοργάνωση έχει αναλάβει η Πολιτιστική Μη Κερδοσκοπική Εταιρία Arte Con Anima

Πληροφορίες / Αιτήσεις συμμετοχής
www.arteconanima.com
Arte Con Anima
Κοσκινού, Τ.Θ 104
Ρόδος, 85100
Τηλέφωνα επικοινωνίας: 22410 62213, 6945123349
e-mail : saivazis@arteconanima.com

ΓΡΑΦΕΙΟ ΙΔΙΩΤΙΚΩΝ ΕΡΕΥΝΩΝ (ΝΤΕΤΕΚΤΙΒΣ)
ΑΝΑΛΑΜΒΑΝΟΥΜΕ
Υποθέσεις ανηλίκων, οικογενειακές, προσωπικές κ.τ.λ.
ΔΙΑΘΕΤΟΥΜΕ ΤΑ ΠΛΕΟΝ ΣΥΓΧΡΟΝΑ ΟΠΤΙΚΟΑΚΟΥΣΤΙΚΑ ΣΥΣΤΗΜΑΤΑ
100% ΕΧΕΜΥΘΕΙΑ
ΡΩΜΗΣ 22, - ΡΟΔΙΝΙ
Κιν. 694 6997967
5231-4/5

VANIK TOURS
ΓΙΑΝΝΗΣ και ΣΕΒΑ ΒΑΛΣΑΜΙΔΗ
VANIK σημαίνει ΑΛΗΘΕΙΑ
ΑΚΤΗ ΚΑΝΑΡΗ 17, ΨΑΡΟΠΟΥΛΑ - ΑΝΕΤΟ ΠΑΡΚΙΝΓΚ •
Ανοικτά: ΔΕ-ΣΑ 08.30 - 14.00 & 16.30 - 20.30 - Τηλ. 22410 35191, 37621 κινητό: 6945798148 , FAX 22410 29532

Το γραφείο μας πάντα πρώτο σε κρατήσεις ξενοδοχείων εξασφάλισε και σας προσφέρει καταπληκτικές τιμές για τα παρακάτω ξενοδοχεία σε ΠΑΚΕΤΑ (έκδοση εισιτηρίων R/T) από 1/4/2006-31/10/2006

Απευθυνόμαστε σε σας που θέλετε και η κράτησή σας να είναι σωστή και το δωμάτιό σας να σας περιμένει

1ον HOTEL PRESIDENT Α΄ Κατηγορίας
Λεωφόρος Κηφισίας (ανακαινισμένο)
Μονόκλινο € 72
Δίκλινο € 82
Τρίκλινο € 105

2ον HOTEL ZAFOLIA Α΄ Κατηγορίας
Λεωφόρος Αλεξάνδρας
Μονόκλινο € 98
Δίκλινο € 115
Τρίκλινο € 135

3ον HOTEL ATHENS CYPRIA Α΄ Κατηγορίας
Σύνταγμα
Μονόκλινο € 80
Δίκλινο € 105
Τρίκλινο € 135

4ον HOTEL ASTOR Α΄ Κατηγορίας
Σύνταγμα
Μονόκλινο € 78
Δίκλινο € 103
Τρίκλινο € 120

5ον HOTEL ARETHOUSA Β΄ Κατηγορίας
Σύνταγμα
Μονόκλινο € 60
Δίκλινο € 80
Τρίκλινο € 105

6ον HOTEL ELECTRA Α΄ SUPERIOR
Ερμού Σύνταγμα
Μονόκλινο € 135
Δίκλινο € 155
Τρίκλινο € 185

7ον HOTEL ELLINIS Β΄ Κατηγορίας
Ωνάσειο, λεωφ. Συγγρού
Μονόκλινο € 48
Δίκλινο € 58
Τρίκλινο € 70

8ον HOTEL TPITON Β΄ Κατηγορίας
Κέντρο Πειραιά
Μονόκλινο € 60
Δίκλινο € 80
Τρίκλινο € 100

9ον HOTEL SAVOY Α΄ Κατηγορίας
Κέντρο Πειραιά
Μονόκλινο € 75
Δίκλινο € 95
Τρίκλινο € 115

10ον HOTEL EGNATIA Β΄ Κατηγορίας
Θεσσαλονίκη Κέντρο - ανακαινισμένο
Μονόκλινο € 75
Δίκλινο € 85
Τρίκλινο € 95

11ον HOTEL EGNATIA PALACE Α΄ Κατηγορίας
Θεσσαλονίκη Κέντρο - ολοκαίνουργιο
Μονόκλινο € 100
Δίκλινο € 110
Τρίκλινο € 135

* Τα παραπάνω ξενοδοχεία διαθέτουν T.V. σε όλα τα δωμάτια
* Στις παραπάνω τιμές συμπεριλαμβάνεται πρωινό σε μπουφέ
* Ακόμη σε μας θα βρείτε αεροπορικά και ατμοπλοϊκά εισιτήρια όλων των εταιρειών.
X.5770-30/4

ΠΡΑΚΤΟΡΕΙΟ ΤΑΞΙΔΙΩΝ
ΣΑΒΒΑΣ ΣΑΗΣ
ΠΡΟΣΦΕΡΟΥΜΕ
τα φθηνότερα αεροπορικά εισιτήρια για όλο τον κόσμο με όλες τις αεροπορικές πτήσεις
ΠΡΟΣΟΧΗ:
ΠΛΗΡΟΦΟΡΙΕΣ ΔΕΝ ΔΙΔΟΝΤΑΙ ΑΠΟ ΤΟ ΤΗΛΕΦΩΝΟ ΜΟΝΟ ΠΡΟΣΩΠΙΚΗ ΠΑΡΟΥΣΙΑ ΣΑΣ
Ακόμη:
♦ BIZA επισκέπτου για ΑΥΣΤΡΑΛΙΑ σε μία μέρα
♦ Εκδοση διαβατηρίων
♦ Εκδοση αδειών αυτοκινήτων

ΞΕΝΟΔΟΧΕΙΑ ΣΤΗΝ ΑΘΗΝΑ

PRESIDENT Α' Κατηγορίας Λεωφόρος Κηφησίας
Μονόκλινο € 72 με πρωινό
Δίκλινο για μονόκλινο € 77 » »
Δίκλινο € 82 » »
Τρίκλινο € 105 » »

ROYAL OLYMPIC LUX κοντά στο Σύνταγμα
Μονόκλινο € 108
Δίκλινο € 108
Τρίκλινο € 145

ΚΑΝΙΓΚΟΣ Α' κατηγορίας οδός Κάνινγκος
Μονόκλινο € 78 με πρωινό
Δίκλινο € 88 » »

ASTOR Σύνταγμα
Μονόκλινο € 73 με πρωινό
Δίκλινο € 103 » »
Τρίκλινο € 120 » »

POLIS GRAND HOTEL Α' Κατηγορίας Πατησίων
Μονόκλινο € 76 με πρωινό
Δίκλινο € 84 » »
Τρίκλινο € 115 » »

DORIA HTL Β' Κατηγορίας Ομόνοια
Μονόκλινο € 73 με πρωινό
Δίκλινο € 84 » »
Τρίκλινο € 110 » »

BEST WESTERN Ιλίσια
Μονόκλινο € 84 με πρωινό
Δίκλινο € 93 » »
Τρίκλινο € 110 » »

ARETOUSA Β' Κατηγορίας Μητροπόλεως Σύνταγμα
Μονόκλινο € 60
Δίκλινο € 80
Τρίκλινο € 105

VERGINA Β' Κατηγορίας ΘΕΣ/ΚΗ (κεντρικό)
Μονόκλινο € 64
Δίκλινο € 80
Τρίκλινο € 100

ΣΑΣ ΣΥΜΦΕΡΕΙ ΠΡΙΝ ΚΛΕΙΣΕΤΕ ΟΠΟΥΔΗΠΟΤΕ ΝΑ ΜΑΣ ΕΠΙΣΚΕΦΘΕΙΤΕ
ΠΡΑΚΤΟΡΕΙΟ ΤΑΞΙΔΙΩΝ
ΣΑΒΒΑΣ ΣΑΗΣ
ΤΑΡΠΟΝ ΣΠΡΙΓΚΣ 42 ,δίπλα στην Τράπεζα Πίστεως
• Τηλ. 22410 39781-3
X.5775-30/4

Γεώργιος Ιωαννίδης
Οικοδομικές Επιχειρήσεις
ARCH Net architects

ΠΩΛΟΥΝΤΑΙ ΑΝΕΞΑΡΤΗΤΕΣ ΜΟΝΟΚΑΤΟΙΚΙΕΣ ΣΤΗΝ ΙΞΙΑ ΚΑΙ ΣΤΗΝ ΑΝΟΙΞΗ 135 - 180 - 200
ΝΕΑ ΑΓΟΡΑ 78 &ΓΑΛΛΙΑΣ 15 ΤΗΛ 22410-22307 ΚΙΝ. 69 32 296 983
X/5795-30/4

ΝΤΕΤΕΚΤΙΒΣ
30 ΧΡΟΝΙΑ ΜΟΝΙΜΑ ΚΑΙ ΣΤΗ ΡΟΔΟ
35354
ΠΛΑΤΕΙΑ ΑΓΙΟΥ ΙΩΑΝΝΟΥ
Η ΛΥΣΗ!!! ΣΕ ΚΑΘΕ ΣΑΣ ΠΡΟΒΛΗΜΑ
EXPRESS SECURITY
X.5781-30/4

MITSIS HOTELS
HOTEL Rodos Maris
ULTRA ALL-INCLUSIVE HOTEL
ΕΟΡΤΑΣΜΟΣ ΠΑΣΧΑ
X.5764-23/3

Όπως κάθε χρόνο έτσι και φέτος πιστοί στα έθιμα και τις παραδόσεις το ξενοδοχείο μας Rodos Maris στο μαγευτικό Κιοτάρι, διοργανώνει ένα πλούσιο εορταστικό πρόγραμμα τις ημέρες του Πάσχα.
Ελάτε κοντά μας σε ένα ιδιαίτερα ευχάριστο, οικογενειακό και γιορτινό περιβάλλον και αφήστε τα υπόλοιπα σε εμάς.

ΤΙΜΕΣ
Για 4 διανυκτερεύσεις 59 € ανά άτομο/νύχτα
Για παραμονή μικρότερη των 4 ημερών 65 € ανά άτομο/νύχτα

ΠΡΟΣΦΟΡΑ
1ο παιδί έως 12 ετών ΔΩΡΕΑΝ
2ο παιδί έως 12 ετών 50% έκπτωση
Το τρίτο άτομο στο δωμάτιο 30% έκπτωση

Στην τιμή περιλαμβάνονται
* Όλα τα γεύματα και ποτά (πρωί, μεσημέρι, βράδυ)
* Το Αναστάσιμο Δείπνο
* Το Πασχαλινό Γεύμα σε πλούσιο Μπουφέ με ντόπια αρνιά στη σούβλα και ζωντανή μουσική
* Όλες οι υπηρεσίες του ξενοδοχείου μας που περιλαμβάνονται στο **ultra all-inclusive πρόγραμμα** του ξενοδοχείου μας.

Πληροφορίες / Κρατήσεις:
Τηλ. 22440 47000 & 22440 47261
Fax 22440 47051
e-mail: info@mitsis-rodosmaris.com

ΠΡΟΟΔΟΣ μικρές αγγελίες μικρές αγγελίες ΠΡΟΟΔΟΣ

ενοικιάσεις

ΕΝΟΙΚΙΑΖΕΤΑΙ γκαρσονιέρα δίχωρη, πλήρως επιπλωμένη, θέρμανση - ψύξη και TV, στην περιοχή Ιαλυσός. Τηλ. 22410/93207 και 22410/94850
5238-30/4

ΕΝΟΙΚΙΑΖΟΝΤΑΙ: 1) Μονοκατοικία στην Παλιά Πόλη, Ομήρου 86 και 2) Κατάστημα στην Παλιά Πόλη, Ομήρου 87. Πληροφορίες τηλ. 22410/36535 και 22410/37813
13977-19/4

ΕΝΟΙΚΙΑΖΕΤΑΙ αποθήκη ή βιοτεχνικός χώρος, 160 τ.μ., με τουαλέτα, 6ο χλμ., Ρόδου - Λίνδου, βιοτεχνικός χώρος Μανουσέλη. Τηλ. 22410/24118
ΓΔ-17/4

ΕΝΟΙΚΙΑΖΕΤΑΙ στο κέντρο της πόλης και σε ήσυχο δρόμο, κοντά στο Πανεπιστήμιο και στην Ακαδημία επιπλωμένο διαμέρισμα δύο υπνοδωματίων, μικρού καθιστικού, κουζίνας και μπάνιου. Πληροφορίες ώρες γραφείου τηλ. 6944199527
13275-20/4



ΚΤΗΜΑΤΟΜΕΣΙΤΙΚΟ ΓΡΑΦΕΙΟ

ΑΙΓΑΙΟΚΤΗΜΑΤΙΚΗ

ΠΩΛΟΥΝΤΑΙ

- ΔΙΑΜΕΡΙΣΜΑΤΑ-ΜΟΝ/ΚΙΕΣ
(ΔΔ) = ΔΑΝΕΙΑ ΔΕΚΤΑ

-45τμ καιν/ργιο (1υπν) στο Νιοχώρι 85.000Ε (ΔΔ)
-46τμ μετ/σμένο (υπ.με αυλη1υπν) Υψηλάντου 55.000Ε
--60τμ καιν/ργιο (β΄ορ,1υπν) Ιαλυσό 100.000Ε (ΔΔ)
-82τμ καιν/ργιο (,2 υπν)Αραπάκι 150.000Ε (ΔΔ)
-82τμ καινούργιο (2υπν) ισόγειο στ΄Αφάντου 88.000Ε
-82τμ καινούριο (ημ/γειο) Αραπάκι 132.000Ε (ΔΔ)
-82τμ μεταχ/σμένο (υπ) στην Ακαδημία 100.000Ε
-85τμ μεταχ/νο (β΄ορ,2υπν) στον Αγ.Ιωάννη 130.000Ε (ΔΔ)
-86τμ καιν/ργιο (3υπν) στην Ιαλυσό 155.000Ε (ΔΔ)
-87τμ καιν/ργιο (2υπν)Τρείς 166.000Ε (ΔΔ)
-97τμ μετ/σμένο (2υπν) στην Κένεντυ με απερ/στη θέα 250.000Ε (ΔΔ)
-100τμ καινουργιο ορ/σμα (3υπν)Καρακόνερο 210.000Ε (ΔΔ)
-102τμ καινούργιο (3υπν) Μίρα-Μάρε (γκαράζ) 190.000Ε (ΔΔ)
-105τμ μεταχ/νο (2υπν) Αντ.Βολονακη 110.000Ε (ΔΔ)
-115τμ μεταχ/νο (3υπν) α΄ορ, στην Ιαλυσό 120.000Ε (ΔΔ)
-115τμ καινούργιο (3 υπν) Καρακόνερο 220.000Ε (ΔΔ)
-118τμ καινούργιο (3υπν Μ.Πετρίδη 215.000Ε (ΔΔ)
-120τμ καινούργιο (3υπν) στους Τρείς 229.000Ε (ΔΔ)
-125τμ καινούργιο (3υπν) στο Καρακόνερο 240.000Ε (ΔΔ)
-125τμ μεταχ/νο (3υπν) β΄οροφο Ανάληψη 190.000Ε (ΔΔ)
-129τμ καινούργιο(3υπν) στην Τσαλδάρη 215.000Ε (ΔΔ)
-176τμ μεταχ/μο ρετιρέ (4υπν) στην Ακαδημία 350.000Ε(ΔΔ)
-185τμ μεταχ/νο λουξ ρετιρέ (3υπν) στην Μιχ Πετρίδη 300.000Ε (ΔΔ)

ΜΕΖΟΝΕΤΕΣ-ΜΟΝΟΚΑΤΟΙΚΙΕΣ

-70τμ μονοκατοικια,σε 120τμ οικόπεδο (ΣΔ)1,2 Αρχάγγελο 94.000Ε (ΔΔ)
-74τμ μονοκατοικια σε 400τμ οικόπεδο,Δαματρια 85,000Ε (ΔΔ)
-76τμ παλια μον/κία με εξτρά δόμηση Στ.Ζήση
-80τμ διώροφη μονοκατοικία καινούργια στη Μαλώνα 160.000Ε (ΔΔ)
-80τμ μονοκατοικια (με σοφίτα) Παστίδα 130.000Ε (ΔΔ)
-80τμ διώροφη μονοκατοικια (χωρις αυλή) Παραδείσι 60.000Ε
-90τμ διώροφη καινούργια μεζ/τα στ΄Αφάντου 150.000Ε (ΔΔ)
-92τμ μεζονέτα κολώνες Γενυάδι 80.000Ε (ΔΔ)
-Παραδοσιακή μονοκατοικία Μαρίτσα 150.000Ε (ΔΔ)
-100τμ μεζονέτα σε μπετα στο Φαληράκι 75.000Ε (ΔΔ)
-120τμ καινούργια μεζ/τα στην Παστίδα 170.000Ε(ΔΔ)
-125τμ μεζονετα (3 ετων) στην Ιαλυσό 215.000Ε (ΔΔ)
-130τμ μονοκατοικιά σε μπετα Κοσκινού σε 600τμ οικ/δο 115.000Ε (ΔΔ)
-130τμ καινούργια μεζονέτα στην Παστίδα 180.000Ε (ΔΔ)
-133τμ καινούργια μεζ/τα στην Ιαλυσό 250.000Ε (ΔΔ)
-134τμ μονοκατοικια (4υπν) καινούργια στο Γεννάδι 190.000Ε (ΔΔ)
-135τμ μονοκατοικία σε μπετά Παστίδα με 300τμ οικ/δο 110.000Ε (ΔΔ)
-135τμ (+40τμ απ/κη) Κοσκινού καινούργια μον/κία 265.000Ε (ΔΔ)
-140τμ καινούργια μεζονέτα στην Ιαλυσό 190.000Ε (ΔΔ)
-140τμ μονοκατοικία καινούργια στην Παστίδα 200.000Ε(ΔΔ)
-142τμ πα;λιά μον/κία στο Νιοχώρι με εξτρα δόμηση 160.000Ε(ΔΔ)
-150τμ μεζονέτα σε μπετα στο Φαληράκι 85.000 Ε (ΔΔ)
-157τμ μεζονέτα καινούργια στο Ροδίνι 230.000Ε (ΔΔ)
-160τμ καινούργια μεζονέτα στην Ιαλυσό 220.000Ε (ΔΔ)
-180τμ μεζονέτα καινούργια κοντα στο ΙΚΑ (λεωφ) 330.000Ε (ΔΔ)
-200τμ μονοκατοικια καινούργια σε 1στρ στ΄Ασγούρου 290.000Ε(ΔΔ)
-200τμ μεζονέτα καινούργια σε 400τμ οικ/δο στην Κρεμαστή 280.000Ε(ΔΔ)
-200τμ μονοκατοικία σε 424τμ οικ/δο Καρακόνερο 350.000Ε(ΔΔ)
-236τμ διώροφη καινούργια μον/κία στη Θολό σε 2.174τμ οικ/δο κτίζει άλλα 764τμ 250.000Ε (ΔΔ)
-315τμ μονοκατοικία 2 ετών σε 1 στρ στα Κοσκινού 550.000Ε (ΔΔ)

ΚΑΤΑΣΤΗΜΑΤΑ-ΑΠΟΘΗΚΕΣ-ΓΡΑΦΕΙΑ-ΠΑΝΣΙΟΝ

-22,45τμ(καθαρή επιφάνεια) γραφείο επί της Αμμοχώστου 56.000Ε
-23 τμ κατάστημα (μισθωμένο) στο ΚΕΝΤΡΟ 150.000Ε
-40τμ κατάστημα (μισθωμένο) με 70τμ υπόγεια αποθήκη κοντα στην Αννης Μαρίας 115.000Ε (ΔΔ)
-45τμ (καθαρή επιφάνεια) γραφείο επι της Αμμοχώστου 112.000Ε
-50τμ κατάστημα (μισθωμένο) στο Φαληράκι 120.000Ε
-59τμ κατάστημα στο Νιοχώρι 108.200Ε
-67τμ (καθαρή επιφάνεια)γραφειίο επι της Αμμοχώστου 168.375Ε
-70τμ κατάστημα επι της Λεωφ Ρόδου-Λίνδου 150.000Ε
-71τμ υπόγεια αποθήκη με ράμπα προέκταση Αννης Μαρία˜25.000Ε
-90τμ ισόγεια αποθήκη (διαμέρισμα) σε σοβά Ροδίνι 60.000Ε
-100τμ κατάστημα (μισθωμένο)Φαληράκι 220.000Ε
-105τμ κατάστημα επι της Λεωφ Ρόδου-Λίνδου 308.000Ε
-222τμ αποθήκη στο Νιοχώρι 66.000Ε

ΟΙΚΟΠΕΔΑ

-345τμ οικόπεδο στο Καρακόνερο (Οικ/κού συν/σμού Αυτοστέγασης)
-2στρ παραθαλάσιο οικ/δο εντός οικισμού Μαή Φάνες 160.000Ε
-320τμ οικόπεδο στη Σορωνή 30.000Ε
-5.600 τμ αγρός με ελιές στον Αγ Σουλά 15.000Ε

ΕΝΟΙΚΙΑΖΟΝΤΑΙ
ΔΙΑΜΕΡΙΣΜΑΤΑ-ΜΟΝΟΚΑΤΟΙΚΙΕΣ

-50τμ διαμ/σμα επιπλωμένο (1υπν) διαμέρισμα με αυλή Υψηλάντου 250Ε
-55τμ διαμ/σμα ισόγειο με 1στρ κήπο επιπλωμένο στ΄Ασγούρου 300Ε
-90τμ α΄ορόφου διαμέρισμα (2υπν) στο Νιοχώρι 450Ε
-105τμ α΄ορόφου διαμέρισμα (3υπν) Νιοχώρι 450Ε
-120τμ διαμέρισμα (3υπν) Ψαροπούλα 630Ε
-130τμ λούξ διαμ/σμα (2wc)-τζάκι,θέρμανση,Κορδικτώνος 550Ε
-180τμ μονοκατοικία σε 4στρ Ασγούρου 1.000Ε

ΕΝΟΙΚΙΑΖΟΝΤΑΙ
ΚΑΤΑΣΤΗΜΑΤΑ-ΓΡΑΦΕΙΑ -ΑΠΟΘΗΚΕΣ

-30τμ κατάστημα εμπορικό κέντρο Μακέστα Ιαλυσό 300Ε
-69τμ κατάστημα 6χιλ Ρόδου-Καλιθέας με μεγάλη αυλή 450Ε
-80τμ και 160τμ γραφεία στην Πλατεία Κύπρου 800Ε και 1.500Ε
-80τμ ισόγειο γραφείο Αγ Αναργύρους 500Ε
-90τμ κατάστημα 7 Βαγιές με ράμπα 350Ε
-180τμ κατάστημα με αυλη 160τμ Κων/πολεως Καρακόνερο 1.300Ε
-260τμ γραφείο κοντά στο ΟΤΕ
-300τμ αποθήκη συν/σμό Μαραγκών 600Ε
-300τμ αποθήκη 3 χιλ Ρόδου-Καλιθέας 1.300Ε
-500τμ ισόγεια αποθήκη 6χιλ Ρόδου-Καλιθέας (μόνο για οικοδομικά υλικά) 350 Ε

-ΖΗΤΟΥΝΤΑΙ ΓΙΑ ΑΓΟΡΑ ΜΕΤΑΧΕΙΡΙΣΜΕΝΑ ΔΙΑΜ/ΤΑ ΚΑΙ ΟΙΚΟΠΕΔΑ ΕΝΤΟΣ ΠΟΛΕΩΣ ΡΟΔΟΥ-ΑΜΕΣΗ ΠΩΛΗΣΗ
-ΑΝΑΛΑΜΒΑΝΟΥΜΕ ΤΗΝ ΕΝΟΙΚΙΑΣΗ ΤΟΥ ΔΙΑΜ/ΤΟΣ ΣΑΣ ΣΕ ΠΟΛΥ ΣΥΝΤΟΜΟ ΧΡΟΝΙΚΟ ΔΙΑΣΤΗΜΑ.

ΡΕΝΑ ΒΑΖΟΥΚΟΥ & ΣΥΝΕΡΓΑΤΕΣ
(ΜΕΣΙΤΗΣ ΑΣΤΙΚΩΝ ΣΥΜΒΑΣΕΩΝ)
ΔΙΕΥΘ. ΓΡΑΦΕΙΟΥ ΔΗΜ. ΘΕΟΔΩΡΑΚΗ 3
Τηλ. (22410) 22943. FAX: 28838
email.vazoukou@acn.gr
X5783-30/4

ΕΝΟΙΚΙΑΖΕΤΑΙ στούντιο πλήρως επιπλωμένο, σε όροφο, με μπαλκόνι, μεταξύ σταδίου Διαγόρας και Παλιάς Πόλης. Πληροφορίες τηλ. 6973375415 και 22410/95148
13363-21/4

ΕΝΟΙΚΙΑΖΟΝΤΑΙ δωμάτια επιπλωμένα, πλησίον Αγίου Δημητρίου. Πληρ. τηλ. 22410/26134
13201-18/4

ΕΝΟΙΚΙΑΖΕΤΑΙ γκαρσονιέρα 46 τ.μ., πλήρως επιπλωμένη, επί της οδού Βουλγαροκτόνου 15 και Καλαβρύτων, κατάλληλη για φοιτητές/τριες, στρατιωτικούς, κλπ. Πληρ. τηλ. 22410/52351
13276-18/4

ΕΝΟΙΚΙΑΖΕΤΑΙ γκαρσονιέρα 2 δωματίων σε ρετιρέ (διαμπερές) επιπλωμένη, με 2 βεράντες, χωρίς κοινόχρηστα, με μίσθωμα 220 ευρώ μηνιαίως, στην περιοχή Δασκάλων. Τηλ. 22410/76832 και κινητό 6973756946
13350-19/4

ΕΝΟΙΚΙΑΖΕΤΑΙ διαμέρισμα δυάρι, επιπλωμένο, κατά προτίμηση στρατιωτικοί, φοιτήτριες ή ζευγάρια, χωρίς παιδιά. Πληροφορίες κ. Μαρία, τηλ. 22410/76384 και 6932743903
5250-21/4

ΕΝΟΙΚΙΑΖΟΝΤΑΙ διαμερισματάκια δίχωρα, δίπλα στο «κέντρο» απέναντι απ' τη θάλασσα και κοντά στο Πανεπιστήμιο Αιγαίου. Επιπλωμένα και με τα ηλεκτρικά είδη, σε άριστη κατάσταση. Πληροφορίες τηλ. 6945152292
13357-26/4

ΕΝΟΙΚΙΑΖΕΤΑΙ διαμέρισμα σε διώροφη πολυκατοικία, γωνιακό, στον 2ο όροφο, 85 τ.μ., με δύο υπνοδωμάτια, σαλονοτραπεζαρία, κουζίνα και WC, με πατάρι, επί της Στ. Κωτιάδη και Κων. Υδραίου γωνία. Πληροφορίες τηλ. 22410/27210
13355-20/4

ΕΝΟΙΚΙΑΖΕΤΑΙ διαμέρισμα δυάρι, επιπλωμένο, ημιυπόγειο, πλησίον πανεπιστημίου Αιγαίου και τουριστική σχολή, κατάλληλο για φοιτητές ή στρατιωτικούς, Παύλου Μελά 86. Πληρ. τηλ. 22410/23716
13353-20/4

ΕΝΟΙΚΙΑΖΕΤΑΙ διαμέρισμα 85 τ.μ., στην Αθηνών 32. Τηλ. 22410/31304
13910-17/4

ΕΝΟΙΚΙΑΖΕΤΑΙ γκαρσονιέρα. Πληροφορίες τηλ. 22410/67518
13361-17/4

ΕΝΟΙΚΙΑΖΕΤΑΙ κατάστημα στην πλατεία Καλυθιών. Πληροφορίες τηλ. 22410/34505 και 22410/27781
13360-22/4

ΕΝΟΙΚΙΑΖΟΝΤΑΙ μεγάλα επιπλωμένα studio στα Κοσκινού με δική τους τουαλέτα κουζίνα, ψυγείο, μέσα σε κήπο και με άνετο πάρκινγκ. Πληρ. τηλ. 22410/60235
14056-26/4

ΕΝΟΙΚΙΑΖΕΤΑΙ διαμέρισμα επί της οδού Στέλιου Κωτιάδη, με δύο υπνοδωμάτια, σαλόνι, κουζίνα και WC. Πληροφορίες τηλ. 22410/66122 και 29787
14036-30/4

ΕΝΟΙΚΙΑΖΕΤΑΙ μεγάλη γκαρσονιέρα, καινούργια, πλήρως επιπλωμένη, λουξ κατασκευής, στην περιοχή Ανάληψη. Τιμή 350 ευρώ. Προτιμούνται δάσκαλοι, φοιτητές, στρατιωτικοί. Πληροφορίες τηλ. 22410/23815, 22410/78275 και 6944698056
13358-21/4

ΠΕΡΙΟΧΗ ΣΤΑΔΙΟΥ ΔΙΑΓΟΡΑ
(επί της Κοδριγκτώνος)

ΕΝΟΙΚΙΑΖΟΝΤΑΙ

Επιπλωμένα διαμερίσματα, ευρύχωρα, για διάστημα μέχρι τέλη Ιουνίου ή και για μικρότερο
Τηλ. 22410/31756
5225-5/5

ΕΝΟΙΚΙΑΖΕΤΑΙ αποθήκη 150 τ.μ., με ράμπα και WC, επί της οδού Πτολεμαίων και Μιχαήλ Λάμπρου γωνία (ο δρόμος που γίνεται η λαϊκη κάθε Παρασκευή). Τηλ. 22410/34902 και κιν. 6942580848
13822-30/4

ΕΝΟΙΚΙΑΖΟΝΤΑΙ γκαρσονιέρες με πλήρη εξοπλισμό, άνετο πάρκινγκ, χωρίς κοινόχρηστα, στο 6ο χιλιόμετρο της λεωφόρου Καλλιθέας, 100 μέτρα πριν το ξενοδοχείο PARADISE και γραφείο 55 τ.μ., στον α' όροφο του Μεγάρου Κιοσόγλου επί της Εθελ. Δωδεκανήσιων 29, για όλες τις χρήσεις. Πληροφορίες τηλ. κιν. 6946-790515 και 6945-105247
13259-17/4

ΕΝΟΙΚΙΑΖΕΤΑΙ επιπλωμένη γκαρσονιέρα (δύο δωματίων), χωρίς κοινόχρηστα, επί της οδού Αγίας Λαύρας 59, κοντά στο Πανεπιστήμιο. Πληρ. τηλ. 22410/34902 και κιν. 6942580848
13930-18/4

ΕΝΟΙΚΙΑΖΕΤΑΙ γκαρσονιέρα, οδός Μόσχας 11 - Ροδίνι, Ρόδος. Πληρ. τηλ. 22410/31798 και κιν. 6944857519
13321-17/4

ΕΝΟΙΚΙΑΖΟΝΤΑΙ στούντιος επιπλωμένες στα Κοσκινού, με ωραία θέα και στο Φαληράκι, Νερό και φως στο ενοίκιο. Πάρκινγκ. Πληρ. τηλ. 22410/62979 και 6946704603
5247-30/4

ΕΝΟΙΚΙΑΖΕΤΑΙ στο κέντρο της Παστίδας διαμέρισμα τριάρι, 2 WC, στο δεύτερο όροφο, καινούργιο. Πληρ. τηλ. 6977290449 και 22460/71806
13991-19/4

ΕΝΟΙΚΙΑΖΟΝΤΑΙ: 1) Ισόγειο 3άρι διαμέρισμα επί της Κων/νου Τσαλδάρη 25Α, 2) 3άρι διαμέρισμα 2ου ορόφου, επί της Μεσογείου αριθμ. 1. Πληροφορίες τηλ. κιν. 6932940804 κ. Δέσποινα ή απόγευμα στο 22410/23772 κ. Τάσο, 3) 4άρι διαμέρισμα στον α' όροφο, επί της Κυρήνης αριθμ. 16. Πληρ. τηλ. 22410/28727
13345-19/4

ΕΝΟΙΚΙΑΖΕΤΑΙ μονοκατοικία 180 τ.μ., με 3 υπνοδωμάτια, σαλόνι, και λοιπούς βοηθητικούς χώρους. Τηλ. 22410/91676
13365-7/5

ΕΝΟΙΚΙΑΖΕΤΑΙ διαμέρισμα δυάρι, με μεγάλα μπαλκόνια, 1ου ορόφου, πλήρως επιπλωμένο, με ηλιακό θερμοσίφωνα, κλιματιστικό θέρμανσης - ψύξης, νυχτερινό ρεύμα, περιοχή Ιαλυσού, δίπλα στα σχολεία. Πληρ. τηλ. κινητό 6978098570 και 22410/38595
X5807-9/5

ΕΝΟΙΚΙΑΖΕΤΑΙ μονοκατοικία στην περιοχή Αη Γιάννη, δυάρι. Πληροφορίες τηλ. 22440/51006 - κιν. 6976266887
13336-18/4

ΕΝΟΙΚΙΑΖΕΤΑΙ διαμέρισμα 78 τ.μ., χωρίς έπιπλα, στην προέκταση Αννης Μαρίας, αποτελούμενο από δύο υπνοδωμάτια, σαλοτραπεζαρία, μπάνιο, κουζίνα. Τιμή 350 ευρώ +χαρτ. 3,6%. Πληροφορίες κ. Τάκη, τηλ. 6944-44.44.09 ώρες γραφείου
5255-23/4

ΕΝΟΙΚΙΑΖΕΤΑΙ

ΔΙΑΜΕΡΙΣΜΑ επί της οδού Καποδιστρίου και Μακρυγιάννη στην πόλη της Ρόδου.
Πληροφορίες τηλ. 22410/39043
13999-20/4

ΕΝΟΙΚΙΑΖΕΤΑΙ



ΠΟΛΥΤΕΛΗΣ ΙΣΟΓΕΙΟΣ ΕΠΑΓΓΕΛΜΑΤΙΚΟΣ ΧΩΡΟΣ, ΣΤΟ ΚΕΝΤΡΟ, ΜΕ ΕΙΣΟΔΟ ΑΠΟ 28η ΟΚΤΩΒΡΙΟΥ
ΤΙΜΗ 900 ΕΥΡΩ

ΠΛΗΡΟΦΟΡΙΕΣ ΤΗΛ. 6976802671
13328-19/4

ΕΝΟΙΚΙΑΖΟΝΤΑΙ επιπλωμένες γκαρσονιέρες μονόχωρες, δίχωρες, για όλο το χρόνο, εντός Ρόδου. Προτιμούνται στρατιωτικοί. Πληρ. τηλ. 22410/20021 και κιν. 6947374732
X5765-30/4

ΕΝΟΙΚΙΑΖΕΤΑΙ διαμέρισμα με ένα υπνοδωμάτιο, σαλόνι, κουζίνα, τραπεζαρία και μπάνιο, επί της Γ. Σεφέρη 11 - Κρεμαστή. Πληροφορίες τηλ. 22410/95332
13995-20/4

ΕΝΟΙΚΙΑΖΕΤΑΙ το ισόγειο 2όροφης παραδοσιακής κατοικίας, 5 δωματίων, εμβαδού 150 τ.μ., με 2 βεράντες και αυλή με λουλούδια, στην οδό Καναδά 78-80. Πληροφορίες στον πάνω όροφο και στα τηλέφωνα 22410/29715 και 22410/27985
14075-5/5

γνωριμιες

ΚΥΡΙΑ όμορφη, ψηλή, ξανθιά, ζητάει γνωριμία με σοβαρό κύριο. Αλλοδαποί καθώς και κλήσεις με απόκρυψη αποκλείονται. Πληροφορίες τηλ. 6972902821
13272-17/4

πωλήσεις

ΠΩΛΟΥΝΤΑΙ στην παραλία Κιοτάρι μεζονέτες, ημιτελής και τελειωμένες των 80τ.μ. και 110τ.μ. σε 1000τ.μ. οικόπεδο σε κατασκευή πολυτελή. Δεκτά δάνεια. Πληρ. Διακογεωργίου Κάλλιστος. Πληροφορίες τηλ. 22410/29318 και 22410/78501
X5773-30/4

ΠΩΛΟΥΝΤΑΙ: 1) Ντουλάπι ψυγείο, 6πορτο καινούργιο, 2) βιτρίνα 2 μέτρα και λοιπός εξοπλισμός από πρώην πρατήριο πουλερικών. Πληροφορίες τηλ. 6979041121
13329-18/4

ΠΩΛΟΥΝΤΑΙ σε πολύ καλές τιμές, κρεβάτια, στρώματα, κομοδίνα, ντουλάπες, επιπλέον τουαλέτες και οι καθρέφτες τους, σε άριστη κατάσταση, κατάλληλα για ξενοδοχεία και ενοικιαζόμενα δωμάτια. Πληρ. τηλ. 6945990540
13338-18/4

ΠΩΛΟΥΝΤΑΙ: Τριάντα δύο σκαμπό, δύο ηχεία 12'' 2 way limit L 12-pro 300 watt (RMS) LIMIT, ένα ηχείο SUBWOOFER μόνο 18'' 600 watt (RMS) WORK, δύο ενισχυτές 2 c4 750 watt, ένα CD διπλό work wx-18, ένα mixer 3c4 work NEXUS-5, ένας ενισχυτής βράδου 2c4 120 watt SHOW SA-7015, τέσσερα ηχεία κήπου σε σχήμα βράχων 100 watt APART ROCK 20, ένα Crossover 2w ST. RELOOP, μία τηλεόραση TOSHIBA 43 ινστών οπίσθιας προβολής, ένας αποκωδικοποιητής ATOM 9000/7000, ένα modulator DIGI SENDER VHF, 1 δορ. LNB INVACOM 0,3 SINGLE, τρεις τέντες με βραχίονα άνοιγμα μήκους 4,5 και πλάτος 3 μ. (οι δύο χρώμα ώχρα και η μία χρώμα μπλε). Πληρ. τηλ. 6946593908 ώρες 09.00-14.00 και 18.00-21.00
14028-21/4

ΠΩΛΟΥΝΤΑΙ ράφια για σούπερ μάρκετ, καινούργια, σε τιμή ευκαιρίας. Πληρ. τηλ. 6937990996, 6945717908 και 22410/51562
14057-26/4

ΜΟΝΟ ΓΙΑ ΑΠΑΙΤΗΤΙΚΟΥΣ

ΠΩΛΕΙΤΑΙ μονοκατοικία διώροφη στην περιοχή Κοσκινού. Είναι κτισμένη σε οικόπεδο 1000 τ.μ. και έχει εμβαδό 270 τ.μ. και φανταστική θέα. Διαθέτει ξενώνα και δωμάτιο υπηρεσίας, τζάκι, κεντρική θέρμανση, εντοιχισμένη κουζίνα εξωτερικού και πολλά εξτρά. Τιμάται 500.000 ευρώ
Πληρ. κ. Χαρκιανάκη τηλ. 6946163242
13347-19/4

ΖΗΤΕΙΤΑΙ

οικόπεδο από 200 - 500 τ.μ., οικοδομήσιμο, στις περιοχές Θολό, Σορωνή και Φάνες.
Πληροφορίες τηλ.6977854891
13301-22/4

ΠΩΛΟΥΝΤΑΙ επαγγελματικοί χώροι, στην οδό Βενέζη (δίπλα στο Ροδίων Παιδεία): α) Καταστήματα: για οποιαδήποτε χρήση επαγγελματική των 62τ.μ., και 125τ.μ., β) Γραφεία - Ιατρεία των 62 τ.μ. και 125τ.μ. γ) Αποθήκες των 62τ.μ. και 125τ.μ. Δεκτά δάνεια. Πηρ. Κάλλιστος Διακογεωργίου, τηλ. 22410/78501 και 22410/29318
X5773-30/4

ΠΩΛΕΙΤΑΙ οικόπεδο 2520 τ.μ., στο Παραδείσι, περιοχή Ατσιγγάνικα. Τιμή 50.000 ευρώ. Πληροφορίες τηλ. 20021
X5765-30/4

ΠΩΛΕΙΤΑΙ παραδοσιακό καφενείο, καινούργιο, λόγω ασθένειας, 5.000 ευρώ, Αγ. Αναστασίας 48-50. Πληροφορίες τηλ. 6939527418 και 75547
13209-20/4

ΖΗΤΕΙΤΑΙ αποθήκη 50 - 70 τ.μ., σε οποιοδήποτε μέρος της Ρόδου, για αποθήκευση απορρυπαντικών και χαρτικών. Πληρ. κιν. 6932314447
X227-21/4

ΠΩΛΕΙΤΑΙ εστιατόριο - ψησταριά, έτοιμο να λειτουργήσει αμέσως, στην Κρεμαστή. Φανταστική τιμή (17.000 ευρώ). Πληροφορίες τηλ. 22410/33682 και 22410/74435 κ. Μάκη
13163-28/4

ΠΩΛΟΥΝΤΑΙ στην Κρεμαστή διαμερίσματα μεζονέτες στον παραλιακό δρόμο Κρεμαστής των 60τ.μ. και μεζονέτες των 120τ.μ. με αυλή, πολυτελής κατασκευή. Δάνεια δεκτά. Πληρ. Διακογεωργίου Κάλλιστος τηλ. 22410/29318 και 22410/78501
X5773-30/4

ΠΩΛΟΥΝΤΑΙ λόγω μετακόμισης έπιπλα και ηλεκτρικά είδη, σε άριστη κατάσταση. Πληροφορίες τηλ. 22410/39874 και κιν. 6976832440
13973-17/4

ΠΩΛΟΥΝΤΑΙ δύο μεζονέτες στα Κοσκινού, εντός οικισμού, κοντά στην πλατεία, κτισμένες - σοβατισμένες, με ηλεκτρικές και υδραυλικές εγκαταστάσεις, με ιδιωτικό πάρκινγκ. Πωλούνται και αποπερατωμένες. Πληροφορίες τηλ. 30397 και κιν. 6946049179 κ. Καργάκο Νίκο, Θεμ. Σοφούλη 59 - Ρόδος.
14037-4/5

ΕΥΚΑΙΡΙΑ! ΠΩΛΕΙΤΑΙ κρεοπωλείο λόγω υγείας, στους Αγίους Αποστόλους. Τιμή πώλησης λογική. Πληροφορίες τηλ. 22410/66529
13323-12/5

ΕΥΚΑΙΡΙΑ

ΦΑΝΤΑΣΤΙΚΗ ΕΠΕΝΔΥΣΗ

ΠΩΛΕΙΤΑΙ κτίριο στη Ρόδο, εντός πόλεως (περιοχή Αγίου Νικολάου). Αποτελείται από τρεις ορόφους και ημιυπόγειο, συνολικής επιφανείας 1.200 τ.μ. και είναι κτισμένο σε οικόπεδο 700 τ.μ. περίπου. Είναι διαμορφωμένο σε 24 μικρά διαμερίσματα επιπλωμένα για ενοικίαση. Η δυνατότητα εισπράξεων από τη μίσθωση είναι έως και 100.000 ευρώ ετησίως.
Πληρ. κ. Χαρκιανάκη τηλ. 6946163242
13347-19/4

ΖΗΤΕΙΤΑΙ

οικόπεδο από 200 - 500 τ.μ., οικοδομήσιμο, στις περιοχές από Ρόδο έως Παστίδα - Κοσκινού και Τσαΐρι
Πληροφορίες τηλ.6938707944
13301-22/4

ΖΗΤΕΙΤΑΙ

αποθήκη 500 τ.μ. τουλάχιστον εντός της πόλεως.
Πληρ. τηλ. 6948117873
5240-18/4

ΠΩΛΕΙΤΑΙ

επικερδής επιχείρηση παιδικών ενδυμάτων και γυναικείων εσωρούχων, στην πόλη της Ρόδου σε τιμή λογική (χωρίς αέρα)
Πληροφορίες τηλ. 6979274180
13829-17/4

ΠΩΛΟΥΝΤΑΙ

ελαφρώς μεταχειρισμένα αυτοκίνητα παντός τύπου IX επιβατικά, αγροτικά, επαγγελματικά, φορτηγά.
• Ετοιμοπαράδοτα ή κατόπιν παραγγελίας.
• Παρέχουμε πιστοποιητικό ελέγχου καλής λειτουργίας και γραπτή εγγύηση ενός έτους.
Πώληση κονδρική - λιανική
• Παράδοση στο χώρο σας
Σημεία εξυπηρέτησης:
1. Θεμ. Σοφούλη 111, τηλ. 22410-21666
2. 7ο χλμ. Λεωφ. Ρόδου-Λίνδου, τηλ.22410-69135
3. 13ο χλμ. Ρόδου-Αεροδρομίου, τηλ.22410-98188
X5791-30/4

αυτοκίνητα

ΠΩΛΕΙΤΑΙ ΧΤ660 R, μοντέλο Απρίλιος 2005 σε άριστη κατάσταση με 7000 χλμ. Δεκτός κάθε έλεγχος. Τιμή συζητήσιμη. Πληρ. τηλ. 6946282033 κ. Φιλήρατος
ΓΔ-22/4

ΑΓΟΡΑΖΟΥΜΕ ΜΕΤΑΧΕΙΡΙΣΜΕΝΑ ΑΥΤΟΚΙΝΗΤΑ ΤΟΙΣ ΜΕΤΡΗΤΟΙΣ
ΜΟΝΤΕΛΑ 1999 έως σήμερα
Τηλ. 22410 - 60500

Εμπειρότατο ελληνικό συνεργείο

ΑΝΑΛΑΜΒΑΝΕΙ

ΣΥΝΤΗΡΗΣΕΙΣ & ΚΑΘΑΡΙΣΜΟΥΣ ΚΗΠΩΝ

Πληροφορίες τηλ. 6945593063 κ. Μάρκο
ΓΔ-30/4

ΞΥΛΟΥΡΓΙΚΕΣ ΕΡΓΑΣΙΕΣ ΛΕΝΤΑΚΗΣ ΜΑΝΩΛΗΣ

- Εντοιχιζόμενες Κουζίνες
- Κουφώματα
- Πόρτες
- Ντουλάπες



Τηλ. (22410)60601 και 6973933733,
13196-22/4 **Ηλιούπολη Αναλήψεως**

ΚΤΙΡΙΟ Α.Ε. ΠΩΛΗΣΕΙΣ ΑΚΙΝΗΤΩΝ

- Καταστήματα 47, 65, 88 τ.μ., στην οδό Δενδρινού (προέκταση Αννης Μαρίας) με αντίστοιχο υπόγειο χώρο
- Διαμερίσματα 104 τ.μ., 118τ.μ., 107 τ.μ., στην οδό Δενδρινού (προέκταση Αννης Μαρίας), με κεντρική αυτόνομη θέρμανση, αποθήκη και αποκλειστική θέση στάθμευσης αυτοκινήτου
- Διαμερίσματα 118τ.μ., και 112τ.μ., στην οδό Μιχαήλ Πετρίδη (στο ύψος ΜΗΔΕΙΑ) με αποθήκη και αποκλειστική θέση στάθμευσης αυτοκινήτου
- Μεζονέτα διώροφη με σοφίτα 190 τ.μ. στην Ιαλυσό

ΠΛΗΡΟΦΟΡΙΕΣ ΑΝΑΣΤΑΣΙΟΣ ΑΤΣΙΔΗΣ
Στεφάνου Καζούλη 74 - Ρόδος
Τηλ. 22410/28616 - FAX 22410/37848
X5778-30/4

ΑΠΟ ΤΗ ΝΕΟΚΑΤΑΣΚΕΥΑΣΤΙΚΗ ΡΟΔΟΥ

ΠΩΛΟΥΝΤΑΙ

ΣΤΗΝ ΚΡΕΜΑΣΤΗ
ΜΕΖΟΝΕΤΕΣ 120 τ.μ., 180 τ.μ., ΠΟΛΥΤΕΛΟΥΣ ΚΑΤΑΣΚΕΥΗΣ ΜΕ ΕΝΔΟΔΑΠΕΔΙΑ ΘΕΡΜΑΝΣΗ ΑΔΕΙΕΣ ΤΟΥ 2005 ΧΩΡΙΣ ΦΠΑ, ΠΡΟΕΓΚΕΚΡΙΜΕΝΑ ΔΑΝΕΙΑ

ΠΛΗΡΟΦΟΡΙΕΣ
ΤΗΛ. 6937163244 κ. Γιάννη
T6831-18/4

ΠΩΛΟΥΝΤΑΙ

**ΜΟΝΟ ΑΠΟ ΤΟ ΓΡΑΦΕΙΟ ΜΑΣ

ΠΡΟΟΔΟΣ μικρές αγγελίες μικρές αγγελίες ΠΡΟΟΔΟΣ

ζητήσεις

ΖΗΤΕΙΤΑΙ υπάλληλος σε τουριστικό κατάστημα στα Κολύμπια. Μισθός ικανοποιητικός και μπόνους αναλόγως προσόντων. Πληρ. τηλ. 22410/64546 και 6944595259
5204-2/5

ΖΗΤΕΙΤΑΙ χειριστής γερανοφόρου. Μισθός ικανοποιητικός. Πληρ. τηλ. 22410/20835 και κιν. 6979774839
13976-18/4

ΑΠΟ ΠΑΙΔΙΚΟ ΣΤΑΘΜΟ ζητείται καθαρίστρια για εργασία. Οι ενδιαφερόμενες πρέπει να διαθέτουν κάρτα ανεργίας μέχρι τον Νοέμβριο του 2005. Πληρ. τηλ. 22410/93305
5248-19/4

ΖΗΤΕΙΤΑΙ μπέιμπι σίτερ για να προσέχει μικρό παιδί 4 ετών, αγόρι στο Φαληράκι. Πληρ. τηλ. 6972148824 κ. Σαμίνα
13349-19/4

ΖΗΤΕΙΤΑΙ σερβιτόρος ή σερβιτόρα, για εστιατόριο στην Παλιά Πόλη., να γνωρίζει καλά την αγγλική γλώσσα. Πληροφορίες τηλ. 22410/29787
14036-26/4

ΖΗΤΕΙΤΑΙ οικόπεδο εντός σχεδίου για αγορά ή ανταπαροχή στις περιοχές Ιαλυσού - Κρεμαστής - Κοσκινού ή εντός σχεδίου στη Ρόδο. Πληρ. Διακογεωργίου Κάλλιστος. Τηλ. 22410/29318, 22410/78501
X5773-30/4

ΑΠΟ ΤΟ ΓΥΡΟΠΩΛΕΙΟ PITA FAN ζητούνται σερβιτόρα για βραδινή απασχόληση και άτομο με πείρα στο γύρο. Πληροφορίες τηλ. 69446931454 κ. Γιώργο
13993-20/4

ΖΗΤΟΥΝΤΑΙ υπάλληλος υποδοχής, με γνώσεις αγγλικών και γερμανικών και γνώσεις ηλεκτρονικών υπολογιστών και καμαριέρες για να εργαστούν σε ξενοδοχείο στο Φαληράκι. Πληρ. τηλ. 6945990540
13338-18/4

ΖΗΤΟΥΝΤΑΙ σερβιτόρα και σερβιτόρος για να εργασθούν βραδυνή βάρδια, σε καφετέρια στην Παλιά Πόλη (LOVALOUNGE). Πληροφορίες τηλ. 6944454234
14019-21/4

ΖΗΤΟΥΝΤΑΙ άτομα σε εστιατόριο πολυτελείας, στο Φαληράκι α) για υποδοχή, γνώστης αγγλικών, γερμανικών, ιταλικών και β) σερβιτόρος/α γνώστης αγγλικών. Ωράριο συνεχές. Τηλ. 6972201488
13356-20/4

ΖΗΤΕΙΤΑΙ λαντζιέρα για να εργαστεί σε εστιατόριο στη Νέα Αγορά. Πληροφορίες τηλ. 22410/24961
13362-21/4

VILL DU KOMMA OCH JOBBA MED OSS FÖR SÄSONGEN 2006! VI SÖKER EN SKANDINAVISK (ENGELSKA) - TALANDE TILL KONTORSARBETE. RING 6946461690
13364-21/4

ΖΗΤΩ ν' αγοράσω διαμέρισμα καινούργιο ή μεταχειρισμένο, 4άρι. Μεσίτες αποκλείονται. Πληρ. τηλ. 6947374731
X5765-30/4

ΖΗΤΕΙΤΑΙ υπάλληλος για μόνιμη απασχόληση (όχι εποχική) για να εργαστεί σε κατάστημα με φωτοτυπίες. Ωράριο διακεκομένο. Πληρ. τηλ. 39009/75032
5254-27/4

ΖΗΤΕΙΤΑΙ πωλήτρια για τουριστικό με ρούχα στην Παλιά Πόλη, Ωράριο 2-10. Τηλ. 22410/34605
13367-7/5

ΚΥΡΙΕΣ (Ελληνίδες) δραστήριες με όρεξη για δουλειά, με ελεύθερο ωράριο εργασίας για προώθηση ειδών ευρείας κατανάλωσης (λευκά είδη). Προσφέρονται δωρεάν προσπέκτους. Αμοιβή ποσοστά. Μεγάλη υποστήριξη από την εταιρεία μας. Πληρ. τηλ. 6946595500
13313-10/5

ΑΠΟ ΤΗ ΝΕΣΤΛΕ Ρόδου ΖΗΤΕΙΤΑΙ νέος/νέα, γνώστης της αγοράς των S. Market της Ρόδου, για το τμήμα merchandise της εταιρίας. Απαραίτητο προϋπόθεση η κατοχή μεταφορικού μέσου. Οι ενδιαφερόμενοι μπορούν να επικοινωνούν με τα γραφεία της εταιρίας καθημερινά από 09.00 π.μ. έως 14.00μ.μ. στα τηλέφωνα. 22410-62184 & 22410/67471
T7413-18/4

ΖΗΤΟΥΝΤΑΙ πωλήτριες για κατάστημα κοσμημάτων στη Ρόδο, να μιλούν αγγλικά. Μισθός ικανοποιητικός και μπόνους αναλόγως προσόντων. Πληρ. τηλ. 22410/64546 και 6944595259
5204-2/5

ΖΗΤΕΙΤΑΙ
έμπειρη πωλήτρια για να αναλάβει κατάστημα κοσμημάτων στην Ιαλυσό. Απαραίτητο προσόν η καλή γνώση αγγλικών και γερμανικών Πληροφορίες τηλ. 22410/86670/3 και 6942253021 κ. Δημήτρη
X577-30/4

ΑΠΟ ΚΑΤΑΣΚΕΥΑΣΤΙΚΗ ΕΤΑΙΡΕΙΑ
ΖΗΤΟΥΝΤΑΙ
ΕΜΠΕΙΡΟΙ
ΣΤΟΚΑΔΟΡΟΙ
Πληροφορίες τηλ.
6936656090
κ. Χρυσοβαλάντης
T7389-20/4

ΜΑΘΗΜΑΤΑ
GREEK CRASH COURSES MENTORING AND COACHING in the Greek culture and mentality given by a qualified and experienced native Creek- English teacher. individually or in small groups. Mob. 6977770281, Hours 14.00-16.00, 19.00-22.00
13340-18/4

@Anosis
Εκπαίδευση στους Υπολογιστές

11 Χρόνια στην Κορυφή με Αποδείξεις
ECDL
ΤΜΗΜΑΤΑ ΕΝΗΛΙΚΩΝ
✓Ταχύρυθμα σεμινάρια 6 εβδομάδων επιπέδου ECDL Start
✓Δίμηνοι ή Τρίμηνοι κύκλοι σπουδών ECDL και ECDL Expe
✓Ειδικά τμήματα για αρχαρίους και προχωρημένους
ΣΤ.ΚΩΤΙΑΔΗ 52 ΡΟΔΟ ΤΗΛ.22410 78924
Υπεύθυνος Σπουδών: Κώστας Χατζηδάκης Πτυχ. Πληροφορικής Παν. Αθηνών
X5793-30/4

Καριέρα στο real estate
Η ΕΠΙΧΕΙΡΗΣΗ
Η **Savvaidis & Associates Real Estate Agents & Consultants**, από το 1983 προσφέρει υψηλής ποιότητας υπηρεσίες διαμεσολάβησης στον τομέα των κατοικιών και εμπορικών ακινήτων.
ΣΤΕΛΕΧΟΣ ΠΩΛΗΣΕΩΝ
Ο ΥΠΟΨΗΦΙΟΣ
- Άνδρας / γυναίκα έως 27 ετών, με δυναμική και οργανωτική προσωπικότητα.
- Πτυχιούχος ΑΕΙ στη Διοίκηση Επιχειρήσεων ή άλλο συναφές αντικείμενο. Άριστος χρήστης εφαρμογών MS OFFICE.
- Άριστη γνώση της Ελληνικής & Αγγλικής γλώσσας
- Η κατοχή μεταπτυχιακού τίτλου θα θεωρηθεί επιπλέον προσόν.
- Δυνατότητα εργασίας εκτός πόλης Ρόδου
Η ΘΕΣΗ
- Υποστήριξη πωλήσεων ακινήτων.
- Δημιουργία και υποστήριξη πελατολογίου.
- Στελέχωση υποκαταστημάτων.
- Σύγχρονα και φιλικά εργασιακό περιβάλλον.
- Συνεχές on the job training
Αποστείλατε βιογραφικό σας με e-mail στο info@savvaidis.gr
SAVVAIDIS & Associates Estate agents & consultants
Γρηγ. Λαμπράκη 14, Ρόδος Τηλ. 22410-26281 http://www.propertyrhodes.gr
X5797-30/4

ΠΩΛΟΥΝΤΑΙ

ΜΟΝΟΚΑΤΟΙΚΙΕΣ

1. Στην Ιξιά τριώροφη 150 τ.μ., χωρίς υπόγειο, λούξ κατασκευής, με θέα. Εχει 5 Υπνοδωμάτια και 3 μπάνια, με θέρμανση και τζάκι. Τιμάται 279.000 ευρώ

2. Στην Παστίδα διώροφη 140 τ.μ. λουξ . Διαθέτει και Αιρκοντίσιον σε λειτουργία. . Τιμάται 220.000 ευρώ.

3 . Στην Ιξιά, διώροφη 200 τ.μ., και με ημιυπόγειο 90 τ.μ. και με οικόπεδο 1000 τ.μ. Εχει 4 υπνοδωμάτια και 3 μπάνια. Παραδίδεται ημιτελές (μαρμαροσουβάδες), με εγκατάσταση θέρμανσης και αιρκοντίσιον ή αποπερατωμένο λούξ.

4. Στο Καρακόνερο τριώροφη 200 τ.μ. σε οικόπεδο 430 τ.μ. Τιμάται 430.000 ευρώ

5. Στο Καρακόνερο τριώροφη 180 τ.μ., σε οικόπεδο 315 τ.μ. Τιμάται 350.000 ευρώ.

6. Στο Καρακόνερο τριώροφη 180 τ.μ. σε οικόπεδο 200 τ.μ. σε οικόπεδο 200 τ.μ. Τιμάται 220.000 ευρώ.

7. Στην Παστίδα διώροφη 125 τ.μ. σε οικόπεδο 400 τ.μ. Τιμάται 210.000 ευρώ. Δίδεται και με σουβάδες 170.000 ευρώ.

8. Στην Παστίδα διώροφες 150 και 160 τ.μ. σε οικόπεδο 300 τ.μ. Τιμώνται 210.000 και 220.000 ευρώ.

9. Στην Παστίδα διώροφη 125 τ.μ., σε οικόπεδο 250 τ.μ. Τιμάται 180.000 ευρώ αποπερατωμένη ή 130.000 με σοβάδες

ΜΕΖΟΝΕΤΕΣ

1. Στην Ιξιά τριώροφη 150 τ.μ., χωρίς υπόγειο, λουξ με θέα. Εχει 5 υπνοδωμάτια και 3 μπάνια. Εχει θέρμανση και τζάκι. Τιμάται 265.000 ευρώ.

2. Στην Ιαλυσό, 126 τ.μ., μεταχειρισμένη (3 ετών). Εχει εντοιχισμένη κουζίνα φανταστική, 3 υπνοδωμάτια., 2 μπάνια. Τιμάται 195.000 ευρώ.

ΔΙΑΜΕΡΙΣΜΑΤΑ 4άρια

1. Στην Ανάληψη, 138 τ.μ., λουξ και με φανταστική θέα. Εχει μεγάλες βεράντες, κεντρική θέρμανση και ασανσέρ. Τιμάται 278.000 ευρώ.

2. Στην Ανάληψη 120 τ.μ. λουξ. Εχει κεντρική θέρμανση και ασανσέρ. Τιμάται 250.000 ευρώ.

3. Στο Ροδίνι 100 τ.μ. αποπερατωμένο λουξ, με φανταστική θέα. Διαθέτει 3 υπνοδωμάτια 2 μπάνια, εντοιχιζόμενη κουζίνα, ηλ. θερμ/νο, κεντ. θέρμανση με τα σώματα, εξτρά αποθήκη, 12 τ.μ., θέση εσωτ. γκαράζ και ανοσασέρ.. Τιμάται 230.000 ευρώ

4. Στην Ανάληψη 107 τ.μ. λουξ κατασκευής με φανταστική θέα. Τιμάται 214.000 ευρώ

5. Στην Ανάληψη 100 τ.μ. υπό κατασκευήν, λουξ, με φανταστική θέα. Τιμάται 210.000 ευρώ.

6. Στην Ανάληψη 96 τ.μ. υπό κατασκευήν γωνιακό, με φανταστική θέα., λουξ. Τιμάται 212.000 ευρώ.

7. Στο Ροδίνι 105 τ.μ., αποπερατωμένο, με θέα. Εχει εντοιχ. κουζίνα, κεντρική θέρμανση, ηλιακό, αποθήκη και εσωτερ. γκαράζ. Τιμάται 240.000 ευρώ.

8. Στην Ανάληψη 110 τ.μ. μεταχειρισμένο (4 ετών). Τιμάται 117.000 ευρώ

ΔΙΑΜΕΡΙΣΜΑΤΑ 3άρια

1. Στο Ροδίνι 92 τ.μ. αποπερατωμένο, λουξ. Εχει εντ. κουζίνα, κεντρ. θέρμανση με τα σώματα, ηλιακό, θέση γκαράζ, ασανσέρ και αποθήκη εξτρά 10 τ.μ. Τιμάται 210,000 ευρώ.

2. Στην Ανάληψη 96 τ.μ. υπό κατασκευή , με φανταστική θέα, λουξ. Εχει κεντρική θέρμανση και ασανσέρ. Τιμάται 212.000 ευρώ

3. Στην περιοχή Αγ. Νικολάου 80 τ.μ., περίπου στον α' όροφο, (μεταχειρισμένο). Τιμάται 95.000 ευρώ.

4. Στην Ιξιά σε μικρή οικοδομή 94 τ.μ. με θέα. Εχει θέρμανση και τιμάται 165.000 ευρώ

5. Στην Ιξιά σε μικρή οικοδομή 93 τ.μ. ισόγειο. Εχει αποκλειστική χρήση μεγάλης αυλής. Τιμάται 165.000 ευρώ

6. Στο Ροδίνι, αποπερατωμένο, 86 τ.μ., με θέα. Εχει εντοιχ. κουζίνα, κεντρική θέρμανση, ηλιακό, αποθήκη και γκαράζ. Τιμάται 195,000 ευρώ.

7. Στο Ροδίνι 81 τ.μ. αποπερατωμένο. Εχει εντοχισμένη κουζίνα, κεντρική θέρμανση, ηλιακό, αποθήκη και θέση γκαράζ. Τιμάται 185.000 ευρώ.

8. Στο χωριό Παραδείσι, μονοκατοικία 100 τ.μ., σε καλή κατάσταση, με οικόπεδο (αυλή) 120 τ.μ.σε δύο δρόμους. Τιμάται 100.000 ευρώ.

ΔΙΑΜΕΡΙΣΜΑΤΑ 2άρια

1. Στην Ιξιά 48 τ.μ. στον Α' όροφο μικρής οικοδομής με θέρμανση. Τιμάται 100.000 ευρώ.

2. Στην Ανάληψη, 45 τ.μ. σε α' όροφο, ετοιμοπαράδοτο. Τιμάται 95.000 ευρώ

ΚΑΤΑΣΤΗΜΑΤΑ

1. Στο Μανδράκι επί κεντρικού δρόμου 50 τ.μ. με πατάρι. Τιμάται 440.000 ευρώ.

2. Στο Νιοχώρι 140 τ.μ. διόροφο και με αυλή 200 τ.μ. σε φανταστική θέση. Τιμάται 450.000 ευρώ.

3. Στην Παλιά Πόλη (κόκκινη πόρτα) 16 τ.μ.. Είναι σε καλή θέση και τιμάται 50.000 ευρώ.

ΟΙΚΟΠΕΔΑ

1. Στα Κοσκινού 6.000 τ.μ. με φανταστική θέα. Τιμάται 265.000 ευρώ.

2. Στην περιοχή Ροδοπούλας 390 τ.μ., εντός σχεδίου και με Σ.Δ. 0,6. Τιμάται 180.000 ευρώ.

3. Στον οικισμό ΑΥΤΟΣΤΕΓΑΣΗ (προς Φυτώριο) 345 τ.μ. Εχει συνολική κάλυψη 360 τ.μ. και άμεση οικοδόμηση. Τιμάται 135,000 ευρώ.

4. Στο Ροδίνι 435 τ.μ., εντός σχεδίου με Σ.Δ. 0,8. Τιμάται 300.000 ευρώ

5. Στο Ροδίνι 1.000 τ.μ. εντός σχεδίου με ΣΔ 0,4 και πάνω σε τρεις δρόμους. Τιμάται 355.000 ευρώ.

6. Στην περιοχή του Ροδινιού και επί κεντρικού δρόμου 1.135 τ.μ. με Σ.Δ. 0,8 και με άδεια οικοδομής 2004. Τιμάται 1.000.000 ευρώ

7. Στο Μόντε Σιθ 2.000 τ.μ. με φανταστική θέα και με άδεια οικοδομής για 200 τ.μ. πλέον ημιυπόγειο. Τιμάται 420.000 ευρώ.

8. Στο Ροδίνι 1.690 τ.μ. εντός σχεδίου με Σ.Δ. 0,4 και πάνω σε δύο δρόμους.. Τιμάται 592.000 ευρώ

9. Στην Ιξιά 1.200 τ.μ., με άδεια οικοδομής για 150 τ.μ. πλέον ημιυπόγειο 80 τ.μ. Είναι σε φανταστική θέση και τιμάται 135.000 ευρώ.

10. Στο Ροδίνι 610 τ.μ. εντός σχεδίου με Σ.Δ. 0.4 225.000 ευρώ

11. Στην Ιξιά 1000 τ.μ. εντός οικισμού με άδεια οικοδομής για 300 τ.μ. Τιμάται 250.000 ευρώ

12. Στην Παστίδα 350 τ.μ. εντός σχεδίου με άδεια οικοδομής για 240 τ.μ. Τιμάται 100.000 ευρώ

13. Στον οικισμό πολυτέκνων (απέναντι από Μαρινόπουλο προς Καλλιθέα) άμεσα οικοδομήσιμο. Τιμάται 150.000 ευρώ.

ΟΙΚΟΠΕΔΑ ΕΝΤΟΣ ΖΩΝΗΣ (οικοδομήσιμα)

1. Στα Καρακόνερο 2.000 τ.μ. επί ασφάλτου. Τιμάται 176.000 ευρώ

2. Στο Καρακόνερο 4.000 τ.μ. επί ασφάλτου. Τιμάται 350.000 ευρώ.

3. Στα Κοσκινού (περιοχή Λατομείων) 3.000 τ.μ. εντός του υπό επέκταση σχεδίου με φανταστική θέα. Τιμάται 350.000 ευρώ.

4. Στο Καρακόνερο επί ασφάλτου 8.300 τ.μ. Τιμάται 730.000 ευρώ

ΑΓΡΟΤΕΜΑΧΙΑ

1. Στην Ιξιά 4.000 τ.μ. σε φανταστική θέση. Εφάπτεται ασφάλτου και υπάρχουν παροχές για φως, νερό, τηλέφωνο. Τιμάται 200.000 ευρώ.

2. Στ' Ασγούρου 5.300 τ.μ. σε φανταστική θέση. Τιμάται 220.000 ευρώ.

3. Στο Γενναδι και στην περιοχή Αι Γιώργης παραλιακό 4.350 τ.μ.Τιμάται 140.000 ευρώ.

4. Στο Τσαΐρι και επί του κεντρικού δρόμου Ρόδου - Λίνδου 8.500 τ.μ., μεέγκριση κόμβου. Τιμάται 1.500.000 ευρώ.

5. Στο Τσαΐρι και επί του δρόμου Τσαΐρι - Αεροδρόμιο 7.000 τ.μ. Τιμάται 450.000 ευρώ

6. Στ' Αφάντου παραλιακό (περιοχή Γκολφ) 8.000 τ.μ. Τιμάται 300.000 ευρώ.

7. Στη Σορωνή 4.000 τ.μ. κοντά στη θάλασσα, με άδεια οικοδομής (μονοκατοικία) 350 τ.μ. 60.000 ευρω.

8. Στην Παστίδα 4.050 τ.μ. με άδεια οικοδομής για 300 τ.μ. Τιμάται 150.000 ευρώ

9. Στ' Αφάντου (περιοχή ΤΡΑΠΕΖΙΑ) 4.000 τ.μ., με θέα. Είναι οικοδομήσιμο και τιμάται 135.000 ευρώ.

10. Στο Φαληράκι 6000 τ.μ. πάνω σε ύψωμα με δρόμο από άσφαλτο. Τιμάται 200.000 ευρώ.

ΕΝΟΙΚΙΑΖΟΝΤΑΙ

1. Στην περιοχή Κρεμαστής και επί του κεντρικού δρόμου, διώροφη μονοκατοικία - βίλλα με μεγάλο κήπο.

2. Στην Αννης Μαρίας διαμέρισμ 80 τ.μ. φανταστικό. Εχει δύο υπνοδωμάτια.

3. Στην περιοχή ΕΝΤΕΝ ΡΟΚ, 300 τ.μ. ψηλοτάβαη αποθήκη, με καλή πρόσβαση

4. Γραφείο στο Μανδράκι (3ος όροφος) , 50 τ.μ. 400 ευρώ

5. Κατάστημα στο Φαληράκι (εμπορικός δρόμος) 150 τ.μ. 1500 ευρώ

ΠΛΗΡΟΦΟΡΙΕΣ κινητό 6946-163242
ΧΑΡΚΙΑΝΑΚΗΣ ΜΑΝΩΛΗΣ
13339-19/4

ΖΗΤΕΙΤΑΙ
ΥΠΑΛΛΗΛΟΣ ΠΑ ΕΠΙΣΚΕΥΗ-ΣΥΝΤΗΡΗΣΗ ΗΛΕΚΤΡΟΝΙΚΩΝ ΜΗΧΑΝΗΜΑΤΩΝ
ΠΡΟΣΟΝΤΑ: • Τεχνικές γνώσεις σε μηχανήματα • Απόφοιτος τεχνικής σχολής • Δίπλωμα οδήγησης • Προϋπηρεσία επιθυμητή
Πληρ. στο τηλ. 22410/69870,
ώρες 10.00-15.00
X5809-30/4-30/4

ΖΗΤΕΙΤΑΙ
ΥΠΑΛΛΗΛΟΣ
από πρατήριο υγρών καυσίμων στην περιοχή Ασγούρου. Τυχόν προϋπηρεσία θα ληφθεί υπόψιν. Ο ενδιαφερόμενος θα πρέπει απαραίτητα να έχει εκπληρώσει τις στρατιωτικές υποχρεώσεις του
Πληρ. τηλ. 22410/60150-151 από 09.00-18.00 καθημερινά απαραίτητο βιογραφικό σημείωμα
X5808-22/4

ΖΗΤΟΥΝΤΑΙ
ΥΠΑΛΛΗΛΟΙ ΓΙΑ ΝΕΟ ΕΜΠΟΡΙΚΟ ΚΕΝΤΡΟ ΣΤΟ ΦΑΛΗΡΑΚΙ
Ωρες απασχόλησης πρωινές και απογευματινές
Πληρ. τηλ. 6936848-516 και 6936848518
13295-20/4

ΠΩΛΕΙΤΑΙ Ή ΖΗΤΕΙΤΑΙ
ΣΥΝΕΡΓΑΤΗΣ ΓΙΑ ΛΟΓΟΥΣ ΥΓΕΙΑΣ.
ΕΠΙΧΕΙΡΗΣΗ ΕΚΘΕΣΗΣ ΕΠΙΠΛΩΜ ΚΟΥΖΙΝΑΣ ΕΤΟΙΜΗ ΝΑ ΛΕΙΤΟΥΡΓΗΣΕΙ ΜΕ ΧΑΜΗΛΟ ΕΝΟΙΚΙΟ.
ΠΛΗΡΟΦΟΡΙΕΣ ΤΗΛ. 22410/30660, 63592
ΚΙΝ. 6934-221609 και 6979-399210
13996-19/4

ΤΑ ΖΑΧΑΡΟΠΛΑΣΤΕΙ «ΣΤΑΝΗ»
ΖΗΤΟΥΝ
1)ΠΩΛΗΤΡΙΕΣ
Απαραίτητα προσόντα:
• Γνώση αγγλικής γλώσσας
• Τυπικές γνώσεις ηλεκτρονικού υπολογιστή
• Απόφοιτοι λυκείου οπωσδήποτε
1)ΟΔΗΓΟΥΣ
Απαραίτητα προσόντα:
•Επαγγελματικό δίπλωμα αυτοκινήτου
ΑΙΤΗΣΕΙΣ: Αγίας Αναστασίας 28 (Εμπορ. Κέντρο Φώκιαλη) καθημερινά Δευτέρα - Παρασκευή
Πληροφορίες τηλ.:
22410/32267 - 22410/31991
Ωρες αιτήσεων/Πληροφοριών: 8.30π.μ.-3.30μ.μ.
Απαραίτητη η φωτογραφία για τις αιτήσεις
ΧΛ

ΔΗΜΙΟΥΡΓΙΕΣ CAIR
ΡΟΔΟΣ 2400 Λευκός Ξηρός ΟΠΑΠ
ΑΡΧΟΝΤΙΚΟ Ερυθρός Ξηρός Δωδεκανησιακός τοπικός
Δύο αντιπροσωπευτικά κρασιά της ΚΑΪΡ Α.Ε., που αποδεικνύουν για άλλη μια φορά την αναμφισβήτητη ικανότητα της Δωδεκανησιακής Εταιρείας να παράγει υψηλής ποιότητας προϊόντα. Ικανότητα που επιβεβαιώνεται από την πρόσφατη παρουσίαση του μοναδικού στην ελληνική αγορά συλλεκτικού αφρώδους CAIR ROSE RESERVE 10 ετών, σε περιορισμένο αριθμό φιαλών και ποιότητα που συναντάται στην πλούσια γκάμα των διεθνώς αναγνωρισμένων προϊόντων της, όπως RODOS 2400 λευκό Ξηρό, VQPRD (χρυσό στο Μιλάνο), ΜΟΣΧΑΤΟΣ ΡΟΔΟΥ ΟΠΕ (χρυσό στο Μιλάνο), MOULIN λευκό Ξηρά (χρυσά στις Βρυξέλλες), MOULIN ροζέ ημίξηρο (χρυσό σε Μπορντό και Μιλάνο), CAIR φυσικός αφρώδης (χρυσά μετάλλια σε Μιλάνο και Monde Selection).
Εγγύηση
C·A·I·R
Επιλεγμένοι οίνοι ποιότητας
CAIR Δαβάκη - Πίνδου 65, Ν. Φάληρο, τηλ.: 4813876, 4813125 fax: 4814695.
2ο χλμ. Ρόδου - Λίνδου, Ρόδος τηλ.: 0241/68770-3 fax: 0241/62575.


ΥΔΡΑΥΛΙΚΕΣ ΕΡΓΑΣΙΕΣ
ΠΑΝΤΟΣ ΤΥΠΟΥ ΕΠΙΛΥΟΥΜΕ ΤΟ ΟΠΟΙΟ ΠΡΟΒΛΗΜΑ ΣΑΣ, ΕΠΙ 24ΩΡΟΥ ΒΑΣΕΩΣ
Πληροφορίες τηλ. 6945457-282, Ιωάννης
13290-28/4

ΜΟΝΩΣΕΙΣ 26 ΧΡΟΝΙΑ!
ΑΡΧΩΝ ΣΑΜΑΡΤΖΗΣ
Πληροφορίες τηλ. 22410/ 23030-22410/20021 και 6947374732
X5765-30/4

ΕΡΓΑΣΤΗΡΙΟ ΕΛΕΥΘΕΡΩΝ ΣΠΟΥΔΩΝ ΗΛΕΚΤΡΟΝΙΚΩΝ ΥΠΟΛΟΓΙΣΤΩΝ
Program
Ecdl Kids & Equal Skills
"Για ΠΑΙΔΙΑ και ΕΝΗΛΙΚΕΣ" ΕΠΙΣΗΜΟ ΕΞΕΤΑΣΤΙΚΟ ΚΕΝΤΡΟ ΤΗΣ ECDL HELLAS
ΤΜΗΜΑΤΑ ΓΙΑ: Παιδιά, Ενήλικες, Αρχάριους, Επαγγελματίες
ΕΓΓΡΑΦΕΣ 1η ΣΕΠΤΕΜΒΡΙΟΥ
Ανεύρεση Εργασίας
Αναδείξαμε 1ο μαθητή σε ολυμπιάδα Πληροφορικής
Μανώλης Ι. Σοφίλας
Τηλ.(22410)31761
ΚΟΔΡΙΓΚΤΩΝΟΣ 91 - ΡΟΔΟΣ
ECDL Diploma
X5767-30/4

διάφορα
ΜΑΣΑΖ Ανακουφιστείτε από το άγχος, την ένταση, ψυχική κόπωση, τις συνέπειες του καθημερινού τρόπου ζωής. Πληροφορίες τηλ. 69422289 16
13346-15/5

Rare & Exciting Career Opportunity
Savvaidis & Associates
Are looking for: a dynamic, self-motivated individual.
Do you like dealing with people? Are you a good team player? Would you like to work for a company that appreciates what you do?
The position
ESTATE AGENT
Skills Required
Driving License essential
Advanced level written and spoken English
Computer literacy
Good organization skills
Time management essential
Must be prepared to travel
Excellent prospects; with the possibility of the position becoming Year Round
Call Lynn now on: 22410 70017
or e;mail your CV to lynn@savvaidis.gr
X5797-30/4

TUI Hellas ΖΗΤΑ
Συνοδό (hostess) με καλή γνώση της αγγλικής γλώσσας για ημερήσια ταξίδια με καταμαράν καράβι για την τουριστική περίοδο 2006.
Επιπλέον γνώση της γερμανικής γλώσσας θα ληφθεί υπόψιν.
Το βιογραφικό σημείωμα απαραίτητα να συνοδεύεται με πρόσφατη έγχρωμη φωτογραφία Δευτέρα - Παρασκευή, και ώρες από 09.30 έως 15.00
TUI Hellas A.E. - Αυστραλίας 114 - Τηλ. 22410/89501
Is looking for
Escort (hostess) with good knowledge of English, additional knowledge of German would be an advantage, for daily trips with catamaran boat for the season 2006
Please apply (with detailed CV incl. photo) Monday - Friday, 09.30-15.00 hrs to TUI Hellas SA, 114, Australia str. PHONE : 2241089501
T7399-19/4

TZIORAS SMART CENTERS

Μια πρόταση για όλους τους επαγγελματίες
Η ΤΖΙΩΡΑΣ ΙΩΑΝΝΗΣ & ΥΙΟΙ Ο.Ε. σας ανοίγει δρόμο με τις μακροχρόνιες μισθώσεις αυτοκινήτων γρήγορα και σωστά, προσφέροντάς σας περισσότερα πλεονεκτήματα.
ΕΠΩΦΕΛΗΘΕΙΤΕ ΤΩΡΑ από τα δυναμικά μας προγράμματα και αποκτήστε το αυτοκίνητο που επιθυμείτε για σας και για το στόλο της εταιρίας σας.
8 σημαντικοί λόγοι που σας συμφέρουν!
1. **Το 100% των μισθωμάτων** μπαίνουν στα έξοδα της επιχείρησής σας
2. **Εχετε φορολογική απαλλαγή** από τα τεκμήρια αγοράς (πόθεν έσχες)
3. **Αποκτάτε αυτοκίνητο χωρίς προκαταβολή** διατηρώντας το κεφάλαιό σας
4. **Πλήρη απαλλαγή από κόστος συντήρησης**
5. **Εχετε πάντα καινούριο αυτοκίνητο.** Με τη λήξη της μίσθωσης μπορείτε να το αντικαταστήσετε
6. **Αποδέσμευση κεφαλαίων** που θα θέλατε για την αγορά του αυτοκινήτου, αξιοποιώντας τα σε άλλους παραγωγικούς τομείς
7. **Εχετε κεφαλαιακή ρευστότητα** αφού μπορείτε να πουλήσετε το αυτοκίνητο και να το εκμισθώσετε πάλι (Lease back)
8. **Εξοικονόμηση χρόνου και χρήματος** για σας και την επιχείρησή σας.

Γιατί να αγοράσετε αυτοκίνητο όταν μπορείτε να το ενοικιάσετε;
Σημεία εξυπηρέτησης: 1. Θεμ. Σοφούλη 111, τηλ. 22410-21666
2. 7ο χλμ. Λεωφ. Ρόδου-Λίνδου, τηλ.22410-69135
3. 13ο χλμ. Ρόδου-Αεροδρομίου, τηλ.22410-98188
X5791-30/4

Βαθμός Ασφαλείας
ΕΛΛΗΝΙΚΗ ΔΗΜΟΚΡΑΤΙΑ
ΥΠΟΥΡΓΕΙΟ ΠΟΛΙΤΙΣΜΟΥ
ΚΒ ΕΦΟΡΕΙΑ ΠΡΟΪΣΤΟΡΙΚΩΝ ΚΑΙ ΚΛΑΣΙΚΩΝ ΑΡΧΑΙΟΤΗΤΩΝ
Ρόδος 12-4-2006
Αρ.Πρωτ.:1589
Βαθμός Προτεραιότητας

ΘΕΜΑ: Έγκριση πρόσληψης φυλακτικού προσωπικού και προσωπικού καθαριότητας με σχέση εργασίας ιδιωτικού δικαίου ορισμένου χρόνου.

ΑΝΑΚΟΙΝΩΣΗ

Έχοντας υπόψη:

1. Τις διατάξεις:

α) Του Π.Δ/τος 191/2003(ΦΕΚ 146/13-6-03) για τον Οργανισμό του Υπουργείου Πολιτισμού

β) Του Π.Δ/τος 410/88 «κωδικοποίηση σε ενιαίο κείμενο των διατάξεων της κείμενης νομοθεσίας, που αφορούν το προσωπικό με σχέση εργασίας ιδιωτικού δικαίου του Δημοσίου, των Ο.Τ.Α. και των λοιπών Ν.Π.Δ.Δ.»

γ) Του Ν. 2190/94 (άρθρο 21) όπως τροποποιήθηκε, συμπληρώθηκε και ισχύει σήμερα (Ν2225/94, 2247/94, 2266/94, 2349/95, 2527/97, 2738/1999, 3051/02, 3146/2003, 3174/2003 κα 3200/2003 και 3260/2004, Ν.3320/2005

δ) Του Α.Ν. 1947/39 (ΦΕΚ 366/Τ.Α΄/39)

2. Την αριθμ. 55/98 ΠΥΣ "Αναστολή διορισμών και προσλήψεων στο Δημόσιο Τομέα (ΦΕΚ 252/Α/12-11-1998) όπως τροποποιήθηκε με τις αριθμ.35/21-7-2000 ΠΥΣ (ΦΕΚ 171/Α/24-7-2000),22/5-4-2001 ΠΥΣ (ΦΕΚ 67/4/6-4-2001) και παρατήθηκε η ισχύς της εώς 31-12-2006 με την αριθμ.30/28-11-2005 ΠΥΣ (ΦΕΚ 294/Α/1-12-2005).

3. Την αριθμ. ΔΙΠΠ/Φ.ΕΓΚΡ./11/70/20884π.ε/28-3-2006 Απόφαση της Επιτροπής του άρθρου 2 παρ.1 της αριθμ. 55/1988 ΠΥΣ (ΦΕΚ 252/Α/12-1-1998) για την έγκριση πρόσληψης από το Υπουργείο Πολιτισμού προσωπικού με σχέση εργασίας ιδ. Δικαίου ορισμένου χρόνου για την κάλυψη των αναγκών φύλαξης και καθαριότητας των αρχαιολογικών Χώρων και Μουσείων.

4. Την ύπαρξη των αναγκαίων πιστώσεων στον Τακτικό Προϋπολογισμό του ΥΠΠΟ έτους 2006

5. Τις σχετικές εγκυκλίους και αποφάσεις της ολομέλειας του ΑΣΕΠ, για την κατά το άρθρο 21 του Ν. 2190/94 πρόσληψη προσωπικού με σχέση ιδ. Δικαίου ορισμένου χρόνου καθώς και το σχετικό ενημερωτικό σημείωμα του Α.Σ.Ε.Π που μας διαβιβάστηκε με την υπ αριθμ ΥΠΠΟ/ΔΙΟΙΚ/Β/52851/20-7-2004 εγκύκλιο.

6. Την ισχύουσα νομοθεσία για τους όρους αμοιβής και εργασίας του επί συμβάσει ιδιωτικού δικαίου προσωπικού του Δημοσίου.

7. Την αριθμ. ΥΠΠΟ/ΔΙΟΙΚ/Β/30000/4-4-06 Απόφαση του Υπουργείου Πολιτισμού που ανακοινώνει την έγκριση πρόσληψης, σύμφωνα με τις ανωτέρω αναφερόμενες διατάξεις και με βάση τα κριτήρια και τη διαδικασία του άρθρου 21 του Ν. 2190/94 όπως τροποποιήθηκε, συμπληρώθηκε και ισχύει σήμερα, ημερήσιου και νυχτερινού φυλακτικού προσωπικού καθώς και προσωπικού καθαριότητος με σύμβαση εργασίας ιδιωτικού δικαίου ορισμένου χρόνου διάρκειας 4 μηνών που θα λήγει το αργότερο στις 10/9/2006 προκειμένου να καλυφθούν οι υπηρεσιακές ανάγκες των Μουσείων και των Αρχαιολογικών χώρων που παρουσιάζουν ιδιαίτερη αυξημένη κίνηση κατά τη θερινή περίοδο, προκηρύσσουμε τις παρακάτω θέσεις για τη Ρόδο και Κω.

ΕΙΔΙΚΟΤΗΤΑ	ΑΡΙΘΜΟΣ	ΕΙΔΙΚΑ ΤΥΠΙΚΑ ΠΡΟΣΟΝΤΑ	ΧΡΟΝΙΚΗ ΔΙΑΡΚΕΙΑ
ΦΥΛΑΚΕΣ ΑΡΧ/ΤΟΝ	20	ΠΤΥΧΙΟ Ή ΔΙΠΛΩΜΑ ΙΕΚ ΕΙΔΙΚΟΤΗΤΑΣ ΦΥΛΑΚΩΝ ΑΡΧΑΙΟΤΗΤΩΝ ΚΑΙ ΕΛΛΕΙΨΕΙ ΑΥΤΟΥ ΑΠΟΛΥΤΗΡΙΟ ΓΕΝ. ΛΥΚΕΙΟΥ Ή ΕΝΙΑΙΟΥ ΠΟΛΥΚΛΑΔΙΚΟΥ ΛΥΚΕΙΟΥ Ή ΕΠΑΓΓΕΛΜΑΤΙΚΟΥ ΛΥΚΕΙΟΥ Ή ΤΕΧΝΙΚΟΥ ΛΥΚΕΙΟΥ Ή ΕΞΑΤΑΞΙΟΥ ΓΥΜΝΑΣΙΟΥ Η ΙΕΚ ΟΠΟΙΑΣΔΗΠΟΤΕ ΕΙΔΙΚΟΤΗΤΑΣ	4 ΜΗΝΕΣ
ΝΥΚΤΟΦΥΛΑΚΕΣ	3	ΠΤΥΧΙΟ Ή ΔΙΠΛΩΜΑ ΙΕΚ ΕΙΔΙΚΟΤΗΤΑΣ ΦΥΛΑΚΩΝ ΑΡΧΑΙΟΤΗΤΩΝ ΚΑΙ ΕΛΛΕΙΨΕΙ ΑΥΤΟΥ ΑΠΟΛΥΤΗΡΙΟ ΓΕΝ. ΛΥΚΕΙΟΥ Ή ΕΝΙΑΙΟΥ ΠΟΛΥΚΛΑΔΙΚΟΥ ΛΥΚΕΙΟΥ Ή ΕΠΑΓΓΕΛΜΑΤΙΚΟΥ ΛΥΚΕΙΟΥ Ή ΤΕΧΝΙΚΟΥ ΛΥΚΕΙΟΥ Ή ΕΞΑΤΑΞΙΟΥ ΓΥΜΝΑΣΙΟΥ Η ΙΕΚ ΟΠΟΙΑΣΔΗΠΟΤΕ ΕΙΔΙΚΟΤΗΤΑΣ ΕΛΛΕΙΨΕΙ ΤΩΝ ΥΠΟΨΗΦΙΩΝ ΜΕ ΤΑ ΑΝΩΤΕΡΩ ΤΥΠΙΚΑ ΠΡΟΣΟΝΤΑ ΑΠΟΛΥΤΗΡΙΟ ΔΗΜΟΤΙΚΟΥ Ή ΓΥΜΝΑΣΙΟΥ ΓΙΑ ΤΟΥΣ ΑΠΟΦΟΙΤΗΣΑΝΤΕΣ 1980 ΚΑΙ ΜΕΤΑ	4 ΜΗΝΕΣ
ΠΡΟΣΩΠΙΚΟ ΚΑΘΑΡΙΟΤΗΤΑΣ ΑΡΧΑΙΟΛΟΓΙΚΩΝ ΧΩΡΩΝ	4	ΔΕΝ ΑΠΑΙΤΟΥΝΤΑΙ ΤΥΠΙΚΑ ΠΡΟΣΟΝΤΑ	4 ΜΗΝΕΣ

Η κατανομή κατά χώρο είναι η εξής:

	ΦΥΛΑΚΕΣ	ΝΥΚΤΟΦΥΛΑΚΕΣ	ΠΡΟΣΩΠΙΚΟ ΚΑΘΑΡΙΟΤΗΤΑΣ ΑΡΧΑΙΟΛΟΓΙΚΩΝ-ΚΟΙΝΟΧΡΗΣΤΩΝ ΧΩΡΩΝ
ΡΟΔΟΣ			
Ακρόπολη Λίνδου	10	-	1
Ακρόπολη Καμίρου	4	-	1
Αρχαίο Στάδιο Ρόδου Χώροι πόλεως Ρόδου	-	- 2	1
ΚΩΣ			
Μουσείο Κω	2	1	
Ασκληπιείο Κω	4		1

Γενικά Προσόντα Πρόσληψης

Οι υποψήφιοι πρέπει να έχουν ηλικία από 18 ετών έως 65 ετών

Οι υποψήφιοι πρέπει να έχουν την υγεία και τη φυσική καταλληλότητα που τους επιτρέπει την εκτέλεση των καθηκόντων της θέσεως που επιλέγουν.

Οι υποψήφιοι δεν πρέπει να έχουν κώλυμα κατά το άρθρο 8 του υπαλληλικού κώδικα (καταδίκη, υποδικία, δικαστική συμπαράσταση) με επιφύλαξη της επόμενης εξαίρεσης. **Εξαίρεση:** Οι υποψήφιοι για θέσεις βοηθητικού ή ανειδίκευτου προσωπικού υπό την προϋπόθεση ότι έχουν εκτίσει την ποινή ή τα μέτρα ασφαλείας που τους έχουν επιβληθεί έχουν αρθεί ή έχουν απολυθεί υπό όρο (άρθρο 4 παρ.6 του Ν 2207/1994)

ΚΡΙΤΗΡΙΑ ΠΡΟΣΛΗΨΗΣ:

ΚΡΙΤΗΡΙΟ ΕΝΤΟΠΙΟΤΗΤΑΣ

Οι υποψήφιοι κατατάσσονται σε πίνακα κατά κλάδο ή ειδικότητα με τη σειρά του βαθμού εντοπιότητας (α,β,γ κοκ). Ανάμεσα σ΄αυτούς που έχουν την ίδια εντοπιότητα, προηγούνται οι έχοντες τα κύρια προσόντα και ακολουθούν οι έχοντες τα κύρια ή επικουρικά. Αν δεν καλυφθεί ο αριθμός των προσλαμβανομένων από τους έχοντες τα κύρια ή επικουρικά προσόντα της πρώτης εντοπιότητας προσλαμβάνονται οι υποψήφιοι που έχουν τα αντίστοιχα προσόντα της δεύτερης κ.ο.κ Η σειρά κατάταξης μεταξύ αυτών που έχουν τα ίδια προσόντα, κύρια ή επικουρικά γίνεται με βάση τη βαθμολογία που συγκεντρώνουν στα βαθμολογούμενα κριτήρια (ανεργία, αριθμός τέκνων πολύτεκνης οικογένειας κλπ).

ΡΟΔΟΣ

- Κριτήριο Εντοπιότητας

Προτάσσονται κατά σειρά:

α) ΟΙ ΔΗΜΟΤΕΣ:

1) των Δήμων ή Κοινοτήτων του νησιού.

2) των άλλων Δήμων και Κοινοτήτων του νομού Δωδ/νησου που ανήκει το νησί.

β) ΟΙ ΜΟΝΙΜΟΙ ΚΑΤΟΙΚΟΙ όλων των Νομών της Χώρας.

ΚΩΣ

- Κριτήριο Εντοπιότητας

Προτάσσονται κατά σειρά:

α) ΟΙ ΔΗΜΟΤΕΣ:

3) των Δήμων ή Κοινοτήτων του νησιού.

4) των άλλων Δήμων και Κοινοτήτων του νομού Δωδ/νησου που ανήκει το νησί.

β) ΟΙ ΜΟΝΙΜΟΙ ΚΑΤΟΙΚΟΙ όλων των Νομών της Χώρας.

ΛΟΙΠΑ ΚΡΙΤΗΡΙΑ

Η σειρά κατάταξης των υποψηφίων καθορίζεται με τη ΒΑΘΜΟΛΟΓΗΣΗ ΤΩΝ ΠΑΡΑΚΑΤΩ ΚΡΙΤΗΡΙΩΝ ως ακολούθως:

1. Χρόνος Ανεργίας

α. Τεσσάρων (4) μηνών ανεργίας 1000

β. Άνω των τεσσάρων (4) μηνών με ανώτατο όριο τους Δώδεκα (12) μήνες, προστίθενται ανά μήνα ανεργίας 50

Σημείωση: Άνεργος είναι ο υποψήφιος που έχει τέσσερις (4) τουλάχιστον μήνες ανεργίας, υπολογιζόμενους από την τελευταία ημέρα προθεσμίας υποβολής των αιτήσεων και προς τα πίσω. Επίσης, χρόνος ανεργίας θεωρείται και ο χρόνος παρακολούθησης προγραμμάτων επαγγελματικής κατάρτισης του ΟΑΕΔ, καθώς και εκείνων του Υπουργείου Απασχόλησης και Κοινωνικής Προστασίας ή άλλων Υπουργείων που εκτελούνται σε συνεργασία με το Υπουργείο Απασχόλησης και Κοινωνικής Προστασίας ή τον ΟΑΕΔ εφόσον ο υποψήφιος ήταν άνεργος τουλάχιστον επί τετραμήνου κατά το χρόνο ένταξής του στο πρόγραμμα (παρ. 1 άρθρο 9 Ν. 3051/2002) Ως χρόνος ανεργίας λογίζεται και το χρονικό διάστημα κατά το οποίο ο άνεργος παρακολουθεί ένα από τα ανωτέρω προγράμματα και το διακόπτει για να λάβει μέρος σε διαδικασία πρόσληψης εποχικού προσωπικού. Η συμμετοχή στα προγράμματα απόκτησης εργασιακής εμπειρίας (STAGE) του ΟΑΕΔ θεωρείται ως χρόνος εμπειρίας και όχι ανεργίας

2. Αριθμός τέκνων πολύτεκνης οικογένειας.

α. Για υποψήφιο που είναι πολύτεκνος, για κάθε τέκνο 50

β. Για υποψήφιο που είναι τέκνο πολύτεκνης οικογένειας, για κάθε τέκνο 50

Σημείωση: Τις ανωτέρω μονάδες μπορεί να λάβει μόνο ένα μέλος της ίδιας οικογένειας κατά το ίδιο ημερολογιακό έτος στον ίδιο φορέα (παρ. 1 άρθρο 9 Ν.3051/2002).

3. Αριθμός ανήλικων τέκνων.

α. Για καθένα από τα δύο (2) πρώτα ανήλικα τέκνα 30

β. Για το τρίτο ανήλικο τέκνο 50

4. Βαθμός βασικού τίτλου σπουδών, που απαιτείται από την ανακοίνωση για την κατηγορία ΔΕ.

Για τους υποψηφίους της κατηγορίας ΔΕ οι μονάδες του βαθμού του τίτλου σπουδών με δύο δεκαδικά ψηφία πολλαπλασιάζονται με τον αριθμό 10.

5. Ηλικία.

α. Για τους υποψηφίους ηλικίας έως τριάντα (30) ετών με αφετηρία υπολογισμού το απαιτούμενο από την ανακοίνωση κατώτερο όριο ηλικίας και με βάση το έτος γέννησης, ανά έτος 3

β. Για του υποψηφίους ηλικίας άνω των τριάντα (30) ετών με αφετηρία υπολογισμού το απαιτούμενο από την ανακοίνωση κατώτερο όριο ηλικίας και με βάση το έτος γέννησης, ανά έτος 2

Επί ισοβαθμίας υποψηφίων στη συνολική βαθμολογία προηγείται αυτός που έχει τις περισσότερες μονάδες στο πρώτο κριτήριο (χρόνος ανεργίας) και αν, αυτές συμπίπτουν, αυτός που έχει τις περισσότερες μονάδες στο δεύτερο κριτήριο (αριθμός τέκνων πολύτεκνης οικογένειας) και ούτω καθεξής.

ΕΠΙΣΗΜΑΝΣΕΙΣ

Ο υποψήφιος που είναι ταυτόχρονα πολύτεκνος και τέκνο πολύτεκνης οικογένειας δικαιούται να κάνει χρήση της προσφορότερης βαθμολογικά εκ των δύο ιδιοτήτων, αποκλειόμενης της αθροιστικής βαθμολογίας.

Ο πολύτεκνος βαθμολογείται με 50 μονάδες για κάθε τέκνο του και το τέκνο πολύτεκνης οικογένειας βαθμολογείται με 50 μονάδες για κάθε μέλος της οικογένειας του (δηλαδή για κάθε αδελφό του, συμπεριλαμβανομένου και του εαυτού του).

Τόσο ο πολύτεκνος όσο και το τέκνο πολυτέκνου δικαιούται περαιτέρω και τις μονάδες από το κριτήριο των ανήλικων τέκνων, ήτοι 30 μονάδες για καθένα από τα δύο πρώτα ανήλικα τέκνα και 50 μονάδες για το τρίτο ανήλικο τέκνο. Η βαθμολογία υπολογίζεται μόνο στα ζώντα μέλη της οικογένειας.

Ο υπολογισμός του δωδεκάμηνου , μέσα στο οποίο η απασχόληση του υποψηφίου δεν πρέπει να υπερβαίνει τους οκτώ (8) μήνες, για να μην έχει κώλυμα πρόσληψης, γίνεται με αφετηρία το τέλος της απασχόλησης και προς τα πίσω. Οι πίνακες αναρτώνται το πολύ εντός δεκαπέντε (15) ημερών από την τελευταία ημέρα της προθεσμίας υποβολής των αιτήσεων. Από την επομένη της ανάρτησης των πινάκων ο φορέας μπορεί να προβεί στην πρόσληψη, οπότε τεκμαίρεται ότι αρχίζει ο χρόνος απασχόλησης. Σε κάθε περίπτωση ο υπολογισμός του δωδεκαμήνου, μέσα στο οποίο ο υποψήφιος δεν μπορεί να έχει απασχόληση μεγαλύτερη των οκτώ (8) μηνών για να μην έχει κώλυμα πρόσληψης γίνεται με αφετηρία το τέλος της νέας απασχόλησης και προς τα πίσω. Οι πίνακες αναρτώνται το πολύ εντός είκοσι (20) ημερών από την τελευταία ημέρα της προθεσμίας υποβολής των αιτήσεων. Από την επομένη της ανάρτησης των πινάκων, ο φορέας μπορεί να προβεί στην πρόσληψη, οπότε τεκμαίρεται ότι αρχίζει ο χρόνος απασχόλησης. Σε κάθε περίπτωση ο υπολογισμός του δωδεκαμήνου, μέσα στο οποίο ο υποψήφιος δεν μπορεί να έχει απασχόληση μεγαλύτερη των οκτώ (8) μηνών, παραμένει σταθερός ακόμη και αν η πρόσληψη του προσωπικού γίνει μετά παρέλευση ικανού χρόνου από της αναρτήσεως των πινάκων, ή οι τελευταίοι αναρτηθούν μετά την παρέλευση των 20 ημερών, χωρίς βέβαια στις περιπτώσεις αυτές να επηρεάζεται η διάρκεια της πραγματικής απασχόλησης του προσλαμβανομένου.

Δυνατότητα άρσης του κωλύματος πρόσληψης λόγω υπέρβασης της 8μηνής απασχόλησης υφίσταται μόνο στην περίπτωση που ο αριθμός των υποψηφίων που προσέρχονται για κάλυψη των προκηρυσσομένων θέσεων και διαθέτουν τα απαιτούμενα προσόντα είναι μικρότερος του αριθμού των θέσεων ή δεν προσέρχονται καθόλου υποψήφιοι μη έχοντες κώλυμα.

Δεν κατατάσσονται υποψήφιοι που έχουν συνάψει με τον φορέα διαδοχικές συμβάσεις, όπως αυτές περιγράφονται στο άρθρο 5 του Π.Δ. 164/2004, εκτός αν η πρόσληψη τους δικαιολογείται από αντικειμενικούς λόγους.

Αντικειμενικός λόγος υφίσταται και στην ανωτέρω περίπτωση του άρθρου 2 παρ 6 του Ν 3260/2004, εφόσον θεωρείται από τον φορέα βέβαιο, ότι η επαναπροκήρυξη των θέσεων θα έχει τα ίδια αρνητικά αποτελέσματα.

Για τον αριθμό των επιτρεπόμενων διαδοχικών συμβάσεων και τη συνολική διάρκεια αυτών, όπως και των διαδοχικά καταρτιζόμενων, ισχύουν οι διατάξεις των άρθρων 5 και 6 του Π.Δ.164/2004

ΠΡΟΘΕΣΜΙΑ ΥΠΟΒΟΛΗΣ ΑΙΤΗΣΕΩΝ

Οι ενδιαφερόμενοι μπορούν να υποβάλουν αίτηση στα γραφεία της υπηρεσίας μας, Οδός Ιπποτών 85100, Ρόδος και ειδικότερα στην υπηρεσία, αρμόδιος κ. Αθαν.Σκούτα εντός προθεσμίας δέκα (10) ημερών, που αρχίζει από την επομένη ημέρα της τελευταίας δημοσίευσης της παρούσας σε τοπικές εφημερίδες ή της ανάρτησής της στο κατάστημα της υπηρεσίας και στο χώρο ανακοινώσεων του δημοτικού ή κοινοτικού καταστήματος, εφόσον η ανάρτησή της είναι τυχόν μεταγενέστερη της δημοσίευσης στις εφημερίδες. (παρ. 10 άρθρο 21 Ν.2190/1994).

ΥΠΟΒΟΛΗ ΔΙΚΑΙΟΛΟΓΗΤΙΚΩΝ

Οι ενδιαφερόμενοι μαζί με την αίτησή τους πρέπει να υποβάλουν υποχρεωτικά τα εξής δικαιολογητικά επικυρωμένα:

1. Φωτοαντίγραφο των δύο όψεων της αστυνομικής ταυτότητας.

2. Φωτοαντίγραφο του τίτλου σπουδών τους (όπου απαιτείται), στον οποίο να αναγράφεται ο ακριβής βαθμός αυτού (ΜΟΝΟ για υποψηφίους των κατηγοριών ΔΕ.) Σε κάθε περίπτωση που ο βαθμός εκφράζεται με αξιολογικό χαρακτηρισμό ή με ακέραιο αριθμό πρέπει στη φωτοτυπία του τίτλου να περιλαμβάνεται και βεβαίωση της οικείας σχολής για τον ακριβή αριθμητικό βαθμό.

Για τους απόφοιτους των ΙΕΚ: ως βαθμός διπλώματος νοείται ο μέσος όρος βαθμολογίας στο θεωρητικό μέρος των εξετάσεων πιστοποίησης, ο αναφερόμενος σε βεβαίωση που εκδίδεται από τον ΟΕΚΚ και η οποία δεν ισχύει αυτοτελώς, αλλά αποτελεί αναπόσπαστο παράρτημα του διπλώματος.

Προς απόδειξη αυτών ο υποψήφιος πρέπει να προσκομίσει:

Δίπλωμα Επαγγελματικής Κατάρτισης Επιπέδου Μεταδευτεροβάθμιας Επαγγελματικής Κατάρτισης και βεβαίωση του ΟΕΚΚ από την οποία να προκύπτει ο μέσος όρος βαθμολογίας του στο θεωρητικό μέρος των εξετάσεων πιστοποίησης ή Βεβαίωση του ΟΕΚΚ από την οποία να προκύπτει ο μέσος όρος βαθμολογίας του στο θεωρητικό μέρος των εξετάσεων πιστοποίησης και η ακριβής ημερομηνία που ο συγκεκριμένος υποψήφιος κατέστη διπλωματούχος.

3. Υπεύθυνη δήλωση του Ν. 1599/1986 ότι δεν έχουν κώλυμα κατά το άρθρο 8 του Υπαλληλικού Κώδικα: α) ότι δεν έχουν καταδικαστεί για κακούργημα και σε οποιαδήποτε κλοπή, υπεξαίρεση (κοινή και στην υπηρεσία), απάτη, εκβίαση, πλαστογραφία, απιστία δικηγόρου, δωροδοκία, καταπίεση, απιστία περί την υπηρεσία, παράβαση καθήκοντος καθ' υποτροπή, συκοφαντική δυσφήμιση, καθώς και για οποιοδήποτε έγκλημα κατά της γενετήσιας ελευθερίας ή οικονομικής εκμετάλλευσης της γενετήσιας ζωής, β) ότι δεν είναι υπόδικοι και δεν έχουν παραπεμφθεί με τελεσίδικο βούλευμα για κακούργημα ή για πλημμέλημα της προηγούμενης περίπτωσης, έστω και αν το αδίκημα παραγράφηκε, γ) ότι δεν έχουν λόγω καταδίκης, στερηθεί τα πολιτικά τους δικαιώματα και για όσο χρόνο διαρκεί η στέρηση αυτή, ότι δεν τελούν υπό δικαστική συμπαράσταση.

4. Υπεύθυνη δήλωση του Ν 1599/1989 στην οποία να δηλώνουν αν τους τελευταίους δώδεκα (12) μήνες από την υποβολή της αίτησεως του έχουν απασχοληθεί σε δημόσια υπηρεσία ή νομικό πρόσωπο του άρθρου 14 παραγ.1 του Ν 2190/1994 με την ιδιότητα του εποχικού εργαζομένου ή για κάλυψη περιοδικών ή πρόσκαιρων αναγκών , ή όχι. Σε περίπτωση που έχουν απασχοληθεί να δηλώνουν την υπηρεσία στην οποία απασχολήθηκαν και την ακριβή χρονική διάρκεια της απασχόλησης (έναρξη και λήξη)

5. Η ανεργία αποδεικνύεται με πρόσφατη βεβαίωση του Ο.Α.Ε.Δ. (που είναι αρμόδιος προς τούτο).η ημερομηνία έκδοσης της οποίας δεν θα απέχει περισσότερο από πέντε (5) εργάσιμες ημέρες από την ημερομηνία έναρξης της προθεσμίας υποβολής των αιτήσεων. Αποκλείεται η απόδειξη με υποβολή υπεύθυνης δήλωσης και κάρτα ανεργίας.

6. Προκειμένου για άνεργους υποψηφίους που είχαν ενταχθεί σε πρόγραμμα επαγγελματικής κατάρτισης του ΟΑΕΔ: α) βεβαίωση του ΟΑΕΔ στην οποία να αναφέρεται η ημερομηνία συμμετοχής του υποψηφίου στο πρόγραμμα καθώς και η ημερομηνία λήξης της συμμετοχής του και β) βεβαίωση του ΟΑΕΔ από την οποία να προκύπτει η ημερομηνία εγγραφής τους ως ανέργων στα σχετικά μητρώα.

7. Πιστοποιητικό οικογενειακής κατάστασης, πρόσφατης έκδοσης προκειμένου για υποψηφίους που έχουν ανήλικα τέκνα.

8. Οι πολύτεκνοι και τα τέκνα πολυτέκνων οικογενειών, πιστοποιητικό της Ανώτατης Συνομοσπονδίας Πολυτέκνων Ελλάδος (Α.Σ.Π.Ε) ή πιστοποιητικό του Δήμου ή της Κοινότητας, πρόσφατης έκδοσης, που περιέχει όλα τα γεγονότα των οποίων η συνδρομή αποτελεί προϋπόθεση για την κατά νόμο κτήση της ιδιότητας του πολυτέκνου σύμφωνα με τις διατάξεις του ν 860/1979, όπως έτος γεννήσεως των τέκνων, ιδιότητα αγάμου ή εγγάμου, χρονολογία γάμου, χηρεία γονέως κλπ.

9. Εάν ο τίτλος έχει αποκτηθεί στην αλλοδαπή απαιτείται μόνον:

Προκειμένου για Δευτεροβάθμια μη τεχνική ή μη επαγγελματική εκπαίδευση, βεβαίωση ισοτιμίας από την αρμόδια Διεύθυνση του Υπουργείου Εθνικής Παιδείας και Θρησκευμάτων και για τεχνική και επαγγελματική εκπαίδευση αλλοδαπής, πράξη ισοτιμίας και κατάταξης της επιτροπής ισοτίμων του Οργανισμού Επαγγελματικής Εκπαιδεύσεως και Καταρτίσεως (Ο.Ε.Ε.Κ.)– Εθνικής Αντιστάσεως 41, Ν. Ιωνία Αθήνα και βεβαίωση, για την αντίστοιχα του βαθμού από την αρμόδια Διεύθυνση του Υπουργείου Εθνικής Παιδείας και Θρησκευμάτων σε εικοσάβαθμη κλίμακα.

10. Πιστοποιητικό του οικείου Δήμου ή Κοινότητας πρόσφατης έκδοσης ότι ο υποψήφιος είναι εγγεγραμμένος στο δημοτολόγιο.

Για υποψηφίους των υπολοίπων νομών που δεν έχουν το κριτήριο της εντοπιότητας, όπως ορίζεται στο κεφάλαιο Β΄του παρόντος, απαιτείται η υποβολή βεβαίωσης μόνιμης κατοικίας από τον οικείο Δήμο ή Κοινότητα (άρθρο 4 § 5 ν. 2647/1998).

Σημείωση: Η επικύρωση των πάσης φύσεως διοικητικών εγγράφων μπορεί να γίνεται από όλες τις διοικητικές αρχές και τα ΚΕΠ. Ακόμη μπορεί να γίνεται επικύρωση από Δικηγόρους και Συμβολαιογράφους σύμφωνα με τις διατάξεις του Κώδικα Διοικητικής Διαδικασίας.

Τίτλοι, πιστοποιητικά και βεβαιώσεις της αλλοδαπής που απαιτούνται για την πρόσληψη πρέπει να είναι επικυρωμένοι και επίσημοι μεταφρασμένοι στην ελληνική γλώσσα όπως ορίζουν οι κείμενες διατάξεις (άρθρο 29 ΠΔ50/2001 και Ν 148/1914).

Τα ανωτέρω συμπεριλαμβανομένων και των τα τίτλων που αποδεικνύουν την γνώση ξένης γλώσσας προσκομίζονται σε πρωτότυπο ή σε ακριβές αντίγραφο του πρωτοτύπου ή σε αντίγραφο του ακριβούς αντιγράφου της αρχής που εξέδωσε το πρωτότυπο (όχι σε αντίγραφο το οποίο δεν έχει επικυρωθεί από την αρχή που εξέδωσε το πρωτότυπο). Η επικύρωση των ως άνω τίτλων, πιστοποιητικών και βεβαιώσεων όταν προσκομίζονται σε φωτοτυπία μη επικυρωμένη από την αρχή που τους εξέδωσε, επικυρώνονται μόνο από δικηγόρο. Πρέπει να συνοδεύονται και από την επίσημη μετάφρασή τους στην ελληνική γλώσσα, από αρμόδια κατά νόμο αρχή του Υπουργείου Εξωτερικών ή την Πρεσβεία ή το Προξενείο της ξένης χώρας στην Ελλάδα ή από δικηγόρο ή από άμισθο ερμηνέα διορισμένο βάσει του Ν.148/26-12-1913/1-2-1914.

ΔΗΜΟΣΙΕΥΣΗ ΤΗΣ ΑΝΑΚΟΙΝΩΣΗΣ

Περίληψη της παρούσας, περιέκουσα υποχρεωτικώς τα όρια ηλικίας και όλα τα στοιχεία του άρθρου 21 § 8 του Ν.2190/1994 (όπως ισχύει), να δημοσιευθεί σε δύο (2) ημερήσιες ή εβδομαδιαίες τοπικές εφημερίδες του Νομού, εφόσον εκδίδονται. Ανάρτηση ολόκληρης της ανακοίνωσης να γίνει στο κατάστημα της οικείας υπηρεσίας και στον χώρο των ανακοινώσεων του δημοτικού ή κοινοτικού καταστήματος του δήμου ή της κοινότητας στην οποία εδρεύει η υπηρεσία, συντασσομένου κατ' άρθρο 21 § 9 του Ν.2190/1994 (όπως ισχύει) πρακτικού ανάρτησης.

ΑΝΑΡΤΗΣΗ ΠΙΝΑΚΩΝ - ΥΠΟΒΟΛΗ ΕΝΣΤΑΣΕΩΝ

Οι πίνακες κατάταξης των υποψηφίων αναρτώνται στο κατάστημα της οικείας Υπηρεσίας, συντασσομένου πρακτικού ανάρτησης, υπογραφόμενου από δύο (2) υπαλλήλους της Υπηρεσίας.

Κατά των ανωτέρω πινάκων οι ενδιαφερόμενοι μπορούν να υποβάλουν ενστάσεις, στο ΑΣΕΠ, μέσα σε αποκλειστική προθεσμία, η οποία λήγει μετά την πάροδο δέκα (10) ημερών από την ανάρτησή τους.

Για την υποβολή της ένστασης απαιτείται η καταβολή παραβόλου στο Δημοσίου Ταμείο σαράντα ευρώ (40) ευρώ.

Η Προϊσταμένη της Εφορείας
Μελίνα Φιλήμονος

ΧΛ-18/4

Βαθμός Ασφαλείας
ΕΛΛΗΝΙΚΗ ΔΗΜΟΚΡΑΤΙΑ
ΥΠΟΥΡΓΕΙΟ ΠΟΛΙΤΙΣΜΟΥ
4η ΕΦΟΡΕΙΑ ΒΥΖΑΝΤΙΝΩΝ ΑΡΧΑΙΟΤΗΤΩΝ
Ρόδος 12/4/2006
Αρ.Πρωτ.2079:
Βαθμός Προτεραιότητας

ΘΕΜΑ: Έγκριση πρόσληψης φυλακτικού προσωπικού και προσωπικού καθαριότητας με σχέση εργασίας ιδιωτικού δικαίου ορισμένου χρόνου.

ΑΝΑΚΟΙΝΩΣΗ

Έχοντας υπόψη:

1. Τις διατάξεις:

α) Του Π.Δ/τος 191/2003(ΦΕΚ 146/13-6-03) για τον Οργανισμό του Υπουργείου Πολιτισμού

β) Του Π.Δ/τος 410/88 «κωδικοποίηση σε ενιαίο κείμενο των διατάξεων της κείμενης νομοθεσίας, που αφορούν το προσωπικό με σχέση εργασίας ιδιωτικού δικαίου του Δημοσίου, των Ο.Τ.Α. και των λοιπών Ν.Π.Δ.Δ.»

γ) Του Ν. 2190/94 (άρθρο 21) όπως τροποποιήθηκε, συμπληρώθηκε και ισχύει σήμερα (Ν2225/94, 2247/94, 2266/94, 2349/95, .2527/97, 2738/1999, 3051/02, 3146/2003, 3174/2003 κα 3200/2003,3260/2004 και Ν3320/2005.

δ) Του Α.Ν. 1947/39 (ΦΕΚ 366/Τ.Α΄/39)

2. Την αριθμ. 55/98 ΠΥΣ "Αναστολή διορισμών και προσλήψεων στο Δημόσιο Τομέα (ΦΕΚ 252/Α/12-11-1998) όπως τροποποιήθηκε με τις αριθμ.35/21-7-2000 ΠΥΣ (ΦΕΚ 171/Α/24-7-2000),22/5-4-2001 ΠΥΣ (ΦΕΚ 67/4/6-4-2001) και παρατήθηκε η ισχύς της εώς 31-12-2006 με την αριθμ.30/28-11-2005 ΠΥΣ (ΦΕΚ 294/Α/1-12-2005).

3. Την αριθμ. ΔΙΠΠ/Φ.ΕΓΚΡ./11/70/20884π.ε/28-3-2006 Εγκριτική Απόφαση της Επιτροπής του άρθρου 2 παρ.1 της αριθμ. 55/1988 ΠΥΣ (ΦΕΚ 252/Α/12-1-1998) για την έγκριση πρόσληψης από το Υπουργείο Πολιτισμού προσωπικού με σχέση εργασίας ιδ. Δικαίου ορισμένου χρόνου για την κάλυψη των αναγκών φύλαξης και καθαριότητας των αρχαιολογικών Χώρων και Μουσείων.

4. Την ύπαρξη των αναγκαίων πιστώσεων στον Τακτικό Προϋπολογισμό του ΥΠΠΟ έτους 2006

5. Τις σχετικές εγκυκλίους του ΑΣΕΠ, και αποφάσεις της ολομέλειας του ΑΣΕΠ για την κατά το άρθρο 21 του Ν. 2190/94 πρόσληψη προσωπικού με σχέση ιδ. Δικαίου ορισμένου χρόνου που ήδη σας έχουν κοινοποιηθεί, καθώς και το σχετικό ενημερωτικό σημείωμα του Α.Σ.Ε.Π που μας διαβιβάστηκε με την υπ αριθμ ΥΠΠΟ/ΔΙΟΙΚ/Β/52851/20-7-2004 εγκύκλιο.

6. Την ισχύουσα νομοθεσία για τους όρους αμοιβής και εργασίας του επί συμβάσει ιδιωτικού δικαίου προσωπικού του Δημοσίου.

7. Την αριθμ. ΥΠΠΟ/ΔΙΟΙΚ/Β/30000/4-4-06 Απόφαση του Υπουργείου Πολιτισμού που ανακοινώνει την έγκριση πρόσληψης, σύμφωνα με τις ανωτέρω αναφερόμενες διατάξεις και με βάση

ΠΡΟΔΟΚΟΠΟΡ
prosport@yahoo.gr

Ικανοποίηση Στράτζαλη

«Τα παιδιά είχαν καλή κυκλοφορία της μπάλας και διάθεση», δήλωσε χθες στην εφημερίδα μας

Πολύ ικανοποιημένος από την εμφάνιση των παικτών του στο παιχνίδι με το Κερατσίνι είναι ο τεχνικός της Ρόδου Γιώργος Στράτζαλης. Όπως μας είπε και χθες μετά από σχετική ερώτηση που του έγινε, «είμαι ικανοποιημένος. Είχαμε καλή κυκλοφορία της μπάλας και τα παιδιά έδειξαν να έχουν διάθεση», και πρόσθεσε και τα ακόλουθα:

«Δικαιολογώ το ότι στο δεύτερο ημίχρονο είμασταν κάπως πιο χαλαροί. Το σκορ ήταν ήδη στο 3 - 0 άλλωστε. Βέβαια ακόμα και αυτό θα πρέπει να το προσέξουμε διότι εκεί που χαλαρώσαμε κάπως δεχθήκαμε το γκολ. Γενικά πάντως είμαι ικανοποιημένος».



Η χθεσινή ημέρα περιλάμβανε προπόνηση στον χώρο πίσω από τις εστίες στο δημοτικό στάδιο μόνο για όσους δεν αγωνίστηκαν στο προχθεσινό παιχνίδι. Οι υπόλοιποι έκαναν χαλάρωμα. Σύμφωνα με το πρόγραμμα των προπονήσεων, οι «πράσινοι» θα γυμναστούν σήμερα και αύριο το απόγευμα, την Πέμπτη το πρωί και εν συνεχεία θα τους δοθεί άδεια για να γιορτάσουν το Πάσχα. Θα επιστρέψουν στις προπονήσεις την Λαμπρή Τρίτη για να ξεκινήσουν την προετοιμασία τους για το εκτός έδρας παιχνίδι με την Χαλκίδα το οποίο είναι σίγουρα πάρα πολύ δύσκολο.

Επιχορηγήσεις από την ΓΓΑ

Με απόφαση του Υφυπουργού Πολιτισμού, αρμόδιου για θέματα Αθλητισμού Γιώργου Ορφανού, δίδονται τα παρακάτω ποσά:

1. 10.150.000 ευρώ, σε Αθλητικές Ομοσπονδίες, έναντι τακτικής επιχορήγησης του 2006 (β΄ δόση).
2. 4.320.000 ευρώ, σε Εθνικά Αθλητικά Κέντρα για τη λειτουργία τους το Β΄ τρίμηνο του 2006.
3. 2.400.000 ευρώ, έναντι τακτικής επιχορήγησης του 2006, για τη λειτουργία του ΣΕΦ και ΟΑΚΑ.
4. 473.533 ευρώ, για την καταβολή της β΄ δόσης προγραμμάτων Μαζικής Αθλησης 2004-2005, τα οποία διοργανώνει η Γ.Γ.Α. με τη συνεργασία των Δήμων.
5. 155.211 ευρώ, σε αθλητικά σωματεία, για εξόφληση τακτικών επιχορηγήσεων του 2005.
6. 472.611 ευρώ, σε σωματεία ΑΜΕΑ, για την εξόφληση τακτικών επιχορηγήσεων του 2005.
7. 1.000.000 ευρώ, στην Ελληνική Ολυμπιακή Επιτροπή, έναντι τακτικής επιχορήγησης 2006.

Καλαϊτζίδης: «Υπάρχει εξήγηση!»

Ο τεχνικός του Διαγόρα γνωρίζει τι είναι αυτό που φταίει και η ομάδα του για μια ακόμα φορά από εκεί που ήταν μπροστά στο σκορ δεν μπόρεσε στο τέλος να πάρει ούτε τον βαθμό της ισοπαλίας. Ρεπό είχαν χθες οι «κυανέρυθροι»



Ο Δημήτρης Καλαϊτζίδης επί τω έργω

Έντονο προβληματισμό σκόρπισε στις τάξεις του Διαγόρα το γεγονός ότι σε ένα ακόμα εκτός έδρας παιχνίδι (στο Μενίδι κόντρα στον Αχαρναϊκό) η ομάδα ενώ ήταν μπροστά στο σκορ και μάλιστα με δυο τέρματα διαφορά, τελικά δέχθηκε τέσσερα τέρματα και γνώρισε την ήττα. Ο προπονητής της ομάδας Δημήτρης Καλαϊτζίδης παραδέχεται πως αυτό είναι προβληματικό αλλά λέει πως γνωρίζει τι είναι αυτό που φταίει. Κάνοντας χθες δηλώσεις προς την εφημερίδα μας, τόνισε μεταξύ άλλων και τα ακόλουθα:

«Υπάρχουν εξηγήσεις. Το γεγονός βέβαια ότι αυτή η ανατροπή γίνεται κατ' επανάληψη είναι απολύτως λογικό να δημιουργεί ερωτηματικά από πού προέρχεται. Το πρόβλημα δεν είναι αμυντικό αλλά των μεσαίων παικτών. Για παράδειγμα ο Στεργαλλάς απείχε πολύ από τα επίσημα παιχνίδια και είναι λογικό να μη μπορεί να βγάλει το ενενηντάλεπτο με την ίδια πίεση. Ο Σίμπαλιν κουράστηκε και δεν μπόρεσε να αντέξει πάνω από 55 λεπτά. Πάθαινε κράμπες. Υπάρχουν δηλαδή εξηγήσεις και ξέρουμε τι γίνεται. Θα μου επιτρέψετε όμως να τα κρατήσω εντός των αποδυτηρίων. Δεν μπορώ να πω περισσότερα αυτή την στιγμή».

Ο κ. Καλαϊτζίδης πρόσθεσε και τα ακόλουθα:

«Στο παιχνίδι με τον Αχαρναϊκό πήραμε ένα αρνητικό και ένα θετικό μήνυμα. Το αρνητικό ήταν η ανατροπή στο σκορ. Το 0 - 2 έγινε 4 - 2. Το θετικό ήταν ότι στο πρώτο ημίχρονο ο Διαγόρας ήταν εξαιρετικός. Πήγε πολύ καλά. Και τα δυο μηνύματα τα επεξεργαζόμαστε. Όσο οι παίκτες είναι προσηλωμένοι σε αυτά που ζητάμε είναι και καλύτεροι. Σε όλο το πρώτο ημίχρονο του αγώνα με τον Αχαρναϊκό τα λάθη που κάναμε ήταν πολύ λίγα. Στην επανάληψη όμως ήταν περισσότερα».

Ρεπό είχαν χθες οι παίκτες

Δεν περιλάμβανε προπόνηση η χθεσινή ημέρα για τους παίκτες του Διαγόρα καθώς ο Δημήτρης Καλαϊτζίδης αποφάσισε να τους δώσει ρεπό. Σήμερα άπαντες θα επιστρέψουν στο πρόγραμμα. Τα μέχρι στιγμής προβλήματα είναι τρια:

-Του Βάβουτσεκ που έχει πάθει θλάση στον δικέφαλο

-Του Φερρέιρα που έχει διάστρεμμα στον αστράγαλο και

-Του Μπαρμπόσα που δείχνει και το πιο σοβαρό απ' όλα καθώς ο παίκτης έχει όπως όλα δείχνουν σύνδρομο προσαγωγών και κοιλιακών. Αυτή η πάθηση είναι αρκετά σοβαρή και βεβαίως είναι ικανή να του δημιουργήσει μεγάλα προβλήματα. Όπως έγινε και στην προκειμένη περίπτωση όπου μάλλον από την πίεση των τελευταίων ημερών δεν μπόρεσε να αντέξει πάνω από 15 λεπτά (για αυτό τον λόγο αντικαταστάθηκε πάρα πολύ γρήγορα στο προχθεσινό παιχνίδι).

Θλίψη στον Διαγόρα

Μεγάλη θλίψη προκάλεσε στον σύλλογο του Διαγόρα η αναγγελία του θανάτου του αθλητή του τμήματος στίβου Παναγιώτη Βλάχου. Το διοικητικό συμβούλιο αποφάσισε να παραστεί στην κηδεία και να καταθέσει στεφάνι στην μνήμη του εκλιπόντος.

Ελπίζουν ακόμα στην Κω

Δεν το βάζουν κάτω στην Αθλητική Ένωση της Κω. Παρά το ότι η ομάδα ηττήθηκε στο Μαρκόπουλο από την τοπική ομάδα με 3 - 0, οι «βυσσινί» ευλεπιστούν ότι με δυο νίκες στα εναπομείναντα ισάριθμα παιχνίδια μπορούν να εξασφαλίσουν την παραμονή τους αν και τα αποτελέσματα των υπολοίπων ομάδων (του Μοσχάτου και της Αριάδνης Νάξου) είναι βολικά. Βέβαια οι πάντες στο νησί του Ιπποκράτη θεωρούν ότι το παιχνίδι κλειδί είναι αυτό κόντρα στον ΑΕΡΑ την επόμενη αγωνιστική το οποίο χαρακτηρίζουν ως παιχνίδι της χρονιάς και το περιμένουν πώς και πώς. Το σίγουρο είναι ότι αναμένεται να γίνει ένα μεγάλο ντέρμπι πραγματικά καθώς και η ομάδα του νησιού μας ενδιαφέρεται άμεσα για την κατάκτηση των τριών βαθμών.

Φιλική ισοπαλία στ' Αφάντου

2 – 2 ΑΕΡΑ και Κλεάνθης Παραδεισίου

Σε φιλικό παιχνίδι που έγινε χθες στ' Αφάντου ο τοπικός ΑΕΡΑ αναδείχθηκε ισόπαλος με σκορ 2 - 2 κόντρα στον Κλεάνθη Παραδεισίου. Οι φιλοξενούμενοι προηγήθηκαν δυο φορές στο σκορ με τον Μαχλή και τον (0 - 1) και τον Μέμα (1 - 2) ωστόσο ισοφαρίστηκαν ισάριθμες με τον Καραβόλια (αυτογκόλ) και τον Κυριακίδη.

Την φανέλα του ΑΕΡΑ φόρεσαν οι ακόλουθοι παίκτες:

Καραγιάννης, Δαούτης, Φρατζής, Καλαμπόκας, Κατσιδώνης, Νικολής, Κρομμύδας, Σαμαράς, Λυριστής, Κυριακίδης, Αγγελόπουλος (Έπαιξαν και οι Έλληνας, Γκινής, Μανέτας και Κοσμάς)

Εκλογές στην ΕΠΑΕ

Πραγματοποιούνται σήμερα στις 2 το μεσημέρι οι εκλογές στην Ενωση Ποδοσφαιρικών Ανωνύμων Εταιριών, προκειμένου να αναδειχθεί η καινούρια διοίκηση. Οι εκλογές ήταν να πραγματοποιηθούν πριν από μερικές ημέρες, ωστόσο αναβλήθηκαν, λόγω της απεργίας των υπαλλήλων της Ενωσης.

Σήμερα υπάρχει η πεποίθηση ότι δεν θα δημιουργηθεί απολύτως κανένα πρόβλημα και η διαδικασία θα ξεκινήσει και θα ολοκληρωθεί κανονικά.

Ροδίτικη διάκριση σε αγώνα 4x4 στην Κω



Πολύ καλή η εμφάνιση των οκτώ μελών της εξερευνητικής λέσχης 4Χ4 Ρόδου στον 2ήμερο αγώνα αντοχής που διοργάνωσε η Λέσχη 4Χ4 της Κω.

Σε έναν αγώνα 200 χιλιομέτρων εκ των οποίων τα 70 σε βραδινές διαδρομές τα μέλη του συλλόγου της Ρόδου πήγαν πολύ καλά αν και αγωνιζόντουσαν σε άγνωστες γι αυτούς διαδρομές.

Κατέκτησαν τη 3η θέση με οδηγό τον Χέλμη Γαβριήλ και συνοδηγό τον Χούλη Παντελή με ένα SUZUKI SAMURAI.

Ο επόμενος αγώνας του επάθλου Δωδεκανήσου είναι τον προσεχή Νοέμβρη και πάλι στη Κω με αγώνα περιπέτειας. Ελπίζουμε στην επανάληψη των επιτυχιών.

Τελικός ...παρωδία στα Κοσκινού!

Στο πλαίσιο του Εφηβικού πρωταθλήματος. Αγανακτισμένος και προβληματισμένος ο πρόεδρος της ΕΠΣΔ Μιχάλης Βεργωτής που ήταν παρών

Εξοργισμένος και βαθύτατα προβληματισμένος έφυγε από το γήπεδο Κοσκινού όπου φιλοξενήθηκε προχθές ο τελικός του Εφηβικού πρωταθλήματος (Ερμής - ΠΑΣ Ασκληπειού) ο πρόεδρος της Ένωσης Ποδοσφαιρικών Σωματείων Δωδεκανήσου Μιχάλης Βεργωτής. Σύμφωνα με τα όσα δήλωσε ο ίδιος τα όσα διαδραματίστηκαν εκεί δεν προάγουν καθόλου το ποδόσφαιρό μας, προσθέτοντας πως «από τη νέα σεζόν θα δούμε το θέμα των παιδικών και των εφηβικών πρωταθλημάτων εντελώς διαφορετικά». Ο κ. Βεργωτής μεταξύ άλλων τόνισε πως, «τέτοιο φανατισμό δεν έχω δει ούτε σε τελικό του Τσάμπιονς Λίγκ. Αν είναι δυνατόν. Υποτίθεται πως ο σκοπός των εφηβικών ομάδων είναι να βγάλουν παίκτες για να επαναδρώσουν τις μεγάλες ομάδες. Κατά την διάρκεια του παιχνιδιού ακουγόντουσαν βρισιές από τους φιλάθλους που εγώ τους λέω οπαδούς και των δυο ομάδων. Είδαμε πεντακάθαρα παίκτη να χαστουκίζει αντίπαλο, ενώ μετά το τέλος κάποιος νεαρός με φόρμα του ΠΑΣ Ασκληπειού επιτέθηκε στον διαιτητή και του έδωσε γροθιά. Το διαιτητικό τρίο δεν μπορούσε να παραστεί στην απονομή καθώς φυγαδεύτηκε στα αποδυτήρια. Αν είναι δυνατόν». Επίσης ο πρόεδρος της Ένωσης είπε και τα ακόλουθα:



Προβληματισμένος ο πρόεδρος της Ένωσης

«Κατά την διάρκεια της απονομής, στην σύντομη ομιλία μου είπα στους παρευρισκόμενους ότι δεν είναι καλό να φέρονται φανατισμένα. Τί ήταν να το πω; Αμέσως άκουσα πίσω μου ένα γιουχάρισμα. Και όλα αυτά σε έναν αγώνα του εφηβικού. Κάποια στιγμή είδα και πεντάχρονα και εξάχρονα παιδιά να βρίζουν αισχρά όπως και οι πιο μεγάλοι που ήταν στο γήπεδο».

«Έχω εμπιστοσύνη στους παίκτες μου»

Ο τεχνικός του Ιάλυσου Άκης Δελαπόρτας μιλάει με τα καλύτερα λόγια για τους «ερυθροκίτρινους» αλλά και για την διοίκηση του συλλόγου

Σε πελάγη ευτυχίας πλέουν οι πάντες στην ομάδα του Ιάλυσου μετά την δεύτερη συνεχόμενη νίκη, αυτή την φορά επί της Ελπίδας Νίκαιας. Έτσι όπως είναι διαμορφωμένη η κατάσταση στον βαθμολογικό πίνακα του 9ου ομίλου του Περιφερειακού πρωταθλήματος, οι «ερυθροκίτρινοι» βρίσκονται μια ανάσα πριν από την μαθηματική εξασφάλιση της παραμονής τους. Ο τεχνικός Άκης Δελαπόρτας για μια ακόμα φορά τόνισε σε χθεσινές του δηλώσεις ότι, «έχω εμπιστοσύνη στους παίκτες μου και ξέρω ότι θα τα καταφέρουν. Μένουν ακόμα δυο παιχνίδια αλλά δεν θα υπάρξει κανένα πρόβλημα», ενώ αναφέρθηκε με κολακευτικά σχόλια και για την διοίκηση του συλλόγου λέγοντας πως «αποτελείται από παιδιά που γνωρίζουν από ποδόσφαιρο. Το κλίμα είναι πάρα πολύ καλό και υπάρχει μια άριστη συνεργασία. Όλα αυτά έχουν αντίκτυπο και στον αγωνιστικό χώρο».

Όσον αφορά τα καθαρά αγωνιστικά θέματα τώρα, η χθεσινή ημέρα περιλάμβανε ρεπό για τους «ερυθροκίτρινους». Θα επιστρέψουν σήμερα στο πρόγραμμα με προπόνηση που θα πραγματοποιηθεί στο «Οικονομίδειο».

Η χειμερία νάρκη είναι για αρκούδες...



...αντί να κάθεστε ζεστά, αλλά βαρετά μέσα στο σπίτι, φορέστε αθλητικά ρούχα και παπούτσια και ανοίξτε την πόρτα.

ΡΟΔΟΣΠΟΡ
...πρώτο όνομα στα σπορ
Εθ. Δωδεκανησίων 15 ΡΟΔΟΣ
Τηλ. 22410 21442
e-mail: rospo@otenet.gr
www.rodosport.gr
ΓΔ. 30/4

ΠΡΟΟΔΟΣΠΟΡ

Προβληματισμένος στον Κλεάνθη ο πρόεδρος Σταμάτης Μαχλής

«Σύννεφα» έχουν σκεπάσει τον ουρανό του Παραδεισίου, αφού υπάρχει το ενδεχόμενο να μην συνεχίσει στον προεδρικό θώκο του Κλεάνθη ο Σταμάτης Μαχλής!

Ο πρόεδρος των πρωταθλητών είναι απογοητευμένος από την αδιαφορία του κόσμου, αφού σε ματς που ο Κλεάνθης κέρδιζε και μαθηματικά το πρωτάθλημα, το παρών έδωσαν περίπου ...30 Παραδεισιώτες στις κερκίδες του γηπέδου Αφάντου!

Στο τέλος του μήνα, θα γίνει ανοιχτή συνέλευση στο Παραδείσι ούτος ώστε να συζητήσει η διοίκηση της ομάδας με τον κόσμο, για την πορεία του Κλεάνθη στο Περιφερειακό πρωτάθλημα.

Ίσως από αυτή τη συνάντηση, ο κ. Μαχλής αποφασίσει αν θα συνεχίσει να ασκεί την προεδρία του συλλόγου.

Ο ίδιος μας δήλωσε τα ακόλουθα:

«Περιμένουμε να τελειώσει το πρωτάθλημα για να δρομολογηθούν οι εξελίξεις. Υπάρχει η απογοήτευση από την αδιαφορία του κόσμου.

Στο Περιφερειακό πρωτάθλημα η προσπάθεια πρέπει να γίνει από όλους γιατί θα διαφιμιστεί το χωριό μας. Δεν γίνεται να συνεχίσουμε τόσα λίγα άτομα. Στις εκλογές που θα γίνουν τέλος Μαΐου με αρχές Ιουνίου, θα πρέπει να έρθουν και άλλα μέλη στην διοίκηση και να δείξει ο κόσμος λίγο ενδιαφέρον».

Επίσης ο πρόεδρος της ομάδας του δήμου Πεταλούδων σχολίασε για τον προπονητή Ανδρέα Σταύρου:

«Ο Ανδρέας έδειξε πως αγαπάει την ομάδα. Αυτό είχε φανεί από την απόφαση του τότε που είχε έρθει σε δύσκολη περίοδο στον Κλεάνθη.

Πλέον είναι δικό του θέμα αν θα μείνει στην ομάδα».

Στο Ηράκλειο τα «Σύνθετα» Ανδρών - Γυναικών και Π-Κ

Σε ομίλους που θα διεξαχθούν σε όλη την Ελλάδα πραγματοποιούνται το επόμενο διήμερο (18-19 Απριλίου) τα διασυλλογικά πρωταθλήματα στίβου Συνθέτων Αγωνισμάτων Ανδρών - Γυναικών, Παίδων - Κορασίδων και Παμπαίδων - Παγκορασίδων Α΄.

Το πρόγραμμα των διασυλλογικών πρωταθλημάτων

• Α-Γ και Π-Κ (όμιλοι, ΕΑΣ-ΤΕ και τόποι τέλεσης)

1ος όμιλος ΕΑΣ Σερρών, Καβάλας, Δράμας, Θράκης, Θεσσαλονίκης, Πέλλας/Κιλκίς, Δυτικής Μακεδονίας στις Σέρρες.

2ος όμιλος ΤΕ Αθήνας, ΕΑΣ Πειραιά, Χίου/Σάμου, Ανατολικής και Δυτικής Αττικής, Κυκλάδων στον Αγιο Κοσμά.

3ος όμιλος ΕΑΣ Κρήτης, Δωδεκανήσου, Λέσβου στο Ηράκλειο.

4ος όμιλος ΕΑΣ Ανατολικής Θεσσαλίας, Δυτικής Θεσσαλίας, Ανατολικής Στερεάς, Βοιωτίας/Εύβοιας, Πιερίας/Ημαθίας στη Λάρισα.

5ος όμιλος ΤΕ Κέρκυρας, ΕΑΣ Ηπείρου, Δυτικής Στερεάς, Βόρειας Πελοποννήσου, Περιφέρεια Πελοποννήσου, Ανατολικής Πελοποννήσου στα Ιωάννινα.

• ΠΠ-ΠΚ Α΄ (όμιλοι, ΕΑΣ-ΤΕ και διοργανώτριες ΕΑΣ-ΤΕ).

1. ΕΑΣ Σερρών, Καβάλας, Δράμας, Θράκης, διοργανώτρια ΕΑΣ Σερρών.
2. ΕΑΣ Ανατολικής Αττικής, ΤΕ Αθήνας, διοργανώτρια η ΤΕ Αθήνας.
3. ΕΑΣ Πειραιά, Δυτικής Αττικής, Κυκλάδων, κοινό οργανωτικό με την ΤΕ Αθήνας.
4. ΕΑΣ Κρήτης, διοργανώτρια η ΕΑΣ Κρήτης.
5. ΕΑΣ Ανατολικής Θεσσαλίας, Δυτικής Θεσσαλίας, διοργανώτρια η ΕΑΣ Ανατ. Θεσσαλίας.
6. ΤΕ Κέρκυρας, ΕΑΣ Ηπείρου, Δυτικής Στερεάς, διοργανώτρια η ΕΑΣ Ηπείρου.
7. ΕΑΣ Βόρειας Πελοποννήσου, Περιφέρειας Πελοποννήσου, Ανατολικής Πελοποννήσου, διοργανώτρια η ΕΑΣ Βόρειας Πελοποννήσου.
8. ΕΑΣ Χίου/Σάμου, Λέσβου, διοργανώτρια η ΕΑΣ Χίου/Σάμου.
9. ΕΑΣ Θεσσαλονίκης, διοργανώτρια η ΕΑΣ Θεσσαλονίκης.
10. ΕΑΣ Δυτικής Μακεδονίας, διοργανώτρια η ΕΑΣ Δυτ. Μακεδονίας.
11. ΕΑΣ Πιερίας/Ημαθίας, διοργανώτρια η ΕΑΣ Πιερίας/Ημαθίας.
12. ΕΑΣ Πέλλας/Κιλκίς, διοργανώτρια η ΕΑΣ Πέλλας/Κιλκίς.
13. ΕΑΣ Δωδεκαννήσου, διοργανώτρια η ΕΑΣ Δωδεκαννήσου (12-13 Μαΐου στην Κω)
14. ΕΑΣ Βοιωτίας/Εύβοιας, Ανατολικής Στερεάς, διοργανώτρια η ΕΑΣ Βοιωτίας/Εύβοιας.

Κυριακή βράδυ η γιορτή του Κλεάνθη στα Μαριτσά;

Την τρίτη συνεχόμενη νίκη του έκανε το Σάββατο ο Ηρακλής Μαριτσών για την Α΄ Κατηγορία και παράλληλα εξασφάλισε και μαθηματικά την παραμονή στην κατηγορία.

Μετά το τέλος της αναμέτρησης με τον Ευαγόρα, ο πρόεδρος του συλλόγου Γιώργος Παπαδημήτρης ανακοίνωσε μέσα σε πελάγη ευτυχίας, πως θα μοιραστούν οι μισθοί του Απριλίου στους ποδοσφαιριστές, κάτι που έγινε χθες και ανέβασε ακόμα περισσότερο την ψυχολογία των παικτών του Ανδρέα Βλασόπουλου...

Η χθεσινή προπόνηση έγινε στο βοηθητικό γήπεδο Μαριτσών και δεν υπήρχαν απουσίες.

Συνεργασία για τη ...φιέστα!

Στην διοίκηση του Ηρακλή υπάρχει η προθυμία να υπάρξει συνεργασία στο ματς της τελευταίας αγωνιστικής με αντίπαλο τον Κλεάνθη στο γήπεδο Μαριτσών, εκεί που οι Παραδεισιώτες θα πάρουν τον τίτλο του πρωταθλητή και θα κάνουν φιέστα.

Η συνάντηση μεταξύ των δύο διοικήσεων θα γίνει εντός των ημερών. Στις πρώτες σκέψεις των διοικήσεων των δύο συλλόγων του δήμου Πεταλούδων, είναι να διεξαχθεί ο αγώνας Κυριακή βράδυ υπό το φως των προβολέων.

Για να γίνει αυτό, πρώτα από όλα θα πρέπει να πάρει άδεια ο Ηρακλής από τον δήμο Πεταλούδων για να κάνει χρήση των προβολέων και στη συνέχεια να ζητηθεί από την ΕΠΣΔ να διεξαχθεί ο αγώνας Κυριακή βράδυ και όχι Σάββατο απόγευμα όπως λέει η προκύρηξη.

Λεπτομέρειες θα ανακοινωθούν σύντομα...

Ο Α.Σ.Κ. Ιβίσκος ευχαριστεί...

Ο Α.Σ.Κ. Ιβίσκος, με το πέρας των πρωταθλημάτων περιόδου 2005-06 θεωρεί υποχρεώση του να ευχαριστήσει δημόσια τη διοίκηση του Γ.Α.Σ. Ιάλυσος και ειδικότερα τον ακούραστο Γιώργο Χατζηκαλημέρη «ψυχή» (αφού δίχως αυτόν ίσως δεν θα υπήρχε το τμήμα μπάσκετ της Ιαλυσού) για τις προς το σωματείο και τους αθλητές τόσο του τμήματος γυναικών αλλά και των ανδρών προσφερθείσες διευκολύνσεις ως προς την χρησιμοποίηση του κλειστού γυμναστηρίου και για όλες τις υπηρεσίες που παρείχε. Ευελπιστώντας στην μελλοντική συνεργασία με το σωματείο μας».

Ο Ανδρέας Χαλκιόπουλος νίκησε τον επεισοδιακό αγώνα της Τρίπολης



Πραγματοποιήθηκε στο στρατιωτικό αεροδρόμιο της Τρίπολης, ο δεύτερος γύρος του πανελληνίου πρωταθλήματος ταχύτητας. Συνολικά, συμμετείχαν 51 οδηγοί σε τρεις διαφορετικές κατηγορίες και όπως ήταν αναμενόμενο, οι θεατές που και αυτή τη φορά ήταν πολυπληθείς, απόλαυσαν μοναδικές κόντρες και φυσικά πλούσιο θέαμα.

Στην κατηγορία Open, που έδωσαν το παρών και τα πιο δυνατά αυτοκίνητα, είχαμε ένα επεισοδιακό αγώνα που εκκίνησε δύο φορές. Όλα συνέβησαν στον 12ο γύρο, όπου οι κριτές αναγκάστηκαν, για λόγους ασφαλείας, να βγάλουν κόκκινες σημαίες όταν ακινητοποιήθηκε από μηχανική βλάβη, το Honda Accord Super Turing του Κώστα Χαλκιόπουλου, τη στιγμή που βρισκόταν στη 2η θέση. Μέχρι εκείνη τη στιγμή, ο οδηγός της Silk Oil, Αντρέας Χαλκιόπουλος, ήταν πρώτος και παρά το γεγονός ότι, έχασε τη θέση του στην δεύτερη εκκίνηση, κατάφερε να δει και πάλι (μετά τον αγώνα στα Μέγαρα) την καρό σημαία στον τερματισμό. Πίσω του τερμάτισε ο Δημήτρης Λούκος με VW Golf Kit Car, ενώ ο Γιάννης Ταχτάς, με Opel Ascona, συμπλήρωσε το βάθρο.

Στην κατηγορία Sport, ο Σταμάτης Κατσίμης, με Honda Civic, πήρε την πρώτη του φετινή νίκη και ακολούθησαν οι Δημήτρης Χόχολης, με Citroen Saxo και Λεωνίδας Λεοντόπουλος, με Peugeot 106. Τέλος στα Ιστορικά, ο Μάριος Σταφυλοπάτης, με Ford GT40, κέρδισε τον αγώνα αφήνοντας δεύτερο το Σωτήρη Ρόκκο, με Alfa Romeo GTAm.

Το πανελλήνιο πρωτάθλημα συνεχίζεται στις 27-28 Μαΐου στο αυτοκινητοδρόμιο Σερρών.

ΔΗΛΩΣΕΙΣ ΟΔΗΓΩΝ:

Αντρέας Χαλκιόπουλος (1ος)

«Ο αγώνας ήταν πολύ επεισοδιακός αφού εκκίνησε δύο φορές. Είχα πίεση από τον Σάμι Φάις και τον αδερφό μου Κώστα, μέχρι τη στιγμή της εγκατάλειψής τους. Επιπλέον, μας προβλημάτισε το «στήσιμο» του αυτοκινήτου, αφού θα μπορούσα να είχα κάνει καλύτερους χρόνους».

Κώστας Χαλκιόπουλος (εγκατέλειψε)

«Αν και φάνηκε ότι θα τερμάτιζα στη 2η θέση του αγώνα, μια άτυχη στιγμή με τον κινητήρα του Accord με έθεσε εκτός αγώνα».

Έκτος τερμάτισε ο Διαγόρας στο βόλεϊ

Στην έκτη θέση της τελικής βαθμολογίας του πρωταθλήματος βόλεϊ της Γ΄ Εθνικής (2ος όμιλος νότου), τερμάτισε ο Διαγόρας εξασφαλίζοντας την παραμονή του στην κατηγορία.

Στο τελευταίο του παιχνίδι, ο «κυανέρυθρος» ηττήθηκε με 3-0 σετ στη Νέα Σμύρνη από τον Πανιώνιο, που κατεγάγη δεύτερος.

Τα άλλα αποτελέσματα της 18ης αγωνιστικής, είχαμε:

Κόροιβος Αμαλιάδας - Εθνικός Πειραιά 1-3, Ερμής Πατρών - Απόλλων Πατρών 3-1

Τελική βαθμολογία

1. Απόλλων Σμύρνης	48 (48-5)
2. Πανιώνιος	39 (42-12)
3. Εθνικός Πειραιά	36 (39-15)
4. Κόροιβος Αμαλιάδας	25 (31-28)
5. Ερμής Πατρών	21 (28-36)
6. Διαγόρας	18 (26-36)
7. Κωστής Παλαμάς	17 (23-38)
8. Απόλλων Πατρών	9 (19-43)
9. Άρης Σύρου	-4 (6-48)

• Ο Εθνικός Πειραιά έχει -1 βαθμό. Ο Διαγόρας έκανε απώλεια αγώνα. Ο Άρης Σύρου αποβλήθηκε από το πρωτάθλημα.

M.V.P. ο Μπρέϊσι

Ο φόργουορντ του Μακεδονικού αναδείχθηκε πολυτιμότερος παίκτης της 23ης αγωνιστικής, αφού βοήθησε την ομάδα του στην καθοριστική νίκη επί του Γ.Σ. Λάρισας

Ο Μπράιαν Μπρέισι του Μακεδονικού είναι ο πολυτιμότερος παίκτης της 23ης αγωνιστικής της Α1. Ο φόργουορντ του Μακεδονικού συγκέντρωσε 93 βαθμούς στην ψηφοφορία στην οποία συμμετείχαν 42 εκπρόσωποι των Μ.Μ.Ε. απ΄ όλη την Ελλάδα. Εξάλλου δύο ακόμη αθλητές του Πανελληνίου ψηφίστηκαν για την απόδοση τους στο ματς με τον Κολοσσό. Ο λόγος για τον Στέφαν Νάτσφεϊ που πήρε έξι ψήφους και τον Νταμίρ Μουλαομέροβιτς που συγκέντρωσε τρεις.

1. Μπράιαν Μπρέισι	(Μακεδονικός)	93
2. Κώστας Χρήστου	(Ηρακλής)	36
3. Ουίλλιαμ Έιβερι	(Πανιώνιος)	33
4. Σοφοκλής Σχορτσιανίτης	(Ολυμπιακός)	18
5. Βασίλης Σπανούλης	(Παναθηναϊκός)	18
6. Κώστας Χαραλαμπίδης	(Μακεδονικός)	15
7. Μάικ Μπατίστ	(Παναθηναϊκός)	14
8. Μάικλ Κινγκ	(Ηρακλής)	13
9. Στεφάν Ναντσφεϊ	(Πανελλήνιος)	6
10. Τζέρεμι Μάσεϊ	(Γ.Σ. Λάρισας)	3
11. Νταμίρ Μουλαομέροβιτς	(Πανελλήνιος)	3

Η Τ.Ε. βόλεϊ συγχαίρει

Με την ολοκλήρωση των Πρωταθλημάτων Πετοσφαίρισης Δωδ/σου Ανδρών-Γυναικών περιόδου 2005-06. Η Τοπική Επιτροπή ΕΟΠΕ θέλει να ευχαριστήσει και να συγχαρεί για την παρουσία, την προσπάθεια και την προσφορά όλων όσων συνετέλεσαν για την επιτυχία της οργάνωσης ειδικά:

- Τις ομάδες και τους παράγοντές τους
- Τους αθλητές, αθλήτριες και τους προπονητές
- Τον Σύνδεσμο Διαιτητών
- Τους Σαμαρείτες
- Τους υπεύθυνους των Κλειστών Γυμναστηρίων
- Το Δήμο Πεταλούδωνκαι τον ΔΟΝΑ
- Το Δήμο Καλλιθέας και τον ΔΟΑΝ
- Το Δήμο Ιαλυσού και τον ΔΟΑΝ
- Τα ΜΜΕ
- Τους προπονητές των Μικτών Ομάδων Πάνο Δικαστόπουλου και Χατζημανώλη Μανώλη και γενικά όλους όσους με πράξεις και ιδέες βοήθησαν την επαναδιοργάνωση του Δωδεκανησιακού βόλεϊ.
- Στις επόμενες ημέρες θα δοθεί συνέντευξη τύπου για τα σχέδια ανάπτυξης σε όλο τον νομό μας.
- Ευχόμαστε σε όλους καλό Πάσχα με υγεία και χαρά.

Το τουρνουά 5Χ5 στο «OASIS»

Κανονικά συνεχίζονται τα παιχνίδια για λογαριασμό του Πανελλαδικού τουρνουά 5Χ5 "Wash and go by supersport" που γίνεται στις αθλητικές εγκαταστάσεις του "OASIS Soccer club 5Χ5" στους Αγίους Αποστόλους.

Ε΄ ΟΜΙΛΟΣ- PLAY OFF (ΗΜΙΤΕΛΙΚΑ)

Gallery Café - Φυτίλια 7-7 και 3-0 α.α.

Το πρώτο ματς ήταν συναρπαστικό και αμφίρροπο με αποτέλεσμα να τελειώσει ισόπαλο 7-7 και στο δεύτερο ματς έγινε ένσταση από την Gallery για αντικανονική συμμετοχή ποδοσφαιριστή της ομάδας Φυτίλια, με αποτέλεσμα να κερδίσει στα χαρτιά 3-0...

Ζογκλέρ - Μάγοι 3-1 και 6-2

Στο πρώτο ματς οι Ζογκλέρ κέρδισαν εύκολα με σκορ 3-1, ενώ στο δεύτερο κέρδισαν ακόμα πιο ...άνετα με σκορ 6-2 και πήραν την πρόκριση στον τελικό.

Έτσι λοιπόν στον τελικό του Ε΄ ομίλου, θα αναμετρηθούν οι Ζογκλέρ με την Gallery Café.

Α΄ ΟΜΙΛΟΣ

Εκπληκτική νίκη πέτυχαν τα Καφενεία, οι οποίοι διέσυραν τα Σκουπίδια-Pro με σκορ 1-7!

Με αυτό το ματς ολοκληρώθηκε η βαθμολογία του πρώτου ομίλου και σειρά τώρα έχουν τα PLAY-OFFS.

Η ΒΑΘΜΟΛΟΓΙΑ (ΤΕΛΙΚΗ)

	ΤΕΡΜ.	Β.
1. Σκουπίδια-Pro	121-65	51
2. Ιππότες-Σταυριάς	105-60	51
3. Καφενεία	110-76	43
4. Rubirosa	79-69	40
5. Γωνία	93-92	34
6. Αδιάφθοροι	94-87	31
7. General	77-49	0
8. Snipers	71-110	0
9. Παρτιζάνοι	0-30	0
10. Παλέρμο	0-27	0
11. Αχιον	0-3	0

ΣΤ΄ ΟΜΙΛΟΣ

Με νίκες συνεχίζουν οι Μαθουσάλες οι οποίοι κέρδισαν 3-1 την Ρόδα FC. Στο ντέρμπι των ουραγών οι Πάνθηρες κέρδισαν τους Δράκους με 7-6.

Στο ντέρμπι κορυφής, το Remezzo Club κέρδισε μετά από άκρως συναρπαστικό παιχνίδι τον Πυρσό, με 6-4, με δύο γκολ στα τελευταία λεπτά...

ΤΑ ΑΠΟΤΕΛΕΣΜΑΤΑ

Μαθουσάλες - Ρόδα FC 3-1
Remezzo Club - Πυρσός 6-4
Δράκοι - Πάνθηρες 6-7
Ρεπό είχαν οι Ακατανόμαστοι

Η ΒΑΘΜΟΛΟΓΙΑ

	ΤΕΡΜ.	Β.
1. Remezzo Club	67-35	26
2. Μαθουσάλες	63-41	26
3. Πυρσός	63-38	21
4. Ρόδα FC	30-38	13
5. Πάνθηρες	48-69	7
6. Δράκοι	38-42	4
7. Ακατανόμαστοι	29-72	0

AMCOR

ΚΑΤΑΣΚΕΥΑΖΟΝΤΑΙ & ΕΙΣΑΓΟΝΤΑΙ ΣΥΝΑΡΜΟΛΟΓΗΜΕΝΑ ΑΠΟ ΤΟ ΙΣΡΑΗΛ

No 1



X 5776-1/5

ΠΡΟΔΙΑΓΡΑΦΕΣ ΕΟΚ CE MARK

Η AMCOR-ΙΣΡΑΗΛ Η ΜΕΓΑΛΥΤΕΡΗ ΒΙΟΜΗΧΑΝΙΑ ΗΛΙΑΚΩΝ ΣΥΣΤΗΜΑΤΩΝ ΣΤΟΝ ΚΟΣΜΟ, ΣΑΣ ΠΡΟΣΦΕΡΕΙ ΤΟΝ ΚΑΛΥΤΕΡΟ ΗΛΙΑΚΟ ΘΕΡΜΟΣΙΦΩΝΑ ΤΟΥ ΚΟΣΜΟΥ ΜΕ ΜΟΝΑΔΙΚΑ ΣΗΜΕΙΑ ΥΠΕΡΟΧΗΣ ΠΟΥ ΚΑΝΕΝΑΣ ΑΛΛΟΣ ΔΕΝ ΕΧΕΙ. ΠΡΩΤΗ Η AMCOR, ΠΡΙΝ 40 ΧΡΟΝΙΑ ΠΑΡΟΥΣΙΑΣΕ ΤΗΝ ΕΠΑΝΑΣΤΑΤΙΚΗ ΤΗΣ ΤΕΧΝΟΛΟΓΙΑ ΣΤΟΥΣ ΗΛΙΑΚΟΥΣ ΘΕΡΜ/ΝΕΣ. ΠΟΛΛΟΙ ΑΠΟ ΤΟΤΕ ΠΡΟΣΠΑΘΗΣΑΝ ΝΑ ΤΗΝ ΜΙΜΗΘΟΥΝ. ΤΑ ΑΠΟΤΕΛΕΣΜΑΤΑ ΤΟΥΣ ΕΙΝΑΙ ΓΝΩΣΤΑ. ΚΑΝΕΝΑΣ ΔΕΝ ΜΠΟΡΕΣΕ ΝΑ ΤΗ ΦΘΑΣΕΙ. ΣΗΜΕΡΑ Η AMCOR ΣΥΝΕΧΙΖΟΝΤΑΣ ΤΗΝ ΕΡΕΥΝΑ ΣΤΟΝ ΤΟΜΕΑ ΤΗΣ ΗΛΙΑΚΗΣ ΕΝΕΡΓΕΙΑΣ ΒΡΙΣΚΕΤΑΙ ΚΑΙ ΘΑ ΒΡΙΣΚΕΤΑΙ ΜΠΡΟΣΤΑ ΓΙΑΤΙ ΕΙΝΑΙ Η No 1 ΣΤΟΝ ΚΟΣΜΟ.

ΕΙΝΑΙ Η AMCOR

QUICK CARWASH

ΑΝΑΚΟΙΝΩΣΗ

Το πρότυπο πλυντήριο QUICK CAR WASH στην περιοχή Ασγούρου θα ήθελε να κάνει γνωστό στην αγαπητή πελατεία του ότι το πλυντήριο και πρατήριο καυσίμων παραμένει ανοιχτό κάθε Κυριακή από 09.00 έως και 14.00 το μεσημέρι.

Από 01/05/06 το **πλυντήριο** θα λειτουργεί καθημερινά από **09.00** έως **20.00** και το **πρατήριο καυσίμων** από **07.00** έως **21.00**

Για οποιαδήποτε περαιτέρω πληροφορία στα τηλέφωνά μας

22410 60150 - 151

Ευχαριστούμε

X 5808-24/4

ΠΡΟΟΔΟΣΠΟΡ

Τρία ερωτηματικά με Ολύμπια...

Ο Γιώργος Πανταζόπουλος, ο Ντράζεν Τόμιτς και ο Χρήστος Γκογκίδης «πονοκεφαλιάζουν» τον Γιώργο Ζευγώλη για την αυριανή αναμέτρηση με την Ολύμπια Λάρισας! Συνέντευξη τύπου στις 12:00...Αμφίβολος ο Στιούαρτ για τους Θεσσαλούς που θα προπονηθούν στην Ιαλυσό

Πριν από λίγο καιρό ο βασικός στόχος του Κολοσσού ήταν...σε περίπτωση που υποβιβαστεί αυτό να γίνει με ψηλά το κεφάλι. Στα παιχνίδια με τον Πανιώνιο και τον Πανελλήνιο η νίκη μπορεί να μην ήρθε, ωστόσο η εμφάνιση της ομάδας ήταν κάτι παραπάνω από καλή και ουσιαστικά στις λεπτομέρειες χάθηκε το ροζ φύλλο αγώνα. Πλέον αύριο ακολουθεί ένα ακόμη παιχνίδι, το προτελευταίο στη Ρόδο, με αντίπαλο την Ολύμπια Λάρισας. Ένα ματς στο οποίο ο Κολοσσός θα επιδιώξει να προσθέσει ακόμη ένα ροζ φύλλο αγώνα στο ενεργητικό του. Οι «θαλασσί» μπορεί να μην έχουν υποβιβαστεί ακόμη μαθηματικά, ωστόσο οι ελπίδες για την παραμονή αντίκουν ουσιαστικά στη σφαίρα της φαντασίας.

Το γεγονός αυτό δεν ποιεί πάντως τη διοίκηση, τους παίκτες και την τεχνική ηγεσία που αύριο θέλουν τη νίκη απέναντι στο συγκρότημα του Βαγγέλη Αλεξανδρή. Ενόψει της αυριανής κόντρας ο Γιώργος Ζευγώλης αντιμετωπίζει τρία προβλήματα, εκ των οποίων το ένα προέκυψε προχθές στην προπόνηση με την οποία ξεκίνησε η προετοιμασία της ομάδας. Συγκεκριμένα ο Γιώργος Πανταζόπουλος, ο Χρήστος Γκογκίδης και ο Ντράζεν Τόμιτς είναι αμφίβολο αν θα τεθούν στη διάθεσή του Έλληνα τεχνικού. Οι δύο πρώτοι δεν έπαιξαν στο ματς της Κυψέλης, αφού ο πρώτος ταλαιπωρείται με ενοχλήσεις στη μέση και ο δεύτερος έχει υποστεί διάστρεμμα. Μάλιστα στην προπόνηση της Κυριακής δοκίμασε να προπονηθεί, χωρίς όμως να τα καταφέρει. Το τελευταίο «θύμα» της κακοτυχίας είναι ο Ντράζεν Τόμιτς που έχει πρόβλημα στον τετρακέφαλο και η συμμετοχή του θα αποφασιστεί στη σημερινή προπόνηση.

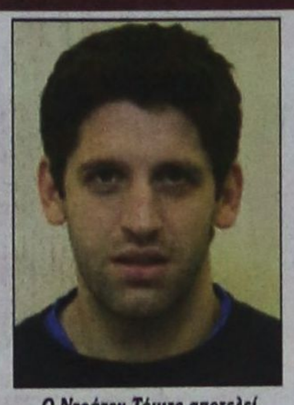

Ο Ντράζεν Τόμιτς αποτελεί «ερωτηματικό» για το αυριανό παιχνίδι με την Ολύμπια Λάρισας

*Σήμερα στις 12:00, στο «Βενετόκλειο» ο Γιώργος Ζευγάλης θα μιλήσει στους εκπροσώπους του τύπου για το αυριανό ματς με την Ολύμπια Λάρισας.

ΑΜΦΙΒΟΛΟΣ Ο ΣΤΙΟΥΑΡΤ

Αμφίβολη είναι η συμμετοχή του Λάρι Στιούαρτ στον αγώνα της Ολύμπιας Λάρισας με τον Κολοσσό στην Ρόδο. Ο έμπειρος Αμερικανός αισθάνεται ενοχλήσεις στο γόνατο και χθες δεν πήρε μέρος στην προπόνηση, αλλά επισκέφθηκε τον γιατρό για να εξεταστεί και να διαπιστωθεί αν μπορεί να ακολουθήσει σήμερα την αποστολή στην Ρόδο. Οι πιθανότητες να τεθεί αύριο στην διάθεση του Βαγγέλη Αλεξανδρή είναι λίγες και η τελική απόφαση για την συμμετοχή του η όχι στην αποστολή θα παρθεί από τον «τίγρη» σήμερα το πρωί. Με δεδομένο το πρόβλημα του Στιούαρτ η Θεσσαλική ομάδα θα προσπαθήσει κόντρα στον Κολοσσό να δείξει ένα καλύτερο πρόσωπο συγκριτικά με εκείνο που εμφάνισε απέναντι στον Πανιώνιο. Οι παίκτες άκουσαν τις παρατηρήσεις του Αλεξανδρή πριν την προπόνηση και στην συνέχεια δούλεψαν πάνω στους τομείς όπου παρουσίασαν πρόβλημα στην αναμέτρηση με τους «κυανέρυθρους».

*Η Ολύμπια Λάρισας θα προπονηθεί σήμερα (17:30) και θα ολοκληρώσει την προετοιμασία της στο κλειστό γυμναστήριο της Ιαλυσού.

Οι Ορλάντο και ο Κολοσσός

Αλήθεια ξέρετε ότι ο Μπρίτον Τζόνσεν που αγωνίζεται στον Πανελλήνιο και έπαιξε το προηγούμενο Σάββατο με τον Κολοσσό έχει ξεκινήσει ακόμη και στην πεντάδα των Ορλάντο Μάτζικ στο N.B.A; Ο «Μορμόνος» αθλητής αν και δεν επιλέχθηκε ποτέ στα ντραφτ, ήταν ο μοναδικός αθλητής που έπαιξε σε βασικό σχήμα ομάδας του N.B.A.

Οι διάσημοι Άγγλοι...

Μεταξύ των πιο πέντε διάσημων αθλητών μπάσκετ στην ιστορία της Αγγλίας, συμπεριλαμβάνεται και ο Στιβ Χάνσελ του Κολοσσού, ο οποίος στο παρελθόν έχει παίξει στην Ιταλία και την Ισπανία. Οι άλλοι τέσσερις είναι ακόμη πιο γνωστοί. Ο Μάϊκλ Ολοβοκάντι (Κλίπερς, Μινεσότα, Μπόστον, Βίρτους Μπολόνια), ο Στιβ Μπάκναλ (Λ.Α. Λέϊκερς, Ηρακλής, Βιλερμπάν), ο Τζον Αμίτσι (Παναθηναϊκός, Ορλάντο, Λ.Α. Λέϊκερς, Χιούστον, Φορτιτούντο Μπολόνια) και ο Μάρτιν Χένλαν (Ηράκλειο, Γαλλία, Ιταλία).

Το πρόγραμμα στο φινάλε

Ανακοινώθηκαν χθες απ' τον Ε.Σ.Α.Κ.Ε. οι ημερομηνίες και ώρες των αγώνων της 25ης και της 26ης αγωνιστικής! Την Κυριακή 30 Απριλίου στο Σ.Ε.Φ. ο Κολοσσός και φινάλε στη Ρόδο την Τετάρτη 3 Μαίου

Ανακοινώθηκε χθες απ' τον Ε.Σ.Α.Κ.Ε. το πρόγραμμα των αγώνων της 25ης και της 26ης αγωνιστικής. Συγκεκριμένα ο Κολοσσός θα χρειαστεί να παίξει στο Σ.Ε.Φ. την Κυριακή 30 Απριλίου με τον Ολυμπιακό, ενώ η φετινή χρονιά θα κλείσει για τους Ροδίτες με το εντός έδρας ματς που θα διεξαχθεί την Τετάρτη 3 Μαίου κόντρα στον Απόλλωνα Πατρών.

ΤΟ ΠΡΟΓΡΑΜΜΑ ΤΗΣ 25ης ΑΓΩΝΙΣΤΙΚΗΣ

ΣΑΒΒΑΤΟ (29/04):

Δ. Τόφαλος (18:30): Απόλλων Πατρών- Πανιώνιος
Άγιος Θωμάς (18:30): Μαρούσι- Άρης (Super Sport)
Ιβανώφειο (18:30): Ηρακλής- Παναθηναϊκός (ΕΤ1)
Κοζάνη (18:30): Μακεδονικός- Π.Α.Ο.Κ.
Νεάπολη Λάρισας (18:30): Γ.Σ. Λάρισας- Α.Ε.Κ. (ΕΤ1)

ΚΥΡΙΑΚΗ (30/04):

Σ.Ε.Φ. (18:00): Ολυμπιακός- Κολοσσός Ρόδου
Πανελλήνιον (18:00): Πανελλήνιος- Ολύμπια Λάρισας

ΤΟ ΠΡΟΓΡΑΜΜΑ ΤΗΣ 26ης ΑΓΩΝΙΣΤΙΚΗΣ

ΤΕΤΑΡΤΗ (03/05):

Νεάπολη Λάρισας (18:00): Ολύμπια Λάρισας- Ολυμπιακός
Γαλάτσι (18:00): Α.Ε.Κ.- Πανελλήνιος (Super Sport)
Βενετόκλειο (18:00): Κολοσσός Ρόδου- Απόλλων Πατρών
Ελληνικό (18:00): Πανιώνιος- Μαρούσι
Αλεξάνδρειο (18:00): Άρης- Ηρακλής
Π.Α.Ο.Κ. (18:00): Π.Α.Ο.Κ.- Γ.Σ. Λάρισας (Super Sport)

ΠΕΜΠΤΗ (04/05):

Γαλάτσι (18:00): Παναθηναϊκός- Μακεδονικός

ΕΦΗΒΟΙ

Την προσγείωσε ο Ίκαρος...

Απογοητευτική η Α.Ε. Δικαίου έχασε και απ' την ομάδα της Ικαρίας (57-56), αφού ο Μαύρος ήταν επιπόλαιος αρχικά αστοχώντας σε γρήγορο σουτ και στη συνέχεια κάνοντας φάουλ

Ούτε τον Ίκαρο Ικαρίας δεν κατάφερε να κερδίσει χθες το πρωί στο Μετς Α', η Α.Ε. Δικαίου. Οι πρωταθλητές Δωδεκανήσου γνώρισαν την ήττα με 57-56 απ' την αντίστοιχη ομάδα της Τ.Ε. Σάμου και έπιασαν πάτο στον δ' όμιλο της προκριματικής φάσης του πανελληνίου πρωταθλήματος. Η ομάδα του Δημήτρη Τζομάκα πραγματοποίησε κακή εμφάνιση, αν και στο τέλος θα μπορούσε να πάρει τους δύο βαθμούς της νίκης απέναντι στον Ίκαρο. Συγκεκριμένα το σκορ ήταν ισόπαλο 56-56 και οι Κώοι είχαν μία ολόκληρη επίθεση στη διάθεσή τους.

Οι εντολές του Δημήτρη Τζομάκα ήταν σαφείς, δηλαδή η επίθεση να γίνει στο τέλος του χρόνου ώστε να μην δοθεί το δικαίωμα στο συγκρότημα της Ικαρίας να εκδηλώσει επίθεση και στο χειρότερο σενάριο το ματς να πάει στην παράταση.

Ο Μαύρος όμως βιάστηκε και 8'' πριν το τέλος επιχείρησε άστοχο σουτ, ενώ στα 6'' έκανε φάουλ πάνω στον Ξενάκη Γ. Ο ταλαντούχος αθλητής του Ικάρου ευστόχησε στη δεύτερη βολή και ο Δημήτρης Τζομάκας ζήτησε δεύτερο τάϊμ-άουτ. Στην τελευταία επίθεση η μπάλα πήγε στον Τρύπα ο οποίος ήταν άστοχος και η νίκη χάθηκε για την Α.Ε. Δικαίου.

Στο πρώτο ημίχρονο οι τυπικά γηπεδούχοι ήταν καλύτεροι και κατάφεραν να προηγηθούν με +9 (17-8) στο πρώτο δεκάλεπτο. Στη συνέχεια οι Κώοι βελτίωθηκαν χάρη στον Τρύπα και μάλιστα στην τρίτη περίοδο έφεραν «τούμπα» το παιχνίδι. Ακόμη και το +6 (36-42) με το οποίο προηγήθηκε η Α.Ε. Δικαίου δεν ήταν αρκετό, αφού το δίδυμο Ξενάκης Γ.-Βολίκας πέτυχε 49 απ' τους 57 πόντους του Ικάρου. Βλέπετε η ομάδα της Ικαρίας είχε δύο κούκους και η Α.Ε.Δ. έναν (σ.σ. Τρύπας).



Οι έφηβοι της Α.Ε. Δικαίου έχασαν απ' τον Ίκαρο Ικαρίας

*Σήμερα ολοκληρώνει τις υποχρεώσεις του στην προκριματική φάση του πανελληνίου πρωταθλήματος των εφήβων, η Α.Ε. Δικαίου. Οι πρωταθλητές Δωδεκανήσου θα αντιμετωπίσουν στις 10:00, τους Ίωνες Χίου με μοναδικό στόχο να πάρουν το πρώτο ροζ φύλλο τους στο Μετς Α'. Όπως διαμορφώθηκε η κατάσταση οι Κώοι θέλουν τη νίκη καθαρά για λόγους γοήτρου.

Τα δεκάλεπτα ήταν: 17-8, 23-21(ημ.), 36-42, 57-56

Διαιτητές: Σέρρας- Κατσούλας

ΙΚΑΡΟΣ ΙΚΑΡΙΑΣ (Μαρκάκης): Ξενάκης Γ. 25(1), Χερουβής, Ξενάκης Κ., Καντούνης 3, Καζάλας, Βολίκας 24, Τσιμούρτος 5(1).

Α.Ε. ΔΙΚΑΙΟΥ (Τσομάκας): Μαύρος, Νικηταράς 13, Ρούφας 3, Τρύπας 34(5), Χατζηδαυίδ 2, Γιακουμής Θ., Τριτσάρης 4.

3η ΑΓΩΝΙΣΤΙΚΗ

Αρίων Μυτιλήνης- Έσπερος	58-97
Ίκαρος Ικαρίας- Α.Ε. Δικαίου	57-56

• Ρεπό είχαν οι Ίωνες Χίου

Η ΒΑΘΜΟΛΟΓΙΑ

1.Αρίων Μυτιλήνης	5	2-1	208-201(+7)
2.Έσπερος	4	2-0	197-123(+74)
3.Ίωνες Χίου	3	1-1	101-129(-28)
4.Ίκαρος Ικαρίας	3	1-1	106-110(-4)
5.Α.Ε. Δικαίου	3	0-3	178-227(-49)

*Η Α.Ε. Δικαίου και ο Αρίων Μυτιλήνης δεν έχουν εκτίσει το ρεπό τους

Η ΕΠΟΜΕΝΗ ΑΓΩΝΙΣΤΙΚΗ(ΣΗΜΕΡΑ):

(10:00): Α.Ε. Δικαίου- Ίωνες Χίου
(11:45): Έσπερος- Ίκαρος Ικαρίας
• Ρεπό έχει ο Αρίων Μυτιλήνης

Στα γνώριμα λημέρια...

Ο Α.Σ.Κ. Ιβίσκος ξεκίνησε την προετοιμασία του για τα μπαράζ ανόδου που θα γίνουν από 26-30 Απριλίου στα «νταμάρια» της Καισαριανής! Παπακώστας: «Ο πρώτος στόχος επιτεύχθηκε, τώρα θα μελετήσουμε τους αντιπάλους μας»

Με τον ίδιο ακριβώς τρόπο με τον οποίο είχε αποκλειστεί ο Α.Σ.Κ. Ιβίσκος τη σεζόν 2002-03 κόντρα στον Ιπποκράτη, απάντησε η ομάδα της Ανάληψης στο κωακό σωματείο. Πετυχαίνοντας sweep, οι Ροδίτες κατάφεραν να στεφθούν με συνοπτικές διαδικασίες πρωταθλητές Δωδεκανήσου και πλέον θα διεκδικήσουν την άνοδο τους στον 2ο όμιλο νότου της Γ' Εθνικής. Όπως έγινε την περίοδο 2003-04, όπου το συγκρότημα τότε του Ιβίσκου είχε καταφέρει να πετύχει το σκοπό

Οι «αγαπούλες» της Ρόδου...

Ωραίο ήταν αυτό με τις χθεσινές ανακοινώσεις του Γ.Α.Σ. Ιάλυσος και του Α.Σ.Κ. Ιβίσκος. Αρχικά οι «ερυθροκίτρινοι» συνεχάρηκαν την ομάδα της Ανάληψης για την κατάκτηση του τίτλου στην Α' Κατηγορία και στη συνέχεια ο Ιβίσκος ευχαρίστησε τον Ιάλυσο και περισσότερο τον Γιώργο Χατζηκαλημέρη. Μωρέ, μπράβο αγάπες...

του, έτσι και φέτος οι πρωταθλητές Δωδεκανήσου θα επιδιώξουν να επανέλθουν στις εθνικές κατηγορίες. Μία αποστολή και εύκολη και δύσκολη... Μιλώντας χθες στην «Π», ο Παναγιώτης Παπακώστας αναφέρθηκε αρχικά στον δεύτερο τελικό της Κω (σ.σ. 53-66). «Ήμασταν καλά διαβασμένοι στην άμυνα. Ξεκινήσαμε πολύ δυναμικά και ξέραμε τι θέλαμε στο παρκέ. Δεν δώσαμε το δικαίωμα στον Ιπποκράτη να πιστέψει στη νίκη. Ακόμη και ο κόσμος κατάλαβε την ανωτερότητα μας. Αξίζουν συγχαρητήρια στα παιδιά για την προσπάθεια που έκαναν σε όλη τη διάρκεια της χρονιάς».



Ο πρώτος αντίπαλος του Α.Σ.Κ. Ιβίσκος, η πρωταθλήτρια της Τ.Ε. Λέσβου Γέρα

Όσον αφορά τη συνέχεια, ο Παναγιώτης Παπακώστας υποστήριξε. «Θα πρέπει να προετοιμαστούμε εντατικά για τα μπαράζ στην Αθήνα. Ο πρώτος στόχος μας επιτεύχθηκε. Είμαστε ευχαριστημένοι που φτάσαμε μέχρι εδώ. Θα παίξουμε χωρίς άγχος στα μπαράζ της Αθήνας και αν καταφέρουμε να ανεβούμε έχει καλώς. Θα πρέπει να μάθουμε πληροφορίες για τους αντιπάλους μας, ώστε να είμαστε καλά διαβασμένοι απ' το πρώτο κιόλας παιχνίδι. Έχουμε μάθει ήδη κάποια στοιχεία και θα έχουμε κασέτες για να παρακολουθήσουμε σε βίντεο».

Οι «ψαρωμένοι» αντίπαλοι...

Η Γέρα είναι μία περιοχή λίγα χιλιόμετρα έξω απ' την Μυτιλήνη...Οι πρωταθλητές της Τ.Ε. Λέσβου είναι «πρωτάρηδες» στα μπαράζ ανόδου, αφού ο Αρίων μονοπωλούσε τα πρωταθλήματα στην Α' Κατηγορία. Έτσι οι πρώτοι αντίπαλοι του Α.Σ.Κ. Ιβίσκος ρωτούν συνέχεια για να μάθουν λεπτομέρειες σχετικά με την μετακίνηση τους στην Αθήνα.

Η προετοιμασία του Α.Σ.Κ. Ιβίσκος ξεκίνησε χθες και την ερχόμενη Τρίτη η ομάδα της Ανάληψης θα ταξιδέψει αεροπορικώς για την Αθήνα όπου την Τετάρτη θα αντιμετωπίσει στις 16:00 την πρωταθλήτρια της Τ.Ε. Λέσβου, Γέρα.

*Ο Παναγιώτης Παπακώστας ευχαριστεί το γυμναστήριο Cybex, το Mediteraneo και την Errea για την προσφορά τους σε όλη τη διάρκεια της χρονιάς.

Ο Γ.Α.Σ. ΙΑΛΥΣΟΣ ΣΥΓΧΑΙΡΕΙ ΤΟΝ Α.Σ.Κ. ΙΒΙΣΚΟΣ

Ο πρόεδρος Αλέκος Μαυρής, το διοικητικό συμβούλιο του Γ.Α.Σ. Ιάλυσος, το τμήμα καλαθοσφαίρισης και ο προπονητής καλαθοσφαίρισης Γιώργος Χατζηκαλημέρης, με την παρούσα επιστολή εκφράζουν και δημοσίως τα θερμά τους συγχαρητήρια στην ανδρική ομάδα καλαθοσφαίρισης του Α.Σ.Κ. Ιβίσκος (προπονητή, αθλητές, πρόεδρο), για την κατάκτηση του πρωταθλήματος καλαθοσφαίρισης ανδρών Δωδεκανήσου αγωνιστικής περιόδου 2005-06. Σας συγχαίρουμε θερμά και σας ευχόμαστε καλή επιτυχία στους προκριματικούς αγώνες της Ελληνικής Ομοσπονδίας Καλαθοσφαίρισης για την άνοδο στην Γ' Εθνική που θα πραγματοποιηθούν στην Αθήνα.

Με τον Βασίλη στην Πράγα

Ο πρώην αθλητής του Διγενή Κοσκινού Βασίλης Γιακουμάρος εμφανίστηκε στο «Πολύ την Κυριακή» και κέρδισε ένα ταξίδι στην Πράγα

Μπορεί ο Παναθηναϊκός και ο Ολυμπιακός να μην κατάφεραν να προκριθούν στο φάϊναλ-φορ της Πράγας, ωστόσο δεν ισχύει το ίδιο για έναν Ροδίτη, ο οποίος τα προηγούμενα χρόνια φόρεσε τη φανέλα του Διγενή Κοσκινού στο πρωτάθλημα της Α' Κατηγορίας. Ο λόγος για τον Βασίλη Γιακουμάρο, ο οποίος το βράδυ της Κυριακής βρέθηκε στην Αθήνα και συγκεκριμένα στο studio του Mega για το παιχνίδι «Πολύ την Κυριακή» με τον Γρηγόρη Αρναούτογλου. Ο 26χρονος Ροδίτης τα προηγούμενα χρόνια αγωνίστηκε με τη φανέλα του Διγενή και μάλιστα με επιτυχία. Βρέθηκε λοιπόν στην εκπομπή και κατάφερε να κερδίσει ένα ταξίδι στην Πράγα στην οποία βρίσκεται ήδη, ενώ αν καταφέρει να νικήσει και άλλους αντιπάλους θα συνεχίσει την περιοδεία του ανά τον κόσμο.

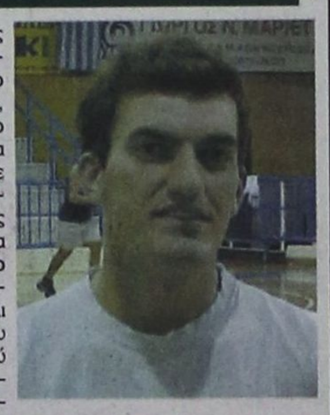

Ο Βασίλης Γιακουμάρος

Ο 26χρονος Γιακουμάρος κέρδισε με μία ερώτηση στο φινάλε, στην οποία αποκλείεται να...έχανε. Ο Γρηγόρης Αρναούτογλου ρώτησε λοιπόν τους δύο παίκτες πόσο ύψος έχει περίπου ο ψηλότερος άνθρωπος του κόσμου και όποιος παίκτης έπεφτε πιο κοντά στη σωστή απάντηση θα κέρδιζε το εισιτήριο. Ο Βασίλης Γιακουμάρος απάντησε 2.54, η αντίπαλος του 2.24 και η σωστή απάντηση ήταν 2.72! Μάλιστα ο πρώην παίκτης του Διγενή Κοσκινού δεν ήταν μόνος του, αφού είχε ένθερμη συμπαράσταση στην κερκίδα... Μάλιστα η κάμερα του Mega συνέλαβε και τον Ροδίτη αθλητή του Απόλλωνα Πατρών και φίλο του Γιακουμάρου Γιάννη Γεωργαλή να πανηγυρίζει για την επιτυχία του πρώτου. Αξίζει να σημειωθεί ότι όταν κέρδισε το ταξίδι στην Πράγα, οι Ροδίτες φίλοι του κατέβηκαν απ' την κερκίδα και στήθηκε ένα τρελό πανηγύρι, ενώ φυσικά δεν έλλειψε η αναφορά στο «σμαραγδένιο» νησί.

Χωρίς υποψήφιο...αξιολογημένο

Στα τέλη του Μαίου θα γίνουν φέτος τα «προστάζ» των διαιτητών για την αξιολόγηση τους. Ο μοναδικός υποψήφιος απ' τα Δωδεκάνησα είναι ο Τάσος Αρνάς, ο οποίος είχε «κοπεί» την πρώτη φορά. Πιθανότατα πάντως δεν πρόκειται ο Σ.Δ.Κ.Δ. να στείλει υποψήφιο για να μπει στους πίνακες

ΠΑΙΔΕΣ

Ξέσπασε στον Αρισβαίο...

Ο Κολοσσός έκανε επίδειξη δύναμης απέναντι στην ομάδα της Καλλονής και έφτασε εύκολα στη νίκη με 76-25! Περίπατος για το συγκρότημα του Κυριάκου Μάγου...Σήμερα (11:45) οι «θαλασσί» με τους Ίωνες Χίου για τη δεύτερη θέση στον όμιλο

Επιβλητική εμφάνιση έκαναν χθες το πρωί στο Μετς Β', οι παίδες του Κολοσσού οι οποίοι συνέτριψαν τον Αρισβαίο Καλλονής με 76-25, στο πλαίσιο της 3ης αγωνιστικής για τον δ' όμιλο της προκτιματικής φάσης των παίδων. Η ομάδα του Κυριάκου Μάγου, μετά την ήττα απ' τον Πανιώνιο, ξέσπασε στους πρωταθλητές της Τ.Ε. Λέσβου τους οποίους φιλοδώρησε με διαφορά 51 πόντων...Με εξαίρεση το πρώτο αναγνωριστικό δεκάλεπτο, οι Ροδίτες δεν συνάντησαν καμία δυσκολία απέναντι στον Αρισβαίο και η κατάκτηση του ροζ φύλλου ήρθε με συνοπτικές διαδικασίες. Η πολύ μεγάλη διαφορά δυναμικότητας των δύο ομάδων, δεν επέτρεψε σενάρια για όνειρα στον Αρισβαίο που προσπάθησε μόνο στην πρώτη περίοδο.

Το 12-20 (10') ήταν απόρροια των κακών επιλογών στις οποίες επιδόθηκε ο Κολοσσός. Η συνέχεια όμως ήταν πολύ διαφορετική. Ο Κωσταρίδης κέρδισε τις μάχες μέσα στη ρακέτα και ο παμπαίδας Αυγενικός έβαλε με ευκολία τη μπάλα στο καλάθι.

Η άμυνα των «θαλασσί» έσφιξε και ο Αρισβαίος πέτυχε μόλις ένα τρίποντο στο δεύτερο δεκάλεπτο. Αυτό είχε ως αποτέλεσμα ο Κολοσσός να προηγηθεί με +21 στο πρώτο ημίχρονο (15-36) και φυσικά το παιχνίδι να τελειώσει γρήγορα...Στην επανάληψη ο Κυριάκος Μάγος μοίρασε το χρόνο συμμετοχής σε όλους τους αθλητές που είχε στη διάθεσή του και η ψαλίδα μεγάλωσε.

Είναι χαρακτηριστικό ότι ο Αρισβαίος πέτυχε μόλις ένα καλάθι στην τρίτη περίοδο και συνολικά 5 πόντους σε διάστημα 20 λεπτών. Έτσι μοιραία η διαφορά έφτασε τους 51(!!!) πόντους. Απ' τους νικητές δεν υπήρχε κάποιος που να υστέρησε, ωστόσο κορυφαίοι ήταν οι Αυγενικός, Κωσταρίδης και Δανάς, ενώ απ' τους ηττημένους δεν έφτανε ο Χατζηευλογημένος.



Οι παίδες του Κολοσσού κέρδισαν τον Αρισβαίο Καλλονής και σήμερα παίζουν για τη δεύτερη θέση με τους Ίωνες Χίου

*Σήμερα στο πλαίσιο της 4ης αγωνιστικής οι παίδες του Κολοσσού θα δώσουν το τελευταίο τους παιχνίδι στην προκριματική φάση. Θα παίξουν στις 11:45 με τους Ίωνες Χίου και με νίκη θα τερματίσουν στη δεύτερη θέση του δ' ομίλου.

Τα δεκάλεπτα ήταν: 12-20, 15-36(ημ.), 17-52, 25-76

Διαιτητές: Παπάντος- Μπούκας

ΑΡΙΣΒΑΙΟΣ ΚΑΛΛΟΝΗΣ (Πραγκάστης): Μαραθογιάννης, Πάσχος, Κουλίκας 1, Κίτσος, Μαριόλας, Καραπαναγιώτης 6(2), Ζήκος 4, Λούκος 2, Χατζηευλογημένος 12, Μουφλουζέλης.

ΚΟΛΟΣΣΟΣ ΡΟΔΟΥ (Μάγος): Καψάσκης 2, Χατζημάρκος 2, Μέντος 2, Δανάς 6, Αυγενικός 14, Λυπημένος 6, Αρφαράς 7(2), Στυλιανός, Ζαμαντάκης 6, Κωσταρίδης 17, Καλαποδάκης 6, Μιχαήλ 8.

3η ΑΓΩΝΙΣΤΙΚΗ

Πανιώνιος- Αναγέννηση Σάμου	115-29
Αρισβαίος Καλλονής- Κολοσσός Ρόδου	25-76

• Ρεπό είχαν οι Ίωνες Χίου

Η ΒΑΘΜΟΛΟΓΙΑ

1.Πανιώνιος	6	3-0	308-104(+204)
2.Κολοσσός Ρόδου	5	2-1	190-141(+49)
3.Ίωνες Χίου	3	1-1	110-166(-56)
4.Αρισβαίος Καλλονής	2	0-2	72-161(-89)
5.Αναγέννηση Σάμου	2	0-2	71-179(-108)

*Ο Πανιώνιος και ο Κολοσσός Ρόδου δεν έχουν εκτίσει το ρεπό τους

Η ΕΠΟΜΕΝΗ ΑΓΩΝΙΣΤΙΚΗ(ΣΗΜΕΡΑ):

(10:00): Αναγέννηση Σάμου- Αρισβαίος Καλλονής
(11:45): Κολοσσός Ρόδου- Ίωνες Χίου
• Ρεπό έχει ο Πανιώνιος

ΚΟΡΑΣΙΔΕΣ

Πάλεψε με τις Εσπερίδες...

Ο Ιπποκράτης προσπάθησε φιλότιμα αλλά τελικά ηττήθηκε με 75-48 απ' τις πρωταθλήτριες Ε.Σ.Κ.Α.Ν.Α. Την απαράδεκτη συμπεριφορά των αντιπαλών κοριτσιών κατήγγειλαν οι Κώες που δέχθηκαν συγγνώμη απ' τη διοίκηση του συλλόγου! Σήμερα (12:00) με τον Αρισβαίο Καλλονής

Φιλότιμα προσπάθησαν χθες το πρωί τα κορίτσια του Ιπποκράτη στο Γαλάτσι αλλά τελικά υπέκυψαν φυσιολογικά στις πανίσχυρες Εσπερίδες με 75-48. Στο πλαίσιο της 3ης αγωνιστικής (δ' όμιλος), η ομάδα της Πόπης Δανελλάκη έκανε ότι μπορούσε και μάλιστα υπήρχαν σημεία που κέρδισε το χειροκρότημα των ελάχιστων φιλάθλων που βρέθηκαν στο γήπεδο. Βέβαια απ' τη στιγμή που υπήρχε μεγάλη διαφορά δυναμικότητας ανάμεσα στις δύο ομάδες, η ψαλίδα των 27 πόντων κρίνεται φυσιολογική. Οι Εσπερίδες και φέτος θα διεκδικήσουν τον πανελλήνιο τίτλο και διαθέτουν ορισμένες απ' τις καλύτερες παίκτριες στην Ελλάδα, με συμμετοχές στην εθνική ομάδα.

Στην αντίπερα όχθη τα πράγματα έγιναν ακόμη πιο δύσκολα για τις πρωταθλήτριες Δωδεκανήσου απ' τη στιγμή που η Καστελλοριζιού αποχώρησε στις αρχές της επανάληψης, αφού τραυματίστηκε στη μύτη ενώ δεν έπαιξε καθόλου η Γκαλτσίδη , η οποία είχε χτυπήσει στο ματς με τον Βούρειο Χίου. Οι πρωταθλήτριες Πειραιά πήραν πολλά επιθετικά ριμπάουντ με αποτέλεσμα να ανανεώσουν τις επιθέσεις τους και να φτάσουν τελικά εύκολα στη νίκη. Ειδικά στο δεύτερο ημίχρονο ο Ιπποκράτης έδειξε πολύ καλή εικόνα με τις Αβακιάν, Σκούφη και Στάκκου να πετυχαίνουν πόντους. Οι Εσπερίδες είχαν πολυφωνία στο σκοράρισμα και είχαν τρεις αθλήτριες που πέτυχαν διψήφιο αριθμό πόντων (Καβάσιλα, Πάνου, Ηλιάδου).



Οι κορασίδες του Ιπποκράτη με νίκη επί του Αρισβαίου Καλλονής σήμερα θα τερματίσουν στη δεύτερη θέση

Απαράδεκτες κουβέντες

Σύμφωνα με τα όσα καταγγέλουν οι άνθρωποι του Ιπποκράτη, οι κορασίδες των Εσπερίδων είχαν απαράδεκτη συμπεριφορά με λόγια που δεν ταιριάζουν στο αθλητικό πνεύμα. «Πηγαίνετε να μάθετε μπάσκετ στην Κω», είπαν ορισμένες παίκτριες του συλλόγου, ωστόσο οι διοικούντες ζήτησαν συγγνώμη στο τέλος απ' την Πόπη Δανελλάκη για τη συμπεριφορά των κοριτσιών τους.

Αξίζει να σημειωθεί ότι ο Ιπποκράτης Κω είχε πολλά παράπονα απ' τη συμπεριφορά των αθλητριών των Εσπερίδων και μάλιστα μετά το τέλος του αγώνα οι διοικούντες του παραϊκού συλλόγου ζήτησαν συγγνώμη απ' την αποστολή της δωδεκανησιακής ομάδας.

*Κανονικά σήμερα ο Ιπποκράτης επρόκειτο να παίξει με τον Κούρο Σάμου στο πλαίσιο της 4ης αγωνιστικής, όμως η απουσία της συγκεκριμένης ομάδας, οδήγησε την Ε.Ο.Κ. να προγραμματίσει το ματς του κωακού συλλόγου με τον Αρισβαίο Καλλονής (12:00), αφού οι πρωταθλήτριες της Τ.Ε. Λέσβου σήμερα έχουν το ρεπό τους. Οπότε και για τις δύο ομάδες σήμερα πρόκειται να ολοκληρωθούν οι επίσημες υποχρεώσεις τους στην προκριματική φάση του πανελληνίου πρωταθλήματος των κορασίδων...

Τα δεκάλεπτα ήταν: 8-19, 18-44(ημ.), 37-68, 48-75

Διαιτητές: Γολεγού- Σαραντίδης

ΙΠΠΟΚΡΑΤΗΣ ΚΩ (Δανελλάκη): Αβακιάν 14, Καστελλοριζιού 6, Χρύση, Σούκουλη, Σκούφη 10, Μεμής 1, Συρεγγέλα 1, Κυριτλή, Στάκκου 12, Καμπούρη 2, Τσελίνσκαγια 2.

ΕΣΠΕΡΙΔΕΣ (Αναγνωστόπουλος): Ξανθοπούλου 6, Τσιρογιάννη 9(2), Σιφωνιού 8, Πλακογιαννάκη, Κλαραμπουγιούκ 3(1), Πάνου 12(1), Περρωτή, Τσαπρούνη 2, Δημητροπούλου 2, Καβάσιλα 20, Ηλιάδου 11, Παπακωνσταντίνου 2.

3η ΑΓΩΝΙΣΤΙΚΗ

Αρισβαίος Καλλονής- Κούρος Σάμου	20-0(α.α.)
Ιπποκράτης Κω- Εσπερίδες	48-75

• Ρεπό είχε ο Βούρειος Χίου

Η ΒΑΘΜΟΛΟΓΙΑ

1.Εσπερίδες	6	3-0	179-73(+106)
2.Αρισβαίος Καλλονής	4	1-2	92-146(-54)
3.Ιπποκράτης Κω	3	1-1	97-122(-25)
4.Ίωνες Χίου	3	1-1	109-96(+13)
5.Κούρος Σάμου	-	0-2	0-40(-40)

*Ο Αρισβαίος Καλλονής και οι Εσπερίδες δεν έχουν εκτίσει το ρεπό τους

Η ΕΠΟΜΕΝΗ ΑΓΩΝΙΣΤΙΚΗ(ΣΗΜΕΡΑ):

(10:30): Εσπερίδες- Βούρειος Χίου
Κούρος Σάμου- Ιπποκράτης Κω 0-20(α.α.)
Ρεπό έχει ο Αρισβαίος Καλλονής

5η ΑΓΩΝΙΣΤΙΚΗ(ΣΗΜΕΡΑ):

(12:00): Ιπποκράτης Κω- Αρισβαίος Καλλονής

Πρόσληψη 18 υπαλλήλων από τον ΟΤΕ στη Δωδεκάνησο

ΠΟΙΕΣ ΕΙΝΑΙ ΟΙ ΕΙΔΙΚΟΤΗΤΕΣ

ΤΗΝ ΑΜΕΣΗ πρόσληψη 18 υπαλλήλων, διαφόρων ειδικοτήτων, πτυχιούχων ΤΕΙ και απόφοιτων Δευτεροβάθμιας Εκπαίδευσης, στο Νομό Δωδεκανήσου, ανακοίνωσε ο ΟΤΕ. Α.Ε., στο πλαίσιο των προσλήψεων 853 υπαλλήλων, που θα γίνει σε όλη την Ελλάδα. Αρχικά, το νέο προσωπικό που θα προσληφθεί θα υπογράψει σύμβαση εξαρτημένης εργασίας ορισμένου χρόνου, διάρκειας επτά μηνών και στη συνέχεια ενδέχεται να μετατραπεί σε αορίστου χρόνου.

Συγκεκριμένα, οι θέσεις που προκηρύχθηκαν στα υποκαταστήματα του ΟΤΕ στο Νομό Δωδεκανήσου, είναι οι εξής:

Νησί - Ειδικότητα - Εκπαίδευση - Θέση

Κάλυμνος - Τεχνικός (Δικτύων-εγκαταστάσεων) - ΤΕΙ - (1)

Λέρος - Τεχνικός (Δικτύων-εγκαταστάσεων) - ΤΕΙ - (1)

Λέρος - Τεχνικός (Δικτύων-εγκαταστάσεων) - Δευτεροβάθμια - (1)

Λέρος - Τεχνικός (Δικτύων-εγκαταστάσεων) - ΤΕΙ - (1)

Πάτμος - Τεχνικός (Δικτύων-εγκαταστάσεων) - ΤΕΙ - (1)

Κως - Τεχνικός (Δικτύων-εγκαταστάσεων) - ΤΕΙ - (2)

Κως Τεχνικός (Δικτύων-εγκαταστάσεων) - Δευτεροβάθμια - (1)

Ρόδος - Τεχνικός (Δικτύων-εγκαταστάσεων) - Δευτεροβάθμια - (2)

Ρόδος - Τεχνικός (Δικτύων-εγκαταστάσεων) - ΤΕΙ - (3)

Ρόδος - Τεχνικός (Ηλεκτρολόγου) - ΤΕΙ - (1)

Ρόδος - Τεχνικός (Ηλεκτρολόγου) - Δευτεροβάθμια - (1)

Αρχάγγελος Τεχνικός (Δικτύων-εγκαταστάσεων) - ΤΕΙ - (1)

Κως - Εμπορικός - Διοικητικός - Δευτεροβάθμια - (2)

Επίσης, θα προσληφθεί στον ΟΤΕ της Ρόδου ένα άτομο με πτυχίο ΑΕΙ ή ΤΕΙ Διαχειριστών Επιχειρησιακών Πελατών.

Η προθεσμία υποβολής των αιτήσεων αρχίζει την Τετάρτη 26 Απριλίου και λήγει την Παρασκευή 5 Μαΐου.

Ο υφυπουργός Εθνικής Αμυνας σε Ρόδο και Καστελλόριζο

ΕΠΙΣΚΕΨΕΙΣ ΣΕ ΦΥΛΑΚΙΑ

Ο Υφυπουργός Εθνικής Αμυνας, κ. Β. Ι. Μιχαλολιάκος, την Μ. Τετάρτη, 19 Απριλίου, θα βρίσκεται στη Ρόδο και το Καστελλόριζο για να πραγματοποιήσει επισκέψεις σε Φυλάκια και Μονάδες των δύο νησιών.

Το πρόγραμμά του έχει ως ακολούθως:

Τετάρτη 19 Απριλίου 2006

09.00-12.30 Επισκέψεις σε Στρατιωτικές Μονάδες και φυλάκια της Ρόδου (95 ΑΔΤΕ, ΝΑΣΡΟ, ΝΗΠΙΑΚΟΣ ΣΤΑΘΜΟΣ ΡΟΔΟΥ, ΕΦ. ΑΣΣΩΜΑΤΩΝ ΣΞ, Α.Α. Ρόδου).

12.35-13.05 Συνέντευξη Τύπου (Αίθουσα Αεροδρομίου «Διαγόρας»)

13.10 Αναχώρηση για Καστελλόριζο

Επισκέψεις σε Στρατιωτική Μονάδα και Κανονιοφόρο στο Καστελλόριζο (ΔΑΝ ΜΕΓΙΣΤΗΣ &Κ/Φ ΣΚΟΠΟΥΝ Ν.Π).

17.20 Επιστροφή στη Ρόδο.

Lindos Princess
BEACH **** HOTEL
WELCOME TO THE WORLD OF AN ALL-INCLUSIVE RESORT
Πάσχα. Ορόσημο αντιθέσεων.
Η Ανάσταση διαδέχεται το Θείο δράμα και η φύση «φοράει τα καλά της» Τελετουργικά, διαπερνούμε από τους κλάδους των Βαΐων στα τριαντάφυλλα της Μεγάλης Πέμπτης, την καμπάνα της Μεγάλης Παρασκευής, τη γλυκιά προσμονή του Μεγάλου Σαββάτου.
Το πολυτελές Ξενοδοχείο
LINDOS PRINCESS,
ανοίγει φιλόξενα και σας προσκαλεί να είστε «συνδαιτυμόνες» στη χαρά των αισθήσεων.
Η παγιωμένη εμπειρία μας στην τοπική και διεθνή αγορά, ξεδιπλώνεται με κάθε λεπτομέρεια σε υψηλές απαιτήσεις, έτσι όπως θα θέλατε.
Το ξενοδοχείο μας φέτος σας προσφέρει:
Για 3 διανυκτερεύσεις την τιμή των 57 Ευρώ το άτομο ανά ημέρα
Για 2 διανυκτερεύσεις την τιμή των 62 Ευρώ το άτομο ανά ημέρα.
Για τα παιδιά προσφέρονται οι παρακάτω εκπτώσεις:
_ ΔΩΡΕΑΝ το πρώτο παιδί έως 12 ετών
_ Έκπτωση 50% για το δεύτερο παιδί έως 12 ετών
_ Έκπτωση 30% για τον τρίτο ενήλικα στο ίδιο δωμάτιο.
Στην τιμή συμπεριλαμβάνονται:
• Όλα τα γεύματα των ημερών
• Το Αναστάσιμο δείπνο (Μεγάλο Σάββατο προς Κυριακή Πάσχα).
• Ο Εορταστικός Μπουφές και το Πασχαλινό γεύμα με ζωντανή μουσική, ντόπια αρνιά στη σούβλα και πολλές άλλες πατροπαράδοτες νοστιμιές
• Όλα τα ποτά.
• Οι υπηρεσίες όπως Jacuzzi, Sauna, θερμαινόμενη πισίνα, πλήρες γυμναστήριο, Soccer 5x5, Tennis και, Mini Bar στο δωμάτιο είναι στην επιλογή σας.
Για όσους επιθυμούν μόνο να δειπνήσουν ή να γευματίσουν προσφέρουμε:
_ Αναστάσιμο δείπνο, 25 ευρώ για κάθε άτομο.
_ Πασχαλινό γεύμα: 30 ευρώ για κάθε άτομο.
_ Τα παιδιά έχουν έκπτωση 50%
Για πληροφορίες και κρατήσεις :
Κος Κυριάκος Κώστας, Καθημερινά: 09:00-17:00 εκτός Κυριακής
Τηλ.: 22440-29230 Fax: 22440-29231
Web-Site: www.lindosprincess.com
Ηλεκτρονική Διεύθυνση: info@lindosprincess.comaa
X5812-19/4

Για να σταματήσουν οι καυγάδες

Συμφωνία ΡΟΔΑ και ΚΤΕΛ για τη γραμμή Φαληρακίου

ΣΥΣΚΕΨΗ ΧΤΕΣ ΣΤΗ ΝΟΜΑΡΧΙΑ

Χτες στο γραφείο του Αντινομάρχη Νίκου Ζωΐδη έγινε σύσκεψη στην οποία συμμετείχαν ο πρόεδρος της ΔΕΣ ΡΟΔΑ κ. Περικλής Μαντάλης, το μέλος του Δ.Σ. κ. Νίκος Φαρμακίδης, ο Πρόεδρος του ΚΤΕΛ κ. Παναγιώτης Συμιακός και ο Αντιπρόεδρος κ. Παρδαλός Βασίλειος με αντικείμενο την συγκοινωνιακή εξυπηρέτηση της γραμμής Ρόδο-Φαληράκι.



Οι δύο φορείς συμφώνησαν και συναποδέχθηκαν τα παρακάτω:

1. Να επιτρέπεται η ελεύθερη διέλευση των λεωφορείων της ΡΟΔΑ στην συγκοινωνιακή γραμμή ΡΟΔΟΣ- ΝΕΡΑ ΚΑΛΛΙΘΕΑΣ έως ΚΑΣΤΡΙ με επιστροφή και στις ώρες που θα προγραμματίσει η Επιχείρηση από τον κόμβο (ΑΓΚΥΡΑ).

2. Να επιτρέπεται η διέλευση λεωφορείων του ΚΤΕΛ στην γραμμή ΡΟΔΟΣ- ΚΕΝΤΡΟ ΦΑΛΗΡΑΚΙΟΥ δια μέσω Ρόδου- Καλλιθέας με την προϋπόθεση τα δρομολόγια να μην επιβιβάζουν ούτε και να αποβιβάζουν επιβάτες καθ' όλη τη διάρκεια της διαδρομής παρά μόνο μετά από το Φαληράκι με προορισμό ενδιάμεσες στάσεις στη Λεωφόρο Ρόδου- Καλλιθέας.

3. Η απόφαση αυτή να μην δίνει δικαίωμα ούτε αξίωση στην ΔΕΣ «ΡΟΔΑ» να θεωρήσει δικό της συγκοινωνιακό έργο το κομμάτι της γραμμής από την περιοχή ΚΑΣΤΡΙ έως το ΦΑΛΗΡΑΚΙ που ανήκει στην συγκοινωνιακή δικαιοδοσία του ΚΤΕΛ Ρόδου, ούτε στο ΚΤΕΛ Ρόδου να θεωρήσει δικό του συγκοινωνιακό έργο το κομμάτι της γραμμής από την περιοχή ΚΑΣΤΡΙ έως την Πόλη της Ρόδου που ανήκει αποκλειστικά και μόνο στη συγκοινωνιακή δικαιοδοσία της ΔΕΣ «ΡΟΔΑ».

4. Οι στάσεις επιβίβασης των δύο φορέων, θα είναι σε απόσταση, με αποκλειστική χρήση από τον κάθε φορέα και διαφορετική σήμανση.

Το πρακτικό της συμφωνίας υπεγράφη από τον Αντινομάρχη, τον πρόεδρο της ΔΕΣ ΡΟΔΑ και τον Πρόεδρο του ΚΤΕΛ.

Για νομαρχία και δύο δήμους

Αυτόνομο κατεβαίνει το ΚΚΕ στις εκλογές

ΠΟΙΟΙ ΕΙΝΑΙ ΟΙ ΥΠΟΨΗΦΙΟΙ



Στιγμιότυπο από τη χθεσινή συνέντευξη Τύπου του ΚΚΕ για τις δημοτικές και νομαρχιακές εκλογές. Τρίτος από αριστερά ο υποψήφιος νομάρχης Γιάννης Περδικάρης και τέταρτος ο υποψήφιος δήμαρχος κ. Γιάννης Μαρκάκης

ΤΑ ΟΝΟΜΑΤΑ του υποψήφιου νομάρχη Δωδεκανήσου και των υποψήφιων δημάρχων Ρόδου και Πεταλούδων που θα στηρίξει η Νομαρχιακή Επιτροπή του ΚΚΕ στις προσεχείς νομαρχιακές και δημοτικές εκλογές ανακοίνωσε σε συνέντευξη τύπου που παραχώρησε ο γενικός γραμματέας της Λουκάς Κοτσαδάμ.

• Οπως έγραψε η «Πρόοδος» την περασμένη Πέμπτη και επιβεβαίωσε χθες επίσημα ο κ. Κοτσαδάμ το ΚΚΕ θα στηρίξει στη Νομαρχία Δωδεκανήσου τον Γιάννη Περδικάρη, στο Δήμο Ροδίων τον Γιάννη Μαρκάκη και για τον Δήμο Πεταλούδων τον Καλέτο Πότσο. Ο κ. Περδικάρης είναι πολιτικός μηχανικός, πρώην γραμματέας και νυν μέλος της Νομαρχιακής Επιτροπής του ΚΚΕ, το 2004 ήταν υποψήφιος βουλευτής Δωδεκανήσου του ΚΚΕ, και το 2002 υποψήφιος δήμαρχος Ρόδου. Ο κ. Μαρκάκης κατάγεται από την Κρήτη, εκπαιδευτικός στο επάγγελμα, ασχολείται πρώτη φορά με τα κοινά, ενώ σύμφωνα με τον κ. Κοτσαδάμ δεν αποτελεί οργανωμένο μέλος του ΚΚΕ. Στο Δήμο Πεταλούδων στηρίζεται η υποψηφιότητα του Καλέτου Πότσου, ιδιωτικού υπαλλήλου, μέλους της Νομαρχιακής Επιτροπής Νότιας Δωδεκανήσου του ΚΚΕ.

Ο κ. Κοτσαδάμ, σε συνέντευξη Τύπου που παραχώρησε χθες παρουσία αρκετών στελεχών του κόμματος, κάλεσε τους ψηφοφόρους να υπερψηφίσουν τα αγωνιστικά όπως χαρακτήρισε ψηφοδέλτια που στηρίζει το ΚΚΕ. Πάντως ο κ. Κοτσαδάμ απέκλεισε κατηγορηματικά το ενδεχόμενο, στους υπόλοιπους δήμους που δεν ανακοινώθηκαν υποψήφιοι δήμαρχοι από το ΚΚΕ, να στηριχθούν όσοι υποψήφιοι δήμαρχοι έχουν πάρει το χρίσμα από τη Ν.Δ., το ΠΑΣΟΚ και το ΣΥΝ ή πρεσβεύουν θέσεις και απόψεις αντίθετες με αυτές που στηρίζει το ΚΚΕ.

Μειωμένος ο τουρισμός στην Τουρκία

Το Τούρκος υπουργός Τουρισμού Ατίλα Κότς δήλωσε ότι δεν αναμένει η Τουρκία να ανταποκριθεί στο στόχο της προσέλκυσης για εφέτος 26 εκατομμυρίων τουριστών αφού κατά το πρώτο τετράμηνο του έτους οι αφίξεις μειώθηκαν κατά 14% περίπου.

"Εάν δεν προκύψουν έκτακτα γεγονότα οι αφίξεις για εφέτος αναμένεται να κυμανθούν στα περίπου 21 εκατομμύρια, αλλά δεν μπορεί να φθάσουν στα 26 εκατομμύρια", είπε.

Ο Κοτς εξέφρασε την ελπίδα ότι οι αφίξεις θα αυξηθούν στη συνέχεια παρά τα πολιτικά επεισόδια που γίνονται και έχουν αρνητικές συνέπειες για το κύρος της Τουρκίας στην Ευρώπη ως ένας ειρηνικός προορισμός για διακοπές.

"Ο τουρισμός αντιμετωπίζει δυσκολίες εξαιτίας της γρίπης των πτηνών, της κρίσης για τα σκίτσα του Μωάμεθ και της δολοφονίας ενός ιταλού ιερέα στη Τραπεζούντα ", ανέφερε ο υπουργός Τουρισμού.

Ετοιμη η προκήρυξη για το Γκολφ Αφάντου

ΔΗΛΩΣΕΙΣ ΤΟΥ ΒΟΥΛΕΥΤΗ ΒΑΣ. ΧΡΥΣΗ

Ο βουλευτής Δωδεκανήσου κ. Βασίλης Χρύσης επισκέφθη την περασμένη Παρασκευή την Εταιρία Τουριστικών Ακινήτων (ΕΤΑ) για ενημέρωση επί της πορείας του θέματος «Γκολφ - Αφάντου».



Η Ε.Τ.Α. σύμφωνα με όσα έχει προ μηνός ανακοινώσει ο βουλευτής, έχει έτοιμη την προκήρυξη.

Απομένει η νομοθετική ρύθμιση που καθορίζει το πλαίσιο αξιοποίησης.

Συγκεκριμένα η διάταξη που αναφέρεται στις «Τουριστικές κατοικίες» πρέπει να περάσει από νομοσχέδιο στη Βουλή.

Ηδη είναι έτοιμη η διάταξη αυτή με την αιτιολογική της έκθεση.

Ο κ. Χρύσης προγραμμάτιζε προ του ΠΑΣΧΑ συνάντηση με τη νέα Υπουργό Τουριστικής Ανάπτυξης κ. Φάνη Πάλλη- Πετραλιά η οποία δεν θα πραγματοποιηθεί λόγω απουσίας της κ. Υπουργού στην Αμερική.

Ο κ. Χρύσης πέραν των επαφών του με τον διευθύνοντα σύμβουλο της ΕΤΑ κ. Κώστα Ζαχαρόπουλο και άλλους υπηρεσιακούς παράγοντες, θα προγραμματίσει νέα συνάντηση με την Υπουργό Τουριστικής Ανάπτυξης με αντικείμενο την επίσπευση της νομοθετικής ρύθμισης και επιτάχυνση της νομοθετικής ρύθμισης και επιτάχυνση των διαδικασιών αξιοποίησης του «Γκολφ -Αφάντου».

Περιοδεία στα νησιά μας του βουλευτή Βασ. Χρύση

ΘΑ ΜΕΤΑΒΕΙ ΚΑΙ ΣΤΑ ΙΕΡΟΣΟΛΥΜΑ

Ο βουλευτής Βασίλης Χρύσης εν όψει των Αγίων Ημερών του ΠΑΣΧΑ επισκέπτεται από Μ. Τρίτη μέχρι Μ. Πέμπτη τα απομακρυσμένα νησιά του Β. συγκροτήματος.

Συγκεκριμένα θα επισκεφθεί την Πάτμο, Μαράθι, Λειψούς, Αρκειούς και Αγαθονήσι. Την Μ. Παρασκευή αναχωρεί για την Αθήνα και το Μ. Σάββατο με αντιπροσωπεία της Βουλής και Ιεράρχες μεταβαίνει από Αθήνα με ειδική πτήση στο ΤΕΛ ΑΒΙΒ και οδικώς στα Ιεροσόλυμα για να παραλάβουν το «Αγιο Φως» και να το μεταφέρουν στην Ελλάδα.

Η τελετή της Αφής θα μεταδοθεί απ' ευθείας από όλα τα τηλεοπτικά κανάλια της χώρας.

Ο κ. Χρύσης συνοδεύων το Αγιος Φως θα επιστρέψει στη Ρόδο λίγο πριν την Ανάσταση, για να συνεχίσει την μέρα του ΠΑΣΧΑ τις επισκέψεις του για ανταλλαγή ευχών σε στρατόπεδα της Ρόδου με τα στρατευμένα παιδιά.

Στη φυλακή η 82χρονη

Στη φυλακή οδηγήθηκε μία 82χρονη γυναίκα για χρέος 9.600 ευρώ προς το Δημόσιο που προήλθε από πρόστιμο 600.000 δραχμών, που της είχε επιβληθεί το 1993 για καταπάτηση δασικής έκτασης.

Η 82χρονη συνελήφθη πριν λίγες ημέρες, καθώς εκκρεμούσε σε βάρος της 15μηνη ποινή φυλάκισης και χρηματικό πρόστιμο που της επιβλήθηκαν για την ανέγερση διώροφης οικίας σε έκταση που είχε χαρακτηριστεί δασική.

Η ποινή της είχε ανασταλεί δύο φορές χωρίς όμως να ρυθμιστεί και το ζήτημα του προστίμου που πλέον με τους τόκους φθάνει τα 9.600 ευρώ.

Πολλές προσεγγίσεις στη Ρόδο κρουαζιεροπλοίων

ΑΝΑΜΕΝΟΝΤΑΙ 8.000 ΤΟΥΡΙΣΤΕΣ

ΜΕΓΑΛΗ κίνηση σήμερα και αύριο στο λιμάνι της Ρόδου καθώς αναμένεται ότι θα έλθουν στο νησί με κρουαζιερόπλοια τουλάχιστον 8.000 τουρίστες.



Συγκεκριμένα σήμερα αναμένονται στο λιμάνι το «Κόστα Κλάσσικα» και το «Ρόαγιαλ Ίρις», το οποίο θα διανυκτερεύσει στη Ρόδο και αύριο το «Πέρλα», το «Κόστα Φορτούνα», το «Έμεραλντ», το «Όσεαν Μόναρκ» και το «Μπλού Ντρίμ».

Αλλά και κατά το υπόλοιπο διάστημα του Απριλίου η κίνηση του θαλάσσιου τουρισμού για τη Ρόδο θα είναι πολύ ικανοποιητική καθώς είναι προγραμματισμένες άλλες 25 προσεγγίσεις κρουαζιεροπλοίων.

Η ημέρα με την μεγαλύτερη κίνηση θα είναι η 29η Απριλίου , οπότε αναμένονται 8 κρουαζιερόπλοια.

Ας σημειωθεί ότι, σύμφωνα με τις εκτιμήσεις των τοπικών ναυτικών πρακτόρων η κίνηση στον θαλάσσιο τουρισμό για το α΄ τετράμηνο του 2005 θα κλείσει με αύξηση μεγαλύτερη του 10% σε σχέση με το αντίστοιχο περυσινό διάστημα.

Ακόμα μεγαλύτερη αναμένεται να είναι η αύξηση τους υπόλοιπους μήνες του 2006, αριθμοί που κατατάσσουν το νησί σε έναν από τους κορυφαίους προορισμούς κρουαζιεροπλοίων σε παγκόσμιο επίπεδο.

RESTAURANT
ΙΠΠΟΤΙΚΟΝ
Στους εκλεκτούς φίλους και πελάτες μας
Εοχόμαστε μια καλή και επικερδή σεζόν!
ΣΥΝΕΧΙΖΟΥΜΕ ΜΕ ΤΗΝ ΕΚΛΕΚΤΗ ΚΟΥΖΙΝΑ ΜΑΣ ΣΕ ΜΕΖΕΔΑΚΙΑ!
Φρέσκα ΚΡΕΑΤΑ και ψαρικά!
Και τώρα με την απόκτηση του σήματος της Παραδοσιακής Ελληνικής Κουζίνας από τον Ε.Ρ.Ε.Τ. ανεβάζουμε τον πήχη στα ατού μας που είναι:
ΠΟΙΟΤΗΤΑ! ΚΑΘΑΡΙΟΤΗΤΑ! ΑΤΜΟΣΦΑΙΡΑ!
Οι δύο ΣΕΦ του «ΙΠΠΟΤΙΚΟΝ» σας προσκαλούν να δοκιμάστε τις καινούριες λεπτές γεύσεις και να ικανοποιήσουν κάθε σας επιθυμία.
Οι μεσαιωνικές μας αίθουσες διατίθεται για κάθε Κοινωνική και Επαγγελματική σας εκδήλωση
ΙΠΠΟΤΙΚΟΝ
Στην πλατεία - Μικρό Συντριβάνι με τους Ιππόκαμπους
Ρεζερβέ: τηλ.-Φαξ: 22410/25293
ΧΛ-30/4

ΑΨΟΓΗ ΠΟΙΟΤΗΤΑ
Τιμές φιλικές
Το καθημερινό σας δώρο σε ΧΡΥΣΟ και ΑΣΗΜΙ
Τώρα το ΧΡΥΣΟ κόσμημα ακόμη πιο κοντά σας
Κων. Παλαιολόγου 6, Ρόδος
Τηλ. 2241029865

ΚΗΔΕΙΑ

Τη λατρευτή μας σύζυγο, μητέρα, γιαγιά, αδελφή και θεία

ΣΤΑΜΑΤΙΑ ΣΤΕΦΑΝΟΥ

(Ετών 70)

θανούσα κηδεύουμε σήμερα Τρίτη 18 Απριλίου 2006 και ώρα 3 μ.μ. από τον Ιερό Ναό Αγίου Δημητρίου (Παλαιό Νεκροταφείο Ρόδου).

Ο σύζυγος Μιχαήλ

Τα παιδιά Στέφανος-Αννα, Αχιλλέας, Αικατερίνη

Τα εγγόνια, ο αδελφός, τα ανίψια και οι λοιποί συγγενείς.

5258-18/4