ΕΤΟΣ ΙΔΡΥΣΕΩΣ: 1915
ΙΔΡΥΤΗΣ: ΕΜΜ. ΚΑΛΑΜΠΙΧΗΣ
ΔΙΕΥΘΥΝΤΗΣ: ΑΘ. ΜΑΡΑΣΙΩΤΗΣ

Η ΡΟΔΙΑΚΗ

ΠΑΡΑΣΚΕΥΗ
20 ΣΕΠΤΕΜΒΡΙΟΥ 2002
ΑΡ. ΦΥΛΛΟΥ 17.201
ΤΙΜΗ: ΕΥΡΩ 0,70

www.rodiaki.gr ΗΜΕΡΗΣΙΑ ΠΡΩΙΝΗ ΕΦΗΜΕΡΙΔΑ ΤΗΣ ΡΟΔΟΥ e:mail:info@rodiaki.gr

ΣΤΟ ΦΟΡΟΥΜ ΓΥΝΑΙΚΩΝ ΠΟΥ ΑΡΧΙΣΕ

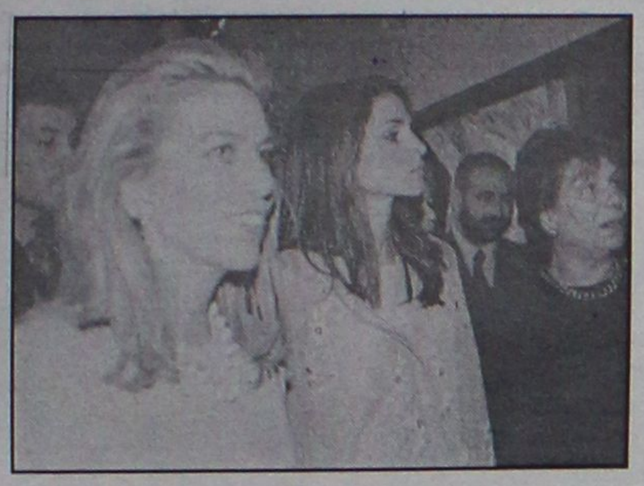

Μια βασίλισσα έκλεψε χθες την παράσταση

ΠΟΛΛΕΣ ΥΨΗΛΕΣ ΠΑΡΟΥΣΙΕΣ ΣΤΗ ΡΟΔΟ

Η βασίλισσα της Ιορδανίας και πολλές άλλες προσωπικότητες, όχι όμως και κυβερνητικοί παράγοντες, παρέστησαν στην έναρξη του Φόρουμ γυναικών. ΣΕΛΙΔΑ 12

Εξακολουθεί να υπολειτουργεί το Νοσοκομείο

ΣΕ ΑΧΡΗΣΤΙΑ ΤΟ ΠΑΛΑΤΑΚΙ

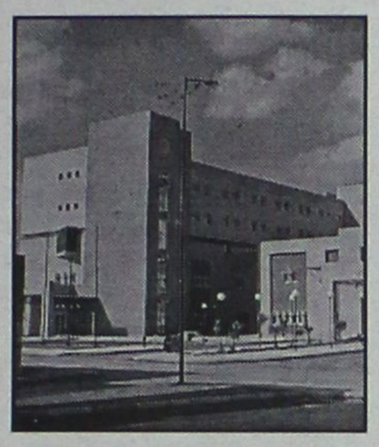

Αναβάλλονται συνεχώς εγχειρήσεις λόγω έλλειψης προσωπικού!

Υποσχέθηκαν ότι θα στελεχώσουν τα χειρουργεία του Νοσοκομείου αλλά για μια ακόμη φορά έμειναν στα λόγια. Αποτέλεσμα: Τα ραντεβού για χειρουργικές επεμβάσεις, ακόμα και επείγουσες, αναβάλλονται συνεχώς...
ΣΕΛΙΔΑ 5

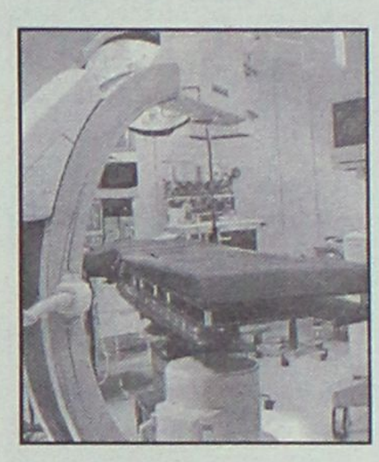

ΕΠΙΘΕΣΗ ΚΑΤΑ ΚΥΒΕΡΝΗΣΗΣ

Σκληρή γλώσσα

• *Ονόματα νέων υποψηφίων.*

ΣΕΛΙΔΑ 4



ΤΟ ΠΡΟΓΡΑΜΜΑ ΤΟΥ Γ. ΓΙΑΝΝΟΠΟΥΛΟΥ

Αθλούμενη πόλη

• *Τί έκανε, τί θα κάνει.*

ΣΕΛΙΔΑ 19





ΕΚΣΥΓΧΡΟΝΙΣΤΗΚΕ Η ΛΕΙΤΟΥΡΓΙΑ ΤΩΝ ΔΙΚΑΣΤΗΡΙΩΝ

Θέμιδος...χαμόγελα

Χαμόγελα χθες στα Δικαστήρια. Η προσπάθεια εκσυγχρονισμού άρχισε από χθες και στη Ρόδο. Και τα χαμόγελα ηταν εμφανή. ΣΕΛΙΔΑ 3



ΠΡΟΣΚΛΗΣΗ

Θα αποτελούσε ιδιαίτερη τιμή για εμένα προσωπικά και την παράταξή μας «Δωδεκάνησα Νέα Πορεία» η παρουσία σας στην εκδήλωση - ομιλία που πραγματοποιούμε την Παρασκευή 20 Σεπτεμβρίου στο Εθνικό Θέατρο Ρόδου, στις 9 το βράδυ.

Επιδίωξή μας είναι να μοιραστούμε μαζί σας τις ελπίδες, το όραμα αλλά και τις δεσμεύσεις μας για μια Δωδεκάνησο που δικαιούται και αξίζει περισσότερα.

Για την παράταξη «Δωδεκάνησα Νέα Πορεία»
Γιάννης Μαχαιρίδης
Υποψήφιος Νομάρχης

ΓΕΡΜΑΝΙΚΑ
ΜΕΣΑΝΑΓΡΕΝΟΣ

ΘΕΛΕΤΕ ΝΑ ΜΙΛΗΣΕΤΕ ΓΕΡΜΑΝΙΚΑ;
ΜΙΛΗΣΤΕ ΠΡΩΤΑ ΜΑΖΙ ΜΑΣ

Πληροφορίες εγγραφές:
Διαγοριδών 6-τηλ. 0241036744-43614

ΙΤΑΛΙΚΑ ΣΚΑΝΔΑΛΙΔΗΣ
ΤΗΛ.: 02410 29265 και 0932272902
ΧΡ. ΤΣΙΓΑΝΤΕ 11, ΡΟΔΟΣ

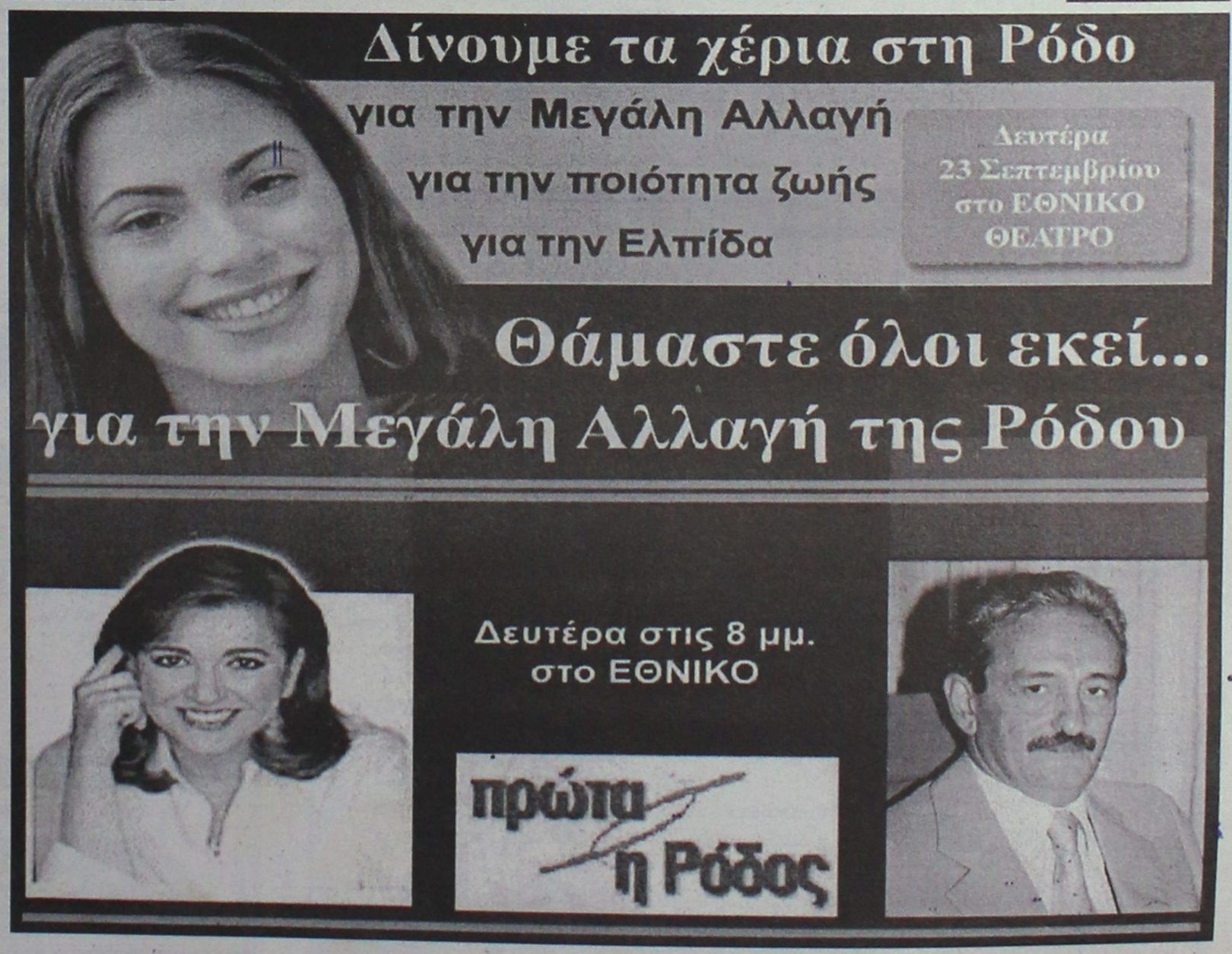

ΗΜΕΡΟΛΟΓΙΟ

Παρασκευή 20 Σεπτεμβρίου 2002
Ευσταθίου μεγαλομάρτυρος
Ανατολή ηλίου: 06.11'
Δύση ηλίου: 18.26'
Σελήνη 14 ημερών

ΦΑΡΜΑΚΕΙΑ

Σήμερα διημερεύει το φαρμακείο της Σταματίου Αδελ. στην οδό Σαφέρη 80 και διανυκτερεύει το φαρμακείο του Πεσλίδη Ηλία στην οδό Αλεξ. Διάκου 22-24.

ΒΕΝΖΙΝΑΔΙΚΑ

Σήμερα διανυκτερεύουν τα βενζινάδικα: Ακρίτας ΕΠΕ (Γ. Σεφέρη), Τσαγκαράκης-Σαλαμαστράκης (Λ. Καλλιθέας), Γαβρηλιώτης Γ. (Ιαλυσός), Τσουμπλάκας (Παραδείσι), Διακοστεργάκης Γ. (Μανδρικό), Καραγιάννης Ευστ. (Σορωνή), Σαλαμαστράκης (Φαληράκι), Οίκουτας Μ. (Αρχάγγελος).

ΛΑΪΚΕΣ ΑΓΟΡΕΣ

Τετάρτη: στο Δημοτικό Νεκροταφείο
Πέμπτη: στην οδό Βύρωνος
Παρασκευή: στην οδό Πτολεμαίων (Ανάληψη)
Σάββατο: στο Δημοτικό Νεκροταφείο.

ΔΡΟΜΟΛΟΓΙΑ ΠΛΟΙΩΝ

Σήμερα αναχωρεί το πλοίο "ΠΑΤΜΟΣ" στις 15.00 η ώρα για Κω-Κάλυμνο-Λέρο-Πάτμο-Παρωά.

ΑΕΡΟΠΟΡΙΚΑ ΔΡΟΜΟΛΟΓΙΑ

ΟΛΥΜΠΙΑΚΗ ΑΕΡΟΠΟΡΙΑ

ΑΠΟ ΡΟΔΟ-ΑΘΗΝΑ
- Καθημερινά 07.00, 10.25, 20.55
- Τετάρτη 14.00
- Καθημερινά πλην Τετάρτης 17.20
- Καθημερινά πλην Κυριακής 23.40
- Δευτέρα 00.10.

ΑΠΟ ΑΘΗΝΑ-ΡΟΔΟ
- Καθημερινά 05.20, 08.45, 19.15
- Τετάρτη 12.20
- Καθημερινά πλην Τετάρτης 15.40
- Καθημερινά πλην Κυριακής 22.00
- Κυριακή 22.30

ΑΠΟ ΡΟΔΟ-ΘΕΣΣΑΛΟΝΙΚΗ
- Δευτέρα 14.30
- Παρασκευή-Κυριακή 12.40.

ΑΠΟ ΡΟΔΟ-ΗΡΑΚΛΕΙΟ
- Παρασκευή-Κυριακή 09.45.

ΑΠΟ ΡΟΔΟ-ΚΑΡΠΑΘΟ
- Τρίτη-Πέμπτη-Σάββατο 09.45
- Δευτέρα-Τετάρτη-Παρασκευή-Κυριακή 10.30
- Δευτέρα-Κυριακή 12.40
- Τετάρτη-Παρασκευή (ν) έως 22/9 12.40
- Πέμπτη από 23/9 12.40
- Τρίτη-Παρασκευή (ν) από 23/9 12.40
- Τρίτη-Σάββατο έως 22/9 14.15
- Πέμπτη έως 22/9 14.15.

ΑΠΟ ΡΟΔΟ-ΚΑΣΟ
- Δευτέρα-Κυριακή (κ) 12.40
- Τετάρτη-Παρασκευή έως 22/9 12.40
- Πέμπτη (κ) από 23/9 12.40
- Τρίτη-Παρασκευή από 23/9 12.40
- Πέμπτη (κ) έως 22/9 14.15.

ΑΠΟ ΡΟΔΟ-ΚΑΣΤΕΛΟΡΙΖΟ
- Τετάρτη-Παρασκευή-Κυριακή 08.10
- Δευτέρα έως 22/9 08.10
- Τρίτη-Πέμπτη-Σάββατο έως 22/9 11.55.

ΑΠΟ ΡΟΔΟΣ-ΧΙΟΣ
- Τρίτη στις 10.40 και Πέμπτη στις 11.45'

ΡΟΔΟΣ-ΜΥΤΙΛΗΝΗ
- Δευτέρα-Τετάρτη στις 09.45, Τρίτη στις 10.40', Πέμπτη στις 10.50' και Σάββατο στις 15.20

ΡΟΔΟΣ ΣΑΜΟΣ
- Τρίτη στις 10.40', Σάββατο στις 15.20

ΡΟΔΟΣ-ΛΗΜΝΟΣ
- Δευτέρα-Τετάρτη στις 09.45', Τρίτη στις 10.40', Πέμπτη στις 10.50' και Σάββατο στις 15.20'

AEGEAN AIRLINES & CRONUS

ΑΠΟ ΡΟΔΟ-ΑΘΗΝΑ
08.25 (Α3 201) καθημερινά, 14.10 (Α3 211) καθημερινά, 15.50 (Α3 213) Τρ-Πε-Πα-Κυ., 18.45 (Α3 216) καθημερινά.

ΑΠΟ ΑΘΗΝΑ-ΡΟΔΟ
06.45 (Α3 200) καθημερινά, 10.00 (Α3 204) Τρ-Πε-Πα-Κυ., 12.35 (Α3 210) καθημερινά, 17.05 (Α3 216) καθημερινά

ΑΠΟ ΡΟΔΟ-ΗΡΑΚΛΕΙΟ
19.00 (Α3765) Δε-Τε-Πα-Κυ

ΑΠΟ ΗΡΑΚΛΕΙΟ-ΡΟΔΟ
17.20 (Α3 764) Δε-Τε-Πα-Κυ

ΑΠΟ ΡΟΔΟ-ΘΕΣΣΑΛΟΝΙΚΗ
11.40 (Α3 721) Τρ-Πε-Πα-Κυ.

ΑΠΟ ΘΕΣΣΑΛΟΝΙΚΗ-ΡΟΔΟ
13.45 (Α3 722) Τρ-Πε-Πα-Κυ

Επώνυμον το ανώνυμον...

Αλλο κακοποιός και άλλο τρομοκράτης

Στη χώρα που με πολλή άνεση μπορεί να ισοπεδωθούν τα πάντα και να γελοιοποιηθούν τα περισσότερα, δεν είναι δυνατόν να λείπει η πρωτοτυπία. Διότι, προφανώς, είναι παγκόσμια πρωτοτυπία η παροχή της δυνατότητας σ' έναν τρομοκράτη-εκτελεστή, που έχει ομολογήσει μάλιστα τα εγκλήματά του, να διαμορφώσει το δημόσιο προφίλ του με βάση όχι αυτά που το αμαυρώνουν, αλλά αυτά που το εξωραΐζουν.

Αυτό κάνει ο Σάββας Ξηρός με τις δημόσιες εμφανίσεις του-που σε τελευταία ανάλυση είναι προτιμότερες ως τηλεφωνικές από τηλε-φονικές. Η ουσία, όμως, είναι ότι η πολιτεία διέπραξε ολίσθημα, επιτρέποντας στον τρομοκράτη να διαμορφώνει αυτός το κλίμα μέσα από το οποίο θα πρέπει να αξιολογήσει τα έργα και τις ημέρες του η κοινή γνώμη, η στάση της οποίας ασφαλώς και έχει σημασία για την εξαφάνιση κάθε τρομοκρατικού σπόρου στην πατρίδα μας.

Με άλλα λόγια, με θύλακες συμπάθειας προς τους τρομοκράτες, μέσα στην κοινωνία, το να λιώσεις το "αβγό του φιδιού", που επί είκοσι επτά χρόνια εκκολαπτόταν, μπορεί να αποδειχθεί ότι δεν ήταν και πολύ επιτυχημένη προσπάθεια. Και τη συμπάθεια αυτή προσπαθεί να προκαλέσει ο Σάββας Ξηρός, προβάλλοντας το πρόσωπο του επαναστάτη που με ψυχοτρόπα φάρμακα και εικονικές εκτελέσεις τού προσέβαλαν τα στοιχειώδη δικαιώματα.

Αν κερδίσει στο παιχνίδι αυτό ο τρομοκράτης, θα έχει χάσει η πολιτεία. Γι' αυτό και ήταν ολίσθημα του πρωθυπουργού που προσπάθησε να αποπολιτικοποιήσει τα μέλη της "17Ν", μιλώντας για κοινούς κακοποιούς και ληστές τραπεζών. Ασφαλώς και ο ποινικός χαρακτήρας των πράξεών τους δεν μεταβάλλεται ώστε να τύχουν των αυστηρών ποινών που προβλέπει ο νόμος.

Ομως, από τον Πάσσαρη, τον Ρωχάμη, τους Δαναλάτους, δεν κινδυνεύει η δημοκρατία, αλλά μόνο η ασφάλεια των πολιτών. Αντιθέτως, κινδυνεύει από αυτούς που πιστεύουν στην υποκατάσταση των πολιτικών διαδικασιών από την τρομοκρατία και που αυτό το έκαναν αιματοβαμμένη πράξη οι έγκλειστοι του Κορυδαλλού. Ισως, τα επιλεκτικά θύματα από συγκεκριμένο χώρο δεν αφήνουν τον κ. Σημίτη να δεχθεί τον πολιτικό χαρακτήρα της "17Ν".

ΔΕΧΟΝΤΑΙ ΤΟ ΚΟΙΝΟ

Ο Νομάρχης δέχεται το κοινό κάθε Τρίτη και Πέμπτη από 11.00-13.00.
Ο Δήμαρχος Ροδίων δέχεται ύστερα από συνεννόηση.
Ο αντινομάρχης Δωδεκανήσου κ. Νικόλαος Τατάκης δέχεται το κοινό κάθε Τρίτη και Πέμπτη από 10.00 π.μ.-12 μ.μ.

ΤΑΞΙ

ΡΑΔΙΟ ΤΑΞΙ: 0241-0-64712, 0241-0-64790

ΧΡΗΣΙΜΑ ΤΗΛΕΦΩΝΑ

ΝΟΣΟΚΟΜΕΙΟ:	0241-0-80000
ΑΜΕΣΗ ΔΡΑΣΗ ΠΥΡ/ΚΗΣ:	199
ΛΙΜΕΝΑΡΧΕΙΟ:	0241-0-22220, 0241-0-27695
ΒΛΑΒΕΣ Δ.Ε.Η.:	125
ΒΛΑΒΕΣ Ο.Τ.Ε.:	121
ΑΜΕΣΗ ΔΡΑΣΗ:	100
ΒΛΑΒΕΣ ΥΔΡΕΥΣΗΣ:	0241-0-068750, 0241-0-68755
ΝΟΜΑΡΧΙΑ:	0241-0-46502
ΠΕΡ/ΚΗ Δ/ΝΣΗ	0241-0-38174
ΔΗΜΟΣ:	0241-0-46200
ΔΗΜ. ΕΠΙΧ. ΚΑΘΑΡ.	0241-0-77600
ΥΠΗΡ. ΑΠΟΚΟΜΙΔΗΣ:	0241-0-61057
ΤΡΟΧΑΙΑ:	0241-0-26480
ΠΛΗΡΟΦ. Ο.Τ.Ε:	131
ΔΕΛΤΙΟ ΚΑΙΡΟΥ:	149
ΛΑΧΕΙΑ:	111
ΠΡΟΠΟ - ΛΟΤΤΟ:	111
ΡΟΔΑ:	0241-0-27462
ΚΤΕΛ:	0241-0-27706
Ο.Α.Ε.Δ.:	0241-0-23265
Ι.Κ.Α.:	0241-0-64912
ΤΑΞ.Υ.:	0241-0-68701, 0241-0-68702
ΟΛΥΜΠΙΑΚΗ:	0241-0-24555
Δ.Α.Ν.Ε.:	0241-0-43150
ΕΡΓΑΤ. ΚΕΝΤΡΟ:	0241-0-24730
CRONUS AIRLINES	0241-0-25444
AEGEAN AIRLINES	0241-0-98345

ΚΤΕΟ

• Από 1/1/2002 έως 31/7/2002 παντός είδος οχήματα **με συνδυασμό γραμμάτων ΡΟΑ5000-9999.** Επίσης θα ελέγχονται τα οχήματα που η καταλληλότητά τους λήγει αυτές τις εβδομάδες και οχήματα ανάριθμα εισαγωγής.

ΤΙΜΕΣ ΣΥΝΑΛΛΑΓΜΑΤΟΣ

ΔΟΛΛΑΡΙΟ Η.Π.Α	0,9824	0,9804
ΛΙΡΑ ΑΓΓΛΙΑΣ	0,63203	0,63077
ΚΟΡΩΝΑ ΔΑΝΙΑΣ	7,4364	7,4216
ΚΟΡΩΝΑ ΣΟΥΗΔΙΑΣ	9,1046	9,0864
ΓΙΕΝ ΙΑΠΩΝΙΑΣ	118,97	118,73
ΦΡΑΓΚΟ ΕΛΒΕΤΙΑΣ	1,4693	1,4663
ΚΟΡΩΝΑ ΝΟΡΒΗΓΙΑΣ	7,3318	7,3172
ΛΙΡΑ ΚΥΠΡΟΥ	0,5739	0,57276
ΔΟΛΛΑΡΙΟ ΚΑΝΑΔΑ	1,5431	1,5401
ΔΟΛΛΑΡΙΟ ΑΥΣΤΡΑΛΙΑΣ	1,7796	1,776

Η ΡΟΔΙΑΚΗ
Ημερήσια Εφημερίδα της Ρόδου
Ετος Ιδρύσεως 1915
ΙΔΡΥΤΗΣ
ΕΜΜ. ΚΑΛΑΜΠΙΧΗΣ
ΙΔΙΟΚΤΗΣΙΑ – ΕΚΔΟΣΗ
ΥΙΟΙ Σ. ΤΣΟΠΑΝΑΚΗ
Η. ΚΩΤΙΑΔΗΣ Ο.Ε.
ΔΙΕΥΘΥΝΤΗΣ
ΑΘ. ΜΑΡΑΣΙΩΤΗΣ
ΣΥΝΤΑΞΗ
Λουκάς Μαστής
Μιχάλης Μαστής
Κυριακή Πετρίδου
Βαρβάρα Μπογδάνου
Λουκάς Βελιδάκης
ΑΘΛΗΤΙΚΑ
Μανόλης Μπάτης,
Νικήτας Κουσκούσης
Κώστας Παντίδος
Παύλος Ντοκουόπιλ
ΓΡΑΦΕΙΑ ΣΥΝΤΑΞΗΣ
Μάρκου Μαλλιαράκη 11
Τηλ.0241-0- 24610,
0241-0-75640
Fax (02410) 75641
ΛΟΓΙΣΤΗΡΙΟ – ΔΙΑΦΗΜΙΣΕΙΣ
Μάρκου Μαλλιαράκη 11
Τηλ. 0241-0-22210
0241-0-75230
Fax (02410) 22471
http://www.rodiaki.gr.
Email: tsopd@otenet.gr & irodiaki@otenet.gr

ΓΑΛΛΙΚΑ
Πτυχιούχος Γαλλικού Πανεπιστημίου "Παρισίων"
ΣΤΕΦΑΝΙΔΟΥ - ΔΙΑΚΟΓΕΩΡΓΙΟΥ
1ον Μαθήματα για **Γυμνάσιο & Λύκειο**
2ον Εξειδικευμένα μαθήματα για **Φοιτητές**
3ον Εξετάσεις Γαλλικού Ινστιτούτου Αθηνών (I.F.A.)
DELF1, DELF2, DALF & SORBONNE
Πληροφορίες
Τηλ. 33307, 55718, 25348
κινητό 0944847618 0944764012

ΑΓΓΛΙΚΑ ΓΕΡΜΑΝΙΚΑ
ΚΕΝΤΡΟ ΞΕΝΩΝ ΓΛΩΣΣΩΝ
ΣΟΦΙΑ ΟΙΚΟΝΟΜΟΥ
ΑΥΣΤΗΡΩΣ ΟΛΙΓΟΜΕΛΗ ΤΜΗΜΑΤΑ
ΤΜΗΜΑΤΑ ΓΙΑ ΟΛΑ ΤΑ ΕΠΙΠΕΔΑ
ΠΡΟΕΤΟΙΜΑΣΙΑ ΓΙΑ ΕΞΕΤΑΣΕΙΣ CAMBRIDGE, MICHIGAN & GOETHE
ΕΓΓΡΑΦΕΣ ΑΠΟ 31η ΑΥΓΟΥΣΤΟΥ,
11.00 - 13,00 & 17,00 - 20,00
ΑΕΜΕΣΟΥ 34, ΡΟΔΟΣ
ΤΗΛ.: 0241 0 20535 ΚΙΝ.: 0937-238595

ΠΑΙΔΑΓΩΓΙΚΟ ΕΡΓΑΣΤΗΡΙ ΤΕΧΝΗΣ
ΤΜΗΜΑΤΑ ΔΗΜΙΟΥΡΓΙΚΗΣ ΓΡΑΦΗΣ
Λογοτεχνία για Παιδιά μέσα από Μορφές Τέχνης
για παιδιά από 8 χρόνων
Τα παιδιά μέσα από ασκήσεις φαντασίας, ανάπτυξης της Δημιουργικότητας, συγκέντρωσης, χαλάρωσης κ.α. θα οδηγηθούν από τον προφορικό στο Γραπτό Λόγο, θα ευαισθητοποιηθούν στην Τέχνη του Λόγου, θα εκφραστούν και θα επικοινωνήσουν. Θα τους δοθεί η ευκαιρία μέσα από συζητήσεις και ποικίλες δημιουργικές δραστηριότητες να γνωρίσουν σημαντικά έργα Ελλήνων και Ξένων Λογοτεχνών, να τα συνδέσουν με έργα Ζωγράφων, Μουσικών Συνθετών, Θεατρικών Συγγραφέων κ.α. και να γράψουν τα δικά τους κείμενα, ιστορίες, παραμύθια, ποιήματα κ.τ.λ. Θα εικονογραφήσουν και θα δημιουργήσουν τα δικά τους βιβλία.
Στα πλαίσια του προγράμματος θα επικοινωνήσουν και θα συζητήσουν με γνωστούς Συγγραφείς και Εικονογράφους.
Υπεύθυνη: Μυρσίνη Λενούδια Σακελλαρίδου
Πληροφορίες - εγγραφές στα τηλέφωνα:
02410 78100 - 02410 24301 - 02410 25411

ΦΡΟΝΤΙΣΤΗΡΙΟ ΑΝΟΔΟΣ
ΓΙΑ ΟΛΕΣ ΤΙΣ ΤΑΞΕΙΣ ΓΥΜΝΑΣΙΟΥ–ΕΝΙΑΙΟΥ ΛΥΚΕΙΟΥ–ΤΕΕ
Στο Φροντιστήριό μας διδάσκονται σε αυστηρά ολιγομελή τμήματα από καθηγητές ΠΤΥΧΙΟΥΧΟΥΣ ΠΑΝΕΠΙΣΤΗΜΙΟΥ ΑΘΗΝΩΝ τα μαθήματα:
✓ ΜΑΘΗΜΑΤΙΚΑ ✓ ΦΥΣΙΚΗ
✓ ΧΗΜΕΙΑ ✓ ΦΙΛΟΛΟΓΙΚΑ
ΕΝΑΡΞΗ 2 ΣΕΠΤΕΜΒΡΙΟΥ
Χαμηλά δίδακτρα κι επιπλέον έκπτωση σε αριστούχους και αδέλφια μαθητές μας
Συχνά επαναληπτικά τεστ και διαγωνίσματα
Με κάθε εγγραφή, φροντιστηριακά δώρα
Πληροφορίες - Εγγραφές:
Ελένη Ρούσου - Μαργωμένου
Τηλ.: (02410) 28053
Γαριβάλδη 17 *(πίσω από το Υπέρ Μάρκετ Σπανός)*

Από όλους τους παράγοντες για τον εκσυγχρονισμό της λειτουργίας του

Χαμόγελα στο Δικαστήριο

Ηλεκτρονική καταγραφή των πρακτικών από χθες

Ιστορικό για την λειτουργία των δικαστηρίων της Ρόδου, θα μπορούσε να χαρακτηριστεί το γεγονός ότι για πρώτη φορά χθες, σε αίθουσα του δικαστικού μεγάρου της Ρόδου, δικηγόροι, διάδικοι, και κυρίως το ακροατήριο, είχαν την ευκαιρία να ακούσουν καθαρά τις καταθέσεις, τις αγορεύσεις και τις απολογίες, καθώς η... τεχνολογία εισέβαλε –επιτέλους - και στο ναό της Θέμιδος.

Ρεπορτάζ: Μιχάλης Μαστής

Από χθες το πρωί, στη μεγάλη αίθουσα του Πλημμελειοδικείου της Ρόδου (όπου διεξάγεται και η συντριπτική πλειοψηφία των δικών) τοποθετήθηκαν και λειτούργησαν ήδη, μικροφωνική εγκατάσταση, η οποία εκτός των άλλων, θα χρησιμεύσει κυρίως και στην καταγραφή των πρακτικών, με τον πλέον σύγχρονο και αξιόπιστο τρόπο.

Μέχρι σήμερα, η ακουστική των αιθουσών αυτών, (όπως και στα περισσότερες δικαστικές αίθουσες σε όλη τη χώρα) ήταν σε επίπεδα κάτω του μετρίου, γεγονός που υποχρέωνε πολλές φορές τους δικηγόρους, τους δικαστές, τους κατηγορούμενους και τους μάρτυρες, να επαναλαμβάνουν συνεχώς τις προτάσεις και τις τοποθετήσεις τους.

Το γεγονός, αιφνιδίασε ευχάριστα όλους τους εμπλεκόμενους αλλά κυρίως τους δικηγόρους του νησιού μας, οι οποίοι εδώ και πολλά χρόνια, είχαν προχωρήσει σε σειρά ενεργειών για να μπορέσουν να επιτύχουν θετικό αποτέλεσμα σε σχέση με το θέμα αυτό.



Στην πράξη, το γεγονός του εκσυγχρονισμού των δικαστηρίων, θα συνεισφέρει εκτός των άλλων και στην μείωση του χρόνου που απαιτείται για την διεκπεραίωση των αποφάσεων, αφού σύμφωνα με το αρχικό σχεδιασμό του υπουργείου Δικαιοσύνης, και την δέσμευση του γενικού γραμματέα, στις 10 Φεβρουαρίου 2002 «Με αυτό, η κυβέρνηση μεριμνά για τη διευκόλυνση των Ελλήνων πολιτών ώστε όταν προσφεύγουν στα δικαστήρια, να διεκπεραιώνονται οι υποθέσεις τους, και κυρίως αυτές που εκδικάζονται από τα Πολυμελή Πρωτοδικεία, μέσα σε εύλογο χρονικό διάστημα. Στις περισσότερες περιπτώσεις, οι αποφάσεις θα βγαίνουν σε λιγότερο από το 1/3 του χρόνου που χρειάζεται σήμερα».

Σύμφωνα πάντα με τον σχεδιασμό του υπουργείου Δικαιοσύνης, τα πρακτικά θα αποτυπώνονται σε μαγνητοταινία.

Η απομαγνητοφώνηση θα γίνεται με τη συνδρομή του υπαλλήλου της εταιρείας και παρόντος του γραμματέα του δικαστηρίου, ο οποίος θα μπορεί να ελέγχει ό,τι καταχωρίζεται. Στη συνέχεια η μαγνητοταινία θα σφραγίζεται και θα παραδίδεται στον πρόεδρο του δικαστηρίου για να φυλαχτεί σε αρχείο ώστε σε περίπτωση αμφισβήτησης των πρακτικών να μπορεί να γίνει η επαλήθευση.

ΝΟΜΑΡΧΙΑΚΗ ΑΝΑΓΕΝΝΗΣΗ
ΣΑΒΒΑΣ ΚΑΡΑΓΙΑΝΝΗΣ

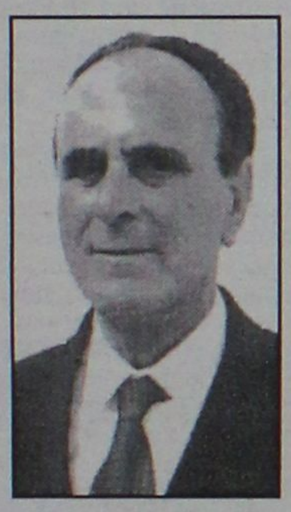

ΙΩΑΝΝΗΣ ΚΑΡΙΚΗΣ

Επαρχος Καρπάθου
Δάσκαλος
Υποψήφιος Νομαρχιακός Σύμβουλος

Τηλ. 0245022026
0245023754

ΦΡΟΝΤΙΣΤΗΡΙΟ
ΜΕΣΗΣ ΕΚΠΑΙΔΕΥΣΗΣ
Παιδεία

Διδάσκονται όλα τα μαθήματα για:
Γυμνάσιο - Ενιαίο Λύκειο - Τ.Ε.Ε.

- Διδασκαλία από έμπειρους και εξειδικευμένους καθηγητές
- Σύγχρονη διδακτική μεθοδολογία προσαρμοσμένη στο νέο τρόπο αξιολόγησης του Ενιαίου Λυκείου
- Σκοπός του φροντιστηρίου μας, η εισαγωγή των μαθητών μας στην τριτοβάθμια εκπαίδευση
- Επιδίωξή μας για το Γυμνάσιο, η κάλυψη των κενών και η σωστή προετοιμασία για το Λύκειο
- Ολοκληρωμένο πρόγραμμα σπουδών για τα ΤΕΕ
- Δωρεάν σημειώσεις από αξιόλογους καθηγητές του φροντιστηρίου μας για την ολοκληρωμένη κατανόηση της ύλης
- Τακτικά επαναληπτικά διαγωνίσματα
- Έκπτωση 10% σε αδέλφια μαθητές.

Έναρξη Μαθημάτων:
Β΄- Γ΄ Ενιαίου Λυκείου 19 Αυγούστου
Α΄ Εναίου Λυκείου - Γυμνασίου - Τ.Ε.Ε. 2 Σεπτεμβρίου

Διεύθυνση σπουδών: Νίκος Σταύρου, Βάσω Κωστούλα
Εθν. Αντίστασης 1 - Κρεμαστή
Τηλ.:02410 96040, 92592, 96232
Γιατί ... Η Παιδεία οδηγεί στην επιτυχία

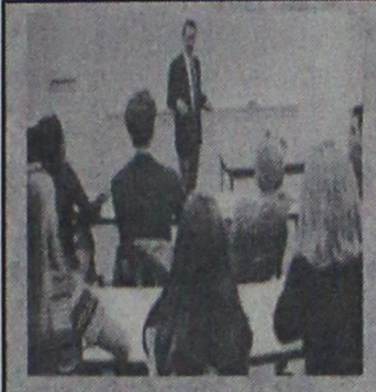

ΔΙΕΘΝΕΣ ΔΙΚΤΥΟ ΣΠΟΥΔΩΝ
AXON®

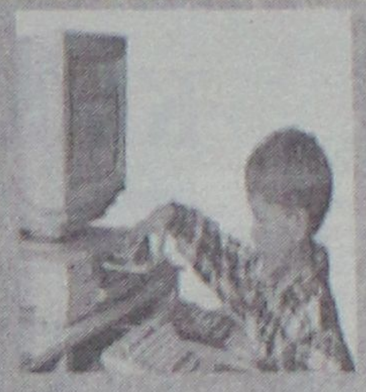

ΠΙΣΤΟΠΟΙΗΣΗ ΠΟΙΟΤΗΤΑΣ ISO 9001

Οχι άραξον

ΞΕΝΕΣ ΓΛΩΣΣΕΣ | AXON net | ΠΛΗΡΟΦΟΡΙΚΗ

ΑΓΓΛΙΚΑ •ΓΑΛΛΙΚΑ •ΙΤΑΛΙΚΑ	ΥΠΗΡΕΣΙΕΣ INTERNET	ΠΡΟΓΡΑΜΜΑΤΑ ΓΙΑ
ΓΕΡΜΑΝΙΚΑ•ΙΣΠΑΝΙΚΑ	DIAL UP E-MAIL	ECDL•MICROSOFT•CAMBRIDGE
ΤΜΗΜΑΤΑ:	ΣΧΕΔΙΑΣΜΟΣ ΦΙΛΟΞΕΝΙΑ	ΤΜΗΜΑΤΑ:
ΠΑΙΔΙΚΑ•ΦΟΙΤΗΤΙΚΑ•ΕΤΑΙΡΕΙΩΝ	ΙΣΤΟΣΕΛΙΔΩΝ	ΠΑΙΔΙΚΑ•ΦΟΙΤΗΤΙΚΑ•ΕΤΑΙΡΕΙΩΝ

ΣΥΝΔΕΣΗ INTERNET € 7,00 ΤΟ ΜΗΝΑ

10% ΠΡΟΣΦΟΡΑ ΣΕ ΟΛΑ ΤΑ ΠΡΟΓΡΑΜΜΑΤΑ
Με τη χρηση πιστωτικων καρτων Eurobank-Ergasias

AXON 90 ΚΕΝΤΡΑ ΣΕ ΟΛΗ ΤΗΝ ΕΛΛΑΔΑ

Καμείρου 1, Ρόδος, Τηλ: 0241077656, 0241070902, Fax: 0241070903
e-mail: axon-rodos@axon.gr http: www.axon.gr

ΓΝΩΜΩΝ
ΦΡΟΝΤΙΣΤΗΡΙΑ
Μ. ΓΙΑΝΝΙΚΟΥΡΗΣ

30 ΧΡΟΝΙΑ ΛΕΙΤΟΥΡΓΙΑΣ

ΧΕΙΜΑΡΡΑΣ 117 ΤΗΛ.: 02410 25700-25250
Διεύθυνση Σπουδών Μ. ΓΙΑΝΝΙΚΟΥΡΗΣ

Έναρξη Μαθημάτων	ΤΜΗΜΑΤΑ 4ΜΕΛΗ-6ΜΕΛΗ
• Γ' Λυκείου	1 Αυγούστου
• Β' Λυκείου	1 Αυγούστου
• Α-Β-Γ Γυμνασίου	2 Σεπτεμβρίου
• Α' Λυκείου	2 Σεπτεμβρίου
• Τ.Ε.Ε.	2 Σεπτεμβρίου
• Τμήματα Αποφοίτων	2 Σεπτεμβρίου

ΕΓΓΡΑΦΕΣ:
Καθημερινά από 10-1 το πρωί και 6-9 το απόγευμα στα τηλέφωνα: 02410 25700, 25250, 25252, 0945 900123

ΦΡΟΝΤΙΣΤΗΡΙΟ ΜΕΣΗΣ ΕΚΠΑΙΔΕΥΣΗΣ

ΚΥΚΛΟΣ

Γυμνάσιο ΤΕΕ
Ενιαίο Λύκειο Τμήματα Αποφοίτων

ΘΕΤΙΚΗ & ΤΕΧΝΟΛΟΓΙΚΗ & ΘΕΩΡΗΤΙΚΗ ΚΑΤΕΥΘΥΝΣΗ

Έναρξη Μαθημάτων
♦2 Αυγούστου Β'-Γ' Λυκείου
♦26 Αυγούστου Α' Λυκείου
♦2 Σεπτεμβρίου όλες οι τάξεις Γυμνασίου
♦9 Σεπτεμβρίου Τμήματα ΤΕΕ

ΛΕΙΤΟΥΡΓΟΥΝ
ΑΥΣΤΗΡΩΣ ΟΛΙΓΟΜΕΛΗ ΤΜΗΜΑΤΑ

Πληροφορίες –Εγγραφές: Ατταβύρου 49 (Ροδίνι-Καρακόνερο)
Τηλ. 0241032600

Διεύθυνση Σπουδών:
Κωνσταντάκης Αχιλλέας(Μαθηματικός)
Ρέτσας Νίκος (Φυσικός)

Συνεργάτες:
Γιαλλούρη Νικολέτα (Μαθηματικός)
Μανωλίτσης Θανάσης (Χημικός)
Μπότου Αγγελική (Φιλόλογος)

Για την απουσία κυβερνητικών παραγόντων από το Φόρουμ Γυναικών

Νέα επίθεση Καραγιάννη

Κατηγορώ και κατά της παράταξης του κ. Γ. Μαχαιρίδη

Για πανικό και σύγχιση που έχει κυριεύσει την παράταξη Μαχαιρίδη, κάνει λόγο σε ανακοίνωσή της η Νομαρχιακή Αναγέννηση.

Παράλληλα εκφράζει την δυσαρέσκειά της, για το γεγονός ότι οι κυβερνητικοί παράγοντες έλαμψαν δια της απουσίας τους από το 2ο Φόρουμ Γυναικών Δημιουργών της Μεσογείου ενώ βρίσκουν χρόνο για να πηγαίνουν στα εγκαίνια των εκλογικών κέντρων του κ. Μαχαιρίδη.

Στην ανακοίνωση που εκδόθηκε αναφέρονται τα εξής:

"Η παρουσία υψηλών και διακεκριμένων εκπροσώπων του πολιτισμού και της τέχνης στη Ρόδο, στα πλαίσια του 2ου FORUM Γυναικών Δημιουργών της Μεσογείου, αναδεικνύουν το στοιχείο που θα διαδραματίσει σημαντικό ρόλο στην ευρύτερη περιοχή: την Ειρήνη.



Εκφράζουμε τη θλίψη μας γιατί στις υψηλές προσωπικότητες που τιμούν το νησί μας και την ιδέα της Νομαρχιακής Αυτοδιοίκησης, η ελληνική πολιτεία, έδωσε το παρών, μόνο σε επίπεδο γενικών γραμματέων υπουργείων.

Γνωρίζουμε όμως ότι, ο υπουργός Δημόσιας Τάξης θα εγκαινιάσει την επόμενη εβδομάδα στην Κω, το εκλογικό Κέντρο του κ. Μαχαιρίδη. Διερωτάται λοιπόν ο Δωδεκανησιακός λαός: τί είναι σημαντικότερο για να παραστεί ένας υπουργός; Τα εγκαίνια εκλογικού κέντρου ή ένα διεθνές συνέδριο στο οποίο παρίσταται μάλιστα και η βασίλισσα της Ιορδανίας;

Οσο γι' αυτά που τελευταίως η παράταξη "Δωδ/σα-Νέα Πορεία" ανακοίνωσε, ένα έχουμε να τονίσουμε: Ας αφήσει ο κ. Μαχαιρίδης το λαό της Δωδεκανήσου να αποφασίσει για το αν ο κ. Καραγιάννης πέτυχε ή όχι ως νομάρχης.

Πως συμβιβάζεται αλήθεια η αποτυχία με τα δημόσια συγχαρητήρια που δέχεται ακόμα και από τον ίδιο τον Πρόεδρο της Δημοκρατίας αλλά και από προσωπικότητες διεθνούς κύρους; Παρόμοιες ανακοινώσεις δεν αντικατοπτρίζουν παρά τον πανικό και τη σύγχιση που έχει κυριεύσει την παράταξη του κ. Μαχαιρίδη!»

Αλλοι τρεις υποψήφιοι...

Ενα ακόμη ατού φαίνεται να κρατά στα χέρια του ο νομάρχης Δωδεκανήσου κ. Σάββας Καραγιάννης.

Πρόκειται για τον τελευταίο υποψήφιο του συνδυασμού του, το όνομα του οποίου δεν σκοπεύει να το δημοσιοποιήσει πριν από το βράδυ της Κυριακής, οπότε και θα κατατεθούν οι υποψηφιότητες στο Πρωτοδικείο.

Φημολογείται, χωρίς αυτό και να είναι δεδομένο, ότι ο υποψήφιος αυτός (ή η υποψήφια) προέρχεται από τον χώρο του ΠΑΣΟΚ και είναι γνωστό στέλεχος.

Ο κ. Καραγιάννης πάντως δεν αποκάλυψε το όνομα του συγκεκριμένου υποψηφίου, στην χθεσινή συνέντευξη Τύπου.

Χθες πάντως ο κ. Καραγιάννης, ανακοίνωσε 3 ακόμα υποψηφίους του συνδυασμού του.

Πρόκειται για την κ. **Σοφία Φαρμακίδου-Παρασκευά** και την **κ. Ανθούλα Χατζηνικόλα** φαρμακοποιό, κόρη του πρώην αντιδημάρχου Ρόδου **κ. Μιχάλη Χατζηνικόλα**.

Ανακοίνωσε επίσης την υποψηφιότητα του **κ. Θανάση Αναπολιτάνου**, ο οποίος παρεβρέθηκε στην χθεσινή συνέντευξη Τύπου και επεσήμανε σε δηλώσεις του τα εξής:

«Μετά από ένα σημαντικό χρονικό διάστημα, κατά το οποίο λόγοι προσωπικοί αλλά πάνω από τη θέλησή μου, με κράτησαν μακριά από τις τοπικές εξελίξεις και πολιτικές διεργασίες, αισθάνομαι σήμερα πως έχω τις δυνάμεις να συμμετέχω ενεργά στις προσεχείς εκλογές για την Αυτοδιοίκηση από τη θέση του υποψηφίου Νομαρχιακού Συμβούλου με τον συνδυασμό της «Νομαρχιακής Αναγέννησης» και υποψήφιο Νομάρχη τον κ. Σάββα Καραγιάννη. Με ιδιαίτερη χαρά ενώνω και εγώ τις δυνάμεις μου στην πρόσκληση-πρόκληση για τη συνέχιση της προσπάθειας που μαζί ξεκινήσαμε πριν 5 περίπου χρόνια.

Σέβομαι και εκτιμώ τους πολιτικούς μας αντιπάλους. Μας ενώνει η διάθεση που έχουμε όλοι να υπηρετήσουμε με τον καλύτερο δυνατό τρόπο τον τόπο, όπως ο καθένας το καταλαβαίνει αυτό. Μας χωρίζει η διαφορετική αντίληψη για το ρόλο της Αυτοδιοίκησης και τη στάση της απέναντι στην κεντρική εξουσία, η οποία δυστυχώς συνεχίζει να αντιμετωπίζει τα ζητήματα της Περιφερειακής Ανάπτυξης από τη θεσμική, πολιτική, οικονομική και κοινωνική σκοπιά αποσπασματικά και πολλές φορές μικρόψυχα.

Η «Νομαρχιακή Αναγέννηση», ως κίνηση πολιτών που προέρχονται από διαφορετικούς πολιτικούς χώρους, αλλά με συνδετικό κρίκο μια καθαρή πολιτική διακήρυξη αρχών και δεσμευτικούς προγραμματικούς στόχους, νομίζω ότι με τις πρωτοβουλίες της και το έργο αυτής της 4ετίας -με όλες τις δυσκολίες και αδυναμίες- δικαιώθηκε στα μάτια όλων των πολιτών καλής θέλησης. Της αξίζει να επιβραβευθεί με ένα ακόμα νικηφόρο αποτέλεσμα στις εκλογές της 13ης Οκτωβρίου».

Μεταφερθήκαμε σε νέους σύγχρονους και λειτουργικά σωστούς χώρους, στην Διεύθυνση Βενετοκλέων 91 απέναντι από τον κιν/φο Μετροπόλ.

ΦΡΟΝΤΙΣΤΗΡΙΟ
ΕΦΑΡΜΟΓΗ

ΠΟΙΟΤΗΤΑ-ΜΕΘΟΔΙΚΟΤΗΤΑ-ΑΠΟΤΕΛΕΣΜΑΤΙΚΟΤΗΤΑ

Λειτουργούν ολιγομελή τμήματα

14 χρόνια στην φροντιστηριακή εκπαίδευση

Έναρξη Μαθημάτων:
• 30 Αυγούστου για τις τάξεις Β', Γ' Λυκείου όλων των κατευθύνσεων,
• 2 Σεπτεμβρίου για Α' Λυκείου, όλες τις τάξεις του Γυμνασίου και Τ.Ε.Ε.
• Δημιουργία νέων τμημάτων από 6 Σεπτεμβρίου.

Καθηγητές:
Νίκος Τσιώλης
Σταμάτης Εμμανουήλ
Ελένη Παπαλαζάρου

Πάντα με σεβασμό στην επιστήμη, στον μαθητή και στο γονιό

Εκπτωση 10% στα αδέλφια
Οι εγγραφές άρχισαν!
Τηλ.: (02410)-43600, 26151, 65013, 0937016543
Σημ. Διανέμεται δωρεάν Οδηγός Σπουδών

ΠΑΙΔΑΓΩΓΙΚΟ ΕΡΓΑΣΤΗΡΙ ΤΕΧΝΗΣ
Μαθήματα "Μουσικής Προπαιδείας" και "Μουσικής Ευαισθητοποίησης"
για παιδιά από 3 εώς 8 χρόνων

με στοιχεία από τα συστήματα ORFF, DALCROZE, KODALY κα. (μέθοδος του ΕΚΛΕΚΤΙΚΙΣΜΟΥ)

το ΠΑΙΧΝΙΔΙ και η ΚΙΝΗΣΗ θα μας οδηγήσουν:
• στη βίωση μουσικών εννοιών
• τη γνωριμία με τα μουσικά όργανα
• σε ρυθμικές εμπειρίες
• στην προσέγγιση της Ελληνικής, της "έντεχνης" Δυτικής και της παραδοσιακής μουσικής άλλων λαών
• στη γνωριμία με την Ιστορία και τη Μορφολογία της μουσικής

ΕΙΔΙΚΟ ΕΡΓΑΣΤΗΡΙ ΓΙΑ ΓΟΝΕΙΣ
στα πλαίσια των μαθημάτων των παιδιών, για να καταστούν αυτοί, "Εμψυχωτές - μουσικοί" στο σπίτι

ΣΥΝΑΥΛΙΕΣ ΓΙΑ ΠΑΙΔΙΑ
υιοθετώντας την αρχή του "μουσικού - επισκέπτη" στην "τάξη", προγραμματίζονται μικρής χρονικής διάρκειας συναυλίες, με μουσικοπαιδαγωγικές προεκτάσεις

Διδάσκουν: Γιώργος Σακελλαρίδης
Μουσικοπαιδαγωγός-(Επιμελητής του προγράμματος)
Σταυρούλα Μαγκαφά-Γιακουμάκη
(Νηπιαγωγός-ειδικευμένη στη Μουσική προπαιδεία)

ΑΙΘΟΥΣΕΣ ΜΟΥΣΙΚΗΣ ΣΧΟΛΗΣ ΔΩΔΕΚΑΝΗΣΙΑΚΟΥ ΜΟΥΣΙΚΟΥ ΟΜΙΛΟΥ
Οδός Ιπποτών (κάτω από το Ιταλικό Προξενείο)

Πληροφορίες-εγγραφές στα τηλέφωνα: 02410 78100 - 02410 24301 - 02410 25411
ΕΝΑΡΞΗ ΜΑΘΗΜΑΤΩΝ ΤΕΤΑΡΤΗ 18 ΣΕΠΤΕΜΒΡΙΟΥ 2002

ΠΛΗΡΟΦΟΡΙΕΣ: ΠΛΑΤΕΙΑ ΑΓΙΟΥ ΝΙΚΟΛΑΟΥ 19 - ΡΟΔΟΣ • Τηλ. 25911, 26594

ΦΡΟΝΤΙΣΤΗΡΙΟ ΠΡΟΤΥΠΟ

• ΠΟΛΥΕΤΗΣ ΕΜΠΕΙΡΙΑ
• ΜΕΘΟΔΙΚΗ ΔΙΔΑΣΚΑΛΙΑ
• ΥΨΗΛΑ ΠΟΣΟΣΤΑ ΕΠΙΤΥΧΙΑΣ
• ΠΡΟΣΙΤΑ ΔΙΔΑΚΤΡΑ
• ΟΛΙΓΟΜΕΛΗ ΤΜΗΜΑΤΑ

ΕΚΠΤΩΣΗ ΣΕ ΑΡΙΣΤΟΥΧΟΥΣ ΚΑΙ ΑΔΕΛΦΙΑ

ΕΝΑΡΞΗ ΜΑΘΗΜΑΤΩΝ

• Γ' ΛΥΚΕΙΟΥ 1 ΑΥΓΟΥΣΤΟΥ
• Β' ΛΥΚΕΙΟΥ 1 ΑΥΓΟΥΣΤΟΥ

• Α'-Β'-Γ' ΓΥΜΝΑΣΙΟΥ 2 ΣΕΠΤΕΜΒΡΙΟΥ
• Α' ΛΥΚΕΙΟΥ 26 ΑΥΓΟΥΣΤΟΥ
• Τ.Ε.Ε 2 ΣΕΠΤΕΜΒΡΙΟΥ

ΕΓΓΡΑΦΕΣ ΚΑΙ ΠΛΗΡΟΦΟΡΙΕΣ ΚΑΘΗΜΕΡΙΝΑ
10-12 και 15.00-20.00

ΔΙΕΥΘΥΝΣΗ
ΝΙΚΗΤΑΣ ΨΥΛΛΑΚΗΣ: Φυσικός
ΑΘΑΝΑΣΙΑ ΓΙΑΝΝΕΖΟΥ: Μαθηματικός

ΣΥΓΧΡΟΝΑ ΦΡΟΝΤΙΣΤΗΡΙΑ
Ορόσημο
ΘΕΜΕΛΙΟ
Β' ΒΑΘΜΙΑΣ ΕΚΠΑΙΔΕΥΣΗΣ
ΕΥΘΥΝΗ-ΠΟΙΟΤΗΤΑ-ΣΙΓΟΥΡΙΑ
✒ Εγγραφές από 1η Αυγούστου.
✒ Έναρξη μαθημάτων
✓Β', Γ' Λυκείου στις 5 Αυγούστου.
✓Α' Λυκείου στις 19 Αυγούστου.
✓Γυμνάσιο-ΤΕΕ στις 2 Σεπτεμβρίου.
ΤΜΗΜΑΤΑ
Θεωρητικής -Θετικής -Τεχνολογικής Κατεύθυνσης
Γιατί η σωστή θεμελίωση της γνώσης αποτελεί ορόσημο στην πορεία του μαθητή.
Πληροφορίες-εγγραφές
Καθημερινά : 11-1 το πρωί
& 4-9 το απόγευμα
Στ.Κωτιάδη 37 ☎ 0241075194-76705
www.orosimo-rho.gr
✉ e-mail: vyrinath@otenet.gr

Λειτουργούν μόνο δύο αίθουσες και αυτές με το ζόρι

Χωρίς χειρουργεία το Νοσοκομείο μας!

Αναβάλλονται συνεχώς επεμβάσεις λόγω έλλειψης προσωπικού ● Μείναμε πάλι στις υποσχέσεις

Με δύο χειρουργικές αίθουσες εξακολουθεί να λειτουργεί το Νοσοκομείο της Ρόδου, γεγονός που εκ των πραγμάτων δημιουργεί τεράστια προβλήματα στην ομαλή λειτουργία του, καθώς σε καθημερινή σχεδόν βάση αναβάλλονται τα προγραμματισμένα τακτικά χειρουργικά περιστατικά.

Ρεπορτάζ: Μιχάλης Μαστής

Παρά τις υποσχέσεις που κατά καιρούς είχαν δοθεί σε διοικητικό, περιφερειακό αλλά και πολιτικό επίπεδο, μέχρι σήμερα, η λειτουργία των δύο χειρουργικών και μόνο αιθουσών είναι το κυρίαρχο γεγονός, που δυστυχώς εξακολουθεί να υποβαθμίζει εκ των πραγμάτων τις προσφερόμενες ιατρικές υπηρεσίες.

Οι υποσχέσεις των τελευταίων μηνών, για ακόμα μια φορά αποδείχθηκαν απλά υποσχέσεις, καθώς, δεν ενισχύθηκε τελικά το νοσοκομείο της Ρόδου με το απαραίτητο εξειδικευμένο ιατρικό (έλλειψη αναισθησιολόγων) και νοσηλευτικό προσωπικό, με αποτέλεσμα ακόμη και μια απλή χειρουργική επέμβαση να εξαρτάται από διάφορους άλλους παράγοντες που έχουν άμεση

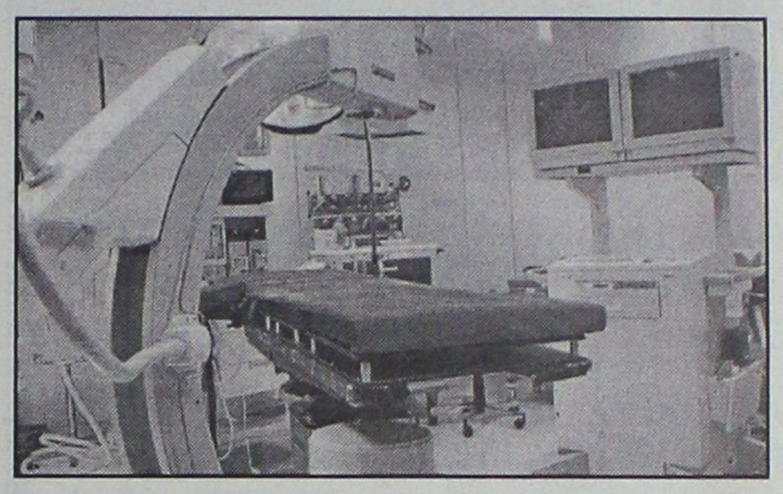

σχέση με τα επείγοντα περιστατικά και όχι μόνο.

Δείγμα της κατάστασης αυτής, που έχει εξοργίσει σε μεγάλο βαθμό συγγενείς ασθενών, γιατρούς αλλά και μέρος του νοσηλευτικού προσωπικού, είναι ότι χθες, που ήταν προγραμματισμένη μέρα για τακτικά χειρουργεία, ορισμένα από τα περιστατικά ματαιώθηκαν (αφού έγινε η σχετική προετοιμασία προηγουμένως) επειδή προέκυψαν άλλα επείγοντα περιστατικά από τροχαία ατυχήματα κλπ στα οποία εκ των πραγμάτων δόθηκε προτεραιότητα.

Συγγενείς των ασθενών που επρόκειτο να χειρουργηθούν χθες, επιβεβαίωσαν χθες τις πληροφορίες της «Ροδιακής» και επισήμαναν ουσιαστικά, ότι αυτό που συμβαίνει είναι πραγματικά απαράδεκτο.

Ουσιαστικά, οι προγραμματισμένες χειρουργικές επεμβάσεις που κανονικά θα γίνονταν κάτω από άλλες συνθήκες σε μία εβδομάδα το αργότερο, **τώρα, θα φθάνουν και θα ξεπερνούν ακόμη και τις τρεις εβδομάδες(!) με ό,τι αρνητικό αυτό συνεπάγει και για το κύρος του νοσοκομείου της Ρόδου** αλλά και για την κατάσταση της υγείας των ίδιων των κατοίκων μας.

Το Περιφερειακό Γενικό Νοσοκομείο της Ρόδου, όταν ξεκίνησε τη λειτουργία του, λειτούργησε με τρία και πολλές φορές ακόμη με τέσσερα χειρουργικά τμήματα ταυτόχρονα. Στην συνέχεια όμως, και **ελλείψει νοσηλευτικού προσωπικού** (που θα μπορούσε να καλύψει τις εξειδικευμένες θέσεις στα χειρουργικά τμήμα) ξεκίνησε η αντίστροφη μέτρηση: Αρχικά οι χειρουργικές αίθουσες μειώθηκαν σε δύο και δυστυχώς παρά τις όποιες προσπάθειες έτσι εξακολουθεί να λειτουργεί μέχρι σήμερα.

Στο υπερσύγχρονο από κάθε άποψη Νοσοκομειακό Συγκρότημα της Ρόδου, αξίζει να σημειωθεί ότι υπάρχουν υπερσύγχρονα μηχανήματα, τα οποία όμως δεν μπορούν να αξιοποιηθούν σωστά **ελλείψει του επιστημονικού και εξειδικευμένου νοσηλευτικού προσωπικού**.

Υπάρχουν επίσης 8 αίθουσες χειρουργείων, από τις οποίες φθάσαμε σήμερα να λειτουργεί μόνο μία.

Απορίας άξιο τέλος, αποτελεί και το γεγονός, γιατί οι εκπρόσωποι των φορέων, των παρατάξεων και των κομμάτων σε τοπικό επίπεδο, έχουν σταματήσει να ασχολούνται πλέον με το συγκεκριμένο πρόβλημα, το οποίο δυστυχώς αντί να αντιμετωπίζεται σταδιακά, δυστυχώς παραμένει στα ίδια επίπεδα.

RODIAN AMATHUS
BEACH · HOTEL
RHODES – GREECE
★★★★★

Varkarola
Taverna
Κάθε βράδυ, εκτός Δευτέρας & Τρίτης
Ελάτε να απολαύσετε Ελληνικές και Διεθνείς γεύσεις στους ήχους της μαγευτικής μουσικής του Ηλία Καρακατσάνη και του Σταύρου Χαρτοφύλη
Για κρατήσεις: Τηλ. 02410 89900
Λεωφόρος Ηρακλειδών 100, Ιξιά 85101 Ρόδος
Internet:http://www.rodian-beach.gr • e-mail: rodian-beach@rodosnet.gr
AM adv.

ΚΥΚΛΟΦΟΡΗΣΕ
ΤΟ ΕΘΝΙΚΟ ΛΑΧΕΙΟ
ΜΕ ΜΕΓΑΛΑ ΚΕΡΔΗ
65% ΣΤΟΥΣ ΤΥΧΕΡΟΥΣ
ΔΩΡΟ 3.000.000 ΕΥΡΩ
ΔΩΡΕΑΝ ΑΝΑΝΕΩΣΗ ΤΗΣ Α/192
ΓΙΑ ΤΟΥΣ ΜΙΣΟΥΣ ΠΑΙΚΤΕΣ
ΣΥΝΟΛΟ ΚΕΡΔΩΝ 24.000.000 ΕΥΡΩ
3 στους 4 ΚΕΡΔΙΖΟΥΝ
Α' ΚΛΗΡΩΣΗ: 26-27 ΣΕΠΤΕΜΒΡΙΟΥ 2002

ΙΝΣΤΙΤΟΥΤΟ ΔΙΟΙΚΗΣΗΣ ΕΠΙΧΕΙΡΗΣΕΩΝ

ΕΡΓΑΣΤΗΡΙΑ ΕΛΕΥΘΕΡΩΝ ΣΠΟΥΔΩΝ
ΔΗΜ. ΑΝΑΣΤΑΣΙΑΔΗ 47 ΡΟΔΟΣ 85100

ΓΙΝΕΤΕ ΚΑΙ ΕΣΕΙΣ ΔΥΝΑΜΙΚΟΙ COMPUTER USERS !!
στα προγράμματα όπως :

→ΛΕΙΤΟΥΡΓΙΚΟ ΣΥΣΤΗΜΑ WINDOWS → ΕΠΕΞΕΡΓΑΣΙΑ ΚΕΙΜΕΝΟΥ WORD , →ΛΟΓΙΣΤΙΚΟ ΦΥΛΟ EXCELL, →ΣΧΕΔΙΑΣΤΙΚΑ ΠΑΚΕΤΑ, →ΕΚΔΟΤΙΚΑ ΠΑΚΕΤΑ, → ΠΟΛΥΜΕΣΑ (MULTIMEDIA), ☒ INTERNET, ΔΗΜΙΟΥΡΓΙΑ E-MAIL →ΚΑΙ ΑΛΛΕΣ ΕΜΠΟΡΙΚΕΣ ΕΦΑΡΜΟΓΕΣ

ΣΤΟΝ ΕΤΗΣΙΟ ΚΥΚΛΟ ΣΠΟΥΔΩΝ :

ΠΛΗΡΟΦΟΡΙΚΗΣ
ΜΗΧΑΝΟΓΡΑΦΗΣΗΣ ΓΡΑΦΕΙΟΥ
ΜΗΧΑΝΟΓΡΑΦΗΜΕΝΗΣ ΛΟΓΙΣΤΙΚΗΣ
ΓΡΑΜΜΑΤΕΩΝ ΔΙΟΙΚΗΣΗΣ

☒ΣΙΓΟΥΡΗ ΕΠΑΓΓΕΛΜΑΤΙΚΗ ΕΞΑΣΦΑΛΙΣΗ !!
☒ ΔΕΚΤΟΙ ΑΠΟΦΟΙΤΟΙ ΓΥΜΝΑΣΙΟΥ - ΛΥΚΕΙΟΥ
☒ Η ΔΙΔΑΣΚΑΛΙΑ ΓΙΝΕΤΕ ΣΕ ΠΡΟΤΥΠΑ ΑΓΓΛΙΚΩΝ ΚΟΛΕΓΙΩΝ
☒ ΕΦΟΔΙΟ ΓΙΑ ΤΟΥΣ ΜΕΤΕΧΟΝΤΕΣ ΣΕ ΔΙΑΓΩΝΙΣΜΟΥΣ ΤΟΥ ΔΗΜΟΣΙΟΥ ΚΑΙ ΤΟΥ ΙΔΙΩΤΙΚΟΥ ΤΟΜΕΑ.

ΠΛΗΡΟΦΟΡΙΕΣ ΕΓΓΡΑΦΕΣ ΚΑΘΗΜΕΡΙΝΑ
→ ΤΗΛ 02410 - 75850 ←
E - mail iderhodo@hotmail.com

Ι.Δ.Ε. ΑΠΟ ΤΟ 1993 ΤΟ ΚΛΕΙΔΙ ΤΗΣ ΠΛΗΡΟΦΟΡΙΚΗΣ !!!

Όπως φάνηκε από ημερίδα που έγινε χθες

Ενδιαφέρον Βρετανών για συνέδρια στη Ρόδο

Κέντρο πληροφόρησης θα ιδρυθεί στο νησί μας

Υπάρχει μεγάλη επιθυμία των Βρετανών να πραγματοποιήσουν συνέδρια στην Ελλάδα εν όψει και των Ολυμπιακών αγώνων του 2004.

Η Αθήνα έρχεται πρώτη προτιμήσεις τους, ακολουθούν η Ρόδος και η Κρήτη, ενώ επίσης το ενδιαφέρον τους έλκουν η Κως, η Θεσσαλονίκη, η Χαλκιδική και η Κέρκυρα. Αυτά ανέφερε ο διευθυντής του Γραφείου ΕΟΤ Βρετανίας Παναγιώτης Αργυρός, σε ημερίδα που διοργάνωσε χθες ο ΕΟΤ σε κεντρικό ξενοδοχείο της Αθήνας με θέμα την ανάπτυξη του συνεδριακού τουρισμού και του τουρισμού κινήτρων.

Από την πλευρά του, ο πρόεδρος του Ελληνικού Οργανισμού Τουρισμού Γιάννης Πατέλλης ανέφερε ότι ο ΕΟΤ έχει στελεχώσει ειδική υπηρεσία, το Γραφείο Συνεδριακού Τουρισμού Λονδίνου, που συμβάλλει στην προβολή της ελληνικής τουριστικής αγοράς συνεδρίων. Η κατάσταση θα βελτιωθεί κι άλλο όταν, πέρα από το Convention Bureau Θεσσαλονίκης, το μοναδικό σήμερα τέτοιο εγχώριο κέντρο πληροφόρησης, θα λειτουργήσουν προσεχώς αντίστοιχα γραφεία σε Αθήνα, Πάτρα, Ρόδο και Κρήτη.



Οσον αφορά τον παραθεριστικό τουρισμό από τη Βρετανία, φέτος, κατά τον κ.Αργυρό, μπορεί οι αφίξεις στην Ελλάδα να ξεπεράσουν τα 3 εκατ., τη στιγμή μάλιστα που ο εξερχόμενος τουρισμός από τη Βρετανία εμφανίζει το 2002 συνολική πτώση 7%.

Στην ημερίδα παραβρέθηκαν ο γενικός γραμματέας του υπουργείου Ανάπτυξης (Τουρισμού) Δημήτρης Γεωργαράκης, ο υπερνομάρχης Αττικής Θ.Κατριβάνος, πρόεδροι τουριστικών φορέων κ.α.

ΜΣ
ΣΧΟΛΗ ΧΟΡΟΥ
ΣΟΦΙΑ ΜΕΛΙΣΣΟΥΡΓΟΥ
ΑΝΑΓΝΩΡΙΣΜΕΝΗ ΑΠΟ ΤΟ ΚΡΑΤΟΣ

ΚΛΑΣΣΙΚΟ ΜΠΑΛΕΤΟ - Ρώσικο σύστημα Vaganova.
ΣΥΓΧΡΟΝΟΣ ΧΟΡΟΣ - Σύστημα M. Graham, J. Limon.
JAZZ - Τμήματα παιδικά-ενηλίκων.
ΡΥΘΜΙΚΗ ΚΙΝΗΤΙΚΗ ΑΓΩΓΗ - Σύστημα Dalcroze και M. Κυνηγού.
ΜΟΥΣΙΚΗ ΠΡΟΠΑΙΔΕΙΑ - Διδάσκει ειδικευμένη μουσικοπαιδαγωγός Master in Music Education.
ΕΙΔΙΚΗ ΠΡΟΣΦΟΡΑ: Έκπτωση 50% σε μαθητές που παρακολουθούν και μπαλέτο.
ΤΑΞΗ POINTS ΜΠΑΛΕΤΟΥ - Προετοιμασία για επαγγελματικές σχολές.
LATIN - ΑΡΓΕΝΤΙΝΙΚΟ TANGO
FLAMENCO - Η πρώτη σχολή στη Ρόδο από το 1995 που το καθιέρωσε και το διδάσκει με επιτυχία καθημερινά και συστηματικά (τμήματα ανδρών-γυναικών).
ΙΣΠΑΝΙΚΟΙ ΧΟΡΟΙ - Pasodobles, Sevillanas, Fandangos técnica de castañuelas y abanicos.
ΣΕΜΙΝΑΡΙΑ από διεθνούς φήμης χορευτές.

ΣΟΦΙΑ ΜΕΛΙΣΣΟΥΡΓΟΥ: Απόφ. Ανωτ. Επ. Σχ. Χορού "Ραλλού Μάνου", διπλ. "Escuela Carmen de las Cuevas" Γρανάδας, "Escuela Relatores-Mercedes y Albano" Μαδρίτης, μετεκπ. στην Αν. Επ. Σχ. "Matilde Coral" της Σεβίλλης - Μέλος της Ακαδημίας Ισπανικών Χορών "Sociedad de Baile Español", μέλος Διεθνούς Συμβουλίου Χορού UNESCO.



Εγγραφές καθημερινά
Δευτ. - Παρ.
ΩΡΕΣ: 5:30 - 9:30μ.μ.

ΒΕΡΓΙΝΑΣ 84Α
ΤΗΛ: 02410 31000 · FAX: 02410 78500
E-MAIL: sofimel@otenet.gr

PROFESSIONAL TRAINING = PROFESSIONAL PILOT

12η ΕΚΠΑΙΔΕΥΤΙΚΗ ΣΕΙΡΑ

ΕΝΑΡΞΗ ΜΑΘΗΜΑΤΩΝ 30 ΣΕΠΤΕΜΒΡΙΟΥ

ΔΗΛΩΣΕΙΣ ΕΩΣ 25 ΣΕΠΤΕΜΒΡΙΟΥ

ΠΛΗΡΟΦΟΡΙΕΣ

0972-086800
0977-523127



ΑΕΡΟΛΕΣΧΗ ΡΟΔΟΥ
ΤΗΛ 0241 078970

ΠΛΗΡΗΣ ΕΚΠΑΙΔΕΥΣΗ ΓΙΑ ΤΗΝ ΑΠΟΚΤΗΣΗ ΕΥΡΩΠΑΪΚΟΥ ΠΤΥΧΙΟΥ JAR-FCL 1.125 ΠΙΛΟΤΟΥ ΑΕΡΟΣΚΑΦΩΝ.

ΔΙΔΑΣΚΟΥΝ:
Χρήστος Μπάρδος Φυσικός
Ευαγγελία Σταματάρου Μαθηματικός
Ξένια Λάμπρου Φιλόλογος-Ιστορικός

ΕΓΓΡΑΦΕΣ ΑΠΟ 10/07/2002

- Αυστηρά ολιγομελή τμήματα
- Συνεχής αξιολόγηση των Μαθητών
- Τακτική ενημέρωση των γονέων
- Εβδομαδιαία επαναληπτικά τεστ
- Σύγχρονες μέθοδοι διδασκαλίας
- Λογικές τιμές
- Προσαρμοσμένο στο Ενιαίο Λύκειο

ΕΠΙΛΟΓΗ ΕΠΙΤΥΧΙΑΣ

ΦΡΟΝΤΙΣΤΗΡΙΟ ΜΕΣΗΣ ΕΚΠΑΙΔΕΥΣΗΣ « ΠΛΕΟΝΕΚΤΗΜΑ »

ΕΝΑΡΞΗ ΜΑΘΗΜΑΤΩΝ
Β' & Γ' ΛΥΚΕΙΟΥ 2/08/2002
Α' ΛΥΚΕΙΟΥ 22/08/2002
ΓΥΜΝΑΣΙΑ 2/09/2002

ΠΛΕΟΝΕΚΤΗΜΑ

Πληροφορίες για τις βάσεις & τις σχολές στη σελίδα μας στο Internet : www. otenet.gr/pleonektima

Τηλ.: (02410) 75577, 78252, 30631, & 25659
email: festam@otenet.gr

ΣΗΜΑΝΤΙΚΕΣ ΕΝΗΜΕΡΩΤΙΚΕΣ ΗΜΕΡΙΔΕΣ

Μάθετε για τα προγράμματα επιδοτήσεων

Το ΕΠΙΜΕΛΗΤΗΡΙΟ ΔΩΔΕΚΑΝΗΣΟΥ
και η
ΔΩΔΕΚΑΝΗΣΙΑΚΗ ΕΤΑΙΡΕΙΑ ΑΝΑΠΤΥΞΗΣ & ΠΡΟΟΔΟΥ (ΔΕΤΑΠ),
στα πλαίσια της εκστρατείας ενημέρωσης
των επιχειρήσεων της Δωδεκανήσου
για τις επενδυτικές ευκαιρίες που δίνονται μέσα από το Γ' ΚΠΣ,
σας προσκαλούν
στις παρακάτω ανοικτές ενημερωτικές ημερίδες.

Οι ημερίδες αφορούν ιδιοκτήτες & στελέχη:
Ξενοδοχείων, Ενοικιαζομένων Δωματίων, Τουριστικών Γραφείων,
Εταιρείες Ενοικιαζομένων Αυτοκινήτων, Βιοτεχνιών και Εστιατορίων.

ΣΥΜΗ:	Κυριακή 22 Σεπτεμβρίου
ΛΕΡΟΣ:	Σάββατο 28 Σεπτεμβρίου
ΠΑΤΜΟΣ:	Δευτέρα 30 Σεπτεμβρίου
ΚΑΡΠΑΘΟΣ:	Τετάρτη 23 Οκτωβρίου
ΚΑΛΥΜΝΟΣ:	Σάββατο 2 Νοεμβρίου
ΚΩΣ:	Σάββατο 9 Νοεμβρίου
ΡΟΔΟΣ:	Σάββατο 23 Νοεμβρίου

ΕΠΙΜΕΛΗΤΗΡΙΟ ΔΩΔΕΚΑΝΗΣΟΥ
ΔΕΤΑΠ ΔΩΔΕΚΑΝΗΣΙΑΚΗ ΕΤΑΙΡΕΙΑ ΑΝΑΠΤΥΞΗΣ & ΠΡΟΟΔΟΥ

Πληροφορίες στα τηλέφωνα: 02410 34424, 02410 33858



Για μια Αθηναία καθηγήτρια Ψυχολογίας

Αδικος μπελάς...

Αθωώθηκε στο Εφετείο Κακουργημάτων όπου παραπέμφθηκε για εμπορία ναρκωτικών!

Αντιμέτωπη με την δικαιοσύνη, βρέθηκε μια καθηγήτρια ψυχολογίας από την Αθήνα, εξαιτίας μιας απλής συνωνυμίας που ούτε λίγο ούτε πολύ, της κόστισε την ψυχική της ηρεμία για τριάμισι ολόκληρα χρόνια, καθώς είχε κατηγορηθεί στα καλά καθούμενα για διακίνηση ναρκωτικών ουσιών!

Ρεπορτάζ: Μιχάλης Μαστής

Πρόκειται για την Ελένη – Αγάπη Μακρίδου, κάτοικο Αθηνών, η οποία βίωσε την ακραία αυτή δοκιμασία, από τον Φεβρουάριο του 1999, όταν στις δικαστικές φυλακές της Κω, έφθασε ένας φάκελος για κρατούμενο, ο οποίος περιείχε ναρκωτική ουσία.

Οι σωφρονιστικοί υπάλληλοι στην διάρκεια του τακτικού ελέγχου της αλληλογραφίας που κάνουν, πριν την παραδώσουν στον παραλήπτη – κρατούμενο, διαπίστωσαν εύκολα ότι ο φάκελος περιείχε και μικρή ποσότητα ναρκωτικών.

Αμέσως, ειδοποιήθηκαν οι αξιωματικοί του Τμήματος Ασφαλείας της Κω, οι οποίοι και ανέλαβαν την υπόθεση, αναζητώντας έτσι από τα στοιχεία του αποστολέα τον συνεργό του κρατουμένου που επιχείρησε να αποστείλει τον φάκελο με τα ναρκωτικά στις φυλακές της Κω.

Τα στοιχεία του αποστολέα στον φάκελο, (για κακή τύχη της καθηγήτριας) ανέφεραν το όνομα και το επίθετό της, γεγονός που όπως φαίνεται ήταν καθοριστικό για να κινηθεί σε βάρος της η διαδικασία που προβλέπουν οι διατάξεις του νόμου.

ΑΘΩΩΘΗΚΕ ΧΘΕΣ

Έτσι, η Ελένη – Αγάπη Μακρίδου, έπεσε από τα σύννεφα όταν πληροφορήθηκε στις 14 Φεβρουαρίου 1999 ότι κατηγορείται για παράβαση του νόμου περί ναρκωτικών (κατοχή και εισαγωγή ναρκωτικών ουσιών σε σωφρονιστικό κατάστημα).

Όπως δήλωσε χθες μιλώντας στη «Ροδιακή» ο συνήγορος υπεράσπισης κ. Αναστάσιος Διάκος, ούτε ακόμη και σήμερα μπορεί να κατανοήσει πώς είναι δυνατόν να μπλέχθηκε στα καλά καθούμενα σε μια τέτοια υπόθεση.

Ευτυχώς, η υπόθεσή της (που της είχε γίνει στην κυριολεξία εφιάλτης) έκλεισε οριστικά έπειτα από τριάμισι ολόκληρα χρόνια καθώς το αρμόδιο δικαστήριο (Τριμελές Εφετείο Κακουργημάτων Δωδεκανήσου) το οποίο εξέτασε την περίπτωσή της, την απάλλαξε από τις κατηγορίες που την βάρυναν, κρίνοντάς την αθώα, όπως άλλωστε αναμένονταν.

FUTUREKIDS
120 ΕΡΓΑΣΤΗΡΙΑ ΠΛΗΡΟΦΟΡΙΚΗΣ ΣΕ ΟΛΗ ΤΗΝ ΕΛΛΑΔΑ

Εκπαιδευτικά Προγράμματα Υπολογιστών για :
Παιδιά 5-14 ετών
Εφήβους 14-17 ετών
Ενήλικες

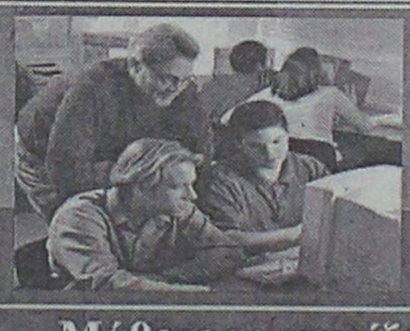

Πιστοποιημένη Ύλη
Δωρεάν βιβλία
Ευκολίες πληρωμής
Ολιγομελή τμήματα
Εξεταστικά κέντρα ECDL

Μάθετε να χειρίζεστε σωστά υπολογιστή.
Αποκτήστε το αναγνωρισμένο δίπλωμα υπολογιστών ECDL σε 3 μήνες.
Διπλώματα Υπολογιστών για παιδιά από το Πανεπιστήμιο Cambridge.

Λεμεσού 29 , ΡΟΔΟΣ Τηλ. 0241070431
ΑΦΑΝΤΟΥ Τηλ. 0241060370
Φιλερήμου 8 , ΙΑΛΥΣΟΣ Τηλ. 0241098010
Στοκχόλμης 16 ,ΡΟΔΙΝΙ Τηλ. 0241060918
Ηρ.Πολυτεχνείου 17,ΚΡΕΜΑΣΤΗ Τηλ. 0241090233

Πιστοποιήστε τις γνώσεις σας και εμπλουτίστε το βιογραφικό σας.
Εξασφαλίστε στα παιδιά σας τα σωστά εφόδια για το μέλλον
ΟΙ ΕΓΓΡΑΦΕΣ ΑΡΧΙΣΑΝ!

ΚΕΝΤΡΟ ΣΠΟΥΔΩΝ ΧΟΡΟΥ

Μαίρης Μάρκου - Βελιδάκη

(διπλ.) **R.A.D., T.C., T.D. & A.I.S.T.D.**
Royal Academy of Dance
(London)
& Imperial Society of Teachers of Dance
(ειδικότητα στη διδασκαλία μικρών παιδιών)

ΔΙΔΑΣΚΟΝΤΑΙ:

- **Ρυθμική** *(από 3,5 ετών - αγόρια, κορίτσια)*
- **Παντομίμα**
- **Κλασικό Μπαλέτο** *(από 7 ετών)*
- **Κάρακτερ**
- **Ελεύθερη κίνηση**
- **Τζαζ** και **μοντέρνος χορός** *(αγόρια - κορίτσια)*
- **Σύγχρονος χορός** (Limon & Graham)
- **Δημιουργικό εργαστήρι**
- **Χορευτική γυμναστική**
- **Κλακέτες** (Tap dancing)
- **Flamenco**
- **Aerobic**
- **Επαγγελματικό τμήμα μπαλέτου**

Η μόνη επίσημα εγγεγραμμένη σχολή χορού της Βασιλικής Ακαδημίας Χορού του Λονδίνου στη Ρόδο.

Οι υποχρεωτικές ετήσιες εξετάσεις, διεξάγονται από το Βρετανικό Συμβούλιο Αθηνών στη Ρόδο και για το επαγγελματικό επίπεδο στην Αθήνα.

Πληροφορίες:
Παν. Ροδίου 77, **Ρόδος** • Τηλ. 02410 27383
Μυκηνών 4, **Ιαλυσός** • Τηλ. 02410 92790

Εγγραφές: **2 Σεπτεμβρίου** (πρωί **11-1**, απόγ. **6-9**)

Έναρξη μαθημάτων: 9 Σεπτεμβρίου 2002

Επιμένουν να τσακώνονται στην Τήλο

Το "Sea Star" είναι η αιτία της διαμάχης!

Νέα επιστολή από την παράταξη του κ. Ιπποκράτη Λογοθέτη

Για φαινόμενα μιζέριας και μικροψυχίας κάνουν λόγο με επιστολή τους στη «Ροδιακή» εκπρόσωποι της παράταξης «Τήλος Αναγέννηση – Δημοκρατία» του κ. Ιπποκράτη Λογοθέτη, με αφορμή την έντονη διαμάχη (η οποία πήρε πλέον και δικαστική τροπή) που έχει στο επίκεντρό της το «Sea Star».

Στην ανακοίνωση, επισημαίνεται συγκεκριμένα:

«Είναι αναμφίβολο, το πόσο ουσιαστικά συνέβαλε το Sea Star στην τουριστική ανάπτυξη της Τήλου και τη βελτίωση της επικοινωνίας των κατοίκων του νησιού και των επισκεπτών του. Και βέβαια όλοι ξέρουν πως οι Τηλιακοί είναι περήφανοι για το καράβι αυτό και προσδοκούν ακόμη μεγαλύτερη αξιοποίηση της προσφοράς του.

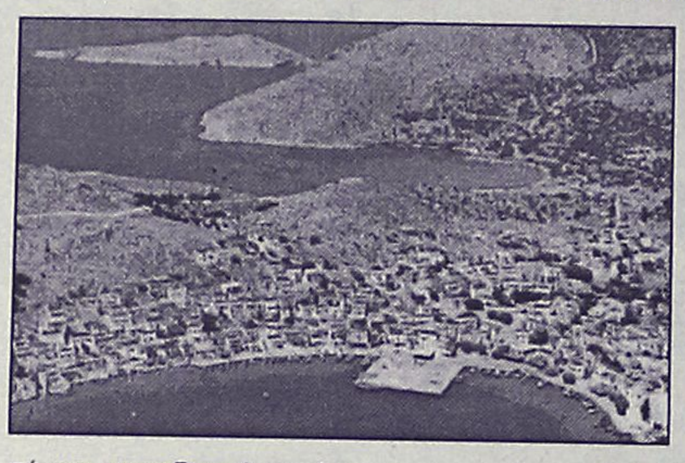

Ούτε διανοήθηκε κανείς Τηλιακός να ασκήσει δυσμενή κριτική στην ποιότητα των υπηρεσιών του ή να αμφισβητήσει την χρησιμότητά του. Η αλήθεια, είναι επίσης ότι θα ήθελαν οι Τηλιακοί να ξέρουν ποιοι είναι οι ιδιοκτήτες του πλοίου και γενικά οι μέτοχοι, μια και ακούγεται πως την πλειοψηφία των μετοχών κατέχει ιδιώτης της επιχειρηματίας και όχι ο Δήμος, με ποιο ποσοστό ο καθένας, ποιο είναι το διοικητικό συμβούλιο της εταιρίας, πόσο και πως ο Δήμος ως μέτοχος διασφαλίζει τα συμφέροντα του νησιού ποια είναι η επιβάρυνση του Δήμου της Τήλου από επιδοτήσεις προς την εταιρία και αν αυτές αξιοποιούνται προς την σωστή κατεύθυνση και γενικά να πληροφορηθούν στοιχεία που αφορούν τους Τηλιακούς, μιας και οι ίδιοι μέσω του Δήμου τους, συμμετέχουν του, και επιδοτούν τη λειτουργία του.

Στοιχεία τέτοια, αν και ζητήθηκαν επανειλημμένα από το δήμαρχο, δεν έχουν δοθεί. Το πλοίο αυτό, είναι πολύτιμο για την Τήλο και όλοι το καμαρώνουν. Πολύτιμη όμως είναι και η διαφάνεια και η ενημέρωση των Τηλιακών ώστε να μπορούν και οι ίδιοι να απαντούν στα φαινόμενα της «μιζέριας και της μικροψυχίας» που κάνοντας πως δεν καταλαβαίνει ποιο είναι το πραγματικό ζήτημα, επικαλείται ο νυν και υποψήφιος Δήμαρχος κ. Αλιφέρης».

Εντοπίσθηκαν μετά από έλεγχο

Μουχλιασμένα τυριά σε κυλικείο σχολείου

"Εφοδος" σε όλα τα σχολικά συγκροτήματα από τον κ. Ζεμπιλά

Μουχλιασμένα τυριά εντόπισε και κατέσχεσε σε κυλικείο σχολικού συγκροτήματος της πόλεως Ρόδου, ο Αστυκτηνίατρος – Αστυνομικός Διευθυντής κ. Μιχάλης Ζεμπιλάς, σε ελέγχους που πραγματοποίησε το τελευταίο χρονικό διάστημα.

Οι έλεγχοι αυτοί, όπως είχε προαναγγείλει η αστυνομική διεύθυνση Δωδεκανήσου, αφορούσαν τα κυλικεία στα σχολεία της Ρόδου και έγιναν σε συνεργασία με το αστυνομικό τμήμα της Ρόδου.

Όπως ανακοίνωσε η Αστυνομική Διεύθυνση Δωδεκανήσου, το σύνολο των σχολικών κυλικείων που ελέγχθηκαν έφθασε τα 25 (νηπιαγωγεία, δημοτικά, γυμνάσια και Λύκεια) ενώ το σύνολο των υγειονομικών παραβάσεων που βεβαιώθηκαν και έγιναν στην συνέχεια οι αντίστοιχες αστυκτηνιατρικές εκθέσεις – μηνύσεις, έφθασαν αντίστοιχα τις 20.

Κατά τους ελέγχους αυτούς διαπιστώθηκε:

1) τα 20 σχολικά κυλικεία διαθέτουν απαγορευμένα προϊόντα τροφίμων βάσει της υπουργικής απόφασης (όπως μπιφτέκια, κατεψυγμένες πίτσες, λουκάνικα, αλλαντικά, κλπ.).

2) Στο κυλικείο του Τεχνικού Λυκείου βρέθηκαν και καταστράφηκαν 2 κιλά και 350 γραμμάρια τυρί για τοστ, ως ακατάλληλο για βρώση λόγω της αλλοίωσης της χροιάς που είχε υποστεί (ευρωτίαση – μούχλα).

3) Από τα 25 κυλικεία τα 5 εστερούντο παντελώς άδειας λειτουργίας και το προσωπικό αυτών δεν είχε βιβλιάρια υγείας.

Οι έλεγχοι, αξίζει να σημειωθεί ότι θα επαναληφθούν για τα σχολικά κυλικεία της πόλεως Ρόδου και θα επεκταθούν αντίστοιχα και στα κυλικεία άλλων σχολικών συγκροτημάτων σε ολόκληρο το νομό.

ΜΑΘΗΜΑΤΑ ΑΓΓΛΙΚΩΝ ΙΔΙΑΙΤΕΡΑ και ΟΛΙΓΟΜΕΛΗ από ΠΤΥΧΙΟΥΧΟ ΚΑΘΗΓΗΤΡΙΑ ΑΓΓΛΙΚΗΣ ΦΙΛΟΛΟΓΙΑΣ

ΜΑΡΙΑ Ν. ΤΣΙΜΕΤΑ

- Παραδίδονται μαθήματα ΑΓΓΛΙΚΩΝ σε ΟΛΑ ΤΑ ΕΠΙΠΕΔΑ
- ΣΥΣΤΗΜΑΤΙΚΗ ΠΡΟΕΤΟΙΜΑΣΙΑ ΓΙΑ ΤΙΣ ΕΞΕΤΑΣΕΙΣ
  LOWER (FCE), TOEFL, PROFICIENCY (CPE, MICHIGAN)
- ΤΑΧΥΡΥΘΜΑ ΤΜΗΜΑΤΑ
- ΠΡΟΕΤΟΙΜΑΣΙΑ για εισαγωγή σε ΒΡΕΤΑΝΙΚΑ και ΑΜΕΡΙΚΑΝΙΚΑ ΠΑΝΕΠΙΣΤΗΜΙΑ

ΜΕ

- ΠΡΟΣΩΠΙΚΗ ΠΑΡΑΚΟΛΟΥΘΗΣΗ
- ΑΝΤΙΚΕΙΜΕΝΙΚΗ ΕΝΗΜΕΡΩΣΗ ΓΟΝΕΩΝ και ΔΕΛΤΙΑ ΠΡΟΟΔΟΥ

Επιτυχία μας η ΜΕΘΟΔΟΛΟΓΙΑ ΔΙΔΑΣΚΑΛΙΑΣ της ΑΓΓΛΙΚΗΣ ΓΛΩΣΣΑΣ του St. MICHAEL'S COLLEGE, VERMONT, USA

Εκτελούνται ΜΕΤΑΦΡΑΣΕΙΣ

Πληροφορίες στα τηλέφωνα: 20688, 0976706181
Ωρες: 5.30 μ.μ. - 9 μ.μ.

ΕΓΓΡΑΦΕΣ από 26 ΑΥΓΟΥΣΤΟΥ

Επί της Βασιλέως Ηρακλείου 68
(πλησίον ΡΟΔΑ)

ΜΑΘΗΜΑΤΑ ΠΛΗΡΟΦΟΡΙΚΗΣ
ΠΡΩΤΟΠΟΡΙΑΚΗ ΜΕΘΟΔΟΣ ΔΙΔΑΣΚΑΛΙΑΣ

ΕΓΓΡΑΦΕΣ ΤΩΡΑ!



ΕΓΓΥΗΜΕΝΗ ΕΚΜΑΘΗΣΗ

Για κάθε ηλικία	Για κάθε επίπεδο
Για αρχάριους	Για μαθητές, σπουδαστές
Για προχωρημένους	Για επαγγελματίες

Ειδικά για παιδιά

Ολιγομελή τμήματα • Ελαστικό ωράριο

- **Βασική χρήση Η/Υ**
- **Windows**
- **Internet**
- **Εφαρμογές Γραφείου**
- **Office**
  Word, Excel, Power Point, Access
- **Γενικές Εφαρμογές**

Πολυετής Διδασκαλική Εμπειρία
Master. The George Washington University
Καρακόνερο, Ροδίνι • Τηλ. **02410 78871**
Κιν. **0944 685289**

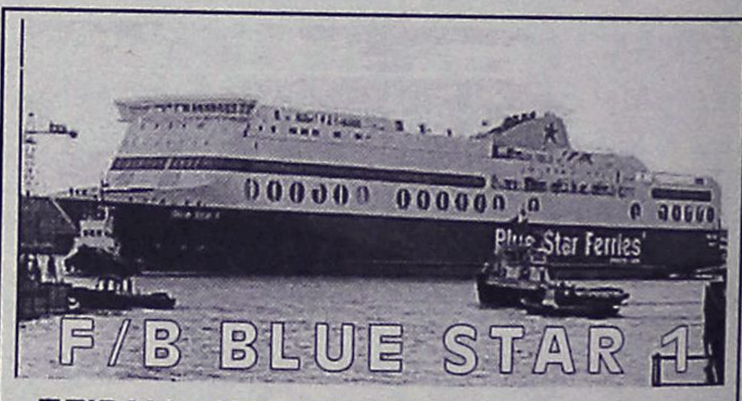

ΠΕΙΡΑΙΑ - ΚΩ - ΡΟΔΟ & ΛΕΡΟ - ΠΑΤΜΟ
Εναρξη δρομολογίων 22/7/02

Από Πειραιά	ΑΦΙΞΕΙΣ			
	ΠΑΤΜΟ	ΛΕΡΟ	ΚΩ	ΡΟΔΟ
Δευτέρα 22.00	04.45 (επόμενη μέρα)	05.55 (επόμενη μέρα)	08.00 (επόμενη μέρα)	10.50 (επόμενη μέρα)
Τετάρτη 22.00	-	-	06.05 (επόμενη μέρα)	09.05 (επόμενη μέρα)
Παρασκευή 22.00	-	-	06.05 (επόμενη μέρα)	09.05 (επόμενη μέρα)
Κυριακή 08.00	-	-	16.05	19.05

Προς Πειραιά	ΑΝΑΧΩΡΗΣΕΙΣ ΑΠΟ				ΑΦΙΞΗ
	ΡΟΔΟ	ΚΩ	ΛΕΡΟ	ΠΑΤΜΟ	ΠΕΙΡΑΙΑ
Τρίτη	22.00	01.00 (επόμενη μέρα)	02.55 (επόμενη μέρα)	04.10 (επόμενη μέρα)	10.50 (επόμενη μέρα)
Πέμπτη	22.00	01.00 (επόμενη μέρα)	-	-	09.05 (επόμενη μέρα)
Σάββατο	12.00	15.00	-	-	23.05
Κυριακή	22.00	01.00 (επόμενη μέρα)	-	-	09.05 (επόμενη μέρα)

SKEVO'S TRAVEL AGENCY
ΚΕΝΤΡΙΚΟ ΠΡΑΚΤΟΡΕΙΟ ΡΟΔΟΥ των ΓΡΑΜΜΩΝ BLUE STAR FERRIES - F/B BLUE STAR 1
Αμερικής 111
Τηλ. κρατήσεων επιβατών & ΙΧΕ 02410-22461, 02410-75655
Τηλ. κρατήσεων φορτηγών 02410-76600, FAX: 02410-22354
Κρατήσεις και σε όλα τα συνεργαζόμενα ΠΡΑΚΤΟΡΕΙΑ ΡΟΔΟΥ

ΚΕΝΤΡΟ
ΞΕΝΩΝ ΓΛΩΣΣΩΝ
& ΜΕΤΑΦΡΑΣΕΩΝ

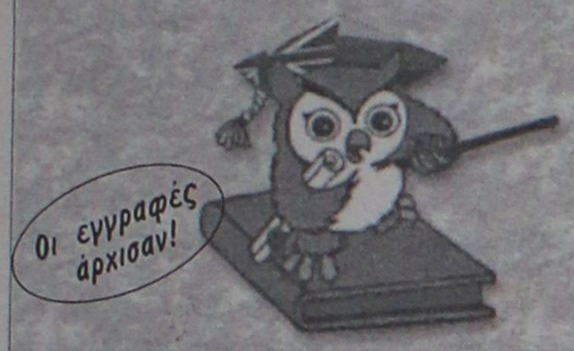

ΑΓΓΛΙΚΑ - ΓΕΡΜΑΝΙΚΑ
ΧΑΡΗΣ ΜΙΧΑΗΛ
ΒΑΣ. ΙΩΑΝΝΙΔΗ 4
(ΣΥΝΟΙΚΙΣΜΟΣ ΔΑΣΚΑΛΩΝ) ΡΟΔΟΣ
ΤΗΛ.: 0241-77336 - FAX: 32911
E-mail: haris@rho.forthnet.gr

Έβαλαν φωτιά και έκαψαν καντίνα

Γερή καμπάνα στους δύο Ιταλούς μαφιόζους!

Καταδικάσθηκαν σε φυλάκιση 3 ετών

Γερή... καμπάνα επεφύλαξε χθες αργά το μεσημέρι σε δύο... θερμόαιμους Ιταλούς τουρίστες, το Μονομελές Αυτόφωρο Πλημμελειοδικείο της Ρόδου, καταδικάζοντάς τους για τον εμπρησμό που προκάλεσαν σε παραλιακή καντίνα στην Αγία Αγάθη στην περιοχή της Μαλώνας, σε τρία χρόνια φυλάκιση!

Το δικαστήριο, αποφάσισε η έφεση να μην έχει ανασταλτικό αποτέλεσμα και λίγο έλειψε οι δύο Ιταλοί να πάρουν την άγουσα για τις φυλακές της Κω. Τελικά, αργά το απόγεμα συγκέντρωσαν το ποσό που απαιτούνταν για την εξαγορά της ποινής τους, το οποίο **ούτε λίγο ούτε πολύ έφθασε τις 9.500 ευρώ για τον καθένα!**

Όλα ξεκίνησαν το πρωί της Τετάρτης, όταν οι Ιταλοί Falaha Karim Alberto και Zani Ante έπειτα από λογομαχία που είχαν με τον ιδιοκτήτη καντίνας που βρίσκεται στην παραλιακή περιοχή, αποφάσισαν να τον... εκδικηθούν με τρόπο που θυμίζει ενέργεια της Μαφίας! Οι δύο δράστες, μετέβησαν αμέσως μετά τον καυγά που είχαν σε πρατήριο υγρών καυσίμων και αφού αγόρασαν ένα δοχείο με βενζίνη, (επικαλέστηκαν ότι το μοτοποδήλατο που είχαν νοικιάσει είχε μείνει χωρίς καύσιμα λίγες εκατοντάδες μέτρα παρακάτω).

Αντί για το... ντεπόζιτο του μοτοποδηλάτου όμως, οι δύο Ιταλοί, περιέλουσαν με την βενζίνη την καντίνα και έβαλαν στην συνέχεια φωτιά για να το κάνουν έτσι στάχτη και να εκδικηθούν τον ιδιοκτήτη. Για κακή τους τύχη όμως, περαστικοί αλλά και οι ιδιοκτήτες της καντίνας, συγκράτησαν τα χαρακτηριστικά τους και λίγη ώρα αργότερα, οι άνδρες της Πυροσβεστικής Υπηρεσίας Ρόδου, που έδωσαν μάχη για να σώσουν την καντίνα, τους εντόπισαν και τους συνέλαβαν, για να τους οδηγήσουν έτσι χθες το μεσημέρι ενώπιον του αυτόφωρου δικαστηρίου.

Οι ίδιοι, αρχικά αρνήθηκαν την πράξη τους αλλά στη συνέχεια αναγκάστηκαν να την παραδεχθούν, ισχυριζόμενοι ότι το έκαναν εν βρασμώ ψυχής! Η καντίνα, ανήκε στην κ. Μαντουδάκη Γεωργία του Χρήστου και οι ζημιές που προκλήθηκαν σύμφωνα με δήλωση των ιδιοκτητών στην Πυροσβεστική Υπηρεσία Ρόδου, ξεπερνούν τα 15 εκατομμύρια δραχμές.

Κρίθηκε ατιμώρητος

Ατιμώρητος κρίθηκε χθες από το Τριμελές Εφετείο Κακουργημάτων Δωδεκανήσου, ο Σπυρίδων Σκούρτης, ο οποίος κατηγορούνταν για κατοχή ναρκωτικών ουσιών σε βαθμό πλημμελήματος.

Ο ίδιος, μαζί με τους Μιχαήλ Πήλιο, Αθανάσιο Κορωνιό και Γιαννούλα Τσαρούχα, κατηγορούνταν για κατοχή ναρκωτικών ουσιών κατά συρροή, έπειτα από την σύλληψή τους στις 8 Σεπτεμβρίου 2001 στη Ρόδο, από αστυνομικούς της Υποδιεύθυνσης Ασφαλείας Ρόδου. Η εκδίκαση της υπόθεσης πάντως, αναβλήθηκε για τους υπόλοιπους τρεις κατηγορουμένους (διαχωρίστηκε η δικογραφία) για τους αμέσως επόμενους μήνες.

ΣΥΜΠΟΛΙΤΗΣ ΜΑΣ

Πέθανε εξαιτίας πιέσεων

Καταγγελία από τους δανειολήπτες

Εξαιτίας των πιέσεων και των εκβιασμών από τους τραπεζικούς πέθανε ο Μιχάλης Ιντζάς!

Σ' αυτή την καταγγελία προέβη χθες, με δηλώσεις του στον "Αιγαίο Αντένα" ο πρόεδρος της Ομοσπονδίας Δανειοληπτών Ελλάδας κ. Θανόπουλος!

Για το θέμα αυτό άλλωστε κυκλοφόρησαν έντονες φημολογίες στο νησί της Ρόδου, που μάλλον συνηγορούν στην άποψη του κ. Θανόπουλου.

Οπως δήλωσε ο κ. Θανόπουλος, ο 58χρονος επιχειρηματίας Μιχάλης Ιντζάς (η κηδεία του οποίου έγινε χθες το απόγευμα) ήταν μέλος του συλλόγου δανειοληπτών.

"Τον έφαγαν οι ανεγκέφαλοι υπάλληλοι της Τράπεζας Alfa που τον εκβιάζουν κάθε μέρα, και δεν άντεξε" τόνισε χαρακτηριστικά ο κ. Θανόπουλος.

Ο ίδιος μάλιστα διευκρίνησε ότι δεν φταίει η τράπεζα αλλά οι υπάλληλοι οι οποίοι όπως είπε θα πρέπει να ντρέπονται. Επεσήμανε επίσης ότι και αρκετοί άλλοι συμπολίτες μας βρίσκονται σε δυσχερή θέση αντιμετωπίζοντας την ίδια συμπεριφορά από τα τραπεζικά ιδρύματα.

INFORMATIQUE
ΕΚΠΑΙΔΕΥΣΗ ΣΤΗΝ ΠΛΗΡΟΦΟΡΙΚΗ
ΕΡΓΑΣΤΗΡΙΟ ΕΛΕΥΘΕΡΩΝ ΣΠΟΥΔΩΝ
ΡΟΔΟΣ ΑΝΝΗΣ ΜΑΡΙΑΣ 72 ΤΗΛ. 21887, FAX. 31258

ΠΙΣΤΟΠΟΙΗΜΕΝΟ ΕΞΕΤΑΣΤΙΚΟ ΚΕΝΤΡΟ ΤΗΣ ECDL HELLAS ΓΙΑ ΤΟ ΔΙΠΛΩΜΑ **ECDL**
ΠΙΣΤΟΠΟΙΗΜΕΝΟ ΕΞΕΤΑΣΤΙΚΟ ΚΕΝΤΡΟ ΤΗΣ MICROSOFT ΓΙΑ ΤΟ ΔΙΠΛΩΜΑ **MOUS**
ΠΙΣΤΟΠΟΙΗΜΕΝΟ ΕΞΕΤΑΣΤΙΚΟ ΚΕΝΤΡΟ ΤΟΥ C.I.E. ΓΙΑ ΤΑ ΔΙΠΛΩΜΑΤΑ **CAMBRIDGE**

ΕΝΑΡΞΗ ΕΓΓΡΑΦΩΝ

ΓΙΑ ΤΜΗΜΑΤΑ ΕΚΜΑΘΗΣΗΣ ΗΛΕΚΤΡΟΝΙΚΩΝ ΥΠΟΛΟΓΙΣΤΩΝ

ΤΜΗΜΑΤΑ
- ΜΑΘΗΤΙΚΑ: ΔΗΜΟΤΙΚΟΥ, ΓΥΜΝΑΣΙΟΥ, ΛΥΚΕΙΟΥ
- ΠΑΝΕΛΛΗΝΙΩΝ ΕΞΕΤΑΣΕΩΝ
- ΕΠΑΓΓΕΛΜΑΤΙΚΑ
- ΕΠΑΓΓΕΛΜΑΤΙΚΑ ΤΑΧΥΡΥΘΜΑ

ΔΥΝΑΤΟΤΗΤΑ ΑΠΟΚΤΗΣΗΣ ΔΙΠΛΩΜΑΤΩΝ

- ECDL (START, BASIC, ADVANCED)
- MOUS (CORE, EXPERT, MASTER)
- CAMBRIDGE (IT SKILLS, ICT CAREER)

Με εξετάσεις στην Ελληνική γλώσσα

Μάθετε τους Ηλεκτρονικούς Υπολογιστές Σωστά

INFORMATIQUE :ΑΠΟ ΤΟ 1991
Σοβαρή και Υπεύθυνη εκπαίδευση στην Πληροφορική, με χιλιάδες ώρες εκπαίδευσης και εκατοντάδες επιτυχίες σε εξετάσεις.

ΡΟΔΟΣ ΕΘΝΙΚΗΣ ΑΝΤΙΣΤΑΣΗΣ 72 ΤΗΛ. 02410 21887

ΥΠΕΥΘΥΝΟΣ ΕΚΠΑΙΔΕΥΣΗΣ
ΗΛΙΑΣ ΚΟΛΛΑΤΟΣ



TECHNOKids
ΔΙΕΘΝΗ ΚΕΝΤΡΑ ΕΚΜΑΘΗΣΗΣ ΥΠΟΛΟΓΙΣΤΩΝ
Για παιδιά 4-16 ετών
Σε λιγότερο χρόνο απ' ότι φαντάζεστε, στα TECHNOKIDS της ΡΟΔΟΥ, τα παιδιά μαθαίνουν να χρησιμοποιούν τους υπολογιστές σωστά και με σύστημα.
Τα 2.500 παιδιά που ολοκληρώνουν τα μαθήματα υπολογιστών στα TECHNOKIDS, νιώθουν υπερήφανα για τις ικανότητές τους και φυσικά κάνουν και τους γονείς τους υπερήφανους!
Έμπειροι εκπαιδευτικοί, παιδαγωγικά καταρτισμένοι και πιστοποιημένοι από τη Microsoft, όχι μόνο εκπαιδεύουν τα παιδιά στη χρήση των υπολογιστών, αλλά τα βοηθούν αποτελεσματικά να χρησιμοποιούν την τεχνολογία σαν εργαλείο χρήσιμο για τη ζωή.
Τα παιδιά σας στα καλύτερα χέρια!

TECHNOPLUS®
ΔΙΕΘΝΗ ΚΕΝΤΡΑ ΕΚΜΑΘΗΣΗΣ ΥΠΟΛΟΓΙΣΤΩΝ
Για ενήλικες
Σε λιγότερο χρόνο απ' ότι φαντάζεστε, στα TECHNOPLUS της ΡΟΔΟΥ, γίνεστε ΕΣΕΙΣ ο πρωταγωνιστής του σήμερα... και του αύριο!
Στα TECHNOPLUS, χιλιάδες ενήλικες κάθε χρόνο απολαμβάνουν τη σιγουριά και την αυτοπεποίθηση που τους δίνει η αποτελεσματική χρήση των υπολογιστών. Οι έμπειροι εκπαιδευτικοί των TECHNOPLUS, πιστοποιημένοι από τη Microsoft, κι ένα ευχάριστο περιβάλλον σας βοηθούν να προσαρμοστείτε γρήγορα στις ανάγκες της καθημερινότητας. Σε όποιο επίπεδο γνώσης ή χρήσης βρίσκεστε, τα ευέλικτα προγράμματα TECHNOPLUS προσφέρουν εκμάθηση συγκεκριμένων προγραμμάτων και έγκυρη πιστοποίηση κατάρτισης, το πτυχίο **Microsoft Office User Specialist (MOUS)**, το μόνο με την υπογραφή της Microsoft!

ΑΤΤΙΚΗ: ΜΕΤΡΟ Αμαρούσιον · Βριλήσσια · Δάφνη · Ηλιούπολη · Καλλιθέα · Κηφισιά · Κορυδαλλός · Μεταμόρφωση · ΜΕΤΡΟ Νέα Ιωνία · ΜΕΤΡΟ Περιστέρι · Π. Φάληρο · Ορωπός
ΘΕΣΣΑΛΟΝΙΚΗ: ΜΕΤΡΟ Σταυρούπολη · ΜΕΤΡΟ Τούμπα · ΥΠΟΛΟΙΠΗ ΕΛΛΑΔΑ: Αλεξάνδρεια · Άρτα · Ηγουμενίτσα · Θήβα · Ιωάννινα · ΜΕΤΡΟ Καλαμάτα · Κιάτο · Κόρινθος
ΜΕΤΡΟ Κως · Λαμία · Ναύπλιο · ΜΕΤΡΟ Ρόδος · Σπάρτη · Φλώρινα

TECHNOKids TECHNOPLUS ΔΙΕΘΝΗ ΚΕΝΤΡΑ ΕΚΜΑΘΗΣΗΣ ΥΠΟΛΟΓΙΣΤΩΝ
ΓΡΑΜΜΗ ΕΠΙΚΟΙΝΩΝΙΑΣ 0801-11-25425
ΡΟΔΟΣ Εθν. Αντιστάσεως 18, τηλ. 0241070880
Υπευθ. κέντρου: Γκρέης Μεϊχανετζίδη
AUTHORIZED TESTING CENTER

Η ΡΟΔΙΑΚΗ
ΚΑΘΗΜΕΡΙΝΗ ΠΡΩΙΝΗ ΕΦΗΜΕΡΙΔΑ
Νομαρχιακές & Δημοτικές Εκλογές 2002
http://ekloges.rodiaki.gr

Εκλογές 2002

ΕΠΙΜΕΛΕΙΑ: ΛΟΥΚΑΣ ΜΑΣΤΗΣ

22 και σήμερα...

ΗΜΕΡΟΛΟΓΙΟ

✓ Το εκλογικό κέντρο της παράταξής του στις Καλυθιές θα εγκαινιάσει αύριο το βράδυ ο νομάρχης κ. Σ. Καραγιάννης.

➥ Πραγματοποιείται σήμερα στο Εθνικό Θέατρο η κεντρική εκδήλωση του συνδυασμού του κ. Γ. Μαχαιρίδη.

➤ Ο πρόεδρος της Βουλής της Κύπρου κ. Δ. Χριστόφιας (και πρόεδρος του ΑΚΕΛ) θα βρίσκεται αύριο στη Ρόδο στο πλαίσιο των εκδηλώσεων που γίνονται στη μνήμη του Γιάννου Κρανιδιώτη.

⇨ Στις 22 Σεπτεμβρίου (το αργότερο) θα πρέπει να κατατεθούν οι υποψηφιότητες στο Πρωτοδικείο.

➥ Στις 23 Σεπτεμβρίου πρόκειται να πραγματοποιηθεί η εκδήλωση της παράταξης "Πρώτα η Ρόδος", στην οποία θα παραστεί η κ. Ντόρα Μπακογιάννη.

✓ Το πρόγραμμα του συνδυασμού της "Χάλκη-Ανάπτυξη" θα παρουσιάσει σήμερα το βράδυ στο Ακταίον η υποψήφια δήμαρχος Χάλκης κ. Ελένη Παναγή.

✖ Λήγει στις 26 Σεπτεμβρίου η δυνατότητα εγγραφής στους εκλογικούς καταλόγους.

Οι περιοδείες Χατζηευθυμίου

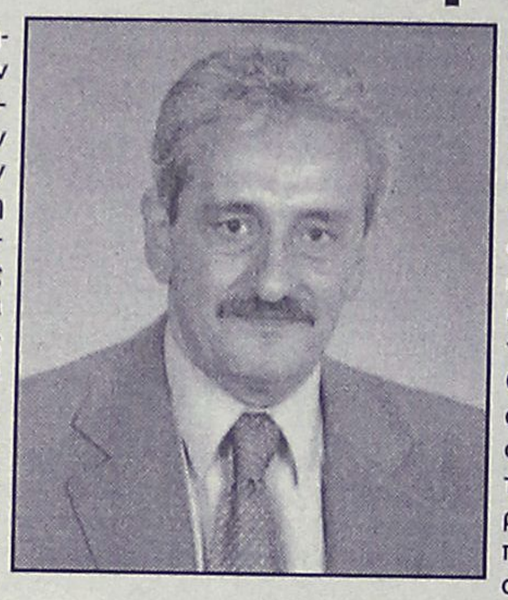

Ο υποψήφιος δήμαρχος Ροδίων Χατζής Χατζηευθυμίου, στο πλαίσιο των περιοδειών του για την καταγραφή και επίλυση των προβλημάτων της πόλης με την ανάδειξη της παράταξής του ως τη νέα Δημοτική Αρχή μετά τις εκλογές, επισκέφθηκε χθες το πρωί το Λιμάνι της Ρόδου, το Λιμενικό Ταμείο και το Τελωνείο όπου συνομίλησε με τους εργαζόμενους για τα ζητήματα που τους απασχολούν.

Στη συνέχεια ο κ. Χατζηευθυμίου επισκέφθηκε τη Δημοτική Επιχείρηση Καθαριότητας Ρόδου και τη Δημοτική Αστυνομία, όπου έγινε ενθουσιωδώς δεκτός από τους υπαλλήλους με τους οποίους συζήτησε για αρκετή ώρα για τις συνθήκες εργασίας τους αλλά και για διάφορα άλλα θέματα. Ο κ. Χατζηευθυμίου το απόγευμα περιόδευσε στις εργατικές κατοικίες του Ροδινιού και μετά παρέστη στις εκδηλώσεις που πραγματοποιούνται στο πλαίσιο του 2ου Συνεδρίου για τον Πολιτισμό και την Ειρήνη Γυναικών Δημιουργών της Μεσογείου.

Απλήρωτοι είναι οι υπάλληλοι

Οπως καταγγέλλει ο υποψήφιος δήμαρχος κ. Β. Σταυριανός

Απλήρωτοι είναι οι υπάλληλοι στον δήμο Πεταλούδων, καταγγέλλει με ανακοίνωσή του ο συνδυασμός «Δήμος-Πρότυπο» του κ. Βασίλη Σταυριανού.

Στην σχετική ανακοίνωση αναφέρονται τα εξής:

«Ενα νέο θεσμό φαίνεται ότι εισαγάγει στο Δήμο Πεταλούδων ο κ. Κορδίνας. Το θεσμό των απλήρωτων υπαλλήλων.

Ενώ λοιπόν ο κ. Δήμαρχος ζητάει από το προσωπικό και δημοσιεύει υπογραφές του ότι έχει πληρωθεί, σήμερα 20 Σεπτεμβρίου το διοικητικό προσωπικό που έπρεπε να πληρωθεί στις 16 Σεπτεμβρίου είναι ακόμα απλήρωτο.

Η εξαπάτηση που επιχειρείται δημοσιοποιώντας ψευδή στοιχεία για την οικονομική κατάσταση του Δήμου πέφτει στο κενό, αφού πλέον ο Δήμος Πεταλούδων έχει περιέλθει σε τέτοια οικονομική εξαθλίωση που δεν μπορεί να πληρώσει ούτε ένα μέρος του προσωπικού.

Για ποια ανάπτυξη λοιπόν μιλάμε όταν πλέον ο Δήμος κάθεται σε ωρολογιακή βόμβα, η οποία σίγουρα θα εκραγεί εάν ο επικίνδυνος για το Δήμο Δήμαρχος δεν απομακρυνθεί έγκαιρα».

Τέλος στην απραξία και τη ραθυμία

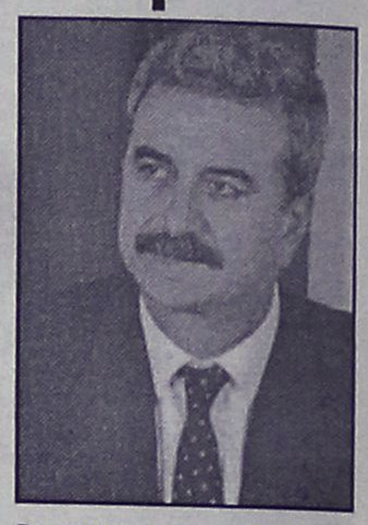

«Τέλος στην απραξία και τη ραθυμία» είναι το βασικό σύνθημα της κεντρικής ομιλίας του υποψηφίου νομάρχη κ. Γ. Μαχαιρίδη που θα πραγματοποιηθεί σήμερα το βράδυ (9 η ώρα) στο Εθνικό Θέατρο, όπου ο κ. Μαχαιρίδης θα απευθύνει πρόσκληση-κάλεσμα σε όλους τους Δωδεκανήσιους για μια νέα εποχή στον τόπο μας.

Στην εκδήλωση που θα παρουσιαστεί το σύνολο των υποψηφίων νομαρχιακών συμβούλων της παράταξής του, ο κ. Μαχαιρίδης αναμένεται να ζητήσει από τους πολίτες της Δωδεκανήσου «να αναδείξουν ως μόνη τους ιδεολογία και σημαία την προκοπή του τόπου μας, έξω και πέρα από πολιτικές-κομματικές αφετηρίες και αντιλήψεις».

Ο Γιάννης Μαχαιρίδης θα καταδικάσει τη νοοτροπία της «μετριότητας και της ήσσονος προσπάθειας» που καταδικάζει τη Δωδεκάνησο στην οπισθοδρόμηση. Ταυτόχρονα θα καταδείξει την ειδοποιό διαφορά της παράταξής του, επισημαίνοντας την εμπειρία και τη γνώση, απέναντι στη λογική της ραθυμίας και της φυγομαχίας που χαρακτήρισε όλα αυτά τα χρόνια τη σημερινή νομαρχιακή αρχή και προσωπικά τον νομάρχη.

«Δεν φοβόμαστε την κρίση και τη σύγκριση» θα πει ο κ. Μαχαιρίδης καλώντας τους πολίτες της Δωδεκανήσου να αξιολογήσουν το έργο και την πορεία του καθενός που συμμετέχει στην εκλογική αναμέτρηση του Οκτωβρίου, κατηγορώντας τη νομαρχιακή για ερασιτεχνισμό και απόλυτη απραξία.

ΒΑΣΙΚΟ κομμάτι στην ομιλία του Γιάννη Μαχαιρίδη θα είναι οι προσωπικές δεσμεύσεις του ιδίου και των συνεργατών του πάνω στα καίρια προβλήματα της Δωδεκανήσου, την ώρα που η σημερινή νομαρχιακή αρχή «επιχείρει να διασκεδάσει την ανυπαρξία της με αριθμητικούς ακροβατισμούς», όπως θα τονίσει ο επικεφαλής της «Νέας Πορείας».

Στην εκδήλωση του Εθνικού Θεάτρου θα παρευρίσκονται εκπρόσωποι όλων των φορέων και των παραγωγικών τάξεων της περιοχής, τους οποίους θεωρεί ήδη «συνοδοιπόρους και συμμάχους στη Νέα Πορεία που ξεκινά για τον τόπο μας».

Άναψε η μάχη και στον δήμο Σύμης

Την κυριαρχία του δημάρχου Σύμης κ. Μιλτ. Σαρρή αμφισβητεί ο συνδυασμός "Νέοι Ορίζοντες" με υποψήφιο δήμαρχο τον κ. Λευτέρη Παπακαλοδούκα.

Σε σχετική ανακοίνωση του συνδυασμού, αναφέρονται συγκεκριμένα τα εξής:

"Προ εκπλήξεως φαίνεται πως βρέθηκε ο νυν δήμαρχος και υποψήφιος για τις προσεχείς δημοτικές εκλογές κ. Σαρρής μετά το σχηματισμό της νέας αντίπαλης παράταξης "Νέοι Ορίζοντες", με υποψήφιο δήμαρχο τον κ. Παπακαλοδούκα Λευτέρη.

Οι Νέοι Ορίζοντες φαίνεται πως έχουν μεγάλη απήχηση στους Συμιακούς ψηφοφόρους που προσδοκούν μια νέα αλλαγή στα δρώμενα της Σύμης, μετά τη δωδεκάχρονη πορεία του κ. Σαρρή. Η ιδεολογία της νέας παράταξης ταυτίζεται με την αξιοκρατία, την ισοτιμία, τη διαφάνεια, την πρόοδο και την ανάπτυξη και δεσμεύεται για δραστικές και αποτελεσματικές λύσεις σε μακρόχρονα προβλήματα όπως αυτό του αποχετευτικού και της λειψυδρίας.

Πάντως, πολλοί είναι αυτοί που μιλούν για νέο δήμαρχο στη Σύμη, καθώς μια πρόχειρη σφυγμομέτρηση επικροτεί τη νίκη του κ. Παπακαλοδούκα. Ποιός ξέρει λοιπόν. Η επομένη των εκλογών ίσως να επιφυλάσσει μια νέα πινελιά στα χρώματα της Σύμης".

Έτοιμος ο Στάγκας



Την διακήρυξη του συνδυασμού τους "Νέα Δημιουργική Πνοή" ενέκριναν προχθές το βράδυ στο ξενοδοχείο "Ρόδος Πάλας" τα στελέχη του συνδυασμού του δημάρχου κ. σ. Στάγκα.

Στην συνάντηση αυτή, οριστικοποιήθηκε η σύνθεση του ψηφοδελτίου, που απαρτίζεται από 29 υποψηφίους.

Το ψηφοδέλτιο του κ. Στάγκα θα κατατεθεί την Κυριακή στο Πρωτοδικείο, και μάλλον θα είναι το μοναδικό στο δήμο Ιαλυσού.

Πριν από 4 και 8 χρόνια...

20 ΣΕΠΤΕΜΒΡΙΟΥ 1998

- **Ποιοί μετέχουν στα ψηφοδέλτια.** Ανακοίνωσαν χθες τους συνδυασμούς τους Παρασκευάς, Γιαννέζος και Γιαννόπουλος. Παραμένουν οι βασικοί κορμοί τους, αλλά δεν λείπουν οι νεοδημοκρατικές εκπλήξεις.
- **Κ. Κουτσόπουλος: Δεν θα μείνουν αναπάντητοι συκοφάντες και λασπολόγοι.**
- **Εντυπωσιακός ο δήμαρχος.** Στη συγκέντρωση των φορέων. Διεισδυτικός και εύστοχος στην ομιλία του έπεισε για τα σχέδιά του και το μέλλον της πόλης της Ρόδου.

20 ΣΕΠΤΕΜΒΡΙΟΥ 1994

- **Απειλείται νέα βεντέτα στο ΠΑΣΟΚ!** Με αφορμή το θέμα του κ. Μαχαιρίδη. Κανένα σχόλιο από τον κ. Παρασκευά.
- **Εύσημα 400 εκατ. οφείλει ο δήμος Ρόδου στο ΙΚΑ.** Ενώ και οι εργαζόμενοι τον πιέζουν για την αναζήτηση λύσης. Πιέζεται το υποκατάστημα από την διοίκηση του ιδρύματος

...για να μην μείνετε πίσω από τις εξελίξεις...
διαφημιστείτε σήμερα στο Διαδίκτυο !!!

Πληροφορίες:
Η ΡΟΔΙΑΚΗ www.rodiaki.gr
Τηλ. 02410 75640
E-mail: info@rodiaki.gr
NOISIS Internet Services www.noisis.gr
Τηλ. 02410 22628
E-mail: info@noisis.gr



ΕΥΡΩΓΝΩΣΗ®

1η Δύναμη στις ξένες γλώσσες

150 ΚΕΝΤΡΑ ΣΕ ΕΛΛΑΔΑ ΚΑΙ ΚΥΠΡΟ

DESIGNED BY ORANGEQ 0 8986000

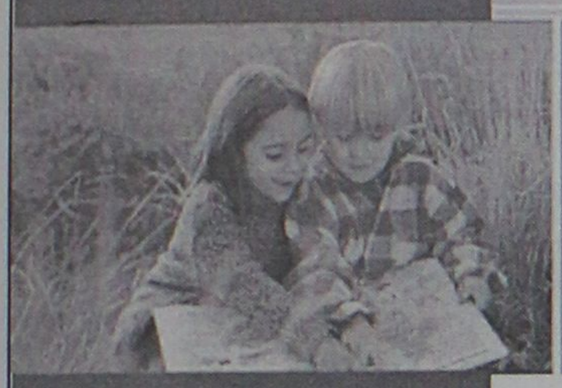

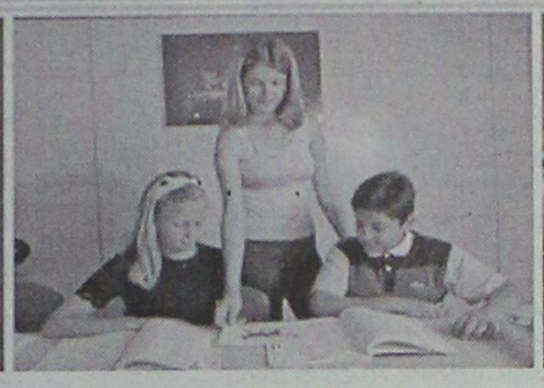
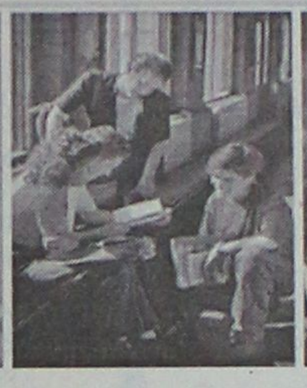
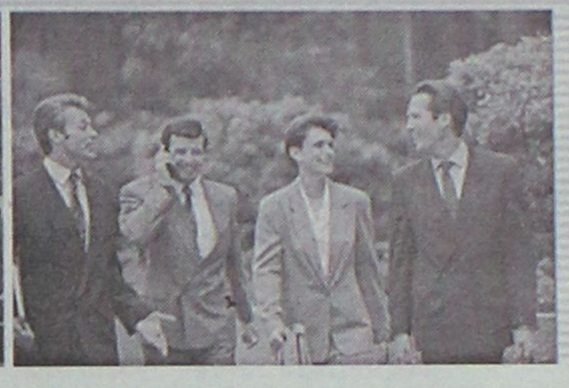

Προνόμια μελών του ΕΥΡΩΓΝΩΣΗ Club

- ✔ **ΔΩΡΕΑΝ** πρώτος χρόνος
- ✔ Πολλές άτοκες μηνιαίες δόσεις
- ✔ **ΔΩΡΕΑΝ Β'** γλώσσα
- ✔ **ΔΩΡΕΑΝ** εξειδικευμένα προγράμματα-Expert Courses®
- ✔ Εγγύηση επιτυχίας-Guarentee Plus®
- ✔ Δια βίου εκπαίδευση ΕΥΡΩΓΝΩΣΗ-Life Time®



ΠΡΟΓΡΑΜΜΑΤΑ ΕΥΡΩΓΝΩΣΗ

BABY LANGUAGE GROUP®
Παιδιά από 3-4 ετών

multilingua Kid®

MULTIKID®

Παιδιά 5-7 ετών

EUROChamp®
Παιδιά από 8-11 ετών

EUROLeader®
Εφηβικά Προγράμματα 12 έως 17 ετών

EUROMaster®
Προγράμματα Πτυχίων

EUROManager®

in BUSINESS®
Εξειδικευμένα Προγράμματα Ενηλίκων/Επαγγελματικά



Επισκεφθείτε το κέντρο μας σήμερα και γνωρίστε την απόλυτη εκπαιδευτική υπεροχή

ΡΟΔΟΣ:
ΕΘΝΙΚΗΣ ΑΝΤΙΣΤΑΣΕΩΣ 48 Ή ΑΝΝΗΣ ΜΑΡΙΑΣ
ΤΗΛ.: 0241 0 73303 - 73190,

ΕΜΠΟΡΙΚΟ ΚΕΝΤΡΟ ΠΡΕΜΙΕΡΑ, ΓΡ. ΛΑΜΠΡΑΚΗ 16 & ΜΕΤΑΞΑ
ΤΗΛ.: 01 0 8980222, FAX: 01 0 8941455, e-mail: info@eurognosi.com URL: www.eurognosi

ΠΡΟΣΗΜΟ
ΦΡΟΝΤΙΣΤΗΡΙΟ ΜΕΣΗΣ ΕΚΠΑΙΔΕΥΣΗΣ
ΦΥΣΙΚΗ - ΧΗΜΕΙΑ
ΜΑΘΗΜΑΤΙΚΑ
ΓΥΜΝΑΣΙΟ - ΕΝΙΑΙΟ ΛΥΚΕΙΟ - Τ.Ε.Ε.
ΑΡΝΙΚΙΟΥ ΔΗΜΗΤΡΗΣ
ΠΤΥΧΙΟΥΧΟΣ ΠΑΝ/ΜΙΟΥ ΑΘΗΝΩΝ
Η συνέπεια, η μεθοδικότητα, η αγάπη γιαυτό που κάνουμε, η υπομονή και επιμονή στη μόρφωση των μαθητών μας, οδηγούν στην κατάκτηση του στόχου.
ΤΩΡΑ ΣΕ ΝΕΟΚΤΙΣΤΟ ΚΤΙΡΙΟ ΜΕ ΣΥΓΧΡΟΝΕΣ ΚΛΙΜΑΤΙΖΟΜΕΝΕΣ ΑΙΘΟΥΣΕΣ ΔΙΔΑΣΚΑΛΙΑΣ ΑΠΕΝΑΝΤΙ ΑΠΟ ΤΙΣ ΠΑΛΙΕΣ ΜΑΣ ΕΓΚΑΤΑΣΤΑΣΕΙΣ.
ΕΝΑΡΞΗ ΜΑΘΗΜΑΤΩΝ
Β΄, Γ΄ ΛΥΚΕΙΟΥ : 16 - 8 - 2002
ΓΥΜΝΑΣΙΟ - Α΄ ΛΥΚΕΙΟΥ - ΤΕΕ : 2 - 9 - 2002
ΠΛΗΡΟΦΟΡΙΕΣ - ΕΓΓΡΑΦΕΣ
ΒΕΝΕΤΟΚΛΕΩΝ 119Α ΡΟΔΟΣ
ΤΗΛ. 02410 73998 - 0932680937
ΚΑΘΗΜΕΡΙΝΑ 2:00μμ-9:00μμ

Φυσική – Χημεία
Μαθηματικά
Πληροφορική
Πέτρος Κ. Παραγυιός
(Φυσικός)
Αναστ. Αναστασιάδη Μπάκα
(Μαθηματικός)
ΕΝΑΡΞΗ ΜΑΘΗΜΑΤΩΝ
6 Αυγούστου : Β' – Γ' Λυκείου
26 Αυγούστου : Α' Λυκείου
2 Σεπτεμβρίου : Α' – Β' – Γ' ΓΥΜΝΑΣΙΟΥ
Δ/νση: Παπαφλέσσα 17 - Μητρόπολη
Έναντι 4ου Γυμνασίου
Τηλ:02410-22218 & 30880 & 78236
Κιν. Τηλ. : 0974313993 & 0946530930

ΙΤΑΛΙΚΑ
ΦΡΟΝΤΙΣΤΗΡΙΟ ΙΤΑΛΙΚΩΝ
ΑΥΓΕΡΙΝΟΥ–ΠΑΠΑΧΡΙΣΤΟΦΗ
ΔΕΣΠΟΙΝΑ
ΠΤΥΧΙΟΥΧΟΣ ΙΤΑΛΙΚΗΣ ΦΙΛΟΛΟΓΙΑΣ ΚΑΙ ΓΛΩΣΣΑΣ
ΛΕΙΤΟΥΡΓΟΥΝ:
- αυστηρά ολιγομελή τμήματα (maximum 7 μαθητές στην τάξη) για μαθητές δημοτικού - γυμνασίου - λυκείου
- τμήματα για υποψηφίους στα ιταλικά πανεπιστήμια - πολυτεχνεία (διδασκαλία ιταλικής ορολογίας)
- εντατικά τμήματα διάρκειας 5 μηνών (Νοέμβριο - Απρίλιο) για φοιτητές τουριστικών σχολών-ξενοδοχοϋπαλλήλους
Πληροφορίες και εγγραφές καθημερινά
ΔΙΕΥΘΥΝΣΗ: Βάλια Σεμερτζίδη 9, Ανάληψη
Τηλέφωνα: 76877, 36339

Η βασίλισσα της Ιορδανίας στο συνέδριο του Δικτύου FAM

Εκλεγε την παράσταση...

Πολλές προσωπικότητες στην χθεσινή εναρκτήρια τελετή αλλά και στα εγκαίνια εικαστικής έκθεσης στην Παλιά Πόλη

Στη βασίλισσα της Ιορδανίας Rania Al Abdullah που ήρθε χθες στη Ρόδο, ήταν στραμμένα τα φώτα της δημοσιότητας, καθώς η έλευσή της αποτέλεσε το κύριο θέμα συζήτησης, όχι μόνο σε τοπικό και εθνικό επίπεδο, αλλά και διεθνές.

Η βασίλισσα που έφτασε στο νησί μας το μεσημέρι, συνοδευόμενη από την προσωπική της ασφάλεια, εγκαινίασε στις 13.00 στην Παλιά Πόλη παρουσία των τοπικών αρχών την εικαστική έκθεση "Αποκαλύπτοντας το πρόσωπο-Γυναίκες ζωγράφοι από τον Ισλαμικό κόσμο".

Η έκθεση διοργανώθηκε στο πλαίσιο του 2ου Διεθνούς Συνεδρίου για τον πολιτισμό και την Ειρήνη από τις Γυναίκες Δημιουργούς της Μεσογείου, που έχει ως θέμα του: "Εκπαίδευση του πνεύματος σ' έναν πολιτισμό ειρήνης-ο καθοριστικός ρόλος της γυναίκας-η σημασία της τέχνης σ' αυτή την εκπαίδευση".

Περιλαμβάνει 70 έργα από 51 γυναίκες ζωγράφους και οργανώνεται από τη Βασιλική Εταιρία Καλών Τεχνών της Ιορδανίας και το Πανμεσογειακό Δίκτυο Γυναικών Δημιουργών FAM.

Φιλοξενείται στην πύλη Ντ' Αμπουάζ και μετά τη Ρόδο, θα περιοδεύσει σε Αμερική, Ευρώπη και Ασία.

ΤΟ ΣΥΝΕΔΡΙΟ

Νωρίτερα, στις 11 το πρωί, ξεκίνησε στο Παλάτι του Μεγάλου Μαγίστρου, το συνέδριο, παρουσία πολλών εκλεκτών προσκεκλημένων, μεταξύ των οποίων, διαπρεπείς γυναίκες των τεχνών, και των γραμμάτων.

Ως γνωστόν, το συνέδριο, διοργανώνουν η Νομαρχία Δωδ/σου και το Πανμεσογειακό Δίκτυο FAM, το οποίο δραστηριοποιείται εδώ και πολλά χρόνια από την αιγίδα της UNESCO.

Πρόκειται για το δεύτερο (το πρώτο διεξήχθη το 2000) συνέδριο, το οποίο όπως είπε η διεθνής πρόεδρος του δικτύου FAM κ. Αλίκη Μοσχή-Grauguet στο χαιρετισμό της εντάσσεται στο πλαίσιο της διεθνούς δεκαετίας για την προώθηση ενός πολιτισμού ειρήνης και μη βίας υπέρ των παιδιών του κόσμου.

Αναφερόμενη στο θέμα του συνεδρίου, είπε μεταξύ άλλων ότι "ο πόλεμος γεννιέται στο πνεύμα του ανθρώπου και εκεί πρέπει να υψωθούν τα οχυρώματα της ειρήνης" και πρόσθεσε τα καταστροφικά αποτελέσματά του που βιώνουν οι άνθρωποι στη γή. Γι' αυτό το λόγο είπε, είναι ανάγκη να εκπαιδευτεί το ανθρώπινο πνεύμα, ώστε να έχουμε το αποτέλεσμα που επιθυμούμε.

Ο ΝΟΜΑΡΧΗΣ

Παίρνοντας το λόγο, ο νομάρχης Δωδ/σου Σάββας Καραγιάννης είπε ότι η Ρόδος με πλούσιες εμπειρίες συσσωρευμένες στο πέρασμα αιώνων και βασισμένες στην πολυμορφία των πολιτισμών που τις σφυρηλάτησαν, από τη θέση και παράδοσή της αποδεικνύει για άλλη μια φορά, ότι είναι ο ιδανικότερος τόπος συναντήσεων για την προώθηση της Ειρήνης μέσα από την Τέχνη, τον Πολιτισμό και την εκπαίδευση με την ουσιαστική όμως ενεργό δραστηριοποίηση των γυναικών δημιουργών της Μεσογείου κι όχι μόνο.

Η Ρόδος είναι επομένως και μπορεί να θεωρηθεί ο ιδεώδης τόπος έδρας ενός Ευρωμεσογειακού Ιδρύματος για την προσέγγιση των λαών. Οπως είπε ο νομάρχης το Ευρωμεσογειακό Ίδρυμα Σύγχρονης Τέχνης και Πολιτισμού η δημιουργία του οποίου ήδη έχει ολοκληρωθεί και τελεί υπό την υψηλή εποπτεία του Προέδρου της Ελληνικής Δημοκρατίας, θα περιλαμβάνει τρία κέντρα που θα ενεργούν συνεργειακά:

- Κέντρο Επαγγελμάτων τέχνης
- Κέντρο Παιδαγωγικής
- Κέντρο εκθέσεων και προβολών σύγχρονης τέχνης και δημιουργίας, κατέληξε ο κ. Καραγιάννης.

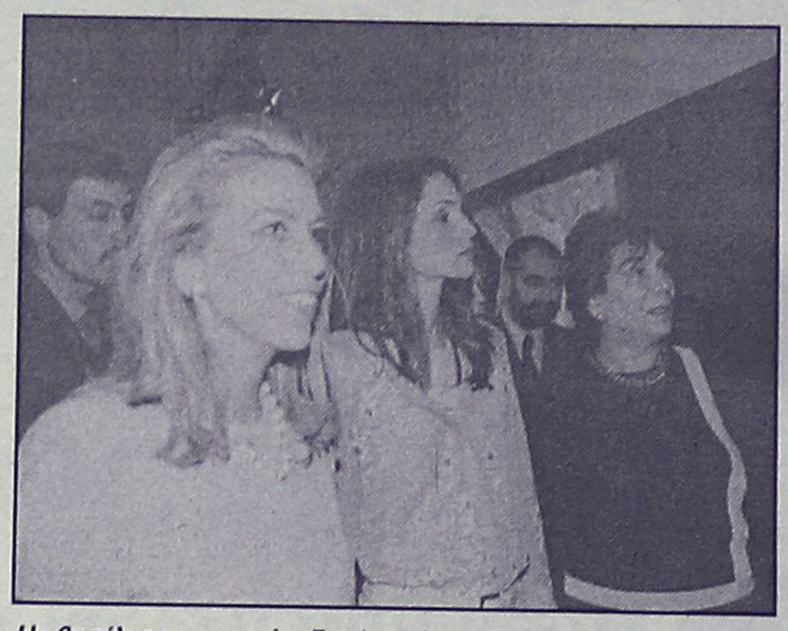

Η βασίλισσα της Ιορδανίας (στο κέντρο) στα χθεσινά εγκαίνια
ΦΩΤΟ Α. ΠΑΧΟΣ

Η κ. ΒΑΡΔΙΝΟΓΙΑΝΝΗ

Παρούσα στο συνέδριο ήταν και η πρέσβειρα Καλής Θελήσεως της UNESCO-πρόεδρος του Ιδρύματος για το Παιδί και την Οικογένεια Μαριάννα Βαρδινογιάννη, η οποία δήλωσε χαρούμενη για το γεγονός ότι βρέθηκε ανάμεσα σε ανθρώπους με κοινά οράματα.

"Ποτέ ο πόλεμος δεν ήταν τόσο βίαιος όσο στις μέρες μας" είπε, για να επισημάνει ότι παρά τους νόμους και τις αποφάσεις τελικώς δεν καταφέραμε να αποκτήσουμε ειρήνη.

Η κ. Βαρδινογιάννη τόνισε ότι η ειρήνη δεν επιβάλλεται, γεννιέται στη ψυχή του καθενός, γι' αυτό και σημαντικό ρόλο παίζει η παιδεία. Η παιδεία είναι το κύριο μονοπάτι για την ειρήνη, ενώ σημαντικό ρόλο παίζει σ' αυτό η γυναίκα και η μητέρα.

Η κ. ΑΡΒΕΛΕΡ

Μιλώντας στην έναρξη του συνεδρίου, η πρόεδρος του πανεπιστημίου της Ευρώπης πρύτανης Ελένη Αρβελέρ, είπε μεταξύ άλλων ότι, η γυναίκα δεν έχει ακόμα ρόλο στις αποφάσεις, έχει όμως ρόλο στη δημιουργία ονείρων. "Η μοιρασιά της τέχνης κάνει τους ανθρώπους πλούσιους, ενώ μόνο για τον πολιτισμό μπορούμε να βγούμε πλουσιότερη" κατέληξε.

ΜΑΘΗΜΑΤΙΚΑ
ΝΙΚΟΣ ΥΨΗΛΑΝΤΗΣ
Πτυχιούχος Παν/μίου Αθηνών
Η πολυετής πείρα, η συνέπεια, η μεθοδικότητα σε συνεργασία με γονείς και μαθητές δίνουν τα καλά αποτελέσματα
ΕΝΑΡΞΗ ΜΑΘΗΜΑΤΩΝ:
• Β' και Γ' Λυκείου στις 5 Αυγούστου
• Α' Λυκείου 19 Αυγούστου
• Ολες οι τάξεις του Γυμνασίου και Β' κύκλος ΤΕΕ από 2 Σεπτεμβρίου
ΕΓΓΡΑΦΕΙΤΕ ΕΓΚΑΙΡΑ!!!
Τηλέφωνα για πληροφορίες:
02410 24670 και 0972 990558

σχέδιο
ΜΑΘΗΜΑΤΑ ΣΧΕΔΙΟΥ ΓΙΑ ΥΠΟΨΗΦΙΟΥΣ ΑΡΧΙΤΕΚΤΟΝΙΚΩΝ ΣΧΟΛΩΝ
ΕΙΔΙΚΗ ΠΡΟΕΤΟΙΜΑΣΙΑ ΓΙΑ ΤΙΣ ΠΑΝΕΛΛΗΝΙΕΣ ΕΞΕΤΑΣΕΙΣ

ΑΡΧΙΤΕΚΤΟΝΙΚΗ
ΔΙΑΚΟΣΜΗΣΗ
ΓΡΑΦΙΣΤΙΚΗ
ΦΩΤΟΓΡΑΦΙΑ
ΣΥΝΤΗΡΗΣΗ ΕΡΓΩΝ ΤΕΧΝΗΣ
ΠΛΗΡΟΦΟΡΙΕΣ
ΔΗΜΟΚΡΑΤΙΑΣ 26 - Ρόδος (έναντι κινηματογράφου ΠΑΛΛΑΣ)
Τηλ: 0241-078208 Κιν : 0944 510310
www.sxedio.info

ΡΕΦΛΕΞΟΛΟΓΙΑ
THE INTERNATIONAL SCHOOL OF
REFLEXOLOGY & MERIDIAN THERAPY
Ιδρύθηκε το 1983 Προϊσταμένη: Inge Dougans
1999 Διευθύντρια: Σάντρα Μπαρλάβα
Ανακαλύψτε μια υπέροχη καριέρα στην Ρεφλεξολογία!
Οι Εγγραφές άρχισαν!
Έναρξη μαθημάτων: Σάββατο 02/11/02
Επισκεφθείτε το website μας: www.vacuflex.com
Ηρ. Αναστασίας 58 & Κ. Υδραίου, Τηλ/Fax: 02410 73015
Κινητό: 0938855818, E-mail: fit-life@internet.gr

Μετά από έγκριση της Ε.Ε.

Υποχρεωτική αναγραφή τιμών σε μια σειρά από προϊόντα

Θα γίνει ως τα μέσα του Οκτωβρίου

Σαρανταδύο τύποι προϊόντων από τις κατηγορίες ζυμαρικών, γαλακτοκομικών και ελαιολάδου, νερών και αναψυκτικών θα υποχρεωθούν σε αναγραφή ενδεικτικών τιμών επί της συσκευασίας τους από το υπουργείο Ανάπτυξης το προσεχές διάστημα, μετά τη σχετική έγκριση της ΕΕ η οποία εχει εξασφαλιστεί και αναμένεται στο πρώτο δεκαπενθήμερο Οκτωβρίου.

Στο πλαίσιο ελέγχου των πληθωριστικών πιέσεων στην αγορά και ενόψει της συζήτησης του θέματος στο



υπουργικό συμβούλιο οι συναρμόδιοι υπουργοί, Οικονομίας και Οικονομικών Νίκος Χριστοδουλάκης και Ανάπτυξης Ακης Τσοχατζόπουλος συμφώνησαν σε δέσμη μέτρων με κεντρικό άξονα την εντατικοποίηση των ελεγχων και την ενημέρωση του καταναλωτή. Σε αυτό το πλαίσιο ιδιαίτερη αίσθηση προκάλεσε η ανακοίνωση από τον υπουργό Οικονομίας και Οικονομικών Νίκο Χριστοδουλάκη, της πρόθεσης επιβολής ενδεικτικών τιμών και σε άλλα προϊόντα εκτός των νερών όχι τόσο για το ίδιο το μέτρο όσο διότι το τελευταίο διάστημα οι σχέσεις των συναρμοδίων υπουργείων έχουν διαταραχθεί στο πλαίσιο του ελέγχου της αγοράς χωρίς όμως να υπάρξουν παρεμβατισμοί.

Στο μεταξύ ανοικτό έμεινε το ενδεχόμενο αλλαγής της φορολόγησης των βιομηχανικών καυσίμων αλλά για το 2003 μετατίθεται η λήψη όποιας απόφασης και εφόσον εξεταστεί το θέμα σε ευρωπαϊκό επίπεδο.

Καταργείται η υποχρεωτική ασφάλιση μέχρι 7 ενοικιαζόμενα δωμάτια

Ο υφυπουργός Κοινωνικών Ασφαλίσεων κ. Σπυρόπουλος, δέχθηκε να καταργηθεί η υποχρεωτική ασφάλιση στον ΟΑΕΕ (ΤΕΒΕ-ΤΕΕ) των ιδιοκτητών μέχρι επτά (7) ενοικιαζομένων δωματίων (υποχρέωση που απορρέει από το νόμο 1027/1980) ανεξάρτητα αν βρίσκονται σε οικισμούς με πληθυσμό κάτω ή άνω των 2000 κατοίκων.

Η δέσμευση αυτή του υφυπουργού αναλήφθηκε απέναντι στον βουλευτή του ΠΑΣΟΚ κ. Κοσμά Σφυρίου, στον πρόεδρο και στον γ. γραμματέα της Συνομοσπονδίας Ενοικιαζομένων Δωματίων και στην πρόεδρο της Ομοσπονδίας Δωδεκανήσου κ. Π. Μαχραμά, που συνεργάστηκαν μαζί του σήμερα (χθες) το πρωί στο υπουργείο Κοινωνικών Ασφαλίσεων.

Ο κ. Σπυρόπουλος δήλωσε ότι πρόκειται να ετοιμάσει σχετική διάταξη νόμου και μέχρι να ψηφιστεί αυτή, να δώσει γραπτή εντολή προς την διοίκηση του ΟΑΕΕ, να δίνονται απαλλακτικές βεβαιώσεις, όπως συνέβαινε από τον Ιούλιο του 1993, με την υπ' αριθμό 200/344/1-7-1993 απόφαση του διοικητικού συμβουλίου του ασφαλιστικού ταμείου (την οποία πάλι το ΔΣ του ταμείου κατάργησε με την υπ' αριθμό 01/80/27-8-2001 απόφασή του)

INTERACTIVE LEARNING
INFOTECH EDUCATION CENTERS
ΚΕΝΤΡΑ ΕΚΜΑΘΗΣΗΣ ΠΛΗΡΟΦΟΡΙΚΗΣ & ΤΕΧΝΟΛΟΓΙΑΣ
40
Κέντρα σε όλη την Ελλάδα μέχρι στιγμής...
9.500
Μαθητές - Σπουδαστές μέχρι τώρα ...
Το μέλλον ανήκει σ'αυτούς που το προετοιμάζουν!
με τη ΣΥΝΕΡΓΑΣΙΑ & την ΕΠΟΠΤΕΙΑ του Αριστοτελείου Πανεπιστημίου (Α.Π.Θ.)
Σήμερα αποτελεί μεγάλο πλεονέκτημα στην αγορά εργασίας να **χειρίζεστε** αποτελεσματικά έναν Η/Υ αλλά και να μπορείτε να το **αποδείξετε.**
Οι σπουδαστές της **Interactive Learning** σε όλη την Ελλάδα, αποκτούν **πιστοποίηση** των γνώσεων τους, με το **σχεδιασμό** και την εποπτεία του Εργαστηρίου γλωσσών Προγραμματισμού και ΤεχνολογίαςΛογισμικού του **Α.Π.Θ.** και την εφαρμογή σύγχρονων μεθόδων εκμάθησης και αξιολόγησης των σπουδαστών.
ΕΓΓΡΑΦΕΣ ΚΑΘΕ ΜΕΡΑ 11-1 πρωί & 5-9 απόγευμα
- Παρέχεται ΒΕΒΑΙΩΣΗ ΣΠΟΥΔΩΝ από το Α.Π.Θ.
- Διδάσκουν μόνο Πτυχιούχοι Πληροφορικής και ειδικοί Παιδαγωγοί ΑΕΙ.
- ΔΩΡΕΑΝ, πιστοποιημένα εκπαιδευτικά εγχειρίδια από το Α.Π.Θ.

Το πρόγραμμα επίσης οδηγεί στην απόκτηση των: ECDL(European Computer Driving Licence) MOUS(Microsoft Office User Specialist)
Πλήρες πρόγραμμα σπουδών με ειδικά διαμορφωμένο εκπαιδευτικό υλικό για όλες τις ηλικίες (από 4 ετών) και για κάθε επίπεδο.
ΚΑΝΤΕ ΤΗ ΣΩΣΤΗ ΚΙΝΗΣΗ !
Στ. Κωτιάδη 37, ΡΟΔΟΣ. Τηλ.: 0241-070611
Γ. Παπανδρέου, ΑΡΧΑΓΓΕΛΟΣ. Τηλ.: 0244-029335

ΔΙΑΤΡΟΦΟΛΟΓΙΚΟ
ΒΙΟΧΗΜΙΚΟ ΚΕΝΤΡΟ
Προγράμματα Διατροφής ειδικά διαμορφωμένα να ανταποκρίνονται στο δικό σας μεταβολισμό για υγιεινό και ασφαλές αδυνάτισμα.
κι αν η έλλειψη χρόνου σας προσθέτει κιλά...
Έτοιμα γεύματα φρεσκομαγειρεμένα, νόστιμα και υποθερμιδικά, στο σπίτι...στη δουλειά... ή όπου εσείς τα ζητήσετε!
ΝΕΟ
ΜΑΤΙΝΑ ΠΟΥΛΛΗ
Πτυχιούχος Βιοχημικός(Παν/μιο Sussex UK)
με ειδίκευση στη Διατροφολογία (Παν/μιο Sheffield UK)
Ατταβύρου 33, Ρόδος 0241 0 76830 diatrof@hotmail.com

ANOSIS

Εργαστήριο Ελευθέρων Σπουδών Πληροφορικής
Στ. Κωτιάδη 64 Ανάληψη Τηλ. 02410 78924
Υπεύθυνος Σπουδών : ΚΩΣΤΑΣ ΧΑΤΖΗΔΑΚΗΣ
Πτυχιούχος Πληροφορικής Πανεπ. Αθηνών

ΕΚΠΑΙΔΕΥΣΗ ΣΤΟΥΣ ΥΠΟΛΟΓΙΣΤΕΣ



ΤΜΗΜΑΤΑ ΓΙΑ ΕΝΗΛΙΚΕΣ

Εύκολα – Γρήγορα - Αποτελεσματικά

Windows, Word, Excel, Powerpoint, Access, Internet, Email, Frontpage κ.α

- ✓ Ταχύρυθμα σεμινάρια 6 εβδομάδων αρχαρίων
- ✓ Τρίμηνοι κύκλοι σπουδών επιπέδου ECDL για αρχάριους
- ✓ Τμήματα για προχωρημένους
- ✓ Ιδιαίτερα για εξειδικευμένα προγράμματα

Προετοιμασία για απόκτηση Αναγνωρισμένου
ΔΙΠΛΩΜΑΤΟΣ ΚΑΤΑΡΤΙΣΗΣ ΣΤΟΥΣ ΥΠΟΛΟΓΙΣΤΕΣ



ΤΜΗΜΑΤΑ ΓΙΑ ΠΑΙΔΙΑ 7-15 ΕΤΩΝ

Χαρίστε στο παιδί σας το πλεονέκτημα

- ✓ Πρωτοποριακά Προγράμματα σπουδών
- ✓ Ολιγομελή group για κάθε ηλικία
- ✓ Σύγχρονο κι ευχάριστο περιβάλλον
- ✓ Εκπαίδευση από ειδικευμένους παιδαγωγούς



ΤΜΗΜΑΤΑ ΓΙΑ ΜΑΘΗΤΕΣ ΛΥΚΕΙΟΥ

Κερδίστε τα εφόδια για το μέλλον

- ✓ Προγράμματα αυτοματοποίησης γραφείου για απόκτηση Αναγνωρισμένου Διπλώματος στους Υπολογιστές
- ✓ Τμήματα για "ΑΝΑΠΤΥΞΗ ΕΦΑΡΜΟΓΩΝ ΣΕ ΠΡΟΓΡΑΜΜΑΤΙΣΤΙΚΟ ΠΕΡΙΒΑΛΛΟΝ"

ECDL

Πιστοποιημένο Εξεταστικό Κέντρο ECDL

ECDL ! Το διαβατήριο σας για τον κόσμο της Πληροφορικής

Η ANOSIS είναι από τις πρώτες σχολές στην Ελλάδα που καθιέρωσε το Ευρωπαϊκό Δίπλωμα Κατάρτισης στους Υπολογιστές ως μέρος του Προγράμματος Σπουδών.
Δεκάδες μαθητές μας συμμετείχαν με μεγάλη επιτυχία στην εξεταστική διαδικασία και είναι αυτή τη στιγμή κάτοχοι Αναγνωρισμένου Διπλώματος στους Υπολογιστές

ANOSIS - Η ΕΓΓΥΗΣΗ ΤΗΣ ΕΠΙΤΥΧΙΑΣ
www.anosis.gr

"ΑΜΠΕΜΠΑΜΠΛΟΜ"

Ιδιωτικός Παιδικός Σταθμός

Το παιδί σας, το παιδί της προσχολικής ηλικίας χρειάζεται ένα σχολείο που να το νιώθει σαν σπίτι του.
Χρειάζεται αγάπη, στοργή και κατανόηση.
Η διδασκαλία γίνεται μέσα σε ειδικά μελετημένες, χαρούμενες, ηλιόλουστες και υγιεινές αίθουσες διαμορφωμένες ανάλογα με την ηλικία και τις ανάγκες των παιδιών.

Στο "ΑΜΠΕΜΠΑΜΠΛΟΜ"
ΔΙΑΘΕΤΟΥΜΕ

- *400 τ.μ. κήπο για ασφαλή άθληση και ψυχαγωγία*
- *Πλούσιο παιδαγωγικό υλικό*
- *Υπεύθυνη ιατρική παρακολούθηση*
- *Διδασκαλία Αγγλικής γλώσσας*
- *TAE KWON DO*
- *Μπαλέτο*
- *Μουσική*
- *Κολύμβηση*
- *Διδασκαλία με computers*
- *Παιδοψυχολογική παρακολούθηση*
- *Καθημερινή επαφή και ενημέρωση των γονέων.*
- *Προετοιμασία σχολικής ετοιμότητας για ομαλή μετάβαση στο Δημοτικό.*

"ΑΜΠΕΜΠΑΜΠΛΟΜ"

Αγάπη • Στοργή • Κατανόηση

Για εγγραφές και πληροφορίες
κα ΑΝΝΑ ΝΤΟΒΕΛΛΟΥ-ΜΥΡΙΑΛΛΑΚΗ

Έχει καταλήξει ο υπουργός Εμπορικής Ναυτιλίας

Αλλαγές στο νόμο για την ακτοπλοΐα

Ετοιμάζει τροπολογία που θα καταθέσει τις αμέσως επόμενες ημέρες στη Βουλή

Πέντε τροποποιήσεις του νόμου 2932 για τη λειτουργία της ακτοπλοϊκής αγοράς, μελετά, σύμφωνα με πληροφορίες, το υπουργείο Εμπορικής Ναυτιλίας, προκειμένου να καταστήσει περισσότερο ευέλικτη την εφαρμογή του από τον Νοέμβριο.

Σύμφωνα με τις ίδιες πληροφορίες ο κ. Ανωμερίτης επείγεται οι αλλαγές αυτές, που δεν επηρεάζουν σε τίποτα τη βασική φιλοσοφία του νόμου, να κατατεθούν άμεσα στη Βουλή και το πιθανότερο στο νομοσχέδιο του ΥΕΝ για τη ναυτική εκπαίδευση, προκειμένου να είναι σε ισχύ για τη δρομολογιακή περίοδο που αρχίζει φέτος τον Νοέμβριο.

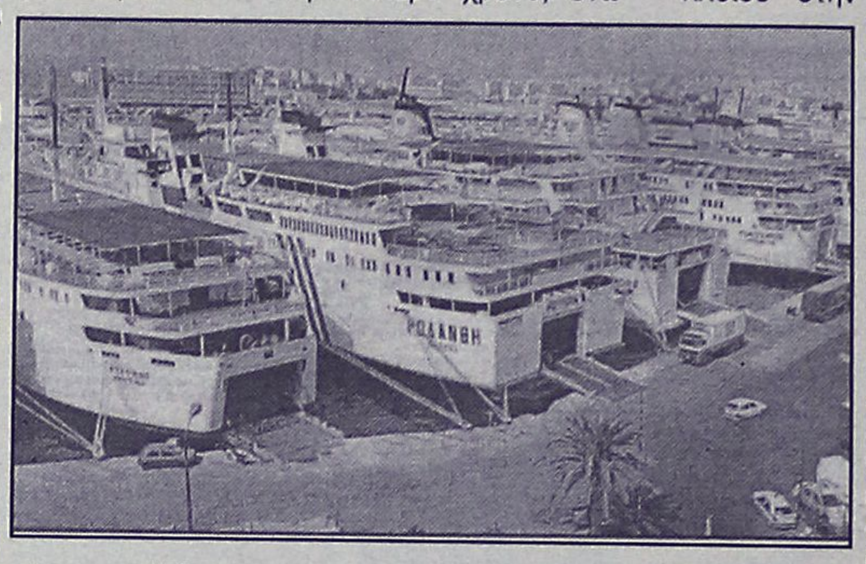

Η νομοπαρασκευαστική επιτροπή Παράλληλα στο υπουργείο συστήνεται με τη συμμετοχή νομικών συμβούλων και υπηρεσιακών παραγόντων η νομοπαρασκευαστική επιτροπή που ανακοίνωσε ο κ. Ανωμερίτης την προηγούμενη εβδομάδα, προκειμένου να τροποποιηθούν άλλα άρθρα του 2932 που δεν συνάδουν με τον ευρωπαϊκό Κανονισμό για το καμποτάζ και για τα οποία έχουν διατυπωθεί συστάσεις από την Ευρωπαϊκή Επιτροπή. Αυτή η δεύτερη διαδικασία θα απαιτήσει περισσότερο χρόνο, ενώ οι τροποποιήσεις που θα προκύψουν θα εφαρμοστούν για την επόμενη δρομολογιακή περίοδο δηλαδή για το διάστημα 2003 - 2004. Οι τροποποιήσεις που, σύμφωνα με πληροφορίες, θα συμπεριληφθούν άμεσα σε νομοσχέδιο αναμένεται να είναι οι εξής:

Ο πλοιοκτήτης μαζί με την αίτηση δρομολόγησης θα πρέπει να υποβάλει στο ΥΕΝ και μία βεβαίωση από τον φορέα εκμετάλλευσης του λιμένα ότι μπορεί να εξυπηρετεί το πλοίο του.

Σε έκτακτες περιπτώσεις θα μπορεί να κάνει αποδεκτή το υπουργείο αίτηση δρομολόγησης νέου πλοίου στην ακτοπλοΐα, μετά την 31/1 κάθε χρόνου.

Με υπουργική απόφαση θα είναι δυνατό να δίνεται άδεια στους πλοιοκτήτες να εκτελούν έκτακτες προσεγγίσεις.

Οι μειοδοτικοί διαγωνισμοί που διεξάγονται για την κάλυψη γραμμών με επιδότηση του πλοιοκτήτη θα είναι δυνατό να προκηρύσσονται και μετά τις 15 Ιουνίου.

Απλουστεύεται, τέλος, ο τρόπος υπολογισμού του ποσού που απαιτείται για την εγγυητική επιστολή την οποία καταθέτει ο πλοιοκτήτης για τη δρομολόγηση πλοίου του σε κάθε δρομολογιακή περίοδο. Συγκεκριμένα φαίνεται να απαλείφονται οι παράγοντες της μεταφορικής κίνησης και του ναύλου.

Μουσικός Οίκος - Σχολή Πιάνου
Λίλιαν Μπέρδη
(Πτυχιούχος του Ελληνικού Ωδείου)
Μουσικά βιβλία, όργανα και όλα τα είδη μουσικής



Μαθήματα κλασικού πιάνου, θεωρίας και αρμονίας της μουσικής, σε συνεργασία με το αναγνωρισμένο Ωδείο Αθηνών "Μουσικοί Ορίζοντες" ιδρυτή κ. Κωστή Γαϊτάνου.



Σ' ένα ζεστό και ευχάριστο περιβάλλον ελάτε να φτιάξουμε παιδιά δημιουργικά και ευφάνταστα μουσικά στη μουσική, τον ρυθμό και τη μελωδία

Με την εγγραφή σας δύο μαθήματα δωρεάν
Για τα αδέλφια έκπτωση 10% στα δίδακτρα

Τα μαθήματα αρχίζουν από 1η Σεπτεμβρίου
Εγγραφές καθημερινά: 10.00-13.00 και 17.00-21.00 • Σάββατο 10.00-13.00

Σας προσκαλούμε στα εγκαίνια που θα γίνουν την Κυριακή 22/9/2002 και ώρα 6μ.μ.
Η παρουσία σας θα μας τιμήσει ιδιαίτερα

Στέλιου Κωτιάδη 29, Ρόδος • Τηλ. 0241027868,
0241077136, 0936113126

Προετοιμασίες από την Επιτροπή Τηλεπικοινωνιών

Αλλάζουν οι αριθμοί τηλεφωνικής κλήσης

Από 3 Νοεμβρίου στα σταθερά τηλέφωνα το αρχικό ψηφίο "0" θα αντικαθίσταται με το "2"

"Από 3 Νοεμβρίου... αρχίστε με 2. Από 19 Ιανουαρίου... αρχίστε με 6". Αυτό είναι το μήνυμα της ενημερωτικής εκστρατείας που πραγματοποιεί η Εθνική Επιτροπή Τηλεπικοινωνιών και Ταχυδρομείων (ΕΕΤΤ) με στόχο την έγκαιρη ενημέρωση των πολιτών, των επιχειρήσεων και κάθε χρήστη τηλεπικοινωνιακών υπηρεσιών, για τις τελικές αλλαγές στον τρόπο τηλεφωνικής κλήσης, στο πλαίσιο της ολοκλήρωσης του νέου εθνικού σχεδίου αριθμοδότησης.

Οπως ανακοίνωσε ο πρόεδρος της ΕΕΤΤ Μανώλης Γιακουμάκης, από τις 3 Νοεμβρίου στα σταθερά τηλέφωνα το αρχικό ψηφίο μηδέν (0) αντικαθίσταται με το ψηφίο δύο (2), ενώ από τις 19 Ιανουαρίου 2003 το αρχικό ψηφίο μηδέν (0) των κινητών τηλεφώνων αντικαθίσταται με το ψηφίο έξι (6).

Ετσι, π.χ. ο αριθμός σταθερού τηλεφώνου 010-1234567 που είναι σήμερα, από τις 3 Νοεμβρίου θα γίνεται 210-1234567. Ο ίδιος αριθμός θα ισχύει και για τις κλήσεις απο το εξωτερικό.

Επίσης οι αριθμοί των κινητών τηλεφώνων από 09 που αρχίζουν σήμερα, από τις 19 Ιανουρίου θα αρχίζουν με το 69. Οπως ανακοινώθηκε δεν αλλάζει ο τρόπος κλήσης για τα τηλέφωνα έκτακτης ανάγκης, όπως του ΕΚΑΒ, της Αμεσης Δράσης, της Πυροσβεστικής Υπηρεσίας κ.α., ενώ δεν θα υπάρξει περιθώριο προσαρμογής, δηλαδή δεν θα μπορεί κάποιος να καλεί με τα δύο συστήματα. Για όσους επιχειρήσουν να καλέσουν με το παλιό σύστημα, θα υπάρχει ηχογραφημένο μήνυμα που θα τους ενημερώνει για το νέο τρόπο κλήσης.

Σε ό,τι αφορά τις άλλες υπηρεσίες, για τα τηλέφωνα που αρχίζουν από 0800 και 0801, το αρχικό ψηφίο μηδέν (0) καταργείται και έτσι θα αρχίζουν απο 800 ή 801 αντίστοιχα. Επίσης σε ό,τι αφορά την πρόσβαση στο Ιντερνετ, το πρώτο ψηφίο στο 096 αντικαθίσταται με το 8 και στο εξής θα παίρνουμε 896...



Αλλαγές και στα κινητά τηλέφωνα

Σύμφωνα με τον κ. Γιακουμάκη το νέο σχέδιο αριθμοδότησης παίζει καθοριστικό ρόλο στη διαμόρφωση ενός σύγχρονου τηλεπικοινωνιακού τοπίου στη χώρα μας, το οποίο διαρκώς εξελίσσεται και προσφέρει στον Ελληνα καταναλωτή σύγχρονα δίκτυα, πολλαπλές επιλογές και φθηνότερα τιμολόγια.

Κύρια χαρακτηριστικά της εξέλιξης αυτής είναι ο σημαντικός αριθμός επιχειρήσεων που δραστηριοποιούνται στον τομέα αυτό. Μέχρι σήμερα έχουν χορηγηθεί ειδικές άδειες σε 37 επιχειρήσεις παροχής τηλεπικοινωνιακών επιχειρησιών. Οι θετικές συνέπειες είναι η μείωση των τιμολογίων όλων των υπηρεσιών, στο πλαίσιο ανάπτυξης του ανταγωνισμού, η αναβάθμιση της θέσης του καταναλωτή και η καλύτερη εξυπηρέτησή του.

Επίσης με το νέο σύστημα αριθμοδότησης, κατά το οποίο όλα τα νούμερα σταθερής και κινητής τηλεφωνίας θα είναι δεκαψήφια, χωρίς ωστόσο να αλλάξει ο τρόπος χρέωσης, εξασφαλίζεται η χωρητικότητα αριθμών σε βάθος χρόνου, χωρίς να απαιτηθεί μια νέα αλλαγή. Απαλείφονται οι διακρίσεις σε ό,τι αφορά την πρόσβαση σε πόρους αριθμοδότησης, με αποτέλεσμα να εξασφαλίζεται ο υγιής ανταγωνισμός μεταξύ των τηλεπικοινωνιακών παρόχων και εναρμονίζεται η χώρα μας με το ενιαίο Ευρωπαϊκό Σύστημα Αριθμοδότησης.

ΩΘΗΣΗ
ΜΕΘΟΔΙΚΟ ΦΡΟΝΤΙΣΤΗΡΙΟ
ΦΥΣΙΚΗ-ΜΑΘΗΜΑΤΙΚΑ-ΧΗΜΕΙΑ
Για όλες τις τάξεις Γυμνασίου-Λυκείου-ΤΕΕ
Λειτουργούν τμήματα Β', Γ' Λυκείου όλων των κατευθύνσεων
ΕΝΑΡΞΗ ΜΑΘΗΜΑΤΩΝ:
• Α' ΛΥΚΕΙΟΥ: 26η Αυγούστου
• Α', Β', Γ' ΓΥΜΝΑΣΙΟΥ: 2η Σεπτεμβρίου
• ΤΕΕ: 2η Σεπτεμβρίου
◆ Προσωπική διδασκαλία σε όλες τις τάξεις από τους καθηγητές:
ΑΝΤΩΝΗ ΧΑΤΖΗΑΝΤΩΝΙΟΥ- ΔΗΜΗΤΡΗ ΜΑΛΑΤΕΣΤΑ
◆ Τμήματα ολιγομελή
◆ Συχνές ενημερώσεις προόδου
◆ Παροχή σημειώσεων-θεμάτων παλαιών εξετάσεων
◆ Επαγγελματικός προσανατολισμός-οδηγός σπουδών ΑΕΙ-ΤΕΙ
Διεύθυνση: ΑΝ/ΧΟΥ ΒΟΛΟΝΑΚΗ 14 (Αγ. Ιωάννης)
Πληροφορίες-Εγγραφές,
ώρες: 11.00-14.00 και 18.00-22.00
Τηλ. (02410/) 76065, 76801, 74956, 0937 248234

πρώτα η Ρόδος
Χ. ΧΑΤΖΗΕΥΘΥΜΙΟΥ

ΣΤΡΑΤΟΣ ΚΑΡΙΚΗΣ
ΔΙΚΗΓΟΡΟΣ
Υποψήφιος
Δημοτικός Σύμβουλος
Τηλ. 0241033125
και
0944386069
Ανανέωση για ένα δήμο ανοικτό σε όλους κοντά στα προβλήματα

ΓΕΡΜΑΝΙΚΑ
ΕΥΚΟΛΑ ΓΡΗΓΟΡΑ
SIMULTAN LANGUAGES
ΣΩΣΤΑ - ΖΩΝΤΑΝΑ
με το σύστημα SIMULTAN
ΔΙΠΛΩΜΑΤΑ ΓΚΑΙΤΕ
ΣΕ ΑΠΙΣΤΕΥΤΟΥΣ ΧΡΟΝΟΥΣ!
ΕΠΙΤΥΧΙΕΣ ΜΑΣ
ΤΗΣ ΤΑΞΕΩΣ ΤΟΥ 100%
Διδάσκουν οι: ΝΤΟΚΤΩΡ ΤΕΟ
(Θεόδωρος Αθανασιάδης διδάκτωρ πανεπιστημίου Νυρεμβέργης)
και η Τσαμπίκα Αναστασά
(Μάστερ Γερμανικής Φιλολογίας Μ.Α. πανεπιστημίου Φραγκφούρτης)
ΕΝΑΡΞΗ ΜΑΘΗΜΑΤΩΝ 18 ΣΕΠΤΕΜΒΡΙΟΥ
Εγγραφές - πληροφορίες, καθημερινά
11.00 - 01.00 / 05.00 - 07.00
ΜΑΘΕΤΕ ΓΙΑ ΤΟ ΣΙΜΟΥΛΤΑΝ!
ΠΕΙΣΘΕΙΤΕ ΓΙΑ ΤΟ ΣΥΜΦΕΡΟΝ ΣΑΣ
Καρίας 3, στο γεφυράκι 30 μέτρα πριν τον Αη Δημήτρη του Ροδινιού. Τηλ. 02410-32272, 0944-138510

ΚΟΜΜΩΤΗΡΙΟ UNISEX
Natural Beauty

Χτενίσματα αέρινα, ψίνα...
Χτενίσματα με άποψη. Νέες κουπ
με στυλ και προσθετική μαλλιών
με τη γνωστή υπογραφή της Μαρίας
& κατόπιν ραντεβού
ανοικτά από τις 9.00 έως 17.00
Επίσης για τα μικρά παιδιά ένα ευχάριστο κούρεμα μέσα στο παιδικό αυτοκινητάκι
Παφιάκη Μαρία
Στη νέα διεύθυνση: Ακραμίτου 16, Ρόδος • Τηλ. 32161
(παλιά διεύθυνση: προέκταση Αννης Μαρίας)

ΓΕΡΜΑΝΙΚΑ
Υπεύθυνη διδασκαλίας
Ζωή Αγιασοφίτη
Πτυχιούχος Μ. Α. Γλωσσολογίας
Πανεπιστημίου HEIDELBERG
Οι εγγραφές άρχισαν!!!
ΡΟΔΟΣ (Περιοχή Δασκάλων): τηλ. 0241039826
ΠΑΡΑΔΕΙΣΙ: τηλ. 02410 82519
Κιν.: 0938058807
ΣΥΓΧΑΡΗΤΗΡΙΑ
Στις εξετάσεις έλαβαν μέρος συνολικά 17 μαθητές.
ΠΟΣΟΣΤΟ ΕΠΙΤΥΧΙΑΣ:100%
ZERTIFIKAT DEUTSCH-GOETHE INSTITUT
1. Μαριέττος Αναστάσιος
2. Μαριέττου Μαρία
3. Μαστής Μιχάλης
4. Μιχαήλογλου Αικατερίνη
5. Πιπάκης Βασίλης
6. Σαρικά Κων/να
7. Τομάζου Μιράντα
8. Τρίχας Ιωάννης
ELEMENTARSTUFE-PALSO
1. Αράπης Μιχάλης
2. Δημητρίου Ευτυχία
3. Κάλφα Μαρία
4. Κοντόλαιμος Παναγιώτης
5. Πήχη Δέσποινα
6. Σταυλάς Ρωσσέτος
7. Σταυριανού Σταματία
8. Χατζηελευθέρη Δέσποινα
9. Χονδρόπουλος Κων/νος
ΕΙΣΑΓΩΓΗ ΣΕ ΓΕΡΜΑΝΙΚΑ ΠΑΝ/ΜΙΑ: ΓΕΡΜΑΝΙΚΗ ΦΙΛΟΛΟΓΙΑ ΠΑΝ/ΜΙΟ MARBURG
1. Μπότση Χρυσούλα
2. Σαρικά Κων/να
3. Χαριτάκη Μαρία
Η ΚΑΘΗΓΗΤΡΙΑ
ΖΩΗ ΑΓΙΑΣΟΦΙΤΗ

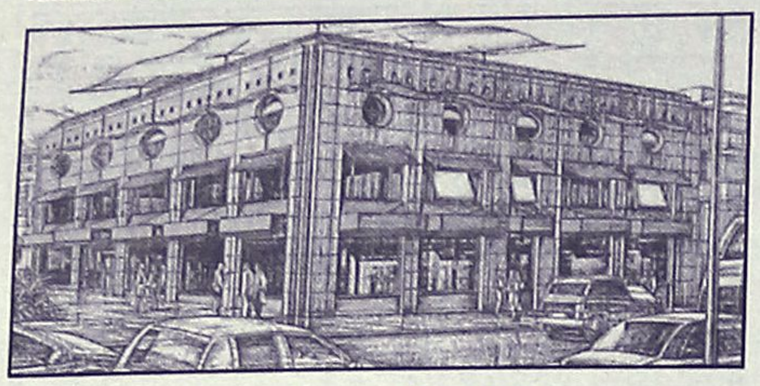

Για επιδότηση επενδύσεων από το Γ' ΚΠΣ

Εκστρατεία ενημέρωσης

Ημερίδες οργανώνει το Επιμελητήριο Δωδεκανήσου

Εκστρατεία ενημέρωσης των επιχειρηματιών αναφορικά με τις δυνατότητες που έχουν για επιδότηση επενδύσεων στο πλαίσιο του Γ' Κοινοτικού Πλαισίου Στήριξης, ξεκινά το Επιμελητήριο Δωδεκανήσου.

Πρόκειται πράγματι σε συνεργασία με την Δωδεκανησιακή Εταιρεία Ανάπτυξης και προόδου (την ΔΕΤΑΠ), που είναι εταιρεία που έχει συστήσει το Επιμελητήριο, να πραγματοποιήσει ειδικές ημερίδες ενημέρωσης σε όλα σχεδόν τα νησιά της Δωδεκανήσου.

Οι ημερίδες που θα γίνουν αφορούν ιδιοκτήτες και στελέχη ξενοδοχείων, ενοικιαζομένων δωματίων, τουριστικών γραφείων, εταιρείες ενοικιαζομένων αυτοκινήτων, βιοτεχνιών και εστιατορίων.

Απευθύνονται σ' όλους τους επιχειρηματίες και στην διάρκειά τους θα υπάρξει εξειδικευμένη ενημέρωση για τις δυνατότητες επιδοτήσεων που υπάρχουν για τις επενδύσεις κάθε κλάδου, τις προϋποθέσεις που απαιτούνται κ.λπ.

Σύμφωνα με το πρόγραμμα που έχει καταρτιστεί από το Επιμελητήριο και την ΔΕΤΑΠ, ημερίδες θα γίνουν στα εξής νησιά:

— Στη Σύμη στις 22 Σεπτεμβρίου.
— Στη Λέρο στις 28 Σεπτεμβρίου.
— Στην Πάτμο στις 30 Σεπτεμβρίου.
— Στην Κάρπαθο στις 23 Οκτωβρίου.
— Στην Κάλυμνο στις 2 Νοεμβρίου.
— Στην Κω στις 9 Νοεμβρίου.
— Στη Ρόδο στις 23 Νοεμβρίου.

Ο πάπου Υπερ...έχει!

Τετράδιο μπλε πλαστικό 20 φ., 30 φ., 40 φ., 50 φ., από 0,12 ευρώ

Τετράδιο 1 θέμα 0,91ευρώ

Τετράδιο/4 θέματα 3,66 ευρώ

Σακκίδιο Lois από 28,67 ευρώ

Σακκίδιο BARBIE από 23,92 ευρώ

Διαβήτης 3 τεμ. 1,86 ευρώ

Γεωμετρικά σχήματα 1,02 ευρώ

Μολύβι 6 τεμ. 0,76 ευρώ

ΠΡΟΣΦΟΡΑ 0,44 ευρώ

Στυλό 4 τεμ. 0,44 ευρώ

Μαρκαδόροι χονδροί 12 τεμ. 1,49 ευρώ

ΠΡΟΣΦΟΡΑ 0,80 ευρώ

Ελάτε στο κατάστημά μας και πάρτε μέρος στους μεγάλους διαγωνισμούς με πλούσια δώρα: παιδικά σκουτεράκια, μηχανοκίνητο αυτοκινητάκι, φούρνο μικροκυμάτων, πιστολάκια μαλλιών, φωτογραφικές μηχανές, παιδική χαρά κήπου και κρεβάτι-αυτοκίνητο!

ΓΕΡΜΑΝΙΚΑ
ΝΙΚΗΤΑΣ ΝΙΚΗΤΑΡΑΣ
ΚΑΘΗΓΗΤΗΣ ΓΕΡΜΑΝΙΚΗΣ ΓΛΩΣΣΑΣ & ΦΙΛΟΛΟΓΙΑΣ
ΠΤΥΧΙΟΥΧΟΣ ΠΑΝΕΠΙΣΤΗΜΙΟΥ ΑΘΗΝΩΝ
'ZERTIFIKAT 'MITTELSTUFE 'SPRACHDIPLOME

- Διδασκαλία σε νεόκτιστο οίκημα με όλες τις σύγχρονες προδιαγραφές (χώρος αναμονής μαθητών, αίθουσα οπτικοακουστικών μέσων, άνετες αίθουσες διδασκαλίας)
- Χρήση σύγχρονων διδακτικών μέσων, προβολές VIDEO και SLIDES.
- Ολιγομελή τμήματα για μαθητές Δημοτικού, Γυμνασίου, Λυκείου
- Νέα τμήματα για παιδιά Ε΄ & Στ΄ Δημοτικού και Α΄ Γυμνασίου
- Τμήματα όλων των επιπέδων
- Ταχύρυθμα τμήματα για ξενοδοχουπαλλήλους και επαγγελματίες.
- Υπεύθυνη προσωπική και συστηματική διδασκαλία για σωστή και γρήγορη μάθηση.

ΝΕΟΙ ΑΝΘΡΩΠΟΙ - ΣΥΓΧΡΟΝΕΣ ΜΕΘΟΔΟΙ

Διεύθυνση : Σμύρνης και Ατταβύρου
ΡΟΔΙΝΙ
Πληροφορίες - Εγγραφές :
τηλ. 02410 22100 , 02410 61074 - κιν. 0946 268322

REVOLUTION
ΦΡΟΝΤΙΣΤΗΡΙΟ
ΓΑΛΛΙΚΗΣ & ΓΕΡΜΑΝΙΚΗΣ
Γ Λ Ω Σ Σ Α Σ

ΓΑΛΛΙΚΑ Υπεύθυνη σπουδών:
Μαίρη Μακρή - *Universite de Metz-Lea France*

Πτυχία: • DELF I (4 Unites) • DALF (4 Unites) • DELF II (2 Unites) • SORBONNE

ΓΕΡΜΑΝΙΚΑ Υπεύθυνος σπουδών:
Κώστας Βρακάς - *Πτυχιούχος Πανεπιστημίου Mannheim Γερμανίας*

Πτυχία: • ZERTIFIKAT • KLEINES SPRACHDIPLOM • MITTELSTUFE • GROSSES SPRACHDIPLOM

ΤΜΗΜΑΤΑ ΑΡΧΑΡΙΩΝ

Εγγραφές - Πληροφορίες:
καθημερινά 10.00-13.00 & 17.00-20.00

ΠΛΑΤΕΙΑ ΚΩΣΤΑΡΙΔΗ 19 - "ΑΓΙΟΣ ΝΙΚΟΛΑΟΣ"
ΠΛΗΡΟΦΟΡΙΕΣ: ΤΗΛ. (02410) 29469

ΜΟΥΣΙΚΟ ΕΡΓΑΣΤΗΡΙ
ΥΨΗΛΑΝΤΗ
Κέννεντυ 5, Ρόδος τηλ.74797

ΑΡΜΟΝΙΟ
ΠΙΑΝΟ
ΚΙΘΑΡΑ
ΤΡΑΓΟΥΔΙ
ΑΝΩΤΕΡΑ ΘΕΩΡΗΤΙΚΑ
ΦΩΝΗΤΙΚΗ

ΔΙΔΑΣΚΕΤΑΙ ΜΟΥΣΙΚΗ ΣΕ ΠΑΙΔΙΑ ΑΠΟ ΤΡΙΩΝ (3) ΕΤΩΝ ΚΑΙ ΑΝΩ

ΣΥΓΧΡΟΝΗ ΕΥΡΩΠΑΪΚΗ ΔΙΔΑΣΚΑΛΙΑ
ΓΡΗΓΟΡΗ ΕΚΜΑΘΗΣΗ
ΕΥΧΑΡΙΣΤΟ ΠΕΡΙΒΑΛΛΟΝ

Η πολύχρονη συμμετοχή μας σε σεμινάρια των Συστημάτων:

ORF - Schulwerk
KODALY
DALCROZE

και παράλληλα η 16ετή μας πείρα στα συστήματα αυτά απέδειξαν ότι παιδιά από 3 ετών και άνω αφομοιώνουν αβίαστα όλα τα στοιχεία της μουσικής

ΕΝΑΡΞΗ ΜΑΘΗΜΑΤΩΝ 1η ΣΕΠΤΕΜΒΡΙΟΥ
ΠΕΡΙΟΡΙΣΜΕΝΟΣ ΑΡΙΘΜΟΣ ΜΑΘΗΤΩΝ
ΔΗΛΩΣΤΕ ΕΓΚΑΙΡΑ ΣΥΜΜΕΤΟΧΗ

Συνεχίσθηκε η πτωτική τροχιά και στην χθεσινή συνεδρίαση

Πλήρης απαξίωση του ΧΑΑ

Υποχώρηση του γενικού δείκτη σε ποσοστό 1,57%

Στο ίδιο έργο θεατές και χθες οι επενδυτές, με αρνητικό πρωταγωνιστή τη μετοχή του ΟΤΕ, η οποία εδώ και περίπου δύο εβδομάδες βρίσκεται στο μάτι του κυκλώνα.

Η αγορά κινείται σε πτωτική τροχιά για έκτη συνεχή ημέρα, στη διάρκεια των οποίων καταγράφει απώλειες 8,53%, ενώ σημειώνει απώλειες από τα υψηλά των 2.204,95 μονάδων της 21ης Αυγούστου, επίπεδα από τα οποία ξεκίνησε η καθοδική πορεία της χρηματιστηριακής αγοράς, διασπώντας με ευκολία τεχνικά σημεία στήριξης, με επόμενο επίπεδο στήριξης τα επίπεδα των 1.820 μονάδων.

Ο Γενικός Δείκτης Τιμών έκλεισε στις 1.868,74 μονάδες έναντι 1.898,49 μονάδων της προηγουμένης μέρας, καταγράφοντας υποχώρηση 29,75 μονάδων ή σε ποσοστό 1,57%, ενώ στη διάρκεια των συναλλαγών κατέγραψε χαμηλότερη τιμή στις 1.856,20 μονάδες, όταν σημείωνε απώλειες έως και 2,23%.

Από τις αρχές του τρέχοντος έτους ο βασικός χρηματιστηριακός δείκτης καταγράφει απώλειες σε ποσοστό 27,89%.

Ο δείκτης FTSE/ASE 20 έκλεισε στις 953,97 μονάδες, σημειώνοντας υποχώρηση σε ποσοστό 1,56%, ενώ ο δείκτης FTSE/ASE 40 έκλεισε στις 209,58 μονάδες, σημειώνοντας πτώση κατά 1,31%.

Ο δείκτης FTSE/ASE SMALLCAP 80 έκλεισε στις 535,28 μονάδες, καταγράφοντας υποχώρηση σε ποσοστό 1,05%.

Από τις 361 μετοχές που διακινήθηκαν, 85 κινήθηκαν ανοδικά, 240 καθοδικά, ενώ η τιμή 36 μετοχών παρέμεινε αμετάβλητη.

Η αξία των συναλλαγών ανήλθε στα 119,247 εκατ. ευρώ, ή 40,63 δισ. δρχ., εκ των οποίων τα 16,98 εκατ. ευρώ αφορούσαν προσυμφωνημένες συναλλαγές.

Η τιμή των μετοχών του δείκτη MSCI έκλεισε ως εξής:

Alpha Bank:	12,82
Coca Cola:	14,18
Eurobank:	12,16
Panafon:	4,32
Αλουμίνιο Ελλάδος:	20,92
Βιοχάλκο:	5,06
ΔΕΗ:	14,16
Εθνική:	16,74
ΕΛΠΕ:	6,02
Ελληνική Τεχνοδομική:	5,88
Εμπορική:	19,20
Επιχειρήσεις Αττικής:	3,06
ΕΥΔΑΠ:	3,68
Ιντρακόμ:	5,94
ΚΑΕ:	5,44
Μαϊλλης:	5,14
ΟΤΕ:	11,20
Τεχνική Ολυμπιακή:	3,24
Πειραιώς:	6,48
Τιτάν:	36,66
Motor Oil:	7,16
Folli-Follie:	15,44

Οι επιμέρους δείκτες διαμορφώθηκαν ως εξής:

Τραπεζικός:	3.120,68	–0,82%
Τηλεπικοινωνιών:	772,15	–3,25%
Ασφαλειών:	615,31	–0,94%
Επενδύσεων:	539,78	–2,34%
Κατασκευαστικών:	939,56	–0,69%
Βιομηχανιών:	1.154,95	–1,70%
Συμμετοχών:	1.361,98	–1,65%
Βασικών Μετάλλων:	544,60	–2,23%
Μη μεταλλικών Ορυκτών:	875,92	–1,37%
Εκδόσεις- εκτυπώσεις:	249,42	–2,49%
Κλωστοϋφαντουργίας:	543,66	+0,41%
Λιανικού Εμπορίου:	517,23	–2,89%
Πληροφορικής:	592,67	–1,97%
Ειδών Λύσεων Πληροφορικής:	270,80	–1,80%
Χονδρικό εμπόριο :	418,60	–1,20%
Τρόφιμα- ποτά:	594,66	–1,33%
Παράλληλη Αγορά:	173,63	–1,98%
Διυλιστήρια:	987,15	–0,87%
Τηλεόρασης & Ψυχαγωγίας:	1.128,07	–0,64%
Διαχείρισης Ακίνητης Περιουσίας:	844,51	–0,49%

Παγκόσμια κέντρα αισθητικής

Katerina
ΚΕΝΤΡΟ ΥΓΕΙΑΣ ΚΑΙ ΟΜΟΡΦΙΑΣ
DAY SPA

Ένα κέντρο αναζωογόνησης, ευεξίας και ομορφιάς στο κέντρο της πόλης



Πρόσωπο
Καθαρισμός
Περιποίηση-Υπέρηχοι
Εξομάλυνση Ρυτίδων
Ανανέωση Δέρματος
Τόνωση -Σύσφιξη
Ενυδάτωση
Lifting
Αντιγήρανση
Αντιστρές
SPA θαλασσοθεραπεία
Λεύκανση
Ακμή
Μακιγιάζ



Σώμα
SPA θαλασσοθεραπεία
Λασποθεραπεία
Μασάζ: χειρός-λεμφικό
Αντιστρές-Αερομασάζ
Υδρομασάζ ατομικό
Κυτταρίτιδα - Σύσφιξη
Αδυνάτισμα
Αρωματοθεραπεία
Αποτρίχωση
Ανόρθωση Στήθους και Γλουτών
Οξυγονοθεραπεία
Μανικιούρ Πετικιούρ



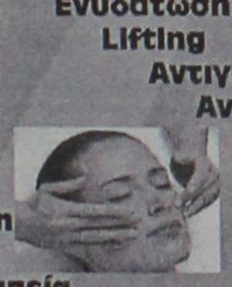







Γιατί εμείς μπορούμε και εσείς το αξίζετε

ΓΕΡΜΑΝΙΚΑ ΚΑΛΛΥΝΤΙΚΑ BIOMARIS

Κατερίνα Παπασάββα- Λαμπαδάκη
Αισθητικός Πτυχιούχος Αθηνών και Βιέννης
Μέλος CIDESCO INTERNATIONAL
Μεγ. Κωνσταντίνου 30 ΡΟΔΟΣ Τηλ: 02410 - 31016

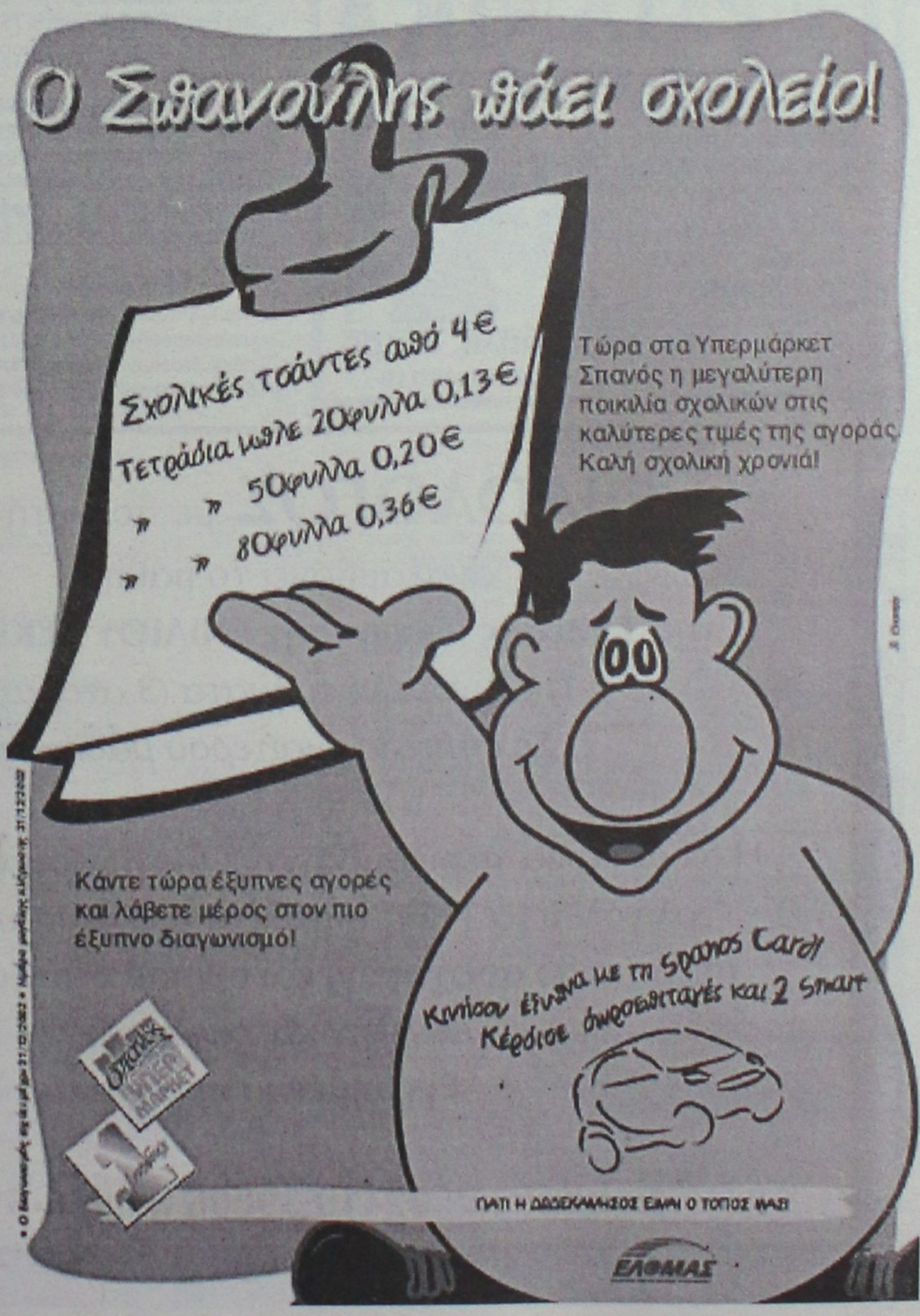

ΓΕΡΜΑΝΙΚΑ
από καθηγήτρια
- Για όλα τα πτυχία του GOETHE INSTITUT
- Για να μάθετε να μιλάτε Γερμανικά
- Για τον τουριστικό τομέα (ξενοδοχείο, μαγαζί, πρακτορείο).
- Για τους μαθητές του Γυμνασίου και του Λυκείου.

ΜΑΘΗΜΑΤΑ
- Ιδιαίτερα
- Σε γκρουπ μέχρι 4 άτομα.
- Λογικές τιμές.
- Τιμές ανάλογα με το γκρουπ.

Πληρ. τηλ. 0241064391
από 5-9 μ.μ.

ΚΕΝΤΡΟ ΞΕΝΩΝ ΓΛΩΣΣΩΝ
ΝΑΝΣΥ ΒΑΣΙΛΟΠΟΥΛΟΥ
Master of Arts , Hull University
ΑΓΓΛΙΚΑ

ΓΕΡΜΑΝΙΚΑ
Οι εγγραφές άρχισαν
Χρήση σύγχρονων διδακτικών μέσων, όπως COMPUTER, INTERNET, MULTIMEDIA, προβολές VIDEO & SLIDES

ΔΑΜΑΣΚΗΝΟΥ 1 , ΜΗΤΡΟΠΟΛΗ , ΡΟΔΟΣ
(Εναντι Αστικής) Τηλ. 02410 - 70110

Υπεγράφησαν αποφάσεις από την κ. Μ. Σημαντώνη

Νέα έργα του Νομού μας σε Κοινοτικά Προγράμματα

Ανάμεσα σ' αυτά η προσθήκη αιθουσών στο 2ο Λύκειο Ρόδου και η βελτίωση δρόμων στη Νότια Ρόδο

Αρκετά έργα της Δωδεκανήσου, εντάχθηκαν στο Περιφερειακό Επιχειρησιακό Πρόγραμμα Νοτίου Αιγαίου, με αποφάσεις που υπέγραψε η περιφερειάρχης κ. Μάρθα Σημαντώνη.

Τα έργα αυτά είναι τα εξής:

- Η προσθήκη πτέρυγας αιθουσών στο 2ο Λύκειο Ρόδου έργο προϋπολογισμού 1.585.000 ευρώ (540 εκατ. δρχ.).

Το έργο αφορά στην κατασκευή διώροφου κτιρίου συνολικής επιφάνειας 1.000 τ.μ. στο χώρο της αυλής του 2ου Λυκείου και του 4ου Γυμνασίου Ρόδου. Το κτίριο αυτό, που θα περιλαμβάνει 7 αίθουσες διδασκαλίας, τους απαιτούμενους βοηθητικούς χώρους, καθώς και αθλητικές και λοιπές εγκαταστάσεις στον περιβάλλοντα χώρο, προβλέπεται να εξυπηρετήσει τις αυξημένες-λόγω του μεγάλου αριθμού των μαθητών αλλά και της εκπαιδευτικής μεταρρύθμισης-ανάγκες της περιοχής.

Στη χρηματοδότηση συμμετέχουν το Ευρωπαϊκό Ταμείο Περιφερειακής Ανάπτυξης (Ε.Τ.Π.Α.) κατά 75% και το Ελληνικό Δημόσιο κατά 25%.

- Η βελτίωση του δρόμου Ιστριος-διασταύρωση Αρνίθας (προϋπολογισμού 1.210.000 ευρώ) και Βάτι-Προφύλια-Ιστριος (προϋπολογισμού 1.580.000 ευρώ).

Με τις σημαντικές αυτές παρεμβάσεις, αναφέρει σε ανακοίνωσή της η Περιφέρεια Νοτίου Αιγαίου "στα δύο οδικά τμήματα μήκους 5,5 χλμ. και 6,3 χλμ. αντίστοιχα, που βρίσκονται στο νότιο τμήμα της Ρόδου, δίνεται λύση στο χρόνιο κυκλοφοριακό πρόβλημα της περιοχής, αφού μέχρι σήμερα το μικρό πλάτος των δρόμων σε συνδυασμό με την περιορισμένη ορατότητα έκαναν δυσχερή έως και επικίνδυνη την κυκλοφορία των οχημάτων, ιδιαίτερα μάλιστα κατά τους θερινούς μήνες. Παράλληλα δίνεται η δυνατότητα για την τόνωση του τουρισμού και την ανάπτυξη του αγροτικού και κτηνοτροφικού τομέα".



-Η γ' φάση του λιμανιού των Λειψών, έργο προϋπολογισμού 2.320.000 ευρώ.

Η γ' φάση περιλαμβάνει την κατασκευή αποβάθρας, καυσίμων και οικοδομικών υλικών και λοιπών φορτίων, την εκβάθυνση-διαμόρφωση του θαλάσσιου πυθμένα και τις απαραίτητες ηλεκτρομηχανολογικές εγκαταστάσεις, με σκοπό την εξυπηρέτηση των σκαφών που θα προσεγγίζουν το λιμάνι για τη μεταφορά καυσίμων, οικοδομικών και λοιπών φορτίων και αναμένεται να συμβάλει στην ασφαλή προσέγγιση και φορτοεκφόρτωση των πλοίων που μέχρι σήμερα γίνεται με αρκετά προβλήματα ιδιαίτερα κατά τους θερινούς μήνες.

• Με αποφάσεις επίσης της κ. Σημαντώνη εντάσσονται στο ΠΕΠ Νοτίου Αιγαίου, 4 ενέργειες για την υποστήριξη των τελικών δικαιούχων για την εκπόνηση μελετών.

Οι αποφάσεις αφορούν:

• Την εκπόνηση Ολοκληρωμένων Σχεδίων Ανάπτυξης Αγροτικού Χώρου για τις τρεις περιοχές που έχουν εγκριθεί από την Επιτροπή Παρακολούθησης του Προγράμματος, προϋπολογισμού 180.000 ευρώ (61,3 εκ. δρχ.)

Οπως είναι γνωστό οι περιοχές αυτές περιλαμβάνουν

• Τους Δήμους Νότιας Ρόδου, Αταβύρου, Καμείρου και Χάλκης

• Τους Δήμους Κάσου, Καρπάθου και την Κοινότητα Ολύμπου

ΣΕΜΙΝΑΡΙΑ

Με απόφαση της Γενικού Γραμματέα της Περιφέρειας Νοτίου Αιγαίου κ. Μάρθας Σημαντώνη εντάχθηκε στο ΠΕΠ Νοτίου Αιγαίου 2000-2006 η πράξη με τίτλο "Κατάρτιση ανέργων, εργαζομένων και αυτοαπασχολούμενων σε πιστοποιημένα ΚΕΚ" με προϋπολογισμό 11 εκ. ευρώ (3,7 δισ δρχ.).

Η πράξη αυτή αφορά στην υλοποίηση από πιστοποιημένα Κέντρα Επαγγελματικής Κατάρτισης (ΚΕΚ) σεμιναρίων συνεχιζόμενης επαγγελματικής κατάρτισης για μικτές ομάδες ανέργων, εργαζομένων και αυτοαπασχολούμενων σε αντικείμενα που έχουν προσαρμοστεί στις απαιτήσεις της τοπικής αγοράς εργασίας στα νησιά των Κυκλάδων και της Δωδεκανήσου.

Τα σεμινάρια θα είναι διάρκειας 300 ωρών περίπου, θα είναι επιδοτούμενα και θα αφορούν στους τομείς του Περιβάλλοντος, της Υγείας-Πρόνοιας του Πολιτισμού-Αθλητισμού, της Οικονομίας-Διοίκησης, της Πληροφορικής, του Τουρισμού & Παροχής Υπηρεσιών, καθώς και στον Αγροτικό τομέα και στις Μεταφορές.

ΦΙΛΟΛΟΓΟΣ με πολυετή πείρα
αναλαμβάνει το μάθημα
της **Έκθεσης Έκφρασης ΕΝΙΑΙΟΥ ΛΥΚΕΙΟΥ-ΤΕ.Ε**
1) Ολιγομελή τμήματα (3 ατόμων)
2) Σε επίπεδο ιδιαίτερου μαθήματος

Η διδασκαλία περιλαμβάνει: 2 διαγωνίσματα το μήνα, ολιγόλεπτα ΤΕΣΤ, επιπλέον υλικού του βιβλίου σε επίπεδο συζήτησης και ουσιαστικών ασκήσεων.
Λεξιλογικές ασκήσεις
Εγγυημένη επιτυχία

Συστάσεις: 02410 39806 ή 0936-612108

ΦΡΟΝΤΙΣΤΗΡΙΟ ΑΓΓΛΙΚΩΝ
ΝΙΚΗΣ ΣΤΑΜΑΤΙΑΔΗ
στην ΙΑΛΥΣΟ

- **Τμήματα για αρχάριους και προχωρημένους**
- **Προετοιμασία για εξετάσεις MICHIGAN - CAMBRIDGE - PALSO**

Εγγραφές καθημερινά
18.00 - 19.00

Δ/νση: ΙΑΛΥΣΟΣ *(Πάροδος Ν. Μακρή και Γ. Παπανδρέου γωνία)*, έναντι πρώην Ο.Τ.Ε.
Πληροφορίες τηλ. 02410/95654 και 96626

ΡΟΔΙΑΚΗ ΑΘΛΗΤΙΚΗ

ΠΑΡΑΣΚΕΥΗ
20 ΣΕΠΤΕΜΒΡΙΟΥ 2002

Ρόδος, αθλητική πόλη

• Ο Γιώργος Γιαννόπουλος ανέλυσε την Τετάρτη το βράδυ το δημιουργικό αθλητικό έργο του και εξήγγειλε τις εγγυήσεις για το μέλλον.

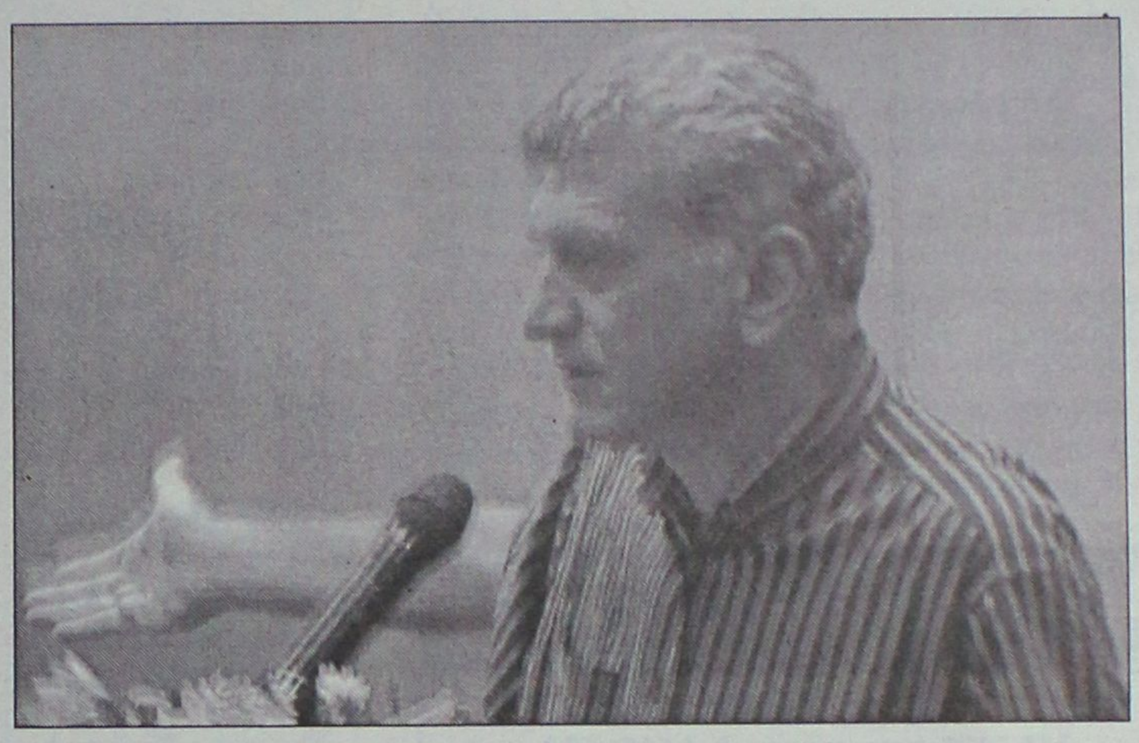

Μέσα σε μια κατάμεστη αίθουσα στο «Ρόδος Πάρκ» ο Δήμαρχος Ροδίων **Γιώργος Γιαννόπουλος** και η παράταξή του «Ρόδος Ανθρώπινη Πόλη» παρουσίασε το αθλητικό της έργο αυτής της οκταετίας, αλλά και το δημιουργικό πρόγραμμα της για το άμεσο μέλλον.

Η αίθουσα του ξενοδοχείου της πόλης μας ήταν κατάμεστη από παράγοντες του αθλητισμού, μέλη διοικήσεων συλλόγων, αλλά και πλήθος κόσμου που παρακολούθησε με ενδιαφέρον την αθλητική πολιτική του Δημάρχου.

Ο **Γιώργος Γιαννόπουλος** μίλησε χθες για πολλά πράγματα, ξεκινώντας από το συνολικό έργο της παράταξής του.

«Η παράταξη "Ρόδος Ανθρώπινη Πόλη", στα οχτώ χρόνια που διαχειρίζεται τα κοινά της πόλης της Ρόδου, έδειξε έμπρακτα το ενδιαφέρον της για τον αθλητισμό και τη νεολαία, όχι μόνο σε επίπεδο εκδηλώσεων, που θα μπορούσαν να θεωρηθούν ως "βιτρίνα", αλλά και σε επίπεδο υποδομών και ουσιαστικής παρέμβασης, έργο δηλαδή πιο αθόρυβο, αλλά και πιο μακρόπνοο.

Είναι ενδεικτικό ότι σ' αυτά τα οκτώ χρόνια το βάρος δόθηκε στις συνοικίες και στις περιφερειακές αθλητικές υ-

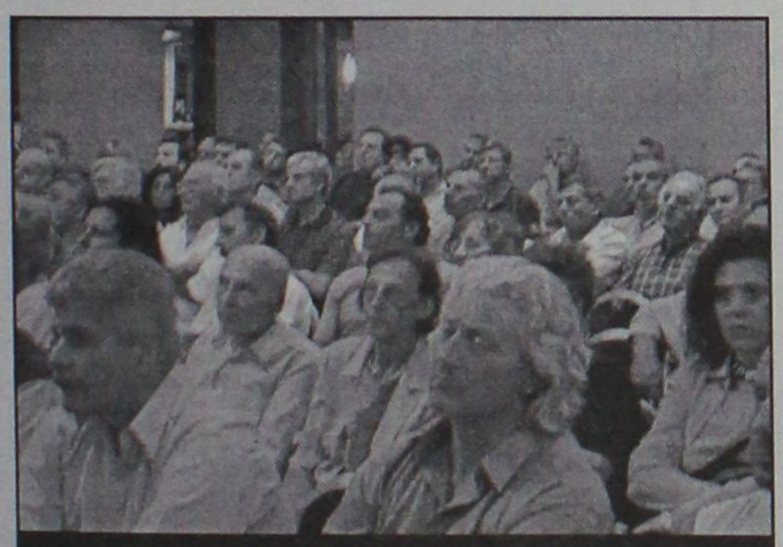

Η αίθουσα ήταν κατάμεστη

ποδομές, ώστε ο αθλητισμός να είναι προσιτός σε όλη τη νεολαία.

Ομως η Ρόδος βρίσκεται ήδη αντιμέτωπη με μεγάλες προκλήσεις. Χάρη στην πολιτική των οκτώ προηγούμενων χρόνων, ήδη έχει γίνει εστία μεγάλων διεθνών αθλητικών εκδηλώσεων (διεθνής ποδηλατικός γύρος, παγκόσμιο πρωτάθλημα beach volley κ.λπ.) και πόλος έλξης για μεγάλες διοργανώσεις. Πέρα από αυτό, μπροστά μας βρίσκονται οι Ολυμπιακοί Αγώνες του 2004 και τα Island Games του 2007, τα οποία θα διεξαχθούν στη Ρόδο. Αυτό μεταφράζεται στην υλοποίηση των ούτως ή άλλως ολοκληρωμένων σε επίπεδο μελέτης μεγάλων αθλητικών έργων, όπως είναι το Palais de Sports, το κλειστό κολυμβητήριο, το προπονητήριο πολλαπλών χρήσεων, το νέο γήπεδο ποδοσφαίρου δυναμικότητας 10.000 θέσεων ή ο 400άρης στίβος- πέρα από τα μικρότερης εμβέλειας έργα που θα συνεχισθούν με τον ίδιο και εντονότερο ρυθμό.

ΤΟ ΔΗΜΙΟΥΡΓΙΚΟ ΕΡΓΟ

Η «Ρόδος Ανθρώπινη Πόλη» σ' αυτά τα οκτώ χρόνια Δημαρχίας δημιούργησε και χωροθέτησε πολλά αθλητικά έργα υποδομής στην πόλη που είναι:

1. Αθλητικό κέντρο Αγ. Αποστόλων.
2. Γήπεδο μπάσκετ στην πλ. Αγ. Ορους.
3. Γήπεδο μπάσκετ επί της οδού Βεργίνας.
4. Κατασκευή κερκίδας και αποδυτηρίων στο ΕΑΚ «Καρακόνερο».
5. Βελτίωση και ηλεκτροφωτισμός του παιδότοπου Αγ. Δημητρίου.
6. Δημιουργία χώρου αθλοπαιδιών στην πλ. Βρούχου.
7. Ενίσχυση αθλητικών δραστηριοτήτων στην περίμετρο της Μεσ. Πόλης.
8. Λειτουργικές βελτιώσεις σταδίου «Διαγόρα»
9. Μετατροπή γηπέδου μπάσκετ «Διαγόρα» σε κλειστό.
10. Διαμόρφωση γηπέδων μπάσκετ στον περιβάλλοντα χώρο του Βενετοκλείου.
11. Δημιουργία αθλητικών υποδομών στο Πάρκο Αγ. Ιωάννη.
12. Δημιουργία γηπέδων 5Χ5 στον περιβάλλοντα χώρο του Πανεπιστημίου.
13. Γήπεδο μπάσκετ επί της οδού Ερυθρού Σταυρού.
14. Δημιουργία αθλητικών εγκαταστάσεων στους αύλειους χώρους των σχολείων (17 παρεμβάσεις)
15. Δημιουργία αθλητικών εγκαταστάσεων στις κατασκηνώσεις του Προφ. Ηλία.

Το σύνολο της επένδυσης στον αθλητισμό είναι του ύψους 1,1 δις δρχ.

Ο ΠΡΟΠΟΝΗΤΙΚΟΣ ΟΔΗΓΟΣ

Ο Δήμος Ρόδου ενέταξε στον προπονητικό οδηγό του 2004 αθλήματα και εγκαταστάσεις στις οποίες μπορούν να έρθουν να προπονηθούν Εθνικές ομάδες χωρών ενόψει της Ολυμπιάδας αλλά και των επικείμενων ISLAND GAMES του 2007.

Εντάχθηκαν στον προπονητικό οδηγό:

1. Πάλη (Βενετόκλειο).
2. Επιτραπέζια αντισφαίριση (Βενετόκλειο).
3. Τζούντο (Βενετόκλειο).
4. ΤΑΕ ΚΒΟ ΝΤΟ (Βενετόκλειο)
5. Ιστιοπλοΐα (Ν.Ο.Ρ.)
6. Τρίαθλο (Ν.Ο.Ρ.)
7. BEACH VOLLEY (παραλία Ν.Ο.Ρ.)
8. Τοξοβολία (Αρχαίο στάδιο)
9. Ποδηλασία δρόμου
10. Ορεινή ποδηλασία (Φιλέρημος)
11. Ιππασία (Ιππικός όμιλος «Κάδμος»)
12. Ξιφασκία (οπλοστάσιο «ΝΤΕΜΙΓΥ»)
13. Αντιπτέριση (Κλειστό προσκόπων)
14. Σκοποβολή-αεροβόλο 10 μ. (Καποδιστρίου)
15. Αντισφαίριση (Ρ.Ο.Α.0

Εντάχθηκαν στον προπονητικό οδηγό της Παραολυμπιάδας:

1. Καλαθοσφαίριση (Βενετόκλει).
2. Πετοσφαίριση (Βενετόκλειο)
3. Ράγκμπυ (Βενετόκλειο)
4. Κολύμβηση (Ν.Ο.Ρ.)
5. Αντισφαίριση (Ρ.Ο.Α.)
6. Ιππασία (Ιππικός Ομιλος «Κάδμος»).

Η ΔΡΑΣΗ ΤΟΥ ΔΟΝΑ

Ο Δήμαρχος Ροδίων αναφέρθηκε επίσης και στη μεγάλη και πλούσια δράση του ΔΟΝΑ τονίζοντας μεταξύ άλλων και τα εξής:

Διοργάνωση και συνδιοργάνωση πάνω από 120 αθλητικών εκδηλώσεων (Εθνικά και διεθνή τουρνουά):

– Παγκόσμιο ΟΠΕΝ γυναικών BEACH VOLLEY διεθνής ποδηλατικός γύρος Ρόδου.
– Παγκόσμιο πρωτάθλημα KICK-BOXING
– Διεθνές τουρνουά πυγμαχίας
– Συμμετοχή στη διοργάνωση «Διαγόρεια»
– Συμμετοχή σε διοργάνωση με ομοσπονδίες, τοπικές ενώσεις, επιτροπές και ενώσεις.
– Λαϊκοί αγώνες δρόμων «Ο γύρος της Μεσαιωνικής Πόλης».
– Τουρνουά ποδοσφαίρου 5Χ5
– Τουρνουά μπάσκετ 3Χ3
– Εργασιακό τουρνουά Καλαθοσφαίρισης.
– Εργασιακό τουρνουά ποδοσφαίρου.
– Συμμετοχή σε εθνικές και διεθνείς διοργανώσεις.
– Αναγνώριση Ροδίων αθλητών και χορηγίες.
– Σε διακριθέντες Ρόδιους αθλητές
– Χορήγηση αθλητικού υλικού σε σωματεία
– Συντήρηση και εξοπλισμός αθλητικών εγκαταστάσεων της πόλης

ΤΑ ISLAND GAMES

Ο **Γιώργος Γιαννόπουλος** στάθηκε ιδιαίτερα στο δημιουργικό Οργανισμό των ISLAND GAMES. Ο οργανισμός ιδρύθηκε το 1998 σε συνεργασία με την ΤΕΔΚ και το νησί μας συμμετείχε στους αγώνες, του 1999 και του 2001 με πλούσια συγκομιδή μεταλλίων.

Πιο αναλυτικά:

– Συμμετοχή το 1999 στους αγώνες του GOLTAND:
– 135 αθλητές
– 8 χρυσά
– 9 αργυρά
– 4 χάλκινα
– Συμμετοχή το 2001 στους αγώνες του ISLE OF MAN:
– 111 αθλητές
– 8 χρυσά
– 4 αργυρά
– 9 χάλκινα

Ο Οργανισμός αυτές τις μέρες έχει φυσικά ν' ασχοληθεί με την προετοιμασία του φακέλου υποψηφιότητας για τους αγώνες του 2007.

ΤΟ ΜΕΛΛΟΝ

Η «Ρόδος ανθρώπινη πόλη» εξήγγειλε διά του Δημάρχου της και το πλούσιο Δημιουργικό της έργο το οποίο αφορά τα εξής:

1. Ολοκλήρωση εγκαταστάσεων ΝΟΡ.
2. Διαμόρφωση Κλειστού Γυμναστηρίου προσκόπων.
3. Δημιουργία γηπέδου τοξοβολίας στο Αρχ. Στάδιο
4. Ολοκλήρωση περιμετρικών πάρκων Μεσ. πόλης.
5. Δημιουργία σκοπευτηρίου στην οδό Καποδιστρίου
6. Επέκταση, αναβάθμιση Βενετοκλείου Κλειστού Γυμναστηρίου.
7. Δημιουργία προπονητηρίου πολλαπλών χρήσεων (ΚΟΛΟΝΙΑΛΕ).
8. Ολοκλήρωση γηπέδου ποδοσφαίρου και στίβου ΕΑΚ «Καρακόνερο»
9. Κλειστό Γυμναστήριο «PALAIS DE SPORTS».
10. Δημιουργία αθλητικού κέντρου στο Φυτώριο.
– Δημιουργία Κλειστού Κολυμβητηρίου.
– Δημιουργία γηπέδου ποδοσφαίρου 10.000 θέσεων.
11. Δημιουργία δικτύου ποδηλατοδρόμων.

ΤΟΠΙΚΟ ΠΟΔΟΣΦΑΙΡΟ

Ο Μιχαλάκης στην Κρεμαστή

- *ΘΑ ΔΙΕΥΘΥΝΕΙ ΤΟ ΝΤΕΡΜΠΙ ΤΟΥ ΔΗΜΟΥ ΠΕΤΑΛΟΥΔΩΝ, ΑΝΑΜΕΣΑ ΣΤΟΝ ΗΡΑΚΛΗ ΚΑΙ ΤΟΝ ΚΛΕΑΝΘΗ*
- *Ο ΒΑΣΙΛΗΣ ΤΣΑΓΓΑΡΗΣ ΣΤΟ ΝΤΕΡΜΠΙ ΤΗΣ ΕΜΠΩΝΑΣ ΜΕΤΑΞΥ ΑΝΑΓΕΝΝΗΣΗΣ ΚΑΙ ΑΠΟΛΛΩΝΑ ΑΠ.*

Αρκετά ενδιαφέροντα παιχνίδια περιλαμβάνει το πρόγραμμα της 2ης αγωνιστικής.

Το ματς που ξεχωρίζει γίνεται στο γήπεδο της Κρεμαστής, αύριο Σάββατο, ανάμεσα στον Ηρακλή και τον Κλεάνθη. Το ντέρμπι των συνδημοτών ορίσθηκε να το διευθύνει ο Παντελής Μιχαλάκης, ενώ ο Βασίλης Τσαγγάρης καλείται με τη σειρά του να σφυρίξει άλλο ένα παιχνίδι γειτονικών ομάδων. Θα βρεθεί στο γήπεδο Εμπωνας, στην αναμέτρηση της Αναγέννησης με τον φιλόδοξο φέτος Απόλλωνα Απ.

Αναλυτικά το πρόγραμμα της 2ης αγωνιστικής:

ΣΑΒΒΑΤΟ

• **Λέρος (12.30):** ΑΕΛ-Θύελλα

Διαιτησία: *Τσαούσης-Βασιλείου-Πανάτος*

Παρατηρητής: *Καρπαθάκης*

Παρ. διαιτησίας: *Καστής*

• **Κρεμαστή (16.30):** Ηρακλής-Κλεάνθης

Διαιτησία: *Μιχαλάκης-Π"δόπουλος-Σάββενας*

Παρατηρητής: *Π"εμμανουήλ*

Παρ. διαιτησίας: *Καρίκης*

• **Κοσκινού (16.30):** Διγενής-Ορφέας

Διαιτησία: *Χ"νικόλας-Πηδιάκης-Κατσιδώνης Π.*

Παρατηρητής: *Τσοπανάκης*

Παρ. διαιτησίας: *Ερωτόκριτος*

• **Φάνες (16.30):** ΑΕΡΑ-Φοίβος

Διαιτησία: *Φραγκίνης-Ορφανός-Κόκκινος*

Παρατηρητής: *Κάτρης*

Παρ. διαιτησίας: *Καψάσκης*

• **Εμπωνα (16.30):** Αναγέννηση-Απόλλων Απ.

Διαιτησία: *Τσαγγάρης-Κατταβενός-Κετσές*

Παρατηρητής: *Κυπραίος Θ.*

Παρ. διαιτησίας: *Ζαχαριάδης*

• **Λίνδος (16.30):** Κλεόβουλος-Ιάλυσος

Διαιτησία: *Κατσιδώνης Ε.-Βασιλειάδης-Βλάχας*

Παρατηρητής: *Ντάκας Ν.*

Παρ. διαιτησίας: *Λουλουδάκης*

ΚΥΡΙΑΚΗ

• **Βάτι (11.30):** Διαγόρας Β.-Καλυμνιακός

Διαιτησία: *Π"δόπουλος-Ταράλης-Μιτζιρίκης*

Παρατηρητής: *Χουρδάς*

Παρ. διαιτησίας: *Κάπρος Στ.*

• **Καρδάμαινα (12.00):** Δόξα Κ.-Αρης

Διαιτησία: *Τσαούσης-Αλαχιώτης-Κουτσοχέρας*

Παρατηρητής: *Παριανός*

Ευκαιρία στους νέους

- *Ξεκίνημα της Β' κατηγορίας με την ΤΕΔ να ορίζει στα παιχνίδια της 1ης αγωνιστικής διαιτητές που προωθήθηκαν το καλοκαίρι*

Εναρξη της Β' κατηγορίας αύριο με τη διεξαγωγή δύο παιχνιδιών, ενώ την Κυριακή θα διεξαχθούν τα υπόλοιπα ματς της 1ης αγωνιστικής.

Χαρακτηριστικό της πρεμιέρας είναι η ενέργεια της ΤΕΔ να ορίσει σ' όλα σχεδόν τα παιχνίδια νεαρούς διαιτητές οι περισσότεροι εκ των οποίων προωθήθηκαν το καλοκαίρι στη Β' κατηγορία .

Το πρόγραμμα έχει ως εξής:

ΣΑΒΒΑΤΟ

• **Μαλώνα (16.30):** Αγ. Γεώργιος-Πολυβώτης

Διαιτησία: *Γρεβένης-Συμιακός-Γιοβάνι*

Παρατηρητής: *Βεργωτής*

Παρ. διαιτησίας: *Σταματάκης*

• **Απολακκιά (17.00):** Ασπίδα Απ.-Ζευς

Διαιτησία: *Σιδηρόπουλος Α.-Μηνάς-Διαμαντέας*

Παρατηρητής: *Σαββίδης*

Παρ. διαιτησίας: *Κόντζος*

ΚΥΡΙΑΚΗ

• **Καλυθιές (11.30):** Ερμής-Νικαγόρας

Διαιτησία: *Κατσιδώνης Π.-Στεφανάκης-Κετσές*

Παρατηρητής: *Βεργίδης*

Παρ. διαιτησίας: *Κων/νου*

• **Φάνες (12.00):** Ευκλής-Ανταγόρας

Διαιτησία: *Σάββενας-Κατταβενός-Γρεβένης*

Παρατηρητής: *Νικολουδάκης*

Παρ. διαιτησίας: *Στέργου*

• **Κως (12.30):** Ασκληπιός-Εθνικός

Διαιτησία: *Βλάχας-Βασιλείου-Ξιάρχος*

Παρατηρητής: *Γκανα-βούρας*

• **Αγ. Απόστολοι (13.45):** Ευαγόρας-Δόξα Ψ.

Διαιτησία: *Βασιλειάδης-Κατσιδώνης Ε.-Σιδηρόπουλος Α.*

Παρατηρητής: *Περαντινός*

Παρ. διαιτησίας: *Κάπρος Δ.*

• **Αντιμάχεια (16.30):** Αντίμαχος-Πυλί

Διαιτησία: *Ξιάρχος-Βασιλείου-Αλαχιώτης*

Παρατηρητής: *Ιερομνήμων*

• **Κατταβιά (16.30):** Κατταβιά-Αστέρας Μ.

Διαιτησία: *Πηδιάκης-Ορφανός-Διαμαντέας*

Παρατηρητής: *Σαββίδης*

Παρ. διαιτησίας: *Κάπρος Στ.*

VANIK TOURS

ΓΙΑΝΝΗΣ και ΣΕΒΑ ΒΑΛΣΑΜΙΔΗ

VANIK σημαίνει ΑΛΗΘΕΙΑ

ΑΚΤΗ ΚΑΝΑΡΗ 17, ΨΑΡΟΠΟΥΛΑ - ΑΝΕΤΟ ΠΑΡΚΙΝΓΚ

ΑΝΟΙΚΤΑ: ΔΕ-ΣΑ 08.30-14.00 και 16.30-20.30

Τηλ. 35191-37621 κιν.τό 0945-798148 FAX 29532

Το γραφείο μας πάντα πρώτο σε κρατήσεις ξενοδοχείων εξασφάλισε και σας προσφέρει καταπληκτικές τιμές για τα παρακάτω ξενοδοχεία σε ΠΑΚΕΤΑ (Εκδοση εισιτηρίων R/T) από 1/4 - 31/10/2002.

ΑΠΕΥΘΥΝΟΜΑΣΤΕ ΣΕ ΣΑΣ ΠΟΥ ΘΕΛΕΤΕ ΚΑΙ Η ΚΡΑΤΗΣΗ ΣΑΣ ΝΑ ΕΙΝΑΙ ΣΩΣΤΗ ΚΑΙ ΤΟ ΔΩΜΑΤΙΟ ΣΑΣ ΝΑ ΣΑΣ ΠΕΡΙΜΕΝΕΙ

1ον	**HOTEL ALEXANDROS A' SUPERIOR**	
	ΠΛΑΤΕΙΑ ΜΑΒΙΛΛΗ	
	Μονόκλινο	€ 98
	Δίκλινο	€ 108
	Τρίκλινο	€ 142
2ον	**HOTEL PRESIDENT A' κατηγορίας**	
	Λεωφόρος Κηφισίας (ΟΛΑ ΑΝΑΚΑΙΝΙΣΜΕΝΑ)	
	Μονόκλινο	€ 47
	Δίκλινο για μονόκλινο	€ 58
	Δίκλινο	€ 62
	Τρίκλινο	€ 78
2ον	**HOTEL ASTOR A' κατηγορίας**	
	Σύνταγμα	
	Μονόκλινο	€ 57
	Δίκλινο για μονόκλινο	€ 65
	Δίκλινο	€ 76
	Τρίκλινο	€ 95
4ον	**HOTEL PARTHENON A' κατηγορίας**	
	Στήλες Ολ. Διός	
	Μονόκλινο	€ 74
	Δίκλινο	€ 83
	Τρίκλινο	€ 115
5ον	**HOTEL ZAFOLIA A' SUPERIOR**	
	Λεωφόρος Αλεξάνδρας	
	Μονόκλινο	€ 93
	Δίκλινο	€ 103
	Τρίκλινο	€ 123
6ον	**HOTEL ARETHOUSA B' SUPERIOR**	
	Σύνταγμα	
7ον	**HOTEL ELLINIS B' SUPERIOR**	
	ΩΝΑΣΕΙΟ, Λεωφ. Συγγρού	
	Μονόκλινο	€ 43
	Δίκλινο	€ 67
	Τρίκλινο	€ 82
8ον	**HOTEL LILIA B' κατηγορίας**	
	ΠΑΣΑΛΙΜΑΝΙ	
	Μονόκλινο	€ 42
	Δίκλινο	€ 55
	Τρίκλινο	€ 69
9ον	**HOTEL EGNATIA B' κατηγορίας**	
	Θεσσαλονίκη Κέντρο, καινούργιο	
	Μονόκλινο	€ 60
	Δίκλινο	€ 72
	Τρίκλινο	€ 84

- Τα παραπάνω ξενοδοχεία διαθέτουν T.V. σε όλα τα δωμάτια
- Στις πιο πάνω τιμές συμπεριλαμβάνεται πρωινό σε μπουφέ
- Ακόμη σε μας θα βρείτε αεροπορικά και ατμοπλοϊκά εισιτήρια όλων των εταιριών .

ΜΕ ΤΟΝ ΘΡΥΛΟ ΣΤΗΝ ΚΥΠΡΟ

Ο Σύνδεσμος Φιλάθλων ΟΛΥΜΠΙΑΚΟΥ Π.-ΡΟΔΟΥ

διοργανώνει μεγάλη εκδρομή με τον πλοίο της ΘΥΡΑ 7 στην ΚΥΠΡΟ για τον αγώνα Champions League

ΜΑΚΑΜΠΙ ΧΑΪΦΑ-ΟΛΥΜΠΙΑΚΟΣ Π.

- Δηλώσεις συμμετοχής στον Σύνδεσμο Ολυμπιακού Π. Ρόδου, στα τηλ. 02410 68440 και στο 0944-870650.
- Αναχώρηση 23/9 βράδυ από Ρόδο.
- Επιστροφή 25/9 Ρόδο, πρωί.
- Δεν είναι απαραίτητο το διαβατήριο (με την ταυτότητα μόνο).
- Τιμή εκδρομής **100 €** (με το εισιτήριο του αγώνα)



ΕΛΑ ΝΑ ΑΝΟΙΞΟΥΜΕ ΠΑΝΙΑ

ΑΘΛΗΤΙΚΟΣ ΣΥΛΛΟΓΟΣ ΙΣΤΙΟΠΛΟΩΝ ΑΝΟΙΚΤΗΣ ΘΑΛΑΣΣΗΣ ΡΟΔΟΥ
www.asiathr.gr
e-mail:info@asiarth.gr

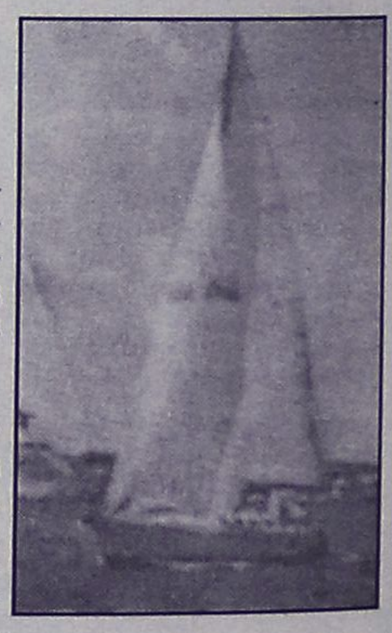

Έλα να μάθεις να κυβερνάς ένα ιστιοφόρο σκάφος και να μπορείς να απολαμβάνεις το ταξίδι στη θάλασσα με τον αέρα και τα πανιά.

Θα διδαχθείς να αντιμετωπίζεις κάθε κίνδυνο στη θάλασσα, να διαβάζεις και να προβλέπεις τον καιρό, να διαβάζεις τους ναυτικούς χάρτες με τα σύμβολά τους και πολλά άλλα, αποκτώντας τό δίπλωμα κυβερνήτου ιστιοφόρου σκάφους.

Ο εκπαιδευτικός κύκλος που οργανώνεται από τον Αθλητικό Σύλλογο Ιστιοπλόων Ανοικτής Θάλασσας Ρόδου περιλαμβάνει:

Πρακτική εκπαίδευση πάνω σε ιστοφόρο σκάφος κάθε Σάββατο ή Κυριακή πρωί για δύο μήνες, τρίωρα θεωρητικά μαθήματα κάθε Σάββατο βράδυ ένα εκπαιδευτικό διήμερο ταξίδι στη Σύμη

ΕΝΑΡΞΗ ΜΑΘΗΜΑΤΩΝ 28/9/2002

ΠΛΗΡΟΦΟΡΙΕΣ-ΕΓΓΡΑΦΕΣ
Γιάννης Κλείδωνας, τηλ.: 0937372140
Μιχάλης Παπαγαπητός, τηλ.: 0241024247

ΤΟΠΙΚΟ ΠΟΔΟΣΦΑΙΡΟ

Μοιράσθηκαν οι...περιοχές

Αγώνες κυπέλλου

Όμιλος Ρόδου: Τετάρτη (25-09) ώρα 15.30
Δημοτικό Ρόδου: ΠΑΟ Διαγόρας Αστέρας Μασ.
Κατταβιά: Κατταβιά-Θύελλα Πυλώνας
Ψίνθος: Δόξα Ψίνθου-Ορφέας
Καλυθιές: Απόλλων Καλ.-Ευκλής
Αρχίπολις: Εθνικός Αρχ.-Φοίβος

ΥΠΟΟΜΙΛΟΣ ΚΩ

Τετάρτη (25-09): Ώρα 15.30
Πυλί: ΑΟ Πυλίου -Νικαγόρας
Ζηπάρι: Αναγέννηση Ασφενδίου

ΥΠΟΟΜΙΛΟΣ ΚΑΛΥΜΝΟΥ

Βαθύ: ΑΟ Βαθύ-Ολυμπιακός Καλ.

ΠΟΙΝΕΣ

Οι πρώτες ποινές που επέβαλε η ΕΠΣΔ για τη φετινή περίοδο στους "άτακτους" ποδοσφαιριστές είναι οι εξής:
3 αγων.: Μαθιός Τσ. (Ορφέας)
1 αγων.: Καραμαλίκης Ευστ. (ΑΕΛ), Ζερβός Σπυρ. (ΑΕΛ) Χωρίτης Χρηστ. (Διαγόρας Βατίου)

Εφηβικό πρωτάθλημα

Τα παιχνίδια της 2ης αγωνιστικής έχουν ως εξής:

ΣΑΒΒΑΤΟ

- Λυκ. Ιαλυσού (11.30): Ήλιος-Ορφέας (Κετσές)
- Αγ. Απόστολοι (11.30): Ζευς-Αρης (Γκιούντιτσε)
- Ψίνθος (14.15): Ερμής-Φοίβος (Γκιούντιτσε)
- Αγ. Απόστολοι (14.00): Διαγόρας Β.-Αστέρας Π. (Κόττορος)
- Αγ. Απόστολοι (16.30): Ευαγόρας-Κατταβιά (Κόττορος)

ΚΥΡΙΑΚΗ

- Κοσκινού (11.30): Ηρακλής Μ.-Κλεάνθης (Κόττορος)
- Καρακόνερο (11.30): Ρόδος-Ιάλυσος '97 (Διαμαντέας)
- Αρχάγγελος (16.30): Πετρώνας-Δωριέας (Γκιού-

- *ΥΠΕΥΘΥΝΟΣ ΓΙΑ ΤΙΣ ΜΙΚΤΕΣ ΑΘΗΝΑΣ, ΠΕΙΡΑΙΑ, ΣΑΜΟΥ, ΚΥΚΛΑΔΩΝ, ΚΟΡΙΝΘΟΥ ΚΑΙ ΔΩΔ/ΣΟΥ ΘΑ ΕΙΝΑΙ Ο ΠΕΡΙΦΕΡΕΙΑΚΟΣ, ΜΙΧΑΛΗΣ ΔΡΑΚΟΣ*
- *ΤΟ ΠΙΘΑΝΟΤΕΡΟ ΟΙ ΜΙΚΤΕΣ ΝΑ ΤΟΠΟΘΕΤΗΘΟΥΝ Σ' ΑΥΤΟ ΤΟΝ ΟΜΙΛΟ, ΕΝΩ ΓΙΝΕΤΑΙ ΠΡΟΣΠΑΘΕΙΑ ΝΑ ΒΓΕΙ ΑΘΗΝΑ Ή ΠΕΙΡΑΙΑΣ*

Χθες στα γραφεία της ΕΠΟ πραγματοποιήθηκε η πρώτη συγκέντρωση των περιφερειακών προπονητών της Ομοσπονδίας όπου έγινε ο καταρτισμός των περιοχών που θα έχουν επ' ευθύνη τους.

Στον Μιχάλη Δράκο δόθηκαν οι ΕΠΣ Αθήνας, Πειραιά, Σάμου, Κυκλάδων Κορίνθου και φυσικά Δωδ/σου.

Θα παρακολουθεί τις μικτές ομάδες των παραπάνω Ενώσεων και μέσα από αυτές θα επιλέγει και θα προωθεί ποδοσφαιριστές για τις Εθνικές Παίδων και Νέων.

Μετά αυτό το διαχωρισμό μ' άλλον με τον ίδιο τρόπο θα διαχωρισθούν. και οι όμιλοι για τα πρωταθλήματα των Ενώσεων.

Δηλαδή οι μικτές πιθανόν θα έχουν δύο ισχυρούς αντιπάλους, στην Αθήνα και τον Πειραιά.

Μετά απ' αυτή την εξέλιξη η ΕΠΣΔ καθώς και οι μικρές ενώσεις που θα είναι στον ίδιο όμιλο, θα ζητήσουν από την ΕΠΟ να μην συμπεριληφθεί μια εκ των δύο ενώσεων, της Αθήνας και του Πειραιά.

Αθλητιατρική ημερίδα

- *Θα διοργανώσει στις 10 Οκτωβρίου η ΕΠΣΔ σε συνεργασία με την "Precon Hellas" με θέμα η "Διατροφή των αθλητών"*

Την Τετάρτη 9-10-2002 και ώρα 20.30 στην αίθουσα του ΔΟΝΑ η εταιρεία Precon Hellas σε συνεργασία με την ΕΠΣΔ διοργανώνει αθλητιατρική ημερίδα με θέμα "Διατροφή Αθλητών". Στην ημερίδα θα μιλήσουν γιατρός της εταιρείας και εκ μέρους της Υγειονομικής Επιτροπής της Ένωσης Ποδ/κών Σωματείων Δωδεκανήσου ο γιατρός ορθοπεδικός κ. Μιχάλης Σαββάκης.

Καλούνται οι εκπρόσωποι των σωματείων, οι προπονητές και ποδ/στές των ομάδων να παρακολουθήσουν τις εργασίες της ημερίδας.

ΤΕΧΝΙΚΗ ΕΠΙΤΡΟΠΗ
ΔΙΑΧΩΡΙΣΜΟΣ ΑΡΜΟΔΙΟΤΗΤΩΝ ΕΝΩΣΙΑΚΩΝ ΠΡΟΠΟΝΗΤΩΝ

Μετά από συμφωνία των Ενωσιακών προπονητών η οποία έγινε αποδεκτή από το Δ.Σ. ο κ. Δελαπόρτας αναλαμβάνει την ομάδα των Νέων και ο κ. Μποσγανάς την ομάδα των παίδων.

Ο διαχωρισμός των αρμοδιοτήτων όσον αφορά τις ομάδες "προπαίδες", "τζούνιορς" θα γίνει προσεχώς.

Επίσης από την Τεχνική Επιτροπή και τους Ενωσιακούς προπονητές συντάχθηκε Εσωτερικός Κανονισμός λειτουργίας Μικτών ομάδων ο οποίος εγκρίθηκε από το Δ.Σ.

ΠΟΙΝΟΛΟΓΙΟ ΔΙΑΙΤΗΤΩΝ

Μετά από σχετικό έγγραφο της ΤΕΔ (Πειθαρχικό Τμήμα) ο διαιτητής κ. Ορφανός Αντώνης μετά την παραπομπή του τιμωρήθηκε με αποκλεισμό από κάθε αγώνα από 10-09-2002 έως και 19-09-2002.

ΚΛΗΣΕΙΣ ΣΕ ΑΠΟΛΟΓΙΑ

Βάσει των πειθαρχικών άρθρων 29 και 30 του ΚΑΠ και σύμφωνα με το ΦΑ Άρης Αρχ.-Ηρακλής Μαρ. καλείται σε έγγραφη απολογία έως την Τρίτη 24-09-2002 και ώρα 15.00 το σωματείο Άρης Αρχαγγέλου.

ΣΧΟΛΗ ΧΟΡΟΥ Έλλης Παρασκευά
ΡΟΔΟΣ ΑΦΑΝΤΟΥ

ΚΕΝΤΡΟ ΞΕΝΩΝ ΓΛΩΣΣΩΝ
ΘΕΜΕΛΙΟ ΓΛΩΣΣΑΣ
ΑΓΓΛΙΚΑ • ΓΕΡΜΑΝΙΚΑ • ΙΤΑΛΙΚΑ • ΙΣΠΑΝΙΚΑ • ΓΑΛΛΙΚΑ
ΜΑΡΙΤΑΝΑ ΑΛΑΚΙΩΤΟΥ-ΑΝΘΟΠΟΥΛΟΥ
Επιτυχής παρουσία στην ξενόγλωσση εκπαίδευση από το 1983
• Τμήματα όλων των επιπέδων
• Όλες οι εξετάσεις πιστοποίησης γλωσσομάθειας
• Τμήματα ενηλίκων
πρωτοποριακό σύστημα εκμάθησης ξένων γλωσσών από τα ερευνητικά κέντρα Ελβετίας SAPL-TAPL
• Κοντά μας οι μαθητές μαθαίνουν εύκολα, χαρούμενα και γρήγορα!
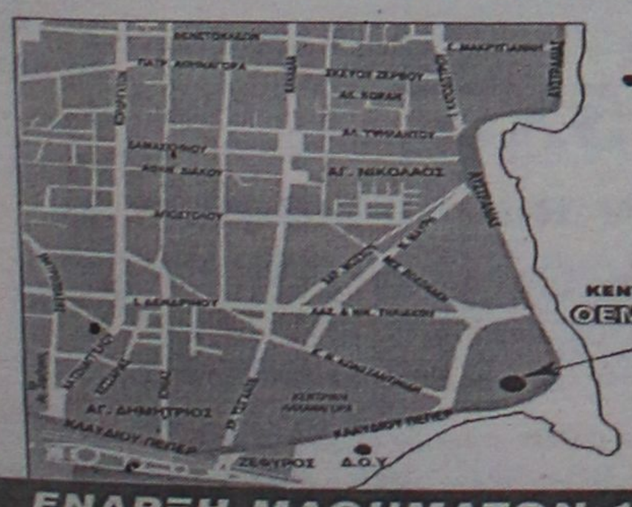
• Υπευθυνότητα
• Εμπιστοσύνη
• Διαφορά
ΚΕΝΤΡΟ ΞΕΝΩΝ ΓΛΩΣΣΩΝ ΘΕΜΕΛΙΟ ΓΛΩΣΣΑΣ
PALSO
1. ΚΛ. ΠΕΠΕΡ - ΑΥΣΤΡΑΛΙΑΣ
2. ΑΡΧΑΓΓΕΛΟΣ ΡΟΔΟΥ
Τηλ. Επικοινωνίας: 02410 25535
0946 501615
ΕΝΑΡΞΗ ΜΑΘΗΜΑΤΩΝ 16 ΣΕΠΤΕΜΒΡΙΟΥ

ΓΥΜΝΑΣΤΗΡΙΟ
BioKinηση
ΚΕΝΤΡΟ ΚΙΝΗΣΙΟΘΕΡΑΠΕΙΑΣ
■ ΔΙΟΡΘΩΤΙΚΗ ΓΥΜΝΑΣΤΙΚΗ ΓΙΑ ΑΠΟΚΑΤΑΣΤΑΣΗ ΠΑΡΑΜΟΡΦΩΣΕΩΝ ΣΠΟΝΔΥΛΙΚΗΣ ΣΤΗΛΗΣ
☑ ΣΚΟΛΙΩΣΗ ☑ ΚΥΦΩΣΗ ☑ ΛΟΡΔΩΣΗ
■ ΕΝΟΡΓΑΝΗ ΓΥΜΝΑΣΤΙΚΗ
για παιδιά ΠΡΟΣΧΟΛΙΚΗΣ - ΣΧΟΛΙΚΗΣ ΗΛΙΚΙΑΣ
■ PERSONAL TRAINING
(ΑΤΟΜΙΚΗ ΕΚΓΥΜΝΑΣΗ)
■ ΣΧΟΛΗ ΜΠΑΣΚΕΤ
για παιδιά ηλικίας άνω των 6 ετών
** Ο ΧΩΡΟΣ ΚΛΙΜΑΤΙΖΕΤΑΙ **
Καννή Άννα Μαρία
ΚΑΘ. ΦΥΣΙΚΗΣ ΑΓΩΓΗΣ - ΚΙΝΗΣΙΟΘΕΡΑΠΕΥΤΡΙΑ
Καλαποδάκης Βασίλης
ΚΑΘ. ΦΥΣΙΚΗΣ ΑΓΩΓΗΣ - ΠΡΟΠΟΝΗΤΗΣ ΜΠΑΣΚΕΤ
Εμπορικό Κέντρο Φώκιαλη, ΡΟΔΟΣ
Τηλ.: 02410-39830, FAX: 02410-39831

Αύριο με Καλλονή

- *Την ώρα ανακοινώνει σήμερα η ΕΠΟ στη Ρόδο*
- *Σε δεκαπέντε μέρες θα είναι έτοιμος ο Μοσχής*

Κανονικά γυμνάσθηκε χθες η ομάδα της Ρόδου. Οι "πράσινοι" ως γνωστόν θα αγωνισθούν αύριο Σάββατο στο Δημοτικό Στάδιο της πόλης μας εναντίον της Καλλονής, ομάδας φαινομενικά πιο αδύναμης από τη Ρόδο. Ο αγώνας πρόκειται να ξεκινήσει στις 16.30 σύμφωνα με τις "προσταγές" της ΕΠΟ. Η Διοίκηση των "πρασίνων" όμως λόγω του ότι είναι Σάββατο και θέλει να προσδώσει άλλους τόνους στο παιχνίδι ζήτησε από την ελληνική ποδοσφαιρική Ομοσπονδία την αλλαγή της ώρας. Η Ρόδος θέλει το ματς να γίνει λίγο αργότερα με το φως των προβολέων, αλλά οι πληροφορίες αναφέρουν πως κάτι τέτοιο δεν βολεύει συγκοινωνιακά την ομάδα της Καλλονής. Η ΕΠΟ θα ενημερώσει σχετικά τη Ρόδο σήμερα το πρωί.

Στον αγωνιστικό τομέα τώρα, όλα βαίνουν καλώς για την ομάδα του **Δημήτρη Σκούνα.** Ολοι οι ποδοσφαιριστές πλην του **Ροδανάκη** είναι στη διάθεσή του και θα προπονηθούν και σήμερα το πρωί κανονικά για τελευταία φορά. Ο τεχνικός της Ρόδου θ' ανακοινώσει αμέσως μετά τους δεκαοκτώ αναγκαίους γι' αυτό τον αγώνα.

Ο **Δημήτρης Σκούνας** έχει εδώ και μερικές ημέρες και τον **Χάρη Μοσχή** στη διάθεσή του. Ο ποδοσφαιριστής της Ρόδου πάει πολύ καλά στις προπονήσεις και είναι πια θέμα **Σκούνα** η επάνοδός του στις αγωνιστικές υποχρεώσεις της ομάδας. Πιστεύεται πάντως πως το λιγότερο σε δεκαπέντε μέρες ο **Μοσχής** θα είναι έτοιμος να φορέσει την φανέλα της ομάδας ακόμα και σε επίσημο παιχνίδι.



Ο Χάρης Μοσχής θα είναι έτοιμος σ' ένα περίπου δεκαπενθήμερο
(ΒΙΚΤΩΡ-ΦΩΤΟ ΜΑΡΚΕΤ-ΙΑΛΥΣΟΣ)

Δεν υπάρχει πρόβλεψη

- *ΤΑΝΙΔΗΣ: "ΔΕΝ ΜΠΟΡΕΙ ΚΑΝΕΙΣ ΝΑ ΠΕΙ ΤΙΠΟΤΕ..."*

Καλό κλίμα συνέχισε να επικρατεί και χθες στο στρατόπεδο του Απόλλωνα Καλυθιών λίγες μέρες πριν από το τοπικό ντέρμπυ με τον Διαγόρα. Οι Απολλωνιστές επιδιώκουν το "δύο στα δύο" προκειμένου να διπλασιάσουν την πρώτη συγκομιδή του Καρλοβασίου αλλά επιδιώκουν και μια ακόμη επιτυχία, αυτή τη φορά εναντίον Ροδίτικης ομάδας που θα προσδώσει άλλη ψυχολογία στους παίκτες ενόψει της δύσκολης συνέχειας του φετεινού μαραθωνίου.

Ο αγώνας με τον Διαγόρα είναι απρόβλεπτος. Σ' αυτό το μήκος κύματος κινήθηκε στις χθεσινές του δηλώσεις ο προπονητής της ομάδας **Γιώργος Τανίδης** που τόνισε μεταξύ άλλων: "Δεν μπορεί κανείς σ' ένα τέτοιο παιχνίδι να κάνει προβλέψεις. Το μόνο που εγγυόμαστε σ' όλο τον κόσμο κι εγώ, αλλά και οι ποδοσφαιριστές είναι πως θα προσπαθήσουμε για τη νίκη. Εξάλλου γι' αυτήν μπαίνουν όλες οι ομάδες στο γήπεδο. Το ίδιο θα πράξουμε και μ' οποιαδήποτε άλλη ροδίτικη ομάδα αγωνισθούμε. Οι παίκτες των δύο ομάδων είναι μεταξύ τους φίλοι έξω απ' το γήπεδο. Παράγοντες και προπονητές το ίδιο. Αυτό όμως δεν σημαίνει τίποτα. Μέσα στο γήπεδο ο καθένας βλέπει το δικό του σπίτι".

Ο **Γιώργος Τανίδης** θα προπονήσει αύριο για τελευταία φορά την ομάδα του λίγο πριν το Κυριακάτικο ντέρμπυ. Το ενθαρρυντικό για κείνον στον αγωνιστικό τομέα είναι πως θα έχει στη διάθεσή του τον **Κώστα Πολυχρονίου** και τον **Γιάννη Αρχοντούλη,** ενώ το ίδιο φυσικά δεν συμβαίνει και με τον **Γιώργο Ισκά** που είναι τιμωρημένος.

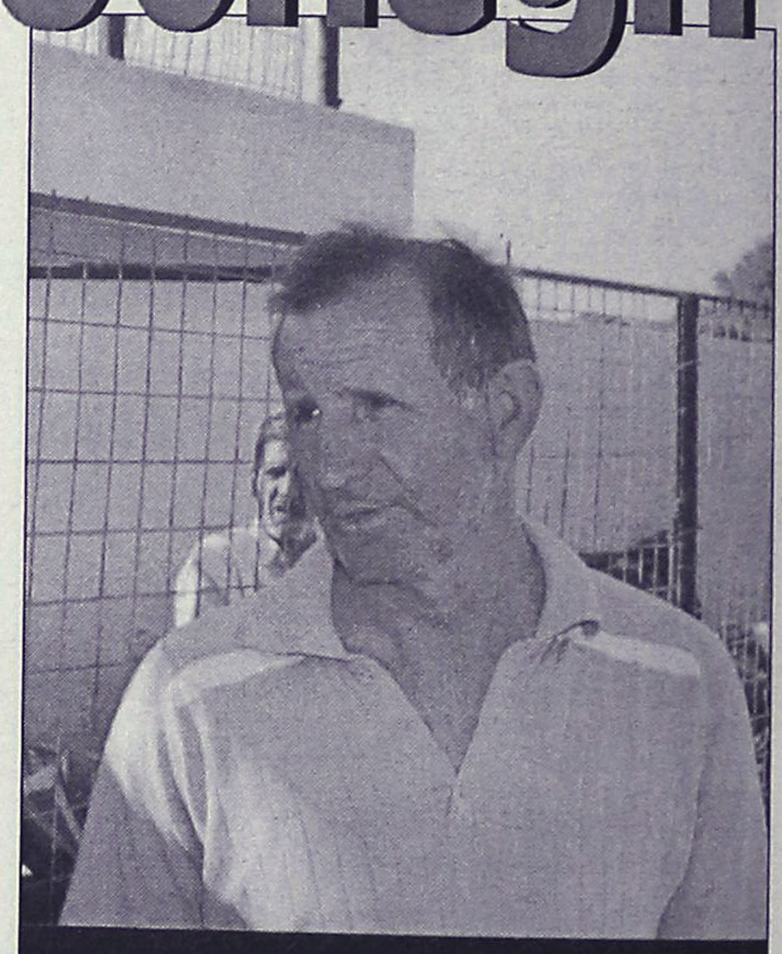

Ο Γιώργος Τανίδης απέφυγε και χθες τις προβλέψεις για το τοπικό ντέρμπυ.
(ΒΙΚΤΩΡ-ΦΩΤΟ ΜΑΡΚΕΤ-ΙΑΛΥΣΟΣ)

soccer center

όλα για την ομάδα σου



Για την ομάδα σου, τα δίνεις όλα! Τώρα μπορείς να τα αποκτήσεις όλα στο Soccer Center:

- Το μόνο αποκλειστικό κατάστημα των ομάδων **ΑΕΚ, ΠΑΟ, ΟΛΥΜΠΙΑΚΟΥ** και **ΠΑΟΚ** στη Ρόδο
- Με όλα τα αυθεντικά ρούχα, αξεσουάρ, είδη δώρων αλλά και με την πλήρη γκάμα των προϊόντων με την υπογραφή της ομάδας σου.
- Όσο για τιμές; Στο Soccer Center κερδίζεις πάντα!

Στοά Ροΐκου 12, Ρόδος τηλ.: 0241-024.695

Οι νέες εμφανίσεις των ομάδων

OASIS SOCCER CLUB

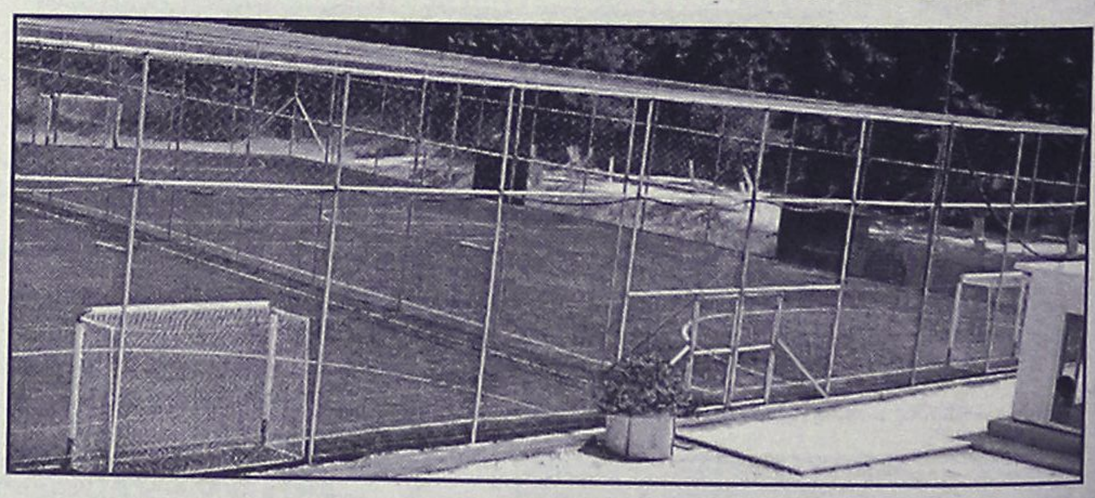

5X5

...το άλλο ποδόσφαιρο

ΑΝΑΚΟΙΝΩΣΗ

Σας πληροφορούμε ότι στο OASIS SOCCER CLUB 5X5 αρχίζουν από σήμερα οι εγγραφές για τις Ακαδημίες ποδοσφαίρου.

Άγιοι Απόστολοι *(κοντά στο νέο Νοσοκομείο)*
τηλ. 0241064680– κιν. 0976055152
Ωρες: 17.00-22.00, κ. ΠΑΝΑΓΙΩΤΗΣ ΖΟΥΝΗΣ

ΜΙΚΡΕΣ Αγγελίες

Μεταφερθήκαμε! Θα μας βρίσκετε στα κεντρικά μας γραφεία επί της Μαρ. Μαλλιαράκη 11 (τελευταία πάροδος Καναδά). Τα τηλέφωνα παραμένουν τα ίδια: 22210-75230

ΟΙ ΑΓΓΕΛΙΕΣ ΤΗΣ ΡΟΔΙΑΚΗΣ παρουσιάζονται και στο site www.anaggelies.gr

ΠΑΡΑΣΚΕΥΗ 20 ΣΕΠΤΕΜΒΡΙΟΥ 2002 — Η ΡΟΔΙΑΚΗ

ενοικιασεις ακινητων & επιχειρησεων

ΔΙΑΜΕΡΙΣΜΑΤΑ ΠΟΛΥΤΕΛΗ ΜΟΝΟΧΩΡΑ ΚΑΙ ΔΙΧΩΡΑ ΜΕ ΚΛΙΜΑΤΙΣΜΟ (ΨΥΞΗ, ΘΕΡΜΑΝΣΗ), ΠΛΗΡΩΣ ΕΠΙΠΛΩΜΕΝΑ, ΒΕΡΑΝΤΕΣ ΚΑΙ ΗΛΙΑΚΟΥΣ. ΤΙΜΕΣ ΧΑΜΗΛΕΣ ΙΔΙΑΙΤΕΡΑ ΣΕ ΕΚΠΑΙΔΕΥΤΙΚΟΥΣ, ΣΤΡΑΤΙΩΤΙΚΟΥΣ, ΣΠΟΥΔΑΣΤΕΣ. ΣΤΟ ΠΑΡΑΔΕΙΣΙ ΤΗΣ ΡΟΔΟΥ. ΠΛΗΡ. ΤΗΛ. 81210 Ή 33349 Ή 0974 107374. ΠΕ46588

ΕΠΑΓΓΕΛΜΑΤΙΚΟΣ ΧΩΡΟΣ 250 περίπου τ.μ. στ' Ασγούρου. Πληρ. τηλ. 02410 20738. AE47620

ΔΙΑΜΕΡΙΣΜΑ τριάρι πλήρως επιπλωμένο στον 1ο όροφο διώροφης μονοκατοικίας στην περιοχή Μητρόπολης. Πληρ. τηλ. 02410 21657 και ώρες 3-8 μ.μ. AE47621

STUDIOS ΕΩΣ ΤΕΛΗ ΙΟΥΝΙΟΥ ΜΕ ΚΛΙΜΑΤΙΣΜΟ ΠΛΗΡΩΣ ΕΞΟΠΛΙΣΜΕΝΑ, ΠΟΛΥΚΟΥΖΙΝΑΚΙ, WC, ΜΠΑΛΚΟΝΙΑ, ΗΛΙΑΚΟΥΣ, TV, ΤΗΛΕΦΩΝΟ ΟΛΑ ΠΛΗΡΩΜΕΝΑ ΜΕ 300 ΕΥΡΩ/ΜΗΝΑ ΚΟΝΤΑ ΣΤΗΝ ΑΚΑΔΗΜΙΑ ΛΟΧ. ΦΑΝΟΥΡΑΚΗ 1 ΠΛΗΡ. ΤΗΛ. 02410 37158 ΑΠΟ 18.00-20.00. ΠΕ47622

ΔΙΑΜΕΡΙΣΜΑ ισόγειο δύο υπνοδωματίων, μεγάλης σαλοτραπεζαρίας, κουζίνας και λοιπών βοηθητικών χώρων επί της οδού Πατρ. Αθηναγόρα 24 στην περιοχή του Σταδίου. Πληρ. τηλ. 02410 27183. AE47614

ΜΟΝΟΚΑΤΟΙΚΙΑ με αυλή στον Αρχάγγελο, 50 τ.μ., επιπλωμένη, κατάλληλη για ένα ή δύο άτομα. Πληρ. τηλ. 0945804460 και 0241068642. AE47615

ΔΙΑΜΕΡΙΣΜΑ στο χωριό Αφάντου (κοντά στην πλατεία και στο σχολείο), διαμπερές, 90 τ.μ., με δύο υπνοδωμάτια, επιπλωμένο. Πληρ. τηλ. 02410 67868, 0944670070 και 02410 64374. AE47616

ΔΙΑΜΕΡΙΣΜΑ τριάρι 3ου ορόφου στην πόλη της Ρόδου. Πληρ. τηλ. 010-7715390 από 8-11 π.μ. και 4-5 μ.μ.. AE47617

ΓΚΑΡΣΟΝΙΕΡΑ καινούρια 40 τ.μ. επιπλωμένη, στην περιοχή Δασκάλων, οδός Παπαχριστοδούλου 28, ενοίκιο 280 ευρώ/μήνα. Πληρ. τηλ. 02410 27984, 0946964727, 0936932080. AE47618

ΔΙΑΜΕΡΙΣΜΑ 2 υπνοδωματίων λουξ κατασκευής περιοχή Ανάληψη. Τιμή 120.000 δρχ. Πληρ. τηλ. 0944698056, 0241023815 AE47600

ΓΚΑΡΣΟΝΙΕΡΑ επιπλωμένη από 1/10/02 στην περιοχή Καθηγητών-Δασκάλων. Πληρ. τηλ. 0944361899, 02410-25447 AE47601

ΕΝΟΙΚΙΑΖΕΤΑΙ στο Ροδίνι Καρακόνερο: 1) 3όροφη μεζονέτα 225 τ.μ. με καλοριφέρ, τζάκι, κήπο. 2) **Άννης Μαρίας** κεντρική αποθήκη 100 και 120 τ.μ. δίπλα στο Radio Κορασίδη. Μπορεί να λειτουργήσει και σαν εργαστήριο ή βιοτεχνία. Πληρ. τηλ. 02410 20819 κιν. 0944431307 AE47602

STUDIOS επί της Αισχύνης 37 (Δασκάλους) με θέρμανση. Πληρ. τηλ. 02410 30115. AE47603

ΚΑΤΑΣΤΗΜΑ ισόγειο 140 τ.μ. επί της λεωφ. Ρόδου-Καλλιθέας έναντι σούπερ μάρκετ Μαρινόπουλος. Πληρ. τηλ. 0241024967 ώρες 10.00-14.00. AE47595

ΚΑΤΑΣΤΗΜΑ 100 τ.μ. με 50 τ.μ. πατάρι, ύψους 5 μέτρα και βιτρίνας 6 μέτρα, επί του 7ου χιλιόμετρου Ρόδου-Λίνδου, έναντι πρώην Φωνής Αμερικής. Συνεργεία αυτοκινήτων αποκλείονται. Πληρ. τηλ. 0241023716 AE47594

ΔΙΑΜΕΡΙΣΜΑΤΑ επιπλωμένα, STUDIOS πλήρως εξοπλισμένα, στην Κρεμαστή για εκπαιδευτικούς. Πληρ. τηλ. 91791 και 94316. AE47598

ΑΠΟΘΗΚΗ 400 τ.μ. στην περιοχή Ικαρος Ταρσού 2 (με μεγάλο ύψος) με εύκολη πρόσβαση. Πληρ. τηλ. 0976777634. AE47593

ΟΡΟΦΟΔΙΑΜΕΡΙΣΜΑ πολυτελούς κατασκευής 3 υπνοδωμάτιων συν σοφίτα, άνετη σαλοτραπεζαρία, κουζίνα στη διασταύρωση Ν. Κοδρυγκτώνος-Βενετοκλέων. Διαθέτει αυτόνομη θέρμανση, διπλά παράθυρα και μεγάλη βεράντα (80 τετραγωνικά μέτρα). Ενοίκιο 700 ευρώ. Τηλέφωνο 0945649778 AE47592

ΔΙΑΜΕΡΙΣΜΑ στα Κοσκινού, 2 υπνοδωματίων, κουζινοτραπεζαρία, μικρή αποθήκη, ωραίο μπάνιο, κατάλληλο για 2 άτομα. Αλλοδαποί αποκλείονται. Πληρ. τηλ. 62004 AE47575

ΓΚΑΡΣΟΝΙΕΡΕΣ επιπλωμένες στο κέντρο της πόλης, κατάλληλες και για φοιτητές. Πληρ. τηλ. 0241034125 απογευματινές ώρες και 0936795126. AE47571

ΕΝΟΙΚΙΑΖΕΤΑΙ

Διαμέρισμα 100 τ.μ. (2) δύο υπνοδωματίων οδός Πτολεμαίων (Ανάληψη), Μηνιαίο μίσθωμα 120.000 δρχ. ή ευρώ 352. Πληρ. Ευρωκτηματική-Χρήστος Ευσταθίου, Εθνικής Αντίστασης 83 (πρώην Άννης Μαρίας), **τηλ. 02410 73819-74917, 0946/103929**

ΕΝΟΙΚΙΑΖΟΝΤΑΙ

Δύο διαμερισματάκια καινούργια επιπλωμένα-πλήρως. Παπανικολάου 35.

Πληρ. τηλ. 0241032183
κ. Ελένη Βογιατζή

ΕΝΟΙΚΙΑΖΕΤΑΙ

μαγαζί 90 τ.μ. πάροδος Μιχ. Πετρίδη περιοχή Τζένειο καθώς και αποθήκη 180 τ.μ. με κτιστά ψυγεία (4), κατάλληλη για εμπόρους κατεψυγμένων προϊόντων.

Πληρ. τηλ. 0241021807 πρωί, 0241075897 θράδυ

VICTORIA ΞΕΝΟΔΟΧΕΙΟ

ΕΝΟΙΚΙΑΖΟΝΤΑΙ

Δωμάτια με ψυγείο στο κέντρο της πόλης με μηνιαίο μίσθωμα 177 ευρώ.

Πληρ. τηλ. 0241027126-24051

Vitzileos

ΚΤΗΜΑΤΟΜΕΣΙΤΙΚΟ ΓΡΑΦΕΙΟ - REAL ESTATE AGENCY

ΜΑΡΙΟΣ Κ. ΒΙΤΖΗΛΑΙΟΣ

Μεσίτης Αστικών Συμβάσεων - Real Estate agent

ΕΚΤΙΜΗΣΕΙΣ-ΑΓΟΡΕΣ-ΠΩΛΗΣΕΙΣ
ΚΑΤΑΣΤΗΜΑΤΑ
ΟΙΚΟΠΕΔΑ-ΧΩΡΑΦΙΑ
ΚΤΗΜΑΤΙΚΕΣ-ΣΥΜΒΟΥΛΕΣ
ΕΝΟΙΚΙΑΣΕΙΣ-ΔΙΑΧΕΙΡΙΣΕΙΣ
ΣΠΙΤΙΑ-ΔΙΑΜΕΡΙΣΜΑΤΑ

ΚΑΤΑΣΤΗΜΑΤΑ – ΓΡΑΦΕΙΑ – ΕΠΙΧΕΙΡΗΣΕΙΣ

	€
Επιχ/ση Καφετέριας στο κέντρο της πόλη. Πλήρης εξοπλ.	45 000
Επιχ/ση Πλυντήρια – Στεγνωτήρια σε πλήρη λειτουργία	20 000
15τ.μ. κατάστημα στην Α. Διάκου	44 000
45τ.μ. ισόγ. + 90τ.μ.υπογ. Καρακόνερο	88 000
50τ.μ. μαγαζί κοντά στο Μαντράκι (νοικιασμένο)	294 000
55τ.μ. μαγαζί στο Μαντράκι	352 000
170τ.μ. αποθήκη σε μπετά. Καρακόνερο	71 000
300τ.μ.Κατ/μα ετοιμοπ. σε 1000τ.μ.οικόπ. Παστίδα, βιοτεχν. Χώρος	147 000
300τ.μ.+300τ.μ.υπ.+300τ.μ.όροφ.σε οικόπ.3170τ.μ.σταΚοσκινου	587 000
1000τ.μ.εργοστάσιο στο Καλαμώνα έτοιμο σε οικοπ. 6400τ.μ.	470 000
1155τ.μ.ακίνητο σε οικόπ. 817τ.μ. στο κέντρο της Ρόδου	645 000
20 studio(νοικιασμένα) + μαγαζί 100τ.μ. έξυπνη επένδυση	470 000
Ξενοδ.Α κατ. 120κλίνες πάνω στο κύμα με οικοπ. 4725τ.μ.Ιαλυσός	2 εκ. δολ. USA
Ξενοδοχείο Β κατ., στην πόλη ,72 κλίνες , δισκοθήκη. Πάνω στο κύμα	880 000
12 apartmens πλήρως εξοπλισμένα στο Κιοτάρι	440 000
Ξενοδ. Α κατ., στην πόλη, 180 κλίνες + 4 καταστήματα	5 900 000
8 apartments Χ 2ο δωμάτια πλήρως εξοπλισμένα και δύο μαγαζιά 250τ.μ. στην παραλία Τριαντών , στην θάλασσα	338 000

ΔΙΑΜΕΡΙΣΜΑΤΑ

50τ.μ. στο κέντρο, απέναντι από Καζίνο	108 000
50τ.μ. στα Τριάντα γκαρσονιέρα με θέα	50 000
50τ.μ. στο Γεννάδι με 2ο υπνοδωμ. Φανταστική θέα	44 000
60τ.μ. στο Γεννάδι γκαρσονιέρα με θέα	47 000
80τ.μ. στο Καρακόνερο, 1ος όροφος	73 500
85τ.μ. στα Κοσκινού 2ος όροφος , ημιτελές	47 000
85τ.μ. στην Ρόδο, 2ος όροφος, Ροδίνι - πάρκο	82 000
85τ.μ. στα Τριάντα με θέα . Καινούργιο	110 000
110τ.μ.κοντά στην πλατεία Κοσκινού	103 000
110τ.μ. κοντά στην πλατεία Κοσκινού, ισόγειο, ημιτελές	47 000
120τ.μ. όροφος στην Ανάληψη +κάλυψη ταράτσα	120τ.μ. 132 000
119τ.μ. στο Καρακόνερο, Lux κατασκευή	190 000
186τ.μ. Παραδοσιακό διαμέρισμα απέναντι από Καζίνο	147 000
200τ.μ. διατηρητέο ισογ. διαμέρισμα στο Μόντε Σμίθ	235 000

ΜΕΖΟΝΕΤΕΣ – ΜΟΝΟΚΑΤΟΙΚΙΕΣ

	€
68τ.μ.μονοκατοικία με αυλή 90τ.μ. στα Μαρίτσα	73 000
120τ.μ. μονοκατοικία στης Καλλιθιές με 600τ.μ. κύπο	141 000
125τ.μ. μονοκατοικία στο Γεννάδι, villa super lux, 10 δωματ.	
130τ.μ. μονοκατοικία σε οικόπεδο 200τ.μ. στο Αγ. Ιωάννη	76 300
130τ.μ.μεζονέτα σε μπετά, οικοπ. 350τ.μ. Τριάντα	110 000
134τ.μ.προνομιακή, με φανταστική θέα διόρ. Μονοκατ. Καστέλο	323 000
135τ.μ.μονοκατ. με 700τ.μ. κήπο στα Κρητικά, πανοραμικό	191 000
160τ.μ.μεζονέτα σε μπετά στα Τριάντα	100 000
170τ.μ.μεζονέτα σε μπετά, οικοπ. 450τ.μ. Τριάντα	140 000
170τ.μ.μεζονέτα +170τ.μ.μεζονέτα + 120τ.μ.οροφοδιαμέρισμα σε οικοπ.	
5000τ.μ..Εντός οικισμού στην Παστίδα τα 2500τ.μ	426 000
170τ.μ.+ 237τ.μ. πάνω στο κύμα διορόφο διατηρ. σπίτι Λέρος με τιμή ευκαιρία	
180τ.μ.μονοκατ. στο Γεννάδι σε οικόπ. 750τ.μ.Φανταστική θέα	147 000
187τ.μ. βίλα με οικόπεδο 4780τ.μ. στην Παστίδα	323 000
190τ.μ. μεζονέτα σε οικόπεδο στα Κοσκινού με θέα φανταστική	221 000
200τ.μ.Μεζονέτα ημιτελής στα Καλαβάρδα σε οικόπεδο	132 000
210τ.μ.Μονοκατοίκια με αυλή στην Π. Πόλ	220 100
230τ.μ.Βίλα στην Λάρδο σε 7700τ.μ. οικόπ. Και 750 οποροφ. δέντρα	323 000
300τ.μ. Βίλα στα Κοσκίνου σε 4000τ.μ. οικόπεδο	420 000
320τ.μ.Βίλλα με οικόπεδο 4000τ.μ. στα Τριάντα	323 000

ΕΝΟΙΚΙΑΖΕΤΑΙ

1. Κατάστημα στην Γρίβα 50τ.μ. + πατάρι 30τ.μ. με δύο τουαλέτες και αποκλειστική χρήση αυλής 50τ.μ. Έτοιμη νσ λειτουργήσει, ειδική για είδη περιπτέρου. Επιτυχία σίγουρη και άμεση. Πληροφορίες στο τηλ. 02410 – 24900 , 0932 – 704919.
2. Κατάστημα 40τ.μ. στην Γαριβάλδη. Ελεύθερη, έτοιμη να λειτουργήσει.

ΟΙΚΟΠΕΔΑ

	€
4160τ.μ. φανταστικό οικοπ. Πάνο στο κύμα Σ.Δ. 0,8 Σύμη Τιμή μεγάλη ευκαιρία	
150τ.μ. στους Δασκάλους . Σ.Δ. – 0,6	23 500
412τ.μ. στον Αγ. Νικολάου .Δ.1.20	220 100
500τ.μ. στην Ιξιά , Σ.Δ.0,8	132 000
750τ.μ.στο Γεννάδι, εντός σχεδίου	18 000
1050τ.μ. στην Παστίδα, Σ.Δ. – 0,4	60 000
1017τ.μ. στα Τριάντα	191 000
1500τ.μ. στο Παραδείσι οικοδομήσιμο	23 500
2000τ.μ. στα Τριάντα	147 000
2120τ.μ. στο Γεννάδι με αδεία για 200τ.μ. οικία	59 000
2200τ.μ. στα Μαριτσά οικοδομίσιμο	59 000
2500τ.μ.πάνω στο δρόμο Ελαιώνας –Φουρνάκι. Γεννάδ	24 000
3080τ.μ. στο Πλημύρι	23 500
4000τ.μ. κοντά στο Βερόπουλο με φανταστική θέα	176 000
4000τ.μ. στην Παστίδα	56 000
4100τ.μ. στο Λειβάδι – Κρεμαστή	82 000
4400τ.μ. στην Κρεμαστή	76 000
4800τ.μ. στο Καδηλί	76 000
5000τ.μ. στα Μαριτσά	47 000
5000τ.μ. στα Αφάντου	103 000
5500τ.μ. στα Μαριτσά, εντός σχεδίου, Σ.Δ. = 1	250 000
5600τ.μ. στους Καστελοριζιούς, Ιξια ,μονοκατ.	132 000
5751τ.μ. στα Κολύμπια μα μονοκατοικία	159 000
6000τ.μ. στην Παστίδα + αποθήκη	144 000
6500τ.μ. στην λεωφόρος Ρόδος –Κρεμαστή	412 000
6500τ.μ.στο Φαληράκι κοντά στην θάλασσα, προνομιακό	500 000
6720τ.μ. στον Θόλαρο, Παραδείσι	82 200
8000τ.μ.στο Φαληράκ	176 000
8300τ.μ. στην Βληχά – Κάλαθος	367 000
8500τ.μ.+6500τ.μ. στην παραλία Αφάντου	18 το τ.μ.
9000τ.μ. στα Μαριτσά , εντός ζώνης	132 000
9345τ.μ. στα Ασγούρου με θέα	205 000
12000τ.μ. στην Αφάντου, πάνω στο κύμα	520 000
13000τ.μ. στα Μαριτσά	123 000
15000τ.μ. στην Ασγούρου	153 000
15000τ.μ. στην Πάρο από την θάλασσα με θέα	73 000
15300τ.μ. στην Πλημύρ	176 000
25000τ.μ. στα Καλαβάρδα	295 000
30000τ.μ. στην παραλία Αφάντο	1 060 000
30000τ.μ. στο Τσαιρι	352 000
32000τ.μ. στην Θολό, πάνω στο κύμα	587 000

Εθν. Μακαρίου 45 (3ος όροφος • Τηλ.: 02410 24900, 25545 • Fax: 02410 25544 • Κιν.: 0932 704919

ΕΝΟΙΚΙΑΣΕΙΣ

συνέχεια από την προηγούμενη

ΔΙΑΜΕΡΙΣΜΑΤΑ επιπλωμένα επί της Λεωφόρου Ιαλυσού 35, δίπλα στο ξενοδοχείο «Κοράλι» από 20 Σεπτεμβρίου, 1 τρίκλινο από 25 Οκτωβρίου, 7 διπλά και μονά σε λογικές τιμές για όλο το χρόνο ή και για μήνες, σε δημόσιους ή στρατιωτικούς υπαλλήλους. Πληρ. τηλ. 25527. Επίσης πωλείται ολοκαίνουργια επαγγελματική σιδερώστρα λόγω αλλαγής εργασίας.
ΑΕ47574

ΕΝΟΙΚΙΑΖΕΤΑΙ ή πωλείται διαμέρισμα 80 τ.μ. επί της οδού Κιδήτης 3 (πολυκατοικία Βαρδέλη) στην Ιαλυσό. Πληρ. τηλ. 0241094382 και 0241062061, κινητό 0936281635.
ΑΕ47572

ΓΡΑΦΕΙΑ 40 Τ.Μ. ΚΑΙ 35 Τ.Μ. ΔΙΧΩΡΑ ΜΕ W.C.ΣΤΗΝ ΟΔΟ ΑΛΕΞ. ΔΙΑΚΟΥ 46 ΕΝΑΝΤΙ ΡΟΔΙΑΚΗΣ ΕΠΑΥΛΗΣ, ΚΑΤΑΛΛΗΛΑ ΓΙΑ ΟΠΟΙΑΔΗΠΟΤΕ ΧΡΗΣΗ (ΙΑΤΡΕΙΟ, ΔΙΚ. ΓΡΑΦΕΙΟ, ΠΡΑΚΤΟΡΕΙΟ Κ.ΤΛ.). ΠΛΗΡ. ΚΟΣ ΠΑΡΑΣΚΕΥΑΣ ΣΤΕΡΓΟΣ ΤΗΛ. 77886 (09.00-15:00) ΚΑΙ 24052, 74431. ΠΕ47570

ΔΙΑΜΕΡΙΣΜΑ, 80 τ.μ. επί της Μεγ. Κωνσταντίνου, γωνιακό, ανατομικό πανταχόθεν ελεύθερο, 2 υπνοδ., σαλόνι, κουζίνα, χωλ, W.C., κατάλληλο και για ιατρείο ή άλλη παρεμφερή χρήση. Πληρ. τηλ. 02410 34231 ή κιν. 0972282240.
ΑΕ47568

ΙΣΟΓΕΙΟ διώροφης οικοδομής με κήπο 150 τ.μ. στην οδό Ηρακλείου 62, κοντά στο Πανεπιστήμιο Αιγαίου. Κατάλληλο για κατοικία, επαγγελματική χρήση, φροντιστήριο, γραφείο κ.λπ. Πληρ. τηλ. 02410/31868 και 22163.
ΑΕ47567

ΔΙΑΜΕΡΙΣΜΑ επιπλωμένο στην οδό Αγίου Ιωάννου 131 κοντά στο Πανεπιστήμιο Αιγαίου για φοιτήτριες. Πληρ. εντός διαμερίσματος 3. Πληρ. τηλ. 02410/27145. ΑΕ47563

ΔΙΑΜΕΡΙΣΜΑ 30 τ.μ. (γκαρσονιέρα) με υπνοδωμάτιο, χωλ, κουζίνα, λουτρό με ντους, πατάρι. Διαθέτει μονό κρεβάτι, ντουλάπα, ψυγείο, τραπεζάκι, δύο καρέκλες, πιατοθήκη-ντουλάπι κουζίνας. Κατάλληλο για ένα έως δύο άτομα στην περιοχή Επτά Βαγιές. Ηρακλείου Κρήτης 12. Πληρ. τηλ. 02410/74392 (ώρες 16.00-22.00).
ΑΕ47554

ΔΙΑΜΕΡΙΣΜΑ ΔΥΑΡΙ, 50 τ.μ. επιπλωμένο με τα στοιχειώδη, (1 υπνοδωμάτιο, 1 σαλόνι, με 2 ντιβάνια, κουζίνα, μπάνιο) στην Ιξιά-Ιαλυσού 700 μέτρα από την παραλία. Πληρ. τηλ. 23544.
ΑΕ47553

ΔΙΑΜΕΡΙΣΜΑΤΑ μικρά καινούργια στη Κρεμαστή σε ήσυχη περιοχή. Είναι φωτεινά με ηλιακούς, WC, πολυκουζίνα, μπαλκόνια, πάρκιν, κήπο με γκαζόν. Τιμή ανά μήνα 220 ευρώ. Πληρ. τηλ. 093/7606824, 95487, 95695, 48038.
ΑΕ47552

ΔΙΑΜΕΡΙΣΜΑ 4άρι στη Κρεμαστή κοντά στην αγορά και στο σχολείο. Πληρ. τηλ. 91913.
ΑΕ47551

ΔΙΑΜΕΡΙΣΜΑΤΑΚΙ 2ου ορόφου με 2 υπνοδωμάτια επιπλέον κουζίνα και καθιστικό ενιαίος χώρος με ιδιωτικό parking επί της οδού Αθηναγόρα 41 πίσω από την Λέσχη Διαγόρα. Πληρ. τηλ. 02410 37224 από 10-2 και 5-9.
ΑΕ47525

ΔΙΑΜΕΡΙΣΜΑ 90 τ.μ. στην Ανάληψη (Αλ. Παπαδιαμάντη 29) β' όροφος με 2 υπνοδωμάτια, 1 βοηθητικό δωμάτιο, κουζίνα, μεγάλο σαλόνι, βεράντες, αποθήκη, ηλιακό θερμοσίφωνα. airconditiom, άνετο parking. 350 ευρώ-120.000 δρχ. Πρόσφατα ανακαινισμένο. Πληρ. τηλ. 02410 70070 κ. Γιάννης.
ΑΕ47537

ΚΑΤΑΣΤΗΜΑ ημιυπόγειο 100 τ.μ. στη Μιχ. Πετρίδη 17. Πληρ. τηλ. 0104930860.
ΑΕ47538

ΔΙΑΜΕΡΙΣΜΑ 100 τ.μ. 2 υπνοδωματίων, χόλ, σαλόνι, μπάνιο και κουζίνα, επί της Παν. Ροδίου 36. Πληρ. τηλ. 0942061860.
ΑΕ47539

ΔΙΑΜΕΡΙΣΜΑ 75 τ.μ. στη Θεσσαλονίκη περιοχή Κασσάνδρου -Πλ. Περιστεριών με 1 δωμάτιο, σαλοτραπεζαρία, κουζίνα, χωλ, μπάνιο, WC, 3ος όρ., ευήλιο, πλήρως επιπλωμένο, με όλα τα ηλεκτρικά, ατομικό καλοριφέρ και ηλιακό. Ενοίκιο 320 ευρώ. Πληρ. τηλ. 02410 48167, 0974979837.
ΑΕ47540

ΔΙΑΜΕΡΙΣΜΑ ΣΤΟ ΠΑΓΚΡΑΤΙ ΔΥΑΡΙ ΣΤΟΝ ΠΡΩΤΟ ΟΡΟΦΟ, ΦΩΤΕΙΝΟ 60 Τ.Μ. ΚΑΤΑΛΛΗΛΟ ΓΙΑ ΦΟΙΤΗΤΕΣ ΚΑΙ ΦΟΙΤΗΤΡΙΕΣ ΕΠΙ ΤΗΣ ΟΔΟΥ ΔΑΜΑΡΕΩΣ ΚΑΙ ΕΦΙΚΡΑΤΟΥΣ. ΠΛΗΡ. ΤΗΛ. 0241024783. ΠΕ47541

ΔΙΑΜΕΡΙΣΜΑ 100 τ.μ. με μεγάλες βεράντες, με μεγάλο σαλόνι-κουζίνα και τρία υπνοδωμάτια με εντοιχισμένες ντουλάπες, τουαλέτα με μπάνιο και δεύτερη με ντους, θέρμανση σε κάθε δωμάτιο και ηλιακό θερμοσίφωνο για ζεστό νερό. Πληρ. τηλ. 02410 67336 απόγευμα ή κινητό 0974500923.
ΑΕ47527

ΓΚΑΡΣΟΝΙΕΡΑ επιπλωμένη στην Ιαλυσό αρίστης κατασκευής με πλήρη εξοπλισμό και θέρμανση σε καινούργια οικοδομή με κήπο, 400 μ. από την παραλία κοντά στο S/M ΜΑΡΙΝΟΠΟΥΛΟΥ. Πληρ. τηλ. 02410 90038, 0934616156, 0932748216.
ΑΕ47528

ΔΙΑΜΕΡΙΣΜΑ ισόγειο 3άρι επί της οδού Ναυπλίου συνοικία Τζένιο. Πληρ. τηλ. (02410) 27082-0944456548 κ. Άκης.
ΑΕ47534

STUDIOS 1 ή 2 ατ. ΠΛΗΡΩΣ ΑΝΑΚΑΙΝΙΣΜΕΝΑ & ΕΞΟΠΛΙΣΜΕΝΑ (ΠΟΛΥΚΟΥΖΙΝΑΚΙ - TV - ΘΕΡΜΑΝΣΗ - A/C - ΤΗΛΕΦΩΝΟ - ΗΛΙΑΚΟΣ) ΓΙΑ ΔΗΜ. ΥΠΑΛΛΗΛΟΥΣ - ΣΤΡΑΤΙΩΤΙΚΟΥΣ - ΕΚΠΑΙΔΕΥΤΙΚΟΥΣ, ΜΕ ΗΜΕΡΑ - ΕΒΔΟΜΑΔΑ - ΜΗΝΑ. ΠΛΗΡ. ΤΗΛ. 02410 22061-62, διεύθυνση: ΑΠΟΛ. ΑΜΕΡΙΚΗΣ 35, ΡΟΔΟΣ ΠΕ47519

ΘΕΛΕΤΕ ΝΑ ΕΝΟΙΚΙΑΣΕΤΕ studio - 2άρι - 3άρι - 4άρι - επιχείρηση; Δεν έχετε παρά να μας τηλεφωνήσετε. Πληρ. τηλ. 02410 67451, 67234, 0945 471001, 0936 342859
ΑΕ47509

ΑΠΟΘΗΚΗ 700 τ.μ. επί της λεωφ. Καλλιθέας (έναντι Μαρινόπουλου). Πληρ. τηλ. 02410 24967 (10.00-14.00)
ΑΞ47510

STUDIO επιπλωμένο με πολυκουζινάκι, μπάνιο, καρτοτηλέφωνο, μπαλκονάκι, σε ήσυχη περιοχή στα Κοσκινού. Ενοίκιο 180 ευρώ. Πληρ. τηλ. 02410 61435
ΑΕ47512

ΑΠΟΘΗΚΗ 100 τ.μ. ΗΜΙΥΠΟΓΕΙΑ, ΜΕ ΑΝΕΤΗ ΡΑΜΠΑ ΓΙΑ ΠΡΟΣΒΑΣΗ ΣΤΗΝ ΟΔΟ ΑΓ. ΓΕΩΡΓΙΟΥ 45. ΠΛΗΡ. ΤΗΛ. 02410 23242 ΠΕ47514

ΔΙΑΜΕΡΙΣΜΑ 83 τ.μ. επί της Άννης Μαρίας με μεγάλες βεράντες. Πληρ. τηλ. 0241094811 ώρες 10-12 π.μ. και 5-11 μ.μ.
ΑΕ47648

STUDIOS κοντά στην Π. Πόλη με την ημέρα ή με τον μήνα πλήρως επιπλωμένα και με πολυκουζινάκι. Πληρ. τηλ. 95148 και 91617.
ΑΕ47446

ΑΠΟΘΗΚΗ με ράμπα, στο κέντρο της πόλης (περιοχή Θέρμαι), 500 Ευρώ μηνιαίως. Πληρ. τηλ. 02410 95076.
ΑΕ47319

ΠΩΛΕΙΤΑΙ Ή ΕΝΟΙΚΙΑΖΕΤΑΙ

βίλα 400 τ.μ.
στην Ιξιά Ρόδου

Πληρ. τηλ. 0944/326533

ΠΩΛΕΙΤΑΙ

ΚΑΤΑΣΤΗΜΑ 61 τ.μ. με προοπτική επέκτασης έως 115 τ.μ. κοντά στο παλιό ΙΚΑ από ιδιοκτήτη σε νεοαναγειρόμενη οικοδομή, ύψους 5 μ. και με αυλή. Επί της οδού Κων. Παλαιολόγου 6 διασταύρωση με Μ. Κων/νου από φανάρια προς Γυμνάσια, Λύκεια Αρρένων (Βενετόκλειο).

ΕΝΟΙΚΙΑΖΕΤΑΙ

ΜΙΚΡΟ ΔΙΑΜΕΡΙΣΜΑ, στην Αθήνα στην περιοχή Παγκράτι κοντά στα Πανεπιστήμια, 50 τ.μ. ισόγειο, επιπλωμένο με κεντρική θέρμανση κ.λπ. κατάλληλο για φοιτητή ή φοιτήτρια.

Πληρ. τηλ. 02410 31161 και 77944

ΚΤΗΜΑΤΟΜΕΣΙΤΙΚΟ ΓΡΑΦΕΙΟ

ΕΥΡΩΚΤΗΜΑΤΙΚΗ

ΕΥΣΤΑΘΙΟΥ

ΜΕΣΙΤΕΣ ΣΥΜΒΟΥΛΟΙ ΜΕΛΕΤΗΤΕΣ

αγορές, πωλήσεις, εκτιμήσεις, αντιπαροχές, μισθώσεις ακινήτων, επενδυτικές προτάσεις, αρχιτεκτονικές μελέτες

ΞΕΝΟΔΟΧΕΙΑ - ΠΑΡΑΛΙΑΚΕΣ ΕΚΤΑΣΕΙΣ - ΚΕΝΤΡΙΚΑ ΑΚΙΝΗΤΑ - ΟΙΚΟΠΕΔΑ - ΜΟΝΟΚΑΤΟΙΚΙΕΣ - ΔΙΑΜΕΡΙΣΜΑΤΑ - ΑΓΡΟΤΕΜΑΧΙΑ

ΜΟΝΟΚΑΤΟΙΚΙΕΣ-ΜΑΙΖΟΝΕΤΕΣ

	ΔΡΑΧΜΕΣ	ΕΥΡΩ-€
120τ.μ.-Ροδίνι σε 300τ.μ. οικόπ.	74εκ.	217.168,0
145τ.μ.-Μόντε Σμιθ σε 200τ.μ. οικόπ.	90εκ.	264.123,2
168τ.μ.-Μόντε Σμιθ σε 400τ.μ. οικόπ.	120εκ.	352.164,3
180τ.μ.-Ανάληψη (ημιπελής)	55εκ.	161.408,6
180τ.μ.-Ροδίνι σε 210τ.μ. οικόπ.	85εκ.	249.449,7
112τ.μ.-Ιαλυσός σε 297τ.μ. οικόπ.	67εκ.	196.625,0
118τ.μ.-Ιαλυσός σε 238τ.μ. οικόπ.	68εκ.	199.559,7
120τ.μ.-Ιαλυσός σε 300τ.μ. οικόπ.	70εκ.	205.429,2
150τ.μ.-Ιαλυσός σε 1000τ.μ. οικόπ.	90εκ.	264.123,2
153τ.μ.-Ιαλυσός σε 377τ.μ. οικόπ.	75εκ.	220.102,7
155τ.μ.-Ιαλυσός σε 1000τ.μ. οικόπ.	93εκ.	272.927,3
180τ.μ.-Ιαλυσός σε 300τ.μ. οικόπ.	85εκ.	249.449,7
190τ.μ.-Ιαλυσός σε 2000τ.μ. οικόπ.(μπετά)	45εκ.	132.061,6
200τ.μ.-Ιαλυσός σε 1000τ.μ. οικόπ.	95εκ.	278.796,7
200τ.μ.-Ιαλυσός σε 400τ.μ. οικόπ.	85εκ.	249.449,7
154τ.μ.-Κοσκινού σε 300τ.μ. οικόπ.	78εκ.	228.906,8
170τ.μ.-Κοσκινού σε 4000τ.μ. οικόπ.	170εκ.	498.899,4
180τ.μ.-Κοσκινού (ημιπελής)	36εκ.	105.649,3
210τ.μ.-Κοσκινού (μπετά) σε 600τ.μ. οικ.	35εκ.	102.714,6
240τ.μ.-Κοσκινού σε 1000τ.μ. οικόπ.	120εκ.	352.164,3
160τ.μ.-Ασγούρου σε 2000τ.μ. οικόπ.	60εκ.	176.082,1
255τ.μ.-Ασγούρου σε 1450τ.μ. οικόπ.	60εκ.	176.082,1
175τ.μ.-Κρεμαστή σε 2725τ.μ.οικ.(εντόςοικισμ.)	210εκ.	616.287,6
60τ.μ.-Μαλώνα σε 75τ.μ. οικόπ.	8εκ.	23.477,6
80τ.μ.-Μαλώνα σε 110τ.μ οικόπ.	17εκ.	49.889,9
140τ.μ.-Μαλώνα σε 290τ.μ. οικόπ.	45εκ.	132.061,6
80τ.μ.-Πυλώνα σε 2000τ.μ. οικόπ.	28εκ.	82.171,6
120τ.μ.-Πυλώνα σε 1000τ.μ. οικόπ.	70εκ.	205.429,2
330τ.μ.-Πυλώνα σε 1500τ.μ. οικόπ.	120εκ.	352.164,3
100τ.μ.-Γεννάδι σε 210τ.μ. οικόπ.	32εκ.	93.910,4
120τ.μ.-Γεννάδι σε 700τ.μ. οικόπ.	65εκ.	190.755,6
140τ.μ.-Γεννάδι σε 1000τ.μ. οικόπ.(κύμα)	85εκ.	249.449,7
140τ.μ.-Γεννάδι σε 1000τ.μ. οικόπ.	80εκ.	234.776,2
155τ.μ.-Γεννάδι σε 400τ.μ. οικόπ.(ημιπελ.)	55εκ.	161.408,6
200τ.μ.-Γεννάδι σε 4000τ.μ. οικόπ.(κύμα)	200εκ.	586.940,5
130τ.μ.-Λαχανιά σε 1266τ.μ. οικόπ.(κύμα)	75εκ.	220.102,7
140τ.μ.-Λαχανιά σε 1000τ.μ. οικόπ.(κύμα)	85εκ.	249.449,7
157τ.μ.-Λαχανιά σε 1200τ.μ. οικόπ.(κύμα)	87εκ.	255.319,1
65τ.μ.-Κιοτάρι σε 1000τ.μ. οικόπ.	26εκ.	76.302,2

ΟΙΚΟΠΕΔΑ

	ΔΡΑΧΜΕΣ	ΕΥΡΩ-€
ΡΟΔΟΣ		
180τ.μ. στους Δασκάλους Σ.Δ.=1,2	25εκ.	73.367,5
241τ.μ. στη Σμύρνης	18εκ.	52.824,6
300τ.μ. στον συν/μό Απόλλων΄ Σ.Δ.=0,6	21εκ.	61.628,7
381τ.μ. στην Λονδίνου Σ.Δ.=0,8	30εκ.	88.041,0
558τ.μ. στην Λίνδου Σ.Δ.=0,8	62εκ.	181.951,5
632τ.μ. στη Φιλερήμου	53εκ.	155.539,2
ΚΟΣΚΙΝΟΥ		
2100τ.μ. στη Ρόδου-Λίνδου με άδ.οικ.	60εκ.	176.082,1
2100τ.μ. στη θέση Πέζουλας με άδ.οικ.	32εκ.	93.910,4
2000τ.μ. στη θέση Πέζουλας με άδ.οικ.	26εκ.	76.302,2
2400τ.μ. στη θέση Αγ. Ιωάννης	43εκ.	126.192,2
4000τ.μ. στη θέση Ξηρόκαμπος	60εκ.	176.082,1
4000τ.μ. στη θέση Πέζουλας	52εκ.	152.604,5
4000τ.μ. Πανοραμικό	60εκ.	176.082,1
4000τ.μ. στη θέση Πέζουλας	60εκ.	176.082,1
4000τ.μ. στη Ρόδου-Λίνδου με άδ.οικ.	85εκ.	249.449,7
4000τ.μ. στο Φυτώριο	37εκ.	108.584,0
4500τ.μ. στην επαρχιακή οδό	90εκ.	264.123,2
8570τ.μ. επί της Ρόδου-Λίνδου (Τσαλρι)	129εκ.	378.576,6
9700τ.μ. επί της Ρόδου-Λίνδου	250εκ.	733.675,7
ΑΣΓΟΥΡΟΥ		
4000τ.μ. στην επαρχ.οδό	80εκ.	176.082,1
4000τ.μ. στην Αγ. Βαρβάρα	38εκ.	111.518,7
4000τ.μ. με βιοτεχνική άδεια	47εκ.	234.776,2
4200τ.μ. στην παρ. Αγγ. Σικελιανού	65εκ.	137.931,0
ΑΦΑΝΤΟΥ		
360τ.μ. εντός οικισμού	12εκ.	35.216,4
2340τ.μ. στα Κολύμπια επί της Εθν.οδού.	31εκ.	90.975,7
4780τ.μ. στον παραλ.δρόμο προς Κολύμπια.	29εκ.	85.106,3
5000τ.μ. επί της Εθν. Οδού & επί της Γέφυρας.	150εκ.	440.205,4
5751τ.μ. στα Κολύμπια επί της οδού Ευκαλύπτων.	50εκ.	146.735,1
ΙΑΛΥΣΟΣ		
300τ.μ. κοντά στον Μαρινόπουλο Σ.Δ.=0,4.	18εκ.	52.824,6
2000τ.μ. επί της Λεωφ. Ρόδου-Κρεμαστής	70εκ.	205.429,2
2000τ.μ. στη θέση Βουνάρα με άδ.οικόδ.	40εκ.	117.388,1
2000τ.μ. στη θέση Βουνάρα Μόσχου.	38εκ.	111.518,7
4000τ.μ. στους προποδ. Φιλερήμου.	50εκ.	88.041,0
8700τ.μ. στο Κανδυλί	30εκ.	281.731,4

ΔΙΑΜΕΡΙΣΜΑΤΑ

	ΔΡΑΧΜΕΣ	ΕΥΡΩ-€
35τ.μ. στους Δασκάλους	15εκ.	44.020,5
48τ.μ. στο Αραπάκι	21εκ.	61.628,7
60τ.μ. στο Ροδίνι	27εκ.	79.236,9
72τ.μ. στην Ιξιά	25εκ.	73.367,5
74τ.μ. στην Ανάληψη	35εκ.	102.714,6
75τ.μ. στο Καρακόνερο	41εκ.	120.322,8
80τ.μ. στην Ιξιά	42εκ.	123.257,5
80τ.μ. στο Ροδίνι	34εκ.	99.779,9
82τ.μ. στο Ζέφυρος	36εκ.	105.649,3
83τ.μ. στο Ροδίνι	37εκ.	108.584,0
88τ.μ. στην Ιξιά	30εκ.	88.041,0
90τ.μ. στη Ψαροπούλα	46εκ.	134.996,3
90τ.μ. στους Δασκάλους(ημιπελ.)	21εκ.	61.628,7
90τ.μ. στη Ψαροπούλα	49εκ.	143.800,4
90τ.μ. στην Ανάληψη	38εκ.	111.518,7
92τ.μ. στην Ιξιά	43εκ.	126.192,2
94τ.μ. στο Ζέφυρος	40εκ.	117.388,1
96τ.μ. στο Καρακόνερο	43εκ.	126.192,2
98τ.μ. στο Ζέφυρος	40εκ.	117.388,1
103τ.μ. στο Ροδίνι	46εκ.	134.996,3
108τ.μ. στον Αγ. Νικόλαο	28εκ.	82.171,6
110τ.μ. στον Αγ. Γεώργιο	25εκ.	73.367,5
114τ.μ. στους Δασκάλους	63εκ.	184.886,2
118τ.μ. στο Αραπάκι	51εκ.	149.669,8
118τ.μ. στο Ζέφυρος	53εκ.	155.539,2
120τ.μ. στην Ιξιά	30εκ.	88.041,0
123τ.μ. στο Αραπάκι	52εκ.	152.604,5
123τ.μ. στο Ροδίνι	55εκ.	161.408,6
123τ.μ. στην Ανάληψη	55εκ.	161.408,6
125τ.μ. στο Ροδίνι	56εκ.	164.343,3
125τ.μ. στην Ιξιά	53εκ.	155.539,2
128τ.μ. στο Καρακόνερο	58εκ.	170.212,7
128τ.μ. στον Αγ. Ιωάννη	71εκ.	208.363,9
128τ.μ. στην Ανάληψη	61εκ.	179.016,8
134τ.μ. στη Ψαροπούλα	38εκ.	111.518,7
135τ.μ. στη Ψαροπούλα	75εκ.	220.102,7
136τ.μ. στην Ανάληψη	21εκ.	61.628,7
162τ.μ. στους Αγ. Αναργύρους	40εκ.	117.388,1
180τ.μ. στον Αγ. Νικόλαο	65εκ.	190.755,6

ΚΑΤΑΣΤΗΜΑΤΑ-ΓΡΑΦΕΙΑ

	ΔΡΑΧΜΕΣ	ΕΥΡΩ-€
30τ.μ. στο Φαληράκι	35εκ.	102.714,6
30τ.μ. στο Φαληράκι με 30τ.μ. υπόγειο	75εκ.	220.102,7
30τ.μ. στην ακτή Μιαούλη	80εκ.	234.776,2
32τ.μ. στον Αρχάγγελο (κέντρο)	19εκ.	55.759,3
39τ.μ. στη Γαριβάλδη	13εκ.	38.151,1
43τ.μ. στη Σωκράτους	240εκ.	704.328,6
45τ.μ. στο Φαληράκι με αντίστοιχο υπόγειο & 45τ.μ. όροφο	95εκ.	278.796,7
48τ.μ. στο κέντρο πόλεως	100εκ.	293.470,2
50τ.μ. στην Αλεξ. Διάκου	50εκ.	146.735,1
50τ.μ. στην Καρπάθου	65εκ.	190.755,6
50τ.μ. στο εμπορικό Κέντρο Φώκιαλη	18εκ.	52.824,6
50τ.μ. στην Θεσσαλονίκης	21εκ.	61.628,7
60τ.μ. στην Αλ. Διάκου	65εκ.	190.755,6
65τ.μ. στον Αρχάγγελο (Κέντρο)	38εκ.	111.518,7
95τ.μ. στην Παλιά Πόλη σε 287τ.μ. οικ.	170εκ.	498.899,4
97τ.μ. στην 28ης Οκτωβρίου ισόγειο	38εκ.	111.518,7
115τ.μ. στην Καποδιστρίου	50εκ.	146.735,1
125τ.μ. στην Ιαλυσό - Λεωφ.Ηρακλειδών.	53εκ.	155.539,2
127τ.μ. στη Σκεύου Ζερβού	37εκ.	108.584,0
160τ.μ. στην Αγίου Φανουρίου	90εκ.	264.123,2

ΖΗΤΟΥΝΤΑΙ ΔΙΑΜΕΡΙΣΜΑΤΑ, ΚΑΤΑΣΤΗΜΑΤΑ, ΟΙΚΟΠΕΔΑ ΕΝΤΟΣ Ή ΕΚΤΟΣ ΠΟΛΕΩΣ, ΟΙΚΟΠΕΔΑ ΓΙΑ ΠΩΛΗΣΗ - ΑΝΤΙΠΑΡΟΧΗ, ΔΑΝΕΙΑ ΔΕΚΤΑ, ΕΥΚΟΛΙΕΣ ΠΛΗΡΩΜΗΣ

ΕΥΡΩΚΤΗΜΑΤΙΚΗ η ακίνητη αξία σας

Εθνικής Αντίστασης 83 (πρώην Άννης Μαρίας) δίπλα στην ALPHA BANK

Τηλ.02410 73819,74917 Κιν. 0944/374546, 0945/292030 FAX.02410 38641

ΙΩΑΝΝΗΣ & ΜΙΧΑΛΗΣ ΕΥΣΤΑΘΙΟΥ

ενοικιασεις

συνέχεια από την προηγούμενη

ΙΣΟΓΕΙΟΣ ΧΩΡΟΣ 90 τ.μ. με W.C. επί της Καρανικόλα 28 (έναντι Club electric) κατάλληλο για γραφείο, κομμωτήριο ή για οποιαδήποτε επαγγελματική χρήση. Μηνιαίο μίσθωμα: 300 ευρώ. Πληρ. τηλ. 77424 και 0945258827. ΑΕ47436

STUDIOS ΚΑΙ APPARTMENTS ΕΠΙ ΤΗΣ ΟΔΟΥ ΑΠΟΣΤΟΛΟΥ ΠΑΠΑΙΩΑΝΝΟΥ 18 ΠΕΡΙΟΧΗ ΑΓΙΟΥ ΝΙΚΟΛΑΟΥ. ΠΛΗΡ. ΤΗΛ. 02410 21172. ΩΡΕΣ ΑΠΟ 12 ΕΩΣ 5 Μ.Μ. ΠΕ47424

ΕΝΟΙΚΙΑΖΟΝΤΑΙ ΣΤΗΝ ΙΑΛΥΣΟ: 1) ΑΠΟΘΗΚΕΣ ΑΠΟ 100 ΕΩΣ 2000 Τ.Μ. ΚΑΙ ΥΨΟΣ 6 Μ. ΑΣΦΑΛΕΙΣ ΜΕ ΜΕΓΑΛΟΥΣ ΧΩΡΟΥΣ ΔΙΑΚΙΝΗΣΗΣ ΦΟΡΤΩΣΗΣ ΚΑΙ ΕΚΦΟΡΤΩΣΗΣ ΠΡΟΙΟΝΤΩΝ, 2) ΥΠΑΙΘΡΙΟΙ ΧΩΡΟΙ, ΠΕΡΙΦΡΑΓΜΕΝΟΙ, ΑΣΦΑΛΕΙΣ ΚΑΤΑΛΛΗΛΟΙ ΓΙΑ ΑΠΟΘΗΚΕΥΣΗ ΠΡΟΙΟΝΤΩΝ ΣΕ ΠΑΛΕΤΕΣ. ΠΛΗΡ. ΤΗΛ. 02410 38400. ΑΠΟ ΔΕΥΤΕΡΑ ΕΩΣ ΠΑΡΑΣΚΕΥΗ 08.00-15.00 Κ. ΓΙΩΤΑ. ΠΕ47427

ΔΙΑΜΕΡΙΣΜΑ μικρό επιπλωμένο στην Ανάληψη. Ενοίκιο 340 ευρώ. Πληρ. τηλ. 0241030069 ΑΕ47366

4 ΓΡΑΦΕΙΑ στην περιοχή Δασκάλων σε γωνιακό καινούργιο κτίριο απέναντι από το Super Market BAZAAR για επαγγελματική χρήση μόνο. Πληρ. τηλ. 0945544929 ΑΕ47365

ΚΑΤΟΙΚΙΑ διώροφη στην Κρεμαστή 100 τ.μ. με 3 υπνοδωμάτια, σαλόνι, μεγάλο λουτρό, κουζίνα κοντά σε φούρνο και "μπακάλικο" για σοβαρή ολιγομελή οικογένεια ή ζευγάρι. Πληρ. τηλ. 0241043941, 61285, 65611, 93715 κ. Σπύρο. ΑΕ47363

STUDIOS, ολοκαίνουργια, πλήρως εξοπλισμένα, αρίστης κατασκευής στην Π. Πόλη για την περίοδο Οκτωβρίου-Μαΐου. Πληρ. τηλ. 02410/37881. ΑΕ47262

STUDIOS πλήρως επιπλωμένα 40 τ.μ. ανακαινισμένα τον Ιούλιο 2002, με θερμομόνωση, Ηχομόνωση, ανεξάρτητο WC, κουζίνα, ψυγείο, εγκατάσταση για T.V. και τηλέφωνο, αυλή για 12 μήνες, το χρόνο. Κατάλληλο για ζευγάρια, εργένηδες, στρατιωτικούς, φοιτητές. Σε λογική τιμή χωρίς κοινόχρηστα και νερό. Περιοχή Παραδείσι Ρόδος. Πληρ. τηλ. 02410 47114 και κιν.: 0972 943946. Ώρες 8.00 π.μ.-21.30 μ.μ. ΑΕ47311

STUDIOS καινούργια επιπλωμένα σε ήσυχη περιοχή της Ιαλυσού. Πληρ. κ. Μιχάλη τηλ. 0945077678. ΑΕ47312

ΔΩΜΑΤΙΑ ΕΠΙΠΛΩΜΕΝΑ, με το μήνα εντός ξενοδοχείου SILVIA. Πληρ. τηλ. 02410 22551-2. ΑΕ47258

STUDIO και διαμερίσματα με πολικουζινάκι στο κέντρο της Ιαλυσού κατάλληλα για φοιτητές, εκπαιδευτικούς, στρατιωτικούς. Πληρ. τηλ. 0241091009 ή 0241091855 ή 0241091972, FAX: 0241091010 ΑΕ47227

ΔΩΜΑΤΙΑ ΕΠΙΠΛΩΜΕΝΑ, πλήρως εξοπλισμένα κατάλληλα για φοιτητές κοντά στο Πανεπιστήμιο Αιγαίου. Πληρ. τηλ. 23312 και 24046. ΑΕ47252

ΔΙΑΜΕΡΙΣΜΑ δύο υπνοδωματίων ενός σαλονιού, μίας κουζίνας και μιας τουαλέτας, 85 τ.μ. στην οδό Γ. Παπανδρέου 42. Πληρ. τηλ. 0241063511 (από τις 10 π.μ.-3.00 μ.μ.). ΑΕ47060

ΑΚΙΝΗΤΟ επαγγελματικό (80 τ.μ. ισόγειο, 80 τ.μ. 1ος, 100 τ.μ. αυλή) στην Π. Πόλη σε δρόμο που είναι πιάτσα εστιατορίων και μπαρ (Μενεκλέους 20) για ανάλογη χρήση. Πληρ. τηλ. 0109936978, 0945526481 ΑΕ47110

ΔΙΑΜΕΡΙΣΜΑΤΑ με το μήνα ή την ημέρα πλήρως επιπλωμένα (πολυκουζινάκι, ψυγείο, ντους, WC, προσωπικό τηλέφωνο, κλιματισμό). Μονόχωρα και δίχωρα. Περιοχή Ζέφυρος, οδός Κωνσταντινίδη 9. Κατάλληλο για καθηγητές, δασκάλους, φοιτητές. Πληρ. τηλ. 02410 30063, 0972 551300 ΑΕ47048

STUDIOS στ' Αφάντου σε κτήμα 5.000 τ.μ., των 30 τ.μ. σαν μονοκατοικία με κήπο, πλήρως εξοπλισμένα. Μακροχρόνια μίσθωση. Πληρ. τηλ. 0106778991, 097759233 ΑΕ47457

ΔΙΑΜΕΡΙΣΜΑ 60 τ.μ. καινούργιο, έναντι ξενοδοχείου MIPA MAPE στην Ιξιά. Πληρ. τηλ. 02410 96150, 0937047406. ΑΕ46602

ΚΑΤΑΣΤΗΜΑ για κομμωτήριο-ΠΡΟΠΟ κ.λπ., Θεμιστοκλή Σοφούλη 8. Πληρ. τηλ. 0241020079 και 0241038646. ΑΕ46242

ΔΙΑΜΕΡΙΣΜΑΤΑ επιπλωμένα, λουξ, δίκλινα, τρίκλινα και τετράκλινα με την ημέρα και τον μήνα για την σαιζόν έως 30 Σεπτεμβρίου με όλα τα οικιακά σκεύη και ηλιακό, οδός Μητροπόλεως. Πληρ. τηλ. 02410/29362, 097/7896444. ΑΕ46001

ΧΩΡΟΣ, κατάλληλος για κατάστημα 100 τ.μ., ή γραφείο, επί της οδού Μαραθώνος 18, συνοικία Ροδίνι. Πληρ. τηλ. 0241073278, κιν. 0932406638. ΑΕ45851

ΙΣΟΓΕΙΟ 70 τ.μ. στην Ιωάν. Καζούλη για γραφείο-ιατρείο-επαγγελματική στέγη. Πληρ. τηλ. 32902. ΑΕ42425

ΟΙΚΟΔΟΜΙΚΕΣ ΕΠΙΧΕΙΡΗΣΕΙΣ ΤΖΟΓΙΑ ΜΑΡΙΑ & ΥΙΟΙ

Πωλούνται μεζονέτες 120 τ.μ., πολυτελούς κατασκευής, ανεξάρτητες, σε οικόπεδο 300 τ.μ. η κάθε μία επί των οδών Ευρώπης-Βελιγραδίου (περιοχή Ροδίνι).

Τηλ. επικοινωνίας 02410-30069

ΟΙΚΟΔΟΜΗ ΡΟΔΟΥ

ΤΕΧΝΙΚΗ–ΚΑΤΑΣΚΕΥΑΣΤΙΚΗ ΕΤΑΙΡΕΙΑ ΠΩΛΟΥΝΤΑΙ

1) Μονοκατοικίες 150 τ.μ. η κάθε μία σε κτήμα 2.000 τ.μ. (υπό κατασκευή).
2) Μονοκατοικίες στο Κιοτάρι Ασκληπειού (στο κύμα) 120 τ.μ. σε κτήμα 1300 τ.μ. εκάστη (υπό κατασκευή).
3) Μονοκατοικίες στα Κοσκινού 220 τ.μ. με απέραντη θέα σε κτήμα 1000 τ.μ. (υπό κατασκευή).
4) Δύο οροφοδιαμερίσματα των 130 τ.μ. στην οδό Κωνσταντινουπόλεως στο Ροδίνι (υπό κατασκευή).
5) Διαμερίσματα των 110 τ.μ. και 135 τ.μ. στο Καρακόνερο πάνω από το γήπεδο με απέραντη θέα (υπό κατασκευή).

Δεκτά δάνεια και ευκολίες πληρωμής έχουμε τις καλύτερες τιμές της αγοράς.

ΟΙΚΟΔΟΜΗ ΡΟΔΟΥ

Καμύνδου 4- Ρόδος-85100 Τηλ.: 02410/60460, 1, 2
Fax: 02410/60463

ΜΑΝΟΛΗΣ ΣΠΥΡΙΔΗΣ πολιτικός μηχανικός ΔΠΘ (ΚΙΝ:093.66.60460).

ΚΩΣΤΑΣ ΚΩΝΣΤΑΝΤΙΝΙΔΗΣ εργολάβος (ΚΙΝ.: 0946.99.99.06)

ΡΟΔΙΑΚΗ ΚΤΗΜΑΤΙΚΗ

Rhodes Real Estate

ΣΥΜΒΟΥΛΟΙ & ΕΚΤΙΜΗΤΕΣ ΑΚΙΝΗΤΩΝ ΚΤΗΜΑΤΟΜΕΣΙΤΙΚΟ ΓΡΑΦΕΙΟ από το 1983

Η ΡΟΔΙΑΚΗ ΚΤΗΜΑΤΙΚΗ είναι ανεξάρτητο κτηματομεσιτικό γραφείο με έδρα την Ρόδο. Η διαμεσολάβηση (brokerage) για την πώληση, εκμετάλλευση ή και εκμίσθωση της ακίνητης περιουσίας αποτελεί τον σημαντικότερο τομέα δραστηριότητας της εταιρείας.
Η εξειδικευμένη προσέγγιση και η επιστημονική κατάρτιση σε συνδιασμό με την πολυετή εμπειρία είναι οι βασικοί συντελεστές της επιτυχημένης δεκαπενταετούς και πλέον πορειάς του γραφείου μας.



ΠΩΛΗΣΕΙΣ ΕΠΙΛΕΓΜΕΝΩΝ ΑΚΙΝΗΤΩΝ

Το γραφείο μας διαθέτει σε αποκλειστικότητα δεκάδες επιλεγμένα ακίνητα

- Διαμερίσματα - Μονοκατοικίες - Μεζονέτες
- Οικόπεδα - Αγροτεμάχια
- Κεντρικά Καταστήματα - Γραφεία - Αυτοτελή Κτίρια
- Μισθωμένα ακίνητα εισοδήματος
- Ξενοδοχειακές Μονάδες

Μεσω του δικτύου συνεργαζόμενων μεσιτικών γραφείων αναλαμβάνουμε αγοραπωλησίες ακινήτων σε όλη την Ελλάδα.

ΕΚΤΙΜΗΣΕΙΣ ΑΚΙΝΗΤΩΝ

Σε συνεργασία με διεθνή γραφεία συμβούλων ακίνητης περιουσίας και με βάση τα αυστηρά πρότυπα και την μεθολογία του Βρετανικού Ινστιτούτου Ορκωτών Πραγματογνομόνων και Εκτιμητών **(Royal Institution of Chartered Surveyors)** αναλαμβάνουμε εκτίμησεις ακίνητης περιουσίας.Οι εν λόγω εκτιμήσεις μπορούν να χρησιμοποιηθούν σε τραπεζικούς και πιστωτικούς οργανισμούς ή σε δικαστικές πρακτικές τόσο στην Ελλάδα όσο και στο εξωτερικό.

RHODES REAL ESTATE - a world of choice

Rhodes Real Estate is an independent real estate agency founded in 1983 and based in Rhodes island. Since that time we have offered a world class, high quality service to our many and valued clients. Our diverse clientele appreciate our discretion, professionalism and market credibility.

Our company offers professional real estate services for

- Residential Properties (Holiday homes, traditional hous
- Commercial Properties (shops, hotels, offices)
- Property Evaluation -Property Management

THE NATIONAL ASSOCIATION OF NAEA ESTATE AGENTS OVERSEAS MEMBER



We are members of FIABCI (International Federation of Real Estate Agencies), CEI (EuropeanConfederation of Real Estate Agents), NAEA - Overseas Member (National Association of Real Estate Agents - Great Britain), ERES (European Real Estate Society).

For all your personal and professional real estate requirements please contact Mr. Savvas A. Savvaidis (BBA Bologna Un., MCEI, ANAEA) on 26281 or 35476

ΑΝΕΣΤΗΣ & ΣΑΒΒΑΣ ΣΑΒΒΑΪΔΗΣ

Μέγαρο Κιοσόγλου, 3ος όροφος
Εθελοντών Δωδεκανησίων 29
ΡΟΔΟΣ

FIABCI

tel: 26281 & 35476 fax: 34663
cel: 0944-421015 & 0977-433427
e-mail: sawaidis@rho.forthnet.gr

ΑΣΦΑΛΕΙΟΚΤΗΜΑΤΙΚΗ

ΚΤΗΜΑΤΟΜΕΣΙΤΙΚΟ-ΑΜΟΙΒΑΙΑ ΚΕΦΑΛΑΙΑ

ΑΣΦΑΛΕΙΕΣ INTERNATIONAL LIFE

ΔΙΑΜΕΡΙΣΜΑΤΑ
45 τ.μ. 2άρι Ανάληψη
85 τ.μ. 3άρι Κέντρο
88 τ.μ. 3άρι Δασκάλους
90 τ.μ. 3άρι Ιαλυσός
90 τ.μ. 3άρι Κέντρο
100 τ.μ. 3άρι Κέντρο
115 τ.μ. 4άρι Ανάληψη
115 τ.μ. 4άρι Δασκάλους
125 τ.μ. 4άρι Αγ. Ιωάννης
126 τ.μ. 4άρι Αγ. Ιωάννης
130 τ.μ. 4άρι Μήδια
145 τ.μ. 4άρι Κέντρο

ΔΙΑΜΕΡΙΣΜΑΤΑ ΑΘΗΝΑ
Τρία 88 τ.μ. το καθένα
Λουξ κατασκευής
Μαραθώνος και Λαυρίου

ΟΙΚΟΠΕΔΑ
478 τ.μ. Ροδίνι (Σ.Δ. 0,4)
500 τ.μ. Ανάληψη (Σ.Δ. 0,8)
500 τ.μ. Παραδείσι
700 τ.μ. Ανάληψη (Σ.Δ. 0,8)
1060 τ.μ. Ροδίνι (Σ.Δ. 0,8)
1500 τ.μ. Μιχ. πετρίδη (Σ.Δ. 0,8)

ΑΓΡΟΤΕΜΑΧΙΑ
3,5 στρεμ. Ε.Ο. Ρόδου Λίνδου
4 στρεμ. εντός σχεδίου Μαριτσά
4 στρεμ. Καλαβάρδα
4 στρεμ. Δαματριά
4 στρεμ. Αφάντου
5 στρεμ. Παστίδα
5 στρεμ. Τσαΐρι
6 στρεμ. Παστίδα
11 στρεμ. Παστίδα
80 στρεμ. Κιοτάρι

ΜΕΖΟΝΕΤΕΣ-ΜΟΝΟΚΑΤΟΙΚΙΕΣ
120 τ.μ. Καρακόνερο
120 τ.μ. Μήδια
130 τ.μ. Μήδια
130 τ.μ. Παραδείσι
140 τ.μ. Μήδια
150 τ.μ. Μήδια
150 τ.μ. Ιαλυσός
150 τ.μ. Ιαλυσός
180 τ.μ. Ιαλυσός
180 τ.μ. Παλιά Πόλη
190 τ.μ. Αφάντου
300 τ.μ. Τρεις
450 τ.μ. Κοσκινού

ΚΑΤΑΣΤΗΜΑΤΑ
35 τ.μ. Φαληράκι
38 τ.μ. Φαληράκι
40 τ.μ. Τροφό
50 τ.μ. γραφείο Σοφ. Βενιζέλου
60 τ.μ. Ψαροπούλα
90 τ.μ. Βενιζέλου

ΔΙΑΘΕΤΟΥΜΕ ΠΕΡΙΣΣΟΤΕΡΑ ΑΚΙΝΗΤΑ ΠΡΟΣ ΠΩΛΗΣΗ ΕΚΤΟΣ ΑΠΟ ΤΑ ΑΝΑΓΡΑΦΟΜΕΝΑ

ΥΠΕΥΘΥΝΟΣ ΓΡΑΦΕΙΟΥ

ΚΑΡΑΝΙΚΗΣ ΛΟΥΚΑΣ

ΕΘΝ. ΜΑΚΑΡΙΟΥ 45 ΣΤΟΑ ΡΟΙΚΟΥ 2ος ΟΡΟΦΟΣ

ΤΗΛ. 21003 ΚΙΝ. 0932482625

ΚΤΗΜΑΤΟΜΕΣΙΤΙΚΟ ΓΡΑΦΕΙΟ
ΖΑΦΕΙΡΗΣ Μ. ΚΑΡΑΓΙΑΝΝΗΣ Δ. Ο.Ε.

Πωλήσεις ακινήτων. Τηλ. (60380-60381)
18.00-21.00 μ.μ. Δευτέρα-Παρασκευή

ΔΗΜΟΣ ΑΦΑΝΤΟΥ

- *6.120 τ.μ. (Περιοχή Καστελλάνο)*
- *4.000 τ.μ. (Παραλία Αφάντου)*
- *5.000 τ.μ. (Παραλία Αφάντου)*
- *1.600 τ.μ. (Παραλία Αφάντου)*
- *6.450 τ.μ. (Παραλία Αφάντου)*
- *2.000 τ.μ. (Παραλία Αφάντου)*
- *730 τ.μ. (Περιοχή Λίππινοι)*
- *540 τ.μ. (Περιοχή Λίππινοι)*
- *5.800 τ.μ. (Περιοχή Τραπέζια)*
- *11.520 τ.μ. αγροτεμάχιο*
- *(1/2) 5.080 τ.μ. αγροτεμάχιο (Με ελαιόδεντρα)*
- *1.250 τ.μ. αγροτεμάχιο*
- *1.690 τ.μ. αγροτεμάχιο*
- *10.200 τ.μ. αγροτεμάχιο (πλησίον οικισμού Κολυμπίων με πανοραμική θέα)*

ΚΟΛΥΜΠΙΑ

- *5.000 τ.μ. πλησίον ξενοδοχείου ΚΟΑΛΑ*
- *4.969 τ.μ. (1/2) αγροτεμάχιο*
- *4.300 τ.μ. αγροτεμάχιο (στο δρόμο για Αρχίπολη)*

ΨΙΝΘΟΣ

- *22.400 τ.μ. αγροτεμάχιο (Με 200 ελαιόδεντρα)*
- *19.840 τ.μ. αγροτεμάχο*

ΡΟΔΟΣ

- *Διαμέρισμα, 2ος όροφος, 80 τ.μ.*
- *Γραφείο 40 τ.μ., Εμπορικό Κέντρο Φώκιαλη*

ΖΗΤΕΙΤΑΙ ΓΙΑ ΑΓΟΡΑ ΑΠΟ ΙΔΙΩΤΗ

Αγροτεμάχιο 4 στρεμμάτων, εκτός σχεδίου άρτιο και οικοδομήσιμο, για ανέγερση κατοικίας.
Τρόπος πληρωμής: **Απολύτως τοις μετρητοίς**
Μεσίτες αποκλείονται
Τηλ. για επικοινωνία 0974500247

ΞΕΝΟΔΟΧΕΙΑΚΗ ΜΟΝΑΔΑ ΤΥΠΟΥ RESORT ΖΗΤΕΙΤΑΙ ΓΙΑ ΜΑΚΡΟΧΡΟΝΙΑ ΕΝΟΙΚΙΑΣΗ

Φερέγγυοι επενδυτές ενδιαφέρονται να μισθώσουν ξενοδοχειακή μονάδα τύπου RESORT, δυναμικότητας 300-700 κλινών στο νησί της Ρόδου.
Προτιμούνται μονάδες οι οποίες βρίσκονται στην θάλασσα ή αρκετά κοντά στη θάλασσα.
Ενδιαφερόμενοι επιχειρηματίες μπορούν να επικοινωνήσουν στο 010-94.80.331 ή 010-94.80.332 ή να αποστείλουν σχετικό φάκελλο με φωτογραφίες και περιγραφή της μονάδας.
Μεσίτες αποκλείονται

ΣΥΜΒΟΥΛΟΙ ΕΠΙΧΕΙΡΗΣΕΩΝ
Κεκροπος 99, 176 74 Αθηνα, 010-94.80.331 • Fax: 010-9406.936
e mail: bbl@acn.gr

ΠΩΛΗΣΕΙΣ ΑΚΙΝΗΤΩΝ

◆ **ΔΙΑΜΕΡΙΣΜΑΤΑ**

- 2άρια ετοιμοπαράδοτα, λουξ κατασκευής, 23.500.000 δρχ.
- Ροδίνι 115 τ.μ. λουξ κατασκευής, με απεριόριστη θέα
- Ροδίνι 90 τ.μ. λουξ κατασκευής με απεριόριστη θέα.
- Ατταβύρου 86 τ.μ. 35.000.000 δρχ.
- Ροδίνι 115 τ.μ. λουξ κατασκευής
- Ροδίνι 2άρι, 22.000.000 δρχ. καινούργιο
- Ροδίνι 114 τ.μ. 48.000.000 δρχ. λουξ κατασκευής
- Κορδικτώνος 80 τ.μ. 26.000.000 δρχ.
- Ανάληψη 85 τ.μ. 40.000.000 δρχ. λουξ κατασκευής
- Ροδίνι 50 τ.μ. και 60 τ.μ.
- Ροδίνι 114 τ.μ.
- Καρακόνερο 90 τ.μ. καινούργιο
- Ανάληψη 75 τ.μ.. 26.000.000 δρχ.
- Σωτήρος 115 τ.μ. 35.000.000 δρχ
- Πειραιώς 60 τ.μ. 27.000.000 δρχ.
- Τροίας 90 τ.μ. λουξ κατασκευής με απεριόριστη θέα.

◆ **ΗΜΙΤΕΛΗ ΔΙΑΜΕΡΙΣΜΑΤΑ**

- 100 τ.μ. 20.000.000 δρχ. Αταβύρου
- 60 τ.μ. 12.000.000 δρχ. Αταβύρου
- 160 τ.μ. 32.000.000 δρχ. Αταβύρου

◆ **ΜΕΖΟΝΕΤΕΣ-ΜΟΝΟΚΑΤΟΙΚΙΕΣ**

- 180 τ.μ. με οικόπεδο 1300 μ. στο Κανδυλί (μπετά)
- Κοσκινού 195 τ.μ., 35.000.000 δρχ. (κτισμένη)
- Ρώμης 50 τ.μ. 6.000.000 δρχ.
- ΣΥΜΗ:Διόροφη κατοικία 70 τ.μ. με στέρνα 50.000.000 δρχ.

◆ **ΟΙΚΟΠΕΔΑ**

- 2 στρ. στο Κανδυλί με άδεια οικοδομής 220 μ., 23.000.000 δρχ.
- Κιοτάρι πάνω στο κύμα 5 στρ.
- Παραδείσι, 1500 μ., 8.000.000 δρχ.
- Μαριτσά 2 στρ., 17.000.000 δρχ.
- Κατταβιά 650 τ.μ. 3.000.000 δρχ.
- Οικόπεδα εντός σχεδίου στο Γεννάδι από 2.500.000 δρχ.
- Γεννάδι 2.000 τ.μ. πάνω στο κύμα
- Παστίδα 7 στρ., 70.000.000 δρχ.

◆ **ΑΠΟΘΗΚΕΣ**

- Αποθήκη σχεδόν ισόγεια 250 τ.μ. 20.000.000 δρχ.

◆ **ΚΑΤΑΣΤΗΜΑΤΑ**

- Μαγαζί στη Νέα Αγορά 30.000.000 δρχ.
- Επιχείρηση στην οδό Ηρώων Πολυτεχνείου
- Πωλείται επιχείρηση -αναψυκτήριο

◆ **ΚΤΗΜΑΤΑ**

- Κατταβιά Αγ. Γιώργης 4800 τ.μ. 6.000.000 δρχ.
- Λαχανιά, 2 στρ. οικοδομίσιμο 3.000.000 δρχ.
- Πίσω από το παλιό αεροδρόμιο 4 στρ., 22.000.000 δρχ. με θέα.
- Χωράφι 4 στρ. στην Παστίδα 18.000.00 δρχ.
- Χωράφι 5.700 στρ. στα Κολύμπια, 15.000.000 δρχ.
- Κατταβιά 1000 τ.μ. άρτιο και οικοδομήσιμο με φως, νερό, 2.500.000 δρχ.
- Κανδυλί 2.600 τ.μ., 35.000.000 δρχ.
- Πλημμύρι 1520 στρ. πάνω στην θάλασσα, τιμή 6.000.000 δρχ.
- Πλημμύρι 1.640τ.μ. 4.000.000 δρχ. οικρδομήσιμο
- Πλημμύρι 3.240τ.μ. 3.000.000 δρχ.
- Λαχανιά 4.700 τ.μ. 16.000.000 δρχ. οικοδομήσιμο
- 10 στρ. Κιοτάρι; νερό, ρεύμα 12.000.000 δρχ.
- Λαχανιά 100 στρ. πάνω στην θάλασσα
- Λαχανιά 45 στρ. 2500 δρχ./μέτρο
- Κατταβιά 2.500 τ.μ. πάνω στο δρόμο οικοδομήσιμο,
- Λάρδος 7 στρ. 12.000.000 δρχ.
- Κιοτάρι 4 στρ. 4.000.000 δρχ.
- Λαχανιά 750 τ.μ., 8.500.000 δρχ.στο χωριό
- Γεννάδι 20 στρ. ρεύμα-νερό 20.000.000 δρχ.
- Κιοτάρι 7 στρ. με νερό-ρεύμα 8.000.000 δρχ.
- Λαχανιά 4 στρ. 300 μέτρα από τη θάλασσα 8.000.000 δρχ.
- Γεννάδι 1.100 τ.μ. 1.500.000 δρχ.
- Κατταβιά 10 στρ. 10.000.000 δρχ.
- Πλημμύρι 12 στρ. με φως, νερό
- Κατταβιά 4.000 τ.μ. 2.000.000 δρχ.
- Πλημμύρι 5.500 τ.μ. 6.500.000 δρχ.
- Γεννάδι στη λεωφόρο 4.000 τ.μ., 12.000.000 δρχ.
- Γεννάδι, 2 στρ. πάνω στη θάλασσα
- Πλημμύρι, 4.500 στρ. 6.000.000 δρχ.
- Κιοτάρι 4 στρ. κοντά στη θάλασσα
- Σάλακος 8στρ. 16.000.000 δρχ.

➪ Πωλούνται αποθήκες και βιοτεχνικοί χώροι.

● **ΔΑΝΕΙΑ ΔΕΚΤΑ - ΕΥΚΟΛΙΕΣ ΠΛΗΡΩΜΗΣ**
● **ΖΗΤΟΥΝΤΑΙ ΟΙΚΟΠΕΔΑ ΠΡΟΣ ΑΓΟΡΑ - ΚΤΗΜΑΤΑ ΚΑΙ ΔΙΑΜΕΡΙΣΜΑΤΑ**

ΣΤΑΜΑΤΗΣ ΜΑΝΩΛΑΚΟΣ

ΩΡΕΣ ΓΡΑΦΕΙΟΥ 8.30-1.00 π.μ. και 5-8 μ.μ.
ΔΗΜ. ΑΝΑΣΤΑΣΙΑΔΗ 45 (παραπλεύρως ΥΠΕΡΑΓΟΡΑΣ ΠΑΠΑΚΥΡΙΑΚΟΥ-ΣΥΝΟΙΚΙΑ ΔΑΣΚΑΛΩΝ) Τηλέφωνα: 23815-78275

ΕΝΟΙΚΙΑΣΕΙΣ

συνέχεια από την προηγούμενη

ΕΝΟΙΚΙΑΖΟΝΤΑΙ: 1) στην προέκταση της οδού Αυστραλίας **γραφείο** 60 τ.μ. α' ορόφου, κατάλληλο για λογιστικό γραφείο ή για οποιανδήποτε άλλη επαγγελματική χρήση με μηνιαίο μίσθωμα 120.000 δρχ., 2) **Κατάστημα** στην Ψαροπούλα, 55 τ.μ. κατάλληλο για πρακτορείο, κομμωτήριο, ενοικιάσεως αυτοκινήτων (Rent a car), ινστιτούτο αισθητικής, ιατρείο και για οποιαδήποτε άλλη εμπορική ή επαγγελματική χρήση, με μηνιαίο μίσθωμα δρχ. 400.000, 3) **Κατάστημα** κεντρικό στην Εθνάρχου Μακαρίου, 54 τ.μ. Πληρ. ΡΟΔΙΑΚΗ ΚΤΗΜΑΤΙΚΗ, τηλ. 26281, 0944243452, 0944421015

AE46601

STUDIOS και διαμερίσματα σε ήσυχη περιοχή στην Κρεμαστή με την ημέρα για διακοπές, επιπλωμένα με πολυκουζινάκι, WC, μπαλκονια, κήπο με γκαζόν, πάρκιν. Τιμές studios 15 ευρώ, Διαμερίσματα 22 ευρώ Πληρ. τηλ. 0937606824, 0241095695, 0241095487

AE4610



ΚΤΗΜΑΤΟΜΕΣΙΤΙΚΟ ΓΡΑΦΕΙΟ
ΑΙΓΑΙΟΚΤΗΜΑΤΙΚΗ
ΠΩΛΟΥΝΤΑΙ

- ΔΙΑΜΕΡΙΣΜΑΤΑ-ΜΟΝΟΚΑΤΟΙΚΙΕΣ
- (ΔΔ)=ΔΑΝΕΙΑ ΔΕΚΤΑ

- 45 τ.μ. Ιαλυσό 18 εκ. 52.824 €
- 55 τ.μ. Αθηνών 73.367 €-25 εκ (ΔΔ)
- 55 τ.μ. καινούργιο Κοσκινού 18 εκ. -9889 €.
- 57 τ.μ. Αθηνών (3 ετών) με θέα, 24 εκ. 70.432 € (ΔΔ)
- 60 τ.μ. α' ορ. Καρακόνερο καινούργια 28 εκ. -82171 εκ. (ΔΔ)
- 60 τ.μ. ρετιρέ, Ασγούρου, 23 εκ.-67.498€
- 60 τ.μ. β όροφ. Μίρα Μάρε 20 εκ.-58.694 € (ΔΔ)
- 62 τ.μ. λουξ ρετιρέ στην Απ. Παύλου 30 εκ.-88.041 € (ΔΔ)
- 70 τ.μ. Ιαλυσό 28 εκ. 82.171 € (ΔΔ)
- 70 τ.μ. με 100 τ.μ. αυλή, μονοκατοικία κοντά στο Ρολόι, Π. Πόλη, 30 εκ.-88.041 € (ΔΔ)
- 74 τ.μ. (ισ. με αυλή) Ροδίνι, 26 εκ.-76.302 € (ΔΔ)
- 75 τ.μ. Καρακόνερο ορ/σνα 37,5 εκ. -110.051 € (ΔΔ)
- 77 τ.μ. λούξ ετοιμ/το με αυλή 27 εκ. Κοσκινού 79.236 €
- 78 τ.μ. με αυλή Σωτήρος 26 εκ. 76.302 € (ΔΔ)
- 80 τ.μ. (ημιϋπόγειο), Δασκάλους, 25 εκ.-73.367 €
- 80 τ.μ. Ιαλυσό 32 εκ. 93.910 € (ΔΔ)
- 83 τ.μ. Ιαλυσό 25 εκ.-102.714 € (ΔΔ)
- 83 τ.μ. β' ορ. Ανάληψη, 30 εκ.-88.041 € (ΔΔ)
- 85 τ.μ. Ιαλυσό καινούργιο 35 εκ. -102.714 €
- 87,5 τ.μ.καιν/ργιο Ροδίνι 39€ εκ.-114.453 € (ΔΔ)
- 90 τ.μ. μον/κία διόροφη Παραδείσι με τζάκι 22 εκ. -64.563 € (ΔΔ)
- 95 τ.μ. (ισ. υπ/νο), Σωτήρος, 24 εκ.-70.432 € (ΔΔ)
- 109 τ.μ. ετοιμ/τη μεζ/τα Ιαλυσό (3 υπν.) 55 εκ-161.408 € (ΔΔ)
- 117 εμ. σε σοβά Δασκάλους) 32 εκ. -93.910 € (ΔΔ)
- 120 τ.μ. Αθηνών 161.408 €-55 εκ. (ΔΔ)
- 120 τ.μ. μεζονέτα με υπόγειο, Πτολεμαίων, 63 εκ.-184.886 € (ΔΔ)
- 120 τ.μ. πλησίον Μ. Πετρίδη (ισ.), (3 υπν.) 161.408 €-55 εκ. (ΔΔ)
- 124 τ.μ. Καρακόνερο 54 εκ. 158.470 (ΔΔ)
- 120 τ.μ. μεζ/τα Ροδίνι 80 εκ. 234.776 € (ΔΔ)
- 132 τ.μ. Κέννεντυ, 75 εκ.-206.429 €
- 120τ.μ. (υπόγειο με αυλή), Κέννεντυ, 45 εκ.-132.016 €
- 140 τ.μ. μεζ/τα με γκαράζ- έξτρα 7 ετών Ροδίνι 70 εκ. -205.429 € (ΔΔ)
- 140 τ.μ. μεζ/τα (με 70 τ.μ. υπ.) σε μαρ/βά, Ιαλυσός 50 εκ.-146.735 € (ΔΔ)
- 140 τ.μ. μεζονέτα σε μπετά, Κοσκινού, 40 εκ.-117.388 € (ΔΔ)
- 150 τ.μ. μον/κία σε 2 στρ. στην Ιαλυσό 100 εκ.-293.470 € (ΔΔ)
- 158 τ.μ. μεζ/τα σε μπετά Ιξιά 36 εκ.-105.649 €
- 200 τ.μ. (2 διαμ/τα) στο Ματρικό 41 εκ. 120.322 € (ΔΔ)
- 210 τ.μ. μεζ/τα. Κοσκινού 220.102 €-75 εκ. (ΔΔ)
- 270 τ.μ. βίλλα στο σοβά σε 4 στρ. Τσαΐρι 100 εκ. - 293.470 €
- 280 τ.μ. μον/κία σε Ιστρ. Κοσκινού 150 εκ.-440.205 € (ΔΔ)
- 280 τ.μ οικ. τετ/νο (κτίριο) Π. Πόλη 100 εκ. 293.470 €
- 550 τ.μ. μον/κία Παστίδα 7 στρ. 170 εκ. 498.899 € (ΔΔ)

ΚΑΤΑΣΤΗΜΑΤΑ-ΑΠΟΘΗΚΕΣ

- 30 τ.μ. Εμπ/κο κέντρο Βράχο Ιαλυσό 20 εκ. - 58,694 €
- 80 τ.μ. υπ/γεια απ/κη Κέννεντυ 11 εκ. 32.281€
- 39 τ.μ. Αγ. Αναστασία 12 εκ.-35.216 €
- 175 τ.μ. Λεωφ. Ρόδου-Λίνδου 60 εκ.-176.082 € (ΔΔ)
- 160 τ.μ. αποθήκη. Ανάληψη 30 εκ.-88.041 € (ΔΔ)
- 180 τ.μ. αποθήκη Ροδίνι 132.061 €-45 εκ.
- 320 τ.μ. αποθήκη Ασγούρου 44 εκ.-129.126 €
- 900 τ.μ. κτίριο στο Μηδεια

ΟΙΚΟΠΕΔΑ-ΑΓΡΟΤΕΜΑΧΙΑ

- 350 τ.μ. πλησίον Τσαλδάρη (Σ.Δ. 0,8), 42 εκ.- 123.257 € (ΑΔ)
- 500 τ.μ. Μίρα Μάρε (Σ.Δ. 0,8), 45 εκ.-132.016 € (για γραφεία κατ/τα)
- 680 τ.μ. Πειραιώς 176.082 €-60 εκ.
- 2.150 τ.μ. με οικ. άδεια 206 τ.μ. Ασγούρου, 23 εκ.-67.498 €
- 4 στρεμ. στα Νερά Καλλιθέας 60 εκ.-176.082 €
- 5.045 τ.μ. Κοσκινού, 30 εκ.-88.041 €
- 8.740 τ.μ. Κολύμπια 63 εκ.-184.886 €
- 10 στρ. Καλυθιές, 15 εκ.-44.020 €
- 13.770 τ.μ., Τσαΐρι 161.408€-55εκ.

ΖΗΤΟΥΝΤΑΙ ΜΕΤΑΧΕΙΡΙΣΜΕΝΑ ΔΙΑΜΕΡΙΣΜΑΤΑ - ΑΜΕΣΗ ΠΩΛΗΣΗ
ΑΝΑΛΑΜΒΑΝΟΥΜΕ ΤΗΝ ΕΝΟΙΚΙΑΣΗ ΤΟΥ ΔΙΑΜΕΡΙΣΜΑΤΟΣ ΣΑΣ ΣΕ ΠΟΛΥ ΣΥΝΤΟΜΟ ΧΡΟΝΙΚΟ ΔΙΑΣΤΗΜΑ

ΡΕΝΑ ΒΑΖΟΥΚΟΥ
(ΜΕΣΙΤΗΣ ΑΣΤΙΚΩΝ ΣΥΜΒΑΣΕΩΝ)
ΔΙΕΥΘ. ΓΡΑΦΕΙΟΥ ΔΗΜ. ΘΕΟΔΩΡΑΚΗ 3
9-1 το πρωί και 6.30-9 απ/τα
Δευτέρας-Πέμπτης εκτός Σαβ. και Κυρ.
Τηλ. (02410) 22943-28838 FAX: 28838
email.vazoukou@otenet.gr.
ΡΟΔΟΣ

ΕΝΟΙΚΙΑΣΕΙΣ

συνέχεια από την προηγούμενη

ΚΑΤΑΣΤΗΜΑ 75 τ.μ. με βιτρίνα 6,50 μ. σε εμπορικό δρόμο της Παλιάς Πόλης της Ρόδου. Πληρ. τηλ. 09.44.88.11.22 και 37.753 ΧΑΕ111

ΙΣΟΓΕΙΟ ΔΙΑΜΕΡΙΣΜΑ στη Θεμ. Σοφούλη, 3 υπνοδωματίων, πολυτελούς κατασκευής με όλες τις σύγχρονες προδιαγραφές, με μηνιαίο μίσθωμα 200.000 δρχ. Πληρ. ΡΟΔΙΑΚΗ ΚΤΗΜΑΤΙΚΗ, τηλ. 26281, 0944243452, 0944421015 ΑΕ46597

ΕΝΟΙΚΙΑΖΕΤΑΙ: 1) Κατάστημα στη "Ψαροπούλα", 55 τ.μ. καταλληλο για πρακτορείο, κομμωτήριο, ενοικιάσεως αυτοκινήτων (Rent a car), Ινστιτούτο Αισθητικής, ιατρείο και για οποιαδήποτε άλλη εμπορική ή επαγγελματική χρήση, με μηνιαίο μίσθωμα δρχ. 400.000. 2) Κατάστημα στη Κορδιγκτώνος 120 τ.μ. με μηνιαίο μίσθωμα 250.000 ΡΟΔΙΑΚΗ ΚΤΗΜΑΤΙΚΗ, τηλ. 26281, 35476 κιν. 0944/243452 και 0944/421015. ΑΕ45811

ΕΝΟΙΚΙΑΖΕΤΑΙ 'Η ΠΩΛΕΙΤΑΙ ΕΠΙΧΕΙΡΗΣΗ BAR-CLUB ΣΤΗΝ ΠΑΡΑΛΙΑ ΚΡΕΜΑΣΤΗΣ ΠΛΗΡΩΣ ΕΞΟΠΛΙΣΜΕΝΗ 200 Τ.Μ. ΣΕ ΜΕΓΑΛΟ ΟΙΚΟΠΕΔΟ ΜΕ ΔΙΚΟ ΤΟΥ PARKING ΠΑΝΩ ΣΤΟ ΚΥΜΑ. ΠΛΗΡ. ΤΗΛ. 0973011156 ΚΑΙ 0241096814 ΜΕΤΑ ΤΙΣ 21.30 Μ.Μ. ΠΕ44374

ΚΑΤΑΣΤΗΜΑ ισόγειο, με πατάρι και τουαλέτα, 55 τ.μ. περίπου, επί της οδού Κολοκοτρώνη. Πληρ. τηλ. 02410/24856 και 02410/75766. ΑΕ45854

ΚΑΤΑΣΤΗΜΑ, 65 Τ.Μ. ΣΤΗΝ ΟΔΟ ΜΑΡΚΟΥ ΚΛΑΔΑΚΗ 13 (ΑΝΑΛΗΨΗ). ΠΛΗΡ. ΤΗΛ. 0241023229.

STUDIOS ΜΕ ΤΟ ΜΗΝΑ Η ΤΗΝ ΗΜΕΡΑ ΠΛΗΡΩΣ ΕΠΙΠΛΩΜΕΝΑ ΜΕ ΠΟΛΥΚΟΥΖΙΝΑΚΙ, ΨΥΓΕΙΟ, ΝΤΟΥΖ, W.C., ΤΗΛΕΦΩΝΟ, ΜΠΑΛΚΟΝΙ, ΖΕΣΤΟ ΝΕΡΟ ΕΠΙ 24ΩΡΟΥ ΒΑΣΕΩΣ ΣΤΗΝ ΠΙΟ ΗΣΥΧΗ ΠΕΡΙΟΧΗ ΤΗΣ ΠΟΛΗΣ (ΠΕΡΙΟΧΗ ΔΑΣΚΑΛΩΝ), ΟΔΟΣ ΜΑΝΩΛΗ ΠΑΠΑΜΑΝΩΛΗ ΑΡΙΘΜ. 12, ΚΑΘΕΤΟΣ ΕΠΙ ΤΗΣ ΣΤΕΛΙΟΥ ΚΩΤΙΑΔΗ. ΠΛΗΡ. ΤΗΛ. 37244.

ΧΩΡΟΣ 120 τ.μ. για γραφείο με υπόγειο 100 τ.μ. και τουαλέτες. Πληρ. τηλ. 0241022770 από 10.00-13.00 ΑΕ41773

ΚΑΤΑΣΤΗΜΑ στην οδό Γρίβα κάτω από το ξενοδοχείο "NTIANA". ΠΛΗΡ. ΤΗΛ. 02410 27896 και 02410 78905 ΑΕ44298

πωλήσεις ακινήτων & επιχειρησεων

ΖΗΤΕΙΤΑΙ ΓΙΑ ΑΓΟΡΑ Ή ΕΝΟΙΚΙΑΣΗ αγρόκτημα στην περιοχή Ρόδος-Τσαϊρι-Αεροδρόμιο πάνω από 4 στρ. Πληρ. τηλ. 0942404250 και 02410 96932 μετά τις 8 μ.μ. ΑΟ47623

ΔΙΑΜΕΡΙΣΜΑ ισόγειο 38 τ.μ. από ιδιοκτήτη στην οδό Κέννεντυ στην πόλη της Ρόδου. Μεγάλη κουζίνα, δωμάτιο, μπάνιο, διάδρομος, μπρός πίσω μεγάλη αυλή. Πληρ. τηλ. 02410 20995. ΑΟ47624

ΠΑΛΙΑ ΟΙΚΙΑ από ιδιώτη στη Παλιά Πόλη 40 τ.μ. ισόγειο και 1ος όροφος με αυλή 68 τ.μ. οικοδομήσιμη 18.000.000 δρχ, 52.800 ευρώ. Πληρ. τηλ. 0241025690, 0945052456 ώρες 09.00-14.00 και 17.00-22.00 ΑΟ447604

ΕΠΙΧΕΙΡΗΣΗ καφετέρια Snak. Σε κτίριο όπου στεγάζονται Τράπεζα, υπηρεσία του Δημοσίου και Ναυτιλιακή εταιρεία. Πληρ. τηλ. 02410 27082-0944347405 ή 02410 30477-0944425531 ΑΟ47605

ΟΙΚΙΑ διώροφη παραδοσιακή με αυλή στο Νιοχώρι. Πληρ. τηλ. 02410 27049 ΑΟ47606

ΖΗΤΕΙΤΑΙ ΓΙΑ ΑΓΟΡΑ μονοκατοικία ελαφρώς μεταχειρισμένη, από 150 έως 200 τ.μ. σε οικόπεδο των 500 τ.μ. και άνω, στη περιοχή Ρόδου-Ιξιάς-Κοσκινού. Πληρ. τηλ. 0945378374 ΑΟ47607

ΕΠΙΧΕΙΡΗΣΗ-ΚΑΦΕΤΕΡΙΑ μισή ή ολόκληρη. Σε εξαίρετο σημείο της τουριστικής περιοχής, νοικοκυρεμένη, με πολλά περιθώρια περαιτέρω ανάπτυξης, σε λογική τιμή. Πληρ. τηλ. 0944717174 ΑΟ47596

ΔΙΑΜΕΡΙΣΜΑ ημ/γειο με αυλή 80 τ.μ. με 2 υπνοδωμάτια στους Δασκάλους μόνο 24.000.000 δρχ. Δάνεια δεν γίνονται δεκτά. Γίνονται ευκολίες πληρωμής. ΑΙΓΑΙΟΚΤΗΜΑΤΙΚΗ τηλ. 22943-28838-0945466773. ΑΟ47576

CAFE-BAR πλήρως εξοπλισμένο επί της οδού Κολοκοτρώνη. Πληρ. τηλ. 0934617003. ΑΟ47564

ΓΡΑΦΕΙΟ ΣΤΟ ΚΕΝΤΡΟ ΤΗΣ ΡΟΔΟΥ 32 Τ.Μ. ΕΠΙ ΤΗΣ ΟΔΟΥ ΕΘΝΑΡΧΟΥ ΜΑΚΑΡΙΟΥ ΑΡ. 37, ΣΕ ΤΙΜΗ ΕΥΚΑΙΡΙΑΣ. ΠΛΗΡ. ΤΗΛ. 02410 21317, 02410 78292 ΚΑΙ 0944265723. ΠΔ47546

ΕΠΙΧΕΙΡΗΣΗ ΝΥΧΤΕΡΙΝΟΥ ΚΕΝΤΡΟΥ στην Παλιά Πόλη σε πολύ μεγάλο διώροφο κτίσμα ανακαινισμένο. Πωλείται η επιχείρηση και ενοικιάζεται το κτίριο με εξασφαλισμένη νέα μίσθωση. Η επιχείρηση παραδίδεται με όλο τον εξοπλισμό. Επίσης μεταβιβάζεται και η άδεια μουσικής, για ζωντανή ή άλλη μουσική. Δεκτές μόνο σοβαρές προτάσεις. Πληρ. κ. Μανώλη τηλ. 02410 39795. ΑΟ47531

ΖΗΤΕΙΤΑΙ ΠΡΟΣ ΑΓΟΡΑ ΑΠΟ ΙΔΙΩΤΗ ΔΙΑΜΕΡΙΣΜΑ έως 85 τ.μ. στη Ρόδο ή σε κοντινά χωριά. Αποκλείονται μεσίτες. Πληρ. τηλ. 02410/22329, 0945/105653, 0936/737841. ΑΟ47561

ΔΙΑΜΕΡΙΣΜΑ ισόγειο 170 τ.μ. με τζάκι στην Ιαλυσό σε καλή περιοχή. Πληρ. κ. Μαρίνα τηλ. 02410 37906-0972292958 "ΚΤΗΜΑΤΙΚΗ ΠΡΟΟΠΤΙΚΗ". ΑΟ47542

ΟΙΚΟΠΕΔΟ 3030 μ. με άδεια οικοδομής οικία 200 μ. υπόγειο 200 μ. στη ζώνη οικισμού Πυλώνας περιφραγμένη με νερό εντός του οικοπέδου. Πληρ. τηλ. 02410 20995. ΑΟ47543

RESTAURANT for sale low price call 0946389149 (11.00-14.00, 17.00-21.00). ΑΟ47544

ΚΑΤΑΣΤΗΜΑ στο Μαντράκι 50 τ.μ. σε κεντρικό δρόμο. Είναι ψηλοτάβανο για πατάρι. Δεκτές μόνο σοβαρές προτάσεις. Πληρ. κ. Μανώλη τηλ. 02410 39795. ΑΟ47529

ΚΑΤΑΣΤΗΜΑ στην Παλιά Πόλη 160 τ.μ. σε κεντρικό και πολύ εμπορικό δρόμο. Το κατάστημα είναι ανακαινισμένο πλήρως. Δεκτές μόνο σοβαρές προτάσεις. Πληρ. κ. Μανώλη τηλ. 02410 39795. ΑΟ47530

ΔΙΑΜΕΡΙΣΜΑΤΑ λούξ κατασκευής και σε φανταστική θέση 95-102 126-128 τ.μ. Ευρίσκονται στη περιοχή Μήδεια και είναι 2 και 3 υπνοδωματίων, έχουν εντοιχισμένη κουζίνα, θέρμανση, ηλιακό θερμοσίφωνα, γκαράζ και αποθήκη. Πληρ. κ. Μανώλη τηλ. 02410 39795. ΑΟ47532

ΑΓΡΟΣ 400 τ.μ. εντός ζώνης διαμερίσματα Κοσκινού. Πληρ. τηλ. (02410) 27082-26476 και 0944347405. ΑΟ47533

ΚΑΤΑΣΤΗΜΑ 180 τ.μ. και με αυλή, επί της Κων. Υδραίου. Ετοιμοπαράδοτο. Τιμή καταπληκτική, μόνο 350.000 δρχ. το μέτρο ή 1.027 ευρώ. Προλάβετε!!! Πληρ. τηλ. 02410 30397, 0946 049179, κ.Νίκο ΑΟ47520

ΟΒΕΛΙΣΤΗΡΙΟ-ΠΙΤΣΑΡΙΑ στα 100 Μαγαζιά. Δεκτές μόνο σοβαρές προτάσεις στο 0942486057, 02410 35092 ΑΟ47394

FOR SALE! ΜΟΝΟΚΑΤΟΙΚΙΕΣ πανοραμικές, διώροφες, στην περιοχή Αφάντου, 1.500 τ.μ. οικόπεδο, 140 τ.μ. κατοικία. Πληρ. τηλ. 0932 238837 ΑΟ43820

TOP PROPERTIES

GEORGIOS S. PIPINOS

ΓΕΩΡΓΙΟΣ Σ. ΠΙΠΙΝΟΣ
ΣΥΜΒΟΥΛΟΙ ΚΑΙ ΕΚΤΙΜΗΤΕΣ ΑΚΙΝΗΤΩΝ
REAL ESTATE AGENCY



Η "**TOP PROPERTIES**" είναι ατομική επιχείρηση και ανήκει εξ ολοκλήρου στον κ. Γεώργιο Πιπίνο, που από το 1971 ασχολείται αποκλειστικά και μόνο με επενδύσεις και REAL ESTATE, στο νησί της Ρόδου, καθώς και στην ευρύτερη περιοχή της Δωδεκανήσου.

ΑΠΕΥΘΥΝΟΜΑΣΤΕ: Στους **σοβαρούς, απαιτητικούς και επιλεκτικούς** επενδυτές-επιχειρηματίες-ελεύθερους επαγγελματίες, Ελληνες και ξένους, υψηλού εισοδηματικού επιπέδου, που ενδιαφέρονται να κάνουν μια σοβαρή επένδυση προβολής στο νησί της Ρόδου.

ΠΡΟΣΦΕΡΟΥΜΕ: Α) Υπηρεσίες και πληροφορίες που γίνονται σε προσωπικό επίπεδο με εχεμύθεια, διακριτικότητα και σοβαρότητα.
Β) μεγάλη γκάμα υψηλής ποιότητας, ακινήτων, όπως:1) Ξενοδοχεία Α' και Β' κατηγορίας των 600-500-350-300 κλινών, 2) Κεντρικά αστικά ακίνητα κατάλληλα για Τράπεζες-καταστήματα-γραφεία, 3) Παραλιακές εκτάσεις, κατάλληλες για τουριστικές επενδύσεις των 150.000-100.00-70.00-50.000-36.000 τ.μ. και 4) Διαμερίσματα και μεζονέτες προβολής.

ΣΤΟΧΟΣ ΜΑΣ ΕΙΝΑΙ: Να προσφέρουμε στο αγοραστικό μας κοινό υψηλής ποιότητας ακίνητα και ευκαιρίες στο νησί της Ρόδου. Ητριακονταετής και πλέον πείρα μας στον τομέα αυτό αποτελεί εγγύηση.

ΣΥΝΘΗΜΑ ΜΑΣ ΕΙΝΑΙ: Επενδύστε στη ΡΟΔΟ ΤΩΡΑ, σε ακίνητα που ΑΝΤΕΧΟΥΝ ΣΤΟ ΧΡΟΝΟ

Γεώργιος Σ. Πιπίνος
ΜΕΣΙΤΗΣ ΑΣΤΙΚΩΝ ΣΥΜΒΑΣΕΩΝ
Γιατί εμείς γνωρίζουμε καλύτερα!

TOP PROPERTIES is a private concern and Mr George S. Pipinos, its owner, has carved, over the years a reputation for integrity and excellence in the world of Real Estate in the Dodecanese.
AT TOP PROPERTIES we try hard to attract important and selective investors high calibre businessmen/women and discerning professional people, both Greek and foreign, who wish to acquire sabstantial and valuable property on Rhodes.
We offer our expertise and advice privately, discreetly and in strict confidence.
We keep a comprehensive list of real estate of the highest specifications
a. A' and B' class hotels (600, 500, 350, 300 beds capacity)
b. Centrally situated office buildings and other business premises.
c. Seaside land, ideal for development (hotels, holiday resorts, etc), of 150.000, 100.00, 70.000, 50.000, 36.000 sq.m.
d. Luxury apartments, maisonettes, detached, semi-detached and terraced houses.
Our aim is to give our clients the opportunity to Qcquire value for money, first class real estate on Rhodes. Our 30-year-old experience in Real Estate is our warranty.
Our motto is Invest in Rhodes, Invest in property, It stands the test of time.

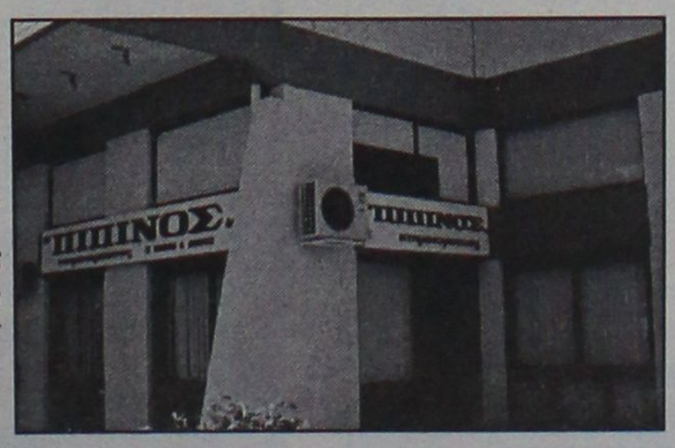

TOP PROPERTIES
and George Pipinos
Because we know best

ΚΕΝΝΕΝΤΥ 38, ΡΟΔΟΣ, 85 100, ΤΗΛ. (0241) 23895, 38243, κιν. (094)-4-676003 FAX: (0241) 20883
38 KENNEDY STR., RHODES, 85 100, TEL. (0241) 23895, 38243, mob. (094)-4-676003 FAX: (0241) 20883

ΤΣΑΚΙΡΗΣ ΤΣΑΜΠΙΚΟΣ
ΠΟΛΙΤΙΚΟΣ ΜΗΧΑΝΙΚΟΣ
ΕΡΓΟΛΗΠΤΗΣ ΔΗΜΟΣΙΩΝ ΕΡΓΩΝ

ΠΩΛΕΙΤΑΙ

οροφοδιαμέρισμα επιφ. 75 τ.μ. συν 4 τ.μ. ημιυπαίθριος χώρος σε μικρή τριώροφη οικοδομή

Πληρ. τηλ. 0241035139

ΠΩΛΕΙΤΑΙ

διώροφο κατάστημα 51 τ.μ. στην οδό Παύλου Μελά σε εξαιρετική θέση. Αξία 196.625 ευρώ.

Πληρ. ΕΥΡΩΚΤΗΜΑΤΙΚΗ Ιωάννης και Μιχάλης Ευσταθίου, Εθνικής Αντιστάσεως 83 (πρώην Άννης Μαρίας) τηλ. 0241073819-74917, 0945292030, 0944374546

ΠΩΛΕΙΤΑΙ

Επιχείρηση χρυσοχοείο
στην Π. Πόλη (κεντρικό σημείο).

Πληρ. τηλ. 093/6644790

ΠΩΛΕΙΤΑΙ

Επιχείρηση αργυροχρυσοχοείας (Χρυσοχοείο), με πλήρη εξοπλισμό, εντός ξενοδοχείου Hilton Rhodes Resort, σε εξαιρετικά ενδιαφέρουσα τιμή, λόγω αλλαγής έδρας της εταιρείας.

Πληρ. τηλ. 0831-0-71744
και 0932-316358 *(κ. Φραγκούλης Μιχ.)*

ΠΩΛΕΙΤΑΙ

Επιχείρηση Μπιζού και Γυναικείων αξεσουάρ, μοντέρνας και λουξ κατασκευής, έτοιμη να λειτουργήσει (με το εμπόρευμα), τουαλέτα και αποθήκη, επιτυχία σίγουρη και άμεση, κοντά στα σινεμά και τα σχολεία.
Τιμή: 17000 Ευρώ

Πληρ. τηλ. 02410/23138

ΠΩΛΕΙΤΑΙ

ΒΡΕΦΟΝΗΠΙΑΚΟΣ ΣΤΑΘΜΟΣ

Δεκτές μόνο σοβαρές προτάσεις

Πληρ. τηλ. 0945294090

πωλησεις

συνέχεια από την προηγούμενη

ΔΥΟ ΟΙΚΟΠΕΔΑ ΣΤΟ ΓΕΝΝΑΔΙ ΑΡΤΙΑ ΚΑΙ ΟΙΚΟΔΟΜΗΣΙΜΑ, ΠΕΡΙΟΧΗ ΑΗ ΓΙΩΡΓΗ ΠΑΝΩ ΣΤΟΝ ΚΕΝΤΡΙΚΟ ΔΡΟΜΟ, ΜΕ ΑΔΕΙΑ ΟΙΚΟΔΟΜΗΣ. 1. 1700 Τ.Μ. ΠΡΟΣΟΨΗ 50 ΜΕΤΡΑ, 2. 900 Τ.Μ. ΜΕ ΠΡΟΣΟΨΗ 25 ΜΕΤΡΑ. ΠΛΗΡ. ΤΗΛ. 0938-079763 ΠΟ47119

ΑΠΟΘΗΚΗ 205 τ.μ., στο Εμπορικό κέντρο επί της Ρόδου-Λίνδου, από ιδιώτη, 78,000 Ευρώ. Πληρ. τηλ. 02410 30848. ΑΟ46666

ΑΓΡΟΤΕΜΑΧΙΟ 10 στρ. στις Καλυθιές, τιμή 44.020 (15 εκ. δρχ.). Επίσης αγροτεμάχιο 13.700 τ.μ. Κοσκινού - Ασγούρου τιμή 161.408 ευρώ (55 εκ. δρχ.). Πληρ. Κτηματομεσιτικό γραφείο ΑΙΓΑΙΟΚΤΗΜΑΤΙΚΗ, τηλ. 02410 22943, 28838, 0945 466773 ΑΟ47042

ΟΙΚΟΠΕΔΟ στη περιοχή Τζένειο 680 τ.μ.με Σ.Δ. 0,8 σε φανταστική θέση. Τιμάται 62.000.000 δρχ. ή 183.000 Ευρώ. Πληρ. κ. Μανώλη τηλ. 02410 39795. ΑΟ47459

ΠΩΛΟΥΝΤΑΙ ΚΤΙΡΙΑ: 1) Στο Μαντράκι 90 τ.μ., 495 τ.μ., 840 τ.μ. και 1.213 τ.μ., 2) Στην Αλεξ. Διάκου 342 τ.μ., 3) Στην Π. Πόλη 400 τ.μ. Πληρ. ΡΟΔΙΑΚΗ ΚΤΗΜΑΤΙΚΗ Ανέστης και Σάββας Σαββαΐδης, τηλ. 02410 35476, 26281, 0944243452, 0944421015 ΑΟ46600

ΣΥΝΕΤΑΙΡΙΣΤΙΚΗ ΜΕΡΙΔΑ, του Οικοδομικού Συνεταιρισμού "Η Ενωση" στην περιοχή "ΚΑΝΑΜΑΤ" έναντι Μαρινόπουλου στην οποία αντιστοιχεί οικόπεδο 400 τ.μ. με συντελεστή δόμησης 0,6 (Ανέγερση κατοικίας 240 τ.μ. συν το υπόγειό της). ΡΟΔΙΑΚΗ ΚΤΗΜΑΤΙΚΗ, τηλ. 26281, 35476 κιν. 0944/243452 και 0944/421015. ΑΟ46255

ΔΙΩΡΟΦΗ ΟΙΚΙΑ ΣΤΟ ΚΑΣΤΕΛΛΟΡΙΖΟ ΜΕ ΥΠΟΓΕΙΟ ΣΥΝΟΛΙΚΟΥ ΕΜΒΑΔΟΥ 200 Τ.Μ. ΕΝΤΟΣ ΟΙΚΟΠΕΔΟΥ 300 Τ.Μ. ΜΕ ΔΕΞΑΜΕΝΗ ΝΕΡΟΥ ΣΤΟ ΙΣΟΓΕΙΟ ΤΟΥ ΚΤΙΣΜΑΤΟΣ. ΜΟΝΟ ΣΟΒΑΡΕΣ ΠΡΟΤΑΣΕΙΣ. ΠΛΗΡ. ΤΗΛ. 02410 31321/95013 ΚΙΝΗΤΟ 0945332054. ΠΟ46501

ΠΩΛΟΥΝΤΑΙ ΔΙΑΜΕΡΙΣΜΑΤΑ: 1) καινούργια στα Κοσκινού 100 τ.μ. με τζάκι, θέρμανση και ηλιακό. Τιμή 117.388 Ευρώ (40.000.000 δρχ., 2) Στην Ιαλυσό 80 τ.μ. με αυλή. Τιμή προσιτή. Πληρ. κ. Μαρίνα-τηλ. 02410 37906 "ΚΤΗΜΑΤΙΚΗ ΠΡΟΟΠΤΙΚΗ" κιν. 0972292958. ΑΟ46540

ΣΥΝΕΤΑΙΡΙΣΤΙΚΗ ΜΕΡΙΔΑ του οικοδομικού Συνεταιρισμού "Η Αυτοστέγαση" στην περιοχή "Καναμάτ" έναντι Μαρινόπουλου στην οποία αντιστοιχεί οικόπεδο 400 τ.μ. με συντελεστή δόμησης 0,6 (ανέγερση κατοικίας 240 τ.μ. συν το υπόγειό της). Πληρ. ΡΟΔΙΑΚΗ ΚΤΗΜΑΤΙΚΗ Ανέστης και Σάββας Σαββαΐδης, τηλ. 02410 35476, 26281, 0944243452, 0944421015 ΑΟ46598

ΠΩΛΟΥΝΤΑΙ: α) Οικόπεδο παραλιακό 3,5 στρ. σε αιγιαλό, περιοχή Αφάντου κοντά στην Φωνή της Αμερικής. Τιμή συζητήσιμη β) 5 αγροτεμάχια στο χωριό Κατταβιά. Πληρ. τηλ. 0241052760 από 17.00-20.00, κιν. 0936845144 ΑΟ46260

ΠΩΛΟΥΝΤΑΙ ΟΙΚΟΠΕΔΑ: 1) Ρόδο, περιοχή Ηλιούπολη 4.300 τ.μ. δρχ. 42.000.000, 2) Α. Ιξιά 1.000 τ.μ. με άδεια οικοδομής με συνολική δόμηση 240 τ.μ. (υπόγειο υπερυψωμένο 120 τ.μ. και ισόγειο 120 τ.μ.), Β. Μία Μάρε 2.000 τ.μ. δρχ. 55.000.000 με πανοραμική θέα, 3) Στα Τριάντα: Α. Οικόπεδο στα όρια οικισμού 2.100 τ.μ. με άδεια οικοδομική δρχ. 40.000.000, Β. Στους πρόποδες Φιλερήμου 4.000 τ.μ. δρχ. 80.000.000, 4) Κολύμπια κοντά στην παραλία 9.000 τ.μ., 5) Λίνδο: Α. Περιοχή Αγ. Νικολάου επί της επαρχιακής οδού Λίνδου - Πεύκοι 10.910 τ.μ. δρχ. 70.000.000, Β. Πεύκους περιοχή Φώκια 5.880 τ.μ. δρχ. 30.000.000 και 28.000 τ.μ. παραλιακό στο "κύμα" κατάλληλο για ανέγερση ξενοδοχειακής μονάδας, 6) Στην Κάμειρο Σκάλα οικόπεδο 28.000 τ.μ. κοντά στην παραλία με πανοραμική θέα και σε τιμή ευκαιρίας, 7) Στο Μαντρικό οικόπεδο 34.000 τ.μ. επί της λεωφόρου παραλιακό στο "κύμα" επίσης σε τιμή ευκαιρίας, 8) Ασγούρου οικόπεδο προνομιακό επί της Λεωφόρου 9.760 τ.μ. με φάτσα 78 μέτρα κατάλληλο για ανέγερση Εμπορικού Κέντρου και λοιπές χρήσεις, 9) Γεννάδι οικόπεδο προνομιακό 38.000 τ.μ. με φάτσα στη θάλασσα 300 μέτρα κατάλληλο για τουριστική εκμετάλλευση. Δεκτές σοβαρές προτάσεις, 10) Γεννάδι οικόπεδο εκτός σχεδίου σε απόσταση από την παραλία 400 μέτρα δρχ. 12.000.000. Πληρ. ΡΟΔΙΑΚΗ ΚΤΗΜΑΤΙΚΗ Ανέστης και Σάββας Σαββαΐδης, τηλ. 02410 35476, 26281, 0944243452, 0944421015 ΑΟ46599

ΔΥΟ ισόγειες κατοικίες 75 τ.μ. και 100 τ.μ. στ' Αφάντου στον οικισμό σε οικόπεδο 470 τ.μ. Πληρ. τηλ. 0241026116 ΑΟ45866

ΟΙΚΟΠΕΔΟ στα Κολύμπια 4.500 τ.μ. πολύ κοντά στη θάλασσα κατάλληλο για τουριστική επιχείρηση 153.000 Ευρώ ή 52.000.000 δρχ. Πληρ. κ. Μανώλη τηλ. 02410 39795. ΑΟ46149

ΕΥΚΑΙΡΙΑ. ΜΟΝΟΚΑΤΟΙΚΙΑ (χωρίς αυλή) 90 τ.μ. διώροφη στο Παραδείσι με τζάκι, μόνο 22.000.000 δρχ. Πληρ. τηλ. 02410 22943, 28838, ΑΙΓΑΙΟΚΤΗΜΑΤΙΚΗ ΑΟ44143

ΔΙΑΜΕΡΙΣΜΑ (3άρι) 87 τ.μ. 20 ετών πλησίον Θέρμαι αξίας 30.000.000 δρχ., 88.041 Ευρώ. Πληρ. τηλ. 0241027082, 0944347405 ΑΟ45772

PUB-ΚΑΦΕΤΕΡΙΑ στο τουριστικό κέντρο-πλησίον νέου καζίνο. Πλήρως εξοπλισμένη ανακαινισμένη, η καλύτερη στο είδος της. Συμβόλαιο 12ετές. Πληροφορίες άλλες δεν θα δοθούν στο τηλέφωνο. Πληρ. για συνεννόηση τηλ. 78392, 0977/339669, 0936/607154 μετά τις 12 το μεσημέρι. ΧΑΟ1501

ΜΟΝΟΚΑΤΟΙΚΙΕΣ: 1) Στα Τριάντα Α-πλησίον οικισμού μονοκατοικίες πολυτελούς κατασκευης με καλοριφέρ, τζάκι, κουφώματα με διπλά τζάμια ανεξάρτητες, με αυλή-Οικοδομή 169 τ.μ. και οικόπεδο 1.000 τ.μ. δρχ. 85.000.000 και Οικοδομή 187 τ.μ. και οικόπεδο 1.000 τ.μ. δρχ. 88.000.000. Β) Στη παραλία μονοκατοικίες πολυτελούς κατασκευής οικοδομή διώροφη 150 τ.μ. και οικόπεδο 400 τ.μ.- Διώροφη οικοδομή 120 τ.μ. και οικόπεδο 402 τ.μ.-Διώροφη οικοδομή 140 τ.μ. και οικόπεδο 465 τ.μ., 2) Ρόδο στη περιοχή Παπαλουκά 280 τ.μ. δρχ. 75.000.000 σε μπετό με πανοραμική θέα. 3) Στα Τριάντα α- 180 τ.μ. σε μπετά σε οικόπεδο 675 τ.μ. δρχ. 55.000.000 και β-140 τ.μ. σε μπετό με οικόπεδο 300 τ.μ. δρχ. 40.000.000. 4) Στη Πίνδου 254 τ.μ. σε οικόπεδο 584 τ.μ. ΡΟΔΙΑΚΗ ΚΤΗΜΑΤΙΚΗ Ανέστης & Σάββας Σαββαΐδης τηλ. 26281-κιν. 0944-243452-0944-421015. ΑΟ45817

1) **2 ΜΕΖΟΝΕΤΕΣ** στο Ροδίνι 148 και 136 πολυτελούς κατασκευής με γκαράζ. 2) Μεζονέτα εντός πόλεως 112 τ.μ. Πληρ. κ. Μαρίνα "ΚΤΗΜΑΤΙΚΗ ΠΡΟΟΠΤΙΚΗ" ΤΗΛ. 02410-37906, 0972292958. ΑΟ46165

ΕΠΙΧΕΙΡΗΣΗ ΤΥΡΟΠΙΤΑΔΙΚΟ στο Μαντράκι, με μόνιμη πελατεία. Πληρ. τηλ. 02410 38023 ΑΟ46088

ΕΠΙΧΕΙΡΗΣΗ σε τιμή ευκαιρίας στο κέντρο Αρχαγγέλου Ρόδου (καφέπαμπ) 150 τ.μ. πλήρως εξοπλισμένη. Εξασφαλισμένη πελατεία χειμώνα-καλοκαίρι. Πληρ. τηλ. 0244023115, 0932080956. ΑΟ45949

ΟΙΚΟΠΕΔΟ στην Ιαλυσό εντός σχεδίου 270 τ.μ. με Σ.Δ.=1, αξίας 17.500.000 δρχ.-51.357,3. Πληρ. "ΕΥΡΩΚΤΗΜΑΤΙΚΗ"-ΙΩΑΝΝΗΣ ΚΑΙ ΜΙΧΑΛΗΣ ΕΥΣΤΑΘΙΟΥ, τηλ. 02410/73819, 02410/74917, 0945/292030, 0944/374546. ΑΟ44487

ΔΙΑΜΕΡΙΣΜΑ με 3 υπνοδωμάτια στην Σωτήρος ισόγειο υπ/νο 24.000.000. Επίσης 78 τ.μ. (2 υπν.) ισόγειο με αυλή στη Σωτήρος 25.000.000. Πληρ. ΑΙΓΑΙΟΚΤΗΜΑΤΙΚΗ, τηλ. 22943, 28838. ΑΟ44979

ΔΙΑΜΕΡΙΣΜΑ στη Σκάλα στη Πάτμο 1ου ορόφου 120 τ.μ. σε εξαιρετική τιμή. Πληρ. τηλ. 0932936530. ΑΟ4467

ΓΡΑΦΕΙΟ 37 τ.μ. επί της οδού Εθελ. Δωδεκανησίων. Πληρ. τηλ. 0241027082, 0944347405. ΑΟ45771

MINI MARKET στη περιοχή Δημ. Αναστασιάδη. Πληρ. τηλ. 02410 22493 λόγω μετακόμισης. ΑΟ45433

ΠΩΛΟΥΝΤΑΙ ΟΙΚΟΠΕΔΑ ΕΝΤΟΣ ΣΧΕΔΙΟΥ: 1) Στο Μόντε Σμιθ οικόπεδο 860 τ.μ. εντός σχεδίου άρτιο και οικοδομήσιμο με πανοραμική θέση κατάλληλο για μονοκατοικία. 2) Μεγ. Κωνσταντίνου 600 τ.μ. με συντελεστή δόμησης 0,8 κατάλληλο για ανέγερση καταστημάτων και διαμερισμάτων. 3) Τριάντα 400 τ.μ. με συντελεστή δόμησης 1,2 26.000.000 δρχ. Πληρ. ΡΟΔΙΑΚΗ ΚΤΗΜΑΤΙΚΗ Ανέστης και Σάββας Σαββαΐδης, τηλ. 26281, 35476, 0944/243452, 0944/421015. ΑΟ44848

ΟΙΚΟΠΕΔΑ ΕΝΤΟΣ ΠΟΛΕΩΣ ΡΟΔΟΥ: 1) Στο Μόντε Σμιθ οικόπεδο 860 τ.μ. εντός σχεδίου άρτιο και οικοδομήσιμο με πανοραμική θέση κατάλληλο για μονοκατοικία, 2) Περιοχή Μηδειας 1.000 τ.μ. με συντελεστή δόμησης 0,8 80.000.000 δρχ., 3) Περιοχή Μιχαήλ Πετρίδη 200 τ.μ. 25.000.000 δρχ. Πληρ. ΡΟΔΙΑΚΗ ΚΤΗΜΑΤΙΚΗ Ανέστης & Σάββας Σαββαΐδης, τηλ. 26281, 35476, 0944/243452, 0944/42101 ΑΟ43407

ΔΙΑΜΕΡΙΣΜΑ α' ορόφου ημιτελές στα Κοσκινού, 68 τ.μ., αξίας 13.600.000 δρχ.-39.911,9 ευρώ. Πληρ. "ΕΥΡΩΚΤΗΜΑΤΙΚΗ"-ΙΩΑΝΝΗΣ ΚΑΙ ΜΙΧΑΛΗΣ ΕΥΣΤΑΘΙΟΥ, τηλ. 02410/73819, 02410/74917, 0945/292030, 0944/374546. ΑΟ44481

ΟΙΚΟΠΕΔΟ στην Κρεμαστή 1.460 τ.μ. εντός σχεδίου οικισμού, αξίας 24.000.000 δρχ.-70.432,8 ευρώ. Πληρ. "ΕΥΡΩΚΤΗΜΑΤΙΚΗ"-ΙΩΑΝΝΗΣ ΚΑΙ ΜΙΧΑΛΗΣ ΕΥΣΤΑΘΙΟΥ, τηλ. 02410 73819, 02410 74917, 0945 292030, 0944 374546. ΑΟ44485

ΟΙΚΟΠΕΔΟ στο Κανδυλί (Ιαλυσός), 9.700 τ.μ., αξίας 67.000.000 δρχ.-196.625,1 ευρώ. Πληρ. "ΕΥΡΩΚΤΗΜΑΤΙΚΗ"-ΙΩΑΝΝΗΣ ΚΑΙ ΜΙΧΑΛΗΣ ΕΥΣΤΑΘΙΟΥ, τηλ. 02410/73819, 02410/74917, 0945/292030, 0944/374546. ΑΟ44486

ΑΥΤΟ ΕΠΙΛΟΓΕΣ

ΚΟΥΚΟΥΡΑΣ ΑΛΕΞΑΝΔΡΟΣ

ΛΕΩΦ. ΡΟΔΟΥ-ΛΙΝΔΟΥ 255.

ΤΗΛ. 0241060910-20

— LANCIA DELTA, 1400 cc, μοντ. 1993-κόκκινο.
• Κεντρ. κλειδ. ηλ. παράθ., υδρ. τιμόνι, ηχοσύστημα.

— NISSAN ALMERA, 1400 cc. 3 Dr, μοντ. 1999-μπλε.
• Δερμάτινο σαλόνι, κεντρ. κλειδ., ηλ. παράθ., υδρ. τιμόνι, A/C, ηχοσύστημα.

— AUDI A4 1600cc, μοντ. 1999, ασημί
• Δερμάτινο σαλόνι • κεντρ. κλείδ. • ηλ. παραθ. • υδρ. τιμόνι • 4 αερόσακοι • ABS • clima • ηχοσύστημα • επένδυση αλουμινίου

— NISSAN 200SX TURBO 1800cc, μοντ. 1992, 178HP, ανθρακί
• Δερμάτινο σαλόνι • κεντρ. κλειδ. • ηλ. παράθ. • υδρ. τιμόνι • A/C • ABS • ζάντες αλουμινίου • ηχοσύστημα • ηλεκτρική ηλιοροφή

— BMW 318 CABRIO 1800cc, μοντ. 1995, 20.000 χλμ., πράσινο
• Κεντρ. κλείδ. • ηλ. παράθ. • υδρ. τιμόνι • A/C • ABS • ηχοσύστημα • ηλεκτρική ηλιοροφή

— FORD ESCORT CABRIO, μοντ. 1995, μπλε
• Κεντρ. κλείδ. • ηλ. παράθ. • υδρ. τιμόνι • A/C • ABS • αερόσακους • ζάντες αλουμινίου • ηχοσύστημα

— OPEL ASTRA, 1400cc, 5Dr, μοντ. 2001, 10.000 χλμ., άσπρο
• Immobilizer • κεντρ. κλείδ. με τηλεχειρ. • υδρ. τιμόνι • A/C • αερόσακους • ηχοσύστημα

— ALFA ROMEO 146, 1400cc, μοντ. 1997, ανθρακί
• Κεντρ. κλείδ. • ηλ. παράθ. • υδρ. τιμόνι • clima • αερόσακους • ηλ. καθρέπτες • ζάντες αλουμινίου • ηχοσύστημα

— TOYOTA CELICA, 1600cc, μοντ. 1995, κόκκινο
• Immobilizer • κεντρ. κλείδ. • ηλ. παράθ. • υδρ. τιμόνι • ζάντες αλουμινίου • ηχοσύστημα • ηλ. καθρέπτες

— RENAULT MEGANE, 1400cc, μοντ. 1999, 98HP, άσπρο
• Κεντρ. κλείδ. • ηλ. παράθ. • υδρ. τιμόνι • A/C • 4 αερόσακοι • ABS • ηλ. καθρέπτες • ηχοσύστημα

— ALFA ROMEO 146, 1400cc, μοντ. 1997, μαύρο
• Κεντρ. κλείδ. • ηλ. παράθ. • υδρ. τιμόνι • αερόσακος • ηχοσύστημα

— NISSAN PRIMERA, 1600cc, μοντ. 2000, 27.000χλμ., μπλε
• Κεντρ. κλείδ. • ηλ. παράθ. • υδρ. τιμόνι • clima • αερόσακος, ηχοσύστημα.

— FIAT TEMPRA, 1600 cc, digital μοντ. 1994-πράσινο.
• Κεντρ. κλειδ., ηλ. παράθ., υδρ. τιμόνι, ηχοσύστημα.

ΑΠΟ 0% ΠΡΟΚΑΤΑΒΟΛΗ ΕΩΣ ΚΑΙ 60 ΜΗΝΙΑΙΕΣ ΔΟΣΕΙΣ ΜΕ ΤΑ ΧΑΜΗΛΟΤΕΡΑ ΕΠΙΤΟΚΙΑ ΤΗΣ ΑΓΟΡΑΣ

ΞΕΝΑΚΗΣ ΑΥΤΟΚΙΝΗΤΑ

Audi

•0% προκαταβολή έως 60 μηνιαίες δόσεις
•1 χρόνος εγγύηση

• **PUNTO 6 SPEED, 1.3 cc,** μοντέλο '98, κεντρικό κλείδωμα, ηλ. παράθ., υδραυλικό τιμόνι, air condition, spoi, τριάκτινο τιμόνι, ζάντες αλουμινίου, φώτα ομίχλης.
ΕΠΙΔΗΝΗ

• **CITROEN XANTIA, 1800 cc, μοντ. 1995:** A/C, ABS, Air bags, ηλ. παράθυρα, κεντρικό κλείδωμα, ηλεκ. καθρέπτες, συναγερμό, ηχητ. σύστημα.
ΤΙΜΗ 184,00 το μήνα

• **HYUNDAI ACCENT LS, μοντ. 1996:** Συναγερμός, ηχητ. σύστημα, κεντρικό κλείδωμα.
ΕΠΙΔΗΝΗ
ΤΙΜΗ 133,00 το μήνα

• **TRANSPORTER PICK-UP 1,9 TDI, μοντ. '96**
ΤΙΜΗ 234,00 το μήνα

• **TRANSPORTER VAN 1.9 TDI,** μοντ. '97, ηχοσύστημα.
ΤΙΜΗ 254,00 το μήνα

• **MERCEDES VITO 2,3 lt DIESEL, μοντ. 96,** υδραυλικό τιμόνι, κεντρικό κλείδωμα, ηχοσύστημα.
ΤΙΜΗ 321,00 το μήνα

• **ALFA ROMEO 145,** μοντ. 96, υδραυλικό τιμόνι, ηλεκτρ. παράθυρα, κεντρικό κλείδωμα, ηχ/σύστημα, ζάντες αλουμινίου.
ΤΙΜΗ 167,00 το μήνα

• **VW GOLF 1,4 μοντ. 1993,** Ηλ. παράθυρα, κεντρικό κλείδωμα.
ΕΠΙΔΗΝΗ
ΤΙΜΗ 130,00 το μήνα

• **VW GOLF 1,4 μοντ. 1992,** Κεντρικό κλείδωμα, ηχοσύστημα.
ΤΙΜΗ130,00 το μήνα

• **FIAT MAREA** 1.400 c.c. μοντ '97, Air Bag οδηγού, κεντρικό κλείδωμα, Ηλ. παράθυρα ηχητικό-σύστημα ζάντες αλουμινίου
ΤΙΜΗ 167,00 το μήνα

CAR EXPERTS

Η εταιρεία μας εισάγει οχήματα όλων των κατασκευαστών και όλων των τύπων σε κλούβες, φορτηγά και οχήματα μεταφοράς προσωπικού

ΞΕΝΑΚΗΣ ΛΙΝΔΟΥ 238 - Τηλ. 0241061600
www.xenakisautos.gr

κεφάλαιο

Κτηματομεσιτικο - Συμβουλευτικό Γραφειο

ΔΙΑΜΕΡΙΣΜΑΤΑ ΠΩΛΟΥΝΤΑΙ

❑ 30 τ.μ , ρετιρέ γκαρσονιέρα , Ιξιά , 11εκ-32.281

❑ 52 τ.μ,1ου,1 υπν/τιων και- νούριο Ιξιά 17εκ-49.889

❑60 τ.μ, ισόγειο,1υπν/τιου, καινούριο, Ροδίνι , 28εκ- 82.171

❑75 τ.μ, 1ου, 2 υπν/τιων και- νούριο Ιξιά 33 εκ-96.845

❑78 τ.μ, ισόγειο, 2 υπν/τιων, Αγ.Αναστασία, 23 εκ- 67.498

❑82 τ.μ,1ου, 2 υπν/τιων και- νούριο Παπανδρέου 42 εκ-123.257

❑83 τ.μ,1ου, 2 υπν/τιων και- νούριο Ιξιά 37 εκ-108.584

❑84 τ.μ,1ου, 2 υπν/τιων και- νούριο, πάρκινγκ, Τριάντα 37 εκ-108.584

❑85 τ.μ, ισόγειο, 2 υπν/τιων, αυλή, καινούριο,Τριάντα 37 εκ- 108.584

❑ 86 τ.μ 2ου, 2υπν/τιων, γκα-ράζ, καινούριο, πολυτελές, Ροδίνι, 40, 5 εκ-118.855

❑ 87 τ.μ 1ου, 2υπν/τιων, γκα-ράζ,καινούριο, πολυτελές, Ροδίνι, 40 εκ-117.388

❑ 96 τ.μ , 1ου, 3υπν/τιων , Ανάληψη 35 εκ-102.714

❑ 100τ., 1ου,3υπν/τιων ,καινούριο, Κοσκινού, 49 ,5 εκ-145.267

❑101τ.μ,1ου, 3υπν/τιων, γκα-ράζ, καινούριο , πολυτελές, Ροδίνι, 49, 5 εκ-145.267

❑101τ.μ, 2ου, 3υπν/τιων, γκα-ράζ, καινούριο, πολυτελές, Ροδίνι ,50,5 εκ-148.202

❑119τ.μ, ισόγειο, 3υπν/τιων, καινούριο, Πειραιώς, 54 εκ- 158.473

❑120τ.μ 1ου, 3 υπν/τιων, καινούριο, Ροδίνι, 52 εκ –152.604

❑120τ.μ 2ου, 3 υπν/τιων, καινούριο, Ροδίνι, 55 εκ –161.408

ΜΕΖΟΝΕΤΕΣ- ΜΟΝ/ΚΙΕΣ ΠΩΛΟΥΝΤΑΙ

❑ 95 τ.μ, εσωτερική μεζονέτα 2 υπν/τιων, αυλή, καινούρια, Κοσκινού 30εκ-88.041

❑ 108 τ.μ, εσωτερική μεζονέτα 3 υπν/τιων, αυλή, καινούρια, Κοσκινού 36εκ-105.649

❑ 140 τ.μ ,μεζονέτα ,μπετά σε 300 τ.μ οικόπεδο υπόλοιπο δόμησης 160 τ.μ, Παστίδα 29 εκ-85.106

❑ 170 τ.μ, μεζονέτα, καινούρια σε 1.000 τ.μ οικόπεδο Τριάντα 85 εκ-249.449

❑ 184 τ.μ, μεζονέτα, μπετά σε 1.300 τ.μ οικόπεδο Τρείς 36εκ-105.649

❑ 184 τ.μ, μεζονέτα, καινούρια σε 1.000 τ.μ οικόπεδο Τριάντα 88εκ-258.253

❑ 187 τ.μ, μεζονέτα, καινούρια σε 1.000 τ.μ οικόπεδο Τριάντα 88εκ-258.253

❑ 200 τ.μ, μεζονέτα 3 υπν/τιων, Τριάντα, 60εκ-176..082

❑ 230 τ.μ, μον/κία, μπετά Πεύκους,50 εκ-146.735

ΟΙΚΟΠΕΔΑ ΠΩΛΟΥΝΤΑΙ

❑ 300 τ.μ., δόμηση 300 τ.μ με άδεια, μπετά, Παστίδα 17εκ-49.889

❑ 590 τ.μ δόμηση 0.8 Ρόδου-Λίνδου 65εκ-190.755\

❑ 600 τ.μ., δόμηση 600 τ.μ Τριάντα 37 εκ-108.584

❑ 3.500 τ.μ Φαληράκι 30 εκ-88.041

❑ 4.000 τ.μ, Παστίδα 17 εκ-49.889

❑ 4.300 τ.μ, Κολύμπια 24 εκ-70.432

❑ 5.000 τ.μ, Παστίδα με αποθήκη, 25 εκ-73.367

❑5.240 τ.μ Αφάντου παραλία 40 εκ-117.388

❑6.500 τ.μ, Κολύμπια 57 εκ -167.278

❑ 9.000 τ.μ, Κολύμπια 50εκ-146.735

ΕΠΙΧΕΙΡΗΣΕΙΣ & ΕΠΑΓΓΕΛΜΑΤΙΚΟΙ ΧΩΡΟΙ

❑Κατάστημα 145 τ.μ μπετά αυλή, Ροδίνι 30 εκ-88.041

❑ Αποθήκη 150 τ.μ, Ασγούρου 22 εκ-64.563

❑ Αποθήκη 270 τ.μ, ράμπα Ανάληψη 40 εκ-117.388

ΕΝΟΙΚΙΑΣΕΙΣ ΑΚΙΝΗΤΩΝ

❑ 100τ.μ, διαμέρισμα 1ου, 3υπν/τιων,κάθετος Ορφανίδου, κατάλληλο και για επαγγελματική χρηση 400

❑ 100τ.μ, διαμέρισμα 1ου, 3υπν/τιων, κατάλληλο και για επαγγελματική χρηση Ναυαρίνου 586

❑Κατάστημα-αποθήκη 75 τ.μ Λισαβώνος-Ροδίνι 235

ΖΗΤΟΥΝΤΑΙ ΚΑΤΟΙΚΙΕΣ & ΟΙΚΟΠΕΔΑ ΕΝΤΟΣ & ΕΚΤΟΣ ΠΟΛΕΩΣ

ΤΣΟΥΡΟΥΝΑΚΗΣ Ι. ΑΝΤΩΝΙΟΣ (B.Sc.-MKT)

ΤΗΛ.:60060 (3 γραμμές) FAX: 60062
ΚΙΝ.:0945 949882
e-mail: kefaleo@rho.forthnet.gr

Γ. Σεφέρη 12
(παραπλεύρως ΜΗΔΕΙΑ)
Ρόδος

www.e-kefaleo.com

πωλήσεις

συνέχεια από την προηγούμενη

ΟΙΚΟΠΕΔΟ στο Τσαΐρι 13.770 τ.μ., αξίας 55.000.000 δρχ.-161.408,6 ευρώ. Πληρ. "ΕΥΡΩΚΤΗΜΑΤΙΚΗ"-ΙΩΑΝΝΗΣ ΚΑΙ ΜΙΧΑΛΗΣ ΕΥΣΤΑΘΙΟΥ, τηλ. 02410/73819, 02410/74917, 0945/292030, 0944/374546. ΑΟ44493

ΟΙΚΟΠΕΔΟ στην Παραλία Τσαμπίκας-Αρχαγγέλου έκτασης 13.200 τ.μ., αξίας 184.000.000 δρχ.-539.985,3 ευρώ. Πληρ. "ΕΥΡΩΚΤΗΜΑΤΙΚΗ"-ΙΩΑΝΝΗΣ ΚΑΙ ΜΙΧΑΛΗΣ ΕΥΣΤΑΘΙΟΥ, τηλ. 02410/73819, 02410/74917, 0945/292030, 0944/374546 ΑΟ44489

ΟΙΚΟΠΕΔΟ στην παραλία Αφάντου 4.000 τ.μ., αξίας 40.000.000 δρχ.-117.388,1 ευρώ. Πληρ. "ΕΥΡΩΚΤΗΜΑΤΙΚΗ"-ΙΩΑΝΝΗΣ ΚΑΙ ΜΙΧΑΛΗΣ ΕΥΣΤΑΘΙΟΥ, τηλ. 02410/73819, 02410/74917, 0945/292030, 0944/374546. ΑΟ44496

ΟΙΚΟΠΕΔΟ στο Γεννάδι εντός οικισμού 1.000 τ.μ., αξίας 25.000.000 δρχ.-73.367,5 ευρώ. Πληρ. "ΕΥΡΩΚΤΗΜΑΤΙΚΗ"-ΙΩΑΝΝΗΣ ΚΑΙ ΜΙΧΑΛΗΣ ΕΥΣΤΑΘΙΟΥ, τηλ. 02410/73819, 02410/74917, 0945/292030, 0944/374546. ΑΟ44475

ΟΙΚΟΠΕΔΟ στο Γεννάδι εντός οικισμού 2.000 τ.μ., αξίας 44.000.000 δρχ.-129.126,9 ευρώ. Πληρ. "ΕΥΡΩΚΤΗΜΑΤΙΚΗ"-ΙΩΑΝΝΗΣ ΚΑΙ ΜΙΧΑΛΗΣ ΕΥΣΤΑΘΙΟΥ, τηλ. 02410/73819, 02410/74917, 0945/292030, 0944/374546. ΑΟ44490

ΟΙΚΟΠΕΔΟ στ' Ασγούρου 6.500 τ.μ.με φανταστική θέα. Είναι οικοδομήσιμο. Έχουν κατατεθεί σχέδια για έκδοση αδείας και τιμάται 38.000.000 δρχ. ή 111.500 ευρώ. Πληρ. κ. Μανώλη τηλ. 39795. ΑΟ47640

ΟΙΚΟΠΕΔΟ στην πόλη της Ρόδου, στην περιοχή του Αγίου Νικολάου, 180 τ.μ., αξίας 25.000.000 δρχ.-73.367,5 ευρώ. Πληρ. "ΕΥΡΩΚΤΗΜΑΤΙΚΗ"-ΙΩΑΝΝΗΣ ΚΑΙ ΜΙΧΑΛΗΣ ΕΥΣΤΑΘΙΟΥ, τηλ. 02410/73819, 02410/74917, 0945/292030, 0944/374546 ΑΟ44494

ΟΙΚΟΠΕΔΟ στο Γεννάδι, 4.300 τ.μ. επί της επαρχιακής οδού, αξίας 26.000.000 δρχ.-76.302,2 ευρώ. Πληρ. "ΕΥΡΩΚΤΗΜΑΤΙΚΗ"-ΙΩΑΝΝΗΣ ΚΑΙ ΜΙΧΑΛΗΣ ΕΥΣΤΑΘΙΟΥ, τηλ. 02410/73819, 02410/74917, 0945/292030, 0944/374546. ΑΟ44491

ΟΙΚΟΠΕΔΟ στα Κοσκινού, πανοραμικό 4.000 τ.μ., αξίας 55.000.000 δρχ.-161.408,6 ευρώ. Πληρ. "ΕΥΡΩΚΤΗΜΑΤΙΚΗ"-ΙΩΑΝΝΗΣ ΚΑΙ ΜΙΧΑΛΗΣ ΕΥΣΤΑΘΙΟΥ, τηλ. 02410/73819, 02410/74917, 0945/292030, 0944/374546. ΑΟ44492

ΚΑΤΑΣΤΗΜΑ επί της Λεωφόρου Ηρακλειδών (20 μαγαζιά) 101 τ.μ. με πατάρι, αξίας 28.000.000 δρχ.-82.171,6 ευρώ. Πληρ. "ΕΥΡΩΚΤΗΜΑΤΙΚΗ"-ΙΩΑΝΝΗΣ ΚΑΙ ΜΙΧΑΛΗΣ ΕΥΣΤΑΘΙΟΥ, τηλ. 02410/73819, 02410/74917, 0945/292030, 0944/374546. ΑΟ44502

ΟΙΚΟΠΕΔΟ επί της επαρχιακής οδού Παραδεισίου-Θεολόγου, 2.500 τ.μ. με άδεια οικοδομής, στην τιμή των 22.000.000 δρχ.-64.563,4 ευρώ. Πληρ. "ΕΥΡΩΚΤΗΜΑΤΙΚΗ"-ΙΩΑΝΝΗΣ ΚΑΙ ΜΙΧΑΛΗΣ ΕΥΣΤΑΘΙΟΥ, τηλ. 02410/73819, 02410/74917, 0945/292030, 0944/374546. ΑΟ44495

ΟΙΚΟΠΕΔΑ εντός σχεδίου πόλεως Ρόδου 600 τ.μ. Πληρ. τηλ. 0241027082, 0944347405. ΑΟ45764

ΠΑΡΑΔΟΣΙΑΚΗ ΚΑΤΟΙΚΙΑ στη Σύμη (περιοχή Γυαλός) 100 τ.μ. μέσα σε οικόπεδο 180 τ.μ., αξίας 45.000.000 δρχ.-132.061,6 ευρώ. Πληρ. "ΕΥΡΩΚΤΗΜΑΤΙΚΗ"-ΙΩΑΝΝΗΣ ΚΑΙ ΜΙΧΑΛΗΣ ΕΥΣΤΑΘΙΟΥ, τηλ. 02410/73819, 02410/74917, 0945/292030, 0944/374546. ΑΟ44476

ΚΑΤΑΣΤΗΜΑΤΑ ΕΤΟΙΜΟΠΑΡΑΔΟΤΑ ΣΤΟ ΜΕΓΑΛΥΤΕΡΟ ΣΥΓΚΡΟΤΗΜΑ ΚΑΤΑΣΤΗΜΑΤΩΝ ΣΤΗΝ ΠΑΡΑΛΙΑΚΗ ΛΕΩΦΟΡΟ ΙΑΛΥΣΟΥ ΑΠ' ΕΥΘΕΙΑΣ ΑΠΟ ΤΟΝ ΚΑΤΑΣΚΕΥΑΣΤΗ ΠΟΛ. ΜΗΧΑΝΙΚΟ ΣΤΕΛΙΟ ΜΑΚΕΣΤΑ. ΕΞΑΣΦΑΛΙΣΗ ΔΑΝΕΙΟΥ, ΕΥΚΟΛΙΕΣ ΠΛΗΡΩΜΗΣ. ΑΠΟ 10.350.000 ΔΡΧ. ΠΛΗΡ. ΤΗΛ. 21347 ΧΠΟ205

ΠΑΡΑΔΟΣΙΑΚΗ ΚΑΤΟΙΚΙΑ στη Μαλώνα, με μικρή αυλή, αξίας 16.000.000 δχ.-46.955,2 ευρώ. Πληρ. "ΕΥΡΩΚΤΗΜΑΤΙΚΗ"-ΙΩΑΝΝΗΣ ΚΑΙ ΜΙΧΑΛΗΣ ΕΥΣΤΑΘΙΟΥ, τηλ. 02410/73819, 02410/74917, 0945/292030, 0944/374546. ΑΟ44497

ΕΤΟΙΜΟΠΑΡΑΔΟΤΟ ΚΤΙΡΙΟ στο Μήδεια 1.300 τ.μ. κατάλληλο για φροντιστήριο, αξίας 300.000.000 δρχ.-880.410,8 ευρώ. Πληρ. "ΕΥΡΩΚΤΗΜΑΤΙΚΗ"-ΙΩΑΝΝΗΣ ΚΑΙ ΜΙΧΑΛΗΣ ΕΥΣΤΑΘΙΟΥ, τηλ. 02410/73819, 02410/74917, 0945/292030, 0944/374546. ΑΟ44503

ΜΟΝΟΚΑΤΟΙΚΙΑ-ΜΕΖΟΝΕΤΑ στο Γεννάδι, κοντά στην παραλία 87 τ.μ. μέσα σε οικόπεδο 5.000 τ.μ., αξίας 69.000.000 δρχ.-202.494,5 ευρώ. Πληρ. "ΕΥΡΩΚΤΗΜΑΤΙΚΗ"-ΙΩΑΝΝΗΣ ΚΑΙ ΜΙΧΑΛΗΣ ΕΥΣΤΑΘΙΟΥ, τηλ. 02410/73819, 02410/74917, 0945/292030, 0944/374546. ΑΟ44499

ΒΙΟΤΕΧΝΙΚΟΣ ΧΩΡΟΣ 438 τ.μ. που περιλαμβάνει υπόγειο, ισόγειο και α' όροφο στα Κοσκινού, κοντά στο Μουσικο Γυμνάσιο, αξίας 55.000.000 δρχ.-161.408,6 ευρώ. Πληρ. "ΕΥΡΩΚΤΗΜΑΤΙΚΗ"-ΙΩΑΝΝΗΣ ΚΑΙ ΜΙΧΑΛΗΣ ΕΥΣΤΑΘΙΟΥ, τηλ. 02410/73819, 02410/74917, 0945/292030, 0944/374546. ΑΟ44504

ΟΡΟΦΟΣ που αποτελείται από 2 διαμερίσματα των 47 τ.μ. και 117 τ.μ. στους Δασκάλους σε πιτσιλιστό σοβά. Τιμή 41.000.000 δρχ. με δυνατότητα να δοθούν άλλα 117 τμ. διαμέρισμα σε μπετά συνολικής επιφανείας 279 τ.μ. Πληρ. ΑΙΓΑΙΟΚΤΗΜΑΤΙΚΗ, τηλ. 22943, 28838 ΑΟ43413

ΜΟΝΟΚΑΤΟΙΚΙΕΣ-ΜΕΖΟΝΕΤΑ στην Ιξιά, 202 τ.μ., με αυλή, αξίας 89.000.000 δρχ.-261.188,5 ευρώ. Πληρ. "ΕΥΡΩΚΤΗΜΑΤΙΚΗ"-ΙΩΑΝΝΗΣ ΚΑΙ ΜΙΧΑΛΗΣ ΕΥΣΤΑΘΙΟΥ, τηλ. 02410/73819, 02410/74917, 0945/292030, 0944/374546. ΑΟ44500

πωλήσεις αυτοκινήτων & μοτοσικλέτων

VESPA 50CC σε πολύ καλή κατάσταση. Τηλ.: 0946616397 ΑΑ47609

SUZUKI SAMURAI 1300cc μοντέλο 1994 καταλυτικό. Πληρ. τηλ. 02410-86662 ώρες γραφείου. ΑΑ47610

FIAT PANDA για ανταλλακτικά και βέσπα σε τιμή ευκαιρίας. Πληρ. τηλ. 0241069010 πρωί έως 11.00 και απόγευμα μετά τις 19.00 ΑΑ47611

ALFA-146, 1400 κυβ., 12ος 1996, 50.00 χλμ. Υ.Τ., Α/Β, Η/Π, γκρί μεταλλικό σε πολύ καλή κατάσταση, μετρητοίς 6.500 ευρώ. Πληρ. τηλ. 0241077733 και 0936/691203 ΑΑ47612

SEAT-MARBELLA, IX αυτοκίνητο, 900 c.c. ιντζέκσιον-καταλυτικό σε καλή κατάσταση. Τιμή 2.290 ευρώ. Πληρ. τηλ. 0932091455. ΑΑ47588

TOYOTA COROLLA 1300 c.c. lift back (πεντάπορτο) μοντέλο 1989, 145.000 χλμ., όχι καταλυτικό, πολύ καλή κατάσταση, κοτσαδόρος, ραδιοκασετόφωνο, μεταλλικό χρώμα. 2.600 ευρώ. Πληρ. τηλ. 0241022868 και 0241023303 ΑΑ47587

ΑΥΤΟΚΙΝΗΤΟ ALPHA ROMEO 1,33, μοντέλο 1993 σε πολύ καλή κατάσταση. Πληρ. τηλ. 02410 62063. ΑΑ47577

BMW 318is E30 136 HP ΜΟΝΤ. 1990 ΜΕ 116.000 ΧΛΜ. ΚΟΚΚΙΝΟ ΦΟΥΛ EXTRA ΜΠΛΟΚΕ ΔΙΑΦΟΡΙΚΟ, ΚΟΜΠΛΕ ΑΝΑΡΤΗΣΕΙΣ, ΦΙΜΕ, ΗΛΕΚΤΡΙΚΑ ΟΛΑ, ΖΑΝΤΕΣ 15ΑΡΕΣ, BUCKET ΚΑΘΙΣΜΑΤΑ, ΗΧΟΣΥΣΤΗΜΑ, ΑΕΡΟΤΟΜΗ Μ, ΑΠΟ ΣΕΡΒΙΣ. ΤΙΜΗ ΜΕΤΡΟΙΤΗΣ 6.457 ΕΥΡΩ (2.200.000) ΠΛΗΡ. ΤΗΛ. 02410 62056. ΠΑ47535

RENAULT TWINGO 1.200 c.c., 16 V, 76 PS, μοντέλο 09/2001, 2AB/AC/υδρ. τιμόνι/immobilizer, ηλεκ. παράθυρα, καθρέπτες, ηλεκ. κλείδωμα με χειριστήριο. Πληρ. τηλ. 094/2841853. ΑΑ47559

CHRYSLER JEEP CHOROKEE αυτόματο 4.000 c.c. χρώμα μπλε δερμάτινο σαλ.-Α/Β-Ρ/CD-κλιμ.-ηλ. παράθ.-καθρ.-κλειδ.-συναγ. κ.λπ. Πληρ. τηλ. 02410/67200. ΑΑ47560

ΠΩΛΟΥΝΤΑΙ: α) TOYOTA COROLLA 93 μοντ. με ζάντες , καινούρια λάστιχα, χαμηλομένο, φιμέ τζάμια, ραδιοκασετόφωνο σε καλή κατάσταση. Δεκτός κάθε έλεγχος. Τιμή 4.500 ευρώ. β) FIAT SEICENDO 99 μοντ. με 15.000 χλμ. καινούρια λάστιχα, ραδιοκασετόφωνο. Άριστη κατάσταση. Τιμή 3.500 ευρώ. Πληρ. τηλ. 0944 100186. ΑΑ47550

ΜΟΤΟΣΥΚΛΕΤΑ HONDA CBR 400, street, σε άριστη κατάσταση. Πληρ. τηλ. 0241023403 από 10 π.μ. μέχρι 8 μ.μ. ΑΑ47487

ΠΩΛΟΥΝΤΑΙ τα κάτωθι αυτοκίνητα σε άριστη κατάσταση-προσιτές τιμές και ευκολίες πληρωμής:
• Fiat Seicento μοντ. 2000, Seat Ibiza μοντ. 1999, Nissan Micra a/c μοντ. 2000, Opel Corsa A/c μοντ. 2000, Fiat Punto μοντ. 1997, Hyundai Atos A/C μοντ. 2000, Citroen Saxo A/C μοντ. 2000, Hyudai Accent 1,3 A/C μοντ. 1999, Seat Cordoba 1,4 A/C μοντ. 1997, Peugeot Cabrio 1,6 A/C μοντ. 2000, Suzuki Jeep Samurai 1,3 μοντ. 2000, Suzuki Vitara 1,6 μοντ. 2000, Opel Zafira 1,6 μοντ. 2000, Seat Alambra 2,0 μοντ. 1998, Nissan Serena 1,6 μοτν. 1999, Fiat Scubo 1,6 μοντ. 2000. Πληρ. τηλ. 0241021819, 0241025888, 0241098200 ΑΑ47374

MERCEDES 123 με full air condition σε άριστη κατάσταση. Πληρ. τηλ. 0932639693. ΑΑ47327

MERCEDES 200 ΜΟΝΤ. '79 ΣΕ ΚΑΛΗ ΚΑΤΑΣΤΑΣΗ. ΤΙΜΗ 1700 ΕΥΡΩ. ΠΛΗΡ. ΤΗΛ. 0241085231 ΩΡΕΣ 09.30-14.30

PIAGGIO RUNNER σε τιμή ευκαιρίας 180 cc με συναγερμό, ανάρτηση κ.λπ.. Πολύ καλή κατάσταση. Πληρ. τηλ. 0944281056 ΑΑ47127

ΜΗΧΑΝΗ SUZUKI DR/RS 650 c.c., σε άριστη κατάσταση. Τιμή 2.650 ευρώ. Πληρ. τηλ. 02410/90111, από 11 π.μ.-1 μ.μ. και 5 μ.μ.-11 μ.μ. ΑΑ47341

ΠΩΛΟΥΝΤΑΙ 4ΤΡΟΧΕΣ ATV-QUADS (ΓΟΥΡΟΥΝΕΣ) ΑΠΟ 125 CC ΕΩΣ 660 CC YAMAHA (ΚΑΙΝΟΥΡΓΙΕΣ). ΠΛΗΡ. ΜΟΤΟ ΜΑΙΚ. ΤΗΛ. 02410 26360.

ISUZU KAPSI ΦΟΡΤΗΓΟ 20 ετών με ανατροπή. Τιμή 2.500 ευρώ μερητοίς. Πληρ. τηλ. 0945/796919. ΑΑ46083

CITROEN AX, στην τιμή των 1.100 ευρώ. Πληρ. τηλ. 02410 67459.

ΜΟΤΟΣΙΚΛΕΤΑ SUZUKI GSX-R 750cc ΜΑΥΡΗ - ΑΣΗΜΙ ΜΕΤΑΛΛΙΚΟ (ΒΕΛΤΙΩΜΕΝΗ ΙΠΠΟΔΥΝΑΜΗ) ΣΕ ΑΡΙΣΤΗ ΚΑΤΑΣΤΑΣΗ ΜΕ ΜΕΙΩΜΕΝΟ ΤΕΚΜΗΡΙΟ, ΛΙΓΑ ΧΙΛΙΟΜΕΤΡΑ ΚΑΙ ΣΕ ΠΟΛΥ ΚΑΛΗ ΤΙΜΗ. ΦΥΛΑΞΗ ΣΕ ΓΚΑΡΑΖ. ΠΛΗΡ. ΤΗΛ. 02410 48078, 0944 453509 κ. ΒΑΣΙΛΗ ΠΑ45030

ΠΩΛΟΥΝΤΑΙ ΤΑ ΚΑΤΩΘΙ ΑΥΤ/ΤΑ ΣΕ ΑΡΙΣΤΗ ΚΑΤΑΣΤΑΣΗ ΚΑΙ ΠΡΟΣΙΤΕΣ ΤΙΜΕΣ: FIAT GINO MOD. '97 A/C 4.110 ΕΥΡΩ, FIAT SERE MOD. 2000 4.840 ΕΥΡΩ, FIAT PUNTO MOD. '97 4.400 ΕΥΡΩ, FIAT PUNTO MOD 99 A/C 5.720 ΕΥΡΩ, SEAT CORDOBA MOD 97 A/C 7340 ΕΥΡΩ, TOYOTA COROLLA MOD 99 A/C 9100 ΕΥΡΩ, M/BUS NISSAN SERENNA MOD. 99 A/C, SEAT ALABRA MOD 98 A/C ΜΕ ΕΥΚΟΛΙΕΣ. 20% ΠΡΟΚΑΤΑΒΟΛΗ ΚΑΙ ΠΟΛΛΕΣ ΔΟΣΕΙΣ. ΠΛΗΡ. ΤΗΛ. 0241025888-0241098200 ΠΑ45954

ΜΟΤΟΣΙΚΛΕΤΑ SUZUKI GSX-R 750 μοντέλο '99 σε άριστη κατάστρση. Τιμή 6.500 Ευρώ. Πληρ. τηλ. 02410 25354 (αφήστε μήνυμα) ή 0972 821145. ΑΑ45323

ΣΧΟΛΗ ΟΔΗΓΩΝ

ΠΥΛΑΡΙΝΟΣ ΗΡΑΚΛΗΣ

Πτυχιούχος Εκπαιδευτής

Διπλώματα

✓ Ερασιτεχνικά
✓ Επαγγελματικά
✓ Μοτοσικλέτας
✓ Επεκτάσεις - Αναθεωρήσεις

Αγ. Αναστασίας 40 & Π.Π. Γερμανού
Εμπορικό Κέντρο Φώκιαλη, α' όροφος
Τηλ. 75270, 0942 445549

ΠΜ46994

ΣΧΟΛΗ ΟΔΗΓΩΝ

ΠΟΡΤΣΕΛΛΗΣ ΣΤΕΦΑΝΟΣ

Διπλ. εκπαιδευτής υποψηφίων οδηγών μέλος της Ε.Σ.Ο.Ρ. Ο.Ε.

• Διπλώματα αυτοκινήτου, μοτοσικλέτας, φορτηγού, λεωφορείου, νταλίκας



• Αναθεωρήσεις ληγμένων αδειών
• Θεωρητικά μαθήματα ΚΟΚ και Μηχανολογίας
• Μετατροπές ξένων διπλωμάτων σε ελληνικά
• Διπλώματα αυτόματου αυτοκινήτου

ΝΕΑ ΔΙΕΥΘΥΝΣΗ: ΕΘΝΙΚΗΣ ΑΝΤΙΣΤΑΣΗΣ 73 (ΠΡΩΗΝ ΑΝΝΗΣ ΜΑΡΙΑΣ)
ΤΗΛ. 34497, 0945463635

ΣΧΟΛΗ ΟΔΗΓΩΝ

ΠΟΤΣΟΥ ΣΩΤΗΡΗ

ΔΙΠΛ. ΕΚΠΑΙΔΕΥΤΗΣ ΥΠΟΨΗΦΙΩΝ ΟΔΗΓΩΝ.

ΔΙΠΛΩΜΑΤΑ Α - Β - Γ - Δ - Ε

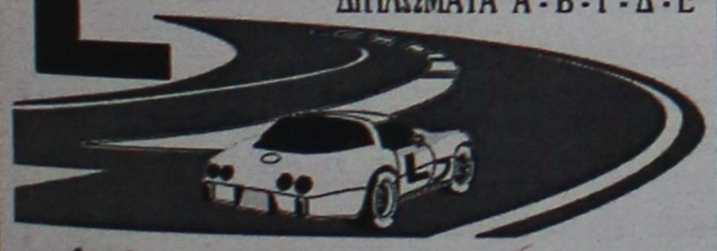

★ **Αναλαμβάνουμε την έκδοση αδειών οδήγησης όλων των κατηγοριών.**

★ **Αναθεωρήσεις Επαγ/κών αδειών.**

★ **Τα θεωρητικά μαθήματα όλων των κατηγοριών γίνονται στό σύγχρονο Κέντρο θεωρητικής Εκπαίδευσης Υποψηφίων Οδηγών της Ε.Σ.Ο.Ρ. Ο.Ε. Στην οποία μετέχουμε.**

★ **Διαθέτουμε καί Αυτόματο Επιβατηγό.**

Εθν. Αρχ. Μακαρίου 31, 2ος όροφος, ΡΟΔΟΣ
(Ενανσι Εθνικής Τράπεζας, πάνω από το κατάμα "ΡΟΔΙ")
Τηλ. 78070 Κιν. 0945- 567404

ΠΩΛΟΥΝΤΑΙ

α) Φορτηγό αυτοκίνητο μάρκας WV υπερυψωμένο (κλούβα)
β) 2 κλαρκ ηλεκτρικά με εφεδρικές μπαταρίες

Πληρ. για τιμές ή διακανονισμό κ. Αναστάσιο Δανέζη τηλ. 0241030976, 34112

ΠΩΛΕΙΤΑΙ

SUZUKI VITARA (mod. Safeland Lusso, 1997), σε άριστη κατάσταση. Δερμάτινο σαλόνι, ζάντες αλουμινίου, air condition κ.λπ. extra.

Πληρ. στα τηλ. 02410/60180, 62775 και κιν. 0973004241

ΠΩΛΕΙΤΑΙ

Αυτοκίνητο μάρκας **FIAT PUNTO SPORTING FULL EXTRA** με 6000 km σε άριστη κατάσταση, μοντέλο 2001. Δεκτός κάθε έλεγχος. Τιμή πώλησης 8.500 ευρώ. Γίνονται και ευκολίες πληρωμής.

Πληρ. τηλ. 0241068013

ΑΓΟΡΑ ΑΥΤΟΚΙΝΗΤΩΝ

Η πώληση και η ανταλλαγή των μεταχειρισμένων αυτοκινήτων-οι διαδικασίες και τα έξοδα μεταβιβάσεως για μας είναι μια απλή διαδικασία.

ΚΑΙ ανταλλάσσουμε

ΚΑΙ αγοράζουμε

το παλιό σας αυτοκίνητο

ΑΜΕΣΩΣ

Πληρ. τηλ. 02410-68013

ΣΧΟΛΗ ΟΔΗΓΩΝ

ΚΟΥΣΗ ΠΑΝΤΕΛΗ

- **ΔΙΠΛΩΜΑΤΑ**
- **ΕΡΑΣΙΤΕΧΝΙΚΑ**
- **ΕΠΑΓΓΕΛΜΑΤΙΚΑ**
- **ΜΟΤΟΣΙΚΛΕΤΑΣ**
- **ΜΑΘΗΜΑΤΑ ΘΕΩΡΗΤΙΚΗΣ ΔΙΔΑΣΚΑΛΙΑΣ**

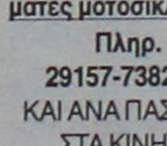

-Επεκτάσεις όλων των κατηγοριών
-Αναθεωρήσεις ληγμένων αδειών
-Μετατροπές ξένων αδειών σε ελληνικές

Οδός Βαλαωρίτου 9
(έναντι HOTEL SEMIRAMIS ΠΙΣΩ ΑΠΟ ΤΟ ΠΑΛΑΙΟ ΝΟΣΟΚΟΜΕΙΟ
e-mail: koysisp@internet.gr

ΕΚΠΑΙΔΕΥΤΙΚΟ ΑΥΤΟΚΙΝΗΤΟ:
TOYOTA YARIS 1300 cc
AIR CONDITIONED

(ΠΡΟΣΟΧΗ): ΜΑΘΗΜΑΤΑ
α. Μοτοσικλέτας μεγάλου κυβισμού από 125 cc έως ανεξαρτήτου
β. Μοτ/τας έως 125 cc
γ. Μοτοποδηλάτου 50 cc
Διαθέτουμε επίσης κι αυτόματες μοτοσικλέτες 125 cc

Πληρ. τηλ.
29157-73820-94777
ΚΑΙ ΑΝΑ ΠΑΣΑ ΣΤΙΓΜΗ ΣΤΑ ΚΙΝΗΤΑ τηλ.
0944/511313-0944/203343

Στην κατηγορία ανεξαρτήτου κυβισμού η εκπαίδευση γίνεται με μοτοσικλέτα 500 cc

Παραλαβή των μαθητών μας και από τις οικίες τους

"Η σωστή και μεθοδική εκπαίδευση στα σύγχρονα οχήματά μας, βάζει γερά θεμέλια για τη δημιουργία ενός καλού νέου οδηγού"

ΠΡΟΣΟΧΗ
Στη σχολή μας παραδίδονται και μαθήματα θεωρητικής διδασκαλίας

ΠΜ44265

auto-moto

συνέχεια από την προηγούμενη

ΠΩΛΟΥΝΤΑΙ ΜΕΤΑΧΕΙΡΙΣΜΕΝΑ ΦΟΡΤΗΓΑ ΑΥΤΟΚΙΝΗΤΑ ΕΙΣΑΓΩΓΗΣ ΟΛΩΝ ΤΩΝ ΤΥΠΩΝ, ΓΙΑ ΑΓΡΟΤΙΚΗ ΚΑΙ ΕΠΑΓΓΕΛΜΑΤΙΚΗ ΧΡΗΣΗ, ΚΑΘΩΣ ΚΑΙ Ι.Χ. ΕΠΙΒΑΤΙΚΑ. ΕΤΟΙΜΟΠΑΡΑΔΟΤΑ Ή ΚΑΤΟΠΙΝ ΠΑΡΑΓΓΕΛΙΑΣ. ΠΑΡΕΧΟΥΜΕ ΓΡΑΠΤΗ ΕΓΓΥΗΣΗ ΕΝΟΣ ΧΡΟΝΟΥ. ΕΙΣΑΓΩΓΕΙΣ ΜΕΤΑΧΕΙΡΙΣΜΕΝΩΝ ΑΥΤΟΚΙΝΗΤΩΝ " Δ. ΜΠΟΥΝΤΟΥΡΗΣ-Ε. ΠΑΠΑΠΟΣΤΟΛΟΥ Ο.Ε.". ΕΚΘΕΣΗ: ΕΘΝΙΚΗ ΟΔΟΣ ΛΑΡΙΣΑΣ-ΙΩΑΝΝΙΝΩΝ ΤΡΙΚΑΛΑ ΘΕΣΣΑΛΙΑΣ. ΤΗΛ. 0431-74709 ΦΑΞ 0431-27008 ΚΙΝ. 0974456200-0977395269. ΧΠΑ112

FIAT PUNTO CABRIO ΜΟΝΤΕΛΟ 94 1,3 ΛΕΥΚΟ 75000 ΧΙΛΙΟΜΕΤΡΑ, EXTRAS. ΤΙΜΗ 2.400.000. ΠΛΗΡ. ΤΗΛ. 87006, 10.00-13.00 Ή 18.00-22.00 ΧΠΑ841

ΜΗΧΑΝΗ YAMAHA XT-250 Τ.Τ. 600 c.c. εντούρο, σε άριστη κατάσταση, με φουλ έξτρα, χωρίς τεκμήριο. Πληρ. τηλ. 0946/460463, Αντώνης. ΑΑ44694

AUDI 80, ΜΟΝΤ. 82 ΣΕ ΤΙΜΗ ΕΥΚΑΙΡΙΑΣ 1.700 ΕΥΡΩ. ΠΛΗΡ. ΤΗΛ. 0944379725. ΠΑ47347

εργασιες

ΚΥΡΙΑ Ελληνίδα για φύλαξη μικρού παιδιού. Ώρες 10.00-13.00 και 18.00-21.00.Πληρ. τηλ. 0241038209 κ. Νίκη. AZ47597

ΚΟΠΕΛΑ για το κυλικείο του Νοσοκομείου με προϋπηρεσία. Πληρ. τηλ. 0241080116 AZ47590

ΑΤΟΜΑ ΔΡΑΣΤΗΡΙΑ ΚΑΙ ΦΙΛΟΔΟΞΑ ΑΠΟ ΕΜΠΟΡΙΚΗ ΕΤΑΙΡΙΑ ΓΙΑ ΠΛΗΡΗ Ή ΜΕΡΙΚΗ ΑΠΑΣΧΟΛΗΣΗ ΜΕΣΑ ΑΠΟ ΤΟ ΧΩΡΟ ΤΟΥΣ. ΠΛΗΡ. ΤΗΛ. 0410549052. ΠΖ47589

ΠΡΩΗΝ ΔΑΣΚΑΛΑ της οποίας η μητρική γλώσσα είναι η Αγγλική αναλαμβάνει τη φροντίδα ενός ή δύο παιδιών προσχολικής ηλικίας, απογευματινές ώρες. Πληρ. τηλ. Εμμυ 02410-21113 απογεύματα. AZ47585

ΥΠΑΛΛΗΛΟΣ για το κατάστημα ΒΑΛΣΑΜΗ. Πληρ. τηλ. 02410 32631. AZ47579

ΚΟΠΕΛΑ εμφανίσιμη για να εργασθεί σε κατάστημα ανδρικών ενδυμάτων ηλικίας έως 25 ετών με γνώσεις αγγλικών. Ωράριο καταστημάτων. Πληρ. τηλ. 02410-70402. AZ47578

ΕΡΓΑΤΗΣ ΑΠΟ ΤΗΝ ΕΤΑΙΡΕΙΑ ΜΕΤΡΟΠΟΝΤΙΚΑΣ. ΠΛΗΡ. ΤΗΛ. 02410/35555 ΠΖ47393

ΚΥΡΙΑ Ή ΔΕΣΠΟΙΝΙΣ για να εργασθεί σε σνακ-μπαρ πρατήριο υγρών καυσίμων. Πληρ. τηλ. 0937292713. AZ47547

ΑΡΤΕΡΓΑΤΗΣ από την βιοτεχνία άρτου "ΑΣΤΕΛ" στην περιοχή Ασγούρου. Πληρ. τηλ. 02410 64650. Ώρες 07.00 έως 21.00. AZ47536

ΠΩΛΗΤΡΙΑ πεπειραμένη για επώνυμο κατάστημα γυναικείων ενδυμάτων. Πληρ. τηλ. 02410 36447 AZ47524

ΖΗΤΟΥΝΤΑΙ: α) **Βοηθός καλουπατζή**, ο οποίος θα ασχοληθεί και με παρεμφερείς οικοδομικές εργασίες, β) **Νέος/α** για να εργαστεί σε τεχνικό γραφείο σε διοικητική θέση. Πληρ. τηλ. 02410 66388 AZ47523

ΠΩΛΗΤΡΙΑ πεπειραμένη, για κατάστημα ενδυμάτων στην οδό Αγ. Ιωάννου. Πληρ. τηλ. 02410 23986 AZ47504

Από το ανθοπωλείο LE BOUQUET ζητείται **ΥΠΑΛΛΗΛΟΣ** έως 35 ετών με δίπλωμα αυτοκινήτου και μηχανής. Πληρ. τηλ. 02410 76605, 20467 AZ47505

ΚΟΠΕΛΑ ευπαρουσίαστη για καφετέρια εντός πόλεως. Πληρ. τηλ. 0241036201 AZ47476

ΥΠΑΛΛΗΛΟΙ σε πρατήριο υγρών καυσίμων και πλύστες. Πληρ. τηλ. 02410 62050. AZ47444

ΝΕΑΡΕΣ ΕΥΠΑΡΟΥΣΙΑΣΤΕΣ ΓΙΑ ΝΑ ΕΡΓΑΣΤΟΥΝ ΣΕ ΚΑΦΕ-ΜΠΑΡ ΣΤΟ ΠΑΡΑΔΕΙΣΙ (ΓΙΑ ΠΡΩΙΝΗ ΚΑΙ ΒΡΑΔΥΝΗ ΑΠΑΣΧΟΛΗΣΗ). ΠΛΗΡ. ΤΗΛ. 0937879750. ΠΖ47428

ΝΕΑΡΗ ΥΠΑΛΛΗΛΟΣ να εργασθεί σε καφετέρια. Πληρ. τηλ. 02410 29551. AZ47431

ΤΕΧΝΙΚΟΣ έμπειρος για βουλκανιζατέρ. Πληρ. τηλ. 02410 66532 AZ47041

ΠΕΠΕΙΡΑΜΕΝΗ ΚΟΜΜΩΤΡΙΑ. ΠΛΗΡ. ΤΗΛ. 02410 31973

ΣΕΡΒΙΤΟΡΟΙ-ΕΣ, μπαργούμαν-μπάρμαν, για γνωστή καφετέρια της Ρόδου. Πληρ. τηλ. 02410 68500 AZ47392

ΓΡΑΜΜΑΤΕΑΣ, από ασφαλιστική πολυεθνική εταιρεία, ζητείται να προσληφθεί άμεσα, ηλικίας 23-30 ετών με άριστη γνώση Η/Υ. Για κλείσιμο ραντεβού, επινοικωνήστε με την κ. Μαστροδημήτρη στο 0945-968967 από 10.00-13.00 και 18.00-20.00 AZ47105

ΠΩΛΗΤΗΣ-ΤΡΙΑ που να ομιλεί Φιλανδικά για να εργασθεί σε κατάστημα με χρυσά και δερμάτινα είδη επί της οδού Παπανικολάου. Πληρ.τηλ. 0241032271.

ΚΑΘΗΓΗΤΡΙΑ/ΤΗΣ Γερμανικών με σπουδές στη Γερμανία. Πληρ. τηλ. 0241063009-76898 AZ47228

ΚΟΠΕΛΕΣ με εμπειρία στο service για Café. Πληρ. τηλ. 0942 408655 AZ47207

ΤΕΧΝΙΤΕΣ ΚΑΛΟΥΠΑΤΖΗΔΕΣ ΚΑΙ ΤΕΧΝΙΤΕΣ ΒΟΗΘΟΙ ΣΕ ΜΕΓΑΛΟ ΕΡΓΟ. ΠΛΗΡ. ΤΗΛ. 0946658789 κ. ΠΑΝΑΓΙΩΤΗΣ. ΠΖ47160

ΝΕΑΡΟΣ, από την αντιπροσωπεία αυτοκινήτων DAEWOO Αλ. Κούκουρας, για το τμήμα πωλήσεων. Οι υποψήφιοι πρέπει να πληρούν τις κάτωθι προϋποθέσεις: α) ευχέρεια λόγου, β) απολυτήριο λυκείου, γ) δίπλωμα αυτοκινήτου, δ) εκπληρωμένες στρατιωτικές υποχρεώσεις, ε) γνώσεις Η/Υ.Πληρ. τηλ. 0241065183 ΚΑΙ 60100.

ΚΟΠΕΛΑ για να εργαστεί σε Super market τουριστικό στην Λεωφόρο Κρεμαστής πάροδος Κέρκυρας. Πληρ. τηλ. 0241091836 AZ47015

ΖΗΤΕΙΤΑΙ ΒΟΗΘΟΣ ΓΡΑΦΕΙΟΥ/Υ-ΠΑΛΛΗΛΟΣ ΥΠΟΔΟΧΗΣ. ΚΑΛΗ ΓΝΩΣΗ ΤΗΣ ΑΓΓΛΙΚΗΣ ΑΠΑΡΑΙΤΗΤΗ. ΑΙΤΗΣΕΙΣ ΔΕΚΤΕΣ ΜΕΣΩ FAX: 02410 29028 ΠΖ46967

ΝΕΑΡΟΣ Ή ΝΕΑΡΗ για να εργασθεί ως βοηθός σε μπαρ, να μιλάει αγγλικά. Πληρ. τηλ. 02410 52326 AZ56971

ΒΟΗΘΟΙ-ΕΣ ΣΕΡΒΙΤΟΡΩΝ για εστιατόριο εντός πόλεως. Πληρ. τηλ. 78067. AZ46847

ΚΟΠΕΛΕΣ εμφανίσιμες για νυχτερινή απασχόληση σε μπαρ εντός της πόλης. Μισθός ικανοποιητικός και ποσοστά. Πληρ. τηλ. 0241029935 και 0974551816 AZ46802

ΣΥΝΕΤΑΙΡΟΣ με ποσοστό 50% επί των κερδών από γνωστή επιχείρηση, επιτυχημένη, σε είδη διατροφής και απορρυπαντικά, ο οποίος πρέπει να έχει γνώσεις εμπορικές από ηλικία 25-50 χρονών. Περισσότερες πληροφορίες στο τηλ. 02410 61405 AZ46595

ΚΟΠΕΛΕΣ για βράδυ για καφέ μπαρ στην Ιαλυσό. Πληρ. τηλ. 0946332989 από 7-9 μ.μ. 0241091796 AZ45030

ΜΠΑΡΓΟΥΜΑΝ για μπαράκι στην Παλιά Πόλη. Πληρ. τηλ. 02410 38614 από 20.00-23.00. AZ46593

ΚΟΠΕΛΕΣ εμφανίσιμες να εργασθούν σε καφετέρια με μισθό και ποσοστά. Πληρ. τηλ. 094 6963858 AZ4660

Ζητείται **ΠΩΛΗΤΗΣ** σε εταιρία εμπορίας ειδών ζαχαροπλαστικής. Πληρ. τηλ. 02410 24819 ώρες 8-15 μ.μ. και 0944 223382 ώρες 12-20 μ.μ. AZ46453

ΜΠΑΡΜΑΝ για να εργασθεί σε καφέ-BAR στη Ρόδο. Πληρ. τηλ. 0241073009 AZ45776

ΚΟΠΕΛΑ για καφετέρια για βραδυνή απασχόληση. Πληρ. τηλ. 0241020282 AZ44999

ΣΕΡΒΙΤΟΡΟΙ/ΡΕΣ ΚΑΙ ΒΟΗΘΟΙ έμπειροι/ρες για εστιατόριο-ψαροταβέρνα. Πληρ. τηλ. 78823. AZ46079

ΣΕΡΒΙΤΟΡΟΣ-ΡΑ ή βοηθός σερβιτόρου για εστιατόριο Ala Cart στην Ιξιά. Γνώση της Αγγλικής οπωσδήποτε. Ολλανδικά-Σκανδιναβικά θα εκτιμηθούν και θα πληρωθούν έξτρα. Πληρ. τηλ. 94929-92382 AZ45941

ΨΗΣΤΡΙΑ-ΨΗΣΤΗΣ γνώστης της τέχνης της πίτας για γυράδικο στην Παλιά Πόλη. Πληρ. τηλ. 02410/32605. AZ46003

Από το εστιατόριο ΡΟΜΕΟ στην Π. Πόλη **ζητούνται** οι εξής ειδικότητες: α) **Σερβιτόρος** για την υποδοχή, β) **Ταμίας** για απογευματινή εργασία, γ) **διανομέας** για υποαπασχόληση, μεσημέρι. Πληρ. τηλ. 02410 74402, κος Γιώργος. AZ44539

ΒΟΗΘΟΣ ΜΑΓΕΙΡΑ, με εμπειρία στο A' LA CART, για εστιατόριο στην Ιξιά, απογευματινό ωράριο, μετά τις 3 μ.μ. Πληρ. τηλ. 92382 και 94929. AZ45857

ΚΟΠΕΛΕΣ, ΓΙΑ ΝΑ ΕΡΓΑΣΘΟΥΝ ΣΕ CAFE BAR, ΜΙΣΘΟΣ ΚΑΙ ΠΟΣΟΣΤΑ. ΠΛΗΡ. ΤΗΛ. 0945110542 ΚΑΙ 0945120906 Κ. ΤΑΚΗ. ΠΖ45855

ΜΠΑΡΜΑΝ ΓΙΑ ΝΑ ΕΡΓΑΣΘΕΙ ΣΕ ΚΕΝΤΡΙΚΗ ΚΑΦΕΤΕΡΙΑ ΠΡΩΙΝΗ Α-

ΠΑΣΧΟΛΗΣΗ. ΜΙΣΘΟΣ ΙΚΑΝΟΠΟΙΗΤΙΚΟΣ. ΑΠΟΚΛΕΙΟΝΤΑΙ ΑΛΛΟΔΑΠΟΙ. ΠΛΗΡ. ΤΗΛ. 0241027772 ΩΡΕΣ 13.00-16.00 ΠΖ45758

ΚΟΠΕΛΑ, στο Print house στη Στοά Ροϊκου, που να ενδιαφέρεται να εκπαιδευτεί στο χώρο των γραφικών τεχνών για πλήρη και μόνιμη απασχόληση. Πληρ. στο τηλ. 37095 από 9-9. AZ45562

ΠΙΤΣΙΕΡΗΣ ή ΒΟΗΘΟΣ ΠΙΤΣΙΕΡΗ Ελληνας ή Ιταλός δια Ιταλικό εστιατόριο εντός πόλεως. Πληρ. τηλ. 02410 38910. AZ44162

ΥΠΑΛΛΗΛΟΙ άνδρες και γυναίκες που να γνωρίζουν γερμανικά και ει δυνατόν Αγγλικά, για να εργαστούν σε καφετέρια πολυτελείας στο Εμπορικό Κέντρο "ΕΣΠΕΡΟΣ". Πληρ. τηλ. 02410 87817, 0944/566977 AZ44026

ΖΗΤΕΙΤΑΙ κοπέλα εμφανίσιμη για να εργαστεί σε κατάστημα ηλεκτρονικών παιχνιδιών (VIDEO GAMES) στη Ρόδο και στην Κω. Μισθός ικανοποιητικός και bonus. Πληρ. τηλ. 25050, 0945314090 ΧΑΖ481

ΣΕΡΒΙΤΟΡΟΣ, ΕΜΠΕΙΡΟΣ, ΓΙΑ ΕΣΤΙΑΤΟΡΙΟ ΣΤΗΝ Π. ΠΟΛΗ. ΑΠΟΚΛΕΙΟΝΤΑΙ ΑΛΛΟΔΑΠΟΙ. ΠΛΗΡ. ΤΗΛ. 25293. ΠΖ45457

ΟΙΚΙΑΚΗ ΒΟΗΘΟΣ, ηλικίας άνω των 30 για καθημερινή εργασία 08.00-15.00 σε σπίτι στην Ανάληψη. Αποκλείονται αλλοδαπές. Πληρ. από 09.00 έως 12.00 και 17.00 έως 19.00 στο τηλ. 63705 και 64869. AZ45556

ΚΥΡΙΕΣ με όρεξη για δουλειά που θα ήθελαν να κερδίζουν έως και 500.000 δρχ. το μήνα, με ελεύθερο ωράριο εργασίας. Προσφέρονται δωρεάν κατάλογοι λευκών ειδών και μεγάλη υποστήριξη από την εταιρεία μας. Πληρ. κ. Γιώργος στο τηλ. 0946/595500 ή 37384. AZ42605

ΣΕΡΒΙΤΟΡΟΣ, ΕΜΠΕΙΡΟΣ, ΓΙΑ ΕΣΤΙΑΤΟΡΙΟ ΣΤΗΝ Π. ΠΟΛΗ. ΑΠΟΚΛΕΙΟΝΤΑΙ ΑΛΛΟΔΑΠΟΙ. ΠΛΗΡ. ΤΗΛ. 25293. ΠΖ45457

ΜΑΓΕΙΡΑΣ ή Μαγείρισσα για πιτσαρία - εστιατόριο στα Κολύμπια. Επικοινωνήστε στο τηλ. 0945/991902. AZ44710

ΣΕΡΒΙΤΟΡΟΣ ή σερβιτόρα από εστιατόριο στην Ιαλυσό, που να μιλά Αγγλικά, Σκανδιναβικά. Πληρ. τηλ. 02410 91709 AZ44824

ΓΡΑΦΙΣΤΡΙΑ, με γνώσεις PC και MAC στα προγράμματα COREL DRAW-PHOTOSHOP-ILLUSTRATOR -QUARK EXPRESS, για πλήρη απασχόληση. Πληρ. τηλ. 0946/506503.

διαφορα

ΠΩΛΟΥΝΤΑΙ σε τιμή ευκαιρίας: 1) Μηχανή παγωτού TAYLOR 168 σε άριστη κατάσταση, τριών γεύσεων 1.500 ευρώ. 2) Παγομηχανή BREMA 120 kg/ημέρα, 800 ευρώ. 3) Πρέσσα πίτσας OEM Ιταλίας, 1.500 ευρώ. Πληρ. τηλ. 0945-494669. ΑΔ47584

ΖΗΤΕΙΤΑΙ

Από Φροντιστήριο Ξένων Γλωσσών **ΓΡΑΜΜΑΤΕΑΣ** με γνώσεις Αγγλικής και Ηλεκτρονικών Υπολογιστών για απογευματινή εργασία 3 μ.μ.- 9 μ.μ. (ΔΕΥ.-ΠΑΡ.).

Πληρ. τηλ. 02410 26926 και 0977822274

ΜΕΓΑΛΗ ΒΙΟΜΗΧΑΝΙΑ ΤΡΟΦΙΜΩΝ ΜΕ ΗΓΕΤΙΚΗ ΘΕΣΗ ΣΤΟ ΧΩΡΟ

ΖΗΤΕΙ

ΣΤΕΛΕΧΟ ΠΩΛΗΣΕΩΝ

Προσόντα: • Με εμπειρία στο χώρο των καταναλωτικών προϊόντων (super market-τρόφιμα) • Ηλικίας έως 40 ετών • Οι κατάλληλοι υποψήφιοι πρέπει να είναι οργανωτικοί με άριστη ικανότητα επικοινωνίας.

Προσφέρονται: • Εταιρικό αυτοκίνητο • Ικανοποιητικό πακέτο αποδοχών • Αριστο περιβάλλον εργασίας.

Αποστολή βιογραφικού στο fax: 02410-39265

ALPHA ΑΣΦΑΛΙΣΤΙΚΗ

Η Alpha Ασφαλιστική, εταιρεία του Ομίλου της Alpha Bank, αναζητά συνεργάτες για την προώθηση των προϊόντων και των υπηρεσιών της στην περιοχή της Ρόδου.

Οι ενδιαφερόμενοι θα πρέπει να είναι:

- πτυχιούχοι ΑΕΙ ή ΤΕΙ ή ΙΕΚ ή απόφοιτοι Λυκείου,
- ηλικίας από 25 έως 45 ετών και
- οι άνδρες να έχουν εκπληρώσει τις στρατιωτικές τους υποχρεώσεις.

Επιπλέον, θα πρέπει να χαρακτηρίζονται από

- ικανότητα αποφασιστικής και μεθοδικής επιδιώξεως των στόχων τους,
- ικανότηττα επικοινωνίας και συνεργασίας.

Η εταιρεία προσφέρει

- επαγγελματική κατάρτιση για συνεχή εκπαίδευση,
- δυνατότητα επαγγελματικής εξελίξεως καθώς και δυνατότητα δημιουργίας υψηλού εισοδήματος.

Για περισσότερες πληροφορίες επικοινωνήσατε με κ. Πάττα Σάββα, Τηλ. 02410/35429, κατά τις ώρες από 09.00-13.00

ΚΤΗΜΑΤΟΜΕΣΙΤΙΚΟ ΓΡΑΦΕΙΟ

ΕΥΡΩΚΤΗΜΑΤΙΚΗ

ΕΥΣΤΑΘΙΟΥ

ΜΕΣΙΤΕΣ ΣΥΜΒΟΥΛΟΙ ΜΕΛΕΤΗΤΕΣ



ΠΩΛΟΥΝΤΑΙ ΔΙΑΜΕΡΙΣΜΑΤΑ ΣΕ ΝΕΑ ΤΕΤΡΑΟΡΟΦΗ ΟΙΚΟΔΟΜΗ ΜΕ ΠΥΛΩΤΗ, ΣΤΟ ΡΟΔΙΝΙ

Η ΟΙΚΟΔΟΜΗ ΔΙΑΘΕΤΕΙ :

- **7 ΔΙΑΜΕΡΙΣΜΑΤΑ ΤΩΝ 83 Τ.Μ. & 101 Τ.Μ.**
- **ΧΩΡΟ ΠΡΑΣΙΝΟΥ**
- **ΥΔΡΑΥΛΙΚΟ ΑΝΕΛΚΥΣΤΗΡΑ 8 ΑΤΟΜΩΝ**
- **ΘΕΣΗ ΣΤΑΥΘΜΕΥΣΗΣ ΓΙΑ ΚΑΘΕ ΔΙΑΜΕΡΙΣΜΑ**
- **ΠΡΟΣΒΑΣΗ ΑΤΟΜΩΝ ΜΕ ΕΙΔΙΚΕΣ ΑΝΑΓΚΕΣ**
- **ΠΛΗΡΗ ΘΕΡΜΑΝΣΗ**

ΑΠΟΚΛΕΙΣΤΙΚΗ ΔΙΑΘΕΣΗ
Πληροφορίες

ΕΥΡΩΚΤΗΜΑΤΙΚΗ
Η σωστή αξία σας

Εθνικής Αντίστασης 83 (πρώην Άννης Μαρίας) δίπλα στην ALPHA BANK
Τηλ. 02410 73819,74917 Κιν. 0944/374546, 0945/292030 FAX 02410 38641

ΙΩΑΝΝΗΣ & ΜΙΧΑΛΗΣ ΕΥΣΤΑΘΙΟΥ

διαφορα

συνέχεια από την προηγούμενη

ΠΩΛΟΥΝΤΑΙ μαξιλάρες επίπλου σαλονιού (6 τεμάχια), καναπέ κ.λπ. αμεταχείριστα. Ύφασμα πολυτελείας παραγγελίας από Αθήνα. Λόγω μετακόμισης χαμηλή τιμή και ύφασμα ταπετσαρίας εισαγωγής ολοκαίνουργιο πολυτελείας. Χαμηλή τιμή. Πληρ. τηλ. 02410 22264 απόγευμα. ΑΔ47549

ΠΩΛΟΥΝΤΑΙ-ΜΙΚΡΟΕΠΙΠΛΑ: Παπουτσοθήκες, συρταριέρες, τραπέζια, καρέκλες, κρεβάτια, στρώματα, ντουλάπες, κρυσταλιέρες, σύνθετα, ροτόντες, καλόγηροι, σαλόνια, καναπέδες, ντιβανομπάουλα κ.ά. σε χαμηλές τιμές. Θα μας βρείτε στο 5ο χλμ. Ρόδου-Λίνδου στην Πλατής-Ροδοχρώμ. Πληρ. τηλ. 65065, 62037 από 8 -14.30, απόγευμα 6-8. ΑΔ47375

ΠΩΛΟΥΝΤΑΙ κυνηγόσκυλα εκπαιδευμένα γενικού θηράματος-λαγόσκυλα με δοκιμή! Γκέκας-Μπίκλις-Σέτερ Λαβεράκ από 300 ευρώ έως 1500 ευρώ. Επίσης Κουτάβια Τραχτάρ, 4 μηνών 100 ευρώ. Πληρ. 02410/66160 ή 0944/653196. ΑΔ47285

ΠΩΛΕΙΤΑΙ, μπιλιάρδο Αμερικάνικο (Σιβισίδης) 2,80Χ1,60 σε άριστη κατάσταση (1 έτους), κατάλληλο για μαγαζί ή σπίτι. Τιμή με όλα τα αξεσουσάρ (φώτα, στέκες, κ.λπ.) 800.000 δρχ. από 1.350.000 καινούργιο. Επίσης πωλούνται ηλεκτρονικά παιχνίδια μαγαζιών για σπίτι. Πληρ. τηλ.0241093306 και 0938839199

ΒΙΝΤΕΟΚΑΜΕΡΑ CANON, πωλείται σε πολύ καλή τιμή. Πληρ. τηλ. 0974834664.

ΠΩΛΟΥΝΤΑΙ ΠΡΟΒΑΤΑ. Πληρ. τηλ. 02440/31198 κ. Γιώργος. ΑΔ46733

ΕΝΔΙΑΦΕΡΟΜΑΙ ν' αγοράσω για ανταλλακτικά RENO 5 850 cc, κατά προτίμηση τετράθυρο και γεωργικό DACIA. Επίσης απωλέσθη πινακίδα Χ.Ο. 6739. Ο ευρών θα αμοιφθεί. Πληρ. τηλ.097 2190367 και 02410 29364 ΑΔ44160

ΣΚΥΛΑΚΙΑ 2 μηνών σε τιμή ευκαιρίας. Πληρ. τηλ. 0241056385 ΑΔ46261

ΒΟΥΤΙΑ ΣΤΟ ΟΝΕΙΡΟ- Πισίνες με 30 χρόνια εγγύηση. Δεν αποτελούν τεκμήριο, δεν απαιτείται άδεια εγκατάστασης. Από 1.300.000 δρχ. (3.815 Ευρώ) έως 3.000.000 δρχ. (8.801 Ευρώ). Service-ανταλλακτικά.- Μεταλλικά-ξύλινα ντουλάπια και αξεσουάρ μπάνιου. Πληρ. τηλ. 02410 31409 και 0944930068. ΑΔ46445

ΚΙΝΗΤΗΡΑΣ ΕΞΩΛΕΜΒΙΟΣ

MERCURY 135 HP, OPTIMAX, ΜΟΝΤΕΛΟ 2000 ΜΕ ΕΛΑΧΙΣΤΕΣ ΩΡΕΣ ΛΕΙΤΟΥΡΓΙΑΣ ΕΓΓΥΗΜΕΝΟΣ. ΠΛΗΡ. ΤΗΛ. 02410/36604, 0944/338277 Κ. ΤΑΣΟ. ΠΔ46380

ΕΠΙΠΛΑ ΑΡΙΣΤΗΣ ΠΟΙΟΤΗΤΑΣ (ελαφρώς μεταχειρισμένα, σαλόνι, καθιστικό, κρεβατοκάμαρα, έπιπλο για τηλεόραση κ.λπ) λόγω μετακόμισης. Πληρ. τηλ. 02410 24398 (3-9) ΑΔ44364

ΚΑΡΦΩΤΙΚΟ πιστόλι HILTI DX 350 ελαφρώς μεταχειρισμένο αξίας 180.000 δρχ. ή 528 ευρώ. Πληρ. τηλ. 02410-67257 και 0946338682. ΑΔ45494

ΠΩΛΕΙΤΑΙ, χορτοσυλλέκτης τύπου ελικόπτερο. Πληρ. τηλ. 02410/81815.

ΠΩΛΕΙΤΑΙ ΤΑΧΥΠΛΟΟ ΣΚΑΦΟΣ BEST 4,85 ΜΕΤΡ. ΜΕ ΤΡΕΪΛΕΡ ΚΑΙ ΜΗΧΑΝΗ ΥΑΜΑΗΑ 80 HP, ΣΕ ΑΡΙΣΤΗ ΚΑΤΑΣΤΑΣΗ. ΠΛΗΡ. ΤΗΛ. 85231-0945461564.

FOR SALE excellent quality furniture (oak.) and home contents. Good prices. Example, glass fronted display cabinet, was Δ.275.00, will accept Δ125.000 (3bTE). Telephone, info 0976383570.

ΖΗΤΕΙΤΑΙ

ΠΡΟΣΩΠΙΚΟ στα MARKS AND SPENCER
για πενθήμερη ημιαπασχόληση.
Απαραίτητα προσόντα: Απόφοιτοι Λυκείου, καλή γνώση Αγγλικής Γλώσσας, ευγένεια, διάθεση για εργασία.
Τα άτομα θα απασχοληθούν όλο το χρόνο.

Πληροφορίες στο κατάστημα: Αλ. Διάκου 8 και στο τηλ. 02410-35679

ΖΗΤΕΙΤΑΙ

ΠΩΛΗΤΡΙΑ με γνώσεις αγγλικής ευπαρουσίαστη, απόφοιτη λυκείου για τα καταστήματα Κεσίσογλου.

Πληρ. στα τηλ. 24238-22875
Διευθ. Εθελοντών Δωδεκανησίων 31 και Καναδά 15

ΖΗΤΕΙΤΑΙ

από ΜΕΤΑΦΟΡΙΚΗ ΕΤΑΙΡΕΙΑ,
ΟΔΗΓΟΣ
κάτοχος διπλώματος μηχανής για μόνιμη απασχόληση έως 35 ετών.
Πληρ. τηλ. 02410 38295, 6, 7

ΑΠΟ ΑΛΥΣΙΔΑ ΚΑΤΑΣΤΗΜΑΤΩΝ ΓΡΗΓΟΡΗΣ ΕΣΤΙΑΣΗΣ

ΖΗΤΟΥΝΤΑΙ

α) **ΤΑΜΠΛΙΣΤΑΣ** με ανάλογη εμπειρία.
β) **ΣΕΡΒΙΤΟΡΟΣ-ΣΕΡΒΙΤΟΡΑ**
γ) **ΒΟΗΘΟΣ ΨΗΣΤΗ**

Πληρ. τηλ. 0944732020

ΠΩΛΕΙΤΑΙ

θηλυκό λυκόσκυλο γερμανικό ποιμενικό καθαρόαιμο, 2 χρονών.

Πληρ. τηλ.02410 90074 και 0936258230, 0945145756

ΧΥΤΗΡΟΓΛΟΥ Α.Ε.

ΖΗΤΟΥΝΤΑΙ

πωλήτριες
για τον όροφο με χαλιά και μοκέτες.

Πληρ. τηλ. 02410/63121, 63311

ΤΣΑΚΙΡΗΣ ΤΣΑΜΠΙΚΟΣ
ΠΟΛΙΤΙΚΟΣ ΜΗΧΑΝΙΚΟΣ
ΕΡΓΟΛΗΠΤΗΣ ΔΗΜΟΣΙΩΝ ΕΡΓΩΝ
ΜΕΛΕΤΕΣ ΚΑΤΑΣΚΕΥΕΣ
ΔΗΜΟΣΙΩΝ κ' ΙΔΙΩΤΙΚΩΝ ΕΡΓΩΝ

ΖΗΤΟΥΝΤΑΙ

1. Πολ/κός Μηχ/κός, Αρχ/νας ή Τεχνολόγος Μηχ/κός.
2) Κοπέλα για γραμματειακή υποστήριξη.
Απαραιτήτως με
• Καλή γνώση Η/Υ
• Μεταφορικό μέσο
• Δυνατότητες επικοινωνίας και οργάνωσης
ΠΡΟΣΦΕΡΟΝΤΑΙ
• Μόνιμη εργασία και προοπτική εξέλιξης
• Ευχάριστο περιβάλλον εργασίας.
• Πολύ καλό πακέτο αποδοχών αναλόγως προσόντων.

Πληρ. τηλ. 0241035139

ΤΑ ΖΑΧΑΡΟΠΛΑΣΤΕΙΑ ΣΤΑΝΗ

ΖΗΤΟΥΝ

ΠΩΛΗΤΡΙΕΣ έως 35 ετών,
τελειόφοιτες λυκείου με απαραίτητη γνώση Αγγλικών.
Πληρ. Αγ. Αναστασίας 28
από 13.00 έως 15.00
Τηλ. 02410 32267, 31991

ΑΠΟ ΤΗΝ ΕΤΑΙΡΕΙΑ ΝΙΚΑΣ

ΖΗΤΕΙΤΑΙ

ΟΔΗΓΟΣ-ΔΙΑΝΟΜΕΑΣ
κάτοχος διπλώματος γ' επαγγελματικής κατηγορίας (ηλικίας έως 35 ετών).
Πληρ. τηλ. 02410 87650

ΖΗΤΟΥΝΤΑΙ

πωλήτριες για εμπορικά καταστήματα εντός πόλεως

Πληρ. τηλ. 02410 32125

ΖΗΤΟΥΝΤΑΙ

ΚΑΘΗΓΗΤΕΣ ΓΕΡΜΑΝΙΚΗΣ ΓΛΩΣΣΑΣ
με τ' απαραίτητα προσόντα

Πληρ. τηλ. 02410 39984

Pizza Hut

ΖΗΤΟΥΝΤΑΙ

ΣΕΡΒΙΤΟΡΟΙ
Πληρ. τηλ. 02410-78570
κ. Κουντούρης

CASH AND CARRY
METRO

To Cash and Carry METRO
ΖΗΤΕΙ
ΕΡΓΑΤΕΣ
ηλικίας 22-40 ετών.
Παρακαλούνται οι ενδιαφερόμενοι να τηλεφωνήσουν στο: 62.327 ή 01/28.93.500

ΡΟΔΙΑΚΗ ΚΤΗΜΑΤΙΚΗ

ΣΥΜΒΟΥΛΟΙ & ΕΚΤΙΜΗΤΕΣ ΑΚΙΝΗΤΩΝ — ΚΤΗΜΑΤΟΜΕΣΙΤΙΚΟ ΓΡΑΦΕΙΟ από το 1983

ΠΩΛΟΥΝΤΑΙ ΜΟΝΟΚΑΤΟΙΚΙΕΣ ΣΤΟΥΣ ΤΡΕΙΣ

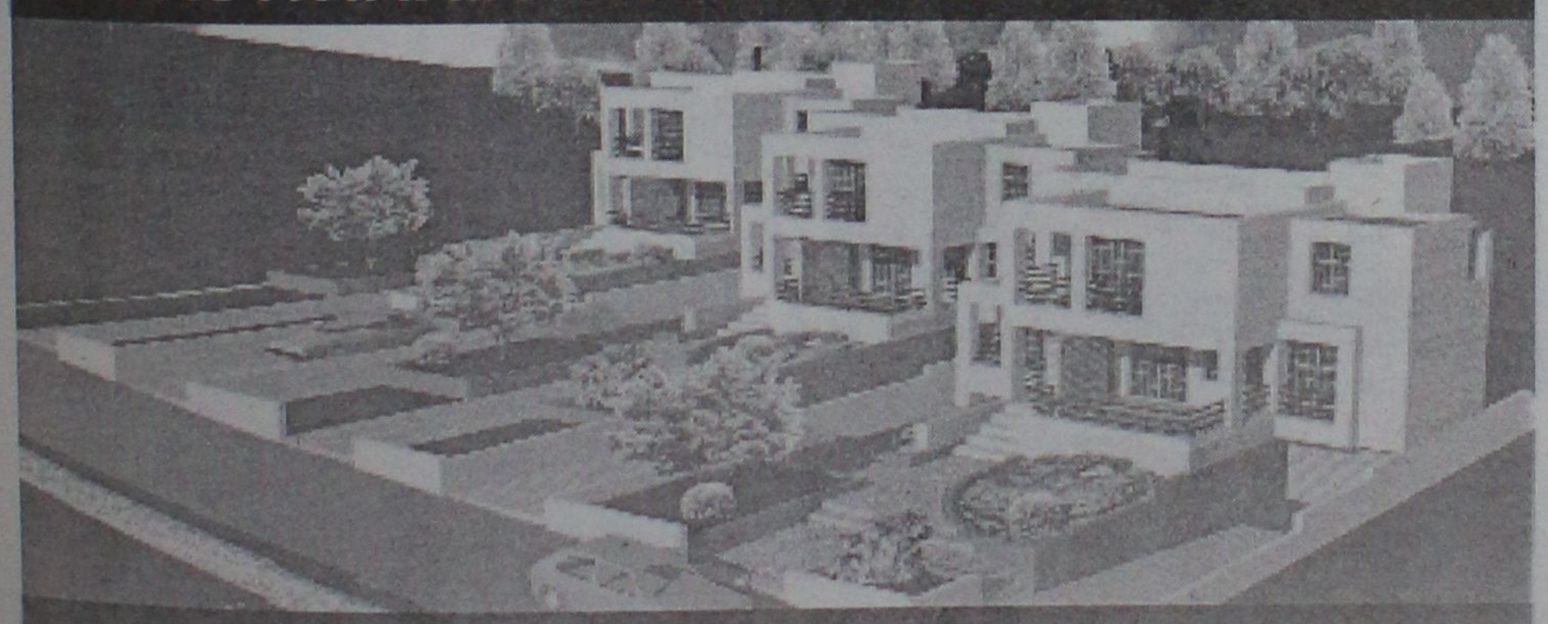

ΣΕ ΜΠΕΤΑ ΑΠΟ 31.000.000 ΔΡΧ

ΑΝΕΣΤΗΣ & ΣΑΒΒΑΣ ΣΑΒΒΑΪΔΗΣ

tel: 26281 & 35476 cel: 0944-421015 & 0977-433427

AM advertising

Ζητά ΓΡΑΦΙΣΤΑ.

- **Δίπλωμα γραφιστικών τεχνών**
- **Γνώση των προγραμμάτων Quark Xpress, Illustrator, Photoshop σε Macintosh.**
- **Καλή γνώση Αγγλικών.**

Παρακαλούμε τηλεφωνήστε ώρες γραφείου (9:00 - 17:00) τηλ.: 02410 34745 ή στείλτε βιογραφικά στο: fax: 02410 29470 / e-mail: amadv@otenet.gr

διαφορα

συνέχεια από την προηγούμενη

ΠΩΛΟΥΝΤΑΙ ράφια καταστήματος SUPERMARKET, γόνδολες και ψυγείο αναψυκτικών, σε άριστη κατάσταση και σε τιμή ευκαιρίας, λόγω ανακαίνισης του καταστήματος. Πληροφορίες στα τηλέφωνα 75448 από 4.00 μ.μ. έως 10.00 μ.μ. και κινητό 0972/633705 από 8.30 π.μ. έως 10.00 μ.μ. ΑΔ44720

ΣΥΝΤΗΡΩ ΚΙ ΕΠΙΣΚΕΥΑΖΩ ΠΑΛΙΑ ΕΠΙΠΛΑ, ΑΝΤΙΚΕΣ, ΞΥΛΟΓΛΥΠΤΑ, ΧΕΙΡΟΛΟΥΣΤΡΑ, ΕΠΙΧΡΥΣΩΣΕΙΣ ΣΥΝΤΗΡΗΣΗ ΕΡΓΩΝ ΤΕΧΝΗΣ. ΠΛΗΡ. ΤΗΛ. 68274 ΚΑΙ 33458. ΠΔ45517

ΠΩΛΟΥΝΤΑΙ: 1) ΚΡΕΒΑΤΙ ΔΙΠΛΟ ΜΕ ΤΟ ΣΤΡΩΜΑ-ΤΟΥΑΛΕΤΑ ΜΕ ΚΑΘΡΕΦΤΗ -ΣΚΑΜΠΩ 2 ΚΟΜΟ (ΣΕ ΠΟΛΥ ΚΑΛΗ ΚΑΤΑΣΤΑΣΗ) 1000 ΕΥΡΩ, 2) ΠΑΙΔΙΚΟ ΔΩΜΑΤΙΟ (ΝΕΟΣΕΤ) 2 ΚΡΕΒΑΤΙΑ ΜΕ ΣΥΝΘΕΣΗ ΒΙΒΛΙΟΘΗΚΗΣ ΚΑΙ ΕΝΑ ΣΤΡΩΜΑ (ΣΕ ΠΟΛΥ ΚΑΛΗ ΚΑΤΑΣΤΑΣΗ) 800 ΕΥΡΩ, 3) ΣΥΝΘΕΤΟ ΤΡΙΩΝ ΚΟΜΜΑΤΙΩΝ ΜΑΥΡΟ ΛΑΚΑ ΣΕ ΑΡΙΣΤΗ ΚΑΤΑΣΤΑΣΗ 900 ΕΥΡΩ, 4) ΣΑΛΟΝΙ ΓΩΝΙΑ ΣΧΗΜΑ ΑΧΙΒΑΔΑ ΜΕ 1 ΠΟΛΥΘΡΟΝΑ ΚΑΙ ΤΡΙΑ ΤΡΑΠΕΖΑΚΙΑ 1200 ΕΥΡΩ, 5) ΚΑΘΙΣΤΙΚΟ ΜΕ ΤΡΙΘΕΣΙΟ, ΔΙΘΕΣΙΟ, ΠΟΛΥΘΡΟΝΑ ΚΑΙ ΔΥΟ ΤΡΑΠΕΖΑΚΙΑ 800 ΕΥΡΩ. ΠΛΗΡ. ΤΗΛ. 0241068021 ΠΔ46530

ΠΩΛΟΥΝΤΑΙ: Ράφια και βιτρίνες από M.D.F. ανιγκρέ λουστραρισμένα σε άριστη κατάσταση. Επίσης **Air Condition** Fuzitsu 48.000 B.T.U. **ντουλάπα** τεμ. 2 και **φωτιστικά** και H.Q. Πληρ. τηλ. 02410/65760. ΑΔ46391

ΠΩΛΕΙΤΑΙ ΕΠΙΠΛΟ-BAR ΜΑΥΡΗ ΛΑΚΑ, ΑΡΙΣΤΗ ΚΑΤΑΣΤΑΣΗ. ΠΛΗΡ. ΤΗΛ. 0932086635 ΠΔ44964

ΚΛΙΜΑΤΙΣΤΙΚΟ BTU 30, μάρκα TRANE ψύξης/θέρμανσης αμερικανικής προέλευσης σε άριστη κατάσταση. Επίσης πωλούνται τέσσερις θερμοσυσσωρευτές. Πληρ. τηλ. 0241032400 κιν. 0974008665 ΑΔ45600

Πωλούνται σχεδόν καινούργια λόγω μετακόμισης: • γραφείο χρώματος σουηδικού, 60 ευρώ, • μικρή βιβλιοθήκη, 45 ευρώ, • έπιπλο μπουφέ μικρό, 30 ευρώ, • ψυγείο μικρό, 120 ευρώ, • κρεβάτι διπλό, χρώματος μπεζ, χωρίς το στρώμα, 90 ευρώ, • σόμπα KEROSUN, μεσαίου μεγέθους, ελάχιστα χρησιμοποιημένη, 205 ευρώ. Πληρ. τηλ. 097/3041929. ΑΔ44699

ΠΩΛΟΥΝΤΑΙ: ΤΗΛΕΟΡΑΣΗ GOLDSTAR "14, βίντεο SHARP, κεραία SATELITE UNIVERLA, MINI STEREO COBACT DISC GOLDSTAR, κιθάρα YAMAHA όλα μαζί 150.000 δρχ. Πληρ. τηλ. 093/2834868 κ. Κρέσνιγκ. ΑΔ43473

ΕΞΟΠΛΙΣΜΟΣ ΜΑΓΑΖΙΟΥ τουριστικών ειδών (ράφια, πάγκος με ράφια, βιτρίνα για ασήμι-χρυσό, γραφείο με προσθήκη για ταμειακή μηχανή) σε τιμή ευκαιρίας καθώς και το εμπόρευμα. Πληρ. τηλ. 02440 51749 έως 5 μ.μ., 0945101885 όλη μέρα.

μαθήματα

ΔΑΣΚΑΛΑ με πείρα, παραδίδει μαθήματα σε παιδιά δημοτικού και γυμνασίου. Γυμνασίου μόνο μαθηματικά. Τιμές λογικές. Πληρ. στα τηλ. 02410 62997 και 0976243767. ΑΜ47599

ΦΙΛΟΛΟΓΟΣ παραδίδει ιδιαίτερα μαθήματα σε παιδιά Γυμνασίου και Λυκείου. Πληρ. τηλ. 02410-34362 ΑΜ47613

ΦΙΛΟΛΟΓΟΣ πτυχιούχος Πανεπιστημίου Θεσ/νίκης με Φροντιστηριακή πείρα παραδίδει μαθήματα σε μαθητές Γυμνασίου-Λυκείου. Πληρ. τηλ. 62424 και 0934779935. ΑΜ47581

ΠΑΡΑΔΙΔΟΝΤΑΙ Ιδιαίτερα μαθήματα Φυσικής, Χημείας, Μαθηματικών, Μόσχος Νικόλαος. Τηλ. 0976646555 και 0241096557. ΑΜ47580

ΔΑΣΚΑΛΟΣ με πολύχρονη πείρα παραδίδει μαθήματα σε μαθητές Δημοτικού με τη βοήθεια φορητού ηλεκτρονικού υπολογιστή. 15 ευρώ/ώρα. Πληρ. τηλ. 0934744084. ΑΜ47583

ΔΑΣΚΑΛΟΣ παραδίδει μαθήματα σε παιδιά Δημοτικού-Γυμνασίου. Εκφραση-Εκθεση και σε Λυκείου. Πληρ. τηλ. 0973303457. ΑΜ47582

ΠΙΑΝΟ. Διπλωματούχος καθηγήτρια, συμβεβλημένη με το Ελληνικό Ωδείο, παραδίδει ιδιαίτερα μαθήματα πιάνου και μαθήματα θεωρητικών σε ομάδες 2-4 ατόμων. Ωδειακή κάλυψη, συναυλίες και άλλες δραστηριότητες. Πληρ. τηλ. 02410/74305 και 23473. ΑΜ47566

ΦΙΛΟΛΟΓΟΣ ΚΑΘΗΓΗΤΡΙΑ ΜΕ ΔΙΔΑΚΤΙΚΗ ΠΕΙΡΑ ΚΑΙ ΠΑΙΔΑΓΩΓΙΚΗ ΚΑΤΑΡΤΙΣΗ, ΠΤΥΧΙΟΥΧΟΣ ΤΟΥ ΑΡΙΣΤΟΤΕΛΕΙΟΥ ΠΑΝΕΠΙΣΤΗΜΙΟΥ ΘΕΣ/ΚΗΣ ΠΑΡΑΔΙΔΕΙ ΜΑΘΗΜΑΤΑ ΙΔΙΑΙΤΕΡΑ Ή ΣΕ ΟΛΙΓΟΜΕΛΗ ΤΜΗΜΑΤΑ (ΤΩΝ 2 Ή 3 ΑΤΟΜΩΝ). ΤΙΜΕΣ ΠΡΟΣΙΤΕΣ. ΠΛΗΡ. ΤΗΛ. 02410 22428-0937803323. ΠΜ47545

ΓΕΡΜΑΝΙΚΑ όλων των επιπέδων **παραδίδει καθηγήτρια** με μεταπτ. σπουδές και πολύχρονη πείρα. Υπεύθυνη προετοιμασία για πτυχία GOETHE και γερμανική φιλολογία. Εξειδ. μαθήμ. για ξενοδοχοϋπαλλήλους. Πληρ. τηλ. 093/7040942. ΑΜ47555

ΠΑΡΑΔΙΔΟΝΤΑΙ ΜΑΘΗΜΑΤΑ ηλεκτρικής κιθάρας για διάφορα είδη: Blues, Rock, Hard Rock, Heavy Metal κ.ά. Πληρ. τηλ. 02410/25968, 097/2224388. ΑΜ47556

ΔΑΣΚΑΛΑ ΑΓΓΛΙΚΩΝ με μητρική γλώσσα τα Αγγλικά παραδίδει μαθήματα για Proficiency και First Certificate. Πληρ. τηλ. 097/2644135. ΑΕ47557

ΠΑΡΑΔΙΔΟΝΤΑΙ ΜΑΘΗΜΑΤΑ Γερμανικών κατ' οίκον. Πληρ. κ. Βιβή Σταυριανού, τηλ. 02410 81402, 78752, 0932 551725 ΑΜ47499

ΙΤΑΛΙΚΑ. Παραδίδονται μαθήματα Ιταλικών όλων των επιπέδων. Πληρ. τηλ. 02410 75447. ΑΜ47507

ΚΑΘΗΓΗΤΡΙΑ ΑΓΓΛΙΚΩΝ με 20ετή πείρα με μητρική γλώσσα την Αγγλική, με αρίστη προφορά, παραδίδει ιδιαίτερα μαθήματα σε μεμονωμένους ή σε μικρά γκρουπ κατ' οίκον, σε αρχάριους και προχωρημένους με εξασφαλισμένη επιτυχία εξετάσεων First Certificate (Lower), Proficiency Cambridge και Michigan, οργανωμένη και άρτια διδακτική ύλη - προβολές Video και κασέτα, σύγχρονα μέσα διδασκαλίας, εβδομαδιαία τεστ επανάληψης, συστηματική ενημέρωση γονέων, υπεύθυνη εργασία και τιμές λογικές. Πληρ. τηλ. 02410 75959, 0972912196 ΑΜ47396

ΜΑΘΗΜΑΤΙΚΟΣ ΠΑΡΑΔΙΔΕΙ ΙΔΙΑΙΤΕΡΑ ΜΑΘΗΜΑΤΑ ΣΕ ΜΕΜΟΝΩΜΕΝΟΥΣ ΜΑΘΗΤΕΣ Ή ΣΕ ΓΚΡΟΥΠ 2-3 ΑΤΟΜΩΝ Α', Β', Γ' ΓΥΜΝΑΣΙΟΥ, Α', Β' ΛΥΚΕΙΟΥ, ΤΕΕ, ΣΥΣΤΗΜΑΤΙΚΗ ΠΡΟΕΤΟΙΜΑΣΙΑ ΣΕ ΟΛΕΣ ΤΙΣ ΚΑΤΕΥΘΥΝΣΕΙΣ. ΠΛΗΡ. Κ. ΣΤΑΘΗΣ ΟΡΦΑΝΟΣ, ΤΗΛ. 0945/953570. ΠΜ47217

ΦΥΣΙΚΗ - ΧΗΜΕΙΑ ΠΑΡΑΔΙΔΟΝΤΑΙ ΚΑΤ' ΟΙΚΟΝ ΣΕ ΜΑΘΗΤΕΣ ΓΥΜΝΑΣΙΟΥ ΚΑΙ ΛΥΚΕΙΟΥ ΑΠΟ ΧΗΜΙΚΟ Α.Π.Θ. ΕΡΓΑΣΙΑ ΥΠΕΥΘΥΝΗ. ΤΙΜΕΣ ΛΟΓΙΚΕΣ. ΠΛΗΡ. ΤΗΛ. 0972 742744 ΠΜ47379

ΧΗΜΙΚΟΣ, κάτοχος MASTER ΗΠΑ παραδίδει μαθήματα Φυσικής-Χημείας σε μαθητές Γυμνασίου-Λυκείου. Πληρ. τηλ. 02410/32947 και 0946 282687. ΑΜ47092

ΑΓΓΛΙΚΑ Firt Certificate-Proficiency-Toefl και για στελέχη εμπορικών-τουριστικών επιχειρήσεων- δημοσίου από καθηγήτρια Αγγλικής Φιλολογίας κάτοχο Diploma RSA Cambridge, 20χρονη πείρα-επιτυχία. Για εργαζόμενους, μαθητές που έχουν στόχους. Πληρ. τηλ. 0241028303 ή 0973479075 ΑΜ47372

ΙΔΙΑΙΤΕΡΑ ΜΑΘΗΜΑΤΑ ΕΦ' ΟΛΗΣ ΤΗΣ ΥΛΗΣ (ΕΛΛΗΝΙΚΑ-ΑΓΓΛΙΚΑ) ΟΙΚΟΔΙΔΑΣΚΑΛΕΙΟ ΓΑΛΛΙΚΗΣ ΓΛΩΣΣΑΣ: Παραδίδονται μαθήματα Γαλλικών από καθηγήτρια πτυχιούχο του τμήματος Γαλλικής γλώσσας και φιλολογίας του Αριστοτελείου Πανεπιστημίου Θεσσαλονίκης, προετοιμασία όλων των πτυχίων: DELF, DALF, SORBONNE. Πληρ. τηλ. 02410/25151 και 0938309839. ΑΜ47290

ΦΥΣΙΚΗ-ΧΗΜΕΙΑ, ΠΑΡΑΔΙΔΟΝΤΑΙ ΙΔΙΑΙΤΕΡΑ ΜΑΘΗΜΑΤΑ ΚΑΤ' ΟΙΚΟΝ ΕΙΤΕ ΜΕΜΟΝΩΜΕΝΑ ΕΙΤΕ ΣΕ ΓΚΡΟΥΠ 2-3 ΑΤΟΜΩΝ. ΠΛΗΡ. ΤΗΛ. 02410 60860, 0945018220. ΠΜ47291

ΙΔΙΑΙΤΕΡΑ Φυσικής - Χημείας - Μαθηματικών γυμνασίου από καθηγητή με ουσιαστικά προσόντα για σοβαρή προετοιμασία και άμεσο αποτέλεσμα. Πληρ.τηλ. 02410 24369 και 0973 025100 ΑΜ47210

ΟΙΚΟΔΙΔΑΣΚΑΛΕΙΟ ΑΓΓΛΙΚΩΝ: - ΠΑΡΑΔΙΔΟΝΤΑΙ ΜΑΘΗΜΑΤΑ ΑΓΓΛΙΚΩΝ ΣΕ ΑΡΧΑΡΙΟΥΣ ΚΑΙ ΠΡΟΧΩΡΗΜΕΝΟΥΣ. - ΟΛΑ ΤΑ ΕΠΙΠΕΔΑ-ΕΞΕΤΑΣΕΙΣ CAMBRIDGE. - ΕΙΔΙΚΟ ΤΜΗΜΑ ΓΙΑ ΠΡΟΝΗΠΙΑ ΚΑΙ ΝΗΠΙΑ, 3-7 ΕΤΩΝ ΣΕ ΞΕΧΩΡΙΣΤΟ ΔΙΑΜΟΡΦΩΜΕΝΟ ΧΩΡΟ. ΕΝΑΡΞΗ ΜΑΘΗΜΑΤΩΝ 9 ΣΕΠΤΕΜΒΡΗ. ΠΛΗΡ.: 0241062902 ΚΑ ΓΕΩΡΓΙΑ. ΠΜ47106

ΕΡΓΑΣΤΗΡΙ ΙΣΠΑΝΙΚΟΥ ΧΟΡΟΥ (FLAMENCO)

Διπλωματούχος καθηγήτρια Ισπανικής επαγγελματικής σχολής (Fundution Cristina Heeren) παραδίδει μαθήματα σε αρχάριους και προχωρημένους.
Δυνατότητα απόκτησης πτυχίου και συνέχειας σπουδών.
Παραδίδονται σεμινάρια κιθάρας, φλαμένγκο.
Δεκτοί γυναίκες - άντρες από 18 χρονών και πάνω.

Πληρ. τηλ. 0944 767038, Ματούλα Γιασιράνη

ΜΑΘΗΜΑΤΙΚΟΣ

με διδακτική εμπειρία σε φροντιστήρια της Αθήνας, παραδίδει μαθήματα σε μαθητές Γυμνασίου - Λυκείου - ΤΕΕ. Μαθήματα με χρήση internet και παροχή δακτυλογραφημένων σημειώσεων.

Τιμές εξαιρετικές.
Πληρ. τηλ. 097 2086044

"ΜΑΘΗΣΗ"

ΠΡΟΤΥΠΗ ΕΚΠΑΙΔΕΥΤΙΚΗ ΜΟΝΑΔΑ

• ΦΡΟΝΤΙΣΤΗΡΙΑΚΑ ΜΑΘΗΜΑΤΑ ΓΙΑ ΜΑΘΗΤΕΣ: ΔΗΜΟΤΙΚΟΥ ΚΑΙ ΓΥΜΝΑΣΙΟΥ
• **ΔΙΔΑΣΚΟΝΤΑΙ:** ΦΙΛΟΛΟΓΙΚΑ-ΜΑΘΗΜΑΤΙΚΑ-ΦΥΣΙΚΗ-ΧΗΜΕΙΑ-ΒΙΟΛΟΓΙΑ
• ΠΛΗΡΗΣ ΠΡΟΕΤΟΙΜΑΣΙΑ ΓΙΑ ΤΗΝ ΕΠΟΜΕΝΗ ΗΜΕΡΑ
• **ΓΚΡΟΥΠ** 3-4 ΑΤΟΜΩΝ

ΠΛΗΡΟΦΟΡΙΕΣ-ΕΓΓΡΑΦΕΣ ΜΑΡΚΟΥ ΚΛΑΔΑΚΗ 18-ΑΝΑΛΗΨΗ ΤΗΛ. 0241064225

ΑΝΑΚΟΙΝΩΣΗ
ΜΑΘΗΜΑΤΑ
*** Computer ***
PROGRAM COMPUTER
ΕΓΓΡΑΦΕΣ
** ΤΩΡΑ **
Τμήματα για:
Παιδιά - Ενήλικες
Αρχάριους - Μαθητές
Επαγγελματίες
Ανεύρεση Εργασίας
ΠΑΡΕΧΕΤΑΙ ΒΕΒΑΙΩΣΗ
Διδάσκει πτυχιούχος Πανεπιστημίου Αμερικής
ΜΑΝΩΛΗΣ Ι. ΣΟΦΙΛΛΑΣ
Κοδριγκτώνος 91
Τηλ. (0241) 31761
www.dodekanisa.net

ΜΕΓΑΛΗ ΕΥΚΑΙΡΙΑ
ΠΩΛΟΥΝΤΑΙ
ΓΙΑ ΑΡΤΟΠΟΙΟΥΣ ΖΑΧ/ΤΕΣ
1) 3 μηχανές σφολιάτα. Η μια ηλεκτρονική
2) 1 μηχανή συρρικνωτική ZAPPE
3) 1 μηχανή γενιστική κοπτική για τυρόπιτες
4) Ζυμωτήριο 2 ταχυτήτων
5) Κύλινδρος ζυμαριού
6) Πάγκος εργασίας ηλεκτρικός
7) Μηλοτρίφτης, πατατοτρίφτης επαγγελ/κός
8) Βιτρίνα ζαχαροπλαστείου
9) Φούρνοι επαγγελματικοί και αερόθερμοι
Πληρ. τηλ. 02410 21807 πρωί, 0241075897 βράδυ

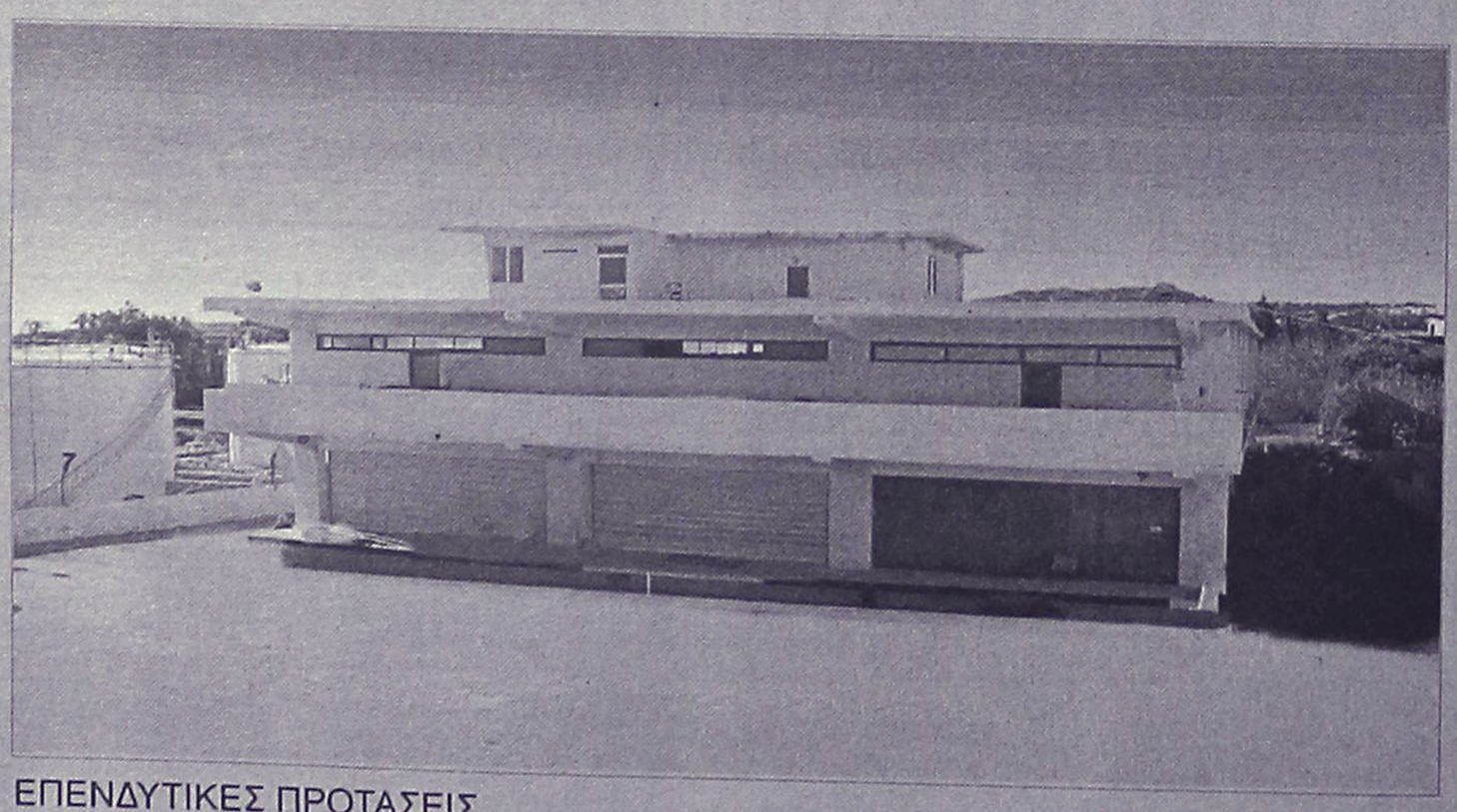

ΕΠΕΝΔΥΤΙΚΕΣ ΠΡΟΤΑΣΕΙΣ

ΠΩΛΕΙΤΑΙ - ΕΝΟΙΚΙΑΖΕΤΑΙ

βιοτεχνικό κτίριο
2.550 τ.μ - πλησίον της Ρόδου - Καλλιθέας (έναντι Μαρινόπουλου)σε οικόπεδο 4,300 τ.μ..

ΑΠΟΚΛΕΙΣΤΙΚΗ ΔΙΑΘΕΣΗ
ΑΝΕΣΤΗΣ & ΣΑΒΒΑΣ ΣΑΒΒΑΪΔΗΣ
τηλ: 0241-26281 & 35476
cel: 0944–421015

ΡΟΔΙΑΚΗ ΚΤΗΜΑΤΙΚΗ
ΣΥΜΒΟΥΛΟΙ & ΕΚΤΙΜΗΤΕΣ ΑΚΙΝΗΤΩΝ
ΚΤΗΜΑΤΟΜΕΣΙΤΙΚΟ ΓΡΑΦΕΙΟ από το 1983

μαθήματα

συνέχεια από την προηγούμενη

ΚΑΘΗΓΗΤΡΙΑ ΜΟΥΣΙΚΗΣ, από την Αθήνα με πτυχία αρμονίας, φούγκας, αντίστιξης, παραδίδει ιδιαίτερα μαθήματα αρμόνιου-πιάνου σε αρχάριους μαθητές. Πληρ. τηλ. 69586 και 0977 332072, κα Ντραγατάκη Μαρία.

AM47091

ΜΑΘΗΜΑΤΙΚΟΣ, ΠΑΡΑΔΙΔΕΙ ΜΑΘΗΜΑΤΑ ΣΕ ΜΑΘΗΤΕΣ ΓΥΜΝΑΣΙΟΥ-ΛΥΚΕΙΟΥ-ΤΕΕ ΜΕΜΟΝΩΜΕΝΑ ΚΑΤ' ΟΙΚΟΝ Η ΣΕ ΓΚΡΟΥΠ 2-3 ΑΤΟΜΩΝ. ΠΛΗΡ. ΤΗΛ. 02410/81765 ΚΑΙ 0976436973.

AM47090

ΑΓΓΛΙΚΑ ΚΑΙ ΓΑΛΛΙΚΑ ΜΑΘΗΜΑΤΑ παραδίδονται κατ' οίκον από έμπειρο καθηγητή απόφοιτο Καναδικού Πανεπιστημίου σε προσιτές τιμές. Πληρ. τηλ. 0241064079.

AM46243

ΚΑΘΗΓΗΤΡΙΑ ΑΓΓΛΙΚΩΝ ΠΑΡΑΔΙΔΕΙ ΜΑΘΗΜΑΤΑ σε μικρά γκρουπ ή ατομικά όλων των επιπέδων από τα πρώτα βήματα έως το Proficiency. Τιμές λογικές. Πληρ. τηλ. 0241028004, 02410/77370, 31760, 094/2266732.

AM4679

ΜΑΘΗΜΑΤΑ για παιδιά Δημοτικού - Γυμνασίου παραδίδονται από καθηγήτρια με δύο πτυχία, μεταπτυχιακές σπουδές και πολύχρονη διδακτική πείρα. Πληρ. τηλ. 02410 27329, 0945984346.

AM46637

ΑΡΧΕΣ ΟΙΚΟΝΟΜΙΑΣ - ΔΙΟΙΚΗΣΗ ΕΠΙΧ/ΣΕΩΝ - ΕΚΘΕΣΗ - ΙΣΤΟΡΙΑ. Παραδίδονται σε μαθητές Λυκείου από καθηγήτρια με πολυετή διδακτική και φροντιστηριακή πείρα. Υψηλά ποσοστά επιτυχίας και υπευθυνότητα στη σωστή προετοιμασία και καθοδήγηση των υποψηφίων για τις Πανελλαδικές Εξετάσεις. Πληρ. τηλ. 02410 76544, 0945 984346

AM46638

ΑΓΓΛΙΚΑ-ΙΤΑΛΙΚΑ-ΙΣΠΑΝΙΚΑ. ΚΑΘΗΓΗΤΗΣ, ΑΡΙΣΤΟΥΧΟΣ ΑΠΟΦΟΙΤΟΣ (MASTER) SCHILLER INTERNATIONAL UNIVERSITY ΠΑΡΑΔΙΔΕΙ ΜΑΘΗΜΑΤΑ ΚΑΤ' ΟΙΚΟΝ ΣΕ ΑΡΧΑΡΙΟΥΣ, ΠΡΟΧΩΡΗΜΕΝΟΥΣ, ΞΕΝΟΔΟΧΟΥΠΑΛΛΗΛΟΥΣ. ΕΞΑΣΦΑΛΙΣΜΕΝΗ ΕΠΙΤΥΧΙΑ ΕΞΕΤΑΣΕΩΝ F.C.E., TOEFL, E.C.C.E., MICHIGAN ΚΑΙ GAMBRIDGE PROFICIENCY, IETLS ΚΑΘΩΣ ΚΑΙ ΕΙΣΑΓΩΓΗΣ ΣΕ ΒΡΕΤΑΝΙΚΑ ΚΑΙ ΙΤΑΛΙΚΑ ΠΑΝΕΠΙΣΤΗΜΙΑ. ΤΙΜΕΣ ΛΟΓΙΚΕΣ. ΜΕΤΑΦΡΑΣΕΙΣ ΔΕΚΤΕΣ. ΠΛΗΡ. ΤΗΛ. 0241025133.

ΠΜ47251

προσφορές εργασίας

ΣΧΕΔΙΑΣΤΡΙΑ Αρχιτεκτονικού Interior designer με ειδίκευση-πείρα σχέδια επίπλων κουζίνας σε μεγάλες εταιρίες Αθήνα. Ζητά εργασία σε εταιρία επίπλων κουζίνας ή σχέδια με το κομμάτι για ξυλουργούς. Γαλλικά-Αγγλικά-Ιταλικά. Πληρ. τηλ. 02410 22264 απόγευμα.

AP47548

ΕΛΑΙΟΧΡΩΜΑΤΙΣΜΟΙ. ΑΝΑΛΑΜΒΑΝΟΥΜΕ ΠΑΝΤΟΣ ΕΙΔΟΥΣ ΕΛΑΙΟΧΡΩΜΑΤΙΣΜΟΥΣ ΣΕ ΠΟΛΥ ΛΟΓΙΚΕΣ ΤΙΜΕΣ. ΠΛΗΡ. ΤΗΛ. 0936 743892 ΧΠΡ1561

ΚΟΠΕΛΑ σοβαρή από τη Γερμανία **ζητά** εργασία. Πληρ. τηλ. 02410 52415.

AP46862

ΚΥΡΙΑ ζητά να κρατά παιδιά στο σπίτι. Πληρ. τηλ. 02410 21338.

AP46232

ΚΥΡΙΑ, αναλαμβάνει να φροντίζει ηλικιωμένους. Πληρ. τηλ. 33531-36138.

AP43822

ΝΕΟΣ που γνωρίζει καλά την τέχνη του σιδερά-αλουμινά **ζητά** ανάλογη εργασία. Πληρ. τηλ. 0946/403621.

AP43953

γνωριμίες

ΚΥΡΙΑ ζητά γνωριμία με σοβαρό κύριο. Πληρ στο τηλ. 0937744513.

ΑΓ47608

ΝΕΡΟ!
ΒΡΕΙΤΕ ΝΕΡΟ
Ραδιοαισθητικός, αναλαμβάνει την ανεύρεση υδάτινων πόρων στο χώρο σας έναντι αμοιβής. Διαθέτουμε μηχανήματα για την διάνοιξη γεωτρήσεων και ανόρυξη νερού.
ΕΡΓΑΣΙΑ ΕΓΓΥΗΜΕΝΗ.
ΤΙΜΕΣ ΛΟΓΙΚΕΣ.
Πληρ. τηλ. 0945-981382
βραδινές ώρες
ΠΡ42081

ΛΥΣΕΙΣ ΓΙΑ ΟΛΑ ΤΑ ΜΕΡΕΜΕΤΙΑ
ΥΔΡΑΥΛΙΚΑ ΓΥΨΟΣΑΝΙΔΕΣ ΧΩΡΙΣΜΑΤΑ ΨΕΥΔΟΡΟΦΕΣ ΒΑΨΙΜΑΤΑ ΜΟΝΩΣΕΙΣ ΜΑΡΑΓΚΟΔΟΥΛΕΙΕΣ
ΜΕ ΕΝΑ ΤΗΛΕΦΩΝΗΜΑ ΚΟΝΤΑ ΣΑΣ
0974340578

Τ.Ε.Σ.Α.Ρ.
ΤΕΧΝΙΚΗ ΕΤΑΙΡΙΑ ΣΥΝΔΕΣΕΩΣ ΑΠΟΧΕΤΕΥΤΙΚΩΝ ΡΟΔΟΥ
Αναλαμβάνουμε υπεύθυνα την Μελέτη-Κατασκευή της σύνδεσης του ακινήτου σας με το κεντρικό δίκτυο αποχέτευσης της Δ.Ε.Υ.Α.Ρ.
Λογικές τιμές-Ταχεία εξυπηρέτηση
Πληρ. τηλ. 0945 344510
ΠΡ37348

ΤΕΧΝΙΚΟ ΓΡΑΦΕΙΟ
αναλαμβάνει:
- Εκδοση οικοδομικών αδειών-περιλαμβάνοντας μελέτη και επίβλεψη κατασκευών.
- Τοπογραφήσεις εντός και εκτός Ρόδου.
- Μελέτη σύνδεσης με το αποχετευτικό δίκτυο της ΔΕΥΑΡ.
- Αδεια λειτουργίας καταστήματος, αλλαγή χρήσης και διαρρύθμισης.
- Προϋπολογισμό για δανειοδότηση.

ΚΩΝΣΤΑΚΗΣ ΒΑΣΙΛΕΙΟΣ ΤΟΥ ΑΝΔΡΕΑ
Διπλωματούχος Πολιτικός Μηχανικός M.Sc.
Πληρ. τηλ. 02410/31463, 097/4725638
ΠΡ46737

ΤΕΧΝΙΚΟ ΓΡΑΦΕΙΟ
αναλαμβάνει:
- Εκδοση οικοδομικών αδειών περιλαμβάνοντας μελέτη και επίβλεψη κατασκευών.
- Μελέτη σύνδεσης με το δίκτυο ακαθάρτων της Δ.Ε.Υ.Α.Ρ.
- Αδειες λειτουργίας καταστημάτων
- Σχεδίαση αρχιτεκτονικών, μελέτες παθητικής πυροπροστασίας, θερμομόνωσης, ύδρευσης, αποχέτευσης κατ' αποκοπή.

ΠΛΗΡΟΦΟΡΙΕΣ ΣΤΟ ΤΗΛ. 0972-493338
ΠΡ47619

ΥΔΡΑΥΛΙΚΑ-ΚΑΛΟΡΙΦΕΡ
Γιάννης ο Ατλάσης
Εγκαταστάσεις
Ανακαινίσεις
Συντηρήσεις
Πληρ. τηλ. 29898-64972
κιν. 0973610779

- **ΜΕΛΕΤΕΣ ΣΥΝΔΕΣΗΣ με αποχ/κό δίκτυο Δ.Ε.Υ.Α.Ρ.**
- **ΑΔΕΙΕΣ ΛΕΙΤΟΥΡΓΙΑΣ ΚΑΤΑΣΤΗΜΑΤΩΝ** (παντός είδους)
- **ΗΛΕΚΤΡΟΔΟΤΗΣΗ ΚΤΙΡΙΩΝ (Δ.Ε.Η.)**

(ΕΛΕΓΧΟΣ ΤΙΜΟΛΟΓΙΩΝ ΣΤΗΝ ΕΦΟΡΙΑ)

Αμεση εξυπηρέτηση

ΤΕΧΝΙΚΟ ΓΡΑΦΕΙΟ
Ι. ΧΑΤΖΗΙΩΑΝΝΙΔΗΣ
Στεφ. Καζούλη 14 - Ρόδος
Τηλ./Fax: 02410 73021 - 02410-31390, κιν. 097/2373156
ΠΡ46014

ΤΕΧΝΙΚΟ ΓΡΑΦΕΙΟ Ι. ΧΑΤΖΗΙΩΑΝΝΙΔΗΣ ΠΟΛΙΤΙΚΟΣ ΜΗΧΑΝΙΚΟΣ
Αναλαμβάνει υπεύθυνα:
- **Οικοδομικές άδειες.**
- **Μελέτη-επίβλεψη** εργασιών επισκευής κτιρίων.
- **Αδειες λειτουργίας** καταστημάτων (παντός είδους)
- **Ηλεκτροδότηση Κτιρίων (Δ.Ε.Η.)** - (έλεγχος τιμολογίων στην Εφορία).
- **Μελέτη -επίβλεψη** εργασιών σύνδεσης με αποχ/κό δίκτυο ΔΕΥΑΡ.

ΑΜΕΣΗ ΕΞΥΠΗΡΕΤΗΣΗ!
ΓΡΑΦΕΙΟ: Στεφ. Καζούλη 14-85100 Ρόδος
Τηλ: 02410 73021-31390
ΚΙΝΗΤΟ: 0972373156
ΠΡ46949



Τηλ. 0241-90005
Κινητό 0945 200430
ΗΛΙΑΚΑ ΘΕΡΜΑΝΣΗ ΥΔΡΑΥΛΙΚΑ
ΡΟΔΟΘΕΡΜ

ΚΤΗΜΑΤΟΜΕΣΙΤΙΚΟ ΓΡΑΦΕΙΟ
ΕΥΡΩΚΤΗΜΑΤΙΚΗ
ΕΥΣΤΑΘΙΟΥ
ΜΕΣΙΤΕΣ ΣΥΜΒΟΥΛΟΙ ΜΕΛΕΤΗΤΕΣ

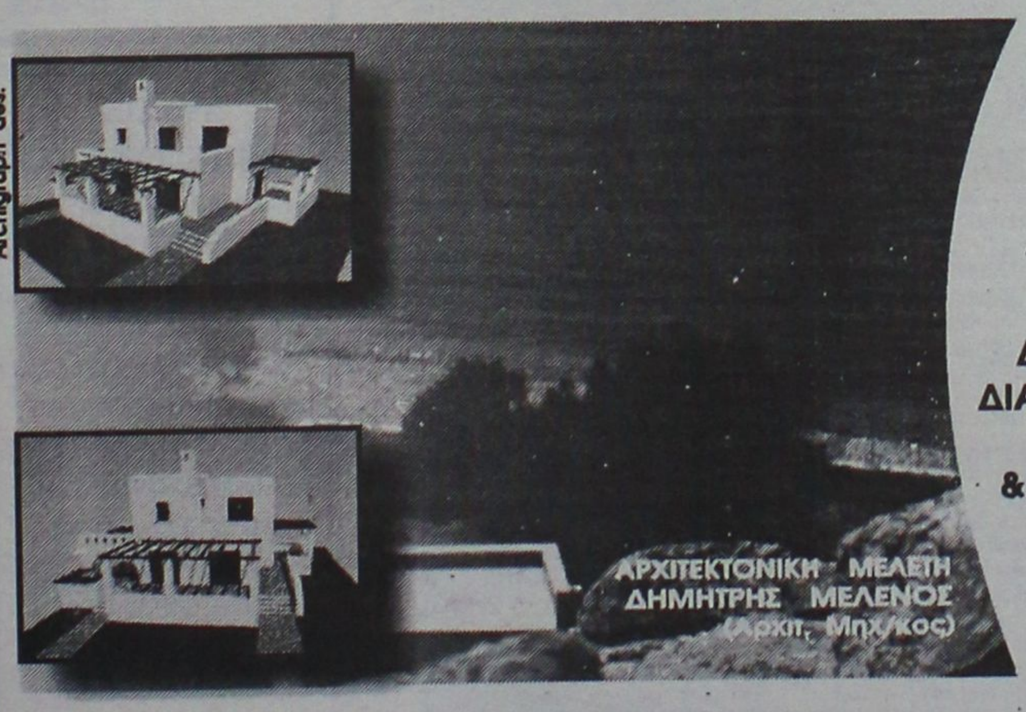

ΠΩΛΟΥΝΤΑΙ ΜΟΝΟΚΑΤΟΙΚΙΕΣ ΣΕ ΟΙΚΟΠΕΔΑ ΣΤΟ ΚΥΜΑ, ΣΤΗΝ ΠΑΡΑΛΙΑΚΗ ΖΩΝΗ ΤΗΣ ΛΑΧΑΝΙΑΣ (ΘΕΣΗ ΣΑΛΑΜΙΝΑ)

ΚΑΘΕ ΜΟΝΟΚΑΤΟΙΚΙΑ ΑΝΑΠΤΥΣΣΕΤΑΙ ΣΕ ΔΥΟ ΟΡΟΦΟΥΣ, ΚΑΤΑΛΑΜΒΑΝΕΙ ΧΩΡΟ 100 Τ.Μ., ΔΙΑΘΕΤΕΙ ΣΑΛΟΝΙ, ΚΟΥΖΙΝΑ ,ΤΡΙΑ ΥΠΝΟΔΩΜΑΤΙΑ, ΔΥΟ ΜΠΑΝΙΑ, ΑΠΟΘΗΚΕΥΤΙΚΟ ΧΩΡΟ, & ΟΙΚΟΔΟΜΕΙΤΑΙ ΜΕΣΑ ΣΕ ΟΙΚΟΠΕΔΟ 900 Τ.Μ.

ΜΕ ΟΡΙΟ ΤΟΝ ΑΙΓΙΑΛΟ...

ΑΞΙΑ 80.000.000 ΔΡΧ - 243.776,2 €

ΑΠΟΚΛΕΙΣΤΙΚΗ ΔΙΑΘΕΣΗ
Πληροφορίες

ΕΥΡΩΚΤΗΜΑΤΙΚΗ
Η ακίνητη αξία σας

Εθνικής Αντίστασης 83 (πρώην Άννης Μαρίας) δίπλα στην ALPHA BANK
Τηλ. 02410 73819,74917 κιν. 0944/374546, 0945/292030 FAX 02410 38641

ΙΩΑΝΝΗΣ & ΜΙΧΑΛΗΣ ΕΥΣΤΑΘΙΟΥ

ΤΑ ΜΟΝΑΔΙΚΑ

Υπερσύγχρονα Ταπητοκαθαριστήρια

ΚΛΕΟΠΑΤΡΑ & EURO CLEAN CENTER

Εμπιστευθείτε τον καθαρισμό και φύλαξη των ταπήτων στα καθαριστήρια μας

- *Προσφέρουμε άψογο και έμπειρο Βιολογικό Καθαρισμό Ταπήτων*
- *Στεγνό καθαρισμό χειροποίητων χαλιών*
- *Επιτόπου καθαρισμό σε σαλόνια-μοκέτες*
- *Ειδικός καθαρισμός παπλώματα-φλοκάτες*
- *Επισκευές σε όλους τους τύπους ταπήτων*

"Η φύλαξη είναι δωρεάν" για όλο τον χρόνο. παραλαβή-παράδοση κατ' οίκον σε όλη τη Ρόδο.

Υπεύθυνος:
Κουφαλλάκης Σταύρος
Τηλ. **0241-51996, 0945793626 , fax 51322**
ΠΡ42631

ΤΕΧΝΙΚΟ ΓΡΑΦΕΙΟ

ΑΝΑΣΤΑΣΗΣ ΒΑΡΕΛΗΣ

ΑΡΧΙΤΕΚΤΟΝΑΣ

Αναλαμβάνει:
- Οικοδομικές άδειες
- Μελέτες
- Επιβλέψεις
- Κατασκευές οικοδομικών έργων
- Την υποβολή δικαιολογητικών στην **ΔΕΥΑΡ** για την σύνδεσή σας με το **ΑΠΟΧΕΤΕΥΤΙΚΟ ΔΙΚΤΥΟ**

Αμεση εξυπηρέτηση
Καλή δουλειά
Οικονομικές λύσεις

για κάθε πληροφορία σας:
ΓΡΑΦΕΙΟ:
Μαδρίτης 20, Ρόδος
Τηλ. 0241-0-61502
κιν. 0977-305126
ΠΡ4309

Cleaning Pro



πλένουμε & φυλάμε:
- ΧΑΛΙΑ - ΜΟΚΕΤΕΣ - ΦΛΟΚΑΤΕΣ
- ΠΑΠΛΩΜΑΤΑ - ΚΟΥΒΕΡΤΕΣ

Τηλ: 02410 60585

ΝΕΕΣ ΕΓΚΑΤ/ΣΕΙΣ: ΝΙΚΗΦ. ΒΡΕΤΤΑΚΟΥ - ΑΣΓΟΥΡΟΥ

ΑΠΟΦΡΑΞΕΙΣ-ΚΑΘΑΡΙΣΜΟΙ





ΑΠΟΦΡΑΞΕΙΣ
ΚΑΘΑΡΙΣΜΟΙ
ΣΥΝΤΗΡΗΣΕΙΣ
ΑΠΟΧΕΤΕΥΣΕΩΝ-
ΕΠΙΦΑΝΕΙΩΝ-
ΚΤΙΡΙΩΝ-
ΠΛΟΙΩΝ-
ΒΙΟΛΟΓΙΚΩΝ

Αναλαμβάνουμε ξενοδοχεία, Δήμους, πολ/κίες κ.λπ. Αντληση πετρελαιοειδών από πλοία καθώς και λιποσυλλεκτών και βιολογικών. ΜΕ ΜΟΝΑΔΙΚΑ ΣΕ ΥΨΟΣ ΠΙΕΣΗΣ ΚΑΙ ΑΝΑΡΡΟΦΗΣΗΣ. ΥΠΕΡΣΥΓΧΡΟΝΑ ΜΗΧΑΝΗΜΑΤΑ ΥΔΡΟΒΟΛΗΣ ΣΕ ΟΛΗ ΤΗ ΔΩΔΕΚΑΝΗΣΟ

ΟΛΟ ΤΟ 24ωρο

ΒΑΡΔΕΛΛΗ Μ. -ΚΡΑΣΟΠΟΥΛΟΣ Δ. Ο.Ε.

Τηλ. 35555, Fax: 73100, Κιν. 0944/395999

e-mail:metropontikas@excite.com.

ΣΤΙΣ ΠΙΟ ΧΑΜΗΛΕΣ ΤΙΜΕΣ

ΥΔΡΑΥΛΙΚΟΣ

ΑΝΑΛΑΜΒΑΝΟΥΜΕ ΠΑΣΗΣ ΦΥΣΕΩΣ ΥΔΡΑΥΛΙΚΕΣ ΕΡΓΑΣΙΕΣ ΣΥΝΔΕΣΗΣ ΜΕ ΤΗ ΔΕΥΑΡ

ΠΛΗΡ. ΤΗΛ. 0241061761, ΚΙΝ. 0938011515

κ. Γιώργος

ΟΙΚΟΔΟΜΙΚΕΣ ΕΡΓΑΣΙΕΣ ΜΕΡΚΟΥΡΗΣ

Αναλαμβάνω **Μπετά-Κτισίματα-Σοβάδες-Πλακάκια και Μάρμαρα.**
Επίσης αναλαμβάνω μετατροπές σπιτιών και μαγαζιών.
Η πολύχρονη πείρα μας εγγύηση.

Πληρ. τηλ. 62448,
ΠΡ36709

ΕΡΓΟΛΑΒΟΣ ΜΑΣΤΟΡΑΣ ΚΩΝΣΤΑΝΤΙΝΟΣ

ΤΙΜΕΣ ΛΟΓΙΚΕΣ

αναλαμβάνω γενικές κατασκευές κτιρίων, αναπαλαιώσεις, σοβατίσματα, χτισίματα, γκρεμίσματα βαψίματα, μάρμαρα, γιαλίσματα, πλακάκια, περιφράξεις οικοπέδων, κατασκευές, μελέτες για σοφίτες, ξυλοκατασκευές, τοποθέτηση κεραμίδια.

ΓΙΑ ΟΛΗ ΤΗ ΔΩΔΕΚΑΝΗΣΟ

Πληρ. τηλ. 27255, 0944-823925 όλο το 24ωρο
ΠΡ46186

"ΑΜΕΣΟΣ" ΚΕΝΤΡΟ ΕΡΓΑΣΙΑΣ

ΧΑΜΗΛΟΜΙΣΘΕΣ ΕΛΛΗΝΟΡΩΣΟΠΟΝΤΙΕΣ, ΕΛΛΗΝΟΒΟΥΛΓΑΡΕΣ, ΟΙΚΟΝΟΣΟΚΟΜΕΣ, ΟΙΚΟΚΑΘΑΡΙΣΤΡΙΕΣ, ΒΡΕΦΟΝΗΠΙΑΓΩΓΟΥΣ, ΛΑΤΖΕΡΟΜΑΓΕΙΡΙΣΣΕΣ, ΞΕΝΟΔΟΧΟΥΠΑΛΛΗΛΟΥΣ, ΣΥΝΟΔΟΥΣ ΗΛΙΚΙΩΜΕΝΩΝ, ΖΕΥΓΑΡΙΑ ΑΛΛΟΔΑΠΩΝ, ΑΓΡΟΤΙΚΩΝ ΕΡΓΑΣΙΩΝ ΑΠΟΣΤΕΛΟΥΜΕ ΑΥΘΗΜΕΡΟΝ. ΣΑΒΒΑΤΟΚΥΡΙΑΚΑ ΕΡΓΑΖΟΜΑΣΤΕ

Πληρ. τηλ. 010-5243508, 010-5243568, Fax: 010-5241634
ΠΡ43462

ΑΓΟΡΑΖΩ

ΧΡΥΣΑΦΙΚΑ
ΚΟΣΜΗΜΑΤΑ
ΝΟΜΙΣΜΑΤΑ
ΧΡΥΣΑ ΔΟΝΤΙΑ
ΜΕΤΟΧΕΣ
ΩΡΟΛΟΓΙΑ
ΑΝΤΙΚΕΣ

Δάνεια επί ενεχύρω
«ΜΠΑΜΠΗΣ»
Δημ. Θεοδωράκη 15
(1ος όροφος)
ΡΟΔΟΣ
ΧΠΡ407

ΣΥΝΤΗΡΗΣΕΙΣ ΚΟΥΦΩΜΑΤΩΝ ΑΛΟΥΜΙΝΙΟΥ

Εχετε πρόβλημα με τα κουφώματα σπιτιού ή της επιχείρησής σας; Το ειδικό συνεργείο μας αναλαμβάνει τις συντηρήσεις κουφωμάτων αλουμινίου υπεύθυνα και σε λογικές τιμές.
25ετή πείρα
Πληρ. τηλ. 90618 κ. Αλέκος
ΧΠΡ411

ΦΑΡΜΑΚΙΔΗΣ ΕΥΣΤΑΘΙΟΣ

ΤΑΠΗΤΟΚΑΘΑΡΙΣΤΗΡΙΟ

WASH AND CARE

Συνδυάσαμε την πολυετή πείρα μας και τα εκσυγχρονισμένα μηχανήματα καθαρισμού για την φροντίδα, καθαρισμό και φύλαξη πάσης φύσεως χαλιών και μοκετών.
Εμπιστευτείτε μας για άριστα αποτελέσματα!!! Εγγυητές οι πελάτες μας.
Πληρ. τηλ. 02410/68189
5ο χλμ. Λ. Ρόδου 237 (δίπλα από τα ελαστικά ΚΑΣΑΠΗ)

ΤΑΠΗΤΟΚΑΘΑΡΙΣΤΗΡΙΟ ART CLEAN EXPRESS

Αναλαμβάνουμε υπεύθυνα:
- ✓ Ξηρό καθαρισμό
- ✓ Πλύσιμο-απολύμανση
- ✓ Φύλαξη
- ✓ Επιδιόρθωση ταπήτων
- ✓ Αδιαβροχοποιήσεις

Ειδικός καθαρισμός μεταξωτών και χειροποίητων χαλιών
Παραλαβή-παράδοση κατ'οίκον
Εγγυημένη συνεργασία
Επί τόπου καθαρισμοί μοκετών-σαλονιών
Τηλ. 94815, κιν. 0944 350247, 0800400400
Τηλ. χωρίς χρέωση
Με την υπογραφή Αλαφάκης

ΑΠΟΦΡΑΞΕΙΣ

ΔΩΔΕΚΑΝΗΣΙΑΚΕΣ ΑΠΟΦΡΑΞΕΙΣ



"ΚΟΛΟΣΣΟΣ"

ΑΠΟΦΡΑΞΕΙΣ ΚΑΘΑΡΙΣΜΟΙ ΑΠΟΧΕΤΕΥΣΕΩΝ & ΒΟΘΡΩΝ



Αναλαμβάνουμε πάσης φύσεως αποφράξεις οποιουδήποτε μήκους και πλάτους
Αναλαμβάνουμε καθαρισμούς αποχετευτικών αγωγών ΔΗΜΩΝ, ΞΕΝ/ΧΕΙΩΝ στρατιωτικών μονάδων ΣΠΙΤΙΩΝ, ΠΟΛΥΚΑΤΟΙΚΙΩΝ καθώς
και καθαρισμούς βιολογικών μονάδων με μηχάνημα υψηλής πιέσεως σε όλη την Δωδ/σο

Κ. ΠΗΔΙΑΚΗΣ - Π. ΚΑΣΕΡΗΣ

Πληρ. τηλ. 47915-91881, κιν. 0944/325234 και 0977/717048

ΔΩΣΕ ΣΤΥΛ ΣΤΟ ΚΙΝΗΤΟ ΣΟΥ

ΝΕΟ 5.000 ΛΟΓΟΤΥΠΑ ΚΑΙ ΜΕΛΩΔΙΕΣ για ένα κινητό μοδάτο!

www.rollingtones.gr

LOGOS-ΛΟΓΟΤΥΠΑ

10100134	10250031	11550040	11550064	10450013	10750246	10450093
10750023	11300053	11550014 MAFIA	11400144	10150041	10750143	10100163
10150170	10100058	11400150	10800084	11500018	10450060	10100336
10850015	10800024					
10750042	11000032	30700019	30700045	31000020	30100161	31000043

ΕΙΚΟΝΟΜΗΝΥΜΑΤΑ

RINGTONES-ΜΕΛΩΔΙΕΣ

ΕΛΛΗΝΙΚΕΣ ΕΠΙΤΥΧΙΕΣ
60600064 Αντίζελα Δημητρίου - Μαύρη Λίστα
60600017 Νίκος Κουρκούλης - Τόσα δειλινά
60600029 Γιάννης Πλούταρχος - Υπήρχαν όρκοι
60600036 Νότης Σφακιανάκης - Μετανοιώνω
60600019 Λάμπης Λιβιεράτος - Λάμπεις
60600010 Στέλλα Γεωργιάδου - Εχω κακό σκοπό
60600027 Γιάννης Πλούταρχος - Φυσάει πολύ
60600025 Λευτέρης Πανταζής - Με σένα
60600049 Αννα Βίσση - Κουαγή
60600047 Δέσποινα Βανδή - Υποφέρω
60100012 Εθνικός Υμνος
ΤΟΡ ΣΕ ΖΗΤΗΣΗ ΣΤΗΝ ΕΥΡΩΠΗ
60500006 Angel - Shaggy
60500008 Butterfly - Crazytown
60500004 It's raining men - Geri Halliwell
60500032 Thank you - Dido
60500031 Supergirl - Reamonn

Τα από κατιά λογοκριμένα ερωτικά λογότυπα βρίσκονται στους κωδικούς: 11200053, 11200072, 11200073, 11200074, 11200082, 11200085, 11200124, 11200128, 11200132, 11200133, 11200135, 11200139, 11200143, 11200144, 11200147. Ερωτικά εικονομηνύματα στους κωδικούς: 31000008, 31000016, 31000019, 31000035, 31000036, 31000044, 31000045, 31000046, 31000049, 31000053, 31000055, 31000061, 31000063.

1. Διάλεξε το Logo ή το Ringtone που σου αρέσει.
2. Κάλεσε τη γραμμή παραγγελίας.
3. Ακολούθησε τις οδηγίες και στην συσκευή βάλε τον δεκαψήφιο κωδικό.
4. Το Logo ή το Ringtone θα σταλεί στο κινητό σου.

...κάλεσε από το σταθερό σου τηλέφωνο

090 214 507

Για περισσότερα Logos και Ringtones μπες μέσα στο Internet στο: www.rollingtones.gr
Χρέωση 86 δρχ./1€ + Φ.Π.Α. Τ.Θ. 31730

Διαθέσιμα λογότυπα για NOKIA 3210-3310-3330-6110-6130-6150-6210-6250-7110-8210-8810-8850-8890-9110-9110i. Μελωδίες για NOKIA, MOTOROLA, SAGEM. Περισσότερες πληροφορίες για τα κινητά τα οποία υποστηρίζουν λογότυπα και εικονομηνύματα στο www.rollingtones.gr

ΠΕΡΙΦΕΡΕΙΑΚΟ

Στο τιμόνι ο Σταύρου

- *Η ΔΙΟΙΚΗΣΗ ΤΟΥ ΔΙΑΓΟΡΑ ΕΚΑΝΕ ΧΘΕΣ ΤΟ ΜΕΣΗΜΕΡΙ ΔΕΚΤΗ ΤΗΝ ΠΑΡΑΙΤΗΣΗ ΠΑΠΑΟΙΚΟΝΟΜΟΥ ΚΑΙ ΣΥΜΦΩΝΗΣΕ ΤΟ ΒΡΑΔΥ ΜΕ ΤΟΝ ΠΡΟΠΟΝΗΤΗ ΤΟΥ ΔΙΓΕΝΗ.*
- *ΣΗΜΕΡΑ ΣΤΙΣ 15.00 Η ΠΑΡΟΥΣΙΑΣΗ ΤΟΥ*

Οι δρόμοι τους χώρισαν νωρίς... Ηταν ένα «διαζύγιο» διοίκησης και προπονητή που για πολλούς δεν άρεσε ενώ για άλλους ήταν... αναγκαίο! Από χθες ο **Κώστας Παπαοικονόμου** αποτελεί ιστορία για τον Διαγόρα. Ο προπονητής των περυσινών πρωταθλητών δήλωσε από την περασμένη Τρίτη την παραίτησή του διαφωνώντας ριζικά με τους στόχους της διοίκησης. Την απόφασή του έκανε την Τετάρτη το βράδυ αποδεκτή η διοίκηση του Διαγόρα και οι δύο πλευρές «χώρισαν» φιλικότατα, χθες το μεσημέρι.

Ο ΠΑΠΑΟΙΚΟΝΟΜΟΥ

Ο μέχρι πρότινος προπονητής του Διαγόρα δεν θέλησε να πει πολλά για την αποχώρησή του από τον κυανέρυθρο πάγκο. Σε δηλώσεις του στην «Α.Ρ.» όμως ήταν σαφής:

«Από την Τρίτη έχω δηλώσει την παραίτησή μου στο διοικητικό συμβούλιο του Διαγόρα. Είπα στον πρόεδρο και τα μέλη του διοικητικού συμβουλίου πώς δεν έχω επιλογές όσες χρειάζονται στον χώρο της μεσαίας γραμμής κι έτσι, ο πρωταθλητισμός είναι ανέφικτος. Η διοίκηση θέλει τον πρωταθλητισμό και όντως αυτός ήταν ο αρχικός στόχος. Είδα όμως πρόβλημα στη μεσαία γραμμή, διαφώνησα με την Διοίκηση της ομάδος και το γεγονός αυτό με ανάγκασε να δηλώσω την παραίτησή μου. Εύχομαι μέσα απ' την καρδιά μου καλή πορεία στον Διαγόρα. Δεν έχω κανένα πρόβλημα με το σωματείο. Ο Διαγόρας και νοικοκυριό έχει και οργανωμένος είναι σε όλους τους τομείς. Διαφώνησα όμως όσον αφορά τους στόχους της ομάδας σε σχέση με το υπάρχον υλικό. Φεύγω σαν φίλος και θα είμαι πάντα φίλος του Διαγόρα».

ΚΟΥΡΑΣΗ ΚΑΙ ΚΑΚΗ ΨΥΧΟΛΟΓΙΑ

Βέβαια κανείς δεν περίμενε ο Διαγόρας ν' αλλάξει προπονητή και μάλιστα πρώτη αγωνιστική. Οι επιλογές πάντως της διοίκησης ήσαν δύο μετά την κακή εμφάνιση στο φιλικό με τη Ρόδο.

— Είτε να αντικαταστήσει ποδοσφαιριστές σύμφωνα και με τα λεγόμενα του προπονητή της ομάδας.

— Είτε να προβεί σε άλλες κινήσεις που θ' αποφέρουν άλλες ισορροπίες στον σύλλογο. Στην προκειμένη περίπτωση η Διοίκηση **Μέντου** προτίμησε να κάνει αποδεκτή την παραίτηση **Παπαοικονόμου** δύο μόλις μέρες μετά το 1-1 με τον Αίαντα Σαλαμίνας. Ενας ακόμα λόγος της αποδοχής της παραίτησης ήταν

— Η κούραση των ποδοσφαιριστών από την επίπονη προετοιμασία.

— Η μη αναστρέψιμη ψυχολογία των ποδοσφαιριστών της αλλά και

— Η αγωνιστική απειθαρχία που επιδείχθηκε στον αγώνα με τον Αίαντα Σαλαμίνας.

ΑΚΑΤΑΛΛΗΛΟΣ Ο ΧΡΟΝΟΣ

Ο χρόνος αλλαγής προπονητή φυσικά είναι ακατάλληλος αλλά όχι πρωτάκουστος. (Ο Εργοτέλης άλλαξε πέρυσι τέτοια εποχή τον τεχνικό του κι ανέβηκε κατηγορία). Είναι ένα μεγάλο ρίσκο των διοικούντων που από την Τρίτη βρίσκονται σε αναζήτηση προπονητή που θ' αναλάβει την τεχνική ηγεσία της ομάδας.



Ο Ανδρέας Σταύρου είναι ο νέος προπονητής του Διαγόρα

Μαζί με τον **Κώστα Παπαοικονόμου** αποχώρησε κι ο γυμναστής της ομάδας **Περικλής Λαζαρίδης** που μέχρι χθες τουλάχιστον επιτελούσε ένα σοβαρό έργο.

Στο πόστο τους παραμένουν:

— Ο γεν. αρχηγός της ομάδας **Σταύρος Ηρακλείδης**.

— Ο μασέρ του Διαγόρα **Βαγγέλης Δημητρόπουλος**

— Και φυσικά ο φροντιστής **Κώστας Χιάμπολης**.

ΕΠΑΦΕΣ ΜΕ ΣΤΑΥΡΟΥ

Ο πρώτος που σκέφθηκαν οι διοικούντες του Διαγόρα ήταν ο προπονητής του Διγενή **Ανδρέας Σταύρου**. Το Δ.Σ. των κυανερύθρων ήρθε σ' επαφή μαζί του αμέσως. Ο ίδιος όμως δεν απάντησε αμέσως καθώς πρόσφερε τις υπηρεσίες του από τον πάγκο της ομάδας των Κοσκινού. Πετυχημένος πέρα για πέρα σ' όποια ομάδα κι αν εργάσθηκε αποτελούσε από το καλοκαίρι τον διακαή πόθο πολλών ομάδων. Ο προπονητής του Διγενή απλά «ανέβαινε κατηγορία» κάτι που αποτελεί δέλεαρ για κάθε τεχνικό. Επισκέφθηκε τη Λέσχη του Διαγόρα χθες το μεσημέρι και μίλησε με τον πρόεδρο και τους διοικούντες των κυανερύθρων και χθες το βράδυ επρόκειτο να δώσει την τελική απάντηση.

ΕΙΠΕ ΤΟ «ΝΑΙ»

Ο **Ανδρέας Σταύρου** πήγε χθες βράδυ στη Λέσχη του Διαγόρα και απάντησε θετικά στη διοίκησή του αναλαμβάνοντας ουσιαστικά την τεχνική ηγεσία της ομάδος.

Σήμερα το μεσημέρι στις 3 μ.μ. θα γίνει και επίσημα η παρουσίασή του στους ποδοσφαιριστές, αλλά και στο υπόλοιπο προσωπικό της ομάδας.

Ο ίδιος ο **Ανδρέας Σταύρου** προσφέρθηκε να κωουτσάρει για τελευταία φορά τον Διγενή στο αυριανό παιχνίδι για το πρωτάθλημα της Α' κατηγορίας, θέλοντας έτσι να κλείσει φιλικότατα γι' αυτόν το κεφάλαιο Διγενής.

Ο **Κώστας Παπαοικονόμου** έφυγε αλλά ο Διαγόρας βρήκε άξιο αντικαταστάτη αφού είναι γνωστές οι περγαμηνές του στον τοπικό μας χώρο.

Φίλε

ΟΛΥΜΠΙΑΚΕ

το **PLANET HOLIDAYS** σου εξασφαλίζει μετάβαση στη Λευκωσία για το παιχνίδι των ερυθρόλευκων με την ΜΑΚΑΜΠΗ.

Δήλωσε σήμερα συμμετοχή.

Με 130 € είναι πληρωμένα μετάβαση κι επιστροφή.

Αναχώρηση Τρίτη 0.30

Επιστροφή Τετάρτη 15.00

Με εξασφαλισμένα εισιτήρια του αγώνα

Δηλώσεις συμμετοχής στο 02410 27327, σήμερα 09.30-13.30

DANCE SCHOOL

ΕΡΑΣΙΤΕΧΝΙΚΗ ΚΑΙ ΠΡΟΕΠΑΓΓΕΛΜΑΤΙΚΗ ΣΧΟΛΗ ΧΟΡΟΥ

ΚΩΝΣΤΑΝΤΙΝΑΣ ΝΤΑΛΑΜΑΓΚΑ-ΜΙΡΟΣΑΒΙΤΣ

(ΑΝΑΓΝΩΡΙΣΜΕΝΗ ΑΠΟ ΤΟ ΚΡΑΤΟΣ)

ΠΑΡΟΔΟΣ ΑΜΕΡΙΚΗΣ-ΚΡΕΜΑΣΤΗ, 02410 94177

Η σχολή που φιλοδοξεί να φέρει σε επαφή τα νέα παιδιά με τον μαγευτικό κόσμο της κίνησης, του ρυθμού, της μουσικής, να αναπτύξει την προσωπικότητά τους μέσα από τη γνώση, την αρμονία, την καλλιτεχνική έκφραση.

Με βαθιά επίγνωση της πολιτιστικής τους κληρονομιάς μαθαίνουν να εκφράζουν τον εσωτερικό τους κόσμο, να βιώνουν την μουσική με το σώμα τους, να χορεύουν ανοίγοντας συγχρόνως τους πνευματικούς τους ορίζοντες στις παγκόσμιες τάσεις του χορού και των άλλων τεχνών.

Αν λοιπόν νομίζεις πως και εσύ αγαπάς το χορό, έλα να δοκιμάσεις.
Η δουλειά είναι σκληρή, η ικανοποίηση όμως μεγάλη.

Η διεύθυνση και διδασκαλία ασκείται από την καθηγήτρια Κων/να Νταλαμάγκα - Μιρόσαβιτς, Απόφοιτη Ανώτατης Επαγγελματικής Σχολής Χορού, ειδικευμένη στην διδασκαλία προσχολικής έως και προεπαγγελματικής ηλικίας.

Στην Σχολή διδάσκονται:

- ΚΛΑΣΣΙΚΟ ΜΠΑΛΕΤΟ (Ρώσικο σύστημα)
- ΚΛΑΣΣΙΚΟ ΡΕΠΕΡΤΟΡΙΟ
- ΣΥΓΧΡΟΝΟΣ ΧΟΡΟΣ (Limon-Graham)
- ΣΥΓΧΡΟΝΟ ΡΕΠΕΡΤΟΡΙΟ
- JAZZ
- ΡΥΘΜΙΚΗ ΚΙΝΗΤΙΚΗ (Dalcroze-Κυνηγού)
- CHARACTER (ΙΣΠΑΝΙΚΟΙ - LATIN)
- ΜΑΖΟΡΕΤΕΣ (American style)
- ΕΛΛΗΝΙΚΟΙ ΧΟΡΟΙ
- AEROBIC
- ΧΟΡΕΥΤΙΚΗ ΓΥΜΝΑΣΤΙΚΗ
- ΤΜΗΜΑ ΠΡΟΕΠ/ΚΟ (Προετοιμασίας μαθητών για εισαγωγικές εξετάσεις.

Η Σχολή προσφέρει:

- Ανετες αίθουσες διδασκαλίας και ιδιωτικό πάρκινγκ.
- Εκπτωση στο δεύτερο και τρίτο παιδί 30%.
- Δώρο μετ την εγγραφή τσάντα της σχολής.
- Ειδική τιμή στις μητέρες.
- Δωρεάν ασφάλιση των μαθητών και ιατρική παρακολούθηση.
- Στους μαθητές της σχολής δωρεάν η ώρα των ελληνικών χορών.
- Προσφέρει υποτροφίες σε μαθητές ου διακρίνονται για την άριση επίδοσή τους.
- Διοργανώνει εκπαιδευτικά σεμινάρια
- Προσφέρει την ευκαιρία στους μαθητές της να λάβουν μέρος σε διεθνείς διαγωνισμούς χορού (2002: Κατάκτηση Κυπέλλου 3ης θέσης στην χορογραφία σύγχρονου χορού).

Εγγραφές καθημερινά 11.00 - 13.00 πρωί και 5.30 - 8.30 το απόγευμα

Πληροφορίες στο τηλ.: 02410 94177

Με βαθιά εκτίμηση,
Κωνσταντίνα Νταλαμάγκα-Μιρόσαβιτς

Ασφαλιστικά Γραφεία
Ανθόπουλος & Συνεργάτες
ΑΣΦΑΛΕΙΕΣ - ΑΜΟΙΒΑΙΑ ΚΕΦΑΛΑΙΑ - ΔΑΝΕΙΑ

Αν...
Είστε δυσαρεστημένος απ'την Ασφαλιστική σας Εταιρία..
Αν...
Ο Ασφαλιστικός σας Σύμβουλος σάς έχει ξεχάσει...
Αν...
Νομίζετε ότι πληρώνετε πολλά για την ασφάλιση του ΑΥΤΟΚΙΝΗΤΟΥ σας ...
ή **του ΣΚΑΦΟΥΣ σας ...**
ή την **ΑΣΦΑΛΕΙΑ ΖΩΗΣ** σας ...
Αν...
Θέλετε ολοκληρωμένη ενημερωση για να ασφαλισετε το ΣΠΙΤΙ σας
ή την **ΕΠΙΧΕΙΡΗΣΗ** ή **το ΓΡΑΦΕΙΟ** σας ?
Αν...
Θέλετε να μάθετε πληροφορίες για τρόπους Επένδυσης των Χρημάτων σας?
& για **ΧΟΡΗΡΗΣΗ ΣΤΕΓΑΣΤΙΚΩΝ & ΕΠΑΓΓΕΛΜΑΤΙΚΩΝ ΔΑΝΕΙΩΝ ,**
Αν...
Θέλετε σωστή και υπεύθυνη πληροφόρηση στα ασφαλιστικά & χρηματοοικονομικά θέματα.

ΕΜΕΙΣ ΣΑΣ ΕΝΗΜΕΡΩΝΟΥΜΕ
ΕΣΕΙΣ ΕΠΙΛΕΓΕΤΕ
ΤΗΛΕΦΩΝΗΣΤΕ ΜΑΣ ΤΩΡΑ ΚΑΙ ΡΩΤΗΣΤΕ..

Α ΝΘΟΠΟΥΛΟΣ & ΣΥΝΕΡΓΑΤΕΣ
Εκπρόσωποι των μεγαλύτερων & εγκυρότερων Ασφαλιστικών & Επενδυτικών Εταιρειών.
Ασφαλιστικοί & Χρηματοοικονομικοί Σύμβουλοι.

ΖΗΤΟΥΝΤΑΙ ΕΠΑΓΓΕΛΜΑΤΙΕΣ ΑΣΦΑΛΙΣΤΕΣ ΓΙΑ ΕΛΕΥΘΕΡΗ ΣΥΝΕΡΓΑΣΙΑ

1) Στ.Καζούλη 7 (Σαν Φραγκίσκο) τηλ. 02410 39400 fax. 02410 37240
2) Εθ. Δωδεκ/σιων 2-4 (Πλατεια Κύπρου) τηλ. 02410 39400 fax. 02410 70537

ΜΕ ΠΡΟΒΛΗΜΑΤΑ ΣΤΟ ΝΤΕΡΜΠΙ

• Την απουσία των Σπάρταλη, Κρομμύδα Γ., Ζουρούδη θα στερηθεί ο Κλεάνθης στο ντέρμπι του Δήμου Πεταλούδων

Την προσφορά τριών βασικών ποδοσφαιριστών, από το "ντέρμπι" του Δήμου Πεταλούδων με αντίπαλο τον Ηρακλή Μαριτσών αναμένεται να στερηθεί ο προπονητής του Κλεάνθη Νίκος Μαντικός.

Πρόκειται για τους Μιχάλη Σπάρταλη (αναμένεται η επιστροφή του στα μέσα της άλλης εβδομάδας από το Καστελλόριζο όπου εκπληρώνει την στρατιωτική του θητεία), τον Γιώργο Κρομμύδα (του έχει τοποθετηθεί νάρθηκας στο πόδι μετά από τον πρόσφατο τραυματισμό του στο ματς της πρεμιέρας με τον Διγενή στο Παραδείσι και θα απουσιάσει 2 εβδομάδες από τους αγωνιστικούς χώρους) και ο Δημήτρης Ζουρούδης (που ένοιωσε τράβηγμα στους προσαγωγούς και θα λείψει 10 ημέρες από την αγωνιστική δράση).

Ετσι το έργο του Μαντικού αναμένεται πιο δύσκολο, καθώς οι επιλογές του λιγοστεύουν, εν όψει ενός κρίσιμου αγώνα, που ο νικητής αναμένεται να αποκτίσει σημαντικά οφέλη για την συνέχεια.

ΙΚΑΝΟΠΟΙΗΜΕΝΗ Η ΔΟΕ

Για τα κατασκευαστικά έργα, τις Ολυμπιακές λειτουργίες και προσαρμογές, καθώς και την φιλοξενία, ενημερώθηκε χθες από την ΑΘΗΝΑ 2004, το κλιμάκιο της Συντονιστικής Επιτροπής της ΔΟΕ, με επικεφαλής τον Ζιλμπέρ Φελί, που εξέφρασε την ικανοποίησή του για την πορεία της προετοιμασίας ενόψει των Ολυμπιακών Αγώνων.

«Σε ό,τι αφορά στις προετοιμασίες για τη λειτουργία των εγκαταστάσεων θα έλεγα ότι έχει σημειωθεί πρόοδος, σύμφωνα με το νέο πρόγραμμα της Οργανωτικής Επιτροπής Ολυμπιακών Αγώνων από το οποίο είμαι ιδιαίτερα ικανοποιημένος. Το ίδιο ισχύει για την πρόοδο στον τομέα των Ολυμπιακών Λειτουργιών_, τόνισε σε δηλώσεις του ο Ζιλμπέρ Φελί, ενώ αναφερόμενος στο θέμα της φιλοξενίας και της διαμονής είπε χαρακτηριστικά:

«Μπορούμε να πούμε ότι έχουμε αρχίσει να βλέπουμε φως στην άκρη του τούνελ. Παρ' όλα αυτά θα πρέπει να παραμείνουμε σε επιφυλακή γιατί ο χρόνος που απομένει στη διάθεσή μας είναι περιορισμένος. Όλα τα μέρη θα πρέπει να συνεχίσουν να εργάζονται με τους ίδιους ρυθμούς ώστε να είμαστε βέβαιοι ότι θα τηρηθούν τα χρονοδιαγράμματα_.

Τέλος ο Ζιλμπέρ Φελί έδωσε συγχαρητήρια στην ΑΘΗΝΑ 2004 για την επιχειρησιακή ετοιμότητά της στην αγωνιστική δοκιμασία της ιστιοπλοΐας.

Χωρίς όρια...

Η ΟΥΕΦΑ ΣΤΟ ΙΣΡΑΗΛ

Η UEFA θα στείλει ηγετικά στελέχη της στο Ισραήλ, προκειμένου να διαπιστώσουν την κατάσταση που επικρατεί εκεί, σχετικά με την ασφάλεια, και αν είναι δυνατή η τέλεση στη χώρα διεθνών συναντήσεων.

Η αντιπροσωπεία της UEFA, την οποία θα αποτελούν οι αντιπρόεδροί της, Σενές Ερζίκ και Ανχελ Μαρία Βιγιάρ Λονα, θα μεταβεί στη χώρα μετά από ισραηλινό αίτημα και στη συνέχεια θα υποβάλει την αναφορά της στην ειδική επιτροπή της ευρωπαϊκής ομοσπονδίας για την αξιολόγησή της.

Το αίτημα αυτό αφορά κατ΄ αρχήν τους αγώνες της εθνικής ομάδας του Ισραήλ, αφού το καθεστώς με τα παιχνίδια των ευρωπαϊκών διασυλλογικών διοργανώσεων παραμένει ως έχει. Οπως ανακοίνωσε χθες η UEFA, οι ομάδες της χώρας που μετέχουν στα ευρωπαϊκά κύπελλα θα συνεχίσουν να δίνουν τους εντός έδρας αγώνες τους εκτός Ισραήλ.

Αυτό σημαίνει ότι η Μακάμπι Χάιφα, προσεχής αντίπαλος του Ολυμπιακού στο Τσάμπιονς Λιγκ, θα δώσει τους εντός έδρας αγώνες της στη διοργάνωση στη Λευκωσία και οι εκπρόσωποι του Ισραήλ στο κύπελλο ΟΥΕΦΑ, Χάποελ Τελ Αβίβ και Μακάμπι Τελ Αβίβ, στη Σόφια.

Ο ΣΕΒΑΣ ΕΥΧΑΡΙΣΤΕΙ

Ο ΣΕΒΑΣ Ρόδου, το Δ.Σ. και τα μέλη του Συνδέσμου Βετεράνων Αθλητών ευχαριστούν τον πρόεδρο του ΔΟΝΑ Κάλλιστο Διακογεωργίου, για την προσφορά του σε αθλητικό υλικό στον Σύνδεσμο, καθώς επίσης και για την άμεση συμπαράσταση τόσο ηθικά όσο και οικονομικά. Ο ΔΟΝΑ Ρόδου δια του προέδρου του για μια ακόμη φορά αποδεικνύει πόσο κοντά είναι σ' όλες τις αθλητικές εκδηλώσεις, στηρίζει και βοηθά όχι μόνο τους νέους αθλητές αλλά και τους Βετεράνους, παλιούς πρωταθλητές αθλητές της Ρόδου.

Μετά τιμής

Ο Γενικός Γραμματέας
Ιωάννης Ματθαίος

Η πρόεδρος
Μάγδα Ροϊλίδου

ΧΑΜΟΓΕΛΑ ΓΙΑ ΛΟΡΕΝΤΖΟ

• Αισιοδοξία σε Ιάλυσο μετά το Ο.Κ. της ΕΠΟ για την συμμετοχή του Λορέντζου

Κανονικά αναμένεται να δώσει το παρόν του στο Σαββατιάτικο παιχνίδι του Ιάλυσου με τον Κλεόβουλο στην Λίνδο, ο έμπειρος μεσοαμυντικός Τσαμπίκος Λορέντζος.

Ως γνωστό ο Λορέντζος δεν αγωνίστηκε στο ματς της πρεμιέρας, καθώς δεν του είχε ανάψει το πράσινο φως η αρμόδια επιτροπή της ΕΠΟ, που ασχολείται με θέματα της εγκυρότητας των υποθέσεων για όσους έχουν κάνει χρήση της δεκαετίας και έχουν μείνει ελεύθεροι από τις ομάδες όπου ανήκαν. Η προσθήκη του Λορέντζου λύνει κατά κάποιο τρόπο τα χέρια του προπονητή της ομάδας Θεόδωρου Θεοδώρου καθώς αναμένεται να του εμπιστευτεί την φανέλα του βασικού, γνωρίζοντας καλά την ποδοσφαιρική του αξία.

Μετά την εξέλιξη αυτής της υπόθεσης οι επιλογές του Θεοδώρου στον χώρο της μεσαίας γραμμής γίνονται περισσότερες και βλέπει με περισσότερη αισιοδοξία το ματς της Λίνδου.

ΒΡΗΚΕ ΛΥΣΗ Ο ΕΣΑΚΕ

Με ψήφους 11 υπέρ και τέσσερις λευκές, ο Βασίλης Οικονομίδης, είναι από χθες ο νέος πρόεδρος του ΕΣΑΚΕ, στη θέση του Μανώλη Παπακαλιάτη. Ο εκπρόσωπος του ΠΑΟΚ, ήταν και ο μοναδικός υποψήφιος για τη θέση του προέδρου, αφού είχε προηγηθεί η απόφαση του Σάκη Γερασιμίδη να αποσύρει την υποψηφιότητά του.

«Είμαι ικανοποιημένος από το γεγονός ότι δεν υπήρχε άλλος υποψήφιος. Μέσα σ' ένα μήνα πρέπει να κάνουμε πολλά. Από αύριο κιόλας θα βρεθούμε σε εγρήγορση. Την Δευτέρα θα συγκαλέσουμε συμβούλιο για να συγκροτηθεί σε σώμα το διοικητικό συμβούλιο του συνδέσμου», είπε ο Οικονομίδης στις πρώτες του δηλώσεις ως πρόεδρος πλέον της διοργανώτριας αρχής, ενώ ο Σάκης Γερασιμίδης εξήγησε τους λόγους που απέσυρε την υποψηφιότητά του.

«Διαπίστωσα ότι υπήρχε ένα μπλοκ υπέρ μιας συγκεκριμένης υποψηφιότητας και δεν ήθελα να μπω στην διαδικασία της αντιδικίας», είπε ο ισχυρός άνδρας του Πανιωνίου.

ΑΝΕΚΔΟΤΟ

Κάποιος τύπος έχει πάει διακοπές μόνος του και αφού αφήνει στο δωμάτιο τα πράγματά του, κατεβαίνει στην πισίνα να γνωρίσει κόσμο.

Βλέπει στις ξαπλώστρες ένα τύπο και αφού κάθεται δίπλα του και συστήνεται τον ρωτάει:

- Θέλετε να παίξουμε ένα τάβλι;

- Μια φορά έπαιξα και δεν μου άρεσε.....

Ο ήρωας μας επιμένει:

-Θέλετε να κάνουμε μια βουτιά στην πισίνα;

-Μια φορά βούτηξα και δεν μου άρεσε...

Απαντάει θαριεστημένα

Απελπισμένος πλέον ξαναπροσπαθεί....

-Θέλετε να σας κεράσω μια μπύρα;

- Μια φορά ήπια και δεν μου άρεσε...

Απαντάει με το ίδιο θαριεστημένο ύφος.

Κάποια στιγμή σκάει μύτη ένα πιτσιρίκι.

- Δικό σας; Ρωτάει ο ήρωας μας.

- Ναι...

- Μοναχοπαίδι φαντάζομαι.....

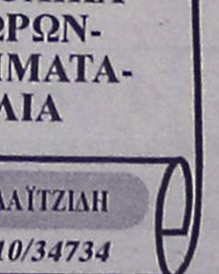

5X5

ΤΟ 2ο ΠΑΝΕΛΛΗΝΙΟ "SOCCER TIME"

• Θα ξεκινήσει τον Οκτώβριο με στόχο την ποιοτική άνοδο της διοργάνωσης

Τον Οκτώβριο αναμένεται να ξεκινήσει το Πανελλήνιο Πρωτάθλημα ανεξαρτήτων ομάδων 5Χ5 όπου φέτος θα χωριστεί σε ομίλους.

Ο στόχος των διοργανωτών είναι η ποιοτική άνοδος της διοργάνωσης, ώστε να γίνει περισσότερο γνωστό που θα έχει ως αποτέλεσμα όλες τις γωνιές της Ελλάδας, η νέα μόδα του ποδοσφαίρου να κερδίσει όλο και περισσότερους φίλους.

Στην Ρόδο οι διοργανωτές δεν θα έχουν κάποιο ιδιαίτερο πρόβλημα στην προώθηση της ιδέας, καθώς μερίμνησε η περσινή ομάδα του ΔΟΝΑ Ρόδου με την κατάκτηση του πρωταθλήματος που έκανε την διοργάνωση αρκετά δημοφιλή σε όλο τον φίλαθλο κόσμο της ευρύτερης περιοχής.

Οι δηλώσεις συμμετοχής έχουν ξεκινήσει κι όσοι ενδιαφέρονται μπορούν να ζητήσουν πληροφορίες για εγγραφές στο Κέντρο Μίνι Ποδοσφαίρου Βιτζηλαίος στα τηλέφωνα 02410/65507 και 094/5991140.

Οι κυριότερες αλλαγές από την περσινή διοργάνωση έχουν ως εξής:

α) Οι όμιλοι θα απαρτίζονται από 10 ομάδες αντί 12 που ήταν πέρσι.

β) Οι ημιτελικοί θα γίνουν στην Αθήνα με έξοδα της διοργανώτριας για τους νικητές της πρώτης φάσης που θα έχουν βγει το πολύ μέχρι 13/4/2003.

γ) Οι τελικοί θα γίνουν στην Κέρκυρα 24-25/5/2003.

δ) Η πρωταθλήτρια ομάδα της διοργάνωσης θα κερδίσει ως έπαθλο 10 μηχανάκια σκούτερ "free" 50 c.c. Οι ομάδες θα καταταγούν στις θέσεις 2-3 της τελικής φάσης κερδίζουν διακοπές για ένα τριήμερο και διήμερο αντίστοιχα στην Ελλάδα (διαμονή εισιτήρια), ενώ σε όσες καταταγούν μεταξύ 4-12 θα μοιραστεί πλούσιο αθλητικό υλικό.

Αγκαθι

●●● Οι προπονητές είναι οι πρώτοι που πληρώνουν το μάρμαρο. Χθες τελείωσε ο Παπ. Αφορμή ήταν η ισοπαλία και μετά βγήκαν κι άλλα.

●●● Τους ενημέρωσε ότι η ομάδα δεν μπορεί να κάνει πρωταθλητισμό, γιατί δεν πήραν τα χαφ που ήθελε. Εκεί το ραγισμένο γιαλί, έσπασε. Ηταν πριν τρεις μέρες...

●●● Από 'κει και πέρα περίμεναν να δουν τις προθέσεις του Κύπριου και χθες που βγήκαν θετικές συνεδρίασαν το πρωί και αποφάσισαν να δεχθούν την παραίτηση του Παπ, που όμως το έμαθε από τον ...αέρα!

●●● Στα Κοσκινού γινόταν το έλα να δεις, μέχρι που κάποιοι έλεγαν ότι αφού θέλει να φύγει, να φύγει.

●●● Ο Κύπριος θέλει να δουλέψει σε μεγαλύτερη κατηγορία. Δε ξέρω τί έγινε το βράδυ, αλλά θεωρώ ότι όταν κάποιος πάει στην ομάδα του και τους λέει πως θέλει να φύγει σημαίνει ότι τα έχει βρει με την άλλη ομάδα.

●●● Οι Κοσκινιάτες είναι πυρ και μανία με το λόμπι, ενώ οι Μίχελς είπε στον προπονητή του πως δεν θα πληρώσει τους παίκτες που ήταν επιλογή του.

●●● Αυτές οι δουλειές γίνονται αρχή εβδομάδας. Οχι τρεις μέρες πριν από αγώνες. Είναι μπούμερανγκ.

●●● Δε θα σχολιάσω τους ορισμούς, αλλά πάλι βλέπω γκέλες. Μετά από δύο τρεις αγωνιστικές ακόμα θα κάνω ανάλυση. Καλημέρα σας.

Η ταβέρνα

«ΝΙΚΟΛΑΣ»

στην Παστίδα

είναι κοντά σας
για κάθε είδους εκδήλωση.
Η αίθουσα κλιματίζεται.

Πληροφορίες στα τηλέφωνα:
02410-48262, 47048

Το Βιβλιοχαρτοπωλείο

Η Πένα

εύχεται στους μαθητές
καλή σχολική χρονιά

ΒΙΒΛΙΑ-ΧΑΡΤΙΚΑ-ΣΧΟΛΙΚΑ
ΠΑΙΧΝΙΔΙΑ-ΕΙΔΗ ΔΩΡΩΝ-
ΦΩΤΟΤΥΠΙΕΣ-ΒΟΗΘΗΜΑΤΑ-
ΞΕΝΟΓΛΩΣΣΑ ΒΙΒΛΙΑ

ΧΡΗΣΤΟΣ ΚΑΛΑΪΤΖΙΔΗΣ/ΗΡΩ ΓΩΓΟΥ-ΚΑΛΑΪΤΖΙΔΗ
Κοδριγκτώνος 8-10-Ρόδος-Τηλ. 02410/34734

ΡΕΠΟΡΤΑΖ

Του χρόνου καλύτερα...

• *ΔΟΘΗΚΕ ΧΘΕΣ ΣΥΝΕΝΤΕΥΞΗ ΤΥΠΟΥ ΑΠΟ ΤΟΥΣ ΠΡΟΕΔΡΟΥΣ ΝΑΟΔ, ΔΟΝΑ ΚΑΙ ΕΑΣ ΣΕΓΑΣ*

Σε συνέντευξη Τύπου δόθηκε χθες στην αίθουσα του Νομαρχιακού Συμβουλίου από τους συντελεστές της επιτυχίας των "Διαγορείων 2002".

Παρόντες ήσαν:

- Ο πρόεδρος του ΝΑΟΔ **Μιχάλης Μπαριανάκης**
- Ο πρόεδρος του ΔΟΝΑ **Κάλλιστος Διακογεωργίου**
- Με τον πρόεδρο της ΕΑΣ ΣΕΓΑΣ **Σπύρο Καραγιάννη.**

-Ο ΜΠΑΡΙΑΝΑΚΗΣ-

Ο πρόεδρος του ΝΑΟΔ **Μιχάλης Μπαριανάκης** τόνισε αρχικά πόσο σημαντικό ρόλο στην επιτυχία των "Διαγορείων" έπαιξε πάνω απ' όλα η αλλαγή της φιλοσοφίας που θέσπισαν ΝΑΟΔ-ΔΟΝΑ Ροδίων και ΕΑΣ ΣΕΓΑΣ.

Ο **Μιχάλης Μπαριανάκης** όμως στάθηκε και στις δύο "κακές παραμέτρους" της διοργάνωσης.

- Η πρώτη αφορούσε την ΓΓΑ που με δέσμευση του κ. **Εξαρχου** συνεισέφερε πέρυσι με 9 εκατ. δρχ., ενώ φέτος δεν συμμετείχε καθόλου.

- Η δεύτερη αφορούσε την Αρχαιολογική Υπηρεσία που δεν παραχώρησε το Αρχαίο Στάδιο φοβούμενη "ατασθαλίες" κατά τη συναυλία της **Αλκηστης Πρωτοψάλτη.** "Την παρτίδα βέβαια έσωσε η παρουσία των κ.κ. **Βόγγολη, Ιακωβάκη** και **Παπαδημητρίου,** που αποτελούν παράδειγμα για τους μικρούς αθλητές-τριες του νομού μας" τόνισε μεταξύ άλλων ο Πρόεδρος του ΝΑΟΔ.

Ο κ. **Μπαριανάκης** αναφέρθηκε επίσης και στο αγωνιστικό επίπεδο που ήταν πολύ καλό, χαρακτηρίζοντας πολύ σωστές τις επιλογές των αθλητών-τριών από τον τεχνικό Σύμβουλο **Μιχάλη Παυλούς** ενώ χαρακτήρισε παράλληλα επιτυχία την συμμετοχή Παμπαίδων-Παγκορασίδων σ' αυτή την διοργάνωση που αποτελούν την ελπίδα του Δωδεκανησιακού στίβου.



Κάλλιστος Διακογεωργίου, Μιχάλης Μπαριανάκης και Σπύρος Καραγιάννης στο πάνελ της συνέντευξης Τύπου

Ο πρόεδρος του ΝΑΟΔ συνεχάρη για τη συμμετοχή τους τους Δήμους που πήραν μέρος με 600 περίπου μεγάλους και μικρούς λαμπαδηδρόμους, ενώ εξήρε την συμμετοχή του φιλοθεάμονος κοινού που ανήλθε στις 3.500 άτομα αριθμητικά.

Εξήρε τόσο την παρουσία του **Μιχάλη Σδούγκου** όσο και την εμφάνιση της **Αλκηστης Πρωτοψάλτη** στα φετεινά "Διαγόρεια" και κατέληξε:

"Η Νομαρχιακή Αυτοδιοίκηση είναι υπερήφανη για την φετεινή επιτυχία και δεσμεύεται να συνεχίσει, αφού φθάσαμε στην επιτυχία και μάλιστα χωρίς 400αρη στίβο.

Η Πολιτεία έχει υποχρέωση να κάνει 400αρη στίβο στο νησί μας για να μπορέσουμε κάποια στιγμή να διοργανώσουμε "Διαγόρεια" μεγάλης εμβέλειας. Τα φετεινά πάντως ήταν τα καλύτερα μέχρι τώρα. Οσον αφορά το οικονομικό είμαστε μέσα στα πλαίσια του προϋπολογισμού και δεν έχουμε ξεπεράσει τα όρια".

- Ο ΚΑΛ. ΔΙΑΚΟΓΕΩΡΓΙΟΥ-

Στην επιτυχία των "Διαγορείων" αναφέρθηκε κι ο πρόεδρος του ΔΟΝΑ Κάλλιστος Διακογεωργίου που τόνισε χαρακτηριστικά: "Η μεγάλη επιτυχία των Διαγορείων οφείλεται βέβαια πάνω απ' όλα στην συμμετοχή του κόσμου αλλά και στην συνεισφορά των αθλητικών συντακτών σ' όλη αυτή την προσπάθεια. Νοιώθουμε ιδιαίτερη ικανοποίηση απ' αυτή την επιτυχία και μας δίνει το δικαίωμα να προσπαθήσουμε για το καλύτερο και να λέμε "κάθε φέτος και καλύτερα".

Η συνεργασία ΝΑΟΔ-ΔΟΝΑ Ροδίων και ΕΑΣ ΣΕΓΑΣ έφερε σπουδαίο αποτέλεσμα. Ενωμένοι οι αθλητικοί φορείς δεν έχουν να φοβηθούν τίποτα. Ο ΔΟΝΑ θα συνεχίσει να συνεργάζεται με τον ΝΑΟΔ και την ΕΑΣ ΣΕΓΑΣ για τέτοιες επιτυχίες".

Ο **Κάλλιστος Διακογεωργίου** άφησε όμως και τις αιχμές του σ' αυτούς που ζητούσαν την κατάργησή τους: "Δεν πρόκειται να εκλείψουν τα "Διαγόρεια". Ας το έχουν υπ' όψιν τους όλοι αυτοί που αντιδρούν. Αν και μετά τις εκλογές συνεχίσουμε να έχουμε τα ηνία θα συνεχίσουν να οργανώνονται κατά τον καλύτερο τρόπο.

Εύχομαι του χρόνου να διοργανώσουμε καλύτερα "Διαγόρεια" απ' τα φετεινά".

- Ο ΣΠΥΡΟΣ ΚΑΡΑΓΙΑΝΝΗΣ-

Τελευταίος εκπρόσωπος των συνδιοργανωτών μίλησε ο Πρόεδρος της ΕΑΣ ΣΕΓΑΣ **Σπύρος Καραγιάννης** που τόνισε: "Καταφέραμε να πείσουμε να αλλάξουμε την φιλοσοφία στα "Διαγόρεια". Αποτελεί φυσικά μεγάλο όφελος ακόμα και το να χρησιμοποιούμε το βοηθητικό. Κάθε χρόνο υπάρχουν σ' αυτό τον χώρο σημαντικές επιτυχίες όπως η Βαλκανική νίκη του **Μιχάλη Μαρκόπουλου.** Υπήρχαν σίγουρα ατέλειες και παραλείψεις και ζητάμε συγνώμη γι' αυτές. Ησαν τα καλύτερα Διαγόρεια και μπορούν να γίνουν καλύτερα με την συμμετοχή κι άλλων χωρών". Μίλησε όμως και για το μέλλον τονίζοντας:

"Ο πήχης του χρόνου πρέπει να μπει ψηλότερα. Για ν' ανέβει ψηλότερα όμως χρειάζεται 400αρης στίβος και μεγαλύτερη συμμετοχή από τις χώρες της Μεσογείου και υποσχόμαστε πως με την συμμετοχή και του κ. **Ράπτη** θα τα καταφέρουμε ν' ανεβάσουμε τον πήχη".

Προβολή της δουλειάς

• *Σήμερα θα παρουσιάσουν οι αρμόδιοι του αθλήματος στην εκτελεστική επιτροπή των "ISLAND GAMES" την δουλειά που έχει γίνει.*

Στην προσπάθεια προώθησης της υποψηφιότητας Ρόδου για την διοργάνωση των "ISLAND GAMES" του 2007, οι υπεύθυνοι των αθλημάτων που μετέχουν στους αγώνες θα παρουσιάσουν σήμερα την δουλειά τους και την αθλητική υποδομή στην αντιπροσωπεία της εκτελεστικής επιτροπής της Ενωσης. Αύριο το πρόγραμμα περιλαμβάνει συναντήσεις, καθώς και την κεντρική παρουσίαση της προετοιμασίας του νησιού μας που θα γίνει στο Ακταίον στις 11 π.μ. Αναλυτικά το σημερινό και αυριανό πρόγραμμα που θα ακολουθήσουν οι άνθρωποι της εκτελεστικής επιτροπής της Ενωσης είναι τα εξής:

ΣΗΜΕΡΑ

11.00: NOP: Κολύμβηση, **Γιαννάς Στ.**
Ιστιοπλοΐα, **Κατσαράς,**
Τρίαθλο, **Μαστορίδης-Μαστροσαβάκης**
Μπιτς Βόλεϊ, **Βακόνδιος-Τσοπανάκης**
11.45 Διαγόρας: Ποδόσφαιρο Αν. Τελικά, **Τσοπανάκης**
12.30 Διαγόρας: Κλειστό Μπάσκετ γυν.: **Κορναρόπουλος-Μαρκουλής**
13.00 Καποδιστρίου: Σκοποβολή, **Χαλκιόπουλος, Ζώχος, Παπαγεωργίου**
13.30 Ιαλυσού: Μπάσκετ Αν., **Χ"καλημέρης, Κορναρόπουλος**
14.15 Πεταλούδων: Βόλεϊ, **Βακόνδιος**
15.00: Γεύμα
16.30 Τένις: **Σουλούνιας**
17.00 Μόντε Σιθ: Τοξοβολία, **Ελενας**
17.30 Παλαίστρα: Πίκ πονγκ, **Τελόγλου**
18.00 Βενετόκλειο
18.30 Καλλιπάτειρα
19.30 Σύσκεψη

ΑΥΡΙΟ

11.00 Ακταίον: Παρουσίαση από τους **Λή Μηναΐδη, Τάκη Μιχαηλίδη** και **Παύλο Χατζηκωνσταντίνου**
12.00: Συνάντηση με τον δήμαρχο της Ρόδου **Γιώργο Γιαννόπουλο**
14.00: Μεσημεριανό στο εστιατόριο "Τέσσερις εποχές".
17.00: Συνάντηση
20.00: Συμπεράσματα δημάρχου
21.00: Δείπνο στο εστιατόριο "Ελληνικό

Ολοκληρώθηκαν τα μαθήματα

• *Εκατόν πενήντα παιδιά πήραν μέρος σ' αυτά για να μάθουν κολύμβηση και Κανόε Καγιάκ*

Τελείωσαν την προηγούμενη εβδομάδα τα καλοκαιρινά μαθήματα. Πάνω από 150 παιδιά έπαιρναν μέρος στα μαθήματα κολύμβησης και κανόε-καγιάκ που διήρκεσαν 2 μήνες. Ετσι με αφορμή την ολοκλήρωση των μαθητών έγινε επίδειξη από τα παιδιά των δεξιοτήτων που διδάχθηκαν τους δύο τελευταίους μήνες.

Παράλληλα ο πρόεδρος του ΔΟΝΑ Καλλιθέας είχε την ευκαιρία να αναγγείλει τα προγράμματα που θα λειτουργήσει ο ΔΟΑΝ Καλλιθέας για τη χειμερινή περίοδο.

Τα προγράμματα αυτά θα είναι:

1. Αθλητισμός και προσχολική ηλικία (για παιδιά 4-7 ετών)
2. Μπάσκετ (για παιδιά 8-12 ετών)
3. Ποδόσφαιρο (για παιδιά 8-12 ετών)
4. Τέννις (για παιδιά 8-12 ετών)
5. Αεροβική γυμναστική για γυναίκες

Και εφ' όσον υπάρχει ενδιαφέρον

1. Ρυθμική γυμναστική (για κορίτσια 7-16 ετών)
2. Εκμάθηση Λατινοαμερικάνικων και Ευρωπαϊκών χορών
3. Σκάκι
4. Tae Kwon-do
5. Κυκλική γυμναστική για άνδρες
6. Κολύμβηση (σε συνεργασία με το NOP και με μεταφορά των παιδιών από το δήμο)

Τα προγράμματα θα πραγματοποιούνται και στα τρία δημοτικά διαμερίσματα (Καλυθιές-Ψίνθος-Κοσκινού).

Εναρξη μαθημάτων 5 Οκτωβρίου

Για πληροφορίες και εγγραφές στο τηλέφωνο του Δημοτικού Οργανισμού 85860 από 8.00-13.00 και 17.00-19.00 το απόγευμα.

ΝΑΥΤΙΚΗ ΕΤΑΙΡΕΙΑ
ΤΗΛΟΣ 21ος ΑΙΩΝΑΣ

ΔΡΟΜΟΛΟΓΙΑ "SEA STAR"

ΔΕΥΤΕΡΑ

ΛΙΜΑΝΙ	ΑΦΙΞΗ	ΑΝΑΧΩΡΗΣΗ
ΡΟΔΟΣ		09.00
ΤΗΛΟΣ	10.20	14.30
ΝΙΣΥΡΟΣ	15.10	17.30
ΤΗΛΟΣ	18.10	18.20
ΡΟΔΟΣ	19.40	

ΤΡΙΤΗ

ΛΙΜΑΝΙ	ΑΦΙΞΗ	ΑΝΑΧΩΡΗΣΗ
ΡΟΔΟΣ		09.00
ΤΗΛΟΣ	10.20	14.30
ΝΙΣΥΡΟΣ	15.10	17.30
ΤΗΛΟΣ	18.10	18.20
ΡΟΔΟΣ	19.40	

ΠΕΜΠΤΗ

ΛΙΜΑΝΙ	ΑΦΙΞΗ	ΑΝΑΧΩΡΗΣΗ
ΡΟΔΟΣ		09.00
ΤΗΛΟΣ	10.20	18.00
ΡΟΔΟΣ	19.20	

ΠΑΡΑΣΚΕΥΗ

ΛΙΜΑΝΙ	ΑΦΙΞΗ	ΑΝΑΧΩΡΗΣΗ
ΡΟΔΟΣ		09.00
ΤΗΛΟΣ	10.20	14.30
ΝΙΣΥΡΟΣ	15.10	17.30
ΤΗΛΟΣ	18.10	18.20
ΡΟΔΟΣ	19.40	20.00
ΤΗΛΟΣ	21.20	

ΚΥΡΙΑΚΗ

ΛΙΜΑΝΙ	ΑΦΙΞΗ	ΑΝΑΧΩΡΗΣΗ
ΤΗΛΟΣ		08.00
ΡΟΔΟΣ	09.20	09.40
ΤΗΛΟΣ	11.00	16.00
ΡΟΔΟΣ	17.20	18.00
ΤΗΛΟΣ	19.20	19.30
ΡΟΔΟΣ	20.50	

Για περισσότερες πληροφορίες παρακαλούμε επικοινωνείτε:
02460 44000 (Τήλος), **02410 78052** (Ρόδος)



ΚΑΛΟ ΧΕΙΜΩΝΑ

ΖΩΝΤΑΝΗ ΜΟΥΣΙΚΗ
ΑΝΟΙΚΤΑ κάθε ΠΑΡΑΣΚΕΥΗ - ΣΑΒΒΑΤΟ -ΚΥΡΙΑΚΗ

Η αίθουσα διατίθεται για κάθε εκδήλωση (250 άτομα)

ΛΙΝΔΟΥ & ΒΡΥΞΕΛΛΩΝ 211
(πίσω από τη ΔΕΥΑΡ), στο Ροδίνι
ΤΗΛ. 67674 • Κιν. 0932-635007

"ΠΑΟ ΔΙΑΓΟΡΑΣ"
1905
ΕΔΡΑ ΡΟΔΟΣ
Πλατεία Διαγόρα 1,- Τηλ. (0241) 28577 - FAX (0241) 30653 - 85100 Ρόδος
ΧΡΥΣΟ ΜΕΤΑΛΛΙΟ ΑΚΑΔΗΜΙΑΣ ΑΘΗΝΩΝ ΓΙΑ ΤΗΝ ΕΘΝΙΚΗ-ΚΟΙΝΩΝΙΚΗ ΠΟΛΙΤΙΣΤΙΚΗ ΚΑΙ ΑΘΛΗΤΙΚΗ ΔΡΑΣΗ
ΤΜΗΜΑΤΑ: ΠΟΔΟΣΦΑΙΡΟΥ - ΑΘΛΟΠΑΙΔΙΩΝ - ΠΟΔΗΛΑΣΙΑΣ - ΣΤΙΒΟΥ

ΑΝΑΚΟΙΝΩΣΗ

Αγαπητοί γονείς,

Σας είναι γνωστό ότι εδώ και πολλά χρόνια ο ΠΑΟ Διαγόρας είναι πρωτοπόρος στην καλλιέργεια του κλασσικού αθλητισμού στην πόλη μας, η καινούργια στιβική περίοδος 2002-2003 ξεκίνησε από αρχές Σεπτεμβρίου.

Με ξεκίνημα από τις πολύ μικρές ηλικίες οικοδομούμε τους αυριανούς πρωταθλητές και το μέλλον του κλασικού αθλητισμού στην χώρα μας.

Στη προσπάθειά μας αυτή θέλουμε την συμπαράσταση των γονέων και των παιδιών.

Οι προπονήσεις τόσο των μικρών αθλητών (ακαδημία) όσο και των μεγαλύτερων κατηγοριών διεξάγονται καθημερινά στο στάδιο στίβου του Διαγόρα 3 με 5 μ.μ.

Πληροφορίες Λέσχη Διαγόρα τηλ. 02410-28577 και στους προπονητές στο στάδιο στίβου κ. Ζήκα Βασίλη, Αντωνίου Χρήστο, Παπαγεωργίου Νίκο, Χατζήπαπα Ντίνο

Η ΔΙΟΙΚΟΥΣΑ ΕΠΙΤΡΟΠΗ ΣΤΙΒΟΥ ΤΟΥ ΠΑΟ ΔΙΑΓΟΡΑΣ

ΜΠΑΣΚΕΤ

Απλά και μόνο γιορτή

Η καρδιά του αρχηγού

• Ο Κολοσσός είναι η ανερχόμενη δύναμη στον χώρο του Ελληνικού μπάσκετ, υποστηρίζει ο Παντελής Κουγιός



Ο αρχηγός του Κολοσσού Παντελής Κουγιός

Ο Παντελής Κουγιός έχει φάει το μπάσκετ με το κουτάλι και ακριβώς επειδή διαθέτει τεράστια αποθέματα εμπειρίας από την διαδρομή του στην κορυφή της πυραμίδας του Ελληνικού μπάσκετ, έχει την ικανότητα της σύγκρισης των νοοτροπιών, μπορεί να διακρίνει την ποιότητα αυτού που χτίζεται στην Ρόδο και να εκτιμήσει την μελλοντική θέση του Κολοσσού τόσο στον ελληνικό μπασκετικό χάρτη, όσο και στην ροδίτικη κοινωνία.

Αυτό άλλωστε και έκανε μιλώντας χθες σε εκπομπή του ραδιοφωνικού σταθμού TOP FM και ήταν απολαυστικός.

"Μπήκαμε με το δεξί στην νέα αγωνιστική περίοδο, όμως δεν πρέπει να αιθεροβατούμε.

Πρέπει να καταλάβουμε που βρισκόμαστε. Διαθέτουμε οργάνωση, σοβαρούς ανθρώπους σε όλες τις θέσεις και δουλεύουμε σκληρά.

Δεν υπάρχουν βεντέτες, είμαστε όλοι ίσοι και προσπαθούμε για την ομάδα. Πιστεύω ακράδαντα πως ο Κολοσσός είναι η ανερχόμενη δύναμη στον χώρο του ελληνικού μπάσκετ".

Ο αρχηγός των "θαλασσί" υπογράμμισε την αναγκαιότητα της παρουσίας στην Ρόδος γνωστών αθλητών που συγκροτούν μία ισχυρή και άριστα οργανωμένη ομάδα, καθώς αποτελούν πρότυπο για τα νέα παιδιά και τα φέρνουν κοντά στον αθλητισμό, ενώ αναδεικνύουν αθλητικά, ολόκληρο το νησί. "Δεν υπάρχει καλύτερος τρόπος να δώσεις παιδεία σ' ένα παιδί από το να το ωθήσεις στον αθλητισμό" είπε ο Παντελής Κουγιός, προσθέτοντας πως ο Κολοσσός έχει την δύναμη να παρασύρει προς την εξέλιξη τον Ροδίτικο αθλητισμό και να του δώσει μία διαφορετική και σαφώς πιο ποιοτική διάσταση. Όσο για την σύγκριση της κατάστασης του ροδίτικου μπάσκετ με αυτό που παίζεται στην υπόλοιπη Ελλάδα και ειδικά στην Αθήνα ο αρχηγός εντοπίζει την διαφορά στους παράγοντες: "όσο έπαιζα στην Αθήνα μπούχτισα από διάφορους παραγοντίσκους που χρησιμοποιούσαν το μπάσκετ για να αποφύγουν την φυλακή και να αναδείξουν τα επαγγελματικά τους".

• ΤΗΝ ΚΑΤΑΝΟΗΣΗ ΤΗΣ ΑΠΟΣΤΟΛΗΣ ΤΩΝ ΑΓΩΝΩΝ ΚΥΠΕΛΛΟΥ ΖΗΤΑΕΙ ΑΠ' ΟΛΟΥΣ Ο ΧΑΡΗΣ ΠΑΠΑΖΟΓΛΟΥ ΚΑΙ ΚΑΛΕΙ ΤΟΝ ΚΟΣΜΟ ΝΑ ΑΠΟΛΑΥΣΕΙ ΤΟ ΚΥΡΙΑΚΑΤΙΚΟ ΠΑΙΧΙΔΙ ΜΕ ΤΟΝ ΗΛΥΣΙΑΚΟ (5 μμ.)

• ΕΞΑΝΤΛΗΘΗΚΑΝ ΤΑ 500 "ΘΑΛΑΣΣΙ" ΕΙΣΙΤΗΡΙΑ ΔΙΑΡΚΕΙΑΣ ΚΑΙ Η ΔΙΟΙΚΗΣΗ ΠΡΟΧΩΡΑΕΙ ΣΤΗΝ ΕΚΔΟΣΗ ΝΕΩΝ!

Ως δώρο στους ρόδιους φίλους του μπάσκετ παρουσιάζουν οι άνθρωποι του Κολοσσού το Κυριακάτικο παιχνίδι, της 3ης αγωνιστικής της πρώτης φάσης του Κυπέλλου κόντρα στον Ηλυσιακό. Το παιχνίδι-γιορτή θα ξεκινήσει στις 5 το απόγευμα στο Βενετόκλειο Κλειστό Γυμναστήριο της Ρόδου και όπως επανέλαβε και χθες ο Χάρης Παπαζόγλου, η δημιουργία κλίματος υπεραισιοδοξίας κρύβει κινδύνους:

"Έχουμε μπροστά μας ενάμιση μήνα προετοιμασίας ενόψει του πρωταθλήματος. Αυτή η πραγματικότητα δεν θέλω να φύγει από το μυαλό κανενός". Επί της ουσίας, ο προπονητής των "θαλασσί" ζητάει απ' όλους, ξεκινώντας από τους παίκτες του, την διοίκηση και καταλήγοντας στον φίλαθλο κόσμο την κατανόηση του πραγματικού ζητουμένου την συγκεκριμένη χρονική περίοδο. Αυτό δεν είναι άλλο από την δημιουργία των βάσεων για την υλοποίηση των πρωταγωνιστικών στόχων του Κολοσσού στο νέο πρωτάθλημα.

Γι' αυτό και καλεί τους φίλους του μπάσκετ στην γιορτή της Κυριακής, διευκρινίζοντας πως ναι μεν το κυνήγι της νίκης είναι αυτονόητο, ωστόσο ακόμα κι αν δεν έρθει, δεν χάθηκε ο κόσμος, καθώς αυτά που προέχουν είναι άλλα.

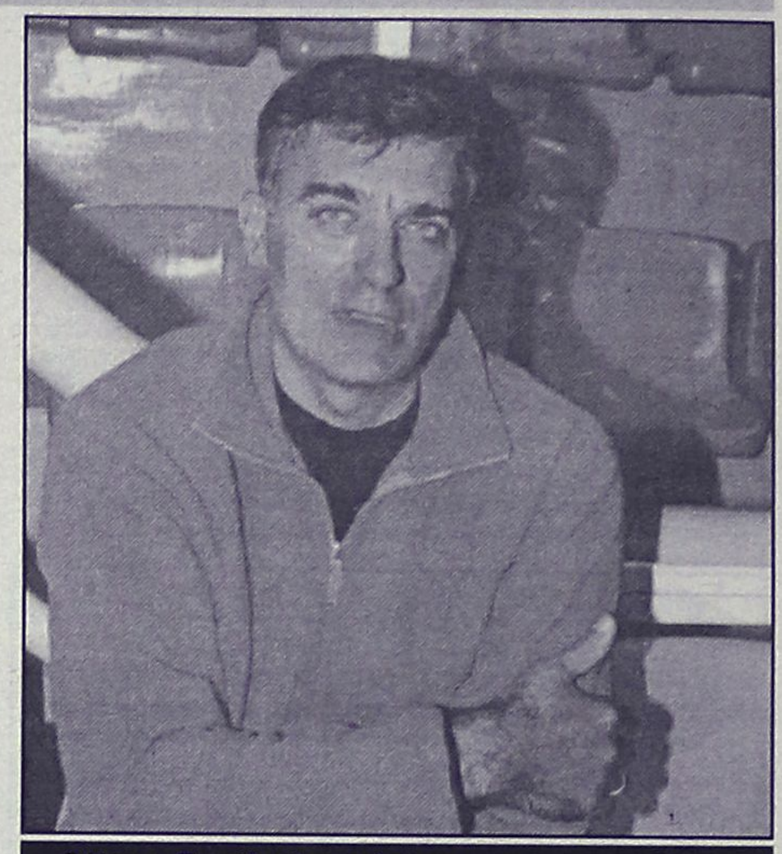

Ο Χάρης Παπάζογλου καλεί τον κόσμο για...απόλαυση

ΔΕΝ ΕΦΤΑΣΑΝ

Ε, αυτό πια οι Κολοσσίτες δεν μπορούσαν να το φανταστούν και είναι η πρώτη φορά που πέφτουν έξω στον προγραμματισμό τους!

500 εισιτήρια διαρκείας τύπωσαν και έβγαλαν στην κυκλοφορία οι άνθρωποι και είχαν κι όλας την απορία μήπως αποδειχτούν πολλά για τις πραγματικές ανάγκες του σωματείου. Να, όμως, που η "ανησυχία" τους διαψεύσθηκε πανηγυρικά, καθώς τα διαρκείας έγιναν άφαντα και οι "θαλασσί" είναι υποχρεωμένοι να τυπώσουν κι άλλα!

Μιλάμε κυρίως για τα αριθμημένα, τα ακριβά των 150 ευρώ, κάτι που σημαίνει πως στην κεντρική εξέδρα του Βενετοκλείου θα τοποθετηθούν κι άλλα καθίσματα για να καλύψουν ένα ικανοποιητικό κομμάτι της ζήτησης που υπάρχει.





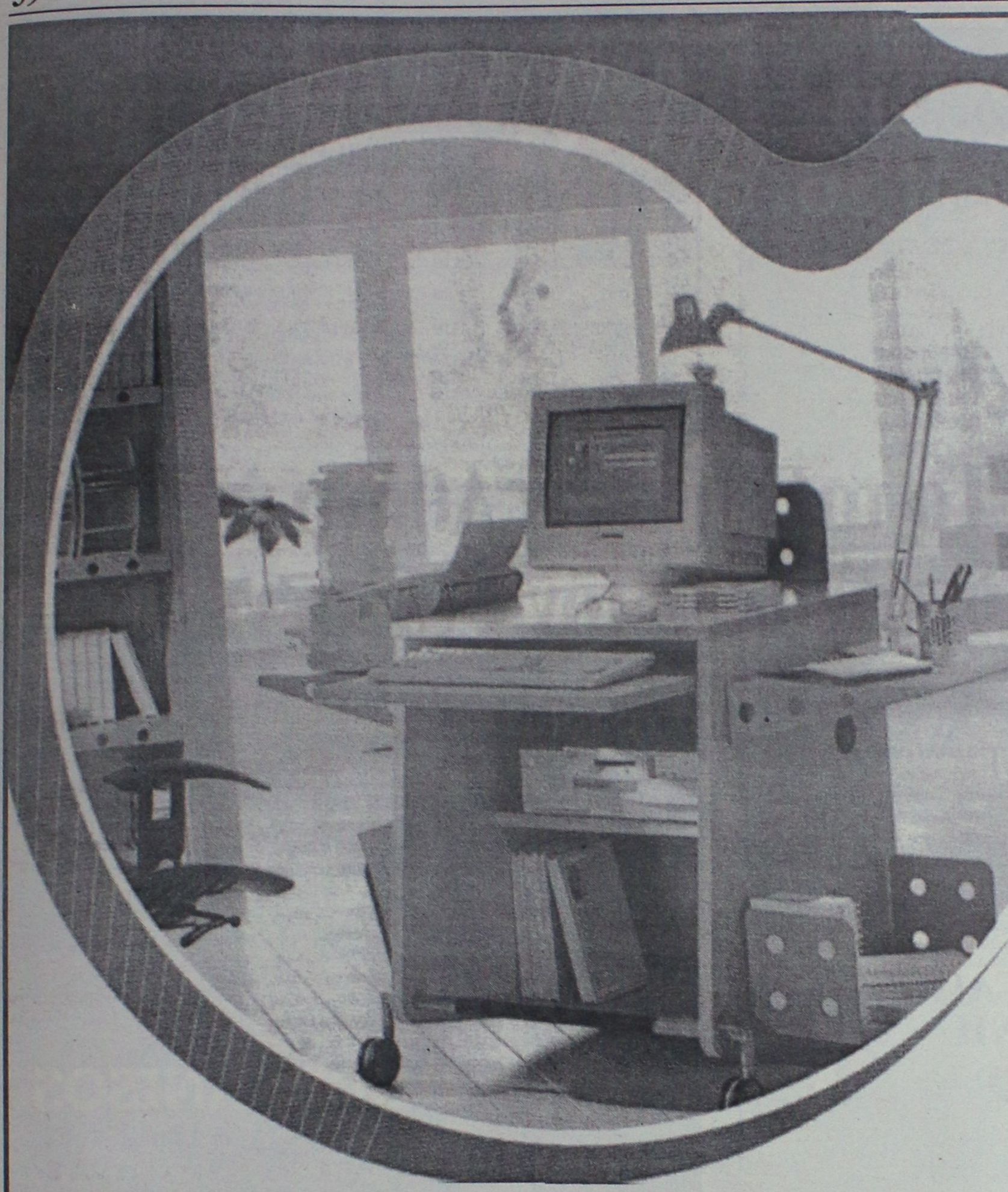

DROMEAS NEW AGE



Δείτε τις νέες σειρές του Δρομέα.

Μη δεχθείτε τίποτε λιγότερο.

πρόκληση για σύγκριση!

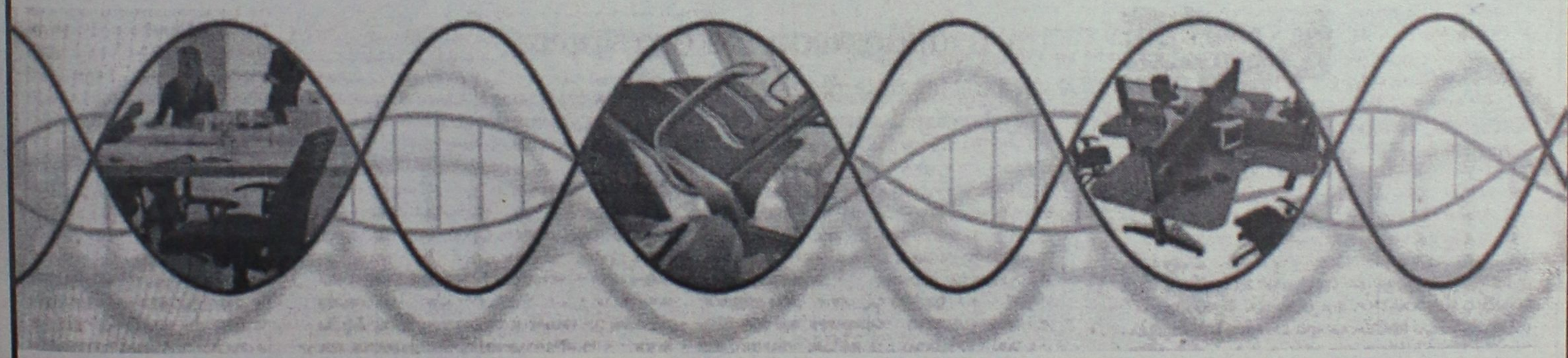

DROMEAS
OFFICE FURNITURE

ΑΝΤΙΠΡΟΣΩΠΟΣ ΔΩΔΕΚΑΝΗΣΟΥ
ΓΑΒΡΙΗΛ ΠΛΑΤΗΣ
Βενετοκλέων 32 & 73
ΤΗΛ.: 02410 22272, 02410 24037

ΚΕΝΤΡΑ ΞΕΝΩΝ ΓΛΩΣΣΩΝ
ΑΓΓΕΛΙΚΗ ΤΥΡΑΔΕΛΛΗ ΚΑΚΑΚΙΟΥ

PALSO

ΠΡΑΓΜΑΤΟΠΟΙΟΥΜΕ ΔΕΝ ΥΠΟΣΧΟΜΑΣΤΕ

Αν θέλετε αποτελέσματα και όχι απλές υποσχέσεις τότε ελάτε σε μας

Προσωπική διδασκαλία σε ολιγομελή τμήματα με σύγχρονες μεθόδους σε κλιματιζόμενες αίθουσες.
Χρήση ηλεκτρονικών υπολογιστών με εξειδικευμένα προγράμματα multimedia και πρόσβαση στο internet .
Χρήση οπτικοακουστικών μέσων (βίντεο)..

Τμήματα: Junior , Senior ABCD , Palso , Lower , Advanced , Proficiency , T.o.e.f.l.

Εγγραφές καθημερινά 18:00 - 20:00
εκτός Σαββάτου Κυριακής

Έναρξη μαθημάτων 16 Σεπτεμβρίου

Κεντρικό: Αχίας Λαύρας 52,56 (πίσω από Καπνοβιομηχανίας) Τηλ.: 35355
2° Διδακτήριο : Συν/μος Κασιελλοριζιών Ερμή 10 Ιξία (Τρείς) Τηλ.: 95862

ΚΕΝΤΡΟ ΞΕΝΩΝ ΓΛΩΣΣΩΝ
ΚΑΣΤΡΟΥΝΗ

KASTROUNIS
PERSEVERE & SUCCEED

10 ΧΡΟΝΙΑ ΕΠΙΤΥΧΙΕΣ
ΟΛΙΓΟΜΕΛΗ ΤΜΗΜΑΤΑ
ΣΥΓΧΡΟΝΑ ΜΕΣΑ ΔΙΔΑΣΚΑΛΙΑΣ
ΤΜΗΜΑΤΑ ΓΙΑ ΟΛΑ ΤΑ ΕΠΙΠΕΔΑ

ΕΙΔΙΚΗ ΠΡΟΣΦΟΡΑ ΓΙΑ ΟΛΟΥΣ ΤΟΥΣ ΜΑΘΗΤΕΣ ΤΗΣ ΠΡΩΤΗΣ ΤΑΞΗΣ

ΑΓΓΛΙΚΑ ΓΕΡΜΑΝΙΚΑ
ΓΑΛΛΙΚΑ ΙΤΑΛΙΚΑ

Σας προσφέρουμε:
1) Τρίμηνη έκδοση ελέγχων προόδου για τη σωστή ενημέρωσή σας
2) Μηνιαία ενημέρωση απουσιών του μαθητή
3) Συνεχείς επαναλήψεις της διδακτέας ύλης
4) Συγκεκριμένη διδακτέα ύλη για κάθε επίπεδο
5) Τεστ σε συνεχή βάση για την καλύτερη εμπέδωση της ύλης
6) Ίντερνετ για καλύτερη εξάσκηση της γλώσσας
7) Λογικές τιμές
8) Εκπτώσεις σε αδέρφια
9) Εκπτώσεις στη δεύτερη γλώσσα
10) Πληρωμή διδάκτρων με όλες τις πιστωτικές κάρτες **Visa & Mastercard** σε **Ατοκες Δόσεις.**

ΟΙ ΕΓΓΡΑΦΕΣ ΑΡΧΙΣΑΝ

11) Ειδική προσφορά για όλους τους μαθητές της πρώτης τάξης

Ωρες εγγραφών: Δευτέρα έως Παρασκευή 10.00-13.00 και 17.30-21.00

Μαραθώνος 11, Ροδίνι • Τηλ. 02410 35840 Kaststav@otenet.gr

Δ·Α·Ν·Ε· SEA LINE
ΔΩΔΕΚΑΝΗΣΙΑΚΗ ΑΝΩΝΥΜΗ ΝΑΥΤΙΛΙΑΚΗ ΕΤΑΙΡΙΑ

ΔΡΟΜΟΛΟΓΙΑ ΑΠΟ 16.09.2002 έως 30.09.2002

ΑΝΑΧΩΡΗΣΗ ΑΠΟ ΡΟΔΟ

ΗΜ/ΝΙΑ		ΠΛΟΙΟ	ΩΡΑ	ΠΡΟΟΡΙΣΜΟΣ
18.9	ΤΕΤΑΡΤ.	ΠΑΤΜΟΣ	15.00	ΣΥΜΗ-ΚΩ-ΚΑΛΥΜΝΟ-ΛΕΡΟ-ΠΑΤΜΟ-ΠΕΙΡΑΙΑ
19.9	ΠΕΜΠ.	ΡΟΔΟΣ	18.00	ΝΙΣΥΡΟ-ΚΩ-ΠΕΙΡΑΙΑ
20.9	ΠΑΡ.	ΠΑΤΜΟΣ	15.00	ΚΩ-ΚΑΛΥΜΝΟ-ΛΕΡΟ-ΠΑΤΜΟ-ΠΕΙΡΑΙΑ
21/9	ΣΑΒ.	ΡΟΔΟΣ	18.00	ΚΩ-ΠΕΙΡΑΙΑ
22/9	ΚΥΡ.	ΠΑΤΜΟΣ	15.00	ΤΗΛΟ-ΚΩ-ΚΑΛΥΜΝΟ-ΛΕΡΟ-ΠΑΤΜΟ-ΠΕΙΡΑΙΑ
23/9	ΔΕΥΤ.	-	-	-
24/9	ΤΡΙΤ.	ΡΟΔΟΣ	15.00	ΚΩ-ΚΑΛΥΜΝΟ-ΛΕΡΟ-ΠΑΤΜΟ-ΠΕΙΡΑΙΑ
25/9	ΤΕΤΑΡ.	ΠΑΤΜΟΣ	15.00	ΣΥΜΗ-ΚΩ-ΚΑΛΥΜΝΟ-ΛΕΡΟ-ΠΑΤΜΟ-ΠΕΙΡΑΙΑ
26/9	ΠΕΜΠ.	ΡΟΔΟΣ	18.00	ΝΙΣΥΡΟ-ΚΩ-ΠΕΙΡΑΙΑ
27/9	ΠΑΡ.	ΠΑΤΜΟΣ	15.00	ΚΩ-ΚΑΛΥΜΝΟ-ΛΕΡΟ-ΠΑΤΜΟ-ΠΕΙΡΑΙΑ
28/9	ΣΑΒ.	ΡΟΔΟΣ	18.00	ΚΩ-ΠΕΙΡΑΙΑ
29/9	ΚΥΡ.	ΠΑΤΜΟΣ	15.00	ΤΗΛΟ-ΚΩ-ΚΑΛΥΜΝΟ-ΛΕΡΟ-ΠΑΤΜΟ-ΠΕΙΡΑΙΑ
30/9	ΔΕΥΤ.	-	-	-

*** 21/9 ΚΑΙ 28/9 ΑΠΟ ΡΟΔΟ 09.00 ΓΙΑ ΚΑΣΤΕΛΛΟΡΙΖΟ

Δ·Α·Ν·Ε· SEA LINE
ΔΩΔΕΚΑΝΗΣΙΑΚΗ ΑΝΩΝΥΜΗ ΝΑΥΤΙΛΙΑΚΗ ΕΤΑΙΡΙΑ

ΓΡΑΦΕΙΑ ΡΟΔΟΥ: Κρατήσεις-Πληροφορίες: **(0241) 43150 (10 γραμμές)**
Διοικητικές Υπηρεσίες: **(0241) 43110, 43112**, FAX: **(0241) 43120**
ΓΡΑΦΕΙΑ ΠΕΙΡΑΙΑ: Κρατήσεις-Πληροφορίες: **0801-500500, (01) 4529360**
Διοικητικές Υπηρεσίες: **(01) 4529330**, FAX: **(01) 4293493**
email: dane@otenet.gr



ΔΡΟΜΟΛΟΓΙΑ ΤΑΧΥΠΛΟΟΥ ΚΑΤΑΜΑΡΑΝ "ΔΩΔΕΚΑΝΗΣΟΣ ΕΞΠΡΕΣ"
Από 01/09/2002 έως 10/10/2002

*Αναχώρηση καθημερινά ώρα **8.30 π.μ.** από το λιμάνι της **"Κολόνας"***

ΔΕΥΤΕΡΑ	ΡΟΔΟΣ-ΣΥΜΗ-ΚΩΣ-ΚΑΛΥΜΝΟΣ-ΛΕΡΟΣ-ΚΑΛΥΜΝΟΣ-ΚΩΣ-ΣΥΜΗ-ΡΟΔΟΣ
ΤΡΙΤΗ	ΡΟΔΟΣ-ΚΩΣ-ΚΑΛΥΜΝΟΣ-ΛΕΡΟΣ-ΠΑΤΜΟΣ-ΛΕΙΨΟΙ-ΛΕΡΟΣ-ΚΑΛΥΜΝΟΣ-ΚΩΣ-ΡΟΔΟΣ
ΤΕΤΑΡΤΗ	ΡΟΔΟΣ-ΚΑΣΤΕΛΛΟΡΙΖΟ-ΡΟΔΟΣ
ΠΕΜΠΤΗ	ΡΟΔΟΣ-ΚΩΣ-ΚΑΛΥΜΝΟΣ-ΛΕΡΟΣ-ΠΑΤΜΟΣ-ΛΕΡΟΣ-ΚΑΛΥΜΝΟΣ-ΚΩΣ-ΡΟΔΟΣ
ΠΑΡΑΣΚΕΥΗ	ΡΟΔΟΣ-ΣΥΜΗ-ΚΩΣ-ΚΑΛΥΜΝΟΣ-ΛΕΡΟΣ-ΚΑΛΥΜΝΟΣ-ΚΩΣ-ΣΥΜΗ-ΡΟΔΟΣ
ΣΑΒΒΑΤΟ	ΡΟΔΟΣ-ΚΩΣ-ΚΑΛΥΜΝΟΣ-ΛΕΡΟΣ-ΛΕΙΨΟΙ-ΠΑΤΜΟΣ-ΛΕΡΟΣ-ΚΑΛΥΜΝΟΣ-ΚΩΣ-ΡΟΔΟΣ
ΚΥΡΙΑΚΗ	ΡΟΔΟΣ-ΚΩΣ-ΚΑΛΥΜΝΟΣ-ΛΕΡΟΣ-ΠΑΤΜΟΣ-ΛΕΙΨΟΙ-ΛΕΡΟΣ-ΚΑΛΥΜΝΟΣ-ΚΩΣ-ΡΟΔΟΣ

Η "Δωδεκάνησος Ναυτιλιακή Ν.Ε." σας προσφέρει με κάθε εισιτήριο μετ' επιστροφής, στο νησί της Λέρου, μια διανυκτέρευση δωρεάν σε ξενοδοχείο του νησιού.

Ειδικές τιμές σε Συλλόγους

Για πληροφορίες και κρατήσεις στα τηλέφωνα 02410 70590 • Φαξ: 02410 70591

*Υπεύθυνος: κ. **Στέλιος Καστανάκης***

ΜΟΥΣΙΚΟΚΙΝΗΤΙΚΗ ΠΡΟΠΑΙΔΕΙΑ - ΣΥΣΤΗΜΑ "ORRF"

Η δασκάλα Μουσικοκινητικής Αγωγής Ελένη Τσικριτσάκη ανοίγει τις πύλες του μαγικού κόσμου της μουσικής για τους μικρούς μας φίλους.

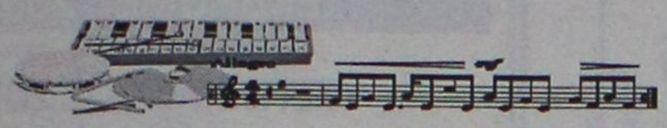

Ελάτε να γνωρίσουμε κάθε πλευρά της μουσικής μέσα από το παιχνίδι:
Θεωρία -Ιστορία της Μουσικής-Ρυθμική Κίνηση - Κρουστά Μουσικά Δρόμενα

**Η φαντασία, η Ελεύθερη Έκφραση,
η Επικοινωνία πρωταγωνιστές κάθε δραστηριότητας
με σκοπό τη γνώση, τη δημιουργία,
την ανάπτυξη του πνευματικού και ψυχικού κόσμου του παιδιού**

**Εγγραφές μέχρι 25 Σεπτεμβρίου
Διάρκεια μαθημάτων η σχολική χρονιά 2002-2003
ΗΛΙΚΙΑ ΑΠΟ 4 -12 ΕΤΩΝ
Τιμή μηνιαίως 30€
Για αδέλφια Έκπτωση 15%**

ΜΕ ΧΑΡΑ ΣΑΣ ΠΕΡΙΜΕΝΩ ΝΑ ΓΝΩΡΙΣΤΟΥΜΕ ΜΙΚΡΟΙ ΜΟΥ ΦΙΛΟΙ

Για περισσότερες πληροφορίες στο τηλ. 0938883458 & 02410-93373

ΩΔΕΙΟ

A. Corelli

ΚΕΝΤΡΟ ΣΠΟΥΔΩΝ



Μουσικής-Χορού-Ρυθμικής



Α. ΚΑΡΑΤΖΙΑ Αναγνωρισμένο από το κράτος αρ. αδείας Δ/27506

ΜΙΑ ΔΥΝΑΜΙΚΗ ΠΑΝΕΛΛΗΝΙΑ ΚΙΝΗΣΗ ΠΟΥ ΑΠΑΝΤΑ ΣΤΙΣ ΠΡΟΣΔΟΚΙΕΣ ΣΑΣ

Ευχάριστη και αποτελεσματική καλλιτεχνική εκπαίδευση με τη σφραγίδα της οργάνωσης και του προγραμματισμού, βεβαιότητα για την ποιότητα των σπουδών και εγγύηση για το αποτέλεσμα.

Τίτλους σπουδών με ουσιαστική αξία και αδιαμφισβήτητο κύρος.

Τη μεγαλύτερη δυνατή εξασφάλιση για επαγγελματική αποκατάσταση μέσω του πανελλήνιου δικτύου των Προτύπων Αναγνωρισμένων Ωδείων.

Μια νέα αρχή σ' ένα νέο αιώνα.

Μην αφήνετε ο χρόνος και η διάθεση του παιδιού σας να γίνουν αντικείμενα εκμετάλλευσης από ιδρύματα αμφίβολης ποιότητας. Ο ψυχικός κόσμος η καλλιέργεια το μέλλον του παιδιού σας... δεν επιδέχονται πειραματισμούς.

Η αναβάθμιση του ωδείου A. Corelli φέτος σας προσφέρει για πρώτη φορά στη Ρόδο την δυνατότητα στο Κέντρο Σπουδών την λειτουργία Μουσικής-Χορού-Ρυθμικής.

Στο Ωδείο διδάσκουν έμπειροι και εξειδικευμένοι καθηγητές Μουσικής και Χορού

Λειτουργία Σχολών και Τμημάτων:

* *Σχολή χορού (προσχολικής και προεπαγγελματικής προετοιμασίας)*
* *Σχολή πιάνου*
* *Σχολή βιολιού*
* *Σχολή κιθάρας (κλασική - ηλεκτρική - φλαμένκο)*
* *Σχολη αρμονίου (κλασικού - μοντέρνου)*
* *Σχολή παραδοσιακού βιολιού*
* *Σχολή σαντουριού - λύρας*
* *Σχολή κρουστών - πνευστών*
* *Σχολή μπουζουκιού - μαντολίνου*
* *Γενικά Υποχρεωτικά Μαθήματα*
* *Θεωρία - Σολφέζ - Αρμονία - Ειδικό Αρμονίας*
* *Ανώτερα Θεωρητικά Μαθήματα*
* *Αντίστιξη - Φούγκα - Ιστορία Μουσικής - Μορφολογία - Χορωδία - Σύνθεση (ενορχήστρωση τραγουδιού)*
* *Σύνθεση (Κινηματογράφου - Θεάτρου)*

* *Ειδικό τμήμα προπαιδείας (για παιδιά 4-6 ετών)*
* *Μουσικοκινητικής και ρυθμικής αγωγής χρήση κρουστών και μελωδικών οργάνων σύστημα Orf και Z. Kodaly.*

ΕΓΓΡΑΦΕΣ και ΠΛΗΡΟΦΟΡΙΕΣ ΚΑΘΗΜΕΡΙΝΑ από 3-8 μ.μ.

Εγγραφές 2 Σεπτεμβρίου

Προσιτά δίδακτρα
Εκπτώσεις στ' αδέλφια

Διεύθυνση Λίνδου 66 • Τηλ. 39647

Εναρξη μαθημάτων 12 Σεπτεμβρίου

Η ΕΠΙΛΟΓΗ ΕΙΝΑΙ ΔΙΚΗ ΣΑΣ...

Φεστιβάλ "Ημέρες Μουσικής"

Κονσέρτο συγκροτήματος πρώιμης μουσικής

Την Κυριακή θεατρική παράσταση από το Συμιακό Θέατρο

Με το κονσέρτο του συγκροτήματος πρώιμης μουσικής Rosenderg Capella Consort αύριο, Σάββατο 21 Σεπτεμβρίου, στις 21.00, στην Παναγία του Κάστρου συνεχίζονται οι μουσικές βραδιές από το Φεστιβάλ κλασικής μουσικής "Ημέρες Μουσικής", που διοργανώνει για 3η συνεχή χρονιά ο Πολιτιστικός Οργανισμός του Δήμου Ροδίων.

Το Rosenberg Capella Consort είναι εδώ και 27 χρόνια ενεργό στην παρουσίαση αναγεννησιακής και μεσαιωνικής μουσικής, χρησιμοποιώντας, ως επί το πλείστον, σύγχρονες, πιστές αντιγραφές 40 αυθεντικών οργάνων της εποχής εκείνης.

Ακολουθούν:

- **Ρεσιτάλ Τσεμπάλου** με τον Μάρκελλο Χρυσικόπουλο σε έργα Couperin, Scarlatti, Rameau, Κατσαρού, Κουμεντάκη

Παναγιά του Κάστρου, Τρίτη 24 Σεπτεμβρίου 2002, στις 21.00

- **Ορχήστρα δωματίου** Virtuosi di Praga

Έργα Φ. Τσαλαχούρη, Κοντσερτάκι για βιόλα έγχορδα και άρπα και Vivaldi "Τέσσερις Εποχές"

Σολίστ: Γιάννης Γιακουμάκης-κιθάρα, Πάρις Αναστασιάδης-βιόλα, Oldrich Vlcek-βιολί. Διευθύνει ο Νίκος Τσούχλος.

Παλάτι Μεγάλου Μαγίστρου, Παρασκευή 27 Σεπτεμβρίου 2002, στις 21.00

- **Ορχήστρα δωματίου** Virtuosi di Praga

Παρουσίαση της ενότητας "Η Ολυμπιάδα", με αποσπάσματα από τις ομώνυμες όπερες των Vivaldi, Pergolesi, Paisiello, Jommelli, Hasse, Traetta, Myslivecek. Διευθύνει ο Νίκος Τσούχλος.

Παλάτι Μεγάλου Μαγίστρου, Κυριακή 29 Σεπτεμβρίου 2002, στις 21.00.

Ακόμη, την Κυριακή 22 Σεπτεμβρίου, στις 20.00, στο Εθνικό Θέατρο Ρόδου, ο Πολιτιστικός Οργανισμός Δήμου Ροδίων και ο Σύλλογος Συμιακών Ρόδου "Ο Γλαύκος" παρουσιάζουν την παράσταση του Συμιακού Θεάτρου "Από τον Κοκκουμά στον γάμο", σπονδυλωτό έργο που θα σκορπίσει έντονες συγκινήσεις αλλά και άφθονο γέλιο, όπως άλλωστε μας έχει συνηθίσει στις παλιότερες παραστάσεις του.

Τη συγγραφή των κειμένων και την σκηνοθετική επιμέλεια έχει ο Μανόλης Αντωνόγλου και συμμετέχουν οι: Παντή Ζουρούδη (Λατζού), Νίτσα Φωτάρα, Βούλα Μπιλιά, Μαριάνθη Καρπαθάκη, Σωτήρης Ζουρούδης, Μανόλης Αντωνόγλου, Αντώνης Φωτάρας, Κλεονίκη Σουλίρα, Αλέκος Γεωργάς, Κλεοπάτρα Κούτρα, Ειρήνη Ξανθού, Σεβαστή Γεωργά, Ευτυχία Φωτάρα, Ζώνη Ζουρούδη, Φωτεινή Ριζοπούλου, Κική Χαστά, Ανεζούλα Χαστά, Λία Τσαγγάρη, Ειρήνη Χαρίτου, Σοφία Χαρίτου κ.α.

Ακόμη συμμετέχει μέρος της χορευτικής ομάδας του εργαστηρίου του ΠΟΔΡ και τμήμα από την Μικτή Χορωδία του Δήμου Ροδίων (διδασκαλία Μιχάλης Καλαετζής).



ALHAMBRA TRAVEL

OLYMPIA EXPLORER

ΟΝΕΙΡΕΜΕΝΗ ΚΡΟΥΑΖΙΕΡΑ

25/10 - 1/11

ΠΕΙΡΑΙΑ - ΠΕΙΡΑΙΑ

Πολυτέλεια - Ταχύτητα - Ανεση - Διασκέδαση - Casino - SPA - Αφορολόγητα - Disco
Ελληνικό και ξένο πρόγραμμα κ.λπ.
Η ROC σας δίνει την τελευταία ευκαιρία για φέτος ν' απολαύσετε την κρουαζιέρα των "Τεσσάρων Θαλασσών":

ΠΕΙΡΑΙΑ - ΙΣΘΜΟ ΚΟΡΙΝΘΟΥ - ΚΕΡΚΥΡΑ - ΒΕΝΕΤΙΑ - ΚΡΟΑΤΙΑ *(Doubrovnik)* **- ΜΠΑΡΙ - ΚΑΤΑΚΟΛΟ** *(Ολυμπία)* **- ΚΩΝΣΤΑΝΤΙΝΟΥΠΟΛΗ - ΜΥΚΟΝΟ - ΣΑΝΤΟΡΙΝΗ - ΠΕΙΡΑΙΑ**

ΡΟΔΟ - ΑΘΗΝΑ - ΡΟΔΟ
ΑΕΡΟΠΟΡΙΚΩΣ

✓ Θέσεις περιορισμένες ✓ Ειδικές τιμές για group
Για παιδιά έως 16 ετών δωρεάν
(πληρώνονται μόνο φόροι)

ALHAMBRA TRAVEL

Δημητρίου Θεοδωράκη 13 (Πεζόδρομος)
Τηλ. 02410 37052, 25698

TRAVEL EMMANUEL

ΘΕΛΕΤΕ ΟΙ ΔΙΑΚΟΠΕΣ ΣΑΣ ΝΑ ΣΥΝΔΥΑΣΘΟΥΝ ΦΘΗΝΑ ΚΑΙ ΠΟΙΟΤΙΚΑ:

EMMANUEL TRAVEL

ΘΕΛΕΤΕ ΝΑ ΤΑΞΙΔΕΨΕΤΕ ΜΕ ΑΣΦΑΛΕΙΑ ΚΑΙ ΦΘΗΝΑ...

EMMANUEL TRAVEL

ΕΙΜΑΣΤΕ ΠΑΝΤΑ ΣΤΗΝ ΔΙΑΘΕΣΗ ΣΑΣ ΓΙΑ ΤΗΝ ΚΑΛΥΤΕΡΗ ΕΞΥΠΗΡΕΤΗΣΗ ΣΑΣ.
ΦΘΗΝΕΣ ΤΙΜΕΣ ΓΙΑ ΕΥΡΩΠΗ ΣΕ ΣΥΝΕΡΓΑΣΙΑ ΜΕ ΤΙΣ ΚΑΛΥΤΕΡΕΣ ΑΕΡΟΠΟΡΙΚΕΣ ΤΣΑΡΤΕΡ ΕΤΑΙΡΕΙΕΣ

ΕΙΣΙΤΗΡΙΑ ΠΛΟΙΩΝ 20% ΕΚΠΤΩΣΗ ΓΙΑ
ΕΙΣΙΤΗΡΙΑ ΜΕΤ' ΕΠΙΣΤΡΟΦΗΣ
ΕΙΣΙΤΗΡΙΑ ΟΛΥΜΠΙΑΚΗΣ-ΕΙΔΙΚΕΣ ΤΙΜΕΣ ΓΙΑ ΝΕΟΥΣ ΚΑΙ ΥΠΕΡΗΛΙΚΕΣ-ΟΙΚΟΓΕΝΕΙΑΚΕΣ ΠΡΟΣΦΟΡΕΣ

ΚΡΑΤΗΣΕΙΣ ΞΕΝΟΔΟΧΕΙΩΝ
ΕΚΔΟΣΕΙΣ ΔΙΑΒΑΤΗΡΙΩΝ
ΕΚΔΡΟΜΕΣ ΓΙΑ ΟΛΟ ΤΟΝ ΚΟΣΜΟ

ΠΑΝΤΑ ΚΟΝΤΑ ΣΑΣ ΓΙΑ ΤΗΝ ΚΑΛΥΤΕΡΗ ΕΞΥΠΗΡΕΤΗΣΗ ΣΑΣ
ΖΗΤΕΙΤΑΙ ΥΠΑΛΛΗΛΟΣ
ΜΙΣΘΟΣ ΑΝΑΛΟΓΩΝ ΠΡΟΣΟΝΤΩΝ

ΠΛΗΡΟΦΟΡΙΕΣ
ΤΗΛ: 93630-93625-94385
FAX: 91748
ΙΕΡΟΥ ΛΟΧΟΥ 1 ΙΑΛΥΣΟΣ ΡΟΔΟΣ
ΥΠΕΥΘΥΝΟΣ: ΜΑΝΩΛΗΣ ΜΑΧΑΙΡΑΚΗΣ

Pellos Travel

ΕΚΔΡΟΜΕΣ 2002

ΣΕΠΤΕΜΒΡΙΟΣ 2002

ΕΚΔΡΟΜΗ 1η: 26/9-1/10: ΡΟΔΟΣ - ΜΑΡΜΑΡΙΣ - ΕΦΕΣΣΟΣ - ΣΜΥΡΝΗ - BANDIRMA - ΚΩΝΣΤΑΝΤΙΝΟΥΠΟΛΗ - ΠΡΙΓΚΗΠΟΝΝΗΣΑ - ΠΡΟΥΣΑ - ΣΜΥΡΝΗ - KUSADASI - ΜΑΡΜΑΡΙΣ - ΡΟΔΟΣ
Περιλαμβάνονται: Μεταφορές - Ξεναγήσεις - Ξ/Δ 4 αστέρων με ημιδιατροφή - Φόροι εισόδου/εξόδου-Ταξιδιωτική ασφάλεια-Συνοδός γραφείου

ΟΚΤΩΒΡΙΟΣ 2002

ΕΛΛΗΝΙΚΑ ΝΗΣΙΑ

ΕΚΔΡΟΜΗ 1η: 4/10-6/10: ΠΑΤΜΟΣ-ΛΕΙΨΟΥΣ

ΕΚΔΡΟΜΗ 2η: 18/10-20/10: ΛΕΡΟΣ

ΕΚΔΡΟΜΗ 3η: 18/10-20/10: ΑΣΤΥΠΑΛΑΙΑ

ΕΚΔΡΟΜΗ 4η: 23/10-27/10: Πενθήμερη εκδρομή ΜΥΤΙΛΗΝΗ - ΧΙΟΣ - ΑΓΙΟΣ ΡΑΦΑΗΛ ΜΥΤΙΛΗΝΗΣ-ΠΑΝΑΓΙΑ ΜΑΡΚΕΛΛΑ ΧΙΟΥ

ΕΚΔΡΟΜΗ 5η: 24/10-28/10: Πενθήμερη εκδρομή ΜΕΤΕΩΡΑ-ΠΗΛΙΟ
Περιλαμβάνονται: Μεταφορές - Περιηγήσεις - Ξ/Δ με πρωϊνό και φαγητό - Ταξιδιωτική ασφάλεια - Συνοδός γραφείου

ΤΟΥΡΚΙΑ

ΕΚΔΡΟΜΗ 1η: 18/10-20/10: ΡΟΔΟΣ - ΜΑΡΜΑΡΙΣ - ΦΕΤΙΓΙΕ - ΛΥΒΙΣΙ - ΚΑΣ - ΜΥΡΑ - ΑΓΙΟΣ ΝΙΚΟΛΑΟΣ - ΜΑΡΜΑΡΙΣ - ΡΟΔΟΣ

ΕΚΔΡΟΜΗ 2η: 23/10-28/10: ΕΚΔΡΟΜΗ ΣΤΗΝ ΚΩΝΣΤΑΝΤΙΝΟΥΠΟΛΗ: ΡΟΔΟΣ - ΜΑΡΜΑΡΙΣ - ΕΦΕΣΣΟΣ - ΣΜΥΡΝΗ - BANDIRMA - ΚΩΝΣΤΑΝΤΙΝΟΥΠΟΛΗ - ΠΡΙΓΚΗΠΟΝΝΗΣΑ - ΠΡΟΥΣΑ - ΣΜΥΡΝΗ - KUSADASI - ΜΑΡΜΑΡΙΣ - ΡΟΔΟΣ

ΕΚΔΡΟΜΗ 3η: 25/10-27/10: ΤΡΙΗΜΕΡΗ ΕΚΔΡΟΜΗ ΡΟΔΟΣ - ΜΑΡΜΑΡΙΣ - ΕΦΕΣΣΟΣ - ΣΜΥΡΝΗ - KUSADASI - ΜΑΡΜΑΡΙΣ - ΡΟΔΟΣ
Περιλαμβάνονται: Μεταφορές - Ξεναγήσεις - Φόροι εισόδου/εξόδου - Ξ/Δ 4 αστέρων με ημιδιατροφή (με πρωινό και φαγητό) - Ταξιδιωτική ασφάλεια - Συνοδός γραφείου.

ΝΟΕΜΒΡΙΟΣ 2002

ΕΚΔΡΟΜΗ 1η: 30/10-3/11: Πενθήμερη εκδρομή στην ΚΡΗΤΗ

ΕΚΔΡΟΜΗ 2η: 5/11-13/11: Εκδρομή ΓΥΡΟΣ ΕΛΛΑΔΟΣ: ΡΟΔΟΣ - ΠΕΙΡΑΙΑΣ - ΠΑΤΡΑ - ΜΕΣΟΛΟΓΓΙ - ΑΜΦΙΛΟΧΙΑ - ΛΕΥΚΑΔΑ - ΑΡΤΑ - ΙΩΑΝΝΙΝΑ - ΜΕΤΣΟΒΟ - ΜΕΤΕΩΡΑ - ΛΑΡΙΣΑ - ΤΕΜΠΗ - ΘΕΣΣΑΛΟΝΙΚΗ - ΝΕΑ ΧΑΛΚΗΔΟΝΑ - ΣΟΥΜΕΛΑ - ΒΕΡΓΙΝΑ - ΚΑΤΑΡΡΑΚΤΕΣ ΕΔΕΣΣΑΣ - ΝΑΟΥΣΑ - ΒΕΡΟΙΑ - ΠΗΛΙΟΝ - ΒΟΛΟΣ - ΑΓΙΟΣ ΙΩΑΝΝΗΣ Ο ΡΩΣΣΟΣ - ΧΑΛΚΙΔΑ - ΠΕΙΡΑΙΑΣ - ΑΓΙΟΣ ΕΦΡΑΙΜ - ΠΕΙΡΑΙΑΣ - ΡΟΔΟΣ

ΕΚΔΡΟΜΗ 3η: 5/11-13/11 (9ήμερη εκδρομή): ΙΟΝΙΑ ΝΗΣΙΑ (Ζάκυνθος - Γύρος Πελοποννήσου): ΡΟΔΟΣ - ΠΕΙΡΑΙΑΣ - ΚΟΡΙΝΘΟΣ - ΚΥΛΛΗΝΗ - ΖΑΚΥΝΘΟΣ - ΚΥΛΛΗΝΗ - ΠΥΡΓΟΣ (Αρχαία Ολυμπία) - ΚΥΠΑΡΙΣΣΙΑ - ΚΑΛΑΜΑΤΑ - ΑΓΙΑ ΘΕΟΔΩΡΑ - ΣΠΗΛΑΙΟ ΔΙΡΟΥ - ΜΟΝΕΜΒΑΣΙΑ - ΣΠΑΡΤΗ - ΜΥΣΤΡΑΣ - ΝΑΥΠΛΙΟ - ΜΥΚΗΝΕΣ - ΑΡΧΑΙΑ ΕΠΙΔΑΥΡΟΣ - ΙΣΘΜΟΣ ΚΟΡΙΝΘΟΥ - ΠΕΙΡΑΙΑΣ - ΑΓΙΟΣ ΕΦΡΑΙΜ - ΠΕΙΡΑΙΑΣ - ΡΟΔΟΣ.

ΕΚΔΡΟΜΗ 4η: 26/11-3/12: ΔΥΤΙΚΗ ΒΟΡΕΙΑ ΕΛΛΑΔΑ - ΑΝΑΤΟΛΙΚΗ ΘΡΑΚΗ (8ήμερη εκδρομή): ΡΟΔΟΣ - ΘΕΣΣΑΛΟΝΙΚΗ - ΒΕΡΓΙΝΑ - ΠΑΝΑΓΙΑ ΣΟΥΜΕΛΑ - ΒΕΡΟΙΑ - ΕΔΕΣΣΑ - ΝΑΟΥΣΑ - ΔΡΑΜΑ - ΚΑΒΑΛΑ - ΞΑΝΘΗ - ΚΟΜΟΤΗΝΗ - ΑΛΕΞΑΝΔΡΟΥΠΟΛΗ - ΘΕΣΣΑΛΟΝΙΚΗ - ΔΙΔΥΜΟΤΕΙΧΟ - ΟΡΕΣΤΕΙΑΔΑ - ΡΟΔΟΣ.
Περιλαμβάνονται: Μεταφορές - Περιηγήσεις - Ξ/Δ με πρωινό και φαγητό - Ταξιδιωτική ασφάλεια - Συνοδός γραφείου.

ΕΚΔΡΟΜΗ 5η: 15/11-25/11: ΔΩΔΕΚΑΗΜΕΡΗ ΕΚΔΡΟΜΗ ΤΟΥΡΚΙΑ - ΒΟΡΕΙΑ ΕΛΛΑΔΑ: ΜΑΡΜΑΡΙΣ - ΕΦΕΣΣΟΣ - ΣΜΥΡΝΗ - ΑΪΒΑΛΙ - ΠΕΡΓΑΜΟΣ - ΚΩΝΣΤΑΝΤΙΝΟΥΠΟΛΗ - ΠΡΙΓΚΗΠΟΝΝΗΣΑ - ΡΑΙΔΕΣΤΟΣ - ΚΗΠΟΣ - ΣΟΥΦΛΙ - ΑΛΕΞΑΝΔΡΟΥΠΟΛΗ - ΚΑΒΑΛΑ - ΘΑΣΟΣ - ΞΑΝΘΗ - ΘΕΣΣΑΛΟΝΙΚΗ - ΡΟΔΟΣ

ΕΚΔΡΟΜΗ 6η: 27/11-3/12: Εκδρομή ΓΥΡΟΣ ΙΣΠΑΝΙΑΣ: Αεροπορική

ΕΚΔΡΟΜΗ 7η: 27/11-3/12: ΚΑΪΡΟ - ΑΛΕΞΑΝΔΡΕΙΑ - ΣΙΝΑ: Αεροπορική

ΔΕΚΕΜΒΡΙΟΣ 2002

ΕΚΔΡΟΜΗ 1η: 5/12-8/12: ΜΥΡΑ - ΑΓΙΟΣ ΝΙΚΟΛΑΟΣ - ΛΙΒΙΣΣΙ - ΦΕΤΙΓΙΕ - ΑΣΠΕΝΔΟΣ - ΚΑΣ - ΑΝΤΑΛΕΙΑ

ΕΚΔΡΟΜΗ 2η: 8/12-13/12: ΜΑΡΜΑΡΙΣ - ΣΜΥΡΝΗ - BANDIRMA - ΚΩΝΣΤΑΝΤΙΝΟΥΠΟΛΗ - ΠΡΟΥΣΑ - ΣΜΥΡΝΗ - ΕΦΕΣΣΟΣ - ΜΑΡΜΑΡΙΣ
Περιλαμβάνονται: Μεταφορές - Ξεναγήσεις - Περιηγήσεις - Φόροι Εισόδου/Εξόδου - Ξ/Δ 4 αστέρων με ημιδιατροφή - Ταξιδιωτική ασφάλεια - Συνοδός γραφείου.

Για περισσότερες πληροφορίες, κρατήσεις και αναλυτικά προγράμματα στο πρακτορείο γενικού τουρισμού:

Pellos Travel

ΛΕΩΦΟΡΟΣ ΚΑΛΛΙΘΕΑΣ 125, ΦΑΛΗΡΑΚΙ ΡΟΔΟΣ
ΤΗΛ.: 0241-0-87615, 0241-0-86298 • FAX: 0241-0-87616
e.mail: pellostravel@hellasnet.gr

Zorpidis

ΤΟΥΡΙΣΤΙΚΟΣ ΟΡΓΑΝΙΣΜΟΣ

ΑΛΕΞ. ΔΙΑΚΟΥ & ΛΟΧΑΓΟΥ ΦΑΝΟΥΡΑΚΗ 31
Τηλ.: 0241 20625, 30054 FAX: 26745

Λ.Α.Ν.Ε.

Αναχωρήσεις από Ρόδο:

F/BB. ΙΕΡΑΠΕΤΡΑ

Κάθε ΚΥΡΙΑΚΗ στις 04.30 για
ΧΑΛΚΗ-ΔΙΑΦΑΝΙ-ΚΑΡΠΑΘΟ-ΚΑΣΟ-ΣΗΤΕΙΑ-ΑΓΙΟ ΝΙΚΟΛΑΟ-ΜΗΛΟ-ΠΕΙΡΑΙΑ

F/BB. ΚΟΡΝΑΡΟΣ

Κάθε ΤΕΤΑΡΤΗ στις 04.30 για
ΚΑΡΠΑΘΟ-ΚΑΣΟ-ΣΗΤΕΙΑ-ΑΓ. ΝΙΚΟΛΑΟ-ΜΗΛΟ-ΠΕΙΡΑΙΑ

Κάθε ΣΑΒΒΑΤΟ στις 04.30 για
ΧΑΛΚΗ-ΔΙΑΦΑΝΙ-ΚΑΡΠΑΘΟ-ΚΑΣΟ-ΣΗΤΕΙΑ-ΑΓΙΟ ΝΙΚΟΛΑΟ-ΜΗΛΟ-ΠΕΙΡΑΙΑ

LAOYMZIS FLYING DOLPHINS

Αναχωρήσεις καθημερινά με το CHRISTOS L. για

• ΚΩ στις 16.00 και ΚΩ-Ρόδο στις 08.00 • ΧΑΛΚΗ κάθε Σάββατο στις 14.00 • ΤΗΛΟ κάθε Σάββατο στις 14.00 • ΝΙΣΥΡΟΣ κάθε Σάββατο στις 14.00 • ΣΥΜΗ κάθε Δευτέρα και Τετάρτη στις 16.00.

ΚΡΑΤΗΣΕΙΣ ΞΕΝΟΔΟΧΕΙΩΝ σε όλη την Ελλάδα

ΑΕΡΟΠΟΡΙΚΑ ΕΙΣΙΤΗΡΙΑ

ΑΚΤΟΠΛΟΪΚΑ ΕΙΣΙΤΗΡΙΑ

ΕΝΟΙΚΙΑΣΕΙΣ ΑΥΤΟΚΙΝΗΤΩΝ

Α.Ν.Ε.Σ.

ΑΝΩΝΥΜΗ ΝΑΥΤΙΛΙΑΚΗ ΕΤΑΙΡΕΙΑ ΣΥΜΗΣ

ΕΒΔΟΜΑΔΙΑΙΟ ΠΡΟΓΡΑΜΜΑ ΔΡΟΜΟΛΟΓΙΩΝ
ΑΠΟ 06.08.2002 ΕΩΣ 30.09.2002

ΔΡΟΜΟΛΟΓΙΑ

	Ε/Γ ΣΥΜΗ 1 (ΑΠΟ ΜΑΝΔΡΑΚΙ)		Ε/Γ Υ/Γ ΑΙΓΛΗ (ΑΠΟ ΜΑΝΔΡΑΚΙ)		Τ/Ρ ΠΑΝΟΡΜΙΤΗΣ (ΑΠΟ ΚΟΛΩΝΑ)	
	ΣΥΜΗ-ΡΟΔΟ	ΡΟΔΟ-ΣΥΜΗ	ΣΥΜΗ ΡΟΔΟ	ΡΟΔΟ-ΣΥΜΗ	ΣΥΜΗ-ΡΟΔΟ	ΡΟΔΟ ΣΥΜΗ
ΚΑΘΕ ΔΕΥΤΕΡΑ	07.15		10.30	14.30	17.30	09.00
ΚΑΘΕ ΤΡΙΤΗ		18.00	07.15	09.00	17.30	14.30
ΚΑΘΕ ΤΕΤΑΡΤΗ	07.15	18.00	10.30	14.30	17.30	09.00
ΚΑΘΕ ΠΕΜΠΤΗ	07.15		17.30		12.30	09.00 18.00
ΚΑΘΕ ΠΑΡΑΣΚΕΥΗ			17.30	14.30	07.15 12.30	09.00 18.00
ΚΑΘΕ ΣΑΒΒΑΤΟ		18.00	17.30	09.00	07.15 12.30	09.00 14.30
ΚΑΘΕ ΚΥΡΙΑΚΗ	08.00	18.00		14.30	07.15 17.30	09.00

Ε/Γ ΣΥΜΗ ΙΙ

ΡΟΔΟ-ΠΑΝΟΡΜΙΤΗ-ΣΥΜΗ: Καθημερινά στις **09.00**
ΣΥΜΗ - ΡΟΔΟ: Καθημερινά στις **15.45**

ΠΡΟΣΟΧΗ ΤΟ ΚΑΤΑΜΑΡΑΝ ΠΑΝΟΡΜΙΤΗΣ ΑΝΑΧΩΡΕΙ ΑΠΟ ΤΟ ΚΕΝΤΡΙΚΟ ΛΙΜΑΝΙ (ΚΟΛΩΝΑ)

Τα δρομολόγια μπορούν να τροποποιηθούν λόγω εκτάκτων συγκοινωνιακών αναγκών ή καιρικών συνθηκών.
Παρακαλούμε πριν ταξιδέψετε επικοινωνήστε με την Εταιρεία:
Γραφείο Σύμης: τηλ. 0246071444
Φαξ 02460 71373
Γραφείο Ρόδου: Τηλ. 02410 37769
Φαξ 02410 34493

Το θέμα Παγκοσμίου Συνεδρίου που γίνεται στη Ρόδο

Οι βιολογικές επιδράσεις ηλεκτρομαγνητικών πεδίων

Οργανώνεται από το Ερευνητικό Κέντρο «Δημόκριτος» και το Πανεπιστήμιο των Ιωαννίνων

Ενα σημαντικό διεθνές συνέδριο, με θέμα τις βιολογικές επιδράσεις των ηλεκτρομαγνητικών πεδίων, πρόκειται να πραγματοποιηθεί στη Ρόδο, στο χρονικό διάστημα 7 έως 11 Οκτωβρίου.

Πρόκειται για το δεύτερο παγκόσμιο συνέδριο, που θα γίνει με την συγκεκριμένη θεματολογία και αναμένεται ότι θα προκύψουν από τις εργασίες του συμπεράσματα για θέματα που αφορούν τις επιπτώσεις από τις κεραίες, τα τηλέφωνα, τα ηλεκτρικά εργαλεία κ.λπ.

Το συνέδριο οργανώνεται από το εργαστήριο Ηλεκτρονικής και Τηλεπικοινωνιών του Πανεπιστημίου Ιωαννίνων και το ερευνητικό κέντρο «Δημόκριτος»

Θα διεξαχθεί στο ξενοδοχείο Aldemar Paradise Royal Mare Hotel και θα συμμετάσχουν σ' αυτό επιστήμονες από 41 χώρες.

Ως ηλεκτρομαγνητικά πεδία στην περίπτωση αυτή εννοούμε την μη ιονίζουσα ακτινοβολία, η οποία περιλαμβάνει όλες τις πηγές προέλευσης όπως π.χ.

α) από ηλεκτροφόρα καλώδια, αλλά και εκπομπή από μικροσυσκευές του σπιτιού που όμως είναι κοντά μας (π.χ. πορτατίφ στο κρεβάτι κ.λπ.).

β) από κεραίες εκπομπής ραδιοφωνικών και τηλεοπτικών σταθμών, σταθμών κινητής τηλεφωνίας, Radar κ.λπ.

γ) από ασύρματα τηλέφωνα πάσης φύσεως, πομπούς CB, VHF, UHF, κ.λπ.

δ) από πάσης φύσεως ηλεκτρικά εργαλεία και συσκευές (συμπεριλαμβανομένων των οικιακών συσκευών) τα οποία παράγουν έντονα ηλεκτρομαγνητικά πεδία (π.χ. ηλεκτρικά τρυπάνια, ηλεκτρικούς κινητήρες (μοτέρ), φούρνους μικροκυμάτων κ.λπ.).

Πρέπει να σημειωθεί ότι οι επιδράσεις της ηλεκτρομαγνητικής ακτινοβολίας, εξ όσων μέχρι σήμερα γνωρίζουμε, μπορεί να έχουν τόσο θεραπευτικές όσο και βλαπτικές συνέπειες.

Ας μην ξεχνάμε ότι η ηλεκτρομαγνητική ακτινοβολία χρησιμοποιήθηκε για

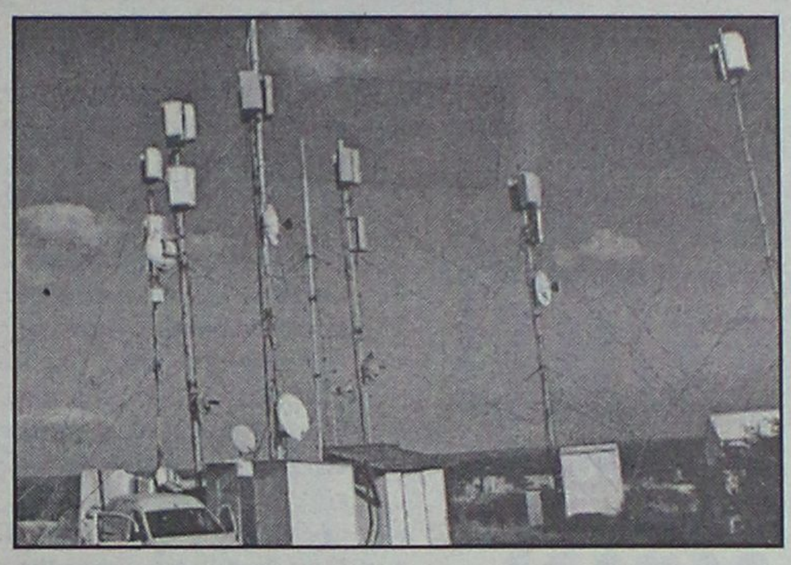

πρώτη φορά στην Ιατρική (από τον d' Arsonval) για θεραπευτικούς σκοπούς (διαθερμίες).

Φυσικά τότε δεν υπήρχαν υπόνοιες αρνητικών επιδράσεων, αλλά ούτε και κανονισμοί ελέγχου ή προστασίας.

Στο συνέδριο αυτό εξετάζονται και παρουσιάζονται τόσο πρόσφατες θεωρητικές μελέτες και υπολογισμοί, όσο και πειραματικά αποτελέσματα. Μερικά από τα θέματα που καλύπτονται είναι:

- Επιδράσεις μη ιονίζουσας ακτινοβολίας.
- Μηχανισμοί απορρόφησης από το σώμα.
- Μοντελοποίηση του σώματος και συμπεριφορά του στα Η/Μ κύματα.
- Γενετικές μεταλλαγές.
- Επιδράσεις στο κεντρικό νευρικό σύστημα.
- Ευαισθησία (επίδραση) στην γενικότερη συμπεριφορά μας.
- Επίπεδα διαπερατότητας αίματος-μυελού
- Επιδράσεις στην ακοή.
- Επιδράσεις στους όρχεις.
- Επιδράσεις στα μάτια.
- Επαγγελματική έκθεση.
- Ανάπτυξη ανοσίας στην ακτινοβολία.
- Παθοφυσιολογικά χαρακτηριστικά της Η/Μ ακτινοβολίας.
- Πειραματικά αποτελέσματα σε ζώα.
- Αποτελέσματα επιδημιολογικών μελετών σε μικροκύματα.
- Θεραπευτική αγωγή με μικροκύματα.
- Ηλεκτρομαγνητική θεραπευτική.
- Αντιμετώπιση οστεοπόρωσης με Η/Μ ακτινοβολία.
- κ.λπ.

Οι μελέτες εστιάζονται και στους δύο κύριους τύπους έκθεσης σε ηλεκτρομαγνητική ακτινοβολία, δηλ. την «επαγγελματική» έκθεση η οποία σχετίζεται με την παρατεταμένη έκθεση λόγω της φύσεως της εργασίας (βιομηχανίες, διαμονή πλησίον πηγών εκπομπής, χρήση radar, χρήση ηλεκτρικών εργαλείων κ.λπ., καθώς από την πιο μοντέρνα έκθεση λόγω π.χ. χρήσης κινητής τηλεφωνίας (που αποκτά όλο και μεγαλύτερο ενδιαφέρον) όπως και από άλλες «περιστασιακές» πηγές (π.χ. οικιακές συσκευές).

Μελέτες περιγράφουν διάφορες βιολογικές επιδράσεις όπως αυξημένο αριθμό αποβολών, μεταβολή των αιμοσφαιρίων (ερυθρών-λευκών), αυξημένη συχνότητα εμφανίσεως καρκίνου, μείωση της ποσότητας του σπέρματος αλλά και μείωση του αριθμού των σπερματοζωαρίων, εμφανείς επιδράσεις στην ακοή, εμφάνιση θολερότητας στον φακό του ματιού, εμφάνιση αλλά και συνεχώς αυξανόμενη γενική κατάπτωση κ.λπ. Επίσης παρουσιάζονται πολλές ιατρικές εφαρμογές (θεραπευτική) της Η/Μ ακτινοβολίας καθώς και παραπροϊόντα δημιουργίας Η/Μ ακτινοβολίας όπως π.χ. η χρήση ακτινών LASER. Τέλος παρουσιάζονται επιδημιολογικές μελέτες που αφορούν στις επιδράσεις της Η/Μ ακτινοβολίας καθώς και τρόποι ελάττωσης της απορροφούμενης Η/Μ ακτινοβολίας σε ορισμένες περιπτώσεις (π.χ. χρήση κινητών).

ΝΤΕΤΕΚΤΙΒΣ ΑΘΗΝΩΝ

Αναλαμβάνουμε υποθέσεις ανηλίκων, προσωπικές, οικογενειακές εμποροβιομηχανικές
Διαθέτουμε τα καλύτερα ηλεκτρονικά σύγχρονα οπτικοακουστικά μέσα
Εχεμύθεια 100%
Τα 30 χρόνια πείρα είναι η εγγύησή μας

ΤΗΛ. 0977 632963 & 0945 319796

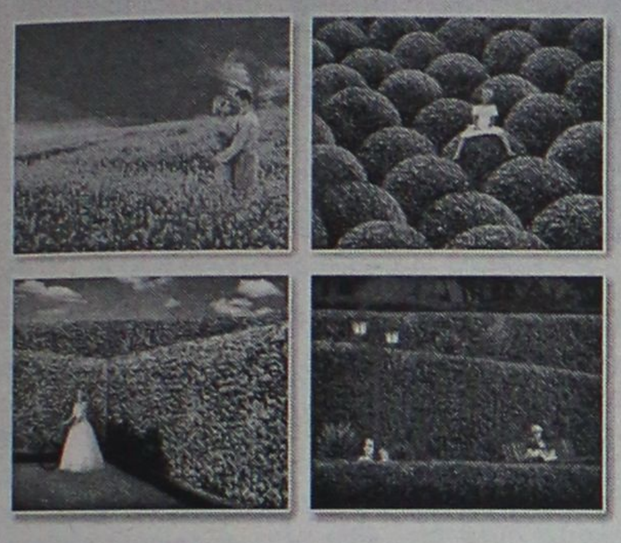

Φυσικά... οι καλύτεροι!

ΓΕΩΤΕΧΝΙΚΗ
ΣΥΝΤΗΡΗΣΗ ΚΗΠΩΝ • ΚΑΤΑΣΚΕΥΗ ΓΚΑΖΟΝ
ΑΥΤΟΜΑΤΑ ΑΡΔΕΥΤΙΚΑ ΣΥΣΤΗΜΑΤΑ
ΚΩΝ. ΥΔΡΑΙΟΥ 50 • ΤΗΛ.: 0241 0 38788, 0972 310670 • ΡΟΔΟΣ

Τώρα και στη Ρόδο:

Μπουκέτο Μπαλόνια

Το μοναδικό κατάστημα στη Ρόδο που μπορείτε να βρείτε ό,τι μπαλόνι φαντασθείτε!
Αναλαμβάνουμε:



*** διακόσμηση με μπαλόνια για:**
- Party's
- Events
- Γενέθλια
- Γάμους
- Βαπτίσεις
- Εκδηλώσεις
- Γιορτές
- Εκθέσεις
- Γήπεδα
- Disco Happenings
-...

*** τύπωση σε μπαλόνια**

Ανοιχτά καθημερινά από τις 09.30-13.30 και 17.00-21.00

Αγίας Αναστασίας 9 - 85100 Ρόδος
Peggy Vonck
Τηλ.: 02410 70054 & 0932 843678

ΕΡΓΑΣΤΗΡΙΑ ΕΛΕΥΘΕΡΩΝ ΣΠΟΥΔΩΝ

La Belle

Ζωή με λάμψη και υγιλό εισόδημα!





ΚΟΜΜΩΤΙΚΗ
- ΑΙΣΘΗΤΙΚΗ
- ΕΠΑΓΓΕΛΜΑΤΙΚΟ ΜΑΚΙΓΙΑΖ
- ΜΑΝΙΚΙΟΥΡ - ΠΕΝΤΙΚΙΟΥΡ
- ΟΝΥΧΟΠΛΑΣΤΙΚΗ

ΤΑ ΕΡΓΑΣΤΗΡΙΑ ΕΛΕΥΘΕΡΩΝ ΣΠΟΥΔΩΝ LA BELLE ΣΑΣ ΕΝΗΜΕΡΩΝΟΥΝ ΟΤΙ:
ΔΙΚΑΙΩΜΑ ΛΕΙΤΟΥΡΓΙΑΣ ΚΑΙ ΠΑΡΟΧΗ ΒΕΒΑΙΩΣΕΩΝ ΣΠΟΥΔΩΝ ΣΤΑ ΠΑΡΑΚΑΤΩ ΤΜΗΜΑΤΑ:

- ΜΑΚΙΓΙΑΖ
- ΜΑΝΙΚΙΟΥΡ - ΠΕΝΤΙΚΙΟΥΡ
- ΟΝΥΧΟΠΛΑΣΤΙΚΗ

ΕΧΟΥΝ ΜΟΝΟ ΤΑ ΕΡΓΑΣΤΗΡΙΑ ΕΛΕΥΘΕΡΩΝ ΣΠΟΥΔΩΝ ΚΑΙ ΟΧΙ ΟΠΟΙΑΔΗΠΟΤΕ ΑΛΛΗ ΙΔΙΩΤΙΚΗ ΑΝΑΓΝΩΡΙΣΜΕΝΗ ΑΠΟ ΤΟ ΚΡΑΤΟΣ ΣΧΟΛΗ (ΤΕΕ-ΙΕΚ)



ΥΠΟΣΤΗΡΙΞΗ ΣΤΗΝ ΕΠΑΓΓΕΛΜΑΤΙΚΗ ΣΟΥ ΑΠΟΚΑΤΑΣΤΑΣΗ

ΔΕΚΤΟΙ ΚΑΙ ΑΠΟΦΟΙΤΟΙ ΓΥΜΝΑΣΙΟΥ

ΝΕΑ ΔΙΕΥΘΥΝΣΗ:
ΕΘΝΙΚΗΣ ΑΝΤΙΣΤΑΣΕΩΣ 18 (ΠΡΩΗΝ ΑΝΝΗΣ ΜΑΡΙΑΣ) - ΡΟΔΟΣ - ΤΗΛ. & FAX: 02410 35668

PROART

ΕΚΠΑΙΔΕΥΤΙΚΗ ΠΑΡΕΜΒΑΣΗ

ΠΡΟΤΥΠΗ ΕΚΠΑΙΔΕΥΤΙΚΗ ΜΟΝΑΔΑ

ΔΙΔΑΣΚΑΛΙΑ ΜΑΘΗΤΩΝ ΔΗΜΟΤΙΚΟΥ - ΓΥΜΝΑΣΙΟΥ ΜΕ ΜΑΘΗΣΙΑΚΕΣ ΔΥΣΚΟΛΙΕΣ:

- Στην ανάγνωση και κατανόηση των σχολικών μαθημάτων
- Στην γραφή, ορθογραφία
- Στη δόμηση του γραπτού λόγου
- Στα μαθηματικά, στην φυσική & χημεία

ΠΡΟΤΥΠΕΣ ΜΕΘΟΔΟΙ ΔΙΔΑΣΚΑΛΙΑΣ
ΔΙΔΑΣΚΑΛΙΑ ΟΛΩΝ ΤΩΝ ΣΧΟΛΙΚΩΝ ΜΑΘΗΜΑΤΩΝ
ΓΚΡΟΥΠ 2 ή 3 ΜΑΘΗΤΩΝ

ΠΛΗΡΟΦΟΡΙΕΣ - ΕΓΓΡΑΦΕΣ
ΝΙΚΟΥ ΚΑΡΑΓΙΑΝΝΗ 3 - ΑΝΑΛΗΨΗ
ΤΗΛ. 02410 66256

Νέα Σελίδα...

Του Λουκά Βελιδάκη
e-mail:
neaselida@hotmail.com

Τα φαντάσματα πάνε βόλτα...

(και μας έχουν τρελάνει ολοκληρωτικά)

Θα τρελαθούμε όλοι στο τέλος. Ευτυχώς δηλαδή που το έχουμε εύκολο και πρακτικό σε αυτή τη χώρα να τα ρίχνουμε όλα στην πλάκα. Διότι σε αντίθεση περίπτωση θα παρελαύναμε ομαδικώς με ζουρλομανδύες!..

Διάβασα έκπληκτος ένα κείμενο στην «Απογευματινή», η οποία έχει εσχάτως αντιπαράθεση με την ΕΣΗΕΑ. Καλή -θα πείτε- η αντιπαράθεση σε καιρούς υγιούς δημοκρατίας. Αλλά όταν διάβασα για «αριστερίστικα γκρουπούσκουλα» κόντεψα να πέσω από την καρέκλα μου! Αυτή την έκφραση την είχα διαβάσει στο βιβλίο για την ιστορία της «Liberation» και αφορούσε στη δεκαετία του 1970. Ο (πολιτικός) άνεμος του Γαλλικού Μάη ήταν τότε ισχυρότατος και συνέπαιρνε τα νεανικά μυαλά της εποχής. Ηταν μόδα, πως να το κάνουμε. Διότι, αν μη τι άλλο, υπάρχουν και πολιτικά trends...

Ωραία η ιστορία της «Libe». Με τους Μαοϊκούς της, τις αριστερόστροφες ιδεολογικές της συγκρούσεις και πολλά ακόμα που συναρπάζουν τους ρομαντικούς του Τύπου και τους λάτρεις της ιστορίας. Αλλά... ακόμα και η «Liberation» άλλαξε. Ακολούθησε τη σύγχρονη εποχή. Τα... αριστερίστικα γκρουπούσκουλα ανήκουν στην ιστορία, μαζί με τις ιδεολογίες που τα συνόδευαν ή τα αντιμάχονταν. Πως να το κάνουμε ρε παιδιά. Ολες οι ιδεολογίες έχουν ημερομηνία λήξεως όταν τελειώνει η εποχή που εκπροσωπούν. Μετά είτε πεθαίνουν είτε αναπροσαρμόζονται σύμφωνα με τα σύγχρονα δεδομένα.

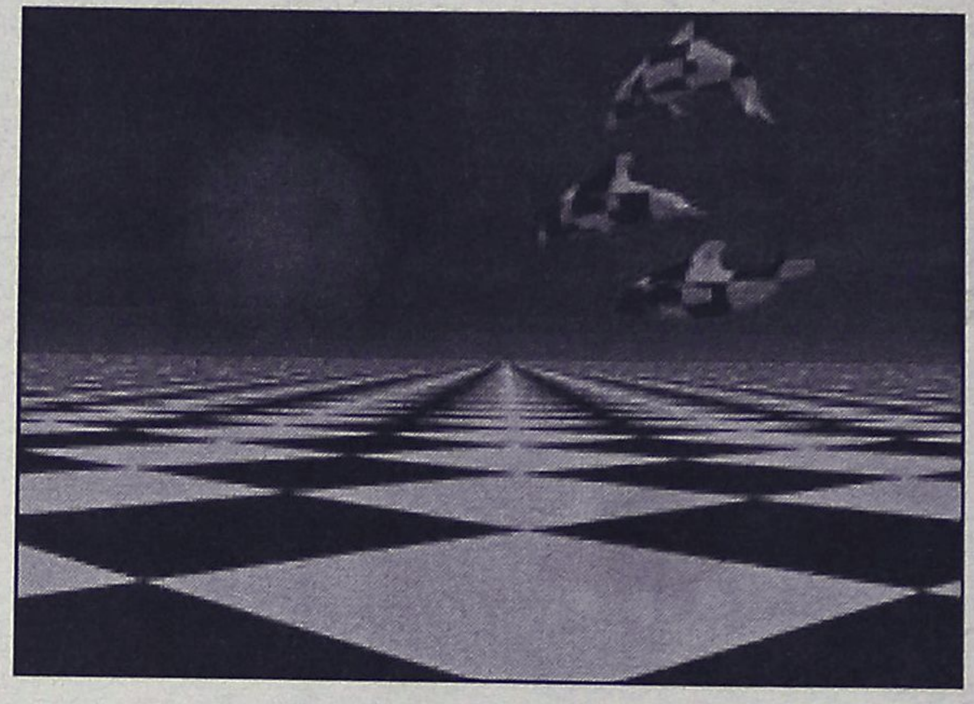

Πάμε πίσω στην Ελλάδα. Η έκφραση που διάβασα στην «Απογευματινή» στάθηκε μόνο η αφορμή. Το ζήτημα των πεθαμένων ιδεολογιών ήταν κάτι που εδώ και καιρό «βασάνιζε» το πίσω μέρος του μυαλού μου. Εβλεπα και διάβαζα αναφορές βγαλμένες από το χρονοντούλαπο της ιστορίας μόλις «έσπασε» το θέμα της 17 Νοέμβρη. Οι θεωρίες που μετήλθαν οι περισσότεροι είχαν τουλάχιστον 10 πόντους σκόνη από την αχρηστία.

Το χειρότερο είναι ότι τα ακούει αυτά τα... διανοουμενίστικα ο απλός πολίτης και θολώνει. Μπερδεύεται τελείως με αυτή την ευκαιριακή και αυθαίρετη αναδίφηση της πολιτικής ιστορίας.

Ο κόσμος έχει μετατραπεί -είτε λόγω σύγχρονων τεχνολογιών είτε λόγω... νομοτέλειας- σε μικρό χωριό. Ο,τιδήποτε συμβαίνει οπουδήποτε στον πλανήτη τα μαθαίνουμε αυτοστιγμεί και μας αφορά. Που να δείτε τι έχει να γίνει αν ο σερίφης Μπους χτυπήσει τελικά το Ιράκ. Χαμός σε παγκόσμια κλίμακα. Πέφτει μακριά το Ιράκ; Το βενζινάδικο, όμως, είναι δίπλα μας και το επισκεπτόμαστε σε πολύ τακτά χρονικά διαστήματα. Εκεί είναι η ταμπακιέρα. Πάνω σε αυτές τις εξελίξεις διαμορφώνονται οι νέες ιδεολογίες.

Τώρα, το να δίνουμε σημασία στις απόδειξες και τα ξεράσματα του Ξηρού και της παρέας του είναι παραλογισμός. Ημιμαθείς πλήθιοι ήταν. Οχι επαναστάτες. Από που και ως που άλλωστε...

Αλλά έτσι όπως έχουν γίνει τα πράγματα στο δημοσιογραφικό μας τοπίο ψάχνεις για λογική. Ματαιότητες...

ΝΤΕΤΕΚΤΙΒΣ
30 ΧΡΟΝΙΑ ΜΟΝΙΜΑ ΚΑΙ ΣΤΗ ΡΟΔΟ
35354 - 28780
Π.Π. ΓΕΡΜΑΝΟΥ 6 (ΠΛ. ΦΩΚΙΑΛΗ)
- Η ΛΥΣΗ!!!
ΣΕ ΚΑΘΕ ΣΑΣ ΠΡΟΒΛΗΜΑ
EXPRESS SECURITY

ΦΙΛΗΜΩΝ SERVICE
ΓΕΝΙΚΟ ΣΥΝΕΡΓΕΙΟ ΑΥΤΟΚΙΝΗΤΩΝ
ΑΝΤΑΛΛΑΚΤΙΚΑ-ΛΙΠΑΝΤΙΚΑ
ΠΛΗΡΗΣ ΕΛΕΓΧΟΣ ΤΕΧΝΙΚΟΣ & ΗΛΕΚΤΡΟΝΙΚΟΣ
ΒΕΛΤΙΩΣΕΙΣ-ΜΕΤΑΤΡΟΠΕΣ
ΡΥΘΜΙΣΕΙΣ INJECTION-DIESEL
ΑΥΤΟΜΑΤΑ ΣΑΣΜΑΝ
ΥΔΡΑΥΛΙΚΑ ΤΙΜΟΝΙΑ
ΕΛΕΓΧΟΣ ΚΑΥΣΑΕΡΙΩΝ
ΠΡΟΕΛΕΓΧΟΣ Κ.Τ.Ε.Ο

ΛΟΥΠΗΣ Μ. ΦΙΛΗΜΩΝ
ΚΡΕΜΑΣΤΗ-ΡΟΔΟΣ ΤΗΛ:0241095766

ΦΡΟΝΤΙΣΤΗΡΙΟ ΜΕΣΗΣ ΕΚΠΑΙΔΕΥΣΗΣ
ΑΝΑΛΥΣΗ
ΠΛΑΚΙΩΤΗΣ ΓΙΩΡΓΟΣ
ΦΥΣΙΚΗ, ΧΗΜΕΙΑ, ΜΑΘΗΜΑΤΙΚΑ
*Ομοιογενή ολιγομελή τμήματα
*Διαρκής ενημέρωση των γονέων
*Τακτά υποχρεωτικά διαγωνίσματα
Περιοχή Ανάληψης, Γιαμαλή και Πτολεμαίων γωνία (απεναντι από το 18ο Δημοτικό σχολείο).
Εγγραφές τηλ. 02410-30812
0977412357

ΑΦΟΜΟΙΩΣΗ
Φυσική – Χημεία
Μαθηματικά
ΜΙΧΑΛΗΣ ΓΑΡΥΦΑΛΛΗΣ
πτυχιούχος Πανεπιστημίου Αθηνών
Έκθεση – Νέα – Αρχαία
Λατινικά – Φιλοσοφία
ΦΛΩΡΑ ΡΕΪΣΗ
πτυχιούχος Πανεπιστημίου Κρήτης
MSc Παν/μίου Λονδίνου LSE
MA Παν/μίου Λονδίνου IoE
Στ. Καζούλη & Δημοκρατίας
☎ 02410 25169
☑ 5μελή τμήματα

THE WINE CELLAR RESTAURANT
Σας αρέσει το καλό φαγητό;
Εκτιμάτε την προσεγμένη ποιοτική κουζίνα;
Ελάτε να απολαύσετε μοναδικές γεύσεις σε διαφορετικό περιβάλλον.
ΚΑΘΕ ΠΑΡΑΣΚΕΥΗ
ΑΣΤΑΚΟΒΡΑΔΙΑ
THE WINE CELLAR RESTAURANT
εντός του ξενοδοχείου Blue Sea
στο Φαληράκι, δίπλα στην πισίνα.
Για κρατήσεις: τηλ. 02410-85512
e-mail:alkal@blueseahotel.gr

ΝΤΕΤΕΚΤΙΒΣ
Συνταξιούχος Αστυνομικός Ασφάλειας
ΑΝΑΛΑΜΒΑΝΟΥΜΕ
Υποθέσεις ανηλίκων,
οικογενειακές, προσωπικές κ.τλ.
ΔΙΑΘΕΤΟΥΜΕ ΤΑ ΠΛΕΟΝ ΣΥΓΧΡΟΝΑ ΟΠΤΙΚΟΑΚΟΥΣΤΙΚΑ ΣΥΣΤΗΜΑΤΑ
100% ΕΧΕΜΥΘΕΙΑ
ΡΩΜΗΣ 22 - ΡΟΔΙΝΙ • ΤΗΛ. 0241 0 68985
Κιν. 094 6997967

Εκπολιτιστικό σωματείο Ελληνικών Λαϊκών Χορών



Ανακοίνωση

Από την διεύθυνση του σωματείου ανακοινώνεται ότι τα μαθήματα διδασκαλίας Ελληνικών & Λαϊκών χορών θα αρχίσουν το Σάββατο 28/9/2002.

Τα μαθήματα γίνονται στην αίθουσα του Σωματείου στην διεύθυνση Εργάνης Αθηνάς και Δ. Αναστασιάδη (απέναντι από το super Market Bazaar στους Δασκάλους).

- Δεκτά κορίτσια και αγόρια από πρώτης Δημοτικού.
- Τμήματα πρωινά και απογευματινά (κάθε Σάββατο).
- Τμήματα αρχαρίων (ενηλίκων) μετά από συνεννόηση με τον δάσκαλο.
- Χοροί από όλη την Ελλάδα
- Παραστάσεις στο τέλος της χρονιάς (με στολές) απονομή αναμνηστικού διπλώματος.
- Εκπτωση 25% στα δύο παιδιά.
- Σε όλα τα τμήματα διδάσκει ο χοροδιδάσκαλος Βαγγέλης Τζέλλος (Εμπειρία διδασκαλίας στα παιδιά είκοσι δύο ετών).
- Για εγγραφές και πληροφορίες στα τηλ. 02410-20157 (κ. Δημόγλου) κιν. 0972817194 κ. Τζέλλος

Η πρόεδρος του Σωματείου
Νέλλη Δημόγλου

Καταγγελίες από τον υποψήφιο δήμαρχο Γ. Κυρίτση

Προκλητικές τακτικές που επιχειρούν να διχάσουν τους Κώους

Αφορμή το ξήλωμα ενός πανό στο εκλογικό του κέντρο

Για προκλήσεις και προκλητικές τακτικές καταγγέλλει την δημοτική αρχή Κω, ο υποψήφιος δήμαρχος κ. Γ. Κυρίτσης, επικεφαλής του συνδυασμού "Δύναμη Αλλαγής".

Με αφορμή το ξήλωμα ενός πανό από το εκλογικό κέντρο της παράταξής του, ο κ. Κυρίτσης κάνει λόγο "για ανθρώπους που έχουν μάθει να λειτουργούν με μεθόδους άλλων εποχών".

Επισημαίνει επίσης ότι οι προκλητικές τακτικές έχουν στόχο να δυναμιτίσουν το ήπιο προεκλογικό κλίμα και να διχάσουν τους Κώους.

Ειδικότερα ο κ. Κυρίτσης, με επιστολή του στον πρόεδρο του δημοτικού συμβουλίου Κω, αναφέρει τα εξής:

"Κύριε πρόεδρε, στόχος της Δύναμης Αλλαγής είναι να προχωρήσουμε σε ήπιο κλίμα προς τις εκλογές της 13ης Οκτωβρίου. Αυτό άλλωστε από όλα τα μέλη της παράταξής μας υλοποιείται καθημερινά με την παρουσία τους, την πρακτική αλλά και την ανθρώπινη συμπεριφορά τους παρά τις επανειλημμένες προκλητικές παρουσίες, συμπεριφορές και πρακτικές που ακολουθούν κατά κανόνα τα μέλη της Ν.Δ.Κ.-Ν.Ε. σε όλα τα επίπεδα της ιεραρχίας της.

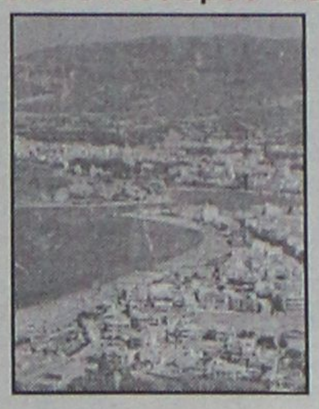

Από την άλλη η τακτική αποκλεισμού από τα Δημοτικά ΜΜΕ των στελεχών μας, των κινήσεων της παράταξης αλλά και η μη αντικειμενική παρουσίαση όλων των παρατάξεων έχει πια γίνει καθημερινή πρακτική από την πλευρά σας.

Η δωρεάν προβολή της ΝΔΚ-ΝΕ και των υποψηφίων της εις βάρος των οικονομικών του δήμου γίνεται καθημερινά πιο προκλητική για τους Δημότες που παρακολουθούν τα πάντα.

Είναι λοιπόν προφανές πως οι παρατάξεις που δεν έχουν την δυνατότητα δωρεάν προβολής μέσω των δημοτικών ΜΜΕ να προσφεύγουν σε άλλους πρόσφορους τρόπους προβολής.

Για τον λόγο αυτό και για να αποφύγει αυθαιρεσίες των δημοτικών Αρχών το υπουργείο Εσωτερικών με σαφέστατη εγκύκλιό του καθορίζει τους τρόπους προβολής όλων των παρατάξεων.

Φαίνεται όμως πως και σ' αυτή την περίπτωση η Κως έχει τις δικές της ιδιομορφίες αφού η πλειοψηφία του Δ.Σ. με την παραταξιακή νομική εισήγησή σας έκρινε πως απαγορεύονται συγκεκριμένες μέθοδοι προβολής όπως η προβολή με διαφάνειες.

Η ανάρτηση πανό, μόνο μπροστά από το εκλογικό μας κέντρο, θεωρούμε πως τους μόνους που ενοχλούσε είσαστε εσείς οι οποίοι με κάθε τρόπο προσπαθείτε να φιμώσετε κάθε φωνή αντίστασης στο καθεστώς σας.

Γιατί αν η αγωνία σας ήταν η εφαρμογή της Υπουργικής Απόφασης αυτή θα εκδηλωνόταν προς την κατεύθυνση της υλοποίησής της σε όλα τα σημεία που αναφέρονται σε αυτήν.

Η αγωνία σας να δώσετε εντολή πρωί-πρωί να ξηλώσουν το πανό, όταν κανείς δεν υπάρχει στο εκλογικό μας κέντρο, δείχνει ανθρώπους που έχουν μάθει να λειτουργούν με μεθόδους άλλων εποχών τότε που το καθεστώς χτυπούσε ξημερώματα την πόρτα μας και η αγωνία μας ήταν αν έπρεπε να ανοίξουμε ή όχι.

Είναι δεδομένο ότι δεν θα σας ακολουθήσουμε στις προκλητικές τακτικές σας που μοναδικό στόχο έχουν να δυναμιτίσουν το ήπιο προεκλογικό κλίμα και να διχάσουν τους συνδημότες.

Θεωρείται επίσης δεδομένο πως ότι προβλέπει η Υπουργική Απόφαση για ηλεκτρονική προβολή των θέσεών μας θα υλοποιηθεί σε χώρους εκτός του ιστορικού κέντρου όταν κρίνουμε εμείς.

Είναι όμως υποχρέωσή μας να σας υπενθυμίσουμε επί τους παρόντος την μια από τις τρεις αρχές που οι πρόγονοί μας θεωρούν πως πρέπει να θυμάται αυτός που διοικεί:

"Αρχων ουκ εσαεί άρχει"

Οκτώ άτομα με ναρκωτικά

Οκτώ άτομα, συνελήφθησαν το τελευταίο διήμερο από τις αστυνομικές αρχές του νομού μας, επειδή στην κατοχή τους βρέθηκαν ποσότητες ναρκωτικών ουσιών.

Πρόκειται για 5 Βρετανούς τουρίστες, που συνελήφθησαν στο αεροδρόμιο της Ρόδου λίγο μετά την άφιξή τους, δύο Αθηναίους και έναν Καλύμνιο που καλλιεργούσε στο σπίτι του δύο φυτά χασίς.

Σε βάρος των τεσσάρων βρετανών που είχαν στην κατοχή τους χασίς από 4 έως και 11,5 γραμμάρια, το αυτόφωρο Μονομελές Πλημμελειοδικείο στο οποίο οδηγήθηκαν χθες το μεσημέρι, επέβαλε ποινή φυλάκισης ενός μήνα την οποία εξαγόρασαν καταβάλλοντας το ποσό των 330,5 ευρώ.

Το ίδιο δικαστήριο, επέβαλε αυστηρότερη ποινή στον επίσης Βρετανό που είχε στην κατοχή του 11 δισκία «έκσταση» καταδικάζοντάς τον σε ποινή φυλάκισης 3 μηνών και χρηματικό πρόστιμο 832 ευρώ.

Στο νησί της Καλύμνου επίσης, συνελήφθη το απόγευμα της Τετάρτης και ο 23χρονος Βλάμος Δρόσος του Χαραλάμπους, ο οποίος εντοπίστηκε από αστυνομικούς του ΑΤ Καλύμνου να καλλιεργεί σε πλαστική γλάστρα δύο φυτά ινδικής κάνναβης ύψους 37 και 48 εκατοστών αντίστοιχα, τα οποία και κατασχέθηκαν. Σε βάρος του σχηματίστηκε δικογραφία για να παραπεμφθεί στον εισαγγελέα.

Εν τω μεταξύ, στη Ρόδο συνελήφθησαν (για να παραπεμφθούν στην δικαιοσύνη) χθες στις 11 το πρωί από αστυνομικούς του Τμήματος Δίωξης Ναρκωτικών Ρόδου, δύο Αθηναίοι ηλικίας 36 και 35 ετών ανστίστοιχα, επειδή είχαν στην κατοχή τους 4 και 8 δισκία αντίστοιχα, άγνωστης χημικής συνθέσεως.

Παρουσίαση βιβλίου

Η παρουσίαση του βιβλίου «Τα γλωσσικά ιδιώματα της Καρπάθου» του καθηγητή του Πανεπιστημίου Αιγαίου κ. Κωνσταντίνου Μηνά, θα γίνει την ερχόμενη Τετάρτη 25 Σεπτεμβρίου, στις 19.30 στην αίθουσα του Δικηγορικού Συλλόγου Ρόδου. Την παρουσίαση του βιβλίου, την οποία θα κάνει ο εκπαιδευτικός κ. Μιχάλης Μπαλάνος, διοργανώνουν από κοινού η Νομαρχιακή Αυτοδιοίκηση Δωδεκανήσου και ο Παγκαρπαθιακός Σύλλογος Ρόδου.

«RODIO MOUSIKO KAFENIO»
Περάστε ευχάριστες στιγμές πίνοντας το ποτό ή τον καφέ σας συντροφιά με ζωντανή ελληνική μουσική.
Δεκτή κάθε είδους κοινωνική εκδήλωση.
Τιμές λογικές.
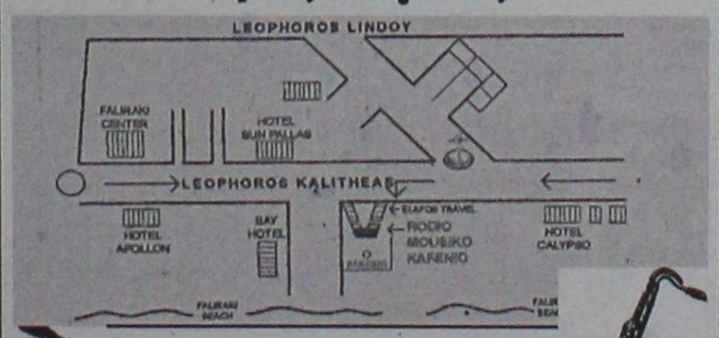

Φαληράκι,
τηλ. ρεζερβέ 0946316043
Ανεο πάρκιν.

ΠΛΑΙΣΙΟ διαφημιστική
◆ Κάρτες
◆ Προσκλητήρια γάμων-Βαπτίσεων
◆ Σφραγίδες
◆ Διαφήμιση στον Τύπο
Παπαγιάννη 80 Κρεμαστή
Τηλ. 95584 - 91350
Κιν. 09377-56878

ΕΛΛΗΝΙΚΗ ΔΗΜΟΚΡΑΤΙΑ
ΥΠΟΥΡΓΕΙΟ ΓΕΩΡΓΙΑΣ
ΚΤΗΝΙΑΤΡΙΚΟ
ΕΡΓΑΣΤΗΡΙΟ ΡΟΔΟΥ
Αριθμ. πρωτ. 452/12.9.02

ΠΕΡΙΛΗΨΗ ΑΝΑΚΟΙΝΩΣΗΣ

Για την πρόσληψη προσωπικού με σύμβαση εργασίας ιδιωτικού δικαίου ορισμένου χρόνου.

Το Κτηνιατρικό Εργαστήριο που εδρεύει στο Δήμο Ρόδου, ύστερα από την αριθμ. ΔΙΠΠ/Φ. ΕΓΚΡ. 6/221/13630 π.ε./2-7-02 απόφαση της Επιτροπής του άρθρου 2 παρ. 1 της αριθμ. 55/98 Π.Υ.Σ. (ΦΕΚ 252/Α/12-11-98) όπως ισχύει σήμερα και την αριθμ. 273953/25-7-02 απόφαση κατανομής του Υπ. Γεωργίας, ανακοινώνει ότι θα προσλάβει προσωπικό με σύμβαση εργασίας ιδιωτικού δικαίου ορισμένου χρόνου, συνολικού αριθμού δύο (2) ατόμων για την κάλυψη εποχιακών αναγκών για τα προγράμματα του Τομέα Κτηνιατρικής του Υπουργείου Γεωργίας, σύμφωνα με τις διατάξεις του άρθρου 21 του Ν. 2190/94, όπως ισχύει μετά τις τροποποιήσεις και συμπληρώσεις των Ν. 2225/1994, 2247/1994, 2266/1994, 2349/1995, 2527/1997 και 2738/1999 για τις εξής κατά αριθμό ατόμων ειδικότητες, με τα αντίστοιχα ειδικά τυπικά προσόντα και την αντίστοιχη χρονική περίοδο.

Ειδικότητα: Κτηνίατροι.
Αριθμός ατόμων: 1.
Ειδικά τυπικά προσόντα: Πτυχίο Ανώτατης Κτην/κής Σχολής της ημεδαπής ή ισότιμο πτυχίο αντίστοιχων σχολών της αλλοδαπής, άδεια άσκησης επαγγέλματος, βεβαίωση μέλους ΓΕΩΤ.Ε.Ε., καλή γνώση αγγλικής γλώσσας, επεξεργασία κειμένου σε Η/Υ προτιμούμενων των εχόντων εργαστηριακή εμπειρία τουλάχιστον έξι (6) μηνών.
Χρονική διάρκεια: μέχρι 8 μήνες.

Ειδικότητα: Εργάτες.
Αριθμός ατόμων: 1.
Ειδικά τυπικά προσόντα: Απόφοιτοι Υ.Ε. Να έχουν προϋπηρεσία σε Κτηνιατρικές εργαστηριακές εργασίες τουλάχιστον έξι (6) μήνες.
Χρονική διάρκεια: μέχρι 8 μήνες.

Οι υποψήφιοι πρέπει να έχουν ηλικία από 18 έως 65 ετών και να έχουν την υγεία και τη φυσική καταλληλότητα που τους επιτρέπει την εκτέλεση των καθηκόντων της θέσης που επιλέγουν.
Οι υποψήφιοι δεν πρέπει να έχουν κώλυμα κατά το άρθρο 8 του Υπαλληλικού Κώδικα (καταδίκη, υποδικία, δικαστική συμπαράσταση), με επιφύλαξη των ειδικών διατάξεων του άρθρου 4 παρ. 6 του Ν. 2207/1994.
Γνωστοποιείται ότι μεταξύ των υποψηφίων έχουν πρώτη προτεραιότητα οι μακροχρονίως άνεργοι εγγεγραμμένοι στον ΟΑΕΔ για διάστημα δώδεκα (12) τουλάχιστον συνεχών μηνών (άρθρο 9 Ν. 2434/96) και έπονται οι λοιποί άνεργοι και ανεπάγγελτοι. Η ιδιότητα του μακροχρονίως ανέργου πιστοποιείται με βεβαίωση του ΟΑΕΔ.
Η σειρά κατάταξης των παραπάνω δύο κατηγοριών ανέργων υποψηφίων γίνεται από άποψη εντοπιότητας (κατοικιά-δημοτικότητα) και κριτηρίων ως εξής:
Πρώτη προτεραιότητα πρόσληψης έχουν:
α) Οι μόνιμοι κάτοικοι των δήμων και κοινοτήτων του νομού Δωδ/σου.
β) Οι μόνιμοι κάτοικοι των δήμων και κοινοτήτων των νομών της περιφέρειας Νοτίου Αιγαίου και τέλος
γ) Οι μόνιμοι κάτοικοι των υπολοίπων νομών της χώρας.

ΠΡΟΘΕΣΜΙΑ ΥΠΟΒΟΛΗΣ ΑΙΤΗΣΕΩΝ

Οι ενδιαφερόμενοι μπορούν να υποβάλουν αίτηση στα γραφεία της υπηρεσίας μας 4ο χλμ. Λεωφ. Καλλιθέας (αρμόδια κ. Ανθή Πέτα), εντός προθεσμίας δέκα (10) ημερών, που αρχίζει από την επόμενη μέρα της τελευταίας δημοσίευσης της παρούσας σε τοπικές εφημερίδες ή της ανάρτησής της στο κατάστημα της υπηρεσίας μας και στο χώρο ανακοινώσεων του Δήμου Ρόδου, εφόσον η ανάρτησή της είναι τυχόν μεταγενέστερη της δημοσίευσης στις εφημερίδες.

ΑΠΑΡΑΙΤΗΤΑ ΔΙΚΑΙΟΛΟΓΗΤΙΚΑ

Οι ενδιαφερόμενοι μαζί με την αίτησή τους πρέπει να υποβάλουν υποχρεωτικώς τα εξής δικαιολογητικά:
1. Κυρωμένο φωτοαντίγραφο των δύο όψεων της αστυνομικής ταυτότητας.
2. Κυρωμένο φωτοαντίγραφο του τίτλου των σπουδών τους (όπου απαιτείται).
3. Κυρωμένο φωτοαντίγραφο άδειας ασκήσεως επαγγέλματος (όπου απαιτείται).
4. Πιστοποιητικό εμπειρίας στο αντικείμενο της ειδικότητας (όπου απαιτείται) η οποία αποδεικνύεται ως εξής: α) Είτε με τυχόν υπάρχουσα δικαστική απόφαση, από την οποία προκύπτει το είδος της παρασχεθείσης εργασίας και η χρονική διάρκεια της παροχής της, β) Είτε με ομοίου περιεχομένου βεβαίωση αρμοδίας, ελληνικής ή αλλοδαπής δημόσιας αρχής, γ) Είτε με όμοια βεβαίωση νομικού προσώπου του άρθρου 14 παρ. 1 Ν. 2190/1994, δ) Είτε με όμοια βεβαίωση του οικείου ασφαλιστικού φορέα, ε) Εάν από την προσκομιζόμενη βεβαίωση του οικείου ασφαλιστικού φορέα δεν προκύπτει το είδος της παρασχεθείσης εργασίας, τότε απαιτούνται πρόσθετη βεβαίωση του εργοδότη και υπεύθυνη δήλωση του υποψηφίου κατά το άρθρο 8 Ν. 1599/1986, σε συνδυασμό πάντοτε και με το βιβλιάριο κυρίας ασφαλίσεως.
5. Υπεύθυνη δήλωση του Ν. 1599/86 ότι δεν έχουν κώλυμα κατά το άρθρο 8 του Υπαλληλικού κώδικα: (α) ότι δεν έχουν καταδικαστεί για κακούργημα και σε οποιαδήποτε κλοπή, υπεξαίρεση (κοινή και στην υπηρεσία), απάτη, εκβίαση, πλαστογραφία, απιστία δικηγόρου, δωροδοκία, καταπίεση, απιστία περί την υπηρεσία, παράβαση καθήκοντος καθ' υποτροπή, συκοφαντική δυσφήμιση, καθώς και για οποιοδήποτε έγκλημα κατά της γενετήσιας ελευθερίας ή οικονομικής εκμετάλλευσης της γενετήσιας ζωής, δεν έχουν, λόγω καταδίκης στερηθεί τα πολιτικά τους δικαιώματα, έστω και αν έχει λήξει ο χρόνος που ορίστηκε για τη στέρηση, (β) ότι δεν είναι υπόδικοι και δεν έχουν παραπεμφθεί με τελεσίδικο βούλευμα για κακούργημα ή πλημμέλημα της προηγούμενης περίπτωσης, έστω και αν το αδίκημα παραγράφηκε, (γ) ότι δεν έχουν λόγω καταδίκης, στερηθεί τα πολιτικά τους δικαιώματα και για όσο χρόνο διαρκεί η στέρηση αυτή, (δ) ότι δεν τελούν υπό δικαστική συμπαράσταση.
6. Υπεύθυνη δήλωση του Ν.1599/1986 στην οποία να δηλώνουν αν το αμέσως προηγούμενο δωδεκάμηνο που συμπληρώνεται κατά τη τελευταία ημέρα λήξεως της συμβάσεως έχουν απασχοληθεί σε δημόσια υπηρεσία ή νομικό πρόσωπο του άρθρου 14 παρ.1 του Ν.2190/94 με την ιδιότητα του εποχιακού υπαλλήλου ή για κάλυψη περιοδικών ή πρόσκαιρων αναγκών ή όχι. Σε περίπτωση που έχουν απασχοληθεί να δηλώνουν την υπηρεσία στην οποία απασχολήθηκαν και την ακριβή χρονική διάρκεια της απασχόλησης (έναρξη και λήξη).
7. Πρόσφατη βεβαίωση του ΟΑΕΔ για την απόδειξη της μακροχρόνιας ανεργίας.
8. Υπεύθυνη δήλωση του Ν. 1599/1986 ότι ο υποψήφιος είναι άνεργος και ανεπάγγελτος.
9. Πιστοποιητικό οικογενειακής κατάστασης (όπου απαιτείται)
10. Πιστοποιητικό του οικείου δήμου ή κοινότητας για τη μόνιμη κατοικία του υποψηφίου σύμφωνα με τις διατάξεις του Ν. 2647/98 άρθρο 4 παρ. 5.
11. Προκειμένου για απολυμένους από αγροτικές συνεταιριστικές οργανώσεις σύμφωνα με το άρθρο 23 του Ν. 2538/1997, βεβαίωση της νέας συνεταιριστικής οργάνωσης ότι είχαν συνεχή υπηρεσία δύο (2) τουλάχιστον ετών και πρόσφατη βεβαίωση του ΟΑΕΔ ότι είναι άνεργοι.
12. Η καλή γνώση αγγλικής γλώσσας αποδεικνύεται με πτυχίο FIRST CERTIFICATE IN ENGLISH (FCE) του Πανεπιστημίου CAMBRIDGE ή με πτυχίο CERTIFICATE OF COMPETENCY IN EINGLISH του Πανεπιστημίου MICHIGAN ή με πτυχίο TEST OF ENGLISH FOR INTERNATIONAL COMMUNICATION (TOEIC), βαθμολογία από 505 έως 780 του EDUCATIONAL TESTING SERVICE/CHAUNCEY. USA. Η γνώση επεξεργασίας κειμένου σε Η/Υ αποδεικνύεται με υπεύθυνη δήλωση του άρθρου 8 του Ν. 1599/86.

Σημείωση: Τίτλοι, πιστοποιητικά και βεβαιώσεις της αλλοδαπής που απαιτούνται για το διορισμό πρέπει να είναι επικυρωμένοι και επίσημα μεταφρασμένοι στην ελληνική γλώσσα, όπως ορίζουν οι κείμενες διατάξεις (άρθρο 29 Π.Δ. 50/2001).

ΕΠΙΠΡΟΣΘΕΤΩΣ

Τα δικαιολογητικά τα οποία πρέπει να υποβάλουν οι υποψήφιοι για υπαγωγή τους σε ομάδες εντοπιότητας και σε κατηγορίες κριτηρίων της παρ. 11 του άρθρου 21 Ν 2190/1994 αναφέρονται σε επεξηγηματικό σημείωμα (ΠΑΡΑΡΤΗΜΑ ΙΙ) που αποτελεί αναπόσπαστο μέρος της παρούσας ανακοίνωσης και βρίσκεται αναρτημένο στο κατάστημα της υπηρεσίας μας και στο χώρο ανακοινώσεων του Δήμου Ρόδου. Περισσότερες πληροφορίες δίνονται στο τηλέφωνο 02410/65444.

Ο Δ/ντής Κ.Ε. Ρόδου α.α.
Ανθή Πέτα

ΕΛΛΗΝΙΚΗ ΔΗΜΟΚΡΑΤΙΑ
ΝΟΜΑΡΧΙΑ ΔΩΔΕΚΑΝΗΣΟΥ
ΔΗΜΟΣ ΙΑΛΥΣΟΥ-ΡΟΔΟΣ
Αριθ..Πρωτ. 722

ΑΝΑΚΟΙΝΩΣΗ

Εχει ολοκληρωθεί η τροποποίηση του Σχέδιου Πόλης Ιαλυσού που αφορά την Κτηματολογική Μερίδα 525 Γαιών Τριαντών και παρακαλούνται οι ιδιοκτήτες των τμημάτων να προσέλθουν στο Δήμο εντός 20 ημερών για να λάβουν γνώση των σχετικών τροποποιήσεων.

Πληροφορίες από τις Τεχνικές Υπηρεσίες του Δήμου κάθε Τρίτη και Πέμπτη από τις 10.00-12.00 π.μ.

Ο Δήμαρχος
Στέργος Στάγκας

ΕΛΛΗΝΙΚΟΣ ΕΡΥΘΡΟΣ ΣΤΑΥΡΟΣ
ΠΕΡΙΦΕΡΕΙΑΚΟ ΤΜΗΜΑ ΡΟΔΟΥ
ΣΩΜΑ ΕΘΕΛΟΝΤΩΝ ΣΑΜΑΡΕΙΤΩΝ

ΣΑΜΑΡΕΙΤΗΣ
Ε.Ε.Σ.

Από τη Δευτέρα 9/9/02 ξεκίνησαν οι εγγραφές για την 3η Εκπαιδευτική Σειρά του Σώματος Εθελοντών Σαμαρειτών Ρόδου. Πληροφορίες από Δευτέρα έως Παρασκευή, ώρες 17.00 - 22.00, στα τηλέφωνα 02410 80485, 80486. Κινητό 0972305779

ΧΑΡΤΟΜΑΝΤΕΙΑ
ΟΛΕΣ ΟΙ ΛΥΣΕΙΣ
ΣΤΑ ΘΕΜΑΤΑ ΠΟΥ ΣΑΣ ΑΠΑΣΧΟΛΟΥΝ

Αναλαμβάνει-αντιμετωπίζει:
- *Αισθηματικά-ερωτικά*
- *Επαγγελματικά-προοπτική*
- *Επανασύνδεση σχέσεων. Επαναφορές άμεσες, σταθερές*
- *Προστασία αρνητικών επιρροών*

ΚΑΝΕΝΑΣ ΔΕΝ ΜΕΝΕΙ ΑΒΟΗΘΗΤΟΣ

Δέχεται μόνο με ραντεβού
τηλ. 0938837663

Δεν εορτάζει

- Ο κ. **Ευστάθιος Τακτικός,** δεν εορτάζει, ούτε δέχεται επισκέψεις για την ονομαστική του εορτή.

ΣΥΓΧΑΡΗΤΗΡΙΟ

Την αγαπητή μας **Παυλίνα Τριανταφύλλου** του Νικολάου που εισήχθη στη Νομική Σχολή Κομοτηνής, θερμά συγχαίρουμε και της ευχόμαστε καλές και επιτυχημένες σπουδές.

Βασίλης και Στεργία
Βασιλείου

ΣΥΓΧΑΡΗΤΗΡΙΟ

Την αγαπητή μας **Παυλίνα Τριανταφύλλου** του Νικολάου που εισήχθη στη Νομική Σχολή Κομοτηνής, θερμά συγχαίρουμε και της ευχόμαστε καλές και επιτυχημένες σπουδές.

Οικογένεια
Νικήτα και Ειρήνης
Πανάγου

ΣΥΓΧΑΡΗΤΗΡΙΟ

Στον αγαπημένο μας εγγονό **Χονδρό Μιχάλη** του Κυριάκου και της Ελένης που πέτυχε να εισαχθεί με άριστα στη πρώτη του προτίμηση, στο τμήμα Πολιτικων Μηχανικών του Εθνικού Μετσόβειου Πολυτεχνείου Αθήνα, συγχαίρουμε θερμά και ευχόμαστε καλές σπουδές.

Ο παππούς και η γιαγιά
Γιάννης-Μένη
Ξάνθη

ΣΥΓΧΑΡΗΤΗΡΙΟ

Στον "αδελφό" μου **Μάριο Μαραβέλια** που πήρε το πτυχίο του ως δικηγόρος εύχομαι μια λαμπρή καριέρα. Ακόμα ένα μεγάλο ευχαριστώ στον μπαμπά μας που είναι πάντα στο πλευρό μας.

Ο αδελφός
Χρήστος Τοπάλογλου

ΣΥΓΧΑΡΗΤΗΡΙΟ

Ο Δήμαρχος και το Δημοτικό Συμβούλιο Αφάντου συγχαίρουν τους αθλητές του Γκολφ που κατάγονται από το Δήμο Αφάντου, **Νικόπουλο Χρήστο** και **Δοντά Ευάγγελο** για την κατάκτηση του τίτλου Πανελληνίου Πρωταθλητή Ανδρών και Νέων αντίστοιχα καθώς και τους **Βλάχο Δημήτρη** και **Πέρο Ελευθέριο** για την κατάκτησης της 4ης θέσης στους άνδρες ο πρώτος και της 3ης θέσης στους νέους ο δεύτερος.

Ο Δήμαρχος
Σταύρος Σταυρής

3Ε ΤΡΙΑ ΕΨΙΛΟΝ
Coca-Cola Τρία Ένψιλον
Coca-Cola HBC s.a.

ΣΥΓΧΑΡΗΤΗΡΙΟ

Η Δ/νση του Εργοστασίου **COCA COLA 3E A.E.** συγχαίρει τα παιδιά των υπαλλήλων της για την επιτυχία τους στα Ανώτατα Εκπαιδευτικά Ιδρύματα.
(**Αλεξίου Φλώρα-** Παιδαγωγική Ακαδημία Ρόδου, **Αργυρίου Σάββας**- Οικονομικό Κρήτης, **Γιαννοπούλου Θεοδώρα-** Σχολή Καλών Τεχνών Θεσσαλονίκης, **Παπαδάκη Βαλεντίνα-** Ψυχολογία Αθηνών.

ΕΥΧΑΡΙΣΤΗΡΙΟ

Η **Περιφερειακή Δ/νση του ΣΔΟΕ Νοτίου Αιγαίου** συγχαίρει κι ευχαριστεί τον **κυβερνήτη** και το **πλήρωμα** του **Ε/Γ και Ο/Γ πλοίου "Δωδεκάνησος Εξπρές"** και την **πλοιοκτήτρια εταιρεία** του ανωτέρω **πλοίου "Δωδεκάνησος Ναυτιλιακή"** για την υπεράνθρωπη και συντονισμένη προσπάθεια που κατέβαλαν για την κατάσβεση της πυρκαγιάς που ξέσπασε στο σκάφος της Υπηρεσίας μας Α/Λ24 στις 13-9-02 και την ρυμούλκηση αυτού στον όρμο της Ιεράς Μονής Πανορμίτη Σύμης.
Επίσης ευχαριστούμε τον **κυβερνήτη** και το **πλήρωμα** του **υδροπτέρυγου "Μαριλένα"**, του **καταμαράν "Sea Star"** καθώς και τα **ιδιωτικά σκάφη** που συνέβαλαν στην όλη προσπάθεια υπό την εποπτεία και συντονισμό του Λιμενικού Σώματος και της Πυροσβεστικής Υπηρεσίας.

Ο Αναπλ. Δ/ντής
Νικ. Κολιάδης

Πάντα με υγείαν...

Βουλιμία, μια επικίνδυνη ασθένεια

Ο σύγχρονος τρόπος ζωής στις ανεπτυγμένες χώρες, με την υπερκατανάλωση αλλά και την προβολή εσφαλμένων προτύπων, έχει οδηγήσει σε μεγάλη αύξηση των διαταραχών της διατροφής, όπως η παχυσαρκία, η νευρική ανορεξία, η βουλιμία. Η υπέρμετρη αφθονία που χαρακτηρίζει τις σύγχρονες κοινωνίες έχει δημιουργήσει νέα δεδομένα στις ψυχογενείς νόσους που σχετίζονται με τη διατροφή. Οι διατροφικές διαταραχές πλήττουν κυρίως τις γυναίκες και ιδιαίτερα τις έφηβες, οι οποίες στην προσπάθειά τους να αποκτήσουν το 'τέλειο σώμα' βρίσκονται σε μια διαρκή προσπάθεια για δίαιτα, χωρίς να γνωρίζουν το πόσο επικίνδυνο είναι, όχι μόνο για την υγεία αλλά και για την ίδια τη ζωή

Τι είναι όμως η βουλιμία

Η βουλιμία ή νευρική βουλιμία (bulimia nervosa) αποτελεί μια από τις πιο συνηθισμένες διατροφικές διαταραχές. Εμφανίζεται κυρίως σε γυναίκες νεαρής ηλικίας και έφηβες, χωρίς αυτό να αποκλείει τις μεγαλύτερες ηλικίες και τους άνδρες. Τα άτομα που πάσχουν από βουλιμία θεωρούν πολύ σημαντικό στοιχείο το μέγεθος και τη σιλουέτα του κορμιού τους στην αξιολόγηση του εαυτού τους. Χαρακτηρίζονται από τελειομανία η οποία δεν τους επιτρέπει να 'πάρουν ούτε γραμμάριο'. Το δεύτερο ιδαίτερο χαρακτηριστικό τους είναι η υπέρμετρη κατανάλωση τροφής σε πολύ μικρό χρονικό διάστημα (ονομάζεται και σύνδρομο τσιμπολογήματος), την οποία συνήθως αποβάλλουν μετά με την πρόκληση εμέτου. Αλλες μέθοδοι που χρησιμοποιούν προκειμένου να απαλλαγούν από τις 'τύψεις' που τους δημιουργεί αυτή η υπερκατανάλωση τροφής είναι η χρήση καθαρτικών και διουρητικών, καθώς και έντονη γυμναστική.

Οι λόγοι που οδηγούν στη βουλιμία δεν είναι ακόμα πλήρως διευκρινισμένοι αλλά συχνά σχετίζονται με πιέσεις που προέρχονται από το οικογενειακό περιβάλλον. Οι γονείς συχνά 'πιέζουν το παιδί να μη μείνει νηστικό' ή άλλες φορές έχουν το φόβο μήπως το παιδί τους και κυρίως το κορίτσι, αυξήσει το βάρος του.

Σημαντικό ρόλο στην αύξηση των διατροφικών διαταραχών έχουν παίξει και τα μέσα μαζικής ενημέρωσης, τα περιοδικά, αλλά και τα κέντρα αδυνατίσματος, τα οποία προβάλλουν διαρκώς ως πρότυπο το πολύ αδύνατο σώμα. Η προβολή του καλοσχηματισμένου σώματος, που μας βομβαρδίσει καθημερινά μέσα, προβάλλεται και σε συνδυασμό με υψηλό κοινωνικό status αλλά και πρότυπο οικονομικά και οικογενειακά επιτυχημένου ανθρώπου.

Τι πρέπει να γίνει

Η ενημέρωση είναι ο καλύτερος τρόπος πρόληψης. Η διατροφική εκπαίδευση αποτελεί σημαντική ασπίδα προστασίας. Γνωρίζοντας το ποιές τροφές έχουν χαμηλή ενεργειακή πυκνότητα (χαμηλές σε θερμίδες), τις οποίες μπορούμε να καταναλώνουμε σε μεγαλύτερη ποσότητα, μας απαλλάσσει από το άγχος της αύξησης βάρους. Πολύ σημαντικό είναι επίσης να γίνει σαφές ότι το χαμηλό βάρος δε σημαίνει απαραίτητα και υγεία. Δεν πρέπει να ξεχνάμε ότι όσο υπάρχουν κίνδυνοι από την παχυσαρκία, άλλο τόσο υπάρχουν και κίνδυνοι από το πολύ χαμηλό σωματικό βάρος.

Ο υγιής είναι αυτός που έχει φυσιολογικό σωματικό βάρος και τρώει υγιεινά. Είναι πολύ προτιμότερο να έχει κάποιος κάποια κιλά παραπάνω από το φυσιολογικό και να διατρέφεται σωστά, παρά να έχει το ιδανικό βάρος και άσχημες διατροφικές συνήθειες.

ΙΑΤΡΙΚΗ ΑΝΑΚΟΙΝΩΣΗ

ΤΑΣΟΣ ΒΕΝΕΤΟΚΛΗΣ

ΙΑΤΡΟΣ ΑΚΤΙΝΟΔΙΑΓΝΩΣΤΗΣ (ΑΚΤΙΝΟΛΟΓΟΣ)

Δέχεται καθημερινά στο Διαγνωστικό Εργαστήριο:

ΑΠΕΙΚΟΝΙΣΗ ΑΙΓΑΙΟΥ

Πάροδος Παπαλουκά 18Β (παραπλεύρως του parking του παλιού νοσοκομείου)

Ωρες λειτουργίας του εργαστηρίου
9 π.μ. - 8 μ.μ.

Τηλ. (0241) 43000-3 • Fax: 02410 43004

ΛΟΓΟΘΕΡΑΠΕΥΤΡΙΑ

ΑΠΟΦΟΙΤΟΣ ΤΜΗΜΑΤΟΣ ΠΑΤΡΩΝ

Αναλαμβάνει παιδιά κατ' οίκον με:
• Προβλήματα άρθρωσης • Μαθησιακά προβλήματα • Νοητική υστέρηση • Βαρηκοΐα • Τραυλισμό • Σύνδρομο

Πληροφ. τηλ. 02410 61184 κιν. 0945545561

ΝΕΑ ΔΙΕΥΘΥΝΣΗ

Ο Εργοθεραπευτής N.D.T. **ΜΠΑΔΑΝΗΣ ΚΩΝ/ΝΟΣ** και η λογοθεραπεύτρια-λογοπαθολόγος **ΓΕΩΡΓΙΛΟΠΟΥΛΟΥ ΣΟΥΖΗ** βρίσκονται στην Αποστόλου Παύλου 84 (πρώην προέκταση Κων/νου Υδραίου) στην Ανάληψη.

Τηλέφωνο 02410/60999

INEMA

ΙΑΤΡΙΚΟΣ & ΝΟΣΟΚΟΜΕΙΑΚΟΣ ΕΞΟΠΛΙΣΜΟΣ
15 ΧΡΟΝΙΑ ΕΜΠΕΙΡΙΑΣ *από το 1988*
ΕΙΜΑΣΤΕ ΟΙ ΜΕΓΑΛΥΤΕΡΟΙ ΠΡΟΜΗΘΕΥΤΕΣ ΙΑΤΡΙΚΟΥ – ΟΡΘΟΠΕΔΙΚΟΥ ΚΑΙ ΝΟΣΟΚΟΜΕΙΑΚΟΥ ΥΛΙΚΟΥ ΣΤΗ ΔΩΔΕΚΑΝΗΣΟ ΕΜΠΙΣΤΕΥΘΕΙΤΕ ΜΑΣ !!!
ΠΙΣΤΟΠΟΙΗΣΗ ΠΟΙΟΤΗΤΑΣ ISO9002 EN4600 E3/833
ΛΕΜΕΣΣΟΥ 2 ΡΟΔΟΣ ΤΗΛ.32238 – FAX 28484

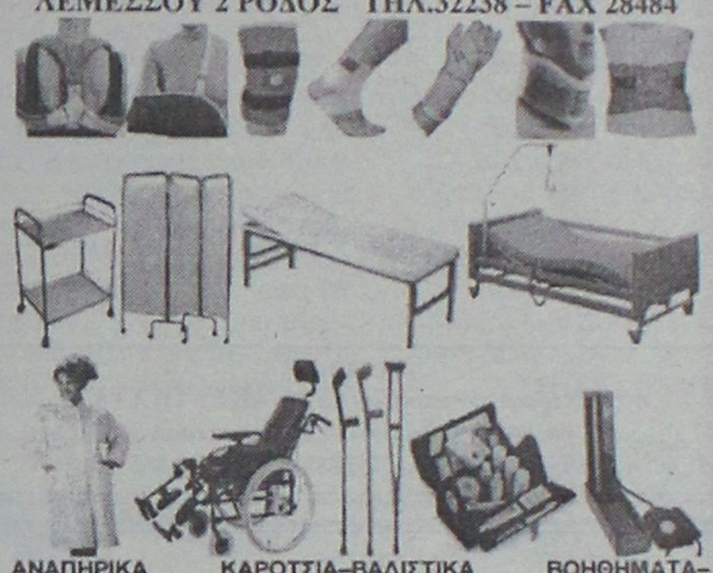

ΑΝΑΠΗΡΙΚΑ ΚΑΡΟΤΣΙΑ–ΒΑΔΙΣΤΙΚΑ ΒΟΗΘΗΜΑΤΑ–ΟΡΘΟΠΕΔΙΚΑ ΕΙΔΗ–ΜΠΛΟΥΖΕΣ ΙΑΤΡΙΚΕΣ–ΚΑΛΤΣΕΣ ΦΛΕΒΙΤΙΔΑΣ–ΠΕΛΜΑΤΑ–ΟΡΘΟΠΕΔΙΚΑ ΜΑΞΙΛΑΡΙΑ–ΚΡΕΒΑΤΙΑ ΝΟΣΟΚΟΜΕΙΑΚΑ – ΙΑΤΡΙΚΟΣ ΕΞΟΠΛΙΣΜΟΣ ΚΑΙ ΑΝΑΛΩΣΙΜΑ – ΟΡΓΑΝΑ ΧΗΜΕΙΟΥ ΚΑΙ ΚΑΘΕ ΑΛΛΟ ΕΙΔΟΣ ΓΙΑ ΚΑΤ ΟΙΚΟ ΝΟΣΗΛΕΙΑ .

ΟΡΘΟΠΕΔΙΚΑ - ΙΑΤΡΙΚΑ
ΧΑΡΙΤΟΣ



Ορθοπεδικά είδη & κατασκευές

Εξοπλισμός Ιατρείου & αναλώσιμα



Είδη νοσηλείας κατ' οίκον & μηχανήματα οξυγονοθεραπείας

Ορθοπεδικά στρώματα & μαξιλάρια



ΕΛΕΥΘ. ΒΕΝΙΖΕΛΟΥ 6 (Δίπλα στη Ροδιακή Έπαυλη) - ΡΟΔΟΣ
Τηλ.: 02410-24112 Fax: 02410-75969 e-mail: orken@rho.forthnet.gr

Κέντρο Συμβουλευτικής & Αξιολόγησης Προσωπικότητας Παιδιών & Ενηλίκων

ΠΑΠΑΓΕΩΡΓΙΟΥ ΘΑΝΟΣ
ΨΥΧΟΛΟΓΟΣ ΠΑΝΕΠΙΣΤΗΜΙΟΥ ΑΘΗΝΩΝ
ΕΙΔΙΚΕΥΜΕΝΟΥ ΣΤΗΝ ΓΝΩΣΙΑΚΗ ΨΥΧΟΘΕΡΑΠΕΙΑ-Ι.Ε.Θ.Σ.

- **Διερεύνηση Προσωπικότητας (Προφίλ- Δεξιότητες-Αδυναμίες)**
- **Δείκτης Νοημοσύνης Παιδιών και Ενηλίκων**
- **Τροποποίηση Δυσλειτουργικών Σχημάτων**
- **Θεραπευτική Αντιμετώπιση Φοβιών-Ειδικών Φοβιών, Κατάθλιψης, Διαταραχής πανικού, Ψυχοσωματικών προβλημάτων, Τραυματικών γεγονότων ζωής (πένθος, χωρισμός, σχολική αποτυχία), Συναισθηματικών διαταραχών, Διαταραχών Διατροφής (βουλιμία-ανορεξία).**
- **Αντιμετώπιση προβλημάτων συμπεριφοράς παιδιών σε σχολείο-σπίτι**
- **Ανάπτυξη Κοινωνικών Δεξιοτήτων**
- **Βελτίωση Σχέσεων-Πρόγραμμα Ελέγχου Συγκρούσεων**
- **Βελτίωση Αυτοεκτίμησης-Αυτοεικόνας**
- **Οικογενειακή θεραπεία από Ζεύγος Θεραπευτών**

Κ. Παλαιολόγου 105 - Ρόδος
Τηλ:02410 78668- Κιν: 0937445640 - Μόνο με Ραντεβού

ΝΤΟΡΑ ΚΩΝΣΤΑΝΤΙΝΟΠΟΥΛΟΥ

ΨΥΧΟΛΟΓΟΣ

Πτυχιούχος του Πανεπιστημίου της Καλιφόρνιας-Λος Αντζελες (UCLA)-Μεταπτυχιακές σπουδές στο Pepperdine University-Malibu California.

➤ Αμεση ψυχολογική υποστήριξη και επαγγελματική φροντίδα από έμπειρη Ψυχολόγο και Οικογενειακή Σύμβουλο.

➤ Η σωστή θεραπευτική σχέση μπορεί να επιφέρει ρεαλιστικές λύσεις για πραγματικά προβλήματα σε θέματα: μοναξιάς, μελαγχολίας, στρες, ανυπομονησίας, φοβίας, εθισμού, οικογενειακών σχέσεων, διαζυγίου, κακομεταχείρισης, συναισθηματικών δυσκολιών, αυτοπεποίθησης, ανασφάλειες, μεταβατικά στάδια ζωής, βουλιμίας, ανορεξίας, απώλειας, πένθους.

Τηλεφωνείστε στα τηλέφωνα:
35163 και 0944/980550
για ραντεβού και άμεση εξυπηρέτηση.
Διεύθυνση: Καρίας 1
Περιοχή Ροδίνι - Ρόδος

Εργαστήριο Κλινικής Ψυχολογίας

ΧΡΙΣΤΙΝΑ ΣΑΒΒΑΚΗ-ΓΚΡΑΝΖΑΝ

Κλινική Ψυχολόγος-Ψυχοπαθολόγος (DESS)

- Πτυχιούχος του Πανεπιστημίου Nancy Γαλλίας
- Μεταπτυχιακή ειδίκευση (DESS) στην Κλινική Ψυχολογία Ενηλίκου, Εφήβου και Παιδιού στο Πανεπιστήμιο Reims Γαλλίας

Για τον ενήλικο
- Ψυχοδιαγνωστική
- Ψυχολογική υποστήριξη
- Ατομική και οικογενειακή συνέντευξη
- Ψυχοθεραπεία αναλυτικής εμπνεύσεως

Για το παιδί
- Αξιολόγηση προσωπικότητας (τεστ νοημοσύνης, προβολής)
- Διάγνωση μαθησιακών δυσκολιών και συμπεριφορικών διαταραχών
- Συμβουλευτική επαγγελματικού προσανατολισμού
- Ψυχοθεραπεία μέσω παιχνιδιού και εικαστικών

Δέχεται με ραντεβού
Εθνικής Αντίστασης 15
Τηλ.: 77350-Κιν. 0937684251



ΔΡΟΜΟΛΟΓΙΑ ΠΛΟΙΩΝ

ΑΝΑΧΩΡΗΣΕΙΣ ΑΠΟ ΡΟΔΟ (18/09/2002 - 27/09/2002)

18/09	ΤΕΤΑΡΤΗ	16.00	ΜΑΡΙΝΑ	ΤΗΛΟ-ΝΙΣΥΡΟ-ΚΩ-ΚΑΛΥΜΝΟ-ΠΕΙΡΑΙΑ
19/09	ΠΕΜΠΤΗ	16.00	ΡΟΔΑΝΘΗ	ΚΩ-ΚΑΛΥΜΝΟ-ΛΕΡΟ-ΠΑΤΜΟ-ΠΕΙΡΑΙΑ
20/09	ΠΑΡΑΣΚΕΥΗ	08.00	ΡΟΜΙΑΝΤΑ	ΧΑΛΚΗ-ΔΙΑΦΑΝΙ-ΚΑΡΠΑΘΟ-ΚΑΣΟ-ΗΡΑΚΛΕΙΟ-ΚΙΜΩΛΟ-ΜΗΛΟ-ΣΙΦΝΟ-ΣΕΡΙΦΟ-ΠΑΡΟ-ΣΥΡΟ-ΠΕΙΡΑΙΑ
		16.00	ΜΑΡΙΝΑ	ΚΩ-ΚΑΛΥΜΝΟ-ΑΣΤΥΠ.-ΚΑΤΑΠΟΛΑ ΠΕΙΡΑΙΑ
21/09	ΣΑΒΒΑΤΟ	16.00	ΡΟΔΑΝΘΗ	ΚΩ-ΚΑΛΥΜΝΟ-ΠΕΙΡΑΙΑ
22/09	ΚΥΡΙΑΚΗ	-	-	-
23/09	ΔΕΥΤΕΡΑ	16.00	ΜΑΡΙΝΑ	ΣΥΜΗ-ΚΩ-ΚΑΛΥΜΝΟ-ΛΕΡΟ-ΠΑΤΜΟ-ΠΕΙΡΑΙΑ
24/09	ΤΡΙΤΗ	16.00	ΡΟΔΑΝΘΗ	ΚΩ-ΚΑΛΥΜΝΟ-ΠΕΙΡΑΙΑ
25/09	ΤΕΤΑΡΤΗ	08.00	ΜΙΛΕΝΑ	ΚΩ-ΚΑΡΛΟΒΑΣΙ-ΧΙΟ-ΜΥΤΙΛΗΝΗ-ΛΗΜΝΟ-ΑΛΕΞΙΠΟΛΗ
		16.00	ΜΑΡΙΝΑ	ΤΗΛΟ-ΝΙΣΥΡΟ-ΚΩ-ΚΑΛΥΜΝΟ-ΠΕΙΡΑΙΑ
26/09	ΠΕΜΠΤΗ	16.00	ΡΟΔΑΝΘΗ	ΚΩ-ΚΑΛΥΜΝΟ-ΛΕΡΟ-ΠΑΤΜΟ-ΠΕΙΡΑΙΑ
27/09	ΠΑΡΑΣΚΕΥΗ	10.30	ΜΙΛΕΝΑ	ΧΑΛΚΗ-ΔΙΑΦΑΝΙ-ΚΑΡΠΑΘΟ-ΚΑΣΟ-ΗΡΑΚΛΕΙΟ-ΚΙΜΩΛΟ-ΜΗΛΟ-ΣΙΦΝΟ-ΣΕΡΙΦΟ-ΠΑΡΟ-ΣΥΡΟ-ΠΕΙΡΑΙΑ
		16.00	ΜΑΡΙΝΑ	ΚΩ-ΚΑΛΥΜΝΟ-ΑΣΤΥΠ.-ΚΑΤΑΠΟΛΑ ΠΕΙΡΑΙΑ

Πληροφορίες
στο κεντρικό πρακτορείο **TSAGARIS TRAVEL**
και στον ταξιδιωτικό σας πράκτορα
Τηλ. (02410) 36170-28597-30406-35066



ΑΙΓΑΙΟΝ

ΑΝΩΝΥΜΗ ΑΣΦΑΛΙΣΤΙΚΗ ΕΤΑΙΡΕΙΑ

ΑΣΦΑΛΙΣΤΡΑ ΟΧΗΜΑΤΩΝ

ΕΙΧ		ΦΙΧ		ΦΙΧ. ΑΓΡΟΤ	
ΙΠΠΟΙ	ΚΟΣΤΟΣ	ΙΠΠΟΙ	ΚΟΣΤΟΣ	ΙΠΠΟΙ	ΚΟΣΤΟΣ
1-6	69,00 €	1-10	100,77 €	1-10	62,03 €
7-8	71,16 €	11-15	127,93 €	11-15	78,40 €
9-10	89,13 €	16-20	143,11 €	16-20	87,58 €
11-12	90,58 €	21-30	156,29 €	21-30	95,18 €
13-14	102,43 €	31-40	163,88 €	31-40	101,97 €
15-20	131,54 €	41-55	184,64 €	41-55	108,76 €
21-25	139,45 €	56-75	215,00 €	56-75	135,12 €
		76 και άνω	239,37 €	76 και άνω	151,10 €

Ασφάλιστρα στο Β/Μ 03, 6ΜΗΝΟ,
με τις εξής καλύψεις:
Πυρός για **3.000** € και
φυσικά καιρικά φαινόμενα και σεισμό **3.000** €

Μ' ΕΜΑΣ ΟΛΟΙ ΚΑΙ ΟΛΑ ΜΠΟΡΟΥΝ ΝΑ ΕΙΝΑΙ ΑΣΦΑΛΗ

ΑΙΓΑΙΟΝ ΑΝΩΝΥΜΗ ΑΣΦΑΛΙΣΤΙΚΗ
ΕΡΥΘΡΟΥ ΣΤΑΥΡΟΥ 2
ΤΗΛ. 26722, 75701

Ένα αφιέρωμα της «Ροδιακής» στους ντόπιους παραγωγούς

Οι επιχειρήσεις της Δωδ/σου στο Φεστιβάλ Πολιτισμού και Παράδοσης

Στοχεύει στην προβολή και διαφήμιση των προϊόντων τους

RODOS GOLD VOGIATZIS

Το 1988- Ο Τάκης Βογιατζής έχει αγοράσει το κτήμα στο 10ο χιλ. της Λεωφ. Ρόδου-Λίνδου.

Η άδεια οικοδομής είναι έτοιμη και αρχίζει το κτίσιμο.

"Το 1989-επιστρέφοντας από μία έκθεση κοσμημάτων στο Μόναχο ενθουσιασμένοι αποφασίσαμε να δημιουργήσουμε μία μικρή έκθεση-εργαστήρια και να συνεταιριστούμε.

Ενώνουμε τις δυνάμεις μας, και τα τρία αδέλφια Κώστας, Δημήτρης, Τάκης" δηλώνουν στη "Ροδιακή" οι υπεύθυνοι της επιχείρησης.

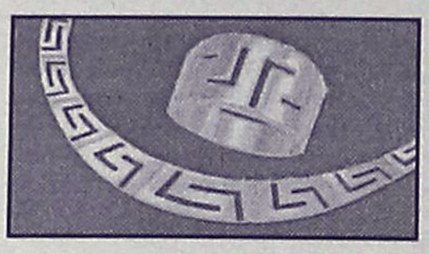

Το 1990 -Η RODOS GOLD είναι έτοιμη και λειτουργεί.

Από τότε οι εκθεσιακοί χώροι της RODOS GOLD VOGIATZIS μεγαλώνουν διαρκώς, μαζί με τη δυναμική πορεία της εταιρείας. Ετσι και οι τρείς συνεταίροι χαράζουν τα μελλοντικά τους σχέδια. Η αγάπη μεταξύ τους και η αγάπη για το κόσμημα, σε συνδυασμό με την μεγάλη προσπάθεια αλλά και με πολύ έρευνα στον κλάδο τους, τους βοηθάει στην υλοποίηση των σχεδίων τους.

Σήμερα στα εργαστήρια της **Rodos Gold** παράγονται εξαιρετικής ποιότητας κοσμήματα από χρυσό και ασήμι, με πελάτες από ολόκληρο τον κόσμο.

Απασχολούνται 49 άτομα στα διάφορα τμήματα της επιχείρησης.

"Δυσκολίες συναντάμε όσον αφορά την εύρεση εξειδικευμένου προσωπικού, και την ανυπαρξία υποδομών για προσέλκυση καλύτερης ποιότητος τουριστών", δηλώνουν. Κάθε προσπάθεια που αναδεικνύει τις δραστηριότητες και τα προϊόντα των ντόπιων επιχειρήσεων, πρέπει να τυγχάνει της γενικής αποδοχής και υποστήριξης.

Ακόμα και αν υπάρχουν πράγματα που πρέπει να βελτιωθούν, η προσπάθεια μας βρίσκει απόλυτα σύμφωνους, λένε για τη διοργάνωση του φεστιβάλ.

ΚΕΝΤΡΟ "ΕΛΠΙΔΑ"

Το Κέντρο **ΕΛΠΙΔΑ** λειτουργεί στην πλατεία Στεφάνου Γέροντα 44 στο πρώην Ορφανοτροφείο Αρρένων.

Ξεκίνησε πριν τέσσερα χρόνια με τη μεταφορά των παιδιών από το Ιδρυμα **Αγιος Ανδρέας** με πρωτοβουλία του Δωδεκανησιακού Συλλόγου Γονέων και Κηδεμόνων ΑΜΕΑ και με την εποπτεία του ΔΟΠ. Εκεί απασχολούνται 20 παιδιά που φτιάχνουν ζωγραφική σε βιτρώ, κεντήματα, πύλινα, αποξηραμένα, κεριά και διάφορα άλλα αντικείμενα.



Λόγω ακριβώς της απασχόλησης παιδιών, δε λείπουν και οι δυσκολίες, καθώς απαιτείται μεγάλη υπομονή, την ώρα της δημιουργίας. Μέσω της "Ρ" η πρόεδρος του Δ.Σ. **Στ. Καπούλα** ευχαριστεί τον πρόεδρο του ΔΟΤ **Μανώλη Καμπουρόπουλο** για την πρωτοβουλία του φεστιβάλ και την παρουσίαση των ειδών. Επίσης χαρακτηρίζει φανταστικό το διάστημα που διαρκεί, καθώς πλαισιώνεται από εκδηλώσεις και συνοδεύεται από διάφορα φαγητά και γλυκά.

K.A.I.P.

Η **ΚΑΙΡ Α.Ε.** ιδρύθηκε το 1928 με αρχικό σκοπό την εκμετάλλευση των γεωργικών προϊόντων του νησιού. Στο παλαιό οινοποιείο της οδού Καποδιστρίου απορροφάται σήμερα ένα μέρος της παραγωγής και όλες οι δραστηριότητες σύντομα θα μεταφερθούν στις νέες εγκαταστάσεις της επί της Λεωφόρου Ρόδου-Λίνδου, μετά την αποπεράτωση του μεγάλου επενδυτικού προγράμματος που βρίσκεται σε εξέλιξη.

Η **ΚΑΙΡ** διαθέτει μια πλήρη γκάμα εμφιαλωμένων κρασιών σε μεγάλη ποικιλία γεύσεων, με στόχο να καλύψει όλες τις ανάγκες του σύγχρονου επαγγελματία και καταναλωτή.

Διαθέτει λοιπόν τα αξιόλογα ήσυχα κρασιά Ονομασίας Προέλευσης Ρόδος **(ILIOS, CHEVALIER, ΡΟΔΟΣ 2400, ΑΘΗΡΙ, ΟΙΝΟΦΩΣ),** Ονομασίας Προέλευσης ελεγχόμενης-Ο.Π.Ε. **(Μοσχάτο Ρόδου),** τα θαυμάσια τοπικά **(MOULIN, ΡΟΥΒΙΝΙΟ, ΑΡΧΟΝΤΙΚΟ, ΔΩΔΕΚΑΝΗΣΙΑΚΟ),** τα επιτραπέζια **(ΝΗΣΙΩΤΙΚΟ, PLATONI, ΡΕΤΣΙΝΑ),** το γλυκό **AMANDIA** και τους διεθνώς αναγνωρισμένους αφρώδεις οίνους **C.A.I.R.** που παράγονται με τη γαλλική μέθοδο της μακρόχρονης ωρίμανσης με την παραδοσιακή δευτερογενή ζύμωση μέσα στη φιάλη, κάτω από ειδικά ελεγχόμενες συνθήκες κλιματολογικής σταθερότητας και ισορροπίας.

Σύμφωνα με την εταιρία

"Τα κρασιά της CAIR έχουν τιμηθεί σε πολλούς διεθνείς διαγωνισμούς και πέτυχαν να αποσπάσουν μετάλλια και διακρίσεις κυριαρχώντας ανάμεσα σε εκατοντάδες γνωστά κρασιά από όλον τον κόσμο. Στον διαγωνισμό **Concours Mondial** στις Βρυξέλλες το 1997, ο Αιγαιοπελαγίτικος Τοπικός **MOULIN** Λευκός Ξηρός ήταν το μοναδικό ελληνικό κρασί που βραβεύθηκε με χρυσό μετάλλιο.

Ο Αιγαιοπελαγίτικος Τοπικός **MOULIN** Ροζέ Ημίξηρος από τις ποικιλίες Μανδηλαριά και Μοσχάτο Τράνι, απέσπασε τα τελευταία χρόνια σε διεθνείς διαγωνισμούς 3 χρυσά μετάλλια, 2 αργυρά και 2 χάλκινα, και που μαζί με τα μετάλλια των άλλων προϊόντων όπως τα χρυσά στο ΡΟΔΟΣ 2400, στο Μοσχάτο Ρόδου και στην σαμπάνια CAIR, αναγορεύει με υπερηφάνεια την ακριτική οινοβιομηχανία, σε μεγάλο πρεσβευτή των νησιών μας και του Ροδίτικου αμπελώνα μας".

Στις 8 Απριλίου άλλωστε στον πρόσφατο διεθνή διαγωνισμό Concorso Enologico Intertationale-VINITALY 2002, το MOULIN ροζέ ημίξηρο ήταν το μοναδικό παγκοσμίως κρασί που απέσπασε στην κατηγορία των ροζέ, την ανώτατη διεθνή διάκριση, το ΜΕΓΑΛΟ ΧΡΥΣΟ ΜΕΤΑΛΛΙΟ (GRAN MEDAGLIA D' ORO), ανεβάζοντας την Ρόδο και την Ελλάδα στην πρώτη θέση του πίνακα των διακρίσεων διεθνώς.



Στο πλαίσιο της διαρκούς αναβάθμισης της Εταιρίας και των προϊόντων της για την ικανοποίηση των αναγκών του σύγχρονου επιχειρηματία και καταναλωτή, παρουσιάστηκαν τρία νέα προϊόντα, υψηλής ποιότητας και περιορισμένης παραγωγής, τα οποία κατά την διάρκεια των Διεθνών Εκθέσεων Τροφίμων & Ποτών και του Οινοράματος 2002 απέσπασαν άριστη κριτική από γευσιγνώστες και ειδικούς του αμπελοοινικού τομέα. Τα νέα αυτά κρασιά που προτείνονται λόγω της άριστης σχέσης τιμής-ποιότητας:

ΑΘΗΡΙ Ορεινών Αμπελώνων: Οίνος Λευκός Ξηρός Ο.Π.Α.Π.

ΟΙΝΟΦΩΣ: Παλαιών Αμπελώνων Οίνος Λευκός Ξηρός Ο.Π.Α.Π.

ΡΟΥΒΙΝΙΟ: Ροζέ Ξηρός Τοπικός Αιγαιοπελαγίτικος, Ποικιλιακός.

Σύντομα, θα δοθεί στην αγορά το νέο προϊόν της Εταιρείας μας, ο ερυθρός ξηρός οίνος με την εμπορική επωνυμία τα "ΚΕΛΛΑΡΙΑ ΤΩΝ ΙΠΠΟΤΩΝ" από την ποικιλία Cabernet Sauvignon-ύστερα από την πολύμηνη παραμονή του στις κλιματιζόμενες υπόγειες κάβες μας.

Σήμερα, η εταιρία απασχολεί σε μόνιμη βάση 74 άτομα και θεωρεί, το φεστιβάλ όπως κάθε σχετική ενέργεια, ένα πολύ θετικό βήμα στην επίτευξη των υψηλών στόχων του χώρου και της εταιρείας.

ΗΡΩΔΙΑ ΙΕΡΟΜΟΝΑΧΟΥ

Η επιχείρησή της λειτουργεί στην Κάσο από το 1994.

"Το αμείωτο ενδιαφέρον μας για τη συνέχιση της Κασιώτικης παράδοσης στον τομέα της αρτοποιΐας και η αγάπη για το νησί μας, μας ώθησε να επενδύσουμε σε μια επιχείρηση η οποία θα ήταν ικανή να μας κρατήσει στον τόπο που μας μεγάλωσε και κέρδισε επάξια την αγάπη μας", δηλώνουν στη "Ροδιακή" οι υπεύθυνοι της επιχείρησης.



Τα παραδοσιακά προϊόντα που θα βρείτε στο αρτοποιείο είναι: οι Κασιώτικες κουλούρες, τα λαχανοπίτια, τα μοσχοπούγγια, οι κουραμπιέδες, οι ξυλικόπιτες και τα ξεροτήγανα. Από τα παραπάνω προϊόντα εξάγουμε μόνο τις κασιώτικες κουλούρες, λόγω δυσκολιών στη μεταφορά και τη συντήρηση των υπολοίπων.

Η επιχείρηση είναι οικογενειακή και απασχολούσε αρχικά τέσσερα άτομα. Μετά την πάροδο έξι ετών, μπήκε σε πρόγραμμα εκσυγχρονισμού αρτοποιείου και δημιουργήθηκε παράρτημα με αποτέλεσμα την απασχόληση τελικά επτά ατόμων.

"Η Κάσος, ως γνωστόν, είναι παραμεθόριος περιοχή. Αυτό συνεπάγεται δυσκολίες στη συγκοινωνία και στη μεταφορά προϊόντων, με άμεσο επακόλουθο την απομόνωση που προσπαθούμε να εξαλείψουμε", λένε οι υπεύθυνοι.

Οσο για τη διοργάνωση του φεστιβάλ πιστεύουν ότι είναι μια πολύ σωστή κίνηση από μέρους της νομαρχίας, κατάλληλη για την ανάδειξη της παράδοσης της τέχνης και του πολιτισμού της Δωδεκανήσου.

Εύχονται με την παρουσία και τη συμπαράσταση τόσο τη δική τους όσο και όλων των νησιών της Δωδεκανήσου, το φεστιβάλ να γίνεται κάθε χρόνο και καλύτερο.

Μιχάλης Βρούχος και Γιώργος Κωσταρίδης

«Δεν αποθνήσκουν οι ήρωες. Ο θάνατός των είναι ζωή».

Όταν αψηφάς όλους τους κινδύνους για χάρη ενός ανώτερου ή ευγενέστερου σκοπού, όπως η αγάπη για την πατρίδα σου είσαι ήρωας.

Μιχάλης ΒΡΟΥΧΟΣ – Γιώργος ΚΩΣΤΑΡΙΔΗΣ.

Δυο πατριώτες. Δυο Ροδίτες . Δυο ήρωες.

Το 1944 ομάδες ανθρώπων , λαοί, έθνη ανηφορίζουν τον ηρωικό Γολγοθά του μαρτυρίου τους, ενσυνείδητα, με την γνώση και την ευθύνη, πως η πορεία τους φωτισμένη από ιδανικά, τείνει στην εκπλήρωση ενός καθήκοντος ή στην επίτευξη ενός καθολικού σκοπού. Την ελευθερία τους.

Ανθρώπινο χρέος μα και κριτήριο για την ανθρώπινη υπόσχεση πρέπει να είναι η ετοιμότητα για την θυσία, που είναι το ίδιο το περιεχόμενο του ηρωισμού.

Σήμερα στην νεολαία δεν διδάσκονται σχεδόν τίποτα μόνο φροντιστήρια και χρήμα . Παλιά από τον γυμναστή έως το φιλόλογο μας μαθαίνανε τις αξίες, τις αρχές, την αρετή. Τώρα φθάσαμε στο σημείο καθηγητές να μην ξέρουν ποίο είναι το Βενετόκλειο και ποιο το Καζούλειο.

Σήμερα υπάρχει μια επικρατούσα υποκρισία που ταυτίζει την πράξη.

Πολιτικοί, πολεοδόμοι , φιλόσοφοι, οικονομολόγοι, καθηγητές, διανοούμενοι που γράφουν συζητούν, αγορεύουν σε συνέδρια και σεμινάρια για την βαρβαρότητα των πόλεων, την μαζοποίηση, την αλλοτρίωση, το αδιέξοδο του σύγχρονου τεχνολογικού πολιτισμού, από προοδευτική πάντα σκοπιά, αριστερή και συνήθως δήθεν ριζοσπαστική. – Πόσο είναι βολεμένοι οι ίδιοι σε θέσεις με γερούς μισθούς και που υποτίθεται αγωνίζονται για την ανατροπή του συστήματος;

Ο Γιώργος Κωσταρίδης γεννιέται στη Ρόδο την 6 – 1 –1915 και κατοικεί στα Τριάντα.

Ο Μιχάλης Βρούχος γεννιέται στην Ρόδο την 3 – 10 - 1921 και κατοικεί στα Τριάντα.

Ο πρώτος είναι ένας φλογερός και ριψοκίνδυνος πατριώτης τολμηρός στις εκφράσεις του πιστεύει ότι όλοι οι γύρω του άνθρωποι είναι έμπιστοι και το ίδιο με αυτόν πατριώτες. Έμπορος ραδιοφώνων, τροφίμων, φαρμάκων.

Ο δεύτερος, συντηρητικός με φρονιμάδα και πολύ προσεκτικός. Δεν μιλούσε σε κανένα για την προσφορά του στη κατασκοπευτική αποστολή και επιπλέον προσπαθούσε σιωπηρά και αθόρυβα να προσφέρει τις υπηρεσίες του στο αγώνα.

Απτόητοι μπαίνουν στον αγώνα κατά των ναζί μαζί με τον **Φιλήμονα Γιαμαλή,**



Μιχάλης Βρούχος

Μιχάλης Βρούχος 23 ετών



Γιώργος Κωσταρίδης

Γιώργος Κωσταρίδης 29 ετών

Αργύρη Θεοχάρη, Μαρία Μαλανδρή, Κώστα Κουμιανό, Γιώργο Διαμαντίδη, Σπύρο Κατέχη, Αντώνη Νεσγό, καθώς και τους Ιταλούς σμηνίτες **,Remotti Osvaldo, Levitz Giorgio, Cellini Ferdinando.**

Το παρόν άρθρο δεν είναι για να αναφέρει την αντικατασκοπευτική δράση και μεγάλη προσφορά τους αλλά είναι ένα μνημόσυνο τιμής για την αιωνιότητα τους, από εμάς τους μεταγενέστερους ελεύθερους Ροδίτες.

Στις 20 Σεπτεμβρίου 1944 εκτελούνται και οι πέντε στα χωράφια της ΚΑΙΡ.

Οι Γερμανοί απαγορεύουν σε ορθόδοξο ιερέα να πλησιάσει τους μελλοθάνατους. Το δύσκολο έργο της τελευταίας παρηγοριάς και μετάνοιας αναλαμβάνει ο καθολικός ιερέας **Giusepe della Vedova.**

Περιγράφει στο βιβλίο του « **il palo della morte**» = « Ο στύλος του θανάτου».

Οι δικοί μας εξομολογήθηκαν και κοινώνησαν. Οι άλλοι δυο (εννοεί τον Γιώργο Κωσταρίδη και Μιχάλη Βρούχο) γονάτισαν και μετά την απαγγελία του « Atto di dolore» (κατά λέξη = πράξη οδύνης έκφραση μετάνοιας στην ιταλική, σύμφωνα με το καθολικό δόγμα , τους έδωσα άφεση αμαρτιών.

Ο Κωσταρίδης μου μίλησε για την αδελφή του. Ο Βρούχος για την οικογένεια του και ιδιαίτερα για τον αδελφό του.

Όταν τους δένανε στους στύλους ,ο Κωσταρίδης με κάλεσε και μου ανάθεσε να πω στον αρραβωνιαστικό της αδελφής του, μιας καλής κοπέλας, να μην την στενοχωρεί.

Έπειτα με κάλεσε ο Βρούχος που μου εμπιστεύτηκε τους τελευταίους χαιρετισμούς προς τους οικείους του συνιστώντας μου και πάλι να μην ανακοινώσω απότομα στην μητέρα του το θάνατο του, γιατί θα πέθαινε από την λύπη της..

Φώναξα « Παιδιά , πέστε μαζί μου: «Χριστέ , ελέησον με.» Ψιθύρισαν την σύντομη ευχή.

Πυρ.....

Όλα τελείωσαν.

Τους βάλανε στο λάκκο πάνω από τους συντρόφους που προηγήθηκαν.

Την τεσσαρακοστή ημέρα από το θάνατο τους σύμφωνα με το ορθόδοξο τελετουργικό στην εκκλησιά των Τριαντών τελέστηκε πανηγυρικό μνημόσυνο με μεγάλη προσέλευση λαού.

Με δαπάνες των δυο οικογενειών στήθηκε αθόρυβα ένα πρωτότυπο και καλαίσθητο μνημείο στους αμπελώνες της ΚΑΙΡ και σε απόσταση μόλις πενήντα μέτρων από το σημείο που εκτελέσθηκαν από τους Γερμανούς στις 20 Σεπτεμβρίου 1944 οι Ροδίτες πατριώτες.

Σήμερα ο ηρωισμός είναι παρών;

Σίγουρα υπάρχει κρίση αξιών και θεσμών . Επικρατεί ανομία, αμοραλισμός και επικράτηση του ατομικισμού και του συμφέροντος.

Σίγουρα υπάρχουν όμως και άνθρωποι , και όσο υπάρχουν άνθρωποι θα υπάρχουν και ήρωες , οι Ροδίτες Γιώργος Κωσταρίδης και Μιχάλης Βρούχος θυσιάστηκαν για να είμαστε εμείς ελεύθεροι. Δεν είναι λίγοι αυτοί που μπολιάστηκαν από τον θάνατο τους

Οι αρχές, οι αξίες, και η αγάπη για τον τόπο τους θα παραμείνουν παντοτινά παραδείγματα για πολλούς.

« Δεν αποθνήσκουν οι ήρωες . Ο θάνατος των είναι η ζωή».

ΧΡΗΣΤΟΣ ΜΑΝΤΑΣ

IRENE
ΚΕΝΤΡΟ ΞΕΝΩΝ ΓΛΩΣΣΩΝ since 1980

IRENE
ΚΕΝΤΡΟ ΞΕΝΩΝ ΓΛΩΣΣΩΝ

ΑΓΓΛΙΚΑ

*Επειδή η **εκπαίδευση** κι οι **απαιτήσεις** αλλάζουν, επειδή η **ξενόγλωσση εκπαίδευση** χρειάζεται **συνετές βάσεις**.*

ΓΕΡΜΑΝΙΚΑ

ΕΜΕΙΣ είμαστε έτοιμοι, σε **νέες υπερσύγχρονες εγκαταστάσεις 200 τ.μ.** να σας προσφέρουμε ό,τι **καλύτερο** στο χώρο αυτό, με **διδακτικό προσωπικό Πανεπιστημιακού επιπέδου:**

- **Γερμανικά. Ολα τα επίπεδα**
- **PALSO -TOEFL, FIRST CERTIFICATE, PROFICIENCY**
- **Interactive multimedia, εικόνα - ήχος**
- **Αυστηρά ολιγομελή τμήματα**
- **Αίθουσα αναμονής για γονείς με TV, VIDEO, παρέα με καφέ-αναψυκτικό**
- **Αθλητικές, κοινωνικές και εκπαιδευτικές εκδηλώσεις**

ΔΙΔΑΣΚΟΥΝ: **ΑΓΓΛΙΚΑ,** ΕΙΡΗΝΗ ΓΕΩΡΓΙΟΥ-ΗΡΑΚΛΕΙΔΗ, ΠΤ. ΠΑΝ. MARYLAND USA, **ΓΙΟΥΛΗ ΗΡΑΚΛΕΙΔΗ,** ΓΛΩΣΣΟΛΟΓΟΣ ΠΤ. ΠΑΝ. READING UK
ΓΕΡΜΑΝΙΚΑ, ΚΩΣΤΑΣ ΒΡΑΚΑΣ, ΠΤ. ΓΕΡΜ. ΦΙΛΟΛΟΓΙΑΣ ΠΑΝ. ΜΑΝΝΗΕΙΜ

Πληρ. Στ. Καζούλη 12, τηλ. 34184,70488 fax 74530

ΤΩΡΑ ΚΑΙ ΣΤΟ INTERNET :www.rodosvitrina.gr/metropol.htm
FULLY AIR-CONDITIONED
METROPOL
★MULTI-CINEMA
ALPHA ODEON
ΕΒΔΟΜΑΔΙΑΙΟ ΠΡΟΓΡΑΜΜΑ- WEEKLY PROGRAMM
20/9/2002 - 26/9/2002



ΚΑΤΑΣΚΟΠΟΣ ΝΕΑΣ ΓΕΝΙΑΣ
Έκρηξη αδρεναλίνης
Ο ΑΠΟΛΥΤΟΣ ΠΡΑΚΤΟΡΑΣ
XX
Ώρες έναρξης: 17:30, 20:00 και 22:30
Showtimes:



ΧΑΡΙΣΟΝ ΦΟΡΝΤ- ΛΙΑΜ ΝΙΣΟΝ
THE WIDOWMAKER
ΥΠΟΒΡΥΧΙΟ
Κ★19
Ο ΚΟΣΜΟΣ ΒΡΗΚΕ ΤΟΝ ΗΡΩΑ ΤΟΥ
Ένα πραγματικό γεγονός που συγκλόνησε τον κόσμο...
Ώρες έναρξης: 19:15 και 22:00
Showtimes:



Επιτέλους και στην Ρόδο!!!
Μια αμερικάνικη κωμωδία
ΕΚΠΛΗΞΗ,
από την ελληνικής καταγωγής
σύζυγο του ΤΟΜ ΧΑΝΚΣ,
Ρίτα Γουίλσον που μάγεψε
όλους τους ΕΛΛΗΝΕΣ
σ' όλο τον κόσμο.
Ώρες έναρξης:
Showtimes:
20:15 και 22:15
ΓΑΜΟΣ ΑΛΑ...ΕΛΛΗΝΙΚΑ
MY BIG FAT GREEK WEDDING
ΠΡΩΤΑΓΩΝΙΣΤΟΥΝ: ΝΙΑ ΒΑΡΝΤΑΛΟΣ-ΤΖΟΝ ΚΟΡΜΠΕΤ



Ο πιο μικρός ήρωας...Με την πιο μεγάλη καρδιά..
.Σε ακόμα μεγαλύτερες περιπέτειες!!!
Ο ΠΟΝΤΙΚΟΜΙΚΡΟΥΛΗΣ 2
STUARTLITTLE
Ώρα έναρξης: 17:00,και18:30 (αίθουσα3)
17:45 (αίθουσα2)

ΠΡΟΣΕΧΩΣ



ΝΙΚΟΛΑΣ ΚΕΪΤΖ

02410-28400
Πληροφορίες - Κρατήσεις από 16:00
Information - Reservations after 16:00



ΕΠΙΜΕΛΕΙΑ: *ΚΥΡΙΑΚΗ ΠΕΤΡΙΔΟΥ*

Cine-Ρόδος

"Ποτέ την Κυριακή"

Μια πολύ ενδιαφέρουσα εκδήλωση διοργανώνεται σήμερα το βράδυ στο ξενοδοχείο "Ρόδος Παλλάς", στα πλαίσια του 2ου Διεθνούς Συνεδρίου για τον Πολιτισμό και την Ειρήνη από τις Γυναίκες Δημιουργούς της Μεσογείου.

Συγκεκριμένα, ο Οργανισμός Πολιτιστικής Ανάπτυξης της Νομαρχιακής Αυτοδιοίκησης Δωδεκανήσου, το Πανμεσογειακό Δίκτυο Γυναικών Δημιουργών F.A.M. (Femme Art-Mediterranea) σε συνεργασία με το Ιδρυμα Μελίνα Μερκούρη, στα πλαίσια του Συνεδρίου διοργανώνουν στην αίθουσα Jupiter του Ξενοδοχείου "Ρόδος Παλλάς", σήμερα στις 21.30' βραδιά αφιερωμένη στη Μελίνα Μερκούρη.

Το πρόγραμμα της βραδιάς περιλαμβάνει και προβολή της ταινίας που έκανε τη Μελίνα Μερκούρη σταρ διεθνούς βεληνεκούς και που δεν είναι άλλη από το "Ποτέ την Κυριακή".

Η εκδήλωση θα έχει και τραγουδιστικό μέρος αφού η **Ιρις Μαυράκη** θα ερμηνεύσει τραγούδια που έχει πει η Μελίνα.

Σημειώνεται, τέλος, ότι ιδιαίτερα τιμητική θα είναι η παρουσία, στην εκδήλωση, του **Σπύρου Μερκούρη.**

Η είσοδος είναι ελεύθερη για το κοινό.

Η ταινία της Σκορούπκο

Σύντομα πρόκειται να βγει στις αίθουσες και η περιπέτεια φαντασίας "Reign of fire" ("Το βασίλειο της φωτιάς") στην οποία κρατάει πρωταγωνιστικό ρόλο η Ιζαμπέλα Σκορούπκο.

Υπενθυμίζουμε ότι το διάσημο μοντέλο και πρώην κορίτσι του Τζέημς Μποντ **είχε βρεθεί το καλοκαίρι στη Ρόδο αφού αποτελεί το πρόσωπο της διαφημιστικής καμπάνιας γνωστής εταιρείας καλλυντικών και βρέθηκε εδώ στα πλαίσια της διαφημιστικής εκστρατείας.**

Μάλιστα η κυρία Σκορούπκο, επ' ευκαιρίας της εδώ παρουσίας της και φυσικά του ενδιαφέροντος που αυτή προκάλεσε στα ΜΜΕ, μίλησε από τότε και για την συμμετοχή της στην ταινία "Reign of fire" παράλληλα με το να διαλαλεί το πόσο γοητευμένη ήταν από τις ομορφιές της Ρόδου!

Ετσι, μπορούμε να πούμε, ότι το promotion της ταινίας...ξεκίνησε και από τη Ρόδο!

Μόλις "Μια θάλασσα μακριά" είναι η Κάρπαθος

Τη στιγμή που...άγνωστο παραμένει το αν και πότε θα δούμε εδώ την ταινία "Το καλοκαίρι της Αννας" που γυρίστηκε στη Σύμη και βγήκε στις Αθηναϊκές αίθουσες το καλοκαίρι, ελπίζουμε τουλάχιστον να έρθει και στις δικές μας αίθουσες μια άλλη ελληνική ταινία που έχει αναφορές στην Κάρπαθο (να δούμε και πως "γράφουν" τα νησιά μας στη μεγάλη οθόνη).

Η ταινία "Μια θάλασσα μακριά" είναι σε σκηνοθεσία **Ερσης Δάνου** και πρωταγωνιστούν **ο Ακης Σακελλαρίου, η Ταμίλα Κουλιέβα** και ο **Χάρης Γιακουμάτος.**

Γυρίσματά της έχουν γίνει και στην Κάρπαθο. Αναφέρουμε την υπόθεση (σ.σ. πηγή κατάλογος ταινιών 2002-03 της Odeon):

" Η Ελένη άφησε την Κάρπαθο στα 17 της χρόνια. Είκοσι χρόνια αργότερα ζει στο Λος Αντζελες μαζί με τον άνδρα της. Η φροντίδα των παιδιών και του ελληνικού εστιατορίου της οικογένειας είναι οι καθημερινές της ασχολίες. Ενα αναπάντεχο γεγονός ανατρέπει τα πάντα. Ο εφηβικό έρωτας της Ελένης, ο Αρης, έρχεται από το νησί στην Αμερική για να την βρει. Ξαφνικά, αυτό που κάποτε λαχταρούσε, γίνεται τώρα πηγή πόνου: Η Ελένη καλείται να πάρει μια πολύ δύσκολη απόφαση: θα αφήσει ό,τι έχει-τη ζωή, τα παιδιά, τον άντρα της-για να ακολουθήσει το όνειρό της ή θα διαλέξει να υπομείνει αυτό που μοιάζει ολοφάνερα πια με μια ανιαρή και μοναχική ζωή;".

www.cinemapallas.gr
ΠΑΛΛΑΣ 5 CINEMAS CENTER
AM adv
20/09/2002 έως 26/09/2002

ΑΙΘΟΥΣΑ 5

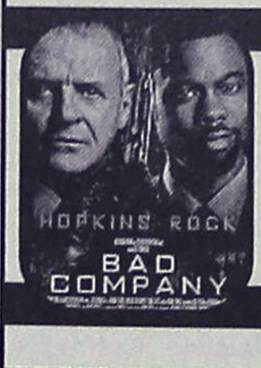

ΚΑΚΕΣ ΠΑΡΕΕΣ
BAD COMPANY
Περιπέτεια / Action Movie
1η Πανελλήνια Προβολή
Ο Άντονι Χόπκινς και ο Κρις Ροκ πάνε γυρεύοντας για περιπέτειες...
ΠΡΩΤΑΓΩΝΙΣΤΟΥΝ: ANTHONI HOPKINS, CHRIS ROCK
Ώρες Έναρξης: 17:55, 20:20, 22:45

ΑΙΘΟΥΣΑ 2



SIMONE
Κωμωδία / Comedy
Ένα αστέρι... δημιουργείται!
Ο Αλ Πατσίνο σε μια κωμωδία για την αλήθεια μέσα στα ψέματα που βασιλεύουν στον κόσμο των διασημοτήτων!
ΠΡΩΤΑΓΩΝΙΣΤΟΥΝ: AL PACINO, CATHERINE KEENER
Ώρες Έναρξης: 17:45, 20:10, 22:35

ΑΙΘΟΥΣΑ 1

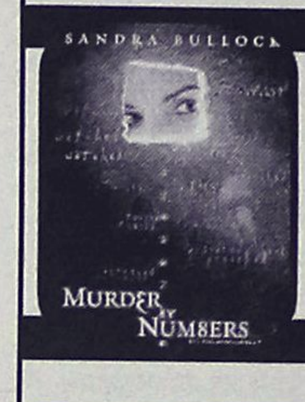

ΘΕΩΡΙΕΣ ΕΓΚΛΗΜΑΤΟΣ
MURDER BY NUMBERS
Θρίλλερ / Thriller
Η Sandra Bullock σε ένα ψυχολογικό θρίλλερ γεμάτο αγωνία, με αναπάντητη & αινιγματική πλοκή.
ΠΡΩΤΑΓΩΝΙΣΤΟΥΝ: SANDRA BULLOCK, BEN CHAPLIN, RYAN COSLING
Ώρες Έναρξης: 17:40, 20:00, 22:20

ΑΙΘΟΥΣΑ 4



ΑΠΟΛΥΤΟΣ ΚΙΝΔΥΝΟΣ
THE SUM OF ALL FEARS
Αστυνομική Περιπέτεια / Action Movie
1η Πανελλήνια Προβολή
27.000 πυρηνικά όπλα... το ένα αγνοείται!
Η καταιγιστική περιπέτεια για 3η εβδομάδα επιτυχίας!
ΠΡΩΤΑΓΩΝΙΣΤΟΥΝ: BEN AFFLECK, MORGAN FREEMAN
Ώρες Έναρξης: 17:30, 20:00, 22:25

ΑΙΘΟΥΣΑ 3



40 ΗΜΕΡΕΣ & 40 ΝΥΧΤΕΣ
40 DAYS & 40 NIGHTS
Κωμωδία / Comedy
5η εβδομάδα επιτυχίας της ξεκαρδιστικής κωμωδίας σεξ...χωρίς σεξ! Μην τη χάσετε!
ΠΡΩΤΑΓΩΝΙΣΤΟΥΝ: JOHN HARTNETT, SHANNYN SOSSAMON, VINESSA SHAW
Ώρες Έναρξης: 18:10, 22:10

ΑΙΘΟΥΣΑ 3



AUSTIN POWERS IN GOLDMEMBER
ΤΟ ΧΡΥΣΟ ΕΡΓΑΛΕΙΟ
Κωμωδία/ Comedy
Ο... θρυλικός πράκτορας για 4η εβδομάδα επιτυχίας!
ΠΡΩΤΑΓΩΝΙΣΤΟΥΝ: MIKE MYERS, MICHAEL CAINE, BEYONCE KNOWLES
Ώρες Έναρξης: 20:10

ΧΟΡΗΓΟΙ

Πίνει & Λύνει Ταβέρνα - Οινομαγειρείο
Villagio ΟΛΗΜΕΡΕΣ ΓΕΥΣΕΙΣ
TRE Café
Μπουκέτο Μπαλονια
ΜΕΞΙΚΑΝΙΚΗ ΚΟΥΖΙΝΑ Rooster's
BOYH
BERLONI

Για κρατήσεις θέσεων / For reservations
02410 24475 και 02410 70670 (16:00 - 20:00)

Άρτος (;) Θέαματα (;)...

... Και τηλεόραση (όπως λέμε τηλοψία...)

STAR

06.30 Παιδικό πρόγραμμα
09.15 Άγιο είχαμε (Ε)
10.00 Λόγια Starata
11.55 Δελτίο ειδήσεων στη νοηματική γλώσσα.
12.00 Μικρές αμαρτίες
13.00 Τα νέα του ΑΝΤ-1
14.00 Best seller.
16.00 Ειδήσεις
16.30 Μπιάνκα, πόσο σ' αγαπώ
17.30 Δροσουλίτες. (Ε)
19.15 Ειδήσεις
21.00 Οι μάγισσες (Ε)
22.00 Ξένη ταινία "Οι Φλιντστόουνς". Κωμωδία.
00.15 Ράλι Ιταλίας.
00.45 Ειδήσεις
01.00 Ξένη ταινία. "Νυχτερινό όραμα". Θρίλερ
03.00 Ξένη ταινία. "Κόντρα στη διαφθορά". Περιπέτεια
05.00 Αστέρια στο πεντάγραμμο

ALTER

06.00 Alter clips
06.30 Alter Kids
08.30 Γιάγκο. Αισθηματική σειρά
09.00 Δημοτικές και Δημαρχιακές εκλογές 2002
10.00 Εδώ είναι Ελλάδα
12.00 Το ζευγάρι της χρονιάς. Με τη Σία Λιαροπούλου
13.00 Ειδήσεις
14.00 Φύλλο και φτερό
16.30 Τόλμη και γοητεία
17.00 Ελληνική ταινία. "Ποιος Θανάσης". Κωμωδία. Παίζουν: Θανάσης Βέγγος, Αννα Φόνσου, Γιώργος Βελέντζας.
18.45 Ειδήσεις
21.00 Ελληνική ταινία. "Ο κ. πτέραρχος". Κωμωδία
23.00 Ειδήσεις
23.15 Φως στο τούνελ
02.00 Ξένη ταινία. "Πλανήτης Αρης". Περιπέτεια επιστημονικής φαντασίας
03.45 Τόλμη και γοητεία. (Ε)
04.15 Alter clips

Η "ΑΣΦΑΛΕΙΑ" δεν εκτιμάται με το κόστος
Αλλά ακόμα και έτσι, δεχόμαστε συγκρίσεις
ΑΠΟΣΠΑΣΜΑΤΙΚΟ ΤΙΜΟΛΟΓΙΟ ΜΙΚΤΩΝ 6 ΜΗΝΙΑΙΩΝ
ΑΣΦΑΛΙΣΤΡΩΝ ΣΕ Β.Μ. 04 ΝΗΣΟΥ ΡΟΔΟΥ

ΙΠΠΟΙ	Ε.Ι.Χ.	ΚΑΛΥΨΕΙΣ
01-06	77.18	Α/Ε για ΣΒ 500.000 €
07-08	81.17	ΥΖ 100.000 €
09-10	97.94	Α/Ε Κλοπής
11-12	103.05	Φωτιά 2.935 €
13-14	111.31	Στάσεις-Απεργ. 2.935 €
		Πολ. Ταραχές 2.935 €

ΙΠΠΟΙ	ΦΙΧ/ΑΓΡ	ΚΑΛΥΨΕΙΣ
01-10	63.44	Τρομ. Ενεργ. 2.935 €
11-15	85.46	Προσ. Ατυχ. Οδ. 7.337 €
16-20	88.63	Φροντίδα Ατυχ.

(ΠΑΚΕΤΟ SILVER 1)

ΙΠΠΟΙ	ΦΙΧ/ΕΠΑΓ	
01-10	100.32	
11-15	113.23	
16-20	125.06	

ΙΠΠΟΙ	ΤΑΞΙ	ΚΑΛΥΨΕΙΣ
01-15	221.66	Α/Ε ως ανωτέρω
16-20	236.10	Θραύση Κρυστάλλων
21-25	284.25	Νομική Προστασία

ΙΠΠΟΙ	Φ.Δ.Χ.	ΚΑΛΥΨΕΙΣ
01-15	222.27	Α/Ε ως ανωτέρω
16-20	237.99	Φωτιά 2.935 €
21-30	261.54	Προσ. Ατυχ. Οδ. 7.337 €
31-40	282.48	
41-55	303.42	
56-75	345.30	
76++	378.03	

CC	ΜΟΤΟ	ΚΑΛΥΨΕΙΣ
00-50	13.86	
51-250	22.64	Α/Ε ως ανωτέρω
250++	58.91	

Ασύγκριτες τιμές και στους κλάδους:
Πυρός (Κατοικιών-καταστημάτων) Σεισμού, Πλημμύρας, Καταιγίδας, Θύελλας, Μεταφορών Ατυχημάτων, Σκαφών κ.λ.π.

"Sigma" Ασφαλιστικά Γραφεία
Καζαντζάκη 2 & Εθνικής Αντίστασης-Ρόδος
Thl. 02410 31468-70328-70264 Fax 02410 33644
Υπεύθυνος ΣΑΝΣΟΓΛΟΥ ΠΑΝΤΕΛΗΣ

ΕΤ-1

07.30 Παιδικό πρόγραμμα
10.30 Το βλέμμα
11.00 Μέλι-γάλα (Ε)
12.45 Αννα, η κυρίαρχος του παιχνιδιού
13.50 Ειδήσεις
14.00 Αννα, η κυρίαρχος του παιχνιδιού
15.00 Ουράνιο τόξο
15.00 Art attack
15.15 Το ζωάκι μου κι εγώ.
15.30 Οι ατρόμητοι.
16.30 Στον πυρετό του μπάσκετ
17.00 Ειδήσεις
17.30 Ξένη ταινία. "Ο αετός των σκλαβωμένων". Πολεμική δραματική ταινία.
19.10 Ειδήσεις
20.30 Παγκόσμιο κύπελλο στίβου
23.00 Ειδήσεις
23.30 Οι αντίζηλοι. (Ε)
00.30 Ο άγιος
01.30 Ο ύποπτος κόσμος του Τουίν Πικς
02.30 Οι αταίριαστοι
04.00 Μέλι-γάλα
06.00 Ευρώπη ευ ζην
06.30 Είσαι το πεπρωμένο μου

NET

07.00 Πρώτη ματιά
10.00 Το υγρό στοιχείο
10.30 Επέστρεφε
11.01 Οι γευστικές ξεναγήσεις του Αντόνιο Καρλούτσο
11.30 Ενα ταξί, μια πόλη
12.01 21ος αιώνας και παράδοση
13.00 Ειδήσεις
13.45 Διαστημόπλοιο Γη
14.00 Περί χρυσού
15.00 Ειδήσεις
16.00 Συν και πλην
18.00 Ειδήσεις
19.00 Ήθεα Θράκης
19.30 Στα μονοπάτια των θεών
20.00 Δίκτυο
20.45 Οι θησαυροί του κόσμου
21.00 Ειδήσεις
22.00 Οι μουσικοί του κόσμου
23.00 Ξένη ταινία. "Σκοτεινοί δολοφόνοι".
24.00 Ειδήσεις
00.30 Ξένη ταινία (Συν.)

ΕΤ-3

08.01 Τίποτα δεν είναι για πέταμα
08.30 Περιπλάνηση στην Ελλάδα
09.00 Η οδύσσεια του Γαλαξία
09.30 Η άλλη μέρα
11.00 Απέναντι
12.00 Δικαιώματα και αδικίες
12.30 Οι εξερευνήσεις του Ραντ
13.30 Οργανική εξέλιξη
13.45 Μισέλ με μπεσαμέλ
14.00 Το Αξιον Εστί στη Θεσσαλονίκη
15.00 Ειδήσεις
15.30 Με μια τρίτη ματιά.
17.00 Σινεμανία
18.00 Οι ταξιδιώτες
18.30 Αθλητικό ημίωρο
19.00 Περίμετρος
19.30 Υδρόγειος
20.00 Ο κόσμος των σπορ-Πάμε στοίχημα
20.30 Ειδήσεις
21.30 MIXER-Το κίνημα κατά της παγκοσμιοποίησης
22.30 Ανιχνεύσεις
24.00 Ειδήσεις
00.20 Ξένη ταινία. "Οι δολοφόνοι».

FILMNET

06.55 E! Entertainment
07.55 Ξένη ταινία. "Loser".
09.30 Τηλεοπτικές πωλήσεις
09.50 Ξένη ταινία. "Στους δύο τρίτος δεν χωρεί".
11.45 Ξένη ταινία. "Δεσποινίς Τζούλια".
13.30 Ξένη ταινία. "Το γύρισμα της τύχης".
15.25 Mad on Filmnet
16.00 Ξένη ταινία. "Η λίστα του εκτελεστή".
17.45 Ξένη ταινία. "Το καταφύγιο". (Α' μέρος).
19.25 Ξένη ταινία. "Το καταφύγιο". (Β' μέρος).
21.00 Mad on Filmnet
21.30 Τα νέα του Χόλιγουντ
22.00 Ξένη ταινία. "Το κοράκι: Η λύτρωση". Θρίλερ
23.45 Ξένη ταινία. "Ο ναυαγός". Δραματική περιπέτεια.
02.10 Ξένη ταινία. "Η ερωτική Ντιντί".
03.55 Ξένη ταινία. "Μάνσφιλντ Παρκ
05.45 Ξένη ταινία. "Κωδικός: Swordfish".

SUPER SPORT

17.00 Αγώνες αυτοκινήτου
19.00 Βραζιλιάνικο ποδόσφαιρο
21.00 Λίγο πριν την αγωνιστική
21.30 Supersport Drive
22.00 Βραζιλιάνικο ποδόσφαιρο
22.30 Οι ειδικοί
23.30 Οποιος αντέξει
02.30 Τηλεοπτικές πωλήσεις
03.00 Παγκόσμιο πρωτάθλημα Speedway
06.00 Υδάτινα σπορ

TEMPO

06.00 Μουσικές επιλογές
11.45 Αγρια φύση: ένας θαυμαστός κόσμος
12.30 Ρωσικά παραμύθια
14.00 Ντάκιουλα
14.30 Οι περιπέτειες του Πίτερ Παν
15.00 Ταξίδι στο κέντρο της γης.
15.45 Γλυκιά Λουτσία.
17.45 Ελληνική ταινία.
19.30 Ξένη σειρά
21.30 Ξένη ταινία
23.15 Ξένη ταινία
01.00 Μουσικές επιλογές

MEGA

06.15 Δελτίο ειδήσεων στη νοηματική γλώσσα.
06.30 Πρώτη έκδοση
07.00 Σήμερα με την Άννα. Ενημερωτική εκπομπή με την Αννα Παναγιωταρέα.
10.00 Σαν το σπίτι σας
13.10 Καρέ της ντάμας (Ε)
14.00 Ειδήσεις
15.00 Βίος ανθόσπαρτος (Ε)
16.00 Στην κουζίνα ολοταχώς
16.30 Να με προσέχεις (Ε)
17.30 Ειδήσεις
17.45 Κάτι τρέχει με τους δίπλα (Ε)
18.20 Απαγορευμένη αγάπη
19.00 Περί ανέμων και υδάτων (Ε)
20.00 Ειδήσεις
21.00 Δέκα λεπτά κήρυγμα (Ε). Ελληνική χιουμοριστική σειρά, που προβάλλεται σε επανάληψη.
21.50 Ξένη ταινία. "Υπέρτατη πρόκληση". Περιπέτεια.
00.15 Ειδήσεις
00.30 Ξένη ταινία. "Ανάσα ζωής". Δραματικό θρίλερ σε σκηνοθεσία Πι Τζέι Πόσνερ.
02.30 Bar (Ε)
03.30 Τηλεμάρκετινγκ
04.00 Χαραυγή.
05.00 Παράλληλοι δρόμοι. (Ε)

ANT-1

06.00 Mobile fun
06.20 Αστυνόμος Θανάσης Παπαθανάσης (Ε)
07.00 Καλημέρα με τον ANT1
10.00 Πρωινός καφές
11.00 Τα νέα του ΑΝΤ-1
11.05 Πρωινός καφές
13.10 Super game
13.15 Σοφία ορθή
14.00 Τα νέα του ΑΝΤ-1
14.50 Χρήμα και Χρηματιστήριο
15.00 Και οι παντρεμένοι έχουν ψυχή (Ε)
16.00 Οι μεν και οι δεν (Ε)
16.45 Πάτερ ημών (Ε)
17.30 Τα νέα του ΑΝΤ-1
17.50 Καλημέρα ζωή. Κοινωνική σειρά. Παίζουν: Γιώργος Βασιλείου, Μίνα Χειμώνα, Μυρτώ Πισπινή, Νίκος Παπαδόπουλος
18.40 Θησαυροφυλάκιο. (Ε) Τηλεπαιχνίδι με τον Ανδρέα Μικρούτσικο.
19.20 Η λάμψη
20.00 Ειδήσεις
21.00 Βότκα πορτοκάλι (Ε)
22.00 Εγκλήματα (Ε)
22.55 Τα νέα του ΑΝΤ1 σε 1'
23.00 ΜΠΑΜ.
23.45 Τολμηρές ιστορίες (Ε)
24.00 Ειδήσεις
00.10 Τολμηρές ιστορίες (Συν.)
01.00 Τμήμα Ηθών (Ε)
02.00 Κίτρινος φάκελος (Ε)
03.00 Mobile Fun
03.20 Τηλεμάρκετινγκ-τηλεαγορά
04.00 Ξένη ταινία. "Στα γρανάζια του τρόμου". Θρίλερ

ALPHA

06.00 Πρώτη ενημέρωση
07.00 Πανόραμα. Ενημερωτική εκπομπή με τον Γιώργο Οικονομέα.
10.00 Καλώς τους!!
13.00 Ειδήσεις
15.00 Ο κακός λύκος
16.00 Επί ξυρού ακμής
17.15 Μπορώ
19.15 Ειδήσεις
20.45 Κάτω από την Ακρόπολη. Κοινωνική σειρά. Παίζουν: Γιάννης Βόγλης, Νίκος Γαλανός, Ελένη Γερασιμίδου κ.ά.
21.50 Θα σε δω στο πλοίο. (Ε) Αισθηματική κωμική σειρά.
22.30 Ο κόκκινος κύκλος. Αστυνομική σειρά.
23.30 Ξένη ταινία. "Η στροφή". Κοινωνική περιπέτεια (1982) σε σκηνοθεσία Γιάννη Διαλιανίδη.Παίζουν: Πάνος Μιχαλόπουλος, Λία Ρακά, Σοφία Αλιμπέρτη κ.ά.
00.45 Ειδήσεις
01.00 Ταινία (Σ)
02.00 Third Watch
03.00 Ολα για την αγάπη
04.00 Τηλεαγορές
04.45 Εξάντας. Επανάληψη.

ΚΗΔΕΙΕΣ

Τον λατρευτό μας σύζυγο, πατέρα, παππού, προπάππου, αδελφό και θείο

ΕΜΜΑΝΟΥΗΛ ΖΑΝΝΑΚΗ

ετών 81

θανόντα κηδεύουμε σήμερα Παρασκευή 20 Σεπτεμβρίου 2002 και ώρα 11 π.μ. από τον Ιερό Ναό Αγίου Δημητρίου παλαιό νεκροταφείο Ρόδου.

Η σύζυγος: Φωτεινή.

Τα παιδιά: Μαρία-Μανόλης Παραπονιάρη, Γιάννης-Χαρίκλεια, Δημήτρης-Μαργαρίτα, Θεόδωρος-Τσαμπίκα.

Τα εγγόνια, τα δισέγγονα, τα αδέλφια, τα ανίψια και οι λοιποί συγγενείς.



Την λατρευτή μας μητέρα, γιαγιά, αδελφή και θεία

ΜΑΓΔΑΛΙΝΗ ΑΝΘΟΥΛΛΑ

ετών 66

θανούσα κηδεύουμε σήμερα Παρασκευή 20 Σεπτεμβρίου 2002 και ώρα 4.30 μ.μ. από τον Ιερό Ναό Αγίου Λουκά Αφάντου.

Τα παιδιά: Σεβαστή-Βασίλης, Μιχάλης-Βασιλεία, Μαρία-Πέτρος, Χρήστος-Ελένη, Θοδωρής

Ο αδελφός: Βασίλης

Τα εγγόνια, τ' ανήψια και οι λοιποί συγγενείς.

ΜΝΗΜΟΣΥΝΑ

Την 22α του μηνός Σεπτεμβρίου ημέρα Κυριακή και ώρα 8.30 π.μ. εις τον Ιερό Ναό Ταξιαρχών νεκροταφείου Ρόδου, τελούμεν 9ήμερο μνημόσυνο υπέρ αναπαύσεως της ψυχής του λατρευτού μας συζύγου, πατέρα, παππού, αδελφού και θείου

ΙΩΣΗΦ Ι. ΚΟΥΜΕΝΤΟΥ

Συνταξιούχου εκπαιδευτικού

Η σύζυγος: Βαλσαμία

Τα παιδιά: Γιάννης-Ειρήνη Κουμέντου, Μαρία-Μιχάλης Παπαντωνίου

Τα αδέλφια: Κλεοπάτρα, Γιώργος και Νικήτας

Τα εγγόνια, τ' ανίψια και οι λοιποί συγγενείς.



Την 21η του μηνός Σεπτεμβρίου ημέρα Σάββατο και ώρα 7.30 π.μ. εις τον Ιερό Ναό Ταξιαρχών Νεκροταφείου Ιαλυσού, τελούμεν ετήσιο μνημόσυνο υπέρ αναπαύσεως της ψυχής του λατρευτού μας υιού, αδελφού, εξαδέλφου και εγγονού

ΔΗΜΗΤΡΗ ΧΑΤΖΗΒΑΛΣΑΜΗ

Οι γονείς: Χρήστος-Τριανταφυλλιά

Ο αδελφός: Γιώργος

Οι θείοι, οι θείες, τα εξαδέλφια, οι γιαγιάδες, οι παππούδες και οι λοιποί συγγενείς.



Την 21η του΄ μηνός Σεπτεμβρίου ημέρα Σάββατο και ώρα 8 π.μ. εις τον Ιερό Ναό Αγίων Αναργύρων, τελούμεν 3ετές μνημόσυνο υπέρ αναπαύσεως της ψυχής της λατρευτής μας αδελφής και θείας

ΑΙΚΑΤΕΡΙΝΗΣ ΚΑΝΤΖΗΚΑΚΗ

Οι αδελφές, τ' ανίψια και οι λοιποί συγγενείς.



Την 21η του μηνός Σεπτεμβρίου ημέρα Σάββατο και ώρα 8 π.μ. εις τον Ιερό Ναό Ταξιαρχών Νεκροταφείου τελούμεν 40ήμερο μνημόσυνο υπέρ αναπαύσεως της ψυχής της λατρευτής μας μητέρας, αδελφής και θείας

ΑΣΤΡΑΔΕΝΗΣ ΧΑΤΖΗΜΑΡΚΟΥ

Τα παιδιά: Μάρκος-Σοφία, Ηλίας-Σούλα

Ο γαμπρός: Αναστάσιος-Ασπασία

Η αδελφή: Ελένη

Τα εγγόνια, τα δισέγγονα, τ' ανίψια και οι λοιποί συγγενείς.



Την 21η του μηνός Σεπτεμβρίου ημέρα Σάββατο και ώρα 8 π.μ. εις τον Ιερό Ναό Ταξιαρχών Νεκροταφείου, τελούμεν 6μηνο μνημόσυνο υπέρ αναπαύσεως της ψυχής της λατρευτής μας συζύγου, μητέρας και γιαγιάς

ΦΩΤΕΙΝΗΣ ΠΑΝΤΕΛΑΚΗ

Ο σύζυγος: Ανδρέας

Τα παιδιά: Μιχάλης-Δέσποινα, Μανώλης-Δέσποινα

Και η εγγονή: Φωτεινή.

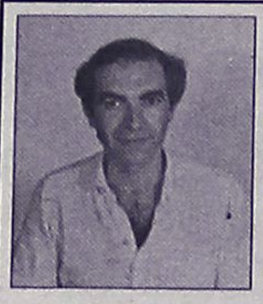

Την 21η του μηνός Σεπτεμβρίου ημέρα Σάββατο και ώρα 8 π.μ. εις τον Ιερό Ναό Ταξιαρχών Νεκροταφείου Ιαλυσού, τελούμεν ετήσιο μνημόσυνο υπέρ αναπαύσεως της ψυχής του λατρευτού μας υιού, πατέρα, αδελφού και θείου

ΠΛΑΤΩΝΑ-ΑΘΑΝΑΣΙΟΥ ΛΟΥΙΖΙΔΗ

Η σύζυγος: Ρούλα

Τα παιδιά: Περίανδρος, Σοφία

Η μητέρα: Ανθή

Τ' αδέλφια, τ' ανίψια και οι λοιποί συγγενείς.



Την 21η του μηνός Σεπτεμβρίου ημέρα Σάββατο και ώρα 8 π.μ. εις τον Ιερό Ναό Αγίου Δημητρίου-Παλαιό Νεκροταφείο Ρόδου τελούμεν 3ετές μνημόσυνο υπέρ αναπαύσεως της ψυχής του λατρευτού μας συζύγου, πατέρα, παππού, αδελφού και θείου

ΕΜΜΑΝΟΥΗΛ ΚΟΥΛΑΤΙΝΙΟΥ

Η σύζυγος: Αικατερίνη

Τα παιδιά: Κομνηνός, Μιχάλης-Ειρήνη, Ιάκωβος, Παναγιώτης.

Τα εγγόνια, τ' αδέλφια, τ' ανίψια και οι λοιποί συγγενείς.



Την 21η του μηνός Σεπτεμβρίου ημέρα Σάββατο και ώρα 9 π.μ. εις τον Ιερό Μητροπολιτικό Ναό Ρόδου Εισόδια της Θεοτόκου, τελούμεν ετήσιο μνημόσυνο υπέρ αναπαύσεως της ψυχής του πολυαγαπημένου μας και αλησμόνητου συζύγου, πατέρα, παππού, αδελφού και θείου

ΙΩΣΗΦ Ι. ΚΟΥΜΕΝΤΟΥ

Συνταξιούχου εκπαιδευτικού

Η σύζυγος: Βαλσαμία

Τα παιδιά: Γιάννης-Ειρήνη Κουμέντου, Μαρία-Μιχάλης Παπαντωνίου

Τα αδέλφια: Κλεοπάτρα, Γιώργος και Νικήτας

Τα εγγόνια, τ' ανίψια και οι λοιποί συγγενείς.

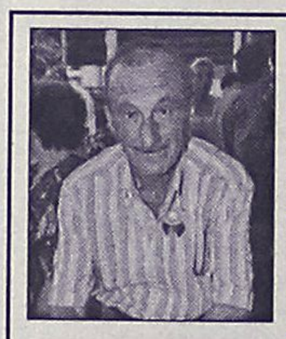

Την 21η του μηνός Σεπτεμβρίου ημέρα Σάββατο και ώρα 8 π.μ. εις τον Ιερό Ναό Εισοδίων Θεοτόκου Κοσκινού τελούμεν 3μηνο μνημόσυνο υπέρ αναπαύσεως της ψυχής του λατρευτού μας συζύγου, πατέρα, παππού, αδελφού και θείου

ΦΙΛΙΠΠΟΥ ΜΠΑΡΔΟΥ

Η σύζυγος: Βασιλεία

Τα παιδιά: Νίκος-Δέσποινα, Στέργος-Βικτωρία Ισκά και Γιώργος

Τα εγγόνια, τ' αδέλφια, τ' ανίψια και οι λοιποί συγγενείς.



Την 21η του μηνός Σεπτεμβρίου ημέρα Σάββατο και ώρα 8 π.μ. εις τον Ιερό Ναό Κοίμησης της Θεοτόκου Κοσκινού τελούμεν 9ήμερο μνημόσυνο υπέρ αναπαύσεως της ψυχής του πολυαγαπημένου μας συζύγου, πατέρα, παππού, αδελφού και θείου

ΓΕΩΡΓΙΟΥ ΙΣΚΑ

Η σύζυγος: Ασπασία

Τα παιδιά: Γιώργος-Αργυρώ, Γιώργος-Λουκία, Φώτης-Φανή, Δημήτρης-Μαρίνα, Χρήστος-Τασούλα,

Τα εγγόνια, τ' αδέλφια, τ' ανίψια και οι λοιποί συγγενείς.



Την 22α του μηνός Σεπτεμβρίου ημέρα Κυριακή και ώρα 8.30 π.μ. εις τον Ιερό Ναό Αγίων Αναργύρων, τελούμεν 40ήμερο μνημόσυνο υπέρ αναπαύσεως της ψυχής της λατρευτής μας συζύγου, μητέρας, γιαγιάς, αδελφής και θείας

ΒΕΝΕΤΣΙΑΝΑΣ ΚΑΡΑΓΙΑΝΝΗ-ΡΑΪΣΗ

Ο σύζυγος: Λεωνίδας Ραΐσης.

Τα παιδιά: Βασίλης-Κων/νος-Κατερίνα.

Τα εγγόνια, τα αδέλφια, τα ανίψια και οι λοιποί συγγενείς.



Την 24η του μηνός Σεπτεμβρίου ημέρα Τρίτη και ώρα 8.30 π.μ. εις τον Ιερό Ναό Αγίας Ειρήνης Ορφανοτροφείου Θηλέων, τελούμεν 9μηνο μνημόσυνο υπέρ αναπαύσεως της ψυχής του λατρευτού μας συζύγου, πατέρα και παππού

ΖΑΧΑΡΙΑ ΚΑΡΥΔΑΚΗ

Η σύζυγος: Φρίνη.

Τα παιδιά: Γιώργος-Κούλα, Παναγιώτης-Βικτωρία, Βασιλική.

Τα εγγόνια, τα αδέλφια, τα ανίψια και οι λοιποί συγγενείς.



Την 22α του μηνός Σεπτεμβρίου ημέρα Κυριακή και ώρα 8.30 π.μ. εις τον Ιερό Ναό Ταξιαρχών νεκροταφείου, τελούμεν 7ετές μνημόσυνο υπέρ αναπαύσεως της ψυχής του λατρευτού μας υιού και αδελφού

ΗΛΙΑ ΚΑΥΚΙΟΥ

Οι γονείς: Μιχάλης-Ελένη

Τα αδέλφια: Νίκος-Μαρία Αργυρίου

Και οι λοιποί συγγενείς.

ΟΙΚΟΥΜΕΝΙΚΟ ΠΑΤΡΙΑΡΧΕΙΟ
ΙΕΡΑ ΜΗΤΡΟΠΟΛΙΣ ΡΟΔΟΥ
ΙΕΡΟΣ ΝΑΟΣ ΑΓΙΟΥ ΓΕΩΡΓΙΟΥ ΑΝΩ
ΡΟΔΟΣ

ΣΥΛΛΥΠΗΤΗΡΙΟ

Σαν αστραπή μετεδόθη αμέσως ο ξαφνικός θάνατος του αείμνηστου πνευματικού μας αδελφού **ΜΕΝΑΝΔΡΟΥ ΓΙΑΚΡΑ,** ράγισε κάθε καρδιά συμπολίτη μας διότι χάθηκε ένας άνθρωπος που καθημερινώς μοίραζε αγάπη στον συνάνθρωπο. Ποτέ δεν πίκρανες κανένα ακόμη και σε δύσκολες ώρες της ζωής διότι γαλουχήθης από τον αείμνηστο πατέρα σου τίμιο Κληρικό και επί σειρά ετών στην Εκκλησία Πατέρα Χρυσόστομο. Η καθημερινή συμπεριφορά σου στον κάθε συμπολίτη μας ήτο έλα αδελφέ. Ο Θεός της Αγάπης που σε ήθελε γρήγορα κοντά του ας σε κατατάξει εν σκοιναίς Δικαίων. Στη δε λατρευτή σου οικογένεια που υπεραγαπούσες την εξ' ύψους παρηγορίαν.

Αιωνία σου η μνήμη αξέχαστε αδελφέ

Ιερ. Βασίλειος Μ. Τσαβαρής
Αγ. Γεώργιος Ανω-Ρόδος

ΕΠΙΜΕΛΗΤΗΡΙΟ ΔΩΔΕΚΑΝΗΣΟΥ

ΨΗΦΙΣΜΑ

Η Διοικητική Επιτροπή του Επιμελητηρίου Δωδεκανήσου, μετά το θλιβερό άγγελμα του αδόκητου θανάτου, του μέλους και τέως Συμβούλου και Γενικού Γραμματέα του Επιμελητηρίου, **ΜΕΝΑΝΔΡΟΥ ΓΙΑΚΡΑ,** συνήλθε σε έκτακτη συνεδρίαση και αποφάσισε:

α) Να παρακολουθήσει σύσσωμο το Δ.Σ. του Επιμελητηρίου την κηδεία του εκλιπόντος.

β) Να υποβάλουν τα συλλυπητήριά τους στην οικογένειά του.

γ) Να καταθέσει στο Ιδρυμα Υποτροφιών Δωδεκανήσου το ποσό των 300 ευρώ.

Ο Πρόεδρος
Ηλίας Στ. Κωτιάδης

ΟΙΚΟΔΟΜΙΚΟΣ ΣΥΝΕΤΑΙΡΙΣΜΟΣ
ΑΙΓΥΠΤΙΩΤΩΝ ΔΩΔΕΚΑΝΗΣΟΥ

ΨΗΦΙΣΜΑ

Το Διοικητικό Συμβούλιο του Ο.Σ.Α.Δ. αμέσως μετά τη θλιβερή αναγγελία του θανάτου του προέδρου του Συνδέσμου Αιγυπτιωτών Δωδεκανήσου **ΜΙΧΑΛΗ ΙΝΤΖΑ** συνήλθε σε έκτακτη συνεδρίαση και αποφάσισε:

1ον) Να παρακολουθήσει συσσωμο την νεκρώσιμη ακολουθία του μεταστάντος.

2ον) Να καταθέσει στεφάνι στην κηδεία του.

3ον) Να εκφράσει τα θερμά συλλυπητήριά του και την αμέριστη συμπάθειά του στην οικογένεια του.

4) Να δημοσιευθεί το παρόν ψήφισμα στον τοπικό Τύπο.

Για το διοικητικό συμβούλιο

Ο γεν. γραμματέας — **Ο πρόεδρος**
Γ. Δικαστόπουλος — **Πέτρος Βαλλίνης**

ΓΡΑΦΕΙΟ ΤΕΛΕΤΩΝ & ΜΝΗΜΟΣΥΝΩΝ ΡΟΔΟΥ
ΣΤΕΦΑΝΑ-ΣΤΟΛΙΣΜΟΙ

ΑΜΕΣΗ ΕΞΥΠΗΡΕΤΗΣΗ ΟΛΟ ΤΟ 24 ΩΡΟ

"ΑΜΕΡΙΚΑΝΟΥ"

Αναλαμβάνουμε την τελετή και με τα έξοδα που χορηγούν τα ταμεία χωρίς καμία επιβάρυνση. ΙΚΑ, ΤΕΒΕ, ΤΑΞΥ, ΔΗΜΟΣΙΟΥ, ΛΙΜΕΝΙΚΩΝ, ΟΓΑ και λοιπά ταμεία. Τους ΑΠΟΡΟΥΣ ΔΩΡΕΑΝ.

Πλατεία Βρούχου στην Μητρόπολη
τηλέφωνα: 02410-28901-33400

ΕΛΛΗΝΙΚΗ ΔΗΜΟΚΡΑΤΙΑ
Β' Πε.Σ.Υ. ΝΟΤΙΟΥ ΑΙΓΑΙΟΥ
ΓΕΝΙΚΟ ΝΟΣΟΚΟΜΕΙΟ ΡΟΔΟΥ
"ΑΝΔΡΕΑΣ ΠΑΠΑΝΔΡΕΟΥ"
Αριθ. Πρωτ. 11358

ΠΡΟΚΗΡΥΞΗ

Το Γενικό Νοσοκομείο Ρόδου προκηρύσσει πρόχειρο διαγωνισμό με θέμα: "Ανάθεση Απολύμανσης-Απεντόμωσης-Μυοκτονίας του Νοσοκομείου και των Κέντρων Υγείας σε ιδιωτική εταιρεία για ένα (1) έτος" με κριτήριο κατακύρωσης τη χαμηλότερη τιμή, προϋπολογισμού 23.000 ευρώ (συμπεριλαμβανομένου του ΦΠΑ).
Ο διαγωνισμός θα γίνει την 3-10-2002 ημέρα Τρίτη και ώρα λήξης κατάθεσης προσφορών την 12.00, ενώπιον αρμοδίας επιτροπής.
Πληροφορίες για όσους ενδιαφέρονται θα δίδονται από το Λογιστήριο του Νοσοκομείου (υπεύθυνος κ. Μπούρχας Λεωνίδας τηλ. 02410/80163 και Fax. 02410/80026) κατά τις εργάσιμες ημέρες και ώρες.
Η διακήρυξη θα διατίθεται από το Λογιστήριο.

Ο Διοικητής
Γενικού Νοσοκομείου Ρόδου
Μάτσιας Δημήτριος

ΣΩΜΑ ΕΛΛΗΝΩΝ ΠΡΟΣΚΟΠΩΝ

ΥΠΟ ΤΗΝ ΑΙΓΙΔΑ
ΤΟΥ ΠΡΟΕΔΡΟΥ ΤΗΣ ΔΗΜΟΚΡΑΤΙΑΣ

ΤΟΠΙΚΗ ΕΦΟΡΕΙΑ ΠΟΛΕΩΣ ΡΟΔΟΥ
6ο ΣΥΣΤΗΜΑ ΑΕΡΟΠΡΟΣΚΟΠΩΝ

ΑΝΑΚΟΙΝΩΣΗ

Το 6ο Σύστημα Αεροπροσκόπων Πόλεως Ρόδου ανακοινώνει ότι ξεκίνησαν ήδη οι εγγραφές στα Τμήματά του (Αγέλη Λυκοπούλων Ομάδα Προσκόπων, Κοινότητα Ανιχνευτών) με την ευκαιρία της έναρξης της καινούργιας προσκοπικής χρονιάς.
Οσοι γονείς επιθυμούν να εγγράψουν τα παιδιά τους μπορούν να προσέρχονται στην εστία του Συστήματος, Πλατεία Ακαδημίας (δίπλα στην τράπεζα EUROBANK) στην πόλη της Ρόδου κάθε Σάββατο από τις 16.00-18.00 μ.μ.

Ο Αρχηγός Συστήματος
Ορφανίδης Παναγιώτης

ΣΩΜΑ ΕΛΛΗΝΩΝ ΠΡΟΣΚΟΠΩΝ

ΑΝΑΚΟΙΝΩΣΗ

Μια νέα προσκοπική χρονιά βρίσκεται στο ξεκίνημά της. Για αγόρια και κορίτσια από 7 έως 18 ετών που θέλουν να ζήσουν στιγμές δράσης και περιπέτειας, να δημιουργήσουν νέες φιλίες, να γνωρίσουν τη φύση, να αποκτήσουν καινούργιες συναρπαστικές εμπειρίες.
Εγγραφές και πληροφορίες στην εστία μας Πλ. Ι. Ζίγδη (Πλ. Ακαδημίας) δίπλα στο φαρμακείο Γρεβενιώτου-Γιαλούση, τηλ. 02410 73055, κάθε Τετάρτη 18.00-20.00 και κάθε Σάββατο 15.00-18.00.
Το προσκοπικό παιχνίδι αρχίζει! Ελα και συ!
Παρέα είναι καλύτερα!

Με εκτίμηση
Ο Αρχηγός Συστήματος
Σάββας Παυλίδης

HOTEL BUTTERFLY
ΑΝΑΚΟΙΝΩΣΗ

Το ξενοδοχείο παραμένει ανοικτό και τη χειμερινή περίοδο.
Διαθέτουμε εξοπλισμένα δωμάτια (Κλιματισμός, Ψυγείο, τηλεόραση)
Με τον μήνα (220 ευρώ)
Για σπουδαστές, δασκάλους, στρατιωτικούς κλπ.
Βρισκόμαστε κοντά στο κέντρο αλλά και στις Τουριστικές Σχολές και το Πανεπιστήμιο Αιγαίου
Πληροφορίες στο
τηλ. 0241024207 καθημερινά
Fax: 0241035062



ΑΝΑΚΟΙΝΩΣΗ

Οι εγγραφές για τη νέα σχολική χρονιά 2002-2003 για τα εργαστήρια του Πολιτιστικού Οργανισμού Δήμου Ροδίων (Χορού, αγγειοπλαστικής/κεραμικής, Ζωγραφικής, Θεατρικού παιχνιδιού, Παιδική Θεατρικής Σκηνή), συνεχίζονται μέχρι και τη **Δευτέρα 30 Σεπτεμβρίου**, στα γραφεία του ΠΟΔΡ **τηλ. 02410 27427 και 21622**

ΔΙΕΥΘΥΝΣΗ ΔΑΣΩΝ ΔΩΔΕΚΑΝΗΣΟΥ

ΑΝΑΚΟΙΝΩΣΗ

Γνωστοποιείται κατά το άρθρο 14 του Ν. 998/79, η αποστολή για δημοσίευση στο Δήμο Καλλιθέας της αριθμ. 5019/16-9-2002 πράξης χαρακτηρισμού έκτασης που εκδόθηκε από τον Δ/ντή Δασών Δωδ/σου. Η ΚΜ 220 γαιών Κοσκινού χαρακτηρίζεται ως γεωργική έκταση.

Ο Δ/ντής Δασών Δωδ/σου
κ.α.α.
Θεοδωρίδης Νικόλαος

ΔΙΕΥΘΥΝΣΗ ΔΑΣΩΝ ΔΩΔΕΚΑΝΗΣΟΥ

ΑΝΑΚΟΙΝΩΣΗ

Γνωστοποιείται κατά το άρθρο 14 του Ν. 998/79, η αποστολή για δημοσίευση στο Δήμο Καλλιθέας της αριθμ. 5210/12-9-02 πράξης χαρακτηρισμού έκτασης που εκδόθηκε από τον Δ/ντή Δασών Δωδ/σου. Η ΚΜ 4820 γαιών Καλυθιών χαρακτηρίζεται ως γεωργική έκταση.

Ο Δ/ντής Δασών Δωδ/σου
Κοντίτσης Φίλιππος
Δασολόγος με Α' βαθμό

ΔΙΕΥΘΥΝΣΗ ΔΑΣΩΝ ΔΩΔΕΚΑΝΗΣΟΥ

ΑΝΑΚΟΙΝΩΣΗ

Γνωστοποιείται κατά το άρθρο 14 του Ν. 998/79, η αποστολή για δημοσίευση στο Δήμο Λινδίων της αριθμ. 4942/19-9-2002 πράξης χαρακτηρισμού έκτασης που εκδόθηκε από τον Δ/ντή Δασών Δωδ/σου.Τα τμήματα 1 και 2 της Κ.Μ. 136 γαιών Λίνδου χαρακτηρίζεται ως χορτολιβαδική έκταση.

Ο Δ/ντής Δασών Δωδ/σου
κ.α.α.
Θεοδωρίδης Νικόλαος

ΔΙΕΥΘΥΝΣΗ ΔΑΣΩΝ ΔΩΔΕΚΑΝΗΣΟΥ

ΑΝΑΚΟΙΝΩΣΗ

Γνωστοποιείται κατά το άρθρο 14 του Ν. 998/79, η αποστολή για δημοσίευση στο Δήμο Ρόδου της αριθμ. 3209/5-6-2002 πράξης χαρακτηρισμού έκτασης που εκδόθηκε από τον Δ/ντή Δασών Δωδ/σου. Οι ΚΜ 380Θ και 380Ξ γαιών Ρόδου χαρακτηρίζονται ως γεωργικές εκτάσεις.

Ο Δ/ντής Δασών Δωδ/σου
Κοντίτσης Φίλιππος
Δασολόγος με Α' βαθμό

ΔΙΕΥΘΥΝΣΗ ΔΑΣΩΝ ΔΩΔΕΚΑΝΗΣΟΥ

ΑΝΑΚΟΙΝΩΣΗ

Γνωστοποιείται κατά το άρθρο 14 του Ν. 998/79, η αποστολή για δημοσίευση στο Δήμο Καλ-

---

ΕΛΛΗΝΙΚΗ ΔΗΜΟΚΡΑΤΙΑ
ΥΠΟΥΡΓΕΙΟ ΥΓΕΙΑΣ & ΠΡΟΝΟΙΑΣ
Β' Πε.Σ.Υ ΝΟΤ. ΑΙΓΑΙΟΥ
ΚΡΑΤΙΚΟ ΘΕΡΑΠΕΥΤΗΡΙΟ ΚΕΝΤΡΟ ΥΓΕΙΑΣ ΛΕΡΟΥ
ΟΙΚΟΝΟΜΙΚΕΣ ΥΠΗΡΕΣΙΕΣ
ΓΡΑΦΕΙΟ ΠΡΟΜΗΘΕΙΩΝ

Το Κρατικό Θεραπευτήριο-Κέντρο Υγείας Λέρου, ύστερα από την αριθμ. 6/27-8-02 Απόφαση του Συμβουλίου Διοίκησης

ΠΡΟΚΗΡΥΣΣΕΙ

τους παρακάτω δημόσιους μειοδοτικούς διαγωνισμούς, που θα γίνουν στην αίθουσα συνεδριάσεων του ΤΓΠ ως εξής:
Την 8η Οκτωβρίου 2002, ημέρα Τρίτη και ώρες:
1) 10.00-10.10 Υδραυλικά υλικά (Επανάληψη)
2) 10.20-10.30 Υλικά θερμαστών, βιολογικού καθαρισμού, ψυκτικών, πλυντηρίων-στεγνωτηρίων (Επανάληψη).
3) 10.40-10.50 Επιπλα (ΚΕΚ) (Επανάληψη).
Τα έξοδα δημοσίευσης βαραίνουν την Υπηρεσία.
Το κόστος παράδοσης των διακηρύξεων έχει ως εξής:
α) Παράδοση διακήρυξης τακτικού διαγωνισμού € 6 (1.=340.75).
β) Παράδοση διακήρυξης πρόχειρου διαγωνισμού € 5.
Γ) Παράδοση διακήρυξης διαγωνισμού έργου € 15.
δ) Εξοδα αποστολής διακηρύξεων εκτός Λέρου-επιπλέον.
Οι διαγωνισμοί θα γίνουν σύμφωνα με τους όρους και προδιαγραφές των σχετικών διακηρύξεων του Θερ/ρίου, τις οποίες οι ενδιαφερόμενοι μπορούν να παίρνουν από το γραφείο προμηθειών τηλ.02470-23019, 22131 και fax.

Ο Διοικητής του
Κ.Θ.Κ.Υ. Λέρου

ΠΡΟΣΚΛΗΣΗ

Ο Συνδυασμός **"ΧΑΛΚΗ-ΑΝΑΠΤΥΞΗ"**
και η υποψήφια δήμαρχος
για το Δήμο της Χάλκης **ΕΛΕΝΗ ΠΑΝΑΓΗ**

Σας προσκαλούν στην παρουσίαση του προγράμματός τους, την Παρασκευή 20 Σεπτεμβρίου στις 19.00 στην αίθουσα του Ακταίον

Η παρουσία σας, θα μας τιμήσει ιδιαίτερα

ΠΡΟΣΚΛΗΣΗ

Ο Πρόεδρος και το Διοικητικό Συμβούλιο της Στέγης Γραμμάτων και Τεχνών Δωδεκανήσου σας προσκαλούν να τιμήσετε με την παρουσία σας την επετειακή εκδήλωση για τα 40 χρόνια από την ίδρυσή της, με ομιλητή τον πρόεδρο της Στέγης κ. ***Νίκο Νικολάου***

το Σάββατο 21 Σεπτεμβρίου 2002 και ώρα 19.30 στο Νεστορίδειον Μέλαθρον (πλατεία Γαβριήλ Χαρίτου)

Κατά τη διάρκεια της εκδήλωσης θα γίνει απονομή τιμητικών διακρίσεων σε πρόσωπα που έχουν προσφέρει εξαιρετικές υπηρεσίες στη Στέγη. Στο τέλος της εκδήλωσης θα γίνει ξενάγηση των προσκεκλημένων στις αίθουσες της Δημοτικής Πινακοθήκης

Taboo

Ανακοίνωση

Το *Taboo* αλλάζει το πρόγραμμά του και ετσι θα παραμείνει κλειστό για λίγο!

Ευχαριστούμε όλους εσάς που μας τιμήσατε με την παρουσία σας!

Σε λίγο πολύ λίγο πάλι μαζί!

25ης Μαρτιου 2 Τηλ 02410-32632 η 76072

Σάββατο 21 Σεπτεμβρίου 2002

και ώρα 20:00

Η ΑΛΗΘΙΝΗ ΕΝ ΘΕΩ ΖΩΗ

ΕΛΑ ΟΠΩΣ ΕΙΣΑΙ...

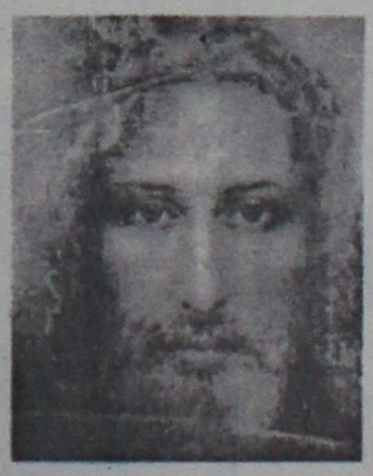

ΕΙΣΟΔΟΣ ΕΛΕΥΘΕΡΗ

"Δεν έρχομαι να προσθέσω νέα πράγματα σε αυτά που σας έχουν δοθεί αλλά έρχομαι να τοποθετήσω την Βασιλεία μου στο κέντρο της καρδιάς σας..."
Ιησούς 2/6/91

ΙΕΡΟΣ ΝΑΟΣ: ΣΑΝΤΑ ΜΑΡΙΑ **ΟΜΙΛΗΤΗΣ: ΑΝΤΩΝΗΣ ΤΕΚΤΟΝΙΔΗΣ**

ΠΟΛΙΤΙΣΤΙΚΟΣ ΣΥΛΛΟΓΟΣ ΕΙΡΗΝΗΣ & ΑΓΑΠΗΣ

BLUEBONNET TOURS

ΠΡΑΚΤΟΡΕΙΟ ΓΕΝΙΚΟΥ ΤΟΥΡΙΣΜΟΥ ΤΗΣ Α.Ε
Maritime & Tourism Enterprises S.A.
Καρπάθου 4, Μανδράκι – Ρόδος.
Τηλ. 02410 78780 (6 Γραμμές), Φαξ 02410 39750
E-mail: maritime@rho.forthnet.gr

1. HOTEL ALEXANDROS ****			
Πλατεία Μαβίλης	Single	97,00	Euro BB
	Double	107,00	Euro BB
	Triple	141,00	Euro BB
2. HOTEL ARETHUSA ***			
Οδός Μητροπόλεως	Single	48,00	Euro BB
	Double	71,00	Euro BB
	Triple	89,00	Euro BB
3. HOTEL ASTOR ****			
Σύνταγμα	Single	56,00	Euro BB
	DFS	65,00	Euro BB
	Double	75,00	Euro BB
	Triple	95,00	Euro BB
4. HOTEL ELECTRA ****			
Ερμού - Σύνταγμα	Single	109,00	Euro BB
	Double	128,00	Euro BB
	Triple	149,00	Euro BB
5. HOTEL DORIAN INN ***			
Οδός Πειραιώς	Single	55,00	Euro BB
	Double	65,00	Euro BB
	Triple	86,00	Euro BB
6. HOTEL PRESIDENT****			
Λεωφόρου Κηφισίας	Single	47,00	Euro BB
(Πλήρως ανακαινισμένα	DFS	58,00	Euro BB
δωμάτια)	Double	62,00	Euro BB
	Triple	78,00	Euro BB
7. HOTEL SEA VIEW***			
Γλυφάδα	Single	82,00	Euro BB
	Double	97,00	Euro BB
	Extra Bed	16,00	Euro
8. HOTEL TITANIA ****			
Πανεπιστημίου	Single	105,00	Euro BB
	Double	121,00	Euro BB
	Triple	143,00	Euro BB
9. HOTEL PHILIPPION ****			
Θεσσαλονίκη	Single	70,00	Euro BB
	DFS	75,00	Euro BB
	Double	81,00	Euro BB
	Triple	101,00	Euro BB
10. HOTEL TELIONI **			
Θεσσαλονίκη	Single	50,00	Euro BB
	Double	66,00	Euro BB
	Triple	88,00	Euro BB

Η παροχή υπηρεσιών V.I.P. είναι η ειδικότητα μας.
Για μας όλοι οι πελάτες είναι V.I.P.'s



Ρόδος: εἰκῆ καὶ ὡς ἔτυχε...

...Πλαίσια αέρος-αέρος

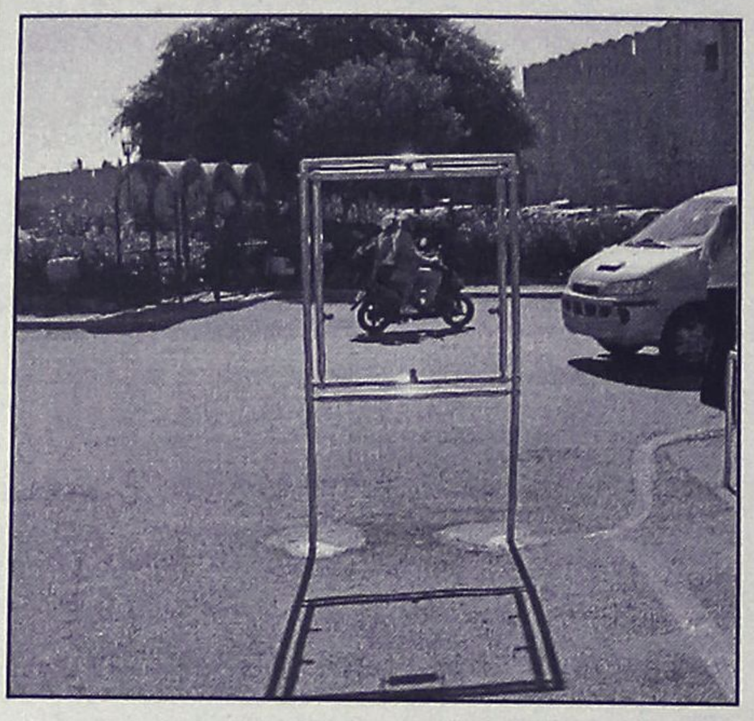

Κενό πλαίσιο στην "Θαλασσινή Πύλη".
Περιείχε ιστορικές πληροφορίες για την Πύλη και οι βάνδαλοι το έσπασαν πριν από λίγες μέρες.
... Ας ελπίσουμε στην σύντομη αποκατάστασή του!

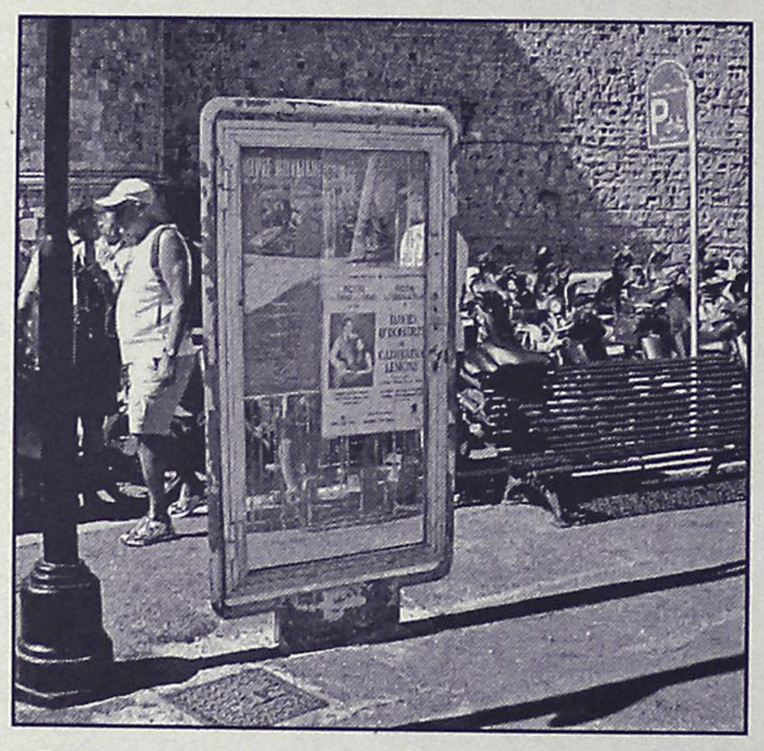

Πλαίσιο του ΠΟΔΡ στην "Θαλασσινή Πύλη" για την "διαλάληση" των πολιτιστικών εκδηλώσεων.
... Το προστατευτικό γυαλί υπάρχει μόνον κατά το ένα τρίτο, δημιουργώντας μια τέλεια καραμανιόλα, εδώ και δύο χρόνια περίπου!

...Αγιος Ευστάθιος, η χάρη Του



(Ο Αγιος Ευστάθιος δια χειρός Σωτήρη Παναηλίδη)

Η εκκλησία μας γιορτάζει σήμερα τον Αγιο Ευστάθιο.
... Η χάρη Του ας δώσει φώτιση για σταθερή πλεύση, σε όλους τους "άρχοντες" που καθορίζουν την ρότα της πόλης μας!

...Ποτέ την Κυριακή

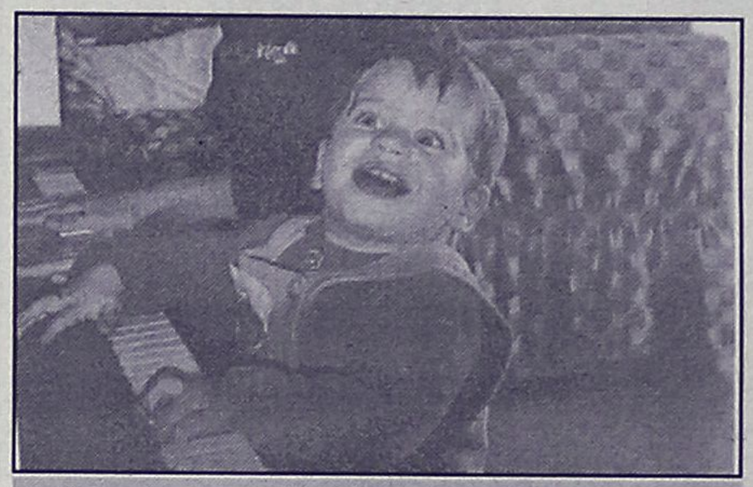

Ο μικρός Θεμιστοκλής σε στιγμές μουσικού οίστρου, με στιλ Ντιουκ Ελλιγκτον!

Στο πλαίσιο των εκδηλώσεων του **2ου Διεθνούς Συνεδρίου για τον Πολιτισμό και την Ειρήνη** από τις **Γυναίκες Δημιουργούς της Μεσογείου,** θα προβληθεί απόψε το βράδι, η ταινία **"Ποτέ την Κυριακή"** του **Ζυλ Ντασέν** με πρωταγωνίστρια την **Μελίνα Μερκούρη.**

Πρόκειται για μια ταινία που σπάνια προβάλλεται και όσοι θα ήθελαν να την ξαναδούν θα πρέπει να πάνε στο ξενοδοχείο "Ρόδος Παλλάς", αίθουσα "Jupiter", στις 21.30 το βράδι.

Τα τραγούδια της θρυλικής αυτής ταινίας που έγραψε ο **Μάνος Χατζιδάκης** θα ερμηνεύσει η **Ιρις Μαυράκη.**

ΜΑΘΗΜΑΤΙΚΑ - ΦΥΣΙΚΗ - ΧΗΜΕΙΑ και ΠΛΗΡΟΦΟΡΙΚΗ

Διδάσκουν:



✧ **Σταματία Εκτ. Ηρακλείδη**
Χημικός *Αριστοτελείου Πανεπιστημίου Θεσσαλονίκης*

✧ **Χρήστος Εκτ. Ηρακλείδης**
Μαθηματικός *Εθνικού και Καποδιστριακού Πανεπιστημίου Αθηνών*



✧ **Νικόλαος Ανδ. Κωνστάκης**
Αναλυτής Η/Υ *Πανεπιστημίου Manchester Αγγλίας*

Δεκτοί μαθητές Γυμνασίου - Λυκείου και φοιτητές ΤΕΙ - ΑΕΙ. Υπεύθυνη γνώση, μεθοδικότητα, παραστατικότητα και παροχή δακτυλογραφημένων σημειώσεων. Μαθήματα ιδιαίτερα σε γκρουπ.
✆ **02410 76896** και **0937 701718, 0938 492429**

HOBBY TIME CLUB?



ΤΩΡΑ ΚΑΙ ΣΤΗ ΡΟΔΟ

Δώστε την ευκαιρία στα παιδιά σας να αφιερώσουν τον ελεύθερο χρόνο σε δημιουργικές κατασκευές από **γύψο - πηλό ζωγραφική σε χαρτί-ύφασμα-γυαλί**

Ολιγομελή τμήματα από 3 ετών και ενήλικες

Πληροφορίες στο τηλ. 74797-Κέννεντυ 5 ΡΟΔΟΣ

HAPPYLAND KOYZEIN

ΛΙΣΤΑ ΓΑΜΟΥ

ΠΡΩΤΟΤΥΠΑ - ΜΟΝΑΔΙΚΑ - ΜΟΝΤΕΡΝΑ
σχέδια από τους μεγαλύτερους οίκους της Ευρώπης
TIFFANY-PRESTIGE-SILEA-PATRA-SPAL-BLOMUS-SKS-FOX RUN κ.τ.λ.
σε Σερβίτσια -Μαχαιροπήρουνα-Σκεύη-Δώρα,
για τη νοικοκυρά που η κουζίνα είναι διασκέδαση.

ΟΛΑ όσα χρειάζεστε για την κουζίνα
και **ΟΧΙ** μόνο

Ανοίξτε τώρα Λίστα Γάμου
και κερδίστε πλούσια δώρα

Εθνικής Αντιστάσεως 59 (πρώην Αννης Μαρίας)
Τηλ. 02410 39777

(εκ)πολιτισμικά παίγνια

επιμέλεια: Κωστής Νικολάκης

Περιδιαβαίνοντας με τον "Διαβάτη της Νισύρου"

Με χαρά μας πήραμε το 25ο τεύχος του "**Διαβάτη της Νισύρου**", του καλού περιοδικού από το νησί του Πολυβιώτη, που εκδίδει ο τοπικός Μορφωτικός-Πολιτιστικός-Εξωραϊστικός Σύλλογος.

Ξεχωρίσαμε το άρθρο της σύνταξης για το επαναλαμβανόμενο φαινόμενο να έχουμε στα μικρά νησιά "**ταραχώδη**" προεκλογική περίοδο (δες και το πρόσφατο παράδειγμα με μπουνίδια, πετροβολισμούς και πυροβολισμούς στην Τήλο), το σχολιασμό για την εικόνα "**καρνάβαλου**" που παρουσιάζει το νησί, και την αγχωμένη αφήγηση μιας μετοίκου της Νισύρου για το πως την κατάκλεψαν στην Ρόδο.

Τέλος, πρέπει να επισημάνουμε τα ενδιαφέροντα αφηγήματα του **Τσαμπίκου Μανωλάκη** για *"Ενα αληθινό παραμύθι"* καθώς επίσης του **Γιάννη Κουλάκη** για την *"Μαγεία που κλείνει μια παράγκα..."*.

...Η φάρσα της προεκλογικής περιόδου στην Νίσυρο

"Η ιστορία, έλεγε ένας μεγάλος φιλόσοφος, επαναλαμβάνεται, πότε σαν τραγωδία και πότε σαν φάρσα.

Αυτή η ρήση περιγράφει με απόλυτο τρόπο τις κωμικοτραγικές καταστάσεις που βιώνουμε κάθε τέσσερα χρόνια στο νησί μας κατά την προεκλογική περίοδο, οι οποίες αρκετές φορές οδηγούν και σε οικογενειακά δράματα.

Μέσα από αυτό το πρίσμα, όσα γράφτηκαν πριν από τρεισήμισι χρόνια στις σελίδες αυτού του περιοδικού, αποκτούν μια ιδιαίτερη σημασία και αγκαλιάζουν την επικαιρότητα με παρόμοιο τρόπο. Γι' αυτό και θα τα παραθέσουμε αυτούσια, με την ελπίδα να μην έχουμε και αυτή την χρονιά τα ίδια φαινόμενα.

Δεκέμβρης 1998:

" (...) Επιστρέφοντας και πλησιάζοντας τα πρώτα σπίτια, καθώς έχει αρχίσει πλέον να νυχτώνει, ο νους γυρνά στα πιο καθημερινά και αναρωτιέται πως είναι δυνατόν, αυτός ο τόπος που αναβλύζει τόση ομορφιά, να γεννά τόσα πάθη και μίση μεταξύ των κατοίκων του.

Το μίσος που έσπειραν οι δημοτικές εκλογές ακόμη τρέφεται και διαιωνίζεται. Ολα αυτά στο όνομα των συμφερόντων του νησιού. Δεν ξέρω όμως αλήθεια κανένα δέντρο, χωράφι, ακρογιάλι ή βουνό του νησιού μας στο οποίο να καλλιεργείται η κακία και το μίσος.

Ετσι σιγά-σιγά χωρίς να το καταλάβω έφθασα στο κεφάλαιο δημοτικές εκλογές.(...)

Είναι εκπληκτικό πραγματικά αυτό που συμβαίνει την περίοδο των εκλογών. Απλοί άνθρωποι, καλοί νοικοκύρηδες, ξεχνούν τον καλό εαυτό τους, μπαίνουν στο χορό του φανατισμού, παρασύρονται στο ρυθμό του και χάνουν κάθε μέτρο. Δυστυχώς κάποιοι επενδύουν σε αυτό. Φιλίες χρόνων, αγάπες, συγγένειες θυσιάζονται στο βωμό της νίκης. Ποιας νίκης βρε παιδιά; Εχω την αίσθηση ότι βασική αιτία για αυτή την αντιπαράθεση, και δεν αναφέρομαι εδώ στους υποψήφιους δημάρχους και το στενό τους περιβάλλον, δεν είναι τόσο η υποστήριξη κάποιων μικροσυμφερόντων, αυτά αν θέλετε κρίνουν την επιλογή του στρατοπέδου, αλλά είναι η ματαιοδοξία που κουβαλά μαζί της η νίκη, η κάθε νίκη, η τόνωση του εγώ και η ικανοποίηση του εγωισμού μας. (...)

Ας αγαπήσουμε περισσότερο το νησί μας, για να νιώσουμε καλύτερα τους γείτονές μας. Ας αφουγκραστούμε με όλες μας τις αισθήσεις τη γήινη-μεταφυσική του υπόσταση, για να νιώσουμε την ευτυχία της ύπαρξής μας σε αυτό. Δεν είμαστε κατάδικοι όσοι ζούμε εδώ. Θα το νιώσουμε καλύτερα αυτό, αν σταθούμε με προσοχή απέναντι στην πλούσια παράδοσή μας, αν ακουμπήσουμε τη φύση του νησιού μας και γευτούμε τους καρπούς της. (...)".

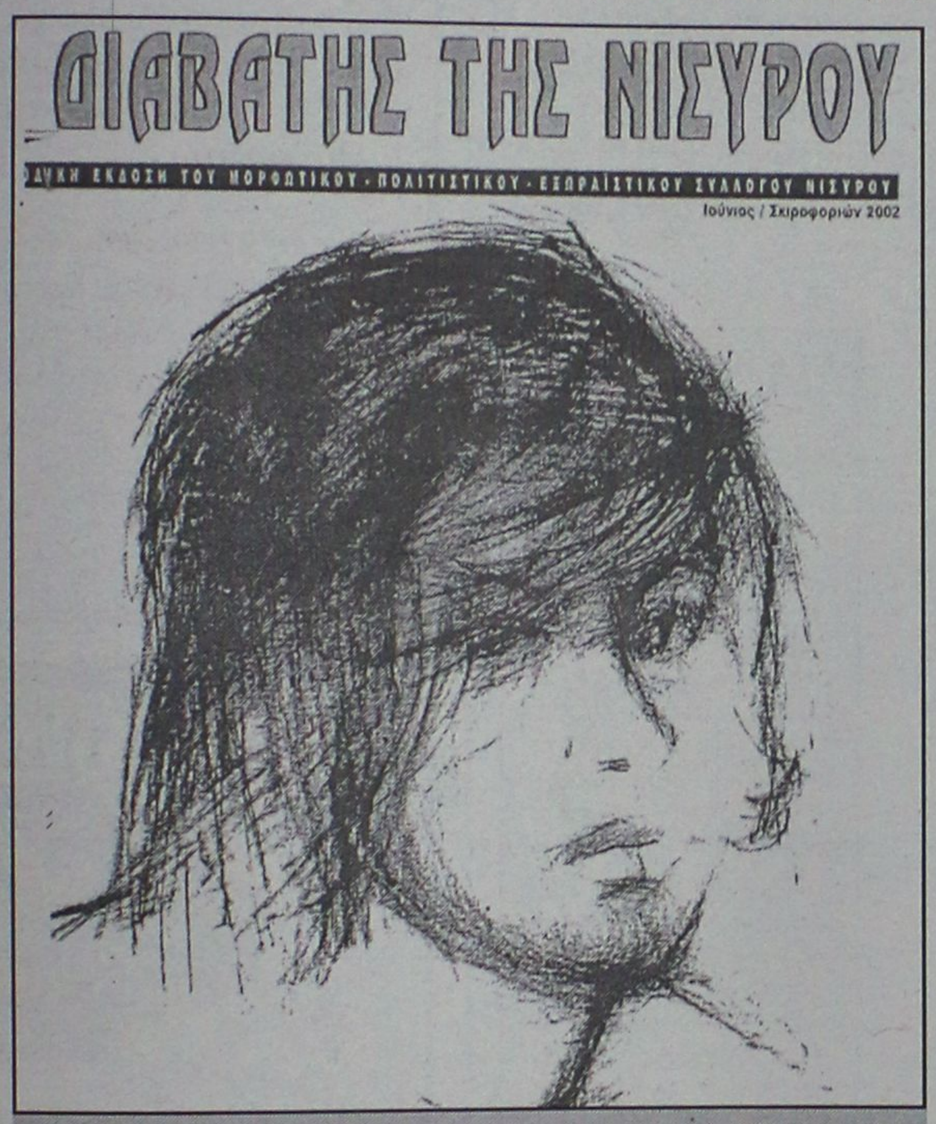
ΔΙΑΒΑΤΗΣ ΤΗΣ ΝΙΣΥΡΟΥ

ΔΥΚΗ ΕΚΔΟΣΗ ΤΟΥ ΜΟΡΦΩΤΙΚΟΥ - ΠΟΛΙΤΙΣΤΙΚΟΥ - ΕΞΩΡΑΪΣΤΙΚΟΥ ΣΥΛΛΟΓΟΥ ΝΙΣΥΡΟΥ

Ιούνιος / Σκιροφοριών 2002

"Διαβάτης της Νισύρου", τεύχος 25, Ιούνιος-Σκιροφοριών 2002, περιοδική έκδοση του Μορφωτικού-Πολιτιστικού-Εξωραϊστικού-Συλλόγου Νισύρου, (τηλ. επικοινωνίας 02420-31118, 31268)

... "Κλέψει-κλέψει" στην Ρόδο

"Είχα μια δουλειά στη Ρόδο και πήγα εκεί με το "Κάλυμνος" για να γυρίσω την άλλη μέρα. Στο ξενοδοχείο (όπου μου έδωσαν το δωμάτιο 13!) είχε πολύ θόρυβο, γι' αυτό έβαλα κάτι μέσα στα αυτιά μου για να κοιμηθώ καλά. Με αυτά τα πράγματα δεν ακούω τίποτα. Την άλλη μέρα μάζεψα γρήγορα-γρήγορα τα πράγματά μου για να μη χάσω το καράβι. Λαχταρούσα κιόλας τη Νίσυρο...

Που ήταν όμως η φωτογραφική μηχανή μου; Ημουνα σχεδόν σίγουρη ότι την είχα ακουμπήσει πάνω στο κομοδίνο, εκεί όμως δεν ήταν. Εψαξα παντού -τίποτα! Αρκετά ταραγμένη έτρεξα κάτω για να βρω το αφεντικό του ξενοδοχείου, έναν Μανόλη. "Εχω ένα σοβαρό πρόβλημα", του είπα, "εξαφανίστηκε η φωτογραφική μηχανή μου". Αυτός φώναξε πολύ δυνατά: "Τέτοια παιχνίδια τα ξέρουμε!". Την ίδια στιγμή άρχισε να τρέμει όλο το σώμα μου από το θυμό μου και φώναξα κι εγώ ακόμα πιο δυνατά: "Παιχνίδι το λες αυτό;;; Δε σε νοιάζει αν γίνεται κάτι τέτοιο στο ξενοδοχείο σου;" Ο Μανόλης: "Ελα να πάμε στο δωμάτιό σου για να ψάξουμε μαζί".

Δεν είχα βάλει τίποτα μέσα στα συρτάρια αφού ταξίδεψα με λίγα πράγματα μόνο, αλλά ο Μανόλης έψαξε κι εκεί. Και μάλιστα κάτω από το κρεβάτι! Πάλι τίποτα. "Ψάξε και τις τσάντες μου", είπα. Ο Μανόλης ντράπηκε να το κάνει, κι εγώ άδειασα όλα τα πράγματα έξω για να δει τι είχα. (Μήπως πίστεψε ο Μανόλης ότι είπα ψέματα γιατί δεν ήθελα να πληρώσω;;;). Πάλι το ίδιο: Τίποτα! Στο μεταξύ και ο Μανόλης κι εγώ είχαμε ηρεμήσει και αυτός είπε: "Μήπως την έχασες κάπου αλλού;" Αποφάσισα να δω την υπόθεση έτσι. Ισως έκανα λάθος και δεν έβαλα τη μηχανή πάνω στο κομοδίνο, αλλά την άφησα για παράδειγμα στο "Κάλυμνος", όπου έβγαλα ένα σωρό φωτογραφίες.

Εφτασα τρέχοντας στο "Κάλυμνος", είχα αργήσει πολύ με τον καβγά και το ψάξιμο. Ούτε στο πλοίο τίποτα από τη μηχανή μου. Εκατσα κάτω για να σκεφτώ με την ησυχία μου τι μπορεί να είχε γίνει. Και ξαφνικά τρόμαξα πάρα πολύ! Θυμήθηκα επιτέλους ότι είχα βάλει ένα καινούριο φιλμ όταν ήμουνα ήδη στο κρεβάτι. Ετρεμαν τα χέρια μου όταν έψαξα πάλι στην τσάντα μου: Ναι, βρήκα το παλιό φιλμ εκεί μέσα!

Ηξερα ότι και ο Γιώργος Κυπραίος ήταν στο πλοίο (αυτός ήταν ο πρώτος άνθρωπος που γνώρισα στη Νίσυρο, όταν ήρθα εδώ πρώτη φορά, πριν από 24 χρόνια). Ετρεξα για να τον βρω και του είπα όλη την ιστορία. "Πως, Γιώργο, σε παρακαλώ, πώς εξαφανίστηκε λοιπόν η μηχανή;;;" Ο Γιώργος: "Πρέπει να μπήκε κάποιος μέσα στο δωμάτιό σου τη νύχτα, άλλη λύση δεν υπάρχει".

Μιλήσαμε και για πολλά άλλα θέματα και η κουβέντα μας μου έκανε πολύ καλό. Μετά όμως, όταν καθόμουνα πάλι στη θέση μου μόνη μου, είδα μέσα μου αυτή την ιστορία ξανά και ξανά σαν ένα θρίλερ στην τηλεόραση: Εγω στο κρεβάτι, κοιμισμένη σαν άγγελος με εκείνα τα πράγματα μέσα στα αυτιά μου με τα οποία δεν ακούω τίποτα, ίσως έβλεπα μάλιστα και γλυκά όνειρα... Έρχεται κάποιος τόσο κοντά μου, παίρνει τη μηχανή...

Τί άλλο θα μπορούσε να γίνει;;; Είχα ακόμα αρκετά λεφτά επάνω μου, γιατί δεν είχα ούτε ώρα ούτε όρεξη να ψωνίσω σε αυτή την τόσο τουριστική πόλη. Μέσα στο πορτοφόλι μου βρέθηκε και το διαβατήριό μου... Τί, αν εκείνος είχε έρθει με μαχαίρι;;; Και μάλιστα, ένα μαξιλάρι μόνο θα είχε φτάσει για να χάσω όχι μόνο μια φωτογραφική μηχανή, αλλά και τη ζωή μου»...

Elisabeth Graage

«ΡΟΔΙΑΚΗ» ΑΠΟ ΤΟ 1915

Φλας στο παρελθόν


ΡΟΔΙΑΚΗ

ΕΒΔΟΜΑΔΙΑΙΑ ΠΟΛΙΤΙΚΗ ΚΡΙΣΙΣ ΚΑΙ ΕΞΩΚΗΠΙΚΗ ΕΦΗΜΕΡΙΣ

Εν Ρόδω
Δευτέρα 24 Σεπτεμβρίου 1928
ΑΡΙΘ. 978

ΡΟΔΙΑΚΑ ΧΡΟΝΙΚΑ

Η χοροεσπερίς του «Δωριέως»

Προχθές εσπέραν η Δ.Ε. του Αθλ. Συλλόγου Δωριέως διοργάνωσε συμπαθεστάτην χοροεσπερίδα προς τιμήν των εις το εξωτερικόν χάριν των σπουδών των αναχωρούντων μελών της. Δεδομένου ότι και η εποχή είνε όλως ακατάλληλος διά χορευτικάς συγκεντρώσεις, η εσπερίς δεν συνεκέντρωσε μεν μέγαν αριθμόν χορευτών, διεξήχθη όμως μετ' αρκετής ζωηρότητος και τάξεως ικανοποιησάσης τόσον τους διοργανώσαντας αυτήν, όσον και τους προσελθόντας.

Την εσπερίδα ετίμησαν διά της παρουσίας των ο Εκλ. Γεν. Γραμματεύς της Διοικήσεως ταξ. Κριβελλάρι μετά του διοικητού των Β. Καραβινοφόρων ιππ. Λούκα, ο εκλ. Πρόξενος της Ελλάδος κ. Α. Λιανόπουλο, ως και ο πληρεξούσιος των Φασιστών ιππ. Κιοράνδο δικηγόρος.

Η εσπερίς παρετάθη, ζωηρά πάντοτε, μέχρι των πρωινών ωρών, το δε πλούσιον κυλικείον και η λαμπρά ορχήστρα συνέβαλον εις την πλήρη επιτυχίαν της, δι' ην και συγχαίρομεν τη Δ.Ε. του Σωματείου.

ΓΑΜΟΙ

Ετελέσθησαν εν Μαλώνα την προπαρελθούσαν Κυριακήν οι γάμοι του κ. Παναγιώτου Χριστοφή μετά της καλλιμόρφου δ/δος Τουλής Σωτ. Πατού.

Εις το νεαρόν ζεύγος ευχόμεθα ευδαίμονα τον συζυγικόν βίον.

Κ.

(Σ.Σ. Η Ροδιακή εκδιδόταν τότε υπό το καθεστώς Ιταλικής λογοκρισίας. Διατηρείται επίσης η γλώσσα και τα τοπωνύμια που υπήρχαν στις αρχές του αιώνα).



Η Διακόσμηση λέει ναι!
Εσείς θα πείτε όχι;
ΔΕΝ ΕΙΝΑΙ ΔΥΝΑΤΟΝ
Πού;
Στους μοναδικούς
χειροποίητους
πίνακες ζωγραφικής!
Καθρέπτες
ΒΙΤΡΩ
που ανεβάζουν την
αξία του χώρου σας και
κάνετε και σωστή τοποθέτηση.
Φτιάχνουν με μεράκι
Η ΡΟΔΟΥΛΑ & ο ΑΡΤΑΝ
Λίστες γάμου
Μιχ. Πετρίδη 96 κοντά στο ΜΗΔΕΙΑ
Τηλ. 62552 - 61483

Αντίλαλοι

πολιτικοί και άλλοι...

ΥΠΟΨΙΕΣ

Ένα μόνο υποψήφιο δεν ανακοίνωσε ο νομάρχης κ. **Σ. Καραγιάννης**, διευκρινίζοντας ότι το όνομα του θα γίνει γνωστό με την κατάθεση του συνδυασμού στο Πρωτοδικείο την Κυριακή βράδυ.

Και προφανώς...υπάρχουν λόγοι που θα ανακοινωθεί το όνομα την τελευταία στιγμή, οπότε εύλογα μπορεί να υποθέσει κάποιος ότι **θα πρόκειται για έκπληξη.**

Υποψιαζόμαστε ότι πρόκειται για ένα ακόμη στέλεχος του ΠΑΣΟΚ!

Λ.Μ.

Τουλάχιστον απερίγραπτη θα μπορούσε να θεωρηθεί ***η στάση του αστυνομικού*** *οργάνου χθες αργά το μεσημέρι όταν ρωτήθηκε από συμπολίτισσά μας* ***"προς τι η κινητοποίηση της τροχαίας και τα σχετικά μέτρα που είχαν παρθεί"!***

-Κάτι έπαθαν τα...τείχη και τα φτιάχνουμε απάντησε ο αστυνομικός με ειρωνεία 12...μποφόρ!

Δεν θυμόμαστε να έλειπε τόσο πολύ η ευγένεια σε αυτό τον τόπο τα τελευταία χρόνια; Γιατί έτσι τώρα;

Μιχ. Μ.

ΤΟ ΣΥΝΘΗΜΑ

Είθισται να έχουν και...προσωπικά συνθήματα οι υποψήφιοι δημοτικοί και νομαρχιακοί σύμβουλοι.

Κι άλλα από αυτά είναι πετυχημένα κι άλλα λιγότερο όχι.

Μέχρι τώρα πάντως, σ' αυτές τις εκλογές, το πιο πρωτότυπο σύνθημα το διαβάσαμε στην διαφήμιση του κ. **Βαγγέλη Τσόχα** υποψήφιου δημοτικού συμβούλου Κω με την παράταξη "Νέα Δημοτική Κίνηση-Νέα Εποχή" του νυν δημάρχου κ. Φάκκου.

"Η πείρα δεν αγοράζεται με γρόσια αποκτιέται με κόπους και με χρόνια..." είναι το κεντρικό του σύνθημα κι αν μη τι άλλο ξεφεύγει από τα τετριμμένα.

Λ.Μ.

ΑΚΟΜΑ ΕΝΑ...ΠΟΤΗΡΑΚΙ!

Αλκοτέστ θα πρέπει να εφαρμοστεί σίγουρα στις επόμενες συνεδριάσεις των νομαρχιακών και δημοτικών μας συμβουλίων!

Να ξέρουμε τουλάχιστον εκ των..προτέρων ποιοι έχουν **κάνει...χρήση οινοπνεύματος** και έτσι να τους χορηγούμε το ακατάλογιστο!

Τώρα, με όλα αυτά που ακούμε και βλέπουμε, απλά **έχουμε ισχυρές ενδείξεις:**

Ότι δηλαδή, το πλέον πιθανό είναι ορισμένοι από τους αιρετούς μας, να τα **έχουν...τσούξει** πριν πάρουν μέρος στις συνεδριάσεις!

Μιχ. Μ.

ΤΟΝ ΜΠΕΡΔΕΨΑΝ

Ενδεικτικό του πρέσιγκ που δέχονται οι ψηφοφόροι από τους υποψήφιους αυτή την περίοδο είναι **η περίπτωση συμπολίτη μας,** που τον ακούσαμε να λέει ότι αυτός για τις δημοτικές εκλογές της Ρόδου σκοπεύει να ψηφίσει...τον κ. Τατάκη και στις νομαρχιακές θα ψηφίσει τον κ. Μαχαιρίδη! Όταν κατάλαβε ότι είναι αδύνατον κάτι τέτοιο **(αφού του εξήγησαν)** άρχισε να αναζητεί εναλλακτικές λύσεις!

Λ.Μ.

ΑΛΛΟΣ ΑΡΙΘΜΟΣ

Αρκετά περίεργο το περιστατικό που καταγγέλλει συμπατριώτης μας.

Ξαφνικά, ενώ από το τηλέφωνό του μπορούσε να καλέσει όποιον ήθελε, όταν έπαιρναν τον αριθμό του, το τηλέφωνο δεν χτυπούσε.

Η έκπληξή του ήταν ότι επικοινωνώντας με τον ΟΤΕ για να αναφέρει την βλάβη, διαπίστωσε ότι...το τηλέφωνο που έπαιρνε είχε άλλο αριθμό από τον δικό του!

Περίεργο μπέρδεμα και το πιο περίεργο είναι ότι ακόμα...δεν ξεκαθάρισε το θέμα!

Λ.Μ.

ΕΙΧΑΝ ΔΟΥΛΕΙΑ

Την δυσαρέσκειά του για την κυβερνητική εκπροσώπηση στο φόρουμ γυναικών της Μεσογείου, εξέφρασε (στους συνεργάτες του) ο νομάρχης κ. Καραγιάννης, ενοχλημένος για το γεγονός ότι δεν παρευρέθηκε κάποιος υπουργός στην εναρκτήρια εκδήλωση, με το πρόσχημα ότι είχαν δουλειές.

Για να πηγαίνουν στα εγκαίνια κέντρων βρίσκουν χρόνο σχολίασε ο κ. Καραγιάννης, αναφερόμενος προφανώς στην παρουσία του υπουργού Δημόσιας Τάξης κ. Χρυσοχοΐδη στη Κω στις 25 του μηνός, που θα εγκαινιαστεί το εκλογικό κέντρο του κ. Μαχαιρίδη.

Λ.Μ.

Ο ΠΡΩΗΝ ΚΑΙ Ο ΝΥΝ

Μισή ώρα τα έλεγαν στους διαδρόμους του νομαρχιακού μεγάρου προχθές το πρωί (πριν ξεκινήσει η συνεδρίαση του νομαρχιακού συμβουλίου) ο νυν έπαρχος Καρπάθου κ. Καρίκης και ο πρώην κ. Χανιώτης, που είναι και οι βασικοί αντίπαλοι στις εκλογές της 13ης Οκτωβρίου.

Και... παραήταν φιλική η συζήτηση που είχαν, σε βαθμό που προξένησε τις απορίες αρκετών.

Φαίνεται ότι στην Κάρπαθο...αντιλαμβάνονται πιο πολιτισμένα απ' ότι στ' άλλα νησιά, την προεκλογική μάχη και τα παρεπόμενά της.

Λ.Μ.

Μηνιαία Ενοικίαση Δωματίων σε Ξενοδοχείο

Το ξενοδοχείο **ΝΟΥΦΑΡΑ** που βρίσκεται στο κέντρο της πόλεως Ρόδου (10 λεπτά από το Παν/μιο) επί της Γρ. Λαμπράκη 35, ενοικιάζει δωμάτια σε φοιτητές και σε οποιονδήποτε άλλο ενδιαφερόμενο. Το κάθε δωμάτιο διαθέτει: ατομικό μπάνιο, τηλέφωνο, ραδιόφωνο, ψυγείο, θέρμανση, ζεστό νερό.
Τηλεοράσεις στους κοινόχρηστους χώρους RECEPTION σε 24ωρη βάση. Εβδομαδιαίος καθαρισμός δωματίου και διάθεση ιματισμού (σεντόνια, κουβέρτες).

Τιμή δίκλινου δωματίου (1 άτομο) 240 EURO ανά μήνα.
Τιμή δίκλινου δωματίου (2 άτομα) 330 EURO ανά μήνα.

Πληροφορίες στα τηλέφωνα
02410 24545 και 0977506169

ΠΡΟΓΡΑΜΜΑ ΕΚΔΗΛΩΣΕΩΝ
στη μνήμη Γιάννη Κρανιδιώτη

Σάββατο 21/09/2002, "ΑΚΤΑΙΟΝ" 19.00

Συζήτηση με θέμα: *"Εξελίξεις στο Κυπριακό"*
Εισηγητική ομιλία από τον πρόεδρο της Βουλής των Αντιπροσώπων της Κύπρου, κ. ***Δ. Χριστόφια.***

Στη συζήτηση συμμετέχει και ο υπουργός Παιδείας και Πολιτισμού Κύπρου κ. **Ο. Ιωαννίδης,** και ο υφυπουργός Εξωτερικών της Ελλάδας κ. **Γ. Μαγκριώτης.**

Κυριακή 22/09/2002

Μνημόσυνο Γιάννου Κρανιδιώτη στον Ιερό Ναό Ευαγγελισμού Ρόδου στις 10 π.μ.

Αποκαλυπτήρια προτομής Γιάννου Κρανιδιώτη 11π.μ.

ΔΗΜΟΣ ΡΟΔΙΩΝ **ΣΥΛΛΟΓΟΣ ΚΥΠΡΙΩΝ ΡΟΔΟΥ**

LA ROTISSERIE
Menu Degustation

Καλοκαιρινή Σαλάτα σε Φωλιά Κρέπας με Κρουτόν από Χαλούμι σε σάλτσα Vinaigrette από Βαλσαμικό Ξύδι

ή Παγωμένη Σούπα από Πεπόνι και Νεκταρίνι αρωματισμένη με Porto

Ράκελος από Θαλασσινά, Αγριόρυζο και φύλλο Bokchoy σε σάλτσα Καραβίδας

ή Γεμιστή Μοτσαρέλλα με Καβούρι σε κρούστα Αμυγδάλου, συνοδεύεται με confit ροδάκινου

Ρολό από Ψαρονέφρι με Γαρίδες και Προσούτο τυλιγμένο σε αμπελόφυλλο

ή Σπρουθοκάμηλος με καρδιά Palmito σε λευκό κρασί και λεμόνι Sabayon

Γαλατάκες από κρέπα σε σάλτσα από Lime και Φρούτο του Πάθους με παγωτό Μάνγκο

ή Πίτσα Μπανάνα με καραμελά brulée και παγωτό Βανίλια

ΤΙΜΗ ΚΑΤ' ΑΤΟΜΟ 25€

***** RODOS PALACE
Resort Hotel • Convention Center

ΚΑΘΗΜΕΡΙΝΑ 19:00-23:45
ΚΡΑΤΗΣΕΙΣ ΤΗΛ.: 02410 25222

Rodos Park SUITES HOTEL

TRATTORIA AL PARCO

Στον δροσερό κήπο και δίπλα στην πισίνα του "Rodos Park"

ΡΕΝΑΤΟ και ΔΑΝΑΗ

Κάθε βράδυ μαζί σας σε υπέροχες μουσικές απολαύσεις

Rodos Park - Ρήγα Φεραίου 12
Τηλ. 02410 89700 ή 24612

Φίλε
ΟΛΥΜΠΙΑΚΕ
το **PLANET HOLIDAYS**
σου εξασφαλίζει μετάβαση στη Λευκωσία για το παιχνίδι των ερυθρόλευκων με την ΜΑΚΑΜΠΗ.

Δήλωσε σήμερα συμμετοχή.

Με 130 € είναι πληρωμένα μετάβαση κι επιστροφή.

Αναχώρηση Τρίτη 0.30
Επιστροφή Τετάρτη 15.00
Με εξασφαλισμένα εισιτήρια του αγώνα

Δηλώσεις συμμετοχής στο 02410 27327, σήμερα 09.30-13.30