ΕΤΟΣ ΙΔΡΥΣΕΩΣ: 1915
ΙΔΡΥΤΗΣ: ΕΜΜ. ΚΑΛΑΜΠΙΧΗΣ
ΔΙΕΥΘΥΝΤΗΣ: ΑΘ. ΜΑΡΑΣΙΩΤΗΣ

Η ΡΟΔΙΑΚΗ

ΚΥΡΙΑΚΗ
22 ΣΕΠΤΕΜΒΡΙΟΥ 2002
ΑΡ. ΦΥΛΛΟΥ 17.203
ΤΙΜΗ: ΕΥΡΩ 0,70

www.rodiaki.gr ΗΜΕΡΗΣΙΑ ΠΡΩΙΝΗ ΕΦΗΜΕΡΙΔΑ ΤΗΣ ΡΟΔΟΥ e:mail:info@rodiaki.gr

ΑΡΧΙΣΕ ΧΘΕΣ ΚΑΙ ΛΗΓΕΙ ΣΗΜΕΡΑ Η ΠΡΟΘΕΣΜΙΑ ΚΑΤΑΘΕΣΗΣ ΨΗΦΟΔΕΛΤΙΩΝ

Τελείωσαν τα "γέματα" για τους υποψήφιους...



ΠΟΙΟΙ ΜΕΤΕΧΟΥΝ ΣΤΑ ΨΗΦΟΔΕΛΤΙΑ ΓΙΑΝΝΟΠΟΥΛΟΥ–ΧΑΤΖΗΕΥΘΥΜΙΟΥ

Ο δήμαρχος Αταβύρου κ. Π. Κυριακούλης έκανε χθες "ποδαρικό" στο Πρωτοδικείο καταθέτοντας τον συνδυασμό του, για να ακολουθήσουν και άλλοι. Η προθεσμία λήγει στις 12 τα μεσάνυκτα σήμερα. Τα ψέματα τελείωσαν.

ΣΕΛΙΔΕΣ 8-9

Η ΝΤΟΡΑ ΜΠΑΚΟΓΙΑΝΝΗ ΓΙΑ ΤΙΣ ΕΚΛΟΓΕΣ ΤΟΥ ΟΚΤΩΒΡΙΟΥ

ΘΑ ΑΠΟΤΥΠΩΣΟΥΝ το πολιτικό κλίμα που ήδη υπάρχει!..

Τί είπε στη "Ροδιακή" για τις εκλογές, την κυβέρνηση αλλά και για τους Σ. Καραγιάννη και Χ. Χατζηευθυμίου

Σε συνέντευξή της στη "Ροδιακή", η κ. Ντόρα Μπακογιάννη αναφέρεται στην πορεία της Κυβέρνησης και στις δημοτικές εκλογές της 13ης Οκτωβρίου αλλά και στους κ.κ. Σ. Καραγιάννη και Χ. Χατζηευθυμίου. Οπως ειναι γνωστό, η κ. Μπακογιάννη έρχεται την Δευτέρα στη Ρόδο για να μιλήσει σε εκδήλωση της παράταξης "Πρώτα η Ρόδος".

ΣΕΛΙΔΑ 3



ΑΠΟ ΤΗΝ ΠΑΡΑΤΑΞΗ "ΠΡΩΤΑ Η ΡΟΔΟΣ"



Προτάσεις για το κέντρο και όχι μόνο

Σε ειδική εκδήλωση της παράταξης του κ. Χ. Χατζηευθυμίου παρουσιάσθηκαν από αρχιτέκτονα οι προτάσεις για το Ιστορικό Κέντρο της πόλης.

ΣΕΛΙΔΑ 5

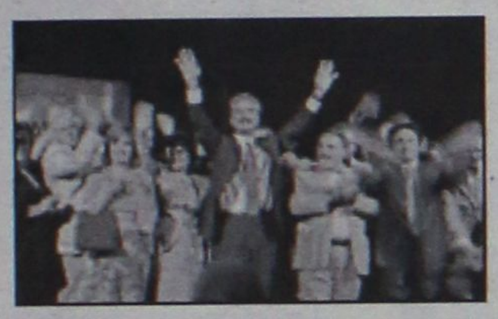

Αισιοδοξία μετά την συγκέντρωση

Αισιοδοξία στο στρατόπεδο Γ. Μαχαιρίδη μετά την συγκέντρωση στο Εθνικό θέατρο. Θα πάρει την απάντηση σύντομα, σχολιάζει η πλευρά του κ. Καραγιάννη.

ΣΕΛΙΔΑ 12

ΟΙ ΚΙΝΗΣΕΙΣ ΤΩΝ ΥΠΟΨΗΦΙΩΝ Σ' ΟΛΟ ΤΟ ΝΟΜΟ

Τα προεκλογικά...

● *Δηλώσεις, κόντρες και οράματα*

ΣΕΛΙΔΑ 10

ΕΛΤΑ
ΤΑΧΥΔ. Γραφείο ΙΑΛΥΣΟΥ
Σας ενημερώνουμε ότι το Ταχυδρομικό Γραφείο ΙΑΛΥΣΟΥ από ΔΕΥΤΕΡΑ 23/9/02 θα λειτουργεί στο νέο του ΟΙΚΗΜΑ στη Λεωφ. Ιαλυσού 174 κοντά στην ΕΜΠΟΡΙΚΗ ΤΡΑΠΕΖΑ και απέναντι από το Αστυνομικό Τμήμα Ιαλυσού
Πληρ. τηλ. 0241092399
Για τα ΕΛΤΑ
ΑΝΝΑ ΠΕΡΝΑΡΗ
Προϊσταμένη Ταχ. Γραφ. ΙΑΛΥΣΟΥ

ΙΤΑΛΙΚΑ ΣΚΑΝΔΑΛΙΔΗΣ
ΤΗΛ.: 02410 29265 και 0932272902
ΧΡ. ΤΣΙΓΑΝΤΕ 11, ΡΟΔΟΣ

Δίνουμε τα χέρια στη Ρόδο
για την Μεγάλη Αλλαγή
για την ποιότητα ζωής
για την Ελπίδα
Δευτέρα 23 Σεπτεμβρίου στο ΕΘΝΙΚΟ ΘΕΑΤΡΟ
Θάμαστε όλοι εκεί...
για την Μεγάλη Αλλαγή της Ρόδου
Δευτέρα στις 8 μμ. στο ΕΘΝΙΚΟ
πρώτα η Ρόδος



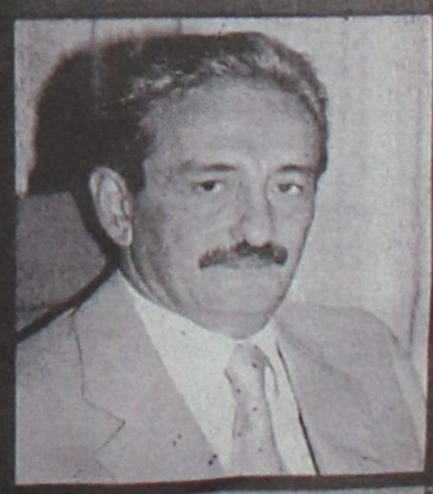

ΗΜΕΡΟΛΟΓΙΟ

Κυριακή 22 Σεπτεμβρίου 2002
Φωκά ιερομ., Ισαάκ και Μαρτίνου μαρτ.
Ανατολή ηλίου: 06.13'
Δύση ηλίου: 18.23'
Σελήνη: 16 ημερών

ΦΑΡΜΑΚΕΙΑ

Σήμερα διημερεύει το φαρμακείο του Παπαμιχαήλ Βασιλείου στην οδό Ι. και Ν. Τσαβαρή 7 (Ανάληψη) και διανυκτερεύει το φαρμακείο της Βασιλοπούλου Ευαγ. στην οδό Ιωνος Δραγούμη 5-7

ΒΕΝΖΙΝΑΔΙΚΑ

Σήμερα διανυκτερεύουν τα βενζινάδικα: Σταυριανάκης Π. (Ψαροπούλα), Τζωρτζής Γ. (Ροδίνι), Παναγιωτίδης (Κρεμαστή), Πισσαδάκη (Παραδείσι), Νικολουδάκη Τρ. (Κρητηνία), Αρφαράς Ν. (Φάνες), Κωνσταντινίδης Κώστας (Αφάντου), Καλλιθενός Π. (Αρχάγγελος)

ΛΑΪΚΕΣ ΑΓΟΡΕΣ

Τετάρτη: στο Δημοτικό Νεκροταφείο
Πέμπτη: στην οδό Βύρωνος
Παρασκευή: στην οδό Πτολεμαίων (Ανάληψη)
Σάββατο: στο Δημοτικό Νεκροταφείο.

ΔΡΟΜΟΛΟΓΙΑ ΠΛΟΙΩΝ

Σήμερα αναχωρεί το πλοίο "ΠΑΤΜΟΣ" στις 15.00 η ώρα για Τήλο-Κω-Κάλυμνο-Λέρο-Πάτμο-Πειραιά

ΑΕΡΟΠΟΡΙΚΑ ΔΡΟΜΟΛΟΓΙΑ

ΟΛΥΜΠΙΑΚΗ ΑΕΡΟΠΟΡΙΑ

ΑΠΟ ΡΟΔΟ-ΑΘΗΝΑ
- Καθημερινά 07.00, 10.25, 20.55
- Τετάρτη 14.00
- Καθημερινά πλην Τετάρτης 17.20
- Καθημερινά πλην Κυριακής 23.40
- Δευτέρα 00.10.

ΑΠΟ ΑΘΗΝΑ-ΡΟΔΟ
- Καθημερινά 05.20, 08.45, 19.15
- Τετάρτη 12.20
- Καθημερινά πλην Τετάρτης 15.40
- Καθημερινά πλην Κυριακής 22.00
- Κυριακή 22.30

ΑΠΟ ΡΟΔΟ-ΘΕΣΣΑΛΟΝΙΚΗ
- Δευτέρα 14.30
- Παρασκευή-Κυριακή 12.40.

ΑΠΟ ΡΟΔΟ-ΗΡΑΚΛΕΙΟ
- Παρασκευή-Κυριακή 09.45.

ΑΠΟ ΡΟΔΟ-ΚΑΡΠΑΘΟ
- Τρίτη-Πέμπτη-Σάββατο 09.45
- Δευτέρα-Τετάρτη-Παρασκευή-Κυριακή 10.30
- Δευτέρα-Κυριακή 12.40
- Τετάρτη-Παρασκευή (ν) έως 22/9 12.40
- Πέμπτη από 23/9 12.40
- Τρίτη-Παρασκευή (ν) από 23/9 12.40
- Τρίτη-Σάββατο έως 22/9 14.15
- Πέμπτη έως 22/9 14.15.

ΑΠΟ ΡΟΔΟ-ΚΑΣΟ
- Δευτέρα-Κυριακή (κ) 12.40
- Τετάρτη-Παρασκευή έως 22/9 12.40
- Πέμπτη (κ) από 23/9 12.40
- Τρίτη-Παρασκευή από 23/9 12.40
- Πέμπτη (κ) έως 22/9 14.15.

ΑΠΟ ΡΟΔΟ-ΚΑΣΤΕΛΟΡΙΖΟ
- Τετάρτη-Παρασκευή-Κυριακή 08.10
- Δευτέρα έως 22/9 08.10
- Τρίτη-Πέμπτη-Σάββατο έως 22/9 11.55.

ΑΠΟ ΡΟΔΟΣ-ΧΙΟΣ
- Τρίτα στις 10.40 και Πέμπτη στις 11.45'

ΡΟΔΟΣ-ΜΥΤΙΛΗΝΗ
- Δευτέρα-Τετάρτη στις 09.45, Τρίτη στις 10.40', Πέμπτη στις 10.50' και Σάββατο στις 15.20

ΡΟΔΟΣ ΣΑΜΟΣ
- Τρίτη στις 10.40', Σάββατο στις 15.20

ΡΟΔΟΣ-ΛΗΜΝΟΣ
- Δευτέρα-Τετάρτη στις 09.45', Τρίτη στις 10.40', Πέμπτη στις 10.50' και Σάββατο στις 15.20'

AEGEAN AIRLINES & CRONUS

ΑΠΟ ΡΟΔΟ-ΑΘΗΝΑ
08.25 (Α3 201) καθημερινά, 14.10 (Α3 211) καθημερινά, 15.50 (Α3 213) Τρ-Πε-Πα-Κυ., 18.45 (Α3 216) καθημερινά.

ΑΠΟ ΑΘΗΝΑ-ΡΟΔΟ
06.45 (Α3 200) καθημερινά, 10.00 (Α3 204) Τρ-Πε-Πα-Κυ., 12.35 (Α3 210) καθημερινά, 17.05 (Α3 216) καθημερινά

ΑΠΟ ΡΟΔΟ-ΗΡΑΚΛΕΙΟ
19.00 (Α3765) Δε-Τε-Πα-Κυ

ΑΠΟ ΗΡΑΚΛΕΙΟ-ΡΟΔΟ
17.20 (Α3 764) Δε-Τε-Πα-Κυ

ΑΠΟ ΡΟΔΟ-ΘΕΣΣΑΛΟΝΙΚΗ
11.40 (Α3 721) Τρ-Πε-Πα-Κυ.

ΑΠΟ ΘΕΣΣΑΛΟΝΙΚΗ-ΡΟΔΟ
13.45 (Α3 722) Τρ-Πε-Πα-Κυ

Επώνυμον το ανώνυμον...

Και όμως, μας περνούν για κορόιδα...

Θα ήταν, τουλάχιστον, συνεπές προς τις στοιχειώδεις αρχές της σοβαρότητας που πρέπει να επιδεικνύει μία κυβέρνηση, το να αποδεχόταν η κυβέρνηση Σημίτη την πραγματικότητα που δημιουργεί η αποτυχημένη της πολιτική. Αντιθέτως, η παρούσα κυβέρνηση των κατ' ευφημισμόν σοσιαλιστών, αλλά αυθεντικών "μαθητευομένων μάγων", μας εμποδίζει απροκάλυπτα.

Όλα τα νοικοκυριά βιώνουν καθημερινά την ακρίβεια, για την οποία υπεύθυνη αποκλειστικώς είναι η κυβέρνηση και για την οποία έχουν γίνει και δύο μποϊκοτάζ προϊόντων. Και αντί η ανίκανη κυβέρνηση να δείξει μία στοιχειώδη συστολή για μία κατάσταση που κάνει τους Έλληνες φτωχότερους, δια του διαβιούντος σε άλλον πλανήτη υπουργού Ανάπτυξης, μας "διαβεβαιώνει" ότι δεν είναι ακριβά τα προϊόντα, αλλά ότι εμείς τα θεωρούμε ακριβά διότι δεν έχουμε ακόμη εμπεδώσει την αξία του ευρώ!...

Να θυμίσουμε στους κυβερνώντες που μας περνούν για κορόιδα, ότι οι ίδιοι παραμύθιαζαν τον ελληνικό λαό τις παραμονές της ένταξής μας στην ευρωζώνη και της αντικατάστασης της δραχμής από το ευρώ λέγοντάς μας ότι θα αυξηθεί η αγοραστική αξία των εισοδημάτων μας και ότι δεν θα αντιμετωπίζουμε πληθωρισμό πλέον.

Βεβαίως, δεν έχει την ευθύνη το ευρώ που αντικατέστησε την "κουρελού" δραχμή, αλλά η κυβέρνηση των "μαθητευόμενων μάγων" οι οποίοι αποδείχθηκαν ανίκανοι να δημιουργήσουν συνθήκες υγιούς ανταγωνισμού και ελέγχου της αγοράς.

Ενώ, συγχρόνως, ήταν οι βασικώς υπεύθυνοι της πρόκλησης πληθωριστικών πιέσεων με τις αυξήσεις στα τιμολόγια των ΔΕΚΟ και την αδυναμία τους να συγκρατήσουν τις κρατικές δαπάνες. Και αντί να σιωπήσουν, μας μιλούν για εικονική πραγματικότητα οι αναιδείς!

ΔΕΧΟΝΤΑΙ ΤΟ ΚΟΙΝΟ

Ο Νομάρχης δέχεται το κοινό κάθε Τρίτη και Πέμπτη από 11.00-13.00.
Ο Δήμαρχος Ροδίων δέχεται ύστερα από συνεννόηση.
Ο αυτονομάρχης Δωδεκανήσου κ. Νικόλαος Τατάκης δέχεται το κοινό κάθε Τρίτη και Πέμπτη από 10.00 π.μ.-12 μ.μ.

ΤΑΞΙ

ΡΑΔΙΟ ΤΑΞΙ: 0241-0-64712, 0241-0-64790

ΧΡΗΣΙΜΑ ΤΗΛΕΦΩΝΑ

ΝΟΣΟΚΟΜΕΙΟ:	0241-0-80000
ΑΜΕΣΗ ΔΡΑΣΗ ΠΥΡ/ΚΗΣ:	199
ΛΙΜΕΝΑΡΧΕΙΟ:	0241-0-22220, 0241-0-27695
ΒΛΑΒΕΣ Δ.Ε.Η.:	125
ΒΛΑΒΕΣ Ο.Τ.Ε.:	121
ΑΜΕΣΗ ΔΡΑΣΗ:	100
ΒΛΑΒΕΣ ΥΔΡΕΥΣΗΣ:	0241-0-068750, 0241-0-68755
ΝΟΜΑΡΧΙΑ:	0241-0-46502
ΠΕΡ/ΚΗ Δ/ΝΣΗ	0241-0-38174
ΔΗΜΟΣ:	0241-0-46200
ΔΗΜ. ΕΠΙΧ. ΚΑΘΑΡ.	0241-0-77600
ΥΠΗΡ. ΑΠΟΚΟΜΙΔΗΣ:	0241-0-61057
ΤΡΟΧΑΙΑ:	0241-0-26480
ΠΛΗΡΟΦ. Ο.Τ.Ε.:	131
ΔΕΛΤΙΟ ΚΑΙΡΟΥ:	149
ΛΑΧΕΙΑ:	111
ΠΡΟΠΟ - ΛΟΤΤΟ:	111
ΡΟΔΑ:	0241-0-27462
ΚΤΕΛ:	0241-0-27706
Ο.Α.Ε.Δ.:	0241-0-23265
Ι.Κ.Α.:	0241-0-64912
ΤΑΞΥ.:	0241-0-68701, 0241-0-68702
ΟΛΥΜΠΙΑΚΗ:	0241-0-24555
Δ.Α.Ν.Ε.:	0241-0-43150
ΕΡΓΑΤ. ΚΕΝΤΡΟ:	0241-0-24730
CRONUS AIRLINES	0241-0-25444
AEGEAN AIRLINES	0241-0-98345

ΚΤΕΟ

• Από 1/1/2002 έως 31/7/2002 παντός είδος οχήματα **με συνδυασμό γραμμάτων ΡΟΑ5000-9999.** Επίσης θα ελέγχονται τα οχήματα που η καταλληλότητά τους λήγει αυτές τις εβδομάδες και οχήματα ανάριθμα εισαγωγής.

ΤΙΜΕΣ ΣΥΝΑΛΛΑΓΜΑΤΟΣ

ΔΟΛΛΑΡΙΟ Η.Π.Α	0,9824	0,9804
ΛΙΡΑ ΑΓΓΛΙΑΣ	0,63203	0,63077
ΚΟΡΩΝΑ ΔΑΝΙΑΣ	7,4364	7,4216
ΚΟΡΩΝΑ ΣΟΥΗΔΙΑΣ	9,1046	9,0864
ΓΙΕΝ ΙΑΠΩΝΙΑΣ	118,97	118,73
ΦΡΑΓΚΟ ΕΛΒΕΤΙΑΣ	1,4693	1,4663
ΚΟΡΩΝΑ ΝΟΡΒΗΓΙΑΣ	7,3318	7,3172
ΛΙΡΑ ΚΥΠΡΟΥ	0,5739	0,57276
ΔΟΛΛΑΡΙΟ ΚΑΝΑΔΑ	1,5431	1,5401
ΔΟΛΛΑΡΙΟ ΑΥΣΤΡΑΛΙΑΣ	1,7796	1,776

Η ΡΟΔΙΑΚΗ
Ημερήσια Εφημερίδα της Ρόδου
Έτος Ιδρύσεως 1915
ΙΔΡΥΤΗΣ
ΕΜΜ. ΚΑΛΑΜΠΙΧΗΣ
ΙΔΙΟΚΤΗΣΙΑ – ΕΚΔΟΣΗ
ΥΙΟΙ Σ. ΤΣΟΠΑΝΑΚΗ
Η. ΚΩΤΙΑΔΗΣ Ο.Ε.
ΔΙΕΥΘΥΝΤΗΣ
ΑΘ. ΜΑΡΑΣΙΩΤΗΣ
ΣΥΝΤΑΞΗ
Λουκάς Μαστής
Μιχάλης Μαστής
Κυριακή Πετρίδου
Βαρβάρα Μπογδάνου
Λουκάς Βελιδάκης
ΑΘΛΗΤΙΚΑ
Μανόλης Μπάτης,
Νικήτας Κουσκούσης
Κώστας Παντίδος
Παύλος Ντοκουόπιλ
ΓΡΑΦΕΙΑ ΣΥΝΤΑΞΗΣ
Μάρκου Μαλλιαράκη 11
Τηλ.0241-0- 24610,
0241-0-75640
Fax (02410) 75641
ΛΟΓΙΣΤΗΡΙΟ – ΔΙΑΦΗΜΙΣΕΙΣ
Μάρκου Μαλλιαράκη 11
Τηλ. 0241-0-22210
0241-0-75230
Fax (02410) 22471
http://www.rodiaki.gr.
Email: tsopd@otenet.gr & irodiaki@otenet.gr

ΓΑΛΛΙΚΑ
Πτυχιούχος Γαλλικού Πανεπιστημίου "Παρισίων"
ΣΤΕΦΑΝΙΔΟΥ - ΔΙΑΚΟΓΕΩΡΓΙΟΥ
1ον Μαθήματα για **Γυμνάσιο & Λύκειο**
2ον Εξειδικευμένα μαθήματα για **Φοιτητές**
3ον Εξετάσεις Γαλλικού Ινστιτούτου Αθηνών (I.F.A.)
DELF1, DELF2, DALF & SORBONNE
Πληροφορίες
Τηλ. 33307, 55718, 25348
κινητό 0944847618 0944764012

ΠΑΙΔΑΓΩΓΙΚΟ ΕΡΓΑΣΤΗΡΙ ΤΕΧΝΗΣ
ΤΜΗΜΑΤΑ ΔΗΜΙΟΥΡΓΙΚΗΣ ΓΡΑΦΗΣ
Λογοτεχνία για Παιδιά μέσα από Μορφές Τέχνης
για παιδιά από 8 χρόνων
Τα παιδιά μέσα από ασκήσεις φαντασίας, ανάπτυξης της Δημιουργικότητας, συγκέντρωσης, χαλάρωσης κ.α. θα οδηγηθούν από τον προφορικό στο Γραπτό Λόγο, θα ευαισθητοποιηθούν στην Τέχνη του Λόγου, θα εκφραστούν και θα επικοινωνήσουν. Θα τους δοθεί η ευκαιρία μέσα από συζητήσεις και ποικίλες δημιουργικές δραστηριότητες να γνωρίσουν σημαντικά έργα Ελλήνων και Ξένων Λογοτεχνών, να τα συνδέσουν με έργα Ζωγράφων, Μουσικών Συνθετών, Θεατρικών Συγγραφέων κ.α. και να γράψουν τα δικά τους κείμενα, ιστορίες, παραμύθια, ποιήματα κ.τ.λ. Θα εικονογραφήσουν και θα δημιουργήσουν τα δικά τους βιβλία.
Στα πλαίσια του προγράμματος θα επικοινωνήσουν και θα συζητήσουν με γνωστούς Συγγραφείς και Εικονογράφους.
Υπεύθυνη: Μυρσίνη Λενούδια Σακελλαρίδου
Πληροφορίες - εγγραφές στα τηλέφωνα:
02410 78100 - 02410 24301 - 02410 25411

ΑΓΓΛΙΚΑ ΓΕΡΜΑΝΙΚΑ
ΚΕΝΤΡΟ ΞΕΝΩΝ ΓΛΩΣΣΩΝ
ΣΟΦΙΑ ΟΙΚΟΝΟΜΟΥ
ΑΥΣΤΗΡΩΣ ΟΛΙΓΟΜΕΛΗ ΤΜΗΜΑΤΑ
ΤΜΗΜΑΤΑ ΓΙΑ ΟΛΑ ΤΑ ΕΠΙΠΕΔΑ
ΠΡΟΕΤΟΙΜΑΣΙΑ ΓΙΑ ΕΞΕΤΑΣΕΙΣ CAMBRIDGE, MICHIGAN & GOETHE
ΕΓΓΡΑΦΕΣ ΑΠΟ 31η ΑΥΓΟΥΣΤΟΥ.
11.00 - 13,00 & 17,00 - 20,00
ΛΕΜΕΣΟΥ 34, ΡΟΔΟΣ
ΤΗΛ.: 0241 0 20535 ΚΙΝ.: 0937-238595

ΦΡΟΝΤΙΣΤΗΡΙΟ ΝΟΔΟΣ
ΓΙΑ ΟΛΕΣ ΤΙΣ ΤΑΞΕΙΣ ΓΥΜΝΑΣΙΟΥ–ΕΝΙΑΙΟΥ ΛΥΚΕΙΟΥ–ΤΕΕ
Στο Φροντιστήριό μας διδάσκονται σε αυστηρά ολιγομελή τμήματα από καθηγητές **ΠΤΥΧΙΟΥΧΟΥΣ ΠΑΝΕΠΙΣΤΗΜΙΟΥ ΑΘΗΝΩΝ** τα μαθήματα:
✓ ΜΑΘΗΜΑΤΙΚΑ ✓ ΦΥΣΙΚΗ
✓ ΧΗΜΕΙΑ ✓ ΦΙΛΟΛΟΓΙΚΑ
ΕΝΑΡΞΗ 2 ΣΕΠΤΕΜΒΡΙΟΥ
Χαμηλά δίδακτρα κι επιπλέον έκπτωση σε αριστούχους και αδέλφια μαθητές μας
Συχνά επαναληπτικά τεστ και διαγωνίσματα
Με κάθε εγγραφή, φροντιστηριακά δώρα
Πληροφορίες - Εγγραφές:
Ελένη Ρούσου - Μαργωμένου
Τηλ.: (02410) 28053
Γαριβάλδη 17 *(πίσω από το Υπέρ Μάρκετ Σπανός)*

Συνέντευξη της Ντόρας Μπακογιάννη στη «Ροδιακή»

Οι δημοτικές εκλογές θα αποτυπώσουν το πολιτικό κλίμα που ήδη υπάρχει...

«Χαίρομαι να βλέπω ανθρώπους σαν τον κ. Καραγιάννη και τον κ. Χατζηευθυμίου να αποφασίζουν να δουλέγουν στην Τ.Α.»



«Χαίρομαι να βλέπω ανθρώπους σαν τον κ. Καραγιάννη και τον κ. Χατζηευθυμίου να αποφασίζουν να δουλέψουν στην τοπική αυτοδιοίκηση», δηλώνει σε συνέντευξή της στην «Ροδιακή» η υποψήφια δήμαρχος Αθηναίων κ. Ντόρα Μπακογιάννη, η οποία ως γνωστόν την Δευτέρα θα βρίσκεται στη Ρόδο για να παραστεί στην εκδήλωση που οργανώνεται στο Εθνικό Θέατρο από την παράταξη «Πρώτα η Ρόδος».

Αναφερόμενη γενικά στις δημοτικές εκλογές η κ. Μπακογιάννη είναι αρκετά σαφής. Πιστεύω, λέει, ότι οι δημοτικές εκλογές πιο πολύ θ' αποτυπώσουν το πολιτικό κλίμα που ήδη υπάρχει, παρά θα δρομολογήσουν εξελίξεις στο πολιτικό σκηνικό επισημαίνοντας όμως ότι αυτό δεν σημαίνει πως πρέπει να επαναπαυθεί η Νέα Δημοκρατία.

Ιδιαίτερα ενδιαφέρουσες είναι επίσης οι απόψεις της κ. Μπακογιάννη, σε ό,τι αφορά την αποκέντρωση και την Περιφερειακή ανάπτυξη, ενώ αναφερόμενη ειδικά στην Δωδεκάνησο κάνει λόγο για τις μεγάλες αλλά αναξιοποίητες αναπτυξιακές δυνατότητες που έχει η περιοχή μας.

Ειδικότερα στην συνέντευξή της στη «Ροδιακή» η κ. Μπακογιάννη αναφέρει τα εξής:

ΕΡ.: Κυρία Μπακογιάννη, θεωρείτε ότι το αποτέλεσμα των νομαρχιακών και δημοτικών εκλογών θα σηματοδοτήσει γενικότερες πολιτικές ανακατατάξεις στο πολιτικό σκηνικό;

ΑΠ.: Οι πολίτες της χώρας μας έχουν πολλές φορές χρησιμοποιήσει την ευκαιρία των δημοτικών εκλογών για να στείλουν κρίσιμα μηνύματα στην εκάστοτε κυβέρνηση. Όμως δεν πιστεύω ότι η σημερινή κυβέρνηση περιμένει τις δημοτικές εκλογές για να αντιληφθεί την έντονη δυσαρέσκεια των συμπολιτών μας. Τα πολλά λόγια, το έλλειμμα έργων, και η αλαζονεία που χαρακτηρίζει την κυβερνητική παράταξη έχουν οδηγήσει στη διαμόρφωση ενός ιδιαίτερα αρνητικού κλίματος για την κυβερνητική παράταξη στην κοινή γνώμη, το οποίο δύσκολα θα αναστραφεί. Πιστεύω λοιπόν ότι οι δημοτικές εκλογές πιο πολύ θ' αποτυπώσουν το πολιτικό κλίμα που ήδη υπάρχει, παρά θα δρομολογήσουν εξελίξεις. Αυτό βέβαια δε σημαίνει ότι η δική μας παράταξη θα πρέπει να επαναπαυθεί. Χρειάζεται να δώσουμε στους πολίτες πειστικά το μήνυμα ότι είμαστε φορείς μιας νέας αντίληψης για τη διακυβέρνηση της χώρας. Μιας αντίληψης που έχει στο επίκεντρο την καθημερινότητα του πολίτη και στηρίζεται στο ρεαλιστικό σχεδιασμό και την παραγωγή συγκεκριμένου έργου. Και γι' αυτό χρειάζεται να δουλέψουμε πολύ, όλα τα στελέχη και τα μέλη του κόμματος μας, από όποια θέση κι αν βρίσκονται.

ΣΥΝΕΧΕΙΑ ΣΤΗ ΣΕΛΙΔΑ 39

πρώτα η Ρόδος
Χ. ΧΑΤΖΗΕΥΘΥΜΙΟΥ



ΣΤΡΑΤΟΣ ΚΑΡΙΚΗΣ
ΔΙΚΗΓΟΡΟΣ
Υποψήφιος
Δημοτικός Σύμβουλος

Τηλ. 0241033125
και
0944386069

Ανανέωση για ένα δήμο ανοικτό σε όλους κοντά στα προβλήματα

Si Chrysis

ΡΟΔΟΝ cabernet sauvignon οίνος με καταγωγή

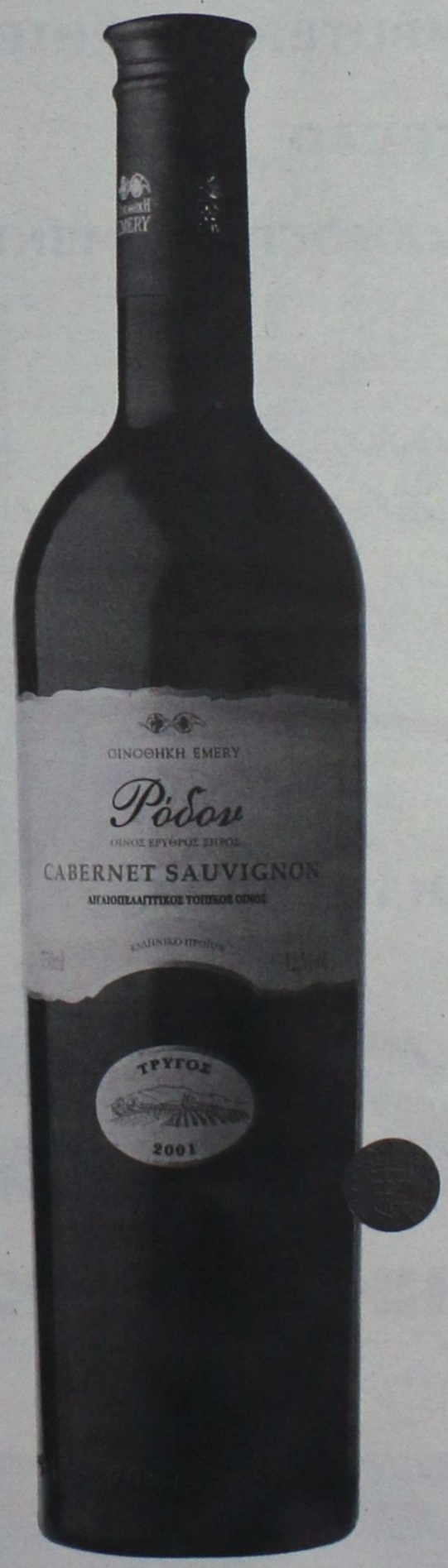

Κάθε ψιάλη του αφραγίζει όλα τα αρώματα της απάντιας ποιότητας ποικιλίας του και την βελούδινη υφή της άμπελος σε δρύινα βαρέλια παλαίωσής του.

Οίνος Αιγαιοπελαγίτικος τοπικός, που οινοποιείται στην Σύμπωνα.

EMERY ΟΙΝΟΙ ΠΟΤΑ Α.Ε.Β.Ε., Αυστραλίας 28, Ρόδος 85100. Τηλ: (02410) 29111. Fax: (02410) 22716 www.emery.gr

ΟΙΝΟΘΗΚΗ EMERY

Smart studies

ΣΤΕΛΕΧΗ ΔΙΟΙΚΗΣΗΣ ΚΑΙ ΟΙΚΟΝΟΜΙΑΣ

ΣΤΕΛΕΧΗ ΤΟΥΡΙΣΤΙΚΩΝ ΕΠΙΧΕΙΡΗΣΕΩΝ

ΣΤΕΛΕΧΗ ΓΡΑΜΜΑΤΕΙΑΚΗΣ ΥΠΟΣΤΗΡΙΞΗΣ

ΠΤΥΧΙΑ ΠΑΝΕΠΙΣΤΗΜΙΟΥ CAMBRIDGE

AXON ΠΛΗΡΟΦΟΡΙΚΗ

- ΑΥΤΟΜΑΤΙΣΜΟΣ ΓΡΑΦΕΙΟΥ
- COMPUTER GRAPHICS
- AUTOCAD
- ΜΗΧΑΝΟΓΡΑΦΗΜΕΝΗ ΛΟΓΙΣΤΙΚΗ

ΕΠΙΣΗΜΟ ΕΞΕΤΑΣΤΙΚΟ ΚΕΝΤΡΟ Microsoft
ΠΡΟΓΡΑΜΜΑΤΑ ΓΙΑ ΠΙΣΤΟΠΟΙΗΣΗ
ΑΠΟ ΤΟ CAMBRIDGE & ECDL

ΠΙΣΤΟΠΟΙΗΣΗ ΠΟΙΟΤΗΤΑΣ
ISO 9001

ΣΥΝΔΕΣΗ INTERNET € 7,00 ΤΟ ΜΗΝΑ

AXON

90 ΚΕΝΤΡΑ ΣΕ ΟΛΗ ΤΗΝ ΕΛΛΑΔΑ

10% ΠΡΟΣΦΟΡΑ ΣΕ ΟΛΑ ΤΑ ΠΡΟΓΡΑΜΜΑΤΑ

Με τη χρήση πιστωτικών καρτών Eurobank-Ergasias

AXON®

ΔΙΕΘΝΕΣ ΔΙΚΤΥΟ ΣΠΟΥΔΩΝ

οχι άραξον

Καμείρου 1, Ρόδος, Τηλ: 0241077656, 0241070902, Fax: 0241070903
e-mail: axon-rodos@axon.gr http: www.axon.gr

Από την παράταξη «Πρώτα η Ρόδος»

Προτάσεις για το Ιστορικό Κέντρο

Τα σχέδια παρουσιάσθηκαν χθες από τον αρχιτέκτονα Γ. Χριστούλα

Το όραμα, τις προτάσεις και τα σχέδια για το ιστορικό κέντρο της πόλης παρουσίασε χθες σε συνέντευξη Τύπου ο συνδυασμός του κ. Χ. Χατζηευθυμίου «Πρώτα η Ρόδος». Την παρουσίαση την έκανε ο αρχιτέκτονας κ. Γ. Χριστούλης, ο οποίος συνδύασε τις προτάσεις του για τη αναδιαμόρφωση του κέντρου της πόλης με φιλοσοφικές παραπομπές στην αρχαιότητα.

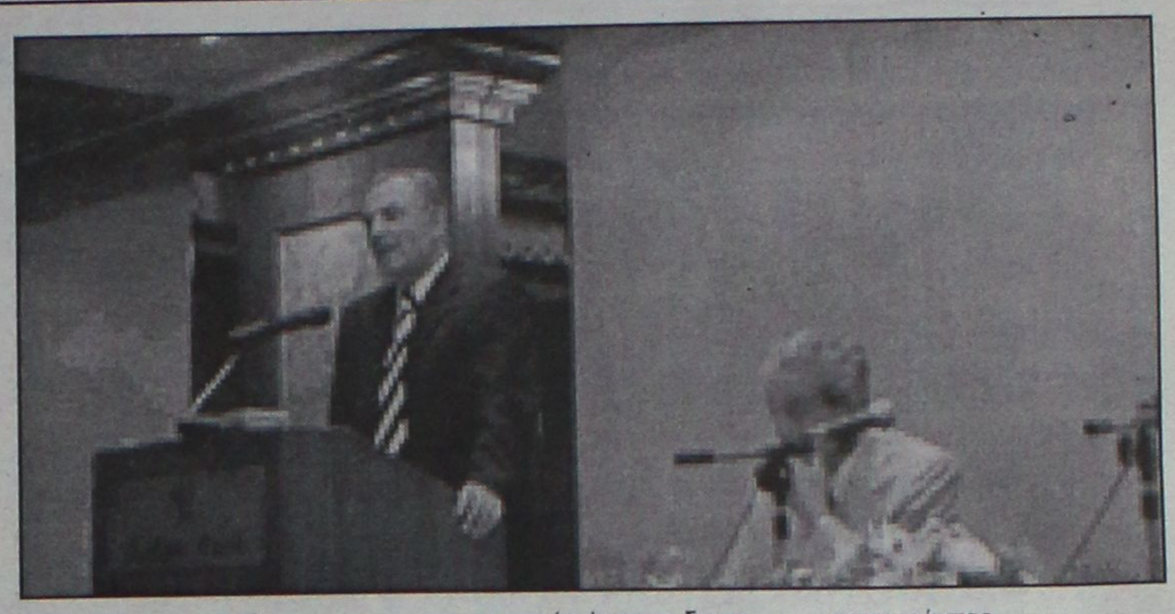

Με βασικό ζητούμενο την ποιότητα ζωής ο κ. Χριστούλας προχώρησε σε μια σειρά προτάσεων για το τί μπορούμε να κάνουμε και το ποιές είναι οι βασικές προϋποθέσεις.

Αρχικά αναφέρθηκε στην αναγκή δημιουργίας υποθαλάσσιου πάρκου στο χώρο του Ενυδρείου το οποίο βεβαίως θα συνεισφέρει και στην οικονομική ανάταση του τόπου καθώς θα προσελκύσει λόγω της μοναδικότητάς του εκατοντάδες χιλιάδες επισκέπτες. Θα υπάρχουν δεξαμενές με γυάλινα τούνελ μέσα από τα οποία θα ξεπροβάλλει ένας τελείως διαφορετικός και μοναδικός κόσμος. Παράλληλα, με αυτό τον τρόπο μπορεί να προωθηθεί και ο καταδυτικός τουρισμός.

Το πρόγραμμα ασφαλώς στηρίζεται σε μια αλληλουχία αλλαγών με κομβικό σημείο την αποσυμφόρηση της πόλης από το κυκλοφοριακό.

Επ' αυτού προτείνονται δύο υπόγειοι χώροι στάθμευσης. Συγκεκριμένα στο Θέρμαι, προτείνεται η δημιουργία εξαόροφου υπόγειου γκαράζ, με αυτόματη λειτουργία και χωρητικότητα 990 θέσεων. Επίσης ένα ακόμη 3όροφο υπόγειο πάρκιν στο χώρο πίσω από το Δημαρχείο, με δυνατότητα στάθμευσης 450 οχημάτων. Τα έργα αυτά θα υλοποιηθούν με τη μέθοδο της αυτοχρηματοδότησης.

Αυτά τα δύο έργα, σύμφωνα με τον κ. Χριστούλα, θα κοστίσουν περίπου 1 δις 300 εκατομμύρια δρχ. και ο χρόνος υλοποίησής τους υπολογίζεται στα δύο χρόνια. Η τεχνολογία που θα χρησιμοποιηθεί θα είναι η ίδια με του ΜΕΤΡΟ Αττικής.

Τέλος για το κέντρο της πόλης προτείνεται η δημιουργία παράλιας προμενάντας στο χώρο του Μανδρακίου με ξενοδοχειακή νησίδα.

Αλλη μια ενδιαφερούσα πρόταση του κ. Χριστούλα είναι η αξιοποίηση του πάρκου στο Ροδίνι, το οποίο έχει τη δυνατότητα πολλών χρήσεων. Μεταξύ άλλων πρότεινε τη δημιουργία πάρκου προϊστορικών ζώων, ζωολογικό κήπο, μικρό θέατρο με ξύλινες βάσεις 800 θέσεων καθώς επίσης τεχνητές λίμνες και καταρράκτες.

Οπως τονίσθηκε από την παράταξη του κ. Χατζηευθυμίου, όλα αυτά πρόκειται για έργα-ανάσα για την πόλη της Ρόδου, τα οποία αποτελούν πρότασης του συνδυασμού και όχι μελέτες.

ΣΥΓΧΡΟΝΑ ΦΡΟΝΤΙΣΤΗΡΙΑ

Ορόσημο ΘΕΜΕΛΙΟ

Β' ΒΑΘΜΙΑΣ ΕΚΠΑΙΔΕΥΣΗΣ

ΕΥΘΥΝΗ-ΠΟΙΟΤΗΤΑ-ΣΙΓΟΥΡΙΑ

- Εγγραφές από 1η Αυγούστου.
- Έναρξη μαθημάτων
  - ✓ Β', Γ' Λυκείου στις 5 Αυγούστου.
  - ✓ Α' Λυκείου στις 19 Αυγούστου.
  - ✓ Γυμνάσιο-ΤΕΕ στις 2 Σεπτεμβρίου.

ΤΜΗΜΑΤΑ

Θεωρητικής -Θετικής -Τεχνολογικής Κατεύθυνσης

*Γιατί η σωστή **θεμελίωση** της γνώσης αποτελεί **ορόσημο** στην πορεία του μαθητή.*

Πληροφορίες-εγγραφές

Καθημερινά: 11-1 το πρωί & 4-9 το απόγευμα

Στ.Κωτιάδη 37 ☎ 0241075194-76705

www.orosimo-rho.gr

✉ e-mail: vyrinath@otenet.gr



ΔΙΕΘΝΕΣ ΔΙΚΤΥΟ ΣΠΟΥΔΩΝ

AXON



ΠΙΣΤΟΠΟΙΗΣΗ ΠΟΙΟΤΗΤΑΣ ISO 9001

οχι άραξον

ΞΕΝΕΣ ΓΛΩΣΣΕΣ | AXONnet | ΠΛΗΡΟΦΟΡΙΚΗ

ΑΓΓΛΙΚΑ •ΓΑΛΛΙΚΑ •ΙΤΑΛΙΚΑ	ΥΠΗΡΕΣΙΕΣ INTERNET	ΠΡΟΓΡΑΜΜΑΤΑ ΓΙΑ
ΓΕΡΜΑΝΙΚΑ•ΙΣΠΑΝΙΚΑ	DIAL UP E-MAIL	ECDL•MICROSOFT•CAMBRIDGE
ΤΜΗΜΑΤΑ:	ΣΧΕΔΙΑΣΜΟΣ ΦΙΛΟΞΕΝΙΑ	ΤΜΗΜΑΤΑ:
ΠΑΙΔΙΚΑ•ΦΟΙΤΗΤΙΚΑ•ΕΤΑΙΡΕΙΩΝ	ΙΣΤΟΣΕΛΙΔΩΝ	ΠΑΙΔΙΚΑ•ΦΟΙΤΗΤΙΚΑ•ΕΤΑΙΡΕΙΩΝ

ΣΥΝΔΕΣΗ INTERNET € 7,00 ΤΟ ΜΗΝΑ

10% ΠΡΟΣΦΟΡΑ ΣΕ ΟΛΑ ΤΑ ΠΡΟΓΡΑΜΜΑΤΑ

Με τη χρήση πιστωτικών καρτών Eurobank-Ergasias

AXON 90 ΚΕΝΤΡΑ ΣΕ ΟΛΗ ΤΗΝ ΕΛΛΑΔΑ

Καμείρου 1, Ρόδος, Τηλ: 0241077656, 0241070902, Fax: 0241070903

e-mail: axon-rodos@axon.gr http: www.axon.gr

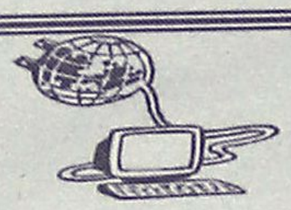

ΙΝΣΤΙΤΟΥΤΟ
ΔΙΟΙΚΗΣΗΣ ΕΠΙΧΕΙΡΗΣΕΩΝ
ΕΡΓΑΣΤΗΡΙΑ ΕΛΕΥΘΕΡΩΝ ΣΠΟΥΔΩΝ
ΔΗΜ. ΑΝΑΣΤΑΣΙΑΔΗ 47 ΡΟΔΟΣ 85100



ΓΙΝΕΤΕ ΚΑΙ ΕΣΕΙΣ ΔΥΝΑΜΙΚΟΙ COMPUTER USERS !!
στα προγράμματα όπως :

→ΛΕΙΤΟΥΡΓΙΚΟ ΣΥΣΤΗΜΑ WINDOWS → ΕΠΕΞΕΡΓΑΣΙΑ ΚΕΙΜΕΝΟΥ WORD , →ΛΟΓΙΣΤΙΚΟ ΦΥΛΟ EXCELL, →ΣΧΕΔΙΑΣΤΙΚΑ ΠΑΚΕΤΑ, →ΕΚΔΟΤΙΚΑ ΠΑΚΕΤΑ, → ΠΟΛΥΜΕΣΑ (MULTIMEDIA), ☒ INTERNET, ΔΗΜΙΟΥΡΓΙΑ E-MAIL →ΚΑΙ ΑΛΛΕΣ ΕΜΠΟΡΙΚΕΣ ΕΦΑΡΜΟΓΕΣ

ΣΤΟΝ ΕΤΗΣΙΟ ΚΥΚΛΟ ΣΠΟΥΔΩΝ :

ΠΛΗΡΟΦΟΡΙΚΗΣ
ΜΗΧΑΝΟΓΡΑΦΗΣΗΣ ΓΡΑΦΕΙΟΥ
ΜΗΧΑΝΟΓΡΑΦΗΜΕΝΗΣ ΛΟΓΙΣΤΙΚΗΣ
ΓΡΑΜΜΑΤΕΩΝ ΔΙΟΙΚΗΣΗΣ

☒ΣΙΓΟΥΡΗ ΕΠΑΓΓΕΛΜΑΤΙΚΗ ΕΞΑΣΦΑΛΙΣΗ !!
☒ ΔΕΚΤΟΙ ΑΠΟΦΟΙΤΟΙ ΓΥΜΝΑΣΙΟΥ - ΛΥΚΕΙΟΥ
☒ Η ΔΙΔΑΣΚΑΛΙΑ ΓΙΝΕΤΕ ΣΕ ΠΡΟΤΥΠΑ ΑΓΓΛΙΚΩΝ ΚΟΛΕΓΙΩΝ
☒ ΕΦΟΔΙΟ ΓΙΑ ΤΟΥΣ ΜΕΤΕΧΟΝΤΕΣ ΣΕ ΔΙΑΓΩΝΙΣΜΟΥΣ ΤΟΥ ΔΗΜΟΣΙΟΥ ΚΑΙ ΤΟΥ ΙΔΙΩΤΙΚΟΥ ΤΟΜΕΑ.

ΠΛΗΡΟΦΟΡΙΕΣ ΕΓΓΡΑΦΕΣ ΚΑΘΗΜΕΡΙΝΑ
→ ΤΗΛ 02410 - 75850 ←
E - mail iderhodo@hotmail.com

Ι.Δ.Ε. ΑΠΟ ΤΟ 1993 ΤΟ ΚΛΕΙΔΙ ΤΗΣ ΠΛΗΡΟΦΟΡΙΚΗΣ !!!

Σε δύσκολο σημείο ο τουρισμός μας

Χρειάζεται αγώνας για να ξεπερασθεί η κρίση!

Οι αποφάσεις του κ. Τσ. Καραγιάννη, ενός από τους πρωτοπόρους του τουρισμού μας

Στην κρίση που διέρχεται ο τουρισμός μας και στην απαράδεκτη στάση Τραπεζών και Ασφαλιστικών Οργανισμών που επιμένουν σε πλειστηριασμούς και άλλα μέτρα, αναφέρεται με επιστολή του ο γνωστός τουριστικός πράκτορας Τσαμπίκος Καραγιάννης.

Ο κ. Καραγιάννης αναφέρεται στον πρόσφατο θάνατο ξενοδόχου και καλεί όλους τους επιχειρηματίες να ενώσουν τις δυνάμεις τους για να ξεπερασθεί η κρίση. Το πλήρες κείμενο της επιστολής έχει ως εξής:

"Σύμφωνα με όλα τα επίσημα στοιχεία το 2002 είναι η χειρότερη χρονιά για τον τουρισμό.

Κατά τους δικούς μου υπολογισμούς η μείωση τελικά στις διανυκτερεύσεις θάναι της τάξεως του 16,5% γεγονός που πρέπει να προβληματίσει όχι μόνον τους ξενοδόχους και τους τουριστικούς πράκτορες αλλά όλους τους φορείς. Οι Τράπεζες, οι Ασφαλιστικοί Οργανισμοί πρέπει να είναι άκρως επιβεβλημένο ν' αναθεωρήσουν την στείρα πολιτική τους και να σταματήσουν τους πλειστηριασμούς και να δώσουν μακρόχρονη ανάσα στους επιχειρηματίες που λόγω δυσκολιών δεν μπόρεσαν και δεν μπορούν ν' ανταποκριθούν αποδεδειγμένα στις υποχρεώσεις τους.

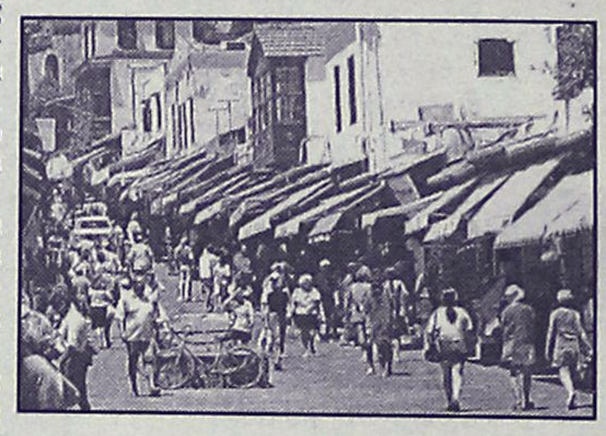

Αποτελεί εύκολη διαπίστωση κάθε νοήμονα έλληνα ότι οι πλειστηριασμοί όχι μόνο εξοντώνουν τον επιχειρηματία αλλά και τον οδηγούν στην οικονομική εξαθλίωση, στις κοινωνικές περιθωριοποιήσεις αλλά και σ' αυτήν ακόμη την φυσική εξουθένωση και εξόντωση τους όπως πρόσφατα με τον θάνατο του ξενοδόχου επιχειρηματία Μιχάλη Ιντζά. Ηλθε η ώρα που όλοι οι επιχειρηματίες που εξαρτώμεθα από τον τουρισμό να προβληματιστούμε και να πράξουμε παν ό,τι είναι δυνατόν να βοηθήσουμε την Τουριστική βιομηχανία που στο κάτω-κάτω της γραφής είναι η μοναδική πηγή επιβίωσης της Ρόδου.

Μείωση του Τουρισμού για μας τους Ροδίτες σημαίνει οικονομική εξαθλίωση και αύξηση της ανεργίας (με όλα τα επακόλουθα). Μπορούμε ν' αναστήσουμε το θαύμα όταν πραγματικά πιστεύουμε και εργασθούμε όλοι με σοβαρότητα".

ΜΕ
ΣΧΟΛΗ ΧΟΡΟΥ
ΣΟΦΙΑ ΜΕΛΙΣΣΟΥΡΓΟΥ
ΑΝΑΓΝΩΡΙΣΜΕΝΗ ΑΠΟ ΤΟ ΚΡΑΤΟΣ

ΚΛΑΣΣΙΚΟ ΜΠΑΛΕΤΟ
- Ρώσικο σύστημα Vaganova.
ΣΥΓΧΡΟΝΟΣ ΧΟΡΟΣ
- Σύστημα M. Graham, J. Limon.
JAZZ - Τμήματα παιδικά-ενηλίκων.
ΡΥΘΜΙΚΗ ΚΙΝΗΤΙΚΗ ΑΓΩΓΗ
- Σύστημα Dalcroze και M. Κυνηγού.
ΜΟΥΣΙΚΗ ΠΡΟΠΑΙΔΕΙΑ
- Διδάσκει ειδικευμένη μουσικοπαιδαγωγός Master in Music Education.
ΕΙΔΙΚΗ ΠΡΟΣΦΟΡΑ: Έκπτωση 50% σε μαθητές που παρακολουθούν και μπαλέτο.
ΤΑΞΗ POINTS ΜΠΑΛΕΤΟΥ
- Προετοιμασία για επαγγελματικές σχολές.
LATIN - ΑΡΓΕΝΤΙΝΙΚΟ TANGO
FLAMENCO - Η πρώτη σχολή στη Ρόδο από το 1995 που το καθιέρωσε και το διδάσκει με επιτυχία καθημερινά και συστηματικά (τμήματα ανδρών-γυναικών).
ΙΣΠΑΝΙΚΟΙ ΧΟΡΟΙ - Pasodobles, Sevillanas, Fandangos técnica de castañuelas y abanicos.
ΣΕΜΙΝΑΡΙΑ από διεθνούς φήμης χορευτές.

ΣΟΦΙΑ ΜΕΛΙΣΣΟΥΡΓΟΥ: Απόφ. Ανωτ. Επ. Σχ. Χορού "Ραλλού Μάνου", διπλ. "Escuela Carmen de las Cuevas" Γρανάδας, "Escuela Relatores-Mercedes y Albano" Μαδρίτης, μετεκπ. στην Αν. Επ. Σχ. "Matilde Coral" της Σεβίλλης - Μέλος της Ακαδημίας Ισπανικών Χορών "Sociedad de Baile Español", μέλος Διεθνούς Συμβουλίου Χορού UNESCO.

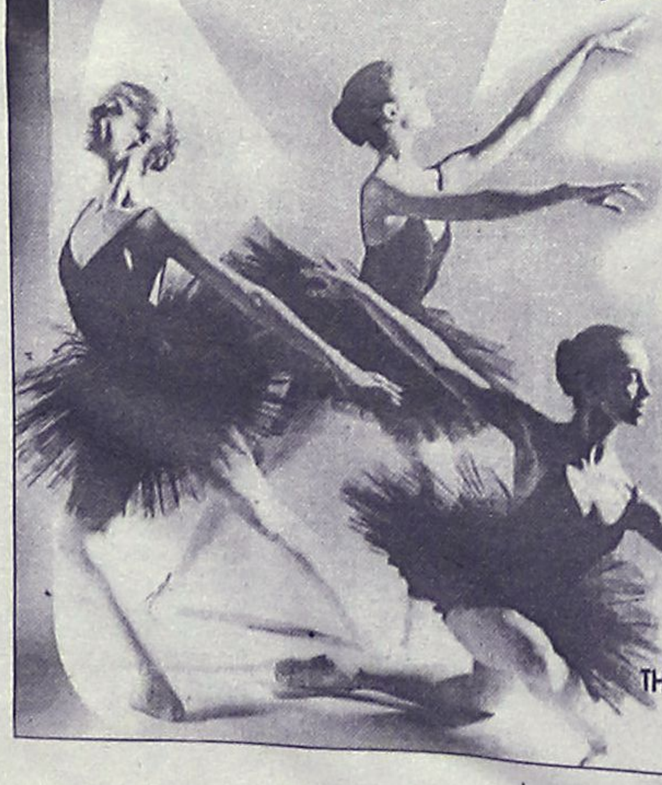

Εγγραφές καθημερινά
Δευτ. - Παρ.
ΩΡΕΣ: 5:30 - 9:30μ.μ.

ΒΕΡΓΙΝΑΣ 84Α
ΤΗΛ: 02410 31000 · FAX: 02410 78500
E-MAIL: sofimel@otenet.gr

PROFESSIONAL TRAINING = PROFESSIONAL PILOT

12η ΕΚΠΑΙΔΕΥΤΙΚΗ ΣΕΙΡΑ

ΕΝΑΡΞΗ ΜΑΘΗΜΑΤΩΝ 30 ΣΕΠΤΕΜΒΡΙΟΥ

ΔΗΛΩΣΕΙΣ ΕΩΣ 25 ΣΕΠΤΕΜΒΡΙΟΥ

ΠΛΗΡΟΦΟΡΙΕΣ

0972-086800
0977-523127



ΑΕΡΟΛΕΣΧΗ ΡΟΔΟΥ
ΤΗΛ 0241 078970

ΠΛΗΡΗΣ ΕΚΠΑΙΔΕΥΣΗ ΓΙΑ ΤΗΝ ΑΠΟΚΤΗΣΗ ΕΥΡΩΠΑΪΚΟΥ ΠΤΥΧΙΟΥ JAR-FCL 1.125 ΠΙΛΟΤΟΥ ΑΕΡΟΣΚΑΦΩΝ.

ΔΙΔΑΣΚΟΥΝ:
Χρήστος Μπάρδος Ευαγγελία Σταματάρου
Φυσικός Μαθηματικός
Ξένια Λάμπρου
Φιλόλογος-Ιστορικός

ΕΓΓΡΑΦΕΣ ΑΠΟ 10/07/2002

- Αυστηρά ολιγομελή τμήματα
- Συνεχής αξιολόγηση των Μαθητών
- Τακτική ενημέρωση των γονέων
- Εβδομαδιαία επαναληπτικά τεστ
- Σύγχρονες μέθοδοι διδασκαλίας
- Λογικές τιμές
- Προσαρμοσμένο στο Ενιαίο Λύκειο

ΕΠΙΛΟΓΗ ΕΠΙΤΥΧΙΑΣ

ΦΡΟΝΤΙΣΤΗΡΙΟ ΜΕΣΗΣ ΕΚΠΑΙΔΕΥΣΗΣ « ΠΛΕΟΝΕΚΤΗΜΑ »

ΕΝΑΡΞΗ ΜΑΘΗΜΑΤΩΝ
Β' & Γ' ΛΥΚΕΙΟΥ 2/08/2002
Α' ΛΥΚΕΙΟΥ 22/08/2002
ΓΥΜΝΑΣΙΑ 2/09/2002

ΠΛΕΟΝΕΚΤΗΜΑ

Πληροφορίες για τις βάσεις & τις σχολές στη σελίδα μας στο Internet : www. otenet.gr/pleonektima

Τηλ.: (02410) 75577, 78252, 30631, & 25659
email: festam@otenet.gr

ΚΑΘΗΜΕΡΙΝΑ ΟΛΑ ΤΑ ΝΕΑ ΤΗΣ ΔΩΔΕΚΑΝΗΣΟΥ ΣΤΟ INTERNET

www.rodiaki.gr

ΦΡΟΝΤΙΣΤΗΡΙΟ
ΜΕΣΗΣ ΕΚΠΑΙΔΕΥΣΗΣ
Παιδεία

Διδάσκονται όλα τα μαθήματα για:
Γυμνάσιο - Ενιαίο Λύκειο - Τ.Ε.Ε.

- Διδασκαλία από έμπειρους και εξειδικευμένους καθηγητές
- Σύγχρονη διδακτική μεθοδολογία προσαρμοσμένη στο νέο τρόπο αξιολόγησης του Ενιαίου Λυκείου
- Σκοπός του φροντιστηρίου μας, η εισαγωγή των μαθητών μας στην τριτοβάθμια εκπαίδευση
- Επιδίωξή μας για το Γυμνάσιο, η κάλυψη των κενών και η σωστή προετοιμασία για το Λύκειο
- Ολοκληρωμένο πρόγραμμα σπουδών για τα ΤΕΕ
- Δωρεάν σημειώσεις από αξιόλογους καθηγητές του φροντιστηρίου μας για την ολοκληρωμένη κατανόηση της ύλης
- Τακτικά επαναληπτικά διαγωνίσματα
- Έκπτωση 10% σε αδέλφια μαθητές.

Έναρξη Μαθημάτων:
Β΄- Γ΄ Ενιαίου Λυκείου 19 Αυγούστου
Α΄ Ενιαίου Λυκείου - Γυμνασίου - Τ.Ε.Ε. 2 Σεπτεμβρίου

Διεύθυνση σπουδών: Νίκος Σταύρου, Βάσω Κωστούλα
Εθν. Αντίστασης 1 - Κρεμαστή
Τηλ.:02410 96040, 92592, 96232
Γιατί ... Η Παιδεία οδηγεί στην επιτυχία

Συνέντευξη του προέδρου της Βουλής της Κύπρου κ. Χριστόφια

Χρειάζεται συντονισμός μεταξύ Ελλάδος–Κύπρου!

Κατηγόρησε την Τουρκία και τον Ντενκτάς για την αδιάλλακτη στάση τους και καταδίκασε την πολιτική των απειλών

Για τις τρέχουσες εξελίξεις στην ενταξιακή πορεία της Κύπρου στην Ευρωπαϊκή Ενωση μίλησε ο πρόεδρος της Βουλής των Αντιπροσώπων της Μεγαλονήσου, κ. Δ. Χριστόφιας, ο οποίος βρίσκεται στο νησί μας προσκλεκλημένος του Σύλλογου Κυπρίων Ρόδου με αφορμή τις εκδηλώσεις στη μνήμη του Γιάννου Κρανιδιώτη.

Ο κ. Χριστόφιας σε συνέντευξη Τύπου που παραχώρησε χθες το μεσημέρι στην αίθουσα του δημοτικού συμβουλίου δήλωσε ότι η Κύπρος στηρίζεται στην Ελλάδα στην προσπάθεια της ένταξης, τονίζοντας ότι χρειάζεται συντονισμός για αυτή την αποφασιστική στιγμή για την Κύπρο.

Σε ερώτηση που του τέθηκε αναφορικά με τα προ δύο μηνών σενάρια θερμού επεισοδίου ο κ. Χριστόφιας απάντησε ότι απεύχεται αυτό το ενδεχόμενο, πλην όμως γίνεται λόγος γι' αυτό ως λήψη αντιποίνων από την πλευρά της Τουρκίας, ιδιαίτερα για το ζήτημα της ένταξης της Κύπρου στην Ε.Ε., χωρίς προηγούμενη επίλυση του προβλήματος.

Ο κ. Χριστόφιας ανέφερε ότι υπάρχουν θετικές και αρνητικές εξελίξεις όσον αφορά στην ενταξιακή πορεία της Κύπρου. Το θετικό είναι ότι έχουν κλείσει όλα τα απαραίτητα κεφάλαια δείχνοντας πλήρη ετοιμότητα. Το αρνητικό είναι η αδιάλλακτη στάση της Τουρκίας και του Ντενκτάς με την επίμονη τους απαίτηση για δημιουργία δύο διαφορετικών κρατών. Κάτι που έρχεται σε αντίθεση με τις συμφωνίες υψηλού επιπέδου για διζωνική δικοινοτική ομοσπονδία.



Στις 11 π.μ. τα αποκαλυπτήρια της προτομής του Γιάννου Κρανιδιώτη

Η απαίτηση των Τούρκων δεν γίνεται βεβαίως αποδεκτή διότι έτσι θα προωθηθεί η de Facto αναγνώριση του ψευδοκράτους.

Ο κ. Χριστόφιας, τέλος, δήλωσε ότι είναι απαράδεκτες οι τουρκικές απειλές που θέτουν ως προϋπόθεση για την ένταξη της Κύπρου στην Ε.Ε. την πρώτερη επίλυση του προβλήματος και συμπλήρωσε ότι η Κύπρος τώρα δραστηριοποιείται στο εξωτερικό καταγγέλοντας την πολιτική των απειλών.

• Σήμερα στις 10 π.μ. πραγματοποιείται μνημόσυνο στον Ιερό Ναό Ευαγγελισμού Ρόδου και στις 11 π.μ. αποκαλυπτήρια της προτομής του αείμνηστου Γιάννου Κρανιδιώτη.

ΣΗΜΑΝΤΙΚΕΣ ΕΝΗΜΕΡΩΤΙΚΕΣ ΗΜΕΡΙΔΕΣ

Μάθετε για τα προγράμματα επιδοτήσεων

Το ΕΠΙΜΕΛΗΤΗΡΙΟ ΔΩΔΕΚΑΝΗΣΟΥ
και η
ΔΩΔΕΚΑΝΗΣΙΑΚΗ ΕΤΑΙΡΕΙΑ ΑΝΑΠΤΥΞΗΣ & ΠΡΟΟΔΟΥ (ΔΕΤΑΠ),
στα πλαίσια της εκστρατείας ενημέρωσης
των επιχειρήσεων της Δωδεκανήσου
για τις επενδυτικές ευκαιρίες που δίνονται μέσα από το Γ' ΚΠΣ,
σας προσκαλούν
στις παρακάτω ανοικτές ενημερωτικές ημερίδες.

Οι ημερίδες αφορούν ιδιοκτήτες & στελέχη:
Ξενοδοχείων, Ενοικιαζομένων Δωματίων, Τουριστικών Γραφείων,
Εταιρείες Ενοικιαζομένων Αυτοκινήτων, Βιοτεχνιών και Εστιατορίων.

ΣΥΜΗ:	Κυριακή 22 Σεπτεμβρίου
ΛΕΡΟΣ:	Σάββατο 28 Σεπτεμβρίου
ΠΑΤΜΟΣ:	Δευτέρα 30 Σεπτεμβρίου
ΚΑΡΠΑΘΟΣ:	Τετάρτη 23 Οκτωβρίου
ΚΑΛΥΜΝΟΣ:	Σάββατο 2 Νοεμβρίου
ΚΩΣ:	Σάββατο 9 Νοεμβρίου
ΡΟΔΟΣ:	Σάββατο 23 Νοεμβρίου

ΕΠΙΜΕΛΗΤΗΡΙΟ ΔΩΔΕΚΑΝΗΣΟΥ
ΔΕΤΑΠ ΔΩΔΕΚΑΝΗΣΙΑΚΗ ΕΤΑΙΡΕΙΑ ΑΝΑΠΤΥΞΗΣ & ΠΡΟΟΔΟΥ

Πληροφορίες στα τηλέφωνα: 02410 34424, 02410 33858

Rapid Learning Centre

Νεά τμήματα αρχαρίων
στις 5:00 το απόγευμα
για μαθητές
ολοήμερων σχολείων

Το RAPID LEARNING CENTRE
για την καλύτερη εξυπηρέτηση
των μικρών μαθητών
που συμμετέχουν
στο ολοήμερο πρόγραμμα
των σχολείων τους
ανακοινώνει τη δημιουργία τμημάτων
διδασκαλίας Αγγλικών
A Junior (αρχάριοι)
με ώρες διδασκαλίας 5 – 6 μμ.

Εναρξη τμημάτων 26 Σεπτεμβρίου

RAPID LEARNING CENTRE
ΣΥΣΤΗΜΑ ΕΝΑΛΛΑΚΤΙΚΗΣ ΤΑΧΥΡΥΘΜΗΣ ΔΙΔΑΣΚΑΛΙΑΣ ΑΓΓΛΙΚΩΝ

Κωνσταντίνου Υδραίου 5, Τηλ: 02410 32001

ΚΕΝΤΡΟ ΣΠΟΥΔΩΝ ΧΟΡΟΥ

Μαίρης Μάρκου - Βελιδάκη

(διπλ.) **R.A.D., T.C., T.D. & A.I.S.T.D.**
Royal Academy of Dance
(London)
& **Imperial Society of Teachers of Dance**
(ειδικότητα στη διδασκαλία μικρών παιδιών)

ΔΙΔΑΣΚΟΝΤΑΙ:

- **Ρυθμική** *(από 3,5 ετών - αγόρια, κορίτσια)*
- **Παντομίμα**
- **Κλασικό Μπαλέτο** *(από 7 ετών)*
- **Κάρακτερ**
- **Ελεύθερη κίνηση**
- **Τζαζ** και **μοντέρνος χορός** *(αγόρια - κορίτσια)*
- **Σύγχρονος χορός** (Limon & Graham)
- **Δημιουργικό εργαστήρι**
- **Χορευτική γυμναστική**
- **Κλακέτες** (Tap dancing)
- **Flamenco**
- **Aerobic**
- **Επαγγελματικό τμήμα μπαλέτου**

Η μόνη επίσημα εγγεγραμμένη σχολή χορού της Βασιλικής Ακαδημίας Χορού του Λονδίνου στη Ρόδο.

Οι υποχρεωτικές ετήσιες εξετάσεις, διεξάγονται από το Βρετανικό Συμβούλιο Αθηνών στη Ρόδο και για το επαγγελματικό επίπεδο στην Αθήνα.

Πληροφορίες:
Παν. Ροδίου 77, **Ρόδος** • Τηλ. 02410 27383
Μυκηνών 4, **Ιαλυσός** • Τηλ.. 02410 92790

Εγγραφές: **2 Σεπτεμβρίου** (πρωί **11-1**, απόγ. **6-9**)

Εναρξη μαθημάτων: 9 Σεπτεμβρίου 2002

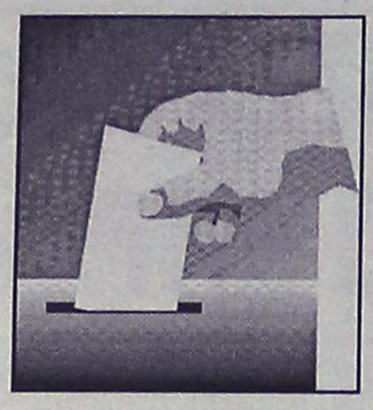

Με πρώτο αυτό του κ. Κυριακούλη

Άρχισε η κατάθεση συν

Σήμερα ο μεγάλος όγκος αφού όλοι περιμένουν μέχρι

Άρχισε από χθες η κατάθεση των ψηφοδελτίων στο Πρωτοδικείο της Ρόδου. Σήμερα, τελευταία μέρα, αναμένεται να καταληφθεί το Δικαστικό Μέγαρο από υποψηφίους οι οποίοι περιμένουν, για πολλούς λόγους, την τελευταία στιγμή για να καταθέσουν τους συνδυασμούς τους

Η προθεσμία κατάθεσης των συνδυασμών, όπως είναι γνωστό, λήγει σήμερα τα μεσάνυχτα ενώ η ανακήρυξή τους θα γίνει μετά τον έλεγχο στις προθεσμίες που προβλέπει ο Νόμος για να ακολουθήσουν τυχόν ενστάσεις κ.λπ.

Σήμερα δημοσιεύουμε τα ψηφοδέλτια που κατατέθηκαν ήδη στο Πρωτοδικείο της Ρόδου (ασφαλώς υπάρχουν και άλλα) καθώς και τα ψηφοδέλτια παρατάξεων Δήμων που έχουν κλείσει άλλα δεν έχουν ακόμα ανακοινωθεί επίσημα.

Τα ψηφοδέλτια αυτά είναι τα παρακάτω:

ΔΗΜΟΣ ΡΟΔΟΥ

Εκλεισαν τα ψηφοδέλτια του κ. Γ. Γιαννόπουλου και του κ. Χ. Χατζηευθυμίου στον δήμο Ρόδου, τα οποία αναμένεται να κατατεθούν σήμερα στο Πρωτοδικείο.

Η σύνθεσή τους έχει ως εξής.

● **Το ψηφοδέλτιο της παράταξης "Πρώτα η Ρόδος"**

Υποψήφιος δήμαρχος Χ. Χατζηευθυμίου

Υποψήφιοι σύμβουλοι:
- Ι. Βασιλάκης
- Γ. Βασιλειάδη
- Μερ. Βιδινιώτη
- Ειρ. Γιαλλουράκη-Καρακατσάνη
- Ι. Γιαννακάκης
- Ελ. Γλεντή
- Γεωργ. Καβάσιλας
- Καζ. Καζουλλάκης
- Σακ. Καραγιάννης
- Αθαν. Καρανικόλα
- Ζωή Καραντιλιόν
- Ευστρ. Καρίκης
- Εμμ. Καρυδάκης
- Βασ. Κουγιός
- Σταμ. Κωνσταντίνου
- Γεωργ. Κωσταρίδης
- Στ. Μαλανδράκης
- Χρ. Μαντάς
- Μιχ. Νικολάου
- Φρ. Νιοτή
- Γεωργ. Ορφανός
- Στ. Παλαμιώτης
- Ευδ. Παναγιωτοπούλου
- Μιχ. Παναγιώτου
- Νικ. Παπανικήτας
- Παν. Σακελλαρίου
- Μαρ. Σταματάκη-Κάρεν
- Αννα Σωτηράκη
- Τσ. Τριομμάτης
- Φωτ. Τσιμπιδάκη
- Αλεξ. Φαρμακίδης
- Καλλ. Φεσιλιόγλου-Χατζή
- Βασ. Χατζημαργαρίτης
- Ι. Χατζηφώτης
- Ι. Χριστοδούλου
- Γ. Ψαρομπάς

● **ΡΟΔΟΣ- ΑΝΘΡΩΠΙΝΗ ΠΟΛΗ**

Το ψηφοδέλτιο του κ. Γιαννόπουλου δεν ανακοινώθηκε, σύμφωνα όμως με πληροφορίες θα μετέχουν σ' αυτό οι εξής:
- Αντ. Αλαβέρας
- Μαν. Αντωνόγλου
- Αρ. Ηρακλείδης
- Ι. Τσιγάρος
- Κ. Σκανδαλίδης
- Λη Μηναΐδη
- Λιλή Τρύπη
- Καλλ. Διακογεωργίου
- Γ. Συμεωνίδης
- Μαν. Γλυνός
- Ν. Χαραλάμπης
- Δημ. Ασβέστης
- Περ. Μαντάλης
- Μαρίνα Μπόνη
- Αλ. Μπεκιάρης
- Κ. Λενακάκης
- Μπ. Ευθυμιάδης
- Π. Λαρδόπουλος
- Γ. Μαντικός
- Μαρ. Ζησιμάτου
- Ευαγγ. Γόμπου
- Μαρ. Ανθοπούλου
- Αννα Ζαχαριάδη
- Μαρ. Σκλήβα
- Αγαπ. Ξάνθης
- Μιχ. Μέντος
- Γ. Ιωαννίδης
- Δημ. Καρατζιάς
- Γ. Μαρίνος
- Γ. Μηνατσής
- Μ. Αντιφυλιώτη
- Ιγκριντ Ιωαννίδη
- Θαν. Μπαράκας
- Νικήτας Μόσχος
- Φαίδρα Σπανού
- Κυρ. Μανέττα
- Θ. Τσιμπιδάκης

ΔΗΜΟΣ ΑΤΑΒΥΡΟΥ

Ο πρώτος υποψήφιος δήμαρχος του νησιού της Ρόδου που κατέθεσε τον συνδυασμό του ήταν ο δήμαρχος Αταβύρου κ. Παναγ. Κυριακούλης.

Ο συνδυασμός του ονομάζεται "Αναπτυξιακή Κίνηση Αταβύρου" και απαρτίζεται από τους εξής:

Κυριακούλης Παναγιώτης του Εμμανουήλ υποψήφιος δήμαρχος

Υποψήφιοι για το δ.σ.

Διακογεωργίου Παντελέων του Ευσταθίου
Ζιάκη Σταματία του Περικλή
Ζιάκης Ιωάννης του Παναγιώτη
Θυρής Ιωάννης του Στυλιανού
Κανάκης Παναγιώτης του Μελετίου
Κωνσταντάκη Δέσποινα του Κυριάκου
Λεφτοπίνας Σάββας του Γεωργίου
Μανωλικάκη Θεανώ του Πανταλέων
Παπαθεοδωράκης Εμμανουήλ του Ιωάννη
Παπασταματάκης Ιωάννης του Ελευθερίου
Παπασταματάκης Σταμάτιος του Ιωάννη
Παπασταματίου Ιορδάνης του Σταματίου
Πετράκης Σταμάτιος του Εμμανουήλ
Πολυχρόνη Τάρια-Χαννέλε του Στικ-Χένδρικ-Μικαέλ
Φεσάκης Τριαντάφυλλος του Ηλία
Χατζησταμάτη Ιωάννα του Σταματίου

Τοπικό Συμβούλιο Αγίου Ισιδώρου

Αναστασάς Σταύρος του Γεωργίου
Γεωργαλλής Εμμανουήλ του Ιωάννη
Διακοναστάσης Κυριάκος του Γρηγορίου
Καραγεωργίου Βασίλειος του Γεωργίου
Κιαουρτζή Παναγιώτα του Γεωργίου
Πιστόλα Τσαμπίκα του Ιω-

ΜΑΘΗΜΑΤΑ ΑΓΓΛΙΚΩΝ ΙΔΙΑΙΤΕΡΑ και ΟΛΙΓΟΜΕΛΗ από ΠΤΥΧΙΟΥΧΟ ΚΑΘΗΓΗΤΡΙΑ ΑΓΓΛΙΚΗΣ ΦΙΛΟΛΟΓΙΑΣ

ΜΑΡΙΑ Ν. ΤΣΙΜΕΤΑ

- Παραδίδονται μαθήματα ΑΓΓΛΙΚΩΝ σε ΟΛΑ ΤΑ ΕΠΙΠΕΔΑ
- ΣΥΣΤΗΜΑΤΙΚΗ ΠΡΟΕΤΟΙΜΑΣΙΑ ΓΙΑ ΤΙΣ ΕΞΕΤΑΣΕΙΣ
  LOWER (FCE), TOEFL, PROFICIENCY (CPE, MICHIGAN)
- ΤΑΧΥΡΥΘΜΑ ΤΜΗΜΑΤΑ
- ΠΡΟΕΤΟΙΜΑΣΙΑ για εισαγωγή σε ΒΡΕΤΑΝΙΚΑ και ΑΜΕΡΙΚΑΝΙΚΑ ΠΑΝΕΠΙΣΤΗΜΙΑ

ΜΕ

- ΠΡΟΣΩΠΙΚΗ ΠΑΡΑΚΟΛΟΥΘΗΣΗ
- ΑΝΤΙΚΕΙΜΕΝΙΚΗ ΕΝΗΜΕΡΩΣΗ ΓΟΝΕΩΝ και ΔΕΛΤΙΑ ΠΡΟΟΔΟΥ

Επιτυχία μας η ΜΕΘΟΔΟΛΟΓΙΑ ΔΙΔΑΣΚΑΛΙΑΣ της ΑΓΓΛΙΚΗΣ ΓΛΩΣΣΑΣ του St. MICHAEL'S COLLEGE, VERMONT, USA

Εκτελούνται ΜΕΤΑΦΡΑΣΕΙΣ

Πληροφορίες στα τηλέφωνα: 20688, 0976706181
Ωρες: 5.30 μ.μ. - 9 μ.μ.

ΕΓΓΡΑΦΕΣ από 26 ΑΥΓΟΥΣΤΟΥ

Επί της Βασιλέως Ηρακλείου 68
(πλησίον ΡΟΔΑ)

ΜΑΘΗΜΑΤΑ ΠΛΗΡΟΦΟΡΙΚΗΣ
ΠΡΩΤΟΠΟΡΙΑΚΗ ΜΕΘΟΔΟΣ ΔΙΔΑΣΚΑΛΙΑΣ

ΕΓΓΡΑΦΕΣ ΤΩΡΑ!



Μην τα βάζετε με τον υπολογιστή σας!

ΕΓΓΥΗΜΕΝΗ ΕΚΜΑΘΗΣΗ

Για κάθε ηλικία	Για κάθε επίπεδο
Για αρχάριους	Για μαθητές, σπουδαστές
Για προχωρημένους	Για επαγγελματίες

Ειδικά για παιδιά

Ολιγομελή τμήματα • Ελαστικό ωράριο

- **Βασική χρήση Η/Υ**
- **Windows**
- **Internet**
- **Εφαρμογές Γραφείου**
- **Office**
  Word, Excel, Power Point, Access
- **Γενικές Εφαρμογές**

Πολυετής Διδασκαλική Εμπειρία
Master. The George Washington University
Καρακόνερο, Ροδίνι • Τηλ. **02410 78871**
Κιν. **0944 685289**

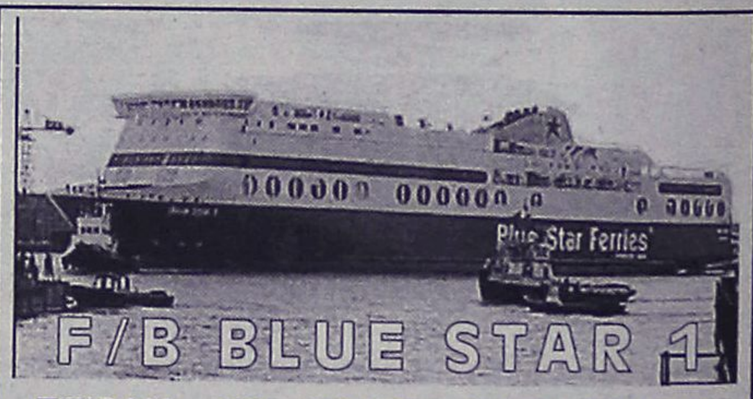

ΠΕΙΡΑΙΑ - ΚΩ - ΡΟΔΟ & ΛΕΡΟ - ΠΑΤΜΟ
Εναρξη δρομολογίων 22/7/02

Από Πειραιά	ΑΦΙΞΕΙΣ ΠΑΤΜΟ	ΛΕΡΟ	ΚΩ	ΡΟΔΟ
Δευτέρα 22.00	04.45 (επόμενη μέρα)	05.55 (επόμενη μέρα)	08.00 (επόμενη μέρα)	10.50 (επόμενη μέρα)
Τετάρτη 22.00	-	-	06.05 (επόμενη μέρα)	09.05 (επόμενη μέρα)
Παρασκευή 22.00	-	-	06.05 (επόμενη μέρα)	09.05 (επόμενη μέρα)
Κυριακή 08.00	-	-	16.05	19.05

Προς Πειραιά	ΑΝΑΧΩΡΗΣΕΙΣ ΑΠΟ ΡΟΔΟ	ΚΩ	ΛΕΡΟ	ΠΑΤΜΟ	ΑΦΙΞΗ ΠΕΙΡΑΙΑ
Τρίτη	22.00	01.00 (επόμενη μέρα)	02.55 (επόμενη μέρα)	04.10 (επόμενη μέρα)	10.50 (επόμενη μέρα)
Πέμπτη	22.00	01.00 (επόμενη μέρα)	-	-	09.05 (επόμενη μέρα)
Σάββατο	12.00	15.00	-	-	23.05
Κυριακή	22.00	01.00 (επόμενη μέρα)	-	-	09.05 (επόμενη μέρα)

SKEVO'S TRAVEL AGENCY
ΚΕΝΤΡΙΚΟ ΠΡΑΚΤΟΡΕΙΟ ΡΟΔΟΥ των ΓΡΑΜΜΩΝ BLUE STAR FERRIES - F/B BLUE STAR 1
Αμερικής 111
Τηλ. κρατήσεων επιβατών & ΙΧΕ 02410-22461, 02410-75655
Τηλ. κρατήσεων φορτηγών 02410-76600, FAX: 02410-22354
Κρατήσεις και σε όλα τα συνεργαζόμενα ΠΡΑΚΤΟΡΕΙΑ ΡΟΔΟΥ

του Δήμου Αταβύρου ο οποίος και έκανε φέτος το ποδαρικό

δυασμών στο Πρωτοδικείο της Ρόδου

την τελευταία στιγμή ● Ποιοί μετέχουν στα ψηφοδέλτια Γ. Γιαννόπουλου και Χ. Χατζηευθυμίου

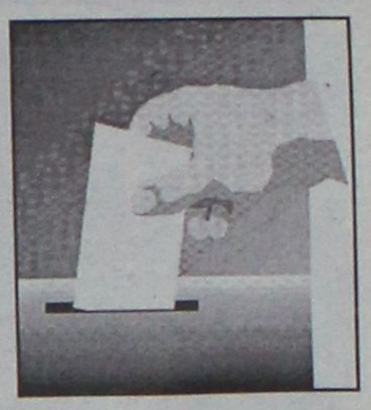

άννη
Φωτεινής Σάββας του Εμμανουήλ

Τοπικό Συμβούλιο ΚΡΗΤΗΝΙΑΣ

Υποψήφιοι Τοπικοί Σύμβουλοι

Βασιλάκης Ιωάννης του Νικολάου
Καραγιάννης Γεώργιος του Δημητρίου
Καρελλάκης Γεώργιος του Δημητρίου
Κοντογιαννάκη Θεοφανία του Γεωργίου
Κορρέ Αννα του Απόστολου
Ντελλάκης Νικόλαος του Κωνσταντίνου
Πεζουβάνης Παναγιώτης του Αντωνίου

Τοπικό Συμβούλιο ΜΟΝΟΛΙΘΟΥ

Υποψήφιοι Τοπικοί Σύμβουλοι

Διακοναστασίου Ιωάννης του Εμμανουήλ
Διακομανώλη Ελισάβετ του Μιχαήλ
Ηρωνίας Κλήμης του Νικολάου
Μαλανδρής Στυλιανός του Μιχαήλ
Μαχαιράκη Φαίδρα του Θωμά
Οικονομίδης Παναγιώτης του Ηλία
Χατζηιωάννου Σωκράτης του Κλήμη

Τοπικό Συμβούλιο ΣΙΑΝΩΝ

Υποψήφιοι Τοπικοί Σύμβουλοι

Γιμούκης Κωνσταντίνος του Πανταλέων
Λουλλά ή Σιδεριτάκη Δέσποινα του Σπύρου
Μαστροσάββα Μαρία του Ευσταθίου
Χατζηαναστάσης Παντελέων του Απόστολου

ΔΗΜΟΣ ΤΗΛΟΥ

«ΤΗΛΟΣ 21ος ΑΙΩΝΑΣ»

Υποψήφιος Δήμαρχος: **Αναστάσιος Αλιφέρης του Σπυρίδωνα**

1) Βαγιανού – Κουφομανώλη Ειρήνη
2) Γιαννουράκη Σταματία
3) Καμμάς Γρηγόριος
4) Κουμπανιός Παύλος
5) Κυπραίος Μιχάλης
6) Νικολέττου Μαρία]
7) Οικονόμου Βασίλειος
8) Οικονόμου Ειρήνη
9) Παγκάς Χρήστος
10) Σακελλαράκης Σωτήριος
11) Σακελλάρης Κωνσταντίνος
12) Τσιμπίδη Μαρία
13) Χατζηγεωργίου Παναγιώτης
14) Χριστοφής Ηλίας – Δημήτριος
15) Χριστοφίδης Παναγιώτης
16) Χρυσάφης Στυλιανός

ΤΟΠΙΚΟ ΣΥΜΒΟΥΛΙΟ ΛΙΒΑΔΙΩΝ

1) Δελαπόρτα (Στεφανάκη) Σεβαστή
2) Μορφωπός Νικήτας
3) Παπαδόπουλος Ευάγγελος
4) Παυλίδη (Παπαδοπούλου) Ασημίνα (Ισμήνη).

ΤΟΠΙΚΟ ΣΥΜΒΟΥΛΙΟ ΜΕΓΑΛΟΥ ΧΩΡΙΟΥ

1) Πισσά Ελένη
2) Τσακκίρης Φιλήμων
3) Χαλιός Κωνσταντίνος
4) Χριστοφόρου Αντώνιος.

ΤΗΛΟΣ ΑΝΑΓΕΝΝΗΣΗ ΔΗΜΟΚΡΑΤΙΑ

Υποψήφιος Δήμαρχος: Ιπποκράτης Λογοθέτης του Βασιλείου

1) Αντώναρος Παντελής
2) Γιαννουράκης Χρυσοβαλάντιος – Κωνσταντίνος
3) Καμμάς Αντώνιος
4) Λαρδόπουλος Φίλιππος
5) Λαρδούτσου Καλλιόπη
6) Μηνά Ζωή
7) Παπαντωνίου Γιανουράκης Γρηγόριος
8) Παρλιάρα Άννα
9) Στεφανάκης Γεώργιος
10) Χατζηφούντας Ιωάννης
11) Χριστοφής Δημήτριος
12) Χατζήπαπας Μιχαήλ

ΤΟΠΙΚΟ ΣΥΜΒΟΥΛΙΟ ΜΕΓΑΛΟΥ ΧΩΡΙΟΥ

1) Γαϊτάνη Μαρία
2) Καμμάς Αντώνιος
3) Χατζημάρκος Μιχάλης

ΤΟΠΙΚΟ ΣΥΜΒΟΥΛΙΟ ΛΙΒΑΔΙΩΝ

1) Λαρδόπουλος Νικόλαος
2) Μηνάς Ευάγγελος
3) Νικολακάκη Φωτεινή

ΔΗΜΟΣ ΣΥΜΗΣ

Υποψήφιος Δήμαρχος: **Μιλτιάδης Σαρρής**

1) Αντωνιάδης Αγαπητός
2) Δερμιτζάκης Φίλιππος
3) Διασινός Γεώργιος
4) Καλοδούκας Γεώργιος
5) Κουρδουμπάς Μιχαήλ
6) Κρητικού Ελένη
7) Λουππή Άννα
8) Μαυρολιάς Γεώργιος
9) Μιχαήλου Ουρανία
10) Νικολέτου Δέσποινα
11) Παπαδόπουλος Μιχαήλ
12) Πολυχρονάκη Μαρία
13) Σάρλης Κωνσταντίνος
14) Συκάλλος Νικόλαος
15) Τσίκης Γεώργιος
16) Χάσκας Ηλίας

ΝΕΟΙ ΟΡΙΖΟΝΤΕΣ:

Υποψήφιος Δήμαρχος: **Ελευθέριος Παπακαλοδούκας**

1) Αλεξόπουλος Σάββας
2) Βαργκάζ Παπαδοπούλου Φαμπιέν
3) Καραγιάννης Μιχάλης
4) Κωνσταντινίδης Γεώργιος
5) Μανίκαλη Άννα
6) Μαρούλης Σωκράτης
7) Μαστρογιαννάκης Μιχάλης
8) Νικολής Κωνσταντίνος
9) Πατατούκου Θαρεινή
10) Πετρίδη Ευαγγελία
11) Ράμος Μιχάλης
12) Σμυρνάκης Στυλιανός
13) Τσακκίρης Ιωάννης
14) Στριμώνα Λεμονιά
15) Χάσκας Νικόλαος
16) Χρυσοχόος Δημήτρης

INFORMATIQUE
ΕΚΠΑΙΔΕΥΣΗ ΣΤΗΝ ΠΛΗΡΟΦΟΡΙΚΗ
ΕΡΓΑΣΤΗΡΙΟ ΕΛΕΥΘΕΡΩΝ ΣΠΟΥΔΩΝ
ΡΟΔΟΣ ΑΝΝΗΣ ΜΑΡΙΑΣ 72 ΤΗΛ. 21887, FAX. 31258

ΠΙΣΤΟΠΟΙΗΜΕΝΟ ΕΞΕΤΑΣΤΙΚΟ ΚΕΝΤΡΟ ΤΗΣ ECDL HELLAS ΓΙΑ ΤΟ ΔΙΠΛΩΜΑ **ECDL**
ΠΙΣΤΟΠΟΙΗΜΕΝΟ ΕΞΕΤΑΣΤΙΚΟ ΚΕΝΤΡΟ ΤΗΣ MICROSOFT ΓΙΑ ΤΟ ΔΙΠΛΩΜΑ **MOUS**
ΠΙΣΤΟΠΟΙΗΜΕΝΟ ΕΞΕΤΑΣΤΙΚΟ ΚΕΝΤΡΟ ΤΟΥ C.I.E. ΓΙΑ ΤΑ ΔΙΠΛΩΜΑΤΑ **CAMBRIDGE**

ΕΝΑΡΞΗ ΕΓΓΡΑΦΩΝ

ΓΙΑ ΤΜΗΜΑΤΑ ΕΚΜΑΘΗΣΗΣ ΗΛΕΚΤΡΟΝΙΚΩΝ ΥΠΟΛΟΓΙΣΤΩΝ

ΤΜΗΜΑΤΑ
- ΜΑΘΗΤΙΚΑ: ΔΗΜΟΤΙΚΟΥ, ΓΥΜΝΑΣΙΟΥ, ΛΥΚΕΙΟΥ
- ΠΑΝΕΛΛΗΝΙΩΝ ΕΞΕΤΑΣΕΩΝ
- ΕΠΑΓΓΕΛΜΑΤΙΚΑ
- ΕΠΑΓΓΕΛΜΑΤΙΚΑ ΤΑΧΥΡΥΘΜΑ

ΔΥΝΑΤΟΤΗΤΑ ΑΠΟΚΤΗΣΗΣ ΔΙΠΛΩΜΑΤΩΝ

- ECDL (START, BASIC, ADVANCED)
- MOUS (CORE, EXPERT, MASTER)
- CAMBRIDGE (IT SKILLS, ICT CAREER)

Με εξετάσεις στην Ελληνική γλώσσα

Μάθετε τους Ηλεκτρονικούς Υπολογιστές Σωστά

INFORMATIQUE :ΑΠΟ ΤΟ 1991
Σοβαρή και Υπεύθυνη εκπαίδευση στην Πληροφορική, με χιλιάδες ώρες εκπαίδευσης και εκατοντάδες επιτυχίες σε εξετάσεις.

ΡΟΔΟΣ ΕΘΝΙΚΗΣ ΑΝΤΙΣΤΑΣΗΣ 72 ΤΗΛ. 02410 21887

ΥΠΕΥΘΥΝΟΣ ΕΚΠΑΙΔΕΥΣΗΣ
ΗΛΙΑΣ ΚΟΛΛΑΤΟΣ



TECHNOKids
ΔΙΕΘΝΗ ΚΕΝΤΡΑ ΕΚΜΑΘΗΣΗΣ ΥΠΟΛΟΓΙΣΤΩΝ
Για παιδιά 4-16 ετών
Σε λιγότερο χρόνο απ' ότι φαντάζεστε, στα TECHNOKIDS της ΡΟΔΟΥ, τα παιδιά μαθαίνουν να χρησιμοποιούν τους υπολογιστές σωστά και με σύστημα.
Τα 2.500 παιδιά που ολοκληρώνουν τα μαθήματα υπολογιστών στα TECHNOKIDS, νιώθουν υπερήφανα για τις ικανότητές τους και φυσικά κάνουν και τους γονείς τους υπερήφανους!
Έμπειροι εκπαιδευτικοί, παιδαγωγικά καταρτισμένοι και πιστοποιημένοι από τη Microsoft, όχι μόνο εκπαιδεύουν τα παιδιά στη χρήση των υπολογιστών, αλλά τα βοηθούν αποτελεσματικά να χρησιμοποιούν την τεχνολογία σαν εργαλείο χρήσιμο για τη ζωή.
Τα παιδιά σας στα καλύτερα χέρια!

TECHNOPLUS
ΔΙΕΘΝΗ ΚΕΝΤΡΑ ΕΚΜΑΘΗΣΗΣ ΥΠΟΛΟΓΙΣΤΩΝ
Για ενήλικες
Σε λιγότερο χρόνο απ' ότι φαντάζεστε, στα TECHNOPLUS της ΡΟΔΟΥ, γίνεστε ΕΣΕΙΣ ο πρωταγωνιστής του σήμερα... και του αύριο!
Στα TECHNOPLUS, χιλιάδες ενήλικες κάθε χρόνο απολαμβάνουν τη σιγουριά και την αυτοπεποίθηση που τους δίνει η αποτελεσματική χρήση των υπολογιστών. Οι έμπειροι εκπαιδευτικοί των TECHNOPLUS, πιστοποιημένοι από τη Microsoft, κι ένα ευχάριστο περιβάλλον σας βοηθούν να προσαρμοστείτε γρήγορα στις ανάγκες της καθημερινότητας. Σε όποιο επίπεδο γνώσης ή χρήσης βρίσκεστε, τα ευέλικτα προγράμματα TECHNOPLUS προσφέρουν εκμάθηση συγκεκριμένων προγραμμάτων και έγκυρη πιστοποίηση κατάρτισης, το πτυχίο **Microsoft Office User Specialist (MOUS)**, το μόνο με την υπογραφή της Microsoft!

ΑΤΤΙΚΗ: ΝΕΟ Αμπελόκηποι - Βριλήσσια - Δάφνη - Ηλιούπολη - Καλλιθέα - Κηφισιά - Καρυπί - Μεταμόρφωση - ΝΕΟ Νέα Ιωνία - ΝΕΟ Περιστέρι - Π. Φάληρο - Ορωπός
ΘΕΣΣΑΛΟΝΙΚΗ: ΝΕΟ Σταυρούπολη - ΝΕΟ Τούμπα ΥΠΟΛΟΓΙΣΤΗ ΕΛΛΑΔΑ: Αλεξάνδρειο - Χαρτ - Ηγουμενίτσα - Θήβα - Ιωάννινα - ΝΕΟ Καλαμάτα - Κατερίνη - Κάρπαθος
ΝΕΟ Κως - Λαμία - Πάτρα - ΝΕΟ Ρόδος - Σπάρτη - Φλώρινα

TECHNOKids TECHNOPLUS ΔΙΕΘΝΗ ΚΕΝΤΡΑ ΕΚΜΑΘΗΣΗΣ ΥΠΟΛΟΓΙΣΤΩΝ
ΓΡΑΜΜΗ ΕΠΙΚΟΙΝΩΝΙΑΣ 0801-11-2 5 4 2 5
ΡΟΔΟΣ Εθν. Αντιστάσεως 18, τηλ. 0241070880
Υπευθ. κέντρου: Γκρέης Μεϊχανετζίδη
AUTHORIZED TESTING CENTER

Η ΡΟΔΙΑΚΗ
ΚΑΘΗΜΕΡΙΝΗ ΠΡΩΙΝΗ ΕΦΗΜΕΡΙΔΑ

Νομαρχιακές & Δημοτικές Εκλογές 2002

http://ekloges.rodiaki.gr

Εκλογές 2002

20 και σήμερα...

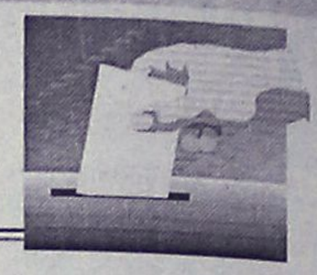

ΕΠΙΜΕΛΕΙΑ: ΛΟΥΚΑΣ ΜΑΣΤΗΣ

ΗΜΕΡΟΛΟΓΙΟ

✓ Την Δευτέρα βράδυ πρόκειται να πραγματοποιηθεί στο Εθνικό Θέατρο η εκδήλωση της παράταξης «Πρώτα η Ρόδος» με ομιλητές την κ. Ντ. Μπακογιάννη και τον κ. Χ. Χατζηευθυμίου.

➥ Σήμερα το βράδυ (12 η ώρα) λήγει η προθεσμία για την κατάθεση των υποψηφιοτήτων στο Πρωτοδικείο.

➤ Την Δευτέρα πρόκειται να συνεδριάσει η διαπαραταξιακή επιτροπή στον δήμο Ρόδου.

⇨ Το πρόγραμμα της παράταξής του θα παρουσιάσει στις 26 Σεπτεμβρίου στις παραγωγικές τάξεις ο δήμαρχος Ρόδου κ. Γ. Γιαννόπουλος.

➥ Την Τρίτη (24 Σεπτεμβρίου) συνεδριάζει το δημοτικό συμβούλιο Αρχαγγέλου, με θέμα τα οικονομικά του δήμου.

✓ Στα νησιά του βορείου συγκροτήματος θα βρίσκεται από σήμερα ο νομάρχης κ. Σ. Καραγιάννης.

Στα νησιά ο Νομάρχης

Σε Λειψούς, Πάτμο, Λέρο και Κάλυμνο

Νέα περιοδεία στα νησιά του Βορείου συγκροτήματος πραγματοποιεί από σήμερα ο νομάρχης κ. Σ. Καραγιάννης, συνοδευόμενος από αρκετούς υποψηφίους του συνδυασμού του.

Σήμερα το πρωί ο κ. Καραγιάννης θ' αναχωρήσει για τους Λειψούς και το απόγευμα της ίδιας μέρας θα μεταβεί στην Πάτμο, όπου και θα διανυκτερεύσει.



Την Δευτέρα θα μεταβεί στη Λέρο και την Τρίτη θα βρίσκεται στην Κάλυμνο. Στην Ρόδο ο κ. Καραγιάννης θα βρίσκεται το πρωί της Τετάρτης.

• Χθες το βράδυ ο κ. Καραγιάννης εγκαινίασε το εκλογικό κέντρο της παράταξής του στις Καλυθιές, παρουσία αρκετού κόσμου.

Η πιο νέα υποψήφια

Η Κυριακή Κουντούρη, 24 ετών

Μια έμπρακτη απόδειξη ότι υπάρχουν εξαιρέσεις στον κανόνα της εποχής που υποστηρίζει ότι οι νέοι είναι αποστασιοποιημένοι από την πολιτική αποτελεί η Κυριακή Κουντούρη από την Κάλυμνο, η οποία είναι η νεότερη υποψήφια για τις νομαρχιακές εκλογές στο νομό μας.

Η κ. Κουντούρη έχει πραγματοποιήσει ειδικές σπουδές πάνω στο θέμα της τοπικής αυτοδιοίκησης, είναι 24 ετών και συμμετέχει στο ψηφοδέλτιο του κ. Μαχαιρίδη «Δωδεκάνησα Νέα Πορεία».

Η ίδια σε ερώτηση της «Ρ» γιατί αποφάσισε να συμμετάσχει στα κοινά δήλωσε ότι πιστεύει πως με τη φρεσκάδα της ηλικίας της μπορεί να προσφέρει στον τόπο. Εχει διάθεση, όρεξη και κυρίως νιάτα. Μακάρι να ακολουθούσαν και άλλοι νέοι το παράδειγμα της Κυριακής Κουντούρη.



Στη Ρόδο η Α. Ψαρούδα



Στη Ρόδο βρίσκεται από χθες η πρώην υπουργός κ. Αννα Ψαρούδα-Μπενάκη, στο πλαίσιο της προεκλογικής κινητικότητας.

Η κ. Ψαρούδα-Μπενάκη έχει ως γνωστόν οριστεί συντονίστρια της Ν.Δ. για τις εκλογές στα Δωδεκάνησα, με απόφαση του προέδρου του κόμματος κ. Καραμανλή.

Κατά την διάρκεια της παραμονής της, θα έχει σειρά επαφών με στελέχη της Ν.Δ. και με υποψηφίους για θέματα αναφορικά με τις εκλογές.

Θεωρούν τον δήμο ...τσιφλίκι τους!

Καταγγελία του Γ. Κυρίτση

Τον δήμαρχο Κω κ. Φάκκο καταγγέλει με ανακοίνωσή της η παράταξη «Δύναμη Αλλαγής» του κ. Γ. Κυρίτση, αναφέροντας σε ανακοίνωσή της τα εξής:

«Η Δύναμη Αλλαγής πιστή στις αρχές της, να μην σχολιάζει κινήσεις, εκδηλώσεις και τακτικές της ΝΔΚ-ΝΕ, εκτός από αυτές που την αγγίζουν ή προσβάλουν το λαό, δεν θα έδινε σημασία στην αποψινή συγκέντρωση του κου Φάκκου αν την Παρασκευή 20/9/2002 δεν συνέβαιναν δύο (2) συγκεκριμένα περιστατικά.

1. Υπάλληλοι του Δήμου μας, τρεις (3) τον αριθμό, με το καλαθοφόρο όχημα του Δήμου, εργαζόντουσαν για την ανάρτηση στα δένδρα προβολέων και μεγαφώνων, προφανώς ιδιοκτησίας του Δήμου στο εκλογικό κέντρο της ΝΔΚ-ΝΕ.

2. Η σύνδεση των προβολέων έγινε από τα κοντινά φανάρια του Δημοτικού Φωτισμού.

Οι συγκεκριμένες ενέργειες της Δημοτικής Αρχής εκτός του ότι φανερώνουν την αντίληψή της για το πως χρησιμοποιεί τον Δήμο και μεταχειρίζεται τους εργαζόμενους, μας πάει σε εποχές ολοκληρωτικών καθεστώτων.

Τέτοιες τακτικές που καταδικάζονται από τον λαό της Κω είναι σίγουρο ότι αυτός θα τις στείλει στις 13 Οκτώβρη στο χρονοντούλαπο της Ιστορίας.

Εμείς, η Δύναμη Αλλαγής, επειδή πιστεύουμε στην ενότητα του λαού της Κω που άλλοι διασπούν, καλούμε τους δημότες, πέρα από τους Δημοτικούς υπαλλήλους οι οποίοι αναγκαστικά θα παραστούν, να παρευρεθούν απόψε στην συγκέντρωση του κου Φάκκου για να συγκρίνουν ήθος, αρχές και προγράμματα.

Για την «Δύναμη Αλλαγής»
Το Γραφείο Τύπου
Θαλασσινός Παναγιώτης»

Συμπαρατάσσεται με τον Θ. Κολιάδη

Η Δημοτική Ενωτική Κίνηση Αρχαγγέλου-Μαλώνας-Μασσάρων

Με τον νυν δήμαρχο Αρχαγγέλου κ. Θεοδόση Κολιάδη, αποφάσισε να συμπαραταχθεί η παράταξη Δημοτική Ενωτική Κίνηση Αρχαγγέλου-Μαλώνας-Μασσάρων, η οποία θα εκπροσωπηθεί στο ψηφοδέλτιο από τον κ. Αντώνη Χατζηνικόλα και Γιώργο Ντάκα.

Την απόφαση αυτή την έκαναν γνωστή με ανακοίνωσή τους στην οποία μεταξύ άλλων αναφέρει τα εξής:

«...Κάτω από αυτές τις πολύ δύσκολες για τον τόπο μας συνθήκες, ιδρύθηκε η Δημοτική Ενωτική Κίνηση Αρχαγγέλου-Μαλώνας-Μασσάρων, θέτοντας από την πρώτη στιγμή δύο στόχους: 1) Να ενώσει όλους τους συνδημότες μας γύρω από τον κοινό στόχο της Αναγέννησης του Δήμου μας και 2) Να συμβάλει στο σχεδιασμό και την υλοποίηση ενός νέου Δήμου. Για την επίτευξή τους προβάλλει επιτακτική η ανάγκη να παραμερίσουμε τις όποιες κομματικές σκοπιμότητες, τις προσωπικές φιλοδοξίες για θώκους και καρέκλες και να θέσουμε όλοι εαυτόν στην υπηρεσία του κοινού στόχου, για να κερδίσουμε το χαμένο χρόνο και να κάνουμε το όραμα πραγματικότητα.

Με βάση τα παραπάνω, η Κίνησή μας, αποδεχόμενη την πρόσκληση του δημάρχου κ. Θεοδόση Κολιάδη και εκτιμώντας παράλληλα το σε εξέλιξη έργο του, την εργατικότητα, την τιμιότητα και το όραμά του για τον τόπο μας, αποφάσισε να ενώσει τις δυνάμεις της με αυτές του δημάρχου και των συνεργατών του. Χαιρετίζει δε τη συστράτευση στην κοινή προσπάθεια του έμπειρου και πάντα μαχητικού κ. Στέργου Λαμπριανού.

Η συνεργασία αυτή επετεύχθη στη βάση της ισοτιμίας και του σεβασμού στη διαφορετικότητα των απόψεων. Η κίνησή μας που θα εκπροσωπηθεί στο ψηφοδέλτιο από τους κ.κ. Αντώνη Χατζηνικόλα και Γιώργο Ντάκα, φιλοδοξεί να δώσει μια νέα πνοή στα Δημοτικά δρώμενα και να συμβάλει στην προσπάθεια για ένα σύγχρονο και ανθρώπινο Δήμο που μαζί σχεδιάσαμε...»

Πριν από 4 και 8 χρόνια...

22 ΣΕΠΤΕΜΒΡΙΟΥ 1998

- **65 τα παιδιά του Καποδίστρια.** Την Κυριακή το βράδυ οριστικοποιήθηκε ο αριθμός των μνηστήρων. Διεκδικούν 24 δημαρχιακούς θώκους και των δύο κοινοτήτων που διασώθηκαν. Αμφίρροπες οι κυριότερες από τις μεγάλες αναμετρήσεις.
- **Εντονη αντίδραση από Μάνο Κόκκινο.** Οργισμένος για μια «καθ' υπόδειξη» ανακοίνωση που αφορούσε την Δημοτική Επιχείρηση Καθαριότητας.
- **Απουσίες και κόντρες στη Διαπαραταξιακή.** Βασική αιτία τα αβγά που άγνωστοι πέταξαν σε κλιμάκιο του κ. Γιαννόπουλου στη Μέγγαβλη.

22 ΣΕΠΤΕΜΒΡΙΟΥ 1994

- **Αντί για την «χολή» τους έδωσε ...μάννα.** Ο απεσταλμένος «τιμωρός» του Ε.Γ. στους αντάρτες του ΠΑΣΟΚ. Εγινε «πολιτική συμφωνία» που στην ουσία τους νομιμοποιεί! Μπαλάνος: Μόνος επίσημος υποψήφιος του ΠΑΣΟΚ ο κ. Κόκκινος.
- **Επαφές και περιοδείες υποψηφίων.** Περισσότερη κινητικότητα τώρα. Επισκέψεις στα νησιά Παρασκευά-Ταυλάριου. Συνάντηση με συνυποψηφίους ζητά ο Βενετοκλής.

...για να μην μείνετε πίσω από τις εξελίξεις...
διαφημιστείτε σήμερα στο Διαδίκτυο !!!

Πληροφορίες:
Η ΡΟΔΙΑΚΗ www.rodiaki.gr
Τηλ. 02410 75640
E-mail: info@rodiaki.gr
NOISIS Internet Services www.noisis.gr
Τηλ. 02410 22628
E-mail: info@noisis.gr

RODIAN AMATHUS BEACH · HOTEL
RHODES - GREECE
★★★★★



Yarkarola
Taverna

Κάθε βράδυ, εκτός Δευτέρας & Τρίτης

Ελάτε να απολαύσετε Ελληνικές και Διεθνείς γεύσεις στους ήχους της μαγευτικής μουσικής του Ηλία Καρακατσάνη και του Σταύρου Χαρτοφύλη

Για κρατήσεις: Τηλ. 02410 89900
Λεωφόρος Ηρακλειδών 100, Ιξιά 85101 Ρόδος
Internet:http://www.rodian-beach.gr • e-mail: rodian-beach@rodosnet.gr

FUTUREKIDS
120 ΕΡΓΑΣΤΗΡΙΑ ΠΛΗΡΟΦΟΡΙΚΗΣ ΣΕ ΟΛΗ ΤΗΝ ΕΛΛΑΔΑ

Εκπαιδευτικά Προγράμματα Υπολογιστών για :
Παιδιά 5-14 ετών
Εφήβους 14-17 ετών
Ενήλικες



Πιστοποιημένη Ύλη
Δωρεάν βιβλία
Ευκολίες πληρωμής
Ολιγομελή τμήματα
Εξεταστικά κέντρα ECDL

Μάθετε να χειρίζεστε σωστά υπολογιστή.
Αποκτήστε το αναγνωρισμένο δίπλωμα υπολογιστών ECDL σε 3 μήνες.
Διπλώματα Υπολογιστών για παιδιά από το Πανεπιστήμιο Cambridge.

Λεμεσού 29 , ΡΟΔΟΣ Τηλ. 0241070431
ΑΦΑΝΤΟΥ Τηλ. 0241060370
Φιλερήμου 8 , ΙΑΛΥΣΟΣ Τηλ. 0241098010
Στοκχόλμης 16 ,ΡΟΔΙΝΙ Τηλ. 0241060918
Ηρ.Πολυτεχνείου 17,ΚΡΕΜΑΣΤΗ Τηλ. 0241090233

Πιστοποιήστε τις γνώσεις σας και εμπλουτίστε το βιογραφικό σας.
Εξασφαλίστε στα παιδιά σας τα σωστά εφόδια για το μέλλον
ΟΙ ΕΓΓΡΑΦΕΣ ΑΡΧΙΣΑΝ!

ΑΣΦΑΛΙΣΤΙΚΕΣ ΚΑΛΥΨΕΙΣ ΖΩΗΣ & ΥΓΕΙΑΣ
ΣΥΝΤΑΞΙΟΔΟΤΙΚΗ ΕΞΑΣΦΑΛΙΣΗ



Τι προσδοκίες έχετε στη ζωή σας;

Οι προσδοκίες για τη ζωή και το μέλλον σας είναι σύνθετες.
Στην ALICO AIG Life έχουμε δημιουργήσει παράδοση με την ικανότητά μας να αναλύουμε τις ασφαλιστικές σας ανάγκες και να τις καλύπτουμε αξιόπιστα.
Με βάση τη διεθνή τεχνογνωσία και την τεράστια ελληνική εμπειρία μας,. προδιαγράφουμε τον κόσμο σιγουριάς της «αυριανής ημέρας» για σας και για την οικογένειά σας.

Επικοινωνήστε με ένα Ασφαλιστικό Σύμβουλο της ALICO AIG Life.
Θα απαντήσει με τον ιδανικό τρόπο στις προσδοκίες σας!

ΚΟΡΥΦΑΙΑ ΑΣΦΑΛΙΣΤΙΚΗ ΔΥΝΑΜΗ ΣΤΟΝ ΚΟΣΜΟ
No 1 ΔΙΕΘΝΗΣ ΑΣΦΑΛΙΣΤΙΚΗ ΕΤΑΙΡΙΑ ΖΩΗΣ ΣΤΗΝ ΕΛΛΑΔΑ

ALICO AIG Life
Η ΑΣΦΑΛΕΙΑ ΤΗΣ ΖΩΗΣ ΣΑΣ

ΓΡΑΦΕΙΟ ΡΟΔΟΥ: Ερυθρού Σταυρού 2 • Τηλ: (0241) 26.722

C·A·I·R
RODOS
ΕΓΓΥΗΣΗ ΠΟΙΟΤΗΤΑΣ

CAIR ΝΕΑ ΕΠΟΧΗ. ΝΕΑ ΚΡΑΣΙΑ

Μπορεί το όνομα **CAIR** να είναι ταυτισμένο με τους αρωδιάρικους οίνους ποιότητας, αυτό όμως δεν σημαίνει ότι αρκείται, απ' ότι φαίνεται, στα κεκτημένα. Τα τρία νέα κρασιά της **CAIR** υλοποιούν ένα δυναμισμό, που αφουγκράζεται τις συγχρονες εξελίξεις και τις γευστικές αναζητήσεις του απαιτητικού καταναλωτή.
Και όχι μόνο... Ένα καινούριο σημαντικό στοιχείο, ενσωματωμένο δημιουργικά στο concept αυτών των κρασιών, βάζει νέα δεδομένα στο packaging. Οι καινούριες σπλάτες φιάλες κατ' αρχάς, αλλά κυρίως οι ετικέτες τους, εκπέμπουν αμέσως το στιλ αυτών των καινούργιων κρασιών, που συνδυάζουν εμπειρία, σύγχρονη οινοποιητική τεχνολογία και μοντέρνα ύφος. Η αυθόρμητη, χειρόγραφη, αιχμηρή γραμματοσειρά, σαν σύνθημα ή πιπίδα, γραμμένο σε τοίχο, σου δείχνει ότι το **Αθήρι Ρόδου Ορεινών Αμπελώνων** είναι ένα κρασί με νεύρο και δροσιά, νεανικό και μυριάδατο, λουλουδαστό, φρουτώδες και ολοζώντανο. Ίσως να πρόκειται για την πιο τολμηρή αλλά και πετυχημένη ετικέτα που είδαμε ποτέ σε ελληνικό κρασί.
Στο **Οινόφως**, ένα κρασί από Αθήρι, διαλεγμένο από πανιπάλαιους αυτόριζους αμπελώνες ηλικίας τουλάχιστον σαράντα χρόνων, με πολύ χαμηλή παραγωγή σταφυλιών, τα πράγματα αλλάζουν. Η ετικέτα του, με ντελικάτα -σαν από πάλιό παραμύθι- μοτίβα, σου δημιουργεί την αίσθηση για αυτό που θα καταλάβεις από την πρώτη γουλιά: ένα κρασί κομψό, που παίζει αρμονικά με την ωριμότητα και τη φρεσκάδα, καθώς έχει δεχτεί τη σωστή δόση παλαίωσης σε δρύινα βαρέλια. Γι' αυτό ακριβώς τα άμορφα αρώματα καμπύσιας μήλου και γλυκών μπαχαρικών συνυπάρχουν με μια κομψή αίσθηση δροσιάς, που δροσίζει στα φιναλε το στόμα.
Οι έρευνες λένε ότι τα ροζέ κρασιά τσιμπάζουν περισσότερο στις γυναίκες. Αυτό, φυσικά, δεν σημαίνει κρασιά σαν γλυκαναλάτα μελά. Το ροζέ για το απόλυτο μλάμ, το **Ροσβίνια**, από Μανδηλαριά και ροδίτικο Μοσχάτο Τρανί, έχει μεν την τρυφεράδα γραμμένη στην ούγια του, αλλά ταυτόχρονα έχει δομή και "σώμα". Στα ανθέρια αγαλματένα καρμιά της ετικέτας του, το **Ροσβίνια** έχει φινέτσα πασπαλισμένη με γοητευτικά αρώματα φράουλας, ροδιού και ημιώριμου μήλου, και στο στόμα τα νταντέες σαν καραμελέ γεμάτη φρούτο.

Αναδημοσίευση από το περιοδικό "ΕΥ".



CAIR A.E.
2α χλμ. Λεωφόρος Ρόδου-Λίνδου
Τηλ: 02410 68770-3, Fax: 02410 62575, e-mail: cair-rod@otenet.gr

ΠΡΟΣΗΜΟ
ΦΡΟΝΤΙΣΤΗΡΙΟ ΜΕΣΗΣ ΕΚΠΑΙΔΕΥΣΗΣ
ΦΥΣΙΚΗ - ΧΗΜΕΙΑ
ΜΑΘΗΜΑΤΙΚΑ
ΓΥΜΝΑΣΙΟ - ΕΝΙΑΙΟ ΛΥΚΕΙΟ - Τ.Ε.Ε.
ΑΡΝΙΚΙΟΥ ΔΗΜΗΤΡΗΣ
ΠΤΥΧΙΟΥΧΟΣ ΠΑΝ/ΜΙΟΥ ΑΘΗΝΩΝ
Η συνέπεια, η μεθοδικότητα, η αγάπη γιαυτό που κάνουμε, η υπομονή και επιμονή στη μόρφωση των μαθητών μας, οδηγούν στην κατάκτηση του στόχου.
ΤΩΡΑ ΣΕ ΝΕΟΚΤΙΣΤΟ ΚΤΙΡΙΟ ΜΕ ΣΥΓΧΡΟΝΕΣ ΚΛΙΜΑΤΙΖΟΜΕΝΕΣ ΑΙΘΟΥΣΕΣ ΔΙΔΑΣΚΑΛΙΑΣ ΑΠΕΝΑΝΤΙ ΑΠΟ ΤΙΣ ΠΑΛΙΕΣ ΜΑΣ ΕΓΚΑΤΑΣΤΑΣΕΙΣ.
ΕΝΑΡΞΗ ΜΑΘΗΜΑΤΩΝ
Β΄, Γ΄ ΛΥΚΕΙΟΥ : 16 - 8 - 2002
ΓΥΜΝΑΣΙΟ - Α΄ ΛΥΚΕΙΟΥ - ΤΕΕ : 2 - 9 - 2002
ΠΛΗΡΟΦΟΡΙΕΣ - ΕΓΓΡΑΦΕΣ
ΒΕΝΕΤΟΚΛΕΩΝ 119Α ΡΟΔΟΣ
ΤΗΛ. 02410 73998 - 0932680937
ΚΑΘΗΜΕΡΙΝΑ 2:00μμ-9:00μμ

Μετά την εκδήλωση που έγινε στο Εθνικό Θέατρο

Κλίμα ικανοποίησης στις τάξεις του συνδυασμού του Γιάννη Μαχαιρίδη...

Υπήρξε ιδιαίτερα επικριτικός σε ό,τι αφορά το έργο της Νομαρχιακής Αρχής • Ποιοί παρέστησαν

Κλίμα ικανοποίησης μέχρι και ενθουσιασμού επικρατούσε στις τάξεις του συνδυασμού «Δωδεκάνησα-Νέα Πορεία» ύστερα από την εκδήλωση που πραγματοποιήθηκε προχθές το βράδυ στο Εθνικό Θέατρο.

Η συμμετοχή του κόσμου και το κλίμα που επικράτησε ήταν τέτοιο που προκάλεσε αισθήματα ικανοποίησης στους επιτελείς του συνδυασμού.

Και ο κ. Μαχαιρίδης άλλωστε στην διάρκεια της ομιλίας του, αυτό που επεδίωξε ήταν να εμφυσήσει την βεβαιότητα νίκης στους οπαδούς του.

Ιδιαίτερα επικριτικός ήταν σε ό,τι αφορά το έργο της νομαρχιακής αρχής, το οποίο χαρακτήρισε μηδενικό.

Από την πλευρά της Νομαρχιακής Αναγέννησης πάντως, αναμένεται ότι θα δοθεί αναλυτική απάντηση, στις επικρίσεις που υπήρξαν.

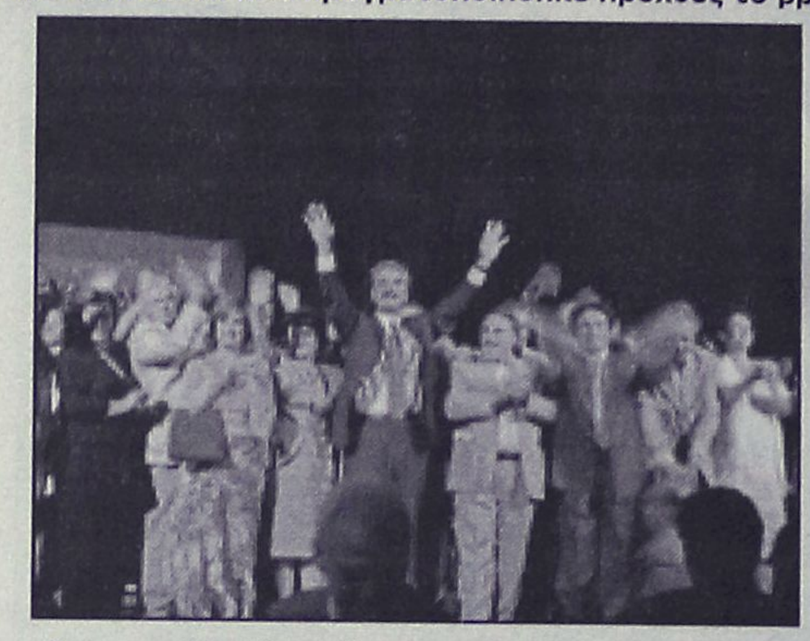

Σε σχετική μάλιστα ανακοίνωση που εκδόθηκε χθες, η ομιλία Μαχαιρίδη, σχολιάζεται ως εξής:

«Αναφορικά με τα όσα ο κ. Γ. Μαχαιρίδης υποστήριξε χθες βράδυ στην ομιλία του, που θύμισε... κυβερνητική εξαγγελία, ένα έχουμε να τονίσουμε: Η «Νομαρχιακή Αναγέννηση» θα τους απαντήσει πολύ σύντομα».

Μεταξύ άλλων στην προχθεσινή εκδήλωσή του κ. Μαχαιρίδη, συμμετείχαν οι βουλευτές κ.κ. Σφυρίου και Παπανικόλας (μήνυμα έστειλε και ο κ. Κρεμαστινός), ο πρώην υφυπουργός κ. Κ. Καϊσερλης ο δήμαρχος Ρόδου κ. Γιαννόπουλος, ο δήμαρχος Ιαλυσού κ. Στάγκας, ο πρόεδρος του ΕΒΕΔ κ. Κωτιάδης, ο πρόεδρος του ΤΕΕ κ. Βενέρης, ο πρόεδρος των Τουριστικών Πρακτόρων κ. Μοσχάτος κ.ά.

Η εκδήλωση ολοκληρώθηκε με την παρουσίαση όλων των υποψηφίων του συνδυασμού.

ΓΚΑΛΟΠ ΤΗΣ «ΡΟΔΙΑΚΗΣ»

Σημαντικό προβάδισμα του κ. Σ. Καραγιάννη

Πώς διαμορφώνεται το κλίμα

Σημαντικό προβάδισμα απέναντι στον κ. Μαχαιρίδη, φαίνεται να διατηρεί ο νυν νομάρχης κ. Σ. Καραγιάννης.

Την άποψη αυτή, που ενστερνίζονται όλα σχεδόν τα στελέχη και οι υποψήφιοι του συνδυασμού της «Νομαρχιακής Αναγέννησης» ενισχύει και δημοσκόπηση που διενήργησε στην ηλεκτρονική σελίδα της η «Ροδιακή».

Η δημοσκόπηση αυτή, που είναι σαφές ότι δεν διεκδικεί επιστημονική εγκυρότητα, αφού ούτε με ηλικιακά ούτε με κοινωνικο-οικονομικά ούτε με γεωγραφικά στάνταρ έχει γίνει.

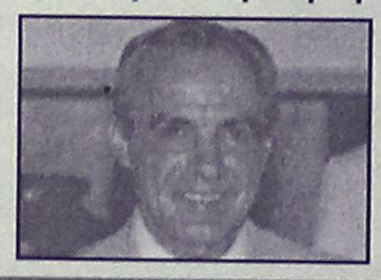

Καταγράφει όμως ένα γενικότερο κλίμα από το οποίο προκύπτει ότι ο συνδυασμός του κ. Σ. Καραγιάννη έχει μεγαλύτερη αποδοχή στη κοινή γνώμη απ' ότι του κ. Μαχαιρίδη.

Στην ερώτηση «εάν γινόταν σήμερα οι εκλογές ποιον υποψήφιο νομάρχη θα ψηφίζατε», οι απαντήσεις που δόθηκαν σε σύνολο 211 που ψήφισαν στην ηλεκτρονική σελίδα της «Ροδιακής» ήταν οι εξής:

- Σ. Καραγιάννης 121 ψήφοι ποσοστό 57%
- Γ. Μαχαιρίδης 79 ψήφοι ποσοστό 37%
- Ισμ. Παπαιωάννου 6 ψήφοι ποσοστό 3%
- Γ. Γιαννέζος 5 ψήφοι ποσοστό 2%

Φυσική – Χημεία
Μαθηματικά
Πληροφορική
Πέτρος Κ. Παραγυιός
(Φυσικός)
Αναστ. Αναστασιάδη Μπάκα
(Μαθηματικός)
ΕΝΑΡΞΗ ΜΑΘΗΜΑΤΩΝ
6 Αυγούστου : Β' – Γ' Λυκείου
26 Αυγούστου : Α' Λυκείου
2 Σεπτεμβρίου : Α' – Β' – Γ' ΓΥΜΝΑΣΙΟΥ
Δ/νση: Παπαφλέσσα 17 - Μητρόπολη
Έναντι 4ου Γυμνασίου
Τηλ:02410-22218 & 30880 & 78236
Κιν. Τηλ. : 0974313993 & 0946530930

ΓΕΡΜΑΝΙΚΑ
από καθηγήτρια
- Για όλα τα πτυχία του GOETHE INSTITUT
- Για να μάθετε να μιλάτε Γερμανικά
- Για τον τουριστικό τομέα (ξενοδοχείο, μαγαζί, πρακτορείο).
- Για τους μαθητές του Γυμνασίου και του Λυκείου.
ΜΑΘΗΜΑΤΑ
- Ιδιαίτερα
- Σε γκρουπ μέχρι 4 άτομα.
- Λογικές τιμές.
- Τιμές ανάλογα με το γκρουπ.
Πληρ. τηλ. 0241064391
από 5-9 μ.μ.

ΙΤΑΛΙΚΑ
ΦΡΟΝΤΙΣΤΗΡΙΟ ΙΤΑΛΙΚΩΝ
ΑΥΓΕΡΙΝΟΥ–ΠΑΠΑΧΡΙΣΤΟΦΗ
ΔΕΣΠΟΙΝΑ
ΠΤΥΧΙΟΥΧΟΣ ΙΤΑΛΙΚΗΣ ΦΙΛΟΛΟΓΙΑΣ ΚΑΙ ΓΛΩΣΣΑΣ
ΛΕΙΤΟΥΡΓΟΥΝ:
- αυστηρά ολιγομελή τμήματα (maximum 7 μαθητές στην τάξη) για μαθητές δημοτικού - γυμνασίου - λυκείου
- τμήματα για υποψηφίους στα ιταλικά πανεπιστήμια - πολυτεχνεία (διδασκαλία ιταλικής ορολογίας)
- εντατικά τμήματα διάρκειας 5 μηνών (Νοέμβριο - Απρίλιο) για φοιτητές τουριστικών σχολών-ξενοδοχοϋπαλλήλους
Πληροφορίες και εγγραφές καθημερινά
ΔΙΕΥΘΥΝΣΗ: Βάλια Σεμερτζίδη 9, Ανάληψη
Τηλέφωνα: 76877, 36339

σχέδιο
ΜΑΘΗΜΑΤΑ ΣΧΕΔΙΟΥ ΓΙΑ ΥΠΟΨΗΦΙΟΥΣ ΑΡΧΙΤΕΚΤΟΝΙΚΩΝ ΣΧΟΛΩΝ
ΕΙΔΙΚΗ ΠΡΟΕΤΟΙΜΑΣΙΑ ΓΙΑ ΤΙΣ ΠΑΝΕΛΛΗΝΙΕΣ ΕΞΕΤΑΣΕΙΣ
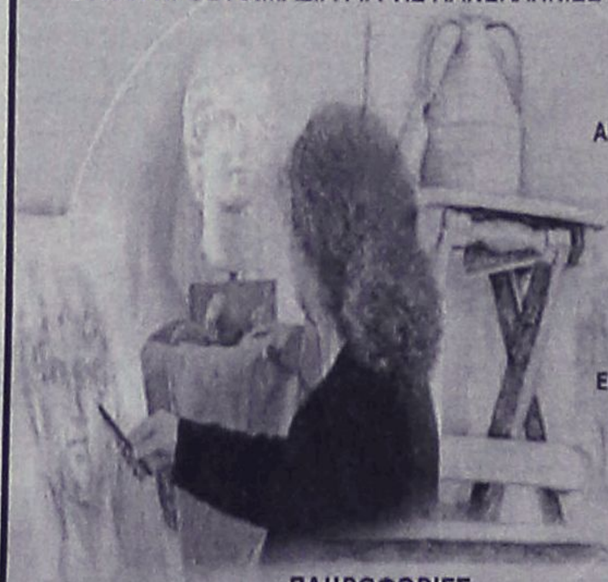
ΑΡΧΙΤΕΚΤΟΝΙΚΗ
ΔΙΑΚΟΣΜΗΣΗ
ΓΡΑΦΙΣΤΙΚΗ
ΦΩΤΟΓΡΑΦΙΑ
ΣΥΝΤΗΡΗΣΗ ΕΡΓΩΝ ΤΕΧΝΗΣ
ΠΛΗΡΟΦΟΡΙΕΣ
ΔΗΜΟΚΡΑΤΙΑΣ 26 - Ρόδος (έναντι κινηματογράφου ΠΑΛΛΑΣ)
Τηλ: 0241-078208 Κιν : 0944 610310
www.sxedio.info

ΝΟΜΑΡΧΙΑΚΗ ΑΝΑΓΕΝΝΗΣΗ
ΣΑΒΒΑΣ ΚΑΡΑΓΙΑΝΝΗΣ



ΙΩΑΝΝΗΣ ΚΑΡΙΚΗΣ

Επαρχος Καρπάθου
Δάσκαλος
Υποψήφιος Νομαρχιακός Σύμβουλος

Τηλ. 0245022026
0245023754

Μετά το επιτυχημένο 2ο Διεθνές Φόρουμ του Δικτύου FAM

Στόχος τώρα η δημιουργία Ευρωμεσογειακού Κέντρου

Ο Νομάρχης θα ζητήσει στήριξη για τη δημιουργία ενός Κέντρου στη Ρόδο με αναφορά στη Μεσόγειο



Ολοκληρώνονται σήμερα οι εργασίες του 2ου Διεθνούς Φόρουμ για την ειρήνη και τον πολιτισμό.

Η αθρώα συμμετοχή διακεκριμένων συνέδρων αλλά και η παρουσία προσωπικοτήτων διεθνούς ακτινοβολίας προσέδωσε την αναμενόμενη αίγλη και σημασία σε ένα διεθνές γεγονός με σημείο αναφοράς τη Ρόδο.

Συγχαρητήρια μηνύματα και μηνύματα στήριξης των προτοβουλιών της «Νομαρχιακής Αναγέννησης» έστειλαν αρχηγοί κρατών της λεκάνης της Μεσογείου.

Ο νομάρχης Σάββας Καραγιάννης ο οποίος και θα κλείσει τις απογευματινές ώρες, τις εργασίες της συνάντησης θα θέσει εκ νέου την ανάγκη στήριξης για την δημιουργία του Ευρωμεσογειακού Κέντρου στη Ρόδο, το οποίο δεν θα αποτελέσει απλά την έδρα ενός άλλου οργανισμού, αλλά τον τόπο αναφοράς της Μεσογείου και της ευρύτερης περιοχής μας.

Στην αφιερωμένη στη Μελίνα χθεσινή βραδιά, στο γεμάτο συγκίνηση χαιρετισμό του νομάρχη Δωδεκανήσου θυμήθηκε στιγμές που σηματοδότησαν την περαιτέρω αναπτυξιακή πορεία της Δωδ/σου (Στεγαστικό πρόγραμμα Μεσαιωνικής Πόλης, αναστηλοτικές εργασίες τειχών και μνημείων, καθαρισμός και ανάδειξη τάφρου, δημιουργεία θεάτρου Μελίνας κ.ά.), η οποία δεν θα είχε πραγματοποιηθεί αν η Μελίνα δεν είχε πειστεί για την αναγκαιότητα, μιας τέτοιας πολιτικής η οποία από τότε μέχρι σήμερα αντέχει.

INTERACTIVE LEARNING
INFOTECH EDUCATION CENTERS
ΚΕΝΤΡΑ ΕΚΜΑΘΗΣΗΣ ΠΛΗΡΟΦΟΡΙΚΗΣ & ΤΕΧΝΟΛΟΓΙΑΣ



40
Κέντρα σε όλη την Ελλάδα μέχρι στιγμής...

9.500
Μαθητές - Σπουδαστές μέχρι τώρα ...

Το μέλλον ανήκει σ'αυτούς που το προετοιμάζουν!

με τη ΣΥΝΕΡΓΑΣΙΑ & την ΕΠΟΠΤΕΙΑ του Αριστοτελείου Πανεπιστημίου (Α.Π.Θ.)

Σήμερα αποτελεί μεγάλο πλεονέκτημα στην αγορά εργασίας να **χειρίζεστε** αποτελεσματικά έναν Η/Υ αλλά και να μπορείτε να το **αποδείξετε.**

Οι σπουδαστές της **Interactive Learning** σε όλη την Ελλάδα, αποκτούν **πιστοποίηση** των γνώσεων τους, με το **σχεδιασμό** και την εποπτεία του Εργαστηρίου γλωσσών Προγραμματισμού και ΤεχνολογίαςΛογισμικού του **Α.Π.Θ.** και την εφαρμογή σύγχρονων μεθόδων εκμάθησης και αξιολόγησης των σπουδαστών.

ΕΓΓΡΑΦΕΣ ΚΑΘΕ ΜΕΡΑ 11-1 πρωί & 5-9 απόγευμα

- **Παρέχεται ΒΕΒΑΙΩΣΗ ΣΠΟΥΔΩΝ από το Α.Π.Θ.**
- **Διδάσκουν μόνο Πτυχιούχοι Πληροφορικής και ειδικοί Παιδαγωγοί ΑΕΙ.**
- **ΔΩΡΕΑΝ, πιστοποιημένα εκπαιδευτικά εγχειρίδια από το Α.Π.Θ.**

Το πρόγραμμα επίσης οδηγεί στην απόκτηση των:
- **ECDL**(European Computer Driving Licence)
- **MOUS**(Microsoft Office User Specialist)

Πλήρες πρόγραμμα σπουδών με ειδικά διαμορφωμένο εκπαιδευτικό υλικό για όλες τις ηλικίες (από 4 ετών) και για κάθε επίπεδο.

ΚΑΝΤΕ ΤΗ ΣΩΣΤΗ ΚΙΝΗΣΗ !

Στ. Κωτιάδη 37 , ΡΟΔΟΣ. Τηλ.: 0241-070611
Γ. Παπανδρέου , ΑΡΧΑΓΓΕΛΟΣ. Τηλ.: 0244-029335

ΔΙΑΤΡΟΦΟΛΟΓΙΚΟ
ΒΙΟΧΗΜΙΚΟ ΚΕΝΤΡΟ

Προγράμματα Διατροφής ειδικά διαμορφωμένα να ανταποκρίνονται στο δικό σας μεταβολισμό για υγιεινό και ασφαλές αδυνάτισμα.

κι αν η έλλειψη χρόνου σας προσθέτει κιλά...

Ετοιμα γεύματα φρεσκομαγειρεμένα, νόστιμα και υποθερμιδικά, στο σπίτι...στη δουλειά... ή όπου εσείς τα ζητήσετε!
ΝΕΟ

ΜΑΤΙΝΑ ΠΟΥΛΛΗ
Πτυχιούχος Βιοχημικός(Παν/μιο Sussex UK)
με ειδίκευση στη Διατροφολογία (Παν/μιο Sheffield UK)



Ατταβύρου 33, Ρόδος ✆ 0241 0 76830 diatrof@hotmail.com

ΚΑΘΗΜΕΡΙΝΑ ΟΛΑ ΤΑ ΝΕΑ ΤΗΣ ΔΩΔΕΚΑΝΗΣΟΥ ΣΤΟ INTERNET

www.rodiaki.gr

ΩΘΗΣΗ

ΜΕΘΟΔΙΚΟ ΦΡΟΝΤΙΣΤΗΡΙΟ

ΦΥΣΙΚΗ-ΜΑΘΗΜΑΤΙΚΑ-ΧΗΜΕΙΑ

Για όλες τις τάξεις Γυμνασίου-Λυκείου-ΤΕΕ

Λειτουργούν τμήματα Β', Γ' Λυκείου όλων των κατευθύνσεων

ΕΝΑΡΞΗ ΜΑΘΗΜΑΤΩΝ:

- Α' ΛΥΚΕΙΟΥ: 26η Αυγούστου
- Α', Β', Γ' ΓΥΜΝΑΣΙΟΥ: 2η Σεπτεμβρίου
- ΤΕΕ: 2η Σεπτεμβρίου

◆ Προσωπική διδασκαλία σε όλες τις τάξεις από τους καθηγητές:

ΑΝΤΩΝΗ ΧΑΤΖΗΑΝΤΩΝΙΟΥ- ΔΗΜΗΤΡΗ ΜΑΛΑΤΕΣΤΑ

◆ Τμήματα ολιγομελή
◆ Συχνές ενημερώσεις προόδου
◆ Παροχή σημειώσεων-θεμάτων παλαιών εξετάσεων
◆ Επαγγελματικός προσανατολισμός-οδηγός σπουδών ΑΕΙ-ΤΕΙ

Διεύθυνση: ΑΝ/ΧΟΥ ΒΟΛΟΝΑΚΗ 14 (Αγ. Ιωάννης)
Πληροφορίες-Εγγραφές,
ώρες: 11.00-14.00 και 18.00-22.00
Τηλ. (02410/) 76065, 76801, 74956, 0937 248234

Πέτυχε το μποϊκοτάζ, υποστηρίζει το ΙΝΚΑ

Ικανοποιητική η αντίδραση των καταναλωτών

Το ποσοστό αποχής κυμάνθηκε στο 65,8%

Ικανοποιητικά αντέδρασαν οι καταναλωτές, σύμφωνα με το Ινστιτούτου Καταναλωτών Ρόδου, στην αποχή αγορών από τα καταστήματα οπωροκηπευτικών, της περιοχής μας.

Όπως ανακοίνωσε χθες το ΙΝΚΑ από τον έλεγχο 21 συνολικών καταστημάτων οπωροκηπευτικών των 4 ημερών, της κίνησης της λαχαναγοράς και της κίνησης των λαϊκών αγορών:

1) τα 12 από αυτά δήλωσαν μείωση, τα 5 καταστήματα μικρή μείωση, τα 3 από αυτά ότι διατήρησαν σταθερές τις πωλήσεις και το ένα από αυτά ότι επηρεάστηκε ελάχιστα.

2) Η κίνηση στη Λαχαναγορά από τους χονδρεμπόρους που ρωτήθηκαν είχε σημαντική μείωση

3) Η λαϊκή αγορά επίσης παρουσίασε σχετική μείωση.

Τα συμπεράσματα που προκύπτουν από τα στοιχεία που συγκέντρωσε το ΙΝΚΑ, εστιάζονται στα εξής:



Α) ότι από τον συνολικό υπολογισμό της μείωσης το ποσοστό αποχής κυμαίνεται στο 65,8%

Β) Υπήρξε σχετική μείωση των τιμών των ειδών αυτών

Γ) υπήρξε κινητοποίηση των κυβερνητικών παραγόντων για έλεγχο των τιμών και

Δ) ότι από τα 21 καταστήματα, τα 18 με την μεγαλύτερη μείωση, είναι καταστήματα από τις γειτονιές.

Το ΙΝΚΑ της Ρόδου – αναφέρεται σε σχετική ανακοίνωση- αισθάνεται την ανάγκη για μια ακόμη φορά να ευχαριστήσει τους Ρόδιους καταναλωτές που ανταποκρίθηκαν στο κάλεσμά μας και οι οποίοι απέδειξαν ότι αποτελούν πλέον μια νέα κοινωνική δύναμη, μια ισχυρή καταναλωτική δύναμη διεκδίκησης των δικαίων.

Τέλος, εκφράζουμε την απορία μας, γιατί κάποιο μέσο ενημέρωσης να έχει αρνητική στάση απέναντι στο ΙΝΚΑ Ρόδου, όταν και αυτοί οι ίδιοι είναι καταναλωτές και το Ινστιτούτο δεν είναι ιδιοκτησία κανενός, αλλά της ίδιας της κοινωνίας χωρίς κανένα πολιτικό ή άλλης μορφής χαρακτήρα. Το ΙΝΚΑ της Ρόδου, υπηρετείται από άτομα αφιλοκερδώς, με θυσία χρόνου υπηρετώντας με αίσθημα ευθύνης των μεγαλύτερο κοινωνικό φορέα του νησιού μας».

Σχολή μετεκπαίδευσης ξενοδοχοϋπαλλήλων

Παράταση μέχρι την Τετάρτη

Παράταση μέχρι την ερχόμενη Τετάρτη δόθηκε για τις εγγραφές στη σχολή μετεκπαίδευσης ξενοδοχοϋπαλλήλων στη Ρόδο προκειμένου έτσι να δοθεί η δυνατότητα σε όλους τους ενδιαφερόμενους να καταθέσουν τα δικαιολογητικά τους και να πάρουν μέρος στα μαθήματα που υπολογίζεται ότι θα ξεκινήσουν περί τα τέλη Νοεμβρίου.

Σε ανακοίνωση που εξέδωσε το ενοποιημένο σωματείο Εργαζομένων στα Ξενοδοχεία και επισιτιστικά καταστήματα της Ρόδου «η Ενότητα» επισημαίνονται τα δικαιολογητικά και οι προϋποθέσεις που θα πρέπει να έχουν οι ενδιαφερόμενοι ξενοδοχοϋπάλληλοι έτσι ώστε να μπορούν να φοιτήσουν στα τμήματα των σχολών, στις κτιριακές εγκαταστάσεις του «Θέρμαι».

Τα δικαιολογητικά είναι τα εξής:

1) Να έχουν τρία χρόνια προϋπηρεσίας με 350 ένσημα και πάνω, ή τρία χρόνια και 100 ένσημα για κάθε έτος.

2) Όλα σας τα ένσημα, πρωτότυπα και σε φωτοτυπίες, γιατί όσοι έχουν πάνω από 12 χρόνια απαλλάσσονται των εξετάσεων στα Αγγλικά και γιατί είναι κριτήριο προτεραιότητας για την είσοδό τους στη σχολή.

3) Μία φωτογραφία

4) Ενδεικτικό σπουδών (όσοι είναι γεννηθέντες από το 1969 και μετά πρέπει να έχουν ενδεικτικό γυμνασίου.

5) Την κάρτα προσλήψεως νόμιμα επικυρωμένη, την οποία θα πρέπει να ζητήσουν από το ξενοδοχείο όπου εργάζονται ή από τον ΟΑΕΔ.

Για περισσότερες πληροφορίες, οι ενδιαφερόμενοι θα πρέπει να απευθύνονται στα τηλέφωνα της σχολής (02410- 24335 ή στον πρόεδρο του σωματείου κ. Γεώργιο Ορφανό, στο τηλέφωνο 0944-267-260.)

"ΑΜΠΕΜΠΑΜΠΛΟΜ"

Ιδιωτικός Παιδικός Σταθμός

Το παιδί σας, το παιδί της προσχολικής ηλικίας χρειάζεται ένα σχολείο που να το νιώθει σαν σπίτι του.
Χρειάζεται αγάπη, στοργή και κατανόηση.
Η διδασκαλία γίνεται μέσα σε ειδικά μελετημένες, χαρούμενες, ηλιόλουστες και υγιεινές αίθουσες διαμορφωμένες ανάλογα με την ηλικία και τις ανάγκες των παιδιών.

Στο "ΑΜΠΕΜΠΑΜΠΛΟΜ"
ΔΙΑΘΕΤΟΥΜΕ

— 400 τ.μ. κήπο για ασφαλή άθληση και ψυχαγωγία
— Πλούσιο παιδαγωγικό υλικό
— Υπεύθυνη ιατρική παρακολούθηση
— Διδασκαλία Αγγλικής γλώσσας
— TAE KWON DO
— Μπαλέτο
— Μουσική
— Κολύμβηση
— Διδασκαλία με computers
— Παιδοψυχολογική παρακολούθηση
— Καθημερινή επαφή και ενημέρωση των γονέων.
— Προετοιμασία σχολικής ετοιμότητας για ομαλή μετάβαση στο Δημοτικό.

"ΑΜΠΕΜΠΑΜΠΛΟΜ"

Αγάπη • Στοργή • Κατανόηση

Για εγγραφές και πληροφορίες
κα ΑΝΝΑ ΝΤΟΒΕΛΛΟΥ-ΜΥΡΙΑΛΛΑΚΗ

Μουσικός Οίκος - Σχολή Πιάνου
Λίλιαν Μπέρδη

(Πτυχιούχος του Ελληνικού Ωδείου)

Μουσικά βιβλία, όργανα και όλα τα είδη μουσικής



Μαθήματα κλασικού πιάνου, θεωρίας και αρμονίας της μουσικής, σε συνεργασία με το αναγνωρισμένο Ωδείο Αθηνών "Μουσικοί Ορίζοντες" ιδρυτή κ. Κωστή Γαϊτάνου.

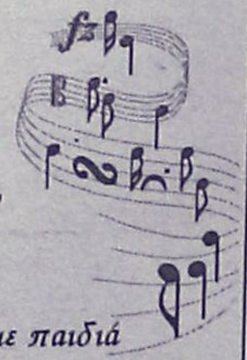

Σ' ένα ζεστό και ευχάριστο περιβάλλον ελάτε να φτιάξουμε παιδιά δημιουργικά και ευφάνταστα μουσικά στη μουσική, τον ρυθμό και τη μελωδία

Με την εγγραφή σας δύο μαθήματα δωρεάν
Για τα αδέλφια έκπτωση 10% στα δίδακτρα

Τα μαθήματα αρχίζουν από 1η Σεπτεμβρίου
Εγγραφές καθημερινά: 10.00-13.00 και 17.00-21.00 • Σάββατο 10.00-13.00

Σας προσκαλούμε στα εγκαίνια που θα γίνουν την Κυριακή 22/9/2002 και ώρα 6μ.μ.
Η παρουσία σας θα μας τιμήσει ιδιαίτερα

Στέλιου Κωτιάδη 29, Ρόδος • Τηλ. 0241027868, 0241077136, 0936113126

Συμπληρώνει δέκα χρόνια προσφοράς στο ίδρυμα και τον τόπο

Αοκνη και αποτελεσματική η προσπάθεια της Ροδιακής Λέσχης Φίλων του Νοσοκομείου μας

Νέος της στόχος: η συγκέντρωση χρημάτων για την προμήθεια και δωρεά στο Νοσοκομείο νέου σύγχρονου αξονικού τομογράφου

Δέκα χρόνια, συνεχούς προσφοράς στο νοσοκομείο της Ρόδου, και κατ' επέκταση στους κατοίκους του νησιού συμπληρώνει η Ροδιακή Λέσχη Φίλων του Γενικού Νοσοκομείου Ρόδου.

Όλα αυτά τα χρόνια, με τη στήριξη των μελών της, αλλά και της τοπικής κοινωνίας, φέρνει εις πέρας ένα μοναδικό έργο προσφοράς και ζωής για την περιοχή.

Ξεκινώντας πριν δέκα χρόνια και θέλοντας να προσφέρουν στη Ρόδο, οι ιδρυτές της Λέσχης, **Παναγ. Καλαφάτης, Θωμάς Σωτρίλλης,** και **Σάββας Μαμαλίγκας,** έκαναν πραγματικότητα το όραμά τους.



Με πολλές προσπάθειες και συνεχή αγώνα η Λέσχη προσέφερε όλο αυτό το διάστημα στο Νοσοκομείο της Ρόδου, περίπου 33 εκατομ. δρχ. Ποσό 20 εκατομ. δρχ. Διατέθηκε για την αγορά εξοπλισμού στο Ουρολογικό τμήμα του, ποσό 10 εκ. δρχ. για τον ίδιο σκοπό στο νεφρολογικό, ένα εκατομ. στο τμήμα αιμοδοσίας και τα υπόλοιπα διατέθηκαν για την αγορά εικόνων της Παναγίας και αφισών, που τοποθετήθηκαν στα δωμάτια των ασθενών και στα γραφεία.

Ο ΑΞΟΝΙΚΟΣ ΤΟΜΟΓΡΑΦΟΣ

Όμως η προσπάθεια των μελών δε σταματά εκεί. Όπως δηλώνει στη "Ροδιακή" ο πρόεδρος της Ροδιακής Λέσχης Φίλων του Γενικού Νοσοκομείου Σάββας Μαμαλίγκας, σκοπός είναι να προβούν στην εξεύρεση χρημάτων για να αγοραστεί ένας αξονικός τομογράφος που θα λύσει τα όποια προβλήματα υπάρχουν.



Ας πάρουμε όμως τα πράγματα από την αρχή.

Με την ανάληψη των καθηκόντων του διοικητή στο Νοσοκομείο Ρόδου, από τον κ. **Δημήτρη Μάτσια,** η Λέσχη του εξέφρασε εγγράφως τη διάθεση στήριξης και βοήθειας.

Του έκανε γνωστό ότι, η Νεφρολογική και Ουρολογική Κλινική καθώς επίσης και η Αιμοδοσία, έχουν ήδη εγοδιαστεί με διάφορα σύγχρονα μηχανήματα, ενώ η προσπάθεια για την αγορά μηχανημάτων με σκοπό τον εφοδιασμό και των υπολοίπων τμημάτων, συνεχίζεται.

Μάλιστα στην επιστολή που εστάλη στον κ. Μάτσια, γινόταν γνωστό ότι, μεγάλος στόχος της Ροδιακής Λέσχης Φίλων του Γενικού Νοσοκομείου είναι να αγοράσει έναν μαγνητικό τομογράφο για τις ανάγκες του Νοσοκομείου.

Οι διοικητής του Νοσοκομείου, αφού ευχαρίστησε τη Λέσχη για τη μέχρι σήμερα προσφορά της, έκανε γνωστό ότι, μετά από λεπτομερή μελέτη και καταγραφή του υπάρχοντος εξοπλισμού με την τεχνική υπηρεσία κατέληξε στο συμπέρασμα ότι ο Αξονικός τομογράφος πρέπει να αντικατασταθεί με ένα τομογράφο νέας γενιάς (τύπου MULTISLISE SPIRAL SCANNING) μηδαμινής ακτινοβολίας.

Όπως επισημαίνει ο κ. Μάτσιας σε επιστολή του προς το Δ.Σ. της Λέσχης, ο σημερινός τοπογράφος είναι παλαιάς τεχνολογίας και συχνά παρουσιάζει βλάβες που τον καθιστούν ανενεργό για πολύτιμο χρονικό διάστημα εις βάρος των νοσηλευομένων ασθενών.

Όπως έκανε γνωστό, το Νοσοκομείο, ζήτησε ήδη από το υπουργείο ένα Μαγνητικό Τομογράφο τελευταίας τεχνολογίας, ο οποίος εγκρίθηκε και σύντομα πρόκειται να εγκατασταθεί.

Έτσι ο αξονικός τομογράφος παραμένει αφού ήδη θα γίνει προμήθεια άλλου μηχανήματος. Προς αυτό το σκοπό πρόκειται να κινηθεί τώρα η Ροδιακή Λέσχη Φίλων του Νοσοκομείου μας, προσπαθώντας να συγκεντρώσει χρήματα.

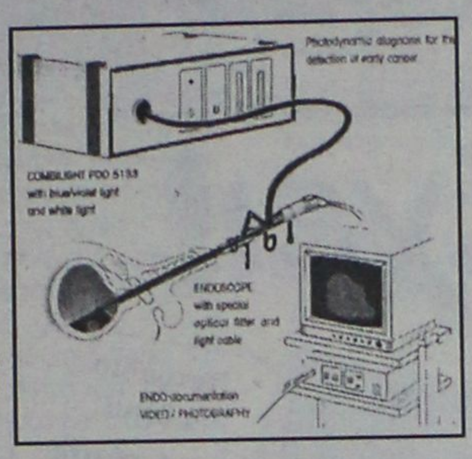

Αν το ποσό που συγκεντρωθεί, όπως τονίζει ο κ. **Μάτσιας** δεν καλύψει την αγορά του αξονικού τομογράφου (ο οποίος είναι αρκετά ακριβός, περίπου 450 εκ. δρχ.) τότε τα χρήματα, θα παραμείνουν στη διάθεση του Νοσοκομείου για την αγορά υπερσύγχρονων Ιατρικών Μηχανημάτων, η έλλειψη των οποίων είναι αισθητή.



Όπως όμως τονίζει στην επιστολή του, τίποτα δεν είναι ακατόρθωτο όταν υπάρχουν άνθρωποι με καλή διάθεση, κοινωνικά αισθήματα και ευθύνη απέναντι στους συνανθρώπους μας που έχουν ανάγκη τον αξονικό τομογράφο, απαραίτητο για τις ανάγκες του νοσοκομείου μας.

Η ΕΚΣΤΡΑΤΕΙΑ

Αυτούς λοιπόν τους ανθρώπους, θα ψάξουν να βρουν τα μέλη της Λέσχης, για να συνδράμουν στην προσπάθειά της. Σύντομα, θα ξεκινήσει μία εκστρατεία συγκέντρωσης χρημάτων για το μεγάλο αυτό σκοπό.

Με το σύνθημα της **"Οι πολλοί από λίγα και όχι οι λίγοι πολλά"** θα προσπαθήσει να συγκεντρώσει το ποσό που απαιτείται, ώστε να καλυφθούν τα κενά του Νοσοκομείου, με την προμήθεια του αξονικού τομογράφου.

Στο πλαίσιο αυτής της προσπάθειας, θα ζητήσει τη συνδρομή όλων των δήμων της Ρόδου, των ξενοδοχείων και των επιχειρήσεων που δραστηριοποιούνται στο νησί, καθώς επίσης και τη βοήθεια ιδρυμάτων απ' όλη τη χώρα, καθώς και την οικονομική στήριξη πλουσίων Δωδ/σίων και Ελλήνων ομογενών που διαπρέπουν στο εξωτερικό.

Ήδη πολλοί τέτοιοι συμπατριώτες μας που ζουν και εργάζονται στο εξωτερικό έχουν χρηματοδοτήσει διάφορα ιδρύματα για το κοινωφελές έργο τους, και αποτελούν στήριγμα στις προσπάθειες τέτοιων σκοπών.

Πάντως θα πρέπει να σημειώσουμε ότι, δυστυχώς εισαγόμενες εταιρείες που δημιούργησαν στο νησί εταιρίες κολοσσούς, αρνούνται να βοηθήσουν, στερούμενοι κοινωνικής ευαισθησίας.

ΤΟ ΕΡΓΟ ΤΗΣ

Μέχρι σήμερα, **η Ροδιακή Λέσχη Φίλων** του Νοσοκομείου μας έχει επιτελέσει ένα μεγάλο έργο στο χώρο του ιδρύματος, για το οποίο οι δ/ντές των κλινικών του αλλά και οι διοικήσεις έχουν εκφράσει τις ευχαριστίες και την ευγνωμοσύνη τους.

Συγκεκριμένα ο δ/ντής της Ουρολογικής Κλινικής **Παν. Καλαφάτης** επεσήμανε σε ευχαριστήρια επιστολή του, την ουσιαστική βοήθεια της Λέσχης η οποία προσέφερε

- **δύο μόνιτορ πολλαπλών παραμέτρων αξίας 4 εκατομ. δρχ.**
- **ενός απινιδωτή αξίας 700.000 δρχ.**
- **μίας αναρρόφησης εκκριμάτων αξίας 200.000 δρχ.**
- **συστήματος φωτοδυναμικής διαγνωστικής (PDD) αξίας 9 εκατομ. δρχ.**

Από την πλευρά του ο δ/ντής Β΄χειρουργικής κλινικής **Ιερόθεος Σπανός,** συνεχάρη τη Ροδιακή Λέσχη Φίλων του Νοσοκομείου μας για την αγορά και δωρεά στην κλινική **φωτοτυπικού μηχανήματος** και ενός **fax.**

Όπως τονίζει σε επιστολή του δημιουργεί "εν μέσω συνθηκών γενικευμένης κοινωνικής παρακμής, μία όαση αγάπης και ανιδιοτελούς προσφοράς".

Συγχαρητήρια δέχτηκε όμως από το Δ/ντή του Νεφρολογικού Τμήματος **Πολυχρόνη Αληβάνη**, για τον εξοπλισμό της Μονάδας Τεχνητού Νεφρού, **με δέκα υπερσύγχρονες πολυθρόνες αιμοκάθαρσης, αξίας 10 εκατομ. δρχ.**

Όπως τονίζει ο κ. Αληβάνης χάρη στις φιλότιμες προσπάθειές της, ο εξοπλισμός συνέβαλε καθοριστικά στη βελτίωση της ποιότητας ζωής μιας ομάδας ασθενών που υφίσταται καθημερινή ψυχική και σωματική ταλαιπωρία."

Προσφορά όμως υπήρξε και για τη Μαιευτική Κλινική. Συγκεκριμένα η Λέσχη δώρισε **δύο μόνιτορ SONY 21** για τις ανάγκες της, αποσπώντας τα συγχαρητήρια του δ/ντή της **Συμεών Ψαρά.**

Όμως και η Ένωση Συλλόγων Εθελοντών Αιμοδοτών Δωδ/σου δέχθηκε δωρεά από τη Λέσχη.

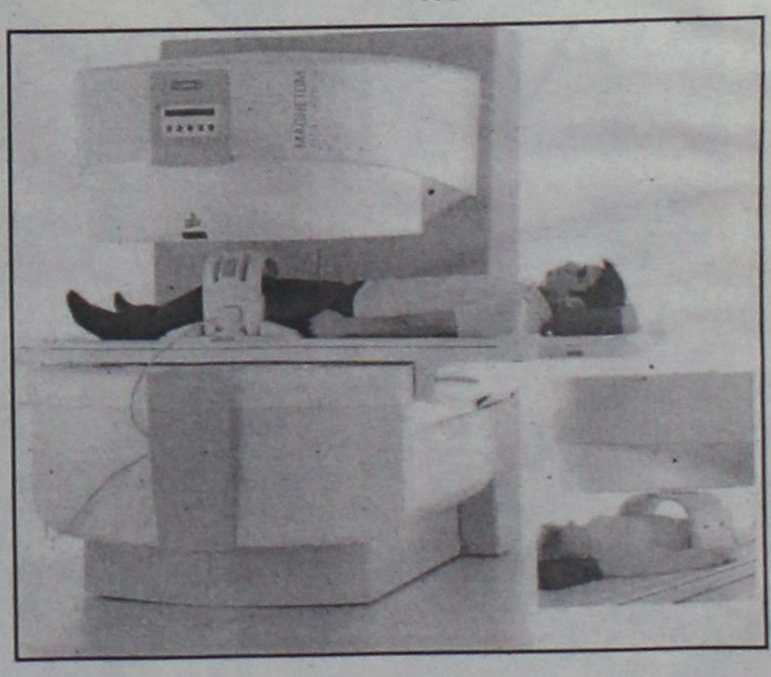

Συγκεκριμένα παραχωρήθηκαν **τρία αναδιπλούμενα κρεβάτια** ειδικά για εξωτερικές αιμοληψίες και **τέσσερις ειδικές θήκες μεταφοράς υλικού** (εργαλείων και αναλωσίμων).

Όπως επισημαίνει ο πρόεδρος **Μιχάλης Χαρτοφύλης** η προσφορά κατέστησε τη μονάδα εξωτερικών αιμοληψιών του νοσοκομείου πλήρη και αξιοπρεπή στις εκτός νοσοκομείου αιμοληψίες και ιδιαιτέρως στα χωριά της Ρόδου.

Τέλος, σημειώνεται ότι, η Ροδιακή Λέσχη, προσέφερε 225 εικόνες με θέμα την Παναγία του Κάστρου και την Παναγία των Ιεροσολύμων οι οποίες κοσμούν τα δωμάτια των ασθενών.

ΤΟ Δ.Σ. ΤΗΣ ΛΕΣΧΗΣ

Το Διοικητικό Συμβούλιο της Λέσχης αποτελείται από τους:

Πρόεδρο: **Σάββα Μαμαλίγκα**- έμπορο

Αντιπρόεδρο Α: **Εμμανουήλ Δημητράκη**-εισαγγεά αντ/πο

Αντιπρόεδρο Β: **Τάκη Χατζηδημητρίου**-Βιομήχανο

Γραμματέα: **Άννα Ιωαννίδου-Ραϋμόνδου**-συντ. Εκπαιδευτικό

Ταμία: **Μαρία Καζή**-Λογίστρια



Ο πρόεδρος της Λέσχης Σάββας Μαμαλίγκας

Μέλη: **Παναγιώτη Καλαφάτη**-Ιατρό Ουρολόγο

Τσίγκο Ιωάννη-εκτελωνιστή

Ιωάννα Ζουρδή-Τραπεζικό

Ντίνα Σαντορινιού-επιχειρηματία

Σκοπός της Ροδιακής Λέσχης γενικά είναι:

- η ηθική και οικονομική ενίσχυση και συμπαράσταση των εργαζομένων και των ασθενών του Γενικού Νοσοκομείου Ρόδου.
- η συμβολή στον εξοπλισμό και εκσυγχρονισμό του
- η συμβολή τον εξωραϊσμό των χώρων και στη βελτίωση των εξωτερικών και εσωτερικών του χώρων
- η ευαισθητοποίηση του κοινού της Ρόδου για την υπόθεση της υγείας.

3ο Λύκειο Ρόδου και Λύκειο «ANTONIO GRAMSI» της Φλωρεντίας

Αδελφοποίηση των δύο σχολείων

Στη Ρόδο 16 Ιταλοί μαθητές

Την Παρασκευή 20/9/02 στο αεροδρόμιο το 3ο Λύκειο Ρόδου υποδέχθηκε τους 16 Ιταλούς μαθητές του Λυκείου «ANTONIO GRAMSI» της Φλωρεντίας με τις 2 συνοδούς καθηγήτριές τους που ανταποδίδουν την επίσκεψη κατά το φετινό Πάσχα των μαθητών του 3ου Λυκείου Ρόδου στη Φλωρεντία στα πλαίσια της αδελφοποίησης και των μαθητικών ανταλλαγών των δύο σχολείων.

Το πρόγραμμα της φιλοξενίας των Ιταλών μαθητών και καθηγητριών έχει ως εξής:

• **Σάββατο 21/9/02 και Κυριακή 22/9/02:** Εκδρομή με τις φιλοξενούσες οικογένειες.

• **Δευτέρα 23/9: 8 π.μ. στο Σχολείο**. Εκδρομή με πούλμαν στις Εφτά Πηγές.

• **Λίνδο 12 και 30** επίσκεψη Ακρόπολης Λίνδου. Παραλία Βλυχών.

• **Τρίτη 24/9: 8 π.μ.** Στο σχολείο. Επίσκεψη της έκθεσης ζωγραφικής «Αποκαλύπτοντας το πρόσωπο-γυναίκες ζωγράφοι από τον Ισλαμικό κόσμο» στην Πύλη «D' AMBOISE». Ξενάγηση στο Παλάτι του Μεγάλου Μαγίστρου των Ιπποτών και στο Αρχαιολογικό Μουσείο της Ρόδου. **12 π.μ. υποδοχή διλοξενουμένων** και φιλοξενούντων μαθητών και καθηγητών στο **Δημαρχείο** και **12 και 45 στη Νομαρχία**. 1 και 30 έως 2 και 15 περιήγηση της πόλης με το τρενάκι. Περίπατος στην Παλαιά Πόλη και ελεύθερο απόγευμα για ψώνια.

• **Τετάρτη 25/9:** Ημερήσια εκδρομή στη νήσο Σύμη-Πανορμίτη με ημερόπλοιο.

• **Πέμπτη 26/9:** Επίσκεψη στο Βυζαντινό και Λαογραφικό Μουσείο, στη Δημοτική Πινακοθήκη και στο Ενυδρείο της Ρόδου. Ελεύθερο απόγευμα.

• **Παρασκευή 27/9:** Ημερήσια εκδρομή στο Φιλέρημο και τις Πεταλούδες.

— Ξενάγηση στο Μουσείο Φυσικής Ιστορίας της Κοιλάδας των Πεταλούδων.

• **Σάββατο 28/9:** Εκδρομή με τις φιλοξενούσες Οικογένειες.

• **Κυριακή 29/9:** Αναχώρηση αεροπορικώς των φιλοξενουμένων μας Ιταλών μαθητών και Καθηγητριών για Αθήνα-Ρώμη-Φλωρεντία.

Όπου Υπερ...έχει!

Τετράδιο μπλε πλαστικό 20 φ., 30 φ., 40 φ., 50 φ., από 0,12 ευρώ

Τετράδιο 1 θέμα 0,91ευρώ

Τετράδιο/4 θέματα 3,66 ευρώ

Σακκίδιο Lois από 28,67 ευρώ

Σακκίδιο BARBIE από 23,92 ευρώ

Γεωμετρικά σχήματα 1,02 ευρώ

Διαβίτης 3 τεμ. 1,86 ευρώ

Μολύβι 6 τεμ. 0,76 ευρώ

ΠΡΟΣΦΟΡΑ 0,44 ευρώ

Στυλό 4 τεμ. 0,44 ευρώ

Μαρκαδόροι χονδροί 12 τεμ. 1,49 ευρώ

0,80 ευρώ

Έλάτε στο κατάστημά μας και πάρτε μέρος στους μεγάλους διαγωνισμούς με πλούσια δώρα: παιδικά σκουτεράκια, μηχανοκίνητο αυτοκινητάκι, φούρνο μικροκυμάτων, πιστολάκια μαλλιών, φωτογραφικές μηχανές, παιδική χαρά κήπου και κρεβάτι-αυτοκίνητο!

ΓΕΡΜΑΝΙΚΑ
ΝΙΚΗΤΑΣ ΝΙΚΗΤΑΡΑΣ
ΚΑΘΗΓΗΤΗΣ ΓΕΡΜΑΝΙΚΗΣ ΓΛΩΣΣΑΣ & ΦΙΛΟΛΟΓΙΑΣ
ΠΤΥΧΙΟΥΧΟΣ ΠΑΝΕΠΙΣΤΗΜΙΟΥ ΑΘΗΝΩΝ
'ZERTIFIKAT 'MITTELSTUFE 'SPRACHDIPLOME

- Διδασκαλία σε νεόκτιστο οίκημα με όλες τις σύγχρονες προδιαγραφές (χώρος αναμονής μαθητών, αίθουσα οπτικοακουστικών μέσων, άνετες αίθουσες διδασκαλίας)
- Χρήση σύγχρονων διδακτικών μέσων, προβολές VIDEO και SLIDES.
- Ολιγομελή τμήματα για μαθητές Δημοτικού, Γυμνασίου, Λυκείου
- Νέα τμήματα για παιδιά Ε΄ & Στ΄ Δημοτικού και Α΄ Γυμνασίου
- Τμήματα όλων των επιπέδων
- Ταχύρυθμα τμήματα για ξενοδοχουπαλλήλους και επαγγελματίες.
- Υπεύθυνη προσωπική και συστηματική διδασκαλία για σωστή και γρήγορη μάθηση.

ΝΕΟΙ ΑΝΘΡΩΠΟΙ - ΣΥΓΧΡΟΝΕΣ ΜΕΘΟΔΟΙ

Διεύθυνση : Σμύρνης και Ατταβύρου
ΡΟΔΙΝΙ
Πληροφορίες - Εγγραφές :
τηλ. 02410 22100, 02410 61074 - κιν. 0946 268322

REVOLUTION
ΦΡΟΝΤΙΣΤΗΡΙΟ
ΓΑΛΛΙΚΗΣ & ΓΕΡΜΑΝΙΚΗΣ
Γ Λ Ω Σ Σ Α Σ

ΓΑΛΛΙΚΑ Υπεύθυνη σπουδών:
Μαίρη Μακρή - *Universite de Metz-Lea France*

Πτυχία: • DELF I (4 Unites) • DALF (4 Unites) • DELF II (2 Unites) • SORBONNE

ΓΕΡΜΑΝΙΚΑ Υπεύθυνος σπουδών:
Κώστας Βρακάς - *Πτυχιούχος Πανεπιστημίου Mannheim Γερμανίας*

Πτυχία: • ZERTIFIKAT • KLEINES SPRACHDIPLOM • MITTELSTUFE • GROSSES SPRACHDIPLOM

ΤΜΗΜΑΤΑ ΑΡΧΑΡΙΩΝ

Εγγραφές - Πληροφορίες:
καθημερινά 10.00-13.00 & 17.00-20.00

ΠΛΑΤΕΙΑ ΚΩΣΤΑΡΙΔΗ 19 - "ΑΓΙΟΣ ΝΙΚΟΛΑΟΣ"
ΠΛΗΡΟΦΟΡΙΕΣ: ΤΗΛ. (02410) 29469

ΜΟΥΣΙΚΟ ΕΡΓΑΣΤΗΡΙ
ΥΨΗΛΑΝΤΗ
Κέννεντυ 5, Ρόδος τηλ.74797

ΑΡΜΟΝΙΟ
ΠΙΑΝΟ
ΚΙΘΑΡΑ
ΤΡΑΓΟΥΔΙ
ΑΝΩΤΕΡΑ ΘΕΩΡΗΤΙΚΑ
ΦΩΝΗΤΙΚΗ

ΔΙΔΑΣΚΕΤΑΙ ΜΟΥΣΙΚΗ
ΣΕ ΠΑΙΔΙΑ
ΑΠΟ ΤΡΙΩΝ (3) ΕΤΩΝ ΚΑΙ ΑΝΩ

ΣΥΓΧΡΟΝΗ ΕΥΡΩΠΑΪΚΗ ΔΙΔΑΣΚΑΛΙΑ
ΓΡΗΓΟΡΗ ΕΚΜΑΘΗΣΗ
ΕΥΧΑΡΙΣΤΟ ΠΕΡΙΒΑΛΛΟΝ

Η πολύχρονη συμμετοχή μας σε σεμινάρια των Συστημάτων:

ORF - Schulwerk
KODALY
DALCROZE

και παράλληλα η 16ετή μας πείρα στα συστήματα αυτά απέδειξαν ότι παιδιά από 3 ετών και άνω αφομοιώνουν αβίαστα όλα τα στοιχεία της μουσικής

ΕΝΑΡΞΗ ΜΑΘΗΜΑΤΩΝ 1η ΣΕΠΤΕΜΒΡΙΟΥ
ΠΕΡΙΟΡΙΣΜΕΝΟΣ ΑΡΙΘΜΟΣ ΜΑΘΗΤΩΝ
ΔΗΛΩΣΤΕ ΕΓΚΑΙΡΑ ΣΥΜΜΕΤΟΧΗ

Δεν έχει περιθώρια αντίστασης η Σοφοκλέους

Μόνιμα στην...εντατική

Πτώση του γενικού δείκτη 4,07% σε εβδομαδιαία βάση

Οι επικρατούσες διεθνώς συνθήκες αβεβαιότητας, λόγω της οικονομικής στασιμότητας και του επικείμενου πολέμου στο Ιράκ, αλλά και οι ιδιαίτερες ελληνικές οικονομικές συνθήκες, τα αναδεικνυόμενα προβλήματα των επιχειρήσεων, ο υπερδανεισμός και η επιβάρυνση εκ των ατελέσφορων επενδύσεών τους πολλαπλασιάζουν τις επιπτώσεις στην εγχώρια χρηματιστηριακή αγορά.

Τρία χρόνια μετά το "πάρτι" η Σοφοκλέους δείχνει να μην έχει περιθώριο αντίστασης σε αυτή τη νέα περίοδο διεθνούς χρηματιστηριακής κρίσης.

Νέες απώλειες για τέταρτη συνεχόμενη εβδομάδα σημείωσε ο Γενικός Δείκτης χάνοντας 4,07% σε εβδομαδιαία βάση. Οι λόγοι που οδήγησαν την αγορά σε νέα χαμηλά τετραετίας είναι αφενός η αδυναμία απορρόφησης των εντολών πώλησης στην μετοχή του ΟΤΕ, η οποία αντιπροσωπεύει ένα μεγάλο μέρος της χρηματιστηριακής κεφαλαιοποίησης και αφετέρου το ιδιαίτερα δυσμενές κλίμα στο εξωτερικό. Οι συγκριτικές αποτιμήσεις των ελληνικών τίτλων της μεγάλης κεφαλαιοποίησης εμφανίζονται υπερτιμημένες έναντι των αντίστοιχων ευρωπαϊκών λόγω της υποχώρησης των κεφαλαιοποιήσεων τους, με αποτέλεσμα την απόσυρση κεφαλαίων από την ελληνική αγορά και το περιορισμένο έως μηδενικό αγοραστικό ενδιαφέρον από την πλευρά των ξένων θεσμικών χαρτοφυλακίων. Στο περιβάλλον αυτό, με χαμηλή ρευστότητα στο σύστημα, δεν ήταν δυνατό να απορροφηθούν οι μεγάλες εντολές πώλησης με αποτέλεσμα την καθημερινή υποχώρηση του δείκτη και την καταγραφή νεώτερων χαμηλών. Η υποχώρηση της αγοράς έφθασε σε σημείο τεχνικής υπερβολής, το οποίο δεν είχε προηγούμενο σε ημερήσια βάση στην ελληνική αγορά. Τελικά η αντίδραση της αγοράς ήρθε, αφού όμως πρώτα ο Γενικός Δείκτης έκλεισε το ανοδικό κενό από τις 15 Οκτωβρίου του 1998 και διαφάνηκε κάποια εκτόνωση των πιέσεων στην μετοχή του ΟΤΕ.

Χάνει 27,2% από την αρχή του έτους

Για την ερχόμενη εβδομάδα αναμένεται συνέχιση της ανοδικής διόρθωσης έως το επίπεδο των 1.950 μονάδων, το οποίο αποτελεί και ένα εφικτό στόχο με βάση την ρευστότητα που έχει μείνει στο περιθώριο της αγοράς, το μέγεθος της υπερβολής στην οποία είχε περιέλθει η αγορά αλλά και την πιθανή βελτίωση των ξένων αγορών, οι οποίες αντέδρασαν από τα κρίσιμα επίπεδα στήριξης.

Το ΧΑΑ σε αριθμούς αυτή την εβδομάδα

Σε εβδομαδιαία βάση ο Γενικός Δείκτης Τιμών κατέγραψε πτώση 80,07 μονάδων ή σε ποσοστό 4,07%, κλείνοντας στις 1.886,67 μονάδες έναντι 1.966,74 μονάδων της περασμένης Παρασκευής. Από τις αρχές του έτους ο βασικός χρηματιστηριακός δείκτης καταγράφει υποχώρηση σε ποσοστό 27,20%.

Η συνολική αξία των συναλλαγών την εβδομάδα αυτή ανήλθε στα 464,464 εκατ. ευρώ, ενώ η μέση αξία συναλλαγών ανήλθε στα 92,893 εκατ. ευρώ έναντι 76,878 εκατ. ευρώ της περασμένης εβδομάδος.

Τη μεγαλύτερη εβδομαδιαία άνοδο σημείωσαν οι μετοχές των εταιριών: Ντεσπέκ Πολυμέσα +45,56%, Αφοί Κοορδέλου +41,12%, Informatics +31,18%, Paperpack + 17,21% και Μύλοι Κεπενού +16,97%. Αντιθέτως τις μεγαλύτερες απώλειες παρουσίασαν οι τιμές των μετοχών: ΚΟΡΦΙΛ (π) –39,09%, Ιντεάλ (κ) –35,06%, Εμπεδος –30,43%, Ευκλείδης –21,43% και ΑΛΤΕ –19,71%.

Τη μεγαλύτερη εμπορευσιμότητα σημείωσαν οι μετοχές: ΟΤΕ με 7.923.702 τεμάχια, Informatics με 5.805.755, Βάλκαν Εξπόρτ (κ) με 4.138.950 και Τεχνική Ολυμπιακή με 3.739.235 τεμάχια.

Katerina
ΚΕΝΤΡΟ ΥΓΕΙΑΣ ΚΑΙ ΟΜΟΡΦΙΑΣ
DAY SPA

Παγκόσμια κέντρα αισθητικής

Ενα κέντρο αναζωογόνησης, ευεξίας και ομορφιάς στο κέντρο της πόλης



Πρόσωπο
Καθαρισμός
Περιποίηση-Υπέρηχοι
Εξομάλυνση Ρυτίδων
Ανανέωση Δέρματος
Τόνωση -Σύσφιξη
Ενυδάτωση
Lifting
Αντιγήρανση
Αντιστρές
SPA θαλασσοθεραπεία
Λεύκανση
Ακμή
Μακιγιάζ



Σώμα
SPA θαλασσοθεραπεία
Λασποθεραπεία
Μασάζ: χειρός-λεμφικό
Αντιστρές-Αερομασάζ
Υδρομασάζ ατομικό
Κυτταρίτιδα - Σύσφιξη
Αδυνάτισμα
Αρωματοθεραπεία
Αποτρίχωση
Ανόρθωση Στήθους και Γλουτών
Οξυγονοθεραπεία
Μανικιούρ Πετικιούρ











Ελάτε να σας καλομάθουμε

Γιατί εμείς μπορούμε και εσείς το αξίζετε

ΓΕΡΜΑΝΙΚΑ ΚΑΛΛΥΝΤΙΚΑ BIOMARIS

Κατερίνα Παπασάββα- Λαμπαδάκη
Αισθητικός Πτυχιούχος Αθηνών και Βιέννης
Μέλος CIDESCO INTERNATIONAL
Μεγ. Κωνσταντίνου 30 ΡΟΔΟΣ Τηλ: 02410 - 31016

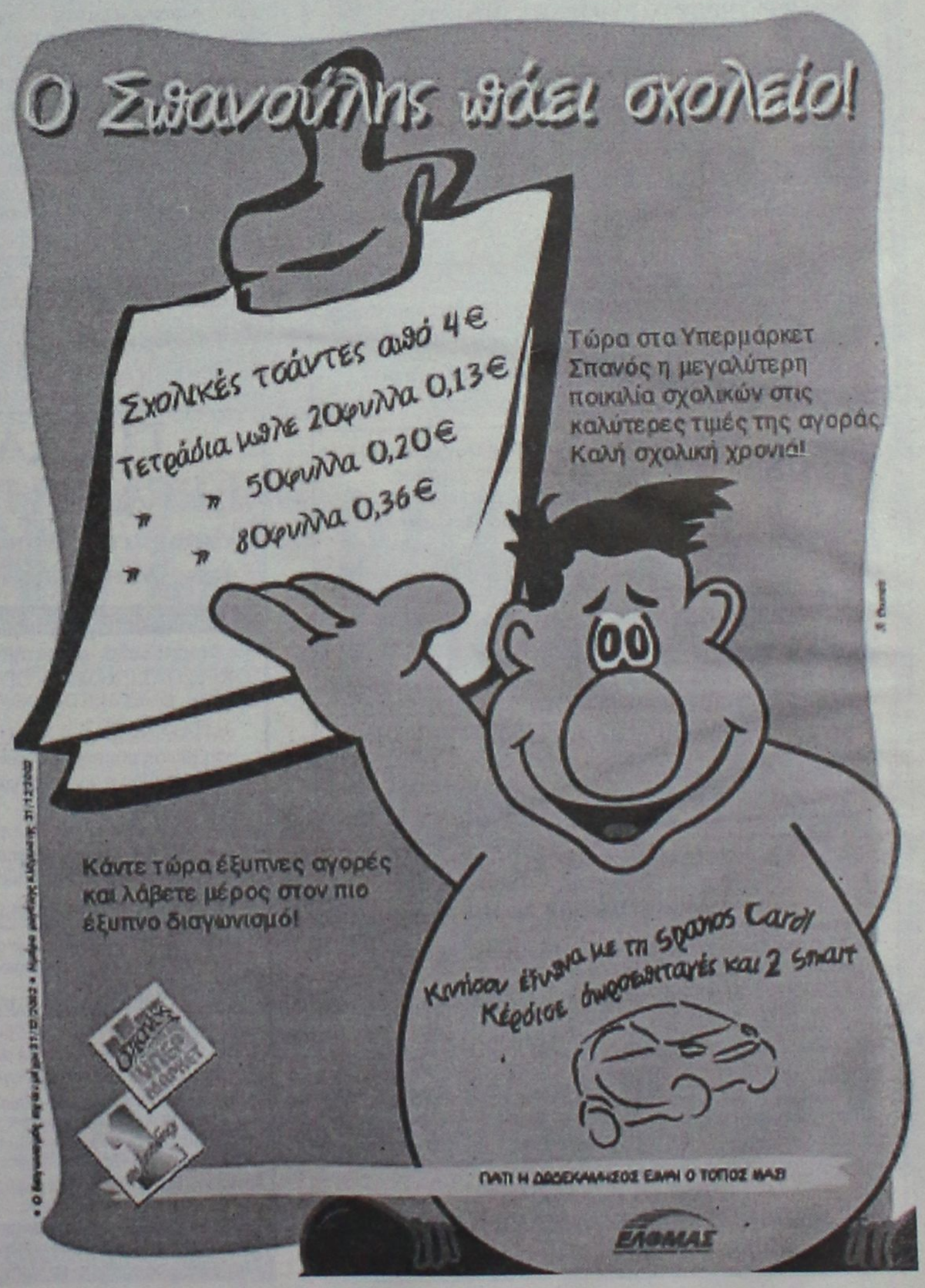

ΓΝΩΜΩΝ
ΦΡΟΝΤΙΣΤΗΡΙΑ
Μ. ΓΙΑΝΝΙΚΟΥΡΗΣ

30 ΧΡΟΝΙΑ ΛΕΙΤΟΥΡΓΙΑΣ

ΧΕΙΜΑΡΡΑΣ 117 ΤΗΛ.: 02410 25700-25250
Διεύθυνση Σπουδών Μ. ΓΙΑΝΝΙΚΟΥΡΗΣ

Έναρξη Μαθημάτων	ΤΜΗΜΑΤΑ 4ΜΕΛΗ-6ΜΕΛΗ
• Γ' Λυκείου	1 Αυγούστου
• Β' Λυκείου	1 Αυγούστου
• Α-Β-Γ Γυμνασίου	2 Σεπτεμβρίου
• Α' Λυκείου	2 Σεπτεμβρίου
• Τ.Ε.Ε.	2 Σεπτεμβρίου
• Τμήματα Αποφοίτων	2 Σεπτεμβρίου

ΕΓΓΡΑΦΕΣ:
Καθημερινά από 10-1 το πρωί και 6-9 το απόγευμα στα τηλέφωνα: 02410 25700, 25250, 25252, 0945 900123

ΦΡΟΝΤΙΣΤΗΡΙΟ ΜΕΣΗΣ ΕΚΠΑΙΔΕΥΣΗΣ

ΚΥΚΛΟΣ

Γυμνάσιο ΤΕΕ
Ενιαίο Λύκειο Τμήματα Αποφοίτων

ΘΕΤΙΚΗ & ΤΕΧΝΟΛΟΓΙΚΗ & ΘΕΩΡΗΤΙΚΗ ΚΑΤΕΥΘΥΝΣΗ

Έναρξη Μαθημάτων
♦2 Αυγούστου Β'-Γ' Λυκείου
♦26 Αυγούστου Α' Λυκείου
♦2 Σεπτεμβρίου όλες οι τάξεις Γυμνασίου
♦9 Σεπτεμβρίου Τμήματα ΤΕΕ

ΛΕΙΤΟΥΡΓΟΥΝ
ΑΥΣΤΗΡΩΣ ΟΛΙΓΟΜΕΛΗ ΤΜΗΜΑΤΑ

Πληροφορίες –Εγγραφές: Ατταβύρου 49 (Ροδίνι-Καρακόνερο)
Τηλ. 0241032600

Διεύθυνση Σπουδών:
Κωνσταντάκης Αχιλλέας(Μαθηματικός)
Ρέτσας Νίκος (Φυσικός)

Συνεργάτες:
Γιαλλούρη Νικολέτα (Μαθηματικός)
Μανωλίτσης Θανάσης (Χημικός)
Μπότου Αγγελική (Φιλόλογος)

Μεταφερθήκαμε σε νέους σύγχρονους και λειτουργικά σωστούς χώρους, στην Διεύθυνση Βενετοκλέων 91 απέναντι από τον κιν/φο Μετροπόλ.

ΦΡΟΝΤΙΣΤΗΡΙΟ
ΕΦΑΡΜΟΓΗ

ΠΟΙΟΤΗΤΑ-ΜΕΘΟΔΙΚΟΤΗΤΑ-ΑΠΟΤΕΛΕΣΜΑΤΙΚΟΤΗΤΑ

Λειτουργούν ολιγομελή τμήματα

14 χρόνια στην φροντιστηριακή εκπαίδευση

Έναρξη Μαθημάτων:
• 30 Αυγούστου για τις τάξεις Β', Γ' Λυκείου όλων των κατευθύνσεων,
• 2 Σεπτεμβρίου για Α' Λυκείου, όλες τις τάξεις του Γυμνασίου και Τ.Ε.Ε.
• Δημιουργία νέων τμημάτων από 6 Σεπτεμβρίου.

Καθηγητές:
Νίκος Τσιώλης
Σταμάτης Εμμανουήλ
Ελένη Παπαλαζάρου

Πάντα με σεβασμό στην επιστήμη, στον μαθητή και στο γονιό

Εκπτωση 10% στα αδέλφια
Οι εγγραφές άρχισαν!
Τηλ.: (02410)-43600, 26151, 65013, 0937016543
Σημ. Διανέμεται δωρεάν Οδηγός Σπουδών

Επιστολή από τον υποψήφιο δήμαρχο Αρχαγγέλου κ. Αλ. Παππουρά

Ερωτήματα προς τον κ. Κολιάδη

"Ο νυν δήμαρχος ωραιοποιεί την τραγική κατάσταση"

Ερωτήματα μέσω του Τύπου απευθύνει στον δήμαρχο Αρχαγγέλου κ. Κολιάδη, ο υποψήφιος δήμαρχος κ. Αλ. Παππουράς, αναφέροντας συγκεκριμένα τα εξής:

"Κύριε διευθυντά, επειδή, τον τελευταίο καιρό, ο απερχόμενος δήμαρχος Αρχαγγέλου κ. Θεοδόσης Κολιάδης, έχει επιδοθεί σε μια απεγνωσμένη προσπάθεια είτε μέσω συνεντεύξεών του στα ΜΜΕ, είτε μέσω εκδηλώσεων-φιεστών που διοργανώνει, να ωραιοποιήσει την τραγική, πράγματι, κατάσταση στην οποίαν έχει οδηγήσει το διευρυμένο δήμο Αρχαγγέλου με την άτολμη, άνευρη και ανοραμάτιστη 4ετή θητεία του, θα θέλαμε να μας απαντήσει, τεκμηριωμένα και με σαφήνεια, στα παρακάτω ερωτήματα:

1. Αληθεύει ή όχι κ. δήμαρχε ότι δεν τολμήσατε, επί τέσσερα συναπτά έτη, να αναδιαρθρώσετε τις Υπηρεσίες του δήμου (κύρια τις διοικητικές-οικονομικές), βάσει οργανογράμματος που εσείς ο ίδιος επεξεργαστήκατε, συντηρώντας έτσι τις όποιες καθεστωτικές νοοτροπίες είχαν επικρατήσει, ιδιαίτερα, στον παλιό δήμο Αρχαγγέλου, παρά τη θέληση των ίδιων των υπαλλήλων; Για ποιό σύγχρονο, νοικοκυρεμένο και αυτοδύναμο δήμο μιλάτε όταν το 60% περίπου των δαπανών του δήμου (βάσει βέβαια των απολογιστικών στοιχείων και όχι των εκάστοτε εικονικών και πλασματικών προϋπολογισμών) κατευθύνεται στην κάλυψη των αντιμισθιών των υπαλλήλων; Και επιτέλους, κ. δήμαρχε, θα καταδεχθείτε, επιτέλους, να μας ενημερώσετε για τους πόσους υπαλλήλους απασχολεί ο δήμος και πως αυτοί είναι κατανεμημένοι;

2. Αλήθεια σε ποιά έργα αναφέρεστε, κ. δήμαρχε, ότι υλοποιήσατε; Αν κάποιος ανατρέξει στο συνολικό Τεχνικό Πρόγραμμα της θητείας σας, εύκολα θα διαπιστώσει ότι δεν υλοποιήθηκε παρά το, πολύ, 20% των έργων που χρηματοδοτούνται από ίδιους πόρους. Όσον αφορά δε στα μεγάλα έργα που, μέσα από δημοκρατικό προγραμματισμό προτάθηκαν και προεντάχθηκαν στο ΕΠΤΑ και στο Γ' ΚΠΣ, τα πράγματα είναι πολύ πιο δραματικά. Αν εξαιρέσει κανείς την προμήθεια κάποιων οχημάτων αμφιβόλου χρησιμότητας, τη στοιχειωμένη εργολαβία του κάστρου Αρχαγγέλου και την έκτακτη χρηματοδότηση από το ΕΠΤΑ κάποιων έργων -που όμως έτσι και αλλιώς περιλαμβανόταν στο τεχνικό πρόγραμμα-και που προέκυψε, σαν μάννα εξ ουρανού, λόγω της μεγαλόθυμης πρωτοβουλίας και προσφοράς του υφυπουργού κ. Κ. Καϊσερλη, ο δήμος μας ουραγός των εξελίξεων, δεν κάνει τίποτα άλλο παρά να παρατηρεί, ανήμπορος και αμήχανος, τους άλλους δήμους να επιδίδονται σ' ένα ξέφρενο αγώνα δρόμου προκειμένου να εκμεταλλευτούν, προς όφελός τους, τα όποια χρηματοδοτικά προγράμματα τα οποία και πεπερασμένα είναι ως προς το οικονομικό τους μέγεθος, αλλά και, προπάντων, ανταγωνιστικά ως προς τις προτεραιότητές τους.

Αν ο δήμαρχος επαίρεται για το αντιπλημμυρικό έργο της έδρας του δήμου που δεν έχει καν ξεκινήσει μπορεί να μας απαντήσει γιατί αμέλησε να κάνει το ανάλογο και για την αντιπλημμυρική προστασία της Μαλώνας, για την οποία υπήρχαν και μελέτες και χρηματοδοτήσεις, λόγω της επικινδυνότητας του ομώνυμου οικισμού σε πλημμυρικά φαινόμενα κατά το ΥΠΕΧΩΔΕ, παρά τις συνεχείς και πιεστικές παραινέσεις συνεργατών του και άλλων πολιτικών προσώπων;

3. Αλήθεια, κ. δήμαρχε, όταν αναφέρεστε στο "όραμά" σας για το δήμο Αρχαγγέλου -και πέρα και έξω από τις μεγαλόστομες εκφράσεις σας τις οποίες λίγοι κατανοούν και πολύ πιο λίγοι πιστεύουν- μπήκατε στον κόπο να ξαναδιαβάσετε το "φιλόδοξο" πρόγραμμα που η παράταξή σας έθεσε υπόψη του κόσμου στις προηγούμενες εκλογές; Είμαστε σίγουροι πως όχι. Γιατί αν το πράττατε τότε θα αντιλαμβανόσασταν πως θα ήταν συνετό και φρόνιμο να ήσασταν πιο προσγειωμένος σε μια σκληρή πραγματικότητα για την οποίαν εσείς ο ίδιος είστε ο αποκλειστικά υπεύθυνος.

Με την αλλοπρόσαλλη και ανερμάτιστη πολιτική σας στερήσατε το δήμο από την αναπτυξιακή προοπτική που άξιζε και δικαιούταν. Προς τι, δήμαρχε, οι "ανέξοδοι" λεονταρισμοί κατά όσων, τάχατες, επιβουλεύονται τα "δίκαιά" του; Τί πράξατε προκειμένου να ιδρυθούν παραρτήματα του Δημόσιου Ταμείου, ΤΑΞΥ, ΤΕΒΕ; Τί πράξατε σχετικά με το ιδιοκτησιακό καθεστώς των παραλιών, των δημοσίων εκτάσεων και των στρατιωτικών εγκαταστάσεων; Τί πράξατε για τη διασφάλιση των ορίων του νέου δήμου και ιδιαίτερα με το χρονίζον θέμα των Κολυμπίων;

4. Τι σημαίνει, δήμαρχε, για σας η "δημοτική συνείδηση" στην οποίαν συχνά αρέσκεστε να αναφέρεστε; Αν σημαίνει την προκλητική περιφρόνηση των όποιων απόφασεων και προτάσεων των Τοπικών Συμβουλίων και της μειοψηφίας τότε δικαιούστε να έχετε άποψη γιατί είστε ο πρώτος διδάξας σ' αυτό. Διαφορετικά δεν δικαιούστε, έστω και όψιμα, έστω και προεκλογικά, να ανακαλύπτετε πως για την προκοπή του δήμου είναι απαραίτητη η συμμετοχή στα κοινά όλων των πολιτών και όλων των παρατάξεων. Η διαχείριση, για την οποίαν δώσατε απτά και σαφή δείγματα γραφής, ήταν η διαχείριση του "ενός ανδρός", της "παπικής εξουσίας" που με τη "συνεργεία" ενός ολιγομελούς "κογκλάβιου" ψαλίδισε τα φτερά μιας παράταξης που, κατά γενική ομολογία, ήταν η αιτία που αναδειχθήκατε στο ύπατο αξίωμα του τόπου μας.

Τελειώνοντας θα θέλαμε να συμφωνήσουμε με τον κ. Κολιάδη πως, τελικός κριτής για όλους όσους βούλονται να εκτεθούν στις εκλογές της 13ης Οκτώβρη θα είναι ο λαός που, έχοντας αλάνθαστο πολιτικό ένστικτο και κριτήριο, θα αποδώσει τα δέοντα στον καθένα και εμάς. Εμείς, σαν παράταξη, δεσμευόμαστε να πράξουμε ότι δει προκειμένου ο προεκλογικός αγώνας να διεξαχθεί μέσα σε ευπρεπή όρια, πέρα και έξω από προσωπικές αντιπαραθέσεις, έτσι ώστε η κρίση των συνδημοτών μας να προκύψει, όσον το δυνατόν, αβίαστη και ελεύθερη προς το συμφέρον του νέου διευρυμένου δήμου μας.

Ρόδος 20-9-2002
Με τιμή
Αλέξανδρος Παππουράς"

ΠΑΙΔΑΓΩΓΙΚΟ ΕΡΓΑΣΤΗΡΙ ΤΕΧΝΗΣ

Μαθήματα "Μουσικής Προπαιδείας" και "Μουσικής Ευαισθητοποίησης"

για παιδιά από 3 εώς 8 χρόνων

με στοιχεία από τα συστήματα ORFF, DALCROZE, KODALY κα. (μέθοδος του ΕΚΛΕΚΤΙΚΙΣΜΟΥ)

το ΠΑΙΧΝΙΔΙ και η ΚΙΝΗΣΗ θα μας οδηγήσουν:
• στη βίωση μουσικών εννοιών
• τη γνωριμία με τα μουσικά όργανα
• σε ρυθμικές εμπειρίες
• στην προσέγγιση της Ελληνικής, της "έντεχνης" Δυτικής και της παραδοσιακής μουσικής άλλων λαών
• στη γνωριμία με την Ιστορία και τη Μορφολογία της μουσικής

ΕΙΔΙΚΟ ΕΡΓΑΣΤΗΡΙ ΓΙΑ ΓΟΝΕΙΣ
στα πλαίσια των μαθημάτων των παιδιών, για να καταστούν αυτοί, "Εμψυχωτές - μουσικοί" στο σπίτι

ΣΥΝΑΥΛΙΕΣ ΓΙΑ ΠΑΙΔΙΑ
υιοθετώντας την αρχή του "μουσικού - επισκέπτη" στην "τάξη", προγραμματίζονται μικρής χρονικής διάρκειας συναυλίες, με μουσικοπαιδαγωγικές προεκτάσεις

Διδάσκουν: Γιώργος Σακελλαρίδης
Μουσικοπαιδαγωγός-(Επιμελητής του προγράμματος)
Σταυρούλα Μαγκαφά-Γιακουμάκη
(Νηπιαγωγός-ειδικευμένη στη Μουσική προπαιδεία)

ΑΙΘΟΥΣΕΣ ΜΟΥΣΙΚΗΣ ΣΧΟΛΗΣ ΔΩΔΕΚΑΝΗΣΙΑΚΟΥ ΜΟΥΣΙΚΟΥ ΟΜΙΛΟΥ
Οδός Ιπποτών (κάτω από το Ιταλικό Προξενείο)

Πληροφορίες-εγγραφές στα τηλέφωνα: 02410 78100 - 02410 24301 - 02410 25411
ΕΝΑΡΞΗ ΜΑΘΗΜΑΤΩΝ ΤΕΤΑΡΤΗ 18 ΣΕΠΤΕΜΒΡΙΟΥ 2002

ΦΡΟΝΤΙΣΤΗΡΙΟ ΠΡΟΤΥΠΟ

ΠΛΗΡΟΦΟΡΙΕΣ: ΠΛΑΤΕΙΑ ΑΓΙΟΥ ΝΙΚΟΛΑΟΥ 19 - ΡΟΔΟΣ • Τηλ. 25911, 26594

• ΠΟΛΥΕΤΗΣ ΕΜΠΕΙΡΙΑ
• ΜΕΘΟΔΙΚΗ ΔΙΔΑΣΚΑΛΙΑ
• ΥΨΗΛΑ ΠΟΣΟΣΤΑ ΕΠΙΤΥΧΙΑΣ
• ΠΡΟΣΙΤΑ ΔΙΔΑΚΤΡΑ
• ΟΛΙΓΟΜΕΛΗ ΤΜΗΜΑΤΑ

ΕΚΠΤΩΣΗ ΣΕ ΑΡΙΣΤΟΥΧΟΥΣ ΚΑΙ ΑΔΕΛΦΙΑ

ΕΝΑΡΞΗ ΜΑΘΗΜΑΤΩΝ

• Γ' ΛΥΚΕΙΟΥ	1 ΑΥΓΟΥΣΤΟΥ
• Β' ΛΥΚΕΙΟΥ	1 ΑΥΓΟΥΣΤΟΥ
• Α'-Β'-Γ' ΓΥΜΝΑΣΙΟΥ	2 ΣΕΠΤΕΜΒΡΙΟΥ
• Α' ΛΥΚΕΙΟΥ	26 ΑΥΓΟΥΣΤΟΥ
• Τ.Ε.Ε	2 ΣΕΠΤΕΜΒΡΙΟΥ

ΕΓΓΡΑΦΕΣ ΚΑΙ ΠΛΗΡΟΦΟΡΙΕΣ ΚΑΘΗΜΕΡΙΝΑ
10-12 και 15.00-20.00

ΔΙΕΥΘΥΝΣΗ
ΝΙΚΗΤΑΣ ΨΥΛΛΑΚΗΣ: Φυσικός
ΑΘΑΝΑΣΙΑ ΓΙΑΝΝΕΖΟΥ: Μαθηματικός

ΡΟΔΙΑΚΗ ΑΘΛΗΤΙΚΗ

ΚΥΡΙΑΚΗ
22 ΣΕΠΤΕΜΒΡΙΟΥ 2002

ΠΡΩΤΑΘΛΗΜΑ



• *Ο Κολοσσός υποδέχεται τον Ηλυσιακό με στόχο πρώτα να ικανοποιήσει τον κόσμο.* ΣΕΛ. 38

ΑΡΩΜΑ ΝΤΕΡΜΠΙ

• *Πρώτη φορά δύο ροδίτικες ομάδες αντιμέτωπες. Ο Απόλλων Κ. υποδέχεται τον Διαγόρα.*

ΣΕΛ. 35





ΤΟΠΙΚΟ ΠΟΔΟΣΦΑΙΡΟ

Ονομαστικό προσκλητήριο

• ΔΕΥΤΕΡΑ ΚΑΙ ΤΡΙΤΗ ΠΡΟΠΟΝΗΣΗ ΓΙΑ ΤΟΥΣ ΝΕΟΥΣ ΕΝΩ ΔΕΥΤΕΡΑ ΚΑΙ ΤΕΤΑΡΤΗ ΘΑ ΠΡΟΠΟΝΗΘΟΥΝ ΟΙ ΠΑΙΔΕΣ

Στη δεύτερη εβδομάδα προετοιμασίας μπαίνουν από αύριο οι μικτές μας ομάδες των Νέων και των Παίδων. Συγκεκριμένα αύριο στο Εθνικό Στάδιο έχουν προπόνηση κι οι δύο ομάδες, ενώ την Τρίτη στο Καρακόνερο έχουν προπόνηση οι Νέοι και την Τετάρτη στον Αρχάγγελο οι Παίδες. Οι ενωσιακοί προπονητές Ακης Δελαπόρτας και Γιώργος Μποσγανάς κάλεσαν ονομαστικά τους ποδοσφαιριστές που θα λάβουν μέρος στις προπονήσεις της εβδομάδας.

Αναλυτικά το προσκλητήριο έχει ως εξής:

ΠΑΙΔΕΣ: Δευτέρα 23/9/2002 και ώρα 3 μ.μ. στο Δημοτικό Στάδιο Ρόδου και την Τετάρτη πάλι την ίδια ώρα στο γήπεδο Αρχαγγέλου.

Καραγιάννης (Αγ. Γεώργιος), Τηλιακός (Ιάλυσος), Γκάιδας (Κλεάνθης), Πιζήμολας (ΠΑΣ Ασκληπειό), Τσοπανάκης (Διαγόρας Βατίου), Νικολός (Απόλλων Καλυθιών), Χατζηβαλσάμης (Ιάλυσος), Καππάκας (ΑΕΡΑ), Καρπαθάκης (Διαγόρας Βατίου), Τσαγκαράκης (Απόλλων Απολ.), Πολίτης (ΑΕΡΑ), Κουρμαδιάς (Μάσσαρι), Λαμπριανός (Πετρώνας), Παπαοικονόμου (Πετρώνας), Πάττας (Κλεάνθης), Φαρμακίδης (Ιάλυσος), Κουφού (Ηλιος), Δελαπόρτας (Φοίβος), Χατζηπέτρος (Διαγόρας Βατίου), Τσαγκάρης (Ευαγόρας), Αντωνιάδης (Διαγόρας), Γαϊτάνος (ΠΑΣ Ασκληπειού), Βογιατζής (Φοίβος), Λεπτοκαρύδης (Ιάλυσος), Ζάχαλος (Κλεάνθης), Θεοδώρου (Ευαγόρας), Ζαμάγιας (Ασκληπειό Κω), Χατζηφούντας (Ανταγόρας), Μπούχλας (Ασκληπιός Κω), Μαρίνος (Ασκληπιός Κω), Σταυρόπουλος (Ασκληπιός Κω).

Οσα από τα πιο πάνω παιδιά δεν έχουν μέσον να μεταβούν στον Αρχάγγελο την Τετάρτη θα συγκεντρωθούν έξω από την Λέσχη του Διαγόρα ώρα 14.30.

ΝΕΟΙ: (Δευτέρα 4 μ.μ. στο Δημοτικό γήπεδο Ρόδου και Τρίτη στις 3 μ.μ. στο Καρακόνερο. Οι ποδοσφαιριστές που καλούνται είναι οι εξής: *Κεφάλας (Διαγόρας Βατίου), Αρκουλής (Αστέρας Παστ.), Βαρκάδος (Ευαγόρας), Διακίδης (ΑΕΡΑ), Μαθιός (ΑΣ Ρόδος), Μακρυδημήτρης (ΑΣ Ρόδος), Μαριάς (Δόξα Ψίνθου), Μήτρου (Φοίβος), Νικολός (Ερμής), Πέρος (Κλεόβουλος), Φραντζής (Ευαγόρας), Χωρίτης (Διαγόρας Βατίου), Κάρταλης (Ιάλυσος), Πατρός (Ιάλυσος), Αθανασίου (Διαγόρας), Κατσιδώνης (ΑΕΡΑ), Πετρίδενας (Ηρακλής Μαρ.), Κοσμάς (Απόλλων Καλ.), Τσαλώλης (Ηρακλής Μαρ.), Κότσος (Απόλλων Απολ.), Αγγελόπουλος (Ευαγόρα), Τσακίρης (ΑΣ Ρόδος), Παπαοικονόμου (Πετρώνας), Χατζησάββας (Διαγόρας Βατ.), Χατζηνικόλας (Αρης Αρχ.), Φλεβάρης (Φοίβος), Κοντογιάννης (Αρης Αρχ.), Μιαούδης (Αντίμαχος), Φυλακούρης (Λέρος), Λιβανός (Λέρος), Γλυκοκάλαμος (Κάλυμνος).*

Εξι δυνατά παιχνίδια

• Ολα τα σημερινά παιχνίδια της β' κατηγορίας μας προδιαθέτουν καλό θέαμα

Οι περισσότερες ομάδες που αγωνίζονται σήμερα για την β' κατηγορία έχουν ενισχυθεί και έχουν δείξει καλό πρόσωπο στα φιλικά παιχνίδια. Στις Καλυθιές, στο παιχνίδι που άνοιξε το πρόγραμμα ο νεοφώτιστος Ερμής υποδέχεται τον Νικαγόρα, ο οποίος έχει ενισχυθεί και στοχεύει στην άνοδο. Στις Φάνες ο Ευκλής έχει δείξει καλά στοιχεία στα φιλικά υποδέχεται το πρώτο φαβορί για άνοδο, τον Ανταγόρα. Στην Κω ο Ασκληπιός που θα δώσει μάχη φέτος για την σωτηρία υποδέχεται τον Εθνικό Αρχιπόλεως που έχει κοινούς στόχους. Στους Αγίους Αποστόλους ο Ευαγόρας που λόγω ιστορίας είναι υποχρεωμένος να πρωταγωνιστήσει υποδέχεται την Δόξα Ψίνθου που είναι μια ομάδα η οποία έχει ένα βασικό κορμό νεαρών ποδοσφαιριστών τα τελευταία χρόνια και αποτελεί ένα δυνατό σύνολο. Συνεχίζουμε με το τοπικό ντέρμπι στην Κω. Στην Αντιμάχεια ο τοπικός Αντίμαχος υποδέχεται το Πυλί. Οι δύο ομάδες έχουν ενισχυθεί και στοχεύουν σε κάτι καλό.

Η έμπειρη και σοβαρή στην κατηγορία Κατταβιά υποδέχεται τον Αστέρα Μασσάρων που έχει καλούς στόχους στο πρωτάθλημα.

Αναλυτικά το σημερινό πρόγραμμα:

• **Καλυθιές (11.30):** Ερμής-Νικαγόρας
Διαιτησία: *Κατσιδώνης Π.-Στεφανάκης-Κετσές*
Παρατηρητής: *Βεργίδης*
Παρ. διαιτησίας: *Κων/νου*

• **Φάνες (12.00):** Ευκλής-Ανταγόρας
Διαιτησία: *Σάββενας-Κατταβενός-Γρεβένης*
Παρατηρητής: *Νικολουδάκης*
Παρ. διαιτησίας: *Στέργου*

• **Κως (12.30):** Ασκληπιός-Εθνικός
Διαιτησία: *Βλάχας-Βασιλείου-Ξιάρχος*
Παρατηρητής: *Γκαναβούρας*

• **Αγ. Απόστολοι (13.45):** Ευαγόρας-Δόξα Ψ.
Διαιτησία: *Βασιλειάδης-Κατσιδώνης Ε.-Σιδηρόπουλος Α.*
Παρατηρητής: *Περαντινός*
Παρ. διαιτησίας: *Κάπρος Δ.*

• **Αντιμάχεια (16.30):** Αντίμαχος-Πυλί
Διαιτησία: *Ξιάρχος-Βασιλείου-Αλαχιώτης*
Παρατηρητής: *Ιερομνήμων*

• **Κατταβιά (16.30):** Κατταβιά-Αστέρας Μ.
Διαιτησία: *Ορφανός, Κατταβενός, Διαμαντέας*
Παρατηρητής: *Σαββίδης*
Παρ. διαιτησίας: *Κάπρος Στ.*

Για άνοδο οι τέσσερις

• Ανταγόρας, Νικαγόρας, Αντίμαχος και Πυλί τρέφουν υψηλούς στόχους για το φετινό πρωτάθλημα της β' κατηγορίας

Εξι ομάδες από τα υπόλοιπα νησιά του νομού μας, περιλαμβάνει φέτος η β' κατηγορία με τις πέντε να είναι από την Κω και η μια από την Νίσυρο.

Οι τέσσερις απ' αυτές τρέφουν υψηλούς στόχους και πρόκειται για τους Ανταγόρα, Αντίμαχο, Νικαγόρα και Πυλί, που έχουν ενισχυθεί σημαντικά.

ΑΝΤΑΓΟΡΑΣ

Αρκετά ενισχυμένος σε σχέση με πέρυσι θα εμφανιστεί φέτος ο ιστορικότερος σύλλογος του νησιού. Ο Ανταγόρας που εντυπωσίασε στην καλοκαιρινή μεταγραφική περίοδο, έχει στόχο την άνοδο στην κατηγορία Δωδεκανήσου.

"Ο στόχος της ομάδας θα τίθεται σύμφωνα με την λειτουργία της ομάδας. Πρώτα να γίνουμε ομάδα και έπειτα και από εκεί και πίσω θα μπορέσουμε να διεκδικήσουμε το πρωτάθλημα" μας λέει ο προπονητής των πρασίνων **Αντώνης Θαλασσινός** που έδειξε κάπως προβληματισμένος από την απουσία κάποιων παικτών που υπολόγιζε αρκετά από μεγάλο μέρος της προετοιμασίας είτε λόγω επαγγελματικών υποχρεώσεων είτε λόγω τραυματισμών.

Για το παιχνίδι της πρεμιέρας με τον Ευκλή μας είπε ότι οι πληροφορίες του λένε ότι πρόκειται για μία ομάδα που ενισχύθηκε σημαντικά στην μεταγραφική περίοδο και θα είναι μία από αυτές που θα πρωταγωνιστήσουν, σημειώνοντας ότι "Εμείς θα προσπαθήσουμε να κάνουμε μία καλή παρουσία και το αποτέλεσμα θα το δούμε στο τέλος".

ΝΙΚΑΓΟΡΑΣ

Από τις ποιο έμπειρες ομάδες της κατηγορίας είναι ο Νικαγόρας, που φέτος δείχνει έτοιμος για το μεγάλο άλμα.

"Θα προσπαθήσουμε να την ανεβάσουμε την ομάδα" μας είπε ο προπονητής **Κώστας Ανδρουλής** και συνέχισε "όποια ομάδα αντέξει μέχρι το τέλος, γιατί είναι μεγάλο το πρωτάθλημα θα πάρει και το εισιτήριο".

Για το παιχνίδι με τον Ερμή, είπε "δεν την ξέρω την ομάδα του Ερμή. Εχω ακούσει ότι έχει ένα καλό σύνολο αλλά εμείς θα πάμε στη Ρόδο για ένα θετικό αποτέλεσμα".

ΑΝΤΙΜΑΧΟΣ

Με αρκετά προβλήματα ξεκινάει και φέτος ο Αντίμαχος. Η σεζόν είναι ακόμα στο φόρτε της και οι περισσότεροι παίκτες του Γιώργου Σταμάτη, δεν μπορούν να παρακολουθήσουν όλες τις προπονήσεις. Αυτό όμως δεν τον κάνει απαισιόδοξο αφού για το ντέρμπι της 1ης αγωνιστικής με το Πυλί όταν τον ρωτήσαμε ποιο είναι το φαβορί για την νίκη, μας είπε κατηγορηματικά ο Αντίμαχος. "Η ομάδα πάει να κάνει μία καλή πορεία και από εκεί και πέρα ό,τι προκύψει" αυτός είναι ο στόχος για τον φετινό Αντίμαχο σύμφωνα με τον προπονητή του **Γιώργο Σταμάτη.**

ΑΟ Πυλίου

Με βασικό στόχο την άνοδο στην μεγάλη κατηγορία του τοπικού μας ποδοσφαίρου μπαίνει στην μάχη του φετινού πρωταθλήματος και ο ΑΟΠ, με νέο προπονητή τον **Γρηγόρη Μπλέντζα** και καινούργιους παίκτες που απέκτησε την μεταγραφική περίοδο. Ολοι στο Πυλί είναι ικανοποιημένοι από την μέχρι τώρα προετοιμασία της ομάδας και ελπίζουν ότι θα μπορέσουν να πετυχουν το στόχο που έχουν βάλει.

ΑΣΚΛΗΠΙΟΣ

Πρωταρχικός στόχος του νεοφώτιστου στην Β' κατηγορία Ασκληπιού σύμφωνα με τον προπονητή του **Μιχάλη Παπαγιαννόπουλο** είναι "να πάρουν τα παιδιά μια παραπάνω εμπειρία. Αυτό θα γίνει σίγουρα με τα 30 παιχνίδια που θα δώσουν φέτος στο πρωτάθλημα". Στους μικρούς λοιπόν θα στηριχθεί κυρίως και φέτος ο Ασκληπιός, που έχει σαν βασικό στόχο να εξασφαλίσει όσο το δυνατόν γρηγορότερα την παραμονή του στην κατηγορία. Για το παιχνίδι της πρεμιέρας με τον Εθνικό Αρχίπολης, είπε "θα προσπαθήσουμε να παίξουμε καλό ποδόσφαιρο για τον κόσμο που θα έρθει να μας δει, έχοντας σαν στόχο μόνο τη νίκη".

VANIK TOURS

ΓΙΑΝΝΗΣ και ΣΕΒΑ ΒΑΛΣΑΜΙΔΗ

VANIK σημαίνει ΑΛΗΘΕΙΑ

ΑΚΤΗ ΚΑΝΑΡΗ 17, ΨΑΡΟΠΟΥΛΑ - ΑΝΕΤΟ ΠΑΡΚΙΝΓΚ

ΑΝΟΙΚΤΑ: ΔΕ-ΣΑ 08.30-14.00 και 16.30-20.30

Τηλ. 35191-37621 κινητό 0945-798148 FAX 29532

Το γραφείο μας πάντα πρώτο σε κρατήσεις ξενοδοχείων εξασφάλισε και σας προσφέρει καταπληκτικές τιμές για τα παρακάτω ξενοδοχεία σε ΠΑΚΕΤΑ (Εκδοση εισιτηρίων R/T) από 1/4 - 31/10/2002.

ΑΠΕΥΘΥΝΟΜΑΣΤΕ ΣΕ ΣΑΣ ΠΟΥ ΘΕΛΕΤΕ ΚΑΙ Η ΚΡΑΤΗΣΗ ΣΑΣ ΝΑ ΕΙΝΑΙ ΣΩΣΤΗ ΚΑΙ ΤΟ ΔΩΜΑΤΙΟ ΣΑΣ ΝΑ ΣΑΣ ΠΕΡΙΜΕΝΕΙ

1ον	**HOTEL ALEXANDROS Α΄ SUPERIOR**	
	ΠΛΑΤΕΙΑ ΜΑΒΙΛΛΗ	
	Μονόκλινο	€ 98
	Δίκλινο	€ 108
	Τρίκλινο	€ 142
2ον	**HOTEL PRESIDENT Α΄ κατηγορίας**	
	Λεωφόρος Κηφισίας (ΟΛΑ ΑΝΑΚΑΙΝΙΣΜΕΝΑ)	
	Μονόκλινο	€ 47
	Δίκλινο για μονόκλινο	€ 58
	Δίκλινο	€ 62
	Τρίκλινο	€ 78
2ον	**HOTEL ASTOR Α΄ κατηγορίας**	
	Σύνταγμα	
	Μονόκλινο	€ 57
	Δίκλινο για μονόκλινο	€ 65
	Δίκλινο	€ 76
	Τρίκλινο	€ 95
4ον	**HOTEL PARTHENON Α΄ κατηγορίας**	
	Στήλες Ολ. Διός	
	Μονόκλινο	€ 74
	Δίκλινο	€ 83
	Τρίκλινο	€ 115
5ον	**HOTEL ZAFOLIA Α΄ SUPERIOR**	
	Λεωφόρος Αλεξάνδρας	
	Μονόκλινο	€ 93
	Δίκλινο	€ 103
	Τρίκλινο	€ 123
6ον	**HOTEL ARETHOUSA Β΄ SUPERIOR**	
	Σύνταγμα	
7ον	**HOTEL ELLINIS Β΄ SUPERIOR**	
	ΩΝΑΣΕΙΟ, Λεωφ. Συγγρού	
	Μονόκλινο	
	Δίκλινο	€ 43
	Τρίκλινο	€ 67
		€ 82
8ον	**HOTEL LILIA Β΄ κατηγορίας**	
	ΠΑΣΑΛΙΜΑΝΙ	
	Μονόκλινο	
	Δίκλινο	€ 42
	Τρίκλινο	€ 55
		€ 69
9ον	**HOTEL EGNATIA Β΄ κατηγορίας**	
	Θεσσαλονίκη Κέντρο, καινούργιο	
	Μονόκλινο	€ 60
	Δίκλινο	€ 72
	Τρίκλινο	€ 84

● Τα παραπάνω ξενοδοχεία διαθέτουν T.V. σε όλα τα δωμάτια
● Στις πιο πάνω τιμές συμπεριλαμβάνεται πρωινό σε μπουφέ
● Ακόμη σε μας θα βρείτε αεροπόρικά και ατμοπλοϊκά εισιτήρια όλων των εταιριών.



ΤΟΠΙΚΟ ΠΟΔΟΣΦΑΙΡΟ

Οι γηπεδούχοι το άγχος

• *ΔΙΑΓΟΡΑΣ Β. ΚΑΙ ΔΟΞΑ Κ. ΘΑ ΨΑΞΟΥΝ ΓΙΑ ΤΟΥΣ ΠΡΩΤΟΥΣ ΤΟΥΣ ΒΑΘΜΟΥΣ ΜΕ ΑΝΤΙΠΑΛΟΥΣ ΤΟΥΣ ΚΑΛΥΜΝΙΑΚΟ ΚΑΙ ΑΡΗ ΑΝΤΙΣΤΟΙΧΑ*

Δύο παιχνίδια απομένουν να γίνουν σήμερα για να ολοκληρωθεί η 2η αγωνιστική.

Στις 11.30 στο γήπεδο Βατίου ο τοπικός Διαγόρας θα υποδεχθεί τον Καλυμνιακό με στόχο την κατάκτηση των πρώτων φετινών βαθμών. Μετά την ήττα της πρεμιέρας με το Οικονομίδειο από τον Ιάλυσο (1-0), οι ποδοσφαιριστές του **Γιάννη Καμπούρη** δεν σκέφτονται τίποτα άλλο πλην της νίκης. Αλλωστε ο Καλυμνιακός προβάλλει με τα γνωστά και πολλά προβλήματα που κουβαλάει κι είναι ευκαιρία για τους Βατενούς να τους κερδίσουν καθώς ούτε καν προετοιμασία δεν έχουν κάνει.

Το δεύτερο παιχνίδι γίνεται στις 12 το μεσημέρι στο γήπεδο Καρδάμαινας με την τοπική Δόξα να υποδέχεται τον Αρη. Οι δύο ομάδες γνωρίζονται μεταξύ τους από το περυσινό πρωτάθλημα της Β' κατηγορίας. Στην πρεμιέρα οι Καρδαμαινιώτες ητήθηκαν με 1-0 εκτός έδρας από την Αναγέννηση παίζοντας με αρκετές ελλείψεις. Σήμερα αναμένεται να παρουσιασθεί πλήρης με στόχο την πρώτη της νίκη.

Από την άλλη ο Αρης προέρχεται από εντός έδρας ισοπαλία (2-2) με τον Ηρακλή και ταξιδεύει σήμερα το πρωί για Κω (υδροπτέρυγο) χωρίς ιδιαίτερα προβλήματα.

Ο **Στέργος Παρδαλός** δεν θα έχει για άλλη μια αγωνιστική στη διάθεσή του το νεαρό **Γιώργο Κοτσίκο** που χρωστάει από την περυσινή σαιζόν ακόμη μία αγωνιστική.

Αναλυτικά τα δύο σημερινά παιχνίδια:

• **Βάτι (11.30):** Διαγόρας Β.-Καλυμνιακός
Διαιτησία: *Π"δόπουλος-Ταράλης-Μιτζιρίκης*
Παρατηρητής: *Χουρδάς*
Παρ. διαιτησίας: *Κάπρος Στ.*

• **Καρδάμαινα (12.00):** Δόξα Κ.-Αρης
Διαιτησία: *Τσαούσης-Αλαχιώτης-Κουτσοχέρας*
Παρατηρητής: *Παριανός*



Την πρώτη τους νίκη θα επιδιώξουν να πετύχουν σήμερα οι ποδοσφαιριστές του Διαγόρα Β.

ΕΦΗΒΙΚΟ ΠΡΩΤΑΘΛΗΜΑ

Με δύο πρωινά κι ένα απογευματινό ματς ολοκληρώνεται σήμερα η 2η αγωνιστική των πρωταθλημάτων των αναπληρωματικών ομάδων.

Το πρόγραμμα:
— Κοσκινού (11.30): Ηρακλής Μ.-Κλεάνθης (Κόττορος).
— Καρακόνερο (11.30): Ρόδος-Ιάλυσος '97 (Διαμαντέας)
— Αρχάγγελος (16.30): Πετρώνας-Δωριέας (Γκιούντιτσε)

ΔΕΝ ΗΡΘΕ Ο ΠΟΛΥΒΩΤΗΣ

Το προγραμματισμένο για χθες παιχνίδι Αγ. Γεώργιος-Πολυβώτης που θ' άνοιγε την «αυλαία» του πρωταθλήματος της β' κατηγορίας δεν έγινε τελικά, καθώς το «δελφίνι» που θα περνούσε χθες το πρωί από Νίσυρο για να πάρει την ομάδα του Πολυβώτη έπαθε βλάβη.

Οι άνθρωποι της ομάδας της Νισύρου ενημέρωσαν αμέσως την ΕΠΣΔ ενώ έστειλαν με φαξ την βεβαίωση που τους προσκόμισε το τοπικό Λιμεναρχείο.

ΚΕΝΤΡΟ ΞΕΝΩΝ ΓΛΩΣΣΩΝ
ΘΕΜΕΛΙΟ ΓΛΩΣΣΑΣ
ΑΓΓΛΙΚΑ • ΓΕΡΜΑΝΙΚΑ • ΙΤΑΛΙΚΑ • ΙΣΠΑΝΙΚΑ • ΓΑΛΛΙΚΑ
ΜΑΡΙΤΑΝΑ ΑΛΑΚΙΩΤΟΥ-ΑΝΘΟΠΟΥΛΟΥ
Επιτυχής παρουσία στην ξενόγλωσση εκπαίδευση από το 1983
• Τμήματα όλων των επιπέδων
• Όλες οι εξετάσεις πιστοποίησης γλωσσομάθειας
• Τμήματα ενηλίκων
πρωτοποριακό σύστημα εκμάθησης ξένων γλωσσών από τα ερευνητικά κέντρα Ελβετίας SAPL-TAPL
• Κοντά μας οι μαθητές μαθαίνουν εύκολα, χαρούμενα και γρήγορα!

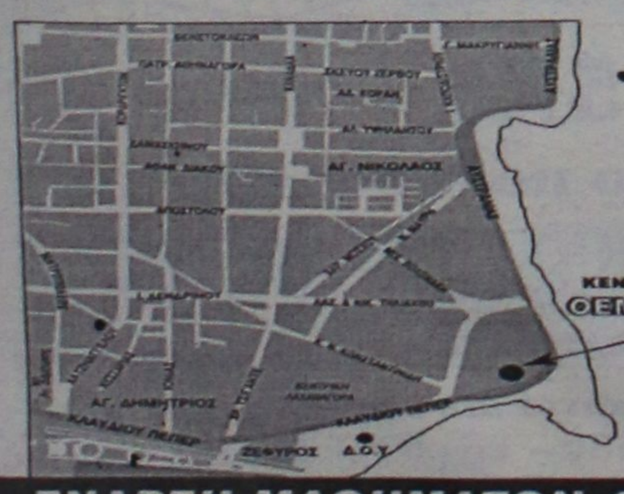

• Υπευθυνότητα
• Εμπιστοσύνη
• Διαφορά

ΚΕΝΤΡΟ ΞΕΝΩΝ ΓΛΩΣΣΩΝ ΘΕΜΕΛΙΟ ΓΛΩΣΣΑΣ
PALSO
1. ΚΛ. ΠΕΠΕΡ - ΑΥΣΤΡΑΛΙΑΣ
2. ΑΡΧΑΓΓΕΛΟΣ ΡΟΔΟΥ
Τηλ. Επικοινωνίας: 02410 25535
0946 501615
ΕΝΑΡΞΗ ΜΑΘΗΜΑΤΩΝ 16 ΣΕΠΤΕΜΒΡΙΟΥ

ΓΥΜΝΑΣΤΗΡΙΟ
BioKinηση
ΚΕΝΤΡΟ ΚΙΝΗΣΙΟΘΕΡΑΠΕΙΑΣ
■ ΔΙΟΡΘΩΤΙΚΗ ΓΥΜΝΑΣΤΙΚΗ ΓΙΑ ΑΠΟΚΑΤΑΣΤΑΣΗ ΠΑΡΑΜΟΡΦΩΣΕΩΝ ΣΠΟΝΔΥΛΙΚΗΣ ΣΤΗΛΗΣ
☑ ΣΚΟΛΙΩΣΗ ☑ ΚΥΦΩΣΗ ☑ ΛΟΡΔΩΣΗ
■ ΕΝΟΡΓΑΝΗ ΓΥΜΝΑΣΤΙΚΗ
για παιδιά ΠΡΟΣΧΟΛΙΚΗΣ - ΣΧΟΛΙΚΗΣ ΗΛΙΚΙΑΣ
■ PERSONAL TRAINING
(ΑΤΟΜΙΚΗ ΕΚΓΥΜΝΑΣΗ)
■ ΣΧΟΛΗ ΜΠΑΣΚΕΤ
για παιδιά ηλικίας άνω των 6 ετών
** Ο ΧΩΡΟΣ ΚΛΙΜΑΤΙΖΕΤΑΙ **
Καννή Άννα Μαρία
ΚΑΘ. ΦΥΣΙΚΗΣ ΑΓΩΓΗΣ - ΚΙΝΗΣΙΟΘΕΡΑΠΕΥΤΡΙΑ
Καλαποδάκης Βασίλης
ΚΑΘ. ΦΥΣΙΚΗΣ ΑΓΩΓΗΣ - ΠΡΟΠΟΝΗΤΗΣ ΜΠΑΣΚΕΤ
Εμπορικό Κέντρο Φώκιαλη, ΡΟΔΟΣ
Τηλ.: 02410-39830, FAX: 02410-39831

ΠΕΡΙΦΕΡΕΙΑΚΟ

Καθοριστικό σταυροδρόμι

• Χωρίς Κολιάδη-Αγγελόπουλο αλλά με Παφιάκη-Σταυρίδη ο Διαγόρας
• Σταύρου: "Θέλουμε και μπορούμε να κερδίσουμε το παιχνίδι"

Σίγουρα ο Διαγόρας σήμερα δίνει ένα απ' τα πιο κρίσιμα παιχνίδια της φετεινής του πορείας. Δεν "βγαίνει" απ' το νησί αλλά μετακομίζει στις Καλυθιές για να δώσει ένα αρκετά δύσκολο παιχνίδι με όλες εκείνες τις ιδιαιτερότητες που κρύβει ένα ντέρμπυ του Ροδίτικου χώρου. Οι κυανέρυθροι δεν ξεκίνησαν καλά το φετεινό πρωτάθλημα. "Κουρασμένοι" από την προετοιμασία και με κακή ψυχολογία παραχώρησαν ισοπαλία στον Αίαντα Σαλαμίνας που ίσως να μην πανηγυρίσει ξανά άλλη επιτυχία εκτός έδρας. Από την Κυριακή 15/9 όμως μέχρι σήμερα συνέβησαν πολλά, με πιο σπουδαίο την αλλαγή της τεχνικής ηγεσίας. Στο τιμόνι του "γηραιού" της πόλης βρίσκεται τώρα ο **Ανδρέας Σταύρου** ο οποίος όπως είναι φυσικό δεν μπορεί ν' αλλάξει πολλά μέσα σε δύο μέρες.

Το πιο πιθανό είναι να στηριχθεί στο ίδιο αγωνιστικό πρόσωπο που παρουσίαζε ο Διαγόρας με προπονητή τον **Κώστα Παπαοικονόμου** το οποίο όμως θα παρουσιάσει μια-δύο διαφοροποιήσεις.

"ΘΕΛΟΥΜΕ ΚΑΙ ΜΠΟΡΟΥΜΕ"

Ο **Ανδρέας Σταύρου** όμως αυτό το διήμερο ασχολήθηκε πάνω απ' όλα με ένα άλλο σπουδαίο τομέα. Τον ψυχολογικό. "Ασχολούμαστε προσεκτικά μ' αυτό τον αγώνα που είναι τοπικό ντέρμπυ" τόνισε χθες ο κ. **Σταύρου** και συμπλήρωσε: "Θέλουμε και μπορούμε να το κερδίσουμε. Αυτός θα είναι ο στόχος μας σε κάθε παιχνίδι".

ΔΥΟ ΑΠΟΥΣΙΕΣ

Ο προπονητής του Διαγόρα παρουσιάζει σήμερα τον Διαγόρα με δύο αλλαγές στους δεκαοκτώ του αγώνα με τον Αίαντα. Απόντες θα είναι:

- Ο **Γιώργος Κολιάδης** που έχει βαρύ διάστρεμμα.
- Και ο **Παναγιώτης Αγγελόπουλος** που αισθανόταν και χθες ενοχλήσεις στον προσαγωγό.

Την θέση των δύο θα πάρουν στους δεκαοκτώ οι **Παφιάκης** και **Σταυρίδης.**

Ετσι το πιο πιθανόν είναι ο Διαγόρας να παραταχθεί σήμερα στις 16.00 στις Καλυθιές με το ακόλουθο σχήμα:

- Γκολκήπερ τον **Αργυρίου**
- Στην άμυνα τους **Ρουτζιέρη, Χατζησταμάτη, Κακλαμάνο.**
- Στο κέντρο τους **Πολιά, Σταθόπουλο, Ορφανίδη, Τριφύδη, Μόσχου**
- **Και στην επίθεση τους** Γεωργαλλή, Μονόπολι.

Στην διάθεσή του ο Ανδρέας Σταύρου έχει ακόμα τους **Παπαδημήτρη, Πιτσουρδάκη, Σπάρταλη, Χατζηθεοδωράκη, Παφιάκη, Σταυρίδη** και **Σκυλά.**

Πάμε Καλυθιές

• ΤΟ ΤΟΠΙΚΟ ΝΤΕΡΜΠΥ ΤΟΥ ΑΠΟΛΛΩΝΑ ΜΕ ΤΟΝ ΔΙΑΓΟΡΑ (16.00) ΣΥΓΚΕΝΤΡΩΝΕΙ ΤΟ ΕΝΔΙΑΦΕΡΟΝ ΤΩΝ ΦΙΛΩΝ ΤΟΥ ΠΟΔΟΣΦΑΙΡΟΥ

Ολοι οι δρόμοι σήμερα οδηγούν στις Καλυθιές... Εκεί στις 16.00 ο τοπικός Απόλλων Καλ. θέλει να επαναλάβει την επιτυχία της πρεμιέρας. Αυτή τη φορά έχει απέναντί του αντίπαλο τον Διαγόρα και θέλει να κάνει έξι τους βαθμούς του στο φετεινό περιφερειακό πρωτάθλημα. Είναι ένα ματς με ιδιαιτερότητες για την ομάδα του **Γιώργου Τανίδη** όπως συμβαίνει πάντα σ' ένα τοπικό ντέρμπυ με Ροδίτικες ομάδες. Ο κώουτς της ομάδας και οι ποδοσφαιριστές του καλούν όλο τον κόσμο να τους ενισχύσει σ' αυτή τη συνάντηση και ν' αποτελέσει τον δωδέκατο παίκτη του Απόλλωνα που θα έχει και σήμερα απουσίες.

Οι απουσίες αρκετές με ιδιαίτερα αισθητή αυτή του **Ισκά,** κάτι που αναγκάζει τον προπονητή του Απόλλωνα να κα-

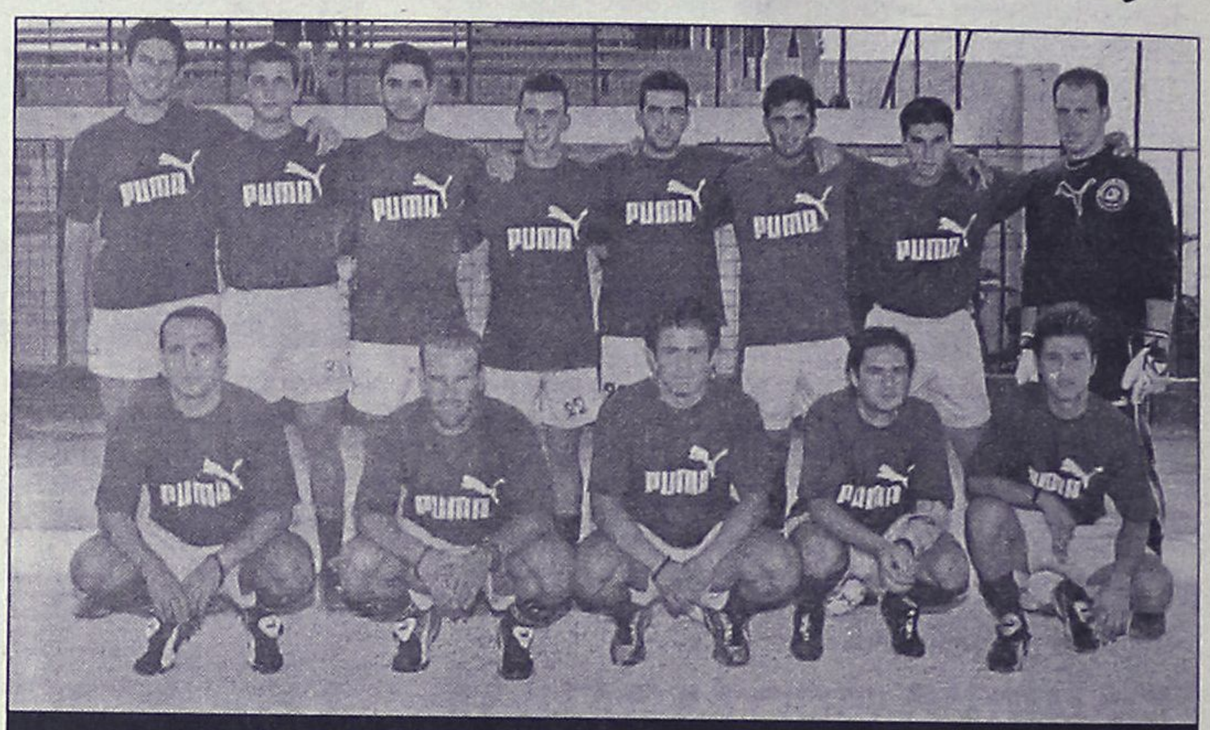

Έτοιμος ο Απόλλων-παρά τις ελλείψεις του για το σημερινό ντέρμπυ

λέσει στ' αποδυτήρια ακόμα και τον **Κοσκινιάτη.** Στη διάθεσή του είναι φυσικά οι **Κώστας Πολυχρονίου** και **Γιάννης Αρχοντούλης** αλλά και οι **Νίκος Νικολής** και **Σάββας Καραβόλιας** παρά το γεγονός του ότι δεν προπονήθηκαν για ξεχωριστούς λόγους ο καθένας. Στους απόντες φυσικά συμπεριλαβάνονται οι τραυματίες **Γιώργος Σαλαμαστράκης** και **Μιχάλης Πλύγκος.** Οι δεκαεννέα που κάλεσε στ' αποδυτήρια ο **Γιώργος Τανίδης** είναι οι **Αλεξανδρίδης, Κώστας, Λινάρδος, Κυριαζής, Πάλλας, Νικολής, Δημητριάδης, Σάββενας, Κοσκινιάτης, Αρχοντούλης, Πολυχρονίου, Μαμάκος, Καραγκιοζόπουλος, Καραβόλιας, Σταυρής, Μαχλής, Διακάκης, Γκιζλής** και **Χ. Ψαρράς.**

soccer center

όλα για την ομάδα σου



Για την ομάδα σου, τα δίνεις όλα! Τώρα μπορείς να τα αποκτήσεις όλα στο Soccer Center:

• Το μόνο αποκλειστικό κατάστημα των ομάδων **ΑΕΚ, ΠΑΟ, ΟΛΥΜΠΙΑΚΟΥ** και **ΠΑΟΚ** στη Ρόδο
• Με όλα τα αυθεντικά ρούχα, αξεσουάρ, είδη δώρων αλλά και με την πλήρη γκάμα των προϊόντων με την υπογραφή της ομάδας σου.
• Όσο για τιμές; Στο Soccer Center κερδίζεις πάντα!

Στοά Ροΐκου 12, Ρόδος τηλ.: 0241-024.695

Οι νέες εμφανίσεις των ομάδων

OASIS SOCCER CLUB

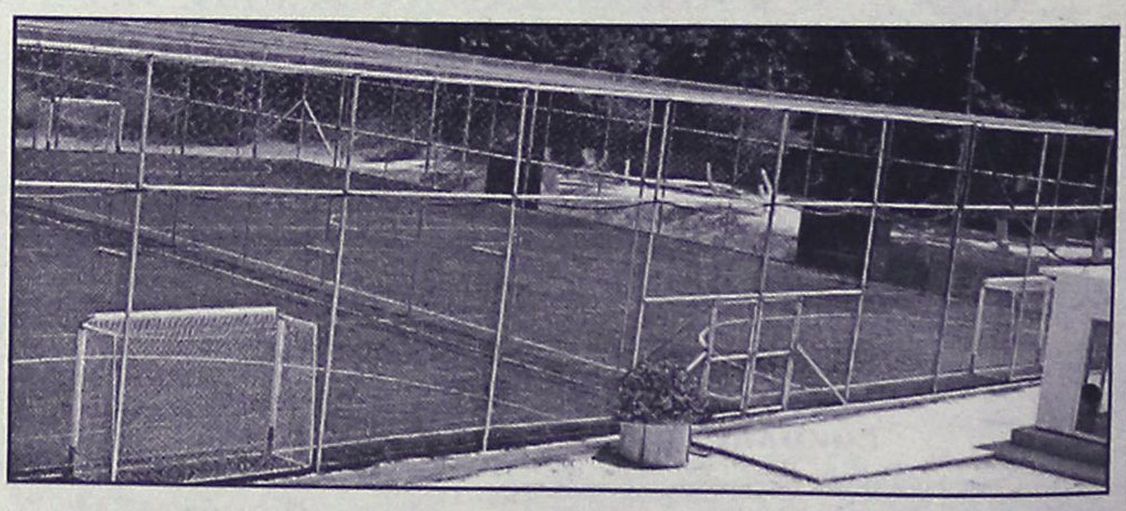

5X5

...το άλλο ποδόσφαιρο

ΑΝΑΚΟΙΝΩΣΗ

Σας πληροφορούμε ότι στο OASIS SOCCER CLUB 5X5 αρχίζουν από σήμερα οι εγγραφές για τις Ακαδημίες ποδοσφαίρου.

Άγιοι Απόστολοι ***(κοντά στο νέο Νοσοκομείο)***
τηλ. 0241064680 – κιν. 0976055152
Ωρες: 17.00-22.00, κ. ΠΑΝΑΓΙΩΤΗΣ ΖΟΥΝΗΣ

ΜΙΚΡΕΣ Αγγελίες

Μεταφερθήκαμε! Θα μας βρίσκετε στα κεντρικά μας γραφεία επί της Μαρ. Μαλλιαράκη 11 (τελευταία πάροδος Καναδά). Τα τηλέφωνα παραμένουν τα ίδια: 22210-75230

ΟΙ ΑΓΓΕΛΙΕΣ ΤΗΣ ΡΟΔΙΑΚΗΣ παρουσιάζονται και στο site www.anaggelies.gr

ΚΥΡΙΑΚΗ 22 ΣΕΠΤΕΜΒΡΙΟΥ 2002 — Η ΡΟΔΙΑΚΗ

ΕΝΟΙΚΙΑΣΕΙΣ ΑΚΙΝΗΤΩΝ & ΕΠΙΧΕΙΡΗΣΕΩΝ

ΔΙΑΜΕΡΙΣΜΑ 3άρι σε καλή κατάσταση στην οδό Ναυπλίου κοντά στο 7ο Γυμνάσιο. Πληρ. τηλ. 0944/456548, 0944/347405, 27082. AE47636

ΓΚΑΡΣΟΙΕΡΑ ΡΕΤΙΡΕ 44 τ.μ., επιπλωμένη με τηλέφωνο επί της Λεωφ. Λίνδου 217. Εχει μεγάλη βεράντα με ξύλινη πέργκολα και θέα στη θάλασσα. Χρονική περίοδος μίσθωσης 5/9/2002 έως 30/6/03 (μόνο σε εργένη εκπαιδευτικό). Πληρ. τηλ. 0106532216 κ. Δασκαλοπούλου. AE47644

ΔΩΜΑΤΙΑ 2 επιπλωμένα με κοινή κουζίνα και λουτρό, στην οδό Θεμ. Σοφούλη, σε 1ο όροφο, κοντά στο Πανεπιστήμιο Αιγαίου, για το διάστημα μέχρι τέλος Ιουνίου, κατάλληλα για φοιτητές-φοιτήτριες. Τιμή δωματίου 65.000 δρχ. Πληρ. τηλ. 02410/73631, 094/5124877. AE47635

ΔΙΑΜΕΡΙΣΜΑ ημιυπόγειο 85 τ.μ. με 2 υπνοδωμάτια, ανεξάρτητη αυλή και λοιπούς βοηθητικούς χώρους. Ενοίκιο 300 ευρώ, οδός Αλ. Καρανικόλα 28 (έναντι club Electrick-Παπακυριακού). Πληρ. τηλ. 02410/77424, 094/5258827. AE47634

ΔΙΑΜΕΡΙΣΜΑ 130 τ.μ., 3 υπνοδωμάτια, σαλόνι, τραπεζαρία, 2 μπάνια, κουζίνα, αυτόνομη θέρμανση, πλήρως επιπλωμένο (κουζινικά, ψυγείο, πλυντήριο, TV, κουζίνα, κουβέρτες), πίσω από το Πανεπιστήμιο, 550 ευρώ. Πληρ. τηλ. 097/4752255. AE47633

ΔΙΑΜΕΡΙΣΜΑ τριάρι πλήρως επιπλωμένο στον 1ο όροφο διώροφης μονοκατοικίας στην περιοχή Μητρόπολης. Πληρ. τηλ. 02410 21657 και ώρες 3-8 μ.μ. AE47621

ΔΙΑΜΕΡΙΣΜΑΤΑΚΙΑ πλήρως επιπλωμένα με τηλέφωνο και κλιματισμό στην πόλη της Ρόδου σε φοιτήτριες και εκπαιδευτικούς. Πληρ. τηλ. 02410/23479, 097/3016276. AE47632

ΙΣΟΓΕΙΑ ΓΚΑΡΣΟΝΙΕΡΑ με αυλή επιπλωμένη, δύο δωματίων, δίπλα στο 7ο γυμνάσιο, Μιχ. Πετρίδη 49 (μόνο σε Ελληνες) για πολύμηνη παραμονή. Ενοίκιο 205 ευρώ. Πληρ. τηλ. 75612 (10-1 πρωί). AE47629

ΔΙΑΜΕΡΙΣΜΑ στη Κρεμαστή με 2 υπνοδωμάτια, σαλόνι, κουζίνα. Πληρ. τηλ. 02410/93373, 02410/30522. AE47628

ΔΙΑΜΕΡΙΣΜΑ με 3 υπνοδωμάτια επί της Αθανασίου Διάκου 60, περιοχή Αγίου Νικολάου. Πληρ. τηλ. 68794, 24212. AE47627

ΔΙΑΜΕΡΙΣΜΑ επιπλωμένο 2 υπνοδωματίων, σαλόνι και λοιπών βοηθητικών χώρων με κεντρική θέρμανση. Κατάλληλο για 2 φοιτήτριες πλησίον Πανεπιστημίου. Πληρ. τηλ. 0944/666182. AE47626

ΧΩΡΟΣ ΑΠΟΘΗΚΕΥΤΙΚΟΣ 500 Τ.Μ. ΕΠΙ ΤΗΣ ΛΕΩΦ. ΡΟΔΟΥ-ΛΙΝΔΟΥ (ΠΡΙΝ ΤΟ ΙΚΑ) ΜΕ ΥΨΟΣ 5 Μ. ΕΝΟΙΚΙΟ: 1.800 ΕΥΡΩ. ΠΛΗΡ. ΤΗΛ. 02410/69414, 094/7705713. ΠΕ47631

ΔΙΑΜΕΡΙΣΜΑΤΑ ΠΟΛΥΤΕΛΗ ΜΟΝΟΧΩΡΑ ΚΑΙ ΔΙΧΩΡΑ ΜΕ ΚΛΙΜΑΤΙΣΜΟ (ΨΥΞΗ, ΘΕΡΜΑΝΣΗ), ΠΛΗΡΩΣ ΕΠΙΠΛΩΜΕΝΑ, ΒΕΡΑΝΤΕΣ ΚΑΙ ΗΛΙΑΚΟΥΣ. ΤΙΜΕΣ ΧΑΜΗΛΕΣ ΙΔΙΑΙΤΕΡΑ ΣΕ ΕΚΠΑΙΔΕΥΤΙΚΟΥΣ, ΣΤΡΑΤΙΩΤΙΚΟΥΣ, ΣΠΟΥΔΑΣΤΕΣ. ΣΤΟ ΠΑΡΑΔΕΙΣΙ ΤΗΣ ΡΟΔΟΥ. ΠΛΗΡ. ΤΗΛ. 81210 Ή 33349 Ή 0974 107374. ΠΕ46588

ΕΠΑΓΓΕΛΜΑΤΙΚΟΣ ΧΩΡΟΣ 250 περίπου τ.μ. στ' Ασγούρου. Πληρ. τηλ. 02410 20738. AE47620

STUDIOS ΕΩΣ ΤΕΛΗ ΙΟΥΝΙΟΥ ΜΕ ΚΛΙΜΑΤΙΣΜΟ ΠΛΗΡΩΣ ΕΞΟΠΛΙΣΜΕΝΑ, ΠΟΛΥΚΟΥΖΙΝΑΚΙ, WC, ΜΠΑΛΚΟΝΙΑ, ΗΛΙΑΚΟΥΣ, TV, ΤΗΛΕΦΩΝΟ ΟΛΑ ΠΛΗΡΩΜΕΝΑ ΜΕ 300 ΕΥΡΩ/ΜΗΝΑ ΚΟΝΤΑ ΣΤΗΝ ΑΚΑΔΗΜΙΑ ΛΟΧ. ΦΑΝΟΥΡΑΚΗ 1 ΠΛΗΡ. ΤΗΛ. 02410 37158 ΑΠΟ 18.00-20.00. ΠΕ47622

ΔΙΑΜΕΡΙΣΜΑ ισόγειο δύο υπνοδωματίων, μεγάλης σαλοτραπεζαρίας, κουζίνας και λοιπών βοηθητικών χώρων επί της οδού Πατρ. Αθηναγόρα 24 στην περιοχή του Σταδίου. Πληρ. τηλ. 02410 27183. AE47614

ΜΟΝΟΚΑΤΟΙΚΙΑ με αυλή στον Αρχάγγελο, 50 τ.μ., επιπλωμένη, κατάλληλη για ένα ή δύο άτομα. Πληρ. τηλ. 0945804460 και 0241068642. AE47615

ΔΙΑΜΕΡΙΣΜΑ στο χωριό Αφάντου (κοντά στην πλατεία και στο σχολείο), διαμπερές, 90 τ.μ., με δύο υπνοδωμάτια, επιπλωμένο. Πληρ. τηλ. 02410 67868, 0944670070 και 02410 64374. AE47616

ΔΙΑΜΕΡΙΣΜΑ τριάρι 3ου ορόφου στην πόλη της Ρόδου. Πληρ. τηλ. 010-7715390 από 8-11 π.μ. και 4-5 μ.μ.. AE47617

ΓΚΑΡΣΟΝΙΕΡΑ καινούρια 40 τ.μ. επιπλωμένη, στην περιοχή Δασκάλων, οδός Παπαχριστοδούλου 28, ενοίκιο 280 ευρώ/μήνα. Πληρ. τηλ. 02410 27984, 0946964727, 0936932080. AE47618

ΔΙΑΜΕΡΙΣΜΑ 2 υπνοδωματίων λουξ κατασκευής περιοχή Ανάληψη. Τιμή 120.000 δρχ. Πληρ. τηλ. 0944698056, 0241023815 AE47600

ΕΝΟΙΚΙΑΖΕΤΑΙ στο Ροδίνι Καρακόνερο: 1) 3όροφη μεζονέτα 225 τ.μ. με καλοριφέρ, τζάκι, κήπο. 2) **Άννης Μαρίας** κεντρική αποθήκη 100 και 120 τ.μ. δίπλα στο Radio Κορασίδη. Μπορεί να λειτουργήσει και σαν εργαστήριο ή βιοτεχνία. Πληρ. τηλ. 02410 20819 κιν. 0944431307 AE47602

STUDIOS επί της Αισχύνης 37 (Δασκάλους) με θέρμανση. Πληρ. τηλ. 02410 30115. AE47603

ΕΝΟΙΚΙΑΖΕΤΑΙ

μαγαζί 90 τ.μ. πάροδος Μιχ. Πετρίδη περιοχή Τζένειο καθώς και αποθήκη 180 τ.μ. με κτιστά ψυγεία (4), κατάλληλη για εμπόρους κατεψυγμένων προϊόντων.

Πληρ. τηλ. 0241021807

πρωί, 0241075897 θράδυ

ΕΝΟΙΚΙΑΖΟΝΤΑΙ

Δύο διαμερισματάκια καινούργια επιπλωμένα-πλήρως. Παπανικολάου 35.

Πληρ. τηλ. 0241032183

κ. Ελένη Βογιατζή

VICTORIA ΞΕΝΟΔΟΧΕΙΟ ΕΝΟΙΚΙΑΖΟΝΤΑΙ

Δωμάτια με ψυγείο στο κέντρο της πόλης με μηνιαίο μίσθωμα 177 ευρώ.

Πληρ. τηλ. 0241027126-24051

Vitzileos

ΚΤΗΜΑΤΟΜΕΣΙΤΙΚΟ ΓΡΑΦΕΙΟ - REAL ESTATE AGENCY

ΜΑΡΙΟΣ Κ. ΒΙΤΖΗΛΑΙΟΣ

Μεσίτης Αστικών Συμβάσεων - Real Estate agent

ΕΚΤΙΜΗΣΕΙΣ-ΑΓΟΡΕΣ-ΠΩΛΗΣΕΙΣ
ΚΑΤΑΣΤΗΜΑΤΑ
ΟΙΚΟΠΕΔΑ-ΧΩΡΑΦΙΑ
ΚΤΗΜΑΤΙΚΕΣ-ΣΥΜΒΟΥΛΕΣ
ΕΝΟΙΚΙΑΣΕΙΣ-ΔΙΑΧΕΙΡΙΣΕΙΣ
ΣΠΙΤΙΑ-ΔΙΑΜΕΡΙΣΜΑΤΑ

ΚΑΤΑΣΤΗΜΑΤΑ – ΓΡΑΦΕΙΑ – ΕΠΙΧΕΙΡΗΣΕΙΣ

	€
Επιχ/ση Καφετέριας στο κέντρο της πόλη. Πλήρης εξοπλ.	45 000
Επιχ/ση Πλυντήρια – Στεγνωτήρια σε πλήρη λειτουργία	20 000
15τ.μ. κατάστημα στην Α. Διάκου	44 000
45τ.μ. ισόγ. + 90τ.μ.υπογ. Καρακόνερο	88 000
50τ.μ. μαγαζί κοντά στο Μαντράκι (νοικιασμένο)	294 000
55τ.μ. μαγαζί στο Μαντράκι	352 000
170τ.μ. αποθήκη σε μπετά. Καρακόνερο	71 000
300τ.μ.Κατ/μα ετοιμοπ. σε 1000τ.μ.οικόπ. Παστίδα, βιοτεχν. Χώρος	147 000
300τ.μ.+300τ.μ.υπ.+300τ.μ.όροφ.σε οικόπ.3170τ.μ.σταΚοσκινου	587 000
1000τ.μ.εργοστάσιο στο Καλαμώνα έτοιμο σε οικοπ. 6400τ.μ.	470 000
1155τ.μ.ακίνητο σε οικόπ. 817τ.μ. στο κέντρο της Ρόδου	645 000
20 studio(νοικιασμένα) + μαγαζί 100τ.μ. έξυπνη επένδυση	470 000
Ξενοδ.Α κατ. 120κλίνες πάνω στο κύμα με οικοπ. 4725τ.μ.ιαλυσός	2 εκ. δολ. USA
Ξενοδοχείο Β κατ., στην πόλη ,72 κλίνες , δισκοθήκη. Πάνω στο κύμα	880 000
12 apartmens πλήρως εξοπλισμένα στο Κιοτάρι	440 000
Ξενοδ. Α κατ., στην πόλη, 180 κλίνες + 4 καταστήματα	5 900 000
8 apartments Χ 2ο δωμάτια πλήρως εξοπλισμένα και δύο μαγαζιά 250τ.μ. στην παραλία Τριαντών , στην θάλασσα	338 000

ΔΙΑΜΕΡΙΣΜΑΤΑ

50τ.μ. στο κέντρο, απέναντι από Καζίνο	108 000
50τ.μ. στα Τριάντα γκαρσονιέρα με θέα	50 000
50τ.μ. στο Γεννάδι με 2ο υπνοδωμ. Φανταστική θέα	44 000
60τ.μ. στο Γεννάδι γκαρσονιέρα με θέα	47 000
85τ.μ. στα Κοσκινού 2ος όροφος , ημιτελές	47 000
85τ.μ. στην Ρόδο, 2ος όροφος, Ροδίνι - πάρκο	82 000
85τ.μ. στα Τριάντα με θέα . Καινούργιο	110 000
110τ.μ.κοντά στην πλατεία Κοσκινού	103 000
110τ.μ. κοντά στην πλατεία Κοσκινού, ισόγειο, ημιτελές	47 000
120τ.μ. όροφος στην Ανάληψη +κάλυψη ταράτσα 120τ.μ.	132 000
119τ.μ. στο Καρακόνερο, Lux κατασκευή	190 000
186τ.μ. Παραδοσιακό διαμέρισμα απέναντι από Καζίνο	147 000
200τ.μ. διατηρητέο ισογ. διαμέρισμα στο Μόντε Σμίθ	235 000

ΜΕΖΟΝΕΤΕΣ – ΜΟΝΟΚΑΤΟΙΚΙΕΣ

	€
68τ.μ.μονοκατοικία με αυλή 90τ.μ. στα Μαρίτσα	59 000
120τ.μ. μονοκατοικία στης Καλλιθιές με 600τ.μ. κύπο	141 000
125τ.μ. μονοκατοικία στο Γεννάδι, villa super lux, 10 δωματ.	
130τ.μ. μονοκατοικία σε οικόπεδο 200τ.μ. στο Αγ. Ιωάννη	76 300
130τ.μ.μεζονέτα σε μπετά, οικοπ. 350τ.μ. Τριάντα	110 000
134τ.μ.προνομιακή, με φανταστική θέα διόρ. Μονοκατ. Καστέλο	323 000
135τ.μ.μονοκατ. με 700τ.μ. κήπο στα Κρητικά, πανοραμικό	191 000
160τ.μ.μεζονέτα σε μπετά στα Τριάντα	100 000
170τ.μ.μεζονέτα σε μπετά, οικοπ. 450τ.μ. Τριάντα	140 000
170τ.μ.μεζονέτα +170τ.μ.μεζονέτα + 120τ.μ.οροφοδιαμέρισμα σε οικοπ.	
5000τ.μ..Εντός οικισμού στην Παστίδα τα 2500τ.μ	426 000
170τ.μ.+ 237τ.μ. πάνω στο κύμα διορροφο διατηρ. σπίτι Λέρος με τιμή ευκαιρία	
180τ.μ.μονοκατ. στο Γεννάδι σε οικόπ. 750τ.μ.Φανταστική θέα	147 000
187τ.μ. βίλα με οικόπεδο 4780τ.μ. στην Παστίδα	323 000
190τ.μ. μεζονέτα σε οικόπεδο στα Κοσκινού με θέα φανταστική	221 000
200τ.μ.Μεζονέτα ημιτελής στα Καλαβάρδα σε οικόπεδο	132 000
210τ.μ.Μονοκατοίκια με αυλή στην Π. Πόλ	220 100
230τ.μ.Βίλα στην Λάρδο σε 7700τ.μ. οικόπ. Καί 750 οποροφ. δέντρα	323 000
300τ.μ. Βίλα στα Κοσκίνου σε 4000τ.μ. οικόπεδο	420 000
320τ.μ.Βίλλα με οικόπεδο 4000τ.μ. στα Τριάντα	323 000

ΕΝΟΙΚΙΑΖΕΤΑΙ

1. Κατάστημα στην Γρίβα 50τ.μ. + πατάρι 30τ.μ. με δύο τουαλέτες και αποκλειστική χρήση αυλής 50τ.μ. Έτοιμη να λειτουργήσει, ειδική για είδη περιπτέρου. Επιτυχία σίγουρη και άμεση. Πληροφορίες στο τηλ. 02410 – 24900 , 0932 – 704919.
2. Κατάστημα 40τ.μ. στην Γαριβάλδη. Ελεύθερη, έτοιμη να λειτουργήσει.

ΟΙΚΟΠΕΔΑ

	€	
4160τ.μ. φανταστικό οικοπ. Πάνο στο κύμα Σ.Δ. 0,8 Σύμη Τιμή μεγάλη ευκαιρία		
150τ.μ. στους Δασκάλους . Σ.Δ. – 0,6	33 000	
412τ.μ. στον Αγ. Νικολάου .Δ.1.20	220 100	
500τ.μ. στην Ιξιά , Σ.Δ.0,8	132 000	
750τ.μ.στο Γεννάδι, εντός σχεδίου	18 000	
1050τ.μ. στην Παστίδα, Σ.Δ. – 0,4	60 000	
1017τ.μ. στα Τριάντα	191 000	
1500τ.μ. στο Παραδείσι οικοδομήσιμο	23 500	
2000τ.μ. στα Τριάντα	147 000	
2120τ.μ. στο Γεννάδι με αδεία για 200τ.μ. οικία	59 000	
2200τ.μ. στα Μαριτσά οικοδομίσιμο	59 000	
2500τ.μ.πάνω στο δρόμο Ελαιώνας –Φουρνάκι. Γεννάδ	23 500	24 000
3080τ.μ. στο Πλημύρι		176 000
4000τ.μ. κοντά στο Βερόπουλο με φανταστική θέα	56 000	
4000τ.μ. στην Παστίδα	82 000	
4100τ.μ. στο Λειβάδι – Κρεμαστή	76 000	
4400τ.μ. στην Κρεμαστή	76 000	
4800τ.μ. στο Καδηλί	47 000	
5000τ.μ. στα Μαριτσά	103 000	
5000τ.μ. στα Αφάντου	250 000	
5500τ.μ. στα Μαριτσά, εντός σχεδίου, Σ.Δ. = 1	132 000	
5600τ.μ. στους Καστελοριζιούς, Ιξια ,μονοκατ.	159 000	
5751τ.μ. στα Κολύμπια μα μονοκατοικία	144 000	
6000τ.μ. στην Παστίδα + αποθήκη	412 000	
6500τ.μ. στην λεωφόρος Ρόδος –Κρεμαστή		500 000
6500τ.μ.στο Φαληράκι κοντά στην θάλασσα, προνομιακό	82 200	
6720τ.μ. στον Θόλαρο, Παραδείσι	176 000	
8000τ.μ.στο Φαληράκ	367 000	
8300τ.μ. στην Βληχά – Κάλαθος	18 το τ.μ.	
8500τ.μ.+6500τ.μ. στην παραλία Αφάντου	132 000	
9000τ.μ. στα Μαριτσά , εντός ζώνης	205 000	
9345τ.μ. στα Ασγούρου με θέα	520 000	
12000τ.μ. στην Αφάντου, πάνω στο κύμα	123 000	
13000τ.μ. στα Μαριτσά	153 000	
15000τ.μ. στην Ασγούρου	73 000	
15000τ.μ. στην Πάρο από την θάλασσα με θέα	176 000	
15300τ.μ. στην Πλημύρ	295 000	
25000τ.μ. στα Καλαβάρδα	1 060 000	
30000τ.μ. στην παραλία Αφάντο	352 000	
30000τ.μ. στο Τσαιρι	587 000	
32000τ.μ. στην Θολό, πάνω στο κύμα		

Εθν. Μακαρίου 45 (3ος όροφος • Τηλ.: 02410 24900, 25545 • Fax: 02410 25544 • Κιν.: 0932 704919

ΕΝΟΙΚΙΑΣΕΙΣ

συνέχεια από την προηγούμενη

ΚΑΤΑΣΤΗΜΑ ισόγειο 140 τ.μ. επί της λεωφ. Ρόδου-Καλλιθέας έναντι σούπερ μάρκετ Μαρινόπουλος. Πληρ. τηλ. 0241024967 ώρες 10.00-14.00. AE47595

ΚΑΤΑΣΤΗΜΑ 100 τ.μ. με 50 τ.μ. πατάρι, ύψους 5 μέτρα και βιτρίνας 6 μέτρα, επί του 7ου χιλιόμετρου Ρόδου-Λίνδου, έναντι πρώην Φωνής Αμερικής. Συνεργεία αυτοκινήτων αποκλείονται. Πληρ. τηλ. 0241023716 AE47594

ΔΙΑΜΕΡΙΣΜΑΤΑ επιπλωμένα, STUDIOS πλήρως εξοπλισμένα, στην Κρεμαστή για εκπαιδευτικούς. Πληρ. τηλ. 91791 και 94316. AE47598

ΑΠΟΘΗΚΗ 400 τ.μ. στην περιοχή Ικαρος Ταρσού 2 (με μεγάλο ύψος) με εύκολη πρόσβαση. Πληρ. τηλ. 0976777634. AE47593

ΟΡΟΦΟΔΙΑΜΕΡΙΣΜΑ πολυτελούς κατασκευής 3 υπνοδωματίων συν σοφίτα, άνετη σαλοτραπεζαρία, κουζίνα στη διασταύρωση Ν. Κοδριγκτώνος-Βενετοκλέων. Διαθέτει αυτόνομη θέρμανση, διπλά παράθυρα και μεγάλη βεράντα (80 τετραγωνικά μέτρα). Ενοίκιο 700 ευρώ. Τηλέφωνο 0945649778 ΑΞ47592

ΔΙΑΜΕΡΙΣΜΑ στα Κοσκινού, 2 υπνοδωματίων, κουζινοτραπεζαρία, μικρή αποθήκη, ωραίο μπάνιο, κατάλληλο για 2 άτομα. Αλλοδαποί αποκλείονται. Πληρ. τηλ. 62004 AE47575

ΓΚΑΡΣΟΝΙΕΡΕΣ επιπλωμένες στο κέντρο της πόλης, κατάλληλες και για φοιτητές. Πληρ. τηλ. 0241034125 απογευματινές ώρες και 0936795126. AE47571

ΔΙΑΜΕΡΙΣΜΑΤΑ επιπλωμένα επί της Λεωφόρου Ιαλυσού 35, δίπλα στο ξενοδοχείο «Κοράλι» από 20 Σεπτεμβρίου, 1 τρίκλινο από 25 Οκτωβρίου, 7 διπλά και μονά σε λογικές τιμές για όλο το χρόνο ή και για μήνες, σε δημόσιους ή στρατιωτικούς υπαλλήλους. Πληρ. τηλ. 25527. Επίσης πωλείται ολοκαίνουργια επαγγελματική σιδερώστρα λόγω αλλαγής εργασίας. AE47574

ΕΝΟΙΚΙΑΖΕΤΑΙ ή πωλείται διαμέρισμα 80 τ.μ. επί της οδού Κιδήπης 3 (πολυκατοικία Βαρδέλη) στην Ιαλυσό. Πληρ. τηλ. 0241094382 και 0241062061, κινητό 0936281635. AE47572

ΓΡΑΦΕΙΑ 40 Τ.Μ. ΚΑΙ 35 Τ.Μ. ΔΙΧΩΡΑ ΜΕ W.C.ΣΤΗΝ ΟΔΟ ΑΛΕΞ. ΔΙΑΚΟΥ 46 ΕΝΑΝΤΙ ΡΟΔΙΑΚΗΣ ΕΠΑΥΛΗΣ, ΚΑΤΑΛΛΗΛΑ ΓΙΑ ΟΠΟΙΑΔΗΠΟΤΕ ΧΡΗΣΗ (ΙΑΤΡΕΙΟ, ΔΙΚ. ΓΡΑΦΕΙΟ, ΠΡΑΚΤΟΡΕΙΟ Κ.ΤΛ.). ΠΛΗΡ. ΚΟΣ ΠΑΡΑΣΚΕΥΑΣ ΣΤΕΡΓΟΣ ΤΗΛ. 77886 (09.00-15.00) ΚΑΙ 24052, 74431. ΠΕ47570

ΔΙΑΜΕΡΙΣΜΑ, 80 τ.μ. επί της Μεγ. Κωνσταντίνου, γωνιακό, ανατομικό πανταχόθεν ελεύθερο, 2 υπνοδ., σαλόνι, κουζίνα, χωλ, W.C., κατάλληλο και για ιατρείο ή άλλη παρεμφερή χρήση. Πληρ. τηλ. 02410 34231 ή κιν. 0972282240. AE47568

ΙΣΟΓΕΙΟ διώροφης οικοδομής με κήπο 150 τ.μ. στην οδό Ηρακλείου 62, κοντά στο Πανεπιστήμιο Αιγαίου. Κατάλληλο για κατοικία, επαγγελματική χρήση, φροντιστήριο, γραφείο κ.λπ. Πληρ. τηλ. 02410/31868 και 22163. AE47567

ΔΙΑΜΕΡΙΣΜΑ επιπλωμένο στην οδό Αγίου Ιωάννου 131 κοντά στο Πανεπιστήμιο Αιγαίου για φοιτήτριες. Πληρ. εντός διαμερίσματος 3. Πληρ. τηλ. 02410/27145. AE47563

ΔΙΑΜΕΡΙΣΜΑΤΑ μικρά καινούργια στη Κρεμαστή σε ήσυχη περιοχή. Είναι φωτεινά με ηλιακούς, WC, πολυκουζίνα, μπαλκόνια, πάρκιν, κήπο με γκαζόν. Τιμή ανά μήνα 220' ευρώ. Πληρ. τηλ. 093/7606824, 95487, 95695, 48038. AE47552

ΔΙΑΜΕΡΙΣΜΑ 4άρι στη Κρεμαστή κοντά στην αγορά και στο σχολείο. Πληρ. τηλ. 91913. AE47551

ΔΙΑΜΕΡΙΣΜΑ 100 τ.μ. 2 υπνοδωματίων, χόλ, σαλόνι, μπάνιο και κουζίνα, επί της Παν. Ροδίου 36. Πληρ. τηλ. 0942061860. AE47539

ΓΚΑΡΣΟΝΙΕΡΑ επιπλωμένη στην Ιαλυσό αρίστης κατασκευής με πλήρη εξοπλισμό και θέρμανση σε καινούργια οικοδομή με κήπο, 400 μ. από την παραλία κοντά στο S/M ΜΑΡΙΝΟΠΟΥΛΟΥ. Πληρ. τηλ. 02410 90038, 0934616156, 0932748216. AE47528

STUDIOS 1 ή 2 στ. ΠΛΗΡΩΣ ΑΝΑΚΑΙΝΙΣΜΕΝΑ & ΕΞΟΠΛΙΣΜΕΝΑ (ΠΟΛΥΚΟΥΖΙΝΑΚΙ - TV - ΘΕΡΜΑΝΣΗ - A/C - ΤΗΛΕΦΩΝΟ - ΗΛΙΑΚΟΣ) ΓΙΑ ΔΗΜ. ΥΠΑΛΛΗΛΟΥΣ - ΣΤΡΑΤΙΩΤΙΚΟΥΣ - ΕΚΠΑΙΔΕΥΤΙΚΟΥΣ, ΜΕ ΗΜΕΡΑ - ΕΒΔΟΜΑΔΑ - ΜΗΝΑ. ΠΛΗΡ. ΤΗΛ. 02410 22061-62, διεύθυνση: ΑΠΟΛ. ΑΜΕΡΙΚΗΣ 35, ΡΟΔΟΣ ΠΕ47519

ΘΕΛΕΤΕ ΝΑ ΕΝΟΙΚΙΑΣΕΤΕ studio - 2άρι - 3άρι - 4άρι - επιχείρηση; Δεν έχετε παρά να μας τηλεφωνήσετε. Πληρ. τηλ. 02410 67451, 67234, 0945 471001, 0936 342859 AE47509

ΑΠΟΘΗΚΗ 700 τ.μ. επί της λεωφ. Καλλιθέας (έναντι Μαρινόπουλου). Πληρ. τηλ. 02410 24967 (10.00-14.00) AE47510

STUDIO επιπλωμένο με πολυκουζινάκι, μπάνιο, καρτοτηλέφωνο, μπαλκονάκι, σε ήσυχη περιοχή στα Κοσκινού. Ενοίκιο 180 ευρώ. Πληρ. τηλ. 02410 61435 AE47512

ΑΠΟΘΗΚΗ 100 τ.μ. ΗΜΙΥΠΟΓΕΙΑ, ΜΕ ΑΝΕΤΗ ΡΑΜΠΑ ΓΙΑ ΠΡΟΣΒΑΣΗ ΣΤΗΝ ΟΔΟ ΑΓ. ΓΕΩΡΓΙΟΥ 45. ΠΛΗΡ. ΤΗΛ. 02410 23242 ΠΕ47514

ΔΙΑΜΕΡΙΣΜΑ 83 τ.μ. επί της Άννης Μαρίας με μεγάλες βεράντες. Πληρ. τηλ. 0241094811 ώρες 10-12 π.μ. και 5-11 μ.μ. AE47648

ΑΠΟΘΗΚΗ με ράμπα, στο κέντρο της πόλης (περιοχή Θέρμαι), 500 Ευρώ μηνιαίως. Πληρ. τηλ. 02410 95076. AE47319

STUDIOS ΚΑΙ APPARTMENTS ΕΠΙ ΤΗΣ ΟΔΟΥ ΑΠΟΣΤΟΛΟΥ ΠΑΠΑΙΩΑΝΝΟΥ 18 ΠΕΡΙΟΧΗ ΑΓΙΟΥ ΝΙΚΟΛΑΟΥ. ΠΛΗΡ. ΤΗΛ. 02410 21172. ΩΡΕΣ ΑΠΟ 12 ΕΩΣ 5 Μ.Μ. ΠΕ47424

ΕΝΟΙΚΙΑΖΟΝΤΑΙ ΣΤΗΝ ΙΑΛΥΣΟ: 1) Α-

ΠΟΘΗΚΕΣ ΑΠΟ 100 ΕΩΣ 2000 Τ.Μ. ΚΑΙ ΥΨΟΣ 6 Μ. ΑΣΦΑΛΕΙΣ ΜΕ ΜΕΓΑΛΟΥΣ ΧΩΡΟΥΣ ΔΙΑΚΙΝΗΣΗΣ ΦΟΡΤΩΣΗΣ ΚΑΙ ΕΚΦΟΡΤΩΣΗΣ ΠΡΟΙΟΝΤΩΝ, 2) ΥΠΑΙΘΡΙΟΙ ΧΩΡΟΙ, ΠΕΡΙΦΡΑΓΜΕΝΟΙ, ΑΣΦΑΛΕΙΣ ΚΑΤΑΛΛΗΛΟΙ ΓΙΑ ΑΠΟΘΗΚΕΥΣΗ ΠΡΟΙΟΝΤΩΝ ΣΕ ΠΑΛΕΤΕΣ. ΠΛΗΡ. ΤΗΛ. 02410 38400. ΑΠΟ ΔΕΥΤΕΡΑ ΕΩΣ ΠΑΡΑΣΚΕΥΗ 08.00-15.00 Κ. ΓΙΩΤΑ. ΠΕ47427

4 ΓΡΑΦΕΙΑ στην περιοχή Δασκάλων σε γωνιακό καινούργιο κτίριο απέναντι από το Super Market BAZAAR για επαγγελματική χρήση μόνο. Πληρ. τηλ. 0945544929 AE47365

STUDIOS καινούργια επιπλωμένα σε ήσυχη περιοχή της Ιαλυσού. Πληρ. κ. Μιχάλη τηλ. 0945077678. AE47312

ΚΑΤΟΙΚΙΑ διώροφη στην Κρεμαστή 100 τ.μ. με 3 υπνοδωμάτια, σαλόνι, μεγάλο λουτρό, κουζίνα κοντά σε φούρνο και "μπακάλικο" για σοβαρή ολιγομελή οικογένεια ή ζευγάρι. Πληρ. τηλ. 0241043941, 61285, 65611, 93715 κ. Σπύρο. AE47363

ΔΩΜΑΤΙΑ ΕΠΙΠΛΩΜΕΝΑ, με το μήνα εντός ξενοδοχείου SILVIA. Πληρ. τηλ. 02410 22551-2. AE47258

STUDIO και διαμερίσματα με πολυκουζινάκι στο κέντρο της Ιαλυσού κατάλληλα για φοιτητές, εκπαιδευτικούς, στρατιωτικούς. Πληρ. τηλ. 0241091009 ή 0241091855 ή 0241091972, FAX: 0241091010 AE47227

ΔΩΜΑΤΙΑ ΕΠΙΠΛΩΜΕΝΑ, πλήρως εξοπλισμένα κατάλληλα για φοιτητές κοντά στο Πανεπιστήμιο Αιγαίου. Πληρ. τηλ. 23312 και 24046. AE47252

ΔΙΑΜΕΡΙΣΜΑ δύο υπνοδωματίων ενός σαλονιού, μίας κουζίνας και μιας τουαλέτας, 85 τ.μ. στην οδό Γ. Παπανδρέου 42. Πληρ. τηλ. 0241063511 (από τις 10 π.μ.-3.00 μ.μ.). AE47060

ΑΚΙΝΗΤΟ επαγγελματικό (80 τ.μ. ισόγειο, 80 τ.μ. 1ος, 100 τ.μ. αυλή) στην Π. Πόλη σε δρόμο που είναι πιάτσα εστιατορίων και μπαρς (Μενεκλέους 20) για ανάλογη χρήση. Πληρ. τηλ. 0109936978, 0945526481 AE47110

ΔΙΑΜΕΡΙΣΜΑΤΑ με το μήνα ή την ημέρα πλήρως επιπλωμένα (πολυκουζινάκι, ψυγείο, ντους, WC, προσωπικό τηλέφωνο, κλιματισμό). Μονόχωρα και δίχωρα. Περιοχή Ζέφυρος, οδός Κωνσταντινίδη 9. Κατάλληλο για καθηγητές, δασκάλους, φοιτητές. Πληρ. τηλ. 02410 30063, 0972 551300 AE47048

ΠΩΛΕΙΤΑΙ Ή ΕΝΟΙΚΙΑΖΕΤΑΙ

βίλα 400 τ.μ.

στην Ιξιά Ρόδου

Πληρ. τηλ. 0944/326533

ΚΤΗΜΑΤΟΜΕΣΙΤΙΚΟ ΓΡΑΦΕΙΟ

ΕΥΡΩΚΤΗΜΑΤΙΚΗ

ΕΥΣΤΑΘΙΟΥ

ΜΕΣΙΤΕΣ ΣΥΜΒΟΥΛΟΙ ΜΕΛΕΤΗΤΕΣ

αγορές, πωλήσεις, εκτιμήσεις, αντιπαροχές, μισθώσεις ακινήτων, επενδυτικές προτάσεις, αρχιτεκτονικές μελέτες

ΞΕΝΟΔΟΧΕΙΑ - ΠΑΡΑΛΙΑΚΕΣ ΕΚΤΑΣΕΙΣ - ΚΕΝΤΡΙΚΑ ΑΚΙΝΗΤΑ - ΟΙΚΟΠΕΔΑ - ΜΟΝΟΚΑΤΟΙΚΙΕΣ - ΔΙΑΜΕΡΙΣΜΑΤΑ - ΑΓΡΟΤΕΜΑΧΙΑ

ΜΟΝΟΚΑΤΟΙΚΙΕΣ-ΜΑΙΖΟΝΕΤΕΣ

	ΔΡΑΧΜΕΣ	ΕΥΡΩ-€
120τ.μ.-Ροδίνι σε 300τ.μ. οικόπ.	74εκ.	217.168,0
145τ.μ.-Μόντε Σμιθ σε 200τ.μ. οικόπ.	90εκ.	264.123,2
168τ.μ.-Μόντε Σμιθ σε 400τ.μ. οικόπ.	120εκ.	352.164,3
180τ.μ.-Ανάληψη (ημιπελής)	55εκ.	161.408,6
180τ.μ.-Ροδίνι σε 210τ.μ. οικόπ.	85εκ.	249.449,7
112τ.μ.-Ιαλυσός σε 297τ.μ. οικόπ.	67εκ.	196.625,0
118τ.μ.-Ιαλυσός σε 238τ.μ. οικόπ.	68εκ.	199.559,7
120τ.μ.-Ιαλυσός σε 300τ.μ. οικόπ.	70εκ.	205.429,2
150τ.μ.-Ιαλυσός σε 1000τ.μ. οικόπ.	90εκ.	264.123,2
153τ.μ.-Ιαλυσός σε 377τ.μ. οικόπ.	75εκ.	220.102,7
155τ.μ.-Ιαλυσός σε 1000τ.μ. οικόπ.	93εκ.	272.927,3
180τ.μ.-Ιαλυσός σε 300τ.μ. οικόπ.	85εκ.	249.449,7
190τ.μ.-Ιαλυσός σε 2000τ.μ. οικόπ.(μπετά)..	45εκ.	132.061,6
200τ.μ.-Ιαλυσός σε 1000τ.μ. οικόπ.	95εκ.	278.796,7
200τ.μ.-Ιαλυσός σε 400τ.μ. οικόπ.	85εκ.	249.449,7
154τ.μ.-Κοσκινού σε 300τ.μ. οικόπ.	78εκ.	228.906,8
170τ.μ.-Κοσκινού σε 4000τ.μ. οικόπ.	170εκ.	498.899,4
180τ.μ.-Κοσκινού (ημιπελής)	36εκ.	105.649,3
210τ.μ.-Κοσκινού (μπετά) σε 600τ.μ. οικ.	35εκ.	102.714,6
240τ.μ.-Κοσκινού σε 1000τ.μ. οικόπ.	120εκ.	352.164,3
160τ.μ.-Ασγούρου σε 2000τ.μ. οικόπ.	60εκ.	176.082,1
255τ.μ.-Ασγούρου σε 1450τ.μ. οικόπ.	60εκ.	176.082,1
175τ.μ.-Κρεμαστή σε 2725τ.μ.οικ.(εντόςοικισμ.)..	210εκ.	616.287,6
60τ.μ.-Μαλώνα σε 75τ.μ. οικόπ.	8εκ.	23.477,6
80τ.μ.-Μαλώνα σε 110τ.μ οικόπ.	17εκ.	49.889,9
140τ.μ.-Μαλώνα σε 290τ.μ. οικόπ.	45εκ.	132.061,6
80τ.μ.-Πυλώνα σε 2000τ.μ. οικόπ.	28εκ.	82.171,6
120τ.μ.-Πυλώνα σε 1000τ.μ. οικόπ.	70εκ.	205.429,2
330τ.μ.-Πυλώνα σε 1500τ.μ. οικόπ.	120εκ.	352.164,3
100τ.μ.-Γεννάδι σε 210τ.μ. οικόπ.	32εκ.	93.910,4
120τ.μ.-Γεννάδι σε 700τ.μ. οικόπ.	65εκ.	190.755,6
140τ.μ.-Γεννάδι σε 1000τ.μ. οικόπ.(κύμα)..	85εκ.	249.449,7
140τ.μ.-Γεννάδι σε 1000τ.μ. οικόπ.	80εκ.	234.776,2
155τ.μ.-Γεννάδι σε 400τ.μ. οικόπ..(ημιπελ.)...	55εκ.	161.408,6
200τ.μ.-Γεννάδι σε 4000τ.μ. οικόπ.(κύμα).	200εκ.	586.940,5
130τ.μ.-Λαχανιά σε 1266τ.μ. οικόπ.(κύμα).	75εκ.	220.102,7
140τ.μ.-Λαχανιά σε 1000τ.μ. οικόπ.(κύμα).	85εκ.	249.449,7
157τ.μ.-Λαχανιά σε 1200τ.μ. οικόπ.(κύμα).	87εκ.	255.319,1
65τ.μ.-Κιοτάρι σε 1000τ.μ. οικόπ.	26εκ.	76.302,2

ΟΙΚΟΠΕΔΑ

	ΔΡΑΧΜΕΣ	ΕΥΡΩ-€
ΡΟΔΟΣ		
180τ.μ. στους Δασκάλους Σ.Δ.=1,2	25εκ.	73.367,5
241τ.μ. στη Σμύρνης	18εκ.	52.824,6
300τ.μ. στον συν/μό Απόλλων΄ Σ.Δ.=0,6..	21εκ.	61.628,7
381τ.μ. στην Λονδίνου Σ.Δ.=0,8	30εκ.	88.041,0
558τ.μ. στην Λίνδου Σ.Δ.=0,8	62εκ.	181.951,5
632τ.μ. στη Φιλερήμου	53εκ.	155.539,2
ΚΟΣΚΙΝΟΥ		
2100τ.μ. στη Ρόδου-Λίνδου με άδ.οικ.	60εκ.	176.082,1
2100τ.μ. στη θέση Πέζουλας με άδ.οικ.	32εκ.	93.910,4
2000τ.μ. στη θέση Πέζουλας με άδ.οικ.	26εκ.	76.302,2
2400τ.μ. στη θέση Αγ. Ιωάννης	43εκ.	126.192,2
4000τ.μ. στη θέση Ξηρόκαμπος	60εκ.	176.082,1
4000τ.μ. στη θέση Πέζουλας	52εκ.	152.604,5
4000τ.μ. Πανοραμικό	60εκ.	176.082,1
4000τ.μ. στη θέση Πέζουλας	60εκ.	176.082,1
4000τ.μ. στη Ρόδου-Λίνδου με άδ.οικ.	85εκ.	249.449,7
4000τ.μ. στο Φυτώριο	37εκ.	108.584,0
4500τ.μ. στην επαρχιακή οδό	90εκ.	264.123,2
8570τ.μ. επί της Ρόδου-Λίνδου (Τσαίρι)	129εκ.	378.576,6
9700τ.μ. επί της Ρόδου-Λίνδου	250εκ.	733.675,7
ΑΣΓΟΥΡΟΥ		
4000τ.μ. στην επαρχ.οδό	80εκ.	176.082,1
4000τ.μ. στην Αγ. Βαρβάρα	38εκ.	111.518,7
4000τ.μ. με βιοτεχνική άδεια	47εκ.	234.776,2
4200τ.μ. στην παρ. Αγγ. Σικελιανού..	65εκ.	137.931,0
ΑΦΑΝΤΟΥ		
360τ.μ. εντός οικισμού	12εκ.	35.216,4
2340τ.μ. στα Κολύμπια επί της Εθν.οδού.	31εκ.	90.975,7
4780τ.μ. στον παραλ.δρόμο προς Κολύμπια.	29εκ.	85.106,3
5000τ.μ. επί της Εθν. Οδού & επί της Γέφυρας.	150εκ.	440.205,4
5751τ.μ. στα Κολύμπια επί της οδού Ευκαλύπτων.	50εκ.	146.735,1
ΙΑΛΥΣΟΣ		
300τ.μ. κοντά στον Μαρινόπουλο Σ.Δ.=0,4.	18εκ.	52.824,6
2000τ.μ. επί της Λεωφ. Ρόδου-Κρεμαστής	70εκ.	205.429,2
2000τ.μ. στη θέση Βουνάρα με άδ.οικόδ.	40εκ.	117.388,1
2000τ.μ. στη θέση Βουνάρα Μόσχου.	38εκ.	111.518,7
4000τ.μ. στους προποδ. Φιλερήμου.	50εκ.	88.041,0
8700τ.μ. στο Κανδυλί	30εκ.	281.731,4

ΔΙΑΜΕΡΙΣΜΑΤΑ

	ΔΡΑΧΜΕΣ	ΕΥΡΩ-€
35τ.μ. στους Δασκάλους	15εκ.	44.020,5
48τ.μ. στο Αραπάκι	21εκ.	61.628,7
60τ.μ. στο Ροδίνι	27εκ.	79.236,9
72τ.μ. στην Ιξιά	25εκ.	73.367,5
74τ.μ. στην Ανάληψη	35εκ.	102.714,6
75τ.μ. στο Καρακόνερο	41εκ.	120.322,8
80τ.μ. στην Ιξιά	42εκ.	123.257,5
80τ.μ. στο Ροδίνι	34εκ.	99.779,9
82τ.μ. στο Ζέφυρος	36εκ.	105.649,3
83τ.μ. στο Ροδίνι	37εκ.	108.584,0
88τ.μ. στην Ιξιά	30εκ.	88.041,0
90τ.μ. στη Ψαροπούλα	46εκ.	134.996,3
90τ.μ. στους Δασκάλους(ημιπελ.)	21εκ.	61.628,7
90τ.μ. στη Ψαροπούλα	49εκ.	143.800,4
90τ.μ. στην Ανάληψη	38εκ.	111.518,7
92τ.μ. στην Ιξιά	43εκ.	126.192,2
94τ.μ. στο Ζέφυρος	40εκ.	117.388,1
96τ.μ. στο Καρακόνερο	43εκ.	126.192,2
98τ.μ. στο Ζέφυρος	40εκ.	117.388,1
103τ.μ. στο Ροδίνι	46εκ.	134.996,3
108τ.μ. στον Αγ. Νικόλαο	28εκ.	82.171,6
110τ.μ. στον Αγ. Γεώργιο	25εκ.	73.367,5
114τ.μ. στους Δασκάλους	63εκ.	184.886,2
118τ.μ. στο Αραπάκι	51εκ.	149.669,8
118τ.μ. στο Ζέφυρος	53εκ.	155.539,2
120τ.μ. στην Ιξιά	30εκ.	88.041,0
123τ.μ. στο Αραπάκι	52εκ.	152.604,5
123τ.μ. στο Ροδίνι	55εκ.	161.408,6
123τ.μ. στην Ανάληψη	55εκ.	161.408,6
125τ.μ. στο Ροδίνι	56εκ.	164.343,3
125τ.μ. στην Ιξιά	53εκ.	155.539,2
128τ.μ. στο Καρακόνερο	58εκ.	170.212,7
128τ.μ. στον Αγ. Ιωάννη	71εκ.	208.363,9
128τ.μ. στην Ανάληψη	61εκ.	179.016,8
134τ.μ. στη Ψαροπούλα	38εκ.	111.518,7
135τ.μ. στη Ψαροπούλα	75εκ.	220.102,7
136τ.μ. στην Ανάληψη	21εκ.	61.628,7
162τ.μ. στους Αγ. Αναργύρους	40εκ.	117.388,1
180τ.μ. στον Αγ. Νικόλαο	65εκ.	190.755,6

ΚΑΤΑΣΤΗΜΑΤΑ-ΓΡΑΦΕΙΑ

	ΔΡΑΧΜΕΣ	ΕΥΡΩ-€
30τ.μ. στο Φαληράκι	35εκ.	102.714,6
30τ.μ. στο Φαληράκι με 30τ.μ. υπόγειο	75εκ.	220.102,7
30τ.μ. στην ακτή Μιαούλη	80εκ.	234.776,2
32τ.μ. στον Αρχάγγελο (κέντρο)	19εκ.	55.759,3
39τ.μ. στη Γαριβάλδη	13εκ.	38.151,1
43τ.μ. στη Σωκράτους	240εκ.	704.328,6
45τ.μ. στο Φαληράκι με αντίστοιχο υπόγειο & 45τ.μ. όροφο	95εκ.	278.796,7
48τ.μ. στο κέντρο πόλεως	100εκ.	293.470,2
50τ.μ. στην Αλεξ. Διάκου	50εκ.	146.735,1
50τ.μ. στην Καρπάθου	65εκ.	190.755,6
50τ.μ. στο εμπορικό Κέντρο Φώκιαλη	18εκ.	52.824,6
50τ.μ. στην Θεσσαλονίκης	21εκ.	61.628,7
60τ.μ. στην Αλ. Διάκου	65εκ.	190.755,6
65τ.μ. στον Αρχάγγελο (Κέντρο)	38εκ.	111.518,7
95τ.μ. στην Παλιά Πόλη σε 287τ.μ. οικ.	170εκ.	498.899,4
97τ.μ. στην 28ης Οκτωβρίου ισόγειο	38εκ.	111.518,7
115τ.μ. στην Καποδιστρίου	50εκ.	146.735,1
125τ.μ. στην Ιαλυσό - Λεωφ.Ηρακλειδών.	53εκ.	155.539,2
127τ.μ. στη Σκεύου Ζερβού	37εκ.	108.584,0
160τ.μ. στην Αγίου Φανουρίου	90εκ.	264.123,2

ΖΗΤΟΥΝΤΑΙ ΔΙΑΜΕΡΙΣΜΑΤΑ, ΚΑΤΑΣΤΗΜΑΤΑ, ΟΙΚΟΠΕΔΑ ΕΝΤΟΣ Ή ΕΚΤΟΣ ΠΟΛΕΩΣ, ΟΙΚΟΠΕΔΑ ΓΙΑ ΠΩΛΗΣΗ - ΑΝΤΙΠΑΡΟΧΗ, ΔΑΝΕΙΑ ΔΕΚΤΑ, ΕΥΚΟΛΙΕΣ ΠΛΗΡΩΜΗΣ

ΕΥΡΩΚΤΗΜΑΤΙΚΗ
η ακίνητη αξία σας

Εθνικής Αντίστασης 83 (πρώην Άννης Μαρίας) δίπλα στην ALPHA BANK

Τηλ.02410 73819,74917 Κιν. 0944/374546, 0945/292030 FAX.02410 38641

ΙΩΑΝΝΗΣ & ΜΙΧΑΛΗΣ ΕΥΣΤΑΘΙΟΥ

ενοικιασεις

συνέχεια από την προηγούμενη

STUDIOS στ' Αφάντου σε κτήμα 5.000 τ.μ., των 30 τ.μ. σαν μονοκατοικία με κήπο, πλήρως εξοπλισμένα. Μακροχρόνια μίσθωση. Πληρ. τηλ. 0106778991, 097759233 AE47457

ΔΙΑΜΕΡΙΣΜΑ 60 τ.μ. καινούργιο, έναντι ξενοδοχείου ΜΙΡΑ ΜΑΡΕ στην Ιξιά. Πληρ. τηλ. 02410 96150, 0937047406. AE46602

ΚΑΤΑΣΤΗΜΑ για κομμωτήριο-ΠΡΟΠΟ κ.λπ., Θεμιστοκλή Σοφούλη 8. Πληρ. τηλ. 0241020079 και 0241038646. AE46242

ΔΙΑΜΕΡΙΣΜΑΤΑ επιπλωμένα, λουξ, δίκλινα, τρίκλινα και τετράκλινα με την ημέρα και τον μήνα για την σαιζόν έως 30 Σεπτεμβρίου με όλα τα οικιακά σκεύη και ηλιακό, οδός Μητροπόλεως. Πληρ. τηλ. 02410/29362, 097/7896444. AE46001

ΧΩΡΟΣ, κατάλληλος για κατάστημα 100 τ.μ., ή γραφείο, επί της οδού Μαραθώνος 18, συνοικία Ροδίνι. Πληρ. τηλ. 0241073278, κιν. 0932406638. AE45851

ΙΣΟΓΕΙΟ 70 τ.μ. στην Ιωάν. Καζούλη για γραφείο-ιατρείο-επαγγελματική στέγη. Πληρ. τηλ. 32902. AE42425

ΕΝΟΙΚΙΑΖΟΝΤΑΙ: 1) στην προέκταση της οδού Αυστραλίας **γραφείο** 60 τ.μ. α' ορόφου, κατάλληλο για λογιστικό γραφείο ή για οποιανδήποτε άλλη επαγγελματική χρήση με μηνιαίο μίσθωμα 120.000 δρχ., 2) **Κατάστημα** στην Ψαροπούλα, 55 τ.μ. κατάλληλο για πρακτορείο, κομμωτήριο, ενοικιάσεως αυτοκινήτων (Rent a car), ινστιτούτο αισθητικής, ιατρείο και για οποιαδήποτε άλλη εμπορική ή επαγγελματική χρήση, με μηνιαίο μίσθωμα δρχ. 400.000, 3) **Κατάστημα** κεντρικό στην Εθνάρχου Μακαρίου, 54 τ.μ. Πληρ. ΡΟΔΙΑΚΗ ΚΤΗΜΑΤΙΚΗ, τηλ. 26281, 0944243452, 0944421015 AE46601

STUDIOS και διαμερίσματα σε ήσυχη περιοχή στην Κρεμαστή με την ημέρα για διακοπές, επιπλωμένα με πολυκουζινάκι, WC, μπαλκονια, κήπο με γκαζόν, πάρκιν. Τιμές studios 15 ευρώ, Διαμερίσματα 22 ευρώ Πληρ. τηλ. 0937606824, 0241095695, 0241095487 AE4610

ΚΑΤΑΣΤΗΜΑ 75 τ.μ. με βιτρίνα 6,50 μ. σε εμπορικό δρόμο της Παλιάς Πόλης της Ρόδου. Πληρ. τηλ. 09.44.88.11.22 και 37.753 ΧΑΕ111

ΙΣΟΓΕΙΟ ΔΙΑΜΕΡΙΣΜΑ στη Θεμ. Σοφούλη, 3 υπνοδωματίων, πολυτελούς κατασκευής με όλες τις σύγχρονες προδιαγραφές, με μηνιαίο μίσθωμα 200.000 δρχ. Πληρ. ΡΟΔΙΑΚΗ ΚΤΗΜΑΤΙΚΗ, τηλ. 26281, 0944243452, 0944421015 AE46597

ΕΝΟΙΚΙΑΖΕΤΑΙ: 1) Κατάστημα στη "Ψαροπούλα", 55 τ.μ. κατάλληλο για πρακτορείο, κομμωτήριο, ενοικιάσεως αυτοκινήτων (Rent a car), Ινστιτούτο Αισθητικής, ιατρείο και για οποιαδήποτε άλλη εμπορική ή επαγγελματική χρήση, με μηνιαίο μίσθωμα δρχ. 400.000. 2) Κατάστημα στη Κορδιγκτώνος 120 τ.μ. με μηνιαίο μίσθωμα 250.000 ΡΟΔΙΑΚΗ ΚΤΗΜΑΤΙΚΗ, τηλ. 26281, 35476 κιν. 0944/243452 και 0944/421015. AE45811

ΕΝΟΙΚΙΑΖΕΤΑΙ Ή ΠΩΛΕΙΤΑΙ ΕΠΙΧΕΙΡΗΣΗ BAR-CLUB ΣΤΗΝ ΠΑΡΑΛΙΑ ΚΡΕΜΑΣΤΗΣ ΠΛΗΡΩΣ ΕΞΟΠΛΙΣΜΕΝΗ 200 Τ.Μ. ΣΕ ΜΕΓΑΛΟ ΟΙΚΟΠΕΔΟ ΜΕ ΔΙΚΟ ΤΟΥ PARKING ΠΑΝΩ ΣΤΟ ΚΥΜΑ. ΠΛΗΡ. ΤΗΛ. 0973011156 ΚΑΙ 0241096814 ΜΕΤΑ ΤΙΣ 21.30 Μ.Μ. ΠΕ44374

ΧΩΡΟΣ 120 τ.μ. για γραφείο με υπόγειο 100 τ.μ. και τουαλέτες. Πληρ. τηλ. 0241022770 από 10.00-13.00 AE41773

ΚΑΤΑΣΤΗΜΑ ισόγειο, με πατάρι και τουαλέτα, 55 τ.μ. περίπου, επί της οδού Κολοκοτρώνη. Πληρ. τηλ. 02410/24856 και 02410/75766. AE45854

ΚΑΤΑΣΤΗΜΑ, 65 Τ.Μ. ΣΤΗΝ ΟΔΟ ΜΑΡΚΟΥ ΚΛΑΔΑΚΗ 13 (ΑΝΑΛΗΨΗ). ΠΛΗΡ. ΤΗΛ. 0241023229.

STUDIOS ΜΕ ΤΟ ΜΗΝΑ Η ΤΗΝ ΗΜΕΡΑ ΠΛΗΡΩΣ ΕΠΙΠΛΩΜΕΝΑ ΜΕ ΠΟΛΥΚΟΥΖΙΝΑΚΙ, ΨΥΓΕΙΟ, ΝΤΟΥΖ, W.C., ΤΗΛΕΦΩΝΟ, ΜΠΑΛΚΟΝΙ, ΖΕΣΤΟ ΝΕΡΟ ΕΠΙ 24ΩΡΟΥ ΒΑΣΕΩΣ ΣΤΗΝ ΠΙΟ ΗΣΥΧΗ ΠΕΡΙΟΧΗ ΤΗΣ ΠΟΛΗΣ (ΠΕΡΙΟΧΗ ΔΑΣΚΑΛΩΝ), ΟΔΟΣ ΜΑΝΩΛΗ ΠΑΠΑΜΑΝΩΛΗ ΑΡΙΘΜ. 12, ΚΑΘΕΤΟΣ ΕΠΙ ΤΗΣ ΣΤΕΛΙΟΥ ΚΩΤΙΑΔΗ. ΠΛΗΡ. ΤΗΛ. 37244.

ΚΑΤΑΣΤΗΜΑ στην οδό Γρίβα κάτω από το ξενοδοχείο "ΝΤΙΑΝΑ". ΠΛΗΡ. ΤΗΛ. 0241 0 27896 και 0241 0 78905 AE44298

πωλησεις ακινητων & επιχειρησεων

ΔΙΑΜΕΡΙΣΜΑΤΑ 3 ΜΕΤΑΧΕΙΡΙΣΜΕΝΑ ΣΤΗΝ ΠΟΛΗ ΤΗΣ ΡΟΔΟΥ ΠΟΥ ΜΠΟΡΟΥΝ ΝΑ ΔΕΧΤΟΥΝ ΣΤΕΓΑΣΤΙΚΟ ΔΑΝΕΙΟ. Α) 75 Τ.Μ. ΙΣΟΓΕΙΟ ΜΕ ΑΥΛΗ ΚΑΙ ΘΕΑ ΣΤΟ ΡΟΔΙΝΙ 26.000.000 Β) 82 Τ.Μ. Β' ΟΡΟΦΟΣ ΣΤΟ ΡΟΔΙΝΙ 28.000.000 Γ) 83 Τ.Μ. 6ΟΣ ΟΡΟΦΟΣ ΣΤΗΝ ΑΝΑΛΗΨΗ 30.000.000. ΕΠΙΣΗΣ ΜΟΝΟΚΑΤΟΙΚΙΑ 70 Τ.Μ. ΜΕ ΑΥΛΗ ΣΤΗΝ Π. ΠΟΛΗ, ΣΕ ΠΟΛΥ ΚΑΛΗ ΚΑΤΑΣΤΑΣΗ, ΑΝΑΚΑΙΝΙΣΜΕΝΗ. ΤΙΜΗ 30 ΕΚ. 88,041 ΕΥΡΩ. ΠΛΗΡ. ΑΙΓΑΙΟΚΤΗΜΑΤΙΚΗ ΤΗΛ. 02410 22943-28838-0945466773 ΠΟ47645

ΔΙΑΜΕΡΙΣΜΑ 54 τ.μ. επί της οδού Σκεύου Ζερβού. Πληρ. τηλ. 02410-64070 μετά τις 14.00 ΑΟ47646

ΟΙΚΟΔΟΜΙΚΕΣ ΕΠΙΧΕΙΡΗΣΕΙΣ ΤΖΟΓΙΑ ΜΑΡΙΑ & ΥΙΟΙ

Πωλούνται μεζονέτες 120 τ.μ., πολυτελούς κατασκευής, ανεξάρτητες, σε οικόπεδο 300 τ.μ. η κάθε μία επί των οδών Ευρώπης-Βελιγραδίου (περιοχή Ροδίνι).

Τηλ. επικοινωνίας 02410-30069

ΟΙΚΟΔΟΜΗ ΡΟΔΟΥ

ΤΕΧΝΙΚΗ–ΚΑΤΑΣΚΕΥΑΣΤΙΚΗ ΕΤΑΙΡΕΙΑ

ΠΩΛΟΥΝΤΑΙ

1) Μονοκατοικίες 150 τ.μ. η κάθε μία σε κτήμα 2.000 τ.μ. (υπό κατασκευή).
2) Μονοκατοικίες στο Κιοτάρι Ασκληπειού (στο κύμα) 120 τ.μ. σε κτήμα 1300 τ.μ. εκάστη (υπό κατασκευή).
3) Μονοκατοικίες στα Κοσκινού 220 τ.μ. με απέραντη θέα σε κτήμα 1000 τ.μ. (υπό κατασκευή).
4) Δύο οροφοδιαμερίσματα των 130 τ.μ. στην οδό Κωνσταντινουπόλεως στο Ροδίνι (υπό κατασκευή).
5) Διαμερίσματα των 110 τ.μ. και 135 τ.μ. στο Καρακόνερο πάνω από το γήπεδο με απέραντη θέα (υπό κατασκευή).

Δεκτά δάνεια και ευκολίες πληρωμής έχουμε τις καλύτερες τιμές της αγοράς.

ΟΙΚΟΔΟΜΗ ΡΟΔΟΥ

Καμύνδου 4- Ρόδος-85100 Τηλ.: 02410/60460, 1, 2
Fax: 02410/60463

ΜΑΝΟΛΗΣ ΣΠΥΡΙΔΗΣ
πολιτικός μηχανικός ΔΠΘ
(ΚΙΝ:093.66.60460).

ΚΩΣΤΑΣ ΚΩΝΣΤΑΝΤΙΝΙΔΗΣ
εργολάβος
(ΚΙΝ.: 0946.99.99.06)

ΡΟΔΙΑΚΗ ΚΤΗΜΑΤΙΚΗ

Rhodes Real Estate

ΣΥΜΒΟΥΛΟΙ & ΕΚΤΙΜΗΤΕΣ ΑΚΙΝΗΤΩΝ ΚΤΗΜΑΤΟΜΕΣΙΤΙΚΟ ΓΡΑΦΕΙΟ από το 1983

Η ΡΟΔΙΑΚΗ ΚΤΗΜΑΤΙΚΗ είναι ανεξάρτητο κτηματομεσιτικό γραφείο με έδρα την Ρόδο. Η διαμεσολάβηση (brokerage) για την πώληση, εκμετάλλευση ή και εκμίσθωση της ακίνητης περιουσίας αποτελεί τον σημαντικότερο τομέα δραστηριότητας της εταιρείας.
Η εξειδικευμένη προσέγγιση και η επιστημονική κατάρτιση σε συνδιασμό με την πολυετή εμπειρία είναι οι βασικοί συντελεστές της επιτυχημένης δεκαπενταετούς και πλέον πορειάς του γραφείου μας.



ΠΩΛΗΣΕΙΣ ΕΠΙΛΕΓΜΕΝΩΝ ΑΚΙΝΗΤΩΝ

Το γραφείο μας διαθέτει σε αποκλειστικότητα δεκάδες επιλεγμένα ακίνητα

- Διαμερίσματα - Μονοκατοικίες - Μεζονέτες
- Οικόπεδα - Αγροτεμάχια
- Κεντρικά Καταστήματα - Γραφεία - Αυτοτελή Κτίρια
- Μισθωμένα ακίνητα εισοδήματος
- Ξενοδοχειακές Μονάδες

Μεσω του δικτύου συνεργαζόμενων μεσιτικών γραφείων αναλαμβάνουμε αγοραπωλησίες ακινήτων σε όλη την Ελλάδα.

ΕΚΤΙΜΗΣΕΙΣ ΑΚΙΝΗΤΩΝ

Σε συνεργασία με διεθνή γραφεία συμβούλων ακίνητης περιουσίας και με βάση τα αυστηρά πρότυπα και την μεθολογία του Βρετανικού Ινστιτούτου Ορκωτών Πραγματογνωμόνων και Εκτιμητών **(Royal Institution of Chartered Surveyors)** αναλαμβάνουμε εκτίμησεις ακίνητης περιουσίας.Οι εν λόγω εκτιμήσεις μπορούν να χρησιμοποιηθούν σε τραπεζικούς και πιστωτικούς οργανισμούς ή σε δικαστικές πρακτικές τόσο στην Ελλάδα όσο και στο εξωτερικό.

RHODES REAL ESTATE - a world of choice

Rhodes Real Estate is an independent real estate agency founded in 1983 and based in Rhodes island. Since that time we have offered a world class, high quality service to our many and valued clients. Our diverse clientele appreciate our discretion, professionalism and market credibility.

Our company offers professional real estate services for

- Residential Properties (Holiday homes, traditional hous
- Commercial Properties (shops, hotels, offices)
- Property Evaluation -Property Management

THE NATIONAL ASSOCIATION OF NAEA ESTATE AGENTS OVERSEAS MEMBER



We are members of FIABCI (International Federation of Real Estate Agencies), CEI (EuropeanConfederation of Real Estate Agents), NAEA - Overseas Member (National Association of Real Estate Agents - Great Britain), ERES (European Real Estate Society).

For all your personal and professional real estate requirements please contact Mr. Savvas A. Savvaidis (BBA Bologna Un., MCEI, ANAEA) on 26281 or 35476

ΑΝΕΣΤΗΣ & ΣΑΒΒΑΣ ΣΑΒΒΑΪΔΗΣ

Μέγαρο Κιοσόγλου, 3ος όροφος
Εθελοντών Δωδεκανησίων 29
ΡΟΔΟΣ

tel: 26281 & 35476 fax: 34663
cel: 0944-421015 & 0977-433427
e-mail: savvaidis@rho.forthnet.gr

FIABCI

ΑΣΦΑΛΕΙΟΚΤΗΜΑΤΙΚΗ

ΚΤΗΜΑΤΟΜΕΣΙΤΙΚΟ-ΑΜΟΙΒΑΙΑ ΚΕΦΑΛΑΙΑ

ΑΣΦΑΛΕΙΕΣ INTERNATIONAL LIFE

ΔΙΑΜΕΡΙΣΜΑΤΑ
45 τ.μ. 2άρι Ανάληψη
85 τ.μ. 3άρι Κέντρο
88 τ.μ. 3άρι Δασκάλους
90 τ.μ. 3άρι Ιαλυσός
90 τ.μ. 3άρι Κέντρο
100 τ.μ. 3άρι Κέντρο
115 τ.μ. 4άρι Ανάληψη
115 τ.μ. 4άρι Δασκάλους
125 τ.μ. 4άρι Αγ. Ιωάννης
126 τ.μ. 4άρι Αγ. Ιωάννης
130 τ.μ. 4άρι Μήδια
145 τ.μ. 4άρι Κέντρο

ΔΙΑΜΕΡΙΣΜΑΤΑ ΑΘΗΝΑ
Τρία 88 τ.μ. το καθένα
Λουξ κατασκευής
Μαραθώνος και Λαυρίου

ΟΙΚΟΠΕΔΑ
478 τ.μ. Ροδίνι (Σ.Δ. 0,4)
500 τ.μ. Ανάληψη (Σ.Δ. 0,8)
500 τ.μ. Παραδείσι
700 τ.μ. Ανάληψη (Σ.Δ. 0,8)
1060 τ.μ. Ροδίνι (Σ.Δ. 0,8)
1500 τ.μ. Μιχ. πετρίδη (Σ.Δ. 0,8)

ΑΓΡΟΤΕΜΑΧΙΑ
3,5 στρεμ. Ε.Ο. Ρόδου Λίνδου
4 στρεμ. εντός σχεδίου Μαριτσά
4 στρεμ. Καλαβάρδα
4 στρεμ. Δαματριά
4 στρεμ. Αφάντου
5 στρεμ. Παστίδα
5 στρεμ. Τσαΐρι
6 στρεμ. Παστίδα
11 στρεμ. Παστίδα
80 στρεμ. Κιοτάρι

ΜΕΖΟΝΕΤΕΣ-ΜΟΝΟΚΑΤΟΙΚΙΕΣ
120 τ.μ. Καρακόνερο
120 τ.μ. Μήδια
130 τ.μ. Μήδια
130 τ.μ. Παραδείσι
140 τ.μ. Μήδια
150 τ.μ. Μήδια
150 τ.μ. Ιαλυσός
150 τ.μ. Ιαλυσός
180 τ.μ. Ιαλυσός
180 τ.μ. Παλιά Πόλη
190 τ.μ. Αφάντου
300 τ.μ. Τρεις
450 τ.μ. Κοσκινού

ΚΑΤΑΣΤΗΜΑΤΑ
35 τ.μ. Φαληράκι
38 τ.μ. Φαληράκι
40 τ.μ. Τροφό
50 τ.μ. γραφείο Σοφ. Βενιζέλου
60 τ.μ. Ψαροπούλα
90 τ.μ. Βενιζέλου

ΔΙΑΘΕΤΟΥΜΕ ΠΕΡΙΣΣΟΤΕΡΑ ΑΚΙΝΗΤΑ ΠΡΟΣ ΠΩΛΗΣΗ ΕΚΤΟΣ ΑΠΟ ΤΑ ΑΝΑΓΡΑΦΟΜΕΝΑ

ΥΠΕΥΘΥΝΟΣ ΓΡΑΦΕΙΟΥ
ΚΑΡΑΝΙΚΗΣ ΛΟΥΚΑΣ
ΕΘΝ. ΜΑΚΑΡΙΟΥ 45 ΣΤΟΑ ΡΟΙΚΟΥ 2ος ΟΡΟΦΟΣ
ΤΗΛ. 21003 ΚΙΝ. 0932482625

ΚΤΗΜΑΤΟΜΕΣΙΤΙΚΟ ΓΡΑΦΕΙΟ
ΖΑΦΕΙΡΗΣ Μ. ΚΑΡΑΓΙΑΝΝΗΣ Δ. Ο.Ε.
Πωλήσεις ακινήτων. Τηλ. (60380-60381)
18.00-21.00 μ.μ. Δευτέρα-Παρασκευή

ΔΗΜΟΣ ΑΦΑΝΤΟΥ
- *6.120 τ.μ. (Περιοχή Καστελάνο)*
- *4.000 τ.μ. (Παραλία Αφάντου)*
- *5.000 τ.μ. (Παραλία Αφάντου)*
- *1.600 τ.μ. (Παραλία Αφάντου)*
- *6.450 τ.μ. (Παραλία Αφάντου)*
- *2.000 τ.μ. (Παραλία Αφάντου)*
- *730 τ.μ. (Περιοχή Λίππινοι)*
- *540 τ.μ. (Περιοχή Λίππινοι)*
- *5.800 τ.μ. (Περιοχή Τραπέζια)*
- *11.520 τ.μ. αγροτεμάχιο*
- *(1/2) 5.080 τ.μ. αγροτεμάχιο (Με ελαιόδεντρα)*
- *1.250 τ.μ. αγροτεμάχιο*
- *1.690 τ.μ. αγροτεμάχιο*
- *10.200 τ.μ. αγροτεμάχιο (πλησίον οικισμού Κολυμπίων με πανοραμική θέα)*

ΚΟΛΥΜΠΙΑ
- *5.000 τ.μ. πλησίον ξενοδοχείου ΚΟΑΛΑ*
- *4.969 τ.μ. (1/2) αγροτεμάχιο*
- *4.300 τ.μ. αγροτεμάχιο (στο δρόμο για Αρχίπολη)*

ΨΙΝΘΟΣ
- *22.400 τ.μ. αγροτεμάχιο (Με 200 ελαιόδεντρα)*
- *19.840 τ.μ. αγροτεμάχο*

ΡΟΔΟΣ
- *Διαμέρισμα, 2ος όροφος, 80 τ.μ.*
- *Γραφείο 40 τ.μ., Εμπορικό Κέντρο Φώκιαλη*

ΖΗΤΕΙΤΑΙ ΓΙΑ ΑΓΟΡΑ ΑΠΟ ΙΔΙΩΤΗ

Αγροτεμάχιο 4 στρεμμάτων, εκτός σχεδίου άρτιο και οικοδομήσιμο, για ανέγερση κατοικίας.
Τρόπος πληρωμής: **Απολύτως τοις μετρητοίς**
Μεσίτες αποκλείονται
Τηλ. για επικοινωνία 0974500247

ΞΕΝΟΔΟΧΕΙΑΚΗ ΜΟΝΑΔΑ ΤΥΠΟΥ RESORT ΖΗΤΕΙΤΑΙ ΓΙΑ ΜΑΚΡΟΧΡΟΝΙΑ ΕΝΟΙΚΙΑΣΗ

Φερέγγυοι επενδυτές ενδιαφέρονται να μισθώσουν ξενοδοχειακή μονάδα τύπου RESORT, δυναμικότητας 300-700 κλινών στο νησί της Ρόδου.
Προτιμούνται μονάδες οι οποίες βρίσκονται στην θάλασσα ή αρκετά κοντά στη θάλασσα.
Ενδιαφερόμενοι επιχειρηματίες μπορούν να επικοινωνήσουν στο 010-94.80.331 ή 010-94.80.332 ή να αποστείλουν σχετικό φάκελλο με φωτογραφίες και περιγραφή της μονάδας.
Μεσίτες αποκλείονται

ΣΥΜΒΟΥΛΟΙ ΕΠΙΧΕΙΡΗΣΕΩΝ
Κεκροπος 99, 176 74 Αθηνα, 010-94.80.331 • Fax: 010-9406.936
e mail: bbl@acn.gr

ΠΩΛΗΣΕΙΣ ΑΚΙΝΗΤΩΝ

◆ ΔΙΑΜΕΡΙΣΜΑΤΑ
- 2άρια ετοιμοπαράδοτα, λουξ κατασκευής, 23.500.000 δρχ.
- Ροδίνι 115 τ.μ. λουξ κατασκευής, με απεριόριστη θέα
- Ροδίνι 90 τ.μ. λουξ κατασκευής με απεριόριστη θέα.
- Ατταβύρου 86 τ.μ. 35.000.000 δρχ.
- Ροδίνι 115 τ.μ. λουξ κατασκευής
- Ροδίνι 2άρι, 22.000.000 δρχ. καινούργιο
- Ροδίνι 114 τ.μ. 48.000.000 δρχ. λουξ κατασκευής
- Κορδικτώνος 80 τ.μ. 26.000.000 δρχ.
- Ανάληψη 85 τ.μ. 40.000.000 δρχ. λουξ κατασκευής
- Ροδίνι 50 τ.μ. και 60 τ.μ.
- Ροδίνι 114 τ.μ.
- Καρακόνερο 90 τ.μ. καινούργιο
- Ανάληψη 75 τ.μ.. 26.000.000 δρχ.
- Σωτήρος 115 τ.μ. 35.000.000 δρχ
- Πειραιώς 60 τ.μ. 27.000.000 δρχ.
- Τροίας 90 τ.μ. λουξ κατασκευής με απεριόριστη θέα.

◆ ΗΜΙΤΕΛΗ ΔΙΑΜΕΡΙΣΜΑΤΑ
- 100 τ.μ. 20.000.000 δρχ. Αταβύρου
- 60 τ.μ. 12.000.000 δρχ. Αταβύρου
- 160 τ.μ. 32.000.000 δρχ. Αταβύρου

◆ ΜΕΖΟΝΕΤΕΣ-ΜΟΝΟΚΑΤΟΙΚΙΕΣ
- 180 τ.μ. με οικόπεδο 1300 μ. στο Κανδυλί (μπετά)
- Κοσκινού 195 τ.μ., 35.000.000 δρχ. (κτισμένη)
- Ρώμης 50 τ.μ. 6.000.000 δρχ.
- ΣΥΜΗ:Διόροφη κατοικία 70 τ.μ. με στέρνα 50.000.000 δρχ.

◆ ΟΙΚΟΠΕΔΑ
- 2 στρ. στο Κανδυλί με άδεια οικοδομής 220 μ., 23.000.000 δρχ.
- Κιοτάρι πάνω στο κύμα 5 στρ.
- Παραδείσι, 1500 μ., 8.000.000 δρχ.
- Μαριτσά 2 στρ., 17.000.000 δρχ.
- Κατταβιά 650 τ.μ. 3.000.000 δρχ.
- Οικόπεδα εντός σχεδίου στο Γεννάδι από 2.500.000 δρχ.
- Γεννάδι 2.000 τ.μ. πάνω στο κύμα
- Παστίδα 7 στρ., 70.000.000 δρχ.

◆ ΑΠΟΘΗΚΕΣ
- Αποθήκη σχεδόν ισόγεια 250 τ.μ. 20.000.000 δρχ.

◆ ΚΑΤΑΣΤΗΜΑΤΑ
- Μαγαζί στη Νέα Αγορά 30.000.000 δρχ.
- Επιχείρηση στην οδό Ηρώων Πολυτεχνείου
- Πωλείται επιχείρηση -αναψυκτήριο

◆ ΚΤΗΜΑΤΑ
- Κατταβιά Αγ. Γιώργης 4800 τ.μ. 6.000.000 δρχ.
- Λαχανιά, 2 στρ. οικοδομίσιμο 3.000.000 δρχ.
- Πίσω από το παλιό αεροδρόμιο 4 στρ., 22.000.000 δρχ. με θέα.
- Χωράφι 4 στρ. στην Παστίδα 18.000.00 δρχ.
- Χωράφι 5.700 στρ. στα Κολύμπια, 15.000.000 δρχ.
- Κατταβιά 1000 τ.μ. άρτιο και οικοδομήσιμο με φως, νερό, 2.500.000 δρχ.
- Κανδυλί 2.600 τ.μ., 35.000.000 δρχ.
- Πλημμύρι 1520 στρ. πάνω στην θάλασσα, τιμή 6.000.000 δρχ.
- Πλημμύρι 1.640τ.μ. 4.000.000 δρχ. οικοδομήσιμο
- Πλημμύρι 3.240τ.μ. 3.000.000 δρχ.
- Λαχανιά 4.700 τ.μ. 16.000.000 δρχ. οικοδομήσιμο
- 10 στρ. Κιοτάρι; νερό, ρεύμα 12.000.000 δρχ.
- Λαχανιά 100 στρ. πάνω στην θάλασσα
- Λαχανιά 45 στρ. 2500 δρχ./μέτρο
- Κατταβιά 2.500 τ.μ. πάνω στο δρόμο οικοδομήσιμο,
- Λάρδος 7 στρ. 12.000.000 δρχ.
- Κιοτάρι 4 στρ. 4.000.000 δρχ.
- Λαχανιά 750 τ.μ., 8.500.000 δρχ.στο χωριό
- Γεννάδι 20 στρ. ρεύμα-νερό 20.000.000 δρχ.
- Κιοτάρι 7 στρ. με νερό-ρεύμα 8.000.000 δρχ.
- Λαχανιά 4 στρ. 300 μέτρα από τη θάλασσα 8.000.000 δρχ.
- Γεννάδι 1.100 τ.μ. 1.500.000 δρχ.
- Κατταβιά 10 στρ. 10.000.000 δρχ.
- Πλημμύρι 12 στρ. με φως, νερό
- Κατταβιά 4.000 τ.μ. 2.000.000 δρχ.
- Πλημμύρι 5.500 τ.μ. 6.500.000 δρχ.
- Γεννάδι στη λεωφόρο 4.000 τ.μ., 12.000.000 δρχ.
- Γεννάδι, 2 στρ. πάνω στη θάλασσα
- Πλημμύρι, 4.500 στρ. 6.000.000 δρχ.
- Κιοτάρι 4 στρ. κοντά στη θάλασσα
- Σάλακος 8στρ. 16.000.000 δρχ.

➪ Πωλούνται αποθήκες και βιοτεχνικοί χώροι.

- ΔΑΝΕΙΑ ΔΕΚΤΑ - ΕΥΚΟΛΙΕΣ ΠΛΗΡΩΜΗΣ
- ΖΗΤΟΥΝΤΑΙ ΟΙΚΟΠΕΔΑ ΠΡΟΣ ΑΓΟΡΑ - ΚΤΗΜΑΤΑ ΚΑΙ ΔΙΑΜΕΡΙΣΜΑΤΑ

ΣΤΑΜΑΤΗΣ ΜΑΝΩΛΑΚΟΣ

ΩΡΕΣ ΓΡΑΦΕΙΟΥ 8.30-1.00 π.μ. και 5-8 μ.μ.
ΔΗΜ. ΑΝΑΣΤΑΣΙΑΔΗ 45 (παραπλεύρως ΥΠΕΡΑΓΟΡΑΣ ΠΑΠΑΚΥΡΙΑΚΟΥ-ΣΥΝΟΙΚΙΑ ΔΑΣΚΑΛΩΝ) Τηλέφωνα: 23815-78275

ΚΑΤΑΣΤΗΜΑ 31 τ.μ. κοντά στο ΤΕΒΕ Θεμ. Σοφούλη, ιδανικό για γραφείο (λογιστικό-αρχιτεκτονικό). Τιμή 22 εκ. (64.563 ευρώ). Επίσης 30 τ.μ. κατάστημα στο Εμπορικό Κέντρο Ιαλυσού 20 εκ. (58.694 ευρώ). Πληρ. ΑΙΓΑΙΟΚΤΗΜΑΤΙΚΗ, τηλ. 22943, 28838, 094/5466773. ΑΟ47630

ΑΓΡΟΣ 850 τ.μ. περίπου κοντά στους πρόποδες Φιλερήμου-αυτοτελής ανεξάρτητη ιδιοκτησία. Πληρ. τηλ. 0944/347405, 27082. ΑΟ47637

ΖΗΤΕΙΤΑΙ ΓΙΑ ΑΓΟΡΑ Ή ΕΝΟΙΚΙΑΣΗ αγρόκτημα στην περιοχή Ρόδος-Τσαΐρι-Αεροδρόμιο πάνω από 4 στρ. Πληρ. τηλ. 0942404250 και 02410 96932 μετά τις 8 μ.μ. ΑΟ47623

ΔΙΑΜΕΡΙΣΜΑ ισόγειο 38 τ.μ. από ιδιοκτήτη στην οδό Κέννεντυ στην πόλη της Ρόδου. Μεγάλη κουζίνα, δωμάτιο, μπάνιο, διάδρομος, μπρός πίσω μεγάλη αυλή. Πληρ. τηλ. 02410 20995. ΑΟ47624

ΕΠΙΧΕΙΡΗΣΗ καφετέρια Snak. Σε κτίριο όπου στεγάζονται Τράπεζα, υπηρεσία του Δημοσίου και Ναυτιλιακή εταιρεία. Πληρ. τηλ. 02410 27082-0944347405 ή 02410 30477-

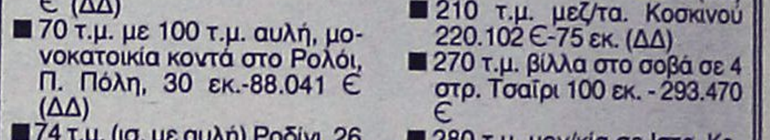

ΚΤΗΜΑΤΟΜΕΣΙΤΙΚΟ ΓΡΑΦΕΙΟ
ΑΙΓΑΙΟΚΤΗΜΑΤΙΚΗ
ΠΩΛΟΥΝΤΑΙ

- ΔΙΑΜΕΡΙΣΜΑΤΑ-ΜΟΝΟΚΑΤΟΙΚΙΕΣ
- (ΔΔ)=ΔΑΝΕΙΑ ΔΕΚΤΑ

- 45 τ.μ. Ιαλυσό 18 εκ. 52.824 €
- 55 τ.μ. Αθηνών 73.367 €-25 εκ (ΔΔ)
- 55 τ.μ. καινούργιο Κοσκινού 18 εκ. -9889 €.
- 57 τ.μ. Αθηνών (3 ετών) με θέα, 24 εκ. 70.432 € (ΔΔ)
- 60 τ.μ. α' ορ. Καρακόνερο καινούργια 28 εκ. -82171 εκ. (ΔΔ)
- 60 τ.μ. ρετιρέ, Ασγούρου, 23 εκ.-67.498€
- 60 τ.μ. β όροφ. Μίρα Μάρε 20 εκ.-58.694 € (ΔΔ)
- 62 τ.μ. λουξ ρετιρέ στην Απ. Παύλου 30 εκ.-88.041 € (ΔΔ)
- 70 τ.μ. Ιαλυσό 28 εκ. 82.171 € (ΔΔ)
- 70 τ.μ. με 100 τ.μ. αυλή, μονοκατοικία κοντά στο Ρολόι, Π. Πόλη, 30 εκ.-88.041 € (ΔΔ)
- 74 τ.μ. (ισ. με αυλή) Ροδίνι, 26 εκ.-76.302 € (ΔΔ)
- 75 τ.μ. Καρακόνερο ορ/σνα 37,5 εκ. -110.051 € (ΔΔ)
- 77 τ.μ. λούξ ετοιμ/το με αυλή 27 εκ. Κοσκινού 79.236 €
- 78 τ.μ. με αυλή Σωτήρος 26 εκ. 76.302 € (ΔΔ)
- 80 τ.μ. (ημιϋπόγειο), Δασκάλους, 25 εκ.-73.367 €
- 80 τ.μ. Ιαλυσό 32 εκ. 93.910 € (ΔΔ)
- 83 τ.μ. Ιαλυσό 25 εκ.-102.714 € (ΔΔ)
- 83 τ.μ. β' ορ. Ανάληψη, 30 εκ.-88.041 € (ΔΔ)
- 85 τ.μ. Ιαλυσό καινούργιο 35 εκ. -102.714 €
- 87,5 τ.μ.καιν/ργιο Ροδίνι 39€ εκ.-114.453 € (ΔΔ)
- 90 τ.μ. μον/κία διόροφη Παραδείσι με τζάκι 22 εκ. -64.563 € (ΔΔ)
- 95 τ.μ. (ισ. υπ/νο), Σωτήρος, 24 εκ.-70.432 € (ΔΔ)
- 109 τ.μ. ετοιμ/τη μεζ/τα Ιαλυσό (3 υπν.) 55 εκ-161.408 € (ΔΔ)
- 117 εμ. σε σοβά Δασκάλους) 32 εκ. -93.910 € (ΔΔ)
- 120 τ.μ. Αθηνών 161.408 €-55 εκ. (ΔΔ)
- 120 τ.μ. μεζονέτα με υπόγειο, Πτολεμαίων, 63 εκ.-184.886 € (ΔΔ)
- 120 τ.μ. πλησίον Μ. Πετρίδη (ισ.), (3 υπν.) 161.408 €-55 εκ. (ΔΔ)
- 124 τ.μ. Καρακόνερο 54 εκ. 158.470 (ΔΔ)
- 120 τ.μ. μεζ/τα Ροδίνι 80 εκ. 234.776 € (ΔΔ)
- 132 τ.μ. Κέννεντυ, 75 εκ.-206.429 €
- 120τ.μ. (υπόγειο με αυλή), Κέννεντυ, 45 εκ.-132.016 €
- 140 τ.μ. μεζ/τα με γκαράζ- έξτρα 7 ετών Ροδίνι 70 εκ. -205.429 € (ΔΔ)
- 140 τ.μ. μεζ/τα (με 70 τ.μ. υπ.) σε μαρ/βά, Ιαλυσός 50 εκ.-146.735 € (ΔΔ)
- 140 τ.μ. μεζονέτα σε μπετά, Κοσκινού, 40 εκ.-117.388 € (ΔΔ)
- 150 τ.μ. μον/κία σε 2 στρ. στην Ιαλυσό 100 εκ.-293.470 € (ΔΔ)
- 158 τ.μ. μεζ/τα σε μπετά Ιξιά 36 εκ.-105.649 €
- 200 τ.μ. (2 διαμ/τα) στο Ματρικό 41 εκ. 120.322 € (ΔΔ)
- 210 τ.μ. μεζ/τα. Κοσκινού 220.102 €-75 εκ. (ΔΔ)
- 270 τ.μ. βίλλα στο σοβά σε 4 στρ. Τσαΐρι 100 εκ. - 293.470 €
- 280 τ.μ. μον/κία σε Ιστρ. Κοσκινού 150 εκ.-440.205 € (ΔΔ)
- 280 τ.μ οικ. τετ/νο (κτίριο) Π. Πόλη 100 εκ. 293.470 €
- 550 τ.μ. μον/κία Παστίδα 7 στρ. 170 εκ. 498.899 € (ΔΔ)

ΚΑΤΑΣΤΗΜΑΤΑ-ΑΠΟΘΗΚΕΣ
- 30 τ.μ. Εμπ/κο κέντρο Βράχο Ιαλυσό 20 εκ. - 58,694 €
- 80 τ.μ. υπ/γεια απ/κη Κένεντυ 11 εκ. 32.281€
- 39 τ.μ. Αγ. Αναστασία 12 εκ.-35.216 €
- 175 τ.μ. Λεωφ. Ρόδου-Λίνδου 60 εκ.-176.082 € (ΔΔ)
- 160 τ.μ. αποθήκη. Ανάληψη 30 εκ.-88.041 € (ΔΔ)
- 180 τ.μ. αποθήκη Ροδίνι 132.061 €-45 εκ.
- 320 τ.μ. αποθήκη Ασγούρου 44 εκ.-129.126 €
- 900 τ.μ. κτίριο στο Μηδεια

ΟΙΚΟΠΕΔΑ-ΑΓΡΟΤΕΜΑΧΙΑ
- 350 τ.μ. πλησίον Τσαλδάρη (Σ.Δ. 0,8), 42 εκ.- 123.257 € (ΑΔ)
- 500 τ.μ. Μίρα Μάρε (Σ.Δ. 0,8), 45 εκ.-132.016 € (για γραφεία κατ/τα)
- 680 τ.μ. Πειραιώς 176.082 €-60 εκ.
- 2.150 τ.μ. με οικ. άδεια 206 τ.μ. Ασγούρου, 23 εκ.-67.498 €
- 4 στρεμ. στα Νερά Καλλιθέας 60 εκ.-176.082 €
- 5.045 τ.μ. Κοσκινού, 30 εκ.-88.041 €
- 8.740 τ.μ. Κολύμπια 63 εκ.-184.886 €
- 10 στρ. Καλυθιές, 15 εκ.-44.020 €
- 13.770 τ.μ., Τσαΐρι 161.408€-55εκ.

ΖΗΤΟΥΝΤΑΙ ΜΕΤΑΧΕΙΡΙΣΜΕΝΑ ΔΙΑΜΕΡΙΣΜΑΤΑ - ΑΜΕΣΗ ΠΩΛΗΣΗ
ΑΝΑΛΑΜΒΑΝΟΥΜΕ ΤΗΝ ΕΝΟΙΚΙΑΣΗ ΤΟΥ ΔΙΑΜΕΡΙΣΜΑΤΟΣ ΣΑΣ ΣΕ ΠΟΛΥ ΣΥΝΤΟΜΟ ΧΡΟΝΙΚΟ ΔΙΑΣΤΗΜΑ

ΡΕΝΑ ΒΑΖΟΥΚΟΥ
(ΜΕΣΙΤΗΣ ΑΣΤΙΚΩΝ ΣΥΜΒΑΣΕΩΝ)
ΔΙΕΥΘ. ΓΡΑΦΕΙΟΥ ΔΗΜ. ΘΕΟΔΩΡΑΚΗ 3
9-1 το πρωί και 6.30-9 απ/τα
Δευτέρας-Πέμπτης εκτός Σαβ. και Κυρ.
Τηλ. (02410) 22943-28838 FAX: 28838
email.vazoukou@otenet.gr.
ΡΟΔΟΣ

0944425531 ΑΟ47605

πωλησεις

συνέχεια από την προηγούμενη

ΠΑΛΙΑ ΟΙΚΙΑ από ιδιώτη στη Παλιά Πόλη 40 τ.μ. ισόγειο και 1ος όροφος με αυλή 68 τ.μ. οικοδομήσιμη 18.000.000 δρχ, 52.800 ευρώ. Πληρ. τηλ. 0241025690, 0945052456 ώρες 09.00-14.00 και 17.00-22.00 ΑΟ447604

ΟΙΚΙΑ διώροφη παραδοσιακή με αυλή στο Νιοχώρι. Πληρ. τηλ. 02410 27049 ΑΟ47606

ΖΗΤΕΙΤΑΙ ΓΙΑ ΑΓΟΡΑ μονοκατοικία ελαφρώς μεταχειρισμένη, από 150 έως 200 τ.μ. σε οικόπεδο των 500 τ.μ. και άνω, στη περιοχή Ρόδου-Ιξιάς-Κοσκινού. Πληρ. τηλ. 0945378374 ΑΟ47607

ΕΠΙΧΕΙΡΗΣΗ-ΚΑΦΕΤΕΡΙΑ μισή ή ολόκληρη. Σε εξαίρετο σημείο της τουριστικής περιοχής, νοικοκυρεμένη, με πολλά περιθώρια περαιτέρω ανάπτυξης, σε λογική τιμή. Πληρ. τηλ. 0944717174 ΑΟ47596

ΔΙΑΜΕΡΙΣΜΑ ημ/γειο με αυλή 80 τ.μ. με 2 υπνοδωμάτια στους Δασκάλους μόνο 24.000.000 δρχ. Δάνεια δεν γίνονται δεκτά. Γίνονται ευκολίες πληρωμής. ΑΙΓΑΙΟΚΤΗΜΑΤΙΚΗ τηλ. 22943-28838-0945466773. ΑΟ47576

CAFE-BAR πλήρως εξοπλισμένο επί της οδού Κολοκοτρώνη. Πληρ. τηλ. 0934617003. ΑΟ47564

ΓΡΑΦΕΙΟ ΣΤΟ ΚΕΝΤΡΟ ΤΗΣ ΡΟΔΟΥ 32 Τ.Μ. ΕΠΙ ΤΗΣ ΟΔΟΥ ΕΘΝΑΡΧΟΥ ΜΑΚΑΡΙΟΥ ΑΡ. 37, ΣΕ ΤΙΜΗ ΕΥΚΑΙΡΙΑΣ. ΠΛΗΡ. ΤΗΛ. 02410 21317, 02410 78292 ΚΑΙ 0944265723. ΠΔ47546

ΖΗΤΕΙΤΑΙ ΠΡΟΣ ΑΓΟΡΑ ΑΠΟ ΙΔΙΩΤΗ ΔΙΑΜΕΡΙΣΜΑ έως 85 τ.μ. στη Ρόδο ή σε κοντινά χωριά. Αποκλείονται μεσίτες. Πληρ. τηλ. 02410/22329, 0945/105653, 0936/737841. ΑΟ47643

ΔΙΑΜΕΡΙΣΜΑ ισόγειο 170 τ.μ. με τζάκι στην Ιαλυσό σε καλή περιοχή . Πληρ. κ. Μαρίνα τηλ. 02410 37906-0972292958 "ΚΤΗΜΑΤΙΚΗ ΠΡΟΟΠΤΙΚΗ". ΑΟ47542

ΟΙΚΟΠΕΔΟ 3030 μ. με άδεια οικοδομής οικία 200 μ. υπόγειο 200 μ. στη ζώνη οικισμού Πυλώνας περιφραγμένη με νερό εντός του οικοπέδου. Πληρ. τηλ. 02410 20995. ΑΟ47543

ΚΑΤΑΣΤΗΜΑ 180 τ.μ. και με αυλή, επί της Κων. Υδραίου. Ετοιμοπαράδοτο. Τιμή καταπληκτική, μόνο 350.000 δρχ. το μέτρο ή 1.027 ευρώ. Προλάβετε!!! Πληρ. τηλ. 02410 30397, 0946 049179, κ.Νίκο ΑΟ47520

FOR SALE! ΜΟΝΟΚΑΤΟΙΚΙΕΣ πανοραμικές, διώροφες, στην περιοχή Αφάντου, 1.500 τ.μ. οικόπεδο, 140 τ.μ. κατοικία. Πληρ. τηλ. 0932 238837 ΑΟ43820

ΕΥΚΑΙΡΙΑ. ΜΟΝΟΚΑΤΟΙΚΙΑ (χωρίς αυλή) 90 τ.μ. διώροφη στο Παραδείσι με τζάκι, μόνο 22.000.000 δρχ. Πληρ. τηλ. 02410 22943, 28838, ΑΙΓΑΙΟΚΤΗΜΑΤΙΚΗ ΑΟ44143

ΔΥΟ ΟΙΚΟΠΕΔΑ ΣΤΟ ΓΕΝΝΑΔΙ ΑΡΤΙΑ ΚΑΙ ΟΙΚΟΔΟΜΗΣΙΜΑ, ΠΕΡΙΟΧΗ ΑΗ ΓΙΩΡΓΗ ΠΑΝΩ ΣΤΟΝ ΚΕΝΤΡΙΚΟ ΔΡΟΜΟ, ΜΕ ΑΔΕΙΑ ΟΙΚΟΔΟΜΗΣ. 1. 1700 Τ.Μ. ΠΡΟΣΟΨΗ 50 ΜΕΤΡΑ, 2. 900 Τ.Μ. ΜΕ ΠΡΟΣΟΨΗ 25 ΜΕΤΡΑ.

ΠΛΗΡ. ΤΗΛ. 0938-079763 ΠΟ47119

ΑΠΟΘΗΚΗ 205 τ.μ., στο Εμπορικό κέντρο επί της Ρόδου-Λίνδου, από ιδιώτη, 78,000 Ευρώ. Πληρ. τηλ. 02410 30848. ΑΟ46666

ΑΓΡΟΤΕΜΑΧΙΟ 10 στρ. στις Καλυθιές, τιμή 44.020 (15 εκ. δρχ.). Επίσης αγροτεμάχιο 13.700 τ.μ. Κοσκινού - Ασγούρου τιμή 161.408 ευρώ (55 εκ. δρχ.). Πληρ. Κτηματομεσιτικό γραφείο ΑΙΓΑΙΟΚΤΗΜΑΤΙΚΗ, τηλ. 02410 22943, 28838, 0945 466773 ΑΟ47042

ΟΙΚΟΠΕΔΟ στη περιοχή Τζένειο 680 τ.μ.με Σ.Δ. 0,8 σε φανταστική θέση. Τιμάται 62.000.000 δρχ. ή 183.000 Ευρώ. Πληρ. κ. Μανώλη τηλ. 02410 39795. ΑΟ47459

ΠΩΛΟΥΝΤΑΙ ΚΤΙΡΙΑ: 1) Στο Μαντράκι 90 τ.μ., 495 τ.μ., 840 τ.μ. και 1.213 τ.μ., 2) Στην Αλεξ. Διάκου 342 τ.μ., 3) Στην Π. Πόλη 400 τ.μ. Πληρ. ΡΟΔΙΑΚΗ ΚΤΗΜΑΤΙΚΗ Ανέστης και Σάββας Σαββαΐδης, τηλ. 02410 35476, 26281, 0944243452, 0944421015 ΑΟ46600

ΣΥΝΕΤΑΙΡΙΣΤΙΚΗ ΜΕΡΙΔΑ, του Οικοδομικού Συνεταιρισμού "Η Ενωση" στην περιοχή "ΚΑΝΑΜΑΤ" έναντι Μαρινόπουλου στην οποία αντιστοιχεί οικόπεδο 400 τ.μ. με συντελεστή δόμησης 0,6 (Ανέγερση κατοικίας 240 τ.μ. συν το υπόγειό της). ΡΟΔΙΑΚΗ ΚΤΗΜΑΤΙΚΗ, τηλ. 26281, 35476 κιν. 0944/243452 και 0944/421015. ΑΟ46255

ΔΙΩΡΟΦΗ ΟΙΚΙΑ ΣΤΟ ΚΑΣΤΕΛΟΡΙΖΟ ΜΕ ΥΠΟΓΕΙΟ ΣΥΝΟΛΙΚΟΥ ΕΜΒΑΔΟΥ 200 Τ.Μ. ΕΝΤΟΣ ΟΙΚΟΠΕΔΟΥ 300 Τ.Μ. ΜΕ ΔΕΞΑΜΕΝΗ ΝΕΡΟΥ ΣΤΟ ΙΣΟΓΕΙΟ ΤΟΥ ΚΤΙΣΜΑΤΟΣ. ΜΟΝΟ ΣΟΒΑΡΕΣ ΠΡΟΤΑΣΕΙΣ. ΠΛΗΡ. ΤΗΛ. 02410 31321/95013 ΚΙΝΗΤΟ 0945332054. ΠΟ46501

ΠΩΛΟΥΝΤΑΙ ΔΙΑΜΕΡΙΣΜΑΤΑ: 1) καινούργια στα Κοσκινού 100 τ.μ. με τζάκι, θέρμανση και ηλιακό. Τιμή 117.388 Ευρώ (40.000.000 δρχ., 2) Στην Ιαλυσό 80 τ.μ. με αυλή. Τιμή προσιτή. Πληρ. κ. Μαρίνα-τηλ. 02410 37906 "ΚΤΗΜΑΤΙΚΗ ΠΡΟΟΠΤΙΚΗ" κιν. 0972292958. ΑΟ46540

ΣΥΝΕΤΑΙΡΙΣΤΙΚΗ ΜΕΡΙΔΑ του οικοδομικού Συνεταιρισμού "Η Αυτοστέγαση" στην περιοχή "Καναμάτ" έναντι Μαρινόπουλου στην οποία αντιστοιχεί οικόπεδο 400 τ.μ. με συντελεστή δόμησης 0,6 (ανέγερση κατοικίας 240 τ.μ. συν το υπόγειό της). Πληρ. ΡΟΔΙΑΚΗ ΚΤΗΜΑΤΙΚΗ Ανέστης και Σάββας Σαββαΐδης, τηλ. 02410 35476, 26281, 0944243452, 0944421015 ΑΟ46598

ΠΩΛΟΥΝΤΑΙ: α) Οικόπεδο παραλιακό 3,5 στρ. σε αιγιαλό, περιοχή Αφάντου κοντά στην Φωνή της Αμερικής. Τιμή συζητήσιμη β) 5 αγροτεμάχια στο χωριό Κατταβιά. Πληρ. τηλ. 0241052760 από 17.00-20.00, κιν. 0936845144 ΑΟ46260

ΔΥΟ ισόγειες κατοικίες 75 τ.μ. και 100 τ.μ. στ' Αφάντου στον οικισμό σε οι-

ΠΩΛΕΙΤΑΙ

μεζονέτα

πολυτελούς κατασκευής 125 τ.μ. και 60 τ.μ. υπόγειο, με ενδοδαπέδια θέρμανση, εντοιχισμένη κουζίνα, κουφώματα ξύλου αλουμινίου και τζάκι.

Πληρ. τηλ. 0945/555221

ΤΣΑΚΙΡΗΣ ΤΣΑΜΠΙΚΟΣ
ΠΟΛΙΤΙΚΟΣ ΜΗΧΑΝΙΚΟΣ
ΕΡΓΟΛΗΠΤΗΣ ΔΗΜΟΣΙΩΝ ΕΡΓΩΝ

ΠΩΛΕΙΤΑΙ

οροφοδιαμέρισμα επιφ. 75 τ.μ. συν 4 τ.μ. ημιυπαίθριος χώρος σε μικρή τριώροφη οικοδομή

Πληρ. τηλ. 0241035139

ΠΩΛΕΙΤΑΙ

διώροφο κατάστημα 51 τ.μ. στην οδό Παύλου Μελά σε εξαιρετική θέση. Αξία 196.625 ευρώ.

Πληρ. ΕΥΡΩΚΤΗΜΑΤΙΚΗ Ιωάννης και Μιχάλης Ευσταθίου, Εθνικής Αντιστάσεως 83 (πρώην Άννης Μαρίας) τηλ. 0241073819-74917, 0945292030, 0944374546

ΠΩΛΕΙΤΑΙ

Επιχείρηση αργυροχρυσοχοείας (Χρυσοχοείο), με πλήρη εξοπλισμό, εντός ξενοδοχείου Hilton Rhodes Resort, σε εξαιρετικά ενδιαφέρουσα τιμή, λόγω αλλαγής έδρας της εταιρείας.

Πληρ. τηλ. 0831-0-71744
και 0932-316358 *(κ. Φραγκούλης Μιχ.)*

ΠΩΛΕΙΤΑΙ

Επιχείρηση Μπιζού και Γυναικείων αξεσουάρ, μοντέρνας και λουξ κατασκευής, έτοιμη να λειτουργήσει (με το εμπόρευμα), τουαλέτα και αποθήκη, επιτυχία σίγουρη και άμεση, κοντά στα σινεμά και τα σχολεία.
Τιμή: 17000 Ευρώ

Πληρ. τηλ. 02410/23138

ΠΩΛΕΙΤΑΙ

ΒΡΕΦΟΝΗΠΙΑΚΟΣ ΣΤΑΘΜΟΣ

Δεκτές μόνο σοβαρές προτάσεις

Πληρ. τηλ. 0945294090

TOP PROPERTIES

GEORGIOS S. PIPINOS

ΓΕΩΡΓΙΟΣ Σ. ΠΙΠΙΝΟΣ
ΣΥΜΒΟΥΛΟΙ ΚΑΙ ΕΚΤΙΜΗΤΕΣ ΑΚΙΝΗΤΩΝ
REAL ESTATE AGENCY



Η **"TOP PROPERTIES"** είναι ατομική επιχείρηση και ανήκει εξ ολοκλήρου στον κ. Γεώργιο Πιπίνο, που από το 1971 ασχολείται αποκλειστικά και μόνο με επενδύσεις και REAL ESTATE, στο νησί της Ρόδου, καθώς και στην ευρύτερη περιοχή της Δωδεκανήσου.

ΑΠΕΥΘΥΝΟΜΑΣΤΕ: Στους **σοβαρούς, απαιτητικούς και επιλεκτικούς** επενδυτές-επιχειρηματίες-ελεύθερους επαγγελματίες, Ελληνες και ξένους, υψηλού εισοδηματικού επιπέδου, που ενδιαφέρονται να κάνουν μια σοβαρή επένδυση προβολής στο νησί της Ρόδου.

ΠΡΟΣΦΕΡΟΥΜΕ: Α) Υπηρεσίες και πληροφορίες που γίνονται σε προσωπικό επίπεδο με εχεμύθεια, διακριτικότητα και σοβαρότητα.
Β) μεγάλη γκάμα υψηλής ποιότητας, ακινήτων, όπως:1) Ξενοδοχεία Α' και Β' κατηγορίας των 600-500-350-300 κλινών, 2) Κεντρικά αστικά ακίνητα κατάλληλα για Τράπεζες-καταστήματα-γραφεία, 3) Παραλιακές εκτάσεις, κατάλληλες για τουριστικές επενδύσεις των 150.000-100.00-70.00-50.000-36.000 τ.μ. και 4) Διαμερίσματά και μεζονέτες προβολής.

ΣΤΟΧΟΣ ΜΑΣ ΕΙΝΑΙ: Να προσφέρουμε στο αγοραστικό μας κοινό υψηλής ποιότητας ακίνητα και ευκαιρίες στο νησί της Ρόδου. Ητριακονταετής και πλέον πείρα μας στον τομέα αυτό αποτελεί εγγύηση.

ΣΥΝΘΗΜΑ ΜΑΣ ΕΙΝΑΙ: Επενδύστε στη ΡΟΔΟ ΤΩΡΑ, σε ακίνητα που ΑΝΤΕΧΟΥΝ ΣΤΟ ΧΡΟΝΟ

Γεώργιος Σ. Πιπίνος
ΜΕΣΙΤΗΣ ΑΣΤΙΚΩΝ ΣΥΜΒΑΣΕΩΝ
Γιατί εμείς γνωρίζουμε καλύτερα!

TOP PROPERTIES is a private concern and Mr George S. Pipinos, its owner, has carved, over the years a reputation for integrity and excellence in the world of Real Estate in the Dodecanese.
AT TOP PROPERTIES we try hard to attract important and selective investors high calibre businessmen/women and discerning professional people, both Greek and foreign, who wish to acquire sabstantial and valuable property on Rhodes.
We offer our expertise and advice privately, discreetly and in strict confidence.
We keep a comprehensive list of real estate of the highest specifications
a. A' and B' class hotels (600, 500, 350, 300 beds capacity)
b. Centrally situated office buildings and other business premises.
c. Seaside land, ideal for development (hotels, holiday resorts, etc), of 150.000, 100.00, 70.000, 50.000, 36.000 sq.m.
d. Luxury apartments, maisonettes, detached, semi-detached and terraced houses.
Our aim is to give our clients the opportunity to Qcquire value for money, first class real estate on Rhodes. Our 30-year-old experience in Real Estate is our warranty.
Our motto is Invest in Rhodes, Invest in property, It stands the test of time.

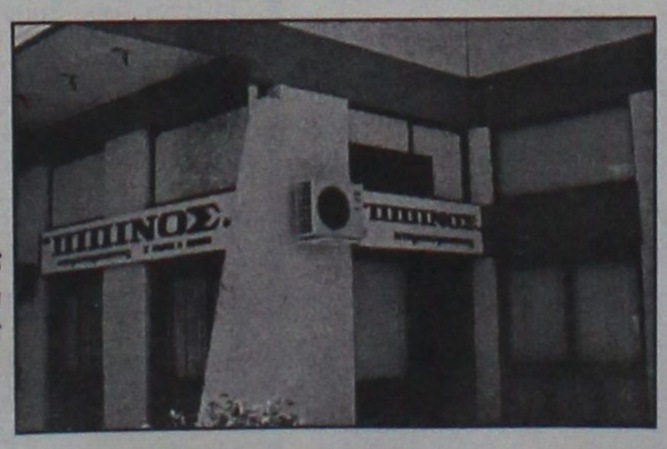

TOP PROPERTIES
and George Pipinos
Because we know best

KENNENTY 38, ΡΟΔΟΣ, 85 100, ΤΗΛ. (0241) 23895, 38243, κιν. (094)-4-676003 FAX: (0241) 20883
38 KENNEDY STR., RHODES, 85 100, TEL. (0241) 23895, 38243, mob. (094)-4-676003 FAX: (0241) 20883

κόπεδο 470 τ.μ. Πληρ. τηλ. 0241026116 ΑΟ45866

πωλησεις

συνέχεια από την προηγούμενη

ΠΩΛΟΥΝΤΑΙ ΟΙΚΟΠΕΔΑ: 1) Ρόδο, περιοχή Ηλιούπολη 4.300 τ.μ. δρχ. 42.000.000, 2) Α. Ιξιά 1.000 τ.μ. με άδεια οικοδομής με συνολική δόμηση 240 τ.μ. (υπόγειο υπερυψωμένο 120 τ.μ. και ισόγειο 120 τ.μ.), Β. Μίρα Μάρε 2.000 τ.μ. δρχ. 55.000.000 με πανοραμική θέα, 3) Στα Τριάντα: Α. Οικόπεδο στα όρια οικισμού 2.100 τ.μ. με άδεια οικοδομική δρχ. 40.000.000, Β. Στους πρόποδες Φιλερήμου 4.000 τ.μ. δρχ. 80.000.000, 4) Κολύμπια κοντά στην παραλία 9.000 τ.μ., 5) Λίνδο: Α. Περιοχή Αγ. Νικολάου επί της επαρχιακής οδού Λίνδου - Πεύκοι 10.910 τ.μ. δρχ. 70.000.000, Β. Πεύκους περιοχή Φώκια 5.880 τ.μ. δρχ. 30.000.000 και 28.000 τ.μ. παραλιακό στο "κύμα" κατάλληλο για ανέγερση ξενοδοχειακής μονάδας, 6) Στην Κάμειρο Σκάλα οικόπεδο 28.000 τ.μ. κοντά στην παραλία με πανοραμική θέα και σε τιμή ευκαιρίας, 7) Στο Μαντρικό οικόπεδο 34.000 τ.μ. επί της λεωφόρου παραλιακό στο "κύμα" επίσης σε τιμή ευκαιρίας, 8) Ασγούρου οικόπεδο προνομιακό επί της Λεωφόρου 9.760 τ.μ. με φάτσα 78 μέτρα κατάλληλο για ανέγερση Εμπορικού Κέντρου και λοιπές χρήσεις, 9) Γεννάδι οικόπεδο προνομιακό 38.000 τ.μ. με φάτσα στη θάλασσα 300 μέτρα κατάλληλο για τουριστική εκμετάλλευση. Δεκτές σοβαρές προτάσεις, 10) Γεννάδι οικόπεδο εκτός σχεδίου σε απόσταση από την παραλία 400 μέτρα δρχ. 12.000.000. Πληρ. ΡΟΔΙΑΚΗ ΚΤΗΜΑΤΙΚΗ Ανέστης και Σάββας Σαββαΐδης, τηλ. 02410 35476, 26281, 0944243452, 0944421015 ΑΟ46599

ΟΙΚΟΠΕΔΟ στα Κολύμπια 4.500 τ.μ. πολύ κοντά στη θάλασσα κατάλληλο για τουριστική επιχείρηση 153.000 Ευρώ ή 52.000.000 δρχ. Πληρ. κ. Μανώλη τηλ. 02410 39795. ΑΟ46149

ΔΙΑΜΕΡΙΣΜΑ (3άρι) 87 τ.μ. 20 ετών πλησίον Θέρμαι αξίας 30.000.000 δρχ., 88.041 Ευρώ. Πληρ. τηλ. 0241027082, 0944347405 ΑΟ45772

PUB-ΚΑΦΕΤΕΡΙΑ στο τουριστικό κέντρο-πλησίον νέου καζίνο. Πλήρως εξοπλισμένη ανακαινισμένη, η καλύτερη στο είδος της. Συμβόλαιο 12ετές. Πληροφορίες άλλες δεν θα δοθούν στο τηλέφωνο. Πληρ. για συνεννόηση τηλ. 78392, 0977/339669, 0936/607154 μετά τις 12 το μεσημέρι. ΧΑΟ1501

ΜΘΝΟΚΑΤΟΙΚΙΕΣ: 1) Στα Τριάντα Απλησίον οικισμού μονοκατοικίες πολυτελούς κατασκευης με καλοριφέρ, τζάκι, κουφώματα με διπλά τζάμια ανεξάρτητες, με αυλή-Οικοδομή 169 τ.μ. και οικόπεδο 1.000 τ.μ. δρχ. 85.000.000 και Οικοδομή 187 τ.μ. και οικόπεδο 1.000 τ.μ. δρχ. 88.000.000. Β) Στη παραλία μονοκατοικίες πολυτελούς κατασκευής οικοδομή διώροφη 150 τ.μ. και οικόπεδο 400 τ.μ.- Διώροφη οικοδομή 120 τ.μ. και οικόπεδο 402 τ.μ.-Διώροφη οικοδομή 140 τ.μ. και οικόπεδο 465 τ.μ., 2) Ρόδο στη περιοχή Παπαλουκά 280 τ.μ. δρχ. 75.000.000 σε μπετό με πανοραμική θέα. 3) Στα Τριάντα α- 180 τ.μ. σε μπετά σε οικόπεδο 675 τ.μ. δρχ. 55.000.000 και β-140 τ.μ. σε μπετό με οικόπεδο 300 τ.μ. δρχ. 40.000.000. 4) Στη Πίνδου 254 τ.μ. σε οικόπεδο 584 τ.μ. ΡΟΔΙΑΚΗ ΚΤΗΜΑΤΙΚΗ Ανέστης & Σάββας Σαββαΐδης τηλ. 26281-κιν. 0944-243452-0944-421015. ΑΟ45817

1) **2 ΜΕΖΟΝΕΤΕΣ** στο Ροδίνι 148 και 136 πολυτελούς κατάσκευής με γκαράζ. 2) Μεζονέτα εντός πόλεως 112 τ.μ. Πληρ. κ. Μαρίνα "ΚΤΗΜΑΤΙΚΗ ΠΡΟΟΠΤΙΚΗ" ΤΗΛ. 02410-37906, 0972292958. ΑΟ46165

ΕΠΙΧΕΙΡΗΣΗ ΤΥΡΟΠΙΤΑΔΙΚΟ στο Μαντράκι, με μόνιμη πελατεία. Πληρ. τηλ. 02410 38023 ΑΟ46088

ΕΠΙΧΕΙΡΗΣΗ σε τιμή ευκαιρίας στο κέντρο Αρχαγγέλου Ρόδου (καφέ-παμπ) 150 τ.μ. πλήρως εξοπλισμένη. Εξασφαλισμένη πελατεία χειμώνα-καλοκαίρι. Πληρ. τηλ. 0244023115, 0932080956. ΑΟ45949

ΟΙΚΟΠΕΔΟ στην Ιαλυσό εντός σχεδίου 270 τ.μ. με Σ.Δ.=1, αξίας 17.500.000 δρχ.-51.357,3. Πληρ. "ΕΥΡΩΚΤΗΜΑΤΙΚΗ"-ΙΩΑΝΝΗΣ ΚΑΙ ΜΙΧΑΛΗΣ ΕΥΣΤΑΘΙΟΥ, τηλ. 02410/73819, 02410/74917, 0945/292030, 0944/374546. ΑΟ44487

ΔΙΑΜΕΡΙΣΜΑ με 3 υπνοδωμάτια στην Σωτήρος ισόγειο υπ/νο 24.000.000. Επίσης 78 τ.μ. (2 υπν.) ισόγειο με αυλή στη Σωτήρος 25.000.000. Πληρ. ΑΙΓΑΙΟΚΤΗΜΑΤΙΚΗ, τηλ. 22943, 28838. ΑΟ44979

ΔΙΑΜΕΡΙΣΜΑ στη Σκάλα στη Πάτμο 1ου ορόφου 120 τ.μ. σε εξαιρετική τιμή. Πληρ. τηλ. 0932936530. ΑΟ4467

ΓΡΑΦΕΙΟ 37 τ.μ. επί της οδού Εθελ. Δωδεκανησίων. Πληρ. τηλ. 0241027082, 0944347405. ΑΟ45771

MINI MARKET στη περιοχή Δημ. Αναστασιάδη. Πληρ. τηλ. 02410 22493 λόγω μετακόμισης. ΑΟ45433

ΠΩΛΟΥΝΤΑΙ ΟΙΚΟΠΕΔΑ ΕΝΤΟΣ ΣΧΕΔΙΟΥ: 1) Στο Μόντε Σμιθ οικόπεδο 860 τ.μ. εντός σχεδίου άρτιο και οικοδομήσιμο με πανοραμική θέση κατάλληλο για μονοκατοικία. 2) Μεγ. Κωνσταντίνου 600 τ.μ. με συντελεστή δόμησης 0,8 κατάλληλο για ανέγερση καταστημάτων και διαμερισμάτων. 3) Τριάντα 400 τ.μ. με συντελεστή δόμησης 1,2 26.000.000 δρχ. Πληρ. ΡΟΔΙΑΚΗ ΚΤΗΜΑΤΙΚΗ Ανέστης και Σάββας Σαββαΐδης, τηλ. 26281, 35476, 0944/243452, 0944/421015.ΑΟ44848

ΟΙΚΟΠΕΔΑ ΕΝΤΟΣ ΠΟΛΕΩΣ ΡΟΔΟΥ: 1) Στο Μόντε Σμιθ οικόπεδο 860 τ.μ. εντός σχεδίου άρτιο και οικοδομήσιμο με πανοραμική θέση κατάλληλο για μονοκατοικία, 2) Περιοχή Μήδειας 1.000 τ.μ. με συντελεστή δόμησης 0,8 80.000.000 δρχ., 3) Περιοχή Μιχαήλ Πετρίδη 200 τ.μ. 25.000.000 δρχ. Πληρ. ΡΟΔΙΑΚΗ ΚΤΗΜΑΤΙΚΗ Ανέστης & Σάββας Σαββαΐδης, τηλ. 26281, 35476, 0944/243452, 0944/42101 ΑΟ43407

ΔΙΑΜΕΡΙΣΜΑ α' ορόφου ημιτελές στα Κοσκινού, 68 τ.μ., αξίας 13.600.000 δρχ.-39.911,9 ευρώ. Πληρ. "ΕΥΡΩΚΤΗΜΑΤΙΚΗ"-ΙΩΑΝΝΗΣ ΚΑΙ ΜΙΧΑΛΗΣ ΕΥΣΤΑΘΙΟΥ, τηλ. 02410/73819, 02410/74917, 0945/292030, 0944/374546. ΑΟ44481

ΟΙΚΟΠΕΔΟ στην Κρεμαστή 1.460 τ.μ. εντός σχεδίου οικισμού, αξίας 24.000.000 δρχ.-70.432,8 ευρώ. Πληρ. "ΕΥΡΩΚΤΗΜΑΤΙΚΗ"-ΙΩΑΝΝΗΣ ΚΑΙ ΜΙΧΑΛΗΣ ΕΥΣΤΑΘΙΟΥ, τηλ. 02410 73819, 02410 74917, 0945 292030, 0944 374546. ΑΟ44485

ΟΙΚΟΠΕΔΟ στο Κανδυλί (Ιαλυσός), 9.700 τ.μ., αξίας 67.000.000 δρχ.-196.625,1 ευρώ. Πληρ. "ΕΥΡΩΚΤΗΜΑΤΙΚΗ"-ΙΩΑΝΝΗΣ ΚΑΙ ΜΙΧΑΛΗΣ ΕΥΣΤΑΘΙΟΥ, τηλ. 02410/73819, 02410/74917, 0945/292030, 0944/374546. ΑΟ44486

ΟΙΚΟΠΕΔΟ στο Τσαΐρι 13.770 τ.μ., αξίας 55.000.000 δρχ.-161.408,6 ευρώ. Πληρ. "ΕΥΡΩΚΤΗΜΑΤΙΚΗ"-ΙΩΑΝΝΗΣ ΚΑΙ ΜΙΧΑΛΗΣ ΕΥΣΤΑΘΙΟΥ, τηλ. 02410/73819, 02410/74917, 0945/292030, 0944/374546. ΑΟ44493

ΟΙΚΟΠΕΔΟ στην Παραλία Τσαμπίκας-Αρχαγγέλου έκτασης 13.200 τ.μ., αξίας 184.000.000 δρχ.-539.985,3 ευρώ. Πληρ. "ΕΥΡΩΚΤΗΜΑΤΙΚΗ"-ΙΩΑΝΝΗΣ ΚΑΙ ΜΙΧΑΛΗΣ ΕΥΣΤΑΘΙΟΥ, τηλ. 02410/73819, 02410/74917, 0945/292030, 0944/374546ΑΟ44489

ΟΙΚΟΠΕΔΑ εντός σχεδίου πόλεως Ρόδου 600 τ.μ. Πληρ. τηλ. 0241027082, 0944347405. ΑΟ45764

ΟΙΚΟΠΕΔΟ στην παραλία Αφάντου 4.000 τ.μ., αξίας 40.000.000 δρχ.-117.388,1 ευρώ. Πληρ. "ΕΥΡΩΚΤΗΜΑΤΙΚΗ"-ΙΩΑΝΝΗΣ ΚΑΙ ΜΙΧΑΛΗΣ ΕΥΣΤΑΘΙΟΥ, τηλ. 02410/73819, 02410/74917, 0945/292030, 0944/374546. ΑΟ44496

ΟΙΚΟΠΕΔΟ στο Γεννάδι εντός οικισμού 1.000 τ.μ., αξίας 25.000.000 δρχ.-73.367,5 ευρώ. Πληρ. "ΕΥΡΩΚΤΗΜΑΤΙΚΗ"-ΙΩΑΝΝΗΣ ΚΑΙ ΜΙΧΑΛΗΣ ΕΥΣΤΑΘΙΟΥ, τηλ. 02410/73819, 02410/74917, 0945/292030, 0944/374546 ΑΟ44494

ΟΙΚΟΠΕΔΟ στο Γεννάδι, 4.300 τ.μ. επί της επαρχιακής οδού, αξίας 26.000.000 δρχ.-76.302,2 ευρώ. Πληρ. "ΕΥΡΩΚΤΗΜΑΤΙΚΗ"-ΙΩΑΝΝΗΣ ΚΑΙ ΜΙΧΑΛΗΣ ΕΥΣΤΑΘΙΟΥ, τηλ. 02410/73819, 02410/74917, 0945/292030, 0944/374546. ΑΟ44491

ΟΙΚΟΠΕΔΟ στα Κοσκινού, πανοραμικό 4.000 τ.μ., αξίας 55.000.000 δρχ.-161.408,6 ευρώ. Πληρ. "ΕΥΡΩΚΤΗΜΑΤΙΚΗ"-ΙΩΑΝΝΗΣ ΚΑΙ ΜΙΧΑΛΗΣ ΕΥΣΤΑΘΙΟΥ, τηλ. 02410/73819, 02410/74917, 0945/292030, 0944/374546. ΑΟ44492

ΚΑΤΑΣΤΗΜΑ επί της Λεωφόρου Ηρακλειδών (20 μαγαζιά) 101 τ.μ. με πατάρι, αξίας 28.000.000 δρχ.-82.171,6 ευρώ. Πληρ. "ΕΥΡΩΚΤΗΜΑΤΙΚΗ"-ΙΩΑΝΝΗΣ ΚΑΙ ΜΙΧΑΛΗΣ ΕΥΣΤΑΘΙΟΥ, τηλ. 02410/73819, 02410/74917, 0945/292030, 0944/374546. ΑΟ44502

ΟΙΚΟΠΕΔΟ επί της επαρχιακής οδού Παραδεισίου-Θεολόγου, 2.500 τ.μ. με άδεια οικοδομής, στην τιμή των 22.000.000 δρχ.-64.563,4 ευρώ. Πληρ. "ΕΥΡΩΚΤΗΜΑΤΙΚΗ"-ΙΩΑΝΝΗΣ ΚΑΙ ΜΙΧΑΛΗΣ ΕΥΣΤΑΘΙΟΥ, τηλ. 02410/73819, 02410/74917, 0945/292030, 0944/374546. ΑΟ44495

ΠΑΡΑΔΟΣΙΑΚΗ ΚΑΤΟΙΚΙΑ στη Σύμη (περιοχή Γυαλός) 100 τ.μ. μέσα σε οικόπεδο 180 τ.μ., αξίας 45.000.000 δρχ.-132.061,6 ευρώ. Πληρ. "ΕΥΡΩΚΤΗΜΑΤΙΚΗ"-ΙΩΑΝΝΗΣ ΚΑΙ ΜΙΧΑΛΗΣ ΕΥΣΤΑΘΙΟΥ, τηλ. 02410/73819, 02410/74917, 0945/292030, 0944/374546. ΑΟ44476

**ΚΑΤΑΣΤΗΜΑΤΑ ΕΤΟΙΜΟΠΑΡΑΔΟΤΑ ΣΤΟ ΜΕΓΑΛΥΤΕΡΟ ΣΥΓΚΡΟΤΗΜΑ ΚΑΤΑΣΤΗΜΑΤΩΝ ΣΤΗΝ ΠΑΡΑΛΙΑΚΗ ΛΕΩΦΟΡΟ ΙΑΛΥΣΟΥ ΑΠ'ΕΥΘΕΙΑΣ ΑΠΟ ΤΟΝ ΚΑΤΑΣΚΕΥΑΣΤΗ ΠΟΛ. ΜΗΧΑΝΙΚΟ ΣΤΕΛΙΟ ΜΑΚΕΣΤΑ. ΕΞΑΣΦΑΛΙΣΗ ΔΑΝΕΙΟΥ, ΕΥΚΟΛΙΕΣ ΠΛΗ-

AUTO ΕΠΙΛΟΓΕΣ

ΚΟΥΚΟΥΡΑΣ ΑΛΕΞΑΝΔΡΟΣ

ΛΕΩΦ. ΡΟΔΟΥ-ΛΙΝΔΟΥ 255.

ΤΗΛ. 0241060910-20

— LANCIA DELTA, 1400 cc, μοντ. 1993-κόκκινο.
• Κεντρ. κλειδ. ηλ. παράθ., υδρ. τιμόνι, ηχοσύστημα.

— NISSAN ALMERA, 1400 cc. 3 Dr, μοντ. 1999-μπλε.
• Δερμάτινο σαλόνι, κεντρ. κλειδ., ηλ. παράθ., υδρ. τιμόνι, A/C, ηχοσύστημα.

— AUDI A4 1600cc, μοντ. 1999, ασημί
• Δερμάτινο σαλόνι • κεντρ. κλειδ. • ηλ. παραθ. • υδρ. τιμόνι • 4 αερόσακοι • ABS • clima • ηχοσύστημα • επένδυση αλουμινίου

— NISSAN 200SX TURBO 1800cc, μοντ. 1992, 178HP, ανθρακί
• Δερμάτινο σαλόνι • κεντρ. κλειδ. • ηλ. παράθ. • υδρ. τιμόνι • A/C • ABS • ζάντες αλουμινίου • ηχοσύστημα • ηλεκτρική ηλιοροφή

— BMW 318 CABRIO 1800cc, μοντ. 1995, 20.000 χλμ., πράσινο
• Κεντρ. κλείδ. • ηλ. παράθ. • υδρ. τιμόνι • A/C • ABS • ηχοσύστημα • ηλεκτρική ηλιοροφή

— FORD ESCORT CABRIO, μοντ. 1995, μπλε
• Κεντρ. κλείδ. • ηλ. παράθ. • υδρ. τιμόνι • A/C • ABS • αερόσακους • ζάντες αλουμινίου • ηχοσύστημα

— OPEL ASTRA, 1400cc, 5Dr, μοντ. 2001, 10.000 χλμ., άσπρο
• Immobilizer • κεντρ. κλείδ. με τηλεχειρ. • υδρ. τιμόνι • A/C • αερόσακους • ηχοσύστημα

— ALFA ROMEO 146, 1400cc, μοντ. 1997, ανθρακί
• Κεντρ. κλείδ. • ηλ. παράθ. • υδρ. τιμόνι • clima • αερόσακους • ηλ. καθρέπτες • ζάντες αλουμινίου • ηχοσύστημα

— TOYOTA CELICA, 1600cc, μοντ. 1995, κόκκινο
• Immobilizer • κεντρ. κλείδ. • ηλ. παράθ. • υδρ. τιμόνι • ζάντες αλουμινίου • ηχοσύστημα • ηλ. καθρέπτες

— RENAULT MEGANE, 1400cc, μοντ. 1999, 98HP, άσπρο
• Κεντρ. κλείδ. • ηλ. παράθ. • υδρ. τιμόνι • A/C • 4 αερόσακοι • ABS • ηλ. καθρέπτες • ηχοσύστημα

— ALFA ROMEO 146, 1400cc, μοντ. 1997, μαύρο
• Κεντρ. κλείδ. • ηλ. παράθ. • υδρ. τιμόνι • αερόσακος • ηχοσύστημα

— NISSAN PRIMERA, 1600cc, μοντ. 2000, 27.000χλμ., μπλε
• Κεντρ. κλείδ. • ηλ. παράθ. • υδρ. τιμόνι • clima • αερόσακος, ηχοσύστημα.

— FIAT TEMPRA, 1600 cc, digital μοντ. 1994-πράσινο.
• Κεντρ. κλειδ., ηλ. παράθ., υδρ. τιμόνι, ηχοσύστημα.

ΑΠΟ 0% ΠΡΟΚΑΤΑΒΟΛΗ ΕΩΣ ΚΑΙ 60 ΜΗΝΙΑΙΕΣ ΔΟΣΕΙΣ ΜΕ ΤΑ ΧΑΜΗΛΟΤΕΡΑ ΕΠΙΤΟΚΙΑ ΤΗΣ ΑΓΟΡΑΣ

ΞΕΝΑΚΗΣ ΑΥΤΟΚΙΝΗΤΑ

Audi

•0% προκαταβολή έως 60 μηνιαίες δόσεις
•1 χρόνος εγγύηση

• **PUNTO 6 SPEED, 1.3 cc,** μοντέλο '98, κεντρικό κλείδωμα, ηλ. παράθ., υδραυλικό τιμόνι, air condition, spor, τριάκτινο τιμόνι, ζάντες αλουμινίου, φώτα ομίχλης.
ΕΠΙΛΗΘΗ

• **CITROEN XANTIA, 1800 cc, μοντ. 1995:** A/C, ABS, Air bags, ηλ. παράθυρα, κεντρικό κλείδωμα, ηλεκ. καθρέπτες, συναγερμό, ηχητ. σύστημα.
ΤΙΜΗ 184,00 το μήνα

• **HYUNDAI ACCENT LS, μοντ. 1996:** Συναγερμός, ηχητ. σύστημα, κεντρικό κλείδωμα.
ΕΠΙΛΗΘΗ
ΤΙΜΗ 133,00 το μήνα

• **TRANSPORTER PICK-UP 1,9 TDI, μοντ. '96**
ΤΙΜΗ 234,00 το μήνα

• **TRANSPORTER VAN 1.9 TDI,** μοντ. '97, ηχοσύστημα.
ΤΙΜΗ 254,00 το μήνα

• **MERCEDES VITO 2,3 lt DIESEL, μοντ. 96,** υδραυλικό τιμόνι, κεντρικό κλείδωμα, ηχοσύστημα.
ΤΙΜΗ 321,00 το μήνα

• **ALFA ROMEO 145,** μοντ. 96, υδραυλικό τιμόνι, ηλεκτρ. παράθυρα, κεντρικό κλείδωμα, ηχ/σύστημα, ζάντες αλουμινίου.
ΤΙΜΗ 167,00 το μήνα

• **VW GOLF 1,4 μοντ. 1993,** Ηλ. παράθυρα, κεντρικό κλείδωμα.
ΕΠΙΛΗΘΗ
ΤΙΜΗ 130,00 το μήνα

• **VW GOLF 1,4 μοντ. 1992,** Κεντρικό κλείδωμα, ηχοσύστημα.
ΤΙΜΗ130,00 το μήνα

• **FIAT MAREA** 1.400 c.c. μοντ '97, Air Bag οδηγού, κεντρικό κλείδωμα, Ηλ. παράθυρα ηχητικό-σύστημα ζάντες αλουμινίου
ΤΙΜΗ 167,00 το μήνα

CAR EXPERTS

Η εταιρεία μας εισάγει οχήματα όλων των κατασκευαστών και όλων των τύπων σε κλούβες, φορτηγά και οχήματα μεταφοράς προσωπικού

ΞΕΝΑΚΗΣ ΛΙΝΔΟΥ 238 - Τηλ. 0241061600
www.xenakisautos.gr

κεφάλαιο

Κτηματομεσιτικο - Συμβουλευτικό Γραφειο

ΔΙΑΜΕΡΙΣΜΑΤΑ ΠΩΛΟΥΝΤΑΙ

❑ 30 τ.μ , ρετιρέ γκαρσονιέρα , Ιξιά , 11εκ-32.281

❑ 52 τ.μ,1ου,1 υπν/τιων και- νούριο Ιξιά 17εκ-49.889

❑60 τ.μ, ισόγειο,1υπν/τιου, καινούριο, Ροδίνι , 28εκ- 82.171

❑75 τ.μ, 1ου, 2 υπν/τιων και- νούριο Ιξιά 33 εκ-96.845

❑78 τ.μ, ισόγειο, 2 υπν/τιων, Αγ.Αναστασία, 23 εκ- 67.498

❑82 τ.μ,1ου, 2 υπν/τιων και- νούριο Παπανδρέου 42 εκ-123.257

❑83 τ.μ,1ου, 2 υπν/τιων και- νούριο Ιξιά 37 εκ-108.584

❑84 τ.μ,1ου, 2 υπν/τιων και- νούριο, πάρκινγκ, Τριάντα 37 εκ-108.584

❑85 τ.μ, ισόγειο, 2 υπν/τιων, αυλή, καινούριο,Τριάντα 37 εκ- 108.584

❑ 86 τ.μ 2ου, 2υπν/τιων, γκα-ράζ, καινούριο, πολυτελές, Ροδίνι, 40, 5 εκ-118.855

❑ 87 τ.μ 1ου, 2υπν/τιων, γκα-ράζ,καινούριο, πολυτελές, Ροδίνι, 40 εκ-117.388

❑ 96 τ.μ , 1ου, 3υπν/τιων , Ανάληψη 35 εκ-102.714

❑ 100τ., 1ου,3υπν/τιων ,καινούριο, Κοσκινού, 49 ,5 εκ-145.267

❑101τ.μ,1ου, 3υπν/τιων, γκα-ράζ, καινούριο , πολυτελές, Ροδίνι, 49, 5 εκ-145.267

❑101τ.μ, 2ου, 3υπν/τιων, γκα-ράζ, καινούριο, πολυτελές, Ροδίνι ,50,5 εκ-148.202

❑119τ.μ, ισόγειο, 3υπν/τιων, καινούριο, Πειραιώς, 54 εκ- 158.473

❑120τ.μ 1ου, 3 υπν/τιων, καινούριο, Ροδίνι, 52 εκ –152.604

❑120τ.μ 2ου, 3 υπν/τιων, καινούριο, Ροδίνι, 55 εκ –161.408

ΜΕΖΟΝΕΤΕΣ- ΜΟΝ/ΚΙΕΣ ΠΩΛΟΥΝΤΑΙ

❑ 95 τ.μ, εσωτερική μεζονέτα 2 υπν/τιων, αυλή, καινούρια, Κοσκινού 30εκ-88.041

❑ 108 τ.μ, εσωτερική μεζονέτα 3 υπν/τιων, αυλή, καινούρια, Κοσκινού 36εκ-105.649

❑ 140 τ.μ ,μεζονέτα ,μπετά σε 300 τ.μ οικόπεδο υπόλοιπο δόμησης 160 τ.μ, Παστίδα 29 εκ-85.106

❑ 170 τ.μ, μεζονέτα, καινούρια σε 1.000 τ.μ οικόπεδο Τριάντα 85 εκ-249.449

❑ 184 τ.μ, μεζονέτα, μπετά σε 1.300 τ.μ οικόπεδο Τρείς 36εκ-105.649

❑ 184 τ.μ, μεζονέτα, καινούρια σε 1.000 τ.μ οικόπεδο Τριάντα 88εκ-258.253

❑ 187 τ.μ, μεζονέτα, καινούρια σε 1.000 τ.μ οικόπεδο Τριάντα 88εκ-258.253

❑ 200 τ.μ, μεζονέτα 3 υπν/τιων, Τριάντα, 60εκ-176..082

❑ 230 τ.μ, μον/κία, μπετά Πεύκους,50 εκ-146.735

ΟΙΚΟΠΕΔΑ ΠΩΛΟΥΝΤΑΙ

❑ 300 τ.μ., δόμηση 300 τ.μ με άδεια, μπετά, Παστίδα 17εκ-49.889

❑ 590 τ.μ δόμηση 0.8 Ρό-δου-Λίνδου 65εκ-190.755\

❑ 600 τ.μ., δόμηση 600 τ.μ Τριάντα 37 εκ-108.584

❑ 3.500 τ.μ Φαληράκι 30 εκ-88.041

❑ 4.000 τ.μ, Παστίδα 17 εκ-49.889

❑ 4.300 τ.μ, Κολύμπια 24 εκ-70.432

❑ 5.000 τ.μ, Παστίδα με αποθήκη, 25 εκ-73.367

❑5.240 τ.μ Αφάντου παραλία 40 εκ-117.388

❑6.500 τ.μ, Κολύμπια 57 εκ -167.278

❑ 9.000 τ.μ, Κολύμπια 50εκ-146.735

ΕΠΙΧΕΙΡΗΣΕΙΣ & ΕΠΑΓΓΕΛΜΑΤΙΚΟΙ ΧΩΡΟΙ

❑Κατάστημα 145 τ.μ μπετά αυλή, Ροδίνι 30 εκ-88.041

❑ Αποθήκη 150 τ.μ, Ασγούρου 22 εκ-64.563

❑ Αποθήκη 270 τ.μ, ράμπα Ανάληψη 40 εκ-117.388

ΕΝΟΙΚΙΑΣΕΙΣ ΑΚΙΝΗΤΩΝ

❑ 100τ.μ, διαμέρισμα 1ου, 3υπν/τιων,κάθετος Ορφανίδου, κατάλληλο και για επαγγελματική χρηση 400

❑ 100τ.μ, διαμέρισμα 1ου, 3υπν/τιων, κατάλληλο και για επαγγελματική χρηση Ναυαρίνου 586

❑Κατάστημα-αποθήκη 75 τ.μ Λισαβώνος-Ροδίνι 235

ΖΗΤΟΥΝΤΑΙ ΚΑΤΟΙΚΙΕΣ & ΟΙΚΟΠΕΔΑ ΕΝΤΟΣ & ΕΚΤΟΣ ΠΟΛΕΩΣ

ΤΣΟΥΡΟΥΝΑΚΗΣ Ι. ΑΝΤΩΝΙΟΣ (B.Sc.-MKT)

ΤΗΛ.:60060 (3 γραμμές) FAX: 60062
ΚΙΝ.:0945 949882
e-mail: kefaleo@rho.forthnet.gr

Γ. Σεφέρη 12
(παραπλεύρως ΜΗΔΕΙΑ)
Ρόδος

www.e-kefaleo.com

ΡΩΜΗΣ. ΑΠΟ 10.350.000 ΔΡΧ. ΠΛΗΡ. ΤΗΛ. 21347 ΧΠΟ205

πωλησεις

συνέχεια από την προηγούμενη

ΠΑΡΑΔΟΣΙΑΚΗ ΚΑΤΟΙΚΙΑ στη Μαλώνα, με μικρή αυλή, αξίας 16.000.000 δρχ.-46.955,2 ευρώ. Πληρ. "ΕΥΡΩΚΤΗΜΑΤΙΚΗ"-ΙΩΑΝΝΗΣ ΚΑΙ ΜΙΧΑΛΗΣ ΕΥΣΤΑΘΙΟΥ, τηλ. 02410/73819, 02410/74917, 0945/292030, 0944/374546. ΑΟ44497

ΕΤΟΙΜΟΠΑΡΑΔΟΤΟ ΚΤΙΡΙΟ στο Μήδεια 1.300 τ.μ. κατάλληλο για φροντιστήριο, αξίας 300.000.000 δρχ.-880.410,8 ευρώ. Πληρ. "ΕΥΡΩΚΤΗΜΑΤΙΚΗ"-ΙΩΑΝΝΗΣ ΚΑΙ ΜΙΧΑΛΗΣ ΕΥΣΤΑΘΙΟΥ, τηλ. 02410/73819, 02410/74917, 0945/292030, 0944/374546. ΑΟ44503

ΜΟΝΟΚΑΤΟΙΚΙΑ-ΜΕΖΟΝΕΤΑ στο Γενναδι, κοντά στην παραλία 87 τ.μ. μέσα σε οικόπεδο 5.000 τ.μ., αξίας 69.000.000 δρχ.-202.494,5 ευρώ. Πληρ. "ΕΥΡΩΚΤΗΜΑΤΙΚΗ"-ΙΩΑΝΝΗΣ ΚΑΙ ΜΙΧΑΛΗΣ ΕΥΣΤΑΘΙΟΥ, τηλ. 02410/73819, 02410/74917, 0945/292030, 0944/374546. ΑΟ44499

ΜΟΝΟΚΑΤΟΙΚΙΕΣ-ΜΕΖΟΝΕΤΑ στην Ιξιά, 202 τ.μ., με αυλή, αξίας 89.000.000 δρχ.-261.188,5 ευρώ. Πληρ. "ΕΥΡΩΚΤΗΜΑΤΙΚΗ"-ΙΩΑΝΝΗΣ ΚΑΙ ΜΙΧΑΛΗΣ ΕΥΣΤΑΘΙΟΥ, τηλ. 02410/73819, 02410/74917, 0945/292030, 0944/374546. ΑΟ44500

ΒΙΟΤΕΧΝΙΚΟΣ ΧΩΡΟΣ 438 τ.μ. που περιλαμβάνει υπόγειο, ισόγειο και α' όροφο στα Κοσκινού, κοντά στο Μουσικο Γυμνάσιο, αξίας 55.000.000 δρχ.-161.408,6 ευρώ. Πληρ. "ΕΥΡΩΚΤΗΜΑΤΙΚΗ"-ΙΩΑΝΝΗΣ ΚΑΙ ΜΙΧΑΛΗΣ ΕΥΣΤΑΘΙΟΥ, τηλ. 02410/73819, 02410/74917, 0945/292030, 0944/374546. ΑΟ44504

ΟΡΟΦΟΣ που αποτελείται από 2 διαμερίσματα των 47 τ.μ. και 117 τ.μ. στους Δασκάλους σε πιτσιλιστό σοβά. Τιμή 41.000.000 δρχ. με δυνατότητα να δοθούν άλλα 117 τμ. διαμέρισμα σε μπετά συνολικής επιφανείας 279 τ.μ. Πληρ. ΑΙΓΑΙΟΚΤΗΜΑΤΙΚΗ, τηλ. 22943, 28838 ΑΟ43413



πωλησεις αυτοκινητων & μοτοσικλετων

ΖΗΤΩ ΝΑ ΑΓΟΡΑΣΩ ΤΑΞΙ ολόκληρο. Πληρ. τηλ. 02410/63310 8-3 μ.μ., 093/8384051 8-1 μ.μ., κ. Τάκης. ΑΑ47638

VESPA 50CC σε πολύ καλή κατάσταση. Τηλ.: 0946616397 ΑΑ47609

SUZUKI SAMURAI 1300cc μοντέλο 1994 καταλυτικό. Πληρ. τηλ. 02410-86662 ώρες γραφείου. ΑΑ47610

FIAT PANDA γιά ανταλλακτικά και βέσπα σε τιμή ευκαιρίας. Πληρ. τηλ. 0241069010 πρωί έως 11.00 και απόγευμα μετά τις 19.00 ΑΑ47611

ALFA-146, 1400 κυβ., 12ος 1996, 50.00 χλμ. Υ.Τ., Α/Β, Η/Π, γκρί μεταλλικό σε πολύ καλή κατάσταση, μετρητοίς 6.500 ευρώ. Πληρ. τηλ. 0241077733 και 0936/691203 ΑΑ47612

SEAT-MARBELLA, IX αυτοκίνητο, 900 c.c. ιντζέκσιον-καταλυτικό σε καλή κατάσταση. Τιμή 2.290 ευρώ. Πληρ. τηλ. 0932091455. ΑΑ47588

TOYOTA COROLLA 1300 c.c. lift back (πεντάπορτο) μοντέλο 1989, 145.000 χλμ., όχι καταλυτικό, πολύ καλή κατάσταση, κοτσαδόρος, ραδιοκασετόφωνο, μεταλλικό χρώμα. 2.600 ευρώ. Πληρ. τηλ. 0241022868 και 0241023303 ΑΑ47587

ΑΥΤΟΚΙΝΗΤΟ ALPHA ROMEO 1,33, μοντέλο 1993 σε πολύ καλή κατάσταση. Πληρ. τηλ. 02410 62063. ΑΑ47577

BMW 318is E30 136 HP MONT. 1990 ΜΕ 116.000 ΧΛΜ. ΚΟΚΚΙΝΟ ΦΟΥΛ ΕΧΤRA ΜΠΛΟΚΕ ΔΙΑΦΟΡΙΚΟ, ΚΟΜΠΛΕ ΑΝΑΡΤΗΣΕΙΣ, ΦΙΜΕ, ΗΛΕΚΤΡΙΚΑ ΟΛΑ, ΖΑΝΤΕΣ 15ΑΡΕΣ, BUCKET ΚΑΘΙΣΜΑΤΑ, ΗΧΟΣΥΣΤΗΜΑ, ΑΕΡΟΤΟΜΗ Μ, ΑΠΟ ΣΕΡΒΙΣ. ΤΙΜΗ ΜΕΤΡΟΙΤΗΣ 6.457 ΕΥΡΩ (2.200.000) ΠΛΗΡ. ΤΗΛ. 02410 62056. ΠΑ47535

ΠΩΛΟΥΝΤΑΙ τα κάτωθι αυτοκίνητα σε άριστη κατάσταση-προσιτές τιμές και ευκολίες πληρωμής:
• Fiat Seicento μοντ. 2000, Seat Ibiza μοντ. 1999, Nissan Micra a/c μοντ. 2000, Opel Corsa A/c μοντ. 2000, Fiat Punto μοντ. 1997, Hyundai Atos A/C μοντ. 2000, Citroen Saxo A/C μοντ. 2000, Hyudai Accent 1,3 A/C μοντ. 1999, Seat Cordoba 1,4 A/C μοντ. 1997, Peugeot Cabrio 1,6 A/C μοντ. 2000, Suzuki Jeep Samurai 1,3 μοντ. 2000, Suzuki Vitara 1,6 μοντ. 2000, Opel Zafira 1,6 μοντ. 2000, Seat Alambra 2,0 μοντ. 1998, Nissan Serena 1,6 μοτν. 1999, Fiat Scubo 1,6 μοντ. 2000. Πληρ. τηλ. 0241021819, 0241025888, 0241098200. ΑΑ47374

MERCEDES 123 με full air condition σε άριστη κατάρταση. Πληρ. τηλ. 0932639693. ΑΑ47327.

MERCEDES 200 ΜΟΝΤ. '79 ΣΕ ΚΑΛΗ ΚΑΤΑΣΤΑΣΗ. ΤΙΜΗ 1700 ΕΥΡΩ. ΠΛΗΡ. ΤΗΛ. 0241085231 ΩΡΕΣ 09.30-14.30

PIAGGIO RUNNER σε τιμή ευκαιρίας 180 cc με συναγερμό, ανάρτηση κ.λπ.. Πολύ καλή κατάσταση. Πληρ. τηλ. 0944281056 ΑΑ47127

ΜΗΧΑΝΗ SUZUKI DR/RS 650 c.c., σε άριστη κατάσταση. Τιμή 2.650 ευρώ. Πληρ. τηλ. 02410/90111, από 11 π.μ.-1 μ.μ. και 5 μ.μ.-11 μ.μ. ΑΑ47341

ΠΩΛΟΥΝΤΑΙ 4ΤΡΟΧΕΣ ATV-QUADS (ΓΟΥΡΟΥΝΕΣ) ΑΠΟ 125 CC ΕΩΣ 660 CC YAMAHA (ΚΑΙΝΟΥΡΓΙΕΣ). ΠΛΗΡ. MOTO MAIK. ΤΗΛ. 02410 26360.

ISUZU KAPSI ΦΟΡΤΗΓΟ 20 ετών με ανατροπή. Τιμή 2.500 ευρώ μερητοίς. Πληρ. τηλ. 0945/796919. ΑΑ46083

CITROEN AX, στην τιμή των 1.100 ευρώ. Πληρ. τηλ. 02410 67459.

ΜΟΤΟΣΙΚΛΕΤΑ SUZUKI GSX-R 750cc ΜΑΥΡΗ - ΑΣΗΜΙ ΜΕΤΑΛΛΙΚΟ (ΒΕΛΤΙΩΜΕΝΗ ΙΠΠΟΔΥΝΑΜΗ) ΣΕ ΑΡΙΣΤΗ ΚΑΤΑΣΤΑΣΗ ΜΕ ΜΕΙΩΜΕΝΟ ΤΕΚΜΗΡΙΟ, ΛΙΓΑ ΧΙΛΙΟΜΕΤΡΑ ΚΑΙ ΣΕ ΠΟΛΥ ΚΑΛΗ ΤΙΜΗ. ΦΥΛΑΞΗ ΣΕ ΓΚΑΡΑΖ. ΠΛΗΡ. ΤΗΛ. 02410 48078, 0944 453509 κ. ΒΑΣΙΛΗ ΠΑ45030

ΠΩΛΟΥΝΤΑΙ ΤΑ ΚΑΤΩΘΙ ΑΥΤ/ΤΑ ΣΕ ΑΡΙΣΤΗ ΚΑΤΑΣΤΑΣΗ ΚΑΙ ΠΡΟΣΙΤΕΣ ΤΙΜΕΣ: FIAT GINQ MOD. '97 A/C 4.110 ΕΥΡΩ, FIAT SERE MOD. 2000 4.840 ΕΥΡΩ, FIAT PUNTO MOD. '97 4.400 ΕΥΡΩ, FIAT PUNTO MOD 99 A/C 5,720 ΕΥΡΩ, SEAT CORDOBA MOD 97 A/C 7340 ΕΥΡΩ, TOYOTA COROLLA MOD 99 A/C 9100 ΕΥΡΩ, M/BUS NISSAN SERENNA MOD. 99 A/C, SEAT ALABRA MOD 98 A/C ΜΕ ΕΥΚΟΛΙΕΣ. 20% ΠΡΟΚΑΤΑΒΟΛΗ ΚΑΙ ΠΟΛΛΕΣ ΔΟΣΕΙΣ. ΠΛΗΡ. ΤΗΛ. 0241025888-0241098200. ΠΑ45954

ΜΟΤΟΣΙΚΛΕΤΑ SUZUKI GSX-R 750 μοντέλο '99 σε άριστη κατάσταση. Τιμή 6.500 Ευρώ. Πληρ. τηλ. 02410 25354 (αφήστε μήνυμα) ή 0972 821145. ΑΑ45323

ΠΩΛΟΥΝΤΑΙ ΜΕΤΑΧΕΙΡΙΣΜΕΝΑ ΦΟΡΤΗΓΑ ΑΥΤΟΚΙΝΗΤΑ ΕΙΣΑΓΩΓΗΣ ΟΛΩΝ ΤΩΝ ΤΥΠΩΝ, ΓΙΑ ΑΓΡΟΤΙΚΗ ΚΑΙ ΕΠΑΓΓΕΛΜΑΤΙΚΗ ΧΡΗΣΗ, ΚΑΘΩΣ ΚΑΙ Ι.Χ. ΕΠΙΒΑΤΙΚΑ. ΕΤΟΙΜΟ-ΠΑΡΑΔΟΤΑ Ή ΚΑΤΟΠΙΝ ΠΑΡΑΓΓΕΛΙΑΣ. ΠΑΡΕΧΟΥΜΕ ΓΡΑΠΤΗ ΕΓΓΥΗΣΗ ΕΝΟΣ ΧΡΟΝΟΥ. ΕΙΣΑΓΩΓΕΙΣ ΜΕΤΑΧΕΙΡΙΣΜΕΝΩΝ ΑΥΤΟΚΙΝΗΤΩΝ " Δ. ΜΠΟΥΝΤΟΥΡΗΣ-Ε. ΠΑΠΑΠΟΣΤΟΛΟΥ Ο.Ε.". ΕΚΘΕΣΗ: ΕΘΝΙΚΗ ΟΔΟΣ ΛΑΡΙΣΑΣ-ΙΩΑΝΝΙΝΩΝ ΤΡΙΚΑΛΑ ΘΕΣΣΑΛΙΑΣ. ΤΗΛ. 0431-74709 ΦΑΞ 0431-27008 ΚΙΝ. 0974456200-0977395269. ΧΠΑ112

FIAT PUNTO CABRIO ΜΟΝΤΕΛΟ 94 1,3 ΛΕΥΚΟ 75000 ΧΙΛΙΟΜΕΤΡΑ, EXTRAS. ΤΙΜΗ 2.400.000. ΠΛΗΡ. ΤΗΛ. 87006, 10.00-13.00 Ή 18.00-22.00 ΧΠΑ841

ΜΗΧΑΝΗ YAMAHA XT-250 T.T. 600 c.c. εντούρο, σε άριστη κατάσταση, με φουλ έξτρα, χωρίς τεκμήριο. Πληρ. τηλ. 0946/460463, Αντώνης. ΑΑ44694

εργασιες

ΖΗΤΕΙΤΑΙ α) **Χειρίστρια Η/Υ** β) **Κυρίες** με ευρύ κύκλο γνωριμιών για συνεργασία κατά τις ελεύθερες ώρες τους σε προβολή κομψοτεχνημάτων. Πληρ. τηλ. 02410 68964 ΑΖ47647

ΚΟΠΕΛΕΣ από Σνάκ-μπάρ που να μιλούν Αγγλικά. Πληρ. τηλ. 02410 68964 ΑΖ47648

ΜΑΓΕΙΡΑΣ για να εργασθεί σε πιτσαρία-εστιατόριο. Πληρ. τηλ. 02410 67112-0944180296 ΑΖ47649

ΝΕΟΙ κατέχοντες άδεια αυτοκινήτου και μηχανής (100 c.c.) για μόνιμη εργασία σε εταιρεία ταχυμεταφορών. Πληρ. τηλ. 02410/70999. ΑΖ47639

ΚΟΠΕΛΑ για να εργασθεί σε Cafe Bar στην Κρεμαστή. Πληρ. τηλ. 094/6300902. ΑΖ47640

ΚΥΡΙΑ Ελληνίδα για φύλαξη μικρού παιδιού. Ώρες 10.00-13.00 και 18.00-21.00.Πληρ. τηλ. 0241038209 κ. Νίκη. ΑΖ47597

ΚΟΠΕΛΑ για το κυλικείο του Νοσοκομείου με προϋπηρεσία. Πληρ. τηλ. 0241080116 ΑΖ47590

ΑΤΟΜΑ ΔΡΑΣΤΗΡΙΑ ΚΑΙ ΦΙΛΟΔΟΞΑ ΑΠΟ ΕΜΠΟΡΙΚΗ ΕΤΑΙΡΙΑ ΓΙΑ ΠΛΗΡΗ Ή ΜΕΡΙΚΗ ΑΠΑΣΧΟΛΗΣΗ ΜΕΣΑ ΑΠΟ ΤΟ ΧΩΡΟ ΤΟΥΣ. ΠΛΗΡ. ΤΗΛ. 0410549052. ΠΖ47589

ΥΠΑΛΛΗΛΟΣ για το κατάστημα ΒΑΛΣΑΜΗ. Πληρ. τηλ. 02410 32631. ΑΖ47579

ΚΟΠΕΛΑ εμφανίσιμη για να εργασθεί σε κατάστημα ανδρικών ενδυμάτων ηλικίας έως 25 ετών με γνώσεις αγγλικών. Ωράριο καταστημάτων. Πληρ. τηλ. 02410-70402. ΑΖ47578

ΑΡΤΕΡΓΑΤΗΣ από την βιοτεχνία άρτου "ΑΣΤΕΛ" στην περιοχή Ασγούρου. Πληρ. τηλ. 02410 64650. Ώρες 07.00 έως 21.00. ΑΖ47536

ΠΩΛΗΤΡΙΑ πεπειραμένη, για κατάστημα ενδυμάτων στην οδό Αγ. Ιωάννου. Πληρ. τηλ. 02410 23986 ΑΖ47504

Από το ανθοπωλείο LE BOUQUET ζητείται **ΥΠΑΛΛΗΛΟΣ** έως 35 ετών με δίπλωμα αυτοκινήτου και μηχανής. Πληρ. τηλ. 02410 76605, 20467 ΑΖ47505

ΚΟΠΕΛΑ ευπαρουσίαστη για καφετέρια εντός πόλεως. Πληρ. τηλ. 0241036201 ΑΖ47476

ΥΠΑΛΛΗΛΟΙ σε πρατήριο υγρών καυσίμων και πλύστες. Πληρ. τηλ. 02410 62050. ΑΖ47444

ΝΕΑΡΕΣ ΕΥΠΑΡΟΥΣΙΑΣΤΕΣ ΓΙΑ ΝΑ ΕΡΓΑΣΤΟΥΝ ΣΕ ΚΑΦΕ-ΜΠΑΡ ΣΤΟ ΠΑΡΑΔΕΙΣΙ (ΓΙΑ ΠΡΩΙΝΗ ΚΑΙ ΒΡΑΔΥΝΗ ΑΠΑΣΧΟΛΗΣΗ). ΠΛΗΡ. ΤΗΛ. 0937879750. ΠΖ47428

ΝΕΑΡΗ ΥΠΑΛΛΗΛΟΣ να εργασθεί σε καφετέρια. Πληρ. τηλ. 02410 29551. ΑΖ47431

ΤΕΧΝΙΚΟΣ έμπειρος για βουλκανιζατέρ. Πληρ. τηλ. 02410 66532 ΑΖ47041

ΠΕΠΕΙΡΑΜΕΝΗ ΚΟΜΜΩΤΡΙΑ. ΠΛΗΡ. ΤΗΛ. 02410 31973

ΓΡΑΜΜΑΤΕΑΣ, από ασφαλιστική πολυεθνική εταιρεία, ζητείται να προσληφθεί άμεσα, ηλικίας 23-30 ετών με άριστη γνώση Η/Υ. Για κλείσιμο ραντεβού, επινοικωνήστε με την κ. Μαστροδημήτρη στο 0945-968967 από 10.00-13.00 και 18.00-20.00 ΑΖ47105

ΠΩΛΗΤΗΣ-ΤΡΙΑ που να ομιλεί Φιλανδικά για να εργασθεί σε κατάστημα με χρυσά και δερμάτινα είδη επί της οδού Παπανικολάου. Πληρ.τηλ. 0241032271.

ΚΟΠΕΛΕΣ με εμπειρία στο service για Café. Πληρ. τηλ. 0942 408655 ΑΖ47207

ΤΕΧΝΙΤΕΣ ΚΑΛΟΥΠΑΤΖΗΔΕΣ ΚΑΙ ΤΕΧΝΙΤΕΣ ΒΟΗΘΟΙ ΣΕ ΜΕΓΑΛΟ ΕΡΓΟ. ΠΛΗΡ. ΤΗΛ. 0946658789 κ. ΠΑΝΑΓΙΩΤΗΣ. ΠΖ47160

ΝΕΑΡΟΣ, από την αντιπροσωπεία αυτοκινήτων DAEWOO Αλ. Κούκουρας, για το τμήμα πωλήσεων. Οι υποψήφιοι πρέπει να πληρούν τις κάτωθι προϋποθέσεις: α) ευχέρεια λόγου, β) απολυτήριο λυκείου, γ) δίπλωμα αυτοκινήτου, δ) εκπληρωμένες στρατιωτικές υποχρεώσεις, ε) γνώσεις Η/Υ.Πληρ. τηλ. 0241065183 ΚΑΙ 60100.

ΚΟΠΕΛΑ για να εργαστεί σε Super market τουριστικό στην Λεωφόρο Κρεμαστής πάροδος Κέρκυρας. Πληρ. τηλ. 0241091836 ΑΖ47015

ΖΗΤΕΙΤΑΙ ΒΟΗΘΟΣ ΓΡΑΦΕΙΟΥ/Υ-ΠΑΛΛΗΛΟΣ ΥΠΟΔΟΧΗΣ. ΚΑΛΗ ΓΝΩΣΗ ΤΗΣ ΑΓΓΛΙΚΗΣ ΑΠΑΡΑΙΤΗΤΗ. ΑΙΤΗΣΕΙΣ ΔΕΚΤΕΣ ΜΕΣΩ FAX: 02410 29028 ΠΖ46967

ΝΕΑΡΟΣ Ή ΝΕΑΡΗ για να εργασθεί ως βοηθός σε μπαρ, να μιλάει αγγλικά. Πληρ. τηλ. 02410 52326 ΑΖ56971

ΒΟΗΘΟΙ-ΕΣ ΣΕΡΒΙΤΟΡΩΝ για εστιατόριο εντός πόλεως. Πληρ. τηλ. 78067. ΑΖ46847

ΚΟΠΕΛΕΣ εμφανίσιμες για νυχτερινή απασχόληση σε μπαρ εντός της πόλης. Μισθός ικανοποιητικός και ποσοστά. Πληρ. τηλ. 0241029935 και 0974551816 ΑΖ46802

ΣΥΝΕΤΑΙΡΟΣ με ποσοστό 50% επί των κερδών από γνωστή επιχείρηση, επιτυχημένη, σε είδη διατροφής και απορρυπαντικά, ο οποίος πρέπει να έχει γνώσεις εμπορικές από ηλικία 25-50 χρονών. Περισσότερες πληροφο-

ΣΧΟΛΗ ΟΔΗΓΩΝ



ΠΥΛΑΡΙΝΟΣ ΗΡΑΚΛΗΣ

Πτυχιούχος Εκπαιδευτής

Διπλώματα
✓ Ερασιτεχνικά
✓ Επαγγελματικά
✓ Μοτοσικλέτας
✓ Επεκτάσεις - Αναθεωρήσεις

Αγ. Αναστασίας 40 & Π.Π. Γερμανού
Εμπορικό Κέντρο Φώκιαλη, α' όροφος
Τηλ. 75270, 0942 445549
ΠΜ46994

ΣΧΟΛΗ ΟΔΗΓΩΝ
ΠΟΡΤΣΕΛΛΗΣ ΣΤΕΦΑΝΟΣ
Διπλ. εκπαιδευτής υποψηφίων οδηγών μέλος της Ε.Σ.Ο.Ρ. Ο.Ε.
• Διπλώματα αυτοκινήτου, μοτοσικλέτας, φορτηγού, λεωφορείου, νταλίκας
• Αναθεωρήσεις ληγμένων αδειών
• Θεωρητικά μαθήματα ΚΟΚ και Μηχανολογίας
• Μετατροπές ξένων διπλωμάτων σε ελληνικά
• Διπλώματα αυτόματου αυτοκινήτου



ΝΕΑ ΔΙΕΥΘΥΝΣΗ: ΕΘΝΙΚΗΣ ΑΝΤΙΣΤΑΣΗΣ 73 (ΠΡΩΗΝ ΑΝΝΗΣ ΜΑΡΙΑΣ)
ΤΗΛ. 34497, 0945463635

ΣΧΟΛΗ ΟΔΗΓΩΝ
ΠΟΤΣΟΥ ΣΩΤΗΡΗ
ΔΙΠΛ. ΕΚΠΑΙΔΕΥΤΗΣ ΥΠΟΨΗΦΙΩΝ ΟΔΗΓΩΝ.
ΔΙΠΛΩΜΑΤΑ Α-Β-Γ-Δ-Ε



★ Αναλαμβάνουμε την έκδοση αδειών οδήγησης όλων των κατηγοριών.
★ Αναθεωρήσεις Επαγ/κών αδειών.
★ Τα θεωρητικά μαθήματα όλων των κατηγοριών γίνονται στό σύγχρονο Κέντρο θεωρητικής Εκπαίδευσης Υποψηφίων Οδηγών της Ε.Σ.Ο.Ρ. Ο.Ε. Στην οποία μετέχουμε.
★ Διαθέτουμε καί Αυτόματο Επιβατηγό.

Εθν. Αντιστάσεως 31, 2ος όροφος, ΡΟΔΟΣ
(Ενάντι Εθνικής Τράπεζας, πάνω από το κατ/μα "ΡΟΔΙ")
Τηλ. 78070 Κιν. 0945- 567404

ΠΩΛΟΥΝΤΑΙ
α) Φορτηγό αυτοκίνητο μάρκας WV υπερυψωμένο (κλούβα)
β) 2 κλαρκ ηλεκτρικά με εφεδρικές μπαταρίες
Πληρ. για τιμές ή διακανονισμό κ. Αναστάσιο Δανέζη τηλ. 0241030976, 34112

ΠΩΛΕΙΤΑΙ
SUZUKI VITARA (mod. Safeland Lusso, 1997), σε άριστη κατάσταση. Δερμάτινο σαλόνι, ζάντες αλουμινίου, air condition κ.λπ. extra.
Πληρ. στα τηλ. 02410/60180, 62775 και κιν. 0973004241

ΑΓΟΡΑ ΑΥΤΟΚΙΝΗΤΩΝ

Η πώληση και η ανταλλαγή των μεταχειρισμένων αυτοκινήτων-οι διαδικασίες και τα έξοδα μεταβιβάσεως για μας είναι μια απλή διαδικασία.
ΚΑΙ ανταλλάσσουμε
ΚΑΙ αγοράζουμε
το παλιό σας αυτοκίνητο
ΑΜΕΣΩΣ
Πληρ. τηλ. 02410-68013

ΣΧΟΛΗ ΟΔΗΓΩΝ
ΚΟΥΣΗ ΠΑΝΤΕΛΗ
● ΔΙΠΛΩΜΑΤΑ
● ΕΡΑΣΙΤΕΧΝΙΚΑ
● ΕΠΑΓΓΕΛΜΑΤΙΚΑ
● ΜΟΤΟΣΙΚΛΕΤΑΣ
● ΜΑΘΗΜΑΤΑ ΘΕΩΡΗΤΙΚΗΣ ΔΙΔΑΣΚΑΛΙΑΣ



-Επεκτάσεις όλων των κατηγοριών
-Αναθεωρήσεις ληγμένων αδειών
-Μετατροπές ξένων αδειών σε ελληνικές

Οδός Βαλαωρίτου 9
(έναντι HOTEL SEMIRAMIS ΠΙΣΩ ΑΠΟ ΤΟ ΠΑΛΑΙΟ ΝΟΣΟΚΟΜΕΙΟ
e-mail: koysisp@internet.gr
ΕΚΠΑΙΔΕΥΤΙΚΟ ΑΥΤΟΚΙΝΗΤΟ:
TOYOTA YARIS 1300 cc AIR CONDITIONED
(ΠΡΟΣΟΧΗ): ΜΑΘΗΜΑΤΑ
α. Μοτοσικλέτας μεγάλου κυβισμού από 125 cc έως ανεξαρτήτου
β. Μοτ/τας έως 125 cc
γ. Μοτοποδηλάτου 50 cc
Διαθέτουμε επίσης κι αυτόματες μοτοσικλέτες 125 cc
Πληρ. τηλ.
29157-73820-94777
ΚΑΙ ΑΝΑ ΠΑΣΑ ΣΤΙΓΜΗ ΣΤΑ ΚΙΝΗΤΑ τηλ.
0944/511313-0944/203343
Στην κατηγορία ανεξαρτήτου κυβισμού η εκπαίδευση γίνεται με μοτοσικλέτα 500 cc
Παραλαβή των μαθητών μας και από τις οικίες τους
"Η σωστή και μεθοδική εκπαίδευση στα σύγχρονα οχήματά μας, βάζει γερά θεμέλια για τη δημιουργία ενός καλού νέου οδηγού"
ΠΡΟΣΟΧΗ
Στη σχολή μας παραδίδονται και μαθήματα θεωρητικής διδασκαλίας
ΠΜ44265

ρίες στο τηλ. 02410 61405 AZ46595

εργασιες

συνέχεια από την προηγούμενη

ΚΟΠΕΛΕΣ για βράδυ για καφέ μπαρ στην Ιαλυσό. Πληρ. τηλ. 0946332989 από 7-9 μ.μ. 0241091796 AZ45030

ΚΟΠΕΛΕΣ εμφανίσιμες να εργασθούν σε καφετέρια με μισθό και ποσοστά. Πληρ. τηλ. 094 6963858 AZ4660

Ζητείται **ΠΩΛΗΤΗΣ** σε εταιρία εμπορίας ειδών ζαχαροπλαστικής. Πληρ. τηλ. 02410 24819 ώρες 8-15 μ.μ. και 0944 223382 ώρες 12-20 μ.μ. AZ46453

ΜΠΑΡΜΑΝ για να εργασθεί σε καφέ-BAR στη Ρόδο. Πληρ. τηλ. 0241073009 AZ45776

ΚΟΠΕΛΑ για καφετέρια για βραδυνή απασχόληση. Πληρ. τηλ. 0241020282 AZ44999

ΣΕΡΒΙΤΟΡΟΙ/ΡΕΣ ΚΑΙ ΒΟΗΘΟΙ έμπειροι/ρες για εστιατόριο-ψαροταβέρνα. Πληρ. τηλ. 78823. AZ46079

ΣΕΡΒΙΤΟΡΟΣ-ΡΑ ή βοηθός σερβιτόρου για εστιατόριο Ala Cart στην Ιξιά. Γνώση της Αγγλικής οπωσδήποτε. Ολλανδικά-Σκανδιναβικά θα εκτιμηθούν και θα πληρωθούν έξτρα. Πληρ. τηλ. 94929-92382 AZ45941

ΨΗΣΤΡΙΑ-ΨΗΣΤΗΣ γνώστης της τέχνης της πίτας για γυράδικο στην Παλιά Πόλη. Πληρ. τηλ. 02410/32605. AZ46003

Από το εστιατόριο ΡΟΜΕΟ στην Π. Πόλη **ζητούνται** οι εξής ειδικότητες: α) **Σερβιτόρος** για την υποδοχή, β) **Ταμίας** για απογευματινή εργασία, γ) **διανομέας** για υποαπασχόληση, μεσημέρι. Πληρ. τηλ. 02410 74402, κος Γιώργος. AZ44539

ΒΟΗΘΟΣ ΜΑΓΕΙΡΑ, με εμπειρία στο A' LA CART, για εστιατόριο στην Ιξιά, απογευματινό ωράριο, μετά τις 3 μ.μ. Πληρ. τηλ. 92382 και 94929. AZ45857

ΚΟΠΕΛΕΣ, ΓΙΑ ΝΑ ΕΡΓΑΣΘΟΥΝ ΣΕ CAFE BAR, ΜΙΣΘΟΣ ΚΑΙ ΠΟΣΟΣΤΑ. ΠΛΗΡ. ΤΗΛ. 0945110542 ΚΑΙ 0945120906 Κ. ΤΑΚΗ. ΠΖ45855

ΜΠΑΡΜΑΝ ΓΙΑ ΝΑ ΕΡΓΑΣΘΕΙ ΣΕ ΚΕΝΤΡΙΚΗ ΚΑΦΕΤΕΡΙΑ ΠΡΩΙΝΗ ΑΠΑΣΧΟΛΗΣΗ. ΜΙΣΘΟΣ ΙΚΑΝΟΠΟΙΗΤΙΚΟΣ. ΑΠΟΚΛΕΙΟΝΤΑΙ ΑΛΛΟΔΑΠΟΙ. ΠΛΗΡ. ΤΗΛ. 0241027772 ΩΡΕΣ 13.00-16.00 ΠΖ45758

ΚΟΠΕΛΑ, στο Print house στη Στοά Ροίκου, που να ενδιαφέρεται να εκπαιδευτεί στο χώρο των γραφικών τεχνών για πλήρη και μόνιμη απασχόληση. Πληρ. στο τηλ. 37095 από 9-9. AZ45562

ΠΙΤΣΙΕΡΗΣ ή ΒΟΗΘΟΣ ΠΙΤΣΙΕΡΗ Ελληνας ή Ιταλός δια Ιταλικό εστιατόριο εντός πόλεως. Πληρ. τηλ. 02410 38910. AZ44162

ΥΠΑΛΛΗΛΟΙ άνδρες και γυναίκες που να γνωρίζουν γερμανικά και ει δυνατόν Αγγλικά, για να εργαστούν σε καφετέρια πολυτελείας στο Εμπορικό Κέντρο "ΕΣΠΕΡΟΣ". Πληρ. τηλ. 02410 87817, 0944/566977 AZ44026

ΖΗΤΕΙΤΑΙ κοπέλα εμφανίσιμη για να εργαστεί σε κατάστημα ηλεκτρονικών παιχνιδιών (VIDEO GAMES) στη Ρόδο και στην Κω. Μισθός ικανοποιητικός και bonus. Πληρ. τηλ. 25050, 0945314090 ΧΑΖ481

ΣΕΡΒΙΤΟΡΟΣ, ΕΜΠΕΙΡΟΣ, ΓΙΑ ΕΣΤΙΑΤΟΡΙΟ ΣΤΗΝ Π. ΠΟΛΗ. ΑΠΟΚΛΕΙΟΝΤΑΙ ΑΛΛΟΔΑΠΟΙ. ΠΛΗΡ. ΤΗΛ. 25293. ΠΖ45457

ΟΙΚΙΑΚΗ ΒΟΗΘΟΣ, ηλικίας άνω των 30 για καθημερινή εργασία 08.00-15.00 σε σπίτι στην Ανάληψη. Αποκλείονται αλλοδαπές. Πληρ. από 09.00 έως 12.00 και 17.00 έως 19.00 στο τηλ. 63705 και 64869. AZ45556

ΚΥΡΙΕΣ με όρεξη για δουλειά που θα ήθελαν να κερδίζουν έως και 500.000 δρχ. το μήνα, με ελεύθερο ωράριο εργασίας. Προσφέρονται δωρεάν κατάλογοι λευκών ειδών και μεγάλη υποστήριξη από την εταιρεία μας. Πληρ. κ. Γιώργος στο τηλ. 0946/595500 ή 37384. AZ42605

ΣΕΡΒΙΤΟΡΟΣ, ΕΜΠΕΙΡΟΣ, ΓΙΑ ΕΣΤΙΑΤΟΡΙΟ ΣΤΗΝ Π. ΠΟΛΗ. ΑΠΟΚΛΕΙΟΝΤΑΙ ΑΛΛΟΔΑΠΟΙ. ΠΛΗΡ. ΤΗΛ. 25293. ΠΖ45457

ΜΑΓΕΙΡΑΣ ή Μαγείρισσα για πιτσαρία - εστιατόριο στα Κολύμπια. Επικοινωνήστε στο τηλ. 0945/991902. AZ44710

ΣΕΡΒΙΤΟΡΟΣ ή σερβιτόρα από εστιατόριο στην Ιαλυσό, που να μιλά Αγγλικά, Σκανδιναβικά. Πληρ. τηλ. 02410 91709 AZ44824

ΓΡΑΦΙΣΤΡΙΑ, με γνώσεις PC και MAC στα προγράμματα COREL DRAW-PHOTOSHOP-ILLUSTRATOR - QUARK EXPRESS, για πλήρη απασχόληση. Πληρ. τηλ. 0946/506503.

διαφορα

ΠΩΛΟΥΝΤΑΙ κουτάβια ροτβάιλερ καθαρόαιμα. Τιμή ευκαιρίας. Πληρ. τηλ. 02410 86698 ΑΔ47654

ΠΩΛΟΥΝΤΑΙ σε τιμή ευκαιρίας μεταχειρισμένα έπιπλα σε πολύ καλή κατάσταση α) τραπεζαρία με 6 καρέκλες και σύνθετο. β) τραπέζι κουζίνας με 4 καρέκλες γ) κρεβατοκάμαρα κομπλέ. Πληρ. τηλ. 02410 78832, 23997, 34265 από 19.00-22.00 ΑΔ47655

ΠΩΛΟΥΝΤΑΙ σε τιμή ευκαιρίας: 1) Μηχανή παγωτού TAYLOR 168 σε άριστη κατάσταση, τριών γεύσεων 1.500 ευρώ. 2) Παγομηχανή BREMA 120 kg/ημέρα, 800 ευρώ. 3) Πρέσσα πίτσας O-EM Ιταλίας, 1.500 ευρώ. Πληρ. τηλ. 0945-494669. ΑΔ47584

ΠΩΛΟΥΝΤΑΙ-ΜΙΚΡΟΕΠΙΠΛΑ: Παπουτσοθήκες, συρταριέρες, τραπέζια, καρέκλες, κρεβάτια, στρώματα, ντουλάπες, κρυσταλιέρες, σύνθετα, ροτόντες, καλόγηροι, σαλόνια, καναπέδες, ντιβανομπάουλα κ.ά. σε χαμηλές τιμές. Θα μας βρείτε στο 5ο χλμ. Ρόδου-Λίνδου στην Πλατής-Ροδοχρώμ. Πληρ. τηλ. 65065, 62037 από 8 -14.30, απόγευμα 6-8. ΑΔ47375

ΠΩΛΕΙΤΑΙ, μπιλιάρδο Αμερικάνικο (Σιβισίδης) 2,80Χ1,60 σε άριστη κατάσταση (1 έτους), κατάλληλο για μαγαζί ή σπίτι. Τιμή με όλα τα αξεσουσάρ (φώτα, στέκες, κ.λπ.) 800.000 δρχ. από 1.350.000 καινούργιο. Επίσης πωλούνται ηλεκτρονικά παιχνίδια μαγαζιών για σπίτι. Πληρ. τηλ.0241093306 και 0938839199

ΒΙΝΤΕΟΚΑΜΕΡΑ CANON, πωλείται σε πολύ καλή τιμή. Πληρ. τηλ. 0974834064.

ΠΩΛΟΥΝΤΑΙ ΠΡΟΒΑΤΑ. Πληρ. τηλ. 02440/31198 κ. Γιώργος. ΑΔ46733

ΕΝΔΙΑΦΕΡΟΜΑΙ ν' αγοράσω για ανταλλακτικά RENO 5 850 cc, κατά προτίμηση τετράθυρο και γεωργικό DACIA. Επίσης απωλέσθη πινακίδα Χ.Ο. 6739. Ο ευρών θα αμοιφθεί. Πληρ. τηλ.097 2190367 και 02410 29364 ΑΔ44160

ΣΚΥΛΑΚΙΑ 2 μηνών σε τιμή ευκαιρίας. Πληρ. τηλ. 0241056385 ΑΔ46261

ΒΟΥΤΙΑ ΣΤΟ ΟΝΕΙΡΟ- Πισίνες με 30 χρόνια εγγύηση. Δεν αποτελούν τεκμήριο, δεν απαιτείται άδεια εγκατάστασης. Από 1.300.000 δρχ. (3.815 Ευρώ) έως 3.000.000 δρχ. (8.801 Ευρώ). Service-ανταλλακτικά.- Μεταλλικά-ξύλινα ντουλάπια και αξεσουάρ μπάνιου. Πληρ. τηλ. 02410 31409 και 0944930068. ΑΔ46445

ΚΙΝΗΤΗΡΑΣ ΕΞΩΛΕΜΒΙΟΣ MERCURY 135 HP, OPTIMAX, ΜΟΝΤΕΛΟ 2000 ΜΕ ΕΛΑΧΙΣΤΕΣ ΩΡΕΣ ΛΕΙΤΟΥΡΓΙΑΣ ΕΓΓΥΗΜΕΝΟΣ. ΠΛΗΡ. ΤΗΛ. 02410/36604, 0944/338277 Κ. ΤΑΣΟ. ΠΔ46380

ΕΠΙΠΛΑ ΑΡΙΣΤΗΣ ΠΟΙΟΤΗΤΑΣ (ελαφρώς μεταχειρισμένα, σαλόνι, καθιστικό, κρεβατοκάμαρα, έπιπλο για τηλεόραση κ.λπ) λόγω μετακόμισης. Πληρ. τηλ. 02410 24398 (3-9) ΑΔ44364

FOR SALE excellent quality furniture (oak.) and home contents. Good prices. Example, glass fronted display cabinet, was Δ.275.00, will accept Δ125.000 (3bTE). Telephone, info 0976383570.

ΚΑΡΦΩΤΙΚΟ πιστόλι HILTI DX 350 ελαφρώς μεταχειρισμένο αξίας 180.000 δρχ. ή 528 ευρώ. Πληρ. τηλ. 02410-67257 και 0946338682. ΑΔ45494

ΠΩΛΟΥΝΤΑΙ ράφια καταστήματος SUPERMARKET, γόνδολες και ψυγείο αναψυκτικών, σε άριστη κατάσταση και σε τιμή ευκαιρίας, λόγω ανακαίνισης του καταστήματος. Πληροφορίες στα τηλέφωνα 75448 από 4.00 μ.μ. έως 10.00 μ.μ. και κινητό 0972/633705 από 8.30 π.μ. έως 10.00 μ.μ. ΑΔ44720

ΠΩΛΟΥΝΤΑΙ: 1) ΚΡΕΒΑΤΙ ΔΙΠΛΟ ΜΕ ΤΟ ΣΤΡΩΜΑ-ΤΟΥΑΛΕΤΑ ΜΕ ΚΑΘΡΕΦΤΗ -ΣΚΑΜΠΩ 2 ΚΟΜΟ (ΣΕ ΠΟΛΥ ΚΑΛΗ ΚΑΤΑΣΤΑΣΗ) 1000 ΕΥΡΩ, 2) ΠΑΙΔΙΚΟ ΔΩΜΑΤΙΟ (ΝΕΟΣΕΤ) 2 ΚΡΕΒΑΤΙΑ ΜΕ ΣΥΝΘΕΣΗ ΒΙΒΛΙΟΘΗΚΗΣ ΚΑΙ ΕΝΑ ΣΤΡΩΜΑ (ΣΕ ΠΟΛΥ ΚΑΛΗ ΚΑΤΑΣΤΑΣΗ) 800 ΕΥΡΩ, 3) ΣΥΝΘΕΤΟ ΤΡΙΩΝ ΚΟΜΜΑΤΙΩΝ ΜΑΥΡΟ ΛΑΚΑ ΣΕ ΑΡΙΣΤΗ ΚΑΤΑΣΤΑΣΗ 900 ΕΥΡΩ, 4) ΣΑΛΟΝΙ ΓΩΝΙΑ ΣΧΗΜΑ ΑΧΙΒΑΔΑ ΜΕ 1 ΠΟΛΥΘΡΟΝΑ ΚΑΙ ΤΡΙΑ ΤΡΑΠΕΖΑΚΙΑ 1200 ΕΥΡΩ, 5) ΚΑΘΙΣΤΙΚΟ ΜΕ ΤΡΙΘΕΣΙΟ, ΔΙΘΕΣΙΟ, ΠΟΛΥΘΡΟΝΑ ΚΑΙ ΔΥΟ ΤΡΑΠΕΖΑΚΙΑ 800 ΕΥΡΩ. ΠΛΗΡ. ΤΗΛ. 0241068021 ΠΔ46530

ΠΩΛΕΙΤΑΙ, χορτοσυλλέκτης τύπου ελικόπτερο. Πληρ. τηλ. 02410/81815.

ΠΩΛΕΙΤΑΙ ΤΑΧΥΠΛΟΟ ΣΚΑΦΟΣ BEST 4,85 ΜΕΤΡ. ΜΕ ΤΡΕΙΛΕΡ ΚΑΙ ΜΗΧΑΝΗ ΥΑΜΑΗΑ 80 HP, ΣΕ ΑΡΙΣΤΗ ΚΑΤΑΣΤΑΣΗ. ΠΛΗΡ. ΤΗΛ. 85231-0945461564.

ΣΥΝΤΗΡΩ ΚΙ ΕΠΙΣΚΕΥΑΖΩ ΠΑΛΙΑ ΕΠΙΠΛΑ, ΑΝΤΙΚΕΣ, ΞΥΛΟΓΛΥΠΤΑ, ΧΕΙΡΟΛΟΥΣΤΡΑ, ΕΠΙΧΡΥΣΩΣΕΙΣ ΣΥΝΤΗΡΗΣΗ ΕΡΓΩΝ ΤΕΧΝΗΣ. ΠΛΗΡ. ΤΗΛ. 68274 ΚΑΙ 33458. ΠΔ45517

ΖΗΤΕΙΤΑΙ ΠΡΟΣΩΠΙΚΟ

Από Τουριστικό Γραφείο Εισαγομένου Τουρισμού
ζητείται

Δεσποινίδα ή Κυρία, σοβαρή, εχέμυθος, οργανωτική, με Γραφειακή Εμπειρία, με άριστη γνώση, Η/Υ, (Word/Excel), Αγγλικής, Γερμανικής και ει δυνατόν Γαλλικής.

Προϋπηρεσία θα συνεκτιμηθεί. Μισθός ικανοποιητικός. Βιογραφικό σημείωμα με φωτογραφία και συστάσεις απαραιτήτως

Τ.Θ. 345, 85100 Ρόδος

ΖΗΤΟΥΝΤΑΙ

άμεσα διανομείς για μόνιμη πρωινή απασχόληση σε φαρμακαποθήκη.

Απαιτούμενα προσόντα:
Ελληνική Υπηκοότητα
Ηλικία 20-28 ετών
Απολυτήριο Στρατού
Απολυτήριο Γυμνασίου ή Λυκείου
Δίπλωμα Μοτοποδηλάτου και Αυτοκινήτου

Οι ενδιαφερόμενοι να απευθυνθούν από Δευτέρα έως Παρασκευή και ώρες 8-12 π.μ. κ. Κώστα στη διεύθυνση: Mediquic A.E. Μάρκου Μαλλιαράκη 22 Ρόδος (Πάροδος Καναδά)

ΙΔΙΑΙΤΕΡΑ

Φυσικής-Χημείας-Μαθηματικών γυμνασίου από καθηγητή με ουσιαστικά προσόντα για σοβαρή προετοιμασία και άμεσο αποτέλεσμα.

Πληρ. τηλ. 02410-24369 και 0973.025.100

ΖΗΤΕΙΤΑΙ

Από Φροντιστήριο Ξένων Γλωσσών **ΓΡΑΜΜΑΤΕΑΣ** με γνώσεις Αγγλικής και Ηλεκτρονικών Υπολογιστών για απογευματινή εργασία 3 μ.μ.- 9 μ.μ. (ΔΕΥ.-ΠΑΡ.).

Πληρ. τηλ. 02410 26926 και 0977822274

ΜΕΓΑΛΗ ΒΙΟΜΗΧΑΝΙΑ ΤΡΟΦΙΜΩΝ ΜΕ ΗΓΕΤΙΚΗ ΘΕΣΗ ΣΤΟ ΧΩΡΟ

ΖΗΤΕΙ

ΣΤΕΛΕΧΟ ΠΩΛΗΣΕΩΝ

Προσόντα: • Με εμπειρία στο χώρο των καταναλωτικών προϊόντων (super market-τρόφιμα) • Ηλικίας έως 40 ετών • Οι κατάλληλοι υποψήφιοι πρέπει να είναι οργανωτικοί με άριστη ικανότητα επικοινωνίας.
Προσφέρονται: • Εταιρικό αυτοκίνητο • Ικανοποιητικό πακέτο αποδοχών • Αριστο περιβάλλον εργασίας.

Αποστολή βιογραφικού στο fax: 02410-39265

H raxevsky

ΖΗΤΑ ΓΙΑ ΤΟ ΚΑΤΑΣΤΗΜΑ ΤΗΣ ΣΤΗΝ ΡΟΔΟ
ΥΠΕΥΘΥΝΗ ΚΑΤΑΣΤΗΜΑΤΟΣ
&
ΠΕΠΕΙΡΑΜΕΝΗ ΠΩΛΗΤΡΙΑ

- ΠΡΟΥΠΗΡΕΣΙΑ ΤΟΥΛΑΧΙΣΤΟΝ 5 ΧΡΟΝΙΑ
- ΓΝΩΣΗ ΠΑΚΕΤΟΥ UNISOFT/ ΕΠΕΝΔΥΣΗ
- ΕΥΧΑΡΙΣΤΗ ΕΜΦΑΝΙΣΗ
- ΕΥΧΕΡΕΙΑ ΣΤΗΝ ΑΝΘΡΩΠΙΝΗ ΕΠΙΚΟΙΝΩΝΙΑ

Τηλ.: 010 28.46.766 κα Μύνστερ FAX:010 28.47.532

ΚΤΗΜΑΤΟΜΕΣΙΤΙΚΟ ΓΡΑΦΕΙΟ

ΕΥΡΩΚΤΗΜΑΤΙΚΗ

ΕΥΣΤΑΘΙΟΥ

ΜΕΣΙΤΕΣ ΣΥΜΒΟΥΛΟΙ ΜΕΛΕΤΗΤΕΣ



ΠΩΛΟΥΝΤΑΙ ΔΙΑΜΕΡΙΣΜΑΤΑ ΣΕ ΝΕΑ ΤΕΤΡΑΟΡΟΦΗ ΟΙΚΟΔΟΜΗ ΜΕ ΠΥΛΩΤΗ, ΣΤΟ ΡΟΔΙΝΙ

Η ΟΙΚΟΔΟΜΗ ΔΙΑΘΕΤΕΙ :
- **7 ΔΙΑΜΕΡΙΣΜΑΤΑ ΤΩΝ 83 Τ.Μ. & 101 Τ.Μ.**
- **ΧΩΡΟ ΠΡΑΣΙΝΟΥ**
- **ΥΔΡΑΥΛΙΚΟ ΑΝΕΛΚΥΣΤΗΡΑ 8 ΑΤΟΜΩΝ**
- **ΘΕΣΗ ΣΤΑΥΘΜΕΥΣΗΣ ΓΙΑ ΚΑΘΕ ΔΙΑΜΕΡΙΣΜΑ**
- **ΠΡΟΣΒΑΣΗ ΑΤΟΜΩΝ ΜΕ ΕΙΔΙΚΕΣ ΑΝΑΓΚΕΣ**
- **ΠΛΗΡΗ ΘΕΡΜΑΝΣΗ**

ΑΠΟΚΛΕΙΣΤΙΚΗ ΔΙΑΘΕΣΗ
Πληροφορίες

ΕΥΡΩΚΤΗΜΑΤΙΚΗ
Η σωστή αξία σας

Εθνικής Αντίστασης 83 (πρώην Άννης Μαρίας) δίπλα στην ALPHA BANK
Τηλ. 02410 73819,74917 κιν. 0944/374546, 0945/292030 FAX 02410 38641

ΙΩΑΝΝΗΣ & ΜΙΧΑΛΗΣ ΕΥΣΤΑΘΙΟΥ

διαφορα

συνέχεια από την προηγούμενη

ΠΩΛΟΥΝΤΑΙ: Ράφια και βιτρίνες από M.D.F. ανιγκρέ λουστραρισμένα σε άριστη κατάσταση. Επίσης **Air Condition** Fuzitsu 48.000 B.T.U. **ντουλάπα** τεμ. 2 και **φωτιστικά** και H.Q. Πληρ. τηλ. 02410/65760. ΑΔ46391

ΠΩΛΕΙΤΑΙ ΕΠΙΠΛΟ-BAR ΜΑΥΡΗ ΛΑΚΑ, ΑΡΙΣΤΗ ΚΑΤΑΣΤΑΣΗ. ΠΛΗΡ. ΤΗΛ. 0932086635 ΠΔ44964

ΚΛΙΜΑΤΙΣΤΙΚΟ BTU 30, μάρκα TRANE ψύξης/θέρμανσης αμερικανικής προέλευσης σε άριστη κατάσταση. Επίσης πωλούνται τέσσερις θερμοσυσσωρευτές. Πληρ. τηλ. 0241032400 κιν. 0974008665 ΑΔ45600

Πωλούνται σχεδόν καινούργια λόγω μετακόμισης: • γραφείο χρώματος σουηδικού, 60 ευρώ, • μικρή βιβλιοθήκη, 45 ευρώ, • έπιπλο μπουφέ μικρό, 30 ευρώ, • ψυγείο μικρό, 120 ευρώ, • κρεβάτι διπλό, χρώματος μπεζ, χωρίς το στρώμα, 90 ευρώ, • σόμπα KEROSUN, μεσαίου μεγέθους, ελάχιστα χρησιμοποιημένη, 205 ευρώ. Πληρ. τηλ. 097/3041929. ΑΔ44699

ΠΩΛΟΥΝΤΑΙ: ΤΗΛΕΟΡΑΣΗ GOLDSTAR "14, βίντεο SHARP, κεραία SATELITE UNIVERLA, MINI STEREO COBACT DISC GOLDSTAR, κιθάρα YAMAHA όλα μαζί 150.000 δρχ. Πληρ. τηλ. 093/2834868 κ. Κρεσνιγκ. ΑΔ43473

ΕΞΟΠΛΙΣΜΟΣ ΜΑΓΑΖΙΟΥ τουριστικών ειδών (ράφια, πάγκος με ράφια, βιτρίνα για ασήμι-χρυσό, γραφείο με προσθήκη για ταμειακή μηχανή) σε τιμή ευκαιρίας καθώς και το εμπόρευμα. Πληρ. τηλ. 02440 51749 έως 5 μ.μ., 0945101885 όλη μέρα.

μαθήματα

ΑΡΧΕΣ ΟΙΚΟΝΟΜΙΚΗΣ ΘΕΩΡΙΑΣ-ΑΡΧΕΣ ΟΙΚΟΝΟΜΙΑΣ, ΠΑΡΑΔΙΔΟΝΤΑΙ

ΑΠΟ ΤΗΝ ΕΤΑΙΡΕΙΑ ΝΙΚΑΣ

ΖΗΤΕΙΤΑΙ

ΟΔΗΓΟΣ-ΔΙΑΝΟΜΕΑΣ

κάτοχος διπλώματος γ' επαγγελματικής κατηγορίας (ηλικίας έως 35 ετών).

Πληρ. τηλ. 02410 87650

ΖΗΤΟΥΝΤΑΙ

English Teachers

required

for Rhodes. Phone: 010/6454713 or 0944/251973 for appointment in Rhodes for Wednesday 25 and Thursday 26 September

---

ΖΗΤΕΙΤΑΙ

ΠΡΟΣΩΠΙΚΟ στα MARKS AND SPENCER για πενθήμερη ημιαπασχόληση.

Απαραίτητα προσόντα: Απόφοιτοι Λυκείου, καλή γνώση Αγγλικής Γλώσσας, ευγένεια, διάθεση για εργασία.

Τα άτομα θα απασχοληθούν όλο το χρόνο.

Πληροφορίες στο κατάστημα: Αλ. Διάκου 8 και στο τηλ. 02410-35679

ΧΥΤΗΡΟΓΛΟΥ Α.Ε.

ΖΗΤΟΥΝΤΑΙ

πωλήτριες

για τον όροφο με χαλιά και μοκέτες.

Πληρ. τηλ. 02410/63121, 63311

ΖΗΤΕΙΤΑΙ

ΠΩΛΗΤΡΙΑ με γνώσεις αγγλικής ευπαρουσίαστη, απόφοιτη λυκείου για τα καταστήματα Κεσίσογλου.

Πληρ. στα τηλ. 24238-22875

Διευθ. Εθελοντών Δωδεκανησίων 31 και Καναδά 15

ΤΣΑΚΙΡΗΣ ΤΣΑΜΠΙΚΟΣ
ΠΟΛΙΤΙΚΟΣ ΜΗΧΑΝΙΚΟΣ
ΕΡΓΟΛΗΠΤΗΣ ΔΗΜΟΣΙΩΝ ΕΡΓΩΝ
ΜΕΛΕΤΕΣ ΚΑΤΑΣΚΕΥΕΣ
ΔΗΜΟΣΙΩΝ κ' ΙΔΙΩΤΙΚΩΝ ΕΡΓΩΝ

ΖΗΤΟΥΝΤΑΙ

1. Πολ/κός Μηχ/κός, Αρχ/νας ή Τεχνολόγος Μηχ/κός.
2) Κοπέλα για γραμματειακή υποστήριξη.

Απαραιτήτως με
• Καλή γνώση Η/Υ
• Μεταφορικό μέσο
• Δυνατότητες επικοινωνίας και οργάνωσης

ΠΡΟΣΦΕΡΟΝΤΑΙ
• Μόνιμη εργασία και προοπτική εξέλιξης
• Ευχάριστο περιβάλλον εργασίας.
• Πολύ καλό πακέτο αποδοχών αναλόγως προσόντων.

Πληρ. τηλ. 0241035139

ΖΗΤΕΙΤΑΙ

από **ΜΕΤΑΦΟΡΙΚΗ ΕΤΑΙΡΕΙΑ, ΟΔΗΓΟΣ**

κάτοχος διπλώματος μηχανής για μόνιμη απασχόληση έως 35 ετών.

Πληρ. τηλ. 02410 38295, 6, 7

ΑΠΟ ΑΛΥΣΙΔΑ ΚΑΤΑΣΤΗΜΑΤΩΝ ΓΡΗΓΟΡΗΣ ΕΣΤΙΑΣΗΣ

ΖΗΤΟΥΝΤΑΙ

α) **ΤΑΜΠΛΙΣΤΑΣ** με ανάλογη εμπειρία.
β) **ΣΕΡΒΙΤΟΡΟΣ-ΣΕΡΒΙΤΟΡΑ**
γ) **ΒΟΗΘΟΣ ΨΗΣΤΗ**

Πληρ. τηλ. 0944732020

ΜΠΡΟΝΤΕΡΥ

ΖΗΤΕΙΤΑΙ

κοπέλα για πωλήτρια

Λεωφ. Λίνδου 221-τηλ. 69939

Η Gautier Greece A.E., εταιρεία εισαγωγής και εμπορίας των Γαλλικών επίπλων Gautier, επιθυμεί να προσλάβει άμεσα για τις ανάγκες του καταστήματος της στη Ρόδο:

ΔΙΑΚΟΣΜΗΤΡΙΑ

Η κατάλληλη υποψήφια θα πρέπει να διαθέτει πτυχίο Διακοσμητριας από ιδικωτική ή Δημόσια σχολή.
Απασχόληση ώρες καταστημάτων.
Προσφέρονται ανταγωνιστικές αποδοχές ανάλογα με την εμπειρία καθώς και bonus επί των πωλήσεων.

Οι ενδιαφερόμενες θα πρέπει να αποστείλουν το βιογραφικό τους μέσω fax στο 02410 20187, το αργότερο έως 25 Σεπτεμβρίου. Θα τηρηθεί απόλυτη εχεμύθεια.

GAUTIER GREECE A.E., Λεωφ. Καλλιθέας 1, Ρόδος

GAUTIER

ΖΗΤΟΥΝΤΑΙ

ΚΑΘΗΓΗΤΕΣ ΓΕΡΜΑΝΙΚΗΣ ΓΛΩΣΣΑΣ

με τ' απαραίτητα προσόντα

Πληρ. τηλ. 02410 39984

Pizza Hut

ΖΗΤΟΥΝΤΑΙ

ΣΕΡΒΙΤΟΡΟΙ

Πληρ. τηλ. 02410-78570

κ. Κουντούρης

CASH AND CARRY METRO

To Cash and Carry METRO

ΖΗΤΕΙ

ΕΡΓΑΤΕΣ

ηλικίας 22-40 ετών.

Παρακαλούνται οι ενδιαφερόμενοι να τηλεφωνήσουν στο: 62.327 ή 01/28.93.500

ΡΟΔΙΑΚΗ ΚΤΗΜΑΤΙΚΗ

ΣΥΜΒΟΥΛΟΙ & ΕΚΤΙΜΗΤΕΣ ΑΚΙΝΗΤΩΝ — ΚΤΗΜΑΤΟΜΕΣΙΤΙΚΟ ΓΡΑΦΕΙΟ από το 1983

ΠΩΛΟΥΝΤΑΙ ΜΟΝΟΚΑΤΟΙΚΙΕΣ ΣΤΟΥΣ ΤΡΕΙΣ



ΣΕ ΜΠΕΤΑ ΑΠΟ 31.000.000 ΔΡΧ

ΑΝΕΣΤΗΣ & ΣΑΒΒΑΣ ΣΑΒΒΑΪΔΗΣ

tel: 26281 & 35476 cel: 0944-421015 & 0977-433427

AM advertising

Ζητά ΓΡΑΦΙΣΤΑ.

- Δίπλωμα γραφιστικών τεχνών
- Γνώση των προγραμμάτων Quark Xpress, Illustrator, Photoshop σε Macintosh.
- Καλή γνώση Αγγλικών.

Παρακαλούμε τηλεφωνήστε ώρες γραφείου (9:00 - 17:00) τηλ.: 02410 34745 ή στείλτε βιογραφικά στο: fax: 02410 29470 / e-mail: amadv@otenet.gr

ΙΔΙΑΙΤΕΡΑ ΜΑΘΗΜΑΤΑ ΚΑΤ' ΟΙΚΟΝ ΕΙΤΕ ΣΕ ΟΛΙΓΟΜΕΛΗ ΤΜΗΜΑΤΑ 2-3 ΑΤΟΜΩΝ ΑΠΟ ΚΑΘΗΓΗΤΗ ΑΠΟΦΟΙΤΟ ΟΙΚΟΝΟΜΙΚΟΥ ΠΑΝΕΠΙΣΤΗΜΙΟΥ ΣΕ ΕΞΑΙΡΕΤΙΚΑ ΠΡΟΣΙΤΕΣ ΤΙΜΕΣ. ΠΛΗΡ. ΤΗΛ. 0972084316, 02410 21024
ΠΔ47651

ΦΟΙΤΗΤΡΙΑ του Παιδαγωγικού τμήματος Δημοτικης εκπαίδευσης με προϋπηρεσία, αναλαμβάνει το καθημερινό διάβασμα παιδιών α', β', γ' Δημοτικού εντός Ρόδου. Τιμές προσιτές. Πληρ. τηλ. 0972217342.
AM47652

ΦΟΙΤΗΤΡΙΑ του Παιδαγωγικού τμήματος Νηπιαγωγών με προϋπηρεσία, αναλαμβάνει το καθημερινό διάβασμα παιδιών α', β' Δημοτικού εντός Ρόδου. Τιμές προσιτές. Πληρ. τηλ. 0942256584
AM47653

ΠΡΩΗΝ ΔΑΣΚΑΛΑ μητρική γλώσσα την Αγγλική δουλειά με οικογένεια ένα ή δύο παιδιά προσχολικής ηλικίας, να τα φροντίζει απογευματινές ώρες και να ξεκινήσουν να μιλούν αγγλικά μέσα από συντροφιά. Πληρ. κ. Εμμύ Τηλ. 02410 21113, απόγευμα.
AZ47585

ΑΓΓΛΙΚΑ ΜΑΘΗΜΑΤΑ από αγγλόφωνη καθηγήτρια με πείρα, κάτοχος RSA του CAMBRIDGE στη διδασκαλία της αγγλικής γλώσσας. Παραδίδει μαθήματα σε αρχάριους μέχρι και προετοιμασία για LOWER και PROFICIENCY CAMBRIDGE και MICHIGAN. Τιμές λογικές. Πληρ. τηλ. 02410/98155, 0944/786664.
AM47642

ΓΑΛΛΙΚΑ. Γαλλόφωνη καθηγήτρια παραδίδει ιδιαίτερα μαθήματα γαλλικών, κατ' οίκον, σε μεμονωμένους ή σε γκρουπ 2-3 άτομα. Λογικά δίδακτρα. Πληρ. τηλ. 093/74949861.
AM47641

ΔΑΣΚΑΛΑ με πείρα, παραδίδει μαθήματα σε παιδιά δημοτικού και γυμνασίου. Γυμνασίου μόνο μαθηματικά. Τιμές λογικές. Πληρ. στα τηλ. 02410 62997 και 0976243767.
AM47599

ΦΙΛΟΛΟΓΟΣ παραδίδει ιδιαίτερα μαθήματα σε παιδιά Γυμνασίου και Λυκείου. Πληρ. τηλ. 02410-34362
AM47613

ΦΙΛΟΛΟΓΟΣ πτυχιούχος Πανεπιστημίου Θεσ/νίκης με Φροντιστηριακή πείρα παραδίδει μαθήματα σε μαθητές Γυμνασίου-Λυκείου. Πληρ. τηλ. 62424 και 0934779935.
AM47581

ΠΑΡΑΔΙΔΟΝΤΑΙ Ιδιαίτερα μαθήματα Φυσικής, Χημείας, Μαθηματικών, Μόσχος Νικόλαος. Τηλ. 0976646555 και 0241096557.
AM47580

ΔΑΣΚΑΛΟΣ με πολύχρονη πείρα παραδίδει μαθήματα σε μαθητές Δημοτικού με τη βοήθεια φορητού ηλεκτρονικού υπολογιστή. 15 ευρώ/ώρα. Πληρ. τηλ. 0934744084.
AM47583

ΔΑΣΚΑΛΟΣ παραδίδει μαθήματα σε παιδιά Δημοτικού-Γυμνασίου. Εκφραση-Εκθεση και σε Λυκείου. Πληρ. τηλ. 0973303457.
AM47582

ΠΙΑΝΟ. Διπλωματούχος καθηγήτρια, συμβεβλημένη με το Ελληνικό Ωδείο, παραδίδει ιδιαίτερα μαθήματα πιάνου και μαθήματα θεωρητικών σε ομάδες 2-4 ατόμων. Ωδειακή κάλυψη, συναυλίες και άλλες δραστηριότητες. Πληρ. τηλ. 02410/74305 και 23473.
AM47566

ΦΙΛΟΛΟΓΟΣ ΚΑΘΗΓΗΤΡΙΑ ΜΕ ΔΙΔΑΚΤΙΚΗ ΠΕΙΡΑ ΚΑΙ ΠΑΙΔΑΓΩΓΙΚΗ ΚΑΤΑΡΤΙΣΗ, ΠΤΥΧΙΟΥΧΟΣ ΤΟΥ ΑΡΙΣΤΟΤΕΛΕΙΟΥ ΠΑΝΕΠΙΣΤΗΜΙΟΥ ΘΕΣ/ΚΗΣ ΠΑΡΑΔΙΔΕΙ ΜΑΘΗΜΑΤΑ ΙΔΙΑΙΤΕΡΑ Ή ΣΕ ΟΛΙΓΟΜΕΛΗ ΤΜΗΜΑΤΑ (ΤΩΝ 2 Ή 3 ΑΤΟΜΩΝ). ΤΙΜΕΣ ΠΡΟΣΙΤΕΣ. ΠΛΗΡ. ΤΗΛ. 02410 22428-0937803323.
ΠΜ47545

ΠΑΡΑΔΙΔΟΝΤΑΙ ΜΑΘΗΜΑΤΑ ηλεκτρικής κιθάρας για διάφορα είδη: Blues, Rock, Hard Rock, Heavy Metal κ.ά. Πληρ. τηλ. 02410/25968, 097/2224388.
AM47556

ΠΑΡΑΔΙΔΟΝΤΑΙ ΜΑΘΗΜΑΤΑ Γερμανικών κατ' οίκον. Πληρ. κ. Βιβή Σταυριανού, τηλ. 02410 81402, 78752, 0932 551725
AM47499

ΙΤΑΛΙΚΑ. Παραδίδονται μαθήματα Ιταλικών όλων των επιπέδων. Πληρ. τηλ. 02410 75447.
AM47507

ΦΥΣΙΚΗ - ΧΗΜΕΙΑ ΠΑΡΑΔΙΔΟΝΤΑΙ ΚΑΤ' ΟΙΚΟΝ ΣΕ ΜΑΘΗΤΕΣ ΓΥΜΝΑΣΙΟΥ ΚΑΙ ΛΥΚΕΙΟΥ ΑΠΟ ΧΗΜΙΚΟ Α.Π.Θ. ΕΡΓΑΣΙΑ ΥΠΕΥΘΥΝΗ. ΤΙΜΕΣ ΛΟΓΙΚΕΣ. ΠΛΗΡ. ΤΗΛ. 0972 742744
ΠΜ47379

ΧΗΜΙΚΟΣ, κάτοχος MASTER ΗΠΑ παραδίδει μαθήματα Φυσικής-Χημείας σε μαθητές Γυμνασίου-Λυκείου. Πληρ. τηλ. 02410/32947 και 0946 282687.
AM47092

ΙΔΙΑΙΤΕΡΑ ΜΑΘΗΜΑΤΑ ΕΦ' ΟΛΗΣ ΤΗΣ ΥΛΗΣ (ΕΛΛΗΝΙΚΑ-ΑΓΓΛΙΚΑ) ΟΙΚΟΔΙΔΑΣΚΑΛΕΙΟ ΓΑΛΛΙΚΗΣ ΓΛΩΣΣΑΣ: Παραδίδονται μαθήματα Γαλλικών από καθηγήτρια πτυχιούχο του τμήματος Γαλλικής γλώσσας και φιλολογίας του Αριστοτελείου Πανεπιστημίου Θεσσαλονίκης, προετοιμασία όλων των πτυχίων: DELF, DALF, SORBONNE. Πληρ. τηλ. 02410/25151 και 0938309839.
AM47290

ΦΥΣΙΚΗ-ΧΗΜΕΙΑ, ΠΑΡΑΔΙΔΟΝΤΑΙ ΙΔΙΑΙΤΕΡΑ ΜΑΘΗΜΑΤΑ ΚΑΤ' ΟΙΚΟΝ ΕΙΤΕ ΜΕΜΟΝΩΜΕΝΑ ΕΙΤΕ ΣΕ ΓΚΡΟΥΠ 2-3 ΑΤΟΜΩΝ. ΠΛΗΡ. ΤΗΛ. 02410 60860, 0945018220.
ΠΜ47291

ΟΙΚΟΔΙΔΑΣΚΑΛΕΙΟ ΑΓΓΛΙΚΩΝ: - ΠΑΡΑΔΙΔΟΝΤΑΙ ΜΑΘΗΜΑΤΑ ΑΓΓΛΙΚΩΝ ΣΕ ΑΡΧΑΡΙΟΥΣ ΚΑΙ ΠΡΟΧΩΡΗΜΕΝΟΥΣ. - ΟΛΑ ΤΑ ΕΠΙΠΕΔΑ-ΕΞΕΤΑΣΕΙΣ CAMBRIDGE. -ΕΙΔΙΚΟ ΤΜΗΜΑ ΓΙΑ ΠΡΟΝΗΠΙΑ ΚΑΙ ΝΗΠΙΑ, 3-7 ΕΤΩΝ ΣΕ ΞΕΧΩΡΙΣΤΟ ΔΙΑΜΟΡΦΩΜΕΝΟ ΧΩΡΟ. ΕΝΑΡΞΗ ΜΑΘΗΜΑΤΩΝ 9 ΣΕΠΤΕΜΒΡΗ. ΠΛΗΡ.: 0241062902 ΚΑ ΓΕΩΡΓΙΑ.
ΠΜ47106

ΚΑΘΗΓΗΤΡΙΑ ΜΟΥΣΙΚΗΣ, από την Αθήνα με πτυχία αρμονίας, φούγκας, αντίστιξης, παραδίδει ιδιαίτερα μαθήματα αρμόνιου-πιάνου σε αρχάριους μαθητές. Πληρ. τηλ. 69586 και 0977 332072, κα Ντραγατάκη Μαρία.
AM47091

ΜΑΘΗΜΑΤΙΚΟΣ, ΠΑΡΑΔΙΔΕΙ ΜΑΘΗΜΑΤΑ ΣΕ ΜΑΘΗΤΕΣ ΓΥΜΝΑΣΙΟΥ-ΛΥΚΕΙΟΥ-ΤΕΕ ΜΕΜΟΝΩΜΕΝΑ ΚΑΤ' ΟΙΚΟΝ Η ΣΕ ΓΚΡΟΥΠ 2-3 ΑΤΟΜΩΝ. ΠΛΗΡ. ΤΗΛ. 02410/81765 ΚΑΙ 0976436973.
AM47090

ΑΓΓΛΙΚΑ ΚΑΙ ΓΑΛΛΙΚΑ ΜΑΘΗΜΑΤΑ παραδίδονται κατ' οίκον από έμπειρο καθηγητή απόφοιτο Καναδικού Πανεπιστημίου σε προσιτές τιμές. Πληρ. τηλ. 0241064079.
AM46243

ΚΑΘΗΓΗΤΡΙΑ ΑΓΓΛΙΚΩΝ ΠΑΡΑΔΙΔΕΙ ΜΑΘΗΜΑΤΑ σε μικρά γκρουπ ή ατομικά όλων των επιπέδων από τα πρώτα βήματα έως το Proficiency. Τιμές λογικές. Πληρ. τηλ. 0241028004, 02410/77370, 31760, 094/2266732.
AM4679

ΜΑΘΗΜΑΤΑ για παιδιά Δημοτικού - Γυμνασίου παραδίδονται από καθηγήτρια με δύο πτυχία, μεταπτυχιακές σπουδές και πολύχρονη διδακτική πείρα. Πληρ. τηλ. 02410 27329, 0945984346.
AM46637

ΑΡΧΕΣ ΟΙΚΟΝΟΜΙΑΣ - ΔΙΟΙΚΗΣΗ ΕΠΙΧ/ΣΕΩΝ - ΕΚΘΕΣΗ - ΙΣΤΟΡΙΑ. Παραδίδονται σε μαθητές Λυκείου από καθηγήτρια με πολυετή διδακτική και φροντιστηριακή πείρα. Υψηλά ποσοστά επιτυχίας και υπευθυνότητα στη σωστή προετοιμασία και καθοδήγηση των υποψηφίων για τις Πανελλαδικές Εξετάσεις. Πληρ. τηλ. 02410 76544, 0945 984346
AM46638

ΑΓΓΛΙΚΑ-ΙΤΑΛΙΚΑ-ΙΣΠΑΝΙΚΑ. ΚΑΘΗΓΗΤΗΣ, ΑΡΙΣΤΟΥΧΟΣ ΑΠΟΦΟΙΤΟΣ (MASTER) SCHILLER INTERNATIONAL UNIVERSITY ΠΑΡΑΔΙΔΕΙ ΜΑΘΗΜΑΤΑ ΚΑΤ' ΟΙΚΟΝ ΣΕ ΑΡΧΑΡΙΟΥΣ, ΠΡΟΧΩΡΗΜΕΝΟΥΣ, ΞΕΝΟΔΟΧΟΥΠΑΛΛΗΛΟΥΣ. ΕΞΑΣΦΑΛΙΣΜΕΝΗ ΕΠΙΤΥΧΙΑ ΕΞΕΤΑΣΕΩΝ F.C.E., TOEFL, E.C.C.E., MICHIGAN ΚΑΙ GAMBRIDGE PROFICIENCY, IETLS ΚΑΘΩΣ ΚΑΙ ΕΙΣΑΓΩΓΗΣ ΣΕ ΒΡΕΤΑΝΙΚΑ ΚΑΙ ΙΤΑΛΙΚΑ ΠΑΝΕΠΙΣΤΗΜΙΑ. ΤΙΜΕΣ ΛΟΓΙΚΕΣ. ΜΕΤΑΦΡΑΣΕΙΣ ΔΕΚΤΕΣ. ΠΛΗΡ. ΤΗΛ. 0241025133.
ΠΜ47251

προσφορές εργασίας

ΚΟΠΕΛΑ σοβαρή από τη Γερμανία ζητά εργασία. Πληρ. τηλ. 02410 52415.
AP46862

ΤΕΧΝΙΤΗΣ ΒΑΡΕΩΝ ΣΙΔΗΡΟΚΑΤΑΣΚΕΥΩΝ, ΣΩΛΗΝΟΥΡΓΟΣ ΗΛΕΚΤΡΟΣΥΓΚΟΛΛΗΤΗΣ ΜΕ ΑΡΙΣΤΕΣ ΓΝΩΣΕΙΣ, ΖΗΤΑ ΑΝΑΛΟΓΗ ΕΡΓΑΣΙΑ. ΠΛΗΡ. ΤΗΛ. 02410 69937 ΚΑΙ 0946899878 κ. ΝΙΚΟ
ΠΡ47650

ΠΡΩΗΝ ΔΑΣΚΑΛΑ μητρική γλώσσα την Αγγλική θέλει δουλειά με οικογένεια ένα ή δύο παιδιά προσχολικής ηλικίας, να τα φροντίζει απογευματινές ώρες και να ξεκινήσουν να μιλούν αγγλικά μέσα από συντροφιά. Πληρ. κ. Εμμυ Τηλ. 02410 21113, απόγευμα.
AZ47585

ΕΛΑΙΟΧΡΩΜΑΤΙΣΜΟΙ. ΑΝΑΛΑΜΒΑΝΟΥΜΕ ΠΑΝΤΟΣ ΕΙΔΟΥΣ ΕΛΑΙΟΧΡΩΜΑΤΙΣΜΟΥΣ ΣΕ ΠΟΛΥ ΛΟΓΙΚΕΣ ΤΙΜΕΣ. ΠΛΗΡ. ΤΗΛ. 0936 743892
ΧΠΡ1561

ΚΥΡΙΑ ζητά να κρατά παιδιά στο σπίτι. Πληρ. τηλ. 02410 21338.
AP46232

ΚΥΡΙΑ, αναλαμβάνει να φροντίζει ηλικιωμένους. Πληρ. τηλ. 33531-36138.
AP43822

ΝΕΟΣ που γνωρίζει καλά την τέχνη του σιδερά-αλουμινά ζητά ανάλογη εργασία. Πληρ. τηλ. 0946/403621.

γνωριμίες

ΚΥΡΙΑ ζητά γνωριμία με σοβαρό κύριο. Πληρ στο τηλ. 0937744513.
ΑΓ47608

Εχετε πρόβλημα με τα παλιά σας αλουμίνια;
- **Τα επισκευάζω ή τα αντικαθιστώ με καινούργια**

ΚΑΤΑΣΚΕΥΕΣ ΑΛΟΥΜΙΝΙΟΥ ΚΑΙ ΣΙΔΗΡΟΥ
"Ο ΓΙΩΡΓΟΣ"
Πληρ. τηλ. 39747, 0944999655

ΑΝΑΚΟΙΝΩΣΗ
ΜΑΘΗΜΑΤΑ
*** Computer ***
ΕΚΠΑΙΔΕΥΣΗ PROGRAM COMPUTER
ΕΓΓΡΑΦΕΣ
** ΤΩΡΑ **
Τμήματα για:
Παιδιά - Ενήλικες
Αρχάριους - Μαθητές
Επαγγελματίες
Ανεύρεση Εργασίας
ΠΑΡΕΧΕΤΑΙ ΒΕΒΑΙΩΣΗ
Διδάσκει πτυχιούχος Πανεπιστημίου Αμερικής
ΜΑΝΩΛΗΣ Ι. ΣΟΦΙΛΛΑΣ
Κοδριγκτώνος 91
Τηλ. (0241) 31761
www.dodekanisa.net

ΕΡΓΑΣΤΗΡΙ ΙΣΠΑΝΙΚΟΥ ΧΟΡΟΥ (FLAMENCO)

Διπλωματούχος καθηγήτρια Ισπανικής επαγγελματικής σχολής (Fundution Cristina Heeren) παραδίδει μαθήματα σε αρχάριους και προχωρημένους.
Δυνατότητα απόκτησης πτυχίου και συνέχειας σπουδών.
Παραδίδονται σεμινάρια κιθάρας, φλαμένγκο.
Δεκτοί γυναίκες - άντρες από 18 χρονών και πάνω.

Πληρ. τηλ. 0944 767038, Ματούλα Γιασιράνη

"ΜΑΘΗΣΗ"

ΠΡΟΤΥΠΗ ΕΚΠΑΙΔΕΥΤΙΚΗ ΜΟΝΑΔΑ

- ΦΡΟΝΤΙΣΤΗΡΙΑΚΑ ΜΑΘΗΜΑΤΑ ΓΙΑ ΜΑΘΗΤΕΣ: ΔΗΜΟΤΙΚΟΥ ΚΑΙ ΓΥΜΝΑΣΙΟΥ
- **ΔΙΔΑΣΚΟΝΤΑΙ:** ΦΙΛΟΛΟΓΙΚΑ-ΜΑΘΗΜΑΤΙΚΑ-ΦΥΣΙΚΗ-ΧΗΜΕΙΑ-ΒΙΟΛΟΓΙΑ
- ΠΛΗΡΗΣ ΠΡΟΕΤΟΙΜΑΣΙΑ ΓΙΑ ΤΗΝ ΕΠΟΜΕΝΗ ΗΜΕΡΑ
- **ΓΚΡΟΥΠ** 3-4 ΑΤΟΜΩΝ

ΠΛΗΡΟΦΟΡΙΕΣ-ΕΓΓΡΑΦΕΣ ΜΑΡΚΟΥ ΚΛΑΔΑΚΗ 18-ΑΝΑΛΗΨΗ ΤΗΛ. 0241064225

ΜΕΓΑΛΗ ΕΥΚΑΙΡΙΑ
ΠΩΛΟΥΝΤΑΙ
ΓΙΑ ΑΡΤΟΠΟΙΟΥΣ ΖΑΧ/ΤΕΣ

1) 3 μηχανές σφολιάτα. Η μια ηλεκτρονική
2) 1 μηχανή συρρικνωτική ZAPPE
3) 1 μηχανή γενιστική κοπτική για τυρόπιτες
4) Ζυμωτήριο 2 ταχυτήτων
5) Κύλινδρος ζυμαριού
6) Πάγκος εργασίας ηλεκτρικός
7) Μηλοτρίφτης, πατατοτρίφτης επαγγελ/κός
8) Βιτρίνα ζαχαροπλαστείου
9) Φούρνοι επαγγελματικοί και αερόθερμοι

Πληρ. τηλ. 02410 21807 πρωί, 0241075897 θράδυ

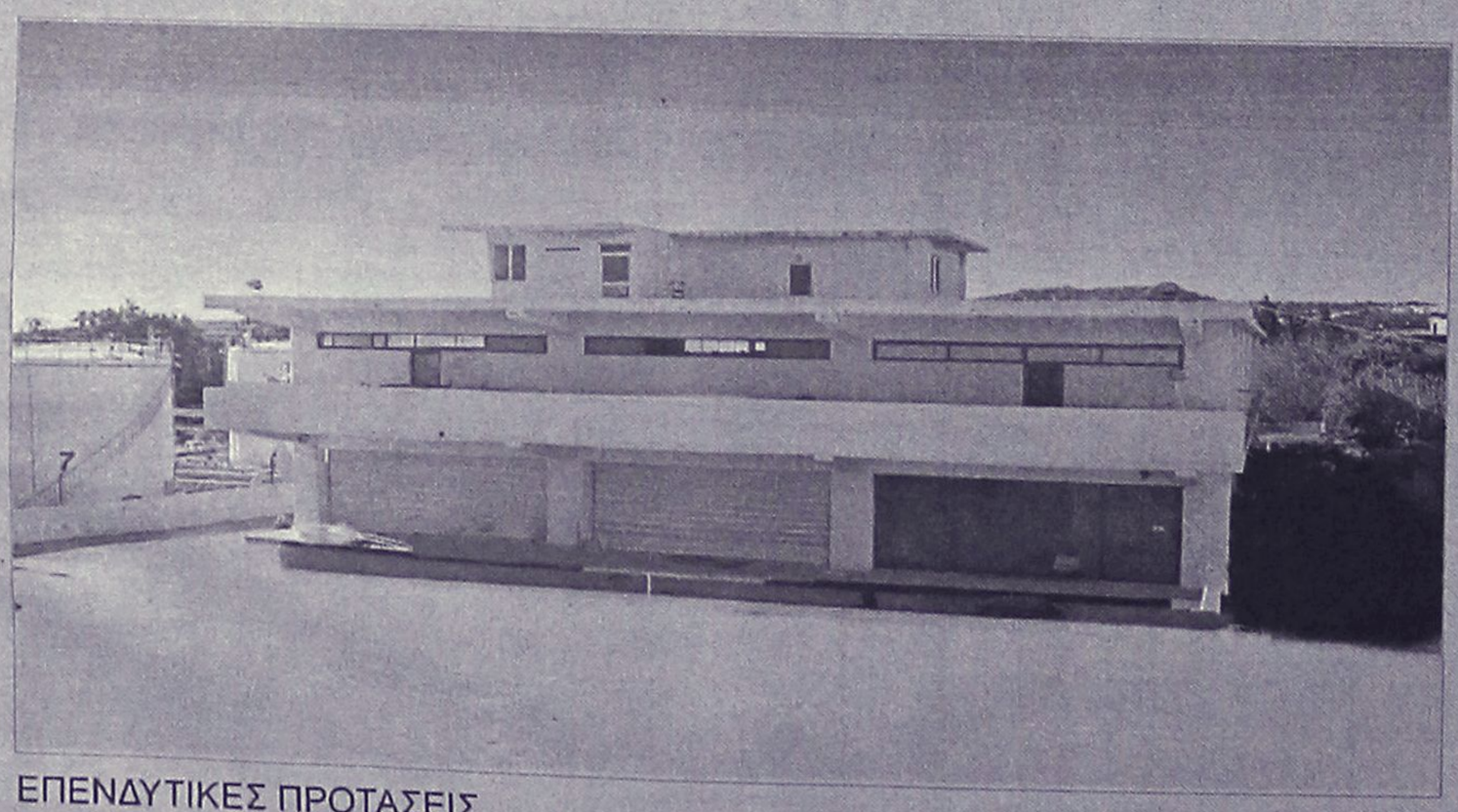

ΕΠΕΝΔΥΤΙΚΕΣ ΠΡΟΤΑΣΕΙΣ

ΠΩΛΕΙΤΑΙ - ΕΝΟΙΚΙΑΖΕΤΑΙ

βιοτεχνικό κτίριο 2.550 τ.μ - πλησίον της Ρόδου - Καλλιθέας (έναντι Μαρινόπουλου)σε οικόπεδο 4,300 τ.μ..

ΑΠΟΚΛΕΙΣΤΙΚΗ ΔΙΑΘΕΣΗ

ΡΟΔΙΑΚΗ ΚΤΗΜΑΤΙΚΗ
ΣΥΜΒΟΥΛΟΙ & ΕΚΤΙΜΗΤΕΣ ΑΚΙΝΗΤΩΝ
ΚΤΗΜΑΤΟΜΕΣΙΤΙΚΟ ΓΡΑΦΕΙΟ από το 1983

ΑΝΕΣΤΗΣ & ΣΑΒΒΑΣ ΣΑΒΒΑΪΔΗΣ
τηλ: 0241-26281 & 35476
cel: 0944–421015

ΝΕΡΟ! ΒΡΕΙΤΕ ΝΕΡΟ

Ραδιοαισθητικός, αναλαμβάνει την ανεύρεση υδάτινων πόρων στο χώρο σας έναντι αμοιβής. Διαθέτουμε μηχανήματα για την διάνοιξη γεωτρήσεων και ανόρυξη νερού.

ΕΡΓΑΣΙΑ ΕΓΓΥΗΜΕΝΗ. ΤΙΜΕΣ ΛΟΓΙΚΕΣ.

Πληρ. τηλ. 0945-981382

βραδινές ώρες

ΠΡ42081

ΛΥΣΕΙΣ ΓΙΑ ΟΛΑ ΤΑ ΜΕΡΕΜΕΤΙΑ

ΥΔΡΑΥΛΙΚΑ
ΓΥΨΟΣΑΝΙΔΕΣ
ΧΩΡΙΣΜΑΤΑ
ΨΕΥΔΟΡΟΦΕΣ
ΒΑΨΙΜΑΤΑ
ΜΟΝΩΣΕΙΣ
ΜΑΡΑΓΚΟΔΟΥΛΕΙΕΣ

ΜΕ ΕΝΑ ΤΗΛΕΦΩΝΗΜΑ ΚΟΝΤΑ ΣΑΣ

0974340578

Τ.Ε.Σ.Α.Ρ.

ΤΕΧΝΙΚΗ ΕΤΑΙΡΙΑ ΣΥΝΔΕΣΕΩΣ ΑΠΟΧΕΤΕΥΤΙΚΩΝ ΡΟΔΟΥ

Αναλαμβάνουμε υπεύθυνα την Μελέτη-Κατασκευή της σύνδεσης του ακινήτου σας με το κεντρικό δίκτυο αποχέτευσης της Δ.Ε.Υ.Α.Ρ.

Λογικές τιμές-
Ταχεία εξυπηρέτηση

Πληρ. τηλ. 0945 344510

ΠΡ37348

ΤΕΧΝΙΚΟ ΓΡΑΦΕΙΟ

αναλαμβάνει:

- Εκδοση οικοδομικών αδειών-περιλαμβάνοντας μελέτη και επίβλεψη κατασκευών.
- Τοπογραφήσεις εντός και εκτός Ρόδου.
- Μελέτη σύνδεσης με το αποχετευτικό δίκτυο της ΔΕΥΑΡ.
- Αδεια λειτουργίας καταστήματος, αλλαγή χρήσης και διαρρύθμισης.
- Προϋπολογισμό για δανειοδότηση.

ΚΩΝΣΤΑΚΗΣ ΒΑΣΙΛΕΙΟΣ ΤΟΥ ΑΝΔΡΕΑ

Διπλωματούχος Πολιτικός Μηχανικός M.Sc.

Πληρ. τηλ. 02410/31463, 097/4725638

ΠΡ46737

ΠΩΛΕΙΤΑΙ

θηλυκό λυκόσκυλο γερμανικό ποιμενικό καθαρόαιμο, 2 χρονών.

Πληρ. τηλ.02410 90074 και 0936258230, 0945145756

ΑΡΧΙΤΕΚΤΟΝΙΚΕΣ ΜΕΛΕΤΕΣ ΑΔΕΙΕΣ ΟΙΚΟΔΟΜΙΚΕΣ

Σχεδιασμός & Διαμόρφωση Εσωτερικών και Εξωτερικών Χώρων

Λώλου Ελένη
Πληρ. τηλ. 093/7227653

ΤΕΧΝΙΚΟ ΓΡΑΦΕΙΟ

αναλαμβάνει:

- Εκδοση οικοδομικών αδειών περιλαμβάνοντας μελέτη και επίβλεψη κατασκευών.
- Μελέτη σύνδεσης με το δίκτυο ακαθάρτων της Δ.Ε.Υ.Α.Ρ.
- Αδειες λειτουργίας καταστημάτων
- Σχεδίαση αρχιτεκτονικών, μελέτες παθητικής πυροπροστασίας, θερμομόνωσης, ύδρευσης, αποχέτευσης κατ' αποκοπή.

ΠΛΗΡΟΦΟΡΙΕΣ ΣΤΟ ΤΗΛ. 0972-493338

ΠΡ47619

ΞΥΛΟΥΡΓΙΚΕΣ ΕΡΓΑΣΙΕΣ

- ***Κουζίνες***
- ***Μερεμέτια***
- ***Πέργκολες***
- ***Εργασίες κάθε τύπου***

ΔΗΜΗΤΡΗΣ
Πληρ. τηλ. 0945/491827

ΥΔΡΑΥΛΙΚΑ-ΚΑΛΟΡΙΦΕΡ

Γιάννης ο Ατλάσης
Εγκαταστάσεις
Ανακαινίσεις
Συντηρήσεις
Πληρ. τηλ. 29898-64972
κιν. 0973610779

- **ΜΕΛΕΤΕΣ ΣΥΝΔΕΣΗΣ με αποχ/κό δίκτυο Δ.Ε.Υ.Α.Ρ.**
- **ΑΔΕΙΕΣ ΛΕΙΤΟΥΡΓΙΑΣ ΚΑΤΑΣΤΗΜΑΤΩΝ** (παντός είδους)
- **ΗΛΕΚΤΡΟΔΟΤΗΣΗ ΚΤΙΡΙΩΝ (Δ.Ε.Η.)** (ΕΛΕΓΧΟΣ ΤΙΜΟΛΟΓΙΩΝ ΣΤΗΝ ΕΦΟΡΙΑ)

Αμεση εξυπηρέτηση

ΤΕΧΝΙΚΟ ΓΡΑΦΕΙΟ
Ι. ΧΑΤΖΗΙΩΑΝΝΙΔΗΣ
Στεφ. Καζούλη 14 - Ρόδος
Τηλ./Fax: 02410 73021 - 02410-31390, κιν. 097/2373156

ΠΡ46014

ΤΕΧΝΙΚΟ ΓΡΑΦΕΙΟ Ι. ΧΑΤΖΗΙΩΑΝΝΙΔΗΣ ΠΟΛΙΤΙΚΟΣ ΜΗΧΑΝΙΚΟΣ

Αναλαμβάνει υπεύθυνα:

- **Οικοδομικές άδειες.**
- **Μελέτη-επίβλεψη** εργασιών επισκευής κτιρίων.
- **Αδειες λειτουργίας** καταστημάτων (παντός είδους)
- **Ηλεκτροδότηση Κτιρίων (Δ.Ε.Η.)** - (έλεγχος τιμολογίων στην Εφορία).
- **Μελέτη -επίβλεψη** εργασιών σύνδεσης με αποχ/κό δίκτυο ΔΕΥΑΡ.

ΑΜΕΣΗ ΕΞΥΠΗΡΕΤΗΣΗ!

ΓΡΑΦΕΙΟ: Στεφ. Καζούλη 14-85100 Ρόδος
Τηλ: 02410 73021-31390
ΚΙΝΗΤΟ: 0972373156

ΠΡ46949



ΜΕΛΕΤΗ ΚΑΤΑΣΚΕΥΗ

Τηλ. 0241-90005
Κινητό 0945 200430

ΗΛΙΑΚΑ ΘΕΡΜΑΝΣΗ ΥΔΡΑΥΛΙΚΑ

ΡΟΔΟΘΕΡΜ

ΚΤΗΜΑΤΟΜΕΣΙΤΙΚΟ ΓΡΑΦΕΙΟ

ΕΥΡΩΚΤΗΜΑΤΙΚΗ

ΕΥΣΤΑΘΙΟΥ

ΜΕΣΙΤΕΣ ΣΥΜΒΟΥΛΟΙ ΜΕΛΕΤΗΤΕΣ

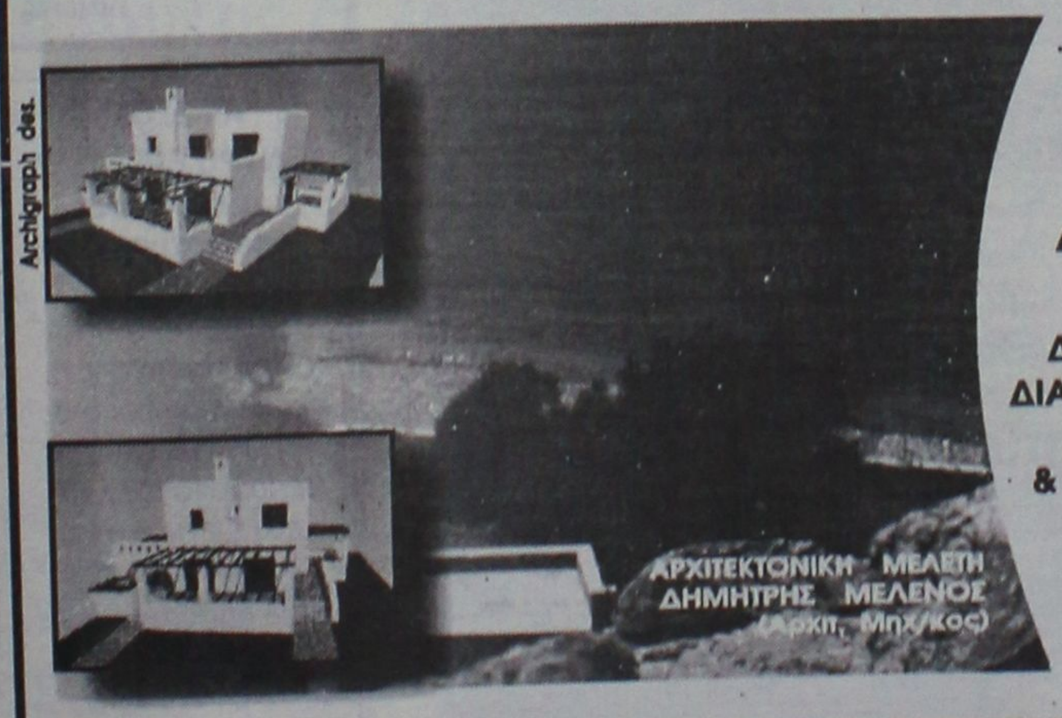

ΠΩΛΟΥΝΤΑΙ ΜΟΝΟΚΑΤΟΙΚΙΕΣ ΣΕ ΟΙΚΟΠΕΔΑ ΣΤΟ ΚΥΜΑ, ΣΤΗΝ ΠΑΡΑΛΙΑΚΗ ΖΩΝΗ ΤΗΣ ΛΑΧΑΝΙΑΣ (ΘΕΣΗ ΣΑΛΑΜΙΝΑ)

ΚΑΘΕ ΜΟΝΟΚΑΤΟΙΚΙΑ ΑΝΑΠΤΥΣΣΕΤΑΙ ΣΕ ΔΥΟ ΟΡΟΦΟΥΣ, ΚΑΤΑΛΑΜΒΑΝΕΙ ΧΩΡΟ 100 Τ.Μ., ΔΙΑΘΕΤΕΙ ΣΑΛΟΝΙ, ΚΟΥΖΙΝΑ ,ΤΡΙΑ ΥΠΝΟΔΩΜΑΤΙΑ, ΔΥΟ ΜΠΑΝΙΑ, ΑΠΟΘΗΚΕΥΤΙΚΟ ΧΩΡΟ, & ΟΙΚΟΔΟΜΕΙΤΑΙ ΜΕΣΑ ΣΕ ΟΙΚΟΠΕΔΟ 900 Τ.Μ.

ΜΕ ΟΡΙΟ ΤΟΝ ΑΙΓΙΑΛΟ...

ΑΞΙΑ 80.000.000 ΔΡΧ - 243.776,2 €

ΑΠΟΚΛΕΙΣΤΙΚΗ ΔΙΑΘΕΣΗ
Πληροφορίες

Εθνικής Αντίστασης 83 (πρώην Άννης Μαρίας) δίπλα στην ALPHA BANK
Τηλ. 02410 73819,74917 κιν. 0944/374546, 0945/292030 FAX 02410 38641

ΙΩΑΝΝΗΣ & ΜΙΧΑΛΗΣ ΕΥΣΤΑΘΙΟΥ

ΕΥΡΩΚΤΗΜΑΤΙΚΗ
Η ακίνητη αξία σας

ΤΑ ΜΟΝΑΔΙΚΑ

Υπερσύγχρονα Ταπητοκαθαριστήρια

ΚΛΕΟΠΑΤΡΑ & EURO CLEAN CENTER

Εμπιστευθείτε τον καθαρισμό και φύλαξη των ταπήτων στα καθαριστήρια μας

- *Προσφέρουμε άψογο και έμπειρο Βιολογικό Καθαρισμό Ταπήτων*
- *Στεγνό καθαρισμό χειροποίητων χαλιών*
- *Επιτόπου καθαρισμό σε σαλόνια-μοκέτες*
- *Ειδικός καθαρισμός παπλώματα-φλοκάτες*
- *Επισκευές σε όλους τους τύπους ταπήτων*

"Η φύλαξη είναι δωρεάν" για όλο τον χρόνο. παραλαβή-παράδοση κατ' οίκον σε όλη τη Ρόδο.

Υπεύθυνος:
Κουφαλλάκης Σταύρος
Τηλ. **0241-51996, 0945793626 , fax 51322**
ΠΡ42631

ΤΕΧΝΙΚΟ ΓΡΑΦΕΙΟ

ΑΝΑΣΤΑΣΗΣ ΒΑΡΕΛΗΣ

ΑΡΧΙΤΕΚΤΟΝΑΣ

Αναλαμβάνει:
- Οικοδομικές άδειες
- Μελέτες
- Επιβλέψεις
- Κατασκευές οικοδομικών έργων
- Την υποβολή δικαιολογητικών στην **ΔΕΥΑΡ** για την σύνδεσή σας με το **ΑΠΟΧΕΤΕΥΤΙΚΟ ΔΙΚΤΥΟ**

Αμεση εξυπηρέτηση
Καλή δουλειά
Οικονομικές λύσεις

για κάθε πληροφορία σας:
ΓΡΑΦΕΙΟ:
Μαδρίτης 20, Ρόδος
Τηλ. 0241-0-61502
κιν. 0977-305126
ΠΡ4309

Cleaning Pro



πλένουμε & φυλάμε:
- ΧΑΛΙΑ - ΜΟΚΕΤΕΣ - ΦΛΟΚΑΤΕΣ
- ΠΑΠΛΩΜΑΤΑ - ΚΟΥΒΕΡΤΕΣ

Τηλ: 02410 60585

ΝΕΕΣ ΕΓΚΑΤ/ΣΕΙΣ: ΝΙΚΗΦ. ΒΡΕΤΤΑΚΟΥ - ΑΣΓΟΥΡΟΥ

ΑΠΟΦΡΑΞΕΙΣ-ΚΑΘΑΡΙΣΜΟΙ





ΑΠΟΦΡΑΞΕΙΣ
ΚΑΘΑΡΙΣΜΟΙ
ΣΥΝΤΗΡΗΣΕΙΣ
ΑΠΟΧΕΤΕΥΣΕΩΝ-
ΕΠΙΦΑΝΕΙΩΝ-
ΚΤΙΡΙΩΝ-
ΠΛΟΙΩΝ-
ΒΙΟΛΟΓΙΚΩΝ

Αναλαμβάνουμε ξενοδοχεία, Δήμους, πολ/κίες κ.λπ. Αντληση πετρελαιοειδών από πλοία καθώς και λιποσυλλεκτών και βιολογικών. ΜΕ ΜΟΝΑΔΙΚΑ ΣΕ ΥΨΟΣ ΠΙΕΣΗΣ ΚΑΙ ΑΝΑΡΡΟΦΗΣΗΣ. ΥΠΕΡΣΥΓΧΡΟΝΑ ΜΗΧΑΝΗΜΑΤΑ ΥΔΡΟΒΟΛΗΣ ΣΕ ΟΛΗ ΤΗ ΔΩΔΕΚΑΝΗΣΟ

ΟΛΟ ΤΟ 24ωρο

ΒΑΡΔΕΛΛΗ Μ. -ΚΡΑΣΟΠΟΥΛΟΣ Δ. Ο.Ε.

Τηλ. 35555, Fax: 73100, Κιν. 0944/395999

e-mail:metropontikas@excite.com.

ΣΤΙΣ ΠΙΟ ΧΑΜΗΛΕΣ ΤΙΜΕΣ

ΥΔΡΑΥΛΙΚΟΣ

ΑΝΑΛΑΜΒΑΝΟΥΜΕ ΠΑΣΗΣ ΦΥΣΕΩΣ ΥΔΡΑΥΛΙΚΕΣ ΕΡΓΑΣΙΕΣ ΣΥΝΔΕΣΗΣ ΜΕ ΤΗ ΔΕΥΑΡ

ΠΛΗΡ. ΤΗΛ. 0241061761, ΚΙΝ. 0938011515

κ. Γιώργος

ΟΙΚΟΔΟΜΙΚΕΣ ΕΡΓΑΣΙΕΣ ΜΕΡΚΟΥΡΗΣ

Αναλαμβάνω **Μπετά-Κτισίματα-Σοβάδες-Πλακάκια και Μάρμαρα.**
Επίσης αναλαμβάνω μετατροπές σπιτιών και μαγαζιών.
Η πολύχρονη πείρα μας εγγύηση.

Πληρ. τηλ. 62448,
ΠΡ36709

ΕΡΓΟΛΑΒΟΣ ΜΑΣΤΟΡΑΣ ΚΩΝΣΤΑΝΤΙΝΟΣ

ΤΙΜΕΣ ΛΟΓΙΚΕΣ

αναλαμβάνω γενικές κατασκευές κτιρίων, αναπαλαιώσεις, σοβατίσματα, χτισίματα, γκρεμίσματα βαψίματα, μάρμαρα, γιαλίσματα, πλακάκια, περιφράξεις οικοπέδων, κατασκευές, μελέτες για σοφίτες, ξυλοκατασκευές, τοποθέτηση κεραμίδια.

ΓΙΑ ΟΛΗ ΤΗ ΔΩΔΕΚΑΝΗΣΟ

Πληρ. τηλ. 27255, 0944-823925 όλο το 24ωρο
ΠΡ46186

"ΑΜΕΣΟΣ" ΚΕΝΤΡΟ ΕΡΓΑΣΙΑΣ

ΧΑΜΗΛΟΜΙΣΘΕΣ ΕΛΛΗΝΟΡΩΣΟΠΟΝΤΙΕΣ, ΕΛΛΗΝΟΒΟΥΛΓΑΡΕΣ, ΟΙΚΟΝΟΣΟΚΟΜΕΣ, ΟΙΚΟΚΑΘΑΡΙΣΤΡΙΕΣ, ΒΡΕΦΟΝΗΠΙΑΓΩΓΟΥΣ, ΛΑΤΖΕΡΟΜΑΓΕΙΡΙΣΣΕΣ, ΞΕΝΟΔΟΧΟΥΠΑΛΛΗΛΟΥΣ, ΣΥΝΟΔΟΥΣ ΗΛΙΚΙΩΜΕΝΩΝ, ΖΕΥΓΑΡΙΑ ΑΛΛΟΔΑΠΩΝ, ΑΓΡΟΤΙΚΩΝ ΕΡΓΑΣΙΩΝ ΑΠΟΣΤΕΛΟΥΜΕ ΑΥΘΗΜΕΡΟΝ. ΣΑΒΒΑΤΟΚΥΡΙΑΚΑ ΕΡΓΑΖΟΜΑΣΤΕ

Πληρ. τηλ. 010-5243508, 010-5243568, Fax: 010-5241634
ΠΡ43462

ΑΓΟΡΑΖΩ

ΧΡΥΣΑΦΙΚΑ
ΚΟΣΜΗΜΑΤΑ
ΝΟΜΙΣΜΑΤΑ
ΧΡΥΣΑ ΔΟΝΤΙΑ
ΜΕΤΟΧΕΣ
ΩΡΟΛΟΓΙΑ
ΑΝΤΙΚΕΣ

Δάνεια επί ενεχύρω
«ΜΠΑΜΠΗΣ»
Δημ. Θεοδωράκη 15
(1ος όροφος)
ΡΟΔΟΣ
ΧΠΡ407

ΣΥΝΤΗΡΗΣΕΙΣ ΚΟΥΦΩΜΑΤΩΝ ΑΛΟΥΜΙΝΙΟΥ

Εχετε πρόβλημα με τα κουφώματα σπιτιού ή της επιχείρησής σας; Το ειδικό συνεργείο μας αναλαμβάνει τις συντηρήσεις κουφωμάτων αλουμινίου υπεύθυνα και σε λογικές τιμές.
25ετή πείρα
Πληρ. τηλ. 90618 κ. Αλέκος
ΧΠΡ411

ΦΑΡΜΑΚΙΔΗΣ ΕΥΣΤΑΘΙΟΣ

ΤΑΠΗΤΟΚΑΘΑΡΙΣΤΗΡΙΟ WASH AND CARE

Συνδυάσαμε την πολυετή πείρα μας και τα εκσυγχρονισμένα μηχανήματα καθαρισμού για την φροντίδα, καθαρισμό και φύλαξη πάσης φύσεως χαλιών και μοκετών.
Εμπιστευτείτε μας για άριστα αποτελέσματα!!! Εγγυητές οι πελάτες μας.
Πληρ. τηλ. 02410/68189
5ο χλμ. Λ. Ρόδου 237 (δίπλα από τα ελαστικά ΚΑΣΑΠΗ)

ΤΑΠΗΤΟΚΑΘΑΡΙΣΤΗΡΙΟ ART CLEAN EXPRESS

Αναλαμβάνουμε υπεύθυνα:
- ✓ Ξηρό καθαρισμό
- ✓ Πλύσιμο-απολύμανση
- ✓ Φύλαξη
- ✓ Επιδιόρθωση ταπήτων
- ✓ Αδιαβροχοποιήσεις

Ειδικός καθαρισμός μεταξωτών και χειροποίητων χαλιών
Παραλαβή-παράδοση κατ' οίκον
Εγγυημένη συνεργασία
Επί τόπου καθαρισμοί μοκετών-σαλονιών
Τηλ. 94815, κιν. 0944 350247, 0800400400
Τηλ. χωρίς χρέωση
Με την υπογραφή Αλαφάκης

ΑΠΟΦΡΑΞΕΙΣ

ΔΩΔΕΚΑΝΗΣΙΑΚΕΣ ΑΠΟΦΡΑΞΕΙΣ



"ΚΟΛΟΣΣΟΣ"

ΑΠΟΦΡΑΞΕΙΣ ΚΑΘΑΡΙΣΜΟΙ ΑΠΟΧΕΤΕΥΣΕΩΝ & ΒΟΘΡΩΝ

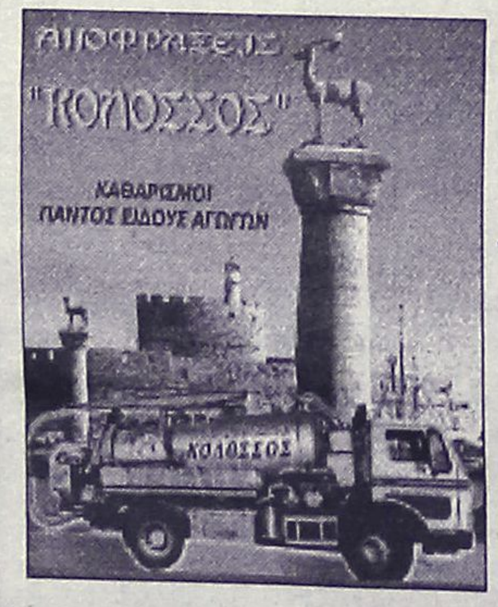

Αναλαμβάνουμε πάσης φύσεως αποφράξεις οποιουδήποτε μήκους και πλάτους
Αναλαμβάνουμε καθαρισμούς αποχετευτικών αγωγών ΔΗΜΩΝ, ΞΕΝ/ΧΕΙΩΝ στρατιωτικών μονάδων ΣΠΙΤΙΩΝ, ΠΟΛΥΚΑΤΟΙΚΙΩΝ καθώς και καθαρισμούς βιολογικών μονάδων με μηχάνημα υψηλής πιέσεως σε όλη την Δωδ/σο

Κ. ΠΗΔΙΑΚΗΣ - Π. ΚΑΣΕΡΗΣ

Πληρ. τηλ. 47915-91881, κιν. 0944/325234 και 0977/717048

ΔΩΣΕ ΣΤΥΛ ΣΤΟ ΚΙΝΗΤΟ ΣΟΥ

ΝΕΟ 5.000 ΛΟΓΟΤΥΠΑ ΚΑΙ ΜΕΛΩΔΙΕΣ για ένα κινητό μοδάτο!

www.rollingtones.gr

LOGOS-ΛΟΓΟΤΥΠΑ



RINGTONES-ΜΕΛΩΔΙΕΣ

ΕΛΛΗΝΙΚΕΣ ΕΠΙΤΥΧΙΕΣ	60600049 Αννα Βίσση - Κραυγή
60600004 Αντζελα Δημητρίου - Μαύρη Λίστα	60600047 Δέσποινα Βανδή - Υποφέρω
60600017 Νίκος Κουρκούλης - Τόσα δεινά	60100012 Εθνικός Υμνος
60600029 Γιάννης Πλούταρχος - Υπήρχαν όρκοι	**TOP ΣΕ ΖΗΤΗΣΗ ΣΤΗΝ ΕΥΡΩΠΗ**
60600036 Νάτης Σφακιανάκης - Μετανοιώνω	60500006 Angel - Shaggy
60600019 Λάμπης Λιβιεράτος - Λάμπεις	60500008 Butterfly - Crazytown
60600010 Στέλλα Γεωργιάδου - Εχω κακό σκοπό	60500004 It's raining men - Geri Halliwell
60600027 Γιάννης Πλούταρχος - Φυσάει πολύ	60500032 Thank you - Dido
60600025 Λευτέρης Πανταζής - Με σένα	60500031 Supergirl - Reamonn

Τα παρακάτω λογοκαρτέρια ερωτικά λογότυπα βρίσκονται στους κωδικούς: 11200053, 11200072, 11200073, 11200074, 11200082, 11200085, 11200124, 11200128, 11200132, 11200133, 11200135, 11200139, 11200143, 11200144, 11200147.
Ερωτικά εικονογραφήματα στους κωδικούς: 31000008, 31000016, 31000019, 31000035, 31000036, 31000044, 31000045, 31000046, 31000049, 31000053, 31000055, 31000061, 31000063.

1. Διαλέξε το Logo ή το Ringtone που σου αρέσει.
2. Κάλεσε τη γραμμή παραγγελίας.
3. Ακολούθησε τις οδηγίες και όταν σου ζητηθεί βάλε τον διψήφιο κωδικό.
4. Το Logo ή το Ringtone θα σταλεί στο κινητό σου.

...κάλεσε από το σταθερό σου τηλέφωνο

090 214 507

Για περισσότερα Logos και Ringtones μπες μας μπορεί στο διαδίκτυο στο www.rollingtones.gr
Lexitel 24 Θρ.Λ.Π., Τ.Θ. 2515 - Τ.Θ.Π.Α. Τ.Θ. 31210

Διαθέσιμα λογότυπα για NOKIA 3210-3310-3330-6110-6130-6150-6210-6250-7110-8210-8810-8850-8890-9110-9110i. Μελωδίες για NOKIA, MOTOROLA, SAGEM. Περισσότερες πληροφορίες για τα κινητά τα οποία υποστηρίζουν λογότυπα και εικονομηνύματα στο www.rollingtones.gr

ΠΕΡΙΦΕΡΕΙΑΚΟ

φουλ για τη νίκη

• Η ΑΕ ΚΩΣ ΥΠΟΔΕΧΕΤΑΙ ΣΗΜΕΡΑ ΣΤΙΣ 16.00 ΤΟΝ ΔΥΝΑΤΟ ΦΕΤΟΣ ΑΤΡΟΜΗΤΟ Π.

Αρκετά δύσκολο παιχνίδι δίνει σήμερα στις 16.00 στο γήπεδό της η ΑΕ Κως. Οι "βυσσινί" υποδέχονται στο "Ανταγόρας" τον Ατρόμητο Πειραιά ο οποίος προέρχεται από μεγάλη νίκη επί της Ελευσίνας στο γήπεδό του. Στόχος του **Δημήτρη Σαλαπάτα** και των παικτών του είναι να μη χαθεί βαθμός στην έδρα τους, αρχής γενομένης από σήμερα. Θα κυνηγήσουν συνεπώς πάσηθυσία τη νίκη και τους τρεις βαθμούς της για να μπορούν να αισιοδοξούν για το μέλλον. Στον αγωνιστικό τομέα τώρα: Η Κως έχει προβλήματά, αφού εκτός δραστηριότητας τέθηκαν οι **Σωτηρόπουλος, Αλεξούδης, Δρόσος, Γούλας, Ολιβέιρα** και **Πούλος.** Αντίθετα ξεπέρασαν τα προβλήματά τους οι **Σκαλέρης** και **Θαλασσινός** και βρίσκονται στη διάθεση του προπονητή τους **Δημήτρη Σαλαπάτα.**

Το ευχάριστο πως προπονητής και παίκτες κατάφεραν σε ελάχιστο χρονικό διάστημα να καλύψουν κατά τον καλύτερο τρόπο τα κενά στην ομάδα, να πάρουν τη νίκη στη Λήμνο και να δημιουργήσουν μια καλή ψυχολογία που θα βοηθήσει στο σημερινό ματς που θ' αρχίσει στις 4 μμ.

Ο **Δημήτρης Σαλαπάτας** θα επιλέξει τους έντεκα ανάμεσα από τους **Σπαθάρα, Καραγιώργο, Γκουντελίτσα, Θαλασσινό, Χατζηπέτρο, Τσικρικά, Ζ. και Γ. Μποϊλή, Μάμμη, Κοντό, Μαγκαφά, Καραγιάννη, Στεφαδούρο, Σκαλέρη, Τουφάκη, Σπίνο Α., Δρόσο Δ.Μ.**



Η ΑΕ Κως θέλει να ντουμπλάρει σήμερα τις νίκες της (ΒΙΚΤΩΡ-ΦΩΤΟ ΜΑΡΚΕΤ-ΙΑΛΥΣΟΣ)

ΟΙ ΣΗΜΕΡΙΝΟΙ ΑΓΩΝΕΣ ΤΟΥ ΠΕΡΙΦΕΡΕΙΑΚΟΥ

Κασπακας-Πανασπροπυργιακός
Κως-Ατρόμητος
Μάνη-Μανδραϊκός
Ελευσίνα-Μύκονος
Ερμής Κορ.-Καρλόβασι
Αιολικός-Αίας Σαλ.
Απόλλων Καλ.-Διαγόρας



ΕΡΑΣΙΤΕΧΝΙΚΗ ΚΑΙ ΠΡΟΕΠΑΓΓΕΛΜΑΤΙΚΗ ΣΧΟΛΗ ΧΟΡΟΥ
ΚΩΝΣΤΑΝΤΙΝΑΣ ΝΤΑΛΑΜΑΓΚΑ-ΜΙΡΟΣΑΒΙΤΣ
(ΑΝΑΓΝΩΡΙΣΜΕΝΗ ΑΠΟ ΤΟ ΚΡΑΤΟΣ)
ΠΑΡΟΔΟΣ ΑΜΕΡΙΚΗΣ-ΚΡΕΜΑΣΤΗ, 02410 94177

Η σχολή που φιλοδοξεί να φέρει σε επαφή τα νέα παιδιά με τον μαγευτικό κόσμο της κίνησης, του ρυθμού, της μουσικής, να αναπτύξει την προσωπικότητά τους μέσα από τη γνώση, την αρμονία, την καλλιτεχνική έκφραση.

Με βαθιά επίγνωση της πολιτιστικής τους κληρονομιάς μαθαίνουν να εκφράζουν τον εσωτερικό τους κόσμο, να χορεύουν ανοίγοντας συγχρόνως τους πνευματικούς τους ορίζοντες στις παγκόσμιες τάσεις του χορού και των άλλων τεχνών.

Αν λοιπόν νομίζεις πως και εσύ αγαπάς το χορό, έλα να δοκιμάσεις.
Η δουλειά είναι σκληρή, η ικανοποίηση όμως μεγάλη.

Η διεύθυνση και διδασκαλία ασκείται από την καθηγήτρια Κων/να Νταλαμάγκα - Μιρόσαβιτς, Απόφοιτη Ανώτατης Επαγγελματικής Σχολής Χορού, ειδικευμένη στην διδασκαλία προσχολικής έως και προεπαγγελματικής ηλικίας.

Στην Σχολή διδάσκονται:

- ΚΛΑΣΣΙΚΟ ΜΠΑΛΕΤΟ (Ρώσικο σύστημα)
- ΚΛΑΣΣΙΚΟ ΡΕΠΕΡΤΟΡΙΟ
- ΣΥΓΧΡΟΝΟΣ ΧΟΡΟΣ (Limon-Graham)
- ΣΥΓΧΡΟΝΟ ΡΕΠΕΡΤΟΡΙΟ
- JAZZ
- ΡΥΘΜΙΚΗ ΚΙΝΗΤΙΚΗ (Daleroze-Κυνηγού)
- CHARACTER (ΙΣΠΑΝΙΚΟΙ - LATIN)
- ΜΑΖΟΡΕΤΕΣ (American style)
- ΕΛΛΗΝΙΚΟΙ ΧΟΡΟΙ
- AEROBIC
- ΧΟΡΕΥΤΙΚΗ ΓΥΜΝΑΣΤΙΚΗ
- ΤΜΗΜΑ ΠΡΟΕΠ/ΚΟ (Προετοιμασίας μαθητών για εισαγωγικές εξετάσεις.

Η Σχολή προσφέρει:

- Ανετες αίθουσες διδασκαλίας και ιδιωτικό πάρκινγκ.
- Εκπτωση στο δεύτερο και τρίτο παιδί 30%.
- Δώρο μετ ην εγγραφή τσάντα της σχολής.
- Ειδική τιμή στις μητέρες.
- Δωρεάν ασφάλιση των μαθητών και ιατρική παρακολούθηση.
- Στους μαθητές της σχολής δωρεάν η ώρα των ελληνικών χορών.
- Προσφέρει υποτροφίες σε μαθητές ου διακρίνονται για την άριση επίδοσή τους.
- Διοργανώνει εκπαιδευτικά σεμινάρια
- Προσφέρει την ευκαιρία στους μαθητές της να λάβουν μέρος σε διεθνείς διαγωνισμούς χορού (2002: Κατάκτηση Κυπέλλου 3ης θέσης στην χορογραφία σύγχρονου χορού).

Εγγραφές καθημερινά 11.00 - 13.00 πρωί και 5.30 - 8.30 το απόγευμα

Πληροφορίες στο τηλ.: 02410 94177

Με βαθιά εκτίμηση,
Κωνσταντίνα Νταλαμάγκα-Μιρόσαβιτς

Ασφαλιστικά Γραφεία Ανθόπουλος & Συνεργάτες

ΑΣΦΑΛΕΙΕΣ - ΑΜΟΙΒΑΙΑ ΚΕΦΑΛΑΙΑ - ΔΑΝΕΙΑ

Αν...
ζητατε κατι περισότερο από αυτό πού έχετε

Αν...
θέλετε να είστε σωστά & πολύπλευρα ενημερωμένος

ΕΜΕΙΣ ΣΑΣ ΕΝΗΜΕΡΩΝΟΥΜΕ
ΕΣΕΙΣ ΕΠΙΛΕΓΕΤΕ
ΤΗΛΕΦΩΝΗΣΤΕ ΜΑΣ ΤΩΡΑ ΚΑΙ ΡΩΤΗΣΤΕ..

Α ΝΘΟΠΟΥΛΟΣ & ΣΥΝΕΡΓΑΤΕΣ

Εκπρόσωποι των μεγαλύτερων & εγκυρότερων Ασφαλιστικών & Επενδυτικών Εταιρειών.
Ασφαλιστικοί & Χρηματοοικονομικοί Σύμβουλοι.

ΖΗΤΟΥΝΤΑΙ ΕΠΑΓΓΕΛΜΑΤΙΕΣ ΑΣΦΑΛΙΣΤΕΣ ΓΙΑ ΕΛΕΥΘΕΡΗ ΣΥΝΕΡΓΑΣΙΑ

1) Στ.Καζούλη 7 (Σαν Φραγκίσκο) τηλ. 02410 39400 fax. 02410 37240
2) Εθ. Δωδεκ/σιων 2-4 (Πλατεια Κύπρου) τηλ. 02410 39400 fax. 02410 70537



Χωρίς όρια...



Εύχομαι να είναι ήσυχο το ημερινό ντέρμπι στις Καλυθιές

Δεύτερη η Βόγγολη στη δισκοβολία

Καλή εμφάνιση πραγματοποίησε η **Κατερίνα Βόγγολη** στο παγκόσμιο κύπελλο στίβου που διεξάγεται στη Μαδρίτη. Η πρωταθλήτρια Ευρώπης στη δισκοβολία κατέλαβε τη δεύτερη θέση με βολή στα 61 μέτρα και 77 εκατοστά, επίδοση που πέτυχε με την πρώτη προσπάθεια. Υστέρησε μόνο της **Μπεατρίς Φομουίνα** που έριξε 62.47 και πήρε την πρώτη θέση. Αξίζει να σημειωθεί ότι η Ελληνίδα αθλητρια, που αγωνίστηκε με τα χρώματα της ευρωπαϊκής ομάδας, είχε μια ακόμα βολή στα 52.35 και δύο άκυρες (όλες οι αθλήτριες έκαναν από τέσσερις προσπάθειες). Τρίτη κατετάγη η Ρωσίδα **Ναταλία Σάντοβα** με 61.30μ.

Αρνείται τις κατηγορίες ο Ρόι Κιν

Ο αρχηγός της Μάντσεστερ Γιουνάιτεντ, **Ρόι Κιν,** αρνείται τις κατηγορίες για δυσφήμιση του αθλήματος μετά τα όσα έχει αποκαλύψει στην αυτοβιογραφία του, όπως ανακοίνωσε σήμερα η Αγγλική ποδοσφαιρική ομοσπονδία.

Ο **Κιν** θα απολογηθεί σε ημερομηνία που δεν έχει ακόμα καθοριστεί, πρώτον για το σκόπιμο -όπως ο ίδιος παραδέχθηκε- χτύπημα στον ποδοσφαιριστή της Μάντσεστερ Σίτι Αλφ Ινγκε Χάαλαντ στον αγώνα μεταξύ των δύο ομάδων τον Απρίλιο του 2001.

Η δεύτερη κατηγορία που αντιμετωπίζει ο 31χρονος Ιρλανδός είναι αυτή της δημοσίευσης του περιστατικού έναντι χρηματικής αμοιβής.

Ο πρώην αρχηγός της εθνικής Ιρλανδίας μπορεί να μην αγωνίζεται τώρα μετά την εγχείρηση στην οποία υποβλήθηκε πριν απο δύο εβδομάδες, ωστόσο η ποινή του, εφόσον τιμωρηθεί, αναμένεται να είναι παραδειγματική.

Η Τζόουνς αήττητη στην φετινή χρονιά

Η Αμερικανίδα σπρίντερ **Μάριον Τζόουνς** ολοκλήρωσε αήττητη την φετινή αγωνιστική περίοδο. Στα 100 μέτρα του Παγκοσμίου κυπέλλου στίβου που γίνεται στην Μαδρίτη, η **Τζόουνς** επικράτησε άνετα με 10.90, έναντι 11.06 της Τάνια Λόρενς από την Τζαμάϊκα."Στον τελευταίο αγώνα μου σε αυτή την περίοδο είμαι πρώτη στον στίβο. Αυτό βέβαια, δεν θα με κρατούσε και τόσο ψύχραιμη", τόνισε χαρακτηριστικά η Αμερικανίδα Ολυμπιονίκης, ενώ επεσήμανε στη συνέχεια:

"Το τελευταίο πράγμα που θα ήθελα να μου συμβεί θα ήταν να με πιάσουν στο στόμα τους σε αυτή την την τηλεοπτική εκπομπή που αναφέρεται στα λάθη των αθλητών... Δεν νομίζω, ότι είχα πστέ μου μια χρονιά, στην οποία ήμουν αήττητη. Θέλω να κερδίζω σε όλους τους αγώνες". Και κατέληξε η **Μάριον Τζόουνς:**"Νιώθω ικανοποιημένη".

ΑΠΟΤΕΛΕΣΜΑΤΑ

Α' ΚΑΤΗΓΟΡΙΑ
2η αγωνιστική

Α.Ε. Λέρου-Θύελλα	2-0
Ηρακλής Μ.-Κλεάνθης	2-1
Διγενής-Ορφέας	4-0
ΑΕΡΑ-Φοίβος	2-4
Αναγέννηση Εμ.-Απόλλων Απ.	1-2
Κλεόβουλος-Ιάλυσος	0-1

Β' ΚΑΤΗΓΟΡΙΑ
1η αγωνιστική

Ασπίδα Απ.-Ορφέας	4-0
Αγιος Γεώργιος-Πολυβώτης	δεν έγινε

ΕΦΗΒΙΚΟ

Ηλιος-Ορφέας	5-3
Ζευς-Αρης	0-6
Διαγόρας Β.-Αστέρας Π.	3-0
Ερμής-Φοίβος	4-0
Ευαγόρας-Κατταβιά	6-2

Αγκαθι

●●● **Δύο στα δύο έκαναν τρεις ομάδες. Οι Λεριοί, Απολλωνιάτες και οι Τριαντενοί. Αλλες ομάδες περίμεναν να έχουν τέτοιο ξεκίνημα, αλλά βλέπετε στο ποδόσφαιρο δεν είναι τι θέλουμε, αλλά τι κάνουμε.**

●●● *Ειδικά για τους...σκορπιούς δεν μιλούσε κανένας. Δεν τους υπολόγισαν. Τους θεωρούσαν · ακίνδυνους γιατί έφτιαχναν μια ομάδα από την αρχή και με τα τόσα διοικητικά προβλήματα που αντιμετωπίζουν τα τελευταία χρόνια.*

●●● **Το ξεκίνημά τους ήταν κάτι από παραπάνω πολύ καλό, με νίκες επί ισχυρών αντιπάλων.**

●●● *Οι Κοσκινιάτες χαμογέλασαν για πρώτη φορά, μετά από εκρηκτικές μέρες που πέρασαν λόγω της φυγής του προπονητή τους. Βρήκαν λύση, από Καλαμαριά αν και αρχικά ο Μίχελς ήθελε τον Λεπτό. Αυτόν όμως τον καθάρισαν οι ροδίτες. Ο Μάκης και οι γύρω του την φυλάει από πέρσι.*

●●● **Αναμενόμενη ήταν η νίκη τους αφού οι Ορφεΐτες είχαν προβλήματα. Τώρα συνεχίζουν πιο πεισμωμένοι.**

●●● *Τους έφυγε η ψυχή Μαχαιρίδη και Κρεμαστενοί. Είχαν την ευκαιρία να καλύψουν το σοκ της πρεμιέρας κι εκεί που έλεγαν ότι θα τους κατάφερναν, έγινε το 2-0 και παραλίγο εμφράγματα. Στο τσακ τα γλιτώσανε.*

●●● **Ο Μάνος στα χάι του κέρδισε τον Χέρκουλες στο πρώτο ταμπλό. Στο δεύτερο θα φανεί ποιος θα είναι...Δήμαρχος.**

●●● *Είμαι περίεργος να δω πόσοι Καλύμνιοι θα έρθουν σήμερα. Συνήθως τα τελευταία δύο χρόνια με τα τόσα προβλήματα που έχουν συμπληρώνουν δεν συμπληρώνουν εντεκάδα.*

●●● **Χθες κάποιος από την πρωτεύουσα με ενημέρωσε ότι σήμερα, αύριο μπορεί να έχουμε σύλληψη... "πειρατή" των ερτζιανών. Για κλοπή προγράμματος μου είπε!**

●●● *Δεν ξέρω τι λέτε εσείς, αλλά εμένα το "Κεντρί" απ' αυτή τη βδομάδα θα μου λείψει. Οπως και να είναι όμως σέβομαι τη... πένα του και να ξεκουραστεί*

Το Βιβλιοχαρτοπωλείο
Η Πένα
εύχεται στους μαθητές καλή σχολική χρονιά
ΒΙΒΛΙΑ-ΧΑΡΤΙΚΑ-ΣΧΟΛΙΚΑ
ΠΑΙΧΝΙΔΙΑ-ΕΙΔΗ ΔΩΡΩΝ-
ΦΩΤΟΤΥΠΙΕΣ-ΒΟΗΘΗΜΑΤΑ-
ΞΕΝΟΓΛΩΣΣΑ ΒΙΒΛΙΑ
ΧΡΗΣΤΟΣ ΚΑΛΑΪΤΖΙΔΗΣ/ΗΡΩ ΓΩΓΟΥ-ΚΑΛΑΪΤΖΙΔΗ
Κοδριγκτώνος 8-10-Ρόδος-Τηλ. 02410/34734

ISLAND GAMES

Ιδού η Ρόδος του 2007

- *ΕΓΙΝΕ ΧΘΕΣ Η ΠΑΡΟΥΣΙΑΣΗ ΤΗΣ ΔΟΥΛΕΙΑΣ ΤΟΥ ΔΗΜΟΥ ΡΟΔΙΩΝ ΓΙΑ ΤΗΝ ΑΝΑΛΗΨΗ ΤΩΝ ISLAND GAMES*
- *ΤΙ ΑΝΑΦΕΡΘΗΚΕ ΧΑΡΑΚΤΗΡΙΣΤΙΚΑ ΓΙΑ ΤΟ ΚΑΘΕ ΑΘΛΗΜΑ*

Εγινε χθες το πρωί στις 11 στην αίθουσα του Ακταίον η παρουσίαση της υποψηφιότητας της Ρόδου για την οργάνωση των ISLAND GAMES του 2007 από τον ίδιο τον Δήμαρχο Ρόδου Γιώργο Γιαννόπουλο, την υπεύθυνη Διεθνών Σχέσεων του Δήμου Ρόδου, τον Διευθυντή του Ροδιακού Οργανισμού των ISLAND GAMES Τάκη Μιχαηλίδη και τον υπεύθυνο μηχανικό προγραμματισμού Παύλο Χ"κωνσταντίνου.

Ο Δήμαρχος Ροδίων και οι συνεργάτες του απόντων των υπολοίπων- παρουσίασε τους χώρους, την υπάρχουσα αλλά και την μελλοντική αθλητική υποδομή πείθοντας τον κ. Πάρτινγκτον και τους συνεργάτες του πως η Ρόδος μπορεί να διοργανώσει τέτοιας εμβέλειας αγώνες, όπως άλλωστε το έχει πράξει και με μεγάλες διοργανώσεις. Πάντως:

- Οι αγώνες Νήσων του 2007 είναι υπόθεση όλων των Ροδίων και λογικά θάπρεπε πλην του Δημάρχου Ροδίων να παρευρίσκονται στην παρουσίαση όλοι οι Δήμαρχοι του Νησιού αλλά... ΔΥΣΤΥΧΩΣ!!!

Η ΠΑΡΟΥΣΙΑΣΗ

Σ' αυτήν αναλύθηκε ξεχωριστά το κάθε άθλημα. Στ' αρχεία της Εκτελεστικής Επιτροπής μπήκαν χαρακτηριστικά τα εξής:

ΣΤΙΒΟΣ

Θα διεξαχθεί στο ημιτελές σήμερα γήπεδο του Δημοτικού Αθλητικού Κέντρου Καλλιπάτειρα στο Καρακόνερο, εκτός των άλλων θα χρειαστούν αποδυτήρια, Ιατρείο, χώρος μασάζ και χώροι ελαφριάς σίτισης καταστήματα πώλησης αναμνηστικών και κάποιων τουριστικών ειδών. Ο Στίβος είναι στο επίκεντρο του ενδιαφέροντος των αγώνων, το πρόγραμμά του διαρκεί πέντε αγωνιστικές ημέρες, είναι από τα αθλήματα που διακρίνονται αρκετοί αθλητές μας. Συμμετέχουν 20 νησιά περίπου (284 άτομα).

ΜΠΑΝΤΜΙΝΤΟΝ

Θα χρειαστούν τουλάχιστον πέντε γήπεδα σε κλειστή αίθουσα Γυμναστηρίου όπως το κλειστό του Βενετοκλείου. Είναι νέο άθλημα στο νησί μας όπως και στην Ελλάδα συνολικά. Η οργανωτική επιτροπή του 2004 το έχει κατατάξει στα άγνωστα για την χώρα μας αθλήματα. Την καλλιέργειά του στο νησί μας ανέλαβε ο ΡΟΑ. Τον Ιούνιο με επιχορήγηση της NAT WEST πραγματοποίθηκε σεμινάριο διάρκειας μιας εβδομάδας με Σουηδό προπονητή Α' κατηγορίας από το Γκότλαντ. Το παρακολούθησαν 17 γυμναστές αρκετοί απ' αυτούς εργάζονται στους δήμους μας. Αγοράστηκε εξοπλισμός με δαπάνη της ΤΕΔΚ και του ΡΟΑ και το αμέσως επόμενο διάστημα θα αρχίσουν τα μαθήματα. Στους ερχόμενους αγώνες του 2003 ελπίζουμε να έχουμε ανθρώπους που θα ασχοληθούν με το άθλημα σ' όλα τα επίπεδα. Η Παλαίστρα στο κτίριο των Προσκόπων στην πλατεία Ακαδημίας είναι ιδανικό για την δημιουργία γηπέδου το οποίο μάλιστα έχουμε εντάξει στον Προπονητικό Οδηγό του 2004. Διαρκεί πέντε αγωνιστικές ημέρες και είναι πολλή δημοφιλές. Συμμετέχουν 15 νησιά περίπου (90 αθλητές).

ΠΟΔΗΛΑΣΙΑ

Περιλαμβάνει, αντοχή, χρονομετρήσεις και Συρκουί πόλης. Θα χρησιμοποιηθούν διαδρομές του Ποδηλατικού Γύρου Ρόδου και για την ποδηλασία βουνού πίστα στο Φιλέρημο. Οργανωτικά στηρίζεται από την Τ.Ε. Ε.Ο.Π. και την Οργανωτική Επιτροπή του γύρου. Συμμετέχουν 14 νησιά. Τα παραπάνω είναι υποχρεωτικά. (79 αθλητές).

ΣΚΟΠΟΒΟΛΗ

Προτείνεται να πραγματοποιηθούν τρείς τύποι, αεροβόλα τουφέκια και πιστόλια 10 μ. στο υπό κατασκευή σκοπευτήριο στην Καποδιστρίου, Πυροβόλα Πιστόλια 25 μ. και 50 μ. (PPC 1500-PP1-PP2) σε σκοπευτήριο ημιυπαίθριο 50 μ. που πρέπει να κατασκευαστεί Λειόκανα-Κεραμικών στόχων και Πρακτική σκοποβολή σε σκοπευτήριο υπαίθριο που επίσης πρέπει να κατασκευαστεί. Στο νησί μας καλλιεργείται από δύο συλλόγους με εξαιρετική επιτυχία (Χαλκιόπουλος-Καβουκλής-Ζώχος) παρά την παντελή έλλειψη εξειδικευμένου χώρου. Είναι ολυμπιακό άθλημα πολλή δημοφιλές στην κεντρική και βόρεια Ευρώπη και την Αμερική εξασκείται και σε μεγάλη ηλικία και συνήθως από εύπορους, γι' αυτό άλλωστε οι εγκαταστάσεις προσφέρονται για τουριστική αξιοποίηση. Το πρώτο και πολύ σημαντικό βήμα έχει γίνει με την ένταξη στο τεχνικό πρόγραμμα του Δήμου Ροδίων η κατασκευή του Σκοπευτηρίου στην Καποδιστρίου, το οποίο προβλέπεται να είναι το πρώτο με ηλεκτρονικό σύστημα στόχων και καταγραφής επιδόσεων. Υπάρχει η δυνατότητα σε συνεργασία με τον ΕΣ να κατασκευαστεί σκοπευτήριο για τις υπόλοιπες βασικές κατηγορίες. Συμμετέχουν 18 νησιά (185 αθλητές).

ΚΟΛΥΜΒΗΣΗ

Είναι άθλημα με υψηλές επιδόσεις και συγκεντρώνει το ενδιαφέρον πολλών φιλάθλων. Οι προδιαγραφές, η θέση και γενικά οι χώροι του κολυμβητηρίου του NOP είναι ιδανικοί για άριστους αγώνες, μετά βέβαια και την ολοκλήρωσή του από τον Δήμο Ροδίων. Μόνο τα τελευταία χρόνια άρχισαν να διακρίνονται έλληνες αθλητές σε μεγάλες διεθνείς διοργανώσεις. Γίνεται προσπάθεια σε συνεργασία με τον Δ.Ρ. να λειτουργήσει και τον χειμώνα. Το άθλημα επιχορηγήθηκε από το πρόγραμμα ανάπτυξης της NAT WEST το 2001. Στο νησί μας καλλιεργείται από τρείς συλλόγους. Συμμετέχουν 17 νησιά (150 αθλητές).

ΒΟΛΕΪ

Είναι το μαζικότερο ίσως άθλημα, συγκεντρώνει πολλές ομάδες ανδρών και γυναικών αλλά και το ενδιαφέρον των φιλάθλων. Το Κλειστό γήπεδο του Δήμου Πεταλούδων είναι μια καλή λύση για τα δύο γήπεδα βόλεϊ. Για το βόλεϊ δεν απαιτείται ξύλινο πάτωμα (παρκέ). Υπάρχει η δυνατότητα να οργανώσουμε παράλληλα και Μπιτς Βόλεϊ στο χώρο του NOP. Συμμετέχουν 14 στους Αν. και 11 στις Γυν. (226 αθλητές).

ΤΟΞΟΒΟΛΙΑ

Διεξάγεται σε επίπεδο γήπεδο με χόρτο διαστάσεων 120Χ50, είναι νέο άθλημα στο νησί μας (ΦΛΟΓΑ), εύκολο στην οργάνωσή του και εντυπωσιακό. Είναι και αυτό στην κατηγόρια των αγνώστων αθλημάτων. Εχει βρεθεί, με την συνεργασία της Αρχαιολογικής Υπηρεσίας, χώρος στο Μόντε Σμιθ. Το έχουμε συμπεριλάβει στα ολυμπιακά προπονητήρια και είμαστε σε συνεννόηση με την Οργ. Επ. του 2004 και την Ομ. Για να στηρίξουν την διαδρομή του. Συμμετέχουν 12 νησιά. (65 αθλητές).

ΜΠΑΣΚΕΤ

Ανδρών-Γυναικών. Είναι σχετικά νέο άθλημα για τον θεσμό. Χρειάζονται τρία κλειστά γήπεδα με ξύλινο δάπεδο-Παλαί ντε Σπορ- στο Ζέφυρο ακόμα αυτά του Διαγόρα και Αρχαγγέλου. Οργανωτικά στηρίζεται από την Τ.Ε. Καλοθοσφαίρισης. Συμμετέχουν 8 Γυν. ομάδες και 12 Ανδρικές. (120 αθλητές).

ΓΚΟΛΦ

Το μοναδικό γήπεδο του νησιού, αυτό στ' Αφάντου, είναι ένας θαυμάσιος χώρος για την τέλεση του αθλήματος, με βελτιώσεις στους τομείς των αποδυτηρίων και στο κυλικείο. Συμμετέχουν 18 νησιά Οργανωτικά. Στηρίζεται από τον Ομ. Γκ. Αφάντου. (115 αθλητές).

ΠΟΔΟΣΦΑΙΡΟ

Ανδρών και Γυναικών. Τα ποδοσφαιρικά γήπεδα με χόρτο Καλλιθέας, Αρχαγγέλου, Ιαλυσού, Ρόδου είναι αρκετά με κάποιες βελτιώσεις σε αποδυτήρια και εξέδρες. Συμμετέχουν 10 Γυν. και 16 Ανδρ. Ομάδες (350 αθλητές).

ΙΣΤΙΟΠΛΟΪΑ

Ο NOP είναι ο φορέας που θα στηρίξει οργανωτικά το άθλημα στο αγώνισμα του Λέιζερ στο Μιστράλ και αγώνα Ανοιχτής Θαλάσσης με την οργανωτική στήριξη του ΑΣΙΑΘΡ. Πιθανός χώρος τέλεσης των ιστιοδρομιών ο κόλπος του Ζέφυρου και οι εγκαταστάσεις του ΑΣΙΑΘΡ. Πιθανόν οι αγώνες ιστιοσανίδας να διεξαχθούν στον κόλπο της Ιαλυσού. Συμμετέχουν 10 νησιά. (30 αθλητές).

ΠΙΓΚ-ΠΟΝΓΚ

Η Παλαίστρα στο κτίριο των προσκόπων είναι ιδανικός χώρος μετά την ανακαίνιση και την προσθήκη αποδυτηρίων, κυλικείου. Συμμετέχουν 12 νησιά. (60 αθλητές).

ΤΕΝΝΙΣ

Ανδρών-Γυναικών. Τα 5 γήπεδα του ΡΟΑ στο Καρακόνερο εφόσον μετατραπούν σε Γκρήν Σετ. Πιθανόν να χρησιμοποιηθούν τα γήπεδα του Σαν Ουίνκ. Συμμετέχουν 15 νησιά. Οργανωτικά στηρίζεται από τον Ρ.Ο.Α. και άλλους ομίλους του νησιού. (91 αθλητές).

ΤΡΙΑΘΛΟΝ

Ανδρών-Γυναικών. Συμπεριελήφθη στο πρόγραμμα των τελευταίων αγώνων. Πολύ δημοφιλές με πολλές συμμετοχές. Οργανωτικά στηρίζεται από τον Υγρό Στίβο και τον NOP. Συμμετέχουν 14 νησιά. (57 άτομα).

ΤΖΟΥΝΤΟ

Είναι άθλημα που περιλαμβάνεται στο καταστατικό αλλά έχει να πραγματοποιηθεί από το 1995 λόγω προβλημάτων συμπεριφοράς των αθλητών του στους αγώνες του Γιβραλτάρ. Το Δημοτικό Κλειστό στο Φαληράκι είναι το πιο πιθανό.

ΤΕΛΕΤΗ ΕΝΑΡΞΗΣ ΚΑΙ ΛΗΞΗΣ

Η τελετή έναρξης έχει τεράστια σημασία για μια διοργάνωση όπως και η τελετή λήξης. Στην περίπτωσή μας έχουμε την δυνατότητα να συνδέσουμε την ιστορία της αρχαίας Ρόδου και τους αθλητικούς της αγώνες, τα ΑΛΙΑ, με το σήμερα και το στοιχείο του νερού που είναι το συμβολικό στοιχείο της τελετής έναρξης.

Ο κ. ΧΑΤΖΗΚΩΝΣΤΑΝΤΙΝΟΥ

Ο κ. **Χ"κωνσταντίνου** παρουσίασε με τον δικό του τρόπο τον Οργανωτικό πίνακα των αγώνων αναφερόμενος αναλυτικά στον Ροδιακό Οργανισμό των ISLAND GAMES. Μίλησε ακόμα για την παρουσία των ΜΜΕ στους αγώνες και την Υπηρεσία Εκδόσης αποτελεσμάτων. Υστερα απ' όλα αυτά τον Ιούνιο του 2003 η Ρόδος θα γνωρίζει και επίσημα μετά το τέλος της Γενικής Συνέλευσης στο GUERNSEY αν θα αναλάβει τους αγώνες του 2007.

ΝΑΥΤΙΚΗ ΕΤΑΙΡΕΙΑ

ΤΗΛΟΣ 21ος ΑΙΩΝΑΣ

ΔΡΟΜΟΛΟΓΙΑ "SEA STAR"

ΔΕΥΤΕΡΑ

ΛΙΜΑΝΙ	ΑΦΙΞΗ	ΑΝΑΧΩΡΗΣΗ
ΡΟΔΟΣ		09.00
ΤΗΛΟΣ	10.20	14.30
ΝΙΣΥΡΟΣ	15.10	17.30
ΤΗΛΟΣ	18.10	18.20
ΡΟΔΟΣ	19.40	

ΤΡΙΤΗ

ΛΙΜΑΝΙ	ΑΦΙΞΗ	ΑΝΑΧΩΡΗΣΗ
ΡΟΔΟΣ		09.00
ΤΗΛΟΣ	10.20	14.30
ΝΙΣΥΡΟΣ	15.10	17.30
ΤΗΛΟΣ	18.10	18.20
ΡΟΔΟΣ	19.40	

ΠΕΜΠΤΗ

ΛΙΜΑΝΙ	ΑΦΙΞΗ	ΑΝΑΧΩΡΗΣΗ
ΡΟΔΟΣ		09.00
ΤΗΛΟΣ	10.20	18.00
ΡΟΔΟΣ	19.20	

ΠΑΡΑΣΚΕΥΗ

ΛΙΜΑΝΙ	ΑΦΙΞΗ	ΑΝΑΧΩΡΗΣΗ
ΡΟΔΟΣ		09.00
ΤΗΛΟΣ	10.20	14.30
ΝΙΣΥΡΟΣ	15.10	17.30
ΤΗΛΟΣ	18.10	18.20
ΡΟΔΟΣ	19.40	20.00
ΤΗΛΟΣ	21.20	

ΚΥΡΙΑΚΗ

ΛΙΜΑΝΙ	ΑΦΙΞΗ	ΑΝΑΧΩΡΗΣΗ
ΤΗΛΟΣ		08.00
ΡΟΔΟΣ	09.20	09.40
ΤΗΛΟΣ	11.00	16.00
ΡΟΔΟΣ	17.20	18.00
ΤΗΛΟΣ	19.20	19.30
ΡΟΔΟΣ	20.50	

Για περισσότερες πληροφορίες παρακαλούμε επικοινωνείτε:
02460 44000 (Τήλος), **02410 78052** (Ρόδος)

"ΠΑΟ ΔΙΑΓΟΡΑΣ"
1905
ΕΔΡΑ ΡΟΔΟΣ
Πλατεία Διαγόρα 1.- Τηλ. (0241) 28577 - FAX (0241) 20655 - 85100 Ρόδος
ΧΡΥΣΟ ΜΕΤΑΛΛΙΟ ΑΚΑΔΗΜΙΑΣ ΑΘΗΝΩΝ ΓΙΑ ΤΗΝ ΕΘΝΙΚΗ-ΚΟΙΝΩΝΙΚΗ ΠΟΛΙΤΙΣΤΙΚΗ ΚΑΙ ΑΘΛΗΤΙΚΗ ΔΡΑΣΗ
ΤΜΗΜΑΤΑ: ΠΟΔΟΣΦΑΙΡΟΥ - ΑΘΛΟΠΑΙΔΙΩΝ - ΠΟΔΗΛΑΣΙΑΣ - ΣΤΙΒΟΥ

ΑΝΑΚΟΙΝΩΣΗ

Αγαπητοί γονείς,

Σας είναι γνωστό ότι εδώ και πολλά χρόνια ο ΠΑΟ Διαγόρας είναι πρωτοπόρος στην καλλιέργεια του κλασσικού αθλητισμού στην πόλη μας, η καινούργια στιβική περίοδος 2002-2003 ξεκίνησε από αρχές Σεπτεμβρίου.

Με ξεκίνημα από τις πολύ μικρές ηλικίες οικοδομούμε τους αυριανούς πρωταθλητές και το μέλλον του κλασικού αθλητισμού στην χώρα μας.

Στη προσπάθειά μας αυτή θέλουμε την συμπαράσταση των γονέων και των παιδιών.

Οι προπονήσεις τόσο των μικρών αθλητών (ακαδημία) όσο και των μεγαλύτερων κατηγοριών διεξάγονται καθημερινά στο στάδιο στίβου του Διαγόρα 3 με 5 μ.μ.

Πληροφορίες Λέσχη Διαγόρα τηλ. 02410-28577 και στους προπονητές στο στάδιο στίβου κ. Ζήκα Βασίλη, Αντωνίου Χρήστο, Παπαγεωργίου Νίκο, Χατζήπαπα Ντίνο

Η ΔΙΟΙΚΟΥΣΑ ΕΠΙΤΡΟΠΗ ΣΤΙΒΟΥ ΤΟΥ ΠΑΟ ΔΙΑΓΟΡΑΣ

ΕΛΑ ΝΑ ΑΝΟΙΞΟΥΜΕ ΠΑΝΙΑ

ΑΘΛΗΤΙΚΟΣ ΣΥΛΛΟΓΟΣ ΙΣΤΙΟΠΛΟΩΝ ΑΝΟΙΚΤΗΣ ΘΑΛΑΣΣΗΣ ΡΟΔΟΥ
www.asiathr.gr
e-mail:info@asiarth.gr

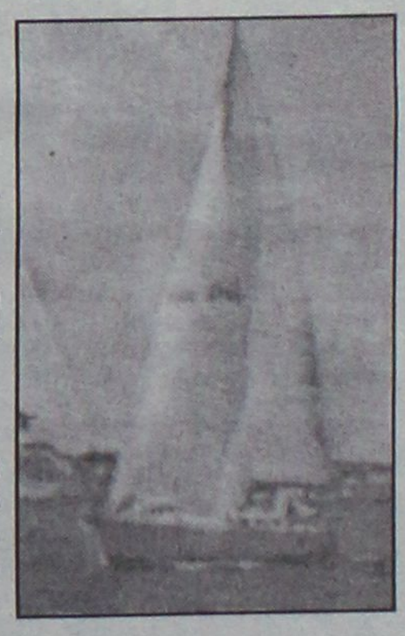

Έλα να μάθεις να κυβερνάς ένα ιστιοφόρο σκάφος και να μπορείς να απολαμβάνεις το ταξίδι στη θάλασσα με τον αέρα και τα πανιά.

Θα διδαχθείς να αντιμετωπίζεις κάθε κίνδυνο στη θάλασσα, να διαβάζεις και να προβλέπεις τον καιρό, να διαβάζεις τους ναυτικούς χάρτες με τα σύμβολά τους και πολλά άλλα, αποκτώντας το δίπλωμα κυβερνήτου ιστιοφόρου σκάφους.

Ο εκπαιδευτικός κύκλος που οργανώνεται από τον Αθλητικό Σύλλογο Ιστιοπλόων Ανοικτής Θάλασσας Ρόδου περιλαμβάνει:

Πρακτική εκπαίδευση πάνω σε ιστοφόρο σκάφος κάθε Σάββατο ή Κυριακή πρωί για δύο μήνες,
τρίωρα θεωρητικά μαθήματα κάθε Σάββατο βράδυ
ένα εκπαιδευτικό διήμερο ταξίδι στη Σύμη

ΕΝΑΡΞΗ ΜΑΘΗΜΑΤΩΝ 28/9/2002

ΠΛΗΡΟΦΟΡΙΕΣ-ΕΓΓΡΑΦΕΣ
Γιάννης Κλείδωνας, τηλ.: 0937372140
Μιχάλης Παπαγαπητός, τηλ.: 0241024247

ΜΠΑΣΚΕΤ

Μπορεί την υπέρβαση

• ΤΟ ΤΡΙΤΟ ΚΑΙ ΠΙΟ ΗΧΗΡΟ «ΜΠΑΜ» ΘΑ ΚΥΝΗΓΗΣΕΙ ΣΗΜΕΡΑ ΣΤΙΣ 5 ΤΟ ΑΠΟΓΕΥΜΑ Ο ΚΟΛΟΣΣΟΣ. ΥΠΟΔΕΧΕΤΑΙ ΤΟΝ ΗΛΥΣΙΑΚΟ ΚΑΙ ΠΡΟΣΚΑΛΕΙ ΤΟΝ ΚΟΣΜΟ ΤΟΥ ΣΕ ΓΙΟΡΤΗ.

Μπροστά σε μία από τις μεγαλύτερες προκλήσεις με φόντο το γόητρό του και το πρεστίζ του βρίσκεται σήμερα ο Κολοσσός, που στις 5 το απόγευμα υποδέχεται τον Ηλυσιακό στο πλαίσιο της τρίτης αγωνιστικής της πρώτης φάσης του κυπέλλου Ελλάδος.

Οι «θαλασσί» θα βρουν μπροστά τους μία πανίσχυρη ομάδα, που πριν από λίγες μέρες έκανε το «μπαμ» θέτοντας εκτός Κυπέλλου τον Πανελλήνιο. Ο Ηλυσιακός διαθέτει ένα αρκετό δεμένο σύνολο (προέρχεται από συνολικά οκτώ δυνατά παιχνίδια προετοιμασίας) ενώ στις τάξεις του βρίσκεται και ο πρώην παίκτης του Ιβίσκου, **Στράτος Περπέρογλου**.

Οπως γίνεται ξεκάθαρο, λοιπόν, ο Κολοσσός, που μέχρι στιγμής χαρακτηρίζεται ως μία από τις ευχάριστες εκπλήξεις της διοργάνωσης έχει την μεγάλη ευκαιρία να... μεγαλώσει το ρεπορτάζ του στις αυριανές σελίδες των αθηναϊκών εφημερίδων και παράλληλα να δοκιμαστεί στα πραγματικά βαθειά νερά. Μην ξεχνάμε, πως οι αγώνες Κυπέλλου αντικαθιστούν κατά κάποιον τρόπο τους φιλικούς αγώνες προετοιμασίας, επομένως ακόμα κι' αν οι ροδίτες φανούν ανέτοιμοι, να πολεμήσουν ως ίσος προς ίσον και ηττηθούν το κέρδος των συμπερασμάτων θα ισοδυναμεί με θησαυρό.

ΚΟΣΜΟΣΥΡΡΟΗ

Ενας αγώνες κόντρα σε ομάδα που φιλοδοξεί να διαδραματίσει πρωταγωνιστικό ρόλο στο πρωτάθλημα της Α2 κατηγορίας εκτοξεύει το ενδιαφέρον του κόσμου στα ύψη, πόσο μάλλον όταν η δική του αγαπημένη ομάδα έχει δείξει ενθαρρυντικά δείγματα γραφής, έχει τον αέρα της ανερχόμενης δύναμης και δείχνει ότι μπορεί να του προσφέρει θέαμα και συγκινήσεις. Τα μηνύματα που λαμβάνουν τις τελευταίες μέρες οι «θαλασσί» παράγοντες τους οδηγούν στο συμπέρασμα πως σήμερα στις 5 το απόγευμα το Βενετόκλειο θα ήταν κατάμεστο ακόμα κι' αν υπήρχε στη διάθεση του φίλαθλου κόσμου η νέα εξέδρα χωρητικότητας 300 θέσεων που βάσει του αρχικού προγραμματισμού έπρεπε να είχε ήδη τοποθετηθεί.

Αλλωστε, το ενδιαφέρον του κόσμου έχει γεμίσει τους παίκτες με περισσή αυτοπεποίθηση, κάτι που θα μπορούσε να διαπιστώσει ο οποιοσδήποτε που θα παρακολουθούσε τις χθεσινές δύο προπονήσεις.

Οσο για την επιλογή των παικτών που θα κληθούν να κάνουν το «τρία στα τρία» ο **Χάρης Παπάζογλου** θα ανακοινώσει τις επιλογές του σήμερα, λίγο πριν από την έναρξη του αγώνα.



Ανέτοιμοι αλλά ελπιδοφόροι

• Ο Ιάλυσος νίκησε προχθές στην Κω τον Ιπποκράτη με 82-64. Οι δύο ομάδες έδειξαν θετικά δείγματα γραφής.

Χρησιμότατα συμπεράσματα έβγαλαν οι προπονητές του Ιάλυσου και του Ιπποκράτη **Κυριάκος Μάγος** και **Γιώργος Κετσελίδης** αντίστοιχα από την απόδοση των ομάδων τους κατά την διάρκεια του χθεσινού μεταξύ τους φιλικού στην Κω. Συμπέρασμα πρώτο: Οι δύο ομάδες είναι έτοιμες και χρειάζονται ακόμα πολύ δουλειά! Η δεύτερη ανάγνωση της εικόνας τους, όμως, επιτρέπει στους φίλους των δύο σωματείων να «σκάσουν» τα πρώτα χαμόγελα, αφού φάνηκε πως για τα δεδομένα των κατηγοριών τους διαθέτουν τα φόντα να πετύχουν τους στόχους τους.

Για την ιστορία, αναφέρουμε πως ο Ιάλυσος πήρε την νίκη με 82-64.

Οι πόντοι:

ΙΠΠΟΚΡΑΤΗΣ: *Αμανατίδης 3, Λαουμτζής 21(1), Χατζημάρκος 4, Στεργάκης 14 (2), Μόσχος 2, Μαντούκος 5(1), Ντάουλας 8, Χλαπάνης 7(1).*

ΙΑΛΥΣΟΣ: *Καστέλας 1, Παντσέλιας 2, Τσίντζας 13(2), Αβεκλούριος 20(1), Χατζηνικολάου 8(1), Δημητρόπουλος 8, Τσαουσίδης 6, Μουτσάτσος 10, Παπαδόπουλος 14.*

Η ταβέρνα
«ΝΙΚΟΛΑΣ»
στην Παστίδα
είναι κοντά σας
για κάθε είδους εκδήλωση.
Η αίθουσα κλιματίζεται.
Πληροφορίες στα τηλέφωνα:
02410–48262, 47048

PIAGGIO
Η ΕΥΡΩΠΑΪΚΗ ΛΥΣΗ ΣΤΗΝ ΚΙΝΗΣΗ
beverly 125 250
0% προκαταβολή
Από 38,5 € το μήνα
ΕΩΣ 48 ΔΟΣΕΙΣ
LIBERTY 4T
ΑΠΟ 48 ευρώ το μήνα
VESPA ET4 150
ΑΠΟ 71 ευρώ το μήνα
RUNNER 125 2T
ΑΠΟ 67 ευρώ το μήνα
ZIP 2T
ΑΠΟ 47 ευρώ το μήνα
ΑΒΕΤΕ Κ. ΚΩΣΤΑΡΙΔΗΣ
Καναδά 12 • Τηλ.: 02410 78577

Pavlakis music house
• ΜΟΥΣΙΚΑ ΟΡΓΑΝΑ
• ΣΥΣΤΗΜΑΤΑ ΗΧΟΥ-ΦΩΤΙΣΜΟΥ
• ΣΥΣΤΗΜΑΤΑ ΠΡΟΒΟΛΗΣ
• ΜΕΛΕΤΕΣ ΕΓΚΑΤΑΣΤΑΣΕΙΣ
• ΕΓΓΥΗΜΕΝΟ SERVICE
• ΕΡΓΑΣΤΗΡΙΟ ΧΕΙΡΟΠΟΙΗΤΩΝ ΜΟΥΣΙΚΩΝ ΟΡΓΑΝΩΝ
• ΚΑΤΑΣΚΕΥΕΣ -ΕΠΙΣΚΕΥΕΣ
• ΒΙΒΛΙΑ - ΑΞΕΣΟΥΑΡ
ΕΙΔΙΚΕΣ ΠΡΟΣΦΟΡΕΣ ΓΙΑ ΜΑΘΗΤΕΣ
ΑΘΗΝΩΝ 14 – ΑΝΑΛΗΨΗ – ΡΟΔΟΣ
www.geocities.com/vasilispavlakis/bouzouki.html
tel. Fax. 02410-64306

ΦΡΟΝΤΙΣΤΗΡΙΟ ΑΓΓΛΙΚΩΝ
ΝΙΚΗΣ ΣΤΑΜΑΤΙΑΔΗ
στην ΙΑΛΥΣΟ

- Τμήματα για αρχάριους και προχωρημένους
- Προετοιμασία για εξετάσεις MICHIGAN - CAMBRIDGE - PALSO

Εγγραφές καθημερινά
18.00 - 19.00

Δ/νση: ΙΑΛΥΣΟΣ (Πάροδος Ν. Μακρή και Γ. Παπανδρέου γωνία), έναντι πρώην Ο.Τ.Ε.
Πληροφορίες τηλ. 02410/95654 και 96626

Συνέντευξη της Ντόρας Μπακογιάννη

ΣΥΝΕΧΕΙΑ ΑΠΟ ΤΗ ΣΕΛΙΔΑ 3

ΕΡ.: Πιστεύετε ότι η σημερινή κυβέρνηση υλοποιεί με τις πολιτικές της την αποκέντρωση και την περιφερειακή ανάπτυξη;

ΑΠ.: Νομίζω ότι ιδιαίτερα εσείς, οι κάτοικοι μιας ακριτικής, αλλά ιδιαίτερα προικισμένης σε φυσικούς πόρους περιοχής που έχει μεγάλες, αναξιοποίητες, αναπτυξιακές δυνατότητες, το γνωρίζετε πολύ καλύτερα από μένα αυτό, και το ζείτε καθημερινά. Η σημερινή κυβέρνηση έχει κάνει πολύ λίγα για την ελληνική περιφέρεια.

Το ζήτημα όμως είναι ότι η ουσιαστική πρόοδος και η ανάπτυξη στην Ελλάδα θα έρθει μόνο μέσα από την ισόρροπη και αποκεντρωμένη πολιτική για την περιφέρεια. Και σ' αυτό το σημείο η τοπική αυτοδιοίκηση έχει να παίξει έναν ιδιαίτερα σημαντικό ρόλο. Οφείλει να κινητοποιήσει τους πολίτες της περιφέρειας να απαιτήσουν από την εκάστοτε κυβέρνηση όσα τους αναλογούν. Οφείλει να διεκδικήσει δυναμικά τη μεταφορά πόρων, αρμοδιοτήτων και τεχνογνωσίας από την κεντρική διοίκηση. Οφείλει να εκμεταλλευτεί κάθε ευκαιρία που υπάρχει, μέσα από θεσμούς, δράσεις και προγράμματα τόσο της Ευρωπαϊκής Ένωσης όσο και άλλων οργανισμών και φορέων, της Ελλάδας και του εξωτερικού, για την παραγωγή έργου. Η προσωπική μου πεποίθηση είναι ότι η τοπική αυτοδιοίκηση σου δίνει πολλαπλά τη δυνατότητα να φέρεις τις μεγάλες αλλαγές στην καθημερινότητα των συμπολιτών σου. Φτάνει να δουλέψεις πολύ, με ρεαλισμό και σχέδιο που φέρνει αποτέλεσμα. Γι΄ αυτό και θα παλέψω με κάθε τρόπο, μέσα από την ΚΕΔΚΕ, την ΕΕ και όποιο άλλο πεδίο μπορώ για την ουσιαστική ενίσχυση της τοπικής αυτοδιοίκησης στη χώρα μας.



ΕΡ.: Η παρουσία σας στη Ρόδο ερμηνεύεται ως προσπάθεια υποστήριξης του υποψηφίου δημάρχου κ. Χ. Χατζηευθυμίου. Θεωρείται πράγματι ότι ο κ. Χατζηευθυμίου μπορεί να είναι ένας καλός δήμαρχος; Επιπλέον στη Δωδεκάνησο το 1998 έχει εκλεγεί νομάρχης ο κ. Σ. Καραγιάννης με την υποστήριξη της ΝΔ και του Συνασπισμού, ο οποίος είναι εκ νέου υποψήφιος με την υποστήριξη των δύο κομμάτων. Θεωρείτε επιτυχημένο αυτό το εγχείρημα και τι πιστεύετε;

ΑΠ.: Μου μιλάτε για δύο άξιους συμπολίτες σας που χαίρουν της εκτίμησης της τοπικής κοινωνίας της Δωδεκανήσου. Μου δίνετε λοιπόν την ευκαιρία να σας πω ότι πραγματικά χαίρομαι να βλέπω ανθρώπους σαν τον κ. Καραγιάννη και τον κ. Χατζηευθυμίου να αποφασίζουν να δουλέψουν στην τοπική αυτοδιοίκηση. Ο κ. Καραγιάννης ξεκίνησε ήδη, πριν τέσσερα χρόνια την προσπάθεια αυτή, και νομίζω ότι το σημαντικό έργο που έχει κάνει με τους συνεργάτες του και τα απτά αποτελέσματα που έχουν δει οι κάτοικοι της Δωδεκανήσου μιλούν από μόνα τους. Επιπλέον, αποτελεί παράδειγμα της δυνατότητας που έχει η τοπική αυτοδιοίκηση να ενώνει τις τοπικές κοινωνίες. Να φέρνει μαζί ανθρώπους με διαφορετικές καταβολές, ιδέες και εμπειρίες που νοιάζονται για τον τόπο τους και θέλουν να δουλέψουν μαζί για την προκοπή και την ανάπτυξη του. Κι αυτό μας χρειάζεται στην Ελλάδα, καθώς είναι πια καιρός ν' αφήσουμε τις διχαστικές αντιλήψεις του παρελθόντος πίσω μας. Ο κ. Χατζηευθυμίου θα δοκιμάσει τις δυνάμεις του για πρώτη φορά. Είμαι σίγουρη όμως, καθώς τον γνωρίζω προσωπικά, ότι έχει να προσφέρει πάρα πολλά στην Ρόδο και ότι οι συμπολίτες σας θα τον τιμήσουν στις εκλογές του Οκτωβρίου με την ψήφο τους.

Paradise Gym
ενα περιβάλλον αρμονίας & ομορφιάς για να ξαναβρείτε τη φόρμα και τη ξωντάνια σας
ΓΥΜΝΑΣΤΙΚΗ – ΘΑΛΑΣΣΟΘΕΡΑΠΕΙΑ –ΑΕΡΟΜΠΙΚ ΚΑΡΑΤΕ –
ΧΑΜΑΜ – ΣΑΟΥΝΑ – ΥΔΡΟΜΑΣΑΖ ΜΑΣΑΖ – AQUA
ΑΕΡΟΒΙΚ –ΣΤΕΠ– ΚΛΕΙΣΤΗ ΘΕΡΜΑΙΝΩΜΕΝΗ ΠΙΣΙΝΑ
ΜΑΣΑΖ
ΣΟΥΗΔΙΚΟ
ΤΑΫΛΑΝΔΕΖΙΚΟ,
ΑΡΩΜΑΤΟΘΕΡΑΠΕΙΕΣ
ΘΑΛΑΣΣΟΘΕΡΑΠΕΙΕΣ
PERSONAL TRAINING
TEST
PRODIET
Συμβουλές διατροφής
ΔΕΚΤΕΣ ΠΙΣΤΩΤΙΚΕΣ ΚΑΡΤΕΣ VISA (10 ΑΤΟΚΕΣ ΔΟΣΕΙΣ)
ΑΝΟΙΧΤΟ ΚΑΙ ΤΟΝ ΧΕΙΜΩΝΑ – PARADISE ROYAL MARE ΤΗΛ. 62481 - ΓΥΜΝΑΣΤΗΣ: ΤΙΜΟΛΕΩΝ ΧΡΙΣΤΟΔΟΥΛΟΥ

"ASSOS"
ΧΩΜΑΤΟΥΡΓΙΚΗ



ΕΙΔΙΚΑ ΚΟΝΤΕΪΝΕΡ ΓΙΑ ΑΠΟΚΟΜΙΔΗ ΜΠΑΖΩΝ

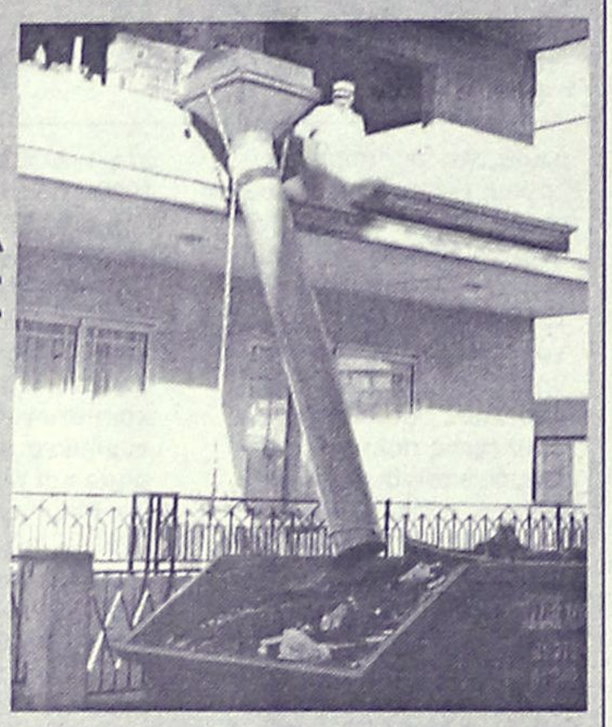

ΧΟΑΝΕΣ ΜΠΑΖΩΝ ΓΙΑ ΟΙΚΟΔΟΜΕΣ

και ακόμα ΦΟΡΤΩΤΑΚΙ ΓΙΑ ΑΜΕΣΗ ΑΠΟΚΟΜΙΔΗ ΜΠΑΖΩΝ

ΠΑΠΑΚΩΝΣΤΑΝΤΙΝΟΥ ΕΜ. - ΜΑΧΛΗΣ ΣΤΑΜ. Ο.Ε.

ΤΗΛ. (02410) 81375-91349, 094.4572380-094.6284523 • FAX: (02410) 81029

16ο χλμ. Ρόδου - Καμείρου, Παραδείσι

ΚΕΝΤΡΟ ΞΕΝΩΝ ΓΛΩΣΣΩΝ ΚΑΣΤΡΟΥΝΗ

KASTROUNIS

PERSEVERE & SUCCEED

10 ΧΡΟΝΙΑ ΕΠΙΤΥΧΙΕΣ
ΟΛΙΓΟΜΕΛΗ ΤΜΗΜΑΤΑ
ΣΥΓΧΡΟΝΑ ΜΕΣΑ ΔΙΔΑΣΚΑΛΙΑΣ
ΤΜΗΜΑΤΑ ΓΙΑ ΟΛΑ ΤΑ ΕΠΙΠΕΔΑ

ΕΙΔΙΚΗ ΠΡΟΣΦΟΡΑ ΓΙΑ ΟΛΟΥΣ ΤΟΥΣ ΜΑΘΗΤΕΣ ΤΗΣ ΠΡΩΤΗΣ ΤΑΞΗΣ

ΑΓΓΛΙΚΑ ΓΕΡΜΑΝΙΚΑ
ΓΑΛΛΙΚΑ ΙΤΑΛΙΚΑ

Σας προσφέρουμε:
1) Τρίμηνη έκδοση ελέγχων προόδου για τη σωστή ενημέρωσή σας
2) Μηνιαία ενημέρωση απουσιών του μαθητή
3) Συνεχείς επαναλήψεις της διδακτέας ύλης
4) Συγκεκριμένη διδακτέα ύλη για κάθε επίπεδο
5) Τεστ σε συνεχή βάση για την καλύτερη εμπέδωση της ύλης
6) Ίντερνετ για καλύτερη εξάσκηση της γλώσσας
7) Λογικές τιμές
8) Εκπτώσεις σε αδέρφια
9) Εκπτώσεις στη δεύτερη γλώσσα
10) Πληρωμή διδάκτρων με όλες τις πιστωτικές κάρτες Visa & Mastercard σε Άτοκες Δόσεις.

ΟΙ ΕΓΓΡΑΦΕΣ ΑΡΧΙΣΑΝ

11) Ειδική προσφορά για όλους τους μαθητές της πρώτης τάξης

Ώρες εγγραφών: Δευτέρα έως Παρασκευή 10.00-13.00 και 17.30-21.00

Μαραθώνος 11, Ροδίνι • Τηλ. 02410 35840 Kaststav@otenet.gr

Δ·Α·Ν·Ε· SEA LINE
ΔΩΔΕΚΑΝΗΣΙΑΚΗ ΑΝΩΝΥΜΗ ΝΑΥΤΙΛΙΑΚΗ ΕΤΑΙΡΙΑ

ΔΡΟΜΟΛΟΓΙΑ ΑΠΟ 16.09.2002 έως 30.09.2002

ΑΝΑΧΩΡΗΣΗ ΑΠΟ ΡΟΔΟ

ΗΜ/ΝΙΑ		ΠΛΟΙΟ	ΩΡΑ	ΠΡΟΟΡΙΣΜΟΣ
18.9	ΤΕΤΑΡΤ.	ΠΑΤΜΟΣ	15.00	ΣΥΜΗ-ΚΩ-ΚΑΛΥΜΝΟ-ΛΕΡΟ-ΠΑΤΜΟ-ΠΕΙΡΑΙΑ
19.9	ΠΕΜΠ.	ΡΟΔΟΣ	18.00	ΝΙΣΥΡΟ-ΚΩ-ΠΕΙΡΑΙΑ
20.9	ΠΑΡ.	ΠΑΤΜΟΣ	15.00	ΚΩ-ΚΑΛΥΜΝΟ-ΛΕΡΟ-ΠΑΤΜΟ-ΠΕΙΡΑΙΑ
21/9	ΣΑΒ.	ΡΟΔΟΣ	18.00	ΚΩ-ΠΕΙΡΑΙΑ
22/9	ΚΥΡ.	ΠΑΤΜΟΣ	15.00	ΤΗΛΟ-ΚΩ-ΚΑΛΥΜΝΟ-ΛΕΡΟ-ΠΑΤΜΟ-ΠΕΙΡΑΙΑ
23/9	ΔΕΥΤ.	-	-	-
24/9	ΤΡΙΤ.	ΡΟΔΟΣ	15.00	ΚΩ-ΚΑΛΥΜΝΟ-ΛΕΡΟ-ΠΑΤΜΟ-ΠΕΙΡΑΙΑ
25/9	ΤΕΤΑΡ.	ΠΑΤΜΟΣ	15.00	ΣΥΜΗ-ΚΩ-ΚΑΛΥΜΝΟ-ΛΕΡΟ-ΠΑΤΜΟ-ΠΕΙΡΑΙΑ
26/9	ΠΕΜΠ.	ΡΟΔΟΣ	18.00	ΝΙΣΥΡΟ-ΚΩ-ΠΕΙΡΑΙΑ
27/9	ΠΑΡ.	ΠΑΤΜΟΣ	15.00	ΚΩ-ΚΑΛΥΜΝΟ-ΛΕΡΟ-ΠΑΤΜΟ-ΠΕΙΡΑΙΑ
28/9	ΣΑΒ.	ΡΟΔΟΣ	18.00	ΚΩ-ΠΕΙΡΑΙΑ
29/9	ΚΥΡ.	ΠΑΤΜΟΣ	15.00	ΤΗΛΟ-ΚΩ-ΚΑΛΥΜΝΟ-ΛΕΡΟ-ΠΑΤΜΟ-ΠΕΙΡΑΙΑ
30/9	ΔΕΥΤ.	-	-	-

*** 21/9 ΚΑΙ 28/9 ΑΠΟ ΡΟΔΟ 09.00 ΓΙΑ ΚΑΣΤΕΛΛΟΡΙΖΟ

Δ·Α·Ν·Ε· SEA LINE
ΔΩΔΕΚΑΝΗΣΙΑΚΗ ΑΝΩΝΥΜΗ ΝΑΥΤΙΛΙΑΚΗ ΕΤΑΙΡΙΑ

ΓΡΑΦΕΙΑ ΡΟΔΟΥ: Κρατήσεις-Πληροφορίες: **(0241) 43150 (10 γραμμές)**
Διοικητικές Υπηρεσίες: **(0241) 43110, 43112**, FAX: **(0241) 43120**
ΓΡΑΦΕΙΑ ΠΕΙΡΑΙΑ: Κρατήσεις-Πληροφορίες: **0801-500500, (01) 4529360**
Διοικητικές Υπηρεσίες: **(01) 4529330**, FAX: **(01) 4293493**
email: dane@otenet.gr



ΔΡΟΜΟΛΟΓΙΑ ΤΑΧΥΠΛΟΟΥ ΚΑΤΑΜΑΡΑΝ "ΔΩΔΕΚΑΝΗΣΟΣ ΕΞΠΡΕΣ"

Από 01/09/2002 έως 10/10/2002

*Αναχώρηση καθημερινά ώρα **8.30 π.μ.** από το λιμάνι της **"Κολόνας"***

ΔΕΥΤΕΡΑ	ΡΟΔΟΣ-ΣΥΜΗ-ΚΩΣ-ΚΑΛΥΜΝΟΣ-ΛΕΡΟΣ-ΚΑΛΥΜΝΟΣ-ΚΩΣ-ΣΥΜΗ-ΡΟΔΟΣ
ΤΡΙΤΗ	ΡΟΔΟΣ-ΚΩΣ-ΚΑΛΥΜΝΟΣ-ΛΕΡΟΣ-ΠΑΤΜΟΣ-ΛΕΙΨΟΙ-ΛΕΡΟΣ-ΚΑΛΥΜΝΟΣ-ΚΩΣ-ΡΟΔΟΣ
ΤΕΤΑΡΤΗ	ΡΟΔΟΣ-ΚΑΣΤΕΛΛΟΡΙΖΟ-ΡΟΔΟΣ
ΠΕΜΠΤΗ	ΡΟΔΟΣ-ΚΩΣ-ΚΑΛΥΜΝΟΣ-ΛΕΡΟΣ-ΠΑΤΜΟΣ-ΛΕΡΟΣ-ΚΑΛΥΜΝΟΣ-ΚΩΣ-ΡΟΔΟΣ
ΠΑΡΑΣΚΕΥΗ	ΡΟΔΟΣ-ΣΥΜΗ-ΚΩΣ-ΚΑΛΥΜΝΟΣ-ΛΕΡΟΣ-ΚΑΛΥΜΝΟΣ-ΚΩΣ-ΣΥΜΗ-ΡΟΔΟΣ
ΣΑΒΒΑΤΟ	ΡΟΔΟΣ-ΚΩΣ-ΚΑΛΥΜΝΟΣ-ΛΕΡΟΣ-ΛΕΙΨΟΙ-ΠΑΤΜΟΣ-ΛΕΡΟΣ-ΚΑΛΥΜΝΟΣ-ΚΩΣ-ΡΟΔΟΣ
ΚΥΡΙΑΚΗ	ΡΟΔΟΣ-ΚΩΣ-ΚΑΛΥΜΝΟΣ-ΛΕΡΟΣ-ΠΑΤΜΟΣ-ΛΕΙΨΟΙ-ΛΕΡΟΣ-ΚΑΛΥΜΝΟΣ-ΚΩΣ-ΡΟΔΟΣ

Η "Δωδεκάνησος Ναυτιλιακή Ν.Ε." σας προσφέρει με κάθε εισιτήριο μετ' επιστροφής, στο νησί της Λέρου, μια διανυκτέρευση δωρεάν σε ξενοδοχείο του νησιού.

Ειδικές τιμές σε Συλλόγους

Για πληροφορίες και κρατήσεις στα τηλέφωνα 02410 70590 • Φαξ: 02410 70591

Υπεύθυνος: κ. ***Στέλιος Καστανάκης***

ΡΟΔΟΤΡΥΠΟΚΟΠΤΙΚΗ Ο.Ε.
ΚΟΥΛΙΑΝΟΣ ΔΗΜΗΤΡΙΟΣ & ΣΙΑ Ο.Ε.
ΚΟΛΟΚΟΤΡΩΝΗ 66 ΡΟΔΟΣ ΤΗΛ. & FAX: 0241/77257 ΚΙΝ.: 0932/732331

ΤΡΥΠΑΜΕ - ΚΟΒΟΥΜΕ - ΣΠΑΜΕ



ΜΠΕΤΑ - ΤΟΥΒΛΑ - ΤΣΙΜΕΝΤΟΛΙΘΟΥΣ - ΠΑΤΩΜΑΤΑ, ΠΕΤΡΕΣ
ΧΩΡΙΣ ΟΡΙΟ ΠΑΧΟΥΣ

ΧΩΡΙΣ ΔΟΝΗΣΕΙΣ - ΡΩΓΜΕΣ - ΣΚΟΝΕΣ

ΕΡΓΑΣΙΕΣ:
ΑΝΟΙΓΟΥΜΕ ΠΟΡΤΕΣ - ΠΑΡΑΘΥΡΑ
ΚΑΝΑΛΙΑ ΣΕ ΠΑΤΩΜΑΤΑ ΓΙΑ
ΥΔΡΑΥΛΙΚΟΥΣ & ΗΛΕΚΤΡΟΛΟΓΟΥΣ
ΤΡΥΠΕΣ ΔΙΑΦΟΡΩΝ ΜΕΓΕΘΩΝ
& ΚΥΚΛΙΚΑ ΑΝΟΙΓΜΑΤΑ ΓΙΑ ΣΚΑΛΕΣ
ΕΠΙΣΗΣ ΓΙΝΟΝΤΑΙ ΚΟΠΕΣ ΣΕ
ΤΟΙΧΟΥΣ ΑΠΟ ΠΕΤΡΑ & ΑΝΑΣΤΗΛΩΣΕΙΣ
ΜΕ ΜΠΕΤΟ Η ΣΙΔΗΡΟΚΑΤΑΣΚΕΥΗ





ΣΤΙΣ ΕΡΓΑΣΙΕΣ ΜΑΣ ΣΥΜΠΕΡΙΛΑΜΒΑΝΕΤΑΙ Η ΜΕΤΑΦΟΡΑ ΜΠΑΖΩΝ
Ολες οι εργασίες είναι με την σύγχρονη μέθοδο έγχυσης νερού προς αποφυγή σκόνης

ΩΔΕΙΟ
A. Corelli
ΚΕΝΤΡΟ ΣΠΟΥΔΩΝ



Μουσικής-Χορού-Ρυθμικής



Α. ΚΑΡΑΤΖΙΑ Αναγνωρισμένο από το κράτος αρ. αδείας Δ/27506

ΜΙΑ ΔΥΝΑΜΙΚΗ ΠΑΝΕΛΛΗΝΙΑ ΚΙΝΗΣΗ ΠΟΥ ΑΠΑΝΤΑ ΣΤΙΣ ΠΡΟΣΔΟΚΙΕΣ ΣΑΣ

Ευχάριστη και αποτελεσματική καλλιτεχνική εκπαίδευση με τη σφραγίδα της οργάνωσης και του προγραμματισμού, βεβαιότητα για την ποιότητα των σπουδών και εγγύηση για το αποτέλεσμα.
Τίτλους σπουδών με ουσιαστική αξία και αδιαμφισβήτητο κύρος.
Τη μεγαλύτερη δυνατή εξασφάλιση για επαγγελματική αποκατάσταση μέσω του πανελλήνιου δικτύου των Προτύπων Αναγνωρισμένων Ωδείων.
Μια νέα αρχή σ' ένα νέο αιώνα.
Μην αφήνετε ο χρόνος και η διάθεση του παιδιού σας να γίνουν αντικείμενα εκμετάλλευσης από ιδρύματα αμφίβολης ποιότητας. Ο ψυχικός κόσμος η καλλιέργεια το μέλλον του παιδιού σας... δεν επιδέχονται πειραματισμούς.

Η αναβάθμιση του ωδείου A. Corelli φέτος σας προσφέρει για πρώτη φορά στη Ρόδο την δυνατότητα στο Κέντρο Σπουδών την λειτουργία Μουσικής-Χορού-Ρυθμικής.

Στο Ωδείο διδάσκουν έμπειροι και εξειδικευμένοι καθηγητές Μουσικής και Χορού

Λειτουργία Σχολών και Τμημάτων:
* *Σχολή χορού (προσχολικής και προεπαγγελματικής προετοιμασίας)*
* *Σχολή πιάνου*
* *Σχολή βιολιού*
* *Σχολή κιθάρας (κλασική - ηλεκτρική - φλαμένκο)*
* *Σχολη αρμονίου (κλασικού - μοντέρνου)*
* *Σχολή παραδοσιακού βιολιού*
* *Σχολή σαντουριού - λύρας*
* *Σχολή κρουστών - πνευστών*
* *Σχολή μπουζουκιού - μαντολίνου*
* *Γενικά Υποχρεωτικά Μαθήματα*
* *Θεωρία - Σολφέζ - Αρμονία - Ειδικό Αρμονίας*
* *Ανώτερα Θεωρητικά Μαθήματα*
* *Αντίστιξη - Φούγκα - Ιστορία Μουσικής - Μορφολογία - Χορωδία - Σύνθεση (ενορχήστρωση τραγουδιού)*
* *Σύνθεση (Κινηματογράφου - Θεάτρου)*

* *Ειδικό τμήμα προπαιδείας (για παιδιά 4-6 ετών)*
* *Μουσικοκινητικής και ρυθμικής αγωγής χρήση κρουστών και μελωδικών οργάνων σύστημα Orf και Z. Kodaly.*

ΕΓΓΡΑΦΕΣ και ΠΛΗΡΟΦΟΡΙΕΣ ΚΑΘΗΜΕΡΙΝΑ από 3-8 μ.μ.

Εγγραφές 2 Σεπτεμβρίου

Προσιτά δίδακτρα
Εκπτώσεις στ' αδέλφια

Διεύθυνση Λίνδου 66 • Τηλ. 39647

Εναρξη μαθημάτων 12 Σεπτεμβρίου

Η ΕΠΙΛΟΓΗ ΕΙΝΑΙ ΔΙΚΗ ΣΑΣ...

Εκεί τηρούνται ακόμα τα έθιμα

Η Παναγία η Σκιαδενή και το πανηγύρι της

Πρωταγωνιστές και φέτος οι Χαλκίτες

Οπως κάθε χρόνο έτσι και εφέτος στις οκτώ Σεπτεμβρίου έγινε το πανηγύρι στο Σκιάδι. Από την παραμονή της εορτής της πλήθος κόσμου από τα γύρω χωριά ιδίως μετανάστες από Αμερική, Αυστραλία, Καναδά και άλλα μέρη με τα τάματά τους και με τα πανέρια γεμάτα άρτους πάνε να κάνουν την καθιερωμένη τους παράκληση που την έχουν προγραμματισμένη.

Οπου και να ευρίσκονται αυτή την ημέρα πρέπει να έλθουν στην εορτή της να πάρουν την ευλογία της. Κάθε χρόνο πηγαίνει στη χάρη της πολύς κόσμος και γεμίζουν όλα τα κελιά της για να ξημερωθούν.

Εφέτος ήτο τέτοια κοσμοσυρροή που είχε γεμίσει ο ναός της και η αυλή της.

Εκτός από τα χωριά είχε έλθει και πούλμαν από την Ρόδο με προσκυνητές, έκαναν τις αρτοκλασίες τους την παράκλησή τους στην Παναγία και έφυγαν ευχαριστημένοι.

Οταν τελείωσε ο εσπερινός, ο κόσμος εκάθησεν στην αυλή της όπως είναι το πατροπαράδοτο έθιμο να φέρνουν τα φαγητά τους ιδίως ντολμαδάκια, κεφτεδάκια και να ψήνουνε στα κάρβουνα να κάθονται να τρώνε και να διασκεδάζουν και να χορεύουν μέχρι το πρωί με την υπέροχη ορχήστρα.

Ακούγοντας μέσα σε μια νύχτα με φεγγάρι τα όργανα και τα τραγούδια σ' ένα τοπίο ειδυλλιακό ένιωθες την χάρη της Παναγίας να σε γαληνεύει.

Οι Χαλκίτες είναι τόσο δεμένοι με την Παναγία την Σκιαδενή που κάθε χρόνο πρέπει να έλθουν στη χάρη της να διασκεδάσουν και να χορέψουν τους χαλκίτικους χορούς και ιδίως την σούστα την χαλκίτικη που την χορεύουν ξυπόλυτοι μέχρι το πρωί.

Ξημέρωμα πια πριν σταματήσουν τα όργανα τραγουδούν τον σκοπό της αυγής και λένε τραγούδια στην Παναγία.

"Ω Παναγιά της Σκιαδενής που κάθεσαι στον θρόνο βοηθά τις Χαλκίτισσες νάρχονται κάθε χρόνο", κι' άλλα πολλά.

Ανεπανάληπτες στιγμές τις οποίες δεν πρέπει κανείς να χάνει, διότι είναι τόσο μαγευτικό το τοπίο της Σκιαδενής όπου η Χάρις της απλώνεται μέσα στις καρδιές των ανθρώπων.

Τα ήθη και έθιμα αυτά είναι η ζωή όλων των γύρω χωριών Κατταβιάς, Απολακκιάς, Μεσαναγρού, Αρνίθας, Βάτι, Γεννάδι και άλλων και η παράδοση μας λέγει να τα διατηρήσουμε γενεά προς γενεά.

Διότι αυτοί που μας τα κληρονόμησαν εθυσίασαν την ζωή τους και θάφτηκαν στην αυλή του μοναστηριού που τόση πίστη και αγάπη είχαν προς την Παναγία μας την Σκιαδενή.

Η ιστορία του Μοναστηριού είναι πολλών χρόνων με παραδόσεις-θαύματα-ιστορικά ντοκουμέντα αρχαίους κώδικες, τα οποία όλα γράφονται στο βιβλίο "Η Παναγία η Σκιαδενή στη Ρόδο και η Ιστορία της Μονής της".

ΤΕΕ ΔΟΡΚΑΣ
ΙΔΙΩΤΙΚΟ ΤΕΧΝΙΚΟ ΕΠΑΓΓΕΛΜΑΤΙΚΟ ΕΚΠΑΙΔΕΥΤΗΡΙΟ
ΑΝΑΓΝΩΡΙΣΜΕΝΟ ΑΠΟ ΤΟ ΚΡΑΤΟΣ
(ΦΕΚ 709/2002/τ.Β΄ - Α΄ ΚΥΚΛΟΣ ΣΠΟΥΔΩΝ)
(ΦΕΚ 1266/2001/τ.Β΄- Β΄ΚΥΚΛΟΣ ΣΠΟΥΔΩΝ)

ΤΟΜΕΙΣ & ΕΙΔΙΚΟΤΗΤΕΣ

• *Αισθητικής - Κομμωτικής*
• *Πληροφορικής*



• Κρατικό πτυχίο
• Αναβολή στράτευσης
• Συνέχιση σπουδών στα ΤΕΙ
• Σεμινάρια - Μετεκπαιδεύσεις

ΠΛΗΡΟΦΟΡΙΕΣ - ΕΓΓΡΑΦΕΣ: Καναδά 32 Ρόδος
Τηλ. 0241/ 76536 - 29550
http://www.dorkas-tee.gr

ALHAMBRA TRAVEL

OLYMPIA EXPLORER

ΟΝΕΙΡΕΜΕΝΗ ΚΡΟΥΑΖΙΕΡΑ

25/10 - 1/11

ΠΕΙΡΑΙΑ - ΠΕΙΡΑΙΑ

Πολυτέλεια - Ταχύτητα - Ανεση - Διασκέδαση - Casino - SPA - Αφορολόγητα - Disco Ελληνικό και ξένο πρόγραμμα κ.λπ.
Η ROC σας δίνει την τελευταία ευκαιρία για φέτος ν' απολαύσετε την κρουαζιέρα των "Τεσσάρων Θαλασσών":

ΠΕΙΡΑΙΑ - ΙΣΘΜΟ ΚΟΡΙΝΘΟΥ - ΚΕΡΚΥΡΑ - ΒΕΝΕΤΙΑ - ΚΡΟΑΤΙΑ *(Doubrovnik)* **- ΜΠΑΡΙ - ΚΑΤΑΚΟΛΟ** *(Ολυμπία)* **- ΚΩΝΣΤΑΝΤΙΝΟΥΠΟΛΗ - ΜΥΚΟΝΟ - ΣΑΝΤΟΡΙΝΗ - ΠΕΙΡΑΙΑ**

ΡΟΔΟ - ΑΘΗΝΑ - ΡΟΔΟ
ΑΕΡΟΠΟΡΙΚΩΣ

✓ Θέσεις περιορισμένες ✓ Ειδικές τιμές για group
Για παιδιά έως 16 ετών δωρεάν
(πληρώνονται μόνο φόροι)

ALHAMBRA TRAVEL

Δημητρίου Θεοδωράκη 13 (Πεζόδρομος)
Τηλ. 02410 37052, 25698

TRAVEL EMMANUEL

ΘΕΛΕΤΕ ΟΙ ΔΙΑΚΟΠΕΣ ΣΑΣ ΝΑ ΣΥΝΔΥΑΣΘΟΥΝ ΦΘΗΝΑ ΚΑΙ ΠΟΙΟΤΙΚΑ:

EMMANUEL TRAVEL

ΘΕΛΕΤΕ ΝΑ ΤΑΞΙΔΕΨΕΤΕ ΜΕ ΑΣΦΑΛΕΙΑ ΚΑΙ ΦΘΗΝΑ...

EMMANUEL TRAVEL

ΕΙΜΑΣΤΕ ΠΑΝΤΑ ΣΤΗΝ ΔΙΑΘΕΣΗ ΣΑΣ ΓΙΑ ΤΗΝ ΚΑΛΥΤΕΡΗ ΕΞΥΠΗΡΕΤΗΣΗ ΣΑΣ.
ΦΘΗΝΕΣ ΤΙΜΕΣ ΓΙΑ ΕΥΡΩΠΗ ΣΕ ΣΥΝΕΡΓΑΣΙΑ ΜΕ ΤΙΣ ΚΑΛΥΤΕΡΕΣ ΑΕΡΟΠΟΡΙΚΕΣ ΤΣΑΡΤΕΡ ΕΤΑΙΡΕΙΕΣ

ΕΙΣΙΤΗΡΙΑ ΠΛΟΙΩΝ 20% ΕΚΠΤΩΣΗ ΓΙΑ ΕΙΣΙΤΗΡΙΑ ΜΕΤ' ΕΠΙΣΤΡΟΦΗΣ
ΕΙΣΙΤΗΡΙΑ ΟΛΥΜΠΙΑΚΗΣ-ΕΙΔΙΚΕΣ ΤΙΜΕΣ ΓΙΑ ΝΕΟΥΣ ΚΑΙ ΥΠΕΡΗΛΙΚΕΣ-ΟΙΚΟΓΕΝΕΙΑΚΕΣ ΠΡΟΣΦΟΡΕΣ

ΚΡΑΤΗΣΕΙΣ ΞΕΝΟΔΟΧΕΙΩΝ
ΕΚΔΟΣΕΙΣ ΔΙΑΒΑΤΗΡΙΩΝ
ΕΚΔΡΟΜΕΣ ΓΙΑ ΟΛΟ ΤΟΝ ΚΟΣΜΟ

ΠΑΝΤΑ ΚΟΝΤΑ ΣΑΣ ΓΙΑ ΤΗΝ ΚΑΛΥΤΕΡΗ ΕΞΥΠΗΡΕΤΗΣΗ ΣΑΣ
ΖΗΤΕΙΤΑΙ ΥΠΑΛΛΗΛΟΣ ΜΙΣΘΟΣ ΑΝΑΛΟΓΩΝ ΠΡΟΣΟΝΤΩΝ

ΠΛΗΡΟΦΟΡΙΕΣ
ΤΗΛ: 93630-93625-94385
FAX: 91748
ΙΕΡΟΥ ΛΟΧΟΥ 1 ΙΑΛΥΣΟΣ ΡΟΔΟΣ
ΥΠΕΥΘΥΝΟΣ: ΜΑΝΩΛΗΣ ΜΑΧΑΙΡΑΚΗΣ

Pellos Travel

ΕΚΔΡΟΜΕΣ 2002

ΣΕΠΤΕΜΒΡΙΟΣ 2002

ΕΚΔΡΟΜΗ 1η: 26/9-1/10: ΡΟΔΟΣ - ΜΑΡΜΑΡΙΣ - ΕΦΕΣΣΟΣ - ΣΜΥΡΝΗ - BANDIRMA - ΚΩΝΣΤΑΝΤΙΝΟΥΠΟΛΗ - ΠΡΙΓΚΗΠΟΝΝΗΣΑ - ΠΡΟΥΣΑ - ΣΜΥΡΝΗ - KUSADASI - ΜΑΡΜΑΡΙΣ - ΡΟΔΟΣ
Περιλαμβάνονται: Μεταφορές - Ξεναγήσεις - Ξ/Δ 4 αστέρων με ημιδιατροφή - Φόροι εισόδου/εξόδου-Ταξιδιωτική ασφάλεια-Συνοδός γραφείου

ΟΚΤΩΒΡΙΟΣ 2002

ΕΛΛΗΝΙΚΑ ΝΗΣΙΑ

ΕΚΔΡΟΜΗ 1η: 4/10-6/10: ΠΑΤΜΟΣ-ΛΕΙΨΟΥΣ

ΕΚΔΡΟΜΗ 2η: 18/10-20/10: ΛΕΡΟΣ

ΕΚΔΡΟΜΗ 3η: 18/10-20/10: ΑΣΤΥΠΑΛΑΙΑ

ΕΚΔΡΟΜΗ 4η: 23/10-27/10: Πενθήμερη εκδρομή ΜΥΤΙΛΗΝΗ - ΧΙΟΣ - ΑΓΙΟΣ ΡΑΦΑΗΛ ΜΥΤΙΛΗΝΗΣ-ΠΑΝΑΓΙΑ ΜΑΡΚΕΛΛΑ ΧΙΟΥ

ΕΚΔΡΟΜΗ 5η: 24/10-28/10: Πενθήμερη εκδρομή ΜΕΤΕΩΡΑ-ΠΗΛΙΟ
Περιλαμβάνονται: Μεταφορές - Περιηγήσεις - Ξ/Δ με πρωϊνό και φαγητό - Ταξιδιωτική ασφάλεια - Συνοδός γραφείου

ΤΟΥΡΚΙΑ

ΕΚΔΡΟΜΗ 1η: 18/10-20/10: ΡΟΔΟΣ - ΜΑΡΜΑΡΙΣ - ΦΕΤΙΓΙΕ - ΛΥΒΙΣΙ - ΚΑΣ - ΜΥΡΑ - ΑΓΙΟΣ ΝΙΚΟΛΑΟΣ - ΜΑΡΜΑΡΙΣ - ΡΟΔΟΣ

ΕΚΔΡΟΜΗ 2η: 23/10-28/10: ΕΚΔΡΟΜΗ ΣΤΗΝ ΚΩΝΣΤΑΝΤΙΝΟΥΠΟΛΗ: ΡΟΔΟΣ - ΜΑΡΜΑΡΙΣ - ΕΦΕΣΣΟΣ - ΣΜΥΡΝΗ - BANDIRMA - ΚΩΝΣΤΑΝΤΙΝΟΥΠΟΛΗ - ΠΡΙΓΚΗΠΟΝΝΗΣΑ - ΠΡΟΥΣΑ - ΣΜΥΡΝΗ - KUSADASI - ΜΑΡΜΑΡΙΣ - ΡΟΔΟΣ

ΕΚΔΡΟΜΗ 3η: 25/10-27/10: ΤΡΙΗΜΕΡΗ ΕΚΔΡΟΜΗ ΡΟΔΟΣ - ΜΑΡΜΑΡΙΣ - ΕΦΕΣΣΟΣ - ΣΜΥΡΝΗ - KUSADASI - ΜΑΡΜΑΡΙΣ - ΡΟΔΟΣ
Περιλαμβάνονται: Μεταφορές - Ξεναγήσεις - Φόροι εισόδου/εξόδου - Ξ/Δ 4 αστέρων με ημιδιατροφή (με πρωινό και φαγητό) - Ταξιδιωτική ασφάλεια - Συνοδός γραφείου.

ΝΟΕΜΒΡΙΟΣ 2002

ΕΚΔΡΟΜΗ 1η: 30/10-3/11: Πενθήμερη εκδρομή στην ΚΡΗΤΗ

ΕΚΔΡΟΜΗ 2η: 5/11-13/11: Εκδρομή ΓΥΡΟΣ ΕΛΛΑΔΟΣ: ΡΟΔΟΣ - ΠΕΙΡΑΙΑΣ - ΠΑΤΡΑ - ΜΕΣΟΛΟΓΓΙ - ΑΜΦΙΛΟΧΙΑ - ΛΕΥΚΑΔΑ - ΑΡΤΑ - ΙΩΑΝΝΙΝΑ - ΜΕΤΣΟΒΟ - ΜΕΤΕΩΡΑ - ΛΑΡΙΣΑ - ΤΕΜΠΗ - ΘΕΣΣΑΛΟΝΙΚΗ - ΝΕΑ ΧΑΛΚΗΔΟΝΑ - ΣΟΥΜΕΛΑ - ΒΕΡΓΙΝΑ - ΚΑΤΑΡΡΑΚΤΕΣ ΕΔΕΣΣΑΣ - ΝΑΟΥΣΑ - ΒΕΡΟΙΑ - ΠΗΛΙΟΝ - ΒΟΛΟΣ - ΑΓΙΟΣ ΙΩΑΝΝΗΣ Ο ΡΩΣΣΟΣ - ΧΑΛΚΙΔΑ - ΠΕΙΡΑΙΑΣ - ΑΓΙΟΣ ΕΦΡΑΙΜ - ΠΕΙΡΑΙΑΣ - ΡΟΔΟΣ

ΕΚΔΡΟΜΗ 3η: 5/11-13/11 (9ήμερη εκδρομή): ΙΟΝΙΑ ΝΗΣΙΑ (Ζάκυνθος - Γύρος Πελοποννήσου): ΡΟΔΟΣ - ΠΕΙΡΑΙΑΣ - ΚΟΡΙΝΘΟΣ - ΚΥΛΛΗΝΗ - ΖΑΚΥΝΘΟΣ - ΚΥΛΛΗΝΗ - ΠΥΡΓΟΣ (Αρχαία Ολυμπία) - ΚΥΠΑΡΙΣΣΙΑ - ΚΑΛΑΜΑΤΑ - ΑΓΙΑ ΘΕΟΔΩΡΑ - ΣΠΗΛΑΙΟ ΔΙΡΟΥ - ΜΟΝΕΜΒΑΣΙΑ - ΣΠΑΡΤΗ - ΜΥΣΤΡΑΣ - ΝΑΥΠΛΙΟ - ΜΥΚΗΝΕΣ - ΑΡΧΑΙΑ ΕΠΙΔΑΥΡΟΣ - ΙΣΘΜΟΣ ΚΟΡΙΝΘΟΥ - ΠΕΙΡΑΙΑΣ - ΑΓΙΟΣ ΕΦΡΑΙΜ - ΠΕΙΡΑΙΑΣ - ΡΟΔΟΣ.

ΕΚΔΡΟΜΗ 4η: 26/11-3/12: ΔΥΤΙΚΗ ΒΟΡΕΙΑ ΕΛΛΑΔΑ - ΑΝΑΤΟΛΙΚΗ ΘΡΑΚΗ (8ήμερη εκδρομή): ΡΟΔΟΣ - ΘΕΣΣΑΛΟΝΙΚΗ - ΒΕΡΓΙΝΑ - ΠΑΝΑΓΙΑ ΣΟΥΜΕΛΑ - ΒΕΡΟΙΑ - ΕΔΕΣΣΑ - ΝΑΟΥΣΑ - ΔΡΑΜΑ - ΚΑΒΑΛΑ - ΞΑΝΘΗ - ΚΟΜΟΤΗΝΗ - ΑΛΕΞΑΝΔΡΟΥΠΟΛΗ - ΘΕΣΣΑΛΟΝΙΚΗ - ΔΙΔΥΜΟΤΕΙΧΟ - ΟΡΕΣΤΕΙΑΔΑ - ΡΟΔΟΣ.
Περιλαμβάνονται: Μεταφορές - Περιηγήσεις - Ξ/Δ με πρωινό και φαγητό - Ταξιδιωτική ασφάλεια - Συνοδός γραφείου.

ΕΚΔΡΟΜΗ 5η: 15/11-25/11: ΔΩΔΕΚΑΗΜΕΡΗ ΕΚΔΡΟΜΗ ΤΟΥΡΚΙΑ - ΒΟΡΕΙΑ ΕΛΛΑΔΑ: ΜΑΡΜΑΡΙΣ - ΕΦΕΣΣΟΣ - ΣΜΥΡΝΗ - ΑΪΒΑΛΙ - ΠΕΡΓΑΜΟΣ - ΚΩΝΣΤΑΝΤΙΝΟΥΠΟΛΗ - ΠΡΙΓΚΗΠΟΝΝΗΣΑ - ΡΑΙΔΕΣΤΟΣ - ΚΗΠΟΣ - ΣΟΥΦΛΙ - ΑΛΕΞΑΝΔΡΟΥΠΟΛΗ - ΚΑΒΑΛΑ - ΘΑΣΟΣ - ΞΑΝΘΗ - ΘΕΣΣΑΛΟΝΙΚΗ - ΡΟΔΟΣ

ΕΚΔΡΟΜΗ 6η: 27/11-3/12: Εκδρομή ΓΥΡΟΣ ΙΣΠΑΝΙΑΣ: Αεροπορική

ΕΚΔΡΟΜΗ 7η: 27/11-3/12: ΚΑΪΡΟ - ΑΛΕΞΑΝΔΡΕΙΑ - ΣΙΝΑ: Αεροπορική

ΔΕΚΕΜΒΡΙΟΣ 2002

ΕΚΔΡΟΜΗ 1η: 5/12-8/12: ΜΥΡΑ - ΑΓΙΟΣ ΝΙΚΟΛΑΟΣ - ΛΙΒΙΣΣΙ - ΦΕΤΙΓΙΕ - ΑΣΠΕΝΔΟΣ - ΚΑΣ - ΑΝΤΑΛΕΙΑ

ΕΚΔΡΟΜΗ 2η: 8/12-13/12: ΜΑΡΜΑΡΙΣ - ΣΜΥΡΝΗ - BANDIRMA - ΚΩΝΣΤΑΝΤΙΝΟΥΠΟΛΗ - ΠΡΟΥΣΑ - ΣΜΥΡΝΗ - ΕΦΕΣΣΟΣ - ΜΑΡΜΑΡΙΣ

Περιλαμβάνονται: Μεταφορές - Ξεναγήσεις - Περιηγήσεις - Φόροι Εισόδου/Εξόδου - Ξ/Δ 4 αστέρων με ημιδιατροφή - Ταξιδιωτική ασφάλεια - Συνοδός γραφείου.

Για περισσότερες πληροφορίες, κρατήσεις και αναλυτικά προγράμματα στο πρακτορείο γενικού τουρισμού:

Pellos Travel

ΛΕΩΦΟΡΟΣ ΚΑΛΛΙΘΕΑΣ 125, ΦΑΛΗΡΑΚΙ ΡΟΔΟΣ
ΤΗΛ.: 0241-0-87615, 0241-0-86298 • FAX: 0241-0-87616
e.mail: pellostravel@hellasnet.gr

Zorpidis

ΤΟΥΡΙΣΤΙΚΟΣ ΟΡΓΑΝΙΣΜΟΣ

ΑΛΕΞ. ΔΙΑΚΟΥ & ΛΟΧΑΓΟΥ ΦΑΝΟΥΡΑΚΗ 31
Τηλ.: 0241 20625, 30054 FAX: 26745

Λ.Α.Ν.Ε.

Αναχωρήσεις από Ρόδο:

F/BB. ΙΕΡΑΠΕΤΡΑ

Κάθε ΚΥΡΙΑΚΗ στις 04.30 για
ΧΑΛΚΗ-ΔΙΑΦΑΝΙ-ΚΑΡΠΑΘΟ-ΚΑΣΟ-ΣΗΤΕΙΑ-ΑΓΙΟ ΝΙΚΟΛΑΟ-ΜΗΛΟ-ΠΕΙΡΑΙΑ

F/BB. ΚΟΡΝΑΡΟΣ

Κάθε ΤΕΤΑΡΤΗ στις 04.30 για
ΚΑΡΠΑΘΟ-ΚΑΣΟ-ΣΗΤΕΙΑ-ΑΓ. ΝΙΚΟΛΑΟ-ΜΗΛΟ-ΠΕΙΡΑΙΑ

Κάθε ΣΑΒΒΑΤΟ στις 04.30 για
ΧΑΛΚΗ-ΔΙΑΦΑΝΙ-ΚΑΡΠΑΘΟ-ΚΑΣΟ-ΣΗΤΕΙΑ-ΑΓΙΟ ΝΙΚΟΛΑΟ-ΜΗΛΟ-ΠΕΙΡΑΙΑ

LAOYMZIS FLYING DOLPHINS

Αναχωρήσεις καθημερινά με το CHRISTOS L. για

• ΚΩ στις 16.00 και ΚΩ-Ρόδο στις 08.00 • ΧΑΛΚΗ κάθε Σάββατο στις 14.00 • ΤΗΛΟ κάθε Σάββατο στις 14.00 • ΝΙΣΥΡΟΣ κάθε Σάββατο στις 14.00 • ΣΥΜΗ κάθε Δευτέρα και Τετάρτη στις 16.00.

ΚΡΑΤΗΣΕΙΣ ΞΕΝΟΔΟΧΕΙΩΝ σε όλη την Ελλάδα

ΑΕΡΟΠΟΡΙΚΑ ΕΙΣΙΤΗΡΙΑ

ΑΚΤΟΠΛΟΪΚΑ ΕΙΣΙΤΗΡΙΑ

ΕΝΟΙΚΙΑΣΕΙΣ ΑΥΤΟΚΙΝΗΤΩΝ

Α.Ν.Ε.Σ.

ΑΝΩΝΥΜΗ ΝΑΥΤΙΛΙΑΚΗ ΕΤΑΙΡΕΙΑ ΣΥΜΗΣ

ΕΒΔΟΜΑΔΙΑΙΟ ΠΡΟΓΡΑΜΜΑ ΔΡΟΜΟΛΟΓΙΩΝ ΑΠΟ 06.08.2002 ΕΩΣ 30.09.2002

ΔΡΟΜΟΛΟΓΙΑ Ε/Γ

	ΣΥΜΗ 1 (ΑΠΟ ΜΑΝΔΡΑΚΙ)		Υ/Γ ΑΙΓΛΗ (ΑΠΟ ΜΑΝΔΡΑΚΙ)		Τ/Ρ ΠΑΝΟΡΜΙΤΗΣ (ΑΠΟ ΚΟΛΩΝΑ)	
	ΣΥΜΗ-ΡΟΔΟ	ΡΟΔΟ-ΣΥΜΗ	ΣΥΜΗ ΡΟΔΟ	ΡΟΔΟ-ΣΥΜΗ	ΣΥΜΗ-ΡΟΔΟ	ΡΟΔΟ ΣΥΜΗ
ΚΑΘΕ ΔΕΥΤΕΡΑ	07.15		10.30	14.30	17.30	09.00
ΚΑΘΕ ΤΡΙΤΗ		18.00	07.15	09.00	17.30	14.30
ΚΑΘΕ ΤΕΤΑΡΤΗ	07.15	18.00	10.30	14.30	17.30	09.00
ΚΑΘΕ ΠΕΜΠΤΗ	07.15		17.30		12.30	09.00 18.00
ΚΑΘΕ ΠΑΡΑΣΚΕΥΗ			17.30	14.30	07.15 12.30	09.00 18.00
ΚΑΘΕ ΣΑΒΒΑΤΟ		18.00	17.30	09.00	07.15 12.30	09.00 14.30
ΚΑΘΕ ΚΥΡΙΑΚΗ	08.00	18.00		14.30	07.15 17.30	09.00

Ε/Γ ΣΥΜΗ ΙΙ

ΡΟΔΟ-ΠΑΝΟΡΜΙΤΗ-ΣΥΜΗ: Καθημερινά στις **09.00**
ΣΥΜΗ - ΡΟΔΟ: Καθημερινά στις **15.45**

ΠΡΟΣΟΧΗ ΤΟ ΚΑΤΑΜΑΡΑΝ ΠΑΝΟΡΜΙΤΗΣ ΑΝΑΧΩΡΕΙ ΑΠΟ ΤΟ ΚΕΝΤΡΙΚΟ ΛΙΜΑΝΙ (ΚΟΛΩΝΑ)

Τα δρομολόγια μπορούν να τροποποιηθούν λόγω εκτάκτων συγκοινωνιακών αναγκών ή καιρικών συνθηκών.
Παρακαλούμε πριν ταξιδέψετε επικοινωνήστε με την Εταιρεία:
Γραφείο Σύμης: τηλ. 0246071444
Φαξ 02460 71373
Γραφείο Ρόδου: Τηλ. 02410 37769
Φαξ 02410 34493

ΕΛΑΦΟΣ

ΓΡΑΦΕΙΟ ΓΕΝΙΚΟΥ ΤΟΥΡΙΣΜΟΥ

Γεωργίου Παπανικολάου 17, έναντι "CAZINO RODOS"

ΚΟΝΤΑ ΜΑΣ ΘΑ ΒΡΕΙΤΕ:

- Αεροπορικά εισιτήρια εσωτερικού με την Ολυμπιακή Αεροπορία και την AEGEAN AIRLINES.
- Αεροπορικά εισιτήρια εξωτερικού με την Ολυμπιακή αεροπορία, την AEGEAN AIRLINES και όλες τις Αεροπορικές εταιρίες που πετάνε στην Ελλάδα.
- Ακτοπλοϊκά εισιτήρια για όλα τα νησιά και τον Πειραιά με το Blue Star 1 της εταιρίας "Στρίντζη", την ΔΑΝΕ, την G.A. FERRIES, τα ιπτάμενα και το "DODEKANISOS EXPRESS".
- Κρατήσεις ξενοδοχείων στην Ελλάδα και το εξωτερικό
- Πακέτα εκδρομών για μεμονωμένους
- Πακέτα εκδρομών για γκρουπ, οργανωμένα από το γραφείο μας.

Επίσης το γραφείο μας διαθέτει υπερσύγχρονα συστήματα κρατήσεων για τα αεροπορικά και ακτοπλοϊκά σας εισιτήρια.

ΥΠΕΥΘΥΝΟΣ ΓΡΑΦΕΙΟΥ
Ο κ. ΚΥΡΙΑΚΟΣ ΜΑΧΑΙΡΑΚΗΣ

Επισκεφθείτε μας λοιπόν ή τηλεφωνήστε μας και απολαύστε το ταξίδι σας με την φροντίδα και την επιμέλεια του γραφείου μας

ΓΡΑΦΕΙΟ ΓΕΝΙΚΟΥ ΤΟΥΡΙΣΜΟΥ "ΕΛΑΦΟΣ"
Γεωργίου Παπανικολάου 17, έναντι "CAZINO RODOS"
τηλ. 0241043766
"ΕΛΑΦΟΣ" από το 1960

Κυπριακό Σχέδιο Winster 1948...

Γράφει ο Μάκης Κολώνας

Μια χαμένη ευκαιρία. Έχει εύστοχα παρατηρηθεί ότι κατά τη διάρκεια αιώνων η Κύπρος, στο κέντρο της Ανατολικής Μεσογείου υπήρξε "Όμηρος της Ιστορίας".

Το πρώτο πράγμα που μαθαίνει κανείς για την ιστορία της Μεγαλονήσου είναι ότι, σε μόνιμη βάση, εξωκυπριακοί παράγοντες διαμόρφωναν την μοίρα της. Πολλοί ήταν οι κατακτητές που πέρασαν, Βενετοί, Οθωμανοί, Αγγλοι στο παρόν άρθρο θα μας απασχολήσουν οι τελευταίοι καθώς δική τους πρόταση ήταν το σχέδιο winster του 1948. Αμέσως μετά τη λήξη του δευτέρου Παγκοσμίου πολέμου, το Λονδίνο εξέτασε εκ νέου το μέλλον της Κύπρου. Ωστόσο, το ενδεχόμενο της ένωσης απορρίφθηκε εξαιτίας της αντίδρασης του υπουργείου Αποικιών όσο και των αρχηγών των Επιτελείων οι οποίοι επέμειναν ότι η διατήρηση πλήρους κυριαρχίας στο νησί ήταν απαραίτητη για την βρετανική πολιτική στην Μέση Ανατολή. Το 1947 ο λόρδος Winster πρώην υπουργός, ανέλαβε το αξίωμα του Κυβερνήτη με την αποστολή να συγκαλέσει Συμβουλευτική Συνέλευση και να εκπονήσει ένα νέο "σύνηθες μέσου τύπου" σύνταγμα. Η πρόταση έγινε δεκτή από τους Τουρκοκυπρίους· δίχασε όμως τους ελληνοκυπρίους: απορρίφθηκε αμέσως από την Εθναρχία ενώ το ΑΚΕΛ αποφάσισε να συμμετάσχει. Η Συνέλευση άρχισε τις εργασίες της την 17η Νοεμβρίου του 1947, με τη συμμετοχή δέκα Ελληνοκυπρίων, επτά Τουρκοκυπρίων και ενός Μαρωνίτη. Οι Ελληνες αντιπρόσωποι ζήτησαν την παραχώρηση σημαντικού βαθμού αυτοδιοίκησης και μάλιστα τον Ιανουάριο, μετά την αρνητική αντίδραση των Βρετανών, απέστειλαν πρεσβεία στο Λονδίνο.

Με τις συνταγματικές προτάσεις Winster τον Μάϊο του 1948, οι Βρετανοί διατύπωσαν ένα σχέδιο που αντιπροσώπευε σοβαρή πρόοδο σε σχέση με το παρελθόν. Το υπουργείο Αποικιών θεωρούσε ότι "η προσφορά ο,τιδήποτε λιγότερου από ένα ορισμένο ελάχιστο βαθμό αυτοκυβέρνησης ισοδυναμεί με πρόκληση για ολική απόρριψη (των προτάσεων από τον πληθυσμό του νησιού).

Το υπουργείο Αποικιών δεν σκόπευε να προσφέρει έλεγχο υπουργείων σε Κυπρίους, στο σύστημα όμως που σκιαγραφούσε ήταν φυσικό να συμβεί με τον καιρό. Στη Συνέλευση, για πρώτη επιτέλους φορά μετά τη κατάκτηση της Κύπρου από την Αγγλία το 1882, θα υπήρχε σαφής πλειοψηφία εκλεγμένων ελληνοκυπρίων αντιπροσώπων, των οποίων οι ηγέτες θα ήταν μέλη του Εκτελεστικού Συμβουλίου και θα "συνδέονταν" με ορισμένα τμήματα της Κυβέρνησης. Πάντως, απαγορευόταν ρητά η συζήτηση στη συνέλευση της θέσης της Κύπρου, δηλαδή του ζητήματος της Ενωσης.

Οι προτάσεις απορρίφθηκαν αμέσως από την Εθναρχία. Στις 20 Μαΐου, η Συμβουλευτική Συνέλευση, συνήλθε εκ νέου, με τους Ελληνοκυπρίους, να επιμένουν στην παραχώρηση υπουργείων στους εκπροσώπους του πληθυσμού. Οταν το αίτημά τους δεν έγινε δεκτό, ψήφισαν εναντίον του σχεδίου συντάγματος κι αποχώρησαν από την Συνέλευση. Η προοπτική των προτάσεων Winster είχε πλέον καταστραφεί. Με εκείνο το σχέδιο, οι Βρετανοί κατέβαλαν μια σπουδαία προσπάθεια να διαρρήξουν το αδιέξοδο. Εκείνη τη δεδομένη στιγμή το υπουργείο Αποικιών φάνηκε να επιθυμεί διακαώς να τερματίσει την ανωμαλία που είχε δημιουργηθεί από το 1931 (τότε με την εξέγερση των Ελληνοκυπρίων έπαυσε να υπάρχει ίχνος πολιτικής ζωής: καταργήθηκε το νομοθετικό συμβούλιο, σταμάτησε η ειρηνική πολιτική ανάπτυξη του νησιού που ήταν ο μόνος τρόπος για την δημιουργία ελληνοκυπριακής διοίκησης) αλλά και να διαθέτει την αναγκαία αυτοπεποίθηση ώστε να προσφέρει στους Ελληνοκυπρίους ουσιαστική συμμετοχή στην δημόσια ζωή. Αυτή την περίοδο η συνταγματική αναζήτηση του Λονδίνου εντοπιζόταν στη ρύθμιση της εσωτερικής ζωής και δεν αφορούσε διεθνείς ισορροπίες και γεωπολιτικές ανάγκες· αντίθετα με ό,τι έμελλε να συμβεί στην επόμενη δεκαετία. Τότε είναι που η Αγγλία λόγω ακριβώς αυτών των διεθνών ισορροπιών θα βάλει στο παιχνίδι και την Τουρκία συνάπτοντας μιαν άτυπη συμμαχία εναντίον της Ελλάδος. Τότε θα είναι στην δεκαετία του '50, που η Ελλάδα θα μάχεται μόνη της εναντίον ισχυρών αντιπάλων στην διεθνή κονίστρα.

Οι προτάσεις του 1948 πρέπει να χαρακτηρισθούν ως μια μεγάλη χαμένη ευκαιρία στο μέτρο που άνοιγαν το δρόμο για να συσταθεί μια ουσιωδώς ελληνοκυπριακή διοίκηση στο νησί.

Κολώνας Μάκης

IRENE

ΚΕΝΤΡΟ ΞΕΝΩΝ ΓΛΩΣΣΩΝ

*Επειδή η **εκπαίδευση** κι οι **απαιτήσεις** αλλάζουν, επειδή η **ξενόγλωσση εκπαίδευση** χρειάζεται **συνετές βάσεις**.*

ΑΓΓΛΙΚΑ **ΓΕΡΜΑΝΙΚΑ**

ΕΜΕΙΣ είμαστε έτοιμοι, σε **νέες υπερσύγχρονες εγκαταστάσεις 200 τ.μ.** να σας προσφέρουμε ό,τι **καλύτερο** στο χώρο αυτό, με **διδακτικό προσωπικό Πανεπιστημιακού επιπέδου:**

- **Γερμανικά. Ολα τα επίπεδα**
- **PALSO -TOEFL, FIRST CERTIFICATE, PROFICIENCY**
- **Interactive multimedia, εικόνα - ήχος**
- **Αυστηρά ολιγομελή τμήματα**
- **Αίθουσα αναμονής για γονείς με TV, VIDEO, παρέα με καφέ-αναψυκτικό**
- **Αθλητικές, κοινωνικές και εκπαιδευτικές εκδηλώσεις**

ΔΙΔΑΣΚΟΥΝ: **ΑΓΓΛΙΚΑ, ΕΙΡΗΝΗ ΓΕΩΡΓΙΟΥ-ΗΡΑΚΛΕΙΔΗ,** ΠΤ. ΠΑΝ. MARYLAND USA, **ΓΙΟΥΛΗ ΗΡΑΚΛΕΙΔΗ,** ΓΛΩΣΣΟΛΟΓΟΣ ΠΤ. ΠΑΝ. READING UK
ΓΕΡΜΑΝΙΚΑ, **ΚΩΣΤΑΣ ΒΡΑΚΑΣ**, ΠΤ. ΓΕΡΜ. ΦΙΛΟΛΟΓΙΑΣ ΠΑΝ. ΜΑΝΝΗΕΙΜ

Πληρ. Στ. Καζούλη 12, τηλ. 34184,70488 fax 74530

ΕΚΠΑΙΔΕΥΤΙΚΗ ΠΑΡΕΜΒΑΣΗ

ΠΡΟΤΥΠΗ ΕΚΠΑΙΔΕΥΤΙΚΗ ΜΟΝΑΔΑ

ΔΙΔΑΣΚΑΛΙΑ ΜΑΘΗΤΩΝ ΔΗΜΟΤΙΚΟΥ - ΓΥΜΝΑΣΙΟΥ ΜΕ ΜΑΘΗΣΙΑΚΕΣ ΔΥΣΚΟΛΙΕΣ:

- Στην ανάγνωση και κατανόηση των σχολικών μαθημάτων
- Στην γραφή, ορθογραφία
- Στη δόμηση του γραπτού λόγου
- Στα μαθηματικά, στην φυσική & χημεία

ΠΡΟΤΥΠΕΣ ΜΕΘΟΔΟΙ ΔΙΔΑΣΚΑΛΙΑΣ
ΔΙΔΑΣΚΑΛΙΑ ΟΛΩΝ ΤΩΝ ΣΧΟΛΙΚΩΝ ΜΑΘΗΜΑΤΩΝ
ΓΚΡΟΥΠ 2 ή 3 ΜΑΘΗΤΩΝ

ΠΛΗΡΟΦΟΡΙΕΣ - ΕΓΓΡΑΦΕΣ
ΝΙΚΟΥ ΚΑΡΑΓΙΑΝΝΗ 3 - ΑΝΑΛΗΨΗ
ΤΗΛ. 02410 66256

ΝΤΕΤΕΚΤΙΒΣ
30 ΧΡΟΝΙΑ ΜΟΝΙΜΑ ΚΑΙ ΣΤΗ ΡΟΔΟ
35354 - 28780
Π.Π. ΓΕΡΜΑΝΟΥ 6 (ΠΛ. ΦΩΚΙΑΛΗ)
Η ΛΥΣΗ!!!
ΣΕ ΚΑΘΕ ΣΑΣ ΠΡΟΒΛΗΜΑ
EXPRESS SECURITY

ΦΙΛΗΜΩΝ SERVICE
ΓΕΝΙΚΟ ΣΥΝΕΡΓΕΙΟ ΑΥΤΟΚΙΝΗΤΩΝ
ΑΝΤΑΛΛΑΚΤΙΚΑ-ΛΙΠΑΝΤΙΚΑ
ΠΛΗΡΗΣ ΕΛΕΓΧΟΣ
ΤΕΧΝΙΚΟΣ & ΗΛΕΚΤΡΟΝΙΚΟΣ
ΒΕΛΤΙΩΣΕΙΣ-ΜΕΤΑΤΡΟΠΕΣ
ΡΥΘΜΙΣΕΙΣ INJECTION-DIESEL
ΑΥΤΟΜΑΤΑ ΣΑΣΜΑΝ
ΥΔΡΑΥΛΙΚΑ ΤΙΜΟΝΙΑ
ΕΛΕΓΧΟΣ ΚΑΥΣΑΕΡΙΩΝ
ΠΡΟΕΛΕΓΧΟΣ Κ.Τ.Ε.Ο



ΛΟΥΠΗΣ Μ. ΦΙΛΗΜΩΝ
ΚΡΕΜΑΣΤΗ-ΡΟΔΟΣ ΤΗΛ:0241095766

Νέα Σελίδα...

Του Λουκά Βελιδάκη
e-mail:
neaselida@hotmail.com

Η νέα σελίδα κλείνει

(και «ανοίγει» μια καινούργια διαδρομή)

Όταν άρχισα τον περασμένο Νοέμβριο να γράφω πάλι στη «Ροδιακή» ο τίτλος που επέλεξα για τη στήλη είχε το δικό του συμβολισμό· το δικό του ειδικό βάρος. Ηταν εν μέρει μια ενέργεια αυθυποβολής για 'μένα. Σαν να ήθελα να με πείσω για κάτι. Να με πρότρεψω. Είχα τότε βγει από μια θύελλα και το «κάτι καινούργιο» φάνταζε αναγκαίο.

Πιστεύω βαθύτατα ότι η ζωή όλων των ανθρώπων αποτελείται από κύκλους. Εγώ θέλω να ονομάζω αυτές τις περιόδους ζωής σελίδες. Αρα η ονομασία της στήλης με εξέφραζε απόλυτα. Και στο ίδιο πνεύμα επιχείρησα να γράφω. Σε αυτή τη λογική επέλεγα τη θεματολογία. Ο όρος «Νέα Σελίδα» υποδηλώνει αισιοδοξία. Αυτό ακριβώς που ήθελα να απονέει η στήλη παράλληλα με την προσωπική μου ζωή.

Αυτό το ταξίδι κράτησε περίπου 11 μήνες. Ηταν όμορφο. Με περιπέτειες, εμπειρίες, μαχητικότητα, θετική ενέργεια... με νέες σελίδες στο βιβλίο της ζωής.

Μου άρεσε πολύ. Το απόλαυσα από την πρώτη έως την τελευταία στιγμή. Το διασκέδασα αφάνταστα. Είναι μοναδικό άλλωστε να έχεις αυτή την επικοινωνία με τον κόσμο. Να μοιράζεσαι τις σκέψεις, τις γνώσεις αλλά και τις ανησυχίες σου.

Αρχίζοντας πριν από 11 μήνες αυτή τη διαδρομή έθετα κάποιους στόχους. Τους πέτυχα. Και χαίρομαι γι' αυτό. Διότι οι στόχοι αφορούσαν ακριβώς σε αυτά τα συναισθήματα που νιώθω τώρα.

Παράλληλα είχα θέσει και άλλους στόχους. Αυτοί αφορούν στο να ωθήσω τον εαυτό μου ένα ακόμη βήμα εμπρός. Και ήρθε η ώρα. Κλείνω αυτή την τόσο όμορφη σελίδα και ανοίγω μια νέα.



Το ταξίδι συνεχίζεται, πλην όμως η διαδρομή και ο προορισμός διαφέρει. Το παν βεβαίως είναι να θέτεις στόχους. Να δίνεις μάχη γι' αυτούς και όταν τους πετύχεις να συνεχίζεις να κοιτάς μπροστά θέτοντας καινούργιους.

Ελπίζω να μην έγινα μελοδραματικός σε αυτό το τελευταίο χορό της «Νέας Σελίδας». Δεν μπορούσα όμως να γράψω κάτι διαφορετικό. Οσο και να το παίδεψα στο μυαλό μου αυτό το κείμενο έβγαινε.

Θέλω να ευχαριστήσω όλους τους καλούς συναδέλφους μου στην εφημερίδα. Οι σχέσεις μας υπήρξαν άριστες καθ' όλη τη διάρκεια της παραμονής του εδώ. Θα μου λείψουν, όπως θα μου λείψει και η δημοσιογραφία. Θα μου λείψει και η σχέση μου με τους αναγνώστες. Αυτή η επικοινωνία ήταν υπέροχη.

Κάπου εδώ, όμως, το καράβι της «Νέας Σελίδας» έπιασε λιμάνι. Τώρα ξεκινάει καινούργιο ταξίδι εμπειριών. Αλλάζει ρότα και θέτει νέο προορισμό.

Καλό χειμώνα

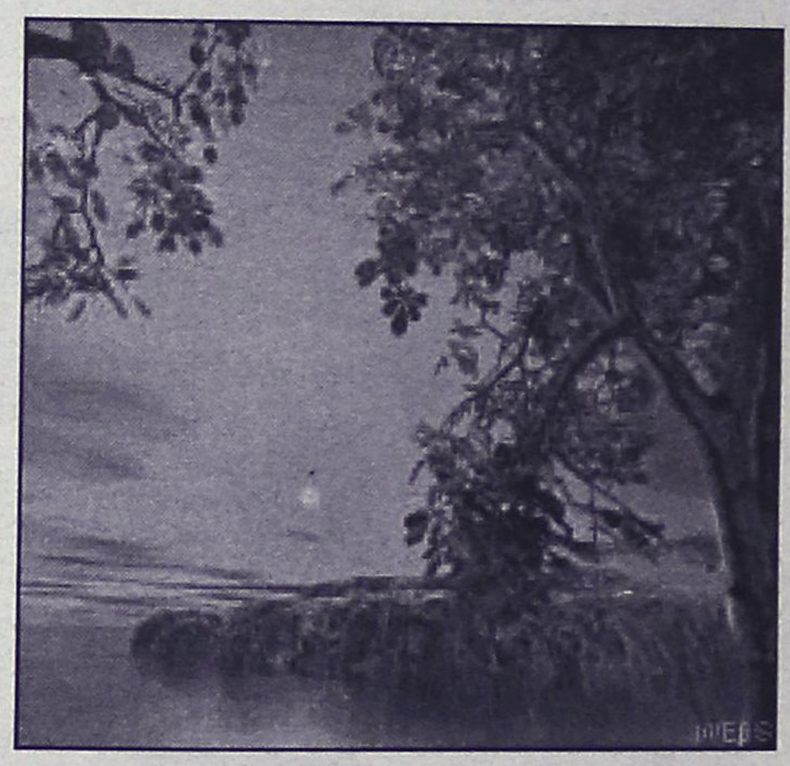



Η εμπειρία μας και η αφοσίωση στη λεπτομέρεια αποτελούν εγγύηση για την απόλυτη επιτυχία ωστε να μείνουν ανεξίτηλες στη μνήμη τη δική σας και των καλεσμένων σας.....

ΧΟΡΟΕΣΠΕΡΙΔΕΣ - ΓΑΜΟΙ - CATERING - ΠΑΙΔΙΚΑ ΠΑΡΤΥ

ΞΕΝΟΔΟΧΕΙΟ SOFITEL CAPSIS ΡΟΔΟΥ
Για Πληροφορίες 25-015 & 20919 (09.00 - 17.00)

CAPSIS
Conference Centers & Resort Hotels



Για να δώσουμε
αυθεντική παραδοσιακή
γεύση στις οικογενειακές σας στιγμές
και όχι μόνο, φτιάξαμε τα

"Μελένια"

Ξεροτήγανα - Τακάκια - Σταφιδωτά - Καλτσούνια Μοσχοπούγγια - Γλυκά κουταλιού κ.ά.

Ολα χειροποίητα με τα αγνότερα υλικά.

Δεχόμαστε παραγγελίες για γάμους. βαφτίσεις και κάθε είδους κοινωνική εκδήλωση.

Τηλ. **0246 0 22076**, Πλατεία Σαλάκου

Η εκκίνηση της νέας σχολικής χρονιάς...

Ποιές Σχολές απαιτούν εξετάσεις ειδικών μαθημάτων και πρακτικών δοκιμασιών

Γράφει ο Γιάννης Ματσαμάς

Η εκκίνηση της νέας σχολικής χρονιάς έχει δοθεί και οι περισσότεροι μαθητές της Β΄ και Γ΄ λυκείου, υποψήφιοι για τα πανεπιστήμια, θα πρέπει να έχουν επιλέξει ήδη κάποιες σχολές πρώτης προτίμησης. Αρκετά τμήματα σχολών απαιτούν από τους υποψήφιους εξέταση σε ειδικά μαθήματα και πρακτικές δοκιμασίες. Η προετοιμασία για τα ειδικά μαθήματα θα πρέπει να ξεκινά από τη Β΄ λυκείου, δεδομένης της μεγάλης σημασίας τους και της ανάγκης να συγκεντρώσουν οι υποψήφιοι σε κάθε ειδικό μάθημα χωριστά τη βαθμολογική βάση.

Ενδεικτικά αναφέρουμε τις Αρχιτεκτονικές σχολές που ζητούν ειδική εξέταση σε δύο μαθήματα, στο Ελεύθερο και στο Γραμμικό Σχέδιο. Οι Δωδεκανήσιοι υποψήφιοι φοιτητές, θα εξεταστούν σε εξεταστικά κέντρα της Αθήνας, μετά την ολοκλήρωση των Πανελληνίων εξετάσεων της Γ΄ λυκείου σε εξάωρη εξέταση για κάθε σχέδιο. Το ίδιο ισχύει για αρκετές ακόμα καλλιτεχνικές σχολές όπως η Διακοσμητική, η Γραφιστική, η σχολή Φωτογραφίας και η Συντήρησης Αρχαιοτήτων & Έργων Τέχνης. Πληροφορίες για την ειδική εξέταση του σχεδίου και τις σχετικές σχολές, μπορούν να βρουν οι υποψήφιοι στο internet και συγκεκριμένα στη διεύθυνση : www.sxedio.info

Οι υποψήφιοι για τις Γυμναστικές Ακαδημίες θα πρέπει να πάρουν μέρος σε ειδικές δοκιμασίες ορισμένων κλασικών αγωνισμάτων (επίσης στην Αθήνα).

Οι υποψήφιοι για Φιλολογικές σχολές ξένων γλωσσών, θα πρέπει να εξεταστούν (επίσης στην Αθήνα) στην αντίστοιχη ξένη γλώσσα, όπως Γαλλικά για Γαλλική φιλολογία, Ιταλικά για Ιταλική Φιλολογία κ.λ.π.

Οι υποψήφιοι για μουσικά τμήματα, κρατικά ωδεία και αντίστοιχες σχολές, που η πρόσβαση γίνεται με τη διαδικασία των Πανελληνίων εξετάσεων, θα πρέπει να εξεταστούν στην Αρμονία και στην Υπαγόρευση Μουσικού Κειμένου (επίσης στην Αθήνα).

Περισσότερες πληροφορίες μπορούν να βρουν οι υποψήφιοι στο internet και συγκεκριμένα στη διεύθυνση του Υπουργείου Παιδείας : www.ypepth.gr

Οι ειδικές εξετάσεις που ζητούν ορισμένες σχολές, είναι λογικές και αναγκαίες, αφού ο υποψήφιος αρχιτέκτονας θα πρέπει να αποδείξει ότι έχει ευχέρεια στο σχέδιο, ο υποψήφιος της Γαλλικής Φιλολογίας θα πρέπει να γνωρίζει Γαλλικά και ο αυριανός Γυμναστής να έχει αξιοπρεπείς επιδόσεις σε ορισμένα κλασικά αγωνίσματα. Δεν είναι όμως λογικό στις μέρες μας το λύκειο να μην μπορεί, όχι μόνο να προετοιμάσει αλλά ούτε καν να πληροφορήσει υπεύθυνα και σωστά τους υποψήφιους, για την ύπαρξη των ειδικών μαθημάτων. Ορισμένοι καθηγητές αγνοούν την ύπαρξή τους και παραπληροφορούν τους μαθητές. Ο σημερινός υπουργός Παιδείας απάντησε σε σχετική μου επιστολή (στην οποία επισήμαινα το πρόβλημα) και δεσμεύτηκε ότι το υπουργείο θα φροντίσει για την αποστολή ενημερωτικών φυλλαδίων σε όλα τα λύκεια της χώρας. Από τότε έχουν περάσει δύο χρόνια και η παραπληροφόρηση δυστυχώς συνεχίζεται. Όμως ας μην τα περιμένουμε όλα από τον υπουργό.

Οι υπεύθυνοι των λυκείων ας κάνουν τον κόπο να αναρτήσουν στους πίνακες ανακοινώσεων των λυκείων, τις σχολές που απαιτούν εξετάσεις σε ειδικά μαθήματα και πρακτικές δοκιμασίες. Τέλος οι μαθητές θα πρέπει να ζητήσουν πληροφορίες (μόνο από τους υπεύθυνους καθηγητές των σχολείων τους) και να ρωτήσουν αν η σχολή που επιθυμούν απαιτεί κάποια ειδική εξέταση, ώστε να έχουν το χρόνο για έγκαιρη και σωστή προετοιμασία.

**** Ο Γιάννης Ματσαμάς είναι Αρχιτέκτονας Μηχανικός Διπλωματούχος Ε.Μ.Π.***

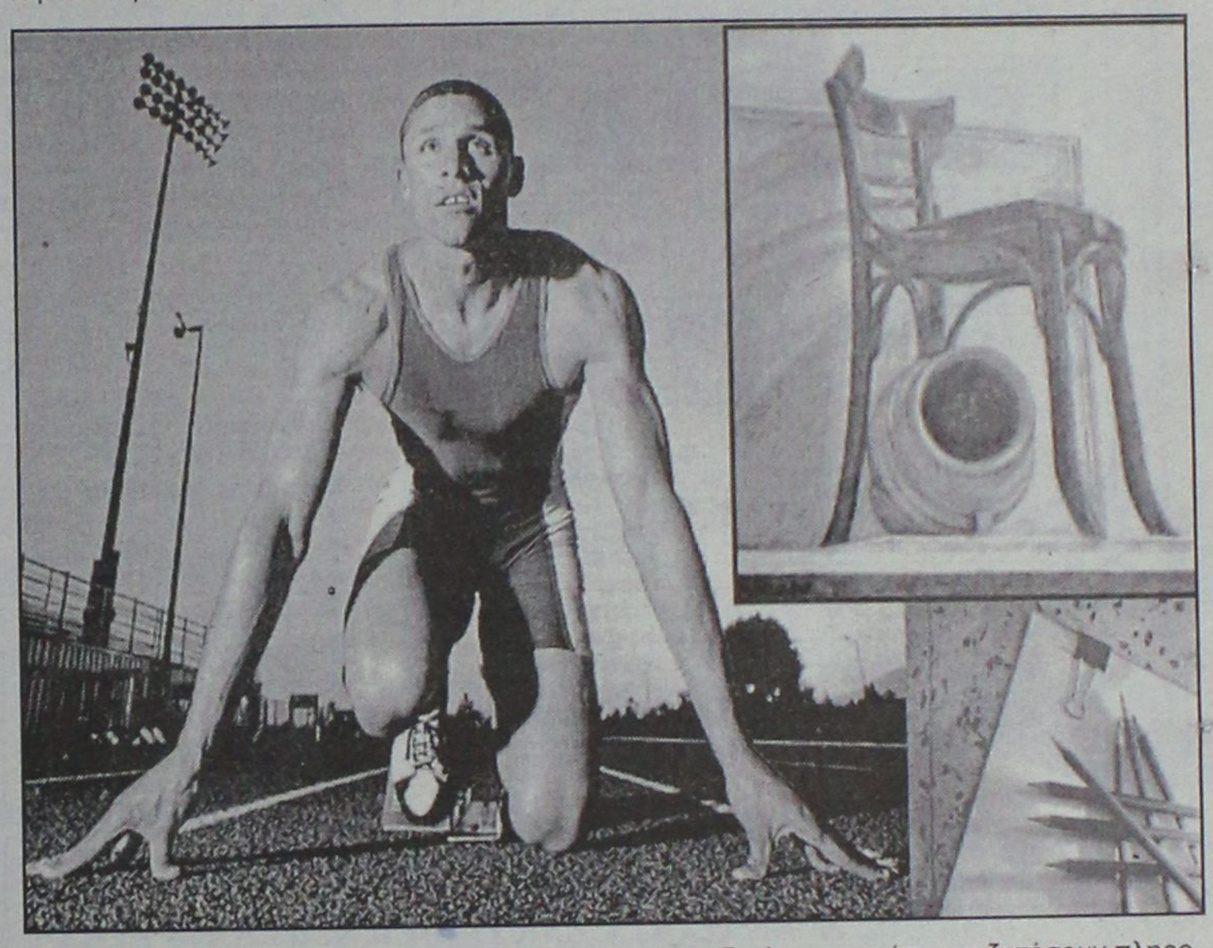

ΝΤΕΤΕΚΤΙΒΣ

Συνταξιούχος Αστυνομικός Ασφάλειας
ΑΝΑΛΑΜΒΑΝΟΥΜΕ
Υποθέσεις ανηλίκων, οικογενειακές, προσωπικές κ.τλ.
ΔΙΑΘΕΤΟΥΜΕ ΤΑ ΠΛΕΟΝ ΣΥΓΧΡΟΝΑ ΟΠΤΙΚΟΑΚΟΥΣΤΙΚΑ ΣΥΣΤΗΜΑΤΑ
100% ΕΧΕΜΥΘΕΙΑ
ΡΩΜΗΣ 22 - ΡΟΔΙΝΙ • ΤΗΛ. 0241 0 68985
Κιν. 094 6997967

Εκπολιτιστικό σωματείο Ελληνικών Λαϊκών Χορών

Ανακοίνωση

Από την διεύθυνση του σωματείου ανακοινώνεται ότι τα μαθήματα διδασκαλίας Ελληνικών & Λαϊκών χορών θα αρχίσουν το Σάββατο 28/9/2002.

Τα μαθήματα γίνονται στην αίθουσα του Σωματείου στην διεύθυνση Εργάνης Αθηνάς και Δ. Αναστασιάδη (απέναντι από το super Market Bazaar στους Δασκάλους).

- Δεκτά κορίτσια και αγόρια από πρώτης Δημοτικού.
- Τμήματα πρωινά και απογευματινά (κάθε Σάββατο).
- Τμήματα αρχαρίων (ενηλίκων) μετά από συνεννόηση με τον δάσκαλο.
- Χοροί από όλη την Ελλάδα
- Παραστάσεις στο τέλος της χρονιάς (με στολές) απονομή αναμνηστικού διπλώματος.
- Εκπτωση 25% στα δύο παιδιά.
- Σε όλα τα τμήματα διδάσκει ο χοροδιδάσκαλος Βαγγέλης Τζέλλος (Εμπειρία διδασκαλίας στα παιδιά είκοσι δύο ετών).
- Για εγγραφές και πληροφορίες στα τηλ. 02410-20157 (κ. Δημόγλου) κιν. 0972817194 κ. Τζέλλος

Η πρόεδρος του Σωματείου
Νέλλη Δημόγλου

«RODIO MOUSIKO KAFENIO»

Περάστε ευχάριστες στιγμές πίνοντας το ποτό ή τον καφέ σας συντροφιά με ζωντανή ελληνική μουσική. Δεκτή κάθε είδους κοινωνική εκδήλωση.

Τιμές λογικές.



Φαληράκι,
τηλ. ρεζερβέ 0946316043
Ανεο πάρκιν.

ΚΟΜΜΩΤΗΡΙΟ UNISEX

Natural Beauty

Χτενίσματα αέρινα, ψίνα...
Χτενίσματα με άποψη. Νέες κουπ
με στυλ και προσθετική μαλλιών
με τη γνωστή υπογραφή της **Μαρίας**

& κατόπιν ραντεβού
ανοικτά από τις 9.00 έως 17.00

Επίσης για τα μικρά παιδιά ένα ευχάριστο κούρεμα μέσα στο παιδικό αυτοκινητάκι

Παφιάκη Μαρία

Στη νέα διεύθυνση: Ακραμίτου 16, Ρόδος • Τηλ. 32161
(παλιά διεύθυνση: προέκταση Αννης Μαρίας)

-ΣΥΣΤΗΜΑΤΑ ΣΥΝΑΓΕΡΜΟΥ
-ΚΑΜΕΡΕΣ
ΠΑΡΑΚΟΛΟΥΘΗΣΗΣ ΧΩΡΩΝ
-ΚΕΝΤΡΟ ΛΗΨΕΩΣ

ARMAOS
SECURITY

ΡΟΔΟΣ: ΛΙΝΔΟΥ 80 -Τ.Κ. 85100
ΤΗΛ./FAX 23632 - ΥΠΕΥΘΥΝΟΣ ΡΟΔΟΥ:
ΔΗΜΗΤΡΗΣ ΚΥΡΙΑΖΗΣ

Εργασες

Το Ευαγγέλιο της Κυριακής

Τω καιρώ εκείνω, εστώς ο Ιησούς παρά την λίμνην Γεννησαρέτ, είδε δύο ψαροκάϊκα στην άκρη της λίμνης. Οι ψαράδες είχαν κατεβεί από αυτά και έπλεναν τα δίκτυα. Εκείνος ανέβηκε σ' ένα από τα ψαροκάϊκα, σ' αυτό που ήταν του Σίμωνα, και τον παρακάλεσε να τραβηχτεί λίγο από την ξηρά. Κάθισε στο ψαροκάϊκο και από αυτό δίδασκε τα πλήθη. Οταν τελείωσε την ομιλία του, είπε στο Σίμωνα. Πήγαινε στα βαθιά και ρίξτε τα δίχτυα σας για ψάρεμα. Ο Σίμων του αποκρίθηκε, Διδάσκαλε, όλη τη νύχτα παιδευόμαστε αν και δεν πιάσαμε τίποτε, επειδή όμως το λές εσύ, θα ρίξω τα δίκτυα. Αφού τα έριξαν έπιασαν πάρα πολλά ψάρια, τόσα που άρχισαν να σκίζονται τα δίκτυα τους.

Με νεύματα ειδοποίησαν τους συνεταίρους τους που ήσαν στο άλλο πλοίο να έρθουν να τους βοηθήσουν. Εκείνοι ήρθαν και γέμισαν και τα δύο ψαροκάϊκα σε σημείο που να κινδυνεύουν να βυθιστούν.

Οταν ο Σίμων είδε τι έγινε, έπεσε στα γόνατα του Ιησού και του είπε, βγες από το καϊκι μου, Κύριε, γιατί είμαι άνθρωπος αμαρτωλός. Αυτά τα είπε γιατί είχε κυριευτεί από δέος, αυτός και όλοι όσοι ήταν μαζί του, για τα πολλά ψάρια που έπιασαν.



Γράφει ο
Παΐσιος Αραβαντινός,
πρωτοσύγκελος
Ι.Μ. Ρόδου

Το ίδιο συνέβη και με τα παιδιά του Ζεβεδαίου, τον Ιάκωβο και τον Ιωάννη, που ήταν συνεργάτες του Σίμωνα.

Ο Ιησούς τότε είπε στο Σίμωνα. Μη φοβάσαι, από τώρα θα ψαρεύεις ανθρώπους. Υστερα αφού τράβηξαν τα ψαροκάϊκα στη στεριά, άφησαν τα πάντα και τον ακολούθησαν.

Ανθρωποι του μόχθου, της βιοπάλης, της εργασίας οι απλοϊκοί ψαράδες της Γεννησαρέτ. Μοχθούν, εργάζονται δια τον επιούσιο άρτο, για το ψωμάκι τους κάτω από δύσκολες συνθήκες. Κάτω από τον καύσωνα της ημέρας πλέοντες και ετοιμάζοντες τα δίκτυα και το δυσκολότερο μέσα στην άλλοτε ήρεμο και άλλοτε φουρτουνιασμένη θάλασσα ρίπτοντες τα δίκτυα και συλλέγοντες τα ψάρια. Δεν εντρέπονται επ' ουδενί δια τη δουλειά που κάμνουν αν και για πολλούς ανθρώπους θεωρείται ευτελής η εργασία του ψαρά, ψαράς είναι αυτός. Ομως για το Πέτρο και τον Ανδρέα, για τον Ιάκωβο και τον Ιωάννη η δουλειά που κάμνουν τους ευχαριστεί, τους αναπαύει, τους ξεκουράζει γιατί αγαπούν την δουλειά, αγαπούν την εργασία τους που είναι νόμος Θεού και άρα καθήκον παντός ανθρώπου επί της γης.

Η εργασία οιανδήποτε και αν είναι αυτή ευλογείται από το Θεό και τότε με τη χάρη και ευλογία του Παντοδυνάμου Θεού οι καρποί της αυξάνονται και γίνονται πολλαπλάσιοι προς ωφέλια αλλά και ευλογία του αόκνως εργαζομένου. Ο άνθρωπος δεν επλάστηκε από το Θεό Δημιουργό να ζει και να απολαμβάνει τα δημιουργήματα του Θεού αλλά και να εργάζεται προς εξασφάλισει του επιουσίου. Δια της εργασίας ο άνθρωπος, ο κατ' εικόνα Θεού και ομοίωση, υπέταξε τα πάντα υπό τους πόδας του, εδάμασε τα θηρία και τα στοιχεία της φύσεως και μεταχειρίζεται πάντα ταύτα ως όργανα των σκοπών του. Είναι γεγονός ότι ο άνθρωπος χωρίς να εργάζεται, χωρίς εργασία, θα ευρίσκετο σε πρωτόγονο κατάσταση και παντού θα κυριαρχούσε η ερήμωση και η απονέκρωση, τα πάντα θα ήταν έρημα, τα πάντα θα ήταν νεκρά. Ομως με την επίμονο αλλά και επίπονο εργασία του ο άνθρωπος παρέχει ζωή παντού. Αυτή η ζωή η επίπονος, έργο της εργασίας του κάθε ανθρώπου, καταφαίνεται στο πρώτο βιβλίο της Παλαιάς Διαθήκης, στο βιβλίο της γένεσης εκεί που ο πρώτος άνθρωπος ο Αδάμ ετέθη στο ποταμόρρουν και περικαλλή και πλούσιο σε φυτά και ζώα κήπο της τρυφής και διετάχθη υπό του Πλάστου και Δημιουργού Θεού να εργάζεται και να φυλάττει πάντα τα εν τω παραδείσω "και έθετο αυτόν εν τω παραδείσω της τρυφής εργάζεσθαι και φυλάττειν αυτόν".

Η χριστιανική θρησκεία, φίλες και φίλοι είναι θρησκεία της εργασίας και καταδικάζει την οκνηρία και την αργία και ευλογεί τον εργάτη το φιλόπονο, τον έντιμο, τον ακούραστο, τον ακατα-πόνητο. Μέγα παράδειγμα προς μίμηση Αυτός ο Θεάνθρωπος Ιησούς, ο οποίος ακαταπόνητος, ακούραστος διήλθε την επί γης ζωή Του -εν μέσω καύσωνος της ημέρας και της βροχής του χειμώνος- με το να κηρύττει το ευαγγέλιο της σωτηρίας και να θεραπεύει τις σωματικές και ψυχικές αρρώστιες του λαού.

Για μοντέρνο νεανικό γυναικείο ντύσιμο Ελάτε στο νέο μας κατάστημα

ELIOYLA

με τα επώνυμα ρούχα

GIANNI RODINI ®
INTERNATIONAL

Δημητρίου Θέμελη 75 (πεζόδρομος)
Τηλέφωνο **33606**

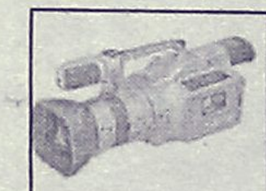

Quick Service Center
The service professionals
Τεχνική εξυπηρέτηση χωρίς όρια, για πελάτες απαιτητικούς

DIGITAL & ANALOG CAMCORDER SERVICE
TV - AUDIO - VIDEO SERVICE

Τώρα και στην Ροδο έχετε την δυνατότητα να επισκευάσετε οποιαδήποτε υψηλής τεχνολογίας συσκευή Ήχου και Εικόνας Αναλογική η ψηφιακή

Ειδικοτης

SONY

Γρήγορα, υπεύθυνα, εγγυημένα, και πάντα σε προσιτές τιμές

Στο κατάστημα μας Μιχαήλ Πετριδη 67 στην Ροδο θα βρείτε επίσης

Όλα τα απαραίτητα αξεσουάρ για την πλήρη αξιοποίηση των δυνατοτήτων της Video Camera σας , αλλά και ολοκληρωμένη κάλυψη όλων των απορίων η τεχνικών ερωτήσεων που έχετε

Και τώρα για πρώτη φορά στην Ροδο

Η Qservice σας δίνει την δυνατότητα εάν δεν έχετε ήδη αποκτήσει video Camera να την ενοικιάσετε με την ημέρα, την εβδομάδα, η για όσο εσείς θέλετε, Και να χαίρεστε τις ευτυχισμένες σας στιγμές, για πάντα .!

Εάν θέλετε η Qservice αναλαμβάνει και την μεταγραφή των αγαπημένων σας κασετών από VHS, Beta, 8mm, Hi8, η MiniDV σε VHS, CD η DVD

Σας Περιμένουμε .....

Μιχαήλ Πετριδη 67 Ρόδος 85100
Τηλ 02410-60210 Fax 02410-60213
Email Qservice@otenet.gr

ΕΡΓΑΣΤΗΡΙΟ ΕΛΕΥΘΕΡΩΝ ΣΠΟΥΔΩΝ
ΚΟΜΜΩΤΙΚΗΣ

ΣΑΚΚΑ ΠΟΠΗ

Για ένα σίγουρο μέλλον

Γρίβα 41 85100 Ρόδος Τηλ.: 0241 22810

ΦΡΟΝΤΙΣΤΗΡΙΟ **ΙΤΑΛΙΚΩΝ Γ. ΧΑΡΤΕΡΟΣ**
Διδάσκει η **Ιταλίδα κ. ROSADI DONATO–Χαρτερού, πτυχ. Πανεπ. Ρώμης «LASAPIENZA»**
Αυστηρά ολιγομελή τμήματα για:
– Μαθητές δημοτικού–γυμνασίου–λυκείου
– Ξενοδοχοϋπαλλήλους–Επαγγελματίες–Ξεναγούς.
– Υπογήφιους ιταλικών πανεπιστημίων.
– Επίσης ιδιαίτερα μαθήματα και συμμετοχή των μαθητών στις εξετάσεις ΠΑΛΣΟ DIPLOMA CELI.
*Μαθαίνετε να μιλάτε **ΣΩΣΤΑ** από την πρώτη στιγμή με την **ΣΩΣΤΗ ΙΤΑΛΙΚΗ ΠΡΟΦΟΡΑ.***
Διδασκαλία και με τη χρήση λογοτεχνικών βιβλίων, περιοδικών και εφημερίδων.
Επίσης εξασφαλίζουμε τη διαμονή και τα μαθήματα σε Ιταλικά Κολλέγια για όσους επιθυμούν να πάνε να σπουδάσουν στην Ιταλία.
Διεύθυνση: Νίκου Καζαντζάκη 21, Ρόδος (πίσω από το «ΜΑΡΙΝΟΠΟΥΛΟ»).
Τηλ. 0241035275–26986 (ώρες 9–1π.μ. και 5–8 μ.μ.).
ΟΙ ΕΓΓΡΑΦΕΣ ΑΡΧΙΣΑΝ

Πάντα με υγείαν...

Τροφές που ... τρέφουν το δέρμα

Αν το δέρμα μπορούσε να μιλήσει καθημερινά θα «φώναζε»: «Χρειάζομαι βιταμίνη Α, C, Ε»! Το μεγαλύτερο όργανο του σώματος, το δέρμα, έχει κι αυτό τις ανάγκες του για να παραμένει υγιές. Το ίδιο μας παρέχει μια σειρά από αναντικατάστατες υπηρεσίες: προστατεύει τα εσωτερικά όργανα και τους μύες, μας κρατά ζεστούς, εμποδίζει τους βλαβερούς οργανισμούς να εισχωρήσουν στο σώμα, κ.ά.

Ειδικά για τις γυναίκες αποτελεί ένα σημαντικό φορέα ομορφιάς. Ποιος δεν θαυμάζει το ωραίο, απαλό, σφριγηλό, λαμπερό δέρμα σε ένα σώμα; Ακόμη δε περισσότερο, πόση φασαρία δεν γίνεται για το δέρμα του προσώπου; Πρέπει να το γνωρίσουμε καλύτερα για να φροντίσουμε και να απολαύσουμε την ομορφιά του.

Μια σημαντική λειτουργία του δέρματος είναι η αποβολή τοξινών, η οποία λειτουργεί ως δίοδος του οργανισμού για να διώξει έξω από αυτόν τις βλαβερές ουσίες.

Τι ζητά το σώμα μας από εμάς;

Να φροντίζουμε λίγο περισσότερο την «διατροφή» του. Όχι μόνο τις κρέμες με τις οποίες το περιποιούμαστε εξωτερικά, αλλά με τις ουσίες που λαμβάνουμε μέσω της διατροφής.

Τροφές πλούσιες σε βιταμίνες Α, C, Ε, Β6 και στοιχεία όπως ο χαλκός, ο σίδηρος, το σελήνιο, ο ψευδάργυρος, ενδυναμώνουν το δέρμα και ευνοούν την καλή του υγεία και όψη. Τα συμπληρώματα διατροφής είναι μια λύση, αλλά η καλύτερη είναι πάντα η απευθείας πρόσληψη των ουσιών αυτών από την φυσική πηγή τους: φρούτα, λαχανικά, τροφές.

Βιταμίνη Α

Τι κάνει:

Η βιταμίνη Α βοηθά το δέρμα να ανανεώνει τα κύτταρά του, σπρώχνοντας τα νέα προς τα πάνω και αποβάλλοντας τα παλιά.

Όταν λείπει:

Το δέρμα έχει εμφάνιση αδρή και ξηρή και μπορεί να εμφανίζει καφέ σημάδια αποχρωματισμού.

Πού βρίσκεται:

Σε βερίκοκα, καρότα, γλυκοπατάτες, πιπεριές, κολοκύθες, σπανάκι, μπρόκολα, γάλα, αυγά, τυρί και βούτυρο.

Βιταμίνη Β6

Τι κάνει:

Βοηθά στην ανάπτυξη του δέρματος.

Όταν λείπει:

Το δέρμα δυσκολεύεται να θεραπεύσει αμυχές, και άλλα ατυχήματα.

Πού βρίσκεται:

Σε αβοκάντο, μπανάνες, πατάτες, καρύδια και σουσάμι.

Βιταμίνη C

Τι κάνει:

Βοηθά ολόκληρο το σώμα να δημιουργεί νέα κύτταρα, προστατεύει από τις ελεύθερες ρίζες και συμβάλει στη σύνθεση κολλαγόνου, που κρατά το δέρμα νεανικό και σφιχτό.

Όταν λείπει:

Το δέρμα μοιάζει θαμπό και έχει έλλειψη ελαστικότητας.

Πού βρίσκεται:

Σε κίτρο, κίβι, φράουλες, βατόμουρα, πεπόνια, ντομάτες, μπρόκολα, πατάτες και στην πράσινη σαλάτα.

Βιταμίνη Ε

Τι κάνει:

Προστατεύει από την οξείδωση, τη μόλυνση, τον ήλιο και το στρες.

Όταν λείπει:

Ξηρό, αδρό δέρμα με σκασίματα

Πού βρίσκεται:

Σε φουντούκια, καρπούς (ηλιόσποροι, αμύγδαλα, φιστίκια), ηλιέλαιο, φύτρες σταριού, γλυκοπατάτες, αβοκάντο και στις γαρίδες.

Σίδηρος

Τι κάνει:

Βοηθά στην κυκλοφορία του αίματος, και τη δημιουργία ερυθρών αιμοσφαιρίων.

Όταν λείπει:

Το δέρμα είναι κίτρινο, χλωμό, μοιάζει άρρωστο.

Πού βρίσκεται:

Σε κόκκινο κρέας, κοτόπουλο, θαλασσινά, φακές, σπόρους, πράσινη σαλάτα, ξερά βερύκοκα, τόφου (μαλακό τυρί από σόγια).

ΙΑΤΡΙΚΗ ΑΝΑΚΟΙΝΩΣΗ

ΤΑΣΟΣ ΒΕΝΕΤΟΚΛΗΣ

ΙΑΤΡΟΣ ΑΚΤΙΝΟΔΙΑΓΝΩΣΤΗΣ (ΑΚΤΙΝΟΛΟΓΟΣ)

Δέχεται καθημερινά στο Διαγνωστικό Εργαστήριο:

ΑΠΕΙΚΟΝΙΣΗ ΑΙΓΑΙΟΥ

Πάροδος Παπαλουκά 18Β (παραπλεύρως του parking του παλιού νοσοκομείου)

Ωρες λειτουργίας του εργαστηρίου
9 π.μ. - 8 μ.μ.

Τηλ. (0241) 43000-3 • Fax: 02410 43004

ΛΟΓΟΘΕΡΑΠΕΥΤΡΙΑ

ΑΠΟΦΟΙΤΟΣ ΤΜΗΜΑΤΟΣ ΠΑΤΡΩΝ

Αναλαμβάνει παιδιά κατ' οίκον με:
• Προβλήματα άρθρωσης • Μαθησιακά προβλήματα • Νοητική υστέρηση • Βαρηκοΐα • Τραυλισμό • Σύνδρομο

Πληροφ. τηλ. 02410 61184 κιν. 0945545561

INEMA

ΙΑΤΡΙΚΟΣ & ΝΟΣΟΚΟΜΕΙΑΚΟΣ ΕΞΟΠΛΙΣΜΟΣ
15 ΧΡΟΝΙΑ ΕΜΠΕΙΡΙΑΣ *από το 1988*
ΕΙΜΑΣΤΕ ΟΙ ΜΕΓΑΛΥΤΕΡΟΙ ΠΡΟΜΗΘΕΥΤΕΣ ΙΑΤΡΙΚΟΥ – ΟΡΘΟΠΕΔΙΚΟΥ ΚΑΙ ΝΟΣΟΚΟΜΕΙΑΚΟΥ ΥΛΙΚΟΥ ΣΤΗ ΔΩΔΕΚΑΝΗΣΟ ΕΜΠΙΣΤΕΥΘΕΙΤΕ ΜΑΣ !!!
ΠΙΣΤΟΠΟΙΗΣΗ ΠΟΙΟΤΗΤΑΣ ISO9002 EN4600 E3/833
ΛΕΜΕΣΣΟΥ 2 ΡΟΔΟΣ ΤΗΛ.32238 – FAX 28484



ΑΝΑΠΗΡΙΚΑ ΟΡΘΟΠΕΔΙΚΑ – ΚΑΡΟΤΣΙΑ–ΒΑΔΙΣΤΙΚΑ ΕΙΔΗ–ΜΠΛΟΥΖΕΣ – ΒΟΗΘΗΜΑΤΑ–ΙΑΤΡΙΚΕΣ–ΚΑΛΤΣΕΣ ΦΛΕΒΙΤΙΔΑΣ–ΠΕΛΜΑΤΑ–ΟΡΘΟΠΕΔΙΚΑ – ΜΑΞΙΛΑΡΙΑ–ΚΡΕΒΑΤΙΑ ΝΟΣΟΚΟΜΕΙΑΚΑ – ΙΑΤΡΙΚΟΣ ΕΞΟΠΛΙΣΜΟΣ ΚΑΙ ΑΝΑΛΩΣΙΜΑ – ΟΡΓΑΝΑ ΧΗΜΕΙΟΥ ΚΑΙ ΚΑΘΕ ΑΛΛΟ ΕΙΔΟΣ ΓΙΑ ΚΑΤ ΟΙΚΟ ΝΟΣΗΛΕΙΑ .

Κέντρο Συμβουλευτικής & Αξιολόγησης Προσωπικότητας Παιδιών & Ενηλίκων

ΠΑΠΑΓΕΩΡΓΙΟΥ ΘΑΝΟΣ
ΨΥΧΟΛΟΓΟΣ ΠΑΝΕΠΙΣΤΗΜΙΟΥ ΑΘΗΝΩΝ
ΕΙΔΙΚΕΥΜΕΝΟΥ ΣΤΗΝ ΓΝΩΣΙΑΚΗ ΨΥΧΟΘΕΡΑΠΕΙΑ-Ι.Ε.Θ.Σ.

- Διερεύνηση Προσωπικότητας (Προφίλ- Δεξιότητες-Αδυναμίες)
- Δείκτης Νοημοσύνης Παιδιών και Ενηλίκων
- Τροποποίηση Δυσλειτουργικών Σχημάτων
- Θεραπευτική Αντιμετώπιση Φοβιών-Ειδικών Φοβιών, Κατάθλιψης, Διαταραχής πανικού, Ψυχοσωματικών προβλημάτων, Τραυματικών γεγονότων ζωής (πένθος, χωρισμός, σχολική αποτυχία), Συναισθηματικών διαταραχών, Διαταραχών Διατροφής (βουλιμία-ανορεξία).
- Αντιμετώπιση προβλημάτων συμπεριφοράς παιδιών σε σχολείο-σπίτι
- Ανάπτυξη Κοινωνικών Δεξιοτήτων
- Βελτίωση Σχέσεων-Πρόγραμμα Ελέγχου Συγκρούσεων
- Βελτίωση Αυτοεκτίμησης-Αυτοεικόνας
- Οικογενειακή θεραπεία από Ζεύγος Θεραπευτών

Κ. Παλαιολόγου 105 - Ρόδος
Τηλ:02410 78668- Κιν: 0937445640 - Μόνο με Ραντεβού

ΝΕΑ ΔΙΕΥΘΥΝΣΗ

Ο Εργοθεραπευτής N.D.T. **ΜΠΑΔΑΝΗΣ ΚΩΝ/ΝΟΣ** και η λογοθεραπεύτρια-λογοπαθολόγος **ΓΕΩΡΓΙΛΟΠΟΥΛΟΥ ΣΟΥΖΗ** βρίσκονται στην Αποστόλου Παύλου 84 (πρώην προέκταση Κων/νου Υδραίου) στην Ανάληψη.

Τηλέφωνο 02410/60999

ΟΡΘΟΠΕΔΙΚΑ - ΙΑΤΡΙΚΑ
ΧΑΡΙΤΟΣ



Ορθοπεδικά είδη & κατασκευές

Εξοπλισμός Ιατρείου & αναλώσιμα



Είδη νοσηλείας κατ' οίκον & μηχανήματα οξυγονοθεραπείας

Ορθοπεδικά στρώματα & μαξιλάρια



ΕΛΕΥΘ. ΒΕΝΙΖΕΛΟΥ 6 (Δίπλα στη Ροδιακή Έπαυλη) - ΡΟΔΟΣ
Τηλ.: 02410-24112 Fax: 02410-75969 e-mail: orken@rho.forthnet.gr

Εργαστήριο Κλινικής Ψυχολογίας

ΧΡΙΣΤΙΝΑ ΣΑΒΒΑΚΗ-ΓΚΡΑΝΖΑΝ
Κλινική Ψυχολόγος-Ψυχοπαθολόγος (DESS)
- Πτυχιούχος του Πανεπιστημίου Nancy Γαλλίας
- Μεταπτυχιακή ειδίκευση (DESS) στην Κλινική Ψυχολογία Ενηλίκου, Εφήβου και Παιδιού στο Πανεπιστήμιο Reims Γαλλίας

Για τον ενήλικο
- Ψυχοδιαγνωστική
- Ψυχολογική υποστήριξη
- Ατομική και οικογενειακή συνέντευξη
- Ψυχοθεραπεία αναλυτικής εμπνεύσεως

Για το παιδί
- Αξιολόγηση προσωπικότητας (τεστ νοημοσύνης, προβολής)
- Διάγνωση μαθησιακών δυσκολιών και συμπεριφορικών διαταραχών
- Συμβουλευτική επαγγελματικού προσανατολισμού
- Ψυχοθεραπεία μέσω παιχνιδιού και εικαστικών

Δέχεται με ραντεβού
Εθνικής Αντίστασης 15
Τηλ.: 77350-Κιν. 0937684251

ΝΤΟΡΑ ΚΩΝΣΤΑΝΤΙΝΟΠΟΥΛΟΥ
ΨΥΧΟΛΟΓΟΣ

Πτυχιούχος του Πανεπιστημίου της Καλιφόρνιας-Λος Αντζελες (UCLA)-Μεταπτυχιακές σπουδές στο Pepperdine University-Malibu California.

➤ Αμεση ψυχολογική υποστήριξη και επαγγελματική φροντίδα από έμπειρη Ψυχολόγο και Οικογενειακή Σύμβουλο.

➤ Η σωστή θεραπευτική σχέση μπορεί να επιφέρει ρεαλιστικές λύσεις για πραγματικά προβλήματα σε θέματα: μοναξιάς, μελαγχολίας, στρες, ανυπομονησίας, φοβίας, εθισμού, οικογενειακών σχέσεων, διαζυγίου, κακομεταχείρισης, συναισθηματικών δυσκολιών, αυτοπεποίθησης, ανασφάλειες, μεταβατικά στάδια ζωής, βουλιμίας, ανορεξίας, απώλειας, πένθους.

Τηλεφωνείστε στα τηλέφωνα:
35163 και 0944/980550
για ραντεβού και άμεση εξυπηρέτηση.
Διεύθυνση: Καρίας 1
Περιοχή Ροδίνι - Ρόδος

G.A FERRIES

ΔΡΟΜΟΛΟΓΙΑ ΠΛΟΙΩΝ

ΑΝΑΧΩΡΗΣΕΙΣ ΑΠΟ ΡΟΔΟ (18/09/2002 - 27/09/2002)

18/09	ΤΕΤΑΡΤΗ	16.00	ΜΑΡΙΝΑ	ΤΗΛΟ-ΝΙΣΥΡΟ-ΚΩ-ΚΑΛΥΜΝΟ-ΠΕΙΡΑΙΑ
19/09	ΠΕΜΠΤΗ	16.00	ΡΟΔΑΝΘΗ	ΚΩ-ΚΑΛΥΜΝΟ-ΛΕΡΟ-ΠΑΤΜΟ-ΠΕΙΡΑΙΑ
20/09	ΠΑΡΑΣΚΕΥΗ	08.00	ΡΟΜΙΛΝΤΑ	ΧΑΛΚΗ-ΔΙΑΦΑΝΙ-ΚΑΡΠΑΘΟ-ΚΑΣΟ-ΗΡΑΚΛΕΙΟ-ΚΙΜΩΛΟ-ΜΗΛΟ-ΣΙΦΝΟ-ΣΕΡΙΦΟ-ΠΑΡΟ-ΣΥΡΟ-ΠΕΙΡΑΙΑ
		16.00	ΜΑΡΙΝΑ	ΚΩ-ΚΑΛΥΜΝΟ-ΑΣΤΥΠ.-ΚΑΤΑΠΟΛΑ ΠΕΙΡΑΙΑ
21/09	ΣΑΒΒΑΤΟ	16.00	ΡΟΔΑΝΘΗ	ΚΩ-ΚΑΛΥΜΝΟ-ΠΕΙΡΑΙΑ
22/09	ΚΥΡΙΑΚΗ	-	-	-
23/09	ΔΕΥΤΕΡΑ	16.00	ΜΑΡΙΝΑ	ΣΥΜΗ-ΚΩ-ΚΑΛΥΜΝΟ-ΛΕΡΟ-ΠΑΤΜΟ-ΠΕΙΡΑΙΑ
24/09	ΤΡΙΤΗ	16.00	ΡΟΔΑΝΘΗ	ΚΩ-ΚΑΛΥΜΝΟ-ΠΕΙΡΑΙΑ
25/09	ΤΕΤΑΡΤΗ	08.00	ΜΙΛΕΝΑ	ΚΩ-ΚΑΡΛΟΒΑΣΙ-ΧΙΟ-ΜΥΤΙΛΗΝΗ-ΛΗΜΝΟ-ΑΛΕΞ/ΠΟΛΗ
		16.00	ΜΑΡΙΝΑ	ΤΗΛΟ-ΝΙΣΥΡΟ-ΚΩ-ΚΑΛΥΜΝΟ-ΠΕΙΡΑΙΑ
26/09	ΠΕΜΠΤΗ	16.00	ΡΟΔΑΝΘΗ	ΚΩ-ΚΑΛΥΜΝΟ-ΛΕΡΟ-ΠΑΤΜΟ-ΠΕΙΡΑΙΑ
27/09	ΠΑΡΑΣΚΕΥΗ	10.30	ΜΙΛΕΝΑ	ΧΑΛΚΗ-ΔΙΑΦΑΝΙ-ΚΑΡΠΑΘΟ-ΚΑΣΟ-ΗΡΑΚΛΕΙΟ-ΚΙΜΩΛΟ-ΜΗΛΟ-ΣΙΦΝΟ-ΣΕΡΙΦΟ-ΠΑΡΟ-ΣΥΡΟ-ΠΕΙΡΑΙΑ
		16.00	ΜΑΡΙΝΑ	ΚΩ-ΚΑΛΥΜΝΟ-ΑΣΤΥΠ.-ΚΑΤΑΠΟΛΑ ΠΕΙΡΑΙΑ

Πληροφορίες
στο κεντρικό πρακτορείο TSAGARIS TRAVEL
και στον ταξιδιωτικό σας πράκτορα
Τηλ. (02410) 36170-28597-30406-35066



ΑΙΓΑΙΟΝ

ΑΝΩΝΥΜΗ ΑΣΦΑΛΙΣΤΙΚΗ ΕΤΑΙΡΕΙΑ

ΑΣΦΑΛΙΣΤΡΑ ΟΧΗΜΑΤΩΝ

ΕΙΧ		ΦΙΧ		ΦΙΧ. ΑΓΡΟΤ	
ΙΠΠΟΙ	ΚΟΣΤΟΣ	ΙΠΠΟΙ	ΚΟΣΤΟΣ	ΙΠΠΟΙ	ΚΟΣΤΟΣ
1-6	69,00 €	1-10	100,77 €	1-10	62,03 €
7-8	71,16 €	11-15	127,93 €	11-15	78,40 €
9-10	89,13 €	16-20	143,11 €	16-20	87,58 €
11-12	90,58 €	21-30	156,29 €	21-30	95,18 €
13-14	102,43 €	31-40	163,88 €	31-40	101,97 €
15-20	131,54 €	41-55	184,64 €	41-55	108,76 €
21-25	139,45 €	56-75	215,00 €	56-75	135,12 €
		76 και άνω	239,37 €	76 και άνω	151,10 €

Ασφάλιστρα στο Β/Μ 03, 6ΜΗΝΟ,
με τις εξής καλύψεις:
Πυρός για **3.000** € και
φυσικά καιρικά φαινόμενα και σεισμό **3.000** €

Μ' ΕΜΑΣ ΟΛΟΙ ΚΑΙ ΟΛΑ ΜΠΟΡΟΥΝ ΝΑ ΕΙΝΑΙ ΑΣΦΑΛΗ

ΑΙΓΑΙΟΝ ΑΝΩΝΥΜΗ ΑΣΦΑΛΙΣΤΙΚΗ
ΕΡΥΘΡΟΥ ΣΤΑΥΡΟΥ 2
ΤΗΛ. 26722, 75701

Ένα αφιέρωμα της «Ροδιακής» στους ντόπιους παραγωγούς

Οι επιχειρήσεις της Δωδ/σου στο Φεστιβάλ Πολιτισμού και Παράδοσης

Στοχεύει στην προβολή και διαφήμιση των προϊόντων τους

ΓΙΑΣΙΡΑΝΗΣ ΝΙΚΟΛΑΟΣ

Η επιχείρηση του κ. **Γιασιράνη** λειτουργεί στον Αρχάγγελο της Ρόδου και είναι περίπου...200 ετών! Δημιουργήθηκε από τον παππού του, ο οποίος μάλιστα στις 26/9/1965 τιμήθηκε με χρυσό μετάλλιο από τον τότε υπουργό Βιομηχανίας.

Αξίζει να σημειώσουμε ότι ήταν πρωτομάστορας στον ΙΚΑΡΟ, και κατόπιν δημιούργησε δική του επιχείρηση στα **Στεγνά.**

Φτιάχνονται σκεύη οικιακής χρήσεως (τσουκάλια, πιάτα, πιατέλες κλπ.) λαΐνια, παραδοσιακά πιάτα (στολιστά) και αγάλματίδια.

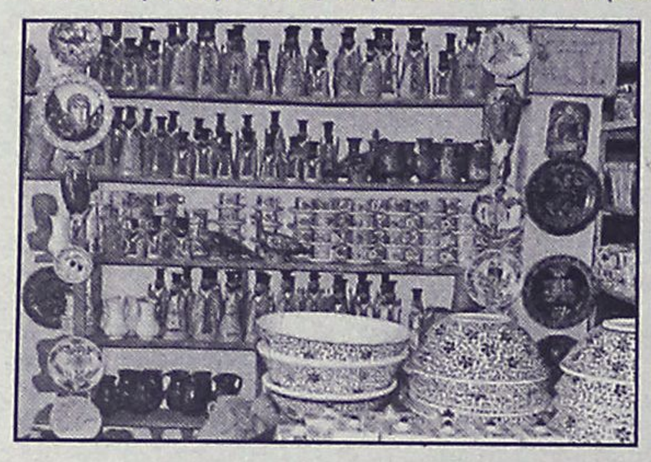

Απασχολούνται συνολικά τρία άτομα της οικογένειας καθώς αποτελεί οικογενειακή επιχείρηση.

Οπως δηλώνει στη "Ροδιακή" ο κ. **Γιασιράνης** οι επαγγελματικές δυσκολίες είναι πολλές, αλλά κυρίως δεν υπάρχει ζήτηση. Πρόβλημα αποτελεί και το γεγονός ότι υπάρχουν πολλά ξένα προϊόντα εισαγωγής, ενώ τα ντόπια χειροποίητα δεν προτιμούνται.

Η διοργάνωση του φεστιβάλ από το ΔΟΤ είναι καλή κίνηση δηλώνει στη "Ρ" καθώς θα αναδειχτούν οι ντόπιοι τεχνίτες και θα αναδειχτούν τα προϊόντα τους.

ΜΕΛΙΣΣΟΚΟΜΙΚΟΣ-ΑΓΡΟΤΙΚΟΣ ΣΥΝΕΤΑΙΡΙΣΜΟΣ ΑΣΤΥΠΑΛΑΙΑΣ

Ο Αγροτικός Συν/σμός Αστυπάλαιας λειτουργεί σε δικά του γραφεία στην περιοχή Μύλων. Ιδρύθηκε το 1957 και διαθέτει 80 μέλη.

Ο Μελισσοκομικός Συν/σμός φιλοξενείται στα κτίρια του Αγροτικού Συν/σμού. Ιδρύθηκε το 1981 και διαθέτει 28 μέλη.

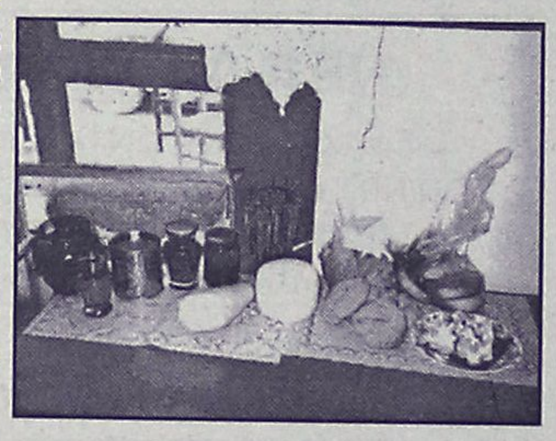

Οι Συν/σμοί ξεκίνησαν από την ανάγκη για ποιο αποτελεσματική αντιμετώπιση των προβλημάτων των μικτών παραγόντων για διάθεση του προϊόντος του και προμήθεια πρώτων υλών. Παράγεται τυρί, μέλι θυμαρίσιο, μυζήθρα, λαδοτύρι, τυρί με κερί, χλωρή, τυρί με στάχυ, με άρμη κ.ά. και για τις εργασίες αυτές απασχολούνται 108 άτομα.

Το πρόβλημα που υπάρχει είναι η κακή σύνδεση με τ' άλλα νησιά της Δωδεκανήσου και τον Πειραιά με αποτέλεσμα η παραγωγή να διατίθενται σε περιορισμένο αριθμό πελατών με πολύ χαμηλή τιμή τις περισσότερες φορές, και μόνο σε συγκεκριμένες περιόδους (τουριστική περίοδος).

Οσο για το φεστιβάλ οι υπεύθυνοι του συνεταιρισμού πιστεύουν ότι μέσω της διοργάνωσής του, θα γίνουν γνωστά τα προϊόντα και θα αυξηθεί το πελατολόγιο.

ΠΙΣΣΑΣ ΣΑΒΒΑΣ

Η επιχείρηση του κ. Πίσσα στεγάζεται στην παλιά πόλη στην οδό **Αριστοτέλους 33** και λειτουργεί με την επωνυμία (SAVVAS GOLD) επί 30 χρόνια.



Ξεκίνησε ως απλό εργαστήριο εξυπηρετώντας τις ανάγκες των κοσμηματοπωλίων .

Με επισκευές και κατασκευές κατά παραγγελία.

"Παράγουμε ροδίτικα κοσμήματα σε πάρα πολύ μεγάλη ποικιλία, με ασημί και χρυσό, ελληνικό σύγχρονο αρχαίο και Βυζαντινό, επίσης κατά παραγγελία υψιλών απαιτήσεων μπορούμε να έχουμε εντυπωσιακά αποτελέσματα λόγω της τεχνολογικής κατάρτισης από ειδικευμένους τεχνίτες και άρτια εξοπλισμένο εργαστήριο" δηλώνει ο κ. **Πίσσας.**

Στην επιχείρησή του απασχολούνται συνολικά τέσσερα άτομα, ενώ δεν παύουν να υπάρχουν και οι δυσκολίες.

"Οι δυσκολίες όπως διαπιστώνονται στον σύλλογο, και από άλλους συνάδελφους είναι η πληθώρα τον εμπορευμάτων που εισρέουν από τρίτες χώρες με αποτέλεσμα τα ντόπια προϊόντα να είναι αμελητέα ποσότητα", δηλώνει.

Ετσι ο τουρίστας-καταναλωτής δεν είναι σίγουρος ότι το ενθύμιο που αγόρασε από τη Ρόδο, κατάγεται τελικά από την...Ταϊβάν.

Για το φεστιβάλ έχει να πει τα εξής:

"Χαιρετώ και συγχαίρω την πρωτοβουλία της Νομαρχίας διότι έτσι γίνονται γνωστά τα ντόπια προϊόντα καθώς και οι παραγωγοί. Οποια προσπάθεια είναι προς αυτή την κατεύθυνση είναι αποτελεσματική και αξιέπαινη".

ΚΥΡΙΑΚΟΥ-ΣΤΑΥΡΟΥΛΑΚΗ ΑΝΔΡΟΝΙΚΗ

Η επιχείρηση της κ. **Σταυρουλάκη** λειτουργεί στην πόλη της Ρόδου, Αγίου Κων/νου 47 από το 1993.

"Αγαπούσα πάντοτε ιδιαίτερα το κέντημα και ασχολήθηκα ερασιτεχνικά μ' αυτό για ένα μεγάλο χρονικό διάστημα. Η αγάπη μου αυτή με οδήγησε στην απόφαση να ασχοληθώ και επαγγελματικά με το συγκεκριμένο αντικείμενο, με αποτέλεσμα να αναπτύξω τελικά σε σημαντικό βαθμό, τις ερασιτεχνικές μου ικανότητες και να δημιουργήσω σε επαγγελματικό πλέον επίπεδο μια αρκετά αξιόλογη συλλογή από πρωτότυπα και καλαίσθητα κεντήματα



τα οποία εκφράζουν τη βαθιά πίστη μου για τη δημιουργία πραγματικών έργων Τέχνης που να μπορούν να συγκινούν ακόμη και τον πιο ανυποψίαστο αγοραστή.

Η πίστη μου αυτή είναι αποτέλεσμα της μακρόχρονης εμπειρίας μου, δηλώνει στη "Ροδιακή".

Η κ. **Σταυρουλάκη** εργάζεται μόνη της στην επιχείρηση που διαθέτει και φτιάχνει διάφορα είδη κεντημάτων. Η κύρια όμως παραγωγή αφορά τα πλεκτά και κοφτά σε τραπεζομάντηλα-τραπεζοκαρέ, καρέ-σεμέν, σεντονάκια, κουβερτάκια βρεφικά, σεντόνια νυφικά και κουβέρτες νυφικές, κουρτίνες, γωνία,τσεβρέδες, δανδέλες κ.ά.

Στην ερώτησή μας για το τι δυσκολίες υπάρχουν, απαντά ότι η πρώτη δυσκολία που παρουσιάζεται είναι η πρόσληψη προσωπικού που είναι σχεδόν απαγορευτική διότι τα βάρη που επομίζεται ο συγκεκριμένος επαγγελματίας είναι σχεδόν αβάσταχτα και τα κέρδη ελάχιστα για να μπορέσει να πληρώσει το επιπλέον προσωπικό που απαιτεί η επιχείρηση για την ανάπτυξή της.

Εξάλλου η διάθεση αυτού του προϊόντος στο ευρύτερο αγοραστικό κοινό έγινε προβληματική από τότε που στην αγορά εμφανίστηκαν ανεξέλεγκτοι μικροπωλητές οι οποίοι διαθέτουν παρόμοια είδη "εισαγωγής" μικρού κόστους καθ' ότι παράγονται σε χώρες, με χαμηλά ημερομίσθια, χωρίς να επιβαρύνονται με ενοίκια, ΦΠΑ κλπ. με αποτέλεσμα να γίνεται ένας αθέμιτος ανταγωνισμός εις βάρος των ελληνικών προϊόντων και να αντιμετωπίζουμε κυριολεκτικά πρόβλημα επιβίωσης. Μια επί πλέον δυσκολία στην αγορά της ελληνικής επαρχίας είναι και η πώληση που γίνεται επί πιστώσει. Οταν ο επαγγελματίας υποχρεώνεται να διαθέτει πολλές φορές τα εμπορεύματά του με δόσεις σε πελάτες χαμηλού εισοδήματος και δυσκολεύεται να εισπράξει το αντίτιμό τους, τότε αυτό αποτελείται από τροχοπέδη στην εξέλιξή της επιχειρηματικής δραστηριότητας ή ακόμα και καταστροφή.

Οσο για το φεστιβάλ πιστεύει ότι παρόμοιου είδους εκδηλώσεις ευνοούν την ανάπτυξη της επιχειρηματικής δραστηριότητας και τροφοδοτούν τον υγιή ανταγωνισμό. Συμβάλλουν στην παραγωγή καλύτερου και ποιοτικότερου εμπορεύματος και επιπλέον ενημερώνουν κατά τον καλύτερο δυνατό τρόπο το καταναλωτικό κοινό.

Το βιβλίο των Α. Μαΐλλη, Κ. Τσαλαχούρη, Κ. Σκανδαλίδη

Η Ρόδος του 19ου αιώνα

Το πόνημα τριών φίλων που έγινε ανάρπαστο από τους Ροδίτες

Δεν είναι τυχαίο το γεγονός, γιατί στο εξώφυλλο του λευκώματος παρουσιάζεται ένα πινάκιο με τον Πύργο του Αγίου Μιχαήλ, του Naillac. Όπως επίσης δεν είναι τυχαίο ότι στο λεύκωμα αυτό δίδεται πλήρης περιγραφή της κατάρρευσης του Πύργου των Αράβων -λεγόταν έτσι επίσης- με ανταποκρίσεις των ημερών εκείνων. Η καταστροφή του Πύργου επεσυνέβη στις 22 Απριλίου 1863.

Δεν είναι τυχαίο τέλος, γιατί από τα 22 χαρακτικά ντοκουμέντα που περιλαμβάνονται στο λεύκωμα τα 11 απεικονίζουν τον Πύργο του Naillac.

Είναι γιατί επί των ημερών μας αφαιρέθηκε το δικαίωμα στη Ρόδο να είναι η πληρέστερη Μεσαιωνική πόλη του Κόσμου. Και αυτό και μόνο το γεγονός αποτελεί τον κύριο όγκο μελέτης μας, που βρίσκεται ήδη στο τέλος της.

Όταν στις 8 Ιουλίου 1483 ο Γερμανός κληρικός Bernhard von Breydenbach, έφτασε στη Ρόδο έμεινε έκθαμβος με αυτό που αντίκρυζε και το έγραψε στο «Οδοιπορικό» του:

«Πιστεύω πως η Ρόδος είναι σήμερα η πιο δυνατή και άπαρτη πόλη του κόσμου όλου, με πύργους, τείχια, προτείχια, πολεμίστρες, τάφρους και κόντρα τάφρους κι άλλα πολλά γερά και θαυμαστά οχυρώματα, όπου κανένας δεν μπορεί να τα πιστέψει αν δεν τα δει με ίδια του τα μάτια».

Αυτό που λείπει σήμερα είναι ο Πύργος του Naillac για να είναι η Ρόδος όπως την είδε πριν 519 χρόνια ο von Breydenbach.

Και η έρευνα γίνεται περισσότερο στη μνήμη του οραματιστή της ανεγέρσεως του Πύργου του Naillac, του δημάρχου Ροδίων αειμνήστου Ροδολάτρη Σταύρου Αυγουστάκη.

Συγκλονιστική είναι η ανταπόκριση που δημοσιεύεται το Σάββατο 30 Μαΐου 1863 στο περιοδικό «L' Illustration, journan Universel». Γράφτηκε στη Ρόδο από τον Henry Barmann στις 27 Απριλίου, πέντε μέρες μετά τον τρομερό σεισμό.

Γράφει ότι «είμαστε ακόμη υπό την φοβερή επίδραση που μας προξένησε η θλιβερή νύχτα στις 22 Απριλίου. Νύχτα αγωνίας και τρόμου που η ανάμνηση θα μείνει για καιρό ζωντανή στη θύμηση των δύστυχων κατοίκων της Ρόδου. Από μερικές μέρες ήδη φυσούσε με ασυνήθιστη βιαιότητα βόρειος άνεμος, διώχνοντας μερικά μαύρα σαν πίσσα σύννεφα. Αν παρατηρούσε κανείς τον ουρανό με αυτή την θέα θα έβρισκε ότι υπήρχε κάτι το απειλητικό, δεν ξέρω προμηνυόταν συμφορά σ' αυτή τη σκοτεινή νύχτα. Μια δροσιά τελείως αφύσικη γι' αυτή την εποχή ήταν αισθητή.

Αναρωτιούνταν κανείς τι μπορούσε να σημαίνει αυτή η παράξενη αλλαγή της ατμόσφαιρας, όταν στις δέκα και μισή το βράδυ, αισθανθήκαμε μια τρομερή σεισμική δόνηση. Σχεδόν όλοι οι κάτοικοι ήταν βυθισμένοι, αυτή την ώρα της νύχτας, στον ύπνο ο οποίος για πολλούς έμελλε να είναι αιώνιος»!...

Ο σεισμός ήταν μεγέθους 7,8 της κλίμακας Ρίχτερ-μετρήθηκε πολύ μετά, γιατί το σύστημα Ρίχτερ ανακαλύφθηκε το 1935-και εντάσεως Χβ δηλαδή εκμηδενιστική, όπου οι περισσότερες οικοδομές καταστρέφονται με τα θεμέλιά τους. Το χωριό Μάσαρι καταστράφηκε τελείως, και αποφασίστηκε να χτιστεί νέο χωριό δύο χιλιόμετρα δυτικά της αρχικής τοποθεσίας.

Ο πύργος του Αγίου Μιχαήλ (Naillac) και γνωστός ως Πύργος των Αράβων κατέρρευσε παρότι οι τοίχοι του ήταν γρανίτη. Τα θύματα υπερέβησαν τα 300.

Για τη συγγραφή του δεύτερου μέρους του Λευκώματος χρησιμοποίηθηκε για πρώτη φορά τουρκική βιβλιογραφία. Επίσης στοιχεία αντλήθηκαν από τα Ημερολόγια του Αρχιπελάγους, επτά από τα οποία βρίσκονται στην κατοχή μου. Αυτό



το δημοσιοποιώ για πρώτη φορά γιατί στον ελλαδικό χώρο γνωστά είναι μόνο τρία. Σας δείχνω σήμερα τρία. Είναι εύκολο να διαπιστωθεί ότι όσες αναπλάσεις Ημερολογίων έγιναν μέχρι σήμερα είναι πλήρως λανθασμένες.

Σας ευχαριστώ

Ο ΚΩΣΤΑΣ ΣΚΑΝΔΑΛΙΔΗΣ

Ζούμε ως Ελλάδα και ως έλληνες σ' ένα χώρο γεωγραφικό, αυτόν της Βαλκανικής Χερσονήσου. 'Η αλλιώς της Χερσονήσου του Αίμου. Ζούμε σ' ένα χώρο που –θα 'λεγε κανείς- τα στοιχεία που τον χαρακτηρίζουν, είναι ο λαβύρινθος των συνόρων, τα ιστορικά στερεότυπα, η πολυγλωσσία –γλώσσες μάλιστα από τις ολιγότερο ομιλούμενες, – ο θρησκευτικός φανατισμός και μέχρι πριν από λίγα χρόνια και τα διαφορετικά πολιτικά μας συστήματα. Είναι αλήθεια πως πολλές φορές, ψάχνουμε ακόμη και την ίδια την ταυτότητά μας. Το ερώτημα αν ανήκουμε γεωγραφικά, και όχι μόνον, στην Ανατολή ή τη Δύση, μας βασάνισε πλείστες όσες φορές. Κι άλλες τόσες, η ίδια η απορία «επένδυσε» στο Ισλάμ ή τον Χριστιανισμό.

Όλα αυτά, σήμερα, εμφανίζονται όχι μόνο στα βιβλία της ιστορίας μας, αλλά ακόμη και σε αυτά της λογοτεχνίας των χωρών μας. Ίσως λοιπόν, κάποια στιγμή, να πρέπει να αντιμετωπίσουμε και τον αφοπλισμό της ιστορίας μας, τουλάχιστον από τα στερεότυπα που την χαρακτηρίζουν. Και ίσως θα πρέπει με γενναιότητα να παραδεχθούμε, πως ο όποιος φανατισμός, ποτέ δεν ωφέλησε κανένα άνθρωπο και κανένα λαό και κανένα έθνος.

Με αυτές τις σκέψεις στο φτωχό μου μυαλό, θέλω να ομολογήσω, πως δέχθηκα την πρόταση των προσωπικών μου καλών φίλων, του Κώστα Τσαλουχούρη και του Αντώνη Μαΐλλη, να πέσω για πρώτη φορά στα βαθιά της ιστορίας του τόπου μας, την ιδιαίτερης πατρίδας μας. Και να σας ομολογήσω επίσης και τον πρόσθετο λόγο.

Ακούστε τον λοιπόν:

Ένα ταυροπάλεμα γίνεται κάθε φορά στο μυαλό μου, ανάμεσα στους αρχαίους προγόνους και τους νεότερους, ανάμεσα στα αρχαία χρόνια και τα νεότερα. Και τις περισσότερες φορές οι αρχαίοι χρόνοι, μου γεμίζουν την ψυχή και το μυαλό αγαλλίαση και περηφάνια. Και προπαντός εκείνοι οι ελληνιστικοί χρόνοι με τη μεγάλη Ελλάδα, ως μέσα τη Βακτριανή, του Κωνσταντίνου Καβάφη, όταν της έκλειναν ευλαβικά το γόνυ πλήθος λαών, μιλιούνια ανθρώπων.

Κι ύστερα παίρνουν στροφές η καρδιά κι ο νους και διατρέχουν το σώμα όλοι οι επίβουλοι, οι κατακτητές, οι «απελευθερωτές» και οι ομόθρησκοι και οι «πεπολιτισμένοι» δυτικοί και βάρβαροι της ανατολής και οι σταυροφόροι της Ευρώπης και οι ισλαμιστές της Ασίας.

Φουσκώνουν τα στήθια, σα βάζει ο νους τη λαχτάρα του ροδίτη κάθε φορά που καθόταν στο σβέρκο του ο αλλόθρησκος της Ανατολής, να πατήσει στο νησί το πόδι του ο πολιτισμένος ομόθρησκος της Δύσης για να τον ελευθερώσει. Η μόνη συνέχεια, ήταν οι χιλιάδες των νεκρών και το αίμα των αθώων ψυχών. Η λευτεριά δεν πρόβαλλε το κεφάλι της, παρά μόνο το έγκλημα, εν ονόματι της πίστης, της θρησκείας, των ιερών και των οσίων της χριστιανοσύνης. Όπως έγινε και στα 1912, όταν οι ιταλοί, οι ομόθρησκοι χριστιανοί της Δύσης, έφτασαν ως «ελευθερωτές», ύστερα από εξήμισυ αιώνες σκλαβιάς, για να διώξουν τον άπιστο της Ανατολής, τον αλλόθρησκο, τον μωαμεθανό. Η ελπίδα της αποτίναξης του ζυγού, υπήρξε μάταια. Η θρησκευτική επίκληση ήταν για άλλη μια φορά επίπλαστη και φρούδα. Πολύ σύντομα όχι μόνον καταργήθηκαν ακόμη και τα όποια προνόμια είχαν δώσει οι Τούρκοι στα νησιά, αλλά έκλεισαν και αυτά τα ελληνικά σχολεία! Οι πολιτισμένοι της Δύσης, οι ομόθρησκοι! Αλλά ας είναι. Οι πληγές δεν ωφελούν. Όμως, ο ζυγός του ροδίτη, τράβηξε πολύ. Κι όλοι όσοι πέρασαν, κούρσεψαν αυτόν τον τόπο. Και μάλιστα θα πρέπει να πούμε, πως ημιθανή τον εγκατέλειπαν κάθε φορά οι μισαλλόδοξοι κατακτητές και της Ανατολής και της Δύσης. Ομόθρησκοι και αλλόθρησκοι.

Τέλος, χωρίς τη δίκη μου ομολογία, θέλω να σας πείσω, πως ο τρίτος λόγος που μπήκαν στα βαθιά της ιστορίας, είναι η ερωτική μου σχέση μ' αυτό τον πανέμορφο τόπο. Την αφνειάΡόδο, την νήσο των μακάρων το φέγγος της Ανατολής, την πρωτεύουσα του Αιγαίου, την επιπλέουσα στο Αρχιπέλαγος, την ανέπαφη και αναλλοίωτη στους αιώνες των αιώνων, την λαμπρά και ωραία Ρόδο επί του εωθινού ακρωτηρίου κατά τον Στράβωνα με το φως το ανέσπερο που δεν θα σκοτεινιάσει ποτέ.

Ευχαριστώ όλους εσάς, που είστε απόψε εδώ, καθώς και το δήμαρχο και πρόεδρο της ΤΕΔΚΔ Γιώργο Γιαννόπουλο, το γραμματέα της Στέλιο Ρηνιού, την καθηγήτρια του Πανεπιστημίου Αθηνών κ. Κατερίνα Κορρέ, τον Αντώνη Μαΐλλη και τον Κώστα Τσαλαχούρη γι' αυτό το «μακροβούτι» μου στην ιστορία του τόπου μας και την εμποστοσύνη τους, καθώς και τον πρόεδρο της Στέγης Γραμμάτων και Τεχνών Νίκο Νικολάου. Είναι –νομίζω- προνόμιο, να έχεις σήμερα ανθρώπους να σ' εμπιστεύονται και να σ' αγαπούν.

Σας ευχαριστώ.





ΤΩΡΑ ΚΑΙ ΣΤΟ INTERNET :www.rodosvitrina.gr/metropol.htm
FULLY AIR-CONDITIONED
METROPOL
★MULTI-CINEMA
ALPHA ODEON
ΕΒΔΟΜΑΔΙΑΙΟ ΠΡΟΓΡΑΜΜΑ- WEEKLY PROGRAMM
20/9/2002 - 26/9/2002



ΚΑΤΑΣΚΟΠΟΣ ΝΕΑΣ ΓΕΝΙΑΣ
Έκρηξη αδρεναλίνης
Ο ΑΠΟΛΥΤΟΣ ΠΡΑΚΤΟΡΑΣ
XX
Ώρες έναρξης: 17:30, 20:00 και 22:30
Showtimes:

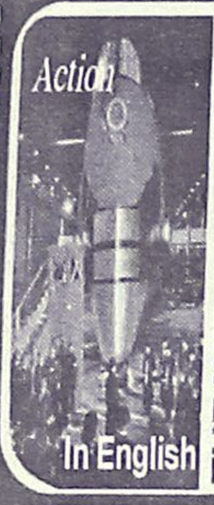

ΧΑΡΙΣΟΝ ΦΟΡΝΤ- ΛΙΑΜ ΝΙΣΟΝ
THE WIDOWMAKER
ΥΠΟΒΡΥΧΙΟ
Κ★19
Ένα πραγματικό γεγονός που συγκλόνησε τον κόσμο...
Ο ΚΟΣΜΟΣ ΒΡΗΚΕ ΤΟΝ ΗΡΩΑ ΤΟΥ
Ώρες έναρξης: 19:15 και 22:00
Showtimes:



Επιτέλους και στην Ρόδο!!!
Μια αμερικάνικη κωμωδία
ΕΚΠΛΗΞΗ,
από την ελληνικής καταγωγής
σύζυγο του ΤΟΜ ΧΑΝΚΣ,
Ρίτα Γουίλσον που μάγεψε
όλους τους ΕΛΛΗΝΕΣ
σ' όλο τον κόσμο.
Ώρες έναρξης:
Showtimes:
20:15 και 22:15
ΓΑΜΟΣ ΑΛΑ...ΕΛΛΗΝΙΚΑ
MY BIG FAT GREEK WEDDING
ΠΡΩΤΑΓΩΝΙΣΤΟΥΝ: ΝΙΑ ΒΑΡΝΤΑΛΟΣ-ΤΖΟΝ ΚΟΡΜΠΕΤ



Ο πιο μικρός ήρωας...Με την πιο μεγάλη καρδιά..
Σε ακόμα μεγαλύτερες περιπέτειες!!!
Ο ΠΟΝΤΙΚΟΜΙΚΡΟΥΛΗΣ 2
STUARTLITTLE
Ώρα έναρξης: 17:00,και18:30 (αίθουσα3)
17:45 (αίθουσα2)

ΠΡΟΣΕΧΩΣ



ΝΙΚΟΛΑΣ ΚΕΪΤΖ



02410-28400
Πληροφορίες - Κρατήσεις από 16:00
Information - Reservations after 16:00



ΕΠΙΜΕΛΕΙΑ: *ΚΥΡΙΑΚΗ ΠΕΤΡΙΔΟΥ*

Cine

Άντονι Χόπκινς: Ο σταρ της εβδομάδας

Ο ηθοποιός που κατόρθωσε να κάνει γνωστό στο ευρύ κοινό τον πιο απεχθή πρωταγωνιστή της μεγάλης οθόνης, τον εγκληματικά και απάνθρωπα ιδιοφυή Δρ. Χάνιμπαλ Λέκτερ, ο Σερ (παρακαλώ) Άντονι Χόπκινς, επανέρχεται αυτή την εβδομάδα στο κινηματογραφικό προσκήνιο με αφορμή την προβολή και στη Ρόδο της τελευταίας ταινίας στην οποία πρωταγωνιστεί, το «Κακές παρέες», που πολύ φοβούμεθα, όμως ότι ο τίτλος έχει και μία...σημειολογική αναφορά στις επιλογές των ρόλων που έχει κάνει προσφάτως ο κατά τ' άλλα πολύ καλός ηθοποιός.

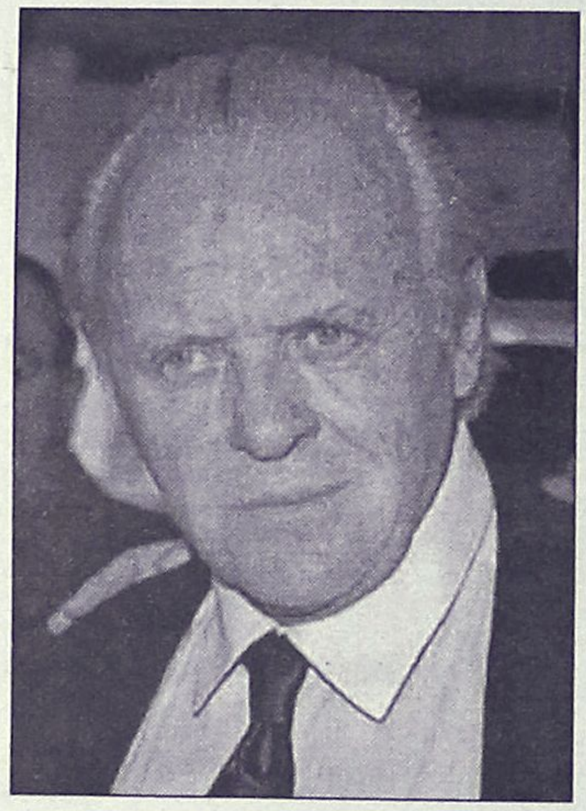

Ο 65χρονος, σήμερα, 'Αντονι Χόπκινς γεννήθηκε στην Ουαλία. Αντικοινωνικός και κακός μαθητής στα σχολικά του χρόνια- σύμφωνα με δήλωση του ίδιου- βρήκε διέξοδο προς την υποκριτική και όπως αποδείχθηκε στη συνέχεια πολύ καλά έκανε.

Ο Χόπκινς υπήρξε αυτό που αποκαλείται «σαιξπηρικός ηθοποιός» αφού μετά την υποτροφία που κέρδισε για τη **Royal Academy of Dramatic Art** στο Λονδίνο, για αρκετό καιρό κράτησε πρωταγωνιστικούς ρόλους σε σαιξπηρικά έργα.

Η μεγάλη αναγνώριση για τον ίδιο και η ανάδειξή του σε έναν από τους πλέον αναγνωρίσιμους ηθοποιούς του Χόλιγουντ ήρθε με την ερμηνεία του Δρ Χάνιμπαλ Λέκτερ στην κινηματογραφική μεταφορά του βιβλίου του Τόμας Χάρις «Η σιωπή των αμνών», ρόλος που του χάρισε το 1991 και το Όσκαρ του α' ανδρικού ρόλου.

Δέκα χρόνια μετά, το **«Hannibal"** το δεύτερο μέρος της «Σιωπής των Αμνών» στο οποίο ερμήνευσε και πάλι τον Χάνιμπαλ Λέκτερ, μπορεί να πήγε καλά στα ταμεία, όχι όμως και στην υποδοχή που είχε από τους κριτικούς αφού κατά γενική παραδοχή ήταν κατώτερο όπως συμβαίνει συνήθως –από το πρώτο μέρος της ταινίας.

Στα άμεσα σχέδιά του είναι η ερμηνεία του Λέκτερ στο ριμέικ της ταινίας που είναι βασισμένη στο πρώτο βιβλίο του Χάρις, το **«Red Dragon".**

Από τις ερμηνείες του που έχουν ξεχωρίσει είναι και εκείνη στο **«Howard's End»** καθώς και στο **«Απομεινάρια μιας μέρας».** Για την τελευταία, μάλιστα, κέρδισε μια ακόμη υποψηφιότητα για το Όσκαρ καλύτερης ανδρικής ερμηνείας (το 1993) όπως και το 1995 για την ταινία **«Nixon»** του Όλιβερ Στόουν

Τα τελευταία χρόνια, όμως δεν έχει υποδυθεί στη μεγάλη οθόνη έναν ρόλο που θα του έδινε μία ακόμη καλλιτεχνική και όχι μόνο επιτυχία. Μάλιστα η συμμετοχή του σε ταινίες όπως **«Η Μάσκα του Ζορό», «Επικίνδυνες Αποστολές 2»** και **«Συνάντησε τον Τζο Μπλακ»** θεωρήθηκαν περισσότερο ως σπατάλη του αναμφισβήτητου ταλέντου του.

Πάντως, αυτό το τελευταίο και παρά τις επιλογές που κάνει ο ίδιος, είναι καθολικά αποδεκτό και απόδειξη ότι σε ένα Χόλιγουντ που αποθεώνει τους εφήμερους σταρ εξακολουθεί να είναι περιζήτητος και να προσδίδει το κύρος και τη βαρύτητα του ονόματός του σε όποια ταινία κι αν συμμετέχει.

(Πηγή: www.cinenews.gr)

www.cinemapallas.gr
ΠΑΛΛΑΣ 5 CINEMAS CENTER
20/09/2002 έως 26/09/2002

ΑΙΘΟΥΣΑ 5

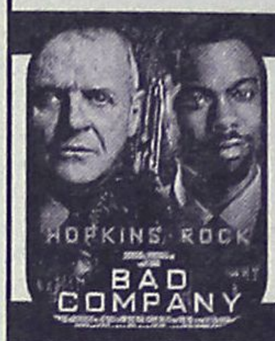

ΚΑΚΕΣ ΠΑΡΕΕΣ
BAD COMPANY
Περιπέτεια / Action Movie
1η Πανελλήνια Προβολή
Ο Άντονι Χόπκινς και ο Κρις Ροκ πάνε γυρεύοντας για περιπέτειες...
ΠΡΩΤΑΓΩΝΙΣΤΟΥΝ: ANTHONI HOPKINS, CHRIS ROCK
Ώρες Έναρξης: 17:55, 20:20, 22:45

ΑΙΘΟΥΣΑ 2



SIMONE
Κωμωδία / Comedy
Ένα αστέρι... δημιουργείται!
Ο Αλ Πατσίνο σε μια κωμωδία για την αλήθεια μέσα στα ψέματα που βασιλεύουν στον κόσμο των διασημοτήτων!
ΠΡΩΤΑΓΩΝΙΣΤΟΥΝ: AL PACINO, CATHERINE KEENER
Ώρες Έναρξης: 17:45, 20:10, 22:35

ΑΙΘΟΥΣΑ 1

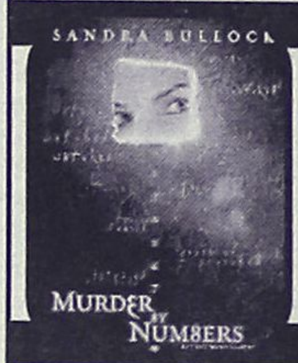

ΘΕΩΡΙΕΣ ΕΓΚΛΗΜΑΤΟΣ
MURDER BY NUMBERS
Θρίλλερ / Thriller
Η Sandra Bullock σε ένα ψυχολογικό θρίλλερ γεμάτο αγωνία, με αναπάντητη & αινιγματική πλοκή.
ΠΡΩΤΑΓΩΝΙΣΤΟΥΝ: SANDRA BULLOCK, BEN CHAPLIN, RYAN COSLING
Ώρες Έναρξης: 17:40, 20:00, 22:20

ΑΙΘΟΥΣΑ 4



ΑΠΟΛΥΤΟΣ ΚΙΝΔΥΝΟΣ
THE SUM OF ALL FEARS
Αστυνομική Περιπέτεια / Action Movie
1η Πανελλήνια Προβολή
27.000 πυρηνικά όπλα... το ένα αγνοείται!
Η καταιγιστική περιπέτεια για 3η εβδομάδα επιτυχίας!
ΠΡΩΤΑΓΩΝΙΣΤΟΥΝ: BEN AFFLECK, MORGAN FREEMAN
Ώρες Έναρξης: 17:30, 20:00, 22:25

ΑΙΘΟΥΣΑ 3

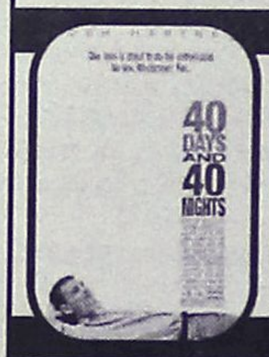

40 ΗΜΕΡΕΣ & 40 ΝΥΧΤΕΣ
40 DAYS & 40 NIGHTS
Κωμωδία / Comedy
5η εβδομάδα επιτυχίας της ξεκαρδιστικής κωμωδίας σεξ...χωρίς σεξ! Μην τη χάσετε!
ΠΡΩΤΑΓΩΝΙΣΤΟΥΝ: JOHN HARTNETT, SHANNYN SOSSAMON, VINESSA SHAW
Ώρες Έναρξης: 18:10, 22:10

ΑΙΘΟΥΣΑ 3



AUSTIN POWERS IN GOLDMEMBER
ΤΟ ΧΡΥΣΟ ΕΡΓΑΛΕΙΟ
Κωμωδία/ Comedy
Ο... θρυλικός πράκτορας για 4η εβδομάδα επιτυχίας!
ΠΡΩΤΑΓΩΝΙΣΤΟΥΝ: MIKE MYERS, MICHAEL CAINE, BEYONCE KNOWLES
Ώρες Έναρξης: 20:10

ΧΟΡΗΓΟΙ

Πίνει & Λύνει Ταβέρνα - Οινομαγειρείο
Villagio ΟΛΗΜΕΡΕΣ ΓΕΥΣΕΙΣ
TRE Café
Μπουκέτο Μπαλονια
ΜΕΞΙΚΑΝΙΚΗ ΚΟΥΖΙΝΑ Rooster's
ΒΟΥΗ
BERLONI

Για κρατήσεις θέσεων / For reservations
02410 24475 και 02410 70670 (16:00 - 20:00)

Άρτος (;) Θεάματα (;)...

... Και τηλεόραση (όπως λέμε τηλοψία...)

STAR

06.30 Παιδικό πρόγραμμα.
13.00 Ειδήσεις
13.30 Οι πιο καλοί οι μαθητές
14.30 Στη λεωφόρο του Μέλροουζ
15.30 Οι τροχοί του νόμου
16.30 Λόις και Κλάρκ
17.30 Ξένη ταινία. "Ντοκ Χόλιγουντ"
19.15 Ειδήσεις
21.00 Ελληνική ταινία. "Το ανθρωπάκι". Κωμωδία
23.00 Ξένη ταινία. "Ράλι Ιταλίας"
23.30 Ξένη ταινία. "Ρόμποκοπ: Η Νεκρανάσταση"
01.30 Ειδήσεις
01.45 Ξένη ταινία. "Τυφλή δικαιοσύνη"
03.30 Οι αστυνόμοι του Σικάγο

ALTER

07.00 Ο τοσοδούλης Μίλτον.
07.20 Πόλοσον
07.30 Ταμπαλούγκα
08.00 Χουμπς
08.30 Η Μάγκι και ο Γουίλι Μπούλι.
08.40 Μικρά τερατάκια.
08.50 Ντίτζιμον: next generation
09.20 Φιξ και Φοξ
09.30 Τα τρομερά Μπίβερ
09.45 Μάγια η μέλισσα.
10.30 Η πριγκίπισσα του Νείλου
11.15 Αννα, το κορίτσι της χαράς
12.00 Αρνολντ
12.15 Ντόγκι Κονγκ.
13.00 Μπέντζαμιν το ελεφαντάκι.
13.45 Medabots.
14.00 Together
14.30 Ανδρομέδα
15.30 Περιπέτειες στη Χαβάη
16.30 Παρατράγουδα με την Αννίτα Πάνια
18.45 Ειδήσεις
21.00 Φώτο Φίνις. Ενημερωτική εκπομπή με τη Μαρία Σινιώρη
23.00 Mr Been. Κωμική σειρά βρετανικής παραγωγής με τον αμίμητο Ρόουαν Ατκινσον.
24.00 Ειδήσεις
01.15 Ξένη ταινία. "Αισθησιακή ιστορία"
02.15 Ξένη ταινία. "Δίκοπο μαχαίρι"

Η "ΑΣΦΑΛΕΙΑ" δεν εκτιμάται με το κόστος
Αλλά ακόμα και έτσι, δεχόμαστε συγκρίσεις
ΑΠΟΣΠΑΣΜΑΤΙΚΟ ΤΙΜΟΛΟΓΙΟ ΜΙΚΤΩΝ 6 ΜΗΝΙΑΙΩΝ
ΑΣΦΑΛΙΣΤΡΩΝ ΣΕ Β.Μ. 04 ΝΗΣΟΥ ΡΟΔΟΥ

ΙΠΠΟΙ	Ε.Ι.Χ.	ΚΑΛΥΨΕΙΣ
01-06	77.18	Α/Ε για ΣΒ 500.000 €
07-08	81.17	ΥΖ 100.000 €
09-10	97.94	Α/Ε Κλοπής
11-12	103.05	Φωτιά 2.935 €
13-14	111.31	Στάσεις-Απεργ. 2.935 €
		Πολ. Ταραχές 2.935 €

ΙΠΠΟΙ	ΦΙΧ/ΑΓΡ	ΚΑΛΥΨΕΙΣ
01-10	63.44	Τρομ. Ενεργ. 2.935 €
11-15	85.46	Προσ. Ατυχ. Οδ. 7.337 €
16-20	88.63	Φροντίδα Ατυχ.

(ΠΑΚΕΤΟ SILVER 1)

ΙΠΠΟΙ	ΦΙΧ/ΕΠΑΓ
01-10	100.32
11-15	113.23
16-20	125.06

ΙΠΠΟΙ	ΤΑΞΙ	ΚΑΛΥΨΕΙΣ
01-15	221.66	Α/Ε ως ανωτέρω
16-20	236.10	Θραύση Κρυστάλλων
21-25	284.25	Νομική Προστασία

ΙΠΠΟΙ	Φ.Δ.Χ.	ΚΑΛΥΨΕΙΣ
01-15	222.27	Α/Ε ως ανωτέρω
16-20	237.99	Φωτιά 2.935 €
21-30	261.54	Προσ. Ατυχ. Οδ. 7.337 €
31-40	282.48	
41-55	303.42	
56-75	345.30	
76++	378.03	

CC	ΜΟΤΟ	ΚΑΛΥΨΕΙΣ
00-50	13.86	
51-250	22.64	Α/Ε ως ανωτέρω
250++	58.91	

Ασύγκριτες τιμές και στους κλάδους:
Πυρός (Κατοικιών-καταστημάτων) Σεισμού, Πλημμύρας, Καταιγίδας, Θύελλας, Μεταφορών Ατυχημάτων, Σκαφών κ.λ.π.

"Sigma" Ασφαλιστικά Γραφεία
Καζαντζάκη 2 & Εθνικής Αντίστασης-Ρόδος
Thl. 02410 31468-70328-70264 Fax 02410 33644
Υπεύθυνος ΣΑΝΣΟΓΛΟΥ ΠΑΝΤΕΛΗΣ

ΕΤ1

07.00 Κλασική μουσική
08.00 Θεία Λειτουργία
10.15 Αρχονταρίκι (Ε)
11.15 Μουσική παράδοση
11.45 Δημιουργώντας το αύριο
12.15 Στιγμές μουσικής
12.45 Οπωσδήποτε την Κυριακή
13.50 Ειδήσεις-Καιρός.
14.00 Ελληνική ταινία. "Μάθε παιδί μου γράμματα"
15.30 Στα φτερά του έρωτα.
17.00 Ειδήσεις-καιρός
17.15 Στα φτερά του έρωτα. (Συν.)
17.45 Τα παιδιά της γειτονιάς
18.15 Ελληνομανία
19.15 Ο ατέλειωτος δρόμος του γυρισμού
20.00 Κλήρωση ΠΡΟΤΟ-Τζόκερ.
20.15 Ταινία (Συν.)
21.00 Ξένη ταινία. "Μια κρυφή Κυριακή"
23.00 Ειδήσεις
23.30 Τελικοί παγκοσμίου πρωταθλήματος ελευθέρας πάλης
00.30 Ξένη ταινία. "Φορτσαγκαν"

NET

08.00 Αγροτική ενημέρωση
08.30 Mediterraneo (Ε)
09.00 Η συλλογή Γκλεν Γκουλντ
10.00 Στον κόσμο της οικονομίας
11.00 Με τη Βουλή των Ελλήνων
12.00 Εβδομη μερά
13.00 Ανθρωπος και μηχανές
14.00 Η συνάντηση της Κυριακής
15.00 Ειδήσεις
16.00 Χοντρός-Λιγνός
17.00 Το βιολογικό μας ρολόι
18.00 Ειδήσεις
18.30 Πρόσωπα της μόδας
19.15 Ξένη ταινία. "Οι άγνωστες περιπέτειες του Τομ Σόγιερ"
21.00 Ειδήσεις
22.00 Σπορ ιστορίες
23.00 Οι Ελληνες
24.00 Ειδήσεις
00.15 Ξένη ταινία. "Ο κήπος των ονείρων"

ΕΤ3

08.01 Υγρότοποι Μακεδονίας-Θράκης
08.30 Θεία Λειτουργία
10.00 Οπερα.
12.30 Τζοακίνο Ροσίνι
13.30 Ρεπό
15.00 Ειδήσεις
15.30 Οι καλύτερες ομάδες "Το ονειρικό τουρνουά"
16.00 Αγώνας Χάντμπολ
17.30 Ενεργειακό πεδίο
18.00 Χέλσιμποργκ - Γιουγκόρντεν. Απευθείας μετάδοση αγώνα ποδοσφαίρου.
20.00 Επι τροχών
20.30 Ειδήσεις
21.00 Ξένη ταινία. "Το παλάτι του ουρανού". Οικογενειακή. Παίζουν: Κάρι Γκούναρσον, Τζάλτι Ραγκβαλντσον, Γκούντρουν Γκισλαντότιρ
23.00 Σπορ στο 3
24.00 Ειδήσεις
00.20 Σπορ στο 3
01.00 SOS έγκλημα. Δραματική σειρά

FILMNET

07.40 E!Entertainment
07.55 Buena Vista Social clup
09.40 Ξένη ταινία. "Μικρός ήρωας"
11.00 Τηλεοπτικές πωλήσεις.
11.20 Ξένη ταινία. "Γεντλ"
13.40 Ελληνική ταινία. "Στάκαμαν"
15.30 Ξένη ταινία. "Οι επαρχιώτες"
17.05 Ξένη ταινία. "Φθινόπωρο στη Νέα Υόρκη"
18.55 Ξένη ταινία. "Το κορίτσι που άφησα πίσω"
21.00 Τα νέα του Χόλιγουντ.
21.30 Στα παρασκήνια του Χόλιγουντ
22.00 Ξένη ταινία. "Επικίνδυνες αποστολές 2"
00.10 Ξένη ταινία. "Εχθρός προ των πυλών"
02.25 Ξένη ταινία. "Νυχτερινή Πράγα"
03.55 Ξένη ταινία. "Στη σκιά του βρικόλακα"

SUPER SPORT

15.00 Αγγλικό πρωτάθλημα
17.00 Η ώρα των πρωταθλητών
19.00 Ελληνικό ποδόσφαιρο. Απευθείας μετάδοση αγώνα της 4ης αγωνιστικής της Α' Εθνικής κατηγορίας
23.00 Η ώρα των πρωταθλητών
00.15 Οποιος αντέξει
02.30 Ιταλικό πρωτάθλημα ποδοσφαίρου
04.30 Τηλεοπτικές πωλήσεις
05.00 Παγκύπριο πρωτάθλημα ποδοσφαίρου

TEMPO

06.00 Μουσικές επιλογές
10.15 Αγρια φύση: ένας θαυμαστός κόσμος
11.00 Ταξίδι στο κέντρο της Γης.
11.45 Ντάκιουλα
12.15 Οι περιπέτειες του Πίτερ Παν.
13.00 Γλυκιά Λουτσία
14.45 Tempo Power
15.15 Ελληνική ταινία
17.00 Ράδιο-μύθοι
19.00 Glam
20.00 Ιούλιος Βερν: Περιπέτειες στο μέλλον
21.00 Ξένη ταινία.
23.15 Cocktail (Ε)
01.15 Μουσικές επιλογές

MEGA

06.00 Ζήτω η τρέλα
07.00 Πατήρ, υιός και πνεύμα (Ε)
08.00 Action Man
08.30 Πι Μπι και Τζέι Οτερ
09.00 Το διάλειμμα
09.30 Σαμπρίνα: η μικρή μάγισσα
10.00 Φλίντστοουνς
11.00 Σίνα, η βασίλισσα της ζούγκλας
12.00 Τα παιχνίδια της μοίρας
13.00 Καρέ της ντάμας (Ε)
14.00 Ειδήσεις.
14.50 Οσα φέρνει η ώρα. Πρόσωπα της επικαιρότητας, της πολιτικής, οικονομικής, κοινωνικής και καλλιτεχνικής ζωής, μιλούν στον Γιάννη Πολίτη.
16.00 Ξένη ταινία. "Σιδερένια θέληση". Περιπέτεια
17.55 Ματιές στα γεγονότα
18.00 Ελληνική ταινία. "Ο τρελός τα έχει 400". Κωμωδία. Παίζουν: Λάμπρος Κωνσταντάρας, Σμάρω Στεφανίδου
20.00 Κεντρικό δελτίο ειδήσεων
21.00 Ξένη ταινία. "Γκοτζίλα".
23.30 Ξένη ταινία. "Βρόμικες υποθέσεις"
00.15 Νυχτερινές ειδήσεις
00.30 Ξένη ταινία. (Σ).
02.00 Bar Επανάληψη
04.00 Telemarketing.
04.30 Χαραυγή. Ελληνική σειρά σε επανάληψη.
05.00 Παράλληλοι δρόμοι. Κοινωνική σειρά

ANT1

06.00 Mobile fun
06.15 Τηλεμάρκετινγκ-τηλεαγορά
07.00 Στούντιο με θέα
10.30 Παιδικό πρόγραμμα
12.00 Cheek to cheek (Ε)
12.40 Αραχτοί και λάιτ (Ε)
13.10 Super game
13.15 Προσοχή...Μαρκοπέδιο
14.00 Τα νέα του ΑΝΤ1
14.20 Άγγιγμα ψυχής
16.15 Οι μεν και οι Δεν
17.00 Πάτερ ημών (Ε)
17.30 Τα νέα του ΑΝΤ1
17.40 Πάτερ ημών (Συν)
18.30 Ελληνική ταινία. "Η κυρά μας η μαμή". Κωμωδία. Γεωργία Βασιλειάδου, Δημήτρης Παπαμιχαήλ
20.00 Τα νέα του ΑΝΤ1
21.00 Ελληνική ταινία. "Υπολοχαγός Νατάσα". Δραματική περιπέτεια. Παίζουν: Αλίκη Βουγιωκλάκη, Δημήτρης Παπαμιχαήλ
23.40 Μ.Π.Α.Μ. (Μην Προχωράς Αυποψίαστος Μεγάλε)
00.20 Νυχτερινές ειδήσεις.
01.40 Τμήμα Ηθών. (Ε)
01.40 Κίτρινος φάκελος
02.40 Mobile fun
03.00 Τηλεμάρκετινγκ-τηλεαγορά
03.40 Ξένη ταινία. "Το δεκαήμερο του Βοκκάκιου"
05.15 Στη σκιά του χρήματος

ALPHA

06.00 7 μέρες Alpha. Η Βασιλική Παναγιωτοπούλου παρουσιάζει την εβδομαδιαία ειδησεογραφία από την Ελλάδα και τον κόσμο
07.00 Πρωινές διαδρομές. Με τον Γιώργο Γαβαλά
10.00 Alpha Kids
12.00 Ελληνική ταινία. "Τέρμα τα δίφραγκα". Κωμωδία.
14.00 Ειδήσεις
14.30 Ξένη ταινία. "Εκπαιδεύοντας τον μπαμπά". Κωμωδία
16.20 Ειδήσεις στη νοηματική γλώσσα
16.30 Κάτι παίζει. Ψυχαγωγικό μαγκαζίνο με την Εύη Φραγκάκη και την Εύα Αντωνοπούλου
17.30 Ελληνική ταινία. "Τυχεράκιας". Κωμωδία. Παίζουν: Νίκος Ρίζος, Κώστας Χατζηχρήστος, Ελσα Ρίζου, Μιράντα Ζαφειροπούλου, Σπύρος Κωνσταντόπουλος
19.15 Ειδήσεις
20.50 Γκολ! Εβδομαδιαία αθλητική εκπομπή, με όλα τα γκολ, ρεπορτάζ και ζωντανές συνδέσεις.
22.00 Ξένη ταινία. "Διπλός αντίκτυπος". Περιπέτεια
00.30 Ειδήσεις
01.00 Ξένη ταινία. "Η εκδίκηση του Σαντμαν". Θρίλερ
03.00 Κάτι παίζει. (Ε)
04.00 Τηλεμάρκετινγκ

ΚΗΔΕΙΑ

Τον λατρευτό μας σύζυγο, πατέρα, υιό, παππού, αδελφό και θείο

ΕΜΜΑΝΟΥΗΛ ΓΙΑΣΙΡΑΝΗ
ετών 67

θανόντα κηδεύουμε σήμερα Κυριακή 22 Σεπτεμβρίου 2002 και ώρα 11 π.μ. από τον Ιερό Ναό Σωτήρος Ιξιά Ρόδου.
Η σύζυγος: Ανθούλα
Τα παιδιά: Χαρούλα-Σταμάτης Βασιλειάδη, Ειρήνη-Φώτης Παληγιάννη
Η πεθερά: Ειρήνη
Τα εγγόνια, τ' αδέλφια, τ' ανίψια και οι λοιποί συγγενείς.

ΜΝΗΜΟΣΥΝΟ



Την 24η του μηνός Σεπτεμβρίου ημέρα Τρίτη και ώρα 8.30 π.μ. εις τον Ιερό Ναό Αγίου Δημητρίου Παλαιού Νεκροταφείου τελούμεν 40ήμερο μνημόσυνο υπέρ αναπαύσεως της ψυχής του λατρευτού μας συζύγου, πατέρα, παππού και αδελφού.

ΜΕΡΚΟΥΡΗ ΠΑΠΑΜΙΧΑΗΛ

Η σύζυγος: Ελένη
Τα παιδιά: Θεόδωρος-Φωτεινή, Γιώργος-Μαρία, Κώστας-Κίτσα
Τα εγγόνια, τ' αδέλφια και οι λοιποί συγγενείς.

ΕΥΧΑΡΙΣΤΗΡΙΟ ΠΕΝΘΟΥΣ

Ευχαριστούμε θερμά όσους με οποιονδήποτε τρόπο μας συμπαραστάθηκαν στο βαρύτατο μας πένθος για τον χαμό του λατρευτού μας συζύγου, πατέρα, παππού και θείου

ΔΗΜΗΤΡΙΟΥ ΑΠΟΣΤΟΛΑ.

Η σύζυγος: Φλώρα
Τα παιδιά: Φαίδρα-Γιώργος Παυλίδη, Παντελής-Μαριέττα, Αργυρώ-Αντώνης Παπαδόπουλος, Μαριάνθη-Ιωάννης Χατζημανώλη
Τα εγγόνια, τ' ανίψια και οι λοιποί συγγενείς.

ΙΕΡΑ ΜΟΝΗ ΑΡΤΑΜΙΤΗ

ΠΑΝΗΓΥΡΙΣ

Πληροφορούμε το φιλόθρησκο κοινό της Ρόδου ότι την προσεχή Πέμπτη 26-9-2002 εορτάζει η Ιερά Μονή του Αγίου Ιωάννου του Θεολόγου, που βρίσκεται στην τοποθεσία "ΑΡΤΑΜΙΤΗΣ".
Οι εορταστικές εκδηλώσεις θα διεξαχθούν σύμφωνα με το παρακάτω πρόγραμμα:
1) Την Τετάρτη 25-9-2002 (παραμονή) και ώρα 6.30 μ.μ. θα ψαλεί Μέγας Πανηγυρικός Εσπερινός με αρτοκλασία.
2) Την Πέμπτη 26-9-2002 (ανήμερα) το πρωί στις 7 π.μ. θα ξεκινήσει ο Ορθρος και θα ακολουθήσει το ιερατικό συλλείτουργο.

Από τη Μοναστηριακή Επιτροπή

Σκέψη της Εβδομάδας

Ω άνθρωποι! Η ωραιότερη αμφίεση στα μάτια του Θεού αυτή την ημέρα είναι η αξιοπιστία. Κάθε χάρη και τιμή θα είναι το μερίδιο της ψυχής που στολίζεται μ' αυτό το σπουδαιότατο κόσμημα.

(από τις Γραφές του Μπαχάολλά)
Μπαχάϊ Κοινότητα Ρόδου
Τ.Θ. 156
85100 Ρόδος

ΓΡΑΦΕΙΟ ΤΕΛΕΤΩΝ & ΜΝΗΜΟΣΥΝΩΝ ΡΟΔΟΥ ΣΤΕΦΑΝΑ-ΣΤΟΛΙΣΜΟΙ

ΑΜΕΣΗ ΕΞΥΠΗΡΕΤΗΣΗ ΟΛΟ ΤΟ 24 ΩΡΟ

"ΑΜΕΡΙΚΑΝΟΥ"

Αναλαμβάνουμε την τελετή και με τα έξοδα που χορηγούν τα ταμεία χωρίς καμία επιβάρυνση. ΙΚΑ, ΤΕΒΕ, ΤΑΞΥ, ΔΗΜΟΣΙΟΥ, ΛΙΜΕΝΙΚΩΝ, ΟΓΑ και λοιπά ταμεία. Τους ΑΠΟΡΟΥΣ ΔΩΡΕΑΝ.

Πλατεία Βρούχου στην Μητρόπολη
τηλέφωνα: 02410-28901-33400

ΟΛΟΙ ΕΧΟΥΜΕ ΑΝΑΓΚΗ ΝΑ ΛΕΜΕ ΚΑΙ ΝΑ ΜΑΣ ΛΕΝΕ Σ' ΑΓΑΠΩ

Αν σας ρωτούσαν, "Είστε ευχαριστημένοι από την ζωή σας;" Λίγοι πιστεύω θα απαντούσαν θετικά. Όλο, κάτι θέλουμε, όλο κάτι γυρεύουμε, όλο κάτι μας λείπει.
Υπάρχει όμως κάτι που όλοι το έχουμε ανάγκη, κάτι που όλοι το θέλουμε. Είναι μια σημαντική λέξη που γεννά Ελπίδα, δίνει δικαίωμα στην ζωή, στις σχέσεις μας. Είναι μια λέξη, που υπάρχει σε όλες τις γλώσσες του κόσμου, και προφέρεται από τα ανθρώπινα στόματα με την ίδια ανάγκη και την εκφραστικότητα της έννοιας του Λόγου. Είναι η πιο όμορφη λέξη του ανθρώπου από την γέννηση μέχρι τον θάνατό του. Με αυτή την Λέξη ταυτίστηκε ο Θεός. ΑΓΑΠΗ. Ο Θεός είναι Αγάπη. Από Αγάπη έκανε τα πάντα, και τον άνθρωπο. Μας αγάπησε και μας Αγαπά. Μας είπε να αγαπάμε ο ένας τον άλλο.
Ομως είναι Λυπηρό αυτό που συμβαίνει σήμερα.
Είναι έλλειψη Αγάπης να σκοτώνεις τον άλλο, για οποιοδήποτε λόγο, είτε σαν άτομο, είτε σαν ομάδα (βλέπε δολοφόνους, τρομοκράτες κ.λ.π.). Είναι έλλειψη Αγάπης να θέλεις να κερδίσεις εις βάρος των άλλων, καταστρέφοντας πολλές φορές την ζωή τους, (βλέπε, κλοπές, απάτες, αισχροκέρδιες, κομπίνες, ναρκωτικά, πορνεία κ.λ.π.).
Είναι έλλειψη Αγάπης να Δημαγωγείς, να υποκρίνεσαι, να λες ψέματα, να συκοφαντείς, να βρίζεις, άλλα να λες και άλλα να κάνεις, για να κερδίσεις θέσεις, αξιώματα, προνόμια, (βλέπε εκλογές, και μερικούς υποψηφίους και κόμματα).
Είναι έλλειψη Αγάπης να είσαι άδικος, να μην αποδίδεις δικαιοσύνη όταν μπορείς και όταν πρέπει, για δικό σου όφελος ή για να εξυπηρετήσεις συμφέροντα ή για να εκδικηθείς.
Πολλά μπορούν να γραφτούν πάνω στην έλλειψη Αγάπης και την σημερινή πραγματικότητα. Οπως και στην χρησιμοποίηση της λέξης σ' αγαπώ. Είναι χειρίστου είδους απάτη, όταν γίνεται συνειδητά η χρήση της λέξης: "Σ' αγαπώ" για βόλεμα και εξασφάλιση.
Κανένα σ' αγαπώ δεν ζει εάν " Σ' αγαπώ και δεν μ' αγαπάς". Το δικό μου σ' αγαπώ, προϋποθέτει και το δικό σου. Αγαπώ τον εαυτό μου μέσα από σένα και εσύ αγαπάς τον εαυτό σου μέσα από μένα. Το Σ' αγαπώ είναι, ζωή που φέρνει τους ανθρώπους στην σχέση, και την βιωματική ταύτιση.
Δεν νοείται σχέση χωρίς αγάπη, χωρίς σ' αγαπώ. Και εάν το σ' αγαπώ του ερωτευμένου, του παθιασμένου, κάποιοι λένε ότι αξίζει μια φορά. Το Σ' αγαπώ των παντρεμένων συζύγων που μοιράζονται την ζωή και Δημιουργούν Οικογένεια αξίζει χίλιες φορές. Δεν πρέπει να ξεχνάμε να λέμε Σ' αγαπώ, και να φερόμαστε ή να ντρεπόμαστε να το λέμε και να το ζητάμε από τον Θεό και τους ανθρώπους.

ΙΑΚΩΒΟΣ Ο ΡΟΔΙΟΣ

ΠΟΛΙΤΙΣΤΙΚΟΣ ΟΡΓΑΝΙΣΜΟΣ ΔΗΜΟΥ ΡΟΔΙΩΝ

Ημέρες Μουσικής Σεπτέμβριος 2002

Ρεσιτάλ **ΤΣΕΜΠΑΛΟΥ** με τον **Μάρκελλο Χρυσικόπουλο** σε έργα Couperin, Scarlatti, Rameau, Κατσαρού, Κουμεντάκη
Παναγιά του Κάστρου, **Τρίτη 24/9, στις 21.00**

Ορχήστρα **VIRTUOSI DI PRAGA**
Εργα **Φ. Τσαλαχούρη** "Κοντσερτάκι για βιόλα, έγχορδα και άρπα"
A. Vivaldi "Τέσσερις Εποχές"
Σολίστ: Γιάννης Γιακουμάκης-κιθάρα, **Πάρις Αναστασιάδης**-βιόλα, Oldrich Vlcek-βιολί.
Διευθύνει ο **Νίκος Τσούχλος.**
Παλάτι Μεγάλου Μαγίστρου **Παρασκευή 27/9, στις 21.00**

Ορχήστρα **VIRTUOSI DI PRAGA**
"Η ΟΛΥΜΠΙΑΔΑ" αποσπάσματα από τις ομώνυμες όπερες των Vivaldi, Pergolesi, Paisiello, Jommelli, Hasse, Traetta, Myslivecek
Διευθύνει ο **Νίκος Τσούχλος**
Παλάτι Μεγάλου Μαγίστρου, **Κυριακή 29/9, στις 21.00**

ΜΗΝΥΜΑΤΑ ΤΟΥ ΙΗΣΟΥ ΧΡΙΣΤΟΥ ΓΙΑ ΟΛΟ ΤΟΝ ΚΟΣΜΟ

Η ΑΛΗΘΙΝΗ ΘΝ ΘΕΩ ΖΩΗ

Ο 8ος τόμος είναι διαθέσιμος στα βιβλιοπωλεία

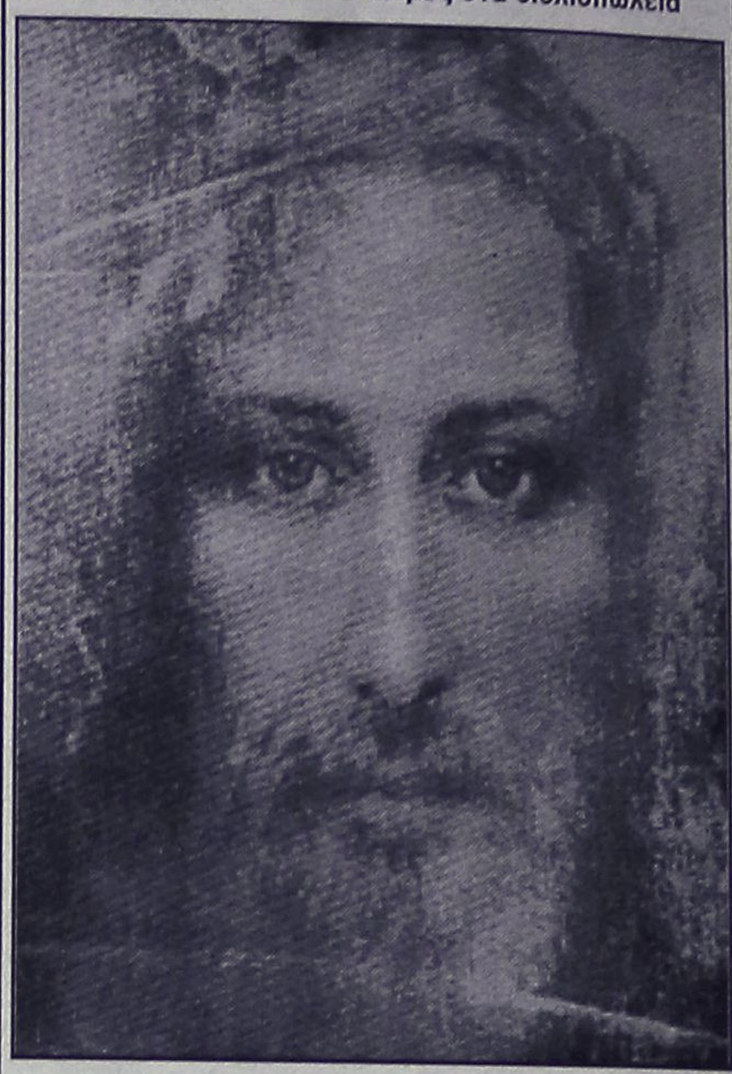

Μήνυμα της Παναγίας 9 Ιουνίου 1992

Χρειάζομαι τις προσευχές σας όπως το διψασμένο χώμα χρειάζεται τη βροχή, για να σας βοηθήσω και να σας ομορφύνω για τον Υιό Μου. Δεν πρέπει να υπάρξει τώρα άλλη καθυστέρηση.
Ο εχθρός είναι αποφασισμένος να σκοτώσει δίχως λύπη και δίχως έλεος και συνεχίζει να διώχνει τους ανθρώπους μακριά από τη χώρα τους.
Από ψηλά είδα φρικαλεότητες και η Καρδιά Μου είναι ραγισμένη μέσα Μου. Αλλά μπορώ να αποκαταστήσω τις χώρες και μπορώ να επαναφέρω την Ειρήνη μεταξύ αδελφών, μόνο αν είστε προσεκτικοί στις ικεσίες Μου για προσευχές και στις εκκλήσεις Μου για θυσίες.

ΟΡΘΟΔΟΞΟΣ ΣΥΛΛΟΓΟΣ ΕΙΡΗΝΗΣ ΚΑΙ ΑΓΑΠΗΣ
ΑΙΟΛΟΥ 10 Τ.Κ. 17561 Π. ΦΑΛΗΡΟ-ΑΘΗΝΑ,
ΤΗΛ. 01-9939604

ΕΛΛΗΝΙΚΟΣ ΕΡΥΘΡΟΣ ΣΤΑΥΡΟΣ ΠΕΡΙΦΕΡΕΙΑΚΟ ΤΜΗΜΑ ΡΟΔΟΥ ΣΩΜΑ ΕΘΕΛΟΝΤΩΝ ΣΑΜΑΡΕΙΤΩΝ

ΣΑΜΑΡΕΙΤΗΣ
Ε.Ε.Σ.

Από τη Δευτέρα 9/9/02 ξεκίνησαν οι εγγραφές για την 3η Εκπαιδευτική Σειρά του Σώματος Εθελοντών Σαμαρειτών Ρόδου. Πληροφορίες από Δευτέρα έως Παρασκευή, ώρες 17.00 - 22.00, στα τηλέφωνα 02410 80485, 80486. Κινητό 0972305779

ΠΡΑΚΤΟΡΕΙΟ ΤΑΞΙΔΙΩΝ
ΣΑΒΒΑΣ ΣΑΗΣ

ΘΕΣΗ ΑΕΡΟΠΟΡΙΚΑ ΕΙΣΙΤΗΡΙΑ ΓΙΑ ΟΛΟ ΤΟΝ ΚΟΣΜΟ

Με την ευκαιρία της λειτουργίας του νέου μας πρακτορείου στην οδό Τάρπον Σπρίνγκς 42 (δίπλα στην Τράπεζα Πίστεως)

ΠΡΟΣΦΕΡΟΥΜΕ

τα φθηνότερα αεροπορικά εισιτήρια για όλο τον κόσμο με όλες τις αεροπορικές εταιρίες.

ΠΡΟΣΟΧΗ Πληροφορίες δεν δίδονται από το τηλέφωνο μόνο προσωπική παρουσία σας

ΑΚΟΜΗ ΣΑΣ ΠΑΙΡΝΟΥΜΕ

ΒΙΖΑ επισκέπτου για ΑΜΕΡΙΚΗ σε μία εβδομάδα.
ΒΙΖΑ επισκέπτου για ΑΥΣΤΡΑΛΙΑ σε μία μέρα
Έκδοση διαβατηρίων
Έκδοση αδειών αυτοκινήτων

ΞΕΝΟΔΟΧΕΙΑ ΣΤΗΝ ΑΘΗΝΑ

PRESIDENT Α' ΚΑΤΗΓΟΡΙΑΣ Λεωφόρος Κηφισίας			
Μονόκλινο	€	47	ΜΕ ΠΡΩΙΝΟ έως 31/10
Δίκλινο για μονόκλ.	€	58	«
Δίκλινο	€	62	«
Τρίκλινο	€	78	«
ESPERIA HOTEL Α' ΚΑΤΗΓΟΡΙΑΣ Σταδίου 22			
Μονόκλινο	€	95	ΜΕ ΠΡΩΙΝΟ έως 31/10
Δίκλινο	€	108	«
Τρίκλινο	€	123	«
ELECTRA HOTEL Α' ΚΑΤΗΓΟΡΙΑΣ Ερμού 5			
Μονόκλινο	€	109	ΜΕ ΠΡΩΙΝΟ έως 10/10
Δίκλινο	€	128	«
Τρίκλινο	€	149	«
DORIA HOTEL Β' ΚΑΤΗΓΟΡΙΑΣ Πειραιώς 15-17 (κοντά στην Ομόνοια)			
Μονόκλινο	€	57	ΜΕ ΠΡΩΙΝΟ έως 31/10
Δίκλινο	€	66	«
Τρίκλινο	€	86	«
ZAFOLIA HOTEL Α' ΚΑΤΗΓΟΡΙΑΣ Λεωφ. Αλεξάνδρας 87			
Μονόκλινο	€	93	ΜΕ ΠΡΩΙΝΟ έως 31/10
Δίκλινο	€	103	«
Τρίκλινο	€	123	«
BEST WESTERN ILISIA Α' ΚΑΤΗΓΟΡΙΑΣ ILISIA Μιχαλακοπούλου			
Μονόκλινο	€	57	ΜΕ ΠΡΩΙΝΟ έως 31/10
Δίκλινο	€	67	«
Τρίκλινο	€	83	«
PARTHENON HOTEL Α' ΚΑΤΗΓΟΡΙΑΣ Περιοχή Μακρυγιάννη			
Μονόκλινο	€	74	ΜΕ ΠΡΩΙΝΟ έως 31/10
Δίκλινο	€	83	«
Τρίκλινο	€	115	«
OLYMPIC PALACE Α' ΚΑΤΗΓΟΡΙΑΣ Φιλελλήνων - Σύνταγμα			
Μονόκλινο	€	64	ΜΕ ΠΡΩΙΝΟ έως 31/10
Δίκλινο	€	79	«
Τρίκλινο	€	98	«
ARETOUSA Β' ΚΑΤΗΓΟΡΙΑΣ Μητροπόλεως - Σύνταγμα			
Μονόκλινο	€	50	ΜΕ ΠΡΩΙΝΟ έως 31/10
Δίκλινο	€	71	«
Τρίκλινο	€	89	«
ST. GEORGE LYKABETTUS ΚΑΤΗΓΟΡΙΑΣ LUX			
Μονόκλινο	€	110	χωρίς πρωινό
Δίκλινο	€	110	«
ΞΕΝΟΔΟΧΕΙΟ ASTOR (Σύνταγμα)			
Μονόκλινο	€	57	ΜΕ ΠΡΩΙΝΟ έως 31/3
Δίκλινο για μονόκλινο	€	65	«
Δίκλινο	€	76	«
Τρίκλινο	€	95	«
GRAND HOTEL Β' ΚΑΤΗΓΟΡΙΑΣ Πατησίων & Βερανζέρου 10			
Μονόκλινο	€	44	ΜΕ ΠΡΩΙΝΟ έως 31/10
Δίκλινο	€	54	«
Τρίκλινο	€	74	«
ΒΕΡΓΙΝΑ Β' ΚΑΤΗΓΟΡΙΑΣ ΘΕΣ/ΚΗ (κεντρικό)			
Μονόκλινο	€	59	ΜΕ ΠΡΩΙΝΟ έως 31/10
Δίκλινο	€	72	«
Τρίκλινο	€	87	«

ΣΑΣ ΣΥΜΦΕΡΕΙ ΠΡΙΝ ΚΛΕΙΣΕΤΕ ΟΠΟΥΔΗΠΟΤΕ ΝΑ ΜΑΣ ΕΠΙΣΚΕΦΘΕΙΤΕ

ΠΡΑΚΤΟΡΕΙΟ ΤΑΞΙΔΙΩΝ
ΣΑΒΒΑΣ ΣΑΗΣ
ΤΑΡΠΟΝ ΣΠΡΙΝΓΚΣ 42 (δίπλα στην Τραπ. Πίστεως) - Τηλ. 39781-3

ΕΛΛΗΝΙΚΗ ΔΗΜΟΚΡΑΤΙΑ
ΔΗΜΟΣ ΡΟΔΟΥ
ΕΠΑΡΧΙΑ ΡΟΔΟΥ
ΝΟΜΟΣ ΔΩΔΕΚΑΝΗΣΟΥ

ΓΝΩΣΤΟΠΟΙΗΣΗ ΓΑΜΟΥ

Γνωστοποιείται σύμφωνα με το άρθρο 1369 του Αστικού Κώδικα, όπως τροποποιήθηκε με το Ν. 1250/1982 ότι,
Ο Γεώργιος Δαλαμανάκης του Παναγιώτη και της Στέλλας που γεννήθηκε στο Φλένσμπουργκ Γερμανίας και κατοικεί στην Ρόδο του Νομού Δ/σου επαγγέλματος στρατιωτικός και η Γεωργία Σαββίδου του Σωτηρίου και της Μαργαρώς που γεννήθηκε στα Γιαννιτσά του Νομού Πέλλας και κατοικεί στην Ρόδο επαγγέλματος Εκπαιδευτικός πρόκειται να παντρευθούν στο Δημαρχείο του Δήμου Ρόδων.

Ρόδος 20/9/2002

Ο Δήμαρχος
Γεώργιος Γιαννόπουλος

1ο Τ.Ε.Ε. ΠΑΡΑΔΕΙΣΙΟΥ ΡΟΔΟΥ
Τηλ., Φαξ.: 0241081460

ΕΥΧΑΡΙΣΤΗΡΙΟ

Η Διεύθυνση και το εκπαιδευτικό προσωπικό του 1ου Τ.Ε.Ε. Παραδεισίου Ρόδου, ευχαριστούν θερμά την Εκκλησιαστική Επιτροπή Αγίου Νικολάου Παραδεισίου και ιδιαίτερα τον πατέρα Μιχάλη Παπακωνσταντίνου για την δωρεά προς την σχολική μας μονάδα μιας μεταλλικής αρχειοθήκης, πολύτιμης για την φύλαξη του αρχείου μας.

Ο Διευθυντής
Αντώνης Ι. Μαρμαροκόπος

ΠΟΛΙΤΙΣΤΙΚΟΣ ΟΡΓΑΝΙΣΜΟΣ ΔΗΜΟΥ ΡΟΔΙΩΝ

Ο Πολιτιστικός Οργανισμός Δήμου Ροδίων και ο Σύλλογος Συμιακών Ρόδου **"Ο Γλαύκος"** σας προσκαλούν στην παράσταση του Συμιακού Θεάτρου

"Από τον Κουκκουμά στο γάμο"

Κυριακή 22 Σεπτεμβρίου 2002, στις 20.00
ΕΘΝΙΚΟ ΘΕΑΤΡΟ ΡΟΔΟΥ
ΕΙΣΟΔΟΣ ΕΛΕΥΘΕΡΗ



ΝΟΜΑΡΧΙΑΚΗ ΑΥΤΟΔΙΟΙΚΗΣΗ ΔΩΔΕΚΑΝΗΣΟΥ
ΠΑΓΚΑΡΠΑΘΙΑΚΟΣ ΣΥΛΛΟΓΟΣ ΡΟΔΟΥ

Ο Νομάρχης Δωδεκανήσου **κος Σάββας Καραγιάννης** και η πρόεδρος του Παγκαρπαθιακού Συλλόγου **κα Σοφία Κόνσολα-Παραγυιού** σας προσκαλούν στην παρουσίαση του βιβλίου

"Τα γλωσσικά ιδιώματα της Καρπάθου"

του Καθηγητή του Π/μίου Αιγαίου κου Κων/νου Μηνά που θα γίνει από τον Εκπαιδευτικό κο Μιχαήλ Μπαλάνο την Τετάρτη 25 Σεπτεμβρίου 2002 στις 19.30 στην αίθουσα του Δικηγορικού Συλλόγου Ρόδου.

Θα προσφερθούν καρπάθικα γλυκά και αναψυκτικά

ΕΙΣΟΔΟΣ ΕΛΕΥΘΕΡΗ

HOTEL BUTTERFLY
ΑΝΑΚΟΙΝΩΣΗ

Το ξενοδοχείο παραμένει ανοικτό και τη χειμερινή περίοδο.

Διαθέτουμε εξοπλισμένα δωμάτια (Κλιματισμός, Ψυγείο, τηλεόραση)
Με τον μήνα (220 ευρώ)
Για σπουδαστές, δασκάλους, στρατιωτικούς κλπ.

Βρισκόμαστε κοντά στο κέντρο αλλά και στις Τουριστικές Σχολές και το Πανεπιστήμιο Αιγαίου

Πληροφορίες στο τηλ. 0241024207 καθημερινά
Fax: 0241035062

ΚΑΘΗΜΕΡΙΝΑ ΟΛΑ ΤΑ ΝΕΑ ΤΗΣ ΔΩΔΕΚΑΝΗΣΟΥ ΣΤΟ INTERNET

www.rodiaki.gr

ΤΜΗΜΑΤΑ ΧΟΡΩΔΙΑΣ ΓΙΑ ΠΑΙΔΙΑ και ΕΝΗΛΙΚΕΣ

ΑΝΑΚΟΙΝΩΣΗ

Ο Πολιτιστικός Οργανισμός Δήμου Ροδίων ανακοινώνει ότι λειτουργούν τμήματα ΧΟΡΩΔΙΑΣ:

Α'. *Για παιδιά ηλικίας από 7 έως 12 χρόνων*

Β'. *Για ενήλικες, στα πλαίσια των δραστηριοτήτων της Πειραματικής Χορωδίας Δήμου Ροδίων*

Διδάσκει ο Μουσικοπαιδαγωγός και διευθυντής χορωδιών,
Γιώργος Σακελλαρίδης

Δεκτά μέλη ανεξαρτήτως μουσικών γνώσεων

Πληροφορίες στα τηλέφωνα 02410 78100 και 02410 27427

ΠΟΛΙΤΙΣΤΙΚΟΣ ΟΡΓΑΝΙΣΜΟΣ ΔΗΜΟΥ ΡΟΔΙΩΝ

ΑΝΑΚΟΙΝΩΣΗ

Ο Πολιτιστικός Οργανισμός Δήμου Ροδίων ανακοινώνει ότι λειτουργούν τμήματα ΜΙΚΤΗΣ ΧΟΡΩΔΙΑΣ ενηλίκων

Διδάσκει ο Καθηγητής Μουσικής
κ. Μιχάλης Καλαεντζής

Δεκτά μέλη ανεξαρτήτως μουσικών γνώσεων

Πληροφορίες στα τηλέφωνα 02410 28855 και 02410 27427

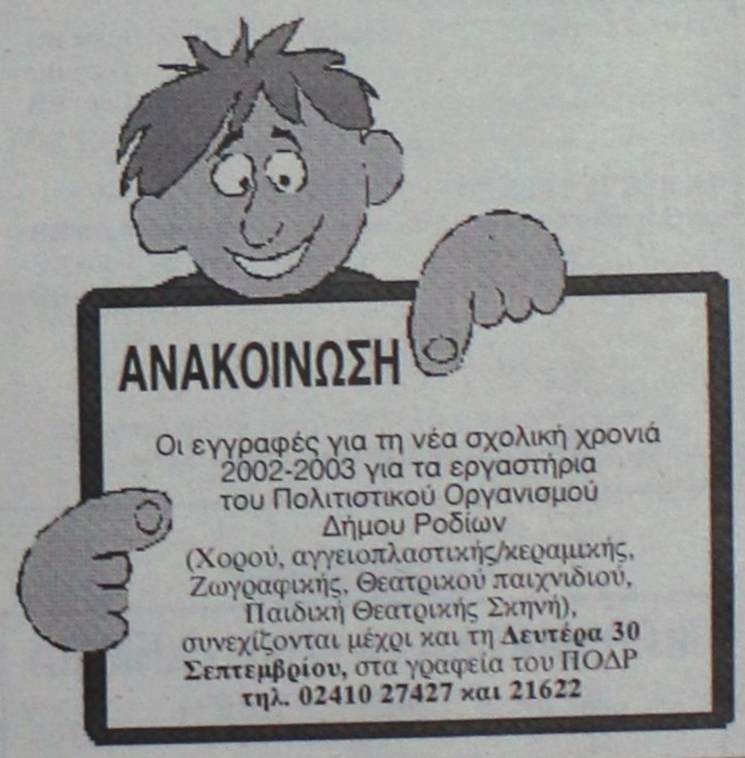

ΑΝΑΚΟΙΝΩΣΗ

Οι εγγραφές για τη νέα σχολική χρονιά 2002-2003 για τα εργαστήρια του Πολιτιστικού Οργανισμού Δήμου Ροδίων (Χορού, αγγειοπλαστικής/κεραμικής, Ζωγραφικής, Θεατρικού παιχνιδιού, Παιδικής Θεατρικής Σκηνής), συνεχίζονται μέχρι και τη **Δευτέρα 30 Σεπτεμβρίου,** στα γραφεία του ΠΟΔΡ **τηλ. 02410 27427 και 21622**

ΧΑΡΤΟΜΑΝΤΕΙΑ
ΟΛΕΣ ΟΙ ΛΥΣΕΙΣ ΣΤΑ ΘΕΜΑΤΑ ΠΟΥ ΣΑΣ ΑΠΑΣΧΟΛΟΥΝ

Αναλαμβάνει-αντιμετωπίζει:

- *Αισθηματικά-ερωτικά*
- *Επαγγελματικά-προοπτική*
- *Επανασύνδεση σχέσεων. Επαναφορές άμεσες, σταθερές*
- *Προστασία αρνητικών επιρροών*

ΚΑΝΕΝΑΣ ΔΕΝ ΜΕΝΕΙ ΑΒΟΗΘΗΤΟΣ

Δέχεται μόνο με ραντεβού
τηλ. 0938837663

BLUEBONNET TOURS

ΠΡΑΚΤΟΡΕΙΟ ΓΕΝΙΚΟΥ ΤΟΥΡΙΣΜΟΥ ΤΗΣ Α.Ε
Maritime & Tourism Enterprises S.A.
Καρπάθου 4, Μανδράκι – Ρόδος.
Τηλ. 02410 78780 (6 Γραμμές), Φαξ 02410 39750
E-mail: maritime@rho.forthnet.gr

1. HOTEL ALEXANDROS ****			
Πλατεία Μαβίλης	Single	97,00	Euro BB
	Double	107,00	Euro BB
	Triple	141,00	Euro BB
2. HOTEL ARETHUSA ***			
Οδός Μητροπόλεως	Single	48,00	Euro BB
	Double	71,00	Euro BB
	Triple	89,00	Euro BB
3. HOTEL ASTOR ****			
Σύνταγμα	Single	56,00	Euro BB
	DFS	65,00	Euro BB
	Double	75,00	Euro BB
	Triple	95,00	Euro BB
4. HOTEL ELECTRA ****			
Ερμού - Σύνταγμα	Single	109,00	Euro BB
	Double	128,00	Euro BB
	Triple	149,00	Euro BB
5. HOTEL DORIAN INN ***			
Οδός Πειραιώς	Single	55,00	Euro BB
	Double	65,00	Euro BB
	Triple	86,00	Euro BB
6. HOTEL PRESIDENT****			
Λεωφόρου Κηφισίας	Single	47,00	Euro BB
(Πλήρως ανακαινισμένα	DFS	58,00	Euro BB
δωμάτια)	Double	62,00	Euro BB
	Triple	78,00	Euro BB
7. HOTEL SEA VIEW***			
Γλυφάδα	Single	82,00	Euro BB
	Double	97,00	Euro BB
	Extra Bed	16,00	Euro
8. HOTEL TITANIA ****			
Πανεπιστημίου	Single	105,00	Euro BB
	Double	121,00	Euro BB
	Triple	143,00	Euro BB
9. HOTEL PHILIPPION ****			
Θεσσαλονίκη	Single	70,00	Euro BB
	DFS	75,00	Euro BB
	Double	81,00	Euro BB
	Triple	101,00	Euro BB
10. HOTEL TELIONI **			
Θεσσαλονίκη	Single	50,00	Euro BB
	Double	66,00	Euro BB
	Triple	88,00	Euro BB

Η παροχή υπηρεσιών V.I.P. είναι η ειδικότητα μας.
Για μας όλοι οι πελάτες είναι V.I.P.'s



Ρόδος: είχε και ως έτυχε...

...Πέντε ώρες χωρίς αυτοκίνητα



Στο πλαίσιο της **Πανευρωπαϊκής Ημέρας Χωρίς Αυτοκίνητα,** στο κέντρο της πόλης μας, **από τις 9 το πρωί σήμερα μέχρι τις 2 μετά το μεσημέρι** θα κυκλοφορούν μόνον λεωφορεία, ποδήλατα και πεζοί.

...Επίσης επιτρέπονται και οι φέροντες πατίνια!

...Πάρκο κυκλοφοριακής Αγωγής

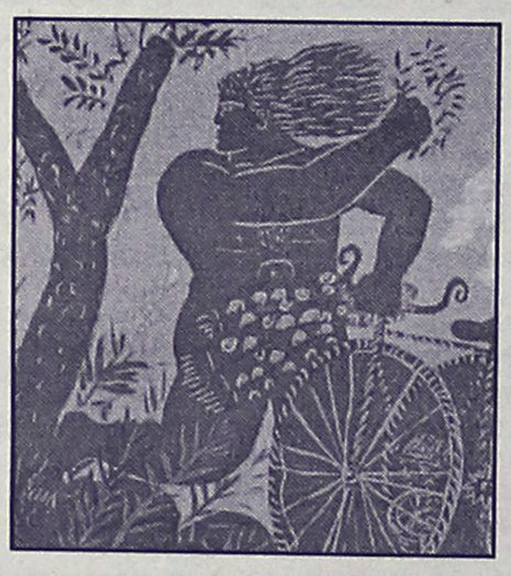

Αλέκος Φασιανός: "Ανάπαυλα ποδηλάτη"

Σύμφωνα με όσα γράφει η ανακοίνωση του Δήμου, σήμερα το πρωί θα γίνουν τα εγκαίνια του νέου πάρκου κυκλοφοριακής αγωγής στο πάρκο του Αγίου Φραγκίσκου.

Απ' ότι ξέρουμε πάρκο κυκλοφοριακής αγωγής υπήρχε στον χώρο αυτό εδώ και 15 χρόνια και χιλιάδες ροδιτόπουλα έχουν μάθει εκεί τον Κώδικα Οδικής Κυκλοφορίας στην πράξη, από την Τροχαία και την Δημοτική Αστυνομία.

Σημειώνουμε ότι το πάρκο αυτό είχε φτιαχτεί με τις προδιαγραφές αντίστοιχου πρότυπου κυκλοφοριακού πάρκου στον Άγιο Κοσμά που είχε δημιουργήσει το Υπουργείου Πολιτισμού.

Και ήταν, επίσης, πολύ φιλικό στο περιβάλλον και συνδύαζε την χρήση του πάρκου από τα παιδιά με τα μαθήματα κυκλοφοριακής αγωγής.

Για άγνωστους σε μας λόγους, το πάρκο ξηλώθηκε και την θέση πήρε η σημερινή τσιμεντένια κατασκευή.

...Μάλλον στην χώρα του Όργουελ ζούμε!

...Καρακόνερο-Κορακόνερο

Ας μας επιτραπεί μια υπόδειξη στον **Σύλλογο Κυπρίων Ρόδου.**

...Τα γραφεία τους βρίσκονται στην περιοχή «**Κορακόνερου**»

ΣΥΛΛΟΓΟΣ ΚΥΠΡΙΩΝ ΡΟΔΟΥ
ΒΕΡΓΙΝΑΣ 6 (ΚΑΡΑΚΟΝΕΡΟ)
851 00 ΡΟΔΟΣ

(«στην πηγή των κοράκων), και όχι στο τουρκογενές «**Καρακόνερο**»!

...Ο Βασίλης Καζούλης στην Αγγλία

Πάνω από 20.000 Έλληνες φοιτητές σπουδάζουν στη Μεγάλη Βρετανία, εκ των οποίων οι μισοί περίπου βρίσκονται στο Λονδίνο.

Η ελληνική φοιτητική κοινότητα είναι από τις μεγαλύτερες της χώρας προσεγγίζοντας αριθμητικά μια μικρή αγγλική επαρχιακή πόλη.

Αυτό καθιστά τη Μ. Βρετανία πρόσφορο έδαφος για την οργάνωση συναυλιών Ελλήνων καλλιτεχνών. Το γεφυρωτικό αυτό ρόλο έχει αναλάβει μεταξύ άλλων το «μουσουτού», ένα δίκτυο ενημέρωσης και ψυχαγωγίας που οργανώνει μια μίνι περιοδεία του **Βασίλη Καζούλη** σε Λονδίνο, Λίβερπουλ και Κάρντιφ. Ο ροδίτης τραγουδοποιός επισκέπτεται την Αγγλία με συνοδεία ενός ακόμη μουσικού για να παρουσιάσει το ιδιαίτερα προσφιλές προς το φοιτητικό κοινό ρεπερτόριό του.

ΜΑΘΗΜΑΤΙΚΑ - ΦΥΣΙΚΗ - ΧΗΜΕΙΑ και ΠΛΗΡΟΦΟΡΙΚΗ

Διδάσκουν:



✧ **Σταματία Εκτ. Ηρακλείδη**
Χημικός Αριστοτελείου Πανεπιστημίου Θεσσαλονίκης

✧ **Χρήστος Εκτ. Ηρακλείδης**
Μαθηματικός Εθνικού και Καποδιστριακού Πανεπιστημίου Αθηνών



✧ **Νικόλαος Ανδ. Κωνστάκης**
Αναλυτής Η/Υ Πανεπιστημίου Manchester Αγγλίας

Δεκτοί μαθητές Γυμνασίου - Λυκείου και φοιτητές ΤΕΙ - ΑΕΙ. Υπεύθυνη γνώση, μεθοδικότητα, παραστατικότητα και παροχή δακτυλογραφημένων σημειώσεων. Μαθήματα ιδιαίτερα σε γκρουπ.
✆ **02410 76896** και **0937 701718, 0938 492429**

HOBBY TIME CLUB?

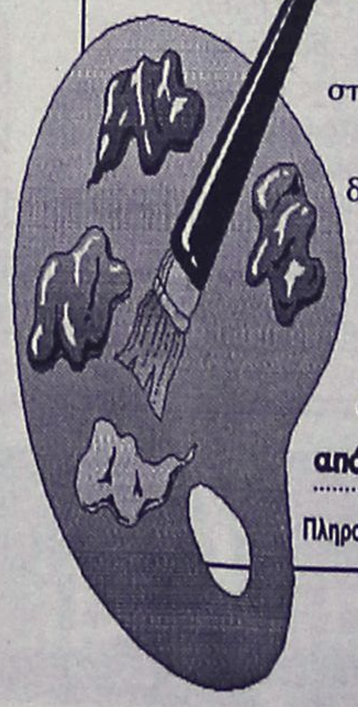

ΤΩΡΑ ΚΑΙ ΣΤΗ ΡΟΔΟ

Δώστε την ευκαιρία στα παιδιά σας να αφιερώσουν τον ελεύθερο χρόνο σε δημιουργικές κατασκευές από **γύψο - πηλό ζωγραφική σε χαρτί-ύφασμα-γυαλί**

Ολιγομελή τμήματα από 3 ετών και ενήλικες

Πληροφορίες στο τηλ. 74797-Κέννεντυ 5 ΡΟΔΟΣ

HAPPYLAND KOYZEIN
ΛΙΣΤΑ ΓΑΜΟΥ

ΠΡΩΤΟΤΥΠΑ - ΜΟΝΑΔΙΚΑ - ΜΟΝΤΕΡΝΑ
σχέδια από τους μεγαλύτερους οίκους της Ευρώπης

TIFFANY-PRESTIGE-SILEA-PATRA-SPAL-BLOMUS-SKS-FOX RUN κ.τ.λ.

σε Σερβίτσια -Μαχαιροπήρουνα-Σκεύη-Δώρα, για τη νοικοκυρά που η κουζίνα είναι διασκέδαση.

ΟΛΑ όσα χρειάζεστε για την κουζίνα και **ΟΧΙ** μόνο

Ανοίξτε τώρα Λίστα Γάμου και κερδίστε πλούσια δώρα

Εθνικής Αντιστάσεως 59 (πρώην Αννης Μαρίας)
Τηλ. 02410 39777

(εκ)πολιτισμικά παίγνια

επιμέλεια: Κωστής Νικολάκης

Σύμη, Χάλκη, Καστελλόριζο

Μια φορά κι έναν καιρό

Η συγγραφέας παιδικών βιβλίων **Αλέκα Βαρβαρέσου** στη νέα της προσπάθεια **«Μια φορά στη Σύμη, στη Χάλκη, στο Καστελλόριζο»**, μας παρουσιάζει τρία παραμύθια, τρεις μαγικές ιστορίες από τα νησιά μας.

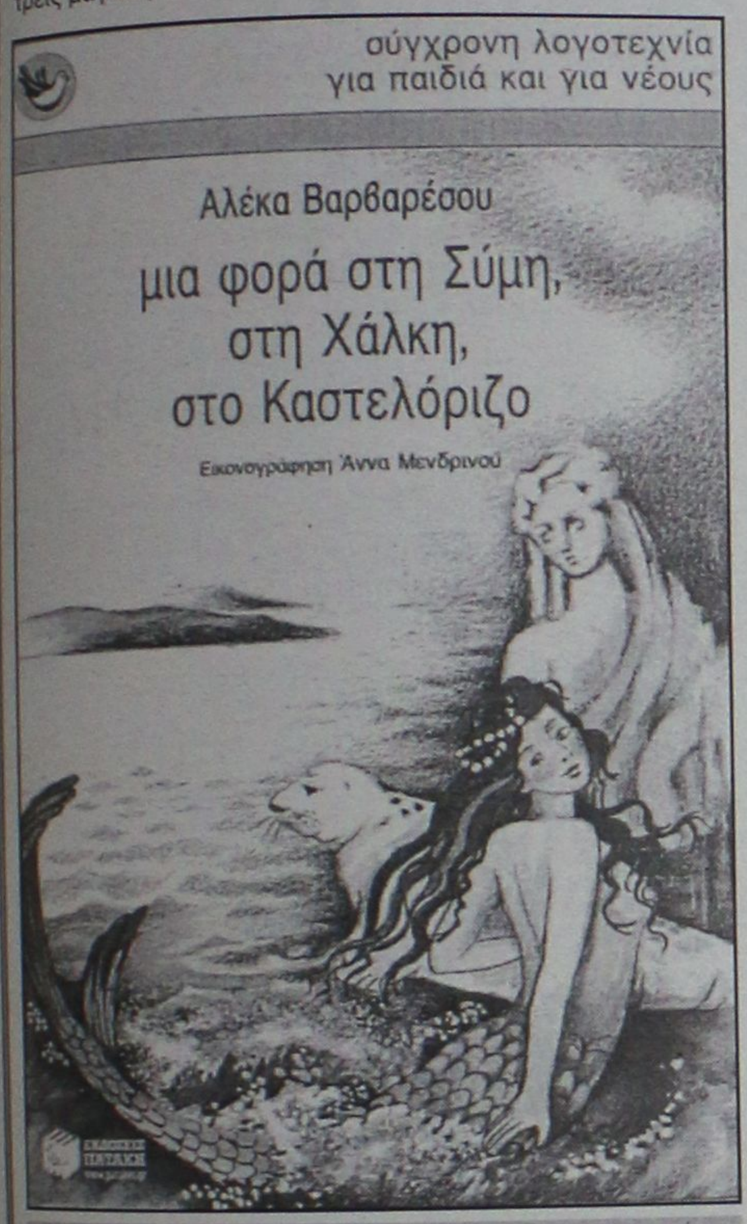

Αλέκα Βαρβαρέσου: "Μία φορά στη Σύμη, στη Χάλκη, στο Καστελλόριζο", εικονογράφηση: Άννα Μεδρινού, παραμυθια για παιδιά από 6 ετών, εκδόσεις "Πατάκη", σελ. 90, Αθήνα 2002, τιμή 5 ευρώ

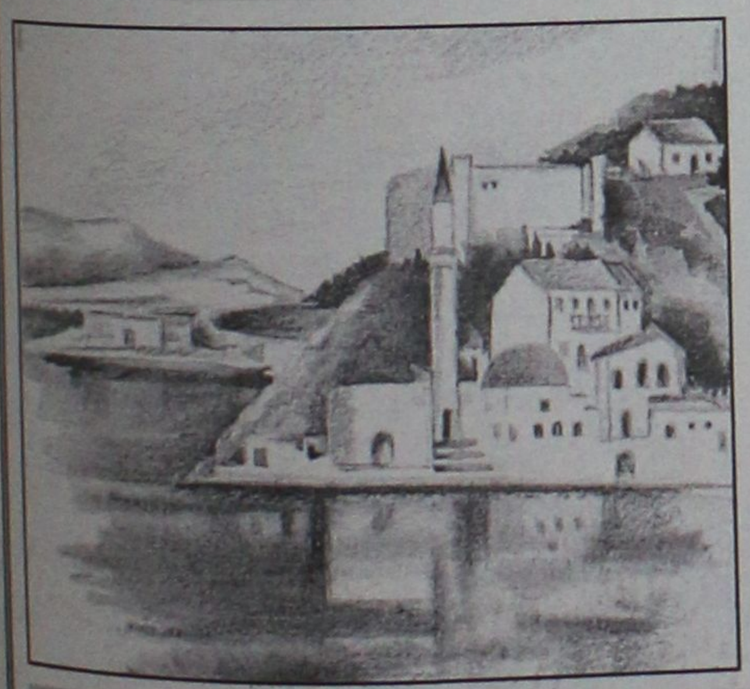

"Υπάρχει ένα νησάκι στην άκρη της Δωδεκανήσου που είναι απ' τους αρχαίους χρόνους ελληνικό μα και χιλιοπερασμένο από τα χέρια των κατακτητών. Το όνομα του νησιού Καστελόριζο, επειδή είχε ένα "καστέλο" ένα κάστρο δηλαδή, χτισμένο στα ριζά του βουνού. Λες κι είχαν ποτιστεί τα άγρια βράχια απ' την αλμύρα της θάλασσας κι είχε φυτρώσει εκεί πάνω ένα πέτρινο κάστρο...
--Βέβαια, αυτά δεν γίνονται στ' αλήθεια. Να πιάσει δηλαδή η πέτρα σπόρο κι από το πότισμα της θάλασσας να φυτρώσει κάστρο"!

Παραμύθια με γοργόνες, ψαράδες, χαμένους θησαυρούς, άσπρες φώκιες και Μαλτέζους πειρατές. Παραμύθια που φέρνουν ως εμάς την αλμύρα της θάλασσας, τη μαγεία των θρύλων και τα μυστικά μιας άλλης εποχής, όταν οι ψαράδες συνομιλούσαν με γοργόνες στο πέλαγος, ερωτεύονταν άσπρες φώκιες στη Γαλάζια Σπηλιά και ανέσυραν από το βυθό χρυσά αγάλματα...

Την εικονογράφηση των παραμυθιών έχει κάνει **η Άννα Μενδρινού** και η συγγραφέας τα αφιερώνει **«σε όλα τα νησιά που κοσμούν την Ελλάδα μας»** και μπορούν να τα διαβάσουν μικρά παιδιά από 6 ετών. Οι τίτλοι τους:

- *Η Γοργόνα και ο Πανορμίτης (Σύμη)*
- *Ο θησαυρός της Χάλκης (Χάλκη)*
- *Το μυστικό της γαλάζιας σπηλιάς (Καστελλόριζο).*

Η κ. **Βαρβαρέσου** υποστηρίζει ότι τα παραμύθια αυτά είναι το *«κέντημα»* ενώ τα παιδιά των τριών νησιών και οι κάτοικοι της χάρισαν τον *«καμβά»* και τις *«κλωστές»*:

- *Για τη βασίλισσα Αρετάνασσα λέγεται ότι υπάρχουν στοιχεία που δείχνουν πως είναι θαμμένη στην Κάρπαθο. Παρ' όλα αυτά, υπάρχει χαλκίτικος θρύλος που λέει ότι ο τάφος της, μαζί με το ολόχρυσο ολόσωμο άγαλμά της, βρίσκεται κάπου στη Χάλκη.*
- *Χαλκίτικος θρύλος είναι η ιστορία της γιαγιάς Θέκλας και οι Χαλκίτες γνωρίζουν καλά το τρίστιχο: «Από την Κράμπια κρύο νερό/ από τους Λιαότες σκάρο/ κι από την Κάτω Γης σταφύλι».*
- *Τέλος, θρύλος της Χάλκης είναι η ιστορία με το χαμένο ναυάγιο το γιομάτο μολύβι, που το φορτίο του έφτασε ίσα ίσα για να χτιστεί το καμπαναριό του Αϊ-Νικόλα.*
- *Η Νύμος είναι μια βραχονησίδα απέναντι απ' τη Σύμη, στην οποία γίνεται στις 23 Αυγούστου μεγάλη γιορτή για την Παναγία από τους Συμιακούς. Πιστεύεται ότι η Παναγία της Νύμου προστατεύει από τα ρεύματα στο Μπουγάζι (τη θαλάσσια περιοχή ανάμεσα στη Σύμη και στη Νύμο).*
- *Θρύλος του Καστελλόριζου είναι η ιστορία με την κοπέλα απ' τους χρόνους τους βυζαντινούς που δεν παραδόθηκε στον πειρατή και αργότερα χτίστηκε εκκλησάκι στη μνήμη της.*

• Ταξίδι με τον Πήγασο...Αστροπαλιά και Κάλυμνος

Από τις εκδόσεις «Φυτράκη» και στην σειρά **«Ταξίδι με τον Πήγασο»** κυκλοφόρησε το νέο παιδικό βιβλίο της κ. **Ευγενίας Περιορή** με **τίτλο «Στην Αστυπάλαια και στην Κάλυμνο».**

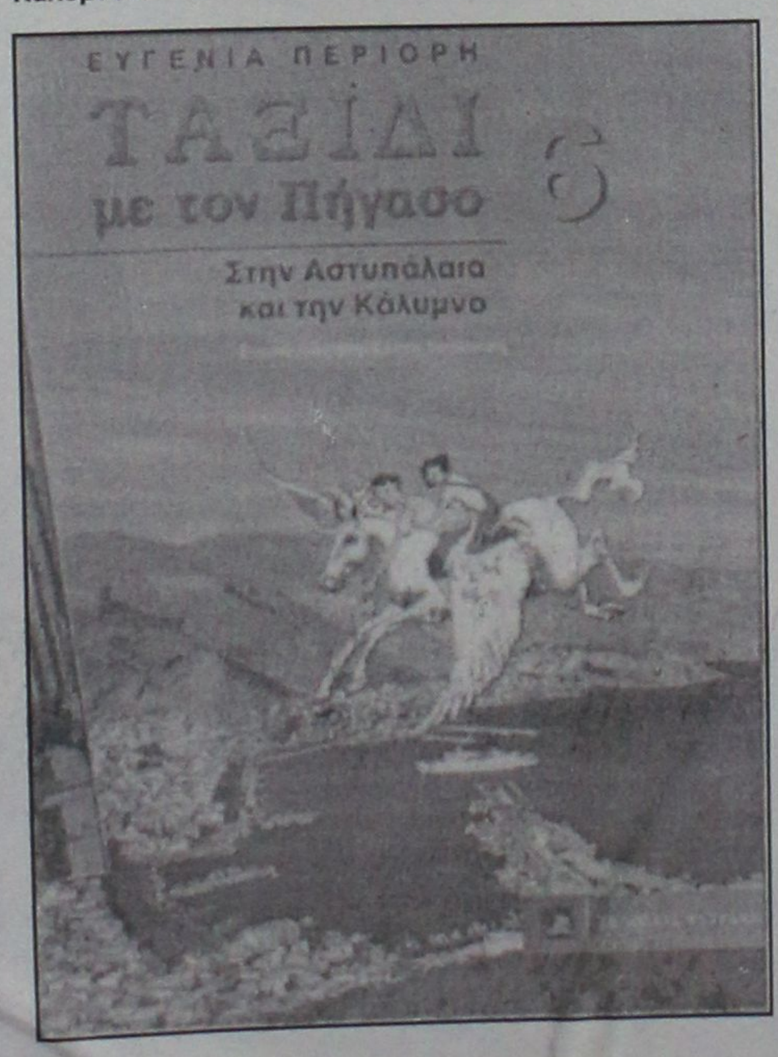

Την εικονογράφηση έχει κάνει η κ. Ελένη Τσακμάκη.

Στην ίδια σειρά έχουν κυκλοφορήσει και τα εξής βιβλία: «Στην Αρχαία Κόρινθο και Ακρόκορινθο, Στον Βοϋραϊκό και τα Καλάβρυτα, Στη Γορτυνία και την Κρήτη, Στην Λήλο και Άνδρο, Στην Πάρο και τη Νάξο».

«ΡΟΔΙΑΚΗ» ΑΠΟ ΤΟ 1915

Φλας στο παρελθον


ΡΟΔΙΑΚΗ
ΠΕΡΙΟΔΙΚΟ ΕΒΔΟΜΑΔΙΑΙΟΝ

Εν Ρόδω
Δευτέρα 24 Σεπτεμβρίου 1928
ΑΡΙΘ. 978

ΡΟΔΙΑΚΑ ΧΡΟΝΙΚΑ
ΛΙΓΑ ΑΠ' ΟΛΑ

Τα σχολεία μας ήρχισαν τας εγγραφάς από την περασμένην εβδομάδα και ο μικρόκοσμος αρχίζει να συγκεντρώνεται πάλιν εις τους περιβόλους των.

Εις το Βενετόκλειον επί πλέον ήρχισαν και αι εξετάσεις των μεταξεταστέων και των νεωστί εισαγομένων.

Ήρχησεν επίσης και η καθ' ομάδας αναχώρησις των φοιτητών μας δι' Αθήνας όπου φαίνεται ότι ο Δάγκειος έχει τελειώση την περίοδόν του.

Εν τω μεταξύ έκαμε την εμφάνισίν του και εις την πόλιν μας, όπου εσημειώθησαν ότι ολίγα κρούσματα.

Ευτυχώς εδώ μας παρουσιάζεται υπό μορφήν αρκετά ελαφράν, ώστε να μη δικαιολογείται καμμία ανησυχία.

Οι τουρίσται εξακολουθούν, να μας επισκέπτωνται συχνότατα.

Την περασμένην εβδομάδα με τον "Αστερα της Ιταλίας" μας επεσκέφθηκαν αρκετοί ξένοι μεταξύ των οποίων και όμιλος 130 φοιτητών του Πανεπιστημίου του Μιλάνου.

Η χοροεσπερίς του "Δωριέως" εδόθη άνευ εισιτηρίου, αλλά μόνον κατόπιν προσκλήσεως δια τα μέλη.,

Πολύ σωστά, εφόσον η χοροεσπερίς ήτο τιμητική. Και, αν απατώμεθα, είνε η πρώτη τοιαύτη, που διοργανώνουν τα Σωματεία μας, τα οποία επί τέλους εσκέφθησαν ότι και αυτά έχουν κάποιες υποχρεώσεις προς τα μέλη των...

Κάποιος

(Σ.Σ. Η Ροδιακή εκδιδόταν τότε υπό το καθεστώς Ιταλικής λογοκρισίας. Διατηρείται επίσης η γλώσσα και τα τοπωνύμια που υπήρχαν στις αρχές του αιώνα).



Η Διακόσμηση λέει ναι!
Εσείς θα πείτε όχι;
ΔΕΝ ΕΙΝΑΙ ΔΥΝΑΤΟΝ
Πού;
Στους μοναδικούς
χειροποίητους
πίνακες ζωγραφικής!
Καθρέπτες
ΒΙΤΡΩ
που ανεβάζουν την
αξία του χώρου σας και
κάνετε και σωστή τοποθέτηση.
Φτιάχνουν με μεράκι
Η **ΡΟΔΟΥΛΑ** & ο **ΑΡΤΑΝ**
Λίστες γάμου
Μιχ. Πετρίδη 96 κοντά στο ΜΗΔΕΙΑ
Τηλ. 62552 - 61483

Αντίλαλοι

πολιτικοί και άλλοι...

ΤΑ ΧΕΙΡΟΚΡΟΤΗΜΑΤΑ

Ολοι οι υποψήφιοι του συνδυασμού του κ. Μαχαιρίδη χειροκροτήθηκαν κατά την παρουσίασή τους προχθές το βράδυ στο Εθνικό Θέατρο, ορισμένοι όμως εξ αυτών,... χειροκροτήθηκαν λίγο περισσότερο.

Επειδή το γεγονός έχει σημειολογική σημασία (και τίποτα περισσότερο) αυτοί που χειροκροτήθηκαν περισσότερο ήταν οι Στ. Κουσουρνάς, Δ. Κρεμαστινός, Δ. Παπακωνσταντίνου, Φ. Χατζηδιάκος, Γ. Χριστοφάκης, Γ. Παρασκευάς, Ανδριάνα Μπαφίτη και Ν. Ζωίδης.

Λ. Μ.

ΓΙΟΡΤΗ ΑΠΟ ΣΗΜΕΡΑ

Σαμπάνιες ετοιμάζεται να... ανοίξει από σήμερα το βράδυ ο δήμαρχος Ιαλυσού κ. Στέργος Στάγκας, ο οποίος όπως **όλα δείχνουν θα έχει να αντιμετωπίσει μόνο τον εαυτό του** στην εκλογική αναμέτρηση της 13ης Οκτωβρίου, δεδομένου ότι άλλος συνδυασμός δεν πρόκειται να κατατεθεί. Να υποθέσουμε **ότι η μάχη των εντυπώσεων** για τον συγκεκριμένο Δήμο θα κριθεί πλέον στα λευκά και άκυρα ψηφοδέλτια;

Μιχ. Μ.

Η ΗΛΙΚΙΑ

Κάποτε ήταν οι γυναίκες μόνο που έκρυβαν την ηλικία τους, για ευνόητους λόγους. Τώρα όμως είναι και οι... άνδρες, όπως προκύπτει από την περίπτωση συμπολίτη μας που καταδικάστηκε σε φυλάκιση 5 μηνών επειδή αλλοίωσε πιστοποιητικό για να φαίνεται 4 χρόνια νεώτερος. Η... ισότητα στην πράξη θα μπορούσε να πει κάποιος!

Λ. Μ.

Η ΕΚΔΗΛΩΣΗ

Ιδιαίτερο βάρος δίνουν οι επιτελείς του κ. Χατζηευθυμίου στην αυριανή εκδήλωση της παράταξης, στο Εθνικό Θέατρο, στην οποία θα παραστεί και θα απευθύνει χαιρετισμό η **κ. Ντόρα Μπακογιάννη.**

Και προσφέρεται όντως η εκδήλωση αυτή και για δημιουργία εντυπώσεων αλλά και για εξαγωγή συμπερασμάτων αναφορικά με την έκβαση της μάχης.

Οπότε... καλά κάνουν **και δίνουν βάρος** στην εκδήλωση τα στελέχη του κ. Χατζηευθυμίου.

Λ.Μ.

ΔΕΝ ΓΝΩΡΙΖΕ

Στα απρόοπτα της... προεκλογικής περιόδου θα μπορούσε να ενταχθεί σίγουρα και το περιστατικό που είδαμε πριν από δύο μέρες στο δικαστικό μέγαρο της Ρόδου: Επικεφαλής συνδυασμού **προσήλθε στο Πρωτοδικείο της Ρόδου** για να καταθέσει τον συνδυασμό του... έχοντας μαζί του και τους 35 περίπου υποψήφιους δημοτικούς του συμβούλους! Δεν γνώριζε βέβαια ο άνθρωπος **ότι απαιτούνταν μόνο να είναι παρόν ο ίδιος** για να γίνει η διαδικασία και... έφερε μαζί του (από το νησί μάλιστα) και όλους τους συνυποψήφιούς του. Πάλι καλά που... δεν μπήκε στην διαδικασία δηλαδή να κουβαλήσει και τις δεκάδες των οπαδών του επιτόπου στο δικαστικό μέγαρο!

Μιχ. Μ.



Η γελοιογραφία δημοσιεύτηκε στην εφημερίδα "Πολίτης" της Χίου και είναι ιδιαίτερα εύστοχη για το κλίμα που κυριάρχησε στην κατάρτιση συνδυασμού λόγω του ότι το 30% των υποψηφίων έπρεπε να είναι γυναίκες. Τα ίδια έγιναν και στην περιοχή μας, σε ορισμένες τουλάχιστον περιπτώσεις!

ΤΟ ΑΓΧΟΣ ΤΗΣ ΚΑΤΑΡΤΙΣΗΣ

Μέχρι και την τελευταία στιγμή (σήμερα το βράδυ δηλαδή) θα υπάρχουν υποψήφιοι δήμαρχοι οι οποίοι **θα τρέχουν** να συμπληρώσουν τους συνδυασμούς τους.

Ολο και κάποια απρόοπτα προκύπτουν στο τέλος, και φυσικά ... τρέχουν και δεν προλαβαίνουν οι **υποψήφιοι δήμαρχοι.** Το άγχος αυτών των ημερών (μέχρι να κλείσουν οι συνδυασμοί) είναι πέρα από κάθε όριο, σχολίαζε **ένας εκ των υποψηφίων** δημάρχων και έχει δίκιο.

Λ. Μ.

ΚΑΙ Ο ΒΑΣΙΛΑΚΗΣ

Και ο γιατρός **κ. Γιάννης Βασιλάκης** θα είναι στο ψηφοδέλτιο της παράταξης "Πρώτα η Ρόδος" του κ. Χατζή Χατζηευθυμίου.

Πρώην πρόεδρος του Ιατρικού Συλλόγου, πρώην νομαρχιακός σύμβουλος και υποψήφιος βουλευτής της ΝΔ ο κ. Βασιλάκης θα είναι μάλλον από αυτούς που θα αποτελέσουν το βαρύ πυροβολικό του κ. Χατζηευθυμίου **στην μάχη της 13ης Οκτωβρίου.**

Λ. Μ.

Μηνιαία Ενοικίαση Δωματίων σε Ξενοδοχείο

Το ξενοδοχείο **ΝΟΥΦΑΡΑ** που βρίσκεται στο κέντρο της πόλεως Ρόδου (10 λεπτά από το Παν/μιο) επί της Γρ. Λαμπράκη 35, ενοικιάζει δωμάτια σε φοιτητές και σε οποιονδήποτε άλλο ενδιαφερόμενο. Το κάθε δωμάτιο διαθέτει: ατομικό μπάνιο, τηλέφωνο, ραδιόφωνο, ψυγείο, θέρμανση, ζεστό νερό.
Τηλεοράσεις στους κοινόχρηστους χώρους RECEPTION σε 24ωρη βάση. Εβδομαδιαίος καθαρισμός δωματίου και διάθεση ιματισμού (σεντόνια, κουβέρτες).

Τιμή δίκλινου δωματίου (1 άτομο) 240 EURO ανά μήνα.
Τιμή δίκλινου δωματίου (2 άτομα) 330 EURO ανά μήνα.

Πληροφορίες στα τηλέφωνα
02410 24545 και 0977506169

Rodos Park
SUITES HOTEL
TRATTORIA AL PARCO
Στον δροσερό κήπο και δίπλα στην πισίνα του "Rodos Park"
ΡΕΝΑΤΟ και ΔΑΝΑΗ
Κάθε βράδυ μαζί σας σε υπέροχες μουσικές απολαύσεις
Rodos Park - Ρήγα Φεραίου 12
Τηλ. 02410 89700 ή 24612

ΑΝΔΡΕΑΣ **ΚΟΥΚΟΥΛΑΣ**
ΙΑΤΡΟΣ - ΚΑΡΔΙΟΛΟΓΟΣ
ΥΠΟΨΗΦΙΟΣ ΝΟΜΑΡΧΙΑΚΟΣ ΣΥΜΒΟΥΛΟΣ
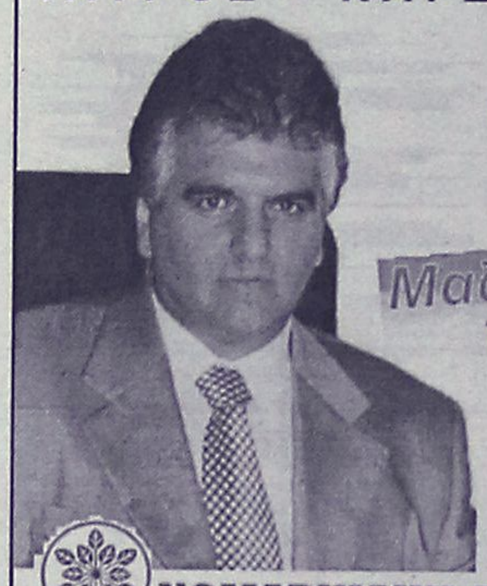

ΝΟΜΑΡΧΙΑΚΗ ΑΝΑΓΕΝΝΗΣΗ
ΣΑΒΒΑΣ ΚΑΡΑΓΙΑΝΝΗΣ

ΠΩΛΟΥΝΤΑΙ
1) **Μονοκατοικίες** στην Ιξιά των 150 τ.μ. και 70 τ.μ.
2) **Διαμερίσματα** με γκαράζ 91 τ.μ. και 97 τ.μ. σε μικρή πολυκατοικία με καλοριφέρ επί της Ανθούλας Ζερβού (κέντρο πόλεως).
Πληρ. κ. ΓΙΩΡΓΟ ΙΩΑΝΝΙΔΗ
Τηλ. 21714, 22307 - κιν. 0932296983

ΚΕΝΤΡΟ ΞΕΝΩΝ ΓΛΩΣΣΩΝ
ΘΕΜΕΛΙΟ ΓΛΩΣΣΑΣ
ΑΓΓΛΙΚΑ • ΓΕΡΜΑΝΙΚΑ • ΙΤΑΛΙΚΑ • ΙΣΠΑΝΙΚΑ • ΓΑΛΛΙΚΑ
ΜΑΡΙΤΑΝΑ ΑΛΛΑΚΙΩΤΟΥ-ΑΝΘΟΠΟΥΛΟΥ
Επιτυχής παρουσία στην ξενόγλωσση εκπαίδευση από το 1983
1. ΚΑ.ΠΕΠΕΡ& ΑΥΣΤΡΑΛΙΑΣ 2. ΑΡΧΑΓΓΕΛΟΣ
Τηλ. Επικοινωνίας 02410 25535, 0946501615

ΚΑΘΗΜΕΡΙΝΑ ΟΛΑ ΤΑ ΝΕΑ ΤΗΣ ΔΩΔΕΚΑΝΗΣΟΥ ΣΤΟ INTERNET
www.rodiaki.gr

Στις Νομαρχιακές εκλογές ψηφίζω
ΓΙΩΡΓΟ ΣΤΑΥΡΙΑ
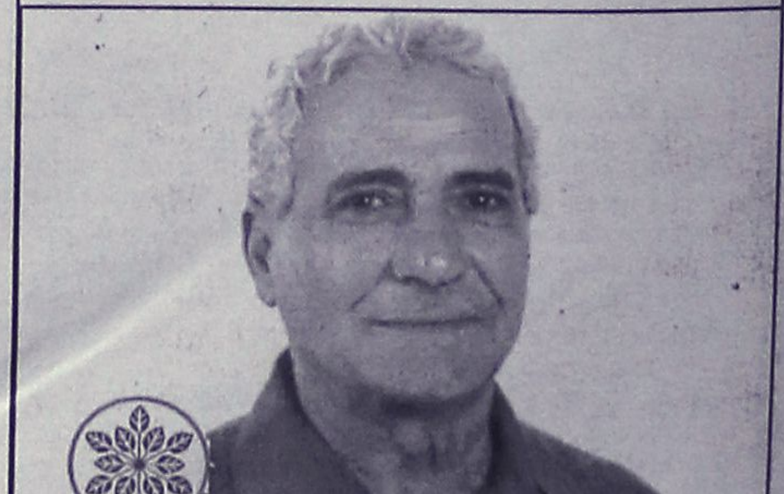
ΝΟΜΑΡΧΙΑΚΗ ΑΝΑΓΕΝΝΗΣΗ
Η Δωδεκάνησος αλλάζει!!!
Δρ. Σάββας Καραγιάννης