ΕΤΟΣ ΙΔΡΥΣΗΣ 1949
ΙΔΙΟΚΤΗΣΙΑ:
Γ. ΔΙΑΜΑΝΤΙΔΗΣ
ΓΡΑΦΙΚΕΣ ΤΕΧΝΕΣ Α.Ε.
Εκδότης: ΓΙΩΡΓΟΣ ΔΙΑΜΑΝΤΙΔΗΣ
Γραφεία - Τυπογραφεία:
Μάρκου Μαλλιαράκη 3 (ΚΟΒΑ)
Τηλ.: Σύνταξης: 22410 27356-34101, FAX: 22410 20643
Τηλ.: Λογιστηρίου: 22410 35322, FAX: 22410 35322
e-mail: info@proodos.net

ΠΡΟΟΔΟΣ

Ανεξάρτητη καθημερινή πρωινή εφημερίδα

ΠΛΗΡΩΜΕΝΟ ΤΕΛΟΣ Ταχ. Γραφείο Κ. ΡΟΔΟΥ Αριθμός άδειας Γ Κωδικός 1877
ΕΛΤΑ Hellenic Post

SATO
OFFICE SYSTEMS
ΜΠΟΝΗΣ Ε.Π.Ε. ΤΗΛ. 22410 75535

ΤΕΤΑΡΤΗ 26 ΑΠΡΙΛΙΟΥ 2006
ΑΡΙΘΜΟΣ ΦΥΛΛΟΥ 17.206 • ΤΙΜΗ 0,70 ευρώ

Ανεβαίνει συνεχώς η κίνηση

Μαζικές αφίξεις τουριστών από σήμερα στη Ρόδο

45 ΤΣΑΡΤΕΡΣ ΜΕΧΡΙ ΤΗΝ ΚΥΡΙΑΚΗ



Μαζικές αφίξεις τουριστών από σήμερα στη Ρόδο

ΚΑΤΑΚΟΡΥΦΗ άνοδο παρουσιάζουν αυτή την εβδομάδα οι αφίξεις τσάρτερ στο αεροδρόμιο της Ρόδου. Μέχρι και το τέλος του Απριλίου προβλέπεται ότι θα προσγειωθούν τουλάχιστον 45 τσάρτερ που θα φέρουν στο νησί μας περισσότερους από 7.000 ξένους επισκέπτες.

• Ειδικότερα σήμερα στο αεροδρόμιο αναμένεται να προσγειωθούν 6 τσάρτερς εκ των οποίων 4 από Αγγλία, ένα από Ολλανδία και ένα από τη Γερμανία, τα οποία υπολογίζεται ότι θα μεταφέρουν στη Ρόδο 800 τουρίστες.

ΣΥΜΦΩΝΑ με τα στοιχεία της ΥΠΑ, η κίνηση στο αεροδρόμιο της Ρόδου θα κορυφωθεί αύριο Πέμπτη, αφού έχουν προγραμματιστεί 23 πτήσεις τσάρτερς, αριθμός ρεκόρ για το φετεινό Απρίλιο. Ο αριθμός των τουριστών που θα έρθει αύριο στο νησί μας, αναμένεται να ξεπεράσει τις 4.000, οι περισσότεροι εκ των οποίων προέρχονται από τη Γερμανία και την Ολλανδία. Συγκεκριμένα από τα 23 τσάρτερς, τα 9 θα αφιχθούν από την Ολλανδία, τα 8 από τη Γερμανία, τα 2 από Πολωνία και ένα από την Ελβετία, Φινλανδία, Ισραήλ και Βέλγιο.

• Αξίζει να σημειωθεί ότι την αντίστοιχη ημέρα, πέρυσι, μόνο ένα τσάρτερ είχε προσγειωθεί στο αεροδρόμιο «Διαγόρας».

ΣΥΜΦΩΝΑ με τις εκτιμήσεις των τουριστικών παραγόντων ο φετινός Απρίλιος θα

ΣΥΝΕΧΕΙΑ ΣΤΗ ΣΕΛ. 4

Από το πανεπιστήμιο Αιγαίου

Προτείνουν τη Χίο για την ίδρυση Τμήματος Τουρισμού

ΕΝΤΟΝΗ ΔΥΣΦΟΡΙΑ ΣΤΗ ΡΟΔΟ

Οι πάντες αγνοούν τη Ρόδο. Ακόμη και το πανεπιστήμιο Αιγαίου που προτείνει την ίδρυση Τμήματος Τουρισμού στη Χίο!... Η αποκάλυψη αυτή έγινε από την Ενωση Ξενοδόχων Ρόδου με έγγραφό της προς τον νομάρχη και τον δήμαρχο τους καλούν να δραστηριοποιηθούν, ώστε η Ρόδος να διεκδικήσει την έδρα του Τμήματος Τουρισμού.

Πάντως, η συμπεριφορά του Πανεπιστημίου Αιγαίου είναι απαράδεκτη, μάλιστα δε το υπουργείο Παιδείας στο σχετικό αίτημα για τη Ρόδο αναφέρει ότι ο πρύτανης του Πανεπιστημίου Αιγαίου υπέβαλε μελέτη σκοπιμότητος για ίδρυση Τμήματος στη Χίο και- όπως αναφέρει- το υπουργείο θα μελετήσει το θέμα επί τη βάσει της προτάσεως του οικείου ιδρύματος!...

ΟΜΩΣ η πρωτοβουλία αυτή του Πανεπιστημίου Αιγαίου δεν μπορεί να περάσει χωρίς καμία συνέπεια, διότι αποτελεί μαχαιριά για τη Ρόδο που έχει όλες τις προϋποθέσεις για το Τμήμα Τουρισμού αν προταθεί η... Χίος!..

Το έγγραφο της Ενωσης Ξενοδόχων προς τον νομάρχη και το δήμαρχο έχει ως εξής:

«Οπως γνωρίζετε και η Ενωσή μας, παράλληλα με τις ενέργειες της Νομαρχιακής Αυτοδιοίκησης, των ΟΤΑ του νησιού και των άλλων φορέων, είχε παρέμβει με το από 9.1.2006 υπόμνημά της στους αρμόδιους κυβερνητικούς παράγοντες, υποστηρίζοντας το πάγιο αίτημα της Ρόδου για την ίδρυση στο νησί μας Τμήματος Τουριστικών Σπουδών στα πλαίσια του Πανεπιστημίου

ΣΥΝΕΧΕΙΑ ΣΤΗ ΣΕΛ. 4

Για λογαριασμό τσιγγάνου

Κελευστής του Ναυτικού μετέφερε στο νησί μας 250 γραμμάρια κοκαΐνης!...

ΣΥΝΕΛΗΦΘΗ ΣΤΟ ΛΙΜΑΝΙ

«ΒΑΠΟΡΑΚΙ» φορτωμένο με κοκαΐνη «εξώκειλε» στο λιμάνι μας, το μεσημέρι του Μεγάλου Σαββάτου. Μάλιστα το «βαποράκι» ήταν... ναυλωμένο από τσιγγάνο που αναζητείται!..

• Συγκεκριμένα το μεσημέρι του Μεγάλου Σαββάτου άνδρες της Δίωξης Ναρκωτικών Ρόδου συνέλαβαν στο λιμάνι του νησιού μας λίγο μετά την αποβίβασή του από το πλοίο της γραμμής έναν 42χρονο μόνιμο κελευστή

ΣΥΝΕΧΕΙΑ ΣΤΗ ΣΕΛ. 4

Τεράστιες ζημιές στο 16ο δημοτικό από γκαζάκια!..

Σημαντικές ζημιές έχουν προκληθεί στο 16ο δημοτικό σχολείο από εκρήξεις αυτοσχέδιων κροτίδων το βράδυ της Αναστάσεως!

Οπως είναι γνωστό, παραπλεύρως του σχολείου βρίσκεται η εκκλησία της Ανάληψης, όπου κατά τη διάρκεια της τελετής της Αναστάσεως έπεσαν πολλές κροτίδες! Από τις πρώτες αυτοψίες διαπιστώθηκε ότι στο σχολείο έριξαν ακόμη και γκαζάκια, με αποτέλεσμα οι ζημιές να είναι φέτος πολύ μεγάλες!..

Σύμφωνα με πληροφορίες, η διεύθυνση του σχολείου (επειδή και πέρυσι προκλήθηκαν ζημιές) είχε ζητήσει από την Αστυνομία να παρθούν μέτρα, παρ' όλα αυτά οι ζημιές δεν αποφεύχθηκαν.

ΡΑΔΙΟΦΩΝΙΚΟΣ ΣΤΑΘΜΟΣ
9.59 fm
(Στους 95.9 και 96.2)
Τώρα ζωντανά σ' όλο τον κόσμο
www.959.gr
e-mail: info@959.gr
ΑΓ. ΑΝΑΣΤΑΣΙΑΣ (πάροδος) 113 ΡΟΔΟΣ
ΤΗΛ.: 22410-75959 FAX: 22410-33359
X181-145

Το απόγευμα της Λαμπρής Δευτέρας

Λαχτάρισαν στη Νότια Ρόδο από τη μεγάλη φωτιά!..

ΑΠΟΤΕΦΡΩΘΗΚΕ ΔΑΣΙΚΗ ΕΚΤΑΣΗ 100 ΣΤΡ.

Η ΠΡΩΤΗ μεγάλη πυρκαγιά του φετινού καλοκαιριού σημειώθηκε στη Νότια Ρόδο τη Λαμπρή Δευτέρα. Η άμεση κινητοποίηση των κατοίκων της περιοχής απεσόβησε χειρότερες καταστάσεις, καθώς την τελευταία στιγμή γλύτωσε το δημοτικό διαμέρισμα της Αρνίθας.

• Ηταν 4 το απόγευμα όταν εκδηλώθηκε η πυρκαγιά στην περιοχή «Αγκίνασσος» ανάμεσα σε Απολακκιά και Αρνίθα, από αμέλεια κάποιου

ΣΥΝΕΧΕΙΑ ΣΤΗ ΣΕΛ. 4



Λαχτάρισαν στη Νότια Ρόδο από τη μεγάλη φωτιά!..

Με αφορμή δημοσίευμα του «Ελεύθερου Τύπου»

Σύγχυση στη ΝΔ για τον υποψήφιο στη νομαρχία!...

ΝΙΚΟΣ ΤΑΤΑΚΗΣ ΑΝΤΙ ΚΩΣΤΑ ΣΑΡΡΗ;



Σύγχυση στη ΝΔ για τον υποψήφιο στη νομαρχία!..

ΠΡΟΒΛΗΜΑ δημιουργήθηκε αιφνιδίως με την υποψηφιότητα Σαρρή για τη νομαρχία Δωδεκανήσου. Και αυτό γιατί το Μεγάλο Σάββατο η εφημερίδα «Ελεύθερος Τύπος» (που αποτελεί την κατ' εξοχήν κυβερνητική εφημερίδα) δημοσίευσε όλα τα ονόματα των υποψηφίων νομαρχών που θα στηρίξει η Νέα Δημοκρατία σ' ολόκληρη την Ελλάδα.

• Και για το νομό της Δωδεκανήσου δημοσίευσε το όνομα του Νίκου Τατάκη και όχι του δικηγόρου Κώστα Σαρρή, που εμφανίζεται ως ο εκλεκτός του κόμματος για τη Δωδεκάνησο!

ΟΠΩΣ ήταν φυσικό, το γεγονός αυτό προκάλεσε τον έντονο προβληματισμό στα στελέχη και τα μέλη της Νέας Δημοκρατίας, που συνδυάστηκε και με την απόσυρση της υποψηφιότητας του Νίκου Τατάκη για το Δήμο της Νότιας Ρόδου!

• Παράλληλα, ο κ. Νίκος Τατάκης έδωσε χτες στη δημοσιότητα επιστολή που απηύθυνε στους κατοίκους της Νότιας Ρόδου με την οποία τους εξηγεί τους λόγους για τους οποίους απέσυρε την υποψηφιότητά του. Στην επιστολή του ο κ. Τατάκης κάνει λόγο για τα πρόσωπα (από την παράταξη της Νέας Δημοκρατίας) «που θέλουν να χαράξουν την προσωπική τους πορεία, ανεξάρτητα από τα

ΣΥΝΕΧΕΙΑ ΣΤΗ ΣΕΛ. 4

Για να διατηρηθεί το...έθιμο

Σοβαροί τραυματισμοί από εκρήξεις βαρελότων

ΣΥΛΛΗΨΕΙΣ ΓΙΑ ΚΑΤΟΧΗ ΕΚΡΗΚΤΙΚΩΝ

ΜΕ ακρωτηριασμό του δεξιού χεριού, από τον καρπό, πλήρωσε την χρήση κροτίδων, 48χρονος στην Κω, ενώ στο Πυλί, από έκρηξη βαρελότων προκλήθηκαν φθορές σε διώροφο κτίσμα. Δυστυχώς και αυτό το Πάσχα το έθιμο των κροτίδων, προκάλεσε τραυματισμούς, αλλά και φθορές.

• Στην Αντιμάχεια της Κω την Κυριακή του Πάσχα στις 11.30 το πρωί, υπέστη ακρωτηριασμό του δεξιού άκρου χειρός, ένας 48χρονος όταν στην προσπάθειά του να πυροδοτήσει αυτοσχέδιο βαρελότο, εξερράγη στα χέρια του. Επίσης υπέστη θλαστικά τραύματα, σε διάφορα μέρη του σώματός του. Σε έρευνα που έγινε στο σπίτι του, βρέθηκαν και κατασχέθηκαν 108 κοινοί πυροκροτητές.

ΣΥΝΕΧΕΙΑ ΣΤΗ ΣΕΛ. 4

Στο νομαρχιακό συμβούλιο

Εκτακτη συνεδρίαση για το ακτοπλοϊκό πρόβλημα στα νησιά

ΚΑΙ ΓΙΑ ΤΟ ΤΕΤΑΡΤΟ ΠΑΚΕΤΟ

ΤΟ ΑΚΤΟΠΛΟΪΚΟ, θα απασχολήσει για μια ακόμα φορά το νομαρχιακό συμβούλιο και μάλιστα σε έκτακτη συνεδρίαση, που θα γίνει την ερχόμενη Πέμπτη. Συγκεκριμένα στις 27 Απριλίου, στις 11 το πρωί, σε έκτακτη συνεδρίαση του νομαρχιακού συμβουλίου, θα συζητηθούν οι εξελίξεις που προέκυψαν, μετά την συνάντηση στο ΥΕΝ, την Μεγάλη Τρίτη, για το ακτοπλοϊκό, αλλά και η κατανομή των πόρων από το Δ΄ ΚΠΣ στην Περιφέρεια Νοτίου Αιγαίου. Πρόκειται για δύο σημαντικά θέματα που προκαλούν «πονοκέφαλο» στις τοπικές αρχές και για τα οποία απαιτούνται άμεσες και καθοριστικές λύσεις.

Σύμφωνα με την πρόσκληση η σύγκληση του νομαρχιακού συμβουλίου, γίνεται για μεν το ακτοπλοϊκό, προκειμένου να υποβληθούν άμεσα προτάσεις, στον υπουργό Εμπορικής Ναυτιλίας κ. Μανώλη Κεφαλογιάννη, για τον καθορισμό λιμένων προσέγγισης εκτάκτου δρομολογίου από το Μάϊο μέχρι τον Οκτώβριο, για δε την κατανομή των πόρων του Στόχου 2 του Δ΄ ΚΠΣ να αποφασιστούν κινήσεις ώστε να μην διατεθεί μόνο το ποσό των 128 εκατομμυρίων ευρώ, στην Περιφέρεια Νοτίου Αιγαίου, το οποίο αποτελεί ψίχουλα

Η ΣΥΝΕΔΡΙΑΣΗ αναμένεται με ιδιαίτερο ενδιαφέρον λόγω της σοβαρότητας και των δύο θεμάτων. Μάλιστα για το ακτοπλοϊκό έχει απασχοληθεί το νομαρχιακό συμβούλιο, τα τελευταία δύο χρόνια, 14 φορές, χωρίς ωστόσο να υπάρξει λύση.



Εκτακτη συνεδρίαση για το ακτοπλοϊκό πρόβλημα στα νησιά

Αηδιασμένος από το παρασκήνιο

Ο Γ. Μαριεττής απέσυρε την υποψηφιότητά του για το Δήμο Καμείρου!...

ΤΙ ΑΝΑΦΕΡΕΙ ΣΕ ΕΠΙΣΤΟΛΗ ΤΟΥ

ΑΗΔΙΑΣΜΕΝΟΣ από τις παρασκηνιακές κινήσεις ο κ. Γιάννης Μαριεττής, αποσύρει την υποψηφιότητά του από το Δήμο Καμείρου. Με επιστολή του προς τη Δημοτική Οργάνωση ΠΑ.ΣΟ.Κ. του Δήμου Καμείρου, ο κ. Μαριεττής κάνει γνωστή την απόσυρση της υποψηφιότητας, επιβεβαιώνοντας σχετικό δημοσίευμα της «ΠΡΟΟΔΟΥ».

* Σύμφωνα με πληροφορίες, στο Δήμο Καμείρου, κινούνται παρασκηνιακά άτομα που ορέγονται το δημαρχιακό θώκο, σε συνεργασία με άλλους πολιτικούς παράγοντες, για να αποτρέψουν τον κ. Γιάννη Μαριεττή να είναι υποψήφιος δήμαρχος, κάτι που φαίνεται να το επιτυγχάνουν, αφού τον οδηγούν στην απόσυρση της υποψηφιότητάς του. Μάλιστα, στην επιστολή του προς τη Δημοτική Οργάνωση ΠΑ.ΣΟ.Κ. του Δήμου Καμείρου, ο κ. Μαριεττής αναφέρει ότι στο παρασκήνιο μέλη του ΠΑ.ΣΟ.Κ., αντί να στηρίζουν «πολεμούν» την υποψηφιότητα και τον οδηγούν στο να αποσύρει την υποψηφιότητά του, για λόγους ευθιξίας.

Η ΕΠΙΣΤΟΛΗ του κ. Γιάννη Μαριεττή έχει ως εξής:

«Προς:
Δημοτική Οργάνωση ΠΑ.ΣΟ.Κ.
Δήμου Καμείρου
Σύντροφοι.

Η αμφισβήτηση των διαδικασιών στήριξής μου ως υποψηφίου δημάρχου για το Δήμο

ΣΥΝΕΧΕΙΑ ΣΤΗ ΣΕΛ. 4

Οπου έγινε η βομβιστική επίθεση

Δεν υπάρχει κανένας Ροδίτης τουρίστας στο αιγυπτιακό θέρετρο!...

ΤΙ ΛΕΕΙ Ο ΠΡΟΕΔΡΟΣ ΤΩΝ ΠΡΑΚΤΟΡΩΝ

ΔΕΝ ΥΠΗΡΧΑΝ Ροδίτες στο αιγυπτιακό θέρετρο Ντάχαμπ (Αλ Αραμπίγια), όπου σημειώθηκε προχθές τριπλή βομβιστική επίθεση, σύμφωνα με τα όσα δήλωσε στην «Πρόοδο» ο πρόεδρος της Ενωσης Τουριστικών Πρακτόρων Ρόδου Κώστας Γεωργιάδης. Πάνω από 300 Ροδίτες επιλέγουν κάθε χρόνο την Αίγυπτο, για να περάσουν τις διακοπές τους, δεν συνηθίζουν όμως να επισκέφτονται το θέρετρο Ντάχαμπ.

• Σύμφωνα με ανακοίνωση των αιγυπτιακών αρχών 23

ΣΥΝΕΧΕΙΑ ΣΤΗ ΣΕΛ. 4

Συνεχίζεται η ασφαλτόστρωση σε δρόμους

Συνεχίζονται από σήμερα έως και το Σάββατο 29 Απριλίου οι ασφαλτοστρώσεις που είχαν ξεκινήσει πριν το Πάσχα σε κεντρικούς δρόμους της πόλης.

Συγκεκριμένα όπως ανακοίνωσε η Διεύθυνση Τεχνικών Υπηρεσιών του Δήμου Ροδίων θα εκτελεστούν ασφαλτοστρώσεις στις οδούς Β. Σεμερτζίδη, Πολυγύρου, Εμ. Ζαννή και Ακραμίτου (από Λ. Καλλιθέας έως Ταρσού).

Οι οδηγοί θα πρέπει να είναι αυτές τις ημέρες, ιδιαίτερα προσεκτικοί να ακολουθούν τις προσωρινές πινακίδες εργοταξικής σήμανσης και να αποφεύγουν την στάθμευση στους παραπάνω δρόμους.

ΔΙΑΛΥΣΙΣ
ΕΚΛΕΚΤΑ ΥΦΑΣΜΑΤΑ
• ΚΑΣΜΗΡΙΑ ΟΛΟΜΑΛΛΑ ΑΓΓΛΙΑΣ
• ΚΑΜΗΛΟ 100% ΑΓΓΛΙΑΣ
• ΟΛΟΜΑΛΛΑ ΠΑΛΤΑ ΤΑΓΙΕΡ ΑΓΓΛΙΑΣ
• HARRIS TWEED ΣΚΩΤΙΑΣ
• ΛΙΝΑ ΑΓΓΛΙΑΣ ΙΤΑΛΙΑΣ
• ΟΛΟΜΕΤΑΞΑ ΦΟΡΕΜΑΤΑ
• ΒΕΛΟΥΔΟ 100% ΒΑΜΒΑΚΙ ΓΕΡΜΑΝΙΑΣ Κ.Λ.Π
ΤΙΜΕΣ ΚΑΤΩ ΤΟΥ ΚΟΣΤΟΥΣ
60% ΕΩΣ 80% ΦΘΗΝΟΤΕΡΑ
ΙΑΚΩΒΟΣ ΜΑΚΑΡΙΟΥ 16 ΡΟΔΟΣ
ΠΙΣΩ ΑΠΟ ΤΟ ΔΙΚΑΣΤΗΡΙΟ
ΔΙΠΛΑ ΣΤΗ ΛΕΣΧΗ ΑΞΙΩΜΑΤΙΚΩΝ
ΤΗΛ: 2241022273 ΑΔ. ΠΡΟΕΔΡΟΥ ΠΡΩΤ. 1188/06
T7419-26/4

ΚΑΘΗΜΕΡΙΝΑ ΤΑ ΝΕΑ ΤΗΣ ΔΩΔΕΚΑΝΗΣΟΥ ΣΤΟ INTERNET
www.proodosnews.gr
www.proodos.net



25/4/2006

Η επίσκεψη της Αμερικανίδας υπουργού Εξωτερικών Κοντολίζας Ράις στην Αθήνα και οι συνομιλίες που θα έχει με Καραμανλή - Μπακογιάννη κυριαρχεί στην ειδησεογραφία του σημερινού αθηναϊκού Τύπου. Άλλα βασικά θέματα είναι η επιστροφή των εκδρομέων του Πάσχα και οι διαγωνισμοί για προσλήψεις.

ΑΔΕΣΜΕΥΤΟΣ ΤΥΠΟΣ: Τι θα ζητήσει η Κοντολίζα από την Ελλάδα; Έφθασε τα ξημερώματα στην Αθήνα.

ΑΠΟΓΕΥΜΑΤΙΝΗ: Διαγωνισμός για 7.700 θέσεις εκπαιδευτικών. ΑΣΕΠ: Στις 25 και 26 Νοεμβρίου οι εξετάσεις - Τον Ιούλιο η προκήρυξη.

ΑΥΡΙΑΝΗ: Σαρώνει η CIA τα δίκτυα επικοινωνίας. Με πράσινημα την φημολογούμενη επίθεση κατά του Ιράν.

Η ΒΡΑΔΥΝΗ: Εφάπαξ: Όλες οι νέες αυξήσεις. Μέχρι 5.000 ευρώ η διαφορά. Αναλυτικός πίνακας για το δημόσιο.

ΕΘΝΟΣ: Τη Σούδα θέλει η Κοντολίζα. Προγεφύρωμα για το χτύπημα κατά του Ιράν, η βάση της Κρήτης.

ΕΛΕΥΘΕΡΗ ΩΡΑ: Η νεολαία αντιστέκεται στους Ιούδες. Την Μεγάλη Εβδομάδα και την Ανάσταση γεμάτες οι εκκλησίες για πρώτη φορά από πιστό λαό και περισσότερο από νέα και μοντέρνα παιδιά.

ΕΛΕΥΘΕΡΟΣ: Με καυτή ατζέντα η Ράις στην Αθήνα. Τα μυστικά δούναι και λαβειν μεταξύ Ελλάδος-Ηνωμένων Πολιτειών της Αμερικής.

ΕΛΕΥΘΕΡΟΣ ΤΥΠΟΣ: Πακέτο 2.165 προσλήψεων μέχρι τέλος Μαΐου. Ειδικό ένθετο: Πίνακες για υπουργεία, δήμους, νοσοκομεία, ΔΕΚΟ.

ΕΛΕΥΘΕΡΟΤΥΠΙΑ: Στην πρίζα για την Κοντολίζα. Μέτρα α λα Κλίντον για την επίσκεψη-αστραπή.

ΕΣΤΙΑ: Άπιαστο όνειρο Ιρλανδία-Σουηδία. Ακούγονται αστεία τα όσα λέγονται στην χώρα μας.

ESPRESSO: Έβαλαν βόμβα σε παιδική χαρά νεόκοποι τρομοκράτες με αρρωστημένα μυαλά. Θα τίναζαν στον αέρα παιδότοπο ως αντίδραση για την άφιξη της Κοντολίζα Ράις.

ΤΑ ΝΕΑ: Κομπάρσους ψάχνει η Κοντολίζα. Σκηνικό πολέμου με Ιράν στήνουν οι ΗΠΑ.

PRESS TIME: Ψάχνουν τηλεστάρ για την υπερνομαρχία. Η ΝΔ αναζητά αντίπαλο της Φώφης.

TRAFFIC NEWS: Ευτράπελο και όμως αληθινό: Τρεις λέσχες έβαλαν σε μαύρη λίστα βουλευτή.

Η ΧΩΡΑ: Τύμπανα πολέμου στη Μέση Ανατολή. Αστακός από τα μεσάνυχτα η Αθήνα.

Δρομολόγια Πλοίων

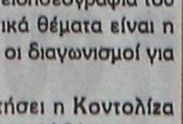

08.30 ΔΩΔΕΚΑΝΗΣΟΣ ΕΞΠΡΕΣ για Σύμη, Κω, Κάλυμνο, Λέρο
09.00 ΑΙΓΛΗ για Σύμη
14.30 ΑΙΓΛΗ για Σύμη
15.00 ΔΩΔΕΚΑΝΗΣΟΣ PRIDE για Σύμη, Κω, Κάλυμνο
15.30 ΔΕΛΦΙΝΙ 22 για Κω, Κάλυμνο
18.30 ΣΥΜΗ για Σύμη

Προς Πειραιά 16.00 ΑΝΘΗ MARINA

Αεροπορικά Δρομολόγια

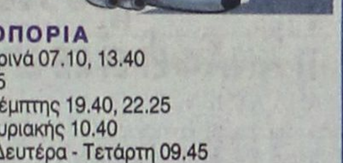

ΟΛΥΜΠΙΑΚΗ ΑΕΡΟΠΟΡΙΑ
Από Ρόδο-**Αθήνα**: Καθημερινά 07.10, 13.40
Πέμπτη 20.10, 22.45
Καθημερινά πλην Πέμπτης 19.40, 22.25
Καθημερινά πλην Κυριακής 10.40
Από Ρόδο-**Θεσσαλονίκη**: Δευτέρα - Τετάρτη 09.45
Πέμπτη 10.45
Σάββατο 15.15
Δευτ.-Τετ.-Παρ.-Κυρ. 16.10
Από Ρόδο-**Ηράκλειο**: Δευτέρα - Παρασκευή-Κυριακή 17.45
Τρίτη - Πέμπτη 18.30
Τετάρτη - Σάββατο 19.20
Από Ρόδο-**Κάρπαθο**: Δευτ.-Πεμ.-Παρ.-Σάβ. 07.00, 10.40
Τετάρτη - Κυριακή 10.40, 14.20
Από Ρόδο -**Κάσο**: Δευτ.-Πεμ.-Παρ.-Σάβ. 07.00
Τετάρτη - Κυριακή 10.40
Από Ρόδο-**Καστελλόριζο**: Δευτ.-Τετ.-Παρ.-Σάβ. -Κυρ. 07.10
Από Ρόδο-**Χίο**: Τρίτη 10.40 Πέμπτη 10.45
Από Ρόδο-**Μυτιλήνη**: Δευτέρα-Τετάρτη 09.45
Τρίτη 10.40,
Πέμπτη 10.45
Σάββατο 15.15
Από Ρόδο-**Σάμος**: Τρίτη 10.40
Σάββατο 15.15
Από Ρόδο-**Λήμνος**: Δευτέρα-Τετάρτη 09.45 Τρίτη 10.40,
Πέμπτη 10.45 Σάββατο 15.15

AEGEAN AIRLINES & CRONUS
Από Ρόδο-**Αθήνα**: Καθημερινά 07.10-11.05-13.50-16.30-21.30
Από Ρόδο-**Θεσσαλονίκη**: Καθημερινά 12.05
Από Ρόδο-**Ρώμη**: Καθημερινά 16.30
Από Ρόδο-**Λάρνακα**: ΤΡΙΤΗ-ΠΕΜΠΤΗ-ΣΑΒΒΑΤΟ 11.05
τις υπόλοιπες μέρες 07.10-13.50-16.30



Συγκοινωνιακή έδρα Ρόδου
Από 3/4/2006 έως 28/4/2006
Επιβατικά (Ε.Ι.Χ.) και φορτηγά μέχρι 3,5Τ (ΦΙΧ<3,5Τ) με συνδυασμό γραμμάτων **ΚΧΑ - ανεξαρτήτως αριθμού** με έδρα τη συγκοινωναική περιοχή Ρόδου
Από 3/4/2006 έως 28/4/2006
Επιβατικά (Ε.Ι.Χ.) και φορτηγά μέχρι 3,5Τ (ΦΙΧ<3,5Τ) με αριθμούς κυκλοφορίας **ΡΟΖ 1000 έως και 1500**

Συγκοινωνιακή έδρα Κω
Από 3/4/2006 έως 28/4/2006
Επιβατικά (Ε.Ι.Χ.) και φορτηγά μέχρι 3,5Τ (ΦΙΧ<3,5Τ) με αριθμούς κυκλοφορίας **ΚΧΒ 2001 έως και 2500**

* Καλούνται όλα τα παραπάνω οχήματα να προβούν σε τεχνικό έλεγχο σε οποιοδήποτε Κ.Τ.Ε.Ο. ή Ι.Κ.Τ.Ε.Ο. της χώρας
** Επίσης θα ελέγχονται όσα οχήματα υποχρεούνται βάση παλαιοτέρων προγραμμάτων πρόσκλησης.
*** Ο εμπρόθεσμος προγραμματισμός των οχημάτων για έλεγχο (ραντεβού) γίνεται έως και 15 ημέρες πριν της λήξης του προγράμματος πρόσκλησης.

Έτοιμοι για ΚΤΕΟ;
ΤΑΛΑΙΠΩΡΙΑ ΤΕΛΟΣ!
Ιδιωτικό ΚΤΕΟ Ρόδου
για ραντεβού..22410-67677
ΠΛΗΡΩΣ ΙΣΟΤΙΜΟ ΜΕ ΤΑ ΔΗΜΟΣΙΑ ΚΤΕΟ
ΓΡΗΓΟΡΑ ΑΞΙΟΠΙΣΤΑ ΚΑΙ ΦΘΗΝΟΤΕΡΑ!! 25 ΛΕΠΤΑ ΑΡΚΟΥΝ
ανοιχτά απογεύματα και Σάββατο, όλα τα παράβολα αγοράζονται στο ΚΤΕΟ
ΠΡΟΣΟΧΗ! — ΠΡΟΓΡΑΜΜΑ ΠΡΟΣΚΛΗΣΗΣ ΟΧΗΜΑΤΩΝ Ν. ΔΩΔ/ΣΟΥ
- ΤΟΝ Ιανουάριο ΑΠΟ ΡΟΕ 6401, ΕΩΣ ΡΟΕ 6400 - ΤΟΝ Φεβρουάριο ΑΠΟ ΡΟΕ 6401 ,ΕΩΣ ΡΟΕ 6400
Η ΜΗ ΔΙΕΝΕΡΓΕΙΑ ΤΕΧΝΙΚΟΥ ΕΛΕΓΧΟΥ ΤΟΥ ΟΧΗΜΑΤΟΣ ΣΑΣ (ΚΤΕΟ) ΜΕΣΑ ΣΤΙΣ ΠΡΟΘΕΣΜΙΕΣ, ΑΠΟΤΕΛΕΙ ΠΑΡΑΒΑΣΗ (ΚΟΚ 86) ΚΑΙ ΤΙΜΩΡΕΙΤΑΙ ΑΠΟ ΤΙΣ ΑΡΧΕΣ ΜΕ ΠΡΟΣΤΙΜΟ 334 ΕΥΡΩ ΚΑΙ ΑΦΑΙΡΕΣΗ ΠΙΝΑΚΙΔΩΝ

Δωδεκανησιακά 24ωρα

Στα πεταχτά

Της Κω

Κάποιοι φαίνεται να ζήλεψαν τις ενέργειες του βουλευτή Κώστα Καΐσερλη, για τις δημοτικές εκλογές και πράττουν τα ίδια. Κινούνται παρασκηνιακά και στηρίζουν υποψήφιους που δεν ανήκουν στο κόμμα τους.

Αν συνεχίσουν έτσι, τότε θα γίνει της Κω. Οψόμεθα!

Το έθιμο

Καλό είναι τα έθιμα να υπάρχουν. Ομως όταν πρόκειται για «βάρβαρα» που κοστίζουν ανθρώπινες ζωές, καλό είναι να σταματούν και να ξεχνιούνται.

Κάθε χρόνο τις μέρες του Πάσχα, θρηνούμε ανθρώπινα θύματα από τη χρήση κροτίδων. Γιατί, λοιπόν, να συνεχίζεται ένα έθιμο που κοστίζει ανθρώπινες ζωές;

Υπάρχουν τόσα ωραία έθιμα που χάθηκαν και συνεχίζουμε ένα που σκοτώνει. Ελεος!

Εμφανής παρουσία

Η παρουσία της Τροχαίας στους δρόμους του νησιού, τις ημέρες του Πάσχα, ήταν εμφανής. Μπορεί να μην έκαναν τροχονομικούς ελέγχους και να μην βεβαίωναν παραβάσεις του ΚΟΚ, αλλά και μόνο η παρουσία τους σε κομβικά σημεία, έκαναν τους οδηγούς προσεκτικούς.

Δεν χρειάζεται να βεβαιώνουν μόνο παραβάσεις. Και η παρουσία αρκεί.

Συνθήματα

Το συντομότερο δυνατόν θα πρέπει να σβηστούν τα συνθήματα στους τοίχους του κτιρίου της Παιδαγωγικής Αστυνομίας!.. Κάποιοι ηλίθιοι κυριολεκτικά ασέλγησαν στο περιβάλλον της πόλης!

Αλλά από τη στιγμή που κανένας δεν συλλαμβάνεται, θα έχουμε μόνιμα το πρόβλημα αυτό με τα συνθήματα που γέμισαν οι τοίχοι και στο κέντρο της πόλης!..

Παιχνιδάκια

Κάτι πρέπει να συμβαίνει στο εσωτερικό της Νέας Δημοκρατίας, σχετικά με την υποψηφιότητα για τη Νομαρχία Δωδεκανήσου!

Μπορεί να φανταστεί κανείς ότι το δημοσίευμα του «Ελεύθερου Τύπου» ήταν ...ξεκρέμαστο;

Κάθε άλλο...

Προφανώς κάποιο παιχνίδι παίζεται!.. Κάποιοι άφησαν ...ξεκρέμαστο τον Σαρρή και αυτό δεν συμβαίνει για πρώτη φορά!..

Φαίνεται ότι πριν φτάσουμε στην επίσημη κατάθεση υποψηφιοτήτων, θα δούμε ακόμη πολλά ...επεισόδια!..

Μας σνόμπαραν

Μας σνόμπαραν για μια ακόμα φορά οι προσωπικότητες της πολιτικής και του καλλιτεχνικού χώρου και επέλεξαν για τις πασχαλινές τους διακοπές άλλους προορισμούς.

Τα τελευταία χρόνια μένουμε μόνοι μας, μακριά από τα φώτα της δημοσιότητας και Χριστούγεννα και Πάσχα, αφού οι προσωπικότητες δεν προτιμούν το νησί μας.

Μήπως πρέπει κάτι να αλλάξει;

Ιδανικές συνθήκες

Ιδανικές καιρικές συνθήκες βρήκαν οι πρώτοι τουρίστες που ήλθαν στη Ρόδο.

Και για αυτό, έστω και αν η θάλασσα είναι ακόμα πολύ παγωμένη, δεν έχασαν την ευκαιρία για να κολυμπήσουν. Μαζί με αυτούς και κάποιοι Ροδίτες που δείχνουν να απολαμβάνουν ιδιαίτερα τα κρύα νερά

Οι περισσότεροι πάντως και μόνο που τους βλέπουμε κρυώνουμε.

Αδιόρθωτοι οδηγοί

Αδιόρθωτοι είναι κάποιοι οδηγοί που κάθε μέρα παρκάρουν τα αυτοκίνητά τους σε δρόμους μεγάλης κυκλοφορίας χωρίς να προβληματίζονται για το ότι γίνονται υπαίτιοι μποτιλιαρίσματος. Κλασικό παράδειγμα η Αγίου Ιωάννου .

Αν όμως, έστω και μία φορά, η Τροχαία τους έπαιρνε τις πινακίδες, είναι σίγουρο ότι δεν θα το ξαναέκαναν.

Η Πάτμος

Σε φανατικούς φίλους της Πάτμου αναδεικνύονται κυβερνητικά στελέχη, όπως ο κ. Αβραμόπουλος, που αυτές τις ημέρες βρίσκεται στο νησί.

Μαζί με τον κ Αβραμόπουλο και εκατοντάδες άλλοι επώνυμοι, πολιτικοί και μη , κατοικοεδρεύοντες στην πρωτεύουσα. Το σίγουρο είναι πως κανείς εξ αυτών δεν θα ερχόταν στο νησί αν επρόκειτο να χρησιμοποιήσει το καράβι της γραμμής .

Αδιέξοδα

Τα αδιέξοδα της πολιτικής που ακολουθεί ο Συνασπισμός και στα θέματα της αυτοδιοίκησης είχαν σαν αποτέλεσμα την παραίτηση του γραμματέα της ΝΕ Βορείου συγκροτήματος Δωδεκανήσου Ηλία Καματερού.

Παρά όμως τα όσα συμβαίνουν οι «εκφραστές» της σκληρής γραμμής δεν δείχνουν να βάζουν μυαλό με τίποτα.

Ντροπή

Η συμπεριφορά των νέων δημοτικών αστυνομικών δεν είναι απλώς απαράδεκτη, αλλά και προκλητικότατη! Δεν είναι δυνατόν να φύγουν από τα γραφεία τους τη Μεγάλη Πέμπτη και να επιστρέψουν χτες!.. Για πέντε ολόκληρες ημέρες, άφησαν την πόλη αφύλακτη!.. Κάπου η ιστορία αυτή πρέπει να τελειώσει!..

Μέσα στην εβδομάδα ο δήμαρχος πρέπει να πάρει όλες τις πρωτοβουλίες, ώστε να μπει ένα τέλος στην κατάσταση αυτή, που κυριολεκτικά διασύρει τη δημοτική αρχή!

Μπορεί κάποιοι να κρύβονται πίσω απ' αυτούς, αλλά δεν είναι δικαιολογία για το χάλι που επικρατεί!..

Λίγη προσοχή

Η πρώη μεγάλη πυρκαγιά του φετινού καλοκαιριού, εκδηλώθηκε στη Νότια Ρόδο αρκετά πρώιμα. Επειδή δεν έβρεξε αρκετά στη Νότια Ρόδο και ο κίνδυνος για πρόκληση πυρκαγιάς είναι μεγάλος, καλό είναι οι πυροσβεστικές υπηρεσίες, να βρίσκονται από τώρα σε αυξημένη ετοιμότητα στην περιοχή.

Ακόμα, επειδή η Νότια Ρόδος συγκεντρώνει επισκέπτες για «πικ νίκ» ας είναι πιο προσεκτικοί όταν ανάβουν φωτιές. Λίγη προσοχή χρειάζεται!

ΣΥΝΑΛΛΑΓΜΑ

	Αγορά	Πώληση
ΔΟΛΛΑΡΙΟ Η.ΠΑ	1,2524	1,2239
ΛΙΡΑ ΑΓΓΛΙΑΣ	0,69996	0,68398
ΚΟΡΩΝΑ ΔΑΝΙΑΣ	7,5207	7,3491
ΚΟΡΩΝΑ ΣΟΥΗΔΙΑΣ	9,4073	9,1926
ΓΙΕΝ ΙΑΠΩΝΙΑΣ	143,25	139,98
ΦΡΑΓΚΟ ΕΛΒΕΤΙΑΣ	1,5859	1,5497
ΚΟΡΩΝΑ ΝΟΡΒΗΓΙΑΣ	7,9103	7,7298
ΛΙΡΑ ΚΥΠΡΟΥ	0,5807	0,5675
ΔΟΛ. ΚΑΝΑΔΑ	1,4243	1,3918
ΔΟΛ. ΑΥΣΤΡΑΛΙΑΣ	1,6769	1,6386

Ειδήσεις απο τα Παλιά

ΠΡΟΟΔΟΣ
15 ΔΕΚΕΜΒΡΙΟΥ 1972

ΘΑ ΕΧΟΥΜΕ ΠΟΛΛΟΥΣ ΤΟΥΡΙΣΤΕΣ ΤΑ ΧΡΙΣΤΟΥΓΕΝΝΑ

Αρκετές εκατοντάδες ημεδαπών τουριστών φαίνεται ότι διάλεξαν τη Ρόδο για να περάσουν τα εφετινά Χριστούγεννα χάρις στην έμμεσο και αδάπανο διαφήμιση που προσφέρουν τα χριστουγεννιάτικα ρεπορτάζ των αθηναϊκών εφημερίδων και περιοδικών τα οποία σημειωτέον προβάλουν τις εκκπτώσεις που απεφάσισαν να κάνουν οι καταστηματάρχες της πόλεώς μας και τις ειδικές δεξιώσεις του ΕΚΤΟΔΡ προς τους ημεδαπούς και τους νεονύμφους.

Και ενώ το ρεύμα εκ του εσωτερικού αναμένεται ότι θα είναι αρκετά ισχυρό εντούτοις υπάρχει κίνδυνος να υπάρξει δυσφήμιση του νησιού μας, δεδομένου ότι:

Οι σχετικές αποφάσεις περί καθιερώσεως εκπτώσεων παραμένουν εισέτι στα χαρτιά, χωρίς καμιά προοπτική υλοποιήσεως των δεδομένων ότι επί του σοβρού αυτού θέματος σημειούται αδιαφορία.

Σε σχετική τέλος με την τουριστική κίνησι του νησιού μας κατά την περίοδο των Χριστουγέννων ανακοίνωση της Νομαρχίας υπογραμμίζεται ότι:

Πλέον των χιλίων κλινών εις τα λειτουργούνται ξενοδοχεία της Ρόδου εκλείσθησαν μέχρι σήμερον από Αθηναίους δια τας εορτάς. Και δια παραμονήν τουλάχιστον τριών πλήρων εικοσιτετραώρων, δεδομένου ότι η εορτή των Χριστουγέννων πίπτει Δευτέρα, οπότε αι ημέραι αργίας είναι τρεις, ήτοι της Κυριακής, της Δευτέρας και της Τρίτης 24,25 και 26 Δεκεμβρίου.

ΤΑ ΤΣΑΡΤΕΡΣ ΕΚ ΣΚΑΝΔΙΝΑΒΙΑΣ

Εις τας εξ εβδομαδιαίας πτήσεις από τας σκανδιναβικάς χώρας προς την Ελλάδα, προστίθενται από σήμερον μια ακόμη. Αεροσκάφος τσάρτερ με 180 τουρίστες του τουριστικού οργανισμού «Σπης» από την Σουηδίαν και τη Δανίαν θα προσγειούνται εις την Ρόδον ενισχυομένου του χειμερινού τουριστικού ρεύματος προς την Ελλάδα και ειδικώτερον προς τη Ρόδο. Αι κρατήσεις θέσεων μέχρι τέλους του προσεχούς Ιανουαρίου παρουσιάζουν αισθητήν αύξησιν.

ΠΡΟΟΔΟΣ
Ημερήσια Εφημερίδα της Ρόδου
ΙΔΙΟΚΤΗΣΙΑ:
Γ. ΔΙΑΜΑΝΤΙΔΗΣ
ΓΡΑΦΙΚΕΣ ΤΕΧΝΕΣ Α.Ε.
Εκδότης: ΓΙΩΡΓΟΣ ΔΙΑΜΑΝΤΙΔΗΣ
Ετος ιδρύσεως 1949
ΓΡΑΦΕΙΑ ΣΥΝΤΑΞΗΣ - ΔΙΑΦΗΜΙΣΕΙΣ Μάρκου Μαλλιαράκη 3 (ΚΟΒΑ)
Τηλ.: Συνταξης: 22410 27356-34101, FAX: 22410 20643
Τηλ. Λογιστηρίου: 22410 35322, FAX: 22410 35322
e-mail: info@proodos.net

Η γυναίκα και ο κόσμος της



Πέρασε το Πάσχα και κατά τη γιορτή αυτή που μεγάλη σημασία είχε και το γιορτινό τραπέζι.

Το κρέας είναι αυτό που γεύτηκαν όλοι και οι περισσότεροι κατσικάκι ή αρνάκι κυρίως ψητό είτε στα κάρβουν είτε στο φούρνο. Αυτό που συμβαίνει μετά το γιορτινό τραπέζι, όπως και μετά το πασχαλινό τραπέζι είναι ότι μένουν αρκετά φαγητά και κυρίως κρέατα. Και την επόμενη μέρα το τραπέζι στρώνεται με περίπου τα ίδια φαγητά και δεν πειράζει κανέναν, αντίθετα πάλι ευχαριστιούνται όλοι. Υπάρχει και το ψυγείο στην εποχή μας που άνετα μπορεί κανείς να διατηρήσει φαγητά και τις επόμενες μέρες, διότι και τρίτη συνεχόμενη μέρα να μείνει κατσικάκι ή αρνί δεν είναι λίγοι που το απολαμβάνουν. Ετσι και αλλιώς όσοι νήστεψαν το περίμεναν με λαχτάρα αυτό το ψητό.



Εύκολα ξαναζεσταίνεται το κρέας και ειδικά αν είναι κατσίκι που χρειάζεται ζέσταμα γιατί κρύο δεν τρώγεται αντίθετα με το αρνί που και για κρύο πιάτο είναι θαυμάσιο όπως λένε. Και σίγουρα οι σαλάτες συμπληρώνουν όπως και το κρασάκι. Μετά όμως από τη νηστεία που έρχεται το κρέας χορταστικό, ας μη ξεχνάνε οι γυναίκες που φροντίζουν το φαγητό για την οικογένειά τους να συμπεριλάβουν και το ψάρι. Και αυτό το είδος τροφής ήταν απαγορευμένο κατά τη νηστεία οπότε τα φρέσκα ψάρια, κάθε είδους, μαγειρεμένα είτε ψητά είτε τηγανητά είναι γαργαλιστικά και μικροί και μεγάλοι θα τα απολαύσουν. Διότι είναι καλό μετά τη νηστεία μια γυναίκα να φροντίζει να ταΐζει την οικογένειά της πλούσια όσο μπορεί με κάθε είδους τροφές, αφού τις στερήθηκαν τόσες μέρες. Και καλό είναι να μη ξεχνάνε μικροί και μεγάλοι ένα ποτήρι γάλα την ημέρα είτε στο πρωινό είτε πριν κοιμηθούν γιατί είναι ιδιαίτερα ωφέλιμο για τον οργανισμό και την καλή του υγεία. Και όσοι δεν απολαμβάνουν το γάλα με κανένα τρόπο, υπάρχουν και τα γιαούρτια, με λίγα λιπαρά μάλιστα αν θέλει κανείς είτε γιατί προσέχει τα κιλά του για λόγους υγείας ή εμφάνισης. Διότι το ασβέστιο το έχει ανάγκη και το κάθε παιδί για την ανάπτυξή του, αλλά και ο ενήλικας και κυρίως οι γυναίκες για πρόληψη στην οστεοπόρωση.. Αυτά που δεν πρέπει να ξεχνάει κανείς είναι τα φρούτα και τα λαχανικά στα κυρίως γεύματα και στα ενδιάμεσα για να παίρνει βιταμίνες και ίνες. Διότι πολλοί τις γιορτές ξεπερνάνε και το μέτρο με τα κουλουράκια και άλλα χλυκά που επιβαρύνουν τον οργανισμό με θερμίδες.



Μίχα

ΦΑΡΜΑΚΕΙΑ

ΔΙΗΜΕΡΕΥΕΙ:	ΔΙΑΝΥΚΤΕΡΕΥΕΙ:
ΑΛΑΒΕΡΑ ΕΙΡΗΝΗ	ΑΛΑΦΑΚΗΣ ΓΙΩΡΓ.
Καναδά 140	Κων/νου Παλαιολόγου 15
Τηλ. 39111	Τηλ. 22285

ΥΓΡΑ ΚΑΥΣΙΜΑ ΔΙΑΝΥΚΤΕΡΕΥΟΥΝ

- ΓΚΙΝΑΚΗΣ ΑΠ. Πρατ. Shell, Αυστραλίας
- ΣΑΜΟΥΡΑΚΗΣ Α. Πρατ. JET OIL, Λ. Καλλιθέας

ΡΑΔΙΟ ΤΑΧΙ

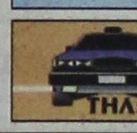

ΤΗΛ: ΠΟΛΗ: 22410 69800, ΥΠΑΙΘΡΟ: 22410 69600

ΚΙ ΝΗΜ ΑΤΟΓ ΡΑΦ ΟΙ

METROPOL 22410 28400
INFORMATION - RESERVATIONS ΠΛΗΡΟΦΟΡΙΕΣ - ΚΡΑΤΗΣΕΙΣ
ΕΒΔΟΜΑΔΙΑΙΟ ΠΡΟΓΡΑΜΜΑ weekly program
20/04/06 - 26/04/06
www.cinemametropol.gr
ΘΑ ΕΙΜΑΣΤΕ ΚΛΕΙΣΤΑ ΜΕΓΑΛΗ ΠΑΡΑΣΚΕΥΗ & ΜΕΓΑΛΟ ΣΑΒΒΑΤΟ
ΤΗΝ ΚΥΡΙΑΚΗ ΤΟΥ ΠΑΣΧΑ ΟΙ ΠΡΟΒΟΛΕΣ ΑΡΧΙΖΟΥΝ ΣΤΙΣ 15:00 ΜΕ ΤΟ "SCARY MOVIE 4"

SCARY MOVIE 4
Η παρέα του Scary Movie επέστρεψε με την πιο ξεκαρδιστική, εξωφρενική ταινία τώρα!
...θάψε την ΚΑΤΑΡΑ ...κάψε ΤΟ ΣΚΟΤΕΙΝΟ ΧΩΡΙΟ ...δες το ΣΕ ΒΛΕΠΩ!!!
ΚΑΝΤΕ ΕΓΚΑΙΡΑ ΤΙΣ ΚΡΑΤΗΣΕΙΣ ΣΑΣ
ΩΡΕΣ ΕΝΑΡΞΗΣ / SHOW TIMES 18:00, 20:15, 22:30

Η ΖΟΥΓΚΛΑ THE WILD
Η Disney παρουσιάζει μία νέα κωμωδία για όλη την οικογένεια με πρωταγωνιστές του φίλους μας....τα ζώα!!
με την φωνή του Χάρη Ρώμα!!!
ΜΟΝΟ ΣΤΑ ΕΛΛΗΝΙΚΑ
ΚΑΝΤΕ ΕΓΚΑΙΡΑ ΤΙΣ ΚΡΑΤΗΣΕΙΣ ΣΑΣ
ΩΡΕΣ ΕΝΑΡΞΗΣ / SHOW TIMES 16:15, 18:15

ΜΗΝ ΠΥΡΟΒΟΛΕΙΤΑΙ ΤΗΝ ΓΙΑΓΙΑ 2 BIG MOMMAS HOUSE 2
5 χρόνια μετά το "ΜΗΝ ΠΥΡΟΒΟΛΕΙΤΑΙ ΤΗΝ ΓΙΑΓΙΑ" ο Μάρτιν Λόρενς, επιστρέφει για νέες περιπέτειες, σε αυτή την συνέχεια της ξεκαρδιστικής και πετυχημένης κωμωδίας!!!
ΚΑΝΤΕ ΕΓΚΑΙΡΑ ΤΙΣ ΚΡΑΤΗΣΕΙΣ ΣΑΣ
ΩΡΕΣ ΕΝΑΡΞΗΣ / SHOW TIMES 20:00, 22:15

Η ΕΠΟΧΗ ΤΩΝ ΠΑΓΕΤΩΝΩΝ Η απόψυξη ICE AGE 2 the meltdown
Ετοιμαστείτε να λιώσετε από το γέλιο!!!
Έρχονται ο Μάνι, ο Σίντ, ο Ντίγκο & ο προϊστορικός σκίουρος Σκράτ σε νέες περιπέτειες!!!
Η καλύτερη ταινία Cartoon των τελευτσίων χρόνων!!!
ΜΟΝΟ ΣΤΑ ΕΛΛΗΝΙΚΑ
ΚΑΝΤΕ ΕΓΚΑΙΡΑ ΤΙΣ ΚΡΑΤΗΣΕΙΣ ΣΑΣ
ΩΡΕΣ ΕΝΑΡΞΗΣ / SHOW TIMES 16:30, 18:30, 20:30

Η ΑΡΧΗ ΤΗΣ ΠΑΡΑΝΟΙΑΣ HOSTEL
Τι συμβαίνει όταν καταργείται κάθε όριο;
Νομίζετε ότι γνωρίζατε την ανθρώπινη φύση; ...ξανασκεφτείτε το!!!
...ΑΝΤΕΧΕΙΣ;
ΚΑΝΤΕ ΕΓΚΑΙΡΑ ΤΙΣ ΚΡΑΤΗΣΕΙΣ ΣΑΣ
ΩΡΑ ΕΝΑΡΞΗΣ / SHOW TIME 22:45

ΕΡΧΕΤΑΙ ΣΤΙΣ 27 ΑΠΡΙΛΙΟΥ
SILENT HILL
Ο απόλυτος τρόμος...
Ένα ανατριχιαστικό και υπερφυσικό θρίλερ!!!

ΠΑΛΛΑΣ 5 CINEMAS CENTER
22/04/2006(Μ.ΣΑΒΒΑΤΟ)- 26/04/2006
για κρατήσεις
22410 24475 / 70670
www.cinemapallas.gr
ΠΡΟΣΟΧΗ:
Μ. ΣΑΒΒΑΤΟ ΑΝΟΙΧΤΑ ΕΩΣ ΤΙΣ 10:30
ΚΥΡΙΑΚΗ ΤΟΥ ΠΑΣΧΑ ΑΝΟΙΧΤΑ ΑΠΟ ΤΙΣ 5:30
Μ. ΠΕΜΠΤΗ & Μ. ΠΑΡΑΣΚΕΥΗ ΑΡΓΙΑ

failure to launch ΚΑΤΑΛΛΗΛΟ
Μία απολαυστική κωμωδία για όλους! Η Sarah Jessica Parker η ιδανική σύντροφος, ο Matthew Mc Conaughey ο αμετανόητος 30άρης εργένης...
Αίθουσα RED 5
ΤΡΙΑΝΤΑΡΗΣ ΑΠΟ ΣΠΙΤΙ ώρες έναρξης// 16:20 • 18:25 • 20:30 • 22:35

Νάνγι Μακ Φι Μαγική Νταντά ΚΑΤΑΛΛΗΛΟ
Η απίθανη κωμωδία φαντασίας με τη βραβευμένη με ΟΣΚΑΡ Εμμα Τόμσον! Επτά κακομαθημένα παιδιά υποδεχονται την καινούργια τους νταντά... Η ταινία που θα σας κάνει να λατρέψετε την οικογένεια σας!!!
Αίθουσα Interlingues 2 ώρες έναρξης// στα ελληνικά 18:10 • 18:15 ΜΕ ΥΠΟΤΙΤΛΟΥΣ 20:20

FIREWALL ΣΕ 1η ΠΑΝΕΛΛΗΝΙΑ ΠΡΟΒΟΛΗ
ΚΑΤΑΛΛΗΛΟ ΑΠΟ 13 ΚΩΔΙΚΟΣ ΠΡΟΣΤΑΣΙΑΣ
Ο Χάρισον Φορντ, σε ένα δυνατό θρίλερ. Τίποτα δεν είναι πιο επικίνδυνο από έναν άνθρωπο που κινδυνεύει να χάσει τα πάντα!
Αίθουσα Ουρανοί 1 ώρες έναρξης// 16:00 • 18:05 20:20 • 22:40

Αστερίξ και οι Βίκινγκς στα ελληνικά ΣΕ 1η ΠΑΝΕΛΛΗΝΙΑ ΠΡΟΒΟΛΗ!
Η μεγαλύτερη παραγωγή κινουμένων σχεδίων που γυρίστηκε ποτέ! Οι γνωστοί σας ήρωες σε νέες περιπέτειες!
ώρες έναρξης// 16:20 • 18:10 • 20:15 Αίθουσα Personal 4

INSIDE MAN Ο ΥΠΟΚΙΝΗΤΗΣ ΚΑΤΑΛΛΗΛΟ
Ο Ντένζελ Ουάσινγκτον, η Τζούντι Φόστερ και ο Κλάϊβ Όουεν σε ένα αριστουργηματικό θρίλερ-ρυστηρίου.
Αίθουσα Allegro 3 Αίθουσα Personal 4
ώρα έναρξης// 20:00 ώρα έναρξης// 22:30

V for VENDETTA
Ένα συγκλονιστικό δράμα του μέλλοντος από τους δημιουργούς της τριλογίας "MATRIX", με ένα συναρπαστικό cast ηθοποιών.
Αίθουσα Allegro 3 ώρες έναρξης// 17:20 • 22:35

ΣΕ ΠΡΩΤΗ ΠΑΓΚΟΣΜΙΑ ΠΡΟΒΟΛΗ! BASIC INSTINCT 2
Το πολυαναμενόμενο ερωτικό θρίλερ μυστηρίου που δεν θα χάσει κανείς!! Η σπουδαία Σάρον Στόουν ξαναχτυπά με την ταινία που την καθιέρωσε!
ΒΑΣΙΚΟ ΕΝΣΤΙΚΤΟ 2 ΚΑΤΑΛΛΗΛΟ ΑΠΟ 17
Αίθουσα Interlingues 2 ώρα έναρξης// 22:30

ΠΡΟΣΕΧΩΣ RUNNING SCARED ΤΡΕΞΕ ΓΡΗΓΟΡΑ
Ο γνωστός σας Paul Wal

Η ελληνική κοινωνία προπορεύεται των αλλαγών για την οικονομία

Οι μεταρρυθμίσεις βασική προϋπόθεση για να μπει σε κανονική τροχιά η ορθολογική ανάπτυξη της χώρας

Γράφει ο ΚΥΡΙΑΚΟΣ Ι. ΦΙΝΑΣ

Στην προσπάθεια της κυβέρνησης να προχωρήσουν οι επιβαλλόμενες μεταρρυθμίσεις σε πολλούς παραγωγικούς κλάδους και τομείς της ελληνικής οικονομίας, αντιτασσόταν ο αντίλογος, ότι η κοινή γνώμη δεν συμμερίζεται την πρωτοβουλία να μπει κάποια σειρά αντιμετώπισης, έστω και με ήπια μορφή των διαρθρωτικών αλλαγών. Παρόλη, όμως, αυτή την έντεχνα διατυμπανιζόμενη από διαφόρους κύκλους «φοβία», η ψυχολογία, η βούληση των πολιτών, φαίνεται πως είναι τελείως διαφορετική. Το αίτημα για μεταρρυθμίσεις έχει πλατιά πολιτική βάση που διαπερνά τα κόμματα. Συγκεκριμένα: στην ερώτηση, «θεωρείτε ότι υπάρχει ανάγκη να γίνει άμεσα μεταρρύθμιση και σε βάθος του ασφαλιστικού συστήματος της χώρας», θετικά απαντά το 58,4% των ψηφοφόρων του ΠΑΣΟΚ, το 63,6% των ψηφοφόρων του ΚΚΕ, το 62,5% του Συνασπισμού και το 76,9% του ΛΑΟΣ. Αποδείχθηκε, ως εκ τούτου, ότι η κοινωνία είναι πιο τολμηρή και από τους διάφορους οικονομολογούντες αναλυτές, αλλά και από μερικούς πολιτικούς, οι οποίοι σε ό,τιδήποτε νεώτερο και μακροπρόθεσμα αποδοτικό προτάσσουν το δήθεν «πολιτικό κόστος».

Η προσκείμενη στην αξιωματική αντιπολίτευση έγκριτη εφημερίδα «ΤΟ ΒΗΜΑ», παρουσιάζοντας δημοσκόπηση, που έγινε από την εταιρία GPO, (Greek Public Opinion), για λογαριασμό του καναλιού MEGA, έγραφε στις 18.4.2006, σε κορυφαίο άνοιγμα στην πρώτη σελίδα: «Δημοσκόπηση-έκπληξη. Μεταρρυθμίσεις ζητούν οι πολίτες».

Πράγματι, η τοποθέτηση αυτή της κοινής γνώμης, προξένησε γενικώς μεγάλη εντύπωση, καθόσον, επιπλέον, η συντριπτική πλειοψηφία των πολιτών επιδοκιμάζει ότι μόνο αόριστα τις επιβαλλόμενες μεταρρυθμίσεις, αλλά και πλέον έντονα τους δύο βασικότερους τομείς: το εργασιακό και το ασφαλιστικό. Συγκεκριμένα: το 65% των πολιτών που ρωτήθηκαν κρίνει ότι είναι αναγκαίες οι αλλαγές στο εργασιακό, ενώ το 79% είναι της άποψης να ανοίξει το ασφαλιστικό. Η τελευταία προηγούμενη πρόκριση του κοινού υποδηλώνει σαφέστατα την σχηματισθείσα πεποίθηση, πως το ασφαλιστικό, εάν δεν αντιμετωπιστεί, πηγαίνει για χρεοκοπία. Πέραν τούτων, και το 50,2% τάσσεται υπέρ των μεταρρυθμίσεων που έχει, ήδη, δρομολογήσει ή έχει πραγματοποιήσει η κυβέρνηση, π.χ. ΔΕΚΟ, ωράριο, ήπια προσαρμογή κ.λ.π. Παρά, δε, το λίγο χρόνο που μεσολάβησε, άρχισαν να φαίνονται τα πρώτα, έστω μικρά αποτελέσματα των πραγματοποιηθέντων μεταρρυθμίσεων. Σύμφωνα με τον αναλυτή Νίκο Νικολάου, («Καθημερινή» 18.4.2006): «Πρώτον, ότι η πολιτική της ήπιας προσαρμογής, όχι μόνο δεν μείωσε το εισόδημα των νοικοκυριών, αλλά αντίθετα το πραγματικό, δηλαδή μετά τον πληθωρισμό και τη φορολογία, αυξήθηκε με ετήσιο ρυθμό 4,3% τα δύο τελευταία χρόνια. Δεύτερον, δημιουργήθηκε ένα καλό κλίμα και οι επιχειρηματίες, οι οποίοι το 2004 είχαν μειώσει τις επενδύσεις τους, άρχισαν να τις αυξάνουν προσβλέποντας με εμπιστοσύνη στο μέλλον».

Εξάλλου, από πολλούς αναλυτές υποστηρίζεται πως, εάν δεν υπήρχε εκτεταμένη παραοικονομία η κατάσταση θα ήταν καλύτερη. Είναι ενδεικτικά τα όσα απέδειξαν πρόσφατη έρευνα της Eurostat. Οι Έλληνες εμφανίζονται να ξοδεύουν το 11% για ρούχα και υποδήματα, όταν το αντίστοιχο ποσοστό είναι 6,4% για τους Γερμανούς. Επίσης, ξοδεύουν ποσοστιαία τριπλάσια από τους Γερμανούς στα εστιατόρια: 4,9% στη Γερμανία, 15,6% στην Ελλάδα. Ταυτόχρονα, στην Ελλάδα υπάρχει η ακριβότερη ψυχαγωγία, σε σύγκριση με άλλες χώρες της Ευρώπης. Και αντί, λόγω φτώχειας και ακρίβειας να κλείσουν μπαρ, καφέ, εστιατόρια και πίτσες, ανοίγουν καινούργια και πιο ακριβά μαγαζιά του είδους. («Καθημερινή» 21.4.2006).

* * *

Αποδεικνύεται, ως εκ τούτου, ότι κακώς επί δύο δεκαετίες και πάνω δεν δρομολογούνται οι μεταρρυθμίσεις υπό τον φόβο του πολιτικού κόστους. Ετσι, περνούσαν τα χρόνια με την ψευδαίσθηση ότι τάχα όλα τα προβλήματα θα λύνονταν αυτόματα. Αντίθετα: όπως τονίζει και ο Νομπελίστας και αθηνητής Οικονομικών στο Πανεπιστήμιο Κολούμπια Τζόφερ Στίγκλιτς, «... οι οικονομίες ελεύθερης αγοράς δεν είναι αυτορυθμιζόμενες. Δεν μπορούν απλά να αφεθούν στον αυτόματο πιλότο, ειδικά εάν μία οικονομία θέλει να διασφαλίσει, ότι τα οφέλη της μοιράζονται στο μεγαλύτερο μέρος των πολιτών». («Ναυτεμπορική» 20.4.2006).

Επιπρόσθετα, δεν διοχετεύθηκαν επενδυτικά και οι διαχρονικές Κοινοτικές εισροές, ώστε να αξιοποιηθούν ανταγωνιστικά και τα συγκριτικά πλεονεκτήματα και κάθε περιφέρειας, αλλά και του συνόλου της χώρας.

Πέραν τούτων, πρέπει απαραιτήτως, να δρομολογηθεί και η απαραίτητη συναίνεση των κοινωνικών εταίρων, ώστε να εξασφαλίζεται η διαχρονική εργασιακή ειρήνη. Στις σκανδιναβικές χώρες και την Ιρλανδία, όπως και στην Κύπρο συνάπτονται κάθε δύο-τρία χρόνια κοινωνικά συμβόλαια, τα κόμματα εξουσίας δεν συγκρούονται και τα συνδικάτα συμπεριφέρονται ακομμάτιστα. Καθώς εναργέστερα και ευρύτερα θα συμπλήρωνε ο Καθηγητής Διονύσης Κ. Μαγκλιβέρας: «... Ο κοινωνικός άνθρωπος, άλλωστε, γνωρίζει ότι για να επιτύχει τους όποιους σκοπούς του (επιβίωσης, ανάπτυξης, άσκησης επαγγελματικής δραστηριότητας, κοινωνικής αποδοχής κ.λ.π.), είναι ανάγκη να συνεργάζεται με τους άλλους, με ίσους όρους, στη διαμόρφωση μιας υπερατομικής βούλησης, στη σύνθεση της κοινωνικής πραγματικότητας». Τέλος, δεν παραδειγματιζόμασταν ποιά μέτρα πήραν άλλες χώρες στον κοινωνικό και οικονομικό τομέα γενικότερα. Οι χώρες αυτές, ενώ βρίσκονταν στην ίδια με τη δική μας οικονομική κατάσταση, με το να πάρουν εν καιρώ τα απαραίτητα μέτρα εξυγίαναν την οικονομία τους, τώρα είναι ανασυγκροτημένες.

Ο υπουργός Εμπορίου της Ιρλανδίας κ. Μάικλ Αχερν, με την ευκαιρία της προ ημερών επίσκεψής του στην Αθήνα, παραχώρησε συνέντευξη στην «Καθημερινή», η οποία δημοσιεύθηκε στο φύλλο της 16.4.2006, στην οποία ξεκαθαρίζει, ότι το «ιρλανδικό θαύμα» δεν δημιουργήθηκε σε μια μέρα. Και επιπλέον, αναφέρει, μεταξύ των άλλων: «...κλειδί στην επιτυχία ήταν η συναίνεση των κοινωνικών εταίρων, που εξασφάλισαν εργασιακή ειρήνη και δεν εγκαταλείφθηκαν οι αδύναμοι». Δηλαδή, εφαρμογή ήπιας προσαρμογής, όπως προγραμμάτισε και εφαρμόζει και η χώρα μας. «Με τον τρόπο αυτό», συνεχίζει ο Ιρλανδός υπουργός, «ελέγχθηκε ο πληθωρισμός και το νόμισμα, υποχώρησαν τα επιτόκια. Ταυτόχρονα, εφαρμόσαμε χαμηλή φορολογία κερδών, σε σχέση με πολλές άλλες χώρες, που ήταν ένα ακόμη κίνητρο για την εγκατάσταση επιχειρήσεων στη χώρα μας. Και πήραμε τις κατάλληλες πολιτικά αποφάσεις, ώστε να υπάρχει σιγουριά στους επιχειρηματίες και εμπιστοσύνη για την οικονομία. Αυτός είναι ο λόγος για τον οποίο είχαμε πολλές επενδύσεις, τόσο μέσα από την Ιρλανδία, όσο και από το εξωτερικό».

Κλείνοντας το σημερινό σημείωμα, θα αναφερθούμε σ' ένα μόνο ενδεικτικό παράδειγμα, που αποτυπώνει κατά τον πλέον σαφή τρόπο την ανάγκη των μεταρρυθμίσεων. Αφορά τον Οργανισμό Συγκοινωνιών Ελλάδος (ΟΣΕ). Οι τόκοι που πληρώνει ο ΟΣΕ, υπολογίζονται πάνω από 200 εκατομμύρια ευρώ το χρόνο, τα δε έσοδά του μόλις πλησιάζουν τα μισά. Ετσι, όπως αναφέρει σε σημείωμά του ο αναλυτής Μπάμπης Παπαδημητρίου, («Καθημερινή» 22.3.2006): «...οι ζημιές κάθε χρόνο είναι έξι φορές μεγαλύτερες από τον κύκλο εργασιών, ο οποίος δεν καλύπτει ούτε το ένα τέταρτο του κόστους για τις υπηρεσίες που παρέχει».

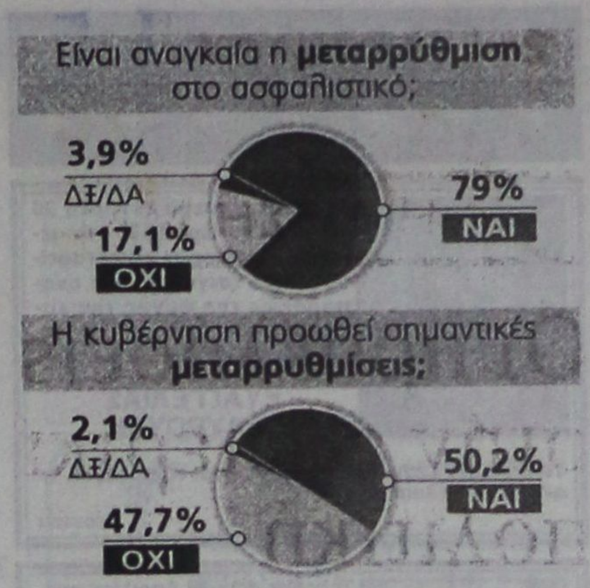

Πηγή: «ΤΟ ΒΗΜΑ» 18.4.2006

ΟΡΘΟΠΕΔΙΚΑ - ΙΑΤΡΙΚΑ
ΧΑΡΙΤΟΣ
Ακούστε...
τους ήχους μιας νέας ζωής



Το μικρότερο αθέατο ψηφιακό ακουστικό

Ακουστικά Βαρηκοΐας
WIDEX oticon
Τώρα διαθέτουμε τη νέα ολοκληρωμένη σειρά 100% ψηφιακών & αυτόματων ακουστικών, που προσφέρουν **τέλεια ακουστική απόδοση, χωρίς ενοχλητικά σφυρίγματα και χωρίς παράσιτα.**
X.190-30/6
ΕΛΕΥΘ. ΒΕΝΙΖΕΛΟΥ 6 (Δίπλα στη Ροδιακή Επαυλη) - ΡΟΔΟΣ
Τηλ.: 22410 24112 - Fax: 22410 75969

ΠΡΑΚΤΟΡΕΙΟ ΚΑΣΤΡΟ
ΕΚΔΡΟΜΗ ΣΤΗΝ
ΜΥΤΙΛΗΝΗ
ΠΡΟΣΚΥΝΗΜΑ ΣΤΟΝ
ΑΓΙΟ ΡΑΦΑΗΛ



ΑΕΡΟΠΟΡΙΚΩΣ
03/05/06 - 06/05/06
Προσκυνηματική εκδρομή στους
ΑΓΙΟΥΣ ΤΟΠΟΥΣ
και
ΤΟ ΘΕΟΒΑΔΙΣΤΟ ΟΡΟΣ ΣΙΝΑ



ΑΕΡΟΠΟΡΙΚΩΣ
21/05/06 - 28/05/06
Δηλώστε αμέσως συμμετοχή
θέσεις περιορισμένες
ΕΚΔΡΟΜΗ ΣΤΗΝ
ΠΡΑΓΑ
(Αγίου Πνεύματος)



ΑΕΡΟΠΟΡΙΚΩΣ
09/06/06 - 13/06/06
Εάν δεν πάρετε μία από τις δικές μας οργανωμένες εκδρομές, μπορείτε να πάρετε για σας και την οικογένειά σας φθηνά πακέτα, αποτελούμενα από αεροπορικά - ακτοπλοϊκά εισιτήρια, ξενοδοχεία, αυτοκίνητα κ.λ.π. για οποιαδήποτε ημερομηνία και για όσες μέρες εσείς θέλετε, για ολόκληρη την Ελλάδα τα νησιά μας και το εξωτερικό.
Επίσης στο γραφείο μας θα βρείτε:
Αεροπορικά και ακτοπλοϊκά εισιτήρια με όλες τις αεροπορικές και ακτοπλοϊκές εταιρίες και για όλους τους προορισμούς
Για περισσότερες πληροφορίες
ΚΥΡΙΑΚΟΣ Μ. ΜΑΧΑΙΡΑΚΗΣ
ΠΡΑΚΤΟΡΕΙΟ ΚΑΣΤΡΟ
Κ. Παλαιολόγου 46 - Ρόδος
☎ 22410 77506, 22410 77563
ΚΑΣΤΡΟ το δικό σας πρακτορείο
X5728-31/3

X.5791-30/4
TZIORAS
SMART CENTERS

ΑΥΤΟΚΙΝΗΤΑ Ι.Χ ΕΙΣΑΓΩΓΗΣ

1. BMW X5, 3.0 cc, 2002, πετρέλαιο, πετρόλ, αυτόματο, ηλεκτρικές κλειδαριές, ηλεκτρικά παράθυρα, ζάντες αλουμινίου, ABS, ESP, ηλιοροφή, υπολογιστής ταξιδιού. Τιμή 53.000€
2. BMW 318i, 1.8 cc, 2002, βιολετί, ηλεκτρικές κλειδαριές, ηλεκτρικά παράθυρα, ζάντες αλουμινίου, ABS, A/C, Y/T, 2AB, immobilizer. Τιμή 23.000 €
3. HONDA HRV, 1.6 cc, 2002, γαλανό, ηλεκτρικά παράθυρα, κεντρικό κλείδωμα με τηλεχειρισμό, Y/T, ABS, A/C, 2AB. Τιμή 17.000 €
4. FORD MAVERIC, 2.0 cc, 2002, μαύρο, RCD, υδραυλικό τιμόνι, ABS, A/C, 2AB, ηλεκτρικοί θερμαινόμενοι καθρέπτες, ηλεκτρικές κλειδαριές, ηλεκτρικά παράθυρα, ζάντες αλουμινίου, προβολείς ομίχλης. Τιμή 20.000 €
5.JEEP GRANT CHEROKEE 2.7 cc, 2002, πετρέλαιο, ασημί, αυτόματο, ηλεκτρικές κλειδαριές, ηλεκτρικά παράθυρα, ζάντες αλουμινίου, δερμάτινα ρυθμιζόμενα θερμαινόμενα καθίσματα, 2AB, ABS, ESP, 2AB, αισθητήρες παρκαρίσματος. Τιμή 37.000 €
6.JEEP CHEROKEE 2.7 cc, 2003, γραφίτης, πετρέλαιο, αυτόματο, ηλεκτρικά παράθυρα, ηλεκτρικές κλειδαριές, δερμάτινα καθίσματα θερμαινόμενα και ηλεκτρικά ρυθμιζόμενα, αυτόματος κλιματισμός, ABS, RCD, συναγερμός, προβολείς ομίχλης, σπόιλερ οροφής, βάση τηλεφώνου. Τιμή 43.000 €
7.MAZDA MX5, 2002, 1.8 cc, CABRIO κίτρινο, Ηλεκτρικές κλειδαριές, ηλεκτρικά παράθυρα, ζάντες αλουμινίου, ABS, δερμάτινα καθίσματα, 2AB. Τιμή 16.500 ευρώ.
8. MERCEDES A140, 2000, μαύρο, ηλεκτρικές κλειδαριές με τηλεχειρισμό, ηλεκτρικά παράθυρα, υδραυλικό τιμόνι, 4AB, ABS, A/C, RCD, σπόιλερ οροφής, ηλεκτρικοί θερμαινόμενοι καθρέπτες, θέση κινητού. Τιμή 13.000€
8.MERCEDES JEEP ML 270, 2.7 cc, 2001, μπλε σκούρο, πετρέλαιο, αυτόματο, full extra. Τιμή 38.000 €
9. MERCEDES C200 KOMBRESSOR, 2.0 cc, 2001, μπλε, full extra. Τιμή 25.500 €
10. MERCEDES C200 KOMBRESSOR, 2.0 cc, 2001, ασημί, full extra. Τιμή 26.500 €
11. MERCEDES C200 AVANTGARDE 1.8 cc, 2003, μαύρο, full extra. Τιμή 31.000 ευρώ.
12.SMART FORTWO CDI, αυτόματο, πετρέλαιο, 2002, λευκό-μπλε, υδραυλικό τιμόνι, ABS, ηλεκτρ. Κλειδαριές, ηλεκτρ. Παράθυρα, P/K, 2AB. Τιμή 8.000 €
13.SMART FORTWO, 2002, λευκό-μαύρο, αυτόματο, ηλεκτρικά παράθυρα, ηλεκτρικές κλειδαριές, Y/T, ABS, 2AB, P/K. Τιμή 7.000 €
14.SMART FORTWO, 1999, μαύρο-γκρι, αυτόματο, ηλεκτρικά παράθυρα, ηλεκτρικές κλειδαριές, Y/T, ABS, A/C, 2AB, σαλόνι δέρμα-ύφασμα. Τιμή αναμένεται.
15. TOYOTA MR2, 1.8 cc, cabrio 2001, κόκκινο, αυτόματο, υδραυλικό τιμόνι, ABS, A/C, ηλεκτρικές κλειδαριές, ηλεκτρικά παράθυρα, P/K, 2AB, ηλεκτρικοί καθρέπτες, δερμάτινα θερμαινόμενα καθίσματα. Τιμή 21.000 €
16. TOYOTA RAV-4,3D, 2.0 cc, 2002, πετρέλαιο, μαύρο, RCD, ABC, A/C, 2AB, ηλεκτρική ηλιοροφή, ηλεκτρικοί καθρέπτες, ηλεκτρικές κλειδαριές, ζάντες αλουμινίου, προβολείς ομίχλης, ηλεκτρικά παράθυρα εμπρός-πίσω. Τιμή 25.000 €
17.TOYOTA RAV-4, 5D, 2.0 cc, 2002, βενζίνη, μπλε, P/K, υδραυλικό τιμόνι, ηλεκτρικοί καθρέπτες, ηλεκτρικές κλειδαριές, ζάντες αλουμινίου, προβολείς ομίχλης, ηλεκτρικά παράθυρα εμπρός-πίσω. Τιμή 23.000 €
18.TOYOTA RAV-4, 2.0 cc, 2000, βενζίνη, μπορντώ, αυτόματο, ηλεκτρικές κλειδαριές με τηλεχειρισμό, ηλεκτρικά παράθυρα εμπρός, ζάντες αλουμινίου, 1 AB, ABS, A/C, μπάρες οροφής, προβολείς ομίχλης, σκαλοπάτια αλουμινίου. Τιμή αναμένεται.
19. TOYOTA RAV-4 5D, 2.0 cc, 2001, λευκό-ασημί, αυτόματο, ηλεκτρικές κλειδαριές, ηλεκτρικά παράθυρα εμπρός, ζάντες αλουμινίου, Y/T, ABS, A/C. 2AB. Τιμή αναμένεται.
20.TOYOTA RAV-4 2.0cc, 2001, πετρέλαιο, μπλε, ηλεκτρικές κλειδαριές με τηλεχειριστήριο, ηλεκτρικά παράθυρα, υδραυλικό τιμόνι, 2AB, ABS, A/C, RCD, σπόιλερ οροφής, ηλεκτρική ηλιοροφή, ηλεκτρικοί καθρέπτες. Τιμή 26.000€

ΚΑΙΝΟΥΡΓΙΑ ΑΥΤΟΚΙΝΗΤΑ ΕΛΛΗΝΙΚΗΣ ΑΝΤΙΠΡΟΣΩΠΕΙΑΣ

1.NEO MERCEDES CLK 200 ELEGANCE, 1.8 cc, ασημί Δερμάτινο σαλόνι, ηλιοροφή, full extra.
2.NEO SMART FORTWO PASSION 700 cc, ασημί Αυτόματο, ηλεκτρικές κλειδαριές, ηλεκτρικά παράθυρα, ζάντες αλουμινίου, ABS, A/C, R/K.
3.NEO SMART FORTWO PURE+ 700 cc, μαύρο, Σειριακό, ηλεκτρικά παράθυρα εμπρός, ABS, A/C.
4.NEO SEAT ALTEA 1.6 MPI 120 HP, ασημί Υδραυλικό τιμόνι, προβολείς ομίχλης, ηλεκτρικά παράθυρα εμπρός, τηλεχειριζόμενο κεντρικό κλείδωμα, 6AB, ABS, RCD, Immobilizer, clima.
5.NEO SEAT IBIZA 1.4 cc, 101HP 3D, γκρι ουρανί, Υδραυλικό τιμόνι, ηλεκτρικά παράθυρα εμπρός, τηλεχειριζόμενο κεντρικό κλείδωμα 6AB, ABS, climatronic, ηλεκτρικοί θερμαινόμενοι καθρέφτες, ζάντες αλουμινίου, RCD, Immobilizer, Mp3.
6.NEO TOYOTA COROLLA XELLENCE 1.4 cc ασημί Υδραυλικό τιμόνι, 4AB, ABS, climatronic, 4 ηλεκτρικά παράθυρα, τηλεχειριζόμενες ηλεκτρομαγνητικές κλειδαριές, RCD-6 ηχεία με χειριστήριο στο τιμόνι, δερμάτινο τιμόνι & λεβιές ταχυτήτων, αερόσακοι κουρτίνας εμπρός-πίσω, ηλεκτρικοί θερμαινόμενοι καθρέφτες, αισθητήρες βροχής, πεντάλ αλουμινίου, χρωμιομένη απόληξη εξάτμισης και διακοσμητικά καλύμματα μαρσπιέ.
7.NEO TOYOTA COROLLA TERRA 1.4 cc ασημί Υδραυλικό τιμόνι, 4AB, ABS, A/C, ηλεκτρικά παράθυρα εμπρός, τηλεχειριζόμενες ηλεκτρομαγνητικές κλειδαριές, ηλεκτρικοί καθρέφτες, RCD-4 ηχεία, Immobilizer.
8. NEO TOYOTA RAV-EXECUTIVE, 2.2 cc, ασημί, πετρέλαιο, full extra. Τιμή 36.900 €

ΜΕΤΑΧΕΙΡΙΣΜΕΝΑ ΑΥΤΟΚΙΝΗΤΑ ΤΟΠΙΚΗΣ ΑΓΟΡΑΣ

1.CITROEN SAXO 1.1 cc, 5D, 2000, κόκκινο, ηλεκτρικές κλειδαριές, ηλεκτρικά παράθυρα εμπρός, A/C, R/K, LAB. Τιμή 4.500 €
2.DAEWOO NUBIRA 1.6 cc, 2002, μπλε, Υδραυλικό τιμόνι, ABS, ηλεκτρικές κλειδαριές, ηλεκτρικά παράθυρα εμπρός-πίσω, A/C, 2AB, R/K. Τιμή 6.000 €,
3.FIAT PUNTO 1.2 cc, 2002 χρυσαφί, Υδραυλικό τιμόνι, ηλεκτρικές κλειδαριές, ηλεκτρικά παράθυρα εμπρός, A/C, 2AB, ηλεκτρικοί καθρέφτες R/K. Τιμή 7.500 €
4.HYNDAI ATOS, 1.0 cc, 2001, λευκό, υδραυλικό τιμόνι, ηλεκτρικές κλειδαριές, ηλεκτρικά παράθυρα εμπρός , A/C. Τιμή 5.000 €
5.HYUNDAI ACCENT 1.3 cc, 2001, λευκό, υδραυλικό τιμόνι, ABS, ηλεκτρικές κλειδαριές, ηλεκτρικά παράθυρα εμπρός-πίσω, A/C, 2AB, R/K. Τιμή 5.500 €
6.MAZDA 6 TOURING 1.8 cc, 8/2005, ανθρακί, αερόσακοι οδηγού-συνοδηγού-πλαϊνοί-οροφής, clima, υδρ. Τιμόνι, κέκτρ. Παράθυρα, κεντρ. Κλείδωμα, ηλεκτρ. Θερμαινόμενοι καθρέπτες, ABS, RCD, ζάντες αλουμινίου, προβολείς ομίχλης, αισθητήρες φώτων, αισθητήρες βροχής, δερμάτινο τιμόνι-λεβιές ταχυτήτωψν-χειρόφρενο.Τιμή 21.000 €
7. SKODA OCTAVIA 5 AMBIENTE FSI 1.6 cc, 9/2004, SAHARA, μπεζ μεταλλικό, αερόσακοι οδηγού-συνοδηγού-πλευρικοί, υδρ. τιμόνι, αυτόματος κλιματισμός, ABS, ηκλετρ. παράθυρα, RCD, κεντρ. κλειδ., προβολείς ομίχλης, δερμάτινο τιμόνι-λεβιές ταχυτήτων-χειρόφρενο, ηλεκτρ. θερμαινόμενοι καθρέφτες. Τιμή 16.500 €
8.SKODA SUPERB, 2003, 1.8 cc, μπεζ, υδραυλικό τιμόνι, ηλεκτρικές κλειδαριές, ηλεκτρικά παράθυρα, ζάντες αλουμινίου, ABS, ηλεκτρικοί καθρέφτες. Τιμή 20.000 €
9.TOYOTA COROLLA SDN 1.4 cc , 2003, ασημί, υδραυλικό τιμόνι, ηλεκτρικές κλειδαριές, ηλεκτρικά παράθυρα εμπρός, A/C, 2AB, ηλεκτρικοί καθρέφτες, ABS. Τιμή 10.500 €
10. TOYOTA AVENSIS 1.6 cc, L/B 1998 μπλε, υδραυλικό τιμονι, ηλεκτριές κλειδαριές, ηλεκτρικά παράθυρα εμπρός, A/C, 2AB, ABS, ζάντες αλουμινίου, R/K. Τιμή 8.300 €

ΕΠΑΓΓΕΛΜΑΤΙΚΑ

1. DAIHATSU PICK UP, 1997. Τιμή 7.000 ευρώ.
2.MAZDA B 2.5 cc 4X4, μπλε, Ηλεκτρικές κλειδαριές, ηλεκτρικά παράθυρα εμπρός, immobiliser, κοτσαδόρος, σκαλοπάτια INOX, BUL BAR INOX. Τιμή αναμένεται.
3.MAZDA B 2.5 4X4, μοντ. 2000, ασημί μεταλλικό, ηλεκτρικά παράθυρα, ηλεκτρικές κλειδαριές, ζάντες αλουμινίου, 2 AB, A/C. P/K, ηλεκτρικοί καθρέπτες, προβολείς, πλαϊνά σκαλοπάτια, κουβούκλιο, κοτσαδόρος.Τιμή 15.000 ευρώ.
4.MERCEDES 213 Cd1 2.2. cc, 2002, λευκό, ηλεκτρικές κλειδαριές, ηλεκτρικά παράθυρα, Y/T, ABS, 1AB, ηλεκτρικοί καθρέπτες. Τιμή 19.000 ευρώ.
5.MERCEDES 412 D, σασί μοντ. 1999, ABS, αερόσακος οδηγού, P/K. Τιμή 16.500 ευρώ
6.MERCEDES SPRINTER 316 CDI, 2.6 cc, 2003, κεντρικό κλείδωμα, ηλεκτρικά παράθυρα, ρυθμιζόμενα θερμαινόμενα καθίσματα, ABS, ESR, ASR, A/C, 1A/B, ταχογράφος P/K. Τιμή 21.500 ευρώ.
7.MERCEDES VITO 109 CDI LANG, 2004, 2.15 cc, πετρέλαιο, λευκό, Ηλεκτρικές κλειδαριές, ηλεκτρικά παράθυρα, αερόσακος οδηγού, P/K, προβολείς ομίχλης, ABS. Τιμή 21.000.
8.MERCEDES 311, 2002, γκρι, ψυγείο, θερμοκρασία +8 -18, ABS, ASR. Τιμή 24.000 ευρώ.
9.MITSUBISHI L200 MAGNUM 4D, 4X4, 2.5 cc, 2002, μπλε, πετρέλαιο, ηλεκτρικές κλειδαριές, ηλεκτρικά παράθυρα, ζάντες αλουμινίου, ABS, A/C. Τιμή 21.000 ευρώ.
10.MITSUBISHI L200 MAGNUM 4D, 4X4, 2.5 cc,1999, μπλε, πετρέλαιο, ηλεκτρικές κλειδαριές, ηλεκτρικά παράθυρα, ζάντες αλουμινίου, ABS, A/C. Τιμή 17.500 ευρώ.
11.MITSUBISHI L200 MAGNUM 4D, 4X4, 2.5 cc,2000, μπλε, πετρέλαιο, ηλεκτρικές κλειδαριές, ηλεκτρικά παράθυρα, ζάντες αλουμινίου, ABS, A/C. Τιμή 18.200 ευρώ.
12.RENAULT KANGOO, 1.9 cc, 2000, ηλεκτρικές κλειδαριές, ABS, αερόσακος οδηγού, 4 πόρτες, immobilizer x 4 αυτοκίνητα . Τιμή 7500 ευρώ.
13.RENAULT EXPRESS 1.9 cc, λευκό, ψυγείο. Τιμή 7.500 ευρώ.

ΑΠΟ 0% ΠΡΟΚΑΤΑΒΟΛΗ ΚΑΙ ΕΩΣ 72 ΜΗΝΕΣ ΕΞΟΦΛΗΣΗ
ΤΕΧΝΙΚΗ ΥΠΟΣΤΗΡΙΞΗ ΚΑΙ ΣΕΡΒΙΣ ΑΠΟ ΤΗΝ 3Τ ΑΕΒΕ
Σημεία εξυπηρέτησης: 1. Θεμ. Σοφούλη 111, τηλ. 22410-21666 2. 7ο χλμ. Λεωφ. Ρόδου-Λίνδου, τηλ.22410-69135 3. 13ο χλμ. Ρόδου-Αεροδρομίου, τηλ.22410-98188
Περισσότερα αυτοκίνητα στο www.krikos.gr

ΜΝΗΜΟΣΥΝΑ



Τελούμε σήμερα Τετάρτη 26 Απριλίου και ώρα 16.30 στον ιερό ναό Ταξιαρχών νεκροταφείου 6μηνο τσιγάγιο υπέρ αναπαύσεως της ψυχής της λατρευτής μας μητέρας, γιαγιάς, προγιαγιάς, αδελφής και θείας

ΕΥΑΓΓΕΛΙΑΣ ΣΤΑΥΡΟΥΛΗ

Τα παιδιά, τα εγγόνια, τα δισέγγονα, τα αδέλφια, τα ανίψια και οι λοιποί συγγενείς

14099-26/4

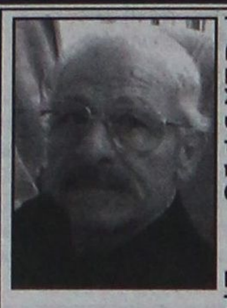

Τελούμε στις 28 Απριλίου ημέρα Παρασκευή και ώρα 11.30 μ.μ. στον ιερό ναό Αγίου Λουκά Σορωνής 40ήμερο μνημόσυνο υπέρ αναπαύσεως της ψυχής του λατρευτού μας συζύγου, πατέρα, παππού, αδελφού και θείου

ΓΕΩΡΓΙΟΥ ΚΥΠΡΙΩΤΗ

Η σύζυγος Ελένη
Τα παιδιά Μιράντα - Νικόλαος
Γεωργίου, Κωνσταντίνος - Μαρία, Φωτεινή
Τα εγγόνια, τα αδέλφια, τα ανίψια και οι λοιποί συγγενείς

ΘΕΜ-27/4

ΕΥΧΑΡΙΣΤΗΡΙΟ ΠΕΝΘΟΥΣ

Πάντας τους συμμετέχοντες εις το βαρύτατο πένθος μας επί τη απωλεία του λατρευτού μας υιού και αδελφού

ΠΑΝΑΓΙΩΤΗ ΒΛΑΧΟΥ

ευχαριστούμε θερμώς
Οικογένεια Γεράσιμου και Ελευθερίας Βλάχου

14104-26/4

ΕΥΧΑΡΙΣΤΗΡΙΟ ΠΕΝΘΟΥΣ

Αγαπητοί αθλητές και φίλοι του αθλητισμού
Η συμμετοχή σας στο βαρύ πένθος μας για τον άδικο θάνατο του αγαπημένου μας παιδιού, αδελφού και θείου

ΠΑΝΑΓΙΩΤΗ ΒΛΑΧΟΥ

μας συγκίνησε βαθύτατα. Τα γεμάτα αγάπη λόγια σας για το παιδί μας, δικαιώνουν απόλυτα την αγάπη που σας είχε και εκείνος, ενώ προσθέτουν έναν ακόμη χαλύβδινο κρίκο στο φιλικό μας δεσμό.

Θερμότατα ευχαριστούμε τον Γυμναστικό Σύλλογο «Διαγόρας Ρόδου» και όλους τους αθλητές και φίλους του αθλητισμού.

Οικογένεια Γεράσιμου και Ελευθερίας Βλάχου

14104-26/4

ΕΥΧΑΡΙΣΤΗΡΙΟ ΠΕΝΘΟΥΣ

Θερμότατα ευχαριστούμε
το 18ο Δημοτικό Σχολείο Ρόδου.
Δεχθήκαμε με συγκίνηση τη συμμετοχή σας στο βαρύτατο πένθος μας δια την απώλειαν του λατρευτού μας παιδιού, αδελφού και θείου

ΠΑΝΑΓΙΩΤΗ ΒΛΑΧΟΥ

Οικογένεια Γεράσιμου και Ελευθερίας Βλάχου

14104-26/4

ΕΥΧΑΡΙΣΤΗΡΙΟ ΠΕΝΘΟΥΣ

θερμότατα ευχαριστούμε το Σώμα Εθελοντών Σαμαρειτών του Ελληνικού Ερυθρού Σταυρού για τη συμμετοχή του, στο βαρύτατο πένθος μας, δια την απώλεια του λατρευτού μας παιδιού, αδελφού και θείου

ΠΑΝΑΓΙΩΤΗ ΒΛΑΧΟΥ

παρακαλούμε να δεχθείτε την έκφραση της αγάπης μας και τη βαθύτατη συγκίνησή μας για τη συμπαράστασή σας.

Οικογένεια Γεράσιμου και Ελευθερίας Βλάχου

14104-26/4

ΓΡΑΦΕΙΟ ΤΕΛΕΤΩΝ & ΜΝΗΜΟΣΥΝΩΝ ΡΟΔΟΥ

ΣΤΕΦΑΝΑ - ΣΤΟΛΙΣΜΟΙ

«ΑΜΕΡΙΚΑΝΟΥ»

Αμεση εξυπηρέτηση

ΟΛΟ ΤΟ 24ΩΡΟ

Αναλαμβάνουμε την τελετή και με τα έξοδα που χορηγούν τα ταμεία χωρίς καμία επιβάρυνση

ΙΚΑ, ΤΕΒΕ, ΤΑΞΥ, ΔΗΜΟΣΙΟΥ, ΛΙΜΕΝΙΚΩΝ, ΟΓΑ και λοιπά ταμεία

Τους ΑΠΟΡΟΥΣ: ΔΩΡΕΑΝ

Πλατεία Βρούχου στη Μητρόπολη
Τηλέφωνα 28901 - 33400

X214-30/4

ΜΝΗΜΗΣ ΕΝΕΚΕΝ ΠΑΡΑΣΚΕΥΑΣΤΗΡΙΟΝ ΜΝΗΜΟΣΥΝΩΝ

Αναλαμβάνουμε την οργάνωση των μνημοσύνων σας, προσφέροντάς σας όλα όσα χρειάζονται για την άψογη μνημόνευση των αγαπημένων εκλιπόντων σας.

Προσφέρουμε μεγάλη ποικιλία πρωτότυπων σχεδίων σε δίσκους της επιλογής σας με τα συνοδευτικά αρτύματα. Παράλληλα διαθέτουμε όλα τα απαραίτητα είδη μνημοσύνων.

Στο χώρο μας θα βρείτε τέλεια εξυπηρέτηση, καθαριότητα και πάνω απ' όλα σεβασμό στη δύσκολη στιγμή σας.

Γ. ΠΑΠΑΝΔΡΕΟΥ 78, ΑΝΑΛΗΨΗ - Τηλ./Fax: 22410 69620

X183-31/12

Μετέφερε κοκαΐνη

ΣΥΝΕΧΕΙΑ ΑΠΟ ΤΗ ΣΕΛ. 1

του Πολεμικού Ναυτικού να κρύβει μέσα στο μπουφάν του, μία αυτοσχέδια πλαστική συσκευασία που περιείχε ποσότητα κοκαΐνης, βάρους 250 γραμμαρίων. Οι αστυνομικοί της Δίωξης Ναρκωτικών για ένα 20ήμερο «καραδοκούσαν» σε αεροδρόμιο και λιμάνι για να «τσιμπήσουν» το άτομο που θα μετέφερε από την Αθήνα προς το νησί μας κοκαΐνη για λογαριασμό τσιγγάνου διακινητή.

Ο ΔΙΑΚΙΝΗΤΗΣ, προκειμένου να παραπλανήσει τους αστυνομικούς επέλεξε σαν «βαποράκι» άτομο υπεράνω πάσης υποψίας. Επέλεξε μόνιμο κελευστή του Πολεμικού Ναυτικού, αλλά οι αστυνομικοί δεν ...τσίμπησαν και μόλις αποβιβάστηκε από το πλοίο στο λιμάνι τον συνέλαβαν.

• Σε βάρος του 42χρονου σχηματίστηκε δικογραφία και οδηγήθηκε στον Εισαγγελέα, ενώ ενημερώθηκε σχετικά η Ναυτονομία. Από την Αστυνομία αναζητείται ο τσιγγάνος διακινητής για λογαριασμό του οποίου μετέφερε στη Ρόδο την κοκαΐνη ο 42χρονος κλευστής του Πολεμικού Ναυτικού.

ΘΑ πρέπει να σημειωθεί ότι τα κυκλώματα διακίνησης ναρκωτικών, επιλέγουν για την μεταφορά μέρες γιορτών πιστεύοντας ότι τα μέτρα είναι χαλαρά, αλλά, λογαριάζουν πολλές φορές, χωρίς τον «ξενοδόχο».

Σοβαροί τραυματισμοί

ΣΥΝΕΧΕΙΑ ΑΠΟ ΤΗ ΣΕΛ. 1

Ο 48χρονος νοσηλεύεται στο Νοσοκομείο της Κω.

Στο Πυλί της Κω, την ώρα της Ανάστασης, από έκρηξη βαρελότου, προκλήθηκαν φθορές σε διώροφο κτίριο, ιδιοκτησίας 51χρονου. Στο κτίριο τρία άτομα κατασκεύαζαν βαρελότα και σε κάποια στιγμή, την ώρα που αφαιρούσαν πυρίτιδα από φυσίγια, προκλήθηκε η έκρηξη, μ' αποτέλεσμα την πρόκληση φθορών.

Από τους τρεις κατασκευαστές βαρελότων συνελήφθησαν οι δύο και αναζητείται ο τρίτος.

ΣΤΗΝ Κάρπαθο, συνελήφθη 25χρονος περιπτεράς, γιατί διέθετε προς πώληση 250 κροτίδες. Σε βάρος του σχηματίστηκε δικογραφία.

Δεν υπάρχει Ροδίτης τουρίστας

ΣΥΝΕΧΕΙΑ ΑΠΟ ΤΗ ΣΕΛ. 1

άτομα έχασαν τη ζωή τους και 62 τραυματίστηκεν από την τριπλή τρομοκρατική επίθεση. Από τους 62 τραυματίες οι 42 είναι Αιγύπτιοι και 20 αλλοδαποί.

ΟΙ ΣΥΝΕΧΕΙΣ βομβιστικές επιθέσεις σε τουριστικά θέρετρα της Αιγύπτου, έχει προβληματίσει έντονα τους τουριστικούς πράκτορες, και δεν αποκλείεται να ακυρωθεί σημαντικός αριθμός ταξιδίων που έχουν προγραμματιστεί για το επόμενο χρονικό διάστημα. Κάτι ανάλογο αναμένεται να γίνει και με τις κρουαζιέρες που πραγματοποιούνται σε πόλεις της Αιγύπτου.

• Αν και οι τουριστικοί πράκτορες της περιοχής μας εμφανίζονται επιφυλακτικοί στις προβλέψεις τους, εντούτοις θεωρούν ότι οι επιπτώσεις που θα έχει η βομβιστική επίθεση στο τουριστικό ρεύμα προς την Αίγυπτο θα φανούν σε λίγες ημέρες.

ΝΑ ΣΗΜΕΙΩΘΕΙ ότι και τον Ιούλιο του 2005 βομβιστές χτύπησαν στο τουριστικό θέρετρο του Σαρμ Ελ Σέιχ με αποτέλεσμα να σκοτωθούν πάνω από 64 τουρίστες.

Το Τμήμα Τουρισμού

ΣΥΝΕΧΕΙΑ ΑΠΟ ΤΗ ΣΕΛ. 1

του Αιγαίου.

Στο αίτημα αυτό το Υπουργείο Παιδείας με το υπ' αριθμό 35616/β1/6.4.2006 έγγραφό του αντίγραφο του οποίου σας επισυνάπτουμε, μας πληροφορεί ότι από το Πανεπιστήμιο Αιγαίου υποβλήθηκε μελέτη σκοπιμότητας για την ίδρυση τμήματος Τουρισμού στη Χίο.

Υστερα από την εξέλιξη αυτή θεωρούμε αναγκαίο να αναλάβετε πρωτοβουλία διεκδίκησης της έδρας του Τμήματος που το διακαιούται η Ρόδος.

Με τιμή
Βασ. Μπναΐδης
Πρόεδρος»

ΤΟ ΕΓΓΡΑΦΟ ΤΟΥ ΥΠΟΥΡΓΕΙΟΥ

Το έγγραφο του υπουργείου Παιδείας προς την Ενωση Ξενοδόχων έχει ως εξής:

«Απαντάμε στο από 9-1-2006 έγγραφό σας και κατά το μέρος που άπτεται των αρμοδιοτήτων της υπηρεσίας μας σας γνωρίζουμε ότι:

α) σύμφωνα με την κείμενη πανεπιστημιακή νομοθεσία- άρθρο-6 παρ. 5 του Ν.1268/82 (Α'87)- ίδρυση πανεπιστημιακού τμήματος πραγματοποιείται με προεδρικό διάταγμα που εκδίδεται με πρόταση των Υπουργών Εθνικής Παιδείας και Θρησκευμάτων και Οικονομικών, ύστερα από γνώμη της Συγκλήτου του οικείου Α.Ε.Ι. και του Συμβουλίου Ανώτατης Πανεπιστημιακής Εκπαίδευσης.

β) στην υπηρεσία μας περιήλθε με το υπ' αρ. 958/20 Φεβρουαρίου 2006 έγγραφο του πρύτανη του Πανεπιστημίου Αιγαίου, μελέτη σκοπιμότητας για ίδρυση Τμήματος Τουρισμού στην Χίο και ως εκ τούτου το Υπουργείο θα μελετήσει το θέμα επί τη βάσει της προτάσεως του οικείου ιδρύματος.

Ο Ειδικός Γραμματέας
Πανεπιστημιακής
Εκπαίδευσης
ΑΘΑΝΑΣΙΟΣ ΚΥΡΙΑΖΗΣ»

Φωτιά στη Νότια Ρόδο

ΣΥΝΕΧΕΙΑ ΑΠΟ ΤΗ ΣΕΛ. 1

αγρότη της περιοχής που έκασε τον έλεγχο της φωτιάς, στην προσπάθειά του να κάψει κλαδιά στο χωράφι του. Λόγω των ανέμων που έπνεαν στην περιοχή η φωτιά πήρε διαστάσεις και κατευθύνθηκε προς την Αρνίθα.

ΚΙΝΗΤΟΠΟΙΗΘΗΚΑΝ άμεσα οι κάτοικοι της περιοχής και με τα διάφορα μηχανήματα επιχειρούσαν να περιορίσουν το μέτωπο της πυρκαγιάς, κάνοντας «ζώνες» με τη βοήθεια και των πυροσβεστικών οχημάτων της ΤΕΔΚΔ, αλλά και της Πυροσβεστικής Υπηρεσίας. Ομως καθυστέρησε η άφιξη των πυροσβεστικών αεροσκαφών μ' αποτέλεσμα να κινδυνέψει η Αρνίθα.

• Μετά από 3 ώρες και αφού η πυρκαγιά είχε τεθεί υπό μερικό έλεγχο έφθασαν στο νησί μας, τα 2 πυροσβεστικά αεροσκάφη. Ωστόσο η συνδρομή τους ήταν καθοριστική, καθώς έσβησαν όλες τις εστίες, περιορίζοντας τον κίνδυνο αναζωπύρωσης της πυρκαγιάς που λόγω των ανέμων που έπνεαν ήταν μεγάλος.

ΣΤΟΝ ΤΟΠΟ της πυρκαγιάς έφθασαν ο νομάρχης κ. Γιάννης Μαχαιρίδης, ο πρόεδρος του νομαρχιακού συμβουλίου κ. Φώτης Χατζηδιάκος, ο αντινομάρχης Στάθης Κουσουρνάς, ο δήμαρχος Νότιας Ρόδου και ο πρόεδρος του δημοτικού συμβουλίου κ. Μανώλης Σαββής και Γιώργος Πόκκιας αντίστοιχα. Η πυρκαγιά τέθηκε υπό έλεγχο στις 7.30 το βράδυ, αφού έκανε στάχτη δασική έκταση 100 στρεμμάτων από πεύκα και θάμνους. Στον τόπο της πυρκαγιάς διανυκτέρευσαν για το φόβο τυχόν αναζωπύρωσης, δασοπυροσβέστες και δημοτικοί υπάλληλοι.

ΑΝΑΚΡΙΣΕΙΣ για τα αίτια της πυρκαγιάς κάνει η Πυροσβεστική Υπηρεσία Ρόδου. Πάντως η πυρκαγιά προήλθε από αμέλεια.

Απέσυρε ο Γ. Μαριεττής

ΣΥΝΕΧΕΙΑ ΑΠΟ ΤΗ ΣΕΛ. 1

Καμείρου, τόσο από μέλη της Οργάνωσης, όσο και από τον έτερο υποψήφιο, αλλά και το γεγονός ότι στο παρασκήνιο μέλη του ΠΑ.ΣΟ.Κ. αντί να στηρίζουν "πολεμούν" την υποψηφιότητά μου, με οδηγούν στο να αποσύρω την υποψηφιότητά μου για λόγους ευθιξίας.

Γιάννης Μαριεττής»

Ο κ. ΕΥΘΥΜΙΟΥ

ΜΕ ΕΠΙΣΤΟΛΗ του προς την εφημερίδα μας, ο κ. Λευτέρης Ευθυμίου απαντά στο δημοσίευμά μας, της Μεγάλης Παρασκευής, με τίτλο «Πρόβλημα στο ΠΑ.ΣΟ.Κ. με την υποψηφιότητα στο Δήμο Καμείρου», αλλά η δήλωση του κ. Γιάννη Μαριεττή τον διαψεύδει, επιβεβαιώνοντας την «ΠΡΟΟΔΟ».

* Η επιστολή του κ. Ευθυμίου έχει ως εξής:

«Κύριε Διευθυντή

Στο φύλλο της εφημερίδας σας, με αρ. 17204, της Μεγάλη Παρασκευής, έχετε δημοσίευμα με τίτλο: "Πρόβλημα στο ΠΑ.ΣΟ.Κ., με την υποψηφιότητα στο Δήμο Καμείρου".

Επειδή στο εν λόγω δημοσίευμα υπάρχουν "σκόπιμες" ανακρίβειες και επειδή αναφέρεται το όνομά μου και μάλιστα αφήνονται "αιχμές" που με προσβάλλουν, παρακαλώ να δημοσιεύσετε την παρούσα επιστολή μου στην ίδια θέση, όπως ο νόμος επιτάσσει, για αποκατάσταση της αλήθειας.

Πράγματι, συμμετείχα, καλεσμένος, στη συνάντηση που αναφέρεστε, όμως ποτέ δεν αναφέρθηκα σε αμφισβητήσεις για τις διαδικασίες που ακολουθήθηκαν, γιατί κάτι τέτοιο δεν με ενδιέφερε, πολύ δε περισσότερο ούτε ζήτησα, αλλά και δεν επικρότησα την επανάληψη των διαδικασιών για την επιλογή υποψήφιου Δημάρχου Καμείρου.

Η πρόταση για επανάληψη των διαδικασιών, με ταυτόχρονη ακύρωση όλων των προηγούμενων αποφάσεων, έγινε από τον ίδιο τον συντονιστή της δημοτικής οργάνωσης, όταν τα μέλη της βρέθηκαν σε αδυναμία να απαντήσουν στην πολιτική επιχειρηματολογία μου για μη συνύπαρξή μου σε κοινό ψηφοδέλτιο με το φίλο μου Γιάννη Μαριεττή.

Τις επαναληπτικές διαδικασίες δέχθηκε ο Γιάννης, τις απέρριψα εγώ, γιατί δεν είχε νόημα η επανάληψή τους και το μόνο που θα επετυγχάνετο θα ήταν από "μπάλια - μπούλιου" να μετατραπούν σε "μαϊμουδίστικες" και απεχώρησα από τη συνάντηση.

Οσο τώρα για τις "μάσκες" και τα κρυφά παρασκήνια, εμάς, που ανήκουμε στην "Κίνηση Ελπίδας Καμείρου", δεν μας αφορούν και ούτε μας ενδιαφέρουν, γιατί, όπως φαίνεται και από τις συνημμένες επιστολές που σας στέλνω, έχουμε αρχίσει από το περασμένο καλοκαίρι την επικοινωνία μας με τους συνδημότες μας και πολύ σύντομα η κίνησή μας, μετατρεπόμενη σε δημοτική παράταξη, θα αρχίσει να ανακοινώνει τον ολοκληρωμένο σχεδιασμό ανάπτυξης του Δήμου μας, το πρόγραμμα δράσης για επίτευξη των στόχων που θέτει ο σχεδιασμός, καθώς και το εκλεκτό επιτελείο της ομάδας μας, για να επιτύχουμε γρήγορους ρυθμούς ανάπτυξης της περιοχής μας.

Τέλος, θέλω να σας ευχαριστήσω για την όντως απρόσμενη ευκαιρία που μας δώσατε για να έχουμε ακόμα μια δημόσια επικοινωνία με τους συνδημότες μας.

Ο συντονιστής της "Κίνησης Ελπίδας Καμείρου"
Ευθυμίου Λευτέρης»

Σύγχυση στη ΝΔ

ΣΥΝΕΧΕΙΑ ΑΠΟ ΤΗ ΣΕΛ. 1

όσα έχουν συμφωνηθεί αρχικώς».

ΤΟ ΚΕΙΜΕΝΟ της επιστολής του κ. Τατάκη έχει ως εξής:

«Αγαπητοί φίλοι συντοπίτες

Σας γράφω αυτή την επιστολή γιατί οφείλω να δώσω ορισμένες εξηγήσεις προς όλους εκείνους που πίστεψαν και πιστεύουν σε μένα ως πολιτικό και ως άνθρωπο. Προς όλους τους κατοίκους της Νότιας Ρόδου, αλλά και τους ανθρώπους της Δωδεκανήσου, με τους οποίους τόσα χρόνια συμπορευόμαστε σε διάφορους τομείς της καθημερινότητας.

Για το διάβημα της ζωής μου έχω επιλέξει να είμαι μαχητής και να διεκδικώ πάντα το καλύτερο δυνατό αποτέλεσμα. Αυτή μου η επιλογή με οδήγησε στο να δημιουργήσω υγιείς επιχειρήσεις, στο να έχω μία σοβαρή πολιτική παρουσία και να αποκτήσω μία αγαπημένη οικογένεια.

Το ζητούμενο για μένα είναι να υπάρχει πάντα ένα καλό αποτέλεσμα, όμως ουδέποτε πάτησα επί πτωμάτων για να πετύχω εκείνο που σχεδίαζα. Ζούμε μέσα σε μία μικρή κοινωνία και όλοι μαζί οφείλουμε να αλληλοϋποστηριζόμαστε, για να μπορέσουμε έτσι να οδηγηθούμε στο δρόμο της ανάπτυξης.

Μου είχε ζητηθεί να ηγηθώ μιας παράταξης η οποία θα διεκδικούσε να αναλάβει τη διαχείριση των κοινών του Δήμου Νότιας Ρόδου. Η πρόταση αυτή με τίμησε, καθώς η Νότια Ρόδος είναι ο τόπος που έχει τις περισσότερες δυνατότητες για υψηλούς ρυθμούς ανάπτυξης, αλλά είναι και ο τόπος με ουσιώδη ζητήματα όπως εκείνο της συγκράτησης του πληθυσμού στα χωριά.

Για να επιτευχθεί το καλύτερο δυνατό αποτέλεσμα για τη Νότια Ρόδο ζήτησα να υπάρξει συσπείρωση όλων των προσώπων που πιστεύουν στις ιδέες και τα οράματα της μεγάλης Δημοκρατικής Παράταξης. Η συσπείρωση αυτή είναι απαραίτητη διότι θα μπορούσε στη συνέχεια να αποτελέσει το εφαλτήριο για την προσέλκυση ανθρώπων απ' όλες τις πολιτικές ιδεολογίες και ιδεολογίες της Αυτοδιοίκησης.

Δυστυχώς, η συσπείρωση αυτή δεν επήλθε. Υπάρχουν πρόσωπα στη Δημοκρατική μας Παράταξη που θέλουν να χαράξουν την προσωπική τους πολιτική πορεία, ανεξάρτητα από τα όσα είχαν συμφωνηθεί αρχικώς.

Προσωπικά σέβομαι τη θέληση και τα οράματα του κάθε ανθρώπου ξεχωριστά, όμως με τα δεδομένα αυτά δεν θα μπορούσε να συγκροτηθεί ένας συνδυασμός τόσο ισχυρός ώστε να μπορούσε να λύσει τα προβλήματα της κοινωνίας της Ρόδου και στη συνέχεια να την οδηγήσει στο δρόμο της ανάπτυξης. Πώς να συσπειρωθεί μια κοινωνία, όταν από το ξεκίνημά της υπάρχουν διαχωριστικές γραμμές μεταξύ των ανθρώπων που διαχειρίζονται τα κοινά;

Για την αιτία αυτή, αγαπητοί συντοπίτες, επέλεξα να αποσύρω την υποψηφιότητά μου για τη διαχείριση των κοινών της Νότιας Ρόδου.

Εύχομαι καλή επιτυχία σε εκείνους που θα διεκδικήσουν να αναλάβουν τα νιάτα της δημοτικής αρχής και δηλώνω ότι θα είμαι κοντά σε όλους εκείνους που θα ζητήσουν τη βοήθειά μου για το καλό του τόπου. Δεν θα σταματήσω να εργάζομαι για το καλό του τόπου μας... της Νότιας Ρόδου, αλλά και της Δωδεκανήσου γενικότερα.

Με εκτίμηση
Νίκος Τατάκης»

Μαζικές αφίξεις τουριστών

ΣΥΝΕΧΕΙΑ ΑΠΟ ΤΗ ΣΕΛ. 1

κλείσει με αύξηση 8-10% σε σχέση με τις αφίξεις του αντίστοιχου περυσινού διαστήματος. Ας σημειωθεί ότι πλέον έχουν ξεκινήσει οι αφίξεις από όλες σχεδόν τις αγορές της Δυτικής Ευρώπης, ενώ από τις πρώτες μέρες του Μαΐου αναμένεται να ξεκινήσουν και οι αφίξεις από τη Ρωσία και τις υπόλοιπες χώρες του πρώην ανατολικού συνασπισμού.

• Ιδιαίτερα σημαντικό είναι ότι μεγάλη αύξηση, σε σχέση με το προηγούμενο 20ήμερο παρουσιάζουν οι αφίξεις από τη Βρετανία, γεγονός που έχει προκαλέσει αισιοδοξία ότι «η κοιλιά» που παρουσίασε μέχρι τώρα η κίνηση από την συγκεκριμένη αγορά δεν θα έχει συνέχεια. Η αναμενόμενη αύξηση της κίνησης δημιουργεί έναν σχετικό προβληματισμό στους τουριστικούς παράγοντες που φοβούνται ότι και φέτος στο αεροδρόμιο θα παρουσιαστούν τα γνωστά προβλήματα. Ο αερολιμενάρχης Ρόδου όμως κ. Λάζαρος Στρίκκης απαντώντας σε σχετικό ερώτημα της «Προόδου» όχι μόνο απέκλεισε κατηγορηματικά κάθε ενδεχόμενο, αλλά φάνηκε ιδιαίτερα αισιόδοξος.

ΣΥΓΚΕΚΡΙΜΕΝΑ, σύμφωνα με τις δηλώσεις του κ. αερολιμενάρχη, η προγραμματισμένη παράδοση τμήματος του νέου κτιρίου θα βοηθήσει σημαντικά στο να «ξεμπλοκάρουν» οι ουρές που βλέπαμε τα προηγούμενα χρόνια και παράλληλα επειδή από φέτος οι αφίξεις των επιβατών από χώρες που συμπεριλαμβάνονται στην συνθήκη Σένγκεν θα γίνονται σε διαφορετικούς χώρους από τους υπόλοιπους το αεροδρόμιο θα παρέχει την μέγιστη δυνατή ασφάλεια.

• Δεν παρέλειψε όμως να επισημάνει ότι παρά τις συνεχείς αναφορές στο θέμα της στάθμευσης των αυτοκινήτων στον χώρο του αεροδρομίου πολλοί είναι οι οδηγοί που αυθαιρετούν και δημιουργούν πρόβλημα στην ομαλή λειτουργία του. Γι' αυτό και η διοίκηση της Υπηρεσίας Πολιτικής Αεροπορίας σκοπεύει από τις αμέσως επόμενες μέρες να ζητήσει την αυστηρή εφαρμογή των κυρώσεων που προβλέπει ο νόμος.

ΖΗΤΑ ΒΟΗΘΕΙΑ



Η μικρή ΜΑΡΙΑ ΔΗΜΟΠΟΥΛΟΥ αντιμετωπίζει σοβαρό πρόβλημα υγείας και χρειάζεται άμεση οικονομική βοήθεια.

Οσοι θέλουν να προσφέρουν μπορούν να καταθέσουν χράματα στο λογαριασμό

4330100712256

της Αγροτικής Τράπεζας

ΕΛΛΗΝΙΚΗ ΔΗΜΟΚΡΑΤΙΑ
ΥΠΟΥΡΓΕΙΟ ΟΙΚΟΝΟΜΙΑΣ ΚΑΙ ΟΙΚΟΝΟΜΙΚΩΝ
ΔΙΕΥΘΥΝΣΗ ΚΡΑΤΙΚΩΝ ΛΑΧΕΙΩΝ

ΛΑΪΚΟ ΛΑΧΕΙΟ

ΚΑΤΑΛΟΓΟΣ ΚΕΡΔΩΝ

17η ΚΛΗΡΩΣΗ ΤΗΣ 25ης ΑΠΡΙΛΙΟΥ 2006

ΤΙΜΗ ΚΑΤΑΛΟΓΟΥ 0,01 ΕΥΡΩ
ΚΥΚΛΟΦΟΡΗΣΑΝ ΣΕΙΡΕΣ 10

www.kratika-laxeia.gr

ΚΕΡΔΗ ΤΡΙΔΥΜΟΥ ΛΑΧΝΟΥ: 880.000,00 ΕΥΡΩ

		ΣΕΙΡΑ	ΑΡΙΘΜΟΣ	ΣΤΟΙΧΕΙΟ	ΕΥΡΩ	ΦΟΡΟΣ	ΚΑΘ.ΚΕΡΔΟΣ
Α' ΛΑΧΝΟΣ ΤΡΙΔΥΜΟΥ	ΜΕΓΑΛΟΣ ΛΑΧΝΟΣ	9η	79305	Β	600.000,00	59.990,00	540.010,00
	ΥΠΟΛΟΙΠΑ ΣΤΟΙΧΕΙΑ	9η	79305	Α+Γ+Δ+Ε	80.000,00	7.960,00	72.040,00
	ΣΥΝΟΛΟ			Α - Ε	680.000,00	67.950,00	612.050,00
Β' ΛΑΧΝΟΣ ΤΡΙΔΥΜΟΥ		10η	79305	Α - Ε	100.000,00	9.950,00	90.050,00
Γ' ΛΑΧΝΟΣ ΤΡΙΔΥΜΟΥ		8η	79305	Α - Ε	100.000,00	9.950,00	90.050,00
Σε όλες τις άλλες σειρές			79305	Α - Ε	75.000,00	7.450,00	67.550,00

ΚΕΡΔΗ ΠΟΥ ΦΟΡΟΛΟΓΟΥΝΤΑΙ

ΑΡΙΘ.	ΕΥΡΩ	ΦΟΡΟΣ	ΚΑΘ.ΚΕΡΔΟΣ	ΑΡΙΘ.	ΕΥΡΩ	ΦΟΡΟΣ	ΚΑΘ.ΚΕΡΔΟΣ
39202	10.000,00	950,00	9.050,00	34735	1.000,00	50,00	950,00
55118	5.000,00	450,00	4.550,00	42103	1.000,00	50,00	950,00
3900	1.000,00	50,00	950,00	46149	1.000,00	50,00	950,00
8278	1.000,00	50,00	950,00	51111	1.000,00	50,00	950,00
9997	1.000,00	50,00	950,00	61863	1.000,00	50,00	950,00
15175	1.000,00	50,00	950,00	67202	1.000,00	50,00	950,00
22062	1.000,00	50,00	950,00	71245	1.000,00	50,00	950,00
26279	1.000,00	50,00	950,00	74029	1.000,00	50,00	950,00
29428	1.000,00	50,00	950,00				

ΚΕΡΔΗ ΑΦΟΡΟΛΟΓΗΤΑ

ΑΡΙΘ.	ΕΥΡΩ	ΑΡΙΘ.	ΕΥΡΩ	ΑΡΙΘ.	ΕΥΡΩ	ΑΡΙΘ.	ΕΥΡΩ	ΑΡΙΘ.	ΕΥΡΩ
55	350,00	15946	350,00	32352	350,00	48612	350,00	64578	350,00
806	350,00	16757	350,00	33183	350,00	49223	500,00	64859	350,00
1557	500,00	17338	500,00	33984	350,00	50300	350,00	65430	500,00
2308	350,00	18229	350,00	34735	Φορ/ται	51111	Φορ/ται	66261	350,00
3079	350,00	19010	500,00	35446	350,00	51972	350,00	67202	Φορ/ται
3900	Φορ/ται	19797	350,00	36197	350,00	52303	350,00	67653	350,00
4691	350,00	20228	350,00	36928	350,00	53124	350,00	68404	350,00
5312	500,00	20939	500,00	37609	500,00	53935	500,00	69135	500,00
6263	350,00	21150	350,00	37660	350,00	54686	350,00	69312	500,00
6984	350,00	21821	350,00	39171	350,00	55118	Φορ/ται	70073	350,00
7656	350,00	22062	Φορ/ται	39202	Φορ/ται	55247	350,00	70784	350,00
8278	Φορ/ται	22983	350,00	39349	350,00	55499	350,00	71245	Φορ/ται
8700	350,00	23534	350,00	40090	350,00	55970	350,00	71966	350,00
9292	350,00	24085	350,00	40661	500,00	56691	350,00	72447	350,00
9316	350,00	24496	500,00	41272	350,00	57352	500,00	73118	350,00
9997	Φορ/ται	24987	350,00	42103	Φορ/ται	58103	350,00	74029	Φορ/ται
10788	350,00	25658	350,00	42644	350,00	58984	500,00	74680	350,00
11269	500,00	26279	Φορ/ται	43375	350,00	59531	350,00	75151	350,00
11880	350,00	27200	350,00	44156	350,00	61292	350,00	75762	500,00
12571	350,00	28441	350,00	44907	500,00	61863	Φορ/ται	76315	350,00
13282	500,00	29428	Φορ/ται	45658	350,00	62444	350,00	77081	500,00
13963	350,00	30199	350,00	46349	Φορ/ται	63195	350,00	77944	350,00
14494	350,00	30980	350,00	47100	350,00	63976	500,00	79295	350,00
15175	Φορ/ται	31691	500,00	47981	350,00	64497	350,00	79305	Φορ/ται

ΑΡΙΘΜΟΣ ΠΡΟΣΘΕΤΗΣ ΧΡΗΜΑΤΟΔΟΤΗΣΗΣ ΜΕΓΑΛΟΥ ΛΑΧΝΟΥ: 08.
Επίσης κερδίζουν:
α) Από 40,00 ευρώ όλοι οι αριθμοί που λήγουν σε 05.
β) Από 20,00 ευρώ όλοι οι αριθμοί που λήγουν σε 5.
γ) Από 10,00 ευρώ όλοι οι αριθμοί από 79000 έως 79999, 39000 έως 39999 και 55000 έως 55999.
Τα παραπάνω κέρδη αντιστοιχούν σε ακέραια γραμμάτια των 10,00 ευρώ.
ΠΡΟΣΟΧΗ: *Σε περίπτωση πολλαπλού κέρδους κατοβάλλεται ΤΟ ΜΕΓΑΛΥΤΕΡΟ*
Τα κέρδη παραγράφονται μετά ΤΕΤΡΑΜΗΝΟ

ΑΘΗΝΑ, 25 ΑΠΡΙΛΙΟΥ 2006
**Ο Διευθυντής των Κρατικών Λαχείων

Τιμώμενη χώρα η Ελλάδα σε τουριστική έκθεση

ΣΥΜΜΕΤΟΧΗ 600 ΕΤΑΙΡΙΩΝ

Τιμώμενη χώρα για δεύτερη συνεχή χρονιά θα είναι η Ελλάδα στην τουριστική έκθεση Beijing International Tourism Expo 2006 που θα πραγματοποιηθεί στο Beijing Exhibition Centre από τις 22 έως και 24 Ιουνίου 2006. Ο Ελληνικός Οργανισμός Τουρισμού θα συμμετάσχει στην έκθεση με το μεγαλύτερο περίπτερο, καθώς η έκταση του θα είναι μεγαλύτερη από 1.125 τ.μ.

Η Ελλάδα θα καταφέρει με τον τρόπο αυτό να διεισδύσει αποτελεσματικότερα στην αγορά της Κίνας και να κερδίσει μεγαλύτερο μερίδιο στον εξερχόμενο τουρισμό της, καθώς διαφημίσεις της χώρας μας θα υπάρχουν σε πολλές μεγάλες πόλεις της Κίνας, όπως το Πεκίνο, τη Σαγκάη, το Κούνμιγκ, κ.α.

Όπως ανέφερε ο κ. Στέλιος Κορκίδης, Σύμβουλος σε θέματα Τύπου και Τουρισμού της Πρεσβείας της Ελλάδας στο Πεκίνο "η BITE είναι μια πολύ σημαντική έκθεση στον τουριστικό τομέα της Κίνας και επιδιώκουμε να εκμεταλλευτούμε αυτή την ευκαιρία, ώστε να προβάλλουμε τόσο την Ελλάδα όσο και την Κίνα. Με την Ελλάδα να συμμετέχει ως τιμώμενη χώρα στην BITE 2006, οι επισκέπτες της έκθεσης θα έχουν τη δυνατότητα μαζί με τους πολίτες της Κίνας να απολαύσουν πολιτιστικές εκδηλώσεις και συναυλίες, που θα λάβουν χώρα, υπό τη διοργάνωση του Ε.Ο.Τ.".

Στην έκθεση αναμένεται να συμμετάσχουν περισσότερες από 600 διεθνείς και τοπικές εταιρίες, ενώ θα υπάρξουν και νέες συμμετοχές χωρών, όπως της Αιθιοπίας, της Ολλανδίας, της Κένυας, της Σλοβενίας, της Μογγολίας, της Ισπανίας, της Τυνησίας, της Ελβετίας και της Τανζανίας.

Ευχαριστήριο-Συγχαρητήριο

Από το «Σπίτι της Ευρώπης στη Ρόδο» ανακοινώθηκε ότι ευχαριστεί θερμά και συγχαίρει το **Μουσικό Κατάστημα του κ. Φώτη Γιακουμάκη,** για την αφιλοκερδή προσφορά του όλου ηχητικού συστήματος που εγκατέστησε στο Δημοτικό Θέατρο Ρόδου την Παρασκευή 14 Απριλίου 2006, κατά τη βραδιά Μότζαρτ που διοργάνωσε το Σωματείο.

Χωρίς αυτήν, δεν θα είχε τόσο μεγάλη επιτυχία το ρεσιτάλ πιάνου της Μεμνουνέ Κιαζίμ και της Ειρήνης Γκοβάτσου που έπαιξαν έργα του μεγάλου αυστριακού μουσουργού, με συνοδεία και επένδυση από διάσημες ορχήστρες, μέσω του τέλειου ηχητικού συστήματος που ο κ. Γιακουμάκης είχε εγκαταστήσει στην αίθουσα!

ΓΔ-26/4

ΨΥΧΟΕΡΕΥΝΗΤΡΙΑ

ΚΡΗΤΙΚΟΥ ΒΑΣΙΛΕΙΑ



Προβλέψεις για το μέλλον ικανοποιητικές. Βοήθεια για κάθε θέμα που σας απασχολεί με κάθε εχεμύθεια

ΟΜΗΡΟΥ 65 Π. ΠΟΛΗ

Τηλ.. 74440 - 67602,6972157586,

8-1π.μ. — 4-8μ.μ. Τ7420-31/5

Πάντα κάποιοι ξεχωρίζουν...

Rodos Gold VOGIATZIS

Ιδιαίτερη αισθητική

Απαράμιλλη ποιότητα

πλούσιες επιλογές

για γάμους , βαπτίσεις ,

και ιδιαίτερες στιγμές

με μοναδική λάμψη .....

σε εξαιρετικές τιμές

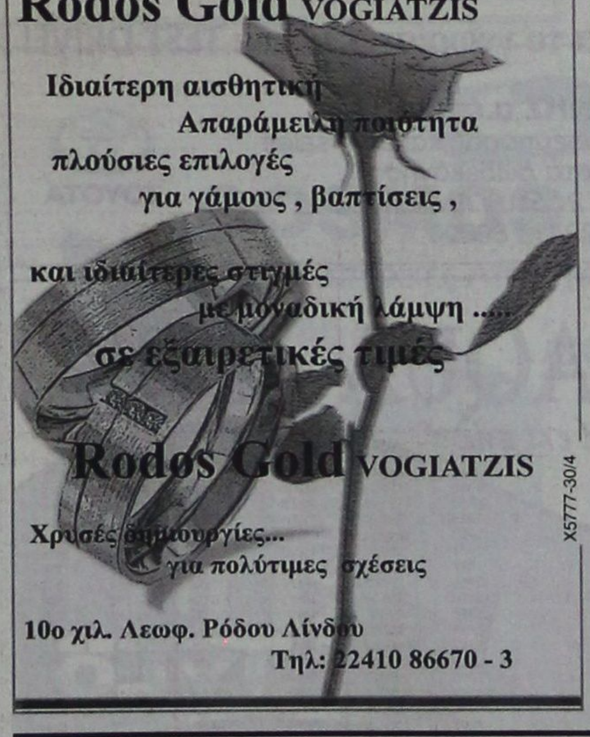

Rodos Gold VOGIATZIS

Χρυσές δημιουργίες...

για πολύτιμες σχέσεις

10ο χιλ. Λεωφ. Ρόδου Λίνδου

Τηλ: 22410 86670 - 3

X5777-30/4

Τα μυστικά της καρδιάς

Οι παράγοντες που σκοτώνουν

ΟΙ ΒΛΑΒΕΡΕΣ ΣΥΝΕΠΕΙΕΣ ΤΟΥ ΚΑΠΝΙΣΜΑΤΟΣ

Ο Παγκόσμιος Οργανισμός Υγείας ανακοίνωσε ότι 7,1 εκατομμύρια άνθρωποι χάνονται κάθε χρόνο από υπέρταση (πίεση), 4,9 εκατ. από κάπνισμα, 4,4 εκατ. από διαταραχές των λιπιδίων (χοληστερίνη), 2,7 εκατ. από μη κατανάλωση φυτικών προϊόντων, 2,6 εκατ. από παχυσαρκία και 1,9 εκατ. από μη άσκηση.

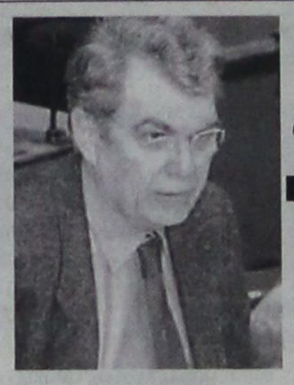

Γράφει ο ΔΗΜΗΤΡΙΟΣ ΚΡΕΜΑΣΤΙΝΟΣ
Καθηγητής Καρδιολογίας

Ολες οι παραπάνω κατηγορίες μπορούν ν΄ αντιμετωπιστούν με πολλούς τρόπους, αλλά μια κατηγορία, η δεύτερη, χρειάζεται μία και μόνο απόφαση τη διακοπή του καπνίσματος από τον χρήστη και μια αποφασιστικότητα από την πολιτεία, η οποία καλείται με παρρησία να αντιμετωπίσει το πρόβλημα πολύπλευρα και πρακτικά. Στο σημείο αυτό θα πρέπει, δυστυχώς, να τονισθεί ότι η ελληνική πολιτεία, ανεξαρτήτως κυβερνήσεων και κομμάτων, δεν κατατάσσεται μεταξύ των καλύτερων. Γι' αυτό και η κατανάλωση καπνού είναι από τις υψηλότερες στον κόσμο και έτσι η χώρα μας φιγουράρει μεταξύ των πρώτων στην Ευρώπη από πλευράς θνησιμότητας του πληθυσμού από εμφράγματα του μυοκαρδίου και από εγκεφαλικά επεισόδια.

Οι μέχρι τώρα μελέτες έδειξαν ότι οι κίνδυνοι από το κάπνισμα, που γίνεται με διαφόρους τρόπους, όχι μόνο δεν μηδενίζονται, αλλά ούτε 'καν περιορίζονται. Καίτοι υπήρξαν κατά καιρούς ορισμένοι ερευνητές που υποστήριξαν ότι ο καπνιστής που καπνίζει πούρο ή πίπα διατρέχει λιγότερο κίνδυνο, ευρύτατες μελέτες δεν κατέληξαν σε θετικά αποτελέσματα όσον αφορά τις διαφορές που υπάρχουν στα διάφορα είδη καπνίσματος.

Μερικοί υποστήριξαν ότι το κάπνισμα με ορισμένους τύπους φίλτρων είναι λιγότερο επικίνδυνο. Αυτό όμως δεν φαίνεται να επιβεβαιώνεται από καμιά σοβαρή μελέτη. Ακόμα και το κάπνισμα με τσιγάρα που περιέχουν λιγότερη ποσότητα νικοτίνης ή πίσσας είναι εξίσου επιβλαβές για την υγεία, επειδή ο καπνιστής παθαίνει εθισμό και, χωρίς να το καταλάβει, προοδευτικά, καπνίζει περισσότερα τσιγάρα. Ετσι, η ποσότητα της νικοτίνης ή της πίσσας που εισπνέει είναι μεγάλη.

Η νικοτίνη και το μονοξείδιο του άνθρακα ευθύνονται κυρίως για τα δεινά του καπνίσματος. Η νικοτίνη αυξάνει πρώτιστα τις κατεχολαμίνες, οι οποίες είναι ουσίες που προκαλούν ευεξία στον οργανισμό, όμως αυξάνουν και την αρτηριακή πίεση και προκαλούν, παράλληλα, ελαφρά ταχυκαρδία. Αποτέλεσμα των μεταβολών αυτών είναι να αυξάνουν οι ανάγκες του μυοκαρδίου σε οξυγόνο. Παράλληλα, το μονοξείδιο του άνθρακα προκαλεί ελάττωση της ικανότητας του αίματος να μεταφέρει την απαραίτητη ποσότητα οξυγόνου στο μυοκάρδιο και γενικότερα σε όλα τα όργανα του οργανισμού.

Η προσφορά ελαττωμένης ποσότητας οξυγόνου στο μυοκάρδιο είναι ιδιαίτερα επιβλαβής σε ασθενείς που πάσχουν από στεφανιαία νόσο. Ο ασθενής με στεφανιαία νόσο χρειάζεται οπωσδήποτε τη φυσιολογική ποσότητα οξυγόνου, γιατί οι στενώσεις που υπάρχουν στις στεφανιαίες αρτηρίες του προκαλούν ελάττωση της ποσότητας του αίματος που διαποτίζει το μυοκάρδιό του και κατά συνέπεια, ελάττωση του ποσού του οξυγόνου που λαμβάνει το μυοκάρδιο.

Εκτός από την ελάττωση της ποσότητας του οξυγόνου που απαιτείται για τη φυσιολογική λειτουργία του μυοκαρδίου, το κάπνισμα προκαλεί αδρανοποίηση των παραγόντων που προκαλούν αγγειοδιαστολή των στεφανιαίων αρτηριών της καρδιάς, ενώ παράλληλα αυξάνει τις ουσίες εκείνες που προκαλούν σπασμό των στεφανιαίων αρτηριών και δημιουργία θρόμβων μέσα στις αρτηρίες.

• Ετσι εξηγείται γιατί οι καπνιστές, ακόμα και αν δεν έχουν στενωτικές βλάβες στις στεφανιαίες αρτηρίες τους, μπορούν να πάθουν έμφραγμα του μυοκαρδίου.

• Ετσι εξηγείται γιατί οι διαταραχές αυτές αυξάνουν τον αριθμό των έκτακτων κοιλιακών συστολών και γενικότερα όλων των επικίνδυνων αρρυθμιών για τη ζωή του καπνιστού.

• Ετσι, τέλος, εξηγούνται οι αιφνίδιοι θάνατοι των νέων ανθρώπων, οι οποίοι παθαίνουν σπασμό και θρόμβωση των στεφανιαίων αρτηριών τους.

Αντιθέτως, η διακοπή του καπνίσματος μεταβάλλει ουσιαστικά την εξέλιξη του ασθενούς που πάσχει από έμφραγμα του μυοκαρδίου, ο οποίος εάν αντιμετωπίσει παράλληλα και κάθε άλλο επιβαρυντικό παράγοντα, επιστρέφει, από πλευράς πρόγνωσης, στην κατηγορία όλων των άλλων ατόμων που θεωρούνται υγιείς.

• Η υπέρταση σήμερα, εάν διαγνωσθεί εγκαίρως, προτού βλάψει τα ζωτικά όργανα, μπορεί να αντιμετωπιστεί αποτελεσματικά.

• Η αύξηση της χοληστερίνης και των τριγλυκεριδίων, εάν διαγνωσθεί εγκαίρως, αντιμετωπίζεται ουσιαστικά με τα σύγχρονα φάρμακα (στατίνες) και το φυσικό τρόπο ζωής.

• Η κατανάλωση φυτικών τροφών είναι ίσως ο πιο απλός παράγοντας κινδύνου που μπορεί να αντιμετωπισθεί με τη σωστή ενημέρωση του κάθε ανθρώπου. Αντιθέτως, η αντιμετώπιση της παχυσαρκίας είναι επίπονη και δύσκολη για κάθε άνθρωπο και αυτό, γιατί σχετίζεται με τον περιορισμό της ποσότητας της τροφής και την ποιοτική δίαιτα.

• Τέλος, η άσκηση που συνδέεται με το καθημερινό βάδισμα και γενικότερα την κινητικότητα του κάθε ανθρώπου, είναι κάτι που, με λίγη θέληση, μπορεί να επιτευχθεί.

Αυτά τα απλά πράγματα, που ο κάθε άνθρωπος πρέπει να γνωρίζει, συνδέονται άμεσα με τη μακροζωία και την καλύτερη ποιότητα ζωής.

Σμαράγδα Δ. Δημητρά

Ψυχολόγος • Ψυχοθεραπεύτρια

Δέχεται με ραντεβού

Καρπάθου 23 - Ρόδος

Τηλ. 22410 70145 - κιν. 6944 36 26 38

e-mail:smaragdadimitra@yahoo.gr

13343-20/5

ΙΑΤΡΙΚΗ ΑΝΑΚΟΙΝΩΣΗ

ΜΙΚΡΟΒΙΟΛΟΓΙΚΟ ΔΙΑΓΝΩΣΤΙΚΟ ΙΑΤΡΕΙΟ

ΕΙΡΗΝΗ Δ. ΚΑΒΑΔΑ – ΧΑΤΗΡΗ

Ιατρός Μικροβιολόγος - Βιοπαθολόγος

Ωρες λειτουργίας:

ΔΕΥΤΕΡΑ, ΤΡΙΤΗ, ΠΕΜΠΤΗ, ΠΑΡΑΣΚΕΥΗ:

07.00 – 13.00 & 18.00 – 19.30

ΤΕΤΑΡΤΗ: 07.00 – 13.00

ΣΑΒΒΑΤΟ με ραντεβού

Το ιατρείο θα παραμείνει κλειστό από 19/4 έως 1/5

Κων. Υδραίου 30 - Ρόδος Τηλ. 22410 21120

Κιν. 6945856084

(έναντι παιδικού σταθμού «Ουράνιο Τόξο»)

5235-10/5

ΙΑΤΡΙΚΗ ΑΝΑΚΟΙΝΩΣΗ

ΚΩΝ/ΝΟΣ Γ. ΧΑΤΖΗΝΙΚΟΛΑΣ

ΧΕΙΡΟΥΡΓΟΣ ΟΦΘΑΛΜΙΑΤΡΟΣ

ΔΕΧΕΤΑΙ ΚΑΘΗΜΕΡΙΝΑ 9:00 - 13:00

και 17:30 - 20:30

Σάββατο πρωί με ραντεβού

ΔΕΝΔΡΙΝΟΥ 2β - 1ΟΣ ΟΡΟΦΟΣ - ΡΟΔΟΣ

ΤΗΛ & FAX: 2241020544 ΚΙΝ: 693 7161700

2776-11/6

Με όραμα και αγάπη για τα Δωδεκάνησα, το ταξίδι μας συνεχίζεται και την Άνοιξη!

Περίοδος ισχύος δρομολογίων: από 22/04/06 έως 01/05/06

Δρομολόγια* ταχύπλοου καταμαράν DODEKANISOS PRIDE.

ΔΕΥΤΕΡΑ - ΣΑΒΒΑΤΟ		
PORT	ARRIVAL	DEPARTURE
KALYMNOS	-	07.50
KOS	08.25	08.30
SIMI	09.55	10.00
RHODES	10.50	15.00
SIMI	15.50	15.55
KOS	17.20	17.25
KALYMNOS	18.00	OVERNIGHT

ΚΥΡΙΑΚΗ 30-04-06		
PORT	ARRIVAL	DEPARTURE
KALYMNOS	-	07.40
KOS	08.15	08.20
SIMI	09.45	09.50
RHODES	10.40	15.00
SIMI	15.50	15.55
KOS	17.20	17.25
KALYMNOS	18.00	18.05
LEROS	18.50	19.00
PATMOS	19.40	OVERNIGHT

Δρομολόγια ταχύπλοου καταμαράν DODEKANISOS EXPRESS.

ΔΕΥΤΕΡΑ (24/04 & 01/05), ΤΡΙΤΗ, ΠΕΜΠΤΗ, ΠΑΡΑΣΚΕΥΗ, ΣΑΒΒΑΤΟ		
PORT	ARRIVAL	DEPARTURE
RHODES	-	08.30
KOS	10.40	10.50
KALYMNOS	11.30	11.40
LEROS	12.30	12.35
LIPSI	13.00	13.05
PATMOS	13.30	13.40
LEROS	14.20	14.30
KALYMNOS	15.20	15.30
KOS	16.10	16.20
RHODES	18.30	O/N

ΤΕΤΑΡΤΗ		
PORT	ARRIVAL	DEPARTURE
RHODES	-	08.30
SIMI	09.25	09.30
KOS	11.00	11.10
KALYMNOS	11.50	12.00
LEROS	12.50	14.30
KALYMNOS	15.20	15.30
KOS	16.10	16.20
SIMI	17.40	17.45
RHODES	18.30	O/N

ΚΥΡΙΑΚΗ		
PORT	ARRIVAL	DEPARTURE
RHODES	-	08.30
SIMI	09.25	09.30
KOS	11.00	11.10
KALYMNOS	11.50	12.00
LEROS	12.45	12.50
PATMOS	13.30	13.40
LEROS	14.20	14.30
KALYMNOS	15.20	15.30
KOS	16.10	16.20
SIMI	17.40	17.45
RHODES	18.30	O/N

* Την Κυριακή του Πάσχα δεν εκτελούνται δρομολόγια από τη DODEKANISOS SEAWAYS.

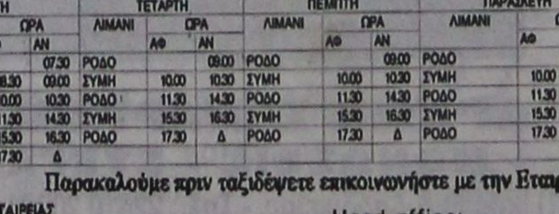

DODEKANISOS SEAWAYS

η δική μας ναυτιλιακή

DODEKANISOS SEAWAYS Αυστραλίας 3, 85100 Ρόδος, τηλ.: 22410 70590, fax: 22410 70591, e-mail: info@12ne.gr, www.12ne.gr

ΧΛ

Blue Star Ferries

ΑΠΟ ΡΟΔΟ

ΑΝΑΧΩΡΗΣΗ ΑΠΟ						ΑΦΙΞΗ
ΡΟΔΟ	ΚΩ	ΛΕΡΟ	ΠΑΤΜΟ	ΣΥΡΟ	ΔΙΑΦΟ ΚΑΤΩΠΑ	ΠΕΙΡΑΙΑ
ΤΡΙΤΗ 18:30	ΤΡΙΤΗ 21:45	--	--	ΤΕΤΑΡΤΗ 03:10	--	ΤΕΤΑΡΤΗ 06:40
ΠΕΜΠΤΗ 18:30	ΠΕΜΠΤΗ 21:45	ΠΕΜΠΤΗ 23:25	ΠΑΡΑΣΚΕΥΗ 00:35	ΠΑΡΑΣΚΕΥΗ 04:30	--	ΠΑΡΑΣΚΕΥΗ 08:30
ΣΑΒΒΑΤΟ 10:00	ΣΑΒΒΑΤΟ 12:45	--	--	--	ΣΑΒΒΑΤΟ 16:20	ΣΑΒΒΑΤΟ 21:30
ΚΥΡΙΑΚΗ 18:00	ΚΥΡΙΑΚΗ 21:15	ΚΥΡΙΑΚΗ 22:55	ΔΕΥΤΕΡΑ 00:05	ΔΕΥΤΕΡΑ 04:15	--	ΔΕΥΤΕΡΑ 08:00

ΠΡΟΣ ΡΟΔΟ

ΑΝΑΧΩΡΗΣΗ ΑΠΟ ΠΕΙΡΑΙΑ	ΑΦΙΞΗ					
	ΣΥΡΟ	ΔΙΑΦΟ ΚΑΤΩΠΑ	ΠΑΤΜΟ	ΛΕΡΟ	ΚΩ	ΡΟΔΟ
ΔΕΥΤΕΡΑ 19:00	ΔΕΥΤΕΡΑ 22:45	--	--	--	ΤΡΙΤΗ 04:45	ΤΡΙΤΗ 08:00
ΤΕΤΑΡΤΗ 19:00	ΤΕΤΑΡΤΗ 22:20	--	ΠΕΜΠΤΗ 01:55	ΠΕΜΠΤΗ 03:05	ΠΕΜΠΤΗ 04:45	ΠΕΜΠΤΗ 08:00
ΠΑΡΑΣΚΕΥΗ 19:00	ΠΑΡΑΣΚΕΥΗ 22:45	--	--	--	ΣΑΒΒΑΤΟ 04:30	ΣΑΒΒΑΤΟ 07:30
ΣΑΒΒΑΤΟ 23:30	--	ΚΥΡΙΑΚΗ 05:15	ΚΥΡΙΑΚΗ 07:40	ΚΥΡΙΑΚΗ 09:00	ΚΥΡΙΑΚΗ 10:45	ΚΥΡΙΑΚΗ 13:50

ΠΑΡΑΤΗΡΗΣΕΙΣ:
- 26/12/05: από ΡΟΔΟ 08:00 για ΚΩ (10:30-10:55), ΛΕΡΟ (12:20-12:35), ΠΑΤΜΟ (13:30-13:45), ΠΕΙΡΑΙΑ (20:05-23:30), ΣΥΡΟ (02:50-03:05 επόμενη μέρα), ΚΩ (08:00-08:30), ΡΟΔΟ 11:00.

ΑΝΕΚΤΕΛΕΣΤΑ ΔΡΟΜΟΛΟΓΙΑ: 24/12/05, 25/12/05, 31/12/05, 22/04/06 & 23/04/06.



X5774-30/4

RODOS FERRIES SERVICES/SKEVOS TRAVEL

ΚΑΝΤΕ ΚΡΑΤΗΣΗ ΤΩΡΑ!

ΠΛΗΡΟΦΟΡΙΕΣ ΚΑΙ ΚΡΑΤΗΣΕΙΣ ΘΕΣΕΩΝ ΣΤΟΝ ΤΑΞΙΔΙΩΤΙΚΟ ΣΑΣ ΠΡΑΚΤΟΡΑ Ή SKEVOS TRAVEL: ΑΜΕΡΙΚΗΣ 111, ΡΟΔΟΣ, ΤΗΛ. ΚΡΑΤΗΣΕΩΝ ΕΠΙΒΑΤΩΝ ΚΑΙ Ι.Χ.: 22410-22461, 22410-75655, 22410-75310, ΤΗΛ. ΚΡΑΤΗΣΕΩΝ ΦΟΡΤΗΓΩΝ: 22410-76600

Ε/Γ - Ο/Γ ΠΡΩΤΕΥΣ ΑΠΟ 03/04/2006 ΕΩΣ 30/04/2006

ΔΕΥΤΕΡΑ			ΤΡΙΤΗ			ΤΕΤΑΡΤΗ			ΠΕΜΠΤΗ			ΠΑΡΑΣΚΕΥΗ			ΣΑΒΒΑΤΟ			ΚΥΡΙΑΚΗ		
ΛΙΜΑΝΙ	ΩΡΑ		ΛΙΜΑΝΙ	ΩΡΑ		ΛΙΜΑΝΙ	ΩΡΑ		ΛΙΜΑΝΙ	ΩΡΑ		ΛΙΜΑΝΙ	ΩΡΑ		ΛΙΜΑΝΙ	ΩΡΑ		ΛΙΜΑΝΙ	ΩΡΑ	
	Α/Φ	ΑΝ		Α/Φ	ΑΝ		Α/Φ	ΑΝ		Α/Φ	ΑΝ		Α/Φ	ΑΝ		Α/Φ	ΑΝ		Α/Φ	ΑΝ
ΚΩΣ	-	08.00	ΡΟΔΟΣ	-	13.00				ΚΑΛ/ΝΟΣ		04.30	ΡΟΔΟΣ		08.45	ΚΩΣ		06.00	ΡΟΔΟΣ	-	13.00
ΝΙΣΥΡΟΣ	09.30	09.45	ΣΥΜΗ	14.40	15.00				ΚΩΣ	06.35	06.00	ΚΑΣΤ/ΖΟ	13.15	13.30	ΝΙΣΥΡΟΣ	07.30	07.45	ΣΥΜΗ	14.40	15.00
ΤΗΛΟΣ	11.00	11.15	ΤΗΛΟΣ	17.00	17.15				ΝΙΣΥΡΟΣ	07.30	07.45	ΡΟΔΟΣ	18.15	18.30	ΤΗΛΟΣ	09.00	09.15	ΤΗΛΟΣ	17.00	17.15
ΡΟΔΟΣ	14.15	15.00	ΝΙΣΥΡΟΣ	18.30	18.45				ΤΗΛΟΣ	09.00	09.15	ΤΗΛΟΣ	21.30	21.45	ΣΥΜΗ	11.15	11.35	ΝΙΣΥΡΟΣ	18.30	18.45
ΚΑΣΤ/ΖΟ	19.30	19.45	ΚΩΣ	20.15	20.20				ΣΥΜΗ	11.15	11.35	ΝΙΣΥΡΟΣ	23.00	23.15	ΡΟΔΟΣ	13.15	Δ	ΚΩΣ	20.15	Δ
ΡΟΔΟΣ	00.15	Δ	ΚΑΛ/ΝΟΣ	21.35	Δ				ΡΟΔΟΣ	13.15	Δ	ΚΩΣ	00.45	Δ						

ΠΑΡΑΤΗΡΗΣΕΙΣ 1.ΤΟ Μ.ΣΑΒΒΑΤΟ 22/04/06 ΑΝΑΧΩΡΗΣΗ ΑΠΟ ΚΩ ΣΤΙΣ 08.00,ΝΙΣΥΡΟ 10.30- 10.45, ΤΗΛΟ 12.00- 12.15,ΣΥΜΗ 14.15\14.35
2. ΣΕ ΠΕΡΙΠΤΩΣΗ ΚΑΘΥΣΤΕΡΗΜΕΝΗΣ ΑΦΙΞΗΣ ΤΟΥ BLUE STAR 2 ΣΤΗΝ ΚΩ ΤΟ Ε/Γ - Ο/Γ ΠΡΩΤΕΥΣ ΘΑ ΑΝΑΧΩΡΕΙ ΜΕΤΑ ΜΕΤΑ ΤΗΝ ΑΦΙΞΗ ΤΟΥ BLUE STAR 2 ΠΡΟΚΕΙΜΕΝΟΥ ΝΑ ΕΠΙΤΥΓΧΑΝΕΤΑΙ Η ΑΝΤΑΠΟΚΡΙΣΗ.

Ε/Γ - Ο/Γ ΣΥΜΗ ΑΠΟ 31/03/2006 ΕΩΣ 31/10/2006

ΔΕΥΤΕΡΑ			ΤΡΙΤΗ			ΤΕΤΑΡΤΗ			ΠΕΜΠΤΗ			ΠΑΡΑΣΚΕΥΗ			ΣΑΒΒΑΤΟ			ΚΥΡΙΑΚΗ		
ΛΙΜΑΝΙ	ΩΡΑ		ΛΙΜΑΝΙ	ΩΡΑ		ΛΙΜΑΝΙ	ΩΡΑ		ΛΙΜΑΝΙ	ΩΡΑ		ΛΙΜΑΝΙ	ΩΡΑ		ΛΙΜΑΝΙ	ΩΡΑ		ΛΙΜΑΝΙ	ΩΡΑ	
	Α/Φ	ΑΝ		Α/Φ	ΑΝ		Α/Φ	ΑΝ		Α/Φ	ΑΝ		Α/Φ	ΑΝ		Α/Φ	ΑΝ		Α/Φ	ΑΝ
ΡΟΔΟ		08.00	ΡΟΔΟ		08.00	ΣΥΜΗ		08.00	ΣΥΜΗ		06.00	ΣΥΜΗ		06.00	ΣΥΜΗ		06.00	ΡΟΔΟ		08.00
ΠΑΝ/ΤΗ	10.50	12.00	ΠΑΝ/ΤΗ	10.50	12.00	ΡΟΔΟΣ	10.50	18.30	ΡΟΔΟ	07.50	08.00	ΡΟΔΟ	07.50	08.00	ΡΟΔΟ	07.50	08.00	ΠΑΝ/ΤΗ	10.50	12.00
ΣΥΜΗ	13.00	16.15	ΣΥΜΗ	13.00	16.15	ΣΥΜΗ	20.20	Δ	ΠΑΝ/Τ	10.50	12.00	ΠΑΝ/ΤΗ	10.50	12.00	ΠΑΝ/ΤΗ	10.50	12.00	ΣΥΜΗ	13.00	15.45
ΡΟΔΟ	18.05	Δ	ΡΟΔΟ	18.05	18.30				ΣΥΜΗ	13.00	16.15	ΣΥΜΗ	13.00	16.15	ΣΥΜΗ	13.00	16.15	ΡΟΔΟ	17.35	Δ
			ΣΥΜΗ	20.20	Δ				ΡΟΔΟ	18.05	18.30	ΡΟΔΟ	18.05	18.30	ΡΟΔΟ	18.05	Δ			
									ΣΥΜΗ	20.20	Δ	ΣΥΜΗ	20.20	Δ						

Υ/Γ ΑΙΓΛΗ ΑΠΟ 10/04/2006 ΕΩΣ 31/10/2006

ΔΕΥΤΕΡΑ			ΤΡΙΤΗ			ΤΕΤΑΡΤΗ			ΠΕΜΠΤΗ			ΠΑΡΑΣΚΕΥΗ			ΣΑΒΒΑΤΟ			ΚΥΡΙΑΚΗ		
ΛΙΜΑΝΙ	ΩΡΑ		ΛΙΜΑΝΙ	ΩΡΑ		ΛΙΜΑΝΙ	ΩΡΑ		ΛΙΜΑΝΙ	ΩΡΑ		ΛΙΜΑΝΙ	ΩΡΑ		ΛΙΜΑΝΙ	ΩΡΑ		ΛΙΜΑΝΙ	ΩΡΑ	
	Α/Φ	ΑΝ		Α/Φ	ΑΝ		Α/Φ	ΑΝ		Α/Φ	ΑΝ		Α/Φ	ΑΝ		Α/Φ	ΑΝ		Α/Φ	ΑΝ
ΣΥΜΗ		07.30	ΣΥΜΗ		07.30	ΡΟΔΟ		09.00	ΡΟΔΟ		09.00	ΡΟΔΟ		09.00	ΡΟΔΟ		09.00	ΣΥΜΗ		07.30
ΡΟΔΟ	08.30	09.00	ΡΟΔΟ	08.30	09.00	ΣΥΜΗ	10.00	10.30	ΣΥΜΗ	10.00	10.30	ΣΥΜΗ	10.00	10.30	ΣΥΜΗ	10.00	10.30	ΡΟΔΟ	08.30	09.00
ΣΥΜΗ	10.00	16.30	ΣΥΜΗ	10.00	10.30	ΡΟΔΟ	11.30	14.30	ΡΟΔΟ	11.30	14.30	ΡΟΔΟ	11.30	14.30	ΡΟΔΟ	11.30	14.30	ΣΥΜΗ	10.00	16.00
ΡΟΔΟ	17.30	18.00	ΡΟΔΟ	11.30	14.30	ΣΥΜΗ	15.30	16.30	ΣΥΜΗ	15.30	16.30	ΣΥΜΗ	15.30	16.30	ΣΥΜΗ	15.30	16.30	ΠΑΝ/ΤΗ	16.30	16.40
ΣΥΜΗ	19.00	Δ	ΣΥΜΗ	15.30	16.30	ΡΟΔΟ	17.30	Δ	ΡΟΔΟ	17.30	Δ	ΡΟΔΟ	17.30	Δ	ΡΟΔΟ	17.30	18.00	ΡΟΔΟ	17.40	18.00
			ΡΟΔΟ	17.30	Δ													ΣΥΜΗ	19.00	Δ

Παρακαλούμε πριν ταξιδέψετε επικοινωνήστε με την Εταιρεία :

ΕΚΔΟΣΗ ΕΙΣΙΤΗΡΙΩΝ ΣΤΑ ΓΡΑΦΕΙΑ ΤΗΣ ΕΤΑΙΡΕΙΑΣ
Η ΜΙΑ ΩΡΑ ΠΡΙΝ ΤΗΝ ΑΝΑΧΩΡΗΣΗ ΕΞΩ ΑΠΥΤΟ ΠΛΟΙΟ
THE TICKETS ARE ISSUED AT OUR OFFICE OR AT
THE POINT OF DEPARTURE ONE HOUR BEFORE
THE SCHEDULED DEPARTURE TIME

Head office:
Symi: Tel. 22460 71444 - 71100
Fax. 22460 71373

Rhodes: 88 Australia St.
Tel. 22410 37769 - 77760 Fax. 22410 34493

ΑΝΕΣ

Your fastest way to Symi...

www.anes.gr

X5782-30/4

Αυτοί που φεύγουν

ΓΙΑΝΝΗΣ ΓΙΑΚΡΑΣ: Η μεγάλη ψυχή

Πέρασαν 40 μέρες από τότε ήου διάβηκε στην απέναντι όχθη ο εκλεκτός συνάδελφος και φίλος , ο άνθρωπος με το ζεστό χαμόγελο και την καλή καρδιά, Γιάννης Γιάκρας

Εφυγε από τα εγκόσμια μετά το τέλος των β΄ χαιρετισμών τους οποίους παρακολουθούσε στο νοσοκομείο όπου νοσηλευόταν χτυπημένος από την επάρατο .

Έσβησε γαλήνιος με τρόπο χριστιανικό, αφού είχε εξομολογηθεί και μεταλάβει έτοιμος να συναντήσει τον Κύριο και να κριθεί . «Τον αγώνα τον καλό ηγώνισμαι τον δρόμο τετέλικα την πίστη τετήρηκα απόκειταί μοι ο στέφανος της δικαιοσύνης» ο απόστολος Παύλος.

Η οικογένειά του, οι συνάδελφοι, και οι φίλοι του τον θρήνησαν και τον αποχαιρέτησαν ο καθένας με τον δικό του τρόπο. Εγώ, συνάδελφός του στα Αρχεία Δωδ/σου, και φίλη του, θα τον κατευοδώσω φτιάχνοντας το πορτρέτο του, χωρίς να πω περισσότερα ή λιγότερα από αυτό που ήταν, και ήταν τόσα πολλά...

Ο Γιάννης Γιάκρας ήταν μια πολύπλευρη προσωπικότητα Σπούδασε στη θεολογική σχολή του πανεπιστημίου Αθηνών και όχι μόνο. Είχε ευρύτητα γνώσεων σε πολλές θεωρητικές επιστήμες.

Την θεολογία την αντιμετώπιζε με ανοιχτό και ελεύθερο πνεύμα. Δεν τον απασχολούσε το τυπικό μέρος της εκκλησίας, αλλά η ουσία της χριστιανικής πίστης, η έμπρακτη αγάπη. «Εάν ταις γλώσσαις των ανθρώπων λαλώ και των αγγέλων, αγάπην δε μη έχω. Γέγονα χαλκός ηχών και κύμβαλο αλλαλάζον» η Αγία Γραφή.

Αισθανόταν την αγάπη σαν ύψιστο χρέος του, χωρίς να περιμένει ανταμοιβή ή αναγνώριση «Η αγάπη ου ζητά τα εαυτής» Αγία Γραφή

Ανθρωπος του διαλόγου και της κατανόησης, ένιωθε τον πόνο του άλλου γιατί είχε πονέσει στη ζωή του. Δεν εισχωρούσαν στη ψυχή του ταπεινά συναισθήματα, χαιρόταν με την χαρά του άλλου και επαινούσε τις πράξεις του .

Ο Γιάννης είχε ολοκληρωθεί σαν άνθρωπος, κάτι που λίγοι καταφέρνουμε. Και το κατόρθωσε δαμάζοντας, το εγώ του. Θεωρούσε τον εγωισμό ως το μεγαλύτερο εμπόδιο για την τελειότητα του ανθρώπου, και την ταπείνωση ύψιστη αρετή για την επίτευξή της.

«Ο ταπεινών εαυτόν υψωθήσετε» Αγία Γραφή. Παρότι είχε μεγάλη αξία δεν τον ενδιέφεραν η προβολή και οι τιμές. Έμεινε μακριά από κοσμικούς κύκλους, σαν ένας άλλος Παπαδιαμάντης.

Ο Γιάννης υπηρέτησε στο Δημόσιο σε θέσεις ευθύνης. Γυμνασιάρχης σε σχολεία προϊστάμενος σε Δημόσιες Υπηρεσίες Η μεγαλύτερη αγάπη του ήταν η Δημόσια βιβλιοθήκη το Ιστορικό κα Λαογραφικό Αρχείο, όπου υπηρέτησε σε νεαρή ηλικία, ως προϊστάμενος, διαδεχόμενος επάξια τον Χριστόδουλο Παπαχριστοδούλου,και διασώζοντας ένα αξιόλογο ιστορικό και λαογραφικό υλικό από τα χωριά της νότιας Ρόδου. Στεκόταν με σεβασμό απέναντι στα δημιουργήματα του λαού, τα έθιμα, τις παραδόσεις , τα τραγούδια και τη γλώσσα του, τον απλό και κατανοητό, χωρίς επιτήδευση λόγο. Απεχθανόταν την ξύλινη γλώσσα.

Παράλληλα τον ενδιέφερε η ιστορική έρευνα,. και είχε την κατάλληλη κατάρτιση για να κάνει μια επιστημονική μελέτη. Πριν καταπιαστεί με ένα θέμα ήθελε να ενημερωθεί βιβλιογραφικά πάνω σ αυτό, να το μελετήσει καλά, και να γίνει κτήμα του, ώστε να μπορέσει να το περιγράψει και να βγάλει τα συμπεράσματά του. Η έρευνα, βασικό στοιχείο της μελέτης του, ήταν μια χρονοβόρα διαδικασία, που πολλές φορές ξεπερνά το χρονικό περιθώριο της ζωής. Τον απασχολούσε σαν θέμα , η δικαίωση του Μητροπολίτη Αποστόλου Τρύφωνος. Μαζί με τον φίλο του, τον αλησμόνητο, Γιώργο Βεργωτή, καθηγητή στο πανεπιστήμιο Θεσσαλονίκης με δημοσιεύσεις και πλούσια βιβλιογραφία, αντάλλασαν τις σκέψεις τους πάνω στο θέμα, όποτε ερχόταν στη Ρόδο. Όμως κανείς από τους δύο δεν πρόλαβε...

Μαζί διασώσαμε πολλά δημόσια αρχεία, όταν μετά από χρόνια, το 1996, επέστρεψε στα Αρχεία Δωδ/σου. Όταν του πρότεινα να αναλάβει την Δ/νση των Αρχείων , σεβόμενη ότι υπήρξε πριν από μένα προϊστάμενος, αρνήθηκε λέγοντας ότι ήλθε μόνο για να με βοηθήσει και όχι για να μου πάρει την θέση. Πάντα έδινε το προβάδισμα στον άλλο.

Πολυπράγμων, ενεργητικός, και ενθουσιώδης δεν έμεινε άπραγος μετά την συνταξιοδότηση του. Ανέλαβε αμέσως υπηρεσία, ως γραμματέας της Ιεράς Μητρόπολης Ρόδου, δίνοντας νέο ύφος στη θέση αυτή. Ευγενικός, εξυπηρετικός ελεήμων. Έργαζόταν πέραν του ωραρίου λειτουργίας της Μητρόπολης ενημερώνοντας τα βιβλία της.

Η προσφορά του αυτή εκτιμήθηκε από τους Μητροπολίτες, Απόστολο και Κύριλλο, που την ανταπέδωσαν με την εκτίμηση και την αγάπη τους.

Αυτός ο άνθρωπος έφυγε από κοντά μας, γι΄αυτό και η απώλεια είναι μεγάλη.

Αγαπημένε συνάδελφε και φίλε, Γιάννη, θα μείνεις για πάντα μέσα στις καρδίες μας σαν φάρος .

«Αρετή καν αποθάνει τις ούκ απόλλυται, ζη δε ουκέτι όντος σώματος» Ευριπίδης

Χριστός Ανέστη, Γιάννη.

Δανάη Κυριακίδου-Μπακούλη
τ. Προϊσταμένη των Γ.Α.Κ-Αρχείων Ν. Δωδ/σου

Το Υπουργείο Πολιτισμού και το ΤΑΠΑ

Δεν ανανεώθηκε η σύμβαση ούτε και με το Δήμο της Κω

ΓΙΑ ΤΑ ΕΡΓΑ ΣΕ ΑΡΧΑΙΟΛΟΓΙΚΟΥΣ ΧΩΡΟΥΣ

Ούτε και με το Δήμο Κω το Υπουργείο Πολιτισμού και το ΤΑΠΑ ανανέωσαν την προγραμματική σύμβαση για επεμβάσεις σε αρχαιολογικούς χώρους. Η σύμβαση αυτή ξεκίνησε το 1984 και έληξε τον περασμένο Μάρτιο χωρίς όμως να ανανεωθεί. Μετά την εξέλιξη αυτή ο δήμαρχος Κω Μιλτιάδης Φάκκος έστειλε στο Υπουργείο Πολιτισμού και τους άλλους αρμόδιους, την παρακάτω επιστολή:

«Κύριε Υπουργέ,

Στις 02-03-06 σας αποστείλαμε επιστολή με την οποία αναφερόμασταν στην Προγραμματική Σύμβαση του Δήμου Κω, του Υπουργείου Πολιτισμού και του Ταμείου Αρχαιολογικών Πόρων και Απαλλοτριώσεων, η οποία είχε ως αντικείμενο μελέτες και επεμβάσεις συντήρησης των αρχαιολογικών χώρων και κυρίως τον καθορισμό αυτών.

Η Σύμβαση η οποία ξεκίνησε το 1984 έληξε στις 31-03-06, μετά από διαδοχικές παρατάσεις και ο Δήμος αναγνωρίζοντας την ιδιαίτερη σημασία των επεμβάσεων αλλά και την αναγκαιότητα του καθορισμού των αρχαιολογικών χώρων σε έναν τουριστικό προορισμό όπως η Κως, ζητήσαμε την εκ νέου παράταση της ισχύος της Σύμβασης για πέντε ακόμα έτη.

Θεωρώντας πως η μη λήψη απάντησης εκ μέρους του Υπουργείου έως σήμερα οφείλεται σε γραφειοκρατικούς λόγους, επανερχόμαστε στο θέμα της παράτασης της ισχύος της Σύμβασης, τονίζοντας για άλλη μια φορά τη ζωτικότητα της σημασίας του καθαρισμού των αρχαιολογικών χώρων οι οποίοι πλέον έχουν κατακλύσει από αγριόχορτα.

Επειδή η προστασία και η ανάδειξη της πολιτιστικής μας κληρονομιάς είναι υπόθεση όλων μας και επειδή οι ενέργειές μας δεν πρέπει να μένουν μόνον στα λόγια, ελπίζουμε στην άμεση και θετική σας ανταπόκριση, σε διαφορετική περίπτωση, το Υπουργείο οφείλει να αναλάβει εξ ολοκλήρου την ευθύνη του καθαρισμού των χωρών.

Αναμένοντας τις ενέργειές σας.

Με εκτίμηση
Ο Δήμαρχος Κω
Μιλτιάδης Φάκκος»

Διαμαρτυρία κατοίκων της Μεσαιωνικής Πόλης

ΗΧΟΡΥΠΑΝΣΗ ΑΠΟ ΤΑ ΜΠΑΡ

Για το θέμα της λειτουργίας των μπαρ στη Μεσαιωνική Πόλη, πήραμε την παρακάτω επιστολή:

«Αγαπητέ κύριε,

Πώς είναι δυνατόν στην Παλιά Πόλη οι νόμοι και οι άδειες των «Disco Bar» της να μην τηρούνται;

Είναι απίστευτο, μόνο αυτοί μπορούν να κρατούν στο μέγιστο την ένταση της μουσικής ακόμη και έως τις 6 το πρωί.

Οι κάτοικοι (άνθρωποι γέροι, εργαζόμενοι που πρέπει να ξυπνούν ενωρίς). Οι πανσιόν χάνουν τους πελάτες και είναι αναγκασμένοι να κλείσουν.

Εσείς θέλετε να τηρούνται οι νόμοι; Εμείς το κάνουμε. Αλλά οι υπεύθυνοι αυτών των μπαρ ΟΧΙ.

Ποιοι έχουν περισσότερη εξουσία αυτοί ή η Αστυνομία;

Εμείς, όπως εσείς, έχουμε το δικαίωμα να κοιμόμαστε.

Σε αυτές τις «Disco Bar» που έπρεπε να είναι βάσει της άδειας «παραδοσιακά καφενεία» δεν υπάρχουν πόρτες με διπλά τζάμια, αλλά και να είχανε το καλοκαίρι οι πόρτες είναι πάντα ανοικτές και το όριο του ωραρίου δεν τηρείται.

Οι δρόμοι είναι γεμάτοι εμετούς και σπασμένα ποτήρια θα έλεγε κανείς ένα χοιροστάσιο ανάξιο για μία μεσαιωνική πόλη, που όπως και εσείς γνωρίζετε προστατεύεται από την UNESCO.

Είναι ντροπή, σας παρακαλώ να ζητάμε μόνο να επιβάλετε την τήρηση των νόμων και τον σεβασμό του δικαιώματός μας να κοιμόμαστε.

Με σεβασμό
Γιάννης Παυλάτος»

ΑΡΧΩΝ ΣΑΜΑΡΤΖΗΣ ΑΕΤΕΒΕ

ΑΠΟ ΤΟ 1980 26 ΧΡΟΝΙΑ ΜΟΝΩΣΕΙΣ





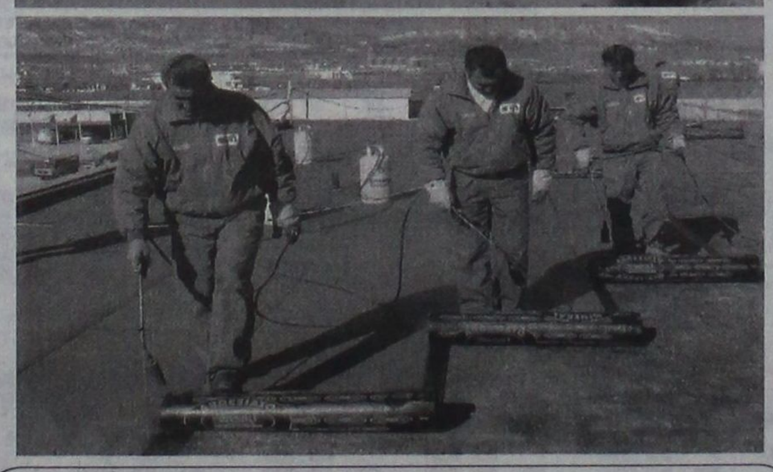

X 5765-30/4

ΑΡΧΩΝ ΣΑΜΑΡΤΖΗΣ ΑΕΤΕΒΕ
ΜΟΝΩΣΕΙΣ - ΣΤΕΓΑΝΩΣΕΙΣ
1) Ικαρου & Λαοδικείας - Τηλ.: 22410 20021 Ρόδος 85100
2) Υποκατάστημα Ερυθρού Σταυρού 21 - Τηλ.: 22410 23030 Ρόδος 85100
ΚΙΝΗΤΟ: 6947374732

ΜΙΧΑΛΗΣ

Ο κατάλληλος άνθρωπος στην κατάλληλη στιγμή

ΑΠΟΦΡΑΞΕΙΣ

ΚΑΘΑΡΙΣΜΟΙ ΑΠΟΧΕΤΕΥΤΙΚΩΝ ΑΓΩΓΩΝ ΜΕ ΥΔΡΟΒΟΛΗ
ΚΟΥΖΙΝΕΣ - ΤΟΥΑΛΕΤΕΣ - ΣΙΦΩΝΙΑ - ΥΔΡΟΡΟΕΣ

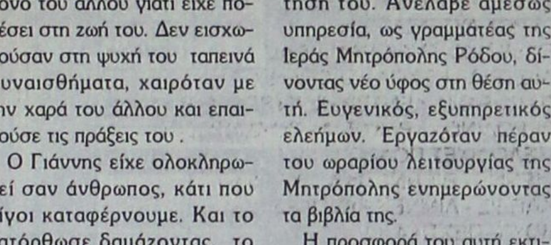

ΑΝΑΛΑΜΒΑΝΟΥΜΕ

ΔΗΜΟΥΣ
ΞΕΝΟΔΟΧΕΙΑ
ΠΟΛΥΚΑΤΟΙΚΙΕΣ
ΝΟΣΟΚΟΜΕΙΑ
ΕΣΤΙΑΤΟΡΙΑ
ΕΡΓΟΣΤΑΣΙΑ
ΚΑΤΑΣΤΗΜΑΤΑ
ΜΟΝΟΚΑΤΟΙΚΙΕΣ



ΧΩΜΑΤΟΥΡΓΙΚΕΣ ΕΡΓΑΣΙΕΣ



ΜΕΤΑΦΟΡΕΣ ΠΑΝΤΟΣ ΤΥΠΟΥ

Εξυπηρετούμε 24 ώρες το 24ωρο ◆ 365 ημέρες το χρόνο

ΠΛΗΡΟΦΟΡΙΕΣ
ΜΙΧΑΛΗΣ Β. ΚΟΥΦΟΥ
2241095836 – Κιν. 6973991586

T7291-30/4

CINEMA

ΙΑΤΡΙΚΟΣ & ΝΟΣΟΚΟΜΕΙΑΚΟΣ ΕΞΟΠΛΙΣΜΟΣ
17 ΧΡΟΝΙΑ ΕΜΠΕΙΡΙΑΣ από το 1988
ΕΙΜΑΣΤΕ ΟΙ ΜΕΓΑΛΥΤΕΡΟΙ ΠΡΟΜΗΘΕΥΤΕΣ ΙΑΤΡΙΚΟΥ - ΟΡΘΟΠΕΔΙΚΟΥ ΚΑΙ ΝΟΣΟΚΟΜΕΙΑΚΟΥ ΥΛΙΚΟΥ ΣΤΗ ΔΩΔΕΚΑΝΗΣΟ
ΕΜΠΙΣΤΕΥΘΕΙΤΕ ΜΑΣ!!!
ΛΕΜΕΣΣΟΥ 2 ΡΟΔΟΣ ΤΗΛ. 22410 32238 FAX 22410 28484

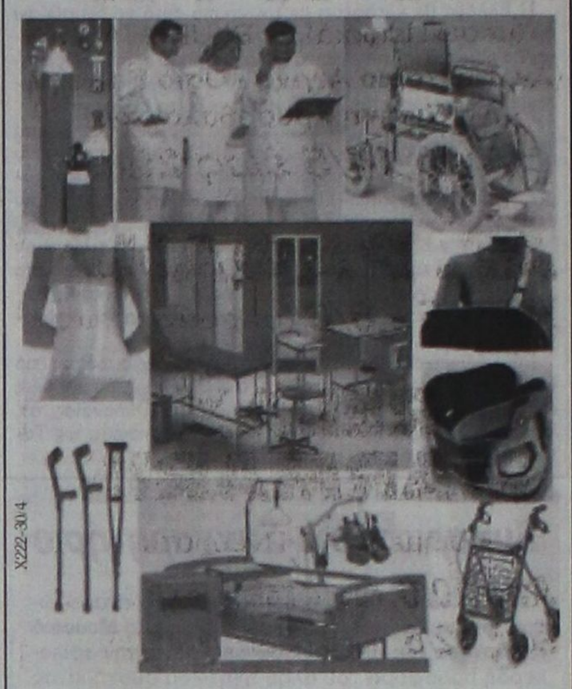

X222-30/4

ΑΝΑΠΗΡΙΚΑ ΚΑΡΟΤΣΙΑ - ΒΑΔΙΣΤΙΚΑ - ΟΡΘΟΠΕΔΙΚΑ ΕΙΔΗ - ΜΠΛΟΥΖΕΣ ΙΑΤΡΙΚΕΣ - ΚΑΛΤΣΕΣ ΦΛΕΒΙΤΙΔΑΣ - ΠΕΛΜΑΤΑ - ΟΡΘΟΠΕΔΙΚΑ ΜΑΞΙΛΑΡΙΑ - ΚΡΕΒΑΤΙΑ ΝΟΣΟΚΟΜΕΙΑΚΑ - ΙΑΤΡΙΚΟΣ ΕΞΟΠΛΙΣΜΟΣ ΚΑΙ ΑΝΑΛΩΣΙΜΑ - ΟΡΓΑΝΑ ΧΗΜΕΙΟΥ ΚΑΙ ΚΑΘΕ ΑΛΛΟ ΕΙΔΟΣ ΓΙΑ ΚΑΤ' ΟΙΚΟ ΝΟΣΗΛΕΙΑ

Ηρθε το Νέο TOYOTA RAV4

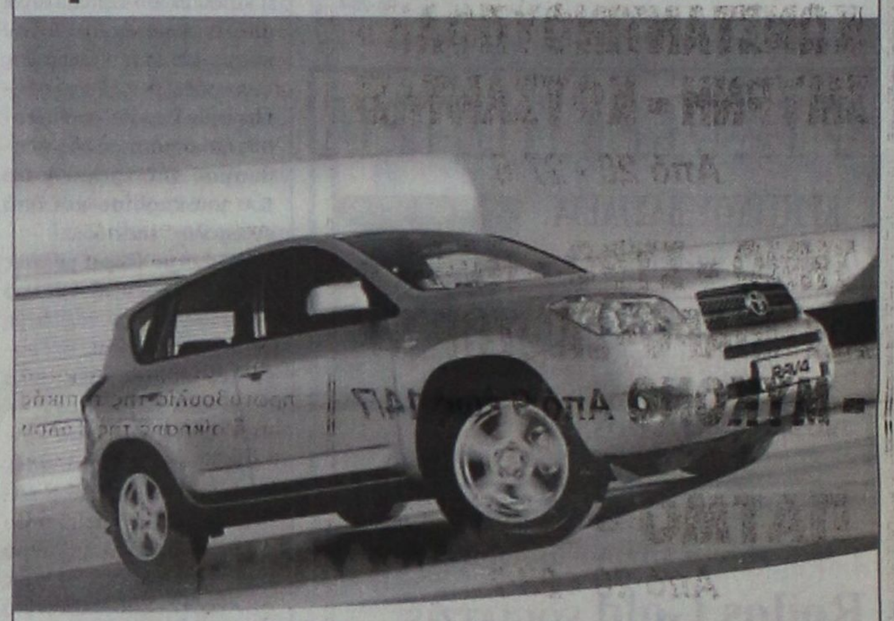

Σας περιμένει να το γνωρίσετε μ' ένα TEST DRIVE!

ΞΕΝΑΚΗΣ α.ε.β.ε.
Εξουσιοδοτημένος έμπορος και after sales
TOYOTA στα Δωδεκάνησα
10ο χλμ. Ρόδου - Λίνδου
Τηλ: 22410 86690

TOYOTA

X 5785-30/4

AQUA LINE design

AQUA LINE design

ΧΑΜΑΜ
Η Ζωη είναι δική σου...ΑΠΟΛΑΥΣΕ ΤΗΝ
ΔΟΚΙΜΗ ΣΤΟ ΧΩΡΟ ΜΑΣ!
SAUNA
TYLÖ

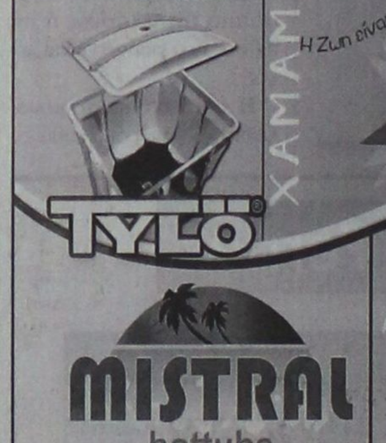

MISTRAL hottubs

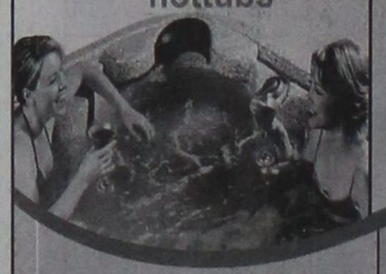

10 ΧΡΟΝΙΑ ΕΓΓΥΗΣΗ





ΔΟΚΙΜΗ ΣΤΟ ΧΩΡΟ ΜΑΣ!

MAGNUM
50% ΟΙΚΟΝΟΜΙΑ
100% ΕΠΙΤΥΧΙΑ

Η ΝΕΑ ΠΡΟΤΑΣΗ ΣΤΙΣ ΗΛΕΚΤΡΙΚΕΣ ΘΕΡΜΑΝΣΕΙΣ ΟΙΚΟΝΟΜΙΑΣ!



ΔΟΚΙΜΗ ΣΤΟ ΧΩΡΟ ΜΑΣ!

ΜΙΧΑΗΛ ΠΕΤΡΙΔΗ 104 ΤΗΛ.22410 63268 / FAX 63389 www.aqualine.gr

ΠΡΑΚΤΟΡΕΙΟ ΤΑΞΙΔΙΩΝ
ΣΑΒΒΑΣ ΣΑΗΣ
ΕΚΔΡΟΜΕΣ - ΕΚΔΡΟΜΕΣ - ΕΚΔΡΟΜΕΣ
ΤΑΡΠΟΝ ΣΠΡΙΓΚΣ 42 (δίπλα στην Alpha Bank Πλατεία Κύπρου) Τηλ. 39781-3

ΚΡΗΤΗ
(μέσω Πειραιά) με BLUE STAR
(Αγ. Νεκτάριο Αίγινα - Οσιο Εφραίμ - Αγ. Ειρήνη Χρυσοβαλάντου)
Από 14/5 έως 20/5

ΑΓ. ΡΑΦΑΗΛ
Από 5 - 8/6 (αεροπορικώς)

RELAX MARMARIS
Τριήμερο Αγ. Πνεύματος
Από 10/6 ημέρα Σάββατο 08.30 π.μ.
έως 12/6 ημέρα Δευτέρα 16.30
- Πληρωμένα: Εισιτήρια King Saron - Φόροι λιμάνι - City tour Marmaris
- Ξενοδοχεία LUX 5 αστέρια με πρωινό και ένα γεύμα. Jacussi - Sauna - Γυμναστήριο - Χαμάμ - Τέννις κ.λ.π.
ΤΙΜΗ ευρώ **150**
(για κρατήσεις μέχρι 15/5 ευρώ **130**)

ΚΩΝΣΤΑΝΤΙΝΟΥΠΟΛΗ - ΣΜΥΡΝΗ - ΚΟΥΣΑΝΤΑΣΙ
Από 20 - 27/6

ΤΗΝΟ - ΣΥΡΟ - ΠΑΡΟ - ΑΝΤΙΠΑΡΟ-ΣΑΝΤΟΡΙΝΗ - ΜΥΚΟΝΟ *Από 9 έως 14/7*

ΠΑΤΜΟ - ΛΕΙΨΟΙ
Από 20 - 23/7
X5775-30/4

Για συνεκμετάλλευση ενός πλοίου

Συνεργασία Νισυρίων και Τηλίων για αντιμετώπιση του ακτοπλοϊκού

ΑΝΟΙΧΤΗ ΕΠΙΣΤΟΛΗ ΤΟΥ ΜΑΝΟΥ Δ. ΚΟΚΚΙΝΟΥ

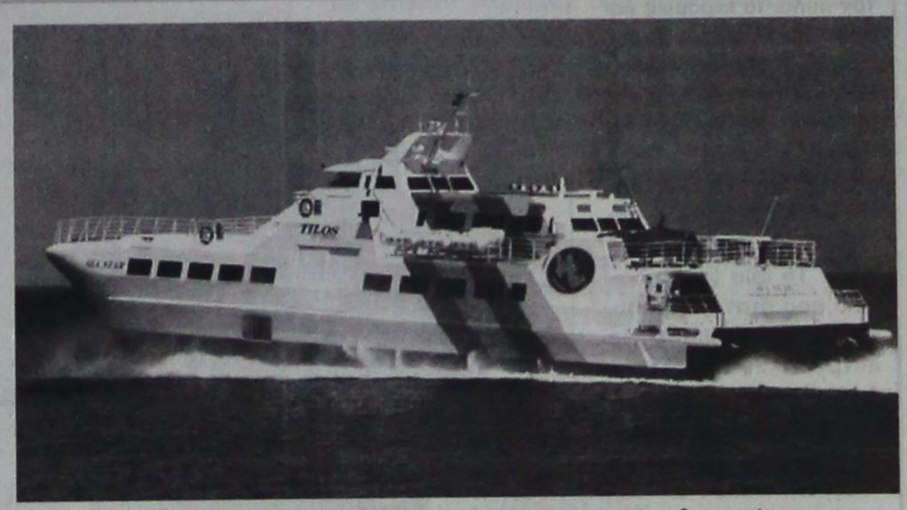

Να ξεκινήσει συνεργασία μεταξύ Τηλίων και Νισυρίων για την αντιμετώπιση του ακτοπλοϊκού προβλήματος. Αυτό υποστηρίζει ο πρώην δήμαρχος Ρόδου Μάνος Κόκκινος με την παρακάτω επιστολή:

«Πριν λίγες μέρες ο τοπικός τύπος φιλοξένησε κάλεσμα του δημάρχου Τήλου προς τους απανταχού Τηλιακούς για οικονομική ενίσχυση της εταιρίας εκμετάλλευσης του πλοίου «ΤΗΛΟΣ».

Ητο μια κραυγή αγωνίας της τοπικής αυτοδιοίκησης Τήλου για να κρατηθεί ζωντανή μια προσπάθεια που ξεκίνησε πριν λίγα χρόνια και που σήμερα αντιμετωπίζει προβλήματα επιβίωσης.

Δεν ανήκει στην πρόθεσή μας να αναζητήσουμε τα αίτια αυτής της προβληματικής κατάστασης που βρίσκεται σήμερα η επιχείρηση και για την οποία πιστεύω ότι οι περισσότερες ευθύνες βρίσκονται έξω από την τοπική αυτοδιοίκηση και το λαό της Τήλου.

Πριν λίγα χρόνια υποδεχθήκαμε όλοι οι Δωδεκανήσιοι τη γέννηση αυτής της καινούργια δωδεκανησιακής ακτοπλοϊκής παρουσίας, πλαισιωμένη με όνειρα αλλά και με ευχές και ελπίδες.

Χειροκροτήσαμε τότε όλοι μαζί μια υπέροχη πρωτοβουλία της τοπικής αυτοδιοίκησης της Τήλου να δώσει μια μικρή έστω αλλά αυτοδύναμη λύση στο ακτοπλοϊκό της πρόβλημα και να πάρει στα χέρια της την αντιμετώπιση αυτού του μεγάλου προβλήματος, που ταλάνιζε δεκαετίες τώρα τον τηλιακό λαό.

Μια πρωτοβουλία στην οποία χρονικά στάθηκαν μπροστάρηδες η Κάλυμνος και η Σύμη και που αναδείκνυε τον αναπτυξιακό και επιχειρησιακό ρόλο που άρχισε να αναπτύσσει η δωδεκανησιακή τοπική αυτοδιοίκηση σαν απάντηση στη θεσμική νομοθεσία της 10ετίας του 1980, αλλά και στη γνωστή αδιαφορία του κεντρικού υδροκέφαλου κράτους να αντιμετωπίσει αποτελεσματικά το πρόβλημα της θαλάσσιας συγκοινωνίας των νησιών μας.

Μια πρωτοβουλία τέλος που θα έπρεπε να ακολουθήσουν είτε αυτόνομα, είτε συνεργασιακά και τα άλλα νησιά μας, ιδιαίτερα αυτά που βρίσκονται έξω από το πεντανησιακό σύμπλεγμα που εκμεταλλεύονται οι γνωστές ακτοπλοϊκές εταιρίες.

Και δεν άργησε η πρωτοβουλία αυτή της Τήλου να ανταποκρίνεται στους στόχους της και να δικαιώνει τις ελπίδες, τις οποίες επένδυσαν πάνω της πολλοί Δωδεκανήσιοι.

Η Τήλος και η Νίσυρος που στάθηκαν και οι πρώτοι αποδέκτες των υπηρεσιών της ένοιωσαν μια μεγάλη ανακούφιση στο πρόβλημά τους και πίστευσαν σε μια ακόμη μεγαλύτερη βελτίωση των υπηρεσιών αυτών. Ομως γρήγορα ήλθαν και τα πρώτα σύννεφα και οι πρώτες απογοητεύσεις. Αναμφισβήτητα η πρωτοβουλία αυτή είχε και εξακολουθεί να έχει τις αδυναμίες της και τα προβλήματά της.

Προβλήματα που εδημιούργησαν όχι μόνο γνωστές οικονομικές κρίσεις στον τουρισμό των τελευταίων χρόνων μας, όχι μόνο γνωστοί ανελέητοι ανταγωνισμοί μέσα στην καρδιά του καλοκαιριού με τα εύκολα κέρδη αλλά και η ίδια η πολιτεία που αρνήθηκε να προσφέρει το χέρι της συμπαράστασης σε ώρες που η τοπική αυτοδιοίκηση εχρειάζετο την οικονομική και ηθική συνδρομή της.

Ετσι φθάσαμε σε κατάσταση οριακή που απειλεί όχι απλά τις προσδοκίες, τις ελπίδες, καθώς και τις οικονομίες κάποιων φτωχών επενδυτών, αλλά πάνω απ' όλα το όραμα και την ελπίδα μιας αυτοδύναμης τοπικής λύσης σαν απάντηση στην κρατική αδιαφορία.

Και αν το κράτος στις κρίσιμες αυτές ώρες αντί να σταθεί αρωγός, έρχεται με πισώπλατες μαχαιριές να επιδεινώσει ακόμη περισσότερο μια κρίση, η τοπική αυτοδιοίκηση πρέπει να δώσει τη δική της απάντηση δικαιώνοντας το ρόλο και τις υποχρεώσεις της. Ο,τι δεν έγινε ίσως πριν λίγα χρόνια, είναι ανάγκη να γίνει τώρα. Η συνεργασία της τοπικής αυτοδιοίκησης της Νισύρου και της Τήλου μέσα από ένα κοινό φορέα διαδημοτικής εκμετάλλευσης του πλοίου, πιστεύουμε ότι μπορεί και πρέπει να δώσει τη λύση στο πρόβλημα και την βιωσιμότητα της επιχείρησης και της μερικής έστω αντιμετώπισης του προβλήματος της θαλάσσιας συγκοινωνίας των δύο νησιών μας.

Νισύριοι και Τηλιακοί μαζί περπατήσαμε το ίδιο οδοιπορικό στο χρόνο και στην ιστορία. Μαζί μοιρασθήκαμε προβλήματα, ανάγκες, χαρές και λύπες. Μαζί πήραμε το δρόμο της ξενιτιάς, αναζητώντας ένα καλύτερο αύριο και μαζί χτίσαμε τη Νίσυρο και την Τήλο που μεγαλούργησαν στο εξωτερικό.

Σήμερα καλούμαστε και πάλι μαζί να αντιμετωπίσουμε κοινά προβλήματα, κοινές ανάγκες αλλά και κοινές προοπτικές. Η πολιτεία που έχει τη θεσμική και πολιτική ευθύνη αντιμετώπισης του προβλήματος, δυστυχώς αδρανεί και ακόμα χειρότερα αδιαφορεί. Στα χέρια μας αναγκαστικά έρχεται και η ευθύνη και η πρωτοβουλία.

Πιστεύω πως μπορεί να ξεκινήσει ένας διάλογος για μια συνεργασία συνεκμετάλλευσης του πλοίου, που θα ικανοποιεί επί ίσοις όροις τα προβλήματα θαλάσσιας συγκοινωνίας των δύο νησιών με τη Ρόδο και τα άλλα Δωδεκάνησα και γιατί όχι και κάποιες άλλες δραστηριότητες που θα κριθούν και κοινωνικές και καρποφόρες.

Ισως ακόμη η προτοβουλία αυτή γίνει η αφορμή αλλά και η υποδομή για συνεργασίες και σε άλλους τομείς που μπορούν να βοηθήσουν την κοινωνική και οικονομική ανάπτυξη και των δύο νησιών μας.

Η δύναμη υπήρξε πάντα καρπός της ενότητας και της συνεργασίας και στάθηκε παράγοντας προόδου και ανάπτυξης.

Πιστεύω πως μια συνεκμετάλλευση του πλοίου από την αυτοδιοίκηση των δύο Δήμων όχι μόνο λύνει και προβλήματα της προόδου και της ανάπτυξης και των δύο νησιών, αλλά θα απομακρύνει τον κίνδυνο μιας απειλούμενης κατάρρευσης της υπέροχης εκείνης πρωτοβουλίας του Δήμου Τήλου και θα δρομολογήσει και άλλες κοινές δραστηριότητες.

Μια συνεκμετάλλευση που θα μοιράσει ισότιμα τις υπηρεσίες του πλοίου και στα δύο νησιά με ανάλογη συμμετοχή στα κέρδη και τις τυχόν ζημιές.

Μια οικονομοτεχνική μελέτη θα αποτελούσε πολύτιμο βοηθό στο τραπέζι των διαπραγματεύσεων, ώστε η προσπάθεια που θα ξεκινήσει να στηριχθεί πάνω σε οικονομικά δεδομένα και τεκμηριωμένα στοιχεία, για να αποφευχθούν στο μέλλον τυχόν προβλήματα και τυχόν αποτυχίες για να μη γίνει η έσχατη πλάνη χειρότερη της πρώτης.

Είναι μια ταπεινή άποψη που θέτω υπόψη των δημοτικών συμβουλίων και των δύο νησιών μας για ανάλογη επεξεργασία, μελέτη και αξιολόγηση και με την ελπίδα της ευδοκίμησής της.

Μάνος Δ. Κόκκινος»

AEGEAN FLYING DOLPHINS
FLYING DOLPHIN 22
ΡΟΔΟ – ΚΩ σε 1 ώρα και 50 λεπτά
Τιμή κατά άτομο 23,50 €
ΡΟΔΟ – ΚΑΛΥΜΝΟ σε 2 ώρες και 30 λεπτά
Τιμή κατά άτομο 30 €
ΔΡΟΜΟΛΟΓΙΑ: ΑΠΟ 18/4/06 ΕΩΣ 15/10/06
ΔΕΥΤΕΡΑ ΕΩΣ ΣΑΒΒΑΤΟ (ΚΥΡΙΑΚΗ ΑΡΓΙΑ)

ΛΙΜΑΝΙ	ΑΦΙΞΗ	ΑΝΑΧΩΡΗΣΗ	ΛΕΠΤΑ
ΚΑΛΥΜΝΟΣ		7:20	
			30'
ΚΩΣ	7:55	8:00	
			115'
ΡΟΔΟΣ	10:00	15:30	
			115'
ΚΩΣ	17:25	17:30	
			30'
ΚΑΛΥΜΝΟΣ	18:00	Δ	

Πληροφορίες - Εισιτήρια
στα γραφεία της εταιρίας Α.Ν.Ε.Σ Α.Ε στη Ρόδο
Αυστραλίας 88
Τηλ. 2241 0 37769 & fax 2241 0 34493
X5818-30/4

STEFANAKIS
Καλό Ταξίδι

ΑΕΡΟΠΟΡΙΚΕΣ ΕΚΔΡΟΜΕΣ ΕΞΩΤΕΡΙΚΟΥ
ΠΑΡΙΣΙ-ΛΟΥΒΡΟ- ΝΟΡΜΑΝΔΙΑ-ΒΕΡΣΑΛΙΕΣ-DISNEY-ΣΗΚΟΥΑΝΑΣ 4,5 & 6 ημ.
ΠΑΡΙΣΙ - DISNEY (με διαμονή 2 νύχτες) 5 & 6 ημ.
ΠΑΡΙΣΙ - ΒΡΥΞΕΛΛΕΣ 6 ημ.
ΒΡΥΞΕΛΛΕΣ - ΑΜΣΤΕΡΝΤΑΜ 6 ημ.
ΑΜΣΤΕΡΝΤΑΜ 4 & 5 ημ.
ΠΡΑΓΑ - ΚΑΡΛΟΒΙ ΒΑΡΙ-ΔΡΕΣΔΗ-ΤΣΕΣΚΕ ΚΡΟΥΜΛΟΒ 3, 4 & 5 ημ.
ΠΡΑΓΑ - ΒΕΡΟΛΙΝΟ - ΔΡΕΣΗ 5 ημ.
ΜΑΔΡΙΤΗ - ΑΝΔΑΛΟΥΣΙΑ 6 ημ.
ΛΙΣΑΒΩΝΑ 5 ημ.
ΛΟΝΔΙΝΟ - ΣΚΩΤΙΑ 7 ημ.
ΛΟΝΔΙΝΟ 4 & 5 ημ.
ΜΟΝΑΧΟ - ΠΡΑΓΑ - ΒΕΡΟΛΙΝΟ 6 ημ.
ΒΕΡΟΛΙΝΟ 4 & 5 ημ.
ΡΩΜΗ - ΒΑΤΙΚΑΝΟ - ΦΛΩΡΕΝΤΙΑ - ΝΑΠΟΛΗ - ΠΟΜΠΗΪΑ 4 & 5 ημ.
ΡΩΜΗ - ΦΛΩΡΕΝΤΙΑ 5 ημ.
ΡΩΜΗ - ΚΑΠΡΙ 5 ημ.
ΚΛΑΣΙΚΗ ΙΤΑΛΙΑ 6 ημ.
ΝΤΟΥΜΠΑΪ 6 ημ.

ΟΔΙΚΕΣ ΑΚΤΟΠΛΟΪΚΕΣ ΕΚΔΡΟΜΕΣ ΕΞΩΤΕΡΙΚΟΥ
ΒΑΡΚΕΛΩΝΗ 4 & 5 ημ.
ΒΑΡΚΕΛΩΝΗ - ΑΝΔΟΡΑ - ΜΑΓΙΟΡΚΑ 5 ημ.
ΒΑΡΚΕΛΩΝΗ - ΚΥΑΝΗ ΑΚΤΗ 10 ημ.
ΠΑΡΙΣΙ - ΚΥΑΝΗ ΑΚΤΗ 10 ημ.
ΓΥΡΟΣ ΙΤΑΛΙΑΣ 9 ημ.
ΙΤΑΛΙΚΟ ΠΑΝΟΡΑΜΑ 7 ημ.
ΡΩΜΗ - ΦΛΩΡΕΝΤΙΑ 6 ημ.
ΣΙΚΕΛΙΑ - ΜΕΓΑΛΗ ΕΛΛΑΔΑ 8 ημ.
ΒΟΡΕΙΑ ΙΤΑΛΙΑ - ΚΥΑΝΗ ΑΚΤΗ 7 ημ.
ΣΤΑ ΒΗΜΑΤΑ ΤΟΥ ΝΑΠΟΛΕΟΝΤΑ 7 ημ.
ΕΛΒΕΤΙΑ - ΑΥΣΤΡΙΑ 9 ημ.
ΓΥΡΟΣ ΑΥΣΤΡΙΑΣ 9 ημ.
ΕΛΒΕΤΙΚΟ ΠΑΝΟΡΑΜΑ 8 ημ.
ΑΥΣΤΡΙΑ - ΚΡΑΤΙΑ - ΣΛΟΒΕΝΙΑ 7 ημ.
ΠΑΝΟΡΑΜΑ ΚΕΝΤΡΙΚΗΣ ΕΥΡΩΠΗΣ 9 ημ.
ΒΕΡΟΛΙΝΟ - ΚΡΑΚΟΒΙΑ - ΒΟΥΔΑΠΕΣΤΗ
ΜΕΛΩΔΙΚΕΣ ΠΟΛΕΙΣ 5 ημ.
ΒΙΕΝΝΗ - ΒΙΕΝΝΕΖΙΚΑ ΔΑΣΗ 5 ημ.
ΑΛΠΕΙΣ - ΛΙΜΝΕΣ ΑΥΣΤΡΙΑΣ 5 ημ.
ΒΟΥΔΑΠΕΣΤΗ 4 ημ.
ΒΙΕΝΝΗ - ΒΟΥΔΑΠΕΣΤΗ 5 ημ.
ΒΟΥΔΑΠΕΣΤΗ - ΒΙΕΝΝΗ - ΠΡΑΓΑ 7 ημ.
ΕΛΒΕΤΙΚΟ ΠΑΝΟΡΑΜΑ 5 ημ.
ΑΛΠΙΚΗ ΕΛΒΕΤΙΑ 5 ημ.
ΕΛΒΕΤΙΑ - ΜΕΛΑΝΑΣ ΔΡΥΜΟΣ 5 ημ.
ΕΛΒΕΤΙΑ - ΤΥΡΟΛΕΖΙΚΕΣ ΑΛΠΕΙΣ 5 ημ.
ΕΛΒΕΤΙΑ - ΛΙΜΝΗ ΚΩΝΣΤΑΝΤΖΑ 5 ημ.
ΡΟΜΑΝΤΙΚΗ ΓΕΡΜΑΝΙΑ - ΑΛΣΑΤΕΙΑ 5 ημ.
ΜΟΣΧΑ 5 ημ.
ΑΓΙΑ ΠΕΤΡΟΥΠΟΛΗ 4 & 5 ημ.
ΑΙΓΥΠΤΟΣ 8 ημ.
ΑΙΓΥΠΤΟΣ 5 ημ.
ΚΥΠΡΟΣ 5 ημ.
ΜΑΛΤΑ 4 ημ.
ΚΩΝΣΤΑΝΤΙΝΟΥΠΟΛΗ 4 & 5 ημ.
ΤΥΝΗΣΙΑ - ΓΥΡΟΣ ΟΑΣΕΩΝ 6 ημ.
ΑΠΩ ΑΝΑΤΟΛΗ 8 ημ. (5 νύχτες)

ΟΔΙΚΕΣ - ΑΚΤΟΠΛΟΙΚΕΣ ΕΚΔΡΟΜΕΣ ΕΛΛΑΔΑΣ
ΣΑΝΤΟΡΙΝΗ 4 ημ.
ΠΑΡΟΣ 4 ημ.
ΜΥΚΟΝΟΣ 4 ημ.
ΝΑΞΟΣ 4 ημ.
ΓΥΡΟΣ ΚΡΗΤΗΣ 6 ημ.
ΤΗΝΟΣ 4 ημ.
ΑΝΔΡΟΣ 4 ημ.
ΚΕΡΚΥΡΑ 5 ημ.
ΚΕΡΚΥΡΑ 4 ημ.
ΧΑΛΚΙΔΙΚΗ 4 & 5 ημ.

ΑΕΡΟΠΟΡΙΚΕΣ ΕΚΔΡΟΜΕΣ ΕΛΛΑΔΑΣ
ΧΑΛΚΙΔΙΚΗ 5 ημ.

ΔΡΟΜΟΛΟΓΙΑ F/B ΙΕΡΑΠΕΤΡΑ
Κάθε ΤΕΤΑΡΤΗ **07.00**
ΧΑΛΚΗ - ΔΙΑΦΑΝΙ - ΠΗΓΑΔΙΑ -ΚΑΣΟΣ - ΣΗΤΕΙΑ και επιστροφή
Κάθε ΠΕΜΠΤΗ & ΚΥΡΙΑΚΗ **04.30**
ΧΑΛΚΗ - ΔΙΑΦΑΝΙ - ΠΗΓΑΔΙΑ -ΚΑΣΟΣ - ΣΗΤΕΙΑ - ΑΓ. ΝΙΚΟΛΑΟΣ - ΣΑΝΤΟΡΙΝΗ - ΜΗΛΟΣ - ΠΕΙΡΑΙΑΣ
Κάθε ΤΡΙΤΗ **22.00** ΚΑΣΤΕΛΛΟΡΙΖΟ
ΜΕΓΑΛΗ ΕΒΔΟΜΑΔΑ
Μ. ΤΕΤΑΡΤΗ **07.00**
ΧΑΛΚΗ - ΔΙΑΦΑΝΙ - ΠΗΓΑΔΙΑ -ΚΑΣΟΣ - ΣΗΤΕΙΑ - ΑΓ. ΝΙΚΟΛΑΟΣ - ΣΑΝΤΟΡΙΝΗ - ΜΗΛΟΣ - ΠΕΙΡΑΙΑΣ
Μ. ΠΑΡΑΣΚΕΥΗ **24.00**
ΣΗΤΕΙΑ επιστροφή μέσω ΧΑΛΚΗΣ - ΚΑΡΠΑΘΟΥ - ΚΑΣΟΥ

Πληροφορίες: Αλεξάνδρου Διάκου 38
Τηλ. 22410 20625, 30054, 33603, 33607 - Fax 22410 26745
e-mail stefanakistours@yahoo.gr
X5788-30/4

COSMOS CENTER
Εμπορικές Αποθήκες Εξοπλισμού


ΑΝΟΙΞΑΜΕ ΤΟ ΤΜΗΜΑ ΚΗΠΟΥ
ΣΕΤ/4 ΜΟΝΟ 100 €!!



ΣΕΤ/5 ΜΟΝΟ 100 €!!
ΣΕΤ/3 ΜΟΝΟ 120 €!!
ΞΥΛΙΝΗ ΚΟΥΝΙΣΤΗ 70 €!!

ΚΑΝΑΠΕΣ 2ΘΕΣΙΟΣ ΞΥΛΙΝΟΣ ΜΟΝΟ 65 €!!!

ΣΕΤ/3 120 €!!!
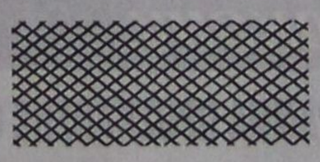
ΚΑΛΑΜΩΤΗ ΚΑΙ ΔΙΑΦΟΡΑ ΕΙΔΗ ΣΚΙΑΣ ΑΠΟ 1,5 €/Μ2
2ο ΧΜ. ΡΟΔΟΥ - ΚΑΛΙΘΕΑΣ (ΔΙΠΛΑ ΣΤΟ LIDL)
ΤΗΛ. 22410 20980, ΦΑΞ. 22410 22147
EMAIL dolcerelax@otenet.gr
T7376-31/7

ΠΑΡΑΔΟΣΗ ΚΑΙ ΤΕΧΝΟΛΟΓΙΑ
ΕΡΓΑΣΤΗΡΙΟ ΦΩΤΟΓΡΑΦΙΩΝ
ΦΩΤΟ ΦΙΛ. ΠΑΧΟΣ
Αναλογική και ψηφιακή φωτογραφία

ΤΥΠΩΜΑ ΚΑΙ ΝΥΧΤΕΡΙΝΕΣ ΩΡΕΣ
Γ. ΕΥΣΤΑΘΙΟΥ 11
Τηλ. 22410 26893
Κιν.: 6946 282033

PEGASOS TRAVEL

ΞΕΝΟΔΟΧΕΙΑ ΓΙΑ ΟΛΗ ΤΗΝ ΕΛΛΑΔΑ

ESPERIA PALACE Α' Κατηγορίας Σταδίου
Μονόκλινο € 100 έως 31/3/06 με πρωινό
Δίκλινο € 110 » » » »
Τρίκλινο € 120 » » » »

PRESIDENT Α' Κατηγορίας Λεωφόρος Κηφισίας
Μονόκλινο € 63 έως 31/3/06 με πρωινό
Δίκλινο για μονόκλινο € 68 » » » »
Δίκλινο € 73 » » » »
Τρίκλινο € 93 » » » »

ROYAL OLYMPIC LUX κοντά στο Σύνταγμα
Μονόκλινο € 91 έως 31/3/06
Δίκλινο € 91 » »
Τρίκλινο € 120 » »

OLYMPIC PLC Α' κατηγορίας Σύνταγμα
Μονόκλινο € 78 έως 31/11/05με πρωινό
Δίκλινο € 88 » » » »
Τρίκλινο € 109 » » » »

ASTOR Σύνταγμα
Μονόκλινο € 55 έως 31/12/05 με πρωινό
Δίκλινο για μονόκλινο € 62 » » » »
Δίκλινο € 70 » » » »
Τρίκλινο € 80 » » » »

POLIS GRAND HOTEL Α' Κατηγορίας Πατησίων
Μονόκλινο € 60 έως 31/3/06 με πρωινό
Δίκλινο € 70 » » » »
Τρίκλινο € 90 » » » »

ELECTRA Α' Κατηγορίας
Μονόκλινο € 135
Δίκλινο € 155
Τρίκλινο € 185

HELLINIS Β' Κατηγορίας ΩΝΑΣΕΙΟ, Συγγρού
Μονόκλινο € 48 έως 31/12/05
Δίκλινο € 58 » »
Τρίκλινο € 70 » »

LILIA Πειραιά
Μονόκλινο € 60
Δίκλινο € 76
Τρίκλινο € 85

SAVAY Πειραιά
Μονόκλινο € 75
Δίκλινο € 95
Τρίκλινο € 110

VERGINA Β' Κατηγορίας ΘΕΣ/ΚΗ (κεντρικό)
Μονόκλινο € 64
Δίκλινο € 80
Τρίκλινο € 90

Αλεξάνδρου Διάκου 84
Τηλ. 22410 73455, 78879, 76161
Κινητό 6977 986489
X5792/30/4

Ναυτικά Πρακτορεία
TSAGARIS
GA FERRIES

Ε/Γ-Ο/Γ ΡΟΔΑΝΘΗ
Ε/Γ-Ο/Γ ΜΑΡΙΝΑ
Ε/Γ-Ο/Γ ΑΝΘΗ ΜΑΡΙΝΑ
ΡΟΔΟ - ΠΕΙΡΑΙΑ

ΤΕΤΑΡΤΗ 26/4
• ΑΝΘΗ ΜΑΡΙΝΑ 16.00 Κω - Λέρο - Πάτμο - Πειραιά (09.00)
ΠΕΜΠΤΗ 27/4
• ΡΟΔΑΝΘΗ 16.00 Σύμη - Τήλο- Νίσυρο- Κω - Κάλυμνο- Πειραιά (11.00)
ΠΑΡΑΣΚΕΥΗ 28/4
• ΑΝΘΗ ΜΑΡΙΝΑ 18.00 Κω - Λέρο- Πάτμο - Πειριά (11.00)
ΣΑΒΒΑΤΟ 29/4
• ΡΟΔΑΝΘΗ 16.00 Κω - Κάλυμνο- Λέρο - Πάτμο - Πειραιά (10.00)
ΚΥΡΙΑΚΗ 30/4
• ΜΑΡΙΝΑ 14.00 Κω - Κάλυμνο - Κατάπολα- Δονούσα - Πειραιά (09.20)
ΔΕΥΤΕΡΑ 1/5/4
• ΑΝΘΗ ΜΑΡΙΝΑ 16.00 Κω - Λέρο- Πάτμο - Πειριά (09.00)
ΤΡΙΤΗ 2/5
• ΡΟΔΑΝΘΗ 16.00 Κω - Κάλυμνο- Λέρο - Πάτμο - Πειραιά (10.00)
ΤΕΤΑΡΤΗ 3/5
• ΑΝΘΗ ΜΑΡΙΝΑ 16.00 Κω - Λέρο - Πάτμο - Πειραιά (09.00)
ΠΕΜΠΤΗ 4/5
• ΡΟΔΑΝΘΗ 16.00 Σύμη - Τήλο- Νίσυρο- Κω - Κάλυμνο- Πειραιά (11.00)
ΠΑΡΑΣΚΕΥΗ 5/5
• ΑΝΘΗ ΜΑΡΙΝΑ 16.00 Κω - Λέρο- Πάτμο - Πειριά (09.00)
ΣΑΒΒΑΤΟ 6/5
• ΡΟΔΑΝΘΗ 16.00 Κω - Κάλυμνο- Λέρο - Πάτμο - Πειραιά (10.00)
ΚΥΡΙΑΚΗ 7/5
• ΜΑΡΙΝΑ 14.00 Κω - Κάλυμνο - Κατάπολα- Δονούσα - Πειραιά (09.20)
ΔΕΥΤΕΡΑ 8/5
• ΑΝΘΗ ΜΑΡΙΝΑ 16.00 Κω - Λέρο- Πάτμο - Πειριά (09.00)
ΤΡΙΤΗ 9/5
• ΡΟΔΑΝΘΗ 16.00 Κω - Κάλυμνο- Λέρο - Πάτμο - Πειραιά (10.00)
ΤΕΤΑΡΤΗ 10/5
• ΑΝΘΗ ΜΑΡΙΝΑ 16.00 Κω - Λέρο - Πάτμο - Πειραιά (09.00)
ΠΕΜΠΤΗ 11/5
• ΡΟΔΑΝΘΗ 16.00 Σύμη - Τήλο- Νίσυρο- Κω - Κάλυμνο- Πειραιά (11.00)
ΠΑΡΑΣΚΕΥΗ 12/5
• ΑΝΘΗ ΜΑΡΙΝΑ 16.00 Κω - Λέρο- Πάτμο - Πειριά (09.00)
ΣΑΒΒΑΤΟ 13/5
• ΡΟΔΑΝΘΗ 16.00 Κω - Κάλυμνο- Λέρο - Πάτμο - Πειραιά (10.00)
ΚΥΡΙΑΚΗ 14/5
• ΜΑΡΙΝΑ 14.00 Κω - Κάλυμνο - Κατάπολα- Δονούσα - Πειραιά (09.20)
ΔΕΥΤΕΡΑ 15/5
• ΑΝΘΗ ΜΑΡΙΝΑ 16.00 Κω - Λέρο- Πάτμο - Πειριά (09.00)
ΤΡΙΤΗ 16/5
• ΡΟΔΑΝΘΗ 16.00 Κω - Κάλυμνο- Λέρο - Πάτμο - Πειραιά (10.00)
ΤΕΤΑΡΤΗ 17/5
• ΑΝΘΗ ΜΑΡΙΝΑ 16.00 Κω - Λέρο - Πάτμο - Πειραιά (09.00)
ΠΕΜΠΤΗ 18/5
• ΡΟΔΑΝΘΗ 16.00 Σύμη - Τήλο- Νίσυρο- Κω - Κάλυμνο- Πειραιά (11.00)
ΠΑΡΑΣΚΕΥΗ 19/5
• ΑΝΘΗ ΜΑΡΙΝΑ 16.00 Κω - Λέρο- Πάτμο - Πειριά (09.00)
ΣΑΒΒΑΤΟ 20/5
• ΡΟΔΑΝΘΗ 16.00 Κω - Κάλυμνο- Λέρο - Πάτμο - Πειραιά (10.00)

TSAGARIS TRAVEL
Σαχτούρη 5 (έναντι Τελωνείου)
Τηλ.: 22410 36170, 30406, 35066, 28597
X5769-30/4

Κεραμικά της Βρούλιας και των Φικέλλουρων

Τα περίτεχνα πήλινα αγγεία της Ρόδου

Γράφει ο Θεοφάνης Μπογιάννος

Οι αρχαίοι Ρόδιοι, όπως όλοι οι αρχαίοι Ελληνες, είχαν άμεση σχέση με τον πηλό, τα κεραμικά και την Ιερά τέχνη της Κεραμουργίας. Ολα σχεδόν τα είδη του σπιτιού ήταν από πηλό. Ολα τα δοχεία για τα αρώματα ήταν από κεραμικά. Ολα τα είδη δοχείων για μεταφορά και αποθήκευση ήταν από πηλό. Το ίδιο για τα δοχεία που ήταν για αλοιφές, για κοσμήματα, για λατρευτικές πράξεις. Ακούστε παρακαλώ, ονόματα αρχαίων αγγείων από πηλό, όπως μας τα παραδίδουν οι αρχαίοι συγγραφείς και οι σύγχρονοι μελετητές: Αρύβαλλος, λήκυθος, ασκός, αλάβαστρος. Αυτά ήταν για τα αρώματα μόνον. Για αλοιφές και κοσμήματα είχαν τα: Λεκανίδα, εξάλειπτρο και Πυξίδα. Για αποθήκευση υγρών: Υδρία, αμφορέας, κάλπιδα, πελίκη, στάμνος, λέβητας, Κάνθαρος, κύλικα, σκύφος, μαστός, λουτροφόρος, ρυτό, ψυκτήρας, Οινοχόη, χοή, ολπή, κύανθος και μία πληθώρα ακόμη ονομάτων, χρήσεων, σχεδίων και μεγεθών.

Τα καλύτερα αγγεία της Ρόδου, πριν από την ίδρυση της Ρόδου τα 408 π.Χ., παρήγοντο στη Βρουλιά και στα Φικέλλουρα. Η Βρουλιά βρίσκεται κοντά στην Κατταβιά και τα Φικέλλουρα κοντά στην αρχαία Κάμειρο - Καλαβάρδα...

Μέσα στους τάφους εντοπίστηκαν χιλιάδες είδη πήλινων αγγείων, στη Ρόδο και σε όλη την Ελλάδα. Οι Αρχαίοι Ρόδιοι, όπως όλοι οι Ελληνες είχαν το έθιμο να ενταφιάζουν μαζί με τον νεκρό και τα αγαπημένα του στη ζωή αντικείμενα. Ετσι βρέθηκαν μέσα σε τάφους χιλιάδες πήλινα είδη, ακόμη και κούκλες σε τάφους παιδιών.

Οι αρχαίοι Ρόδιοι ήταν πρωτομάστορες στην κατασκευή πήλινων αγγείων. Υπήρχαν πολλά και μεγάλα εργαστήρια κεραμικής που κατασκεύαζαν επί παραγγελία, ότι είδος και σχήμα, μέγεθος και αριθμό, αγγείων, ήθελε ο πελάτης. Σε βυθισμένα πλοία της αρχαιότητος εντοπίστηκαν αμφορείς, που περιείχαν λάδι, ξύδι και κρασί. Τα αγγεία που ήταν για μεταφορά και αποθήκευση υγρών, είχαν ελάχιστη διακόσμηση, αλλά ήταν γερά και με ειδικό σχήμα και στόμιο για εξυπηρέτηση των αγοραστών. Υπήρχαν όμως και αγγεία από πηλό που ήταν αριστουργήματα Τέχνης, από φως, πηλό, χώμα και ελληνική ευαισθησία.

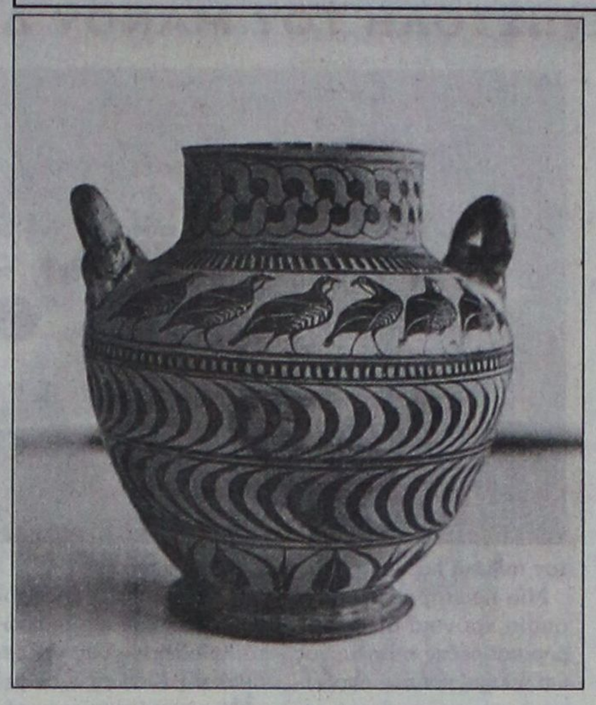

ΜΟΥΣΕΙΟ ΡΟΔΟΥ

Αμφορέας από τα Φικέλλουρα -κοντά στην αρχαία Κάμιρο. Στο μουσείο μας προστατεύονται με στοργή και επιστημονική γνώση και αφοσίωση, πολλά αγγεία από το νησί μας, αλλά και άλλα μέρη της Ελλάδος.

ΦΩΤΟ: Αντωνίου Πάχου

Στους Ολυμπιονίκες οι Ρόδιοι πρόσφεραν Ιερό Λάδι μέσα σε πολυτελείς αμφορείς.

Πολυτέλεια μεγάλη και υπέροχη διακόσμηση με χρώματα και σχέδια, είχαν τα κεραμικά που χρησιμοποιούσαν οι γυναίκες για τον καλλωπισμό τους.

Πάνω στα αγγεία, ειδικοί ζωγράφοι, ζωγράφιζαν θεούς, σκηνές από Ολυμπιακούς αγώνες, Ρόδιους Ολυμπιονίκες, αλλά και σκηνές από τον αγρό, από το σπίτι, από τη γέννηση, το γάμο, την κηδεία και γενικά από κάθε σκηνή και πράξη του καθημερινού βίου των αρχαίων Ροδίων Ελλήνων πατέρων μας.

Στο διάσημο Μουσείο Ρόδου υπάρχουν πολλά αγγεία για να θαυμάσουν οι μαθητές και όλοι οι Ρόδιοι. Πολλά αγγεία του νησιού μας έχουν κλαπεί και βρίσκονται σήμερα στα καλύτερα μουσεία του κόσμου.

Ενας αμφορέας που φυγαδεύτηκε από το σημερινό χωριό Σιάννα, βρίσκεται σήμερα στο Μητροπολιτικό Μουσείο της Νέας Υόρκης και αποτελεί το καλύτερο αρχαίο ελληνικό έκθεμα του μουσείου.

Είναι σωστό και ελληνικό, όταν εντοπίζουμε διάφορα αγγεία, σπασμένα ή ολόκληρα στα χωράφια μας, να ειδοποιούμε την αρμόδια αρχαιολογική Υπηρεσία μας.

Αναπαράσταση της Σταύρωσης του Χριστού έγινε στην Παστίδα

ΜΕΓΑΛΗ ΣΥΜΜΕΤΟΧΗ ΠΙΣΤΩΝ



Με μεγάλη επιτυχία πραγματοποιήθηκε η αναπαράσταση της σταύρωσης του Χριστού την Μεγάλη Πέμπτη καθώς και της περιφοράς του Επιταφίου την Μεγάλη Παρασκευή, από τους νέους της Παστίδας στον Ι.Ν. του Αγίου Νικολάου.

Πιο αναλυτικά, την Μεγάλη Πέμπτη νέοι ντυμένοι Ρωμαίοι στρατιώτες βρισκόντουσαν κάτω από τον σταυρό του Κυρίου ενώ την Μεγάλη Παρασκευή εκτός από τους Ρωμαίους τον Επιτάφιο στην πορεία προς το Κοιμητήριο, συνόδευσαν και μικρά κορίτσια ντυμένα μυροφόρες που έραιναν με ροδοπέταλα τον Επιτάφιο ενώ προπορευόντουσαν της πομπής άλλα παιδιά ντυμένα Ιουδαίοι έχοντας δαυλούς και λαμπάδες, δίνοντας ένα άλλο χρώμα στα Πάθη του Κυρίου.

Γίνονται προσπάθειες να καθιερωθεί αυτή η αναπαράσταση να γίνεται κάθε χρόνο.

Ο Ιερέας της Ενορίας της Παστίδας Μιχαήλ Καψάλης συνετέλεσε και αυτός από την πλευρά του με το ενδιαφέρον του και την παρότρυνσή του για να γίνει αυτό το εγχείρημα.

Αξίζει να σημειωθεί ότι το ενδιαφέρον των νέων της Παστίδας ξεπέρασε κάθε προσδοκία για να συμμετάσχουν στην όλη εκδήλωση αλλά λόγω έλλειψης χρόνου αυτό δεν κατέστη δυνατόν.

Αξίζουν συγχαρητήρια για αυτά τα παιδιά που με τις πράξεις τους δείχνουν έμπρακτο ενδιαφέρον για ενασχόληση με τα θρησκευτικά δρώμενα αλλά και με την ενεργό συμμετοχή τους στην κοινωνία γενικότερα..

Μετά το τέλος του Επιταφίου δόθηκε η υπόσχεση του χρόνου να υπάρχει ακόμα καλύτερη οργάνωση και ακόμα μεγαλύτερη συμμετοχή.

Kariba Travel

ΠΡΑΚΤΟΡΕΙΟ ΓΕΝΙΚΟΥ ΤΟΥΡΙΣΜΟΥ

ΜΕ ΣΥΝΕΠΕΙΑ, ΕΥΘΥΝΗ & ΚΑΤΑΝΟΗΣΗ
ΠΡΟΣΦΕΡΟΥΜΕ Ο,ΤΙ ΚΑΛΥΤΕΡΟ - ΦΘΗΝΟΤΕΡΟ ΣΤΗΝ ΑΓΟΡΑ ΜΑΣ

Από 1ης Απριλίου

1) ROYAL OLYMPIC HOTEL LUX κατηγορίας
Στήλες Ολυμπίου Διός
Μονόκλινο 108€
Δίκλινο 108€
Τρίκλινο 145€

2) PRESIDENT HOTEL Α' κατηγορίας
Λεωφ. Κηφησίας
Μονόκλινο 78€
Δίκλινο 82€
Τρίκλινο 105€

3) ASTOR HOTEL Α' κατηγορίας
Σύνταγμα
Μονόκλινο 78€
Δίκλινο 103€
Τρίκλινο 120€

4) POLIS GRAND HOTEL Α' κατηγορίας
Πατησίων 19 & Βεραντζέρου 10
Μονόκλινο 76€
Δίκλινο 84€
Τρίκλινο 118€

5) ARETHOUSA HOTEL Β' κατ. SUPERIOR
Σύνταγμα
Μονόκλινο 60€
Δίκλινο 80€
Τρίκλινο 105€

6) HELLINIS HOTEL Β' κατηγορίας
ΩΝΑΣΕΙΟ - Λεωφ. Συγγρού
Μονόκλινο 48€
Δίκλινο 58€
Τρίκλινο 70€

7) DORIAN HOTEL Β' κατηγορίας
Ομόνοια
Μονόκλινο 50€
Δίκλινο 60€
Τρίκλινο 79€

8) LILIAN HOTEL
Πειραιάς - Πασαλιμάνι
Μονόκλινο 60€
Δίκλινο 76€
Τρίκλινο 100€

9) HOTEL EGNATIA PALACE Α' κατηγορίας
Θεσσαλονίκη - κέντρο
Μονόκλινο 100€
Δίκλινο 110€
Τρίκλινο 135€

10) HOTEL EGNATIA Β' κατηγορίας
Θεσσαλονίκη - κέντρο (πλήρως ανακαινισμένο)
Μονόκλινο 75€
Δίκλινο 85€
Τρίκλινο 95€

Στις παραπάνω τιμές συμπεριλαμβάνεται πρωινό (μπουφές)

Επίσης διαθέτουμε
• Αεροπορικά εισιτήρια εσωτερικού και εξωτερικού με όλες τις αεροπορικές εταιρίες
• Ακτοπλοϊκά εισιτήρια με όλες τις ναυτιλιακές εταιρίες: BLUE STAR - G.A. FERRIES - LANE - ΔΩΔΕΚΑΝΗΣΟΣ - ΤΗΛΟΣ 21ος ΑΙΩΝΑΣ κ.λ.π.
• Κρατήσεις ξενοδοχείων σ' όλη την Ελλάδα και το εξωτερικό

ΑΝΟΙΚΤΑ ΚΑΘΗΜΕΡΙΝΑ 08.00 - 14.00 και 15.00 - 21.00
ΣΑΒΒΑΤΑ 08.00 - 14.00. ΚΥΡΙΑΚΕΣ ΚΛΕΙΣΤΑ

ΟΔΟΣ: ΔΡΑΓΟΥΜΗ 18 & ΜΑΝΔΗΛΑΡΑ (ΝΙΟΧΩΡΙ)
Τηλ.: +30 22410 24650, 75391, 78170 -
FAX: +30 22410 78793 κιν. 6942434753
E-mail: kariba-travel@rho.forthnet.gr

X.5780-30/4

Έτοιμοι για ΚΤΕΟ; ΤΑΛΑΙΠΩΡΙΑ ΤΕΛΟΣ!

AUTOVISION®
ΤΕΧΝΙΚΟΣ ΕΛΕΓΧΟΣ ΟΧΗΜΑΤΩΝ

Ιδιωτικό ΚΤΕΟ Ρόδου
για ραντεβού..22410 67677

ΕΥΚΟΛΑ, ΓΡΗΓΟΡΑ, ΑΞΙΟΠΙΣΤΑ ΚΑΙ ΦΘΗΝΟΤΕΡΑ!!
ΑΝΟΙΧΤΑ ΑΠΟΓΕΥΜΑΤΑ ΚΑΙ ΣΑΒΒΑΤΟ, ΟΛΑ ΤΑ ΠΑΡΑΒΟΛΑ ΑΓΟΡΑΖΟΝΤΑΙ ΣΤΟ ΚΤΕΟ
25 Λεπτά αρκούν....

ΠΡΟΣΟΧΗ! — ΠΡΟΓΡΑΜΜΑ ΠΡΟΣΚΛΗΣΗΣ ΟΧΗΜΑΤΩΝ
Ν. ΔΩΔ/ΣΟΥ - ΤΟΝ Απρίλιο ΚΧΑ 7100 εώς ΚΧΑ 8200 και ΡΟΖ 100 εώς ΡΟΖ 1500

Η ΜΗ ΔΙΕΝΕΡΓΕΙΑ ΤΕΧΝΙΚΟΥ ΕΛΕΓΧΟΥ ΤΟΥ ΟΧΗΜΑΤΟΣ ΣΑΣ (ΚΤΕΟ) ΜΕΣΑ ΣΤΙΣ ΠΡΟΘΕΣΜΙΕΣ, ΑΠΟΤΕΛΕΙ ΠΑΡΑΒΑΣΗ (ΚΟΚ 86) ΚΑΙ ΤΙΜΩΡΕΙΤΑΙ ΑΠΟ ΤΙΣ ΑΡΧΕΣ ΜΕ ΠΡΟΣΤΙΜΟ 334 ΕΥΡΩ ΚΑΙ ΑΦΑΙΡΕΣΗ ΠΙΝΑΚΙΔΩΝ

1ο Χιλ. ΝΕΑΣ ΕΘΝΙΚΗΣ ΟΔΟΥ ΤΣΑΙΡΙ - ΑΕΡΟΔΡΟΜΙΟΥ
www.kteo-rodos.gr
X221-30/4

KYDON TOURS

ΕΚΔΡΟΜΕΣ - ΕΚΔΡΟΜΕΣ - ΕΚΔΡΟΜΕΣ

ΚΩΝΣΤΑΝΤΙΝΟΥΠΟΛΗ

10/5 - 15/5/06 ΑΕΡΟΠΟΡΙΚΗ

Αεροπορικά εισιτήρια - Φόροι - Ξενοδοχεία 4 αστέρων Πλατεία TAKSIM με πρωινό - Ξεναγήσεις σε όλη την Πόλη - Ψώνια - Διασκέδαση. Πλούσιο πρόγραμμα.

Συνοδός η κ. Ελένη Ψυλλάκη

DUBAI

26/5 - 30/5/06

EMIRATES πτήση κατ' ευθείαν ΑΘΗΝΑ - DUBAI

Εμείς ΓΝΩΡΙΖΟΥΜΕ πολυ καλά το Dubai

Εσείς απλά ΕΛΑΤΕ μαζί μας.

Αεροπορικά εισιτήρια - Ξενοδοχείο INTERCONTINENTAL 5 αστέρων με πρωινό μπουφέ - Ξενάγηση - Κρουαζιέρα - Safari - ABOUDABI.

Συνοδός η κ. Ελένη Ψυλλάκη

DUBAI

ΣΑΣ ΤΑΞΙΔΕΥΟΥΜΕ ΟΠΟΙΑ ΜΕΡΑ ΘΕΛΕΤΕ

με τα πλούσια και οικονομικά πακέτα

Σας ταξιδεύουμε 30 χρόνια

ΠΡΑΚΤΟΡΕΙΟ KYDON

Τηλ. 22410 23000, 27900, 27722

• ΕΘΕΛΟΝΤΩΝ ΔΩΔ/ΣΙΩΝ 14 • ΑΚΤΗ ΣΑΧΤΟΥΡΗ 8

e-mail:kydon@otenet.gr

X.5784-30/4

ΝΤΕΤΕΚΤΙΒΣ

30 ΧΡΟΝΙΑ ΜΟΝΙΜΑ ΚΑΙ ΣΤΗ ΡΟΔΟ

35354

ΠΛΑΤΕΙΑ ΑΓΙΟΥ ΙΩΑΝΝΟΥ

Η ΛΥΣΗ!!! ΣΕ ΚΑΘΕ ΣΑΣ ΠΡΟΒΛΗΜΑ

EXPRESS SECURITY

X.5781-30/4

ΠΟΛΙΤΙΣΤΙΚΟ ΗΜΕΡΟΛΟΓΙΟ

γράφει η Πόλυ Χατζημάρκου
pollyhatz@yahoo.com

→ Διεθνείς Συναντήσεις Παρίσι/Βερολίνο Προθεσμία: 30 Απριλίου

Οι Διεθνείς Συναντήσεις Παρίσι/Βερολίνο είναι μια πολυεπίπεδη διοργάνωση, που ευνοεί τη σύγχρονη δημιουργία στους ακόλουθους τομείς: κινηματογράφος, βίντεο, εγκατάσταση (installation), happening, πολυμέσα και sound creation. Η πρόσκληση αφορά καλλιτέχνες που δραστηριοποιούνται στα παραπάνω πεδία ανεξάρτητα από ηλικία ή εθνικότητα. Δεν υπάρχει κόστος συμμετοχής ενώ η υποβολή αιτήσεων λήγει στις **30 Απριλίου 2006** (σφραγίδα ταχυδρομείου). Ο χρόνος λιγοστεύει. Δουλειά γρήγορα!

Για τους τομείς κινηματογράφου και βίντεο, οι Διεθνείς Συναντήσεις Παρίσι/Βερολίνο επιδιώκουν να παρουσιάσουν στο κοινό έργα "παραδοσιακής" παραγωγής αλλά και ανεξάρτητων δημιουργών, φοιτητών κινηματογράφου ή οπτικοακουστικών, σκηνοθετών που δεν συμμετέχουν σε οποιοδήποτε θεσμικό δίκτυο και ταινίες που δημιουργούνται από σκηνοθέτες ή εν γένει καλλιτέχνες που οι προσεγγίσεις τους λειτουργούν ενεργά, σε όφελος των εικαστικών τεχνών.

Πιο συγκεκριμένα, γίνονται αποδεκτές προτάσεις για έργα μικρού, μεσαίου και μεγάλου μήκους, πειραματικές ταινίες, έργα βίντεο-αρτ, ταινίες τεκμηρίωσης (ντοκιμαντέρ) και animation σε format super 8, 16 mm, 35 mm and video.

Στα πεδία των πολυμέσων, των επεμβάσεων και εγκαταστάσεων περιλαμβάνονται art-performances, happenings, έργα sound creation, αναγνώσεις-αναλόγια, συναυλίες στις οποίες γίνεται χρήση προβολής της εικόνας, βίντεο-εγκαταστάσεις, εγκαταστάσεις πολυμέσων, online και net art projects και παρουσιάσεις πρωτότυπων CD-Rom.

Για περισσότερες και εκτενέστερες πληροφορίες επισκεφθείτε τον επίσημο δικτυακό τόπο της διοργάνωσης http://www.art-action.org/en_info.htm

e-mail: info@art-action.org info@art-action.org

→ Σεμινάριο υποκριτικής με τον Γιώργο Κιμούλη στο Μύλο Προθεσμία: 5 Μαΐου

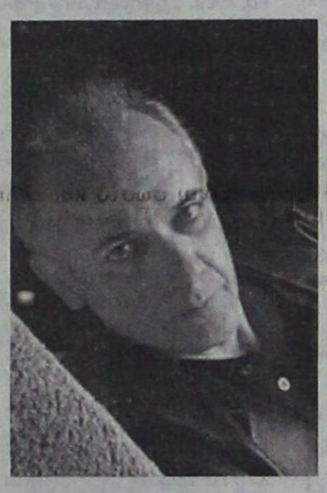

Ο Μύλος της Θεσσαλονίκης και η εταιρία παραγωγής Cosa Nostra productions διοργανώνουν σεμινάριο υποκριτικής με τον ηθοποιό και σκηνοθέτη Γιώργο Κιμούλη. Το σεμινάριο πραγματοποιείται από τις 6 έως και τις 9 Μαΐου και απευθύνεται σε επαγγελματίες ηθοποιούς, απόφοιτους θεατρολόγους καθώς και σε σπουδαστές. Οι δηλώσεις συμμετοχής για το σεμινάριο πρέπει να συνοδεύονται από βιογραφικό σημείωμα του ενδιαφερόμενου. Η επιλογή των συμμετεχόντων θα διεξαχθεί με αυστηρή σειρά προτεραιότητας. **Η προθεσμία υποβολής αιτήσεων συμμετοχής λήγει την Παρασκευή, 5 Μαΐου.**

Ο Γιώργος Κιμούλης, που είναι καθιερωμένος πολλά χρόνια στο καλλιτεχνικό στερέωμα της χώρας, πρόκειται να μεταφέρει στο σεμινάριο την εμπειρία των γνώσεών του ως προς την τέχνη της Υποκριτικής, όπως άλλωστε κάνει τα τελευταία οκτώ χρόνια στην Ανώτερη Σχολή Δραματικής Τέχνης που ίδρυσε και διευθύνει στην Αθήνα.

Το σεμινάριο πραγματοποιείται από τις 14:00 έως τις 18:00 και το κόστος του ανέρχεται σε _ 250. Στους συμμετέχοντες παρέχεται φάκελος με το σχετικό υλικό καθώς και βεβαίωση παρακολουθήσεις.

Για πληροφορίες και αιτήσεις συμμετοχής μπορείτε να τηλεφωνείτε στο τηλ. 6945-114357, από τις 9 το πρωί έως τις 7 το απόγευμα

→ Synch Kinema Screenings- Ελληνικό Διαγωνιστικό Πρόγραμμα Πειραματικών Ταινιών Προθεσμία: 20 Μαΐου





Το τρίτο Synch Festival επανέρχεται δυναμικά και αυτό το καλοκαίρι με πιο πλούσιο πρόγραμμα και νέες ιδέες. Ενισχύοντας ακόμη περισσότερο το διαδραστικό του χαρακτήρα, καλεί Έλληνες δημιουργούς που ζουν στην Ελλάδα και το εξωτερικό καθώς και μετανάστες που ζουν στη χώρα, να συμμετάσχουν στο διαγωνιστικό πρόγραμμα πειραματικών ταινιών, Synch Kinema Screenings. **Με σύνθημα "Η πρωτοπορία ανήκει σε όλους", οι διοργανωτές περιμένουν την υποβολή των ταινιών σας έως τις 20 Μαΐου.**

Δεκτές γίνονται ταινίες που έχουν ολοκληρωθεί από το 2003 και μετά. Με στόχο να αναδείξει τη σημασία της πολυμορφίας στην πρωτοποριακή οπτικοακουστική τέχνη, το Kinema δε θέτει περιορισμούς θέματος, διάρκειας, τεχνικής και τεχνοτροπίας. Στις περιπτώσεις όπου η καινοτομία στη δομή ή το στυλ υπερέχει ποσοτικά ή ποιοτικά των συμβατικών κανόνων ακόμη και αφηγηματικά έργα θα ληφθούν σοβαρά υπόψιν. Εργα video art που δεν αποτελούν λούπες ή εγκαταστάσεις θα γίνονται επίσης δεκτά.

Το Synch επιστρέφει για τρίτη χρονιά, στις 6_7_8 Ιουλίου 2006. Η πρώτη ημέρα του φεστιβάλ θα διεξαχθεί στο Μουσείο Μπενάκη, στην οδό Πειραιώς 138 καθώς και στο Ινστιτούτο Γκαίτε, στην οδό Ομήρου 14-16. Οι επόμενες δύο ημέρες θα διεξαχθούν στο Τεχνολογικό Πολιτιστικό Πάρκο Λαυρίου.

Για περισσότερες πληροφορίες: www.synch.gr production@synch.gr & 210-6386200

Γεώργιος Ιωαννίδης
Οικοδομικές Επιχειρήσεις

ARCH Net architects

ΠΩΛΟΥΝΤΑΙ ΑΝΕΞΑΡΤΗΤΕΣ ΜΟΝΟΚΑΤΟΙΚΙΕΣ
ΣΤΗΝ ΙΞΙΑ ΚΑΙ ΣΤΗΝ ΑΝΟΙΞΗ 135 - 180 - 200

ΝΕΑ ΑΓΟΡΑ 78 &ΓΑΛΛΙΑΣ 15 ΤΗΛ 22410-22307 ΚΙΝ. 69 32 296 983

X/5795-30/4

ΓΡΑΦΕΙΟ ΙΔΙΩΤΙΚΩΝ ΕΡΕΥΝΩΝ
(ΝΤΕΤΕΚΤΙΒΣ)

ΑΝΑΛΑΜΒΑΝΟΥΜΕ
Υποθέσεις ανηλίκων, οικογενειακές, προσωπικές κ.τλ.
ΔΙΑΘΕΤΟΥΜΕ ΤΑ ΠΛΕΟΝ ΣΥΓΧΡΟΝΑ ΟΠΤΙΚΟΑΚΟΥΣΤΙΚΑ ΣΥΣΤΗΜΑΤΑ
100% ΕΧΕΜΥΘΕΙΑ
ΡΩΜΗΣ 22, - ΡΟΔΙΝΙ
Κιν. 694 6997967

5231-4/5

GR Grand Hotel

★★★★★

Ο τέλειος συνδυασμός ποιότητας και οικονομίας που τιμά και ανεβάζει τη Ρόδο

Αξέχαστες μελωδικές στιγμές δίπλα στο τζάκι μας, με τον πιανίστα ΤΑΚΗ ΤΣΩΝΗ, κάθε Παρασκευή, Σάββατο και Κυριακή

Αναλαμβάνουμε συνέδρια και κάθε κοινωνική σας εκδήλωση

X.5764-30/4

VANIK TOURS

ΓΙΑΝΝΗΣ και ΣΕΒΑ ΒΑΛΣΑΜΙΔΗ

VANIK σημαίνει ΑΛΗΘΕΙΑ

ΑΚΤΗ ΚΑΝΑΡΗ 17, ΨΑΡΟΠΟΥΛΑ - ΑΝΕΤΟ ΠΑΡΚΙΝΓΚ •

Ανοικτά: ΔΕ-ΣΑ 08.30 - 14.00 & 16.30 - 20.30 - Τηλ. 22410 35191, 37621 κινητό: 6945798148 , FAX 22410 29532

Το γραφείο μας πάντα πρώτο σε κρατήσεις ξενοδοχείων εξασφάλισε και σας προσφέρει καταπληκτικές τιμές για τα παρακάτω ξενοδοχεία σε ΠΑΚΕΤΑ (έκδοση εισιτηρίων R/T) από 1/4/2006-31/10/2006

Απευθυνόμαστε σε σας που θέλετε και η κράτησή σας να είναι σωστή και το δωμάτιό σας να σας περιμένει

1ον HOTEL PRESIDENT Α΄ Κατηγορίας
Λεωφόρος Κηφισίας (ανακαινισμένο)
Μονόκλινο € 72
Δίκλινο € 82
Τρίκλινο € 105

2ον HOTEL ZAFOLIA Α΄ Κατηγορίας
Λεωφόρος Αλεξάνδρας
Μονόκλινο € 98
Δίκλινο € 115
Τρίκλινο € 135

3ον HOTEL ATHENS CYPRIA Α΄ Κατηγορίας
Σύνταγμα
Μονόκλινο € 80
Δίκλινο € 105
Τρίκλινο € 135

4ον HOTEL ASTOR Α΄ Κατηγορίας
Σύνταγμα
Μονόκλινο € 78
Δίκλινο € 103
Τρίκλινο € 120

5ον HOTEL ARETHOUSA Β΄ Κατηγορίας
Σύνταγμα
Μονόκλινο € 60
Δίκλινο € 80
Τρίκλινο € 105

6ον HOTEL ELECTRA Α΄ SUPERIOR
Ερμού Σύνταγμα
Μονόκλινο € 135
Δίκλινο € 155
Τρίκλινο € 185

7ον HOTEL ELLINIS Β΄ Κατηγορίας
Ωνάσειο, λεωφ. Συγγρού
Μονόκλινο € 48
Δίκλινο € 58
Τρίκλινο € 70

8ον HOTEL TPITON Β΄ Κατηγορίας
Κέντρο Πειραιά
Μονόκλινο € 60
Δίκλινο € 80
Τρίκλινο € 100

9ον HOTEL SAVOY Α΄ Κατηγορίας
Κέντρο Πειραιά
Μονόκλινο € 75
Δίκλινο € 95
Τρίκλινο € 115

10ον HOTEL EGNATIA Β΄ Κατηγορίας
Θεσσαλονίκη Κέντρο - ανακαινισμένο
Μονόκλινο € 75
Δίκλινο € 85
Τρίκλινο € 95

11ον HOTEL EGNATIA PALACE Α΄ Κατηγορίας
Θεσσαλονίκη Κέντρο - ολοκαίνουργιο
Μονόκλινο € 100
Δίκλινο € 110
Τρίκλινο € 135

* Τα παραπάνω ξενοδοχεία διαθέτουν T.V. σε όλα τα δωμάτια
* Στις παραπάνω τιμές συμπεριλαμβάνεται πρωινό σε μπουφέ
* Ακόμη σε μας θα βρείτε αεροπορικά και ατμοπλοϊκά εισιτήρια όλων των εταιρειών.

X.5770-30/4

ΠΡΑΚΤΟΡΕΙΟ ΤΑΞΙΔΙΩΝ

ΣΑΒΒΑΣ ΣΑΗΣ

ΠΡΟΣΦΕΡΟΥΜΕ

τα φθηνότερα αεροπορικά εισιτήρια για όλο τον κόσμο με όλες τις αεροπορικές πτήσεις

ΠΡΟΣΟΧΗ:
ΠΛΗΡΟΦΟΡΙΕΣ ΔΕΝ ΔΙΔΟΝΤΑΙ ΑΠΟ ΤΟ ΤΗΛΕΦΩΝΟ ΜΟΝΟ ΠΡΟΣΩΠΙΚΗ ΠΑΡΟΥΣΙΑ ΣΑΣ

Ακόμη:
- ΒΙΖΑ επισκέπτου για ΑΥΣΤΡΑΛΙΑ σε μία μέρα
- Εκδοση διαβατηρίων
- Εκδοση αδειών αυτοκινήτων

ΞΕΝΟΔΟΧΕΙΑ ΣΤΗΝ ΑΘΗΝΑ

PRESIDENT Α' Κατηγορίας Λεωφόρος Κηφησίας
Μονόκλινο € 72 με πρωινό
Δίκλινο για μονόκλινο € 77 » »
Δίκλινο € 82 » »
Τρίκλινο € 105 » »

ROYAL OLYMPIC LUX κοντά στο Σύνταγμα
Μονόκλινο € 108
Δίκλινο € 108
Τρίκλινο € 145

ΚΑΝΙΓΚΟΣ Α' κατηγορίας οδός Κάνιγγος
Μονόκλινο € 78 με πρωινό
Δίκλινο € 88 » »

ASTOR Σύνταγμα
Μονόκλινο € 73 με πρωινό
Δίκλινο € 103 » »
Τρίκλινο € 120 » »

POLIS GRAND HOTEL Α' Κατηγορίας Πατησίων
Μονόκλινο € 76 με πρωινό
Δίκλινο € 84 » »
Τρίκλινο € 115 » »

DORIA HTL Β' Κατηγορίας Ομόνοια
Μονόκλινο € 73 με πρωινό
Δίκλινο € 84 » »
Τρίκλινο € 110 » »

BEST WESTERN Ιλίσια
Μονόκλινο € 84 με πρωινό
Δίκλινο € 93 » »
Τρίκλινο € 110 » »

ARETOUSA Β' Κατηγορίας Μητροπόλεως Σύνταγμα
Μονόκλινο € 60
Δίκλινο € 80
Τρίκλινο € 105

VERGINA Β' Κατηγορίας ΘΕΣ/ΚΗ (κεντρικό)
Μονόκλινο € 64
Δίκλινο € 80
Τρίκλινο € 100

ΣΑΣ ΣΥΜΦΕΡΕΙ ΠΡΙΝ ΚΛΕΙΣΕΤΕ ΟΠΟΥΔΗΠΟΤΕ ΝΑ ΜΑΣ ΕΠΙΣΚΕΦΘΕΙΤΕ

ΠΡΑΚΤΟΡΕΙΟ ΤΑΞΙΔΙΩΝ
ΣΑΒΒΑΣ ΣΑΗΣ
ΤΑΡΠΟΝ ΣΠΡΙΓΚΣ 42 δίπλα στην Τράπεζα Πίστεως
• Τηλ. 22410 39781-3

X.5775-30/4

ΠΡΟΟΔΟΣ μικρές αγγελίες μικρές αγγελίες ΠΡΟΟΔΟΣ

ενοικιάσεις

ΕΝΟΙΚΙΑΖΕΤΑΙ γκαρσονιέρα δίχωρη, πλήρως επιπλωμένη, θέρμανση - ψύξη και TV, στην περιοχή Ιαλυσός. Τηλ. 22410/93207 και 22410/94850
5238-30/4

ΕΝΟΙΚΙΑΖΕΤΑΙ μονοκατοικία 180 τ.μ., με 3 υπνοδωμάτια, σαλόνι, και λοιπούς βοηθητικούς χώρους. Τηλ. 22410/91676
13365-7/5

ΕΝΟΙΚΙΑΖΟΝΤΑΙ στούντιος επιπλωμένες στα Κοσκινού, με ωραία θέα και στο Φαληράκι, Νερό και φως στο ενοίκιο. Πάρκινγκ. Πληρ. τηλ. 22410/62979 και 6946704603
5247-30/4

ΕΝΟΙΚΙΑΖΟΝΤΑΙ διαμερισματάκια δίχωρα, δίπλα στο «κέντρο» απέναντι απ' τη θάλασσα και κοντά στο Πανεπιστήμιο Αιγαίου. Επιπλωμένα και με τα πλεκτρικά είδη, σε άριστη κατάσταση. Πληροφορίες τηλ. 6945152292
13357-26/4



ΚΤΗΜΑΤΟΜΕΣΙΤΙΚΟ ΓΡΑΦΕΙΟ

ΑΙΓΑΙΟΚΤΗΜΑΤΙΚΗ

ΠΩΛΟΥΝΤΑΙ

- ΔΙΑΜΕΡΙΣΜΑΤΑ-ΜΟΝ/ΚΙΕΣ
(ΔΔ) = ΔΑΝΕΙΑ ΔΕΚΤΑ

-45τμ καιν/ργιο (1υπν) στο Νιοχώρι 85.000Ε (ΔΔ)
-46τμ μετ/σμένο (υπ.με αυλη1υπν) Υψηλάντου 55.000Ε
-60τμ καιν/ργιο (β΄ορ,1υπν) Ιαλυσό 100.000Ε (ΔΔ)
-82τμ καιν/ργιο (,2 υπν)Αραπάκι 150.000Ε (ΔΔ)
-82τμ καινούργιο (2υπν) ισόγειο στ΄Αφάντου 88.000Ε
-82τμ καινούριο (ημ/γειο) Αραπάκι 132.000Ε (ΔΔ)
-82τμ μετραχ/σμένο (υπ) στην Ακαδημία 100.000Ε
-85τμ μετραχ/νο (β΄ορ,2υπν) στον Αγ.Ιωάννη 130.000Ε (ΔΔ)
-86τμ καιν/ργιο (3υπν) στην Ιαλυσό 155.000Ε (ΔΔ)
-87τμ καιν/ργιο (2υπν)Τρείς 166.000Ε (ΔΔ)
-97τμ μετ/σμένο (2υπν) στην Κένεντυ με απερ/στη θέα 250.000Ε (ΔΔ)
-100τμ καινούργιο ορ/σμα (3υπν)Καρακόνερο 210.000Ε (ΔΔ)
-102τμ καινούργιο (3υπν) Μίρα-Μάρε (γκαράζ) 190.000Ε (ΔΔ)
-105τμ μετραχ/νο (2υπν) Αντ.Βολονακη 110.000Ε (ΔΔ)
-115τμ μετραχ/νο (3υπν) α΄ορ, στην Ιαλυσό 120.000Ε (ΔΔ)
-115τμ καινούργιο (3 υπν) Καρακόνερο 220.000Ε (ΔΔ)
-118τμ καινούργιο (3υπν Μ.Πετρίδη 215.000Ε (ΔΔ)
-120τμ καινούργιο (3υπν) στους Τρείς 229.000Ε (ΔΔ)
-125τμ καινούργιο (3υπν) στο Καρακόνερο 240.000Ε (ΔΔ)
-125τμ μετραχ/νο (3υπν) β΄οροφο Ανάληψη 190.000Ε (ΔΔ)
-129τμ καινούργιο(3υπν) στην Τσαλδάρη 215.000Ε (ΔΔ)
-176τμ μετραχ/μο ρετιρέ (4υπν) στην Ακαδημία 350.000Ε(ΔΔ)
-185τμ μετραχ/νο λουξ ρετιρέ (3υπν) στην Μιχ Πετρίδη 300.000Ε (ΔΔ)

ΜΕΖΟΝΕΤΕΣ-ΜΟΝΟΚΑΤΟΙΚΙΕΣ

-70τμ μονοκατοικια,σε 120τμ οικόπεδο (ΣΔ)1,2 Αρχάγγελο 94.000Ε (ΔΔ)
-74τμ μονοκατοικια σε 400τμ οικόπεδο,Δαματρια 85,000Ε (ΔΔ)
-76τμ παλια μον/κία με εξτρά δόμηση Στ.Ζήση
-80τμ διώροφη μονοκατοικία καινούργια στη Μαλώνα 160.000Ε (ΔΔ)
-80τμ μονοκατοικια (με σοφίτα) Παστίδα 130.000Ε (ΔΔ)
-80τμ διώροφη μονοκατοικια (χωρις αυλή) Παραδείσι 60.000Ε
-90τμ διώροφη καινούργια μεζ/τα στ΄Αφάντου 150.000Ε (ΔΔ)
-92τμ μεζονέτα κολώνες Γεννάδι 80.000Ε (ΔΔ)
-Παραδοσιακή μονοκατοικια Μαριτσά 150.000Ε (ΔΔ)
-100τμ μεζονέτα σε μπετα στο Φαληράκι 75.000Ε (ΔΔ)
-120τμ καινούργια μεζ/τα στην Παστίδα 170.000Ε(ΔΔ)
-125τμ μεζονετα (3 ετων) στην Ιαλυσό 215.000Ε (ΔΔ)
-130τμ μονοκατοικιά σε μπετα Κοσκινού σε 600τμ οικ/δο 115.000Ε (ΔΔ)
-130τμ καινούργια μεζονέτα στην Παστίδα 180.000Ε (ΔΔ)
-133τμ καινούργια μεζ/τα στην Ιαλυσό 250.000Ε (ΔΔ)
-134τμ μονοκατοικια (4υπν) καινούργια στο Γεννάδι 190.000Ε (ΔΔ)
-135τμ μονοκατοικία σε μπετά Παστίδα με 300τμ οικ/δο 110.000Ε (ΔΔ)
-135τμ (+40τμ απ/κη) Κοσκινού καινούργια μον/κία 265.000Ε (ΔΔ)
-140τμ καινούργια μεζονέτα στην Ιαλυσό 190.000Ε (ΔΔ)
-140τμ μονοκατοικία καινούργια στην Παστίδα 200.000Ε(ΔΔ)
-142τμ πα;λιά μον/κία στο Νιοχώρι με εξτρα δόμηση 160.000Ε(ΔΔ)
-150τμ μεζονέτα σε μπετα στο Φαληράκι 85.000 Ε (ΔΔ)
-157τμ μεζονέτα καινούργια στο Ροδίνι 230.000Ε (ΔΔ)
-160τμ καινούργια μεζονέτα στην Ιαλυσό 220.000Ε (ΔΔ)
-180τμ μεζονέτα καινούργια κοντα στο ΙΚΑ (λεωφ) 330.000Ε (ΔΔ)
-200τμ μονοκατοικια καινούργια σε 1στρ στ΄Ασγούρου 290.000Ε(ΔΔ)
-200τμ μεζονέτα καινούργια σε 400τμ οικ/δο στην Κρεμαστή 280.000Ε(ΔΔ)
-200τμ μονοκατοικία σε 424τμ οικ/δο Καρακόνερο 350.000Ε(ΔΔ)
-236τμ διώροφη καινούργια μον/κία στη Θολό σε 2.174τμ οικ/δο κτίζει άλλα 764τμ 250.000Ε (ΔΔ)
-315τμ μονοκατοικία 2 ετών σε 1 στρ στα Κοσκινού 550.000Ε (ΔΔ)

ΚΑΤΑΣΤΗΜΑΤΑ-ΑΠΟΘΗΚΕΣ-ΓΡΑΦΕΙΑ-ΠΑΝΣΙΟΝ

-22,45τμ(καθαρή επιφάνεια) γραφείο επί της Αμμοχώστου 56.000Ε
-23 τμ κατάστημα (μισθωμένο) στο ΚΕΝΤΡΟ 150.000Ε
-40τμ κατάστημα (μισθωμένο) με 70τμ υπόγεια αποθήκη κοντα στην Αννης Μαρίας 115.000Ε (ΔΔ)
-45τμ (καθαρή επιφάνεια) γραφείο επι της Αμμοχώστου 112.000Ε
-50τμ κατάστημα (μισθωμένο) στο Φαληράκι 120.000Ε
-59τμ κατάστημα στο Νιοχώρι 108.200Ε
-67τμ (καθαρή επιφάνεια)γραφειίο επι της Αμμοχώστου 168.375Ε
-70τμ κατάστημα επι της Λεωφ Ρόδου-Λίνδου 150.000Ε
-71τμ υπόγεια αποθήκη με ράμπα προέκταση Αννης Μαρία¨25.000Ε
-90τμ ισόγεια αποθήκη (διαμέρισμα) σε σοβά Ροδίνι 60.000Ε
-100τμ κατάστημα (μισθωμένο)Φαληράκι 220.000Ε
-105τμ κατάστημα επι της Λεωφ Ρόδου-Λίνδου 308.000Ε
-222τμ αποθήκη στο Νιοχώρι 66.000Ε

ΟΙΚΟΠΕΔΑ

-345τμ οικόπεδο στο Καρακόνερο (Οικ/κού συν/σμού Αυτοστέγασης)
-2στρ παραθαλάσιο οικ/δο εντός οικισμού Μαή Φάνες 160.000Ε
-320τμ οικόπεδο στη Σορωνή 30.000Ε
-5.600 τμ αγρός με ελιές στον Αγ Σουλά 15.000Ε

ΕΝΟΙΚΙΑΖΟΝΤΑΙ

ΔΙΑΜΕΡΙΣΜΑΤΑ-ΜΟΝΟΚΑΤΟΙΚΙΕΣ

-50τμ διαμ/σμα επιπλωμένο (1υπν) διαμέρισμα με αυλή Υψηλάντου 250Ε
-55τμ διαμ/σμα ισόγειο με 1στρ κήπο επιπλωμένο στ΄Ασγούρου 300Ε
-90τμ α΄ορόφου διαμέρισμα (2υπν) στο Νιοχώρι 450Ε
-105τμ α΄ορόφου διαμέρισμα (3υπν) Νιοχώρι 450Ε
-120τμ διαμέρισμα (3υπν) Ψαροπούλα 630Ε
-130τμ λούξ διαμ/σμα (2wc)-τζάκι,θέρμανση,Κορδικτώνος 550Ε
-180τμ μονοκατοικία σε 4στρ Ασγούρου 1.000Ε

ΕΝΟΙΚΙΑΖΟΝΤΑΙ

ΚΑΤΑΣΤΗΜΑΤΑ-ΓΡΑΦΕΙΑ -ΑΠΟΘΗΚΕΣ

-30τμ κατάστημα εμπορικό κέντρο Μακέστα Ιαλυσό 300Ε
-69τμ κατάστημα 6χιλ Ρόδου-Καλιθέας με μεγάλη αυλή 450Ε
-80τμ και 160τμ γραφεία στην Πλατεία Κύπρου 800Ε και 1.500Ε
-80τμ ισόγειο γραφείο Αγ Αναργύρους 500Ε
-90τμ κατάστημα 7 Βαγιές με ράμπα 350Ε
-180τμ κατάστημα με αυλη 160τμ Κων/πολεως Καρακόνερο 1.300Ε
-260τμ γραφείο κοντά στο ΟΤΕ
-300τμ αποθήκη συν/σμό Μαραγκών 600Ε
-300τμ αποθήκη 3 χιλ Ρόδου-Καλιθέας 1.300Ε
-500τμ ισόγεια αποθήκη 6χιλ Ρόδου-Καλιθέας (μόνο για οικοδομικά υλικά) 350 Ε

-ΖΗΤΟΥΝΤΑΙ ΓΙΑ ΑΓΟΡΑ ΜΕΤΑΧΕΙΡΙΣΜΕΝΑ ΔΙΑΜ/ΤΑ ΚΑΙ ΟΙΚΟΠΕΔΑ ΕΝΤΟΣ ΠΟΛΕΩΣ ΡΟΔΟΥ-ΑΜΕΣΗ ΠΩΛΗΣΗ -ΑΝΑΛΑΜΒΑΝΟΥΜΕ ΤΗΝ ΕΝΟΙΚΙΑΣΗ ΤΟΥ ΔΙΑΜ/ΤΟΣ ΣΑΣ ΣΕ ΠΟΛΥ ΣΥΝΤΟΜΟ ΧΡΟΝΙΚΟ ΔΙΑΣΤΗΜΑ.

ΡΕΝΑ ΒΑΖΟΥΚΟΥ & ΣΥΝΕΡΓΑΤΕΣ
(ΜΕΣΙΤΗΣ ΑΣΤΙΚΩΝ ΣΥΜΒΑΣΕΩΝ)
ΔΙΕΥΘ. ΓΡΑΦΕΙΟΥ ΔΗΜ. ΘΕΟΔΩΡΑΚΗ 3
Τηλ. (22410) 22943. FAX: 28838
email.vazoukou@acn.gr
X5783-30/4

ΕΝΟΙΚΙΑΖΕΤΑΙ στούντιο επιπλωμένο, σε όροφο, με μπαλκόνι, μεταξύ σταδίου Διαγόρας και Παλιάς Πόλης. Πληροφορίες τηλ. 6973375415 και 22410/95148
13363-23/4

ΕΝΟΙΚΙΑΖΕΤΑΙ διαμέρισμα δυάρι, επιπλωμένο, κατά προτίμηση στρατιωτικοί, φοιτήτριες ή ζευγάρια, χωρίς παιδιά. Πληροφορίες κ. Μαρία, τηλ. 22410/76384 και 6932743903
5250-23/4

ΕΝΟΙΚΙΑΖΟΝΤΑΙ μεγάλα επιπλωμένα studio στα Κοσκινού με δική τους τουαλέτα κουζίνα, ψυγείο, μέσα σε κήπο και με άνετο πάρκινγκ. Πληρ. τηλ. 22410/60235
14056-26/4

ΕΝΟΙΚΙΑΖΟΝΤΑΙ 1) γκαρσονιέρα, 35 τ.μ., με αυλή, στο Αραπάκι και 2) Διαμέρισμα στ' Ασγούργου 120 τ.μ., με βεράντες και ζαρντινιέρες γύρω-γύρω. Πληρ. τηλ. 22410/36543 και 22410/35522
13388-4/5

ΕΝΟΙΚΙΑΖΕΤΑΙ νεόκτιστο διαμέρισμα επί της οδού Σάββα Διάκου 3. Πληροφορίες τηλ. 22410/75681 και 6972090950
13385-4/5

ΕΝΟΙΚΙΑΖΕΤΑΙ γκαρσονιέρα επιπλωμένη., χωρίς κοινόχρηστα, δύο δωματίων, κοντά στο Πανεπιστήμιο. Πληρ. τηλ. 22410/34902 και κιν. 6942580848
14098-12/5

STUDIO FOR RENT

ΕΝΟΙΚΙΑΖΕΤΑΙ στούντιο επιπλωμένο, εξοπλισμένο και A/C, στην Ιαλυσό.
Πληροφορίες τηλ. 22410/93148 και κιν. 6977588139
13386-14/5

ΕΝΟΙΚΙΑΖΕΤΑΙ
(ΙΣΟΓΕΙΟ) ΠΟΛΥΤΕΛΕΣ ΓΡΑΦΕΙΟ - ΙΑΤΡΕΙΟ



ΜΕ ΠΡΟΣΟΨΗ ΠΑΝΩ ΣΤΟ ΔΡΟΜΟ ΚΑΙ ΑΥΛΗ, ΣΤΟ ΚΕΝΤΡΟ (ΟΔΟΣ 28Η ΟΚΤΩΒΡΙΟΥ, ΑΡΙΘΜ. 26).
ΤΙΜΗ 900 ΕΥΡΩ

ΠΛΗΡΟΦΟΡΙΕΣ ΤΗΛ. 6976802671 - 6938464759 και ώρες γραφείου 2241078540
13373-2/5

ΟΙΚΟΔΟΜΙΚΕΣ ΕΠΙΧΕΙΡΗΣΕΙΣ
ΔΙΑΚΟΓΕΩΡΓΙΟΥ ΚΑΛΛΙΣΤΟΣ
ΕΘΝ.ΑΝΤΙΣΤΑΣΕΩΣ 11 (πρώην Αννης Μαρίας)

ΠΩΛΗΣΕΙΣ ΔΙΑΜΕΡΙΣΜΑΤΩΝ - ΚΑΤΑΣΤΗΜΑΤΑ - ΑΠΟΘΗΚΕΣ - ΑΝΤΑΛΛΑΓΕΣ ΑΚΙΝΗΤΩΝ - ΑΓΟΡΕΣ ΟΙΚΟΠΕΔΩΝ ΑΝΑΛΑΜΒΑΝΟΥΜΕ ΑΝΤΙΠΑΡΟΧΕΣ

ΠΩΛΟΥΝΤΑΙ διαμερίσματα λουξ κατασκευής με απεριόριστη θέα. Τα διαμερίσματα διαθέτουν θωρακισμένες πόρτες, εντοιχισμένες κουζίνες, ντουλάπες εντοιχισμένες, νιπτήρα με ντουλάπι, κεντρική θέρμανση αυτόνομη - ανοιγόμενα ανακλινόμενα κουφώματα με διπλά τζάμια, σίτες ρολά - υδραυλικό ασανσέρ , τριφασικό ρεύμα. Ολοι οι χώροι σπατουλαριστοί, εσωτερικές πόρτες MDF με σχέδιο.

ΔΙΑΜΕΡΙΣΜΑΤΑ ΕΠΙ ΤΗΣ:

1) ΠΩΛΟΥΝΤΑΙ διαμερίσματα επί της οδού Χαραλάμπους στο πάρκο, των 105, 125τ.μ., διαμερίσματα τριάρια - τεσσάρια.

2) ΟΙΚΟΔΟΜΗ υπό ανέγερση επί της οδού Κ. Παλαιολόγου και Θεοτοκοπούλου διαμερίσματα 2άρια, 3άρια, 4άρια καταστήματα.

3) ΕΠΙ της οδού Μ. Κων/νου - Κ. Παλαιολόγου, γραφείο - ιατρείο 70τ.μ.

4) ΑΠΟΘΗΚΕΣ

Πλησίον Στ. Κωτιάδη 120τ.μ., λ. Καλλιθέας (Καρακόνερο) 80-300 τ.μ.

5) ΠΩΛΟΥΝΤΑΙ στην παραλία Κιοτάρι μεζονέτες, ημιτελής και τελειωμένες των 80τ.μ. και 110τ.μ. σε 1000 τ.μ. οικόπεδο, πολυτελούς κατασκευής.

✓ Οι πωλήσεις μπορούν να γίνουν και με όλα τα δάνεια τραπεζών και οργανισμών
✓ Αναλαμβάνουμε ΑΝΤΙΠΑΡΟΧΕΣ και ΑΓΟΡΕΣ ΟΙΚΟΠΕΔΩΝ
✓ Δεχόμαστε ανταλλαγές ακινήτων

ΔΙΑΚΟΓΕΩΡΓΙΟΥ ΚΑΛΛΙΣΤΟΣ
Τηλ. 22410/29318 - 22410/78501- FAX.22410/34598 - 22410/78502
X5773-30/4

ΕΝΟΙΚΙΑΖΕΤΑΙ αποθήκη 150 τ.μ., με ράμπα και WC, επί της οδού Πτολεμαίων και Μιχαήλ Λάμπρου γωνία (ο δρόμος που γίνεται η λαϊκη κάθε Παρασκευή). Τηλ. 22410/34902 και κιν. 6942580848
13822-30/4

ΕΝΟΙΚΙΑΖΕΤΑΙ διαμέρισμα δυάρι, με μεγάλα μπαλκόνια, 1ου ορόφου, πλήρως επιπλωμένο, με ηλιακό θερμοσίφωνα, κλιματιστικό θέρμανσης - ψύξης, νυχτερινό ρεύμα, περιοχή Ιαλυσού, δίπλα στα σχολεία. Πληρ. τηλ. κινητό 6978098570 και 22410/38595
X5807-9/5

ΕΝΟΙΚΙΑΖΕΤΑΙ καινούργιο ισόγειο δυάρι διαμέρισμα 43 τ.μ., με αυλή, στο Ροδίνι και επί της οδού Αμστερνταμ, αποτελούμενο από ένα υπνοδωμάτιο με εντοιχισμένη ντουλάπα από τοίχο σε τοίχο, σαλόνι, με κουζίνα μαζί και μπάνιο. Εχει ψυγείο και ηλεκτρική κουζίνα με φούρνο, γερμανικά κουφώματα ανακλινόμενα με διπλά τζάμια, αιρ κοντίσιονθέρμανση και άνετο πάρκινγκ. Δεν έχει κοινόχρηστα. Πληρ. τηλ. 22241030883 και κιν. 6973827005
5261-30/4

ΕΝΟΙΚΙΑΖΕΤΑΙ αποκλειστικά σε οικογένεια ολιγομελή, διαμέρισμα ενός δωματίου μετά των λοιπών βοηθητικών χώρων, μετά κήπου επί της οδού Νησίδα Ρω 4α, έναντι σούπερ μάρκετ «Μαρινόπουλος» Αγία Τριάδα. Πληρ. τηλ. 22410/37326 και κιν. 6946042877
13381-30/4

ΕΝΟΙΚΙΑΖΕΤΑΙ διαμέρισμα σε άριστη κατάσταση, με θέρμανση, τριάρι, στην οδό Κένεντυ. Πληρ. τηλ. 22410/37454 και 22410/41252
14103-6/5

ΕΝΟΙΚΙΑΖΟΝΤΑΙ επιπλωμένες γκαρσονιέρες μονόχωρες, δίχωρες, για όλο το χρόνο, εντός Ρόδου. Προτιμούνται στρατιωτικοί. Πληρ. τηλ. 22410/20021 και κιν. 6947374732
X5765-30/4

ΕΝΟΙΚΙΑΖΕΤΑΙ το ισόγειο 2όροφης παραδοσιακής κατοικίας, 5 δωματίων, εμβαδού 150 τ.μ., με 2 βεράντες και αυλή με λουλούδια, στην οδό Καναδά 78-80. Πληροφορίες στον πάνω όροφο και στα τηλέφωνα 22410/29715 και 22410/27985
14075-5/5

ΕΝΟΙΚΙΑΖΕΤΑΙ διαμέρισμα επί της οδού Στέλιου Κωτιάδη, με δύο υπνοδωμάτια, σαλόνι, κουζίνα και WC. Πληροφορίες τηλ. 22410/66122 και 29787
14036-30/4

ΕΝΟΙΚΙΑΖΕΤΑΙ μεγάλη γκαρσονιέρα, καινούργια, πλήρως επιπλωμένη, λουξ κατασκευής, στην περιοχή Ανάληψη. Τιμή 350 ευρώ. Προτιμούνται δάσκαλοι, φοιτητές, στρατιωτικοί. Πληροφορίες τηλ. 22410/23815, 22410/78275 και 6944698056
13358-26/4

ΕΝΟΙΚΙΑΖΕΤΑΙ διαμέρισμα 78 τ.μ., χωρίς έπιπλα, στην προέκταση Αννης Μαρίας, αποτελούμενο από δύο υπνοδωμάτια, σαλοτραπεζαρία, μπάνιο, κουζίνα. Τιμή 350 ευρώ +χαρτ. 3,6%. Πληροφορίες κ. Τάκη, τηλ. 6944-44.44.09 ώρες γραφείου
5255-26/4

ΣΕ ΟΛΟΚΑΙΝΟΥΡΓΙΑ οικοδομή ενοικιάζεται διαμέρισμα λουξ, με ηλιόθερμο, με μια κρεβατοκάμαρα, σαλόνι, εντοιχιζόμενες κουζίνες και ντουλάπες, στο Νιοχώρι. Πληροφορίες τηλ 6947680623
13371-28/4

ΙΑΛΥΣΟΣ, ΕΝΟΙΚΙΑΖΕΤΑΙ ισόγειος κατοικία 190 τ.μ., διώροφου κτιρίου, με κήπο, με όλες τις ανέσεις, επιπλωμένη ή μη, με κλιματισμό, χωρίς κοινόχρηστα. Ενοίκιο 600 ευρώ. Πληροφορίες τηλ. 92682 και 6944431850
13375-4/5

ΕΝΟΙΚΙΑΖΕΤΑΙ
στην περιοχή ΑΡΑΠΑΚΙ διαμέρισμα, 3άρι, οδός Παρθενόπης 43.
Πληροφορίες κ. Βασίλης ή κ. Μαρία
τηλ. 6972976019 ή 22450/71395
13374-28/4

ΠΕΡΙΟΧΗ ΣΤΑΔΙΟΥ ΔΙΑΓΟΡΑ (επί της Κοδριγκτώνος)

ΕΝΟΙΚΙΑΖΟΝΤΑΙ

Επιπλωμένα διαμερίσματα, ευρύχωρα, για διάστημα μέχρι τέλη Ιουνίου ή και για μικρότερο
Τηλ. 22410/31756
5225-5/5

πωλήσεις

ΠΩΛΟΥΝΤΑΙ: Τριάντα δύο σκαμπό, δύο ηχεία 12" 2 way limit L 12-pro 300 watt (RMS) LIMIT, ένα ηχείο SUBWOOFER μόνο 18" 600 watt (RMS) WORK, δύο ενισχυτές 2 c4 750 watt, ένα CD διπλό work wx-18, ένα mixer 3c4 work NEXUS-5, ένας ενισχυτής βράδου 2c4 120 watt SHOW SA-7015, τέσσερα ηχεία κήπου σε σχήμα βράχων 100 watt APART ROCK 20, ένα Crossover 2w ST. RELOOP, μία τηλεόραση TOSHIBA 43 ινστών οπίσθιας προβολής, ένας αποκωδικοποιητής ATOM 9000/7000, ένα modulator DIGI SENDER VHF, 1 δορ. LNB INVACOM 0,3 SINGLE, τρεις τέντες με βραχίονα άνοιγμα μήκους 4,5 και πλάτος 3 μ. (οι δύο χρώμα ώχρα και η μία χρώμα μπλε). Πληρ. τηλ. 6946593908 ώρες 09.00-14.00 και 18.00-21.00
14028-26/4

ΠΩΛΕΙΤΑΙ
ΗΛΕΚΤΡΙΚΟ ΚΛΑΡΚ ΣΕ ΑΡΙΣΤΗ ΚΑΤΑΣΤΑΣΗ
Πληροφορίες τηλ.6938097097
13376-11/5

ΠΩΛΟΥΝΤΑΙ επαγγελματικοί χώροι, στην οδό Βενέζη (δίπλα στο Ροδίων Παιδεία): α) Καταστήματα: για οποιαδήποτε χρήση επαγγελματική των 62τ.μ., και 125τ.μ., β) Γραφεία - Ιατρεία των 62 τ.μ. και 125τ.μ. γ) Αποθήκες των 62τ.μ. και 125τ.μ. Δεκτά δάνεια. Πηρ. Κάλλιστος Διακογεωργίου, τηλ. 22410/78501 και 22410/29318
X5773-30/4

ΠΩΛΕΙΤΑΙ οικόπεδο 2520 τ.μ., στο Παραδείσι, περιοχή Ατσιγγάνικα. Τιμή 50.000 ευρώ. Πληροφορίες τηλ. 20021
X5765-30/4

ΖΗΤΕΙΤΑΙ αποθήκη 50 - 70 τ.μ., σε οποιοδήποτε μέρος της Ρόδου, για αποθήκευση απορρυπαντικών και χαρτικών. Πληρ. κιν. 6932314447
X227-23/4

ΠΩΛΕΙΤΑΙ εστιατόριο - ψησταριά, έτοιμο να λειτουργήσει αμέσως, στην Κρεμαστή. Φανταστική τιμή (17.000 ευρώ). Πληροφορίες τηλ. 22410/33682 και 22410/74435 κ. Μάκη
13163-28/4

ΠΩΛΟΥΝΤΑΙ στην Κρεμαστή διαμερίσματα μεζονέτες στον παραλιακό δρόμο Κρεμαστής των 60τ.μ . και μεζονέτες των 120τ.μ. με αυλή, πολυτελής κατασκευή. Δάνεια δεκτά. Πληρ. Διακογεωργίου Κάλλιστος. Πληροφορίες τηλ. 22410/29318 και 22410/78501
X5773-30/4

ΠΩΛΟΥΝΤΑΙ δύο μεζονέτες στα Κοσκινού, εντός οικισμού, κοντά στην πλατεία, κτισμένες - σοβατισμένες, με πλεκτρικές και υδραυλικές εγκαταστάσεις, με ιδιωτικό πάρκινγκ. Πωλούνται και αποπερατωμένες. Πληροφορίες τηλ. 30397 και κιν. 6946049179 κ. Καργάκο Νίκο, Θεμ. Σοφούλη 59 - Ρόδος.
14037-4/5

ΕΥΚΑΙΡΙΑ! ΠΩΛΕΙΤΑΙ κρεοπωλείο λόγω υγείας, στους Αγίους Αποστόλους. Τιμή πώλησης λογική. Πληροφορίες τηλ. 22410/66529
13323-12/5

ΠΩΛΟΥΝΤΑΙ στην παραλία Κιοτάρι μεζονέτες, ημιτελής και τελειωμένες των 80τ.μ. και 110τ.μ. σε 1000τ.μ. οικόπεδο σε κατασκευή πολυτελή. Δεκτά δάνεια. Πληρ. Διακογεωργίου Κάλλιστος. Πληροφορίες τηλ. 22410/29318 και 22410/78501
X5773-30/4

ΠΩΛΟΥΝΤΑΙ ράφια για σούπερ μάρκετ, καινούργια, σε τιμή ευκαιρίας. Πληρ. τηλ. 6937990996, 6945717908 και 22410/51562
14057-26/4

ΠΩΛΟΥΝΤΑΙ
ΦΟ ΜΠΙΖΟΥ, ΕΣΑΡΠΕΣ, ΤΣΑΝΤΕΣ, κ.α, ΑΞΙΑΣ 30.000 ευρώ μόνο 15.000 ευρώ, λόγω ανακώρησης
Πληροφορίες κ. Ειρήνη 6948330122 ή κ. Μιχάλης 6942611395
14079-5/5

ΠΩΛΕΙΤΑΙ Ή ΕΝΟΙΚΙΑΖΕΤΑΙ
ΣΤΑΘΕΡΗ ΚΑΝΤΙΝΑ ΣΤΗΝ ΠΑΡΑΛΙΑ ΘΕΟΛΟΓΟΥ
Πληροφορίες τηλ.6938097097
13376-11/5

ΠΩΛΟΥΝΤΑΙ

ελαφρώς μεταχειρισμένα αυτοκίνητα παντός τύπου IX επιβατικά, αγροτικά, επαγγελματικά, φορτηγά.
• Ετοιμοπαράδοτα ή κατόπιν παραγγελίας.
• Παρέχουμε πιστοποιητικό ελέγχου καλής λειτουργίας και γραπτή εγγύηση ενός έτους.
Πώληση κονδρική - λιανική
• Παράδοση στο χώρο σας
Σημεία εξυπηρέτησης:
1. Θεμ. Σοφούλη 111, τηλ. 22410-21666
2. 7ο χλμ. Λεωφ. Ρόδου-Λίνδου, τηλ.22410-69135
3. 13ο χλμ. Ρόδου-Αεροδρομίου, τηλ.22410-98188
X5791-30/4

αυτοκίνητα

ΠΩΛΕΙΤΑΙ κλούβα VW, τρανσπόρτερ, 2500 c.c., 11.500 ευρώ, τελειωμένη με την υπεροξία, μοντέλο 1999, με 50.000 χλ., Τηλ. 22440/31574, πληρ. κ. Βασίλη
14081-31/5

ΜΕΓΑΛΗ ΕΥΚΑΙΡΙΑ! Πωλείται MERCEDES 280 S 126 σειράς, σε άριστη κατάσταση. Πληροφορίες τηλ. 22410/34800 και GRAND CHEROKEE-LIMITED αυτόματο, μαύρο, φουλ εξτρά, με μπεζ δέρμα. Πληρ. τηλ. 22410/34800
ΓΔ-5/5

ΠΩΛΕΙΤΑΙ HUNDAI FX 2000 GF σε άριστη κατάσταση, με ευκολίες πληρωμής. Δεκτός κάθε έλεγχος.
Πληροφορίες τηλ. 22410/32837 και 6948255602
13378-30/4

ΑΓΟΡΑΖΟΥΜΕ ΜΕΤΑΧΕΙΡΙΣΜΕΝΑ ΑΥΤΟΚΙΝΗΤΑ ΤΟΙΣ ΜΕΤΡΗΤΟΙΣ
ΜΟΝΤΕΛΑ 1999 έως σήμερα
Τηλ. 22410 - 60500

ΞΥΛΟΥΡΓΙΚΕΣ ΕΡΓΑΣΙΕΣ ΛΕΝΤΑΚΗΣ ΜΑΝΩΛΗΣ

- Εντοιχιζόμενες Κουζίνες
- Κουφώματα
- Πόρτες
- Ντουλάπες



Τηλ. (22410)60601 και 6973933733,
Ηλιούπολη Αναλήψεως
13196-30/4

ΠΩΛΟΥΝΤΑΙ

Στην Ανάληψη, πολυτελή διαμερίσματα υπό κατασκευή, με απεριόριστη θέα, μεγάλες βεράντες μπρος πίσω, αποκλειστικό χώρο στάθμευσης, εξωτερικά θερμομ/τικά και ηχομ/τικά κουφώματα αλουμινίου, κουζίνα από ξύλο μασίφ, πατώματα από γρανίτη, ανεξάρτητο λέβητα θέρμανσης και ηλιακό θερμοσίφωνα

ΠΛΗΡΟΦΟΡΙΕΣ
τηλ. 6947238887
14100-6/5

ΚΤΙΡΙΟ Α.Ε. ΠΩΛΗΣΕΙΣ ΑΚΙΝΗΤΩΝ

- Καταστήματα 47, 65, 88 τ.μ., στην οδό Δενδρινού (προέκταση Αννης Μαρίας) με αντίστοιχο υπόγειο χώρο
- Διαμερίσματα 104 τ.μ., 118τ.μ., 107 τ.μ., στην οδό Δενδρινού (προέκταση Αννης Μαρίας), με κεντρική αυτόνομη θέρμανση, αποθήκη και αποκλειστική θέση στάθμευσης αυτοκινήτου
- Διαμερίσματα 118τ.μ., και 112τ.μ., στην οδό Μιχαήλ Πετρίδη (στο ύψος ΜΗΔΕΙΑ) με αποθήκη και αποκλειστική θέση στάθμευσης αυτοκινήτου
- Μεζονέτα διώροφη με σοφίτα 190 τ.μ. στην Ιαλυσό

ΠΛΗΡΟΦΟΡΙΕΣ
ΑΝΑΣΤΑΣΙΟΣ ΑΤΣΙΔΗΣ
Στεφάνου Καζούλη 74 - Ρόδος
Τηλ. 22410/28616 - FAX 22410/37848
X5778-30/4

ΠΩΛΟΥΝΤΑΙ
ΜΟΝΟ ΑΠΟ ΤΟ ΓΡΑΦΕΙΟ ΜΑΣ

• Σας παρακαλούμε να συγκρίνετε τις δικές μας τιμές με όλες τις άλλες

1) Κτήμα 4.000 τ.μ., περιοχή Κοσκινού, πάνω από το φυτώριο, με φανταστική θέα.

2) Ισόγειο 3άρι με επέκταση 4άρι, με τεράστια αυλή, σε πολύ καλή τοποθεσία εντός πόλεως

3) Οικόπεδο 300 τ.μ., πλησίον Αγίας Αναστασίας

4) Μονοκατοικία 140τ.μ., με κήπο, εντός πόλεως

5) Διαμέρισμα 130 τ.μ., πλησίον Αγίου Ιωάννου

6) Διαμέρισμα 220 τ.μ., στην οδό Πίνδου (Μόντε Σμθ) με 2 τζάκια, κλπ.

7) Γκαρσονιέρες στις Καλυθιές, μόνο 32.000 ευρώ

8) Διαμέρισμα τριάρι ανεξάρτητο, 60 τ.μ., μόνο 45.000 ευρώ.

9) Δύο μεζονέτες σε μπετά στα Μαριτσά, με 1500 τ.μ. εκάστη.

10) Μεζονέτες στ' Ασγούρου, με οικόπεδο 1500 τ.μ. σε μπετά.

11) Κτήματα 4000 τ.μ., στην περιοχή Καλλιθέας (Κοσκινού) με θέα τη θάλασσα

12) Γκαρσονιέρα στο Ροδίνι 50 τ.μ.

13) Μεζονέτα με οικόπεδο 1000 τ.μ., σε γιαπί ή έτοιμη, ακριβώς απέναντι από τη θάλασσα, απόσταση 10 μ., παραλία Ιαλυσού

14) Μεζονέτες Κοσκινού με 700 τ.μ. οικόπεδο

Γ. ΝΕΟΦΥΤΟΥ
ΞΑΝΘΟΥ 15 Α - ΤΗΛ. 21434
X5766-30/4

ΠΡΟΟΔΟΣ μικρές αγγελίες μικρές αγγελίες ΠΡΟΟΔΟΣ

ζητήσεις

ΖΗΤΕΙΤΑΙ υπάλληλος σε τουριστικό κατάστημα στα Κολύμπια.
Μισθός ικανοποιητικός και μπόνους αναλόγως προσόντων. Πληρ. τηλ. 22410/64546 και 6944595259
5204-2/5

ΚΥΡΙΑ παντρεμένη, με κόρη 4 ετών, αναλαμβάνει τη φύλαξη παιδιών, ακόμη και βραδινές ώρες. Πληροφορίες τηλ. 6945691055 και 6944982525
5262-4/5

ΖΗΤΕΙΤΑΙ μπάρμαν, επαγγελματίας, για καφετέρια στην Π. Πόλη, απογευματινές ώρες 5-2. Πληρ. τηλ. 22410/24988
13390-4/5

ΑΠΟ ΤΟ εστιατόριο «Κοντίκι» ζητούνται σερβιτόροι, βοηθοί και μπάρμαν. Πληρ. τηλ. 22410/24272 καθημερινά από 7 μ.μ. μέχρι αργά και 6948113887
5266-7/5

ΖΗΤΟΥΝΤΑΙ σερβιτόρες, βοηθοί σερβιτόροι, και μπουφετζού πεπειραμένη, γυναίκες για να εργαστούν σε εστιατόριο και σε καφέ μπαρ στην Π. Πόλη. Μισθός ικανοποιητικός. Πληρ. τηλ. 6945990472 κ. Κώστα
13391-4/5

ΖΗΤΕΙΤΑΙ υπάλληλος για μόνιμη απασχόληση (όχι εποχική) για να εργαστεί σε κατάστημα με φωτοτυπίες. Ωράριο διακεκομένο. Πληρ. τηλ. 39009/75032
5254-27/4

ΖΗΤΕΙΤΑΙ πωλήτρια για τουριστικό με ρούχα στην Παλιά Πόλη. Ωράριο 2-10. Τηλ. 22410/34605
13367-7/5

ΖΗΤΟΥΝΤΑΙ έμπειρος σερβιτόρος με ειδικότητα στο αλά καρτ και βοηθός σερβιτόρου για εστιατόριο στην Παλιά Πόλη. Πληρ. τηλ. 22410/25293
ΧΛ-30/4

ΖΗΤΟΥΝΤΑΙ: 1) Μάγειρας αλά καρτ, 2) Βοηθός μαγείρου και 3) Λαντζιέρα για εστιατόριο εντός πόλεως με 12μηνη απασχόληση. Πληρ. τηλ. 6947264663
13372-28/4

ΖΗΤΕΙΤΑΙ σερβιτόρος ή σερβιτόρα, για εστιατόριο στην Παλιά Πόλη., να γνωρίζει καλά την αγγλική γλώσσα. Πληροφορίες τηλ. 22410/29787
14036-26/4

ΖΗΤΕΙΤΑΙ λαντζιέρα για να εργαστεί σε εστιατόριο στη Νέα Αγορά. Πληροφορίες τηλ. 22410/24961
13362-26/4

ΖΗΤΩ ν' αγοράσω διαμέρισμα καινούργιο ή μεταχειρισμένο, 4άρι. Μεσίτες αποκλείονται. Πληρ. τηλ. 6947374731
Χ5765-30/4

ΖΗΤΟΥΝΤΑΙ πωλήτριες για κατάστημα κοσμημάτων στη Ρόδο, να μιλούν αγγλικά. Μισθός ικανοποιητικός και μπόνους αναλόγως προσόντων. Πληρ. τηλ. 22410/64546 και 6944595259
5204-2/5

ΖΗΤΕΙΤΑΙ οικόπεδο εντός σχεδίου για αγορά ή αντιπαροχή στις περιοχές Ιαλυσού - Κρεμαστής - Κοσκινού ή εντός σχεδίου στη Ρόδο. Πληρ. Διακογεωργίου Κάλλιστος. Τηλ. 22410/29318, 22410/78501
Χ5773-30/4

ΖΗΤΟΥΝΤΑΙ σερβιτόρα και σερβιτόρος για να εργασθούν βραδυνή βάρδια, σε καφετέρια στην Παλιά Πόλη (LOVALOUNGE). Πληροφορίες τηλ. 6944454234
14019-26/4

ΚΥΡΙΕΣ (Ελληνίδες) δραστήριες με όρεξη για δουλειά, με ελεύθερο ωράριο εργασίας για προώθηση ειδών ευρείας κατανάλωσης (λευκά είδη). Προσφέρονται δωρεάν προσπέκτους. Αμοιβή ποσοστά. Μεγάλη υποστήριξη από την εταιρεία μας.
Πληρ. τηλ. 6946595500
13313-10/5

Η εταιρία «Καταστήματα Αφορολογήτων Ειδών Α.Ε.»

ΖΗΤΑ

πωλητές για το κατάστημα στο αεροδρόμιο της Ρόδου

Ο υποψήφιοι θα πρέπει να κατέχουν:

- Καλή γνώση αγγλικών.
- Ευχέρεια στην επικοινωνία
- Ηλικία έως 28
- Εμπειρία επιθυμητή

Οι ενδιαφερόμενοι παρακαλούνται να στείλουν βιογραφικό σημείωμα στο fax 22410 81904 ή στο email : rodos@dutyfreeshops.gr

ΧΛ

ΑΠΟ ΜΕΤΑΦΟΡΙΚΗ ΕΤΑΙΡΙΑ

ΖΗΤΟΥΝΤΑΙ ΟΔΗΓΟΙ Ε' ΚΑΙ Γ' ΚΑΤΗΓΟΡΙΑΣ

ΠΛΗΡΟΦΟΡΙΕΣ ΤΗΛ. 22410/63521

5811-11/5

Εμπειρότατο ελληνικό συνεργείο

ΑΝΑΛΑΜΒΑΝΕΙ

ΣΥΝΤΗΡΗΣΕΙΣ & ΚΑΘΑΡΙΣΜΟΥΣ ΚΗΠΩΝ

Πληροφορίες τηλ. 6945593063 κ. Μάρκο

ΓΑ-30/4

ΠΑΡΑΔΟΣΗ ΚΑΙ ΤΕΧΝΟΛΟΓΙΑ ΕΡΓΑΣΤΗΡΙΟ ΦΩΤΟΓΡΑΦΙΩΝ

ΦΩΤΟ ΦΙΛ. ΠΑΧΟΣ

ΤΥΠΩΜΑ ΚΑΙ ΝΥΧΤΕΡΙΝΕΣ ΩΡΕΣ

Γ. ΕΥΣΤΑΘΙΟΥ 11
Τηλ. 22410 26893
Κιν.: 6946 282033

ΖΗΤΟΥΝΤΑΙ
ΥΠΑΛΛΗΛΟΙ ΠΑ ΝΕΟ ΕΜΠΟΡΙΚΟ ΚΕΝΤΡΟ ΣΤΟ ΦΑΛΗΡΑΚΙ
Ωρες απασχόλησης πρωινές και απογευματινές
Πληρ. τηλ. 6936848-516 και 6936848518
13295-26/4

ΖΗΤΟΥΝΤΑΙ
μάγειρας
με προϋπηρεσία
στην ιταλική κουζίνα
Πληροφορίες τηλ. 6947325021
Χ5819-30/4

ΑΠΟ ΚΑΤΑΣΚΕΥΑΣΤΙΚΗ ΕΤΑΙΡΕΙΑ

ΖΗΤΟΥΝΤΑΙ
ΕΜΠΕΙΡΟΙ ΣΤΟΚΑΔΟΡΟΙ
Πληροφορίες τηλ. 6936656090
κ. Χρυσοβαλάντης
Τ7389-20/4

KRESTEN PALACE HOTEL

6ο χλμ. λεωφόρου Ρόδου - Καλλιθέας

ΖΗΤΟΥΝΤΑΙ

- **ΥΠΟΔΟΧΗ:**
- Νυχτερινός υπάλληλος υποδοχής (γνώση Η/Υ)
- Τουριστικό κατάστημα: Πωλήτριες

Η καλή γνώση ξένων γλωσσών θα θεωρηθεί επιπλέον προσόν

Πληροφορίες - Αιτήσεις (με πρόσφατη φωτογραφία) στο ξενοδοχείο καθημερινά 10.00-13.00

Τηλ. 22410/62714, Φαξ: 22410/65976, Τ.Θ. 4088
e-mail:Kresten-palace@rho.forthnet.gr

Χ5820-30/4

ΤΑ ΖΑΧΑΡΟΠΛΑΣΤΕΙΑ «ΣΤΑΝΗ»

ΖΗΤΟΥΝ

1)ΠΩΛΗΤΡΙΕΣ

Απαραίτητα προσόντα:

- Γνώση αγγλικής γλώσσας
- Τυπικές γνώσεις ηλεκτρονικού υπολογιστή
- Απόφοιτοι λυκείου οπωσδήποτε

1)ΟΔΗΓΟΥΣ

Απαραίτητα προσόντα:

- Επαγγελματικό δίπλωμα αυτοκινήτου

ΑΙΤΗΣΕΙΣ: Αγίας Αναστασίας 28 (Εμπορ. Κέντρο Φώκιαλη)
καθημερινά Δευτέρα - Παρασκευή
Πληροφορίες τηλ.:
22410/32267 - 22410/31991
Ωρες αιτήσεων/Πληροφοριών: 8.30π.μ.-3.30μ.μ.
Απαραίτητη η φωτογραφία για τις αιτήσεις

Χ5817-12/5

ΖΗΤΕΙΤΑΙ
ΜΑΓΕΙΡΑΣ ΚΑΙ ΣΕΡΒΙΤΟΡΟΣ
για εστιατόριο εντός πόλεως
Πληρ. τηλ. 22410/39043
13366-7/5

ΖΗΤΕΙΤΑΙ
έμπειρη πωλήτρια για να αναλάβει κατάστημα κοσμημάτων στην Ιαλυσό. Απαραίτητο προσόν η καλή γνώση αγγλικών και γερμανικών
Πληροφορίες τηλ. 22410/86670/3 και 6942253021
κ. Δημήτρη
Χ577-30/4

μαθήματα

@Anosis
Εκπαίδευση στους Υπολογιστές



11 Χρόνια στην Κορυφή ★ ECDL ★ *με Αποδείξεις*

ΤΜΗΜΑΤΑ ΕΝΗΛΙΚΩΝ

- ✓Ταχύρυθμα σεμινάρια 6 εβδομάδων επιπέδου ECDL Start
- ✓Δίμηνοι ή Τρίμηνοι κύκλοι σπουδών ECDL και ECDL Expe
- ✓Ειδικά τμήματα για αρχαρίους και προχωρημένους

ΣΤ.ΚΩΤΙΑΔΗ 52 ΡΟΔΟ
ΤΗΛ.22410 78924

Υπεύθυνος Σπουδών: *Κώστας Χατζηδάκης* *Πτυχ.Πληροφορικής Παν.Αθηνών*

Χ5793-30/4

ΕΡΓΑΣΤΗΡΙΟ ΕΛΕΥΘΕΡΩΝ ΣΠΟΥΔΩΝ ΗΛΕΚΤΡΟΝΙΚΩΝ ΥΠΟΛΟΓΙΣΤΩΝ

Program Ecdl Kids & Equal Skills

"Για ΠΑΙΔΙΑ και ΕΝΗΛΙΚΕΣ" ΕΠΙΣΗΜΟ ΕΞΕΤΑΣΤΙΚΟ ΚΕΝΤΡΟ ΤΗΣ ECDL HELLAS

ΤΜΗΜΑΤΑ ΓΙΑ: Παιδιά, Ενήλικες, Αρχάριους, Επαγγελματίες

ΕΓΓΡΑΦΕΣ 1η ΣΕΠΤΕΜΒΡΙΟΥ

Νεύθυνη Εκπαίδευση

ΔΙΔΑΣΚΟΝΤΑΙ: MS-OFFICE - ΠΡΟΓΡΑΜΜΑΤΙΣΜΟΣ, ΑΡΧΙΤΕΚΤΟΝΙΚΗ ΣΧΕΔΙΑΣΗ - MAKETA, ΕΜΠΟΡΙΚΑ - ΛΟΓΙΣΤΙΚΑ ΠΡΟΓΡΑΜΜΑΤΑ, ΔΑΚΤΥΛΟΓΡΑΦΗΣΗ - ΣΧΕΔΙΑΣΜΟΣ ΙΣΤΟΣΕΛΙΔΩΝ

Ανεύρεση Εργασίας

Αναδείξαμε 1ο μαθητή σε Ολυμπιάδα Πληροφορικής

Μανόλης Ι. Σοφίλας

Τηλ.(22410)31761
ΚΟΔΡΙΓΚΤΩΝΟΣ 91 - ΡΟΔΟΣ

Χ5767-30/4

ΔΙΑΦΟΡΑ

ΜΑΣΑΖ Ανακουφιστείτε από το άγχος, την ένταση, ψυχική κόπωση, τις συνέπειες του καθημερινού τρόπου ζωής. Πληροφορίες τηλ. 69422289 16
13346-15/5

ΥΔΡΑΥΛΙΚΕΣ ΕΡΓΑΣΙΕΣ
ΠΑΝΤΟΣ ΤΥΠΟΥ ΕΠΙΛΥΟΥΜΕ ΤΟ ΟΠΟΙΟ ΠΡΟΒΛΗΜΑ ΣΑΣ, ΕΠΙ 24ΩΡΟΥ ΒΑΣΕΩΣ
Πληροφορίες τηλ. 6945457-282, Ιωάννης
13290-28/4

ΜΟΝΩΣΕΙΣ 26 ΧΡΟΝΙΑ!
ΑΡΧΩΝ ΣΑΜΑΡΤΖΗΣ
Πληροφορίες τηλ. 22410/ 23030-22410/20021 και 6947374732
Χ5765-30/4

Καριέρα στο real estate

Η ΕΠΙΧΕΙΡΗΣΗ

Η **Savvaidis & Associates Real Estate Agents & Consultants**, από το 1983 προσφέρει υψηλής ποιότητας υπηρεσίες διαμεσολάβησης στον τομέα των κατοικιών και εμπορικών ακινήτων.

ΣΤΕΛΕΧΟΣ ΠΩΛΗΣΕΩΝ

Ο ΥΠΟΨΗΦΙΟΣ

- Άνδρας / γυναίκα έως 27 ετών, με δυναμική και οργανωτική προσωπικότητα.
- Πτυχιούχος ΑΕΙ στη Διοίκηση Επιχειρήσεων ή άλλο συναφές αντικείμενο. Άριστος χρήστης εφαρμογών MS OFFICE.
- Άριστη γνώση της Ελληνικής & Αγγλικής γλώσσας
- Η κατοχή μεταπτυχιακού τίτλου θα θεωρηθεί επιπλέον προσόν.
- Δυνατότητα εργασίας εκτός πόλης Ρόδου

Η ΘΕΣΗ

- Υποστήριξη πωλήσεων ακινήτων.
- Δημιουργία και υποστήριξη πελατολογίου.
- Στελέχωση υπακαταστημάτων.
- Σύγχρονα και φιλικά εργασιακό περιβάλλον.
- Συνεχές on the job training

Αποστείλατε βιογραφικό σας με e-mail στο info@savvaidis.gr

SAVVAIDIS & Associates Estate agents & Consultants

Γρηγ. Λαμπράκη 14, Ρόδος
Τηλ. 22410-26281
http://www.propertyrhodes.gr

Χ5797-30/4

Rare & Exciting Career Opportunity

Savvaidis & Associates

Are looking for: a dynamic, self-motivated individual.

Do you like dealing with people? Are you a good team player? Would you like to work for a company that appreciates what you do?

The position

ESTATE AGENT

Skills Required

Driving License essential
Advanced level written and spoken English
Computer literacy
Good organizational skills
Time management essential
Must be prepared to travel

Excellent prospects; with the possibility of the position becoming Year Round
Call Lynn now on: 22410 70017
or e;mail your CV to lynn@savvaidis.gr

Χ5797-30/4

ΑΠΟ ΕΜΠΟΡΙΚΗ ΕΤΑΙΡΕΙΑ

ΖΗΤΕΙΤΑΙ

ΥΠΑΛΛΗΛΟΣ ΠΑ ΕΠΙΣΚΕΥΗ-ΣΥΝΤΗΡΗΣΗ ΗΛΕΚΤΡΟΝΙΚΩΝ ΜΗΧΑΝΗΜΑΤΩΝ

ΠΡΟΣΟΝΤΑ: • Τεχνικές γνώσεις σε μηχανήματα • Απόφοιτος τεχνικής σχολής • Δίπλωμα οδήγησης • Προϋπηρεσία επιθυμητή

Πληρ. στο τηλ. 22410/69870,
ώρες 10.00-15.00

Χ5809-30/4-30/4

δημιουργίες cair

ΡΟΔΟΣ 2400 Λευκός Ξηρός ΟΠΑΠ
ΑΡΧΟΝΤΙΚΟ Ερυθρός Ξηρός Δωδεκανησιακός τοπικός

Δύο αντιπροσωπευτικά κρασιά της ΚΑΪΡ Α.Ε., που αποδεικνύουν για άλλη μια φορά την αναμφισβήτητη ικανότητα της Δωδεκανησιακής Εταιρείας να παράγει υψηλής ποιότητας προϊόντα. Ικανότητα που επιβεβαιώνεται από την πρόσφατη παρουσίαση του μοναδικού στην ελληνική αγορά συλλεκτικού αφρώδους CAIR ROSE RESERVE 10 ετών, σε περιορισμένο αριθμό φιαλών και ποιότητα που συναντάται στην πλούσια γκάμα των διεθνώς αναγνωρισμένων προϊόντων της, όπως RODOS 2400 λευκό ξηρό, VQPRD (χρυσό στο Μιλάνο), ΜΟΣΧΑΤΟΣ ΡΟΔΟΥ ΟΠΕ (χρυσό στο Μιλάνο), MOULIN λευκό ξηρά (χρυσό στις Βρυξέλλες), MOULIN ροζέ ημίξηρο (χρυσό σε Μπορντό και Μιλάνο), CAIR φυσικός αφρώδης (χρυσά μετάλλια σε Μιλάνο και Monde Selection).

Εγγύηση
C·A·I·R
Επιλεγμένοι οίνοι ποιότητας

CAIR Δαβάκη - Πίνδου 65, Ν. Φάληρο, τηλ.: 4813876, 4813125 fax: 4814695.
2ο χλμ. Ρόδου - Λίνδου, Ρόδος τηλ.: 0241/68770-3 fax: 0241/62575.



TZIORAS SMART CENTERS



Μια πρόταση για όλους τους επαγγελματίες

Η ΤΖΙΩΡΑΣ ΙΩΑΝΝΗΣ & ΥΙΟΙ Ο.Ε. σας ανοίγει δρόμο με τις μακροχρόνιες μισθώσεις αυτοκινήτων γρήγορα και σωστά, προσφέροντάς σας περισσότερα πλεονεκτήματα.
ΕΠΩΦΕΛΗΘΕΙΤΕ ΤΩΡΑ από τα δυναμικά μας προγράμματα και αποκτήστε το αυτοκίνητο που επιθυμείτε για σας και για το στόλο της εταιρίας σας.

8 σημαντικοί λόγοι που σας συμφέρουν!

1. **Το 100% των μισθωμάτων** μπαίνουν στα έξοδα της επιχείρησής σας
2. **Εχετε φορολογική απαλλαγή** από τα τεκμήρια αγοράς (πόθεν έσχες)
3. **Αποκτάτε αυτοκίνητο χωρίς προκαταβολή** διατηρώντας το κεφάλαιό σας
4. **Πλήρη απαλλαγή από κόστος συντήρησης**
5. **Εχετε πάντα καινούριο αυτοκίνητο.** Με τη λήξη της μίσθωσης μπορείτε να το αντικαταστήσετε
6. **Αποδέσμευση κεφαλαίων** που θα θέλατε για την αγορά του αυτοκινήτου, αξιοποιώντας τα σε άλλους παραγωγικούς τομείς
7. **Εχετε κεφαλαιακή ρευστότητα** αφού μπορείτε να πουλήσετε το αυτοκίνητο και να το εκμισθώσετε πάλι (Lease back)
8. **Εξοικονόμηση χρόνου και χρήματος** για σας και την επιχείρησή σας.

Γιατί να αγοράσετε αυτοκίνητο όταν μπορείτε να το ενοικιάσετε;

Σημεία εξυπηρέτησης:
1. **Θεμ. Σοφούλη 111, τηλ. 22410-21666**
2. **7ο χλμ. Λεωφ. Ρόδου-Λίνδου, τηλ.22410-69135**
3. **13ο χλμ. Ρόδου-Αεροδρομίου, τηλ.22410-98188**

Χ5791-30/4

20 χρόνια από την έκρηξη στον αντιδραστήρα του Τσέρνομπιλ

ΤΑ ΠΡΟΒΛΗΜΑΤΑ ΕΞΑΚΟΛΟΥΘΟΥΝ ΝΑ ΠΑΡΑΜΕΝΟΥΝ

ΑΝΤΙΠΥΡΗΝΙΚΟ ΠΑΡΑΤΗΡΗΤΗΡΙΟ ΜΕΣΟΓΕΙΟΥ

Για τα 20 χρόνια από το Τσέρνομπιλ από το Αντιπυρικό Παρατηρητήριο Μεσογείου εκδόθηκε η παρακάτω ανακοίνωση:

«Συμπληρώνονται αύριο 20 χρόνια από την έκρηξη στον αντιδραστήρα 4 του Τσερνομπίλ. Με αφορμή την τραγική αυτή επέτειο πραγματοποιούνται σε όλο τον Κόσμο εκδηλώσεις με στόχο την απαλλαγή του Πλανήτη από την πυρηνική απειλή, που εμφανίζεται πιό κοντά από ποτέ:

Από τη μιά μεριά οι ολοένα εντεινόμενες προετοιμασίες των ΗΠΑ για μιά νέα πολεμική σύρραξη με αφορμή το πυρηνικό πρόγραμμα του Ιράν και τα προγράμματα για νέα πυρηνικά όπλα, παρά το γεγονός οτι τα ήδη 30.000 υφιστάμενα φτάνουν για να καταστρέψουν ολόκληρο τον Πλανήτη περισσότερες από μία φορές.

Από την άλλη μεριά η προσπάθεια που καταβάλλουν οι πυρηνικές δυνάμεις να πείσουν οτι η πυρηνική ενέργεια είναι μονόδρομος στη σημερινή πραγματικότητα που έχει δημιουργήσει η αύξηση της τιμής του πετρελαίου στις διεθνείς αγορές. Χρησιμοποιούν μάλιστα ως άλλοθι και την ανάγκη εφαρμογής του πρωτοκόλλου του Κυότο για τον περιορισμό του φαινομένου του θερμοκηπίου. Θέλουν να μας κάνουν να ξεχάσουμε οτι η πυρηνική ενέργεια δεν είναι ούτε ασφαλής, ούτε καθαρή, ούτε φθηνή. Δεν είναι τυχαίο οτι η Διεθνής Επιτροπή Ατομικής Ενέργειας αποφεύγει όπως ο διάολος το λιβάνι να συζητήσει γι αυτά τα θέματα σε Διεθνή Συνέδρια που προσκαλείται, γιατί ξέρει οτι τα στοιχεία είναι συντριπτικά. Η νέα «κρίση» με το Ιράν αποδεικνύει εξ άλλου με τον πιό περίτρανο τρόπο, ότι δεν υπάρχει ειρηνική χρήση της πυρηνικής ενέργειας, οτι πυρηνικά όπλα και πυρηνικοί αντιδραστήρες είναι οι δύο όψεις του ίδιου νομίσματος.

Το Αντιπυρηνικό Παρατηρητήριο Μεσογείου με αφορμή τα 20 χρόνια από την καταστροφή του Τσερνομπίλ οργανώνει το 1ο Διεθνές Αντιπυρηνικό Φεστιβάλ Ρόδου που θα πραγματοποιηθεί 8-14 Μαΐου. Το πρόγραμμα του Φεστιβάλ θα περιλαμβάνει πολλές εκδηλώσεις: συζητήσεις, προβολές ταινιών σε συνεργασία με τον οργανισμό Ecofilms, μουσικές συναυλίες, θεατρικές παραστάσεις και μια μεγάλη ειρηνική διαδήλωση στις 13 Μαΐου από το Αρχαίο Στάδιο μέχρι την Πλατεία Δημαρχείου, στην οποία θα έχουν συμμετοχή πολλές ξένες αντιπροσωπείες, με στόχο την ευαισθητοποίηση των πολιτών και των χιλιάδων επισκεπτών της Ρόδου, καθώς και το συντονισμό δράσης των αντιπυρηνικών δυνάμεων. Όλες οι εκδηλώσεις γίνονται με τη στήριξη της ΚΕΔΚΕ, της ΕΝΑΕ, του ΤΕΕ, της ΤΕΔΚ Δωδ/σου, της Νομαρχιακής Αυτ/σης Δωδ/σου, του ΤΕΕ/Τμ Δωδ/σου και του Δήμου Ροδίων. Στα πλαίσια του Φεστιβάλ θα πραγματοποιηθεί στις 12-13 Μαΐου ένα Διεθνές Συμπόσιο με τίτλο «Έχουμε δικαίωμα να ζήσουμε σε ένα Κόσμο χωρίς πυρηνικά», με εισηγητές από Ελλάδα, Τουρκία, Βουλγαρία, Αυστρία, Γαλλία, Κύπρο, Ουκρανία και ΗΠΑ.

Είναι η οφειλόμενη υπενθύμιση για τους κινδύνους που κρύβει η πορεία προς την καταστροφή, στην οποία μας οδηγούν επικίνδυνα και διεστραμμένα μυαλά. Είναι η οφειλόμενη τιμή στα εκατοντάδες εκατομμύρια ανθρώπινα θύματα της πυρηνικής ενέργειας. Είναι το χρέος που έχουμε στις επόμενες γενιές για να διασφαλίσουμε την ίδια τους την ύπαρξη. Ας βοηθήσουμε όλοι σε αυτή την προσπάθεια».

Ο απόηχος μιας ενδιαφέρουσας συζήτησης για την Ευρώπη



Τη Δευτέρα, 10 Απριλίου, στις 7 το απόγευμα, στην αίθουσα εκδηλώσεων της ΑΣΤΕΡ, έγινε μια πολύ πετυχημένη εκδήλωση, με θέμα: «Τι σημαίνει η Ευρώπη για τους πολίτες;», που διοργάνωσε το Ελληνικό Ιδρυμα Ευρωπαϊκής και Εξωτερικής Πολιτικής, γνωστό ως ΕΛΙΑΜΕΠ, σε συνεργασία με το Ελληνικό Κέντρο Ευρωπαϊκών Μελετών, γνωστό ως ΕΚΕΜ στο Σπίτι της Ευρώπης στη Ρόδο και το Μεταπτυχιακό Τμήμα του Πανεπιστημίου Αιγαίου, που έχει αντικείμενο Πολιτικές, Οικονομικές και Διεθνείς Σχέσεις στη Μεσόγειο.

Στην κατάμεστη αίθουσα της Τουριστικής Σχολής μίλησαν διακεκριμένοι επιστήμονες:

• Ο επίκουρος καθηγητής του Πανεπιστημίου Αιγαίου Δρ. Δημήτρης Τριανταφύλλου και Πρόεδρος του Διεθνούς Κέντρου Μελετών Ευξείνου Πόντου.

• Η λέκτορας του Συνταγματικού Δικαίου του Πανεπιστημίου Θεσσαλονίκης και επιστημονική συνεργάτης του ΕΛΙΑΜΕΠ Δρ Λίνα Παπαδοπούλου.

• Ο Δρ Δημοσθένης Μαμμωνάς, διδάκτωρ του Ευρωπαϊκού Δικαίου, Σύμβουλος της Επιτροπής

• Ο Δρ Νίκος Γιαννής, πρόεδρος και γενικός διευθυντής του Μ.Κ.Ο. «Ευρωπαϊκή Εκφραση».

• Συντονιστής της συζήτησης και εισηγητής ήταν ο κ. Ν. Γιαννής.

Οι ομιλητές κατ' αρχήν αναφέρθηκαν στο ιστορικό της ίδρυσης της Ευρωπαϊκής Ενωσης (Ε.Ε.) στα όργανα, τη λειτουργία της, την εξελικτική της πορεία, καθώς και τις Συνθήκες που διέπουν τις Πολιτικές της (Αγροτική, Εργατική, Κοινωνική, Περιβαλλοντική, ενεργειακή, κλπ.).

Εκτεταμένα αναφέρθηκα στη Συνταγματική Συνθήκη και στα αίτια που οδήγησαν δύο από τα ιδρυτικά κράτη μέλη της Ε.Ε., την Γαλλία και την Ολλανδία, να την καταψηφίσουν, όπως τα υψηλά ποσοστά ανεργίας, ειδικά μεταξύ των νέων, η μεγάλη εισροή μεταναστών και η ξενοφοβία, κ.α.

Στην εξέλιξη αυτή ρόλο έπαιξε η πιο μεγάλη στην ιστορία της Ε.Ε., αλλά και λίγο βιαστική διεύρυνση, με την εκβάθυνση που πάντοτε αποτελεί στόχο και ουσία της Νέας Ευρώπης.

Επίσης οι ομιλητές αναφέρθηκαν στη διαφορετική αντιμετώπιση και προώθηση από τις εθνικές κυβερνήσεις στο εξωτερικό των κρατών - μελών, των αποφάσεων και οδηγιών που εκδίδουν τα Κεντρικά Οργανα και τη διαφορετική απήχηση που έχουν μετέπειτα στην κοινωνία των πολιτών, όπως συνέβη και με το ίδιο ο κείμενο της Συνταγματικής Συνθήκης.

Τις πολύ ενδιαφέρουσες, εμπεριστατωμένες και αναλυτικές εισηγήσεις των ομιλητών, τις εύληπτες και προσιτές στον απλό πολίτη που παρακολουθούσε αναλύσεις τους, ακολούθησε μια πολύ μακριά και ζωντανή συζήτηση και δόθηκαν απαντήσεις στις πολλές και διαφορετικού περιεχομένου ερωτήσεις του κοινού.

Ιδιαίτερο βάρος δόθηκε από τους ομιλητές στο κατά πόσον είναι έτοιμα τα κράτη-μέλη της Ε.Ε. να παραχωρήσουν ακόμη περισσότερα από τα κυριαρχικά τους δικαιώματα ώστε να μπορέσει αυτό το μοναδικό στον κόσμο πολιτικό οικοδόμημα να προχωρήσει στην Ευρωπαϊκή ολοκλήρωση, δηλαδή στη μετεξέλιξή της σε πραγματική πολιτική οντότητα που θα της δώσει μεγαλύτερη βαρύτητα στο διεθνές πολιτικό γίγνεσθαι.

ΔΩΔΕΚΑΝΗΣΙΑΚΗ ΜΕΛΙΣΣΑ ΠΑΡΑΡΤΗΜΑ ΡΟΔΟΥ

ΑΝΑΚΟΙΝΩΣΗ

Από το Σωματείο Υποτροφιών «Δωδεκανησιακή Μέλισσα» ανακοινώθηκε ότι κατετέθησαν οι παρακάτω δωρεές αντί στεφάνου υπέρ των υποτροφιών του,

εις μνήμην Γεωργίου Κακά

το ποσό των εκατό (100) ευρώ από τον ανιψιό του Πάρη Σταύρου Κακά,

το ποσό των διακοσίων (200) ευρώ από το ΠΕΔΜΕΔΕ (Τεχνικό Επιμελητήριο),

το ποσό των εκατό (100) ευρώ από τα ανίψια Νικόλαο και Ευαγγελία Παναγιωτόπουλου,

το ποσό των εξήντα (60) ευρώ από την ανιψιά Χρύσα Γουδέβενου

και το ποσό των εξήντα (60) ευρώ από τον ανιψιό Αλέκο Κώτη.

ΧΛ-26/4

ΕΛΛΗΝΙΚΗ ΔΗΜΟΚΡΑΤΙΑ
ΠΕΡΙΦΕΡΕΙΑ ΝΟΤΙΟΥ ΑΙΓΑΙΟΥ
ΝΟΜΟΣ ΔΩΔΕΚΑΝΗΣΟΥ
ΝΟΜΑΡΧΙΑΚΗ ΑΥΤ/ΣΗ ΔΩΔΕΚΑΝΗΣΟΥ
Δ/ΝΣΗ ΔΙΟΙΚ. & ΟΙΚΟΝ. ΥΠΗΡΕΣΙΩΝ
ΤΜΗΜΑ ΑΣΤΙΚΗΣ & ΔΗΜΟΤΙΚΗΣ ΚΑΤΑΣΤΑΣΗΣ

Ρόδος 14/4/2006
Αριθμ. Πρωτ.: ΔΔΟΥ Τ.Τ. 3095

ΑΝΑΚΟΙΝΩΣΗ

Ανακοινώνεται ότι ο Δημοπανάγος Ασημάκης του Σπυρίδωνα και της Αλεξάνδρας που γεννήθηκε στη Ρόδο το έτος 1975 και είναι κάτοικος Ρόδου, οδός Σκεύου Ζερβού αριθμ. 19 έχει υποβάλει αίτηση για την αλλαγή του επωνύμου του από «ΔΗΜΟΠΑΝΑΓΟΣ» σε «ΣΤΑΜΑΤΟΠΟΥΛΟΣ».

Καλείται όποιος αντιτίθεται τυχόν στην ανωτέρω αλλαγή, όπως μέσα σε δέκα πέντε (15) ημέρες από τη δημοσίευση της παρούσης, υποβάλει στη Νομαρχιακή Αυτοδιοίκηση Δωδεκανήσου, Δ/νση Διοικητικών & Οικονομικών Υπηρεσιών, Διοικητήριο Ρόδου τις αντιρρήσεις του για την ανωτέρω αλλαγή.

Ε.Ν.
Η Διευθύντρια
Κωνσταντίνα Παπαδάκη

14105-26/4

ΚΟΛΛΕΓΙΟ ΡΟΔΟΥ

ΑΝΑΚΟΙΝΩΣΗ

Το Κολλέγιο Ρόδου εν' όψει της νέας σχολικής χρονιάς προσκαλεί τους/τις υποψήφιους/ες:

Βρεφονηπιοκόμους, Νηπιαγωγούς, Δασκάλους και Καθηγητές

όπως καταθέσουν τα βιογραφικά τους σημειώματα στην Κεντρική Γραμματεία του Κολλεγίου και συμπληρώσουν την σχετική αίτηση, έως την **Δευτέρα 8 Μαΐου 2006.** Όσοι έχουν υποβάλλει αίτηση στο παρελθόν θα πρέπει να εκδηλώσουν εκ νέου το ενδιαφέρον τους.

Εκ της Δ/νσεως

ΧΛ

ELITE DOGS PROTECTION SPECIALISTS



ΣΥΜΒΟΥΛΟΣ ΕΚΠΑΙΔΕΥΣΗΣ ΣΚΥΛΩΝ
Προχωρημένης βασικής υπακοής προσωπικής προστασίας

DOGS TRAINER CONSULTANT
Advanced Basic Obedience
Personal protection

Φιλοξενία σε κατάλληλα διαμορφωμένους χώρους ευρωπαϊκών προδιαγραφών

ΚΩΝ/ΝΟΣ ΠΛΑΤΣΗΣ
Τηλ. 6945 900849

14101-17/5

ΤΟ ΒΡΑΔΥ ΤΗΣ ΠΑΡΑΣΚΕΥΗΣ ΤΟΥ ΠΑΣΧΑ
Η ΣΠΗΛΙΑΝΗ
Η ΠΑΝΑΓΙΑ ΤΗΣ ΝΙΣΥΡΟΥ
ΕΠΙΣΤΡΕΦΕΙ ΣΤΟ ΘΡΟΝΟ ΤΗΣ
Η ΝΙΣΥΡΟΣ ΓΙΟΡΤΑΖΕΙ!
Πέφτει και η ΠΡΩΤΟΜΑΓΙΑ μαζί!
Εχει και ΓΑΜΟ!
Θα δούμε και το ηφαίστειο μαζί και ο γύρος του νησιού!
Τριήμερη εκδρομή στη ΝΙΣΥΡΟ



Από απόγευμα Παρασκευής 28 Απριλίου 2006 μέχρι και απόγευμα Δευτέρας 1 Μαΐου 2006

Οργάνωση: ΠΑΝΝΙΣΥΡΙΑΚΟΣ ΣΥΛΛΟΓΟΣ ΡΟΔΟΥ «Η ΠΟΡΦΥΡΙΣ»
Τηλ. 22410 29847, 22410 77396 και κιν. 6932031922
Απογεύματα τηλ. 22410 39555

ΧΛ-28/4

5ήμερη ΑΕΡΟΠΟΡΙΚΗ ΕΚΔΡΟΜΗ

ΠΡΑΓΑ

14/5/2006 - 18/5/2006
Απευθείας πτήσεις
ΠΕΡΙΟΡΙΣΜΕΝΕΣ ΘΕΣΣΕΙΣ

Πληροφορίες:
CONTOURS TRAVEL AGENCY
22410 36001, 22410 36007

ΧΛ-28/4

ΙΕΡΟΣ ΝΑΟΣ ΑΠΟΣΤΟΛΟΥ ΘΩΜΑ ΜΟΝΟΛΙΘΟΥ

Πανήγυρις

Φέρεται εις γνώσιν του ευσεβούς κοινού ότι την **Κυριακή 30 Απριλίου 2006** πανηγυρίζει ο ιερός ναός Αποστόλου Θωμά Μονολίθου.

Το Σάββατο 29 Απριλίου 2006 και ώρα 7 μ.μ. θα τελεσθεί μέγας Πανηγυρικός Εσπερινός χοροστατούντος του σεβασμιωτάτου Μητροπολίτου Ρόδου κ.κ. ΚΥΡΙΛΛΟΥ.

Την Κυριακή και ώρα 8 π.μ. Ορθρος και πανηγυρική Θεία Λειτουργία με αρτοκλασία.

Περιφορά Ιερής Εικόνας

Στη συνέχεια εκ μέρους της Εκκλ. Επιτροπής και του Πολιτιστικού Συλλόγου Νέων Μονολίθου θα μοιρασθούν ποτά, αναψυκτικά και κεράσματα για όσους επιθυμούν.

Σας ευχόμαστε Χρόνια Πολλά

Εκ της Εκκλησιαστικής Επιτροπής

14097-28/4

ΑΝΑΚΟΙΝΩΣΗ

Ο ΠΟΛΙΤΙΣΤΙΚΟΣ ΣΥΛΛΟΓΟΣ ΓΥΝΑΙΚΩΝ ΡΟΔΟΥ καλεί τα μέλη και τις φίλες του συλλόγου στο ΡΟΔΙΤΙΚΟ ΣΠΙΤΙ (Βορείου Ηπείρου & Πίνδου) για να γιορτάσουμε τη διατήρηση του εθίμου μας την παραμονή της Πρωτομαγιάς Κυριακή 30 Απριλίου και ώρα 5 μ.μ. έως 9 μ.μ. για το πλέξιμο των στεφανιών.

Τα λουλούδια - γλυκά - αναψυκτικά είναι προσφορά του συλλόγου μας.

Ζωντανή μουσική με παραδοσιακούς χορούς και τραγούδια.
Ωρα έναρξης 5 μ.μ.

Εκ του Δ.Σ.

14102-30/4

ΤΗΛΕΟΡΑΣΗ

ΕΤ-1

06.45 Ταξιδεύοντας
07.40 Παιδικό πρόγραμμα
09.00 Το μικρό ουράνιο τόξο
09:30 Ο Τζέιμι Ολιβερ πάει... στο σχολείο - Ντοκυμανταίρ
10:30 Βιογραφίες
11:15 Ιστορία
12:00 Μένουμε Ελλάδα
14:00 Ειδήσεις
14:30 Φλορισιέντα η σύγχρονη σταχτοπούτα
15:15 Ανυπότακτες καρδιές
16:00 Εχει γούστο
18:00 Βόλεϊ
20.00 19.30 Ευρωπαϊκό πρωτάθλημα Ενόργανης Γυμναστικής - Τελετή έναρξης
10.15 Μπάσεκτ Α1
22.15 Παρασκήνιο
23.00 Ειδήσεις
24.00 Πρωτάθλημα πάλης
00.30 Η Λαβ και η Νταϊάν

NET

05.45 Πρώτη γραμμή
10.00 Συμβαίνει τώρα
12.00 Ειδήσεις
13:00 Συμβαίνει τώρα (Συνέχεια)
14:00 Η απίθανη Κιμ - Ξένη Σειρά
14:30 Διάλειμμα
15:00 Ειδήσεις
16:00 Η ζωή είναι παιχνίδι
19.05 Κινούμενα σχέδια
20.00 Τοις μετρητοίς
21.00 Ειδήσεις
22:00 Δεσμοί οικογένειας- Ξένη ταινία κοινωνική
24.00 Η άλλη όψη
01:00 Ειδήσεις
01.15 Ο βασικός ύποπτος - Μίνι αστυνομική σειρά

ΕΤ-1

09.00 9 η ώρα... μεσημέριασε!
11.00 Νησιτικό αρκούδι (Ε)
11.30 Αρμονία της φύσης
12.00 Ταξίδι σε ιερούς τόπους
13.00 Ειδήσεις
14.30 Με μια τρίτη ματιά
15.45 Εκτη αίσθηση
16.00 Ειδήσεις στη νοηματική
16:15 Ζορρό
16:40 Νησιτικό αρκούδι
17:00 Καρμελίτα
18:00 Πάμε καλά
19:00 Ειδήσεις
20:15 Ο κόσμος των σπορ
21:00 5ο διεθνές Φεστιβάλ Τσίρκο της Βουδαπέστης
22:00 Το σύμπαν που αγάπησα
23:00 Ανιχνεύσεις
24:00 Ειδήσεις
00.30 E-life

MEGA

05.45 Πρωινό MEGA
08:00 Κοινωνία ώρα 8
10:00 Ομορφος κόσμος το πρωί
13:00 Τηλεμπόρα (Ε)
14:00 Δελτίο ειδήσεων
15:00 Είσαι το ταίρι μου (Ε)
16:00 Εραστή δυτικών προαστίων (Ε)
17:30 Ειδήσεις
17:40 Φιλοδοξίες
18:15 Απαγορευμένη αγάπη
19:00 Βέρα στο δεξί
20:00 Ειδήσεις
21:00 Σούπερ μπάλα Live
21:45 Champions League Μπαρτσελόνα - Μίλαν
23:50 Σούπερ μπάλα Live
00:15 Ειδήσεις
00:30 Μονομάχοι του δρόμου - Ξένη Ταινία Κοινωνική περιπέτεια
02:45 Τηλεαγορές
03:30 Stardom - Ξένη Ταινία Κοινωνική περιπέτεια

ANT1

05:40 Καλημέρα με τον ANT1
06:30 Καλημέρα Ελλάδα
10:00 Πρωινός καφές
13:00 Ειδήσεις
13:50 Κωνσταντίνου και Ελένης (Ε)
14:50 Αποκάλυψη... Τώρα!
16.50 Ειδήσεις
17.00 Το πιο γλυκό μου ψέμα (Ε)
17.45 Super game
17:55 Ανάλυσέ το
18:00 Deal
18:50 Ερωτας
20:00 Ειδήσεις
21:00 Θα βρεις το δάσκαλο σου
22:00 Της αγάπης μαχαιριά
23:00 Fame story
24:00 Ειδήσεις
00:30 Boys don't cry - Ξένη Ταινία Δραματική
03:10 Αλι Μακμπιλ
04:10 Τηλεαγορές
04:45 Mobile fun
05:10 Ολα του γάμου δύσκολα

ΕΤ-3

06:45 Κάθε μέρα καλημέρα
10:00 Τι θα φάμε σήμερα
11.00 Ολα καλά
13:00 Ειδήσεις
14:00 Super Star
16:30 Ειδήσεις στη νοηματική
16:45 Κορίνα η αγριόγατα
17:45 Βαλεντίνα, έρωτας X-Large
18:45 Σούπερμαν τα χρόνια της νιότης
19:45 Ειδήσεις
21:00 Καπετάν Φάντης Μπαστούνι -Ελληνική Ταινία Κωμωδία
23:00 Τανγκο και Κας - Ξένη Ταινία Αστυνομική περιπέτεια
01:00 Kickboxer: Η σύγκουση - Ξένη Ταινία Περιπέτεια
02:45 Ειδήσεις
03:00 Παρέα με το ζόρι - Ξένη Ταινία Κωμωδία

ALPHA ΤΗΛΕΟΡΑΣΗ

06:00 Καλημέρα σας
10:00 Καφές με την Ελένη
13:00 Κους Κους το μεσημέρι
15:00 Ειδήσεις
15:45 Μαγειρεύοντας με την Βέφα
16:45 Ειδήσεις στη νοηματική
17:00 Από καρδιάς
19:00 Ποιός θέλει να γίνει εκατομμυριούχος
20:00 Ειδήσεις
21:00 Πάμε πακέτο - special
22.30 Dream show, the music
23:50 Αποδείξεις - Συζήτηση
01:45 Ειδήσεις
02:00 Dream show, the music
03:00 Τηλεαγορές
03:15 Dream show, the music

ALTER

06.30 Alter kids
08.00 Τα λέμε όλα
09:30 Ειδήσεις
10.00 Καθαρές κουβέντες
12.00 Εις υγείαν
12:30 Ειδήσεις
14:00 Παουλίνα
15:00 Εσμεράλντα
16:00 Μαρία
16:40 Ειδήσεις
16:45 Gossip news
17.45 Ρεξ (Ε)
18:45 Το πρώτο θέμα
19.00 Ειδήσεις
20.30 Η φωνή του πολίτη
21:00 Καμικάζι αγάπη μου- Ελληνική Ταινία κωμωδία
23:00 Ειδήσεις
23:15 Αϋπνίες
02:00 Auto Alter
02:15 Sex and the city
02.45 The autcast - Ξενη-τανία τρόμου

ΙΡΙΔΑ

08.00 Βιντεο κλίπς
15.00 Τοπικά γεγονότα με την Ελένη Γλεντή
17.00 Ελάτε να γίνουμε φίλοι με την Βάσω Αφαρά
18.00 Τηλεμάρκετινγκ
19.00 Ντοκιμαντέρ
20.30 Τα νέα της Δωδ/σου με τον Πέτρο Καλιβούρη
22.00 Ξένη ταινία
24.00 Τα νέα της Δωδ/σου (Ε)
02.00 Βιντεο κλίπς

TV - COSMOS

07:00 Διάλογοι
09:00 Ράδιο-Τηλεόραση
10:00 Ο κόσμος της Ζωής
12:00 Όψεις απόψεις
13:00 Παιδικό
13:30 Ντοκιμαντέρ
14:00 Κινηματογράφος - Ελληνική ταινία
Τι λέει ο κόσμος
Ο τόπος μας
16:00 Ο κόσμος του αθλητισμού
Ειδήσεις (1΄)
Τι λέει ο κόσμος
17:00 Ειδήσεις (1΄)
Ο κόσμος της Ζωής
Τι λέει ο κόσμος
Ο τόπος μας
19:00 Ειδήσεις (1΄)
Όψεις απόψεις
Τι λέει ο κόσμος
20:00 Ειδήσεις (1΄)
Ο κόσμος του αθλητισμού
Τι λέει ο κόσμος
21:00 Κεντρικό δελτίο ειδήσεων
Αθλητικά
Καιρός (Αναλυτικός)
Τι λέει ο κόσμος
22:00 Διάλογοι
00:00 Ειδήσεις
01:00 Κινηματογράφος
03:00 Ο κόσμος του αθλητισμού
04:00 Ράδιο-Τηλεόραση
05:00 Ο κόσμος της Ζωής

ΠΡΟΟΔΟΣΠΟΡ
prosport@yahoo.gr

Στη 1 το μεσημέρι την Κυριακή το ντέρμπι

Ανάμεσα στην Αθλητική Ένωση της Κω και τον ΑΕΡΑ Αφάντου. Στον Αρχάγγελο η σημερινή προπόνηση των «κόκκινων»



Στη 1 το μεσημέρι θα ξεκινήσει την προσεχή Κυριακή στη Κω το ντέρμπι του ενάτου ομίλου του Περιφερειακού πρωταθλήματος, ανάμεσα στην τοπική Αθλητική Ένωση και τον ΑΕΡΑ. Ήταν κάτι που ζήτησαν οι «κόκκινοι» για να μπορέσουν να εξυπηρετηθούν συγκοινωνιακά. Η αποστολή της ομάδας του νησιού μας θα αναχωρήσει το Σάββατο το πρωί ακτοπλοϊκώς, θα διανυκτερεύσει το βράδυ στο νησί του Ιπποκράτη και θα επιστρέψει με τον ίδιο τρόπο αμέσως μετά το τέλος του αγώνα (στις 4 το απόγευμα είναι προγραμματισμένη η αναχώρηση)

Άπαντες παρόντες

Όλοι παρόντες ήταν στη χθεσινή προπόνηση του ΑΕΡΑ Αφάντου, την πρώτη μετά το Πάσχα. Ακόμα και οι τραυματίες αποθεραπεύτηκαν πλήρως και έτσι έδωσαν κανονικά το παρών στο γήπεδο. Αυτό ήταν κάτι που χαροποίησε ιδιαίτερα τον τεχνικό Σάββα Ορφανίδη ο οποίος βλέπει ότι είναι πάρα πολύ πιθανό να «κατεβάσει» την ομάδα του πλήρη στο κρίσιμο ντέρμπι με την Αθλητική Ένωση της Κω. Το πιο ευχάριστο όμως για τον κ. Ορφανίδη ήταν το ότι είδε όλους τους παίκτες του να βρίσκονται σε πάρα πολύ καλή κατάσταση και να μην δείχνουν επηρεασμένοι από το ρεπό που πήραν λόγω του Πάσχα.

Προπόνηση στον Αρχάγγελο

Στο γήπεδο Αρχαγγέλου θα πραγματοποιηθεί σήμερα το απόγευμα η προπόνηση των ποδοσφαιριστών. Το γεγονός ότι στα Αφάντου θα πραγματοποιηθεί η τελική φάση του Παιδικού τουρνουά της ΕΠΣΔ «Πάσχα 2006» ανάγκασε τους υπεύθυνους του συλλόγου να αναζητήσουν άλλον χώρο για να γίνει χωρίς προβλήματα η προπόνηση.

Επίθεση από βανδάλους δέχθηκε το Ενωσιακό γήπεδο

Επίθεση από βανδάλους δέχθηκε το Ενωσιακό γήπεδο στο Καρακόνερο! Σύμφωνα με τα όσα έγιναν γνωστά, τα ξημερώματα της Δευτέρας του Πάσχα, άγνωστοι εισήλθαν στον αγωνιστικό χώρο του 7Χ7 τον οποίο και γέμισαν με εκατοντάδες πέτρες, άλλες μικρές και άλλες μεγάλες! Την απαράδεκτη εικόνα αντίκρισαν το πρωί οι υπάλληλοι του Δημοτικού Αθλητικού Κέντρου και αφού ενημέρωσαν τον πρόεδρο της Ένωσης Ποδοσφαιρικών Σωματείων του νομού μας ξεκίνησαν την διαδικασία καθαρισμού του χώρου. Μετά από μερικές ώρες πράγματι ο χώρος καθαρίστηκε πλήρως, ωστόσο το μεγάλο ερωτηματικό που πλανιέται είναι για ποιό λόγο έγινε αυτό που έγινε. Θα πρέπει πάντως να αναφερθεί πως ο χώρος δεν φυλάσσεται και πάρα πολλές φορές έχουν καταγγελθεί διάφορα περιστατικά με νεαρούς οι οποίοι πηδάνε τα κάγκελα της περίφραξης και μπαίνουν μέσα στα γήπεδα. Κάτι ανάλογο ανέφερε χθες και ο πρόεδρος της Τεχνικής Επιτροπής Τσαμπίκος Τόππος κάνοντας σχετικές δηλώσεις για το περιστατικό.

Τέλος ο Μπαλογιάννης!

Την πόρτα της εξόδου βλέπει και ο Τσιαντούλης ενώ ενδέχεται να ακολουθήσουν και άλλοι. Δεν ταιριάζουν στην φιλοσοφία του ομαδικού παιχνιδιού που διέπει τον Δημήτρη Καλαϊτζίδη. Ούτε χθες γυμνάστηκε ο Χρήστος Βελής



Παρελθόν από τον Διαγόρα αποτελεί ο Φώτης Μπαλογιάννης ενώ την πόρτα της εξόδου βλέπει και ο Στέλιος Τσιαντούλης! Σύμφωνα με τις πληροφορίες της εφημερίδας μας αφού δεν έχει ανακοινωθεί ακόμα τίποτα επίσημο, οι δυο παίκτες δεν βρίσκονται στα πλάνα του προπονητή Δημήτρη Καλαϊτζίδη ο οποίος από την πρώτη στιγμή που έχει έρθει στο νησί μας έχει εκφράσει την άποψη ότι είναι υπέρ του ομαδικού ποδοσφαίρου. Ο βορειοελλαδίτης τεχνικός θεωρεί ότι οι δυο αυτοί παίκτες δεν ταιριάζουν σε αυτή την φιλοσοφία και για τον λόγο αυτό έχει εισηγηθεί την λύση της συνεργασίας τους.

Ήδη με τον Μπαλογιάννη τα πάντα έγιναν πάρα πολύ γρήγορα και ο παίκτης από χθες αποτελεί ξένο σώμα για την ομάδα. Αυτό που έγινε γνωστό από την διοίκηση του «γηραιού» ήταν ότι η λύση της συνεργασίας έγινε εξαιτίας ενός οικογενειακού προβλήματος του παίκτη που δεν μπορούσε να ξεπεραστεί με τίποτα την περίοδο αυτή όμως η πραγματικότητα είναι εντελώς διαφορετική. Ο Μπαλογιάννης έχει δεχθεί πρόταση από τη Θήβα την οποία και εξετάζει προσεκτικά όμως όπως και ο ίδιος μας έλεγε χθες, δεν θα έλεγε όχι σε όποια άλλη πρόταση και αν του γίνει ακόμα και από την άλλη ομάδα της πόλης μας, τη Ρόδο διότι ακόμα και αυτό ακούγεται από χθες. Τα πάντα αναμένεται να ξεκαθαρίσουν το επόμενο διάστημα και εκτός απροόπτου πριν από το τέλος του φετινού πρωταθλήματος .

Ο Τσιαντούλης

Όσον αφορά τον Τσιαντούλη, μέχρι χθες επίσημα δεν είχε γίνει γνωστό απολύτως τίποτα όμως όλα δείχνουν ότι ακριβώς τον ίδιο δρόμο θα ακολουθήσει και αυτός. Ο σέντερ φορ των «κυανέρυθρων», για τον κ. Καλαϊτζίδη βρίσκεται στην ίδια κατηγορία παικτών με τον Μπαλογιάννη και άρα είναι και αυτός εκτός πλάνων. Επειδή λοιπόν το «ξεσκαρτάρισμα» έχει ξεκινήσει πολύ νωρίς για τον Διαγόρα είναι πιθανό να αποτελέσει και αυτός παρελθόν πριν από το τέλος του πρωταθλήματος. Σύμφωνα με πληροφορίες της εφημερίδας μας, θα πρέπει να σημειωθεί ότι στην συγκεκριμένη ...«μαύρη λίστα» βρίσκονται και μερικοί άλλοι παίκτες τους οποίους όμως ο κ. Καλαϊτζίδης θέλει να «ακτινογραφήσει» και άλλο πριν βγούν τα οριστικά συμπεράσματα.

Αγωνιστικά

Όσον αφορά τα αγωνιστικά θέματα τώρα, η χθεσινή προπόνηση που ήταν η δεύτερη μετά το Πάσχα πραγματοποιήθηκε στο κεντρικό γήπεδο του δημοτικού σταδίου της πόλης μας και έδωσαν το παρών όλοι οι παίκτες με εξαίρεση τους Βελή, Βάβουτσεκ και Μπερνάρντο. Και οι τρεις παίκτες εξακολουθούν να αντιμετωπίζουν πρόβλημα τραυματισμού και ακολουθούν ειδική θεραπευτική αγωγή. Στο παιχνίδι της Κυριακής με τον Εθνικό δικαίωμα συμμετοχής δεν θα έχει ο Φερέιρα ο οποίος έχει συμπληρώσει τέσσερις κίτρινες κάρτες και είναι τιμωρημένος με μια αγωνιστική.

Προπόνηση φυσικής κατάστασης κάνουν στην ομάδα του Ιάλυσου

Τη δεύτερη προπόνηση μετά το Πάσχα έκαναν χθες οι παίκτες του Ιάλυσου στο «Οικονομίδειο» γυμναστήριο. Για δεύτερη συνεχόμενη ημέρα οι «ερυθροκίτρινοι» ασχολήθηκαν πάρα πολύ με ασκήσεις φυσικής κατάστασης στις οποίες ο τεχνικός Άκης Δελαπόρτας δίνει μεγάλο βάρος θέλοντας να επαναφέρει τους ποδοσφαιριστές του σε ένα ικανοποιητικό επίπεδο μετά την χαλάρωση των διακοπών του Πάσχα. Η σημερινή προπόνηση πάντως αναμένεται να περιλαμβάνει και μια αρκετά γερή δόση μπάλας και αυτό είναι κάτι που θα χαροποιήσει σίγουρα όλους τους παίκτες. Αυτοί που δεν συμμετέχουν στο πρόγραμμα είναι οι Χατζηκαλημέρης και Κούρος οι οποίοι εξακολουθούν να αντιμετωπίζουν προβλήματα τραυματισμών.

Νωρίτερα η Ρόδος κόντρα στην Χαλκίδα



Νωρίτερα θα αγωνιστεί η Ρόδος στο εκτός έδρας παιχνίδι της Κυριακής με τη Χαλκίδα για το πρωτάθλημα της Γ' Εθνικής. Το παιχνίδι θα ξεκινήσει στις 3μ.μ. για να μπορέσει να εξυπηρετηθεί συγκοινωνιακά η ομάδα της πόλης μας.

Στις 3 Μαίου η συνεδρίαση της διοίκησης της ΕΠΑΕ

Την 18η Απριλίου, ως γνωστό διεκόπη η συνεδρίαση του Δ.Σ. για την Πέμπτη 27-4-2006. Επειδή, λόγω των ημερών δεν είναι δυνατό να είναι έτοιμη η κατ΄αρχήν ενημέρωση, για την Διοικητική και Οικονομική κατάσταση της Ε.Π.Α.Ε., κρίνεται αναγκαίο να μετατεθεί η προαναφερόμενη συνεδρίαση του Δ.Σ. για την Τετάρτη 3 Μαΐου και ώρα 14:00 στα γραφεία της Ε.Π.Α.Ε., για συζήτηση και λήψη αποφάσεων επί των προαναφερομένων, καθώς και για τυχόν αγωνιστικά θέματα.

Επέστρεψαν στις προπονήσεις οι παίκτες της Αθλητικής Ένωσης Κω

Στις προπονήσεις επέστρεψαν χθες οι παίκτες της Αθλητικής Ένωσης της Κω μετά το ρεπό που πήραν λόγω του Πάσχα. Η προπόνηση φιλοξενήθηκε στο στάδιο «Ανταγόρας» και έδωσαν όλοι οι παίκτες το παρών με εξαίρεση τους Κοντοδήμο και Παπαστάμο. Ο πρώτος αντιμετωπίζει πρόβλημα τραυματισμού και δεν θα μπορέσει να προσφέρει τις υπηρεσίες του στο ντέρμπι με τον ΑΕΡΑ Αφάντου την προσεχή Κυριακή. Ο δεύτερος δεν έχει επιστρέψει ακόμα από τις διακοπές του. Αύριο πάντως αναμένεται να είναι στο νησί του Ιπποκράτη για να μπει και αυτός στις προπονήσεις. Το κλίμα στην ομάδα είναι πολύ βαρύ μετά τα τελευταία άτυχα αποτελέσματα ωστόσο όλοι είναι αποφασισμένοι να τα δώσουν όλα στα δυο παιχνίδια που απομένουν για να τελειώσει το πρωτάθλημα καθώς οι μαθηματικές ελπίδες υπάρχουν ακόμα.

Καλοβλέπουν Τσουκαλίδη

Πρόταση στον έμπειρο μέσο έκανε η Ρόδος ενόψει της νέας αγωνιστικής περιόδου. Φιλικό παιχνίδι με τον Άρη Αρχαγγέλου δίνει σήμερα το απόγευμα η ομάδα της πόλης μας

Τη φανέλα της Ρόδου είναι πολύ πιθανό να ξαναφορέσει ο Γιώργος Τσουκαλίδης! Ο παίκτης που αυτή τη στιγμή αγωνίζεται για λογαριασμό του Χαϊδαρίου αποτελεί έναν από τους μεγάλους μεταγραφικούς στόχους των «πρασίνων» και μάλιστα πρόσφατα έγινε συνάντηση μαζί του με σκοπό να συζητηθούν αρκετά πράγματα μιας πιθανής μεταγραφής. Ο έμπειρος μέσος που είχε αφήσει άριστες εντυπώσεις όταν είχε παίξει και πάλι για τη Ρόδο, είναι λάτρης του νησιού μας και ουκ ολίγες φορές στο πρόσφατο παρελθόν έχει εκφραστεί με κολακευτικά λόγια για αυτό προσθέτοντας ότι θα ήθελε να ξαναέρθει. Όλα δείχνουν λοιπόν ότι υπάρχουν πάρα πολλές πιθανότητες να αποτελέσει μια από τις σημαντικές μεταγραφικές κινήσεις του καλοκαιριού. Είναι κάτι όμως που θα φανεί το αμέσως επόμενο διάστημα.



Επανήλθαν στις προπονήσεις

Στο μεταξύ, χθες επανήλθαν στις προπονήσεις οι παίκτες της Ρόδου ενόψει του εκτός έδρας αγώνα της Κυριακής με την Χαλκίδα στο πλαίσιο του πρωταθλήματος της Γ' Εθνικής Κατηγορίας. Η προπόνηση έγινε το πρωί στο κεντρικό γήπεδο του δημοτικού σταδίου της πόλης μας και πήραν μέρος όλοι οι παίκτες με εξαίρεση τους Μποϊλή και Ανδριόπουλο. Και οι δυο έχουν ενοχλήσεις στους προσαγωγούς του και χθες αναμενόταν να εξεταστούν από γιατρό προκειμένου να διαπιστωθεί το μέγεθος του προβλήματος που αντιμετωπίζουν. Πάντως όλα δείχνουν ότι ο Μποϊλής πολύ δύσκολα θα προλάβει το παιχνίδι της Κυριακής.

Φιλικό με τον Άρη

Το σημερινό πρόγραμμα περιλαμβάνει προπόνηση και ένα φιλικό για την ομάδα της πόλης μας. Οι «πράσινοι» θα γυμναστούν το πρωί (10.30π.μ.) στο κεντρικό γήπεδο του δημοτικού σταδίου «ο Διαγόρας» ενώ το απόγευμα (στις 5μ.μ.) θα αντιμετωπίσουν τον Άρη Αρχαγγέλου σε φιλικό παιχνίδι που θα γίνει στον ίδιο χώρο. Έτσι ο τεχνικός Γιώργος Στράτζαλης θα έχει την ευκαιρία να διαπιστώσει σε ποιά κατάσταση βρίσκονται οι παίκτες του λίγο πριν από το επόμενο επίσημο παιχνίδι.

Η χειμερία νάρκη είναι για αρκούδες...



...αντί να κάθεστε ζεστά, αλλά βαρετά μέσα στο σπίτι, φορέστε αθλητικά ρούχα και παπούτσια και ανοίξτε την πόρτα.

ΡΟΔΟΣΠΟΡ
...πρώτο όνομα στα σπορ
Εθ. Δωδεκανησίων 15 ΡΟΔΟΣ
Τηλ. 22410 21442
e-mail: rospo@otenet.gr
www.rodosport.gr
ΓΔ 30/4

ΠΡΟΟΔΟΣΠΟΡ

Για το Πανελλήνιο πρωτάθλημα του 2006

Τέσσερις αθλητές του ΝΟΡ στο ολυμπιακό κωπηλατοδρόμιο



Με τη συμμετοχή τεσσάρων αθλητών του Ναυτικού Ομίλου Ρόδου θα διεξαχθεί το Πανελλήνιο πρωτάθλημα κωπηλασίας για το 2006.

Συγκεκριμένα, θα συμμετάσχουν οι Ντίνα Ζήφια, Ανθούλα Βρατσάλη, Μαριάννα Μιχαλακοπούλου και Μιχάλης Πανόγλου.

Συνοδοί θα είναι, ο προπονητής Σωτήρης Αλβανός και ο έφορος κωπηλασίας ΝΟΡ Γιώργος Καρβέλας.

Η πρώτη φάση του 72ου πανελληνίου πρωταθλήματος κωπηλασίας πραγματοποιείται από αύριο μέχρι και την Κυριακή, για πρώτη φορά στην ιστορία του αθλήματος στο ολυμπιακό κωπηλατοδρόμιο του Σχοινιά.

Συνολικά 377 αθλητές κι αθλήτριες από 31 σωματεία όλης της χώρας που στελεχώνουν 261 πληρώματα θα έχουν την ευκαιρία να αγωνιστούν στον ίδιο στίβο που πριν από σχεδόν δυο χρόνια στέφθηκαν Ολυμπιονίκες σπουδαίες προσωπικότητες της Παγκόσμιας Κωπηλασίας.

Η συγκεκριμένη Α΄ φάση του πανελληνίου πρωταθλήματος είναι η πιο σημαντική καθώς αγωνίζονται αθλητές κι αθλήτριες των κατηγοριών ανδρών-γυναικών , ανδρών-γυναικών ελαφρών βαρών, νέων και εφήβων νεανίδων. Θα ακολουθήσει η Β΄ φάση για τις κατηγορίες παίδων κορασίδων και ΑΜΕΑ το σαββατοκύριακο 22-23/7 στην Παμβώτιδα λίμνη των Ιωαννίνων και η Γ΄ φάση για την κατηγορία παλαιμάχων στην Καστοριά στις 27 Αυγούστου.

Αύριο και την Παρασκευή οι αγώνες θα ξεκινήσουν στις 8πμ. Με τα αγωνίσματα των εφήβων-νεανίδων, το Σάββατο στις 8:30πμ. με τα προκριματικά των ανδρών γυναικών και την Κυριακή στις 8πμ. με τους τελικούς των ανδρών γυναικών.

Στο γήπεδο Αφάντου τα τελικά του παιδικού τουρνουά «Πάσχα 2006»

Στο γήπεδο Αφάντου θα ολοκληρωθεί σήμερα το παιδικό τουρνουά «Πάσχα» 2006», που διοργανώνει η ΕΠΣΔ.

Το πρόγραμμα περιλαμβάνει τα προημιτελικά, τα ημιτελικά και τους τελικούς.

Συμμετέχουν οι ομάδες:

Α΄ Ημισυ Γηπέδου	ΩΡΕΣ	Β΄ Ημισυ Γηπέδου
Απόλλων Απολλώνων - Ιάλυσος	15.00	Νίκη Ρόδου - Ευκλής Σορωνής
Διαγόρας - Ατρόμητος Διμυλιάς	15.30	Φοίβος - Διγενής
Απόλλων Απολλώνων - Νίκη Ρόδου	16.00	Ιάλυσος - Ευκλής Σορωνής
Διαγόρας - Φοίβος	16.30	Ατρόμητος Διμυλιάς - Διγενής
Απόλλων Απολλώνων - Ευκλής	17.00	Ιάλυσος - Νίκη Ρόδου
Διαγόρας - Διγενής	17.30	Ατρόμητος - Φοίβος
Α΄ ΗΜΙΤΕΛΙΚΟΣ	18.00	**Β΄ ΗΜΙΤΕΛΙΚΟΣ**
Μεγάλος Τελικός	18.30	Μικρός Τελικός
Διαγόρας - Αγιος Ισίδωρος	19.00	ΑΕΡΑ - Φοίβος
Ευκλής - Απόλλων Καλυθιών	19.30	Ρόδος - Κλεάνθης

• Υπεύθυνοι του γηπέδου θα είναι οι κ. Βεργωτής, Γαμβρούδης, Τόπος, Νικολής Φ. και Μακρής Σ.

•• Υπεύθυνοι της διαιτησίας ορίστηκαν οι κ. Λουλουδάκης, Κωνσταντίνου και Κυπραίος Ν.

••• Διαιτητές θα είναι οι κ. Φραγκίνης, Κόττορος, Αντωνάς, Στεφανάκης, Κεφαλάκης, Κασιώτης, Μοντιάδης, Τσουρδιού, Τσουρούτης, Κοντού, Λόγγου και Παπανικολάου.

• Γιατρός των αγώνων θα είναι ο Σάββας Καλαθενός.

Οι τέσσερις ομάδες των ημιτελικών θα χωρισθούν με κλήρωση, οι νικητές θ΄ αγωνισθούν στον μεγάλο τελικό και οι ττημένοι στον μικρό τελικό. Σε περίπτωση ισοπαλίας στους τελικούς θα εκτελεσθούν από τρία πέναλτι.

•• Μπλε κάρτες έχουν ως τώρα οι ομάδες:

Α΄ ΟΜΙΛΟΣ		Β΄ ΟΜΙΛΟΣ	
Απόλλων Απολλώνων	Φοιβος 4 ,	Διαγόρας	Κλεάνθης 4 ,
Ιάλυσος	Αγ. Ισίδωρος 3,	Ατρόμητος Διμυλιάς	Διαγόρας 2,
Νίκη Ρόδου	Ατρόμητος Δ. 2,	Φοίβος	Αστέρας Π. 1,
Ευκλής	Αγ. Γεώργιος 1, ΠΑΣ Ασκληπειού	Διγενής	ΑΕΡΑ 1,
	Ιάλυσος 3,		Ευκλής 2,
	Διγενής 1,		Ρόδος 1

Κομπλέ θα παίξει το Σάββατο ο Ευαγόρας

Εναν από τους σημαντικότερους αγώνες της περιόδου καλείται να «δώσει» ο Ευαγόρας το Σάββατο κόντρα στον Διγενή στο γήπεδο των Αγίων Αποστόλων, στην προσπάθεια που κάνει για την παραμονή στην κατηγορία.

Το θετικό για τον Γρηγόρη Σαρρή, είναι πως η ομάδα του θα παίξει κομπλέ, άρα θα παραταχθεί με την καλύτερη δυνατή ενδεκάδα, που θα έχει στόχο μόνο την κατάκτηση των τριών βαθμών, ούτως ώστε η ομάδα να μην έχει πρόβλημα και να παραμείνει στην κατηγορία, άσχετα με το τι θα κάνει ο ΑΕΡΑ ή η Α.Ε. Κως στο Περιφερειακό πρωτάθλημα...

Το ματς του Σαββάτου, είναι σημαδιακό για τον νεαρό μέσο Βίκτορ Πάπα. Πριν από τέσσερις μήνες είχε σπάσει το πόδι του στην πολύ μεγάλη επιτυχία του Ευαγόρα -που είχε κερδίσει στο Βάτι τον Διαγόρα 1-0- και από τότε δεν έχει καταφέρει να κάνει συμμετοχή ούτε καν σε φιλικό...

Αλλωστε πολύ πιστεύουν πως ο Ευαγόρας αν είχε το ταλαντούχο «δεκάρι» στην ενδεκάδα, θα είχε σωθεί και μαθηματικά, αφού ήταν ο παίκτης που «μοίραζε» και ο Νικολέττος ο παίκτης που σκόραρε...

Οι παίκτες του Ευαγόρα έκαναν προπόνηση χθες και ο Γρηγόρης Σαρρής είχε να αντιμετωπίσει αρκετές απουσίες, αφού πολλοί παίκτες έλειπαν δικαιολογημένα, λόγω των διακοπών του Πάσχα.

Πάντως από σήμερα θα ξεκινήσει κανονικά η προετοιμασία για το ματς με τον Διγενή, η οποία θα τερματιστεί αύριο, αφού την Παρασκευή θα δοθεί το καθιερωμένο ρεπό στους παίκτες, μία μέρα πριν τον αγώνα...

Ο Διγενής

Με απουσίες βασικότατων στελεχών θα «κατέβει» ο Διγενής στο αδιάφορο για αυτόν ματς με τον Ευαγόρα. Πιο συγκεκριμένα, ο Αμπελάς την Κυριακή θα παντρευτεί με αποτέλεσμα να μην μπορεί να δώσει το παρών στο γήπεδο το Σάββατο, ενώ ...κουμπάρος του θα είναι ο Παπαγεωργίου, που επίσης είναι απίθανο να προλάβει να παίξει. Έτσι λοιπόν τα κάστανα από την φωτιά καλούνται να βγάλουν οι Παπαχριστοδούλου και Σεβδαλής.

Η χθεσινή προπόνηση έγινε υπό τις οδηγίες του Γιώργου Πατρού, αφού ο Μακεδόνας τεχνικός Δημήτρης Δογιάμας λείπει με άδεια στην Θεσσαλονίκη και αναμένεται να επιστρέψει σήμερα και να συνεχίσει να προπονεί την ομάδα.

Επίσης από τον αγώνα του Σαββάτου θα απουσιάσει ο Μιχάλης Ψύλλου, ο οποίος έχει ρίξη συνδέσμου και θα απουσιάσει για μεγάλο χρονικό διάστημα από τα γήπεδα...

Στο μεταξύ τους παιχνίδι στη Λίνδο

«Μόνο νίκη» θέλουν οι ομάδες Κλεόβουλος και Απόλλων Καλυθιών

Το «ματς της χρονιάς» δίνει ο Κλεόβουλος το Σάββατο κόντρα στον Απόλλωνα Καλυθιών για την 28η αγωνιστική του πρωταθλήματος της Α΄ Κατηγορίας.

Ο αγώνας θα διεξαχθεί στο γήπεδο της Λίνδου. Αυτό θεωρείται αβαντάζ για τους Λίνδιους, που είναι ισχυροί στο γήπεδό τους, αν και θα αγωνιστούν με πάρα πολλές απουσίες, αφού για διάφορους λόγους βασικοί ποδοσφαιριστές δεν θα μπορέσουν να ενισχύσουν την ομάδα τους...

Ο Κλεόβουλος είχε επαναπαυτεί, αφού είχε εξασφαλίσει αρκετά μεγάλη απόσταση από την ζώνη του υποβιβασμού μετά τη νίκη επί του Ευαγόρα με 5-0 και με την «αδιαφορία» των ποδοσφαιριστών, η ομάδα έφτασε σε αυτό το σημείο, με αποτέλεσμα να «τρέχουν και να μην φτάνουν» στη Λίνδο!

Ο Νίκος Μαντικός έκανε χθες προπόνηση στους παίκτες του, ενώ η επόμενη θα διεξαχθεί αύριο.

Να υπενθυμίσουμε τις απουσίες. Οι Μιμιγιάννης και Κορνάρος απέχουν λόγω επαγγελματικών υποχρεώσεων, οι Ιωαννίδης και Τριανταφύλλου είναι τιμωρημένοι με κόκκινη κάρτα και θα «χάσουν» το υπόλοιπο της σεζόν και ο Σακκάς είναι τραυματίας και μεγάλος άτυχος, αφού και αυτός δεν θα μπορέσει να ενισχύσει τον Κλεόβουλο μέχρι το τέλος της σεζόν...

Εν τω μεταξύ, ο Νίκος Μαντικός μας έκανε τις εξής δηλώσεις:

«Θέλουμε μόνο νίκη και τίποτα άλλο! Πρέπει να μαζέψουμε όσο το δυνατόν περισσότερους βαθμούς για να σωθούμε».

Στη συνέχεια μας σχολίασε και τον Απόλλωνα Καλυθιών:

«Ο Απόλλωνας διαθέτει ένα καλό σύνολο. Είναι πολύ δυνατός ιδιαίτερα στην επιθετική γραμμή και θέλει προσοχή. Πρέπει να κρατήσουμε το «μηδέν» στην άμυνα και μετά να κοιτάξουμε για κάποιο γκολ».

Ο Απόλλων Καλυθιών

Στην εξασφάλιση και μαθηματικά της παραμονής στοχεύει ο Απόλλωνας Καλυθιών, ο οποίος μπορεί ουσιαστικά να έχει παραμείνει στην κατηγορία, αλλά το πρόγραμμα αγώνων που έχει να δώσει, είναι εξαιρετικά δύσκολο και θεωρείται ιδιαίτερα ...επικίνδυνο!

Χθες ξεκίνησε «χαλαρά» η προπόνηση και η προετοιμασία για τον αγώνα του Σαββάτου, με τους στρατευμένους Ορφανό, Κασταμούλα και Μαριά να απουσιάζουν.

Πάντως ο Θόδωρας Σαχινίδης δεν θα έχει κανένα πρόβλημα απουσίας το Σάββατο...

Παρακάτω οι δηλώσεις του ταλαντούχου κώουτς:

«Το ματς το θέλει περισσότερο ο Κλεόβουλος, αλλά εμείς θα πάμε να παίξουμε την μπάλα μας, αφού δεν έχουμε σωθεί και μαθηματικά. Χρειαζόμαστε τους βαθμούς.

Ο Κλεόβουλος είναι εδώ και χρόνια μεγάλη ομάδα. Το παιχνίδι είναι ιδιαίτερα κρίσιμο για τους Λίνδιους. Εγώ θεωρώ πως είναι πολύ δύσκολο παιχνίδι. Θέλει σοβαρότητα και προσοχή ένας τέτοιος αντίπαλος».

Στα Βριλήσσια θα παίξουν οι άνδρες του Κλεάνθη!



Στο γήπεδο των Βριλησσίων θα γίνουν οι αγώνες της β΄ φάσης του πρωταθλήματος βόλεϊ ανδρών της Ζ΄ περιφέρειας, με τη συμμετοχή του Κούρου Σάμου, του Κλεάνθη Ρόδου, του ΑΟ Μυτιλήνης και της ομάδας που θα πάρει το πρωτάθλημα στη Χίο. Παραιτήθηκε ο ΑΠΟ Ελλάς Σύρου.

Το πρόγραμμα

Παρασκευή 28/4:

1μμ: Πρωταθλητής Χίου -Μυτιλήνη,
3μμ: Κλεάνθης - Κούρος

Σάββατο 29/4:

1μμ: Μυτιλήνη - Κλεάνθης,
3μμ: Κούρος - Πρωταθλητής Χίου

Κυριακή 30/4:

10πμ: Κούρος - Μυτιλήνη,
12μμ: Κλεάνθης - Πρωταθλητής Χίου

Ο πρώτος της βαθμολογίας θα αναδειχθεί πρωταθλητής της Ζ΄ περιφέρειας και θα αγωνιστεί στον α΄ όμιλο των τουρνουά ανόδου (για την Γ΄ Εθνική ανδρών) με την πρωταθλήτρια ομάδα Ε΄ περιφέρειας (Πελοπόννησος) και την πρωταθλήτρια ομάδα ΣΤ΄ περιφέρειας (Κρήτης).

Στην Κρεμαστή οι γυναίκες

Στο κλειστό γυμναστήριο της Κρεμαστής, ως γνωστόν θα φιλοξενηθούν οι αγώνες της β΄ φάσης του πρωταθλήματος γυναικών της Ζ΄ περιφέρειας. Σε αυτούς συμμετέχουν ο Κλεάνθης από τη Ρόδο, ο ΑΣ Λαίλαψ από τη Σάμο, ο ΓΑΣ Λέσβου και ο ΦΟ Καμποχώρων από τη Χίο. Παραιτήθηκε ο ΑΟ Νάξου.

Το πρόγραμμα

Παρασκευή 28/4:

5μμ: Λαίλαψ - ΦΟ Καμποχώρων,
7μμ: Λέσβος - Κλεάνθης

Σάββατο 29/4:

5μμ: ΦΟ Καμποχώρων - Λέσβος,
7μμ: Κλεάνθης - Λαίλαψ

Κυριακή 30/4:

11πμ: Κλεάνθης - ΦΟ Καμποχώρων
1μμ: Λέσβος - Λαίλαψ

Ο πρώτος της βαθμολογίας θα αναδειχθεί πρωταθλητής της Ζ΄ περιφέρειας και θα αγωνιστεί στον α΄ όμιλο των τουρνουά ανόδου (για την Β΄ Εθνική γυναικών) με την πρωταθλήτρια ομάδα Ε΄ περιφέρειας (Πελοπόννησος) και την πρωταθλήτρια ομάδα ΣΤ΄ περιφέρειας (Κρήτης).

AMCOR

No 1

ΚΑΤΑΣΚΕΥΑΖΟΝΤΑΙ & ΕΙΣΑΓΟΝΤΑΙ ΣΥΝΑΡΜΟΛΟΓΗΜΕΝΑ ΑΠΟ ΤΟ ΙΣΡΑΗΛ



X 5776-1/5

ΠΡΟΔΙΑΓΡΑΦΕΣ ΕΟΚ CE MARK

Η AMCOR-ΙΣΡΑΗΛ Η ΜΕΓΑΛΥΤΕΡΗ ΒΙΟΜΗΧΑΝΙΑ ΗΛΙΑΚΩΝ ΣΥΣΤΗΜΑΤΩΝ ΣΤΟΝ ΚΟΣΜΟ,ΣΑΣ ΠΡΟΣΦΕΡΕΙ ΤΟΝ ΚΑΛΥΤΕΡΟ ΗΛΙΑΚΟ ΘΕΡΜΟΣΙΦΩΝΑ ΤΟΥ ΚΟΣΜΟΥ ΜΕ ΜΟΝΑΔΙΚΑ ΣΗΜΕΙΑ ΥΠΕΡΟΧΗΣ ΠΟΥ ΚΑΝΕΝΑΣ ΑΛΛΟΣ ΔΕΝ ΕΧΕΙ.ΠΡΩΤΗ Η AMCOR,ΠΡΙΝ 40 ΧΡΟΝΙΑ ΠΑΡΟΥΣΙΑΣΕ ΤΗΝ ΕΠΑΝΑΣΤΑΤΙΚΗ ΤΗΣ ΤΕΧΝΟΛΟΓΙΑ ΣΤΟΥΣ ΗΛΙΑΚΟΥΣ ΘΕΡΜ/ΝΕΣ. ΠΟΛΛΟΙ ΑΠΟ ΤΟΤΕ ΠΡΟΣΠΑΘΗΣΑΝ ΝΑ ΤΗΝ ΜΙΜΗΘΟΥΝ .ΤΑ ΑΠΟΤΕΛΕΣΜΑΤΑ ΤΟΥΣ ΕΙΝΑΙ ΓΝΩΣΤΑ.ΚΑΝΕΝΑΣ ΔΕΝ ΜΠΟΡΕΣΕ ΝΑ ΤΗ ΦΘΑΣΕΙ.ΣΗΜΕΡΑ Η AMCOR ΣΥΝΕΧΙΖΟΝΤΑΣ ΤΗΝ ΕΡΕΥΝΑ ΣΤΟΝ ΤΟΜΕΑ ΤΗΣ ΗΛΙΑΚΗΣ ΕΝΕΡΓΕΙΑΣ ΒΡΙΣΚΕΤΑΙ ΚΑΙ ΘΑ ΒΡΙΣΚΕΤΑΙ ΜΠΡΟΣΤΑ.ΓΙΑΤΙ ΕΙΝΑΙ Η No 1 ΣΤΟΝ ΚΟΣΜΟ.

ΕΙΝΑΙ Η AMCOR

QUICK CARWASH

ΑΝΑΚΟΙΝΩΣΗ

Το πρότυπο πλυντήριο QUICK CAR WASH

στην περιοχή Ασγούρου

θα ήθελε να κάνει γνωστό στην αγαπητή πελατεία του ότι το πλυντήριο και πρατήριο καυσίμων παραμένει ανοικτό κάθε Κυριακή από 09.00 έως και 14.00 το μεσημέρι.

Από 01/05/06 το **πλυντήριο** θα λειτουργεί καθημερινά από **09.00** έως **20.00** και το **πρατήριο καυσίμων** από **07.00** έως **21.00**

Για οποιαδήποτε περαιτέρω πληροφορία στα τηλέφωνά μας

22410 60150 - 151

Ευχαριστούμε

X 5808-24/4

ΠΡΟΟΔΟΣΠΟΡ

Παρελθόν ο Τόμιτς

Ο Γερμανοκροάτης αθλητής ο οποίος τις τελευταίες μέρες αντιμετώπισε πρόβλημα τραυματισμού στους προσαγωγούς έλυσε κοινή συναινέσει τη συνεργασία του με τον Κολοσσό! Έπαιξε σε 10 ματς με τους «θαλασσί» έχοντας μ.ο. 5.7 πόντους

Παρελθόν θεωρείται από χθες για τον Κολοσσό, ο Ντράζεν Τόμιτς. Ο 32χρονος σμολ-φόργουορντ των «θαλασσί» έλυσε τη συνεργασία μαζί τους, αφού αυτό ήταν η επιθυμία και των δύο πλευρών. Ο Γερμανοκροάτης αποτέλεσε προσωπική επιλογή του Γιώργου Ζευγώλη από τότε που κάθισε στον πάγκο της ομάδας, όμως από χθες έπαψε να φοράει τη φανέλα του Κολοσσού. Ο Τόμιτς έπαιξε σε 10 αγώνες πρωταθλήματος με τους Ροδίτες και πρόλαβε να πετύχει 57 πόντους (μ.ο. 5.7) με 15/26 δίποντα (57%), 6/26 τρίποντα (23%), ενώ πήρε 13 ριμπάουντ. Επίσης έκανε 11 λάθη (μ.ο. 1.1), είχε 3 κλεψίματα (0.3) και 12 κερδισμένα φάουλ (1.2) σε 169 λεπτά συμμετοχής (μ.ό. 16.9).

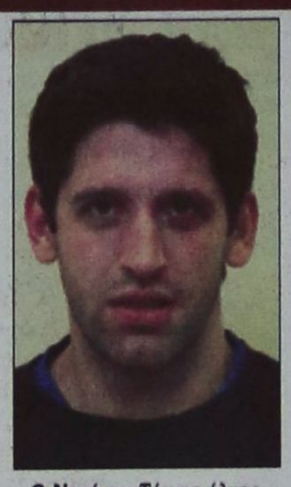

Ο Ντράζεν Τόμιτς έλυσε κοινή συναινέσει τη συνεργασία του με τον Κολοσσό

Η παρουσία του δεν πέρασε εντελώς απαρατήρητη αλλά η απόδοση του είχε σημαντικά σκαμπανεβάσματα. Οι πληροφορίες αναφέρουν ότι απ' τη στιγμή που τραυματίστηκε στους προσαγωγούς και δεν μπορούσε να προσφέρει άλλο τις υπηρεσίες του στην ομάδα (με δεδομένο ότι ο Κολοσσός υποβιβάστηκε στην Α2), δεν υπήρχε λόγος να συνεχιστεί η συνεργασία, αφού στο τέλος της περιόδου οι δύο πλευρές θα χώριζαν. Με μία λιτή ανακοίνωση η διοίκηση της Κ.Α.Ε. Κολοσσός ανακοινώνει τη λύση της συνεργασίας των δύο πλευρών. «Η ΚΑΕ Κολοσσός ανακοινώνει την κοινή συναινέσει λύση της συνεργασίας με τον καλαθοσφαιριστή Ντράζεν Τόμιτς».

Κατά τη διάρκεια της παρουσίας του πάντως στο «σμαραγδένιο» νησί ο Τόμιτς ο οποίος παλαιότερα έπαιξε και στην εθνική Γερμανίας έκανε πολλούς φίλους και κέρδισε τη συμπάθεια του κόσμου, αφού δεν έδωσε ποτέ δικαιώματα με τη συμπεριφορά του. Βοήθησε αρκετά τον Κολοσσό και μάλιστα σε ορισμένα παιχνίδια πραγματοποίησε καλές εμφανίσεις, με βάση πάντα τον τρόπο παιχνιδιού που εφαρμόζει ο Κολοσσός. Αξίζει να σημειωθεί ότι ο Τόμιτς δεν έπαιξε κόντρα στην Ολύμπια Λάρισας και το τελευταίο του παιχνίδι με τη «θαλασσί» φανέλα το πραγματοποίησε κόντρα στον Άρη όπου πέτυχε και δύο καθοριστικές βολές στο φινάλε.

Ο «Κουκ» στη Ρόδο

Ένας φίλος απ' τα παλιά επέστρεψε στη Ρόδο τις προηγούμενες μέρες. Ο λόγος για τον Γιώργο Κουκλάκη που έπαιξε στον Κολοσσό για τελευταία φορά την περίοδο 2002-03 στο πρωτάθλημα της Β' Εθνικής. Ο «Κουκ» έχει ανέβει τα σκαλιά της εκκλησίας με ροδίτισσα και έτσι προτίμησε το «σμαραγδένιο» νησί για τις μίνι διακοπές του, ενώ επέστρεψε και πάλι στο Ρέθυμνο αφού αγωνίζεται φέτος στην Α2 με τον τοπικό Α.Γ.Ο.Ρ.

Προτίμησαν το νησί

Αρκετοί ήταν οι παίκτες του Κολοσσού που έμειναν στη Ρόδο για την εορταστική περίοδο, μετά το ρεπό που τους έδωσε ο Γιώργος Ζευγώλης. Οι «μπαμπάδες» Αλέξης Παπαδάτος και Πάνος Παναγιωταράκος μαζί με τους Δημήτρη Μακρή, Γιώργο Πανταζόπουλο, Σπύρο Λιβιεράτο και Γιάννη Σκορδάλη ήταν αυτοί που προτίμησαν τη Ρόδο για την ξεκούραση τους. Εξάλλου οι «έγχρωμοι» (Μπράϊαντ, Πένλαντ, Χάνσελ) του Κολοσσού έμειναν στη Ρόδο. Οι υπόλοιποι (Νάκιτς, Σούλης) προτίμησαν την Αθήνα, ενώ ο Χρήστος Γκογκίδης πήγε στην Κάλυμνο και ο Γιώργος Τσιάκος στη Θεσσαλονίκη.

Ο «Σόφο» στην Κω...

Απόλυτα ικανοποιημένος απ' τους ανθρώπους του Ιπποκράτη έμεινε ο Σοφοκλής Σχορτσιανίτης που έκανε Πάσχα στην Κω και υπέγραψε δεκάδες αυτόγραφα στους θαυμαστές του

Όπως είχε γράψει στο φύλλο του Μεγάλου Σαββάτου η «Π», ο Σοφοκλής Σχορτσιανίτης έκανε Πάσχα στην Κω, ως φιλοξενούμενος του Ιπποκράτη. Ένα θέμα το οποίο δεν πέρασε απαρατήρητο, αφού η παρουσία του «Baby Shaq» αποτέλεσε αντικείμενο συζήτησης στην Κω, με δεδομένο ότι ο ίδιος είχε την ευκαιρία να συνομιλήσει με δεκάδες θαυμαστές του οι οποίοι φυσικά δεν έχουν την ευκαιρία να βλέπουν κάθε μέρα παίκτες σαν τον Σχορτσιανίτη. Το μεσημέρι του Μεγάλου Σαββάτου στο κλειστό γυμναστήριο της Κω στήθηκε ένα μεγάλο πανηγύρι με προσκεκλημένο φυσικά τον νεαρό αθλητή του Ολυμπιακού. Αφού υπέγραψε αυτόγραφα στους μεγάλους και μικρούς θαυμαστές του, δέχθηκε σωρεία ερωτήσεων για το επαγγελματικό μπάσκετ και τον τρόπο που λειτουργεί ο Ολυμπιακός.



Ο Σοφοκλής Σχορτσιανίτης στο κλειστό γυμναστήριο της Κω



ο «Σόφο» έκλεψε την παράσταση...

Ο ίδιος απάντησε πρόθυμα στις ερωτήσεις των νεαρών αθλητών του Ιπποκράτη αλλά και των υπόλοιπων προσκεκλημένων που βρέθηκαν στις κερκίδες του κλειστού γυμναστηρίου. Μάλιστα ο «Σόφο» έδειξε ορισμένα δείγματα των ικανοτήτων του και «αποζημίωσε» τους Κώους με ορισμένα θεαματικά καρφώματα. Με την επιβλητική του παρουσία ο ταλαντούχος παίκτης και προσωπικός φίλος του Δημήτρη Δρόσου, που φρόντισε για τη φιλοξενία του στην Κω, έκλεψε την παράσταση, ενώ ο ίδιος πέρασε πολύ ωραία στο νησί του Ιπποκράτη. Αξίζει να σημειωθεί ότι ο Σχορτσιανίτης αφίχθηκε στην Κω την Μεγάλη Πέμπτη και αναχώρησε για τον Πειραιά την Λαμπρή Δευτέρα αφού φυσικά ξεκίνησε η προετοιμασία των «ερυθρόλευκων» για το παιχνίδι της ερχόμενης Κυριακής με τον Κολοσσό Ρόδου. Η «Π» εξασφάλισε δύο φωτογραφίες απ' την παρουσία του Σοφοκλή Σχορτσιανίτη στην Κω, οπού τιμήθηκε απ' τον Ιπποκράτη για την προσφορά του στο ελληνικό μπάσκετ.

Οι εκπλήξεις για λογαριασμό του κωακού συλλόγου δεν θα σταματήσουν εδώ, αφού το βασικό μέλημα του Ιπποκράτη είναι να φέρνει ανά τακτά διαστήματα διάφορους γνωστούς αθλητές από μεγάλες ομάδες και να διοργανώνει γιορτές για την ανάπτυξη του αθλήματος στο νησί.

Πόλος έλξης

Στη Ρόδο βρέθηκε το Πάσχα ο συνεργάτης του Ζέλικο Ομπράντοβιτς και του Δημήτρη Ιτούδη στον Παναθηναϊκό Δημήτρης Παπαδόπουλος, όπως και ο συνεργάτης του Δημήτρη Καρβέλα στο Αιγάλεω, Κώστας Κεραμιδάς. Ο τελευταίος πάντως ήρθε με κρουαζιέρα στο «σμαραγδένιο» νησί και φυσικά ετοιμάζει τις βαλίτσες του για την...Α1

Θέμα συζήτησης η αύξηση...

Συνεδριάζει σήμερα το Δ.Σ. του Ε.Σ.Α.Κ.Ε. με την παρουσία του Κώστα Κωσταρίδη που θα επιμείνει για την αύξηση των Κ.Α.Ε. στην Α1. Ξαφνικός «σύμμαχος» των Ροδιτών ο Απόλλων Πατρών...

Και...εντελώς ξαφνικά ο Κολοσσός απέκτησε έναν...πολύτιμο σύμμαχο στην προσπάθεια που κάνει για την αύξηση των ομάδων της Α1 από 14 σε 16 προκειμένου οι «θαλασσί» να παραμείνουν στην κατηγορία. Έτσι σύμμαχος του Κολοσσού στην επίσημη πρόταση που κατέθεσε στη διοργανώτρια αρχή για αύξηση του αριθμού των ομάδων της Α1 είναι ο Απόλλων Πατρών, τον οποίο οι Ροδίτες αντιμετωπίζουν στο φινάλε του πρωταθλήματος σε ένα ιδιαίτερα καθοριστικό παιχνίδι για την παραμονή των Αχαιών στην Α1.

Η διοίκηση του Απόλλωνα απέστειλε επιστολή στην αντίστοιχη του Κολοσσού, με την οποία εκφράζει τη συμφωνία της και την συμπαράσταση της. Στο μεταξύ το αίτημα του Κολοσσού για να γίνουν 16 οι ομάδες της Α1 πρόκειται να συζητηθεί σήμερα μεταξύ των άλλων, στο διοικητικό συμβούλιο του Ε.Σ.Α.Κ.Ε.

Μάλιστα στην Αθήνα πρόκειται να βρίσκεται και ο πρόεδρος του συλλόγου Κώστας Κωσταρίδης ο οποίος επιμένει την αύξηση των ομάδων της Α1.

Το σίγουρο είναι ότι ο Κολοσσός θα κυνηγήσει το θέμα μέχρι το τέλος, επικαλούμενος πάντα εδάφιο του άρθρου 5 της ειδικής προκήρυξης του πρωταθλήματος της Α1. Άλλωστε οι «θαλασσί» είναι απ' τις λίγες οικονομικά νοικοκυρεμένες ομάδες στα μεγάλα σαλόνια του ελληνικού μπάσκετ και σε καμία περίπτωση δεν έχουν κάτι να χάσουν απ' τη συγκεκριμένη υπόθεση.

Στη μάχη της ανόδου...

Οι γυναίκες του Ιπποκράτη Κω αντιμετωπίζουν στο Μετς Α' (16:00) τον πανίσχυρο Πανιώνιο Άργους! Στόχος μία αξιοπρεπή παρουσία και ότι προκύψει για τις πρωταθλήτριες Δωδεκανήσου

Στους αγώνες-μπαράζ για την άνοδο στον όμιλο νότου της Α2 Κατηγορίας Γυναικών ρίχνεται ο Ιπποκράτης Κω, του οποίου η αποστολή στην Αθήνα κάθε άλλο παρά εύκολη θεωρείται. Οι πρωταθλήτριες Δωδεκανήσου συμμετέχουν στον α' υποόμιλο απέναντι σε δυνατές ομάδες, όπως είναι ο Πανιώνιος Άργους (Ε.Σ.Κ.Α.Κ.), ο Βούρειος Χίου (Τ.Ε. Χίου), ο Σπαρτακος Ιωαννίνων (Ε.Σ.ΚΑ.Β.Δ.Ε.), και ο Απόλλων Πατρών (Ε.Σ.Κ.Α.Η.). Η αρχή, λοιπόν, για τον Ιπποκράτη γίνεται σήμερα το απόγευμα στο Μετς Α' με την αναμέτρηση απέναντι στον Πανιώνιο Άργους που προβάλλει ως το φαβορί για την άνοδο στις εθνικές κατηγορίες.

Ένα σαφώς δύσκολο παιχνίδι στο οποίο ο Ιπποκράτης είναι το αυτσάϊντερ αλλά δεν έχει τίποτα να χάσει. Η προετοιμασία του κωακού συλλόγου ολοκληρώθηκε την Λαμπρή Δευτέρα και χθες το απόγευμα η αποστολή της ομάδας αναχώρησε με το Blue Star για τον Πειραιά, όπου σήμερα ρίχνεται στη μάχη των αγώνων μπαράζ. Οι δώδεκα αθλήτριες που θα πατήσουν το παρκέ του Μετς Α' είναι οι εξής: Δανελλάκη, Δρεττάκη, Σκούφη, Σβύνου, Κούσιαντα, Πατμίου, Αγγελή, Ρίσκου, Ζαντά, Μαμουζέλου, Στάκκου και Μαρκόγλου Σ. Στον πάγκο της ομάδας θα βρίσκεται ο Βασίλης Κεφάλας, όπου μαζί με την Πόπη Δανελλάκη (θα έχει διπλή ιδιότητα) θα επωμιστούν το βάρος στη σκακιέρα της προπονητικής. Συνοδός της αποστολής είναι ο Μόσχος Χρύσης.



Οι γυναίκες του Ιπποκράτη αντιμετωπίζουν σήμερα τον Πανιώνιο Άργους

«Εμείς θα παίξουμε για να εκπροσωπήσουμε τα Δωδεκάνησα και την ιστορία του Ιπποκράτη. Για μας είναι ο μεγαλύτερος θεσμός. Σκοπός μας είναι το καλύτερο δυνατό και δεν έχουμε αυταπάτες. Δεν γνωρίζουμε καλά τους αντιπάλους μας, αλλά ξέρουμε ότι ο Πανιώνιος Άργους είναι η πιο δυνατή ομάδα», είπες χθες η Πόπη Δανελλάκη για τα μπαράζ-ανόδου στο Μετς Α'. Θα πρέπει να τονιστεί ότι ο α' υποόμιλος που συμμετέχει ο Ιπποκράτης Κω είναι σαφώς πιο δύσκολος, με δεδομένο ότι στον β' υποόμιλο οι ομάδες είναι πιο αδύναμες (Έξω Παναγίτσα, Αρίων Μυτιλήνης, Κούρος Σάμου, Αρκάδι Ρεθύμνου, Άμιλλα Τρίπολης). Η πρώτη ομάδα από κάθε υποόμιλο θα προβιβαστεί στις εθνικές κατηγορίες.

Χωρίς τυμπανοκρουσίες

Πέρσι οι γυναίκες του Α.Σ.Κ. Ιβίσκος πήγαν στα μπαράζ ανόδου της Αθήνας χωρίς πολλά όνειρα και μάλιστα λίγο έλλειψε να ανέβουν στην Α2, αφού έχασαν μόνο απ' τον Ο.Α. Χανίων. Φέτος χωρίς μεγάλους στόχους ξεκινάει την προσπάθεια του και ο Ιπποκράτης ο οποίος στην πρεμιέρα παίζει με τον Πανιώνιο Άργους, τον οποίο κέρδισε εύκολα πέρσι ο Ιβίσκος. Οι πληροφορίες λένε όμως ότι έχει ενισχυθεί με μία πλέϊ-μέϊκερ που κάνει πράγματα και θαύματα στο παρκέ.

ΤΟ ΠΡΟΓΡΑΜΜΑ ΤΩΝ ΑΓΩΝΩΝ-ΜΠΑΡΑΖ

ΣΗΜΕΡΑ:
(16:00): Πανιώνιος Άργους-Ιπποκράτης Κω
(17:45): Βούρειος Χίου- Σπάρτακος Ιωαννίνων
• Ρεπό έχει ο Απόλλων Πατρών

2η ΑΓΩΝΙΣΤΙΚΗ

ΠΕΜΠΤΗ (27/04):
(11:00): Σπάρτακος Ιωαννίνων- Πανιώνιος Άργους
(12:45): Ιπποκράτης Κω- Απόλλων Πατρών
• Ρεπό έχει ο Βούρειος Χίου

3η ΑΓΩΝΙΣΤΙΚΗ

ΠΑΡΑΣΚΕΥΗ (28/04):
(10:00): Απόλλων Πατρών- Σπάρτακος Ιωαννίνων
(11:45): Πανιώνιος Άργους- Βούρειος Χίου
• Ρεπό έχει ο Ιπποκράτης Κω

4η ΑΓΩΝΙΣΤΙΚΗ

ΣΑΒΒΑΤΟ (29/04):
(10:00): Βούρειος Χίου- Απόλλων Πατρών
(11:45): Σπάρτακος Ιωαννίνων- Ιπποκράτης Κω
• Ρεπό έχει ο Πανιώνιος Άργους

5η ΑΓΩΝΙΣΤΙΚΗ

ΚΥΡΙΑΚΗ (30/04):
(10:00): Ιπποκράτης Κω- Βούρειος Χίου
(11:45): Απόλλων Πατρών- Πανιώνιος Άργους
• Ρεπό έχει ο Σπάρτακος Ιωαννίνων

Υπό το βλέμμα του Ροδόπουλου...

Ο Κολοσσός κέρδισε χθες τη μικτή ομάδα της Κω με 51-43 στην πρεμιέρα του τουρνουά που διεξάγεται στο «Βενετόκλειο»! Σήμερα στις 09:30 ο καλύτερος Έλληνας θεωρητικός τεχνικός Θόδωρος Ροδόπουλος μιλάει στο ίδιο γήπεδο

Υπό το βλέμμα του Θόδωρου Ροδόπουλου, ο Κολοσσός κέρδισε χθες το απόγευμα στο «Βενετόκλειο» τη μικτή ομάδα της Κω με 51-43, στο τουρνουά που ξεκίνησε χθες για τους νεαρούς αθλητές (1992, 1993 και 1994). Στο πρώτο παιχνίδι που έγινε με την παρουσία του καλύτερου Έλληνα θεωρητικού τεχνικού, οι «μικροί θαλασσί» επικράτησαν εύκολα της μικτής Κω με 51-43. Μάλιστα η διαφορά είχε φτάσει ακόμη και το +22 (48-26), αλλά στο τέλος τα παιδιά απ' το νησί του Ιπποκράτη μείωσαν το σκορ. Αξίζει να σημειωθεί ότι το τουρνουά διοργανώνεται απ' τον Κολοσσό και την Τ.Ε. Ε.Ο.Κ. Δωδεκανήσου, ωστόσο υπήρξαν αντιδράσεις από σωματεία της Ρόδου για το γεγονός ότι δεν έγινε και μία μικτή ομάδα απ' το «σμαραγδένιο» νησί.

Τα δεκάλεπτα ήταν: 21-7, 31-19(ημ.), 48-26, 51-43

Διαιτητές: Φάκαρος- Μυροφόρος

ΚΟΛΟΣΣΟΣ ΡΟΔΟΥ(Δόσπρας-Φραγκεσκάκης): Κομνιάς, Σταυρόπουλος 21, Μπράτιτσης 2, Λεριάς Ι. 7, Λεριάς Ε. 4 Αγγελάκος 7, Μαρκουλής, Σκουφετζής, Τσιάκας, Κουμνάκης 6, Ρούστα, Μεϊχανετζίδης 4.

ΜΙΚΤΗ ΚΩ (Χατζηστέργος): Πεκρής 1, Κούσιας, Σμαλιός, Μαύρος 8, Βρακίδης 8, Τογρού 8, Αλαβέρας, Χαραλαμπόπουλος 8, Γούναρης, Γιαννακός 6, Κουφός 4, Κυροχρήστου.

ΟΜΙΛΙΑ ΜΕ ΡΟΔΟΠΟΥΛΟ

Σήμερα στις 09:30 πρόκειται να γίνει στο «Βενετόκλειο» συζήτηση με θέμα «Το ελληνικό μπάσκετ σήμερα» στο οποίο θα μιλήσει ο καλύτερος θεωρητικός προπονητής στην Ελλάδας και δημιουργός της Ακαδημίας «Αστέρια» Θόδωρος Ροδόπουλος που βρίσκεται από χθες με την ομάδα του στη Ρόδο.

ΤΟ ΣΗΜΕΡΙΝΟ ΠΡΟΓΡΑΜΜΑ

(11:00): Κολοσσός Ρόδου- Παναθηναϊκός
(13:00): Μικτή Κω- Ακαδημία «Αστέρια»
(17:30): Παναθηναϊκός- Κολοσσός Ρόδου

Χωρίς εκπροσώπους

Αυτή τη φορά δεν θα υπάρχει δωδεκανησιακή παρουσία στην τελική φάση των εφήβων και των νεανίδων που θα ξεκινήσουν σήμερα στην Μπάρα των Τρικάλων και την Αταλάντη αντίστοιχα. Τα προηγούμενα χρόνια αθλήτριες με καταγωγή απ' τα Δωδεκάνησα συμμετείχαν σε τέτοιους αγώνες, αλλά φέτος όχι. Οι έξι καλύτερες ομάδες στους έφηβους είναι: Έσπερος (απέκλεισε τον Κολοσσό), Αρχέλαος Κατερίνης, Ολυμπια Λάρισας, Άρης, Παπάγου και Έσπερος Πατρών. Στις νεανίδες οι: Μέγας Αλέξανδρος, Απόλλων Καρδίτσας, Πιερικός, Δ.Α.Σ. Άνω Λιοσίων, Παλαιό Φάληρο (απέκλεισε τον Ιπποκράτη Κω) και Κ.Α.Ο. Κορίνθου.

Καλή αρχή...με Γέρα!

Ο Α.Σ.Κ. Ιβίσκος αντιμετωπίζει στα «νταμάρια» της Καισαριανής (16:00) την πρωταθλήτρια της Τ.Ε. Λέσβου και θέλει το ροζ φύλλο για βαθμολογικούς και ψυχολογικούς λόγους. Πανέτοιμη για την άνοδο η ομάδα της Ανάληψης

Η αρχή λένε ότι είναι το ήμισυ του παντός...Στο πλαίσιο αυτής της «φιλοσοφίας» η νίκη για τον Α.Σ.Κ. Ιβίσκος αποτελεί μονόδρομο στο σημερινό παιχνίδι κόντρα στην πρωταθλήτρια της Τ.Ε. Λέσβου, Γέρα. Η ομάδα της Ανάληψης και πρωταθλήτρια Δωδεκανήσου για τη φετινή χρονιά ρίχνεται στη μάχη των μπαράζ ανόδου για τον 2ο όμιλο νότου της Γ' Εθνικής, αλλά αυτή τη φορά η αποστολή της δεν θα είναι εύκολη. Ο Βούρειος Χίου (κατά πρώτο λόγο), η Γέρα, ο Ίκαρος Ικαρίας και ο Α.Ο. Ερμούπολης είναι οι τέσσερις αντίπαλοι των Ροδιτών στην προσπάθεια τους να επανέλθουν στις εθνικές κατηγορίες.

Το συγκρότημα λοιπόν του Παναγιώτη Παπακώστα παίζει με την «πρωτάρα» σε τέτοιου είδους αγώνες Γέρα και φυσικά θέλει ξεκίνημα με το δεξί για βαθμολογικούς και ψυχολογικούς λόγους. Η κατάκτηση των δύο βαθμών της νίκης για τον Ιβίσκο αφενός θα απογοητεύσει τη Γέρα (κέρδισε με 3-1 στους τελικούς τον μόνιμο πρωταθλητή Αρίονα Μυτιλήνης) και αφετέρου θα αποτελέσει μία τονωτική ένεση ενόψει της δύσκολης συνέχειας. Τον τελευταίο καιρό στην προσπάθεια του καλύτερου «σκάουτινγκ», ο Παναγιώτης Παπακώστας έμαθε όσο το δυνατόν περισσότερα στοιχεία για την πρώτη αντίπαλο του Ιβίσκου. Οι πληροφορίες λοιπόν αναφέρουν ότι βασίζεται περισσότερο σε τρεις παίκτες (Γιαννίκος, Καραγιάννης, Καραχάλιας) αλλά και στον ενθουσιασμό της «πρωτάρας». Πρόκειται για μία σκληροτράχηλη ομάδα, η οποία όμως είναι υποδεέστερη του Α.Σ.Κ. Ιβίσκος, ο οποίος και καλύτερος και πιο έμπειρος θεωρείται.

Η προετοιμασία των Ροδιτών ολοκληρώθηκε το απόγευμα της Λαμπρής Δευτέρας στο κλειστό γυμναστήριο της Ιαλυσού και η αποστολή της ομάδας αναχώρησε χθες το μεσημέρι αεροπορικώς για την Αθήνα.

Στα «νταμάρια» της Καισαριανής πρόκειται να βρεθούν οι εξής αθλητές: Παπακώστας, Μαρκάκης, Μπίλιας, Τσιτσούλας, Συντάγγελος, Κούρος Ι., Κούρος Π., Κρητικός, Ράμμος, Λιβιεράτος, Βογιατζής και Πατινιώτης. Μιλώντας χθες στην «Π», ο Παναγιώτης Παπακώστας υποστήριξε τα εξής: «Πάντα το πρώτο ματς σε τέτοιου είδους αγώνες είναι δύσκολο. Θα είναι αναμφισβήτητο παιχνίδι και πρέπει να είμαστε επιφυλακτικοί στις κινήσεις μας. Ο Βούρειος και η Γέρα είναι οι πιο αξιόλογες ομάδες και θέλουμε να ξεκινήσουμε με νίκη για βαθμολογικούς και ψυχολογικούς λόγους».

*Η αποστολή του Α.Σ.Κ. Ιβίσκος διαμένει στο Golden Age.



Η Γέρα είναι η πρώτη αντίπαλος του Α.Σ.Κ. Ιβίσκος

ΤΟ ΠΡΟΓΡΑΜΜΑ ΤΩΝ ΑΓΩΝΩΝ-ΜΠΑΡΑΖ ΣΗΜΕΡΑ:
(16:00): Γέρα- Α.Σ.Κ. Ιβίσκος
(17:45): Βούρειος Χίου- Α.Ο. Ερμούπολης
• Ρεπό έχει ο Ίκαρος Ικαρίας

Η εμπειρία και η παράδοση

Αν για ένα πράγμα υπερέχει ο Α.Σ.Κ. Ιβίσκος στα μπαράζ ανόδου είναι η εμπειρία των παικτών του. Οι Παπακώστας, Μπίλιας, Τσιτσούλας, Συντάγγελος και Πατινιώτης έπαιξαν στους ίδιους αγώνες την περίοδο 2003-04, όταν οι Ροδίτες στα «νταμάρια» (επίσης) ανέβηκαν στην Γ' Εθνική. Εξάλλου και ο Μαρκάκης γεύθηκε τη χαρά της ανόδου πέρσι με τον Γ.Σ. Διαγόρας...Οπότε η παράδοση είναι υπέρ του Ιβίσκου...κι ας ελπίσουμε να μην σπάσει!

Το μεγάλο όπλο και η απόρριψη

Το μεγάλο όπλο του Βούρειου Χίου είναι φέτος ο Κώστας Χατζηκωστής (26 1.89). Πρόκειται για δαιμόνιο πόϊντ-γκαρντ που έχει παίξει μέχρι και τη Β' Εθνική με τη φανέλα του Α.Γ.Ο. Ρεθύμνου. Ο παίκτης έχει τεθεί πολλές φορές αντιμέτωπος με τον Γ.Α.Σ. Ιάλυσος και τον Γ.Σ. Διαγόρας, ενώ αυτό που δεν γνωρίζουν πολλοί είναι ότι απορρίφθηκε το προηγούμενο καλοκαίρι στον Άλιμο (Α2) απ' τον Γιώργο Κετσελίδη και έτσι κατέληξε στη Χίο.

Η πρεμιέρα για την Τ.Ε. Δωδεκανήσου έγινε χθες το απόγευμα κόντρα στην Ε.ΚΑ.Σ.Κ. (Κρήτη) και τις πληροφορίες του συγκεκριμένου αγώνα θα έχετε τη δυνατότητα να διαβάσετε αύριο στην «Π» μαζί με τα υπόλοιπα σημερινά παιχνίδια. Οι δώδεκα αθλητές του αντιπροσωπευτικού μας συγκροτήματος που συμμετάσχουν στα παιχνίδια είναι οι εξής: Γιώργος Δανάς (15-1.79 Κολοσσός), Σελτζούκ Ζαμαντάκης (15-1.86 Κολοσσός), Δημήτρης Λυπημένος (15-1.78 Κολοσσός), Σπύρος Αρφαράς (15-1.82 Κολοσσός), Αντώνης Στυλιανός (15-1.85 Κολοσσός), Αλέξανδρος Αυγενικός (14-1.82 Κολοσσός), Νίκος Καψάσκης (14-1.80 Κολοσσός), Νίκος Οικονόμου (14-1.87 Γ.Σ. Διαγόρας), Βησσαρίων Κούκιαλι (15-1.93 Ζέφυρος), Αντώνης Τσιάτσιος (15-1.68 Ιπποκράτης Κω), Ανδρέας Δεπασκουάλ (15-1.87 Α.Ε. Δικαίου) και Μανώλης Δρόσος (15-1.75 Α.Ε. Δικαίου).

Οι δύο πρώτες ομάδες απ' τον νότιο όμιλο καθώς και οι δύο πρώτες απ' τον βόρειο θα προκριθούν στο φάϊναλ-φορ του αναπτυξιακού προγράμματος της Ε.Ο.Κ. που θα γίνει στο Λεωνίδιο από 12-14 Μαΐου 2006.

2η ΑΓΩΝΙΣΤΙΚΗ ΑΥΡΙΟ (27/04):
(10:30): Α.Ο. Ερμούπολης-Γέρα
(12:15): Α.Σ.Κ. Ιβίσκος- Ίκαρος Ικαρίας
• Ρεπό έχει ο Βούρειος Χίου

3η ΑΓΩΝΙΣΤΙΚΗ ΠΑΡΑΣΚΕΥΗ (28/04):
(10:30): Ίκαρος Ικαρίας-Α.Ο. Ερμούπολης
(12:15): Γέρα- Βούρειος Χίου
• Ρεπό έχει ο Α.Σ.Κ. Ιβίσκος

4η ΑΓΩΝΙΣΤΙΚΗ ΣΑΒΒΑΤΟ (29/04):
(10:30): Βούρειος Χίου- Ίκαρος Ικαρίας
(12:15): Α.Ο. Ερμούπολης-Α.Σ.Κ. Ιβίσκος
• Ρεπό έχει η Γέρα

5η ΑΓΩΝΙΣΤΙΚΗ ΚΥΡΙΑΚΗ (30/04):
(10:30): Α.Σ.Κ. Ιβίσκος-Βούρειος Χίου
(12:15): Ίκαρος Ικαρίας- Γέρα
• Ρεπό έχει ο Α.Ο. Ερμούπολης

Παλεύει για τη διάκριση...

Η μικτή ομάδα παίδων της Τ.Ε. Δωδεκανήσου αντιμετωπίζει σήμερα το πρωί (09:30) την αντίστοιχη της Ε.Σ.Κ.Α.Σ.Ε. στην Κόρινθο και το απόγευμα (17:00) τη διοργανώτρια Ε.Σ.Κ.Α.Κ. στο Λουτράκι

Δύο πολύ δυνατά παιχνίδια πρόκειται να δώσει σήμερα στην Κόρινθο και το Λουτράκι η μικτή ομάδα παίδων της Δωδεκανήσου στο πλαίσιο του αναπτυξιακού προγράμματος της Ε.Ο.Κ. Η ομάδα του Δημήτρη Τζομάκα (ο τοπικός προπονητής Κυριάκος Μάγος παρέμεινε στη Ρόδο λόγω οικογενειακών υποχρεώσεων) θα αντιμετωπίσει το πρωί στην Κόρινθο (09:30) την αντίστοιχη της Ε.Σ.Κ.Α.Σ.Ε. (Ανατολική Στερεά και Εύβοια), ενώ το απόγευμα (17:00) στο Λουτράκι θα παίξει με τη διοργανώτρια Ε.Σ.Κ.Α.Κ. (Αργολίδα- Κορινθία).

Η πρεμιέρα για την Τ.Ε. Δωδεκανήσου έγινε χθες το απόγευμα κόντρα στην Ε.ΚΑ.Σ.Κ. (Κρήτη) και τις πληροφορίες του συγκεκριμένου αγώνα θα έχετε τη δυνατότητα να διαβάσετε αύριο στην «Π» μαζί με τα υπόλοιπα σημερινά παιχνίδια. Οι δώδεκα αθλητές του αντιπροσωπευτικού μας συγκροτήματος που συμμετάσχουν στα παιχνίδια είναι οι εξής: Γιώργος Δανάς (15-1.79 Κολοσσός), Σελτζούκ Ζαμαντάκης (15-1.86 Κολοσσός), Δημήτρης Λυπημένος (15-1.78 Κολοσσός), Σπύρος Αρφαράς (15-1.82 Κολοσσός), Αντώνης Στυλιανός (15-1.85 Κολοσσός), Αλέξανδρος Αυγενικός (14-1.82 Κολοσσός), Νίκος Καψάσκης (14-1.80 Κολοσσός), Νίκος Οικονόμου (14-1.87 Γ.Σ. Διαγόρας), Βησσαρίων Κούκιαλι (15-1.93 Ζέφυρος), Αντώνης Τσιάτσιος (15-1.68 Ιπποκράτης Κω), Ανδρέας Δεπασκουάλ (15-1.87 Α.Ε. Δικαίου) και Μανώλης Δρόσος (15-1.75 Α.Ε. Δικαίου).



Η μικτή ομάδα παίδων της Τ.Ε. Δωδεκανήσου

ΤΟ ΣΗΜΕΡΙΝΟ ΠΡΟΓΡΑΜΜΑ
(09:30): Ε.Σ.Κ.Α.Η.-Ε.Σ.Κ.Α. (Λουτράκι)
(11:15): Ε.Σ.Κ.Α.Κ.-Ε.Σ.Κ.Α.Ν.Α. (Λουτράκι)
(09:30): Τ.Ε. Δωδεκανήσου-Ε.Σ.Κ.Α.Σ.Ε. (Κόρινθος)
(11:15): Ε.ΚΑ.Σ.ΚΕ.ΝΟ.Π.-Ε.ΚΑ.Σ.Κ. (Κόρινθος)
(17:00): Ε.Σ.Κ.Α.Κ.- Τ.Ε. Δωδεκανήσου (Λουτράκι)
(18:45): Ε.Σ.Κ.Α.-Ε.Σ.Κ.Α.Ν.Α. (Λουτράκι)
(17:00): Ε.ΚΑ.Σ.Κ.-Ε.Σ.Κ.Α.Η. (Κόρινθος)
(18:45): Ε.Σ.Κ.Α.Σ.Ε.-Ε.ΚΑ.Σ.ΚΕ.ΝΟ.Π. (Κόρινθος).

Ενημέρωση...μηδέν!

Ο Α.Σ. Δωδεκάνησος δεν προπονήθηκε χθες λόγω του τουρνουά αλλά δεν ενημερώθηκε κανείς για την αλλαγή στο πρόγραμμα! Το Σάββατο (20:00) το ματς στον Βόλο με τους Αργοναύτες

Χθες το απόγευμα λοιπόν ο Α.Σ. Δωδεκάνησος επρόκειτο να προπονηθεί στο «Βενετόκλειο», με βάση το πρόγραμμα που έχει καταρτιστεί. Όταν λοιπόν επέστρεψε ο Κώστας Χρόνης απ' την Αθήνα ετοιμάστηκε για την προπόνηση της ομάδας, ωστόσο ενημερώθηκε ακριβώς δέκα λεπτά πριν ότι στο γήπεδο θα γίνονταν οι αγώνες για το τουρνουά του Κολοσσού και της Τ.Ε. Ε.Ο.Κ. Δωδεκανήσου. Ο ίδιος μίλησε με τον Μιχάλη Χατζηδημητρίου και τους υπόλοιπους υπεύθυνους του σωματείου και αυτό που έμαθε ήταν ότι ουδείς μπήκε στον κόπο να ενημερώσει το σωματείο ότι δεν θα προπονηθεί, αν και το Σαββατοκύριακο θα παίξει επίσημο παιχνίδι στο Βόλο.

Συγκεκριμένα η ροδίτικη ομάδα, που ετοιμάζεται ουσιαστικά για τα πλέϊ-οφ στο μπάσκετ με καρότσι, θα παίξει το προσεχές Σάββατο (20:00) με τους Αργοναύτες στο Βόλο και φυσικά θα πρέπει να προετοιμαστεί κατάλληλα αφού το ματς θεωρείται αρκετά κρ

Συνεχίζοντα οι αυστηροί έλεγχοι στο λιμάνι μας

ΕΛΛΕΙΨΗ ΠΡΟΣΩΠΙΚΟΥ ΣΤΟ ΤΕΛΩΝΕΙΟ

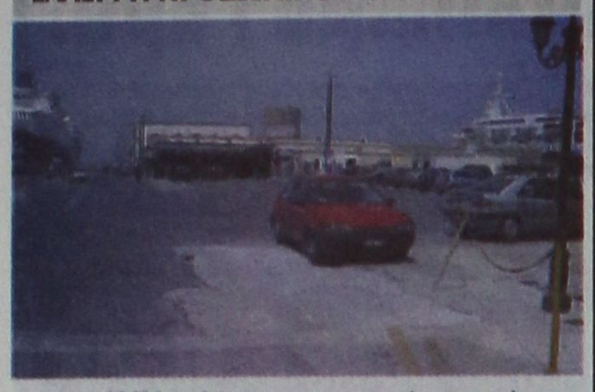

ΚΑΜΙΑ χαλάρωση δεν έχει παρατηρηθεί στα αυξημένα μέτρα ελέγχου που ισχύουν στα σημεία εισόδου στην χώρα προκειμένου να μην υπάρξει έστω και η παραμικρή πιθανότητα να υπάρξει οποιοδήποτε πρόβλημα με την νόσο των πτηνών.

Όπως δήλωσε στην εφημερίδα μας ο διευθυντής του Τελωνείου Ρόδου κ. Γιώργος Φαρμακίδης , εξακολουθούν να εφαρμόζονται επακριβώς οι οδηγίες που έχουν δώσει από τις πρώτες μέρες που υπήρξε το πρόβλημα τα αρμόδια υπουργεία.

Ειδικά αυτές τις μέρες που ξεκίνησαν και τα καθημερινά δρομολόγια στη γραμμή Ρόδος- Μαρμαρίς οι έλεγχοι είναι συνεχείς και ιδιαίτερα εξονυχιστικοί.

Ας σημειωθεί πάντως πως από τους ελέγχους που έχουν γίνει μέχρι στιγμής, εκτός από κάποιες λίγες περιπτώσεις που επιβάτες έφεραν από τα απέναντι παράλια τρόφιμα που απαγορεύεται, και τα οποία καταστράφηκαν αμέσως από την Κτηνιατρική Υπηρεσία, δεν υπήρξε κάποιο μεγάλο πρόβλημα.

Τα αυξημένα μέτρα σε συνδυασμό με την μεγάλη αύξηση που αναμένεται φέτος στον θαλάσσιο τουρισμό έχουν υπερπολλαπλασιάσει τον όγκο δουλειάς των τελωνειακών του νησιού.

Παρόλα αυτά η δύναμη της υπηρεσίας παραμένει στα ίδια επίπεδα , γεγονός που δημιουργεί εξ αντικειμένου δυσκολίες.

Συγκεκριμένα στην υπηρεσία αυτή την στιγμή απασχολούνται 33 εργαζόμενοι, οι οποίοι έχουν στην αρμοδιότητά τους και τον έλεγχο του αεροδρομίου του νησιού.

Αν και μέχρι σήμερα δεν έχει υπάρξει κάποιο πρόβλημα η αναμενόμενη αύξηση της κίνησης τόσο στον θαλάσσιο τουρισμό όσο και στο αεροδρόμιο είναι πάρα πολύ δύσκολο «να καλυφθεί» με την υπάρχουσα δύναμη της υπηρεσίας.

Υπό καθεστώς πολιτικής επιστράτευσης οι ναυτικοί

4ΩΡΗ ΣΤΑΣΗ ΤΗΝ ΠΡΩΤΟΜΑΓΙΑ

ΜΕ πανελλαδική τετράωρη (8:00-12:00) στάση εργασίας των πληρωμάτων σε όλες τις κατηγορίες πλοίων θα συμμετάσχει η Πανελλήνια Ναυτική Ομοσπονδία (ΠΝΟ) στην κινητοποίηση της ΓΣΕΕ για τον εορτασμό της Εργατικής Πρωτομαγιάς.

Όπως αναφέρεται σε σχετική ανακοίνωση της Ομοσπονδίας, «ο εορτασμός της φετινής Πρωτομαγιάς σκιάζεται υπέρμετρα από την απόφαση της κυβέρνησης για την πολιτική επιστράτευση των Ελλήνων ναυτεργατών».

«Απόφαση» σημειώνεται, «που αντιβαίνει στο Σύνταγμα και σε διεθνείς Σσμβάσεις και η οποία καταδικάστηκε από τον ελληνικό λαό, τα κόμματα της αντιπολίτευσης και από οργανώσεις ελληνικές και διεθνείς. Απόφαση, την οποία καταγγείλαμε σε όλους τους φορείς, προσφύγαμε για την ακύρωσή της στο Συμβούλιο της Επικρατείας, ενώ συγχρόνως απαιτήσαμε από την κυβέρνηση να την ανακαλέσει άμεσα».

Με την αφορμή αυτή, οι ναυτεργάτες επαναφέρουν τα αιτήματά τους, που είναι:

- Η άμεση άρση της πολιτικής επιστράτευσης των Ελλήνων ναυτεργατών και η κατάργηση αυτού του αντιδημοκρατικού μέτρου,
- Η εξασφάλιση του συνταγματικά κατοχυρωμένου δικαιώματος για εργασία και η άμεση απορρόφηση όλων των προσφερομένων για εργασία ανέργων Ελλήνων ναυτεργατών,
- Η δεκάμηνη επάνδρωση ακτοπλοϊκών-επιβατηγών πλοίων,
- Η ανάκληση εγκριτικών πράξεων υπολόγησης πλοίων,
- Η ίδρυση Ανεξάρτητου Ειδικού Ταμείου Ανεργίας,
- Ο διπλασιασμός των εφάπαξ παροχών των Ταμείων Προνοίας Αξιωματικών & Κατωτέρων Πληρωμάτων ΕΝ,
- Το φορολογικό,
- Η κάλυψη από τον κρατικό προϋπολογισμό των παροχών όλων των Ταμείων (κυρίων συντάξεων ΝΑΤ, εφάπαξ παροχών, επικουρικών συντάξεων ΚΕΑΝ, ΕΛΟΕΝ) και Εστίας Ναυτικών και

Η άμεση έναρξη συλλογικών διαπραγματεύσεων για την ικανοποίηση των αιτημάτων της ΠΝΟ και υπογραφή Συλλογικών Συμβάσεων Εργασίας για το 2006.

Στις 10 Μαΐου το συνέδριο ΠΟΕ-ΟΤΑ

Στις 10 Μαΐου αρχίζει στη Ρόδο το 35ο τακτικό συνέδριο της Πανελλήνιας Ομοσπονδίας Εργαζομένων Οργανισμών Τοπική Αυτοδιοίκησης (ΠΟΕ-ΟΤΑ).

Οι εργασίες του συνεδρίου θ' αρχίσουν στις 6.30 μ.μ. και θα γίνουν στο ξενοδοχείο «Ρόδος Παλάς».

Για συναντήσεις με Ντόρα και Καραμανλή

Επεισοδιακή επίσκεψη της Ράις στην Αθήνα!..

ΣΥΖΗΤΗΣΕΙΣ ΓΙΑ ΙΡΑΝ, ΤΟΥΡΚΙΑ ΚΑΙ ΚΥΠΡΙΑΚΟ

ΗΛΥΣΗ στο θέμα του Ιράν θα δοθεί σε συνεργασία με την Ευρωπαϊκή Ένωση, στο πλαίσιο του Συμβουλίου Ασφαλείας, δήλωσε η υπουργός Εξωτερικών Ντόρα Μπακογιάννη μετά τη συναντησή της με την Αμερικανίδα ομόλογό της Κοντολίζα Ράις.

Η κ. Μπακογιάννη πρόσθεσε ότι υπάρχει ακόμη χρόνος για διπλωματική λύση και τόνισε ότι η Τεχεράνη πρέπει να δώσει διαβεβαιώσεις ότι δεν σκοπεύει να χρησιμοποιήσει την πυρηνική ενέργεια για την κατασκευή πυρηνικών όπλων.

Αναφερόμενη στην ευρωπαϊκή πορεία της Τουρκίας, η κ. Μπακογιάννη επισήμανε ότι η Ελλάδα στηρίζει αυτή την προοπτική, όμως η Αγκυρα ως τώρα δεν έχει ανταποκριθεί δεόντως στις υποχρεώσεις της. Τόνισε μάλιστα ότι η Αθήνα δέχεται πολλές φορές προκλήσεις από την πλευρά της Τουρκίας.

Ράις: Αρση της απομόνωσης της «βόρειας Κύπρου»

Από την πλευρά της, η Αμερικανίδα υπουργός Εξωτερικών ήταν κατηγορηματική ότι η Τουρκία πρέπει να γίνει μέλος της Ευρωπαϊκής Ένωσης, ενώ εξέφρασε την ελπίδα πως η Λευκωσία δεν θα βάλει εμπόδια στην ευρωπαϊκή πορεία της Αγκυρας. Παράλληλα, εξέφρασε την άποψη ότι η Λευκωσία πρέπει να ελαφρύνει την κατάσταση στο βόρειο τμήμα του νησιού.

«Η Κύπρος εντάχθηκε στην Ευρωπαϊκή Ένωση ενώ ήταν ακόμη διαιρεμένη και αντιλαμβάνομαι ότι τότε υπήρξε μια «κατανόηση» ότι η Λευκωσία δεν θα εμπόδιζε κατόπιν την ένταξη της Τουρκίας», δήλωσε η Αμερικανίδα υπουργός και πρόσθεσε ότι η Κύπρος πρέπει να συμβάλλει στην προσπάθεια για άρση της απομόνωσης της «βόρειας Κύπρου» - όπως χαρακτηριστικά αναφέρθηκε στο κατεχόμενο τμήμα του νησιού- και να ενεργήσει υπεύθυνα προς την εκπλήρωση των στοιχείων εκείνων που εμείς θεωρούμε απαραίτητα για την ένταξη της Τουρκίας».

Πρόσθεσε ότι μέχρι την ένταξη, υπάρχει πολύ δουλειά που πρέπει να γίνει και ένα από τα θέματα που θα εξεταστούν είναι το Κυπριακό.

Για το Ιράν

Στο θέμα του Ιράν η κ. Ράις ανέφερε ότι καμία επιλογή



δεν αποσύρεται από το τραπέζι, αλλά τόνισε ότι άμεση προτεραιότητα της Ουάσιγκτον αυτή την ώρα είναι η ενίσχυση της διπλωματικής προσπάθειας. «Η περίπτωση του Ιράν δεν μοιάζει με εκείνη του Ιράκ» παραδέχτηκε η Αμερικανίδα υπουργός.

Ερωτηθείσα σχετικά, η κ. Ράις ανέφερε επίσης ότι στη συνάντησή της με την κ. Μπακογιάννη δεν αναφέρθηκε καθόλου στο θέμα της χρήσης των στρατιωτικών εγκαταστάσεων στη Σούδα κατά του Ιράν και είπε πως στο παρόν στάδιο στην ατζέντα βρίσκεται η ενίσχυση της διπλωματικής προσπάθειας.

Συνάντηση με Κ.Καραμανλή

Η κ. Ράις, μετά τις επαφές της στο υπουργείο Εξωτερικών, είχε ημίωρη συνάντηση με τον πρωθυπουργό, με τον οποίο είχε συναντηθεί το πρωί της Τρίτης η Ντόρα Μπακογιάννη, προετοιμάζοντας τη συνάντηση της με την Αμερικανίδα ΥΠΕΞ.

Πεδίο μάχης το κέντρο της Αθήνας κατά τις συναντήσεις της Κ.Ράις

Σε πεδίο μάχης μετατράπηκε το κέντρο της Αθήνας κατά τη διάρκεια των συναντήσεων της Αμερικανίδας υπουργού Εξωτερικών Κοντολίζα Ράις με την Ελληνίδα ομόλογό της Ντόρα Μπακογιάννη και τον πρωθυπουργό Κώστα Καραμανλή.

Μετά τα επεισόδια, εννέα άτομα προσήχθησαν από τις αστυνομικές δυνάμεις στην Ασφάλεια. Ένας από τους προσαχθέντες συνελήφθη την ώρα που κρατούσε στα χέρια του ένα μπουκάλι από βόμβα μολότοφ. Πρόκειται για 17χρονο, ο οποίος θα κρατηθεί και θα οδηγηθεί στον εισαγγελέα την Τετάρτη.

Τα επεισόδια σημειώθηκαν, όταν οι διαδηλωτές προσπάθησαν να διασπάσουν τους αστυνομικούς κλοιούς στις διασταυρώσεις των οδών Σταδίου και Αμερικής και Πανεπιστημίου και Αμερικής, αλλά οι αστυνομικοί τους απώθησαν, κάνοντας ευρεία χρήση δακρυγόνων και άλλων χημικών.

Οι ταραχές ξεκίνησαν όταν μια μικρή ομάδα κουκουλοφόρων, που βρίσκονταν στο τέλος της πορείας στη Σταδίου, άρχισαν να εκτοξεύουν βόμβες μολότοφ και άλλα αντικείμενα εναντίον των αστυνομικών, οι οποίοι κατεδίωξαν όλους τους διαδηλωτές προς την Ομόνοια.

Κατά τη διάρκεια της καταδίωξης, οι νεαροί που ξεκίνησαν τα επεισόδια, προξένησαν φθορές σε δέκα καταστήματα στη Σταδίου, ενώ λεηλάτησαν και ένα κοσμηματοπωλείο. Ταυτόχρονα, έκαψαν με βόμβες μολότοφ δύο αυτοκίνητα του υπουργείου Εξωτερικών και ένα ιδιωτικής εταιρείας ασφάλειας.

Μία ώρα αργότερα, οι ίδιοι νεαροί, που προσκολλήθηκαν σε άλλους διαδηλωτές που ανέβηκαν την Πανεπιστημίου, συγκρούστηκαν για δεύτερη φορά με τις δυνάμεις των ΜΑΤ.

Λίγο νωρίτερα, το κύριο μπλοκ της συγκέντρωσης του ΚΚΕ, που είχε ξεκινήσει από τα Προπύλαια προς τη Βουλή, είχε διαλυθεί ειρηνικά, όταν επικεφαλής των αστυνομικών δυνάμεων τούς δήλωσαν ότι είχαν εντολή να μην τους αφήσουν να περάσουν.

Και στη δεύτερη σύγκρουση οι αστυνομικοί έκαναν εκτεταμένη χρήση δακρυγόνων και καταδίωξαν τους διαδηλωτές μέχρι την Ομόνοια.

Γύρω στη 1.10 όμως, μικρή ομάδα νεαρών εισέβαλε σε κατάστημα με ηλεκτρονικούς υπολογιστές στην οδό Στουρνάρη 19 και, αφού έβγαλαν έξω τον κόσμο, άρπαξαν όσους υπολογιστές μπορούσαν και πέταξαν βόμβες μολότοφ στο εσωτερικό του, με αποτέλεσμα να προξενήσουν ζημιές.

Έξω από το κατάστημα έκαψαν και ένα ΙΧ αυτοκίνητο Mercedes με αλβανικές πινακίδες, ενώ λίγα λεπτά αργότερα πυρπόλησαν και ένα ΙΧ αυτοκίνητο του ΥΠΕΧΩΔΕ, στην οδό Σολωμού 24.

Από την ώρα εκείνη και μετά η κατάσταση άρχισε να εκτονώνεται, με δεδομένο ότι αναχώρησε από την Αθήνα και η Αμερικανίδα υπουργός Εξωτερικών. Οι δύο πορείες, του ΚΚΕ και του Ελληνικού Κοινωνικού Φόρουμ, ολοκληρώθηκαν λίγο μετά το μεσημέρι, χωρίς άλλα επεισόδια.

Στα τέλη Μαΐου στη Ρόδο ο υπουργός Δ. Αβραμόπουλος

ΓΙΑ ΟΛΑ ΤΑ ΤΟΠΙΚΑ ΘΕΜΑΤΑ



ΣΤΗ ΡΟΔΟ θα βρεθεί, κατά πάσα πιθανότητα, τέλος Μαΐου, ο υπουργός Υγείας Δημήτρης Αβραμόπουλος, προκειμένου να θεμελιώσει τον ξενώνα στο νοσοκομείο της Ρόδου.

Ο κ. Αβραμόπουλος έκανε αποδεκτή την πρόσκληση που του απηύθυνε ο νομάρχης Δωδεκανήσου Γιάννης Μαχαιρίδης, να επισκεφθεί το νησί μας για να εξετάσει θέματα της αρμοδιότητάς του.

Ο κ. Μαχαιρίδης, στην Πάτμο όπου παραβρέθηκε με τον υπουργό Υγείας, τις ημέρες του Πάσχα, είχε μια πρώτη συζήτηση μαζί του, για τη στελέχωση των νοσηλευτικών ιδρυμάτων του νομού μας και κυρίως του νοσοκομείου της Ρόδου, που εντοπίζονται τα σοβαρότερα προβλήματα, αφού υπηρετούν μόνο 122 γιατροί, ενώ οι κενές θέσεις που υπάρχουν φτάνουν τις 50. Ανάλογη είναι και η κατάσταση που επικρατεί στο νοσηλευτικό προσωπικό του νοσοκομείου μας.

Πάντως, ο κ. Αβραμόπουλος, σε σύσκεψη που πραγματοποιήθηκε στην Πάτμο, έδωσε υποσχέσεις για κάλυψη των κενών θέσεων, σε σύντομο χρονικό διάστημα, με την προκήρυξη των σχετικών διαγωνισμών.

Σώοι οι δύο πιλότοι του Φάντομ

Σώοι είναι οι δύο πιλότοι φωτογραφικού Phantom RF-4 της Πολεμικής Αεροπορίας, το οποίο χτες το πρωί παρουσίασε πλήρη υδραυλική απώλεια με αποτέλεσμα να συντριβεί στο στρατιωτικό αεροδρόμιο της Λάρισας. Οι πιλότοι χρησιμοποίησαν το σύστημα αυτόματης εκτίναξης.

Το αεροσκάφος εκτελούσε εκπαιδευτική πτήση και οι δύο πιλότοι το εγκατέλειψαν στις 10.35. Το Phantom συνετρίβη στην προέκταση του διαδρόμου προσγείωσης του στρατιωτικού αεροδρομίου.

Οι χειριστές μεταφέρθηκαν για προληπτικούς λόγους στο 251 ΓΝΑ.

ΚΗΔΕΙΑ

Τη λατρευτή μας μητέρα, γιαγιά και προγιαγιά

ΜΑΡΙΚΑ ΑΡΑΠΟΥΔΗ

του Αρχιμήδη

(Ετών 83)

Θανούσα κηδεύτηκε χτες 25/4/2006 ημέρα Τρίτη, στον ιερό Ναό Αγίας Φανερωμένης Χολαργού, όπου και ετάφη.

Τα παιδιά Τάκης-Αννα, Στέλιος

Τα εγγόνια, τα δισέγγονα και οι λοιποί συγγενείς.

13387-26/4

ΚΗΔΕΙΑ

Το λατρευτό μας σύζυγο, αδελφό και θείο

ΣΩΤΗΡΙΟ ΚΟΥΚΗ

(ΑΡΧΙΤΕΚΤΟΝΑΣ)

(Ετών 80)

Θανόντα κηδεύουμε σήμερα Τετάρτη 26 Απριλίου 2006 και ώρα 11.30 π.μ. από τον Ιερό Ναό Α' Νεκροταφείου ΑΘΗΝΩΝ.

Η σύζυγος Ευτυχία

Η αδελφή

Τα ανίψια και οι λοιποί συγγενείς.

ΘΕΜ.-25/4

Εκκαθαριστικά σημειώματα της Εφορίας

Νέα σειρά 240.153 εκκαθαριστικών σημειωμάτων αποστέλλει το υπουργείο Οικονομικών στους φορολογούμενους. Πρόκειται για τη δεύτερη παρτίδα εκκαθαριστικών σημειωμάτων που αποστέλλονται στους φορολογούμενους από τα οποία τα 114.006 είναι μηδενικά, τα 63.149 είναι χρεωστικά και τα υπόλοιπα 62.998 είναι πιστωτικά. Μέχρι τώρα έχουν εκκαθαριστεί 322.886 φορολογικές δηλώσεις. Από αυτές, σύμφωνα με τα στοιχεία της εκκαθάρισης οι 148.428 ήταν μηδενικές, οι 87.988 πιστωτικές και οι υπόλοιπες 86.470 ήταν χρεωστικές.

Η Δημοτική Αστυνομία άφησε αφύλακτη την πόλη

ΣΕ... ΔΙΑΚΟΠΕΣ ΑΠΟ ΤΗ ΜΕΓΑΛΗ ΠΕΜΠΤΗ

ΜΕΙΖΟΝ θέμα έχει δημιουργηθεί για τη Δημοτική Αστυνομία και τη λειτουργία της κατά την περίοδο των ημερών του Πάσχα. Συγκεκριμένα, από τη Μεγάλη Πέμπτη όλοι οι νέοι δημοτικοί αστυνόμοι εγκατέλειψαν τα πόστα τους και επέστρεψαν μόλις τη Λαμπρή Τρίτη!..

Ετσι, όλες τις ημέρες η πόλη έμεινε αφύλακτη και ιδιαίτερα προβλήματα δημιουργήθηκαν στη Μεσαιωνική Πόλη, όπου από τη Μεγάλη Παρασκευή μέχρι και τη Λαμπρή Τρίτη τα αυτοκίνητα και τα μοτοποδήλατα κυκλοφορούσαν ελεύθερα, προκαλώντας τεράστια προβλήματα στους χιλιάδες επισκέπτες!..

Περιττό να τονιστεί ότι δημοτικοί αστυνόμοι δεν παρουσιάστηκαν ούτε στις εκκλησίες για να βοηθήσουν στις κυκλοφοριακές ρυθμίσεις κατά την περιφορά των Επιταφίων, με αποτέλεσμα το έργο αυτό να το έχουν αναλάβει οι... ενορίτες!..

Οι πληροφορίες αναφέρουν ότι την «άδεια» στους δημοτικούς αστυνόμους έδωσε ο αντιδήμαρχος Νίκος Τατάκης, στην αρμοδιότητα του οποίου υπάγονται!..

Πάντως, με τους νέους δημοτικούς αστυνόμους έχει δημιουργηθεί μεγάλο πρόβλημα και αναμένεται εντός της εβδομάδας να ξεκαθαριστεί ο ρόλος και οι αρμοδιότητές τους, γιατί η κατάσταση δεν πάει άλλο!..

Συνέλευση στη Ρόδο εταιριών για την ανταλλαγή σπιτιών

ΔΙΑΘΕΤΟΥΝ 8.000 ΜΕΛΗ

ΕΤΗΣΙΑ γενική συνέλευση των εθνικών αντιπροσώπων της Intervac International, πραγματοποιείται από 28 έως 30 Απριλίου στο ξενοδοχείο Caravel στην Ιξιά της Ρόδου. Η συνέλευση θα ασχοληθεί με θέματα προώθησης του θεσμού των ανταλλαγών σπιτιών για διακοπές στον κόσμο και οργανωτικά ζητήματα. Στη συνέλευση συμμετέχουν αντιπρόσωποι από το Βέλγιο, Ολλανδία, Αυστρία, Δανία, Πολωνία, Γερμανία, Η.Π.Α., Φινλανδία, Γαλλία, Σουηδία και βεβαίως Ελλάδα.

Στα πλαίσια της συνέλευσης, το Διοικητικό Συμβούλιο της Intervac International θα είναι στη διάθεση των εκπροσώπων του Τύπου το Σάββατο 29.4.2006, από τις 13.00 έως τις 14.00 για ενημέρωση σχετικά με την οργάνωση και το θεσμό των ανταλλαγών σπιτιών για διακοπές γενικότερα.

Η Intervac είναι η αρχαιότερη οργάνωση ανταλλαγών σπιτιών για διακοπές. Ιδρύθηκε το 1953 από εκπαιδευτικούς και έκτοτε προωθεί την ιδέα της ανταλλαγής σπιτιών για διακοπές μεταξύ των μελών της έχοντας κάθε χρόνο πάνω από 8000 μέλη σε πάνω από 50 χώρες. Στην Ελλάδα λειτουργεί η αστική μη κερδοσκοπική εταιρεία Intervac Ελλάς την οποία εκπροσωπεί η Ροδίτισσα Μαρία Καράκιζα.

Πληροφορίες: Μαρία Καράκιζα, 6976520475

Πέντε κρουαζιερόπλοια σήμερα στο λιμάνι μας

ΚΑΙ ΕΠΤΑ ΤΟ ΣΑΒΒΑΤΟ

ΕΝΤΥΠΩΣΙΑΚΑ εξελίσσεται ο θαλάσσιος τουρισμός για τη Ρόδο γεγονός που έχει προκαλέσει ενθουσιασμό στους τουριστικούς παράγοντες του νησιού.

Είναι ενδεικτικό ότι από σήμερα μέχρι και το Σάββατο θα προσεγγίσουν 12 κρουαζιερόπλοια που υπολογίζεται ότι θα φέρουν περισσότερους από 8.000 τουρίστες.

Συγκεκριμένα σήμερα θα προσεγγίσουν το «Πέρλα», το «Σερενέϊτ», το «Βόγιατζερ», το «Εμεραλντ» και το «Όσεαν Μόναρκ».

Αύριο αναμένονται το «Αριέλ» και το «Ρεγκάτα», ενώ την Παρασκευή το «Κόστα Βικτόρια».

Το Σάββατο είναι προγραμματισμένο να προσεγγίσουν επτά κρουαζιερόπλοια και συγκεκριμένα το «Σερενέϊτ», το οποίο θα μείνει στη Ρόδο και τη Κυριακή, το «Ινσίνια», το «Σπίριτ οφ Αντβέντουρ», το «Σάλαμις Γκλόρυ», το «Στάρ Φλαϊερ», το «Σί Νταϊμοντ», το «Σταρ Φλάϋερς» και το «Μπλού Ντρίμ».

Εν τω μεταξύ, σχετικά ικανοποιητική ήταν η κίνηση στο λιμάνι τις προηγούμενες μέρες.

Σύμφωνα με τα στοιχεία του Κεντρικού Λιμεναρχείου Ρόδου, από την Μεγάλη Πέμπτη μέχρι και την Λαμπρή Δευτέρα στο λιμάνι της Ρόδου έφτασαν με τα πλοία της γραμμής 4431 επιβάτες και 566 ΙΧ και φορτηγά αυτοκίνητα ενώ αναχώρησαν 4.906 επιβάτες και 616 οχήματα.

Την ίδια περίοδο στη Ρόδο προσέγγισαν 8 κρουαζιερόπλοια που έφεραν 6448 επισκέπτες ενώ στη γραμμή Ρόδος - Μαρμαρίς έγιναν 6 δρομολόγια και διακινήθηκαν 658 επιβάτες (349 από Μαρμαρίς και 309 από Ρόδο).

...Το Λογιστήριο της «ΠΡΟΟΔΟΥ», που μεταφέρθηκε στο κτίριό μας, το οποίο λειτουργεί παράλληλα με το λογιστήριο της Ν. Αγοράς, στην οδό Μάρκου Μαλιαράκη 3 λειτουργεί από την 8.30 πρωινή μέχρι την 2 μεταμεσημβρινή και δέχεται

ΔΙΑΦΗΜΙΣΕΙΣ - ΑΓΓΕΛΙΕΣ

και οποιαδήποτε άλλη ΔΗΜΟΣΙΕΥΣΗ

ΜΑΡΚΟΥ ΜΑΛΙΑΡΑΚΗ 3

ΤΗΛ. 22410 35322

RESTAURANT ΙΠΠΟΤΙΚΟΝ

Η διεύθυνση και το προσωπικό του Ιπποτικού σας εύχεται

ΧΡΟΝΙΑ ΠΟΛΛΑ

ΙΠΠΟΤΙΚΟΝ

Στην πλατεία - Μικρό Συντριβάνι με τους Ιππόκαμπους

Ρεζερβέ: τηλ.-Φαξ: 22410/25293

Η αίθουσά μας διατίθεται για κάθε εκδήλωση

ΧΛ-30/4