ΕΤΟΣ ΙΔΡΥΣΗΣ 1949
ΙΔΙΟΚΤΗΣΙΑ:
Γ. ΔΙΑΜΑΝΤΙΔΗΣ
ΓΡΑΦΙΚΕΣ ΤΕΧΝΕΣ Α.Ε.
Εκδότης: ΓΙΩΡΓΟΣ ΔΙΑΜΑΝΤΙΔΗΣ
Γραφεία - Τυπογραφεία:
Μάρκου Μαλλιαράκη 3 (ΚΟΒΑ)
Τηλ.: Σύνταξης: 22410 27356-34101, FAX: 22410 20643
Τηλ.: Λογιστηρίου: 22410 35322, FAX: 22410 35322
e-mail: info@proodos.net

ΠΡΟΟΔΟΣ

Ανεξάρτητη καθημερινή πρωινή εφημερίδα

ΠΛΗΡΩΜΕΝΟ ΤΕΛΟΣ Ταχ. Γραφείο Κ. ΡΟΔΟΥ Αριθμός άδειας 2 Κωδικός 1877

ΕΛΤΑ Hellenic Post

SATO
OFFICE SYSTEMS
ΜΠΟΝΗΣ Ε.Π.Ε. ΤΗΛ. 22410 75533

ΑΡΙΘΜΟΣ ΦΥΛΛΟΥ 17.207 • ΤΙΜΗ 0,70 ευρώ

ΠΕΜΠΤΗ 27 ΑΠΡΙΛΙΟΥ 2006

Δεν επελέγη ακόμη ο ανάδοχος

Μεγάλη καθυστέρηση στην κατασκευή νέου εργοστασίου της ΔΕΗ

ΚΙΝΔΥΝΟΙ ΓΙΑ ΜΠΛΑΚ ΑΟΥΤ



Μεγάλη καθυστέρηση στην κατασκευή νέου εργοστασίου της ΔΕΗ

ΕΚΤΟΣ χρονοδιαγράμματος είναι η κατασκευή του νέου εργοστασίου της ΔΕΗ στη Νότια Ρόδο. Καθυστερεί επικίνδυνα η επιλογή του αναδόχου που θα κατασκευάσει το νέο εργοστάσιο μ' αποτέλεσμα να είναι ορατός ο κίνδυνος μπλακ άουτ.

• Αγνωστο παραμένει πότε τελικά θα γίνει η επιλογή, αλλά ακόμα και αν γίνει αύριο δεν πρόκειται να ξεκινήσουν οι εργασίες, πριν από το 2008, γεγονός που αυξάνει τους

ΣΥΝΕΧΕΙΑ ΣΤΗ ΣΕΛ. 4

Δεχτήκαμε ακόμη ένα πλήγμα

Αγνοεί συστηματικά τα αιτήματα της Ρόδου το Πανεπιστήμιο Αιγαίου!..

ΠΩΣ ΔΙΚΑΙΟΛΟΓΕΙΤΑΙ Ο ΠΡΥΤΑΝΗΣ

ΕΚΤΑΚΤΩΣ το νομαρχιακό συμβούλιο Δωδεκανήσου κατά τη σημερινή συνεδρίασή του θ' ασχοληθεί και με το θέμα που προέκυψε με την ίδρυση τμήματος Τουρισμού στη Χίο από το πανεπιστήμιο Αιγαίου!.. Οπως είναι γνωστό το υπουργείο Παιδείας σε έγγραφό του προς την Ενωση Ξενοδόχων απεκάλυψε ότι το πανεπιστήμιο

ΣΥΝΕΧΕΙΑ ΣΤΗ ΣΕΛ. 4



Αγνοεί συστηματικά τα αιτήματα της Ρόδου το Πανεπιστήμιο Αιγαίου!..

Στις εκλογές του Οκτωβρίου

Ο Χ. Χατζηευθυμίου θα είναι υποψήφιος δήμαρχος της Ρόδου

ΔΙΑΨΕΥΔΕΙ ΔΗΜΟΣΙΕΥΜΑΤΑ

Ο κ. ΧΑΤΖΗΣ Χατζηευθυμίου διαψεύδει δημοσιεύματα της «Δημοκρατικής» και υπογραμμίζει ότι θα είναι υποψήφιος δήμαρχος Ρόδου στις εκλογές του ερχόμενου Οκτωβρίου. Σε σχετική ανακοίνωση που εξέδωσε αναφέρει ότι, κάποιοι (που δεν κατονομάζει) διοχέτευσαν τις «πληροφορίες» αυτές και ότι ελπίζει να μην υπάρξει συνέχεια με παρόμοιες υποθέσεις.

• Το πλήρες κείμενο της

ΣΥΝΕΧΕΙΑ ΣΤΗ ΣΕΛ. 4



Ο Χ. Χατζηευθυμίου θα είναι υποψήφιος δήμαρχος της Ρόδου

Για τα 128 εκ. ευρώ στα νησιά

Ο Περιφερειάρχης παραδέχεται τώρα όσα... διέγευδε!..

ΚΑΙ ΕΠΙΤΙΘΕΤΑΙ ΣΤΟ... ΠΑ.ΣΟ.Κ.



ΠΑΡΑ τις βαρύγδουπες δηλώσεις των κυβερνητικών παραγόντων, ότι η κατανομή του Δ' ΚΠΣ για την Περιφέρεια Νοτίου Αιγαίου δεν είναι αυτή που ανακοινώθηκε στην πρόσφατη συνεδρίαση του Νομαρχιακού Συμβουλίου, ο περιφερειάρχης Χαρ. Κόκκινος επιβεβαίωσε χθες, με τον πιο κατηγορηματικό τρόπο, ότι το ποσό που θα πάρει η Περιφέρειά μας θα είναι τελικά 128 εκατ. ευρώ! Ουσιαστικά, ο κ. Κόκκινος, σε συνέντευξη Τύπου που παραχώρησε χθες, με τον πιο επίσημο τρόπο, διέψευσε όσους υπόσχονταν... πακτωλό χρημάτων στο Νότιο Αιγαίο, για την προγραμματική περίοδο 2007-2013.

* Σε μια προσπάθεια να καταλαγιάσει τις αντιδράσεις που υπάρχουν για την άδικη κατανομή των πόρων του Δ' ΚΠΣ εις βάρος της Περιφέρειάς μας, ο κ. Κόκκινος έδωσε, όπως συνηθίζει άλλωστε, αθρόες υποσχέσεις για εισροή κονδυλίων, αλλά επέρριψε τις ευθύνες για την κατανομή του ποσού των 580 εκατ. ευρώ

ΣΥΝΕΧΕΙΑ ΣΤΗ ΣΕΛ. 4

Εκδήλωση την Κυριακή στο «Λημέρι»

Η συμβολή της Μονολίθου στην Εθνική Αντίσταση (το γνωστό «Λημέρι» των κατασκόπων), θα τιμηθεί την προσεχή Κυριακή, σε εκδήλωση που θα γίνει στις 12 το μεσημέρι, στο δημοτικό σχολείο Μονολίθου.

Το πρωί της ίδιας ημέρας θα τελεστεί Θεία Λειτουργία, λόγω και της εορτής του πολιούχου του χωριού Αποστόλου Θωμά.

Την όλη εκδήλωση πραγματοποιούν ο Δήμος Αταβύρου, σε συνεργασία με την Εκκλησιαστική Επιτροπή του Ιερού Ναού Αποστόλου Θωμά.

Μετά τα τρομοκρατικά χτυπήματα

Στροφή των ξένων τουριστών προς το νησί μας!..

ΑΚΥΡΩΣΕΙΣ ΣΕ ΑΙΓΥΠΤΟ ΚΑΙ ΤΟΥΡΚΙΑ



ΣΤΕΛΕΧΗ των τουριστικών οργανισμών TUI και FIRST CHOICE που επισκέφτηκαν πρόσφατα τη Ρόδο δήλωσαν ότι το 2006 θα είναι μία εξαιρετικά καλή τουριστική χρονιά, καθώς τα κρούσματα βίας στην Αίγυπτο και Τουρκία (η τελευταία πληρώνει και το φόβο από την γρίπη των πτηνών) στρέφουν περισσότερους Ευρωπαίους τουρίστες προς το σμαραγδένιο νησί.

•Τα παραπάνω τονίζονται σε χτεσινό ρεπορτάζ της οικονομικής εφημερίδας «Κέρδος» στο οποίο αναφέρονται και τα εξής:

«Οι μαζικές αφίξεις των τουριστών στη Ρόδο ξεκινούν από αύριο, με πρώτους τους Γερμανούς και Βρετανούς τουρίστες, ενώ για πρώτη φορά καταγράφονται κρατήσεις Ιταλών τουριστών για τον Μάιο, οι οποίοι, ως τώρα, έρχονταν τον Ιούλιο και τον Αύγουστο. Αυξημένη κίνηση προβλέπεται, επίσης, από τη Ρωσία και τις άλλες χώρες της πρώην ΕΣΣΔ μετά το

ΣΥΝΕΧΕΙΑ ΣΤΗ ΣΕΛ. 4

Συνάντηση με τη Δημοτική Αστυνομία

ΑΥΡΙΟ στις 8.30 το πρωί ο δήμαρχος Γιώργος Γιαννόπουλος θα έχει συνάντηση με τους νέους δημοτικούς αστυνόμους στα γραφεία της εν λόγω υπηρεσίας.

Σύμφωνα με τις πληροφορίες κατά την εν λόγω σύσκεψη πρόκειται να ξεκαθαρίσουν πολλά πράγματα όσον αφορά τις αρμοδιότητες και το ρόλο τους, δεδομένου ότι έχουν διατυπωθεί πολλά παράπονα για την λειτουργία της Δημοτικής Αστυνομίας, ιδιαίτερα από τότε που έχουν προσληφθεί οι νέοι αστυνόμοι.

Ανεβαίνουν συνεχώς

Ρεκόρ σημειώνουν οι τιμές υγρών καυσίμων στη Ρόδο

1,095 ΕΥΡΩ Η ΑΜΟΛΥΒΔΗ



ΣΥΝΕΧΙΖΕΤΑΙ το ράλι των καυσίμων προκαλώντας «πονοκέφαλο» στους κατόχους των οχημάτων και παρασύροντας τους οικογενειακούς προϋπολογισμούς, καθώς σημειώνονται αλυσιδωτές αυξήσεις σε τρόφιμα και οικοδομικά υλικά, ενώ αναμένονται και σε εισιτήρια και τιμολόγια των ΔΕΚΟ.

• Οι τιμές στα καύσιμα σημειώνουν ρεκόρ όλων των εποχών, ενώ ο νομός μας μαζί με τους νομούς της Κρήτης είναι από τους ακριβότερους με την υψηλοτερη μέση τιμή 1,068 ευρώ το λίτρο για την αμόλυβδη βενζίνη.

ΣΥΜΦΩΝΑ με τις τιμοληψίες που έγιναν από τη Διεύθυνση Εμπορίου οι τιμές διαμορφώνονται από 1,021 μέχρι 1,095 ευρώ το λίτρο για την αμόλυβδη βενζίνη. Παράγοντες της

ΣΥΝΕΧΕΙΑ ΣΤΗ ΣΕΛ. 4

Διεκδικούν την ηγεσία

Δύο παρατάξεις στις εκλογές για το Επιμελητήριο

ΤΙ ΛΕΝΕ ΟΙ ΕΠΙΚΕΦΑΛΗΣ ΤΟΥΣ

ΝΕΟ ΑΙΜΑ των παραγωγικών τάξεων του νομού μας θα διεκδικήσει, στις εκλογές του Ιουνίου, την ηγεσία του Εμπορικού Επιμελητηρίου Δωδεκανήσου, μετά την απόφαση του νυν προέδρου Ηλία Κωτιάδη να αποχωρήσει από την ηγεσία. Στις εκλογές του ΕΒΕΔ θα κατέλθουν τελικά δύο παρατάξεις. «Η Δυναμική Επιμελητηριακή Ανανέωση», με επικεφαλής τον κ. Μιχάλη Κάρρα και η

ΣΥΝΕΧΕΙΑ ΣΤΗ ΣΕΛ. 4

Μετά την παραίτηση Μαριεττή

Εντονο παρασκήνιο για τις υποψηφιότητες στο Δήμο Καμείρου!..

ΤΑ ΣΕΝΑΡΙΑ ΠΟΥ ΚΥΚΛΟΦΟΡΟΥΝ

ΑΛΑΛΟΥΜ επικρατεί στο Δήμο Καμείρου, μετά την απόφαση του Γιάννη Μαριεττή να αποσύρει την υποψηφιότητά του και να μην διεκδικήσει το δημαρχιακό θώκο στις προσεχείς δημοτικές εκλογές. Τεράστιο μερίδιο ευθύνης, της όλης κατάστασης που έχει διαμορφωθεί φέρει η Δημοτική Οργάνωση ΠΑΣΟΚ του Δήμου Καμείρου, η οποία υπονόμευσε από την πρώτη στιγμή την υποψηφιότητα του πρώην κοινοτάρχη Φανών.

• Ο κ. Μαριεττής με επιστολή του, που δημοσίευσε χθες η «Πρόοδος» προς τη Δημοτική Οργάνωση ΠΑΣΟΚ, κατήγγειλε ότι υπήρξαν αντιδράσεις από στελέχη του κόμματος, για την υποψηφιότητά του και παρασκηνιακές διεργασίες, οι οποίες τον ανάγκασαν να αποσύρει την υποψηφιότητά του για λόγους ευθιξίας, όπως ανέφερε χαρακτηριστικά.

ΦΑΝΕΡΑ απογοητευμένος, πικραμένος και απδιαμένος με τη στάση των στελεχών του ΠΑΣΟΚ, και

ΣΥΝΕΧΕΙΑ ΣΤΗ ΣΕΛ. 4







ΚΑΘΗΜΕΡΙΝΑ ΤΑ ΝΕΑ ΤΗΣ ΔΩΔΕΚΑΝΗΣΟΥ ΣΤΟ INTERNET
www.proodosnews.gr
www.proodos.net



26/4/2006

Οι συνομιλίες της Αμερικανίδας υπουργού Εξωτερικών Κοντολίζας Ράις στην Αθήνα με τον πρωθυπουργό Κώστα Καραμανλή και την υπουργό Εξωτερικών Ντόρα Μπακογιάννη κυριαρχούν στα βασικά θέματα της ειδησεογραφίας του σημερινού αθηναϊκού Τύπου.

ΑΔΕΣΜΕΥΤΟΣ ΤΥΠΟΣ: Ιράν: Πρώτα η διπλωματική οδός... Αποκαλυπτική η Κοντολίζα για τα μεγάλα θέματα.

ΑΝΩ ΚΑΤΩ: Η Ελλάδα υπερασπίζει την ειρήνη. "Οχι" της κυβέρνησης στα πολεμικά σχέδια των ΗΠΑ στο Ιράν.

ΑΠΟΓΕΥΜΑΤΙΝΗ: 3.775 νέες προσλήψεις. Όλες οι προθεσμίες, οι ειδικότητες και τα προσόντα.

Η ΑΥΓΗ: Οι Έλληνες λένε ΟΧΙ στη Ράις και τον πόλεμο. 74,8% δημοσκόπηση δικαιώνει τις διαδηλώσεις.

ΑΥΡΙΑΝΗ: Ξεχάστε την Κύπρο όχι αέριο από Ρωσία και στήριξη στο Συμβούλιο Ασφαλείας των αμερικανικών θέσεων για το Ιράν. Έχουν εξορκίσει τον Καραμανλή οι προκλητικές απαιτήσεις της Κ. Ράις.

ΤΟ ΒΗΜΑ: Ζήτησε την ψήφο μας για τις κυρώσεις κατά του Ιράν. Σκληρή γλώσσα για το Κυπριακό από την κυρία Κοντολίζα Ράις.

Η ΒΡΑΔΥΝΗ: Φωτιές σε 3 μέτωπα ανάβει η Ράις. Εύθραυστες ισορροπίες για την ελληνική διπλωματία.

ΕΘΝΟΣ: Πρόθυμοι για ...όλα. Η Κοντολίζα καθάρισε σε 12 ώρες για Ιράν, Κύπρο, Τουρκία.

ΕΛΕΥΘΕΡΗ ΩΡΑ: Ο Υπουργός Ιεροσολύμων κ. Τσάχι Ανέγκμπι προς τον Πατριάρχη κ. Ειρηναίο: "Για το Ισραήλ είσθε ο νόμιμος Πατριάρχης..."

ΕΛΕΥΘΕΡΟΣ: (Η Ράις) Μεταφέρει μήνυμα στην Τουρκία. Κυοφορούνται εξελίξεις σε ελληνοτουρκικά- ευρωτουρκικά.

ΕΛΕΥΘΕΡΟΣ ΤΥΠΟΣ: Πήρε (και έστειλε) μηνύματα. Επίσκεψη Ράις: Αναβάθμιση της χώρας μας στη διεθνή διπλωματική σκακιέρα.

ΕΛΕΥΘΕΡΟΤΥΠΙΑ: Τα 3 "Θέλω" της γερακίνας. Κοντολίζα ευγενής, αλλά σκληρή και απαιτητική.

ΕΣΤΙΑ: Πολιτικές ευθύνες για τα έκτροπα. Το πεζοδρόμιο παρεμβαίνει στην εξωτερική πολιτική.

ESPRESSO: Το "καυτό" 12ωρο Αθηνάς και Αλβάρο στον Αστέρα. Όλη η αλήθεια για το ταξίδι- έκπληξη του "χρυσού" κοριτσιού.

Η ΚΑΘΗΜΕΡΙΝΗ: Συνομιλίες Ελλάδας - ΗΠΑ για ενέργεια, Ιράν, Κυπριακό. Επίσκεψη Ράις στην Αθήνα.

Ο ΛΟΓΟΣ: Τι ζήτησε τι δώσαμε..."Σοκ" από την αναφορά σε...."Βόρεια Κύπρο". Τα αιτήματα της Κοντολίζα Ράις στην ελληνική κυβέρνηση.

ΤΑ ΝΕΑ: Ρουκέτες Ράις για Κύπρο, τρομοκρατία. Η υπουργός Εξωτερικών των ΗΠΑ στα "ΝΕΑ".

Η ΝΙΚΗ: Αναπάντητη η πρόκληση. Ανοιχτά υπέρ της Τουρκίας η Ράις.

PRESS time: Νέο κύκλωμα με επώνυμους αρχαιοκάπηλους. Τρεις στην Αθήνα, δύο στη Θεσσαλονίκη.

ΡΙΖΟΣΠΑΣΤΗΣ: Υπόσχεση έντασης της αντιιμπεριαλιστικής δράσης. Περήφανη η απάντηση στη μεγάλη διαδήλωση που διοργάνωσαν το ΚΚΕ και η ΚΝΕ.

TRAFFIC NEWS: Η περιουσία του παππού με έφερε στην Ελλάδα. Αθηνά Ωνάση και Αλβάρο στην Αθήνα.

Η ΧΩΡΑ: Αυξήσεις και νέα επιδόματα από ΙΚΑ. Γενναίες αναπροσαρμογές σε ευπαθείς ομάδες. Τι αλλάζει στον κλάδο ασθένειας.

City Press: Καθαρές κουβέντες από Κοντολίζα και Ντόρα. Συμφωνία για άσκηση πολιτικής πίεσης μέσω του Συμβουλίου Ασφαλείας του ΟΗΕ στην Τεχεράνη.

Δρομολογια Πλοίων



06.00 ΣΑΜΟΘΡΑΚΗ για Κω, Κάλυμνο, Βαθύ, Χίο, Μυτιλήνη, Λήμνο, Καβάλα
08.30 ΔΩΔΕΚΑΝΗΣΟΣ ΕΞΠΡΕΣ για Σύμη, Κω, Κάλυμνο, Λέρο, Λειψούς, Πάτμο
09.00 ΣΥΜΗ για Πανορμίτη
09.00 ΑΙΓΛΗ για Σύμη
14.30 ΑΙΓΛΗ για Σύμη
15.00 ΔΩΔΕΚΑΝΗΣΟΣ PRIDE για Σύμη, Κω, Κάλυμνο
15.30 ΔΕΛΦΙΝΙ 22 για Κω, Κάλυμνο
18.30 ΣΥΜΗ για Σύμη

Προς Πειραιά: 04.30 ΙΕΡΑΠΕΤΡΑ
16.00 ΡΟΔΑΝΘΗ
18.30 BLUE STAR II

Αεροπορικα Δρομολόγια



ΟΛΥΜΠΙΑΚΗ ΑΕΡΟΠΟΡΙΑ

Από Ρόδο-**Αθήνα**: Καθημερινά 07.10, 13.40
Πέμπτη 20.10, 22.45
Καθημερινά πλην Πέμπτης 19.40, 22.25
Καθημερινά πλην Κυριακής 10.40
Από Ρόδο-**Θεσσαλονίκη**: Δευτέρα - Τετάρτη 09.45
Πέμπτη 10.45
Σάββατο 15.15
Δευτ.-Τετ.-Παρ.-Κυρ. 16.10
Από Ρόδο-**Ηράκλειο**: Δευτέρα - Παρασκευή-Κυριακή 17.45
Τρίτη - Πέμπτη 18.30
Τετάρτη - Σάββατο 19.20
Από Ρόδο-**Κάρπαθο**: Δευτ.-Πεμ.-Παρ.-Σάβ. 07.00, 10.40
Τετάρτη - Κυριακή 10.40, 14.20
Από Ρόδο -**Κάσο**: Δευτ.-Πεμ.-Παρ.-Σάβ. 07.00
Τετάρτη - Κυριακή 10.40
Από Ρόδο-**Καστελλόριζο**: Δευτ.-Τετ.-Παρ.-Σάβ. -Κυρ. 07.10
Από Ρόδο-**Χίο**: Τρίτη 10.40 Πέμπτη 10.45
Από Ρόδο-**Μυτιλήνη**: Δευτέρα-Τετάρτη 09.45
Τρίτη 10.40,
Πέμπτη 10.45
Σάββατο 15.15
Από Ρόδο-**Σάμος**: Τρίτη 10.40
Σάββατο 15.15
Από Ρόδο-**Λήμνος**: Δευτέρα-Τετάρτη 09.45 Τρίτη 10.40,
Πέμπτη 10.45 Σάββατο 15.15

AEGEAN AIRLINES & CRONUS

Από Ρόδο-**Αθήνα**: Καθημερινά 07.10-11.05-13.50-16.30-21.30
Από Ρόδο-**Θεσσαλονίκη**: Καθημερινά 12.05
Από Ρόδο-**Ρώμη**: Καθημερινά 16.30
Από Ρόδο-**Λάρνακα**: ΤΡΙΤΗ-ΠΕΜΠΤΗ-ΣΑΒΒΑΤΟ 11.05
τις υπόλοιπες μέρες 07.10-13.50-16.30



K.T.E.O Τηλ.: 22410 65385 εσωτερικό 23

Συγκοινωνιακή έδρα Ρόδου

Από 2/5/2006 έως 31/5/2006
Επιβατικά (Ε.Ι.Χ.) και φορτηγά μέχρι 3,5Τ (ΦΙΧ<3,5Τ) με αριθμούς κυκλοφορίας **ΡΟΖ 1501 έως και 3500**

Από 1/6/2006 έως 30/6/2006
Επιβατικά (Ε.Ι.Χ.) και φορτηγά μέχρι 3,5Τ (ΦΙΧ<3,5Τ) με αριθμούς κυκλοφορίας **ΡΟΖ 3501 έως και 5500**

Συγκοινωνιακή έδρα Κω

Από 2/5/2006 έως 31/5/2006
Επιβατικά (Ε.Ι.Χ.) και φορτηγά μέχρι 3,5Τ (ΦΙΧ<3,5Τ) με αριθμούς κυκλοφορίας **ΚΧΒ 2501 έως και 3000**

Από 1/6/2006 έως 30/6/2006
Επιβατικά (Ε.Ι.Χ.) και φορτηγά μέχρι 3,5Τ (ΦΙΧ<3,5Τ) με αριθμούς κυκλοφορίας **ΚΧΒ 3001 έως και 4500**

* Καλούνται όλα τα παραπάνω οχήματα να προβούν σε τεχνικό έλεγχο σε οποιοδήποτε Κ.Τ.Ε.Ο. ή Ι.Κ.Τ.Ε.Ο. της χώρας
** Επίσης θα ελέγχονται όσα οχήματα υποχρεούνται βάση παλαιοτέρων προγραμμάτων πρόσκλησης.
*** Ο εμπρόθεσμος προγραμματισμός των οχημάτων για έλεγχο (ραντεβού) γίνεται έως και 15 ημέρες πριν της λήξης του προγράμματος πρόσκλησης.

Έτοιμοι για ΚΤΕΟ;
ΤΑΛΑΙΠΩΡΙΑ ΤΕΛΟΣ!
Ιδιωτικό ΚΤΕΟ Ρόδου
για ραντεβού..22410-67677
ΠΛΗΡΩΣ ΙΣΟΤΙΜΟ ΜΕ ΤΑ ΔΗΜΟΣΙΑ ΚΤΕΟ
ΓΡΗΓΟΡΑ ΑΞΙΟΠΙΣΤΑ ΚΑΙ ΦΘΗΝΟΤΕΡΑ!! 25 ΛΕΠΤΑ ΑΡΚΟΥΝ
ανοιχτά απογεύματα και σαββατο, όλα τα παραβολα αγοράζονται στο ΚΤΕΟ
ΠΡΟΣΟΧΗ! — ΠΡΟΓΡΑΜΜΑ ΠΡΟΣΚΛΗΣΗΣ ΟΧΗΜΑΤΩΝ Η. ΔΩΔ/ΣΟΥ
- ΤΩΝ Ιανουάριο ΑΠΟ ΡΟΕ 4401, ΕΩΣ ΡΟΕ 6400 - ΤΩΝ Φεβρουάριο ΑΠΟ ΡΟΕ 6401 ,ΕΩΣ ΡΟΕ 8400
Η ΜΗ ΔΙΕΝΕΡΓΕΙΑ ΤΕΧΝΙΚΟΥ ΕΛΕΓΧΟΥ ΤΟΥ ΟΧΗΜΑΤΟΣ ΣΑΣ (ΚΤΕΟ) ΜΕΣΑ ΣΤΙΣ ΠΡΟΘΕΣΜΙΕΣ, ΑΠΟΤΕΛΕΙ ΠΑΡΑΒΑΣΗ (ΚΟΚ 96) ΚΑΙ ΤΙΜΩΡΕΙΤΑΙ ΑΠΟ ΤΙΣ ΑΡΧΕΣ ΜΕ ΠΡΟΣΤΙΜΟ 334 ΕΥΡΩ ΚΑΙ ΑΦΑΙΡΕΣΗ ΠΙΝΑΚΙΔΩΝ

Δωδεκανησιακά 24ωρα

Στα πεταχτά

Η Ακαντιά

Ξεκίνησε ένας καθαρισμός της περιοχής της Ακαντιάς γιατί φέτος προβλέπεται ότι θα έχουμε προσεγγίσεις πολλών τουριστικών πλοίων.

Μάθαμε ότι σε εξέλιξη βρίσκεται μία απογραφή από το Λιμενικό Ταμείο για την καταγραφή όλων των σάπιων σκαφών, που στη συνέχεια θ' απομακρυνθούν!

Η διαδικασία αυτή θα έπρεπε να είχε συντομευθεί, γιατί έχουμε μπει για καλά στη σεζόν και η εικόνα αυτή είναι άκρως δυσφημιστική για τον τόπο μας!

Στον τομέα αυτόν πρέπει να βοηθήσει και το Λιμεναρχείο της Ρόδου, που δεν βλέπουμε να κάνει τίποτα στον τομέα της ευθύνης του. Ούτε τα δεκάδες παρκαρισμένα αυτοκίνητα, δεν ενδιαφέρεται για να μην παρκάρουν στον προβλήτα του Μαντρακιού...

Δεν βάζουν μυαλό

Δυστυχώς κάποιοι δεν εννοούν να βάλουν μυαλό! Και συνεχίζουν να προκαλούν με την συμπεριφορά τους, καθώς παρά τις απαγορεύσεις - κυκλοφορούν ελεύθερα μέσα στη Μεσαιωνική Πόλη με τα αυτοκίνητα και τα μοτοσακό!..

Τα προβλήματα που δημιουργούνται είναι τεράστια! Ακόμη και σε ώρες της μεγάλης αιχμής, οι ασυνείδητοι οδηγοί κόβουν βόλτες στα στενά δρομάκια!...

Είναι μάλιστα χαρακτηριστικό ότι οι περισσότεροι από τους οδηγούς είναι είτε καταστηματάρχες, είτε εργαζόμενοι που φαίνεται ότι «δεν θέλουν ούτε το καλό τους»!...

Το μέλλον θα δείξει

«Δυστυχώς ή ευτυχώς η απόφαση του ΠΑΣΟΚ είναι να στηριχθεί η υποψηφιότητα του Γιώργου Κυρίτση, και οφείλουμε όλοι να την σεβαστούμε» δήλωσε ο βουλευτής του ΠΑΣΟΚ Κώστας Καΐσερλης.

Είναι σίγουρος ο κ. Καΐσερλης ότι θα σεβαστεί την απόφαση της Χαριλάου Τρικούπη; Γιατί στο παρασκήνιο άλλα παιχνίδια παίζονται με πρωταγωνίστρια την σύζυγό του που στηρίζει και ενισχύει την υποψηφιότητα του Μάνου Θεοδωρίδη για τον Δήμο της Κω.

Το μέλλον θα δείξει ποιος κοροϊδεύει ποιόν.

Μάϊος των Δικαστηρίων

Θερμός αναμένεται να είναι ο μήνας Μάϊος, όχι από πλευράς θερμοκρασιών, αλλά από πλευράς δικαστικών εξελίξεων. Πολλές υποθέσεις αναμένεται να ξεκαθαρίσουν στην τακτική ανάκριση, αλλά και στο ακροατήριο.

Στην ανάκριση είναι η υπόθεση της ΡΟΔΑ και των αστυνομικών του Α.Τ. Ιαλυσού.

Στο ακροατήριο, η υπόθεση των τσιρότων.

Ο Μάϊος θα είναι ο μήνας των Δικαστηρίων και οι αποφάσεις τους θα σηματοδοτήσουν τις πολιτικές εξελίξεις.

Να γίνει μάθημα

Το πάθημα, θα πρέπει να γίνει μάθημα, για τις νομαρχιακές επιτροπές των κομμάτων και για τους δήθεν κομματικούς παράγοντες που επιχειρούν να «φυτέψουν» υποψήφιους δημάρχους στους μικρούς δήμους, δικάζοντας τις τοπικές κοινωνίες.

Ας ψάξουν να βρουν ποιοί είναι οι καταλληλότεροι και ας τους στηρίξουν ανεξαρτήτως χρώματος. Οι αποσύρσεις των υποψηφιοτήτων των κ. Τσαμπίκου Κλαδογένη, Νίκου Τατάκη και Γιάννη Μαριεττή, ας γίνουν μάθημα.

Για να δούμε

Για 15η φορά το Ακτοπλοϊκό, θα συζητηθεί στο Νομαρχιακό Συμβούλιο. Μάλιστα τη φορά αυτή, σε έκτακτη συνεδρίαση.

Σήμερα λοιπόν Πέμπτη 27 Απριλίου, στις 11 το πρωί, θα συζητηθούν οι εξελίξεις που προέκυψαν μετά την συνάντηση της Μεγάλης Τρίτης, στο Υπουργείο Εμπορικής Ναυτιλίας.

Από συναντήσεις, συσκέψεις και συνεδριάσεις, «μπουχτήσαμε», λύσεις δεν προκύπτουν. Για να δούμε τι θα βγει και από αυτή την συνεδρίαση.

Διαγράμμιση στο πάρκινγκ του Νοσοκομείου

Στο πάρκινγκ του Νοσοκομείου οι διαγραμμίσεις έχουν ξεθωριάσει και ο καθένας σταθμεύει το αυτοκίνητο του όπου βρει μ' αποτέλεσμα να υπάρχει πρόβλημα.

Η Νομαρχία έχει προμηθευτεί υπερσύγχρονο μηχάνημα διαγραμμίσεων. Ας πληρώσει τα χρώματα το Νοσοκομείο και ας κάνει τις διαγραμμίσεις το συνεργείο της Νομαρχίας.

Να μην ξεχνάμε ότι διαγραμμίσεις χρειάζονται στο μεγαλύτερο τμήμα του οδικού δικτύου.

Τους έπιασε στον ύπνο

Στον ύπνο έπιασε τους αρμόδιους η φωτιά που εκδηλώθηκε τη Δευτέρα του Πάσχα στην Αρνίθα.

Αμεσα ενεργοποιήθηκε ο μηχανισμός με εντολή του νομάρχη Δωδεκανήσου Γιάννη Μαχαιρίδη, προκειμένου να ληφθούν όλα τα αυστηρά μέτρα ενόψει της θερινής περιόδου.

Καλά τα μέτρα έπρεπε να παρθούν κατόπιν εορτής; Νωρίτερα δεν γινόταν; Επρεπε πρώτα να γίνουν στάχτη 30 στρέμματα θαμνώδους έκτασης στη Νότια Ρόδο, και να κινδυνέψει ως και ο οικισμός της Αρνίθας;

Ας συνετιστούν επιτέλους οι αρμόδιοι!

Ποιός έχει σειρά;

Ενας, ένας τα βροντά και αποσύρει την υποψηφιότητά του, από τις δημοτικές εκλογές. Ηδη «τρίτωσε» με την απόσυρση της υποψηφιότητας του Γιάννη Μαριεττή. Είχαν προηγηθεί του Τσαμπίκου Κλαδογένη στο Δήμο Αρχαγγέλου και του Νίκου Τατάκη, στο Δήμο Νότιας Ρόδου.

Ποιός έχει σειρά; Αύριο θα γνωρίζουμε, καθώς δύο υποψήφιοι είναι έτοιμοι να τα βροντήξουν.

Πάρκινγκ

Μπορεί να κοκορευόταν σαν παγώνι για τα δεκάδες χιλιάδες ευρώ που έδωσε για να αγοράσει ένα τζιπ 4x4 , τα 5 ευρώ όμως που κόστιζε το πάρκινγκ του αεροδρομίου μάλλον του φάνηκαν πολλά. Για αυτό και προτίμησε αντί να πληρώσει και να σταθμεύσει το 4x4 στο πάρκινγκ να το αφήσει πάνω στο πεζοδρόμιο του κτιρίου του αεροδρομίου. Για τέτοιους παραλήδες μιλάμε.

Οι φίλοι της Ρόδου

Σύλλογο Φίλων Ρόδου πληροφορούμαστε ότι ετοιμάζουν κάτοικοι του Τάμπερε της Φινλανδίας για να δείξουν την αγάπη που έχουν για το νησί. Στην χώρα με το υψηλότερο οικονομικό και μορφωτικό επίπεδο της Ευρώπης η Ρόδος βρίσκεται σε πολύ υψηλή θέση.

Στην Ελλάδα της Νέας Δημοκρατίας ο κ. Κεφαλογιάννης και οι όμοιοί του ίσα που καταδέχονται να δουν τους αντιπροσώπους του τόπου.

Το επαρχιακό δίκτυο

Σε πολύ κακή κατάσταση βρίσκεται φέτος το επαρχιακό οδικό δίκτυο και οι κίνδυνοι για τους οδηγούς είναι πάρα πολλοί.

Για ένα νησί που δικαίως προβάλλεται σαν ένας από τους κορυφαίους τουριστικούς προορισμούς είναι ανεπίτρεπτο οι δρόμοι να έχουν τέτοια χάλια. Δυστυχώς φαίνεται ότι οι τοπικοί άρχοντες ασχολούνται μόνο με την προεκλογική περίοδο και δεν τους μένει χρόνος να φτιάξουν τους δρόμους.

Το ωραιότερο μέρος του κόσμου!..

Θέρετε ποιό είναι το ωραιότερο μέρος του κόσμου; Η Κοιλάδα των Πεταλούδων!...

Το είπε σε συνέντευξή του ο διάσημος Αμερικανός ηθοποιός Γουίλιαμ Χάρντ, ο οποίος όταν ήταν σε ηλικία 12 χρόνων επισκέφθηκε τη Ρόδο μαζί με τον πατέρα του! Και όπως διηγείται, πήγε στην Κοιλάδα, όπου ο φύλακας τους είπε να κάνουν απόλυτη ησυχία. Ακουγόταν μόνο ο ήχος από το νερό που έτρεχε από τον καταρράκτη.

Ξαφνικά, ο φύλακας σφύριξε, οπότε εμφανίστηκαν εκατομμύρια πεταλούδες!

Αυτό εντυπωσίασε τον 12χρονο τότε Γουίλιαμ Χάρντ, ο οποίος ακόμη και τώρα εξακολουθεί να θεωρεί την Κοιλάδα των Πεταλούδων, ως το ωραιότερο μέρος του κόσμου!..

Θα ήταν πράγματι πολύ καλό για τη Ρόδο, εάν και τώρα ο Αμερικανός ηθοποιός (που είναι από τους κορυφαίους και βραβευμένος με Οσκαρ) να ξαναρχόταν στο νησί μας και να πήγαινε πάλι στην Κοιλάδα των Πεταλούδων...

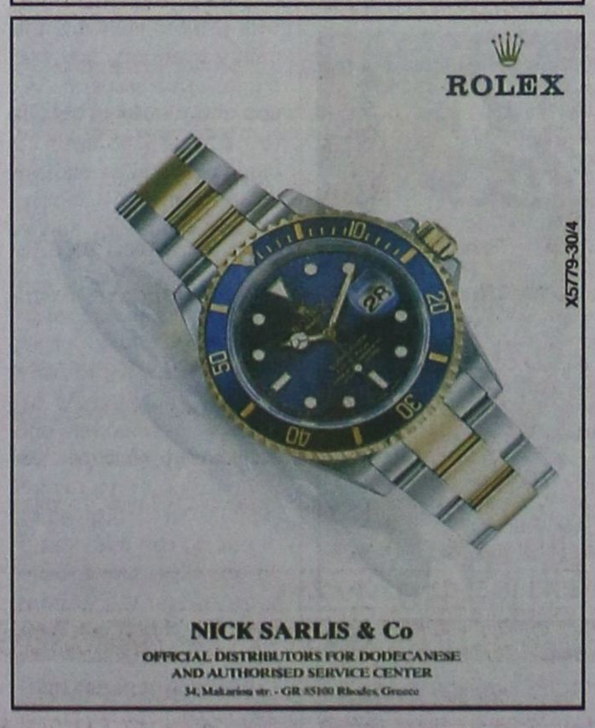

NICK SARLIS & Co
OFFICIAL DISTRIBUTORS FOR DODECANESE AND AUTHORISED SERVICE CENTER
34, Makariou str. - GR 85100 Rhodes, Greece

Ειδήσεις απο τα Παλιά

ΠΡΟΟΔΟΣ
15 ΔΕΚΕΜΒΡΙΟΥ 1972

ΚΑΤΕΠΛΗΞΕ ΧΘΕΣ Η «ΡΟΔΟΣ»

Τρία 24ωρα πριν από τον μεγάλο αγώνα της με τη Λάρισα η «Ρόδος» έδειξε ότι βρίσκεται σε άριστη φυσική ακτάσταση. Αυτό απέδειξε το χθεσινό τεστ δοκιμασίας με τον Απόλλωνα Καλυθιών, το οποίο αντιμετώπισε σε φιλικό αγώνα στο Εθνικό Στάδιο και τον οποίο κατενίκησε με το ευρύ σκορ των 9-0 τερμάτων (ημικρ. 2-0).

Τα εννέα γκολ, τα τέσσερα δοκάρια (δύο του Χατζηανδρέου ένα του Πίττα και ένα του Κασάπη) και οι πολλές χαμένες ευκαιρίες των νικητών «ομιλούν» μόνα τους για τη χθεσινή απόδοση των παικτών της «Ρόδου» οι οποίοι έμοιαζαν με ανήμερα θηρεία έτοιμα να κατασπαράξουν τη λεία τους. Ο Νεοφύτου, ο Κασάπης, ο Χατζηανδρέου, ο Πίττας και όλοι όσοι έπαιξαν χθες ήσαν σχεδόν άριστοι. Ούτε ένας δεν υστέρησε, Ολοι ήσαν κάτι περισσότερο από καλοί.

Αν η απόδιση της «Ρόδου» στη Λάρισα είναι σαν τη χθεσινή, τότε ας είμαστε έτοιμοι να πανηγυρίσουμε μια νίκη, ένα θρίαμβο. Είθε.

Τόσο καταπληκτική ήταν η «Ρόδος» χθες. Με έναν Κασάπη παντοκού παρών, με έναν Νεοφύτου ανανεωμένο και αστείρευτο σε επινοήσεις.

Ο μικρός χώρος της στήλης περιορίζει τη διατύπωση κολακευτικών σχολίων και για τους υπολοίπους παίκτες.

Τα γκολ: Κασάπης 2 (με κεφαλιά), Ζοάννος 2 (το ένα με πέναλτυ), Τουλγέρογλου 2, Πίττας, Νεοφύτου, Χατζανδρέου.

Η νικήτρια: Κόης (46' Κουμπιός), Ζοάννος, Παυλίδης, Χατζηγεωργίου (46' Καραμανλής), Διακονικολάου, Νεοφύτου, Κασάπης, Καλογεράς, Πίττας (46' Χατζής), Χατζηανδρέου, Τουλγέρογλου.

Το πρακτορείο Γ. Νεοφύτου διαθέτει αεροπορικά εισιτήρια για τους φιλάθλους μας, που επιθυμούν να συνοδεύσουν τη «Ρόδο» στη Λάρισα.

ΣΥΝΑΛΛΑΓΜΑ

	Αγορά	Πώληση
ΔΟΛΛΑΡΙΟ Η.Π.Α	1,2524	1,2239
ΛΙΡΑ ΑΓΓΛΙΑΣ	0,70157	0,68556
ΚΟΡΩΝΑ ΔΑΝΙΑΣ	7,5198	7,3482
ΚΟΡΩΝΑ ΣΟΥΗΔΙΑΣ	9,388	9,1738
ΓΙΕΝ ΙΑΠΩΝΙΑΣ	144,01	140,73
ΦΡΑΓΚΟ ΕΛΒΕΤΙΑΣ	1,5902	1,5539
ΚΟΡΩΝΑ ΝΟΡΒΗΓΙΑΣ	7,8594	7,68
ΛΙΡΑ ΚΥΠΡΟΥ	0,5807	0,5675
ΔΟΛ. ΚΑΝΑΔΑ	1,417	1,3847
ΔΟΛ. ΑΥΣΤΡΑΛΙΑΣ	1,6756	1,6374

ΠΡΟΟΔΟΣ
Ημερήσια Εφημερίδα της Ρόδου
ΙΔΙΟΚΤΗΣΙΑ:
Γ. ΔΙΑΜΑΝΤΙΔΗΣ
ΓΡΑΦΙΚΕΣ ΤΕΧΝΕΣ Α.Ε.
Εκδότης: ΓΙΩΡΓΟΣ ΔΙΑΜΑΝΤΙΔΗΣ
Ετος ιδρυσεως 1949
ΓΡΑΦΕΙΑ ΣΥΝΤΑΞΗΣ - ΔΙΑΦΗΜΙΣΕΙΣ Μάρκου Μαλλιαράκη 3 (ΚΟΒΑ)
Τηλ. Συντάξεως: 22410 27356-34101, FAX: 22410 20643
Τηλ. Λογιστηρίου: 22410 35322, FAX: 22410 35322
e-mail: info@proodos.net

Η γυναίκα και ο χόσπιταλιτι της



Μετά το Πάσχα και όσοι πήγαν διακοπές άλλοι γύρισαν πια ενώ άλλοι παρατείνουν τις μέρες και έχουν κανονίσει να γυρίσουν μετά την Πρωτομαγιά. Αλλοι πάλι με αφορμή την αργία (απεργία) της 1ης Μαΐου θα πάρουν ολιγοήμερη άδεια και έτσι θα κάνουν τις πρώτες διακοπές του χρόνου (τις υπόλοιπες μέρες αδείας που δικαιούνται από τη δουλειά τους, θα τις αφήσουν για άλλες διακοπές είτε τον Ιούλιο ή Αύγουστο που και οι περισσότεροι κάνουν τις διακοπές τους, αλλά και αργότερα, το χειμώνα πια, μπορεί και να αποφασίσουν για τις διακοπές των Χριστουγέννων. Τώρα λοιπόν που έφτιαξε ο καιρός όσοι ενδιαφέρονται για άμεσες ολιγοήμερες διακοπές, όπου και να πάνε στην Ελλάδα αλλά και στην Ευρώπη προβλέπεται ότι θα βρουν καλό καιρό. Ετσι τελικά μια ο ένας, μια ο άλλος φτιάχνουν βαλίτσες και υπάρχει κίνηση σε αεροδρόμια και λιμάνια, ανάλογα τον τόπο «αποδράσεων» και ξεκούρασης που επιλέγει κανείς. Διότι όπου θέλει πάντα δεν είναι εύκολο, είτε λόγω συγκοινωνίας, είτε λόγω οικονομικών, αφού και το πορτοφόλι του καθενός παίζει έναν βασικό παράγοντα. Οπωσδήποτε και τα κοντινά νησιά που έχουν τη δική τους ομορφιά αλλά και άλλα νησάκια της Ελλάδας με το ξεχωριστό χρώμα το καθένα ελκύει τους Ελληνες που πολλοί για χρόνια δεν καταφέρνουν να πάνε διακοπές λόγω υποχρεώσεων και όταν βρουν ευκαιρία, όπου και να πάνε, αν αφήσουν ελεύθερο τον εαυτό τους, θα δουν τις ομορφιές της κάθε στιγμής και θα περάσουν καλά. Σίγουρα οι περισσότεροι περιμένουν όταν καλοκαιριάσει για καλά να πάνε με τα παιδιά τους τις θερινές διακοπές, αλλά δεν είναι λίγοι και εκείνοι στον τόπο μας που ασχολούνται με τον τουρισμό, οπότε οι θερινές διακοπές δεν ισχύουν γι'αυτούς. Ετσι άλλοι αυτό τον καιρό προγραμματίζουν διακοπές και θα πρέπει έγκαιρα να κλείσουν θέσεις, γιατί τελικά θα διαπιστώσουν ότι δεν είναι οι μόνοι που το σκέφτηκαν και μπορεί έναν οικονομικό προορισμό να το χάσουν από αμέλεια και να χαλάσει η διάθεσή τους. Δεν πρέπει κάποιες δυσκολίες να αφήσουν να τους χαλάσει το κέφι. Ακόμα και αν υπάρχουν εμπόδια με πρεμία θα βρεθούν λύσεις και αλλαγές στα αρχικά σχέδια των διακοπών. Τελικά μπορεί να αποβεί σε καλό και να ξεκουραστεί σωματικά, ψυχικά και πνευματικά, κάτι που θα τον ανανεώσει. Εχει μεγάλη σημασία αυτό. Είναι το νόημα των διακοπών.

Μίχα



ΦΑΡΜΑΚΕΙΑ

ΔΙΗΜΕΡΕΥΕΙ:	ΔΙΑΝΥΚΤΕΡΕΥΕΙ:
ΒΑΣΙΛΟΠΟΥΛΟΥ ΕΥΑΓ.	ΜΙΧΑΛΑΚΗΣ ΒΑΣ.
Ιωνος Δραγούμη 5-7	Αγ. Αναστασίας 81
Τηλ. 33855	Τηλ. 34282

ΥΓΡΑ ΚΑΥΣΙΜΑ
ΔΙΑΝΥΚΤΕΡΕΥΟΥΝ
• ΣΑΡΙΚΑΣ ΜΙΧ. πρατ. SHELL Εθνικής Αντίστασης

ΡΑΔΙΟ ΤΑΞΙ
ΤΗΛ: ΠΟΛΗ: 22410 69800, ΥΠΑΙΘΡΟ: 22410 69600

ΚΙΝΗΜΑΤΟΓΡΑΦΟΙ

METROPOL 22410 28400
INFORMATION - RESERVATIONS ΠΛΗΡΟΦΟΡΙΕΣ - ΚΡΑΤΗΣΕΙΣ
ΕΒΔΟΜΑΔΙΑΙΟ ΠΡΟΓΡΑΜΜΑ weekly program
27/04/06 - 03/05/06
www.cinemametropol.gr

Η ΖΟΥΓΚΛΑ THE WILD
Η Disney παρουσιάζει μία νέα κωμωδία για όλη την οικογένεια
με πρωταγωνιστές του φίλους μας....τα ζώα!!
με την φωνή του Χάρη Ρώμα!!!
ΜΟΝΟ ΣΤΑ ΕΛΛΗΝΙΚΑ
ΚΑΝΤΕ ΕΓΚΑΙΡΑ ΤΙΣ ΚΡΑΤΗΣΕΙΣ ΣΑΣ
ΩΡΑ ΕΝΑΡΞΗΣ / SHOW TIME 17:00
ΑΙΘΟΥΣΑ 5

SCARY MOVIE 4
Η παρέα του Scary Movie επέστρεψε με την πιο ξεκαρδιστική, εξωφρενική ταινία τώρα!
...βάψε την ΚΑΤΑΡΑ ...κάψε ΤΟ ΣΚΟΤΕΙΝΟ ΧΩΡΙΟ
...δες το ΣΕ ΒΛΕΠΩ!!!
ΚΑΝΤΕ ΕΓΚΑΙΡΑ ΤΙΣ ΚΡΑΤΗΣΕΙΣ ΣΑΣ
ΩΡΕΣ ΕΝΑΡΞΗΣ / SHOW TIMES 18:45, 20:45, 23:00
ΑΙΘΟΥΣΑ 3

Η ΕΠΟΧΗ ΤΩΝ ΠΑΓΕΤΩΝΩΝ Η απόψυξη
ICE AGE 2 the meltdown
Ετοιμαστείτε να λιώσετε από το γέλιο!!!
Έρχονται ο Μάνι, ο Σίντ, ο Ντιέγκο & ο προϊστορικός σκίουρος Σκράτ σε νέες περιπέτειες!!!
Η καλύτερη ταινία Cartoon των τελευταίων χρόνων!!!
ΜΟΝΟ ΣΤΑ ΕΛΛΗΝΙΚΑ
ΚΑΝΤΕ ΕΓΚΑΙΡΑ ΤΙΣ ΚΡΑΤΗΣΕΙΣ ΣΑΣ
ΩΡΕΣ ΕΝΑΡΞΗΣ / SHOW TIMES 18:15, 20:15
ΑΙΘΟΥΣΑ 9

ΜΗΝ ΠΥΡΟΒΟΛΕΙΤΑΙ ΤΗΝ ΓΙΑΓΙΑ 2
BIG MOMMAS HOUSE 2
5 χρόνια μετά το "ΜΗΝ ΠΥΡΟΒΟΛΕΙΤΑΙ ΤΗΝ ΓΙΑΓΙΑ"
ο Μάρτιν Λόρενς
επιστρέφει για νέες περιπέτειες, σε αυτή την συνέχεια της ξεκαρδιστικής και πετυχημένης κωμωδίας!!!
ΚΑΝΤΕ ΕΓΚΑΙΡΑ ΤΙΣ ΚΡΑΤΗΣΕΙΣ ΣΑΣ
ΩΡΑ ΕΝΑΡΞΗΣ / SHOW TIME 22:15
ΑΙΘΟΥΣΑ 9

SILENT HILL
Ένα ανατριχιαστικό υπερφυσικό θρίλερ βασισμένο στο εξαιρετικά δημοφιλές ομώνυμο video game από τον σκηνοθέτη της μεγάλης επιτυχίας "Η Αδελφότητα των Λύκων".
ΚΑΝΤΕ ΕΓΚΑΙΡΑ ΤΙΣ ΚΡΑΤΗΣΕΙΣ ΣΑΣ
ΩΡ

Συμπράξεις δημοσίου και ιδιωτικού τομέα

ΓΙΑ ΤΗΝ ΕΚΤΕΛΕΣΗ ΕΡΓΩΝ

Οι Συμπράξεις Δημοσίου και Ιδιωτικού Τομέα (Σ.Δ.Ι.Τ.) είναι μορφές συνεργασίας των Δημοσίων Αρχών με επιχειρήσεις του Ιδιωτικού Τομέα, που αποσκοπούν στην εξασφάλιση του σχεδιασμού, της χρηματοδότησης, της κατασκευής, της διαχείρισης, λειτουργίας ανακαίνισης ή συντήρησης δημοσίων υποδομών αλλά και στην παροχή υπηρεσιών σε διαφόρους τομείς της εθνικής οικονομίας. Αφορούν σε σύνθετα σχήματα συνεργασίας του δημόσιου με τον ιδιωτικό τομέα με μακροπρόθεσμες δεσμεύσεις, με στόχο την παροχή της τεχνογνωσίας και των μεθόδων του ιδιωτικού τομέα προς τον δημόσιο, με παράλληλη αξιοποίηση του δημόσιου πλούτου, την ενίσχυση των παραγωγικών επενδύσεων καθώς και τη δημιουργία νέων θέσεων εργασίας.

Το Νομοσχέδιο που έχει ως στόχο το σαφή προσδιορισμό των κανόνων λειτουργίας του θεσμού, ψηφίστηκε στο σύνολο του στη Βουλή στις 13 Σεπτεμβρίου 2005.

Στα πλαίσια της προσπάθειας για ενημέρωση των εμπλεκομένων φορέων , αλλά και δυνητικών επενδυτών, η Νομαρχιακή Αυτοδιοίκηση Δωδεκανήσου, το Τεχνικό Επιμελητήριο Ελλάδας, τμήμα Δωδεκανήσου, το Επιμελητήριο Δωδεκανήσου και η ΠΕΔΜΕΔΕ τμήμα Δωδεκανήσου, διοργανώνουν ημερίδα στις 10 Μαΐου ημέρα Τετάρτη και ώρα 18:00 στο Ξενοδοχείο PARK.

Κεντρικοί ομιλητές θα είναι οι κ.κ. Λεωνίδας Κορρές, Ειδικός Γραμματέας Συμπράξεων Δημόσιου και Ιδιωτικού τομέα ΥΠΟΙΟ, Ιωάννης Γιάνναρος, Γενικός Διευθυντής ΙΟΚ, Σπυρίδων Μουντρούδης, Υπεύθυνος Τμήματος Ερευνας και Στατιστικής Ανάλυσης ΙΟΚ. Στέφανος Αγιάσογλου, Γενικός Διευθυντής Σχεδιασμού και Διαχείρισης Πόρων Οργανισμού Σχολικών Κτηρίων και Γεώργιος Ρωμοσιός, Πρόεδρος ΠΕΔΜΕΔΕ.

ΠΑΡΑΔΟΣΗ ΚΑΙ ΤΕΧΝΟΛΟΓΙΑ
ΕΡΓΑΣΤΗΡΙΟ ΦΩΤΟΓΡΑΦΙΩΝ
ΦΩΤΟ ΦΙΛ. ΠΑΧΟΣ
Αναλογική και ψηφιακή φωτογραφία
ΤΥΠΩΜΑ ΚΑΙ ΝΥΧΤΕΡΙΝΕΣ ΩΡΕΣ
Γ. ΕΥΣΤΑΘΙΟΥ 11 Τηλ. 22410 26893 Κιν.: 6946 282033

Και κατά τη φετινή περίοδο

Αυξημένη η τουριστική κίνηση και στη Χάλκη!..

ΕΝΔΙΑΦΕΡΟΝ ΓΙΑ ΣΥΝΕΔΡΙΑΚΟ ΤΟΥΡΙΣΜΟ



ΠΟΛΥ ΜΕΓΑΛΗ αισιοδοξία για την πορεία της φετινής τουριστικής περιόδου επικρατεί στο νησί της Χάλκης. Η δημοτική αρχή αλλά και οι κάτοικοι του νησιού δηλώνουν απόλυτα σίγουροι ότι και φέτος το νησί όπως τα τελευταία χρόνια θα αποτελέσει πόλο έλξης χιλιάδων επισκεπτών. Ήδη έχουν ξεκινήσει οι πρώτες αφίξεις ξένων τουριστών, κυρίως Εγγλέζων, που αναμένεται να αυξηθούν κατά πολύ το επόμενο διάστημα.

Παράλληλα από τον Ιούνιο θα ξεκινήσει η λειτουργία του δημοτικού ξενώνα ενώ από τον Ιούλιο θα μπορεί να χρησιμοποιηθεί ο συνεδριακός χώρος, δυναμικότητας 150 συνέδρων.

Όπως μάλιστα δήλωσε στη «Πρόοδο» ο αντιδήμαρχος Χάλκης Τάκης Χρυσοβέργης ήδη υπάρχει έντονο ενδιαφέρον πολλών ελληνικών και ξένων οργανισμών για να οργανώσουν το συνέδριό τους στο νησί.

Αξίζει να τονιστεί ότι η αναπτυξιακή πορεία των τελευταίων χρόνων «πιστώνεται» από το σύνολο σχεδόν των κατοίκων στη σημερινή δημοτική αρχή. Για αυτό και το πλέον πιθανόν είναι στις εκλογές του Οκτωβρίου να μην υπάρξει δεύτερο ψηφοδέλτιο και μοναδική υποψήφιος να είναι η σημερινή Δήμαρχος Ελένη Παναγή. Υπάρχει όμως ένα πολύ μεγάλο εμπόδιο που «φρενάρει» την τουριστική και την εν γένει ανάπτυξη του νησιού.

Και αυτό έγκειται στο ότι, ο υπουργός Αιγαίου Αριστοτέλης Παυλίδης, παρά τις συνεχείς οχλήσεις των τοπικών φορέων και του συνόλου σχεδόν των κατοίκων, αρνείται «να ανοίξει» την γραμμή Ρόδου- Χάλκης, επιμένοντας να συνεχίζεται η οδύσσεια όσων επιθυμούν να επισκεφτούν το νησί που υποχρεωτικά θα πρέπει να ταξιδέψουν από την Κάμειρο Σκάλα.

Η, κατά πολλούς ανεξήγητη , στάση του κ Παυλίδη έχει σαν αποτέλεσμα να στερείται το νησί χιλιάδων ημερήσιων εκδρομέων που κατά κοινή ομολογία θα συνέβαλλαν τα μέγιστα στην ανάπτυξη της τοπικής οικονομίας.

Μουσικοχορευτική παράσταση από Θράκη-Αιγαίο-Κύπρο

ΕΚΔΗΛΩΣΕΙΣ ΣΤΗ ΡΟΔΟ

ΣΕΙΡΑ εκδηλώσεων θα πραγματοποιηθούν στη Ρόδο, το προσεχές Σαββατοκύριακο, στο πλαίσιο του προγράμματο «Θράκη - Αιγαίο - Κύπρος 2004-2005, Τομέας Πολιτισμός 05, Ανάδειξη της Πολιτιστικής και Ιστορικής Ενότητας». Το πρόγραμμα χρηματοδοτείται από το υπουργείο Μακεδονίας - Θράκης, μετά από πρόταση που κατατέθηκε με αντικείμενο την «Αναζήτηση των κοινών Ριζών του γλωσσικού ιδιώματος, ηθών και εθίμων Κύπρου - Νησιών Ανατολικού Αιγαίου και Θράκης».

Συγκεκριμένα, το Σάββατο στις 8 το βράδυ, στο θέατρο «Ροδίνι» του Δήμου Ροδίων, θα πραγματοποιηθεί μεγάλη μουσικοχορευτική παράσταση, με αναπαραστάσεις εθίμων από Απόκριες ως Πάσχα, «Τούτες οι μέρες τόχουνε, τούτες οι εβδομάδες», με συμμετοχή χορευτικών και των τριών περιοχών, ενώ την Κυριακή στις 19.30, στην αίθουσα «Ακταίον», οι πανεπιστημιακοί Μανόλης Βαρβούνης και Τατιάνα Ζαϊκόβσκαγια, θα παρουσιάσουν το βιβλίο που έχει εκδοθεί στο πλαίσιο αυτού του προγράμματος.

ΓΡΑΦΕΙΟ ΙΔΙΩΤΙΚΩΝ ΕΡΕΥΝΩΝ
(ΝΤΕΤΕΚΤΙΒΣ)
ΑΝΑΛΑΜΒΑΝΟΥΜΕ
Υποθέσεις ανηλίκων, οικογενειακές, προσωπικές κ.τλ.
ΔΙΑΘΕΤΟΥΜΕ ΤΑ ΠΛΕΟΝ ΣΥΓΧΡΟΝΑ ΟΠΤΙΚΟΑΚΟΥΣΤΙΚΑ ΣΥΣΤΗΜΑΤΑ
100% ΕΧΕΜΥΘΕΙΑ
ΡΩΜΗΣ 22, - ΡΟΔΙΝΙ
Κιν. 694 6997967
5231-4/5

ΠΡΑΚΤΟΡΕΙΟ ΚΑΣΤΡΟ
ΕΚΔΡΟΜΗ ΣΤΗΝ
ΜΥΤΙΛΗΝΗ
ΠΡΟΣΚΥΝΗΜΑ ΣΤΟΝ
ΑΓΙΟ ΡΑΦΑΗΛ



ΑΕΡΟΠΟΡΙΚΩΣ
03/05/06 - 06/05/06
Προσκυνηματική εκδρομή στους
ΑΓΙΟΥΣ ΤΟΠΟΥΣ
και
ΤΟ ΘΕΟΒΑΔΙΣΤΟ ΟΡΟΣ ΣΙΝΑ



ΑΕΡΟΠΟΡΙΚΩΣ
21/05/06 - 28/05/06
Δηλώστε αμέσως συμμετοχή
θέσεις περιορισμένες
ΕΚΔΡΟΜΗ ΣΤΗΝ
ΚΡΗΤΗ



ΚΡΗΤΙΚΟΣ ΛΥΡΑΡΗΣ
Κρήτη μου όμορφο νησί χιλιοτραγουδισμενο με κάνεις σαν σε σκέφτομαι πολύ ευτυχισμένο
ΑΚΤΟΠΛΟΙΚΩΣ
04/06/06 - 10/06/06
Εάν δεν πάρετε μία από τις δικές μας οργανωμένες εκδρομές, μπορείτε να πάρετε για σας και την οικογένειά σας φθηνά πακέτα, αποτελούμενα από αεροπορικά - ακτοπλοϊκά εισιτήρια, ξενοδοχεία, αυτοκίνητα κ.λ.π. για οποιαδήποτε ημερομηνία και για όσες μέρες εσείς θέλετε, για ολόκληρη την Ελλάδα τα νησιά μας και το εξωτερικό.
Επίσης στο γραφείο μας θα βρείτε:
Αεροπορικά και ακτοπλοϊκά εισιτήρια με όλες τις αεροπορικές και ακτοπλοϊκές εταιρίες και για όλους τους προορισμούς
Για περισσότερες πληροφορίες
ΚΥΡΙΑΚΟΣ Μ. ΜΑΧΑΙΡΑΚΗΣ
ΠΡΑΚΤΟΡΕΙΟ ΚΑΣΤΡΟ
Κ. Παλαιολόγου 46 - Ρόδος
☎ 22410 77506, 22410 77563
ΚΑΣΤΡΟ το δικό σας πρακτορείο
X5728-31/3

X.5791-30/4

TZIORAS
SMART CENTERS

ΑΥΤΟΚΙΝΗΤΑ Ι.Χ ΕΙΣΑΓΩΓΗΣ

1. BMW X5, 3.0 cc, 2002, πετρέλαιο, πετρόλ, αυτόματο, ηλεκτρικές κλειδαριές, ηλεκτρικά παράθυρα, ζάντες αλουμινίου, ABS, ESP, ηλιοροφή, υπολογιστής ταξιδιού. Τιμή 53.000€
2. BMW 318i, 1.8 cc, 2002, βιολετί, ηλεκτρικές κλειδαριές, ηλεκτρικά παράθυρα, ζάντες αλουμινίου, ABS, A/C, Y/T, 2AB, immobilizer. Τιμή 23.000 €
3. HONDA HRV, 1.6 cc, 2002, γαλανό, ηλεκτρικά παράθυρα, κεντρικό κλείδωμα με τηλεχειρισμό, Y/T, ABS, A/C, 2AB. Τιμή 17.000 €
4. FORD MAVERIC, 2.0 cc, 2002, μαύρο, RCD, υδραυλικό τιμόνι, ABS, A/C, 2AB, ηλεκτρικοί θερμαινόμενοι καθρέπτες, ηλεκτρικές κλειδαριές, ηλεκτρικά παράθυρα, ζάντες αλουμινίου, προβολείς ομίχλης. Τιμή 20.000 €
5.JEEP GRANT CHEROKEE 2.7 cc, 2002, πετρέλαιο, ασημί, αυτόματο, ηλεκτρικές κλειδαριές, ηλεκτρικά παράθυρα, ζάντες αλουμινίου, δερμάτινα ρυθμιζόμενα θερμαινόμενα καθίσματα, 2AB, ABS, ESP, 2AB, αισθητήρες παρκαρίσματος. Τιμή 37.000 €
6.JEEP CHEROKEE 2.7 cc, 2003, γραφίτης, πετρέλαιο, αυτόματο, ηλεκτρικά παράθυρα, ηλεκτρικές κλειδαριές, δερμάτινα καθίσματα θερμαινόμενα και ηλεκτρικά ρυθμιζόμενα, αυτόματος κλιματισμός, ABS, RCD, συναγερμός, προβολείς ομίχλης, σπόιλερ οροφής, βάση τηλεφώνου. Τιμή 43.000 €
7.MAZDA MX5, 2002, 1.8 cc, CABRIO κίτρινο, Ηλεκτρικές κλειδαριές, ηλεκτρικά παράθυρα, ζάντες αλουμινίου, ABS, δερμάτινα καθίσματα, 2AB. Τιμή 16.500 ευρώ.
8. MERCEDES A140, 2000, μαύρο, ηλεκτρικές κλειδαριές με τηλεχειρισμό, ηλεκτρικά παράθυρα, υδραυλικό τιμόνι, 4AB, ABS, A/C, RCD, σπόιλερ οροφής, ηλεκτρικοί θερμαινόμενοι καθρέπτες, θέση κινητού. Τιμή 13.000€
8.MERCEDES JEEP ML 270, 2.7 cc, 2001, μπλε σκούρο, πετρέλαιο, αυτόματο, full extra. Τιμή 38.000 €
9. MERCEDES C200 KOMBRESSOR, 2.0 cc, 2001, μπλε, full extra. Τιμή 25.500 €
10. MERCEDES C200 KOMBRESSOR, 2.0 cc, 2001, ασημί, full extra. Τιμή 26.500 €
11. MERCEDES C200 AVANTGARDE 1.8 cc, 2003, μαύρο, full extra. Τιμή 31.000 ευρώ.
12.SMART FORTWO CDI, αυτόματο, πετρέλαιο, 2002, λευκό-μπλε, υδραυλικό τιμόνι, ABS, ηλεκτρ. Κλειδαριές, ηλεκτρ. Παράθυρα, P/K, 2AB. Τιμή 8.000 €
13.SMART FORTWO, 2002, λευκό-μαύρο, αυτόματο, ηλεκτρικά παράθυρα, ηλεκτρικές κλειδαριές, Y/T, ABS, 2AB, P/K. Τιμή 7.000 €
14.SMART FORTWO, 1999, μαύρο-γκρι, αυτόματο, ηλεκτρικά παράθυρα, ηλεκτρικές κλειδαριές, Y/T, ABS, A/C, 2AB, σαλόνι δέρμα-ύφασμα. Τιμή αναμένεται.
15. TOYOTA MR2, 1.8 cc, cabrio 2001, κόκκινο, αυτόματο, υδραυλικό τιμόνι, ABS, A/C, ηλεκτρικές κλειδαριές, ηλεκτρικά παράθυρα, P/K, 2AB, ηλεκτρικοί καθρέπτες, δερμάτινα θερμαινόμενα καθίσματα. Τιμή 21.000 €
16. TOYOTA RAV-4,3D, 2.0 cc, 2002, πετρέλαιο, μαύρο, RCD, ABC, A/C, 2AB, ηλεκτρική ηλιοροφή, ηλεκτρικοί καθρέπτες, ηλεκτρικές κλειδαριές, ζάντες αλουμινίου, προβολείς ομίχλης, ηλεκτρικά παράθυρα εμπρός-πίσω. Τιμή 25.000 €
17.TOYOTA RAV-4, 5D, 2.0 cc, 2002, βενζίνη, μπλε, P/K, υδραυλικό τιμόνι, ηλεκτρικοί καθρέπτες, ηλεκτρικές κλειδαριές, ζάντες αλουμινίου, προβολείς ομίχλης, ηλεκτρικά παράθυρα εμπρός-πίσω. Τιμή 23.000 €
18.TOYOTA RAV-4, 2.0 cc, 2000, βενζίνη, μπορντώ, αυτόματο, ηλεκτρικές κλειδαριές με τηλεχειρισμό, ηλεκτρικά παράθυρα εμπρός, ζάντες αλουμινίου, 1 AB, ABS, A/C, μπάρες οροφής, προβολείς ομίχλης, σκαλοπάτια αλουμινίου. Τιμή αναμένεται.
19. TOYOTA RAV-4 5D, 2.0 cc, 2001, λευκό-ασημί, αυτόματο, ηλεκτρικές κλειδαριές, ηλεκτρικά παράθυρα εμπρός, ζάντες αλουμινίου, Y/T, ABS, A/C. 2AB. Τιμή αναμένεται.
20.TOYOTA RAV-4 2.0cc, 2001, πετρέλαιο, μπλε, ηλεκτρικές κλειδαριές με τηλεχειριστήριο, ηλεκτρικά παράθυρα, υδραυλικό τιμόνι, 2AB, ABS, A/C, RCD, σπόιλερ οροφής, ηλεκτρική ηλιοροφή, ηλεκτρικοί καθρέπτες. Τιμή 26.000€

ΚΑΙΝΟΥΡΓΙΑ ΑΥΤΟΚΙΝΗΤΑ ΕΛΛΗΝΙΚΗΣ ΑΝΤΙΠΡΟΣΩΠΕΙΑΣ

1.NEO MERCEDES CLK 200 ELEGANCE, 1.8 cc, ασημί Δερμάτινο σαλόνι, ηλιοροφή, full extra.
2.NEO SMART FORTWO PASSION 700 cc, ασημί Αυτόματο, ηλεκτρικές κλειδαριές, ηλεκτρικά παράθυρα, ζάντες αλουμινίου, ABS, A/C, R/K.
3.NEO SMART FORTWO PURE+ 700 cc, μαύρο, Σειριακό, ηλεκτρικά παράθυρα εμπρός, ABS, A/C.
4.NEO SEAT ALTEA 1.6 MPI 120 HP, ασημί Υδραυλικό τιμόνι, προβολείς ομίχλης, ηλεκτρικά παράθυρα εμπρός, τηλεχειριζόμενο κεντρικό κλείδωμα, 6AB, ABS, RCD, Immobilizer, clima.
5.NEO SEAT IBIZA 1.4 cc, 101HP 3D, γκρι ουρανί, Υδραυλικό τιμόνι, ηλεκτρικά παράθυρα εμπρός, τηλεχειριζόμενο κεντρικό κλείδωμα 6AB, ABS, climatronic, ηλεκτρικοί θερμαινόμενοι καθρέφτες, ζάντες αλουμινίου, RCD, Immobilizer, Mp3.
6.NEO TOYOTA COROLLA XELLENCE 1.4 cc ασημί Υδραυλικό τιμόνι, 4AB, ABS, climatronic, 4 ηλεκτρικά παράθυρα, τηλεχειριζόμενες ηλεκτρομαγνητικές κλειδαριές, RCD-6 ηχεία με χειριστήριο στο τιμόνι, δερμάτινο τιμόνι & λεβιές ταχυτήτων, αερόσακοι κουρτίνας εμπρός-πίσω, ηλεκτρικοί θερμαινόμενοι καθρέφτες, αισθητήρες βροχής, πεντάλ αλουμινίου, χρωμιομένη απόληξη εξάτμισης και διακοσμητικά καλύμματα μαρσπιέ.
7.NEO TOYOTA COROLLA TERRA 1.4 cc ασημί Υδραυλικό τιμόνι, 4AB, ABS, A/C, ηλεκτρικά παράθυρα εμπρός, τηλεχειριζόμενες ηλεκτρομαγνητικές κλειδαριές, ηλεκτρικοί καθρέφτες, RCD-4 ηχεία, Immobilizer.
8. NEO TOYOTA RAV-EXECUTIVE, 2.2 cc, ασημί, πετρέλαιο, full extra. Τιμή 36.900 €

ΜΕΤΑΧΕΙΡΙΣΜΕΝΑ ΑΥΤΟΚΙΝΗΤΑ ΤΟΠΙΚΗΣ ΑΓΟΡΑΣ

1.CITROEN SAXO 1.1 cc, 5D, 2000, κόκκινο, ηλεκτρικές κλειδαριές, ηλεκτρικά παράθυρα εμπρός, A/C, R/K, LAB. Τιμή 4.500 €
2.DAEWOO NUBIRA 1.6 cc, 2002, μπλε, Υδραυλικό τιμόνι, ABS, ηλεκτρικές κλειδαριές, ηλεκτρικά παράθυρα εμπρός-πίσω, A/C, 2AB, R/K. Τιμή 6.000 €,
3.FIAT PUNTO 1.2 cc, 2002 χρυσαφί, Υδραυλικό τιμόνι, ηλεκτρικές κλειδαριές, ηλεκτρικά παράθυρα εμπρός, A/C, 2AB, ηλεκτρικοί καθρέφτες R/K. Τιμή 7.500 €
4.HYNDAI ATOS, 1.0 cc, 2001, λευκό, υδραυλικό τιμόνι, ηλεκτρικές κλειδαριές, ηλεκτρικά παράθυρα εμπρός , A/C. Τιμή 5.000 €
5.HYUNDAI ACCENT 1.3 cc, 2001, λευκό, υδραυλικό τιμόνι, ABS, ηλεκτρικές κλειδαριές, ηλεκτρικά παράθυρα εμπρός-πίσω, A/C, 2AB, R/K. Τιμή 5.500 €
6.MAZDA 6 TOURING 1.8 cc, 8/2005, ανθρακί, αερόσακοι οδηγού-συνοδηγού-πλαϊνοί-οροφής, clima, υδρ. Τιμόνι, κέκτρ. Παράθυρα, κεντρ. Κλείδωμα, ηλεκτρ. Θερμαινόμενοι καθρέπτες, ABS, RCD, ζάντες αλουμινίου, προβολείς ομίχλης, αισθητήρες φώτων, αισθητήρες βροχής, δερμάτινο τιμόνι-λεβιές ταχυτήτωψν-χειρόφρενο.Τιμή 21.000 €
7. SKODA OCTAVIA 5 AMBIENTE FSI 1.6 cc, 9/2004, SAHARA, μπεζ μεταλλικό, αερόσακοι οδηγού-συνοδηγού-πλευρικοί, υδρ. τιμόνι, αυτόματος κλιματισμός, ABS, ηκλετρ. παράθυρα, RCD, κεντρ. κλειδ., προβολείς ομίχλης, δερμάτινο τιμόνι-λεβιές ταχυτήτων-χειρόφρενο, ηλεκτρ. θερμαινόμενοι καθρέφτες. Τιμή 16.500 €
8.SKODA SUPERB, 2003, 1.8 cc, μπεζ, υδραυλικό τιμόνι, ηλεκτρικές κλειδαριές, ηλεκτρικά παράθυρα, ζάντες αλουμινίου, ABS, ηλεκτρικοί καθρέφτες. Τιμή 20.000 €
9.TOYOTA COROLLA SDN 1.4 cc , 2003, ασημί, υδραυλικό τιμόνι, ηλεκτρικές κλειδαριές, ηλεκτρικά παράθυρα εμπρός, A/C, 2AB, ηλεκτρικοί καθρέφτες, ABS. Τιμή 10.500 €
10. TOYOTA AVENSIS 1.6 cc, L/B 1998 μπλε, υδραυλικό τιμονι, ηλεκτριές κλειδαριές, ηλεκτρικά παράθυρα εμπρός, A/C, 2AB, ABS, ζάντες αλουμινίου, R/K. Τιμή 8.300 €

ΕΠΑΓΓΕΛΜΑΤΙΚΑ

1. DAIHATSU PICK UP, 1997. Τιμή 7.000 ευρώ.
2.MAZDA B 2.5 cc 4X4, μπλε, Ηλεκτρικές κλειδαριές, ηλεκτρικά παράθυρα εμπρός, immobiliser, κοτσαδόρος, σκαλοπάτια INOX, BUL BAR INOX. Τιμή αναμένεται.
3.MAZDA B 2.5 4X4, μοντ. 2000, ασημί μεταλλικό, ηλεκτρικά παράθυρα, ηλεκτρικές κλειδαριές, ζάντες αλουμινίου, 2 AB, A/C. P/K, ηλεκτρικοί καθρέπτες, προβολείς, πλαϊνά σκαλοπάτια, κουβοούκλιο, κοτσαδόρος.Τιμή 15.000 ευρώ.
4.MERCEDES 213 Cd1 2.2. cc, 2002, λευκό, ηλεκτρικές κλειδαριές, ηλεκτρικά παράθυρα, Y/T, ABS, 1AB, ηλεκτρικοί καθρέπτες. Τιμή 19.000 ευρώ.
5.MERCEDES 412 D, σασί μοντ. 1999, ABS, αερόσακος οδηγού, P/K. Τιμή 16.500 ευρώ
6.MERCEDES SPRINTER 316 CDI, 2.6 cc, 2003, κεντρικό κλείδωμα, ηλεκτρικά παράθυρα, ρυθμιζόμενα θερμαινόμενα καθίσματα, ABS, ESR, ASR, A/C, 1A/B, ταχογράφος P/K. Τιμή 21.500 ευρώ.
7.MERCEDES VITO 109 CDI LANG, 2004, 2.15 cc, πετρέλαιο, λευκό, Ηλεκτρικές κλειδαριές, ηλεκτρικά παράθυρα, αερόσακος οδηγού, P/K, προβολείς ομίχλης, ABS. Τιμή 21.000.
8.MERCEDES 311, 2002, γκρι, ψυγείο, θερμοκρασία +8 -18, ABS, ASR. Τιμή 24.000 ευρώ.
9.MITSUBISHI L200 MAGNUM 4D, 4X4, 2.5 cc, 2002, μπλε, πετρέλαιο, ηλεκτρικές κλειδαριές, ηλεκτρικά παράθυρα, ζάντες αλουμινίου, ABS, A/C. Τιμή 21.000 ευρώ.
10.MITSUBISHI L200 MAGNUM 4D, 4X4, 2.5 cc,1999, μπλε, πετρέλαιο, ηλεκτρικές κλειδαριές, ηλεκτρικά παράθυρα, ζάντες αλουμινίου, ABS, A/C. Τιμή 17.500 ευρώ.
11.MITSUBISHI L200 MAGNUM 4D, 4X4, 2.5 cc,2000, μπλε, πετρέλαιο, ηλεκτρικές κλειδαριές, ηλεκτρικά παράθυρα, ζάντες αλουμινίου, ABS, A/C. Τιμή 18.200 ευρώ.
12.RENAULT KANGOO, 1.9 cc, 2000, ηλεκτρικές κλειδαριές, ABS, αερόσακος οδηγού, 4 πόρτες, immobilizer x 4 αυτοκίνητα . Τιμή 7500 ευρώ.
13.RENAULT EXPRESS 1.9 cc, λευκό, ψυγείο. Τιμή 7.500 ευρώ.

ΑΠΟ 0% ΠΡΟΚΑΤΑΒΟΛΗ ΚΑΙ ΕΩΣ 72 ΜΗΝΕΣ ΕΞΟΦΛΗΣΗ

ΤΕΧΝΙΚΗ ΥΠΟΣΤΗΡΙΞΗ ΚΑΙ ΣΕΡΒΙΣ ΑΠΟ ΤΗΝ 3Τ ΑΕΒΕ

Σημεία εξυπηρέτησης: 1. Θεμ. Σοφούλη 111, τηλ. 22410-21666 2. 7ο χλμ. Λεωφ. Ρόδου-Λίνδου, τηλ.22410-69135 3. 13ο χλμ. Ρόδου-Αεροδρομίου, τηλ.22410-98188

Περισσότερα αυτοκίνητα στο www.krikos.gr

ΜΝΗΜΟΣΥΝΑ

Τελούμε στις 30 Απριλίου ημέρα Κυριακή και ώρα 8.30 μ.μ. στον ιερό ναό Ταξιαρχών νεκροταφείου 40ήμερο μνημόσυνο υπέρ αναπαύσεως της ψυχής του λατρευτού μας συζύγου, πατέρα, παππού και θείου

ΔΙΟΝΥΣΙΟΥ ΔΑΒΒΕΤΑ

Η σύζυγος Αγγελική
Τα παιδιά Δημήτρης - Αναστασία, Νίκος - Μαρία
Η εγγονή Αγγελική
Τα ανίψια και οι λοιποί συγγενείς

ΘΕΜ-29/4

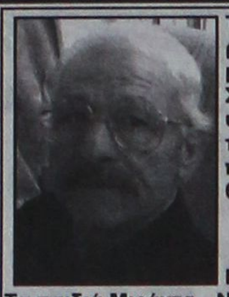

Τελούμε στις 28 Απριλίου ημέρα Παρασκευή και ώρα 11.30 μ.μ. στον ιερό ναό Αγίου Λουκά Σορωνής 40ήμερο μνημόσυνο υπέρ αναπαύσεως της ψυχής του λατρευτού μας συζύγου, πατέρα, παππού, αδελφού και θείου

ΓΕΩΡΓΙΟΥ ΚΥΠΡΙΩΤΗ

Η σύζυγος Ελένη
Τα παιδιά Μιράντα - Νικόλαος Γεωργίου, Κωνσταντίνος - Μαρία, Φωτεινή
Τα εγγόνια, τα αδέλφια, τα ανίψια και οι λοιποί συγγενείς

ΘΕΜ-27/4

ΓΡΑΦΕΙΟ ΤΕΛΕΤΩΝ & ΜΝΗΜΟΣΥΝΩΝ
ΡΟΔΟΥ
ΣΤΕΦΑΝΑ - ΣΤΟΛΙΣΜΟΙ
«ΑΜΕΡΙΚΑΝΟΥ»
Αμεση εξυπηρέτηση
ΟΛΟ ΤΟ 24ΩΡΟ
Αναλαμβάνουμε την τελετή και με τα έξοδα που χορηγούν τα ταμεία χωρίς καμία επιβάρυνση
ΙΚΑ, ΤΕΒΕ, ΤΑΞΥ, ΔΗΜΟΣΙΟΥ, ΛΙΜΕΝΙΚΩΝ, ΟΓΑ και λοιπά ταμεία
Τους ΑΠΟΡΟΥΣ: ΔΩΡΕΑΝ
Πλατεία Βρούχου στη Μητρόπολη
Τηλέφωνα 28901 - 33400
X214-30/4

ΜΝΗΜΗΣ ΕΝΕΚΕΝ ΠΑΡΑΣΚΕΥΑΣΤΗΡΙΟΝ ΜΝΗΜΟΣΥΝΩΝ
Αναλαμβάνουμε την οργάνωση των μνημοσύνων σας, προσφέροντάς σας όλα όσα χρειάζονται για την άψογη μνημόνευση των αγαπημένων εκλιπόντων σας.
Προσφέρουμε μεγάλη ποικιλία πρωτότυπων σχεδίων σε δίσκους της επιλογής σας με τα συνοδευτικά αρτύματα. Παράλληλα διαθέτουμε όλα τα απαραίτητα είδη μνημοσύνων.
Στο χώρο μας θα βρείτε τέλεια εξυπηρέτηση, καθαριότητα και πάνω απ' όλα σεβασμό στη δύσκολη στιγμή σας.
Γ. ΠΑΠΑΝΔΡΕΟΥ 78, ΑΝΑΛΗΨΗ • Τηλ./Fax: 22410 69620

Στροφή των ξένων τουριστών

ΣΥΝΕΧΕΙΑ ΑΠΟ ΤΗ ΣΕΛ. 1

"άνοιγμα" ξενοδοχείων και τουριστικών πρακτόρων σε αυτές τις αγορές.

Το κύμα τουριστών, που ακύρωσε τα ταξίδια σε Τουρκία και Αίγυπτο, όπως ανέφεραν οι εκπρόσωποι των τουρ οπερέιτορ, επιλέγουν κυρίως ξενοδοχεία 3 αστέρων, ουσιαστικά δηλαδή διατηρούν το κόστος διακοπών που είχαν υπολογίσει για τους αρχικούς τους προορισμούς. Η πλειονότητα, βεβαίως, των τουριστών στη Ρόδο έχει κλείσει σε ξενοδοχεία, που λειτουργούν με το σύστημα του all inclusive, με τα καλά ξενοδοχεία αυτού του συστήματος να δηλώνουν ότι έχουν ήδη overbooking για τους μήνες της τουριστικής αιχμής.

Την περασμένη εβδομάδα, εξάλλου, στη Ρόδο βρέθηκαν τουριστικοί πράκτορες που διακινούν βρετανούς μαθητές (κυρίως την περίοδο προ του Καθολικού Πάσχα) και συζήτησαν τη δυνατότητα προώθησης της Ρόδου στο μαθητικό κοινό και δρομολόγησης πτήσεων τσάρτερ, ώστε από του χρόνου να ξεκινήσουν μαθητικές εκδρομές Βρετανών προς το σμαραγδένιο νησί».

Το εργοστάσιο της ΔΕΗ

ΣΥΝΕΧΕΙΑ ΑΠΟ ΤΗ ΣΕΛ. 1

κινδύνους για μπλακ άουτ, τους θερινούς μήνες, αλλά και τις περιόδους κακοκαιρίας. Ωστόσο η ΔΕΗ, επιχειρεί με «μπαλώματα» να περιορίσει τον κίνδυνο μπλακ άουτ.

ΣΤΟΝ ΑΗΣ Σορωνής θα τοποθετηθούν ηλεκτροπαράγωγα ζεύγη ισχύος 20 MW για να καλυφθούν οι αυξημένες ανάγκες ζήτησης ηλεκτρικής ενέργειας της καλοκαιρινής περιόδου. Βέβαια παράλληλα θα λειτουργήσουν και τα ηλεκτροπαράγωγα ζεύγη στους υποσταθμούς των Δήμων Αφάντου και Ιαλυσού.

• Αν δεν κατασκευαστεί το νέο εργοστάσιο της ΔΕΗ στη Νότια Ρόδο, τα προβλήματα θα υπάρχουν γιατί η παραγωγή του ΑΗΣ Σορωνής δεν επαρκεί ούτε για περιόδους που η κατανάλωση κινείται σε φυσιολογικά επίπεδα.

ΣΤΟ μεταξύ η συνάντηση της Επιτροπής Αγώνα του Δήμου Πεταλούδων δεν πραγματοποιήθηκε με το γενικό διευθυντή της ΔΕΗ κ. Γ. Μανιατάκη, γιατί δεν είναι έτοιμες οι μελέτες για τα έργα που θα χρηματοδοτηθούν από την επιχείρηση στο πλαίσιο των αντισταθμιστικών οφελών για τη λειτουργία του ΑΗΣ Σορωνής. Οταν ο Δήμος φροντίσει να τις συντάξει τότε θα γίνει η συνάντηση με τον κ. Μανιατάκη, προκειμένου να αποφασιστεί ποια έργα θα χρηματοδοτηθούν.

Οι τιμές των καυσίμων

ΣΥΝΕΧΕΙΑ ΑΠΟ ΤΗ ΣΕΛ. 1

αγοράς εκτιμούν ότι οι τιμές των καυσίμων με τη... φόρα που έχουν πάρει θα προκαλέσουν αλυσιδωτές ανατιμήσεις στην αγορά σε βιομηχανικά προϊόντα, οπωρολαχανικά και κρέατα με δυσβάστακτες επιπτώσεις στα νοικοκυριά.

• Μιλώντας στην «Πρόοδο» ο κ. Νικήτας Ριζόπουλος, ιδιοκτήτης πρατηρίου υγρών καυσίμων είπε: «Οι αυξήσεις οφείλονται στις τιμές διεθνώς του πετρελαίου και στην περιοχή μας και στα πρατήρια υγρών καυσίμων διαμορφώνονται ανάλογα με τα τιμολόγια των εταιρειών». Επίσης ο κ. Ριζόπουλος ανέφερε ότι οι τιμές των καυσίμων καθημερινά σημειώνουν αλλεπάλληλα ρεκόρ και είναι οι υψηλότερες όλων των εποχών.

ΣΥΝΕΧΕΙΑ ΑΠΟ ΤΗ ΣΕΛ. 1

Αιγαίου υπέβαλε μελέτη σκοπιμότητας για την ίδρυση του τμήματος Τουρισμού στη Χίο, παρά το γεγονός ότι η Ρόδος (για λόγους που δεν είναι ανάγκη ν' αναλυθούν) διεκδικούσε το εν λόγω τμήμα.

• Είναι μάλιστα χαρακτηριστικό ότι το νομαρχιακό συμβούλιο Δωδεκανήσου κατά τη συνεδρίασή του στις 4 Νοεμβρίου 2005 ενέκρινε ομόφωνα ψήφισμα για την ίδρυση του εν λόγω τμήματος στη Ρόδο. Παρ' όλα αυτά το πανεπιστήμιο Αιγαίου προτείνει να γίνει το τμήμα Τουρισμού στη Χίο, η οποία δεν έχει καμιά σχέση με τον τουρισμό!..

ΟΠΩΣ έγινε γνωστό, χθες το πρωί ο νομάρχης Δωδεκανήσου Γιάννης Μαχαιρίδης είχε τηλεφωνική επικοινωνία με τον πρύτανη του πανεπιστημίου Αιγαίου κ. Κάτσικα, ο οποίος προσπάθησε να δικαιολογήσει τα... αδικαιολόγητα!

Το πανεπιστήμιο Αιγαίου

• Συγκεκριμένα, ισχυρίστηκε ότι η μελέτη καταρτίστηκε από καθηγητές του τμήματος Διοίκησης Επιχειρήσεων που λειτουργεί στη Χίο και όπου γίνονται μεταπτυχιακές σπουδές στον τουρισμό!.. Και προφανώς οι καθηγητές για να μη χάσουν τις θέσεις πρότειναν τη Χίο για το τμήμα Τουρισμού!..

ΟΠΩΣ έγινε γνωστό για το ίδιο θέμα πρόκειται να υπάρξει αντίδραση και από την πλευρά του Δήμου Ρόδου.

ΤΟ ΨΗΦΙΣΜΑ

ΤΟ ΟΜΟΦΩΝΟ ψήφισμα του νομαρχιακού συμβουλίου για το θέμα της ίδρυσης του τμήματος Τουρισμού αναφέρει τα εξής:

«Μετά δε τη διαλογική συζήτηση που έλαβε χώρα μεταξύ των μελών του

Ομόφωνα αποφάσισε

Την έγκριση των προτάσεων του Οργανισμού Τουριστικής Εκπαίδευσης & Κατάρτισης (Ο.Τ.Ε.Κ.) για αναβάθμιση της Ανώτερης Σχολής Τουριστικών Επαγγελμάτων Ρόδου (Α.Σ.Τ.Ε.Ρ.) όπως αυτές παρατίθενται στην σχετική από 31/10/05 γνωστοποιηθείσα στα μέλη του Ν.Σ. αλληλογραφία από τον Γενικό Δ/ντή του Οργανισμού κ. Κώστα Κραβαρίτη και όπως αναπτύχθηκαν παραπάνω από τον Δ/ντή της ΑΣΤΕΡ κ. Αθ. Στάμο και τον εκπρόσωπο της Ένωσης Ξενοδόχων Ρόδου κ. Μιλτιάδη Λογοθέτη και αφορούν:

α) Την αναβάθμιση του Προγράμματος σπουδών της σχολής με σαφή εκπαιδευτικό προσανατολισμό στις σπουδές διοίκησης ξενοδοχειακών επιχειρήσεων και τη μετονομασία της Α.Σ.Τ.Ε.Ρ. σε Ανώτερη Τουριστική Σχολή Διοίκησης Ξενοδοχειακών Επιχειρήσεων, την βελτίωση των ακαδημαϊκών χαρακτηριστικών της (αναβάθμιση προσόντων του διδακτικού προσωπικού κ.λ.π.) και

Ζητά από το Υπ. Τουριστικής Ανάπτυξης να προβεί στην χωρίς άλλη καθυστέρηση έκδοση των Π. Δ/των που προβλέπει ο Ν. 3105/2005 για αναβάθμιση των Α.Σ.Τ.Ε..

β) Την ίδρυση Τμήματος Τουριστικών σπουδών στο τμήμα Μεσογειακών σπουδών του Πανεπιστημίου Αιγαίου με κατευθύνσεις τουριστικής εκπαίδευσης και τουριστικού μάρκετινγκ και

Ζητά από την Υπουργό ΥΠ.ΕΘ.Π.Θ. την ικανοποίηση αυτού του επί σειρά ετών πανδωδεκανησιακού αιτήματος με το σκεπτικό ότι η Ρόδος με την παράδοση και την υποδομή που διαθέτει στον τομέα του τουρισμού δικαιούται όσο κανένα άλλο μέρος της χώρας την ίδρυση μιας πανεπιστημιακής τουριστικής σχολής».

Οι δηλώσεις Χατζηευθυμίου

ΣΥΝΕΧΕΙΑ ΑΠΟ ΤΗ ΣΕΛ. 1

ανακοίνωσης του κ. Χατζηευθυμίου έχει ως εξής:

«Σε σημερινό (χθεσινό) κύριο άρθρο της η εφημερίδα «η δημοκρατική της Ρόδου»με τίτλο «ΡΙΖΙΚΕΣ ΑΝΑΤΡΟΠΕΣ στα ψηφοδέλτια της Νέας Δημοκρατίας» μεταξύ άλλων αναφέρει ότι η Νέα Δημοκρατία προσανατολίζεται να στηρίξει τον κ. Σ. Καραγιάννη ως υποψήφιο Δήμαρχο Ροδίων και τον κ. Χ. Χατζηευθυμίου ως υποψήφιο Νομάρχη Δω/σου. Επιπλέον αναφέρει ότι ο κ. Χ. Χατζηευθυμίου θα κληθεί στην Αθήνα και θα του δοθούν εγγυήσεις που θα διασφαλίζουν την πολιτική καριέρα του!.

Μετά το δημοσίευμα αυτό και προκειμένου να μην αρχίσουν νέα σενάρια και συζητήσεις άνευ ουσίας θα ήθελα να διευκρινίσω ορισμένα πράγματα.

1. Η δημοτική παράταξη «πρώτα η Ρόδος» δημιουργήθηκε από μια ομάδα ανθρώπων με διαφορετικές πολιτικές πεποιθήσεις που ανησυχούν για την κατάσταση στην οποία έχει οδηγηθεί η πόλη και όχι από κάποιο κόμμα, άρα δεν κηδεμονεύεται από κανέναν.

2. Η παράταξή μας με δημοκρατικές διαδικασίες αποφάσισε:

α) Να συμμετάσχει στις προσεχείς δημοτικές εκλογές και

β) Υποψήφιος Δήμαρχος και επικεφαλής της παράταξης για τις εκλογές του 2006 να είναι ο κ. Χ. Χατζηευθυμίου

Άρα θέμα αλλαγών δεν υφίσταται για την παράταξή μας, όποιες αποφάσεις και αν πάρουν οποιοιδήποτε.

3. Η παράταξή μας ως ανεξάρτητη δημοτική παράταξη κατέθεσε φάκελο υποψηφιότητας σε όλα τα πολιτικά κόμματα και ζήτησε την στήριξή όλων καθώς και την ενεργό συμμετοχή τους για να βγει η Πόλη μας από τα αδιέξοδα στα οποία έχει οδηγηθεί. Αν κάποιο ή κάποια κόμματα συμφωνούν με το πρόγραμμά μας και τις πολιτικές μας θέσεις για την αυτοδιοίκηση καλοδεχούμενη η στήριξη, αν όχι αυτό δεν μας εμποδίζει να ζητήσουμε την αποδοχή των θέσεών μας μαζί με την στήριξη της τοπικής κοινωνίας.

4. Προσωπικά δεν με διακατέχει καμία αγωνία για το αν θα είναι υποψήφιος Δήμαρχος ο οποιοσδήποτε συνδημότης μου, αντίθετα επιθυμώ να υπάρχουν και άλλες υποψηφιότητες και αν τελικά υπάρξουν θα τις χειροκροτήσω

5. Δεν υπήρξα ποτέ και δεν πρόκειται να γίνω θεσιθήρας. Δεν διακατέχομαι από εξουσιομανία και δεν επιζητώ διασφάλιση της πολιτικής μου καριέρας. Ποτέ δεν αισθάνθηκα και δεν αισθάνομαι και τώρα καριερίστας της πολιτικής. Αυτά ταιριάζουν σε άλλους και οι συνδημότες μου έχουν και μνήμη και κρίση, με μία αναδρομή στο πρόσφατο παρελθόν αλλά και το παρόν μπορεί κανείς να κατανοήσει τι επιδιώκει ο καθ' ένας.

Θεώρησα σκόπιμο να αναφερθώ σ' αυτά για να μην πλανώνται σενάρια παρόμοια με το σημερινό αναγνωρίζοντας ότι την ευθύνη για το δημοσίευμα αυτό δεν έχει η συγκεκριμένη εφημερίδα αλλά εκείνοι που διοχέτευσαν τις «πληροφορίες» αυτές.

Καθαρές κουβέντες και ελπίζω να μην υπάρξει συνέχεια με παρόμοιες υποθέσεις.

Αλλα είναι τα προβλήματα που απασχολούν την τοπική κοινωνία και όχι ποιος θα είναι υποψήφιος Δήμαρχος ή Νομάρχης.

Κυρίαρχο ζήτημα των ημερών θα έπρεπε να είναι η ενέργεια της Συγκλήτου του Πανεπιστημίου Αιγαίου για την δημιουργία Σχολής Τουρισμού με έδρα την Χίο, θέμα που απεκαλύφθη από το Πρόεδρο της Ένωσης Ξενοδόχων κ. Β. Μηναΐδη εμείς περιμένουμε τις ενέργειες εκείνων που έχουν ταχθεί στην υπηρεσία της προάσπισης των συμφερόντων του τόπου μας για να συμπαραταχθούμε μ' αυτές. Από την πλευρά μας θα καταφύγουμε στις δέουσες ενέργειες, όπως κάνουμε πάντα, προς κάθε αρμόδιο, με την ιδιότητα της παράταξης που εκπροσωπεί το 44% των δημοτών της πόλης».

Οι δηλώσεις του Περιφερειάρχη

ΣΥΝΕΧΕΙΑ ΑΠΟ ΤΗ ΣΕΛ. 1

στην Ευρωπαϊκή Ενωση. Σύμφωνα με τον περιφερειάρχη, το υπουργείο Εθνικής Οικονομίας δεν ευθύνεται για την άνιση μοιρασιά των χρημάτων που έγινε μεταξύ των περιφερειών που έχουν ενταχθεί στο «Στόχο 2», δηλαδή της Στερεάς Ελλάδας και του Νοτίου Αιγαίου. Ανέφερε πάντως ότι το σχετικό έγγραφο της κατανομής των πόρων του Δ' ΚΠΣ δεν έχει κοινοποιηθεί στην Περιφέρειά μας, εντούτοις όμως ο γενικός γραμματέας μοίρασε σημαντικά ποσά σε Κυκλάδες και Δωδεκάνησα και επιβεβαίωσε ότι δεν θα λείψουν τα χρήματα!

ΣΥΓΚΕΚΡΙΜΕΝΑ, ο κ. Κόκκινος δήλωσε ότι η Περιφέρεια Νοτίου Αιγαίου την προγραμματική περίοδο 2007-2013 θα πάρει, εκτός από τα 128 εκατ. ευρώ από την Ευρωπαϊκή Ενωση, άλλα 128 εκατ. ευρώ από εθνικούς πόρους. Από τα 2,4 δις ευρώ που θα διαχειριστεί το υπουργείο Αγροτικής Ανάπτυξης θα διατεθούν στην Περιφέρειά μας 106 εκατ. ευρώ για τους τομείς της γεωργίας και της αλιείας, ενώ θα ληφθεί ειδική μέριμνα για το Ταμείο Συνοχής, προκειμένου το Νότιο Αιγαίο από 3,2 δις ευρώ να λάβει ένα σημαντικό ποσό, δεν έχει καθοριστεί ακόμη, για έργα ύδρευσης και περιβάλλοντος.

* Πάντως, χθες ο κ. Κόκκινος επιχείρησε να διασκεδάσει τις εντυπώσεις που έχουν δημιουργηθεί εναντίον των κυβερνητικών επιλογών, που συνεχώς υποβαθμίζουν το νομό μας! Ως υπερασπιστής του κυβερνητικού έργου, αυτός είναι και ο ρόλος του, ο γραμματέας της Περιφέρειας συνέχισε το βιολί του και με τις ξεκούρδιστες δοξαριές του, επετέθη, για μια ακόμη φορά, στις κυβερνήσεις του ΠΑ.ΣΟ.Κ., καθιστώντας υπεύθυνες για το πενιχρό ποσό που θα πάρει τελικά η Περιφέρειά μας, αλλά και για τη διαχείριση του Γ' ΚΠΣ! Ξεχνά ο γενικός γραμματέας, ότι εδώ και 26 μήνες την ευθύνη διακυβέρνησης της χώρας έχει η Νέα Δημοκρατία, η οποία δεν προνόησε έγκαιρα να εξασφαλίσει τα αυτονόητα για τα νησιά μας, παρά το γεγονός ότι κυβερνητικά στελέχη της επικαλούνται τη νησιωτικότητα της περιοχής μας!..

ΣΕ ΜΙΑ προσπάθεια απροσανατολισμού της κοινής γνώμης, αλλά και των τοπικών φορέων από το επίμαχο και καυτό θέμα της κατανομής των 580 εκατ. ευρώ εις βάρος του Νοτίου Αιγαίου, ο κ. Κόκκινος αναφέρθηκε στην πορεία υλοποίησης του Γ' ΚΠΣ και ζήτησε επαγρύπνηση, κινητοποίηση και άλματα με γρήγορους ρυθμούς, για να μην χαθούν 200 εκατ. ευρώ, που δεν έχουν ακόμη συμβασιοποιηθεί. Αποποιώντας το μερίδιο της ευθύνης που του αναλογεί για την κακή πορεία του Γ' ΚΠΣ, ο περιφερειάρχης τόνισε ότι το ποσοστό απορρόφησης αυξήθηκε αισθητά το διάστημα που κατέχει αυτή τη θέση και από 12,6% που ήταν τον Μάρτιο του 2004, έφτασε στο 36%, ενώ χάρη στις δικές του προσπάθειες το Νότιο Αιγαίο πήρε περισσότερα κονδύλια και τα ενταγμένα έργα ανέρχονται σε 523!

* Αν και προσκλήθηκε ο γενικός γραμματέας, δεν θα παραστεί στη σημερινή συνεδρίαση του Νομαρχιακού Συμβουλίου, που θα συζητηθεί το Δ' ΚΠΣ, λόγω της συμμετοχής του στην 13η σύνοδο των Περιφερειαρχών, που διεξάγεται σήμερα στα Γιάννενα. Θα ενημερώσει όμως, όπως είπε, το νομάρχη Δωδεκανήσου Γιάννη Μαχαιρίδη, για την κατανομή των κονδυλίων.

ΤΕΛΟΣ, ανέφερε ότι δεν έχει σκοπό να έρθει σε αντιπαράθεση με την ΤΕΔΚΔ, τη Νομαρχιακή Αυτοδιοίκηση και τους άλλους τοπικούς φορείς, αλλά αν χρειαστεί θα μπει ο ίδιος μπροστάρης για τη διεκδίκηση επιπλέον πόρων!

Δύο παρατάξεις στο Επιμελητήριο

ΣΥΝΕΧΕΙΑ ΑΠΟ ΤΗ ΣΕΛ. 1

«Επιχειρηματική Κίνηση Δωδεκανήσου», με επικεφαλής τον Γιώργο Χατζημάρκο.

* Πανέτοιμοι να διεκδικήσουν την προεδρία του ΕΒΕΔ εμφανίστηκαν, με δηλώσεις τους, οι δύο υποψήφιοι, οι οποίοι αναμένεται την ερχόμενη Τετάρτη 3 Μαΐου να καταθέσουν τους συνδυασμούς τους στην αρμόδια εκλογική επιτροπή, με τους υποψήφιους ανά τμήμα. Εκτός από τη Ρόδο ψηφοδέλτια θα πρέπει να καταθέσουν και για τις επαρχίες Κω και Καλύμνου. Πάντως, οι δύο συνδυασμοί των δύο παρατάξεων είναι σχεδόν έτοιμοι.

Ο ΕΠΙΚΕΦΑΛΗΣ του συνδυασμού «Δυναμική Επιμελητηριακή Ανανέωση» και νυν μέλος του διοικητικού συμβουλίου του ΕΒΕΔ Μιχάλης Κάρρας, με δηλώσεις του στην «ΠΡΟΟΔΟ», τόνισε ότι οι στόχοι της παράταξής του είναι ξεκάθαροι και βασίζονται στη μεγαλύτερη διεύρυνση των επιχειρηματιών, όπου θα δοθεί έμφαση, εκτός από το τουριστικό και σε άλλα τμήματα, όπως είναι το εμπορικό και το τμήμα μεταποίησης, ενώ θα ιδρυθεί και Οίκος του Επιχειρηματία. Παράλληλα θα ιδρυθούν και αστικές μη κερδοσκοπικές εταιρίες.

* Ο κ. Κάρρας, ο οποίος τίθεται επικεφαλής μιας ομάδας έμπειρων και νέων ανθρώπων, ικανοποιώντας έτσι και το αίτημα για ανανέωση και αυτό αποδεικνύεται, σύμφωνα με τον κ. Κάρρα, καθημερινά με τις εκδηλώσεις ενδιαφέροντος που υπάρχουν από επιχειρηματίες που συμμερίζονται τις θέσεις και τις απόψεις της παράταξής του και οι οποίοι επιθυμούν να συστρατευθούν μαζί του.

Ο ΕΤΕΡΟΣ υποψήφιος της προεδρίας του ΕΒΕΔ κ. Γιώργος Χατζημάρκος, θεωρείται δεδομένο ότι θα υπερασπιστεί τα πεπραγμένα της απερχόμενης διοίκησης στο νυν διοικητικό συμβούλιο, κατέχει τη θέση του β' αντιπροέδρου και την υποψηφιότητά του στηρίζουν, εκτός από τον κ. Κωτιάδη, ο οικονομικός επόπτης του Επιμελητηρίου Ευθύμιος Μπόνης, που θα είναι εκ νέου υποψήφιος και ο α' αντιπρόεδρος Σίμος Παρασκευάς, ο οποίος, μετά από 35 χρόνια, αποχωρεί από το ΕΒΕΔ, δίνοντας τη θέση του στο γιο του, Γιώργο Παρασκευά.

* Στόχος της «Επιχειρηματικής Κίνησης Δωδεκανησίων», σύμφωνα με τον κ. Γιώργο Χατζημάρκο, είναι η ενδυνάμωση της φωνής του ΕΒΕΔ, ακόμη περισσότερο, προκειμένου να επιλυθούν τα προβλήματα των επιχειρηματιών της περιοχής μας, με παρεμβάσεις που είναι απαραίτητες να γίνουν.

Στεγαστικά δάνεια σε Ελληνες τσιγγάνους

ΜΕ ΕΓΓΥΗΣΗ ΤΟΥ ΔΗΜΟΣΙΟΥ

Στεγαστικά δάνεια σε Έλληνες Τσιγγάνους θα δοθούν με την εγγύηση του ελληνικού δημοσίου. Αυτό προβλέπει απόφαση που υπέγραψε ο Υφυπουργός Οικονομίας και Οικονομικών κ. Πέτρος Δούκας, μετά την σχετική απόφαση της Διϋπουργικής Επιτροπής.

Όπως προβλέπει η απόφαση του υφυπουργού Οικονομίας και Οικονομικών η εγγύηση του Ελληνικού Δημοσίου προς τις Τράπεζες, θα αφορά τη χορήγηση 500 στεγαστικών δανείων , και μέχρι ύψους 60.000 ευρώ το καθένα. Πρόκειται για δάνεια που θα δοθούν σε Έλληνες Τσιγγάνους οι οποίοι διαβιούν σε καταυλισμούς της χώρας, μέσα σε σκηνές, παράγκες ή άλλες κατασκευές που δεν πληρούν τις ελάχιστες προϋποθέσεις μιας μόνιμης κατοικίας.

Η εγγύηση αυτή καλύπτει κατά 100% τα παραπάνω δάνεια που θα έχουν διάρκεια 22 χρόνια.

Με την εγγύηση αυτή το Ελληνικό Δημόσιο αναλαμβάνει την υποχρέωση να εξοφλεί τις προερχόμενες από τις ανεξόφλητες δόσεις των ανωτέρω δανείων απαιτήσεις της Τράπεζας.

Αγανακτισμένοι οι καταστηματάρχες από τις ζημιές των αναρχικών

ΖΗΤΟΥΝ ΤΗ ΛΗΨΗ ΜΕΤΡΩΝ

Αγανακτισμένοι από την εικόνα καταστροφής που παρουσιάζουν τα καταστήματά τους την επόμενη μέρα των επεισοδίων στο κέντρο της Αθήνας κατά την επίσκεψη της Κοντολίζα Ράις δηλώνουν οι περισσότεροι καταστηματάρχες.

Στο πλευρό τους τάσσεται ο Εμπορικός Σύλλογος Αθηνών, δηλώνοντας υπέρ κάθε αιτήματος αξίωσης αποζημίωσης που θα εγερθεί από τον εμπορικό κόσμο, προς πάσα κατεύθυνση.

Ο Σύλλογος εκτιμά ότι η συγκεκριμένη εικόνα, που ταξίδεψε σε όλο τον κόσμο μέσω των ανταποκρίσεων των διεθνών πρακτορείων, έπληξε για μια ακόμη φορά την Αθήνα ως φιλικό τουριστικό προορισμό.

Ο Εμπορικός Σύλλογος Αθηνών τονίζει σε ανακοίνωσή του ότι επί σειρά ετών επισημαίνει τα προβλήματα που αντιμετωπίζουν τα εμπορικά καταστήματα του κέντρου της Αθήνας από τις πορείες, τις απεργίες και τις λοιπές εκδηλώσεις διαμαρτυρίας.

«Παρά τις επανειλημμένες επισημάνσεις και διαμαρτυρίες μας, καμιά πρόνοια δεν φαίνεται να λαμβάνουν οι αρμόδιες υπηρεσίες (δεν θέλουν ή δεν μπορούν), με αποτέλεσμα να καταστρέφονται κυριολεκτικά περιουσίες συναδέλφων εμπόρων, οι οποίοι έχουν φτάσει πλέον σε απόγνωση και αγωνιούν κάθε φορά που αναγγέλλονται πορείες και εκδηλώσεις» αναφέρεται στη σχετική ανακοίνωση.

Ο Εμπορικός Σύλλογος Αθηνών για μια ακόμη φορά κάνει έκκληση προς την Πολιτεία να πάρει τα κατάλληλα μέτρα για την προστασία της περιουσίας και της σωματικής ακεραιότητας των πολιτών της πρωτεύουσας.

Παρασκήνιο στο Δήμο Καμείρου

ΣΥΝΕΧΕΙΑ ΑΠΟ ΤΗ ΣΕΛ. 1

με χθεσινές δηλώσεις του επιβεβαίωσε ότι οι σύντροφοί του όχι μόνο δεν τον στήριξαν, αλλά τον υπονόμευαν, προκειμένου να στηρίξουν άλλα πρόσωπα. Πάντως άφησε ανοιχτό το ενδεχόμενο της συμμετοχής του σε κάποιο ψηφοδέλτιο στις προσεχείς δημοτικές και νομαρχιακές εκλογές.

• Η εξέλιξη αυτή προκαλεί έντονο προβληματισμό στη νομαρχιακή επιτροπή του ΠΑΣΟΚ, η οποία θα εξετάσει το ζήτημα στην επόμενη συνεδρίασή της και δεν αποκλείεται να ασκηθούν πιέσεις στον κ. Μαριεττή προκειμένου να επανεξετάσει την απόφασή του, που φαίνεται να είναι οριστική και αμετάκλητη.

ΤΟ ΠΑΡΑΔΟΞΟ πάντως είναι ότι το ΠΑΣΟΚ κινδυνεύει να χάσει τη μάχη των δημοτικών εκλογών σε έναν Δήμο όπως αυτόν της Καμείρου, που η πλειοψηφία των ψηφοφόρων πρόσκειται στο ΠΑΣΟΚ. Με τις λαθεμένες κινήσεις που γίνονται από τη Δημοτική Οργάνωση, θα στηριχθεί τελικώς υποψήφιος που δεν θα είναι στέλεχος του ΠΑΣΟΚ, προκειμένου να εξυπηρετηθούν προσωπικά και μικροπολιτικά συμφέροντα.

ΚΑΤΩ από το πρίσμα αυτών των εξελίξεων επανέρχεται στο προσκήνιο η υποψηφιότητα του γιατρού Δημήτρη Κρητικού, ο οποίος με χθεσινές δηλώσεις του άφησε ξανά ανοιχτό το ενδεχόμενο να ηγηθεί πολυσυλλεκτικού ψηφοδελτίου για το Δήμο Καμείρου. Ο κ. Κρητικός ξεκαθάρισε ότι η κοινωνία του εν λόγω Δήμου, είναι πολύ μικρή για να εμπλακεί σε κομματικά χρίσματα, αν και ο ίδιος προέρχεται από τον χώρο της Νέας Δημοκρατίας. Ως απαραίτητη προϋπόθεση που θέτει ο κ. Κρητικός είναι να δώσουν το μοναδικό χρίσμα οι δημότες σε νέους ανθρώπους με νέες ιδέες και όρεξη για να προσφέρουν στα κοινά την επόμενη μέρα της εκλογής τους. Πάντως ο κ. Κρητικός δεν απέκλεισε το ενδεχόμενο συνεργασίας στις προσεχείς δημοτικές εκλογές με το δικηγόρο Γιάννη Μαρίνο, ο οποίος έχει εκφράσει ήδη την πρόθεσή του να συμμετάσχει σε αυτές.

ΤΕΛΟΣ, ο νυν δήμαρχος Στέφανος Δημητράς θα πάρει τις τελικές αποφάσεις του για την διεκδίκηση ή μη του δημαρχιακού θώκου την επόμενη εβδομάδα, μετά την συνάντηση που θα έχει με στενούς συνεργάτες του και μέλη της παράταξής του.

ΖΗΤΑ ΒΟΗΘΕΙΑ



Η μικρή ΜΑΡΙΑ ΔΗΜΟΠΟΥΛΟΥ αντιμετωπίζει σοβαρό πρόβλημα υγείας και χρειάζεται άμεση οικονομική βοήθεια.
Οσοι θέλουν να προσφέρουν μπορούν να καταθέσουν χράματα στο λογαριασμό
433010071256
της Αγροτικής Τράπεζας

Γιορτάζει το Σάββατο ο προστάτης του Στρατού

ΕΚΔΗΛΩΣΗ ΣΤ' ΑΦΑΝΤΟΥ



Στις 29 Απριλίου 2006, ημέρα Σάββατο και ώρα 11.00 θα πραγματοποιηθεί ο επίσημος εορτασμός του προστάτη του Στρατού Ξηράς, Αγίου Γεωργίου στο Στρατόπεδο «Ανθ/γού (ΠΖ) Παπαποστόλου» (43 ΔΤΕ), στ' Αφάντου. Την παραπάνω εκδήλωση έχουν προσκληθεί να τιμήσουν με την παρουσία τους οι τοπικές αρχές του νησιού.

«Ο Αγιος Γεώργιος γεννήθηκε το 275 μ.Χ., στην Καππαδοκία της Μικράς Ασίας. Οι γονείς του ήταν Χριστιανοί και ο πατέρας του μαρτύρησε για τη χριστιανική πίστη.

Από τη μητέρα του πήρε χριστιανική ανατροφή και τον θαύμαζαν για την ευγένεια του χαρακτήρα του.

Οταν ήταν 18 ετών, κατατάχτηκε στο ρωμαϊκό στρατό όπου διακρίθηκε, τιμήθηκε πολλές φορές και έγινε χιλίαρχος.

Παρά τις πιέσεις του Διοκλητιανού αρνήθηκε να καταδιώξει τους Χριστιανούς και φανέρωσε τη χριστιανική του πίστη.

Συνελήφθη, βασανίστηκε και αντιμετώπισε με χριστιανική καρτερία, τα μαρτύρια. Τελικά αποκεφαλίστηκε σε ηλικία 30 χρόνων.

Θεωρείται προστάτης όλων των όπλων και σωμάτων του στρατού ξηράς, εκτός από το Πυροβολικό, που έχει προστάτιδα την Αγία Βαρβάρα».

Οι Ελληνες οδηγοί δεν φορούν ζώνη ασφαλείας

ΚΑΛΥΤΕΡΟΙ ΕΙΝΑΙ ΟΙ ΓΑΛΛΟΙ

Οι Έλληνες είναι οι Ευρωπαίοι που κατεξοχήν αρνούνται να φορούν ζώνη ασφαλείας, κατά τη μετακίνησή τους με ΙΧ αυτοκίνητα, επισήμανε το Συμβούλιο για την Ασφάλεια Οδικών Μεταφορών στην Ευρώπη (ETSC), σε συνέδριο που πραγματοποιήθηκε σήμερα στις Βρυξέλλες.

Σύμφωνα με το ETSC, η ζώνη ασφαλείας στα αυτοκίνητα θα μπορούσε να προλάβει έξι χιλιάδες θανάτους και 380 χιλιάδες τραυματισμούς, ετησίως, στην Ευρώπη. Ωστόσο, παρ΄ όλο που οι οδηγοί και οι επιβάτες των ΙΧ στην Ευρώπη υποχρεούνται εκ του νόμου να φορούν ζώνες ασφαλείας, τα ποσοστά των επιβατών που χρησιμοποιούν ζώνες ασφαλείας σε μερικές χώρες είναι χαμηλά, με πρώτη την Ελλάδα.

Συγκεκριμένα, μόνο το 40% των Ελλήνων φορά ζώνη στα μπροστινά καθίσματα του αυτοκινήτου, ενώ μόλις το 15% φορά ζώνη στα πίσω καθίσματα. Οι Γάλλοι, φορούν σχεδόν πάντα τη ζώνη ασφαλείας στα ΙΧ, με ποσοστά 97% στα μπροστινά καθίσματα και 68% στα πίσω, ακολουθεί η Γερμανία με 94% και 90% αντιστοίχως, η Μ. Βρετανία με 93% και 83% και η Σουηδία με 92% και 79%. Μετά την Ελλάδα, χαμηλά είναι τα ποσοστά και για τους Ούγγρους, από τους οποίους το 59% φορά ζώνη ασφαλείας στα μπροστινά καθίσματα και το 20% στα πίσω. Ακολουθούν οι Πολωνοί με 71% και 49% αντιστοίχως.

ΨΥΧΟΕΡΕΥΝΗΤΡΙΑ
ΚΡΗΤΙΚΟΥ ΒΑΣΙΛΕΙΑ
Προβλέψεις για το μέλλον ικανοποιητικές. Βοήθεια για κάθε θέμα που σας απασχολεί με κάθε εχεμύθεια

ΟΜΗΡΟΥ 65 Π. ΠΟΛΗ
Τηλ. 74440 - 67602,6972157586,
8-1π.μ. — 4-8μ.μ. Τ7420-31/5

Τα αισθήματα των Χριστιανών

Το εικόνισμα της Παναγιάς Σκιαδενής στα χωριά και την πόλη της Ρόδου

Ο ΛΑΟΣ ΑΚΟΛΟΥΘΕΙ ΤΟ ΔΡΟΜΟ ΤΗΣ ΕΛΠΙΔΑΣ

Στις 30 του Απρίλη, μέρα Κυριακή ή Κυριακή του Θωμά, το θαυματουργό εικόνισμα της Παναγιάς Σκιαδενής θα βρίσκεται όπως κάθε χρόνο στο καταπράσινο περιβάλλον της Μεσαναγρού.

Επίσης το ασημοσκάλιστο εικόνισμα της Μητέρας του Χριστού, θα βρίσκεται την Πέμπτη 4 Μαϊου (και ώρα 6.30 - 9.00 βράδυ) στο ναό Αγίας Ειρήνης - Τριών Ιεραρχών Πανεπιστημίου Αιγαίου.



Γράφει ο
ΚΥΡ. Μ. ΧΟΝΔΡΟΣ

Και στη Μεσαναγρό και στην πόλη της Ρόδου, ο λαός μας μαζί με τους ιερείς και τους επιτρόπους θα τελέσουν Θεία Λειτουργία με αρτοκλασίες και με όσες θρησκευτικές και λαϊκές παραδόσεις συνοδεύουν τη λατρεία και τον σεβασμό στο πρόσωπο της Υπεραγίας Θεοτόκου.

Ο αγροτικός κόσμος της Ρόδου και ο νησιωτικός της Χάλκης και των άλλων νησιών μας, εδώ και αιώνες πιστεύει, προσκυνά και σταλάζει λίγο λάδι στο καντήλι της ελπίδας και της παρηγοριάς. Το «βλέπε μας Παναγιά μου» που επικαλείται πολλές φορές ο χριστιανικός κόσμος και ιδιαίτερα στα νησιά μας, σημαίνει πρόσεξέ μας, κοίταξέ μας, παρακολούθησε από εκεί ψηλά τα σοβαρά μας προβλήματα και προστάτεψέ μας. Ο ροδιακός και δωδεκανησιακός λαός, είναι αδιανόητο να ζήσει χωρίς την μια εκκλησία, αφιερωμένη στη χάρη της και μ' ένα εικόνισμά της.

Τον Δεκαπενταύγουστο (κοίμηση) ή στις 8 Σεπτεμβρίου (γενέσιον) ή την Μ. Παρασκευή (θρήνος) ή στα Εισόδια οι πιστοί της Ορθοδοξίας της ημετέρας μετέχοντες, ως κοινωνικά εθνικά άτομα και ως πρόσωπα και ως υπάρξεις. Για τούτο η Σκιαδενή, η Τηνιακιά, η Παριανή, η του Αγίου Ορους το Αξιον Εστί ή η ποντιακή Σουμελά ή του Παλιογκάστρου, βιώνεται ως μάνα, ως πονεμένη μητέρα που ένιωσε το διωγμό του Ηρώδη, την περιπέτεια της γέννησης του Θεανθρώπου, ως μάνα που έζησε τη συκοφάντιση, τον εξευτελισμό και τελικά το μαρτυρικό θάνατο του Υιού της. Ιδιαίτερα θα πρέπει να σταθούμε στην πίστη και στην αφοσίωση των Προσφύγων της Μικράς Ασίας και του Πόντου, όπου οι ξεριζωμένοι ανάμεσα στα ελάχιστα πολύτιμα αντικείμενα που κατόρθωσαν να πάρουν μαζί τους ήταν ένα εικόνισμα της Παναγίας. Ακόμα και μέσα στην πιο μαύρη στιγμή, ο λαός μας ακολουθεί το δρόμο της ελπίδας, της αλήθειας και της αθανασίας. Ετσι γίνεται πάντα.

Οταν ο ανθρώπινος πόνος γίνεται αβάσταχτος, όταν ο φόβος της απώλειας στο λαβύρινθο της ζωής μετατρέπεται σε απόγνωση, τότε αρκεί η επίκληση της παρουσίας Της. Γιατί μέσα από την απελπισία ο άνθρωπος αποκτά νέα ταυτότητα χάρη στην παρέμβαση και τη μεσιτεία της Σκιαδενής Παναγιάς. Αποκτά ελπίδα.

Ετσι προχώρησα στο σκοτεινό μονοπάτι,
κι έστριψα στο περιβόλι μου κι έσκαψα
και πάλι ψιθύρισα: Θα γίνει Ανάσταση μιαν αυγή,
πως λάμπουν την Ανοιξη τα δέντρα,
θα ροδαμνίσει του όρθρου η μαρμαρυγή, όπως θα έλεγε ο Γ. Σεφέρης.

Με αυτά τα συναισθήματα θα οδηγηθούν οι χριστιανοί ορθόδοξοι κοντά στο πάνσεπτο εικόνισμα της Πλατυτέρας των Ουρανών για να προσευχηθούν μέσα από τα βάθη της ψυχής τους για τους ίδιους, τα παιδιά τους, τις οικογένειές τους, με αγάπη, εμπιστοσύνη και σεβασμό.

Σμαράγδα Δ. Δημητρά
Ψυχολόγος • Ψυχοθεραπεύτρια
Δέχεται με ραντεβού
Καρπάθου 23 - Ρόδος
Τηλ. 22410 70145 - κιν. 6944 36 26 38
e-mail:smaragdadimitra@yahoo.gr
13343-20/5

ΙΑΤΡΙΚΗ ΑΝΑΚΟΙΝΩΣΗ
ΜΙΚΡΟΒΙΟΛΟΓΙΚΟ ΔΙΑΓΝΩΣΤΙΚΟ ΙΑΤΡΕΙΟ
ΕΙΡΗΝΗ Δ. ΚΑΒΑΔΑ – ΧΑΤΗΡΗ
Ιατρός Μικροβιολόγος - Βιοπαθολόγος
Ωρες λειτουργίας:
ΔΕΥΤΕΡΑ, ΤΡΙΤΗ, ΠΕΜΠΤΗ, ΠΑΡΑΣΚΕΥΗ:
07.00 - 13.00 & 18.00 - 19.30
ΤΕΤΑΡΤΗ: 07.00 - 13.00
ΣΑΒΒΑΤΟ με ραντεβού
Το ιατρείο θα παραμείνει κλειστό από 19/4 έως 1/5
Κων. Υδραίου 30 - Ρόδος Τηλ. 22410 21120
Κιν. 6945856084
(έναντι παιδικού σταθμού «Ουράνιο Τόξο»)
5235-10/5

ΙΑΤΡΙΚΗ ΑΝΑΚΟΙΝΩΣΗ
ΚΩΝ/ΝΟΣ Γ. ΧΑΤΖΗΝΙΚΟΛΑΣ
ΧΕΙΡΟΥΡΓΟΣ ΟΦΘΑΛΜΙΑΤΡΟΣ
ΔΕΧΕΤΑΙ ΚΑΘΗΜΕΡΙΝΑ 9:00 - 13:00
και 17:30 - 20:30
Σάββατο πρωί με ραντεβού
ΔΕΝΔΡΙΝΟΥ 2β - 1ος ΟΡΟΦΟΣ - ΡΟΔΟΣ
ΤΗΛ & FAX: 2241020544 ΚΙΝ: 693 7161700
2776-11/6

Με όραμα και αγάπη για τα Δωδεκάνησα, το ταξίδι μας συνεχίζεται και την Άνοιξη!
Περίοδος ισχύος δρομολογίων: από 22/04/06 έως 01/05/06

Δρομολόγια* ταχύπλοου καταμαράν DODEKANISOS PRIDE.

ΔΕΥΤΕΡΑ - ΣΑΒΒΑΤΟ		
PORT	ARRIVAL	DEPARTURE
KALYMNOS	-	07.50
KOS	08.25	08.30
SIMI	09.55	10.00
RHODES	10.50	15.00
SIMI	15.50	15.55
KOS	17.20	17.25
KALYMNOS	18.00	OVERNIGHT

ΚΥΡΙΑΚΗ 30-04-06		
PORT	ARRIVAL	DEPARTURE
KALYMNOS	-	07.40
KOS	08.15	08.20
SIMI	09.45	09.50
RHODES	10.40	15.00
SIMI	15.50	15.55
KOS	17.20	17.25
KALYMNOS	18.00	18.05
LEROS	18.50	19.00
PATMOS	19.40	OVERNIGHT

Δρομολόγια ταχύπλοου καταμαράν DODEKANISOS EXPRESS.

ΔΕΥΤΕΡΑ (24/04 & 01/05), ΤΡΙΤΗ, ΠΕΜΠΤΗ, ΠΑΡΑΣΚΕΥΗ, ΣΑΒΒΑΤΟ		
PORT	ARRIVAL	DEPARTURE
RHODES	-	08.30
KOS	10.40	10.50
KALYMNOS	11.30	11.40
LEROS	12.30	12.35
LIPSI	13.00	13.05
PATMOS	13.30	13.40
LEROS	14.20	14.30
KALYMNOS	15.20	15.30
KOS	16.10	16.20
RHODES	18.30	O/N

ΤΕΤΑΡΤΗ		
PORT	ARRIVAL	DEPARTURE
RHODES	-	08.30
SIMI	09.25	09.30
KOS	11.00	11.10
KALYMNOS	11.50	12.00
LEROS	12.50	14.30
KALYMNOS	15.20	15.30
KOS	16.10	16.20
SIMI	17.40	17.45
RHODES	18.30	O/N

ΚΥΡΙΑΚΗ		
PORT	ARRIVAL	DEPARTURE
RHODES	-	08.30
SIMI	09.25	09.30
KOS	11.00	11.10
KALYMNOS	11.50	12.00
LEROS	12.45	12.50
PATMOS	13.30	13.40
LEROS	14.20	14.30
KALYMNOS	15.20	15.30
KOS	16.10	16.20
SIMI	17.40	17.45
RHODES	18.30	O/N

* Την Κυριακή του Πάσχα δεν εκτελούνται δρομολόγια από τη DODEKANISOS SEAWAYS.



DODEKANISOS SEAWAYS η δική μας ναυτιλιακή
DODEKANISOS SEAWAYS Αυστραλίας 3, 85100 Ρόδος, τηλ.: 22410 70590, fax: 22410 70591, e-mail: info@12ne.gr, www.12ne.gr
ΧΛ

Blue Star Ferries

ΑΠΟ ΡΟΔΟ

ΑΝΑΧΩΡΗΣΗ ΑΠΟ						ΑΦΙΞΗ ΠΕΙΡΑΙΑ
ΡΟΔΟ	ΚΩ	ΛΕΡΟ	ΠΑΤΜΟ	ΣΥΡΟ	ΑΜΟΡΓΟ ΚΑΤΩΤΑΣ	
ΤΡΙΤΗ 18:30	ΤΡΙΤΗ 21:45	--	--	ΤΕΤΑΡΤΗ 03:10	--	ΤΕΤΑΡΤΗ 06:40
ΠΕΜΠΤΗ 18:30	ΠΕΜΠΤΗ 21:45	ΠΕΜΠΤΗ 23:25	ΠΑΡΑΣΚΕΥΗ 00:35	ΠΑΡΑΣΚΕΥΗ 04:30	--	ΠΑΡΑΣΚΕΥΗ 08:30
ΣΑΒΒΑΤΟ 10:00	ΣΑΒΒΑΤΟ 12:45	--	--	--	ΣΑΒΒΑΤΟ 16:20	ΣΑΒΒΑΤΟ 21:30
ΚΥΡΙΑΚΗ 18:00	ΚΥΡΙΑΚΗ 21:15	ΚΥΡΙΑΚΗ 22:55	ΔΕΥΤΕΡΑ 00:05	ΔΕΥΤΕΡΑ 04:15	--	ΔΕΥΤΕΡΑ 08:00

ΠΡΟΣ ΡΟΔΟ

ΑΝΑΧΩΡΗΣΗ ΑΠΟ ΠΕΙΡΑΙΑ	ΑΦΙΞΗ					
	ΣΥΡΟ	ΑΜΟΡΓΟ ΚΑΤΩΤΑΣ	ΠΑΤΜΟ	ΛΕΡΟ	ΚΩ	ΡΟΔΟ
ΔΕΥΤΕΡΑ 19:00	ΔΕΥΤΕΡΑ 22:45	--	--	--	ΤΡΙΤΗ 04:45	ΤΡΙΤΗ 08:00
ΤΕΤΑΡΤΗ 19:00	ΤΕΤΑΡΤΗ 22:20	--	ΠΕΜΠΤΗ 01:55	ΠΕΜΠΤΗ 03:05	ΠΕΜΠΤΗ 04:45	ΠΕΜΠΤΗ 08:00
ΠΑΡΑΣΚΕΥΗ 19:00	ΠΑΡΑΣΚΕΥΗ 22:45	--	--	--	ΣΑΒΒΑΤΟ 04:30	ΣΑΒΒΑΤΟ 07:30
ΣΑΒΒΑΤΟ 23:30	--	ΚΥΡΙΑΚΗ 05:15	ΚΥΡΙΑΚΗ 07:40	ΚΥΡΙΑΚΗ 09:00	ΚΥΡΙΑΚΗ 10:45	ΚΥΡΙΑΚΗ 13:50

ΠΑΡΑΤΗΡΗΣΕΙΣ:
- 26/12/05: από ΡΟΔΟ 08:00 για ΚΩ (10:30-10:55), ΛΕΡΟ (12:20-12:35), ΠΑΤΜΟ (13:30-13:45), ΠΕΙΡΑΙΑ (20:05-23:30), ΣΥΡΟ (02:50-03:05 επόμενη μέρα), ΚΩ (08:00-08:30), ΡΟΔΟ 11:00.

ΑΝΕΚΤΕΛΕΣΤΑ ΔΡΟΜΟΛΟΓΙΑ: 24/12/05, 25/12/05, 31/12/05, 22/04/06 & 23/04/06.



RODOS FERRIES SERVICES/SKEVOS TRAVEL
ΚΑΝΤΕ ΚΡΑΤΗΣΗ ΤΩΡΑ!
ΠΛΗΡΟΦΟΡΙΕΣ ΚΑΙ ΚΡΑΤΗΣΕΙΣ ΘΕΣΕΩΝ ΣΤΟΝ ΤΑΞΙΔΙΩΤΙΚΟ ΣΑΣ ΠΡΑΚΤΟΡΑ Ή SKEVOS TRAVEL: ΑΜΕΡΙΚΗΣ 111, ΡΟΔΟΣ, ΤΗΛ. ΚΡΑΤΗΣΕΩΝ ΕΠΙΒΑΤΩΝ ΚΑΙ Ι.Χ.: 22410-22461, 22410-75655, 22410-75310, ΤΗΛ. ΚΡΑΤΗΣΕΩΝ ΦΟΡΤΗΓΩΝ: 22410-76600
X5774-30/4

Ε/Γ - Ο/Γ ΠΡΩΤΕΥΣ ΑΠΟ 03/04/2006 ΕΩΣ 30/04/2006

ΔΕΥΤΕΡΑ			ΤΡΙΤΗ			ΤΕΤΑΡΤΗ			ΠΕΜΠΤΗ			ΠΑΡΑΣΚΕΥΗ			ΣΑΒΒΑΤΟ			ΚΥΡΙΑΚΗ		
ΛΙΜΑΝΙ	ΩΡΑ		ΛΙΜΑΝΙ	ΩΡΑ		ΛΙΜΑΝΙ	ΩΡΑ		ΛΙΜΑΝΙ	ΩΡΑ		ΛΙΜΑΝΙ	ΩΡΑ		ΛΙΜΑΝΙ	ΩΡΑ		ΛΙΜΑΝΙ	ΩΡΑ	
	ΑΦ	ΑΝ		ΑΦ	ΑΝ		ΑΦ	ΑΝ		ΑΦ	ΑΝ		ΑΦ	ΑΝ		ΑΦ	ΑΝ		ΑΦ	ΑΝ
ΚΩΣ	-	08.00	ΡΟΔΟΣ	-	13.00				ΚΑΛ/ΝΟΣ		04.30	ΡΟΔΟΣ		08.45	ΚΩΣ		06.00	ΡΟΔΟΣ	-	13.00
ΝΙΣΥΡΟΣ	09.30	09.45	ΣΥΜΗ	14.40	15.00				ΚΩΣ	05.35	06.00	ΚΑΣΤ/ΖΟ	13.15	13.30	ΝΙΣΥΡΟΣ	07.30	07.45	ΣΥΜΗ	14.40	15.00
ΤΗΛΟΣ	11.00	11.15	ΤΗΛΟΣ	17.00	17.15				ΝΙΣΥΡΟΣ	07.30	07.45	ΡΟΔΟΣ	18.15	18.30	ΤΗΛΟΣ	09.00	09.15	ΤΗΛΟΣ	17.00	17.15
ΡΟΔΟΣ	14.15	15.00	ΝΙΣΥΡΟΣ	18.30	18.45				ΤΗΛΟΣ	09.00	09.15	ΤΗΛΟΣ	21.30	21.45	ΣΥΜΗ	11.15	11.35	ΝΙΣΥΡΟΣ	18.30	18.45
ΚΑΣΤ/ΖΟ	19.30	19.45	ΚΩΣ	20.15	20.30				ΣΥΜΗ	11.15	11.35	ΝΙΣΥΡΟΣ	23.00	23.15	ΡΟΔΟΣ	13.15	Δ	ΚΩΣ	20.15	Δ
ΡΟΔΟΣ	00.15	Δ	ΚΑΛ/ΝΟΣ	21.35	Δ				ΡΟΔΟΣ	13.15	Δ	ΚΩΣ	00.45	Δ						

ΠΑΡΑΤΗΡΗΣΕΙΣ 1.ΤΟ Μ.ΣΑΒΒΑΤΟ 22/04/06 ΑΝΑΧΩΡΗΣΗ ΑΠΟ ΚΩ ΣΤΙΣ 09.00,ΝΙΣΥΡΟ 10.30- 10.45, ΤΗΛΟ 12.00- 12.15,ΣΥΜΗ 14.15-14.35
2. ΣΕ ΠΕΡΙΠΤΩΣΗ ΚΑΘΥΣΤΕΡΗΜΕΝΗΣ ΑΦΙΞΗΣ ΤΟΥ BLUE STAR 2 ΣΤΗΝ ΚΩ ΤΟ Ε/Γ - Ο/Γ ΠΡΩΤΕΥΣ ΘΑ ΑΝΑΧΩΡΕΙ ΜΕΤΑ ΜΕΤΑ ΤΗΝ ΑΦΙΞΗ ΤΟΥ BLUE STAR 2 ΠΡΟΚΕΙΜΕΝΟΥ ΝΑ ΕΠΙΤΥΓΧΑΝΕΤΑΙ Η ΑΝΤΑΠΟΚΡΙΣΗ.

Ε/Γ - Ο/Γ ΣΥΜΗ ΑΠΟ 31/03/2006 ΕΩΣ 31/10/2006

ΔΕΥΤΕΡΑ			ΤΡΙΤΗ			ΤΕΤΑΡΤΗ			ΠΕΜΠΤΗ			ΠΑΡΑΣΚΕΥΗ			ΣΑΒΒΑΤΟ			ΚΥΡΙΑΚΗ		
ΛΙΜΑΝΙ	ΩΡΑ		ΛΙΜΑΝΙ	ΩΡΑ		ΛΙΜΑΝΙ	ΩΡΑ		ΛΙΜΑΝΙ	ΩΡΑ		ΛΙΜΑΝΙ	ΩΡΑ		ΛΙΜΑΝΙ	ΩΡΑ		ΛΙΜΑΝΙ	ΩΡΑ	
	ΑΦ	ΑΝ		ΑΦ	ΑΝ		ΑΦ	ΑΝ		ΑΦ	ΑΝ		ΑΦ	ΑΝ		ΑΦ	ΑΝ		ΑΦ	ΑΝ
ΡΟΔΟ		09.00	ΡΟΔΟ		09.00	ΣΥΜΗ		09.00	ΣΥΜΗ		06.00	ΣΥΜΗ		06.00	ΣΥΜΗ		06.00	ΡΟΔΟ		09.00
ΠΑΝ/ΤΗ	10.50	12.00	ΠΑΝ/ΤΗ	10.50	12.00	ΡΟΔΟΣ	10.50	18.30	ΡΟΔΟ	07.50	09.00	ΡΟΔΟ	07.50	09.00	ΡΟΔΟ	07.50	09.00	ΠΑΝ/ΤΗ	10.50	12.00
ΣΥΜΗ	13.00	16.15	ΣΥΜΗ	13.00	16.15	ΣΥΜΗ	20.20	Δ	ΠΑΝ/Τ	10.50	12.00	ΠΑΝ/ΤΗ	10.50	12.00	ΠΑΝ/ΤΗ	10.50	12.00	ΣΥΜΗ	13.00	15.45
ΡΟΔΟ	18.05	Δ	ΡΟΔΟ	18.05	18.30				ΣΥΜΗ	13.00	16.15	ΣΥΜΗ	13.00	16.15	ΣΥΜΗ	13.00	16.15	ΡΟΔΟ	17.35	Δ
			ΣΥΜΗ	20.20	Δ				ΡΟΔΟ	18.05	18.30	ΡΟΔΟ	18.05	18.30	ΡΟΔΟ	18.05	Δ			
									ΣΥΜΗ	20.20	Δ	ΣΥΜΗ	20.20	Δ						

Y/Γ ΑΙΓΑΗ ΑΠΟ 10/04/2006 ΕΩΣ 31/10/2006

ΔΕΥΤΕΡΑ			ΤΡΙΤΗ			ΤΕΤΑΡΤΗ			ΠΕΜΠΤΗ			ΠΑΡΑΣΚΕΥΗ			ΣΑΒΒΑΤΟ			ΚΥΡΙΑΚΗ		
ΛΙΜΑΝΙ	ΩΡΑ		ΛΙΜΑΝΙ	ΩΡΑ		ΛΙΜΑΝΙ	ΩΡΑ		ΛΙΜΑΝΙ	ΩΡΑ		ΛΙΜΑΝΙ	ΩΡΑ		ΛΙΜΑΝΙ	ΩΡΑ		ΛΙΜΑΝΙ	ΩΡΑ	
	ΑΦ	ΑΝ		ΑΦ	ΑΝ		ΑΦ	ΑΝ		ΑΦ	ΑΝ		ΑΦ	ΑΝ		ΑΦ	ΑΝ		ΑΦ	ΑΝ
ΣΥΜΗ		07.30	ΣΥΜΗ		07.30	ΡΟΔΟ		09.00	ΡΟΔΟ		09.00	ΡΟΔΟ		09.00	ΡΟΔΟ		09.00	ΣΥΜΗ		07.30
ΡΟΔΟ	08.30	09.00	ΡΟΔΟ	08.30	09.00	ΣΥΜΗ	10.00	10.30	ΣΥΜΗ	10.00	10.30	ΣΥΜΗ	10.00	10.30	ΣΥΜΗ	10.00	10.30	ΡΟΔΟ	08.30	09.00
ΣΥΜΗ	10.00	16.30	ΣΥΜΗ	10.00	10.30	ΡΟΔΟ	11.30	14.30	ΡΟΔΟ	11.30	14.30	ΡΟΔΟ	11.30	14.30	ΡΟΔΟ	11.30	14.30	ΣΥΜΗ	10.00	16.00
ΡΟΔΟ	17.30	18.00	ΡΟΔΟ	11.30	14.30	ΣΥΜΗ	15.30	16.30	ΣΥΜΗ	15.30	16.30	ΣΥΜΗ	15.30	16.30	ΣΥΜΗ	15.30	16.30	ΠΑΝ/ΤΗ	16.30	16.40
ΣΥΜΗ	19.00	Δ	ΣΥΜΗ	15.30	16.30	ΡΟΔΟ	17.30	Δ	ΡΟΔΟ	17.30	Δ	ΡΟΔΟ	17.30	Δ	ΡΟΔΟ	17.30	18.00	ΡΟΔΟ	17.40	18.00
			ΡΟΔΟ	17.30	Δ										ΣΥΜΗ	19.00	Δ	ΣΥΜΗ	19.00	Δ

Παρακαλούμε πριν ταξιδέψετε επικοινωνήστε με την Εταιρεία :
ΕΚΔΟΣΗ ΕΙΣΙΤΗΡΙΩΝ ΣΤΑ ΓΡΑΦΕΙΑ ΤΗΣ ΕΤΑΙΡΕΙΑΣ
Η ΜΙΑ ΩΡΑ ΠΡΙΝ ΤΗΝ ΑΝΑΧΩΡΗΣΗ ΕΞΩ ΑΠΤΟ ΠΛΟΙΟ
THE TICKETS ARE ISSUED AT OUR OFFICE OR AT
THE POINT OF DEPARTURE ONE HOUR BEFORE
THE SCHEDULED DEPARTURE TIME

Head office:
Symi: Tel. 22460 71444 - 71100
Fax. 22460 71373

Rhodes: 88 Australia St.
Tel. 22410 37769 - 77760 Fax. 22410 34493

ANES
Your fastest way to Symi...
www.anes.gr
X5787-30/4

Εργασίες ανάπλασης και ανάδειξης της παραλιακής ζώνης του Δήμου Ιαλυσού

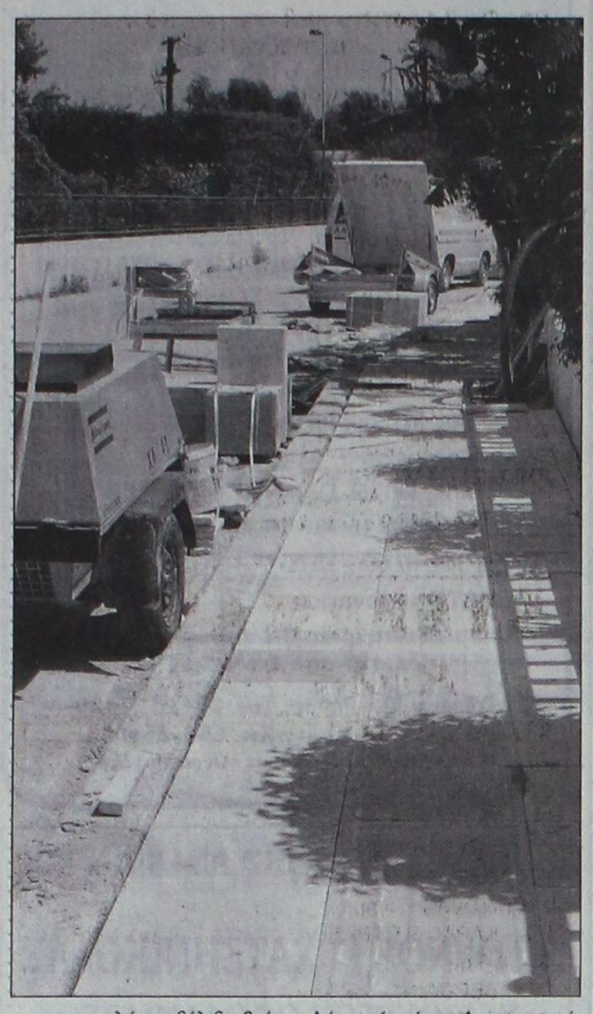

Σε πλήρη εξέλιξη βρίσκονται οι εργασίες ανάπλασης και ανάδειξης της παραλιακής - τουριστικής ζώνης του Δήμου Ιαλυσού στις οδούς Φερενίκης και Πρωτογένους όπου βρίσκονται οι μεγάλες ξενοδοχειακές μονάδες Sun Beach, Blue Horizon, Forum, Osiris, Magic Life, Sea Melody, Latin και Atlantica Princess.

Ανάλογη παρέμβαση βρίσκεται σε εξέλιξη και στην οδό Ήρωος Στεφανή, εντός του οικισμού της Ιαλυσού (από την κεντρική πλατεία του Δήμου μέχρι το λύκειο).

Το έργο έχει προϋπολογισμό 450.000 ευρώ και χρηματοδοτείται από ίδιους πόρους του Δήμου.

Πρόκειται για την κατασκευή πεζοδρομίων και ηλεκτροφωτισμού, μήκους περίπου 3 χλμ και συνολικής επιφάνειας 10.500 τ.μ. που θα ολοκληρωθούν μέχρι τις 15 Μαΐου στις οδούς Φερενίκης και Πρωτογένους και μέχρι τις 20 Μαΐου στην Ήρωος Στεφανή.

Ειδικά στην οδό Πρωτογένους, πέρα από τα πεζοδρόμια, δημιουργούνται 3 νέοι χώροι στάθμευσης, που μαζί με τον υφιστάμενο, θα μπορούν να εξυπηρετούν περί τα 250 αυτοκίνητα.

Των πεζοδρομίων, και στους τρεις δρόμους, προηγήθηκε η κατασκευή όλων των υποδομών, όπως τα δίκτυα αποχέτευσης με τις συνδέσεις τους, τα δίκτυα ομβρίων, η αντικατάσταση του δικτύου ύδρευσης, οι διανοίξεις και η εφαρμογή του σχεδίου πόλεως, ενώ μετά τα πεζοδρόμια, η παρέμβαση θα ολοκληρωθεί με την ασφαλτόστρωση.

Σημειώνεται ότι αυτή η παρέμβαση αποτελεί ουσιαστικά τμήμα της προσπάθειας ανάπλασης της τουριστικής περιοχής του Δήμου Ιαλυσού, που ξεκίνησε με τα έργα στην οδό Ιερού Λόχου (από το Αστυνομικό Τμήμα μέχρι τη θάλασσα) και την κατασκευή πρότυπης παιδικής χαράς στην πλατεία Ράπτη.

Στις τρεις αυτές οδούς, ο Δήμος έχει δαπανήσει περισσότερο από 1 εκατομμύριο ευρώ από ίδιους πόρους, με σκοπό την αναβάθμισή τους, ικανοποιώντας πάγιο αίτημα κατοίκων και καταστηματαρχών.

• Ο δήμαρχος Ιαλυσού κ. Στέργος Στάγκας, ευχαριστεί και δημόσια τον γενικό γραμματέα της Περιφέρειας Νοτίου Αιγαίου κ. Χαράλαμπο Κόκκινο για την απόφασή του να εντάξει στο πρόγραμμα «Θησέας» με ποσό 1.070.864 ευρώ το έργο «δημοτική οδοποιία» που αφορά την κατασκευή πεζοδρομίων και ηλεκτροφωτισμού και, στις δύο πλευρές της επαρχιακής οδού Ρόδου - Καμείρου από το Αστυνομικό Τμήμα Ιαλυσού, μέχρι τα όρια με τον Δήμο Πεταλούδων.

Στο πλαίσιο πάντως του σωστού προγραμματισμού των παρεμβάσεων, ο Δήμος θεωρεί ότι προϋπόθεση για την κατασκευή των πεζοδρομίων, είναι η αντικατάσταση του δικτύου ύδρευσης της επαρχιακής οδού, με σωλήνες μεγάλης διατομής, ώστε να καλυφθούν οι διαρκώς αυξανόμενες ανάγκες ύδρευσης, που θα κοστίσει 300.000 ευρώ από ίδιους πόρους και η ολοκλήρωση των αποχετευτικών αγωγών του ίδιου δρόμου που περιλαμβάνονται στην Γ΄ φάση του αποχετευτικού, οι οποίες θα γίνουν μετά την τουριστική σεζόν.

• Τέλος ο κ. Στάγκας ευχαριστεί τον γενικό γραμματέα της Περιφέρειας για την απόφασή του να χρηματοδοτηθεί από το πρόγραμμα «Θησέας», με το ποσό των 400.000 ευρώ, η προμήθεια ενός σύνθετου βυτιοφόρου - αποφρακτικού οχήματος του συνδέσμου Συνεργασίας Δήμων Ιαλυσού και Καλλιθέας.

Για την απόκτηση σήματος του ΕΟΤ

Η διάδοση και καθιέρωση της ελληνικής κουζίνας

ΑΦΑΙΡΕΣΑΝ ΤΟΝ ΕΛΕΓΧΟ ΑΠΟ ΤΟΝ ΕΦΕΤ

Αφαιρέθηκε από τον ΕΦΕΤ η αρμοδιότητα για τον έλεγχο από τις επιχειρήσεις για την απόκτηση σήματος ΕΟΤ για την ελληνική κουζίνα. Αυτό προκάλεσε την έντονη διαμαρτυρία των Μόνιμων Υπάλληλων του ΕΦΕΤ που εξέδωσε χτες την παρακάτω ανακοίνωση:

«Ο Ε.Φ.Ε.Τ., στα πλαίσια των αρμοδιοτήτων του και σύμφωνα με την Τ4333/8.8.2001 (ΦΕΚ 1097/Β΄/22.8.2001) Απόφαση του Υπουργού Ανάπτυξης, στον Α΄ κύκλο της προκήρυξης του προγράμματος για τη διάδοση και καθιέρωση της Ελληνικής Κουζίνας και ενίσχυση επιχειρήσεων για την απόκτηση σήματος Ε.Ο.Τ. για την ελληνική κουζίνα προέβη σε ολόκληρη τη χώρα σε 1.238 ελέγχους επιχειρήσεων και στη χορήγηση 958 βεβαιώσεων τήρησης των κανόνων υγιεινής και ασφάλειας τροφίμων συμβάλλοντας στη θεαματική βελτίωση των επιδοτούμενων επιχειρήσεων σε ότι αφορά την υποδομή των χώρων και τις διαδικασίες παρασκευής ασφαλών τροφίμων.

Με έκπληξη διαπιστώνουμε ότι ο Β΄ κύκλος της προκήρυξης του προγράμματος για τη διάδοση και καθιέρωση της Ελληνικής Κουζίνας και ενίσχυση επιχειρήσεων για την απόκτηση σήματος Ε.Ο.Τ. για την ελληνική κουζίνα που βρίσκεται σε εξέλιξη συνοδεύεται με πρόσφατη τροποποίηση της Τ4333/8.8.2001 (ΦΕΚ 1097/Β΄/22.8.2001) Απόφαση του Υπουργού Ανάπτυξης και αφαίρεση της υποχρέωσης ελέγχου και έκδοσης σχετικής βεβαίωσης τήρησης των κανόνων υγιεινής και ασφάλειας τροφίμων των επιδοτούμενων επιχειρήσεων από τον Ε.Φ.Ε.Τ.

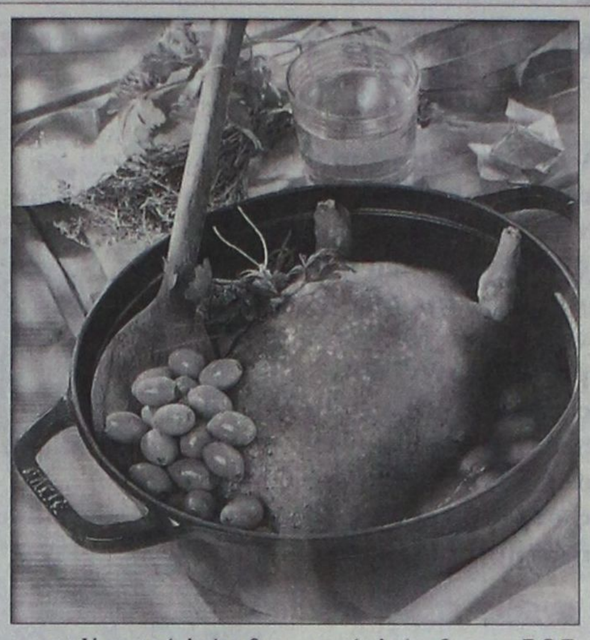

Λαμβάνοντας υπόψη ότι :

• Ο Ε.Φ.Ε.Τ. εκπόνησε το έτος 2001 το σχετικό οδηγό υγιεινής για τις επιχειρήσεις μαζικής εστίασης και ζαχαροπλαστικής η εφαρμογή του οποίου αποτελεί απαραίτητη προϋπόθεση για να επιδοτηθεί η επιχείρηση.

• Ο Ε.Φ.Ε.Τ. αποτελεί κεντρική αρμόδια αρχή για την οργάνωση επισήμων ελέγχων στα πλαίσια των κανονισμών του Ευρωπαϊκού Κοινοβουλίου και του Συμβουλίου.

• Το Υπουργείο Τουριστικής Ανάπτυξης και ο Ε.Ο.Τ. δε διαθέτουν εξειδικευμένο ελεγκτικό προσωπικό για την ασφάλεια και την υγιεινή των τροφίμων και δεν έχουν την αρμοδιότητα ελέγχου.

• Το Υπουργείο Τουριστικής Ανάπτυξης και ο Ε.Ο.Τ. αποδεικνύοντας την ελεγκτική αδυναμία και αναρμοδιότητά τους προσφάτως διαβίβασαν στον Ε.Φ.Ε.Τ. για διεκπεραίωση διάβημα της πρεσβείας μας στο Δουβλίνο με διαμαρτυρία τουρίστα για τροφική δηλητηρίαση από την κατανάλωση γεύματος σε εστιατόριο της Αθήνας.

Το Δ.Σ. του Συλλόγου μας καλεί την ηγεσία του Υπουργείου Τουριστικής Ανάπτυξης να προβεί το συντομότερο στη διόρθωση της 3569/21.3.2006 Υπουργικής Απόφασης με την προσθήκη της αναγκαιότητας ελέγχων και τη χορήγηση σχετικής βεβαίωσης από τον Ε.Φ.Ε.Τ., γιατί είναι ορατός ο κίνδυνος να εκτεθεί ανεπανόρθωτα η χώρα μας σε επιδοτούμενα αυτή τη φορά από την Ευρωπαϊκή Ένωση κέντρα εστίασης και αναψυχής.

Εφόσον η ηγεσία του Υπουργείου Τουριστικής Ανάπτυξης δεν προβεί στην ανωτέρω τροποποίηση και θέσει σαν στόχο την απορρόφηση και μόνο των χρημάτων του Γ΄ Κοινοτικού Πλαισίου Στήριξης θα ήταν χρήσιμο να πληροφορεί τους υποψήφιους για ένταξη στο αναφερόμενο πρόγραμμα ότι δεν πειράζει αν βρωμάς αρκεί να φύγει ο παράς.

Για το Δ.Σ.
Ο ΠΡΟΕΔΡΟΣ
ΚΑΝΔΗΛΑΣ ΑΓΓΕΛΟΣ
Ο ΓΕΝΙΚΟΣ ΓΡΑΜΜΑΤΕΑΣ
ΓΚΑΤΖΙΟΣ ΒΑΣΙΛΕΙΟΣ»

ΙΝΕΜΑ
ΙΑΤΡΙΚΟΣ & ΝΟΣΟΚΟΜΕΙΑΚΟΣ ΕΞΟΠΛΙΣΜΟΣ
17 ΧΡΟΝΙΑ ΕΜΠΕΙΡΙΑΣ από το 1988
ΕΙΜΑΣΤΕ ΟΙ ΜΕΓΑΛΥΤΕΡΟΙ ΠΡΟΜΗΘΕΥΤΕΣ ΙΑΤΡΙΚΟΥ - ΟΡΘΟΠΕΔΙΚΟΥ ΚΑΙ ΝΟΣΟΚΟΜΕΙΑΚΟΥ ΥΛΙΚΟΥ ΣΤΗ ΔΩΔΕΚΑΝΗΣΟ
ΕΜΠΙΣΤΕΥΘΕΙΤΕ ΜΑΣ!!!
ΛΕΜΕΣΣΟΥ 2 ΡΟΔΟΣ ΤΗΛ. 22410 32238 - FAX 22410 28484



X222-30/4

ΑΝΑΠΗΡΙΚΑ ΚΑΡΟΤΣΙΑ - ΒΑΔΙΣΤΙΚΑ - ΟΡΘΟΠΕΔΙΚΑ ΕΙΔΗ - ΜΠΛΟΥΖΕΣ ΙΑΤΡΙΚΕΣ - ΚΑΛΤΣΕΣ ΦΛΕΒΙΤΙΔΑΣ - ΠΕΛΜΑΤΑ - ΟΡΘΟΠΕΔΙΚΑ ΜΑΞΙΛΑΡΙΑ - ΚΡΕΒΑΤΙΑ ΝΟΣΟΚΟΜΕΙΑΚΑ - ΙΑΤΡΙΚΟΣ ΕΞΟΠΛΙΣΜΟΣ ΚΑΙ ΑΝΑΛΩΣΙΜΑ - ΟΡΓΑΝΑ ΧΗΜΕΙΟΥ ΚΑΙ ΚΑΘΕ ΑΛΛΟ ΕΙΔΟΣ ΓΙΑ ΚΑΤ' ΟΙΚΟ ΝΟΣΗΛΕΙΑ

Ηρθε το Νέο TOYOTA RAV4

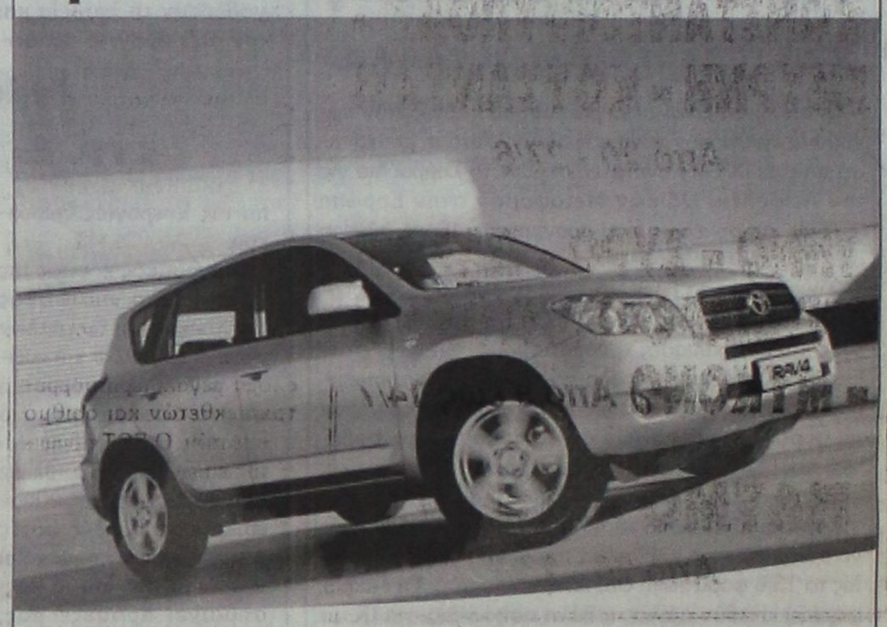

Σας περιμένει να το γνωρίσετε μ' ένα TEST DRIVE!
ΞΕΝΑΚΗΣ α.ε.β.ε.
Εξουσιοδοτημένος έμπορος και after sales
TOYOTA στα Δωδεκάνησα
10ο χλμ. Ρόδου - Λίνδου
Τηλ: 22410 86690
TOYOTA
X 5785-30/4

ΑΡΧΩΝ ΣΑΜΑΡΤΖΗΣ ΑΕΤΕΒΕ
ΑΠΟ ΤΟ 1980
26 ΧΡΟΝΙΑ ΜΟΝΩΣΕΙΣ



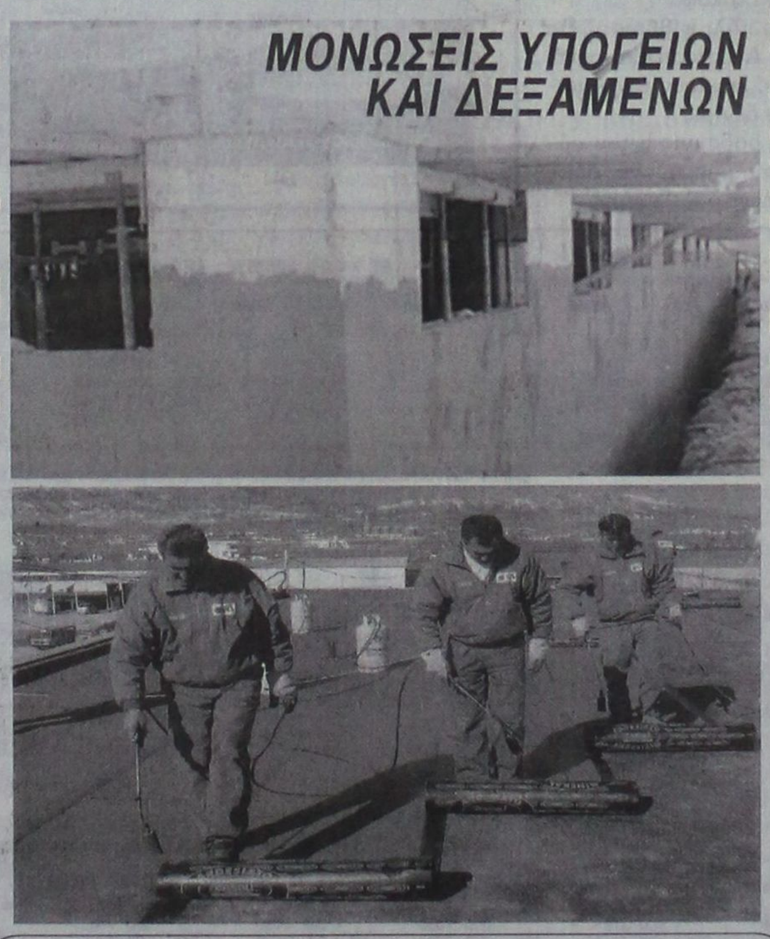

X 5765-30/4

ΑΡΧΩΝ ΣΑΜΑΡΤΖΗΣ ΑΕΤΕΒΕ
ΜΟΝΩΣΕΙΣ - ΣΤΕΓΑΝΩΣΕΙΣ
1) Ικαρου & Λαοδικείας - Τηλ.: 22410 20021 Ρόδος 85100
2) Υποκατάστημα Ερυθρού Σταυρού 21 - Τηλ.: 22410 23030 Ρόδος 85100
ΚΙΝΗΤΟ: 6947374732

"ΜΙΧΑΛΗΣ"
Ο κατάλληλος άνθρωπος στην κατάλληλη στιγμή
ΑΠΟΦΡΑΞΕΙΣ
ΚΑΘΑΡΙΣΜΟΙ ΑΠΟΧΕΤΕΥΤΙΚΩΝ ΑΓΩΓΩΝ ΜΕ ΥΔΡΟΒΟΛΗ
ΚΟΥΖΙΝΕΣ - ΤΟΥΑΛΕΤΕΣ - ΣΙΦΩΝΙΑ - ΥΔΡΟΡΟΕΣ



ΑΝΑΛΑΜΒΑΝΟΥΜΕ
ΔΗΜΟΥΣ, ΞΕΝΟΔΟΧΕΙΑ, ΠΟΛΥΚΑΤΟΙΚΙΕΣ, ΝΟΣΟΚΟΜΕΙΑ, ΕΣΤΙΑΤΟΡΙΑ, ΕΡΓΟΣΤΑΣΙΑ, ΚΑΤΑΣΤΗΜΑΤΑ, ΜΟΝΟΚΑΤΟΙΚΙΕΣ



ΧΩΜΑΤΟΥΡΓΙΚΕΣ ΕΡΓΑΣΙΕΣ



ΜΕΤΑΦΟΡΕΣ ΠΑΝΤΟΣ ΤΥΠΟΥ

Εξυπηρετούμε 24 ώρες το 24ωρο ◆ 365 ημέρες το χρόνο
ΠΛΗΡΟΦΟΡΙΕΣ
ΜΙΧΑΛΗΣ Β. ΚΟΥΦΟΥ
2241095836 – Κιν. 6973991586
T7291-30/4

AQUA LINE design



ΜΙΧΑΗΛ ΠΕΤΡΙΔΗ 104 ΤΗΛ.22410 63268 / FAX 63389 www.aqualine.gr

ΠΡΑΚΤΟΡΕΙΟ ΤΑΞΙΔΙΩΝ
ΣΑΒΒΑΣ ΣΑΗΣ
ΕΚΔΡΟΜΕΣ - ΕΚΔΡΟΜΕΣ - ΕΚΔΡΟΜΕΣ
ΤΑΡΠΟΝ ΣΠΡΙΓΚΣ 42 (δίπλα στην Alpha Bank Πλατεία Κύπρου) Τηλ. 39781-3

ΚΡΗΤΗ
(μέσω Πειραιά) με BLUE STAR
(Αγ. Νεκτάριο Αίγινα - Οσιο Εφραίμ - Αγ. Ειρήνη Χρυσοβαλάντου)
Από 14/5 έως 20/5

ΑΓ. ΡΑΦΑΗΛ
Από 5 - 8/6 (αεροπορικώς)

RELAX MARMARIS
Τριήμερο Αγ. Πνεύματος
Από 10/6 ημέρα Σάββατο 08.30 π.μ.
έως 12/6 ημέρα Δευτέρα 16.30
- Πληρωμένα: Εισιτήρια King Saron - Φόροι λιμάνι - City tour Marmaris
- Ξενοδοχεία LUX 5 αστέρια με πρωινό και ένα γεύμα. Jacussi - Sauna - Γυμναστήριο - Χαμάμ - Τέννις κ.λ.π.
ΤΙΜΗ ευρώ **150**
(για κρατήσεις μέχρι 15/5 ευρώ **130**)

ΚΩΝΣΤΑΝΤΙΝΟΥΠΟΛΗ - ΣΜΥΡΝΗ - ΚΟΥΣΑΝΤΑΣΙ
Από 20 - 27/6

ΤΗΝΟ - ΣΥΡΟ - ΠΑΡΟ - ΑΝΤΙΠΑΡΟ-ΣΑΝΤΟΡΙΝΗ - ΜΥΚΟΝΟ *Από 9 έως 14/7*

ΠΑΤΜΟ - ΛΕΙΨΟΙ
Από 20 - 23/7
X5775-30/4

Για την προσέλκυση Ρώσων τουριστών

Προβολή των νησιών μας στην Εκθεση Τουρισμού της Μόσχας

ΣΥΜΜΕΤΟΧΗ ΚΑΙ ΠΟΛΛΩΝ ΕΠΙΧΕΙΡΗΜΑΤΙΩΝ

Η Περιφέρεια Νοτίου Αιγαίου συμμετέχει στην Εκθεση Τουρισμού MITF 2006 στη Μόσχα και καλεί φορείς και επιχειρηματίες να πλαισιώσουν το περίπτερό της. Σχετική ανακοίνωση της Περιφέρειας αναφέρει τα εξής:

«Σε μια ακόμα σημαντική διεθνή τουριστική έκθεση συμμετέχει η Περιφέρεια Νότιου Αιγαίου, δίνοντας τη δυνατότητα σε φορείς και επιχειρηματίες να εκπροσωπηθούν και να προβάλουν τα νησιά και τις επιχειρήσεις τους. Πρόκειται για την MITF 2006 που ανοίγει τις πόρτες της στη Μόσχα στις 11 Μαΐου. Μερικά στοιχεία για αυτήν: Η MITF διοργανώνεται για 6η φορά στο κέντρο της ρωσικής πρωτεύουσας, υπό την αιγίδα της τοπικής κυβέρνησης. Φιλοξενείται στο θεωρούμενο καλύτερο εκθεσιακό χώρο της Μόσχας, πλάι στο Κρεμλίνο και την Κόκκινη Πλατεία. Στην περσινή διοργάνωση συμμετείχαν 40 χώρες, όλες σχεδόν οι ρωσικές περιφέρειες, καθώς και δεκάδες τουριστικές επιχειρήσεις, ξενοδοχεία, μουσεία κλπ. Καταγράφηκαν 75 χιλιάδες επισκέπτες, εκ των οποίων οι 40 χιλιάδες επαγγελματίες ενώ η φετινή διοργάνωση αναμένεται να έχει ακόμα μεγαλύτερη συμμετοχή εκθετών και αριθμό επισκεπτών. Ο ΕΟΤ συμμετέχει με μεγάλο εθνικό περίπτερο επιφάνειας 1,000 τετρ. μέτρων εντός του οποίου έχει διαμορφωθεί το stand της Περιφέρειας Νότιου Αιγαίου. Παρών σε



αυτό θα είναι και ο Γενικός Γραμματέας της Περιφέρειας κ. Χαράλαμπος Κόκκινος.

Ο στόχος της συμμετοχής της Περιφέρειας είναι διπλός. Αφενός να προβάλει τα νησιά μας ως ενιαίο τουριστικό σύνολο υπενθυμίζοντας στους ξένους επισκέπτες τη δυνατότητα να συνδυάσουν σε ένα ταξίδι πολλούς προορισμούς. Αφετέρου, να δώσει τη δυνατότητα εκπροσώπησης στους φορείς της αυτοδιοίκησης, τους οργανισμούς τουριστικής ανάπτυξης καθώς και τους επιχειρηματίες που δραστηριοποιούνται σε όλο το τουριστικό φάσμα, ώστε να προβάλλουν τα νησιά, τους δήμους και τις κοινότητες, τις επιχειρήσεις τους κλπ. Οι ενδιαφερόμενοι να εκπροσωπηθούν φορείς και επιχειρήσεις μπορούν να επικοινωνούν είτε με την Περιφέρεια Νότιου Αιγαίου (κ. Νίκο Αλμπανόπουλο, τηλ. 2281079040, nalmpanopoulos@mou.gr) είτε με τα τουριστικά και επαγγελματικά επιμελητήρια του νομού τους, όπου έχουν ήδη αποσταλεί σχετικά ενημερωτικά έγγραφα και δηλώσεις συμμετοχής. Σημειώνεται ότι οι εκπρόσωποι καταβάλλουν τα έξοδα μετακίνησης και διαμονής τους στη Μόσχα, ενώ χρησιμοποιούν το περίπτερο της Περιφέρειας χωρίς πρόσθετη δαπάνη.

Η Περιφέρεια θα εξακολουθήσει και το επόμενο διάστημα να συμμετέχει σε ελληνικές και διεθνείς τουριστικές εκθέσεις (όπως το Πανόραμα 2006), στο πλαίσιο του έργου «Τουριστική Προβολή της Περιφέρειας» που υλοποιείται με χρηματοδότηση του Περιφερειακού Επιχειρησιακού Προγράμματος Νότιου Αιγαίου 2000-2006».

Θα γίνουν την ερχόμη Κυριακή

Εγκαίνια αναπαλαιωμένου ελαιοτριβείου στη Λαχανιά

ΘΑ ΛΕΙΤΟΥΡΓΗΣΕΙ ΚΑΙ ΕΚΘΕΣΗ ΚΑΛΛΙΤΕΧΝΩΝ

Αναπαλαιωμένο ελαιοτριβείο θα εγκαινιαστεί την Κυριακή στη Λαχανιά. Σχετική ανακοίνωση του Δήμου Νότιας Ρόδου αναφέρει τα εξής:

«Ο Δήμος Νότιας Ρόδου εγκαινιάζει την Κυριακή του Θωμά 30 Απριλίου στις 5μ.μ. το αναπαλαιωμένο ελαιοτριβείο «Μάγγανο» στο Δ.Δ Λαχανιάς και σας προσκαλεί στην έκθεση τέχνης με έργα των καλλιτεχνών: Jovanka de Boer, Lowell Darling, Karlas Hendel, Inez Laurinda Lacunes, Μαρίας Παπαδημητρίου, Βαγγέλη Παυλίδη, Teresa Richford.

Τα εγκαίνια θα τιμήσουν με την παρουσία τους, ο Υπουργός Αιγαίου & Νησιωτικής Πολιτικής κ. Αριστοτέλης Παυλίδης και ο Γ.Γ της Περιφέρειας Νοτίου Αιγαίου κ. Χαράλαμπος Κόκκινος.

Η έκθεση θα διαρκέσει από 30 Απριλίου έως και 7 Μαΐου και θα είναι ανοικτή από τις 11π.μ έως τις 3μ.μ.

Το ελαιοτριβείο είναι κτίσμα του 1913, παραχωρήθηκε από τον Ιερό Ναό Αγ.Γεωργίου Λαχανιάς προς το Δήμο Νότιας Ρόδου και αναπαλαιώθηκε με χρηματοδότηση από την κοινοτική πρωτοβουλία».

AEGEAN FLYING DOLPHINS
FLYING DOLPHIN 22
ΡΟΔΟ – ΚΩ σε 1 ώρα και 50 λεπτά
Τιμή κατά άτομο 23,50 €
ΡΟΔΟ – ΚΑΛΥΜΝΟ σε 2 ώρες και 30 λεπτά
Τιμή κατά άτομο 30 €
ΔΡΟΜΟΛΟΓΙΑ: ΑΠΟ 18/4/06 ΕΩΣ 15/10/06
ΔΕΥΤΕΡΑ ΕΩΣ ΣΑΒΒΑΤΟ (ΚΥΡΙΑΚΗ ΑΡΓΙΑ)

ΛΙΜΑΝΙ	ΑΦΙΞΗ	ΑΝΑΧΩΡΗΣΗ	ΛΕΠΤΑ
ΚΑΛΥΜΝΟΣ		7:20	
			30'
ΚΩΣ	7:55	8:00	
			115'
ΡΟΔΟΣ	10:00	15:30	
			115'
ΚΩΣ	17:25	17:30	
			30'
ΚΑΛΥΜΝΟΣ	18:00	Δ	

Πληροφορίες - Εισιτήρια
στα γραφεία της εταιρίας Α.Ν.Ε.Σ Α.Ε στη Ρόδο
Αυστραλίας 88
Τηλ. 2241 0 37769 & fax 2241 0 34493
X5818-30/4

STEFANAKIS
Καλό Ταξίδι
ΑΕΡΟΠΟΡΙΚΕΣ ΕΚΔΡΟΜΕΣ ΕΞΩΤΕΡΙΚΟΥ
ΠΑΡΙΣΙ-ΛΟΥΒΡΟ- ΝΟΡΜΑΝΔΙΑ-ΒΕΡΣΑΛΙΕΣ-DISNEY-ΣΗΚΟΥΑΝΑΣ 4,5 & 6 ημ.
ΠΑΡΙΣΙ - DISNEY (με διαμονή 2 νύχτες) 5 & 6 ημ.
ΠΑΡΙΣΙ - ΒΡΥΞΕΛΛΕΣ 6 ημ.
ΒΡΥΞΕΛΛΕΣ - ΑΜΣΤΕΡΝΤΑΜ 6 ημ.
ΑΜΣΤΕΡΝΤΑΜ 4 & 5 ημ.
ΠΡΑΓΑ - ΚΑΡΛΟΒΙ ΒΑΡΙ-ΔΡΕΣΔΗ-ΤΣΕΣΚΕ ΚΡΟΥΜΛΩΒ 3, 4 & 5 ημ.
ΠΡΑΓΑ - ΒΕΡΟΛΙΝΟ - ΔΡΕΣΗ 5 ημ.
ΜΑΔΡΙΤΗ - ΑΝΔΑΛΟΥΣΙΑ 6 ημ.
ΛΙΣΑΒΩΝΑ 5 ημ.
ΛΟΝΔΙΝΟ - ΣΚΩΤΙΑ 7 ημ.
ΛΟΝΔΙΝΟ 4 & 5 ημ.
ΜΟΝΑΧΟ - ΠΡΑΓΑ - ΒΕΡΟΛΙΝΟ 6 ημ.
ΒΕΡΟΛΙΝΟ 4 & 5 ημ.
ΡΩΜΗ - ΒΑΤΙΚΑΝΟ - ΦΛΩΡΕΝΤΙΑ - ΝΑΠΟΛΗ - ΠΟΜΠΗΪΑ 4 & 5 ημ.
ΡΩΜΗ - ΦΛΩΡΕΝΤΙΑ 5 ημ.
ΡΩΜΗ - ΚΑΠΡΙ 5 ημ.
ΚΛΑΣΙΚΗ ΙΤΑΛΙΑ 6 ημ.
ΝΤΟΥΜΠΑΪ 6 ημ.
ΟΔΙΚΕΣ ΑΚΤΟΠΛΟΙΚΕΣ ΕΚΔΡΟΜΕΣ ΕΞΩΤΕΡΙΚΟΥ
ΒΑΡΚΕΛΩΝΗ 4 & 5 ημ.
ΒΑΡΚΕΛΩΝΗ - ΑΝΔΟΡΑ - ΜΑΓΙΟΡΚΑ 5 ημ.
ΒΑΡΚΕΛΩΝΗ - ΚΥΑΝΗ ΑΚΤΗ 10 ημ.
ΠΑΡΙΣΙ - ΚΥΑΝΗ ΑΚΤΗ 10 ημ.
ΓΥΡΟΣ ΙΤΑΛΙΑΣ 9 ημ.
ΙΤΑΛΙΚΟ ΠΑΝΟΡΑΜΑ 7 ημ.
ΡΩΜΗ - ΦΛΩΡΕΝΤΙΑ 6 ημ.
ΣΙΚΕΛΙΑ - ΜΕΓΑΛΗ ΕΛΛΑΔΑ 8 ημ.
ΒΟΡΕΙΑ ΙΤΑΛΙΑ - ΚΥΑΝΗ ΑΚΤΗ 7 ημ.
ΣΤΑ ΒΗΜΑΤΑ ΤΟΥ ΝΑΠΟΛΕΟΝΤΑ 7 ημ.
ΕΛΒΕΤΙΑ - ΑΥΣΤΡΙΑ 9 ημ.
ΓΥΡΟΣ ΑΥΣΤΡΙΑΣ 9 ημ.
ΕΛΒΕΤΙΚΟ ΠΑΝΟΡΑΜΑ 8 ημ.
ΑΥΣΤΡΙΑ - ΚΡΑΤΙΑ - ΣΛΟΒΕΝΙΑ 7 ημ.
ΠΑΝΟΡΑΜΑ ΚΕΝΤΡΙΚΗΣ ΕΥΡΩΠΗΣ 9 ημ.
ΒΕΡΟΛΙΝΟ - ΚΡΑΚΟΒΙΑ - ΒΟΥΔΑΠΕΣΤΗ
ΜΕΛΩΔΙΚΕΣ ΠΟΛΕΙΣ 5 ημ.
ΒΙΕΝΝΗ - ΒΙΕΝΝΕΖΙΚΑ ΔΑΣΗ 5 ημ.
ΑΛΠΕΙΣ - ΛΙΜΝΕΣ ΑΥΣΤΡΙΑΣ 5 ημ.
ΒΟΥΔΑΠΕΣΤΗ 4 ημ.
ΒΙΕΝΝΗ - ΒΟΥΔΑΠΕΣΤΗ 5 ημ.
ΒΟΥΔΑΠΕΣΤΗ - ΒΙΕΝΝΗ - ΠΡΑΓΑ 7 ημ.
ΕΛΒΕΤΙΚΟ ΠΑΝΟΡΑΜΑ 5 ημ.
ΑΛΠΙΚΗ ΕΛΒΕΤΙΑ 5 ημ.
ΕΛΒΕΤΙΑ - ΜΕΛΑΝΑΣ ΔΡΥΜΟΣ 5 ημ.
ΕΛΒΕΤΙΑ - ΤΥΡΟΛΕΖΙΚΕΣ ΑΛΠΕΙΣ 5 ημ.
ΕΛΒΕΤΙΑ - ΛΙΜΝΗ ΚΩΝΣΤΑΝΤΖΑ 5 ημ.
ΡΟΜΑΝΤΙΚΗ ΓΕΡΜΑΝΙΑ - ΑΛΣΑΤΕΙΑ 5 ημ.
ΜΟΣΧΑ 5 ημ.
ΑΓΙΑ ΠΕΤΡΟΥΠΟΛΗ 4 & 5 ημ.
ΑΙΓΥΠΤΟΣ 8 ημ.
ΑΙΓΥΠΤΟΣ 5 ημ.
ΚΥΠΡΟΣ 5 ημ.
ΜΑΛΤΑ 4 ημ.
ΚΩΝΣΤΑΝΤΙΝΟΥΠΟΛΗ 4 & 5 ημ.
ΤΥΝΗΣΙΑ - ΓΥΡΟΣ ΟΑΣΕΩΝ 6 ημ.
ΑΠΩ ΑΝΑΤΟΛΗ 8 ημ. (5 νύχτες)
ΟΔΙΚΕΣ ΑΚΤΟΠΛΟΪΚΕΣ ΕΚΔΡΟΜΕΣ ΕΛΛΑΔΑΣ
ΣΑΝΤΟΡΙΝΗ 4 ημ.
ΠΑΡΟΣ 4 ημ.
ΜΥΚΟΝΟΣ 4 ημ.
ΝΑΞΟΣ 4 ημ.
ΓΥΡΟΣ ΚΡΗΤΗΣ 6 ημ.
ΤΗΝΟΣ 4 ημ.
ΑΝΔΡΟΣ 4 ημ.
ΚΕΡΚΥΡΑ 5 ημ.
ΚΕΡΚΥΡΑ 4 ημ.
ΧΑΛΚΙΔΙΚΗ 4 & 5 ημ.
ΑΕΡΟΠΟΡΙΚΕΣ ΕΚΔΡΟΜΕΣ ΕΛΛΑΔΑΣ
ΧΑΛΚΙΔΙΚΗ 5 ημ.

ΔΡΟΜΟΛΟΓΙΑ F/B ΙΕΡΑΠΕΤΡΑ
Κάθε ΤΕΤΑΡΤΗ **07.00**
ΧΑΛΚΗ - ΔΙΑΦΑΝΙ - ΠΗΓΑΔΙΑ -ΚΑΣΟΣ - ΣΗΤΕΙΑ και επιστροφή
Κάθε ΠΕΜΠΤΗ & ΚΥΡΙΑΚΗ **04.30**
ΧΑΛΚΗ - ΔΙΑΦΑΝΙ - ΠΗΓΑΔΙΑ -ΚΑΣΟΣ - ΣΗΤΕΙΑ - ΑΓ. ΝΙΚΟΛΑΟΣ - ΣΑΝΤΟΡΙΝΗ - ΜΗΛΟΣ - ΠΕΙΡΑΙΑΣ
Κάθε ΤΡΙΤΗ **22.00** ΚΑΣΤΕΛΛΟΡΙΖΟ
Πληροφορίες: Αλεξάνδρου Διάκου 38
Τηλ. 22410 20625, 30054, 33603, 33607 - Fax 22410 26745
e-mail stefanakistours@yahoo.gr
X5788-30/4

COSMOS CENTER
Εμπορικές Αποθήκες Εξοπλισμού
ΑΝΟΙΞΑΜΕ ΤΟ ΤΜΗΜΑ ΚΗΠΟΥ
ΣΕΤ/4 ΜΟΝΟ 100 €!!
ΣΕΤ/5 ΜΟΝΟ 100 €!!
ΣΕΤ/3 ΜΟΝΟ 120 €!!
ΞΥΛΙΝΗ ΚΟΥΝΙΣΤΗ 70 €!!
ΚΑΝΑΠΕΣ 2ΘΕΣΙΟΣ ΞΥΛΙΝΟΣ ΜΟΝΟ 65 €!!!
ΣΕΤ/3 120 €!!!
ΚΑΛΑΜΩΤΗ ΚΑΙ ΔΙΑΦΟΡΑ ΕΙΔΗ ΣΚΙΑΣ ΑΠΟ 1,5 €/Μ2
2ο ΧΜ. ΡΟΔΟΥ - ΚΑΛΙΘΕΑΣ (ΔΙΠΛΑ ΣΤΟ LIDL)
ΤΗΛ. 22410 20980, ΦΑΞ. 22410 22147
EMAIL dolcerelax@otenet.gr
T7376-31/7

ΤΟ ΒΡΑΔΥ ΤΗΣ ΠΑΡΑΣΚΕΥΗΣ ΤΟΥ ΠΑΣΧΑ
Η ΣΠΗΛΙΑΝΗ
Η ΠΑΝΑΓΙΑ ΤΗΣ ΝΙΣΥΡΟΥ
ΕΠΙΣΤΡΕΦΕΙ ΣΤΟ ΘΡΟΝΟ ΤΗΣ
Η ΝΙΣΥΡΟΣ ΓΙΟΡΤΑΖΕΙ!
Πέφτει και η ΠΡΩΤΟΜΑΓΙΑ μαζί!
Εχει και ΓΑΜΟ!
Θα δούμε και το ηφαίστειο μαζί και ο γύρος του νησιού!
Τριήμερη εκδρομή στη ΝΙΣΥΡΟ
Από απόγευμα Παρασκευής 28 Απριλίου 2006 μέχρι και απόγευμα Δευτέρας 1 Μαΐου 2006
Οργάνωση: ΠΑΝΝΙΣΥΡΙΑΚΟΣ ΣΥΛΛΟΓΟΣ ΡΟΔΟΥ «Η ΠΟΡΦΥΡΙΣ»
Τηλ. 22410 29847, 22410 77396 και κιν. 6932031922
Απογεύματα τηλ. 22410 39555
X5815-28/4

5ήμερη ΑΕΡΟΠΟΡΙΚΗ ΕΚΔΡΟΜΗ
ΠΡΑΓΑ
14/5/2006 - 18/5/2006
Απευθείας πτήσεις
ΠΕΡΙΟΡΙΣΜΕΝΕΣ ΘΕΣΕΙΣ
Πληροφορίες:
CONTOURS TRAVEL AGENCY
22410 36001, 22410 36007
XΛ-28/4

PEGASOS TRAVEL

ΞΕΝΟΔΟΧΕΙΑ ΓΙΑ ΟΛΗ ΤΗΝ ΕΛΛΑΔΑ

ESPERIA PALACE Α' Κατηγορίας Σταδίου
Μονόκλινο € 100 έως 31/3/06 με πρωινό
Δίκλινο € 110 » » » »
Τρίκλινο € 120 » » » »

PRESIDENT Α' Κατηγορίας Λεωφόρος Κηφησίας
Μονόκλινο € 63 έως 31/3/06 με πρωινό
Δίκλινο για μονόκλινο € 68 » » » »
Δίκλινο € 73 » » » »
Τρίκλινο € 93 » » » »

ROYAL OLYMPIC LUX κοντά στο Σύνταγμα
Μονόκλινο € 91 έως 31/3/06
Δίκλινο € 91 » »
Τρίκλινο € 120 » »

OLYMPIC PLC Α' κατηγορίας Σύνταγμα
Μονόκλινο € 78 έως 31/11/05με πρωινό
Δίκλινο € 88 » » » »
Τρίκλινο € 109 » » » »

ASTOR Σύνταγμα
Μονόκλινο € 55 έως 31/12/05 με πρωινό
Δίκλινο για μονόκλινο € 62 » » » »
Δίκλινο € 70 » » » »
Τρίκλινο € 80 » » » »

POLIS GRAND HOTEL Α' Κατηγορίας Πατησίων
Μονόκλινο € 60 έως 31/3/06 με πρωινό
Δίκλινο € 70 » » » »
Τρίκλινο € 90 » » » »

ELECTRA Α' Κατηγορίας
Μονόκλινο € 135
Δίκλινο € 155
Τρίκλινο € 185

HELLINIS Β' Κατηγορίας ΩΝΑΣΕΙΟ, Συγγρού
Μονόκλινο € 48 έως 31/12/05
Δίκλινο € 58 » »
Τρίκλινο € 70 » »

LILIA Πειραιά
Μονόκλινο € 60
Δίκλινο € 76
Τρίκλινο € 85

SAVAY Πειραιά
Μονόκλινο € 75
Δίκλινο € 95
Τρίκλινο € 110

VERGINA Β' Κατηγορίας ΘΕΣ/ΚΗ (κεντρικό)
Μονόκλινο € 64
Δίκλινο € 80
Τρίκλινο € 90

Αλεξάνδρου Διάκου 84
Τηλ. 22410 73455, 78879, 76161
Κινητό 6977 986489
X5792/30/4

Ναυτικά Πρακτορεία
TSAGARIS
GA FERRIES

Ε/Γ-Ο/Γ ΡΟΔΑΝΘΗ
Ε/Γ-Ο/Γ ΜΑΡΙΝΑ
Ε/Γ-Ο/Γ ΑΝΘΗ ΜΑΡΙΝΑ

ΡΟΔΟ - ΠΕΙΡΑΙΑ

ΠΕΜΠΤΗ 27/4
• ΡΟΔΑΝΘΗ 16.00 Σύμη - Τήλο- Νίσυρο- Κω - Κάλυμνο- Πειραιά (11.00)
ΠΑΡΑΣΚΕΥΗ 28/4
• ΑΝΘΗ ΜΑΡΙΝΑ 18.00 Κω - Λέρο- Πάτμο - Πειραιά (11.00)
ΣΑΒΒΑΤΟ 29/4
• ΡΟΔΑΝΘΗ 16.00 Κω - Κάλυμνο- Λέρο - Πάτμο - Πειραιά (10.00)
ΚΥΡΙΑΚΗ 30/4
• ΜΑΡΙΝΑ 14.00 Κω - Κάλυμνο - Κατάπολα- Δονούσα - Πειραιά (09.20)
ΔΕΥΤΕΡΑ 1/5/4
• ΑΝΘΗ ΜΑΡΙΝΑ 16.00 Κω - Λέρο- Πάτμο - Πειραιά (09.00)
ΤΡΙΤΗ 2/5
• ΡΟΔΑΝΘΗ 16.00 Κω - Κάλυμνο- Λέρο - Πάτμο - Πειραιά (10.00)
ΤΕΤΑΡΤΗ 3/5
• ΑΝΘΗ ΜΑΡΙΝΑ 16.00 Κω - Λέρο - Πάτμο - Πειραιά (09.00)
ΠΕΜΠΤΗ 4/5
• ΡΟΔΑΝΘΗ 16.00 Σύμη - Τήλο- Νίσυρο- Κω - Κάλυμνο- Πειραιά (11.00)
ΠΑΡΑΣΚΕΥΗ 5/5
• ΑΝΘΗ ΜΑΡΙΝΑ 14.00 Κω - Λέρο- Πάτμο - Πειραιά (05.00)
ΣΑΒΒΑΤΟ 6/5
• ΡΟΔΑΝΘΗ 16.00 Κω - Κάλυμνο- Λέρο - Πάτμο - Πειραιά (10.00)
ΚΥΡΙΑΚΗ 7/5
• ΜΑΡΙΝΑ 14.00 Κω - Κάλυμνο - Κατάπολα- Δονούσα - Πειραιά (09.20)
ΔΕΥΤΕΡΑ 8/5
• ΑΝΘΗ ΜΑΡΙΝΑ 16.00 Κω - Λέρο- Πάτμο - Πειραιά (09.00)
ΤΡΙΤΗ 9/5
• ΡΟΔΑΝΘΗ 16.00 Κω - Κάλυμνο- Λέρο - Πάτμο - Πειραιά (10.00)
ΤΕΤΑΡΤΗ 10/5
• ΑΝΘΗ ΜΑΡΙΝΑ 16.00 Κω - Λέρο - Πάτμο - Πειραιά (09.00)
ΠΕΜΠΤΗ 11/5
• ΡΟΔΑΝΘΗ 16.00 Σύμη - Τήλο- Νίσυρο- Κω - Κάλυμνο- Πειραιά (11.00)
ΠΑΡΑΣΚΕΥΗ 12/5
• ΑΝΘΗ ΜΑΡΙΝΑ 16.00 Κω - Λέρο- Πάτμο - Πειραιά (09.00)
ΣΑΒΒΑΤΟ 13/5
• ΡΟΔΑΝΘΗ 16.00 Κω - Κάλυμνο- Λέρο - Πάτμο - Πειραιά (10.00)
ΚΥΡΙΑΚΗ 14/5
• ΜΑΡΙΝΑ 14.00 Κω - Κάλυμνο - Κατάπολα- Δονούσα - Πειραιά (09.20)
ΔΕΥΤΕΡΑ 15/5
• ΑΝΘΗ ΜΑΡΙΝΑ 16.00 Κω - Λέρο- Πάτμο - Πειριά (09.00)
ΤΡΙΤΗ 16/5
• ΡΟΔΑΝΘΗ 16.00 Κω - Κάλυμνο- Λέρο - Πάτμο - Πειραιά (10.00)
ΤΕΤΑΡΤΗ 17/5
• ΑΝΘΗ ΜΑΡΙΝΑ 16.00 Κω - Λέρο - Πάτμο - Πειραιά (09.00)
ΠΕΜΠΤΗ 18/5
• ΡΟΔΑΝΘΗ 16.00 Σύμη - Τήλο- Νίσυρο- Κω - Κάλυμνο- Πειραιά (11.00)
ΠΑΡΑΣΚΕΥΗ 19/5
• ΑΝΘΗ ΜΑΡΙΝΑ 16.00 Κω - Λέρο- Πάτμο - Πειραιά (09.00)
ΣΑΒΒΑΤΟ 20/5
• ΡΟΔΑΝΘΗ 16.00 Κω - Κάλυμνο- Λέρο - Πάτμο - Πειραιά (10.00)

TSAGARIS TRAVEL
Σαχτούρη 5 (έναντι Τελωνείου)
Τηλ.: 22410 36170, 30406, 35066, 28597
X5769-30/4

Μια απίστευτη Βεζυρική Εγκύκλιος για την προστασία αρχαιοτήτων

«ΕΙΝΑΙ ΕΡΓΑ ΛΑΟΥ ΠΡΟΓΕΝΕΣΤΕΡΟΥ ΗΜΩΝ...»

Γράφει ο Θεοφάνης Μπογιάννος

Στα χρόνια της δουλείας της σκοτεινιάς: 1453-1821, τα έργα της ελληνικής αρχαιότητος ήταν στο έλεος των αρχαιοκαπήλων. Οι Πασάδες και οι Κατήδες, οι Ιμάμηδες και οι πάσης λογής Μουτεσελήμηδες και άλλοι, απλοί και ανώτατοι αξιωματούχοι της Οθωμανικής αυτοκρατορίας, δεν είχαν ιδέα της μεγάλης ελληνικής τέχνης. Χιλιάδες θέατρα, γεφύρια, αγάλματα, ναοί, κίονες, βωμοί, θυσιαστήρια, νομίσματα, κεραμικά και επιγράμματα, όλα μα όλα τα πουλούσαν οι Οθωμανοί, έναντι πινακίου φακής στους κλεπταποδόχους «πολιτισμένους» Ευρωπαίους.

Και όμως εντοπίσαμε μια βεζυρική Εγκύκλιο προς τις διοικήσεις: Καζάδες, Σατζάκια και Ναχηγέδες, που δίνει εντολή να μην χάνονται και να μην πωλούνται τα έργα τέχνης των προγενέστερων λαών, αλλά να μεταφέρονται στην Πόλη και να τοποθετούνται στα μουσεία. Ιδού η Βεζυρική Εγκύκλιος που συνιστά προστασία των Εργων τέχνης, λαών προγενέστερων ημών, του Οθωμανικού έτους, 1278,,

« ΑΝΤΙΓΡΑΦΟΝ ΒΕΖΥΡΙΚΗΣ ΔΙΑΤΑΓΗΣ. ΠΡΟΣ ΤΑΣ ΔΙΟΙΚΗΣΕΙΣ. 18 ΤΖΕΜΑΖΙΟΥΛ ΕΒΒΕΛ 1278:

Επληροφορήθημεν και εξακριβώσαμεν ότι εκ των ενιαχού της Αυτοκρατορίας ανευρεθέντων αρχαίων, τινά μεν προς μετακόμισον ηκόντα, τη προσπάθεια διαφόρων ληφθέντα επωλήθησαν αυθαιρέτως, τινα δε οίον οικοδομήματα, γέφυραι, και τα τοιαύτα, κρημνισθέντα εχρησίμευσαν ως υλικόν εις την ανέγερσιν κτιρίων και άλλα παραπλήσια.

Περιττόν να είπωμεν ότι αι αρχαιότητες αυταί, μνημεία ιστορικά εθνών προγενεστέρων, εισίν λόγου πολλού άξια εις την ανάπτυξιν της Χώρας συντελούντα.

Τούτου ένεκα συνεστήθη εν τη πρωτευούση του Οθωμανικού κράτους, επίτηδες μουσείον ένθα τα τήδε κακείσε ανευρισκόμενα αρχαία μεταφερόμενα του λοιπού δέον να τίθενται εν ασφαλεία τα δέοντα έργα αρχιτεκτονικής πρέπει να διατηρώνται, ούτως ώστε μηδείς να δύναται να τα βλάψει. Συνιστώντες τα ανωτέρω εις την διηνεκή επιμέλειαν και επαγρύπνησιν των Διοικητικών αρχών εγράψαμεν απανταχού τα δέοντα πέμπομεν δε και προς την Υμετέραν Εξοχότητα την παρούσαν φιλικήν ημών Επιστολήν όπως λάβη τα αναγκαία μέτρα προς εκτέλεσιν της Διαταγής αυτής.

ΑΝΤΙΓΡΑΦΟΝ ΒΕΖΥΡΙΚΗΣ ΔΙΑΤΑΓΗΣ ΠΡΟΣ ΤΑ ΓΕΝΙΚΑΣ ΔΙΟΙΚΗΣΕΙΣ 18 ΤΖΕΜΑΖΙΟΥΛ ΕΒΒΕΛ 1278...»

Ομως, άλλαι μεν βουλαί του Βεζύρη, άλλως δε οι Πασάδες εκέλευον. Εχουμε στοιχεία και μαρτυρίες αυτοπτών μαρτύρων, πως πολλοί Πασάδες και ανώτατοι διοικητές του Οθωμανικού Κράτους, πουλούσαν τις ελληνικές αρχαιότητες, έναντι τιμήματος, όπως έγινε πολλές φορές στη Ρόδο και σε όλα τα Δωδεκάνησα...

Και κάτι άγνωστο και αληθές: Στα χρόνια της Οθωμανικής Κατοχής, η αρχαιοκαπηλία δεν ήταν κάτι επιλήψιμο. Ολοι οι περιηγητές της Ρόδου στα Οθωμανικά χρόνια (1522-1912) αλλά και στα Ιπποτικά χρόνια (1309-1522), αγόραζαν και πωλούσαν ελεύθερα όσα μνημεία και Ιερά, βρισκόταν πάνω από το Ιερό έδαφος της Ρόδου μας! Οσα έχουν απομείνει η στοργική αρχαιολογία μας τα προφυλάσσει στο Μουσείο της Ρόδου...

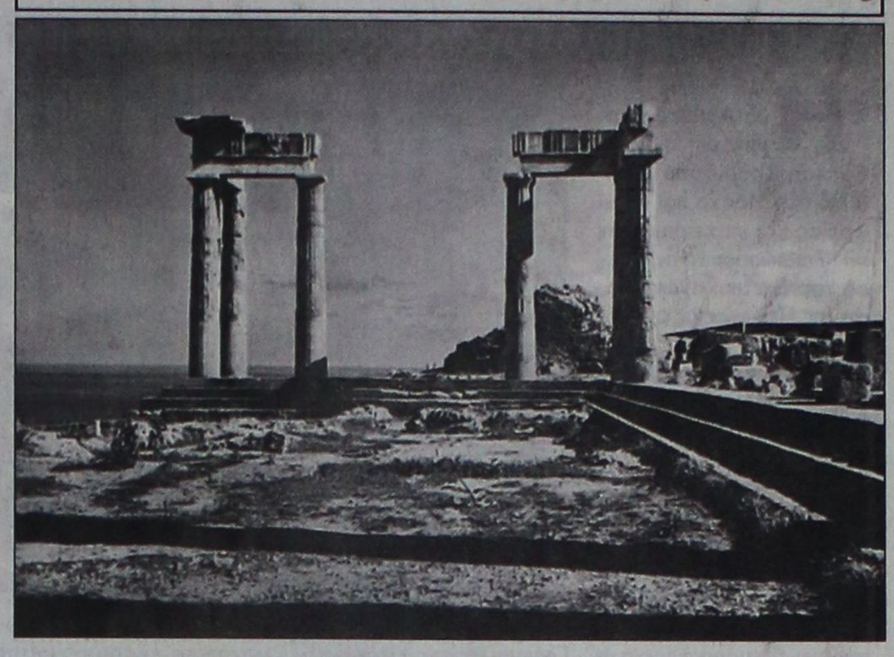

ΙΕΡΑ ΑΚΡΟΠΟΛΙΣ ΤΩΝ ΛΙΝΔΙΩΝ

Πολλοί κίονες, καιονόκρανα, σαρκοφάγοι, βωμοί, θυσιαστήρια και μετώπες, έγιναν ποτίστρες για τα ζώα στα χρόνια της σκοτεινιάς και της δουλείας (1522-1912...)

ΦΩΤΟ: Αντωνίου Πάχου

Πρόγραμμα επιμόρφωσης των εκπαιδευτικών

ΑΙΤΗΣΕΙΣ ΜΕΧΡΙ 10 ΜΑΪΟΥ

Η Επιτροπή Επιμόρφωσης του Νομού Δωδεκανήσου καλεί όσους ενδιαφέρονται να απασχοληθούν, στο πλαίσιο υλοποίησης της πράξης, ως Βοηθοί Επιμορφωτές στα προγράμματα που θα υλοποιηθούν (από τις 15 Μαΐου έως 8 Ιουλίου - 2006), να υποβάλουν αίτηση μαζί με τα απαραίτητα δικαιολογητικά (επικυρωμένες φωτοτυπίες του τίτλου σπουδών και της αστυνομικής ταυτότητας), στο γραφείο της Επιτροπής που στεγάζεται στο 4Ο όροφο της Δ.Ο.Υ. Ρόδου, Δ/νση Β/θμιας Εκπ/σης Δωδ/σου , Κλαυδίου Πέππερ 1 , ΤΚ 85100 Ρόδος , μέχρι τις 10 Μαΐου 2006, προκειμένου να ενταχθούν στο μητρώο Βοηθών Επιμορφωτών της πράξης.

Προϋπόθεση συμμετοχής των ενδιαφερομένων είναι:

• Να είναι κάτοχοι απολυτηρίου Τ.Ε.Ε ή Ε.Π.Λ ή Ι.Ε.Κ (πιστοποιημένου), ειδικότητας σχετικής με την Πληροφορική.

• Να μην έχουν την ιδιότητα του δημοσίου υπαλλήλου

Με βάση το μητρώο που θα δημιουργηθεί τα Κέντρα Στήριξης Επιμόρφωσης, θα έχουν τη δυνατότητα να επιλέξουν Βοηθό Επιμορφωτή.

Υποχρέωση του Βοηθού Επιμορφωτή είναι η παρουσία του στους χώρους διεξαγωγής των σεμιναρίων για όσο χρόνο θα διαρκέσουν και για δύο τρίωρα την εβδομάδα, σύμφωνα με το σχετικό πρόγραμμα.

Πληροφορίες: Τζιώνης Ιωάννης

Τηλέφωνο: 2241055841 από τις 10:00 μέχρι 14:00 μμ

Σεξουαλικά ενεργοί δηλώνουν οι περισσότεροι ηλικιωμένοι

ΜΕΤΕΧΟΥΝ ΚΑΙ ΣΕ ΤΑΞΙΔΙΑ

Σεξουαλικά ενεργοί δηλώνουν οι περισσότεροι από τους μισούς (54,1%) 70χρονους και 70χρονες στην Ελλάδα, ενώ ένα στα πέντε άτομα της τρίτης ηλικίας ενδιαφέρεται για μια νέα γνωριμία, σύμφωνα με έρευνα της Κλινικής Φυσικής Ιατρικής και Αποκατάστασης του νοσοκομείου ΚΑΤ Αθηνών, με θέμα «Ποιότητα ζωής στα άτομα τρίτης ηλικίας».

Στην έρευνα, που θα παρουσιαστεί την Κυριακή 30 Απριλίου στο 25ο συνέδριο της Ορθοπαιδικής και Τραυματολογικής Εταιρείας Βορείου Ελλάδος, το οποίο πραγματοποιείται από την Τετάρτη στην Καστοριά, τρεις στους τέσσερις ηλικιωμένους δηλώνουν ότι εκτελούν τις συνήθεις καθημερινές δραστηριότητες χωρίς δυσκολία.

Ένας στους τρεις συμμετέχει σε ταξίδια, μακρινές μετακινήσεις και ψυχαγωγικές εκδηλώσεις και τρεις στους τέσσερις διατηρούν πολύ καλή επαφή και επικοινωνία με το οικογενειακό και φιλικό περιβάλλον.

Η έρευνα έγινε με σκοπό την εκτίμηση της ποιότητας ζωής των ατόμων της τρίτης ηλικίας, μέσα από την καταγραφή της άποψής τους για την κοινωνική τους ζωή, τις δραστηριότητες της καθημερινής ζωής, τη σεξουαλική συμπεριφορά και την επικοινωνία με συγγενείς και φίλους.

Kariba Travel

ΠΡΑΚΤΟΡΕΙΟ ΓΕΝΙΚΟΥ ΤΟΥΡΙΣΜΟΥ

ΜΕ ΣΥΝΕΠΕΙΑ, ΕΥΘΥΝΗ & ΚΑΤΑΝΟΗΣΗ
ΠΡΟΣΦΕΡΟΥΜΕ Ο,ΤΙ ΚΑΛΥΤΕΡΟ - ΦΘΗΝΟΤΕΡΟ ΣΤΗΝ ΑΓΟΡΑ ΜΑΣ

Από 1ης Απριλίου

1) ROYAL OLYMPIC HOTEL LUX κατηγορίας
Στήλες Ολυμπίου Διός
Μονόκλινο 108€
Δίκλινο 108€
Τρίκλινο 145€

2) PRESIDENT HOTEL Α' κατηγορίας
Λεωφ. Κηφησίας
Μονόκλινο 78€
Δίκλινο 82€
Τρίκλινο 105€

3) ASTOR HOTEL Α' κατηγορίας
Σύνταγμα
Μονόκλινο 78€
Δίκλινο 103€
Τρίκλινο 120€

4) POLIS GRAND HOTEL Α' κατηγορίας
Πατησίων 19 & Βεραντζέρου 10
Μονόκλινο 76€
Δίκλινο 84€
Τρίκλινο 118€

5) ARETHOUSA HOTEL Β' κατ. SUPERIOR
Σύνταγμα
Μονόκλινο 60€
Δίκλινο 80€
Τρίκλινο 105€

6) HELLINIS HOTEL Β' κατηγορίας
ΩΝΑΣΕΙΟ - Λεωφ. Συγγρού
Μονόκλινο 48€
Δίκλινο 58€
Τρίκλινο 70€

7) DORIAN HOTEL Β' κατηγορίας
Ομόνοια
Μονόκλινο 50€
Δίκλινο 60€
Τρίκλινο 79€

8) LILIAN HOTEL
Πειραιάς - Πασαλιμάνι
Μονόκλινο 60€
Δίκλινο 76€
Τρίκλινο 100€

9) HOTEL EGNATIA PALACE Α' κατηγορίας
Θεσσαλονίκη - κέντρο
Μονόκλινο 100€
Δίκλινο 110€
Τρίκλινο 135€

10) HOTEL EGNATIA Β' κατηγορίας
Θεσσαλονίκη - κέντρο (πλήρως ανακαινισμένο)
Μονόκλινο 75€
Δίκλινο 85€
Τρίκλινο 95€

X.5780-30/4

Στις παραπάνω τιμές συμπεριλαμβάνεται πρωινό (μπουφές)
Επίσης διαθέτουμε
• Αεροπορικά εισιτήρια εσωτερικού και εξωτερικού με όλες τις αεροπορικές εταιρίες
• Ακτοπλοϊκά εισιτήρια με όλες τις ναυτιλιακές εταιρίες: BLUE STAR - G.A. FERRIES - LANE - ΔΩΔΕΚΑΝΗΣΟΣ - ΤΗΛΟΣ 21ος ΑΙΩΝΑΣ κ.λ.π.
• Κρατήσεις ξενοδοχείων σ' όλη την Ελλάδα και το εξωτερικό

ΑΝΟΙΚΤΑ ΚΑΘΗΜΕΡΙΝΑ 08.00 - 14.00 και 15.00 - 21.00
ΣΑΒΒΑΤΑ 08.00 - 14.00. ΚΥΡΙΑΚΕΣ ΚΛΕΙΣΤΑ

ΟΔΟΣ: ΔΡΑΓΟΥΜΗ 18 & ΜΑΝΔΗΛΑΡΑ (ΝΙΟΧΩΡΙ)
Τηλ.: +30 22410 24650, 75391, 78170 -
FAX: +30 22410 78793 κιν. 6942434753
E-mail: kariba-travel@rho.forthnet.gr

Έτοιμοι για ΚΤΕΟ; ΤΑΛΑΙΠΩΡΙΑ ΤΕΛΟΣ!

AUTOVISION®
ΤΕΧΝΙΚΟΣ ΕΛΕΓΧΟΣ ΟΧΗΜΑΤΩΝ

Ιδιωτικό ΚΤΕΟ Ρόδου

για ραντεβού..22410 67677

ΕΥΚΟΛΑ, ΓΡΗΓΟΡΑ, ΑΞΙΟΠΙΣΤΑ ΚΑΙ ΦΘΗΝΟΤΕΡΑ!!

ΑΝΟΙΧΤΑ ΑΠΟΓΕΥΜΑΤΑ ΚΑΙ ΣΑΒΒΑΤΟ, ΟΛΑ ΤΑ ΠΑΡΑΒΟΛΑ ΑΓΟΡΑΖΟΝΤΑΙ ΣΤΟ ΚΤΕΟ

25 λεπτά αρκούν....

ΠΡΟΣΟΧΗ! — ΠΡΟΓΡΑΜΜΑ ΠΡΟΣΚΛΗΣΗΣ ΟΧΗΜΑΤΩΝ

Ν. ΔΩΔ/ΣΟΥ - ΤΟΝ Απρίλιο ΚΧΑ 7100 εώς ΚΧΑ 8200 και ΡΟΖ 100 εώς ΡΟΖ 1500

Η ΜΗ ΔΙΕΝΕΡΓΕΙΑ ΤΕΧΝΙΚΟΥ ΕΛΕΓΧΟΥ ΤΟΥ ΟΧΗΜΑΤΟΣ ΣΑΣ (ΚΤΕΟ) ΜΕΣΑ ΣΤΙΣ ΠΡΟΘΕΣΜΙΕΣ, ΑΠΟΤΕΛΕΙ ΠΑΡΑΒΑΣΗ (ΚΟΚ 86) ΚΑΙ ΤΙΜΩΡΕΙΤΑΙ ΑΠΟ ΤΙΣ ΑΡΧΕΣ ΜΕ ΠΡΟΣΤΙΜΟ 334 ΕΥΡΩ ΚΑΙ ΑΦΑΙΡΕΣΗ ΠΙΝΑΚΙΔΩΝ

1ο Χιλ. ΝΕΑΣ ΕΘΝΙΚΗΣ ΟΔΟΥ ΤΣΑΙΡΙ - ΑΕΡΟΔΡΟΜΙΟΥ
www.kteo-rodos.gr
X221-30/4

KYDON TOURS

ΕΚΔΡΟΜΕΣ - ΕΚΔΡΟΜΕΣ - ΕΚΔΡΟΜΕΣ

ΚΩΝΣΤΑΝΤΙΝΟΥΠΟΛΗ

10/5 - 15/5/06 ΑΕΡΟΠΟΡΙΚΗ

Αεροπορικά εισιτήρια - Φόροι - Ξενοδοχεία 4 αστέρων Πλατεία TAKSIM με πρωινό - Ξεναγήσεις σε όλη την Πόλη - Ψώνια - Διασκέδαση. Πλούσιο πρόγραμμα.

Συνοδός η κ. Ελένη Ψυλλάκη

DUBAI

26/5 - 30/5/06

EMIRATES πτήση κατ' ευθείαν ΑΘΗΝΑ - DUBAI

Εμείς ΓΝΩΡΙΖΟΥΜΕ πολυ καλά το Dubai

Εσείς απλά ΕΛΑΤΕ μαζί μας.

Αεροπορικά εισιτήρια - Ξενοδοχείο INTERCONTINENTAL 5 αστέρων με πρωινό μπουφέ - Ξενάγηση - Κρουαζιέρα - Safari - ABOUDABI.

Συνοδός η κ. Ελένη Ψυλλάκη

DUBAI

ΣΑΣ ΤΑΞΙΔΕΥΟΥΜΕ ΟΠΟΙΑ ΜΕΡΑ ΘΕΛΕΤΕ

με τα πλούσια και οικονομικά πακέτα

Σας ταξιδεύουμε 30 χρόνια

ΠΡΑΚΤΟΡΕΙΟ KYDON

Τηλ. 22410 23000, 27900, 27722

• ΕΘΕΛΟΝΤΩΝ ΔΩΔ/ΣΙΩΝ 14 • ΑΚΤΗ ΣΑΧΤΟΥΡΗ 8

e-mail:kydon@otenet.gr

X.5784-30/4

ΝΤΕΤΕΚΤΙΒΣ

30 ΧΡΟΝΙΑ ΜΟΝΙΜΑ ΚΑΙ ΣΤΗ ΡΟΔΟ

35354

ΠΛΑΤΕΙΑ ΑΓΙΟΥ ΙΩΑΝΝΟΥ

Η ΛΥΣΗ!!! ΣΕ ΚΑΘΕ ΣΑΣ ΠΡΟΒΛΗΜΑ

EXPRESS SECURITY

X.5781-30/4

Συμπληρώνονται φέτος 61 χρόνια

Γιορτάζεται η ιστορική επέτειος της 8ης Μαΐου

ΟΙ ΕΚΔΗΛΩΣΕΙΣ ΠΟΥ ΘΑ ΓΙΝΟΥΝ ΣΤΗ ΣΥΜΗ



Με ιδιαίτερη λαμπρότητα πρόκειται να γιορταστεί και φέτος στη Σύμη η 61η επέτειος της ιστορικής 8ης Μαΐου 1945. Για την εκδήλωση αυτή ο δήμαρχος Σύμης Ελ. Παπακαλοδούκας εξέδωσε την παρακάτω ανακοίνωση:

«Την 8η Μαΐου ημέρα Δευτέρα γιορτάζουμε φέτος την 61η επέτειο της 8ης Μαΐου 1945, της μέρας δηλαδή κατά την οποία ο Γερμανός στρατηγός Wagener διοικητής των δυνάμεων του άξονος στο νοτιοανατολικό Αιγαίο, αναγκάστηκε, στη Σύμη, να παραδώσει τη Δωδεκάνησο και την Κρήτη στους νικητές συμμάχους.

Τη μεγάλη σημασία του γεγονότος τόσο για τη Δωδεκάνησο, όσο και για την Ελλάδα ολόκληρη, εξαίρουν τα επίσημα έγγραφα κατά το 1952, της τότε διοικήσεως Δωδεκανήσου.

Στον αγώνα εκείνο, η μικρή αλλά ηρωϊκή Σύμη, πρωτοπόρος σε κάθε εθνικό αγώνα έγινε ολοκαύτωμα, χάνοντας εκτός από τα άλλα και το σύνολο σχεδόν του εμπορικού και αλιευτικού της μηχανοκίνητου στολίσκου, ενώ η συμβολή των κατοίκων στα κομάντος και στον αγώνα υπήρξε αξιοθαύμαστη.

Ο Δήμος μας θεωρεί ότι, περισσότερο από κάθε άλλη φορά η παρουσία σας θα συμβάλει στην μεγαλύτερη επιτυχία του εορτασμού της επετείου και ο συμιακός λαός θα θεωρήσει τον εαυτό του ευτυχή, αν αποδεχθεί την πρόσκλησή μας και παρευρεθείτε.

Από το λιμάνι της Ρόδου θα ξεκινήσει πλοίο για την μεταφορά των προσκεκλημένων στη Σύμη την 09.00 π.μ. με επιστροφή την 16.40 μ.μ. της ίδιας ημέρας».

ΤΟ ΠΡΟΓΡΑΜΜΑ

Το πρόγραμμα των εκδηλώσεων έχει ως εξής:

Κυριακή 7 Μαΐου

• Γενικός σημαιοστολισμός και φωταγώγηση καταστημάτων

• 19.00 Παραδοσιακοί χοροί από τοπικά συγκροτήματα

Δευτέρα 8 Μαΐου

• 07.00 Χαρμόσυνες κωδωνοκρουσίες

• 07.10 Αναχώρηση σημαίας από το κάστρο Σύμης με συνοδεία νέων και νεανίδων

• 08.00 Επαρση σημαίας στο χώρο του Ηρώου

• 10.30 Αφιξη καλεσμένων

• 11.45 Δοξολογία στο Μητροπολιτικό Ναό του Τίμιου Προδρόμου χοροστατούντος του σεβασμιότατου Μητροπολίτη Σύμης κ.κ. Χρυσοστόμου. Πανηγυρικός από τον κ. Μαυρολιά Γεώργιο συνταξιούχο εκπαιδευτικό

• 12.30 Πέρας προσελεύσεως στο χώρο του ηρώου, Τρισάγιο, Κατάθεση Στεφάνων, Προσκλητήριο Νεκρών, Εθνικός Υμνος

• 12.45 Παρέλαση τμημάτων προ των επισήμων

• 13.00 Τοπικοί δωδεκανησιακοί χοροί

• 14.00 Δεξίωση στο ξενοδοχείο «ΝΙΡΕΥΣ»

• 19.00 Υποστολή σημαίας

ΑΠΩΛΕΙΑ

Χάθηκε, στην περιοχή «Δασκάλων», κινητό τηλέφωνο, μάρκας ΝΟΚΙΑ 660.

Οποιος το βρει παρακαλείται να επικοινωνήσει στο τηλ. 6945 440387 και θα αμειφθεί.

2777-3/5

ΟΡΘΟΠΕΔΙΚΑ - ΙΑΤΡΙΚΑ ΧΑΡΙΤΟΣ

Ακούστε...

τους ήχους μιας νέας ζωής



Το μικρότερο αθέατο ψηφιακό ακουστικό

Ακουστικά Βαρηκοΐας

WIDEX oticon

Τώρα διαθέτουμε τη νέα ολοκληρωμένη σειρά 100% ψηφιακών & αυτόματων ακουστικών, που προσφέρουν **τέλεια ακουστική απόδοση, χωρίς ενοχλητικά σφυρίγματα και χωρίς παράσιτα.**



X.190-30/4

ΕΛΕΥΘ. ΒΕΝΙΖΕΛΟΥ 6 (Δίπλα στη Ροδιακή Επαυλη) - ΡΟΔΟΣ

Τηλ.: 22410 24112 - Fax: 22410 75969

Γεώργιος Ιωαννίδης

Οικοδομικές Επιχειρήσεις

ARCH Net architects



ΠΩΛΟΥΝΤΑΙ ΑΝΕΞΑΡΤΗΤΕΣ ΜΟΝΟΚΑΤΟΙΚΙΕΣ ΣΤΗΝ ΙΞΙΑ ΚΑΙ ΣΤΗΝ ΑΝΟΙΞΗ 135 - 180 - 200

ΝΕΑ ΑΓΟΡΑ 78 & ΓΑΛΛΙΑΣ 15 ΤΗΛ 22410-22307 ΚΙΝ. 69 32 296 983

X.5795-30/4

GR

Grand Hotel

X.5764-30/4



Ο τέλειος συνδυασμός ποιότητας και οικονομίας που τιμά και ανεβάζει τη Ρόδο



Αναλαμβάνουμε συνέδρια και κάθε κοινωνική σας εκδήλωση



Αξέχαστες μελωδικές στιγμές δίπλα στο τζάκι μας, με τον πιανίστα ΤΑΚΗ ΤΣΩΝΗ, κάθε Παρασκευή, Σάββατο και Κυριακή

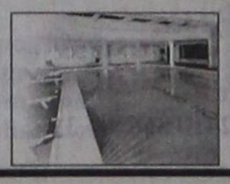





ΣΑΣ ΣΥΜΦΕΡΕΙ ΠΡΙΝ ΚΛΕΙΣΕΤΕ ΟΠΟΥΔΗΠΟΤΕ ΝΑ ΜΑΣ ΕΠΙΣΚΕΦΘΕΙΤΕ

ΠΡΑΚΤΟΡΕΙΟ ΤΑΞΙΔΙΩΝ ΣΑΒΒΑΣ ΣΑΗΣ

ΤΑΡΠΟΝ ΣΠΡΙΓΚΣ 42 δίπλα στην Τράπεζα Πίστεως

• Τηλ. 22410 39781-3

X.5775-30/4

VANIK TOURS

ΓΙΑΝΝΗΣ και ΣΕΒΑ ΒΑΛΣΑΜΙΔΗ

VANIK σημαίνει ΑΛΗΘΕΙΑ

ΑΚΤΗ ΚΑΝΑΡΗ 17, ΨΑΡΟΠΟΥΛΑ - ΑΝΕΤΟ ΠΑΡΚΙΝΓΚ •

Ανοικτά: ΔΕ-ΣΑ 08.30 - 14.00 & 16.30 - 20.30 - Τηλ. 22410 35191, 37621 κινητό: 6945798148 , FAX 22410 29532

Το γραφείο μας πάντα πρώτο σε κρατήσεις ξενοδοχείων εξασφάλισε και σας προσφέρει καταπληκτικές τιμές για τα παρακάτω ξενοδοχεία σε ΠΑΚΕΤΑ (έκδοση εισιτηρίων R/T) από 1/4/2006-31/10/2006

Απευθυνόμαστε σε σας που θέλετε και η κράτησή σας να είναι σωστή και το δωμάτιό σας να σας περιμένει

1ον HOTEL PRESIDENT Α΄ Κατηγορίας
Λεωφόρος Κηφισίας (ανακαινισμένο)
Μονόκλινο € 72
Δίκλινο € 82
Τρίκλινο € 105

2ον HOTEL ZAFOLIA Α΄ Κατηγορίας
Λεωφόρος Αλεξάνδρας
Μονόκλινο € 98
Δίκλινο € 115
Τρίκλινο € 135

3ον HOTEL ATHENS CYPRIA Α΄ Κατηγορίας
Σύνταγμα
Μονόκλινο € 80
Δίκλινο € 105
Τρίκλινο € 135

4ον HOTEL ASTOR Α΄ Κατηγορίας
Σύνταγμα
Μονόκλινο € 78
Δίκλινο € 103
Τρίκλινο € 120

5ον HOTEL ARETHOUSA Β΄ Κατηγορίας
Σύνταγμα
Μονόκλινο € 60
Δίκλινο € 80
Τρίκλινο € 105

6ον HOTEL ELECTRA Α΄ SUPERIOR
Ερμού Σύνταγμα
Μονόκλινο € 135
Δίκλινο € 155
Τρίκλινο € 185

7ον HOTEL ELLINIS Β΄ Κατηγορίας
Ωνάσειο, λεωφ. Συγγρού
Μονόκλινο € 48
Δίκλινο € 58
Τρίκλινο € 70

8ον HOTEL TPITON Β΄ Κατηγορίας
Κέντρο Πειραιά
Μονόκλινο € 60
Δίκλινο € 80
Τρίκλινο € 100

9ον HOTEL SAVOY Α΄ Κατηγορίας
Κέντρο Πειραιά
Μονόκλινο € 75
Δίκλινο € 95
Τρίκλινο € 115

10ον HOTEL EGNATIA Β΄ Κατηγορίας
Θεσσαλονίκη Κέντρο - ανακαινισμένο
Μονόκλινο € 75
Δίκλινο € 85
Τρίκλινο € 95

11ον HOTEL EGNATIA PALACE Α΄ Κατηγορίας
Θεσσαλονίκη Κέντρο - ολοκαίνουργιο
Μονόκλινο € 100
Δίκλινο € 110
Τρίκλινο € 135

* Τα παραπάνω ξενοδοχεία διαθέτουν T.V. σε όλα τα δωμάτια
* Στις παραπάνω τιμές συμπεριλαμβάνεται πρωινό σε μπουφέ
* Ακόμη σε μας θα βρείτε αεροπορικά και ατμοπλοϊκά εισιτήρια όλων των εταιρειών.

X.5770-30/4

ΠΡΑΚΤΟΡΕΙΟ ΤΑΞΙΔΙΩΝ

ΣΑΒΒΑΣ ΣΑΗΣ

ΠΡΟΣΦΕΡΟΥΜΕ

τα φθηνότερα αεροπορικά εισιτήρια για όλο τον κόσμο με όλες τις αεροπορικές πτήσεις

ΠΡΟΣΟΧΗ:

ΠΛΗΡΟΦΟΡΙΕΣ ΔΕΝ ΔΙΔΟΝΤΑΙ ΑΠΟ ΤΟ ΤΗΛΕΦΩΝΟ ΜΟΝΟ ΠΡΟΣΩΠΙΚΗ ΠΑΡΟΥΣΙΑ ΣΑΣ

Ακόμη:

♦ ΒΙΖΑ επισκέπτου για ΑΥΣΤΡΑΛΙΑ σε μία μέρα
♦ Εκδοση διαβατηρίων
♦ Εκδοση αδειών αυτοκινήτων

ΞΕΝΟΔΟΧΕΙΑ ΣΤΗΝ ΑΘΗΝΑ

PRESIDENT Α' Κατηγορίας Λεωφόρος Κηφησίας
Μονόκλινο € 72 με πρωινό
Δίκλινο για μονόκλινο € 77 » »
Δίκλινο € 82 » »
Τρίκλινο € 105 » »

ROYAL OLYMPIC LUX κοντά στο Σύνταγμα
Μονόκλινο € 108
Δίκλινο € 108
Τρίκλινο € 145

ΚΑΝΙΓΚΟΣ Α' κατηγορίας οδός Κάνινγκος
Μονόκλινο € 78 με πρωινό
Δίκλινο € 88 » »

ASTOR Σύνταγμα
Μονόκλινο € 73 με πρωινό
Δίκλινο € 103 » »
Τρίκλινο € 120 » »

POLIS GRAND HOTEL Α' Κατηγορίας Πατησίων
Μονόκλινο € 76 με πρωινό
Δίκλινο € 84 » »
Τρίκλινο € 115 » »

DORIA HTL Β' Κατηγορίας Ομόνοια
Μονόκλινο € 73 με πρωινό
Δίκλινο € 84 » »
Τρίκλινο € 110 » »

BEST WESTERN Ιλίσια
Μονόκλινο € 84 με πρωινό
Δίκλινο € 93 » »
Τρίκλινο € 110 » »

ARETOUSA Β' Κατηγορίας Μητροπόλεως Σύνταγμα
Μονόκλινο € 60
Δίκλινο € 80
Τρίκλινο € 105

VERGINA Β' Κατηγορίας ΘΕΣ/ΚΗ (κεντρικό)
Μονόκλινο € 64
Δίκλινο € 80
Τρίκλινο € 100

ΣΑΣ ΣΥΜΦΕΡΕΙ ΠΡΙΝ ΚΛΕΙΣΕΤΕ ΟΠΟΥΔΗΠΟΤΕ ΝΑ ΜΑΣ ΕΠΙΣΚΕΦΘΕΙΤΕ

ΠΡΑΚΤΟΡΕΙΟ ΤΑΞΙΔΙΩΝ ΣΑΒΒΑΣ ΣΑΗΣ

ΤΑΡΠΟΝ ΣΠΡΙΓΚΣ 42 δίπλα στην Τράπεζα Πίστεως

• Τηλ. 22410 39781-3

X.5775-30/4

ΠΡΟΟΔΟΣ μικρές αγγελίες μικρές αγγελίες ΠΡΟΟΔΟΣ

ενοικιάσεις

ΕΝΟΙΚΙΑΖΕΤΑΙ γκαρσονιέρα δίχωρη, πλήρως επιπλωμένη, θέρμανση - ψύξη και TV, στην περιοχή Ιαλυσός. Τηλ. 22410/93207 και 22410/94850
5238-30/4

ΕΝΟΙΚΙΑΖΕΤΑΙ μονοκατοικία 180 τ.μ., με 3 υπνοδωμάτια, σαλόνι, και λοιπούς βοηθητικούς χώρους. Τηλ. 22410/91676
13365-7/5

ΕΝΟΙΚΙΑΖΟΝΤΑΙ στούντιος επιπλωμένες στα Κοσκινού, με ωραία θέα και στο Φαληράκι, Νερό και φως στο ενοίκιο. Πάρκινγκ. Πληρ. τηλ. 22410/62979 και 6946704603
5247-30/4

ΕΝΟΙΚΙΑΖΕΤΑΙ διαμέρισμα δυάρι, με μεγάλα μπαλκόνια, 1ου ορόφου, πλήρως επιπλωμένο, με ηλιακό θερμοσίφωνα, κλιματιστικό θέρμανσης - ψύξης, νυχτερινό ρεύμα, περιοχή Ιαλυσού, δίπλα στα σχολεία. Πληρ. τηλ. κινητό 6978098570 και 22410/38595
Χ5807-9/5



ΚΤΗΜΑΤΟΜΕΣΙΤΙΚΟ ΓΡΑΦΕΙΟ

ΑΙΓΑΙΟΚΤΗΜΑΤΙΚΗ

ΠΩΛΟΥΝΤΑΙ

- ΔΙΑΜΕΡΙΣΜΑΤΑ-ΜΟΝ/ΚΙΕΣ
(ΔΔ) = ΔΑΝΕΙΑ ΔΕΚΤΑ

-45τμ καιν/ργιο (1υπν) στο Νιοχώρι 85.000Ε (ΔΔ)
-46τμ μετ/σμένο (υπ.με αυλη1υπν) Υψηλάντου 55.000Ε
--60τμ καιν/ργιο (β΄ορ,1υπν) Ιαλυσό 100.000Ε (ΔΔ)
-82τμ καιν/ργιο (,2 υπν)Αραπάκι 150.000Ε (ΔΔ)
-82τμ καινούργιο (2υπν) ισόγειο στ΄Αφάντου 88.000Ε
-82τμ καινούριο (ημ/γειο) Αραπάκι 132.000Ε (ΔΔ)
-82τμ μεταχ/σμένο (υπ) στην Ακαδημία 100.000Ε
-85τμ μεταχ/νο (β΄ορ,2υπν) στον Αγ.Ιωάννη 130.000Ε (ΔΔ)
-86τμ καιν/ργιο (3υπν) στην Ιαλυσό 155.000Ε (ΔΔ)
-87τμ καιν/ργιο (2υπν)Τρείς 166.000Ε (ΔΔ)
-97τμ μετ/σμένο (2υπν) στην Κένεντυ με απερ/στη θέα 250.000Ε (ΔΔ)
-100τμ καινούργιο ορ/σμα (3υπν)Καρακόνερο 210.000Ε (ΔΔ)
-102τμ καινούργιο (3υπν) Μίρα-Μάρε (γκαράζ) 190.000Ε (ΔΔ)
-105τμ μεταχ/νο (2υπν) Αντ.Βολονακη 110.000Ε (ΔΔ)
-115τμ μεταχ/νο (3υπν) α΄ορ, στην Ιαλυσό 120.000Ε (ΔΔ)
-115τμ καινούργιο (3 υπν) Καρακόνερο 220.000Ε (ΔΔ)
-118τμ καινούργιο (3υπν Μ.Πετρίδη 215.000Ε (ΔΔ)
-120τμ καινούργιο (3υπν) στους Τρείς 229.000Ε (ΔΔ)
-125τμ καινούργιο (3υπν) στο Καρακόνερο 240.000Ε (ΔΔ)
-125τμ μεταχ/νο (3υπν) β΄οροφο Ανάληψη 190.000Ε (ΔΔ)
-129τμ καινούργιο(3υπν) στην Τσαλδάρη 215.000Ε (ΔΔ)
-176τμ μεταχ/μο ρετιρέ (4υπν) στην Ακαδημία 350.000Ε(ΔΔ)
-185τμ μεταχ/νο λουξ ρετιρέ (3υπν) στην Μix Πετρίδη 300.000Ε (ΔΔ)

ΜΕΖΟΝΕΤΕΣ-ΜΟΝΟΚΑΤΟΙΚΙΕΣ

-70τμ μονοκατοικια,σε 120τμ οικόπεδο (ΣΔ)1,2 Αρχάγγελο 94.000Ε (ΔΔ)
-74τμ μονοκατοικια σε 400τμ οικόπεδο,Δαματρια 85,000Ε (ΔΔ)
-76τμ παλια μον/κία με εξτρά δόμηση Στ.Ζήση
-80τμ διώροφη μονοκατοικία καινούργια στη Μαλώνα 160.000Ε (ΔΔ)
-80τμ μονοκατοικια (με σοφίτα) Παστίδα 130.000Ε (ΔΔ)
-80τμ διώροφη μονοκατοικια (χωρις αυλή) Παραδείσι 60.000Ε
-90τμ διώροφη καινούργια μεζ/τα στ΄Αφάντου 150.000Ε (ΔΔ)
-92τμ μεζονέτα κοδωνες Γεννάδι 80.000Ε (ΔΔ)
-Παραδοσιακή μονοκατοικια Μαριτσά 150.000Ε (ΔΔ)
-100τμ μεζονέτα σε μπετα στο Φαληράκι 75.000Ε (ΔΔ)
-120τμ καινούργια μεζ/τα στην Παστίδα 170.000Ε(ΔΔ)
-125τμ μεζονετα (3 ετων) στην Ιαλυσό 215.000Ε (ΔΔ)
-130τμ μονοκατοικιά σε μπετα Κοσκινού σε 600τμ οικ/δο 115.000Ε (ΔΔ)
-130τμ καινούργια μεζονέτα στην Παστίδα 180.000Ε (ΔΔ)
-133τμ καινούργια μεζ/τα στην Ιαλυσό 250.000Ε (ΔΔ)
-134τμ μονοκατοικια (4υπν) καινούργια στο Γεννάδι 190.000Ε (ΔΔ)
-135τμ μονοκατοικία σε μπετά Παστίδα με 300τμ οικ/δο 110.000Ε (ΔΔ)
-135τμ (+40τμ απ/κη) Κοσκινού καινούργια μον/κία 265.000Ε (ΔΔ)
-140τμ καινούργια μεζονέτα στην Ιαλυσό 190.000Ε (ΔΔ)
-140τμ μονοκατοικία καινούργια στην Παστίδα 200.000Ε(ΔΔ)
-142τμ πα;λιά μον/κία στο Νιοχώρι με εξτρα δόμηση 160.000Ε(ΔΔ)
-150τμ μεζονέτα σε μπετα στο Φαληράκι 85.000 Ε (ΔΔ)
-157τμ μεζονέτα καινούργια στο Ροδίνι 230.000Ε (ΔΔ)
-160τμ καινούργια μεζονέτα στην Ιαλυσό 220.000Ε (ΔΔ)
-180τμ μεζονέτα καινούργια κοντα στο ΙΚΑ (λεωφ) 330.000Ε (ΔΔ)
-200τμ μονοκατοικια καινούργια σε 1στρ στ΄Ασγούρου 290.000Ε(ΔΔ)
-200τμ μεζονέτα καινούργια σε 400τμ οικ/δο στην Κρεμαστή 280.000Ε(ΔΔ)
-200τμ μονοκατοικία σε 424τμ οικ/δο Καρακόνερο 350.000Ε(ΔΔ)
-236τμ διώροφη καινούργια μον/κία στη Θολό σε 2.174τμ οικ/δο κτίζει άλλα 764τμ 250.000Ε (ΔΔ)
-315τμ μονοκατοικία 2 ετών σε 1 στρ στα Κοσκινού 550.000Ε (ΔΔ)

ΚΑΤΑΣΤΗΜΑΤΑ-ΑΠΟΘΗΚΕΣ-ΓΡΑΦΕΙΑ-ΠΑΝΣΙΟΝ

-22,45τμ(καθαρή επιφάνεια) γραφείο επί της Αμμοχώστου 56.000Ε
-23 τμ κατάστημα (μισθωμένο) στο ΚΕΝΤΡΟ 150.000Ε
-40τμ κατάστημα (μισθωμένο) με 70τμ υπόγεια αποθήκη κοντα στην Αννης Μαρίας 115.000Ε (ΔΔ)
-45τμ (καθαρή επιφάνεια) γραφείο επι της Αμμοχώστου 112.000Ε
-50τμ κατάστημα (μισθωμένο) στο Φαληράκι 120.000Ε
-59τμ κατάστημα στο Νιοχώρι 108.200Ε
-67τμ (καθαρή επιφάνεια)γραφειο επι της Αμμοχώστου 168.375Ε
-70τμ κατάστημα επι της Λεωφ Ρόδου-Λίνδου 150.000Ε
-71τμ υπόγεια αποθήκη με ράμπα προέκταση Αννης Μαρία~25.000Ε
-90τμ ισόγεια αποθήκη (διαμέρισμα) σε σοβά Ροδίνι 60.000Ε
-100τμ κατάστημα (μισθωμένο)Φαληράκι 220.000Ε
-105τμ κατάστημα επι της Λεωφ Ρόδου-Λίνδου 308.000Ε
-222τμ αποθήκη στο Νιοχώρι 66.000Ε

ΟΙΚΟΠΕΔΑ

-345τμ οικόπεδο στο Καρακόνερο (Οικ/κού συν/σμού Αυτοστέγασης)
-2στρ παραθαλάσιο οικ/δο εντός οικισμού Μαή Φάνες 160.000Ε
-320τμ οικόπεδο στη Σορωνή 30.000Ε
-5.600 τμ αγρός με ελιές στον Αγ Σουλά 15.000Ε

ΕΝΟΙΚΙΑΖΟΝΤΑΙ

ΔΙΑΜΕΡΙΣΜΑΤΑ-ΜΟΝΟΚΑΤΟΙΚΙΕΣ

-50τμ διαμ/σμα επιπλωμένο (1υπν) διαμέρισμα με αυλή Υψηλάντου 250Ε
-55τμ διαμ/σμα ισόγειο με 1στρ κήπο επιπλωμένο στ΄Ασγούρου 300Ε
-90τμ α΄ορόφου διαμέρισμα (2υπν) στο Νιοχώρι 450Ε
-105τμ α΄ορόφου διαμέρισμα (3υπν) Νιοχώρι 450Ε
-120τμ διαμέρισμα (3υπν) Ψαροπούλα 630Ε
-130τμ λούξ διαμ/σμα (2wc)-τζάκι,θέρμανση,Κορδικτώνος 550Ε
-180τμ μονοκατοικία σε 4στρ Ασγούρου 1.000Ε

ΕΝΟΙΚΙΑΖΟΝΤΑΙ

ΚΑΤΑΣΤΗΜΑΤΑ-ΓΡΑΦΕΙΑ -ΑΠΟΘΗΚΕΣ

-30τμ κατάστημα εμπορικό κέντρο Μακέστα Ιαλυσό 300Ε
-69τμ κατάστημα 6χιλ Ρόδου-Καλιθέας με μεγάλη αυλή 450Ε
-80τμ και 160τμ γραφεία στην Πλατεία Κύπρου 800Ε και 1.500Ε
-80τμ ισόγειο γραφείο Αγ Αναργύρους 500Ε
-90τμ κατάστημα 7 Βαγιές με ράμπα 350Ε
-180τμ κατάστημα με αυλη 160τμ Κων/πολεως Καρακόνερο 1.300Ε
-260τμ γραφείο κοντά στο ΟΤΕ
-300τμ αποθήκη συν/σμό Μαραγκών 600Ε
-300τμ αποθήκη 3 χιλ Ρόδου-Καλιθέας 1.300Ε
-500τμ ισόγεια αποθήκη 6χιλ Ρόδου-Καλιθέας (μόνο για οικοδομικά υλικά) 350 Ε

-ΖΗΤΟΥΝΤΑΙ ΓΙΑ ΑΓΟΡΑ ΜΕΤΑΧΕΙΡΙΣΜΕΝΑ ΔΙΑΜ/ΤΑ ΚΑΙ ΟΙΚΟΠΕΔΑ ΕΝΤΟΣ ΠΟΛΕΩΣ ΡΟΔΟΥ-ΑΜΕΣΗ ΠΩΛΗΣΗ -ΑΝΑΛΑΜΒΑΝΟΥΜΕ ΤΗΝ ΕΝΟΙΚΙΑΣΗ ΤΟΥ ΔΙΑΜ/ΤΟΣ ΣΑΣ ΣΕ ΠΟΛΥ ΣΥΝΤΟΜΟ ΧΡΟΝΙΚΟ ΔΙΑΣΤΗΜΑ.

ΡΕΝΑ ΒΑΖΟΥΚΟΥ & ΣΥΝΕΡΓΑΤΕΣ
(ΜΕΣΙΤΗΣ ΑΣΤΙΚΩΝ ΣΥΜΒΑΣΕΩΝ)
ΔΙΕΥΘ. ΓΡΑΦΕΙΟΥ ΔΗΜ. ΘΕΟΔΩΡΑΚΗ 3
Τηλ. (22410) 22943. FAX: 28838
email.vazoukou@acn.gr
Χ5783-30/4

ΕΝΟΙΚΙΑΖΟΝΤΑΙ 1) γκαρσονιέρα, 35 τ.μ., με αυλή, στο Αραπάκι και 2) Διαμέρισμα στ' Ασγούργου 120 τ.μ., με βεράντες και ζαρντινιέρες γύρω-γύρω. Πληρ. τηλ. 22410/36543 και 22410/35522
13388-4/5

ΕΝΟΙΚΙΑΖΕΤΑΙ γκαρσονιέρα επιπλωμένη., χωρίς κοινόχρηστα, δύο δωματίων, κοντά στο Πανεπιστήμιο. Πληρ. τηλ. 22410/34902 και κιν. 6942580848
14098-12/5

ΕΝΟΙΚΙΑΖΕΤΑΙ διαμέρισμα δύο δωματίων, σαλόνι, κλπ., κεντρικό, στην πλατεία Ιαλυσού. Πληροφορίες τηλ. 22410/20842
13394-5/5

ΕΝΟΙΚΙΑΖΕΤΑΙ δυάρι επιπλωμένο, ημιυπόγειο, κοντά στο Πανεπιστήμιο Αιγαίου και την Τουριστική Σχολή. Κατάλληλο για φοιτητές και στρατιωτικούς, Παύλου Μελά 86. Πληροφορίες τηλ. 22410/23716
14106-7/5

ΕΝΟΙΚΙΑΖΟΝΤΑΙ α) στα Κοσκινού, γκαρσονιέρα, πλήρως εξοπλισμένη, επιφάνειας 45 τ.μ., (υπνοδωμάτιο, χωλ, κουζίνα, WC), με ηλιακό και θέρμανση, β) στη Ρόδο (περιοχή σταδίου Διαγόρα) οροφοδιαμέρισμα, επιφάνειας 180 τ.μ., με ηλιακό, τζάκι, θέρμανση, επιπλωμένο ή μη, κατάλληλο και για επαγγελματική χρήση. Πληροφορίες τηλ. 6946681508 και 22410/60588
14107-14/5

ΕΝΟΙΚΙΑΖΟΝΤΑΙ επιπλωμένες γκαρσονιέρες μονόχωρες, δίχωρες, για όλο το χρόνο, εντός Ρόδου. Προτιμούνται στρατιωτικοί. Πληρ. τηλ. 22410/20021 και κιν. 6947374732
Χ5765-30/4

ΕΝΟΙΚΙΑΖΕΤΑΙ το ισόγειο 2όροφης παραδοσιακής κατοικίας, 5 δωματίων, εμβαδού 150 τ.μ., με 2 βεράντες και αυλή με λουλούδια, στην οδό Καναδά 78-80. Πληροφορίες στον πάνω όροφο και στα τηλέφωνα 22410/29715 και 22410/27985
14075-5/5

ΕΝΟΙΚΙΑΖΕΤΑΙ διαμέρισμα επί της οδού Στέλιου Κωτιάδη, με δύο υπνοδωμάτια, σαλόνι, κουζίνα και WC. Πληροφορίες τηλ. 22410/66122 και 29787
14036-30/4

ΣΕ ΟΛΟΚΑΙΝΟΥΡΓΙΑ οικοδομή ενοικιάζεται διαμέρισμα λουξ, με ηλιόθερμο, με μια κρεβατοκάμαρα, σαλόνι, εντοιχιζόμενες κουζίνες και ντουλάπες, στο Νιοχώρι. Πληροφορίες τηλ. 6947680623
13371-28/4

ΙΑΛΥΣΟΣ, ΕΝΟΙΚΙΑΖΕΤΑΙ ισόγειος κατοικία 190 τ.μ., διώροφου κτιρίου, με κήπο, με όλες τις ανέσεις, επιπλωμένη ή μη, με κλιματισμό, χωρίς κοινόχρηστα. Ενοίκιο 600 ευρώ. Πληροφορίες τηλ. 92682 και 6944431850
13375-4/5

ΕΝΟΙΚΙΑΖΕΤΑΙ καινούργιο ισόγειο δυάρι διαμέρισμα 43 τ.μ., με αυλή, στο Ροδίνι και επί της οδού Αμστερνταμ, αποτελούμενο από ένα υπνοδωμάτιο με εντοιχισμένη ντουλάπα από τοίχο σε τοίχο, σαλόνι, με κουζίνα μαζί και μπάνιο. Εχει ψυγείο και ηλεκτρική κουζίνα με φούρνο, γερμανικά κουφώματα ανακλινόμενα με διπλά τζάμια, αιρ κοντίσιον-θέρμανση και άνετο πάρκινγκ. Δεν έχει κοινόχρηστα. Πληρ. τηλ. 22241030883 και κιν. 6973827005
5261-30/4

ΕΝΟΙΚΙΑΖΕΤΑΙ αποκλειστικά σε οικογένεια ολιγομελή, διαμέρισμα ενός δωματίου μετά των λοιπών βοηθητικών χώρων, μετά κήπου επί της οδού Νησίδα Ρω 4α, έναντι σούπερ μάρκετ «Μαρινόπουλος» Αγία Τριάδα. Πληρ. τηλ. 22410/37326 και κιν. 6946042877
13381-30/4

ΕΝΟΙΚΙΑΖΕΤΑΙ διαμέρισμα σε άριστη κατάσταση, με θέρμανση, τριάρι, στην οδό Κένεντυ. Πληρ. τηλ. 22410/37454 και 22410/41252
14103-6/5

ΕΝΟΙΚΙΑΖΕΤΑΙ αποθήκη 150 τ.μ., με ράμπα και WC, επί της οδού Πτολεμαίων και Μιχαήλ Λάμπρου γωνία (ο δρόμος που γίνεται η λαϊκη κάθε Παρασκευή). Τηλ. 22410/34902 και κιν. 6942580848
13822-30/4

ΕΝΟΙΚΙΑΖΕΤΑΙ νεόκτιστο διαμέρισμα επί της οδού Σάββα Διάκου 3. Πληροφορίες τηλ. 22410/75681 και 6972090950
13385-4/5

STUDIO FOR RENT

ΕΝΟΙΚΙΑΖΕΤΑΙ στούντιο επιπλωμένο, εξοπλισμένο και A/C, στην Ιαλυσό.
Πληροφορίες τηλ. 22410/93148 και κιν. 6977588139
13386-14/5

ΕΝΟΙΚΙΑΖΕΤΑΙ
στην περιοχή ΑΡΑΠΑΚΙ διαμέρισμα, 3άρι, οδός Παρθενόπης 43.
Πληροφορίες κ. Βασίλης ή κ. Μαρία
τηλ. 6972976019 ή 22450/71395
13374-28/4

ΠΕΡΙΟΧΗ ΣΤΑΔΙΟΥ ΔΙΑΓΟΡΑ (επί της Κοδριγκτώνος)

ΕΝΟΙΚΙΑΖΟΝΤΑΙ

Επιπλωμένα διαμερίσματα, ευρύχωρα, για διάστημα μέχρι τέλη Ιουνίου ή και για μικρότερο
Τηλ. 22410/31756
5225-5/5

ΕΝΟΙΚΙΑΖΟΝΤΑΙ επιπλωμένες γκαρσονιέρες μονόχωρες, δίχωρες, για όλο το χρόνο, εντός Ρόδου. Προτιμούνται στρατιωτικοί. Πληρ. τηλ. 22410/20021 και κιν. 6947374732
Χ5765-30/4

ΕΝΟΙΚΙΑΖΕΤΑΙ το ισόγειο 2όροφης παραδοσιακής κατοικίας, 5 δωματίων, εμβαδού 150 τ.μ., με 2 βεράντες και αυλή με λουλούδια, στην οδό Καναδά 78-80. Πληροφορίες στον πάνω όροφο και στα τηλέφωνα 22410/29715 και 22410/27985
14075-5/5

ΕΝΟΙΚΙΑΖΕΤΑΙ διαμέρισμα επί της οδού Στέλιου Κωτιάδη, με δύο υπνοδωμάτια, σαλόνι, κουζίνα και WC. Πληροφορίες τηλ. 22410/66122 και 29787
14036-30/4

ΣΕ ΟΛΟΚΑΙΝΟΥΡΓΙΑ οικοδομή ενοικιάζεται διαμέρισμα λουξ, με ηλιόθερμο, με μια κρεβατοκάμαρα, σαλόνι, εντοιχιζόμενες κουζίνες και ντουλάπες, στο Νιοχώρι. Πληροφορίες τηλ. 6947680623
13371-28/4

ΙΑΛΥΣΟΣ, ΕΝΟΙΚΙΑΖΕΤΑΙ ισόγειος κατοικία 190 τ.μ., διώροφου κτιρίου, με κήπο, με όλες τις ανέσεις, επιπλωμένη ή μη, με κλιματισμό, χωρίς κοινόχρηστα. Ενοίκιο 600 ευρώ. Πληροφορίες τηλ. 92682 και 6944431850
13375-4/5

ΕΝΟΙΚΙΑΖΕΤΑΙ καινούργιο ισόγειο δυάρι διαμέρισμα 43 τ.μ., με αυλή, στο Ροδίνι και επί της οδού Αμστερνταμ, αποτελούμενο από ένα υπνοδωμάτιο με εντοιχισμένη ντουλάπα από τοίχο σε τοίχο, σαλόνι, με κουζίνα μαζί και μπάνιο. Εχει ψυγείο και ηλεκτρική κουζίνα με φούρνο, γερμανικά κουφώματα ανακλινόμενα με διπλά τζάμια, αιρ κοντίσιον-θέρμανση και άνετο πάρκινγκ. Δεν έχει κοινόχρηστα. Πληρ. τηλ. 22241030883 και κιν. 6973827005
5261-30/4

ΕΝΟΙΚΙΑΖΕΤΑΙ αποκλειστικά σε οικογένεια ολιγομελή, διαμέρισμα ενός δωματίου μετά των λοιπών βοηθητικών χώρων, μετά κήπου επί της οδού Νησίδα Ρω 4α, έναντι σούπερ μάρκετ «Μαρινόπουλος» Αγία Τριάδα. Πληρ. τηλ. 22410/37326 και κιν. 6946042877
13381-30/4

ΕΝΟΙΚΙΑΖΕΤΑΙ διαμέρισμα σε άριστη κατάσταση, με θέρμανση, τριάρι, στην οδό Κένεντυ. Πληρ. τηλ. 22410/37454 και 22410/41252
14103-6/5

ΕΝΟΙΚΙΑΖΕΤΑΙ αποθήκη 150 τ.μ., με ράμπα και WC, επί της οδού Πτολεμαίων και Μιχαήλ Λάμπρου γωνία (ο δρόμος που γίνεται η λαϊκη κάθε Παρασκευή). Τηλ. 22410/34902 και κιν. 6942580848
13822-30/4

ΕΝΟΙΚΙΑΖΕΤΑΙ νεόκτιστο διαμέρισμα επί της οδού Σάββα Διάκου 3. Πληροφορίες τηλ. 22410/75681 και 6972090950
13385-4/5

ΕΝΟΙΚΙΑΖΕΤΑΙ
στην περιοχή ΑΡΑΠΑΚΙ διαμέρισμα, 3άρι, οδός Παρθενόπης 43.
Πληροφορίες κ. Βασίλης ή κ. Μαρία
τηλ. 6972976019 ή 22450/71395
13374-28/4

ΠΕΡΙΟΧΗ ΣΤΑΔΙΟΥ ΔΙΑΓΟΡΑ (επί της Κοδριγκτώνος)

ΕΝΟΙΚΙΑΖΟΝΤΑΙ

Επιπλωμένα διαμερίσματα, ευρύχωρα, για διάστημα μέχρι τέλη Ιουνίου ή και για μικρότερο
Τηλ. 22410/31756
5225-5/5

ΕΝΟΙΚΙΑΖΟΝΤΑΙ επαγγελματικοί χώροι, στην οδό Βενέζη (δίπλα στο Ροδίων Παιδεία): α) Καταστήματα: για οποιαδήποτε χρήση επαγγελματική των 62τ.μ., και 125τ.μ., β) Γραφεία - Ιατρεία των 62 τ.μ. και 125τ.μ. γ) Αποθήκες των 62τ.μ. και 125τ.μ. Δεκτά δάνεια. Πηρ. Κάλλιστος Διακογεωργίου, τηλ. 22410/78501 και 22410/29318
Χ5773-30/4

ΠΩΛΕΙΤΑΙ οικόπεδο 2520 τ.μ., στο Παραδείσι, περιοχή Ατσιγγάνικα. Τιμή 50.000 ευρώ. Πληροφορίες τηλ. 20021
Χ5765-30/4

ΠΩΛΕΙΤΑΙ εστιατόριο - ψησταριά, έτοιμο να λειτουργήσει αμέσως, στην Κρεμαστή. Φανταστική τιμή (17.000 ευρώ). Πληροφορίες τηλ. 22410/33682 και 22410/74435 κ. Μάκη
13163-28/4

ΠΩΛΟΥΝΤΑΙ στην Κρεμαστή διαμερίσματα μεζονέτες στον παραλιακό δρόμο Κρεμαστής των 60τ.μ . και μεζονέτες των 120τ.μ. με αυλή, πολυτελής κατασκευή. Δάνεια δεκτά. Πληρ. Διακογεωργίου Κάλλιστος τηλ. 22410/29318 και 22410/78501
Χ5773-30/4

ΠΩΛΟΥΝΤΑΙ δύο μεζονέτες στα Κοσκινού, εντός οικισμού, κοντά στην πλατεία, κτισμένες - σοβατισμένες, με ηλεκτρικές και υδραυλικές εγκαταστάσεις, με ιδιωτικό πάρκινγκ. Πωλούνται και αποπερατωμένες. Πληροφορίες τηλ. 30397 και κιν. 6946049179 κ. Καργάκο Νίκο, Θεμ. Σοφούλη 59 - Ρόδος.
14037-4/5

ΕΥΚΑΙΡΙΑ! ΠΩΛΕΙΤΑΙ κρεοπωλείο λόγω υγείας, στους Αγίους Αποστόλους. Τιμή πώλησης λογική. Πληροφορίες τηλ. 22410/66529
13323-12/5

ΠΩΛΟΥΝΤΑΙ στην παραλία Κιοτάρι μεζονέτες, ημιτελής και τελειωμένες των 80τ.μ. και 110τ.μ. σε 1000τ.μ. οικόπεδο σε κατασκευή πολυτελή. Δεκτά δάνεια. Πληρ. Διακογεωργίου Κάλλιστος. Πληροφορίες τηλ. 22410/29318 και 22410/78501
Χ5773-30/4

ΠΩΛΕΙΤΑΙ
ΗΛΕΚΤΡΙΚΟ ΚΛΑΡΚ ΣΕ ΑΡΙΣΤΗ ΚΑΤΑΣΤΑΣΗ
Πληροφορίες τηλ.6938097097
13376-11/5

ΠΩΛΟΥΝΤΑΙ
ΦΟ ΜΠΙΖΟΥ, ΕΣΑΡΠΕΣ, ΤΣΑΝΤΕΣ, κ.α, ΑΞΙΑΣ 30.000 ευρώ μόνο 15.000 ευρώ, λόγω ανακώρησης
Πληροφορίες κ. Ειρήνη 6948330122 ή κ. Μιχάλης 6942611395
14079-5/5

ΠΩΛΕΙΤΑΙ Ή ΕΝΟΙΚΙΑΖΕΤΑΙ
ΣΤΑΘΕΡΗ ΚΑΝΤΙΝΑ ΣΤΗΝ ΠΑΡΑΛΙΑ ΘΕΟΛΟΓΟΥ
Πληροφορίες τηλ.6938097097
13376-11/5

ΠΩΛΟΥΝΤΑΙ

ελαφρώς μεταχειρισμένα αυτοκίνητα παντός τύπου IX επιβατικά, αγροτικά, επαγγελματικά, φορτηγά.
• Ετοιμοπαράδοτα ή κατόπιν παραγγελίας.
• Παρέχουμε πιστοποιητικό ελέγχου καλής λειτουργίας και γραπτή εγγύηση ενός έτους.
Πώληση χονδρική - λιανική
• Παράδοση στο χώρο σας
Σημεία εξυπηρέτησης:
1. **Θεμ. Σοφούλη 111, τηλ. 22410-21666**
2. **7ο χλμ. Λεωφ. Ρόδου-Λίνδου, τηλ.22410-69135**
3. **13ο χλμ. Ρόδου-Αεροδρομίου, τηλ.22410-98188**
Χ5791-30/4

πωλήσεις

ΠΩΛΟΥΝΤΑΙ επαγγελματικοί χώροι, στην οδό Βενέζη (δίπλα στο Ροδίων Παιδεία): α) Καταστήματα: για οποιαδήποτε χρήση επαγγελματική των 62τ.μ., και 125τ.μ., β) Γραφεία - Ιατρεία των 62 τ.μ. και 125τ.μ. γ) Αποθήκες των 62τ.μ. και 125τ.μ. Δεκτά δάνεια. Πηρ. Κάλλιστος Διακογεωργίου, τηλ. 22410/78501 και 22410/29318
Χ5773-30/4

ΠΩΛΕΙΤΑΙ οικόπεδο 2520 τ.μ., στο Παραδείσι, περιοχή Ατσιγγάνικα. Τιμή 50.000 ευρώ. Πληροφορίες τηλ. 20021
Χ5765-30/4

ΠΩΛΕΙΤΑΙ εστιατόριο - ψησταριά, έτοιμο να λειτουργήσει αμέσως, στην Κρεμαστή. Φανταστική τιμή (17.000 ευρώ). Πληροφορίες τηλ. 22410/33682 και 22410/74435 κ. Μάκη
13163-28/4

ΠΩΛΟΥΝΤΑΙ στην Κρεμαστή διαμερίσματα μεζονέτες στον παραλιακό δρόμο Κρεμαστής των 60τ.μ . και μεζονέτες των 120τ.μ. με αυλή, πολυτελής κατασκευή. Δάνεια δεκτά. Πληρ. Διακογεωργίου Κάλλιστος τηλ. 22410/29318 και 22410/78501
Χ5773-30/4

ΠΩΛΟΥΝΤΑΙ δύο μεζονέτες στα Κοσκινού, εντός οικισμού, κοντά στην πλατεία, κτισμένες - σοβατισμένες, με ηλεκτρικές και υδραυλικές εγκαταστάσεις, με ιδιωτικό πάρκινγκ. Πωλούνται και αποπερατωμένες. Πληροφορίες τηλ. 30397 και κιν. 6946049179 κ. Καργάκο Νίκο, Θεμ. Σοφούλη 59 - Ρόδος.
14037-4/5

ΕΥΚΑΙΡΙΑ! ΠΩΛΕΙΤΑΙ κρεοπωλείο λόγω υγείας, στους Αγίους Αποστόλους. Τιμή πώλησης λογική. Πληροφορίες τηλ. 22410/66529
13323-12/5

ΠΩΛΟΥΝΤΑΙ στην παραλία Κιοτάρι μεζονέτες, ημιτελής και τελειωμένες των 80τ.μ. και 110τ.μ. σε 1000τ.μ. οικόπεδο σε κατασκευή πολυτελή. Δεκτά δάνεια. Πληρ. Διακογεωργίου Κάλλιστος. Πληροφορίες τηλ. 22410/29318 και 22410/78501
Χ5773-30/4

ΠΩΛΕΙΤΑΙ
ΗΛΕΚΤΡΙΚΟ ΚΛΑΡΚ ΣΕ ΑΡΙΣΤΗ ΚΑΤΑΣΤΑΣΗ
Πληροφορίες τηλ.6938097097
13376-11/5

ΠΩΛΟΥΝΤΑΙ
ΦΟ ΜΠΙΖΟΥ, ΕΣΑΡΠΕΣ, ΤΣΑΝΤΕΣ, κ.α, ΑΞΙΑΣ 30.000 ευρώ μόνο 15.000 ευρώ, λόγω ανακώρησης
Πληροφορίες κ. Ειρήνη 6948330122 ή κ. Μιχάλης 6942611395
14079-5/5

ΠΩΛΕΙΤΑΙ Ή ΕΝΟΙΚΙΑΖΕΤΑΙ
ΣΤΑΘΕΡΗ ΚΑΝΤΙΝΑ ΣΤΗΝ ΠΑΡΑΛΙΑ ΘΕΟΛΟΓΟΥ
Πληροφορίες τηλ.6938097097
13376-11/5

ΠΩΛΟΥΝΤΑΙ

ελαφρώς μεταχειρισμένα αυτοκίνητα παντός τύπου IX επιβατικά, αγροτικά, επαγγελματικά, φορτηγά.
• Ετοιμοπαράδοτα ή κατόπιν παραγγελίας.
• Παρέχουμε πιστοποιητικό ελέγχου καλής λειτουργίας και γραπτή εγγύηση ενός έτους.
Πώληση χονδρική - λιανική
• Παράδοση στο χώρο σας
Σημεία εξυπηρέτησης:
1. **Θεμ. Σοφούλη 111, τηλ. 22410-21666**
2. **7ο χλμ. Λεωφ. Ρόδου-Λίνδου, τηλ.22410-69135**
3. **13ο χλμ. Ρόδου-Αεροδρομίου, τηλ.22410-98188**
Χ5791-30/4

αυτοκίνητα

ΠΩΛΕΙΤΑΙ κλούβα VW, τρανσπόρτερ, 2500 c.c, 11.500 ευρώ, τελειωμένη με την υπεραξία, μοντέλο 1999, με 50.000 χλ., Τηλ. 22440/31574, πληρ. κ. Βασίλη
14081-31/5

ΜΕΓΑΛΗ ΕΥΚΑΙΡΙΑ! Πωλείται MERCEDES 280 S 126 σειράς, σε άριστη κατάσταση. Πληροφορίες τηλ. 22410/34800 και GRAND CHEROKEE-LIMITED αυτόματο, μαύρο, φουλ εξτρά, με μπεζ δέρμα. Πληρ. τηλ. 22410/34800
ΓΔ-5/5

ΠΩΛΕΙΤΑΙ HUNDAI FX 2000 GF σε άριστη κατάσταση, με ευκολίες πληρωμής. Δεκτός κάθε έλεγχος. Πληροφορίες τηλ. 22410/32837 και 6948255602
13378-30/4

ΑΓΟΡΑΖΟΥΜΕ ΜΕΤΑΧΕΙΡΙΣΜΕΝΑ ΑΥΤΟΚΙΝΗΤΑ ΤΟΙΣ ΜΕΤΡΗΤΟΙΣ
ΜΟΝΤΕΛΑ 1999 έως σήμερα
Τηλ. 22410 60500

ΞΥΛΟΥΡΓΙΚΕΣ ΕΡΓΑΣΙΕΣ ΛΕΝΤΑΚΗΣ ΜΑΝΩΛΗΣ

- Εντοιχιζόμενες Κουζίνες
- Κουφώματα
- Πόρτες
- Ντουλάπες



Τηλ. (22410)60601 και 6973933733,
Ηλιούπολη Αναλήψεως
13196-30/4

ΠΩΛΟΥΝΤΑΙ

Στην Ανάληψη, πολυτελή διαμερίσματα υπό κατασκευή, με απεριόριστη θέα, μεγάλες βεράντες μπρος πίσω, αποκλειστικό χώρο στάθμευσης, εξωτερικά θερμομ/τικά και ηχομ/τικά κουφώματα αλουμινίου, κουζίνα από ξύλο μασίφ, πατώματα από γρανίτη, ανεξάρτητο λέβητα θέρμανσης και ηλιακό θερμοσίφωνα

ΠΛΗΡΟΦΟΡΙΕΣ
τηλ. 6947238887
14100-6/5

ΚΤΙΡΙΟ Α.Ε.
ΠΩΛΗΣΕΙΣ ΑΚΙΝΗΤΩΝ

- Καταστήματα 47, 65, 88 τ.μ., στην οδό Δενδρινού (προέκταση Αννης Μαρίας) με αντίστοιχο υπόγειο χώρο
- Διαμερίσματα 104 τ.μ., 118τ.μ., 107 τ.μ., στην οδό Δενδρινού (προέκταση Αννης Μαρίας), με κεντρική αυτόνομη θέρμανση, αποθήκη και αποκλειστική θέση στάθμευσης αυτοκινήτου
- Διαμερίσματα 118τ.μ., και 112τ.μ., στην οδό Μιχαήλ Πετρίδη (στο ύψος ΜΗΔΕΙ

ΠΡΟΟΔΟΣ μικρές αγγελίες μικρές αγγελίες ΠΡΟΟΔΟΣ

ζητήσεις

ΖΗΤΕΙΤΑΙ υπάλληλος σε τουριστικό κατάστημα στα Κολύμπια
Μισθός ικανοποιητικός και μπόνους αναλόγως προσόντων. Πληρ. τηλ. 22410/64546 και 6944595259
5204-2/5

ΖΗΤΕΙΤΑΙ πωλήτρια για αναψυκτήριο, εργασία χειμώνα - καλοκαίρι. Αγγλικά απαραίτητα. Πληρ. τηλ. 22410/32040
13395-5/5

ΖΗΤΩ ν' αγοράσω διαμέρισμα καινούργιο ή μετακειρισμένο, 4άρι. Μεσίτες αποκλείονται. Πληρ. τηλ. 6947374731
X5765-30/4

ΚΥΡΙΑ παντρεμένη , με κόρη 4 ετών, αναλαμβάνει τη φύλαξη παιδιών, ακόμη και βραδινές ώρες. Πληροφορίες τηλ. 6945691055 και 6944982525
5262-4/5

ΖΗΤΕΙΤΑΙ πωλήτρια για κατάστημα είδη δώρων, φο μπιζού. Πληρ. τηλ. 22410/77414
5267-6/5

ΖΗΤΕΙΤΑΙ οικόπεδο εντός σχεδίου για αγορά ή αντιπαροχή στις περιοχές Ιαλυσού - Κρεμαστής - Κοσκινού ή εντός σχεδίου στη Ρόδο. Πληρ. Διακογεωργίου Κάλλιστος. Τηλ. 22410/29318, 22410/78501
X5773-30/4

ΖΗΤΕΙΤΑΙ μπάρμαν, επαγγελματίας, για καφετέρια στην Π. Πόλη, απογευματινές ώρες 5-2 Πληρ. τηλ. 22410/24988
13390-4/5

ΑΠΟ ΤΟ εστιατόριο «Κοντίκι» ζητούνται σερβιτόροι, βοηθοί και μπάρμαν. Πληρ. τηλ. 22410/24272 καθημερινά από 7 μ.μ. μέχρι αργά και 6948113887
5266-7/5

ΖΗΤΟΥΝΤΑΙ σερβιτόρες, βοηθοί σερβιτόροι, και μπουφετζού πεπειραμένη, γυναίκες για να εργαστούν σε εστιατόριο και σε καφέ μπαρ στην Π. Πόλη. Μισθός ικανοποιητικός. Πληρ. τηλ. 6945990472 κ. Κώστα
13391-4/5

ΖΗΤΕΙΤΑΙ υπάλληλος για μόνιμη απασχόληση (όχι εποχιακή) για να εργαστεί σε κατάστημα με φωτοτυπίες. Ωράριο διακεκομένο. Πληρ. τηλ. 39009/75032
5254-27/4

ΖΗΤΕΙΤΑΙ πωλήτρια για τουριστικό με ρούχα στην Παλιά Πόλη, Ωράριο 2-10. Τηλ. 22410/34605
13367-7/5

ΖΗΤΟΥΝΤΑΙ έμπειρος σερβιτόρος με ειδικότητα στο αλά καρτ και βοηθός σερβιτόρου για εστιατόριο στην Παλιά Πόλη. Πληρ. τηλ. 22410/25293
ΧΛ-30/4

ΖΗΤΟΥΝΤΑΙ: 1) Μάγειρας αλά καρτ, 2) Βοηθός μαγείρου και 3) Λαντζιέρα για εστιατόριο εντός πόλεως με 12μηνη απασχόληση. Πληρ. τηλ. 6947264663
13372-28/4

ΓΙΑ POOL BAR Restaurant στην Ιαλυσό, ζητείται προσωπικό για μπαρ και εστιατόριο, όπως και βοηθοί. Πληροφορίες τηλ. 6947264663
5268-6/5

ΖΗΤΕΙΤΑΙ μάγειρας και **σερβιτόρος** για εστιατόριο, εντός πόλεως Ρόδου. Πληρ. τηλ. 22410/39043
T7470-7/5

ΖΗΤΕΙΤΑΙ καθαρίστρια σε καφενείο, ώρες 8 - 11 π.μ. Μισθός ικανοποιητικός. Πληρ. τηλ. 22410/66552, οικία 8-10 π.μ. και 22410/32066 (καφενείο) 8π.μ.-10μ.μ.
13392-5/5

QUICK CARWASH

ΖΗΤΕΙΤΑΙ
ΥΠΑΛΛΗΛΟΣ
από πρατήριο υγρών καυσίμων στην περιοχή Ασγούρου. Τυχόν προϋπηρεσία θα ληφθεί υπόψιν. Ο ενδιαφερόμενος θα πρέπει απαραίτητα να έχει εκπληρώσει τις στρατιωτικές υποχρεώσεις του

Πληρ. τηλ. 22410/60150-151 από 09.00-18.00 καθημερινά απαραίτητο βιογραφικό σημείωμα
X5808-7/5

ΖΗΤΟΥΝΤΑΙ
σερβιτόροι/ες, βοηθοί σερβιτόροι, για βραδυνή απασχόληση. Μισθός λίαν ικανοποιητικός
Πληρ. τηλ. 6936311277
14108-16/5

ΖΗΤΕΙΤΑΙ
μάγειρας
με προϋπηρεσία
στην ιταλική κουζίνα
Πληροφορίες τηλ. 6947325021
X5819-30/4

ΖΗΤΟΥΝΤΑΙ
ΜΑΓΕΙΡΑΣ ΚΑΙ ΣΕΡΒΙΤΟΡΟΣ
για εστιατόριο εντός πόλεως
Πληρ. τηλ. 22410/39043
13366-7/5

ΚΥΡΙΕΣ (Ελληνίδες) δραστήριες με όρεξη για δουλειά, με ελεύθερο ωράριο εργασίας για προώθηση ειδών ευρείας κατανάλωσης (λευκά είδη). Προσφέρονται δωρεάν προσπέκτους. Αμοιβή ποσοστά. Μεγάλη υποστήριξη από την εταιρεία μας. Πληρ. τηλ. 6946595500
13313-10/5

ΖΗΤΟΥΝΤΑΙ πωλήτριες για κατάστημα κοσμημάτων στη Ρόδο, να μιλούν αγγλικά. Μισθός ικανοποιητικός και μπόνους αναλόγως προσόντων. Πληρ. τηλ. 22410/64546 και 6944595259
5204-2/5

ΖΗΤΕΙΤΑΙ
έμπειρη πωλήτρια για να αναλάβει κατάστημα κοσμημάτων στην Ιαλυσό. Απαραίτητο προσόν η καλή γνώση αγγλικών και γερμανικών
Πληροφορίες τηλ. 22410/86670/3 και 6942253021
κ. Δημήτρη
X577-30/4

ΑΠΟ ΜΕΤΑΦΟΡΙΚΗ ΕΤΑΙΡΙΑ
ΖΗΤΟΥΝΤΑΙ ΟΔΗΓΟΙ Ε' ΚΑΙ Γ' ΚΑΤΗΓΟΡΙΑΣ
ΠΛΗΡΟΦΟΡΙΕΣ ΤΗΛ. 22410/63521
5811-11/5

Εμπειρότατο ελληνικό συνεργείο
ΑΝΑΛΑΜΒΑΝΕΙ
ΣΥΝΤΗΡΗΣΕΙΣ & ΚΑΘΑΡΙΣΜΟΥΣ ΚΗΠΩΝ
Πληροφορίες τηλ. 6945593063
κ. Μάρκο
ΓΔ-30/4

KRESTEN PALACE HOTEL
6ο χλμ. λεωφόρου Ρόδου - Καλλιθέας
ΖΗΤΟΥΝΤΑΙ
• **ΥΠΟΔΟΧΗ:**
• Νυχτερινός υπάλληλος υποδοχής (γνώση Η/Υ)
• Τουριστικό κατάστημα: Πωλήτριες
Η καλή γνώση ξένων γλωσσών θα θεωρηθεί επιπλέον προσόν
Πληροφορίες - Αιτήσεις (με πρόσφατη φωτογραφία) στο ξενοδοχείο καθημερινά 10.00-13.00
Τηλ. 22410/62714, Φαξ: 22410/65976, Τ.Θ. 4088
e-mail:Kresten-palace@rho.forthnet.gr
X5820-30/4

ΤΑ ΖΑΧΑΡΟΠΛΑΣΤΕΙΑ «ΣΤΑΝΗ»
ΖΗΤΟΥΝ
1)ΠΩΛΗΤΡΙΕΣ
Απαραίτητα προσόντα:
• Γνώση αγγλικής γλώσσας
• Τυπικές γνώσεις ηλεκτρονικού υπολογιστή
• Απόφοιτοι λυκείου οπωσδήποτε
1)ΟΔΗΓΟΥΣ
Απαραίτητα προσόντα:
•Επαγγελματικό δίπλωμα αυτοκινήτου
ΑΙΤΗΣΕΙΣ: Αγίας Αναστασίας 28 (Εμπορ. Κέντρο Φώκιαλη) καθημερινά Δευτέρα - Παρασκευή
Πληροφορίες τηλ.:
22410/32267 - 22410/31991
Ωρες αιτήσεων/Πληροφοριών: 8.30π.μ.-3.30μ.μ.
Απαραίτητη η φωτογραφία για τις αιτήσεις
X5817-12/5

Η εταιρία «Καταστήματα Αφορολογήτων Ειδών Α.Ε.»
ΖΗΤΑ
πωλητές για το κατάστημα στο αεροδρόμιο της Ρόδου
Οι υποψήφιοι θα πρέπει να κατέχουν:
• Καλή γνώση αγγλικών.
• Ευχέρεια στην επικοινωνία
• Ηλικία έως 28
• Εμπειρία επιθυμητή
Οι ενδιαφερόμενοι παρακαλούνται να στείλουν βιογραφικό σημείωμα στο fax 22410 81904 ή στο email : rodos@dutyfreeshops.gr
ΧΛ-27/4

ΠΩΛΟΥΝΤΑΙ

ΜΟΝΟΚΑΤΟΙΚΙΕΣ
1. Στα Κοσκινού, διώροφη 270 τ.μ., σε οικόπεδο 1.000 τ.μ., με θέα. Διαθέτει τζάκι, θέρμανση, ξενώνα και δωμάτιο υπηρεσίας. Τιμάται 500.000 ευρώ
2. Στην Παστίδα διώροφη 140 τ.μ. λουξ . Διαθέτει και Αιρκοντίσιον σε λειτουργία. . Τιμάται 220.000 ευρώ.
3 . Στην Ιξιά, διώροφη 200 τ.μ., και με ημιυπόγειο 90 τ.μ. και με οικόπεδο 1000 τ.μ. Εχει 4 υπνοδωμάτια και 3 μπάνια. Παραδίδεται ημιτελές (μαρμαροσουβάδες), με εγκατάσταση θέρμανσης και αιρκοντίσιον ή απιοπερατωμένο λούξ.
4. Στο Καρακόνερο τριώροφη 200 τ.μ. σε οικόπεδο 430 τ.μ. Τιμάται 430.000 ευρώ
5. Στο Καρακόνερο τριώροφη 180 τ.μ., σε οικόπεδο 315 τ.μ. Τιμάται 350.000 ευρώ.
6. Στο Καρακόνερο τριώροφη 180 τ.μ. σε οικόπεδο 200 τ.μ. σε οικόπεδο 200 τ.μ. Τιμάται 220.000 ευρώ.
7. Στην Παστίδα διώροφη 125 τ.μ. σε οικόπεδο 400 τ.μ. Τιμάται 210.000 ευρώ. Δίδεται και με σουβάδες 170.000 ευρώ.
8. Στην Παστίδα διώροφες 150 και 160 τ.μ. σε οικόπεδο 300 τ.μ. Τιμώνται 210.000 και 220.000 ευρώ.
9. Στην Παστίδα διώροφη 125 τ.μ., σε οικόπεδο 250 τ.μ. Τιμάται 180.000 ευρώ αποπερατωμένη ή 130.000 με σοβάδες
ΜΕΖΟΝΕΤΕΣ
1. Στην Ιξιά τριώροφη 150 τ.μ., χωρίς υπόγειο, λουξ με θέα. Εχει 5 υπνοδωμάτια και 3 μπάνια. Εχει θέρμανση και τζάκι. Τιμάται 275.000 ευρώ.
2. Στην Ιαλυσό, 126 τ.μ., μεταχειρισένη (3 ετών). Εχει εντοιχισμένη κουζίνα φανταστική, 3 υπνοδωμάτια., 2 μπάνια. Τιμάται 195.000 ευρώ.
ΔΙΑΜΕΡΙΣΜΑΤΑ 4άρια
1. Στην Ανάληψη, 138 τ.μ., λουξ και με φανταστική θέα. Εχει μεγάλες βεράντες, κεντρική θέρμανση και ασανσέρ. Τιμάται 278.000 ευρώ.
2. Στην Ανάληψη 120 τ.μ. λουξ. Εχει κεντρική θέρμανση και ασανσέρ. Τιμάται 250.000 ευρώ.
3. Στο Ροδίνι 100 τ.μ. αποπερατωμένο λουξ, με φανταστική θέα. Διαθέτει 3 υπνοδωμάτια 2 μπάνια, εντοιχιζόμενη κουζίνα, ηλ. θερμ/νο, κεντ. θέρμανση με τα σώματα, εξτρά αποθήκη, 12 τ.μ., θέση εσωτ. γκαράζ και ανοσασέρ.. Τιμάται 230.000 ευρώ
4. Στην Ανάληψη 107 τ.μ. λουξ κατασκευής με φανταστική θέα. Τιμάται 214.000 ευρώ
5. Στην Ανάληψη 100 τ.μ. υπό κατασκευήν, λουξ, με φανταστική θέα. Τιμάται 210.000 ευρώ.
6. Στην Ανάληψη 96 τ.μ. υπό κατασκευήν γωνιακό, με φανταστική θέα., λουξ. Τιμάται 212.000 ευρώ.
7. Στο Ροδίνι 105 τ.μ., αποπερατωμένο, με θέα. Εχει εντοιχ. κουζίνα, κεντρική θέρμανση, ηλιακό, αποθήκη και εσωτερ. γκαράζ. Τιμάται 240.000 ευρώ.
8. Στην Ανάληψη 110 τ.μ. μεταχειρισμένο (4 ετών). Τιμάται 117.000 ευρώ
ΔΙΑΜΕΡΙΣΜΑΤΑ 3άρια
1. Στο Ροδίνι 92 τ.μ. αποπερατωμένο, λουξ. Εχει εντ. κουζίνα, κεντρ. θέρμανση με τα σώματα, ηλιακό, θέση γκαράζ, ασανσέρ και αποθήκη εξτρά 10 τ.μ. Τιμάται 210.000 ευρώ.
2. Στην Ανάληψη 96 τ.μ. υπό κατασκευή , με φανταστική θέα, λουξ. Εχει κεντρική θέρμανση και ασανσέρ. Τιμάται 212.000 ευρώ
3. Στην περιοχή Αγ. Νικολάου 80 τ.μ., περιφ. στον α' όροφο, (μεταχειρισμένο). Τιμάται 95.000 ευρώ.
4. Στην Ιξιά σε μικρή οικοδομή 94 τ.μ. με θέα. Εχει θέρμανση και τιμάται 165.000 ευρώ
5. Στην Ιξιά σε μικρή οικοδομή 93 τ.μ. ισόγεια. Εχει αποκλειστική χρήση μεγάλης αυλής. Τιμάται 165.000 ευρώ
6. Στο Ροδίνι, αποπερατωμένο, 86 τ.μ., με θέα. Εχει εντοιχ. κουζίνα, κεντρική θέρμανση, ηλιακό, αποθήκη και γκαράζ. Τιμάται 195.000 ευρώ.
7. Στο Ροδίνι 81 τ.μ. αποπερατωμένο. Εχει εντοχισμένη κουζίνα, κεντρική θέρμανση, ηλιακό, αποθήκη και θέση γκαράζ. Τιμάται 185.000 ευρώ.
8. Στο χωριό Παραδείσι, μονοκατοικία 100 τ.μ., σε καλή κατάσταση, με οικόπεδο (αυλή) 120 τ.μ.σε δύο δρόμους. Τιμάται 100.000 ευρώ.
ΔΙΑΜΕΡΙΣΜΑΤΑ 2άρια
1. Στην Ιξιά 48 τ.μ. στον Α' όροφο μικρής οικοδομής με θέρμανση. Τιμάται 100.000 ευρώ.
2. Στην Ανάληψη, 45 τ.μ. σε α' όροφο, ετοιμοπαράδοτο. Τιμάται 95.000 ευρώ
ΚΑΤΑΣΤΗΜΑΤΑ
1. Στο Μανδράκι επί κεντρικού δρόμου 50 τ.μ. με πατάρι. Τιμάται 440.000 ευρώ.
2. Στο Νιοχώρι 140 τ.μ. διόροφο και με αυλή 200 τ.μ. σε φανταστική θέση. Τιμάται 450.000 ευρώ.
3. Στην Παλιά Πόλη (κόκκινη πόρτα) 16 τ.μ.. Είναι σε καλή θέση και τιμάται 50.000 ευρώ.
4. Σε κεντρικό δρόμο εντός πόλεως, 85 τ.μ. με υπόγειο, 55 υ.μ., υπό κατασκευή. Τιμάται 350.000 ευρώ
ΟΙΚΟΠΕΔΑ
1. Στα Κοσκινού 6.000 τ.μ. με φανταστική θέα. Τιμάται 265.000 ευρώ.
2. Στην περιοχή Ροδοπούλας 390 τ.μ., εντός σχεδίου και με Σ.Δ. 0,6. Τιμάται 180.000 ευρώ.
3. Στον οικισμό ΑΥΤΟΣΤΕΓΑΣΗ (προς Φυτώριο) 345 τ.μ. Εχει συνολική κάλυψη 360 τ.μ. και άμεση οικοδόμηση. Τιμάται 135.000 ευρώ.
4. Στο Ροδίνι 435 τ.μ., εντός σχεδίου με Σ.Δ. 0,8. Τιμάται 300.000 ευρώ
5. Στην περιοχή του Ροδινιού και επί κεντρικού δρόμου 1.135 τ.μ. με Σ.Δ. 0,8 και με άδεια οικοδομής 2004. Τιμάται 1.000,000 ευρώ
6. Στην Ιξιά 1.200 τ.μ., με άδεια οικοδομής για 150 τ.μ. πλέον ημιυπόγειο 80 τ.μ. Είναι σε φανταστική θέση και τιμάται 135.000 ευρώ.
7. Στο Ροδίνι 610 τ.μ. εντός σχεδίου με Σ.Δ. 0.4 225.000 ευρώ
8. Στην Ιξιά 1000 τ.μ. εντός οικισμού με άδεια οικοδομής για 300 τ.μ. Τιμάται 250.000 ευρώ
9. Στην Παστίδα 350 τ.μ. εντός σχεδίου με άδεια οικοδομής για 240 τ.μ. Τιμάται 100.000 ευρώ
10. Στον οικισμό πολυτέκνων (απέναντι από Μαρινόπουλο προς Καλλιθέα) άμεσα οικοδομήσιμο, 342 τ.μ.. Τιμάται 145.000 ευρώ.
ΟΙΚΟΠΕΔΑ ΕΝΤΟΣ ΖΩΝΗΣ (οικοδομήσιμα)
1. Στα Καρακόνερο 2.000 τ.μ. επί ασφάλτου. Τιμάται 176.000 ευρώ
2. Στο Καρακόνερο 4.000 τ.μ. επί ασφάλτου. Τιμάται 350.000 ευρώ.
3. Στα Κοσκινού (περιοχή Λατομείων) 3.000 τ.μ. εντός του υπό επέκταση σχεδίου με φανταστική θέα. Τιμάται 350.000 ευρώ.
4. Στο Καρακόνερο επί ασφάλτου 8.300 τ.μ. Τιμάται 730.000 ευρώ
ΑΓΡΟΤΕΜΑΧΙΑ
1. Στην Ιξιά 4.000 τ.μ. σε φανταστική θέση. Εφάπτεται ασφάλτου και υπάρχουν παροχές για φως, νερό, τηλέφωνο. Τιμάται 200.000 ευρώ.
2. Στ' Ασγούρου 5.300 τ.μ. σε φανταστική θέση. Τιμάται 220.000 ευρώ.
3. Στο Γεννάδι και στην περιοχή Αϊ Γιώργης παραλιακό 4.350 τ.μ.Τιμάται 140.000 ευρώ.
4. Στο Τσαΐρι και επί του κεντρικού δρόμου Ρόδου - Λίνδου 8.500 τ.μ., μεέγκριση κόμβου. Τιμάται 1.500.000 ευρώ.
5. Στο Τσαΐρι και επί του δρόμου Τσαΐρι - Αεροδρόμιο 7.000 τ.μ. Τιμάται 450.000 ευρώ
6. Στ' Αφάντου παραλιακό (περιοχή Γκολφ) 8.000 τ.μ. Τιμάται 300.000 ευρώ.
7. Στην Παστίδα 4.050 τ.μ. με άδεια οικοδομής για 300 τ.μ. Τιμάται 150.000 ευρώ
8. Στ' Αφάντου (περιοχή ΤΡΑΠΕΖΙΑ) 4.000 τ.μ., με θέα. Είναι οικοδομήσιμο και τιμάται 135.000 ευρώ.
9. Στο Φαληράκι 6000 τ.μ. πάνω σε ύψωμα με δρόμο από άσφαλτο. Τιμάται 200.000 ευρώ.
10. Στη Λαχανιά 6.200 τ.μ., κοντά στη θάλασσα (100 μ.). Τιμάται 170.000 ευρώ
11. Στη Λαχανιά 7.000 τ.μ., κοντά στη θάλασσα (150 μέτρα). Τιμάται 150.000 ευρώ
ΕΠΕΝΔΥΣΕΙΣ - ΕΥΚΑΙΡΙΕΣ
1. Τριώροφο κτίριο με υπόγειο, εντός πόλεως, 1200 τ.μ. (15 ετών) διαμορφωμένο σε 24 ενοικιαζόμενα μικρά διαμερίσματα. Ετήσια έσοδα 100.000 ευρώ περίπου. Τιμάται 1.000.000 ευρώ.
2. Στην οδό Αυστραλίας στην πόλη, α' όροφος κτιρίου, 600 τ.μ. διαμορφωμένος σε ενοικιαζόμενα δωμάτια με θέα στο λιμάνι. Τιμάται 800.000 ευρώ
ΕΝΟΙΚΙΑΖΟΝΤΑΙ
1. Στην Αννης Μαρίας διαμέρισμ 80 τ.μ. φανταστικό. Εχει δύο υπνοδωμάτια.

ΠΛΗΡΟΦΟΡΙΕΣ κινητό 6946-163242
ΧΑΡΚΙΑΝΑΚΗΣ ΜΑΝΩΛΗΣ
13393-5/5

ΜΑΘΗΜΑΤΑ

@Anosis
Εκπαίδευση στους Υπολογιστές

11 Χρόνια στην Κορυφή με Αποδείξεις
ΤΜΗΜΑΤΑ ΕΝΗΛΙΚΩΝ
✓Ταχύρυθμα σεμινάρια 6 εβδομάδων επιπέδου ECDL Start
✓Δίμηνοι ή Τρίμηνοι κύκλοι σπουδών ECDL και ECDL Expe
✓Ειδικά τμήματα για αρχαρίους και προχωρημένους
ΣΤ.ΚΩΤΙΑΔΗ 52 ΡΟΔΟ
ΤΗΛ.22410 78924
Υπευθυνος Σπουδών : Κώστας Χατζηδάκης Πτυχ.Πληροφορικής Παν.Αθηνών
X5793-30/4

ΕΡΓΑΣΤΗΡΙΟ ΕΛΕΥΘΕΡΩΝ ΣΠΟΥΔΩΝ ΗΛΕΚΤΡΟΝΙΚΩΝ ΥΠΟΛΟΓΙΣΤΩΝ
PM Program
Ecdl Kids & Equal Skills
"Για ΠΑΙΔΙΑ και ΕΝΗΛΙΚΕΣ"
ΕΠΙΣΗΜΟ ΕΞΕΤΑΣΤΙΚΟ ΚΕΝΤΡΟ ΤΗΣ ECDL HELLAS
ΤΜΗΜΑΤΑ ΓΙΑ: Παιδιά, Ενήλικες, Αρχάριους, Επαγγελματίες
ΕΓΓΡΑΦΕΣ 1η ΣΕΠΤΕΜΒΡΙΟΥ
ECDL Diploma
Υπευθυνη Επαιδευση
ΔΙΔΑΣΚΟΝΤΑΙ: MS-OFFICE - ΠΡΟΓΡΑΜΜΑΤΙΣΜΟΣ ΑΡΧΙΤΕΚΤΟΝΙΚΗ ΣΧΕΔΙΑΣΗ - ΜΑΚΕΤΑ ΕΜΠΟΡΙΚΑ - ΛΟΓΙΣΤΙΚΑ ΠΡΟΓΡΑΜΜΑΤΑ ΔΑΚΤΥΛΟΓΡΑΦΗΣΗ - ΣΧΕΔΙΑΣΜΟΣ ΙΣΤΟΣΕΛΙΔΩΝ
Ανεύρεση Εργασίας
Αναδείξαμε 1ο μαθητή σε ολυμπιάδα Πληροφορικής
Μανώλης Ι. Σοφίλλας
ΤΗΛ.(22410)31761
ΚΟΔΡΙΓΚΤΩΝΟΣ 91 - ΡΟΔΟΣ
X5767-30/4

διάφορα

ΜΑΣΑΖ Ανακουφιστείτε από το άγχος, την ένταση, ψυχική κόπωση, τις συνέπειες του καθημερινού τρόπου ζωής. Πληροφορίες τηλ. 6942228916
13346-15/5

ΥΔΡΑΥΛΙΚΕΣ ΕΡΓΑΣΙΕΣ
ΠΑΝΤΟΣ ΤΥΠΟΥ ΕΠΙΛΥΟΥΜΕ ΤΟ ΟΠΟΙΟ ΠΡΟΒΛΗΜΑ ΣΑΣ, ΕΠΙ 24ΩΡΟΥ ΒΑΣΕΩΣ
Πληροφορίες τηλ. 6945457-282, Ιωάννης
13290-28/4

ΜΟΝΩΣΕΙΣ
26 ΧΡΟΝΙΑ!
ΑΡΧΩΝ ΣΑΜΑΡΤΖΗΣ
Πληροφορίες τηλ. 22410/ 23030-22410/20021 και 6947374732
X5765-30/4

Καριέρα στο real estate
Η ΕΠΙΧΕΙΡΗΣΗ
Η **Savvaidis & Associates Real Estate Agents & Consultants,** απο το 1983 προσφέρει υψηλής ποιότητας υπηρεσίες διαμεσολάβησης στον τομέα των κατοικιών και εμπορικών ακινήτων.
ΣΤΕΛΕΧΟΣ ΠΩΛΗΣΕΩΝ
Ο ΥΠΟΨΗΦΙΟΣ
- Άνδρας / γυναίκα έως 27 ετών, με δυναμική και οργανωτική προσωπικότητα.
- Πτυχιούχος ΑΕΙ στη Διοίκηση Επιχειρήσεων ή άλλο συναφές αντικείμενο. Άριστος χρήστης εφαρμογών MS OFFICE.
- Άριστη γνώση της Ελληνικής & Αγγλικής γλώσσας
- Η κατοχή μεταπτυχιακού τίτλου θα θεωρηθεί επιπλέον προσόν.
- Δυνατότητα εργασίας εκτός πόλης Ρόδου
Η ΘΕΣΗ
- Υποστήριξη πωλήσεων ακινήτων.
- Δημιουργία και υποστήριξη πελατολογίου.
- Στελέχωση υποκαταστημάτων.
- Σύγχρονα και φιλικό εργασιακό περιβάλλον.
- Συνεχές on the job training
Αποστείλατε βιογραφικό σας με e-mail στο info@savvaidis.gr
SAVVAIDIS & Associates Estate agents & Consultants
Γρηγ. Λαμπράκη 14, Ρόδος
Τηλ. 22410-26281
http://www.propertyrhodes.gr
X5797-30/4

Rare & Exciting Career Opportunity
Savvaidis & Associates
Are looking for: a dynamic, self-motivated individual.
Do you like dealing with people? Are you a good team player? Would you like to work for a company that appreciates what you do?
The position
ESTATE AGENT
Skills Required
Driving License essential
Advanced level written and spoken English
Computer literacy
Good organizational skills
Time management essential
Must be prepared to travel
Excellent prospects; with the possibility of the position becoming Year Round
Call Lynn now on: 22410 70017
or e;mail your CV to lynn@savvaidis.gr
X5797-30/4

ΑΠΟ ΕΜΠΟΡΙΚΗ ΕΤΑΙΡΕΙΑ
ΖΗΤΕΙΤΑΙ
ΥΠΑΛΛΗΛΟΣ ΠΑ ΕΠΙΣΚΕΥΗ-ΣΥΝΤΗΡΗΣΗ ΗΛΕΚΤΡΟΝΙΚΩΝ ΜΗΧΑΝΗΜΑΤΩΝ
ΠΡΟΣΟΝΤΑ: • Τεχνικές γνώσεις σε μηχανήματα • Απόφοιτος τεχνικής σχολής • Δίπλωμα οδήγησης • Προϋπηρεσία επιθυμητή
Πληρ. στο τηλ. 22410/69870,
ώρες 10.00-15.00
X5809-30/4-30/4

TZIORAS SMART CENTERS

Μια πρόταση για όλους τους επαγγελματίες
Η ΤΖΙΩΡΑΣ ΙΩΑΝΝΗΣ & ΥΙΟΙ Ο.Ε. σας ανοίγει δρόμο με τις μακροχρόνιες μισθώσεις αυτοκινήτων γρήγορα και σωστά, προσφέροντάς σας περισσότερα πλεονεκτήματα.
ΕΠΩΦΕΛΗΘΕΙΤΕ ΤΩΡΑ από τα δυναμικά μας προγράμματα και αποκτήστε το αυτοκίνητο που επιθυμείτε για σας και για το στόλο της εταιρίας σας.
8 σημαντικοί λόγοι που σας συμφέρουν!
1. **Το 100% των μισθωμάτων** μπαίνουν στα έξοδα της επιχείρησής σας
2. **Εχετε φορολογική απαλλαγή** από τα τεκμήρια αγοράς (πόθεν έσχες)
3. **Αποκτάτε αυτοκίνητο χωρίς προκαταβολή** διατηρώντας το κεφάλαιό σας
4. **Πλήρη απαλλαγή από κόστος συντήρησης**
5. **Εχετε πάντα καινούριο αυτοκίνητο.** Με τη λήξη της μίσθωσης μπορείτε να το αντικαταστήσετε
6. **Αποδέσμευση κεφαλαίων** που θα θέλατε για την αγορά του αυτοκινήτου, αξιοποιώντας τα σε άλλους παραγωγικούς τομείς
7. **Εχετε κεφαλαιακή ρευστότητα** αφού μπορείτε να πουλήσετε το αυτοκίνητο και να το εκμισθώσετε πάλι (Lease back)
8. **Εξοικονόμηση χρόνου και χρήματος** για σας και την επιχείρησή σας.

Γιατί να αγοράσετε αυτοκίνητο όταν μπορείτε να το ενοικιάσετε;
Σημεία εξυπηρέτησης: 1. Θεμ. Σοφούλη 111, τηλ. 22410-21666
2. 7ο χλμ. Λεωφ. Ρόδου-Λίνδου, τηλ.22410-69135
3. 13ο χλμ. Ρόδου-Αεροδρομίου, τηλ.22410-98188
X5791-30/4

Συγχαρητήριο

Θερμά συγχαρητήρια στον αγαπημένο μας **Γιάννη Μαριά** υιό του Φώτη και της Μαίρης για την άξια εκλογή του ως λέκτορας στο Οικονομικό Πανεπιστήμιο Αθηνών.

Νίκος και Μαρία Τερζή

14109-27/4

Συγχαρητήριο

Θερμά συγχαρητήρια στον αγαπημένο μας φίλο και νονό του υιού μας **Γιάννη Μαριά** του Φώτη και της Μαίρης για την εκλογή του ως λέκτορας στο Οικονομικό Πανεπιστήμιο Αθηνών και ευχές για μια λαμπρή Ακαδημαϊκή Καριέρα.

Με αγάπη
Λάμπρος και Ρούλα Αρβανιτοπούλου

14109-27/4

Ευχαριστήριο

Θα θέλαμε να ευχαριστήσουμε θερμά, όλους όσους μας συμπαραστάθηκαν στο σοβαρό πρόβλημα υγείας που πέρασα. Τους συγγενείς και φίλους, τον ιατρό νευρολόγο κ. **Βασίλειο Καραγιάννη**, την ιατρό νευρολόγο κ. **Αναστασία Καλιοντζόγλου** και το νοσηλευτικό προσωπικό της Νευρολογικής Κλινικής του Νοσοκομείου Ρόδου, τον ιατρό καρδιολόγο κ. **Μόσχο,** τον καθηγητή νευρολόγο κ. **Βέμμο** και το νοσηλευτικό προσωπικό του Νοσοκομείου Αλεξάνδρα, τους συναδέλφους μου ιδιοκτήτες και οδηγούς ταξί, καθώς επίσης και τον προϊστάμενο και το προσωπικό του ΤΕΒΕ.

Με εκτίμηση
Οικογένεια Αντωνίου - Μαρίας Ροδίτη
(Ράδιο Ταξί 258)

14110-27/4

ΙΕΡΟΣ ΝΑΟΣ ΑΠΟΣΤΟΛΟΥ ΘΩΜΑ ΜΟΝΟΛΙΘΟΥ

Πανήγυρις

Φέρεται εις γνώσιν του ευσεβούς κοινού ότι την **Κυριακή 30 Απριλίου 2006** πανηγυρίζει ο ιερός ναός Αποστόλου Θωμά Μονολίθου.

Το Σάββατο 29 Απριλίου 2006 και ώρα 7 μ.μ. θα τελεσθεί μέγας Πανηγυρικός Εσπερινός χοροστατούντος του σεβασμιωτάτου Μητροπολίτου Ρόδου κ.κ. ΚΥΡΙΛΛΟΥ.

Την Κυριακή και ώρα 8 π.μ. Ορθρος και πανηγυρική Θεία Λειτουργία με αρτοκλασία.

Περιφορά Ιερής Εικόνας

Στη συνέχεια εκ μέρους της Εκκλ. Επιτροπής και του Πολιτιστικού Συλλόγου Νέων Μονολίθου θα μοιρασθούν ποτά, αναψυκτικά και κεράσματα για όσους επιθυμούν.

Σας ευχόμαστε Χρόνια Πολλά

Εκ της Εκκλησιαστικής Επιτροπής

14097-28/4

ΑΝΑΚΟΙΝΩΣΗ

Ο ΠΟΛΙΤΙΣΤΙΚΟΣ ΣΥΛΛΟΓΟΣ ΓΥΝΑΙΚΩΝ ΡΟΔΟΥ καλεί τα μέλη και τις φίλες του συλλόγου στο ΡΟΔΙΤΙΚΟ ΣΠΙΤΙ (Βορείου Ηπείρου & Πίνδου) για να γιορτάσουμε τη διατήρηση του εθίμου μας την παραμονή της Πρωτομαγιάς Κυριακή 30 Απριλίου και ώρα 5 μ.μ. έως 9 μ.μ. για το πλέξιμο των στεφανιών.

Τα λουλούδια - γλυκά - αναψυκτικά είναι προσφορά του συλλόγου μας.

Ζωντανή μουσική με παραδοσιακούς χορούς και τραγούδια.
Ωρα έναρξης 5 μ.μ.

Εκ του Δ.Σ.

14102-30/4



ELITE DOGS PROTECTION SPECIALISTS

ΣΥΜΒΟΥΛΟΣ ΕΚΠΑΙΔΕΥΣΗΣ ΣΚΥΛΩΝ
Προχωρημένης βασικής υπακοής προσωπικής προστασίας

DOGS TRAINER CONSULTANT
Advanced Basic Obedience
Personal protection

Φιλοξενία σε κατάλληλα διαμορφωμένους χώρους ευρωπαϊκών προδιαγραφών

ΚΩΝ/ΝΟΣ ΠΛΑΤΣΗΣ
Τηλ. 6945 900849

14101-17/5

ΕΡΓΑΣΤΗΡΙΟ ΦΩΤΟΓΡΑΦΙΩΝ ΦΩΤΟ ΦΙΛ. ΠΑΧΟΣ
Αναλογική και ψηφιακή φωτογραφία
ΤΥΠΩΜΑ ΚΑΙ ΝΥΧΤΕΡΙΝΕΣ ΩΡΕΣ
Γ. ΕΥΣΤΑΘΙΟΥ 11, Τηλ. 22410 26893, Κιν.: 6946 282033

Εγιναν το 1986 στην Ελλάδα

2.500 τεχνητές εκτρώσεις για το φόβο του Τσέρνομπιλ

ΜΑΖΙΚΟΣ ΠΑΝΙΚΟΣ ΤΩΝ ΓΟΝΙΩΝ

Δυο χιλιάδες πεντακόσια έμβρυα ήταν τα θύματα (τεχνητές εκτρώσεις) στην Ελλάδα το 1986 από το πυρηνικό ατύχημα του Τσερνομπίλ, λόγω του φόβου και του μαζικού πανικού των γονιών για το ενδεχόμενο δυσμενών επιπτώσεων στο έμβρυο.

Αυτό αποκάλυψε χθες το μεσημέρι σε Συνέντευξη Τύπου, με την ευκαιρία της έκδοσης τιμητικού τόμου για τον αείμνηστο καθηγητή - ακαδημαϊκό Σπύρο Σκαρπαλέζο ο πρόεδρος της Ελληνικής Ψυχιατρικής Εταιρείας και καθηγητής κ Γιώργος Χριστοδούλου, μιλώντας για τις «Μαζικές Καταστροφές , τις Αντιδράσεις Μαζικού Πανικού και τις επιπτώσεις στη Δημόσια Υγεία»-.

Ταυτόχρονα ο κ Χριστοδούλου τόνισε πως βραχυπρόθεσμες αλλά κυρίως μακροπρόθεσμες είναι οι συνέπειες των μαζικών καταστροφών στην ψυχική υγεία των ανθρώπων, με κυριότερη αυτή του μετατραυματικού συνδρόμου, γεγονός που καθιστά αναγκαία τόσο την παρακολούθηση όσο και την υποστήριξη τους.

Σύμφωνα με τα στοιχεία που παρουσιάστηκαν κατά την διάρκεια της Συνέντευξης Τύπου οι μαζικές καταστροφές δεν γνωρίζουν σύνορα μεταξύ κρατών και φυλών και οι δυνατότητες πρόληψης των είναι σχετικά περιορισμένες.

Σημαντικές προσπάθειες γίνονται όμως για πρόληψη των ανθρωπογενών κυρίως καταστροφών, όπως είναι τα μαζικά ατυχήματα σε μέσα μεταφοράς ή μεγάλες εργοστασιακές μονάδες. Τα προληπτικά μέτρα συνίστανται κυρίως σε θέσπιση και εφαρμογή αυστηρών προδιαγραφών ασφάλειας.

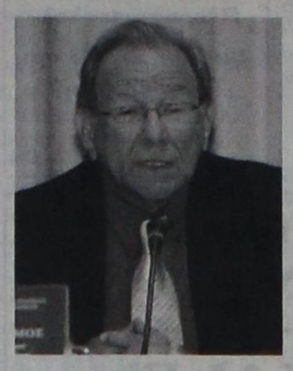

Ο καθηγητής Γιώργος Χριστοδούλου

ΜΕΓΕΘΟΣ ΚΑΙ ΕΠΙΠΤΩΣΕΙΣ

Σύμφωνα με διεθνή δεδομένα, το 2001 αναφέρθηκαν 712 μαζικές καταστροφές, στις οποίες έχασαν τη ζωή τους 39.073 άτομα . Κατά τη 10ετία 1992-2001, μόλις 1 στις 5 καταστροφές αναφέρεται ότι συνέβη στις αναπτυσσόμενες χώρες. Παρόλα αυτά, αξίζει να σημειωθεί ότι στις περιοχές αυτές καταγράφηκαν παραπάνω από το 50% των θυμάτων. Υπολογίζεται ότι, κατά μέσο όρο, ο κάτοικος μιας αναπτυσσόμενης χώρας έχει 13 φορές μεγαλύτερο κίνδυνο να τραυματιστεί θανάσιμα εξαιτίας μιας μαζικής καταστροφής σε σχέση με τον κάτοικο μιας αναπτυγμένης χώρας. Οι κατηγορίες των φονικών καταστροφών που παρουσιάστηκαν στις διάφορες ηπείρους την ίδια χρονική περίοδο παρουσιάζουν σημαντική ποικιλομορφία. Ειδικότερα, αναφέρεται ότι στην Αμερικανική ήπειρο οι πλημμύρες ήταν υπεύθυνες για το 45% των θανάτων από καταστροφές, ενώ στην Ασία, η ξηρασία και η συνακόλουθη έλλειψη τροφής συνιστούν τις κύριες αιτίες θανάτου από φυσική καταστροφή (60%). Αντίστοιχα, οι κύριες αιτίες θανάτου από μαζικές καταστροφές στην Ευρώπη ήταν οι σεισμοί (58%), στην Ωκεανία τα παλιρροϊκά κύματα (66%) και στην Αφρική τα ατυχήματα σε μέσα μαζικής μεταφοράς (45%).

Το οικονομικό κόστος που συνεπάγονται οι καταστροφές σε παγκόσμιο επίπεδο -μόνο για το έτος 2001- εκτιμάται σε 30 δισεκατομμύρια ευρώ. Μια φυσική καταστροφή συνήθως επηρεάζει δυσμενώς την οικονομία μιας αναπτυσσόμενης χώρας. Το φαινόμενο El Niρo προκάλεσε στο Περού το 1998 ζημιές που ισοδυναμούσαν με το 5% του ακαθάριστου εθνικού προϊόντος.

Όσον αφορά τις διαχρονικές τάσεις του φαινομένου, φαίνεται ότι κατά την τελευταία 30ετία (1971-2000) έχει αλλάξει δραματικά ο αντίκτυπος των φυσικών καταστροφών. Έτσι, οι θάνατοι από φυσικές καταστροφές έχουν μειωθεί από 2.000.000(δεκαετία 1970) σε 800.000 (δεκαετία 2000).

Η μείωση των θυμάτων μπορεί να αποδοθεί εν μέρει στην καλύτερη προετοιμασία των κρατών για την αντιμετώπιση των μαζικών καταστροφών.

Αναλυτικά, όπως φαίνεται στον πίνακα 2, οι επιπτώσεις των καταστροφών διακρίνονται σε εκείνες που αφορούν το ανθρώπινο δυναμικό και σε εκείνες που επηρεάζουν την υλικοτεχνική υποδομή της χώρας και έχουν έμμεσες επιπτώσεις στο ανθρώπινο δυναμικό της.

Οι συνέπειες στο ανθρώπινο δυναμικό μπορεί να είναι βραχυπρόθεσμες ή μακροπρόθεσμες. Εκτός από πληθυσμούς που συμμετείχαν ή βίωσαν τις εμπειρίες πολεμικών συρράξεων, μελέτες σε άτομα που βίωσαν μια τρομοκρατική επίθεση έχουν δείξει ότι τα άτομα αυτά, εκτός από τις σωματικές βλάβες, παραπονούνται επίσης σε αυξημένο ποσοστό για συμπτωματολογία μετατραυματικού συνδρόμου, γεγονός που καθιστά αναγκαία την παρακολούθηση και την υποστήριξή τους.

Οι επιπτώσεις μιας τρομοκρατικής επίθεσης δεν περιορίζονται μόνο στα άμεσα θύματα, αλλά και στο ευρύτερο κοινωνικό σύνολο, συμπεριλαμβανομένων των ευπαθών ομάδων του πληθυσμού, όπως είναι τα παιδιά και οι ψυχιατρικοί ασθενείς.

20 χρόνια από το Τσέρνομπιλ

Μαρτυρίες από ένα δράμα

ΕΚΘΕΣΗ ΜΕ ΣΥΓΚΛΟΝΙΣΤΙΚΕΣ ΦΩΤΟΓΡΑΦΙΕΣ

Την ώρα που οι Αμερικανοί έχουν πλέον φωτογραφίσει ανοιχτά τον νέο στόχο που δεν είναι άλλος από το Ιράν, απειλώντας με χρησιμοποίηση μίνι - πυρηνικών όπλων (τι όρος και αυτός...) την καταστροφή των πυρηνικών του εγκαταστάσεων, τη στιγμή που όλη η οικουμένη παρακολουθεί με κομμένη την ανάσα το νέο - αμερικανικής έμπνευσης - εφιαλτικό σενάριο και τις επιπτώσεις του σε όλη την υφήλιο, μια σημαντική φωτογραφική έκθεση από τα παλιά ανοίγει τις πόρτες της για να υπενθυμίσει τη φρίκη ενός σχετικά πρόσφατου πυρηνικού ολοκαυτώματος.

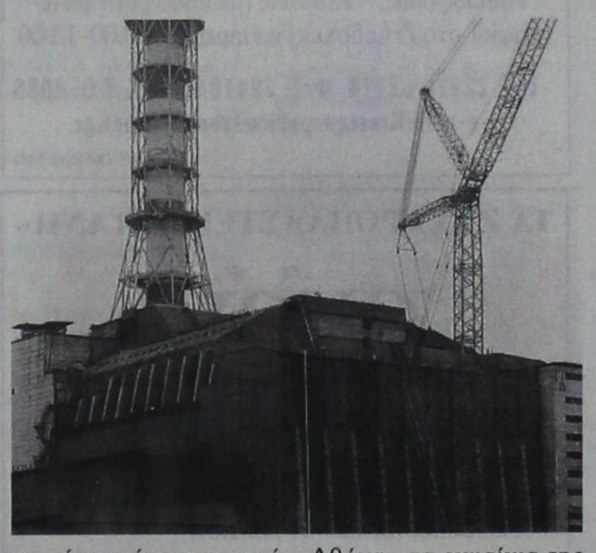

Με την ευκαιρία της 20ης επετείου από το πυρηνικό ατύχημα του Τσερνομπίλ, πραγματοποιήθηκαν την Τετάρτη 26 Απριλίου στην Αθήνα, τα εγκαίνια της φωτογραφικής έκθεσης με τίτλο «Πιστοποιητικό Τσερνομπίλ 000358» του διεθνούς φήμης φωτογράφου Robert Knoth, ο οποίος ταξίδεψε τον περασμένο Σεπτέμβριο στις χώρες της πρώην Σοβιετικής Ένωσης.

Η συλλογή του εν λόγω φωτογράφου, η οποία έχει ήδη κερδίσει τιμητική διάκριση στα βραβεία World Press Photo 2006, θα παρουσιαστεί από την Greenpeace σε 19 χώρες. Αξίζει να επισημάνουμε ότι η διεθνής περιβαλλοντική οργάνωση, σε πρόσφατη έκθεσή της, που δημοσίευσε σε συνεργασία με περισσότερους από 60 διακεκριμένους επιστήμονες (κυρίως από την Λευκορωσία, την Ουκρανία και την Ρωσία), αποκάλυψε ότι η Διεθνής Επιτροπή Ατομικής Ενέργειας (IAEA) έχει υποβαθμίσει σημαντικά τις επιπτώσεις στην ανθρώπινη υγεία από την καταστροφή του Τσερνομπίλ.

Σύμφωνα με τα στοιχεία που παρουσιάζονται στην έκθεση, εκτιμάται ότι τουλάχιστον 270.000 άνθρωποι θα εκδηλώσουν μελλοντικά καρκίνο εξαιτίας του ατυχήματος, από τους οποίους οι 93.000 με θανάσιμες συνέπειες. Η έκθεση της Διεθνούς Επιτροπής Ατομικής Ενέργειας προβλέπει 4.000 επιπλέον θανάτους σαν συνέπεια του ατυχήματος. Η έκθεση της Greenpeace τουναντίον συμπεραίνει ότι τα τελευταία 15 χρόνια προκλήθηκαν στη Ρωσία 60.000 επιπλέον θάνατοι, ενώ εκτιμά ότι ο συνολικός απολογισμός των θανάτων σε Ουκρανία και Λευκορωσία μπορεί να αυξηθεί κατά 140.000 θύματα.

Η έκθεση επισημαίνει, τέλος, ότι υπάρχουν στοιχεία που αποδεικνύουν ότι η καταστροφή στο Τσερνομπίλ είχε τρομακτικές επιπτώσεις στην υγεία εκατομμυρίων ανθρώπων σε ένα μεγάλο μέρος του πλανήτη. Σύμφωνα με τα στοιχεία, τουλάχιστον 2 δις. άνθρωποι εκτέθηκαν στην ραδιενέργεια που εκλύθηκε από το ατύχημα. Να σημειωθεί ότι η βραβευμένη φωτογραφική έκθεση του Robert Knoth που καταγράφει συγκλονιστικές εικόνες από την ζωή των θυμάτων της πυρηνικής ενέργειας, φιλοξενείται στο Πνευματικό Κέντρο του Δήμου Αθηναίων (Ακαδημίας 50) από τις 26/4 μέχρι τις 2/5/06 (ώρες λειτουργίας 9.00 - 13.00 και 17.00 - 21.00 / Κυριακή 30/4 και Δευτέρα 1/5 κλειστά.)

Πρόκειται πραγματικά για μια πολύ σημαντική έκθεση την οποία, όσοι από εσάς επισκεφθείτε την Αθήνα αυτές τις μέρες, δεν θα πρέπει να χάσετε. Γιατί πέραν των όποιων γεγονότων, αυτό που πραγματικά μένει είναι η μνήμη και η αντίσταση στην λήθη.

Φίλ. Ζάχαρης

ΤΗΛΟΣ 21ος ΑΙΩΝΑΣ
SEA STAR
ΝΑΥΤΙΚΗ ΕΤΑΙΡΙΑ

ΠΛΗΡΟΦΟΡΙΕΣ:
ΡΟΔΟΣ ΤΑΡΠΟΝ ΣΠΡΙΝΓΚΣ 44
Τηλ./FAX: 22410 78052 κιν. 6938 244523
ΤΗΛΟΣ ΛΙΒΑΔΙΑ
Τηλ. 22460 44000 FAX. 22460 44044



ΠΡΟΓΡΑΜΜΑ SEA STAR

ΣΑΒΒΑΤΟ 29/4/2006

Λιμάνι	Αφιξη	Αναχώρηση
ΡΟΔΟΣ		09.00
ΤΗΛΟΣ	10.20	Δ.

ΤΕΤΑΡΤΗ 3/5/2006

Λιμάνι	Αφιξη	Αναχώρηση
ΤΗΛΟΣ		09.00
ΡΟΔΟΣ	10.20	18.00
ΤΗΛΟΣ	19.20	Δ.

ΚΥΡΙΑΚΗ 7/5/2006

Λιμάνι	Αφιξη	Αναχώρηση
ΤΗΛΟΣ		07.30
ΡΟΔΟΣ	08.50	17.30
ΤΗΛΟΣ	18.50	Δ.

ΧΛ

ΤΗΛΕΟΡΑΣΗ

ET1

06.45 Ταξιδεύοντας
07.40 Παιδικό πρόγραμμα
09.00 Το μικρό ουράνιο τόξο
09:30 Ο Τζέιμι Ολιβερ πάει... στο σχολείο - Ντοκυμανταίρ
10:30 Βιογραφίες
11:15 Ιστορία
12:00 Μένουμε Ελλάδα
14:00 Ειδήσεις
14:30 Φλορισιέντα η σύγχρονη σταχτοπούτα
15.00 Κλήρωση Εθνικού Λαχείου
15.50 Φλορισιέντα (συν.)
15:15 Ανυπότακτες καρδιές
16:00 Έχει γούστο
18:00 Μόνιμες συλογές της Εθνικής Πινακοθήκης
19:30 Μικρές ούσσσεις
20.15 Μνήμες
20.45 Θεματική βραδιά
24.00 E=mc2 - Ντοκιμαντέρ
02.00 Ευρωπαϊκό πρωτάθλημα πάλης

NET

05.45 Πρώτη γραμμή
10.00 Συμβαίνει τώρα
12.00 Ειδήσεις
13:00 Συμβαίνει τώρα (Συνέχεια)
14:00 Η απίθανη Κιμ - Ξένη Σειρά
14:30 Διάλειμμα
15:00 Ειδήσεις
16:00 Η ζωή είναι παιχνίδι
18:00 Ειδήσεις στη νοηματική
19.05 Κινούμενα σχέδια
20.00 Τοις μετρητοίς
21.00 Ειδήσεις
22.00 Στον τόπο του εγκλήματος: Νέα Υόρκη
23.00 Οι αγνοούμενοι
24.00 Μην πυροβολείται ο πιανίστα
01:00 Ειδήσεις
01:15 Συνέβη το καλοκαίρι - Ξένη Ταινία. Κωμωδία

ET1

09:00 9 η ώρα μεσημέριασε
11:00 Νηστικό αρκούδι (Ε)
11:30 Ντοκιμαντέρ
12:00 Οι βουνοκορφές
12:30 Προορισμοί
13:00 Ειδήσεις
14:30 Με μια τρίτη ματιά
15:50 Εκτη αίσθηση
16:00 Ειδήσεις στη νοηματική γλώσσα
16:15 Ζορρό
16:40 Νηστικό αρκούδι
17:00 Design (Ε)
18:00 Πάμε καλά
19:00 Ειδήσεις
20.15 Ο κόσμος των σπορ
21.00 Φρανκ Ρίβα: ο άνδρας από το πουθενά
22:00 Αληθινά σενάρια
23:00 Λαβύρινθος
24:00 Ειδήσεις
00:30 Σινεμάνια

MEGA

05.45 Πρωινό MEGA
08:00 Κοινωνία ώρα 8
10:00 Ομορφος κόσμος το πρωί
13:00 Τηλεμπόρα (Ε)
14:00 Δελτίο ειδήσεων
15:00 Είσαι το ταίρι μου (Ε)
16:00 Εραστή δυτικών προαστίων (Ε)
17:30 Ειδήσεις
17:40 Φιλοδοξίες
18:15 Απαγορευμένη αγάπη
19:00 Βέρα στο δεξί
20:00 Ειδήσεις
21:00 Η ώρα η καλή
22:00 Το κόκκινο δωμάτιο
23:00 Γη και ουρανός
24.00 I Love TV
00.50 Ειδήσεις
01.00 Δικαιοσύνη για όλους - Ξένη ταινία δικαστικό δράμα
03:50 Τηλεαγορές
04.30 Γιατροί της ελπίδας

ANT1

05:40 Καλημέρα με τον ANT1
06:30 Καλημέρα Ελλάδα
10:00 Πρωινός καφές
13:00 Ειδήσεις
13:50 Κωνσταντίνου και Ελένης (Ε)
14:50 Αποκάλυψη... Τώρα!
17:00 Ειδήσεις
17:10 Το πιο γλυκό μου ψέμα (Ε)
17:55 Ανάλυσέ το
18:00 Deal
18:50 Ερωτας
20:00 Τα νέα του ANT1
21:00 Deal
22:00 Στον ήλιο του Αιγαίου
23.00 Fame story
24:00 Ειδήσεις
00:30 Η σπίθα της οργής - Ξένη Ταινία. Κοινωνική
02:30 Αλι Μακμπιλ
03:30 Τηλεαγορές
04:10 Mobile fun

ALPHA ΤΗΛΕΟΡΑΣΗ

06:00 Καλημέρα σας
10:00 Καφές με την Ελένη
13:00 Κους Κους το μεσημέρι
15:00 Ειδήσεις
15:45 Μαγειρεύοντας με την Βέφα
16:45 Ειδήσεις στη νοηματική
17:00 Από καρδιάς
19:00 Ποιός θέλει να γίνει εκατομμυριούχος
20:00 Ειδήσεις
21:00 Εικόνες
22:00 Dream show, the music
23:00 Ζούγκλα
01:45 Ειδήσεις
02:00 Dream show, the music
03:00 Τηλεαγορές
03:15 Dream show, the music

ALTER

06.30 Alter kids
08.00 Τα λέμε όλα
09.30 Ειδήσεις
19.55 Τα μυστικά της υγείας
10.00 Καθαρές κουβέντες
12.00 Εις υγείαν
12:30 Ειδήσεις
14:00 Παουλίνα
15:00 Εσμεράλντα
16:00 Μαρία
16:40 Ειδήσεις
16:45 Gossip news
17.45 Ρεξ (Ε)
18:45 Το πρώτο θέμα
19.00 Ειδήσεις
20.30 Η φωνή του πολίτη
21:00 Ladies & Gentlemen - Νέα ψυχαγωγική εκπομπή
23:00 Μητσι-Χώστα
00:15 Ειδήσεις
00:30 Joyride - Ξένη Ταινία. Περιπέτεια
02.30 Sex and the city
03.00 Auto Alter
03:15 Μια απίθανη χελώνα - Ξένη Ταινία οικογενειακή

ΙΡΙΔΑ

08.00 Βιντεο κλίπς
15.00 Τοπικά γεγονότα με την Ελένη Γλεντή
17.00 Τηλεμάρκετινγκ
19.00 Κινούμενα σχέδια
20.00 Ντοκιμαντέρ
20.30 Τα νέα της Δωδ/σου με τον Πέτρο Καλιβούρη
22.00 Πετροβολήματα (Ζ) με τον Πέτρο Καλιβούρη
24.00 Τα νέα της Δωδ/σου (Ε)
02.00 Βιντεο κλίπς

TV - COSMOS

05:00 Ο κόσμος της Ζωής
07:00 Διάλογοι
09:00 Ράδιο-Τηλεόραση
10:00 Ο κόσμος της Ζωής
12:00 Όψεις απόψεις
13:00 Παιδικό
13:30 Ντοκιμαντέρ
14:00 Κινηματογράφος - Ελληνική ταινία
Τι λέει ο κόσμος
Ο τόπος μας
16:00 Ο κόσμος του αθλητισμού
Ειδήσεις (1΄)
Τι λέει ο κόσμος
17:00 Ειδήσεις (1΄)
Ο κόσμος της Ζωής
Τι λέει ο κόσμος
Ο τόπος μας
19:00 Ειδήσεις (1΄)
Όψεις απόψεις
Τι λέει ο κόσμος
20:00 Ειδήσεις (1΄)
Ο κόσμος του αθλητισμού
Τι λέει ο κόσμος
21:00 Κεντρικό δελτίο ειδήσεων
Αθλητικά
Καιρός (Αναλυτικός)
Τι λέει ο κόσμος
22:00 Διάλογοι
00:00 Ειδήσεις
01:00 Κινηματογράφος
03:00 Ο κόσμος του αθλητισμού
04:00 Ράδιο-Τηλεόραση

ΠΡΟΟΔΟΣΠΟΡ
proosport@yahoo.gr

Πρόβλημα με τον Νικολή

Δύσκολα θα προλάβει το ντέρμπι με την Αθλητική Ένωση της Κω



Πρόβλημα με τον Νίκο Νικολή προέκυψε κατά την διάρκεια της χθεσινής προπόνησης των παικτών του ΑΕΡΑ Αφάντου. Σύμφωνα με τα όσα έγιναν γνωστά, κατά την διάρκεια διεκδίκησης της μπάλας του γύρισε το πόδι με αποτέλεσμα να πάθει διάστρεμμα και η συμμετοχή του στο παιχνίδι με την Αθλητική Ένωση της Κω την προσεχή Κυριακή να θεωρείται αμφίβολη.

Αν δεν τα καταφέρει θα είναι σίγουρα μια πολύ μεγάλη απώλεια για τον τεχνικό Σάββα Ορφανίδη ο οποίος θα χάσει έναν παίκτη ο οποίος μπορεί να βοηθήσει πάρα πολύ την ομάδα του νησιού μας ιδιαίτερα σε αυτό το πολύ κρίσιμο παιχνίδι που αναμένεται να καθορίσει την παραμονή της ομάδας στην κατηγορία.

Προπόνηση στον Αρχάγγελο

Η χθεσινή προπόνηση πραγματοποιήθηκε στο γήπεδο Αρχαγγέλου καθώς στα Αφάντου φιλοξενήθηκε η τελική φάση του παιδικού τουρνουά «Πάσχα 2006». Με εξαίρεση τον Νικολή δεν δημιουργήθηκε απολύτως κανένα άλλο πρόβλημα και όλοι οι υπόλοιποι παίκτες συμμετείχαν κανονικά στο πρόγραμμα. Σήμερα η προπόνηση θα γίνει στο γήπεδο Αφάντου ενώ οι «κόκκινοι» αναζητούν ένα γήπεδο με φυσικό χλοοτάπητα προκειμένου να κάνουν την αυριανή προπόνηση.

Αναπληρωματικός διαιτητής «βγήκε» πάλι ο Ζανεττίδης

Στο Θρασύβουλος – Πανηλειακός παίζει ο Βαγγέλης Κατσιδώνης

Τέταρτος διαιτητής σε αγώνα Α' Εθνικής Κατηγορίας «βγήκε» για μια ακόμα φορά ο Κώστας Ζαννετίδης. Ο έμπειρος διαιτητής του συνδέσμου της Δωδεκανήσου θα είναι στο παιχνίδι του Παναθηναϊκού με το Αιγάλεω στο Ολυμπιακό Στάδιο της Αθήνας. Εξάλλου ο Γιώργος Κόττορος αυτή την φορά κληρώθηκε αναπληρωματικός «βοηθός» ενώ ο Μιχάλης Φραγκίνης δεν βγήκε καθόλου.

Στο μεταξύ, δωδεκανησιακό τριο θα έχει το παιχνίδι της Β' Εθνικής ανάμεσα στον Θρασύβουλο και τον Πανηλειακό. «Άρχων» της αναμέτρησης αυτής θα είναι ο Βαγγέλης Κατσιδώνης και «βοηθοί» του οι κ. Γιάννης Αργυρόπουλος και Νίκος Διαμαντέας. Παρατηρητής τους θα είναι ο κ. Χ. Χαϊδάς από τον Σύνδεσμο της Φθιώτιδας.

«Δεν ήταν στα πλάνα μου!»

Ο τεχνικός του Διαγόρα Δημήτρης Καλαϊτζίδης μιλάει για τον Φώτη Μπαλογιάννη επιβεβαιώνοντας πλήρως το χθεσινό ρεπορτάζ της «Προόδου». Δεν διστάζει να τονίσει ότι «ο νέος Διαγόρας θα έχει αλλαγές αλλά δεν μπορώ ακόμα να γίνω συγκεκριμένος»

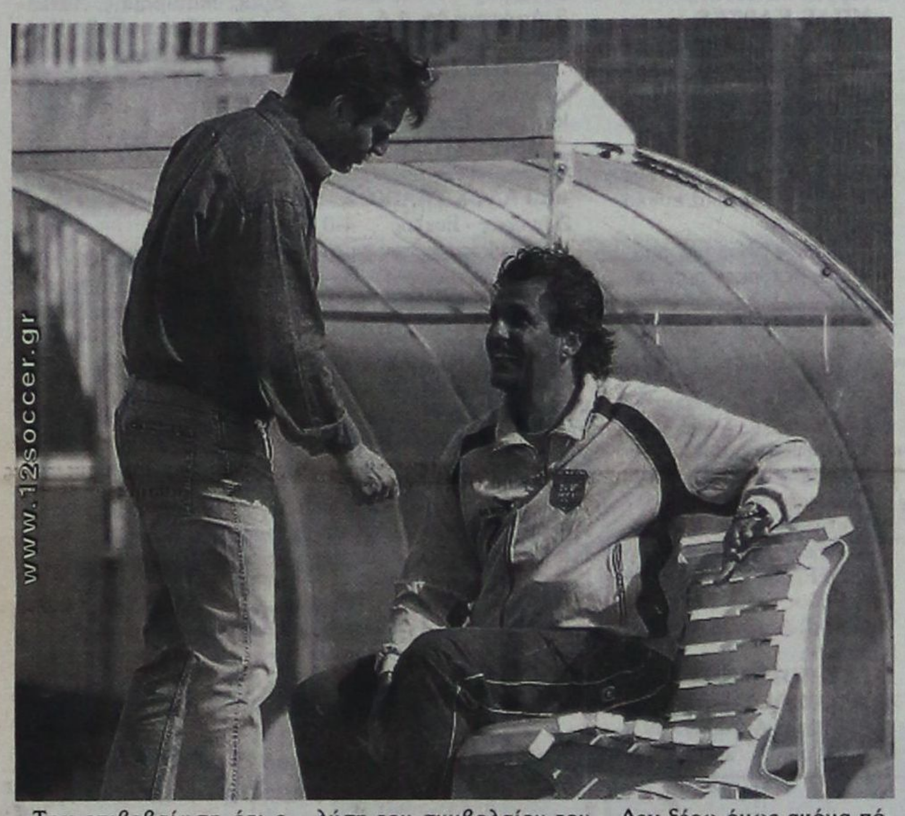

Την επιβεβαίωση ότι ο Φώτης Μπαλογιάννης δεν βρισκόταν στα πλάνα του ενόψει της νέας αγωνιστικής περιόδου -όπως ακριβώς έγραψε η εφημερίδα μας χθες- έκανε με χθεσινές του δηλώσεις ο τεχνικός του Διαγόρα Δημήτρης Καλαϊτζίδης. Ο κ. Καλαϊτζίδης όταν ρωτήθηκε σχετικά απάντησε ως εξής:

«Ο Μπαλογιάννης δεν βρισκόταν στα πλάνα μου και επειδή προέκυψε ένα προσωπικό πρόβλημα τώρα, εισηγήθηκα να μην του δοθεί άδεια αλλά να του γίνει λύση του συμβολαίου του αφού έτσι και αλλιώς δεν θα τον υπολόγιζα ενόψει της νέας σεζόν. Το ίδιο έγινε και με τους Γουλόπουλο και Αλμέιδα»

Ο τεχνικός των «κυανέρυθρων» πρόσθεσε και τα ακόλουθα:

«Για αυτούς τους τρεις παίκτες έβγαλα το πόρισμα γρήγορα. Για τους υπόλοιπους θέλω και άλλο χρόνο. Θέλω να τους αξιολογήσω πριν εισηγηθώ οριστικά. Το δεδομένο είναι ότι ο Διαγόρας θα είναι αλλαγμένος τη νέα αγωνιστική περίοδο. Δεν ξέρω όμως ακόμα πόσες αλλαγές θα γίνουν και εξάλλου είναι κάτι που θα συζητήσω πρώτα με την διοίκηση». Όσο για τις πληροφορίες περί Τσιαντούλη ο ίδιος απλά τις διέψευσε.

Μπαλογιάννης: «Έκλεισε ο κύκλος μου!»

Την πεποίθηση ότι έκλεισε ο κύκλος του στον Διαγόρα εξέφρασε με χθεσινές του δηλώσεις κατά την διάρκεια εκπομπής στον ραδιοφωνικό σταθμό TOP FM ο Φώτης Μπαλογιάννης. Ο πρώην παίκτης πλέον του «γηραιού» μεταξύ άλλων όταν ρωτήθηκε σχετικά απάντησε πως «δεν νομίζω ότι είναι εφικτό να επιστρέψω στον Διαγόρα διότι ο κύκλος μου σε αυτή την ομάδα έχει κλείσει. Νιώθω κουρασμένος και ότι δεν μπορώ να προσφέρω περισσότερα». Ο έμπειρος μέσος όταν του ζητήθηκε να εξηγήσει τους λόγους που οδήγησαν στο να πάρει ...διαζύγιο με τους «κυανέρυθρους» απάντησε πως «αυτή την περίοδο είναι οικογενειακοί και πρέπει να βρίσκομαι στην Αθήνα. Όμως γενικά έχουν γίνει αρκετά φέτος. Έχουν συσσωρευτεί διάφορα» χωρίς πάντως να θέλει να μπει στην διαδικασία να δώσει περισσότερες εξηγήσεις.

Νοκ άουτ ο Βελής

Στο μεταξύ, τουλάχιστον για τρία παιχνίδια εκτός θα μείνει ο Χρήστος Βελής ο οποίος έχει πάθει θλάση όπως έχουμε ξαναγράψει. Ο έμπειρος παίκτης θα ακολουθήσει ειδική θεραπευτική αγωγή και αργότερα θα μπει σε ατομικό πρόγραμμα προπονήσεων. Θεραπείες κάνει και ο Μπερνάρντο που φυσικά δεν υπολογίζεται για τον αγώνα της Κυριακής με τον Εθνικό Πειραιώς. Ο Βάβουτσεκ ξεκίνησε από χθες να τρέχει και πάλι μόνος του αλλά μάλλον δεν προλαβαίνει το παιχνίδι της Κυριακής. Η προετοιμασία των «κυανέρυθρων» θα συνεχιστεί και σήμερα με προπόνηση που θα γίνει στο δημοτικό στάδιο της Ρόδου. Το παιχνίδι με τον Εθνικό αναμένεται με πάρα πολύ μεγάλο ενδιαφέρον καθώς οι «κυανέρυθροι» θέλουν να επιστρέψουν στις νίκες και να κάνουν και μια εμφάνιση που θα ικανοποιήσει και τον φίλαθλο κόσμο που θα πάει στο γήπεδο για να παρακολουθήσει την αναμέτρηση αυτή.

Νεο πειθαρχικό παράπτωμα στην ομάδα του Ιάλυσου

Σε απολογία έχουν κληθεί οι Μαυρής και Γιαλλούσης

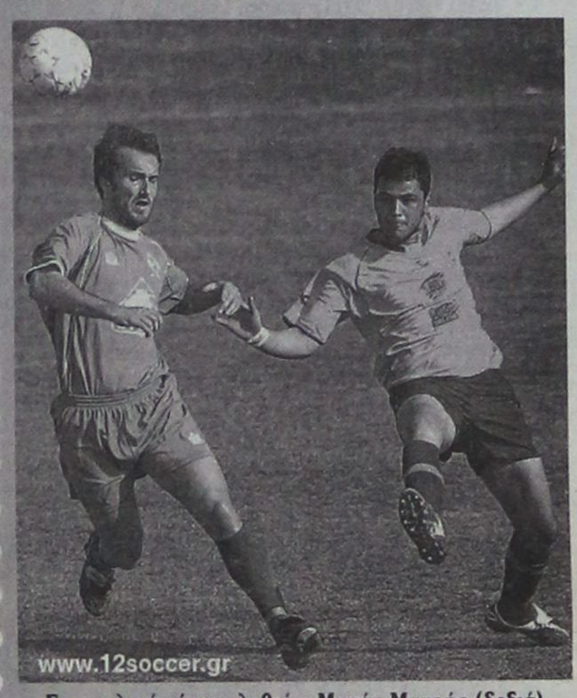

Σε απολογία έχει κληθεί ο Μηνάς Μαυρής (δεξιά)

Μετά τον Χατζηκαλημέρη που είναι τραυματίας (και τιμωρημένος) και οι Μαυρής και Γιαλλούσης δεν θα μπορέσουν να προσφέρουν τις υπηρεσίες τους στο εντός έδρας παιχνίδι του Ιάλυσου με τα Γλυκά Νερά στο πλαίσιο του Περιφερειακού πρωταθλήματος. Οι δυο ποδοσφαιριστές υπέπεσαν σε πειθαρχικό παράπτωμα και για τον λόγο αυτό δεν υπολογίζονται από τον προπονητή Άκη Δελαπόρτα αφού έχουν παραπεμφθεί στην διοίκηση. Μάλιστα τις τελευταίες ημέρες δεν προπονούνται με τους υπόλοιπους συμπαίκτες τους. Σύμφωνα με τα όσα έγιναν γνωστά και οι δυο αναμένεται να απολογηθούν μέχρι το τέλος της εβδομάδας. Κατά τα άλλα, το κλίμα στην ομάδα είναι πάρα πολύ καλό και όλοι περιμένουν πώς και πώς την αναμέτρηση της Κυριακής προκειμένου να εξασφαλίσουν και μαθηματικά την παραμονή τους στην κατηγορία προσθέτοντας στο ενεργητικό τους ακόμα τρεις βαθμούς, που είναι εφικτό να γίνει.

Έκανε δοκιμές ο Στράντζαλης

Στο χθεσινό φιλικό παιχνίδι που έγινε τελικά με τον Φοίβο Κρεμαστής. Το ακύρωσε ο Άρης Αρχαγγέλου. Με 3–1 επικράτησε η ομάδα της Ρόδου



Σκόραρε στο χθεσινό φιλικό παιχνίδι ο Γιώργος Καντιμοίρης

Αρκετές δοκιμές είχε την ευκαιρία να κάνει ο προπονητής της Ρόδου Γιώργος Στράντζαλης στο χθεσινό απογευματινό φιλικό παιχνίδι που έγινε στο κεντρικό γήπεδο του δημοτικού σταδίου της πόλης μας κόντρα στον Φοίβο Κρεμαστής. Οι «πράσινοι» επικράτησαν με 3 - 1 και ο κ. Στράντζαλης χρησιμοποίησε αρκετούς παίκτες και στο πρώτο και στο δεύτερο ημίχρονο. Συνολικά έβγαλε αρκετά θετικά συμπεράσματα και αυτό είναι σίγουρα κάτι πολύ ευχάριστο. Βέβαια οι περισσότεροι παίκτες έδειξαν επηρεασμένοι από τις διακοπές του Πάσχα ωστόσο αυτό είναι κάτι που κρίνεται απολύτως φυσιολογικό και δεν προβληματίζει.

Τα γκολ της Ρόδου πέτυχαν οι Γιώργος και Σταμάτης Καντιμοίρης και Δερμιτζάκης. Τη φανέλα της ομάδας φόρεσαν οι ακόλουθοι παίκτες:

Ροδανάκης, Πάττας, Αγγελόπουλος, Αθανασίου, Στρατής Δελόλμας, Ναλμπάντης, Ισκάς, Ζαχαριέφκσι, Παναγιώτης Δελόλμας, Σίλβα (Έπαιξαν και οι Κλιάφας, Μακρυδημήτρης, Κωνσταντάκης, Σταμάτης Καντιμοίρης, Δανάς, Τσαγκαβέλης, Μητράκας, Μπεμπής, Δερμιτζάκης, Καρκαλέτσης και Γιώργος Καντιμοίρης)

Δεν δέχθηκε ο Άρης Αρχαγγέλου

Σημειώνεται ότι αρχικά το φιλικό είχε κλειστεί με τον Άρη Αρχαγγέλου όμως τα δεδομένα διαφοροποιήθηκαν προχθές το απόγευμα αφού οι «κιτρινόμαυροι» ενημέρωσαν τους υπεύθυνους της Ρόδου να αναβληθεί το παιχνίδι καθώς δεν θα μπορούσαν να συμπληρώσουν ούτε καν ενδεκάδα (οι περισσότεροι παίκτες δεν θα μπορούσαν να δώσουν το παρών καθώς είναι ερασιτέχνες και σχεδόν όλοι δουλεύουν). Οι διοικούντες κινήθηκαν αστραπιαία και έτσι βρήκαν για αντίπαλο τον Φοίβο Κρεμαστής. Έτσι δεν χάθηκε το φιλικό τους παιχνίδι.

Αποφάσεις της Επιτροπής Υψηλού Αθλητισμού του ΣΕΓΑΣ

Συνεδρίασε χθες η Επιτροπή Υψηλού Αθλητισμού του ΣΕΓΑΣ η οποία ασχολήθηκε με τα παρακάτω θέματα:

Α. Επικυρώθηκε και ήδη στάλθηκε στα σωματεία του στίβου η προκήρυξη του πανελληνίου πρωταθλήματος 10.000μ Α-Γ και Νέων που θα γίνει στο Δημοτικό Στάδιο Μεγάρων στις 20/05/06, με ώρα έναρξης στις 18.15 για τα 10.000μ (Α-Νέων) Β΄ σειρά, στις 19.15 για τα 10.000μ Γ-Νέων και τις 20.15 για τα 10.000μ (Α-Νέων) Α΄ σειρά.

Β. Συζητήθηκε η συγκρότηση της αποστολής για το παγκόσμιο κύπελλο βάδην που θα γίνει στη Λα Κορούνια της Ισπανίας στις 13-14/05/06. Η οριστική σύνθεση της αποστολής θα ανακοινωθεί την Τρίτη 2 Μαΐου.

Γ. Στα πλαίσια του προγραμματισμού της προετοιμασίας των ομάδων σκυταλοδρομίας Ανδρών - Γυναικών στη συνεδρίαση της Επιτροπής, παραβρέθηκε ο ομοσπονδιακός προπονητής, Δημήτρης Ευαγγελόπουλος. Το πρόγραμμα της προετοιμασίας και η αρχική σύνθεση των ομάδων θα ανακοινωθεί μετά το διασυλλογικό πρωτάθλημα Α-Γ.

Δ. Εγινε ενημέρωση από τους υπεύθυνους επιτελικούς της Επιτροπής για την κατάσταση αποθεραπείας τραυματισμένων επιλέκτων αθλητών.

Ε. Σε συνεργασία με το Γραφείο Αγώνων και τον υπεύθυνο τεχνικό, Ευάγγελο Παπαποστόλου, ο οποίος βρίσκεται στα Τρίκαλα για την προετοιμασία διεξαγωγής του Πανελληνίου Πρωταθλήματος Α-Γ, εξετάστηκε η οριστικοποίηση της καταλληλότερης διαδρομής διεξαγωγής του Πανελληνίου πρωταθλήματος βάδην 20 χλμ Ανδρών και Γυναικών

Η χειμερία νάρκη είναι για αρκούδες...



...αντί να κάθεστε ζεστά, αλλά βαρετά μέσα στο σπίτι, φορέστε αθλητικά ρούχα και παπούτσια και ανοίξτε την πόρτα.

ΡΟΔΟΣΠΟΡ
...πρώτο όνομα στα σπορ
Εθ. Δωδεκανησίων 15 ΡΟΔΟΣ
Τηλ. 22410 21442
e-mail: rospo@otenet.gr
www.rodosport.gr
ΓΔ 304

ΠΡΟΟΔΟΣΠΟΡ

Ημέρα...Δωδεκανήσου!

Η μικτή παίδων κέρδισε χθες την Ε.Σ.Κ.Α.Σ.Ε. με 75-63 και την Ε.Σ.Κ.Α.Κ. στην παράταση με 75-71 (κ.α. 54-54) εντυπωσιάζοντας με την παρουσία της στο αναπτυξιακό πρόγραμμα της Ε.Ο.Κ. που διεξάγεται σε Λουτράκι και Κόρινθο

Απόλυτα ικανοποιητική ήταν η πορεία της μικτής παίδων Δωδεκανήσου τις δύο πρώτες ημέρες του αναπτυξιακού προγράμματος της Ε.Ο.Κ. (όμιλος νότου). Με απολογισμό μέχρι στιγμής δύο νίκες (με Ε.Σ.Κ.Α.Σ.Ε. και Ε.Σ.Κ.Α.Κ.) και μία ήττα (από Ε.ΚΑ.Σ.Κ.), το αντιπροσωπευτικό μας συγκρότημα δείχνει τα δόντια του απέναντι σε πιο ισχυρές Ενώσεις.

ΠΑΝΗΓΥΡΙΑ ΣΤΗΝ ΠΑΡΑΤΑΣΗ

Σπουδαία νίκη πέτυχε χθες το απόγευμα στην παράταση η Τ.Ε. Δωδεκανήσου που κατάφερε να κερδίσει και τη διοργανώτρια Ε.Σ.Κ.Α.Κ. (Αργολίδα- Κορινθία) με 75-71 (κ.α. 54-54). Για την ομάδα του Δημήτρη Τζομάκα...παίκτης της τελευταίας στιγμής ήταν ο Δανάς ο οποίος με δίποντο έστειλε το ματς στην παράταση και με δικό του τρίποντο έγειρε την πλάστιγγα προς το μέρος της Τ.Ε. Δωδεκανήσου. Η πολύ καλή επίσης παρουσία των Αρφαρά και Λυπημένου είχε ως αποτέλεσμα, οι επίλεκτοι παίδες να πετύχουν τη δεύτερη τους νίκη χθες, αυτή τη φορά στο Λουτράκι. Απ΄ τους ηττημένους ξεχώρισαν οι Κουτούλας και Ματσανιώτης.

Τα δεκάλεπτα ήταν:11-14, 30-25(ημ.), 46-42, 54-54(κ.α), 71-75

Διαιτητές: Χριστοδούλου- Ζάρκος

Ε.Σ.Κ.Α.Κ. (Κώρος): Χασάπης 2, Μπουρτσουκλής 12(2), Γκούτσης 3, Παπασταματίου 11(3), Ματσανιώτης 16(1), Ιωάννου 8, Κουτούλας 13, Φιλιανόρας 6(1).

Τ.Ε. ΔΩΔΕΚΑΝΗΣΟΥ(Τζομάκας): Οικονόμου 5, Δανάς 10(1), Αρφαράς 20(1), Λυπημένος 10(1), Στυλιανός 7, Δρόσος 4, Ζαμαντάκης 11, Τσιάτσιος 3(1), Κούκιαλι 5, Αυγενικός.

Η ΠΡΩΤΗ ΝΙΚΗ ΣΤΗΝ ΚΟΡΙΝΘΟ

Εξαιρετική εμφάνιση πραγματοποίησε η μικτή ομάδα παίδων χθες το πρωί στο κλειστό γυμναστήριο της Κορίνθου. Το συγκρότημα του Δημήτρη Τζομάκα επικράτησε της Ε.Σ.Κ.Α.Σ.Ε. (Ανατολική Στερεά και Εύβοια) με 75-63 πετυχαίνοντας την πρώτη νίκη της στον όμιλο νότου του αναπτυξιακού προγράμματος της Ε.Ο.Κ. Το αντιπροσωπευτικό μας συγκρότημα έπιασε πολύ καλή εμφάνιση και κέρδισε δίκαια και ίσως πιο εύκολα απ΄ ότι δείχνει το τελικό σκορ. Μάλιστα η Τ.Ε. Δωδεκανήσου βρέθηκε μπροστά στο σκορ στο ημίχρονο με 40-21, ενώ η ψαλίδα άνοιξε ακόμη και στο +20 (62-42 στο 30΄). Στο φινάλε του αγώνα η μικτή ομάδα χαλάρωσε με αποτέλεσμα η Ε.Σ.Κ.Α.Σ.Ε. απλά να μειώσει στο τελικό 75-63. Απ΄ τους νικητές καλύτεροι ήταν οι Οικονόμου, Ζαμαντάκης και Αρφαράς, ενώ απ΄ τους ηττημένους οι Λογοθέτης και Μάτος.

Τα δεκάλεπτα ήταν: 19-16, 40-21(ημ.), 62-42, 75-63

Διαιτητές: Καραλής- Ζάρκος

Τ.Ε. ΔΩΔΕΚΑΝΗΣΟΥ(Τζομάκας): Αυγενικός 6, Οικονόμου 14, Δανάς 7, Αρφαράς 12, Λυπημένος 3, Στυλιανός 6, Δρόσος 5, Ζαμαντάκης 17, Κούκιαλι 3, Δεπασκουάλ 2, Καψάσκης, Τσιάτσιος.

Ε.Σ.Κ.Α.Σ.Ε.(Κούτσικος): Παπαποστόλου 3, Λογοθέτης 14, Μάμαλης 8, Κουτσογιαννόπουλος 2, Κορδής 2, Δήμου 8, Σύρης 3, Μάτος 12, Μεργούλης 5, Μπασούκος 6, Πέτρου, Καστρίτης.

ΕΠΕΣΕ ΜΕ ΨΗΛΑ ΤΟ ΚΕΦΑΛΙ

Παλικαρίσια εμφάνιση πραγματοποίησε προχθές το βράδυ στην Κόρινθο η μικτή παίδων της Δωδεκανήσου, ωστόσο ηττήθηκε απ΄ την αντίστοιχη ομάδα της Κρήτης με 64-55. Οι παίκτες του Δημήτρη Τζομάκα πάλεψαν φιλότιμα, ωστόσο στο φινάλε του αγώνα δεν άντεξαν και γνώρισαν την ήττα. Με πρωταγωνιστή τον Σπανάκη η Ε.ΚΑ.Σ.Κ. είχε απ΄ την αρχή το προβάδισμα στο σκορ, αλλά η Τ.Ε. Δωδεκανήσου έχοντας σε καλή μέρα το δίδυμο Ζαμαντάκης- Αρφαράς πλησίασε στους δύο πόντους (43-41) με τη συμπλήρωση της τρίτης περιόδου. Στα κρίσιμα σημεία όμως το αντιπροσωπευτικό μας συγκρότημα έκανε λάθη με αποτέλεσμα οι Κρητικοί να πάρουν το ροζ φύλλο αγώνα στην πρεμιέρα για τις δύο ομάδες στο αναπτυξιακό πρόγραμμα της Ε.Ο.Κ.

Τα δεκάλεπτα ήταν: 19-14, 27-22(ημ.), 43-41, 64-55

Διαιτητές: Καραλής- Ζάρκος

Ε.ΚΑ.Σ.Κ.(Κανάκης): Καταπρακάκης 3, Μπαρμπουνάκης 4, Χαρωνίτης 2, Σκέμπης 2, Περάκης 2, Χατζηκωνσταντίνου 12, Φραγκιαδάκης 9, Σπανουδάκης 3, Σπανάκης 27, Γρύλλης, Καπωνάκης.

Τ.Ε. ΔΩΔΕΚΑΝΗΣΟΥ(Τζομάκας): Καψάσκης 2, Αυγενικός 2, Οικονόμου 6, Δανάς 2, Αρφαράς 15(2), Λυπημένος 2, Στυλιανός 6, Ζαμαντάκης 15, Τσιάτσιος 3(1), Κούκιαλι 2, Δεπασκουάλ, Δρόσος.

ΤΟ ΣΗΜΕΡΙΝΟ ΠΡΟΓΡΑΜΜΑ

Σήμερα η Τ.Ε. Δωδεκανήσου θα αντιμετωπίσει στις 11:15 την Ε.ΚΑ.Σ.ΚΕ.ΝΟ.Π. (Κεντρική-Νότια Πελοπόννησος) στο Λουτράκι, ενώ το απόγευμα (17:00) θα παίξει με την μικτή ομάδα Αχαίας-Ηλείας (Ε.Σ.Κ.Α.Η.).

(09:30): Ε.Σ.Κ.Α.Η.- Ε.Σ.Κ.Α.Σ.Ε. (Λουτράκι)
(11:15): Ε.ΚΑ.Σ.ΚΕ.ΝΟ.Π.- Τ.Ε. Δωδεκανήσου (Λουτράκι)
(09:30): Ε.Σ.Κ.Α.Ν.Α.- Ε.ΚΑ.Σ.Κ. (Κόρινθος)
(11:15): Ε.Σ.Κ.Α.- Ε.Σ.Κ.Α.Κ. (Κόρινθος)
(17:00): Τ.Ε. Δωδεκανήσου- Ε.Σ.Κ.Α.Η. (Λουτράκι)
(18:45): Ε.Σ.Κ.Α.Κ.- Ε.ΚΑ.Σ.ΚΕ.ΝΟ.Π. (Λουτράκι)
(16:30): Ε.Σ.Κ.Α.Σ.Ε.- Ε.Σ.Κ.Α.Ν.Α. (Κόρινθος)
(18:15): Ε.ΚΑ.Σ.Κ.- Ε.Σ.Κ.Α. (Κόρινθος)
(20:30): Τελετή απονομών

Ο Διαγόρας Ρόδου κέρδισε το παιδικό τουρνουά «Πάσχα 2006»

Επικράτησε στον τελικό του Ευκλή στ' Αφάντου

ΑΦΑΝΤΟΥ.- Ο Διαγόρας ήταν ο νικητής του Παιδικού τουρνουά «Πάσχα 2006» της ΕΠΣΔ. Όπως εξελίχθηκε η τελική φάση χθες στ' Αφάντου έκανε ...περίπατο, αφού επικράτησε απέναντι σε όποιον αντίπαλο αντιμετώπιζε.

Τους αγώνες της δεύτερης φάσης στο γήπεδο Αφάντου παρακολούθησε αρκετός κόσμος.

Μάλιστα κατά τη χθεσινή μέρα, συμμετείχαν 103 παιδιά με οκτώ ομάδες!

Ο Διαγόρας ξεκίνησε από τον δεύτερο όμιλο, εκεί που είχε αντίπαλους τους Ατρόμητο Διμυλιάς, Φοίβο και Διγενή, στον ημιτελικό κέρδισε άνετα 2-0 τον Φοίβο και στον τελικό συνέτριψε την ομάδα-έκπληξη Ευκλή Σορωνής, με σκορ 4-0!

Την τρίτη θέση στο τουρνουά, κατέλαβε ο Φοίβος , ο οποίος κέρδισε 3-1 τον Ιάλυσο στον μικρό τελικό.

Την απονομή των κυπέλλων από την ΕΠΣΔ, την έκαναν οι κ. Βεργωτής, Γαμβρούδης, Τόππος και Λουλουδάκης.

Το τουρνουά είχε επιτυχία και πρόσφερε πλούσιο θέαμα στους φίλους του Παιδικού και αγνού ποδοσφαίρου, που έκαναν τον κόπο να βρεθούν στ΄ Αφάντου...

Έτσι λοιπόν, η οργάνωση θα μπορεί να χαρακτηριστεί επιτυχημένη.

Από τον πρώτο όμιλο, την πρώτη θέση πήρε ο Ευκλής ο οποίος «μάζεψε» επτά βαθμούς και από τον δεύτερο, ο Διαγόρας που έκανε το απόλυτο (εννέα βαθμοί).

Υπεύθυνοι του γηπέδου ήταν οι Μιχάλης Βεργωτής, Βάγιος Γαμβρούδης, Τσαμπίκος Τόππος, Νικολής Φ. και Μακρής Σ., Υπεύθυνοι διαιτητσίας ήταν οι κ. Λουλουδάκης, Κωνσταντίνου και Κυπραίος Ν., ενώ διαιτητές των αγώνων ήταν οι Φραγκίνης, Κόττορος, Αντωνάς, Στεφανάκης, Κεφαλάκης, Κασιώτης, Μοντιάδης, Τσουρδιού, Τσουρούτης, Κοντού, Λόγγου και Παπανικολάου.

Πρέπει να σημειωθεί, πως γιατρός του τουρνουά, ήταν ο Σάββας Καλαθενός.

ΜΠΛΕ ΚΑΡΤΕΣ

Μπορεί να κατέλαβε την τρίτη θέση στο τουρνουά από αγωνιστικής άποψης, αλλά πρωταθλητής στο «ευ αγωνίζεσθαι», ήταν ο Φοίβος που δέχθηκε από τους διαιτητές συνολικά εννέα μπλε κάρτες.

Ο πίνακας όλων των ομάδων που δέχθηκαν αυτή την ...τιμή:

1. Φοίβος	9 κάρτες
2.Ιάλυσος	7 κάρτες
3.Διαγόρας	7 κάρτες
4.Ευκλής	5 κάρτες
5.Κλεάνθης	4 κάρτες
6.Άγιος Ισίδωρος	3 κάρτες
7.Ατρόμητος Δημ.	3 κάρτες
8.Διγενής	3 κάρτες
9.Αστέρας Παστ.	1 κάρτα
10.Άγιος Γεώργιος	1 κάρτα
11.ΑΕΡΑ	1 κάρτα
12.Ρόδος	1 κάρτα
13.ΠΑΣ Ασκληπειού	1 κάρτα

ΤΑ ΑΠΟΤΕΛΕΣΜΑΤΑ

Α΄ ΟΜΙΛΟΣ

Απόλλων Απολλώνων - Ιάλυσος 0-2
Νίκη Ρόδου - Ευκλής 1-3
Απόλλων Απολλώνων - Νίκη Ρόδου 1-3
Ιάλυσος - Ευκλής 1-1
Απόλλων Απολλώνων - Ευκλής 0-1
Ιάλυσος -Νίκη Ρόδου 0-0

ΒΑΘΜΟΛΟΓΙΑ

	ΤΕΡΜ.	Β.
1. Ευκλής	5-2	7
2. Ιάλυσος	3-1	5
3. Νίκη Ρόδου	4-4	4
4. Απόλλων Α.	1-6	0

Β΄ ΟΜΙΛΟΣ

Διαγόρας - Ατρόμητος Διμυλιάς 2-0
Φοίβος - Διγενής 6-0
Διαγόρας - Φοίβος 2-0
Ατρόμητος Διμυλιάς - Διγενής 3-0
Διαγόρας - Διγενής 3-1
Ατρόμητος Διμυλιάς - Φοίβος 1-4

ΒΑΘΜΟΛΟΓΙΑ

	ΤΕΡΜ.	Β.
1.Διαγόρας	7-1	9
2. Φοίβος	10-3	6
3. Ατρόμητος Δημ.	4-6	3
4. Διγενής	1-12	0

ΗΜΙΤΕΛΙΚΑ

Διαγόρας - Φοίβος 2-0
Ιάλυσος - Ευκλής 1-2

ΜΙΚΡΟΣ ΤΕΛΙΚΟΣ

Φοίβος - Ιάλυσος 3-1

ΜΕΓΑΛΟΣ ΤΕΛΙΚΟΣ

Διαγόρας - Ευκλής 4-0

Οι συνθέσεις των ομάδων:

ΑΤΡΟΜΗΤΟΣ ΔΙΜΥΛΙΑΣ: Στεφανάκης, Μαγκίδης, Καντίνος Δ., Κεπέρης, Γιορδαμνής, Καντίνος Φ., Σταμέλος, Κεπέρης Π., Κουφαλάκης, Τσαφής.

ΔΙΓΕΝΗΣ: Καταβένης, Κατσαράς, Καργάκος, Αλεξόγλου, Μανωλάγκος, Παπασταμάτης, Κώτης, Μοσκιού, Χρυσοβέργης, Ταμπουράς, Παναγιωτίδης, Αντωνίου, Τσαμπίκος, Καραγεώργης, Κλαδάς.

ΦΟΙΒΟΣ: Μαστής, Καστρινάκης, Τσουβαλάς, Ορφανίδης, Δελαπόρτας, Γιαννικάκης, Γενάτος, Τουβράς, Φτάκλας, Κλαδάκης, Χειμωνέττος, Ιατρού.

ΝΙΚΗ ΡΟΔΟΥ: Νεσκής, Κούτρης, Διακουράκης, Αξιώτης, Τσέγκης, Σκαπέρας, Μαλλιάκας, Καργιάννης, Καραγκιόζης Φ., Καραγκιόζης Κ., Κατράγκος.

ΑΠΟΛΛΩΝ ΑΠΟΛΛΩΝΩΝ: Μαχραμάς, Κωνσταντάκης, Περνάρης, Μπακής, Κυρίνης, Παπαθεοδώρου, Κυριαζάκος, Σεντονάς, Μιχαλάκης, Χατζηγιαννάκης, Πουλής, Διακοβασιλείου, Χατζηκοσμάς, Μπαϊράμης, Χατζησάββας, Σεντονάς Σ., Χρήστου, Πονήρης.

ΔΙΑΓΟΡΑΣ: Κοκολάκης, Κετσές, Επιφάνης, Μοσχού, Καραγεώργης, Γκέζο, Γαλουζής, Μπαούρης, Παπαχριστοδούλου, Διακολουκάς, Αστιπαλίτης, Κενενούνης.

ΕΥΚΛΗΣ ΣΟΡΩΝΗΣ: Τριάντος, Δημητράς, Μπάρτζης, Κέντρος, Τομάζος, Καλούδης, Τριανδός, Μπόγια, Άγγελος, Ατσίδης, Μαχμουτάι.

ΙΑΛΥΣΟΣ: Αυγενικού, Σαχίνης, Κουλουμπράκης, Σπάρταλης, Κόκα, Δανελλάκης, Ξένος, Γαβράς, Σωτηράκης, Λάμπος, Κωνσταντάκης, Καλλίτσης, Παπαχατζής, Καμπούρης.

Προσωρινός αποκλεισμός για ΠΑΣ Ασκληπειού και Ερμή Καλυθιών

«Καμπάνες» - όπως αναμενόταν - ήχησαν στην Πειθαρχική Επιτροπή της ΕΠΣΔ, για τις φιναλίστ του εφηβικού πρωταθλήματος Ερμή Καλυθιών - ΠΑΣ Ασκληπειού (2-1), μετά τα θλιβερά επεισόδια που συνέβησαν στο τέλος του αγώνα.

Συγκεκριμένα:

Στο σωματείο Ερμή Καλυθιών επιβλήθηκε προσωρινός αποκλεισμός από επίσημους και φιλικούς αγώνες μέχρι 31/10/2006 και χρηματικό πρόστιμο πενήντα ευρώ. (Άρθρο 29 παρ. 4z και άρθρο 30 παρ. 4 περ. ΙΙ εδαφ. γ).

Στο σωματείο ΠΑΣ Ασκληπειού επιβλήθηκε προσωρινός αποκλεισμός από επίσημους και φιλικούς αγώνες μέχρι 31/10/2006 και χρηματικό πρόστιμο εκατό ευρώ. (Άρθρο 29 παρ. 4z και άρθρο 30 παρ. 4 περ. ΙΙ εδαφ. γ).

Οι ποινές των σωματείων Ερμή Καλυθιών και ΠΑΣ Ασκληπειού, ελήφθησαν για λόγους ιδιαίτερης σοβαρότητας τόσο με τα γραφόμενα στο Φ.Α., όσο και της έκθεσης του προέδρου της ΕΠΣΔ.

Η Πειθαρχική Επιτροπή τιμώρησε ακόμη:

• ΑΣ Τήλου - Αντίμαχος:

Στο σωματείο ΑΣ Τήλου την έγγραφη επίπληξη και χρηματικό πρόστιμο εβδομήντα πέντε ευρώ (άρθρο 30 παρ. 4 περ. ΙΙ εδαφ. α και γ).

• ΓΣ Ιάλυσος - ΑΣ Ρόδος (Παιδικό):

Στο σωματείο ΓΣ Ιάλυσος την έγγραφη επίπληξη (άρθρο 30 παρ. 4 περ. ΙΙ εδαφ. α).

Στον παράγοντά του Κουφλή Γ. την απαγόρευση εισόδου στους αγωνιστικούς χώρους μέχρι 31/10/2006, συνοδευόμενη από χρηματικό πρόστιμο τριάντα ευρώ (άρθρο 30 παρ. 4 περ. ΙΙ εδαφ. γ).

Καλείται για προπονήσεις η Μικτή Προπαίδων

Από τους Ενωσιακούς προπονητές Σταύρο Σταύρου και Ανδρέα Τσακμακίδη καλούνται για προπόνηση:

Την Παρασκευή 28 Απριλίου και την Τρίτη 2 Μαΐου και ώρα 14.30 στο γήπεδο ΚΟΡΑΚΟΝΕΡΟ, οι ποδοσφαιριστές που απαρτίζουν τη Μικτή Προπαίδων γεννηθέντες το 1992.

Επίσης, την Τετάρτη 3 Μαΐου 2006 και ώρα 14.30 στο ίδιο γήπεδο (ΚΟΡΑΚΟΝΕΡΟ) καλούνται οι ποδοσφαιριστές γεννηθέντες το 1991.

Χωρίς προβλήματα ξεκίνησε προπονήσεις ο Ηρακλής Μαριτσών

Μετά το τετραήμερο ρεπό λόγω των εορτών του Πάσχα, οι ποδοσφαιριστές του Ηρακλή Μαριτσών επανήλθαν στις προπονήσεις την Τρίτη, χωρίς κανένα πρόβλημα.

Η προπόνηση έγινε στο βοηθητικό γήπεδο, ενώ σήμερα θα γίνει η δεύτερη και η τελευταία αύριο Παρασκευή, καθ΄ ότι ο αγώνας με τον Καλυμνιακό θα διεξαχθεί την Κυριακή στις 12 το μεσημέρι...

Ιδιαίτερα προβλήματα δεν αντιμετωπίζει ο Ανδρέας Βλασόπουλος. Απών θα είναι ο Κ. Καραγιάννης λόγω τιμωρίας.

Αντίθετα, στη διάθεσή του θα έχει τον νεαρό Τζούφιο που εξέτισε την ποινή της μιας αγωνιστικής.

Όσον αφορά την γενική κατάσταση και το κλίμα στην ομάδα είναι πάρα πολύ καλό μετά την επιτυχία με τον Ευαγόρα, που εξασφάλισε την παραμονή της και χωρίς ιδιαίτερα προβλήματα.

Ενδέχεται ο Βλασόπουλος να χρησιμοποιήσει και νεαρά παιδιά για να αποκτήσουν εμπειρίες ενόψει της νέας περιόδου.

Η τελευταία προπόνηση της Παρασκευής εφ΄ όσον το επιτρέψουν οι γηπεδικές συνθήκες (έγινε ψεκασμός και λίπανση του χόρτου) θα γίνει στο κυρίως γήπεδο.

Με Ροδίτες το προπονητικό καμπ μπιτς βόλεϊ στο Λουτράκι



Το Προπονητικό Camp νεαρών αθλητών/αθλητριών (κάτω των 19 ετών) από όλη την Ελλάδα ξεκίνησε στο Λουτράκι Κορινθίας με τη συμμετοχή 26 επιλέκτων και θα ολοκληρωθεί την προσεχή Παρασκευή (28/4). Στη διοργάνωση λαμβάνουν μέρος αθλητές που έχουν διακριθεί σε προηγούμενες διοργανώσεις, αλλά και πρωτοεμφανιζόμενοι. Το Camp αυτό αποτελεί την 3η και τελευταία αντίστοιχη εκδήλωση του Αναπτυξιακού Σχεδιασμού της ΕΟΠΕ για την φετινή περίοδο. Στόχος του είναι η προετοιμασία των αθλητών που θα κληθούν να στελεχώσουν τα αντιπροσωπευτικά συγκροτήματα στις ηλικίες ανάπτυξης, και την ανάδειξη της νέας γενιάς πρωταθλητών. Ο προπονητής Ανάπτυξης Beach Volley της ΕΟΠΕ κ. Παναγιώτης Ζακυνθινός, έχει την ευθύνη της διοργάνωσης και σε συνεργασία με προπονητές-συνεργάτες του Τμήματος Beach Volleyball βοηθούν τους συμμετέχοντες να αναδείξουν το ταλέντο τους. Ο κ. Ζακύνθινος μίλησε στο beachvolleyball.gr για το Camp: «Για εμάς το Camp έχει δύο στόχους. Ο πρώτος είναι να δοθούν οι σωστές προπονητικές κατευθύνσεις στα νέα αυτά παιδιά και ο δεύτερος να ολοκληρωθεί μία προεπιλογή παιδιών για τη στελέχωση των αντιπροσωπευτικών συγκροτημάτων. Η σειρά αυτών των Camp ξεκίνησε από τα Χριστούγεννα, συνεχίστηκε την Καθαρά Δευτέρα και ολοκληρώνεται εδώ στο Λουτράκι. Σήμερα ξεκινήσαμε από το πρωί με προπονήσεις και θα τελειώσουμε αργά το απόγευμα. Το καθημερινό πρόγραμμα περιλαμβάνει και ένα μίνι αγωνιστικό μέρος, αφού εκτός από την προπόνηση, τα παιδιά πρέπει να μεταφέρουν τις συμβουλές και τις οδηγίες μας από την θεωρία στην πράξη. Υπάρχουν και κάποια πιο έμπειρα παιδιά που τα έχουμε ξαναδεί σε άλλα Camp, αλλά έχουμε και συμμετέχοντες που έρχονται για πρώτη φορά στις εκδηλώσεις μας. Οι ηλικίες ξεκινάνε από το 1988 έως και το 1993 και όπως γίνεται εύκολα αντιληπτό πρόκειται για παιδιά που χρειάζονται σωστή καθοδήγηση από τώρα που βρίσκονται στο στάδιο της υποδομής, για να μπορέσουμε στο άμεσο μέλλον να έχουμε καρπούς. Το άθλημα χρειάζεται όσο το δυνατόν περισσότερα ταλέντα και φυσικά οργάνωση και σωστή δουλειά για την ανάδειξή τους».

Στο Camp έχουν κληθεί να συμμετάσχουν οι:

Αγόρια
ΡΕΖΚ Ίωνας
1991
- ΑΘΗΝΑ
ΚΟΓΚΑΛΙΔΗΣ Κώστας
1990
- ΑΘΗΝΑ
ΚΟΤΖΑΜΠΑΣΗΣ Μιχάλης
1988
- ΑΘΗΝΑ
ΚΑΡΠΑΘΑΚΗΣ Κώστας
1988
- ΡΟΔΟΣ
ΜΑΥΡΙΔΗΣ Αντώνης
1988
- ΘΕΣ/ΝΙΚΗ
ΘΕΟΔΩΡΙΔΗΣ Δημήτρης
1988
- ΘΕΣ/ΝΙΚΗ
ΔΕΥΤΕΡΙΓΟΣ Γιάννης
1989
- ΑΘΗΝΑ
ΣΤΑΙΚΟΣ Κώστας
1988
- ΛΑΜΙΑ
ΚΟΤΖΑΜΠΑΣΗΣ Κώστας
1991
- ΑΘΗΝΑ
ΒΟΛΟΥΔΑΚΗΣ Χρήστος
1988
- ΑΘΗΝΑ
ΠΑΠΑΔΑΚΗΣ Μανώλης
1988
- ΧΑΝΙΑ
ΜΗΤΤΑΣ Κώστας
1990
- ΑΘΗΝΑ
Κορίτσια
ΠΑΠΑΦΩΤΙΟΥ Αθηνά
1989
- ΑΘΗΝΑ
ΜΑΛΟΥΣΑΡΗ Όλγα
1990
- ΑΘΗΝΑ
ΜΕΘΕΝΙΤΗ Πηγή
1992
- ΑΘΗΝΑ
ΚΑΤΖΙΚΑ Αναστασία
1990
- ΘΕΣ/ΝΙΚΗ
ΔΙΑΜΑΝΤΗ Ελευθερία
1990
- ΘΕΣ/ΝΙΚΗ
ΜΑΤΙΑΔΗ Βάσω
1989
- ΚΥΠΑΡΙΣΣΙΑ
ΚΑΡΑΒΗ Τερέζα
1992
- ΑΘΗΝΑ
ΠΑΣΙΑΛΗ Χριστίνα
1993
- ΑΘΗΝΑ
ΣΦΥΡΙΟΥ Ειρήνη
1989
- ΡΟΔΟΣ
ΜΑΓΚΑΝΑΡΗ Μαρί-Κρίστα
1991
- ΑΘΗΝΑ
ΒΛΑΧΟΥ Αθανασία
1989
- ΛΑΡΙΣΑ
ΤΑΚΛΗ Ελβίρα
1988
- ΒΟΛΟΣ
ΧΑΤΖΗ Βασιλική
1988
- ΛΑΡΙΣΑ
ΓΙΑΝΤΑΜΙΔΟΥ Κατερίνα
1991
- ΑΘΗΝΑ

AMCOR

ΚΑΤΑΣΚΕΥΑΖΟΝΤΑΙ & ΕΙΣΑΓΟΝΤΑΙ ΣΥΝΑΡΜΟΛΟΓΗΜΕΝΑ ΑΠΟ ΤΟ ΙΣΡΑΗΛ

No 1



X 5776-1/5

ΠΡΟΔΙΑΓΡΑΦΕΣ ΕΟΚ CE MARK

Η AMCOR-ΙΣΡΑΗΛ Η ΜΕΓΑΛΥΤΕΡΗ ΒΙΟΜΗΧΑΝΙΑ ΗΛΙΑΚΩΝ ΣΥΣΤΗΜΑΤΩΝ ΣΤΟΝ ΚΟΣΜΟ, ΣΑΣ ΠΡΟΣΦΕΡΕΙ ΤΟΝ ΚΑΛΥΤΕΡΟ ΗΛΙΑΚΟ ΘΕΡΜΟΣΙΦΩΝΑ ΤΟΥ ΚΟΣΜΟΥ ΜΕ ΜΟΝΑΔΙΚΑ ΣΗΜΕΙΑ ΥΠΕΡΟΧΗΣ ΠΟΥ ΚΑΝΕΝΑΣ ΑΛΛΟΣ ΔΕΝ ΕΧΕΙ. ΠΡΩΤΗ Η AMCOR, ΠΡΙΝ 40 ΧΡΟΝΙΑ ΠΑΡΟΥΣΙΑΣΕ ΤΗΝ ΕΠΑΝΑΣΤΑΤΙΚΗ ΤΗΣ ΤΕΧΝΟΛΟΓΙΑ ΣΤΟΥΣ ΗΛΙΑΚΟΥΣ ΘΕΡΜ/ΝΕΣ. ΠΟΛΛΟΙ ΑΠΟ ΤΟΤΕ ΠΡΟΣΠΑΘΗΣΑΝ ΝΑ ΤΗΝ ΜΙΜΗΘΟΥΝ. ΤΑ ΑΠΟΤΕΛΕΣΜΑΤΑ ΤΟΥΣ ΕΙΝΑΙ ΓΝΩΣΤΑ. ΚΑΝΕΝΑΣ ΔΕΝ ΜΠΟΡΕΣΕ ΝΑ ΤΗ ΦΘΑΣΕΙ. ΣΗΜΕΡΑ Η AMCOR ΣΥΝΕΧΙΖΟΝΤΑΣ ΤΗΝ ΕΡΕΥΝΑ ΣΤΟΝ ΤΟΜΕΑ ΤΗΣ ΗΛΙΑΚΗΣ ΕΝΕΡΓΕΙΑΣ ΒΡΙΣΚΕΤΑΙ ΚΑΙ ΘΑ ΒΡΙΣΚΕΤΑΙ ΜΠΡΟΣΤΑ ΓΙΑΤΙ ΕΙΝΑΙ Η NO 1 ΣΤΟΝ ΚΟΣΜΟ.

ΕΙΝΑΙ Η AMCOR

QUICK CARWASH

ΑΝΑΚΟΙΝΩΣΗ

Το πρότυπο πλυντήριο QUICK CAR WASH στην περιοχή Ασγούρου θα ήθελε να κάνει γνωστό στην αγαπητή πελατεία του ότι το πλυντήριο και πρατήριο καυσίμων παραμένει ανοιχτό κάθε Κυριακή από 09.00 έως και 14.00 το μεσημέρι.

Από 01/05/06 το **πλυντήριο** θα λειτουργεί καθημερινά από **09.00** έως **20.00** και το **πρατήριο καυσίμων** από **07.00** έως **21.00**

Για οποιαδήποτε περαιτέρω πληροφορία στα τηλέφωνά μας

22410 60150 - 151

Ευχαριστούμε

X 5808-24/4

ΠΡΟΟΔΟΣΠΟΡ

Ο Μπράϊαντ στην Μπενετόν...

Ο Αμερικανός αναχωρεί σήμερα για την Ιταλία, αφού συμφώνησε με την Μπενετόν Τρεβίζο τη φανέλα της οποίας θα φορέσει στα πλέϊ-οφ! Ξαφνικό διαζύγιο με τους «θαλασσί» οι οποίοι προς τιμήν τους δεν στάθηκαν εμπόδιο στην καριέρα του 23χρονου φόργουορντ...

Ο δεδομένος υποβιβασμός πλέον του Κολοσσού στην Α2, αναγκάζει τους ανθρώπους της ομάδας σε μία σειρά από κινήσεις τις τελευταίες μέρες...Μετά τη λύση της συνεργασίας κοινή συναινέση με τον Ντράζεν Τόμιτς, παρελθόν απ' τους Ροδίτες αποτελεί ουσιαστικά από χθες το πρωί ο καλύτερος και πιο σταθερός παίκτης της ομάδας τη φετινή αγωνιστική περίοδο. Ο λόγος για τον Τρέβον Μπράϊαντ ο οποίος συμφώνησε με την Μπενετόν Τρεβίζο και σήμερα αναχωρεί για την Ιταλία προκειμένου να ντυθεί στα χρώματα της ομάδας έχοντας συμπαίκτη του τον Νίκο Ζήση.



Ο Τρέβον Μπράϊαντ αποτελεί από χθες παρελθόν για τον Κολοσσό

Μέσα σε διάστημα λίγων ωρών πάρθηκε η απόφαση, ώστε ο 23χρονος Αμερικανός να φύγει απ' τη Ρόδο και να συνεχίσει την καριέρα του στην Ιταλία και σε μία απ' τις καλύτερες ευρωπαϊκές ομάδες όπως είναι η Μπενετόν Τρεβίζο, την οποία αντιμετώπισε ο Παναθηναϊκός στη φάση των «16» της Ευρωλίγκα. Για να πάρουμε τα πράγματα απ' την αρχή, ο Μπράϊαντ δέχθηκε κρούση απ' τους Ιταλούς και απ' τη στιγμή που μετά το τέλος της περιόδου θα αποτελούσε παρελθόν απ' τον Κολοσσό συμφώνησε με την Μπενετόν Τρεβίζο, έπειτα και απ' τη σύμφωνη γνώμη του ροδίτικου σωματείου. Προς τιμήν της η διοίκηση του Κολοσσού δεν θέλησε να σταθεί εμπόδιο στην καριέρα του Μπράϊαντ και έτσι χθες έλυσε τη συνεργασία μαζί του, προκειμένου ο ίδιος να τεθεί στη διάθεσή του Ντεϊβιντ Μπλατ.

Ο πρώτος σκόρερ και ριμπάουντερ του Κολοσσού τη φετινή σεζόν θα αναχωρήσει σήμερα για την Ιταλία προκειμένου να αποτελέσει τον αντικαταστάτη του Μάρκους Γκόρι και να βοηθήσει τη νέα του ομάδα στην προσπάθεια που θα κάνει για την διάκριση της στα πλέϊ-οφ. Οι πολύ καλές εμφανίσεις του νεαρού Αμερικανού έχουν αναγκάσει πολλές ευρωπαϊκές και ελληνικές ομάδες να ενδιαφερθούν για την απόκτηση του.

Έτσι η πρόταση της Μπενετόν Τρεβίζο ήρθε την κατάλληλη χρονική στιγμή για τον Κολοσσό (μην ξεχνάμε το ενδιαφέρον της Τσιμπόνα το προηγούμενο καλοκαίρι) με τον οποίο χθες επήλθε το οριστικό διαζύγιο.

Όπως είναι εύλογο το παιχνίδι με την Ολύμπια Λάρισας ήταν το τελευταίο για τον Μπράϊαντ ο οποίος μάζεψε τα πράγματα του και αναχωρεί σήμερα με προορισμό το...μπασκετικό Τρεβίζο. Οι «θαλασσί» λοιπόν θα ολοκληρώσουν τις φετινές υποχρεώσεις τους στην Α1, στα ματς με τον Ολυμπιακό και τον Απόλλωνα Πατρών, με έναν Αμερικανό, απόν ο Τρέβον Μπράϊαντ (όπως και ο Ντράζεν Τόμιτς) δεν θα βρίσκεται πλέον στη Ρόδο.

Κατά τη διάρκεια της παρουσίας του στο «σμαραγδένιο» νησί ο Μπράϊαντ ήταν πρώτος σκόρερ του Κολοσσού με 348 πόντους (μ.ο. 14.5) και πρώτος ριμπάουντερ με 207 (μ.ο. 8.62). Είχε 93/140 βολές (66%), 108/207 δίποντα (52%) και 13/31 τρίποντα (41%). Έπαιξε συνολικά σε 24 παιχνίδια και αγωνίστηκε για 752 λεπτά (μ.ο. 31.3 λεπτά). Αξίζει να σημειωθεί ότι είχε επίσης 27 μπλοκ και ήταν τρίτος στη σχετική λίστα της Α1. Από τη Ρόδο ο Τρέβον Μπράϊα

ντ φεύγει με τις καλύτερες εντυπώσεις και αφού πρόσφερε σημαντική βοήθεια στον Κολοσσό... «Θέλω να ευχαριστήσω τον Κολοσσό, που μου επέτρεψε να συνεχίσω την καριέρα μου στην Μπενετόν», τόνισε χθες ο Τρέβον Μπράιαντ και συμπλήρωσε: «Είναι κρίμα για την ομάδα που την επόμενη σεζόν θα αγωνίζεται στη δεύτερη κατηγορία, διότι δεν άξιζε να υποβιβαστεί.

Πρόκειται για σύλλογο που διαθέτει ανθρώπους τους οποίους μπορείς να εμπιστευτείς και καθ' όλη τη διάρκεια της σεζόν ήταν άψογοι. Εύχομαι στον Κολοσσό καλή επιτυχία στα δύο ματς που απομένουν και ελπίζω σύντομα να επιστρέψει στην πρώτη κατηγορία».

Ατομικά στην Ιαλυσό

Στο κλειστό γυμναστήριο της Ιαλυσού προπονείται ατομικά τον τελευταίο καιρό ο Γιάννης Γεωργαλής ο οποίος περιμένει να μάθει τι θα γίνει με τον Απόλλωνα Πατρών. Όπως είναι γνωστο το αχαϊκό σωματείο χρωστάει αρκετά χρήματα στον Ροδίτη αθλητή, ο οποίος για να μην δώσει δικαιώματα δεν προπονείται (και καλά κάνει) με τον Κολοσσό

Δεν βρέθηκε άκρη...

Άκαρπη ήταν η πρώτη συνάντηση του Κώστα Κωσταρίδη με τον Γιώργο Ζευγώλη και το σήριαλ της παραμονής του Έλληνα τεχνικού αναμένεται να έχει πολλά επεισόδια μέχρι το τέλος της αγωνιστικής περιόδου

Θα μείνει ή δεν θα μείνει ο Γιώργος Ζευγώλης στον Κολοσσό, στον πάγκο της ομάδας στην Α2; Αυτό είναι καλό ερώτημα το οποίο συζητείται έντονα τον τελευταίο καιρό στα μπασκετικά στέκια της Ρόδου. Όπως είναι εύλογο η επιστροφή της ομάδας στη δεύτερη τη τάξει κατηγορία της χώρας μας, αναμένεται να επιφέρει... αλυσιδωτές εξελίξεις σε όλα τα επίπεδα με πρώτο και καλύτερο αυτό της ανανέωσης της συνεργασίας ή όχι με τον έμπειρο τεχνικό. Οι πληροφορίες λοιπόν αναφέρουν ότι πραγματοποιήθηκε η πρώτη συνάντηση ανάμεσα στον πρόεδρο της ομάδας Κώστα Κωσταρίδη και τον Γιώργο Ζευγώλη σε κλίμα απόλυτης μυστικότητας προκειμένου να γίνουν γνωστές οι προθέσεις των δύο πλευρών.



Στα επόμενα ραντεβού με τον Κώστα Κωσταρίδη θα κριθεί η παραμονή του Γιώργου Ζευγώλη στον πάγκο του Κολοσσού

Οι ίδιες πληροφορίες αναφέρουν ότι απ' την πρώτη συνάντηση των δύο πλευρών δεν βγήκε κάποια άκρη και το σήριαλ της παραμονής του στη Ρόδο θα έχει πολλά επεισόδια. Δηλαδή με απλά λόγια δεν ξεκαθάρισε το τοπίο σχετικά με την ανανέωση της συνεργασίας ή όχι μεταξύ των δύο πλευρών. Άλλωστε για να παραμείνει ο Γιώργος Ζευγώλης στο «Βενετόκλειο» θα πρέπει να συζητηθούν αρκετά πράγματα αφού η Α1 απ' την Α2 απέχουν...έτη φωτός. Το μπάτζετ της ομάδας, το οικονομικό κομμάτι, η λειτουργία και ο προγραμματισμός για τη νέα περίοδο είναι ορισμένα απ' τα θέματα τα οποία συζητήθηκαν και θα συζητηθούν στα προσεχή ραντεβού ανάμεσα στους δύο άνδρες.

Η αλήθεια είναι ότι η διοίκηση του Κολοσσού και συγκεκριμένα ο Κώστας Κωσταρίδης έχουν μείνει απόλυτα ικανοποιημένοι απ' την δουλειά του Έλληνα τεχνικού που θέλει να παραμείνει στη Ρόδο και τη νέα σεζόν. Όμως σε τέτοιους είδους συνεργασίες αυτό δεν παίζει τον πρωταρχικό ρόλο, αφού θα πρέπει πρώτιστα να ειπωθούν συγκεκριμένα πράγματα σχετικά με τη λειτουργία της ομάδας στην επιστροφή της στην Α2. Έτσι οι επόμενες συζητήσεις μεταξύ Κωσταρίδη και Ζευγώλη αναμένονται με μεγάλο ενδιαφέρον. Κατά τα φαινόμενα πάντως την επόμενη εβδομάδα δεν θα πρέπει να αποκλειστεί το ενδεχόμενο να υπάρξουν εξελίξεις είτε θετικές είτε αρνητικές σχετικά με μέλλον της ανανέωσης της συνεργασίας τους.

Η υπομονή του «Σόφο»

Περισσότερα από 150 αυτόγραφα (αφού τόσα ήταν τα παιδιά) μοίρασε ο Σοφοκλής Σχορτσιανίτης στα παιδιά της Κω, τα οποία από νωρίς του Μεγάλου Σαββάτου βρέθηκε στο κλειστό γυμναστήριο του νησιού. Ο «Σόφο» δεν κουράστηκε να υπογράφει και μάλιστα δεν ήταν λίγες οι φορές που έκανε πλάκα με τους νεαρούς θαυμαστές του.

Φουλ για την επιστροφή

Ο Α.Σ.Κ. Ιβίσκος συνέτριψε τη Γέρα με 73-52 και πραγματοποίησε το καλύτερο δυνατό ξεκίνημα στο πανεπαρχιακό πρωτάθλημα για την άνοδο στον 2ο όμιλο νότου της Γ' Εθνικής! Ένα δεκάλεπτο ήταν αρκετό για τους Ροδίτες που σήμερα (12:15) παίζουν με τον Ίκαρο Ικαρίας

Σε παράσταση για ένα ρόλο μετέτρεψε ο Α.Σ.Κ. Ιβίσκος την πρώτη του αναμέτρηση στα μπαράζ-ανόδου για την Γ' Εθνική. Οι πρωταθλητές Δωδεκανήσου κέρδισαν πολύ εύκολα την αντίστοιχη ομάδα της Τ.Ε. Λέσβου, Γέρα με 73-52. Με εξαίρεση το πρώτο δεκάλεπτο, οι Ροδίτες δεν συνάντησαν δυσκολίες και παρά το γεγονός ότι δεν έπαιξαν οι Παπακώστας και Μπίλιας, ο Ιβίσκος έκανε το καλύτερο δυνατό ξεκίνημα στο πανεπαρχιακό πρωτάθλημα που ξεκίνησε χθες στα «νταμάρια» της Καισαριανής. Η μεγάλη διαφορά ανάμεσα στις δύο ομάδες έγινε στο δεύτερο δεκάλεπτο...



Ο Α.Σ.Κ. Ιβίσκος κέρδισε τη Γέρα

Η ομάδα του Παναγιώτη Παπακώστα πραγματοποίησε στο διάστημα αυτό εκπληκτική εμφάνιση και διέλυσε κάθε αμυντικό σύστημα της αντίπαλων της.

Με αιχμή του δόρατος τον συγκινητικό Συντάγγελο, ο Ιβίσκος έκανε επιμέρους σκορ 34-8(!!!) και ανέτρεψε το -3 της πρώτης περιόδου (17-20), πηγαίνοντας στα αποδυτήρια με το ευρύ 51-28. Ουσιαστικά τα πάντα είχαν τελειώσει νωρίς αφού η Γέρα ήταν αδύνατο να αντιδράσει, λόγω της τεράστιας διαφοράς δυναμικότητας των δύο ομάδων.

Οι συνεχόμενες και πιο δύσκολες υποχρεώσεις του Ιβίσκου, ανάγκασαν τον Παναγιώτη Παπακώστα να ξεκουράσει τους βασικούς παίκτες του στην επανάληψη και να μοιράσει το χρόνο συμμετοχής. Έτσι ο Ιβίσκος κατέβασε στροφές και απλά διατήρησε τα κεκτημένα του πρώτου ημιχρόνου. Ακόμη κι έτσι οι πρωταθλητές της Τ.Ε. Λέσβου ήταν αδύνατον να αντιδράσουν και μοιραία υποτάχθηκαν στην ανωτερότητα της ροδίτικης ομάδας.

Μεγάλος πρωταγωνιστής του Ιβίσκου ήταν ο Τσαμπίκος Συντάγγελος αν και προέρχεται από σοβαρό τραυματισμό, ενώ καλή εμφάνιση πραγματοποίησαν οι Βογιατζής και Κούρος Ι. Απ' τους ηττημένους ξεχώρισαν οι Καραχάλιας και Γιαννίκος. Δεν είχαν προβλήματα οι δύο διαιτητές (Θεοδωρόπουλος-Αντωνόπουλος).

Την περίοδο 2003-04 ο Α.Σ.Κ. Ιβίσκος είχε χάσει σε ένα αδιάφορο παιχνίδι, στα μπαράζ ανόδου, απ' τον Ίκαρο Ικαρίας. Σήμερα όμως η ομάδα της Ανάληψης θα χρειαστεί τους δύο βαθμούς της νίκης απέναντι στους πρωταθλητές της Τ.Ε. Σάμου. Το ματς θα ξεκινήσει στις 12:15 και οι Ροδίτες θέλουν πάση θυσία τη νίκη.

*Στην αποστολή του Α.Σ.Κ. Ιβίσκος στην Αθήνα δεν υπάρχει συνοδός, αφού ο πρόεδρος του συλλόγου Μάκης Μελλίνης βρίσκεται στη Ρόδο λόγω οικογενειακού προβλήματος.

• Στο άλλο παιχνίδι της πρεμιέρας ο Βούρειος Χίου κέρδισε τον Α.Ο. Ερμούπολης με 69-43, ενώ ο Ικαρος Ικαρίας εξέτισε το ρεπό του.

Τα δεκάλεπτα ήταν: 17-20, 51-28(ημ.), 59-39, 73-52

Διαιτητές: Θεοδωρόπουλος- Αντωνόπουλος

Α.Σ.Κ. ΙΒΙΣΚΟΣ(Παπακώστας): Βογιατζής 9, Πατινιώτης, Λιβιεράτος 6, Μαρκάκης 3, Κούρος Π. 9, Τσιτσούλας 7, Φιλιππόπουλος 1, Συντάγγελος 24(2), Ράμμος 2, Κούρος Ι. 12.

ΓΕΡΑ (Μπαλής): Κακαγιάννης 4, Ασβεστάς 2, Τζανής, Καραχάλιας 18(2), Κλωνάρης 1, Γιαννίκος 11(2), Μακράκης, Αντωνίου 8, Βούλγαρης, Ζωίτος, Χονδρομπίλιας 2, Πετρόπουλος 6.

2η ΑΓΩΝΙΣΤΙΚΗ (ΣΗΜΕΡΑ):

(10:30): Α.Ο. Ερμούπολης-Γέρα

(12:15): Α.Σ.Κ. Ιβίσκος-Ίκαρος Ικαρίας

• Ρεπό έχει ο Βούρειος Χίου

Πέρασε δύσκολες μέρες

Δύσκολες μέρες πέρασε ο προπονητής των τμημάτων υποδομής του Ιπποκράτη Κω, Δημήτρης Δρόσος. Όταν έφυγε απ' την Κω ο Σοφοκλής Σχορτσιανίτης, ο 26χρονος προπονητής ταλαιπωρήθηκε με γαστρεντερίτιδα, την οποία όμως ξεπέρασε και συνεχίζει τις προπονήσεις με τους «μικρούς» της ομάδας.

ΣΗΜΕΡΑ ΜΕ ΙΚΑΡΙΑ

Κλέβουν την παράσταση

Οι νεαροί ταλαντούχοι αθλητές που συμμετάσχουν στο τουρνουά παμπαίδων του «Βενετόκλειου» δίνουν τον καλύτερο εαυτό τους! Ο Παναθηναϊκός κέρδισε τον Κολοσσό με 63-33 και η Ακαδημία «Αστέρια» επικράτησε της μικτής Κω με 73-28. Σήμερα το πρωί πέφτει η αυλαία

Με απόλυτη επιτυχία συνεχίστηκε και χθες στο «Βενετόκλειο» το τουρνουά παμπαίδων που διοργανώνει ο Κολοσσός σε συνεργασία με την Τ.Ε.Ε.Ο.Κ. Δωδεκανήσου. Οι «θαλασσί» έχασαν απ' τον Παναθηναϊκό με 63-33 και η Ακαδημία «Αστέρια» κέρδισε με 73-28 τη μικτή Κω. Η αυλαία του τουρνουά θα πέσει σήμερα το πρωί με δύο παιχνίδια.



Φωτό απ' το χθεσινό παιχνίδι Κολοσσός Ρόδου- Παναθηναϊκός

ΚΟΛΟΣΣΟΣ ΡΟΔΟΥ-ΠΑΝΑΘΗΝΑΙΚΟΣ 33-63

Ο Παναθηναϊκός δεν δυσκολεύτηκε να κερδίσει χθες το πρωί τον Κολοσσό με 63-33, αφού οι «θαλασσί» μάλλον ήταν επηρεασμένοι απ' το όνομα της αντίπαλης ομάδας. Παρά το γεγονός ότι οι Ροδίτες μείωσαν σε 12-14 (12') στη συνέχεια έπαθαν μπλακ-άουτ και οι «πράσινοι« κέρδισαν με χαρακτηριστική ευκολία αφού προηγήθηκαν με 12-31 στο ημίχρονο. Στην επανάληψη η διαφορά αυξήθηκε και ο Παναθηναϊκός πήρε άνετα τη νίκη γοήτρου, στο πλαίσιο της 2ης αγωνιστικής.

Τα δεκάλεπτα ήταν: 8-12, 12-31(ημ.), 22-44, 33-63

Διαιτητές: Ξανθός- Μυροφόρος

ΚΟΛΟΣΣΟΣ ΡΟΔΟΥ (Φραγκεσκάκης - Δόσπρας): Στεργιόπουλος 2, Λεριάς Ε. 5, Κόσμος, Κοντούζογλου 8, Σκουφετζής 2, Αγγελάκος Ι. 7, Μαρκουλής, Γιαννάς, Τσιάκας Α. 2, Αγγελάκος Α. 3, Κομίνιας, Άμερσον, Λιβισιανός 4, Τσιάκας Κ., Τσίπης, Χοτζάρας, Κώστα, Οικονομάκης.

ΠΑΝΑΘΗΝΑΪΚΟΣ (Κωστόπουλος): Κουναλάκης 1, Χρυσάφης 6, Βασιλείου, Μάτα 2, Τσαούσης 2, Κανελλόπουλος 7, Αναπλιώτης 7, Νικηταράς 7, Πολυχρονόπουλος 13, Παπαπέτρου 12, Λυμπέρης 4, Αθανασίου 2, Κορρές.

*Χθες το απόγευμα ο Κολοσσός έπαιξε για δεύτερη φορά με τον Παναθηναϊκό.

ΜΙΚΤΗ ΚΩ-ΑΚΑΔΗΜΙΑ ΑΣΤΕΡΙΑ 28-73

Με συνοπτικές διαδικασίες η Ακαδημία «Αστέρια» κέρδισε τη μικτή ομάδα της Κω με 73-28. Οι Θεσσαλονικείς πίεσαν σε νακός 4, Κουφός, Κυροχρίστου.

ΑΚΑΔΗΜΙΑ ΑΣΤΕΡΙΑ (Υφαντίδης): Αράπης, Μπαρλάς 18, Τέρπος 14, Πετρίδης 8, Σαμαράς 4, Τσουκαλίδης, Καλτσώνης, Μενεξόπουλος 13, Καντούνης, Νεδελκόπουλος 13, Πρωτούλης 3.

Μοναδικές εμπειρίες

Γεμάτοι εμπειρίες επέστρεψαν απ' την Αμερική οι νεαροί αθλητές της Ακαδημίας Αστέρια του Θόδωρου Ροδόπουλου, όπου βρέθηκαν από τις 28 Μαρτίου έως τις 3 Απριλίου 2006 για να συμμετάσχουν στο τουρνουά National Hellenic Invitational Basketball Tournament που διοργανώνεται εδώ και 76 χρόνια από την Ελληνοαμερικανική κοινότητα του Σικάγο. Στην άλλη άκρη του Ατλαντικού είχαν την ευκαιρία να επισκεφτούν πολλά και σημαντικά μέρη, ενώ προπονήθηκαν στο πανεπιστήμιο του Ντε Πολ υπό τα βλέμματα του Τζέρι Γουενραϊτ.

όλο το γήπεδο στο πρώτο δεκάλεπτο προκειμένου να τεθεί και στην πράξη η εφαρμογή του «πρες» για το οποίο μίλησε νωρίτερα ο Θόδωρος Ροδόπουλος.

Τα δεκάλεπτα ήταν: 2-17, 8-45 (ημ.), 20-61, 28-73

Διαιτητές: Ξανθός- Μυροφόρος

ΜΙΚΤΗ ΚΩ (Χατζηστέργος): Πεκρής, Λάμπρου 4, Σμαλιός, Μαύρος 5, Βρακίδης 6, Τογρού 5, Αλαβλερας, Χαραλαμπόπουλος 4, Γούναρης, Γιαννάκος 4, Κουφός, Κυροχρίστου.

ΑΚΑΔΗΜΙΑ ΑΣΤΕΡΙΑ (Υφαντίδης): Αράπης, Μπαρλάς 4, Τέρμος 4, Πετρίδης 6, Σαμαράς 4, Τσουκαλίδης 4, Καλτσώνης, Μενεξόπουλος 13, Καντούνης 2, Νεδελκόπουλος 16, Πρωτούλης.

ΠΑΝΑΘΗΝΑΪΚΟΣ-ΑΚΑΔΗΜΙΑ «ΑΣΤΕΡΙΑ» 24-53

Στο πλαίσιο της 1ης αγωνιστικής (προχθές) η Ακαδημία «Αστέρια» του Θόδωρου Ροδόπουλου κέρδισε εύκολα τον Παναθηναϊκό με 53-24, ωστόσο οι «πράσινοι» κατέβηκαν με πιο μικρούς αθλητές. Τα «Αστέρια» πήραν απ' την αρχή το προβάδισμα και έφτασαν εύκολα στη νίκη.

*Ο Κολοσσός κέρδισε τη μικτή ομάδα της Κω με 51-43 και τα στοιχεία του συγκεκριμένου αγώνα δημοσιεύθηκαν στο χθεσινό φύλλο της «Π»

Τα δεκάλεπτα ήταν: 9-12, 12-26 (ημ.), 18-40, 24-53

Διαιτητές: Φάκαρος- Μυροφόρος

ΠΑΝΑΘΗΝΑΙΚΟΣ (Κωστόπουλος): Κουναλάκης, Χρυσάφης, Βασιλείου 2, Μάτα, Τσαούσης 2, Κανελλόπουλος, Αναπλιώτης, Νικηταράς 12, Πολυχρονόπουλος 2, Παπαπέτρου 6, Λυμπέρης, Αθανασίου, Κορρές.

ΑΚΑΔΗΜΙΑ ΑΣΤΕΡΙΑ (Υφαντίδης): Αράπης, Μπαρλάς 4, Τέρμος 4, Πετρίδης 6, Σαμαράς 4, Τσουκαλίδης 4, Καλτσώνης, Μενεξόπουλος 13, Καντούνης 2, Νεδελκόπουλος 16, Πρωτούλης.

1η ΑΓΩΝΙΣΤΙΚΗ

Κολοσσός Ρόδου- Μικτή Κω	51-43
Παναθηναϊκός- Ακαδημία «Αστέρια»	24-53

2η ΑΓΩΝΙΣΤΙΚΗ

Κολοσσός Ρόδου- Παναθηναϊκός	33-63
Μικτή Κω- Ακαδημία Αστέρια	28-73

Η ΒΑΘΜΟΛΟΓΙΑ

1.Ακαδημία Αστέρια	4	2-0	126-52(+74)
2.Παναθηναϊκός	3	1-1	87-86(+1)
3.Κολοσσός Ρόδου	3	1-1	84-106(-22)
4.Μικτή Κω	2	0-2	71-124(-53)

ΣΗΜΕΡΑ(3η ΑΓΩΝΙΣΤΙΚΗ):

(08:30): Ακαδημία «Αστέρια»- Κολοσσός Ρόδου

(11:00): Παναθηναϊκός- Μικτή Κω

Όταν μιλάει ο Ροδόπουλος...

Ο καλύτερος Έλληνας θεωρητικός τεχνικός Θόδωρος Ροδόπουλος ξεδίπλωσε τις γνώσεις του γύρω απ' το μπάσκετ μιλώντας σε...7 προπονητές που έδωσαν το «παρών» στο «Βενετόκλειο»

Τις γνώσεις του γύρω απ' το μπάσκετ...ξεδίπλωσε χθες το πρωί στο «Βενετόκλειο» ο καλύτερος Έλληνας θεωρητικός τεχνικός. Ο Θόδωρος Ροδόπουλος είχε την ευκαιρία να ανταλλάξει απόψεις γύρω απ' το χώρο της καλαθοσφαίρισης με τους Ροδίτες προπονητές αλλά και να περάσει τη δική του φιλοσοφία στην αίθουσα συνεντεύξεων τύπου του «Βενετοκλείου». Ο έμπειρος προπονητής και ιδρυτής της Ακαδημίας «Αστέρια» μίλησε στους τεχνικούς που έδωσαν το «παρών» λέγοντας σημαντικά πράγματα για το μπάσκετ σε μικρές ηλικίες. Ο Θόδωρος Ροδόπουλος αναφέρθηκε στους κανόνες του passing game αλλά και στην διάταξη που του αρέσει να χρησιμοποιεί με έναν πόϊντ-γκαρντ, δύο περιφερειακούς στα «φτερά» και τους δύο ψηλούς μέσα στη ρακέτα.



Ο Θόδωρος Ροδόπουλος στο «Βενετόκλειο»

Αφού αναφέρθηκε στον τρόπο αντιμετώπισης του screen αλλά και στο split, είπε στους Ροδίτες προπονητές τις δικές του απόψεις σχετικά με τους κοντούς και τους ψηλούς. «Ο ψηλός πρέπει να μάθει να ανοίγει το δρόμο στους κοντούς και ανάλογα με τις δυνατότητες του να κινηθεί στο χώρο της ρακέτας. Η τέχνη του split όταν εφαρμόζεται, είναι οι υπόλοιποι τέσσερις παίκτες να είναι έτοιμοι να σουτάρουν. Πρέπει να υπάρχουν στη συγκεκριμένη περίπτωση τέσσερις διαθέσιμες πάσες και σίγουρα ο χρόνος είναι επαρκής για όλες τις κινήσεις», υποστήριξε ο Θόδωρος Ροδόπουλος. Μάλιστα ο ίδιος φρόντισε να δώσει το παράδειγμα του Σάρπη στον Δημόκριτο Θεσσαλονίκης όπου ήταν ο σούπερ-σταρ της ομάδας και όλοι κινούνταν με βάση τον τρόπο παιχνιδιού του.

Σχετικά με τη δημιουργία της Ακαδημίας «Αστέρια» είπε χαρακτηριστικά. «Τα Αστέρια έγιναν σωματείο κατ' ανάγκην. Όταν ξεκινήσαμε το 1983 με το S.B.C. οι γονείς ρωτούσαν τι θα κάνουν τα παιδιά το χειμώνα.

Η φιλοσοφία μας είναι να αφήνουμε τα παιδιά ελεύθερα σε ηλικία 18-19 ετών να πάνε σε όποια ομάδα θέλουν χωρίς να πάρουμε χρήματα. Γίνεται συστηματική δουλειά και προπόνηση. Στόχος μας είναι να μάθουν μπάσκετ τα παιδιά. Σε μικρές ηλικίες (6-7 ετών) το πρώτο πράγμα που πρέπει να μάθει ένα παιδί είναι το ball handling. Σε ηλικίες μίνι και προμίνι ξεκινούν οι διαδικασίες για τις θέσεις άμυνας», ανέφερε ο Θόδωρος Ροδόπουλος ο οποίος τόνισε για το press ότι πρέπει να εφαρμόζεται διαφορετικά σε όλο το γήπεδο. Ο έμπειρος τεχνικός ανανέωσε το ραντεβού με τους Ροδίτες προπονητές για το διήμερο 6-7 Μαίου στην Ιαλυσό όπου πρόκειται να αναφερθεί και πάλι στο zone press, το αμυντικό tranjition και πολλά ακόμη σημαντικά θέματα.

Οι προπονητές που βρέθηκαν χθες το πρωί στο «Βενετόκλειο» είναι οι εξής: Κώστας Δόσπρας, Νίκος Φραγκεσκάκης, Γιώργος Χατζηκαλημέρης, Γιάννης Τσακίρης, Κυριάκος Μάγος, Τσαμπίκος Βασιλαράκης και ο Δημήτρης Χατζηστέργος απ' την Κω.

Το site και τα μπλουζάκια

Μπορεί ο Παναθηναϊκός και ο Ολυμπιακός να μην πήγαν στο φάϊναλ-φορ της Πράγας, όμως αυτό δεν σημαίνει ότι οι Έλληνες φιλαθλοι θα μείνουν αμέτοχοι της διοργάνωσης...Στην ιστοσελίδα www.euroleague.net/final-four06/index.jsp μπορείτε να βρείτε τα πάντα γύρω απ' τις τελικές φάσεις. Επίσης όσοι θέλουν να προμηθευτούν με 19.95 ευρώ τα t-shirt του φάϊναλ-φορ μπορούν να τα παραγγείλουν στο www.euroleague-store.net.

Έπεσε στις...λεπτομέρειες!

Ο Ιπποκράτης Κω πάλεψε επί ίσοις όροις στο Μετς αλλά έχασε απ' τον ισχυρό Πανιώνιο Άργους με 49-42, στην πρεμιέρα του α' υποομίλου για τα μπαράζ-ανόδου στην Α2 Γυναικών! Οι χαμένες βολές και τα ριμπάουντ στοίχισαν στις πρωταθλήτριες Δωδεκανήσου

Στις λεπτομέρειες ηττήθηκαν χθες οι γυναίκες του Ιπποκράτη Κω στο Μετς Α' από τον ισχυρό Πανιώνιο Άργους (49-42). Οι πρωταθλήτριες Δωδεκανήσου όχι μόνο κοίταξαν στα μάτια το φαβορί για την άνοδο του στην Α2 Γυναικών (όμιλος νότου), αλλά λίγο έλλειψε να πάρουν την πολύτιμη νίκη. Ουσιαστικά η ομάδα του Βασίλη Κεφάλα πλήρωσε τα λάθη και την αστοχία της στις βολές στο τελευταίο δεκάλεπτο. Είναι χαρακτηριστικό ότι ο Ιπποκράτης χάρη στην πολύ καλή παρουσία της Ρίσκου προηγήθηκε στο ημίχρονο με 21-20. Στην επανάληψη τα δεδομένα άλλαξαν...Οι Κώες είχαν πολύ κακή παρουσία στην τρίτη περίοδο, όπου σημείωσαν μόλις πέντε πόντους σε αντίθεση με τις πρωταθλήτριες Ε.Σ.Κ.Α.Κ. που ξέφυγαν με +8 (34-26).

Στο τελευταίο δεκάλεπτο όμως ο Ιπποκράτης έδειξε και πάλι το καλό του πρόσωπο. Με τη Ρίσκου να πετυχαίνει κρίσιμους πόντους και τις Δρεττάκη και Αγγελή να δημιουργούν προβλήματα στις αντίπαλες ψηλές, οι Κώες μείωσαν με τρίποντο της Ρίσκου σε 37-32 (36'). Δύο απανωτά τρίποντα της Αναστασιάδου και ένα γκολ-φάουλ της Παπασταματίου έδωσαν το δικαίωμα στον Πανιώνιο Άργους να ξεφύγει για πρώτη φορά με διψήφιο αριθμό (47-37 στο 39'). Το μόνο που κατάφερε ο Ιπποκράτης ήταν να μειώσει τη διαφορά στους 7 πόντους πραγματοποιώντας αξιόλογη εμφάνιση στο Μετς. Απ' τις νικήτριες ξεχώρισαν οι Παπασταματίου, Ζαφείρη και Αναστασιάδου, ενώ απ' τις ηττημένες η Ρίσκου. Πολύ καλή ήταν η διαιτησία των Διμπινούδη- Ρήγα.

*Στο άλλο παιχνίδι της πρεμιέρας ο Σπάρτακος Ιωαννίνων κέρδισε τον Βούρειο Χίου με 72-48, ενώ ο Απόλλων Πατρών εξέτισε το ρεπό του.

ΣΗΜΕΡΑ ΜΕ ΤΟΝ ΑΠΟΛΛΩΝΑ

Δύσκολο έργο θα έχουν και σήμερα οι γυναίκες του Ιπποκράτη Κω, οι οποίες θα αντιμετωπίσουν(12:45) τον Απόλλωνα Πατρών, που μαζί με τον Πανιώνιο Άργους είναι τα φαβορί για την κατάκτηση της πρώτης θέσης στον α' υποόμιλο.

Τα δεκάλεπτα ήταν: 12-9, 20-21(ημ.), 34-26, 49-42

Διαιτητές: Διμπινούδης-Ρήγας

ΠΑΝΙΩΝΙΟΣ ΑΡΓΟΥΣ (Χατζηδάκης): Ζαφείρη 11, Παπασταματίου 18, Λοίζου 5, Καρασμάνη 5(1), Πασσά, Μάργαρη 2, Αναστασιάδου 8(2).

ΙΠΠΟΚΡΑΤΗΣ ΚΩ (Κεφάλας): Ρίσκου 16(2), Κούσιαντα, Μαμουζέλου, Ζαντά 3(1), Πατμίου, Αγγελή 9, Δανελλάκη, Σβύνου 5, Στάκκου, Δρεττάκη 10, Μαρκόγλου Σ.

2η ΑΓΩΝΙΣΤΙΚΗ (ΣΗΜΕΡΑ):

(11:00): Σπάρτακος Ιωαννίνων- Πανιώνιος Άργους

(12:45): Ιπποκράτης Κω-Απόλλων Πατρών

• Ρεπό έχει ο Βούρειος Χίου

Όλα έτοιμα για το σεμινάριο...

Το διήμερο 6-7 Μαίου θα γίνει στην Ιαλυσό το σεμινάριο που διοργανώνει ο τοπικός Δ.Ο.Α.Ν. με την αρωγή του Σ.Ε.Π.Κ. και της Ε.Ο.Κ. Ομιλητές θα είναι ο Θόδωρος Ροδόπουλος, ο Γιώργος Ζευγώλης και ο Ηλίας Ζούρος

Το μεθεπόμενο Σαββατοκύριακο (6-7 Μαίου) πρόκειται να γίνει τελικά το σεμινάριο προπονητών που διοργανώνει στο κλειστό γυμναστήριο της Ιαλυσού ο τοπικός Δ.Ο.Α.Ν. σε συνεργασία με τον Σύνδεσμο Ελλήνων Προπονητών Καλαθοσφαίρισης (Σ.Ε.Π.Κ.) και την Ελληνική Ομοσπονδία Καλαθοσφαίρισης (Ε.Ο.Κ.). Απομένουν απλά οι τελευταίες πινελιές και ο Γιώργος Χατζηκαλημέρης τις επόμενες μέρες πρόκειται να καταστρώσει τα πλάνα του σχετικά με το πρόγραμμα των ωρών για τις ομιλίες των προπονητών.

Εκτός απρόοπτου τρεις θα είναι οι προπονητές που θα δώσουν το «παρών» στην Ιαλυσό και θα μιλήσουν στους παρευρισκόμενους προπονητές. Πρόκειται για τον καλύτερο Έλληνα θεωρητικό του μπάσκετ Θόδωρο Ροδόπουλο, ο οποίος τις τελευταίες μέρες βρίσκεται στη Ρόδο για το τουρνουά του Κολοσσού και της Τ.Ε. Ε.Ο.Κ. Δωδεκανήσου, τον προπονητή των «θαλασσί» Γιώργο Ζευγώλη και τον γνωστό πρώην τεχνικό του Άρη και του Ολυμπιακού Ηλία Ζούρο. Η πρόσκληση των διοργανωτών έγ

Διαθέσιμη για τους συμμάχους η Σούδα, δηλώνει η κυβέρνηση

ΣΥΝΑΝΤΗΣΗ ΚΑΡΑΜΑΝΛΗ-ΜΕΪΜΑΡΑΚΗ

ΔΙΑΘΕΣΙΜΗ είναι η στρατιωτική βάση της Σούδας για τις αμερικανικές δυνάμεις σε μια ενδεχόμενη πολεμική σύρραξη στο Ιράν. Μιλώντας μετά από συνάντηση στο Μέγαρο Μαξίμου με τον πρωθυπουργό Κώστα Καραμανλή, ο υπουργός Εθνικής Αμυνας Βαγγέλης Μεϊμαράκης σημείωσε ότι «η Ελλάδα εδώ και πολλά χρόνια έχει συμβατικές υποχρεώσεις απέναντι στους συμμάχους της, τις οποίες και εκπληρώνει».

Η συζήτηση των κ. Καραμανλή και Μεϊμαράκη έγινε εφ΄ όλης της ύλης και, κατόπιν, ο υπουργός ανέφερε στους δημοσιογράφους ότι «είναι δύσκολο να υπάρξει στο άμεσο μέλλον στρατιωτική επέμβαση στο Ιράν».

Υπενθύμισε δε, ότι η υπουργός Εξωτερικών Ντόρα Μπακογιάννη, κατά τη συνάντησή της την Τρίτη με την Αμερικανίδα ομόλογό της Κοντολίζα Ράις, «ήταν σαφής για την ανάγκη να εξαντληθούν τα διπλωματικά μέσα».

Ο κ. Μεϊμαράκης μίλησε και για τις προσεχείς εκλογές για την Τοπική Αυτοδιοίκηση, σημειώνοντας ότι «οι κυβερνήσεις κρίνονται στις εθνικές εκλογές», αλλά παραδεχόμενος ότι «θα εξαχθούν πολιτικά μηνύματα από την εκλογική αναμέτρηση του Οκτωβρίου».

Σχετικά με τα ονόματα των υποψηφίων νομαρχών που θα στηρίξει η ΝΔ, είπε πως στο αμέσως προσεχές διάστημα ο γραμματέας του κόμματος Λευτέρης Ζαγορίτης θα πει τι θα γίνει.

Σε ό,τι αφορά στην υπερνομαρχία Αθηνών-Πειραιώς, ο κ. Μεϊμαράκης τάχθηκε υπέρ ενός προσώπου με αυτοδιοικητικά χαρακτηριστικά, από τον ευρύτερο χώρο της ΝΔ. Ανέφερε ακόμη ότι «οι εν ενεργεία δήμαρχοι κρίνονται οι ίδιοι και το έργο τους και όχι η ΝΔ που τους υποστήριξε».

Υποψήφιο για την υπερνομαρχία αναζητά τώρα η Νέα Δημοκρατία

ΠΡΟΚΡΙΜΑΤΙΚΕΣ ΣΤΟ ΠΑ.ΣΟ.Κ.

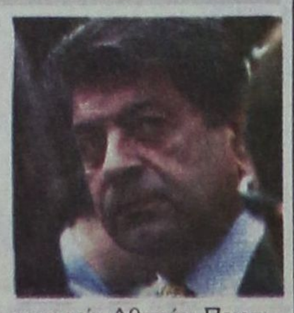

Συνεχίζονται οι συζυμώσεις στα κόμματα για την ανάδειξη των υποψηφίων δημάρχων και νομαρχών εν όψει των εκλογών του Οκτωβρίου. Στη ΝΔ, το ενδιαφέρον επικεντρώνεται στην υπερνομαρχία Αθηνών-Πειραιώς, ενώ στο ΠΑΣΟΚ προχωρά η διαδικασία των προκριματικών εκλογών.

Σε εφ΄ όλης της ύλης συζήτηση που είχαν χτες στο Μέγαρο Μαξίμου ο πρωθυπουργός Κώστας Καραμανλής και ο υπουργός Εθνικής Αμυνας Βαγγέλης Μεϊμαράκης συζητήθηκε και το θέμα των εκλογών για την Τοπική Αυτοδιοίκηση.

Μιλώντας μετά τη συνάντηση, ο κ. Μεϊμαράκης είπε ότι οι κυβερνήσεις κρίνονται στις εθνικές εκλογές, αλλά σημείωσε πως θα εξαχθούν πολιτικά μηνύματα από την εκλογική αναμέτρηση του Οκτωβρίου. Σχετικά δε, με τα ονόματα των υποψηφίων νομαρχών που θα στηρίξει η ΝΔ, δήλωσε ότι στο αμέσως προσεχές διάστημα ο γραμματέας του κόμματος, Λευτέρης Ζαγορίτης, θα πει τι θα γίνει.

Σε ό,τι αφορά στην υπερνομαρχία Αθηνών-Πειραιώς, ο υπουργός τάχθηκε υπέρ ενός προσώπου με αυτοδιοικητικά χαρακτηριστικά, το οποίο θα προέρχεται από τον ευρύτερο χώρο της ΝΔ και να μην είναι «στενά κομματικός», αλλά ούτε «ενεργός από άλλον πολιτικό χώρο».

Παράλληλα, υπογράμμισε ότι στις εκλογές αυτές κρίνονται οι ίδιοι οι εν ενεργεία δήμαρχοι και το έργο τους και όχι η ΝΔ που τους υποστήριξε. Για την πιθανή υποψηφιότητα του Γιώργου Καρατζαφέρη στη Θεσσαλονίκη δε, ο κ. Μεϊμαράκης είπε χαρακτηριστικά: «Δεν ανησυχούμε, αλλά το εξετάζουμε».

Εν τω μεταξύ, στη Χαριλάου Τρικούπη συνεχίζεται η διαδικασία των προκριματικών εκλογών για την ανάδειξη των υποψηφίων δημάρχων. Στο πλαίσιο αυτό, την Κυριακή 7 Μαΐου θα πραγματοποιηθούν προκριματικές εκλογές σε 17 δήμους του Λεκανοπέδιου Αττικής, του Πολεοδομικού Συγκροτήματος Θεσσαλονίκης και των Κυκλάδων.

Επισημαίνεται ότι στις προκριματικές εκλογές έχουν δικαίωμα ψήφου όλοι όσοι είναι εγγεγραμμένοι στους εκλογικούς καταλόγους του κάθε δήμου, και όχι μόνο τα μέλη και οι φίλοι του ΠΑΣΟΚ, ώστε η ανάδειξη των υποψηφίων να γίνεται μέσα από ανοιχτές διαδικασίες της ίδιας της κοινωνίας.

Συνελήφθη για κατασκευή κροτίδων

ΣΥΝΕΛΗΦΘΗ και ο τρίτος της παρέας που κατασκεύαζαν κροτίδες στο Πυλί της Κω και από έκρηξη προκλήθηκαν ζημιές σε διώροφο κτίριο.

Πρόκειται για έναν 28χρονο σε βάρος του οποίου εκδόθηκε ένταλμα σύλληψης από τον ανακριτή.

Ο 28χρονος θα οδηγηθεί στον Εισαγγελέα για τα περαιτέρω.

...Το Λογιστήριο της «ΠΡΟΟΔΟΥ», που μεταφέρθηκε στο κτίριό μας, το οποίο λειτουργεί παράλληλα με το λογιστήριο της Ν. Αγοράς, στην οδό Μάρκου Μαλιαράκη 3 λειτουργεί από την 8.30 πρωινή μέχρι την 2 μεταμεσημβρινή και δέχεται
ΔΙΑΦΗΜΙΣΕΙΣ - ΑΓΓΕΛΙΕΣ
και οποιαδήποτε άλλη ΔΗΜΟΣΙΕΥΣΗ
ΜΑΡΚΟΥ ΜΑΛΙΑΡΑΚΗ 3
ΤΗΛ. 22410 35322

Λόγω των αναμενόμενων δυνατών ανέμων

Δύσκολο καλοκαίρι και κίνδυνοι για πυρκαγιές!..

ΑΠΟ 1ης ΜΑΪΟΥ Η ΑΝΤΙΠΥΡΙΚΗ ΠΕΡΙΟΔΟΣ



Με στόχο την ετοιμότητα του κρατικού μηχανισμού εν όψει της θερινής περιόδου, που αρχίζει την 1η Μαΐου, καθώς και τη λήψη αποφάσεων σχετικών με την πρόληψη και καταστολή των δασικών πυρκαγιών, συνεδρίασε το Κεντρικό Συντονιστικό Όργανο Πολιτικής Προστασίας.

Στη συνεδρίαση, υπό τον υπουργό Εσωτερικών Προκόπη Παυλόπουλο, συμμετείχε ο γενικός γραμματέας της Πολιτικής Προστασίας Παναγιώτης Φούρλας, καθώς και αρμόδιοι κυβερνητικοί και υπηρεσιακοί παράγοντες.

Η ετοιμότητα του κρατικού μηχανισμού είναι αυξημένη, καθώς αναμένεται ένα δύσκολο καλοκαίρι, αφενός εξαιτίας της υψηλής βλάστησης από τις εκτεταμένες βροχοπτώσεις και, αφετέρου, λόγω των αναμενόμενων εξάρσεων υψηλής θερμοκρασίας και δυνατών ανέμων.

Ο κ. Παυλόπουλος απηύθυνε έκκληση προς τους πολίτες για συνεργασία με τις αρμόδιες αρχές και ζήτησε να ειδοποιούν άμεσα για την εκδήλωση πυρκαγιάς. Ο κ. Φούρλας εξέφρασε την αισιοδοξία του ότι όλα θα πάνε καλά, βασιζόμενος στην προετοιμασία που έχει γίνει και την ετοιμότητα που υπάρχει.

Μέχρι και το τέλος Οκτωβρίου, οπότε λήγει η αντιπυρική περίοδος, θα εκδίδεται καθημερινά ο χάρτης πρόβλεψης με τους δείκτες επικινδυνότητας. Ήδη έχει σταλεί στις αρμόδιες υπηρεσίες ειδική εγκύκλιος για την μέτρα που πρέπει να ληφθούν.

Χάρτης με τις ζώνες επικινδυνότητας για εκδήλωση πυρκαγιάς το φετινό καλοκαίρι

Το χάρτη με τις περιοχές που έχουν υψηλό δείκτη επικινδυνότητας για εκδήλωση δασικής πυρκαγιάς το προσεχές καλοκαίρι, αλλά και την εγκύκλιο για το σχεδιασμό, την πρόληψη και αντιμετώπισή τους, έδωσε σήμερα στη δημοσιότητα η Γενική Γραμματεία Πολιτικής Προστασίας, ύστερα από την πρωινή σύσκεψη, υπό την προεδρία του υπουργού Εσωτερικών, Δημόσιας Διοίκησης και Αποκέντρωσης Προκόπη Παυλόπουλου, του Κεντρικού Συντονιστικού Οργάνου Πολιτικής Προστασίας, για την προετοιμασία του κρατικού μηχανισμού ενόψει του καλοκαιριού.

Ο χάρτης με τις "ευαίσθητες" για εκδήλωση πυρκαγιάς περιοχές περιλαμβάνει τους νομούς Αττικής, Μαγνησίας, Εύβοιας, Σποράδων, Χαλκιδικής, Δωδεκανήσων, των νήσων του βορειοανατολικού Αιγαίου, Κέρκυρας, Κεφαλονιάς, Ζακύνθου, Κορινθίας, Αργολίδος, Αχαΐας, Ηλείας και Μεσσηνίας.

Επίσης, στην εγκύκλιο, που εστάλη από το γγ της Πολιτικής Προστασίας Παναγιώτη Φούρλα, στα υπουργεία και τις αρμόδιες υπηρεσίες, επισημαίνονται τα μέτρα που έχουν ληφθεί και το συντονισμό που υπάρχει έτσι ώστε να είναι γνωστό σε όλους πώς έχει προετοιμαστεί η κρατική μηχανή και τι πρέπει να κάνει ο καθένας.

Τα έργα, οι δράσεις και τα μέτρα πρόληψης και ετοιμότητας που εφαρμόζονται στη χώρα μας για την αντιμετώπιση των δασικών πυρκαγιών προσδιορίζονται ως εξής:

- Προγράμματα εκτέλεσης έργων και εργασιών αντιπυρικής προστασίας σε δάση και δασικές εκτάσεις προς διευκόλυνση του έργου καταστολής (βελτίωση-συντήρηση δασικού οδικού δικτύου, εγκατάσταση πυροφυλακίων κλπ).

- Προγράμματα μείωσης του κινδύνου πρόκλησης πυρκαγιάς και προστασίας από επερχόμενη πυρκαγιά με καθαρισμούς και απομάκρυνση μέρους της βλάστησης γύρω από υποδομές και περιοχές ιδιαίτερης αξίας (αρχαιολογικοί χώροι, άλση, πάρκα κλπ) καθώς και στη ζώνη μίξης δασών-πόλεων.

- Μέτρα πρόληψης για την αποφυγή πρόκλησης πυρκαγιάς στην ύπαιθρο από τη λειτουργία χώρων εναπόθεσης αστικών απορριμμάτων που ανήκουν στους ΟΤΑ.

- Μέτρα πρόληψης για την αποφυγή εκδήλωσης πυρκαγιάς από την εκτέλεση γεωργικών και άλλων εργασιών.

- Ενημέρωση του κοινού για τη λήψη μέτρων πρόληψης και προστασίας από κινδύνους που προέρχονται από δασικές πυρκαγιές.

- Εκδοση ημερήσιου χάρτη πρόβλεψης κινδύνου πυρκαγιάς ως μέτρο που συμβάλλει στην προληπτική οργάνωση και τον κρατικό συντονισμό για την αποτελεσματική αντιμετώπιση των πυρκαγιών, με την άμεση λήψη πρόσθετων μέτρων πρόληψης και ετοιμότητας, σε περιοχές στις οποίες προβλέπεται υψηλός κίνδυνος.

- Προληπτική απαγόρευση της κυκλοφορίας οχημάτων και παραμονής εκδρομέων σε εθνικούς δρυμούς, δάση και περιοχές ειδικής προστασίας σε ημέρες και ώρες που ο κίνδυνος εκδήλωσης πυρκαγιάς θεωρείται υψηλός.

- Συμμετοχή εθελοντικών οργανώσεων Πολιτικής Προστασίας σε δράσεις επιτήρησης δασών κατά τη διάρκεια της αντιπυρικής περιόδου για την έγκαιρη επισήμανση πυρκαγιών.

- Σύγκληση Συντονιστικών Νομαρχιακών Οργάνων με θέμα τη λήψη μέτρων πρόληψης και ετοιμότητας για την αντιμετώπιση των πυρκαγιών.

Την Παρασκευή ο Μητροπολίτης στη Φιλέρημο

Εκ της Ι. Μητροπόλεως Ρόδου ανακοινώνεται ότι την Παρασκευή της Διακαινησίμου 28 Απριλίου και ώρα 7.30 π.μ., εορτή της Ζωοδόχου Πηγής, θα τελεσθεί θεία λειτουργία στην Ι. Μονή Παναγίας Φιλερήμου, όπου θα ιερουργήσει ο σεβ. Μητροπολίτης Ρόδου κ. Κύριλλος.

Συνέντευξη υποψηφίου για το Δήμο Αφάντου

Την επίσημη κάθοδό του στις δημοτικές εκλογές του Οκτωβρίου, για το Δήμο Αφάντου, θα ανακοινώσει, σήμερα το πρωί, σε συνέντευξη Τύπου, που θα παραχωρήσει στο «Ακταίον», ο Σάββας Διακοσταματίου.

Ο κ. Διακοσταματίου, ο οποίος έχει τη στήριξη του ΠΑ.ΣΟ.Κ. και του ευρύτερου αριστερού χώρου, αναμένεται να αναφερθεί στους στόχους και στους σκοπούς της παράταξής του.

Το συμβούλιο των νοσοκομειακών γιατρών

Καταρτίστηκε σε σώμα το διοικητικό συμβούλιο του Συλλόγου Νοσοκομειακών Ιατρών του Γενικού Νοσοκομείου Ρόδου ως εξής:

Πρόεδρος: Καραταπάνης Σάββας

Αντιπρόεδρος: Στουραΐτης Ιωάννης

Γραμματέας: Χριστοδούλου Νικόλαος

Αναπληρωτής γραμματέας: Αρβανίτης Αντώνιος

Ταμίας: Μυροφόρου Ιωάννης

Απολογείται ο υποκελευστής που διακινούσε κοκαΐνη

ΛΕΕΙ ΟΤΙ ΕΙΝΑΙ «ΒΑΠΟΡΑΚΙ»

ΣΗΜΕΡΑ αναμένεται να απολογηθεί στις ανακριτικές αρχές ο 42χρονος μόνιμος κελευστής του Πολεμικού Ναυτικού που συνελήφθη από αστυνομικούς του Τμήματος Δίωξης Ναρκωτικών το μεσημέρι του Μεγάλου Σαββάτου γιατί στην κατοχή του βρέθηκε μεγάλη ποσότητα ναρκωτικών.

Οι αστυνομικοί είχαν επί μέρες πληροφορίες ότι έμποροι ναρκωτικών χρησιμοποιώντας «βαποράκι» θα έφερναν μεγάλη ποσότητα κοκαΐνης.

Αξιοποιώντας λοιπόν τις πληροφορίες αυτές , μόλις έφτασε ο 42χρονος στο λιμάνι έκαναν έρευνα και βρήκαν στο μπουφάν του 250 γραμμάρια κοκκαΐνης.

Ανακρινόμενος ομολόγησε ότι τα ναρκωτικά του τα έδωσε ένας τσιγγάνος.

Εναντίον του έχει ασκηθεί δίωξη για εμπορία και διακίνηση ναρκωτικών σε βαθμό κακουργήματος.

Σύντομα οι απολογίες των αστυνομικών

ΓΙΑ ΤΗΝ ΥΠΟΘΕΣΗ ΤΗΣ ΒΟΥΛΓΑΡΑΣ

ΕΝΤΟΣ των επόμενων ημερών αναμένεται να καταθέσουν στον ανακριτή Διονύση Ρεμπούση οι αστυνομικοί εναντίον των οποίων έχει ασκηθεί ποινική δίωξη από τον Εισαγγελέα Πρωτοδικών Ρόδου Γιώργο Οικονόμου για την υπόθεση της 29χρονης Βουλγάρας.

Οι αστυνομικοί είχαν κληθεί να απολογηθούν αρχικά στις 13 Απριλίου αλλά οι συνήγοροί τους Άκης Δημητριάδης και Κώστας Σαρρής είχαν ζητήσει και έλαβαν προθεσμία.

Εν τω μεταξύ σε εξέλιξη είναι η ένορκη διοικητική εξέταση την οποία διενεργεί ο Γενικός Επιθεωρητής Νοτίου Αιγαίου της Ελληνικής Αστυνομίας υποστράτηγος Σταυρόπουλος.

ΚΗΔΕΙΑ

Το λατρευτό μας σύζυγο, πατέρα, πάππου, αδελφό και θείο

ΦΩΤΗ ΚΑΤΣΑΝΟΥ

(Ετών 85)

θανόντα κηδεύουμε σήμερα Πέμπτη 27 Απριλίου και ώρα 4 μ.μ. από τον Ιερό Ναό Ταξιαρχών Νεκροταφείου Ρόδου
Η σύζυγος Μαρία
Τα παιδιά Γιαννούλα-Νίκος, Βασίλειος-Μένη, Πέτρος-Παρασκευή, Αλέξανδρος-Σεβαστή, Γεώργιος, Κατερίνα-Στέργιος
Τα εγγόνια, τα αδέλφια τα ανίψια και οι λοιποί συγγενείς.

ΘΕΜ.-27/4

Συνεδρίαση της Ενωσης Εθελοντών Αιμοδοτών Δωδ/σου

Η Ενωση Συλλόγων Εθελοντών Αιμοδοτών Δωδεκανήσου, συνεδριάζει το Σάββατο 29/04/06, ώρα 18.00, σε αίθουσα του ξενοδοχείου «RODOS PALACE», με τρέχοντα θέματα της αρμοδιότητάς της.

Υπέστη βλάβη πυροσβεστικό αεροσκάφος

Πυροσβεστικό αεροσκάφος τύπου CL-415 παρουσίασε βλάβη στον πλωτήρα στη διάρκεια εκπαιδευτικής άσκησης υδροληψίας, τρία μίλια ανοικτά του Αλιβερίου. Το περιστατικό σημειώθηκε στις 12.45. Αυτή την ώρα βρίσκεται σε εξέλιξη η προσπάθεια ρυμούλκησης του αεροσκάφους που έχει πάρει κλήση προς την ακτή. Επί τόπου βρίσκεται σκάφος του λιμενικού ενώ υπερίπταται ένα ελικόπτερο Σούπερ Πούμα.

Πακιστανός λήστεψε συμπατριώτη του!..

ΓΙΑ ΝΑ ΤΟΥ ΠΑΡΕΙ 50 ΕΥΡΩ

ΠΑΚΙΣΤΑΝΟΣ λήστεψε συμπατριώτη του στην Κω, για 50 ευρώ. Μετά από ενέργειες της Αστυνομίας συνελήφθη και θα οδηγηθεί στον εισαγγελέα.

Σύμφωνα με την Αστυνομική Διεύθυνση Δωδεκανήσου, ο 29χρονος Πακιστανός το μεσημέρι της Λαμπρής Τρίτης, κατήγγειλε ότι άγνωστος δράστης με την απειλή μαχαιριού και χρήση σωματικής βίας τον ακινητοποίησε, τον χτύπησε με την λαβή του μαχαιριού στο αιρστερό μάγουλο και του αφαίρεσε το χρηματικό ποσό των 50 ευρώ και ένα κινητό τηλέφωνο. Υστερα από έρευνες της Αστυνομίας πρόεκυψε ότι δράστης είναι ένας 32χρονος συμπατριώτης του θύματος, ο οποίος συνελήφθη και αναγνωρίστηκε από τον 29χρονο Πακιστανό. Σε βάρος του 32χρονου Πακιστανού σχηματίστηκε δικογραφία προκειμένου να οδηγηθεί στον εισαγγελέα.

Στη Ρόδο το πανελλήνιο συνέδριο της ΠΟΕ-ΟΤΑ

ΘΑ ΕΡΘΕΙ Ο ΥΠΟΥΡΓΟΣ ΕΣΩΤΕΡΙΚΩΝ

ΣΤΗ ΡΟΔΟ θα πραγματοποιηθεί φέτος το 35ο Τακτικό Συνέδριο της Πανελλήνιας Ομοσπονδίας Εργαζομένων στους Οργανισμούς Τοπικής Αυτοδιοίκησης.

Οι εργασίες του συνεδρίου θα ξεκινήσουν τη μεθεπόμενη Τετάρτη και θα ολοκληρωθούν το Σάββατο. Την επίσημη έναρξη του συνεδρίου θα κάνει ο υπουργός Εσωτερικών - Δημόσιας Διοίκησης και Αποκέντρωσης, Προκόπης Παυλόπουλος.

Η Εκτελεστική Επιτροπή της ΠΟΕ-ΟΤΕ θα παραχωρήσει, την Τρίτη 9 Μαΐου, στις 12.00 το μεσημέρι, συνέντευξη Τύπου, κατά τη διάρκεια της οποίας ο πρόεδρός της Θέμης Μπαλασόπουλος θα αναφερθεί στο πλαίσιο των διεκδικήσεων των εργαζομένων της Τοπικής Αυτοδιοίκησης.

Πολιτική ομιλία από τον βουλευτή Β. Χρύση αύριο στην Κρεμαστή

Ο ΒΟΥΛΕΥΤΗΣ Δωδεκανήσου Βασίλης Χρύσης στα πλαίσια πολιτικών ομιλιών που διοργανώνει σ' όλη τη Δωδεκάνησο, θα πραγματοποιήσει συγκέντρωση-πολιτική ομιλία στο δημοτικό διαμέρισμα Κρεμαστής του Δήμου Πεταλούδων την Παρασκευή 28 Απριλίου και ώρα 8 το βράδυ στην καφετέρια «Κλάσσικο» που είναι απέναντι από την βιβλιοθήκη της Κρεμαστής.

Ο βουλευτής προσκαλεί όλους τους πολίτες να παρευρεθούν σ' αυτή την πολιτική ομιλία με θέμα: «Η νέα διακυβέρνηση στο παρόν και στο μέλλον της χώρας» και με την ευκαιρία αυτή θα ανταλλάξει σκέψεις, απόψεις και προτάσεις μαζί τους για θέματα που τους απασχολούν.

1974
ΣΥΝΔΕΣΜΟΣ ΕΡΓΟΛΑΒΩΝ ΗΛΕΚΤΡΟΛΟΓΩΝ Ν.ΔΩΔΕΚΑΝΗΣΟΥ
Μήνυμα στον καταναλωτή:
Αναθέστε σε
ΑΔΕΙΟΥΧΟ ΕΓΚΑΤΑΣΤΑΤΗ ΗΛΕΚΤΡΟΛΟΓΟ
την τοποθέτηση στην ηλεκτρική σας εγκατάσταση εγκεκριμένου
ΑΥΤΟΜΑΤΟΥ ΔΙΑΡΡΟΗΣ
(ΑΝΤΙΗΛΕΚΤΡΟΠΛΗΞΙΑΚΟΥ)
Η ζωή είναι πολύτιμη, προστατέψτε την
Τ.74466-5/5
Ο ΠΡΟΕΔΡΟΣ ΚΑΤΣΙΜΠΡΑΚΗΣ ΗΛ.
Ο ΓΕΝ. ΓΡΑΜΜΑΤΕΑΣ ΚΑΤΣΙΔΩΝΗΣ ΠΑΝΤ.
Τηλ. Επικοινωνίας
για αδειούχους εγκαταστάτες ηλεκτρολόγους
2241028028
Δευτέρα – Παρασκευή 07.45 π.μ – 14.45 μ.μ

RESTAURANT
ΙΠΠΟΤΙΚΟΝ
Η διεύθυνση και το προσωπικό του Ιπποτικού σας εύχεται
ΧΡΟΝΙΑ ΠΟΛΛΑ
ΙΠΠΟΤΙΚΟΝ
Στην πλατεία - Μικρό Συντριβάνι με τους Ιππόκαμπους
Ρεζερβέ: τηλ.-Φαξ: 22410/25293
Η αίθουσά μας διατίθεται για κάθε εκδήλωση
ΧΛ-30/4