ΕΤΟΣ ΙΔΡΥΣΕΩΣ: 1915
ΙΔΡΥΤΗΣ: ΕΜΜ. ΚΑΛΑΜΠΙΧΗΣ
ΔΙΕΥΘΥΝΤΗΣ: ΑΘ. ΜΑΡΑΣΙΩΤΗΣ

Η ΡΟΔΙΑΚΗ

ΠΑΡΑΣΚΕΥΗ
27 ΣΕΠΤΕΜΒΡΙΟΥ 2002
ΑΡ. ΦΥΛΛΟΥ 17.207
ΤΙΜΗ: ΕΥΡΩ 0,70

www.rodiaki.gr ΗΜΕΡΗΣΙΑ ΠΡΩΙΝΗ ΕΦΗΜΕΡΙΔΑ ΤΗΣ ΡΟΔΟΥ e:mail:info@rodiaki.gr

ΕΓΙΝΕ ΧΘΕΣ ΣΤΟΝ Ι.Ν. ΤΟΥ ΕΥΑΓΓΕΛΙΣΜΟΥ



Πολιτικό μνημόσυνο Μπακογιάννη

Η Ρόδος τίμησε χθες τον Παύλο Μπακογιάννη, τον βουλευτή της Ν.Δ. που δολοφονήθηκε από την 17 Ν. με πολιτικό μνημόσυνο που τέλεσε η Ν.Ε. της Ν.Δ.

ΣΕΛΙΔΑ 5

ΚΑΛΕΣΕ ΤΗΝ ΑΣΤΥΝΟΜΙΑ ΝΑ ΣΥΛΛΑΒΟΥΝ ΜΑΘΗΤΕΣ

Υπερβάλλων ο ζήλος ενός Λυκειάρχη

Η διανομή φυλλαδίων από μαθητές-μέλη της ΚΝΕ προκάλεσε την αντίδραση του Λυκειάρχη που κάλεσε την αστυνομία.

ΣΕΛΙΔΑ 11

ΠΛΗΡΩΜΕΝΗ ΑΠΑΝΤΗΣΗ ΑΠΟ ΤΗΝ "ΝΟΜΑΡΧΙΑΚΗ ΑΝΑΓΕΝΝΗΣΗ"

Πολύ χαμηλό το πολιτικό επίπεδο της Ν.Ε. ΠΑΣΟΚ!..



ΣΥΝΕΧΙΖΕΙ ΜΕ ΕΠΙΤΥΧΙΑ ΤΙΣ ΠΕΡΙΟΔΕΙΕΣ ΤΟΥ Ο κ. ΚΑΡΑΓΙΑΝΝΗΣ

Με ανακοίνωσή της η "Νομαρχιακή Αναγέννηση" χαρακτηρίζει χαμηλού πολιτικού επιπέδου τους ανθρώπους που εκπροσωπούν το ΠΑΣΟΚ στη Δωδεκάνησο, για τα όσα προχθές κατήγγειλαν σε βάρος του Νομάρχη. ΣΕΛΙΔΑ 4

ΣΥΝΑΙΝΕΤΙΚΟ ΤΟ ΚΛΙΜΑ ΣΤΗ ΣΥΝΕΔΡΙΑΣΗ ΤΗΣ ΔΙΑΠΑΡΑΤΑΞΙΑΚΗΣ

ΔΗΛΩΣΑΝ οπαδοί της ομαλότητας!

Οι εκπρόσωποι των παρατάξεων αποδέχθηκαν και συνυπέγραψαν τους όρους του παιχνιδιού

Σε συναινετικό κλίμα πραγματοποιήθηκε χθες η συνεδρίαση της Διαπαραταξιακής Επιτροπής. Όλοι συμφώνησαν να πάνε ομαλά μέχρι την ημέρα των εκλογών. ΣΕΛ. 3

ΟΙ ΚΙΝΗΣΕΙΣ ΤΩΝ ΥΠΟΨΗΦΙΩΝ Σ' ΟΛΟ ΤΟ ΝΟΜΟ

Τα προεκλογικά...

• Ο αγώνας των υποψηφίων συνεχίζεται με τους ίδιους ρυθμούς ΣΕΛΙΔΑ 10



πρώτα η Ρόδος
Χ. ΧΑΤΖΗΕΥΘΥΜΙΟΥ
ΓΙΑΝΝΗΣ ΒΑΣΙΛΑΚΗΣ
-μαιευτήρας-γυναικολόγος
-τ. πρόεδρος Ιατρικού Συλλόγου
- τ. νομαρχιακός σύμβουλος
- πολιτευτής Ν.Δ.
Υποψήφιος Δημοτικός Σύμβουλος Ρόδου
Κοντά σας και μετά τις εκλογές
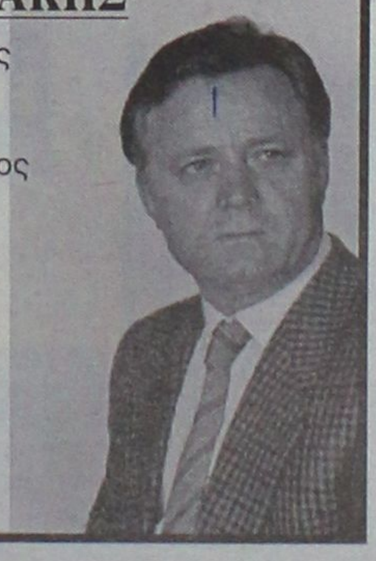

INTERACTIVE LEARNING
INFOTECH EDUCATION CENTERS
ΣΤ.ΚΩΤΙΑΔΗ 37, ΡΟΔΟΣ
ΤΗΛ. 02410 70611
ΠΡΟΣΚΛΗΣΗ
Σας προσκαλούμε στα εγκαίνια του κέντρου πληροφορικής INTERACTIVE LEARNING που θα γίνει το **Σάββατο 28/9/2002 στις 6.30 το απόγευμα**
Η παρουσία σας θα μας έδινε ιδιαίτερη χαρά.

ΙΤΑΛΙΚΑ ΣΚΑΝΔΑΛΙΔΗΣ
ΤΗΛ.: 02410 29265 και 0932272902
ΧΡ. ΤΣΙΓΑΝΤΕ 11, ΡΟΔΟΣ

ΑΠΟ ΣΗΜΕΡΑ ΟΙ ΕΚΛΟΓΕΣ 2002 ΣΤΗΝ ΔΩΔΕΚΑΝΗΣΟ
ΕΧΟΥΝ ΤΗΝ ΔΙΚΙΑ ΤΟΥΣ ΠΑΡΟΥΣΙΑ ΣΤΟ ΔΙΑΔΙΚΤΥΟ
http://ekloges.rodiaki.gr
...γιατί δεν πρέπει να μείνετε πίσω από τις εξελίξεις!


ΗΜΕΡΟΛΟΓΙΟ

Παρασκευή 27 Σεπτεμβρίου 2002
Καλλιστράτου, Αριστάρχου αποστ.
Ανατολή ηλίου: 06.17'
Δύση ηλίου: 18.15'
Σελήνη 21 ημερών

ΦΑΡΜΑΚΕΙΑ

Σήμερα διημερεύει το φαρμακείο του Χατζηκώστα Ιωάν. στην οδό Γρίβα 24 και διανυκτερεύει το φαρμακείο του Αλαφάκη Γιωργ. στην οδό Κων/νου Παλαιολόγου 15.

ΒΕΝΖΙΝΑΔΙΚΑ

Σήμερα διανυκτερεύουν τα βενζινάδικα: Μιχαήλου Παν. (Χρ. Τσιγάντε), Ντανοβασίλης-Αιγενικός (Γ. Σεφέρη), Κορωναίος Δημ. (Ιαλυσός), Πισσαδάκης Δ. (Παραδείσι), Θεουλάκης Ι. (Εμπωνα), Σαββάκης Μ. (Θεολόγος), Σαλαμαστράκης (Φαληράκι), Νέσγος Μ. (Μάσσαρι).

ΛΑΪΚΕΣ ΑΓΟΡΕΣ

Τετάρτη: στο Δημοτικό Νεκροταφείο
Πέμπτη: στην οδό Βάρωνος
Παρασκευή: στην οδό Πτολεμαίων (Ανάληψη)
Σάββατο: στο Δημοτικό Νεκροταφείο.

ΔΡΟΜΟΛΟΓΙΑ ΠΛΟΙΩΝ

Σήμερα αναχωρεί το πλοίο "ΠΑΤΜΟΣ" στις 15.00 η ώρα για Κω-Κάλυμνο-Λέρο-Πάτμο-Παραιά.

ΑΕΡΟΠΟΡΙΚΑ ΔΡΟΜΟΛΟΓΙΑ

ΟΛΥΜΠΙΑΚΗ ΑΕΡΟΠΟΡΙΑ

ΑΠΟ ΡΟΔΟ-ΑΘΗΝΑ
- Καθημερινά 07.00, 10.25, 20.55
- Τετάρτη 14.00
- Καθημερινά πλην Τετάρτης 17.20
- Καθημερινά πλην Κυριακής 23.40
- Δευτέρα 00.10.

ΑΠΟ ΑΘΗΝΑ-ΡΟΔΟ
- Καθημερινά 05.20, 08.45, 19.15
- Τετάρτη 12.20
- Καθημερινά πλην Τετάρτης 15.40
- Καθημερινά πλην Κυριακής 22.00
- Κυριακή 22.30

ΑΠΟ ΡΟΔΟ-ΘΕΣΣΑΛΟΝΙΚΗ
- Δευτέρα 14.30
- Παρασκευή-Κυριακή 12.40.

ΑΠΟ ΡΟΔΟ-ΗΡΑΚΛΕΙΟ
- Παρασκευή-Κυριακή 09.45.

ΑΠΟ ΡΟΔΟ-ΚΑΡΠΑΘΟ
- Τρίτη-Πέμπτη-Σάββατο 09.45
- Δευτέρα-Τετάρτη-Παρασκευή-Κυριακή 10.30
- Δευτέρα-Κυριακή 12.40
- Τετάρτη-Παρασκευή (ν) έως 22/9 12.40
- Πέμπτη από 23/9 12.40
- Τρίτη-Παρασκευή (ν) από 23/9 12.40
- Τρίτη-Σάββατο έως 22/9 14.15
- Πέμπτη έως 22/9 14.15.

ΑΠΟ ΡΟΔΟ-ΚΑΣΟ
- Δευτέρα-Κυριακή (κ) 12.40
- Τετάρτη-Παρασκευή έως 22/9 12.40
- Πέμπτη (κ) από 23/9 12.40
- Τρίτη-Παρασκευή από 23/9 12.40
- Πέμπτη (κ) έως 22/9 14.15.

ΑΠΟ ΡΟΔΟ-ΚΑΣΤΕΛΟΡΙΖΟ
- Τετάρτη-Παρασκευή-Κυριακή 08.10
- Δευτέρα έως 22/9 08.10
- Τρίτη-Πέμπτη-Σάββατο έως 22/9 11.55.

ΑΠΟ ΡΟΔΟΣ-ΧΙΟΣ
- Τρίτη στις 10.40 και Πέμπτη στις 11.45'

ΡΟΔΟΣ-ΜΥΤΙΛΗΝΗ
- Δευτέρα-Τετάρτη στις 09.45, Τρίτη στις 10.40', Πέμπτη στις 10.50' και Σάββατο στις 15.20

ΡΟΔΟΣ ΣΑΜΟΣ
- Τρίτη στις 10.40', Σάββατο στις 15.20

ΡΟΔΟΣ-ΛΗΜΝΟΣ
- Δευτέρα-Τετάρτη στις 09.45', Τρίτη στις 10.40', Πέμπτη στις 10.50' και Σάββατο στις 15.20'

AEGEAN AIRLINES & CRONUS

ΑΠΟ ΡΟΔΟ-ΑΘΗΝΑ
08.25 (Α3 201) καθημερινά, 14.10 (Α3 211) καθημερινά, 15.50 (Α3 213) Τρ-Πε-Πα-Κυ., 18.45 (Α3 216) καθημερινά.

ΑΠΟ ΑΘΗΝΑ-ΡΟΔΟ
06.45 (Α3 200) καθημερινά, 10.00 (Α3 204) Τρ-Πε-Πα-Κυ., 12.35 (Α3 210) καθημερινά, 17.05 (Α3 216) καθημερινά

ΑΠΟ ΡΟΔΟ-ΗΡΑΚΛΕΙΟ
19.00 (Α3765) Δε-Τε-Πα-Κυ

ΑΠΟ ΗΡΑΚΛΕΙΟ-ΡΟΔΟ
17.20 (Α3 764) Δε-Τε-Πα-Κυ

ΑΠΟ ΡΟΔΟ-ΘΕΣΣΑΛΟΝΙΚΗ
11.40 (Α3 721) Τρ-Πε-Πα-Κυ.

ΑΠΟ ΘΕΣΣΑΛΟΝΙΚΗ-ΡΟΔΟ
13.45 (Α3 722) Τρ-Πε-Πα-Κυ

Επώνυμον το ανώνυμον...

Τους φταίνε όσοι αναζητούν την αλήθεια

Αυτοί που αγωνίζονται για το "πολιτικό δικαίωμα" των τρομοκρατών να αναγορεύονται σε εισαγγελείς, δικαστές και δήμιοι αθώων πολιτών, να διαπράττουν εν ψυχρώ δολοφονίες ακόμη και ανυπόπτων περαστικών, να βάζουν βόμβες, να εκτοξεύουν ρουκέτες και να κάνουν ληστείες-"απαλλοτριώσεις" κάνουν και διάκριση των δημοσιογράφων σε δύο κατηγορίες: τους "καλούς" και τους "κακούς".

"Καλοί" είναι, φυσικά, εκείνοι που βρίσκονται πλησιέστερα προς την αντίληψη ότι οι τρομοκρατικές οργανώσεις που χτυπούν πισώπλατα τη Δημοκρατία έχουν "πολιτικό χαρακτήρα" και άρα και οι εγκέφαλοί τους, τα ηγετικά στελέχη και τα εκτελεστικά όργανα θα πρέπει να αντιμετωπιστούν ως "πολιτικοί κρατούμενοι".

Φθάσαμε στο σημείο να χαρακτηρίζονται "χαφιέδες" και "τηλεκανίβαλοι" οι δημοσιογράφοι που προσπαθούν να διερευνήσουν τις αθέατες πλευρές της τρομοκρατίας και τους "θύλακές" της στον κρατικό μηχανισμό και να στιγματίζονται ως "αυτόκλητοι ανακριτές", "επίτροποι" και "στρατοδίκες εκτάκτων στρατοδικείων" της εποχής της δικτατορίας! Είναι γελοίος ο ισχυρισμός ότι κάποιοι "κακοί" δημοσιογράφοι έχουν αναγορευθεί σε δημόσιους κατήγορους, επηρεάζουν δυσμενώς την κοινή γνώμη και προεξοφλούν την κρίση του δικαστηρίου. Οταν μάλιστα αυτοί που τους προβάλλουν και πάλι σήμερα πανηγυρίζουν για την εκ νέου αθώωση του κ. Αβραάμ Λεσπέρογλου και την χαρακτηρίζουν δέσμη φωτός στο κλίμα του ζόφου, γιατί αυτό ισοδυναμεί με αναγνώριση του ανεπηρέαστου της Δικαιοσύνης.

Οι κατήγοροι των "κακών" δημοσιογράφων ισχυρίζονται ότι αντιμετωπίζουν μία ενορχηστρωμένη συκοφαντική εκστρατεία και καταγγέλλουν την πλειοψηφία των μαζικών μέσων ενημέρωσης για χυδαιότητες και "αστυνομικές μεθοδεύσεις" στην υπόθεση των τρομοκρατών της "17Ν". Μιλούν για καταπάτηση πολλών και σοβαρών ατομικών δικαιωμάτων των προφυλακισμένων στον Κορυδαλλό μελών της τρομοκρατικής οργάνωσης που έχουν ομολογήσει τη συμμετοχή τους σε σωρεία εγκληματικών πράξεων και δεν διστάζουν να καταγγέλλουν τους "κακούς" δημοσιογράφους για αυθαιρεσίες, ψεύδη και επίδειξη αντικομμουνισμού και μισογυνισμού. Και ακόμη τους καταλογίζουν άγνοια και προκατάληψη και ότι προβάλλουν την "αστυνομοκρατία" και τον "χαφιεδισμό" ως υπέρτατο κοινωνικό αγαθό.

Αυτοί όλοι οι κατήγοροι των "κακών" δημοσιογράφων εν ονόματι τάχα της "αλληλεγγύης της Αριστεράς", που αρνούνται ότι διαδραματίζουν ρόλο "Σιν Φέιν της τρομοκρατίας" από τη μία αποκηρύσσουν την ένοπλη βία και τις "θανατικές καταδίκες" που "επέβαλλε" η 17Ν στα 27 χρόνια της εγκληματικής σταδιοδρομίας της και από την άλλη επιμένουν στον "πολιτικό χαρακτήρα" των τρομοκρατικών οργανώσεων!

Προφασίζονται ότι η αποπολιτικοποίηση και αποιδεολογικοποίηση της δράσης των εγχωρίων τρομοκρατικών οργανώσεων θα έχει ως συνέχεια την ποινικοποίηση της δράσης μαχητικών κινημάτων ντόπιων και ξένων. Αλλά τα "μαχητικά" κινήματα που χρησιμοποιούν σε μια Δημοκρατία το πιστόλι και τη βόμβα για να προωθήσουν την "ιδεολογία" τους και σπέρνουν το θάνατο και τον τρόμο για να γίνουν πρωτοσέλιδα οι αιμοστάγείς προκηρύξεις τους, δεν χρειάζεται να είναι κανείς "κακός" δημοσιογράφος για να αντιληφθεί ότι δεν αγωνίζονται για τα συμφέροντα και τα δικαιώματα των απλών πολιτών και των κοινωνικών μειονοτήτων.

ΟΛΕΣ ΟΙ ΝΕΕΣ ΠΑΡΟΥΣΙΕΣ ΜΟΝΟ ΣΤΟ ΚΑΤΑΣΤΗΜΑ

ΔΙΚΤΥΟ ΚΑΤΑΣΤΗΜΑΤΩΝ ΗΛΕΚΤΡΙΚΩΝ ΣΥΣΚΕΥΩΝ ELECTRONET

ΤΑ ΠΛΕΟΝ ΕΞΕΙΔΙΚΕΥΜΕΝΑ ΚΑΤΑΣΤΗΜΑΤΑ ΣΤΙΣ ΤΗΛΕΟΡΑΣΕΙΣ ΜΕΓΑΛΩΝ ΔΙΑΣΤΑΣΕΩΝ



ELECTRONET
Πάνω απ'όλα φίλοι!



Μοσχίδης
Π. Π. Γερμανού - Εμπορικό Κέντρο Πλατεία Φίλιππη
ΤΗΛ. 20162 - 35846

ΔΕΧΟΝΤΑΙ ΤΟ ΚΟΙΝΟ

Ο Νομάρχης δέχεται το κοινό κάθε Τρίτη και Πέμπτη από 11.00-13.00.
Ο Δήμαρχος Ροδίων δέχεται ύστερα από συνεννόηση.
Ο αντινομάρχης Δωδεκανήσου κ. Νικόλαος Τατάκης δέχεται το κοινό κάθε Τρίτη και Πέμπτη από 10.00 π.μ.-12 μ.μ.

ΤΑΞΙ

ΡΑΔΙΟ ΤΑΞΙ: 0241-0-64712, 0241-0-64790

ΧΡΗΣΙΜΑ ΤΗΛΕΦΩΝΑ

ΝΟΣΟΚΟΜΕΙΟ:	0241-0-80000
ΑΜΕΣΗ ΔΡΑΣΗ ΠΥΡ/ΚΗΣ:	199
ΛΙΜΕΝΑΡΧΕΙΟ:	0241-0-22220, 0241-0-27695
ΒΛΑΒΕΣ Δ.Ε.Η.:	125
ΒΛΑΒΕΣ Ο.Τ.Ε.:	121
ΑΜΕΣΗ ΔΡΑΣΗ:	100
ΒΛΑΒΕΣ ΥΔΡΕΥΣΗΣ:	0241-0-068750, 0241-0-68755
ΝΟΜΑΡΧΙΑ:	0241-0-46502
ΠΕΡ/ΚΗ Δ/ΝΣΗ	0241-0-38174
ΔΗΜΟΣ:	0241-0-46200
ΔΗΜ. ΕΠΙΧ. ΚΑΘΑΡ.	0241-0-77600
ΥΠΗΡ. ΑΠΟΚΟΜΙΔΗΣ:	0241-0-61057
ΤΡΟΧΑΙΑ:	0241-0-26480
ΠΛΗΡΟΦ. Ο.Τ.Ε:	131
ΔΕΛΤΙΟ ΚΑΙΡΟΥ:	149
ΛΑΧΕΙΑ:	111
ΠΡΟΠΟ - ΛΟΤΤΟ:	111
ΡΟΔΑ:	0241-0-27462
ΚΤΕΛ:	0241-0-27706
Ο.Α.Ε.Δ.:	0241-0-23265
Ι.Κ.Α.:	0241-0-64912
ΤΑΞ.Υ.:	0241-0-68701, 0241-0-68702
ΟΛΥΜΠΙΑΚΗ:	0241-0-24555
Δ.Α.Ν.Ε.:	0241-0-43150
ΕΡΓΑΤ. ΚΕΝΤΡΟ:	0241-0-24730
CRONUS AIRLINES	0241-0-25444
AEGEAN AIRLINES	0241-0-98345

ΚΤΕΟ

• Από 1/1/2002 έως 31/7/2002 παντός είδος οχήματα **με συνδυασμό γραμμάτων ΡΟΑ5000-9999.** Επίσης θα ελέγχονται τα οχήματα που η καταλληλότητά τους λήγει αυτές τις εβδομάδες και οχήματα ανάριθμα εισαγωγής.

ΤΙΜΕΣ ΣΥΝΑΛΛΑΓΜΑΤΟΣ

ΔΟΛΛΑΡΙΟ Η.Π.Α	0,9781	0,9761
ΛΙΡΑ ΑΓΓΛΙΑΣ	0,62773	0,62647
ΚΟΡΩΝΑ ΔΑΝΙΑΣ	7,4346	7,4198
ΚΟΡΩΝΑ ΣΟΥΗΔΙΑΣ	9,1126	9,0944
ΓΙΕΝ ΙΑΠΩΝΙΑΣ	120,11	119,87
ΦΡΑΓΚΟ ΕΛΒΕΤΙΑΣ	1,466	1,463
ΚΟΡΩΝΑ ΝΟΡΒΗΓΙΑΣ	7,3218	7,3072
ΛΙΡΑ ΚΥΠΡΟΥ	0,57443	0,57329
ΔΟΛΛΑΡΙΟ ΚΑΝΑΔΑ	1,551	1,548
ΔΟΛΛΑΡΙΟ ΑΥΣΤΡΑΛΙΑΣ	1,7931	1,7895

Η ΡΟΔΙΑΚΗ

Ημερήσια Εφημερίδα της Ρόδου
Έτος Ιδρύσεως 1915
ΙΔΡΥΤΗΣ
ΕΜΜ. ΚΑΛΑΜΠΙΧΗΣ
ΙΔΙΟΚΤΗΣΙΑ – ΕΚΔΟΣΗ
ΥΙΟΙ Σ. ΤΣΟΠΑΝΑΚΗ
Η. ΚΩΤΙΑΔΗΣ Ο.Ε.
ΔΙΕΥΘΥΝΤΗΣ
ΑΘ. ΜΑΡΑΣΙΩΤΗΣ
ΣΥΝΤΑΞΗ
Λουκάς Μαστής
Μιχάλης Μαστής
Κυριακή Πετρίδου
Βαρβάρα Μπογδάνου
Λουκάς Βελιδάκης
ΑΘΛΗΤΙΚΑ
Μανόλης Μπάτης,
Νικήτας Κουσκούσης
Κώστας Παντίδος
Παύλος Ντοκουόπιλ
ΓΡΑΦΕΙΑ ΣΥΝΤΑΞΗΣ
Μάρκου Μαλλιαράκη 11
Τηλ.0241-0- 24610,
0241-0-75640
Fax (02410) 75641
ΛΟΓΙΣΤΗΡΙΟ – ΔΙΑΦΗΜΙΣΕΙΣ
Μάρκου Μαλλιαράκη 11
Τηλ. 0241-0-22210
0241-0-75230
Fax (02410) 22471
http://www.rodiaki.gr.
Email: tsopd@otenet.gr & irodiaki@otenet.gr

Συμφώνησαν σε όλα οι εκπρόσωποι των παρατάξεων χθες στην διαπαραταξιακή

Δεσμεύτηκαν για ομαλότητα...

Στόχος η αποφυγή ρύπανσης της πόλης και η ομαλή και με ίσους όρους διεξαγωγή του προεκλογικού αγώνα ● Τί επιτρέπεται και τί απαγορεύεται

Συγκεκριμένες δεσμεύσεις έτσι ώστε να μην διαταραχθεί η ομαλή ζωή της πόλης και να αποφευχθεί η ρύπανση κάθε κατηγορίας, για το διάστημα που απομένει μέχρι τις εκλογές, ανέλαβαν οι εκπρόσωποι των νομαρχιακών και δημοτικών συνδυασμών, στην χθεσινή συνεδρίαση της διαπαραταξιακής επιτροπής.

Η διαπαραταξιακή επιτροπή συνήλθε υπό την προεδρία του αντιδημάρχου κ. Αντ. Αλαβέρα, και κατέληξε σε ομόφωνες αποφάσεις με μπούσουλα τα συμφωνηθέντα στις προηγούμενες προεκλογικές περιόδους.

Αντιρρήσεις εκφράστηκαν μόνο για τα αεροπανό από τους κ.κ. Θ. Λιναρδή και Ν. Δούκα, εκπρόσωπους των παρατάξεων "Μαζί για τα Δωδεκάνησα" και "Νομαρχιακή Αγωνιστική Συνεργασία" αντίστοιχα.

Οι συμφωνίες που έγιναν και οι δεσμεύσεις που αναλήφθησαν προκύπτουν από την σχετική ανακοίνωση που έχει ως εξής:

"Στη Ρόδο και συγκεκριμένα στην αίθουσα συνεδριάσεων του Δημοτικού Συμβουλίου του Δημαρχιακού Μεγάρου συναντήθηκαν κατ' αρχήν στις 25 Σεπτεμβρίου 2002 οι εκπρόσωποι αφ' ενός του Δήμου Ροδίων και αφ' ετέρου των παρατάξεων που μετέχουν στις νομαρχιακές και δημοτικές εκλογές της 13ης Οκτωβρίου, ήτοι των (κατ' αλφαβητική σειρά): Δωδεκάνησα Νέα Πορεία, Μαζί για τα Δωδεκάνησα, Νομαρχιακή Αγωνιστική Συνεργασία, Νομαρχιακή Αναγέννηση (συνδυασμοί για τις νομαρχιακές εκλογές), Δημοτική Αγωνιστική Συσπείρωση, Νέα Δημοτική Κίνηση, Πρώτα η Ρόδος και Ρόδος Ανθρώπινη Πόλη (για τις δημοτικές εκλογές), με σκοπό να συζητήσουν και να καταλήξουν σε κοινό πλαίσιο αρχών για τη διεξαγωγή του προεκλογικού αγώνα.

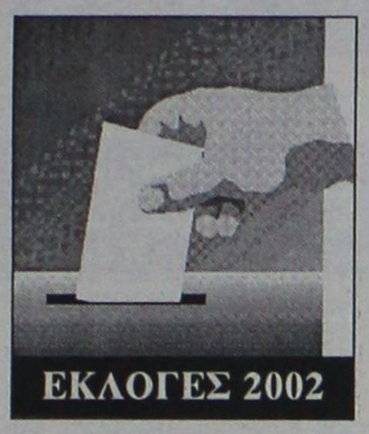

Οι παραπάνω αναφερόμενοι συμφώνησαν στη σύσταση διαρκούς επιτροπής μέχρι και την ημέρα διεξαγωγής των εκλογών (Κυριακή 13 Οκτωβρίου 2002) υπό την προεδρία του αντιδημάρχου κ. Αντώνη Αλαβέρα. Το έργο της επιτροπής θα είναι, πέρα από τον καθορισμό των πλαισίων διεξαγωγής του προεκλογικού αγώνα, να επιλύει τα τυχόν ανακύπτοντα προβλήματα. Για το σκοπό αυτό, από την πλευρά του Δήμου Ροδίων μετέχουν στις συνεδριάσεις της επιτροπής, όποτε αυτό απαιτείται και υπηρεσιακοί παράγοντες από τη Διεύθυνση Τεχνικών Υπηρεσιών, τη Δημοτική Αστυνομία και όποια άλλη υπηρεσία κριθεί κατά περίσταση ότι είναι απαραίτητη η παρουσία της.

Τις προαναφερθείσες παρατάξεις εκπροσώπησαν στην πρώτη συνεδρίαση της διαπαραταξιακής επιτροπής (κατά τη σειρά που προαναφέρθηκαν) οι κ.κ. Σάββας Χατζησάββας (Δωδεκάνησα Νέα Πορεία), Θωμάς Λιναρδής (Μαζί για τα Δωδεκάνησα), Νότης Δούκας (Νομαρχιακή Αγωνιστική Συνεργασία), Αθανάσιος Αναπολιτάνος (Νομαρχιακή Αναγέννηση), Νότης Δούκας (Δημοτική Αγωνιστική Συσπείρωση), Κατσαρός (Δημοτική Νέα Πορεία), Κυριάκος Αρχοντάκης (Πρώτα η Ρόδος) και Γιάννης Ιωαννίδης (Ρόδος Ανθρώπινη Πόλη). Από πλευράς Δήμου Ροδίων παρόντες ήσαν ο προεδρεύων κ. Αντ. Αλαβέρας, ο προϊστάμενος των Τεχν. Υπηρεσιών κ. Ελ. Κωνστάντζος και ο -προϊστάμενος της Δημ. Αστυνομίας κ. Ελ. Αυγερινός.

Το κατ' αρχήν πλαίσιο βασίστηκε στις αρχές της ελεύθερης, δημοκρατικής και αβίαστης έκφρασης των παρατάξεων και των πολιτών, αλλά και στο σεβασμό προς την πόλη της Ρόδου, το περιβάλλον, την ομαλή λειτουργία της οικονομικής και κοινωνικής ζωής της πόλης, τις κείμενες διατάξεις και νόμους, καθώς και τις αποφάσεις του Δημοτικού Συμβουλίου Ρόδου που σχετίζονται με θέματα προστασίας του περιβάλλοντος και της καθαριότητας της πόλης. Ακόμη βασίστηκε σε προηγούμενες ανάλογες συμφωνίες μεταξύ κομμάτων ή παρατάξεων από άλλες προεκλογικές περιόδους.

Αναλυτικότερα συζητήθηκαν τα εξής θέματα, βάσει των προηγουμένων συμφωνιών παρόμοιων επιτροπών σε παρελθούσες εκλογικές αναμετρήσεις:

1. ΕΜΦΑΝΙΣΗ ΤΗΣ ΠΟΛΗΣ ΚΑΙ ΡΥΠΑΝΣΗ

i. Συμφωνείται κατά πλειοψηφία (με διαφωνία των κ.κ. Δούκα και Λιναρδή) να αποκλεισθεί η χρήση αεροπανό σε δημόσιους χώρους από οποιαδήποτε παράταξη, είτε είναι τοποθετημένο κάθετα στο δρόμο είτε είναι αναρτημένο από στύλους, δένδρα κλπ, οριζόντια ή κατακόρυφα. Σε περίπτωση χρήσης τέτοιων πανό από οποιονδήποτε συνδυασμό ή μεμονωμένο υποψήφιο παράταξης, τα συνεργεία του Δήμου τα απομακρύνουν χωρίς άλλη ειδοποίηση, ενώ επιβάλλονται και οι νόμιμες κυρώσεις.

Ομόφωνα συμφωνήθηκε ότι από την παρούσα διάταξη εξαιρείται η ανάρτηση πανό στις εξωτερικές επιφάνειες των εκλογικών κέντρων.

ii. Συμφωνείται ομόφωνα η απαγόρευση της αναγραφής οποιουδήποτε συνθήματος σε τοίχους, δρόμους και άλλες εξωτερικές επιφάνειες δημοσίων ή ιδιωτικών χώρων. Σε περίπτωση αναγραφής τέτοιων συνθημάτων, τα συνεργεία του Δήμου επεμβαίνουν και τα σβήνουν, εφαρμόζοντας παράλληλα και τις κυρώσεις που προβλέπονται από τον Κανονισμό Καθαριότητας της πόλης.

iii. Συμφωνείται ομόφωνα ο αποκλεισμός της μαζικής ρίψης φέιγ-βολάν ή άλλου έντυπου υλικού. Η διακίνηση του έντυπου προεκλογικού υλικού θα γίνεται μόνο με διανομή χέρι με χέρι. Σε αντίθετη περίπτωση ισχύουν τα προβλεπόμενα από τον Κανονισμό Καθαριότητας της πόλης. Από τον κ. Αναπολιτάνο τέθηκε θέμα εγρήγορσης των υπηρεσιών του Δήμου την παραμονή των εκλογών και αυτοδέσμευσης όλων των παρατάξεων.

ΣΥΝΕΧΕΙΑ ΣΤΗ ΣΕΛΙΔΑ 40

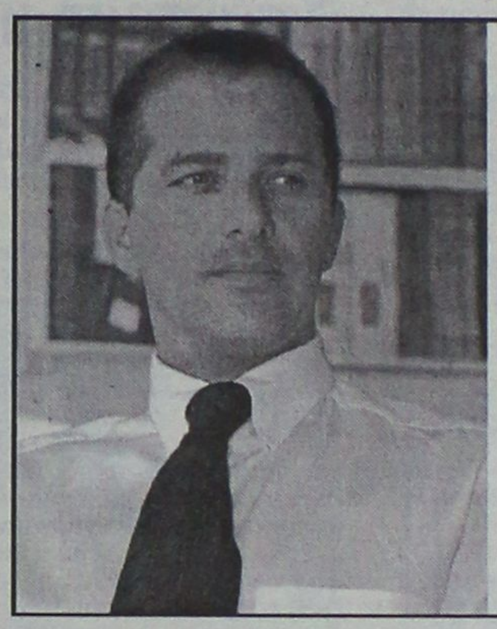

ΜΙΧΑΛΗΣ Β. ΚΑΚΙΟΣ
Υποψήφιος Νομαρχιακός Σύμβουλος
Οικονομολόγος
Τηλ: 02410 87207 / 85391, 0937 100147
e-mail: kakios@otenet.gr
ΔΩΔΕΚΑΝΗΣΑ ΝΕΑ ΠΟΡΕΙΑ
ΓΙΑΝΝΗΣ ΜΑΧΑΙΡΙΔΗΣ
Υποψήφιος Νομάρχης Δωδεκανήσου www.neaporia.gr

Φίλε Δωδεκανήσιε,

Κοινή μας αφετηρία
τα προβλήματα της Δωδεκανήσου

Κοινός μας Προβληματισμός
το μέλλον των παιδιών και του τόπου μας.

Κοινό μας κίνητρο
η αγάπη για την πατρίδα και τις αξίες του Ελληνισμού

Κοινό μας συμβόλαιο
η υπόσχεση να ανταποκριθώ με όλες μου τις δυνάμεις στις προσδοκίες και την εμπιστοσύνη σας.

Φιλικά

Νίκος Ζωίδης

Οταν το έργο μιλάει από μόνο του οι υποσχέσεις περιττεύουν

ΔΩΔΕΚΑΝΗΣΑ
ΝΕΑ ΠΟΡΕΙΑ

ΝΙΚΟΣ Η. ΖΩΙΔΗΣ
ΥΠΟΨΗΦΙΟΣ ΝΟΜΑΡΧΙΑΚΟΣ ΣΥΜΒΟΥΛΟΣ
ΠΟΛΙΤΙΚΟΣ ΜΗΧΑΝΙΚΟΣ
ΠΡΟΕΔΡΟΣ ΛΙΜΕΝΙΚΟΥ ΤΑΜΕΙΟΥ ΔΩΔΕΚΑΝΗΣΟΥ



ΔΩΔΕΚΑΝΗΣΑ
ΝΕΑ ΠΟΡΕΙΑ

ΥΠΟΨΗΦΙΟΣ ΝΟΜΑΡΧΗΣ: ΓΙΑΝΝΗΣ ΜΑΧΑΙΡΙΔΗΣ

ΓΙΩΡΓΟΣ ΟΡΦΑΝΟΣ

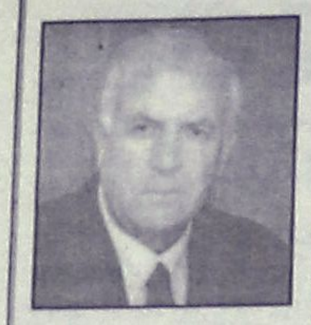

ΞΕΝΟΔΟΧΟΫΠΑΛΛΗΛΟΣ
ΥΠΟΨΗΦΙΟΣ ΔΗΜΟΤΙΚΟΣ ΣΥΜΒΟΥΛΟΣ ΤΟΥ ΣΥΝΔΥΑΣΜΟΥ
Πρώτα η Ρόδος

Γεννήθηκα στην Ψίνθο το 1946.
Κατοικώ στην πόλη της Ρόδου από το 1968
Είναι γνωστοί οι αγώνες μου μέσα από τον συνδικαλιστικό χώρο, συμμετείχα σε κάθε κοινωνικό αγώνα από το 1979 μέχρι και σήμερα.
Διετέλεσα Γενικός Γραμματέας, αντιπρόεδρος και για 12 χρόνια πρόεδρος του σωματείου Σερβιτόρων Μαίτρ Μπάρμαν και Βοηθών Ρόδου και τώρα του ΣΩΜΑΤΕΙΟΥ ΕΡΓΑΖΟΜΕΝΩΝ ΣΤΑ ΞΕΝΟΔΟΧΕΙΑ ΚΑΙ ΕΠΙΣΙΤΙΣΤΙΚΑ ΚΑΤΑΣΤΗΜΑΤΑ ΡΟΔΟΥ "Η ΕΝΟΤΗΤΑ" όπως είναι η σημερινή του ονομασία μετά την πρόσφατη τροποποίηση του καταστατικού του.

Συναδέλφισσες και Συνάδελφοι Ξενοδοχοϋπάλληλοι και εργαζόμενοι στα Τουριστικά επαγγέλματα.
Με αίσθημα ευθύνης και γνώση που απαιτείται για την συμμετοχή στα Δημοτικά πράγματα τις πόλης μας, απευθύνομαι σε εσάς να σας ενημερώσω για την απόφασή μου να συμμετάσχω στον συνδυασμό **"Πρώτα η Ρόδος"**.
Ζητώ την συμπαράταξη και συμπαράστασή σας.
Οι μέχρι τώρα αγώνες μου στον συνδικαλιστικό και κοινωνικό στίβο αποτελούν εγγύηση ότι και τώρα από την θέση του Δημοτικού Συμβούλου θα αγωνισθώ υπεύθυνα και δυναμικά για την προώθηση όλων των προβλημάτων που αντιμετωπίζει η πόλη μας, ιδιαίτερα δε εκείνα που έχουν άμεση σχέση με τον **ΤΟΥΡΙΣΜΟ**, αλλά και με τους εργαζόμενους.

Συναδέλφισσες και Συνάδελφοι
Μας συνδέουν κοινοί αγώνες και όραμα για την πόλη μας. Σε αυτή την δύσκολη προσπάθειά μας καλώ να συμπαραταχθείτε μαζί μας με τον συνδυασμό **"Πρώτα η Ρόδος"** για να κάνουμε την Ρόδο καλύτερη, πραγματικά, μια όμορφη πόλη.

Φιλικά

Γιώργος Ορφανός

Δρ. ΠΛΑΤΗΣ ΑΝΑΣΤΑΣΙΟΣ

ΥΠΟΨΗΦΙΟΣ ΝΟΜΑΡΧΙΑΚΟΣ ΣΥΜΒΟΥΛΟΣ

ΝΟΜΑΡΧΙΑΚΗ ΑΝΑΓΕΝΝΗΣΗ Συμπατριώτισσα, Συμπατριώτη

ΣΑΒΒΑΣ ΚΑΡΑΓΙΑΝΝΗΣ

*Ονομάζομαι **Αναστάσιος Πλατής** του Αντωνίου.*



Γεννήθηκα στον Αρχάγγελο το 1943. Μετά το Δημοτικό Σχολείο Αρχαγγέλου φοίτησα στο Βενετόκλειο Γυμνάσιο Ρόδου και συνέχισα τις σπουδές μου στο Πανεπιστήμιο της Παβίας Ιταλίας, συνέχισα να εξασκώ το επάγγελμα του ιατρού στην Ελβετία επί 31 χρόνια. Στο διάστημα αυτό απέκτησα το Ομοσπονδιακό Δίπλωμα Ιατρικής του Πανεπιστημίου της Γενεύης Ελβετίας την ειδικότητα της Ψυχιατρικής και Ψυχοθεραπείας στο Πανεπιστήμιο της Βέρνης.
Από το 1978 είμαι ιδιοκτήτης της ημερήσιας Ψυχιατρικής Κλινικής του Λουγκάνο. Επίσης είμαι"
- Μέλος της Ελβετικής Ψυχιατρικής Εταιρίας.
- Μέλος του Ιατρικού Συλλόγου Ελβετίας.
- Μέλος του Ιατρικού Συλλόγου Ρόδου
Επίσης υπήρξα μέλος του Νοσοκομειακού Συμβουλίου της Περιφέρειας του Λουγκάνο από το 1985-1996.
Ομιλώ άπταιστα την Ιταλική και Γαλλική γλώσσα και έχω καλές γνώσεις της Γερμανικής και της Αγγλικής. Εκτός από την Ιατρική, ασχολούμαι με τον Αθλητισμό, Μουσική και Λογοτεχνία.

ΠΟΛΙΤΙΚΗ ΔΡΑΣΗ

Υπήρξα βουλευτής στο μεγάλο Συμβούλιο της περιφέρειας (καντόνι) του Ticino, και συγχρόνως υπήρξα μέλος της επιτροπής Υγείας και Πρόνοιας (1987-1991).
- Υπήρξα μέλος του Δ.Σ. του Δήμου Muzzano Ελβετίας, με αρμοδιότητες εκπαίδευσης, υγείας, πολιτισμού, (1984-1992).
- Διετέλεσα Αντιδήμαρχος του Δήμου Muzzano (καντόνι Ticino) Ελβετίας (1992-1996).

ΟΙΚΟΓΕΝΕΙΑΚΗ ΚΑΤΑΣΤΑΣΗ

Είμαι παντρεμένος με την Εύα Μπερνασκόνι και έχω δύο κόρες. Η μια είναι γιατρός στη Γενεύη και η άλλη δικηγόρος στο Λονδίνο.
Στο διάστημα της απουσίας μου η επαφή μου με την γενέτειρά ήταν συχνή. Τα τελευταία χρόνια είμαι μόνιμος κάτοικος Αρχαγγέλου. Φιλοδοξία μου είναι να προσφέρω τις υπηρεσίες μου στα κοινά του τόπου μου. Με την εμπειρία που διαθέτω είμαι σίγουρος ότι θα φανώ αντάξιος της εμπιστοσύνης σας για να αγωνιστούμε μαζί για την επίλυση των πολλών προβλημάτων, στα οποία είμαι ενήμερος.

Με εκτίμηση

Δρ. ΠΛΑΤΗΣ ΑΝΑΣΤΑΣΙΟΣ

Σκληρή απάντηση της "Νομαρχιακής Αναγέννησης"

Είναι χαμηλό το πολιτικό επίπεδο της Ν.Ε. του ΠΑΣΟΚ

Συνεχίζει τις περιοδείες του ο κ. Σ. Καραγιάννης

Την έλλειψη επιχειρημάτων αποδεικνύει η υβριστική ανακοίνωση της νομαρχιακής επιτροπής του ΠΑΣΟΚ που είδε χθες το φως της δημοσιότητας με ιδιαίτερα αιχμηρές ανακοινώσεις εναντίον του νομάρχη κ. Σ. Καραγιάννη.

Αυτό επισημαίνει σε ανακοίνωσή της η "Νομαρχιακή Αναγέννηση" η οποία χαρακτηρίζει μεταξύ άλλων ως χαμηλό το πολιτικό επίπεδο των ανθρώπων που εκπροσωπούν σήμερα το ΠΑΣΟΚ.

Ειδικότερα η "Νομαρχιακή Αναγέννηση" αναφέρει τα εξής:

"Η ανάξια σχολιασμού και υβριστικού περιεχομένου σημερινή ανακοίνωση της Ν.Ε. του ΠΑΣΟΚ προς το πρόσωπο του Νομάρχη κ. Σάββα Καραγιάννη, το μόνο που αποδεικνύει είναι την έλλειψη επιχειρημάτων και το χαμηλό πολιτικό επίπεδο των ανθρώπων που εκπροσωπούν σήμερα στη Ρόδο το κυβερνών κόμμα.

Οι οπαδοί του ΠΑΣΟΚ καλούνται μόνοι τους να βγάλουν τα συμπεράσματά τους".



ΠΕΡΙΟΔΕΙΕΣ

Αιφνιδιαστική επίσκεψη στο Δημαρχιακό Μέγαρο, πραγματοποίησε χθες το πρωί ο νομάρχης Δωδ/σου Δρ. Σάββας Καραγιάννης. Ο κ. Καραγιάννης που έγινε δεκτός με φιλικά και εγκάρδια συναισθήματα, χαιρέτησε παλιούς του συνεργάτες και νεότερους υπάλληλους του Δήμου και συζήτησε μαζί τους.

Στη συνέχεια, συνοδευόμενος από υποψηφίους συμβούλους της παράταξής του και συνεργάτες του, επισκέφθηκε την περιοχή της Ανάληψης. Είχε την ευκαιρία περιοδεύοντας σε σπίτια και καταστήματα να συζητήσει με τους κατοίκους και τους επαγγελματίες και να διαπιστώσει τη στήριξη στην παράταξη της "Νομαρχιακής Αναγέννησης".

Το μεσημέρι, πήρε μέρος σε προγραμματισμένη σύσκεψη στο 5ο Γυμνάσιο Ρόδου, στην οποία πήραν μέρος εκπαιδευτικοί υποψήφιοι σύμβουλοι της παράταξης, ο γυμνασιάρχης και καθηγητές του σχολείου. Σ' ένα ζεστό και θετικό κλίμα, τέθηκε στο νομάρχη το σοβαρό πρόβλημα ανεπάρκειας του κτιρίου, τόσο για την εφαρμογή του σχολικού προγράμματος, όσο και για την ανθρώπινη και αξιοπρεπή στέγαση εκπαιδευτικών και μαθητών.

Το απόγευμα ο κ. Καραγιάννης συνοδευόμενος από υποψήφιους και στελέχη της παράταξης, περιόδευσε στους Αγίους Αποστόλους, ενώ το βράδυ εγκαινίασε το Φεστιβάλ Δωδεκανησιακού Πολιτισμού και Παράδοσης.

Απάντηση με...αριθμητική

Μετά τα μαθήματα πολιτικής οικονομίας που παρέδωσε προχθές η παράταξη του κ. Γιαννόπουλου στην παράταξη του κ. Χατζηευθυμίου, ακολούθησαν χθες...μαθήματα αριθμητικής της παράταξης Χατζηευθυμίου στην παράταξη Γιαννόπουλου.

Μέχρι τις 13 Οκτωβρίου, αναμένεται ότι θα υπάρξουν κι άλλα μαθήματα εκατέρωθεν, στο πλαίσιο της προεκλογικής αντιπαράθεσης.

Ειδικότερα στην χθεσινή ανακοίνωσή της η παράταξη "Πρώτα η Ρόδος" αναφέρει τα εξής: (σ.σ. σε απάντηση της προχθεσινής ανακοίνωσης του κ. Γιαννόπουλου).

"Επί οκτώ χρόνια ο κ. Γιαννόπουλος και οι συνεργάτες του ήταν καλοί στους αριθμούς και στις πράξεις πρόσθεσης και πολλαπλασιασμού. Είναι άλλωστε κοινό μυστικό πως στην πρόσθεση παίρνουν άριστα και στον πολλαπλασιαμό κεφαλαίων τα καταφέρνουν καλά.

Στην αφαίρεση εμπορικής δραστηριότητας και τζίρων, από την αγορά της πόλης μας μένουν στάσιμοι. Οσο για την διαίρεση, είναι πασιφανές πως τα καταφέρνουν θαυμάσια. Χώρισαν τους Ροδίτες στους λιγοστούς προνομιούχους και σε όλους τους υπόλοιπους. Ας αφήσουν λοιπόν τα μαθήματα αριθμητικής γιατί η δική τους αριθμητική είναι γνωστή. Οι Ροδίτες την πήρανε χαμπάρι...

Οκτώ χρόνια με προϋπολογισμούς τόσων δισεκατομμυρίων δραχμών και εν τέλει με ελλείμματα και οφειλές στα Πιστωτικά Ιδρύματα, μόνο στις τριτοκοσμικές χώρες του δικού τους...προσανατολισμού θα μπορούσαν να ευδοκιμήσουν.

Οκτώ χρόνια και τόσα εκατομμύρια χρέη είναι πολλά...".







Εγινε χθες πολιτικό μνημόσυνο για τον Παύλο Μπακογιάννη

Οι ιδέες και η φιλοσοφία του κυκλοφορούν και ανθίζουν...

Παρέστησαν εκπρόσωποι αρχών και πολλοί άλλοι



Πολιτικό μνημόσυνο για τον Παύλο Μπακογιάννη που δολοφονήθηκε πριν από 13 χρόνια από τους πιστολέρο της 17 Νοέμβρη, πραγματοποιήθηκε χθες στον Ευαγγελισμό με πρωτοβουλία της νομαρχιακής επιτροπής της Νέας Δημοκρατίας.

Στο μνημόσυνο παραβρέθηκαν ο νομάρχης κ. Σ. Καραγιάννης, ο δήμαρχος κ. Γ. Γιαννόπουλος, ο υποψήφιος δήμαρχος κ. Χ. Χατζηευθυμίου κ.ά.

Για τον αδικοχαμένο Π. Μπακογιάννη, μίλησαν ο πρόεδρος της ΝΟΔΕ κ. Δημ. Καραχάλιος και ο πρώην νομάρχης κ. Γ. Χαραλαμπόπουλος.

Συγκεκριμένα ο κ. Καραχάλιος, επισημαίνοντας ότι ο Π. Μπακογιάννης ήταν αγωνιστής της Δημοκρατίας, τόνισε μεταξύ άλλων τα εξής:

"Στόχος αυτής της "Ημέρας Μνήμης" αλλά και όλων της σημερινής περισυλλογής μας, δεν είναι η αξιογράφηση του Παύλου Μπακογιάννη. Δεν νομίζω ότι την χρειάζεται εξάλλου η σεπτή μνήμη του.

Απλώς, είναι μια απόπειρα αξιοποίησης -ίσως και καταχρηστική- της δυνατότητας να παρουσιαστούν οι σκέψεις και τα πιστεύω, που γεννήθηκαν σ' έναν νέο άνθρωπο που προβληματίσθηκε σαν Δημόσιος άνδρας, και έψαξε απεγνωσμένα να βρει δρόμους και λύσεις μέσα από αυτά".

Ακολούθησε η ομιλία του κ. Γ. Χαραλαμπόπουλου που αναφέρθηκε στην σταδιοδρομία του Π. Μπακογιάννη, και στο πολιτικό του ανάστημα.

Τόνισε μεταξύ άλλων τα εξής:

"Ο Παύλος Μπακογιάννης υπήρξε σ' όλη του τη ζωή ένας μαχητής, ένας έντιμος και ηθικός αγωνιστής. Ένας ιδεολόγος της Δημοκρατίας, ένας προοδευτικός άνθρωπος, ένα αναπτυξιακό μυαλό.

Η προοδευτική του αντίληψη για την κοινωνία και τις δομές της, τον οδήγησαν στη βαθειά του πίστη για την πολιτική της Εθνικής Συμφιλίωσης. Αυτά τα αναλλοίωτα από το χρόνο και τις συγκυρίες χαρακτηριστικά της προσωπικότητας, της σκέψης και της μαχητικής του δράσης, υπήρξαν έντονα σε κάθε στιγμή της παρουσίας του Παύλου Μπακογιάννη.

Η συμβολή του στη Δημοκρατία και στην Εθνική συνεννόηση ήταν καθοριστική".

Επεσήμανε επίσης ο κ. Χαραλαμπόπουλος:

"Όλοι οι Έλληνες έχουν πεισθεί ότι ο Παύλος Μπακογιάννης και τα υπόλοιπα θύματα των τρομοκρατικών οργανώσεων υπήρξαν αθώα θύματα.

Η κοινωνία εστερήθη ενός υγιούς και προοδευτικού επίλεκτου μέλους της.

Η Ευρυτανία ενός ανθρώπου, ενός οραματιστή, του τέκνου της, στο οποίο είχε στηρίξει τις ελπίδες της.

Η Ελλάδα και η Ελληνική Βουλή ενός πολιτικού με ανοικτούς ορίζοντες και σύγχρονη αντίληψη.

Η Νέα Δημοκρατία ενός ανθρώπου που τάραζε κάποτε-κάποτε τα νερά, αλλά που πολλά της προσέφερε στη διεύρυνση της ιδεολογίας της και της επιρροής της.

Ομως, ο Παύλος Μπακογιάννης ζει στις καρδιές μας. Οι ιδέες του και η φιλοσοφία του κυκλοφορούν και ανθίζουν.

Είναι σίγουρο ότι έχουν φέρει καρπούς τους οποίους εμείς απολαμβάνουμε.

Και τώρα, που ξετυλίγεται ο μίτος της γνωστής τρομοκρατικής οργάνωσης, όλοι οι Έλληνες απαιτούν πλήρη διελεύκανση όλων αυτών των δολοφονιών. Απαιτούν την παραδειγματική τιμωρία των υπαιτίων κάθε κατηγορίας αυτουργών. Τρομάζουν μπροστά στον διαφαινόμενο κίνδυνο ηροποιήσεως των δολοφόνων. Αγανακτούν και επαναστατούν ακόμη και στο ψέλλισμα περί πολιτικών εγκλημάτων. Και τέλος δεν ξεχνούν και επαναλαμβάνουν την ευχή που περιέχεται στη γενναία Εθνική, κοινοβουλευτική αλλά και ανθρώπινη φράση του Κ. Μητσοτάκη στη Βουλή το βράδυ της 26ης Σεπτεμβρίου του 1989, με πνιγμένη στον πόνο φωνή "εύχομαι το αίμα του Παύλου Μπακογιάννη να είναι το τελευταίο αίμα που χύνεται σ' αυτό τον τόπο".

13 ΟΚΤΩΒΡΙΟΥ. ΔΗΜΟΤΙΚΕΣ & ΝΟΜΑΡΧΙΑΚΕΣ ΕΚΛΟΓΕΣ

Στις αποφάσεις να είσαι εκεί.

Η ψήφος σου είναι αφετηρία για καλύτερη ζωή στον τόπο σου

Η Αυτοδιοίκηση μπαίνει τώρα σε μία νέα εποχή.

- Έχει νέες δυνατότητες, περισσότερες αρμοδιότητες
- Αξιοποιεί μεγάλα προγράμματα που μπορούν να αλλάξουν τη ζωή των πολιτών
- Με το ΚΠΣ ενισχύει την τοπική οικονομία και κοινωνία
- Βελτιώνει διαρκώς τις υπηρεσίες προς τον πολίτη, δίνοντας προτεραιότητα στις καθημερινές του ανάγκες
- Υποστηρίζει τον πολιτισμό και τον αθλητισμό.

ΥΠΟΥΡΓΕΙΟ ΕΣΩΤΕΡΙΚΩΝ, ΔΗΜΟΣΙΑΣ ΔΙΟΙΚΗΣΗΣ & ΑΠΟΚΕΝΤΡΩΣΗΣ - ΚΕΝΤΡΙΚΗ ΕΝΩΣΗ ΔΗΜΩΝ & ΚΟΙΝΟΤΗΤΩΝ ΕΛΛΑΔΟΣ (Κ.Ε.Δ.Κ.Ε.).

Ανακήρυξη υποψηφίων

Αύριο Σάββατο, αναμένεται να γίνει από το Πρωτοδικείο της Ρόδου, η επίσημη ανακήρυξη των υποψηφίων και των συνδυασμών που κατέθεσαν τα σχετικά δικαιολογητικά, για να πάρουν μέρος στην εκλογική αναμέτρηση της 13ης Οκτωβρίου.

Η καθυστέρηση αυτή, κρίθηκε αναγκαία, έτσι ώστε να μην παρατηρηθούν λάθη και παραλείψεις σε ό,τι αφορά, την επεξεργασία και τον έλεγχο που γίνεται από τα στελέχη του Πρωτοδικείου της Ρόδου.

Από χθες αργά το μεσημέρι πάντως, έχει ολοκληρωθεί το πιο σημαντικό μέρος του όγκου εργασίας με την οποία έχουν επιφορτιστεί οι υπάλληλοι του Πρωτοδικείου κι έτσι αύριο το μεσημέρι, αναμένεται να γίνει και η ανακήρυξη από τον πρόεδρο Πρωτοδικών Ρόδου.

πρώτα η Ρόδος

Χ. ΧΑΤΖΗΕΥΘΥΜΙΟΥ



ΣΤΡΑΤΟΣ ΚΑΡΙΚΗΣ

ΔΙΚΗΓΟΡΟΣ

Υποψήφιος Δημοτικός Σύμβουλος

Τηλ. 0241033125 και 0944386069

Ανανέωση για ένα δήμο ανοικτό σε όλους κοντά στα προβλήματα

Προς υποψήφιους Νομάρχες και Δημάρχους

Επιστολή διαμαρτυρίας του Εργατικού Κέντρου

Δεν αναφέρθηκαν στα προβλήματα των εργαζομένων

Επιστολή διαμαρτυρίας, αναμένεται να αποστείλει σε όλους τους υποψήφιους Δημάρχους και Νομάρχες του Νομού μας, το Εργατικό Κέντρο της Ρόδου, εκφράζοντας έτσι την έντονη δυσαρέσκεια των εκπροσώπων της διοίκησης του οργάνου, για το γεγονός ότι από τα προεκλογικά προγράμματα οι υποψήφιοι παρέλειψαν να... αναφερθούν σε προβλήματα και ζητήματα που έχουν άμεση σχέση με την καθημερινότητα των εργαζομένων.

Προχθές αργά το βράδυ, με το θέμα αυτό, ασχολήθηκε και η ολομέλεια της διοίκησης του Εργατικού Κέντρου της Ρόδου, σε σχετική προγραμματισμένη συνεδρίαση. Μιλώντας χθες για το θέμα αυτό, ο πρόεδρος του Εργατικού Κέντρου της Ρόδου κ. Γιάννης Σαρικάς, εξέφρασε την έντονη αντίδραση των συνδικαλιστών, υπογραμμίζοντας ότι πλην ελαχίστων εξαιρέσεων, η συντριπτική πλειοψηφία των υποψηφίων και των παρατάξεων που θα πάρουν μέρος σε αυτές τις εκλογές, αγνόησαν προκλητικά τα καθημερινά προβλήματα που αντιμετωπίζουν σε καθημερινή βάση, αφού όπως φαίνεται μέχρι σήμερα, τόσο από τα προγράμματα, όσο και από τις αναφορές, τις δηλώσεις και τις τοποθετήσεις των ίδιων, δεν προκύπτει ότι ασχολήθηκε κανείς σοβαρά με τα ζητήματα αυτά.

«Αυτό είναι και προσβλητικό – επισήμανε ο κ. Σαρικάς- και άδικο για τις χιλιάδες των εργαζομένων στην περιοχή μας, δεδομένου ότι οι ίδιοι άνθρωποι διεκδικούν την ψήφο τους, για να αναδειχθούν σε θέσεις εξουσίας, χωρίς ωστόσο να παίρνουν θέση στα καθημερινά και αγωνιώδη προβλήματα με τα οποία βρίσκονται αντιμέτωποι οι άνθρωποι αυτοί».

Στην ίδια συνεδρίαση, η διοίκηση του Εργατικού Κέντρου της Ρόδου, έκανε μια γενική εκτίμηση και εξέτασε τα τρέχοντα προβλήματα που έχουν διαμορφωθεί στον τομέα των εργαζομένων και τα οποία έχουν σχέση με τα οικονομικά, τα κοινωνικά και τα εργασιακά θέματα.

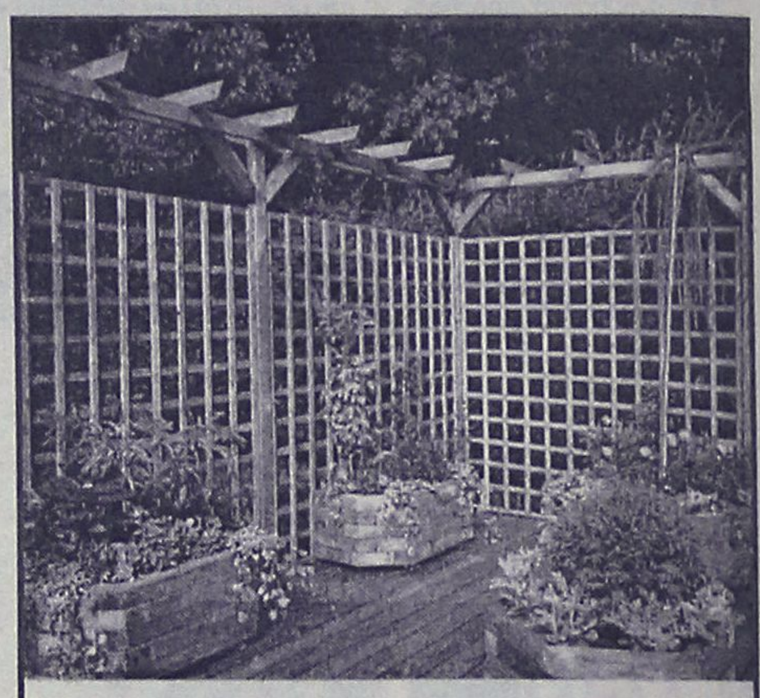

ΓΝΩΜΩΝ
ΦΡΟΝΤΙΣΤΗΡΙΑ
Μ. ΓΙΑΝΝΙΚΟΥΡΗΣ
30 ΧΡΟΝΙΑ ΛΕΙΤΟΥΡΓΙΑΣ
ΧΕΙΜΑΡΡΑΣ 117 ΤΗΛ.: 02410 25700-25250
Διεύθυνση Σπουδών Μ. ΓΙΑΝΝΙΚΟΥΡΗΣ
Έναρξη Μαθημάτων — ΤΜΗΜΑΤΑ 4ΜΕΛΗ-6ΜΕΛΗ
• Γ' Λυκείου 1 Αυγούστου
• Β' Λυκείου 1 Αυγούστου
• Α-Β-Γ Γυμνασίου 2 Σεπτεμβρίου
• Α' Λυκείου 2 Σεπτεμβρίου
• Τ.Ε.Ε. 2 Σεπτεμβρίου
• Τμήματα Αποφοίτων 2 Σεπτεμβρίου
ΕΓΓΡΑΦΕΣ:
Καθημερινά από 10-1 το πρωί και 6-9 το απόγευμα στα τηλέφωνα: 02410 25700, 25250, 25252, 0945 900123

ΦΡΟΝΤΙΣΤΗΡΙΟ ΜΕΣΗΣ ΕΚΠΑΙΔΕΥΣΗΣ
Παιδεία
Διδάσκονται όλα τα μαθήματα για:
Γυμνάσιο - Ενιαίο Λύκειο - Τ.Ε.Ε.
Διδασκαλία από έμπειρους και εξειδικευμένους καθηγητές
Σύγχρονη διδακτική μεθοδολογία προσαρμοσμένη στο νέο τρόπο αξιολόγησης του Ενιαίου Λυκείου
Σκοπός του φροντιστηρίου μας, η εισαγωγή των μαθητών μας στην τριτοβάθμια εκπαίδευση
Επιδίωξή μας για το Γυμνάσιο, η κάλυψη των κενών και η σωστή προετοιμασία για το Λύκειο
Ολοκληρωμένο πρόγραμμα σπουδών για τα ΤΕΕ
Δωρεάν σημειώσεις από αξιόλογους καθηγητές του φροντιστηρίου μας για την ολοκληρωμένη κατανόηση της ύλης
Τακτικά επαναληπτικά διαγωνίσματα
Έκπτωση 10% σε αδέλφια μαθητές.
Έναρξη Μαθημάτων:
Β'-Γ' Ενιαίου Λυκείου 19 Αυγούστου
Α' Ενιαίου Λυκείου - Γυμνασίου - Τ.Ε.Ε. 2 Σεπτεμβρίου
Διεύθυνση σπουδών: Νίκος Σταύρου, Βάσω Κωστούλα
Εθν. Αντίστασης 1 - Κρεμαστή
Τηλ.: 02410 96040, 92592, 96232
Γιατί ... Η Παιδεία οδηγεί στην επιτυχία

ΓΑΛΛΙΚΑ
Πτυχιούχος Γαλλικού Πανεπιστημίου "Παρισίων"
ΣΤΕΦΑΝΙΔΟΥ - ΔΙΑΚΟΓΕΩΡΓΙΟΥ
1ον Μαθήματα για Γυμνάσιο & Λύκειο
2ον Εξειδικευμένα μαθήματα για Φοιτητές
3ον Εξετάσεις Γαλλικού Ινστιτούτου Αθηνών (I.F.A.)
DELF1, DELF2, DALF & SORBONNE
Πληροφορίες
Τηλ. 33307, 55718, 25348
κινητό 0944847618, 0944764012

ΞΥΛΟΤΕΧΝΟΥΡΓΗΜΑΤΑ
ΕΜΠΟΤΙΣΜΕΝΗΣ ΞΥΛΕΙΑΣ
ΚΗΠΟΥ - ΒΕΡΑΝΤΑΣ
(ΠΕΡΓΚΟΛΕΣ-ΖΑΡΝΤΙΝΙΕΡΕΣ-ΚΙΟΣΚΙΑ)
Προτάσεις & Λύσεις στο χώρο σας
ΕΚΘΕΣΙΑΚΟΣ ΧΩΡΟΣ ΕΝΤΟΣ ΕΜΠΟΡ. ΚΕΝΤΡ. ΦΩΚΙΑΛΗ
ΥΠΕΥΘΥΝΟΣ: ΣΤΕΦΑΝΗΣ ΑΠΟΣΤΟΛΟΣ
ΤΗΛ. 02410 35091, κιν. 0946 866446

Μεταφερθήκαμε σε νέους σύγχρονους και λειτουργικά σωστούς χώρους, στην Διεύθυνση Βενετοκλέων 91 απέναντι από τον κιν/φο Μετροπόλ.
ΦΡΟΝΤΙΣΤΗΡΙΟ ΕΦΑΡΜΟΓΗ
ΠΟΙΟΤΗΤΑ-ΜΕΘΟΔΙΚΟΤΗΤΑ-ΑΠΟΤΕΛΕΣΜΑΤΙΚΟΤΗΤΑ
Λειτουργούν ολιγομελή τμήματα
14 χρόνια στην φροντιστηριακή εκπαίδευση
Έναρξη Μαθημάτων:
• 30 Αυγούστου για τις τάξεις Β', Γ' Λυκείου όλων των κατευθύνσεων,
• 2 Σεπτεμβρίου για Α' Λυκείου, όλες τις τάξεις του Γυμνασίου και Τ.Ε.Ε.
• Δημιουργία νέων τμημάτων από 6 Σεπτεμβρίου.
Καθηγητές:
Νίκος Τσιώλης, Σταμάτης Εμμανουήλ, Ελένη Παπαλαζάρου
Πάντα με σεβασμό στην επιστήμη, στον μαθητή και στο γονιό
Εκπτωση 10% στα αδέλφια
Οι εγγραφές άρχισαν!
Τηλ.: (02410)-43600, 26151, 65013, 0937016543
Σημ. Διανέμεται δωρεάν Οδηγός Σπουδών

ΠΑΙΔΑΓΩΓΙΚΟ ΕΡΓΑΣΤΗΡΙ ΤΕΧΝΗΣ
Μαθήματα "Μουσικής Προπαιδείας" και "Μουσικής Ευαισθητοποίησης"
για παιδιά από 3 εώς 8 χρόνων
με στοιχεία από τα συστήματα ORFF, DALCROZE, KODALY κα. (μέθοδος του ΕΚΛΕΚΤΙΚΙΣΜΟΥ)
το ΠΑΙΧΝΙΔΙ και η ΚΙΝΗΣΗ θα μας οδηγήσουν:
• στη βίωση μουσικών εννοιών
• τη γνωριμία με τα μουσικά όργανα
• σε ρυθμικές εμπειρίες
• στην προσέγγιση της Ελληνικής, της "έντεχνης" Δυτικής και της παραδοσιακής μουσικής άλλων λαών
• στη γνωριμία με την Ιστορία και τη Μορφολογία της μουσικής
ΕΙΔΙΚΟ ΕΡΓΑΣΤΗΡΙ ΓΙΑ ΓΟΝΕΙΣ
στα πλαίσια των μαθημάτων των παιδιών, για να καταστούν αυτοί, "Εμψυχωτές - μουσικοί" στο σπίτι
ΣΥΝΑΥΛΙΕΣ ΓΙΑ ΠΑΙΔΙΑ
υιοθετώντας την αρχή του "μουσικού - επισκέπτη" στην "τάξη", προγραμματίζονται μικρής χρονικής διάρκειας συναυλίες, με μουσικοπαιδαγωγικές προεκτάσεις
Διδάσκουν: Γιώργος Σακελλαρίδης, Μουσικοπαιδαγωγός-(Επιμελητής του προγράμματος)
Σταυρούλα Μαγκαφά-Γιακουμάκη, (Νηπιαγωγός-ειδικευμένη στη Μουσική προπαιδεία)
ΑΙΘΟΥΣΕΣ ΜΟΥΣΙΚΗΣ ΣΧΟΛΗΣ ΔΩΔΕΚΑΝΗΣΙΑΚΟΥ ΜΟΥΣΙΚΟΥ ΟΜΙΛΟΥ
Οδός Ιπποτών (κάτω από το Ιταλικό Προξενείο)
Πληροφορίες-εγγραφές στα τηλέφωνα: 02410 78100 - 02410 24301 - 02410 25411
ΕΝΑΡΞΗ ΜΑΘΗΜΑΤΩΝ ΤΕΤΑΡΤΗ 18 ΣΕΠΤΕΜΒΡΙΟΥ 2002

ΦΡΟΝΤΙΣΤΗΡΙΟ ΠΡΟΤΥΠΟ
• ΠΟΛΥΕΤΗΣ ΕΜΠΕΙΡΙΑ
• ΜΕΘΟΔΙΚΗ ΔΙΔΑΣΚΑΛΙΑ
• ΥΨΗΛΑ ΠΟΣΟΣΤΑ ΕΠΙΤΥΧΙΑΣ
• ΠΡΟΣΙΤΑ ΔΙΔΑΚΤΡΑ
• ΟΛΙΓΟΜΕΛΗ ΤΜΗΜΑΤΑ
ΕΚΠΤΩΣΗ ΣΕ ΑΡΙΣΤΟΥΧΟΥΣ ΚΑΙ ΑΔΕΛΦΙΑ
ΕΝΑΡΞΗ ΜΑΘΗΜΑΤΩΝ
• Γ' ΛΥΚΕΙΟΥ 1 ΑΥΓΟΥΣΤΟΥ
• Β' ΛΥΚΕΙΟΥ 1 ΑΥΓΟΥΣΤΟΥ
• Α'-Β'-Γ' ΓΥΜΝΑΣΙΟΥ 2 ΣΕΠΤΕΜΒΡΙΟΥ
• Α' ΛΥΚΕΙΟΥ 26 ΑΥΓΟΥΣΤΟΥ
• Τ.Ε.Ε 2 ΣΕΠΤΕΜΒΡΙΟΥ
ΕΓΓΡΑΦΕΣ ΚΑΙ ΠΛΗΡΟΦΟΡΙΕΣ ΚΑΘΗΜΕΡΙΝΑ
10-12 και 15.00-20.00
ΔΙΕΥΘΥΝΣΗ
ΝΙΚΗΤΑΣ ΨΥΛΛΑΚΗΣ: Φυσικός
ΑΘΑΝΑΣΙΑ ΓΙΑΝΝΕΖΟΥ: Μαθηματικός
ΠΛΗΡΟΦΟΡΙΕΣ: ΠΛΑΤΕΙΑ ΑΓΙΟΥ ΝΙΚΟΛΑΟΥ 19 - ΡΟΔΟΣ - Τηλ. 25911, 26594

Θα τοποθετηθούν από το Δήμο Ροδίων

Διακόσια ταμπλό σε 25 σημεία της πόλης για τις παρατάξεις

Θα χρησιμοποιηθούν για αφίσες

Διακόσια ταμπλό σε 25 σημεία της πόλης της Ρόδου, πρόκειται να τεθούν στην διάθεση των νομαρχιακών και δημοτικών παρατάξεων για τις ανάγκες του προεκλογικού αγώνα.

Σε κάθε ένα από τα 25 σημεία που έχουν επιλέξει οι Τεχνικές υπηρεσίες του δήμου Ρόδου, θα βρίσκονται 8 ταμπλό, ένα για κάθε συνδυασμό (4 στις δημοτικές και 4 στις νομαρχιακές εκλογές).

Στα ταμπλό αυτά, θα τοποθετούνται από ειδικό συνεργείο του δήμου οι αφίσες που επιλέγει κάθε συνδυασμός.

Ειδικότερα τα σημεία στα οποία θα τοποθετηθούν τα ταμπλό είναι τα εξής:

— Παπανικολάου (Μεταξύ Στρατ/κού Γρ. και Μουσουλμανικού Νεκρ/φείου).

— Ακτή Κανάρη (Εσοχή πεζοδρομίου πλησίον προβλήτας «Ψαροπούλας»)

— Βορείου Ηπείρου (Πάρκο Κασιωτών Αγωνιστών)

— Δημοκρατίας (Πάρκο Δημοτικού Αναψυκτηρίου)

— Πλατεία ΠΕΙΣΙ Ρόδου (Κιγκλίδωμα αρχαιολογικού χώρου)

— Ακτή Προμηθέως (Παρτέρι δίπλα στο σταθμό ΔΧ αυτοκινήτων)

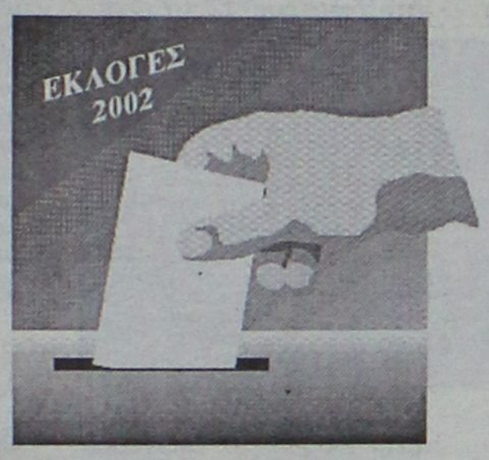

— Κοδριγκτων-Βύρωνος (Βοηθητικό Στάδιο «Διαγόρας»)

— Δημοκρατίας (Κοινόχρηστος χώρος Εκκλησίας Αγ. Φραγκίσκου)

— Στεφάνου Καζούλη (Εργατικό Κέντρο)

— Πλατεία αντιβασιλέως Δαμασκηνού (Μητρόπολη)

— Γωνιά Μεγ. Κωνστ/νου και Γαριβάλδη (Κιγκλίδωμα Αρχαιολογικού χώρου)

— Μιχαήλ Πετρίδη-Τσαλδάρη (Κιγκλίδωμα Αρχαιολογικού χώρου)

— Αλυτρώτων Ελλήνων (Παρκάκι)

— Χατζηευαγγέλου-Κλ. Πέπερ (Δημοτικό Αθλητικό Κέντρο)

— Κλαυδίου Πέπερ (Οικον. Εφορία)

— Κυρά της Ρω (Παρκάκι)

— Αποστόλου Παύλου (Κιγκλίδωμα 16ου Δημοτ. Σχολείου)

— Γεωργίου Σεφέρη (Κόμβος «Μήδεια»)

— Αγιοι Απόστολοι (χώρος στάθμευσης Νέου Νοσοκομείου)

— Αγιοι Απόστολοι (Κεντρική Πλατεία)

— Ανω Εργατικές κατοικίες (Αγιοι Απόστολοι)

— Κάτω Εργατικές κατοικίες (Ηλιούπολη)

— Ηλία Βενέζη (Γέφυρα ρέματος Ροδινιού στα κιγκλιδώματα)

— Ασγούρου (Δημοτικό Σχολείο-Εκκλησία)

— Κρητικά (Πεζοδρόμιο κοντά στη θολωτή βρύση).

FUTUREKIDS
120 ΕΡΓΑΣΤΗΡΙΑ ΠΛΗΡΟΦΟΡΙΚΗΣ ΣΕ ΟΛΗ ΤΗΝ ΕΛΛΑΔΑ

Εκπαιδευτικά Προγράμματα Υπολογιστών για :
Παιδιά 5-14 ετών
Εφήβους 14-17 ετών
Ενήλικες



Πιστοποιημένη Ύλη
Δωρεάν βιβλία
Ευκολίες πληρωμής
Ολιγομελή τμήματα
Εξεταστικά κέντρα ECDL

Μάθετε να χειρίζεστε σωστά υπολογιστή.
Αποκτήστε το αναγνωρισμένο δίπλωμα υπολογιστών ECDL σε 3 μήνες.
Διπλώματα Υπολογιστών για παιδιά από το τμήμα εξετάσεων του Πανεπιστημίου Cambridge.

Λεμεσού 29 , ΡΟΔΟΣ Τηλ. 0241070431
ΑΦΑΝΤΟΥ Τηλ. 0241060370
Φιλερήμου 8 , ΙΑΛΥΣΟΣ Τηλ. 0241098010
Στοκχόλμης 16 ,ΡΟΔΙΝΙ Τηλ. 0241060918
Ηρ.Πολυτεχνείου 17,ΚΡΕΜΑΣΤΗ Τηλ. 0241090233

Πιστοποιήστε τις γνώσεις σας και εμπλουτίστε το βιογραφικό σας.
Εξασφαλίστε στα παιδιά σας τα σωστά εφόδια για το μέλλον
ΟΙ ΕΓΓΡΑΦΕΣ ΑΡΧΙΣΑΝ!



ΜΕ
ΣΧΟΛΗ ΧΟΡΟΥ
ΣΟΦΙΑ ΜΕΛΙΣΣΟΥΡΓΟΥ
ΑΝΑΓΝΩΡΙΣΜΕΝΗ ΑΠΟ ΤΟ ΚΡΑΤΟΣ

ΚΛΑΣΣΙΚΟ ΜΠΑΛΕΤΟ
- Ρώσικο σύστημα Vaganova.
ΣΥΓΧΡΟΝΟΣ ΧΟΡΟΣ
- Σύστημα M. Graham, J. Limon.
JAZZ - Τμήματα παιδικά-ενηλίκων.
ΡΥΘΜΙΚΗ ΚΙΝΗΤΙΚΗ ΑΓΩΓΗ
- Σύστημα Dalcroze και M. Κυνηγού.
ΜΟΥΣΙΚΗ ΠΡΟΠΑΙΔΕΙΑ
- Διδάσκει ειδικευμένη μουσικοπαιδαγωγός Master in Music Education.
ΕΙΔΙΚΗ ΠΡΟΣΦΟΡΑ: Έκπτωση 50% σε μαθητές που παρακολουθούν και μπαλέτο.
ΤΑΞΗ POINTS ΜΠΑΛΕΤΟΥ
- Προετοιμασία για επαγγελματικές σχολές.
LATIN - ΑΡΓΕΝΤΙΝΙΚΟ TANGO
FLAMENCO - Η πρώτη σχολή στη Ρόδο από το 1995 που το καθιέρωσε και το διδάσκει με επιτυχία καθημερινά και συστηματικά (τμήματα ανδρών-γυναικών).
ΙΣΠΑΝΙΚΟΙ ΧΟΡΟΙ - Pasodobles, Sevillanas, Fandangos técnica de castañuelas y abanicos.
ΣΕΜΙΝΑΡΙΑ από διεθνούς φήμης χορευτές.

ΣΟΦΙΑ ΜΕΛΙΣΣΟΥΡΓΟΥ: Απόφ. Ανωτ. Επ. Σχ. Χορού "Ραλλού Μάνου", διπλ. "Escuela Carmen de las Cuevas" Γρανάδας, "Escuela Relatores-Mercedes y Albano" Μαδρίτης, μετεκπ. στην Αν. Επ. Σχ. "Matilde Coral" της Σεβίλλης - Μέλος της Ακαδημίας Ισπανικών Χορών "Sociedad de Baile Español", μέλος Διεθνούς Συμβουλίου Χορού UNESCO.



Εγγραφές καθημερινά
Δευτ. - Παρ.
ΩΡΕΣ: 5:30 - 9:30μ.μ.

ΒΕΡΓΙΝΑΣ 84Α
ΤΗΛ: 24 10 31000 · FAX: 24 10 78500
E-MAIL: sofimel@otenet.gr



Εκπολιτιστικό σωματείο Ελληνικών Λαϊκών Χορών

Ανακοίνωση

Από την διεύθυνση του σωματείου ανακοινώνεται ότι τα μαθήματα διδασκαλίας Ελληνικών & Λαϊκών χορών θα αρχίσουν το Σάββατο 28/9/2002.

Τα μαθήματα γίνονται στην αίθουσα του Σωματείου στην διεύθυνση Εργάνης Αθηνάς και Δ. Αναστασιάδη (απέναντι από το super Market Bazaar στους Δασκάλους).

- Δεκτά κορίτσια και αγόρια από πρώτης Δημοτικού.
- Τμήματα πρωινά και απογευματινά (κάθε Σάββατο).
- Τμήματα αρχαρίων (ενηλίκων) μετά από συνεννόηση με τον δάσκαλο.
- Χοροί από όλη την Ελλάδα
- Παραστάσεις στο τέλος της χρονιάς (με στολές) απονομή αναμνηστικού διπλώματος.
- Εκπτωση 25% στα δύο παιδιά.
- Σε όλα τα τμήματα διδάσκει ο χοροδιδάσκαλος Βαγγέλης Τζέλλος (Εμπειρία διδασκαλίας στα παιδιά είκοσι δύο ετών).
- Για εγγραφές και πληροφορίες στα τηλ. 02410-20157 (κ. Δημόγλου) κιν. 0972817194 κ. Τζέλλος

Η πρόεδρος του Σωματείου
Νέλλη Δημόγλου

Εξυπηρετήθηκαν χθες οι ξένοι στο αεροδρόμιο

Το κόστος ήταν μια μικρή ταλαιπωρία

Αλλαγή ώρας των πτήσεων ώστε να μην συμπέσουν με την τετράωρη στάση εργασίας

Τα αδύνατα δυνατά, έκαναν οι εργαζόμενοι και τα στελέχη του αεροδρομίου της Ρόδου, για να μπορέσουν έτσι να αντιμετωπίσουν την κατάσταση που δημιουργήθηκε από νωρίς χθες το πρωί, στο αεροδρόμιο «Διαγόρας», εξαιτίας της στάσης εργασίας που είχαν προγραμματίσει από τις 12 το μεσημέρι οι ελεγκτές εναέριας κυκλοφορίας.

Οι αεροπορικές εταιρίες και κυρίως οι ξένες που είχαν προγραμματίσει να εκτελέσουν πτήσεις τσάρτερ στο συγκεκριμένο χρονικό διάστημα, υποχρεώθηκαν να αλλάξουν τις ώρες των δρομολογίων, με αποτέλεσμα λίγο μετά τις 10 το πρωί, να υπάρχει συνωστισμός τόσο στους χώρους αναμονής των επιβατών του αεροδρομίου της Ρόδου, όσο και στην πίστα του αεροδρομίου από τα αεροσκάφη ελληνικών και ξένων αεροπορικών εταιριών. Σύμφωνα με όσα δήλωσε χθες μιλώντας στη «Ροδιακή» ο αρμόδιος προϊστάμενος της ΟΑ κ. Φίλιππος Δακουράς, στο αεροδρόμιο της Ρόδου χθες εξυπηρετήθηκαν, σε συνεργασία με τα αρμόδια στελέχη της Υπηρεσίας Πολιτικής Αεροπορίας, από τις 7 το πρωί έως και τις 11.15 (όπου και απογειώθηκε το τελευταίο αεροσκάφος πριν από την στάση εργασίας των ελεγκτών) 36 αεροπορικά δρομολόγια. Από αυτά, τα 15 ήταν επιπλέον προγραμματισμένα από τα κανονικά και η μεταβολή τους αποφασίστηκε από τις αεροπορικές εταιρίες, έτσι ώστε να μην ματαιωθούν οι πτήσεις που είχαν προγραμματιστεί. Ο αερολιμενάρχης Ρόδου κ. Δημήτρης Σταυριανός, επισήμανε χθες ότι οι πτήσεις αυτές, έγιναν νωρίτερα, έτσι ώστε να μην υπάρξει ο κίνδυνος να ματαιωθούν. Οι υπόλοιπες, που ήταν προγραμματισμένες να γίνουν επίσης στο διάστημα 12 το μεσημέρι έως 4 το απόγευμα όπου είχε προγραμματιστεί η στάση εργασίας των ελεγκτών εναέριας κυκλοφορίας, πραγματοποιήθηκαν μετά τη λήξη της στάσης εργασίας. Εν τω μεταξύ, για σήμερα είχε προγραμματιστεί επίσης, στο ίδιο χρονικό διάστημα και νέα στάση εργασίας των ελεγκτών εναέριας κυκλοφορίας, αλλά ωστόσο, το αρμόδιο δικαστήριο, την έκρινε παράνομη και καταχρηστική. Η δικαστική απόφαση επιδόθηκε ήδη στους ελεγκτές εναέριας κυκλοφορίας κι έτσι σήμερα, δεν πρόκειται να υπάρξουν προβλήματα στις πτήσεις των αεροσκαφών.



Στο μεταξύ, περιορισμένα ήταν τα προβλήματα που προκλήθηκαν στα δρομολόγια της Ολυμπιακής Αεροπορίας από τις στάσεις εργασίας των ελεγκτών εναέριας κυκλοφορίας, καθώς είχε ενημερωθεί εγκαίρως το επιβατικό κοινό για τις ελάχιστες ακυρώσεις και τις χρονικές μεταθέσεις ορισμένων πτήσεων.

Συγκεκριμένα τρεις πτήσεις της Ο.Α. ακυρώθηκαν (Αθήνα-Θεσσαλονίκη πτήση 914, Αθήνα – Κως πτήση 734, Αθήνα – Βρυξέλλες μέσω Θεσσαλονίκης πτήση 143). Επίσης σε 20 πτήσεις της Ο.Α. μετατέθηκε χρονικά σε ώρες προ και μετά τις στάσεις εργασίας η ώρα αναχώρησης.

Σε ό,τι αφορά πτήσεις της Ολυμπιακής Αεροπλοΐας, ακυρώθηκαν εννέα πτήσεις και συγκεκριμένα Αθήνα-Ηράκλειο, Αθήνα-Σαντορίνη, Αθήνα-Ικαρία, Αθήνα-Χίο, Αθήνα-Καστοριά- Κοζάνη, Αθήνα-Πρέβεζα, Αθήνα-Κάρπαθο, μία πτήση από Ρόδο-Κάρπαθο -Κάσο και μία από Θεσσαλονίκη-Ρόδο). Επίσης 11 πτήσεις της Αεροπλοΐας μετατέθηκαν χρονικά.

Μαζικές διακοπές των συνδέσεων από ΟΤΕ

Σε μαζικές διακοπές τηλεφωνικών συνδέσεων θα προχωρήσει από το πρωί της ερχόμενης Τετάρτης 2 Οκτωβρίου, το αρμόδιο τμήμα του ΟΤΕ της Ρόδου, για όσους συνδρομητές σπεύσουν έγκαιρα μέχρι το μεσημέρι της Τρίτης να εξοφλήσουν τους λογαριασμούς τους.

Οι διακοπές, θα αφορούν τα τηλέφωνα που ξεκινούν από 40, 43, 48, 57, 70, 83 και 90 και για οφειλόμενο ποσό μεγαλύτερο των 59 ευρώ. Όσοι θέλουν να αποφύγουν την ταλαιπωρία αλλά και το πρόσθετο τέλος επανασύνδεσης, θα πρέπει το αργότερο μέχρι την 1 Οκτωβρίου, να τακτοποιήσουν τους λογαριασμούς τους με τον ΟΤΕ.

ΣΥΓΧΡΟΝΑ ΦΡΟΝΤΙΣΤΗΡΙΑ

Ορόσημο

ΘΕΜΕΛΙΟ

Β' ΒΑΘΜΙΑΣ ΕΚΠΑΙΔΕΥΣΗΣ

ΕΥΘΥΝΗ-ΠΟΙΟΤΗΤΑ-ΣΙΓΟΥΡΙΑ

- Εγγραφές από 1η Αυγούστου.
- Έναρξη μαθημάτων
  - ✓Β', Γ' Λυκείου στις 5 Αυγούστου.
  - ✓Α' Λυκείου στις 19 Αυγούστου.
  - ✓Γυμνάσιο-ΤΕΕ στις 2 Σεπτεμβρίου.

ΤΜΗΜΑΤΑ

Θεωρητικής -Θετικής -Τεχνολογικής Κατεύθυνσης

Γιατί η σωστή θεμελίωση της γνώσης αποτελεί ορόσημο στην πορεία του μαθητή.

Πληροφορίες-εγγραφές

Καθημερινά: 11-1 το πρωί & 4-9 το απόγευμα

Στ.Κωτιάδη 37 ☎ 0241075194-76705

www.orosimo-rho.gr

e-mail: vyrinath@otenet.gr

ΠΑΙΔΑΓΩΓΙΚΟ ΕΡΓΑΣΤΗΡΙ ΤΕΧΝΗΣ

Μαθήματα "Μουσικής Προπαιδείας" και "Μουσικής Ευαισθητοποίησης"

για παιδιά από 3 εώς 8 χρόνων



με στοιχεία από τα συστήματα ORFF, DALCROZE, KODALY κα. (μέθοδος του ΕΚΛΕΚΤΙΚΙΣΜΟΥ)

το ΠΑΙΧΝΙΔΙ και η ΚΙΝΗΣΗ θα μας οδηγήσουν:

- στη βίωση μουσικών εννοιών
- τη γνωριμία με τα μουσικά όργανα
- σε ρυθμικές εμπειρίες
- στην προσέγγιση της Ελληνικής, της "έντεχνης" Δυτικής και της παραδοσιακής μουσικής άλλων λαών
- στη γνωριμία με την Ιστορία και τη Μορφολογία της μουσικής

ΕΙΔΙΚΟ ΕΡΓΑΣΤΗΡΙ ΓΙΑ ΓΟΝΕΙΣ

στα πλαίσια των μαθημάτων των παιδιών, για να καταστούν αυτοί, "Εμψυχωτές - μουσικοί" στο σπίτι

ΣΥΝΑΥΛΙΕΣ ΓΙΑ ΠΑΙΔΙΑ

υιοθετώντας την αρχή του "μουσικού - επισκέπτη" στην "τάξη", προγραμματίζονται μικρής χρονικής διάρκειας συναυλίες, με μουσικοπαιδαγωγικές προεκτάσεις

Διδάσκουν: Γιώργος Σακελλαρίδης
Μουσικοπαιδαγωγός-(Επιμελητής του προγράμματος)
Σταυρούλα Μαγκαφά-Γιακουμάκη
(Νηπιαγωγός-ειδικευμένη στη Μουσική προπαιδεία)

ΑΙΘΟΥΣΕΣ ΜΟΥΣΙΚΗΣ ΣΧΟΛΗΣ ΔΩΔΕΚΑΝΗΣΙΑΚΟΥ ΜΟΥΣΙΚΟΥ ΟΜΙΛΟΥ
Οδός Ιπποτών (κάτω από το Ιταλικό Προξενείο)

Πληροφορίες-εγγραφές στα τηλέφωνα: 02410 78100 - 02410 24301 - 02410 25411

ΕΝΑΡΞΗ ΜΑΘΗΜΑΤΩΝ ΤΕΤΑΡΤΗ 18 ΣΕΠΤΕΜΒΡΙΟΥ 2002

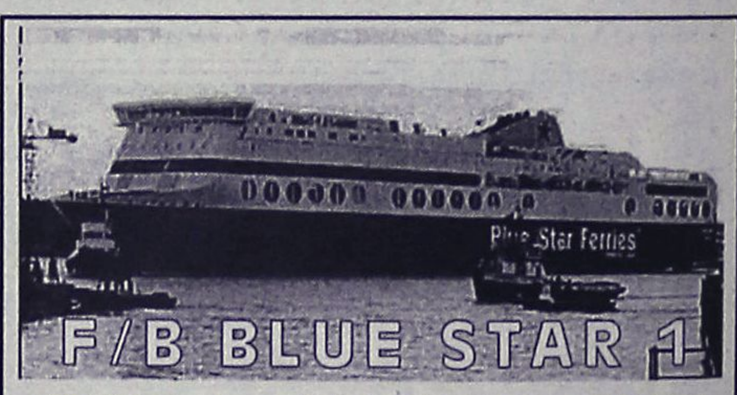

ΠΕΙΡΑΙΑ - ΚΩ - ΡΟΔΟ & ΛΕΡΟ - ΠΑΤΜΟ

Εναρξη δρομολογίων 22/7/02

Από Πειραιά	ΑΦΙΞΕΙΣ ΠΑΤΜΟ	ΛΕΡΟ	ΚΩ	ΡΟΔΟ
Δευτέρα 22.00	04.45 (επόμενη μέρα)	05.55 (επόμενη μέρα)	08.00 (επόμενη μέρα)	10.50 (επόμενη μέρα)
Τετάρτη 22.00	-	-	06.05 (επόμενη μέρα)	09.05 (επόμενη μέρα)
Παρασκευή 22.00	-	-	06.05 (επόμενη μέρα)	09.05 (επόμενη μέρα)
Κυριακή 08.00	-	-	16.05	19.05

Προς Πειραιά	ΑΝΑΧΩΡΗΣΕΙΣ ΑΠΟ ΡΟΔΟ	ΚΩ	ΛΕΡΟ	ΠΑΤΜΟ	ΑΦΙΞΗ ΠΕΙΡΑΙΑ
Τρίτη	22.00	01.00 (επόμενη μέρα)	02.55 (επόμενη μέρα)	04.10 (επόμενη μέρα)	10.50 (επόμενη μέρα)
Πέμπτη	22.00	01.00 (επόμενη μέρα)	-	-	09.05 (επόμενη μέρα)
Σάββατο	12.00	15.00	-	-	23.05
Κυριακή	22.00	01.00 (επόμενη μέρα)	-	-	09.05 (επόμενη μέρα)

SKEVO'S TRAVEL AGENCY

ΚΕΝΤΡΙΚΟ ΠΡΑΚΤΟΡΕΙΟ ΡΟΔΟΥ των ΓΡΑΜΜΩΝ BLUE STAR FERRIES - F/B BLUE STAR 1

Αμερικής 111

Τηλ. κρατήσεων επιβατών & ΙΧΕ 02410-22461, 02410-75655

Τηλ. κρατήσεων φορτηγών 02410-76600, FAX: 02410-22354

Κρατήσεις και σε όλα τα συνεργαζόμενα ΠΡΑΚΤΟΡΕΙΑ ΡΟΔΟΥ

Ο Δήμος Κω σε πρόγραμμα προστασίας περιβάλλοντος

Εγκρίθηκε από το ΥΠΕΧΩΔΕ η πρόταση του Δήμου Κω για συμμετοχή στο πρόγραμμα "ΠΡΟΣΤΑΣΙΑ ΠΕΡΙΒΑΛΛΟΝΤΟΣ ΚΑΙ ΒΙΩΣΙΜΗ ΑΝΑΠΤΥΞΗ", με συνολικό προϋπολογισμό 34.500 ευρώ.

Το πρόγραμμα, που θα υλοποιηθεί στον υγροβιότοπο Ψαλιδίου, περιλαμβάνει δράσεις:

- Περιβαλλοντικής ενημέρωσης και εκπαίδευσης, σε συνεργασία με την Β' βάθμια Εκπαίδευση.
- Σχέδιο αποκατάστασης υδρολογικής ισορροπίας της υγροτοπικής έκτασης για βελτίωση της βιοποικιλότητας, με την εκπόνηση μελέτης που θα αποσκοπεί στον επαναπλημμυρισμό της λίμνης κυρίως κατά τους θερινούς μήνες οπότε και έχουμε τις εξατμίσεις. Συγχρόνως θα γίνεται και μία καταγραφή των ειδών χλωρίδας και πανίδας, τα οποία συναντούμε στην ευτύτερη περιοχή.
- Διοργάνωση διημερίδας, με παράλληλη εκδήλωση στρογγυλό τραπέζι και εκδρομή-ξενάγηση. Σκοπός του συνεδρίου θα είναι να προβάλλει πρακτικές λύσεις για την ανάπτυξη του οικοτουρισμού στην Κω. Η διοργάνωση θα γίνει από το Δήμο Κω με την επιστημονική υποστήριξη του Ελληνικού Κέντρου Βιοτόπων Υγροτόπων.

Η πρώτη δράση του προγράμματος θα υλοποιηθεί μέσα στο 2002, ενώ οι υπόλοιπες δράσεις στο 2003.

Για τα προβλήματα που απασχολούν το Νομό

Ημερίδες του ΕΒΕΔ

Και περιοδείες στη Λέρο και την Πάτμο

Ημερίδα για τα προβλήματα του νομού Δωδεκανήσου και ειδικότερα γι' αυτό που "καίνε" τις παραγωγικές τάξεις, πρόκειται να οργανώσει το Επιμελητήριο Δωδεκανήσου.

Η θεματολογία της ημερίδας και η ημερομηνία διεξαγωγής της θα καθοριστεί από το διοικητικό συμβούλιο του Επιμελητηρίου, στην προγραμματισμένη για την ερχόμενη Δευτέρα συνεδρίασή του.

Στην ίδια συνεδρίαση θα συζητηθούν και άλλα θέματα και συγκεκριμένα σύμφωνα με την ημερήσια διάταξη τα εξής:

1. Ανακοινώσεις προέδρου
2. Επικύρωση Πρακτικού Συνεδρίασης 274/20-5-2002
3. Παραλαβή Β! Φάσης Μελέτης Οίκου του Επιχειρηματία
4. Οργάνωση ημερίδας στη Ρόδο για τα προβλήματα του Ν. Δωδεκανήσου
5. Απολογισμός και αποπληρωμή του προγράμματος Leonardo Da Vinci
6. Έγκριση υλοποίησης σεμιναρίων Συλλόγων Φανοποιών
7. Έγκριση Δαπανών
8. Έγκριση 1ης Συμπληρωματικής Σύμβασης του έργου "Διαμόρφωση και εκσυγχρονισμός των εσωτερικών χώρων και όψεων γραφείων του Επιμελητηρίου.
9. Διαγραφή μη οφειλομένων συνδρομών μελών του Επιμελητηρίου για τακτοποίηση του Μητρώου.



ΠΕΡΙΟΔΕΙΕΣ

Ημερίδες στη Λέρο και Πάτμο για την ενημέρωση των επιχειρηματιών αναφορικά με τα επιδοτούμενα προγράμματα και τις επενδυτικές ευκαιρίες για τις μικρομεσαίες επιχειρήσεις, θα πραγματοποιήσει τις προσεχείς μέρες το Επιμελητήριο Δωδεκανήσου και η αναπτυξιακή του εταιρεία ΔΕΤΑΠ.

Συγκεκριμένα η ημερίδα στη Λέρο θα γίνει στις 28 Σεπτεμβρίου (στο ξενοδοχείο Crithoni's Paradise) και στη Πάτμο στις 30 Σεπτεμβρίου (στο ξενοδοχείο Σκάλα).

Παρόμοιες ημερίδες θα γίνουν στη συνέχεια και σε άλλα νησιά.

Το πρόγραμμα των ημερίδων στη Λέρο και Πάτμο είναι παρόμοιο και έχει ως εξής:

ΠΡΟΣΕΛΕΥΣΗ-ΕΓΓΡΑΦΗ

Χαιρετισμός

Γεώργιος Χατζημάρκος, Αντιπρόεδρος Δ.Σ. Επιμελητηρίου Δωδεκανήσου.

Παρουσίαση νέας στρατηγικής Επιμελητηρίου Δωδεκανήσου Ιωάννης Παπαδημήτρης, Διευθυντής Επιμελητηρίου Δωδεκανήσου.

Παρουσίαση Δραστηριότητας ΔΕΤΑΠ (Δωδεκανησιακή Εταιρεία Ανάπτυξης και Προόδου).

Ράνια Κοσσιώρη, Διευθύντρια ΔΕΤΑΠ.

Προγράμματα Επιδοτήσεων για τουριστικές επιχειρήσεις από το υπουργείο Ανάπτυξης-όροι και προϋποθέσεις.

Μπάμπης Λουκαράς, Οικονομολόγος, Στέλεχος ΔΕΤΑΠ.

Προγράμματα επιδοτήσεων για τουριστικές επιχειρήσεις από το υπουργείο Ανάπτυξης-διαδικασίες υλοποίησης.

Ράνια Κοσσιώρη, Διευθύντρια ΔΕΤΑΠ.

ΔΙΑΛΕΙΜΜΑ

Αλλα προγράμματα επιδοτήσεων-τρέχοντα και αναμενόμενα.

Ιωάννης Παπαδημήτρης, Διευθυντής Επιμελητηρίου Δωδεκανήσου, Μπάμπης Λουκαράς, Οικονομολόγος, Στέλεχος ΔΕΤΑΠ.

Κοινωνία της Πληροφορίας-Δυνατότητες για όλες τις επιχειρήσεις.

Ράνια Κοσσιώρη, Διευθύντρια ΔΕΤΑΠ.

Συζήτηση.

INFORMATIQUE
ΕΚΠΑΙΔΕΥΣΗ ΣΤΗΝ ΠΛΗΡΟΦΟΡΙΚΗ
ΕΡΓΑΣΤΗΡΙΟ ΕΛΕΥΘΕΡΩΝ ΣΠΟΥΔΩΝ
ΡΟΔΟΣ ΑΝΝΗΣ ΜΑΡΙΑΣ 72 ΤΗΛ. 21887, FAX. 31258

ΠΙΣΤΟΠΟΙΗΜΕΝΟ ΕΞΕΤΑΣΤΙΚΟ ΚΕΝΤΡΟ ΤΗΣ ECDL HELLAS ΓΙΑ ΤΟ ΔΙΠΛΩΜΑ **ECDL**
ΠΙΣΤΟΠΟΙΗΜΕΝΟ ΕΞΕΤΑΣΤΙΚΟ ΚΕΝΤΡΟ ΤΗΣ MICROSOFT ΓΙΑ ΤΟ ΔΙΠΛΩΜΑ **MOUS**
ΠΙΣΤΟΠΟΙΗΜΕΝΟ ΕΞΕΤΑΣΤΙΚΟ ΚΕΝΤΡΟ ΤΟΥ C.I.E. ΓΙΑ ΤΑ ΔΙΠΛΩΜΑΤΑ **CAMBRIDGE**

ΕΝΑΡΞΗ ΕΓΓΡΑΦΩΝ

ΓΙΑ ΤΜΗΜΑΤΑ ΕΚΜΑΘΗΣΗΣ ΗΛΕΚΤΡΟΝΙΚΩΝ ΥΠΟΛΟΓΙΣΤΩΝ

ΤΜΗΜΑΤΑ
- ΜΑΘΗΤΙΚΑ: ΔΗΜΟΤΙΚΟΥ, ΓΥΜΝΑΣΙΟΥ, ΛΥΚΕΙΟΥ
- ΠΑΝΕΛΛΗΝΙΩΝ ΕΞΕΤΑΣΕΩΝ
- ΕΠΑΓΓΕΛΜΑΤΙΚΑ
- ΕΠΑΓΓΕΛΜΑΤΙΚΑ ΤΑΧΥΡΥΘΜΑ

ΔΥΝΑΤΟΤΗΤΑ ΑΠΟΚΤΗΣΗΣ ΔΙΠΛΩΜΑΤΩΝ

- ECDL (START, BASIC, ADVANCED)
- MOUS (CORE, EXPERT, MASTER)
- CAMBRIDGE (IT SKILLS, ICT CAREER)

Με εξετάσεις στην Ελληνική γλώσσα

Μάθετε τους Ηλεκτρονικούς Υπολογιστές Σωστά

INFORMATIQUE :ΑΠΟ ΤΟ 1991
Σοβαρή και Υπεύθυνη εκπαίδευση στην Πληροφορική, με χιλιάδες ώρες εκπαίδευσης και εκατοντάδες επιτυχίες σε εξετάσεις.

ΡΟΔΟΣ ΕΘΝΙΚΗΣ ΑΝΤΙΣΤΑΣΗΣ 72 ΤΗΛ. 02410 21887

ΥΠΕΥΘΥΝΟΣ ΕΚΠΑΙΔΕΥΣΗΣ
ΗΛΙΑΣ ΚΟΛΛΑΤΟΣ



TECHNOKids
ΔΙΕΘΝΗ ΚΕΝΤΡΑ ΕΚΜΑΘΗΣΗΣ ΥΠΟΛΟΓΙΣΤΩΝ
Για παιδιά 4-16 ετών
Σε λιγότερο χρόνο απ' ότι φαντάζεστε, στα TECHNOKIDS της ΡΟΔΟΥ, τα παιδιά μαθαίνουν να χρησιμοποιούν τους υπολογιστές σωστά και με σύστημα.
Τα 2.500 παιδιά που ολοκληρώνουν τα μαθήματα υπολογιστών στα TECHNOKIDS, νιώθουν υπερήφανα για τις ικανότητές τους και φυσικά κάνουν και τους γονείς τους υπερήφανους!
Εμπειροι εκπαιδευτικοί, παιδαγωγικά καταρτισμένοι και πιστοποιημένοι από τη Microsoft, όχι μόνο εκπαιδεύουν τα παιδιά στη χρήση των υπολογιστών, αλλά τα βοηθούν αποτελεσματικά να χρησιμοποιούν την τεχνολογία σαν εργαλείο χρήσιμο για τη ζωή.
Τα παιδιά σας στα καλύτερα χέρια!

TECHNOPLUS
ΔΙΕΘΝΗ ΚΕΝΤΡΑ ΕΚΜΑΘΗΣΗΣ ΥΠΟΛΟΓΙΣΤΩΝ
Για ενήλικες
Σε λιγότερο χρόνο απ' ότι φαντάζεστε, στα TECHNOPLUS της ΡΟΔΟΥ, γίνεστε ΕΣΕΙΣ ο πρωταγωνιστής του σήμερα... και του αύριο!
Στα TECHNOPLUS, χιλιάδες ενήλικες κάθε χρόνο απολαμβάνουν τη σιγουριά και την αυτοπεποίθηση που τους δίνει η αποτελεσματική χρήση των υπολογιστών. Οι έμπειροι εκπαιδευτικοί των TECHNOPLUS, πιστοποιημένοι από τη Microsoft, κι ένα ευχάριστο περιβάλλον σας βοηθούν να προσαρμοστείτε γρήγορα στις ανάγκες της καθημερινότητας. Σε όποιο επίπεδο γνώσης ή χρήσης βρίσκεστε, τα ευέλικτα προγράμματα TECHNOPLUS προσφέρουν εκμάθηση συγκεκριμένων προγραμμάτων και έγκυρη πιστοποίηση κατάρτισης, το πτυχίο **Microsoft Office User Specialist (MOUS)**, το μόνο με την υπογραφή της Microsoft!

ΑΤΤΙΚΗ: ΝΕΟ Αμπελόκηποι - Βριλήσσια - Δάφνη - Ηλιούπολη - Καλλιθέα - Κηφισιά - Κορυδαλλός - Μεταμόρφωση - ΝΕΟ Νέα Ιωνία - ΝΕΟ Περιστέρι - Π. Φάληρο - Ωρωπός
ΘΕΣΣΑΛΟΝΙΚΗ: ΝΕΟ Σταυρούπολη - ΝΕΟ Τούμπα ΥΠΟΛΟΓΙΣΤΗ ΕΛΛΑΣ: Αλεξάνδρεια - Χρυσή - Ηγουμενίτσα - Θεσ/νικη - Ιωάννινα - ΝΕΟ Κιλκίς - Κοζάνη - Κόρινθος
ΝΕΟ Κως - Λαυρεωτική - Ναύπλιο - ΝΕΟ Ρόδος - Σπάρτη - Φλώρινα

TECHNOKids TECHNOPLUS ΔΙΕΘΝΗ ΚΕΝΤΡΑ ΕΚΜΑΘΗΣΗΣ ΥΠΟΛΟΓΙΣΤΩΝ
ΓΡΑΜΜΗ ΕΠΙΚΟΙΝΩΝΙΑΣ 0801-11-25425
ΡΟΔΟΣ Εθν. Αντιστάσεως 18, τηλ. 0241070880
Υπευθ. κέντρου: Γκρέης Μείχανετζίδη
AUTHORIZED TESTING CENTER

Η ΡΟΔΙΑΚΗ
ΚΑΘΗΜΕΡΙΝΗ ΠΡΩΙΝΗ ΕΦΗΜΕΡΙΔΑ
Νομαρχιακές & Δημοτικές Εκλογές 2002
http://ekloges.rodiaki.gr

Εκλογές 2002

15 και σήμερα...

ΕΠΙΜΕΛΕΙΑ: ΛΟΥΚΑΣ ΜΑΣΤΗΣ

ΗΜΕΡΟΛΟΓΙΟ

✓ Στη Ρόδο θα βρίσκονται σήμερα ο υπουργός Παιδείας κ. Π. Ευθυμίου και ο υπουργός Αιγαίου κ. Ν. Σηφουνάκης.

Το Σάββατο μεσημέρι θα γίνει η ανακήρυξη των υποψηφίων του α' και β' βαθμού από το Πρωτοδικείο.

Μέχρι τις 2 Οκτωβρίου θα πρέπει να οριστούν κατόπιν κλήρωσης τα μέλη των εφορευτικών επιτροπών σε όλα τα εκλογικά τμήματα.

Εκδήλωση για την κοινωνική προσφορά με θέμα «συμμετέχω... εθελοντικά» οργανώνει την 30ή Σεπτεμβρίου στο «Ηχος και Φως» η παράταξη του δημάρχου Ρόδου κ. Γ. Γιαννόπουλου.

Στις 11 Οκτωβρίου θα γίνει στην Παλιά Πόλη, η κεντρική συγκέντρωση του νομάρχη κ. Σ. Καραγιάννη.

Η συγκέντρωση Καραγιάννη

Θα γίνει στις 11 Οκτωβρίου στην Παλιά Πόλη

Στις 11 Οκτωβρίου θα πραγματοποιηθεί η κεντρική εκδήλωση της παράταξης της «Νομαρχιακής Αναγέννησης» του νομάρχη κ. Σάββα Καραγιάννη.

Η εκδήλωση θα πραγματοποιηθεί στην Παλιά Πόλη και ομιλητής θα είναι ο νομάρχης κ. Καραγιάννης.



Χθες ο κ. Καραγιάννης στο πλαίσιο της προεκλογικής του δραστηριότητας επισκέφθηκε τις υπηρεσίες του δήμου, και στη συνέχεια την Ανάληψη και το 5ο Γυμνάσιο.

Το απόγευμα περιόδευσε στη συνοικία των Αγίων Αποστόλων.

Αναβάθμιση συνθηκών εργασίας

Υποσχέθηκε μεταξύ άλλων ο κ. Χ. Χατζηευθυμίου

Τις περιοδείες του σε παιδικούς σταθμούς της πόλης της Ρόδου συνέχισε και χθες το πρωί ο επικεφαλής της παράταξης «Πρώτα η Ρόδος» Χατζής Χατζηευθυμίου. Ο υποψήφιος δήμαρχος Ροδίων δίνοντας ιδιαίτερη βαρύτητα και στη λειτουργία των παιδικών σταθμών, χθες επισκέφθηκε τον κρατικό παιδικό σταθμό που βρίσκεται στο ΠΙΚΠΑ, το δημοτικό παιδικό σταθμό επί της οδού Σοφούλη και τον δημοτικό παιδικό σταθμό που βρίσκεται επί της οδού Πίνδου, στο πλαίσιο της καταγραφής και επίλυσης των προβλημάτων που αντιμετωπίζουν. Αμέσως μετά, ο επικεφαλής της παράταξης επισκέφθηκε και το ειδικό σχολείο όπου συνομίλησε για αρκετή ώρα με τους παιδαγωγούς αλλά και τους γονείς των μαθητών για τα προβλήματα που αντιμετωπίζουν και τους διαβεβαίωσε πως με την ανάληψη των καθηκόντων του δημάρχου Ροδίων θα μεριμνήσει, όπως οι ίδιοι του ζήτησαν, για την βελτίωση των κτιριακών εγκαταστάσεων.

Ο κ. Χατζής Χατζηευθυμίου, στη συνέχεια επισκέφθηκε τα γραφεία και τις εγκαταστάσεις της Δημοτικής Υπηρεσίας Πρασίνου όπου έγινε δεκτός με ιδιαίτερη θέρμη από τους υπαλλήλους με τους οποίους συνομίλησε για ζητήματα που τους απασχολούν αλλά και για τις συνθήκες εργασίας τους, που όπως είπε θα αναβαθμιστούν αμέσως μετά την εκλογή του ως δημάρχου Ροδίων.

Ο υποψήφιος δήμαρχος το απόγευμα θα περιόδευε στην περιοχή «Ζέφυρος» όπου είχε επαφές με κατοίκους και καταστηματάρχες.

Ο κ. Χατζής Χατζηευθυμίου θα συνεχίσει με εντατικούς ρυθμούς τις περιοδείες του τις επόμενες ημέρες και μέχρι τη διεξαγωγή των εκλογών, για την πλήρη καταγραφή των προβλημάτων που αντιμετωπίζει η πόλη μας και των ζητημάτων που απασχολούν τους δημότες; ώστε αμέσως μετά την 13η Οκτωβρίου να ξεκινήσει η υλοποίηση του προγράμματός μας για την ανάπτυξη της πόλης μας. Γιατί η πόλη της Ρόδου πρέπει να γυρίσει σελίδα, πρέπει να κατακτήσει τη θέση που της αξίζει, πρέπει να αποκτήσει την παλιά της αίγλη, πρέπει και μπορεί να γίνει και πάλι σημείο αναφοράς. Το αξίζουν οι δημότες της, το οφείλουμε στα παιδιά μας, αναφέρεται χαρακτηριστικά σε σχετική ανακοίνωση.

Σίγουρος είναι ο Χρυσοχοΐδης

Για τη νίκη του Μαχαιρίδη

Εντυπωσιακή σε όγκο και παλμό ήταν η ανταπόκριση και η παρουσία των πολιτών στα εγκαίνια του εκλογικού κέντρου της παράταξης «Δωδεκάνησα Νέα Πορεία» που έγιναν στην Κω προχθές βράδυ, παρουσία του υπουργού Δημόσιας Τάξης κ. Μιχάλη Χρυσοχοΐδη και φυσικά του υποψηφίου νομάρχη κ. Γιάννη Μαχαιρίδη.



Ολες οι εκτιμήσεις σύμφωνα με ανακοίνωση της παράταξης κατατείνουν στο συμπέρασμα, ότι επρόκειτο για μία από τις εντυπωσιακότερες πολιτικές εκδηλώσεις που έγιναν ποτέ στο νησί του Ιπποκράτη, γεγονός που έρχεται να επιβεβαιώσει την αίσθηση και την πεποίθηση ότι «η μάχη των νομαρχιακών εκλογών έχει κριθεί». Ολοι πλέον εκτιμούν ότι ο βαθμός συσπείρωσης στο πρόσωπό του Γιάννη Μαχαιρίδη και της παράταξής του έχει προσλάβει θεαματικές διαστάσεις, κάτι που καταγράφεται όχι μόνο στην επαρχία της Κω αλλά και σε όλα τα Δωδεκάνησα.

Ο κ. Χρυσοχοΐδης στην τοποθέτησή του υπογράμμισε ότι η παρουσία του στα εγκαίνια του εκλογικού κέντρου της Κω αποδίδεται πρωτίστως στην προσωπική και πολύχρονη φιλία που τον συνδέει με τον Γιάννη Μαχαιρίδη, χαρακτηρίζοντας τη νίκη στις νομαρχιακές εκλογές «μία μοναδική ευκαιρία για ένα νέο, δυναμικό ξεκίνημα των Δωδεκανήσων». «Μία νίκη που θεωρώ δεδομένη» πρόσθεσε ο κ. Χρυσοχοΐδης, επικαλούμενος την αξιοσύνη του καλού του φίλου Γιάννη Μαχαιρίδη.

Από την πλευρά του, ο επικεφαλής της «Νέας Πορείας» ευχαρίστησε τον Μιχάλη Χρυσοχοΐδη για την τιμή που του έκανε, εξαίροντας ταυτόχρονα το επιτυχημένο έργο που υλοποιεί ως υπουργός Δημόσιας Τάξης.

Χθες ο κ. Γιάννης Μαχαιρίδης δέχθηκε στο εκλογικό κέντρο της παράταξης επί της Εθνάρχου Μακαρίου το προεδρείο της Ομοσπονδίας Ιδιοκτητών Ενοικιαζομένων Δωματίων και Τουριστικών καταλυμάτων, με επικεφαλής την πρόεδρο κ. Πόπη Μαχραμά.

Το βασικό θέμα που έθεσαν ήταν αυτό της λειτουργίας των οίκων ανοχής στην περιοχή «Κόβα», κάτι στο οποίο αντιτίθεται η Ομοσπονδία, ζητώντας από τον κ. Μαχαιρίδη την αρωγή του για να αποτραπεί ένα τέτοιο ενδεχόμενο.

Νέα επίθεση κατά του Μιχ. Κορδίνα

Από τον συνδυασμό «Δήμος-Πρότυπο»

Ως προϊόν συναλλαγών χαρακτηρίζει τον συνδυασμό του δημάρχου Πεταλούδων κ. Μιχ. Κορδίνα, η παράταξη «Δήμος-Πρότυπο» επικεφαλής του οποίου είναι ο κ. Β. Σταυριανός.

Συγκεκριμένα σε ανακοίνωσή του, ο συνδυασμός «Δήμος-πρότυπο» αναφέρει τα εξής:

«Επιτέλους μετά βασάνων, υποσχέσεων και βολεμάτων ακόμη και παρά τη θέληση κάποιων κατετέθη ο συνδυασμός της ομάδας Κορδίνα που αξιώνει πίσω από το φάσμα της κάθε είδους συναλλαγής να διεκδικήσει ξανά την διακυβέρνηση αυτού του τόπου, που δυστυχώς πλήρωσε ακριβά την εμπιστοσύνη στο πρόσωπό του την περασμένη τετραετία.

Η αποτυχία του σημερινού Δημάρχου αποδεικνύεται περίτρανα και από την εικόνα του ψηφοδελτίου του και συγκεκριμένα από τα άτομα και τις μεθόδους που χρησιμοποίησε για να ολοκληρώσει την διαδικασία κατάρτισής του.

Οταν το δικαίωμα στην εργασία γίνεται αντικείμενο υπονόμευσης των θεσμών πως είναι δυνατόν να διακυβερνηθεί σωστά αυτός ο τόπος;

Οταν η πρόσληψη χρησιμοποιείται και δημιουργεί υποτελείς και άρχοντες πως είναι δυνατόν τα στοιχεία αυτά δουλοπρέπειας να εγγυηθούν το μέλλον μας;

Οταν η υπαλληλική σχέση των ίδιων ή των στενών συγγενών τους χρησιμοποιείται ως μοχλός πίεσης για τη συμμετοχή στο ψηφοδέλτιο του κ. Κορδίνα, τι μπορεί να προσδοκά ο απλός πολίτης από τους υποψηφίους του;

Ο διορισμός, η υποσχεσιολογία, η κατάληψη έμμισθης θεσμικής θέσης, το περίπτερο, η παραλιακή καντίνα, η μεταφορά του περιπτέρου, η δωρεάν σύνδεση του δρόμου της κόρης τι σχέση μπορεί να έχουν με πρόθεση και διάθεση για προσφορά στα κοινά;

Ο κόσμος όμως τα γνωρίζει όλα αυτά με το όνομά τους και σίγουρα δεν πρόκειται να διακινδυνεύσει την σοβαρή υπόθεση ανάθεσης των κοινών σε ανθρώπους που πρωταρχικό στόχο έχουν την προσωπική τους εξυπηρέτηση».

Πριν από 4 και 8 χρόνια...

27 ΣΕΠΤΕΜΒΡΙΟΥ 1998

- **Τα ποσοστά του... εαυτού τους!** Τι υπολογισμούς κάνουν Καραγιάννης, Παρασκευάς και Κωστόπουλος. Πώς ο ένας αναιρεί τα επιχειρήματα του άλλου, ποιές εκτιμήσεις και στοιχεία επικαλούνται, πώς βλέπουν τον α' και το β' γύρο.
- **Γ. Γιαννόπουλος:** Ανοιγμα προς όλους τους πολιτικούς και κοινωνικούς χώρους. Εντυπωσιακή η συγκέντρωσή του.
- **Εγκρίθηκαν χθες όλοι οι συνδυασμοί.** Από τα Πρωτοδικεία. Δεν ανακηρύχθηκε μόνο ένας υποψήφιος που δεν είχε καταρτίσει συνδυασμό και μια γυναίκα υποψήφια για τοπικό συμβούλιο.

27 ΣΕΠΤΕΜΒΡΙΟΥ 1994

- **42 υποψήφιοι δήμαρχοι στη Δωδεκάνησο.** Σε σύνολο δεκαεπτά δήμων του Νομού. Σε πέντε η εκλογή θα κριθεί στο β' γύρο αφού οι υποψήφιοι είναι περισσότεροι από δύο.
- **Εξι γυναίκες στο στίβο της Τοπικής Αυτοδιοίκησης.** Δύο για δήμαρχοι και τέσσερις κοινοτάρχες. Χωρίς αντίπαλο εκλέγονται από τώρα ένας δήμαρχος και εννέα κοινοτάρχες.

...για να μην μείνετε πίσω από τις εξελίξεις...
διαφημιστείτε σήμερα στο Διαδίκτυο !!!

Πληροφορίες:
Η ΡΟΔΙΑΚΗ www.rodiaki.gr Τηλ. 02410 75640 E-mail: info@rodiaki.gr
NOISIS Internet Services www.noisis.gr Τηλ. 02410 22628 E-mail: info@noisis.gr

ΑΝΑΚΟΙΝΩΣΗ

Σας ενδιαφέρει ένα επάγγελμα που θα σας χαρίσει

ΑΜΕΣΑ ΚΕΡΔΗ ΚΑΙ ΛΑΜΠΡΟ ΜΕΛΛΟΝ; ΑΝ ΝΑΙ!!!

ΣΠΟΥΔΑΣΤΕ ΚΟΜΜΩΤΙΚΗ

ΕΡΓΑΣΤΗΡΙΟ ΕΛΕΥΘΕΡΩΝ ΣΠΟΥΔΩΝ ΚΟΜΜΩΤΙΚΗΣ

ΣΑΚΚΑ ΠΟΠΗ

ΓΡΙΒΑ 41 ΤΗΛ. 22810

ΠΡΟΣΦΕΡΟΥΜΕ:

✔ ΣΥΝΤΟΜΗ ΕΚΜΑΘΗΣΗ: ΜΟΝΟ 10 ΜΗΝΕΣ
✔ ΜΕΤΕΚΠΑΙΔΕΥΣΗ ΣΤΑ ΕΡΓΑΣΤΗΡΙΑ ΜΑΣ
✔ ΕΞΑΣΦΑΛΙΣΜΕΝΗ ΕΡΓΑΣΙΑ
✔ ΔΥΝΑΤΟΤΗΤΑ ΣΥΝΕΧΙΣΗΣ ΣΠΟΥΔΩΝ ΣΤΗ ΓΑΛΛΙΑ



ΟΙ ΕΓΓΡΑΦΕΣ ΑΡΧΙΣΑΝ

ΜΕΛΑΝΘΕΙΟ ΩΔΕΙΟ

ΑΝΑΓΝΩΡΙΣΜΕΝΟ ΑΠΟ ΤΟ ΚΡΑΤΟΣ
Αρ. Απ/σης ίδρυσης: 24326/1-8-95
ΥΠΠΟ/ΚΑΤΕΧΝ/Δ/37144/25-7-95
Φ.Ε.Κ. 701/Β/9-8-95

Ενας σύγχρονος εκπαιδευτικός οργανισμός που μέσω ολοκληρωμένων προγραμμάτων, διασφαλίζει την παροχή εκπαίδευσης με τις υψηλότερες προδιαγραφές.
Εχει επανδρωθεί με τους πλέον αναγνωρισμένους δασκάλους και καθηγητές, με προσφορά στον εκπαιδευτικό τομέα, όσο και στον τομέα της εκτέλεσης.
Το Μελάνθειο Ωδείο στεγάζεται σε ιδιόκτητο κτίριο, με σύγχρονες εγκαταστάσεις, με μελετημένη ακουστική ηχομόνωση, στο κέντρο της Ρόδου.
Διοικητικός Διευθυντής: Ιωάννης Καραβελλάκης
Καλλιτεχνικός Διευθυντής: Μπάμπης Κανάς

ΤΟΜΕΙΣ ΣΠΟΥΔΩΝ

ΣΧΟΛΗ ΑΝΩΤΕΡΩΝ ΘΕΩΡΗΤΙΚΩΝ, με τμήματα:
Ωδικής - Αρμονίας - Αντίστιξης - Φούγκας - Σύνθεσης

ΣΧΟΛΗ ΕΝΟΡΓΑΝΗΣ ΜΟΥΣΙΚΗΣ, με τμήματα:
Πιάνο - Βιολί - Κιθάρα - Φλάουτο - Κλαρινέτο - Σαξόφωνο

ΥΠΟΧΡΕΩΤΙΚΑ ΘΕΩΡΗΤΙΚΑ, με τμήματα:
Θεωρίας- Σολφέζ - Αρμονίας - Ιστορία της Μουσικής - Μορφολογίας - Χορωδίας - Μουσική Δωματίου - Οργανογνωσίας

ΣΧΟΛΗ ΒΥΖΑΝΤΙΝΗΣ ΜΟΥΣΙΚΗΣ
ΣΧΟΛΗ ΠΑΡΑΔΟΣΙΑΚΗΣ ΜΟΥΣΙΚΗΣ, με τμήματα:
Μπουζούκι - Κανονάκι

ΜΟΝΤΕΡΝΟ ΤΜΗΜΑ
Ηλεκτρική Κιθάρα - Ηλεκτρικό Μπάσο - Σαξόφωνο - Jazz Πιάνο - Ντραμς

ΣΧΟΛΗ ΑΡΜΟΝΙΟΥ, με τμήματα:
Autorgan School for Children, μονόσκαλο όργανο, για παιδιά 6 έως 8 ετών
Autorgan, μονόσκαλο όργανο
Electone Mate Course, δίσκαλο όργανο

ΜΟΥΣΙΚΗ ΠΡΟΠΑΙΔΕΙΑ, για παιδιά 4 έως 6 ετών
Junior Music Course YAMAHA

Πληροφορίες στα τηλέφωνα: 02410-26801, 29087-88 • Fax: 02410-76910
Ωρες λειτουργίας: 11.00 έως 21.00

Ο λυκειάρχης κάλεσε την Αστυνομία

Επεισόδια στο 1ο Λύκειο

Αιτία η διανομή ανακοινώσεων από μέλη της ΚΝΕ ● Εντονη διαμαρτυρία της Ν.Ε. του ΚΚΕ

Τον διευθυντή του 1ου Λυκείου της Ρόδου κατήγγειλαν χθες με ανακοινώσεις που έδωσαν στη δημοσιότητα η Νομαρχιακή Επιτροπή Δωδεκανήσου του ΚΚΕ και το Νομαρχιακό Συμβούλιο της ΚΝΕ, κατηγορώντας τον ότι κάλεσε την αστυνομία να συλλάβει τους μαθητές και μέλη της ΚΝΕ, οι οποίοι έξω από το σχολικό συγκρότημα μοίραζαν ανακοινώσεις της οργάνωσης.

Τελικά, η σύλληψη των μαθητών αποφεύχθηκε, αλλά ωστόσο το γεγονός αυτό πυροδότησε και αναμένεται να κλιμακώσει και μέσα στις επόμενες μέρες, αλυσιδωτές αντιδράσεις, δεδομένου ότι στελέχη – βουλευτές του κόμματος ετοιμάζονται να ζητήσουν εξηγήσεις από τον υπουργό Παιδείας, με σχετική ερώτηση που θα καταθέσουν στο κοινοβούλιο.

Στην καταγγελία – ανακοίνωση, που εξέδωσε χθες η ΝΕ Δωδεκανήσου του ΚΚΕ αναφέρεται συγκεκριμένα:

«Η ΝΕ Νοτίας Δωδεκανήσου του ΚΚΕ, καταγγέλλει την ενέργεια του διευθυντή του 1ου Λυκείου της Ρόδου, κ. Μιχάλη Παρασκευά, ο οποίος την Πέμπτη 26 Σεπτεμβρίου, κάλεσε την αστυνομία να συλλάβει μαθητές, μέλη της ΚΝΕ έξω από τον περίβολο το0υ σχολείου, στο δρόμο, γιατί μοίραζαν ανακοινώσεις της οργάνωσης, στους μαθητές, με περιεχόμενο τα προβλήματα της εκπαίδευσης και του σχολείου, με την έναρξη της νέας σχολικής χρονιάς.

Θεωρούμε την ενέργεια του κ. Διευθυντή, πράξη πέραν πάσης έννοιας δημοκρατικής συμπεριφοράς, που όχι απλώς το δημοκρατικό δικαίωμα της ελεύθερης διακίνησης των ιδεών, αλλά και της ενημέρωσης των πολιτών θέτει σε αμφισβήτηση αλλά προσπάθησε να το απαγορεύσει και προσωπικά ο ίδιος στην πράξη, παίρνοντας βίαια από τα χέρια των μαθητών, τις ανακοινώσεις και μάλιστα εντός του χώρου του σχολείου.

Αυτό, αποτελεί καθαρή ενέργεια τρομοκράτησης του συνόλου των μαθητών, του σχολικού συγκροτήματος και εντάσσεται στην συνολικότερη πολιτική της κυβέρνησης του υπουργείου Παιδείας, που θέλει τους μαθητές, υποταγμένους, συμβιβασμένους, άβουλα όργανα του συστήματος εξουσίας.

Πιθανόν με την ενέργεια αυτή, ο κ. Παρασκευάς, την συγκεκριμένη στιγμή, θέλησε να προσφέρει δώρο τιμής στην σημερινή επίσκεψη στη Ρόδο του προϊσταμένου του υπουργού Παιδείας, και ένα δείγμα αξιολόγησής του για το πώς ο ίδιος εφαρμόζει την εκπαιδευτική πολιτική της κυβέρνησης.

Η ΝΕ του ΚΚΕ, καλεί όλους τους φορείς της εκπαίδευσης της πόλης και του νησιού, Συλλόγους Εκπαιδευτικών, Γονέων και Κηδεμόνων, τις μαθητικές κοινότητες και τα 15μελή συμβούλια, με συντονισμένες ενέργειες και κοινή δράση, να καταδικάσουν αυτές τις ενέργειες του κ. Παρασκευά, και να αποκλείσουν στο μέλλον τέτοια κρούσματα τρομοκράτησης των μαθητών και μάλιστα από παιδαγωγούς»

Στο ίδιο μήκος κύματος, κινήθηκε και η ανακοίνωση – καταγγελία της ΚΝΕ, που επισημαίνει μεταξύ των άλλων: «... Κατά την διάρκεια αυτής της διαδικασίας, ο διευθυντής του σχολείου, κ. Παρασκευάς, προπηλάκισε τα μέλη της ΚΝΕ με τους χαρακτηρισμούς «Φασίστες», «αλήτες» «μισθοφόρους» και συγχρόνως απέσπασε με βίαιο τρόπο κάποια φυλλάδια. Επιπλέον, παρέπεμψε τους μαθητές στον διευθυντή Ασφαλείας κ. Βλάσση, ο οποίος τους οδήγησε με πολιτικό αυτοκίνητο στο αστυνομικό τμήμα, για εξακρίβωση στοιχείων.

Όσον αφορά τους χαρακτηρισμούς που μας αποδόθηκαν - καταλήγει στην ανακοίνωσή της η ΚΝΕ- τους επιστρέφουμε σε αυτούς που πραγματικά το αξίζουν. Άλλωστε, η οργάνωσή μας, αγωνίζονταν και αγωνίζεται καθημερινά, ενάντια σε κάθε είδους αυταρχισμό».

ΙΝΣΤΙΤΟΥΤΟ ΔΙΟΙΚΗΣΗΣ ΕΠΙΧΕΙΡΗΣΕΩΝ

ΕΡΓΑΣΤΗΡΙΑ ΕΛΕΥΘΕΡΩΝ ΣΠΟΥΔΩΝ
ΔΗΜ. ΑΝΑΣΤΑΣΙΑΔΗ 47 ΡΟΔΟΣ 85100

ΓΙΝΕΤΕ ΚΑΙ ΕΣΕΙΣ ΔΥΝΑΜΙΚΟΙ **COMPUTER USERS !!**
στα προγράμματα όπως :

→ΛΕΙΤΟΥΡΓΙΚΟ ΣΥΣΤΗΜΑ WINDOWS → ΕΠΕΞΕΡΓΑΣΙΑ ΚΕΙΜΕΝΟΥ WORD , →ΛΟΓΙΣΤΙΚΟ ΦΥΛΟ EXCELL, →ΣΧΕΔΙΑΣΤΙΚΑ ΠΑΚΕΤΑ, →ΕΚΔΟΤΙΚΑ ΠΑΚΕΤΑ, → ΠΟΛΥΜΕΣΑ (MULTIMEDIA), ☒ INTERNET, ΔΗΜΙΟΥΡΓΙΑ E-MAIL →ΚΑΙ ΑΛΛΕΣ ΕΜΠΟΡΙΚΕΣ ΕΦΑΡΜΟΓΕΣ

ΣΤΟΝ ΕΤΗΣΙΟ ΚΥΚΛΟ ΣΠΟΥΔΩΝ :

ΠΛΗΡΟΦΟΡΙΚΗΣ
ΜΗΧΑΝΟΓΡΑΦΗΣΗΣ ΓΡΑΦΕΙΟΥ
ΜΗΧΑΝΟΓΡΑΦΗΜΕΝΗΣ ΛΟΓΙΣΤΙΚΗΣ
ΓΡΑΜΜΑΤΕΩΝ ΔΙΟΙΚΗΣΗΣ

☒ **ΣΙΓΟΥΡΗ ΕΠΑΓΓΕΛΜΑΤΙΚΗ ΕΞΑΣΦΑΛΙΣΗ !!**
☒ **ΔΕΚΤΟΙ ΑΠΟΦΟΙΤΟΙ ΓΥΜΝΑΣΙΟΥ - ΛΥΚΕΙΟΥ**
☒ **Η ΔΙΔΑΣΚΑΛΙΑ ΓΙΝΕΤΕ ΣΕ ΠΡΟΤΥΠΑ ΑΓΓΛΙΚΩΝ ΚΟΛΕΓΙΩΝ**

☒ **ΕΦΟΔΙΟ ΓΙΑ ΤΟΥΣ ΜΕΤΕΧΟΝΤΕΣ ΣΕ ΔΙΑΓΩΝΙΣΜΟΥΣ ΤΟΥ ΔΗΜΟΣΙΟΥ ΚΑΙ ΤΟΥ ΙΔΙΩΤΙΚΟΥ ΤΟΜΕΑ.**

ΠΛΗΡΟΦΟΡΙΕΣ ΕΓΓΡΑΦΕΣ ΚΑΘΗΜΕΡΙΝΑ
→ ΤΗΛ 02410 - 75850 ←
E - mail iderhodo@hotmail.com

Ι.Δ.Ε. ΑΠΟ ΤΟ 1993 ΤΟ ΚΛΕΙΔΙ ΤΗΣ ΠΛΗΡΟΦΟΡΙΚΗΣ !!!

ΠΡΟΣΗΜΟ
ΦΡΟΝΤΙΣΤΗΡΙΟ ΜΕΣΗΣ ΕΚΠΑΙΔΕΥΣΗΣ
ΦΥΣΙΚΗ - ΧΗΜΕΙΑ
ΜΑΘΗΜΑΤΙΚΑ
ΓΥΜΝΑΣΙΟ - ΕΝΙΑΙΟ ΛΥΚΕΙΟ - Τ.Ε.Ε.
ΑΡΝΙΚΙΟΥ ΔΗΜΗΤΡΗΣ
ΠΤΥΧΙΟΥΧΟΣ ΠΑΝ/ΜΙΟΥ ΑΘΗΝΩΝ
Η συνέπεια, η μεθοδικότητα, η αγάπη γιαυτό που κάνουμε, η υπομονή και επιμονή στη μόρφωση των μαθητών μας, οδηγούν στην κατάκτηση του στόχου.
ΤΩΡΑ ΣΕ ΝΕΟΚΤΙΣΤΟ ΚΤΙΡΙΟ ΜΕ ΣΥΓΧΡΟΝΕΣ ΚΛΙΜΑΤΙΖΟΜΕΝΕΣ ΑΙΘΟΥΣΕΣ ΔΙΔΑΣΚΑΛΙΑΣ ΑΠΕΝΑΝΤΙ ΑΠΟ ΤΙΣ ΠΑΛΙΕΣ ΜΑΣ ΕΓΚΑΤΑΣΤΑΣΕΙΣ.
ΕΝΑΡΞΗ ΜΑΘΗΜΑΤΩΝ
Β΄, Γ΄ ΛΥΚΕΙΟΥ : 16 - 8 - 2002
ΓΥΜΝΑΣΙΟ - Α΄ ΛΥΚΕΙΟΥ - ΤΕΕ : 2 - 9 - 2002
ΠΛΗΡΟΦΟΡΙΕΣ - ΕΓΓΡΑΦΕΣ
ΒΕΝΕΤΟΚΛΕΩΝ 119Α ΡΟΔΟΣ
ΤΗΛ. 02410 73998 - 0932680937
ΚΑΘΗΜΕΡΙΝΑ 2:00μμ-9:00μμ

ΦΡΟΝΤΙΣΤΗΡΙΟ ΑΝΟΔΟΣ
ΓΙΑ ΟΛΕΣ ΤΙΣ ΤΑΞΕΙΣ ΓΥΜΝΑΣΙΟΥ–ΕΝΙΑΙΟΥ ΛΥΚΕΙΟΥ–ΤΕΕ
Στο Φροντιστήριό μας διδάσκονται σε αυστηρά ολιγομελή τμήματα από καθηγητές ΠΤΥΧΙΟΥΧΟΥΣ ΠΑΝΕΠΙΣΤΗΜΙΟΥ ΑΘΗΝΩΝ τα μαθήματα:
ΜΑΘΗΜΑΤΙΚΑ
ΦΥΣΙΚΗ
ΧΗΜΕΙΑ
ΦΙΛΟΛΟΓΙΚΑ
ΓΙΑ Γ' ΛΥΚΕΙΟΥ ΕΠΙΠΛΕΟΝ ΟΙΚΟΝΟΜΙΚΑ-ΒΙΟΛΟΓΙΑ
Χαμηλά δίδακτρα κι επιπλέον έκπτωση σε αριστούχους και αδέλφια μαθητές μας
Συχνά επαναληπτικά τεστ και διαγωνίσματα
Με κάθε εγγραφή, φροντιστηριακά δώρα
Πληροφορίες - Εγγραφές:
Ελένη Ρούσου - Μαργωμένου
Τηλ.: (02410) 28053
Γαριβάλδη 17 (πίσω από το Υπέρ Μάρκετ Σπανός)

ΙΤΑΛΙΚΑ
ΦΡΟΝΤΙΣΤΗΡΙΟ ΙΤΑΛΙΚΩΝ
ΑΥΓΕΡΙΝΟΥ–ΠΑΠΑΧΡΙΣΤΟΦΗ ΔΕΣΠΟΙΝΑ
ΠΤΥΧΙΟΥΧΟΣ ΙΤΑΛΙΚΗΣ ΦΙΛΟΛΟΓΙΑΣ ΚΑΙ ΓΛΩΣΣΑΣ
ΛΕΙΤΟΥΡΓΟΥΝ:
- αυστηρά ολιγομελή τμήματα (maximum 7 μαθητές στην τάξη) για μαθητές δημοτικού - γυμνασίου - λυκείου
- τμήματα για υποψηφίους στα ιταλικά πανεπιστήμια - πολυτεχνεία (διδασκαλία ιταλικής ορολογίας)
- εντατικά τμήματα διάρκειας 5 μηνών (Νοέμβριο - Απρίλιο) για φοιτητές τουριστικών σχολών-ξενοδοχουπαλλήλους
Πληροφορίες και εγγραφές καθημερινά
ΔΙΕΥΘΥΝΣΗ: Βάλια Σεμερτζίδη 9, Ανάληψη
Τηλέφωνα: 76877, 36339

Σύμφωνα με τις ανακοινώσεις του υπουργείου Ανάπτυξης

Πρώτη προτεραιότητα και ο Οικοτουρισμός...

Μηνύματα για την ημέρα τουρισμού • ΝΔ: Να "ξυπνήσει" η κυβέρνηση πριν είναι πολύ αργά!

Η ανάπτυξη του Οικοτουρισμού ώστε να καταστεί μια αξιόπιστη λύση προς τη κατεύθυνση των εναλλακτικών μορφών τουρισμού και της βιώσιμης ανάπτυξης των αγροτικών περιοχών της χώρας μας, αποτελεί μια από τις προτεραιότητες της τουριστικής πολιτικής.

Αυτό επισημαίνει ο υφυπουργός Ανάπτυξης Δημήτρης Γεωργακόπουλος σε μήνυμά του με την ευκαιρία της Παγκόσμιας Ημέρας Τουρισμού που φέτος είναι αφιερωμένη στον

Οικοτουρισμό.

Στο μήνυμά του ακόμα αναφέρει ότι «μέχρι σήμερα η εθνική τουριστική πολιτική εστιάστηκε περισσότερο στις απαιτήσεις των συμβατικών μορφών τουρισμού και λιγότερο σε ανάγκες σχεδιασμού και διαχείρισης των τουριστικών δραστηριοτήτων στις ορεινές και αγροτικές περιοχές μέσα από την ενθάρρυνση και υποστήριξη δραστηριοτήτων Οικοτουρισμού.

Με την ανάπτυξη του Οικοτουρισμού στη χώρα μας μπορούμε να επιτύχουμε την επιμήκυνση της τουριστικής περιόδου, την προσέλκυση «ποιοτικού τουρισμού!, την συγκράτηση του τοπικού πληθυσμού και κυρίως των νέων στις περιοχές τους, την προστασία, διαχείριση και βιώσιμη ανάδειξη των φυσικών οικοσυστημάτων, την διατήρηση της συνοχής του κοινωνικού ιστού". ΕΟΤ-Γ.Παττέλης

Στο μήνυμα του ο Πρόεδρος του ΕΟΤ Ιωάννης Παττέλης αναφέρει ότι η ανακήρυξη από τη Γενική Συνέλευση των Ηνωμένων Εθνών του 2002 σαν το «Διεθνές Έτος Οικοτουρισμού! αντανακλά στην αυξανόμενη αναγνώριση από τη διεθνή κοινότητα της δυνατότητας του τουρισμού και του οικοτουρισμού ιδιαίτερα να συμβάλλουν στη διαδικασία μιας βιώσιμης ανάπτυξης

Δ.Γεωργαράκης

Ο γενικός γραμματέας Τουρισμού του υπουργείου Ανάπτυξης Δημήτρης Γεωργαράκης υπογραμμίζει ότι ο οικοτουρισμός μπορεί να συμβάλλει στη βιώσιμη ανάπτυξη με πολλούς τρόπους, αφού έχει τη δυνατότητα να αποτελέσει ένα χρήσιμο μέσο για περιβαλλοντική εκπαίδευση.



Οπως αναφέρει στο μήνυμα του, στο πλαίσιο του παγκόσμιου Έτους Οικοτουρισμού 2002 το υπουργείο Ανάπτυξης ανέλαβε μια σειρά πρωτοβουλιών για την ανάπτυξη του οικοτουρισμού στη χώρα μας. Μεταξύ αυτών είναι η σύσταση εθνικής επιτροπής οικοτουρισμού και η χάραξη εθνικής στρατηγικής για τον οικοτουρισμό, με προτεραιότητα στις τέσσερις ολυμπιακές πόλεις (Πάτρα, Ηράκλειο, Βόλος, Θεσσαλονίκη), η υλοποίηση μέτρων-δράσεων οικοτουρισμού από το μέτρο 5.2 του Επιχειρησιακού Προγράμματος Ανταγωνιστικότητα, η δημιουργία εθνικού συντονιστή-διαχειριστή του αγροτοτουρισμού μέσω της Αγροτουριστικής ΑΕ, καθώς και πιλοτικές εφαρμογές προγραμμάτων οικοτουρισμού με γειτονικές χώρες.

ΝΔ-Αναστάσιος Λιάσκος

Με αφορμή την επέτειο ο υπεύθυνος του Τομέα Τουρισμού της Νέας Δημοκρατίας Αναστάσιος Λιάσκος υπογραμμίζει ότι την ώρα που η χώρα μας δέχεται τις επιδράσεις της παγκόσμιας ανακατάταξης τουριστικού προορισμού, η κυβέρνηση παρατηρεί τις εξελίξεις της παγκόσμιας τουριστικής αγοράς από μακρυά, αδύναμη να παρέμβει.

Στο μήνυμα του ο κ.Λιάσκος κάνει λόγο για ανυπαρξία κυβερνητικής πολιτικής για τον Τουρισμό και καλεί την Κυβέρνηση να σταθεί με σοβαρότητα απέναντι στο κλάδο που έχει οδηγηθεί σε αδιέξοδο και να αντιμετωπίσει τα προβλήματα του, πριν να είναι πολύ αργά.

Να αξιοποιηθούν τα λιμάνια

Παρεμβάσεις της Τοπικής Αυτοδιοίκησης πρώτου και δευτέρου βαθμού καθώς και των Περιφερειών, με σκοπό την αξιοποίηση των λιμενικών εγκαταστάσεων για τουριστικούς σκοπούς, ζήτησε ο υφυπουργός Ανάπτυξης Δημήτρης Γεωργακόπουλος με έγγραφο προς τους συναρμόδιους φορείς.

Οπως επισημαίνεται στο έγγραφο του υφυπουργού, πέρα απο τις μαρίνες και τα αγκυροβόλια τουριστικών σκαφών που προωθούνται από το υπουργείο Ανάπτυξης, θεωρείται σκόπιμη η τουριστική αξιοποίηση των λιμενικών εγκατστάσεων κάθε μορφής.

Στους λιμένες όπου προγραμματίζονται και τελούν υπό εκτέλεση έργα για την επέκταση και τον εκσυγχρονισμό τους, θα πρέπει να προβλεθούν οι αναγκαίες υποδομές-εξυπηρετήσεις για την υποδοχή σκαφών. Οι χρηματοδοτήσεις των έργων, όπως υπογραμμίζεται, μπορεί να εξασφαλιστούν από κοινοτικούς πόρους ή άλλες πιστώσεις (ΠΕΠ και άλλα προγράμματα).

Τα οφέλη που θα προκύψουν για τις τοπικές κοινωνίες και την ανάπτυξη των τοπικών αγορών, όπως επισημαίνει ο κ.Γεωργακόπουλος, είναι προφανή, καθώς οι τουρίστες που επιλέγουν θαλάσσιο τουρισμό είναι ως επι το πλείστον υψηλής εισοδηματικής στάθμης και δαπανούν σχεδόν τα διπλάσια από τον μέσο τουρίστα που επισκέπτεται την χώρα μας.

Τώρα και στη Ρόδο:
Μπουκέτο Μπαλόνια
Το μοναδικό κατάστημα στη Ρόδο που μπορείτε να βρείτε ό,τι μπαλόνι φαντασθείτε!
Αναλαμβάνουμε:
* διακόσμηση με μπαλόνια για:
- Party's
- Events
- Γενέθλια
- Γάμους
- Βαπτίσεις
- Εκδηλώσεις
- Γιορτές
- Εκθέσεις
- Γήπεδα
- Disco Happenings
-...
* τύπωση σε μπαλόνια
Ανοιχτά καθημερινά από τις 09.30-13.30 και 17.00-21.00
Αγίας Αναστασίας 9 - 85100 Ρόδος
Peggy Vonck
Τηλ.: 02410 70054 & 0932 843678

ΣΤΟΛΕΣ ΠΑΡΕΛΑΣΗΣ
Βιοτεχνία
Θ. ΦΑΝΤΙΔΟΥ
Στο τηλ. 0241031760
Με παραγγελία

ΝΟΜΑΡΧΙΑΚΗ ΑΝΑΓΕΝΝΗΣΗ
ΣΑΒΒΑΣ ΚΑΡΑΓΙΑΝΝΗΣ



ΙΩΑΝΝΗΣ ΚΑΡΙΚΗΣ

Επαρχος Καρπάθου
Δάσκαλος
Υποψήφιος Νομαρχιακός Σύμβουλος

Τηλ. 0245022026
0245023754

ΘΕΜΑ: "ΟΙ ΤΕΧΝΟΛΟΓΙΕΣ ΤΗΣ ΠΛΗΡΟΦΟΡΙΑΣ ΣΤΗΝ ΕΚΠΑΙΔΕΥΣΗ"

Ξεκίνησε το Συνέδριο στο Πανεπιστήμιο Αιγαίου...

Μετέχουν 400 σύνεδροι, ερευνητές, εκπαιδευτικοί όλων των βαθμίδων και πανεπιστημιακών

Με τη συμμετοχή 400 συνέδρων (ερευνητών, εκπαιδευτικών όλων των βαθμίδων και πανεπιστημιακών) ξεκίνησε χθες το πρωί στο Πανεπιστήμιο Αιγαίου το 3ο Πανελλήνιο Συνέδριο "οι τεχνολογίες της πληροφορίας και της επικοινωνίας στην εκπαίδευση".

Η πρόεδρος του συνεδρίου Αγγελική Δημητρακοπούλου, Επίκουρος Καθηγήτρια του Πανεπιστημίου Αγαίου ανέπτυξε τους στόχους και τη δομή του Συνεδρίου και εξήγησε τις καινοτομίες που επιτρέπουν στους σύνεδρους να μετέχουν ενεργά στις εργασίες, όπως τα εργαστήρια και τις επιμορφωτικές συνεδρίες.

Χαιρετισμούς απηύθυναν από την Διεύθυνση Πρωτοβάθμιας και Δευτεροβάθμιας Εκπαίδευσης Δωδεκανήσου οι κ. κ. Μ. Θεουλάκης και Στ. Κοκκαλίδης, εκπρόσωποι της ΟΛΜΕ (Γρηγόρης Καλομοίρης, Βασίλης Καραγιάννης) και της ΔΟΕ (Γιώργος Γαλάνης), εκπρόσωποι Υπουργείων και Επιστημονικών Εταιρειών, ο πρόεδρος της ΕΤΠΕ Αν. Μικρόπουλος, Αναπληρωτής Καθηγητής Παν. Ιωαννίνων.

Την έναρξη των εργασιών κήρυξε ο πρόεδρος του Τμήματος Επιστημών της Προσχολικής Αγωγής και του Εκπαιδευτικού Σχεδιασμού του Πανεπιστημίου Αιγαίου Καθηγητής Φραγκίσκος Καλαβάσης.

Οι εργασίες συνεχίσθηκαν μέχρι αργά το απόγευμα, με κεντρικές ομιλίες των προσκεκλημένων ομιλητών και επιστημονικές ανακοινώσεις σε παράλληλες συνεδρίες.

Σήμερα Παρασκευή πρωί (9) στο Συνέδριο θα παραβρεθούν ο υπουργός Εθνικής Παιδείας κ. Πέτρος Ευθυμίου και ο Αντιπρύτανης του Πανεπιστημίου Αιγαίου Καθηγητής Σωκράτης Κάτσικας, ενώ χαιρετισμό θα απευθύνουν ο Νομάρχης Δωδεκανήσου Δρ. Σάββας Καραγιάννης και ο δήμαρχος Ροδίων κ. Γιώργος Γιαννόπουλος.

Στο σημερινό πρόγραμμα των εργασιών θα υπάρξουν μεταξύ άλλων, κεντρικές ομιλίες από τους καθηγητές J. Cumminw, V. Edwards, E. Ackerman καθώς και στρογγυλό τραπέζι για την ένταξη των Τεχνολογιών στην Πρωτοβάθμια Εκπαίδευση με Συντονιστή τον καθηγητή του Πανεπιστημίου Αθηνών Α. Ράπτη.

Οι εργασίες του συνεδρίου συνεχίζονται αύριο και ολοκληρώνονται την Κυριακή το μεσημέρι.

INTERACTIVE LEARNING
INFOTECH EDUCATION CENTERS
ΚΕΝΤΡΑ ΕΚΜΑΘΗΣΗΣ ΠΛΗΡΟΦΟΡΙΚΗΣ & ΤΕΧΝΟΛΟΓΙΑΣ



40
Κέντρα σε όλη την Ελλάδα μέχρι στιγμής...

9.500
Μαθητές - Σπουδαστές μέχρι τώρα ...

Το μέλλον ανήκει σ'αυτούς που το προετοιμάζουν!

με τη ΣΥΝΕΡΓΑΣΙΑ & την ΕΠΟΠΤΕΙΑ του Αριστοτελείου Πανεπιστημίου (Α.Π.Θ.)

Σήμερα αποτελεί μεγάλο πλεονέκτημα στην αγορά εργασίας να **χειρίζεστε** αποτελεσματικά έναν Η/Υ αλλά και να μπορείτε να το **αποδείξετε.**

Οι σπουδαστές της **Interactive Learning** σε όλη την Ελλάδα, αποκτούν **πιστοποίηση** των γνώσεων τους, με το **σχεδιασμό** και την εποπτεία του Εργαστηρίου γλωσσών Προγραμματισμού και ΤεχνολογίαςΛογισμικού του **Α.Π.Θ.** και την εφαρμογή σύγχρονων μεθόδων εκμάθησης και αξιολόγησης των σπουδαστών.

ΕΓΓΡΑΦΕΣ ΚΑΘΕ ΜΕΡΑ 11-1 πρωί & 5-9 απόγευμα

- **Παρέχεται ΒΕΒΑΙΩΣΗ ΣΠΟΥΔΩΝ από το Α.Π.Θ.**
- **Διδάσκουν μόνο Πτυχιούχοι Πληροφορικής και ειδικοί Παιδαγωγοί ΑΕΙ.**
- **ΔΩΡΕΑΝ, πιστοποιημένα εκπαιδευτικά εγχειρίδια από το Α.Π.Θ.**

Το πρόγραμμα επίσης οδηγεί στην απόκτηση των: **ECDL**(European Computer Driving Licence) **MOUS**(Microsoft Office User Specialist)

Πλήρες πρόγραμμα σπουδών με ειδικά διαμορφωμένο εκπαιδευτικό υλικό για όλες τις ηλικίες (από 4 ετών) και για κάθε επίπεδο.

ΚΑΝΤΕ ΤΗ ΣΩΣΤΗ ΚΙΝΗΣΗ !

Στ. Κωτιάδη 37 , ΡΟΔΟΣ. Τηλ.: 0241-070611
Γ. Παπανδρέου , ΑΡΧΑΓΓΕΛΟΣ. Τηλ.: 0244-029335

ΔΙΑΤΡΟΦΟΛΟΓΙΚΟ
ΒΙΟΧΗΜΙΚΟ ΚΕΝΤΡΟ

Προγράμματα Διατροφής ειδικά διαμορφωμένα να ανταποκρίνονται στο δικό σας μεταβολισμό για υγιεινό και ασφαλές αδυνάτισμα.

κι αν η έλλειψη χρόνου σας προσθέτει κιλά...

Ετοιμα γεύματα φρεσκομαγειρεμένα, νόστιμα και υποθερμιδικά, στο σπίτι...στη δουλειά... ή όπου εσείς τα ζητήσετε!

ΝΕΟ

ΜΑΤΙΝΑ ΠΟΥΛΛΗ
Πτυχιούχος Βιοχημικός(Παν/μιο Sussex UK)
με ειδίκευση στη Διατροφολογία (Παν/μιο Sheffield UK)

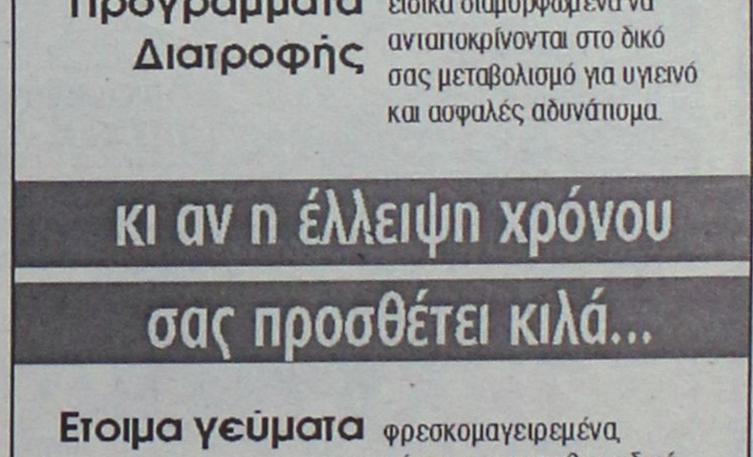

Ατταβύρου 33, Ρόδος ✆ 0241 0 76830 diatrof@hotmail.com

Αρχισε το Φεστιβάλ

Πραγματοποιήθεικαν χθες το απόγευμα τα εγκαίνια του 2ου Φεστιβάλ Δωδ/σιακού Πολιτισμού και Παράδοσης που διοργανώνει ο Δωδ/σιακός Οργανισμός Τουρισμού.

Η τελετή των εγκαινίων, περιελάμβανε και την πρώτη προβολή του cd-Rom "Δωδ/σα: Απόλυτοι προορισμοί στο Αιγαίο" από τους υπεύθυνους της Νομαρχίας.

Οι εκδηλώσεις πραγματοποιήθηκαν στην πλατεία Κουντουριώτη, πίσω από το Νομαρχιακό Μέγαρο ενώ το κοινό θα μπορεί να επισκέπτεται τα περίπτερα με τα προϊόντα και τα εκθέματα μέχρι και το Σάββατο 28 Σεπτεμβρίου, από 6 μ.μ. έως 12 μ.μ.

Οι σημερινές και αυριανές εκδηλώσεις έχουν ως εξής:

ΠΑΡΑΣΚΕΥΗ 27 ΣΕΠΤΕΜΒΡΙΟΥ

19.00: Αναβίωση του εθίμου του γάμου από τον Πολιτιστικό Σύλλογο Γυναικών Ιαλυσού.

20.00: Χορευτικά συγκροτήματα:
- Σύλλογος Τηλίων Ρόδου.
- Πολιτιστικός Σύλλογος Εμπωνας "Ο ΑΤΑΒΥΡΟΣ"
- Δήμος Χάλκης
- Δήμος Νισύρου & Παννισυριακός Σύλλογος Ρόδου "Η ΠΟΡΦΥΡΙΣ".

21.00: Χορωδία-Φιλαρμονική-Χορευτικό συγκρότημα Πολιτιστικού Οργανισμού Δήμου Αρχαγγέλου.

ΣΑΒΒΑΤΟ 28 ΣΕΠΤΕΜΒΡΙΟΥ

19.00: Μουσικοχορευτικό Συγκρότημα Ηρακλειδών.

20.00: Χορευτικά συγκροτήματα:
- Δήμος Κάσου
- Δήμος Σύμης

21.00: Παραδοσιακή Ορχήστρα του Εργαστηρίου Παραδοσιακής Μουσικής του ΔΕΚΟ Δήμου Καλλιθέας.

Αγνωστοι στην παραλία στα Κρητικά

Εκλεψαν νιόπαντρο ζευγάρι

Ζητούν να τους επιστραφεί πίσω η βέρα τους

Η απώλεια αντικειμένου μεγάλης συναισθηματικής αξίας είναι πάντα ένα δυσάρεστο γεγονός, όταν όμως το αντικείμενο αυτό είναι η βέρα ενός...φρεσκοπαντρεμένου και του την κλέβουν κατά τη διάρκεια του μήνα του μέλιτος, τότε η απώλεια μεγενθύνεται και το αίσθημα της αδικίας γίνεται ακόμα πιο έντονο!

Αυτό συνέβη σε έναν Τσέχο υπήκοο ο οποίος επέλεξε μαζί με τη γυναίκα του να περάσουν το μήνα του μέλιτος στη Ρόδο.

Ο Tomas Rydl, από την Πράγα, μαζί με την γυναίκα του, περνούσαν το μήνα του μέλιτος εδώ. Το περασμένο Σάββατο, 21 Σεπτεμβρίου, τις μεσημεριανές ώρες και ενώ πήγαιναν προς την Ιξιά, αποφάσισαν να σταματήσουν για ένα γρήγορο μπάνιο στην παραλία στην περιοχή των Κρητικών.

Άφησαν τα πράγματά τους, ένα σακ-βουαγιάζ και πάνω τα ρούχα τους-ώστε να μη φαίνεται- σε κοντινή απόσταση από τη θάλασσα, και έκαναν μπάνιο για περίπου ένα δεκάλεπτο.

Όταν, όμως, βγήκαν έξω, τα ρούχα τους ήταν εκεί αλλά το σακ-βουαγιάζ έλειπε. Το ανδρόγυνο κατήγγειλε το γεγονός στην Αστυνομία και ενημέρωσαν τον πρόξενο της Τσεχίας στη Ρόδο,

Όπως μας είπε ο ίδιος ο κ. Tomas Rydl, -ο οποίος, μάλιστα, εκπλήσσει με τον τρόπο που αντιμετώπισε το γεγονός- παρακαλούν οποιον πήρε το σακ-βουαγιάζ να τους επιστρέψει μόνο τη βέρα του κι ας κρατήσει τα υπόλοιπα πράγματα!

"Αυτά που περιείχε το σακ-βουαγιάζ είναι πράγματα που μπορείς να τ' αγοράσεις ξανά και δεν έχουν για μένα και τόσο μεγάλη αξία, η αξία της βέρας μου, όμως, είναι για μένα ανεκτίμητη", μας είπε με αφοπλιστική ειλικρίνεια.

Ζητάει, λοιπόν, από τον υπεύθυνο της απώλειας των πραγμάτων του, να επιστρέψει μόνο τη βέρα του που ήταν μέσα στο μπλε σακ-βουαγιάζ.

Η βέρα απ' έξω είναι καλυμμένη με λευκόχρυσο και από μέσα με κίτρινο χρυσό ενώ στο εσωτερικό της αναγράφεται "HANKA 21.6.2002".

Εάν ο υπεύθυνος αυτής της πράξης ευαισθητοποιηθεί σ' αυτή την παράκληση ενός φιλοξενούμενου στο νησί μας, μπορεί να παραδώσει τη βέρα στο ξενοδοχείο "Λητώ" στην Ιξιά ή στο Τσέχικο Προξενείο, στο ξενοδοχείο "Καψής", στη ρεσεψιόν (κ. Ιβάνα).

Ακόμα, μπορεί να αποστείλει τη βέρα στη διεύθυνση του παθόντα.

TOMAS RYDL
JUNACKA 19
PRAHAG, CZEXIA



EVOLUTION
ΦΡΟΝΤΙΣΤΗΡΙΟ

ΓΑΛΛΙΚΗΣ & ΓΕΡΜΑΝΙΚΗΣ ΓΛΩΣΣΑΣ

ΓΑΛΛΙΚΑ Υπεύθυνη σπουδών:

Μαίρη Μακρή - *Universite de Metz-Lea France*

Πτυχία: • **DELF I (4 Unites)** • **DALF (4 Unites)** • **DELF II (2 Unites)** • **SORBONNE**

ΓΕΡΜΑΝΙΚΑ Υπεύθυνος σπουδών:

Κώστας Βρακάς - *Πτυχιούχος Πανεπιστημίου Mannheim Γερμανίας*

Πτυχία: • **ZERTIFIKAT** • **KLEINES SPRACHDIPLOM** • **MITTELSTUFE** • **GROSSES SPRACHDIPLOM**

ΤΜΗΜΑΤΑ ΑΡΧΑΡΙΩΝ

Εγγραφές - Πληροφορίες:
καθημερινά **10.00-13.00** & **17.00-20.00**

ΠΛΑΤΕΙΑ ΚΩΣΤΑΡΙΔΗ 19 - "ΑΓΙΟΣ ΝΙΚΟΛΑΟΣ"
ΠΛΗΡΟΦΟΡΙΕΣ: ΤΗΛ. (02410) 29469

ΑΘΛΗΤΙΚΗ ΡΟΔΙΑΚΗ

ΠΑΡΑΣΚΕΥΗ
27 ΣΕΠΤΕΜΒΡΙΟΥ 2002

ΠΡΟΠΟΝΗΤΗΡΙΟ ΣΤΟΝ ΟΡΙΖΟΝΤΑ



• Αν εγκριθεί απόψε από το Δημοτικό Συμβούλιο η εισήγηση των Τεχνικών Υπηρεσιών

ΣΕΛ. 34

ΚΟΛΟΣΣΟΣ ΚΑΙ NOVA BANK ΕΔΩΣΑΝ ΤΑ ΧΕΡΙΑ

ΣΕΛ. 34

Ο ΧΑΤΖΗΜΙΧΑΛΗΣ ΚΑΙ ΠΑΛΙ ΣΤΟ ΤΙΜΟΝΙ ΤΟΥ ΚΑΛΥΜΝΙΑΚΟΥ

ΣΕΛ. 17

ΑΣΠΙΔΑ ΓΙΑΝΝΟΠΟΥΛΟΥ

• Το μέλος της ΚΕΔ ορίστηκε υπερπαρατηρητής του Βόμβα στον αγώνα Μανδραϊκός-Ρόδος

ΣΕΛ. 18

Ο Βασιλειάδης στ' Απόλλωνα

- *ΘΑ ΔΙΕΥΘΥΝΕΙ ΤΟ ΝΤΕΡΜΠΙ ΚΟΡΥΦΗΣ ΑΝΑΜΕΣΑ ΣΤΟΝ ΑΠΟΛΛΩΝΑ ΚΑΙ ΤΟΝ ΙΑΛΥΣΟ.*
- *Ο ΦΡΑΓΚΙΝΗΣ ΣΤΟ ΔΙΓΕΝΗΣ-ΑΕΛ, ΕΝΩ Ο ΜΙΧΑΛΑΚΗΣ ΟΡΙΣΘΗΚΕ ΣΤΟ ΦΟΙΒΟΣ-ΔΙΑΓΟΡΑΣ Β.*

Παραμονή της διεξαγωγής της 3ης αγωνιστικής, σήμερα κι έχουμε τους ορισμούς των διαιτητών των αγώνων που θα γίνουν αύριο και την Κυριακή.

Στο σημαντικότερο παιχνίδι ορίσθηκε ο διαιτητής, **Βασιλειάδης** που θα διευθύνει το ντέρμπι των πρωτοπόρων μεταξύ του Απόλλωνα Απ. και του Ιαλύσου, που μετράνε νίκες στις δύο πρώτες αγωνιστικές.

Στο παιχνίδι του Διγενή που θα γίνει την Κυριακή το πρωί (11 π.μ.) και φιλοξενεί την τρίτη εκ των πρωτοπόρων, ΑΕΛ, ορίσθηκε διαιτητής ο **Μιχάλης Φραγκίνης**, ενώ στο ντέρμπι της Κρεμαστής μεταξύ Φοίβου και Διαγόρα Β., ο **Παντελής Μιχαλάκης** θα είναι ο «άρχοντας» του αγώνα.

Αναλυτικά η 3η αγωνιστική:

Σάββατο

- **Πυλώνα (16.30): Θύελλα-ΑΕΡΑ**

Διαιτησία: *Π"δόπουλος, Κατσιδώνης Π., Σάββενας.*
Παρατηρητής: *Χουρδάς*
Παρ. διαιτησίας: *Λουλουδάκης.*

- **Κρεμαστή (16.30):** Φοίβος-Διαγόρας Β.

Διαιτησία: *Μιχαλάκης, Μίχας, Καραχανής.*
Παρατηρητής: *Κυπραίος Θ.*
Παρ. διαιτησίας: *Ζαχαριάδης*

- **Αρχάγγελος (16.30):** Αρης-Αναγέννηση

Διαιτησία: *Κατσιδώνης Ε., Τατάς, Μηνάς*
Παρατηρητής: *Βιτζέντζος*
Παρ. διαιτησίας: *Καλαθενός*

- **Απόλλωνα (16.30):** Απόλλων Απ.-Ιάλυσος

Διαιτησία: *Βασιλειάδης, Καταβενός, Ορφανός*
Παρατηρητής: *Τσοπανάκης*
Παρ. διαιτησίας: *Σαββάκης.*

- **Αγ. Απόστολοι (16.30):** Ορφέας-Ηρακλής Μ.

Διαιτησία: *Χ"νικόλας, Φραγκίνης, Μιτζιρίκης*
Παρατηρητής: *Π"εμμανουήλ.*
Παρ. διαιτησίας: *Χρυσανθής*

ΚΥΡΙΑΚΗ

- **Κοσκινού (11.00):** Διγενής-ΑΕΛ

Διαιτησία: *Φραγκίνης, Βασιλειάδης, Σάββενας.*
Παρατηρητής: *Περαντίνος*
Παρ. διαιτησίας: *Καραμαρίας*

- **Παραδείσι (11.30):** Κλεάνθης-Δόξα Κ.

Διαιτησία: *Τσαγκάρης, Κατσιδώνης Ε., Κόκκινος.*
Παρατηρητής: *Νικολουδάκης*
Παρ. διαιτησίας: *Στέργου.*

- **Κάλυμνος (12.30):** Καλυμνιακός-Κλεόβουλος

Διαιτησία: *Ζανεττίδης, Ξιάρχος, Πλάτσης*
Παρατηρητής: *Κουντούρης*
Παρ. διαιτησίας: *Φραγκίνης Στ.*

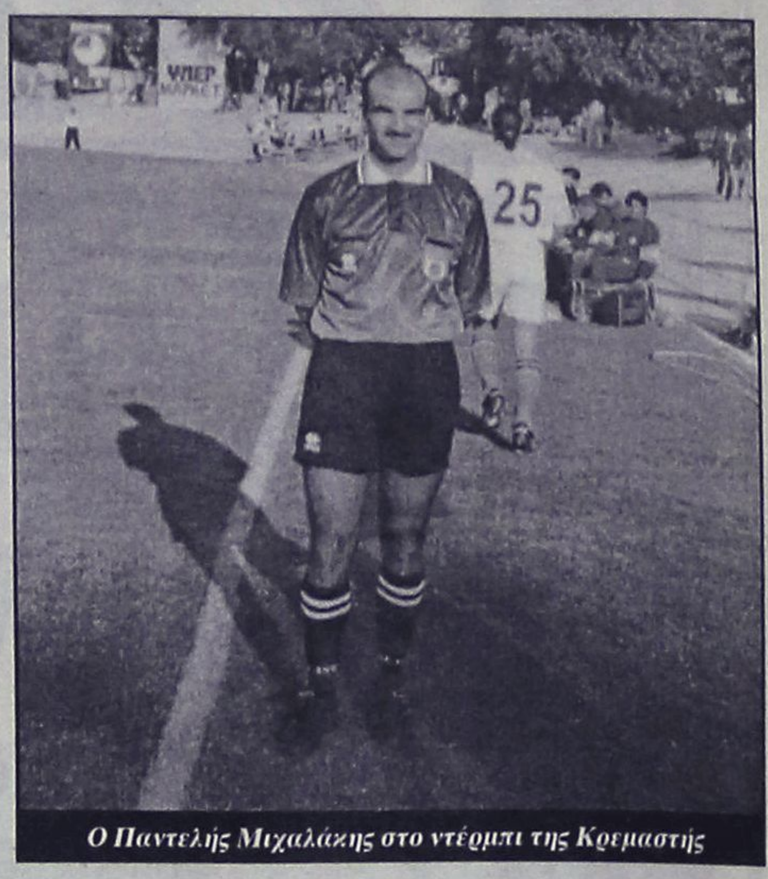

Ο Παντελής Μιχαλάκης στο ντέρμπι της Κρεμαστής

Μεσημέρι στα γήπεδα

- *Τέσσερα παιχνίδια της 2ης αγωνιστικής της β' κατηγορίας ορίσθηκαν για αύριο*

Εντονη αγωνιστική δραστηριότητα έχει αύριο η β' κατηγορία, καθώς η ΕΠΣΔ όρισε 4 παιχνίδια της 2ης αγωνιστικής.

Και τα 4 ματς θα γίνουν μεσημεριανές ώρες καθώς περιλαμβάνουν μετακινούμενες ομάδες.

Συγκεκριμένα Αντίμαχος και Πολυβώτης έρχονται στη Ρόδο για ν' αντιμετωπίσουν, Δόξα Ψ. και Ζευς αντίστοιχα, ενώ Ασπίδα Απ. και Ερμής ταξιδεύουν στην Κω για να αγωνισθούν κόντρα στις δυνατές ομάδες του Νικαγόρα και Ανταγόρα αντίστοιχα.

Την Κυριακή θα διεξαχθούν τα υπόλοιπα 4 παιχνίδια της αγωνιστικής από τα οποία τα τρία ματς αφορούν «συγκρούσεις» Ροδίτικων ομάδων και το τέταρτο συνάντηση μεταξύ ομάδων της Κω.

Το πρόγραμμα:

ΣΑΒΒΑΤΟ

- **Ψίνθος (12.30):** Δόξα Ψ.-Αντίμαχος

Διαιτησία: *Ταράλης, Γιοβάνι, Σιδηρόπουλος Α.*
Παρατηρητής: *Νικολουδάκης*
Παρ. διαιτησίας: *Καψάσκης*

- **Κέφαλος (13.00):** Νικαγόρας-Ασπίδα Απ.

Διαιτησία: *Βλάχας, Βασιλείου, Αλαχιώτης*
Παρατηρητής: *Ιερομνήμων*

- **Αγ. Απόστολοι (13.00):** Ζευς-Πολυβώτης

Διαιτησία: *Διαμαντέας, Κόκκινος, Καραχανής*
Παρατηρητής: *Βεργίδης*
Παρ. διαιτησίας: *Κων/νου*

- **Κως (13.00):** Ανταγόρας-Ερμής

Διαιτησία: *Τσαούσης, Πανάτος, Ξιάρχος*
Παρατηρητής: *Μπρουζούλης*

ΚΥΡΙΑΚΗ

- **Αρχίπολη (16.30):** Εθνικός-Αγ. Γεώργιος

Διαιτησία: *Κατσιδώνης Π., Γιοβάνι, Στεφανάκης*
Παρατηρητής: *Τόππος*
Παρ. διαιτησίας: *Σακελλαρίδης*

- **Πυλί (16.30):** Πυλί-Ασκληπιός

Διαιτησία: *Φεσσάρας, Βασιλείου, Κουτσουχέρας*
Παρατηρητής: *Παριανός*

- **Φάνες (16.30):** Ευκλής-Κατταβιά

Διαιτησία: *Μιχαλάκης, Π"δόπουλος, Βλάχας*
Παρατηρητής: *Μαστρογιαννάκης*
Παρ. διαιτησίας: *Κάπρος Δ.*

- **Μάσσαρι (16.30):** Αστέρας Μ.-Ευαγόρας

Διαιτησία: *Πηδιάκης, Χ"νικόλας, Ορφανός*
Παρατηρητής: *Ντάκας Ν.*
Παρ. διαιτησίας: *Σταματάκης*

Εφηβικό πρωτάθλημα

Τα παιχνίδια της 3ης αγωνιστικής έχουν ως εξής:

ΣΑΒΒΑΤΟ

- **Κρεμαστή (14.15):** Φοίβος-Διαγόρας Β. **(Κόττορος)**
- **Παστίδα (14.15):** Αστέρας Π.-Ρόδος **(Γρεβένης)**
- **Αρχάγγελος (14.15):** Αρης-Ευαγόρας **(Μηνάς)**
- **Κατταβιά (16.30):** Κατταβιά-Ιάλυσος '97 **(Γκιούντιτσε)**

ΚΥΡΙΑΚΗ

- **Αγ. Απόστολοι (12.00):** Ορφέας-Ηρακλής **(Στεφανάκης)**
- **Καρακόνερο (14.00):** Δωριέας-Ερμής **(Κόττορος)**
- **Παραδείσι (14.30):** Κλεάνθης-Ζευς **(Σιδηρόπουλος Α.)**
- **Λυκ. Ιαλυσού (16.30):** Ηλιος-Πετρώνας **(Γκιούντιτσε)**

ΚΥΠΕΛΛΟ

Οι επόμενοι αγώνες

Η ΕΠΣΔ όρισε για την επόμενη Τετάρτη άλλα 8 ματς της α' φάσης του κυπέλλου, πέντε για τον όμιλο Ρόδου και 3 για τον όμιλο Νήσων.

Το πρόγραμμα:

- **Δημοτικό Στάδιο (15.30):** Ρόδος-ΑΕΡΑ

Παρατηρητής: *Π"εμμανουήλ*

- **Απολακκιά (15.30):** Ασπίδα Απ.-Αναγέννηση Εμπ.

Παρατηρητής: *Σαββίδης*

- **Αγ. Απόστολοι (15.30):** Ζευς-Αρης

Παρατηρητής: *Κυπραίος Θ.*

- **Δαματριά (15.30):** Δήμητρα-Ιάλυσος

Παρατηρητής: *Π"δημήτρης*

- **Σάλακος (15.30):** Ασπίδα Σ.-Απόλλων Απ.

Παρατηρητής: *Σεβδαλάκης*

ΟΜΙΛΟΣ ΝΗΣΩΝ

ΥΠΟΟΜΙΛΟΣ ΚΩ

- **Κως (15.30):** Ανταγόρας-Δόξα Κ.

Παρατηρητής: *Μπρουζούλης*

- **Κως-Ξηρό (15.30):** ΠΑΟ Κω-Ασκληπειός

Παρατηρητής: *Γκαναβούρας*

ΥΠΟΟΜΙΛΟΣ ΚΑΛΥΜΝΟΥ

- **Λέρος (15.30):** ΑΕΛ-Καλυμνιακός

Παρατηρητής: *Καρπαθάκης*

VANIK TOURS

ΓΙΑΝΝΗΣ και ΣΕΒΑ ΒΑΛΣΑΜΙΔΗ

VANIK σημαίνει ΑΛΗΘΕΙΑ

ΑΚΤΗ ΚΑΝΑΡΗ 17, ΨΑΡΟΠΟΥΛΑ - ΑΝΕΤΟ ΠΑΡΚΙΝΓΚ

ΑΝΟΙΚΤΑ: ΔΕ-ΣΑ 08.30-14.00 και 16.30-20.30

Τηλ. 35191-37621 κιν.τό 0945-798148 FAX 29532

Το γραφείο μας πάντα πρώτο σε κρατήσεις ξενοδοχείων εξασφάλισε και σας προσφέρει καταπληκτικές τιμές για τα παρακάτω ξενοδοχεία σε ΠΑΚΕΤΑ (Εκδοση εισιτηρίων Α/Τ) από 1/4 - 31/10/2002.

ΑΠΕΥΘΥΝΟΜΑΣΤΕ ΣΕ ΣΑΣ ΠΟΥ ΘΕΛΕΤΕ ΚΑΙ Η ΚΡΑΤΗΣΗ ΣΑΣ ΝΑ ΕΙΝΑΙ ΣΩΣΤΗ ΚΑΙ ΤΟ ΔΩΜΑΤΙΟ ΣΑΣ ΝΑ ΣΑΣ ΠΕΡΙΜΕΝΕΙ

1ον	**HOTEL ALEXANDROS Α΄ SUPERIOR**	
	ΠΛΑΤΕΙΑ ΜΑΒΙΛΛΗ	
	Μονόκλινο	€ 98
	Δίκλινο	€ 108
	Τρίκλινο	€ 142
2ον	**HOTEL PRESIDENT Α΄ κατηγορίας**	
	Λεωφόρος Κηφισίας (ΟΛΑ ΑΝΑΚΑΙΝΙΣΜΕΝΑ)	
	Μονόκλινο	€ 47
	Δίκλινο για μονόκλινο	€ 58
	Δίκλινο	€ 62
	Τρίκλινο	€ 78
2ον	**HOTEL ASTOR Α΄ κατηγορίας**	
	Σύνταγμα	
	Μονόκλινο	€ 57
	Δίκλινο για μονόκλινο	€ 65
	Δίκλινο	€ 76
	Τρίκλινο	€ 95
4ον	**HOTEL PARTHENON Α΄ κατηγορίας**	
	Στήλες Ολ. Διός	
	Μονόκλινο	€ 74
	Δίκλινο	€ 83
	Τρίκλινο	€ 115
5ον	**HOTEL ZAFOLIA Α΄ SUPERIOR**	
	Λεωφόρος Αλεξάνδρας	
	Μονόκλινο	€ 93
	Δίκλινο	€ 103
	Τρίκλινο	€ 123
6ον	**HOTEL ARETHOUSA Β΄ SUPERIOR**	
	Σύνταγμα	
7ον	**HOTEL ELLINIS Β΄ SUPERIOR**	
	ΩΝΑΣΕΙΟ, Λεωφ. Συγγρού	
	Μονόκλινο	€ 43
	Δίκλινο	€ 67
	Τρίκλινο	€ 82
8ον	**HOTEL LILIA Β΄ κατηγορίας**	
	ΠΑΣΑΛΙΜΑΝΙ	
	Μονόκλινο	€ 42
	Δίκλινο	€ 55
	Τρίκλινο	€ 69
9ον	**HOTEL EGNATIA Β΄ κατηγορίας**	
	Θεσσαλονίκη Κέντρο, καινούργιο	
	Μονόκλινο	€ 60
	Δίκλινο	€ 72
	Τρίκλινο	€ 84

- Τα παραπάνω ξενοδοχεία διαθέτουν Τ.V. σε όλα τα δωμάτια
- Στις πιο πάνω τιμές συμπεριλαμβάνεται πρωινό σε μπουφέ
- Ακόμη σε μας θα βρείτε αεροπορικά και ατμοπλοϊκά εισιτήρια όλων των εταιριών.



ΤΟΠΙΚΟ ΠΟΔΟΣΦΑΙΡΟ

Μαθήματα διαιτησίας

• Θα διδάξει σήμερα στις 9 μ.μ. στην Κω ο καθηγητής Νίκος Λαγογιάννης, παρουσία του προέδρου του ΣΔΠΔ, Δημήτρη Κάπρου

Επιμορφωτικό σεμινάριο διαιτησίας πρόκειται να πραγματοποιηθεί σήμερα στις 9 μ.μ. στο ξενοδοχείο «Κως» στην Κω, με κύριο ομιλητή τον καθηγητή διαιτησίας Νικόλαο Λαγογιάννη και με θέμα: «Τελευταίες τροποποιήσεις κανονισμών παιδιάς-ποδοσφαιριστής εκτός παιδιάς (οφσάιντ). Η εκδήλωση γίνεται με πρωτοβουλία του συνδέσμου διαιτητών και σε συνεργασία με την ΕΠΣΔ με σκοπό την επιμόρφωση των διαιτητών του βορείου συγκροτήματος.

Ο κ. Λαγογιάννης θα φτάσει στην Κω σήμερα το πρωί και θα επιστρέψει στην Αθήνα αύριο το πρωί.

Στην Κω θα βρεθεί και ο πρόεδρος του συνδέσμου, Δημήτρης Κάπρος, ο οποίος απ' ότι φαίνεται κάνει πράξη τα λόγια, στις δηλώσεις που είχε παραχωρήσει στην «Α.Γ.» την περίοδο του καλοκαιριού.

Να σημειωθεί πως στις 27 Οκτωβρίου ο σύνδεσμος ετοιμάζει διεθνές σεμινάριο εδώ στη Ρόδο, με καλεσμένους καθηγητές διαιτησίας από το εξωτερικό. Είναι η πρώτη φορά που διοργανώνεται τέτοια εκδήλωση στα πλαίσια της ανάπτυξης της δωδεκανησιακής διαιτησίας και αναμένεται να παρουσιάσει μεγάλο ενδιαφέρον.

ΟΚΕΪ ΑΠΟ ΤΗΝ ΟΔΠΕ

Η Ανώτατη Τεχνική Επιτροπή Διαιτησίας ενέκρινε το σημερινό σεμινάριο με την πιο κάτω έγγραφη επιστολή. «Συνάδελφε πρόεδρε, με ιδιαίτερη ικανοποίηση παρακολουθούμε τις προσπάθειες του φιλοπρόοδου συνδέσμου σας για επιμόρφωση των διαιτητών-μελών σας και μάλιστα σε τόπο εκτός της έδρας σας. Το ιδιόμορφο νησιωτικό σύμπλεγμα του Συνδέσμου αναγκάζει την πηγή γνώσης να μετακινείται στον τόπο διαφορετικής διαμονής των μελών σας. Και αξίζει έπαινος για τη σκέψη, τη φροντίδα και την εκτέλεση, σε Σας, συνάδελφε Πρόεδρε, και τους συνεργάτες σας. Φυσικά, η Ανώτατη Τεχνική Επιτροπή Διαιτησίας εγκρίνει την πραγματοποίηση του Σεμιναρίου Επιμόρφωσης Διαιτητών στην Κω, την Παρασκευή 27 Σεπτεμβρίου 2002, με ομιλητή τον καθηγητή διαιτησίας Νίκο Λαγογιάννη Καλή επιτυχία στην εκδήλωση και αναμένουμε τη συνέχεια.

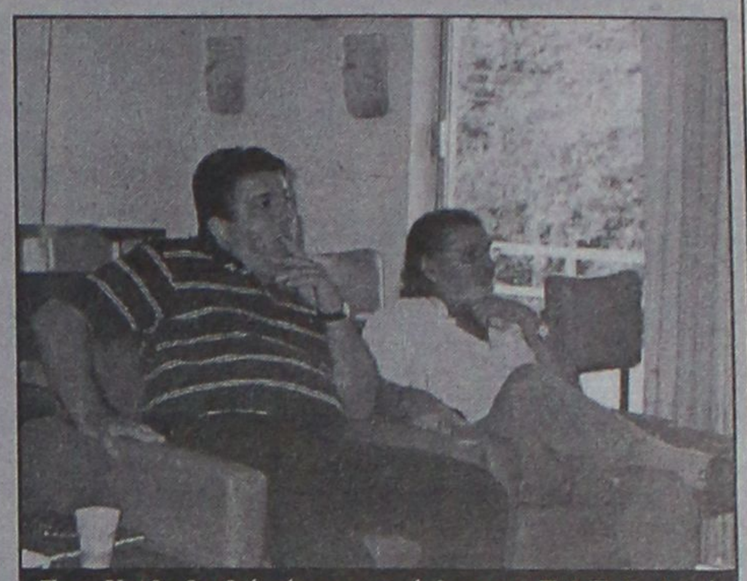

Στην Κω θα βρεθεί σήμερα ο πρόεδρος του Σ.Δ.Π.Δ., Δημήτρης Κάπρος (αριστερά). Στη φωτογραφία με τον Κυπραίο

Με συναδελφικούς χαιρετισμούς»

Για το Δ.Σ./ΟΔΠΕ
Ο πρόεδρος
Ν. Ζαφείρης
Ο Γενικός Γραμματέας
Μ. Συνοδινός

Αποφάσεις της ΕΠΣΔ

Το Δ.Σ. της ΕΠΣΔ κατά τη προχθεσινοβραδυνή του συνεδρίαση πήρε τις παρακάτω αποφάσεις της οποίες δημοσιοποίησε χθες επίσημα:

ΑΠΟΦΑΣΕΙΣ ΕΠΙ ΑΠΟΛΟΓΙΩΝ

Άρης-Ηρακλής Μαριτσών

Στο σωματείο Άρης Αρχ. την έγγραφη επίπληξη.

ΚΛΗΣΕΙΣ ΣΕ ΑΠΟΛΟΓΙΑ

Βάσει των πειθαρχικών άρθρων 29 και 30 του ΚΑΠ και σύμφωνα με τα οικεία Φ.Α. και τις εκθέσεις των παρατηρητών καλούνται σε έγγραφη απολογία έως την Τρίτη 1-10-2002 και ώρα 14.00 τα πιο κάτω σωματεία και παράγοντες:

ΦΑ Ευαγόρας-Δόξα Ψίνθου

Α. Το σωματείο Δόξα Ψίνθου και

Β. Οι παράγοντές του **Καρίκης Μ.** και **Μιχαλάκης Μ.**

ΦΑ Φοίβος-ΑΕΡΑ

Το σωματείο ΑΕΡΑ, και ο προπονητής του **Χοσάδας Β.**

ΑΠΟΡΡΙΨΗ ΕΝΣΤΑΣΗΣ

Απερρίφθη η ένσταση του σωματείου ΑΕΡΑ και του κύρους του αγώνα Καλυμνιακού-ΑΕΡΑ της 1ης αγων/κής.

ΕΠΑΝΑΟΡΙΣΜΟΣ ΑΓΩΝΑ

Η αρμόδια επιτροπή πρωταθλήματος με σχετική εισήγησή της που έγινε αποδεκτή από το Δ.Σ., έκρινε δικαιολογημένη τη μη μετάβαση του Πολυβώτη στη Ρόδο για τον αγώνα του με τον Άγιο Γεώργιο, μετά την εξέταση των σχετικών δικαιολογητικών και επαναορίζει τον αγώνα την Πέμπτη 3 Οκτωβρίου και ώρα 14.45 στο γήπεδο Μαλώνας.

ΧΟΡΗΓΗΣΗ ΑΔΕΙΑΣ

Η διοίκηση της ΕΠΣΔ στηριζόμενη στη παρ. 11 του Ιδιωτικού Συμφωνητικού, χορήγησε ειδική άδεια στον Ενωσιακό προπονητή κ. **Γ. Μπουγανά** μετά από σχετικό αίτημά του, προκειμένου να αναλάβει και βοηθός προπονητή στο ΠΑΟ Διαγόρα, υπό την προϋπόθεση ότι οι νέες του υποχρεώσεις δεν θα επηρεάσουν τις αντίστοιχες στις Μικτές ομάδες.

ΕΠΑΝΑΔΡΑΣΤΗΡΙΟΠΟΙΗΣΗ ΣΩΜΑΤΕΙΟΥ

Σύμφωνα με σχετικό έγγραφο της Επιτροπής Στατιστικής και γηπέδων της ΕΠΟ έγινε δεκτή η αίτηση επαναδραστηριοποίησης του σωματείου ΑΠΟ Αγίου Ισιδώρου. Το εν λόγω σωματείο θα έχει τη δυνατότητα συμμετοχής στο επικείμενο πρωτάθλημα της Γ' κατηγορίας ποδ/κής περιόδου 2002-2003.

Ο Χατζημιχάλης στο τιμόνι

• Αλλαγή στάσης από τον πρόεδρο του Καλυμνιακού Στέφανο Χατζημιχάλη

Με σίριαλ που επαναλαμβάνεται κάθε χρόνο και πάντα έχει το ίδιο ευτυχές τέλος, μοιάζει η κατάσταση που επικρατεί στα διοικητικά του Καλυμνιακού τα τελευταία χρόνια, σχετικά με την αμφιταλάντευση της στάσης του προέδρου της ομάδας **Στέφανου Χατζημιχάλη.** Ο επί 15ετίας πρόεδρος του συλλόγου, λίγο πριν την έναρξη της φετινής ποδοσφαιρικής περιόδου σε δηλώσεις του στην "ΑΡ" τόνιζε με κατηγορηματικό τρόπο, πως δεν υπάρχει περίπτωση να ξαναναμιχθεί με τα διοικητικά της ομάδας, θεωρώντας υπεύθυνους για την απόφασή του αυτή την δημοτική αρχή του νησιού και ειδικότερα τον δήμαρχο **Δημήτρη Διακομιχάλη,** και τους ποδοσφαιριστές της ομάδας, χαρακτηρίζοντας τον πρώτο "Πυθολόγο και παραμυθά" και τους δεύτερους "ανεύθυνους που δεν τους ενδιαφέρει τίποτα και δεν αγαπάνε την ομάδα". Μετά από όλα αυτά ο **Στέφανος Χατζημιχάλης** δηλώνει παρών και ανέλαβε ξανά το τιμόνι του Καλυμνιακού παρά τα όσα διαδραματίστηκαν κατά την διάρκεια της προετοιμασίας.

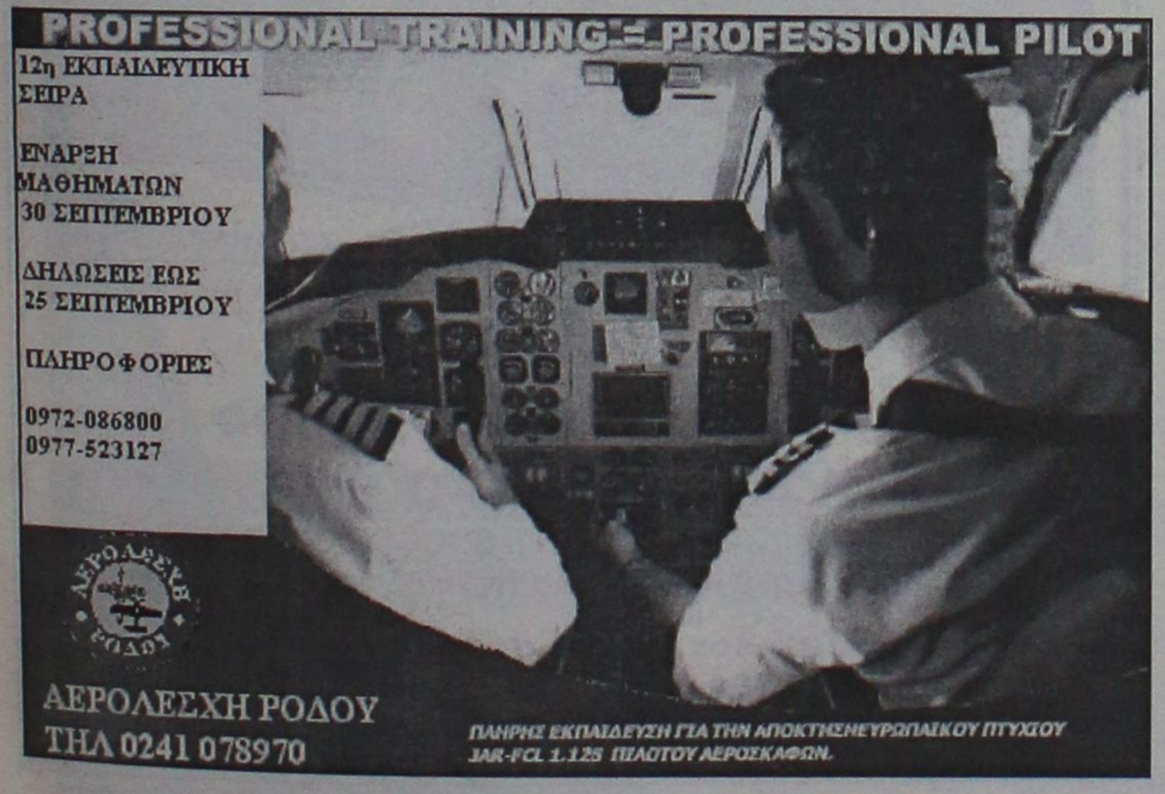



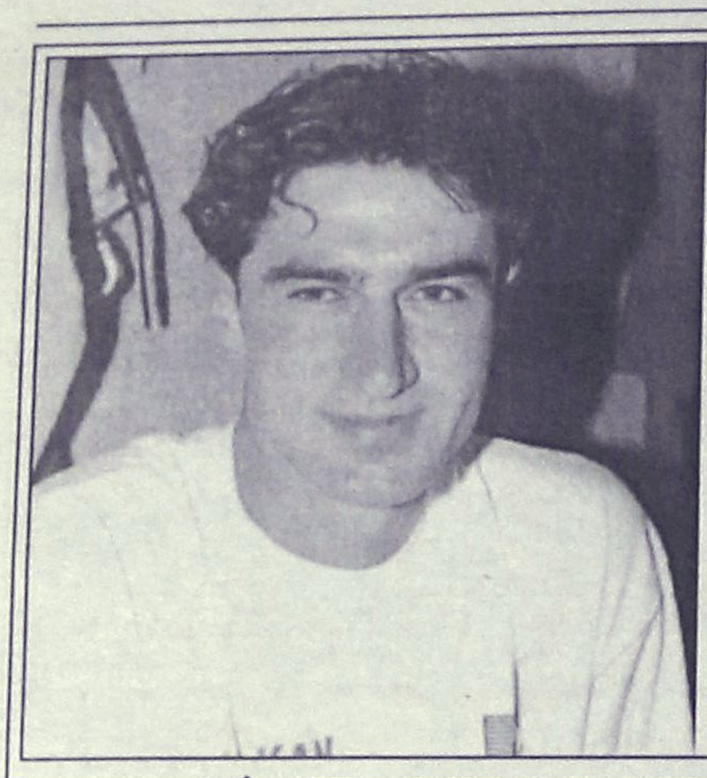

Υπάρχει περίπτωση να ντεμπουτάρει στην Μάνδρα ο Χάρης Μοσχής (ΒΙΚΤΩΡ-ΦΩΤΟ ΜΑΡΚΕΤ- ΙΑΛΥΣΟΣ)

Στην Μάνδρα ο Γιαννόπουλος

- *Είναι αστυνομικός στο επάγγελμα μέλος της ΚΕΔ και ορίσθηκε υπερπαρατηρητής στον αγώνα Μανδραϊκου-Ρόδου*
- *Στη διάθεση του Σκούνα οι Γ. Καντιμοίρης-Χ. Μοσχής*

Ο **Γιώργος Γιαννόπουλος** μέλος της ΚΕΔ αστυνομικός στο επάγγελμα ορίσθηκε από την ΚΕΔ σαν ο υπερπαρατηρητής διαιτησίας του κ. **Βόμβα** απ' την Μυτιλήνη στον αγώνα της Ρόδου στη Μάνδρα, κόντρα στον δυνατό Μανδραϊκό.

Αυτό βέβαια δεν σημαίνει τίποτα αφού σ' ένα ενενηντάλεπτο πολλά μπορούν να γίνουν εις βάρος μιας ή άλλης ομάδας.

Η Διοίκηση της Ρόδου έκανε πάντως το καθήκον της και προπονητής και παίκτες έχουν πια ιερό καθήκον ν' αφοσιωθούν απρόσκοπτα στο αγωνιστικό μέρος του παιχνιδιού.

Ο **Δημήτρης Σκούνας** έχει όλους τους παίκτες στη διάθεσή του.

- Ο **Γιώργος Καντιμοίρης** γυμνάσθηκε χθες κι όπως αποδείχθηκε οι ενοχλήσεις του στους προσαγωγούς δεν αφορούσαν τίποτα το σοβαρό.

Επρόκειτο για ένα απλό τράβηγμα με αποτέλεσμα ο παίκτης να είναι εντάξει και ν' ακολουθήσει την αποστολή, εφόσον μάλιστα το κρίνει ο προπονητής του ίσως αγωνισθεί.

Το ίδιο συμβαίνει και με τον **Χάρη Μοσχή** ο οποίος ακολουθεί κανονικά τις προπονήσεις και είναι στη διάθεση του τεχνικού της Ρόδου.

Οι "πράσινοι" θα γυμνασθούν

Ετοιμος ο Καρράνζα

- *Η ΜΠΛΕ ΚΑΡΤΑ ΤΟΥ ΠΟΔΟΣΦΑΙΡΙΣΤΗ ΗΡΘΕ ΚΑΙ ΤΟ ΔΕΛΤΙΟ ΤΟΥ ΕΙΝΑΙ ΕΝΤΑΞΕΙ.*
- *ΣΤΟ ΚΑΣΤΕΛΛΟΡΙΖΟ Ο ΠΑΦΙΑΚΗΣ ΓΙΑ ΝΑ ΠΑΡΕΙ ΤΟ ΑΠΟΛΥΤΗΡΙΟ*
- *ΜΕ ΓΥΜΝΑΣΤΗ ΤΟΝ ΓΙΩΡΓΟ ΜΠΟΣΓΑΝΑ ΠΡΟΠΟΝΗΘΗΚΑΝ ΧΘΕΣ ΟΙ ΚΥΑΝΕΡΥΘΡΟΙ*

Σε εντατικούς ρυθμούς και αρκετά σοβαρά συνέχισε χθες την προετοιμασία του ο Διαγόρας. Οι κυανέρυθροι υποδέχονται την Κυριακή το απόγευμα στο Δημοτικό Στάδιο στις 16.00 τον Ερμή Κορυδαλλού στα πλαίσια του προγράμματος της τρίτης αγωνιστικής του Περιφερειακού πρωταθλήματος.

Η τάξη αποκαθίσταται σιγά-σιγά και στον οργανωτικό τομέα, με τον κύκλο να κλείνει με την παρουσία ως γυμναστή της ομάδας και ως βοηθού του **Ανδρέα Σταύρου,** του Ενωσιακού **Γιώργου Μποσγανά.**

Στον αγωνιστικό τομέα όμως καθημερινά οι ισορροπίες αλλάζουν. Οι διαφοροποιήσεις φυσικά προέρχονται από πολλές αιτίες. Έτσι:

- Την Κυριακή στη διάθεση του **Ανδρέα Σταύρου** θα είναι και ο **Γκαμπριέλ Καρράνζα.** Η μπλέ κάρτα του ήρθε και το δελτίο του ετοιμάσθηκε για να μπορεί ο Γερμανοϊσπανός ποδοσφαιριστής να είναι στην αποστολή του αγώνα.

- Αντίθετα με τον **Καρράνζα**, έφυγε ο **Παφιάκης.**

Ο νεαρός ποδοσφαιριστής που βρέθηκε για λίγες μέρες στο νησί μας και αγωνίσθηκε στις Καλυθιές, έφυγε και πάλι για το Καστελλόριζο για να πάρει το απολυτήριο του στρατού από την μονάδα του. Ο **Παφιάκης** θα επιστρέψει πριν την Κυριακή και θα τεθεί στη διάθεση του προπονητή του για το ματς με τον Ερμή.

- Ο **Γιώργος Κολιάδης** και **Παναγιώτης Αγγελόπουλος** ακολούθησαν και χθες ειδικό πρόγραμμα ενώ αναμένεται να μπουν στις προπονήσεις την ερχόμενη εβδομάδα.

- Απόντες από την χθεσινή προπόνηση ήσαν οι **Παναγιώτης Βασιλάκης** και **Κώστας Τρυφίδης.**



Ήρθε το δελτίο του Καρράνζα

ΤΕΕ ΔΟΡΚΑΣ

ΙΔΙΩΤΙΚΟ ΤΕΧΝΙΚΟ ΕΠΑΓΓΕΛΜΑΤΙΚΟ ΕΚΠΑΙΔΕΥΤΗΡΙΟ
ΑΝΑΓΝΩΡΙΣΜΕΝΟ ΑΠΟ ΤΟ ΚΡΑΤΟΣ
(ΦΕΚ 709/2002/τ.Β΄ - Α΄ ΚΥΚΛΟΣ ΣΠΟΥΔΩΝ)
(ΦΕΚ 1266/2001/τ.Β΄- Β΄ΚΥΚΛΟΣ ΣΠΟΥΔΩΝ)

ΤΟΜΕΙΣ & ΕΙΔΙΚΟΤΗΤΕΣ

- Αισθητικής - Κομμωτικής
- Πληροφορικής



- Κρατικό πτυχίο
- Αναβολή στράτευσης
- Συνέχιση σπουδών στα ΤΕΙ
- Σεμινάρια - Μετεκπαιδεύσεις

ΑΙΣΘΗΤΙΚΗ ΠΕΝΤΙΚΙΟΥΡ ΜΑΝΙΚΙΟΥΡ ΜΑΚΙΓΙΑΖ

ΠΛΗΡΟΦΟΡΙΕΣ - ΕΓΓΡΑΦΕΣ: Καναδά 32 Ρόδος
Τηλ. 0241/ 76536 - 29550
http://www.dorkas-tee.gr

OASIS SOCCER CLUB

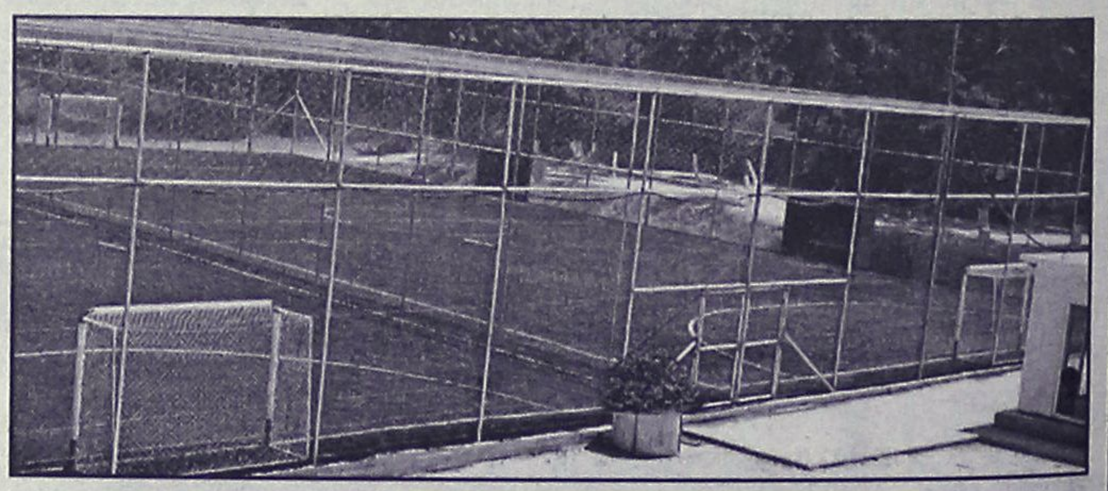

5X5

...το άλλο ποδόσφαιρο

ΑΝΑΚΟΙΝΩΣΗ

Σας πληροφορούμε ότι στο OASIS SOCCER CLUB 5X5 αρχίζουν από σήμερα οι εγγραφές για τις Ακαδημίες ποδοσφαίρου.

Άγιοι Απόστολοι (κοντά στο νέο Νοσοκομείο)
τηλ. 0241064680– κιν. 0976055152
Ωρες: 17.00-22.00, κ. ΠΑΝΑΓΙΩΤΗΣ ΖΟΥΝΗΣ

ΜΙΚΡΕΣ Αγγελίες

Μεταφερθήκαμε! Θα μας βρίσκετε στα κεντρικά μας γραφεία επί της Μαρ. Μαλλιαράκη 11 (τελευταία πάροδος Καναδά). Τα τηλέφωνα παραμένουν τα ίδια: 22210-75230

ΟΙ ΑΓΓΕΛΙΕΣ ΤΗΣ ΡΟΔΙΑΚΗΣ παρουσιάζονται και στο site www.anaggelies.gr

ΠΑΡΑΣΚΕΥΗ 27 ΣΕΠΤΕΜΒΡΙΟΥ 2002 — Η ΡΟΔΙΑΚΗ

ενοικιασεις ακινητων & επιχειρησεων

ΔΙΑΜΕΡΙΣΜΑ 90 τ.μ. 2 υπνοδωμάτια, αποθήκη, σαλόνι, κουζίνα, λουτρό, βεράντες με τζαμαρία, air condition, ηλιακό, άνετο parking, χωρίς κοινόχρηστα. 100.000 δρχ. - 293 ευρώ. Πληρ. τηλ. 0241070070 μετά τις 15.00 Γιάννης AE47758

ΔΙΑΜΕΡΙΣΜΑ ισόγειο 3 υπνοδωματίων, σαλόνι, τραπεζαρία και λοιπών χώρων 110 τ.μ. στην Ιαλυσό. Πληρ. τηλ. 0942700483 AE47757

ΟΡΟΦΟΔΙΑΜΕΡΙΣΜΑ στην Καλλιθέα στην Αθήνα. Περιλαμβάνει 3 κρεβατοκάμαρες, 2 τουαλέτες, 1 σαλοτραπεζαρία, κουζίνα, αποθήκη. Πληρ. τηλ. 0241023473 AE47750

ΔΙΑΜΕΡΙΣΜΑ με τρία υπνοδωμάτια, ηλιακό και νυχτερινό ρεύμα. Πληρ. τηλ. 0942-445687 κ. Παναγιώτης AE47756

ΔΙΑΜΕΡΙΣΜΑ 3 υπνοδωματίων με ηλιακό, νυχτερινό ρεύμα, Ακραμίτου 12. Πληρ. τηλ. 76349, 0942445687 AE47752

ΓΚΑΡΣΟΝΙΕΡΑ επιπλωμένη στο κέντρο της Ρόδου. Πληρ. τηλ. 02410/96266, 94377, 0945/329312. AE47736

ΕΝΟΙΚΙΑΖΟΝΤΑΙ πλήρως εξοπλισμένα διπλά και μονά δωμάτια από τις 25 Οκτωβρίου και μετά. Διαθέσιμο ένα διπλό στη Λεωφόρο Ιαλυσού 35 δίπλα από το ξενοδοχείο CORALI. Πληρ. τηλ. 25527 AE47743

ΔΙΑΜΕΡΙΣΜΑ με 4 κρεβατοκάμαρες, 3 μπάνια, σαλοτραπεζαρία, κουζίνα, καλοριφέρ, aircodition, 170 τ.μ. Πληρ. τηλ. 0945/957098. AE47734

ΜΟΝΟΚΑΤΟΙΚΙΑ (40 τ.μ.) διώροφη επιπλωμένη με μικρή αυλή, στην Παλιά Πόλη, κατάλληλη για 1 άτομο ή ζευγάρι. Τιμή 250 ευρώ/μήνα. Πληρ. τηλ. 0972288996 από 10.00 έως 13.00 Δευτ.-Παρ. AE47709

ΚΑΤΑΣΤΗΜΑ στην οδό Σωκράτους στην Παλιά Πόλη 35 τ.μ. με τουαλέτα, ανακαινισμένο. Παραδίδεται αμέσως και με νέο συμβόλαιο. Δεκτές μόνο σοβαρές προτάσεις. Πληρ. κ. Μανώλη τηλ. 0241039795 AE47698

ΔΙΑΜΕΡΙΣΜΑ στην Κρεμαστή με κουζίνα, μπάνιο, σαλόνι, 2 υπνοδωμάτια με ντουλάπες, με θέρμανση και ηλιακό θερμοσίφωνα και με οικονομικό ρεύμα. Πληρ. τηλ. 47486, 097/4057338. AE47737

ΔΙΑΜΕΡΙΣΜΑ 3άρι επιπλωμένο κοντά στο 1ο Δημ. Σχολείο μόνο για φερέγγυους από 1η Οκτωβρίου. Πληρ. τηλ. 02410/24119. AE47735.

ΔΙΑΜΕΡΙΣΜΑ 110 τ.μ. με μεγάλες βεράντες, με μεγάλο σαλόνι-κουζίνα και τρία υπνοδωμάτια με εντοιχισμένες ντουλάπες, τουαλέτα με μπάνιο και δεύτερη με ντους, θέρμανση σε κάθε δωμάτιο και ηλιακό θερμοσίφωνο για ζεστό νερό. Πληρ. τηλ. 0241067336 απόγευμα ή κινητό 0974500923 AE47712

ΚΑΤΑΣΤΗΜΑ 100 τ.μ. με 50 τ.μ. πατάρι προσβάσιμο, επί της λεωφ. Ρόδου-Λίνδου 7ο χλμ. έναντι Φωνής της Αμερικής. Αποκλείονται συνεργεία αυτοκινήτων. Πληρ. τηλ. 23716 AE47760

ΕΝΟΙΚΙΑΖΕΤΑΙ

διαμέρισμα 100 τ.μ. (2) δύο υπνοδωματίων, οδός Πτολεμαίων (Ανάληψη). Μηνιαίο μίσθωμα 120.000 δρχ. ή 352 ευρώ.

Πληρ. ΕΥΡΩΚΤΗΜΑΤΙΚΗ - Χρήστος Ευσταθίου, Εθνικής Αντιστάσεως 83 (πρώην Αννης Μαρίας) τηλ. 0241073819-74917, 0945/292030, 0944/374546

ΕΝΟΙΚΙΑΖΕΤΑΙ

μαγαζί 90 τ.μ. πάροδος Μιχ. Πετρίδη περιοχή Τζένειο καθώς και αποθήκη 180 τ.μ. με κτιστά ψυγεία (4), κατάλληλη για εμπόρους κατεψυγμένων προϊόντων.

Πληρ. τηλ. 0241021807

πρωί, 0241075897 βράδυ

Vitzileos

ΚΤΗΜΑΤΟΜΕΣΙΤΙΚΟ ΓΡΑΦΕΙΟ - REAL ESTATE AGENCY

ΜΑΡΙΟΣ Κ. ΒΙΤΖΗΛΑΙΟΣ

Μεσίτης Αστικών Συμβάσεων - Real Estate agent

ΕΚΤΙΜΗΣΕΙΣ-ΑΓΟΡΕΣ-ΠΩΛΗΣΕΙΣ
ΚΑΤΑΣΤΗΜΑΤΑ
ΟΙΚΟΠΕΔΑ-ΧΩΡΑΦΙΑ
ΚΤΗΜΑΤΙΚΕΣ-ΣΥΜΒΟΥΛΕΣ
ΕΝΟΙΚΙΑΣΕΙΣ-ΔΙΑΧΕΙΡΙΣΕΙΣ
ΣΠΙΤΙΑ-ΔΙΑΜΕΡΙΣΜΑΤΑ

ΚΑΤΑΣΤΗΜΑΤΑ – ΓΡΑΦΕΙΑ – ΕΠΙΧΕΙΡΗΣΕΙΣ

	€
Επιχ/ση Καφετέριας στο κέντρο της πόλη. Πλήρης εξοπλ.	45 000
Επιχ/ση Πλυντήρια – Στεγνωτήρια σε πλήρη λειτουργία	20 000
15τ.μ. κατάστημα στην Α. Διάκου	44 000
45τ.μ. ισόγ. + 90τ.μ.υπογ. Καρακόνερο	88 000
50τ.μ. μαγαζί κοντά στο Μαντράκι (νοικιασμένο)	294 000
55τ.μ. μαγαζί στο Μαντράκι	352 000
170τ.μ. αποθήκη σε μπετά. Καρακόνερο	71 000
300τ.μ.Κατ/μα ετοιμοπ. σε 1000τ.μ.οικόπ. Παστίδα, βιοτεχν. Χώρος	147 000
300τ.μ.+300τ.μ.υπ.+300τ.μ.όροφ.σε οικόπ.3170τ.μ.σταΚοσκινου	587 000
1000τ.μ.εργοστάσιο στο Καλαμώνα έτοιμο σε οικοπ. 6400τ.μ.	470 000
1155τ.μ.ακίνητο σε οικόπ. 817τ.μ. στο κέντρο της Ρόδου	645 000
20 studio(νοικιασμένα) + μαγαζί 100τ.μ. έξυπνη επένδυση	470 000
Ξενοδ.Α κατ. 120κλίνες πάνω στο κύμα με οικοπ. 4725τ.μ.Ιαλυσός	2 εκ. δολ. USA
Ξενοδοχείο Β κατ., στην πόλη ,72 κλίνες , δισκοθήκη. Πάνω στο κύμα	880 000
12 apartmens πλήρως εξοπλισμένα στο Κιοτάρι	440 000
Ξενοδ. Α κατ., στην πόλη, 180 κλίνες + 4 καταστήματα	5 900 000
8 apartments Χ 2ο δωμάτια πλήρως εξοπλισμένα και δύο μαγαζιά 250τ.μ. στην παραλία Τριαντών , στην θάλασσα	338 000

ΔΙΑΜΕΡΙΣΜΑΤΑ

50τ.μ. στο κέντρο, απέναντι από Καζίνο	108 000
50τ.μ. στα Τριάντα γκαρσονιέρα με θέα	50 000
50τ.μ. στο Γεννάδι με 2ο υπνοδωμ. Φανταστική θέα	44 000
60τ.μ. στο Γεννάδι γκαρσονιέρα με θέα	47 000
85τ.μ. στα Κοσκινού 2ος όροφος , ημιτελές	47 000
85τ.μ. στην Ρόδο, 2ος όροφος, Ροδίνι - πάρκο	82 000
85τ.μ. στα Τριάντα με θέα . Καινούργιο	110 000
110τ.μ.κοντά στην πλατεία Κοσκινού	103 000
110τ.μ. κοντά στην πλατεία Κοσκινού, ισόγειο, ημιτελές	47 000
120τ.μ. όροφος στην Ανάληψη +κάλυψη ταράτσα 120τ.μ.	132 000
119τ.μ. στο Καρακόνερο, Lux κατασκευή	190 000
186τ.μ. Παραδοσιακό διαμέρισμα απέναντι από Καζίνο	147 000
200τ.μ. διατηρητέο ισογ. διαμέρισμα στο Μόντε Σμίθ	235 000

ΜΕΖΟΝΕΤΕΣ – ΜΟΝΟΚΑΤΟΙΚΙΕΣ

	€
68τ.μ.μονοκατοικία με αυλή 90τ.μ. στα Μαρίτσα	59 000
120τ.μ. μονοκατοικία στης Καλλιθιές με 600τ.μ. κύπο	141 000
125τ.μ. μονοκατοικία στο Γεννάδι, villa super lux, 10 δωματ.	
130τ.μ. μονοκατοικία σε οικόπεδο 200τ.μ. στο Αγ. Ιωάννη	76 300
130τ.μ.μεζονέτα σε μπετά, οικοπ. 350τ.μ. Τριάντα	110 000
134τ.μ.προνομιακή, με φανταστική θέα διόρ. Μονοκατ. Καστέλο	323 000
135τ.μ.μονοκατ. με 700τ.μ. κήπο στα Κρητικά, πανοραμικό	191 000
160τ.μ.μεζονέτα σε μπετά στα Τριάντα	100 000
170τ.μ.μεζονέτα σε μπετά, οικοπ. 450τ.μ. Τριάντα	140 000
170τ.μ.μεζονέτα +170τ.μ.μεζονέτα + 120τ.μ.οροφοδιαμέρισμα σε οικοπ.	
5000τ.μ..Εντός οικισμού στην Παστίδα τα 2500τ.μ	426 000
170τ.μ.+ 237τ.μ. πάνω στο κύμα διορροφο διατηρ. σπίτι Λέρος με τιμή ευκαιρία	
180τ.μ.μονοκατ. στο Γεννάδι σε οικόπ. 750τ.μ.Φανταστική θέα	147 000
187τ.μ. βίλα με οικόπεδο 4780τ.μ. στην Παστίδα	323 000
190τ.μ. μεζονέτα σε οικόπεδο στα Κοσκινού με θέα φανταστική	221 000
200τ.μ.Μεζονέτα ημιτελής στα Καλαβάρδα σε οικόπεδο	132 000
210τ.μ.Μονοκατοίκια με αυλή στην Π. Πόλ	220 100
230τ.μ.Βίλα στην Λάρδο σε 7700τ.μ. οικόπ. Και 750 οποροφ. δέντρα	323 000
300τ.μ. Βίλα στα Κοσκίνου σε 4000τ.μ. οικόπεδο	420 000
320τ.μ.Βίλλα με οικόπεδο 4000τ.μ. στα Τριάντα	323 000

ΕΝΟΙΚΙΑΖΕΤΑΙ

1. Κατάστημα στην Γρίβα 50τ.μ. + πατάρι 30τ.μ. με δύο τουαλέτες και αποκλειστική χρήση αυλής 50τ.μ. Έτοιμη να λειτουργήσει, ειδική για είδη περιπτέρου. Επιτυχία σίγουρη και άμεση. Πληροφορίες στο τηλ. 02410 – 24900 , 0932 – 704919.
2. Κατάστημα 40τ.μ. στην Γαριβάλδη. Ελεύθερη, έτοιμη να λειτουργήσει.

ΟΙΚΟΠΕΔΑ

	€
4160τ.μ. φανταστικό οικοπ. Πάνο στο κύμα Σ.Δ. 0,8 Σύμη Τιμή μεγάλη ευκαιρία	
150τ.μ. στους Δασκάλους . Σ.Δ. – 0,6	33 000
412τ.μ. στον Αγ. Νικολάου .Δ.1.20	220 100
500τ.μ. στην Ιξιά , Σ.Δ.0,8	132 000
750τ.μ.στο Γεννάδι, εντός σχεδίου	18 000
1050τ.μ. στην Παστίδα, Σ.Δ. – 0,4	60 000
1017τ.μ. στα Τριάντα	191 000
1500τ.μ. στο Παραδείσι οικοδομήσιμο	23 500
2000τ.μ. στα Τριάντα	147 000
2120τ.μ. στο Γεννάδι με αδεία για 200τ.μ. οικία	59 000
2200τ.μ. στα Μαριτσά οικοδομίσιμο	59 000
2500τ.μ.πάνω στο δρόμο Ελαιώνας –Φουρνάκι. Γεννάδ	24 000
3080τ.μ. στο Πλημύρι	23 500
4000τ.μ. κοντά στο Βερόπουλο με φανταστική θέα	176 000
4000τ.μ. στην Παστίδα	56 000
4100τ.μ. στο Λειβάδι – Κρεμαστή	82 000
4400τ.μ. στην Κρεμαστή	76 000
4800τ.μ. στο Καδηλί	76 000
5000τ.μ. στα Μαριτσά	47 000
5000τ.μ. στα Αφάντου	103 000
5500τ.μ. στα Μαριτσά, εντός σχεδίου, Σ.Δ. = 1	250 000
5600τ.μ. στους Καστελοριζιούς, Ιξια ,μονοκατ.	132 000
5751τ.μ. στα Κολύμπια μα μονοκατοικία	159 000
6000τ.μ. στην Παστίδα + αποθήκη	144 000
6500τ.μ. στην λεωφόρος Ρόδος –Κρεμαστή	412 000
6500τ.μ.στο Φαληράκι κοντά στην θάλασσα, προνομιακό	500 000
6720τ.μ. στον Θόλαρο, Παραδείσι	82 200
8000τ.μ.στο Φαληράκ	176 000
8300τ.μ. στην Βληχά – Κάλαθος	367 000
8500τ.μ.+6500τ.μ. στην παραλία Αφάντου	18 το τ.μ.
9000τ.μ. στα Μαριτσά , εντός ζώνης	132 000
9345τ.μ. στα Ασγούρου με θέα	205 000
12000τ.μ. στην Αφάντου, πάνω στο κύμα	520 000
13000τ.μ. στα Μαριτσά	123 000
15000τ.μ. στην Ασγούρου	153 000
15000τ.μ. στην Πάρο από την θάλασσα με θέα	73 000
15300τ.μ. στην Πλημύρ	176 000
25000τ.μ. στα Καλαβάρδα	295 000
30000τ.μ. στην παραλία Αφάντο	1 060 000
30000τ.μ. στο Τσαιρι	352 000
32000τ.μ. στην Θολό, πάνω στο κύμα	587 000

Εθν. Μακαρίου 45 (3ος όροφος • Τηλ.: 02410 24900, 25545 • Fax: 02410 25544 • Κιν.: 0932 704919

ΕΝΟΙΚΙΑΣΕΙΣ

συνέχεια από την προηγούμενη

ΕΝΟΙΚΙΑΖΕΤΑΙ από 1-10-2002 στα Τριάντα (Δωριέως 2, δύο στάσεις πριν τα φανάρια, απέναντι από την οικία του Τούρκου πρόξενου) επιπλωμένο δυάρι διαμέρισμα πρώτου ορόφου, ενός υπνοδωματίου, σαλονιού, μεγάλης κουζίνας, ψυγείο, ηλεκτρική κουζίνα, μεγάλο μπάνιο σε καινούργια πολυκατοικία πολυτελούς κατασκευής. Πληρ. τηλ. 0241025904 ώρες γραφείου AE47699

ΕΝΟΙΚΙΑΖΕΤΑΙ από 1-10-2002 στα Τριάντα (Λεωφόρος Ηρακλειδών 118, δύο στάσεις πριν τα φανάρια, απέναντι από την οικία του Τούρκου πρόξενου), επιπλωμένο τεσσάρι διαμέρισμα πρώτου ορόφου σε μικρή πολυκατοικία 4 διαμερισμάτων. Πληρ. τηλ. 02410 25904 ώρες γραφείου AE47692

ΧΩΡΟΙ ΑΠΟΘΗΚΕΥΣΗΣ ΠΕΡΙΦΡΑΓΜΕΝΟΙ, ΑΣΦΑΛΕΙΣ, ΥΠΑΙΘΡΙΟΙ, ΗΜΙΥΠΑΙΘΡΙΟΙ ΚΑΙ ΚΛΕΙΣΤΟΙ ΚΑΤΑΛΛΗΛΟΙ ΓΙΑ ΑΠΟΘΗΚΕΥΣΗ ΕΝΟΙΚΙΑΖΟΜΕΝΩΝ ΑΥΤΟΚΙΝΗΤΩΝ ΚΑΙ ΠΟΥΛΜΑΝ. ΠΛΗΡ. ΤΗΛ. 0241038400 ΩΡΕΣ (08.00-15.00 μ.μ.) κ. ΓΙΩΤΑ ΠΕ47704

ΔΙΑΜΕΡΙΣΜΑ 100 τ.μ. στο Καρακόνερο-Χαλκιτών, τριών υπνοδωματίων, με ηλιακό. Πληρ. τηλ. 0944508194. AE47739

ΣΠΙΤΙ στα Κοσκινού σε στυλ μονοκατοικίας 100 τ.μ. Πληρ. τηλ. 0241062579 μετά τις 3.30 μ.μ. AE47710

ΗΜΙΥΠΟΓΕΙΟ για αποθήκη ή βιοτεχνία 100 τ.μ. επί της Μιχαήλ Πετρίδη 117. Πληρ. τηλ. 010/4930860, 093/2576184. AE47679

ΣΤΟΥΝΤΙΟΣ (δωμάτιο επιπλωμένο) πλήρως εξοπλισμένο και με ηλ. θερμοσίφωνα στην περιοχή Δασκάλων. Πληρ. τηλ. 34315 ώρες 10.00-15.00 και 18.00-21.00 AE47706

ΔΙΑΜΕΡΙΣΜΑ 5 δωματίων, 3 υπνοδωμάτια, κουζίνα, μπάνιο και σαλοτραπεζαρία, τ.μ. 120. Κοδριγκτώνος 85. Πληρ. τηλ. 0241028494 δια ώρες 13.00-14.00 και 19.30-21.00 AE47689

ΓΚΑΡΣΟΝΙΕΡΕΣ ΚΑΙ STUDIO καινούργια, πλήρως επιπλωμένα, κοντά στο Πανεπιστήμιο και ΙΕΚ. Πληρ. τηλ. 02410/78965. AE47659

ΔΙΑΜΕΡΙΣΜΑ 3άρι επιπλωμένο κατάλληλο για δύο άτομα, περιοχή Κοσκινού από 10 Οκτωβρίου 2002. Πληρ. τηλ. 0241064536 AE47701

ΕΝΟΙΚΙΑΖΟΝΤΑΙ: α) Γραφείο α' ορόφου 40 τ.μ. κατάλληλο για οποιαδήποτε χρήση επί της Αννης Μαρίας, **β) Κατάστημα** 35 τ.μ. στην Σωκράτους. Μόνο σοβαρές προτάσεις. Πληρ. Ευρωπαϊκή Επενδυτική, τηλ. 02410/39300. AE47664

ΚΑΤΑΣΤΗΜΑ 70 τ.μ., επί της οδού Λευκωσίας και Παναγιώτου Ροδίου (γωνία) κατάλληλο για γραφείο, φροντιστήριο ή άλλη χρήση. Πληρ. τηλ. 0241028034 AE47680

ΓΚΑΡΣΟΝΙΕΡΕΣ επιπλωμένες στη Ρόδο, καινούργιες. Μόνο σε Ελληνες. Ειδικές τιμές για φοιτητές. Πληρ. τηλ. 0942/779500. AE47663

ΔΙΑΜΕΡΙΣΜΑ επί της οδού Μεγ. Κων/νου 69. Μόνο για Ελληνες. Πληρ. τηλ. 21209. AE47670

ΔΙΑΜΕΡΙΣΜΑ 3άρι σε καλή κατάσταση στην οδό Ναυπλίου κοντά στο 7ο Γυμνάσιο. Πληρ. τηλ. 0944/456548, 0944/347405, 27082. AE47636

ΙΣΟΓΕΙΟ ΔΥΑΡΙ εσωτερικό επί της Δηλμπεράκη (Νιοχώρι) κοντά στην Αμαράντειο. Ενοίκιο 210 ευρώ. Πληρ. τηλ. 0946/472476, 0976/194674, 02410/36436. AE47669

ΔΙΑΜΕΡΙΣΜΑ μικρό επιπλωμένο στην Ανάληψη. Τιμή 340 ευρώ. Πληρ. τηλ. 30069. AE47661

ΔΙΑΜΕΡΙΣΜΑ ισόγειο 2άρι, περιοχή Ασγούρου. Πληρ. τηλ. 0241062290 AE47690

ΒΙΛΑ διώροφη στην παραλία Ιαλυσού, ισόγειο με 140 τ.μ. επιπλωμένο, 2 μεγάλες κρεβατοκάμαρες με 2 μεγάλα μπάνια, σαλόνι, τραπεζαρία, πλυντήριο, κουζίνα με μεγάλο αμερικάνικο ψυγείο και κουζίνα General Electric, 500 τ.μ. κήπος με δέντρα και γκαζόν με ψησταριά και λοιπά, κεντρική θέρμανση πετρελαίου, ιδιωτικό πάρκιν, 1.200 ευρώ το μήνα. Πληρ. τηλ. 02410/91932 μόνο με ραντεβού από τις 09.00-13.00. AE47662

STUDIO κατάλληλο για φοιτήτρια. Πληρ. 02410/26362. AE47660

ΓΚΑΡΣΟΝΙΕΡΑ ΡΕΤΙΡΕ 44 τ.μ., επιπλωμένη με τηλέφωνο επί της Λεωφ. Λίνδου 217. Έχει μεγάλη βεράντα με ξύλινη πέργκολα και θέα στη θάλασσα. Χρονική περίοδος μίσθωσης 5/9/2002 έως 30/6/03 (μόνο σε εργένη εκπαιδευτικό). Πληρ. τηλ. 0106532216 κ. Δασκαλοπούλου. AE47644

ΚΤΗΜΑΤΟΜΕΣΙΤΙΚΟ ΓΡΑΦΕΙΟ

ΕΥΡΩΚΤΗΜΑΤΙΚΗ

ΕΥΣΤΑΘΙΟΥ

ΜΕΣΙΤΕΣ ΣΥΜΒΟΥΛΟΙ ΜΕΛΕΤΗΤΕΣ

αγορές, πωλήσεις, εκτιμήσεις, αντιπαροχές, μισθώσεις ακινήτων, επενδυτικές προτάσεις, αρχιτεκτονικές μελέτες

ΞΕΝΟΔΟΧΕΙΑ - ΠΑΡΑΛΙΑΚΕΣ ΕΚΤΑΣΕΙΣ - ΚΕΝΤΡΙΚΑ ΑΚΙΝΗΤΑ - ΟΙΚΟΠΕΔΑ - ΜΟΝΟΚΑΤΟΙΚΙΕΣ - ΔΙΑΜΕΡΙΣΜΑΤΑ - ΑΓΡΟΤΕΜΑΧΙΑ

ΜΟΝΟΚΑΤΟΙΚΙΕΣ-ΜΑΙΖΟΝΕΤΕΣ

	ΔΡΑΧΜΕΣ	ΕΥΡΩ-€
120τ.μ.-Ροδίνι σε 300τ.μ. οικόπ.	74εκ.	217.168,0
145τ.μ.-Μόντε Σμιθ σε 200τ.μ. οικόπ.	90εκ.	264.123,2
168τ.μ.-Μόντε Σμιθ σε 400τ.μ. οικόπ.	120εκ.	352.164,3
180τ.μ.-Ανάληψη (ημιτελής)	55εκ.	161.408,6
180τ.μ.-Ροδίνι σε 210τ.μ. οικόπ.	85εκ.	249.449,7
112τ.μ.-Ιαλυσός σε 297τ.μ. οικόπ.	67εκ.	196.625,0
118τ.μ.-Ιαλυσός σε 238τ.μ. οικόπ.	68εκ.	199.559,7
120τ.μ.-Ιαλυσός σε 300τ.μ. οικόπ.	70εκ.	205.429,2
150τ.μ.-Ιαλυσός σε 1000τ.μ. οικόπ.	90εκ.	264.123,2
153τ.μ.-Ιαλυσός σε 377τ.μ. οικόπ.	75εκ.	220.102,7
155τ.μ.-Ιαλυσός σε 1000τ.μ. οικόπ.	93εκ.	272.927,3
180τ.μ.-Ιαλυσός σε 300τ.μ. οικόπ.	85εκ.	249.449,7
190τ.μ.-Ιαλυσός σε 2000τ.μ. οικόπ.(μπετά)	45εκ.	132.061,6
200τ.μ.-Ιαλυσός σε 1000τ.μ. οικόπ.	95εκ.	278.796,7
200τ.μ.-Ιαλυσός σε 400τ.μ. οικόπ.	85εκ.	249.449,7
154τ.μ.-Κοσκινού σε 300τ.μ. οικόπ.	78εκ.	228.906,8
170τ.μ.-Κοσκινού σε 4000τ.μ. οικόπ.	170εκ.	498.899,4
180τ.μ.-Κοσκινού (ημιτελής)	36εκ.	105.649,3
210τ.μ.-Κοσκινού (μπετά) σε 600τ.μ. οικ.	35εκ.	102.714,6
240τ.μ.-Κοσκινού σε 1000τ.μ. οικόπ.	120εκ.	352.164,3
160τ.μ.-Ασγούρου σε 2000τ.μ. οικόπ.	60εκ.	176.082,1
255τ.μ.-Ασγούρου σε 1450τ.μ. οικόπ.	60εκ.	176.082,1
175τ.μ.-Κρεμαστή σε 2725τ.μ.οικ.(εντόςοικισμ.)	210εκ.	616.287,6
60τ.μ.-Μαλώνα σε 75τ.μ. οικόπ.	8εκ.	23.477,6
80τ.μ.-Μαλώνα σε 110τ.μ οικόπ.	17εκ.	49.889,9
140τ.μ.-Μαλώνα σε 290τ.μ. οικόπ.	45εκ.	132.061,6
80τ.μ.-Πυλώνα σε 2000τ.μ. οικόπ.	28εκ.	82.171,6
120τ.μ.-Πυλώνα σε 1000τ.μ. οικόπ.	70εκ.	205.429,2
330τ.μ.-Πυλώνα σε 1500τ.μ. οικόπ.	120εκ.	352.164,3
100τ.μ.-Γεννάδι σε 210τ.μ. οικόπ.	32εκ.	93.910,4
120τ.μ.-Γεννάδι σε 700τ.μ. οικόπ.	65εκ.	190.755,6
140τ.μ.-Γεννάδι σε 1000τ.μ. οικόπ.(κύμα)	85εκ.	249.449,7
140τ.μ.-Γεννάδι σε 1000τ.μ. οικόπ.	80εκ.	234.776,2
155τ.μ.-Γεννάδι σε 400τ.μ. οικόπ.(ημιτελ.)	55εκ.	161.408,6
200τ.μ.-Γεννάδι σε 4000τ.μ. οικόπ.(κύμα).	200εκ.	586.940,5
130τ.μ.-Λαχανιά σε 1266τ.μ. οικόπ.(κύμα).	75εκ.	220.102,7
140τ.μ.-Λαχανιά σε 1000τ.μ. οικόπ.(κύμα).	85εκ.	249.449,7
157τ.μ.-Λαχανιά σε 1200τ.μ. οικόπ.(κύμα).	87εκ.	255.319,1
65τ.μ.-Κιοτάρι σε 1000τ.μ. οικόπ.	26εκ.	76.302,2

ΟΙΚΟΠΕΔΑ

	ΔΡΑΧΜΕΣ	ΕΥΡΩ-€
ΡΟΔΟΣ		
180τ.μ. στους Δασκάλους Σ.Δ.=1,2	25εκ.	73.367,5
241τ.μ. στη Σμύρνης	18εκ.	52.824,6
300τ.μ. στον συν/μό Απόλλων Σ.Δ.=0,6	21εκ.	61.628,7
381τ.μ. στην Λονδίνου Σ.Δ.=0,8	30εκ.	88.041,0
558τ.μ. στην Λίνδου Σ.Δ.=0,8	62εκ.	181.951,5
632τ.μ. στη Φιλερήμου	53εκ.	155.539,2
ΚΟΣΚΙΝΟΥ		
2100τ.μ. στη Ρόδου-Λίνδου με άδ.οικ.	60εκ.	176.082,1
2100τ.μ. στη θέση Πέζουλας με άδ.οικ.	32εκ.	93.910,4
2000τ.μ. στη θέση Πέζουλας με άδ.οικ.	26εκ.	76.302,2
2400τ.μ. στη θέση Αγ. Ιωάννης	43εκ.	126.192,2
4000τ.μ. στη θέση Ξηρόκαμπος	60εκ.	176.082,1
4000τ.μ. στη θέση Πέζουλας	52εκ.	152.604,5
4000τ.μ. Πανοραμικό	60εκ.	176.082,1
4000τ.μ. στη θέση Πέζουλας	60εκ.	176.082,1
4000τ.μ. στη Ρόδου-Λίνδου με άδ.οικ.	85εκ.	249.449,7
4000τ.μ. στο Φυτώριο	37εκ.	108.584,0
4500τ.μ. στην επαρχιακή οδό	90εκ.	264.123,2
8570τ.μ. επί της Ρόδου-Λίνδου (Τσαϊρι)	129εκ.	378.576,6
9700τ.μ. επί της Ρόδου-Λίνδου	250εκ.	733.675,7
ΑΣΓΟΥΡΟΥ		
4000τ.μ. στην επαρχ.οδό	80εκ.	176.082,1
4000τ.μ. στην Αγ. Βαρβάρα	38εκ.	111.518,7
4000τ.μ. με βιοτεχνική άδεια	47εκ.	234.776,2
4200τ.μ. στην παρ. Αγγ. Σικελιανού	65εκ.	137.931,0
ΑΦΑΝΤΟΥ		
360τ.μ. εντός οικισμού	12εκ.	35.216,4
2340τ.μ. στα Κολύμπια επί της Εθν.οδού	31εκ.	90.975,7
4780τ.μ. στον παραλ.δρόμο προς Κολύμπια	29εκ.	85.106,3
5000τ.μ. επί της Εθν. Οδού & επί της Γέφυρας	150εκ.	440.205,4
5751τ.μ. στα Κολύμπια επί της οδού Ευκαλύπτων	50εκ.	146.735,1
ΙΑΛΥΣΟΣ		
300τ.μ. κοντά στον Μαρινόπουλο Σ.Δ.=0,4	18εκ.	52.824,6
2000τ.μ. επί της Λεωφ. Ρόδου-Κρεμαστής	70εκ.	205.429,2
2000τ.μ. στη θέση Βουνάρα με άδ.οικόδ.	40εκ.	117.388,1
2000τ.μ. στη θέση Βουνάρα Μόσχου.	38εκ.	111.518,7
4000τ.μ. στους προποδ. Φιλερήμου.	50εκ.	88.041,0
8700τ.μ. στο Κανδυλί	30εκ.	281.731,4

ΔΙΑΜΕΡΙΣΜΑΤΑ

	ΔΡΑΧΜΕΣ	ΕΥΡΩ-€
35τ.μ. στους Δασκάλους	15εκ.	44.020,5
48τ.μ. στο Αραπάκι	21εκ.	61.628,7
60τ.μ. στο Ροδίνι	27εκ.	79.236,9
72τ.μ. στην Ιξιά	25εκ.	73.367,5
74τ.μ. στην Ανάληψη	35εκ.	102.714,6
75τ.μ. στο Καρακόνερο	41εκ.	120.322,8
80τ.μ. στην Ιξιά	42εκ.	123.257,5
80τ.μ. στο Ροδίνι	34εκ.	99.779,9
82τ.μ. στο Ζέφυρος	36εκ.	105.649,3
83τ.μ. στο Ροδίνι	37εκ.	108.584,0
88τ.μ. στην Ιξιά	30εκ.	88.041,0
90τ.μ. στη Ψαροπούλα	46εκ.	134.996,3
90τ.μ. στους Δασκάλους(ημιτελ.)	21εκ.	61.628,7
90τ.μ. στη Ψαροπούλα	49εκ.	143.800,4
90τ.μ. στην Ανάληψη	38εκ.	111.518,7
92τ.μ. στην Ιξιά	43εκ.	126.192,2
94τ.μ. στο Ζέφυρος	40εκ.	117.388,1
96τ.μ. στο Καρακόνερο	43εκ.	126.192,2
98τ.μ. στο Ζέφυρος	40εκ.	117.388,1
103τ.μ. στο Ροδίνι	46εκ.	134.996,3
108τ.μ. στον Αγ. Νικόλαο	28εκ.	82.171,6
110τ.μ. στον Αγ. Γεώργιο	25εκ.	73.367,5
114τ.μ. στους Δασκάλους	63εκ.	184.886,2
118τ.μ. στο Αραπάκι	51εκ.	149.669,8
118τ.μ. στο Ζέφυρος	53εκ.	155.539,2
120τ.μ. στην Ιξιά	30εκ.	88.041,0
123τ.μ. στο Αραπάκι	52εκ.	152.604,5
123τ.μ. στο Ροδίνι	55εκ.	161.408,6
123τ.μ. στην Ανάληψη	55εκ.	161.408,6
125τ.μ. στο Ροδίνι	56εκ.	164.343,3
125τ.μ. στην Ιξιά	53εκ.	155.539,2
128τ.μ. στο Καρακόνερο	58εκ.	170.212,7
128τ.μ. στον Αγ. Ιωάννη	71εκ.	208.363,9
128τ.μ. στην Ανάληψη	61εκ.	179.016,8
134τ.μ. στη Ψαροπούλα	38εκ.	111.518,7
135τ.μ. στη Ψαροπούλα	75εκ.	220.102,7
136τ.μ. στην Ανάληψη	21εκ.	61.628,7
162τ.μ. στους Αγ. Αναργύρους	40εκ.	117.388,1
180τ.μ. στον Αγ. Νικόλαο	65εκ.	190.755,6

ΚΑΤΑΣΤΗΜΑΤΑ-ΓΡΑΦΕΙΑ

	ΔΡΑΧΜΕΣ	ΕΥΡΩ-€
30τ.μ. στο Φαληράκι	35εκ.	102.714,6
30τ.μ. στο Φαληράκι με 30τ.μ. υπόγειο	75εκ.	220.102,7
30τ.μ. στην ακτή Μιαούλη	80εκ.	234.776,2
32τ.μ. στον Αρχάγγελο (κέντρο)	19εκ.	55.759,3
39τ.μ. στη Γαριβάλδη	13εκ.	38.151,1
43τ.μ. στη Σωκράτους	240εκ.	704.328,6
45τ.μ. στο Φαληράκι με αντίστοιχο υπόγειο & 45τ.μ. όροφο	95εκ.	278.796,7
48τ.μ. στο κέντρο πόλεως	100εκ.	293.470,2
50τ.μ. στην Αλεξ. Διάκου	50εκ.	146.735,1
50τ.μ. στην Καρπάθου	65εκ.	190.755,6
50τ.μ. στον Αρχάγγελο (Κέντρο)	38εκ.	111.518,7
95τ.μ. στην Παλιά Πόλη σε 287τ.μ. οικ.	170εκ.	498.899,4
97τ.μ. στην 28ης Οκτωβρίου ισόγειο	38εκ.	111.518,7
115τ.μ. στην Καποδιστρίου	50εκ.	146.735,1
125τ.μ. στην Ιαλυσό - Λεωφ.Ηρακλειδών	53εκ.	155.539,2
127τ.μ. στη Σκεύου Ζερβού	37εκ.	108.584,0
160τ.μ. στην Αγίου Φανουρίου	90εκ.	264.123,2

ΖΗΤΟΥΝΤΑΙ ΔΙΑΜΕΡΙΣΜΑΤΑ, ΚΑΤΑΣΤΗΜΑΤΑ, ΟΙΚΟΠΕΔΑ ΕΝΤΟΣ Ή ΕΚΤΟΣ ΠΟΛΕΩΣ, ΟΙΚΟΠΕΔΑ ΓΙΑ ΠΩΛΗΣΗ - ΑΝΤΙΠΑΡΟΧΗ, ΔΑΝΕΙΑ ΔΕΚΤΑ, ΕΥΚΟΛΙΕΣ ΠΛΗΡΩΜΗΣ

ΕΥΡΩΚΤΗΜΑΤΙΚΗ η ακίνητη αξία σας

Εθνικής Αντίστασης 83 (πρώην Άννης Μαρίας) δίπλα στην ALPHA BANK

Τηλ.02410 73819,74917 Κιν. 0944/374546, 0945/292030 FAX.02410 38641

ΙΩΑΝΝΗΣ & ΜΙΧΑΛΗΣ ΕΥΣΤΑΘΙΟΥ

ενοικιασεις

συνέχεια από την προηγούμενη

ΓΚΑΡΣΟΝΙΕΡΑ δύο δωματίων, ανεξάρτητη στον κήπο, με κεντρική θέρμανση, επιπλωμένη κατά προτίμηση για φοιτητές ή στρατιωτικούς στη Διαγοριδών 5, πλάι στο Νηρέα. Πληρ. τηλ. 24047. ΑΕ47656

ΔΩΜΑΤΙΑ 2 επιπλωμένα με κοινή κουζίνα και λουτρό, στην οδό Θεμ. Σοφούλη, σε 1ο όροφο, κοντά στο Πανεπιστήμιο Αιγαίου, για το διάστημα μέχρι τέλος Ιουνίου, κατάλληλα για φοιτητές-φοιτήτριες. Τιμή δωματίου 65.000 δρχ. Πληρ. τηλ. 0 2 4 1 0 / 7 3 6 3 1 , 094/5124877. ΑΕ47635

ΔΙΑΜΕΡΙΣΜΑ 130 τ.μ., 3 υπνοδωμάτια, σαλόνι, τραπεζαρία, 2 μπάνια, κουζίνα, αυτόνομη θέρμανση, πλήρως επιπλωμένο (κουζινικά, ψυγείο, πλυντήριο, TV, κουζίνα, κουβέρτες), πίσω από το Πανεπιστήμιο, 550 ευρώ. Πληρ. τηλ. 097/4752255. ΑΕ47633

ΔΙΑΜΕΡΙΣΜΑ επιπλωμένο 2 υπνοδωματίων, σαλόνι και λοιπών βοηθητικών χώρων με κεντρική θέρμανση. Κατάλληλο για 2 φοιτήτριες πλησίον Πανεπιστημίου. Πληρ. τηλ. 0944/666182. ΑΕ47626

ΔΙΑΜΕΡΙΣΜΑ ημιυπόγειο 85 τ.μ. με 2 υπνοδωμάτια, ανεξάρτητη αυλή και λοιπούς βοηθητικούς χώρους. Ενοίκιο 300 ευρώ, οδός Αλ. Καρανικόλα 28 (έναντι club Electrick-Παπακυριακού). Πληρ. τηλ. 0 2 4 1 0 / 7 7 4 2 4 , 094/5258827. ΑΕ47634

ΙΣΟΓΕΙΑ ΓΚΑΡΣΟΝΙΕΡΑ με αυλή επιπλωμένη, δύο δωματίων, δίπλα στο 7ο γυμνάσιο, Μιχ. Πετρίδη 49 (μόνο σε Ελληνες) για πολύμηνη παραμονή. Ενοίκιο 205 ευρώ. Πληρ. τηλ. 75612 (10-1 πρωί). ΑΕ47629

ΔΙΑΜΕΡΙΣΜΑ στη Κρεμαστή με 2 υπνοδωμάτια, σαλόνι, κουζίνα. Πληρ. τηλ. 0 2 4 1 0 / 9 3 3 7 3 , 02410/30522. ΑΕ47628

ΕΠΑΓΓΕΛΜΑΤΙΚΟΣ ΧΩΡΟΣ 250 περίπου τ.μ. στ' Ασγούρου. Πληρ. τηλ. 02410 20738. ΑΕ47620

ΧΩΡΟΣ ΑΠΟΘΗΚΕΥΤΙΚΟΣ 500 Τ.Μ. ΕΠΙ ΤΗΣ ΛΕΩΦ. ΡΟΔΟΥ-ΛΙΝΔΟΥ (ΠΡΙΝ ΤΟ ΙΚΑ) ΜΕ ΥΨΟΣ 5 Μ. ΕΝΟΙΚΙΟ: 1.800 ΕΥΡΩ. ΠΛΗΡ. ΤΗΛ. 02410/69414, 094/7705713. ΠΕ47631

ΠΩΛΟΥΝΤΑΙ

Διώροφες αυτόνομες μονοκατοικίες με κήπο στον Δήμο Ιαλυσού, πολυτελούς κατασκευής.

- Διαστάσεις 130 τ.μ. και 168 τ.μ.
- Αριστη κατασκευή
- Δυνατότητα τραπεζικής χρηματοδότησης με ευνοϊκούς όρους

Πληρ. Εμμανουήλ Κρανίδης
Αμερικής 50- Ρόδος
Τηλ. 0241027082-26476, 0944347405

ΟΙΚΟΔΟΜΗ ΡΟΔΟΥ

ΤΕΧΝΙΚΗ–ΚΑΤΑΣΚΕΥΑΣΤΙΚΗ ΕΤΑΙΡΕΙΑ

ΠΩΛΟΥΝΤΑΙ

1) Μονοκατοικίες 150 τ.μ. η κάθε μία σε κτήμα 2.000 τ.μ. (υπό κατασκευή).
2) Μονοκατοικίες στο Κιοτάρι Ασκληπειού (στο κύμα) 120 τ.μ. σε κτήμα 1300 τ.μ. εκάστη (υπό κατασκευή).
3) Μονοκατοικίες στα Κοσκινού 220 τ.μ. με απέραντη θέα σε κτήμα 1000 τ.μ. (υπό κατασκευή).
4) Δύο οροφοδιαμερίσματα των 130 τ.μ. στην οδό Κωνσταντινουπόλεως στο Ροδίνι (υπό κατασκευή).
5) Διαμερίσματα των 110 τ.μ. και 135 τ.μ. στο Καρακόνερο πάνω από το γήπεδο με απέραντη θέα (υπό κατασκευή).

Δεκτά δάνεια και ευκολίες πληρωμής έχουμε τις καλύτερες τιμές της αγοράς.

ΟΙΚΟΔΟΜΗ ΡΟΔΟΥ

Καμύνδου 4- Ρόδος-85100 Τηλ.: 02410/60460, 1, 2
Fax: 02410/60463

ΜΑΝΟΛΗΣ ΣΠΥΡΙΔΗΣ πολιτικός μηχανικός ΔΠΘ (ΚΙΝ:093.66.60460).
ΚΩΣΤΑΣ ΚΩΝΣΤΑΝΤΙΝΙΔΗΣ εργολάβος (ΚΙΝ.: 0946.99.99.06)

ΡΟΔΙΑΚΗ ΚΤΗΜΑΤΙΚΗ

ΣΥΜΒΟΥΛΟΙ & ΕΚΤΙΜΗΤΕΣ ΑΚΙΝΗΤΩΝ — ΚΤΗΜΑΤΟΜΕΣΙΤΙΚΟ ΓΡΑΦΕΙΟ από το 1983

Η ΡΟΔΙΑΚΗ ΚΤΗΜΑΤΙΚΗ είναι ανεξάρτητο κτηματομεσιτικό γραφείο με έδρα την Ρόδο. Η διαμεσολάβηση (brokerage) για την πώληση, εκμετάλλευση ή και εκμίσθωση της ακίνητης περιουσίας αποτελεί τον σημαντικότερο τομέα δραστηριότητας της εταιρείας.
Η εξειδικευμένη προσέγγιση και η επιστημονική κατάρτιση σε συνδιασμό με την πολυετή εμπειρία είναι οι βασικοί συντελεστές της επιτυχημένης δεκαπενταετούς και πλέον πορειάς του γραφείου μας.



ΠΩΛΗΣΕΙΣ ΕΠΙΛΕΓΜΕΝΩΝ ΑΚΙΝΗΤΩΝ

Το γραφείο μας διαθέτει σε αποκλειστικότητα δεκάδες επιλεγμένα ακίνητα

- Διαμερίσματα - Μονοκατοικίες - Μεζονέτες
- Οικόπεδα - Αγροτεμάχια
- Κεντρικά Καταστήματα - Γραφεία - Αυτοτελή Κτίρια
- Μισθωμένα ακίνητα εισοδήματος
- Ξενοδοχειακές Μονάδες

Μεσω του δικτύου συνεργαζόμενων μεσιτικών γραφείων αναλαμβάνουμε αγοραπωλησίες ακινήτων σε όλη την Ελλάδα.

ΕΚΤΙΜΗΣΕΙΣ ΑΚΙΝΗΤΩΝ

Σε συνεργασία με διεθνή γραφεία συμβούλων ακίνητης περιουσίας και με βάση τα αυστηρά πρότυπα και την μεθολογία του Βρετανικού Ινστιτούτου Ορκωτών Πραγματογνομόνων και Εκτιμητών **(Royal Institution of Chartered Surveyors)** αναλαμβάνουμε εκτίμησεις ακίνητης περιουσίας.Οι εν λόγω εκτιμήσεις μπορούν να χρησιμοποιηθούν σε τραπεζικούς και πιστωτικούς οργανισμούς ή σε δικαστικές πρακτικές τόσο στην Ελλάδα όσο και στο εξωτερικό.

RHODES REAL ESTATE - a world of choice

Rhodes Real Estate is an independent real estate agency founded in 1983 and based in Rhodes island. Since that time we have offered a world class, high quality service to our many and valued clients. Our diverse clientele appreciate our discretion, professionalism and market credibility.

Our company offers professional real estate services for

- Residential Properties (Holiday homes, traditional hous
- Commercial Properties (shops, hotels, offices)
- Property Evaluation -Property Management

THE NATIONAL ASSOCIATION OF NAEA ESTATE AGENTS OVERSEAS MEMBER



We are members of FIABCI (International Federation of Real Estate Agencies), CEI (EuropeanConfederation of Real Estate Agents), NAEA - Overseas Member (National Association of Real Estate Agents - Great Britain), ERES (European Real Estate Society).

For all your personal and professional real estate requirements please contact Mr. Savvas A. Savvaidis (BBA Bologna Un., MCEI, ANAEA) on 26281 or 35476

ΑΝΕΣΤΗΣ & ΣΑΒΒΑΣ ΣΑΒΒΑΪΔΗΣ

Μέγαρο Κιοσόγλου, 3ος όροφος
Εθελοντών Δωδεκανησίων 29
ΡΟΔΟΣ

FIABCI

tel: 26281 & 35476 fax: 34663
cel: 0944-421015 & 0977-433427
e-mail: savvaidis@rho.forthnet.gr

ΑΣΦΑΛΕΙΟΚΤΗΜΑΤΙΚΗ

ΚΤΗΜΑΤΟΜΕΣΙΤΙΚΟ-ΑΜΟΙΒΑΙΑ ΚΕΦΑΛΑΙΑ
ΑΣΦΑΛΕΙΕΣ INTERNATIONAL LIFE

ΔΙΑΜΕΡΙΣΜΑΤΑ
45 τ.μ. 2άρι Ανάληψη
85 τ.μ. 3άρι Κέντρο
88 τ.μ. 3άρι Δασκάλους
90 τ.μ. 3άρι Ιαλυσός
90 τ.μ. 3άρι Κέντρο
100 τ.μ. 3άρι Κέντρο
115 τ.μ. 4άρι Ανάληψη
115 τ.μ. 4άρι Δασκάλους
125 τ.μ. 4άρι Αγ. Ιωάννης
126 τ.μ. 4άρι Αγ. Ιωάννης
130 τ.μ. 4άρι Μήδια
145 τ.μ. 4άρι Κέντρο

ΔΙΑΜΕΡΙΣΜΑΤΑ ΑΘΗΝΑ
Τρία 88 τ.μ. το καθένα
Λουξ κατασκευής
Μαραθώνος και Λαυρίου

ΟΙΚΟΠΕΔΑ
478 τ.μ. Ροδίνι (Σ.Δ. 0,4)
500 τ.μ. Ανάληψη (Σ.Δ. 0,8)
500 τ.μ. Παραδείσι
700 τ.μ. Ανάληψη (Σ.Δ. 0,8)
1060 τ.μ. Ροδίνι (Σ.Δ. 0,8)
1500 τ.μ. Μιχ. πετρίδη (Σ.Δ. 0,8)

ΑΓΡΟΤΕΜΑΧΙΑ
3,5 στρεμ. Ε.Ο. Ρόδου Λίνδου
4 στρεμ. εντός σχεδίου Μαριτσά
4 στρεμ. Καλαβάρδα
4 στρεμ. Δαματριά
4 στρεμ. Αφάντου
5 στρεμ. Παστίδα
5 στρεμ. Τσαΐρι
6 στρεμ. Παστίδα
11 στρεμ. Παστίδα
80 στρεμ. Κιοτάρι

ΜΕΖΟΝΕΤΕΣ-ΜΟΝΟΚΑΤΟΙΚΙΕΣ
120 τ.μ. Καρακόνερο
120 τ.μ. Μήδια
130 τ.μ. Μήδια
130 τ.μ. Παραδείσι
140 τ.μ. Μήδια
150 τ.μ. Μήδια
150 τ.μ. Ιαλυσός
150 τ.μ. Ιαλυσός
180 τ.μ. Ιαλυσός
180 τ.μ. Παλιά Πόλη
190 τ.μ. Αφάντου
300 τ.μ. Τρεις
450 τ.μ. Κοσκινού

ΚΑΤΑΣΤΗΜΑΤΑ
35 τ.μ. Φαληράκι
38 τ.μ. Φαληράκι
40 τ.μ. Τροφό
50 τ.μ. γραφείο Σοφ. Βενιζέλου
60 τ.μ. Ψαροπούλα
90 τ.μ. Βενιζέλου

ΔΙΑΘΕΤΟΥΜΕ ΠΕΡΙΣΣΟΤΕΡΑ ΑΚΙΝΗΤΑ ΠΡΟΣ ΠΩΛΗΣΗ ΕΚΤΟΣ ΑΠΟ ΤΑ ΑΝΑΓΡΑΦΟΜΕΝΑ
ΥΠΕΥΘΥΝΟΣ ΓΡΑΦΕΙΟΥ
ΚΑΡΑΝΙΚΗΣ ΛΟΥΚΑΣ
ΕΘΝ. ΜΑΚΑΡΙΟΥ 45 ΣΤΟΑ ΡΟΙΚΟΥ 2ος ΟΡΟΦΟΣ
ΤΗΛ. 21003 ΚΙΝ. 0932482625

ΚΤΗΜΑΤΟΜΕΣΙΤΙΚΟ ΓΡΑΦΕΙΟ
ΖΑΦΕΙΡΗΣ Μ. ΚΑΡΑΓΙΑΝΝΗΣ Δ. Ο.Ε.

Πωλήσεις ακινήτων. Τηλ. (60380-60381)
18.00-21.00 μ.μ. Δευτέρα-Παρασκευή

ΔΗΜΟΣ ΑΦΑΝΤΟΥ

- *6.120 τ.μ. (Περιοχή Καστελλάνο)*
- *4.000 τ.μ. (Παραλία Αφάντου)*
- *5.000 τ.μ. (Παραλία Αφάντου)*
- *1.600 τ.μ. (Παραλία Αφάντου)*
- *6.450 τ.μ. (Παραλία Αφάντου)*
- *2.000 τ.μ. (Παραλία Αφάντου)*
- *730 τ.μ. (Περιοχή Λίππινοι)*
- *540 τ.μ. (Περιοχή Λίππινοι)*
- *5.800 τ.μ. (Περιοχή Τραπέζια)*
- *11.520 τ.μ. αγροτεμάχιο*
- *(1/2) 5.080 τ.μ. αγροτεμάχιο (Με ελαιόδεντρα)*
- *1.250 τ.μ. αγροτεμάχιο*
- *1.690 τ.μ. αγροτεμάχιο*
- *10.200 τ.μ. αγροτεμάχιο (πλησίον οικισμού Κολυμπίων με πανοραμική θέα)*

ΚΟΛΥΜΠΙΑ

- *5.000 τ.μ. πλησίον ξενοδοχείου ΚΟΑΛΑ*
- *4.969 τ.μ. (1/2) αγροτεμάχιο*
- *4.300 τ.μ. αγροτεμάχιο (στο δρόμο για Αρχίπολη)*

ΨΙΝΘΟΣ

- *22.400 τ.μ. αγροτεμάχιο (Με 200 ελαιόδεντρα)*
- *19.840 τ.μ. αγροτεμάχο*

ΡΟΔΟΣ

- *Διαμέρισμα, 2ος όροφος, 80 τ.μ.*
- *Γραφείο 40 τ.μ., Εμπορικό Κέντρο Φώκιαλη*

ενοικιασεις

συνέχεια από την προηγούμενη

ΔΙΑΜΕΡΙΣΜΑΤΑ ΠΟΛΥΤΕΛΗ ΜΟΝΟΧΩΡΑ ΚΑΙ ΔΙΧΩΡΑ ΜΕ ΚΛΙΜΑΤΙΣΜΟ (ΨΥΞΗ, ΘΕΡΜΑΝΣΗ), ΠΛΗΡΩΣ ΕΠΙΠΛΩΜΕΝΑ, ΒΕΡΑΝΤΕΣ ΚΑΙ ΗΛΙΑΚΟΥΣ. ΤΙΜΕΣ ΧΑΜΗΛΕΣ ΙΔΙΑΙΤΕΡΑ ΣΕ ΕΚΠΑΙΔΕΥΤΙΚΟΥΣ, ΣΤΡΑΤΙΩΤΙΚΟΥΣ, ΣΠΟΥΔΑΣΤΕΣ. ΣΤΟ ΠΑΡΑΔΕΙΣΙ ΤΗΣ ΡΟΔΟΥ. ΠΛΗΡ. ΤΗΛ. 81210 Ή 33349 Ή 0974 107374. ΠΕ46588

ΔΙΑΜΕΡΙΣΜΑ με 3 υπνοδωμάτια επί της Αθανασίου Διάκου 60, περιοχή Αγίου Νικολάου. Πληρ. τηλ. 68794, 24212. ΑΕ47627

STUDIOS επί της Αισχύνης 37 (Δασκάλους) με θέρμανση. Πληρ. τηλ. 02410 30115. ΑΕ47603

ΕΥΚΑΙΡΙΑ-ΠΩΛΟΥΝΤΑΙ

ΡΟΔΟΣ
• Σάρι διαμέρισμα στην Ανάληψη 28 εκατ. δρχ.

ΑΣΓΟΥΡΟΥ
• μεζονέτα 300 τ.μ. σε οικόπεδο 1.200μ.- 70 εκατ. δρχ.

ΑΦΑΝΤΟΥ
• 300 μέτρα από τη θάλασσα μεζονέτα 90 τ.μ., 35 εκατ. δρχ.

ΟΙΚΟΠΕΔΑ

ΑΣΓΟΥΡΟΥ
• 500 τ.μ. εντός οικισμού 20 εκατ. δρχ.

ΠΑΡΑΔΕΙΣΙ
• 300 μέτρα από τη θάλασσα σε οικόπεδο 700 τ.μ. με άδεια οικοδομής 90 τ.μ. 6 εκατ. δρχ.

ΑΦΑΝΤΟΥ
• 2,5 στρέμματα 6 εκατ. δρχ.
• Ζητείται στις Καλυθιές 4άρι διαμέρισμα και στ' Αφάντου 3άρι διαμέρισμα. Πληρωμή τοις μετρητοίς.

ΔΡΑΚΟΣ ΓΕΩΡΓΙΟΣ
ΤΗΛ. 02410/26805, 51024, 0945/406562



ΚΤΗΜΑΤΟΜΕΣΙΤΙΚΟ ΓΡΑΦΕΙΟ
ΑΙΓΑΙΟΚΤΗΜΑΤΙΚΗ
ΠΩΛΟΥΝΤΑΙ

- ΔΙΑΜΕΡΙΣΜΑΤΑ-ΜΟΝΟΚΑΤΟΙΚΙΕΣ
- (ΔΔ)=ΔΑΝΕΙΑ ΔΕΚΤΑ

- 45 τ.μ. Ιαλυσό 18 εκ. 52.824 €
- 55 τ.μ. Αθηνών 73.367 €-25 εκ (ΔΔ)
- 55 τ.μ. καινούργιο Κοσκινού 18 εκ. -9889 €.
- 57 τ.μ. Αθηνών (3 ετών) με θέα, 24 εκ. 70.432 € (ΔΔ)
- 60 τ.μ. α' ορ. Καρακόνερο καινούργια 28 εκ. -82171 εκ. (ΔΔ)
- 60 τ.μ. ρετιρέ, Ασγούρου, 23 εκ.-67.498€
- 60 τ.μ. β όροφ. Μίρα Μάρε 20 εκ.-58.694 € (ΔΔ)
- 62 τ.μ. λουξ ρετιρέ στην Απ. Παύλου 30 εκ.-88.041 € (ΔΔ)
- 70 τ.μ. Ιαλυσό 28 εκ. 82.171 € (ΔΔ)
- 70 τ.μ. μον/κία με 100 τ.μ. αυλή, μονοκατοικία κοντά στο Ρολόι, Π. Πόλη, 30 εκ.-88.041 € (ΔΔ)
- 74 τ.μ. (ισ. με αυλή) Ροδίνι, 26 εκ.-76.302 € (ΔΔ)
- 75 τ.μ. Καρακόνερο ορ/σνα 37,5 εκ. -110.051 € (ΔΔ)
- 77 τ.μ. λούξ ετοιμ/το με αυλή 27 εκ. Κοσκινού 79.236 €
- 78 τ.μ. με αυλή Σωτήρος 26 εκ. 76.302 € (ΔΔ)
- 80 τ.μ. (ημιϋπόγειο), Δασκάλους, 25 εκ.-73.367 €
- 82 τ.μ. Ροδίνι β' ορ. 28 εκ.-82.171 € (ΔΔ)
- 83 τ.μ. β' ορ. Ανάληψη, 30 εκ.-88.041 € (ΔΔ)
- 85 τ.μ. Ιαλυσό καινούργιο 37 εκ. -108.584 €
- 87,5 τ.μ.καιν/ργιο Ροδίνι 39 εκ.-114.453 € (ΔΔ)
- 90 τ.μ. (ισόγειο με αυλή) Μιχ. Πετρίδη λουξ 29 εκ. - 85.106 €
- 90 τ.μ. μον/κία διόροφη Παραδείσι με τζάκι 22 εκ. - 64.563 € (ΔΔ)
- 90 τ.μ. (ημ/γειο) λουξ στη Μιχ. Πετρίδη 29 εκ. - 85.106 € (ΔΔ)
- 109 τ.μ. ετοιμ/τη μεζ/τα Ιαλυσό (3 υπν.) 55 εκ-161.408 € (ΔΔ)
- 117 εμ. σε σοβά Δασκάλους) 32 εκ. -93.910 € (ΔΔ)
- 120 τ.μ. Αθηνών 161.408 €-55 εκ. (ΔΔ)
- 120 τ.μ. μεγ/τα μεζονέτα με υπόγειο, Πτολεμαίων, 63 εκ.-184.886 € (ΔΔ)
- 120 τ.μ. πλησίον Μ. Πετρίδη (ισ.), (3 υπν.) 161.408 €-55 εκ. (ΔΔ)
- 120 τ.μ. μεζ/τα Ροδίνι 80 εκ. 234.776 € (ΔΔ)
- 124 τ.μ. Καρακόνερο 54 εκ. 158.470 (ΔΔ)
- 120 τ.μ. (υπόγειο με αυλή), Κέννεντυ, 45 εκ.-132.016 €
- 125 τ.μ. μον/κία σε 1,5 στρ. στη Θολό 205.429 € (Δ.Δ.)
- 132 τ.μ. Κέννεντυ, 75 εκ.-206.429 €
- 140 τ.μ. μεζ/τα με γκαράζ- έξτρα 7 ετών Ροδίνι 70 εκ. -205.429 € (ΔΔ)
- 140 τ.μ. μεζ/τα (με 70 τ.μ. υπ.) σε μαρ/βά, Ιαλυσός 50 εκ.-146.735 € (ΔΔ)
- 150 τ.μ. μον/κία σε 2 στρ. στην Ιαλυσό 100 εκ.-293.470 € (ΔΔ)
- 158 τ.μ. μεζ/τα σε μπετά Ιξιά 36 εκ.-105.649 €
- 195 τ.μ. μεζονέτα σε μπετά, Κοσκινού, 35 εκ.-102.714 € (ΔΔ)
- 200 τ.μ. (2 διαμ/τα) στο Μαντρικό 41 εκ. 120.322 € (ΔΔ)
- 210 τ.μ. μεζ/τα. Κοσκινού 220.102 €-75 εκ. (ΔΔ)
- 270 τ.μ. βίλλα στο σοβά σε 4 στρ. Τσαΐρι 100 εκ. - 293.470 €
- 280 τ.μ. μον/κία σε Ιστρ. Κοσκινού 150 εκ.-440.205 € (ΔΔ)
- 280 τ.μ οικ. τετ/νο (κτίριο) Π. Πόλη 100 εκ. 293.470 €
- 550 τ.μ. μον/κία Παστίδα 7 στρ. 170 εκ. 498.899 € (ΔΔ)

ΚΑΤΑΣΤΗΜΑΤΑ-ΑΠΟΘΗΚΕΣ

- 30 τ.μ. Εμπ/κο κέντρο Βράχο Ιαλυσό 20 εκ. - 58,694 €
- 31 τ.μ. κατάστημα στο Νηρέα 22 εκ. - 64.563 € (ΔΔ)
- 39 τ.μ. Αγ. Αναστασία 12 εκ.-35.216 €
- 80 τ.μ. υπ/γεια απ/κη Κένεντυ 11 εκ. 32.281€
- 175 τ.μ. Λεωφ. Ρόδου-Λίνδου 60 εκ.-176.082 € (ΔΔ)
- 160 τ.μ. αποθήκη. Ανάληψη 30 εκ.-88.041 € (ΔΔ)
- 180 τ.μ. αποθήκη Ροδίνι 132.061 €-45 εκ.
- 320 τ.μ. αποθήκη Ασγούρου 44 εκ.-129.126 €
- 900 τ.μ. κτίριο στο Μήδεια 350 εκ.

ΟΙΚΟΠΕΔΑ-ΑΓΡΟΤΕΜΑΧΙΑ

- 350 τ.μ. πλησίον Τσαλδάρη (Σ.Δ. 0,8), 42 εκ.- 123.257 € (ΑΔ)
- 406 τ.μ. εντός οικισμού Εμπωνας (Σ.Δ. 0,8) 30.000 €
- 500 τ.μ. Μίρα Μάρε (Σ.Δ. 0,8), 45 εκ.-132.016 € (για γραφεία κατ/τα)
- 680 τ.μ. Πειραιώς 176.082 €-60 εκ.
- 1.200 τ.μ. εντός οικ. Κοσκινού (κτίζει 600 τ.μ.) 50 εκ.-146.735 €
- 1.200 τ.μ. εντός οικ. Κοσκινού (κτίζει 600 τ.μ.) 50 εκ. - 146.735 €
- 4 στρεμ. στα Νερά Καλλιθέας 60 εκ.-176.082 €
- 4.380 τ.μ. Ασγούρου τ.μ. 35 εκ.-102.714 €
- 8.740 τ.μ. Κολύμπια 63 εκ.-184.886 €
- 10 στρ. Καλυθιές, 15 εκ.-44.020 €
- 13.770 τ.μ., Τσαΐρι 161.408€-55εκ.

ΕΝΟΙΚΙΑΖΟΝΤΑΙ ΔΥΟ ΚΑΤΑΣΤΗΜΑΤΑ ΣΤΗ ΒΕΝΕΤΟΚΛΕΩΝ
ΖΗΤΟΥΝΤΑΙ ΜΕΤΑΧΕΙΡΙΣΜΕΝΑ ΔΙΑΜΕΡΙΣΜΑΤΑ - ΑΜΕΣΗ ΠΩΛΗΣΗ
ΑΝΑΛΑΜΒΑΝΟΥΜΕ ΤΗΝ ΕΝΟΙΚΙΑΣΗ ΤΟΥ ΔΙΑΜΕΡΙΣΜΑΤΟΣ ΣΑΣ ΣΕ ΠΟΛΥ ΣΥΝΤΟΜΟ ΧΡΟΝΙΚΟ ΔΙΑΣΤΗΜΑ

ΡΕΝΑ ΒΑΖΟΥΚΟΥ
(ΜΕΣΙΤΗΣ ΑΣΤΙΚΩΝ ΣΥΜΒΑΣΕΩΝ)
ΔΙΕΥΘ. ΓΡΑΦΕΙΟΥ ΔΗΜ. ΘΕΟΔΩΡΑΚΗ 3
9-1 το πρωί και 6.30-9 απ/τα
Δευτέρας-Πέμπτης εκτός Σαβ. και Κυρ.
Τηλ. (02410) 22943-28838 FAX: 28838
email.vazoukou@otenet.gr.
ΡΟΔΟΣ

ΠΩΛΗΣΕΙΣ ΑΚΙΝΗΤΩΝ

◆ **ΔΙΑΜΕΡΙΣΜΑΤΑ**
- 2άρια ετοιμοπαράδοτα, λουξ κατασκευής, 23.500.000 δρχ.
- Ροδίνι 115 τ.μ. λουξ κατασκευής, με απεριόριστη θέα
- Ροδίνι 90 τ.μ. λουξ κατασκευής με απεριόριστη θέα.
- Ατταβύρου 86 τ.μ. 35.000.000 δρχ.
- Ροδίνι 115 τ.μ. λουξ κατασκευής
- Ροδίνι 2άρι, 22.000.000 δρχ. καινούργιο
- Ροδίνι 114 τ.μ. 48.000.000 δρχ. λουξ κατασκευής
- Κορδικτώνος 80 τ.μ. 26.000.000 δρχ.
- Ανάληψη 85 τ.μ. 40.000.000 δρχ. λουξ κατασκευής
- Ροδίνι 50 τ.μ. και 60 τ.μ.
- Ροδίνι 114 τ.μ.
- Καρακόνερο 90 τ.μ. καινούργιο
- Ανάληψη 75 τ.μ.. 26.000.000 δρχ.
- Σωτήρος 115 τ.μ. 35.000.000 δρχ
- Πειραιώς 60 τ.μ. 27.000.000 δρχ.
- Τροίας 90 τ.μ. λουξ κατασκευής με απεριόριστη θέα.

◆ **ΗΜΙΤΕΛΗ ΔΙΑΜΕΡΙΣΜΑΤΑ**
- 100 τ.μ. 20.000.000 δρχ. Αταβύρου
- 60 τ.μ. 12.000.000 δρχ. Αταβύρου
- 160 τ.μ. 32.000.000 δρχ. Αταβύρου

◆ **ΜΕΖΟΝΕΤΕΣ-ΜΟΝΟΚΑΤΟΙΚΙΕΣ**
- 180 τ.μ. με οικόπεδο 1300 μ. στο Κανδυλί (μπετά)
- Κοσκινού 195 τ.μ., 35.000.000 δρχ. (κτισμένη)
- Ρώμης 50 τ.μ. 6.000.000 δρχ.
- ΣΥΜΗ:Διόροφη κατοικία 70 τ.μ. με στέρνα 50.000.000 δρχ.

◆ **ΟΙΚΟΠΕΔΑ**
- 2 στρ. στο Κανδυλί με άδεια οικοδομής 220 μ., 23.000.000 δρχ.
- Κιοτάρι πάνω στο κύμα 5 στρ.
- Παραδείσι, 1500 μ., 8.000.000 δρχ.
- Μαριτσά 2 στρ., 17.000.000 δρχ.
- Κατταβιά 650 τ.μ. 3.000.000 δρχ.
- Οικόπεδα εντός σχεδίου στο Γεννάδι από 2.500.000 δρχ.
- Γεννάδι 2.000 τ.μ. πάνω στο κύμα
- Παστίδα 7 στρ., 70.000.000 δρχ.

◆ **ΑΠΟΘΗΚΕΣ**
- Αποθήκη σχεδόν ισόγεια 250 τ.μ. 20.000.000 δρχ.

◆ **ΚΑΤΑΣΤΗΜΑΤΑ**
- Μαγαζί στη Νέα Αγορά 30.000.000 δρχ.
- Επιχείρηση στην οδό Ηρώων Πολυτεχνείου
- Πωλείται επιχείρηση -αναψυκτήριο

◆ **ΚΤΗΜΑΤΑ**
- Κατταβιά Αγ. Γιώργης 4800 τ.μ. 6.000.000 δρχ.
- Λαχανιά, 2 στρ. οικοδομίσιμο 3.000.000 δρχ.
- Πίσω από το παλιό αεροδρόμιο 4 στρ., 22.000.000 δρχ. με θέα.
- Χωράφι 4 στρ. στην Παστίδα 18.000.00 δρχ.
- Χωράφι 5.700 στρ. στα Κολύμπια, 15.000.000 δρχ.
- Κατταβιά 1000 τ.μ. άρτιο και οικοδομήσιμο με φως, νερό, 2.500.000 δρχ.
- Κανδυλί 2.600 τ.μ., 35.000.000 δρχ.
- Πλημμύρι 1520 στρ. πάνω στην θάλασσα, τιμή 6.000.000 δρχ.
- Πλημμύρι 1.640τ.μ. 4.000.000 δρχ. οικοδομήσιμο
- Πλημμύρι 3.240τ.μ. 3.000.000 δρχ.
- Λαχανιά 4.700 τ.μ. 16.000.000 δρχ. οικοδομήσιμο
- 10 στρ. Κιοτάρι, νερό, ρεύμα 12.000.000 δρχ.
- Λαχανιά 100 στρ. πάνω στην θάλασσα
- Λαχανιά 45 στρ. 2500 δρχ./μέτρο
- Κατταβιά 2.500 τ.μ. πάνω στο δρόμο οικοδομήσιμο,
- Λάρδος 7 στρ. 12.000.000 δρχ.
- Κιοτάρι 4 στρ. 4.000.000 δρχ.
- Λαχανιά 750 τ.μ., 8.500.000 δρχ.στο χωριό
- Γεννάδι 20 στρ. ρεύμα-νερό 20.000.000 δρχ.
- Κιοτάρι 7 στρ. με νερό-ρεύμα 8.000.000 δρχ.
- Λαχανιά 4 στρ. 300 μέτρα από τη θάλασσα 8.000.000 δρχ.
- Γεννάδι 1.100 τ.μ. 1.500.000 δρχ.
- Κατταβιά 10 στρ. 10.000.000 δρχ.
- Πλημμύρι 12 στρ. με φως, νερό
- Κατταβιά 4.000 τ.μ. 2.000.000 δρχ.
- Πλημμύρι 5.500 τ.μ. 6.500.000 δρχ.
- Γεννάδι στη λεωφόρο 4.000 τ.μ., 12.000.000 δρχ.
- Γεννάδι, 2 στρ. πάνω στη θάλασσα
- Πλημμύρι, 4.500 στρ. 6.000.000 δρχ.
- Κιοτάρι 4 στρ. κοντά στη θάλασσα
- Σάλακος 8στρ. 16.000.000 δρχ.

➪ Πωλούνται αποθήκες και βιοτεχνικοί χώροι.

● **ΔΑΝΕΙΑ ΔΕΚΤΑ - ΕΥΚΟΛΙΕΣ ΠΛΗΡΩΜΗΣ**
● **ΖΗΤΟΥΝΤΑΙ ΟΙΚΟΠΕΔΑ ΠΡΟΣ ΑΓΟΡΑ - ΚΤΗΜΑΤΑ ΚΑΙ ΔΙΑΜΕΡΙΣΜΑΤΑ**

ΣΤΑΜΑΤΗΣ ΜΑΝΩΛΑΚΟΣ
ΩΡΕΣ ΓΡΑΦΕΙΟΥ 8.30-1.00 π.μ. και 5-8 μ.μ.
ΔΗΜ. ΑΝΑΣΤΑΣΙΑΔΗ 45 (παραπλεύρως ΥΠΕΡΑΓΟΡΑΣ ΠΑΠΑΚΥΡΙΑΚΟΥ-ΣΥΝΟΙΚΙΑ ΔΑΣΚΑΛΩΝ) Τηλέφωνα: 23815-78275

ενοικιασεις

συνέχεια από την προηγούμενη

ΚΑΤΑΣΤΗΜΑ ισόγειο 140 τ.μ. επί της λεωφ. Ρόδου-Καλλιθέας έναντι σούπερ μάρκετ Μαρινόπουλος. Πληρ. τηλ. 0241024967 ώρες 10.00-14.00. AE47595

ΔΙΑΜΕΡΙΣΜΑΤΑ επιπλωμένα, STUDIOS πλήρως εξοπλισμένα, στην Κρεμαστή για εκπαιδευτικούς. Πληρ. τηλ. 91791 και 94316. AE47598

ΔΙΑΜΕΡΙΣΜΑ, 80 τ.μ. επί της Μεγ. Κωνσταντίνου, γωνιακό, ανατολικό πανταχόθεν ελεύθερο, 2 υπνοδ., σαλόνι, κουζίνα, χωλ, W.C., κατάλληλο και για ιατρείο ή άλλη παρεμφερή χρήση. Πληρ. τηλ. 02410 34231 ή κιν. 0972282240. AE47568

ΔΙΑΜΕΡΙΣΜΑΤΑ μικρά καινούργια στη Κρεμαστή σε ήσυχη περιοχή. Είναι φωτεινά με ηλιακούς, WC, πολυκουζίνα, μπαλκόνια, πάρκιν, κήπο με γκαζόν. Τιμή ανά μήνα 220 ευρώ. Πληρ. τηλ. 093/7606824, 95487, 95695, 48038. AE47552

ΔΙΑΜΕΡΙΣΜΑ 4άρι στη Κρεμαστή κοντά στην αγορά και στο σχολείο. Πληρ. τηλ. 91913. AE47551

ΔΙΑΜΕΡΙΣΜΑ 100 τ.μ. 2 υπνοδωματίων, χόλ, σαλόνι, μπάνιο και κουζίνα, επί της Παν. Ροδίου 36. Πληρ. τηλ. 0942061860. AE47539

ΑΠΟΘΗΚΗ με ράμπα, στο κέντρο της πόλης (περιοχή Θέρμαι), 500 Ευρώ μηνιαίως. Πληρ. τηλ. 02410 95076. AE47319

ΤΣΑΚΙΡΗΣ ΤΣΑΜΠΙΚΟΣ
ΠΟΛΙΤΙΚΟΣ ΜΗΧΑΝΙΚΟΣ
ΕΡΓΟΛΗΠΤΗΣ ΔΗΜΟΣΙΩΝ ΕΡΓΩΝ

ΠΩΛΕΙΤΑΙ

οροφοδιαμέρισμα επιφ. 75 τ.μ. συν 4 τ.μ. ημιυπαίθριος χώρος σε μικρή τριώροφη οικοδομή

Πληρ. τηλ. 0241035139

ΖΗΤΕΙΤΑΙ ΓΙΑ ΑΓΟΡΑ

Αγροτεμάχιο 4 στρεμμάτων,
εκτός σχεδίου άρτιο και οικοδομήσιμο,
για ανέγερση κατοικίας.
Τρόπος πληρωμής: **Απολύτως τοις μετρητοίς**
Μεσίτες αποκλείονται.

Τηλ. για επικοινωνία 0974500247

ΟΙΚΟΔΟΜΙΚΕΣ ΕΠΙΧΕΙΡΗΣΕΙΣ ΤΖΟΓΙΑ ΜΑΡΙΑ & ΥΙΟΙ

Πωλούνται μεζονέτες 120 τ.μ., πολυτελούς κατασκευής, ανεξάρτητες, σε οικόπεδο 300 τ.μ. η κάθε μία επί των οδών Ευρώπης-Βελιγραδίου (περιοχή Ροδίνι).
Τηλ. επικοινωνίας 02410-30069

ΠΩΛΟΥΝΤΑΙ

ΑΠΟ ΙΔΙΟΚΤΗΤΗ
ΜΟΝΟΚΑΤΟΙΚΙΕΣ ΗΜΙΤΕΛΕΙΣ

σε μπετά των 152 τ.μ., εντός οικοπέδου 380 τ.μ. στη παραλία Ιαλυσού. Μεσίτες αποκλείονται.

Πληρ. τηλ. 0945/447143

ΠΩΛΕΙΤΑΙ

μεζονέτα

πολυτελούς κατασκευής 125 τ.μ. και 60 τ.μ. υπόγειο, με ενδοδαπέδια θέρμανση, εντοιχισμένη κουζίνα, κουφώματα ξύλου αλουμινίου και τζάκι.

Πληρ. τηλ. 0945/555221

ΠΩΛΕΙΤΑΙ

Επιχείρηση αργυροχρυσοχοείας (Χρυσοχοείο), με πλήρη εξοπλισμό, εντός ξενοδοχείου Hilton Rhodes Resort, σε εξαιρετικά ενδιαφέρουσα τιμή, λόγω αλλαγής έδρας της εταιρείας.

Πληρ. τηλ. 0831-0-71744
και 0932-316358 *(κ. Φραγκούλης Μιχ.)*

ΠΩΛΕΙΤΑΙ

ΒΡΕΦΟΝΗΠΙΑΚΟΣ ΣΤΑΘΜΟΣ

Δεκτές μόνο σοβαρές προτάσεις

Πληρ. τηλ. 0945294090

ΠΩΛΕΙΤΑΙ

Από ιδιοκτήτη:

1. Διαμέρισμα πρώτου ορόφου, 55 τ.μ. πολυτελούς κατασκευής, ευρισκόμενο επί της οδού Αμστερνταμ και πλησίον του Δημοτικού Σχολείου του Ροδινιού. Διαθέτει 1 κρεβατοκάμαρα, σαλόνι, κουζίνα κ.λπ.
2. Ισόγεια αποθήκη 170 τ.μ. ευρισκόμενη επί της οδού Κωνσταντινουπόλεως (κεντρική αρτηρία) στο Ανω Ροδίνι και πλησίον του Δημοτικού Σχολείου, έχει ύψος 4 μέτρα και πρόσοψη 11 μέτρα. Κατάλληλη για κάθε νόμιμη χρήση.

Πληρ. τηλ. 097/2928018
και από 7 μ.μ.-10 μ.μ. στο τηλ. 02410/61536

ΠΩΛΕΙΤΑΙ

διώροφο κατάστημα 51 τ.μ. στην οδό Παύλου Μελά σε εξαιρετική θέση. Αξία 196.625 ευρώ.

Πληρ. ΕΥΡΩΚΤΗΜΑΤΙΚΗ Ιωάννης και Μιχάλης Ευσταθίου, Εθνικής Αντιστάσεως 83 (πρώην Άννης Μαρίας) τηλ. 0241073819-74917, 0945292030, 0944374546

TOP PROPERTIES

GEORGIOS S. PIPINOS

ΓΕΩΡΓΙΟΣ Σ. ΠΙΠΙΝΟΣ
ΣΥΜΒΟΥΛΟΙ ΚΑΙ ΕΚΤΙΜΗΤΕΣ ΑΚΙΝΗΤΩΝ
REAL ESTATE AGENCY



Η "**TOP PROPERTIES**" είναι ατομική επιχείρηση και ανήκει εξ ολοκλήρου στον κ. Γεώργιο Πιπίνο, που από το 1971 ασχολείται αποκλειστικά και μόνο με επενδύσεις και REAL ESTATE, στο νησί της Ρόδου, καθώς και στην ευρύτερη περιοχή της Δωδεκανήσου.

ΑΠΕΥΘΥΝΟΜΑΣΤΕ: Στους **σοβαρούς, απαιτητικούς και επιλεκτικούς** επενδυτές-επιχειρηματίες-ελεύθερους επαγγελματίες, Ελληνες και ξένους, υψηλού εισοδηματικού επιπέδου, που ενδιαφέρονται να κάνουν μια σοβαρή επένδυση προβολής στο νησί της Ρόδου.

ΠΡΟΣΦΕΡΟΥΜΕ: Α) Υπηρεσίες και πληροφορίες που γίνονται σε προσωπικό επίπεδο με εχεμύθεια, διακριτικότητα και σοβαρότητα.
Β) μεγάλη γκάμα υψηλής ποιότητας, ακινήτων, όπως:1) Ξενοδοχεία Α' και Β' κατηγορίας των 600-500-350-300 κλινών, 2) Κεντρικά αστικά ακίνητα κατάλληλα για Τράπεζες-καταστήματα-γραφεία, 3) Παραλιακές εκτάσεις, κατάλληλες για τουριστικές επενδύσεις των 150.000-100.00-70.00-50.000-36.000 τ.μ. και 4) Διαμερίσματα και μεζονέτες προβολής.

ΣΤΟΧΟΣ ΜΑΣ ΕΙΝΑΙ: Να προσφέρουμε στο αγοραστικό μας κοινό υψηλής ποιότητας ακίνητα και ευκαιρίες στο νησί της Ρόδου. Ητριακονταετής και πλέον πείρα μας στον τομέα αυτό αποτελεί εγγύηση.

ΣΥΝΘΗΜΑ ΜΑΣ ΕΙΝΑΙ: Επενδύστε στη ΡΟΔΟ ΤΩΡΑ, σε ακίνητα που ΑΝΤΕΧΟΥΝ ΣΤΟ ΧΡΟΝΟ

Γεώργιος Σ. Πιπίνος
ΜΕΣΙΤΗΣ ΑΣΤΙΚΩΝ ΣΥΜΒΑΣΕΩΝ
Γιατί εμείς γνωρίζουμε καλύτερα!

TOP PROPERTIES is a private concern and Mr George S. Pipinos, its owner, has carved, over the years a reputation for integrity and excellence in the world of Real Estate in the Dodecanese.
AT TOP PROPERTIES we try hard to attract important and selective investors high calibre businessmen/women and discerning professional people, both Greek and foreign, who wish to acquire sabstantial and valuable property on Rhodes.
We offer our expertise and advice privately, discreetly and in strict confidence.
We keep a comprehensive list of real estate of the highest specifications
a. A' and B' class hotels (600, 500, 350, 300 beds capacity)
b. Centrally situated office buildings and other business premises.
c. Seaside land, ideal for development (hotels, holiday resorts, etc), of 150.000, 100.00, 70.000, 50.000, 36.000 sq.m.
d. Luxury apartments, maisonettes, detached, semi-detached and terraced houses.
Our aim is to give our clients the opportunity to Qcquire value for money, first class real estate on Rhodes. Our 30-year-old experience in Real Estate is our warranty.
Our motto is Invest in Rhodes, Invest in property, It stands the test of time.

TOP PROPERTIES
and George Pipinos
Because we know best



ΚΕΝΝΕΝΤΥ 38, ΡΟΔΟΣ, 85 100, ΤΗΛ. (0241) 23895, 38243, κιν. (094)-4-676003 FAX: (0241) 20883
38 KENNEDY STR., RHODES, 85 100, TEL. (0241) 23895, 38243, mob. (094)-4-676003 FAX: (0241) 20883

ενοικιασεις

συνέχεια από την προηγούμενη

ΓΚΑΡΣΟΝΙΕΡΑ επιπλωμένη στην Ιαλυσό αρίστης κατασκευής με πλήρη εξοπλισμό και θέρμανση σε καινούργια οικοδομή με κήπο, 400 μ. από την παραλία κοντά στο S/M ΜΑΡΙΝΟΠΟΥΛΟΥ. Πληρ. τηλ. 02410 90038, 0934616156, 0932748216. ΑΕ47528

STUDIOS 1 ή 2 ατ. ΠΛΗΡΩΣ ΑΝΑΚΑΙΝΙΣΜΕΝΑ & ΕΞΟΠΛΙΣΜΕΝΑ (ΠΟΛΥΚΟΥΖΙΝΑΚΙ - TV - ΘΕΡΜΑΝΣΗ - A/C - ΤΗΛΕΦΩΝΟ - ΗΛΙΑΚΟΣ) ΓΙΑ ΔΗΜ. ΥΠΑΛΛΗΛΟΥΣ - ΣΤΡΑΤΙΩΤΙΚΟΥΣ - ΕΚΠΑΙΔΕΥΤΙΚΟΥΣ, ΜΕ ΗΜΕΡΑ - ΕΒΔΟΜΑΔΑ - ΜΗΝΑ. ΠΛΗΡ. ΤΗΛ. 02410 22061-62, διεύθυνση: ΑΠΟΛ. ΑΜΕΡΙΚΗΣ 35, ΡΟΔΟΣ ΠΕ47519

ΘΕΛΕΤΕ ΝΑ ΕΝΟΙΚΙΑΣΕΤΕ studio - 2άρι - 3άρι - 4άρι - επιχείρηση; Δεν έχετε παρά να μας τηλεφωνήσετε. Πληρ. τηλ. 02410 67451, 67234, 0945 471001, 0936 342859 ΑΕ47509

ΑΠΟΘΗΚΗ 700 τ.μ. επί της λεωφ. Καλλιθέας (έναντι Μαρινόπουλου). Πληρ. τηλ. 02410 24967 (10.00-14.00) ΑΕ47510

STUDIOS στ' Αφάντου σε κτήμα 5.000 τ.μ., των 30 τ.μ. σαν μονοκατοικία με κήπο, πλήρως εξοπλισμένα. Μακροχρόνια μίσθωση. Πληρ. τηλ. 0106778991, 097759233 ΑΕ47457

ΑΠΟΘΗΚΗ 100 τ.μ. ΗΜΙΥΠΟΓΕΙΑ, ΜΕ ΑΝΕΤΗ ΡΑΜΠΑ ΓΙΑ ΠΡΟΣΒΑΣΗ ΣΤΗΝ ΟΔΟ ΑΓ. ΓΕΩΡΓΙΟΥ 45. ΠΛΗΡ. ΤΗΛ. 02410 23242 ΠΕ47514

STUDIO επιπλωμένο με πολυκουζινάκι, μπάνιο, καρτοτηλέφωνο, μπαλκονάκι, σε ήσυχη περιοχή στα Κοσκινού. Ενοίκιο 180 ευρώ. Πληρ. τηλ. 02410 61435 ΑΕ47512

ΕΝΟΙΚΙΑΖΟΝΤΑΙ ΣΤΗΝ ΙΑΛΥΣΟ: 1) ΑΠΟΘΗΚΕΣ ΑΠΟ 100 ΕΩΣ 2000 Τ.Μ. ΚΑΙ ΥΨΟΣ 6 Μ. ΑΣΦΑΛΕΙΣ ΜΕ ΜΕΓΑΛΟΥΣ ΧΩΡΟΥΣ ΔΙΑΚΙΝΗΣΗΣ ΦΟΡΤΩΣΗΣ ΚΑΙ ΕΚΦΟΡΤΩΣΗΣ ΠΡΟΙΟΝΤΩΝ, 2) ΥΠΑΙΘΡΙΟΙ ΧΩΡΟΙ, ΠΕΡΙΦΡΑΓΜΕΝΟΙ, ΑΣΦΑΛΕΙΣ ΚΑΤΑΛΛΗΛΟΙ ΓΙΑ ΑΠΟΘΗΚΕΥΣΗ ΠΡΟΙΟΝΤΩΝ ΣΕ ΠΑΛΕΤΕΣ. ΠΛΗΡ. ΤΗΛ. 02410 38400. ΑΠΟ ΔΕΥΤΕΡΑ ΕΩΣ ΠΑΡΑΣΚΕΥΗ 08.00-15.00 Κ. ΓΙΩΤΑ. ΠΕ47427

4 ΓΡΑΦΕΙΑ στην περιοχή Δασκάλων σε γωνιακό καινούργιο κτίριο απέναντι από το Super Market BAZAAR για επαγγελματική χρήση μόνο. Πληρ. τηλ. 0945544929 ΑΕ47365

ΚΑΤΟΙΚΙΑ διώροφη στην Κρεμαστή 100 τ.μ. με 3 υπνοδωμάτια, σαλόνι, μεγάλο λουτρό, κουζίνα κοντά σε φούρνο και "μπακάλικο" για σοβαρή ολιγομελή οικογένεια ή ζευγάρι. Πληρ. τηλ. 0241043941, 61285, 65611, 93715 κ. Σπύρο. ΑΕ47363

STUDIO και διαμερίσματα με πολικουζινάκι στο κέντρο της Ιαλυσού κατάλληλα για φοιτητές, εκπαιδευτικούς, στρατιωτικούς. Πληρ. τηλ. 0241091009 ή 0241091855 ή 0241091972, FAX: 0241091010 ΑΕ47227

ΔΙΑΜΕΡΙΣΜΑ δύο υπνοδωματίων ενός σαλονιού, μίας κουζίνας και μιας τουαλέτας, 85 τ.μ. στην οδό Γ. Παπανδρέου 42. Πληρ. τηλ. 0241063511 (από τις 10 π.μ.-3.00 μ.μ.). ΑΕ47060

ΔΙΑΜΕΡΙΣΜΑΤΑ με το μήνα ή την ημέρα πλήρως επιπλωμένα (πολυκουζινάκι, ψυγείο, ντους, WC, προσωπικό τηλέφωνο, κλιματισμό). Μονόχωρα και δίχωρα. Περιοχή Ζέφυρος, οδός Κωνσταντινίδη 9. Κατάλληλο για καθηγητές, δασκάλους, φοιτητές. Πληρ. τηλ. 02410 30063, 0972 551300 ΑΕ47048

ΚΑΤΑΣΤΗΜΑ 75 τ.μ. με βιτρίνα 6,50 μ. σε εμπορικό δρόμο της Παλιάς Πόλης της Ρόδου. Πληρ. τηλ. 09.44.88.11.22 και 37.753. ΧΑΕ111

πωλησεις ακινητων & επιχειρησεων

MINI MARKET στην Ανάληψη, σε τιμή ευκαιρίας. Πληρ. τηλ. 69116. ΑΟ47673

ΑΓΟΡΑ ΑΥΤΟΚΙΝΗΤΩΝ

Η πώληση και η ανταλλαγή των μεταχειρισμένων αυτοκινήτων-οι διαδικασίες και τα έξοδα μεταβιβάσεως για μας είναι μια απλή διαδικασία.

ΚΑΙ ανταλλάσσουμε
ΚΑΙ αγοράζουμε
το παλιό σας αυτοκίνητο
ΑΜΕΣΩΣ

Πληρ. τηλ. 02410-68013

ΑΥΤΟ ΕΠΙΛΟΓΕΣ
ΚΟΥΚΟΥΡΑΣ ΑΛΕΞΑΝΔΡΟΣ
ΛΕΩΦ. ΡΟΔΟΥ-ΛΙΝΔΟΥ 255.
ΤΗΛ. 0241060910-20

— **LANCIA DELTA, 1400 cc, μοντ. 1993-κόκκινο.**
• Κεντρ. κλειδ. ηλ. παράθ., υδρ. τιμόνι, ηχοσύστημα.
— **NISSAN ALMERA, 1400 cc. 3 Dr, μοντ. 1999-μπλε.**
• Δερμάτινο σαλόνι, κεντρ. κλειδ., ηλ. παράθ., υδρ. τιμόνι, A/C, ηχοσύστημα.
— **AUDI A4 1600cc, μοντ. 1999, ασημί**
• Δερμάτινο σαλόνι • κεντρ. κλείδ. • ηλ. παραθ. • υδρ. τιμόνι • 4 αερόσακοι • ABS • clima • ηχοσύστημα • επένδυση αλουμινίου
— **NISSAN 200SX TURBO 1800cc, μοντ. 1992, 178HP, ανθρακί**
• Δερμάτινο σαλόνι • κεντρ. κλείδ. • ηλ. παράθ. • υδρ. τιμόνι • A/C • ABS • ζάντες αλουμινίου • ηχοσύστημα • ηλεκτρική ηλιοροφή
— **BMW 318 CABRIO 1800cc, μοντ. 1995, 20.000 χλμ., πράσινο**
• Κεντρ. κλείδ. • ηλ. παράθ. • υδρ. τιμόνι • A/C • ABS • ηχοσύστημα • ηλεκτρική ηλιοροφή
— **FORD ESCORT CABRIO, μοντ. 1995, μπλε**
• Κεντρ. κλείδ. • ηλ. παράθ. • υδρ. τιμόνι • A/C • ABS • αερόσακους • ζάντες αλουμινίου • ηχοσύστημα
— **OPEL ASTRA, 1400cc, 5Dr, μοντ. 2001, 10.000 χλμ., άσπρο**
• Immobilizer • κεντρ. κλείδ. με τηλεχειρ. • υδρ. τιμόνι • A/C • αερόσακους • ηχοσύστημα
— **ALFA ROMEO 146, 1400cc, μοντ. 1997, ανθρακί**
• Κεντρ. κλείδ. • ηλ. παράθ. • υδρ. τιμόνι • clima • αερόσακους • ηλ. καθρέπτες • ζάντες αλουμινίου • ηχοσύστημα
— **TOYOTA CELICA, 1600cc, μοντ. 1995, κόκκινο**
• Immobilizer • κεντρ. κλείδ. • ηλ. παράθ. • υδρ. τιμόνι • ζάντες αλουμινίου • ηχοσύστημα • ηλ. καθρέπτες
— **RENAULT MEGANE, 1400cc, μοντ. 1999, 98HP, άσπρο**
• Κεντρ. κλείδ. • ηλ. παράθ. • υδρ. τιμόνι • A/C • 4 αερόσακοι • ABS • ηλ. καθρέπτες • ηχοσύστημα
— **ALFA ROMEO 146, 1400cc, μοντ. 1997, μαύρο**
• Κεντρ. κλείδ. • ηλ. παράθ. • υδρ. τιμόνι • αερόσακος • ηχοσύστημα
— **NISSAN PRIMERA, 1600cc, μοντ. 2000, 27.000χλμ., μπλε**
• Κεντρ. κλείδ. • ηλ. παράθ. • υδρ. τιμόνι • clima • αερόσακος, ηχοσύστημα.
— **FIAT TEMPRA, 1600 cc, digital μοντ. 1994-πράσινο.**
• Κεντρ. κλειδ., ηλ. παράθ., υδρ. τιμόνι, ηχοσύστημα.

ΑΠΟ 0% ΠΡΟΚΑΤΑΒΟΛΗ ΕΩΣ ΚΑΙ 60 ΜΗΝΙΑΙΕΣ ΔΟΣΕΙΣ ΜΕ ΤΑ ΧΑΜΗΛΟΤΕΡΑ ΕΠΙΤΟΚΙΑ ΤΗΣ ΑΓΟΡΑΣ

ΞΕΝΑΚΗΣ
ΑΥΤΟΚΙΝΗΤΑ

Audi

•0% προκαταβολή έως 60 μηνιαίες δόσεις
•1 χρόνος εγγύηση

• **PUNTO 6 SPEED, 1.3 cc,** μοντέλο '98, κεντρικό κλείδωμα, ηλ. παράθ., υδραυλικό τιμόνι, air condition, spor, τριάκτινο τιμόνι, ζάντες αλουμινίου, φώτα ομίχλης. ΕΠΙΛΟΓΗ
• **CITROEN XANTIA, 1800 cc, μοντ. 1995:** A/C, ABS, Air bags, ηλ. παράθυρα, κεντρικό κλείδωμα, ηλεκ. καθρέπτες, συναγερμό, ηχητ. σύστημα.
ΤΙΜΗ 184,00 το μήνα
• **HYUNDAI ACCENT LS, μοντ. 1996:** Συναγερμός, ηχητ. σύστημα, κεντρικό κλείδωμα. ΕΠΙΛΟΓΗ
ΤΙΜΗ 133,00 το μήνα
• **TRANSPORTER PICK-UP 1,9 TDI, μοντ. '96**
ΤΙΜΗ 234,00 το μήνα
• **TRANSPORTER VAN 1.9 TDI,** μοντ. '97, ηχοσύστημα.
ΤΙΜΗ 254,00 το μήνα
• **MERCEDES VITO 2,3 lt DIESEL, μοντ. 96,** υδραυλικό τιμόνι, κεντρικό κλείδωμα, ηχοσύστημα.
ΤΙΜΗ 321,00 το μήνα
• **ALFA ROMEO 145,** μοντ. 96, υδραυλικό τιμόνι, ηλεκτρ. παράθυρα, κεντρικό κλείδωμα, ηχ/σύστημα, ζάντες αλουμινίου.
ΤΙΜΗ 167,00 το μήνα
• **VW GOLF 1,4 μοντ. 1993,** Ηλ. παράθυρα, κεντρικό κλείδωμα. ΕΠΙΛΟΓΗ
ΤΙΜΗ 130,00 το μήνα
• **VW GOLF 1,4 μοντ. 1992,** Κεντρικό κλείδωμα, ηχοσύστημα.
ΤΙΜΗ130,00 το μήνα
• **FIAT MAREA** 1.400 c.c. μοντ '97, Air Bag οδηγού, κεντρικό κλείδωμα, Ηλ. παράθυρα ηχητικό-σύστημα ζάντες αλουμινίου
ΤΙΜΗ 167,00 το μήνα

CAR EXPERTS

Η εταιρεία μας εισάγει οχήματα όλων των κατασκευαστών και όλων των τύπων σε κλούβες, φορτηγά και οχήματα μεταφοράς προσωπικού

ΞΕΝΑΚΗΣ ΛΙΝΔΟΥ 238 - Τηλ. 0241061600
www.xenakisautos.gr

κεφάλαιο
Κτηματομεσιτικό - Συμβουλευτικό Γραφείο

ΔΙΑΜΕΡΙΣΜΑΤΑ ΠΩΛΟΥΝΤΑΙ

❑ 30 τ.μ , ρετιρέ γκαρσονιέρα , Ιξιά , 11εκ-32.281
❑ 52 τ.μ,1ου,1 υπν/τιων και- νούριο Ιξιά 17εκ-49.889
❑60 τ.μ, ισόγειο,1υπν/τιου, καινούριο, Ροδίνι , 28εκ- 82.171
❑75 τ.μ, 1ου, 2 υπν/τιων και- νούριο Ιξιά 33 εκ-96.845
❑78 τ.μ, ισόγειο, 2 υπν/τιων, Αγ.Αναστασία, 23 εκ- 67.498
❑82 τ.μ,1ου, 2 υπν/τιων και- νούριο Παπανδρέου 42 εκ-123.257
❑83 τ.μ,1ου, 2 υπν/τιων και- νούριο Ιξιά 37 εκ-108.584
❑84 τ.μ,1ου, 2 υπν/τιων και- νούριο, πάρκινγκ, Τριάντα 37 εκ-108.584
❑85 τ.μ, ισόγειο, 2 υπν/τιων, αυλή, καινούριο,Τριάντα 37 εκ- 108.584
❑ 86 τ.μ 2ου, 2υπν/τιων, γκα-ράζ, καινούριο, πολυτελές, Ροδίνι, 40, 5 εκ-118.855
❑ 87 τ.μ 1ου, 2υπν/τιων, γκα-ράζ,καινούριο, πολυτελές, Ροδίνι, 40 εκ-117.388
❑ 96 τ.μ , 1ου, 3υπν/τιων , Ανάληψη 35 εκ-102.714
❑ 100τ., 1ου,3υπν/τιων ,καινούριο, Κοσκινού, 49 ,5 εκ-145.267
❑101τ.μ,1ου, 3υπν/τιων, γκα-ράζ, καινούριο , πολυτελές, Ροδίνι, 49, 5 εκ-145.267
❑101τ.μ, 2ου, 3υπν/τιων, γκα-ράζ, καινούριο, πολυτελές, Ροδίνι ,50,5 εκ-148.202
❑119τ.μ, ισόγειο, 3υπν/τιων, καινούριο, Πειραιώς, 54 εκ- 158.473
❑120τ.μ 1ου, 3 υπν/τιων, καινούριο, Ροδίνι, 52 εκ –152.604
❑120τ.μ 2ου, 3 υπν/τιων, καινούριο, Ροδίνι, 55 εκ –161.408

ΜΕΖΟΝΕΤΕΣ- ΜΟΝ/ΚΙΕΣ ΠΩΛΟΥΝΤΑΙ

❑ 95 τ.μ, εσωτερική μεζονέτα 2 υπν/τιων, αυλή, καινούρια, Κοσκινού 30εκ-88.041
❑ 108 τ.μ, εσωτερική μεζονέτα 3 υπν/τιων, αυλή, καινούρια, Κοσκινού 36εκ-105.649
❑ 140 τ.μ ,μεζονέτα ,μπετά σε 300 τ.μ οικόπεδο υπόλοιπο δόμησης 160 τ.μ, Παστίδα 29 εκ-85.106
❑ 170 τ.μ, μεζονέτα, καινούρια σε 1.000 τ.μ οικόπεδο Τριάντα 85 εκ-249.449
❑ 184 τ.μ, μεζονέτα, μπετά σε 1.300 τ.μ οικόπεδο Τρείς 36εκ-105.649
❑ 184 τ.μ, μεζονέτα, καινούρια σε 1.000 τ.μ οικόπεδο Τριάντα 88εκ-258.253
❑ 187 τ.μ, μεζονέτα, καινούρια σε 1.000 τ.μ οικόπεδο Τριάντα 88εκ-258.253
❑ 200 τ.μ, μεζονέτα 3 υπν/τιων, Τριάντα, 60εκ-176..082
❑ 230 τ.μ, μον/κία, μπετά Πεύκους,50 εκ-146.735

ΟΙΚΟΠΕΔΑ ΠΩΛΟΥΝΤΑΙ

❑ 300 τ.μ., δόμηση 300 τ.μ με άδεια, μπετά, Παστίδα 17εκ-49.889
❑ 590 τ.μ δόμηση 0.8 Ρόδου-Λίνδου 65εκ-190.755\
❑ 600 τ.μ., δόμηση 600 τ.μ Τριάντα 37 εκ-108.584
❑ 3.500 τ.μ Φαληράκι 30 εκ-88.041
❑ 4.000 τ.μ, Παστίδα 17 εκ-49.889
❑ 4.300 τ.μ, Κολύμπια 24 εκ-70.432
❑ 5.000 τ.μ, Παστίδα με αποθήκη, 25 εκ-73.367
❑5.240 τ.μ Αφάντου παραλία 40 εκ-117.388
❑6.500 τ.μ, Κολύμπια 57 εκ -167.278
❑ 9.000 τ.μ, Κολύμπια 50εκ-146.735

ΕΠΙΧΕΙΡΗΣΕΙΣ & ΕΠΑΓΓΕΛΜΑΤΙΚΟΙ ΧΩΡΟΙ

❑Κατάστημα 145 τ.μ μπετά αυλή, Ροδίνι 30 εκ-88.041
❑ Αποθήκη 150 τ.μ, Ασγούρου 22 εκ-64.563
❑ Αποθήκη 270 τ.μ, ράμπα Ανάληψη 40 εκ-117.388

ΕΝΟΙΚΙΑΣΕΙΣ ΑΚΙΝΗΤΩΝ

❑ 100τ.μ, διαμέρισμα 1ου, 3υπν/τιων,κάθετος Ορφανίδου, κατάλληλο και για επαγγελματική χρηση 400
❑ 100τ.μ, διαμέρισμα 1ου, 3υπν/τιων, κατάλληλο και για επαγγελματική χρηση Ναυαρίνου 586
❑Κατάστημα-αποθήκη 75 τ.μ Λισαβώνος-Ροδίνι 235

ΖΗΤΟΥΝΤΑΙ ΚΑΤΟΙΚΙΕΣ & ΟΙΚΟΠΕΔΑ ΕΝΤΟΣ & ΕΚΤΟΣ ΠΟΛΕΩΣ

ΤΣΟΥΡΟΥΝΑΚΗΣ Ι. ΑΝΤΩΝΙΟΣ (B.Sc.-MKT)
ΤΗΛ.:60060 (3 γραμμές) FAX: 60062
ΚΙΝ.:0945 949882
e-mail: kefaleo@rho.forthnet.gr
Γ. Σεφέρη 12
(παραπλεύρως ΜΗΔΕΙΑ)
Ρόδος
www.e-kefaleo.com

πωλησεις

συνέχεια από την προηγούμενη

ΜΟΝΟΚΑΤΟΙΚΙΑ στη Ιαλυσό 150 τ.μ. υπό κατασκευή. Είναι διώροφη και κτίζεται σε οικόπεδο 300 τ.μ. είναι λουξ κατασκευής με εντοιχισμένη κουζίνα, θέρμανση, τζάκι και πολλά εξτρά. Τιμάται 70.000.000 δρχ. ή 205.500 ευρώ. Πληρ. κ. Μανώλη, τηλ. 39795. ΑΟ47727

ΖΗΤΕΙΤΑΙ ΠΡΟΣ ΑΓΟΡΑ κατάστημα άνω των 50 τ.μ. εντός πόλεως μέχρι Καρακόνερο-Ροδίνι-Ανάληψη έτοιμο ή σε μπετά. Αμεση αγορά. Πληρ. τηλ. 0241070070 Γιάννης ώρες 11.00-21.00 ΑΟ47759

ΕΠΙΧΕΙΡΗΣΗ ΦΩΤΙΣΤΙΚΩΝ ΚΑΙ ΕΠΙΠΛΩΝ 12 ΧΡΟΝΙΑ ΛΕΙΤΟΥΡΓΙΑΣ, ΙΣΟΓΕΙΟ 275 Τ.Μ., ΠΑΤΑΡΙ ΕΠΙΣΚΕΨΙΜΟ 140 Τ.Μ. ΑΠΟΘΗΚΗ 135 Τ.Μ. ΚΑΙ ΙΔΙΩΤΙΚΟ ΠΑΡΚΙΝΓΚ. ΠΛΗΡ. ΤΗΛ. 0241064580, 0241025244 ΠΟ47754

ΕΠΙΧΕΙΡΗΣΗ ΜΠΙΖΟΥ ΚΑΙ ΓΥΝΑΙΚΕΙΩΝ ΑΞΕΣΟΥΑΡ ΜΟΝΤΕΡΝΑΣ ΚΑΙ ΛΟΥΞ ΚΑΤΑΣΚΕΥΗΣ, ΕΤΟΙΜΗ ΝΑ ΛΕΙΤΟΥΡΓΗΣΕΙ (ΜΕ ΤΟ ΕΜΠΟΡΕΥΜΑ) ΤΟΥΑΛΕΤΑ ΚΑΙ ΑΠΟΘΗΚΗ, ΕΠΙΤΥΧΙΑ ΣΙΓΟΥΡΗ ΚΑΙ ΑΜΕΣΗ, ΚΟΝΤΑ ΣΤΑ ΣΙΝΕΜΑ ΚΑΙ ΤΑ ΣΧΟΛΕΙΑ. ΤΙΜΗ 17.000 ΕΥΡΩ. ΠΛΗΡ. ΤΗΛ. 0241023138 ΠΟ47746

ΟΙΚΟΠΕΔΟ ΑΠΟ ΙΔΙΩΤΗ ΣΤΟ ΚΥΜΑ ΣΤΟΥΣ ΠΕΥΚΟΥΣ ΤΗΣ ΛΙΝΔΟΥ, 4.000 Τ.Μ., ΑΡΤΙΟ ΟΙΚΟΔΟΜΗΣΙΜΟ. ΜΟΝΟ ΣΟΒΑΡΕΣ ΠΡΟΣΦΟΡΕΣ. ΠΛΗΡ. ΤΗΛ. 0946/281303. ΠΟ47738

ΔΙΑΜΕΡΙΣΜΑ 4άρι καλής κατασκευής 162 τ.μ. με 32 τ.μ. βεράντα κοντά στην πλατεία Αγίου Νικολάου. Δεκτά και δάνεια. Πληρ. τηλ. 27082, 26476, 0944347405 ΑΟ47753

ΚΑΤΑΣΤΗΜΑ στην Παλαιά Πόλη 160 τ.μ. σε κεντρικό και πολύ εμπορικό δρόμο. Το κατάστημα είναι ανακαινισμένο πλήρως. Δεκτές μόνο σοβαρές προτάσεις. Πληρ. κ. Μανώλη, τηλ. 39795. ΑΟ47732

ΟΙΚΟΠΕΔΑ στο Γεννάδι 700 και 400 τ.μ. σε φανταστικές θέσεις είναι εκτός του οικισμού και είναι οικοδομήσιμα. Τιμώνται 9.000.000 και 7.000.000 δρχ. ή 26.500 και 20.500 ευρώ. Πληρ. κ. Μανώλη, τηλ. 39795. ΑΟ47726

ΜΟΝΟΚΑΤΟΙΚΙΑ στη Ιαλυσό 170 τ.μ. υπό κατασκευή. Είναι διώροφη και κτίζεται σε οικόπεδο 800 τ.μ. Είναι λουξ κατασκευής με εντοιχισμένη κουζίνα, θέρμανση, τζάκι. Εχει φανταστική θέα και τιμάται 85.000.000 δρχ. ή 250.000 ευρώ. Πληρ. κ. Μανώλη, τηλ. 39795. ΑΟ47728

ΜΟΝΟΚΑΤΟΙΚΙΑ στην περιοχή Κανδυλί (Τρεις) 180 τ.μ. σε ημιτελή κατάσταση (μπετόν). Κατασκευάζεται σε οικόπεδο 1.300 τ.μ. και ευρίσκεται σε πολύ καλή θέση με θέα. Πληρ. κ. Μανώλη, τηλ. 39795. ΑΟ47729

ΔΙΑΜΕΡΙΣΜΑ μεταχειρισμένο στην οδό Παύλου Μελά 120 τ.μ. με μεγάλες βεράντες. Είναι στον α' όροφο και έχει ασανσέρ και θέρμανση. Είναι κατάλληλο και για επαγγελματική στέγη. Τιμάται 60.000.000 δρχ. ή 176.000 ευρώ. Πληρ. κ. Μανώλη, τηλ. 39795. ΑΟ47730

ΣΧΟΛΗ ΟΔΗΓΩΝ

ΚΟΥΣΗ ΠΑΝΤΕΛΗ

- ΔΙΠΛΩΜΑΤΑ
- ΕΡΑΣΙΤΕΧΝΙΚΑ
- ΕΠΑΓΓΕΛΜΑΤΙΚΑ
- ΜΟΤΟΣΙΚΛΕΤΑΣ
- ΜΑΘΗΜΑΤΑ ΘΕΩΡΗΤΙΚΗΣ ΔΙΔΑΣΚΑΛΙΑΣ



-Επεκτάσεις όλων των κατηγοριών
-Αναθεωρήσεις ληγμένων αδειών
-Μετατροπές ξένων αδειών σε ελληνικές

Οδός Βαλαωρίτου 9
(έναντι HOTEL SEMIRAMIS ΠΙΣΩ ΑΠΟ ΤΟ ΠΑΛΑΙΟ ΝΟΣΟΚΟΜΕΙΟ
e-mail: koysisp@internet.gr

ΕΚΠΑΙΔΕΥΤΙΚΟ ΑΥΤΟΚΙΝΗΤΟ:
TOYOTA YARIS 1300 cc
AIR CONDITIONED
(ΠΡΟΣΟΧΗ): ΜΑΘΗΜΑΤΑ
α. Μοτοσικλέτας μεγάλου κυβισμού από 125 cc έως ανεξαρτήτου
β. Μοτ/τας έως 125 cc
γ. Μοτοποδηλάτου 50 cc
Διαθέτουμε επίσης κι αυτόματες μοτοσικλέτες 125 cc
Πληρ. τηλ.
29157-73820-94777
ΚΑΙ ΑΝΑ ΠΑΣΑ ΣΤΙΓΜΗ
ΣΤΑ ΚΙΝΗΤΑ τηλ.
0944/511313-0944/203343

Στην κατηγορία ανεξαρτήτου κυβισμού η εκπαίδευση γίνεται με μοτοσικλέτα 500 cc
Παραλαβή των μαθητών μας και από τις οικίες τους
"Η σωστή και μεθοδική εκπαίδευση στα σύγχρονα οχήματά μας, βάζει γερά θεμέλια για τη δημιουργία ενός καλού νέου οδηγού"

ΠΡΟΣΟΧΗ
Στη σχολή μας παραδίδονται και μαθήματα θεωρητικής διδασκαλίας

ΠΜ47713

ΚΑΤΑΣΤΗΜΑ στο Μανδράκι 50 τ.μ. σε κεντρικό δρόμο. Είναι ψηλοτάβανο για πατάρι. Δεκτές μόνο σοβαρές προτάσεις. Πληρ. κ. Μανώλη, τηλ. 39795. ΑΟ47731

ΕΠΙΧΕΙΡΗΣΗ ΝΥΚΤΕΡΙΝΟΥ ΚΕΝΤΡΟΥ στην Παλαιά Πόλη σε πολύ μεγάλο διώροφο κτίσμα ανακαινισμένο. Πωλείται η επιχείρηση και ενοικιάζεται το κτίριο με εξασφαλισμένη νέα μίσθωση. Η επιχείρηση παραδίδεται με όλο τον εξοπλισμό. Επίσης μεταβιβάζεται και η άδεια μουσικής για ζωντανή ή άλλη μουσική. Δεκτές μόνο μοβαρές προτάσεις. Πληρ. κ. Μανώλη, τηλ. 39795. ΑΟ47733

ΟΙΚΟΠΕΔΟ στο Γεννάδι 3.250 τ.μ. πάνω στον κεντρικό δρόμο προς τη θάλασσα (περιοχή Αγ. Γεωργίου). Εχει μεγάλη πρόσοψη κατάλληλο και για δύο μονοκατοικίες. Είναι οικοδομήσιμο και απέχει από τη θάλασσα μόνο 200 μέτρα. Τιμάται 23.000.000 δρχ. ή 67.500 ευρώ. Πληρ. κ. Μανώλη τηλ. 0241039795 ΑΟ47715

ΟΙΚΟΠΕΔΟ στην Παστίδα 1900 τ.μ. είναι εντός του οικισμού με 0,4 Σ.Δ. Είναι σε φανταστική θέση και τιμάται 23.000.000 δρχ. ή 67.500 ευρώ. Στο οικόπεδο αυτό μπορεί να κτισθεί οικοδομή μέχρι 800 τ.μ. Πληρ. κ. Μανώλη τηλ. 0241039795 ΑΟ47716

ΟΙΚΟΠΕΔΟ στ' Ασγούρου 4.000 τ.μ. Εχει δρόμο με άσφαλτο, νερό και φως. Ευρίσκεται σε πολύ καλή θέση. Είναι οικοδομήσιμο και τιμάται 40.000.000 δρχ. ή 117.400 ευρώ. Πληρ. κ. Μανώλη τηλ. 0241039795 ΑΟ47717

ΟΙΚΟΠΕΔΟ στ' Ασγούρου 4.500 τ.μ. με καλή πρόσβαση, νερό και φως. Είναι οικοδομήσιμο και τιμάται 28.000.000 δρχ. ή 82.000 ευρώ. Πληρ. κ. Μανώλη τηλ. 0241039795 ΑΟ47718

ΟΙΚΟΠΕΔΟ στ' Ασγούρου 6.500 τ.μ. με φανταστική θέα. Είναι οικοδομήσιμο. Εχουν κατατεθεί σχέδια για έκδοση αδείας και τιμάται 38.000.000 δρχ. ή 111.500 ευρώ. Πληρ. κ. Μανώλη τηλ. 0241039795 ΑΟ47719

ΟΙΚΟΠΕΔΟ στ' Ασγούρου 23.000 τ.μ. σε φανταστική θέση και απεριόριστη θέα. Είναι φανταστικό για επένδυση και απευθύνεται σε επενδυτές ή εργολάβους για κατασκευή μονοκατοικιών. Πληρ. κ. Μανώλη τηλ. 0241039795 ΑΟ47720

ΟΙΚΟΠΕΔΟ στην περιοχή Τζένειο 680 τ.μ. με Σ.Δ. 0.8 σε πολύ εμπορική θέση. Τιμάται 62.00.000 δρχ. ή 182.000 ευρώ. Πληρ. κ. Μανώλη τηλ. 0241039795 ΑΟ47721

ΟΙΚΟΠΕΔΟ στο Φαληράκι 7000 τ.μ. με κτίσμα 600 τ.μ. Ευρίσκεται σε φανταστική και πολύ εμπορική θέση. Δεκτές μόνο σοβαρές προτάσεις. Πληρ. κ. Μανώλη τηλ. 0241039795 ΑΟ47722

ΟΙΚΟΠΕΔΟ στην Ιξιά 500 τ.μ. Είναι εντός οικισμού σε κεντρικό και πολύ εμπορικό δρόμο και έχει Σ.Δ. 1,0. Είναι κατάλληλο για διαμερίσματα, γραφεία, καταστήματα. Τιμάται 40.000.000 δρχ. ή 117.500 ευρώ. Πληρ. κ. Μανώλη τηλ. 0241039795 ΑΟ47723

ΟΙΚΟΠΕΔΟ στ' Ασγούρου 1800 τ.μ. Είναι εντός του οικισμού με Σ.Δ. 0,6 είναι οικοδομήσιμο και πάνω στην παλαιά Εθνική οδό, κατάλληλο για γραφεία ή αποθήκες και επαγγελματικούς χώρους. Τιμάται 60.000.000 δρχ. ή 176.000 ευρώ. Πληρ. κ. Μανώλη τηλ. 0241039795ΑΟ47729

ΕΠΙΧΕΙΡΗΣΗ στο Φαληράκι με ή χωρίς εξοπλισμό. Πληρ. τηλ. 0944470846, 0945376713 (από 12.00-22.00) ΑΟ47708

ΕΣΤΙΑΤΟΡΙΟ σε πολύ καλή τιμή. Βρίσκεται σε πολυσύχναστο δρόμο στο Νιοχώρι είναι πλήρως εξοπλισμένο και αποτελείται από ισόγειο χώρο και ταράτσα (roof garden). Ενοίκιο 350.000 δρχ. Πληρ. τηλ. 0946389149 κ. Σάββα από 11-1.30 και 5-8 ΑΕ47705

ΜΟΝΟΚΑΤΟΙΚΙΑ-ΒΙΛΑ στην περιοχή Κανδυλί (Τρεις) 200 τ.μ. σε ημιτελή κατάσταση (κτισμένη με τούβλα) και σε οικόπεδο 4.200 τ.μ. Είναι σε φανταστική θέση και έχει πρόσβαση με ασφαλτοστρωμένο δρόμο και καλύπτεται από φως, νερό, τηλέφωνο. Τιμάται 65.000.000 δρχ. ή 191.000 ευρώ. Πληρ. κ. Μανώλη τηλ. 0241039795 ΑΟ47693

ΔΙΑΜΕΡΙΣΜΑΤΑ 3 ΜΕΤΑΧΕΙΡΙΣΜΕΝΑ ΣΤΗΝ ΠΟΛΗ ΤΗΣ ΡΟΔΟΥ ΠΟΥ ΜΠΟΡΟΥΝ ΝΑ ΔΕΧΤΟΥΝ ΣΤΕΓΑΣΤΙΚΟ ΔΑΝΕΙΟ. Α) 75 Τ.Μ. ΙΣΟΓΕΙΟ ΜΕ ΑΥΛΗ ΚΑΙ ΘΕΑ ΣΤΟ ΡΟΔΙΝΙ 26.000.000 Β) 82 Τ.Μ. Β' ΟΡΟΦΟΣ ΣΤΟ ΡΟΔΙΝΙ 28.000.000 Γ) 83 Τ.Μ. 6ΟΣ ΟΡΟΦΟΣ ΣΤΗΝ ΑΝΑΛΗΨΗ 30.000.000. ΕΠΙΣΗΣ ΜΟΝΟΚΑΤΟΙΚΙΑ 70 Τ.Μ. ΜΕ ΑΥΛΗ ΣΤΗΝ Π. ΠΟΛΗ, ΣΕ ΠΟΛΥ ΚΑΛΗ ΚΑΤΑΣΤΑΣΗ, ΑΝΑΚΑΙΝΙΣΜΕΝΗ. ΤΙΜΗ 30 ΕΚ. 88,041 ΕΥΡΩ. ΠΛΗΡ. ΑΙΓΑΙΟΚΤΗΜΑΤΙΚΗ ΤΗΛ. 02410 22943-28838-0945466773 ΠΟ47645

ΔΙΑΜΕΡΙΣΜΑ στην Ανάληψη α' ορόφου, φωτεινά, 20ετίας, σε καλή κατάσταση. Τιμή 82.170 ευρώ. Δάνεια δεκτά. Πληρ. τηλ. 093/2005286, ώρες 14.00-17.00. ΑΟ47666

ΟΙΚΟΔΟΜΗ διώροφη στο χωριό Αφάντου με ισόγειο (12 ετών). Διαθέτει 4 διαμερίσματα των 75 τ.μ. το κάθε ένα (σύνολο 300 τ.μ.) και ισόγειο 100 τ.μ. Ειναι κτισμένη σε οικόπεδο 380 τ.μ. σε φανταστική θέση και απεριόριστη θέα. Τιμή 90.000.000 δρχ. ή 264.000 ευρώ. Πληρ. κ. Μανώλη, τηλ. 02410 39795. ΑΟ47681

ΕΡΓΑΣΤΗΡΙ ΙΣΠΑΝΙΚΟΥ ΧΟΡΟΥ (FLAMENCO)

Διπλωματούχος καθηγήτρια Ισπανικής επαγγελματικής σχολής (Fundution Cristina Heeren) παραδίδει μαθήματα σε αρχάριους και προχωρημένους.
Δυνατότητα απόκτησης πτυχίου και συνέχειας σπουδών. Παραδίδονται σεμινάρια κιθάρας, φλαμένγκο.
Δεκτοί γυναίκες - άντρες από 18 χρονών και πάνω.

Πληρ. τηλ. 0944 767038, Ματούλα Γιασιράνη

ΑΣΦΑΛΙΣΤΙΚΗ ΕΤΑΙΡΕΙΑ

επιθυμεί να προσλάβει 4 άτομα στο Τμήμα Πωλήσεων ως Ασφαλιστικούς Συμβούλους για την προώθηση νέων ελκυστικών ασφαλιστικών προϊόντων. Η Εταιρεία προσφέρει ολοκληρωμένο πρόγραμμα εκπαίδευσης, υψηλές αποδοχές - μπόνους και πολλές ευκαιρίες για μια επιτυχημένη σταδιοδρομία.

Για συνέντευξη καλέστε στο 0945560881, ώρες γραφείου

ΣΧΟΛΗ ΟΔΗΓΩΝ

ΠΟΡΤΣΕΛΛΗΣ ΣΤΕΦΑΝΟΣ

Διπλ. εκπαιδευτής υποψηφίων οδηγών μέλος της Ε.Σ.Ο.Ρ. Ο.Ε.

- Διπλώματα αυτοκινήτου, μοτοσικλέτας,φορτηγού, λεωφορείου, νταλίκας



- Αναθεωρήσεις ληγμένων αδειών
- Θεωρητικά μαθήματα ΚΟΚ και Μηχανολογίας
- Μετατροπές ξένων διπλωμάτων σε ελληνικά
- Διπλώματα αυτόματου αυτοκινήτου

ΝΕΑ ΔΙΕΥΘΥΝΣΗ: ΕΘΝΙΚΗΣ ΑΝΤΙΣΤΑΣΗΣ 73 (ΠΡΩΗΝ ΑΝΝΗΣ ΜΑΡΙΑΣ)
ΤΗΛ. 34497, 0945463635

ΣΧΟΛΗ ΟΔΗΓΩΝ

ΠΟΤΣΟΥ ΣΩΤΗΡΗ

ΔΙΠΛ. ΕΚΠΑΙΔΕΥΤΗΣ ΥΠΟΨΗΦΙΩΝ ΟΔΗΓΩΝ.
ΔΙΠΛΩΜΑΤΑ Α - Β - Γ - Δ - Ε



★ **Αναλαμβάνουμε την έκδοση αδειών οδήγησης όλων των κατηγοριών.**

★ **Αναθεωρήσεις Επαγ/κών αδειών.**

★ **Τα θεωρητικά μαθήματα όλων των κατηγοριών γίνονται στό σύγχρονο Κέντρο θεωρητικής Εκπαίδευσης Υποψηφίων Οδηγών της Ε.Σ.Ο.Ρ. Ο.Ε. Στην οποία μετέχουμε.**

★ **Διαθέτουμε καί Αυτόματο Επιβατηγό.**

Εθνάρχου Μακαρίου 31, 2ος όροφος, ΡΟΔΟΣ
(Ενανti Εθνικής Τράπεζας, πάνω από το κατ/μα "ΡΟΔΙ")
Τηλ. 78070 Κιν. 0945- 567404

πωλησεις

συνέχεια από την προηγούμενη

ΟΙΚΟΠΕΔΟ στην περιοχή Ασγούρου 9800 τ.μ. και πάνω στον κεντρικό δρόμο με μεγάλη πρόσοψη. Είναι κατάλληλο για καταστήματα ή βιοτεχνικούς χώρους. Δεκτές μόνο σοβαρές προτάσεις. Πληρ. κ. Μανώλη τηλ. 0241039795 ΑΟ47695

ΑΓΡΟΣ 850 τ.μ. περίπου κοντά στους πρόποδες Φιλερήμου-αυτοτελής ανεξάρτητη ιδιοκτησία. Πληρ. τηλ. 0944/347405, 27082. ΑΟ47637

ΟΙΚΟΠΕΔΟ στη Ψαροπούλα στη Ρόδο 480 τ.μ. σε φανταστική αλλά και πολύ εμπορική θέση. Είναι οικοδομήσιμο και άρτιο. Δεκτές μόνο σοβαρές προτάσεις. Πληρ. κ. Μανώλη τηλ. 0241039795 ΑΟ47696

ΟΙΚΟΠΕΔΟ στα Κολύμπια 6.500 τ.μ. επί ασφάλτου και κοντά στη θάλασσα. Είναι κατάλληλο για μονοκατοικία, κατάστημα ή Ξενοδοχείο. Τιμή 65.000.000 δρχ. ή 191.000 ευρώ. Πληρ. κ. Μανώλη, τηλ. 02410 39795. ΑΟ47682

ΔΙΑΜΕΡΙΣΜΑ μεταχειρισμένο 145 τ.μ. στη περιοχή Κοδριγκτώνος. Είναι στο γ' όροφο λουξ κατασκευής με εντοιχισμένη κουζίνα, θέρμανση, τζάκι, ηλιακό, με 3 υπνοδωμάτια και 2 μπάνια. Τιμή 50.000.000 δρχ. ή 147.000 ευρώ. Πληρ. κ. Μανώλη, τηλ. 02410 39795. ΑΟ47687

ΟΙΚΟΔΟΜΗ διώροφη στο Ροδίνι με οικόπεδο 265 τ.μ. Αποτελείται από 2 διαμερίσματα των 100 τ.μ. το κάθε ένα. Τα διαμερίσματα έχουν 3 υπνοδωμάτια και ένα μπάνιο, και πολλά εξτρά. Πωλείται ολόκληρη ή κατά διαμέρισμα. Η τιμή είναι 80.000.000 ή 234.000 ευρώ για ολόκληρη ή 40.000.000 δρχ. ή 117.000 ευρώ ανά διαμέρισμα. Πληρ. κ. Μανώλη, τηλ. 02410 39795. ΑΟ47684

ΚΑΤΑΣΤΗΜΑ 60 τ.μ. στην περιοχή Ασγούρου αποπερατωμένο. Είναι κοντά στο φούρνο, έχει αυλή και είναι κατάλληλο και για εργαστήριο ή αποθήκη. Τιμάται 22.00.000 δρχ. ή 65.000 ευρώ. Πληρ. κ. Μανώλη τηλ. 0241039795 ΑΟ47694

ΚΑΤΑΣΤΗΜΑ στην οδό Σωκράτους στην Παλιά Πόλη 67 τ.μ. και με πατάρι 15 τ.μ. Δεκτές μόνο σοβαρές προτάσεις. Πληρ. κ. Μανώλη τηλ. 02410-39795 ΑΟ47697

ΔΙΑΜΕΡΙΣΜΑ ημιτελές (μαρμαροσοβάδες) στην περιοχή Δασκάλων 118 τ.μ. Είναι σε πολύ μικρή οικοδομή και τιμάται 32.000.000 δρχ. ή 94.000 ευρώ. Έχει 3 υπνοδωμάτια, 2 μπάνια και στην τιμή συμπεριλαμβάνεται και ο αέρας πάνω από το διαμέρισμα. Πληρ. κ. Μανώλη, τηλ. 02410 39795. ΑΟ47685

ΟΙΚΟΠΕΔΟ στην περιοχή Τζένειο 250 τ.μ. Έχει άδεια για οικοδομή 330 τ.μ. και τιμάται 35.000.000 δρχ. ή 102.500 ευρώ. Πληρ. κ. Μανώλη, τηλ. 02410 39795. ΑΟ47686

ΔΙΑΜΕΡΙΣΜΑΤΑ ετοιμοπαράδοτα στην Ανάληψη λουξ κατασκευής 120 τ.μ. το κάθε ένα σε πολύ μικρή οικοδομή. Διαθέτουν: εντοιχισμένη κουζίνα 3 υπνοδωμάτια, 2 μπάνια κεντρική θέρμανση, ηλιακό θερμοσίφωνο, αποθήκη 15 τ.μ. αποπερατωμένη και εσωτερικό γκαράζ. Τιμή 60.000.000, 62.000.000 δρχ. ή 176.000 και 182.000 ευρώ. Πληρ. κ. Μανώλη, τηλ. 02410 39795. ΑΟ47683

ΕΠΙΧΕΙΡΗΣΗ (ΕΣΤΙΑΤΟΡΙΟ) σε κεντρικότατο τουριστικό σημείο στο Νιοχώρι, πλήρως εξοπλισμένο, με 75 τ.μ. σάλα και 130 τ.μ. αυλή. Με άδεια για 190 καθίσματα. Λειτουργικότατο με άνετους χώρους κουζίνας και αποθήκευσης. Πληρ. τηλ. 094/4389233. ΑΟ47672

ΔΙΑΜΕΡΙΣΜΑ 1 έτους στην Ανάληψη α' ορόφου 90 τ.μ. Τιμή 126.190 ευρώ. Πληρ. Ευρωπαϊκή Επενδυτική, τηλ. 02410/39300. ΑΟ47668

ΚΟΛΩΝΕΣ συνολικού εμβαδού 120 τ.μ. κατάλληλες για κατάστημα ή κατοικία σε τιμή ευκαρίας. Πληρ. Ευρωπαϊκή Επενδυτική, τηλ. 02410/39300. ΑΟ47667

ΜΕΖΟΝΕΤΑ στα Κοσκινού 120 τ.μ. σε κολώνες πανταχόθεν ελεύθερη με καταπληκτική θέα. Τιμή 82.200 ευρώ. Πληρ. Ευρωπαϊκή Επενδυτική, τηλ. 02410/39300. ΑΟ47665

ΔΙΑΜΕΡΙΣΜΑ 54 τ.μ. επί της οδού Σκεύου Ζερβού. Πληρ. τηλ. 02410-64070 μετά τις 14.00 ΑΟ47646

ΚΑΤΑΣΤΗΜΑ 31 τ.μ. κοντά στο ΤΕΒΕ Θεμ. Σοφούλη, ιδανικό για γραφείο (λογιστικό-αρχιτεκτονικό). Τιμή 22 εκ. (64.563 ευρώ). Επίσης 30 τ.μ. κατάστημα στο Εμπορικό Κέντρο Ιαλυσού 20 εκ. (58.694 ευρώ). Πληρ. ΑΙΓΑΙΟΚΤΗΜΑΤΙΚΗ, τηλ. 22943, 28838, 094/5466773. ΑΟ47630

ΔΙΑΜΕΡΙΣΜΑ ισόγειο 38 τ.μ. από ιδιοκτήτη στην οδό Κέννεντυ στην πόλη της Ρόδου. Μεγάλη κουζίνα, δωμάτιο, μπάνιο, διάδρομος, μπρός πίσω μεγάλη αυλή. Πληρ. τηλ. 02410 20995. ΑΟ47624

ΠΑΛΙΑ ΟΙΚΙΑ από ιδιώτη στη Παλιά Πόλη 40 τ.μ. ισόγειο και 1ος όροφος με αυλή 68 τ.μ. οικοδομήσιμη 18.000.000 δρχ, 52.800 ευρώ. Πληρ. τηλ. 0241025690, 0945052456 ώρες 09.00-14.00 και 17.00-22.00 ΑΟ47604

ΟΙΚΙΑ διώροφη παραδοσιακή με αυλή στο Νιοχώρι. Πληρ. τηλ. 02410 27049 ΑΟ47606

ΓΡΑΦΕΙΟ ΣΤΟ ΚΕΝΤΡΟ ΤΗΣ ΡΟΔΟΥ 32 Τ.Μ. ΕΠΙ ΤΗΣ ΟΔΟΥ ΕΘΝΑΡΧΟΥ ΜΑΚΑΡΙΟΥ ΑΡ. 37, ΣΕ ΤΙΜΗ ΕΥΚΑΙΡΙΑΣ. ΠΛΗΡ. ΤΗΛ. 02410 21317, 02410 78292 ΚΑΙ 0944265723. ΠΟ47546

ΖΗΤΕΙΤΑΙ ΠΡΟΣ ΑΓΟΡΑ ΑΠΟ ΙΔΙΩΤΗ ΔΙΑΜΕΡΙΣΜΑ έως 85 τ.μ. στη Ρόδο ή σε κοντινά χωριά. Αποκλείονται μεσίτες. Πληρ. τηλ. 02410/22329, 0945/105653, 0936/737841. ΑΟ47643

ΜΠΡΟΝΤΕΡΥ
ΖΗΤΕΙΤΑΙ
κοπέλα για πωλήτρια
Λεωφ. Λίνδου 221-τηλ. 69939

ΖΗΤΟΥΝΤΑΙ

άμεσα διανομείς για μόνιμη πρωινή απασχόληση σε φαρμακαποθήκη.

Απαιτούμενα προσόντα:
Ελληνική Υπηκοότητα
Ηλικία 20-28 ετών
Απολυτήριο Στρατού
Απολυτήριο Γυμνασίου ή Λυκείου
Δίπλωμα Μοτοποδηλάτου και Αυτοκινήτου

Οι ενδιαφερόμενοι να απευθυνθούν από Δευτέρα έως Παρασκευή και ώρες 8-12 π.μ. κ. Κώστα στη διεύθυνση: Mediquic A.E. Μάρκου Μαλλιαράκη 22 Ρόδος (Πάροδος Καναδά)

Εταιρεία τεχνικής και οικονομικής υποστήριξης, ειδικευμένη στη Διαχείριση Ευρωπαϊκών Προγραμμάτων, η οποία εδρεύει στην Ερμούπολη της Σύρου, προκειμένου να στελεχώσει το γραφείο της στη Ρόδο,

ΖΗΤΑΕΙ

Υπάλληλο γραφείου με άριστες γνώσεις:
- Στη δακτυλογράφηση ελληνικού και αγγλικού κειμένου
- Στον χειρισμό Microsoft Word, Excel, Power Point, Ηλεκτρονικού ταχυδρομείου
- Στην αρχειοθέτηση
- Στη διαχείριση γραφείου (πρωτόκολλο, αλληλογραφία κ.λπ.)
- Αγγλικής γλώσσας.

Οι ενδιαφερόμενοι μπορούν να αποστείλουν πλήρες βιογραφικό σημείωμα, σημειώνοντας διεύθυνση και τηλέφωνο, συνοδευόμενο από αντίγραφα τίτλων σπουδών και φωτογραφία, με την ένδειξη **"Στελέχωση γραφείου Ρόδου" στη διεύθυνση: Τ.Θ. 92 - ΣΥΡΟΣ - 84100**

ΖΗΤΕΙΤΑΙ ΠΡΟΣΩΠΙΚΟ

Από Τουριστικό Γραφείο Εισαγομένου Τουρισμού
ζητείται

Δεσποινίδα ή Κυρία, σοβαρή, εχέμυθος, οργανωτική, με Γραφειακή Εμπειρία, με άριστη γνώση, Η/Υ, (Word/Excel), Αγγλικής, Γερμανικής και ει δυνατόν Γαλλικής.

Προϋπηρεσία θα συνεκτιμηθεί. Μισθός ικανοποιητικός. Βιογραφικό σημείωμα με φωτογραφία και συστάσεις απαραιτήτως

Τ.Θ. 345, 85100 Ρόδος

ΚΤΗΜΑΤΟΜΕΣΙΤΙΚΟ ΓΡΑΦΕΙΟ

ΕΥΡΩΚΤΗΜΑΤΙΚΗ

ΕΥΣΤΑΘΙΟΥ

ΜΕΣΙΤΕΣ ΣΥΜΒΟΥΛΟΙ ΜΕΛΕΤΗΤΕΣ



ΠΩΛΟΥΝΤΑΙ ΔΙΑΜΕΡΙΣΜΑΤΑ ΣΕ ΝΕΑ ΤΕΤΡΑΟΡΟΦΗ ΟΙΚΟΔΟΜΗ ΜΕ ΠΥΛΩΤΗ, ΣΤΟ ΡΟΔΙΝΙ

Η ΟΙΚΟΔΟΜΗ ΔΙΑΘΕΤΕΙ :
- 7 ΔΙΑΜΕΡΙΣΜΑΤΑ ΤΩΝ 83 Τ.Μ. & 101 Τ.Μ.
- ΧΩΡΟ ΠΡΑΣΙΝΟΥ
- ΥΔΡΑΥΛΙΚΟ ΑΝΕΛΚΥΣΤΗΡΑ 8 ΑΤΟΜΩΝ
- ΘΕΣΗ ΣΤΑΥΘΜΕΥΣΗΣ ΓΙΑ ΚΑΘΕ ΔΙΑΜΕΡΙΣΜΑ
- ΠΡΟΣΒΑΣΗ ΑΤΟΜΩΝ ΜΕ ΕΙΔΙΚΕΣ ΑΝΑΓΚΕΣ
- ΠΛΗΡΗ ΘΕΡΜΑΝΣΗ

ΑΠΟΚΛΕΙΣΤΙΚΗ ΔΙΑΘΕΣΗ
Πληροφορίες

ΕΥΡΩΚΤΗΜΑΤΙΚΗ
Η ακίνητη αξία σας

Εθνικής Αντίστασης 83 (πρώην Άννης Μαρίας) δίπλα στην ALPHA BANK
Τηλ. 02410 73819,74917 κιν. 0944/374546, 0945/292030 FAX 02410 38641

ΙΩΑΝΝΗΣ & ΜΙΧΑΛΗΣ ΕΥΣΤΑΘΙΟΥ

πωλήσεις

συνέχεια από την προηγούμενη

ΟΙΚΟΠΕΔΟ 3030 μ. με άδεια οικοδομής οικία 200 μ. υπόγειο 200 μ. στη ζώνη οικισμού Πυλώνας περιφραγμένη με νερό εντός του οικοπέδου. Πληρ. τηλ. 02410 20995. ΑΟ47543

ΚΑΤΑΣΤΗΜΑ 180 τ.μ. και με αυλή, επί της Κων. Υ-δραίου. Ετοιμοπαράδοτο. Τιμή καταπληκτική, μόνο 350.000 δρχ. το μέτρο ή 1.027 ευρώ. Προλάβετε!!! Πληρ. τηλ. 02410 30397, 0946 049179, κ.Νίκο ΑΟ47520

ΔΙΩΡΟΦΗ ΟΙΚΙΑ ΣΤΟ ΚΑΣΤΕΛΛΟΡΙΖΟ ΜΕ ΥΠΟΓΕΙΟ ΣΥΝΟΛΙΚΟΥ ΕΜΒΑΔΟΥ 200 Τ.Μ. ΕΝΤΟΣ ΟΙΚΟΠΕΔΟΥ 300 Τ.Μ. ΜΕ ΔΕΞΑΜΕΝΗ ΝΕΡΟΥ ΣΤΟ ΙΣΟΓΕΙΟ ΤΟΥ ΚΤΙΣΜΑΤΟΣ. ΜΟΝΟ ΣΟΒΑΡΕΣ ΠΡΟΤΑΣΕΙΣ. ΠΛΗΡ. ΤΗΛ. 02410 31321/95013 ΚΙΝΗΤΟ 0945332054. ΠΟ46501

PUB-ΚΑΦΕΤΕΡΙΑ στο τουριστικό κέντρο-πλησίον νέου καζίνο. Πλήρως εξοπλισμένη ανακαινισμένη, η καλύτερη στο είδος της. Συμβόλαιο 12ετές. Πληροφορίες άλλες δεν θα δοθούν στο τηλέφωνο. Πληρ. για συνεννόηση τηλ. 78392, 0977/339669, 0936/607154 μετά τις 12 το μεσημέρι. ΧΑΟ1501

ΚΑΤΑΣΤΗΜΑΤΑ ΕΤΟΙΜΟΠΑΡΑΔΟΤΑ ΣΤΟ ΜΕΓΑΛΥΤΕΡΟ ΣΥΓΚΡΟΤΗΜΑ ΚΑΤΑΣΤΗΜΑΤΩΝ ΣΤΗΝ ΠΑΡΑΛΙΑΚΗ ΛΕΩΦΟΡΟ ΙΑΛΥΣΟΥ ΑΠ' ΕΥΘΕΙΑΣ ΑΠΟ ΤΟΝ ΚΑΤΑΣΚΕΥΑΣΤΗ ΠΟΛ. ΜΗΧΑΝΙΚΟ ΣΤΕΛΙΟ ΜΑΚΕΣΤΑ. ΕΞΑΣΦΑΛΙΣΗ ΔΑΝΕΙΟΥ, ΕΥΚΟΛΙΕΣ ΠΛΗΡΩΜΗΣ. ΑΠΟ 10.350.000 ΔΡΧ. ΠΛΗΡ. ΤΗΛ. 21347 ΧΠΟ205



πωλήσεις αυτοκινήτων & μοτοσικλετων

NISSAN SUNNY 1600 καταλυτικό A/C ηλεκτρικά παράθυρα μπρος-πίσω μοντ. '91 μόνο 750.000 δρχ. Πληρ. κ. Αντώνη τηλ. 0241024811, 73075 ΑΑ47747

RENAULT CLIO μοντέλο '98, σε άριστη κατάσταση με ραδ/φωνο και σιντιέρα με έξι θέσεις. Πληρ. τηλ. 20201 κ. Σωτήρη ΑΑ47745

ΑΥΤΟΚΙΝΗΤΟ FIAT UNO μοντέλο '92, 1000 cc, με 108.000 χλμ. σε καλή κατάσταση και εξτρά. Τιμή 2.200 ευρώ. Πληρ. τηλ. 0945634244 ΑΑ47744

OPEL CORSA μοντέλο Αύγουστος '99. Τιμή 4.990 ευρώ (1.700.000 δρχ.). Πληρ. τηλ. 093/6743892. ΑΑ47675

YAMAHA TDM 850 c.c., χρώματος ασημί με 7.000 χλμ. Πληρ. τηλ. 0945/439944. ΑΑ47676

ΖΗΤΩ ΝΑ ΑΓΟΡΑΣΩ ΤΑΞΙ ολόκληρο. Πληρ. τηλ. 02410/63310 8-3 μ.μ., 093/8384051 8-1 μ.μ., κ. Τάκης. ΑΑ47638

ΠΩΛΟΥΝΤΑΙ τα κάτωθι αυτοκίνητα σε άριστη κατάσταση-προσιτές τιμές και ευκολίες πληρωμής:
• Fiat Seicento μοντ. 2000, Seat Ibiza μοντ. 1999, Nissan Micra a/c μοντ. 2000, Opel Corsa A/c μοντ. 2000, Fiat Punto μοντ. 1997, Hyundai Atos A/C μοντ. 2000, Citroen Saxo A/C μοντ. 2000, Hyudai Accent 1,3 A/C μοντ. 1999, Seat Cordoba 1,4 A/C μοντ. 1997, Peugeot Cabrio 1,6 A/C μοντ. 2000, Suzuki Jeep Samuraï 1,3 μοντ. 2000, Suzuki Vitara 1,6 μοντ. 2000, Opel Zafira 1,6 μοντ. 2000, Seat Alambra 2,0 μοντ. 1998, Nissan Serena 1,6 μοτν. 1999, Fiat Scubo 1,6 μοντ. 2000. Πληρ. τηλ. 0241021819, 0241025888, 0241098200. ΑΑ47374

ALFA-146, 1400 κυβ., 12ος 1996, 50.00 χλμ. Υ.Τ., Α/Β, Η/Π, γκρί μεταλλικό σε πολύ καλή κατάσταση, μετρητοίς 6.500 ευρώ. Πληρ. τηλ. 0241077733 και 0936/691203. ΑΑ47612

ΠΩΛΟΥΝΤΑΙ ΤΑ ΚΑΤΩΘΙ ΑΥΤ/ΤΑ ΣΕ ΑΡΙΣΤΗ ΚΑΤΑΣΤΑΣΗ ΚΑΙ ΠΡΟΣΙΤΕΣ ΤΙΜΕΣ: FIAT GINQ MOD. '97 A/C 4.110 ΕΥΡΩ, FIAT SERE MOD. 2000 4.840 ΕΥΡΩ, FIAT PUNTO MOD. '97 4.400 ΕΥΡΩ, FIAT PUNTO MOD 99 A/C 5.720 ΕΥΡΩ, SEAT CORDOBA MOD 97 A/C 7340 ΕΥΡΩ, TOYOTA COROLLA MOD 99 A/C 9100 ΕΥΡΩ, M/BUS NISSAN SERENNA MOD. 99 A/C, SEAT ALABRA MOD 98 A/C ΜΕ ΕΥΚΟΛΙΕΣ. 20% ΠΡΟΚΑΤΑΒΟΛΗ ΚΑΙ ΠΟΛΛΕΣ ΔΟΣΕΙΣ. ΠΛΗΡ. ΤΗΛ. 0241025888-0241098200. ΠΑ45954

ΠΩΛΟΥΝΤΑΙ 4ΤΡΟΧΕΣ ATV-QUADS (ΓΟΥΡΟΥΝΕΣ) ΑΠΟ 125 CC ΕΩΣ 660 CC YAMAHA (ΚΑΙΝΟΥΡΓΙΕΣ). ΠΛΗΡ. ΜΟΤΟ ΜΑΙΚ. ΤΗΛ. 02410 26360.

ΜΟΤΟΣΙΚΛΕΤΑ SUZUKI GSX-R 750 μοντέλο '99 σε άριστη κατάσταση. Τιμή 6.500 Ευρώ. Πληρ. τηλ. 02410 25354 (αφήστε μήνυμα) ή 0972 821145. ΑΑ45323

CASH AND CARRY
METRO
Το Cash and Carry METRO
ΖΗΤΕΙ
ΕΡΓΑΤΕΣ
ηλικίας 22-40 ετών.
Παρακαλούνται οι ενδιαφερόμενοι να τηλεφωνήσουν στο: 62.327 ή 01/28.93.500

ΑΠΟ ΤΗΝ ΕΤΑΙΡΕΙΑ ΝΙΚΑΣ
ΖΗΤΕΙΤΑΙ
ΟΔΗΓΟΣ-ΔΙΑΝΟΜΕΑΣ
κάτοχος διπλώματος γ' επαγγελματικής κατηγορίας (ηλικίας έως 35 ετών).
Πληρ. τηλ. 02410 87650

ΑΠΟ ΑΛΥΣΙΔΑ ΚΑΤΑΣΤΗΜΑΤΩΝ ΓΡΗΓΟΡΗΣ ΕΣΤΙΑΣΗΣ
ΖΗΤΟΥΝΤΑΙ
α) Προϊστάμενος βάρδιας
β) Ψήστης
θ) Βοηθός ψήστη
δ) Ταμπλό
ε) Καθαρίστρια
Πληρ. τηλ. 02410/33969
ώρες 09.00-17.00

ΖΗΤΟΥΝΤΑΙ
ΚΑΘΗΓΗΤΕΣ ΓΕΡΜΑΝΙΚΗΣ ΓΛΩΣΣΑΣ
με τ' απαραίτητα προσόντα
Πληρ. τηλ. 02410 39984

ΖΗΤΟΥΝΤΑΙ
πωλήτριες για εμπορικά καταστήματα εντός πόλεως
Πληρ. τηλ. 02410 32125

Από παιδικό Σταθμό
ΖΗΤΕΙΤΑΙ
οδηγός
με δίπλωμα Δ' κατηγορίας
Πληρ. τηλ. 39339

ΤΣΑΚΙΡΗΣ ΤΣΑΜΠΙΚΟΣ
ΠΟΛΙΤΙΚΟΣ ΜΗΧΑΝΙΚΟΣ
ΕΡΓΟΛΗΠΤΗΣ ΔΗΜΟΣΙΩΝ ΕΡΓΩΝ
ΜΕΛΕΤΕΣ ΚΑΤΑΣΚΕΥΕΣ
ΔΗΜΟΣΙΩΝ κ' ΙΔΙΩΤΙΚΩΝ ΕΡΓΩΝ
ΖΗΤΟΥΝΤΑΙ
1. Πολ/κός Μηχ/κός, Αρχ/νας ή Τεχνολόγος Μηχ/κός.
2) Κοπέλα για γραμματειακή υποστήριξη.
Απαραιτήτως με
• Καλή γνώση Η/Υ
• Μεταφορικό μέσο
• Δυνατότητες επικοινωνίας και οργάνωσης
ΠΡΟΣΦΕΡΟΝΤΑΙ
• Μόνιμη εργασία και προοπτική εξέλιξης
• Ευχάριστο περιβάλλον εργασίας.
• Πολύ καλό πακέτο αποδοχών αναλόγως προσόντων.
Πληρ. τηλ. 0241035139

ΡΟΔΙΑΚΗ ΚΤΗΜΑΤΙΚΗ
ΣΥΜΒΟΥΛΟΙ & ΕΚΤΙΜΗΤΕΣ ΑΚΙΝΗΤΩΝ
ΚΤΗΜΑΤΟΜΕΣΙΤΙΚΟ ΓΡΑΦΕΙΟ από το 1983
ΠΩΛΟΥΝΤΑΙ ΜΟΝΟΚΑΤΟΙΚΙΕΣ ΣΤΟΥΣ ΤΡΕΙΣ



ΣΕ ΜΠΕΤΑ ΑΠΟ 31.000.000 ΔΡΧ
ΑΝΕΣΤΗΣ & ΣΑΒΒΑΣ ΣΑΒΒΑΪΔΗΣ
tel: 26281 & 35476 cel: 0944-421015 & 0977-433427

AM advertising
Ζητά ΓΡΑΦΙΣΤΑ.
• Δίπλωμα γραφιστικών τεχνών
• Γνώση των προγραμμάτων Quark Xpress, Illustrator, Photoshop σε Macintosh.
• Καλή γνώση Αγγλικών.
Παρακαλούμε τηλεφωνήστε ώρες γραφείου (9:00 - 17:00) τηλ.: 02410 34745 ή στείλτε βιογραφικά στο: fax: 02410 29470 / e-mail: amadv@otenet.gr

auto-moto

συνέχεια από την προηγούμενη

BMW 318is E30 136 HP ΜΟΝΤ. 1990 ΜΕ 116.000 ΧΛΜ. ΚΟΚΚΙΝΟ ΦΟΥΛ ΕΧΤRA ΜΠΛΟΚΕ ΔΙΑΦΟΡΙΚΟ, ΚΟΜΠΛΕ ΑΝΑΡΤΗΣΕΙΣ, ΦΙΜΕ, ΗΛΕΚΤΡΙΚΑ ΟΛΑ, ΖΑΝΤΕΣ 15ΑΡΕΣ, BUCKET ΚΑΘΙΣΜΑΤΑ, ΗΧΟΣΥΣΤΗΜΑ, ΑΕΡΟΤΟΜΗ Μ, ΑΠΟ ΣΕΡΒΙΣ. ΤΙΜΗ ΜΕΤΡΟΙΤΗΣ 6.457 ΕΥΡΩ (2.200.000) ΠΛΗΡ. ΤΗΛ. 02410 62056. ΠΑ47535

ΜΗΧΑΝΗ SUZUKI DR/RS 650 c.c., σε άριστη κατάσταση. Τιμή 2.650 ευρώ. Πληρ. τηλ. 02410/90111, από 11 π.μ.-1 μ.μ. και 5 μ.μ.-11 μ.μ. ΑΑ47341

MERCEDES 200 ΜΟΝΤ. '79 ΣΕ ΚΑΛΗ ΚΑΤΑΣΤΑ-ΣΗ. ΤΙΜΗ 1700 ΕΥΡΩ. ΠΛΗΡ. ΤΗΛ. 0241085231 ΩΡΕΣ 09.30-14.30

MERCEDES 123 με full air condition σε άριστη κατάσταση. Πληρ. τηλ. 0932639693. ΑΑ47327

CITROEN AX, στην τιμή των 1.100 ευρώ. Πληρ. τηλ. 02410 67459.

FIAT PUNTO CABRIO ΜΟΝΤΕΛΟ 94 1,3 ΛΕΥΚΟ 75000 ΧΙΛΙΟΜΕΤΡΑ, EXTRAS. ΤΙΜΗ 2.400.000. ΠΛΗΡ. ΤΗΛ. 87006, 10.00-13.00 Ή 18.00-22.00 ΧΠΑ841

ΠΩΛΟΥΝΤΑΙ ΜΕΤΑΧΕΙΡΙΣΜΕΝΑ ΦΟΡΤΗΓΑ ΑΥΤΟΚΙΝΗΤΑ ΕΙΣΑΓΩΓΗΣ ΟΛΩΝ ΤΩΝ ΤΥΠΩΝ, ΓΙΑ ΑΓΡΟΤΙΚΗ ΚΑΙ ΕΠΑΓΓΕΛΜΑΤΙΚΗ ΧΡΗΣΗ, ΚΑΘΩΣ ΚΑΙ Ι.Χ. ΕΠΙΒΑΤΙΚΑ. ΕΤΟΙΜΟΠΑΡΑΔΟΤΑ Ή ΚΑΤΟΠΙΝ ΠΑΡΑΓΓΕΛΙΑΣ. ΠΑΡΕΧΟΥΜΕ ΓΡΑΠΤΗ ΕΓΓΥΗΣΗ ΕΝΟΣ ΧΡΟΝΟΥ. ΕΙΣΑΓΩΓΕΙΣ ΜΕΤΑΧΕΙΡΙΣΜΕΝΩΝ ΑΥΤΟΚΙΝΗΤΩΝ "Δ. ΜΠΟΥΝΤΟΥΡΗΣ-Ε. ΠΑΠΑΠΟΣΤΟΛΟΥ Ο.Ε.". ΕΚΘΕΣΗ: ΕΘΝΙΚΗ ΟΔΟΣ ΛΑΡΙΣΑΣ-ΙΩΑΝΝΙΝΩΝ ΤΡΙΚΑΛΑ ΘΕΣΣΑΛΙΑΣ. ΤΗΛ. 0431-74709 ΦΑΞ 0431-27008 ΚΙΝ. 0974456200-0977395269. ΧΠΑ112

εργασιες

ΖΗΤΕΙΤΑΙ ΠΕΠΕΙΡΑΜΕΝΗ ΠΩΛΗΤΡΙΑ ΓΙΑ ΝΑ ΕΡΓΑΣΘΕΙ ΣΕ ΚΑΤΑΣΤΗΜΑ ΜΕ ΠΑΙΔΙΚΑ ΕΝΔΥΜΑΤΑ. ΠΛΗΡ. ΤΗΛ. 0241076287 ΠΖ47707

ΚΟΠΕΛΑ για να εργασθεί σε φωτοτυπείο. Ωράριο σπαστό. Πληρ. τηλ. 02410/39009, 02410/75032. ΑΖ47741

ΥΠΑΛΛΗΛΟΣ για συμβολαιογραφείο με ωράριο 9 π.μ. έως 2 μ.μ. από Δευτέρα έως και Παρασκευή και 6 μ.μ. έως 8.30 μ.μ., Δευτέρα και Πέμπτη. Πληρ. τηλ. 02410/24321, 02410/27366. ΑΖ47740

ΓΥΜΝΑΣΤΗΣ/ΡΙΑ και **ΦΥΣΙΟΘΕΡΑΠΕΥΤΗΣ/Α** για μερική απασχόληση σε γυμναστήριο. Πληρ. τηλ. 0241073712 ΑΖ47703

ΕΥΧΑΡΙΣΤΟ ΠΕΡΙΒΑΛΟΝ. ΑΞΙΟΛΟΓΗ ΣΥΝΕΡΓΑΣΙΑ. ΚΑΦΕ-ΠΟΤΟ-ΜΟΥΣΙΚΗ ΖΗΤΑ ΙΚΑΝΑ ΑΤΟΜΑ ΓΙΑ ΣΑΛΑ-ΜΠΑΡ. ΩΡΕΣ ΕΠΙΚΟΙΝΩΝΙΑΣ 19.00-22.00 Κ. ΝΕΚΤΑΡΙΟΣ, Π. ΠΟΛΗ, ΤΗΛ. 0241034747 ΠΖ47688

ΥΠΑΛΛΗΛΟΣ ΓΡΑΦΕΙΟΥ με γνώσεις Η/Υ και Αγγλικής γλώσσας για πλήρη απασχόληση. Πληρ. τηλ. 0241073712 ΑΖ47702

ΖΗΤΟΥΝΤΑΙ εμφανίσιμες κοπέλες για να εργασθούν σε μπαρ εντός πόλεως. Πληρ. τηλ. 0944806441 κ. Νίκο ΑΖ47700

ΖΗΤΟΥΝΤΑΙ ΤΕΧΝΙΤΕΣ ΟΙΚΟΔΟΜΩΝ: α) Σοβατζήδες, β) Καλουπατζήδες, γ) Βοηθοί έμπειροι, δ) Τεχνίτες-Πλακατζήδες. Για μόνιμη εργασία. Πληρ. τηλ. 66698, από 8 π.μ. έως 2 μ.μ. ΑΖ47678

ΖΗΤΕΙΤΑΙ α) **Χειρίστρια Η/Υ** β) **Κυρίες** με ευρύ κύκλο γνωριμιών για συνεργασία κατά τις ελεύθερες ώρες τους σε προβολή κομψοτεχνημάτων. Πληρ. τηλ. 02410 68964 ΑΖ47647

ΚΟΠΕΛΕΣ από Σνάκ-μπάρ που να μιλούν Αγγλικά. Πληρ. τηλ. 02410 68964 ΑΖ47648

ΔΙΑΝΟΜΕΑΣ για πιτσαρία. Πληρ. τηλ. 02410 67112-0944180296. ΑΖ47649

ΝΕΟΙ κατέχοντες άδεια αυτοκινήτου και μηχανής (100 c.c.) για μόνιμη εργασία σε εταιρεία ταχυμεταφορών. Πληρ. τηλ. 02410/70999. ΑΖ47639

ΚΟΠΕΛΑ για να εργασθεί σε Cafe Bar στην Κρεμαστή. Πληρ. τηλ. 094/6300902. ΑΖ47640

ΠΩΛΗΤΡΙΑ πεπειραμένη, για κατάστημα ενδυμάτων στην οδό Αγ. Ιωάννου. Πληρ. τηλ. 02410 23986 ΑΖ47504

ΓΡΑΜΜΑΤΕΑΣ, από ασφαλιστική πολυεθνική εταιρεία, ζητείται να προσληφθεί άμεσα, ηλικίας 23-30 ετών με άριστη γνώση Η/Υ. Για κλείσιμο ραντεβού, επινοικωνήστε με την κ. Μαστροδημήτρη στο 0945-968967 από 10.00-13.00 και 18.00-20.00 ΑΖ47105

Από το ανθοπωλείο LE BOUQUET ζητείται **ΥΠΑΛΛΗΛΟΣ** έως 35 ετών με δίπλωμα αυτοκινήτου και μηχανής. Πληρ. τηλ. 02410 76605, 20467 ΑΖ47505

ΑΤΟΜΑ ΔΡΑΣΤΗΡΙΑ ΚΑΙ ΦΙΛΟΔΟΞΑ ΑΠΟ ΕΜΠΟΡΙΚΗ ΕΤΑΙΡΙΑ ΓΙΑ ΠΛΗΡΗ Ή ΜΕΡΙΚΗ ΑΠΑΣΧΟΛΗΣΗ ΜΕΣΑ ΑΠΟ ΤΟ ΧΩΡΟ ΤΟΥΣ. ΠΛΗΡ. ΤΗΛ. 0410549052. ΠΖ47589

ΥΠΑΛΛΗΛΟΣ για το κατάστημα ΒΑΛΣΑΜΗ. Πληρ. τηλ. 02410 32631. ΑΖ47579

ΑΡΤΕΡΓΑΤΗΣ από την βιοτεχνία άρτου "ΑΣΤΕΛ" στην περιοχή Ασγούρου. Πληρ. τηλ. 02410 64650. Ώρες 07.00 έως 21.00. ΑΖ47536

ΚΟΠΕΛΑ ευπαρουσίαστη για καφετέρια εντός πόλεως. Πληρ. τηλ. 0241036201 ΑΖ47476

ΥΠΑΛΛΗΛΟΙ σε πρατήριο υγρών καυσίμων και πλύστες. Πληρ. τηλ. 02410 62050. ΑΖ47444

ΝΕΑΡΕΣ ΕΥΠΑΡΟΥΣΙΑΣΤΕΣ ΓΙΑ ΝΑ ΕΡΓΑΣΤΟΥΝ ΣΕ ΚΑΦΕ-ΜΠΑΡ ΣΤΟ ΠΑΡΑΔΕΙΣΙ (ΓΙΑ ΠΡΩΪΝΗ ΚΑΙ ΒΡΑΔΥΝΗ ΑΠΑΣΧΟΛΗΣΗ). ΠΛΗΡ. ΤΗΛ. 0937879750. ΠΖ47428

ΤΕΧΝΙΤΕΣ ΚΑΛΟΥΠΑΤΖΗΔΕΣ ΚΑΙ ΤΕΧΝΙΤΕΣ ΒΟΗΘΟΙ ΣΕ ΜΕΓΑΛΟ ΕΡΓΟ. ΠΛΗΡ. ΤΗΛ. 0946658789 κ. ΠΑΝΑΓΙΩΤΗΣ. ΠΖ47160

ΑΝΑΚΟΙΝΩΣΗ
ΜΑΘΗΜΑΤΑ
*** Computer ***
ΕΚΠΑΙΔΕΥΤΗΡΙΟ DOGRAM COMPUTER
ΕΓΓΡΑΦΕΣ
** ΤΩΡΑ **
Τμήματα για:
Παιδιά - Ενήλικες
Αρχάριους - Μαθητές
Επαγγελματίες
Ανεύρεση Εργασίας
ΠΑΡΕΧΕΤΑΙ ΒΕΒΑΙΩΣΗ
Διδάσκει πτυχιούχος Πανεπιστημίου Αμερικής
ΜΑΝΩΛΗΣ Ι. ΣΟΦΙΛΛΑΣ
Κοδριγκτώνος 91
Τηλ. (0241) 31761
www.dodekanisa.net

"ΜΑΘΗΣΗ"
ΠΡΟΤΥΠΗ ΕΚΠΑΙΔΕΥΤΙΚΗ ΜΟΝΑΔΑ
• ΦΡΟΝΤΙΣΤΗΡΙΑΚΑ ΜΑΘΗΜΑΤΑ ΓΙΑ ΜΑΘΗΤΕΣ: ΔΗΜΟΤΙΚΟΥ ΚΑΙ ΓΥΜΝΑΣΙΟΥ
• ΔΙΔΑΣΚΟΝΤΑΙ: ΦΙΛΟΛΟΓΙΚΑ-ΜΑΘΗΜΑΤΙΚΑ-ΦΥΣΙΚΗ-ΧΗΜΕΙΑ-ΒΙΟΛΟΓΙΑ
• ΠΛΗΡΗΣ ΠΡΟΕΤΟΙΜΑΣΙΑ ΓΙΑ ΤΗΝ ΕΠΟΜΕΝΗ ΗΜΕΡΑ
• ΓΚΡΟΥΠ 3-4 ΑΤΟΜΩΝ
ΠΛΗΡΟΦΟΡΙΕΣ-ΕΓΓΡΑΦΕΣ
ΜΑΡΚΟΥ ΚΛΑΔΑΚΗ 18-ΑΝΑΛΗΨΗ
ΤΗΛ. 0241064225

ΓΕΡΜΑΝΙΚΑ
Καθηγητής Γερμανικών με πολυετή πείρα στη Γερμανία παραδίδει μαθήματα για όλα τα επίπεδα ΓΚΑΙΤΕ για όλες τις ηλικίες. Τιμές χαμηλές.
Πληρ. τηλ. 02410/75667

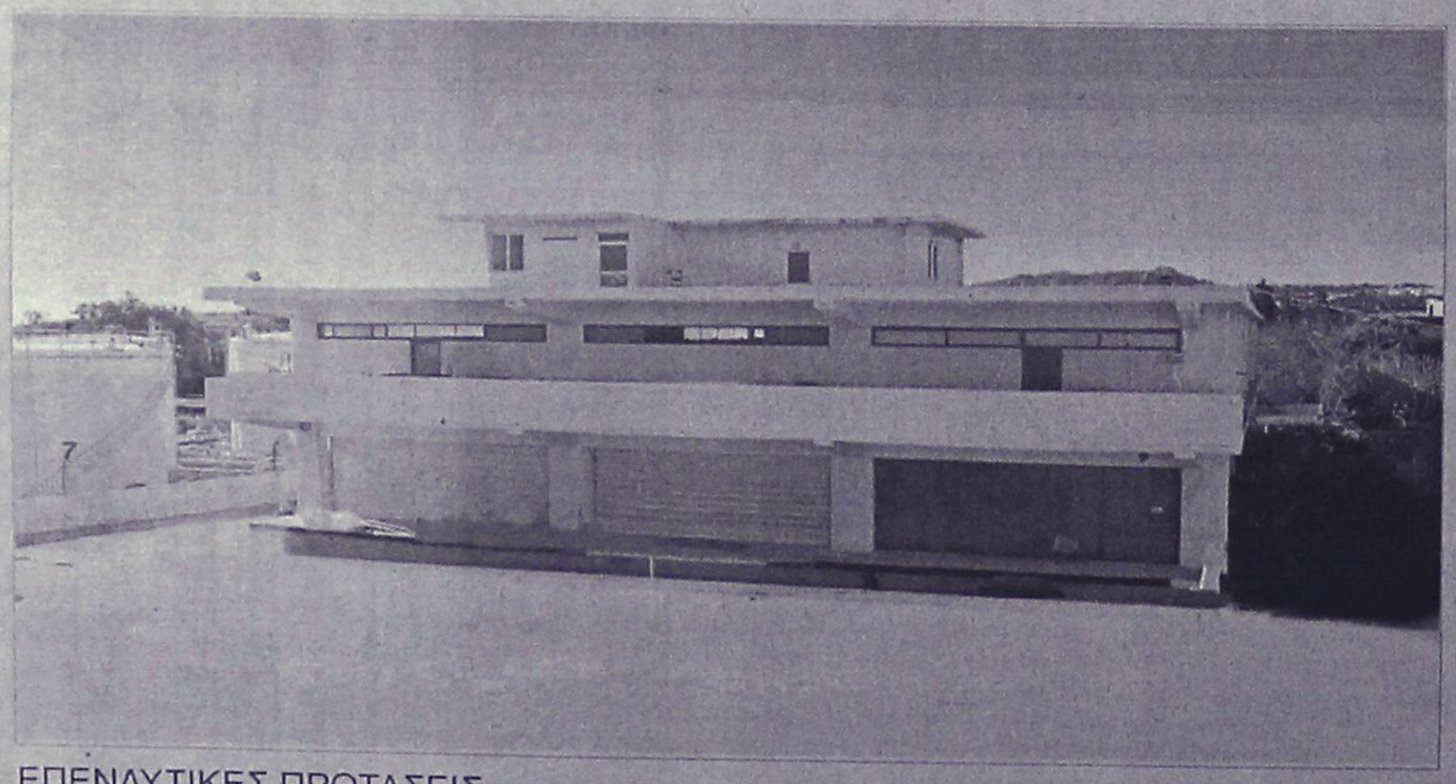

ΠΩΛΕΙΤΑΙ - ΕΝΟΙΚΙΑΖΕΤΑΙ
βιοτεχνικό κτίριο 2.550 τ.μ - πλησίον της Ρόδου - Καλλιθέας (έναντι Μαρινόπουλου)σε οικόπεδο 4,300 τ.μ..
ΕΠΕΝΔΥΤΙΚΕΣ ΠΡΟΤΑΣΕΙΣ
ΑΠΟΚΛΕΙΣΤΙΚΗ ΔΙΑΘΕΣΗ
ΑΝΕΣΤΗΣ & ΣΑΒΒΑΣ ΣΑΒΒΑΪΔΗΣ
τηλ: 0241-26281 & 35476
cel: 0944–421015
ΡΟΔΙΑΚΗ ΚΤΗΜΑΤΙΚΗ
ΣΥΜΒΟΥΛΟΙ & ΕΚΤΙΜΗΤΕΣ ΑΚΙΝΗΤΩΝ
ΚΤΗΜΑΤΟΜΕΣΙΤΙΚΟ ΓΡΑΦΕΙΟ από το 1983

εργασιες

συνέχεια από την προηγούμενη

ΤΕΧΝΙΚΟΣ έμπειρος για βουλκανιζατέρ. Πληρ. τηλ. 02410 66532 ΑΖ47041

ΠΕΠΕΙΡΑΜΕΝΗ ΚΟΜΜΩΤΡΙΑ. ΠΛΗΡ. ΤΗΛ. 02410 31973

ΠΩΛΗΤΗΣ-ΤΡΙΑ που να ομιλεί Φιλανδικά για να εργασθεί σε κατάστημα με χρυσά και δερμάτινα είδη επί της οδού Παπανικολάου. Πληρ.τηλ. 0241032271.

ΚΟΠΕΛΕΣ με εμπειρία στο service για Cafè. Πληρ. τηλ. 0942 408655 ΑΖ47207

ΝΕΑΡΟΣ, από την αντιπροσωπεία αυτοκινήτων DAEWOO Αλ. Κούκουρας, για το τμήμα πωλήσεων. Οι υποψήφιοι πρέπει να πληρούν τις κάτωθι προϋποθέσεις: α) ευχέρεια λόγου, β) απολυτήριο λυκείου, γ) δίπλωμα αυτοκινήτου, δ) εκπληρωμένες στρατιωτικές υποχρεώσεις, ε) γνώσεις Η/Υ.Πληρ. τηλ. 0241065183 ΚΑΙ 60100.

ΖΗΤΕΙΤΑΙ κοπέλα εμφανίσιμη για να εργαστεί σε κατάστημα ηλεκτρονικών παιχνιδιών (VIDEO GAMES) στη Ρόδο και στην Κω. Μισθός ικανοποιητικός και bonus. Πληρ. τηλ. 25050, 0945314090 ΧΑΖ481

ΓΡΑΦΙΣΤΡΙΑ, με γνώσεις PC και MAC στα προγράμματα COREL DRAW-PHOTOSHOP-ILLUSTRATOR -QUARK EXPRESS, για πλήρη απασχόληση. Πληρ. τηλ. 0946/506503.

διαφορα

ΔΕΡΜΑΤΙΝΟ ΣΑΛΟΝΙ NATUZZI 2 1/2 ετών σε άριστη κατάσταση, χρώματος μουσταρδί, καινούργιο έχει 940.000 δρχ. δίνεται μόνο 480.000 δρχ. Πληρ. κ. Αντώνης τηλ. 0241024811-73075 ΑΔ47748

ΕΝΙΣΧΥΤΗΣ αυτοκινήτου ADS 4X50 WRMS και κροσόβερ 3 way JBL σε άριστη κατάσταση και τιμή ευκαιρίας. Πληρ. κ. Αντώνης τηλ. 02410-24811, 73075 ΑΔ47749

ΠΩΛΟΥΝΤΑΙ ΣΕ ΤΙΜΗ ΕΥΚΑΙΡΙΑΣ. Σαλόνι μπαμπού κομπλέ 150 ευρώ, κρεβατοκάμαρα μόνο κρεββάτι κομπλέ 150 ευρώ, τηλεόραση 20" καινούργια, τραπεζι κουζίνας με καρέκλες και ντουλάπι κουζίνας 40 ευρώ, κουζίνα και ψυγείο 60 ευρώ, σετ κήπου fer forge/από σίδερο με γλάστρες και καναπέ κήπου 150 ευρώ. Διάφορα μπιμπελό, φωτιστικά και χαλιά. Πληρ. τηλ. 097/2390349, 02410/34015. ΑΔ47742

ΣΥΝΘΕΤΟ 3 τεμαχίων καινούργιο και 1 κρεβάτι GAUTIER μονό (παιδικό) μπλε σε τιμή ευκαιρίας. Πληρ. τηλ. 0241073227 κο Θανάση ΑΔ47714

ΠΩΛΕΙΤΑΙ υπόλοιπο stock ομπρελλών βροχής. Πληρ. τηλ. 0241094382 ΑΔ47711

ΠΩΛΟΥΝΤΑΙ κουτάβια ροτβάϊλερ καθαρόαιμα. Τιμή ευκαιρίας. Πληρ. τηλ. 02410 86698 ΑΔ47654

ΒΑΡΚΑ ταχύπλοη 4.30 μηχανή TOHATSU 25 ίππους τρέιλερ γαλβανιζέ και όλος ο εξοπλισμός σε καλή τιμή, μοντέλο 2000. Πληρ. τηλ. 093/2076405, 02410/92249. ΑΔ47674

ΠΩΛΟΥΝΤΑΙ σε τιμή ευκαιρίας μεταχειρισμένα έπιπλα σε πολύ καλή κατάσταση α) τραπεζαρία με 6 καρέκλες και σύνθετο. β) τραπέζι κουζίνας με 4 καρέκλες γ) κρεβατοκάμαρα κομπλέ. Πληρ. τηλ. 02410 78832, 23997, 34265 από 19.00-22.00 ΑΔ47655

ΠΩΛΕΙΤΑΙ, χορτοσυλλέκτης τύπου ελικόπτερο. Πληρ. τηλ. 02410/81815.

ΠΩΛΟΥΝΤΑΙ-ΜΙΚΡΟΕΠΙΠΛΑ: Παπουτσοθήκες, συρταριέρες, τραπέζια, καρέκλες, κρεβάτια, στρώματα, ντουλάπες, κρυσταλιέρες, σύνθετα, ροτόντες, καλόγηροι, σαλόνια, καναπέδες, ντιβανομπάουλα κ.ά. σε χαμηλές τιμές. Θα μας βρείτε στο 5ο χλμ. Ρόδου-Λίνδου στην Πλατής-Ροδοχρώμ. Πληρ. τηλ. 65065, 62037 από 8 - 14.30, απόγευμα 6-8. ΑΔ47375

ΠΩΛΕΙΤΑΙ, μπιλιάρδο Αμερικάνικο (Σιβισίδης) 2,80Χ1,60 σε άριστη κατάσταση (1 έτους), κατάλληλο για μαγαζί ή σπίτι. Τιμή με όλα τα αξεσουσάρ (φώτα, στέκες, κ.λπ.) 800.000 δρχ. από 1.350.000 καινούργιο. Επίσης πωλούνται ηλεκτρονικά παιχνίδια μαγαζιών για σπίτι. Πληρ. τηλ.0241093306 και 0938839199.

ΒΙΝΤΕΟΚΑΜΕΡΑ CANON, πωλείται σε πολύ καλή τιμή. Πληρ. τηλ. 0974834664.

FOR SALE excellent quality furniture (oak.) and home contents. Good prices. Example, glass fronted display cabinet, was Δ.275.00, will accept Δ125.000 (3bTE). Telephone, info 0976383570.

ΠΩΛΕΙΤΑΙ ΤΑΧΥΠΛΟΟ ΣΚΑΦΟΣ BEST 4,85 ΜΕΤΡ. ΜΕ ΤΡΕΪΛΕΡ ΚΑΙ ΜΗΧΑΝΗ ΥΑΜΑΗΑ 80 HP, ΣΕ ΑΡΙΣΤΗ ΚΑΤΑΣΤΑΣΗ. ΠΛΗΡ. ΤΗΛ. 85231-0945461564.

ΕΞΟΠΛΙΣΜΟΣ ΜΑΓΑΖΙΟΥ τουριστικών ειδών (ράφια, πάγκος με ράφια, βιτρίνα για ασήμι-χρυσό, γραφείο με προσθήκη για ταμειακή μηχανή) σε τιμ ή ευκαιρίας καθώς και το εμπόρευμα. Πληρ. τηλ. 02440 51749 έως 5 μ.μ., 0945101885 όλη μέρα.

μαθήματα

ΦΙΛΟΛΟΓΟΣ ΚΑΘΗΓΗΤΡΙΑ παραδίδει μαθήματα σε μαθητές Γυμνασίου, Λυκείου. Πληρ. τηλ. 0241034362 ΑΜ47755

ΚΑΘΗΓΗΤΡΙΑ ΑΓΓΛΙΚΗΣ ΦΙΛΟΛΟΓΙΑΣ παραδίδει ιδιαίτερα μαθήματα Αγγλικών σε όλα τα επίπεδα και ταχύρυθμα. Πληρ. τηλ. 0946689275 ΑΜ47751

ΙΔΙΑΙΤΕΡΑ: ΦΥΣΙΚΗΣ-ΧΗΜΕΙΑΣ-ΜΑΘΗΜΑΤΙΚΩΝ ΓΥΜΝΑΣΙΟΥ ΑΠΟ ΚΑΘΗΓΗΤΗ ΜΕ ΟΥΣΙΑΣΤΙΚΑ ΠΡΟΣΟΝΤΑ ΓΙΑ ΣΟΒΑΡΗ ΠΡΟΕΤΟΙΜΑΣΙΑ ΚΑΙ ΑΜΕΣΟ ΑΠΟΤΕΛΕΣΜΑ. ΠΛΗΡ. ΤΗΛ. 02410/24369, 097/3025100. ΠΜ47677

ΑΡΧΕΣ ΟΙΚΟΝΟΜΙΚΗΣ ΘΕΩΡΙΑΣ-ΑΡΧΕΣ ΟΙΚΟΝΟΜΙΑΣ, ΠΑΡΑΔΙΔΟΝΤΑΙ ΙΔΙΑΙΤΕΡΑ ΜΑΘΗΜΑΤΑ ΚΑΤ' ΟΙΚΟΝ ΕΙΤΕ ΣΕ ΟΛΙΓΟΜΕΛΗ ΤΜΗΜΑΤΑ 2-3 ΑΤΟΜΩΝ ΑΠΟ ΚΑΘΗΓΗΤΗ ΑΠΟΦΟΙΤΟ ΟΙΚΟΝΟΜΙΚΟΥ ΠΑΝΕΠΙΣΤΗΜΙΟΥ ΣΕ ΕΞΑΙΡΕΤΙΚΑ ΠΡΟΣΙΤΕΣ ΤΙΜΕΣ. ΠΛΗΡ. ΤΗΛ. 0972084316, 02410 21024 ΠΔ47651

ΔΑΣΚΑΛΑ με πείρα, παραδίδει μαθήματα σε παιδιά δημοτικού και γυμνασίου. Γυμνασίου μόνο μαθηματικά. Τιμές λογικές. Πληρ. στα τηλ. 02410 62997 και 0976243767. ΑΜ47725

ΦΟΙΤΗΤΡΙΑ του Παιδαγωγικού τμήματος Δημοτικης εκπαίδευσης με προϋπηρεσία, αναλαμβάνει το καθημερινό διάβασμα παιδιών α', β', γ' Δημοτικού εντός Ρόδου. Τιμές προσιτές. Πληρ. τηλ. 0972217342. ΑΜ47652

ΦΟΙΤΗΤΡΙΑ του Παιδαγωγικού τμήματος Νηπιαγωγών με προϋπηρεσία, αναλαμβάνει το καθημερινό διάβασμα παιδιών α', β' Δημοτικού εντός Ρόδου. Τιμές προσιτές. Πληρ. τηλ. 0942256584 ΑΜ47653

ΓΑΛΛΙΚΑ. Γαλλόφωνη καθηγήτρια παραδίδει ιδιαίτερα μαθήματα γαλλικών, κατ' οίκον, σε μεμονωμένους ή σε γκρουπ 2-3 άτομα. Λογικά δίδακτρα. Πληρ. τηλ. 093/74949861. ΑΜ47641

ΠΩΛΕΙΤΑΙ
Ηχοσύστημα

ΠΕΡΙΓΡΑΦΗ	Μ.Μ.	ΠΟΣ.	ΤΙΜΗ	ΣΥΝΟΛΟ
- Ηχεία JBL 2 Way 600 Watt	τεμ.	4	880,000	3.520,00
- Ηχεία JBL SUB 2X18" 1.200 Watt	τεμ.	2	1.450,00	2.900,00
- Enisxltis JBL 2X600	τεμ.	2	1.000,00	2.000,00
- Cross Over JBL 2 Way	τεμ.	1	580,00	580,00
				9.000,00

Πληρ. τηλ.02410/76844, 0944/479990

ΜΕΓΑΛΗ ΕΥΚΑΙΡΙΑ
ΠΩΛΟΥΝΤΑΙ
ΓΙΑ ΑΡΤΟΠΟΙΟΥΣ ΖΑΧ/ΤΕΣ

1) 3 μηχανές σφολιάτα. Η μια ηλεκτρονική
2) 1 μηχανή συρρικνωτική ZAPPE
3) 1 μηχανή γενιστική κοπτική για τυρόπιτες
4) Ζυμωτήριο 2 ταχυτήτων
5) Κύλινδρος ζυμαριού
6) Πάγκος εργασίας ηλεκτρικός
7) Μηλοτρίφτης, πατατοτρίφτης επαγγελ/κός
8) Βιτρίνα ζαχαροπλαστείου
9) Φούρνοι επαγγελματικοί και αερόθερμοι

Πληρ. τηλ. 02410 21807 πρωί, 0241075897 βράδυ

ΚΤΗΜΑΤΟΜΕΣΙΤΙΚΟ ΓΡΑΦΕΙΟ
ΕΥΡΩΚΤΗΜΑΤΙΚΗ
ΕΥΣΤΑΘΙΟΥ
ΜΕΣΙΤΕΣ ΣΥΜΒΟΥΛΟΙ ΜΕΛΕΤΗΤΕΣ

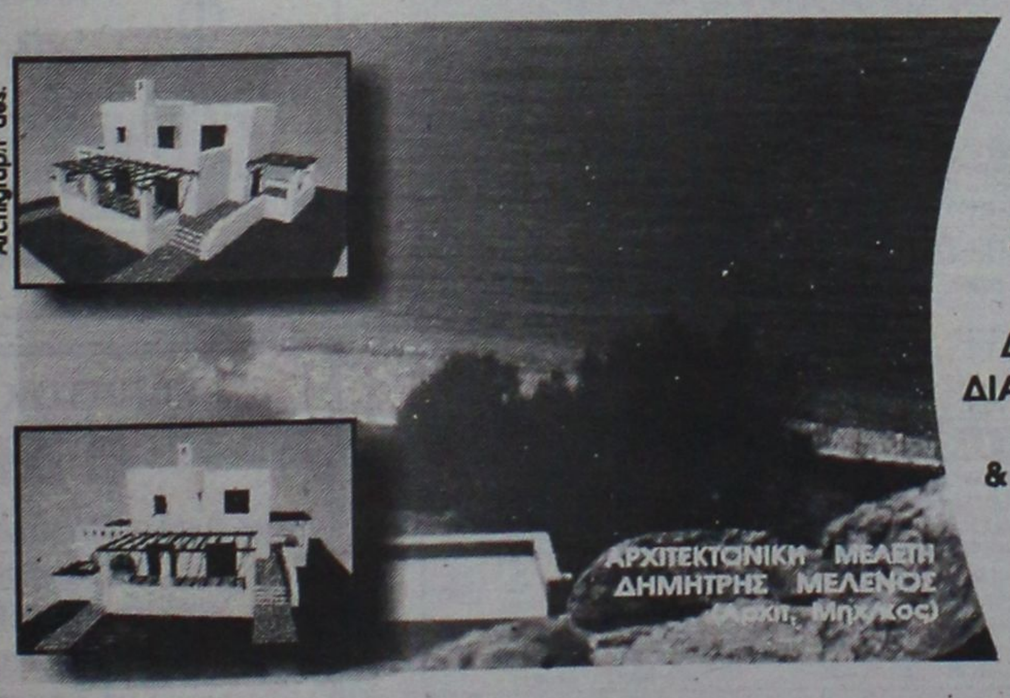

ΠΩΛΟΥΝΤΑΙ ΜΟΝΟΚΑΤΟΙΚΙΕΣ ΣΕ ΟΙΚΟΠΕΔΑ ΣΤΟ ΚΥΜΑ, ΣΤΗΝ ΠΑΡΑΛΙΑΚΗ ΖΩΝΗ ΤΗΣ ΛΑΧΑΝΙΑΣ (ΘΕΣΗ ΣΑΛΑΜΙΝΑ)

ΚΑΘΕ ΜΟΝΟΚΑΤΟΙΚΙΑ ΑΝΑΠΤΥΣΣΕΤΑΙ ΣΕ ΔΥΟ ΟΡΟΦΟΥΣ, ΚΑΤΑΛΑΜΒΑΝΕΙ ΧΩΡΟ 100 Τ.Μ., ΔΙΑΘΕΤΕΙ ΣΑΛΟΝΙ, ΚΟΥΖΙΝΑ ,ΤΡΙΑ ΥΠΝΟΔΩΜΑΤΙΑ, ΔΥΟ ΜΠΑΝΙΑ, ΑΠΟΘΗΚΕΥΤΙΚΟ ΧΩΡΟ, & ΟΙΚΟΔΟΜΕΙΤΑΙ ΜΕΣΑ ΣΕ ΟΙΚΟΠΕΔΟ 900 Τ.Μ.

ΜΕ ΟΡΙΟ ΤΟΝ ΑΙΓΙΑΛΟ . . .

ΑΞΙΑ 80.000.000 ΔΡΧ - 243.776,2 €

ΑΠΟΚΛΕΙΣΤΙΚΗ ΔΙΑΘΕΣΗ
Πληροφορίες

Εθνικής Αντίστασης 83 (πρώην Άννης Μαρίας) δίπλα στην ALPHA BANK
Τηλ. 02410 73819,74917 κιν. 0944/374546, 0945/292030 FAX 02410 38641

ΕΥΡΩΚΤΗΜΑΤΙΚΗ
Η ακίνητη αξία σας

ΙΩΑΝΝΗΣ & ΜΙΧΑΛΗΣ ΕΥΣΤΑΘΙΟΥ

μαθηματα

συνέχεια από την προηγούμενη

ΑΓΓΛΙΚΑ ΜΑΘΗΜΑΤΑ από αγγλόφωνη καθηγήτρια με πείρα, κάτοχος RSA του CAMBRIDGE στη διδασκαλία της αγγλικής γλώσσας. Παραδίδει μαθήματα σε αρχάριους μέχρι και προετοιμασία για LOWER και PROFICIENCY CAMBRIDGE και MICHIGAN. Τιμές λογικές. Πληρ. τηλ. 02410/98155, 0944/786664. AM47642

ΦΥΣΙΚΗ - ΧΗΜΕΙΑ ΠΑΡΑΔΙΔΟΝΤΑΙ ΚΑΤ' ΟΙΚΟΝ ΣΕ ΜΑΘΗΤΕΣ ΓΥΜΝΑΣΙΟΥ ΚΑΙ ΛΥΚΕΙΟΥ ΑΠΟ ΧΗΜΙΚΟ Α.Π.Θ. ΕΡΓΑΣΙΑ ΥΠΕΥΘΥΝΗ. ΤΙΜΕΣ ΛΟΓΙΚΕΣ. ΠΛΗΡ. ΤΗΛ. 0972 742744
ΠΜ47379

ΠΙΑΝΟ. Διπλωματούχος καθηγήτρια, συμβεβλημένη με το Ελληνικό Ωδείο, παραδίδει ιδιαίτερα μαθήματα πιάνου και μαθήματα θεωρητικών σε ομάδες 2-4 ατόμων. Ωδειακή κάλυψη, συναυλίες και άλλες δραστηριότητες. Πληρ. τηλ. 02410/74305 και 23473. AM47566

ΠΑΡΑΔΙΔΟΝΤΑΙ ΜΑΘΗΜΑΤΑ Γερμανικών κατ' οίκον. Πληρ. κ. Βιβή Σταυριανού, τηλ. 02410 81402, 78752, 0932 551725 AM47499

ΔΑΣΚΑΛΟΣ παραδίδει μαθήματα σε παιδιά Δημοτικού-Γυμνασίου. Εκφραση-Εκθεση και σε Λυκείου. Πληρ. τηλ. 0973303457. AM47582

ΦΙΛΟΛΟΓΟΣ ΚΑΘΗΓΗΤΡΙΑ ΜΕ ΔΙΔΑΚΤΙΚΗ ΠΕΙΡΑ ΚΑΙ ΠΑΙΔΑΓΩΓΙΚΗ ΚΑΤΑΡΤΙΣΗ, ΠΤΥΧΙΟΥΧΟΣ ΤΟΥ ΑΡΙΣΤΟΤΕΛΕΙΟΥ ΠΑΝΕΠΙΣΤΗΜΙΟΥ ΘΕΣ/ΚΗΣ ΠΑΡΑΔΙΔΕΙ ΜΑΘΗΜΑΤΑ ΙΔΙΑΙΤΕΡΑ Ή ΣΕ ΟΛΙΓΟΜΕΛΗ ΤΜΗΜΑΤΑ (ΤΩΝ 2 Ή 3 ΑΤΟΜΩΝ). ΤΙΜΕΣ ΠΡΟΣΙΤΕΣ. ΠΛΗΡ. ΤΗΛ. 02410 22428-0937803323. ΠΜ47545

ΠΑΡΑΔΙΔΟΝΤΑΙ ΜΑΘΗΜΑΤΑ ηλεκτρικής κιθάρας για διάφορα είδη: Blues, Rock, Hard Rock, Heavy Metal κ.ά. Πληρ. τηλ. 02410/25968, 097/2224388. AM47556

ΙΤΑΛΙΚΑ. Παραδίδονται μαθήματα Ιταλικών όλων των επιπέδων. Πληρ. τηλ. 02410 75447. AM47507

ΚΑΘΗΓΗΤΡΙΑ ΜΟΥΣΙΚΗΣ, από την Αθήνα με πτυχία αρμονίας, φούγκας, αντίστιξης, παραδίδει ιδιαίτερα μαθήματα αρμόνιου-πιάνου σε αρχάριους μαθητές. Πληρ. τηλ. 69586 και 0977 332072, κα Ντραγατάκη Μαρία. AM47091

ΙΔΙΑΙΤΕΡΑ ΜΑΘΗΜΑΤΑ ΕΦ' ΟΛΗΣ ΤΗΣ ΥΛΗΣ (ΕΛΛΗΝΙΚΑ-ΑΓΓΛΙΚΑ) ΟΙΚΟΔΙΔΑΣΚΑΛΕΙΟ ΓΑΛΛΙΚΗΣ ΓΛΩΣΣΑΣ: Παραδίδονται μαθήματα Γαλλικών από καθηγήτρια πτυχιούχο του τμήματος Γαλλικής γλώσσας και φιλολογίας του Αριστοτελείου Πανεπιστημίου Θεσσαλονίκης, προετοιμασία όλων των πτυχίων: DELF, DALF, SORBONNE. Πληρ. τηλ. 02410/25151 και 0938309839. AM47290

ΦΥΣΙΚΗ-ΧΗΜΕΙΑ, ΠΑΡΑΔΙΔΟΝΤΑΙ ΙΔΙΑΙΤΕΡΑ ΜΑΘΗΜΑΤΑ ΚΑΤ' ΟΙΚΟΝ ΕΙΤΕ ΜΕΜΟΝΩΜΕΝΑ ΕΙΤΕ ΣΕ ΓΚΡΟΥΠ 2-3 ΑΤΟΜΩΝ. ΠΛΗΡ. ΤΗΛ. 02410 60860, 0945018220.
ΠΜ47291

ΟΙΚΟΔΙΔΑΣΚΑΛΕΙΟ ΑΓΓΛΙΚΩΝ: - ΠΑΡΑΔΙΔΟΝΤΑΙ ΜΑΘΗΜΑΤΑ ΑΓΓΛΙΚΩΝ ΣΕ ΑΡΧΑΡΙΟΥΣ ΚΑΙ ΠΡΟΧΩΡΗΜΕΝΟΥΣ. - ΟΛΑ ΤΑ ΕΠΙΠΕΔΑ-ΕΞΕΤΑΣΕΙΣ CAMBRIDGE. - ΕΙΔΙΚΟ ΤΜΗΜΑ ΓΙΑ ΠΡΟΝΗΠΙΑ ΚΑΙ ΝΗΠΙΑ, 3-7 ΕΤΩΝ ΣΕ ΞΕΧΩΡΙΣΤΟ ΔΙΑΜΟΡΦΩΜΕΝΟ ΧΩΡΟ. ΕΝΑΡΞΗ ΜΑΘΗΜΑΤΩΝ 9 ΣΕΠΤΕΜΒΡΗ. ΠΛΗΡ.: 0241062902 ΚΑ ΓΕΩΡΓΙΑ.
ΠΜ47106

ΜΑΘΗΜΑΤΑ για παιδιά Δημοτικού - Γυμνασίου παραδίδονται από καθηγήτρια με δύο πτυχία, μεταπτυχιακές σπουδές και πολύχρονη διδακτική πείρα. Πληρ. τηλ. 02410 27329, 0945984346. AM46637

ΑΡΧΕΣ ΟΙΚΟΝΟΜΙΑΣ - ΔΙΟΙΚΗΣΗ ΕΠΙΧ/ΣΕΩΝ - ΕΚΘΕΣΗ - ΙΣΤΟΡΙΑ. Παραδίδονται σε μαθητές Λυκείου από καθηγήτρια με πολυετή διδακτική και φροντιστηριακή πείρα. Υψηλά ποσοστά επιτυχίας και υπευθυνότητα στη σωστή προετοιμασία και καθοδήγηση των υποψηφίων για τις Πανελλαδικές Εξετάσεις. Πληρ. τηλ. 02410 76544, 0945 984346 AM46638

ΑΓΓΛΙΚΑ-ΙΤΑΛΙΚΑ-ΙΣΠΑΝΙΚΑ. ΚΑΘΗΓΗΤΗΣ, ΑΡΙΣΤΟΥΧΟΣ ΑΠΟΦΟΙΤΟΣ (MASTER) SCHILLER INTERNATIONAL UNIVERSITY ΠΑΡΑΔΙΔΕΙ ΜΑΘΗΜΑΤΑ ΚΑΤ' ΟΙΚΟΝ ΣΕ ΑΡΧΑΡΙΟΥΣ, ΠΡΟΧΩΡΗΜΕΝΟΥΣ, ΞΕΝΟΔΟΧΟΥΠΑΛΛΗΛΟΥΣ. ΕΞΑΣΦΑΛΙΣΜΕΝΗ ΕΠΙΤΥΧΙΑ ΕΞΕΤΑΣΕΩΝ F.C.E., TOEFL, E.C.C.E., MICHIGAN ΚΑΙ GAMBRIDGE PROFICIENCY, IETLS ΚΑΘΩΣ ΚΑΙ ΕΙΣΑΓΩΓΗΣ ΣΕ ΒΡΕΤΑΝΙΚΑ ΚΑΙ ΙΤΑΛΙΚΑ ΠΑΝΕΠΙΣΤΗΜΙΑ. ΤΙΜΕΣ ΛΟΓΙΚΕΣ. ΜΕΤΑΦΡΑΣΕΙΣ ΔΕΚΤΕΣ. ΠΛΗΡ. ΤΗΛ. 0241025133. ΠΜ47251

προσφορές εργασίας

Είμαι Βουλγάρα 32 ετών και **ΨΑΧΝΩ ΔΟΥΛΕΙΑ** σε σπίτια, καθαρίσματα, σιδερώματα, φύλαξη παιδιών, και όλες τις δουλειές του σπιτιού. Πληρ. τηλ. 65122 και ώρες από 07.00 έως 21.00 AP47691

ΤΕΧΝΙΤΗΣ ΒΑΡΕΩΝ ΣΙΔΗΡΟΚΑΤΑΣΚΕΥΩΝ, ΣΩΛΗΝΟΥΡΓΟΣ ΗΛΕΚΤΡΟΣΥΓΚΟΛΛΗΤΗΣ ΜΕ ΑΡΙΣΤΕΣ ΓΝΩΣΕΙΣ, ΖΗΤΑ ΑΝΑΛΟΓΗ ΕΡΓΑΣΙΑ. ΠΛΗΡ. ΤΗΛ. 02410 69937 ΚΑΙ 0946899878 κ. ΝΙΚΟ
ΠΡ47650

ΕΛΑΙΟΧΡΩΜΑΤΙΣΜΟΙ. ΑΝΑΛΑΜΒΑΝΟΥΜΕ ΠΑΝΤΟΣ ΕΙΔΟΥΣ ΕΛΑΙΟΧΡΩΜΑΤΙΣΜΟΥΣ ΣΕ ΠΟΛΥ ΛΟΓΙΚΕΣ ΤΙΜΕΣ. ΠΛΗΡ. ΤΗΛ. 0936 743892
ΧΠΡ1561

ΑΡΧΙΤΕΚΤΟΝΙΚΕΣ ΜΕΛΕΤΕΣ
ΑΔΕΙΕΣ ΟΙΚΟΔΟΜΙΚΕΣ

Σχεδιασμός & Διαμόρφωση Εσωτερικών και Εξωτερικών Χώρων

Λώλου Ελένη
Πληρ. τηλ. 093/7227653

ΑΠΟΦΡΑΞΕΙΣ

ΔΩΔΕΚΑΝΗΣΙΑΚΕΣ ΑΠΟΦΡΑΞΕΙΣ
"ΚΟΛΟΣΣΟΣ"
ΑΠΟΦΡΑΞΕΙΣ ΚΑΘΑΡΙΣΜΟΙ
ΑΠΟΧΕΤΕΥΣΕΩΝ & ΒΟΘΡΩΝ



Αναλαμβάνουμε πάσης φύσεως αποφράξεις οποιουδήποτε μήκους και πλάτους Αναλαμβάνουμε καθαρισμούς αποχετευτικών αγωγών ΔΗΜΩΝ, ΞΕΝ/ΧΕΙΩΝ στρατιωτικών μονάδων ΣΠΙΤΙΩΝ, ΠΟΛΥΚΑΤΟΙΚΙΩΝ καθώς και καθαρισμούς βιολογικών μονάδων με μηχάνημα υψηλής πιέσεως σε όλη την Δωδ/σο

Κ. ΠΗΔΙΑΚΗΣ - Π. ΚΑΣΕΡΗΣ
Πληρ. τηλ. 47915-91881, κιν. 0944/325234 και 0977/717048

ΑΠΟΦΡΑΞΕΙΣ-ΚΑΘΑΡΙΣΜΟΙ





ΑΠΟΦΡΑΞΕΙΣ
ΚΑΘΑΡΙΣΜΟΙ
ΣΥΝΤΗΡΗΣΕΙΣ
ΑΠΟΧΕΤΕΥΣΕΩΝ-
ΕΠΙΦΑΝΕΙΩΝ-
ΚΤΙΡΙΩΝ-
ΠΛΟΙΩΝ-
ΒΙΟΛΟΓΙΚΩΝ

Αναλαμβάνουμε ξενοδοχεία, Δήμους, πολ/κίες κ.λπ. Αντληση πετρελαιοειδών από πλοία καθώς και λιποσυλλεκτών και βιολογικών. ΜΕ ΜΟΝΑΔΙΚΑ ΣΕ ΥΨΟΣ ΠΙΕΣΗΣ ΚΑΙ ΑΝΑΡΡΟΦΗΣΗΣ. ΥΠΕΡΣΥΓΧΡΟΝΑ ΜΗΧΑΝΗΜΑΤΑ ΥΔΡΟΒΟΛΗΣ ΣΕ ΟΛΗ ΤΗ ΔΩΔΕΚΑΝΗΣΟ

ΟΛΟ ΤΟ 24ωρο

ΒΑΡΔΕΛΛΗ Μ. -ΚΡΑΣΟΠΟΥΛΟΣ Δ. Ο.Ε.
Τηλ. 35555, Fax: 73100, Κιν. 0944/395999
e-mail:metropontikas@excite.com.

ΣΤΙΣ ΠΙΟ ΧΑΜΗΛΕΣ ΤΙΜΕΣ

ΔΩΣΕ ΣΤΥΛ ΣΤΟ ΚΙΝΗΤΟ ΣΟΥ



Cleaning Pro



πλένουμε & φυλάμε:
• ΧΑΛΙΑ - ΜΟΚΕΤΕΣ - ΦΛΟΚΑΤΕΣ
• ΠΑΠΛΩΜΑΤΑ - ΚΟΥΒΕΡΤΕΣ

Τηλ: 02410 60585

ΝΕΕΣ ΕΓΚΑΤ/ΣΕΙΣ: ΝΙΚΗΦ. ΒΡΕΤΤΑΚΟΥ - ΑΣΓΟΥΡΟΥ

ΤΑΠΗΤΟΚΑΘΑΡΙΣΤΗΡΙΟ
Ο ΔΡΑΚΟΣ

Αναλαμβάνουμε υπεύθυνα καθαρισμό και φύλαξη
χαλιά • μοκέτες • φλοκάτες
Ειδικός καθαρισμός μεταξωτών και χειροποίητων χαλιών
Επί τόπου καθαρισμοί
μοκετών • σαλονιών • πούλμαν
με 20ετή πείρα.

Πληρ. τηλ. 02410/26805, 02410/51024, 097/4208020

ΑΓΟΡΑΖΩ
ΧΡΥΣΑΦΙΚΑ
ΚΟΣΜΗΜΑΤΑ
ΝΟΜΙΣΜΑΤΑ
ΧΡΥΣΑ ΔΟΝΤΙΑ
ΜΕΤΟΧΕΣ
ΩΡΟΛΟΓΙΑ
ΑΝΤΙΚΕΣ
Δάνεια επί ενεχύρω
«ΜΠΑΜΠΗΣ»
Δημ. Θεοδωράκη 15
(1ος όροφος)
ΡΟΔΟΣ
ΧΠΡ407

ΠΕΡΙΦΕΡΕΙΑΚΟ

Στις 14.30 παίζει ο Απόλλων

- *ΑΛΛΑΞΕ Η ΩΡΑ ΔΙΕΞΑΓΩΓΗΣ ΓΙΑ ΝΑ ΔΙΕΥΚΟΛΥΝΘΕΙ ΣΥΓΚΟΙΝΩΝΙΑΚΑ Η ΡΟΔΙΤΙΚΗ ΟΜΑΔΑ*
- *ΣΤΗ ΔΙΑΘΕΣΗ ΤΟΥ ΓΙΩΡΓΟΥ ΤΑΝΙΔΗ ΚΟΣΚΙΝΙΑΤΗΣ-ΙΣΚΑΣ. ΠΑΡΑΜΕΝΟΥΝ ΑΜΦΙΒΟΛΟΙ ΑΡΧΟΝΤΟΥΛΗΣ-ΜΑΧΛΗΣ*

Μέσα σε καλό κλίμα ο Απόλλων Καλυθιών συνέχισε χθες την προετοιμασία του για την τρίτη υποχρέωσή του στο φετεινό πρωτάθλημα του Περιφερειακού.

Η ομάδα του **Γιώργου Τανίδη** αντιμετωπίζει στις 14.30 το μεσημέρι της Κυριακής στο γήπεδο της Μυτιλήνης τον πρωτοπόρο Αιολικό, με σκοπό την καλή εμφάνιση κι εφόσον οι εντός αγωνιστικού χώρου συνθήκες το επιτρέψουν την κατάκτηση ενός θετικού αποτελέσματος που αν έρθει "θα ισοφαρίσει" κατά κάποιο τρόπο την εντός έδρα αποτυχία με τον Διαγόρα. Είναι πάντως ένας αγώνας στον οποίο χρειάζεται επίπονη προσπάθεια για να κατακτηθεί το αποτέλεσμα αφού είναι ιδιαίτερα δυνατός στην έδρα του φέτος ο Αιολικός.

Το παιχνίδι άλλαξε ώρα διεξαγωγής αφού αντί για τις 16.00 θ' αρχίσει στις 14.30 όπως ανακοινώθηκε χθες καθώς ο Απόλλων θα πάρει το δρόμο της επιστροφής γύρω στις 17.00 από την Μυτιλήνη.

-ΑΓΩΝΙΣΤΙΚΕΣ "ΑΜΦΙΒΟΛΙΕΣ"-

Στο μεταξύ ο **Γιώργος Τανίδης** δεν θα έχει ούτε αυτή την Κυριακή την καλύτερη δυνατή ενδεκάδα.

- Ο **Γιάννης Αρχοντούλης** συνέχισε και χθες να αισθάνεται ενοχλήσεις και μάλιστα χθες βράδυ επρόκειτο να επισκεφθεί τον **Βασίλη Δημητρακόπουλο** για να έχει μία πλήρη διάγνωση.

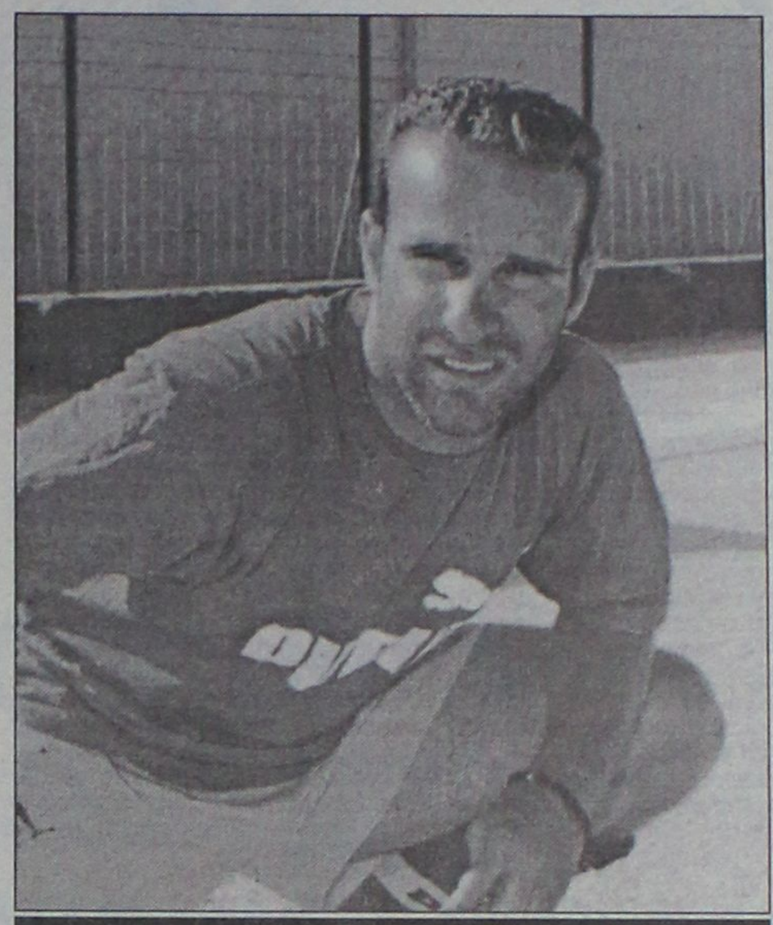

Ο Γιώργος Ισκάς ξεκινάει στη Μυτιλήνη (ΒΙΚΤΩΡ-ΦΩΤΟ ΜΑΡΚΕΤ-ΙΑΛΥΣΟΣ)

- Το ίδιο συμβαίνει και με τον νεαρό **Μαχλή** ενώ ο **Σαλαμαστράκης** συνεχίζει να είναι απών.

- Αντίθετα ο **Γιάννης Κοσκινιάτης** παρακολουθεί ανελλειπώς τις προπονήσεις και είναι στη διάθεσή του **Γιώργου Τανίδη** για το Κυριακάτικο παιχνίδι όπως και ο **Γιώργος Ισκάς** που εξέτισε την ποινή του.

- Ο **Μιχάλης Πλύγκος** εξακολουθεί να τρέχει μόνος του και δεν θα ταξιδεύσει για την Μυτιλήνη.

- "ΚΛΕΙΝΟΥΝ ΤΡΥΠΕΣ"-

Ο Απόλλων Καλυθιών σύμφωνα με τις τελευταίες πληροφορίες πήρε από τον Δήμο Καλλιθέας και το υπόλοιπο μέρος της επιχορήγησης το οποίο βέβαια διέθεσε για την εξόφληση παλαιών υποχρεώσεων.

Η ταβέρνα

«ΝΙΚΟΛΑΣ»

στην Παστίδα

είναι κοντά σας για κάθε είδους εκδήλωση. Η αίθουσα κλιματίζεται.

Πληροφορίες στα τηλέφωνα: 02410–48262, 47048

DANCE SCHOOL

ΕΡΑΣΙΤΕΧΝΙΚΗ ΚΑΙ ΠΡΟΕΠΑΓΓΕΛΜΑΤΙΚΗ ΣΧΟΛΗ ΧΟΡΟΥ

ΚΩΝΣΤΑΝΤΙΝΑΣ ΝΤΑΛΑΜΑΓΚΑ-ΜΙΡΟΣΑΒΙΤΣ

(ΑΝΑΓΝΩΡΙΣΜΕΝΗ ΑΠΟ ΤΟ ΚΡΑΤΟΣ)

ΠΑΡΟΔΟΣ ΑΜΕΡΙΚΗΣ-ΚΡΕΜΑΣΤΗ, 02410 94177

Η σχολή που φιλοδοξεί να φέρει σε επαφή τα νέα παιδιά με τον μαγευτικό κόσμο της κίνησης, του ρυθμού, της μουσικής, να αναπτύξει την προσωπικότητά τους μέσα από τη γνώση, την αρμονία, την καλλιτεχνική έκφραση.

Με βαθιά επίγνωση της πολιτιστικής τους κληρονομιάς μαθαίνουν να εκφράζουν τον εσωτερικό τους κόσμο, να βιώνουν την μουσική με το σώμα τους, να χορεύουν ανοίγοντας συγχρόνως τους πνευματικούς τους ορίζοντες στις παγκόσμιες τάσεις του χορού και των άλλων τεχνών.

Αν λοιπόν νομίζεις πως και εσύ αγαπάς το χορό, έλα να δοκιμάσεις.
Η δουλειά είναι σκληρή, η ικανοποίηση όμως μεγάλη.

Η διεύθυνση και διδασκαλία ασκείται από την καθηγήτρια Κων/να Νταλαμάγκα - Μιρόσαβιτς, Απόφοιτη Ανώτατης Επαγγελματικής Σχολής Χορού, ειδικευμένη στην διδασκαλία προσχολικής έως και προεπαγγελματικής ηλικίας.

Στην Σχολή διδάσκονται:

- ΚΛΑΣΣΙΚΟ ΜΠΑΛΕΤΟ (Ρώσικο σύστημα)
- ΚΛΑΣΣΙΚΟ ΡΕΠΕΡΤΟΡΙΟ
- ΣΥΓΧΡΟΝΟΣ ΧΟΡΟΣ (Limon-Graham)
- ΣΥΓΧΡΟΝΟ ΡΕΠΕΡΤΟΡΙΟ
- JAZZ
- ΡΥΘΜΙΚΗ ΚΙΝΗΤΙΚΗ (Dalcroze-Κυνηγού)
- CHARACTER (ΙΣΠΑΝΙΚΟΙ - LATIN)
- ΜΑΖΟΡΕΤΕΣ (American style)
- ΕΛΛΗΝΙΚΟΙ ΧΟΡΟΙ
- AEROBIC
- ΧΟΡΕΥΤΙΚΗ ΓΥΜΝΑΣΤΙΚΗ
- ΤΜΗΜΑ ΠΡΟΕΠ/ΚΟ (Προετοιμασίας μαθητών για εισαγωγικές εξετάσεις.

Η Σχολή προσφέρει:

- Ανετες αίθουσες διδασκαλίας και ιδιωτικό πάρκινγκ.
- Εκπτωση στο δεύτερο και τρίτο παιδί 30%.
- Δώρο μετ την εγγραφή τσάντα της σχολής.
- Ειδική τιμή στις μητέρες.
- Δωρεάν ασφάλιση των μαθητών και ιατρική παρακολούθηση.
- Στους μαθητές της σχολής δωρεάν η ώρα των ελληνικών χορών.
- Προσφέρει υποτροφίες σε μαθητές ου διακρίνονται για την άριση επίδοσή τους.
- Διοργανώνει εκπαιδευτικά σεμινάρια
- Προσφέρει την ευκαιρία στους μαθητές της να λάβουν μέρος σε διεθνείς διαγωνισμούς χορού (2002: Κατάκτηση Κυπέλλου 3ης θέσης στην χορογραφία σύγχρονου χορού).

Εγγραφές καθημερινά 11.00 - 13.00 πρωί και 5.30 - 8.30 το απόγευμα

Πληροφορίες στο τηλ.: 02410 94177

Με βαθιά εκτίμηση,
Κωνσταντίνα Νταλαμάγκα-Μιρόσαβιτς

Ασφαλιστικά Γραφεία Ανθόπουλος & Συνεργάτες

ΑΣΦΑΛΕΙΕΣ - ΑΜΟΙΒΑΙΑ ΚΕΦΑΛΑΙΑ - ΔΑΝΕΙΑ

Αν... **Είστε δυσαρεστημένος απ'την Ασφαλιστική σας Εταιρία..**

Αν... **Ο Ασφαλιστικός σας Σύμβουλος σάς έχει ξεχάσει...**

Αν... **Νομίζετε ότι πληρώνετε πολλά για την ασφάλιση του ΑΥΤΟΚΙΝΗΤΟΥ σας ...**
ή **του ΣΚΑΦΟΥΣ σας ...**
ή την **ΑΣΦΑΛΕΙΑ ΖΩΗΣ** σας ...

Αν... **Θέλετε ολοκληρωμένη ενημερωση για να ασφαλισετε το ΣΠΙΤΙ σας**
ή την **ΕΠΙΧΕΙΡΗΣΗ** ή **το ΓΡΑΦΕΙΟ** σας ?

Αν... **Θέλετε να μάθετε πληροφορίες για τρόπους Επένδυσης των Χρημάτων σας?**
& για **ΧΟΡΗΡΗΣΗ ΣΤΕΓΑΣΤΙΚΩΝ & ΕΠΑΓΓΕΛΜΑΤΙΚΩΝ ΔΑΝΕΙΩΝ ,**

Αν... ***Θέλετε σωστή και υπεύθυνη πληροφόρηση στα ασφαλιστικά & χρηματοοικονομικά θέματα.***

ΕΜΕΙΣ ΣΑΣ ΕΝΗΜΕΡΩΝΟΥΜΕ
ΕΣΕΙΣ ΕΠΙΛΕΓΕΤΕ
ΤΗΛΕΦΩΝΗΣΤΕ ΜΑΣ ΤΩΡΑ ΚΑΙ ΡΩΤΗΣΤΕ..

Ανθόπουλος & Συνεργάτες

Εκπρόσωποι των μεγαλύτερων & εγκυρότερων Ασφαλιστικών & Επενδυτικών Εταιρειών.
Ασφαλιστικοί & Χρηματοοικονομικοί Σύμβουλοι.

ΖΗΤΟΥΝΤΑΙ ΕΠΑΓΓΕΛΜΑΤΙΕΣ ΑΣΦΑΛΙΣΤΕΣ ΓΙΑ ΕΛΕΥΘΕΡΗ ΣΥΝΕΡΓΑΣΙΑ

1) Στ.Καζούλη 7 (Σαν Φραγκίσκο) τηλ. 02410 39400 fax. 02410 37240
2) Εθ. Δωδεκ/σιων 2-4 (Πλατεια Κύπρου) τηλ. 02410 39400 fax. 02410 70537



Χωρίς όρια...

Ψάχνουν εναγωνίως το τρίποντο

• Τη νίκη θέλουν οι Παραδεισιώτες επί της Δόξας Καρ. την Κυριακή το πρωί.

Με τα γνωστά προβλήματα θα υποδεχτεί το πρωί της Κυριακής ο Κλεάνθης στο γήπεδό του την Δόξα Καρδάμαινας. Οι Παραδεισιώτες όπως και στο παιχνίδι με τον Ηρακλή Μ., δεν θα έχουν στη διάθεσή τους τον **Μιχάλη Σπάρταλη** (επιστρέφει Κυριακή πρωί από το Καστελλόριζο, όπου εκπληρώνει την στρατιωτική του θητεία και από εδώ και πέρα θα είναι στη διάθεση του προπονητή του **Νίκου Μαντικού**), και τον **Γιώργο Κρομμύδα** (δεν έχει ξεπεράσει τον πρόσφατο τραυματισμό του). Αντιθέτως ο **Δημήτρης Ζουρούδης** ξεπέρασε το πρόβλημα τραυματισμού που τον ταλαιπωρούσε και αναμένεται να δώσει κανονικά το παρών του στο Κυριακάτικο παιχνίδι. Ο **Νίκος Μαντικός** έχει επισημάνει στους ποδοσφαιριστές του το πόσο σημαντικό είναι το παιχνίδι με την Καρδάμαινα και πόσο το έχει ανάγκη η ομάδα το παιχνίδι αυτό. Σε επικοινωνία που είχαμε με τον προπονητή του Κλεάνθη για την μέχρι τώρα αγωνιστική παρουσία της ομάδας του στο πρωτάθλημα μας δήλωσε τα εξής: «έχω μείνει ικανοποιημένος από τη μέχρι τώρα προσπάθεια που καταβάλουν τα παιδιά μέσα στους αγώνες και τις προπονήσεις, σίγουρα η όρεξη και το πάθος που δείχνουν δεν μπορούν να σε αφήσουν ασυγκίνητο και πιστεύω ότι αν συνεχίσουμε σε τέτοιους ρυθμούς δεν θα έχουμε κανένα πρόβλημα στη συνέχεια. Εμείς ξεκινήσαμε το πρωτάθλημα με δύο παιχνίδια (Διγενής εντός και Ηρακλής Μ. εκτός), ομάδες που αναμένεται να πρωταγωνιστήσουν στο φετινό πρωτάθλημα της Α' Δωδεκανήσου και αν είμασταν λίγο τυχεροί θα μπορούσαμε να είχαμε μαζέψει περισσότερους βαθμούς. Από εδώ και πέρα οι ομάδες που θα αντιμετωπίσουμε δεν έχουν μεγάλες διαφορές με εμάς και πιστεύω αν είμαστε σοβαροί δεν θα έχουμε προβλήματα».

ΑΓΩΝΑΣ ΚΟΙΝΩΝΙΚΟΥ ΧΑΡΑΚΤΗΡΑ

Μετά από πρόταση του προέδρου **Κλεόβουλου Χ"γεωργίου** που έγινε ομόφωνα αποδεκτή από το Δ.Σ. της ΕΠΣΔ την Παρασκευή 18 Οκτωβρίου (ημέρα του πολιούχου Αφάντου Αγίου Λουκά) και ώρα 16.00 θα διεξαχθεί στο γήπεδο Αφάντου φιλικός αγώνας ποδοσφαίρου μεταξύ της Μικτής Νέων και του ΑΕΡΑ. Τα έσοδα του αγώνα θα δοθούν στο **Γιώργο Καραγιάννη**, γιό του παλαίμαχου τερματοφύλακα της Ρόδου **Νίκου Καραγιάννη**, ο οποίος πρόσφατα υπέστη σοβαρό τροχαίο ατύχημα. Τα εισιτήρια του αγώνα θα διατεθούν σύντομα σε κυκλοφορία.



Ο ΔΟΝΑ ΠΕΤΑΛΟΥΔΩΝ ΕΥΧΑΡΙΣΤΕΙ

Πραγματοποιήθηκε χθες στο Δημοτικό Διαμέρισμα Θεολόγου ο φιλικός ποδοσφαιρικός αγώνας μεταξύ της τοπικής ομάδας (Δαμάγητος) και των παλαιμάχων του Δήμου Πεταλούδων.

Ο αγώνας έληξε ισόπαλος με σκορ 2-2. Ο ΔΟΝΑ Πεταλούδων ευχαριστεί τους παλαίμαχους που συμμετείχαν στον αγώνα και συγκεκριμένα τους: **Δράκο Μιχαήλ, Γρηγοριάδη Στέφανο, Αφεντούλη Ιωάννη, Κούρος Σταμάτη, Δελαπόρτα Βασίλη, Μπακαρή Θεοδόσιο, Οικονόμου Γεώργιο, Κούρο Σταμάτη** του **Σάββα, Σταυριά Τάσο, Πελεκάνο Εμμανουήλ, Παπανικόλα Γεώργιο, Βασιλώτο Κωνσταντίνο, Κλαδάκη Ιωάννη, Σπάρταλη Νίκος.**

ΠΟΙΝΕΣ

Οι ποινές που επέβαλε η ΕΠΣΔ στους «άτακτους» ποδοσφαιριστές της περασμένης εβδομάδας έχουν ως εξής:

8 αγων.: Πλύγκος Π. (Δόξα Ψ.)

3 αγων.: Μύρτο Ν. (Διαγόρας Β.), **Μιμιγιάννης** (Κλεόβουλος)

1 αγων.: Θεοδοσίου Μ. (Ζευς), **Μερκούρης Α.** (Ευαγόρας), **Κωστομοίρης Μ.** (Δόξα Ψ.)

ΟΙ ΠΑΙΚΤΕΣ ΜΟΝΟ ΜΕ ΦΙΑΤ ΣΤΙΣ ΠΡΟΠΟΝΗΣΕΙΣ

Οι παίκτες της Γιουβέντους θα έχουν δικαίωμα να βάζουν τα αυτοκίνητά τους στο πάρκινγκ των εγκαταστάσεων της ομάδας όταν πηγαίνουν για προπονήσεις, μόνο αν πρόκειται για Φίατ. Οπως γράφει η εφημερίδα «Gazzetta dello Sport» η απόφαση ελήφθη από το σύλλογο του Τορίνο, σε ένδειξη σεβασμού προς την ιταλική αυτοκινητοβιομηχανία που είναι και η κύρια μέτοχος.

Μάλιστα η Φίατ, έχει φροντίσει να εφοδιάσει όλους τους παίκτες με δικά της αυτοκίνητα, αλλά το πρόβλημα είναι ότι ορισμένοι προτιμούν οχήματα άλλων εταιρειών. Μεταξύ αυτών περιλαμβάνονται ο τερματοφύλακας, Τζιανλουίτζι Μπουφόν που οδηγεί μία Πόρσε, ο επιθετικός Μάρκο Ντι Βάιο και ο Ολλανδός μέσος, Εντγκαρ Ντάβιντς που διαθέτουν Μερτσέντες, ενώ ο Μάρκο Ιουλιάνο με τον Χιλιανό Μαρσέλο Σάλας προτιμούν την BMW.

Κολέμπας: «Θα δικαιωθούμε»

Νέες δηλώσεις σχετικά με την αφαίρεση 12 βαθμών που επέβαλε χθες η ΕΠΑΕ στον ΠΑΣ Γιάννινα, έκανε σήμερα ο πρόεδρος της ΠΑΕ, Μάνθος Κολέμπας. Μιλώντας στον ΣΠΟΡ-FM ο κ Κολέμπας, αποκάλυψε ότι η ΠΑΕ οφείλει στους ποδοσφαιριστές περίπου 140.000 ευρώ, χρέη για τα οποία έχει γίνει ήδη διακανονισμός. Ο πρόεδρος του ΠΑΣ διέψευσε κατηγορηματικά τα όσα διέρρευσαν από την ΕΠΑΕ, σύμφωνα με τα οποία ο σύλλογος έχει χρέη 2 εκατομμυρίων ευρώ και επεσήμανε ότι θα προσφύγει στην ΕΠΟ. Μάλιστα εξέφρασε την πεποίθηση ότι η ομάδα του θα δικαιωθεί από την ομοσπονδία, ενώ δεν παρέλειψε να αφήσει αιχμές προς πάσα κατεύθυνση, λέγοντας πως και άλλες ΠΑΕ έχουν χρέη, όμως επιτυγχάνουν την ρύθμιση που επιθυμούν.

«Θα κάνουμε προσφυγή στην ΕΠΟ και πιστεύω ότι θα δικαιωθούμε. Πιστεύω ότι τόσο ο έλεγχος στα βιβλία, όσο και η απόφαση έγιναν επιλεκτικά από την ΕΠΑΕ. Ημασταν το εύκολο θύμα και αφού δεν έχουμε ούτε υπουργό θα παλέψουμε μόνοι μας", είπε χαρακτηριστικά ο κ Κολέμπας και πρόσθεσε: «Πρόκειται για χρέη 47 εκ. δρχ σε ποδοσφαιριστές της ομάδας την τελευταία δεκαετία. Τα όσα ακούστηκαν περί 700 εκ. δρχ είναι ψευδή. Κληροννομήσαμε μια ομάδα και δε ξέραμε τι χρωστάμε γι αυτό η Πολιτεία πρέπει να φροντίζει τέτοια ζητήματα».

ΕΥΧΑΡΙΣΤΗΡΙΟ ΦΛΟΓΑΣ

Ο Α.Π.Σ. «Φλόγα» ευχαριστεί θερμά τον κ. **Μιχαηλίδη Τάκη**, γιατί στην υποχρέωση της Ρόδου να προτείνει ένα νέο άθλημα στην επιτροπή των ISLANDS GAMES, πρότεινε το τζούντο. Τον ευχαριστούμε ακόμα για την πολύτιμη βοήθεια που μας έδωσε για την ίδρυση του νέου μας τμήματος της τοξοβολίας.

Αύριο στη Βούλα η «Βραδιά του Αθλητικού Συντάκτη»

Κορυφώνονται αύριο οι εκδηλώσεις για τον εορτασμό των 50 χρόνων από την ίδρυση του ΠΣΑΤ, με την διοργάνωση της «Βραδιάς του Αθλητικού Συντάκτη» στο κλαμπ Blue Water της Βούλας.

Μια βραδιά, κατά την διάρκεια της οποίας οι συνάδελφοι θα αφήσουν για λίγο στην άκρη το άγχος της καθημερινότητας, θα φάνε, θα πιούνε και θα διασκεδάσουν σε ένα καταπληκτικό περιβάλλον υπό τους ήχους της ορχήστρας του μαέστρου Γιώργου Κατσαρού.

Και επειδή κάποιοι μπορεί να φοβηθούν ότι μπορει να βρέξει και να μας χαλάσει τη βραδιά, τους διαβεβαιώνουμε ότι για μας «πέρα βρέχει», αφού όλος αυτός ο θαυμάσιος χώρος καλύπτεται, πράγμα που σημαίνει ότι τίποτα δεν πρόκειται να μας χαλάσει τη διάθεση.

Σε αυτή την εκδήλωση που γίνεται με την ευγενική χορηγία της ΟΠΑΠ ΑΕ, ο Πανελλήνιος Σύνδεσμος Αθλητικού Τύπου, επέλεξε να τιμήσει αθλητές και συλλόγους που μέσα στην πορεία των 50 χρόνων, άφησαν το δικό τους στίγμα στη νεότερη ελληνική αθλητική ιστορία, ενώ παράλληλα θα δοθούν τα δημοσιογραφικά βραβεία του 2001 και θα βραβευτούν όσοι συνάδελφοι επέδειξαν συγγραφκό έργο μέσα στο ίδιο χρονικό διάστημα, καθώς επίσης και τα παιδιά των Συναδέλφων που εισήλθαν φέτος στα Ανώτατα Εκπαιδευτικά Ιδρύματα. Τέλος, στο πρόσωπο του Τούρκου ομοσπονδιακού προπονητή, Σενόλ Γκουνές, βραβεύεται η μεγαλύτερη επιτυχία του βαλκανικού ποδοσφαίρου, που ήταν η κατάκτηση της τρίτης θέσης από την εθνική ομάδα της Τουρκίας, στο πρόσφατο μουντιάλ.

ΑΝΕΚΔΟΤΟ

Δύο φίλες συναντώνται τυχαία στο δρόμο:

- "Τα έμαθες τα νέα; Χθες πήρα για πρώτη φορά το αυτοκίνητο του άντρα μου και έπαθα μεγάλη ζημιά. Ένας αιχαμής έπεσε πάνω στο αμάξι και το έκανε σμπαράλια!"

- "Αλήθεια! Μα πως έγινε αυτό; Πώπως έτρεχες;"

- "Αντιθέτως! Πήγαινα μόνο με εξήντα χιλιόμετρα."

- "Τότε; Έτρεχε εκείνος;"

- "Και να 'θελε δε μπορούσε. Ήταν σταματημένος και δεν ήταν καν μέσα στο αυτοκίνητό του!"



Το Βιβλιοχαρτοπωλείο
Η Πενα
εύχεται στους μαθητές
καλή σχολική χρονιά
ΒΙΒΛΙΑ-ΧΑΡΤΙΚΑ-ΣΧΟΛΙΚΑ
ΠΑΙΧΝΙΔΙΑ-ΕΙΔΗ ΔΩΡΩΝ-
ΦΩΤΟΤΥΠΙΕΣ-ΒΟΗΘΗΜΑΤΑ-
ΞΕΝΟΓΛΩΣΣΑ ΒΙΒΛΙΑ
ΧΡΗΣΤΟΣ ΚΑΛΑΪΤΖΙΔΗΣ/ΗΡΩ ΓΩΓΟΥ-ΚΑΛΑΪΤΖΙΔΗ
Κοδριγκτώνος 8-10-Ρόδος-Τηλ. 02410/34734



●●● Παρά το ολότελα καλή και η... Παναγιώταινα. Το αίτημα της Ρόδου έγινε δεκτό και μπήκε ο Γιαννόπουλος. Μάτι της ΚΕΔ και όσο νάναι επηρεάζει η παρουσία του για καλή απόδοση του διαιτητή. Αν και τα μάτια μας έχουν δει τόσα πολλά.

●●● *Στο Βασιλειάδη έδωσαν το ντέρμπι των Απολλώνων. Καινούργιος στον σύνδεσμό μας και την προηγούμενη εβδομάδα είχε διαιτητεύσει το παιχνίδι με το ξύλο!*

●●● **Ο παλλήκαρος δεν έχει καμμία ανάμειξη με την απώλεια της έκθεσης. Την παρέδωσε στον μεγάλο και τον Αρμάο!**

●●● *Την έχασε ένας από τους δύο, ή και οι δύο, ή μπήκε ξένος δάχτυλος παραμένει άγνωστο. Από 'δω και πέρα ο παλλήκαρος παραδίδει μόνο με απόδειξη παραλαβής. Αν είναι οι άλλοι πονηροί, αυτός είναι γάτα!*

●●● **Τι περιμένατε διαφορετική κατάληξη; Ο Καλύμνιος ανέλαβε πάλι πρόεδρος της ομάδας του. Οπως κάθε χρόνο. Τέρμα και φτου και από την αρχή!**

●●● *Θέλω να δω αν θα μπει στον κόπο η Κορδιγκτώνος και η Παπαζαχαρίου να ψάξουν να βρουν τον χρυσοδάκτυλο. Στου ντούκου είναι το πιθανότερο να το περάσουν.*

ΡΕΠΟΡΤΑΖ

Ανοίγει η αυλαία

• Στο νεόκτιστο στάδιο Καρπάθου ξεκινάνε σήμερα οι 16οι Αιγαιοπελαγίτικοι αγώνες στίβου

Η τριήμερη αθλητική διοργάνωση που γίνεται κάθε χρόνο στα νησιά του Αιγαίου ξεκινάει σήμερα στην Κάρπαθο.

Οι 16οι Αιγαιοπελαγίτικοι αγώνες στίβου ανοίγουν την αυλαία τους σήμερα με το πολιτιστικό μέρος, το οποίο καθιερώνεται από φέτος.

Αύριο και μεθαύριο θα διεξαχθούν στο ολοκαίνουργιο στάδιο της Καρπάθου οι αγώνες στίβου, στους οποίους θα πάρουν μέρος πάνω από εξακόσιοι αθλητές και αθλήτριες από σαράντα και πλέον σωματεία του Αιγαίου. Ενδιάμεσα των αγώνων, το Σάββατο στις 17.00 θα πραγματοποιηθούν στα εγκαίνια του σταδίου της Καρπάθου.

Μετά την λήξη των αγώνων οι εκδηλώσεις στο όμορφο Δωδεκανησιακό νησί θα κλείσουν με δεξίωση που θα παραθέσει ο Δήμος στον αύλειο χώρο της εκκλησίας του Απερίου.

Δηλώνουν παρών

• Η ΟΜΑΔΑ ΤΩΝ ΑΜΕΑ ΤΟΥ ΔΟΝΑ ΡΟΔΟΥ ΑΝΑΧΩΡΕΙ ΣΗΜΕΡΑ ΓΙΑ ΤΗΝ ΚΑΡΠΑΘΟ ΠΡΟΚΕΙΜΕΝΟΥ ΝΑ ΑΓΩΝΙΣΘΕΙ ΣΤΟΥΣ 16ΟΥΣ ΑΙΓΑΙΟΠΕΛΑΓΙΤΙΚΟΥΣ ΑΓΩΝΕΣ ΣΤΙΒΟΥ

Αναχωρεί σήμερα η αποστολή του ΔΟΝΑ Ροδίων με τους αθλητές που αντιμετωπίζουν πρόβλημα αναπηρίας οι οποίοι μετά την Χίο, την Μυτιλήνη και την Ανδρο θα προσπαθήσουν να ξεδιπλώσουν τον καλύτερο τους εαυτό στους Αιγαιοπελαγίτικους αγώνες στίβου που θα γίνουν το προσεχές Σαββατοκύριακο στην Κάρπαθο.

Η ομάδα των αθλητών απαρτίζεται από μέλη του "Α.Σ. Δωδεκάνησος" του 1ου ειδικού σχολείου Ρόδου και του κέντρου επαγγελματικής αποκατάστασης ΑΜΕΑ "Ελπίδα".

Συγκεκριμένα είναι:

Αντωνάκη Αναστασία, Αντωνάκη Κυριακούλα, Γιαννικουρής Παντελής, Καραγιάννη Δέσποινα, Τσίγο Βικτωρια, Καπούλα Τσαμπίκα, Αναστάσης Αντώνης, Σαββίδης Γιάννης, Σαρικάς Σταμάτης, Λούλα Αγγελική.

Την αποστολή θα κωουτσάρει η προπονήτρια του ΔΟΝΑ Ροδίων **Μαρία Ιακωβίδου** και θα συνοδεύσει η πρόεδρος του συλλόγου γονέων και κηδεμόνων ΑΜΕΑ **Καπούλα Σταυρούλα.**

Ο ΔΟΝΑ Ροδίων εύχεται στην αποστολή καλή επιτυχία και δηλώνει αρωγός στην προσπάθεια του κάθε αθλητή για την πραγματοποίηση του στόχου του.

Αθλητικό βιβλίο

Τον πρώτο από μία σειρά τόμων θα παρουσιάσει σήμερα ο ΔΟΑ Αρχαγγέλου. Οι τόμοι αυτοί θα παρουσιάζουν την αθλητική διαδρομή του Δήμου Αρχαγγέλου την δεκαετία '50-'60.

Ο Δήμαρχος και πρόεδρος του ΔΟΑ αναφερόμενος στο βιβλίο και στη λειτουργία του Οργανισμού τόνισε: "Μετά τη γιορτή του Αθλητή, που φέτος έγινε κι ένας απολογισμός για το τί πράξαμε όλο το διάστημα της θητείας μας, δηλαδή και τα τέσσερα (4) χρόνια, είχαμε δεσμευτεί ότι θα προσπαθήσουμε να παρουσιάσουμε σε βιβλίο την πλούσια Ιστορία του Δήμου Αρχαγγέλου στον Αθλητισμό. Πέντε μήνες μετά και αφού τρέξαμε και δουλέψαμε σκληρά, συγκεντρώσαμε όλα αυτά τα στοιχεία που ήταν απαραίτητα. Με αποτέλεσμα σήμερα να γίνει η επίσημη πλέον παρουσίαση του βιβλίου και συγκεκριμένα ο πρώτος τόμος που φθάνει μέχρι τη δεκαετία '50-'60.

Πριν όμως μιλήσουμε αναλυτικότερα για το βιβλίο ενδείκνυται να αναφέρουμε με τί ασχολήθηκε και έπραξε ο ΔΟΑ το τελευταίο εξάμηνο, σε όλα τα επίπεδα. Σίγουρα δεν μπορεί να μας κατηγορήσει κανείς ότι ο ΔΟΑ Αρχαγγέλου αυτό το διάστημα έμεινε αδρανής. Οι εκδηλώσεις και μόνο που θα αναφέρουμε πείθουν για το αντίθετο.

ΕΚΔΗΛΩΣΕΙΣ

Λειτουργούμε Ακαδημίες Ποδοσφαίρου-Μπάσκετ-Βόλεϊ-Κολύμβησης, με πάνω από 250 παιδάκια. Ολες αυτές οι Ακαδημίες δεν έμειναν αδρανής, συνέχεια βρισκόταν σε διάφορες εκδηλώσεις. Πήγαμε στην Ρόδο-Κρεμαστή-Αφάντου-Λίνδο-Λάερμα, πήραμε μέρος στο Αναπτυξιακό τουρνουά του Μπάσκετ, συμμετείχαμε στις εκδηλώσεις του ΝΟΡ, κ.α. Επίσης κι εμείς σαν Οργανισμός διοργανώσαμε διάφορα τουρνουά σε όλα τα αθλήματα και διάφορες εκδηλώσεις (διεξαγωγή πατροπαράδοτων παιχνιδιών κ.ά.) σε όλα τα Δημοτικά Διαμερίσματα του Δήμου μας και κάναμε και το καθιερωμένο ταξίδι στην Αθήνα για φιλικούς αγώνες με το Ολυμπιακό, την Χαλκηδόνα και πολλές άλλες δραστηριότητες που σκοπό είχαν την απόκτηση εμπειριών και όχι μόνο. Οι Παλαίμαχοι του Δήμου μας συμμετείχαν κι αυτοί σε διάφορα τουρνουά.

Λάβαμε μέρος σε διάφορα επιμορφωτικά σεμινάρια για εμπλουτισμό γνώσεων και για την καλύτερη λειτουργία του ΔΟΑ. Ομως στηρίξαμε κάθε τί που γινόταν στην όμορφη Ρόδο μας.

Συμμετείχαμε με 350 άτομα παό τον Δήμο μας στην υποδοχή του Ποδηλατικού γύρου της Ρόδου. Λάβαμε μέρος στα Διαγόρεια με 100 παιδιά μας, ενώ φιλοξενήσαμε στο γήπεδο "ΑΡΗΣ" διάφορες εκδηλώσεις, με αποκορύφωμα την Εθνική Ανδρών Ελλάδος Ποδοσφαίρου. Οταν λέμε φιλοξενήσαμε δεν εννοούμε ότι ερχόταν και έφευγαν, αλλά τα παιδιά από τις διάφορες ΕΠΣ είχαν όλες τις ανέσεις με νερά, χυμούς, σάντουιτς, ενώ με την Εθνική κάναμε μια μικρή γιορτή.

ΟΡΓΑΝΩΤΙΚΑ-ΔΙΟΙΚΗΤΙΚΑ

Πρέπει να αναφέρουμε ότι υπάρχει πλέον ένα υπερσύγχρονο Γραφείο με όλα τα καινούργια τεχνολογικά μέσα στα Μάσσαρη και με υπεύθυνο γυμναστή και γραμματεά. Το γήπεδο "ΑΡΗΣ" όλοι ξέρουμε σε τί άψογη κατάσταση βρίσκεται ενώ όλα τα γήπεδα του Δ.Δ. του Δήμου μας προσπαθούμε να τα φέρουμε στην καλύτερη δυνατή κατάσταση.

ΟΙΚΟΝΟΜΙΚΑ

Σε όλα τα σχολεία προμηθεύσαμε αθλητικό υλικό για να καλύψουμε τις ανάγκες τους και κάναμε συντήρηση των αθλητικών χώρων που υπάρχουν σε αυτά.

Σε όλα τα αθλητικά σωματεία κάναμε προμήθεια αθλητικού υλικού και υποστηρίξαμε οικονομικά αρκετές δραστηριότητες τους.

Χορηγήσαμε αθλητικό υλικό και οικονομική ενίσχυση στην πρωταθλήτρια της Αρσης Βαρών **Αργυρού Ζωγραφίνα** και γι' αυτούς τους λόγους λάβαμε ευχαριστίες από τον Πανελλήνιο Γ.Σ., που ήταν μεγάλη τιμή για εμάς.

Βραβεύσαμε μαθητές-αθλητές και συμπολίτες μας για την προσφορά τους στον αθλητισμό.

Για να περάσουμε στο θέμα μας πρέπει να αναφέρουμε ότι το βιβλίο ασχολείται με τα αθλητικά δρώμενα στο Δήμο μας λίγο πριν την απελευθέρωση της Δωδεκανήσου και δύο δεκαετίες μετά. Μέσα σε αυτό θα βρούμε έγγραφα ντοκουμέντα, πρώτες χειρόγραφες αποφάσεις πρακτικών και πρωτότυπα χειρόγραφα για το πώς λειτουργούσαν εκείνο το διάστημα τα διάφορα Σωματεία μας.

Υπάρχουν μαρτυρίες πρωταγωνιστών του Αθλητισμού για το πώς διεξαγόταν τότε τα διάφορα γεγονότα κι επίσης πλούσιο φωτογραφικό υλικό. Υπάρχουν πλούσια δημοσιεύματα τοπικού Τύπου ενώ μεγάλη αναφορά γίνεται στην μεγάλη προσφορά στο χώρο του αείμνηστου **Σάββα Κοντού** και στον Βαλκανιονίκη στίβου **Ζωίτη Παπανικόλα.**

Πρέπει επίσης να αναφέρουμε ότι στο δεύτερο τόμο θα γινει αναφορά στις τελευταίες τρεις δεκαετίες χωρίς φυσικά να αποκλείουμε ότι αν προκύψουν στοιχεία παλαιότερων δεκαετιών δεν θα αναφερθούν.

Πρέπει όλοι να καταλάβουμε ότι όποιος ξεχνά και αγνοεί την ιστορία του δεν έχει μέλλον.

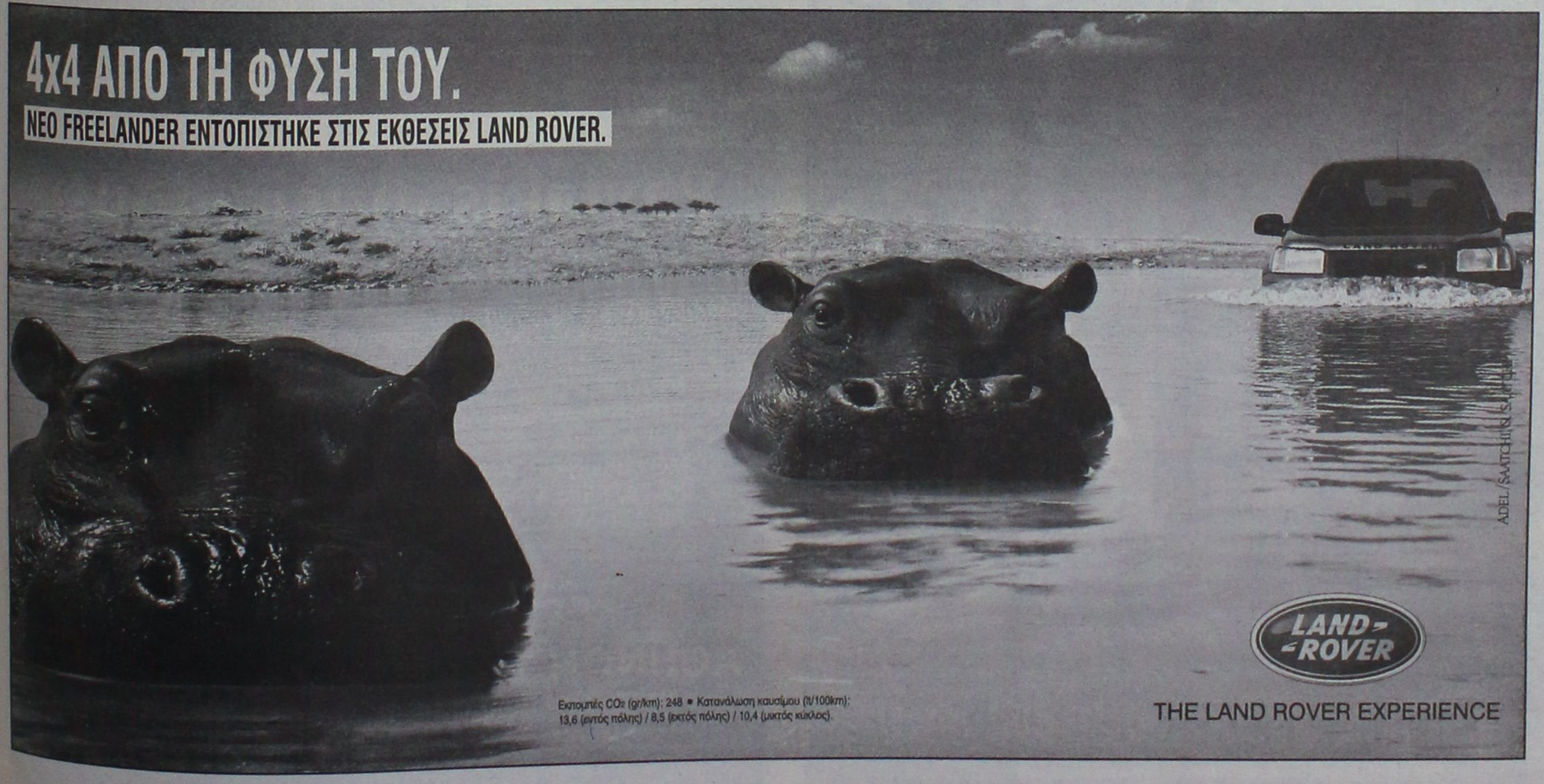

ΜΠΑΣΚΕΤ

Προπονητήριο στον ορίζοντα

• ΑΝ ΕΓΚΡΙΘΕΙ ΑΠΟΨΕ ΑΠΟ ΤΟ ΔΗΜΟΤΙΚΟ ΣΥΜΒΟΥΛΙΟ Η ΕΙΣΗΓΗΣΗ ΤΩΝ ΤΕΧΝΙΚΩΝ ΥΠΗΡΕΣΙΩΝ, ΔΗΜΟΣ ΚΑΙ ΚΟΛΟΣΣΟΣ ΘΑ ΚΑΤΑΣΚΕΥΑΣΟΥΝ ΑΠΟ ΚΟΙΝΟΥ ΚΛΕΙΣΤΟ ΠΡΟΠΟΝΗΤΗΡΙΟ ΕΞΩ ΑΠΟ ΤΟ ΒΕΝΕΤΟΚΛΕΙΟ

Το κλειστό προπονητήριο που τόσο έχει ανάγκη για να στεγάσει τα τμήματα υποδομής του θα αποκτήσει ο Κολοσσός, αν κι εφόσον εγκριθεί απόψε στην συνεδρίαση του Δημοτικού Συμβουλίου Ρόδου, η μελέτη των Τεχνικών Υπηρεσιών του Δήμου Ροδίων με θέμα "Εργασίες συντήρησης και αναβάθμισης του κλειστού γυμναστηρίου Ρόδου". Το αίτημα του Κολοσσού για την παραχώρηση του ενός από τα τέσσερα γήπεδα που βρίσκονται έξω από το Βενετόκλειο Δημοτικό Κλειστό Γυμναστήριο έγινε δεκτό από την διοίκηση του τελευταίου και με δεδομένη την δέσμευση των "θαλασσί" για την συμμετοχή τους στην κατασκευή του έργου, προς έγκριση βαδίζει απόψε το παρακάτω πλάνο.

ΕΝΕΡΓΕΙΕΣ ΔΗΜΟΥ

Βάσει της μελέτης ο Δήμος Ροδίων αναλαμβάνει την θεμελίωση του προπονητηρίου και την τοποθέτηση του μεταλλικού σκελετού, που θα χρησιμοποιηθεί για το "κλείσιμο" του γηπέδου με θερμομονωτικά πάνελ κατάλληλα για εξωτερικούς χώρους.

ΕΝΕΡΓΕΙΕΣ ΚΟΛΟΣΣΟΥ

Ο Κολοσσός αναλαμβάνει να φέρει εις πέρας όλα τα υπόλοιπα που απαιτούνται για να λειτουργήσει ένα σύγχρονο και πρακτικό προπονητήριο. Οπως προβλέπεται από την μελέτη, οι "θαλασσί" θα καλύψουν με δικούς τους πόρους την εσωτερική διαρρύθμιση-διαμόρφωση του χώρου με την κατασκευή του παρκέ, της θέρμανσης, του εξαερισμού, του φωτισμού και των υπόλοιπων εργασιών υποδομής.

ΣΥΜΠΛΗΡΩΜΑΤΙΚΕΣ ΕΡΓΑΣΙΕΣ

Οπως είναι γνωστό, η πρώτη φάση των εργασιών ανακαίνισης του Βενετοκλείου Δημοτικού Κλειστού Γυμναστηρίου της Ρόδου έχει ολοκληρωθεί.

Η οροφή και τα πλαϊνά έχουν στεγανοποιηθεί, ενώ έχει τοποθετηθεί νέο σύστημα ηλεκτροφωτισμού. Οι τεχνικές υπηρεσίες θα εισηγηθούν απόψε στο Δημοτικό Συμβούλιο την έγκριση της μελέτης, ώστε να ξεκινήσει η δεύτερη φάση των εργασιών.

Αυτή προβλέπει την συναρμολόγηση και τοποθέτηση τμήματος της μεταλλικής εξέδρας που χρησιμοποιήθηκε στο παγκόσμιο πρωτάθλημα του μπιτς βόλεϊ (περίπου 150 θέσεων), την συμπληρωματική κατασκευή διαχωριστικού τοιχείου με κιγκλίδωμα, τον χρωματισμό των αποδυτηρίων καθώς και την τοποθέτηση ειδικών φωτιστικών στον αγωνιστικό χώρο.

ΒΕΛΤΙΩΣΗ ΓΗΠΕΔΩΝ

Εξ' άλλου, ενώπιον του Δημοτικού Συμβουλίου θα τεθεί απόψε και το θέμα της έγκρισης της μελέτης του τρόπου εκτέλεσης, τροποποίησης του τεχνικού προγράμματος, εξειδίκευσης προϋπολογισμού και διάθεσης πίστωσης του έργου "Λειτουργικές βελτιώσεις σε γήπεδα μπάσκετ".

Η πρόταση έχει ως εξής:

"1. Μετά τις 535/2001 και 588/2001 αποφάσεις του Δημοτικού Συμβουλίου εγκρίθηκαν αντίστοιχα το Τεχνικό Πρόγραμμα και ο Προϋπολογισμός του έτους 2002 στο οποίο συμπεριλαμβάνονται πάρα πολλά έργα αθλητικής υποδομής.

2. Μετά την έγκριση των ανωτέρω η Δ/νση Τεχνικών Υπηρεσιών έχοντας υπόψη τον προγραμματισμό εκτέλεσης των έργων που συμπεριλαμβάνονται στο Τεχνικό Πρόγραμμα, την πορεία σύνταξης μελετών και εκτέλεσης αθλητικών έργων, τα αιτήματα των αθλητικών σωματείων "Κολοσσός" και "Ζέφυρος", προχώρησε στη σύνταξη της μελέτης του έργου: "Λειτουργικές βελτιώσεις σε γήπεδα μπάσκετ", με συνολικό προϋπολογισμό 80.000 ευρώ μαζί με τ' απρόβλεπτα, την αναθεώρηση, το Ε.Ο. και τον ΦΠΑ.

Η μελέτη προβλέπει βελτιωτικές παρεμβάσεις στους Αθλητικούς χώρους Μαρμαρογλυφείου, Πλατείας Βρούχου και 14ου Δημοτικού Σχολείου.

Αναλυτικότερα προβλέπονται οι παρακάτω εργασίες:

- Διάστρωση ελαστικού τάπητα, περίφραξη γηπέδου μπάσκετ και κατασκευή μικρής κερκίδας στο Μαρμαρογλυφείο.
- Διάστρωση ελαστικού τάπητα στο γήπεδο μπάσκετ και βόλεϊ και συμπλήρωση περίφραξης στη πλατεία Βρούχου.
- Επίστρωση με τσιμεντοκονία του γηπέδου μπάσκετ στο 14ο Δημοτικό Σχολείο.

3. Μετά τ' ανωτέρω ζητείται:

α) Η έγκριση μελέτης και ο τρόπος εκτέλεσης με διαγωνισμό και με όρους που θα καταρτίσει η ΔΕ.

β) Η τροποποίηση του τεχνικού προγράμματος και προϋπολογισμού και η διάθεση της πίστωσης των 80.000 ευρώ από την εγκεκριμένη πίστωση των 205.429 ευρώ του έργου: "Ανακατασκευή αποδυτηρίου γηπέδου Μπάσκετ "Δωριεύς" και διαμόρφωση του περιβάλλοντα χώρου" Κ.Α. 05/151.1.03".

Συνεργασία προοπτικής

• Ο Κολοσσός και η τράπεζα NOVA BANK έδωσαν τα χέρια και θα βαδίσουν μαζί στο νέο πρωτάθλημα της β' Εθνικής

Μία νέα συνεργασία, που αποτελεί σταθμό για το μέλλον του και την προοπτική του αλλά και δικαίωση για τον τρόπο με τον οποίο λειτουργεί την τελευταία διετία εγκαινίασε από χθες ο Κολοσσός. Οι "θαλασσί" έσπασαν τα στεγανά του τοπικού χώρου και χτίζουν πλέον το όνομά τους σε νέους ορίζοντες, καθώς υπέγραψαν συμφωνία με την πολύ γνωστή τράπεζα NOVA BANK!

Η NOVA BANK θα αποτελέσει έναν από τους μεγαλύτερους χορηγούς των πρωταθλητών της Γ' Εθνικής και νεοφώτιστης στην β' για την νέα αγωνιστική περίοδο. Μία από τις παραμέτρους της συμφωνίας αφορά την διαφήμιση της Τράπεζας στο πίσω μέρος της "θαλασσί" φανέλας, ενώ προσφέρονται αρκετοί ακόμα τρόποι προβολής, επομένως και οι δύο πλευρές θα είναι πολλαπλά ωφελημένες.

Πολλά με λίγα

• Παράσταση για έναν ήταν το χθεσινό πρώτο παιχνίδι του τουρνουά "Ιάλυσος 2002". Οι οικοδεσπότες συνέτριψαν τον Τρόμσο Στορμ με 92-52...

Το μοναδικό κέρδος για τον **Κυριάκο Μάγο** από το χθεσινό παιχνίδι του Ιάλυσου με την πρωταθλήτρια Νορβηγίας Τρόμσο Στορμ, με το οποίο άνοιξε η αυλαία του τουρνουά "Ιάλυσος 2002", είναι οι...δοκιμές. Είναι η δυνατότητα που δόθηκε στους ίδιους τους παίκτες να ξεμουδιάσουν, να "βγάλουν" κομμάτια της προετοιμασίας τους και να χαρούν το παιχνίδι, για τον απλούστατο λόγο ότι αυτό ήταν "πολλά με λίγα".

Η διαφορά δυναμικότητας που χωρίζει τις δύο ομάδες είναι εν τέλει τεράστια και αποτυπώθηκε στα παρακάτω στατιστικά στοιχεία:

Δεκάλεπτα: 24-8, 48-22, 70-34, 92-52

Οι πόντοι:

ΙΑΛΥΣΟΣ: *Καστέλλας, Παντσέλιας 3 (1), Τσίντζας 18 (4), Μοσχής 1, Παπακώστας 6, Αβεκλούριος 17 (1), Χατζηνικολάου 5 (1), Δημητρόπουλος 4, Τσαουσίδης 14 (2), Φαραώ 11 (1), Παπαδόπουλος 5.*

ΤΡΟΜΣΟ ΣΤΟΡΜ: *Σάμιουελσεν 2, Χένσον 2, Χάνσεν Κ. 2, Φίγκενσο 14 (4), Λιντ Ινγκλις 12, Χένρικσεν, Βεϋνολντς 13, Λανς 5, Ολσεν 2.*

ΤΟ ΠΡΟΓΡΑΜΜΑ

Χθες το βράδυ επρόκειτο να πραγματοποιηθούν τα παιχνίδια του Διαγόρα με τον Κολοσσό καθώς και του Ρεθύμνου με την Στοκχόλμη 08.

Όσο για το σημερινό πρόγραμμα έχει ως εξής:

17.00: 08 Στοκχόλμη-Κολοσσός

19.00: Ιάλυσος-Ρέθυμνο

21.00: Τρόμσο Στορμ-Διαγόρας.





ΕΛΑΦΟΣ

ΓΡΑΦΕΙΟ ΓΕΝΙΚΟΥ ΤΟΥΡΙΣΜΟΥ

Γεωργίου Παπανικολάου 17, έναντι "CAZINO RODOS"

ΚΟΝΤΑ ΜΑΣ ΘΑ ΒΡΕΙΤΕ:

- Αεροπορικά εισιτήρια εσωτερικού με την Ολυμπιακή Αεροπορία και την AEGEAN AIRLINES.
- Αεροπορικά εισιτήρια εξωτερικού με την Ολυμπιακή αεροπορία, την AEGEAN AIRLINES και όλες τις Αεροπορικές εταιρίες που πετάνε στην Ελλάδα.
- Ακτοπλοϊκά εισιτήρια για όλα τα νησιά και τον Πειραιά με το Blue Star 1 της εταιρίας "Στρίντζη", την ΔΑΝΕ, την G.A. FERRIES, τα ιπτάμενα και το "DODEKANISOS EXPRESS".
- Κρατήσεις ξενοδοχείων στην Ελλάδα και το εξωτερικό
- Πακέτα εκδρομών για μεμονωμένους
- Πακέτα εκδρομών για γκρουπ, οργανωμένα από το γραφείο μας.

Επίσης το γραφείο μας διαθέτει υπερσύγχρονα συστήματα κρατήσεων για τα αεροπορικά και ακτοπλοϊκά σας εισιτήρια.

Επισκεφθείτε μας λοιπόν ή τηλεφωνήστε μας και απολαύστε το ταξίδι σας με την φροντίδα και την επιμέλεια του γραφείου μας

ΓΡΑΦΕΙΟ ΓΕΝΙΚΟΥ ΤΟΥΡΙΣΜΟΥ

"ΕΛΑΦΟΣ"

Γεωργίου Παπανικολάου 17, έναντι "CAZINO RODOS"

τηλ. 0241043766

"ΕΛΑΦΟΣ" από το 1960

Με τη "βοήθεια" των ευρωπαϊκών χρηματιστηρίων

Βελτιώθηκε το κλίμα

Σημαντική άνοδος του γενικού δείκτη σε ποσοστό 2,36%

Ανέβασε στροφές χθες η ελληνική χρηματιστηριακή αγορά, καθώς η διατήρηση του θετικού κλίματος στα ευρωπαϊκά χρηματιστήρια έδωσε την ευκαιρία για σημαντικές τοποθετήσεις στα χαμηλά επίπεδα που είχε δημιουργήσει η μεγάλη υποχώρηση των προηγουμένων ημερών.

Σύμφωνα με χρηματιστηριακούς αναλυτές, μία ακόμη ανοδική συνεδρίαση θα μπορούσε να δώσει ελπίδες για μία παρατεταμένη ανοδική πορεία, κάτι που θα σήμαινε ότι η άνοδος των δύο τελευταίων συνεδριάσεων θα ξεφεύγει από μία απλή ανοδική αντίδραση και θα ανοίξει το δρόμο για την προσέγγιση των 2.000 μονάδων.

Γενικός Δείκτης Τιμών έκλεισε στις 1.879,50 μονάδες έναντι 1.836,22 μονάδων της προηγουμένης μέρας, καταγράφοντας άνοδο 43,28 μονάδων ή σε ποσοστό 2,36%. Ο δείκτης FTSE/ASE 20 έκλεισε στις 951,29 μονάδες, σημειώνοντας άνοδο σε ποσοστό 2,24%, ενώ ο δείκτης FTSE/ASE 40 έκλεισε στις 205,25 μονάδες, σημειώνοντας κέρδη 1,67%. Ο δείκτης FTSE/ASE SMALLCAP 80 έκλεισε στις 532,66 μονάδες, ενισχυμένος σε ποσοστό 2,43%.

Οι επιμέρους δείκτες διαμορφώθηκαν ως εξής:		
Τραπεζικός:	3.057,46	+1,56%
Τηλεπικοινωνιών:	807,57	+ 3,62%
Ασφαλειών:	567,00	+0,82%
Επενδύσεων:	526,54	+1,20%
Κατασκευαστικών:	941,52	+3,12%
Βιομηχανιών:	1.148,66	+2,61%
Συμμετοχών:	1.288,19	+1,35%
Βασικών Μετάλλων:	520,25	αμετάβλητος
Μη μεταλλικών Ορυκτών:	860,24	+3,11%
Εκδόσεις- εκτυπώσεις:	247,02	+2,53%
Κλωστοϋφαντουργίας:	547,79	+5,65%
Λιανικού Εμπορίου:	512,80	+1,65%
Πληροφορικής:	596,59	+1,40%
Ειδών Λύσεων Πληροφορικής:	272,67	+2,63%
Χονδρικό εμπόριο :	416,21	+4,28%
Τρόφιμα- ποτά:	580,40	+2,00%
Παράλληλη Αγορά:	171,53	+2,66%
Διυλιστήρια:	995,32	+ 1,35%
Τηλεόρασης & Ψυχαγωγίας:	1.143,65	+0,99%
Διαχείρισης Ακίνητης Περιουσίας:	844,91	+1,41%

Από τις 359 μετοχές που διακινήθηκαν χθες 290 κινήθηκαν ανοδικά, 47 καθοδικά, ενώ η τιμή 22 μετοχών παρέμεινε αμετάβλητη.

Η αξία των συναλλαγών ανήλθε στα 93,961 εκατ. ευρώ ή 32,02 δισ. δρχ., εκ των οποίων τα 5,66 εκατ. ευρώ αφορούσαν προσυμφωνημένες συναλλαγές.

Η συνολική κεφαλαιοποίηση της αγοράς αυξήθηκε στα 71,011 δισ. ευρώ.

Η τιμή των μετοχών του δείκτη MSCI έκλεισε ως εξής:

Alpha Bank:	12,32
Coca Cola:	14,44
Eurobank:	12,16
Panafon:	4,76
Αλουμίνιο Ελλάδος:	19,32
Βιοχάλκο:	4,76
ΔΕΗ:	14,40
Εθνική:	16,20
ΕΛΠΕ:	6,10
Ελ. Τεχνοδομική:	5,92
Εμπορική:	19,06
Επιχειρ. Αττικής:	2,97
ΕΥΔΑΠ:	3,92
Ιντρακόμ:	6,26
ΚΑΕ:	5,30
Μαϊλλης:	5,18
ΟΤΕ:	11,64
Τεχνική Ολυμπιακή:	3,20
Πειραιώς:	6,30
Τιτάν:	36,24
Motor Oil:	7,14
Folli-Follie:	14,68

Quick Service Center

The service professionals

Τεχνική εξυπηρέτηση χωρίς όρια, για πελάτες απαιτητικούς

DIGITAL & ANALOG CAMCORDER SERVICE

TV - AUDIO - VIDEO SERVICE

Τώρα και στην Ροδο έχετε την δυνατότητα να επισκευάσετε οποιαδήποτε υψηλής τεχνολογίας συσκευή Ήχου και Εικόνας Αναλογική η ψηφιακή

Ειδικοτης

SONY

Γρήγορα, υπεύθυνα, εγγυημένα, και πάντα σε προσιτές τιμές

Στο κατάστημα μας Μιχαήλ Πετριδη 67 στην Ροδο θα βρείτε επίσης

Όλα τα απαραίτητα αξεσουάρ για την πλήρη αξιοποίηση των δυνατοτήτων της Video Camera σας , αλλά και ολοκληρωμένη κάλυψη όλων των απορίων η τεχνικών ερωτήσεων που έχετε

Και τώρα για πρώτη φορά στην Ροδο

Η Qservice σας δίνει την δυνατότητα εάν δεν έχετε ήδη αποκτήσει video Camera να την ενοικιάσετε με την ημέρα, την εβδομάδα, η για όσο εσείς θέλετε, Και να χαίρεστε τις ευτυχισμένες σας στιγμές, για πάντα .!

Εάν θέλετε η Qservice αναλαμβάνει και την μεταγραφή των αγαπημένων σας κασετών από VHS, Beta, 8mm, Hi8, η MiniDV σε VHS, CD η DVD

Σας Περιμένουμε .....

Μιχαήλ Πετριδη 67 Ρόδος 85100
Τηλ 02410-60210 Fax 02410-60213
Email Qservice@otenet.gr

Παγκόσμια κέντρα αισθητικής

Katerina

ΚΕΝΤΡΟ ΥΓΕΙΑΣ ΚΑΙ ΟΜΟΡΦΙΑΣ
DAY SPA

Ένα κέντρο αναζωογόνησης, ευεξίας και ομορφιάς στο κέντρο της πόλης



Πρόσωπο
Καθαρισμός
Περιποίηση-Υπέρηχοι
Εξομάλυνση Ρυτίδων
Ανανέωση Δέρματος
Τόνωση -Σύσφιξη
Ενυδάτωση
Lifting
Αντιγήρανση
Αντιστρές





Σώμα
SPA θαλασσοθεραπεία
Λασποθεραπεία
Μασάζ: χειρός-λεμφικό
Αντιστρές-Αερομασάζ
Υδρομασάζ ατομικό
Κυταρίτιδα - Σύσφιξη
Αδυνάτισμα
Αρωματοθεραπεία
Αποτρίχωση
Ανόρθωση Στήθους και Γλουτών
Οξυγονοθεραπεία
Μανικιούρ Πετικιούρ



SPA θαλασσοθεραπεία
Λεύκανση
Ακμή
Μακιγιάζ







Ελάτε να σας καλομάθουμε

Γιατί εμείς μπορούμε και εσείς το αξίζετε

ΓΕΡΜΑΝΙΚΑ ΚΑΛΛΥΝΤΙΚΑ BIOMARIS

Κατερίνα Παπασάββα- Λαμπαδάκη
Αισθητικός Πτυχιούχος Αθηνών και Βιέννης
Μέλος CIDESCO INTERNATIONAL
Μεγ. Κωνσταντίνου 30 ΡΟΔΟΣ Τηλ: 02410 - 31016

ΚΑΘΗΜΕΡΙΝΑ ΟΛΑ ΤΑ ΝΕΑ ΤΗΣ ΔΩΔΕΚΑΝΗΣΟΥ ΣΤΟ INTERNET

www.rodiaki.gr

ΩΘΗΣΗ

ΜΕΘΟΔΙΚΟ ΦΡΟΝΤΙΣΤΗΡΙΟ

ΦΥΣΙΚΗ-ΜΑΘΗΜΑΤΙΚΑ-ΧΗΜΕΙΑ

Για όλες τις τάξεις Γυμνασίου-Λυκείου-ΤΕΕ

Λειτουργούν τμήματα Β', Γ' Λυκείου όλων των κατευθύνσεων

ΕΝΑΡΞΗ ΜΑΘΗΜΑΤΩΝ:

- Α' ΛΥΚΕΙΟΥ: 26η Αυγούστου
- Α', Β', Γ' ΓΥΜΝΑΣΙΟΥ: 2η Σεπτεμβρίου
- ΤΕΕ: 2η Σεπτεμβρίου

◆ Προσωπική διδασκαλία σε όλες τις τάξεις από τους καθηγητές:

ΑΝΤΩΝΗ ΧΑΤΖΗΑΝΤΩΝΙΟΥ- ΔΗΜΗΤΡΗ ΜΑΛΑΤΕΣΤΑ

◆ Τμήματα ολιγομελή
◆ Συχνές ενημερώσεις προόδου
◆ Παροχή σημειώσεων-θεμάτων παλαιών εξετάσεων
◆ Επαγγελματικός προσανατολισμός-οδηγός σπουδών ΑΕΙ-ΤΕΙ

Διεύθυνση: ΑΝ/ΧΟΥ ΒΟΛΟΝΑΚΗ 14 (Αγ. Ιωάννης)

Πληροφορίες-Εγγραφές,

ώρες: 11.00-14.00 και 18.00-22.00

Τηλ. (02410/) 76065, 76801, 74956, 0937 248234

Με συμμετοχή εκπροσώπων της πολιτικής ηγεσίας

Γιορτάσθηκε χθες η επέτειος βύθισης του "Βασίλισσα Όλγα"

Παρέστησαν και εκπρόσωποι πολεμιστών ξένων χωρών

Παρουσία του υφυπουργού Εθνικής Αμυνας Λάζαρου Λοτίδη, πραγματοποιήθηκαν φέτος στη Λέρο, οι εκδηλώσεις για την επέτειο βύθισης του αντιτορπιλλικού "Βασίλισσα Όλγα".

Το Πολεμικό Ναυτικό, εκπροσώπησε ο αρχηγός ΓΕΝ αντιναύαρχος **Αντώνης Αντωνιάδης,** ενώ παρευρέθησαν η περιφερειάρχης **Μάρθα Σημαντώνη** και ο βουλευτής της Ν.Δ. **Αριστοτέλης Παυλίδης.**

Το πρωί, πραγματοποιήθηκε δοξολογία και επιμνημόσυνη δέηση για τους νεκρούς, ενώ ακολούθησαν κατάθεση στεφάνου στο μνημείο του Λακκίου και ρίψη στεφάνου στη θαλάσσια περιοχή του ναυαγίου. Το μεσημέρι και το βράδυ, δόθηκαν προς τιμήν των επισήμων και των επιζώντων δεξιώσεις στις οποίες παρευρέθησαν μεταξύ άλλων, ο αντιπρόεδρος του Συλλόγου Πολεμιστών Αυστραλίας-Νέας Ζηλανδίας και ο πρόεδρος του Συλλόγου Πολεμιστών Αιγύπτου.

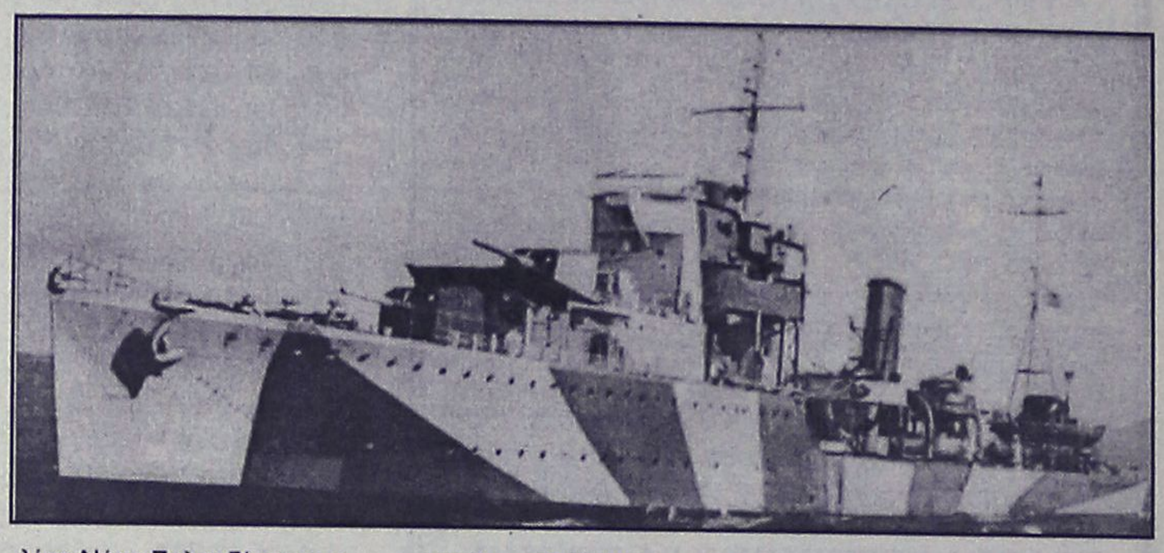

ΤΟ ΠΛΟΙΟ

Φέτος συμπληρώθηκαν 59 χρόνια από το θλιβερό περιστατικό στηΛέρο.

Το "Βασίλισσα Ολγα" μπήκε στον όρμο του Λακκίου τα χαράματα της 26ης Σεπτεμβρίου 1943 μαζί με το αγγλικό "Intrepid", συμμαχικό πλοίο που δρούσε στη Μέση Ανατολή.

Αγκυροβόλησαν στη μέση του όρμου, για να ξεκουραστούν από τις συχνές επιχειρήσεις στις οποίες επί τρία χρόνια έπαιρναν μέρος.

Η ώρα είναι δέκα παρά τέσσερα λεπτά όταν το πρώτο σμήνος των Ju-88 (Στούκας) εμφανίζονται από τα Δυτικά του νησιού.

Τα γερμανικά βομβαρδιστικά κατεβαίνουν στα 300 μέτρα αφήνουν τις βόμβες και γαζώνουν με τα πολυβόλα τους τα δύο πλοία.

Πλήττεται το "Interepid" ενώ το "Βασίλισσα Όλγα" μένει άθικτο. Σημαίνει συναγερμός στα πλοία. Πάνω στο ελληνικό αντιτορπιλλικό ο κυβερνήτης Μπλέσσας τρέχει στη γέφυρα και όλοι παίρνουν θέση, για να αντιμετωπίσουν το δεύτερο σμήνος.

Αμεσως εφορμά και το τρίτο σμήνος. Τα βλήματα χτυπούν το "Βασίλισσα Όλγα". Μια ριπή βρίσκει τον κυβερνήτη στο λαιμό και το στήθος, και αμέσως πέφτει νεκρός.

Το μοιραίο πλήγμα δεν άργησε. Δύο βόμβες χτυπούν την πρύμνη και τα πυροβόλα ανατινάζονται με πολλά θύματα.

Το πλοίο γέρνει προς τα δεξιά και αρχίζει να βυθίζεται. Διαδραματίζονται εφιαλτικές στιγμές, από τους επιζώντες που προσπαθούν να σωθούν.

Στις δέκα και οχτώ λεπτά, διατάζεται η εγκατάλειψη του πλοίου και λίγο αργότερα το πλοίο βυθίζεται.

Ο απολογισμός οδυνηρός. Από το πλήρωμά του, χάθηκαν 71 αξιωματικοί και ναύτες. Σκοτώθηκαν ακόμα 3 από τους 11 επιβαίνοντες Άγγλοι ναύτες, 3 πολίτες της Λέρου και 4 Έλληνες ναυτικοί. Διασώθηκαν 141 άτομα ανάμεσά τους 23 τραυματίες.

Café Monopol

Γεύσεις που δεν γνωρίζετε αλλά θα αγαπήσετε

Ποιότητα και service που ξέρατε

αλλά καιρός... να ξαναθυμηθείτε

Από το πρωί με φανταστικά SANDWICH και SPECIAL ΟΛΛΑΝΔΙΚΑ και ΓΕΡΜΑΝΙΚΑ ΓΛΥΚΑ

Το βράδυ με ΙΣΠΑΝΙΚΕΣ SPECIALITE που δεν μπορείτε ν' αντισταθείτε

και φυσικά

ο καλύτερος cafe της πόλης

Café Monopol

25 Μαρτίου και Αμερικής γωνία (πρώην HARLEY) (έναντι ΟΤΕ) τηλ. 26406

Μουσικός Οίκος - Σχολή Πιάνου Λίλιαν Μπέρδη

(Πτυχιούχος του Ελληνικού Ωδείου)

Μουσικά βιβλία, όργανα και όλα τα είδη μουσικής

Μαθήματα κλασικού πιάνου, θεωρίας και αρμονίας της μουσικής, σε συνεργασία με το αναγνωρισμένο Ωδείο Αθηνών "Μουσικοί Ορίζοντες" ιδρυτή κ. Κωστή Γαϊτάνου.

Σ' ένα ζεστό και ευχάριστο περιβάλλον ελάτε να φτιάξουμε παιδιά δημιουργικά και ευφάνταστα μουσικά στη μουσική, τον ρυθμό και τη μελωδία

Με την εγγραφή σας δύο μαθήματα δωρεάν

Για τα αδέλφια έκπτωση 10% στα δίδακτρα

Τα μαθήματα αρχίζουν από 1η Σεπτεμβρίου

Εγγραφές καθημερινά: 10.00-13.00 και 17.00-21.00 • Σάββατο 10.00-13.00

Στέλιου Κωτιάδη 29, Ρόδος • Τηλ. 0241027868, 0241077136, 0936113126

ΩΔΕΙΟ

A. Corelli

ΚΕΝΤΡΟ ΣΠΟΥΔΩΝ



Μουσικής-Ρυθμικής



Διεύθυνση Α. ΚΑΡΑΤΖΙΑ Αναγνωρισμένο από το κράτος αρ. αδείας Δ/27506

ΜΙΑ ΔΥΝΑΜΙΚΗ ΠΑΝΕΛΛΗΝΙΑ ΚΙΝΗΣΗ ΠΟΥ ΑΠΑΝΤΑ ΣΤΙΣ ΠΡΟΣΔΟΚΙΕΣ ΣΑΣ

Ευχάριστη και αποτελεσματική καλλιτεχνική εκπαίδευση με τη σφραγίδα της οργάνωσης και του προγραμματισμού, βεβαιότητα για την ποιότητα των σπουδών και εγγύηση για το αποτέλεσμα.

Τίτλους σπουδών με ουσιαστική αξία και αδιαμφισβήτητο κύρος.

Τη μεγαλύτερη δυνατή εξασφάλιση για επαγγελματική αποκατάσταση μέσω του πανελληνίου δικτύου των Πρότυπων Αναγνωρισμένων Ωδείων.

Μια νέα αρχή σ' ένα νέο αιώνα. Ο ψυχικός κόσμος, η καλλιέργεια, το μέλλον του παιδιού σας... δεν δέχονται πειραματισμούς.

Η αναβάθμιση του ωδείου A. Corelli φέτος σας προσφέρει για πρώτη φορά στη Ρόδο την δυνατότητα στο Κέντρο Σπουδών την λειτουργία Μουσικής-Ρυθμικής.

Στο Ωδείο διδάσκουν έμπειροι και εξειδικευμένοι καθηγητές.

Λειτουργία Σχολών και Τμημάτων:

* *Σχολή Ρυθμικής*
* *Σχολή Πιάνου*
* *Σχολή Βιολιού*
* *Σχολή Κιθάρας (Κλασσική-Ηλεκτρική-Φλαμένκο)*
* *Σχολή Αρμονίου (Κλασσικού-Μοντέρνου)*
* *Σχολή Παραδοσιακού Βιολιού*
* *Σχολή Σαντουριού-Λύρας*
* *Σχολή Κρουστών-Πνευστών*
* *Σχολή Μπουζουκού-Μαντολίνου*
* *Γενικά Υποχρεωτικά Μαθήματα*
* *Θεωρία-Σολφέζ-Αρμονία-Ειδικό Αρμονίας*
* *Ανώτερα Θεωρητικά Μαθήματα*
* *Αντίστιξη-Φούγκα-Ιστορία Μουσικής-Μορφολογία-Χορωδία-Σύνθεση (Ενορχήστρωση Τραγουδιού)*
* *Σχολή Μονοδίας*
* *Σύνθεση (Κινηματογράφου-Θεάτρου)*

* *Μουσικό Νηπιαγωγείο Σύστημα ORF και Z. Kodaly*

ΕΓΓΡΑΦΕΣ και ΠΛΗΡΟΦΟΡΙΕΣ ΚΑΘΗΜΕΡΙΝΑ από 3-8 μ.μ.

Εγγραφές όλο το χρόνο

Προσιτά δίδακτρα
Εκπτώσεις στ' αδέλφια

Διεύθυνση Λίνδου 66 • Τηλ. 39647

Εναρξη μαθημάτων 12 Σεπτεμβρίου

ΚΑΛΛΙΤΕΧΝΙΚΟΣ ΔΙΕΥΘΥΝΤΗΣ ΚΑΙ ΠΡΟΕΔΡΟΣ ΤΩΝ ΩΔΕΙΩΝ
ΣΠΥΡΟΣ ΓΑΡΔΙΚΙΩΤΗΣ

Η ΕΠΙΛΟΓΗ ΕΙΝΑΙ ΔΙΚΗ ΣΑΣ...

ΦΡΟΝΤΙΣΤΗΡΙΟ **ΙΤΑΛΙΚΩΝ Γ. ΧΑΡΤΕΡΟΣ**

Διδάσκει η **Ιταλίδα κ. ROSADI DONATO–Χαρτερού, πτυχ. Πανεπ. Ρώμης «LASAPIENZA»**

Αυστηρά ολιγομελή τμήματα για:
– Μαθητές δημοτικού–γυμνασίου–λυκείου
– Ξενοδοχοϋπαλλήλους–Επαγγελματίες–Ξεναγούς.
– Υπογήφιους ιταλικών πανεπιστημίων.
– Επίσης ιδιαίτερα μαθήματα και συμμετοχή των μαθητών στις εξετάσεις ΠΑΛΣΟ DIPLOMA CELI.

*Μαθαίνετε να μιλάτε **ΣΩΣΤΑ** από την πρώτη στιγμή με την **ΣΩΣΤΗ ΙΤΑΛΙΚΗ ΠΡΟΦΟΡΑ.***

Διδασκαλία και με τη χρήση λογοτεχνικών βιβλίων, περιοδικών και εφημερίδων.

Επίσης εξασφαλίζουμε τη διαμονή και τα μαθήματα σε Ιταλικά Κολλέγια για όσους επιθυμούν να πάνε να σπουδάσουν στην Ιταλία.

Διεύθυνση: Νίκου Καζαντζάκη 21, Ρόδος (πίσω από το «ΜΑΡΙΝΟΠΟΥΛΟ»).
Τηλ. 0241035275–26986 (ώρες 9–1π.μ. και 5–8 μ.μ.).

ΟΙ ΕΓΓΡΑΦΕΣ ΑΡΧΙΣΑΝ

Δημιουργούνται παραρτήματα σε πολλές χώρες

Μεγαλώνει η Οργάνωση "Γυναίκες Χωρίς Σύνορα"

Στις 5 Οκτωβρίου το Δ.Σ. σε ειδική εκδήλωση θα ανακοινώσει το πρόγραμμά του

Εντυπωσιακή είναι η ανταπόκριση στους σκοπούς της Οργάνωσης "Γυναίκες Χωρίς Σύνορα" από αντίστοιχες οργανώσεις και φορείς που προέρχονται απ' όλο τον κόσμο.

Ολο αυτό το διάστημα πραγματοποιήθηκαν επαφές και επικοινωνίες, με δραστήριες γυναίκες πολλών χωρών, ώστε να καταρτιστεί το πρόγραμμα, δημιουργίας παραρτημάτων.

Οπως έγινε γνωστό, στις 5 Οκτωβρίου το απόγευμα στο Ακταίον, το διοικητικό συμβούλιο της οργάνωσης, θα πραγματοποιήσει εκδήλωση στην οποία και θα ανακοινώσει τις δραστηριότητες που θα πραγματοποιηθούν μέχρι το τέλος του έτους και κατά τη διάρκεια του επομένου χρόνου.

Οπως δήλωσε στη "Ροδιακή" η πρόεδρος Χρ. Καϊλλή, ήδη για το σκοπό αυτό, ήρθε στη Ρόδο, από την Αγγλία η κ. Μαίρη Θεοδωρίδου, η οποία θα είναι υπεύθυνη του παραρτήματος που θα δημιουργηθεί στο Λονδίνο.

Κατά την παραμονή της στη Ρόδο, συζήτησε με το δ.σ. της οργάνωσης τις λεπτομέρειες για την εκδήλωση δημιουργίας παραρτήματος στην αγγλική πρωτεύουσα, περί τα τέλη Νοεμβρίου.

Σημειώνεται ότι μέλη του παραρτήματος στο Λονδίνο, θα γίνουν οργανώσεις και φορείς με διεθνή εμβέλεια.

ΚΑΙ ΑΛΛΟΥ

Εξάλλου, μεγάλο είναι το ενδιαφέρον που δείχνουν κι άλλες χώρες.

Συγκεκριμένα στην Λευκωσία θα πραγματοποιηθεί στις 4 Νοεμβρίου ανάλογη εκδήλωση για τη δημιουργία Παραρτήματος Κύπρου. Εκει η οργάνωση "Ισα δικαιώματα ίσες ευθύνες", θα ανακηρυχθεί μέλος της οργάνωσης και θα αποτελέσει παράρτημα της Ρόδου.

Στο Λίβανο υπήρξε ενδιαφέρον από δύο μεγάλες οργανώσεις (μία για τις γυναίκες και μία για τα παιδιά) οι οποίες θα αποτελέσουν μέλη του παραρτήματος που θα δημιουργηθεί στη Βυρητό.

Σύντομα προβλέπεται δημιουργία παραρτήματος και στις Βαλεαρίδες νήσους, καθώς η οργάνωση "NERODUNA" κάλεσε το δ.σ. των "Γυναικών Χωρίς Σύνορα" γι' αυτό το σκοπό στη Μαγιόρκα.

Παράρτημα όμως, θα λειτουργήσει και στο Περού, στην πρωτεύουσα Λίμα. Μάλιστα όπως έγινε γνωστό, μουσικό συγκρότημα από το Περού, θα εμφανιστεί στη Ρόδο, για μία βραδιά με παραδοσιακή μουσική. Τα έσοδα, θα διατεθούν για τους σκοπούς της οργάνωσης.

Υποδοχή ετοιμάζεται όμως και σε μέλη της οργάνωσης στην Αλεξάνδρεια της Αιγύπτου. Οπως έγινε γνωστό, υπήρξε κι εκεί ενδιαφέρον για δημιουργία παραρτήματος.

Ανάλογη ανταπόκριση υπήρξε και στο Μαρόκο, όπου την άνοιξη του 2003 θα πραγματοποιηθεί το δεύτερο συνέδριο της Οργάνωσης. Συγκεκριμένα αυτό θα γίνει στο νοτιότερο κρατίδιο της χώρας, τη Σαχάρα, ενώ παραρτήματα θα γίνουν και σ' άλλες πόλεις.

Αλλα παραρτήματα θα λειτουργήσουν στο μέλλον σε Ιταλία (Τάραντα, Μπάρι), Γαλλία (Παρίσι), Βέλγιο (Βρυξέλλες).

Σημειώνεται ότι μέχρι το τέλος του έτους, θα πραγματοποιηθεί στη Ρόδο, ομιλία από την κ. Αλεξάνδρα Μητσοτάκη, υπεύθυνη της ACTIONAID, η οποία κλήθηκε από την οργάνωση.



Οι κυρίες Μαρία Βαρδέλλη, Χρυσούλα Καϊλλή και Χρυσάνθη Πανηγύρη από το Δ.Σ. με την κ. Μαίρη Θεοδωρίδου

ΔΙΔΑΣΚΟΥΝ:
Χρήστος Μπάρδος Φυσικός
Ευαγγελία Σταματάρου Μαθηματικός
Ξένια Λάμπρου Φιλόλογος-Ιστορικός

ΕΓΓΡΑΦΕΣ ΑΠΟ 10/07/2002

- Αυστηρά ολιγομελή τμήματα
- Συνεχής αξιολόγηση των Μαθητών
- Τακτική ενημέρωση των γονέων
- Εβδομαδιαία επαναληπτικά τεστ
- Σύγχρονες μέθοδοι διδασκαλίας
- Λογικές τιμές
- Προσαρμοσμένο στο Ενιαίο Λύκειο

ΕΠΙΛΟΓΗ ΕΠΙΤΥΧΙΑΣ

ΦΡΟΝΤΙΣΤΗΡΙΟ ΜΕΣΗΣ ΕΚΠΑΙΔΕΥΣΗΣ « *ΠΛΕΟΝΕΚΤΗΜΑ* »

ΕΝΑΡΞΗ ΜΑΘΗΜΑΤΩΝ
Β' & Γ' ΛΥΚΕΙΟΥ 2/08/2002
Α' ΛΥΚΕΙΟΥ 22/08/2002
ΓΥΜΝΑΣΙΑ 2/09/2002

ΠΛΕΟΝΕΚΤΗΜΑ

Πληροφορίες για τις βάσεις & τις σχολές στη σελίδα μας στο Internet : www. otenet.gr/pleonektima

Τηλ.: (02410) 75577, 78252, 30631, & 25659
email: festam@otenet.gr

"Τήλος: Αναγέννηση Δημοκρατία"

Ενωτικό το μήνυμά μας

Ανακοίνωση-απάντηση της παράταξης

Δεν πρόκειται να ποδοσφαιροποιήσουμε τον πολιτικό αγώνα, αναφέρει σε ανακοίνωσή της η δημοτική παράταξη "Τήλος: Αναγέννηση Δημοκρατία" επικεφαλής της οποίας είναι ο κ. Ιπ. Λογοθέτης.

Το μήνυμά μας είναι ενωτικό, κι όχι διχαστικό, επισημαίνεται στην ίδια ανακοίνωση, η οποία έχει ως εξής:

"Πρόσφατα, εμφανίστηκαν δημοσιεύματα και ανακοινώσεις που εμφανίζουν το κλίμα του πολιτικού αγώνα για το Δήμο της Τήλου ως πολωμένο και διχαστικό. Ο υποψήφιος δήμαρχος Τήλου, κ. Αλιφέρης, μάλιστα σε ανακοίνωσή του, δεν δίστασε να καλέσει τους οπαδούς του, να τον υπερψηφίσουν "χαμογελώντας σαδιστικά" (!), σε βάρος της παράταξής μας.

Για μας ο πολιτικός αγώνας γίνεται με θέσεις και πρόγραμμα που θα κρίνει ο Τηλιακός λαός. Εμείς επαγγελόμαστε μια διαφανή, ουσιαστικά συλλογική διοίκηση του Δήμου της Τήλου, από μια ικανή ομάδα Δημάρχου και Δημοτικών Συμβούλων, που ως σύνολο και με την συνεργασία όλων των Τηλιακών, θα δώσει νέα πνοή προόδου και ανάπτυξης στο νησί μας.

Αρνούμαστε τα ψευτοδιλήμματα του τύπου "Αλιφέρης εναντίον Λογοθέτη" που επιδιώκει να προβάλλει ο κ. Αλιφέρης, ποδοσφαιροποιώντας τον πολιτικό αγώνα και θέλοντας να δώσει χρώμα προσωπικής αντιπαράθεσης, προφανώς μην έχοντας άλλα ουσιαστικά επιχειρήματα και θέσεις. Στην επιδίωξη και παιχνίδι του αυτό δεν θα τον ακολουθήσουμε. Ο αγώνας αυτός δεν θα γίνει "Τηλεοπτικό Θέαμα", ούτε γήπεδο πολιτικάντικων μεθοδεύσεων. Οι ψηφοφόροι καλούνται να επιλέξουν ανάμεσα σε ιδέες και προγράμματα, ανάμεσα σε νέα πνοή η διατήρηση της προσωπικότητας του Δημάρχου, εξουσίας.

Θέλουμε να τονίσουμε ακόμα κάτι ιδιαίτερα σημαντικό για την παράταξή μας, μια θέση που και προφορικά διαλαλούμε προς κάθε κατεύθυνση, ενάντια σε εκείνους που επιδιώκουν τον διχασμό των πολιτών της Τήλου και που επιλέγουν την συκοφαντία ως πολιτικό μέσο. Κανένας Τηλιακός, φίλος ή αντίπαλος δεν πρέπει να ανησυχεί για την επόμενη μέρα της εκλογικής νίκης μας. Δεν ερχόμαστε ως μνησίκακοι εκδικητές όπως ο υπεύθυνος διχαστικών πολιτικών στην απελπισία του προσπαθεί εκβιαστικά και συκοφαντικά να διαδώσει.

Το μήνυμά μας είναι ενωτικό. Μόνο έτσι πιστεύουμε θα πάει μπροστά το νησί μας. Εμείς καλούμε από τώρα σε συνεργασία όλους τους Τηλιακούς, όπου κι αν βρίσκονται, και όλους όσους ζουν και μοχθούν εργαζόμενοι στο νησί μας. Καλούμε όλους να σταθούν, από την επόμενη μέρα των εκλογών, αρωγοί με προτάσεις, ιδέες και ενθουσιασμό σε κάθε προσπάθεια για το καλό του νησιού και της Τηλιακής Κοινωνίας. Αυτή η θέση μας δεν είναι μία προεκλογική υπόσχεση. Είναι η κύρια δέσμευση της παράταξής μας, που θεωρεί την συλλογική, προσπάθεια κυρίαρχη θέση του προγράμματός της. Οι πύλες του Δήμου ανοιχτές για όλους, πληροφόρηση για όλα, συμμετοχή όλων.

Ο κάθε πολίτης ας επιλέξει ελεύθερα, με βάση την ανεπηρέαστη κρίση του, εκείνους που θεωρεί άξιους της εμπιστοσύνης του, πέρα από εκφοβιστικά και διχαστικά διλήμματα. Κανενός πολίτη της Τήλου η κοινωνική, επαγγελματική, εργασιακή σταθερότητα και ηρεμία δεν απειλείται.

Τιμούμε όλους τους φίλους που θα μας περιβάλλουν με την εμπιστοσύνη τους αλλά εκτιμούμε και όσους με θέσεις και το καλό του νησιού μας κατά νου, χωρίς υστεροβουλία, αντιπαρατίθενται πολιτικά. Και θα 'ναι σπουδαίο για το νησί μας, την επομένη των εκλογών, αυτοί, οι αντίπαλοι μας, να ανταποκριθούν στο ενωτικό μας κάλεσμα και να αγωνισθούν μαζί μας, με προτάσεις και κριτική, για ένα ακόμα καλύτερο αύριο.

Οφείλουμε όλοι να δώσουμε στην κοινωνία της Τήλου και τα παιδιά μας, μήνυμα και παράδειγμα ενότητας, ομόνοιας και συνεργασίας.

Στην διακήρυξη της θέσης μας αυτής δεν θα επανέλθουμε όσο κι αν θελήσει οποιοσδήποτε να την αμφισβητήσει, συκοφαντήσει, παραποιήσει ή παρερμηνεύσει. Είναι σαφής, ειλικρινής και σταθερή. Η επομένη των εκλογών θα το αποδείξει και στους λίγους που δεν θα θελήσουν σήμερα να κατανοήσουν πως ο αγώνας μας είναι για το σύνολο των πολιτών της Τήλου και όχι για τα αξιώματα.

Και θα 'μαστε πρώτοι εμείς με καμάρι στο μέλλον θα παραμερίσουμε για να συνεχίσει το έργο η νέα γενιά του νησιού μας, τα παιδιά της Τήλου, σαν θα 'ρθει η ώρα της δικής τους προσφοράς".

ΚΟΜΜΩΤΗΡΙΟ UNISEX
Natural Beauty

Χτενίσματα αέρινα, φίνα...
Χτενίσματα με άποψη. Νέες κουπ
με στυλ και προσθετική μαλλιών
με τη γνωστή υπογραφή της **Μαρίας**
& κατόπιν ραντεβού
ανοικτά από τις 9.00 έως 17.00
Επίσης για τα μικρά παιδιά ένα ευχάριστο κούρεμα μέσα στο παιδικό αυτοκινητάκι
Παφιάκη Μαρία
Στη νέα διεύθυνση: Ακραμίτου 16, Ρόδος • Τηλ. 32161
κάθετος Ατταβύρου και Λεωφόρου Καλλιθέας
(παλιά διεύθυνση: προέκταση Αννης Μαρίας)

ΝΤΕΤΕΚΤΙΒΣ
Συνταξιούχος Αστυνομικός Ασφάλειας
ΑΝΑΛΑΜΒΑΝΟΥΜΕ
Υποθέσεις ανηλίκων,
οικογενειακές, προσωπικές κ.τλ.
ΔΙΑΘΕΤΟΥΜΕ ΤΑ ΠΛΕΟΝ
ΣΥΓΧΡΟΝΑ ΟΠΤΙΚΟΑΚΟΥΣΤΙΚΑ
ΣΥΣΤΗΜΑΤΑ
100% ΕΧΕΜΥΘΕΙΑ
ΡΩΜΗΣ 22 - ΡΟΔΙΝΙ • ΤΗΛ. 0241 0 68985
Κιν. 094 6997967

Paradise Gym
ενα περιβάλλον αρμονίας & ομορφιάς για να ξαναβρείτε τη φόρμα και τη ζωντάνια σας
ΓΥΜΝΑΣΤΙΚΗ – ΘΑΛΑΣΣΟΘΕΡΑΠΕΙΑ –ΑΕΡΟΜΠΙΚ ΚΑΡΑΤΕ –
ΧΑΜΑΜ – ΣΑΟΥΝΑ – ΥΔΡΟΜΑΣΑΖ ΜΑΣΑΖ – AQUA
AEROBIK –ΣΤΕΠ– ΚΛΕΙΣΤΗ ΘΕΡΜΑΙΝΩΜΕΝΗ ΠΙΣΙΝΑ

ΜΑΣΑΖ
ΣΟΥΗΔΙΚΟ
ΤΑΫΛΑΝΔΕΖΙΚΟ,
ΑΡΩΜΑΤΟΘΕΡΑΠΕΙΕΣ
ΘΑΛΑΣΣΟΘΕΡΑΠΕΙΕΣ
PERSONAL TRAINING
TEST
PRODIET
Συμβουλές διατροφής
ΔΕΚΤΕΣ ΠΙΣΤΩΤΙΚΕΣ ΚΑΡΤΕΣ VISA (10 ΑΤΟΚΕΣ ΔΟΣΕΙΣ)
ΑΝΟΙΧΤΟ ΚΑΙ ΤΟΝ ΧΕΙΜΩΝΑ – PARADISE ROYAL MARE ΤΗΛ. 62481 - ΓΥΜΝΑΣΤΗΣ: ΤΙΜΟΛΕΩΝ ΧΡΙΣΤΟΔΟΥΛΟΥ

Πάντα με υγείαν...

Γάλα: Trendy για όλες τις ηλικίες

Το γάλα, δεν είναι τυχαία η πρώτη και αποκλειστική τροφή που λαμβάνουν τα θηλαστικά μετά τη γέννησή τους και για τους πρώτους μήνες της ζωής. Αποτελεί, πλήρη τροφή παρέχοντας πολλά θρεπτικά συστατικά όπως πρωτεΐνες υψηλής βιολογικής αξίας, λιπίδια, υδατάνθρακες, αλλά και μέταλλα όπως ασβέστιο και φωσφόρο και βιταμίνες Α και D. Η κατανάλωση γάλακτος και των προϊόντων του είναι ιδαίτερα σημαντική σε όλες τις ηλικιακές ομάδες από τη νηπιακή έως και την τρίτη ηλικία. Και ενώ αποτελεί καλή πηγή τόσων θρεπτικών συστατικών, η κατανάλωσή του και ιδιαίτερα στη χώρα μας παραμένει σε χαμηλά επίπεδα. Ο ανταγωνισμός με άλλα προϊόντα όπως τα αναψυκτικά, τα energy drinks, οι χυμοί και άλλα σακχαρούχα ποτά, έχει κάνει το γάλα να μην αποτελεί ένα «trendy» ποτό.

Το γάλα δεν είναι μόνο απαραίτητο για τα παιδιά και τους έφηβους αλλά και για τους ενήλικες, για την καλή υγεία των οστών και των δοντιών. Ενα μεγάλο ποσοστό κοριτσιών ηλικίας 15-18 αλλά και νεαρών γυναικών δεν προσλαμβάνουν την απαραίτητη ποσότητα ασβεστίου.

Ενα ποτήρι γάλα ημερησίως, θα μπορούσε να κάνει σημαντική διαφορά. Ενα ποτήρι (200ml) από πλήρες γάλα παρέχει 224mg ασβεστίου και μόλις 136 θερμίδες. Και αν οι θερμίδες σας ακούγονται πολλές, υπάρχουν και προτάσεις για όσους μετρούν τις θερμίδες τους.

Το ημίπαχο γάλα με μόλις 98 θερμίδες ανά ποτήρι παρέχει 244mg ασβεστίου, ενώ το άπαχο γάλα, δηλαδή το πλήρως αποβουτυρωμένο παρέχει 248mg ασβεστίου, με ενεργειακή αξία που δεν ξεπερνά τις 70 θερμίδες ανά ποτήρι.

Οσον αφορά τις προτεινόμενες τιμές ημερήσιας πρόσληψης ασβεστίου, τα παιδιά ηλικίας 4-6 πρέπει να προσλαμβάνουν 450mg, τα παιδιά ηλικίας 7-10 550mg ενώ για τους ενήλικες η τιμή είναι 700mg.

Η περίοδος της ζωής, όπου οι ανάγκες για ασβέστιο όπως και για τα περισσότερα θρεπτικά συστατικά βρίσκονται στο ζενίθ, είναι η εφηβεία (11-18 ετών). Για τα έφηβους, η προτεινόμενη ημερήσια πρόσληψη ασβεστίου φτάνει τα 1000mg ενώ για τις έφηβες τα 800mg.

Η εφηβεία αποτελεί και την πιο επικίνδυνη περίοδο για την ανάπτυξη διαταραχών που σχετίζονται με τη διατροφή, ενώ οι έφηβοι αποτελούν και το βασικό «target group» της βιομηχανίας παραγωγής έτοιμου φαγητού, αναψυκτικών και διάφορων τροφών τύπου σνακ, που προσφέρουν μόνο κενές θερμίδες στον οργανισμό.

Μέχρι την ηλικία των 17 ετών, σχηματίζεται περίπου το 90% της οστικής πυκνότητας που σημαίνει ότι είναι πολύ σημαντικό για τα παιδιά και τους έφηβους να προσλαμβάνουν επαρκείς δόσεις ασβεστίου.

Επιπλέον το αγελαδινό γάλα περιέχει, συζευγμένο λινολεικό οξύ, έναν τύπο πολυακόρεστου λιπαρού οξέος, το οποίο ενισχύει το ανοσοποιητικό σύστημα και έχει και αντικαρκινικές ιδιότητες, σύμφωνα με έρευνες Αμερικανών επιστημόνων.

Ας βάλουμε λοιπόν το γάλα στο καθημερινό μας διαιτολόγιο, ανεξάρτητα από την ηλικία μας. Και για όσους δε δηλώνουν φίλοι του είδους, πάντα υπάρχει η εναλλακτική λύση των υπόλοιπων γαλακτοκομικών προϊόντων.

(Πηγή: flash.gr)

ΕΡΓΟΘΕΡΑΠΕΙΑ

Αναλαμβάνονται θεραπείες κατ' οίκον σε παιδιά και ενήλικες με:

- **Μυοσκελετικές διαταραχές**
- **Νευρομυικές διαταραχές.**

Εγκεφαλική παράλυση, υδροκεφαλία, μυικές δυστροφίες, πολυνευροπάθειες, κρανιοεγκεφαλικές κακώσεις, κακώσεις νωτιαίου μυελού.

- **Εκφυλιστικά νοσήματα.**
- **Αναπτυξιακές ψυχοκινητικές διαταραχές.**

Νοητική υστέρηση, αυτισμός, διαταραχές αισθητηριακής ολοκλήρωσης, γενετικές και χρωμοσωμικές διαταραχές.

Εργοθεραπεύτρια Ζαγοριανού Ελένη.
Πληροφορίες: 02410-63117, 0972270806

ΙΑΤΡΙΚΗ ΑΝΑΚΟΙΝΩΣΗ

ΤΑΣΟΣ ΒΕΝΕΤΟΚΛΗΣ

ΙΑΤΡΟΣ ΑΚΤΙΝΟΔΙΑΓΝΩΣΤΗΣ (ΑΚΤΙΝΟΛΟΓΟΣ)

Δέχεται καθημερινά στο Διαγνωστικό Εργαστήριο:

ΑΠΕΙΚΟΝΙΣΗ ΑΙΓΑΙΟΥ

Πάροδος Παπαλουκά 18Β (παραπλεύρως του parking του παλιού νοσοκομείου)

Ωρες λειτουργίας του εργαστηρίου
9 π.μ. - 8 μ.μ.

Τηλ. (0241) 43000-3 • Fax: 02410 43004

ΛΟΓΟΘΕΡΑΠΕΥΤΡΙΑ

ΑΠΟΦΟΙΤΟΣ ΤΜΗΜΑΤΟΣ ΠΑΤΡΩΝ

Αναλαμβάνει παιδιά κατ' οίκον με:
• Προβλήματα άρθρωσης • Μαθησιακά προβλήματα • Νοητική υστέρηση • Βαρηκοΐα • Τραυλισμό • Σύνδρομο

Πληροφ. τηλ. 02410 61184 κιν. 0945545561

Κέντρο Συμβουλευτικής & Αξιολόγησης Προσωπικότητας Παιδιών & Ενηλίκων

ΠΑΠΑΓΕΩΡΓΙΟΥ ΘΑΝΟΣ
ΨΥΧΟΛΟΓΟΣ ΠΑΝΕΠΙΣΤΗΜΙΟΥ ΑΘΗΝΩΝ
ΕΙΔΙΚΕΥΜΕΝΟΥ ΣΤΗΝ ΓΝΩΣΙΑΚΗ ΨΥΧΟΘΕΡΑΠΕΙΑ-Ι.Ε.Θ.Σ.

- Διερεύνηση Προσωπικότητας (Προφίλ- Δεξιότητες-Αδυναμίες)
- Δείκτης Νοημοσύνης Παιδιών και Ενηλίκων
- Τροποποίηση Δυσλειτουργικών Σχημάτων
- Θεραπευτική Αντιμετώπιση Φοβιών-Ειδικών Φοβιών, Κατάθλιψης, Διαταραχής πανικού, Ψυχοσωματικών προβλημάτων, Τραυματικών γεγονότων ζωής (πένθος, χωρισμός, σχολική αποτυχία), Συναισθηματικών διαταραχών, Διαταραχών Διατροφής (βουλιμία-ανορεξία).
- Αντιμετώπιση προβλημάτων συμπεριφοράς παιδιών σε σχολείο-σπίτι
- Ανάπτυξη Κοινωνικών Δεξιοτήτων
- Βελτίωση Σχέσεων-Πρόγραμμα Ελέγχου Συγκρούσεων
- Βελτίωση Αυτοεκτίμησης-Αυτοεικόνας
- Οικογενειακή θεραπεία από Ζεύγος Θεραπευτών

Κ. Παλαιολόγου 105 - Ρόδος
Τηλ.02410 78668- Κιν: 0937445640 - Μόνο με Ραντεβού

ΝΤΟΡΑ ΚΩΝΣΤΑΝΤΙΝΟΠΟΥΛΟΥ
ΨΥΧΟΛΟΓΟΣ

Πτυχιούχος του Πανεπιστημίου της Καλιφόρνιας-Λος Αντζελες (UCLA)-Μεταπτυχιακές σπουδές στο Pepperdine University-Malibu California.

➤ Αμεση ψυχολογική υποστήριξη και επαγγελματική φροντίδα από έμπειρη Ψυχολόγο και Οικογενειακή Σύμβουλο.

➤ Η σωστή θεραπευτική σχέση μπορεί να επιφέρει ρεαλιστικές λύσεις για πραγματικά προβλήματα σε θέματα: μοναξιάς, μελαγχολίας, στρες, ανυπομονησίας, φοβίας, εθισμού, οικογενειακών σχέσεων, διαζυγίου, κακομεταχείρισης, συναισθηματικών δυσκολιών, αυτοπεποίθησης, ανασφάλειες, μεταβατικά στάδια ζωής, βουλιμίας, ανορεξίας, απώλειας, πένθους.

Τηλεφωνείστε στα τηλέφωνα:
35163 και 0944/980550
για ραντεβού και άμεση εξυπηρέτηση.
Διεύθυνση: Καρίας 1
Περιοχή Ροδίνι - Ρόδος

ΙΝΕΜΑ

ΙΑΤΡΙΚΟΣ & ΝΟΣΟΚΟΜΕΙΑΚΟΣ ΕΞΟΠΛΙΣΜΟΣ
15 ΧΡΟΝΙΑ ΕΜΠΕΙΡΙΑΣ *από το 1988*
ΕΙΜΑΣΤΕ ΟΙ ΜΕΓΑΛΥΤΕΡΟΙ ΠΡΟΜΗΘΕΥΤΕΣ ΙΑΤΡΙΚΟΥ – ΟΡΘΟΠΕΔΙΚΟΥ ΚΑΙ ΝΟΣΟΚΟΜΕΙΑΚΟΥ ΥΛΙΚΟΥ ΣΤΗ ΔΩΔΕΚΑΝΗΣΟ ΕΜΠΙΣΤΕΥΘΕΙΤΕ ΜΑΣ !!!
ΠΙΣΤΟΠΟΙΗΣΗ ΠΟΙΟΤΗΤΑΣ ISO9002 EN4600 E3/833
ΛΕΜΕΣΣΟΥ 2 ΡΟΔΟΣ ΤΗΛ.32238 – FAX 28484



ΑΝΑΠΗΡΙΚΑ ΟΡΘΟΠΕΔΙΚΑ ΦΛΕΒΙΤΙΔΑΣ–ΠΕΛΜΑΤΑ–ΟΡΘΟΠΕΔΙΚΑ ΚΡΕΒΑΤΙΑ ΝΟΣΟΚΟΜΕΙΑΚΑ – ΙΑΤΡΙΚΟΣ ΕΞΟΠΛΙΣΜΟΣ ΚΑΙ ΑΝΑΛΩΣΙΜΑ – ΟΡΓΑΝΑ ΧΗΜΕΙΟΥ ΚΑΙ ΚΑΘΕ ΑΛΛΟ ΕΙΔΟΣ ΓΙΑ ΚΑΤ ΟΙΚΟ ΝΟΣΗΛΕΙΑ .

ΚΑΡΟΤΣΙΑ–ΒΑΔΙΣΤΙΚΑ ΕΙΔΗ–ΜΠΛΟΥΖΕΣ

ΒΟΗΘΗΜΑΤΑ–ΙΑΤΡΙΚΕΣ–ΚΑΛΤΣΕΣ ΜΑΞΙΛΑΡΙΑ–

Εργαστήριο Κλινικής Ψυχολογίας

ΧΡΙΣΤΙΝΑ ΣΑΒΒΑΚΗ-ΓΚΡΑΝΖΑΝ
Κλινική Ψυχολόγος-Ψυχοπαθολόγος (DESS)
- Πτυχιούχος του Πανεπιστημίου Nancy Γαλλίας
- Μεταπτυχιακή ειδίκευση (DESS) στην Κλινική Ψυχολογία Ενηλίκου, Εφήβου και Παιδιού στο Πανεπιστήμιο Reims Γαλλίας

Για τον ενήλικο
- Ψυχοδιαγνωστική
- Ψυχολογική υποστήριξη
- Ατομική και οικογενειακή συνέντευξη
- Ψυχοθεραπεία αναλυτικής εμπνεύσεως

Για το παιδί
- Αξιολόγηση προσωπικότητας (τεστ νοημοσύνης, προβολής)
- Διάγνωση μαθησιακών δυσκολιών και συμπεριφορικών διαταραχών
- Συμβουλευτική επαγγελματικού προσανατολισμού
- Ψυχοθεραπεία μέσω παιχνιδιού και εικαστικών

Δέχεται με ραντεβού
Εθνικής Αντίστασης 15
Τηλ.: 77350-Κιν. 0937684251

ΟΡΘΟΠΕΔΙΚΑ - ΙΑΤΡΙΚΑ
ΧΑΡΙΤΟΣ



Ορθοπεδικά είδη & κατασκευές
Εξοπλισμός Ιατρείου & αναλώσιμα
Είδη νοσηλείας κατ' οίκον & μηχανήματα οξυγονοθεραπείας
Ορθοπεδικά στρώματα & μαξιλάρια

ΕΛΕΥΘ. ΒΕΝΙΖΕΛΟΥ 6 (Δίπλα στη Ροδιακή Έπαυλη) - ΡΟΔΟΣ
Τηλ.: 02410-24112 Fax: 02410-75969 e-mail: orken@rho.forthnet.gr

Pellos Travel

ΕΚΔΡΟΜΕΣ 2002

ΟΚΤΩΒΡΙΟΣ 2002

ΕΛΛΗΝΙΚΑ ΝΗΣΙΑ

ΕΚΔΡΟΜΗ 1η: 4/10-6/10: ΠΑΤΜΟΣ-ΛΕΙΨΟΥΣ

ΕΚΔΡΟΜΗ 2η: 18/10-20/10: ΛΕΡΟΣ

ΕΚΔΡΟΜΗ 3η: 18/10-20/10: ΑΣΤΥΠΑΛΑΙΑ

ΕΚΔΡΟΜΗ 4η: 23/10-27/10: Πενθήμερη εκδρομή ΜΥΤΙΛΗΝΗ - ΧΙΟΣ - ΑΓΙΟΣ ΡΑΦΑΗΛ ΜΥΤΙΛΗΝΗΣ-ΠΑΝΑΓΙΑ ΜΑΡΚΕΛΛΑ ΧΙΟΥ

ΕΚΔΡΟΜΗ 5η: 24/10-28/10: Πενθήμερη εκδρομή ΜΕΤΕΩΡΑ-ΠΗΛΙΟ

Περιλαμβάνονται: Μεταφορές - Περιηγήσεις - Ξ/Δ με πρωϊνό και φαγητό - Ταξιδιωτική ασφάλεια - Συνοδός γραφείου

ΤΟΥΡΚΙΑ

ΕΚΔΡΟΜΗ 1η: 18/10-20/10: ΡΟΔΟΣ - ΜΑΡΜΑΡΙΣ - ΦΕΤΙΓΙΕ - ΛΥΒΙΣΙ - ΚΑΣ - ΜΥΡΑ - ΑΓΙΟΣ ΝΙΚΟΛΑΟΣ - ΜΑΡΜΑΡΙΣ - ΡΟΔΟΣ

ΕΚΔΡΟΜΗ 2η: 23/10-28/10: ΕΚΔΡΟΜΗ ΣΤΗΝ ΚΩΝΣΤΑΝΤΙΝΟΥΠΟΛΗ: ΡΟΔΟΣ - ΜΑΡΜΑΡΙΣ - ΕΦΕΣΣΟΣ - ΣΜΥΡΝΗ - BANDIRMA - ΚΩΝΣΤΑΝΤΙΝΟΥΠΟΛΗ - ΠΡΙΓΚΗΠΟΝΝΗΣΑ - ΠΡΟΥΣΑ - ΣΜΥΡΝΗ - KUSADASI - ΜΑΡΜΑΡΙΣ - ΡΟΔΟΣ

ΕΚΔΡΟΜΗ 3η: 25/10-27/10: ΤΡΙΗΜΕΡΗ ΕΚΔΡΟΜΗ ΡΟΔΟΣ - ΜΑΡΜΑΡΙΣ - ΕΦΕΣΣΟΣ - ΣΜΥΡΝΗ - KUSADASI - ΜΑΡΜΑΡΙΣ - ΡΟΔΟΣ

Περιλαμβάνονται: Μεταφορές - Ξεναγήσεις - Φόροι εισόδου/εξόδου - Ξ/Δ 4 αστέρων με ημιδιατροφή (με πρωινό και φαγητό) - Ταξιδιωτική ασφάλεια - Συνοδός γραφείου.

ΝΟΕΜΒΡΙΟΣ 2002

ΕΚΔΡΟΜΗ 1η: 30/10-3/11: Πενθήμερη εκδρομή στην ΚΡΗΤΗ

ΕΚΔΡΟΜΗ 2η: 5/11-13/11: Εκδρομή ΓΥΡΟΣ ΕΛΛΑΔΟΣ: ΡΟΔΟΣ - ΠΕΙΡΑΙΑΣ - ΠΑΤΡΑ - ΜΕΣΟΛΟΓΓΙ - ΑΜΦΙΛΟΧΙΑ - ΛΕΥΚΑΔΑ - ΑΡΤΑ - ΙΩΑΝΝΙΝΑ - ΜΕΤΣΟΒΟ - ΜΕΤΕΩΡΑ - ΛΑΡΙΣΑ - ΤΕΜΠΗ - ΘΕΣΣΑΛΟΝΙΚΗ - ΝΕΑ ΧΑΛΚΗΔΟΝΑ - ΣΟΥΜΕΛΑ - ΒΕΡΓΙΝΑ - ΚΑΤΑΡΡΑΚΤΕΣ ΕΔΕΣΣΑΣ - ΝΑΟΥΣΑ - ΒΕΡΟΙΑ - ΠΗΛΙΟΝ - ΒΟΛΟΣ - ΑΓΙΟΣ ΙΩΑΝΝΗΣ Ο ΡΩΣΣΟΣ - ΧΑΛΚΙΔΑ - ΠΕΙΡΑΙΑΣ - ΑΓΙΟΣ ΕΦΡΑΙΜ - ΠΕΙΡΑΙΑΣ - ΡΟΔΟΣ

ΕΚΔΡΟΜΗ 3η: 5/11-13/11 (9ήμερη εκδρομή): ΙΟΝΙΑ ΝΗΣΙΑ (Ζάκυνθος - Γύρος Πελοποννήσου): ΡΟΔΟΣ - ΠΕΙΡΑΙΑΣ - ΚΟΡΙΝΘΟΣ - ΚΥΛΛΗΝΗ - ΖΑΚΥΝΘΟΣ - ΚΥΛΛΗΝΗ - ΠΥΡΓΟΣ (Αρχαία Ολυμπία) - ΚΥΠΑΡΙΣΣΙΑ - ΚΑΛΑΜΑΤΑ - ΑΓΙΑ ΘΕΟΔΩΡΑ - ΣΠΗΛΑΙΟ ΔΙΡΟΥ - ΜΟΝΕΜΒΑΣΙΑ - ΣΠΑΡΤΗ - ΜΥΣΤΡΑΣ - ΝΑΥΠΛΙΟ - ΜΥΚΗΝΕΣ - ΑΡΧΑΙΑ ΕΠΙΔΑΥΡΟΣ - ΙΣΘΜΟΣ ΚΟΡΙΝΘΟΥ - ΠΕΙΡΑΙΑΣ - ΑΓΙΟΣ ΕΦΡΑΙΜ - ΠΕΙΡΑΙΑΣ - ΡΟΔΟΣ.

ΕΚΔΡΟΜΗ 4η: 26/11-3/12: ΔΥΤΙΚΗ ΒΟΡΕΙΑ ΕΛΛΑΔΑ - ΑΝΑΤΟΛΙΚΗ ΘΡΑΚΗ (8ήμερη εκδρομή): ΡΟΔΟΣ - ΘΕΣΣΑΛΟΝΙΚΗ - ΒΕΡΓΙΝΑ - ΠΑΝΑΓΙΑ ΣΟΥΜΕΛΑ - ΒΕΡΟΙΑ - ΕΔΕΣΣΑ - ΝΑΟΥΣΑ - ΔΡΑΜΑ - ΚΑΒΑΛΑ - ΞΑΝΘΗ - ΚΟΜΟΤΗΝΗ - ΑΛΕΞΑΝΔΡΟΥΠΟΛΗ - ΘΕΣΣΑΛΟΝΙΚΗ - ΔΙΔΥΜΟΤΕΙΧΟ - ΟΡΕΣΤΕΙΑΔΑ - ΡΟΔΟΣ.

Περιλαμβάνονται: Μεταφορές - Περιηγήσεις - Ξ/Δ με πρωινό και φαγητό - Ταξιδιωτική ασφάλεια - Συνοδός γραφείου.

ΕΚΔΡΟΜΗ 5η: 15/11-25/11: ΔΩΔΕΚΑΗΜΕΡΗ ΕΚΔΡΟΜΗ ΤΟΥΡΚΙΑ - ΒΟΡΕΙΑ ΕΛΛΑΔΑ: ΜΑΡΜΑΡΙΣ - ΕΦΕΣΣΟΣ - ΣΜΥΡΝΗ - ΑΪΒΑΛΙ - ΠΕΡΓΑΜΟΣ - ΚΩΝΣΤΑΝΤΙΝΟΥΠΟΛΗ - ΠΡΙΓΚΗΠΟΝΝΗΣΑ - ΡΑΙΔΕΣΤΟΣ - ΚΗΠΟΣ - ΣΟΥΦΛΙ - ΑΛΕΞΑΝΔΡΟΥΠΟΛΗ - ΚΑΒΑΛΑ - ΘΑΣΟΣ - ΞΑΝΘΗ - ΘΕΣΣΑΛΟΝΙΚΗ - ΡΟΔΟΣ

ΕΚΔΡΟΜΗ 6η: 27/11-3/12: Εκδρομή ΓΥΡΟΣ ΙΣΠΑΝΙΑΣ: Αεροπορική

ΕΚΔΡΟΜΗ 7η: 27/11-3/12: ΚΑΪΡΟ - ΑΛΕΞΑΝΔΡΕΙΑ - ΣΙΝΑ: Αεροπορική

ΔΕΚΕΜΒΡΙΟΣ 2002

ΕΚΔΡΟΜΗ 1η: 5/12-8/12: ΜΥΡΑ - ΑΓΙΟΣ ΝΙΚΟΛΑΟΣ - ΛΙΒΙΣΣΙ - ΦΕΤΙΓΙΕ - ΑΣΠΕΝΔΟΣ - ΚΑΣ - ΑΝΤΑΛΕΙΑ

ΕΚΔΡΟΜΗ 2η: 8/12-13/12: ΜΑΡΜΑΡΙΣ - ΣΜΥΡΝΗ - BANDIRMA - ΚΩΝΣΤΑΝΤΙΝΟΥΠΟΛΗ - ΠΡΟΥΣΑ - ΣΜΥΡΝΗ - ΕΦΕΣΣΟΣ - ΜΑΡΜΑΡΙΣ

Περιλαμβάνονται: Μεταφορές - Ξεναγήσεις - Περιηγήσεις - Φόροι Εισόδου/Εξόδου - Ξ/Δ 4 αστέρων με ημιδιατροφή - Ταξιδιωτική ασφάλεια - Συνοδός γραφείου.

Για περισσότερες πληροφορίες, κρατήσεις και αναλυτικά προγράμματα στο πρακτορείο γενικού τουρισμού:

Pellos Travel

ΛΕΩΦΟΡΟΣ ΚΑΛΛΙΘΕΑΣ 125, ΦΑΛΗΡΑΚΙ ΡΟΔΟΣ
ΤΗΛ.: 0241-0-87615, 0241-0-86298 • FAX: 0241-0-87616
e.mail: pellostravel@hellasnet.gr

Δεσμεύτηκαν για ομαλότητα...

ΣΥΝΕΧΕΙΑ ΑΠΟ ΣΕΛΙΔΑ 3

2. ΗΧΟΡΥΠΑΝΣΗ

Συμφωνείται ομόφωνα η αποφυγή χρήσης μεγαφώνων εν γένει. Συγκεκριμένα, καθ' όλη την προεκλογική περίοδο δεν θα χρησιμοποιηθούν καθόλου κινητά μεγάφωνα (ντουντούκες). Σταθερά μεγάφωνα μπορούν να χρησιμοποιούνται μόνο στις κλειστές συγκεντρώσεις ή ανοιχτές ομιλίες (εγκαίνια εκλογικού κέντρου-κεντρική πολιτική ομιλία) και μόνον για όσο διαρκεί η εκδήλωση (με ελαστικά περιθώρια μιας ώρας πριν και μετά την εκδήλωση).

Συμφωνείται όλες οι παρατάξεις να ενημερώσουν εγγράφως τις Τεχνικές Υπηρεσίες του Δήμου για τις ημερομηνίες και τους χώρους των κεντρικών εκδηλώσεών τους (εγκαίνια εκλογικού κέντρου, ομιλία επικεφαλής κλπ.) μέχρι τη Δευτέρα, 29 Σεπτεμβρίου, ώστε να υπάρξει συντονισμός και να μη συμπέσουν χρονικά στον ίδιο χώρο δύο διαφορετικές εκδηλώσεις.

3. ΑΦΙΣΟΡΥΠΑΝΣΗ

i. Συστήνεται από τις Τεχνικές Υπηρεσίες του Δήμου να μη χρησιμοποιηθούν ιδιωτικοί χώροι για την ανάρτηση γιγαντοαφισών, διότι ενδέχεται να είναι παράνομοι και οι υπηρεσίες του Δήμου να χρειαστεί να κινήσουν τις νόμιμες διαδικασίες (εξυπονοείται η άμεση απομάκρυνση του παράνομα τοποθετημένου υλικού από τα αρμόδια συνεργεία του Δήμου). Σε περίπτωση που χρησιμοποιηθούν τέτοιοι χώροι, την ευθύνη για τον έλεγχο της νομιμότητάς τους έχει η παράταξη που τους χρησιμοποιεί.

ii. Ομόφωνα συμφωνείται να χρησιμοποιούνται για αφισοκολλήσεις τα ταμπλό που διαθέτει ο Δήμος για τις προεκλογικές ανάγκες των συνδυασμών, βάσει της κατανομής τους σε επιλεγμένες καίριες θέσεις, αναλυτική κατάσταση των οποίων θα διανεμηθεί στους μετέχοντες συνδυασμούς. Η αφισοκόλληση σε αυτά τα ταμπλό θα γίνεται μόνον από τα ειδικά συνεργεία του Δήμου με την γνωστή διαδικασία που ακολουθήθηκε και σε προηγούμενες προεκλογικές περιόδους.

Συγκεκριμένα, η κάθε παράταξη θα παραδίδει στις Τ.Υ. του Δήμου τις αφίσες της και το ειδικό συνεργείο θα τις επικολλά στα ταμπλό με προκαθορισμένη σειρά και με κυκλική εναλλαγή αυτής της σειράς από θέση σε θέση. Σε περίπτωση που κάποια παράταξη επιλέξει να προβεί σε ενοικίαση νόμιμα εγκατεστημένων ιδιωτικών ταμπλό διαφημίσεων, η αφισοκόλληση σε αυτά θα γίνεται με ευθύνη της παράταξης.

iii. Παράλληλα οι Τεχνικές Υπηρεσίες του Δήμου μπορούν να εφοδιάσουν, σε περίπτωση που ζητηθεί, τους συνδυασμούς με κινητά ταμπλό διπλής όψεως (δύο ανά συνδυασμό), τα οποία μπορούν να τοποθετούνται έξω από τα εκλογικά κέντρα των συνδυασμών.

iv. Σταθερά περίπτερα δεν θα χρησιμοποιηθούν. Για τις ενδεχόμενες ανάγκες διακίνησης ιδεών των συνδυασμών θα χρησιμοποιούνται τραπεζάκια με ομπρέλες, τα οποία θα εγκαταστήσει ο Δήμος δύο στον χώρο έξω από το "Ακταίον" και δύο στην πλατεία Κύπρου (σε κάθε θέση ένα για τις παρατάξεις των νομαρχιακών και ένα για τις παρατάξεις των δημοτικών εκλογών), τα οποία θα χρησιμοποιούν εκ περιτροπής οι παρατάξεις. Δίπλα στο κάθε τραπεζάκι θα εγκατασταθεί και ένα κινητό ταμπλό διπλής όψεως. Διευκρινίζεται ότι με τον συγκεκριμένο τρόπο διακίνησης υλικού θα προβάλλεται μόνον η παράταξη στο σύνολό της και όχι μεμονωμένοι υποψήφιοι.

4. ΕΚΔΗΛΩΣΕΙΣ-ΟΜΙΛΙΕΣ

i. Ο Δήμος δεσμεύεται να βοηθήσει εφ' όσον του ζητηθεί, με τη διάθεση δημοτικών χώρων (κινηματοθέατρο Ρόδον, Δημοτικό Θέατρο, Εθνικό Θέατρο, Ροδίνι) και υλικοτεχνικής υποδομής στα μέτρα των δυνατοτήτων του.

Ως προς το θέμα της ελεγχόμενης στάθμευσης ο Δήμος Ροδίων παραχωρεί 2 μόνιμες θέσεις έξω από κάθε εκλογικό κέντρο (οι Τ.Υ. αναλαμβάνουν τη ρύθμιση σήμανσης και διαγράμμισης), ενώ σε κάθε συνδυασμό παραχωρούνται και από 5 κάρτες "ελευθέρας" για τις ανάγκες του. Διευκρινίζεται ότι την παραμονή των εκλογών (Σάββατο 12 Οκτωβρίου) και την ημέρα των εκλογών δεν θα ισχύουν οι περιορισμοί της ελεγχόμενης στάθμευσης, όπως δεν θα ισχύει η απαγόρευση εισόδου οχημάτων στην Μεσαιωνική Πόλη.

Τέλος κατά τα ισχύσαντα σε προηγούμενες εκλογικές αναμετρήσεις, συμφωνείται ότι σε περίπτωση μη αποδοχής των όρων ή παραβίασής τους από οποιονδήποτε συνδυασμό, πέρα από τις προβλεπόμενες κυρώσεις και πρόστιμα, θα υπάρξει και καταγγελία του από την διαπαραταξιακή επιτροπή στον ροδιακό λαό. Το τελικό πρακτικό υπογράφεται από τους συμμετέχοντες εκπροσώπους των συνδυασμών ως επικύρωση των ως άνω συμφωνηθέντων.

ΑΙΓΑΙΟΝ

ΑΝΩΝΥΜΗ ΑΣΦΑΛΙΣΤΙΚΗ ΕΤΑΙΡΕΙΑ

ΑΣΦΑΛΙΣΤΡΑ ΟΧΗΜΑΤΩΝ

ΕΙΧ		ΦΙΧ		ΦΙΧ. ΑΓΡΟΤ	
ΙΠΠΟΙ	ΚΟΣΤΟΣ	ΙΠΠΟΙ	ΚΟΣΤΟΣ	ΙΠΠΟΙ	ΚΟΣΤΟΣ
1-6	69,00 €	1-10	100,77 €	1-10	62,03 €
7-8	71,16 €	11-15	127,93 €	11-15	78,40 €
9-10	89,13 €	16-20	143,11 €	16-20	87,58 €
11-12	90,58 €	21-30	156,29 €	21-30	95,18 €
13-14	102,43 €	31-40	163,88 €	31-40	101,97 €
15-20	131,54 €	41-55	184,64 €	41-55	108,76 €
21-25	139,45 €	56-75	215,00 €	56-75	135,12 €
		76 και άνω	239,37 €	76 και άνω	151,10 €

Ασφάλιστρα στο Β/Μ 03, 6ΜΗΝΟ,
με τις εξής καλύψεις:
Πυρός για **3.000** € και
φυσικά καιρικά φαινόμενα και σεισμό **3.000** €

Μ' ΕΜΑΣ ΟΛΟΙ ΚΑΙ ΟΛΑ ΜΠΟΡΟΥΝ ΝΑ ΕΙΝΑΙ ΑΣΦΑΛΗ

ΑΙΓΑΙΟΝ ΑΝΩΝΥΜΗ ΑΣΦΑΛΙΣΤΙΚΗ
ΕΡΥΘΡΟΥ ΣΤΑΥΡΟΥ 2
ΤΗΛ. 26722, 75701

G.A. FERRIES

ΔΡΟΜΟΛΟΓΙΑ ΠΛΟΙΩΝ

ΑΝΑΧΩΡΗΣΕΙΣ ΑΠΟ ΡΟΔΟ (18/09/2002 - 27/09/2002)

18/09	ΤΕΤΑΡΤΗ	16.00	ΜΑΡΙΝΑ	ΤΗΛΟ-ΝΙΣΥΡΟ-ΚΩ-ΚΑΛΥΜΝΟ-ΠΕΙΡΑΙΑ
19/09	ΠΕΜΠΤΗ	16.00	ΡΟΔΑΝΘΗ	ΚΩ-ΚΑΛΥΜΝΟ-ΛΕΡΟ-ΠΑΤΜΟ-ΠΕΙΡΑΙΑ
20/09	ΠΑΡΑΣΚΕΥΗ	08.00	ΡΟΜΙΛΝΤΑ	ΧΑΛΚΗ-ΔΙΑΦΑΝΙ-ΚΑΡΠΑΘΟ-ΚΑΣΟ-ΗΡΑΚΛΕΙΟ-ΚΙΜΩΛΟ-ΜΗΛΟ-ΣΙΦΝΟ-ΣΕΡΙΦΟ-ΠΑΡΟ-ΣΥΡΟ-ΠΕΙΡΑΙΑ
		16.00	ΜΑΡΙΝΑ	ΚΩ-ΚΑΛΥΜΝΟ-ΑΣΤΥΠ.- ΚΑΤΑΠΟΛΑ ΠΕΙΡΑΙΑ
21/09	ΣΑΒΒΑΤΟ	16.00	ΡΟΔΑΝΘΗ	ΚΩ-ΚΑΛΥΜΝΟ-ΠΕΙΡΑΙΑ
22/09	ΚΥΡΙΑΚΗ	-	-	-
23/09	ΔΕΥΤΕΡΑ	16.00	ΜΑΡΙΝΑ	ΣΥΜΗ-ΚΩ-ΚΑΛΥΜΝΟ-ΛΕΡΟ-ΠΑΤΜΟ-ΠΕΙΡΑΙΑ
24/09	ΤΡΙΤΗ	16.00	ΡΟΔΑΝΘΗ	ΚΩ-ΚΑΛΥΜΝΟ-ΠΕΙΡΑΙΑ
25/09	ΤΕΤΑΡΤΗ	08.00	ΜΙΛΕΝΑ	ΚΩ-ΚΑΡΛΟΒΑΣΙ-ΧΙΟ-ΜΥΤΙΛΗΝΗ-ΛΗΜΝΟ-ΑΛΕΞΠΟΛΗ
		16.00	ΜΑΡΙΝΑ	ΤΗΛΟ-ΝΙΣΥΡΟ-ΚΩ-ΚΑΛΥΜΝΟ-ΠΕΙΡΑΙΑ
26/09	ΠΕΜΠΤΗ	16.00	ΡΟΔΑΝΘΗ	ΚΩ-ΚΑΛΥΜΝΟ-ΛΕΡΟ-ΠΑΤΜΟ-ΠΕΙΡΑΙΑ
27/09	ΠΑΡΑΣΚΕΥΗ	10.30	ΜΙΛΕΝΑ	ΧΑΛΚΗ-ΔΙΑΦΑΝΙ-ΚΑΡΠΑΘΟ-ΚΑΣΟ-ΗΡΑΚΛΕΙΟ-ΚΙΜΩΛΟ-ΜΗΛΟ-ΣΙΦΝΟ-ΣΕΡΙΦΟ-ΠΑΡΟ-ΣΥΡΟ-ΠΕΙΡΑΙΑ
		16.00	ΜΑΡΙΝΑ	ΚΩ-ΚΑΛΥΜΝΟ-ΑΣΤΥΠ.- ΚΑΤΑΠΟΛΑ ΠΕΙΡΑΙΑ

Πληροφορίες
στο κεντρικό πρακτορείο TSAGARIS TRAVEL
και στον ταξιδιωτικό σας πράκτορα
Τηλ. (02410) 36170-28597-30406-35066

Μια εικαστική διοργάνωση του Μουσείου Νεοελληνικής Τέχνης

ΜοΤέΡ 2: 330 ημέρες γεμάτες από τέχνη...

Θα πάρουν μέρος 21 καλλιτέχνες από όλη την Ελλάδα ● Τα εγκαίνια στις 5 Οκτωβρίου

Οι προετοιμασίες για την εικαστική διοργάνωση του Μουσείου Νεοελληνικής Τέχνης, ΜοΤέΡ 2, κορυφώνονται. 21 σύγχρονοι καλλιτέχνες από όλη την Ελλάδα θα παρουσιάσουν την δουλειά τους αρχικά σε ομαδική έκθεση και αργότερα σε διαδοχικές ατομικές εκθέσεις σε 330 συνεχόμενες ημέρες τέχνης. Τα εγκαίνια είναι προγραμματισμένα για το Σάββατο 5 Οκτωβρίου στο Κέντρο Σύγχρονης Τέχνης του Μουσείου (Σωκράτους 179). Τον σχεδιασμό και την οργάνωση του ΜοΤέΡ2 επιμελείται η Πόλυ Χατζημάρκου, ενώ συνεργάτες είναι ο Ζαφείρης Σκανδαλιάρης & Τάνια Υψηλάντη, υπεύθυνη σχεδιασμού εκπαιδευτικών προγραμμάτων η Μίκα Παυλίδου και υπεύθυνος σχεδιασμού καταλόγου και πολυμέσων ο Άγγελος Σπάρταλης. Το ΜοΤέΡ2 παρουσιάζεται σε λίγες μέρες και στο Διαδίκτυο, στην ιστοσελίδα **www.moter.gr.**

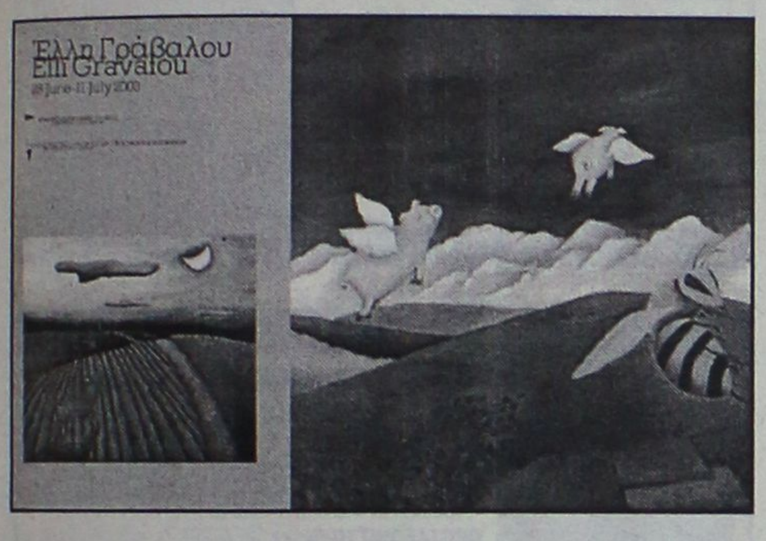

Η **«Ροδιακή»**, χορηγός επικοινωνίας του ΜοΤέΡ για δεύτερη χρονιά, σήμερα παρουσιάζει τους συμμετέχοντες καλλιτέχνες ενώ θα επανέρχεται συχνά κατά τη διάρκεια των εκθέσεων. Συγκεκριμένα 21 καλλιτέχνες, από τις 5 Οκτωβρίου 2002 έως τις 5 Σεπτεμβρίου 2003 παρουσιάζουν τη δουλειά τους, από ζωγραφική, γλυπτική και φωτογραφία μέχρι εγκαταστάσεις και κατασκευές, video και ψηφιακή τέχνη. Στους 21 καλλιτέχνες του ΜοΤέΡ2 υπάρχουν κοινοί τομείς ενδιαφέροντος αφού η πραγματικότητα, οι προβληματισμοί τους ή το μέσο έκφρασης πολλές φορές συμπίπτουν. Το ΜοΤέΡ 2 θα επιχειρήσει να εντοπίσει αυτούς τους τομείς αλλά και να τονίσει την πολύτιμη διαφορετικότητα τους.

ΥΔΑΤΙΝΟ ΣΤΟΙΧΕΙΟ ΚΑΙ ΤΕΧΝΟΛΟΓΙΑ

Η πολύχρονη ανοιχτή ανάγνωση της Άλκηστης Μιχαηλίδου στο τοπίο, την οδηγεί σε μια διαρκή αναζήτηση: τοπίο –τόπος στη γενικευμένη του έννοια- αφαιρετικό ή φορμαλιστικό, βίαιο και χειρονομιακό ή ρεαλιστικό. Η απόληξη όλης αυτής της πορείας, σε συνδυασμό με την προσωπική σχέση της Μιχαηλίδου με τα μαθηματικά, είναι η δουλειά που παρουσιάζεται στο ΜοΤέΡ2. Το έργο της Μάγδας Κούρτη "Mind Fluid" αποτελείται από δύο βίντεο (Thoughts & Float) με ήχο. Το πρώτο παρουσιάζει την αιώρηση του σώματος σε υδάτινες παραστάσεις: ένα παιχνίδι που συμβολίζει την ταλάντωση της σκέψης στο απόλυτο κενό, στο χάος. Στο ίδιο μοτίβο συμβολισμών, το δεύτερο βίντεο λειτουργεί περισσότερο μινιμαλιστικά.

Τις πολλαπλές αποδόσεις της θάλασσας μέσω της ψηφιακής τέχνης προσεγγίζει στα περισσότερα έργα του ο Απόστολος Κουμούλης Το ταίριασμα τεχνολογίας, μαθηματικών και τέχνης δημιουργεί ψηφιακές κατασκευές που συχνά μετατρέπονται σε αναπαραστάσεις φανταστικών σκηνικών.

ΟΝΕΙΡΟ ΚΑΙ ΠΑΡΑΜΥΘΙ

Ο Γιώργος Κούρουπας, ως γόνος σουρεαλιστικών επιρροών, ζωγραφίζει ζητώντας περισσότερο την νοητική αντίδραση και λιγότερο τον οπτικό ερεθισμό. Έτσι, οι δημιουργίες του λειτουργούν ως ένα κοσμοχώρος, μία μεταφορική παραπομπή σε καρέ επιστημονικής φαντασίας. Τα έργα της Maud Guterstam αυθόρμητα εκπέμπουν ένα μυστηριακό συνδυασμό. Σίγουρα η Σουηδική καταγωγή της, συνυφασμένη με την πολύχρονη παραμονή της στη Ρόδο, δικαιολογεί την κομψή λειτουργικότητα των αιγαιοπελαγίτικων αναφορών και την ομιχλώδη ατμόσφαιρα από σκανδιναβικά παραμύθια.

Μια γλυκιά, μεταφυσική ηρεμία διατυπώνεται οπτικά στους πίνακες της Έλλης Γράβαλου που μοιάζουν με εικονογραφία από παράδοξα παραμύθια. Είναι δουλειά με έμπειρη χρήση των έντονων, κριτικά βαλμένων χρωμάτων και της απλοποιημένης φόρμας.

Μια σειρά από γλυπτά και ξυλογραφίες παρουσιάζει ο Χρήστος Πόνης. Με μία τάση να διερευνήσει τις άγνωστες πτυχές του εαυτού του, επινοεί ένα αναδρομικό ταξίδι στα παιδικά του βιώματα. και ανασύρει τα παιχνίδια του, τα οποία μετατρέπονται σε πολύχρωμα γλυπτά και παραστάσεις.

ΤΟΠΙΑ ΚΑΙ ΥΦΕΣ

Η Ιωάννα Χατζηδιάκου με τη μέθοδο του light-painting, δηλαδή τον χρωματισμό με ζελατίνες συγκεκριμένων σημείων, εμπνέεται και φωτογραφίζει τη Μεσαιωνική Πόλη της Ρόδου. Το περιβάλλον γίνεται ένα μυθικό σκηνικό θεάτρου, με τα έντονα φώτα του, έτοιμο για την μεγάλη παράσταση όπου τα οργανικά στοιχεία θα είναι οι πρωταγωνιστές. Ο Παναγιώτης Μπερεδήμας, παρουσιάζει για πρώτη φορά, μετά τα φοιτητικά του χρόνια, επιλογές από την φωτογραφική δουλειά του. Ο καλλιτέχνης μεταφέρει στην φωτογραφία το παιχνίδι του φωτός και την εξονυχιστική μελέτη της στιγμής που κυριαρχεί και στις τοπιογραφίες του. Τα εικαστικά περιβάλλοντα της Ουρανίας Βολονάκη, στην πιο πρόσφατη σειρά έργων της, είναι εμπνευσμένα από τα καρνάγια. Στο μεταίχμιο παραστατικής και εξπρεσιονιστικής γραφής, μελετάει τη σύσταση του χώρου, τη δομή και τη φθορά του από το χρόνο.



ΑΥΡΙΟ Η ΣΥΝΕΧΕΙΑ



ΓΕΩΤΕΧΝΙΚΗ
ΣΥΝΤΗΡΗΣΗ ΚΗΠΩΝ • ΚΑΤΑΣΚΕΥΗ ΓΚΑΖΟΝ
ΑΥΤΟΜΑΤΑ ΑΡΔΕΥΤΙΚΑ ΣΥΣΤΗΜΑΤΑ
ΚΩΝ. ΥΔΡΑΙΟΥ 50 • ΤΗΛ.: 0241 0 38788, 0972 310670 • ΡΟΔΟΣ



ΤΩΡΑ ΚΑΙ ΣΤΟ INTERNET :www.rodosvitrina.gr/metropol.htm
FULLY AIR-CONDITIONED
METROPOL
★MULTI-CINEMA
ALPHA ODEON
ΕΒΔΟΜΑΔΙΑΙΟ ΠΡΟΓΡΑΜΜΑ- WEEKLY PROGRAMM
20/9/2002 - 26/9/2002



ΚΑΤΑΣΚΟΠΟΣ
ΝΕΑΣ ΓΕΝΙΑΣ
Έκρηξη αδρεναλίνης
Ο ΑΠΟΛΥΤΟΣ ΠΡΑΚΤΟΡΑΣ
xXx
Ώρες έναρξης: Showtimes: 17:30, 20:00 και 22:30



ΧΑΡΙΣΟΝ ΦΟΡΝΤ- ΛΙΑΜ ΝΙΣΟΝ
ΥΠΟΒΡΥΧΙΟ
K★19
Ο ΚΟΣΜΟΣ ΒΡΗΚΕ ΤΟΝ ΗΡΩΑ ΤΟΥ
THE WIDOWMAKER
Ένα πραγματικό γεγονός που συγκλόνησε τον κόσμο...
Ώρες έναρξης: Showtimes: 19:15 και 22:00



Επιτέλους και στην Ρόδο!!!
Μια αμερικάνικη κωμωδία
ΕΚΠΛΗΞΗ,
από την ελληνικής καταγωγής σύζυγο του ΤΟΜ ΧΑΝΚΣ,
Ρίτα Γουίλσον που μάγεψε όλους τους ΕΛΛΗΝΕΣ
σ' όλο τον κόσμο.
Ώρες έναρξης: Showtimes:
20:15 και 22:15
ΓΑΜΟΣ ΑΛΑ...ΕΛΛΗΝΙΚΑ
MY BIG FAT GREEK WEDDING
ΠΡΩΤΑΓΩΝΙΣΤΟΥΝ: ΝΙΑ ΒΑΡΝΤΑΛΟΣ-ΤΖΟΝ ΚΟΡΜΠΕΤ



Ο πιο μικρός ήρωας...Με την πιο μεγάλη καρδιά.
Σε ακόμα μεγαλύτερες περιπέτειες!!!
Ο ΠΟΝΤΙΚΟΜΙΚΡΟΥΛΗΣ 2
STUARTLITTLE
17:00,και18:30 (αίθουσα3)
Ώρα έναρξης: 17:45 (αίθουσα2)

ΠΡΟΣΕΧΩΣ



ΝΙΚΟΛΑΣ ΚΕΪΤΖ

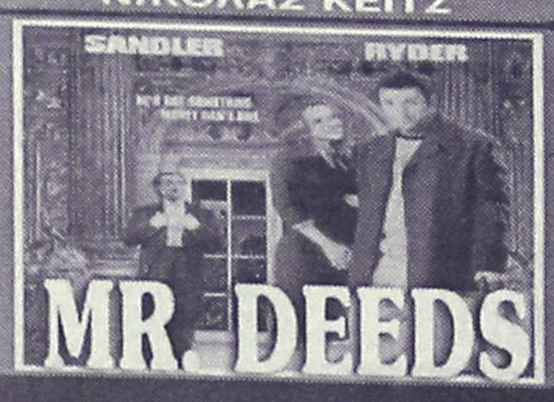

02410-28400
Πληροφορίες - Κρατήσεις από 16:00
Information - Reservations after 16:00



ΕΠΙΜΕΛΕΙΑ: *ΚΥΡΙΑΚΗ ΠΕΤΡΙΔΟΥ*

Καχές παρέες (Bad Company)

Κωμωδία δράσης, σε σκηνοθεσία Τζόελ Σουμάχερ ("Μπάτμαν και Ρόμπιν) είναι η ταινία αυτή που προβάλλεται, σε πρώτη πανελλήνια προβολή, από το "Παλλάς 5 cinemas center".

Στους πρωταγωνιστικούς ρόλους εμφανίζονται ο **Άντονι Χόπκινς** και ο ανερχόμενος αφροαμερικανός κωμικός Κρις Ροκ. Επίσης ο **Γκάμπριελ Μαχτ.**

Σημειώνεται ότι την παραγωγή της ταινίας έχει κάνει ο διαμόνιος παραγωγός του Χόλιγουντ, μερικών από τα μεγαλύτερα blockbysters, ο **Τζέρι Μπρούκχαϊμερ**. Μερικές από τις ταινίες στις οποίες έχει κάνει την παραγωγή είναι "Ο Βράχος", "Περλ Χάρμπορ", "Αρμαγεδδών", "Σε 60 δευτερόλεπτα" κ.α.



Ακόμα ένα tip είναι ότι η ταινία είναι **μία από τις τελευταίες που γυρίστηκαν στους Δίδυμους Πύργους και συγκεκριμένα πρόκειται για τις σκηνές στον υπόγειο.** Τα δύο κτίρια φυσικά δεν φαίνονται στην ταινία.

Η γνώμη μας: Περιπετειούλα με την οποία περνάς ευχάριστα ένα δίωρο, έχοντα την αίσθηση, όμως, ότι όλο και κάπου έχεις ξαναδεί παρόμοιες σκηνές-πλοκή -εξέλιξη της υπόθεσης κτλ.

Βασίζεται στη "συνταγή" με αταίριαστο, εκ πρώτης όψεως, δίδυμο που αρχικά αντιπαθεί ο ένας τον άλλο σφόδρα αλλά στο τέλος η σχέση τους εξελίσσεται σε μια μεγάλη φιλία. Ενδιάμεσα έχουμε κυνήγι κατασκόπων, ο πλανήτης απειλείται με πυρηνική καταστροφή και ο πιο ακατάλληλος άνθρωπος επιλέγεται για να τον σώσει.

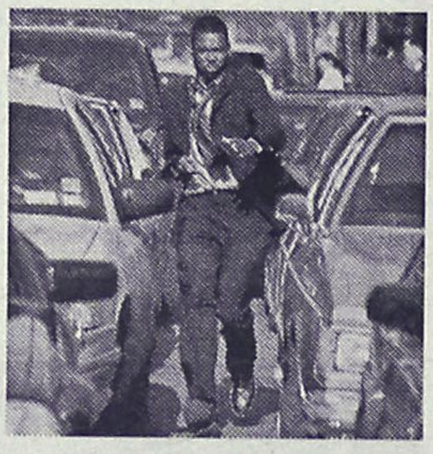

Εύπεπτο προϊόν που...καταναλώνεται με ευκολία και ξεχνιέται ακριβώς με τον ίδιο τρόπο.

Η υπόθεση: Όταν ένας από τους κορυφαίους πράκτορες της CIA δολοφονείται σώζοντας τη ζωή συναδέλφου του, ο τελευταίος αναλαμβάνει να μεταμορφώσει τον δίδυμο αδερφό του πρώτου σε έμπειρο κατάσκοπο ώστε να τον αντικαταστήσει σε μία κρίσιμη υπόθεση πυρηνικών όπλων. Μπορεί, όμως, μέσα σε διάστημα 9 ημερών να το κατορθώσει;

ΑΡΧΙΖΕΙ ΤΟ ΚΡΥΟ;
...καιρός για δύο ή ... και περισσότερους,
παρέα με το see it DVD CLUB
Χαθείτε στον μαγικό κόσμο του κινηματογράφου στο σπίτι σας!
Συναρπαστικές στιγμές **ΔΡΑΣΗΣ,** έντονες **ΣΥΓΚΙΝΗΣΕΙΣ,** ξεκαρδιστικές **ΚΩΜΩΔΙΕΣ, ΤΡΟΜΟΣ** πέρα απ'τα όρια της αντοχής, **ΑΙΣΘΗΣΙΑΣΜΟΣ, ΚΛΑΣΙΚΕΣ** δημιουργίες και **ΚΙΝΟΥΜΕΝΑ ΣΧΕΔΙΑ** για τους μικρούς μας φίλους ...
απλά στη διάθεση σας!
Μη χάσετε την ευκαιρία ... see it
Λ. ΗΡΑΚΛΕΙΔΩΝ 373 ΙΑΛΥΣΟΣ
(ΜΠΡΟΣΤΑ ΑΠΟ ΤΟ ΛΥΚΕΙΟ)
Τηλ. 02410/90 375

www.cinemapallas.gr
ΠΑΛΛΑΣ 5 CINEMAS CENTER
27/09/2002 έως 03/10/2002

ΑΙΘΟΥΣΑ 5


ΜΗ ΑΝΑΣΤΡΕΨΙΜΟΣ
IRREVERSIBLE
Περιπέτεια / Action Movie
Κοινωνική / Drama
1η Πανελλήνια Προβολή
Η νέα πολυσυζητημένη ερωτική ταινία-σκάνδαλο με τη Μόνικα Μπελούτσι που δεν θα χάσει κανείς!
ΠΡΩΤΑΓΩΝΙΣΤΟΥΝ: ΜΟΝΙΚΑ ΜΠΕΛΟΥΤΣΙ
Ώρες Έναρξης: 18:20, 20:30, 22:40

ΑΙΘΟΥΣΑ 4
ΑΝΘΡΩΠΙΝΗ ΦΥΣΗ
HUMAN NATURE
Κωμωδία / Comedy
Ο πολιτισμός βλάπτει σοβαρά την τριχοφυία! Μια απολαυστική κωμωδία που θα σας προσφέρει άφθονο γέλιο!
ΠΡΩΤΑΓΩΝΙΣΤΟΥΝ: TIM ROBBINS, PATRICIA ARQUETTE, RHYS IFANS


Ώρες Έναρξης: 18:00, 20:00, 22:10

ΑΙΘΟΥΣΑ 2


ΚΑΚΕΣ ΠΑΡΕΕΣ
BAD COMPANY
Περιπέτεια / Action Movie
Ο Άντονι Χόπκινς και ο Κρις Ροκ πάνε γυρεύοντας για περιπέτειες...
ΠΡΩΤΑΓΩΝΙΣΤΟΥΝ: ANTHONI HOPKINS, CHRIS ROCK
Ώρες Έναρξης: 17:40, 20:05, 22:30

ΑΙΘΟΥΣΑ 1
SIMONE
Κωμωδία / Comedy
Ένα αστέρι... δημιουργείται!
Ο Αλ Πατσίνο σε μια κωμωδία για την αλήθεια μέσα στα ψέματα που βασιλεύουν στον κόσμο των διασημοτήτων!
ΠΡΩΤΑΓΩΝΙΣΤΟΥΝ: AL PACINO, CATHERINE KEENER


Ώρες Έναρξης: 17:30: 20:00, 22:20

ΑΙΘΟΥΣΑ 3
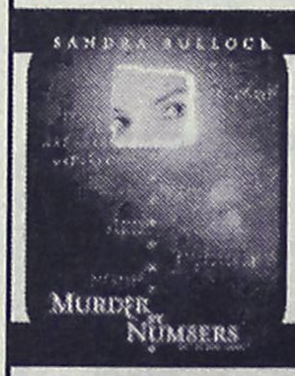

ΘΕΩΡΙΕΣ ΕΓΚΛΗΜΑΤΟΣ
MURDER BY NUMBERS
Θρίλλερ / Thriller
Η Sandra Bullock σε ένα ψυχολογικό θρίλλερ γεμάτο αγωνία, με αναπάντητη & αινιγματική πλοκή.
ΠΡΩΤΑΓΩΝΙΣΤΟΥΝ: SANDRA BULLOCK, BEN CHAPLIN, RYAN COSLING
Ώρες Έναρξης: 17:50, 20:15, 22:35

ΠΡΟΣΕΧΩΣ
ΑΓΡΙΟ ΑΛΟΓΟ
Μια καταπληκτική ταινία κινουμένων σχεδίων που δεν πρέπει να χασουν οι μικροί μας φίλοι! Και μεταγλωττισμένη!


ΧΟΡΗΓΟΙ
Πίνει & Λύνει Ταβέρνα - Οινομαγειρείο
Villagio
TRE Café
Μπουκέτο Μπαλόνια
Rooster's
BOYH
BERLONI
Για κρατήσεις θέσεων / For reservations
02410 24475 και 02410 70670 (16:00 - 20:00)

Άρτος (;) & Θεάματα (;)...

... Και τηλεόραση (όπως λέμε τηλοψία...)

STAR

06.30 **Παιδικό πρόγραμμα**
09.00 **Αγιο είχαμε** (Ε) Κωμική σειρά.
10.00 **Λόγια Starata**
11.55 **Ειδήσεις**
12.00 **Μικρές αμαρτίες** (Ε)
13.00 **Ειδήσεις**
14.00 **Super star.** Ενημερωτική-ψυχαγωγική εκπομπή. Παρουσιάζει η Χριστίνα Λαμπίρη.
16.00 **Ειδήσεις**
16.30 **Μπιάνκα, πόσο σ' αγαπώ.** Αισθηματική-κοινωνική σειρά
17.30 **Παλόμα και Λορέντζο.** Κοινωνική σειρά.
18.30 **Μονομάχος.** Τηλεπαιχνίδι με τον Χρήστο Φερεντίνο.
19.15 **Ειδήσεις**
21.00 **Οι μάγισσες.** (Ε) Δραματική σειρά μυστηρίου.
22.00 **Ξένη ταινία.** «Δάσκαλος για κλάματα». Κωμωδία.
00.15 **Ειδήσεις**
00.30 **Ξένη ταινία.** «Τρομοκράτης του Μαϊάμι».
02.30 **Ξένη ταινία.** «Το σπίτι της σιωπής».
04.30 **Αστέρια στο πεντάγραμμο**

ALTER

06.00 **Alter kids**
10.00 **Εδώ είναι Ελλάδα.** Ενημερωτική εκπομπή με τον Αλκη Παυλόπουλο.
11.00 **Δημοτικές και Νομαρχιακές εκλογές 2002.** Ενημερωτική εκπομπή με τον Φίλιππο Φιλιππακόπουλο.
12.00 **Το ζευγάρι της χρονιάς.**
13.00 **Ειδήσεις**
14.00 **Φύλλο και φτερό.** Ενημερωτική εκπομπή με την Τατιάνα Στεφανίδου.
16.30 **Τόλμη και γοητεία.** Κοινωνική - αισθηματική σειρά.
17.00 **Ελληνική ταινία.** «Εξω οι κλέφτες». Κωμωδία. Παίζουν: Ορέστης Μακρής, Διονύσης Παπαγιαννόπουλος.
18.45 **Ειδήσεις**
21.00 **Ελληνική ταινία.** «Το κοροϊδάκι της δεσποινίδος».
23.00 **Ειδήσεις**
23.15 **Φως στο τούνελ**
02.00 **Ξένη ταινία**
03.45 **Τόλμη και γοητεία.**
04.15 **Alter clips**

Η "ΑΣΦΑΛΕΙΑ" δεν εκτιμάται με το κόστος
Αλλά ακόμα και έτσι, δεχόμαστε συγκρίσεις
ΑΠΟΣΠΑΣΜΑΤΙΚΟ ΤΙΜΟΛΟΓΙΟ ΜΙΚΤΩΝ 6 ΜΗΝΙΑΙΩΝ
ΑΣΦΑΛΙΣΤΡΩΝ ΣΕ Β.Μ. 04 ΝΗΣΟΥ ΡΟΔΟΥ

ΙΠΠΟΙ	Ε.Ι.Χ.	ΚΑΛΥΨΕΙΣ
01-06	77.18	Α/Ε για ΣΒ 500.000 €
07-08	81.17	ΥΖ 100.000 €
09-10	97.94	Α/Ε Κλοπής
11-12	103.05	Φωτιά 2.935 €
13-14	111.31	Στάσεις-Απεργ. 2.935 €
		Πολ. Ταραχές 2.935 €

ΙΠΠΟΙ	ΦΙΧ/ΑΓΡ	ΚΑΛΥΨΕΙΣ
01-10	63.44	Τρομ. Ενεργ. 2.935 €
11-15	85.46	Προσ. Ατυχ. Οδ. 7.337 €
16-20	88.63	Φροντίδα Ατυχ.

(ΠΑΚΕΤΟ SILVER 1)

ΙΠΠΟΙ	ΦΙΧ/ΕΠΑΓ
01-10	100.32
11-15	113.23
16-20	125.06

ΙΠΠΟΙ	ΤΑΞΙ	ΚΑΛΥΨΕΙΣ
01-15	221.66	Α/Ε ως ανωτέρω
16-20	236.10	Θραύση Κρυστάλλων
21-25	284.25	Νομική Προστασία

ΙΠΠΟΙ	Φ.Δ.Χ.	ΚΑΛΥΨΕΙΣ
01-15	222.27	Α/Ε ως ανωτέρω
16-20	237.99	Φωτιά 2.935 €
21-30	261.54	Προσ. Ατυχ. Οδ. 7.337 €
31-40	282.48	
41-55	303.42	
56-75	345.30	
76++	378.03	

CC	ΜΟΤΟ	ΚΑΛΥΨΕΙΣ
00-50	13.86	
51-250	22.64	Α/Ε ως ανωτέρω
250++	58.91	

Ασύγκριτες τιμές και στους κλάδους:
Πυρός (Κατοικιών-καταστημάτων) Σεισμού, Πλημμύρας, Καταιγίδας, Θύελλας, Μεταφορών Ατυχημάτων, Σκαφών κ.λ.π.

"Sigma" Ασφαλιστικά Γραφεία
Καζαντζάκη 2 & Εθνικής Αντίστασης-Ρόδος
Thl. 02410 31468-70328-70264 Fax 02410 33644
Υπεύθυνος ΣΑΝΣΟΓΛΟΥ ΠΑΝΤΕΛΗΣ

ΕΤ 1

07.30 **Τα πρωινάκια** (Ε)
07.50 **Chapi chapeau**
08.00 **Λέο, ο βασιλιάς της ζούγκλας**
08.30 **Μούμιν**
09.00 **Πινόκιο**
09.30 **Πάμε πιο ψηλά**
10.00 **Ο μικρός κόσμος του δάσους**
10.30 **Το θλέμμα**
11.00 **Μέλι-γάλα.** (Ε)
12.45 **Αννα, η κυρίαρχος του παιχνιδιού.** (Ε)
13.50 **Ειδήσεις**
14.00 **Αννα, η κυρίαρχος του παιχνιδιού** (Ε)
15.00 **Art attach**
15.15 **Αγαπώ το σχολείο μου**
15.30 **Οι ατρόμητοι.**
16.30 **Σκίπι**
17.00 **Ειδήσεις**
17.30 **Ελληνική ταινία.** «Κάλπικη λίρα»
19.30 **Νυχτερινό δελτίο.**
20.00 **Κλήρωση ΠΡΟΤΟ-ΤΖΟΚΕΡ**
20.30 **Στα φτερά του έρωτα.** Κοινωνική σειρά
21.00 **Ξένη ταινία.** «Ο Γιάννης τα 'κανε θάλασσα»
23.00 **Ειδήσεις**
23.30 **Οι αντίζηλοι**
00.30 **Ο άγιος**
01.30 **Ο ύποπτος κόσμος του Τουίν Πικς** (Ε)
02.30 **Οι αταίριαστοι.** (Ε)

NET

07.00 **Πρώτη ματιά.** Πρωινή εκπομπή με τον Γιάννη Λοβέρδο.
10.00 **Το υγρό στοιχείο**
10.30 **Ελληνες ζωγράφοι.**
11.01 **Οι γευστικές ξεναγήσεις του Αντόνιο Καρλούτσι.** Ντοκιμαντέρ.
11.30 **Ενα ταξί, μια πόλη.** Ντοκιμαντέρ.
12.00 **21ος αιώνας και παράδοση.** Ντοκιμαντέρ
13.00 **Ειδήσεις**
13.45 **Διαστημόπλοιο Γη.** (Ε) Ντοκιμαντέρ.
14.00 **Διαμάντια**
15.00 **Ειδήσεις**
16.00 **Συν και πλην.** Καθημερινό-ψυχαγωγικό ενημερωτικό μαγκαζίνο.
18.00 **Ειδήσεις**
19.05 **Μάνος Λοΐζος**
20.00 **Δίκτυο.** Ντοκιμαντέρ
20.45 **Οι θησαυροί του κόσμου**
21.00 **Ειδήσεις**
22.00 **Οι μουσικοί του κόσμου**
23.00 **Τα θαύματα της φύσης.** Ντοκιμαντέρ
24.00 **Ειδήσεις**
00.30 **Ξένη ταινία.** «Το δεκαήμερο». Αισθηματική εποχής.

ΕΤ 3

08.01 **Ο κόσμος στο επίκεντρο**
08.30 **Περιπλάνηση στην Ελλάδα**
09.00 **Η οδύσσεια του Γαλαξία**
09.30 **Η άλλη μέρα**
11.00 **Απέναντι**
12.00 **Δικαιώματα και αδικίες**
12.30 **Κληρονομιά: Οι αρχές του πολιτισμού**
13.30 **Οργανική εξέλιξη**
13.45 **Μισέλ με μπεσαμέλ**
14.00 **Το Αξιον Εστί στη Θεσσαλονίκη**
15.00 **Ειδήσεις**
15.30 **Με μια τρίτη ματιά.**
17.00 **Σινεμανία** (Ε)
18.00 **Οι ταξιδιώτες**
18.30 **Αθλητικό ημίωρο**
19.00 **Περίμετρος**
19.30 **Υδρόγειος**
20.00 **Ο κόσμος των σπορ-Πάμε στοίχημα**
20.30 **Ειδήσεις**
21.30 **MIXER-Το κίνημα κατά της παγκοσμιοποίησης**
22.30 **Ανιχνεύσεις**
24.00 **Ειδήσεις**
00.20 **Ξένη ταινία.**

FILMNET

07.30 **Ξένη ταινία.** «Georgeous»
09.10 **Τηλεοπτικές πωλήσεις**
09.30 **Ξένη ταινία.** «Αρτούρο Σαντοβάλ: Ο ζωντανός θρύλος»
11.35 **Ξένη ταινία.** «Δολοφόνος ή ντετέκτιβ»
13.05 **Ξένη ταινία.** «Ο εκλεκτός του Θεού». Δραματική.
15.00 **Mad on Filmnet**
15.35 **Ξένη ταινία.** «Καουμπόιδες του Διαστήματος». Περιπέτεια.
17.05 **Ξένη ταινία.** «Πολίτης Κέιν, το παρασκήνιο»
19.25 **Ξένη ταινία.** «Ελευθέρων ηθών»
21.00 **Mad on Filmnet**
21.30 **Τα νέα του Χόλιγουντ**
22.00 **Ξένη ταινία.**«Memento»
24.00 **Ξένη ταινία.** «Επικίνδυνες αποστολές 2»
02.05 **Ξένη ταινία.** «Η μόδα του έρωτα»
03.35 **Ξένη ταινία.** «Boys don't cry»

SUPER SPORT

17.00 **Μπάσκετ**
19.00 **Βραζιλιάνικο ποδόσφαιρο**
21.00 **Λίγο πριν την αγωνιστική**
21.30 **Supersport Drive**
22.00 **X-Games**
22.30 **Οι ειδικοί**
23.30 **Οποιος αντέξει**
02.30 **Τηλεοπτικές πωλήσεις**
03.00 **Ελληνικό ποδόσφαιρο**
05.00 **Μπόουλινγκ**
06.00 **Υδάτινα σπορ**

TEMPO

06.00 **Μουσικές επιλογές**
11.45 **Αγρια φύση: ένας θαυμαστός κόσμος**
12.30 **Ρωσικά παραμύθια**
14.00 **Ντάκιουλα**
14.30 **Οι περιπέτειες του Πίτερ Παν**
15.00 **Ταξίδι στο κέντρο της γης.**
15.45 **Γλυκιά Λουτσία.**
17.45 **Ελληνική ταινία.**
19.30 **Ξένη σειρά**
21.30 **Ξένη ταινία**
23.15 **Ξένη ταινία**
01.00 **Μουσικές επιλογές**

MEGA

06.15 **Δελτίο ειδήσεων στη νοηματική γλώσσα**
06.30 **Πρώτη έκδοση.** Ενημερωτική εκπομπή με τον Γιώργο Βλάχο και την Τίνα Μπόμπου.
07.00 **Σήμερα με την Αννα.** Ενημερωτική εκπομπή με την Αννα Παναγιωταρέα
10.00 **Σαν στο σπίτι σας.** Ψυχαγωγική εκπομπή με τον Φώτη Σεργουλόπουλο και τη Μαρία Μπακοδήμου.
13.10 **Καρέ της ντάμας.** (Ε)
14.00 **Ειδήσεις**
15.00 **Βίος ανθόσπαρτος** (Ε)
16.00 **Στην κουζίνα ολοταχώς** με τον Ηλία Μαμαλάκη.
16.30 **Περί ανέμων και υδάτων** (Ε) Κοινωνική.
17.30 **Ματιές στα γεγονότα**
17.45 **Κάτι τρέχει με τους δίπλα** (Ε) Κωμική σειρά. Παίζουν: Κλέων Γρηγοριάδης, Δήμητρα Ματσούκα, Ρένος Χαραλαμπίδης, Ελευθερία Βιδάκη.
18.20 **Απαγορευμένη αγάπη.** Κοινωνική σειρά. Παίζουν: Νικήτας Τσακίρογλου, Κώστας Αρζόγλου, Μπέτυ Λιβανού.
19.00 **Είσαι το ταίρι μου** (Ε)
20.00 **Κεντρικό δελτίο ειδήσεων**
21.00 **Δέκα λεπτά κήρυγμα** (Ε)
21.50 **Ξένη ταινία.** «Απόλυτη δύναμη». Αστυνομική περιπέτεια. Παίζουν: Τζιν Χάκμαν, Κλιντ Ιστγουντ, Εντ Χάρις
00.15 **Τελευταία γεγονότα**
00.30 **Ξένη ταινία** (Σ)
01.00 **Ξένη ταινία.** «Επαναστάτες». Περιπέτεια.
03.30 **Bar.** (Ε)
04.30 **Τηλεμάρκετινγκ.**
05.00 **Χαραυγή.** (Ε) Κοινωνική σειρά.
05.30 **Παράλληλοι δρόμοι**

ANT-1

06.00 **Mobile fun**
06.20 **Αστυνόμος Θανάσης Παπαθανάσης**
07.00 **Καλημέρα Ελλάδα.** Ενημερωτική εκπομπή με τον Γιώργο Παπαδάκη και τη Μαρία Μπαλοδήμου.
10.00 **Πρωινός καφές.** Ψυχαγωγική - ενημερωτική εκπομπή με την Ελένη Μενεγάκη.
11.00 **Τα νέα του ANT1 σε 1'**
11.05 **Πρωινός καφές.** (Συν).
13.10 **Super game**
13.15 **Σοφία ορθή** (Ε) Κωμική σειρά. Παίζουν: Σοφία Αλιμπέρτη, Απόστολος Γκλέτσος.
14.00 **Τα νέα του ANT-1**
14.40 **Χρήμα και Χρηματιστήριο**
14.45 **Τα εν Δήμω**
15.00 **Και οι παντρεμένοι έχουν ψυχή** (Ε)
16.00 **Οι μεν και οι δεν.** (Ε) Χιουμοριστική σειρά.
16.45 **Πάτερ ημών.** (Ε) Χιουμοριστική σειρά.
17.30 **Τα νέα του ANT-1-Ειδήσεις στη νοηματική γλώσσα**
17.50 **Καλημέρα ζωή.** Κοινωνική σειρά. Παίζουν: Γιώργος Βασιλείου, Μίνα Χειμώνα, Μυρτώ Πισπινή, Νίκος Παπαδόπουλος.
18.40 **Θησαυροφυλάκιο.**
19.20 **Η λάμψη.** Κοινωνική σειρά.
20.00 **Τα νέα του ANT-1**
21.00 **Κωνσταντίνου και Ελένης.** (Ε) Κωμική σειρά. Παίζουν: Ελένη Ράντου, Χάρης Ρώμας.
22.00 **Εγκλήματα.** (Ε)
23.10 **Τα νέα του ANT1 σε 1'**
23.15 **Μ.Π.Α.Μ. (Μην Προχωράς Ανυποψίαστος Μεγάλε)**
24.00 **Νυχτερινές ειδήσεις.**
00.10 **Τολμηρές ιστορίες** (Ε)
01.20 **Τμήμα Ηθών**
02.20 **Κίτρινος φάκελος** (Ε)
03.20 **Mobile Fun.**
03.40 **Τηλεμάρκετινγκ-Τηλεαγορά**
04.15 **Ξένη ταινία.** «Ο άντρας μου ο αλήτης»

ALPHA

06.00 **Πρώτη ενημέρωση.** Ενημερωτική εκπομπή με τον Πέτρο Κουμπλή και τη Ρένα Γκούμα.
07.00 **Πανόραμα.** Ενημερωτική εκπομπή με τον Γιώργο Οικονομέα.
10.00 **Καλώς τους!!** Ψυχαγωγικό μαγκαζίνο με τη Ρούλα Κορομηλά.
13.30 **Ειδήσεις**
15.00 **Ο κακός λύκος.** Εκπομπή με τον Αντώνη Κοκορίκο και την Ιωάννα Σουλιώτη.
16.00 **Επί ξυρού ακμής.** Ενημερωτική εκπομπή.
17.15 **Μπορώ.** Κοινωνική εκπομπή.
19.15 **Ειδήσεις**
20.45 **Κάτω από την Ακρόπολη.** Κοινωνική σειρά. Παίζουν: Γιάννης Βόγλης, Νίκος Γαλανός, Ελένη Γερασιμίδου κ.ά.
22.15 **Θα σε δω στο πλοίο.** (Ε)
23.15 **Κόκκινος κύκλος.** (Ε)
23.30 **Ελληνική ταινία.** «Οι επικίνδυνοι». Περιπέτεια. Παίζουν: Πάνος Μιχαλόπουλος, Καίτη Φίνου, Σταμάτης Γαρδέλης, Σοφία Αλιμπέρτη.
00.45 **Ειδήσεις**
01.00 **Ελληνική ταινία** (Ε)
02.00 **Third Watch.** Περιπετειώδης σειρά.
03.00 **Ολα για την αγάπη** (Ε)
04.00 **Τηλεαγορές**
04.45 **Εξάντας** (Ε) Ενημερωτική εκπομπή με τον Γιώργο Αυγερόπουλο.

ΜΝΗΜΟΣΥΝΑ



Τελούμεν στις 28 Σεπτεμβρίου ημέρα Σάββατο και ώρα 8 π.μ. στον Ιερό Ναό Ταξιαρχών παλαιού Νεκροταφείου Ιαλυσού, 3ετές μνημόσυνο υπέρ αναπαύσεως της ψυχής της λατρευτής μας αδελφής και θείας

ΧΡΥΣΑΝΘΗΣ Π. ΛΟΥΚΑΡΗ

το γένος Παυλή ή Παυλίδη

Ο αδελφός: Εμμανουήλ Παυλής ή Παυλίδης

Τα ανίψια: Ζηνοβία, Κοκώνα, Σταύρος, Πάρης Κακάς

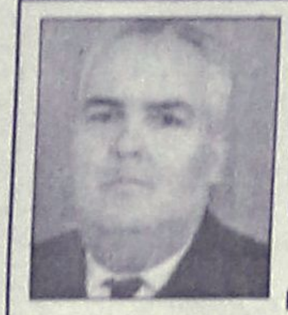

Τελούμεν στις 28 Σεπτεμβρίου ημέρα Σάββατο και ώρα 8 π.μ. στον Ιερό Ναό Εισοδίων της Θεοτόκου Νεοχωρίου Ρόδου, 9ήμερο μνημόσυνο υπέρ αναπαύσεως της ψυχής του λατρευτού μας συζύγου, πατέρα, παππού και θείου

ΔΗΜΗΤΡΙΟΥ Θ. ΑΠΟΣΤΟΛΑ

ετών 87

Η σύζυγος: Φλώρα.

Τα παιδιά: Φαίδρα-Γιώργος Παυλίδη, Παντελής-Μαριέττα, Αργυρώ-Αντώνης Παπαδόπουλος, Μαριάνθη-Ιωάννης Χατζημανώλης.

Τα εγγόνια και οι λοιποί συγγενείς.



Τελούμεν στις 28 Σεπτεμβρίου ημέρα Σάββατο και ώρα 8 π.μ. στον Ιερό Ναό Αναλήψεως Ρόδου, 9μηνο μνημόσυνο υπέρ αναπαύσεως της ψυχής του λατρευτού μας συζύγου, πατέρα, παππού, αδελφού και θείου

ΜΙΧΑΗΛ ΜΑΚΡΟΠΟΥΛΟΥ

Η σύζυγος: Άννα

Τα παιδιά: Κώστας-Ευαγγελία, Μιχάλης-Ουρανία, Στάθης-Μένη, Βασίλης-Κορίνα

Τα εγγόνια, τ' αδέλφια, τ' ανίψια και οι λοιποί συγγενείς



Τελούμεν στις 28 Σεπτεμβρίου ημέρα Σάββατο και ώρα 8.30 π.μ. στον Ιερό Ναό Αγίου Δημητρίου (παλαιού Νεκροταφείου), 9μηνο μνημόσυνο υπέρ αναπαύσεως της ψυχής του λατρευτού μας υιού, αδελφού, εγγονού και ανιψιού

ΑΝΔΡΕΑ-ΧΑΝΣΟΝ ΚΟΣΚΙΝΙΑΤΗ

Οι γονείς: Στέργος-Μπρίτα

Τ' αδέλφια: Γιάννης, Θωμάς

Η γιαγιά: Παναγιώτα

Οι θείοι, θείες και οι λοιποί συγγενείς



Τελούμεν στις 29 Σεπτεμβρίου ημέρα Κυριακή και ώρα 9 π.μ. στον Ιερό Ναό Αγίου Χριστόφορου Ασγούρου, 4ετές μνημόσυνο υπέρ αναπαύσεως της ψυχής της λατρευτής μας κόρης και αδελφής

ΚΑΛΛΙΟΠΗΣ ΜΠΟΥΛΑΦΕΝΤΗ

Οι γονείς: Γιώργος-Ζαχαρούλα

Οι αδελφές: Νίκη και Άννα

Και οι λοιποί συγγενείς



Τελούμεν στις 29 Σεπτεμβρίου ημέρα Κυριακή και ώρα 8 π.μ. στον Ιερό Ναό Αγίου Σπυρίδωνα Θεολόδου-Ρόδου, 40ήμερο μνημόσυνο υπέρ αναπαύσεως της ψυχής της λατρευτής μας αδελφής και θείας

ΔΕΣΠΟΙΝΑΣ Π. ΣΤΑΜΑΤΗ

Τα αδέλφια: Χαριτωμένη, Νίκος-Χρύσα, Κατερίνα-Γιάννης

Τα ανίψια: Ελένη, Παναγιώτης-Ειρήνη, Νίκος-Ειρήνη, Μιχαίλα, Χριστιάνα, Άννα, Παναγιώτης, Γιώργος και οι λοιποί συγγενείς



Τελούμεν στις 29 Σεπτεμβρίου ημέρα Κυριακή και ώρα 8.30 π.μ. στον Ιερό Ναό Αγίας Παρασκευής Κατταβιάς, τρίμηνο μνημόσυνο υπέρ αναπαύσεως της ψυχής του λατρευτού μας συζύγου, πατέρα, αδελφού, παππού και θείου

ΣΤΑΜΑΤΙΟΥ ΠΑΠΑΝΤΩΝΙΟΥ

Η σύζυγος: Παρασκευή

Τα παιδιά: Γιάννης-Χριστίνα, Χρήστος, Θανάσης-Αρετή, Μαίρη-Παντελής

Τα εγγόνια, τ' αδέλφια, τ' ανίψια και οι λοιποί συγγενείς



Τελούμεν στις 29 Σεπτεμβρίου ημέρα Κυριακή και ώρα 8 π.μ. στον Ιερό Ναό Ταξιαρχών (νεκροταφείου Ρόδου), 9ήμερο μνημόσυνο υπέρ αναπαύσεως της ψυχής του πολυαγαπημένου μας συζύγου, πατέρα, παππού, αδελφού

ΕΜΜΑΝΟΥΗΛ ΓΙΑΣΙΡΑΝΗ

Η σύζυγος: Ανθούλα

Τα παιδιά: Χαρούλα-Σταμάτης Βασιλειάδης, Ειρήνη-Φώτης Παληγιάννη

Η πεθερά: Ειρήνη

Τα εγγόνια, τ' αδέλφια και οι λοιποί συγγενείς

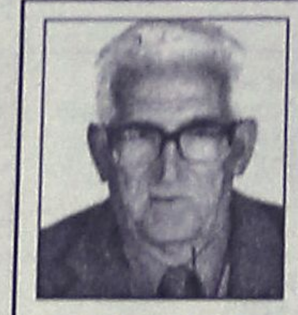

Τελούμεν στις 29 Σεπτεμβρίου ημέρα Κυριακή και ώρα 8.30 π.μ. στον Ιερό Ναό Αγίου Νεκταρίου Φαληρακίου, 3μηνο μνημόσυνο υπέρ αναπαύσεως της ψυχής του λατρευτού μας πατέρα και παππού

ΜΙΧΑΗΛ ΧΑΝΙΩΤΗ

Τα παιδιά: Ειρήνη-Βαγγέλης Μακράκη

Τα εγγόνια: Γιώργος, Μαρία

Και οι λοιποί συγγενείς

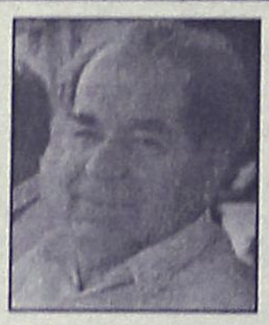

Τελούμεν στις 29 Σεπτεμβρίου ημέρα Κυριακή και ώρα 8.30 π.μ. στον Ιερό Ναό Αγίου Νικολάου (Παστίδας), 6μηνο μνημόσυνο υπέρ αναπαύσεως της ψυχής του λατρευτού μας συζύγου, πατέρα, και παππού

ΚΩΝΣΤΑΝΤΙΝΟΥ ΣΟΥΛΟΥΝΗ

Η σύζυγος: Παρασκευή

Τα παιδιά: Μιχάλης-Παρασκευή, Ελένη-Δημήτριος, Δήμητρα-Γεώργιος

Τα εγγόνια και οι λοιποί συγγενείς



Τελούμεν στις 29 Σεπτεμβρίου ημέρα Κυριακή και ώρα 8.30 π.μ. στον Ιερό Ναό Αγίου Νεκταρίου Φαληράκι, 6μηνο μνημόσυνο υπέρ αναπαύσεως της ψυχής της λατρευτής μας συζύγου, μητέρας και κόρης

ΒΑΣΙΛΕΙΑΣ ΒΑΓΙΑΝΟΥ

Ο σύζυγος: Σωτήρης

Η κόρη: Τασούλα

Η μητέρα: Ιωάννα

Και οι λοιποί συγγενείς

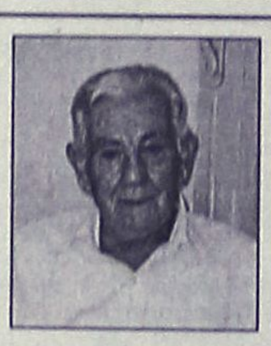

Τελούμεν στις 29 Σεπτεμβρίου ημέρα Κυριακή και ώρα 8.30 π.μ. στον Ιερό Ναό Αγίας Αικατερίνης Καλαβάρδων, 6μηνο μνημόσυνο υπέρ αναπαύσεως της ψυχής του λατρευτού μας συζύγου, πατέρα, παππού, αδελφού και θείου

ΣΤΑΜΑΤΗ ΧΑΤΖΗΕΛΕΥΘΕΡΗ

Η σύζυγος: Παρασκευή

Τα παιδιά: Νίνα-Νεόφυτος, Χρυσάνθη-Τάκης

Τα εγγόνια τ' αδέλφια, τ' ανίψια και οι λοιποί συγγενείς

ΕΥΧΑΡΙΣΤΗΡΙΟ ΠΕΝΘΟΥΣ

Ευχαριστούμε θερμά όσους μας συμπαραστάθηκαν στον απροσδόκητο και άδικο χαμό και αγαπημένου μας συζύγου, πατέρα και παππού

ΜΙΧΑΗΛ ΙΝΤΖΑ

Οι οικογένειά του

ΓΡΑΦΕΙΟ ΤΕΛΕΤΩΝ & ΜΝΗΜΟΣΥΝΩΝ ΡΟΔΟΥ ΣΤΕΦΑΝΑ-ΣΤΟΛΙΣΜΟΙ

ΑΜΕΣΗ ΕΞΥΠΗΡΕΤΗΣΗ ΟΛΟ ΤΟ 24 ΩΡΟ

"ΑΜΕΡΙΚΑΝΟΥ"

Αναλαμβάνουμε την τελετή και με τα έξοδα που χορηγούν τα ταμεία χωρίς καμία επιβάρυνση. ΙΚΑ, ΤΕΒΕ, ΤΑΞΥ, ΔΗΜΟΣΙΟΥ, ΛΙΜΕΝΙΚΩΝ, ΟΓΑ και λοιπά ταμεία. Τους ΑΠΟΡΟΥΣ ΔΩΡΕΑΝ.

Πλατεία Βρούχου στην Μητρόπολη

τηλέφωνα: 02410-28901-33400

ΕΥΧΑΡΙΣΤΗΡΙΟ ΠΕΝΘΟΥΣ

Όλους όσους μας συμπαραστάθηκαν στο βαρύτατο πένθος μας, από τον απροσδόκητο θάνατο του αγαπημένου μας συζύγου, πατέρα και παππού

ΜΑΝΩΛΗ ΓΙΑΣΙΡΑΝΗ,

θερμά ευχαριστούμε

Η οικογένειά του

ΣΥΓΧΑΡΗΤΗΡΙΟ

Στον αγαπημένο μας **ΣΤΕΡΙΟ ΛΕΒΕΝΤΗ** του **Μιχαήλ** που αποφοίτησε από το Δημοκρίτειο Πανεπιστήμιο Θράκης και πήρε το πτυχίο της Νομικής, θερμά συγχαρητήρια και καλή σταδιοδρομία.

Σάββας και Μίκα Πολυχρόνη

ΣΥΓΧΑΡΗΤΗΡΙΟ

Στον αγαπημένο μας **ΛΕΒΕΝΤΗ ΣΤΕΡΙΟ** του **Μιχαήλ** που αποφοίτησε από το Δημοκρίτειο Πανεπιστήμιο Θράκης και πήρε το πτυχίο της Νομικής, θερμά συγχαρητήρια και καλή σταδιοδρομία.

Οι γονείς

Μιχάλης και Παρασκευή Λεβέντη

ΣΥΓΧΑΡΗΤΗΡΙΟ

Την αγαπητή μας ανιψιά **Ζωή Γιάννουστα** που πήρε επάξια το πτυχίο της από το Πανεπιστήμιο Αιγαίου συγχαίρουμε θερμά και της ευχόμαστε καλή σταδιοδρομία.

Οι θείοι

Εμμανουήλ και Στυλιανή Νάκκα

ΕΛΛΗΝΙΚΗ ΔΗΜΟΚΡΑΤΙΑ
ΔΗΜΟΣ ΡΟΔΟΥ
ΕΠΑΡΧΙΑ ΡΟΔΟΥ
ΝΟΜΟΣ ΔΩΔΕΚΑΝΗΣΟΥ

ΓΝΩΣΤΟΠΟΙΗΣΗ ΓΑΜΟΥ

Γνωστοποιείται, σύμφωνα με το άρθρο 1369 του Αστικού Κώδικα, όπως τροποποιήθηκε με το Ν. 1250/1982, ότι:

Ο **Νικόλαος Κυρχατζής** του **Μιχαήλ** και της **Ελένης** που γεννήθηκε στην Αθήνα του Νομού Αττικής και κατοικεί στην Ρόδο του Νομού Δωδ/σου επαγγέλματος επιχειρηματίας και η **Ζαμπέττα Κολιάη** του **Νικολάου** και της **Μαρίας** που γεννήθηκε στη Ρόδο του Νομού Δωδ/σου και κατοικεί στην Ρόδο επαγγέλματος οικιακά πρόκειται να παντρευθούν στο Δημαρχείο του Δήμου Ροδίων.

Ρόδος 26/9/2002

Ο δήμαρχος

Γεώργιος Γιαννόπουλος

ΕΛΛΗΝΙΚΗ ΔΗΜΟΚΡΑΤΙΑ
ΔΗΜΟΣ ΡΟΔΟΥ
ΕΠΑΡΧΙΑ ΡΟΔΟΥ
ΝΟΜΟΣ ΔΩΔΕΚΑΝΗΣΟΥ

ΓΝΩΣΤΟΠΟΙΗΣΗ ΓΑΜΟΥ

Γνωστοποιείται, σύμφωνα με το άρθρο 1369 του Αστικού Κώδικα, όπως τροποποιήθηκε με το Ν. 1250/1982, ότι:

Ο **Ιωάννης Σιδηράς** του **Κωνσταντίνου** και της **Κυριακής** που γεννήθηκε στο Γουίλλιαμσταουν-Βικτωρίας Αυστραλίας και κατοικεί στην Ρόδο του Νομού Δωδ/σου επαγγέλματος εργάτης και η **Χιλμιέ Ρεσιδάκη** του **Μεχμέτ** και της **Φατμά** που γεννήθηκε στη Ρόδο του Νομού Δωδ/σου και κατοικεί στην Ρόδο επαγγέλματος ιδιωτική υπάλληλος πρόκειται να παντρευθούν στο Δημαρχείο του Δήμου Ροδίων.

Ρόδος 23/9/2002

Ο δήμαρχος

Γεώργιος Γιαννόπουλος

ΑΚΟΥΣΤΙΚΑ ΒΑΡΗΚΟΪΑΣ ΕΠΙΣΚΕΨΗ ΣΤΗ ΡΟΔΟ

Τρίτη 1 Οκτωβρίου-
Τετάρτη 2 Οκτωβρίου

Ξενοδοχείο «ΔΕΣΠΩ», τηλ. 22571

Νέα αφανή και μικροσκοπικά μοντέλα ακουστικών, αυτάκια και όλο μέσα στο αυτί για όλες τις παθήσεις και για παιδικές βαρηκοΐες,

ΑΜΕΡΙΚΑΝΙΚΩΝ ΚΑΙ ΕΥΡΩΠΑΪΚΩΝ ΕΡΓΟΣΤΑΣΙΩΝ

BIOREHAB-HELLAS ΓΑΛΙΩΤΟΣ
ΑΘΗΝΑ ΒΕΡΑΝΖΕΡΟΥ 22-(3ος όροφος)
τηλ. (010) 5220747

ΚΑΘΗΜΕΡΙΝΑ ΟΛΑ ΤΑ ΝΕΑ ΤΗΣ ΔΩΔΕΚΑΝΗΣΟΥ ΣΤΟ INTERNET

www.rodiaki.gr

Dromeas New Age



Δείτε τις νέες σειρές του Δρομέα.

Μη δεχθείτε τίποτε λιγότερο.

πρόκληση για σύγκριση!

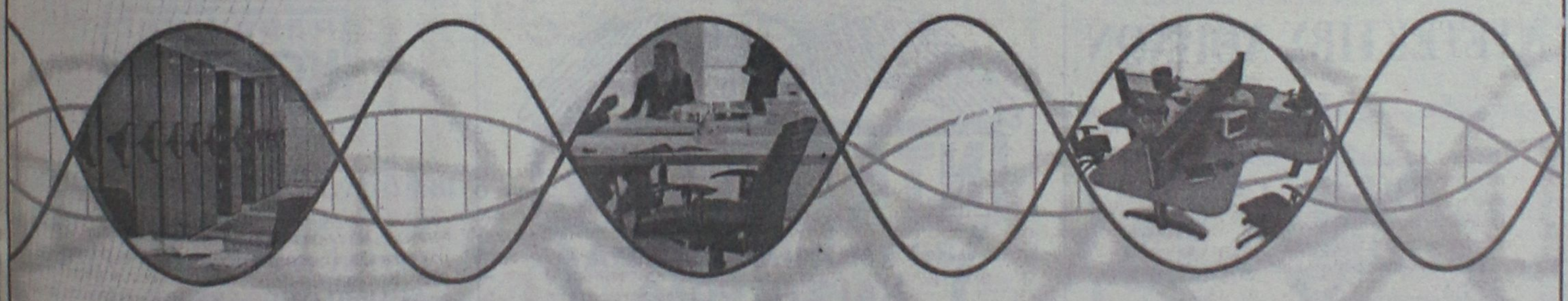

ΑΝΤΙΠΡΟΣΩΠΟΣ ΔΩΔΕΚΑΝΗΣΟΥ
ΓΑΒΡΙΗΛ ΠΛΑΤΗΣ
Βενετοκλέων 32 & 73
ΤΗΛ.: 02410 22272, 02410 24037

DROMEAS
OFFICE FURNITURE

Colibri

BLUEBONNET TOURS

ΠΡΑΚΤΟΡΕΙΟ ΓΕΝΙΚΟΥ ΤΟΥΡΙΣΜΟΥ ΤΗΣ Α.Ε
Maritime & Tourism Enterprises S.A.
Καρπάθου 4, Μανδράκι – Ρόδος.
Τηλ. 02410 78780 (6 Γραμμές), Φαξ 02410 39750
E-mail: maritime@rho.forthnet.gr

1. HOTEL ALEXANDROS ****
Πλατεία Μαβίλης
Single 97,00 Euro BB
Double 107,00 Euro BB
Triple 141,00 Euro BB

2. HOTEL ARETHUSA ***
Οδός Μητροπόλεως
Single 48,00 Euro BB
Double 71,00 Euro BB
Triple 89,00 Euro BB

3. HOTEL ASTOR ****
Σύνταγμα
Single 56,00 Euro BB
DFS 65,00 Euro BB
Double 75,00 Euro BB
Triple 95,00 Euro BB

4. HOTEL ELECTRA ****
Ερμού - Σύντάγμα
Single 109,00 Euro BB
Double 128,00 Euro BB
Triple 149,00 Euro BB

5. HOTEL DORIAN INN ***
Οδός Πειραιώς
Single 55,00 Euro BB
Double 65,00 Euro BB
Triple 86,00 Euro BB

6. HOTEL PRESIDENT****
Λεωφόρου Κηφισίας
(Πλήρως ανακαινισμένα δωμάτια)
Single 47,00 Euro BB
DFS 58,00 Euro BB
Double 62,00 Euro BB
Triple 78,00 Euro BB

7. HOTEL SEA VIEW***
Γλυφάδα
Single 82,00 Euro BB
Double 97,00 Euro BB
Extra Bed 16,00 Euro

8. HOTEL TITANIA ****
Πανεπιστημίου
Single 105,00 Euro BB
Double 121,00 Euro BB
Triple 143,00 Euro BB

9. HOTEL PHILIPPION ****
Θεσσαλονίκη
Single 70,00 Euro BB
DFS 75,00 Euro BB
Double 81,00 Euro BB
Triple 101,00 Euro BB

10. HOTEL TELIONI **
Θεσσαλονίκη
Single 50,00 Euro BB
Double 66,00 Euro BB
Triple 88,00 Euro BB

Η παροχή υπηρεσιών V.I.P. είναι η ειδικότητα μας.
Για μας όλοι οι πελάτες είναι V.I.P.'s



Ρόδος: εἰκῆ καὶ ὡς ἔτυχε...

... Εγινε κατολίσθηση

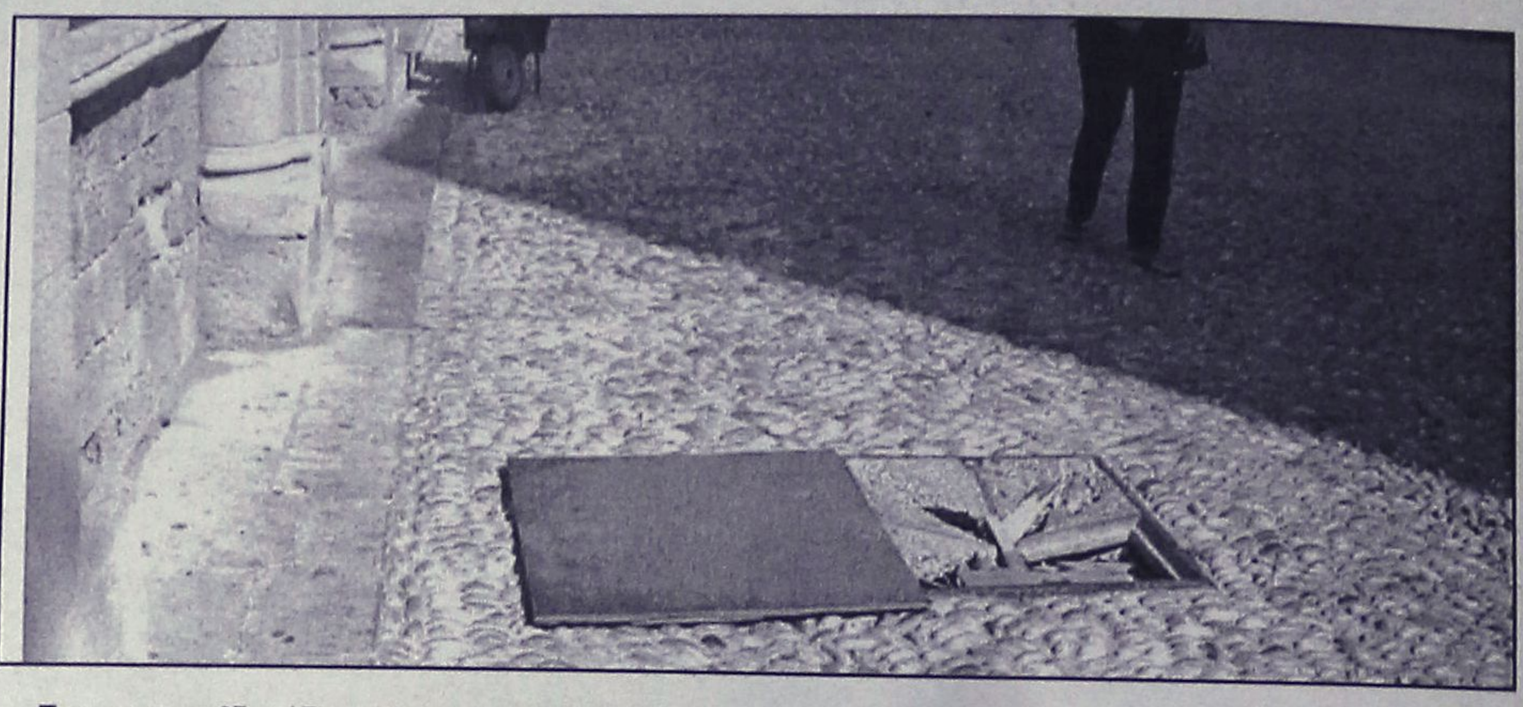

Πριν απο μια βδομάδα περίπου, ένα φορτηγό έσπασε το "καπάκι" ενός φρεατίου, μπροστά στην Παναγιά του Κάστρου.

Για δυο τρεις μέρες η "τρύπα" που φθάνει τα 30-40 εκατοστά βάθους παρέμεινε ανοικτή να παίρνει αέρα και μετά οι αρμόδιοι τοποθέτησαν ένα κομμάτι καπλαμά!

Φυσικά δεν υπάρχει ούτε σήμανση μην τυχόν περάσει κάποιο όχημα ή κάποιος πεζός και ...βουλιάξει!

... Και στον ορίζοντα δεν διαφαίνεται ότι ενδιαφέρεται κάποιος από τους αρμοδίους να ενδιαφερθεί για να "συμμαζέψει" τον λάκκο!

... Τα χάλια της ΔΕΗ

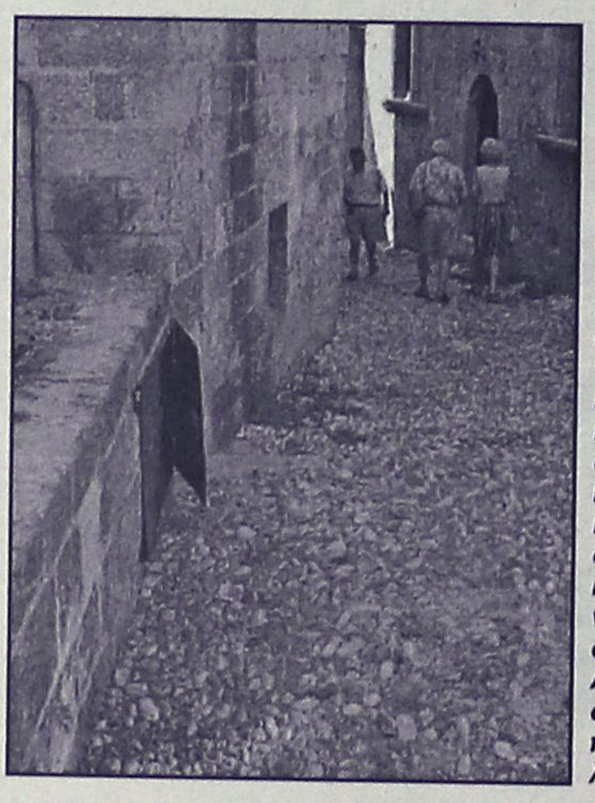

Ο τουρίστας ήταν τα μάλα περίεργος και πήγε να δει το περιεχόμενο του ανοικτού "κιβωτίου" που βρίσκεται τοποθετημένο στον μικρό τοίχο του Ιταλικού Προξενείου στην οδό Ιπποτών. Εφυγε μορφάζοντας και απηύθυνε δύο τρεις οργισμένες λέξεις στην σύζυγό του που παρακολουθούσε την σκηνή περίεργη.

Πρόκειται για έναν πίνακα της ΔΕΗ για τη διανομή ρεύματος, "τρουλάνοιχτο", πιθανότατα απενεργοποιημένο, που οι υπεύθυνοι του ευαγούς ιδρύματος της ΔΕΗ τον παράτησαν στην τύχη του.

... Και δεν είχαν ούτε ένα λουκέτο για να το κλείσουν, απλά το έδεσαν με ένα κομμάτι σύρμα!

... Οι "Virtuosi di Praga" στις "Τέσσερις Εποχές" του Vivaldi

Απόψε το βράδυ, οι **"Virtuosi di Praga"** θα παρουσιάσουν στην αυλή του Καστέλου τις **"Τέσσερις Εποχές"** του **Antonio Vivaldi.**

«Οι Virtuosi di Praga είναι μία από τις πιο διάσημες ορχήστρες δωματίου της Ευρώπης που ειδικεύονται στη μουσική του μπαρόκ και του πρώιμου κλασικισμού. Εχει εμφανιστεί σε πλήθος συναυλιών στις μεγαλύτερες αίθουσες της Ευρώπης, της Αμερικής και της Ιαπωνίας και παρουσιάζει έντονη δισκογραφική δραστηριότητα.

Στο πρόγραμμα που περιλαμβάνει το "Κοντσερτάκι για βιόλα, έγχορδα και άρπα" του Ρόδιου στη καταγωγή Φίλιππου Τσαλαχούρη, συμπράττει με τον Ελληνα κιθαρίστα Γιάννη Γιακουμάκη και παρουσιάζει ένα έργο ορόσημο της έντεχνης μουσικής δημιουργίας του μπαρόκ, τις "Τέσσερις Εποχές" του Antonio Vivaldi.

ΝΤΕΤΕΚΤΙΒΣ ΑΘΗΝΩΝ

PRIVATE DETECTIVE

Αναλαμβάνουμε υποθέσεις ανηλίκων, προσωπικές, οικογενειακές εμποροβιομηχανικές
Διαθέτουμε τα καλύτερα ηλεκτρονικά σύγχρονα οπτικοακουστικά μέσα
Εχεμύθεια 100%
Τα 30 χρόνια πείρα είναι η εγγύησή μας

ΤΗΛ. 0977 632963 & 0945 319796

ΝΤΕΤΕΚΤΙΒΣ
30 ΧΡΟΝΙΑ ΜΟΝΙΜΑ ΚΑΙ ΣΤΗ ΡΟΔΟ
35354 - 28780
Π.Π. ΓΕΡΜΑΝΟΥ 6 (ΠΛ. ΦΩΚΙΑΛΗ)
Η ΛΥΣΗ!!! ΣΕ ΚΑΘΕ ΣΑΣ ΠΡΟΒΛΗΜΑ
EXPRESS SECURITY

HAPPYLAND KOYZEIN
ΛΙΣΤΑ ΓΑΜΟΥ

ΠΡΩΤΟΤΥΠΑ - ΜΟΝΑΔΙΚΑ - ΜΟΝΤΕΡΝΑ
σχέδια από τους μεγαλύτερους οίκους της Ευρώπης
TIFFANY-PRESTIGE-SILEA-PATRA-SPAL-BLOMUS-SKS-FOX RUN κ.τ.λ.
σε Σερβίτσια -Μαχαιροπήρουνα-Σκεύη-Δώρα,
για τη νοικοκυρά που η κουζίνα είναι διασκέδαση.

ΟΛΑ όσα χρειάζεστε για την κουζίνα
και **ΟΧΙ** μόνο

Ανοίξτε τώρα Λίστα Γάμου
και κερδίστε πλούσια δώρα

Εθνικής Αντιστάσεως 59 (πρώην Αννης Μαρίας)
Τηλ. 02410 39777

(εκ)πολιτισμικά παίγνια

Η αναστήλωση της Ακρόπολης της Λίνδου

Στις τελευταίες ημέρες του Αυγούστου (27-8-2002) στην πρώτη συνεδρίαση (μετά τις διακοπές του καλοκαιριού) του **Κεντρικού Αρχαιολογικού Συνεδρίου** αποφασίσθηκε η πλήρης αναστήλωση της **Ακρόπολης της Λίνδου** να έχει ολοκληρωθεί ως το 2006.

Για το θέμα αυτό η δημοσιογράφος **Ν. Κοντράρου Ρασσία**, γράφει στην **"Ελευθεροτυπία"**:

«Και τα μνημεία χρειάζονται προστάτες για να... προστατευθούν.

Αλλιώς, μπορεί να περιμένουν... Είναι φανερό πως όταν οι άνθρωποι που τα υποστηρίζουν είναι καλά δικτυωμένοι, τότε ξεπερνώνται στο πι και φι μυριάδες εμπόδια, αποφεύγονται οι γκρίνιες και οι αυστηρές παρατηρήσεις στους μελετητές, λησμονούνται ακόμη και οι κατοχυρωμένες από τις διεθνείς συμβάσεις αρχές αναστήλωσης ενός μνημείου.



Το πνεύμα αυτό πρυτάνευσε στην συνεδρίαση του Κεντρικού Αρχαιολογικού Συμβουλίου, στην πρώτη μετά τις καλοκαρινές διακοπές. Λόγω του μεγάλου αριθμού υποθέσεων που είχαν συσσωρευθεί στην αρχαιολογική υπηρεσία, η συνεδρίαση ήταν μαραθώνια.

Από τα σημαντικότερα θέματα που συζητήθηκαν ήταν η αναστήλωση του ναού της Λινδίας Αθηνάς στην Ακρόπολη της Λίνδου, μια "τουριστική αναστήλωση" όπως την έχουν αποκαλέσει στο παρελθόν μέλη του ΚΑΣ, αφού ο ναός ανακατασκευάζεται πλήρως με καινούργιο υλικό, και η μερική αναστήλωση του Φιλιππείου, του μοναδικού μνημείου που θα δουν οι επισκέπτες του 2004 αναστηλωμένο στην Αρχαία Ολυμπία.

Η επέμβαση στη Λίνδο κρατάει χρόνια και έχει μεγάλη σημασία για τον τουρισμό της Ρόδου, γιατί η Ακρόπολη αυτή είναι η τρίτη σε επισκεψιμότητα μετά την Ακρόπολη της Αθήνας και την Κνωσό. Η ολοκλήρωση των έργων δεν έχει χρονικό ορίζοντα το 2004 όπως τα περισσότερα από τα μεγάλα αρχαιολογικά έργα, αλλά το 2006.

Οι μελετητές προσπαθούν να ανακατασκευάσουν το μνημείο βάσει της αναστήλωσης των Ιταλών (1936) που χαρακτηριζόταν ήδη από την υπερβολική χρήση νέου υλικού. Μέχρι στιγμής έχει ολοκληρωθεί η δυτική πτέρυγα της Ελληνιστικής Στοάς και μάλιστα με τον καλύτερο τρόπο, όπως τόνισε ο ομ. καθηγητής του ΕΜΠ Χαρ. Μπούρας, αποδίδοντας εύσημα στην αρχιτέκτονα Βασιλική Ελευθερίου και την πολ. μηχανικό Μαρία Πίκκουλα που έχουν τη συνολική ευθύνη των έργων. Επίσης έχει αρχίσει η εξυγίανση του δωρικού αμφιπρόστυλου ναού της Λινδίας Αθηνάς (4ου π.Χ. αι.) που βρίσκεται στην κορυφή του βράχου.

Η κ. Ελευθερίου έδειξε στο συμβούλιο με προβολή διαφανειών την άθλια κατάσταση στην οποία βρίσκονται οι αυθεντικοί σπόνδυλοι του ναού: ρηγματωμένοι και κομμένοι σε κομμάτια, συμπληρωμένοι με τσιμέντα που έχουν φθαρεί. Σε κάποιες περιπτώσεις έχουν χρησιμοποιηθεί ξύλα μπηγμένα εντός των αρχαίων λίθων για συμπλήρωση της επιφάνειας έδρασης που έχει φαγωθεί. Διαβρωμένο όμως δεν είναι μόνο το αρχαίο αλλά και το νέο ψαμμιτικό υλικό που είχαν χρησιμοποιήσει οι Ιταλοί στην αναστήλωσή τους, κάτι που βλέπει κανείς ιδίως ανεβαίνοντας τα σκαλοπάτια, τα οποία επίσης θα αντικατασταθούν με καινούργια. Αιτία της διάβρωσης είναι τα έντονα αιολικά φαινόμενα της περιοχής και η θαλάσσια αύρα.

Η Διεύθυνση Αναστήλωσης Αρχαίων Μνημείων, που εισηγήθηκε τη μελέτη, εξέφρασε κάποιες δειλές αντιρρήσεις για τη μεγάλη χρήση νέου υλικού σ' αυτή την αναστήλωση, αλλά τα μέλη του ΚΑΣ δέχθηκαν "τα αρχαία μέλη να πάνε για την ώρα στο υπόγειο κι εν καιρώ να εκτεθούν πλάι στο ναό" όταν αυτός θα "ξαναχτιστεί". Στις αντιρρήσεις απάντησε η πρόεδρος της επιστημονικής επιτροπής Λίνδου κ. Ζερβουδάκη λέγοντας: "Ξαναχτίζουμε το ναό βάσει των στοιχείων που έχουμε". Δηλαδή των στοιχείων που προέκυψαν από την επιστημονική μελέτη του». Ωστόσο, λίγο αργότερα, όλοι όσοι είχαν πάρει θέση υπέρ αυτής της ανακατασκευής αρνήθηκαν την επανατοποθέτηση του αγάλματος του Μενάνδρου στην αρχική του θέση, στην ανατολική πάροδο του Διονυσιακού Θεάτρου των Αθηνών, που εισηγήθηκε ο Αλέξανδρος Μάντης, γιατί δεν θα ήταν το αυθεντικό. Θα τοποθετούσαν αντίγραφο δύο τμημάτων

• Η Κούφια Γη και τα υποχθόνια μυστήριά της

«Η πίστη για την ύπαρξη ενός υπόγειου κόσμου έχει μεταδοθεί ως μύθος ή φήμη από γενιά σε γενιά σε ολόκληρο γενικά τον κόσμο. Αλλά και επιστημονικές θεωρίες, δεδομένα και πληροφορίες έχουν κατά καιρούς ειπωθεί και καταγραφεί για την Κούφια Γη.

Ο **Δημήτρης Ευαγγελόπουλος**, μαθηματικός-συγγραφέας, που έχει αφιερώσει τρεις ολόκληρες δεκαετίες στην συστηματική μελέτη της φιλοσοφίας και της εναλλακτικής τεχνολογίας, έρχεται να καταθέσει την τεκμηρίωση της ύπαρξης μιας άγνωστης φυσικής, υπόγειας πραγματικότητας.

Μια πλήρης αναφορά σε μυθικά, προϊστορικά, ιστορικά και επιστημονικά στοιχεία που δομούν το βιβλίο του **"Υποχθόνια Μυστήρια"** που έχει ως διευκρινιστικό υπότιτλο **"Το μεγάλο αίνιγμα της Κούφιας Γης"**.

Στο βιβλίο θα βρείτε:

- Μια πλήρη ιστορική διαδρομή στις θεωρίες της Κούφιας Γης και την παράθεση όλων των επιστημονικών ενστάσεων εναντίον τους.

- Τα πλεονεκτήματα των οπαδών της θεωρίας για την Κούφια Γη.

- Τα διηπειρωτικά συστήματα σπηλαίων και στοών, καθώς και τις μυθικές υπόγειες πόλεις σε Δύση και Ανατολή , κατοικημένες από άγνωστους πολιτισμούς.

- Τους πραγματικούς επισκέπτες της Κούφιας Γης και τις ιστορίες τους.

- Τις πολικές τρύπες και τη θεωρία του Χάους.

- Τους κούφιους πλανήτες, την επέκταση της θεωρίας της φυσικής "κοιλότητας" σε όλους τους πλανήτες του ηλιακού μας συστήματος και όλα τα σύγχρονα επιστημονικά δεδομένα για την υποστήριξή τους.

**** Δημήτρης Ευαγγελόπουλος: Υποχθόνια Μυστήρια Το μεγάλο αίνιγμα της Κούφιας Γης", εκδόσεις "Αρχέτυπο", σειρά: "Εναλλαχτικές Κοσμοθεωρίες", σελ. 528, Θεσσαλονίκη 2002, τιμή: 19,20 ευρώ.***

«ΡΟΔΙΑΚΗ» ΑΠΟ ΤΟ 1915

ΦΛΑΣ ΣΤΟ ΠΑΡΕΛΘΟΝ


ΡΟΔΙΑΚΗ

PERIODICO SETTIMANALE

ΕΒΔΟΜΑΔΙΑΙΑ ΠΟΛΙΤΙΚΗ ΚΡΙΣΙΣ ΚΑΙ ΕΠΙΝΕΙΚΙΟΝ ΕΦΗΜΕΡΙΣ

Εν Ρόδω
Δευτέρα 1 Οκτωβρίου 1928
ΑΡΙΘ. 980

ΡΟΔΙΑΚΑ ΧΡΟΝΙΚΑ

Πώλησις δεκάτης εσπεριδοειδών

Η Γεν. Γραμματεία της Διοικήσεως δια προκηρύξεώς της εκθέτει εις πλειοδοσίαν την δεκάτην των εσπεριδοειδών της τρεχούσης παραγωγής όλης της νήσον.

Η κατακύρωσις θα γείνη την 2 Οκτωβρίου. Βάσις τιμής ωρίσθη λιρέτται 16.000 η δε προκαταβολή εις λιρ. 1500.

Γάμοι

Εν Νισύρω χθες ετελέσθησαν οι γάμοι του κ. Νικολάου Κ. Πληθίδου μετά της καλλιμόρφου και ευ ηγμένης δ/ος Σοφίας Ι. Κατσιματίδου.

Εις το ευάρμοστον ζεύγος διαβιβάζομεν θερμά συγχαρητήρια.

Ζύθος Κινταλμπράου

Η αγνοτέρα και ευγευστοτέρα μπύρα της αγοράς μας η οποία έδειξεν αμέσως ότι θα αποκτήση την προτίμησιν του κοινού. Διότι παντού επεβλήθη και επιβάλλεται με την καλήν ποιότητά της.

Αντιπρόσωποι δια την Ρόδον:
Ιωαννίδης και Χρυσοχοΐδης - Ρόδος

(Σ.Σ. Η Ροδιακή εκδιδόταν τότε υπό το καθεστώς Ιταλικής λογοκρισίας. Διατηρείται επίσης η γλώσσα και τα τοπωνύμια που υπήρχαν στις αρχές του αιώνα).



Η Διακόσμηση λέει ναι!
Εσείς θα πείτε όχι;
ΔΕΝ ΕΙΝΑΙ ΔΥΝΑΤΟΝ
Πού;
Στους μοναδικούς χειροποίητους πίνακες ζωγραφικής!
Καθρέπτες
ΒΙΤΡΩ
που ανεβάζουν την αξία του χώρου σας και κάνετε και σωστή τοποθέτηση.
Φτιάχνουν με μεράκι
Η **ΡΟΔΟΥΛΑ** & ο **ΑΡΤΑΝ**
Λίστες γάμου
Μιχ. Πετρίδη 96 κοντά στο ΜΗΔΕΙΑ
Τηλ. 62552 - 61483

Αντίλαλοι

πολιτικοί και άλλοι...

ΜΠΕΡΔΕΥΤΗΚΕ

Ο κ. Χρυσοχοΐδης πήγε στη Κω για να ...τρομοκρατήσει τους ψηφοφόρους ***του κ. Καραγιάννη και του κ. Φάκκου,*** *σχολίασε με το γνωστό χιούμορ του ο βουλευτής κ. Αρ. Παυλίδης.*

Κι εμείς πως είχαμε την εντύπωση ότι στις δημοτικές εκλογές στήριζε τον έτερο υποψήφιο δήμαρχο ***τον κ. Γ. Κυρίτση;*** *Μπερδεύτηκε μήπως;*

Λ. Μ.

ΣΤΟ ΙΔΙΟ ΕΡΓΟ... ΘΕΑΤΕΣ

Γιατί έχουμε την εντύπωση ότι τίποτε δεν αλλάζει ***σε αυτό τον τόπο,*** *σε ό,τι αφορά την* ***προεκλογική τακτική*** *που ακολουθείται κυρίως στην...* ***τελική ευθεία;***

Τα ίδια και τα ίδια ακούμε τα τελευταία 20 χρόνια τουλάχιστον! Το ...ίδιο μοτίβο στις καταγγελίες, ***στις αντεγκλήσεις μεταξύ των αντιπάλων*** *ακόμα-ακόμα, ρουτίνα θυμίζουν πλέον και* ***οι ανακοινώσεις-αναφορές των παρατάξεων!*** *Αχρωμες, άοσμες και άκρως βαρετές-δυστυχώς-κι αυτές οι εκλογές..!*

Μιχ. Μ.

Η ΝΕΑ ΜΑΧΗ

Στη μάχη του σταυρού εστιάζεται πλέον το ενδιαφέρον της προεκλογικής περιόδου, στις δύο και πλέον εβδομάδες που έχουν απομείνει μέχρι τις εκλογές.

Και παρά την αισιοδοξία όλων των παρατάξεων τα στελέχη των οποίων δηλώνουν ότι τελείωσαν οι εκλογές, ας έχουν υπόψη τους οι αισιοδοξούντες ότι πολλές φορές οι εκλογικές αναμετρήσεις, κρίνονται **και από την μάχη του σταυρού.**

Γι' αυτό ας μην την υποτιμούν καθόλου.

Λ. Μ.

ΔΙΑΦΗΜΙΣΕΙΣ

Εχει, πράγματι, ένα ιδιαίτερο ενδιαφέρον να ρίξει κανείς μια προσεκτική ματιά **στις διαφημίσεις των υποψηφίων.** Μπορεί, βέβαια, να μην συγκρίνονται με αυτές των... συναδέλφων τους στην Αθήνα, ωστόσο πρέπει να αναγνωρίσουμε τη φιλότιμη προσπάθεια και τη... σημειολογική τους αξία:

• Καταρχάς, περίοπτη θέση σε μία διαφήμιση υποψηφίου έχει το επάγγελμα που ασκεί **καθότι στη σύγχρονη κοινωνία** έχει φθάσει πια να μας χαρακτηρίζει...

• Στη συνέχεια, ασφαλώς και δίνεται έμφαση στην έως τώρα παρουσία του εκάστοτε υποψηφίου στα κοινά μας και οφείλει να υπενθυμίσει στους εν δυνάμει ψηφοφόρους από ποιές θέσεις έχει δώσει τη μάχη του...

• Ολα τα παραπάνω αναγράφονται με φόντο τη φωτογραφία του υποψηφίου για ευνόητους λόγους με όχι... επιτυχές αποτελέσματα πάντα, είναι η αλήθεια...

• Τα διάφορα προσωπικά μηνύματα, εν είδει σλόγκαν του κάθε υποψηφίου προς τους εν δυνάμει ψηφοφόρους του είναι, τέλος, η "πινελιά" στη διαφήμιση με την οποία αφενός θέλει να ξεχωρίσει από **τους υπόλοιπους και αφετέρου εντάσσεται** στη γενικότερη προσπάθεια προσέγγισής τους.

Τώρα, το κατά πόσον ο ψηφοφόρος επηρεάζεται από μία διαφήμιση, είτε θετικά (που είναι και το ζητούμενο) είτε αρνητικά (απευκτέο βέβαια αλλά όχι απίμενο), αυτό παραμένει άγνωστο για τα τοπικά μας δεδομένα. **Σήμερα, όμως,** και με τους κανόνες του σύγχρονου μάρκετινγκ, προφανώς η διαφήμιση είναι μέρος του "παιχνιδιού"...

Κυρ. Π.

Ο... ΒΟΥΤΥΡΟΜΠΕΜΠΕΣ

Καλά τα λένε ορισμένοι, ότι **η αχαριστία σε αυτό τον τόπο** θα έπρεπε κανονικά να αποτελεί **ποινικό αδίκημα!**

Η περίπτωση **του... "βουτυρομπεμπέ"** ο οποίος έτυχε άπειρες φορές **της ανοχής των εφημερίδων** για τις ανοησίες που κατά καιρούς διέπραξε, θα μπορούσε να αποτελέσει **χαρακτηριστικό παράδειγμα!**

Το παιδί, αν και κολυμπάει μέσα στα δις (άσχετα τί δηλώνει στην εφορία) φαίνεται ότι έχει προσβληθεί εκτός των άλλων και από τον... ιό της ηλιθιότητας!

Δεν είμαστε **ειδικοί για την περίπτωσή του,** για την αντιμετώπιση της ασθένειάς του.

Λίγες ...κομπρέσες όμως, με παγωμένο νερό, ίσως τον συνεφέρουν!

Μιχ. Μ.

ΠΩΣ ΚΑΙ ΠΩΣ

Ορισμένοι πάντως από τους δημοτικούς συμβούλους Ρόδου, **περιμένουν ...πως και πως** την σημερινή συνεδρίαση του δημοτικού συμβουλίου.

Και όπως λέει ο λαός έχουν λυμένο το ζωνάρι τους για καυγά, γεγονός που σημαίνει, ότι... **πολλά μπορούν να γίνουν** στην σημερινή συνεδρίαση.

Λ. Μ.

ΤΩΝ... ΜΑΘΗΜΑΤΩΝ

Απλά μαθήματα πολιτικής οικονομίας παραδίδει η παράταξη Γιαννόπουλου στην παράταξη Χατζηευθυμίου, και η παράταξη Χατζηευθυμίου ανταποδίδει παραδίδοντας μαθήματα αριθμητικής.

Τουλάχιστον είναι καλοί μαθητές;

Λ. Μ.

ΝΟΜΑΡΧΙΑΚΗ ΑΝΑΓΕΝΝΗΣΗ



ΝΟΜΑΡΧΙΑΚΕΣ ΕΚΛΟΓΕΣ 2002 (13/10)
ΣΑΒΒΑΣ ΚΑΡΑΓΙΑΝΝΗΣ

ΓΙΩΡΓΟΣ Ι. ΚΑΡΑΒΟΛΙΑΣ
Χειρούργος

ΠΑΝΤΑ MAZI



ΜΑΛΑΝΔΡΑΚΗΣ Α. ΣΤΑΥΡΟΣ
Φοροτεχνικός-Επιχειρηματίας
ΥΠΟΨΗΦΙΟΣ
ΔΗΜΟΤΙΚΟΣ ΣΥΜΒΟΥΛΟΣ
πρώτα η Ρόδος
Με υποψήφιο Δήμαρχο Ρόδου
τον **ΧΑΤΖΗ ΧΑΤΖΗΕΥΘΥΜΙΟΥ**
Παρισίων 28 & Βαρσοβίας γωνία-Ρόδος
Τηλ. 0241066922 • κιν. 0944263852
ΔΗΜΟΤΙΚΕΣ ΕΚΛΟΓΕΣ
13 ΟΚΤΩΒΡΙΟΥ 2002

CRÈDO BOUTIQUE
...Αποψη στο ντύσιμο!
Επώνυμο Γυναικείο-Ανδρικό ένδυμα

ΠΡΟΣΚΛΗΣΗ

Περιμένουμε να μας τιμήσετε με την παρουσία σας στα εγκαίνια του νέου μας καταστήματος στις 29/09/2002 και ώρα 6:00 μ.μ. συμβάλλοντας έτσι στην προσπάθεια που καταβάλαμε για τη δημιουργία ενός καινούργιου χώρου, όπου η ποιότητα και η φινέτσα θα κυριαρχούν.

ΓΕΡΑΚΗΣ ΑΛΕΞΑΝΔΡΟΣ-ΕΛΕΥΘΕΡΙΟΣ
Υποψήφιος Νομαρχιακός Σύμβουλος

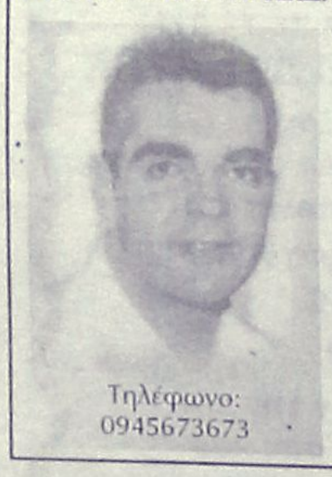

Τηλέφωνο:
0945673673

Με Υποψήφια Νομάρχη Δωδ/σου
την ΙΣΜΗΝΗ ΠΑΠΑΪΩΑΝΝΟΥ

Rodos Park
SUITES HOTEL
TRATTORIA AL PARCO
Στον δροσερό κήπο και δίπλα στην πισίνα του "Rodos Park"
ΡΕΝΑΤΟ και ΔΑΝΑΗ
Κάθε βράδυ μαζί σας σε υπέροχες μουσικές απολαύσεις
Rodos Park - Ρήγα Φεραίου 12
Τηλ. 02410 89700 ή 24612



Ιερού Λόχου 8 Ιαλυσός Τηλ. 02410 93263

ΚΑΘΗΜΕΡΙΝΑ ΟΛΑ ΤΑ ΝΕΑ ΤΗΣ ΔΩΔΕΚΑΝΗΣΟΥ ΣΤΟ INTERNET
www.rodiaki.gr