ΕΤΟΣ ΙΔΡΥΣΕΩΣ: 1915
ΙΔΡΥΤΗΣ: ΕΜΜ. ΚΑΛΑΜΠΙΧΗΣ
ΔΙΕΥΘΥΝΤΗΣ: ΑΘ. ΜΑΡΑΣΙΩΤΗΣ

Η ΡΟΔΙΑΚΗ

ΤΡΙΤΗ
1 ΟΚΤΩΒΡΙΟΥ 2002
ΑΡ. ΦΥΛΛΟΥ 17.210
ΤΙΜΗ: ΕΥΡΩ 0,70

ΗΜΕΡΗΣΙΑ ΠΡΩΙΝΗ ΕΦΗΜΕΡΙΔΑ ΤΗΣ ΡΟΔΟΥ

ΑΠΟ ΤΟ ΝΟΜΑΡΧΗ Σ. ΚΑΡΑΓΙΑΝΝΗ



Ευχαριστήρια επιστολή στον Κ. Σκανδαλίδη...

ΒΟΗΘΗΣΕ Η ΠΑΡΟΥΣΙΑ ΤΟΥ ΣΤΗ ΡΟΔΟ

Ευχαριστώ Κώστα μου. Κάπως έτσι απάντησε ο Σάββας Καραγιάννης για τα όσα είπε και έκανε το τελευταίο διήμερο στη Ρόδο. Οπως ο ίδιος λέει τον βοήθησε να προβληθεί το έργο του. Σκωπτικός όταν χρειασθεί ο Νομάρχης... ΣΕΛΙΔΑ 4

ΚΟΝΤΡΕΣ ΓΙΑ ΤΟ ΑΠΟΤΕΛΕΣΜΑ ΕΝΟΣ ΓΚΑΛΟΠ ΠΟΥ ΕΠΙΒΕΒΑΙΩΘΗΚΕ

ΟΛΑ ΤΑ 'ΧΕΙ Ο ΜΠΑΧΤΣΕΣ

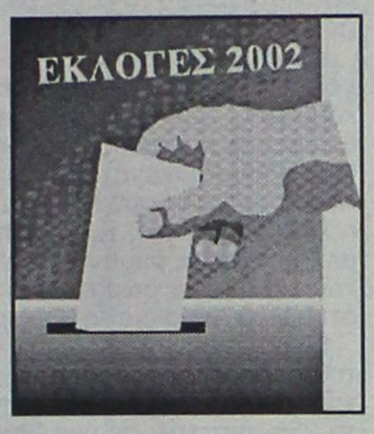

Αντιπαραθέσεις μεταξύ ΠΑΣΟΚ-ΝΔ για την επίσκεψη του Υπ. Εσωτερικών στη Ρόδο

ΚΑΙ Ο ΛΑΟΣ ΗΡΕΜΟΣ ΠΕΡΙΜΕΝΕΙ ΤΗΝ ΚΑΛΠΗ

Το κλίμα άρχισε να επιβαρύνεται από τις κόντρες υποψηφίων αλλά και κομμάτων που μπήκαν και αυτή στη μέση αλλά και από κάποιες ενέργειες που ...μας γυρίζουν πολύ πίσω. ΣΕΛΙΔΕΣ 3 και 14

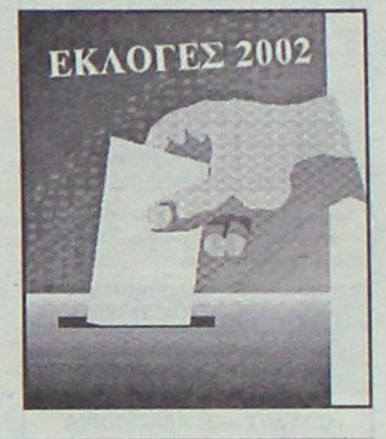

ΨΗΦΙΣΜΑ ΕΠΙΧΕΙΡΗΜΑΤΙΩΝ

Δεν πάει άλλο...

• *Δεν θέλουν αεροστρόβιλο στη ΔΕΗ*

ΣΕΛ. 9

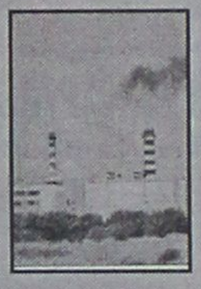

ΝΕΟ ΔΙΚΑΣΤΙΚΟ ΜΕΓΑΡΟ

Ερχεται η λύση...

• *Σήμερα σύσκεψη στο Δήμο*

ΣΕΛ. 7



ΗΒΗ-ΑΛΕΞΑΝΔΡΑ ΠΑΠΑΔΟΠΟΥΛΟΥ-ΤΣΟΠΑΝΑΚΗ
Ιατρός
Υποψήφια Νομαρχιακή Σύμβουλος



ΝΟΜΑΡΧΙΑΚΗ ΑΝΑΓΕΝΝΗΣΗ
ΣΑΒΒΑΣ ΚΑΡΑΓΙΑΝΝΗΣ

ΔΕΝ ΠΑΝΕ ΓΥΜΝΑΣΙΟ



Διαρροές μαθητών στο Νομό

Πολλοί μαθητές μας δεν πάνε από το Δημοτικό στο Γυμνάσιο. Το λέει η ΕΛΜΕΔ. ΣΕΛΙΔΑ 35

ΛΙΓΕΣ ΔΙΑΝΥΚΤΕΡΕΥΣΕΙΣ



Ερχονται για λίγες μόνο μέρες

Τελικά μας έρχονται λιγότεροι ξένοι για λιγότερες μέρες. Υπάρχουν χειρότερα; ΣΕΛΙΔΑ 5

ΔΕΣΠΟΙΝΑ ΔΙΑΚΟΣΤΑΥΡΙΑΝΟΥ-ΣΩΖΟΥ
ΚΑΘΗΓΗΤΡΙΑ ΦΙΛΟΛΟΓΟΣ
Υποψήφια Νομαρχιακός Σύμβουλος



-ΥΠΕΥΘΥΝΟΤΗΤΑ
- ΣΥΝΕΠΕΙΑ
- ΤΟΛΜΗ

ΓΙΑ ΜΙΑ ΝΕΑ ΠΟΡΕΙΑ

ΤΗΝ ΕΧΟΥΝ ΑΝΑΓΚΗ ΤΑ ΔΩΔ/ΣΑ

ΔΩΔΕΚΑΝΗΣΑ
ΝΕΑ ΠΟΡΕΙΑ

Υποψ. Νομάρχης ΓΙΑΝΝΗΣ ΜΑΧΑΙΡΙΔΗΣ



Συνεχίζονται οι κόντρες για τα αποτελέσματα της δημοσκόπησης που έγινε από γνωστή εταιρεία

Μια κίνηση στρατηγικής έδωσε την αφορμή για αντιπαραθέσεις

Δηλώσεις των κ.κ. Γιαννόπουλου και Χατζηευθυμίου και επιβεβαίωση από την ALCO

Λάδι στη φωτιά της προεκλογικής αντιπαράθεσης, αποτέλεσε η δημοσκόπηση της ALCO που δημοσιοποιήθηκε από την παράταξη "Ρόδος Ανθρώπινη Πόλη" του κ. Γιώργου Γιαννόπουλου.

Η δημοσκόπηση που δείχνει σαφή υπεροχή του νυν δημάρχου, προκάλεσε έντονες αντιδράσεις από την παράταξη "Πρώτα η Ρόδος" του κ. Χατζή Χατζηευθυμίου η οποία ευθέως σε ανακοίνωσή της κάνει λόγο για "ακριβοπληρωμένο γκάλοπ-μαϊμού ως έσχατο δεκανίκι παραπληροφόρησης".

Εκ των πραγμάτων βεβαίως το θέμα αυτό, πυροδότησε νέο κύκλο αντιπαραθέσεων, με εκατέρωθεν δηλώσεις.

"Η δημοσκόπηση είναι



έγκυρη και αποτυπώνει την πραγματικότητα που υπάρχει" διατείνονται τα στελέχη της παράταξης του κ. Γ. Γιαννόπουλου.

Είναι στημένο γκάλοπ, υποστηρίζουν αντίθετα τα στελέχη του κ. Χ. Χατζηευθυμίου που κάνουν λόγο για γκάλοπ της Ν.Δ., σύμφωνα με το οποίο η παράταξη του κ. Χατζηευθυμίου προηγείται με 2-3 μονάδες του κ. Γιαννόπουλου.

Γεγονός πάντως είναι, ότι η δημοσκόπηση και τα παρεπόμενά της ανέβασαν υπέρμετρα τους τόνους της αντιπαράθεσης.

Το διάστημα άλλωστε που απομένει μέχρι τις εκλογές είναι λιγότερο από δύο εβδομάδες και ευνόητο είναι ότι η μάχη πλέον δίνεται σε κάθε επίπεδο, και με ανάλογη ένταση.

Αξιοσημείωτο είναι ότι τόσο στις τάξεις των στελεχών του κ. Χατζηευθυμίου όσο και στις τάξεις των στελεχών του κ. Γιαννόπουλου, υπάρχει μεγάλη αισιοδοξία για το αποτέλεσμα της 13ης Οκτωβρίου. Και οι δύο πλευρές κάνουν λόγο για νίκη κατά κράτος, γεγονός που προκαλεί ευνόητες απορίες και ερωτηματικά.

Στο πλαίσιο της αντιπαράθεσης για την δημοσκόπηση, ο δήμαρχος κ. Γιαννόπουλος σχολιάζοντας την ανακοίνωση της παράταξης "Πρώτα η Ρόδος" είπε ότι ο κ. Χατζηευθυμίου προσπαθεί να συμμαζέψει τα ασυμμάζευτα.

Αναφερόμενος σε δήλωση του κ. Χατζηευθυμίου σύμφωνα με την οποία δεν έκανε αυτός δημοσκόπηση επειδή δεν είχε τα απαιτούμενα χρήματα, ο κ. Γιαννόπουλος δήλωσε ότι **"πιο πολύ κόστισε η καμπάνια για την ακύρωση της εγκυρότητας της δημοσκόπησης παρά η ίδια η δημοσκόπηση"**.

Θα περίμενα, κατέληξε ο κ. Γιαννόπουλος, αντιπαράθεση απόψεων στις εκλογές αλλά βλέπω ένδεια πολιτικού λόγου. Από την πλευρά του ο κ. Χατζηευθυμίου τόνισε ότι η συγκεκριμένη δημοσκόπηση δεν ανταποκρίνεται στην αλήθεια, και ότι ο ροδιακός λαός θα υπερψηφίσει την παράταξή του στις 13 Οκτωβρίου.

Η ALCO

Με ανακοίνωσή της η εταιρεία M.W.G. ALCO A.E. αναφέρει επί του θέματος που προέκυψε τα εξής:

"Η εταιρεία M.W.G. ALCO A.E. επιβεβαιώνει ότι πραγματοποίησε δημοσκόπηση στο Δήμο Ρόδου την χρονική περίοδο 26-30/8/2002 για λογαριασμό του κυρίου Γεωργίου Γιαννόπουλου με την ιδιότητα του Προέδρου της παράταξης Ρόδος Ανθρώπινη Πόλη".



ΜΑΝΩΛΗΣ Β. ΚΑΡΥΔΑΚΗΣ
Ασφαλιστικός Πράκτορας
ΥΠΟΨΗΦΙΟΣ ΔΗΜΟΤΙΚΟΣ ΣΥΜΒΟΥΛΟΣ
πρώτα η Ρόδος
Χατζής Χατζηευθυμίου
Υποψήφιος Δήμαρχος Ρόδου

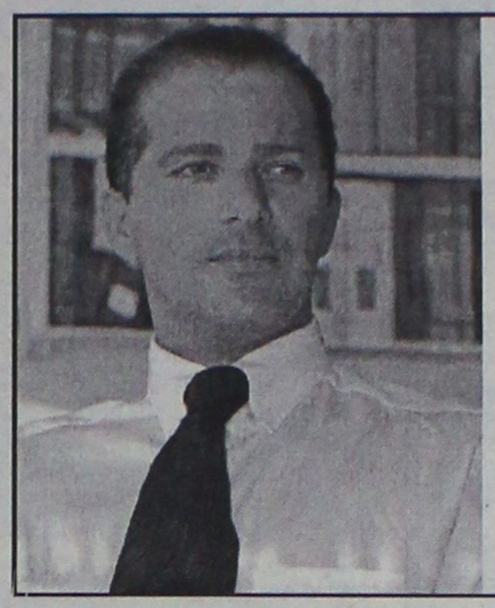

ΜΙΧΑΛΗΣ Β. ΚΑΚΙΟΣ
Υποψήφιος Νομαρχιακός Σύμβουλος
Οικονομολόγος
Τηλ: 02410 87207 / 85391, 0937 100147
e-mail: kakios@otenet.gr
ΔΩΔΕΚΑΝΗΣΑ ΝΕΑ ΠΟΡΕΙΑ
ΓΙΑΝΝΗΣ ΜΑΧΑΙΡΙΔΗΣ
Υποψήφιος Νομάρχης Δωδεκανήσου www.neaporia.gr

ΑΜΟΡΓΙΑΝΟ βουνοπλαγιάς οίνος με βαθιά ιστορία

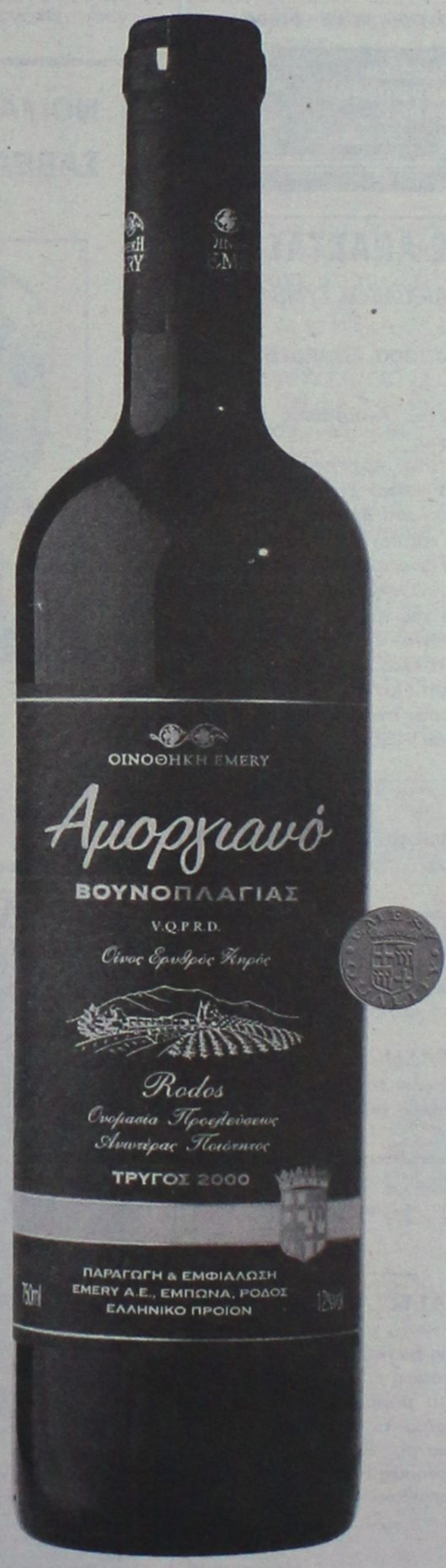

Φτιαγμένος από την αμώνυμη ποικιλία σταφυλιού που έχει τις ρίζες της βαθιά στην ιστορία της Ρόδου και ωριμάζει σε υπόγεια κελάρια για ένα χρόνο.

Οίνος με ονομασία προέλευσης Ρόδος Ανωτέρας ποιότητος, που οινοποιείται στην Έμπωνα.

EMERY ΟΙΝΟΙ ΠΟΤΑ Α.Ε.Β.Ε., Αυστραλίας 28, Ρόδος 85100, Τηλ: (02410) 29111, Fax: (02410) 22716 www.emery.gr
ΟΙΝΟΘΗΚΗ EMERY

ΗΜΕΡΟΛΟΓΙΟ

Τρίτη 1 Οκτωβρίου 2002
Ανανίου αποστ., Ρωμανού Μελωδού
Ανατολή ηλίου: 06.20'
Δύση ηλίου: 18.09'
Σελήνη 25 ημερών

ΦΑΡΜΑΚΕΙΑ

Σήμερα διημερεύει το φαρμακείο του Περγαντή Παναγιώτη στην οδό Σμύρνης 24 (Ροδίνι) και διανυκτερεύει το φαρμακείο της Χατζάρα Ελένης στην οδό Κ. Υδραίου 45.

ΒΕΝΖΙΝΑΔΙΚΑ

Σήμερα διανυκτερεύουν τα βενζινάδικα: Τζωρτζής Δημ. (Αγ. Φραγκίσκος), Καύσιμα Ρόδου ΕΠΕ (Λ. Καλυθέας), Τοδουλάκης Γεώργιος (Ιαλυσός), Κοντομανώλης Εμμαν. (Κρεμαστή), Θεουλάκης Ι. (Εμπωνα), Νικολίτση Αικ. (Φάντες), Κοιλιάς Αλ. (Αφάντου), Καλλιθενός Π. (Αρχάγγελος).

ΛΑΪΚΕΣ ΑΓΟΡΕΣ

Τετάρτη: στο Δημοτικό Νεκροταφείο
Πέμπτη: στην οδό Βύρωνος
Παρασκευή: στην οδό Πτολεμαίων (Ανάληψη)
Σάββατο: στο Δημοτικό Νεκροταφείο.

ΔΡΟΜΟΛΟΓΙΑ ΠΛΟΙΩΝ

Σήμερα αναχωρεί το πλοίο "ΡΟΔΟΣ" στις 15.00 η ώρα για Κω-Κάλυμνο-Λέρο-Πάτμο-Παραιά.

ΑΕΡΟΠΟΡΙΚΑ ΔΡΟΜΟΛΟΓΙΑ

ΟΛΥΜΠΙΑΚΗ ΑΕΡΟΠΟΡΙΑ

ΑΠΟ ΡΟΔΟ-ΑΘΗΝΑ
- Καθημερινά 07.00, 10.25, 20.55
- Τετάρτη 14.00
- Καθημερινά πλην Τετάρτης 17.20
- Καθημερινά πλην Κυριακής 23.40
- Δευτέρα 00.10.

ΑΠΟ ΑΘΗΝΑ-ΡΟΔΟ
- Καθημερινά 05.20, 08.45, 19.15
- Τετάρτη 12.20
- Καθημερινά πλην Τετάρτης 15.40
- Καθημερινά πλην Κυριακής 22.00
- Κυριακή 22.30

ΑΠΟ ΡΟΔΟ-ΘΕΣΣΑΛΟΝΙΚΗ
- Δευτέρα 14.30
- Παρασκευή-Κυριακή 12.40.

ΑΠΟ ΡΟΔΟ-ΗΡΑΚΛΕΙΟ
- Παρασκευή-Κυριακή 09.45.

ΑΠΟ ΡΟΔΟ-ΚΑΡΠΑΘΟ
- Τρίτη-Πέμπτη-Σάββατο 09.45
- Δευτέρα-Τετάρτη-Παρασκευή-Κυριακή 10.30
- Δευτέρα-Κυριακή 12.40
- Τετάρτη-Παρασκευή (ν) έως 22/9 12.40
- Πέμπτη από 23/9 12.40
- Τρίτη-Παρασκευή (ν) από 23/9 12.40
- Τρίτη-Σάββατο έως 22/9 14.15
- Πέμπτη έως 22/9 14.15.

ΑΠΟ ΡΟΔΟ-ΚΑΣΟ
- Δευτέρα-Κυριακή (κ) 12.40
- Τετάρτη-Παρασκευή έως 22/9 12.40
- Πέμπτη (κ) από 23/9 12.40
- Τρίτη-Παρασκευή από 23/9 12.40
- Πέμπτη (κ) έως 22/9 14.15.

ΑΠΟ ΡΟΔΟ-ΚΑΣΤΕΛΟΡΙΖΟ
- Τετάρτη-Παρασκευή-Κυριακή 08.10
- Δευτέρα έως 22/9 08.10
- Τρίτη-Πέμπτη-Σάββατο έως 22/9 11.55.

ΑΠΟ ΡΟΔΟΣ-ΧΙΟΣ
- Τρίτη στις 10.40 και Πέμπτη στις 11.45'

ΡΟΔΟΣ-ΜΥΤΙΛΗΝΗ
- Δευτέρα-Τετάρτη στις 09.45, Τρίτη στις 10.40', Πέμπτη στις 10.50' και Σάββατο στις 15.20

ΡΟΔΟΣ ΣΑΜΟΣ
- Τρίτη στις 10.40', Σάββατο στις 15.20

ΡΟΔΟΣ-ΛΗΜΝΟΣ
- Δευτέρα-Τετάρτη στις 09.45', Τρίτη στις 10.40', Πέμπτη στις 10.50' και Σάββατο στις 15.20'

AEGEAN AIRLINES & CRONUS

ΑΠΟ ΡΟΔΟ-ΑΘΗΝΑ
08.25 (Α3 201) καθημερινά, 14.10 (Α3 211) καθημερινά, 15.50 (Α3 213) Τρ-Πε-Πα-Κυ., 18.45 (Α3 216) καθημερινά.

ΑΠΟ ΑΘΗΝΑ-ΡΟΔΟ
06.45 (Α3 200) καθημερινά, 10.00 (Α3 204) Τρ-Πε-Πα-Κυ., 12.35 (Α3 210) καθημερινά, 17.05 (Α3 216) καθημερινά

ΑΠΟ ΡΟΔΟ-ΗΡΑΚΛΕΙΟ
19.00 (Α3765) Δε-Τε-Πα-Κυ

ΑΠΟ ΗΡΑΚΛΕΙΟ-ΡΟΔΟ
17.20 (Α3 764) Δε-Τε-Πα-Κυ

ΑΠΟ ΡΟΔΟ-ΘΕΣΣΑΛΟΝΙΚΗ
11.40 (Α3 721) Τρ-Πε-Πα-Κυ.

ΑΠΟ ΘΕΣΣΑΛΟΝΙΚΗ-ΡΟΔΟ
13.45 (Α3 722) Τρ-Πε-Πα-Κυ

Επώνυμον το ανώνυμον...

Θαύματα δεν γίνονται στην πολιτική

Η τελευταία δημοσκόπηση που διενεργήθηκε το δεύτερο δεκαπενθήμερο του Σεπτεμβρίου κατέγραψε αυτό που πλέον αποτελεί πεποίθηση της μεγάλης πλειονότητας των πολιτών: ότι η Νέα Δημοκρατία διαθέτει ένα ισχυρό προβάδισμα νίκης έναντι του κυβερνώντος κόμματος και ότι οι θεαματικές συλλήψεις μελών του εκτελεστικού βραχίονα της "17Ν" και οι επιλεκτικές διαρροές των απολογιών-ομολογιών τους στον κυβερνητικό Τύπο δεν συνέβαλαν στη βελτίωση της εικόνας της κυβέρνησης Σημίτη.

Στο διάστημα που μεσολάβησε από τους πρώιμους πανηγυρισμούς για την εξάρθρωση της "17Ν" και η νωπή δημοσκόπηση της MRB, κατεβλήθησαν προσπάθειες από τον κυβερνοχώρο και τα φερέφωνα του Μαξίμου για να δημιουργηθούν εντυπώσεις στην κοινή γνώμη ότι τάχα έχει επέλθει μεταστροφή του εκλογικού σώματος από τις επιτυχίες της Αντιτρομοκρατικής Υπηρεσίας και ότι αν μη τί άλλο ο Κ. Σημίτης έχει ανακτήσει και πάλι το προβάδισμα ως καταλληλότερος τάχα για το αξίωμα του πρωθυπουργού.

Αποδεικνύεται, όμως, τώρα ότι όλα αυτά ήταν κτίσματα στην άμμο γιατί ο Λαός με αλάθητο αισθητήριο που διαθέτει διαπίστωσε και πάλι μια συστηματική προσπάθεια αποπληροφόρησης και παραπλάνησης σε ό,τι αφορά στα μεγάλα καθημερινά προβλήματά του, στα οποία βέβαια η τρομοκρατία δεν κατέχει την πρώτη θέση, παρά τη φρίκη και τον τρόμο που προκάλεσε. Η κοινή γνώμη διέγνωσε εγκαίρως τη μόλις και μετά βίας κρυπτόμενη κυβερνητική επιδίωξη να εκτοπίσουν όλα τα άλλα θέματα από τα ειδησεογραφικά δελτία οι θεαματικές αποκαλύψεις για την τρομοκρατία, που πλαισιώνονταν είτε από ελεγχόμενες και κατευθυνόμενες διαρροές είτε από τις υποβλητικές εικόνες μεταγωγής των κρατουμένων με πομπές αυτοκινήτων, κουκουλοφόρους και ελικόπτερα.

Αλλά ούτε αυτό το παρατεταμένο "σώου" βοήθησε την κυβέρνηση να βελτιώσει την εικόνα της. Και όαν τελείωσαν οι αποκαλύψεις, έκλεισε ο πρώτος κύκλος των ερευνών και στέρεψαν οι κρουνοί των ελεγχομένων διαρροών, τότε ξαφνικά η κυβέρνηση άρχισε να δυσανασχετεί και να εκφράζει τη δυσφορία της γι' αυτό που σήμερα αποκαλεί "τρομολαγνεία".

Γεγονός πάντως παραμένει ότι ο Ελληνικός Λαός ούτε παραπλανάται ούτε αποπροσανατολίζεται ούτε χειραγωγείται. Αυτό αποτυπώνεται και στην τελευταία δημοσκόπηση που κατέγραψε το σταθερό προβάδισμα της νίκης της Νέας Δημοκρατίας.

Και δεν είναι μόνον οι 7,2 ποσοστιαίες μονάδες που προηγείται η φιλελεύθερη παράταξη έναντι του κυβερνώντος κόμματος. Δεν είναι το γεγονός ότι ο Κώστας Καραμανλής θεωρείται καταλληλότερος ως πρωθυπουργός και ό,τι η Ν.Δ. κρίνεται ικανή να αντιμετωπίσει πολύ πιο αποτελεσματικά τα μεγάλα προβλήματα του τόπου και του Λαού απ' ότι η κυβέρνηση του Κ. Σημίτη. Είναι και η αποτύπωση ενός άλλου εξόχως σημαντικού γεγονότος: η μεγάλη πλειονότητα του εκλογικού σώματος-το 57% των ψηφοφόρων-πιστεύει ότι η Νέα Δημοκρατία θα κερδίσει τις εκλογές.

Είναι επίσης αποκαλυπτικό ότι σχεδόν το ήμισυ των ερωτηθέντων οπαδών και ψηφοφόρων του κυβερνώντος κόμματος θεωρεί βεβαία τη νίκη της Νέας Δημοκρατίας, ενώ μόλις το 25% πιστεύει σε ένα "θαύμα". Αλλά θαύματα, όπως είναι γνωστό, δεν γίνονται και μάλιστα στο χώρο της πολιτικής.

ΕΙΡΗΝΗ ΓΙΑΛΛΟΥΡΑΚΗ-ΚΑΡΑΚΑΤΣΑΝΗ
Υποψήφια Δημοτική Σύμβουλος



Με την παράταξη
πρώτα η Ρόδος
ΧΑΤΖΗΣ ΧΑΤΖΗΕΥΘΥΜΙΟΥ
ΥΠΟΨΗΦΙΟΣ ΔΗΜΑΡΧΟΣ



ΤΣΙΜΠΙΔΑΚΗ ΦΩΤΕΙΝΗ
Δημοτικός Σύμβουλος
πρώτα η Ρόδος
με τον υποψήφιο Δήμαρχο
Χατζή Χατζηευθυμίου

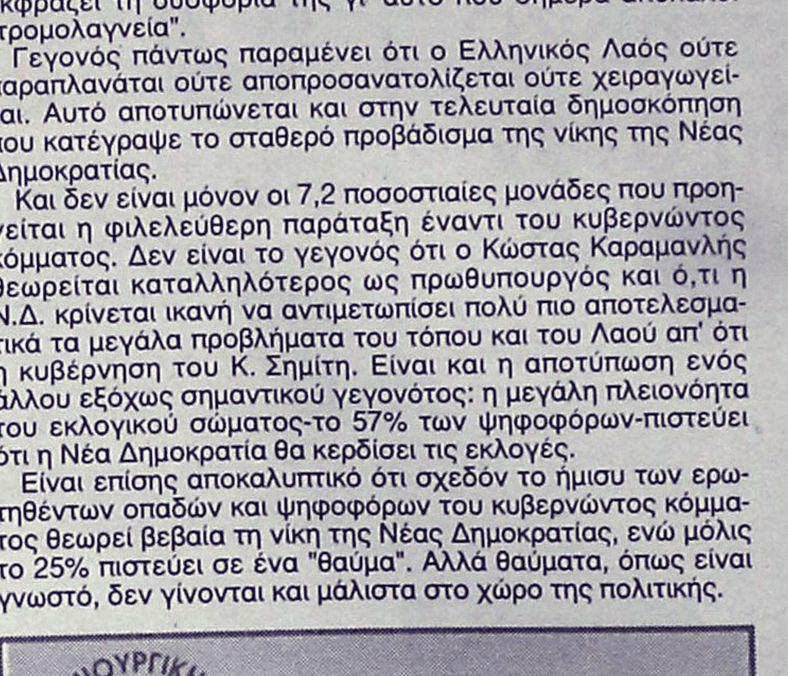

ΓΙΩΡΓΟΣ ΝΙΣΥΡΙΟΣ
οδοντίατρος
υποψηφ. νομαρχ. σύμβουλος
Πολιτευτής ΝΕΑΣ ΔΗΜΟΚΡΑΤΙΑΣ
ΝΟΜΑΡΧΙΑΚΗ ΑΝΑΓΕΝΝΗΣΗ ΕΛΒΑΣ ΚΑΡΑΓΙΑΝΝΗΣ



13 Οκτωβρίου
Ένα βήμα στο αύριο
Δικαίωση στους αγώνες
Ανιδιοτελής προσφορά
Πολιτικό Γραφείο Απόδημων Καρπαθίων 45-Πηγάδια Καρπάθου
Τηλ. 0245022649-Κιν. 0972 532134

ΔΕΧΟΝΤΑΙ ΤΟ ΚΟΙΝΟ

Ο Νομάρχης δέχεται το κοινό κάθε Τρίτη και Πέμπτη από 11.00-13.00.
Ο Δήμαρχος Ροδίων δέχεται ύστερα από συνεννόηση.
Ο αντινομάρχης Δωδεκανήσου κ. Νικόλαος Τατάκης δέχεται το κοινό κάθε Τρίτη και Πέμπτη από 10.00 π.μ.-12 μ.μ.

ΤΑΞΙ

ΡΑΔΙΟ ΤΑΞΙ: 0241-0-64712, 0241-0-64790

ΧΡΗΣΙΜΑ ΤΗΛΕΦΩΝΑ

ΝΟΣΟΚΟΜΕΙΟ:	0241-0-80000
ΑΜΕΣΗ ΔΡΑΣΗ ΠΥΡ/ΚΗΣ:	199
ΛΙΜΕΝΑΡΧΕΙΟ:	0241-0-22220, 0241-0-27695
ΒΛΑΒΕΣ Δ.Ε.Η.:	125
ΒΛΑΒΕΣ Ο.Τ.Ε.:	121
ΑΜΕΣΗ ΔΡΑΣΗ:	100
ΒΛΑΒΕΣ ΥΔΡΕΥΣΗΣ:	0241-0-068750, 0241-0-68755
ΝΟΜΑΡΧΙΑ:	0241-0-46502
ΠΕΡ/ΚΗ Δ/ΝΣΗ	0241-0-38174
ΔΗΜΟΣ:	0241-0-46200
ΔΗΜ. ΕΠΙΧ. ΚΑΘΑΡ.	0241-0-77600
ΥΠΗΡ. ΑΠΟΚΟΜΙΔΗΣ:	0241-0-61057
ΤΡΟΧΑΙΑ:	0241-0-26480
ΠΛΗΡΟΦ. Ο.Τ.Ε:	131
ΔΕΛΤΙΟ ΚΑΙΡΟΥ:	149
ΛΑΧΕΙΑ:	111
ΠΡΟΠΟ - ΛΟΤΤΟ:	111
ΡΟΔΑ:	0241-0-27462
ΚΤΕΛ:	0241-0-27706
Ο.Α.Ε.Δ.:	0241-0-23265
Ι.Κ.Α.:	0241-0-64912
ΤΑΞΥ.:	0241-0-68701, 0241-0-68702
ΟΛΥΜΠΙΑΚΗ:	0241-0-24555
Δ.Α.Ν.Ε.:	0241-0-43150
ΕΡΓΑΤ. ΚΕΝΤΡΟ:	0241-0-24730
CRONUS AIRLINES	0241-0-25444
AEGEAN AIRLINES	0241-0-98345

ΚΤΕΟ

• Από 1/1/2002 έως 31/7/2002 παντός είδος οχήματα **με συνδυασμό γραμμάτων ΡΟΑ5000-9999.** Επίσης θα ελέγχονται τα οχήματα που η καταλληλότητά τους λήγει αυτές τις εβδομάδες και οχήματα ανάριθμα εισαγωγής.

ΤΙΜΕΣ ΣΥΝΑΛΛΑΓΜΑΤΟΣ

ΔΟΛΛΑΡΙΟ Η.Π.Α	0,987	0,985
ΛΙΡΑ ΑΓΓΛΙΑΣ	0,63013	0,62887
ΚΟΡΩΝΑ ΔΑΝΙΑΣ	7,4348	7,42
ΚΟΡΩΝΑ ΣΟΥΗΔΙΑΣ	9,1608	9,1424
ΓΙΕΝ ΙΑΠΩΝΙΑΣ	119,79	119,55
ΦΡΑΓΚΟ ΕΛΒΕΤΙΑΣ	1,4626	1,4596
ΚΟΡΩΝΑ ΝΟΡΒΗΓΙΑΣ	7,3488	7,3342
ΛΙΡΑ ΚΥΠΡΟΥ	0,5739	0,57276
ΔΟΛΛΑΡΙΟ ΚΑΝΑΔΑ	1,5582	1,555
ΔΟΛΛΑΡΙΟ ΑΥΣΤΡΑΛΙΑΣ	1,8119	1,8083

Η ΡΟΔΙΑΚΗ
Ημερήσια Εφημερίδα της Ρόδου
Έτος Ιδρύσεως 1915
ΙΔΡΥΤΗΣ
ΕΜΜ. ΚΑΛΑΜΠΙΧΗΣ
ΙΔΙΟΚΤΗΣΙΑ – ΕΚΔΟΣΗ
ΥΙΟΙ Σ. ΤΣΟΠΑΝΑΚΗ
Η. ΚΩΤΙΑΔΗΣ Ο.Ε.
ΔΙΕΥΘΥΝΤΗΣ
ΑΘ. ΜΑΡΑΣΙΩΤΗΣ
ΣΥΝΤΑΞΗ
Λουκάς Μαστής
Μιχάλης Μαστής
Κυριακή Πετρίδου
Βαρβάρα Μπογδάνου
Λουκάς Βελιδάκης
ΑΘΛΗΤΙΚΑ
Μανόλης Μπάτης,
Νικήτας Κουσκούσης
Κώστας Παντίδος
Παύλος Ντοκουόπιλ
ΓΡΑΦΕΙΑ ΣΥΝΤΑΞΗΣ
Μάρκου Μαλλιαράκη 11
Τηλ.0241-0- 24610,
0241-0-75640
Fax (02410) 75641
ΛΟΓΙΣΤΗΡΙΟ – ΔΙΑΦΗΜΙΣΕΙΣ
Μάρκου Μαλλιαράκη 11
Τηλ. 0241-0-22210
0241-0-75230
Fax (02410) 22471
http://www.rodiaki.gr.
Email: tsopd@otenet.gr & irodiaki@otenet.gr

πρώτα η Ρόδος
Χ. ΧΑΤΖΗΕΥΘΥΜΙΟΥ



ΣΤΡΑΤΟΣ ΚΑΡΙΚΗΣ
ΔΙΚΗΓΟΡΟΣ
Υποψήφιος
Δημοτικός Σύμβουλος

Τηλ. 0241033125
και 0944386069

Ανανέωση για ένα δήμο ανοικτό σε όλους· κοντά στα προβλήματα

Μείωση 12,06% σε σχέση με το 2001

Οι διανυκτερεύσεις το μεγάλο πρόβλημα

Παρά την κρίση αυξάνονται συνεχώς οι ξενοδοχειακές κλίνες στο νησί της Ρόδου

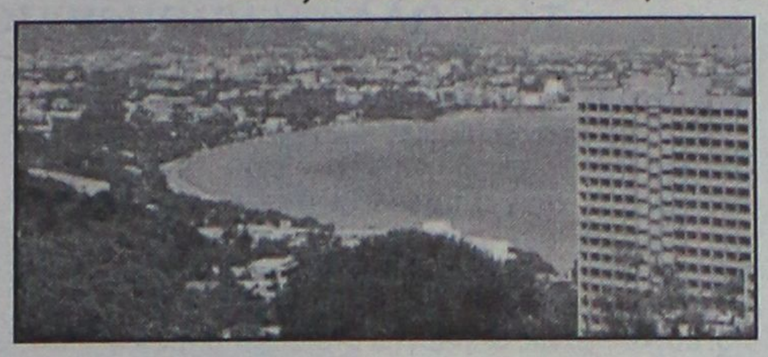

Καθόλου ευχάριστα, όπως άλλωστε αναμενόταν, δεν είναι τα μηνύματα από τα στοιχεία που συγκεντρώθηκαν για την τουριστική κίνηση στην περιοχή.

Η επεξεργασία τους έδειξε ότι το οχτάμηνο Ιανουαρίου-Αυγούστου 2002 ήταν το χειρότερο της τελευταίας πενταετίας, διαψεύδοντας ακόμα και τις πιο αισιόδοξες εκτιμήσεις ότι ο τελευταίος μήνας του καλοκαιριού θα διαφοροποιούσε τα πράγματα.

ΑΦΙΞΕΙΣ

Απεναντίας η πτώση στις αφίξεις (5,05%), επιβάρυνε τον ήδη προβληματικό τομέα της τουριστικής κίνησης, μειώνοντας τις συνολικές αφίξεις αλλοδαπών στα ξενοδοχεία της Ρόδου σε 776.979.

Το αντίστοιχο οχτάμηνο του 2001 ο αριθμός των διανυκτερεύσεων ανήλθε σε 883.524, το 2000 σε 906.589, το 1991 σε 910.535 και το 1998 σε 860.143.

Το ποσοστό δηλαδή της μείωσης ανήλθε σε 120,06% σε σχέση με το 2001, σε 14,30% σε σχέση με το 2000 και σε 14,67% σε σχέση με το 1999.

ΔΙΑΝΥΚΤΕΡΕΥΣΕΙΣ

Όσο για τις διανυκτερεύσεις στα ξενοδοχεία της Ρόδου το οχτάμηνο Ιανουαρίου-Αυγούστου 2002, ανήλθαν σε 6.331.018 έναντι 7.158.036 το αντίστοιχο διάστημα του 2001, έναντι 7.635.461 το οχτάμηνο του 2000, και 7.741.684 το 1999.

Σημειώθηκε δηλαδή ποσοστό μείωσης 11,55% αναφορικά με το 2001, 17,08% σε σχέση με το 2000 και 18,22% σε σχέση με το 1999.

ΟΙ ΚΛΙΝΕΣ

Πάντως παρά την κρίση που διέρχεται ο τουριστικός τομέας παρατηρείται μια σταδιακή αύξηση των ξενοδοχειακών κλινών στο νησί της Ρόδου.

Μάλιστα, τα τελευταία χρόνια η αύξηση αυτή αφορά κυρίως τις κλίνες σε ξενοδοχεία πολυτελείας και Α' κατηγορίας.

Πιο συγκεκριμένα το 1991 ο συνολικός αριθμός των ξενοδοχειακών κλινών ανήλθε σε 52.666, το 1998 σε 67.326, το 2000 σε 68.815 και το 2002 σε 72.091.

Αναλυτικότερα το 1991, οι κλίνες πολυτελείας ήταν 3.259 οι Α' κατηγορίας 24.859, οι Β' κατηγορίας 9.013, οι Γ' 10.616 οι Δ' 1.260 και οι Ε' 1.668.

Το 1998 η κατάσταση είχε διαμορφωθεί ως εξής: πολυτελείας 6.654 κλίνες, Α' κατηγορίας 30.118, Β' κατηγορίας 12.323, Γ' κατηγορίας 13.607, Δ' κατηγορίας 1.522, Ε' κατηγορίας 1.104.

Το 2000 οι κλίνες πολυτελείας ανέβηκαν στις 6.977, οι Α' κατηγορίας στις 30.439, οι Β' κατηγορίας στις 13.382, οι Γ' κατηγορίας στις 13.438, οι Δ' κατηγορίας στις 1.434 και οι Ε' στις 1.145.

Τέλος φέτος τα πράγματα έχουν ως εξής: κλίνες πολυτελείας 8.220, κλίνες Α' κατηγορίας 32.424, Β' κατηγορίας 13.414, Γ' κατηγορίας 13.470, Δ' κατηγορίας 1.465 και Ε' κατηγορίας 1.096.

13 ΟΚΤΩΒΡΙΟΥ. ΔΗΜΟΤΙΚΕΣ & ΝΟΜΑΡΧΙΑΚΕΣ ΕΚΛΟΓΕΣ

Στις αποφάσεις να είσαι εκεί.

Η ψήφος σου είναι αφετηρία για καλύτερη ζωή στον τόπο σου

Η Αυτοδιοίκηση μπαίνει τώρα σε μία νέα εποχή.

- Έχει νέες δυνατότητες, περισσότερες αρμοδιότητες
- Αξιοποιεί μεγάλα προγράμματα που μπορούν να αλλάξουν τη ζωή των πολιτών
- Με το ΚΠΣ ενισχύει την τοπική οικονομία και κοινωνία
- Βελτιώνει διαρκώς τις υπηρεσίες προς τον πολίτη, δίνοντας προτεραιότητα στις καθημερινές του ανάγκες
- Υποστηρίζει τον πολιτισμό και τον αθλητισμό.

ΥΠΟΥΡΓΕΙΟ ΕΣΩΤΕΡΙΚΩΝ, ΔΗΜΟΣΙΑΣ ΔΙΟΙΚΗΣΗΣ & ΑΠΟΚΕΝΤΡΩΣΗΣ - ΚΕΝΤΡΙΚΗ ΕΝΩΣΗ ΔΗΜΩΝ & ΚΟΙΝΟΤΗΤΩΝ ΕΛΛΑΔΟΣ (Κ.Ε.Δ.Κ.Ε.).

πρώτα η Ρόδος
Υποψήφιος Δημάρχος Ροδίων
Χατζής Χατζηευθυμίου



ΣΑΚΕΛΛΑΡΙΟΥ ΠΑΝΑΓΙΩΤΗΣ
ΑΡΧΙΤΕΚΤΩΝ
Υποψήφιος Δημοτικός Σύμβουλος
Γενικός Γραμματέας Νομαρχιακής Νέας Δημοκρατίας
Πρόεδρος Αντιπροσωπείας Τεχνικού Επιμελητηρίου Δωδεκανήσου
Γραμματέας Ο.Κ.Ε. Νομαρχιακής Αυτοδιοίκησης Δωδεκανήσου
Μέλος Αντιπροσωπείας Πανελληνίου Συλλόγου Αρχιτεκτόνων
Πρόεδρος Δημοκρατικής Κίνησης Μηχανικών Δωδεκανήσου

Αγαπητοί συμπολίτες,
Με όραμα, ήθος και ύφος
Με πρόγραμμα και συνέπεια
Με τον αέρα της ανανέωσης
Με επίκεντρο τον δημότη και τις ανάγκες του,
ας προχωρήσουμε μαζί τον δρόμο της ανιδιοτελούς προσφοράς, για να ξαναγίνει η Ρόδος μας,
η πρωτεύουσα πόλη που κανείς
δεν θα μπορεί να προσπεράσει.

ΚΑΘΗΜΕΡΙΝΑ ΟΛΑ ΤΑ ΝΕΑ ΤΗΣ ΔΩΔΕΚΑΝΗΣΟΥ ΣΤΟ INTERNET
www.rodiaki.gr

ΦΡΟΝΤΙΣΤΗΡΙΟ ΑΝΟΔΟΣ
ΓΙΑ ΟΛΕΣ ΤΙΣ ΤΑΞΕΙΣ ΓΥΜΝΑΣΙΟΥ–ΕΝΙΑΙΟΥ ΛΥΚΕΙΟΥ–ΤΕΕ
Στο Φροντιστήριό μας διδάσκονται σε αυστηρά ολιγομελή τμήματα από καθηγητές ΠΤΥΧΙΟΥΧΟΥΣ ΠΑΝΕΠΙΣΤΗΜΙΟΥ ΑΘΗΝΩΝ τα μαθήματα:
ΜΑΘΗΜΑΤΙΚΑ ΦΥΣΙΚΗ
ΧΗΜΕΙΑ ΦΙΛΟΛΟΓΙΚΑ
ΓΙΑ Γ' ΛΥΚΕΙΟΥ ΕΠΙΠΛΕΟΝ
ΟΙΚΟΝΟΜΙΚΑ-ΒΙΟΛΟΓΙΑ
Χαμηλά δίδακτρα κι επιπλέον έκπτωση σε αριστούχους και αδέλφια μαθητές μας
Συχνά επαναληπτικά τεστ και διαγωνίσματα
Με κάθε εγγραφή, φροντιστηριακά δώρα
Πληροφορίες - Εγγραφές:
Ελένη Ρούσου - Μαργωμένου
Τηλ.: (02410) 28053
Γαριβάλδη 17 (πίσω από το Υπέρ Μάρκετ Σπανός)

Ο Νομάρχης προς τον υπουργό Εσωτερικών

Ευχαριστώ Κώστα...

"Τα όσα δήλωσες αβαντάρουν το έργο μας"

Τις ευχαριστίες της προς τον υπουργό Εσωτερικών κ. Κ. Σκανδαλίδη εκφράζει με ανακοίνωσή της η "Νομαρχιακή Αναγέννηση" θεωρώντας ότι οι δηλώσεις που έκανε αβαντάρουν το έργο της νομαρχιακής αρχής.

Στην ανακοίνωση που εξέδωσε η παράταξη του κ. Κ. Σκανδαλίδη, αναφέρονται συγκεκριμένα τα εξής:

"Καλό θα είναι, τα προβεβλημένα στελέχη του ΠΑΣΟΚ, να καταλήξουν σε μία κοινή εκτίμηση, για το τί επιτέλους συμβαίνει στα Δωδ/σα.

"Απραξία, ραθυμία και μηδενικό έργο" σύμφωνα με τον υποψήφιο του κόμματος κ. Μαχαιρίδη ή "πρώτος ο νομός στην αναπτυξιακή δυναμική" όπως δηλώνει ο υπουργός και μέλος του εκτελεστικού Γραφείου κ. Σκανδαλίδης;

Πάντως ο κ. Σκανδαλίδης έχοντας σχηματίσει μια γενική εικόνα επιβεβαίωσε και δημόσια από τη Ρόδο, ότι ο νομός μας "είναι πρώτος στους ρυθμούς ανάπτυξης", πρώτος στις υποδομές ανάμεσα σ' όλους τους νομούς της χώρας και ότι στην περιοχή παράγεται έργο", κι αυτό όπως τόνισε γίνεται και από τους εκπροσώπους της αυτοδιοίκησης.

Τον ευχαρίστησε για την ειλικρινή ομολογία και την αναπάντεχη ομολογία της αλήθειας!"



ΠΕΡΙΟΔΕΙΕΣ

Ο νομάρχης Δωδ/σου Δρ. Σάββας Καραγιάννης συνοδευόμενος από δεκαμελή ομάδα υποψηφίων συμβούλων, περιόδευσε το πρωί στην πόλη της Ρόδου.

Επισκέφθηκε την περιοχή της Αγίας Αναστασίας, πέρασε από την οδό Δαμασκηνού και κατέληξε στο κτίριο των δημοσίων υπηρεσιών στην περιοχή Ζέφυρος.

Ο κ. Καραγιάννης έγινε δεκτός με ιδιαίτερη αγάπη από τους κατοίκους και τους καταστηματάρχες, οι οποίοι τον σταμάτησαν αρκετές φορές, για να συζητήσουν μαζί του.

Το ίδιο θερμό κλίμα, διαπίστωσε και κατά την επίσκεψή του στις δημόσιες υπηρεσίες, καθώς είχε την ευκαιρία, να μιλήσει με τους εργαζόμενους και τους πολίτες που βρίσκονταν εκεί. Βέβαια, η ουρά των πολιτών στην εφορία που διαπίστωσε ο ίδιος ο νομάρχης σήμερα είναι συνηθισμένο φαινόμενο όχι μόνο στην συγκεκριμένη υπηρεσία αλλά και σε άλλες δημόσιες υπηρεσίες, όπου η υποστελέχωση χρόνων είναι δεδομένη και δεν καλύπτεται δυστυχώς παρά τις διαμαρτυρίες φορέων και εκπροσώπων των εργαζομένων.

Δρ. ΠΛΑΤΗΣ ΑΝΑΣΤΑΣΙΟΣ
ΥΠΟΨΗΦΙΟΣ ΝΟΜΑΡΧΙΑΚΟΣ ΣΥΜΒΟΥΛΟΣ

ΝΟΜΑΡΧΙΑΚΗ ΑΝΑΓΕΝΝΗΣΗ Συμπατριώτισσα, Συμπατριώτη
ΣΑΒΒΑΣ ΚΑΡΑΓΙΑΝΝΗΣ *Ονομάζομαι* ***Αναστάσιος Πλατής*** *του Αντωνίου.*



Γεννήθηκα στον Αρχάγγελο το 1943. Μετά το Δημοτικό Σχολείο Αρχαγγέλου φοίτησα στο Βενετόκλειο Γυμνάσιο Ρόδου και συνέχισα τις σπουδές μου στο Πανεπιστήμιο της Παβίας Ιταλίας, συνέχισα να εξασκώ το επάγγελμα του ιατρού στην Ελβετία επί 31 χρόνια. Στο διάστημα αυτό απέκτησα το Ομοσπονδιακό Δίπλωμα Ιατρικής του Πανεπιστημίου της Γενεύης Ελβετίας την ειδικότητα της Ψυχιατρικής και Ψυχοθεραπείας στο Πανεπιστήμιο της Βέρνης.
Από το 1978 είμαι ιδιοκτήτης της ημερήσιας Ψυχιατρικής Κλινικής του Λουγκάνο. Επίσης είμαι"
- Μέλος της Ελβετικής Ψυχιατρικής Εταιρίας.
- Μέλος του Ιατρικού Συλλόγου Ελβετίας.
- Μέλος του Ιατρικού Συλλόγου Ρόδου
Επίσης υπήρξα μέλος του Νοσοκομειακού Συμβουλίου της Περιφέρειας του Λουγκάνο από το 1985-1996.
Ομιλώ άπταιστα την Ιταλική και Γαλλική γλώσσα και έχω καλές γνώσεις της Γερμανικής και της Αγγλικής. Εκτός από την Ιατρική, ασχολούμαι με τον Αθλητισμό, Μουσική και Λογοτεχνία.

ΠΟΛΙΤΙΚΗ ΔΡΑΣΗ

Υπήρξα βουλευτής στο μεγάλο Συμβούλιο της περιφέρειας (καντόνι) του Ticino, και συγχρόνως υπήρξα μέλος της επιτροπής Υγείας και Πρόνοιας (1987-1991).
- Υπήρξα μέλος του Δ.Σ. του Δήμου Muzzano Ελβετίας, με αρμοδιότητες εκπαίδευσης, υγείας, πολιτισμού, (1984-1992).
- Διετέλεσα Αντιδήμαρχος του Δήμου Muzzano (καντόνι Ticino) Ελβετίας (1992-1996).

ΟΙΚΟΓΕΝΕΙΑΚΗ ΚΑΤΑΣΤΑΣΗ

Είμαι παντρεμένος με την Εύα Μπερνασκόνι και έχω δύο κόρες. Η μια είναι γιατρός στη Γενεύη και η άλλη δικηγόρος στο Λονδίνο.
Στο διάστημα της απουσίας μου η επαφή μου με την γενέτειρά ήταν συχνή. Τα τελευταία χρόνια είμαι μόνιμος κάτοικος Αρχαγγέλου. Φιλοδοξία μου είναι να προσφέρω τις υπηρεσίες μου στα κοινά του τόπου μου. Με την εμπειρία που διαθέτω είμαι σίγουρος ότι θα φανώ αντάξιος της εμπιστοσύνης σας για να αγωνιστούμε μαζί για την επίλυση των πολλών προβλημάτων, στα οποία είμαι ενήμερος.

Με εκτίμηση

Δρ. ΠΛΑΤΗΣ ΑΝΑΣΤΑΣΙΟΣ

ΝΟΜΑΡΧΙΑΚΗ ΑΝΑΓΕΝΝΗΣΗ
ΣΑΒΒΑΣ ΚΑΡΑΓΙΑΝΝΗΣ



ΙΩΑΝΝΗΣ ΚΑΡΙΚΗΣ
Επαρχος Καρπάθου
Δάσκαλος
Υποψήφιος Νομαρχιακός Σύμβουλος
Τηλ. 0245022026
0245023754

ΝΟΜΑΡΧΙΑΚΗ ΑΝΑΓΕΝΝΗΣΗ
ΣΑΒΒΑΣ ΚΑΡΑΓΙΑΝΝΗΣ



ΜΙΧΑΛΗΣ ΜΠΑΡΙΑΝΑΚΗΣ
ΠΡΟΕΔΡΟΣ Ν.Α.Ο.Δ.
ΝΟΜΑΡΧΙΑΚΟΣ ΣΥΜΒΟΥΛΟΣ

ΑΠΟΛΑΥΣΤΕ ΤΟΝ ΠΑΡΑΔΕΙΣΟ ΤΟΥ ΝΗΜΠΟΡΙΟΥ ΣΥΜΗΣ



στα πολυτελή διαμερίσματα του ξενοδοχείου ***"ΝΗΡΗΙΔΕΣ"*** *λίγα μέτρα από τη θάλασσα, σ' ένα οικογενειακό και φιλικό περιβάλλον. Τιμή προσφοράς για τον Σεπτέμβριο* ***20 ευρώ το άτομο*** *(στην τιμή περιλαμβάνεται το πρωινό και η μεταφορά από ή προς το λιμάνι της Σύμης)*

ΤΗΛ. 02460 71784



FUTUREKIDS
120 ΕΡΓΑΣΤΗΡΙΑ ΠΛΗΡΟΦΟΡΙΚΗΣ ΣΕ ΟΛΗ ΤΗΝ ΕΛΛΑΔΑ
Εκπαιδευτικά Προγράμματα Υπολογιστών για :
Παιδιά 5-14 ετών
Εφήβους 14-17 ετών
Ενήλικες

Πιστοποιημένη Ύλη
Δωρεάν βιβλία
Ευκολίες πληρωμής
Ολιγομελή τμήματα
Εξεταστικά κέντρα ECDL
Μάθετε να χειρίζεστε σωστά υπολογιστή.
Αποκτήστε το αναγνωρισμένο δίπλωμα υπολογιστών ECDL σε 3 μήνες.
Διπλώματα Υπολογιστών για παιδιά από το τμήμα εξετάσεων του Πανεπιστημίου Cambridge.
Λεμεσού 29 , ΡΟΔΟΣ Τηλ. 0241070431
ΑΦΑΝΤΟΥ Τηλ. 0241060370
Φιλερήμου 8 , ΙΑΛΥΣΟΣ Τηλ. 0241098010
Στοκχόλμης 16 ,ΡΟΔΙΝΙ Τηλ. 0241060918
Ηρ.Πολυτεχνείου 17,ΚΡΕΜΑΣΤΗ Τηλ. 0241090233
Πιστοποιήστε τις γνώσεις σας και εμπλουτίστε το βιογραφικό σας.
Εξασφαλίστε στα παιδιά σας τα σωστά εφόδια για το μέλλον
ΟΙ ΕΓΓΡΑΦΕΣ ΑΡΧΙΣΑΝ!

Έρχονται σήμερα 3 γενικοί υπουργείων

Λύση ενόψει για το Δικαστικό Μέγαρο

Σύσκεψη στο Δήμο για να παρθούν οριστικές αποφάσεις ● Και συνέντευξη Τύπου

Τρείς γενικοί γραμματείς υπουργείων, φθάνουν σήμερα το πρωί στη Ρόδο, για ν' ασχοληθούν επιτόπου με το θέμα του νέου δικαστικού μεγάρου.

Πρόκειται να έρθουν, όπως έγινε γνωστό, οι γενικοί γραμματείς των υπουργείων Δικαιοσύνης, Εσωτερικών και Δημόσιας Τάξης.

Θα συναντηθούν με τον δήμαρχο Ρόδου κ. Γιώργο Γιαννόπουλο, τον Διοικητή της 95 ΑΔΤΕ, τον Αστυνομικό Διευθυντή και τον πρόεδρο του Δικηγορικού Συλλόγου και στην συνέχεια, πρόκειται να δοθεί συνέντευξη Τύπου για να ανακοινωθούν οι αποφάσεις που θα παρθούν.

Οπως είναι γνωστό, ο δήμος Ρόδου έχει μελέτες και σχέδια, βάση των οποίων το δικαστικό μέγαρο θα επεκταθεί στο χώρο που κατέχει σήμερα η Ελληνική Αστυνομία (Ασφάλεια, Αστυνομικό Τμήμα κ.λπ.) ενώ παράλληλα προβλέπεται και η μεταστέγαση της Πυροσβεστικής Υπηρεσίας και παράλληλα η απομάκρυνση, εκτός πόλης της 95 ΑΔΤΕ.

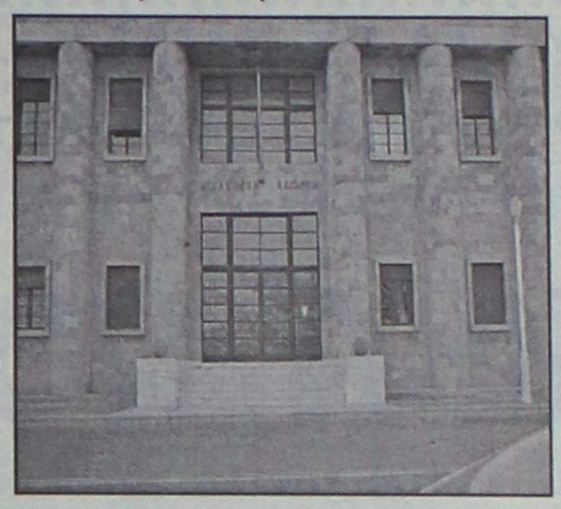

Επίσκεψη στους χώρους που προτείνονται

Τα σχέδια αυτά, επειδή ακριβώς εμπλέκονται τα υπουργεία, δεν υλοποιούνται, αφού υπάρχει πρόβλημα συντονισμού.

Αυτό ακριβώς το πρόβλημα αναμένεται να συζητήσουν σήμερα οι τρείς γενικοί γραμματείς στην συνάντηση που θα έχουν με τον δήμαρχο Ρόδου κ. Γ. Γιαννόπουλο.

Θα πρέπει να σημειωθεί ότι οι τρεις γ. γραμματείς μαζί με του τοπικούς παράγοντες, θα επισκεφθούν τους χώρους όπου προτείνεται να εγκατασταθεί το Δικαστικό Μέγαρο προκειμένου να σχηματίσουν άποψη.

Ενδεχομένως να ανακοινωθεί και συγκεκριμένο χρονοδιάγραμμα για την υλοποίηση των σχεδιασμών αυτών.



TECHNOKids
ΔΙΕΘΝΗ ΚΕΝΤΡΑ ΕΚΜΑΘΗΣΗΣ ΥΠΟΛΟΓΙΣΤΩΝ
Για παιδιά 4-16 ετών
Σε λιγότερο χρόνο απ' ότι φαντάζεστε, στα TECHNOKIDS της ΡΟΔΟΥ, τα παιδιά μαθαίνουν να χρησιμοποιούν τους υπολογιστές σωστά και με σύστημα.
Τα 2.500 παιδιά που ολοκληρώνουν τα μαθήματα υπολογιστών στα TECHNOKIDS, νιώθουν υπερήφανα για τις ικανότητές τους και φυσικά κάνουν και τους γονείς τους υπερήφανους!
Εμπειροι εκπαιδευτικοί, παιδαγωγικά καταρτισμένοι και πιστοποιημένοι από τη Microsoft, όχι μόνο εκπαιδεύουν τα παιδιά στη χρήση των υπολογιστών, αλλά τα βοηθούν αποτελεσματικά να χρησιμοποιούν την τεχνολογία σαν εργαλείο χρήσιμο για τη ζωή.
Τα παιδιά σας στα καλύτερα χέρια!
TECHNOPLUS
ΔΙΕΘΝΗ ΚΕΝΤΡΑ ΕΚΜΑΘΗΣΗΣ ΥΠΟΛΟΓΙΣΤΩΝ
Για ενήλικες
Σε λιγότερο χρόνο απ' ότι φαντάζεστε, στα TECHNOPLUS της ΡΟΔΟΥ, γίνεστε ΕΣΕΙΣ ο πρωταγωνιστής του σήμερα... και του αύριο!
Στα TECHNOPLUS, χιλιάδες ενήλικες κάθε χρόνο απολαμβάνουν τη σιγουριά και την αυτοπεποίθηση που τους δίνει η αποτελεσματική χρήση των υπολογιστών. Οι έμπειροι εκπαιδευτικοί των TECHNOPLUS, πιστοποιημένοι από τη Microsoft, κι ένα ευχάριστο περιβάλλον σας βοηθούν να προσαρμοστείτε γρήγορα στις ανάγκες της καθημερινότητας. Σε όποιο επίπεδο γνώσης ή χρήσης βρίσκεστε, τα ευέλικτα προγράμματα TECHNOPLUS προσφέρουν εκμάθηση συγκεκριμένων προγραμμάτων και έγκυρη πιστοποίηση κατάρτισης, το πτυχίο **Microsoft Office User Specialist (MOUS)**, το μόνο με την υπογραφή της Microsoft!
ΑΤΤΙΚΗ: Αμπελόκηποι - Βριλήσσια - Δάφνη - Ηλιούπολη - Καλλιθέα - Κηφισιά - Κορυδαλλός - Μεταμόρφωση - Νέα Ιωνία - Νέο Ηράκλειο - Π. Φάληρο - Ομόνοια
ΘΕΣΣΑΛΟΝΙΚΗ: Νέο Σταυρούπολη - Νέο Τούμπα ΥΠΟΛΟΙΠΗ ΕΛΛΑΔΑ: Αλεξανδρούπολη - Άρτα - Ηγουμενίτσα - Θήβα - Ιωάννινα - Νέο Κιλκίς - Κοζάνη - Κόρινθος
Νέο Κως - Λουτράκι - Ναύπλιο - Νέο Ρόδος - Σπάρτη - Φλώρινα
TECHNOKids TECHNOPLUS ΔΙΕΘΝΗ ΚΕΝΤΡΑ ΕΚΜΑΘΗΣΗΣ ΥΠΟΛΟΓΙΣΤΩΝ
ΓΡΑΜΜΗ ΕΠΙΚΟΙΝΩΝΙΑΣ 0801-11-25425
ΡΟΔΟΣ Εθν. Αντιστάσεως 18, τηλ. 0241070880
Υπευθ. κέντρου: Γκρέης Μεϊχανετζίδη
AUTHORIZED TESTING CENTER



Ο άνθρωπός μας η δύναμή μας
ΔΗΜΟΣ ΠΡΟΤΥΠΟ
Βασίλης Σταυριανός
Υποψήφιος Δήμαρχος Δήμου Πεταλούδων
Δέσποινα Κοκκάρη
ΔΙΚΗΓΟΡΟΣ-ΥΠΟΨΗΦΙΑ ΔΗΜΟΤΙΚΗ ΣΥΜΒΟΥΛΟΣ

ΑΝΕΞΑΡΤΗΤΗ ΔΗΜΟΤΙΚΗ ΠΑΡΑΤΑΞΗ

Υποψήφιος Δήμαρχος
Ιωαννίδης Μιχάλης

ΠΡΩΤΑ Η ΚΑΡΠΑΘΟΣ



ΜΙΧΑΛΗΣ ΓΕΩΡΓΙΟΥ ΤΣΑΜΠΟΥΝΙΕΡΑΚΗΣ

Υποψήφιος Δημοτικός Σύμβουλος

Οικονομολόγος - Σύμβουλος Επιχειρήσεων

Γεννήθηκα στις Μενετές Καρπάθου. Τελείωσα από το Γυμνάσιο Απερίου Καρπάθου το έτος 1979 και εισήχθηκα στην Ανώτατη Βιομηχανική Σχολή Πειραιώς όπου και απεφοίτησα το έτος 1984, από το Τμήμα Διοικήσεως Επιχειρήσεων. Είμαι μέλος του Οικονομικού Επιμελητηρίου Ελλάδος από το έτος 1987 και εργάζομαι από τότε στην Κάρπαθο ως οικονομικός - φορολογικός σύμβουλος, μελετητής καθώς και ελεγκτής Ανώνυμων Εταιρειών. Τυγχάνω τακτικό μέλος της Επιτροπής Φορολογικών Διαφορών του Υπουργείου Οικονομικών τα τελευταία 5 έτη.

Είμαι παντρεμένος με την Υπαπαντή Μαργαρίτη και πατέρας δύο παιδιών.

Με τη συμμετοχή μου στην παράταξη - Πρώτα η Κάρπαθος

Δεσμεύομαι

- Στη διαφάνεια και ορθολογική διαχείριση οικονομικών του Δήμου.
- Στην αλλαγή νοοτροπίας διοίκησης του νησιού μας.
- Να σταματήσει η τοπική μας παρακμή, τα αδιέξοδα και να ξαναγίνουν οι Καρπάθιοι, επενδυτές ζωής και αξιοπρέπειας και όχι φυγάδες ντροπής και κριτικής
- Να δημιουργήσουμε στην Κάρπαθο τη νέα μας πραγματικότητα για κοινωνία ελπίδας, συνέπειας, συνέχειας, αξιοπρέπειας, ανάπτυξης, αξιοκρατίας και εμπιστοσύνης.

Φίλοι και Φίλες της Καρπάθου
Σας ζητώ με την Υποψηφιότητά μου
να στηρίξετε τα κοινά μας οράματα,
θα τιμήσω την επιλογή σας.

Με εκτίμηση
Μιχάλης Γεωργίου Τσαμπουνιεράκης

Με απόφαση του Προέδρου Πρωτοδικών Ρόδου

Διορίσθηκαν χθες οι 221 δικαστικοί αντιπρόσωποι

Σε ποιά εκλογικά τμήματα της Ρόδου και των άλλων νησιών πάνε οι δικηγόροι κ.λπ.

Τα ονόματα των 221 δικαστικών αντιπροσώπων που θα αναλάβουν μαζί με τις εφορευτικές επιτροπές την διενέργεια των Δημοτικών και Νομαρχιακών Εκλογών στην περιοχή μας, ανακοίνωσε χθες ο πρόεδρος Πρωτοδικών Ρόδου και Έφορος των Δικαστικών αντιπροσώπων της Περιφέρειας του Πρωτοδικείου της Ρόδου κ. Γεώργιος Οικονόμου.

Οι συγκεκριμένοι, διορίζονται στα τμήματα της περιφέρειας του Πρωτοδικείου Ρόδου κατά τις Δημοτικές και Κοινοτικές Εκλογές και τις εκλογές για την ανάδειξη Νομάρχη και Νομαρχιακού Συμβουλίου της 13ης Οκτωβρίου 2002 και τις τυχόν επαναληπτικές της 20ης Οκτωβρίου 2002.



Λαμπριανός Σταύρος	Δικ.Υπάλ.	1ο Εκλ. Αρχαγγέλου
Σταμάτη Αναστασία	Δικ. Υπάλ.	2ο Εκλ. Αρχαγγέλου
Τσακίρη Ελισάβετ	Υπαλ. Κτηματ.	3ο Εκλ. Αρχαγγέλου
Καππάκα Αικατερίνη	Υπαλ. Κτηματ.	4ο Εκλ. Αρχαγγέλου
Καμπούρη Τσαμπίκα	Υπαλ. Κτηματ.	5ο Εκλ. Αρχαγγέλου
Σαββιδάκη Αικατερίνη	Υπαλ. Κτηματ.	6ο Εκλ. Αρχαγγέλου
Γιαννιού Τσαμπίκα	Δικ. Υπάλ.	7ο Εκλ. Αρχαγγέλου
Γεωργίτση Ευαγγελία	Πρωτοδίκης	8ο Εκλ. Αρχαγγέλου
Πιρπιρή Νικολέττα	Ασκ. Δικηγόρος	9ο Εκλ. Αρχαγγέλου
Χαραλαμποπούλου Βασιλική	Δικηγόρος	10ο Εκλ. Μαλώνας
Βαγιανού Φιλιώ	Δικ. Υπάλ.	11ο Εκλ. Μαλώνας
Βερδελής Δημήτριος	Δικηγόρος	12ο Εκλ. Μαλώνας
Χατζηγιώργη Μαριέττα	Δικηγόρος	13ο Εκλ. Μασάρων
Κλωνάρη Νεκταρία	Δικηγόρος	14ο Μασάρων
Τσίνα Ταμπίκα	Δικηγόρος	1ο Εκλ. Έμπωνας
Σκορδίλης Νικόλαος	Δικηγόρος	2ο Εκλ. Έμπωνας
Περίδης Βασίλειος	Δικηγόρος	3ο Εκλ. Έμπωνας
Κούτρη Όλγα	Ασκ. Δικηγόρος	5ο Εκλ. Αγ.Ισιδώρου
Καραμανώλη Μαρία	Δικηγόρος	6ο Εκλ. Αγ. Ισιδώρου
Φιλιππάκος Γεώργιος	Δικηγόρος	7ο Εκλ. Αγ. Ισιδώρου
Οικονόμου Εμμανουήλ	Δικηγόρος	8ο Εκλ. Κρητηνίας
Γαλανάκης Εμμανουήλ	Δικ. Υπάλ.	9ο Εκλ. Κρητηνίας
Κούρκουλος Σεβαστιανός	Δικηγόρος	10ο Μονολίθου
Πρώτου Μαρία	Συμβ/φος	11ο Εκλ. Σιαννών
Κατσουράκης Νικήτας	Υπάλ. Κτηματ.	1ο Εκλ. Αφάντου
Δένδης Κωνσταντίνος	Δικηγόρος	2ο Εκλ. Αφάντου
Δένδη Χριστίνα	Δικηγόρος	3ο Εκλ. Αφάντου
Κωνσταντινίδης Αχιλλέας	Δικηγόρος	4ο Εκλ. Αφάντου
Γιαννιού Αικατερίνη	Ασκ. Δικηγόρος	5ο Εκλ. Αφάντου
Πέρος Σάββας	Δικηγόρος	6ο Εκλ. Αφάντου
Μας Βίκτωρ	Δικηγόρος	7ο Εκλ. Αφάντου
Κρικοπούλου Μαρία	Δικηγόρος	8ο Εκλ. Αφάντου
Αλεξανδρής Στυλιανός	Δικηγόρος	9ο Εκλ. Αφάντου
Μεϊμάρης Κυριάκος	Ασκ. Δικηγόρος	10ο Εκλ. Αφάντου
Βρούχος Ιωάννης	Δικηγόρος	11ο Εκλ. Αρχίπολης
Ζήφιας Ελευθέριος	Δικ. Υπάλ.	12ο Εκλ. Αρχίπολης
Τσαλαχούρη Νεκταρία	Δικηγόρος	1ο Εκλ. Ιαλυσού
Γεωργά Δήμητρα	Δικηγόρος	2ο Εκλ. Ιαλυσού
Ταμπάκης Κωνσταντίνος	Δικηγόρος	3ο Εκλ. Ιαλυσού
Ταμπάκη Ευαγγελία	Ασκ. Δικηγόρος	4ο Εκλ. ΙαλυσούΒα-
σιλειάδη Ιλιάνα	Δικηγόρος	5ο Εκλ. Ιαλυσού
Σαββάκη Στεργία	Δικηγόρος	6ο Εκλ. Ιαλυσού
Χαρίτος Γαβριήλ	Δικηγόρος	7ο Εκλ. Ιαλυσού
Κασιώτη Μαρία	Δικ. Υπάλ.	8ο Εκλ. Ιαλυσού
Μπλάντας Αθανάσιος	Δικ. Υπάλ.	9ο Εκλ. Ιαλυσού
Παναγέα Χαρίκλεια	Δικ. Υπάλ.	10ο Εκλ. Ιαλυσού
Κορακάκη Μαρία	Δικηγόρος	11ο Εκλ. Ιαλυσού
Μακράκη Τσαμπίκα	Υπάλ.Διοικ.Πρ.	1ο Εκλ. Καλυθιών
Ζάγκας Δημήτριος	Υπάλ. Διοικ.Πρ.	2ο Εκλ. Καλυθιών
Καντιδενός Μιχαήλ του Γ.	Δικηγόρος	3ο Εκλ. Καλυθιών

Συνέχεια στη σελίδα 40

Φίλε Δωδεκανήσιε,

Κοινή μας αφετηρία
τα προβλήματα της Δωδεκανήσου

Κοινός μας Προβληματισμός
το μέλλον των παιδιών και του τόπου μας.

Κοινό μας κίνητρο
η αγάπη για την πατρίδα και τις αξίες του Ελληνισμού

Κοινό μας συμβόλαιο
η υπόσχεση να ανταποκριθώ με όλες μου τις δυνάμεις στις προσδοκίες και την εμπιστοσύνη σας.

Φιλικά

Νίκος Ζωίδης

Οταν το έργο μιλάει από μόνο του οι υποσχέσεις περιττεύουν

ΔΩΔΕΚΑΝΗΣΑ
ΝΕΑ ΠΟΡΕΙΑ

ΝΙΚΟΣ Η. ΖΩΙΔΗΣ

ΥΠΟΨΗΦΙΟΣ ΝΟΜΑΡΧΙΑΚΟΣ ΣΥΜΒΟΥΛΟΣ

ΠΟΛΙΤΙΚΟΣ ΜΗΧΑΝΙΚΟΣ
ΠΡΟΕΔΡΟΣ ΛΙΜΕΝΙΚΟΥ ΤΑΜΕΙΟΥ ΔΩΔΕΚΑΝΗΣΟΥ



ΔΩΔΕΚΑΝΗΣΑ
ΝΕΑ ΠΟΡΕΙΑ

ΥΠΟΨΗΦΙΟΣ ΝΟΜΑΡΧΗΣ: ΓΙΑΝΝΗΣ ΜΑΧΑΙΡΙΔΗΣ

Ζητά να παρθούν μέτρα για τα ξενοδοχεία

Επιστολή ΣΕΤΕ στον υπουργό Εθνικής Οικονομίας

Επαναφορά του συντελεστή δόμησης στα παλιά

Σειρά μέτρων για την αύξηση της ανταγωνιστικότητας των εγχώριων τουριστικών μονάδων προτείνει ο Σύνδεσμος Ελληνικών Τουριστικών Επιχειρήσεων (ΣΕΤΕ) με επιστολή του προς τον υπουργό Οικονομίας & Οικονομικών Νίκο Χριστοδουλάκη.

Ο Σύνδεσμος προτείνει την επαναφορά των συντελεστών απόσβεσης στα προηγούμενα επίπεδα ή αλλοιώς την παροχή δυνατότητας επιλογής εκ μέρους του επιχειρηματία του συντελεστή απόσβεσης των παγίων από ένα εύρος τιμών μεταξύ 8% και 4%. Η διαφορετική τιμή, όπως τονίζεται, δικαιολογείται διότι δεν είναι όλα τα τουριστικά κτίρια των ίδιων προδιαγραφών, ενώ με τον τρόπο αυτό δίδεται η σχετική ευελιξία στις επιχειρήσεις να προσαρμόσουν την κερδοφορία τους.



Παράλληλα ο ΣΕΤΕ προτείνει την άμεση επιστροφή στον μέχρι πρότινος ισχύοντα τρόπο υπολογισμού του ανταλλάγματος για την χρήση του αιγιαλού (το ένα τέταρτο της ελάχιστης τιμής δίκλινου δωματίου μετά λουτρού, όπως η τιμή αυτή καθορίζεται από τον ΕΟΤ επί τον αριθμό των κλινών κάθε ξενοδοχείου).

Εξάλλου ζητά συνοπτικές διαδικασίες ελέγχου των παρελθουσών φορολογικών χρήσεων, ανάλογες αυτών που θεσπίσθηκαν για τις μικρότερες επιχειρήσεις, για να αποφεύγονται οι υποκειμενικές κρίσεις των ελεγκτών. Έτσι θα δοθεί, σύμφωνα με τον ΣΕΤΕ, η ευκαιρία σε όσες επιχειρήσεις το επιθυμούν, να «κλείσουν! τις χρήσεις αυτές σύμφωνα με την διαδικασία που θα προτείνει το υπουργείο.

INFORMATIQUE
ΕΚΠΑΙΔΕΥΣΗ ΣΤΗΝ ΠΛΗΡΟΦΟΡΙΚΗ
ΕΡΓΑΣΤΗΡΙΟ ΕΛΕΥΘΕΡΩΝ ΣΠΟΥΔΩΝ
ΡΟΔΟΣ ΑΝΝΗΣ ΜΑΡΙΑΣ 72 ΤΗΛ. 21887, FAX. 31258

ΠΙΣΤΟΠΟΙΗΜΕΝΟ ΕΞΕΤΑΣΤΙΚΟ ΚΕΝΤΡΟ ΤΗΣ ECDL HELLAS ΓΙΑ ΤΟ ΔΙΠΛΩΜΑ **ECDL**
ΠΙΣΤΟΠΟΙΗΜΕΝΟ ΕΞΕΤΑΣΤΙΚΟ ΚΕΝΤΡΟ ΤΗΣ MICROSOFT ΓΙΑ ΤΟ ΔΙΠΛΩΜΑ **MOUS**
ΠΙΣΤΟΠΟΙΗΜΕΝΟ ΕΞΕΤΑΣΤΙΚΟ ΚΕΝΤΡΟ ΤΟΥ C.I.E. ΓΙΑ ΤΑ ΔΙΠΛΩΜΑΤΑ **CAMBRIDGE**

ΕΝΑΡΞΗ ΕΓΓΡΑΦΩΝ

ΓΙΑ ΤΜΗΜΑΤΑ ΕΚΜΑΘΗΣΗΣ ΗΛΕΚΤΡΟΝΙΚΩΝ ΥΠΟΛΟΓΙΣΤΩΝ

ΤΜΗΜΑΤΑ
- ΜΑΘΗΤΙΚΑ: ΔΗΜΟΤΙΚΟΥ, ΓΥΜΝΑΣΙΟΥ, ΛΥΚΕΙΟΥ
- ΠΑΝΕΛΛΗΝΙΩΝ ΕΞΕΤΑΣΕΩΝ
- ΕΠΑΓΓΕΛΜΑΤΙΚΑ
- ΕΠΑΓΓΕΛΜΑΤΙΚΑ ΤΑΧΥΡΥΘΜΑ

ΔΥΝΑΤΟΤΗΤΑ ΑΠΟΚΤΗΣΗΣ ΔΙΠΛΩΜΑΤΩΝ

- ECDL (START, BASIC, ADVANCED)
- MOUS (CORE, EXPERT, MASTER)
- CAMBRIDGE (IT SKILLS, ICT CAREER)

Με εξετάσεις στην Ελληνική γλώσσα

Μάθετε τους Ηλεκτρονικούς Υπολογιστές Σωστά

INFORMATIQUE :ΑΠΟ ΤΟ 1991
Σοβαρή και Υπεύθυνη εκπαίδευση στην Πληροφορική, με χιλιάδες ώρες εκπαίδευσης και εκατοντάδες επιτυχίες σε εξετάσεις.

ΡΟΔΟΣ ΕΘΝΙΚΗΣ ΑΝΤΙΣΤΑΣΗΣ 72 ΤΗΛ. 02410 21887

ΥΠΕΥΘΥΝΟΣ ΕΚΠΑΙΔΕΥΣΗΣ
ΗΛΙΑΣ ΚΟΛΛΑΤΟΣ

Από τους επιχειρηματίες Θεολόγου-Παραδεισίου

Ψήφισμα διαμαρτυρίας για τον αεροστρόβιλο

Δεν πρόκειται να δεχθούν να εγκατασταθεί στον ΑΗΣ Σορωνής όπως προγραμματίζεται

Ψήφισμα διαμαρτυρίας για την εγκατάσταση αεροστροβίλου στον ΑΗΣ Σορωνής, εξέδωσαν ξενοδόχοι και επιχειρηματίες της περιοχής Θεολόγου-Παραδεισίου.

Το ψήφισμα που υπογράφεται από 61 άτομα τα οποία δραστηριοποιούνται στην περιοχή, κάνει λόγο για εμπαιγμό και συμπαιγνία πολιτείας και ΔΕΗ ενώ καταφέρεται και εναντίον των βουλευτών κατηγορώντας τους για αδιαφορία.

Οι ξενοδόχοι και επιχειρηματίες ζητούν από τους αρμόδιους φορείς σε τοπικό και κεντρικό επίπεδο να μεριμνήσουν για την εξεύρεση εναλλακτικής λύσης, όσον αφορά, την εγκατάσταση αεροστροβίλου εντός του ΑΗΣ Σορωνής.

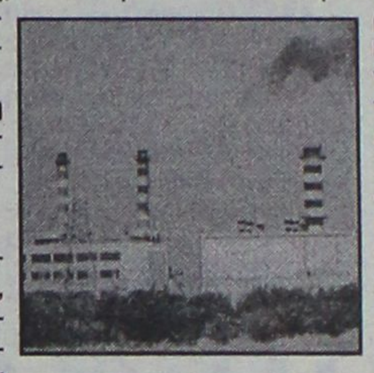

Σε διαφορετική περίπτωση διαβεβαιώνουν ότι θα προστατεύσουν με κάθε τρόπο τις επιχειρήσεις τους.

Το ψήφισμα έχει ως εξής:

"Μετά τα γεγονότα που είδαν το φως της δημοσιότητας, οι ξενοδόχοι και οι επιχειρηματίες της περιοχής διαμαρτυρόμαστε έντονα διότι για μια ακόμα φορά η ΔΕΗ αποφάσισε να εγκαταστήσει μονάδα αεροστρόβιλου στον Α.Η.Σ. Σορωνής παρά τις υποσχέσεις περί του αντιθέτου από τον πρώην εκπρόσωπό της κ. Κραβαρίτη ο οποίος είχε δηλώσει ότι, με την εγκατάσταση των μηχανών ντήζελ, οι υπάρχοντες αεροστρόβιλοι θα υπολειτουργούσαν.

Ο εμπαιγμός και η συμπαιγνία πολιτείας και ΔΕΗ έφθασε στο απροχώρητο. Η συντεταγμένη πολιτεία δια των εκπροσώπων της σε κεντρικό και τοπικό επίπεδο μετά από δέκα χρόνια άκαρπων διαβουλεύσεων και συζητήσεων δεν κατάφερε να δώσει αξιόπιστη λύση για την ηλεκτρική ενέργεια του νησιού.

Οι βουλευτές του νομού παρακολουθούσαν και παρακολουθούν μέχρι σήμερα τα τεκταινόμενα, σαν απλοί θεατές, ανήμποροι να αρθρώσουν λέξη. Ακολούθησαν, αν μη τι άλλο, μια διφορούμενη πολιτική αφού από τη μία πρότειναν τη μη εγκατάσταση νέων μηχανών στον ΑΗΣ Σορωνής κάτω από τις πιέσεις των τοπικών φορέων και από την άλλη όποτε προέκυπτε πρόβλημα ηλεκτρικής επάρκειας στο νησί άφηναν να εννοηθούν άλλα με τις τοποθετήσεις τους στο κοινοβούλιο όπου κάθε φορά με τη μέθοδο του κατεπείγοντος γίνονταν επεκτάσεις στον ΑΗΣ Σορωνής με αποτέλεσμα ρυπογόνες μηχανές αμφιβόλου προέλευσης και μεταχειρισμένοι αεροστρόβιλοι να μεταφέρονται από το Λαύριο χωρίς να υπάρχουν άδειες χωροθέτησης και μελέτες περιβαλλοντικών επιπτώσεων.

Το δε ανάλγητο κράτος δημιουργεί φιέστες για να εγκαινιάσει μηχανές που μέχρι σήμερα δεν έχουν παραδοθεί από την κατασκευάστρια εταιρεία. Και όλα αυτά εις βάρος της ποιότητας ζωής των κατοίκων και εις βάρος της κοινωνικοοικονομικής ανάπτυξης της περιοχής που έχει όλα τα εχέγγυα να πάει μπροστά αλλά η παρουσία της ΔΕΗ δημιουργεί τεράστια προβλήματα.

Εμείς, σήμερα, ζητάμε από την πολιτεία σε κεντρικό και τοπικό επίπεδο και από τους φορείς του Νομού (Νομαρχία, ΤΕΔΚ, ΕΟΤ, Ενωση Ξενοδόχων Ρόδου, ΕΒΕΔ, ΤΕΕ, Δήμος Πεταλούδων) να εισηγηθούν μετά από κοινή σύσκεψη, υπό την ευθύνη της Νομαρχίας, την εξεύρεση εναλλακτικής λύσης για την εγκατάσταση αεροστρόβιλου εκτός του ΑΗΣ Σορωνής, όπως είχαν υποσχεθεί οι υπεύθυνοι της ΔΕΗ σε τοπικό επίπεδο.

Σε διαφορετική περίπτωση είμαστε αποφασισμένοι να προστατεύσουμε τις περιουσίες μας που με τόσο κόπο και ιδρώτα δημιουργήσαμε στην περιοχή του Θεολόγου-Παραδεισίου διότι πιστεύαμε και πιστεύουμε ότι η περιοχή προσφέρεται για ανάπτυξη αφού συνδυάζει θάλασσα και βουνό.

Ας μην ονειρεύεται η ΔΕΗ νέες επεκτάσεις στον ΑΗΣ Σορωνής και ας πάρει επιτέλους όλα εκείνα τα μέτρα για την καλύτερη λειτουργία του εργοστασίου.

Η τοποθέτηση των φίλτρων στις καμινάδες είναι μονόδρομος αλλά και το κόστος δυσανάλογο για τη ΔΕΗ που κόπτεται για την προστασία του περιβάλλοντος τοποθετώντας χημικά πρόσθετα μόνο σε ορισμένες μηχανές για να ρίξει στάχτη στα μάτια του κόσμου. Ευελπιστούμε ότι αυτή τη φορά η πολιτεία να σταθεί στο ύψος των περιστάσεων αν θέλουμε η αειφόρος ανάπτυξη να μην μείνει μόνο στα λόγια αλλά να γίνεται και πράξη".

Ακολουθούν υπογραφές.

Thalassa Forum Spa

ΚΕΝΤΡΟ θαλασσοθεραπείας-αναζωογόνησης

Ελάτε να σας μυήσουμε, σε ένα μοναδικό κόσμο ομορφιάς και ευεξίας, τον κόσμο των SPA.
Ευεργετηθείτε από τις φυσικές ιδιότητες των καφέ και κόκκινων φυκιών, του πλαγκτόν, της θαλάσσιας ελαστίνης και κολλαγόνου και των άλλων προϊόντων της θάλασσας που περιέχονται στις θεραπείες μας.
Στο THALASSA FORUM SPA μπορείτε να βελτιώσετε τη φυσική σας κατάσταση, και τη γραμμή σας.

Θαλασσοθεραπεία - Υδρομασάζ - SPA - Jucuzzi - Aqua gym - Αερόμπικς - Χαμάμ - Σάουνα

πακέτα μηνιαία-εβδομαδιαία-ημερήσια

- THALASSA FORUM SPA-
Δώρο φρεσκάδας και ομορφιάς σε τιμές γνωριμίας.
Το δικαιούστε!

Οδός Φερενίκης - Παραλία Ιαλυσού • Τηλ. 02410 96610

ΑΝΑΚΟΙΝΩΣΗ

Σας ενδιαφέρει ένα επάγγελμα που θα σας χαρίσει

ΑΜΕΣΑ ΚΕΡΔΗ ΚΑΙ ΛΑΜΠΡΟ ΜΕΛΛΟΝ; ΑΝ ΝΑΙ!!!

ΣΠΟΥΔΑΣΤΕ ΚΟΜΜΩΤΙΚΗ

ΕΡΓΑΣΤΗΡΙΟ ΕΛΕΥΘΕΡΩΝ ΣΠΟΥΔΩΝ ΚΟΜΜΩΤΙΚΗΣ

ΣΑΚΚΑ ΠΟΠΗ

ΓΡΙΒΑ 41 ΤΗΛ. 22810

ΠΡΟΣΦΕΡΟΥΜΕ:

✔ ΣΥΝΤΟΜΗ ΕΚΜΑΘΗΣΗ: ΜΟΝΟ 10 ΜΗΝΕΣ
✔ ΜΕΤΕΚΠΑΙΔΕΥΣΗ ΣΤΑ ΕΡΓΑΣΤΗΡΙΑ ΜΑΣ
✔ ΕΞΑΣΦΑΛΙΣΜΕΝΗ ΕΡΓΑΣΙΑ
✔ ΔΥΝΑΤΟΤΗΤΑ ΣΥΝΕΧΙΣΗΣ ΣΠΟΥΔΩΝ ΣΤΗ ΓΑΛΛΙΑ

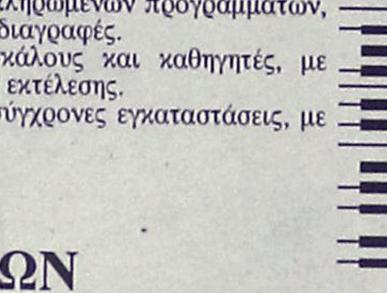

ΟΙ ΕΓΓΡΑΦΕΣ ΑΡΧΙΣΑΝ

ΜΕΛΑΝΘΕΙΟ ΩΔΕΙΟ

ΑΝΑΓΝΩΡΙΣΜΕΝΟ ΑΠΟ ΤΟ ΚΡΑΤΟΣ
Αρ. Απ/σης ίδρυσης: 24326/1-8-95
ΥΠΠΟ/ΚΑΤΕΧΝ/Δ/37144/25-7-95
Φ.Ε.Κ. 701/Β/9-8-95

Ενας σύγχρονος εκπαιδευτικός οργανισμός που μέσω ολοκληρωμένων προγραμμάτων, διασφαλίζει την παροχή εκπαίδευσης με τις υψηλότερες προδιαγραφές.
Εχει επανδρωθεί με τους πλέον αναγνωρισμένους δασκάλους και καθηγητές, με προσφορά στον εκπαιδευτικό τομέα, όσο και στον τομέα της εκτέλεσης.
Το Μελάνθειο Ωδείο στεγάζεται σε ιδιόκτητο κτίριο, με σύγχρονες εγκαταστάσεις, με μελετημένη ακουστική ηχομόνωση, στο κέντρο της Ρόδου.
Διοικητικός Διευθυντής: Ιωάννης Καβαβελλάκης
Καλλιτεχνικός Διευθυντής: Μπάμπης Κανάς

ΤΟΜΕΙΣ ΣΠΟΥΔΩΝ

ΣΧΟΛΗ ΑΝΩΤΕΡΩΝ ΘΕΩΡΗΤΙΚΩΝ, με τμήματα:
Ωδικής - Αρμονίας - Αντίστιξης - Φούγκας - Σύνθεσης

ΣΧΟΛΗ ΕΝΟΡΓΑΝΗΣ ΜΟΥΣΙΚΗΣ, με τμήματα:
Πιάνο - Βιολί - Κιθάρα - Φλάουτο - Κλαρινέτο - Σαξόφωνο

ΥΠΟΧΡΕΩΤΙΚΑ ΘΕΩΡΗΤΙΚΑ, με τμήματα:
Θεωρίας- Σολφέζ - Αρμονίας - Ιστορία της Μουσικής - Μορφολογίας - Χορωδίας - Μουσική Δωματίου - Οργανογνωσίας

ΣΧΟΛΗ ΒΥΖΑΝΤΙΝΗΣ ΜΟΥΣΙΚΗΣ
ΣΧΟΛΗ ΠΑΡΑΔΟΣΙΑΚΗΣ ΜΟΥΣΙΚΗΣ, με τμήματα:
Μπουζούκι - Κανονάκι

ΜΟΝΤΕΡΝΟ ΤΜΗΜΑ
Ηλεκτρική Κιθάρα - Ηλεκτρικό Μπάσο - Σαξόφωνο - Jazz Πιάνο - Ντραμς

ΣΧΟΛΗ ΑΡΜΟΝΙΟΥ, με τμήματα:
Autorgan School for Children, μονόσκαλο όργανο, για παιδιά 6 έως 8 ετών
Autorgan, μονόσκαλο όργανο
Electone Mate Course, δίσκαλο όργανο

ΜΟΥΣΙΚΗ ΠΡΟΠΑΙΔΕΙΑ, για παιδιά 4 έως 6 ετών
Junior Music Course YAMAHA

Πληροφορίες στα τηλέφωνα: 02410-26801, 29087-88 • Fax: 02410-76910
Ωρες λειτουργίας: 11.00 έως 21.00

Debate θέλει η παράταξη Γιαννόπουλου

Ανοικτή πρόσκληση

Ανακοίνωση-απάντηση στην καταχώρηση της παράταξης "Πρώτα η Ρόδος"

"Λίγους" ακόμα και για το ρόλο της μειοψηφίας χαρακτηρίζει τους αντιπάλους της, η παράταξη "Ρόδος Ανθρώπινη Πόλη" με ανακοίνωση που έδωσε χθες στη δημοσιότητα, στην οποία επισημαίνει ότι η παράταξη Χατζηευθυμίου έχει τρομοκρατηθεί κι έχει πανικοβληθεί.

Αναφέρονται συγκεκριμένα στην ανακοίνωση τα εξής:

"Ο παλμός της νίκης που συνεπαίρνει τη Ρόδο, απ' άκρο σ' άκρο έχει τρομοκρατήσει τον κ. Χατζηευθυμίου και την παρέα του. Πανικόβλητοι, με ακριβοπληρωμένες καταχωρήσεις, βγάζουν άναρθρες κραυγές.

• **περί μαϊμούδων** (άραγε θα έχει και τέτοιες το Jurassic Park;)

• **περί καρμπόν** (αυτό χρήσιμο θα τους ήταν μήπως κι αντιγράψουν κανένα πρόγραμμα της προκοπής)

• **περί γηρασμένης παρέας του Γιαννόπουλου** (αλήθεια μήπως επιθυμείτε κύριοι κανένα debate ταυτοτήτων; Γιατί στα κανονικά debate γίνεστε λαγοί!).

Οπως βλέπετε φίλοι μας ούτε γερασμένοι, ούτε πανικόβλητοι είμαστε! Και φρέσκοι είμαστε και όρεξη για χιούμορ έχουμε!

Ταυτόχρονα οι κύριοι αυτοί αρχίζουν να εξαπολύουν απειλές και ύβρεις σ' όσους δεν συμπαραστέκονται στον πόνο και στην απόγνωσή τους για όσα τους επιφυλάσσει ο Ροδιακός λαός στις 13 του Οκτώβρη. Αποδεικνύουν συνεχώς ότι είναι "λίγοι" ακόμα



και για το ρόλο της μειοψηφίας στο Δημοτικό Συμβούλιο της Ρόδου".

ΠΕΡΙΟΔΕΙΕΣ

Αναφορικά με τις περιοδείες του κ. Γιαννόπουλου στην ίδια ανακοίνωση αναφέρονται τα εξής:

"Πανηγύρι αρχίζουν να θυμίζουν πλέον οι περιοδείες του δημάρχου Γιώργου Γιαννόπουλου και των υποψηφίων του συνδυασμού μας. Την Κυριακή στα Κρητικά είχαμε να αντιμετωπίσουμε ένα διπλό πρόβλημα. Τη φθινοπωρινή βροχή αλλά και τη βροχή των λουλουδιών με τα οποία υποδέχθηκαν οι κάτοικοι το δήμαρχό τους. Σε εξίσου θερμό κλίμα έγινε και η περιοδεία στο Ζέφυρος, όπου .ο δήμαρχος εκτός από τις συνήθεις για περιοδείες χαιρετούρες κι αγκαλιές βρήκε την ευκαιρία να συζητήσει και ν' αντιμετωπίσει με άμεσες ενέργειές του τα προβλήματα της γειτονιάς όπως αυτά συζητήθηκαν με τους κατοίκους και τους επαγγελματίες της περιοχής.

Τη Δευτέρα ο δήμαρχος επισκέφθηκε τη Νομαρχία, την Πολεοδομία, τα μηχανουργεία στο συγκρότημα Μανουσέλλη, το ΙΚΑ και το Βιολογικό. Το απόγευμα την περιοχή της Ανάληψης.

Σήμερα Τρίτη και τις υπόλοιπες ημέρες οι περιοδείες θα συνεχισθούν σε υπηρεσίες και γειτονιές της πόλης".

ΙΝΣΤΙΤΟΥΤΟ ΔΙΟΙΚΗΣΗΣ ΕΠΙΧΕΙΡΗΣΕΩΝ

ΕΡΓΑΣΤΗΡΙΑ ΕΛΕΥΘΕΡΩΝ ΣΠΟΥΔΩΝ
ΔΗΜ. ΑΝΑΣΤΑΣΙΑΔΗ 47 ΡΟΔΟΣ 85100

ΓΙΝΕΤΕ ΚΑΙ ΕΣΕΙΣ ΔΥΝΑΜΙΚΟΙ COMPUTER USERS !!
στα προγράμματα όπως :

→ΛΕΙΤΟΥΡΓΙΚΟ ΣΥΣΤΗΜΑ WINDOWS → ΕΠΕΞΕΡΓΑΣΙΑ ΚΕΙΜΕΝΟΥ WORD , →ΛΟΓΙΣΤΙΚΟ ΦΥΛΟ EXCELL, →ΣΧΕΔΙΑΣΤΙΚΑ ΠΑΚΕΤΑ, →ΕΚΔΟΤΙΚΑ ΠΑΚΕΤΑ, → ΠΟΛΥΜΕΣΑ (MULTIMEDIA), ☒ INTERNET, ΔΗΜΙΟΥΡΓΙΑ E-MAIL →ΚΑΙ ΑΛΛΕΣ ΕΜΠΟΡΙΚΕΣ ΕΦΑΡΜΟΓΕΣ

ΣΤΟΝ ΕΤΗΣΙΟ ΚΥΚΛΟ ΣΠΟΥΔΩΝ :

ΠΛΗΡΟΦΟΡΙΚΗΣ
ΜΗΧΑΝΟΓΡΑΦΗΣΗΣ ΓΡΑΦΕΙΟΥ
ΜΗΧΑΝΟΓΡΑΦΗΜΕΝΗΣ ΛΟΓΙΣΤΙΚΗΣ
ΓΡΑΜΜΑΤΕΩΝ ΔΙΟΙΚΗΣΗΣ

☒ΣΙΓΟΥΡΗ ΕΠΑΓΓΕΛΜΑΤΙΚΗ ΕΞΑΣΦΑΛΙΣΗ !!
☒ ΔΕΚΤΟΙ ΑΠΟΦΟΙΤΟΙ ΓΥΜΝΑΣΙΟΥ - ΛΥΚΕΙΟΥ
☒ Η ΔΙΔΑΣΚΑΛΙΑ ΓΙΝΕΤΕ ΣΕ ΠΡΟΤΥΠΑ ΑΓΓΛΙΚΩΝ ΚΟΛΕΓΙΩΝ

☒ ΕΦΟΔΙΟ ΓΙΑ ΤΟΥΣ ΜΕΤΕΧΟΝΤΕΣ ΣΕ ΔΙΑΓΩΝΙΣΜΟΥΣ ΤΟΥ ΔΗΜΟΣΙΟΥ ΚΑΙ ΤΟΥ ΙΔΙΩΤΙΚΟΥ ΤΟΜΕΑ.

ΠΛΗΡΟΦΟΡΙΕΣ ΕΓΓΡΑΦΕΣ ΚΑΘΗΜΕΡΙΝΑ
→ ΤΗΛ 02410 - 75850 ←
E - mail iderhodo@hotmail.com

Ι.Δ.Ε. ΑΠΟ ΤΟ 1993 ΤΟ ΚΛΕΙΔΙ ΤΗΣ ΠΛΗΡΟΦΟΡΙΚΗΣ !!!

ΡΟΔΟΣ ΑΝΘΡΩΠΙΝΗ ΠΟΛΗ ΓΙΩΡΓΟΣ ΓΙΑΝΝΟΠΟΥΛΟΣ


ΑΛΑΒΕΡΑΣ ΑΝΤΩΝΙΟΣ
Συνταξιούχος Δάσκαλος


ΑΛΑΚΙΩΤΟΥ-ΑΝΘΟΠΟΥΛΟΥ ΜΑΡΙΑ (Μαριτάνα)
Καθηγήτρια Αγγλικών – Ιδιοκτ. Κέντρ. Ξέν. Γλωσσών


ΑΝΤΙΦΥΛΙΩΤΗ-ΑΓΓΕΛΗ ΜΑΡΙΑ
Επιχειρηματίας


ΑΝΤΩΝΟΓΛΟΥ ΕΜΜΑΝΟΥΗΛ
Οικονομολόγος (Δημόσιος υπάλληλος)


ΑΣΒΕΣΤΗΣ ΔΗΜΗΤΡΙΟΣ
Κατασκευή & πώληση ακινήτων


ΓΚΟΓΚΑΚΗ-ΣΚΛΗΒΑ ΜΑΡΙΑ (Μαρίνα)
Αρχιφύλακας ΕΛ.ΑΣ. (Τουριστική Αστυνομία)


ΓΛΥΝΟΣ ΕΜΜΑΝΟΥΗΛ
Οδοντίατρος


ΓΟΜΠΟΥ-ΚΟΥΤΣΟΜΑΝΩΛΗ ΕΥΑΓΓΕΛΙΑ
Αισθητικός


ΔΙΑΚΟΓΕΩΡΓΙΟΥ ΚΑΛΛΙΣΤΟΣ
Κατασκευή & πώληση ακινήτων


ΕΥΘΥΜΙΑΔΗΣ ΧΑΡΑΛΑΜΠΟΣ
Φαρμακοποιός


ΖΑΧΑΡΙΑΔΗ ΑΝΝΑ
Ιδιωτική υπάλληλος


ΖΗΣΙΜΑΤΟΥ-ΜΟΥΓΚΡΟΥ ΜΑΡΙΑ (Μαρίκα)
Δημόσιες σχέσεις - Διαφημίσεις στα ΜΜΕ


ΗΡΑΚΛΕΙΔΗΣ ΑΡΙΣΤΟΤΕΛΗΣ
Φαρμακοποιός - Ξενοδόχος


ΙΩΑΝΝΙΔΗ ΙΝΓΚΡΙΝΤ-ΧΡΙΣΤΙΝΑ
Τραπεζικός υπάλληλος - Εθελόντρια νοσοκόμα



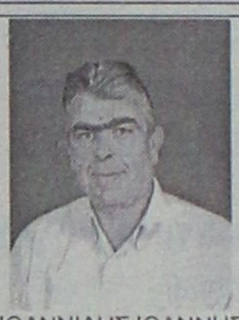
ΙΩΑΝΝΙΔΗΣ ΙΩΑΝΝΗΣ
Δικηγόρος


ΚΑΡΑΝΤΖΙΑΣ ΔΗΜΗΤΡΙΟΣ (Τζίμης)
Επιχειρηματίας


ΛΑΡΔΟΠΟΥΛΟΣ ΠΕΤΡΟΣ
Φαρμακοποιός


ΛΕΝΑΚΑΚΗΣ ΚΩΝΣΤΑΝΤΙΝΟΣ
Τεχνικός Υπάλ. ΟΤΕ

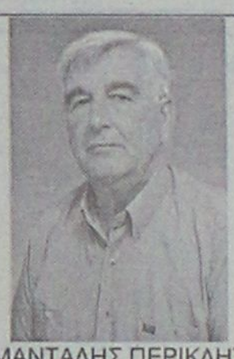
ΜΑΝΤΑΛΗΣ ΠΕΡΙΚΛΗΣ
Συνταξιούχος ΙΚΑ


ΜΑΝΤΙΚΟΣ ΓΕΩΡΓΙΟΣ
Τεχνολόγος Μηχανικός Ηλεκτρονικός – Υπάλ. ΟΤΕ


ΜΑΡΙΝΟΣ ΙΩΑΝΝΗΣ
Δικηγόρος


ΜΕΝΤΟΣ ΜΙΧΑΗΛ
Έμπορος


ΜΗΝΑΙΔΗ ΦΟΥΛΗ (Λη)
Ξενοδόχος


ΜΗΝΑΤΣΗΣ ΙΩΑΝΝΗΣ
Δημοσιογράφος


ΜΟΣΧΟΣ ΝΙΚΗΤΑΣ
Ιατρός καρδιολόγος


ΜΠΑΡΑΚΑΣ ΑΘΑΝΑΣΙΟΣ
Δημόσιος υπάλληλος


ΜΠΕΚΙΑΡΗΣ ΑΛΕΞΑΝΔΡΟΣ
Πολιτικός Μηχανικός


ΜΠΟΝΗ ΜΑΡΙΝΑ
Έμπορος


ΞΑΝΘΗΣ ΑΓΑΠΗΤΟΣ
Αρχιτέκτονας Μηχανικός


ΠΑΝΑΓΗ-ΜΑΝΕΤΤΑ ΜΑΡΓΑΡΙΤΑ
Καθηγήτρια Φιλόλογος


ΣΚΑΝΔΑΛΙΔΗΣ ΚΩΝΣΤΑΝΤΙΝΟΣ
Συνταξ. Τραπεζικός Υπάλ.


ΣΠΑΝΟΥ ΦΑΙΔΡΑ
Δημόσιες σχέσεις & επικοινωνία


ΣΥΜΕΩΝΙΔΗΣ ΓΕΩΡΓΙΟΣ
Ιατρός ωτορινολαρυγγολόγος


ΤΣΙΓΑΡΟΣ ΙΩΑΝΝΗΣ
Φοροτεχνικός - Σύμβουλος Επιχειρήσεων

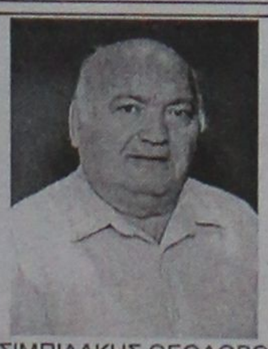
ΤΣΙΜΠΙΔΑΚΗΣ ΘΕΟΔΩΡΟΣ
Χρυσοχόος


ΧΑΡΑΛΑΜΠΗΣ ΝΙΚΟΛΑΟΣ
Ναυπηγός Μηχανολόγος Μηχανικός


ΧΡΙΣΤΟΦΑΚΗ-ΤΡΙΠΗ ΕΥΑΓΓΕΛΙΑ (Λιλή)
Επιχειρηματίας

Η ΡΟΔΙΑΚΗ
ΚΑΘΗΜΕΡΙΝΗ ΠΡΩΙΝΗ ΕΦΗΜΕΡΙΔΑ

Νομαρχιακές & Δημοτικές Εκλογές 2002

http://ekloges.rodiaki.gr

Εκλογές 2002

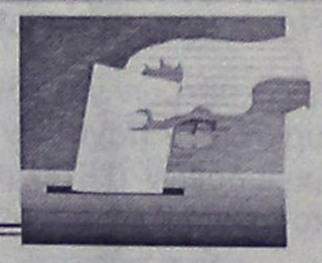

12 και σήμερα...

ΕΠΙΜΕΛΕΙΑ: ΛΟΥΚΑΣ ΜΑΣΤΗΣ

ΗΜΕΡΟΛΟΓΙΟ

✓ Με το δ.σ. της Ενωσης Ξενοδόχων Ρόδου θα συναντηθεί αύριο ο υποψήφιος δήμαρχος Ρόδου κ. Χ. Χατζηευθυμίου.

➥ Επίσκεψη στη Σορωνή θα πραγματοποιήσει σήμερα ο υποψήφιος δήμαρχος Καμείρου κ. Θ. Μαρασιώτης.

➤ Το εκλογικό του κέντρο στη Κάλυμνο θα εγκαινιάσει το Σάββατο ο υποψήφιος νομάρχης κ. Γ. Μαχαιρίδης.

⇨ Λήγει αύριο (2 Οκτωβρίου) η δεκαήμερη προθεσμία γαι την κλήρωση των μελών των Εφορευτικών Επιτροπών.

➥ Σε υπηρεσίες και γειτονιές της πόλης θα περιοδεύσει σήμερα ο δήμαρχος Ρόδου κ. Γ. Γιαννόπουλος.

Ολους τους υποψηφίους

Θα παρουσιάσει αύριο η Ομοσπονδία Δωδ/σίων

Μια σημαντική πρωτοβουλία, για τους Δωδεκανήσιους που πολιτεύονται στην Αττική ανέλαβε η Ομοσπονδία Δωδεκανησιακών Σωματείων Αθηνών-Πειραιώς.

Σε εκδήλωση που θα κάνει αύριο (Τετάρτη) θα τους παρουσιάσει όλους, ανεξάρτητα σε ποιές παρατάξεις μετέχουν.

Στην σχετική ανακοίνωση της Ομοσπονδίας αναφέρονται τα εξής:

"Στα πλαίσια των δραστηριοτήτων της Ομοσπονδίας μας και προκειμένου οι συμπατριώτες μας που ζουν στην Αθήνα και στον Πειραιά, να γνωρίσουν τους Δωδεκανήσιους υποψήφιους, όλων των παρατάξεων, οργανώνουμε διακομματική παρουσίαση των Δωδεκανησίων υποψηφίων της Αττικής για τις επερχόμενες Νομαρχιακές και Δημοτικές εκλογές.

Η εκδήλωση θα πραγματοποιηθεί στην αίθουσα της ΕΣΗΕΑ (Ακαδημίας 20) την Τετάρτη 2 Οκτωβρίου και ώρα 7.30 μ.μ.

Η Νέα Πορεία Καμείρου

Συνεχίζονται σε όλα τα Δημοτικά διαμερίσματα του Δήμου Καμείρου οι επισκέψεις στελεχών της παράταξης "ΝΕΑ ΠΟΡΕΙΑ ΚΑΜΕΙΡΟΥ", επικεφαλής της οποίας είναι ο κ. Θ. Μαρασιώτης. Σύμφωνα με το πρόγραμμα που καταρτίστηκε μέχρι τις εκλογές θα πραγματοποιηθούν λαϊκές συνελεύσεις και κεντρικές ομιλίες ως εξής:

- Τρίτη 1-10-02: Επίσκεψη στη Σορωνή στις 7.00 μ.μ.
- Τετάρτη 2-10-02: Λαϊκή συνέλευση στα Καλαβάρδα στις 7.00 μ.μ.
- Πέμπτη 3-10-02: Επίσκεψη στα Απόλλωνα στις 6.00 μ.μ.
- Σάββατο 5-10-02: Λαϊκή συνέλευση στα Πλατάνια στις 6.30 μ.μ.
- Κυριακή 6-10-02: Λαϊκή συνέλευση στη Διμυλιά-Ελεούσα στις 6.30 μ.μ.
- Τρίτη 8-10-02: Λαϊκή συνέλευση στις Φάνες στις 6.30 μ.μ.
- Τετάρτη 9-10-02: Λαϊκή συνέλευση στη Σάλακο στις 6.30 μ.μ.
- Πέμπτη: 10-10-02: Κεντρική ομιλία στα Απόλλωνα στις 6.30 μ.μ.
- Παρασκευή 11-10-02: Κεντρική ομιλία στη Σορωνή στις 6.30 μ.μ.

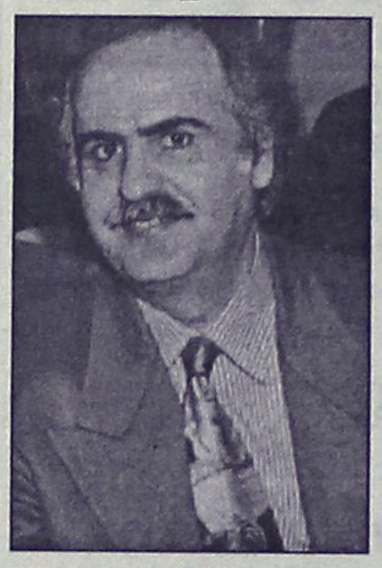

Σημειώνεται ότι λειτουργεί το εκλογικό κέντρο της παράταξης στη Σορωνή σε καθημερινή βάση.

Τα στελέχη της παράταξης είναι ιδιαίτερα ικανοποιημένα από το κλίμα που υπάρχει και εκφράζουν την βεβαιότητά τους για τη νίκη.

Κλίμα αποδοχής και ενθουσιασμού

Στις περιοδείες Χατζηευθυμίου

Για προέλαση της παράταξης κάνει λόγο ο συνδυασμός του κ. Χατζηευθυμίου, μέσα σε κλίμα αποδοχής και ενθουσιασμού.

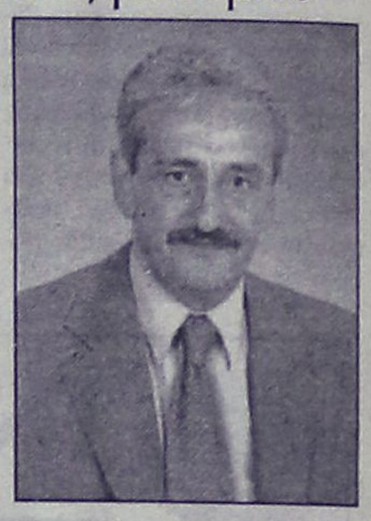

Οι περιοδείες συνεχίζονται και συγκεκριμένα:

"Προχθές το βράδυ (Κυριακή 29 Σεπτεμβρίου) ο επικεφαλής της παράταξης μας επισκέφθηκε μπαράκια της οδού Ορφανίδου όπου έγινε αποδεκτός με ιδιαίτερη θέρμη από την νεολαία, ενώ συζήτησε και για αρκετή ώρα με τους ιδιοκτήτες των καταστημάτων τους οποίους ενημέρωσε για το πρόγραμμα της παράταξης, την ευρύτερη ανάπτυξη που σχεδιάζεται για την περιοχή, καθώς και για την τουριστική πολιτική που θα ακολουθήσουμε αμέσως μετά την ανάδειξή μας ως τη Νέα Δημοτική Αρχή της πόλης μας.

Ο αυριανός δήμαρχος Ροδίων χθες παρέστη σε εκδήλωση του Συλλόγου των Ποντίων της περιοχής μας. Επίσης είχε επαφές με σημαντικούς επιχειρηματικούς κύκλους για τα μεγάλα έργα υποδομής που έχει ανάγκη η πόλη μας και τη συμμετοχή επιχειρηματιών σε αυτά.

Χθες το απόγευμα (Δευτέρα 30 Σεπτεμβρίου) ο κ. Χατζηευθυμίου είχε επαφές με εκπροσώπους του Εργατικού Κέντρου της Ρόδου για τα προβλήματα που αντιμετωπίζουν τα μέλη του στον εργασιακό τους τομέα.

Σήμερα (Τρίτη 1 Οκτωβρίου) ο αυριανός δήμαρχος Ροδίων θα παραχωρήσει συνέντευξη στο πανελλαδικής εμβέλειας τηλεοπτικό κανάλι MEGA, συνεργείο του οποίου ήρθε στη Ρόδο αποκλειστικά για το σκοπό αυτό. Επίσης, αύριο το βράδυ ο κ. Χατζηευθυμίου θα εμφανιστεί στο τηλεοπτικό κανάλι TV 4.

Την Τετάρτη (2 Οκτωβρίου) θα συναντηθεί με το Διοικητικό Συμβούλιο της Ενωσης Ξενοδόχων της Ρόδου σε μια προσπάθεια καταγραφής των προβλημάτων που αντιμετωπίζει ο τουριστικός τομέας στην περιοχή μας, ώστε με την ανάληψη των καθηκόντων του ως δημάρχου Ροδίων από τον επικεφαλής της παράταξης μας, να προωθηθούν όλες οι ενέργειες για την άμεση επίλυσή τους.

Ολοι μαζί για την Πάτμο του μέλλοντος

Αρκετός κόσμος στα εγκαίνια του εκλογικού κέντρου προχθές

Τα εγκαίνια του εκλογικού του κέντρου πραγματοποίησε την Κυριακή βράδυ ο υποψήφιος δήμαρχος Πάτμου κ. Μαν. Γρύλλης, επικεφαλής του συνδυασμού "Νέοι Ορίζοντες".



Στα εγκαίνια παραβρέθηκε αρκετός Πάτμιος και απευθυνόμενος σ' αυτούς ο κ. Γρύλλης επεσήμανε μεταξύ άλλων τα εξής:

"...Θα βγούμε με συγκεκριμένες προτάσεις, με συγκεκριμένο πρόγραμμα που είναι αποτέλεσμα πολλής σκέψης και συλλογικής δουλειάς των στελεχών της παράταξής μας.

Εχουμε σαφή γνώση και επίγνωση των προβλημάτων του νησιού μας.

Θα μεταφέρουμε στους φίλους και συμπατριώτες μας ότι δεν είμεθα θαυματοποιοί και ότι δεν κρατούμε μαγικό ραβδάκι. Γνωρίζομε όμως τις λύσεις και είμεθα οπλισμένοι με θέληση και αποφασιστικότητα να αγωνιστούμε γι' αυτές.

Θα προσπαθήσουμε να πείσουμε με τις θέσεις μας, τις προτάσεις μας και τα επιχειρήματά μας.

Διαθέτουμε και τη γνώση και την εμπειρία. Εχουμε δείξει δείγματα σαφής γραφής στη Διοίκηση με απόλυτη επιτυχία. Είμεθα η μόνη εγγύηση για το μέλλον αυτού του τόπου. Το πρόγραμμα που παρουσιάζουμε σήμερα στον Πατμιακό Λαό, είναι για μας Δέσμευση. Θα μπορούσα να το αποκαλέσω "Συμβόλαιο με τον Πατμιακό Λαό". Ας ξεκινήσουμε λοιπόν με σύνθημα: Ολοι μαζί για την Πάτμο του Μέλλοντος. Δημιουργικά και δυναμικά μπροστά να γίνει το όραμα πραγματικότητα...".

Πριν από 4 και 8 χρόνια...

1 ΟΚΤΩΒΡΙΟΥ 1998

- **Απεταξάτω τα κόμματα.** "Αμφίσταμεν" δηλώσεις του υποψήφιου νομάρχη κ. Σ. Καραγιάννη. Δεν πρέπει να αναμιγνύεται στις εκλογές της τοπικής αυτοδιοίκησης. Μηνύματα με πολλούς αποδέκτες από τον κ. Β. Πολυδώρα.
- **Ο Βασ. Παπανικόλας βιάσθηκε.** Για την πρόταση Καραμάριου. Χαρακτήρισε παράλογο και ολίγον... προεκλογικό να αποδίδεται ένα ποσοστό του σπατόσημου στους δήμους που γειτνιάζουν με τ' αεροδρόμια.
- **Σημαντικό έργο υποδομής το νομαρχιακό φυτώριο.** Εγκαινιάσθηκε προχθές από το νομάρχη κ. Παρασκευά.

1 ΟΚΤΩΒΡΙΟΥ 1994

- **Σφίγγει ο κλοιός γύρω από Σφυρίου και Σκανδαλίδη.** Τί θα κάνει αν την Πέμπτη έρθει στη Ρόδο ο κ. Τσοχατζόπουλος. Τελευταία "ευκαιρία" για να πουν την τελευταία λέξη. Στις 7 μ.μ. ο κ. Κόκκινος στο Γκραντ Οτέλ και στις 8 εγκαίνια ο Βενετοκλής.

1 ΟΚΤΩΒΡΙΟΥ 1998

- **Μαχαιρίδης: δεν έχω διάθεση για καμιά ρεβάνς.** Δευτέρα αναλαμβάνει καθήκοντα. Νέα όξυνση στο δήμο μεταξύ του δημάρχου και του αντιδημάρχου κ. Κ. Σκανδαλίδη.

...για να μην μείνετε πίσω από τις εξελίξεις...
διαφημιστείτε σήμερα στο Διαδίκτυο !!!

Πληροφορίες:
Η ΡΟΔΙΑΚΗ ΚΑΘΗΜΕΡΙΝΗ ΠΡΩΙΝΗ ΕΦΗΜΕΡΙΔΑ
www.rodiaki.gr
Τηλ. 02410 75640
E-mail: info@rodiaki.gr
NOISIS Internet Services
www.noisis.gr
Τηλ. 02410 22628
E-mail: info@noisis.gr

Anosis

Στ. Κωτιάδη 64 Ανάληψη
Τηλ. 02410 78924

ECDL
Πιστοποιημένο
Εξεταστικό Κέντρο ECDL

ΕΚΠΑΙΔΕΥΣΗ ΣΤΟΥΣ ΥΠΟΛΟΓΙΣΤΕΣ

Εύκολα - Γρήγορα - Αποτελεσματικά



ΤΜΗΜΑΤΑ ΓΙΑ ΕΝΗΛΙΚΕΣ

ΓΙΑ ΑΡΧΑΡΙΟΥΣ
- ✓ Ταχύρυθμα σεμινάρια 6 εβδομάδων
- ✓ Τρίμηνο πρόγραμμα σπουδών για την απόκτηση του Ευρωπαϊκού Διπλώματος ECDL

ΓΙΑ ΠΡΟΧΩΡΗΜΕΝΟΥΣ
- ✓ Δίμηνο πρόγραμμα προετοιμασίας για απόκτηση του ECDL
- ✓ Ιδιαίτερα για εξειδικευμένα προγράμματα

ΓΙΑ ΕΤΑΙΡΙΕΣ
- ✓ Προσαρμοσμένα προγράμματα σπουδών
- ✓ Επιδοτούμενα προγράμματα κατάρτισης εργαζομένων

Χαρίστε στο παιδί σας τα εφόδια για το μέλλον

- ✓ **Πρωτοποριακά Προγράμματα Σπουδών** με ειδική εκπαιδευτική μεθοδολογία
- ✓ **Ολιγομελή group** ανάλογα με την ηλικία και το επίπεδο γνώσεων
- ✓ **Σύγχρονο κι ευχάριστο περιβάλλον** με τα πιο σύγχρονα μέσα μάθησης των υπολογιστών



ΤΜΗΜΑΤΑ ΓΙΑ ΠΑΙΔΙΑ 7-15 ΕΤΩΝ



ΤΜΗΜΑΤΑ ΓΙΑ ΜΑΘΗΤΕΣ ΛΥΚΕΙΟΥ

Αποκτήστε το προβάδισμα

- ✓ Ταχύρυθμα προγράμματα εκμάθησης για απόκτηση ECDL
- ✓ Τμήματα για "ΑΝΑΠΤΥΞΗ ΕΦΑΡΜΟΓΩΝ ΣΕ ΠΡΟΓΡΑΜΜΑΤΙΣΤΙΚΟ ΠΕΡΙΒΑΛΛΟΝ"

ANOSIS – *Η ΕΓΓΥΗΣΗ ΤΗΣ ΕΠΙΤΥΧΙΑΣ*

Συνεχίζει χωρίς διακοπή στα νησιά

Περιοδείες Μαχαιρίδη

Ξεκινά για βόρειο συγκρότημα

Μετά την περιοδεία του στην Κάρπαθο όλο το προηγούμενο Σαββατοκύριακο, ο υποψήφιος νομάρχης κ. Γιάννης Μαχαιρίδης αναχωρεί σήμερα Τρίτη για μια νέα περιοδεία στο βόρειο συγκρότημα της Δωδεκανήσου.

Αύριο Τετάρτη θα βρίσκεται στην Πάτμο και στη συνέχεια στους Λειψούς. Επόμενος σταθμός της περιοδείας του θα είναι η Λέρος όπου θα μιλήσει σε εκδήλωση της παράταξης "Δωδεκάνησα Νέα Πορεία" και για μία ακόμα φορά θα συναντηθεί με τους κατοίκους και τους φορείς του νησιού.

Την Πέμπτη 3 Οκτωβρίου ο κ. Μαχαιρίδης θα επισκεφθεί την Κάλυμνο προκειμένου να παρευρεθεί στα εγκαίνια του εκλογικού κέντρου της παράταξης και θα απευθυνθεί στους κατοίκους του νησιού, προς τους οποίους αναμένεται να δεσμευτεί για μια σειρά έργων και πρωτοβουλιών της νέας νομαρχιακής αρχής, με στόχο την αντιμετώπιση χρονιζόντων προβλημάτων της επαρχίας. Την ίδια ώρα συνεχίζονται οι περιοδείες κλιμακίων με υποψηφίους νομαρχιακούς συμβούλους της "Νέας Πορείας" στην πόλη και Δήμους της Ρόδου, όπως και σε άλλα νησιά της Δωδεκανήσου.

Υποψήφιοι στην Τήλο

Εκτός από το... τυπογραφείο, όπου μέχρι τώρα συνήθιζε να κυκλοφορεί, φαίνεται ότι αντίστοιχος δαίμων εισέβαλε και στο Πρωτοδικείο της Ρόδου προχθές, καταφέρνοντας έτσι να ψαλιδίσει από το ηλεκτρονικό κείμενο (και όχι τις καταστάσεις που αναρτήθηκαν στο δικαστικό μέγαρο) τον συνδυασμό του υποψηφίου δημάρχου της Τήλου κ. Ιπποκράτη Λογοθέτη.

Για να αποκαταστήσουμε την παράλειψη αυτή σε βάρος του συνδυασμού «Τήλος: Αναγέννηση – Δημοκρατία» δημοσιεύουμε σήμερα τον πλήρη συνδυασμό για την Τήλο που είναι ο εξής:

Υποψήφιος Δήμαρχος: Λογοθέτης Ιπποκράτης του Βασιλείου.

ΔΗΜΟΤΙΚΟΙ ΣΥΜΒΟΥΛΟΙ
- Αντώναρος Παντελής του Αντωνίου.
- Γιαννουράκης Χρυσοβαλάντιος – Κωνσταντίνος του Παντελή.
- Καμμάς Αντώνιος του Παντελή.
- Κοκκινίδης Μιχαήλ του Ιωάννη
- Λαρδόπουλος Φίλιππος του Ανδρέα.
- Λαρδούτσου Καλλιόπη του Χριστοδούλου
- Μηνά Ζωή του Γεωργίου
- Παπαντωνίου Γιαννουράκης Γρηγόριος του Αντωνίου
- Παρλιαρά Άννα του Κωνσταντίνου
- Στεφανάκης Γεώργιος του Νικολάου
- Χατζηφούντας Ιωάννης του Εμμανουήλ
- Χριστοφής Δημήτριος του Νικολάου
- Χατζηφούντα Αικατερίνη του Ιωάννη.

ΤΟΠΙΚΟ ΣΥΜΒΟΥΛΙΟ ΜΕΓ. ΧΩΡΙΟΥ ΤΗΛΟΥ
- Γαϊτάνη Μαρία του Νικολάου.
- Καμμάς Αντώνιος του Γεωργίου
- Χατζημάρκος Μιχαήλ του Γεωργίου

ΤΟΠΙΚΟ ΣΥΜΒΟΥΛΙΟ ΛΙΒΑΔΙΩΝ ΤΗΛΟΥ
- Λαρδόπουλος Νικόλαος
- Μηνάς Ευάγγελος
- Νικολακάκη Φωτεινή.

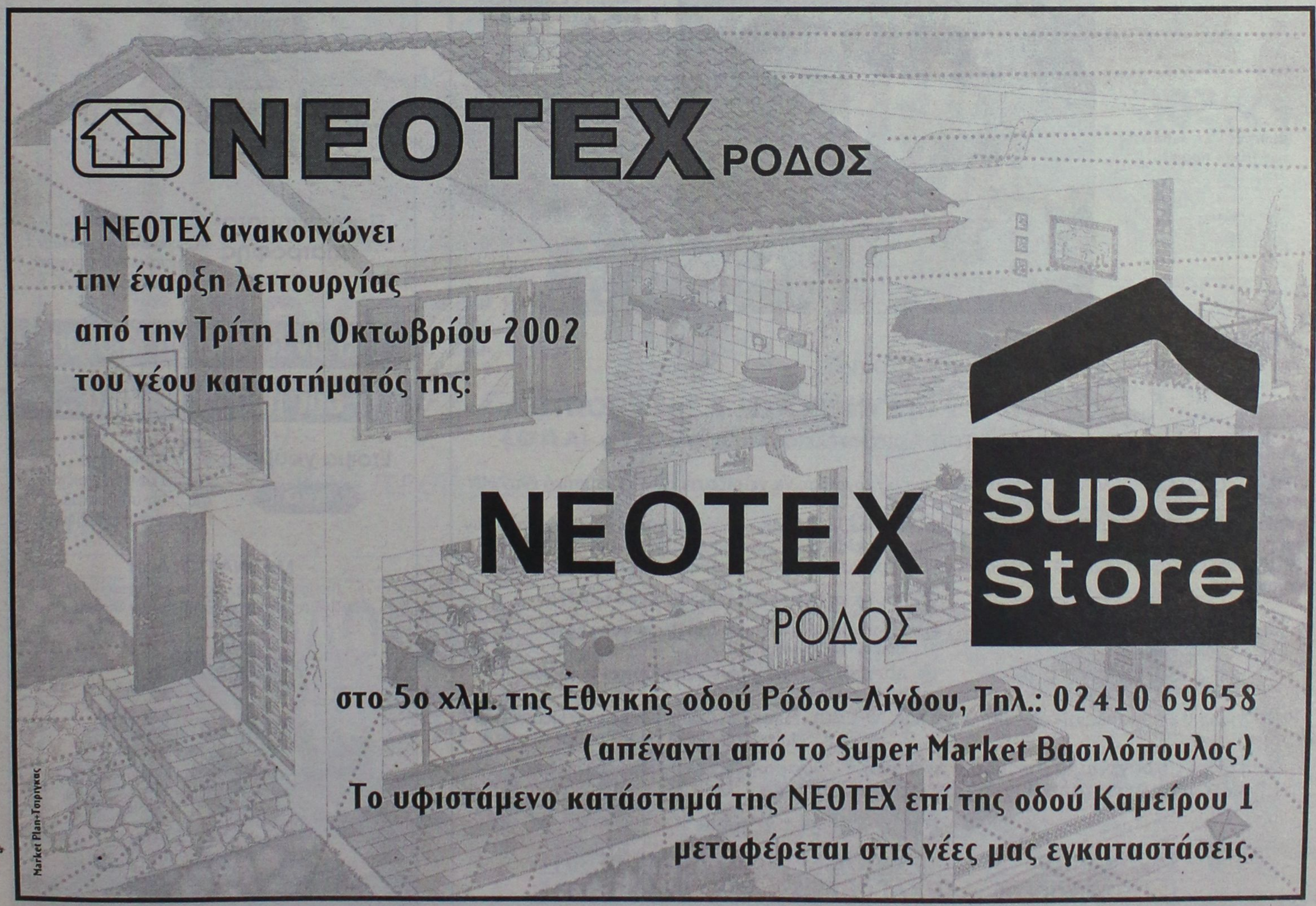

autoservice iliakopoulos

Μάριος Κ. Ηλιακόπουλος

Συνεργείο Αυτοκινήτων
Ανταλλακτικά Λιπαντικά

• NISSAN •

TOYOTA-FIAT-PEUGEOT-HONDA-HYUNDAI-DAEWOO-KIA-RENAULT-OPEL-FORD-VW-SEAT-SKODA-SUZUKI

- Service
- Ευθυγράμμιση
- Διαγνώσεις Βλαβών
- Ανάλυση Καυσερίων
- Ελεγχος Καταλύτη
- Γνήσια Ανταλλακτικά
- Λιπαντικά Valvoline
- Αμορτισέρ MONROE-KAYABA
- Βελτιωτικά Wynns
- Ανταλλακτικά και εργασίες με εγγύηση

Εικοσιπέντε χρόνια, παρέχουμε τις υπηρεσίες μας στο αυτοκίνητο σας!

Κ. ΠΕΠΠΕΡ ΛΑΧΑΝΑΓΟΡΑ ΖΕΦΥΡΟΣ ΡΟΔΟΣ
ΤΗΛ.-FAX. 02410/24030

Αριθμός αδείας λειτουργίας 21 1489/1999 Αριθμός Πτυχίου 133/1984

Από σήμερα μέτρα κατά του καπνίσματος

Δύσκολες μέρες για τους θεριακλήδες!..

Τί αποφασίσθηκε στη χθεσινή σύσκεψη

Ακόμη και οι υπουργοί θα είναι υποχρεωμένοι να επισκέπτονται το καπνιστήριο που θα βρίσκεται στο υπουργείο τους, εφόσον είναι θεριακλήδες είπε, ο υπουργός Υγείας κ. Κώστας Στεφανής μετά απο σύσκεψη που είχε με επιστήμονες ενόψει της σημερινής έναρξης ισχύος των μέτρων που έχουν ληφθεί κατά του καπνίσματος.

Ο κ. Στεφανής είπε στους δημοσιογράφους οτι υπήρξε ο ίδιος καπνιστής και άφησε να εννοηθεί ότι ένα πρόβλημα υγείας τον ανάγκασε να κόψει το κάπνισμα. Από τότε αισθάνεται άλλος άνθρωπος, είπε και εξήγησε οτι τα μέτρα είναι όχι κατά, αλλά υπέρ των καπνιστών καθώς θα τους βοηθήσουν να απεξαρτηθούν απο την κακή αυτή συνήθεια.

Ο κ. Στεφανής είπε οτι δεν θα γίνουμε αστυνομία καθώς δεν θα κυνηγάμε όποιον παραβαίνει τα μέτρα. Ομως, θα πιέσουμε ώστε να γίνει κατανοητό απο όλους οτι οι ίδιοι θα πρέπει να σταματήσουν το τσιγάρο προκειμένου να προστατέψουν την υγεία τους.

Αυτό που έγινε ξεκάθαρο απο τη σύσκεψη που πραγματοποιηθηκε στο υπουργείο Υγείας είναι οτι από σήμερα όλοι οι επισκέπτες των νοσοκομείων θα πρέπει να αφήνουν έξω απο αυτό το πακέτο των τσιγάρων τους, ενώ διευκρινίζεται οτι τα καπνιστήρια που θα υπάρχουν στο χώρο των νοσοκομείων θα είναι μόνο για τους υπαλλήλους και όχι για τους επισκέπτες και τους ασθενείς. Για τους ασθενείς μάλιστα τα πράγματα είναι πιο δύσκολα, καθώς δεν νοείται νοσηλεία σε νοσοκομείο ασθενούς ο οποίος να καπνίζει. Ποινές όπως τα πειθαρχικά εξιτήρια δεν θα είναι η πρώτη επιλογή, εξήγησαν οι υπεύθυνοι του σχεδιασμού των μέτρων αλλά εάν κάποιος είναι απείθαρχος, δεν θα αποκλείεται και αυτό.

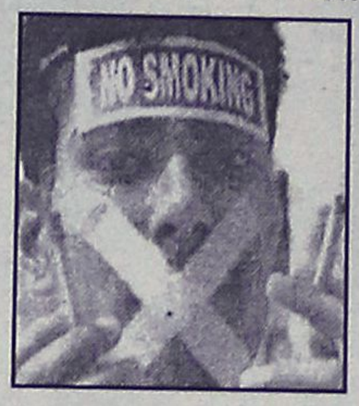

Ο υφυπουργός Υγείας κ. Νασιώκας άφησε να εννοηθεί ότι για τις δημόσιες υπηρεσίες όπου ακόμη δεν έχουν φτιαχτεί καπνιστήρια θα υπάρχει μια μικρή περίοδος χάριτος κατά την οποία ουσιαστικά θα δοθεί η δυνατότητα και στους καπνιστές να συνηθίσουν έναν νέο διαφορετικό τροπο ζωής.

Χαριτολογώντας οι δημοσιογράφοι είπαν στον κ. Στεφανή ότι στο υπουργείο Υγείας το καπνιστήριο βρίσκεται ουσιαστικά στον προθάλαμο της εισόδου του υπουργείου και γι' αυτό φαίνεται οτι δεν δίνεται η πρέπουσα σημασία στους καπνιστές. Ο υπουργός Υγείας όμως απάντησε με νόημα οτι ίσα-ίσα που τους τιμούμε βάζοντάς τους στην είσοδο του υπουργείου.

Οταν δημοσιογράφοι παρατήρησαν οτι η είσοδος είναι συνήθως και έξοδος, ο κ. Στεφανής απάντησε: "Εύχομαι να μην είναι έξοδος προς το θάνατο".

Οσον αφορά τα μέτρα, αδιευκρίνιστο πάντως παραμένει ακόμη τι θα γίνει με τις ιδιωτικές επιχειρήσεις και τις μεγάλες εταιρίες ιδιωτικού χαρακτήρα καθώς. Οπως εξήγησε ο κ.

Νασιώκας, "ήδη βρισκόμαστε σε διαδικασία συνεννόησης με πολλές εταιρίες", αφού, όπως πρόσθεσε, δεν είναι εύκολη η υπόθεση να πείσεις κάποιον να μην καπνίζει στον ιδιωτικό του χώρο.

Πειστικές απαντήσεις για το κακό που κάνει το κάπνισμα κλήθηκαν να δώσουν δυο απο τους συμμετέχοντες στη σύσκεψη, ο ομότιμος καθηγητής μικροβιολογίας κ. Δάικος και ο πρόεδρος της Αντικαπνιστικής Εταιρίας κ. Χούλης.

Ο ένας τόνισε οτι η μεγαλύτερη θνησιμότητα καταγράφεται σήμερα στον κόσμο απο ασθένειες που σχετίζονται άμεσα με τη χρήση του τσιγάρου και ο άλλος μίλησε για εξάρτηση η οποία οδηγεί σε έναν δρόμο χωρίς γυρισμό.

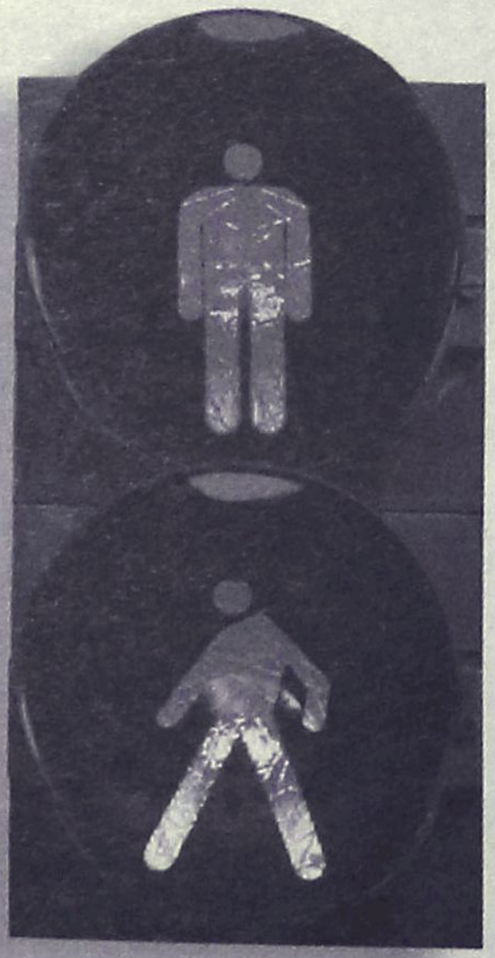

Μια απ' τα ίδια...

...ή πάμε μπροστά;

ΔΗΜΟΣ ΠΡΟΤΥΠΟ

Τέλος στην αδιαφάνεια, στην αναξιοκρατία, στην κακοδιαχείριση, στο μαράζωμα των τοπικών κοινωνιών, στα ανεκπλήρωτα έργα, στις μεγάλες υποσχέσεις και στην αρχή του ενός.

Αύριο όλα αλλάζουν.

Η ειλικρίνεια , η συλλογικότητα, η διαφάνεια, η δημοκρατικότητα, η αξιοκρατία, η αποτελεσματικότητα και η ενότητα μπορούν και πρέπει να γίνουν ο μοχλός της ισόρροπης ανάπτυξης για τον τόπο μας.

Ας μη χάνουμε λοιπόν λεπτό.

Ας δημιουργήσουμε τώρα τις υγιείς βάσεις για το Δήμο Πρότυπο που μας αξίζει και που όλοι οραματιζόμαστε.

Επιτέλους. Έργο ουσίας για όλους!

Βασίλης Σταυριανός

ΥΠΟΨΗΦΙΟΣ ΔΗΜΑΡΧΟΣ
ΔΗΜΟΥ ΠΕΤΑΛΟΥΔΩΝ

ΡΟΔΙΑΚΗ ΑΘΛΗΤΙΚΗ

ΤΡΙΤΗ
1 ΟΚΤΩΒΡΙΟΥ 2002

ΑΠΡΟΣΤΑΤΕΥΤΗ Η ΡΟΔΟΣ

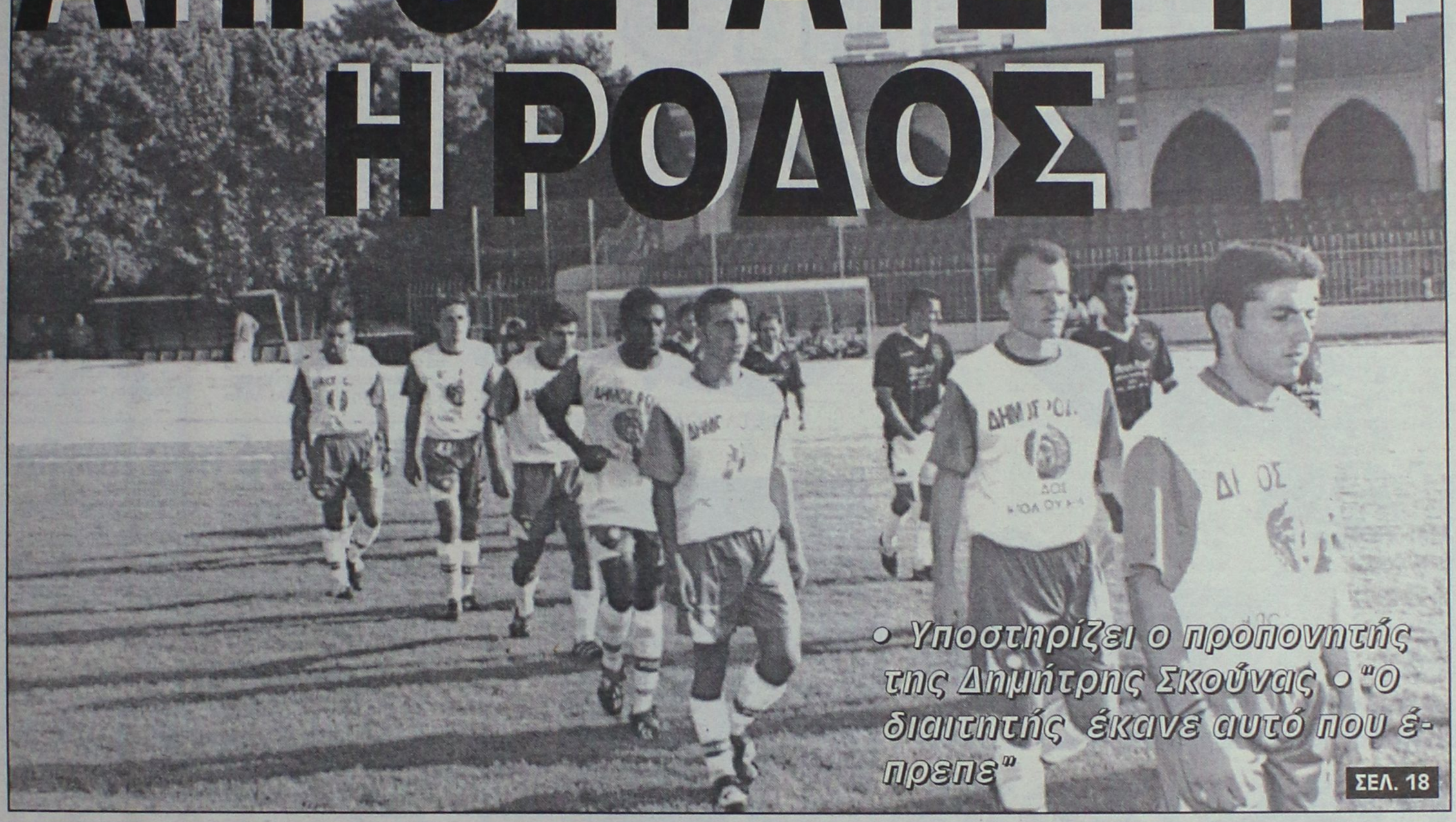

• Υποστηρίζει ο προπονητής της Δημήτρης Σκούνας • "Ο διαιτητής έκανε αυτό που έπρεπε"

ΣΕΛ. 18

ΧΕΙΡΟΥΡΓΕΙΟ

◦ Ο Ντόβας μετέτρεψε πέναλτι σε ...έμμεσο!

◦ Τανίδης: Το καλύτερό μας παιχνίδι

ΣΕΛ. 18



Ο ΚΟΛΟΣΣΟΣ ΚΑΤΑΚΤΗΤΗΣ ΤΟΥ "ΙΑΛΥΣΟΣ" 2002

ΣΕΛ. 34

ΣΦΙΓΓΟΥΝ ΤΑ ΛΟΥΡΙΑ ΣΤΟΝ ΔΙΑΓΟΡΑ

ΣΕΛ. 31

Αυτός ήταν ο στόχος της επίσκεψης Σκανδαλίδη

Ανύψωση του ηθικού

Συγκέντρωση δημάρχων και υποψηφίων στο «Καστρί»

Να ανυψώσει το ηθικό των στελεχών του ΠΑΣΟΚ για την μάχη της 13ης Οκτωβρίου, επιχείρησε στην διάρκεια της επίσκεψής του στη Ρόδο, ο υπουργός Εσωτερικών κ. Κώστας Σκανδαλίδης.

Η προσπάθεια αυτή ήταν ιδιαίτερα εμφανής στην σύσκεψη που έγινε την Κυριακή βράδυ στα γραφεία της νομαρχιακής επιτροπής (στο "Καστρί") στην οποία παρεβρέθηκαν οι τρείς βουλευτές του ΠΑΣΟΚ (Κρεμαστινός, Σφυρίου, Παπανικόλας), αρκετοί νυν και υποψήφιοι δήμαρχοι, υποψήφιοι δημοτικοί και νομαρχιακοί σύμβουλοι και άλλα στελέχη.

"Το ΠΑΣΟΚ δεν είναι εύκολη λεία" επεσήμανε μεταξύ άλλων ο κ. Σκανδαλίδης τονίζοντας ότι τα υποστηριζόμενα από το ΠΑΣΟΚ ψηφοδέλτια, είναι ισχυρά.

Η ΝΔ είπε ο κ. Σκανδαλίδης επιχειρεί να μετατρέψει τις νομαρχιακές και δημοτικές εκλογές σε κομματική αναμέτρηση, επειδή βλέπει να χάνει. Γι' αυτό και ο λόγος μας, είπε, πρέπει να είναι αυτοδιοικητικός.

Αναφερόμενος στις νομαρχιακές εκλογές, τόνισε το 1992 το ΠΑΣΟΚ βγήκε ηττημένο από την αναμέτρηση, αλλά εξέφρασε την αισιοδοξία του, ότι δεν θα ξανασυμβεί το ίδιο, χαρακτήρισε την νυν νομαρχιακή αρχή ως... άχρηστη εντελώς και τον νομάρχη κ. Σ. Καραγιάννη ως προδήλως αποτυχημένο.

Ακολούθησε σύντομη ομιλία του υποψήφιου νομάρχη κ. **Γ. Μαχαιρίδη** που εξέφρασε την αισιοδοξία του για το αποτέλεσμα της 13ης Οκτωβρίου, τονίζοντας ότι αυτό δείχνει η ανταπόκριση του κόσμου.

Για πράσινη Δωδεκάνησο έκανε λόγο ο δήμαρχος Ιαλυσού κ. Σ. Στάγκας, ενώ τον λόγο πήραν επίσης ο δήμαρχος Πεταλούδων κ. Μιχ. Κορδίνας, ο δήμαρχος Λίνδου κ. Γ. Θαρρενός, ο υποψήφιος δήμαρχος Νότιας Ρόδου κ. Μ. Σαββής κ.ά.

Αξιοσημείωτο ήταν επίσης ότι οι υποψήφιοι δήμαρχοι Αρχαγγέλου κ. Θ. Κολιάδης και Αλ. Παππουράς, ύστερα από παρέμβαση του βουλευτή κ. Δ. Κρεμαστινού, δήλωσαν ότι στηρίζουν την υποψηφιότητα του κ. Μαχαιρίδη.

Για την επίσκεψή του στη Ρόδο

Επίθεση Ν.Ε. της Ν.Δ. κατά Κ. Σκανδαλίδη

«Θα ήταν καλύτερα να ασχοληθεί με τα καθήκοντά του στο υπουργείο»

Την δυσαρέσκεια και την αντίδραση της Νέας Δημοκρατίας, προκάλεσε η επίσκεψη στη Ρόδο του υπουργού Εσωτερικών κ. Κώστα Σκανδαλίδη, ο οποίος ασχολήθηκε με την στήριξη των υποψηφίων του ΠΑΣΟΚ.

Για το θέμα αυτό εκδόθηκε από το γραφείο Τύπου της νομαρχιακής επιτροπής της Νέας Δημοκρατίας σχετική ανακοίνωση, στην οποία αναφέρονται τα εξής:

«Ο καθ' ύλην αρμόδιος για την αδιαβλητότητα και την φερεγγυότητα των Δημοτικών και Νομαρχιακών εκλογών υπουργός Εσωτερικών κ. Σκανδαλίδης αντί ν' ασχοληθεί με τα προβλήματα του υπουργείου του (διπλοεγγραφές, αλόγιστη και περιττή σπατάλη δισεκατομμυρίων για τις εκλογικές κάρτες κ.ά.) προτίμησε να περιφέρεται στις γειτονιές της Ρόδου ψηφοθηρώντας υπερ των κομματικών υποψηφίων του ΠΑΣΟΚ, τόσο για τον Δήμο Ροδίων όσο και την Νομαρχία Δωδεκανήσου.

Προσπάθησε ανεπιτυχώς για άλλη μια φορά να εξαπατήσει το λαό υποσχόμενος ότι όλα τα προβλήματά του θα επιλυθούν, λησμονώντας ότι αυτός μέχρι πρόσφατα βουλευτής Δωδεκανήσου επί σειρά ετών και η κυβερνητική πολιτική του ΠΑΣΟΚ είναι οι αποκλειστικοί υπεύθυνοι. Δυστυχώς γι' αυτούς ο λαός τους πήρε πλέον χαμπάρι και στις 13 Οκτώβρη θα τους δώσει την απάντηση που του αξίζει.

INTERACTIVE LEARNING
INFOTECH EDUCATION CENTERS
ΚΕΝΤΡΑ ΕΚΜΑΘΗΣΗΣ ΠΛΗΡΟΦΟΡΙΚΗΣ & ΤΕΧΝΟΛΟΓΙΑΣ



40
Κέντρα σε όλη την Ελλάδα μέχρι στιγμής...

9.500
Μαθητές - Σπουδαστές μέχρι τώρα ...

Το μέλλον ανήκει σ'αυτούς που το προετοιμάζουν!

με τη ΣΥΝΕΡΓΑΣΙΑ & την ΕΠΟΠΤΕΙΑ του Αριστοτελείου Πανεπιστημίου (Α.Π.Θ.)

Σήμερα αποτελεί μεγάλο πλεονέκτημα στην αγορά εργασίας να **χειρίζεστε** αποτελεσματικά έναν Η/Υ αλλά και να μπορείτε να το **αποδείξετε.**

Οι σπουδαστές της **Interactive Learning** σε όλη την Ελλάδα, αποκτούν **πιστοποίηση** των γνώσεων τους, με το **σχεδιασμό** και την εποπτεία του Εργαστηρίου γλωσσών Προγραμματισμού και Τεχνολογίας Λογισμικού του **Α.Π.Θ.** και την εφαρμογή σύγχρονων μεθόδων εκμάθησης και αξιολόγησης των σπουδαστών.

ΕΓΓΡΑΦΕΣ ΚΑΘΕ ΜΕΡΑ 11-1 πρωί & 5-9 απόγευμα

- **Παρέχεται ΒΕΒΑΙΩΣΗ ΣΠΟΥΔΩΝ από το Α.Π.Θ.**
- **Διδάσκουν μόνο Πτυχιούχοι Πληροφορικής και ειδικοί Παιδαγωγοί ΑΕΙ.**
- **ΔΩΡΕΑΝ, πιστοποιημένα εκπαιδευτικά εγχειρίδια από το Α.Π.Θ.**

Το πρόγραμμα επίσης οδηγεί στην απόκτηση των: **ECDL**(European Computer Driving Licence) **MOUS**(Microsoft Office User Specialist)

Πλήρες πρόγραμμα σπουδών με ειδικά διαμορφωμένο εκπαιδευτικό υλικό για όλες τις ηλικίες (από 4 ετών) και για κάθε επίπεδο.

ΚΑΝΤΕ ΤΗ ΣΩΣΤΗ ΚΙΝΗΣΗ !

Στ. Κωτιάδη 37 , ΡΟΔΟΣ. Τηλ.: 0241-070611
Γ. Παπανδρέου , ΑΡΧΑΓΓΕΛΟΣ. Τηλ.: 0244-029335

ΔΙΑΤΡΟΦΟΛΟΓΙΚΟ
ΒΙΟΧΗΜΙΚΟ ΚΕΝΤΡΟ

Προγράμματα Διατροφής ειδικά διαμορφωμένα να ανταποκρίνονται στο δικό σας μεταβολισμό για υγιεινό και ασφαλές αδυνάτισμα.

κι αν η έλλειψη χρόνου σας προσθέτει κιλά...

Ετοιμα γεύματα φρεσκομαγειρεμένα, νόστιμα και υποθερμιδικά, στο σπίτι...στη δουλειά... ή όπου εσείς τα ζητήσετε!

NEO

ΜΑΤΙΝΑ ΠΟΥΛΛΗ
Πτυχιούχος Βιοχημικός(Παν/μιο Sussex UK)
με ειδίκευση στη Διατροφολογία (Παν/μιο Sheffield UK)



Αττταβύρου 33, Ρόδος ✆ 0241 0 76830 diatrof@hotmail.com

ΤΟΠΙΚΟ ΠΟΔΟΣΦΑΙΡΟ

Στο Παραδείσι η Ασπίδα

• Εκεί θα φιλοξενήσει (!) την Αναγέννηση Εμπ. στον αυριανό αγώνα κυπέλλου

Αλλα οχτώ παιχνίδια για την α' φάση του κυπέλλου πρόκειται να γίνουν αύριο.

Πέντε για τον όμιλο Ρόδου και τρία για τον όμιλο Νήσων.

Το παιχνίδι ανάμεσα στην Ασπίδα Απ. και την Αναγέννηση Εμπ. ορίσθηκε στο γήπεδο Παραδεισίου, ύστερα από αίτημα του Δήμου Νότιας Ρόδου.

Αναλυτικά το πρόγραμμα:

ΟΜΙΛΟΣ ΡΟΔΟΥ

• **Δημοτικό Στάδιο Ρόδου:** Α.Σ. Ρόδου-ΑΕΡΑ *(Παπαεμμανουήλ)*

• **Γηπ. Αγ. Αποστόλων:** Ζευς-Αρης Αρχ. *(Κυπραίος)*

• **Γηπ. Δαματριάς:** Δήμητρα Δαμ.-ΓΑΣ Ιάλυσος *(Παπαδημήτρης)*

• **Γηπ. Σαλάκου:** Ασπίδα Σαλ.-Απόλλων Απολ. *(Σεβδαλάκης)*

• **Γηπ. Παραδεισίου:** Ασπίδα Απολ.-Αναγέννηση Εμπ. *(Σπάρταλης Ν.)*

ΟΜΙΛΟΣ ΝΗΣΩΝ ΥΠΟΟΜΙΛΟΣ ΚΩ

• **Νέο Στάδιο Ανταγόρα:** Ανταγόρας-Δόξα Καρδ. *(Μπουζούλης)*

• **Ξηρό Γηπ. Ανταγόρα:** ΠΑΟ Κω-Ασκληπιός Κω *(Γκαναβούρας)*

ΥΠΟΟΜΙΛΟΣ ΚΑΛΥΜΝΟΥ

• **Γηπ. Λέρου:** ΑΕ Λέρου-Καλυμνιακός *(Καρπαθάκης)*

Ολα τα παιχνίδια θα ξεκινήσουν στις 15.30



Συμβουλές στον διαιτητή Βασιλειάδη έδωσε ο πρόεδρος του Απόλλωνα

Μαθήματα διαιτησίας

• ΑΠΟ ΤΟΝ ΠΡΟΕΔΡΟ ΤΟΥ ΑΠΟΛΛΩΝΑ ΑΠ. ΤΖΟΥΛΗ ΜΑΧΡΑΜΑ ΣΤΟΝ ΔΙΑΙΤΗΤΗ, ΒΑΣΙΛΕΙΑΔΗ

Δωρεάν μαθήματα διαιτησίας παραχώρησε χθες το μεσημέρι μέσω του ραδιοσταθμού "TOP FM" ο πρόεδρος του Απόλλωνα Απ., **Τζούλης Μαχραμάς.**

Συγκεκριμένα ο πρόεδρος του Απόλλωνα παρενέβη στην εκπομπή του **Δημήτρη Δραγάτη** για να παραπονεθεί για τη διαιτησία του **Βασιλειάδη** στο παιχνίδι Απόλλων -Ιάλυσος.

"Ο διαιτητής ήταν πολύ καλός αλλά είναι εκτός ψυχολογίας για το τοπικό.

Δεν μπορεί σε κάθε σκληρή φάση να δείχνει κίτρινη κάρτα. Δεν λέμε ότι μας αδίκησε ούτε και τον Ιάλυσο, αλλά μοίραζε πολύ εύκολα, κάρτες, λές κι ήταν βαλτός να διαλύσει τις δύο ομάδες... Μπορεί να είναι καλός για Α' Εθνική, αλλά όχι για το ερασιτεχνικό ποδόσφαιρο...

Θα πρέπει να μάθει πως συμπεριφέρονται οι Ροδίτες διαιτητές σε τοπικά παιχνίδι και μετά να τον ορίζουν... Ακόμη θα πρέπει να μάθει να είναι πιο ελαστικός γιατί δεν είμαστε επαγγελματίες..."

Ο **Μαχραμάς** είπε κι' άλλα πολλά σχετικά με το πως θα πρέπει να σφυρίζει ένας διαιτητής στο νησί μας, αλλά δεν παρέλειψε να πει πως οι τρείς ποδοσφαιριστές του που αποβλήθηκαν, θα τιμωρηθούν απ' την ομάδα.

"Κάθε παίκτης θα τιμωρηθεί με πρόστιμο 150 € βάσει συμφωνίας στην αρχή της περιόδου".

ΞΕΧΡΕΩΝΟΥΝ ΣΤΟ ΚΥΠΕΛΛΟ

Το ευχάριστο για τον Απόλλωνα Απ. είναι πως οι ποδοσφαιριστές του, **Ορφανός, Λυριστής** και **Αθανασίου** που αποβλήθηκαν με 2η κίτρινη κάρτα θα έχουν την ευκαιρία να αγωνισθούν στο επόμενο παιχνίδι του πρωταθλήματος, καθώς αύριο η ομάδα τους θα δώσει αγώνα κυπέλλου με την Ασπίδα Σαλάκου.

"Δεν τίθεται θέμα..."

• Ο πρόεδρος του Ηρακλή Μ., Γιώργος Π"δημήτρης στηρίζει τον Βασίλη Αθανασίου, ενώ ρίχνει ευθύνη στους ποδοσφαιριστές για την ήττα από τον Ορφέα

Η πίκρα της ντροπιάστικης, για τον Ηρακλή Μ., ήττας από τον Ορφέα, το Σάββατο στους Αγίους Αποστόλους οδήγησε τον προπονητή, **Βασίλη Αθανασίου** να θέσει την παραίτησή του στη διάθεση της διοίκησης.

Ψύχραιμος ο πρόεδρος, **Γιώργος Π"δημήτρης** δεν έδωσε σημασία στην ενέργεια του προπονητή του, που θεώρησε ότι ενήργησε εν βρασμώ ψυχής. Την επόμενη μέρα οι δύο τους είχαν συνάντηση και ο πρόεδρος του Ηρακλή τον διαβεβαίωσε πως η παραίτησή του δεν πρόκειται να γίνει δεκτή, γιατί σύμφωνα μ' αυτόν την ευθύνη για την εμφάνιση κόντρα στον Ορφέα την έχουν οι ποδοσφαιριστές.

Σε επικοινωνία που είχαμε με τον πρόεδρο **Γιώργο Π"δημήτρη** μας δήλωσε:

"Ο **Βασίλης** μου έθεσε στην διάθεση της διοίκησης την παραίτησή του, γιατί ήταν πολύ πικραμένος από την ήττα του Σαββάτου. Εγώ του απάντησα πως δεν παίρνονται αποφάσεις εν βρασμώ ψυχής. Χθες (προχθές) συναντήθηκα μαζί του και του είπα πως δεν τίθεται θέμα παραίτησής του. Ωστόσο σήμερα το βράδυ (χθες) θα συνεδριάσει το Δ.Σ. για το συγκεκριμένο θέμα.

Αυτό που έχω να πω είναι πως ο προπονητής δεν φέρει καμμία ευθύνη στο ματς με τον Ορφέα, την ευθύνη την έχουν καθαρά οι ποδοσφαιριστές. Δεν μπόρεσε να σταθεί κανένας στο ύψος των περιστάσεων.

Το παιχνίδι ήταν "ξεφτίλα" γι' εμάς. Τέτοιο αγώνα δεν δώσαμε ούτε όταν παίξαμε Δ' Εθνική.

Αυτή η εμφάνιση δεν θα περάσει απαρατήρητη. Θα πέσει γερή "καμπάνα, θα είμαι αμίλητος. Δεν μπορεί ο Ορφέας να τρώει σε δύο παιχνίδια 7 γκολ χωρίς να πετυχαίνει κανένα, και να βάζει σε εμάς 4 γκολ; Η "καμπάνα" θα είναι γερή".

Ωστόσο ο **Γιώργος Π"δημήτρης** μίλησε και για το παιχνίδι.

"Μπορούσε το αποτέλεσμα να ήταν διαφορετικό εάν είχαμε προηγηθεί. Στο 15' ο διαιτητής **Χ"νικόλας** δεν μας έδωσε καθαρό πέναλτι, ενώ έδωσε εις βάρος μας ένα στο 1-0, το οποίο μπορούσε ν' αποφύγει. Βέβαια η εμφάνισή μας και το 4-0 δεν μας επιτρέπει να διαμαρτυρώμαστε για τη διαιτησία".

ΑΥΞΗΘΗΚΑΝ ΤΑ ΠΡΟΒΛΗΜΑΤΑ

Στο μεταξύ χθες ξεκίνησε η προετοιμασία για το επόμενο παιχνίδι με την ΑΕΛ στο γήπεδο Κρεμαστής, με τον **Βασίλη Αθανασίου** που επρόκειτο να δώσει κανονικά το παρόν.

Ωστόσο τα προβλήματα για τον προπονητή του Ηρακλή αυξήθηκαν μετά το ματς του Σαββάτου, καθώς ο **Χ"στρατής** έχει κόκκινη κάρτα, ο **Θεοφάνης Λορέντζος** έπαθε διάστρεμμα, ενώ ο **Μιχάλης Μανωλάς** κληρονόμισε αιμάτωμα στο πόδι.

Εάν προστεθεί και ο τραυματισμός του **Δημήτρη Σαλπιγκτίδη** (τράβηγμα) που τραυματίστηκε στην τελευταία προπόνηση πριν το παιχνίδι του Σαββάτου, καθώς και η απουσία του **Χ"κωνσταντή** (εγχειρίστηκε στο γόνατο) τότε οι επιλογές για το παιχνίδι με την ΑΕΛ, περιορίζονται. Το ευχάριστο για τον **Βασίλη Αθανασίου** είναι ότι προπονούνται πιο εντατικά οι **Χ"γιώργης, Ορφανός** και **Ζωάννου** που έχουν μείνει λίγο πίσω, για διάφορους λόγους ο καθένας.

Αλλαγή ώρας

Στις 2 μ.μ. κι όχι στις 14.45 θα πραγματοποιηθεί ο επαναορισθείς αγώνας της Πέμπτης, ανάμεσα στον Αγιο Γεώργιο και τον Πολυβώτη. Το παιχνίδι θα γίνει στο γήπεδο Μαλώνας με παρατηρητή τον κ. **Παυλούς.**

Η ταβέρνα
«ΝΙΚΟΛΑΣ»
στην Παστίδα
είναι κοντά σας
για κάθε είδους εκδήλωση.
Η αίθουσα κλιματίζεται.
Πληροφορίες στα τηλέφωνα:
02410-48262, 47048

ΓΥΜΝΑΣΤΗΡΙΟ
BioKinηση
ΚΕΝΤΡΟ ΚΙΝΗΣΙΟΘΕΡΑΠΕΙΑΣ
■ ΔΙΟΡΘΩΤΙΚΗ ΓΥΜΝΑΣΤΙΚΗ ΓΙΑ ΑΠΟΚΑΤΑΣΤΑΣΗ ΠΑΡΑΜΟΡΦΩΣΕΩΝ ΣΠΟΝΔΥΛΙΚΗΣ ΣΤΗΛΗΣ
☑ ΣΚΟΛΙΩΣΗ ☑ ΚΥΦΩΣΗ ☑ ΛΟΡΔΩΣΗ
■ ΕΝΟΡΓΑΝΗ ΓΥΜΝΑΣΤΙΚΗ
για παιδιά ΠΡΟΣΧΟΛΙΚΗΣ - ΣΧΟΛΙΚΗΣ ΗΛΙΚΙΑΣ
■ PERSONAL TRAINING
(ΑΤΟΜΙΚΗ ΕΚΓΥΜΝΑΣΗ)
■ ΣΧΟΛΗ ΜΠΑΣΚΕΤ
για παιδιά ηλικίας άνω των 6 ετών
** Ο ΧΩΡΟΣ ΚΛΙΜΑΤΙΖΕΤΑΙ **
Καννή Άννα Μαρία
ΚΑΘ. ΦΥΣΙΚΗΣ ΑΓΩΓΗΣ - ΚΙΝΗΣΙΟΘΕΡΑΠΕΥΤΡΙΑ
Καλαποδάκης Βασίλης
ΚΑΘ. ΦΥΣΙΚΗΣ ΑΓΩΓΗΣ - ΠΡΟΠΟΝΗΤΗΣ ΜΠΑΣΚΕΤ
Εμπορικό Κέντρο Φώκιαλη, ΡΟΔΟΣ
Τηλ.: 02410-39830, FAX: 02410-39831

PROFESSIONAL TRAINING = PROFESSIONAL PILOT
12η ΕΚΠΑΙΔΕΥΤΙΚΗ ΣΕΙΡΑ
ΕΝΑΡΞΗ ΜΑΘΗΜΑΤΩΝ 30 ΣΕΠΤΕΜΒΡΙΟΥ
ΔΗΛΩΣΕΙΣ ΕΩΣ 25 ΣΕΠΤΕΜΒΡΙΟΥ
ΠΛΗΡΟΦΟΡΙΕΣ
0972-086800
0977-523127
ΑΕΡΟΛΕΣΧΗ ΡΟΔΟΥ
ΤΗΛ 0241 078970
ΠΛΗΡΗΣ ΕΚΠΑΙΔΕΥΣΗ ΓΙΑ ΤΗΝ ΑΠΟΚΤΗΣΗ ΕΥΡΩΠΑΪΚΟΥ ΠΤΥΧΙΟΥ JAR-FCL 1.125 ΠΙΛΟΤΟΥ ΑΕΡΟΣΚΑΦΩΝ.

ΤΟΠΙΚΟ ΠΟΔΟΣΦΑΙΡΟ

Πειθαρχία και σεβασμός

• ΜΟΙΡΑΣΘΗΚΕ ΧΘΕΣ ΣΤΟΥΣ ΠΑΙΚΤΕΣ ΤΩΝ ΜΙΚΤΩΝ Ο ΕΣΩΤΕΡΙΚΟΣ ΚΑΝΟΝΙΣΜΟΣ

Από τους Ενωσιακούς προπονητές **Ακη Δελαπόρτα** και **Γιώργο Μποσγανά** μοιράσθηκε χθες σ' όλους τους ποδοσφαιριστές, αλλά και τα μέλη της τεχνικής Επιτροπής ο Εσωτερικός Κανονισμός των Μικτών ο οποίος χαρακτηριστικά αναφέρει τα εξής:

1. Ο ποδοσφαιριστής που θα απουσιάζει από προπόνηση ή από αγώνα είναι υποχρεωμένος να ενημερώνει τον προπονητή του. Σε περίπτωση αδικαιολόγητων απουσιών περισσότερες από δύο φορές, του επιβάλλονται ποινές επίπληξης, αποκλεισμού.



2. Οι ποδ/στές είναι υποχρεωμένοι να ενημερώνονται για τις προπονήσεις και τις αγωνιστικές τους υποχρεώσεις καλώντας στο τηλέφωνο του προπονητή τους ή την ΤΕΧΝΙΚΗ ΕΠΙΤΡΟΠΗ.

3. Οι ποδ/στές που αρνούνται κατόπιν προσκλήσεως να λάβουν μέρος σε προπόνηση ή αγώνα της Μικτής Δωδεκανήσου θα υποστούν τις κυρώσεις που προβλέπει το άρθρο 28 του ΚΑΠ.

4. Οι ποδ/στές που δηλώνουν τραυματισμό, κατόπιν συνεννοήσεως με τον προπονητή τους και τη Τεχνική Επιτροπή θα εξετάζονται από τον γιατρό που θα υποδεικνύει η Μικτή.

5. Σε περίπτωση μη συμμετοχής ποδ/στή σε αγώνα λόγω τραυματισμού θα υπόκεινται στις διατάξεις που προβλέπει το άρθρο 28 του ΚΑΠ.

6. Οι ποδ/στές υποχρεούνται να δείχνουν τον απαιτούμενο σεβασμό προς τους διαιτητές, προπονητές, φροντιστή παράγοντες τόσο της ΕΠΣ Δωδ/σου όσο και των άλλων ΕΠΣ που τίθενται αντιμέτωποι.

7. Οι ποδ/στές που θα γίνει πρόξενος επεισοδίων και θα δεχθεί κόκκινη κάρτα σε αγώνα της ομάδας του ή και των Μικτών ομάδων-εάν κριθεί από τους υπεύθυνους αδικαιολόγητη η αποβολή του-θα απομακρύνεται της Μικτής.

8. Οι ποδ/στές που για οποιαδήποτε λόγο δεν συμμετέχουν στις εκδηλώσεις της ομάδας στην οποία ανήκουν (προπόνηση-αγώνες) δεν μπορούν να συμμετέχουν και στις αντίστοιχες εκδηλώσεις της Μικτής.

9. Οι ποδ/στές υποχρεούνται να προσέχουν το υλικό που τους δίνει η Μικτή και να το επιστρέφουν ακέραιο όποτε τους ζητηθεί.

10. Απαγορεύεται ΑΥΣΤΗΡΑ το κάπνισμα μέσα στ' αποδυτήρια από μέλη και μαθητές.

Η ΜΙΚΤΗ ΔΩΔΕΚΑΝΗΣΟΥ Ευχαριστεί τους ποδ/στές για την συνεργασία τους στην εφαρμογή του Εσωτερικού Κανονισμού

Παππου
Υπερ...έχει!



ΜΠΑΓΚΕΤΑ 250 gr
0,48 €
ΜΠΑΓΚΕΤΙΝΗ
0,20 €



ΦΕΤΑ ΚΟΛΙΟΣ 3,20 €

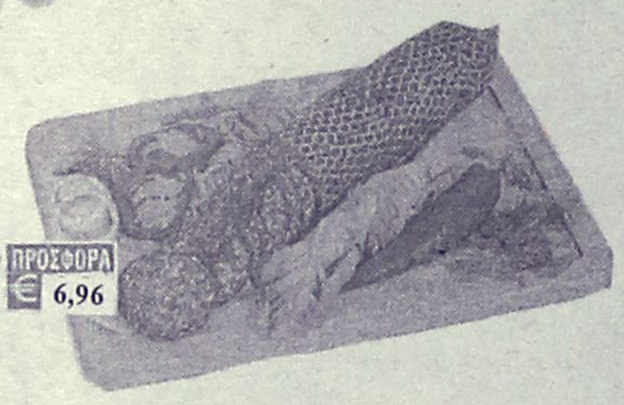

ΣΑΛΑΜΙ ΚΟΡΥΝΘΟΥ
ΠΡΟΣΦΟΡΑ € 6,96



ΜΑΚΑΡΟΝΙΑ ΗΛΙΟΣ
0,35 €



ΧΟΙΡΟΜΕΡΙ ΠΙΚ-ΝΙΚ
ΠΡΟΣΦΟΡΑ € 3,24



ΣΟΓΙΕΛΑΙΟ ΑΣΤΕΡΑΣ 5 L.
ΠΡΟΣΦΟΡΑ € 5,27



CUTTY SARK
ΟΥΙΣΚΙ 700 ml
8,38 €

ΜΕΛΙΤΖΑΝΕΣ 0,40 €
ΚΟΛΟΚΥΘΙΑ 1,20 €
ΓΛΥΚΟΠΑΤΑΤΑ 1,55 €
ΚΑΛΑΜΠΟΚΙ 0,61 €

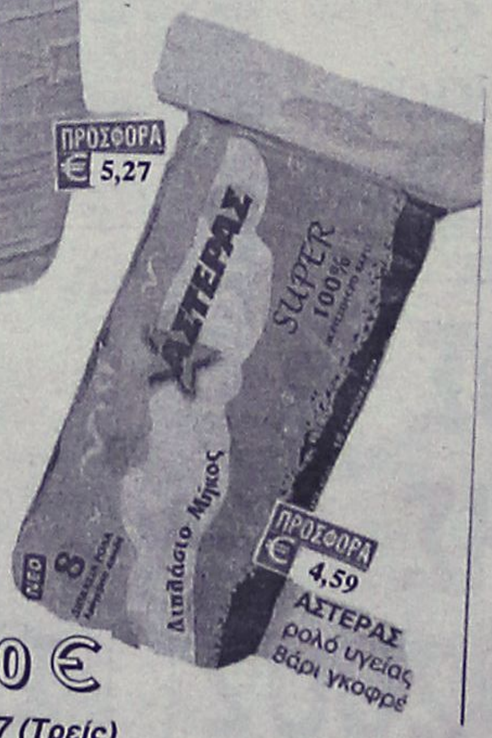

ΜΟΝΟ Σ' ΕΜΑΣ ΘΑ ΒΡΕΙΤΕ ΕΛΛΗΝΙΚΑ ΚΡΕΑΤΑ

ΣΠΑΛΑ ΧΟΙΡΙΝΗ 3,10 €

ΚΑΤΑΣΤΗΜΑ ΠΑΠΠΟΥ-Λεωφ. Ηρακλειδών 77 (Τρείς)

Ελάτε στο κατάστημά μας και πάρτε μέρος στους μεγάλους διαγωνισμούς με πλούσια δώρα: παιδικά σκουτεράκια, μηχανοκίνητο αυτοκινητάκι, φούρνο μικροκυμάτων, πιστολάκια μαλλιών, φωτογραφικές μηχανές, παιδική χαρά κήπου και κρεβάτι-αυτοκίνητο!

Είδε αυτό που ήθελε...

• Ο Ενωσιακός Ακης Δελαπόρτας χρησιμοποίησε όλους τους παίκτες του στο χθεσινό φιλικό του Δημοτικού Σταδίου

Την ευκαιρία να δει τους ποδοσφαιριστές της Νέων είχε χθες το απόγευμα ο **Ακης Δελαπόρτας.** Χθες το απόγευμα σε φιλικό παιχνίδι οι "μικροί" της Ρόδου σ' ένα ματς που "άνοιξε" στο β΄ μέρος επικράτησαν 7-1 των Νέων της Δωδεκανήσου.

Ο Ενωσιακός προπονητής χρησιμοποίησε όλους τους παίκτες που είχε στη διάθεσή του. Ο χορός των τερμάτων.

Στο 10' το 1-0 ο **Καρίκης** από κοντά.

Στο 19' ο **Μαΐλης** με ωραίο τρόπο πέτυχε το 2-0.

Το σκορ του ημιχρόνου έκλεισε στο 45' ο **Στ. Καντιμοίρης** (3-0).

Στο 65' ο **Κοσμάς** με πανέμορφο τρόπο μείωσε σε 3-1.

Το 4-1 πέτυχε στο 70' ο **Πλαγγέτης** ενώ στο 74' ο **Τσακίρης** ανέβασε τον δείκτη του σκορ σε 5-1.

Ο **Διακαναστάσης** ανέβασε το σκορ σε 6-1 στο 76' για να κλείσει τη συνάντηση στο 88' ο **Κουρής** (7-1).

Τον αγώνα διαιτήτευσε ο **Μιχάλης Φραγκίνης.**

Οι ομάδες:

ΜΙΚΤΗ ΝΕΩΝ: *Κεφάλας, Διακίδης, Κώτσος, Μαριάς, Φυλακούρης, Μακρυδημήτρης, Αθανασίου, Μαθιός, Λυριστής, Καρτάλης, Μήτρου.*

Στο β' μέρος έπαιξαν οι Αρκουλής, Κατσιδώνης, Φρατζής, Βαρκάδος, Νικολός, Χωρίτης, Κοσμάς, Λιβανός, Φλεβάρης, Πατρός, Τσακίρης.

ΡΟΔΟΣ: *Μπιλιάς, Κοσανδιανός, Τραμπακόπουλος, Θαρρενός, Δανάς, Μοσχής, Τσακίρης Γ., Μαΐλης, Καντιμοίρης Στ., Καρίκης, Πλαγκέτης.*

Στο β' ημίχρονο αγωνίσθηκαν και οι Ιωαννίδης, Μακρυδημήτρης, Καλαφάτ, Διακαναστάσης, Αναστασάκης και Κουρής.

Οι μικτές στον Αρχάγγελο

• Σήμερα στις 14.45 έχουν προπόνηση οι μικτές ομάδες στο γήπεδο Αρχαγγέλου

Μετά το χθεσινό φιλικό της μικτής νέων με την εφηβική ομάδα της Ρόδου οι μικτές νέων και παίδων θα προπονηθούν σήμερα στις 14.45 στο γήπεδο Αρχαγγέλου. Οι παίκτες που κλήθηκαν από τους δύο ενωσιακούς προπονητές **Ακη Δελαπόρτα** και **Γιώργο Μποσγανά** για την σημερινή προπόνηση είναι οι κάτωθι:

ΠΑΙΔΕΣ: *Καραγιάννης (Αγ. Γεώργιος), Γκάιδας, Ζάχαλος, Πάττας, (Κλεάνθης), Πιζήμολας, Γαϊτάνος (Ασκληπειό), Νικολός (Απόλλων Καλ.), Τσοπανάκης, Χατζηπέτρος, Καρπαθάκης Φαν. (Διαγόρας Βατίου), Χατζηβαλσάμης, Λεπτοκαρίδης, Τηλιακός (Ιάλυσος), Καππάκας, Πολίτης (ΑΕΡΑ), Τσαγκαράκης (Ασπίς Σαλ.), Κουρμαδιάς (Αστέρας Μασ.), Λαμπριανός, Παπαοικονόμου (Πετρώνας), Φαρμακίδης (Ιάλυσος 97), Κουφού (Ηλιος), Δελαπόρτας, Βογιατζής (Φοίβος), Τσαγκάρης, Θεοδώρου (Ευαγόρα), Ζωάννου, Αντωνιάδης (Διαγόρας), Ζαμάγιας (Ασκληπειό Κω), Χατζηφούντας (Ανταγόρα), Μπούχλας, Μαρίνος, Σταυρόπουλος (Ασκληπειός Κω).*

ΝΕΟΙ: *Βαρκάδος, Αγγελόπουλος, Φρατζής, Γεωργαλλής (Ευαγόρας), Διακίδης, Κατσιδώνης (ΑΕΡΑ), Κεφαλάς, Χωρίτης, Χατζησάββας (Διαγόρας Βατίου), Μαθιός, Μακρυδημήτρης, Τσακίρης (Ρόδος), Μαριάς (Δόξα Ψίνθου), Μήτρου (Φοίβου), Νικολός (Ερμής Καλ.), Πέρρος (Κλεόβουλος), Καρτάλης, Πατρός (Ιάλυσος), Αθανασίου (Διαγόρας), Πετρίδενας, Τσαλώλης (Ηρακλής Μαρ.), Κότσος, Κοσμάς (Απόλλων Απολ.), Παπαοικονόμου (Πετρώνας), Μιαούδης (Αντίμαχος), Γλυκοκάλαμος (Κάλυμνος), Αρκουλής (Αστέρας Παστ.), Χατζηνικόλας (Αρχάγγελος), Παστρικός (Διαγόρας Βατίου), Λυριστής (Απόλλων Απ.), Φλεβάρης (Φοίβος), Κοντογιάννος (Αρης Αρχ.), Λιβανος, Φυλακούρης (Λέρος).*

Οσα από τα παραπάνω παιδιά δεν έχουν μεταφορικό μέσο για να μεταβούν στον Αρχάγγελο να συγκεντρωθούν στις 14.15 έξω από την λέσχη του Διαγόρα.

ΜΙΚΡΕΣ Αγγελίες

Μεταφερθήκαμε! Θα μας βρίσκετε στα κεντρικά μας γραφεία επί της Μαρ. Μαλλιαράκη 11 (τελευταία πάροδος Καναδά). Τα τηλέφωνα παραμένουν τα ίδια: 22210-75230

ΟΙ ΑΓΓΕΛΙΕΣ ΤΗΣ ΡΟΔΙΑΚΗΣ παρουσιάζονται και στο site www.anaggelies.gr

ενοικιασεις ακινητων & επιχειρησεων

STUDIO στα Κοσκινού για όσο χρόνο θέλετε πλήρως επιπλωμένο (ψυγείο, πλυντήριο, κουζινάκι, Τ/V κ.λπ.) με ωραία θέα στην τιμή των 280 ευρώ. Πληρ. τηλ. 097/2414386. AE47818

ΑΠΟΘΗΚΗ ισόγεια των 70 τ.μ. με ρεύμα τριφασικό, νερό και WC κατάλληλη για οποιαδήποτε χρήση. Στην οδό Μιχ. Πετρίδη. Πληρ. τηλ. 20949, 37735, 094/2592004. AE47817

ΔΙΑΜΕΡΙΣΜΑ ισόγειο 75 τ.μ. κατάλληλο για ζεύγος επί της Μεσογείου 7. Πληρ. τηλ. 02410/39705. AE47814

ΔΙΑΜΕΡΙΣΜΑ Ν. Καζαντζάκη 12, 2ος όροφος, αρίστης κατασκευής. Πληρ. τηλ. 85559, 87718. AE47812

ΔΙΑΜΕΡΙΣΜΑ 3 υπνοδωματίων (100 τ.μ.), επί της Αθανασίου Διάκου 60 (περιοχή Αγίου Νικολάου). Πληρ. τηλ. 02410/68794, 24212. AE47813

ΓΡΑΦΕΙΟ 110 τ.μ. καινούργιο υπερπολυτελές στο κέντρο της πόλης με κλιματισμό, τριφασικό ρεύμα, έτοιμο ντεκόρ. Μηνιαίο μίσθωμα 1.000 ευρώ. Πληρ. ΕΥΡΩΚΤΗΜΑΤΙΚΗ Ιωάννης και Μιχάλης Ευσταθίου, Εθνικής Αντιστάσεως 83 (πρώην Αννης Μαρίας), τηλ. 02410/73819, 74917, 0945/292030, 0944/374546. AE48815

ΚΑΤΑΣΤΗΜΑ 40 Τ.Μ. ΜΕ WC ΚΑΤΑΛΛΗΛΟ ΚΑΙ ΓΙΑ ΓΡΑΦΕΙΟ ΕΠΙ ΤΗΣ ΣΤ. ΚΑΖΟΥΛΗ ΚΑΙ ΓΑΡΙΒΑΛΔΗ 15. ΠΛΗΡ. ΤΗΛ. 097/7690012. ΠΕ47816

ΙΣΟΓΕΙΟΣ ΧΩΡΟΣ 40 Τ.Μ. ΕΠΙ ΤΗΣ ΟΔΟΥ ΓΑΡΙΒΑΛΔΗ 30 (ΠΑΡΑΠΛΕΥΡΩΣ ΠΙΤΣΑ ΛΕΒΕΝΤΗ) ΚΑΤΑΛΛΗΛΟΣ ΓΙΑ ΓΡΑΦΕΙΟ Ή ΑΛΛΗ ΧΡΗΣΗ. ΠΛΗΡ. ΤΗΛ. 0241063001 ΠΕ47811

ΔΥΑΡΙ με ηλιακό και πάρκιν κατάλληλο για ένα ή δύο άτομα. Βρίσκεται στην περιοχή Παστίδα. Πληρ. τηλ. 0241094398 AE47809

STUDIOS και **ΔΙΑΜΕΡΙΣΜΑΤΑ** μικρά σε ήσυχη περιοχή στην Κρεμαστή πλήρως επιπλωμένα, βεράντες, ηλιακούς, πολυκούζινο, WC, πάρκινγκ, κήπο με γκαζόν. Τιμές: διαμερίσματος 220 ευρώ, studios 135 ευρώ. Πληρ. τηλ., 0937606824, 0241048038, 0241095487 AE47808

ΔΙΑΜΕΡΙΣΜΑ επιπλωμένο 2 δωματίων πλήρως εξοπλισμένο 40 τ.μ. με ψυγείο-κουζίνα-φούρνο-ηλεκτρικά καλοριφέρ-τηλεόραση-χρηματοκιβώτιο-ηλιακό θερμοσίφωνο- 12 τ.μ. βεράντα - πανταχόθεν ελεύθερο, άνετο χώρο παρκαρίσματος στην Κρεμαστή. Πληρ. τηλ. 96742 AE47804

ΕΝΟΙΚΙΑΣΕΙΣ ΔΙΑΜΕΡΙΣΜΑΤΩΝ ΚΑΙ ΚΑΤΑΣΤΗΜΑΤΩΝ: 1. Ενοικιάζεται στη Θεμ. Σοφούλη διαμέρισμα πολυτελούς κατασκευής α' ορόφου 2 υπνοδωματίων πολυτελούς κατασκευής με όλες τις σύγχρονες προδιαγραφές με μηνιαίο μίσθωμα 470 ευρώ. 2. Επί της λεωφόρου Τριαντών ενοικιάζεται μονοκατοικία ισόγεια 235 τ.μ. βοηθητικό χώρο 20 τ.μ. με θέρμανση και air condition. Ενοικιάζεται είτε σαν κατοικία είτε σαν επαγγελματική χρήση (κατάλληλο για εμπορικό κατάστημα και για Τράπεζα) με μίσθωμα 880 ευρώ. 3. Ενοικιάζονται καταστήματα: α) Στη Νέα Αγορά 25 τ.μ. β) Στην Αλεξ. Διάκου κεντρικό 160 τμ. γ) Στην Π. Πόλη καφετέρια 60 τ.μ. πλήρως εξοπλισμένη. Πληρ. ΡΟΔΙΑΚΗ ΚΤΗΜΑΤΙΚΗ Ανέστης και Σάββας Σαββαΐδης, τηλ. 26281, 0944/243452, 0944/421015. AE47802

ΕΝΟΙΚΙΑΖΕΤΑΙ: στα Κρητικά, μεγάλη αποθήκη 300 τ.μ. περίπου, 5,50 μέτρα ύψος, κατάλληλη για διάφορες χρήσεις (ξυλουργείο, σιδηρουργείο, συνεργείο κ.λπ.). Πληρ. τηλ. 02410 29455. AE47777

ΔΙΑΜΕΡΙΣΜΑ α' ορόφου 3 υπνοδωματίων και λοιπών χώρων στην οδό Μιχ. Πετρίδη (πάροδος). Πληρ. τηλ.02410 36176, 0244048149 ώρες 9 π.μ.-12 π.μ., 7 μ.μ.-9 μ.μ. AE47778

ΕΠΑΓΓΕΛΜΑΤΙΚΟΣ χώρος 160 τ.μ. με wc, ύψους 5 μέτρα, με 2 ράμπες, με τριφασικό ρεύμα και λοιπούς βοηθητικούς χώρους. Πληρ. τηλ. 02410 37656-0974473305. AE47783

ΔΙΑΜΕΡΙΣΜΑΤΑ επιπλωμένα επί της λεωφόρου Αφάντου έναντι σούπερ μάρκετ Παναγιωτά. Πληρ. τηλ. 02410 36504. AE47779

ΑΠΟΘΗΚΗ 230 τ.μ. επί της Εθνικής Αντιστάσεως. Πληρ. τηλ. 02410 36504. AE47780

ΔΙΑΜΕΡΙΣΜΑ 90 τ.μ. 2 υπνοδωμάτια, αποθήκη, σαλόνι, κουζίνα, λουτρό, βεράντες με τζαμαρία, air condition, ηλιακό, άνετο parking, χωρίς κοινόχρηστα. 100.000 δρχ. - 293 ευρώ. Πληρ. τηλ. 0241070070 μετά τις 15.00 Γιάννης AE47758

ΜΟΝΟΚΑΤΟΙΚΙΑ 140 τ.μ. με κήπο στην περιοχή Ασγούρου. Πληρ. τηλ. 67216, 0945152258 AE47774

ΔΙΑΜΕΡΙΣΜΑ σχεδόν ισόγειο 70 τ.μ. πλήρως επιπλωμένο με κήπο μπρος-πίσω φωτεινό στην οδό Ιφιγένειας (πίσω από προέκταση Αννης Μαρίας 7 Βαγιές). Τιμή 280 ευρώ. Πληρ. τηλ. 0241061483 AE47773

ΔΙΑΜΕΡΙΣΜΑ 70 τ.μ. με αυλή επί της οδού Αγ. Νικολάου (πάροδος) σε άριστη κατάσταση. Πληρ. τηλ. 96561 (ώρες 10.00-14.00 και 18.00-23.00) XAE965

ΕΝΟΙΚΙΑΖΟΝΤΑΙ πλήρως εξοπλισμένα διπλά και μονά δωμάτια από τις 25 Οκτωβρίου και μετά. Διαθέσιμο ένα διπλό στη Λεωφόρο Ιαλυσού 35 δίπλα από το ξενοδοχείο CORALI. Πληρ. τηλ. 25527 AE47743

ΔΩΜΑΤΙΑ επιπλωμένα με πολυκουζινάκι και μπάνιο. Επίσης υπόγειο διαμέρισμα επιπλωμένο, στην οδό Κων/δη 2 στο Ζέφυρος κοντά στα ΙΕΚ. Πληρ. τηλ. 30705, 34480 AE47770

ΔΙΑΜΕΡΙΣΜΑ ισόγειο 2άρι, περιοχή Ασγούρου. Πληρ. τηλ. 0241062290 AE47690

ΕΝΟΙΚΙΑΖΕΤΑΙ

Οικόπεδο στο Καντυλί 15 στρεμμάτων, επίπεδο, θέα θάλασσα, καθαρό, κατάλληλο για βιοτεχνικό, αποθηκευτικό χώρο ή άλλη χρήση.

Πληρ. τηλ.: 02410-22741

ΕΝΟΙΚΙΑΖΕΤΑΙ

διαμέρισμα 100 τ.μ. (2) δύο υπνοδωματίων, οδός Πτολεμαίων (Ανάληψη). Μηνιαίο μίσθωμα 120.000 δρχ. ή 352 ευρώ.

Πληρ. ΕΥΡΩΚΤΗΜΑΤΙΚΗ - Χρήστος Ευσταθίου, Εθνικής Αντιστάσεως 83 (πρώην Αννης Μαρίας) τηλ. 0241073819-74917, 0946103929

TOP PROPERTIES

GEORGIOS S. PIPINOS

ΓΕΩΡΓΙΟΣ Σ. ΠΙΠΙΝΟΣ

ΣΥΜΒΟΥΛΟΙ ΚΑΙ ΕΚΤΙΜΗΤΕΣ ΑΚΙΝΗΤΩΝ
REAL ESTATE AGENCY

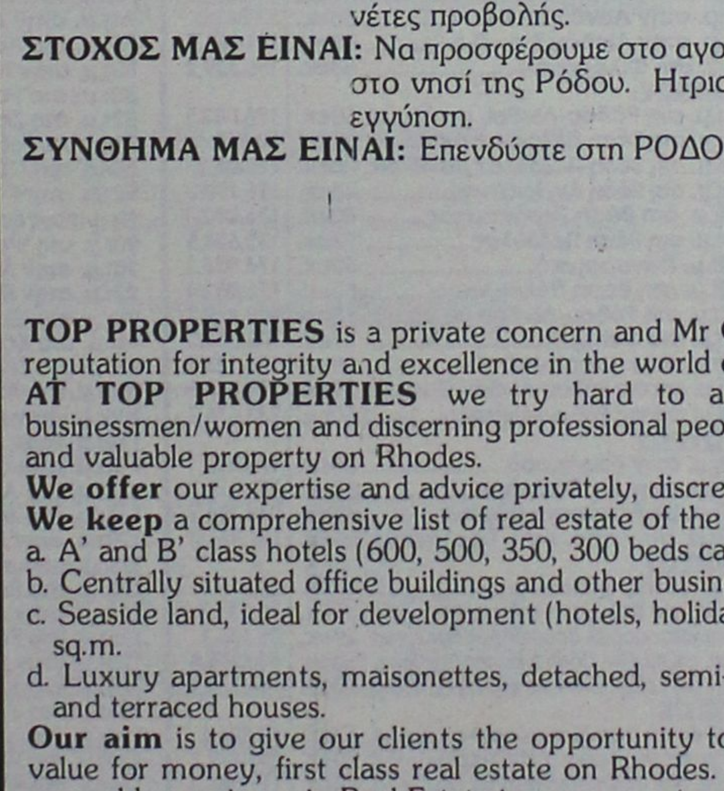

Η "**TOP PROPERTIES**" είναι ατομική επιχείρηση και ανήκει εξ ολοκλήρου στον κ. Γεώργιο Πιπίνο, που από το 1971 ασχολείται αποκλειστικά και μόνο με επενδύσεις και REAL ESTATE, στο νησί της Ρόδου, καθώς και στην ευρύτερη περιοχή της Δωδεκανήσου.

ΑΠΕΥΘΥΝΟΜΑΣΤΕ: Στους **σοβαρούς, απαιτητικούς και επιλεκτικούς** επενδυτές-επιχειρηματίες-ελεύθερους επαγγελματίες, Ελληνες και ξένους, υψηλού εισοδηματικού επιπέδου, που ενδιαφέρονται να κάνουν μια σοβαρή επένδυση προβολής στο νησί της Ρόδου.

ΠΡΟΣΦΕΡΟΥΜΕ: Α) Υπηρεσίες και πληροφορίες που γίνονται σε προσωπικό επίπεδο με εχεμύθεια, διακριτικότητα και σοβαρότητα.
Β) μεγάλη γκάμα υψηλής ποιότητας, ακινήτων, όπως:1) Ξενοδοχεία Α' και Β' κατηγορίας των 600-500-350-300 κλινών, 2) Κεντρικά αστικά ακίνητα κατάλληλα για Τράπεζες-καταστήματα-γραφεία, 3) Παραλιακές εκτάσεις, κατάλληλες για τουριστικές επενδύσεις των 150.000-100.00-70.00-50.000-36.000 τ.μ. και 4) Διαμερίσματα και μεζονέτες προβολής.

ΣΤΟΧΟΣ ΜΑΣ ΕΙΝΑΙ: Να προσφέρουμε στο αγοραστικό μας κοινό υψηλής ποιότητας ακίνητα και ευκαιρίες στο νησί της Ρόδου. Ητριακονταετής και πλέον πείρα μας στον τομέα αυτό αποτελεί εγγύηση.

ΣΥΝΘΗΜΑ ΜΑΣ ΕΙΝΑΙ: Επενδύστε στη ΡΟΔΟ ΤΩΡΑ, σε ακίνητα που ΑΝΤΕΧΟΥΝ ΣΤΟ ΧΡΟΝΟ

Γεώργιος Σ. Πιπίνος
ΜΕΣΙΤΗΣ ΑΣΤΙΚΩΝ ΣΥΜΒΑΣΕΩΝ
Γιατί εμείς γνωρίζουμε καλύτερα!

TOP PROPERTIES is a private concern and Mr George S. Pipinos, its owner, has carved, over the years a reputation for integrity and excellence in the world of Real Estate in the Dodecanese.
AT TOP PROPERTIES we try hard to attract important and selective investors high calibre businessmen/women and discerning professional people, both Greek and foreign, who wish to acquire sabstantial and valuable property on Rhodes.
We offer our expertise and advice privately, discreetly and in strict confidence.
We keep a comprehensive list of real estate of the highest specifications
a. A' and B' class hotels (600, 500, 350, 300 beds capacity)
b. Centrally situated office buildings and other business premises.
c. Seaside land, ideal for development (hotels, holiday resorts, etc), of 150.000, 100.00, 70.000, 50.000, 36.000 sq.m.
d. Luxury apartments, maisonettes, detached, semi-detached and terraced houses.
Our aim is to give our clients the opportunity to Qcquire value for money, first class real estate on Rhodes. Our 30-year-old experience in Real Estate is our warranty.
Our motto is Invest in Rhodes, Invest in property, It stands the test of time.

TOP PROPERTIES
and George Pipinos
Because we know best

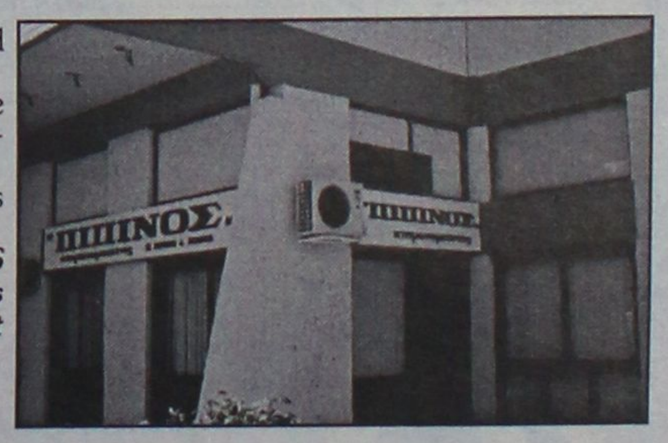

ΚΕΝΝΕΝΤΥ 38, ΡΟΔΟΣ, 85 100, ΤΗΛ. (0241) 23895, 38243, κιν. (094)-4-676003 FAX: (0241) 20883
38 KENNEDY STR., RHODES, 85 100, TEL. (0241) 23895, 38243, mob. (094)-4-676003 FAX: (0241) 20883

ΠΕΡΙΦΕΡΕΙΑΚΟ

"Χειρουργείο»

- *Ο Ντόβας μετέτρεψε σε έμμεσο στη Μυτιλήνη πεντακάθαρο πέναλτυ που δεν δόθηκε στο 35' στον Μαμάκο*
- *Τανίδης: "Κάναμε το καλύτερο παιχνίδι".*

Χειρουργείο Νο 2". Αυτός ήταν ο τίτλος του έργου που είδαν οι φίλαθλοι που βρέθηκαν την περασμένη Κυριακή στο γήπεδο της Μυτιλήνης.

"Γιατρός" αυτή τη φορά ο **Ηλίας Ντόβας** που πήρε το νυστέρι του στο 35' και μετέτρεψε -ενώ το σκορ ήταν 0-0 πεντακάθαρο πέναλτυ υπέρ του Απόλλωνα σε έμμεσο. Ηταν η περίπτωση που ο **Μαμάκος** μπήκε στην περιοχή και την ώρα του σουτ δέχθηκε αντιαθλητικό χτύπημα στα πλευρά από πίσω. Πέναλτυ φώναξαν οι του Απόλλωνα και το γήπεδο "πάγωσε". Ακούσθηκαν χειροκροτήματα μόνο όταν ο κ. **Ντόβας** μετέτρεψε σε έμμεσο το πεντακάθαρο πέναλτυ.

Γεγονός που ανάγκασε τον προπονητή της ομάδας **Γιώργο Τανίδη** να τονίσει χθες: "Τολμώ να πω πως είμαστε ανοχύρωτη πόλη. Ο Απόλλωνας έκανε στη Μυτιλήνη το καλύτερό του παιχνίδι. Μπήκαμε στο γήπεδο με αμυντικούς προσανατολισμούς παίζοντας με αντεπιθέσεις. Εκτός από το πεντακάθαρο πέναλτι είχαμε κι άλλες ευκαιρίες για γκολ. Δύο με τον **Πολυχρονίου** και μία με τον **Καραβόλια.** Αισιοδοξώ πως από εδώ και πέρα θα πάμε πολύ καλά. Ο Αιολικός έχει τρεις-τέσσερις παίκτες στο κέντρο και την επίθεση που είναι πολύ καλοί κι εκεί ρίχνει το βάρος στο παιχνίδι του. Συγχαρητήρια στα παιδιά για την προσπάθειά τους".

-Σαλαμαστράκης, Αρχοντούλης και **Πλύγκος** είναι τα προβλήματα για τον **Γιώργο Τανίδη** ενόψει του αγώνα με την Ελευσίνα εκτός έδρας.

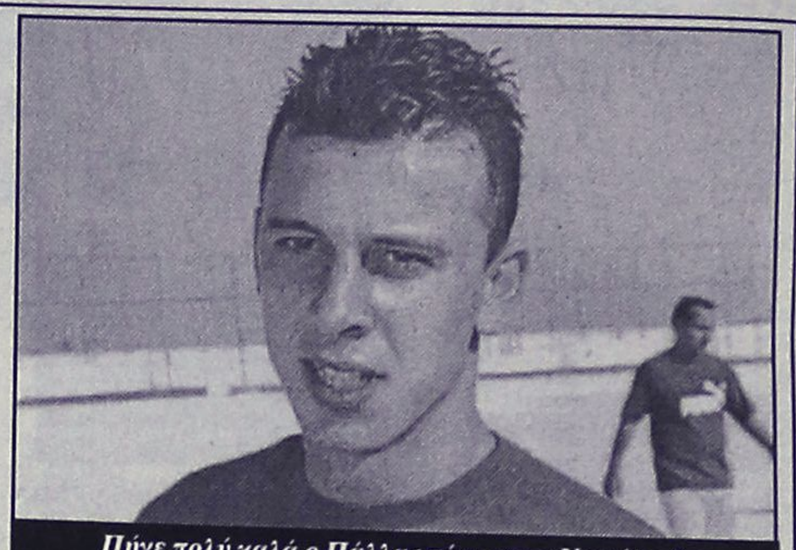

Πήγε πολύ καλά ο Πάλλας πάνω στον Νεντέλκοβιτς (ΒΙΚΤΩΡ-ΦΩΤΟ-ΜΑΡΚΕΤ-ΙΑΛΥΣΟΣ)

Αιχμές κατά πάντων

- *ΣΚΟΥΝΑΣ: "ΑΡΧΙΣΑΝ ΝΩΡΙΣ ΤΑ ΤΥΜΠΑΝΑ ΤΟΥ ΠΟΛΕΜΟΥ ΚΑΙ ΤΑ ΜΗΝΥΜΑΤΑ ΠΟΥ ΜΟΥ ΕΡΧΟΝΤΑΙ ΔΕΝ ΕΙΝΑΙ ΚΑΛΑ".*
- *ΕΚΤΙΟΥΝ ΑΥΡΙΟ ΤΗΝ ΠΟΙΝΗ ΤΟΥΣ ΟΙ ΒΑΣΙΛΟΠΟΥΛΟΣ-ΝΑΛΜΠΑΝΤΗΣ*

"Εβραζε" από θυμό και προβληματισμό ο προπονητής της Ρόδου όχι τόσο για την ήττα στη Μάνδρα, όσο για το γεγονός της "έλλειψης προστασίας" στα κέντρα των αποφάσεων από την πλευρά των "μεγάλων" και των αθλητικών φορέων του νησιού. Ειδικά η Ρόδος στα δύο εκτός έδρας παιχνίδια "κυνηγήθηκε" από δύο διαιτητές που ανήκουν σε Σύνδεσμο Νομού που εκπροσωπείται στο Περιφερειακό από "αντίζηλο" ομάδα, που στην προκειμένη περίπτωση είναι ο Αιολικός.

Στα "κέντρα επιλογών και αποφάσεων" είναι ολοφάνερο πως δεν υπάρχει πια η ασπίδα προστασίας γι' αυτό και συμβαίνουν αυτά που συμβαίνουν.

Ο προπονητής της Ρόδου **Δημήτρης Σκούνας** την περυσινή περίοδο δεν βγήκε ποτέ να πάρει θέση για όσα συνέβησαν. Χθες όμως, είπε πάρα πολλά αφήνοντας αιχμές κατά παντός υπευθύνου που διατυμπανίζει πως "πασχίζει" για το Ροδίτικο ποδόσφαιρο.

Ο κώουτς των "πρασίνων" τόνισε χθες χαρακτηριστικά: "Αυτό που έπρεπε να κάνει στη Μάνδρα ο διαιτητής το έκανε. Πέρυσι ήταν Ρόδος μια από τις καλύτερες ομάδες της κατηγορίας και την άφησαν μεταξεταστέα. Οι φορείς πρέπει να ξυπνήσουν και να βοηθήσουν φέτος την ομάδα, που κάνει μια καινούργια προσπάθεια.

Αυτή η ομάδα που έχω εγώ-η Ρόδος δηλαδή-είναι καλή και δικαιούται ν' ανέβει. Ας την βοηθήσουν λοιπόν να το κάνει. Εξυπακούεται ποιοί πρέπει να το πράξουν και εννοείται ποιοί μας άφησαν απέξω πέρυσι...

Είναι ντροπή στα δύο εκτός έδρας παιχνίδια να μας παίζουν Μυτιληνιοί διαιτητές τη στιγμή που και ο Αιολικός διεκδικεί πρωτάθλημα. Εντάξει. Στη Μάνδρα εμείς δεν είμασταν καλοί. Κάναμε ένα λάθος και το πληρώσαμε. Το ξεχνάμε και κοιτάμε το μέλλον. Αυτό που με ανησυχεί όμως είναι ότι άρχισαν νωρίς να χτυπούν τα τύμπανα του πολέμου.

Και τα μηνύματα που έρχονται σε μένα είναι κακά. Ας κοιτάξουν λοιπόν αυτοί που ξέρουν να προστατεύσουν την ομάδα. Εξάλλου πιστεύω πως κι αυτοί θέλουν μία ομάδα σε επαγγελματική κατηγορία".

-ΕΚΤΙΟΥΝ ΑΥΡΙΟ ΒΑΣΙΛΟΠΟΥΛΟΣ-ΝΑΛΜΠΑΝΤΗΣ-

Στο μεταξύ χθες αυτοί που αγωνίσθηκαν στη Μάνδρα έκαναν αποθεραπεία. Η Ρόδος δίνει αύριο στο Δημοτικό Στάδιο αγώνα Κυπέλλου με αντίπαλο τον ΑΕΡΑ στις 15.30 και σ' αυτό το παιχνίδι θα εκτίσουν την ποινή τους οι αποβληθέντες προχθές **Βασιλόπουλος** και **Ναλμπάντης.**

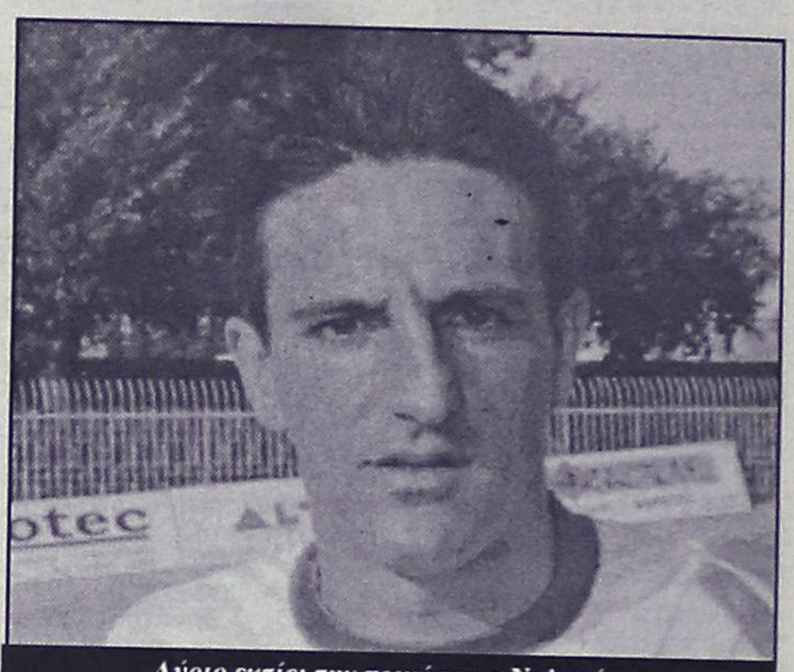

Αύριο εκτίει την ποινή του ο Ναλμπάντης (ΒΙΚΤΩΡ-ΦΩΤΟ-ΜΑΡΚΕΤ-ΙΑΛΥΣΟΣ)

"ΑΜΠΕΜΠΑΜΠΛΟΜ"

Ιδιωτικός Παιδικός Σταθμός

Το παιδί σας, το παιδί της προσχολικής ηλικίας χρειάζεται ένα σχολείο που να το νιώθει σαν σπίτι του.
Χρειάζεται αγάπη, στοργή και κατανόηση.
Η διδασκαλία γίνεται μέσα σε ειδικά μελετημένες, χαρούμενες, ηλιόλουστες και υγιεινές αίθουσες διαμορφωμένες ανάλογα με την ηλικία και τις ανάγκες των παιδιών.

Στο "ΑΜΠΕΜΠΑΜΠΛΟΜ"
ΔΙΑΘΕΤΟΥΜΕ

— *400 τ.μ. κήπο για ασφαλή άθληση και ψυχαγωγία*
— *Πλούσιο παιδαγωγικό υλικό*
— *Υπεύθυνη ιατρική παρακολούθηση*
— *Διδασκαλία Αγγλικής γλώσσας*
— *TAE KWON DO*
— *Μπαλέτο*
— *Μουσική*
— *Κολύμβηση*
— *Διδασκαλία με computers*
— *Παιδοψυχολογική παρακολούθηση*
— *Καθημερινή επαφή και ενημέρωση των γονέων.*
— *Προετοιμασία σχολικής ετοιμότητας για ομαλή μετάβαση στο Δημοτικό.*

"ΑΜΠΕΜΠΑΜΠΛΟΜ"

• Αγάπη • Στοργή • Κατανόηση

Για εγγραφές και πληροφορίες
κα ΑΝΝΑ ΝΤΟΒΕΛΛΟΥ-ΜΥΡΙΑΛΛΑΚΗ
Οδός Καναδά 33, Ρόδος • Τηλ. 39339

OASIS SOCCER CLUB

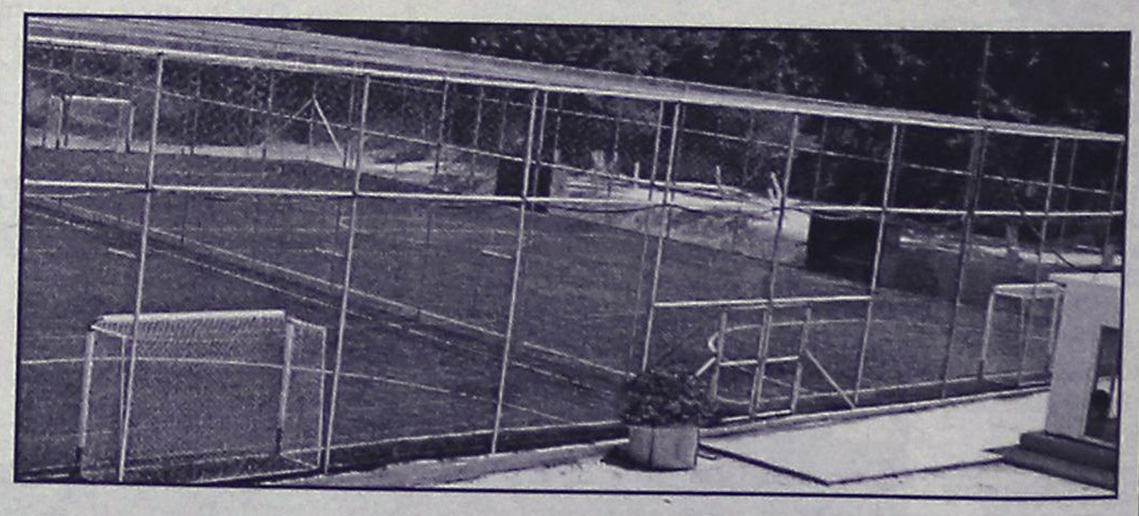

5X5
...το άλλο ποδόσφαιρο

Άγιοι Απόστολοι ***(κοντά στο νέο Νοσοκομείο)***
τηλ. 0241064680– κιν. 0976055152
Ωρες: 17.00-22.00, κ. ΠΑΝΑΓΙΩΤΗΣ ΖΟΥΝΗΣ

ΕΝΟΙΚΙΑΣΕΙΣ

συνέχεια από την προηγούμενη

ΒΙΛΑ διώροφη στην παραλία Ιαλυσού, ισόγειο με 140 τ.μ. επιπλωμένο, 2 μεγάλες κρεβατοκάμαρες με 2 μεγάλα μπάνια, σαλόνι, τραπεζαρία, πλυντήριο, κουζίνα με μεγάλο αμερικάνικο ψυγείο και κουζίνα General Electric, 500 τ.μ. κήπος με δέντρα και γκαζόν με ψησταριά και λοιπά, κεντρική θέρμανση πετρελαίου, ιδιωτικό πάρκιν, 1.200 ευρώ το μήνα. Πληρ. τηλ. 02410/91932 μόνο με ραντεβού. AE47662

STUDIO κατάλληλο για φοιτήτρια. Πληρ. 02410/26362. AE47660

ΚΑΤΑΣΤΗΜΑ ισόγειο 140 τ.μ. επί της λεωφ. Ρόδου-Καλλιθέας έναντι σούπερ μάρκετ Μαρινόπουλος. Πληρ. τηλ. 0241024967 ώρες 10.00-14.00. AE47595

ΓΚΑΡΣΟΝΙΕΡΑ δύο δωματίων, ανεξάρτητη στον κήπο, με κεντρική θέρμανση, επιπλωμένη κατά προτίμηση για φοιτητές ή στρατιωτικούς στη Διαγοριδών 5, πλάι στο Νηρέα. Πληρ. τηλ. 24047. AE47656

ΕΠΑΓΓΕΛΜΑΤΙΚΟΣ ΧΩΡΟΣ 250 περίπου τ.μ. στ' Ασγούρου. Πληρ. τηλ. 02410 20738. AE47620

ΧΩΡΟΣ ΑΠΟΘΗΚΕΥΤΙΚΟΣ 500 Τ.Μ. ΕΠΙ ΤΗΣ ΛΕΩΦ. ΡΟΔΟΥ-ΛΙΝΔΟΥ (ΠΡΙΝ ΤΟ ΙΚΑ) ΜΕ ΥΨΟΣ 5 Μ. ΕΝΟΙΚΙΟ: 1.800 ΕΥΡΩ. ΠΛΗΡ. ΤΗΛ. 02410/69414, 094/7705713. ΠΕ47631

ΔΙΑΜΕΡΙΣΜΑΤΑ ΠΟΛΥΤΕΛΗ ΜΟΝΟΧΩΡΑ ΚΑΙ ΔΙΧΩΡΑ ΜΕ ΚΛΙΜΑΤΙΣΜΟ (ΨΥΞΗ, ΘΕΡΜΑΝΣΗ), ΠΛΗΡΩΣ ΕΠΙΠΛΩΜΕΝΑ, ΒΕΡΑΝΤΕΣ ΚΑΙ ΗΛΙΑΚΟΥΣ. ΤΙΜΕΣ ΧΑΜΗΛΕΣ ΙΔΙΑΙΤΕΡΑ ΣΕ ΕΚΠΑΙΔΕΥΤΙΚΟΥΣ, ΣΤΡΑΤΙΩΤΙΚΟΥΣ, ΣΠΟΥΔΑΣΤΕΣ. ΣΤΟ ΠΑΡΑΔΕΙΣΙ ΤΗΣ ΡΟΔΟΥ. ΠΛΗΡ. ΤΗΛ. 81210 Ή 33349 Ή 0974 107374. ΠΕ46588

ΔΙΑΜΕΡΙΣΜΑ με 3 υπνοδωμάτια επί της Αθανασίου Διάκου 60, περιοχή Αγίου Νικολάου. Πληρ. τηλ. 68794, 24212. AE47627

STUDIOS επί της Αισχύνης 37 (Δασκάλους) με θέρμανση. Πληρ. τηλ. 02410 30115. AE47603

ΔΙΑΜΕΡΙΣΜΑΤΑ επιπλωμένα, STUDIOS πλήρως εξοπλισμένα, στην Κρεμαστή για εκπαιδευτικούς. Πληρ. τηλ. 91791 και 94316. AE47598

ΔΙΑΜΕΡΙΣΜΑ, 80 τ.μ. επί της Μεγ. Κωνσταντίνου, γωνιακό, ανατολικό πανταχόθεν ελεύθερο, 2 υπνοδ., σαλόνι, κουζίνα, χωλ, W.C., κατάλληλο και για ιατρείο ή άλλη παρεμφερή χρήση. Πληρ. τηλ. 02410 34231 ή κιν. 0972282240. AE47568

ΔΙΑΜΕΡΙΣΜΑΤΑ μικρά καινούργια στη Κρεμαστή σε ήσυχη περιοχή. Είναι φωτεινά με ηλιακούς, WC, πολυκουζίνα, μπαλκόνια, πάρκιν, κήπο με γκαζόν. Τιμή ανά μήνα 220 ευρώ. Πληρ. τηλ. 093/7606824, 95487, 95695, 48038. AE47552

ΔΙΑΜΕΡΙΣΜΑ 4άρι στη Κρεμαστή κοντά στην αγορά και στο σχολείο. Πληρ. τηλ. 91913. AE47551

ΔΙΑΜΕΡΙΣΜΑ 100 τ.μ. 2 υπνοδωματίων, χόλ, σαλόνι, μπάνιο και κουζίνα, επί της Παν. Ροδίου 36. Πληρ. τηλ. 0942061860. AE47539

ΑΠΟΘΗΚΗ με ράμπα, στο κέντρο της πόλης (περιοχή Θέρμαι), 500 Ευρώ μηνιαίως. Πληρ. τηλ. 02410 95076. AE47319

ΓΚΑΡΣΟΝΙΕΡΑ επιπλωμένη στην Ιαλυσό αρίστης κατασκευής με πλήρη εξοπλισμό και θέρμανση σε κ νούργια οικοδομή με κήπο, 4)0 μ. από την παραλία κοντά στο S/M ΜΑΡΙΝΟΠΟΥΛΟΥ. Πληρ. τηλ. 02410 90038, 0934616156, 0932748216. AE47528

STUDIOS 1 ή 2 ατ. ΠΛΗΡΩΣ ΑΝΑΚΑΙΝΙΣΜΕΝΑ & ΕΞΟΠΛΙΣΜΕΝΑ (ΠΟΛΥΚΟΥΖΙΝΑΚΙ - TV - ΘΕΡΜΑΝΣΗ - Α/C - ΤΗΛΕΦΩΝΟ - ΗΛΙΑΚΟΣ) ΓΙΑ ΔΗΜ. ΥΠΑΛΛΗΛΟΥΣ - ΣΤΡΑΤΙΩΤΙΚΟΥΣ - ΕΚΠΑΙΔΕΥΤΙΚΟΥΣ, ΜΕ ΗΜΕΡΑ - ΕΒΔΟΜΑΔΑ - ΜΗΝΑ. ΠΛΗΡ. ΤΗΛ. 02410 22061-62, διεύθυνση: ΑΠΟΛ. ΑΜΕΡΙΚΗΣ 35, ΡΟΔΟΣ ΠΕ47519

ΟΙΚΟΔΟΜΗ ΡΟΔΟΥ

ΤΕΧΝΙΚΗ–ΚΑΤΑΣΚΕΥΑΣΤΙΚΗ ΕΤΑΙΡΕΙΑ

ΠΩΛΟΥΝΤΑΙ

1) Μονοκατοικίες 150 τ.μ. η κάθε μία σε κτήμα 2.000 τ.μ. (υπό κατασκευή).
2) Μονοκατοικίες στο Κιοτάρι Ασκληπειού (στο κύμα) 120 τ.μ. σε κτήμα 1300 τ.μ. εκάστη (υπό κατασκευή).
3) Μονοκατοικίες στα Κοσκινού 220 τ.μ. με απέραντη θέα σε κτήμα 1000 τ.μ. (υπό κατασκευή).
4) Δύο οροφοδιαμερίσματα των 130 τ.μ. στην οδό Κωνσταντινουπόλεως στο Ροδίνι (υπό κατασκευή).
5) Διαμερίσματα των 110 τ.μ. και 135 τ.μ. στο Καρακόνερο πάνω από το γήπεδο με απέραντη θέα (υπό κατασκευή).

Δεκτά δάνεια και ευκολίες πληρωμής έχουμε τις καλύτερες τιμές της αγοράς.

ΟΙΚΟΔΟΜΗ ΡΟΔΟΥ

Καμύνδου 4- Ρόδος-85100 Τηλ.: 02410/60460, 1, 2
Fax: 02410/60463

ΜΑΝΟΛΗΣ ΣΠΥΡΙΔΗΣ
πολιτικός μηχανικός ΔΠΘ
(ΚΙΝ:093.66.60460).

ΚΩΣΤΑΣ ΚΩΝΣΤΑΝΤΙΝΙΔΗΣ
εργολάβος
(ΚΙΝ.: 0946.99.99.06)

ΡΟΔΙΑΚΗ ΚΤΗΜΑΤΙΚΗ

ΣΥΜΒΟΥΛΟΙ & ΕΚΤΙΜΗΤΕΣ ΑΚΙΝΗΤΩΝ ΚΤΗΜΑΤΟΜΕΣΙΤΙΚΟ ΓΡΑΦΕΙΟ από το 1983

Η ΡΟΔΙΑΚΗ ΚΤΗΜΑΤΙΚΗ είναι ανεξάρτητο κτηματομεσιτικό γραφείο με έδρα την Ρόδο. Η διαμεσολάβηση (brokerage) για την πώληση, εκμετάλλευση ή και εκμίσθωση της ακίνητης περιουσίας αποτελεί τον σημαντικότερο τομέα δραστηριότητας της εταιρείας.
Η εξειδικευμένη προσέγγιση και η επιστημονική κατάρτιση σε συνδιασμό με την πολυετή εμπειρία είναι οι βασικοί συντελεστές της επιτυχημένης δεκαπενταετούς και πλέον πορειάς του γραφείου μας.

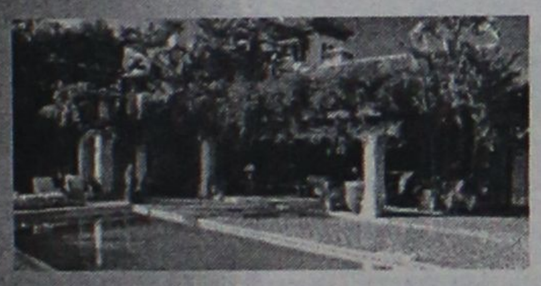

ΠΩΛΗΣΕΙΣ ΕΠΙΛΕΓΜΕΝΩΝ ΑΚΙΝΗΤΩΝ

Το γραφείο μας διαθέτει σε αποκλειστικότητα δεκάδες επιλεγμένα ακίνητα

- Διαμερίσματα - Μονοκατοικίες - Μεζονέτες
- Οικόπεδα - Αγροτεμάχια
- Κεντρικά Καταστήματα - Γραφεία - Αυτοτελή Κτίρια
- Μισθωμένα ακίνητα εισοδήματος
- Ξενοδοχειακές Μονάδες

Μεσω του δικτύου συνεργαζόμενων μεσιτικών γραφείων αναλαμβάνουμε αγοραπωλησίες ακινήτων σε όλη την Ελλάδα.

ΕΚΤΙΜΗΣΕΙΣ ΑΚΙΝΗΤΩΝ

Σε συνεργασία με διεθνή γραφεία συμβούλων ακίνητης περιουσίας και με βάση τα αυστηρά πρότυπα και την μεθολογία του Βρετανικού Ινστιτούτου Ορκωτών Πραγματογνομόνων και Εκτιμητών (Royal Institution of Chartered Surveyors) αναλαμβάνουμε εκτίμησεις ακίνητης περιουσίας.Οι εν λόγω εκτιμήσεις μπορούν να χρησιμοποιηθούν σε τραπεζικούς και πιστωτικούς οργανισμούς ή σε δικαστικές πρακτικές τόσο στην Ελλάδα όσο και στο εξωτερικό.

RHODES REAL ESTATE - a world of choice

Rhodes Real Estate is an independent real estate agency founded in 1983 and based in Rhodes island.
Since that time we have offered a world class, high quality service to our many and valued clients. Our diverse clientele appreciate our discretion, professionalism and market credibility.

Our company offers professional real estate services for

- Residential Properties (Holiday homes, traditional hous
- Commercial Properties (shops, hotels, offices)
- Property Evaluation -Property Management

THE NATIONAL ASSOCIATION OF NAEA ESTATE AGENTS OVERSEAS MEMBER



We are members of FIABCI (International Federation of Real Estate Agencies), CEI (EuropeanConfederation of Real Estate Agents), NAEA - Overseas Member (National Association of Real Estate Agents - Great Britain), ERES (European Real Estate Society).

For all your personal and professional real estate requirements please contact Mr. Savvas A. Savvaidis (BBA Bologna Un., MCEI, ANAEA) on 26281 or 35476

ΑΝΕΣΤΗΣ & ΣΑΒΒΑΣ ΣΑΒΒΑΪΔΗΣ

Μέγαρο Κιοσόγλου, 3ος όροφος
Εθελοντών Δωδεκανησίων 29
ΡΟΔΟΣ

tel: 26281 & 35476 fax: 34663
cel: 0944-421015 & 0977-433427
e-mail: sawaidis@rho.forthnet.gr

F.I.A.B.C.I.

ΑΣΦΑΛΕΙΟΚΤΗΜΑΤΙΚΗ

ΚΤΗΜΑΤΟΜΕΣΙΤΙΚΟ-ΑΜΟΙΒΑΙΑ ΚΕΦΑΛΑΙΑ

ΑΣΦΑΛΕΙΕΣ INTERNATIONAL LIFE

ΔΙΑΜΕΡΙΣΜΑΤΑ
45 τ.μ. 2άρι Ανάληψη
85 τ.μ. 3άρι Κέντρο
88 τ.μ. 3άρι Δασκάλους
90 τ.μ. 3άρι Ιαλυσός
90 τ.μ. 3άρι Κέντρο
100 τ.μ. 3άρι Κέντρο
115 τ.μ. 4άρι Ανάληψη
115 τ.μ. 4άρι Δασκάλους
125 τ.μ. 4άρι Αγ. Ιωάννης
126 τ.μ. 4άρι Αγ. Ιωάννης
130 τ.μ. 4άρι Μήδια
145 τ.μ. 4άρι Κέντρο

ΔΙΑΜΕΡΙΣΜΑΤΑ ΑΘΗΝΑ
Τρία 88 τ.μ. το καθένα
Λουξ κατασκευής
Μαραθώνος και Λαυρίου

ΟΙΚΟΠΕΔΑ
478 τ.μ. Ροδίνι (Σ.Δ. 0,4)
500 τ.μ. Ανάληψη (Σ.Δ. 0,8)
500 τ.μ. Παραδείσι
700 τ.μ. Ανάληψη (Σ.Δ. 0,8)
1060 τ.μ. Ροδίνι (Σ.Δ. 0,8)
1500 τ.μ. Μιχ. πετρίδη (Σ.Δ. 0,8)

ΑΓΡΟΤΕΜΑΧΙΑ
3,5 στρεμ. Ε.Ο. Ρόδου Λίνδου
4 στρεμ. εντός σχεδίου Μαριτσά
4 στρεμ. Καλαβάρδα
4 στρεμ. Δαματριά
4 στρεμ. Αφάντου
5 στρεμ. Παστίδα
5 στρεμ. Τσαΐρι
6 στρεμ. Παστίδα
11 στρεμ. Παστίδα
80 στρεμ. Κιοτάρι

ΜΕΖΟΝΕΤΕΣ-ΜΟΝΟΚΑΤΟΙΚΙΕΣ
120 τ.μ. Καρακόνερο
120 τ.μ. Μήδια
130 τ.μ. Μήδια
130 τ.μ. Παραδείσι
140 τ.μ. Μήδια
150 τ.μ. Μήδια
150 τ.μ. Ιαλυσός
150 τ.μ. Ιαλυσός
180 τ.μ. Ιαλυσός
180 τ.μ. Παλιά Πόλη
190 τ.μ. Αφάντου
300 τ.μ. Τρεις
450 τ.μ. Κοσκινού

ΚΑΤΑΣΤΗΜΑΤΑ
35 τ.μ. Φαληράκι
38 τ.μ. Φαληράκι
40 τ.μ. Τροφό
50 τ.μ. γραφείο Σοφ. Βενιζέλου
60 τ.μ. Ψαροπούλα
90 τ.μ. Βενιζέλου

ΔΙΑΘΕΤΟΥΜΕ ΠΕΡΙΣΣΟΤΕΡΑ ΑΚΙΝΗΤΑ ΠΡΟΣ ΠΩΛΗΣΗ ΕΚΤΟΣ ΑΠΟ ΤΑ ΑΝΑΓΡΑΦΟΜΕΝΑ

ΥΠΕΥΘΥΝΟΣ ΓΡΑΦΕΙΟΥ

ΚΑΡΑΝΙΚΗΣ ΛΟΥΚΑΣ

ΕΘΝ. ΜΑΚΑΡΙΟΥ 45 ΣΤΟΑ ΡΟΙΚΟΥ 2ος ΟΡΟΦΟΣ

ΤΗΛ. 21003 ΚΙΝ. 0932482625

ΕΝΟΙΚΙΑΣΕΙΣ

συνέχεια από την προηγούμενη

ΜΟΝΟΚΑΤΟΙΚΙΑ (40 τ.μ.) διώροφη επιπλωμένη με μικρή αυλή, στην Παλιά Πόλη, κατάλληλη για 1 άτομο ή ζευγάρι. Τιμή 250 ευρώ/μήνα. Πληρ. τηλ. 0972288996 από 10.00 έως 13.00 Δευτ.-Παρ. ΑΕ47709

ΔΩΜΑΤΙΟ επιπλωμένο με μπάνιο και πολυκουζινάκι (στούντιος) επί της οδού Πίνδου μέχρι τέλους Ιουνίου. Πληρ. τηλ. 32758 ΑΕ47769

ΔΙΑΜΕΡΙΣΜΑ με 4 κρεβατοκάμαρες, 3 μπάνια, σαλοτραπεζαρία, κουζίνα, καλοριφέρ, aircodition, 170 τ.μ. Πληρ. τηλ. 0945/957098. ΑΕ47734

ΚΑΤΑΣΤΗΜΑ 46 τ.μ. με πατάρι και καινούργιο WC επί της οδού Αγίας Αναστασίας 73 κατάλληλο για κομμωτήριο, λογιστικό γραφείο κ.λπ. Πληρ. τηλ. 0241036254 ΑΕ47761

ΔΙΑΜΕΡΙΣΜΑ ισόγειο 3 υπνοδωματίων, σαλόνι, τραπεζαρία και λοιπών χώρων 110 τ.μ. στην Ιαλυσό. Πληρ. τηλ. 0942700483 ΑΕ47757

ΟΡΟΦΟΔΙΑΜΕΡΙΣΜΑ στην Καλλιθέα στην Αθήνα. Περιλαμβάνει 3 κρεβατοκάμαρες, 2 τουαλέτες, 1 σαλοτραπεζαρία, κουζίνα, αποθήκη. Πληρ. τηλ. 0241023473 ΑΕ47750

ΚΑΤΑΣΤΗΜΑ στην οδό Σωκράτους στην Παλιά Πόλη 35 τ.μ. με τουαλέτα, ανακαινισμένο. Παραδίδεται αμέσως και με νέο συμβόλαιο. Δεκτές μόνο σοβαρές προτάσεις. Πληρ. κ. Μανώλη τηλ. 0241039795 ΑΕ47698

ΚΑΤΑΣΤΗΜΑ 100 τ.μ. με 50 τ.μ. πατάρι προσβάσιμο, επί της λεωφ. Ρόδου-Λίνδου 7ο χλμ. έναντι Φωνής της Αμερικής. Αποκλείονται συνεργεία αυτοκινήτων. Πληρ. τηλ. 23716 ΑΕ47760

ΔΙΑΜΕΡΙΣΜΑ με τρία υπνοδωμάτια, ηλιακό και νυχτερινό ρεύμα. Πληρ. τηλ. 0942445687 κ. Παναγιώτης ΑΕ47756

ΔΙΑΜΕΡΙΣΜΑ 3 υπνοδωματίων με ηλιακό, νυχτερινό ρεύμα, Ακραμίτου 12. Πληρ. τηλ. 76349, 0942445687 ΑΕ47752

ΓΚΑΡΣΟΝΙΕΡΑ επιπλωμένη στο κέντρο της Ρόδου. Πληρ. τηλ. 02410/96266, 94377, 0945/329312. ΑΕ47736

ΔΙΑΜΕΡΙΣΜΑ στην Κρεμαστή με κουζίνα, μπάνιο, σαλόνι, 2 υπνοδωμάτια με ντουλάπες, με θέρμανση και ηλιακό θερμοσίφωνα και με οικονομικό ρεύμα. Πληρ. τηλ. 47486, 097/4057338. ΑΕ47737

ΔΙΑΜΕΡΙΣΜΑ 3άρι επιπλωμένο κοντά στο 1ο Δημ. Σχολείο μόνο για φερέγγυους από 1η Οκτωβρίου. Πληρ. τηλ. 02410/24119. ΑΕ47735.

ΔΙΑΜΕΡΙΣΜΑ 110 τ.μ. με μεγάλες βεράντες, με μεγάλο σαλόνι-κουζίνα και τρία υπνοδωμάτια με εντοιχισμένες ντουλάπες, τουαλέτα με μπάνιο και δεύτερη με ντους, θέρμανση σε κάθε δωμάτιο και ηλιακό θερμοσίφωνο για ζεστό νερό. Πληρ. τηλ. 0241067336 απόγευμα ή κινητό 0974500923 ΑΕ4771[illegible]

ΕΝΟΙΚΙΑΖΕΤΑΙ από 1-10-2002 στα Τριάντα (Λεωφόρος Ηρακλειδών 118, δύο στάσεις πριν τα φανάρια, απέναντι από την οικία του Τούρκου πρόξενου), τεσσάρι διαμέρισμα πρώτου ορόφου σε μικρή πολυκατοικία 4 διαμερισμάτων. Πληρ. τηλ. 02410 25904 ώρες γραφείου ΑΕ47692

ΧΩΡΟΙ ΑΠΟΘΗΚΕΥΣΗΣ ΠΕΡΙΦΡΑΓΜΕΝΟΙ, ΑΣΦΑΛΕΙΣ, ΥΠΑΙΘΡΙΟΙ, ΗΜΙΥΠΑΙΘΡΙΟΙ ΚΑΙ ΚΛΕΙΣΤΟΙ ΚΑΤΑΛΛΗΛΟΙ ΓΙΑ ΑΠΟΘΗΚΕΥΣΗ ΕΝΟΙΚΙΑΖΟΜΕΝΩΝ ΑΥΤΟΚΙΝΗΤΩΝ ΚΑΙ ΠΟΥΛΜΑΝ. ΠΛΗΡ. ΤΗΛ. 0241038400 ΩΡΕΣ (08.00-15.00 μ.μ.) κ. ΓΙΩΤΑ ΠΕ47704

ΔΙΑΜΕΡΙΣΜΑ 100 τ.μ. στο Καρακόνερο-Χαλκιτών, τριών υπνοδωματίων, με ηλιακό. Πληρ. τηλ. 0944508194. ΑΕ47739

ΣΠΙΤΙ στα Κοσκινού σε στυλ μονοκατοικίας 100 τ.μ. Πληρ. τηλ. 0241062579 μετά τις 3.30 μ.μ. ΑΕ47710

ΗΜΙΥΠ[illegible] ΓΕΙΟ για αποθήκη ή βιοτεχν[illegible] 100 τ.μ. επί της Μιχαήλ Πετρίδη 117. Πληρ. τηλ. 010/4930860, 093/2576184. ΑΕ47679

ΣΤΟΥΝΤΙΟΣ (δωμάτιο επιπλωμένο) πλήρως εξοπλισμένο και με ηλ. θερμοσίφωνα στην περιοχή Δασκάλων. Πληρ. τηλ. 34315 ώρες 10.00-15.00 και 18.00-21.00 ΑΕ47706

ΔΙΑΜΕΡΙΣΜΑ 5 δωματίων, 3 υπνοδωμάτια, κουζίνα, μπάνιο και σαλοτραπεζαρία, τ.μ. 120. Κοδριγκτώνος 85. Πληρ. τηλ. 0241028494 δια ώρες 13.00-14.00 και 19.30-21.00 ΑΕ47689

ΓΚΑΡΣΟΝΙΕΡΕΣ ΚΑΙ STUDIO καινούργια, πλήρως επιπλωμένα, κοντά στο Πανεπιστήμιο και ΙΕΚ. Πληρ. τηλ. 02410/78965. ΑΕ47659

ΔΙΑΜΕΡΙΣΜΑ 3άρι επιπλωμένο κατάλληλο για δύο άτομα, περιοχή Κοσκινού από 10 Οκτωβρίου 2002. Πληρ. τηλ. 0241064536 ΑΕ47701

ΕΝΟΙΚΙΑΖΟΝΤΑΙ: α) Γραφείο α' ορόφου 40 τ.μ. κατάλληλο για οποιαδήποτε χρήση επί της Αννης Μαρίας, **β) Κατάστημα** 35 τ.μ. στην Σωκράτους. Μόνο σοβαρές προτάσεις. Πληρ. Ευρωπαϊκή Επενδυτική, τηλ. 02410/39300. ΑΕ47664

ΚΑΤΑΣΤΗΜΑ 70 τ.μ., επί της οδού Λευκωσίας και Παναγιώτου Ροδίου (γωνία) κατάλληλο για γραφείο, φροντιστήριο ή άλλη χρήση. Πληρ. τηλ. 0241028034 ΑΕ47680

ΓΚΑΡΣΟΝΙΕΡΕΣ επιπλωμένες στη Ρόδο, καινούργιες. Μόνο σε Ελληνες. Ειδικές τιμές για φοιτητές. Πληρ. τηλ. 0942/779500. ΑΕ47663

ΔΙΑΜΕΡΙΣΜΑ επί της οδού Μεγ. Κων/νου 69. Μόνο για Ελληνες. Πληρ. τηλ. 21209. ΑΕ47670

ΙΣΟΓΕΙΟ ΔΥΑΡΙ εσωτερικό επί της Δηλμπεράκη (Νιοχώρι) κοντά στην Αμαράντειο. Ενοίκιο 210 ευρώ. Πληρ. τηλ. 0946/472476, 0976/ 194674, 02410/ 36436. ΑΕ47669

ΔΙΑΜΕΡΙΣΜΑ μικρό επιπλωμένο στην Ανάληψη. Τιμή 340 ευρώ. Πληρ. τηλ. 30069. ΑΕ47661

ΚΤΗΜΑΤΟΜΕΣΙΤΙΚΟ ΓΡΑΦΕΙΟ

ΕΥΡΩΚΤΗΜΑΤΙΚΗ

ΕΥΣΤΑΘΙΟΥ

ΜΕΣΙΤΕΣ ΣΥΜΒΟΥΛΟΙ ΜΕΛΕΤΗΤΕΣ

αγορές, πωλήσεις, εκτιμήσεις, αντιπαροχές, μισθώσεις ακινήτων, επενδυτικές προτάσεις, αρχιτεκτονικές μελέτες
ΞΕΝΟΔΟΧΕΙΑ - ΠΑΡΑΛΙΑΚΕΣ ΕΚΤΑΣΕΙΣ - ΚΕΝΤΡΙΚΑ ΑΚΙΝΗΤΑ - ΟΙΚΟΠΕΔΑ - ΜΟΝΟΚΑΤΟΙΚΙΕΣ - ΔΙΑΜΕΡΙΣΜΑΤΑ - ΑΓΡΟΤΕΜΑΧΙΑ

ΜΟΝΟΚΑΤΟΙΚΙΕΣ-ΜΑΙΖΟΝΕΤΕΣ

	ΔΡΑΧΜΕΣ	ΕΥΡΩ-€
120τ.μ.-Ροδίνι σε 300τ.μ. οικόπ.	74εκ.	217.168,0
145τ.μ.-Μόντε Σμιθ σε 200τ.μ. οικόπ.	90εκ.	264.123,2
168τ.μ.-Μόντε Σμιθ σε 400τ.μ. οικόπ.	120εκ.	352.164,3
180τ.μ.-Ανάληψη (ημιτελής)	55εκ.	161.408,6
180τ.μ.-Ροδίνι σε 210τ.μ. οικόπ.	85εκ.	249.449,7
112τ.μ.-Ιαλυσός σε 297τ.μ. οικόπ.	67εκ.	196.625,0
118τ.μ.-Ιαλυσός σε 238τ.μ. οικόπ.	68εκ.	199.559,7
120τ.μ.-Ιαλυσός σε 300τ.μ. οικόπ.	70εκ.	205.429,2
150τ.μ.-Ιαλυσός σε 1000τ.μ. οικόπ.	90εκ.	264.123,2
153τ.μ.-Ιαλυσός σε 377τ.μ. οικόπ.	75εκ.	220.102,7
155τ.μ.-Ιαλυσός σε 1000τ.μ. οικόπ.	93εκ.	272.927,3
180τ.μ.-Ιαλυσός σε 300τ.μ. οικόπ.	85εκ.	249.449,7
190τ.μ.-Ιαλυσός σε 2000τ.μ. οικόπ.(μπετά)	45εκ.	132.061,6
200τ.μ.-Ιαλυσός σε 1000τ.μ. οικόπ.	95εκ.	278.796,7
200τ.μ.-Ιαλυσός σε 400τ.μ. οικόπ.	85εκ.	249.449,7
154τ.μ.-Κοσκινού σε 300τ.μ. οικόπ.	78εκ.	228.906,8
170τ.μ.-Κοσκινού σε 4000τ.μ. οικόπ.	170εκ.	498.899,4
180τ.μ.-Κοσκινού (ημιτελής)	36εκ.	105.649,3
210τ.μ.-Κοσκινού (μπετά) σε 600τ.μ. οικ.	35εκ.	102.714,6
240τ.μ.-Κοσκινού σε 1000τ.μ. οικόπ.	120εκ.	352.164,3
160τ.μ.-Ασγούρου σε 2000τ.μ. οικόπ.	60εκ.	176.082,1
255τ.μ.-Ασγούρου σε 1450τ.μ. οικόπ.	60εκ.	176.082,1
175τ.μ.-Κρεμαστή σε 2725τ.μ.οικ.(εντόςοικισμ.)	210εκ.	616.287,6
60τ.μ.-Μαλώνα σε 75τ.μ. οικόπ.	8εκ.	23.477,6
80τ.μ.-Μαλώνα σε 110τ.μ οικόπ.	17εκ.	49.889,9
140τ.μ.-Μαλώνα σε 290τ.μ. οικόπ.	45εκ.	132.061,6
80τ.μ.-Πυλώνα σε 2000τ.μ. οικόπ.	28εκ.	82.171,6
120τ.μ.-Πυλώνα σε 1000τ.μ. οικόπ.	70εκ.	205.429,2
330τ.μ.-Πυλώνα σε 1500τ.μ. οικόπ.	120εκ.	352.164,3
100τ.μ.-Γεννάδι σε 210τ.μ. οικόπ.	32εκ.	93.910,4
120τ.μ.-Γεννάδι σε 700τ.μ. οικόπ.	65εκ.	190.755,6
140τ.μ.-Γεννάδι σε 1000τ.μ. οικόπ.(κύμα)	85εκ.	249.449,7
140τ.μ.-Γεννάδι σε 1000τ.μ. οικόπ.	80εκ.	234.776,2
155τ.μ.-Γεννάδι σε 400τ.μ. οικόπ.(ημιτελ.)	55εκ.	161.408,6
200τ.μ.-Γεννάδι σε 4000τ.μ. οικόπ.(κύμα)	200εκ.	586.940,5
130τ.μ.-Λαχανιά σε 1266τ.μ. οικόπ.(κύμα)	75εκ.	220.102,7
140τ.μ.-Λαχανιά σε 1000τ.μ. οικόπ.(κύμα)	85εκ.	249.449,7
157τ.μ.-Λαχανιά σε 1200τ.μ. οικόπ.(κύμα)	87εκ.	255.319,1
65τ.μ.-Κιοτάρι σε 1000τ.μ. οικόπ.	26εκ.	76.302,2

ΟΙΚΟΠΕΔΑ

	ΔΡΑΧΜΕΣ	ΕΥΡΩ-€
ΡΟΔΟΣ		
180τ.μ. στους Δασκάλους Σ.Δ.=1,2	25εκ.	73.367,5
241τ.μ. στη Σμύρνης	18εκ.	52.824,6
300τ.μ. στον συν/μό Απόλλων Σ.Δ.=0,6	21εκ.	61.628,7
381τ.μ. στην Λονδίνου Σ.Δ.=0,8	30εκ.	88.041,0
558τ.μ. στην Λίνδου Σ.Δ,=0,8	62εκ.	181.951,5
632τ.μ. στη Φιλερήμου	53εκ.	155.539,2
ΚΟΣΚΙΝΟΥ		
2100τ.μ. στη Ρόδου-Λίνδου με άδ.οικ.	60εκ.	176.082,1
2100τ.μ. στη θέση Πέζουλας με άδ.οικ.	32εκ.	93.910,4
2000τ.μ. στη θέση Πέζουλας με άδ.οικ.	26εκ.	76.302,2
2400τ.μ. στη θέση Αγ. Ιωάννης	43εκ.	126.192,2
4000τ.μ. στη θέση Ξηρόκαμπος	60εκ.	176.082,1
4000τ.μ. στη θέση Πέζουλας	52εκ.	152.604,5
4000τ.μ. Πανοραμικό	60εκ.	176.082,1
4000τ.μ. στη θέση Πέζουλας	60εκ.	176.082,1
4000τ.μ. στη Ρόδου-Λίνδου με άδ.οικ.	85εκ.	249.449,7
4000τ.μ. στο Φυτώριο	37εκ.	108.584,0
4500τ.μ. στην επαρχιακή οδό	90εκ.	264.123,2
8570τ.μ. επί της Ρόδου-Λίνδου (Τσαλρι)	129εκ.	378.576,6
9700τ.μ. επί της Ρόδου-Λίνδου	250εκ.	733.675,7
ΑΣΓΟΥΡΟΥ		
4000τ.μ. στην επαρχ.οδό	80εκ.	176.082,1
4000τ.μ. στην Αγ. Βαρβάρα	38εκ.	111.518,7
4000τ.μ. με βιοτεχνική άδεια	47εκ.	234.776,2
4200τ.μ. στην παρ. Αγγ. Σικελιανού	65εκ.	137.931,0
ΑΦΑΝΤΟΥ		
360τ.μ. εντός οικισμού	12εκ.	35.216,4
2340τ.μ. στα Κολύμπια επί της Εθν.οδού.	31εκ.	90.975,7
4780τ.μ. στον παραλ.δρόμο προς Κολύμπια.	29εκ.	85.106,3
5000τ.μ. επί της Εθν. Οδού & επί της Γέφυρας.	150εκ.	440.205,4
5751τ.μ. στα Κολύμπια επί της οδού Ευκαλύπτων.	50εκ.	146.735,1
ΙΑΛΥΣΟΣ		
300τ.μ. κοντά στον Μαρινόπουλο Σ.Δ,=0,4.	18εκ.	52.824,6
2000τ.μ. επί της Λεωφ. Ρόδου-Κρεμαστής	70εκ.	205.429,2
2000τ.μ. στη θέση Βουνάρα με άδ.οικόδ.	40εκ.	117.388,1
2000τ.μ. στη θέση Βουνάρα Μόσχου.	38εκ.	111.518,7
4000τ.μ. στους προποδ. Φιλερήμου.	50εκ.	88.041,0
8700τ.μ. στο Κανδυλί	30εκ.	281.731,4

ΔΙΑΜΕΡΙΣΜΑΤΑ

	ΔΡΑΧΜΕΣ	ΕΥΡΩ-€
35τ.μ. στους Δασκάλους	15εκ.	44.020,5
48τ.μ. στο Αραπάκι	21εκ.	61.628,7
60τ.μ. στο Ροδίνι	27εκ.	79.236,9
72τ.μ. στην Ιξιά	25εκ.	73.367,5
74τ.μ. στην Ανάληψη	35εκ.	102.714,6
75τ.μ. στο Καρακόνερο	41εκ.	120.322,8
80τ.μ. στην Ιξιά	42εκ.	123.257,5
80τ.μ. στο Ροδίνι	34εκ.	99.779,9
82τ.μ. στο Ζέφυρος	36εκ.	105.649,3
83τ.μ. στο Ροδίνι	37εκ.	108.584,0
88τ.μ. στην Ιξιά	30εκ.	88.041,0
90τ.μ. στη Ψαροπούλα	46εκ.	134.996,3
90τ.μ. στους Δασκάλους(ημπελ.)	21εκ.	61.628,7
90τ.μ. στη Ψαροπούλα	49εκ.	143.800,4
90τ.μ. στην Ανάληψη	38εκ.	111.518,7
92τ.μ. στην Ιξιά	43εκ.	126.192,2
94τ.μ. στο Ζέφυρος	40εκ.	117.388,1
96τ.μ. στο Καρακόνερο	43εκ.	126.192,2
98τ.μ. στο Ζέφυρος	40εκ.	117.388,1
103τ.μ. στο Ροδίνι	46εκ.	134.996,3
108τ.μ. στον Αγ. Νικόλαο	28εκ.	82.171,6
110τ.μ. στον Αγ. Γεώργιο	25εκ.	73.367,5
114τ.μ. στους Δασκάλους	63εκ.	184.886,2
118τ.μ. στο Αραπάκι	51εκ.	149.669,8
118τ.μ. στο Ζέφυρος	53εκ.	155.539,2
120τ.μ. στην Ιξιά	30εκ.	88.041,0
123τ.μ. στο Αραπάκι	52εκ.	152.604,5
123τ.μ. στο Ροδίνι	55εκ.	161.408,6
123τ.μ. στην Ανάληψη	55εκ.	161.408,6
125τ.μ. στο Ροδίνι	56εκ.	164.343,3
125τ.μ. στην Ιξιά	53εκ.	155.539,2
128τ.μ. στο Καρακόνερο	58εκ.	170.212,7
128τ.μ. στον Αγ. Ιωάννη	71εκ.	208.363,9
128τ.μ. στην Ανάληψη	61εκ.	179.016,8
134τ.μ. στη Ψαροπούλα	38εκ.	111.518,7
135τ.μ. στη Ψαροπούλα	75εκ.	220.102,7
136τ.μ. στην Ανάληψη	21εκ.	61.628,7
162τ.μ. στους Αγ. Αναργύρους.	40εκ.	117.388,1
180τ.μ. στον Αγ. Νικόλαο	65εκ.	190.755,6

ΚΑΤΑΣΤΗΜΑΤΑ-ΓΡΑΦΕΙΑ

	ΔΡΑΧΜΕΣ	ΕΥΡΩ-€
30τ.μ. στο Φαληράκι	35εκ.	102.714,6
30τ.μ. στο Φαληράκι με 30τ.μ. υπόγειο	75εκ.	220.102,7
30τ.μ. στην ακτή Μιαούλη	80εκ.	234.776,2
32τ.μ. στον Αρχάγγελο (κέντρο)	19εκ.	55.759,3
39τ.μ. στη Γαριβάλδη	13εκ.	38.151,1
43τ.μ. στη Σωκράτους	240εκ.	704.328,6
45τ.μ. στο Φαληράκι με αντίστοιχο υπόγειο & 45τ.μ. όροφο	95εκ.	278.796,7
48τ.μ. στο κέντρο πόλεως	100εκ.	293.470,2
50τ.μ. στην Αλεξ. Διάκου	50εκ.	146.735,1
50τ.μ. στην Καρπάθου	65εκ.	190.755,6
50τ.μ. στο εμπορικό Κέντρο Φώκιαλη	18εκ.	52.824,6
50τ.μ. στην Θεσσαλονίκης	21εκ.	61.628,7
60τ.μ. στην Αλ. Διάκου	65εκ.	190.755,6
65τ.μ. στον Αρχάγγελο (Κέντρο)	38εκ.	111.518,7
95τ.μ. στην Παλιά Πόλη σε 287τ.μ. οικ.	170εκ.	498.899,4
97τ.μ. στην 28ης Οκτωβρίου ισόγειο	38εκ.	111.518,7
115τ.μ. στην Καποδιστρίου	50εκ.	146.735,1
125τ.μ. στην Ιαλυσό - Λεωφ.Ηρακλειδών.	53εκ.	155.539,2
127τ.μ. στη Σκεύου Ζερβού	37εκ.	108.584,0
160τ.μ. στην Αγίου Φανουρίου	90εκ.	264.123,2

ΖΗΤΟΥΝΤΑΙ ΔΙΑΜΕΡΙΣΜΑΤΑ, ΚΑΤΑΣΤΗΜΑΤΑ, ΟΙΚΟΠΕΔΑ ΕΝΤΟΣ Ή ΕΚΤΟΣ ΠΟΛΕΩΣ, ΟΙΚΟΠΕΔΑ ΓΙΑ ΠΩΛΗΣΗ - ΑΝΤΙΠΑΡΟΧΗ, ΔΑΝΕΙΑ ΔΕΚΤΑ, ΕΥΚΟΛΙΕΣ ΠΛΗΡΩΜΗΣ

ΕΥΡΩΚΤΗΜΑΤΙΚΗ
η ακίνητη αξία σας

Εθνικής Αντίστασης 83 (πρώην Άννης Μαρίας) δίπλα στην ALPHA BANK
Τηλ.02410 73819,74917 Κιν. 0944/374546, 0945/292030 FAX.02410 38641

ΙΩΑΝΝΗΣ & ΜΙΧΑΛΗΣ ΕΥΣΤΑΘΙΟΥ

ΕΝΟΙΚΙΑΣΕΙΣ

συνέχεια από την προηγούμενη

ΕΝΟΙΚΙΑΖΟΝΤΑΙ ΣΤΗΝ ΙΑΛΥΣΟ: 1) ΑΠΟΘΗΚΕΣ ΑΠΟ 100 ΕΩΣ 2000 Τ.Μ. ΚΑΙ ΥΨΟΣ 6 Μ. ΑΣΦΑΛΕΙΣ ΜΕ ΜΕΓΑΛΟΥΣ ΧΩΡΟΥΣ ΔΙΑΚΙΝΗΣΗΣ ΦΟΡΤΩΣΗΣ ΚΑΙ ΕΚΦΟΡΤΩΣΗΣ ΠΡΟΙΟΝΤΩΝ, 2) ΥΠΑΙΘΡΙΟΙ ΧΩΡΟΙ, ΠΕΡΙΦΡΑΓΜΕΝΟΙ, ΑΣΦΑΛΕΙΣ ΚΑΤΑΛΛΗΛΟΙ ΓΙΑ ΑΠΟΘΗΚΕΥΣΗ ΠΡΟΙΟΝΤΩΝ ΣΕ ΠΑΛΕΤΕΣ. ΠΛΗΡ. ΤΗΛ. 02410 38400. ΑΠΟ ΔΕΥΤΕΡΑ ΕΩΣ ΠΑΡΑΣΚΕΥΗ 08.00-15.00 Κ. ΓΙΩΤΑ. ΠΕ47427

ΤΣΑΚΙΡΗΣ ΤΣΑΜΠΙΚΟΣ
ΠΟΛΙΤΙΚΟΣ ΜΗΧΑΝΙΚΟΣ
ΕΡΓΟΛΗΠΤΗΣ ΔΗΜΟΣΙΩΝ ΕΡΓΩΝ

ΠΩΛΕΙΤΑΙ

οροφοδιαμέρισμα επιφ. 75 τ.μ. συν 4 τ.μ. ημιυπαίθριος χώρος σε μικρή τριώροφη οικοδομή

Πληρ. τηλ. 0241035139

ΠΩΛΟΥΝΤΑΙ

Διώροφες αυτόνομες μονοκατοικίες με κήπο στον Δήμο Ιαλυσού, πολυτελούς κατασκευής.
- Διαστάσεις 130 τ.μ. και 168 τ.μ.
- Αριστη κατασκευή
- Δυνατότητα τραπεζικής χρηματοδότησης με ευνοϊκούς όρους

Πληρ. Εμμανουήλ Κρανίδης
Αμερικής 50- Ρόδος
Τηλ. 0241027082-26476, 0944347405

4 ΓΡΑΦΕΙΑ στην περιοχή Δασκάλων σε γωνιακό καινούργιο κτίριο απέναντι από το Super Market BAZAAR για επαγγελματική χρήση μόνο. Πληρ. τηλ. 0945544929 ΑΕ47365

ΚΑΤΟΙΚΙΑ διώροφη στην Κρεμαστή 100 τ.μ. με 3 υπνοδωμάτια, σαλόνι, μεγάλο λουτρό, κουζίνα κοντά σε φούρνο και "μπακάλικο" για σοβαρή ολιγομελή οικογένεια ή ζευγάρι. Πληρ. τηλ. 0241043941, 61285, 65611, 93715 κ. Σπύρο. ΑΕ47363

ΔΙΑΜΕΡΙΣΜΑ δύο υπνοδωματίων ενός σαλονιού, μίας κουζίνας και μιας τουαλέτας, 85 τ.μ. στην οδό Γ. Παπανδρέου 42. Πληρ. τηλ. 0241063511 (από τις 10 π.μ.-3.00 μ.μ.). ΑΕ47060

ΠΩΛΕΙΤΑΙ

επιχείρηση ετοίμων ενδυμάτων και δερματίνων ειδών (τσάντες-βαλίτσες-πορτοφόλια) σε κατάστημα 170 τ.μ. λόγω ασθενείας.
Βρίσκεται στην οδό Δαμασκηνού, 100 μ. από την πλατεία Αγ. Νικολάου.
Τιμή πολύ λογική. Ευκολίες πληρωμής.

Πληρ. τηλ. 73670 ώρες καταστημάτων

ΖΗΤΕΙΤΑΙ ΓΙΑ ΑΓΟΡΑ
ΑΠΟ ΙΔΙΩΤΗ

Αγροτεμάχιο 4 στρεμμάτων,
εκτός σχεδίου άρτιο και οικοδομήσιμο,
για ανέγερση κατοικίας.
Τρόπος πληρωμής: **Απολύτως τοις μετρητοίς**
Μεσίτες αποκλείονται.

Τηλ. για επικοινωνία 0974500247

ΟΙΚΟΔΟΜΙΚΕΣ ΕΠΙΧΕΙΡΗΣΕΙΣ
ΤΖΟΓΙΑ ΜΑΡΙΑ & ΥΙΟΙ

Πωλούνται μεζονέτες 120 τ.μ., πολυτελούς κατασκευής, ανεξάρτητες, σε οικόπεδο 300 τ.μ. η κάθε μία επί των οδών Ευρώπης-Βελιγραδίου (περιοχή Ροδίνι).
Τηλ. επικοινωνίας 02410-30069

ΠΩΛΟΥΝΤΑΙ

Από τον ιδιοκτήτη διαμερίσματα σε μικρή οικοδομή στη Ρόδο επί της οδού Καμείρου.
1) Οροφοδιαμέρισμα 145 τ.μ. με τρία υπνοδωμάτια και δύο μπάνια λουξ κατασκευής.
2) Κατάστημα των 100 τ.μ. ανεξάρτητο με WC και κεντρική θέρμανση.
3) Στα Κοσκινού διαμέρισμα των 55 τ.μ. λουξ κατασκευής, με αιρ κοντίσιον, εγκατάσταση κεντρικής θέρμανσης με αυτονομία, και ηλιακό.

Πληρ τηλ. 20949, 37735, 093/2326055, 0942/592004
Κατασκευαστής Μιχαήλ Φωτάκης

ΠΩΛΟΥΝΤΑΙ
ΑΠΟ ΙΔΙΟΚΤΗΤΗ
ΜΟΝΟΚΑΤΟΙΚΙΕΣ ΗΜΙΤΕΛΕΙΣ

σε μπετά των 152 τ.μ., εντός οικοπέδου 380 τ.μ. στη παραλία Ιαλυσού. Μεσίτες αποκλείονται.

Πληρ. τηλ. 0945/447143

ΠΩΛΕΙΤΑΙ
ΒΡΕΦΟΝΗΠΙΑΚΟΣ ΣΤΑΘΜΟΣ

Δεκτές μόνο σοβαρές προτάσεις
Πληρ. τηλ. 0945294090

Vitzileos

ΚΤΗΜΑΤΟΜΕΣΙΤΙΚΟ ΓΡΑΦΕΙΟ - REAL ESTATE AGENCY

ΜΑΡΙΟΣ Κ. ΒΙΤΖΗΛΑΙΟΣ
Μεσίτης Αστικών Συμβάσεων - Real Estate agent

ΕΚΤΙΜΗΣΕΙΣ-ΑΓΟΡΕΣ-ΠΩΛΗΣΕΙΣ
ΚΑΤΑΣΤΗΜΑΤΑ
ΟΙΚΟΠΕΔΑ-ΧΩΡΑΦΙΑ
ΚΤΗΜΑΤΙΚΕΣ-ΣΥΜΒΟΥΛΕΣ
ΕΝΟΙΚΙΑΣΕΙΣ-ΔΙΑΧΕΙΡΙΣΕΙΣ
ΣΠΙΤΙΑ-ΔΙΑΜΕΡΙΣΜΑΤΑ

ΚΑΤΑΣΤΗΜΑΤΑ – ΓΡΑΦΕΙΑ – ΕΠΙΧΕΙΡΗΣΕΙΣ

	€
Επιχ/ση Καφετέριας στο κέντρο της πόλη. Πλήρης εξοπλ.	45 000
Επιχ/ση Πλυντήρια – Στεγνωτήρια σε πλήρη λειτουργία	20 000
15τ.μ. κατάστημα στην Α. Διάκου	44 000
45τ.μ. ισόγ. + 90τ.μ.υπογ. Καρακόνερο	88 000
50τ.μ. μαγαζί κοντά στο Μαντράκι (νοικιασμένο)	294 000
55τ.μ. μαγαζί στο Μαντράκι	352 000
170τ.μ. αποθήκη σε μπετά. Καρακόνερο	71 000
300τ.μ.Κατ/μα ετοιμοπ. σε 1000τ.μ.οικόπ. Παστίδα, βιοτεχν. Χώρος	147 000
300τ.μ.+300τ.μ.υπ.+300τ.μ.όροφ.σε οικόπ.3170τ.μ.σταΚοσκινου	587 000
1000τ.μ.εργοστάσιο στο Καλαμώνα έτοιμο σε οικοπ. 6400τ.μ.	470 000
1155τ.μ.ακίνητο σε οικόπ. 817τ.μ. στο κέντρο της Ρόδου	645 000
20 studio(νοικιασμένα) + μαγαζί 100τ.μ. έξυπνη επένδυση	470 000
Ξενοδ.Α κατ. 120κλίνες πάνω στο κύμα με οικοπ. 4725τ.μ.Ιαλυσός	2 εκ. δολ. USA
Ξενοδοχείο Β κατ., στην πόλη ,72 κλίνες , δισκοθήκη. Πάνω στο κύμα	880 000
12 apartmens πλήρως εξοπλισμένα στο Κιοτάρι	440 000
Ξενοδ. Α κατ., στην πόλη, 180 κλίνες + 4 καταστήματα	5 900 000
8 apartments Χ 2ο δωμάτια πλήρως εξοπλισμένα και δύο μαγαζιά 250τ.μ. στην παραλία Τριαντών , στην θάλασσα	338 000

ΔΙΑΜΕΡΙΣΜΑΤΑ

50τ.μ. στο κέντρο, απέναντι από Καζίνο	108 000
50τ.μ. στα Τριάντα γκαρσονιέρα με θέα	50 000
50τ.μ. στο Γεννάδι με 2ο υπνοδωμ. Φανταστική θέα	44 000
60τ.μ. στο Γεννάδι γκαρσονιέρα με θέα	47 000
85τ.μ. στα Κοσκινού 2ος όροφος , ημιτελές	47 000
85τ.μ. στην Ρόδο, 2ος όροφος, Ροδίνι - πάρκο	82 000
85τ.μ. στα Τριάντα με θέα . Καινούργιο	110 000
110τ.μ.κοντά στην πλατεία Κοσκινού	103 000
110τ.μ. κοντά στην πλατεία Κοσκινού, ισόγειο, ημιτελές	47 000
120τ.μ. όροφος στην Ανάληψη +κάλυψη ταράτσα 120τ.μ.	132 000
119τ.μ. στο Καρακόνερο, Lux κατασκευή	190 000
186τ.μ. Παραδοσιακό διαμέρισμα απέναντι από Καζίνο	147 000
200τ.μ. διατηρητέο ισογ. διαμέρισμα στο Μόντε Σμίθ	235 000

ΜΕΖΟΝΕΤΕΣ – ΜΟΝΟΚΑΤΟΙΚΙΕΣ

	€
68τ.μ.μονοκατοικία με αυλή 90τ.μ. στα Μαρίτσα	59 000
120τ.μ. μονοκατοικία στης Καλλιθιές με 600τ.μ. κύπο	141 000
125τ.μ. μονοκατοικία στο Γεννάδι, villa super lux, 10 δωματ.	
130τ.μ. μονοκατοικία σε οικόπεδο 200τ.μ. στο Αγ. Ιωάννη	76 300
130τ.μ.μεζονέτα σε μπετά, οικοπ. 350τ.μ. Τριάντα	110 000
134τ.μ.προνομιακή, με φανταστική θέα διόρ. Μονοκατ. Καστέλο	323 000
135τ.μ.μονοκατ. με 700τ.μ. κήπο στα Κρητικά, πανοραμικό	191 000
160τ.μ.μεζονέτα σε μπετά στα Τριάντα	100 000
170τ.μ.μεζονέτα σε μπετά, οικοπ. 450τ.μ. Τριάντα	140 000
170τ.μ.μεζονέτα +170τ.μ.μεζονέτα + 120τ.μ.οροφοδιαμέρισμα σε οικοπ.	
5000τ.μ..Εντός οικισμού στην Παστίδα τα 2500τ.μ	426 000
170τ.μ.+ 237τ.μ. πάνω στο κύμα διορόφο διατηρ. σπίτι Λέρος με τιμή ευκαιρία	
180τ.μ.μονοκατ. στο Γεννάδι σε οικόπ. 750τ.μ.Φανταστική θέα	147 000
187τ.μ. βίλα με οικόπεδο 4780τ.μ. στην Παστίδα	323 000
190τ.μ. μεζονέτα σε οικόπεδο στα Κοσκινού με θέα φανταστική	221 000
200τ.μ.Μεζονέτα ημιτελής στα Καλαβάρδα σε οικόπεδο	132 000
210τ.μ.Μονοκατοίκια με αυλή στην Π. Πόλ	220 100
230τ.μ.Βίλα στην Λάρδο σε 7700τ.μ. οικόπ. Και 750 οποροφ. δέντρα	323 000
300τ.μ. Βίλα στα Κοσκίνου σε 4000τ.μ. οικόπεδο	420 000
320τ.μ.Βίλλα με οικόπεδο 4000τ.μ. στα Τριάντα	323 000

ΕΝΟΙΚΙΑΖΕΤΑΙ

1. Κατάστημα στην Γρίβα 50τ.μ. + πατάρι 30τ.μ. με δύο τουαλέτες και αποκλειστική χρήση αυλής 50τ.μ. Έτοιμη να λειτουργήσει, ειδική για είδη περιπτέρου. Επιτυχία σίγουρη και άμεση. Πληροφορίες στο τηλ. 02410 – 24900 , 0932 – 704919.
2. Κατάστημα 40τ.μ. στην Γαριβάλδη. Ελεύθερη, έτοιμη να λειτουργήσει.

ΟΙΚΟΠΕΔΑ

	€
4160τ.μ. φανταστικό οικοπ. Πάνο στο κύμα Σ.Δ. 0,8 Σύμη Τιμή μεγάλη ευκαιρία	
150τ.μ. στους Δασκάλους . Σ.Δ. – 0,6	33 000
412τ.μ. στον Αγ. Νικολάου .Δ.1.20	220 100
500τ.μ. στην Ιξιά , Σ.Δ.0,8	132 000
750τ.μ.στο Γεννάδι, εντός σχεδίου	18 000
1050τ.μ. στην Παστίδα, Σ.Δ. – 0,4	60 000
1017τ.μ. στα Τριάντα	191 000
1500τ.μ. στο Παραδείσι οικοδομήσιμο	23 500
2000τ.μ. στα Τριάντα	147 000
2120τ.μ. στο Γεννάδι με αδεία για 200τ.μ. οικία	59 000
2200τ.μ. στα Μαριτσά οικοδομίσιμο	59 000
2500τ.μ.πάνω στο δρόμο Ελαιώνας –Φουρνάκι. Γεννάδ	24 000
3080τ.μ. στο Πλημύρι	23 500
4000τ.μ. κοντά στο Βερόπουλο με φανταστική θέα	176 000
4000τ.μ. στην Παστίδα	56 000
4100τ.μ. στο Λειβάδι – Κρεμαστή	82 000
4400τ.μ. στην Κρεμαστή	76 000
4800τ.μ. στο Καδηλί	76 000
5000τ.μ. στα Μαριτσά	47 000
5000τ.μ. στα Αφάντου	103 000
5500τ.μ. στα Μαριτσά, εντός σχεδίου, Σ.Δ. = 1	250 000
5600τ.μ. στους Καστελοριζιούς, Ιξια ,μονοκατ.	132 000
5751τ.μ. στα Κολύμπια μα μονοκατοικία	159 000
6000τ.μ. στην Παστίδα + αποθήκη	144 000
6500τ.μ. στην λεωφόρος Ρόδος –Κρεμαστή	412 000
6500τ.μ.στο Φαληράκι κοντά στην θάλασσα, προνομιακό	500 000
6720τ.μ. στον Θόλαρο, Παραδείσι	82 200
8000τ.μ.στο Φαληράκ	176 000
8300τ.μ. στην Βληχά – Κάλαθος	367 000
8500τ.μ.+6500τ.μ. στην παραλία Αφάντου	18 το τ.μ.
9000τ.μ. στα Μαριτσά , εντός ζώνης	132 000
9345τ.μ. στα Ασγούρου με θέα	205 000
12000τ.μ. στην Αφάντου, πάνω στο κύμα	520 000
13000τ.μ. στα Μαριτσά	123 000
15000τ.μ. στην Ασγούρου	153 000
15000τ.μ. στην Πάρο από την θάλασσα με θέα	73 000
15300τ.μ. στην Πλημύρ	176 000
25000τ.μ. στα Καλαβάρδα	295 000
30000τ.μ. στην παραλία Αφάντο	1 060 000
30000τ.μ. στο Τσαιρι	352 000
32000τ.μ. στην Θολό, πάνω στο κύμα	587 000



Εθν. Μακαρίου 45 (3ος όροφος • Τηλ.: 02410 24900, 25545 • Fax: 02410 25544 • Κιν.: 0932 704919

ΚΤΗΜΑΤΟΜΕΣΙΤΙΚΟ ΓΡΑΦΕΙΟ
ΖΑΦΕΙΡΗΣ Μ. ΚΑΡΑΓΙΑΝΝΗΣ Δ. Ο.Ε.

Πωλήσεις ακινήτων. Τηλ. (60380-60381)
18.00-21.00 μ.μ. Δευτέρα-Παρασκευή

ΔΗΜΟΣ ΑΦΑΝΤΟΥ

- *6.120 τ.μ. (Περιοχή Καστελλάνο)*
- *4.000 τ.μ. (Παραλία Αφάντου)*
- *5.000 τ.μ. (Παραλία Αφάντου)*
- *1.600 τ.μ. (Παραλία Αφάντου)*
- *6.450 τ.μ. (Παραλία Αφάντου)*
- *2.000 τ.μ. (Παραλία Αφάντου)*
- *730 τ.μ. (Περιοχή Λίππινοι)*
- *540 τ.μ. (Περιοχή Λίππινοι)*
- *5.800 τ.μ. (Περιοχή Τραπέζια)*
- *11.520 τ.μ. αγροτεμάχιο*
- *(1/2) 5.080 τ.μ. αγροτεμάχιο (Με ελαιόδεντρα)*
- *1.250 τ.μ. αγροτεμάχιο*
- *1.690 τ.μ. αγροτεμάχιο*
- *10.200 τ.μ. αγροτεμάχιο (πλησίον οικισμού Κολυμπίων με πανοραμική θέα)*

ΚΟΛΥΜΠΙΑ

- *5.000 τ.μ. πλησίον ξενοδοχείου ΚΟΑΛΑ*
- *4.969 τ.μ. (1/2) αγροτεμάχιο*
- *4.300 τ.μ. αγροτεμάχιο (στο δρόμο για Αρχίπολη)*

ΨΙΝΘΟΣ

- *22.400 τ.μ. αγροτεμάχιο (Με 200 ελαιόδεντρα)*
- *19.840 τ.μ. αγροτεμάχο*

ΡΟΔΟΣ

- *Διαμέρισμα, 2ος όροφος, 80 τ.μ.*
- *Γραφείο 40 τ.μ., Εμπορικό Κέντρο Φώκιαλη*

ΕΝΟΙΚΙΑΣΕΙΣ

συνέχεια από την προηγούμενη

STUDIO επιπλωμένο με πολυκουζινάκι, μπάνιο, καρτοτηλέφωνο, μπαλκονάκι, σε ήσυχη περιοχή στα Κοσκινού. Ενοίκιο 180 ευρώ. Πληρ. τηλ. 02410 61435 ΑΕ47512

ΕΥΚΑΙΡΙΑ-ΠΩΛΟΥΝΤΑΙ

ΡΟΔΟΣ
• Διαμέρισμα στην Ανάληψη 28 εκατ. δρχ.

ΑΣΓΟΥΡΟΥ
• μεζονέτα 300 τ.μ. σε οικόπεδο 1.200μ.- 70 εκατ. δρχ.

ΑΦΑΝΤΟΥ
• 300 μέτρα από τη θάλασσα μεζονέτα 90 τ.μ., 35 εκατ. δρχ.

ΟΙΚΟΠΕΔΑ

ΑΣΓΟΥΡΟΥ
• 500 τ.μ. εντός οικισμού 20 εκατ. δρχ.

ΠΑΡΑΔΕΙΣΙ
• 300 μέτρα από τη θάλασσα σε οικόπεδο 700 τ.μ. με άδεια οικοδομής 90 τ.μ. 6 εκατ. δρχ.

ΑΦΑΝΤΟΥ
• 2,5 στρέμματα 6 εκατ. δρχ.
• Ζητείται στις Καλυθιές 4άρι διαμέρισμα και στ' Αφάντου 3άρι διαμέρισμα. Πληρωμή τοις μετρητοίς.

ΔΡΑΚΟΣ ΓΕΩΡΓΙΟΣ
ΤΗΛ. 02410/26805, 51024, 0945/406562

ΘΕΛΕΤΕ ΝΑ ΕΝΟΙΚΙΑΣΕΤΕ studio - 2άρι - 3άρι - 4άρι - επιχείρηση; Δεν έχετε παρά να μας τηλεφωνήσετε. Πληρ. τηλ. 02410 67451, 67234, 0945 471001, 0936 342859 ΑΕ47509

ΑΠΟΘΗΚΗ 700 τ.μ. επί της λεωφ. Καλλιθέας (έναντι Μαρινόπουλου). Πληρ. τηλ. 02410 24967 (10.00-14.00) ΑΕ47510

STUDIOS στ' Αφάντου σε κτήμα 5.000 τ.μ., των 30 τ.μ. σαν μονοκατοικία με κήπο, πλήρως εξοπλισμένα. Μακροχρόνια μίσθωση. Πληρ. τηλ. 0106778991, 097759233 ΑΕ47457

ΚΑΤΑΣΤΗΜΑ 75 τ.μ. με βιτρίνα 6,50 μ. σε εμπορικό δρόμο της Παλιάς Πόλης της Ρόδου. Πληρ. τηλ. 09.44.88.11.22 και 37.753. ΧΑΕ111



ΚΤΗΜΑΤΟΜΕΣΙΤΙΚΟ ΓΡΑΦΕΙΟ

ΑΙΓΑΙΟΚΤΗΜΑΤΙΚΗ

ΠΩΛΟΥΝΤΑΙ

- ΔΙΑΜΕΡΙΣΜΑΤΑ-ΜΟΝΟΚΑΤΟΙΚΙΕΣ
- (ΔΔ)=ΔΑΝΕΙΑ ΔΕΚΤΑ

- 45 τ.μ. Ιαλυσό 18 εκ. 52.824 €
- 55 τ.μ. Αθηνών 73.367 €-25 εκ (ΔΔ)
- 55 τ.μ. καινούργιο Κοσκινού 18 εκ. -9889 €.
- 57 τ.μ. Αθηνών (3 ετών) με θέα, 24 εκ. 70.432 € (ΔΔ)
- 60 τ.μ. α' ορ. Καρακόνερο καινούργια 28 εκ. -82171 εκ. (ΔΔ)
- 60 τ.μ. ρετιρέ, Ασγούρου, 23 εκ.-67.498€
- 60 τ.μ. β όροφ. Μίρα Μάρε 20 εκ.-58.694 € (ΔΔ)
- 62 τ.μ. λουξ ρετιρέ στην Απ. Παύλου 30 εκ.-88.041 € (ΔΔ)
- 70 τ.μ. Ιαλυσό 28 εκ. 82.171 € (ΔΔ)
- 70 τ.μ. μον/κία με 100 τ.μ. αυλή, μονοκατοικία κοντά στο Ρολόι, Π. Πόλη, 30 εκ.-88.041 € (ΔΔ)
- 74 τ.μ. (ισ. με αυλή) Ροδίνι, 26 εκ.-76.302 € (ΔΔ)
- 75 τ.μ. Καρακόνερο ορ/σνα 37,5 εκ. -110.051 € (ΔΔ)
- 77 τ.μ. λούξ ετοιμ/το με αυλή 27 εκ. Κοσκινού 79.236 €
- 78 τ.μ. με αυλή Σωτήρος 26 εκ. 76.302 € (ΔΔ)
- 80 τ.μ. (ημιυπόγειο), Δασκάλους, 25 εκ.-73.367 €
- 82 τ.μ. Ροδίνι β' ορ. 28 εκ.-82.171 € (ΔΔ)
- 83 τ.μ. β' ορ. Ανάληψη, 30 εκ.-88.041 € (ΔΔ)
- 85 τ.μ. Ιαλυσό καινούργιο 37 εκ. -108.584 €
- 87,5 τ.μ.καιν/ργιο Ροδίνι 39 εκ.-114.453 € (ΔΔ)
- 90 τ.μ. (ισόγειο με αυλή) Μιχ. Πετρίδη λουξ 29 εκ. - 85.106 €
- 90 τ.μ. μον/κία διόροφη Παραδείσι με τζάκι 22 εκ. - 64.563 € (ΔΔ)
- 90 τ.μ. (ημ/γειο) λουξ στη Μιχ. Πετρίδη 29 εκ. - 85.106 € (ΔΔ)
- 109 τ.μ. ετοιμ/τη μεζ/τα Ιαλυσό (3 υπν.) 55 εκ-161.408 € (ΔΔ)
- 117 εμ. σε σοβά Δασκάλους) 32 εκ. -93.910 € (ΔΔ)
- 120 τ.μ. Αθηνών 161.408 €-55 εκ. (ΔΔ)
- 120 τ.μ. μεγ/τα μεζονέτα με υπόγειο, Πτολεμαίων, 63 εκ.-184.886 € (ΔΔ)
- 120 τ.μ. πλησίον Μ. Πετρίδη (ισ.), (3 υπν.) 161.408 €-55 εκ. (ΔΔ)
- 120 τ.μ. μεζ/τα Ροδίνι 80 εκ. 234.776 € (ΔΔ)
- 124 τ.μ. Καρακόνερο 54 εκ. 158.470 (ΔΔ)
- 120 τ.μ. (υπόγειο με αυλή), Κέννεντυ, 45 εκ.-132.016 €
- 125 τ.μ. μον/κία σε 1,5 στρ. στη Θολό 205.429 € (Δ.Δ.)
- 132 τ.μ. Κέννεντυ, 75 εκ.-206.429 €
- 140 τ.μ. μεζ/τα με γκαράζ- έξτρα 7 ετών Ροδίνι 70 εκ. -205.429 € (ΔΔ)
- 140 τ.μ. μεζ/τα (με 70 τ.μ. υπ.) σε μαρ/βά, Ιαλυσός 50 εκ.-146.735 € (ΔΔ)
- 150 τ.μ. μον/κία σε 2 στρ. στην Ιαλυσό 100 εκ.-293.470 € (ΔΔ)
- 158 τ.μ. μεζ/τα σε μπετά Ιξιά 36 εκ.-105.649 €
- 195 τ.μ. μεζονέτα σε μπετά, Κοσκινού, 35 εκ.-102.714 € (ΔΔ)
- 200 τ.μ. (2 διαμ/τα) στο Μαντρικό 41 εκ. 120.322 € (ΔΔ)
- 210 τ.μ. μεζ/τα. Κοσκινού 220.102 €-75 εκ. (ΔΔ)
- 270 τ.μ. βίλλα στο σοβά σε 4 στρ. Τσαΐρι 100 εκ. - 293.470 €
- 280 τ.μ. μον/κία σε Ιστρ. Κοσκινού 150 εκ.-440.205 € (ΔΔ)
- 280 τ.μ ουκ. τετ/νο (κτίριο) Π. Πόλη 100 εκ. 293.470 €
- 550 τ.μ. μον/κία Παστίδα 7 στρ. 170 εκ. 498.899 € (ΔΔ)

ΚΑΤΑΣΤΗΜΑΤΑ-ΑΠΟΘΗΚΕΣ

- 30 τ.μ. Εμπ/κο κέντρο Βράχο Ιαλυσό 20 εκ. - 58,694 €
- 31 τ.μ. κατάστημα στο Νηρέα 22 εκ. - 64.563 € (ΔΔ)
- 39 τ.μ. Αγ. Αναστασία 12 εκ.-35.216 €
- 80 τ.μ. υπ/γεια απ/κη Κένεντυ 11 εκ. 32.281€
- 175 τ.μ. Λεωφ. Ρόδου-Λίνδου 60 εκ.-176.082 € (ΔΔ)
- 160 τ.μ. αποθήκη. Ανάληψη 30 εκ.-88.041 € (ΔΔ)
- 180 τ.μ. αποθήκη Ροδίνι 132.061 €-45 εκ.
- 320 τ.μ. αποθήκη Ασγούρου 44 εκ.-129.126 €
- 900 τ.μ. κτίριο στο Μηδεια 350 εκ.

ΟΙΚΟΠΕΔΑ-ΑΓΡΟΤΕΜΑΧΙΑ

- 350 τ.μ. πλησίον Τσαλδάρη (Σ.Δ. 0,8), 42 εκ.- 123.257 € (ΑΔ)
- 406 τ.μ. εντός οικισμού Εμπωνας (Σ.Δ. 0,8) 30.000 €
- 500 τ.μ. Μίρα Μάρε (Σ.Δ. 0,8), 45 εκ.-132.016 € (για γραφεία κατ/τα)
- 680 τ.μ. Πειραιώς 176.082 €-60 εκ.
- 1.200 τ.μ. εντός οικ. Κοσκινού (κτίζει 600 τ.μ.) 50 εκ.-146.735 €
- 1.200 τ.μ. εντός οικ. Κοσκινού (κτίζει 600 τ.μ.) 50 εκ. - 146.735 €
- 4 στρεμ. στα Νερά Καλλιθέας 60 εκ.-176.082 €
- 4.380 τ.μ. Ασγούρου τ.μ. 35 εκ.-102.714 €
- 8.740 τ.μ. Κολύμπια 63 εκ.-184.886 €
- 10 στρ. Καλυθιές, 15 εκ.-44.020 €
- 13.770 τ.μ., Τσαΐρι 161.408€-55εκ.

ΕΝΟΙΚΙΑΖΟΝΤΑΙ ΔΥΟ ΚΑΤΑΣΤΗΜΑΤΑ ΣΤΗ ΒΕΝΕΤΟΚΛΕΩΝ
ΖΗΤΟΥΝΤΑΙ ΜΕΤΑΧΕΙΡΙΣΜΕΝΑ ΔΙΑΜΕΡΙΣΜΑΤΑ - ΑΜΕΣΗ ΠΩΛΗΣΗ
ΑΝΑΛΑΜΒΑΝΟΥΜΕ ΤΗΝ ΕΝΟΙΚΙΑΣΗ ΤΟΥ ΔΙΑΜΕΡΙΣΜΑΤΟΣ ΣΑΣ ΣΕ ΠΟΛΥ ΣΥΝΤΟΜΟ ΧΡΟΝΙΚΟ ΔΙΑΣΤΗΜΑ

ΡΕΝΑ ΒΑΖΟΥΚΟΥ
(ΜΕΣΙΤΗΣ ΑΣΤΙΚΩΝ ΣΥΜΒΑΣΕΩΝ)
ΔΙΕΥΘ. ΓΡΑΦΕΙΟΥ ΔΗΜ. ΘΕΟΔΩΡΑΚΗ 3
9-1 το πρωί και 6.30-9 απ/τα
Δευτέρας-Πέμπτης εκτός Σαβ. και Κυρ.
Τηλ. (02410) 22943-28838 FAX: 28838
email.vazoukou@otenet.gr.
ΡΟΔΟΣ

ΠΩΛΗΣΕΙΣ ΑΚΙΝΗΤΩΝ

◆ ΔΙΑΜΕΡΙΣΜΑΤΑ

- 2άρια ετοιμοπαράδοτα, λουξ κατασκευής, 23.500.000 δρχ.
- Ροδίνι 115 τ.μ. λουξ κατασκευής, με απεριόριστη θέα
- Ροδίνι 90 τ.μ. λουξ κατασκευής με απεριόριστη θέα.
- Ατταβύρου 86 τ.μ. 35.000.000 δρχ.
- Ροδίνι 115 τ.μ. λουξ κατασκευής
- Ροδίνι 2άρι, 22.000.000 δρχ. καινούργιο
- Ροδίνι 114 τ.μ. 48.000.000 δρχ. λουξ κατασκευής
- Κορδικτώνος 80 τ.μ. 26.000.000 δρχ.
- Ανάληψη 85 τ.μ. 40.000.000 δρχ. λουξ κατασκευής
- Ροδίνι 50 τ.μ. και 60 τ.μ.
- Ροδίνι 114 τ.μ.
- Καρακόνερο 90 τ.μ. καινούργιο
- Ανάληψη 75 τ.μ.. 26.000.000 δρχ.
- Σωτήρος 115 τ.μ. 35.000.000 δρχ
- Πειραιώς 60 τ.μ. 27.000.000 δρχ.
- Τροίας 90 τ.μ. λουξ κατασκευής με απεριόριστη θέα.

◆ ΗΜΙΤΕΛΗ ΔΙΑΜΕΡΙΣΜΑΤΑ

- 100 τ.μ. 20.000.000 δρχ. Αταβύρου
- 60 τ.μ. 12.000.000 δρχ. Αταβύρου
- 160 τ.μ. 32.000.000 δρχ. Αταβύρου

◆ ΜΕΖΟΝΕΤΕΣ-ΜΟΝΟΚΑΤΟΙΚΙΕΣ

- 180 τ.μ. με οικόπεδο 1300 μ. στο Κανδυλί (μπετά)
- Κοσκινού 195 τ.μ., 35.000.000 δρχ. (κτισμένη)
- Ρώμης 50 τ.μ. 6.000.000 δρχ.
- ΣΥΜΗ:Διόροφη κατοικία 70 τ.μ. με στέρνα 50.000.000 δρχ.

◆ ΟΙΚΟΠΕΔΑ

- 2 στρ. στο Κανδυλί με άδεια οικοδομής 220 μ., 23.000.000 δρχ.
- Κιοτάρι πάνω στο κύμα 5 στρ.
- Παραδείσι, 1500 μ., 8.000.000 δρχ.
- Μαριτσά 2 στρ., 17.000.000 δρχ.
- Κατταβιά 650 τ.μ. 3.000.000 δρχ.
- Οικόπεδα εντός σχεδίου στο Γεννάδι από 2.500.000 δρχ.
- Γεννάδι 2.000 τ.μ. πάνω στο κύμα
- Παστίδα 7 στρ., 70.000.000 δρχ.

◆ ΑΠΟΘΗΚΕΣ

- Αποθήκη σχεδόν ισόγεια 250 τ.μ. 20.000.000 δρχ.

◆ ΚΑΤΑΣΤΗΜΑΤΑ

- Μαγαζί στη Νέα Αγορά 30.000.000 δρχ.
- Επιχείρηση στην οδό Ηρώων Πολυτεχνείου
- Πωλείται επιχείρηση -αναψυκτήριο

◆ ΚΤΗΜΑΤΑ

- Κατταβιά Αγ. Γιώργης 4800 τ.μ. 6.000.000 δρχ.
- Λαχανιά, 2 στρ. οικοδομίσιμο 3.000.000 δρχ.
- Πίσω από το παλιό αεροδρόμιο 4 στρ., 22.000.000 δρχ. με θέα.
- Χωράφι 4 στρ. στην Παστίδα 18.000.00 δρχ.
- Χωράφι 5.700 στρ. στα Κολύμπια, 15.000.000 δρχ.
- Κατταβιά 1000 τ.μ. άρτιο και οικοδομήσιμο με φως, νερό, 2.500.000 δρχ.
- Κανδυλί 2.600 τ.μ., 35.000.000 δρχ.
- Πλημμύρι 1520 στρ. πάνω στην θάλασσα, τιμή 6.000.000 δρχ.
- Πλημμύρι 1.640τ.μ. 4.000.000 δρχ. οικωδομήσιμο
- Πλημμύρι 3.240τ.μ. 3.000.000 δρχ.
- Λαχανιά 4.700 τ.μ. 16.000.000 δρχ. οικοδομήσιμο
- 10 στρ. Κιοτάρι, νερό, ρεύμα 12.000.000 δρχ.
- Λαχανιά 100 στρ. πάνω στην θάλασσα
- Λαχανιά 45 στρ. 2500 δρχ./μέτρο
- Κατταβιά 2.500 τ.μ. πάνω στο δρόμο οικοδομήσιμο,
- Λάρδος 7 στρ. 12.000.000 δρχ.
- Κιοτάρι 4 στρ. 4.000.000 δρχ.
- Λαχανιά 750 τ.μ., 8.500.000 δρχ.στο χωριό
- Γεννάδι 20 στρ. ρεύμα-νερό 20.000.000 δρχ.
- Κιοτάρι 7 στρ. με νερό-ρεύμα 8.000.000 δρχ.
- Λαχανιά 4 στρ. 300 μέτρα από τη θάλασσα 8.000.000 δρχ.
- Γεννάδι 1.100 τ.μ. 1.500.000 δρχ.
- Κατταβιά 10 στρ. 10.000.000 δρχ.
- Πλημμύρι 12 στρ. με φως, νερό
- Κατταβιά 4.000 τ.μ. 2.000.000 δρχ.
- Πλημμύρι 5.500 τ.μ. 6.500.000 δρχ.
- Γεννάδι στη λεωφόρο 4.000 τ.μ., 12.000.000 δρχ.
- Γεννάδι, 2 στρ. πάνω στη θάλασσα
- Πλημμύρι, 4.500 στρ. 6.000.000 δρχ.
- Κιοτάρι 4 στρ. κοντά στη θάλασσα
- Σάλακος 8στρ. 16.000.000 δρχ.

➪ Πωλούνται αποθήκες και βιοτεχνικοί χώροι.

- **ΔΑΝΕΙΑ ΔΕΚΤΑ - ΕΥΚΟΛΙΕΣ ΠΛΗΡΩΜΗΣ**
- **ΖΗΤΟΥΝΤΑΙ ΟΙΚΟΠΕΔΑ ΠΡΟΣ ΑΓΟΡΑ - ΚΤΗΜΑΤΑ ΚΑΙ ΔΙΑΜΕΡΙΣΜΑΤΑ**

ΣΤΑΜΑΤΗΣ ΜΑΝΩΛΑΚΟΣ

ΩΡΕΣ ΓΡΑΦΕΙΟΥ 8.30-1.00 π.μ. και 5-8 μ.μ.
ΔΗΜ. ΑΝΑΣΤΑΣΙΑΔΗ 45 (παραπλεύρως ΥΠΕΡΑΓΟΡΑΣ ΠΑΠΑΚΥΡΙΑΚΟΥ-ΣΥΝΟΙΚΙΑ ΔΑΣΚΑΛΩΝ) Τηλέφωνα: 23815-78275

πωλήσεις

συνέχεια από την προηγούμενη

ΠΩΛΗΣΕΙΣ ΞΕΝΟΔΟΧΕΙΩΝ: Πωλούνται ξενοδοχεία μικρά και μεγάλα προνομιακά. Πληρ. ΡΟΔΙΑΚΗ ΚΤΗΜΑΤΙΚΗ Ανέστης και Σάββας Σαββαΐδης, τηλ. 26281, 0944/243452, 0944/421015. ΑΟ47786

ΠΩΛΗΣΕΙΣ ΟΙΚΟΠΕΔΩΝ ΠΑΡΑΛΙΑΚΩΝ: 1. Στη Θολό 74.944 τ.μ. 2. Κολύμπια 28.500 τ.μ. 3. Λίνδο α) Περιοχή Πεύκοι 28.000 τ.μ. β) Περιοχή Ψαρτός 9.000 τ.μ. γ) Περιοχή Βληχά 4.000 τ.μ. 4. Ασκληπειό α) Περιοχή "Μεγάλη Γη" 34.490 τ.μ. στο "κύμα" προνομιακό με μεγάλη φάτσα στη παραλία β) Περιοχή Κιοτάρι 5.000 τ.μ. Πληρ. ΡΟΔΙΑΚΗ ΚΤΗΜΑΤΙΚΗ Ανέστης και Σάββας Σαββαΐδης, τηλ. 26281, 0944/243452, 0944/421015. ΑΟ47787

ΟΙΚΟΠΕΔΟ 1,700 τ.μ. στην πλατεία Γενναδίου 200 μ. από τη παραλία, άρτιο και οικοδομήσιμο κατάλληλο για όποια χρήση. Μόνο σοβαρές προτάσεις. Πληρ. τηλ. 02440-48059 κ. Νικόλαο πρωινές ώρες. ΑΟ47781

ΟΙΚΟΠΕΔΟ 776 τ.μ. εντός οικισμού στον Αρχάγγελο, άρτιο και οικοδομήσιμο, κατάλληλο για όποια χρήση. Μόνο σοβαρές προτάσεις. Πληρ. τηλ. 02440-48059 κ. Νικόλαο πρωινές ώρες. ΑΟ47782

ΜΟΝΟΚΑΤΟΙΚΙΑ στη Ιαλυσό 150 τ.μ. υπό κατασκευή. Είναι διώροφη και κτίζεται σε οικόπεδο 300 τ.μ. είναι λουξ κατασκευής με εντοιχισμένη κουζίνα, θέρμανση, τζάκι και πολλά εξτρά. Τιμάται 70.000.000 δρχ. ή 205.500 ευρώ. Πληρ. κ. Μανώλη, τηλ. 39795. ΑΟ47727

ΖΗΤΕΙΤΑΙ ΠΡΟΣ ΑΓΟΡΑ κατάστημα άνω των 50 τ.μ. εντός πόλεως μέχρι Καρακόνερο-Ροδίνι-Ανάληψη έτοιμο ή σε μπετά. Αμεση αγορά. Πληρ. τηλ. 0241070070 Γιάννης ώρες 11.00-21.00 ΑΟ47759

ΕΠΙΧΕΙΡΗΣΗ ΦΩΤΙΣΤΙΚΩΝ ΚΑΙ ΕΠΙΠΛΩΝ 12 ΧΡΟΝΙΑ ΛΕΙΤΟΥΡΓΙΑΣ, ΙΣΟΓΕΙΟ 275 Τ.Μ., ΠΑΤΑΡΙ ΕΠΙΣΚΕΨΙΜΟ 140 Τ.Μ. ΑΠΟΘΗΚΗ 135 Τ.Μ. ΚΑΙ ΙΔΙΩΤΙΚΟ ΠΑΡΚΙΝΓΚ. ΠΛΗΡ. ΤΗΛ. 0241064580, 0241025244 ΠΟ47754

ΕΠΙΧΕΙΡΗΣΗ ΜΠΙΖΟΥ ΚΑΙ ΓΥΝΑΙΚΕΙΩΝ ΑΞΕΣΟΥΑΡ ΜΟΝΤΕΡΝΑΣ ΚΑΙ ΛΟΥΞ ΚΑΤΑΣΚΕΥΗΣ, ΕΤΟΙΜΗ ΝΑ ΛΕΙΤΟΥΡΓΗΣΕΙ (ΜΕ ΤΟ ΕΜΠΟΡΕΥΜΑ) ΤΟΥΑΛΕΤΑ ΚΑΙ ΑΠΟΘΗΚΗ, ΕΠΙΤΥΧΙΑ ΣΙΓΟΥΡΗ ΚΑΙ ΑΜΕΣΗ, ΚΟΝΤΑ ΣΤΑ ΣΙΝΕΜΑ ΚΑΙ ΤΑ ΣΧΟΛΕΙΑ. ΤΙΜΗ 17.000 ΕΥΡΩ. ΠΛΗΡ. ΤΗΛ. 0241023138 ΠΟ47746

ΟΙΚΟΠΕΔΟ ΑΠΟ ΙΔΙΩΤΗ ΣΤΟ ΚΥΜΑ ΣΤΟΥΣ ΠΕΥΚΟΥΣ ΤΗΣ ΛΙΝΔΟΥ, 4.000 Τ.Μ., ΑΡΤΙΟ ΟΙΚΟΔΟΜΗΣΙΜΟ. ΜΟΝΟ ΣΟΒΑΡΕΣ ΠΡΟΣΦΟΡΕΣ. ΠΛΗΡ. ΤΗΛ. 0946/281303. ΠΟ47738

ΔΙΑΜΕΡΙΣΜΑ 4άρι καλής κατασκευής 162 τ.μ. με 32 τ.μ. βεράντα κοντά στην πλατεία Αγίου Νικολάου. Δεκτά και δάνεια. Πληρ. τηλ. 27082, 26476, 0944347405 ΑΟ47753

ΚΑΤΑΣΤΗΜΑ στην Παλαιά Πόλη 160 τ.μ. σε κεντρικό και πολύ εμπορικό δρόμο. Το κατάστημα είναι ανακαινισμένο πλήρως. Δεκτές μόνο σοβαρές προτάσεις. Πληρ. κ. Μανώλη, τηλ. 39795. ΑΟ47732

ΟΙΚΟΠΕΔΑ στο Γεννάδι 700 και 400 τ.μ. σε φανταστικές θέσεις είναι εκτός του οικισμού και είναι οικοδομήσιμα. Τιμώνται 9.000.000 και 7.000.000 δρχ. ή 26.500 και 20.500 ευρώ. Πληρ. κ. Μανώλη, τηλ. 39795. ΑΟ47726

ΜΟΝΟΚΑΤΟΙΚΙΑ στη Ιαλυσό 170 τ.μ. υπό κατασκευή. Είναι διώροφη και κτίζεται σε οικόπεδο 800 τ.μ. Είναι λουξ κατασκευής με εντοιχισμένη κουζίνα, θέρμανση, τζάκι. Εχει φανταστική θέα και τιμάται 85.000.000 δρχ. ή 250.000 ευρώ. Πληρ. κ. Μανώλη, τηλ. 39795. ΑΟ47728

ΜΟΝΟΚΑΤΟΙΚΙΑ στην περιοχή Κανδυλί (Τρεις) 180 τ.μ. σε ημιτελή κατάσταση (μπετόν). Κατασκευάζεται σε οικόπεδο 1.300 τ.μ. και ευρίσκεται σε πολύ καλή θέση με θέα. Πληρ. κ. Μανώλη, τηλ. 39795. ΑΟ47729

ΔΙΑΜΕΡΙΣΜΑ μεταχειρισμένο στην οδό Παύλου Μελά 120 τ.μ. με μεγάλες βεράντες. Είναι στον α' όροφο και έχει ασανσέρ και θέρμανση. Είναι κατάλληλο και για επαγγελματική στέγη. Τιμάται 60.000.000 δρχ. ή 176.000 ευρώ. Πληρ. κ. Μανώλη, τηλ. 39795. ΑΟ47730

ΚΑΤΑΣΤΗΜΑ στο Μανδράκι 50 τ.μ. σε κεντρικό δρόμο. Είναι ψηλοτάβανο για πατάρι. Δεκτές μόνο σοβαρές προτάσεις. Πληρ. κ. Μανώλη, τηλ. 39795. ΑΟ47731

ΕΠΙΧΕΙΡΗΣΗ ΝΥΚΤΕΡΙΝΟΥ ΚΕΝΤΡΟΥ στην Παλαιά Πόλη σε πολύ μεγάλο διώροφο κτίσμα ανακαινισμένο. Πωλείται η επιχείρηση και ενοικιάζεται το κτίριο με εξασφαλισμένη νέα μίσθωση. Η επιχείρηση παραδίδεται με όλο τον εξοπλισμό. Επίσης μεταβιβάζεται και η άδεια μουσικής για ζωντανή ή άλλη μουσική. Δεκτές μόνο μοβαρές προτάσεις. Πληρ. κ. Μανώλη, τηλ. 39795. ΑΟ47733

ΟΙΚΟΠΕΔΟ στο Γεννάδι 3.250 τ.μ. πάνω στον κεντρικό δρόμο προς τη θάλασσα (περιοχή Αγ. Γεωργίου). Εχει μεγάλη πρόσοψη κατάλληλο και για δύο μονοκατοικίες. Είναι οικοδομήσιμο και απέχει από τη θάλασσα μόνο 200 μέτρα. Τιμάται 23.000.000 δρχ. ή 67.500 ευρώ. Πληρ. κ. Μανώλη τηλ. 0241039795 ΑΟ47715

ΕΠΙΧΕΙΡΗΣΗ στο Φαληράκι με ή χωρίς εξοπλισμό. Πληρ. τηλ. 0944470846, 0945376713 (από 12.00-22.00) ΑΟ47708

ΟΙΚΟΠΕΔΟ στην Παστίδα 1900 τ.μ. είναι εντός του οικισμού με 0,4 Σ.Δ. Είναι σε φανταστική θέση και τιμάται 23.000.000 δρχ. ή 67.500 ευρώ. Στο οικόπεδο αυτό μπορεί να κτισθεί οικοδομή μέχρι 800 τ.μ. Πληρ. κ. Μανώλη τηλ. 0241039795 ΑΟ47716

ΟΙΚΟΠΕΔΟ στ' Ασγούρου 4.000 τ.μ. Εχει δρόμο με άσφαλτο, νερό και φως. Ευρίσκεται σε πολύ καλή θέση. Είναι οικοδομήσιμο και τιμάται 40.000.000 δρχ. ή 117.400 ευρώ. Πληρ. κ. Μανώλη τηλ. 0241039795 ΑΟ47717

ΟΙΚΟΠΕΔΟ στ' Ασγούρου 4.500 τ.μ. με καλή πρόσβαση, νερό και φως. Είναι οικοδομήσιμο και τιμάται 28.000.000 δρχ. ή 82.000 ευρώ. Πληρ. κ. Μανώλη τηλ. 0241039795 ΑΟ47718

ΟΙΚΟΠΕΔΟ στ' Ασγούρου 6.500 τ.μ. με φανταστική θέα. Είναι οικοδομήσιμο. Εχουν κατατεθεί σχέδια για έκδοση αδείας και τιμάται 38.000.000 δρχ. ή 111.500 ευρώ. Πληρ. κ. Μανώλη τηλ. 0241039795 ΑΟ47719

ΟΙΚΟΠΕΔΟ στ' Ασγούρου 23.000 τ.μ. σε φανταστική θέση και απεριόριστη θέα. Είναι φανταστικό για επένδυση και απευθύνεται σε επενδυτές ή εργολάβους για κατασκευή μονοκατοικιών. Πληρ. κ. Μανώλη τηλ. 0241039795 ΑΟ47720

ΟΙΚΟΠΕΔΟ στην περιοχή Τζένειο 680 τ.μ. με Σ.Δ. 0.8 σε πολύ εμπορική θέση. Τιμάται 62.00.000 δρχ. ή 182.000 ευρώ. Πληρ. κ. Μανώλη τηλ. 0241039795 ΑΟ47721

ΟΙΚΟΠΕΔΟ στο Φαληράκι 7000 τ.μ. με κτίσμα 600 τ.μ. Ευρίσκεται σε φανταστική και πολύ εμπορική θέση. Δεκτές μόνο σοβαρές προτάσεις. Πληρ. κ. Μανώλη τηλ. 0241039795 ΑΟ47722

ΟΙΚΟΠΕΔΟ στην Ιξιά 500 τ.μ. Είναι εντός οικισμού σε κεντρικό και πολύ εμπορικό δρόμο και έχει Σ.Δ. 1,0. Είναι κατάλληλο για διαμερίσματα, γραφεία, καταστήματα. Τιμάται 40.000.000 δρχ. ή 117.500 ευρώ. Πληρ. κ. Μανώλη τηλ. 0241039795 ΑΟ47723

ΟΙΚΟΠΕΔΟ στ' Ασγούρου 1800 τ.μ. Είναι εντός του οικισμού με Σ.Δ. 0,6 είναι οικοδομήσιμο και πάνω στην παλαιά Εθνική οδό, κατάλληλο για γραφεία ή αποθήκες και επαγγελματικούς χώρους. Τιμάται 60.000.000 δρχ. ή 176.000 ευρώ. Πληρ. κ. Μανώλη τηλ. 0241039795 ΑΟ47729

ΕΣΤΙΑΤΟΡΙΟ σε πολύ καλή τιμή. Βρίσκεται σε πολυσύχναστο δρόμο στο Νιοχώρι είναι πλήρως εξοπλισμένο και αποτελείται από ισόγειο χώρο και ταράτσα (roof garden). Ενοίκιο 350.000 δρχ. Πληρ. τηλ. 0946389149 κ. Σάββα από 11-1.30 και 5-8 ΑΕ47705

ΜΟΝΟΚΑΤΟΙΚΙΑ-ΒΙΛΑ στην περιοχή Κανδυλί (Τρεις) 200 τ.μ. σε ημιτελή κατάσταση (κτισμένη με τούβλα) και σε οικόπεδο 4.200 τ.μ. Είναι σε φανταστική θέση και έχει πρόσβαση με ασφαλτοστρωμένο δρόμο και καλύπτεται από φως, νερό, τηλέφωνο. Τιμάται 65.000.000 δρχ. ή 191.000 ευρώ. Πληρ. κ. Μανώλη τηλ. 0241039795 ΑΟ47693

ΔΙΑΜΕΡΙΣΜΑΤΑ 3 ΜΕΤΑΧΕΙΡΙΣΜΕΝΑ ΣΤΗΝ ΠΟΛΗ ΤΗΣ ΡΟΔΟΥ ΠΟΥ ΜΠΟΡΟΥΝ ΝΑ ΔΕΧΤΟΥΝ ΣΤΕΓΑΣΤΙΚΟ ΔΑΝΕΙΟ. Α) 75 Τ.Μ. ΙΣΟΓΕΙΟ ΜΕ ΑΥΛΗ ΚΑΙ ΘΕΑ ΣΤΟ ΡΟΔΙΝΙ 26.000.000 Β) 82 Τ.Μ. Β' ΟΡΟΦΟΣ ΣΤΟ ΡΟΔΙΝΙ 28.000.000 Γ) 83 Τ.Μ. 6ΟΣ ΟΡΟΦΟΣ ΣΤΗΝ ΑΝΑΛΗΨΗ 30.000.000. ΕΠΙΣΗΣ ΜΟΝΟΚΑΤΟΙΚΙΑ 70 Τ.Μ. ΜΕ ΑΥΛΗ ΣΤΗΝ Π. ΠΟΛΗ, ΣΕ ΠΟΛΥ ΚΑΛΗ ΚΑΤΑΣΤΑΣΗ, ΑΝΑΚΑΙΝΙΣΜΕΝΗ. ΤΙΜΗ 30 ΕΚ. 88,041 ΕΥΡΩ. ΠΛΗΡ. ΑΙΓΑΙΟΚΤΗΜΑΤΙΚΗ ΤΗΛ. 02410 22943-28838-0945466773 ΠΟ47645

ΔΙΑΜΕΡΙΣΜΑ στην Ανάληψη α' ορόφου, φωτεινά, 20ετίας, σε καλή κατάσταση. Τιμή 82.170 ευρώ. Δάνεια δεκτά. Πληρ. τηλ. 093/2005286, ώρες 14.00-17.00. ΑΟ47666

ΟΙΚΟΔΟΜΗ διώροφη στο χωριό Αφάντου με ισόγειο (12 ετών). Διαθέτει 4 διαμερίσματα των 75 τ.μ. το κάθε ένα (σύνολο 300 τ.μ.) και ισόγειο 100 τ.μ. Ειναι κτισμένη σε οικόπεδο 380 τ.μ. σε φανταστική θέση και απεριόριστη θέα. Τιμή 90.000.000 δρχ. ή 264.000 ευρώ. Πληρ. κ. Μανώλη, τηλ. 02410 39795. ΑΟ47681

ΣΧΟΛΗ ΟΔΗΓΩΝ
ΠΟΡΤΣΕΛΛΗΣ ΣΤΕΦΑΝΟΣ
Διπλ. εκπαιδευτής υποψηφίων οδηγών μέλος της Ε.Σ.Ο.Ρ. Ο.Ε.
• Διπλώματα αυτοκινήτου, μοτοσικλέτας, φορτηγού, λεωφορείου, νταλίκας


• Αναθεωρήσεις ληγμένων αδειών
• Θεωρητικά μαθήματα ΚΟΚ και Μηχανολογίας
• Μετατροπές ξένων διπλωμάτων σε ελληνικά
• Διπλώματα αυτόματου αυτοκινήτου
ΝΕΑ ΔΙΕΥΘΥΝΣΗ: ΕΘΝΙΚΗΣ ΑΝΤΙΣΤΑΣΗΣ 73 (ΠΡΩΗΝ ΑΝΝΗΣ ΜΑΡΙΑΣ)
ΤΗΛ. 34497, 0945463635

ΣΧΟΛΗ ΟΔΗΓΩΝ
ΠΟΤΣΟΥ ΣΩΤΗΡΗ
ΔΙΠΛ. ΕΚΠΑΙΔΕΥΤΗΣ ΥΠΟΨΗΦΙΩΝ ΟΔΗΓΩΝ.
ΔΙΠΛΩΜΑΤΑ Α - Β - Γ - Δ - Ε
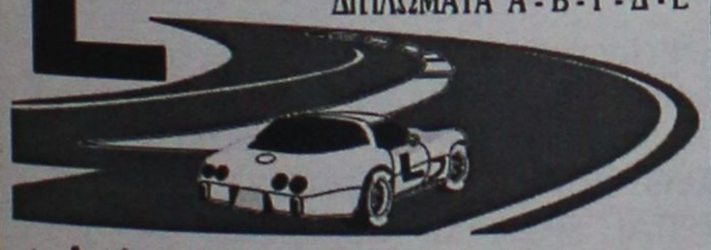
★ Αναλαμβάνουμε την έκδοση αδειών οδήγησης όλων των κατηγοριών.
★ Αναθεωρήσεις Επαγ/κών αδειών.
★ Τα θεωρητικά μαθήματα όλων των κατηγοριών γίνονται στό σύγχρονο Κέντρο θεωρητικής Εκπαίδευσης Υποψηφίων Οδηγών της Ε.Σ.Ο.Ρ. Ο.Ε. Στην οποία μετέχουμε.
★ Διαθέτουμε καί Αυτόματο Επιβατηγό.
Εθνάρχου Μακαρίου 31, 2ος όροφος, ΡΟΔΟΣ
(Ενανα Εθνικής Τράπεζας, πάνω από το κατ/μα "ΡΟΔΙ")
Τηλ. 78070 Κιν. 0945- 567404

ΣΧΟΛΗ ΟΔΗΓΩΝ
ΚΟΥΣΗ ΠΑΝΤΕΛΗ
- ΔΙΠΛΩΜΑΤΑ
- ΕΡΑΣΙΤΕΧΝΙΚΑ
- ΕΠΑΓΓΕΛΜΑΤΙΚΑ
- ΜΟΤΟΣΙΚΛΕΤΑΣ
- ΜΑΘΗΜΑΤΑ ΘΕΩΡΗΤΙΚΗΣ ΔΙΔΑΣΚΑΛΙΑΣ



-Επεκτάσεις όλων των κατηγοριών
-Αναθεωρήσεις ληγμένων αδειών
-Μετατροπές ξένων αδειών σε ελληνικές
Οδός Βαλαωρίτου 9
(έναντι HOTEL SEMIRAMIS ΠΙΣΩ ΑΠΟ ΤΟ ΠΑΛΑΙΟ ΝΟΣΟΚΟΜΕΙΟ
e-mail: koysisp@internet.gr
ΕΚΠΑΙΔΕΥΤΙΚΟ ΑΥΤΟΚΙΝΗΤΟ:
TOYOTA YARIS 1300 cc AIR CONDITIONED
(ΠΡΟΣΟΧΗ): ΜΑΘΗΜΑΤΑ
α. Μοτοσικλέτας μεγάλου κυβισμού από 125 cc έως ανεξαρτήτου
6. Μοτ/τας έως 125 cc
γ. Μοτοποδηλάτου 50 cc
Διαθέτουμε επίσης κι αυτόματες μοτοσικλέτες 125 cc
Πληρ. τηλ.
29157-73820-94777
ΚΑΙ ΑΝΑ ΠΑΣΑ ΣΤΙΓΜΗ ΣΤΑ ΚΙΝΗΤΑ τηλ.
0944/511313-0944/203343
Στην κατηγορία ανεξαρτήτου κυβισμού η εκπαίδευση γίνεται με μοτοσικλέτα 500 cc
Παραλαβή των μαθητών μας και από τις οικίες τους
"Η σωστή και μεθοδική εκπαίδευση στα σύγχρονα οχήματά μας, βάζει γερά θεμέλια για τη δημιουργία ενός καλού νέου οδηγού"
ΠΡΟΣΟΧΗ
Στη σχολή μας παραδίδονται και μαθήματα θεωρητικής διδασκαλίας
ΠΜ47713

ΑΝΑΚΟΙΝΩΣΗ
ΜΑΘΗΜΑΤΑ
*** Computer ***
ΕΚΠΑΙΔΕΥΣΗ DOGRAM COMPUTER
ΕΓΓΡΑΦΕΣ
** ΤΩΡΑ **
Τμήματα για:
Παιδιά - Ενηλικες
Αρχάριους - Μαθητές
Επαγγελματίες
Ανεύρεση Εργασίας
ΠΑΡΕΧΕΤΑΙ ΒΕΒΑΙΩΣΗ
Διδάσκει πτυχιούχος Πανεπιστημίου Αμερικής
ΜΑΝΩΛΗΣ Ι. ΣΟΦΙΛΛΑΣ
Κοδριγκτώνος 91
Τηλ. (0241) 31761
www.dodekanisa.net

ΕΚΠΑΙΔΕΥΣΗ ΣΤΟΥΣ ΥΠΟΛΟΓΙΣΤΕΣ
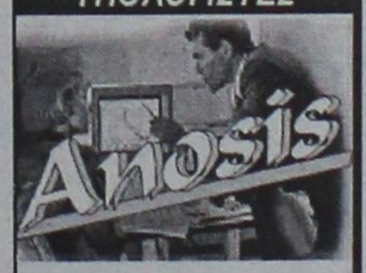

✓*ΓΙΑ ΑΡΧΑΡΙΟΥΣ*
✓*ΓΙΑ ΠΡΟΧΩΡΗΜΕΝΟΥΣ*
✓*ΓΙΑ ΕΤΑΙΡΙΕΣ*
Εύκολα – Γρήγορα - Αποτελεσματικά
➤ *Ταχύρυθμα σεμινάρια 6 εβδομάδων*
➤ *Τρίμηνα ή δίμηνα προγράμματα σπουδών για την απόκτηση του Διπλώματος ECDL*
➤ *Ιδιαίτερα για εξειδικευμένα προγράμματα*
➤ *Επιδοτούμενα προγράμματα κατάρτισης εργαζομένων*
Στ. Κωτιάδη 64
Τηλ. 02410 78924

ΓΕΡΜΑΝΙΚΑ
Καθηγητής Γερμανικών με πολυετή πείρα στη Γερμανία παραδίδει μαθήματα για όλα τα επίπεδα ΓΚΑΙΤΕ για όλες τις ηλικίες. Τιμές χαμηλές.
Πληρ. τηλ. 02410/75667

ΕΡΓΑΣΤΗΡΙ ΙΣΠΑΝΙΚΟΥ ΧΟΡΟΥ (FLAMENCO)
Διπλωματούχος καθηγήτρια Ισπανικής επαγγελματικής σχολής (Fundution Cristina Heeren) παραδίδει μαθήματα σε αρχάριους και προχωρημένους.
Δυνατότητα απόκτησης πτυχίου και συνέχειας σπουδών. Παραδίδονται σεμινάρια κιθάρας, φλαμένγκο.
Δεκτοί γυναίκες - άντρες από 18 χρονών και πάνω.
Πληρ. τηλ. 0944 767038, Ματούλα Γιασιράνη

πωλησεις ακινητων & επιχειρησεων

ΠΩΛΕΙΤΑΙ ΣΥΝΕΤΑΙΡΙΚΗ ΜΕΡΙΔΑ του Οικοδομικού Συνεταιρισμού "Η ΑΥΤΟΣΤΕΓΑΣΗ" στην περιοχή "Καναμάτ" κοντά στου Μαρινόπουλου στην οποία αντιστοιχεί οικόπεδο 400 τ.μ. με συντελεστή δόμησης 0,6 (Ανέγερση Κατοικίας 240 τ.μ. συν το υπόγειό της). Πληρ. ΡΟΔΙΑΚΗ ΚΤΗΜΑΤΙΚΗ Ανέστης και Σάββας Σαββαΐδης, τηλ. 26281, 0944/243452, 0944/421015. ΑΟ47803

ΜΟΝΟΚΑΤΟΙΚΙΑ νεόδμητη διώροφη πολυτελής, λόγω αναχωρήσεως στο εξωτερικό, με δύο ανεξάρτητους ορόφους, συνολικής επιφάνειας 482 τ.μ. συν 230 τ.μ. σκεπασμένες βεράντες σε πανοραμικό λόφο, νοτίως του Φιλερήμου σε οικόπεδο 4.200 τ.μ. με ελαιόδενδρα πλήρως περιφραγμένο και με αυτόματη θυροτηλεόραση. Διαθέτει πλήρη θέρμανση και κλιματισμό με κεντρική μονάδα και αεραγωγούς με πλήρη αυτοματισμό καθώς και εξαιρετικές θερμικές μονώσεις. Επίσης παρέχει πολλαπλές τηλεφωνικές και δορυφορικές εγκαταστάσεις. Σημείωση: Ο επάνω όροφος διατίθεται και πλήρως επιπλωμένος, το δε ισόγειο, εναλλακτικώς ενοικιάζεται. Πληρ. τηλ. 02410/48101, ή τηλ.-fax. μηνύματα 02410/48102. ΑΟ47819

ΠΩΛΗΣΕΙΣ ΔΙΑΜΕΡΙΣΜΑΤΩΝ: 1 Περιοχή Ροδίνι: α) 48 τ.μ. β' ορόφου τίμημα 68.965 ευρώ, β) 114 τ.μ. β' ορόφου τίμημα 143.800 ευρώ, 2. Περιοχή Οικισμού Δασκάλων 140 τ.μ. β' ορόφου τίμημα 149.670 ευρώ, 3. Περιοχή Θεμ. Σοφούλη διαμέρισμα διώροφο 90 τ.μ. α' ορόφου με στεγασμένο γκαράζ και αποθήκη 11 τ.μ. τίμημα 129.126 ευρώ, 4. Στα Τριάντα 85 τ.μ. β' ορόφου τίμημα 108.584 ευρώ, 5. Στην Π. Πόλη 65 τ.μ. ισόγειο τίμημα 58.694 ευρώ, 6. Στη Σκεύου Ζερβού περιοχή Αγ. Νικολάου διαμερίσματα 44-66-82-83 και 115 τ.μ. ισόγεια α', β' και γ' ορόφων τα οποία θα ανεγερθούν λίαν προσεχώς. Πληρ. ΡΟΔΙΑΚΗ ΚΤΗΜΑΤΙΚΗ Ανέστης και Σάββας Σαββαΐδης, τηλ. 26281, 0944/243452, 0944/421015. ΑΟ47798

ΠΩΛΗΣΕΙΣ ΟΙΚΟΠΕΔΩΝ ΕΝΤΟΣ ΣΧΕΔΙΟΥ ΚΑΙ ΟΙΚΙΣΜΟΥ: 1. Τριάντα α) 400 τ.μ. με συντελεστή δόμησης 1 τίμημα 76.302 ευρώ, β) 600 τ.μ. με συντελεστή δόμησης 1 τίμημα 111.518 ευρώ, 2. Κρεμαστή 191 τ.μ. τίμημα 35.220 ευρώ, 3. Πυλώνα 400 τ.μ. τίμημα 17.608 ευρώ. Πληρ. ΡΟΔΙΑΚΗ ΚΤΗΜΑΤΙΚΗ Ανέστης και Σάββας Σαββαΐδης, τηλ. 26281, 0944/243452, 0944/421015. ΑΟ47799

ΠΩΛΗΣΕΙΣ ΚΑΤΑΣΤΗΜΑΤΩΝ: 1. Κατάστημα στην Ηρώων Πολυτεχνείου 315 τ.μ. με μεγάλη αυλή προνομιακό, 2. Στα Εκατό Μαγαζιά 32 τ.μ. με υπόγειο με πρόσοψη στον κεντρικό δρόμο, 3. Στην Αννης Μαρίας 165 τ.μ. για σοβαρούς επενδυτές. Πληρ. ΡΟΔΙΑΚΗ ΚΤΗΜΑΤΙΚΗ Ανέστης και Σάββας Σαββαΐδης, τηλ. 26281, 0944/243452, 0944/421015. ΑΟ47800

ΠΩΛΗΣΕΙΣ ΜΟΝΟΚΑΤΟΙΚΙΩΝ: 1) Ιξιά μονοκατοικία 500 τ.μ. (υπόγειο-ισόγειο-α' όροφος) σε οικόπεδο 2.000 τ.μ. 2. Τριάντα: Μονοκατοικίες σε μπετά - α) Καν-δυλί 164 τ.μ. σε οικόπεδο 4.000 τ.μ. τίμημα 190.755 ευρώ, β) Περιοχή Τρείς 180 τ.μ. σε οικόπεδο 1000 τ.μ. τίμημα 102.704 ευρώ, γ) Συρινέλες 180 τ.μ. σε οικόπεδο 675 τ.μ. τίμημα 161.409 ευρώ, 3. Στη λεωφόρο Καλλιθέας μονοκατοικία σε μπετά 270 τ.μ. σε οικόπεδο 2000 τ.μ. τίμημα 220.102 ευρώ, 4. Στη Ρόδο περιοχή Παπαλουκά μονοκατοικία σε μπετά 270 τ.μ. με πανοραμική θέα τίμημα 220.102 ευρώ, 5. Στη Λάρδο μονοκατοικίες πολυτελούς κατασκευής με όλες τις σύγχρονες προδιαγραφές α) 86 τ.μ. τίμημα 132.062 ευρώ, β) 105 τ.μ. τίμημα 161.409 ευρώ και 120 τ.μ. τίμημα 190.756 ευρώ. 6. Κοσκινού εντός οικισμού 132 τ.μ. τίμημα 205.429 ευρώ. Πληρ. ΡΟΔΙΑΚΗ ΚΤΗΜΑΤΙΚΗ Ανέστης και Σάββας Σαββαΐδης, τηλ. 26281, 0944/243452, 0944/421015. ΑΟ47801

ΠΩΛΗΣΕΙΣ ΟΙΚΟΠΕΔΩΝ ΕΚΤΟΣ ΣΧΕΔΙΟΥ. 1. Στα Τριάντα α) Οικόπεδο στα όρια οικισμού 2.100 τ.μ. με άδεια οικοδομική τίμημα 117.388 ευρώ 2. Στ' Ασγούρου επί τη λεωφόρου Ρόδου Λίνδου 9.760 τ.μ. προνομιακό 3. Κολύμπια κοντά στη παραλία 9.000 τ.μ. τίμημα 211.298 ευρώ τ.μ. 4) Λίνδο α) Περιοχή Αγ. Νικολάου επί της επαρχιακής οδού Λίνδου-Πεύκοι 10.910 τ.μ. β) Πεύκους περιοχή Σπηλιά 5.880 τ.μ. 88.041 ευρώ γ) Πεύκους περιοχή Φώκια 5.000 τίμημα 161.408 ευρώ 5. Στη Κάμειρο Σκάλα οικόπεδο 28.000 τ.μ. κοντά στη παραλία με πανοραμική θέα και με τιμή ευκαιρίας 6. Στη Πυλώνα κοντά στο χωριό οικόπεδα 81.960 και 33.600 τ.μ. κατάλληλα για γεωργοκτηνοτροφικές μονάδες. 7. Στο Τσαΐρι 80.590 τ.μ. κατάλληλο για βιομηχανία-βιοτεχνία και γεωργοκτηνοτροφική μονάδα σε τιμή ευκαιρίας 8. Στο Γενναδι 4.000 τ.μ. σε απόσταση 400 μέτρων από τη παραλία κατάλληλο για μονοκατοικία τίμημα 35.216 ευρώ. Πληρ. ΡΟΔΙΑΚΗ ΚΤΗΜΑΤΙΚΗ Ανέστης και Σάββας Σαββαΐδης, τηλ. 26281, 0944/243452, 0944/421015. ΑΟ47784

ΠΩΛΗΣΕΙΣ ΚΤΗΡΙΩΝ: Πωλούνται κτήρια κεντρικά και προνομιακά μικρά και μεγάλα. Πληρ. ΡΟΔΙΑΚΗ ΚΤΗΜΑΤΙΚΗ Ανέστης και Σάββας Σαββαΐδης, τηλ. 26281, 0944/243452, 0944/421015. ΑΟ47785

MINI MARKET στην Ανάληψη, σε τιμή ευκαιρίας. Πληρ. τηλ. 69116. ΑΟ47673

ΑΓΟΡΑ ΑΥΤΟΚΙΝΗΤΩΝ

Η πώληση και η ανταλλαγή των μεταχειρισμένων αυτοκινήτων-οι διαδικασίες και τα έξοδα μεταβιβάσεως για μας είναι μια απλή διαδικασία.

ΚΑΙ ανταλλάσσουμε

ΚΑΙ αγοράζουμε

το παλιό σας αυτοκίνητο

ΑΜΕΣΩΣ

Πληρ. τηλ. 02410-68013

ΑΥΤΟ ΕΠΙΛΟΓΕΣ

ΚΟΥΚΟΥΡΑΣ ΑΛΕΞΑΝΔΡΟΣ

ΛΕΩΦ. ΡΟΔΟΥ-ΛΙΝΔΟΥ 255.

ΤΗΛ. 0241060910-20

— LANCIA DELTA, 1400 cc, μοντ. 1993-κόκκινο.
• Κεντρ. κλειδ. ηλ. παράθ., υδρ. τιμόνι, ηχοσύστημα.

— NISSAN ALMERA, 1400 cc. 3 Dr, μοντ. 1999-μπλε.
• Δερμάτινο σαλόνι, κεντρ. κλειδ., ηλ. παράθ., υδρ. τιμόνι, A/C, ηχοσύστημα.

— AUDI A4 1600cc, μοντ. 1999, ασημί
• Δερμάτινο σαλόνι • κεντρ. κλείδ. • ηλ. παραθ. • υδρ. τιμόνι • 4 αερόσακοι • ABS • clima • ηχοσύστημα • επένδυση αλουμινίου

— NISSAN 200SX TURBO 1800cc, μοντ. 1992, 178HP, ανθρακί
• Δερμάτινο σαλόνι • κεντρ. κλείδ. • ηλ. παράθ. • υδρ. τιμόνι • A/C • ABS • ζάντες αλουμινίου • ηχοσύστημα • ηλεκτρική ηλιοροφή

— BMW 318 CABRIO 1800cc, μοντ. 1995, 20.000 χλμ., πράσινο
• Κεντρ. κλειδ. • ηλ. παράθ. • υδρ. τιμόνι • A/C • ABS • ηχοσύστημα • ηλεκτρική ηλιοροφή

— FORD ESCORT CABRIO, μοντ. 1995, μπλε
• Κεντρ. κλείδ. • ηλ. παράθ. • υδρ. τιμόνι • A/C • ABS • αερόσακους • ζάντες αλουμινίου • ηχοσύστημα

— OPEL ASTRA, 1400cc, 5Dr, μοντ. 2001, 10.000 χλμ., άσπρο
• Immobilizer • κεντρ. κλείδ. με τηλεχειρ. • υδρ. τιμόνι • A/C • αερόσακους • ηχοσύστημα

— ALFA ROMEO 146, 1400cc, μοντ. 1997, ανθρακί
• Κεντρ. κλείδ. • ηλ. παράθ. • υδρ. τιμόνι • clima • αερόσακους • ηλ. καθρέπτες • ζάντες αλουμινίου • ηχοσύστημα

— TOYOTA CELICA, 1600cc, μοντ. 1995, κόκκινο
• Immobilizer • κεντρ. κλείδ. • ηλ. παράθ. • υδρ. τιμόνι • ζάντες αλουμινίου • ηχοσύστημα • ηλ. καθρέπτες

— RENAULT MEGANE, 1400cc, μοντ. 1999, 98HP, άσπρο
• Κεντρ. κλείδ. • ηλ. παράθ. • υδρ. τιμόνι • A/C • 4 αερόσακοι • ABS • ηλ. καθρέπτες • ηχοσύστημα

— ALFA ROMEO 146, 1400cc, μοντ. 1997, μαύρο
• Κεντρ. κλείδ. • ηλ. παράθ. • υδρ. τιμόνι • αερόσακος • ηχοσύστημα

— NISSAN PRIMERA, 1600cc, μοντ. 2000, 27.000χλμ., μπλε
• Κεντρ. κλείδ. • ηλ. παράθ. • υδρ. τιμόνι • clima • αερόσακος, ηχοσύστημα.

— FIAT TEMPRA, 1600 cc, digital μοντ. 1994-πράσινο.
• Κεντρ. κλειδ., ηλ. παράθ., υδρ. τιμόνι, ηχοσύστημα.

ΑΠΟ 0% ΠΡΟΚΑΤΑΒΟΛΗ ΕΩΣ ΚΑΙ 60 ΜΗΝΙΑΙΕΣ ΔΟΣΕΙΣ ΜΕ ΤΑ ΧΑΜΗΛΟΤΕΡΑ ΕΠΙΤΟΚΙΑ ΤΗΣ ΑΓΟΡΑΣ

ΞΕΝΑΚΗΣ ΑΥΤΟΚΙΝΗΤΑ

Audi

•0% προκαταβολή έως 60 μηνιαίες δόσεις
•1 χρόνος εγγύηση

• **PUNTO 6 SPEED, 1.3 cc,** μοντέλο '98, κεντρικό κλείδωμα, ηλ. παράθυρα, υδραυλικό τιμόνι, air condition, spoi, τριάκτινο τιμόνι, ζάντες αλουμινίου, φώτα ομίχλης.
ΕΠΙΛΟΓΗ

• **CITROEN XANTIA, 1800 cc, μοντ. 1995:** A/C, ABS, Air bags, ηλ. παράθυρα, κεντρικό κλείδωμα, ηλεκ. καθρέπτες, συναγερμό, ηχητ. σύστημα.
ΤΙΜΗ 184,00 το μήνα

• **HYUNDAI ACCENT LS, μοντ. 1996:** Συναγερμός, ηχητ. σύστημα, κεντρικό κλείδωμα.
ΕΠΙΛΟΓΗ
ΤΙΜΗ 133,00 το μήνα

• **TRANSPORTER PICK-UP 1,9 TDI, μοντ. '96**
ΤΙΜΗ 234,00 το μήνα

• **TRANSPORTER VAN 1.9 TDI,** μοντ. '97, ηχοσύστημα.
ΤΙΜΗ 254,00 το μήνα

• **MERCEDES VITO 2,3 lt DIESEL, μοντ. 96,** υδραυλικό τιμόνι, κεντρικό κλείδωμα, ηχοσύστημα.
ΤΙΜΗ 321,00 το μήνα

• **ALFA ROMEO 145,** μοντ. 96, υδραυλικό τιμόνι, ηλεκτρ. παράθυρα, κεντρικό κλείδωμα, ηχ/σύστημα, ζάντες αλουμινίου.
ΤΙΜΗ 167,00 το μήνα

• **VW GOLF 1,4 μοντ. 1993,** Ηλ. παράθυρα, κεντρικό κλείδωμα.
ΕΠΙΛΟΓΗ
ΤΙΜΗ 130,00 το μήνα

• **VW GOLF 1,4 μοντ. 1992,** Κεντρικό κλείδωμα, ηχοσύστημα.
ΤΙΜΗ130,00 το μήνα

• **FIAT MAREA** 1.400 c.c. μοντ '97, Air Bag οδηγού, κεντρικό κλείδωμα, Ηλ. παράθυρα ηχητικό-σύστημα ζάντες αλουμινίου
ΤΙΜΗ 167,00 το μήνα

CAR EXPERTS

Η εταιρεία μας εισάγει οχήματα όλων των κατασκευαστών και όλων των τύπων σε κλούβες, φορτηγά και οχήματα μεταφοράς προσωπικού

ΞΕΝΑΚΗΣ ΛΙΝΔΟΥ 238 - Τηλ. 0241061600
www.xenakisautos.gr

κεφάλαιο

Κτηματομεσιτικό - Συμβουλευτικό Γραφείο

ΔΙΑΜΕΡΙΣΜΑΤΑ ΠΩΛΟΥΝΤΑΙ

❑ 30 τ.μ , ρετιρέ γκαρσονιέρα , Ιξιά , 11εκ-32.281

❑ 52 τ.μ,1ου,1 υπν/τιων και- νούριο Ιξιά 17εκ-49.889

❑60 τ.μ, ισόγειο,1υπν/τιου, καινούριο, Ροδίνι , 28εκ- 82.171

❑75 τ.μ, 1ου, 2 υπν/τιων και- νούριο Ιξιά 33 εκ-96.845

❑78 τ.μ, ισόγειο, 2 υπν/τιων, Αγ.Αναστασία, 23 εκ- 67.498

❑82 τ.μ,1ου, 2 υπν/τιων και- νούριο Παπανδρέου 42 εκ-123.257

❑83 τ.μ,1ου, 2 υπν/τιων και- νούριο Ιξιά 37 εκ-108.584

❑84 τ.μ,1ου, 2 υπν/τιων και- νούριο, πάρκινγκ, Τριάντα 37 εκ-108.584

❑85 τ.μ, ισόγειο, 2 υπν/τιων, αυλή, καινούριο,Τριάντα 37 εκ- 108.584

❑ 86 τ.μ 2ου, 2υπν/τιων, γκα-ράζ, καινούριο, πολυτελές, Ροδίνι, 40, 5 εκ-118.855

❑ 87 τ.μ 1ου, 2υπν/τιων, γκα-ράζ,καινούριο, πολυτελές, Ροδίνι, 40 εκ-117.388

❑ 96 τ.μ , 1ου, 3υπν/τιων , Ανάληψη 35 εκ-102.714

❑ 100τ., 1ου,3υπν/τιων ,καινούριο, Κοσκινού, 49 ,5 εκ-145.267

❑101τ.μ,1ου, 3υπν/τιων, γκα-ράζ, καινούριο , πολυτελές, Ροδίνι, 49, 5 εκ-145.267

❑101τ.μ, 2ου, 3υπν/τιων, γκα-ράζ, καινούριο, πολυτελές, Ροδίνι ,50,5 εκ-148.202

❑119τ.μ, ισόγειο, 3υπν/τιων, καινούριο, Πειραιώς, 54 εκ- 158.473

❑120τ.μ 1ου, 3 υπν/τιων, καινούριο, Ροδίνι, 52 εκ –152.604

❑120τ.μ 2ου, 3 υπν/τιων, καινούριο, Ροδίνι, 55 εκ –161.408

ΜΕΖΟΝΕΤΕΣ- ΜΟΝ/ΚΙΕΣ ΠΩΛΟΥΝΤΑΙ

❑ 95 τ.μ, εσωτερική μεζονέτα 2 υπν/τιων, αυλή, καινούρια, Κοσκινού 30εκ-88.041

❑ 108 τ.μ, εσωτερική μεζονέτα 3 υπν/τιων, αυλή, καινούρια, Κοσκινού 36εκ-105.649

❑ 140 τ.μ ,μεζονέτα ,μπετά σε 300 τ.μ οικόπεδο υπόλοιπο δόμησης 160 τ.μ, Παστίδα 29 εκ-85.106

❑ 170 τ.μ, μεζονέτα, καινούρια σε 1.000 τ.μ οικόπεδο Τριάντα 85 εκ-249.449

❑ 184 τ.μ, μεζονέτα, μπετά σε 1.300 τ.μ οικόπεδο Τρείς 36εκ-105.649

❑ 184 τ.μ, μεζονέτα, καινούρια σε 1.000 τ.μ οικόπεδο Τριάντα 88εκ-258.253

❑ 187 τ.μ, μεζονέτα, καινούρια σε 1.000 τ.μ οικόπεδο Τριάντα 88εκ-258.253

❑ 200 τ.μ, μεζονέτα 3 υπν/τιων, Τριάντα, 60εκ-176..082

❑ 230 τ.μ, μον/κία, μπετά Πεύκους,50 εκ-146.735

ΟΙΚΟΠΕΔΑ ΠΩΛΟΥΝΤΑΙ

❑ 300 τ.μ., δόμηση 300 τ.μ με άδεια, μπετά, Παστίδα 17εκ-49.889

❑ 590 τ.μ δόμηση 0.8 Ρόδου-Λίνδου 65εκ-190.755\

❑ 600 τ.μ., δόμηση 600 τ.μ Τριάντα 37 εκ-108.584

❑ 3.500 τ.μ Φαληράκι 30 εκ-88.041

❑ 4.000 τ.μ, Παστίδα 17 εκ-49.889

❑ 4.300 τ.μ, Κολύμπια 24 εκ-70.432

❑ 5.000 τ.μ, Παστίδα με αποθήκη, 25 εκ-73.367

❑5.240 τ.μ Αφάντου παραλία 40 εκ-117.388

❑6.500 τ.μ, Κολύμπια 57 εκ -167.278

❑ 9.000 τ.μ, Κολύμπια 50εκ-146.735

ΕΠΙΧΕΙΡΗΣΕΙΣ & ΕΠΑΓΓΕΛΜΑΤΙΚΟΙ ΧΩΡΟΙ

❑Κατάστημα 145 τ.μ μπετά αυλή, Ροδίνι 30 εκ-88.041

❑ Αποθήκη 150 τ.μ, Ασγούρου 22 εκ-64.563

❑ Αποθήκη 270 τ.μ, ράμπα Ανάληψη 40 εκ-117.388

ΕΝΟΙΚΙΑΣΕΙΣ ΑΚΙΝΗΤΩΝ

❑ 100τ.μ, διαμέρισμα 1ου, 3υπν/τιων,κάθετος Ορφανίδου, κατάλληλο και για επαγγελματική χρηση 400

❑ 100τ.μ, διαμέρισμα 1ου, 3υπν/τιων, κατάλληλο και για επαγγελματική χρηση Ναυαρίνου 586

❑Κατάστημα-αποθήκη 75 τ.μ Λισαβώνος-Ροδίνι 235

ΖΗΤΟΥΝΤΑΙ ΚΑΤΟΙΚΙΕΣ & ΟΙΚΟΠΕΔΑ ΕΝΤΟΣ & ΕΚΤΟΣ ΠΟΛΕΩΣ

ΤΣΟΥΡΟΥΝΑΚΗΣ Ι. ΑΝΤΩΝΙΟΣ (B.Sc.-MKT)

ΤΗΛ.:60060 (3 γραμμές) FAX: 60062
ΚΙΝ.:0945 949882
e-mail: kefaleo@rho.forthnet.gr

Γ. Σεφέρη 12
(παραπλεύρως ΜΗΔΕΙΑ)
Ρόδος

www.e-kefaleo.com

CASH AND CARRY

METRO

To Cash and Carry METRO
ΖΗΤΕΙ

ΕΡΓΑΤΕΣ

ηλικίας 22-40 ετών.

Παρακαλούνται οι ενδιαφερόμενοι να τηλεφωνήσουν στο: 62.327 ή 01/28.93.500

ΑΠΟ ΤΗΝ ΕΤΑΙΡΕΙΑ ΝΙΚΑΣ

ΖΗΤΕΙΤΑΙ

ΟΔΗΓΟΣ-ΔΙΑΝΟΜΕΑΣ

κάτοχος διπλώματος γ' επαγγελματικής κατηγορίας (ηλικίας έως 35 ετών).

Πληρ. τηλ. 02410 87650

ΑΠΟ ΑΛΥΣΙΔΑ ΚΑΤΑΣΤΗΜΑΤΩΝ ΓΡΗΓΟΡΗΣ ΕΣΤΙΑΣΗΣ

ΖΗΤΟΥΝΤΑΙ

α) Προϊστάμενος θάρδιας
β) Ψήστης
β) Βοηθός ψήστη
δ) Ταμπλό
ε) Καθαρίστρια

Πληρ. τηλ. 02410/33969
ώρες 09.00-17.00

Εταιρεία τεχνικής και οικονομικής υποστήριξης, ειδικευμένη στη Διαχείριση Ευρωπαϊκών Προγραμμάτων, η οποία εδρεύει στην Ερμούπολη της Σύρου, προκειμένου να στελεχώσει το γραφείο της στη Ρόδο,

ΖΗΤΑΕΙ

Υπάλληλο γραφείου με άριστες γνώσεις:

- Στη δακτυλογράφηση ελληνικού και αγγλικού κειμένου
- Στον χειρισμό Microsoft Word, Excel, Power Point, Ηλεκτρονικού ταχυδρομείου
- Στην αρχειοθέτηση
- Στη διαχείριση γραφείου (πρωτόκολλο, αλληλογραφία κ.λπ.)
- Αγγλικής γλώσσας.

Οι ενδιαφερόμενοι μπορούν να αποστείλουν πλήρες βιογραφικό σημείωμα, σημειώνοντας διεύθυνση και τηλέφωνο, συνοδευόμενο από αντίγραφα τίτλων σπουδών και φωτογραφία, με την ένδειξη **"Στελέχωση γραφείου Ρόδου"** στη διεύθυνση: **Τ.Θ. 92 - ΣΥΡΟΣ - 84100**

εργασιες

ΠΩΛΗΤΡΙΕΣ για να εργαστούν σε εμπορικό κατάστημα. Ωράριο συνεχές, επίσης ζητείται **ΓΥΝΑΙΚΑ** από 25-45 ετών για φροντίδα μικρού παιδιού. Πληρ. τηλ. 02410/64356. AZ47822

ΚΟΠΕΛΑ για να εργασθεί σαν οικιακή βοηθός. Πρωινή εργασία. Πληρ. τηλ. 02410/64849, 0946/089344. AZ47821

ΦΟΙΤΗΤΡΙΑ της Παιδαγωγικής Ακαδημίας Ρόδου γνωρίζουσα Αγγλικά-Γερμανικά για να αναλάβει την επιμέλεια μαθητού Γ' γυμνασίου. Πληρ. τηλ. 0944/274411. AZ47820

ΚΟΠΕΛΑ για το κυλικείο του Νοσοκομείου με προϋπηρεσία. Πληρ. τηλ. 80116 AZ47806

ΖΗΤΟΥΝΤΑΙ ΤΕΧΝΙΤΕΣ ΟΙΚΟΔΟΜΩΝ: α) Σοβατζήδες, β) Καλουπατζήδες, γ) Βοηθοί έμπειροι, δ) Τεχνίτες-Πλακατζήδες. Για μόνιμη εργασία. Πληρ. τηλ. 66698, από 8 π.μ. έως 2 μ.μ. AZ47678

ΖΗΤΟΥΝΤΑΙ

ηλεκτρονικοί και με εμπειρία στην εγκατάσταση Συστημάτων Ασφαλείας (συναγερμών) και Πυρασφάλειας. Μόνιμη απασχόληση.

Πληρ. κο Νίκο 0932776764

ΖΗΤΕΙΤΑΙ ΠΡΟΣΩΠΙΚΟ

Από Τουριστικό Γραφείο Εισαγομένου Τουρισμού **ζητείται**

Δεσποινίδα ή Κυρία, σοβαρή, εχέμυθος, οργανωτική, με Γραφειακή Εμπειρία, με άριστη γνώση, Η/Υ, (Word/Excel), Αγγλικής, Γερμανικής και ει δυνατόν Γαλλικής.

Προϋπηρεσία θα συνεκτιμηθεί. Μισθός ικανοποιητικός. Βιογραφικό σημείωμα με φωτογραφία και συστάσεις απαραιτήτως

Τ.Θ. 345, 85100 Ρόδος

ΑΣΦΑΛΙΣΤΙΚΗ ΕΤΑΙΡΕΙΑ

επιθυμεί να προσλάβει 4 άτομα στο Τμήμα Πωλήσεων ως Ασφαλιστικούς Συμβούλους για την προώθηση νέων ελκυστικών ασφαλιστικών προϊόντων. Η Εταιρεία προσφέρει ολοκληρωμένο πρόγραμμα εκπαίδευσης, υψηλές αποδοχές - μπόνους και πολλές ευκαιρίες για μια επιτυχημένη σταδιοδρομία.

Για συνέντευξη καλέστε στο 0974560881, ώρες γραφείου

ΖΗΤΟΥΝΤΑΙ

πωλήτριες για εμπορικά καταστήματα εντός πόλεως

Πληρ. τηλ. 02410 32125

ΓΝΩΣΤΗ ΔΙΕΘΝΗΣ ΕΤΑΙΡΕΙΑ ΣΤΟ ΧΩΡΟ ΤΗΣ ΥΓΕΙΑΣ

ΖΗΤΑ

ΕΠΙΣΤΗΜΟΝΙΚΟ ΣΥΝΕΡΓΑΤΗ

(Ιατρικό Επισκέπτη)

για την κάλυψη της περιοχής

ΡΟΔΟΥ

ΑΠΑΡΑΙΤΗΤΑ ΠΡΟΣΟΝΤΑ:

- Δυναμικό και δραστήριο άτομο έως 30 ετών με ευχέρεια στην επικοινωνία.
- Πτυχιούχος Ανωτάτης Σχολής ή ΤΕΙ
- Μόνιμος κάτοικος της άνω περιοχής.

ΠΡΟΣΦΕΡΟΥΜΕ:

- Άριστο πακέτο αποδοχών ανάλογα με τα προσόντα.
- Αυτοκίνητο • Δυνατότητα καριέρας σε μια μεγάλη εταιρεία
- Συνεχή εκπαίδευση • Ιδιωτική ασφάλιση

Οι υποψήφιοι παρακαλούνται να στείλουν αναλυτικό βιογραφικό σημείωμα με πρόσφατη φωτογραφία στην παρακάτω διεύθυνση:
Τ.Θ. 51288, 14510 ΚΗΦΙΣΙΑ, ΚΩΔ.:Ρ/10/02

ΖΗΤΟΥΝΤΑΙ

άμεσα διανομείς για μόνιμη πρωινή απασχόληση σε φαρμακαποθήκη.

Απαιτούμενα προσόντα:

Ελληνική Υπηκοότητα
Ηλικία 20-28 ετών
Απολυτήριο Στρατού
Απολυτήριο Γυμνασίου ή Λυκείου
Δίπλωμα Μοτοποδηλάτου και Αυτοκινήτου

Οι ενδιαφερόμενοι να απευθυνθούν από Δευτέρα έως Παρασκευή και ώρες 8-12 π.μ. κ. Κώστα στη διεύθυνση: Mediquic A.E.
Μάρκου Μαλλιαράκη 22 Ρόδος (Πάροδος Καναδά)

Η ΕΤΑΙΡΕΙΑ VITORGAN - ΑΦΟΙ ΑΜΠΑΤΖΟΓΛΟΥ

ΚΟΡΥΦΑΙΑ ΣΤΟ ΧΩΡΟ ΤΩΝ ΦΑΡΜΑΚΩΝ ΜΕ ΠΑΡΑΦΑΡΜΑΚΕΥΤΙΚΑ ΚΑΙ ΚΑΛΛΥΝΤΙΚΑ ΠΡΟΪΟΝΤΑ

ΖΗΤΕΙ

ΠΩΛΗΤΕΣ ή ΑΝΤΙΠΡΟΣΩΠΟΥΣ

με άριστη γνώση της αγοράς Φαρμακείου για ολική ή μερική απασχόληση στα φαρμακεία της περιοχής του.

Πληρ. τηλ. 0107600010-14 (09.00-15.00),
fax: 0107600015
κον ΑΜΠΑΤΖΟΓΛΟΥ ΔΗΜ. ή ΒΑΞΕΒΑΝΙΔΗ ΓΕΩΡΓ.

ΤΣΑΚΙΡΗΣ ΤΣΑΜΠΙΚΟΣ
ΠΟΛΙΤΙΚΟΣ ΜΗΧΑΝΙΚΟΣ
ΕΡΓΟΛΗΠΤΗΣ ΔΗΜΟΣΙΩΝ ΕΡΓΩΝ
ΜΕΛΕΤΕΣ ΚΑΤΑΣΚΕΥΕΣ
ΔΗΜΟΣΙΩΝ κ' ΙΔΙΩΤΙΚΩΝ ΕΡΓΩΝ

ΖΗΤΟΥΝΤΑΙ

1. Πολ/κός Μηχ/κός, Αρχ/νας ή Τεχνολόγος Μηχ/κός.
2) Κοπέλα για γραμματειακή υποστήριξη.

Απαραιτήτως με

- Καλή γνώση Η/Υ
- Μεταφορικό μέσο
- Δυνατότητες επικοινωνίας και οργάνωσης

ΠΡΟΣΦΕΡΟΝΤΑΙ

- Μόνιμη εργασία και προοπτική εξέλιξης
- Ευχάριστο περιβάλλον εργασίας.
- Πολύ καλό πακέτο αποδοχών αναλόγως προσόντων.

Πληρ. τηλ. 0241035139

ΡΟΔΙΑΚΗ ΚΤΗΜΑΤΙΚΗ

ΣΥΜΒΟΥΛΟΙ & ΕΚΤΙΜΗΤΕΣ ΑΚΙΝΗΤΩΝ — ΚΤΗΜΑΤΟΜΕΣΙΤΙΚΟ ΓΡΑΦΕΙΟ από το 1983

ΠΩΛΟΥΝΤΑΙ ΜΟΝΟΚΑΤΟΙΚΙΕΣ ΣΤΟΥΣ ΤΡΕΙΣ



ΣΕ ΜΠΕΤΑ ΑΠΟ 31.000.000 ΔΡΧ

ΑΝΕΣΤΗΣ & ΣΑΒΒΑΣ ΣΑΒΒΑΪΔΗΣ

tel: 26281 & 35476 cel: 0944-421015 & 0977-433427

πωλήσεις

συνέχεια από την προηγούμενη

ΟΙΚΟΠΕΔΟ στην περιοχή Ασγούρου 9800 τ.μ. και πάνω στον κεντρικό δρόμο με μεγάλη πρόσοψη. Είναι κατάλληλο για καταστήματα ή βιοτεχνικούς χώρους. Δεκτές μόνο σοβαρές προτάσεις. Πληρ. κ. Μανώλη τηλ. 0241039795 ΑΟ47695

ΟΙΚΟΠΕΔΟ στη Ψαροπούλα στη Ρόδο 480 τ.μ. σε φανταστική αλλά και πολύ εμπορική θέση. Είναι οικοδομήσιμο και άρτιο. Δεκτές μόνο σοβαρές προτάσεις. Πληρ. κ. Μανώλη τηλ. 0241039795 ΑΟ47696

ΟΙΚΟΠΕΔΟ στα Κολύμπια 6.500 τ.μ. επί ασφάλτου και κοντά στη θάλασσα. Είναι κατάλληλο για μονοκατοικία, κατάστημα ή Ξενοδοχείο. Τιμή 65.000.000 δρχ. ή 191.000 ευρώ. Πληρ. κ. Μανώλη, τηλ. 02410 39795. ΑΟ47682

ΔΙΑΜΕΡΙΣΜΑ μεταχειρισμένο 145 τ.μ. στη περιοχή Κοδριγκτώνος. Είναι στο γ' όροφο λουξ κατασκευής με εντοιχισμένη κουζίνα, θέρμανση, τζάκι, ηλιακό, με 3 υπνοδωμάτια και 2 μπάνια. Τιμή 50.000.000 δρχ. ή 147.000 ευρώ. Πληρ. κ. Μανώλη, τηλ. 02410 39795. ΑΟ47687

ΟΙΚΟΔΟΜΗ διώροφη στο Ροδίνι με οικόπεδο 265 τ.μ. Αποτελείται από 2 διαμερίσματα των 100 τ.μ. το κάθε ένα. Τα διαμερίσματα έχουν 3 υπνοδωμάτια και ένα μπάνιο, και πολλά εξτρά. Πωλείται ολόκληρη ή κατά διαμέρισμα. Η τιμή είναι 80.000.000 ή 234.000 ευρώ για ολόκληρη ή 40.000.000 δρχ. ή 117.000 ευρώ ανά διαμέρισμα. Πληρ. κ. Μανώλη, τηλ. 02410 39795. ΑΟ47684

ΚΑΤΑΣΤΗΜΑ 60 τ.μ. στην περιοχή Ασγούρου αποπερατωμένο. Είναι κοντά στο φούρνο, έχει αυλή και είναι κατάλληλο και για εργαστήριο ή αποθήκη. Τιμάται 22.00.000 δρχ. ή 65.000 ευρώ. Πληρ. κ. Μανώλη τηλ. 0241039795 ΑΟ47694

ΚΑΤΑΣΤΗΜΑ στην οδό Σωκράτους στην Παλιά Πόλη 67 τ.μ. και με πατάρι 15 τ.μ. Δεκτές μόνο σοβαρές προτάσεις. Πληρ. κ. Μανώλη τηλ. 02410-39795 ΑΟ47697

ΔΙΑΜΕΡΙΣΜΑ ημιτελές (μαρμαροσοβάδες) στην περιοχή Δασκάλων 118 τ.μ. Είναι σε πολύ μικρή οικοδομή και τιμάται 32.000.000 δρχ. ή 94.000 ευρώ. Έχει 3 υπνοδωμάτια, 2 μπάνια και στην τιμή συμπεριλαμβάνεται και ο αέρας πάνω από το διαμέρισμα. Πληρ. κ. Μανώλη, τηλ. 02410 39795. ΑΟ47685

ΟΙΚΟΠΕΔΟ στην περιοχή Τζένειο 250 τ.μ. Έχει άδεια για οικοδομή 330 τ.μ. και τιμάται 35.000.000 δρχ. ή 102.500 ευρώ. Πληρ. κ. Μανώλη, τηλ. 02410 39795. ΑΟ47686

ΔΙΑΜΕΡΙΣΜΑΤΑ ετοιμοπαράδοτα στην Ανάληψη λουξ κατασκευής 120 τ.μ. το κάθε ένα σε πολύ μικρή οικοδομή. Διαθέτουν: εντοιχισμένη κουζίνα 3 υπνοδωμάτια, 2 μπάνια κεντρική θέρμανση, ηλιακό θερμοσίφωνο, αποθήκη 15 τ.μ. αποπερατωμένη και εσωτερικό γκαράζ. Τιμή 60.000.000, 62.000.000 δρχ. ή 176.000 και 182.000 ευρώ. Πληρ. κ. Μανώλη, τηλ. 02410 39795. ΑΟ47683

ΕΠΙΧΕΙΡΗΣΗ (ΕΣΤΙΑΤΟΡΙΟ) σε κεντρικότατο τουριστικό σημείο στο Νιοχώρι, πλήρως εξοπλισμένο, με 75 τ.μ. σάλα και 130 τ.μ. αυλή. Με άδεια για 190 καθίσματα. Λειτουργικότατο με άνετους χώρους κουζίνας και αποθήκευσης. Πληρ. τηλ. 094/4389233. ΑΟ47672

ΔΙΑΜΕΡΙΣΜΑ 1 έτους στην Ανάληψη α' ορόφου 90 τ.μ. Τιμή 126.190 ευρώ. Πληρ. Ευρωπαϊκή Επενδυτική, τηλ. 02410/39300. ΑΟ47668

ΚΟΛΩΝΕΣ συνολικού εμβαδού 120 τ.μ. κατάλληλες για κατάστημα ή κατοικία σε τιμή ευκαρίας. Πληρ. Ευρωπαϊκή Επενδυτική, τηλ. 02410/39300. ΑΟ47667

ΜΕΖΟΝΕΤΑ στα Κοσκινού 120 τ.μ. σε κολώνες παντοχόθεν ελεύθερη με καταπληκτική θέα. Τιμή 82.200 ευρώ. Πληρ. Ευρωπαϊκή Επενδυτική, τηλ. 02410/39300. ΑΟ47665

ΔΙΑΜΕΡΙΣΜΑ ισόγειο 38 τ.μ. από ιδιοκτήτη στην οδό Κένεντυ στην πόλη της Ρόδου. Μεγάλη κουζίνα, δωμάτιο, μπάνιο, διάδρομος, μπρός πίσω μεγάλη αυλή. Πληρ. τηλ. 02410 20995. ΑΟ47624

ΠΑΛΙΑ ΟΙΚΙΑ από ιδιώτη στη Παλιά Πόλη 40 τ.μ. ισόγειο και 1ος όροφος με αυλή 68 τ.μ. οικοδομήσιμη 18.000.000 δρχ, 52.800 ευρώ. Πληρ. τηλ. 0241025690, 0945052456 ώρες 09.00-14.00 και 17.00-22.00 ΑΟ47604

ΟΙΚΙΑ διώροφη παραδοσιακή με αυλή στο Νιοχώρι. Πληρ. τηλ. 02410 27049 ΑΟ47606

ΓΡΑΦΕΙΟ ΣΤΟ ΚΕΝΤΡΟ ΤΗΣ ΡΟΔΟΥ 32 Τ.Μ. ΕΠΙ ΤΗΣ ΟΔΟΥ ΕΘΝΑΡΧΟΥ ΜΑΚΑΡΙΟΥ ΑΡ. 37, ΣΕ ΤΙΜΗ ΕΥΚΑΙΡΙΑΣ. ΠΛΗΡ. ΤΗΛ. 02410 21317, 02410 78292 ΚΑΙ 0944265723. ΠΟ47546

ΔΙΩΡΟΦΗ ΟΙΚΙΑ ΣΤΟ ΚΑΣΤΕΛΛΟΡΙΖΟ ΜΕ ΥΠΟΓΕΙΟ ΣΥΝΟΛΙΚΟΥ ΕΜΒΑΔΟΥ 200 Τ.Μ. ΕΝΤΟΣ ΟΙΚΟΠΕΔΟΥ 300 Τ.Μ. ΜΕ ΔΕΞΑΜΕΝΗ ΝΕΡΟΥ ΣΤΟ ΙΣΟΓΕΙΟ ΤΟΥ ΚΤΙΣΜΑΤΟΣ. ΜΟΝΟ ΣΟΒΑΡΕΣ ΠΡΟΤΑΣΕΙΣ. ΠΛΗΡ. ΤΗΛ. 02410 31321/95013 ΚΙΝΗΤΟ 0945332054. ΠΟ46501

PUB-ΚΑΦΕΤΕΡΙΑ στο τουριστικό κέντρο-πλησίον νέου καζίνο. Πλήρως εξοπλισμένη ανακαινισμένη, η καλύτερη στο είδος της. Συμβόλαιο 12ετές. Πληροφορίες άλλες δεν θα δοθούν στο τηλέφωνο. Πληρ. για συνεννόηση τηλ. 78392, 0977/339669, 0936/607154 μετά τις 12 το μεσημέρι. ΧΑΟ1501

ΚΑΤΑΣΤΗΜΑΤΑ ΕΤΟΙΜΟΠΑΡΑΔΟΤΑ ΣΤΟ ΜΕΓΑΛΥΤΕΡΟ ΣΥΓΚΡΟΤΗΜΑ ΚΑΤΑΣΤΗΜΑΤΩΝ ΣΤΗΝ ΠΑΡΑΛΙΑΚΗ ΛΕΩΦΟΡΟ ΙΑΛΥΣΟΥ ΑΠ' ΕΥΘΕΙΑΣ ΑΠΟ ΤΟΝ ΚΑΤΑΣΚΕΥΑΣΤΗ ΠΟΛ. ΜΗΧΑΝΙΚΟ ΣΤΕΛΙΟ ΜΑΚΕΣΤΑ. ΕΞΑΣΦΑΛΙΣΗ ΔΑΝΕΙΟΥ, ΕΥΚΟΛΙΕΣ ΠΛΗΡΩΜΗΣ. ΑΠΟ 10.350.000 ΔΡΧ. ΠΛΗΡ. ΤΗΛ. 21347 ΧΠΟ205



πωλήσεις αυτοκινήτων & μοτοσικλετων

AUDI 80 ΣΕ ΠΟΛΥ ΚΑΛΗ ΚΑΤΑΣΤΑΣΗ (ΕΧΕΙ ΠΕΡΑΣΕΙ ΚΤΕΟ) ΣΕ ΠΟΛΥ ΚΑΛΗ ΤΙΜΗ. ΠΛΗΡ. ΤΗΛ. 0944379725 ΠΑ47775

ΑΥΤΟΚΙΝΗΤΟ SUZUKI Samurai τζιπ 4Χ4 από ιδιώτη σε πολύ καλή κατάσταση και σε καλή τιμή. Πληρ. τηλ. 0241095487 ώρες 3 μ.μ.-9 μ.μ. ΑΑ47807

ΜΗΧΑΝΗ Transalp 400cc σε άριστη κατάσταση μαζί με μπαγκαζιέρα πλάτη, κουκούλα και κράνος της Nolan. Πληρ. τηλ. 0945640019. ΑΑ47791

ΜΗΧΑΝΗ SUZUKI GSX-F600 σε πολύ καλή κατάσταση μόνο 3.200 ευρώ. Πληρ. τηλ. 0241036048 από τις 12.00 το μεσημέρι μέχρι 24.00 το βράδυ κ. Μιχάλης ΑΑ47771

HONDA CIVIC 1400 SEDAN τετράπορτο, χρώμα άσπρο, μοντέλο '98, με air-condition, ηλεκτρ. παράθυρα, εμπρός-πίσω, ηλεκτρ. καθρέπτες, ηλεκτ. κλειδαριές σε άριστη κατάσταση. Με ευκολίες τιμή 8500 ευρώ δρχ. 2.900.000. Πληρ. τηλ. 0944-858144 ΑΑ47765

NISSAN SUNNY 1600 καταλυτικό A/C ηλεκτρικά παράθυρα μπρος-πίσω μοντ. '91 μόνο 750.000 δρχ. Πληρ. κ. Αντώνη τηλ. 0241024811, 73075 ΑΑ47747

RENAULT CLIO μοντέλο '98, σε άριστη κατάσταση με ραδ/φωνο και σιντιέρα με έξι θέσεις. Πληρ. τηλ. 20201 κ. Σωτήρη ΑΑ47745

ΑΥΤΟΚΙΝΗΤΟ FIAT UNO μοντέλο '92, 1000 cc, με 108.000 χλμ. σε καλή κατάσταση και εξτρά. Τιμή 2.200 ευρώ. Πληρ. τηλ. 0945634244 ΑΑ47744

OPEL CORSA μοντέλο Αύγουστος '99. Τιμή 4.990 ευρώ (1.700.000 δρχ.). Πληρ. τηλ. 093/6743892. ΑΑ47675

YAMAHA TDM 850 c.c., χρώματος ασημί με 7.000 χλμ. Πληρ. τηλ. 0945/439944. ΑΑ47676

ΖΗΤΩ ΝΑ ΑΓΟΡΑΣΩ ΤΑΞΙ ολόκληρο. Πληρ. τηλ. 02410/63310 8-3 μ.μ., 093/8384051 8-1 μ.μ., κ. Τάκης. ΑΑ47638

ΠΩΛΟΥΝΤΑΙ τα κάτωθι αυτοκίνητα σε άριστη κατάσταση-προσιτές τιμές και ευκολίες πληρωμής:
• Fiat Seicento μοντ. 2000, Seat Ibiza μοντ. 1999, Nissan Micra a/c μοντ. 2000, Opel Corsa A/c μοντ. 2000, Fiat Punto μοντ. 1997, Hyundai Atos A/C μοντ. 2000, Citroen Saxo A/C μοντ. 2000, Hyudai Accent 1,3 A/C μοντ. 1999, Seat Cordoba 1,4 A/C μοντ. 1997, Peugeot Cabrio 1,6 A/C μοντ. 2000, Suzuki Jeep Samurai 1,3 μοντ. 2000, Suzuki Vitara 1,6 μοντ. 2000, Opel Zafira 1,6 μοντ. 2000, Seat Alambra 2,0 μοντ. 1998, Nissan Serena 1,6 μοτν. 1999, Fiat Scubo 1,6 μοντ. 2000. Πληρ. τηλ. 0241021819, 02410 25888, 02410 98200. ΑΑ47374

ΠΩΛΟΥΝΤΑΙ ΤΑ ΚΑΤΩΘΙ ΑΥΤ/ΤΑ ΣΕ ΑΡΙΣΤΗ ΚΑΤΑΣΤΑΣΗ ΚΑΙ ΠΡΟΣΙΤΕΣ ΤΙΜΕΣ: FIAT GINQ MOD. '97 A/C 4.110 ΕΥΡΩ, FIAT SERE MOD. 2000 4.840 ΕΥΡΩ, FIAT PUNTO MOD. '97 4.400 ΕΥΡΩ, FIAT PUNTO MOD 99 A/C 5.720 ΕΥΡΩ, SEAT CORDOBA MOD 97 A/C 7340 ΕΥΡΩ, TOYOTA COROLLA MOD 99 A/C 9100 ΕΥΡΩ, M/BUS NISSAN SERENNA MOD. 99 A/C, SEAT ALABRA MOD 98 A/C ΜΕ ΕΥΚΟΛΙΕΣ. 20% ΠΡΟΚΑΤΑΒΟΛΗ ΚΑΙ ΠΟΛΛΕΣ ΔΟΣΕΙΣ. ΠΛΗΡ. ΤΗΛ. 0241025888-0241098200. ΠΑ45954

ΠΩΛΟΥΝΤΑΙ 4ΤΡΟΧΕΣ ATV-QUADS (ΓΟΥΡΟΥΝΕΣ) ΑΠΟ 125 CC ΕΩΣ 660 CC ΥΑΜΑΗΑ (ΚΑΙΝΟΥΡΓΙΕΣ). ΠΛΗΡ. ΜΟΤΟ ΜΑΙΚ. ΤΗΛ. 02410 26360.

ΜΟΤΟΣΙΚΛΕΤΑ SUZUKI GSX-R 750 μοντέλο '99 σε άριστη κατάσταση. Τιμή 6.500 Ευρώ. Πληρ. τηλ. 02410 25354 (αφήστε μήνυμα) ή 0972 821145. ΑΑ45323

BMW 318is E30 136 HP ΜΟΝΤ. 1990 ΜΕ 116.000 ΧΛΜ. ΚΟΚΚΙΝΟ ΦΟΥΛ EXTRA ΜΠΛΟΚΕ ΔΙΑΦΟΡΙΚΟ, ΚΟΜΠΛΕ ΑΝΑΡΤΗΣΕΙΣ, ΦΙΜΕ, ΗΛΕΚΤΡΙΚΑ ΟΛΑ, ΖΑΝΤΕΣ 15ΑΡΕΣ, BUCKET ΚΑΘΙΣΜΑΤΑ, ΗΧΟΣΥΣΤΗΜΑ, ΑΕΡΟΤΟΜΗ Μ, ΑΠΟ ΣΕΡΒΙΣ. ΤΙΜΗ ΜΕΤΡΟΙΤΗΣ 6.457 ΕΥΡΩ (2.200.000) ΠΛΗΡ. ΤΗΛ. 02410 62056. ΠΑ47535

ΜΗΧΑΝΗ SUZUKI DR/RS 650 c.c., σε άριστη κατάσταση. Τιμή 2.650 ευρώ. Πληρ. τηλ. 02410/90111, από 11 π.μ.-1 μ.μ. και 5 μ.μ.-11 μ.μ. ΑΑ47341

MERCEDES 200 ΜΟΝΤ. '79 ΣΕ ΚΑΛΗ ΚΑΤΑΣΤΑΣΗ. ΤΙΜΗ 1700 ΕΥΡΩ. ΠΛΗΡ. ΤΗΛ. 0241085231 ΩΡΕΣ 09.30-14.30

MERCEDES 123 με full air condition σε άριστη κατάσταση. Πληρ. τηλ. 0932639693. ΑΑ47327

CITROEN AX, στην τιμή των 1.100 ευρώ. Πληρ. τηλ. 02410 67459.

FIAT PUNTO CABRIO ΜΟΝΤΕΛΟ 94 1,3 ΛΕΥΚΟ 75000 ΧΙΛΙΟΜΕΤΡΑ, EXTRAS. ΤΙΜΗ 2.400.000. ΠΛΗΡ. ΤΗΛ. 87006, 10.00-13.00 Ή 18.00-22.00 ΧΠΑ841

ΠΩΛΟΥΝΤΑΙ ΜΕΤΑΧΕΙΡΙΣΜΕΝΑ ΦΟΡΤΗΓΑ ΑΥΤΟΚΙΝΗΤΑ ΕΙΣΑΓΩΓΗΣ ΟΛΩΝ ΤΩΝ ΤΥΠΩΝ, ΓΙΑ ΑΓΡΟΤΙΚΗ ΚΑΙ ΕΠΑΓΓΕΛΜΑΤΙΚΗ ΧΡΗΣΗ, ΚΑΘΩΣ ΚΑΙ Ι.Χ. ΕΠΙΒΑΤΙΚΑ. ΕΤΟΙΜΟΠΑΡΑΔΟΤΑ Ή ΚΑΤΟΠΙΝ ΠΑΡΑΓΓΕΛΙΑΣ. ΠΑΡΕΧΟΥΜΕ ΓΡΑΠΤΗ ΕΓΓΥΗΣΗ ΕΝΟΣ ΧΡΟΝΟΥ. ΕΙΣΑΓΩΓΕΙΣ ΜΕΤΑΧΕΙΡΙΣΜΕΝΩΝ ΑΥΤΟΚΙΝΗΤΩΝ " Δ. ΜΠΟΥΝΤΟΥΡΗΣ-Ε. ΠΑΠΑΠΟΣΤΟΛΟΥ Ο.Ε.". ΕΚΘΕΣΗ: ΕΘΝΙΚΗ ΟΔΟΣ ΛΑΡΙΣΑΣ-ΙΩΑΝΝΙΝΩΝ ΤΡΙΚΑΛΑ ΘΕΣΣΑΛΙΑΣ. ΤΗΛ. 0431-74709 ΦΑΞ 0431-27008 ΚΙΝ. 0974456200-0977395269. ΧΠΑ112

ΚΤΗΜΑΤΟΜΕΣΙΤΙΚΟ ΓΡΑΦΕΙΟ

ΕΥΡΩΚΤΗΜΑΤΙΚΗ

ΕΥΣΤΑΘΙΟΥ

ΜΕΣΙΤΕΣ ΣΥΜΒΟΥΛΟΙ ΜΕΛΕΤΗΤΕΣ

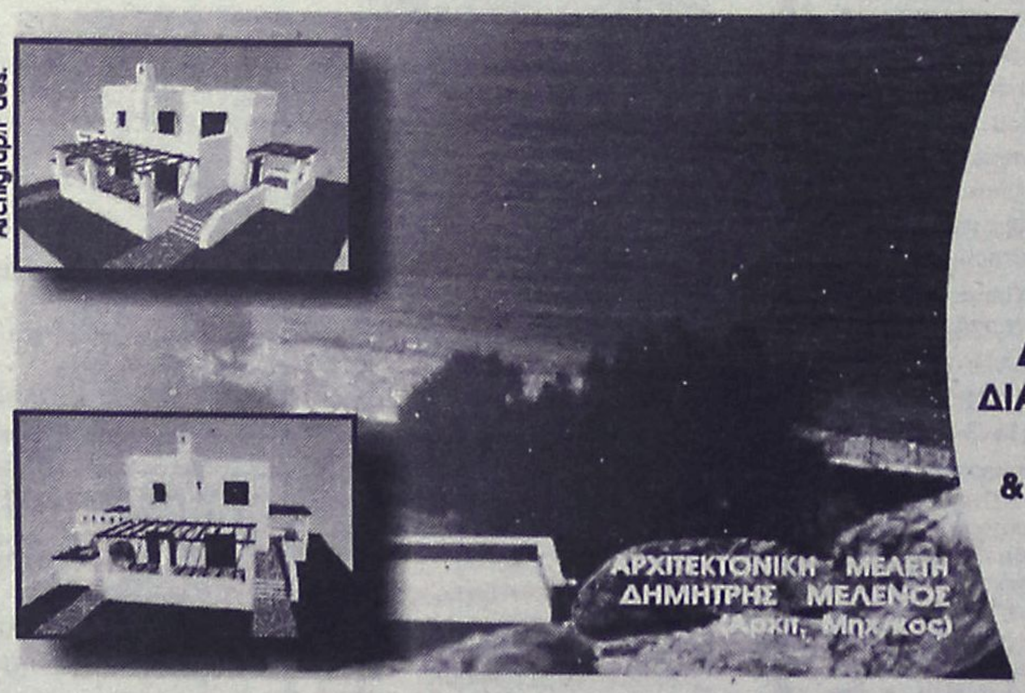

ΠΩΛΟΥΝΤΑΙ ΜΟΝΟΚΑΤΟΙΚΙΕΣ ΣΕ ΟΙΚΟΠΕΔΑ ΣΤΟ ΚΥΜΑ, ΣΤΗΝ ΠΑΡΑΛΙΑΚΗ ΖΩΝΗ ΤΗΣ ΛΑΧΑΝΙΑΣ (ΘΕΣΗ ΣΑΛΑΜΙΝΑ)

ΚΑΘΕ ΜΟΝΟΚΑΤΟΙΚΙΑ ΑΝΑΠΤΥΣΣΕΤΑΙ ΣΕ ΔΥΟ ΟΡΟΦΟΥΣ, ΚΑΤΑΛΑΜΒΑΝΕΙ ΧΩΡΟ 100 Τ.Μ., ΔΙΑΘΕΤΕΙ ΣΑΛΟΝΙ, ΚΟΥΖΙΝΑ ,ΤΡΙΑ ΥΠΝΟΔΩΜΑΤΙΑ, ΔΥΟ ΜΠΑΝΙΑ, ΑΠΟΘΗΚΕΥΤΙΚΟ ΧΩΡΟ, & ΟΙΚΟΔΟΜΕΙΤΑΙ ΜΕΣΑ ΣΕ ΟΙΚΟΠΕΔΟ 900 Τ.Μ.

ΜΕ ΟΡΙΟ ΤΟΝ ΑΙΓΙΑΛΟ . . .

ΑΞΙΑ 80.000.000 ΔΡΧ - 243.776,2 €

ΑΠΟΚΛΕΙΣΤΙΚΗ ΔΙΑΘΕΣΗ
Πληροφορίες

ΕΥΡΩΚΤΗΜΑΤΙΚΗ
Η ακίνητη αξία σας

Εθνικής Αντίστασης 83 (πρώην Άννης Μαρίας) δίπλα στην ALPHA BANK
Τηλ. 02410 73819,74917 κιν. 0944/374546, 0945/292030 FAX 02410 38641

ΙΩΑΝΝΗΣ & ΜΙΧΑΛΗΣ ΕΥΣΤΑΘΙΟΥ

Ζητείται

συνέχεια από την προηγούμενη

ΑΤΟΜΑ ΔΡΑΣΤΗΡΙΑ ΚΑΙ ΦΙΛΟΔΟΞΑ ΑΠΟ ΕΜΠΟΡΙΚΗ ΕΤΑΙΡΙΑ ΓΙΑ ΠΛΗΡΗ Ή ΜΕΡΙΚΗ ΑΠΑΣΧΟΛΗΣΗ ΜΕΣΑ ΑΠΟ ΤΟ ΧΩΡΟ ΤΟΥΣ. ΠΛΗΡ. ΤΗΛ. 0410549052. ΠΖ47589

ΥΠΑΛΛΗΛΟΣ για το κατάστημα ΒΑΛΣΑΜΗ. Πληρ. τηλ. 02410 32631. ΑΖ47579

ΚΟΠΕΛΑ ευπαρουσίαστη για καφετέρια εντός πόλεως. Πληρ. τηλ. 0241036201 ΑΖ47476

ΥΠΑΛΛΗΛΟΙ σε πρατήριο υγρών καυσίμων και πλύστες. Πληρ. τηλ. 02410 62050. ΑΖ47444

ΝΕΑΡΕΣ ΕΥΠΑΡΟΥΣΙΑΣΤΕΣ ΓΙΑ ΝΑ ΕΡΓΑΣΤΟΥΝ ΣΕ ΚΑΦΕ-ΜΠΑΡ ΣΤΟ ΠΑΡΑΔΕΙΣΙ (ΓΙΑ ΠΡΩΪΝΗ ΚΑΙ ΒΡΑΔΥΝΗ ΑΠΑΣΧΟΛΗΣΗ). ΠΛΗΡ. ΤΗΛ. 0937879750. ΠΖ47428

ΤΕΧΝΙΤΕΣ ΚΑΛΟΥΠΑΤΖΗΔΕΣ ΚΑΙ ΤΕΧΝΙΤΕΣ ΒΟΗΘΟΙ ΣΕ ΜΕΓΑΛΟ ΕΡΓΟ. ΠΛΗΡ. ΤΗΛ. 0946658789 κ. ΠΑΝΑΓΙΩΤΗΣ. ΠΖ47160

ΤΕΧΝΙΚΟΣ έμπειρος για βουλκανιζατέρ. Πληρ. τηλ. 02410 66532 ΑΖ47041

ΠΕΠΕΙΡΑΜΕΝΗ ΚΟΜΜΩΤΡΙΑ. ΠΛΗΡ. ΤΗΛ. 02410 31973

ΠΩΛΗΤΗΣ-ΤΡΙΑ που να ομιλεί Φιλανδικά για να εργασθεί σε κατάστημα με χρυσά και δερμάτινα είδη επί της οδού Παπανικολάου. Πληρ.τηλ. 0241032271.

ΚΟΠΕΛΕΣ με εμπειρία στο service για Café. Πληρ. τηλ. 0942 408655 ΑΖ47207

ΖΗΤΕΙΤΑΙ κοπέλα εμφανίσιμη για να εργαστεί σε κατάστημα ηλεκτρονικών παιχνιδιών (VIDEO GAMES) στη Ρόδο και στην Κω. Μισθός ικανοποιητικός και bonus. Πληρ. τηλ. 25050, 0945314090 ΧΑΖ481

ΓΡΑΦΙΣΤΡΙΑ, με γνώσεις PC και MAC στα προγράμματα COREL DRAW-PHOTOSHOP-ILLUSTRATOR -QUARK EXPRESS, για πλήρη απασχόληση. Πληρ. τηλ. 0946/506503.

διαφορα

ΠΩΛΟΥΝΤΑΙ ΤΑ ΠΑΡΑΚΑΤΩ ΕΙΔΗ: α) Κουζίνα Πίτσος 1 έτους, β) ψυγείο Whirlpool 1 έτους, γ) καναπές 3θέσιος σε πολύ καλή τιμή. Πληρ. τηλ. 02410/21105, ώρες 10-3. ΑΔ47823

ΠΩΛΟΥΝΤΑΙ 2 κρεβάτια μπεμπέ σε άριστη κατάσταση. Πληρ. τηλ. 0241064519, 23549 ΑΔ47790

ΠΩΛΟΥΝΤΑΙ σε άριστη κατάσταση όλα μαζί ή μεμονωμένα τα εξής είδη: α) Βιβλιοθήκη-γραφείο από σουηδικό ξύλο 150 ευρώ β) Κρεβάτι μονό με στρώμα ορθοπεδικό και ένα κομοδίνο, όλα από σουηδικό ξύλο 150 ευρώ γ) τηλεόραση Samsung 21 ιντζών 150 ευρώ ή όλα μαζί 450 ευρώ. Πληρ. τηλ. 0945640019 ΑΔ47792

ΕΠΙΠΛΩΣΗ ΟΙΚΙΑΣ λόγω αναχωρήσεως σε τιμή ευκαιρίας. 2 κρεβατοκάμαρες, γραφείο, τραπέζι, κουζίνα, κουρτίνες κ.ο.κ. Πληρ. τηλ. 0974752255 ΑΔ47776

Ηλικιωμένος κύριος καλά στην υγεία του, **ΖΗΤΑ ΓΥΝΑΙΚΑ** Ελληνίδα ή ανδρόγυνο, να τον αναλάβει ως οικότροφο στο σπίτι του ή σε δικό τους. Πληρώνει καλά. Πληρ. τηλ. 0241027858 ΑΔ47767

ΕΠΙΠΛΑ παιδικού υπνοδωματίου (κρεβάτι-συρταριέρα-μονόστηλη βιβλιοθήκη) σε πολύ καλή κατάσταση και σε τιμή ευκαιρίας. Πληρ. τηλ. 0241025152 ΑΔ47763

ΕΠΑΓΓΕΛΜΑΤΙΚΟ ΨΥΓΕΙΟ (3 μηνών) σε άριστη κατάσταση. Πληρ. τηλ. 61525, 0944371379 κ. Ειρήνη ΑΔ47762

ΔΕΡΜΑΤΙΝΟ ΣΑΛΟΝΙ NATUZZI 2 1/2 ετών σε άριστη κατάσταση, χρώματος μουσταρδί, καινούργιο έχει 940.000 δρχ. δίνεται μόνο 480.000 δρχ. Πληρ. κ. Αντώνης τηλ. 0241024811-73075 ΑΔ47748

ΕΝΙΣΧΥΤΗΣ αυτοκινήτου ADS 4X50 WRMS και κροσόβερ 3 way JBL σε άριστη κατάσταση και τιμή ευκαιρίας. Πληρ. κ. Αντώνης τηλ. 02410-24811, 73075 ΑΔ47749

ΠΩΛΟΥΝΤΑΙ ΣΕ ΤΙΜΗ ΕΥΚΑΙΡΙΑΣ. Σαλόνι μπαμπού κομπλέ 150 ευρώ, κρεβατοκάμαρα μόνο κρεββάτι κομπλέ 150 ευρώ, τηλεόραση 20" καινούργια, τραπέζι κουζίνας με καρέκλες και ντουλάπι κουζίνας 40 ευρώ, κουζίνα και ψυγείο 60 ευρώ, σετ κήπου fer forge/από σίδερο με γλάστρες και καναπέ κήπου 150 ευρώ. Διάφορα μπιμπελό, φωτιστικά και χαλιά. Πληρ. τηλ. 097/2390349, 02410/34015. ΑΔ47742

ΣΥΝΘΕΤΟ 3 τεμαχίων καινούργιο και 1 κρεβάτι GAUTIER μονό (παιδικό) μπλε σε τιμή ευκαιρίας. Πληρ. τηλ. 0241073227 κο Θανάση ΑΔ47714

ΠΩΛΕΙΤΑΙ υπόλοιπο stock ομπρελλών βροχής. Πληρ. τηλ. 0241094382 ΑΔ47711

ΒΑΡΚΑ ταχύπλοη 4.30 μηχανή TOHATSU 25 ίππους τρέιλερ γαλβανιζέ και όλος ο εξοπλισμός σε καλή τιμή, μοντέλο 2000. Πληρ. τηλ. 093/2076405, 02410/92249. ΑΔ47674

ΠΩΛΕΙΤΑΙ, χορτοσυλλέκτης τύπου ελικόπτερο. Πληρ. τηλ. 02410/81815.

ΠΩΛΟΥΝΤΑΙ-ΜΙΚΡΟΕΠΙΠΛΑ: Παπουτσοθήκες, συρταριέρες, τραπέζια, καρέκλες, κρεβάτια, στρώματα, ντουλάπες, κρυσταλιέρες, σύνθετα, ροτόντες, καλόγηροι, σαλόνια, καναπέδες, ντιβανομπάουλα κ.ά. σε χαμηλές τιμές. Θα μας βρείτε στο 5ο χλμ. Ρόδου-Λίνδου στην Πλατής-Ροδοχρώμ. Πληρ. τηλ. 65065, 62037 από 8 - 14.30, απόγευμα 6-8. ΑΔ47375

ΠΩΛΕΙΤΑΙ, μπιλιάρδο Αμερικάνικο (Σιβισίδης) 2,80Χ1,60 σε άριστη κατάσταση (1 έτους), κατάλληλο για μαγαζί ή σπίτι. Τιμή με όλα τα αξεσουσάρ (φώτα, στέκες, κ.λπ.) 800.000 δρχ. από 1.350.000 καινούργιο. Επίσης πωλούνται ηλεκτρονικά παιχνίδια μαγαζιών για σπίτι. Πληρ. τηλ.0241093306 και 0938839199.

ΒΙΝΤΕΟΚΑΜΕΡΑ CANON, πωλείται σε πολύ καλή τιμή. Πληρ. τηλ. 0974834664.

FOR SALE excellent quality furniture (oak.) and home contents. Good prices. Example, glass fronted display cabinet, was Δ.275.00, will accept Δ125.000 (3bTE). Telephone, info 0976383570.

ΠΩΛΕΙΤΑΙ ΤΑΧΥΠΛΟΟ ΣΚΑΦΟΣ BEST 4,85 ΜΕΤΡ. ΜΕ ΤΡΕΪΛΕΡ ΚΑΙ ΜΗΧΑΝΗ ΥΑΜΑΗΑ 80 HP, ΣΕ ΑΡΙΣΤΗ ΚΑΤΑΣΤΑΣΗ. ΠΛΗΡ. ΤΗΛ. 85231-0945461564.

ΕΞΟΠΛΙΣΜΟΣ ΜΑΓΑΖΙΟΥ τουριστικών ειδών (ράφια, πάγκος με ράφια, βιτρίνα για ασήμι-χρυσό, γραφείο με προσθήκη για ταμειακή μηχανή) σε τιμή ευκαιρίας καθώς και το εμπόρευμα. Πληρ. τηλ. 02440 51749 έως 5 μ.μ., 0945101885 όλη μέρα.

μαθήματα

ΜΑΘΗΜΑΤΑ ΚΙΘΑΡΑΣ: Ξυλουράς Γιώργος Αριστούχος διπλωματούχος με διάκριση Ορφείου Ωδείου Αθηνών. Δυνατότητα εγγραφής των μαθητών σε ωδείο ή μαθήματα κατ' οίκον. Πληρ. τηλ. 093/7943618. ΑΜ47825

ΠΕΠΕΙΡΑΜΕΝΗ πτυχιούχος Παιδαγωγικού Τμήματος αναλαμβάνει τη μελέτη παιδιών δημοτικού. Τιμή προσιτή. Πληρ. τηλ. 0944687143 ΑΜ47794

ΠΑΡΑΔΙΔΟΝΤΑΙ "ΑΡΧΕΣ ΟΙΚΟΝΟΜΙΑΣ" ΣΕ ΜΑΘΗΤΕΣ ΛΥΚΕΙΟΥ, ΑΠΟ ΠΤΥΧΙΟΥΧΟ ΤΟΥ ΟΙΚΟΝΟΜΙΚΟΥ ΠΑΝΕΠΙΣΤΗΜΙΟΥ ΑΘΗΝΩΝ (ΑΣΟΕΕ) ΜΕ ΜΕΤΑΠΤΥΧΙΑΚΕΣ ΣΠΟΥΔΕΣ ΣΤΟ UNIVERSITY OF WALES, ΣΕ ΟΛΙΓΟΜΕΛΗ ΤΜΗΜΑΤΑ. ΥΠΕΥΘΥΝΗ ΠΡΟΕΤΟΙΜΑΣΙΑ ΣΥΧΝΑ ΕΠΑΝΑΛΗΠΤΙΚΑ ΤΕΣΤ. ΤΙΜΕΣ ΠΡΟΣΙΤΕΣ. ΠΛΗΡ. ΤΗΛ. 0938440568. ΠΜ47796

ΦΙΛΟΛΟΓΟΣ ΚΑΘΗΓΗΤΡΙΑ παραδίδει μαθήματα σε μαθητές Γυμνασίου, Λυκείου. Πληρ. τηλ. 0241034362 ΑΜ47755

ΚΑΘΗΓΗΤΡΙΑ ΑΓΓΛΙΚΗΣ ΦΙΛΟΛΟΓΙΑΣ παραδίδει ιδιαίτερα μαθήματα Αγγλικών σε όλα τα επίπεδα και ταχύρυθμα. Πληρ. τηλ. 0946689275 ΑΜ47751

ΙΔΙΑΙΤΕΡΑ: ΦΥΣΙΚΗΣ-ΧΗΜΕΙΑΣ-ΜΑΘΗΜΑΤΙΚΩΝ ΓΥΜΝΑΣΙΟΥ ΑΠΟ ΚΑΘΗΓΗΤΗ ΜΕ ΟΥΣΙΑΣΤΙΚΑ ΠΡΟΣΟΝΤΑ ΓΙΑ ΣΟΒΑΡΗ ΠΡΟΕΤΟΙΜΑΣΙΑ ΚΑΙ ΑΜΕΣΟ ΑΠΟΤΕΛΕΣΜΑ. ΠΛΗΡ. ΤΗΛ. 02410/24369, 097/3025100. ΠΜ47677

ΔΑΣΚΑΛΑ με πείρα, παραδίδει μαθήματα σε παιδιά δημοτικού και γυμνασίου. Γυμνασίου μόνο μαθηματικά. Τιμές λογικές. Πληρ. στα τηλ. 02410 62997 και 0976243767. ΑΜ47725

ΓΑΛΛΙΚΑ. Γαλλόφωνη καθηγήτρια παραδίδει ιδιαίτερα μαθήματα γαλλικών, κατ' οίκον, σε μεμονωμένους ή σε γκρουπ 2-3 άτομα. Λογικά δίδακτρα. Πληρ. τηλ. 093/74949861. ΑΜ47641

ΦΥΣΙΚΗ - ΧΗΜΕΙΑ ΠΑΡΑΔΙΔΟΝΤΑΙ ΚΑΤ' ΟΙΚΟΝ ΣΕ ΜΑΘΗΤΕΣ ΓΥΜΝΑΣΙΟΥ ΚΑΙ ΛΥΚΕΙΟΥ ΑΠΟ ΧΗΜΙΚΟ Α.Π.Θ. ΕΡΓΑΣΙΑ ΥΠΕΥΘΥΝΗ. ΤΙΜΕΣ ΛΟΓΙΚΕΣ. ΠΛΗΡ. ΤΗΛ. 0972 742744 ΠΜ47379

ΠΙΑΝΟ. Διπλωματούχος καθηγήτρια, συμβεβλημένη με το Ελληνικό Ωδείο, παραδίδει ιδιαίτερα μαθήματα πιάνου και μαθήματα θεωρητικών σε ομάδες 2-4 ατόμων. Ωδειακή κάλυψη, συναυλίες και άλλες δραστηριότητες. Πληρ. τηλ. 02410/74305 και 23473. ΑΜ47566

ΠΑΡΑΔΙΔΟΝΤΑΙ ΜΑΘΗΜΑΤΑ Γερμανικών κατ' οίκον. Πληρ. κ. Βιβή Σταυριανού, τηλ. 02410 81402, 78752, 0932 551725 ΑΜ47499

ΔΑΣΚΑΛΟΣ παραδίδει μαθήματα σε παιδιά Δημοτικού-Γυμνασίου. Εκφραση-Εκθεση και σε Λυκείου. Πληρ. τηλ. 0973303457. ΑΜ47582

ΦΙΛΟΛΟΓΟΣ ΚΑΘΗΓΗΤΡΙΑ ΜΕ ΔΙΔΑΚΤΙΚΗ ΠΕΙΡΑ ΚΑΙ ΠΑΙΔΑΓΩΓΙΚΗ ΚΑΤΑΡΤΙΣΗ, ΠΤΥΧΙΟΥΧΟΣ ΤΟΥ ΑΡΙΣΤΟΤΕΛΕΙΟΥ ΠΑΝΕΠΙΣΤΗΜΙΟΥ ΘΕΣ/ΚΗΣ ΠΑΡΑΔΙΔΕΙ ΜΑΘΗΜΑΤΑ ΙΔΙΑΙΤΕΡΑ Ή ΣΕ ΟΛΙΓΟΜΕΛΗ ΤΜΗΜΑΤΑ (ΤΩΝ 2 Ή 3 ΑΤΟΜΩΝ). ΤΙΜΕΣ ΠΡΟΣΙΤΕΣ. ΠΛΗΡ. ΤΗΛ. 02410 22428-0937803323. ΠΜ47545

ΠΑΡΑΔΙΔΟΝΤΑΙ ΜΑΘΗΜΑΤΑ ηλεκτρικής κιθάρας για διάφορα είδη: Blues, Rock, Hard Rock, Heavy Metal κ.ά. Πληρ. τηλ. 02410/25968, 097/2224388. ΑΜ47556

ΜΑΘΗΜΑΤΑ για παιδιά Δημοτικού - Γυμνασίου παραδίδονται από καθηγήτρια με δύο πτυχία, μεταπτυχιακές σπουδές και πολύχρονη διδακτική πείρα. Πληρ. τηλ. 02410 27329, 0945984346. ΑΜ46637

ΠΩΛΕΙΤΑΙ
Ηχοσύστημα

ΠΕΡΙΓΡΑΦΗ	Μ.Μ.	ΠΟΣ.	ΤΙΜΗ	ΣΥΝΟΛΟ
- Ηχεία JBL 2 Way 600 Watt	τεμ.	4	880,000	3.520,00
- Ηχεία JBL SUB 2X18" 1.200 Watt	τεμ.	2	1.450,00	2.900,00
- Enisxltis JBL 2X600	τεμ.	2	1.000,00	2.000,00
- Cross Over JBL 2 Way	τεμ.	1	580,00	580,00
				9.000,00

Πληρ. τηλ.02410/76844, 0944/479990

ΚΤΗΜΑΤΟΜΕΣΙΤΙΚΟ ΓΡΑΦΕΙΟ
ΕΥΡΩΚΤΗΜΑΤΙΚΗ
ΕΥΣΤΑΘΙΟΥ
ΜΕΣΙΤΕΣ ΣΥΜΒΟΥΛΟΙ ΜΕΛΕΤΗΤΕΣ



ΠΩΛΟΥΝΤΑΙ ΔΙΑΜΕΡΙΣΜΑΤΑ ΣΕ ΝΕΑ ΤΕΤΡΑΟΡΟΦΗ ΟΙΚΟΔΟΜΗ ΜΕ ΠΥΛΩΤΗ, ΣΤΟ ΡΟΔΙΝΙ

Η ΟΙΚΟΔΟΜΗ ΔΙΑΘΕΤΕΙ :
- **7 ΔΙΑΜΕΡΙΣΜΑΤΑ** ΤΩΝ 83 Τ.Μ. & 101 Τ.Μ.
- ΧΩΡΟ ΠΡΑΣΙΝΟΥ
- ΥΔΡΑΥΛΙΚΟ ΑΝΕΛΚΥΣΤΗΡΑ 8 ΑΤΟΜΩΝ
- ΘΕΣΗ ΣΤΑΥΘΜΕΥΣΗΣ ΓΙΑ ΚΑΘΕ ΔΙΑΜΕΡΙΣΜΑ
- ΠΡΟΣΒΑΣΗ ΑΤΟΜΩΝ ΜΕ ΕΙΔΙΚΕΣ ΑΝΑΓΚΕΣ
- ΠΛΗΡΗ ΘΕΡΜΑΝΣΗ

ΑΠΟΚΛΕΙΣΤΙΚΗ ΔΙΑΘΕΣΗ
Πληροφορίες

ΕΥΡΩΚΤΗΜΑΤΙΚΗ
Η ακίνητη αξία σας

Εθνικής Αντίστασης 83 (πρώην Άννης Μαρίας) δίπλα στην ALPHA BANK
Τηλ. 02410 73819,74917 κιν. 0944/374546, 0945/292030 FAX 02410 38641

ΙΩΑΝΝΗΣ & ΜΙΧΑΛΗΣ ΕΥΣΤΑΘΙΟΥ

ζητειται

συνέχεια από την προηγούμενη

ΖΗΤΕΙΤΑΙ ΕΜΠΕΙΡΟΣ ΕΞΩΤΕΡΙΚΟΣ ΠΩΛΗΤΗΣ. ΓΙΑ ΤΑ ΔΩΔΕΚΑΝΗΣΑ ΓΙΑ ΠΑΡΑΛΛΗΛΗ ΣΥΝΕΡΓΑΣΙΑ ΜΕ ΤΗΝ ΚΥΡΙΑ ΑΠΑΣΧΟΛΗΣΗ ΤΟΥΣ. ΟΙ ΥΠΟΨΗΦΙΟΙ ΝΑ ΔΡΑΣΤΗΡΙΟΠΟΙΟΥΝΤΑΙ ΣΤΗΝ ΚΥΡΙΑ ΕΡΓΑΣΙΑ ΤΟΥΣ (ΩΣ ΕΛΕΥΘΕΡΟΙ ΣΥΝΕΡΓΑΤΕΣ ΜΕ ΔΕΛΤΙΟ ΠΑΡΟΧΗΣ ΥΠΗΡΕΣΙΩΝ) ΕΠΙ ΠΕΝΤΑΕΤΙΑ ΚΑΙ ΑΝΩ ΣΤΑ ΠΙΟ ΚΑΤΩ ΕΙΔΗ: • ΣΧΟΛΙΚΑ-ΧΑΡΤΟΠΩΛΕΙΟΥ-ΓΡΑΦΕΙΟΥ • ΓΑΜΟΥ-ΒΑΠΤΙΣΕΩΝ • ΕΚΚΛΗΣΙΑΣΤΙΚΑ • ΔΩΡΑ • ΛΕΥΚΑ-ΕΙΔΗ ΠΡΟΙΚΟΣ • ΟΙΚΙΑΚΑ ΣΚΕΥΗ • ΗΛΕΚΤΡΙΚΕΣ ΣΥΣΚΕΥΕΣ • ΦΩΤΙΣΤΙΚΑ • ΝΑΥΤΙΛΙΑΚΑ • ΕΠΙΠΛΑ ΓΡΑΦΕΙΟΥ - ΚΟΥΖΙΝΑΣ - ΕΠΑΓΓΕΛΜΑΤΙΚΩΝ ΧΩΡΩΝ (ΕΞΑΙΡΟΥΝΤΑΙ ΤΑ ΕΙΔΗ ΩΡΟΛΟΓΟΠΟΙΪΑΣ-ΧΡΥΣΟΧΟΙΑΣ-ΜΙΚΡΟΗΛΕΚΤΡΟΝΙΚΩΝ). Η ΠΑΡΑΓΓΕΛΙΟΛΗΨΙΑ ΕΧΕΙ ΣΧΕΣΗ ΜΕ ΜΗ ΕΞΑΡΤΗΜΕΝΗ ΕΡΓΑΣΙΑ (ΕΠΙ ΠΡΟΜΗΘΕΙΑ) ΤΑ ΠΡΟΙΟΝΤΑ ΕΙΝΑΙ ΕΠΩΝΥΜΑ ΡΟΛΟΓΙΑ ΙΑΠΩΝΙΑΣ ΤΟΥ ΟΙΚΟΥ RHYTHM ΙΑΠΩΝΙΑΣ (ΤΟΙΧΟΥ-ΕΠΙΤΡΑΠΕΖΙΑ-ΜΠΟΥΦΕ-ΕΚΚΡΕΜΗ-ΤΖΑΚΙΟΥ-ΚΟΜΟΔΙΝΟΥ-ΚΟΥΚΟΙ-ΑΓΑΛΜΑΤΑ-ΓΥΑΛΕΣ-ΕΠΕΤΕΙΩΝ ΑΠΟ ΞΥΛΟ, ΜΕΤΑΛΛΟ, ΓΥΑΛΙ, ΠΛΑΣΤΙΚΟΙ Κ.ΛΠ.). ΕΠΙΣΗΣ, ΑΝΑΛΩΣΙΜΑ ΠΡΟΙΟΝΤΑ ΓΙΑ ΦΑΡΜΑΚΕΙΑ ΚΑΙ ΟΠΤΙΚΑ ΚΑΙ ΠΑΡΑΓΓΕΛΙΟΛΗΠΤΕΣ ΔΕΡΜΑΤΙΝΩΝ ΛΟΥΡΙΩΝ ΣΤΗ ΜΕΓΑΛΥΤΕΡΗ ΑΛΥΣΙΔΑ ΤΗΣ ΕΛΛΑΔΑΣ. ΟΙ ΕΝΔΙΑΦΕΡΟΜΕΝΟΙ ΝΑ ΑΠΟΣΤΕΛΛΟΥΝ ΦΑΞ ΣΤΟ 3218052 Η ΝΑ ΣΤΕΛΝΟΥΝ ΜΗΝΥΜΑΤΑ ΣΤΟ info@dissios.com ΥΠΟΨΙΝ κου ΧΡΗΣΤΟΥ
ΠΖ47805

Από την αντιπροσωπεία αυτοκινήτων DAEWOO Αλ. Κούκουρας **ζητείται** άτομο για την στελέχωση του τμήματος ανταλλακτικών. Οι υποψήφιοι θα πρέπει να πληρούν τις κάτωθι προϋποθέσεις: Γνώσεις Η/Υ (Eurofasma-Word-Excel), Γνώση Αγγλικής, Δίπλωμα αυτοκινήτου, Απαραίτητο βιογραφικό σημείωμα. Πληρ. υπεύθυνος κ. Κωστής Βαλεντής. Τηλ. 02410-60100 και 02410-65183. AZ47789

ΝΕΟΙ για εκμάσθηση (χειριστές μηχανών τυπογραφείου). Πληρ. τηλ. 0241039027-30 από 09.00-15.00, Δευτέρα-Παρασκευή AZ47793

ΚΟΠΕΛΑ ΓΙΑ ΜΟΝΙΜΗ ΑΠΑΣΧΟΛΗΣΗ ΣΕ ΕΠΙΧΕΙΡΗΣΗ ΠΛΥΝΤΗΡΙΩΝ. ΩΡΑΡΙΟ ΣΥΝΕΧΕΣ, ΠΛΗΡΗΣ ΑΣΦΑΛΙΣΗ ΠΛΗΡ. ΤΗΛ. 0945/220296.
ΠΖ47788

ΨΗΣΤΗΣ ΠΕΠΕΙΡΑΜΕΝΟΣ ΓΙΑ ΚΕΝΤΡΙΚΟ ΜΑΓΑΖΙ ΣΤΑ ΕΚΑΤΟ ΜΑΓΑΖΙΑ. ΟΠΩΣΔΗΠΟΤΕ ΝΑ ΞΕΡΕΙ ΓΥΡΟ. ΠΛΗΡ. ΤΗΛ. 0946605614 κα ΒΙΒΗ ΠΖ47768

ΖΗΤΕΙΤΑΙ ΠΕΠΕΙΡΑΜΕΝΗ ΠΩΛΗΤΡΙΑ ΓΙΑ ΝΑ ΕΡΓΑΣΘΕΙ ΣΕ ΚΑΤΑΣΤΗΜΑ ΜΕ ΠΑΙΔΙΚΑ ΕΝΔΥΜΑΤΑ. ΠΛΗΡ. ΤΗΛ. 0241076287
ΠΖ47707

ΖΗΤΟΥΝΤΑΙ άτομα νεαρής ηλικίας άνδρες-γυναίκες από 20-28 ετών με ανάλογη εμπειρία για τμήμα καφετέριας. Περιβάλλον ευχάριστο 12μηνη απασχόληση. Πληρ. κο Ηλία Τανούλη. Πληρ. τηλ. 0241098233 και 0241093229 AZ47772

ΖΗΤΕΙΤΑΙ υπάλληλος για βιβλιοχαρτοπωλείο. Πληρ. τηλ. 70270 AZ47764

ΚΟΠΕΛΑ για να εργασθεί σε φωτοτυπείο. Ωράριο σπαστό. Πληρ. τηλ. 02410/39009, 02410/75032. AZ47741

ΥΠΑΛΛΗΛΟΣ για συμβολαιογραφείο με ωράριο 9 π.μ. έως 2 μ.μ. από Δευτέρα έως και Παρασκευή και 6 μ.μ. έως 8.30 μ.μ., Δευτέρα και Πέμπτη. Πληρ. τηλ. 02410/24321, 02410/27366. AZ47740

ΓΥΜΝΑΣΤΗΣ/ΡΙΑ και **ΦΥΣΙΟΘΕΡΑΠΕΥΤΗΣ/Α** για μερική απασχόληση σε γυμναστήριο. Πληρ. τηλ. 0241073712 AZ47703

ΕΥΧΑΡΙΣΤΟ ΠΕΡΙΒΑΛΟΝ. ΑΞΙΟΛΟΓΗ ΣΥΝΕΡΓΑΣΙΑ. ΚΑΦΕ-ΠΟΤΟ-ΜΟΥΣΙΚΗ ΖΗΤΑ ΙΚΑΝΑ ΑΤΟΜΑ ΓΙΑ ΣΑΛΑ-ΜΠΑΡ. ΩΡΕΣ ΕΠΙΚΟΙΝΩΝΙΑΣ 19.00-22.00 Κ. ΝΕΚΤΑΡΙΟΣ, Π. ΠΟΛΗ, ΤΗΛ. 0241034747 ΠΖ47688

ΥΠΑΛΛΗΛΟΣ ΓΡΑΦΕΙΟΥ με γνώσεις Η/Υ και Αγγλικής γλώσσας για πλήρη απασχόληση. Πληρ. τηλ. 0241073712 AZ47702

ΖΗΤΟΥΝΤΑΙ εμφανίσιμες κοπέλες για να εργασθούν σε μπαρ εντός πόλεως. Πληρ. τηλ. 0944806441 κ. Νίκο AZ47700

ΓΡΑΜΜΑΤΕΑΣ, από ασφαλιστική πολυεθνική εταιρεία, ζητείται να προσληφθεί άμεσα, ηλικίας 23-30 ετών με άριστη γνώση Η/Υ. Για κλείσιμο ραντεβού, επινοικωνήστε με την κ. Μαστροδημήτρη στο 0945-968967 από 10.00-13.00 και 18.00-20.00 AZ47105

Champion
ΜΑΡΙΝΟΠΟΥΛΟΣ

Ο πρώτος όμιλος λιανεμπορίου στην Ευρώπη που απασχολεί στην Ελλάδα περισσότερους από 9.400 εργαζόμενους σε 13 Υπερμάρκετς και 133 Σουπερμάρκετς επιθυμεί να προσλάβει:

Υπαλλήλους μερικής ή πλήρους απασχόλησης στα παρακάτω τμήματα του καταστήματος

- ***Ιχθυοπωλείο***
- ***Τυροκομικά***
- ***Αλλαντικά***
- ***Μη Τρόφιμα***
- ***Οπωροπωλείο***
- ***Παντοπωλείο***
- ***Αρτοπωλείο***
- ***Ταμεία***

Απαραίτητα Προσόντα:
- Απόφοιτοι λυκείου
- Δυνατότητα εργασίας σε Βάρδιες
- Εκπληρωμένες στρατιωτικές υποχρεώσεις

Παρακαλούνται οι ενδιαφερόμενοι να καταθέσουν **ΑΜΕΣΑ** Βιογραφικό στα καταστήματα **CHAMPION-ΜΑΡΙΝΟΠΟΥΛΟΣ** των περιοχών Καλλιθέας, Ιαλυσσού και Τσαλδάρη.

JUMBO
BOOKIE BEBE TOYS
Το κατάστημα **JUMBO Ρόδου** ζητά άτομα
Δημιουργικά για την στελέχωσή του
1. ΥΠΕΥΘΥΝΟ/Η ΕΜΠΟΡΙΚΗΣ ΔΙΑΧΕΙΡΙΣΗΣ ΠΡΟΪΟΝΤΩΝ (MERCHANDISER)
2. ΥΠΕΥΘΥΝΟ/Η ΤΑΜΙΩΝ
3. ΥΠΕΥΘΥΝΟ/Η ΑΠΟΘΗΚΗΣ
4. ΠΩΛΗΤΕΣ/ΤΡΙΕΣ
5. ΤΑΜΙΕΣ
6. ΒΟΗΘ. ΑΠΟΘΗΚΗΣ

ΑΠΑΡΑΙΤΗΤΑ ΠΡΟΣΟΝΤΑ
- Ηλικία 18 – 35
- Απόφοιτοι Λυκείου
- Χρήση Η/Υ
- Εμπειρία σε ανάλογη θέση θεωρείται προσόν
- Ομαδικό πνεύμα συνεργασίας
- Ανάπτυξη πρωτοβουλιών

Προοπτική εξέλιξης
Πληροφορίες καθημερινά 14.00 μμ – 16.00 μμ
στο τηλέφωνα 010 4805284 και 010 4805289
ή Βιογραφικό σημείωμα στο FAX 010 4805292

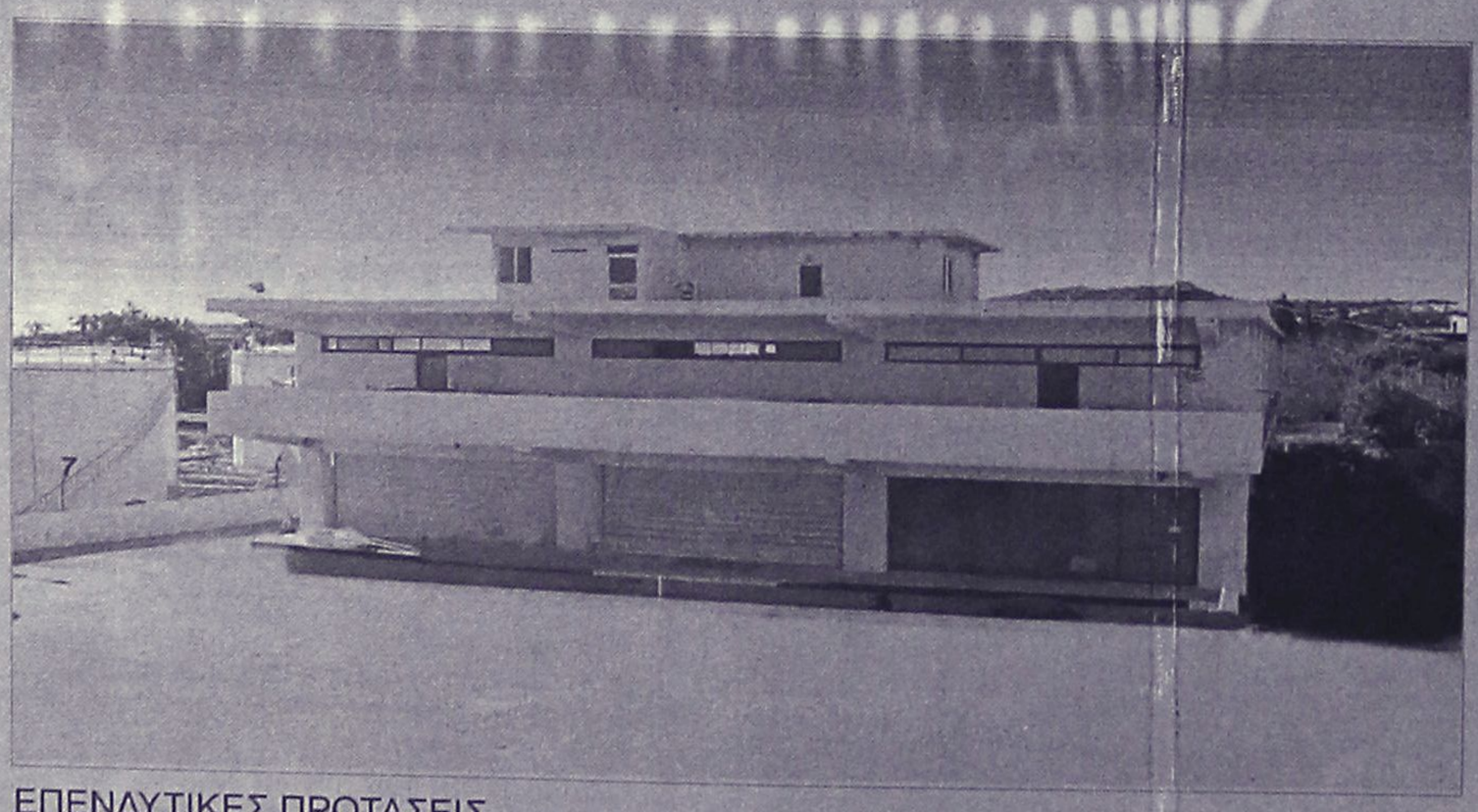

ΠΩΛΕΙΤΑΙ - ΕΝΟΙΚΙΑΖΕΤΑΙ

βιοτεχνικό κτίριο
2.550 τ.μ - πλησίον της Ρόδου - Καλλιθέας (έναντι Μαρινόπουλου)σε οικόπεδο 4,300 τ.μ..

ΕΠΕΝΔΥΤΙΚΕΣ ΠΡΟΤΑΣΕΙΣ

ΡΟΔΙΑΚΗ ΚΤΗΜΑΤΙΚΗ
ΣΥΜΒΟΥΛΟΙ & ΕΚΤΙΜΗΤΕΣ ΑΚΙΝΗΤΩΝ
ΚΤΗΜΑΤΟΜΕΣΙΤΙΚΟ ΓΡΑΦΕΙΟ από το 1983

ΑΠΟΚΛΕΙΣΤΙΚΗ ΔΙΑΘΕΣΗ
ΑΝΕΣΤΗΣ & ΣΑΒΒΑΣ ΣΑΒΒΑΪΔΗΣ
τηλ: 0241-26281 & 35476
cel: 0944–421015

ΠΕΡΙΦΕΡΕΙΑΚΟ

Σφίγγουν τα λουριά



ΑΙΓΑΙΟΝ

ΑΝΩΝΥΜΗ ΑΣΦΑΛΙΣΤΙΚΗ ΕΤΑΙΡΕΙΑ

ΑΣΦΑΛΙΣΤΡΑ ΟΧΗΜΑΤΩΝ

ΕΙΧ		ΦΙΧ		ΦΙΧ. ΑΓΡΟΤ	
ΙΠΠΟΙ	ΚΟΣΤΟΣ	ΙΠΠΟΙ	ΚΟΣΤΟΣ	ΙΠΠΟΙ	ΚΟΣΤΟΣ
1-6	69,00€	1-10	100,77€	1-10	62,03€
7-8	71,16€	11-15	127,93€	11-15	78,40€
9-10	89,13€	16-20	143,11€	16-20	87,58€
11-12	90,58€	21-30	156,29€	21-30	95,18€
13-14	102,43€	31-40	163,88€	31-40	101,97€
15-20	131,54€	41-55	184,64€	41-55	108,76€
21-25	139,45€	56-75	215,00€	56-75	135,12€
		76 και άνω	239,37€	76 και άνω	151,10€

Ασφάλιστρα στο Β/Μ 03, 6ΜΗΝΟ,
με τις εξής καλύψεις:
Πυρός για **3.000** € και
φυσικά καιρικά φαινόμενα και σεισμό **3.000**€

Μ' ΕΜΑΣ ΟΛΟΙ ΚΑΙ ΟΛΑ ΜΠΟΡΟΥΝ ΝΑ ΕΙΝΑΙ ΑΣΦΑΛΗ

ΑΙΓΑΙΟΝ ΑΝΩΝΥΜΗ ΑΣΦΑΛΙΣΤΙΚΗ
ΕΡΥΘΡΟΥ ΣΤΑΥΡΟΥ 2
ΤΗΛ. 26722, 75701

- *ΑΝΔΡΕΑΣ ΣΤΑΥΡΟΥ: "ΘΕΛΟΥΜΕ ΑΡΚΕΤΗ ΔΟΥΛΕΙΑ"*
- *ΧΩΡΙΣ ΡΟΥΤΖΙΕΡΗ ΚΑΙ ΠΙΘΑΝΟΤΑΤΑ ΤΟΝ ΠΟΛΙΑ Ο ΔΙΑΓΟΡΑΣ ΠΑΙΖΕΙ ΤΗΝ ΚΥΡΙΑΚΗ ΣΤΗΝ ΜΑΝΗ*

Τα κεφάλια μέσα... Αυτή είναι η εντολή διοίκησης και προπονητή προς τους ποδοσφαιριστές, ενόψει δύσκολης συνέχειας στο Περιφερειακό πρωτάθλημα. Η τέταρτη αγωνιστική φέρνει τον Διαγόρα στη Μάνη, εναντίον της ομώνυμης Πειραϊκής ομάδας. Εκεί θα συνεχισθεί η ιστορία. Το ματς με τον Ερμή ανήκει στο παρελθόν.

Οι Διοικούντες δέχθηκαν ήρεμα το αποτέλεσμα καταλαβαίνοντας απόλυτα πως η ομάδα με καινούργιο προπονητή χρειάζεται ακόμα δουλειά για να δείξει αυτό που πρέπει. Το σίγουρο είναι πως δεν χάθηκε τίποτα και πως ανέκαθεν ο Διαγόρας φαινόταν στα δύσκολα.

Το ίδιο περιμένει ο πρόεδρος και το Δ.Σ. να δείξει η ομάδα και τώρα. Σ' ένα ματς που κανείς δεν ήξερε ούτε χθες που θα γίνει (όπως δεν έγινε το παιχνίδι της Μάνης με τον Μανδραϊκό την 2η αγωνιστική). Αυτό φυσικά είναι ένα ζήτημα που θ' απασχολήσει την αρμόδια επιτροπή της ΕΠΟ.

ΣΤΕΝΑΧΩΡΗΜΕΝΟΣ Ο ΑΝΔ. ΣΤΑΥΡΟΥ

Ιδιαίτερα επηρεασμένος αλλά όχι απογοητευμένος έδειχνε χθες ο **Ανδρέας Σταύρου** που τόνισε μεταξύ άλλων: "Φυσικά στεναχωρηθήκαμε και από την ήττα, αλλά και από την εμφάνιση.

Φαίνεται πως υπερεκτιμήθηκαν από κάποιους ορισμένες καταστάσεις. Ο Ερμής ήταν μια ομάδα στα μέτρα μας. Μπορούσαμε παίζοντας καλό ποδόσφαιρο να τον κερδίσουμε. Χαρακτηριστικό είναι πως δεν απείλησε και πέτυχε γκολ από στημένη φάση. Προβληματίσαμε, αλλά αυτό δεν λέει τίποτα. Συνεχίζουμε.

Ο καθένας καταλαβαίνει πως χρειάζεται αρκετή δουλειά η ομάδα. Χρειάζεται επίσης πάνω απ' όλα κατανόηση και αυτοπεποίθηση από τους παίκτες. Χωρίς αυτά δεν κάνουμε τίποτα. Πρέπει να πρυτανεύσει η λογική και να επέλθει η ηρεμία.

Από σήμερα θα κοιτάξουμε να διορθώσουμε τα λάθη μας για να πάμε μπροστά".

"ΛΑΒΩΜΕΝΟΣ" ΜΕ ΜΑΝΗ

Στο μεταξύ η ομάδα θα αντιμετωπίσει τη Μάνη με σημαντικές ελλείψεις.



Λογική σκέψη και ηρεμία ζητάει ο προπονητής του Διαγόρα (ΒΙΚΤΩΡ-ΦΩΤΟ ΜΑΡΚΕΤ-ΙΑΛΥΣΟΣ)

Ο **Μιχάλης Πολιάς** που αποχώρησε στο β' μέρος από το παιχνίδι έχει ενοχλήσεις στους προσαγωγούς και είναι αμφίβολη η συμμετοχή του.

- Στο ματς αυτό θα παραταχθεί και χωρίς τον **Ρουτζιέρη** που είδε την κόκκινη κάρτα στο ματς με τον Ερμή και θα λείψει μία αγωνιστική (δύο κίτρινες).

- Στους απόντες συγκαταλέγεται και ο **Παναγιώτης Αγγελόπουλος,** ενώ είναι πολύ πιθανό να επανέλθει στην ενδεκάδα ο **Γιάννης Χ"σταμάτης.**

Ασφαλιστικά Γραφεία Ανθόπουλος & Συνεργάτες
ΑΣΦΑΛΕΙΕΣ - ΑΜΟΙΒΑΙΑ ΚΕΦΑΛΑΙΑ - ΔΑΝΕΙΑ

Αν...
Είστε δυσαρεστημένος απ'την Ασφαλιστική σας Εταιρία..
Αν...
Ο Ασφαλιστικός σας Σύμβουλος σάς έχει ξεχάσει...
Αν...
Νομίζετε ότι πληρώνετε πολλά για την ασφάλιση του ΑΥΤΟΚΙΝΗΤΟΥ σας ...
ή του ΣΚΑΦΟΥΣ σας ...
ή την **ΑΣΦΑΛΕΙΑ ΖΩΗΣ** σας ...
Αν...
Θέλετε ολοκληρωμένη ενημερωση για να ασφαλισετε το ΣΠΙΤΙ σας
ή την **ΕΠΙΧΕΙΡΗΣΗ** ή το **ΓΡΑΦΕΙΟ** σας ?
Αν...
Θέλετε να μάθετε πληροφορίες για τρόπους Επένδυσης των Χρημάτων σας?
& για ΧΟΡΗΡΗΣΗ ΣΤΕΓΑΣΤΙΚΩΝ & ΕΠΑΓΓΕΛΜΑΤΙΚΩΝ ΔΑΝΕΙΩΝ ,
Αν...
Θέλετε σωστή και υπεύθυνη πληροφόρηση στα ασφαλιστικά & χρηματοοικονομικά θέματα.

ΕΜΕΙΣ ΣΑΣ ΕΝΗΜΕΡΩΝΟΥΜΕ
ΕΣΕΙΣ ΕΠΙΛΕΓΕΤΕ
ΤΗΛΕΦΩΝΗΣΤΕ ΜΑΣ ΤΩΡΑ ΚΑΙ ΡΩΤΗΣΤΕ..

ΑΝΘΟΠΟΥΛΟΣ & ΣΥΝΕΡΓΑΤΕΣ
Εκπρόσωποι των μεγαλύτερων & εγκυρότερων Ασφαλιστικών & Επενδυτικών Εταιρειών.
Ασφαλιστικοί & Χρηματοοικονομικοί Σύμβουλοι.

ΖΗΤΟΥΝΤΑΙ ΕΠΑΓΓΕΛΜΑΤΙΕΣ ΑΣΦΑΛΙΣΤΕΣ ΓΙΑ ΕΛΕΥΘΕΡΗ ΣΥΝΕΡΓΑΣΙΑ

1) Στ.Καζούλη 7 (Σαν Φραγκίσκο) τηλ. 02410 39400 fax. 02410 37240
2) Εθ. Δωδεκ/σιων 2-4 (Πλατεια Κύπρου) τηλ. 02410 39400 fax. 02410 70537

Δ·Α·Ν·Ε· SEA LINE
ΔΩΔΕΚΑΝΗΣΙΑΚΗ ΑΝΩΝΥΜΗ ΝΑΥΤΙΛΙΑΚΗ ΕΤΑΙΡΙΑ

ΔΡΟΜΟΛΟΓΙΑ ΑΠΟ 1.10.2002 έως 15.10.2002

ΑΝΑΧΩΡΗΣΗ ΑΠΟ ΡΟΔΟ

ΗΜ/ΝΙΑ	ΠΛΟΙΟ	ΩΡΑ	ΠΡΟΟΡΙΣΜΟΣ
01.10 ΤΡΙΤ	ΡΟΔΟΣ	-	ΚΩ-ΚΑΛΥΜΝΟ-ΛΕΡΟ-ΠΑΤΜΟ-ΠΕΙΡΑΙΑ
02.10 ΤΕΤΑΡΤ.	ΠΑΤΜΟΣ	15.00	ΣΥΜΗ-ΚΩ-ΚΑΛΥΜΝΟ-ΛΕΡΟ-ΠΑΤΜΟ-ΠΕΙΡΑΙΑ
03.10 ΠΕΜΠ.	ΡΟΔΟΣ	15.00	ΝΙΣΥΡΟ-ΚΩ-ΠΕΙΡΑΙΑ
04.10 ΠΑΡ.	ΠΑΤΜΟΣ	18.00	ΚΩ-ΚΑΛΥΜΝΟ-ΛΕΡΟ-ΠΑΤΜΟ-ΠΕΙΡΑΙΑ
05.10 ΣΑΒ.	ΡΟΔΟΣ	15.00	ΚΩ-ΠΕΙΡΑΙΑ
06.10 ΚΥΡ.	ΠΑΤΜΟΣ	18.00	ΤΗΛΟ-ΚΩ-ΚΑΛ.-ΛΕΡΟ-ΠΑΤΜΟ-ΠΕΙΡΑΙΑ
07.10 ΔΕΥΤ.	-	-	-
08.10 ΤΡΙΤ.	ΡΟΔΟΣ	15.00	ΚΩ-ΚΑΛΥΜΝΟ-ΛΕΡΟ-ΠΑΤΜΟ-ΠΕΙΡΑΙΑ
09.10 ΤΕΤΑΡ.	ΠΑΤΜΟΣ	15.00	ΣΥΜΗ-ΚΩ-ΚΑΛΥΜΝΟ-ΛΕΡΟ-ΠΑΤΜΟ-ΠΕΙΡΑΙΑ
10.10 ΠΕΜΠ.	ΡΟΔΟΣ	18.00	ΝΙΣΥΡΟ-ΚΩ-ΠΕΙΡΑΙΑ
11.10 ΠΑΡ.	ΠΑΤΜΟΣ	15.00	ΚΩ-ΚΑΛΥΜΝΟ-ΛΕΡΟ-ΠΑΤΜΟ-ΠΕΙΡΑΙΑ
12.10 ΣΑΒ.	ΡΟΔΟΣ	18.00	ΣΥΜΗ-ΤΗΛΟ-ΝΙΣ.-ΚΩ-ΚΑΛ.-ΛΕΡΟ-ΠΑΤ.-ΠΕΙΡ.
13.10 ΚΥΡ.	ΠΑΤΜΟΣ	15.00	ΚΩ-ΚΑΛΥΜΝΟ-ΛΕΡΟ-ΠΑΤΜΟ-ΠΕΙΡΑΙΑ
14.10 ΔΕΥΤ.	-	-	-
15.10 ΤΡΙ	ΡΟΔΟΣ	15.00	ΚΩ-ΚΑΛΥΜΝΟ-ΛΡΟ-ΠΑΤΜΟ-ΠΕΙΡΑΙΑ

Δ·Α·Ν·Ε· SEA LINE
ΔΩΔΕΚΑΝΗΣΙΑΚΗ ΑΝΩΝΥΜΗ ΝΑΥΤΙΛΙΑΚΗ ΕΤΑΙΡΙΑ

ΓΡΑΦΕΙΑ ΡΟΔΟΥ: Κρατήσεις-Πληροφορίες: **(0241) 43150 (10 γραμμές)**
Διοικητικές Υπηρεσίες: **(0241) 43110, 43112**, FAX: **(0241) 43120**
ΓΡΑΦΕΙΑ ΠΕΙΡΑΙΑ: Κρατήσεις-Πληροφορίες: **0801-500500, (01) 4529360**
Διοικητικές Υπηρεσίες: **(01) 4529330**, FAX: **(01) 4293493**
email: dane@otenet.gr

μαθηματα

συνέχεια από την προηγούμενη

ΙΔΙΑΙΤΕΡΑ ΜΑΘΗΜΑΤΑ ΕΦ' ΟΛΗΣ ΤΗΣ ΥΛΗΣ (ΕΛΛΗΝΙΚΑ-ΑΓΓΛΙΚΑ) ΟΙΚΟΔΙΔΑΣΚΑΛΕΙΟ ΓΑΛΛΙΚΗΣ ΓΛΩΣΣΑΣ: Παραδίδονται μαθήματα Γαλλικών από καθηγήτρια πτυχιούχο του τμήματος Γαλλικής γλώσσας και φιλολογίας του Αριστοτελείου Πανεπιστημίου Θεσσαλονίκης, προετοιμασία όλων των πτυχίων: DELF, DALF, SORBONNE. Πληρ. τηλ. 02410/25151 και 0938309839. AM47290

ΦΥΣΙΚΗ-ΧΗΜΕΙΑ, ΠΑΡΑΔΙΔΟΝΤΑΙ ΙΔΙΑΙΤΕΡΑ ΜΑΘΗΜΑΤΑ ΚΑΤ' ΟΙΚΟΝ ΕΙΤΕ ΜΕΜΟΝΩΜΕΝΑ ΕΙΤΕ ΣΕ ΓΚΡΟΥΠ 2-3 ΑΤΟΜΩΝ. ΠΛΗΡ. ΤΗΛ. 02410 60860, 09450 18220. ΠΜ47291

ΟΙΚΟΔΙΔΑΣΚΑΛΕΙΟ ΑΓΓΛΙΚΩΝ: - ΠΑΡΑΔΙΔΟΝΤΑΙ ΜΑΘΗΜΑΤΑ ΑΓΓΛΙΚΩΝ ΣΕ ΑΡΧΑΡΙΟΥΣ ΚΑΙ ΠΡΟΧΩΡΗΜΕΝΟΥΣ. - ΟΛΑ ΤΑ ΕΠΙΠΕΔΑ - ΕΞΕΤΑΣΕΙΣ CAMBRIDGE. -ΕΙΔΙΚΟ ΤΜΗΜΑ ΓΙΑ ΠΡΟΝΗΠΙΑ ΚΑΙ ΝΗΠΙΑ, 3-7 ΕΤΩΝ ΣΕ ΞΕΧΩΡΙΣΤΟ ΔΙΑΜΟΡΦΩΜΕΝΟ ΧΩΡΟ. ΕΝΑΡΞΗ ΜΑΘΗΜΑΤΩΝ 9 ΣΕΠΤΕΜΒΡΗ. ΠΛΗΡ.: 0241062902 ΚΑ ΓΕΩΡΓΙΑ. ΠΜ47106

ΑΡΧΕΣ ΟΙΚΟΝΟΜΙΑΣ - ΔΙΟΙΚΗΣΗ ΕΠΙΧ/ΣΕΩΝ - ΕΚΘΕΣΗ - ΙΣΤΟΡΙΑ. Παραδίδονται σε μαθητές Λυκείου από καθηγήτρια με πολυετή διδακτική και φροντιστηριακή πείρα. Υψηλά ποσοστά επιτυχίας και υπευθυνότητα στη σωστή προετοιμασία και καθοδήγηση των υποψηφίων για τις Πανελλαδικές Εξετάσεις. Πληρ. τηλ. 02410 76544, 0945 984346 AM46638

ΑΓΓΛΙΚΑ-ΙΤΑΛΙΚΑ-ΙΣΠΑΝΙΚΑ. ΚΑΘΗΓΗΤΗΣ, ΑΡΙΣΤΟΥΧΟΣ ΑΠΟΦΟΙΤΟΣ (MASTER) SCHILLER INTERNATIONAL UNIVERSITY ΠΑΡΑΔΙΔΕΙ ΜΑΘΗΜΑΤΑ ΚΑΤ' ΟΙΚΟΝ ΣΕ ΑΡΧΑΡΙΟΥΣ, ΠΡΟΧΩΡΗΜΕΝΟΥΣ, ΞΕΝΟΔΟΧΟΥΠΑΛΛΗΛΟΥΣ. ΕΞΑΣΦΑΛΙΣΜΕΝΗ ΕΠΙΤΥΧΙΑ ΕΞΕΤΑΣΕΩΝ F.C.E., TOEFL, E.C.C.E., MICHIGAN ΚΑΙ GAMBRIDGE PROFICIENCY, IETLS ΚΑΘΩΣ ΚΑΙ ΕΙΣΑΓΩΓΗΣ ΣΕ ΒΡΕΤΑΝΙΚΑ ΚΑΙ ΙΤΑΛΙΚΑ ΠΑΝΕΠΙΣΤΗΜΙΑ. ΤΙΜΕΣ ΛΟΓΙΚΕΣ. ΜΕΤΑΦΡΑΣΕΙΣ ΔΕΚΤΕΣ. ΠΛΗΡ. ΤΗΛ. 0241025133. ΠΜ47251

προσφορές εργασίας

HIGLY QUALLIFIED CHEF GERMAN international expririenced, knowledge of Greek food, is looking for work from 1st November. Tel. 0936/223285. AP47824

ΑΙΓΛΗ ΝΟΜΙΜΟ ΓΡΑΦΕΙΟ ΕΓΚΡΙΤΙΚΗ ΑΔΕΙΑ ΥΠ. ΕΡΓΑΣΙΑΣ Π.Δ. 160/99 ΑΡΙΘΜ. ΠΡΩΤ. 30155 ΔΙΑΘΕΤΟΥΜΕ ΧΑΜΗΛΟΜΙΣΘΕΣ ΟΙΚΟΒΟΗΘΟΥΣ ΓΙΑ ΟΙΚΟΓΕΝΕΙΕΣ, ΗΛΙΚΙΩΜΕΝΟΥΣ, ΚΑΤΑΚΟΙΤΟΥΣ, ΚΑΜΑΡΙΕΡΕΣ, ΛΑΝΤΖΙΕΡΕΣ, ΝΟΣΟΚΟΜΕΣ, ΖΕΥΓΑΡΙΑ ΓΙΑ ΑΓΡΟΤΙΚΕΣ ΔΟΥΛΕΙΕΣ, ΑΝΔΡΕΣ ΓΙΑ ΑΓΡΟΤΙΚΑ, ΟΙΚΟΔΟΜΙΚΑ ΚΑΙ ΚΑΘΕ ΕΙΔΟΥΣ ΒΟΗΘΗΤΙΚΟ ΠΡΟΣΩΠΙΚΟ. ΕΞΥΠΗΡΕΤΗΣΗ ΑΥΘΗΜΕΡΟΝ. ΠΑΡΕΧΟΥΜΕ ΣΥΣΤΑΣΕΙΣ- ΕΓΓΥΗΣΕΙΣ. ΠΛΗΡ. ΤΗΛ. 0104282067, 0104120751, 0937507994 ΠΡ47766

ΚΥΡΙΑ αναλαμβάνει τον καθαρισμό οικιών ή γραφείων για την πόλη της Ρόδου από Δευτέρα μέχρι Παρασκευή, και αναλαμβάνει να κρατάει παιδιά στο σπίτι τους. Πληρ. τηλ. 0934725419. AP47795

ΛΟΓΙΣΤΗΣ αναλαμβάνει την τήρηση λογιστικών βιβλίων όλων των κατηγοριών ΦΠΑ, ΔΗΦΟΔΩ. Ενάρξεις-παύσεις εταιριών. Τιμές πολύ καλές. Πληρ. τηλ. 0934725419. AP47797

ΤΕΧΝΙΤΗΣ ΒΑΡΕΩΝ ΣΙΔΗΡΟΚΑΤΑΣΚΕΥΩΝ, ΣΩΛΗΝΟΥΡΓΟΣ ΗΛΕΚΤΡΟΣΥΓΚΟΛΛΗΤΗΣ ΜΕ ΑΡΙΣΤΕΣ ΓΝΩΣΕΙΣ, ΖΗΤΑ ΑΝΑΛΟΓΗ ΕΡΓΑΣΙΑ. ΠΛΗΡ. ΤΗΛ. 02410 69937 ΚΑΙ 0946899878 κ. ΝΙΚΟ ΠΡ47650

ΕΛΑΙΟΧΡΩΜΑΤΙΣΜΟΙ. ΑΝΑΛΑΜΒΑΝΟΥΜΕ ΠΑΝΤΟΣ ΕΙΔΟΥΣ ΕΛΑΙΟΧΡΩΜΑΤΙΣΜΟΥΣ ΣΕ ΠΟΛΥ ΛΟΓΙΚΕΣ ΤΙΜΕΣ. ΠΛΗΡ. ΤΗΛ. 0936 743892 ΧΠΡ1561

ΟΙΚΟΔΟΜΙΚΕΣ ΕΡΓΑΣΙΕΣ ΜΕΡΚΟΥΡΗΣ

Αναλαμβάνω **Μπετά-Κτισίματα-Σοβάδες-Πλακάκια και Μάρμαρα.**

Επίσης αναλαμβάνω μετατροπές σπιτιών και μαγαζιών.

Η πολύχρονη πείρα μας εγγύηση.

Πληρ. τηλ. 62448,

ΠΡ36709

ΑΠΟΦΡΑΞΕΙΣ-ΚΑΘΑΡΙΣΜΟΙ





ΑΠΟΦΡΑΞΕΙΣ
ΚΑΘΑΡΙΣΜΟΙ
ΣΥΝΤΗΡΗΣΕΙΣ
ΑΠΟΧΕΤΕΥΣΕΩΝ-
ΕΠΙΦΑΝΕΙΩΝ-
ΚΤΙΡΙΩΝ-
ΠΛΟΙΩΝ-
ΒΙΟΛΟΓΙΚΩΝ

Αναλαμβάνουμε ξενοδοχεία, Δήμους, πολ/κίες κ.λπ. Άντληση πετρελαιοειδών από πλοία καθώς και λιποσυλλεκτών και βιολογικών. ΜΕ ΜΟΝΑΔΙΚΑ ΣΕ ΥΨΟΣ ΠΙΕΣΗΣ ΚΑΙ ΑΝΑΡΡΟΦΗΣΗΣ. ΥΠΕΡΣΥΓΧΡΟΝΑ ΜΗΧΑΝΗΜΑΤΑ ΥΔΡΟΒΟΛΗΣ ΣΕ ΟΛΗ ΤΗ ΔΩΔΕΚΑΝΗΣΟ

ΟΛΟ ΤΟ 24ωρο

ΒΑΡΔΕΛΛΗ Μ. -ΚΡΑΣΟΠΟΥΛΟΣ Δ. Ο.Ε.

Τηλ. 35555, Fax: 73100, Κιν. 0944/395999

e-mail:metropontikas@excite.com.

ΣΤΙΣ ΠΙΟ ΧΑΜΗΛΕΣ ΤΙΜΕΣ

ΑΓΟΡΑΖΩ

- ΧΡΥΣΑΦΙΚΑ
- ΚΟΣΜΗΜΑΤΑ
- ΝΟΜΙΣΜΑΤΑ
- ΧΡΥΣΑ ΔΟΝΤΙΑ
- ΜΕΤΟΧΕΣ
- ΩΡΟΛΟΓΙΑ
- ΑΝΤΙΚΕΣ

Δάνεια επί ενεχύρω

«ΜΠΑΜΠΗΣ»

Δημ. Θεοδωράκη 15
(1ος όροφος)
ΡΟΔΟΣ

ΧΠΡ407

ΤΕΧΝΙΚΟ ΓΡΑΦΕΙΟ

Αναλαμβάνει

- Μελέτες για σύνδεση οικοδομών με το **αποχετευτικό δίκτυο της Δ.Ε.Υ.Α.Ρ.**
- Αδειες λειτουργίας καταστημάτων
- Ηλεκτροδοτήσεις κτιρίων

Υπεύθυνος:
Μιχάλης Μαυρομάγουλος
Αρχιτέκτονας Μηχανικός

Στεφάνου Καζούλη 14, Ρόδος
Τηλ. 0241-27040, κιν. 0974041051

ΠΡ47810

ΑΡΧΙΤΕΚΤΟΝΙΚΕΣ ΜΕΛΕΤΕΣ ΑΔΕΙΕΣ ΟΙΚΟΔΟΜΙΚΕΣ

Σχεδιασμός & Διαμόρφωση Εσωτερικών και Εξωτερικών Χώρων

Λώλου Ελένη
Πληρ. τηλ. 093/7227653

ΑΠΟΦΡΑΞΕΙΣ

ΔΩΔΕΚΑΝΗΣΙΑΚΕΣ ΑΠΟΦΡΑΞΕΙΣ



"ΚΟΛΟΣΣΟΣ"

ΑΠΟΦΡΑΞΕΙΣ ΚΑΘΑΡΙΣΜΟΙ ΑΠΟΧΕΤΕΥΣΕΩΝ & ΒΟΘΡΩΝ



Αναλαμβάνουμε πάσης φύσεως αποφράξεις οποιουδήποτε μήκους και πλάτους
Αναλαμβάνουμε καθαρισμούς αποχετευτικών αγωγών ΔΗΜΩΝ, ΞΕΝ/ΧΕΙΩΝ στρατιωτικών μονάδων ΣΠΙΤΙΩΝ, ΠΟΛΥΚΑΤΟΙΚΙΩΝ καθώς και καθαρισμούς βιολογικών μονάδων με μηχάνημα υψηλής πιέσεως σε όλη την Δωδ/σο

Κ. ΠΗΔΙΑΚΗΣ - Π. ΚΑΣΕΡΗΣ

Πληρ. τηλ. 47915-91881, κιν. 0944/325234 και 0977/717048

ΔΩΣΕ ΣΤΥΛ ΣΤΟ ΚΙΝΗΤΟ ΣΟΥ

NEO 5.000 ΛΟΓΟΤΥΠΑ ΚΑΙ ΜΕΛΩΔΙΕΣ για ένα κινητό μοδάτο!

www.rollingtones.gr

LOGOS-ΛΟΓΟΤΥΠΑ

10100134	10250031	11550040	11550064	10450013	10750246	10450093
10750023	11300053	11550014	11400144	10150041	10750143	10100163
10150170	10100058	11400150	10800084	11500018	10450060	10100336
10850015	10800024					
10750042	11000032	30700019	30700045	31000020	30100161	31000043

ΕΙΚΟΝΟΜΗΝΥΜΑΤΑ

RINGTONES-ΜΕΛΩΔΙΕΣ

ΕΛΛΗΝΙΚΕΣ ΕΠΙΤΥΧΙΕΣ
60600004 Αντζελα Δημητρίου - Μαύρη λίστα
60600017 Νίκος Κουρκούλης - Τόσα δειλινά
60600029 Γιάννης Πλούταρχος - Υπήρχαν όρκοι
60600036 Νότης Σφακιανάκης - Μετανοιώνω
60600019 Λάμπης Λιβιεράτος - Λάμπεις
60600010 Στέλλα Γεωργιάδου - Εχω κακό σκοπό
60600027 Γιάννης Πλούταρχος - Φυσάει πολύ
60600025 Λευτέρης Πανταζής - Με σένα
60600049 Αννα Βίσση - Κραυγή
60600047 Δέσποινα Βανδή - Υποφέρω
60100012 Εθνικός Υμνος

TOP ΣΕ ΖΗΤΗΣΗ ΣΤΗΝ ΕΥΡΩΠΗ
60500006 Angel - Shaggy
60500008 Butterfly - Crazytown
60500004 It's raining men - Geri Halliwell
60500032 Thank you - Dido
60500031 Supergirl - Reamonn

Τα από κάτω λογοκριμένα ερωτικά λογότυπα βρίσκονται στους κωδικούς: 11200053, 11200072, 11200073, 11200074, 11200082, 11200085, 11200124, 11200128, 11200132, 11200133, 11200135, 11200139, 11200143, 11200144, 11200147. Ερωτικά εικονομηνύματα στους κωδικούς: 31000008, 31000016, 31000019, 31000035, 31000036, 31000044, 31000045, 31000046, 31000049, 31000053, 31000055, 31000061, 31000063.

1. Διάλεξε το Logo ή το Ringtone που σου ταιριάζει.
2. Κάλεσε τη γραμμή παραγγελίας.
3. Ακολούθησε τις οδηγίες και στην ώρα ζητηθεί βάλε τον δοθέντα κωδικό.
4. Το Logo ή το Ringtone θα σταλεί στο κινητό σου.

...κάλεσε από το σταθερό σου τηλέφωνό

090 214 507

Τα περισσότερα Logos και Ringtones μόνο για μικρά στην διεύθυνση www.rollingtones.gr
Χρέωση: 86 δρχ./35", 172,35/35" + Φ.Π.Α. Τ.Θ. 31730

Διαθέσιμα λογότυπα για NOKIA 3210-3310-3330-6110-6130-6150-6210-6250-7110-8210-8810-8850-8890-9110-9110i. Μελωδίες για NOKIA, MOTOROLA, SAGEM. Περισσότερες πληροφορίες για το κινητό τα οποία υποστηρίζουν λογότυπα και εικονομηνύματα στο www.rollingtones.gr

Cleaning Pro

πλένουμε & φυλάμε:

- ΧΑΛΙΑ - ΜΟΚΕΤΕΣ - ΦΛΟΚΑΤΕΣ
- ΠΑΠΛΩΜΑΤΑ - ΚΟΥΒΕΡΤΕΣ



Τηλ: 02410 60585

ΝΕΕΣ ΕΓΚΑΤ/ΣΕΙΣ: ΝΙΚΗΦ. ΒΡΕΤΤΑΚΟΥ - ΑΣΓΟΥΡΟΥ

ΤΑΠΗΤΟΚΑΘΑΡΙΣΤΗΡΙΟ

Ο ΔΡΑΚΟΣ

Αναλαμβάνουμε υπεύθυνα καθαρισμό και φύλαξη

χαλιά • μοκέτες • φλοκάτες

Ειδικός καθαρισμός μεταξωτών και χειροποίητων χαλιών
Επί τόπου καθαρισμοί

μοκετών • σαλονιών • πούλμαν

με 20ετή πείρα.

Πληρ. τηλ. 02410/26805, 02410/51024, 097/4208020

ΣΤΙΒΟΣ

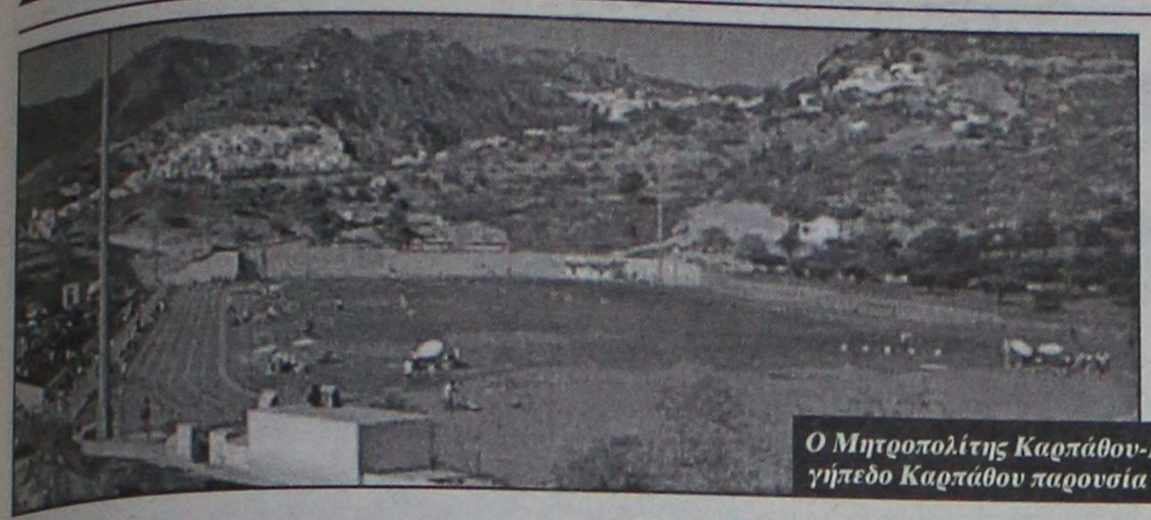



Ο Μητροπολίτης Καρπάθου-Κάσου Αμβρόσιος εγκαινιάζει το γήπεδο Καρπάθου παρουσία των εκπροσώπων και των αρχών

Αγωνιστική νίκη, οργανωτική ήττα

• ΜΕΓΑΛΗ ΗΤΑΝ Η ΑΓΩΝΙΣΤΙΚΗ ΕΠΙΤΥΧΙΑ ΤΩΝ 16ΩΝ ΑΙΓΑΙΟΠΕΛΑΓΙΤΙΚΩΝ ΑΓΩΝΩΝ ΠΟΥ ΕΓΙΝΕ ΣΤΗΝ ΚΑΡΠΑΘΟ ΤΟ ΠΕΡΑΣΜΕΝΟ ΠΑΡΑΣΚΕΥΟΣΑΒΒΑΤΟΚΥΡΙΑΚΟ

• ΕΝΤΟΝΟ ΗΤΑΝ ΤΟ ΠΟΛΙΤΙΚΟ "ΧΡΩΜΑ" ΣΤΟΥΣ ΑΓΩΝΕΣ

Στο νεόκτιστο και πολύ καλών προδιαγραφών στάδιο Καρπάθου, έγιναν το τριήμερο 27-29 Σεπτεμβρίου με μεγάλη επιτυχία-όσον αφορά τον αγωνιστικό τομέα -οι 16οι Αιγαιοπελαγίτικοι αγώνες στίβου. Μοναδικό εμπόδιο στην ομαλή διεξαγωγή στάθηκε η βροχή που έπεσε στην Κάρπαθο τις τελευταίες μέρες.

Οι αγώνες στους οποίους συμμετείχαν εξακόσιοι αθλητές από σαράντα σωματεία του Αιγαίου-διοργανώθηκαν από το Υπουργείο Αιγαίου, σε συνεργασία με την Γενική Γραμματεία Αθλητισμού, το ΣΕΓΑΣ και φέτος τον Δήμο Καρπάθου.

Την αυλαία των αγώνων από τους οποίους έχουν αναδειχθεί μεγάλες μορφές του Ελληνικού στίβου όπως ο **Κώστας Κεντέρης,** η **Νίκη Ξάνθου, η Αγγελική Τσολακούδη** κ.α. άνοιξε με χαιρετισμό του ο Υπουργός Αιγαίου κ. **Νίκος Σηφουνάκης.**

Ο κ. **Σηφουνάκης** στον χαιρετισμό του είπε τα εξής: "Οι Αιγαιοπελαγίτικοι αγώνες είναι ένας καταξιωμένος θεσμός του Αρχιπελάγους.

Εγιναν προσπάθειες συντεταγμένης πολιτείας αλλά και των οργανισμών της τοπικής αυτοδιοίκησης για την κατασκευή του σταδίου της Καρπάθου σε χρόνο ρεκόρ, κι αυτή είναι η μεγάλη προσφορά των αγώνων, η δημιουργία αθλητικών υποδομών, σε όλο το Αρχιπέλαγος, υποδομές που θα βοηθήσουν στην δημιουργία κι άλλων αθλητών και πρωταθλητών".

Ανάλογοι ήταν και οι χαιρετισμοί των άλλων παραγόντων που συνέβαλαν στην πραγματοποίηση των αγώνων, του προέδρου του ΣΕΓΑΣ **Βασίλη Σεβαστή** και του Δημάρχου Καρπάθου **Χρήστου Κατσάνη.**

Οι αγώνες ολοκληρώθηκαν το βράδυ της Κυριακής με την παράδοση της σημαίας των αγώνων στον Δήμαρχο Μύρινας Λήμνου **Κώστα Σάμπαλο.** Θυμίζουμε ότι στην Μύρινα θα γίνουν οι επόμενοι Αιγαιοπελαγίτικοι αγώνες σ' έναν χρόνο, ενώ στην περιοχή που προαναφέραμε έχει αρχίσει ήδη η προσπάθεια για την κατασκευή νέου Δημοτικού Σταδίου.

Αναφορικά με την οργανωτική πλευρά των αγώνων τα συμπεράσματα δεν είναι θετικά, καθώς οι αγώνες είχαν έντονο πολιτικό "χρώμα", ενώ στις ομιλίες δεν τηρήθηκε το πρωτόκολλο. Χαρακτηριστικό είναι να αναφέρουμε ότι πρώτα μίλησε ο υποψήφιος Νομάρχης **Γιάννης Μαχαιρίδης** και μετά νυν Νομάρχης **Σάββας Καραγιάννης.**

Αξίζει επίσης να αναφέρουμε ότι για τους αγώνες δεν συστάθηκε γραφείο Τύπου.

Απάντηση Μαχαιρίδη

Ο υποψήφιος Νομάρχης **Γιάννης Μαχαιρίδης** αναφερόμενος με δήλωσή του στα όσα γράφτηκαν διευκρινίζει:

«Με αφορμή σημερινό (Δευτέρα) δημοσίευμα της εφημερίδας "Η ΓΝΩΜΗ" (στο ένθετο "Αθλητική Γνώμη") με τίτλο "Εκμεταλλεύτηκαν τη διοργάνωση", ο κ. **Γιάννης Μαχαιρίδης** επιθυμεί να διευκρινίσει ότι σε καμία στιγμή δεν έλαβε το λόγο (πρώτος ή τελευταίος...) ούτε απηύθυνε χαιρετισμό στους Αιγαιοπελαγίτικους Αγώνες που έλαβαν χώρα στην Κάρπαθο.

Τονίζει, ότι δεν είχε την παραμικρή διάθεση να ... σπάσει το πρωτόκολλο και πολύ περισσότερο να "εκμεταλλευτεί" τη διοργάνωση και φυσικά να συμβάλλει στο να "στηθεί μια προεκλογική παράσταση" σε ένα καθαρά αθλητικό γεγονός.

Ο κ. **Γιάννης Μαχαιρίδης** θεωρεί ότι δεν ανήκει στους "επιτήδειους", όπως χαρακτηρίζονται στο εν λόγω δημοσίευμα, και παρακαλεί όπως ληφθεί σοβαρά υπόψη αυτή η διευκρίνιση».



Quick Service Center

The service professionals

Τεχνική εξυπηρέτηση χωρίς όρια, για πελάτες απαιτητικούς

DIGITAL & ANALOG CAMCORDER SERVICE

TV - AUDIO - VIDEO SERVICE

Τώρα και στην Ροδο έχετε την δυνατότητα να επισκευάσετε οποιαδήποτε υψηλής τεχνολογίας συσκευή Ήχου και Εικόνας Αναλογική η ψηφιακή

Ειδικοτης

SONY

Γρήγορα, υπεύθυνα, εγγυημένα, και πάντα σε προσιτές τιμές

Στο κατάστημα μας Μιχαήλ Πετριδη 67 στην Ροδο θα βρείτε επίσης

Όλα τα απαραίτητα αξεσουάρ για την πλήρη αξιοποίηση των δυνατοτήτων της Video Camera σας , αλλά και ολοκληρωμένη κάλυψη όλων των απορίων η τεχνικών ερωτήσεων που έχετε

Και τώρα για πρώτη φορά στην Ροδο

Η Qservice σας δίνει την δυνατότητα εάν δεν έχετε ήδη αποκτήσει video Camera να την ενοικιάσετε με την ημέρα, την εβδομάδα, η για όσο εσείς θέλετε, Και να χαίρεστε τις ευτυχισμένες σας στιγμές, για πάντα .!

Εάν θέλετε η Qservice αναλαμβάνει και την μεταγραφή των αγαπημένων σας κασετών από VHS, Beta, 8mm, Hi8, η MiniDV σε VHS, CD η DVD

Σας Περιμένουμε .....

Μιχαήλ Πετριδη 67 Ρόδος 85100
Τηλ. 02410-60210 Fax 02410-60213
Email Qservice@otenet.gr

Παγκόσμια κέντρα αισθητικής

Katerina
ΚΕΝΤΡΟ ΥΓΕΙΑΣ ΚΑΙ ΟΜΟΡΦΙΑΣ
DAY SPA

Ενα κέντρο αναζωογόνησης, ευεξίας και ομορφιάς στο κέντρο της πόλης



Πρόσωπο
Καθαρισμός
Περιποίηση-Υπέρηχοι
Εξομάλυνση Ρυτίδων
Ανανέωση Δέρματος



Τόνωση -Σύσφιξη
Ενυδάτωση
Lifting
Αντιγήρανση
Αντιστρές



Σώμα
SPA θαλασσοθεραπεία
Λασποθεραπεία
Μασάζ: χειρός-λεμφικό
Αντιστρές-Αερομασάζ
Υδρομασάζ ατομικό
Κυταρίτιδα - Σύσφιξη
Αδυνάτισμα
Αρωματοθεραπεία
Αποτρίχωση
Ανόρθωση Στήθους και Γλουτών
Οξυγονοθεραπεία
Μανικιούρ Πετικιούρ



SPA θαλασσοθεραπεία
Λεύκανση
Ακμή
Μακιγιάζ







Ελάτε να σας καλομάθουμε

Γιατί εμείς μπορούμε και εσείς το αξίζετε

ΓΕΡΜΑΝΙΚΑ ΚΑΛΛΥΝΤΙΚΑ BIOMARIS

Κατερίνα Παπασάββα- Λαμπαδάκη
Αισθητικός Πτυχιούχος Αθηνών και Βιέννης
Μέλος CIDESCO INTERNATIONAL
Μεγ. Κωνσταντίνου 30 ΡΟΔΟΣ Τηλ: 02410 - 31016

Χωρίς όρια...



Ο Βίκτωρας έχει...εκπαιδεύσει το φακό του και όπου εντοπίζει ωραίες παρουσίες τις αποθανατίζει χωρίς την...άδειά του! Ετσι και στο τουρνουά "Ιάλυσος 2002" δεν παρέλειψε να εντοπίσει ωραία κορίτσια (ΒΙΚΤΩΡ-ΦΩΤΟ-ΜΑΡΚΕΤ-ΙΑΛΥΣΟΣ)

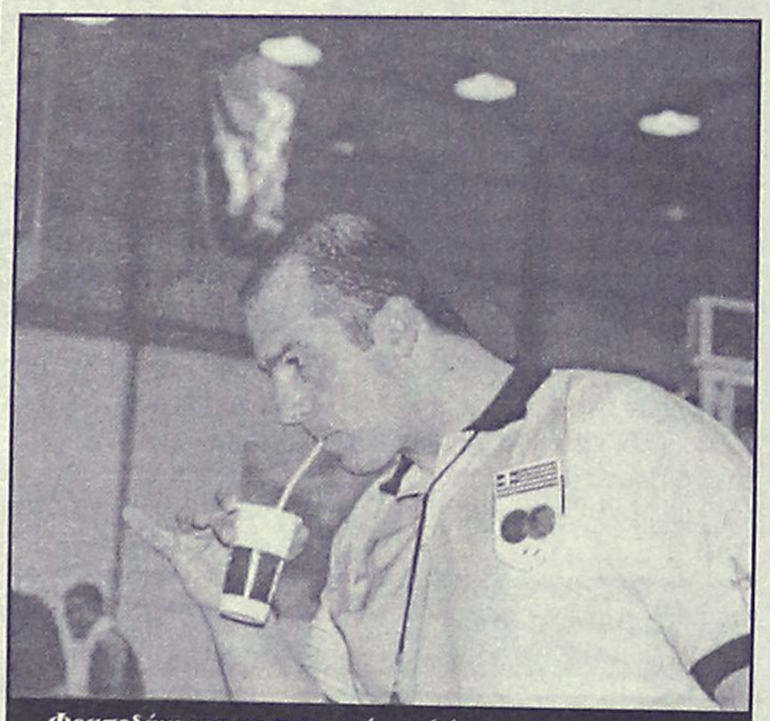

Φραπεδάκι για να παραμείνει...ξύπνιος, απολαμβάνει στο ημίχρονο αγώνα του Ιάλυσος 2002 ο διαιτητής Γιάννης Στάλας, που δεν μπόρεσε να γλυτώσει από το φακό του Βίκτωρα (ΒΙΚΤΩΡ-ΦΩΤΟ-ΜΑΡΚΕΤ-ΙΑΛΥΣΟΣ)

Σήμερα η απόφαση του δικαστηρίου για τον Μάκη Ψωμιάδη

Σήμερα στις 12 το μεσημέρι θα εκδοθεί η απόφαση του Τριμελούς Εφετείου Κακουργημάτων για τον επιχειρηματία Μάκη Ψωμιάδη που αντιμετωπίζει την κατηγορία της πλαστογραφίας μετά χρήσεως σε βάρος του ελληνικού δημοσίου.

Η κατηγορία αφορά έγγραφο που είχε δημοσιεύσει στην εφημερίδα "Το Ονομα" τον Φεβρουάριο του 1996, στο οποίο ο τότε υπουργός ΠΕΧΩΔΕ Κώστας Λαλιώτης εμφανιζόταν να έχει λάβει μεγάλο χρηματικό ποσό προκειμένου να ανατεθεί η κατασκευή του αεροδρομίου των Σπάτων στην κοινοπραξία "Χόχτιφ".

Το δικαστήριο διέκοψε τη συνεδρίασή του μετά την ολοκλήρωση των αγορεύσεων του συνηγόρου του δημοσίου που παρίσταται ως πολιτική αγωγή και των συνηγόρων υπεράσπισης του κατηγορουμένου.

Ο εισαγγελέας έδρας έχει ζητήσει την ενοχή του κ. Ψωμιάδη με την αναγνώριση του ελαφρυντικού της ειλικρινούς μεταμέλειας, πρόταση που αν υιοθετηθεί απο το δικαστήριο, προβλέπεται ποινή κάθειρξης 10 έως 20 ετών.

ΘΑΝΑΤΟΣ ΠΟΔΟΣΦΑΙΡΙΣΤΗ ΣΕ ΓΗΠΕΔΟ

Ποδοσφαιριστής ομάδες δεύτερης κατηγορίας, ο Μιχάλης Μιχαήλ, του Ονήσιλου Σωτήρας, πέθανε μέσα στο γήπεδο στη διάρκεια ποδοσφαιρικής συνάντησης.

Ο Μιχαήλ, 32 χρόνων υπηρετούσε στην Εθνική Φρουρά ως εθελοντής πενταετούς υποχρέωσης. Ηταν νυμφευμένος και πατέρας ενός πεντάχρονου κοριτσιού.

Ο Μιχαήλ έτρεξε να βοηθήσει τον τερματοφύλακα της αντίπαλης ομάδάς, που είχε κτυπήσει, αλλά στην προσπάθειά του αυτή έχασε τις αισθήσεις του και σωριάστηκε στο γήπεδο.

Κοντά του έτρεξαν ο γιατρός της ομάδας, καθώς και γιατρός που βρισκόταν στην εξέδρα, οι οποίοι κατέβαλαν προσπάθειες για να επαναφέρουν τον άτυχο ποδοσφαιριστή στη ζωή.

Κλήθηκε ασθενοφόρο το οποίο μετέφερε τον Μιχαήλ στο νοσοκομείο Παραλιμνίου, όπου παρά τις προσπάθειες των γιατρών δεν επανέκτησε τις αισθήσεις του.

Σύμφωνα με τον βοηθό προπονητή του Ονήσιλου, ο Μιχαήλ, πριν από την έναρξη της προετοιμασίας, είχε περάσει όλες τις ιατρικές εξετάσεις και δεν αντιμετώπιζε κανένα πρόβλημα.

Ομως υπήρχε ιατρικό ιστορικό στην οικογένεια του Μιχαήλ, αφού ο πατέρας του πέθανε από ανακοπή καρδίας σε ηλικία 48 ετών, ενώ και ο ίδιος διέτρεξε κίνδυνο και κατά την περσινή περίοδο. Είχε χάσει τις ασθήσεις του αλλά συνήλθε.

Θέατρο των (κόκκινων) ονείρων

Στο Μάντσεστερ βρίσκεται ο Ολυμπιακός από χθες το μεσημέρι, ο οποίος καλείται σήμερα το βράδυ (21.45-Mega) να υπερβεί το μεγαλύτερο εμπόδιο των έξι αγώνων του στην πρώτη φάση των ομίλων του Champions League. Η αναμέτρηση με την Μάντσεστερ Γιουνάιτεντ στο Ολντ Τράφορντ σίγουρα αποτελεί ιδιαίτερα δύσκολη «αποστολή» για τον πρωταθλητή Ελλάδας, ωστόσο, άπαντες είναι αποφασισμένοι να τα δώσουν όλα για ένα θετικό αποτέλεσμα.

ΧΩΡΙΣ ΔΗΛΩΣΕΙΣ
Η ΑΝΑΧΩΡΗΣΗ

Δεν έγιναν δηλώσεις κατά την αναχώρηση της αποστολής από το Ελευθέριος Βενιζέλος το πρωί της Δευτέρας. Ο Τάκης Λεμονής δεν έκανε δηλώσεις επικαλούμενος την απόφαση που έλαβαν το περασμένο Σάββατο οι πρόεδροι 15 άστεγων (τηλεοπτικά) ΠΑΕ για αποχή από τις δημόσιες δηλώσεις. Το πρωτόκολλο που υπέγραψαν οι 15 αναφέρει μεταξύ άλλων ότι μέχρι να βρεθεί λύση στο πρόβλημα που έχει προκύψει «τόσο οι οι ιδιοκτήτες όσο και οι υπόλοιποι εργαζόμενοι των ανωτέρω ΠΑΕ θα απέχουν από κάθε δημόσια δήλωση». Η αποστολή των «ερυθρόλευκων» αποτελείται από 21 παίκτες ενώ οι τραυματίες Χούτος, Κόντης και οι Γεωργίου, Μπερμούδες, Αλβες έμειναν στην Αθήνα. Την αποστολή της επαγγελματικής ομάδας ακολουθεί και η ομάδα νέων του συλλόγου η οποία θα αντιμετωπίσει, σήμερα στις 15:30, την αντίστοιχη ομάδα των «μπέμπηδων».



Επιστρέφει ο Ολυμπιακός στο Ολντ Τράφορντ (actionimages)

«ΑΡΧΟΝΤΑΣ»
ΖΙΛ ΒΕΙΣΙΕΡ

Ο Γάλλος διαιτητής, Ζιλ Βεϊσιέρ, θα διευθύνει τον αγώνα της Τρίτης, με βοηθούς τους συμπατριώτες του, Βινσέντ Τεξιέ, και Κλαούντ Μαρτινέζ. Ο γεννηθείς στη Νίκαια της Γαλλίας Βεϊσιέρ είναι 43 χρονών (18/09/1959), ασχολείται με το μάνατζμεντ, και είναι διαιτητής ΦΙΦΑ από το 1992. Μιλά αγγλικά και γερμανικά και ξεκίνησε την διαιτητική του καριέρα το 1974. Ο εν λόγω διαιτητής είχε διευθύνει τον αγώνα Πόρτο-Ολυμπιακός 2-2 στο Ντας Αντας την περίοδο 1998/99 για την 1η αγωνιστική των ομίλων. Εκείνη τη σεζόν ο πρωταθλητής Ελλάδας έφτασε ως τα προημιτελικά. Τέταρτος διαιτητής θα είναι ο Γάλλος, Μπρούνο Νταριέν. Παρατηρητής του αγώνα θα είναι ο Βέλγος, Ρόλαντ Τις, και παρατηρητής διαιτησίας ο Ελβετός, Βέρνερ Μίλερ.

Η ΚΕΔ τιμώρησε δύο

Το πειθαρχικό όργανο της Κεντρικής Επιτροπής Διαιτησίας κατά τη σημερινή του συνεδρίαση, αφού εξέτασε τις εκθέσεις των παρατηρητών διαιτησίας της 3ης αγωνιστικής, του πρωταθλήματος της Δ΄ Ενικής Κατηγορίας, αποφάσισε να παραπέμψει τον διαιτητή Κ. Δημακάκο (ΣΔΠ Λακωνίας), διαιτητή του αγώνα Κεφαλληνιακός-Πάμισσος Μεσσήνης (29 Σεπτεμβρίου).

Η Κεντρική Επιτροπή Διαιτησίας κατά τη χθεσινή της συνεδρίαση, αφού εξέτασε τις εκθέσεις των παρατηρητών διαιτησίας της 3ης αγωνιστικής, του πρωταθλήματος της Δ΄ Ενικής Κατηγορίας, επέβαλε:

- Στον α΄ βοηθό διαιτητή Κ. Πασπάτη (ΣΔΠ Αθήνας), του αγώνα Βελούχι-Χαλκίδα της 29.09.2002, ποινή είκοσι (20) ημερών. Ημερομηνία έναρξης ποινής: 30.09.2002.

- Στον β΄ βοηθό διαιτητή Β. Λαγογιάννης (ΣΔΠ Πειραιά), του αγώνα Κιθαιρών-Λήλας Βασιλικού της 29.09.2002, ποινή είκοσι (20) ημερών. Ημερομηνία έναρξης ποινής: 30.09.2002.

Αγκαθι

●●● **Καλή εβδομάδα κι' όσα κακά ζήσατε σ' αυτή που πέρασε ας μη ξανάρθουν.**

●●● *Οντως οι Μυτιληνιοί είναι δικτυωμένοι. Σπρώχθηκαν και στο παιχνίδι με τους Καλυθενούς, θα σπρωχθούν και σε άλλα.*

●●● **Περίμενα χειρότερα πράγματα από τον Βόμβα. Μίλησα με συνοδό της Ρόδου. Μου είπε ότι πρώτα έφταιγε η ομάδα και μετά ο διαιτητής που μόνο στο τελευταίο δεκάλεπτο έχασε τον έλεγχο.**

●●● *Ακόμα και οι παίκτες που αποβλήθηκαν μπορούσαν ν' αποφύγουν την δεύτερη, κίτρινη. Ετσι μου είπε κι' απ' ότι έμαθα την ίδια άποψη έχει κι' άλλος συνοδός.*

●●● **Ναι, να υπάρχει προσοχή αλλά να μην μετατοπίζονται ευθύνες.**

●●● *Ο Κλεό πήρε τους Κεδίτες για να διαπιστώσει αν γίνονται ορισμοί ή κληρώσεις. Του είπαν και ησύχασε πως οι μεσαίοι κληρώνονται και οι πλαϊνοί ορίζονται! Επιμένω, γίνονται ορισμοί κι' ας λένε ότι θέλουν...*

●●● **Οι Καλυθενοί τους ταρακούνησαν τους Μυτιληνιούς κι' αν δεν υπήρχε ο χειρουργός και η αστοχία θα τους έκαναν μεγάλη πλάκα. Ομως κάτι δεν πήγε καλά στην αποστολή και ψάχνω να βρω άκρη.**

●●● *Είναι εκπληκτικά αυτά που ακούω για τον καθηγητή διαιτητή. Ακουσα ότι μπορεί να παίξει Τσάμπιονς Λιγκ, άλφα εθνική αλλά όχι τοπικό γιατί δε ξέρει τη νοοτροπία!*

●●● **Δηλαδή ο άνθρωπος δεν κάνει για τοπικό γιατί εφαρμόζει τον κανονισμό. Δεν έχει τη νοοτροπία του σπρωξίματος και του... χαρίσματος! Αρα δε κάνει, άρα κακώς ορίζεται άρα κακώς γίνονται τέτοια πρωταθλήματα.**

●●● *Είμαι περίεργος να δω τι θα γράψει ο Σάββιτς, και αν θα γράψει.*

Από το Δικαστήριο Ανηλίκων Ρόδου

Φυλάκιση 3 μηνών σε ανήλικη

Είχε διαπράξει κλοπή

Σε ποινή φυλάκισης 3 μηνών μετατρέψιμη προς 4,40 ευρώ ημερησίως, καταδικάστηκε χθες από το Μονομελές Δικαστήριο Ανηλίκων Ρόδου, μια νεαρή από τον Δήμο Αφάντου, που πριν από τρία περίπου χρόνια είχε καταφέρει να διαπράξει σωρεία κλοπών και διαρρήξεων από καταστήματα και οικίες της περιοχής.

Η ίδια, μέσα σε χρονικό διάστημα από τις 3 έως και τις 19 Σεπτεμβρίου, είχε καταφέρει να διαπράξει:

- Διάρρηξη από καφετέρια στ' Αφάντου αποκομίζοντας 170.000 δραχμές
- Διάρρηξη από οικία στ' Αφάντου αποκομίζοντας 220.000 δραχμές
- Κλοπή από πορτοφόλι αλλοδαπού, ποσού 20.000 δραχμών και
- Κλοπή από οικία επίσης στο Δήμο Αφάντου όπου αποκόμισε το ποσό των 20.000 δραχμών.

Η ανήλικη άσκησε έφεση επί της ποινής που της επέβαλε το δικαστήριο και αφέθηκε ελεύθερη.

Σύμφωνα με έκθεση της ΕΛΜΕΔ στον υπουργό Παιδείας κ. Ευθυμίου

Διαρροή μαθητών από το Δημοτικό στο Γυμνάσιο!

Η Δωδεκάνησος βρίσκεται πανελλαδικά στις πρώτες θέσεις • Πολλά προβλήματα απ' αυτά που δε θέλησε να δει στη Ρόδο ο κ. Υπουργός

Τα προβλήματα της παιδείας και οι ελλείψεις των σχολείων, τέθηκαν υπόψην του υπουργού Παιδείας κ. Πέτρου Ευθυμίου, κατά την συνάντηση που είχε την περασμένη Παρασκευή με το διοικητικό συμβούλιο της ΕΛΜΕΔ αλλά...εκεί έμεινε το θέμα.

Στην συνέχεια άλλωστε ο κ. Ευθυμίου, με δηλώσεις που έκανε τα βρήκε όλα ωραία και καλά, γεγονός που δείχνει και την διάθεσή του ν' ασχοληθεί με τα προβλήματα αυτά.

Στην συνάντηση της περασμένης Παρασκευής ο πρόεδρος του δ.σ. της ΕΛΜΕΔ κ. Βασ. Καραγιάννης έθεσε τα εξής θέματα:

1. Κατήγγειλε στον υπουργό το απαράδεκτο επεισόδιο που δημιουργήθηκε με το Λυκειάρχη του 1ου Λυκείου Ρόδου και νεολαίους της ΚΝΕ που είχε σαν αποτέλεσμα τη προσαγωγή των τελευταίων στο Τμήμα Ασφαλείας Ρόδου.

Δηλώθηκε η απόλυτη αντίθεση των εκπαιδευτικών σε κάθε προσπάθεια αστυνομικής καταστολής και τρομοκράτησης που σχετίζεται με την ελεύθερη διακίνηση ιδεών και τη συνδικαλιστική δράση.

2. Εξέθεσε αναλυτικά όλα σχεδόν τα προβλήματα που αφορούν το Δημόσιο Σχολείο και τους εκπαιδευτικούς στη περιοχή μας, όπως η έλλειψη σχολικής στέγης και η ακαταλληλότητα της υπάρχουσας, το συγκοινωνιακό, οι ελλείψεις στην εργαστηριακή υποδομή των ΤΕΕ, το αυξημένο ποσοστό μαθητικής διαρροής, τα προβλήματα προσαρμογής των εκπαιδευτικών που επιτείνονται εξαιτίας των ιδιαίτερα χαμηλών αμοιβών, η μονιμοποίηση των αναπληρωτών, η επιμόρφωση των εκπαιδευτικών, ο υπερβολικά μεγάλος αριθμός μαθητών ανά τμήμα, η ενισχυτική διδασκαλία, η απόρριψη μεγάλου αριθμού εκπαιδευτικών αδειών.

3. Κατέθεσε γραπτό υπόμνημα με το σύνολο των προβλημάτων της Εκπαίδευσης στο Νομό μας και τις προτάσεις της Α' ΕΛΜΕΔ.

Η συνάντηση πραγματοποιήθηκε σε καλό κλίμα, ουδεμία όμως δέσμευση υπήρξε εκ μέρους του υπουργού για την επίλυση των οξυμένων εκπαιδευτικών προβλη-



μάτων, επισημαίνει σε ανακοίνωσή της η ΕΛΜΕΔ.

ΤΟ ΥΠΟΜΝΗΜΑ

Στο υπόμνημα που κατατέθηκε στον κ. Ευθυμίου επισημαίνονται μεταξύ άλλων τα εξής:

"Ο Νομός Δωδεκανήσου παρουσιάζει ιδιομορφίες και περιορισμούς. Είναι ένας πολυνησιακός Νομός, σε μεγάλη απόσταση από την πρωτεύουσα της χώρας και την πρωτεύουσα της Περιφέρειας, με έντονες ενδοπεριφερειακές ανισότητες.

Στις συνθήκες αυτές εμφανίζονται ιδιαίτερα προβλήματα ενώ τα γενικά εκπαιδευτικά προβλήματα παρουσιάζονται οξυμένα.

Οσον αφορά τις υποδομές:

Παρατηρείται μεγάλη έλλειψη σχολικής στέγης στο Βόρειο Τρίγωνο του νησιού της Ρόδου και κυρίως στη πόλη της Ρόδου. Τα υπάρχοντα κτίρια είναι πεπαλαιωμένα και ακατάλληλα να εξυπηρετήσουν τις εκπαιδευτικές ανάγκες ενώ εγκυμονούν κινδύνους για την σωματική ακεραιότητα των μαθητών και των εκπαιδευτικών σε περίπτωση ατυχήματος ή φυσικής καταστροφής.

Το συγκοινωνιακό δίκτυο σε επίπεδο Νομού αλλά και εκείνο που αφορά την κάλυψη των σχολικών μονάδων σε κάθε νησί είναι ανεπαρκές.

Η εργαστηριακή υποδομή των ΤΕΕ είναι ανύπαρκτη ή απαρχαιωμένη.

Οσον αφορά την κατάσταση του μαθητικού δυναμικού:

Σύμφωνα με μελέτες, η μαθητική διαρροή στη περιοχή μας, από το Δημοτικό σχολείο στο Γυμνάσιο είναι από τις υψηλότερες πανελλαδικά και υπερβαίνει το 10%. Υπολογίζουμε πως υψηλή είναι η μαθητική διαρροή στο Γυμνάσιο αν και δεν έχουμε υπόψη μας αντίστοιχη έρευνα για το Γυμνάσιο. Θεωρούμε πως είναι απαραίτητο να συγκροτηθεί επιστημονική ομάδα (Παρατηρητήριο Εκπαίδευσης) η οποία σε μόνιμη βάση να παρακολουθεί τα εκπαιδευτικά φαινόμενα έτσι ώστε να λαμβάνονται τα κατάλληλα μέτρα πολιτικής (ενημέρωση γονεών, στήριξη οικογενειών κλπ.).

Τα προβλήματα που έχουν σχέση με το εκπαιδευτικό προσωπικό είναι ιδιαίτερα οξυμένα.

Ο Νομός μας παρουσιάζει αυξημένη κινητικότητα του εκπαιδευτικού προσωπικού, με αποτέλεσμα να έχουμε μεγάλο αριθμό κενών θέσεων όλων των ειδικοτήτων. Η μεγάλη καθυστέρηση που παρατηρείται σχεδόν κάθε χρόνο στη πρόσληψη αναπληρωτών εκπαιδευτικών οδηγεί στην απώλεια χιλιάδων ωρών διδασκαλίας.

Οι εκπαιδευτικοί που τοποθετούνται στο Νομό μας αντιμετωπίζουν σοβαρά προβλήματα προσαρμογής που επιτείνονται από δυσκολίες οικονομικού χαρακτήρα. Τα προβλήματα στέγασης, το υψηλό κόστος ζωής, το υψηλό μεταφορικό κόστος σε συνδυασμό με τις ιδιαίτερα χαμηλές αμοιβές μάς καθιστούν απαγορευτική την μακροχρόνια παραμονή ενός εκπαιδευτικού στην περιοχή μας. Τα προβλήματα αυτά επιτείνονται στα δυσπρόσιτα νησιά. Είναι αναγκαίο να θεσμοθετηθούν ισχυρά κοινωνικά και οικονομικά κίνητρα έτσι ώστε να συγκροτείται σε κάθε σχολείο ένας σταθερός πυρήνας εκπαιδευτικών που να επιθυμούν να παραμείνουν στη περιοχή μας. Είναι επίσης αναγκαίο να καθιερωθεί έκπτωση στη τιμή των εισιτηρίων αεροπλάνων και πλοίων".

Café Monopol

Γεύσεις που δεν γνωρίζετε αλλά θα αγαπήσετε



Από το πρωί με φανταστικά SANDWICH και SPECIAL ΟΛΛΑΝΔΙΚΑ και ΓΕΡΜΑΝΙΚΑ ΓΛΥΚΑ



Το βράδυ με ΙΣΠΑΝΙΚΕΣ SPECIALITE που δεν μπορείτε ν' αντισταθείτε



και φυσικά ο καλύτερος cafe της πόλης

Οι αίθουσες μας διατίθενται για συγκεντρώσεις-γενέθλια ή άλλες κοινωνικές εκδηλώσεις

Café Monopol
25 Μαρτίου και Αμερικής γωνία (έναντι ΟΤΕ) τηλ. 26406

Μουσικός Οίκος - Σχολή Πιάνου Λίλιαν Μπέρδη

(Πτυχιούχος του Ελληνικού Ωδείου)

Μουσικά βιβλία, όργανα και όλα τα είδη μουσικής



Μαθήματα κλασικού πιάνου, θεωρίας και αρμονίας της μουσικής, σε συνεργασία με το αναγνωρισμένο Ωδείο Αθηνών "Μουσικοί Ορίζοντες" ιδρυτή κ. Κωστή Γαϊτάνου.

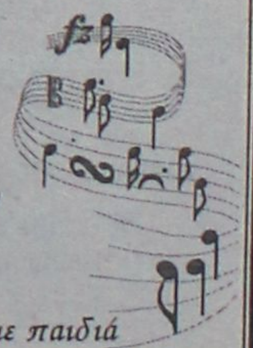

Σ' ένα ζεστό και ευχάριστο περιβάλλον ελάτε να φτιάξουμε παιδιά δημιουργικά και εοφάνταστα μουσικά στη μουσική, τον ρυθμό και τη μελωδία

Με την εγγραφή σας δύο μαθήματα δωρεάν
Για τα αδέλφια έκπτωση 10% στα δίδακτρα

Τα μαθήματα αρχίζουν από 1η Σεπτεμβρίου
Εγγραφές καθημερινά: 10.00-13.00 και 17.00-21.00 • Σάββατο 10.00-13.00

Στέλιου Κωτιάδη 29, Ρόδος • Τηλ. 0241027868, 0241077136, 0936113126

ΜΠΑΣΚΕΤ

Αήττητος νικητής

• ΣΕ ΠΡΑΓΜΑΤΙΚΟ ΝΤΕΡΜΠΙ ΕΞΕΛΙΧΘΗΚΕ ΤΟ ΠΡΟΧΘΕΣΙΝΟ ΠΑΙΧΝΙΔΙ ΤΟΥ ΙΑΛΥΣΟΥ ΜΕ ΤΟΝ ΚΟΛΟΣΣΟ. ΟΙ "ΘΑΛΑΣΣΙ" ΠΗΡΑΝ ΜΙΑ ΔΥΣΚΟΛΗ ΝΙΚΗ ΚΑΙ ΠΗΡΑΝ ΤΟ ΤΟΥΡΝΟΥΑ «ΙΑΛΥΣΟΣ 2002»

Οσοι από τους φίλους του μπάσκετ δεν τρόμαξαν από την προοπτική να επιστρέψουν στα σπίτια τους τα μεσάνυχτα και έμειναν το βράδυ της Κυριακής στο Δημοτικό Κλειστό Γυμναστήριο της Ιαλυσού για να παρακολουθήσουν το παιχνίδι ανάμεσα στον Ιάλυσο και τον Κολοσσό (τουρνουά "Ιάλυσος 2002"), σίγουρα ήταν "χαλάλι".

Απλά είχαν την τύχη να παρακολουθήσουν ένα θαυμάσιο παιχνίδι που είχε όλα τα χαρακτηριστικά του ντέρμπι με τον Κολοσσό να επικρατεί στο τέλος με 74-69 και να κερδίσει το τουρνουά αήττητος.

Βέβαια το τελικό αποτέλεσμα λίγο ενδιέφερε τους προπονητές **Χάρη Παπάζογλου** και **Κυριάκο Μάγο.** Ο πρώτος ήθελε να πειραματιστεί και να δώσει χρόνο συμμετοχής στους παίκτες που δεν έπαιξαν στο Κύπελλο, ο δε δεύτερος να δει την πρόοδο της ομάδας του μετά από ένα διάστημα εντατικής μπασκετικής προετοιμασίας.

Ειδικά ο **Μάγος** πρέπει να έμεινε απόλυτα ικανοποιημένος, αφού οι "ερυθροκίτρινοι" παρουσίασαν ένα πολύ καλό πρόσωπο τόσο αμυντικά, όσο και επιθετικά, δυσκολεύοντας τους "θαλασσί" σε όλη την διάρκεια του αγώνα.

Είναι χαρακτηριστικά πως στα πρώτα 4:30 του αγώνα ο Κολοσσός έμεινε άποντος με τον Ιάλυσο να ξεκινάει με 6-0, ενώ όταν οι φιλοξενούμενοι προηγήθηκαν για πρώτη φορά (10-11 1:58 πριν το τέλος του α' δεκαλέπτου), όλοι οι πόντοι τους είχαν σημειωθεί από τους ψηλούς **Χαλκιαδάκη** και **Κατούφα.**

Η περιφέρεια ήταν εγκλωβισμένη στην θαυμάσια άμυνα του Ιάλυσου. Με τους **Αβεκλούριο** και **Παπαδόπουλο** σε μεγάλη μέρα, οι Ιαλυσιώτες διατήρησαν το προβάδισμα μέχρι το τέλος του ημιχρόνου (40-38), ενώ στο ξεκίνημα της επανάληψης η αφύπνιση του **Κουγιού** έφερε τους "θαλασσί" στο σερί 10-0 και στο 41-50. Ο Ιάλυσος απάντησε άμεσα μ' ένα δικό του 10-0 και από εκείνο το σημείο και μετά και μέχρι το τέλος το ματς κυλούσε πόντο-πόντο, με τον Κολοσσό να διατηρεί ένα ελαφρύ προβάδισμα. Στο τέλος του παιχνιδιού η ψυχραιμία του έμπειρου και η αντίστοιχη επιπολαιότητα του άπειρου διαμόρφωσε το τελικό 67-74.



«Περικυκλωμένος» από τρεις παίκτες του Ιαλύσου ο Βλαχοδήμος
ΒΙΚΤΩΡ-ΦΩΤΟ ΜΑΡΚΕΤ-ΙΑΛΥΣΟΣ

Κορυφαίοι, του Ιάλυσου ήταν οι **Αβεκλούριος, Παπαδόπουλος** και **Τσίντζας,** ενώ από τον Κολοσσό, που παρουσίασε ισορροπία στην επίθεση, ξεχώρισαν κατά διαστήματα οι **Χαλκιαδάκης, Κουγιός** και **Κατούφας.**

Τα δεκάλεπτα: 16-14, 40-38, 54-57, 69-74

Διαιτητές: **Κουνελλές Η.-Κουκουλεκίδης**

Οι πόντοι:

ΙΑΛΥΣΟΣ: *Τσίντζας 11(3), Μοσχής 1, Παπακώστας 5(1), Αβεκλούριος 26 (6), Χατζηνικολάου 4, Δημητρόπουλος 2, Παπαδόπουλος 20*

ΚΟΛΟΣΣΟΣ: *Τσέλιος, Μπανακάκης 5(1), Κουτσός 3(1), Γκογκίδης 7, Βλαχοδήμος 3(1), Βαλαβανίδης 9, Μπελάγιας 7(1), Μπίλιας 4, Κουγιός 13(3), Κατούφας 14, Χαλκιαδάκης 9*

Σημάδια προόδου

• Ο Ιάλυσος νίκησε τον Διαγόρα με 78-71 στο χθεσινό τελευταίο παιχνίδι του τουρνουά «Ιάλυσος 2002».

Με την αναμέτρηση του Ιάλυσου με τον Διαγόρα ολοκληρώθηκε χθες το απόγευμα το τουρνουά "Ιάλυσος 2002".

Οι φίλοι του μπάσκετ που έδωσαν το παρόν στις εξέδρες του Δημοτικού Κλειστού Γυμναστηρίου της Ιαλυσού, παρακολούθησαν ένα παιχνίδι για γερά νεύρα, καθώς ο Διαγόρας είχε ξεκάθαρα το πάνω χέρι για 33 ολόκληρα λεπτά, ωστόσο, ο Ιάλυσος βρήκε την δύναμη να ανατρέψει την εις βάρος του κατάσταση και να πάρει το ματς με 78-71.

Αξίζει να σημειωθεί, πως οι "κυανέρυθροι" που παρουσιάστηκαν σαφέστατα βελτιωμένοι σε σχέση με τα προηγούμενα παιχνίδια τους στο τουρνουά, προηγήθηκαν ακόμα και με διαφορά δέκα πόντων (23-33 στο 16'), όμως η κατάσταση γύρισε "τούμπα" χάρη στα "όργια" των **Αβεκλούριου** και **Τσίντζα** έξω από την γραμμή του τριπόντου.

Τα δεκάλεπτα: 13-19, 31-39, 52-56, 78-71

Οι πόντοι:

ΙΑΛΥΣΟΣ: *Τσίντζας 18(4), Μοσχής, Παπακώστας 2, Αβεκλούριος 30(5), Χατζηνικολάου 10(1), Δημητρόπουλος 4, Τσαουσίδης 12(2), Παπαδόπουλος 2*

ΔΙΑΓΟΡΑΣ: *Σαρικάς 13(1), Παρδακάς 2, Γκόνος Κ. 18(2), Σταθούλης 16(1), Σκορδάλης 3(1), Νικηφορίδης 9, Λιβιεράτος Σ. 8, Παππάς, Ματιάτος 2*

Προετοιμάζει το τουρνουά

• Ενα άψογο μπασκετικό διήμερο θέλει να διοργανώσει το Σαββατοκύριακο ο Διαγόρας.

Στην τελική ευθεία έχουν μπει οι προετοιμασίες του Διαγόρα ενόψει του τουρνουά που θα διοργανώσει το ερχόμενο Σάββατο 5 και 6 Οκτωβρίου, με την συμμετοχή του Κολοσσού Ιάλυσου και Παπάγου. Οι αγώνες θα διεξαχθούν στο Κλειστό Γυμναστήριο του "κυανέρυθρου" συλλόγου που θα έχει την τιμητική του, καθώς το τουρνουά συμπίπτει με την τελετή των εγκαινίων του.

Αλλωστε ένα σεβαστό κομμάτι του διημέρου θα είναι αφιερωμένο και στα παιδιά των ακαδημιών του Διαγόρα, που θα παίξουν στο δικό τους εσωτερικό τουρνουά. Οσο για το πρόγραμμα της εκδήλωσης θα ανακοινωθεί εκτός απροόπτου σήμερα.





ΦΡΟΝΤΙΣΤΗΡΙΟ **ΙΤΑΛΙΚΩΝ Γ. ΧΑΡΤΕΡΟΣ**

Διδάσκει η **Ιταλίδα κ. ROSADI DONATO–Χαρτερού, πτυχ. Πανεπ. Ρώμης «LASAPIENZA»**

Αυστηρά ολιγομελή τμήματα για:
– Μαθητές δημοτικού–γυμνασίου–λυκείου
– Ξενοδοχοϋπαλλήλους–Επαγγελματίες–Ξεναγούς.
– Υποψήφιους ιταλικών πανεπιστημίων.
– Επίσης ιδιαίτερα μαθήματα και συμμετοχή των μαθητών στις εξετάσεις ΠΑΛΣΟ DIPLOMA CELI.
*Μαθαίνετε να μιλάτε **ΣΩΣΤΑ** από την πρώτη στιγμή με την **ΣΩΣΤΗ ΙΤΑΛΙΚΗ ΠΡΟΦΟΡΑ.***
Διδασκαλία και με τη χρήση λογοτεχνικών βιβλίων, περιοδικών και εφημερίδων.
Επίσης εξασφαλίζουμε τη διαμονή και τα μαθήματα σε Ιταλικά Κολλέγια για όσους επιθυμούν να πάνε να σπουδάσουν στην Ιταλία.

Διεύθυνση: Νίκου Καζαντζάκη 21, Ρόδος (πίσω από το «ΜΑΡΙΝΟΠΟΥΛΟ»).
Τηλ. 0241035275–26986 (ώρες 9–1π.μ. και 5–8 μ.μ.).

ΟΙ ΕΓΓΡΑΦΕΣ ΑΡΧΙΣΑΝ

Ξεκινούν σήμερα οι τράτες της περιοχής μας

Φρέσκο μαριδάκι από σήμερα στην αγορά μας

Παραμένει ακόμα άγνωστη η τιμή του

Με φρέσκο μαριδάκι θα... πλημμυρίσει η αγορά της Ρόδου από σήμερα τα ξημερώματα καθώς δεκάδες τράτες από την περιοχή μας, έχουν πάρει ήδη την σχετική άδεια από το Λιμεναρχείο, να ξεκινήσουν από χθες τα μεσάνυχτα το ψάρεμα του συγκεκριμένου αυτού είδους.

Όπως κάθε χρόνο, έτσι και φέτος, το ψάρεμα για το μαριδάκι και άλλα συγκεκριμένα είδη ψαριών επιτρέπεται από την 1η Οκτωβρίου και στις περιοχές της Δωδεκανήσου. Ήδη από χθες έχουν ξεκινήσει οι διαδικασίες από τους ιδιοκτήτες των αλιευτικών σκαφών οι οποίοι θα εξορμήσουν από σήμερα μετά τις 12 το βράδυ στις θαλάσσιες περιοχές του νομού μας, ενώ αντίστοιχη θα είναι και η κινητικότητα των αρμοδίων λιμενικών αρχών σε ολόκληρη τη Δωδεκάνησο.

Συγκεκριμένα οι αρμόδιοι λιμενικοί θα εποπτεύσουν την όλη αυτή διαδικασία για να διαπιστώσουν εάν τηρούνται πιστά από τους αλιείς τα όσα προβλέπουν οι διατάξεις που καθορίζονται σε σχέση με το είδος των ψαριών, τις διαστάσεις τους κλπ.

Έτσι από νωρίς το πρωί στην αγορά της Ρόδου, θα πωλείται (η τιμή ακόμη είναι άγνωστη) το μαριδάκι, το οποίο εκτιμάται ότι θα γίνει... ανάρπαστο στην κυριολεξία από τους κατοίκους του νησιού μας.

ΩΔΕΙΟ

A. Corelli

ΚΕΝΤΡΟ ΣΠΟΥΔΩΝ

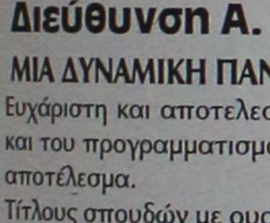

Μουσικής-Ρυθμικής

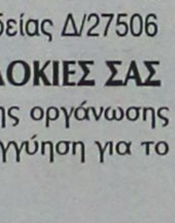

Διεύθυνση Α. ΚΑΡΑΤΖΙΑ Αναγνωρισμένο από το κράτος αρ. αδείας Δ/27506

ΜΙΑ ΔΥΝΑΜΙΚΗ ΠΑΝΕΛΛΗΝΙΑ ΚΙΝΗΣΗ ΠΟΥ ΑΠΑΝΤΑ ΣΤΙΣ ΠΡΟΣΔΟΚΙΕΣ ΣΑΣ

Ευχάριστη και αποτελεσματική καλλιτεχνική εκπαίδευση με τη σφραγίδα της οργάνωσης και του προγραμματισμού, βεβαιότητα για την ποιότητα των σπουδών και εγγύηση για το αποτέλεσμα.

Τίτλους σπουδών με ουσιαστική αξία και αδιαμφισβήτητο κύρος.

Τη μεγαλύτερη δυνατή εξασφάλιση για επαγγελματική αποκατάσταση μέσω του πανελληνίου δικτύου των Πρότυπων Αναγνωρισμένων Ωδείων.

Μια νέα αρχή σ' ένα νέο αιώνα. Ο ψυχικός κόσμος, η καλλιέργεια, το μέλλον του παιδιού σας... δεν δέχονται πειραματισμούς.

Η αναβάθμιση του ωδείου Α. Corelli φέτος σας προσφέρει για πρώτη φορά στη Ρόδο την δυνατότητα στο Κέντρο Σπουδών την λειτουργία Μουσικής-Ρυθμικής.

Στο Ωδείο διδάσκουν έμπειροι και εξειδικευμένοι καθηγητές.

Λειτουργία Σχολών και Τμημάτων:
* *Σχολή Ρυθμικής*
* *Σχολή Πιάνου*
* *Σχολή Βιολιού*
* *Σχολή Κιθάρας (Κλασσική-Ηλεκτρική-Φλαμένκο)*
* *Σχολή Αρμονίου (Κλασσικού-Μοντέρνου)*
* *Σχολή Παραδοσιακού Βιολιού*
* *Σχολή Σαντουριού-Λύρας*
* *Σχολή Κρουστών-Πνευστών*
* *Σχολή Μπουζουκού-Μαντολίνου*
* *Γενικά Υποχρεωτικά Μαθήματα*
* *Θεωρία-Σολφέζ-Αρμονία-Ειδικό Αρμονίας*
* *Ανώτερα Θεωρητικά Μαθήματα*
* *Αντίστιξη-Φούγκα-Ιστορία Μουσικής-Μορφολογία-Χορωδία-Σύνθεση (Ενορχήστρωση Τραγουδιού)*
* *Σχολή Μονοδίας*
* *Σύνθεση (Κινηματογράφου-Θεάτρου)*
* *Μουσικό Νηπιαγωγείο Σύστημα ORF και Z. Kodaly*

ΕΓΓΡΑΦΕΣ και ΠΛΗΡΟΦΟΡΙΕΣ ΚΑΘΗΜΕΡΙΝΑ από 3-8 μ.μ.

Εγγραφές όλο το χρόνο

Προσιτά δίδακτρα
Εκπτώσεις στ' αδέλφια

Διεύθυνση Λίνδου 66 • Τηλ. 39647

Εναρξη μαθημάτων 12 Σεπτεμβρίου

ΚΑΛΛΙΤΕΧΝΙΚΟΣ ΔΙΕΥΘΥΝΤΗΣ ΚΑΙ ΠΡΟΕΔΡΟΣ ΤΩΝ ΩΔΕΙΩΝ
ΣΠΥΡΟΣ ΓΑΡΔΙΚΙΩΤΗΣ

Η ΕΠΙΛΟΓΗ ΕΙΝΑΙ ΔΙΚΗ ΣΑΣ...

ΚΡΙΘΗΚΑΝ ΕΠΙΕΙΚΩΣ ΟΙ ΝΕΑΡΟΙ ΤΑΡΑΞΙΕΣ

Με επιείκεια κρίθηκαν χθες από το Μονομελές Πλημμελειοδικείο της Ρόδου δύο νεαροί που τον Μάιο του 1999 είχαν εισβάλει ως εξωσχολικοί στο προαύλιο του Τεχνικού Λυκείου της Ρόδου και είχαν αναστατώσει γονείς και καθηγητές από την επίθεση με.. αυγά που είχαν εξαπολύσει.

Το αρμόδιο δικαστήριο τους έκρινε ένοχους με ελαφρυντικά και τους καταδίκασε σε ποινή φυλάκισης 10 ημερών με αναστολή επί τριετία. Οι δύο νεαροί, κατηγορούνταν ότι εισήλθαν στο προαύλιο του Τεχνικού Λυκείου της Ρόδου και παρά τις υποδείξεις των αρμοδίων παρέμειναν εκεί, εξαπολύοντας αυγά και άλλα αντικείμενα σε μαθητές, ενώ παράλληλα λογομάχησαν έντονα με καθηγητές και άλλους μαθητές, προκαλώντας έτσι σχετική αναστάτωση.

Βρετανός κτύπησε αστυνομικούς

Πλήρωσε ακριβά την απερισκεψία του...

Του επεβλήθη ποινή φυλάκισης 14 μηνών από το Αυτόφωρο

Πολύ «ακριβά» πλήρωσε την απερισκεψία του να επιτεθεί σε αστυνομικούς που είχαν κληθεί να διευθετήσουν επεισόδιο χθες τα ξημερώματα, που είχε δημιουργήσει ο ίδιος, ένας 20 χρονος Βρετανός τουρίστας, που διέμενε στο Φαληράκι.

Το Αυτόφωρο Μονομελές Πλημμελειοδικείο της Ρόδου ενώπιον του οποίου οδηγήθηκε χθες το μεσημέρι, τον καταδίκασε σε ποινή φυλάκισης 14 μηνών, δεχόμενο να έχει η έφεσή του ήταν ανασταλτικό αποτέλεσμα, υπό τον όρο όμως να καταβάλλει χρηματική εγγύηση 1.000 Ευρώ.

Ο νεαρός, μπόρεσε τελικά να συγκεντρώσει αργά το απόγευμα το απαιτούμενο ποσό κι έτσι γλίτωσε την τελευταία στιγμή την προφυλάκισή του.

Το επεισόδιο, όπως ανακοίνωσε χθες η αστυνομική διεύθυνση Δωδεκανήσου, σημειώθηκε 25 λεπτά μετά τα μεσάνυχτα της Δευτέρας, στο Φαληράκι, στο ξενοδοχείο όπου διέμενε ο 20χρονος Ramsay Jane όταν κλήθηκε η αστυνομία έπειτα από επεισόδιο που είχε δημιουργήσει με τους υπεύθυνους του ξενοδοχείου.

Μόλις ο 20χρονος είδε τους αστυνομικούς να μπαίνουν στο ξενοδοχείο, τους επιτέθηκε χτυπώντας τους με τα χέρια και εξυβρίζοντάς τους, για να συλληφθεί έτσι επιτόπου και να οδηγηθεί στον Αστυνομικό Σταθμό Αφάντου, όπου και διανυκτέρευσε.

ΔΙΔΑΣΚΟΥΝ:
Χρήστος Μπάρδος Φυσικός — **Ευαγγελία Σταματάρου** Μαθηματικός
Ξένια Λάμπρου Φιλόλογος-Ιστορικός

ΕΓΓΡΑΦΕΣ ΑΠΟ 10/07/2002

- Αυστηρά ολιγομελή τμήματα
- Συνεχής αξιολόγηση των Μαθητών
- Τακτική ενημέρωση των γονέων
- Εβδομαδιαία επαναληπτικά τεστ
- Σύγχρονες μέθοδοι διδασκαλίας
- Λογικές τιμές
- Προσαρμοσμένο στο Ενιαίο Λύκειο

ΕΠΙΛΟΓΗ ΕΠΙΤΥΧΙΑΣ

ΦΡΟΝΤΙΣΤΗΡΙΟ ΜΕΣΗΣ ΕΚΠΑΙΔΕΥΣΗΣ « *ΠΛΕΟΝΕΚΤΗΜΑ* »

ΕΝΑΡΞΗ ΜΑΘΗΜΑΤΩΝ
Β' & Γ' ΛΥΚΕΙΟΥ 2/08/2002
Α' ΛΥΚΕΙΟΥ 22/08/2002
ΓΥΜΝΑΣΙΑ 2/09/2002

ΠΛΕΟΝΕΚΤΗΜΑ

Πληροφορίες για τις βάσεις & τις σχολές στη σελίδα μας στο Internet : www. otenet.gr/pleonektima

Τηλ.: (02410) 75577, 78252, 30631, & 25659
email: festam@otenet.gr

ALHAMBRA TRAVEL

Dim. Theodoraki 13, tel. (02410) 37052-25698-31642

ΜΕΓΑΛΗ ΑΕΡΟΠΟΡΙΚΗ ΕΚΔΡΟΜΗ ΣΤΗΝ

ΙΣΠΑΝΙΑ

11-18/11/2002

ΑΕΡΟΠΟΡΙΚΕΣ ΠΤΗΣΕΙΣ
- 11/11 - RHO/ATH OA - 703 (10.25), ATH/BRC IB-3967G (18,05)
- 14/11-BRC/MAD IB-2617G (10,55)
- 18/11-MAD/ATH IB-3966G (11,35), ATH/RHO OA-718 (20,30)

ΞΕΝΟΔΟΧΕΙΑ
- 11-14/11 HTL "CATALONIA SUITE" 4* (BARCELONA) B/B Basis
- 14-15/11 HTL "AGUMAR" 4* (MADRID) B/B Basis
- 15-18/11 HTL "AL ANDALUS" 4* (SEVILLA) B/B Basis

ΕΚΔΡΟΜΕΣ/TRSFRS
- 11/11 BARCELONA-TRSFR APT/HTL
- 12/11 BARCELONA-H/D CITY TOUR+REUNION WITH THE ARQUITECTS (4 HRS) (SACRA FAMILIA-OLYMPIC STADIUM, PORT. etc.)
- 13/11 BARCELONA-FREE DAY
- 14/11 BARCELONA-TRSFR HTL/APT
- 14/11 MADRID-TRSFR APT/REUNION WITH THE ARQUITECTS-HOTEL (5 HRS) H/D CITY TOUR (PRADO, PALACIO REAL, etc.)
- 15/11 MADRID-H/D TOLEDO EXCURSION/TRAIN STATION (CATHEDRAL, EL GRECO HOUSE, SAINT THOMAS etc.)
- 15/11 SEVILLA-TRSFR TRAIN STATION/HTL
- 16/11 SEVILLA-H/D CITY TOUR+REUNION WITH THE ARQUITECTS (4 HRS) (CATHEDRAL, ALCATRAZ, etc.)
- 17/11 SEVILLA-FREE DAY
- 18/11 SEVILLA-TRSFR HTL/TRAIN STATION
- 18/11 MADRID-TRSFR TRAINS STATION/APT

ΤΡΑΙΝΟ "AVE", ΣΕ ΤΟΥΡΙΣΤΙΚΗ ΘΕΣΗ.
ΞΕΝΑΓΟΣ ΑΓΓΛΟΦΩΝΟΣ ΓΙΑ ΤΙΣ ΕΠΙΣΚΕΨΕΙΣ, ΠΑΝΟΡΑΜΙΚΗ ΤΗΣ ΒΑΡΚΕΛΩΝΗΣ, ΠΑΝΟΡΑΜΙΚΗ ΤΗΣ ΜΑΔΡΙΤΗΣ, ΤΟΛΕΔΟ, ΠΑΝΟΡΑΜΙΚΗ ΤΗΣ ΣΕΒΙΛΗΣ. ΟΙ ΕΙΣΟΔΟΙ ΣΤΟΥΣ ΑΡΧΑΙΟΛΟΓΙΚΟΥΣ ΧΩΡΟΥΣ ΔΕΝ ΠΕΡΙΛΑΜΒΑΝΟΝΤΑΙ ΣΤΗΝ ΤΙΜΗ. ΔΕΝ ΥΠΑΡΧΕΙ ΣΥΝΟΔΟΣ ΣΤΑ TRSFRS ΚΑΙ ΑΧΘΟΦΟΡΙΚΑ. OPTIONAL DAILY EXCURSION TO GIBRALTAR

ΠΛΗΡΟΦΟΡΙΕΣ-ΠΡΟΓΡΑΜΜΑΤΑ

ALHAMBRA TRAVEL

Δημητρίου Θεοδωράκη 13 (Πεζόδρομος)- Τηλ. 02410 37052, 25698, 31642
ΣΥΛΛΟΓΟΣ ΑΡΧΙΤΕΚΤΟΝΩΝ ΔΩΔ/ΣΟΥ
κ. Π. Παπαθεοδώρου τηλ. 02410/36580, κ. Γ. Σάββενας τηλ. 02410/22019

Zorpidis

ΤΟΥΡΙΣΤΙΚΟΣ ΟΡΓΑΝΙΣΜΟΣ

ΑΛΕΞ. ΔΙΑΚΟΥ & ΛΟΧΑΓΟΥ ΦΑΝΟΥΡΑΚΗ 31
Τηλ.: 0241 20625, 30054 FAX: 26745

Λ.Α.Ν.Ε.

Αναχωρήσεις από Ρόδο:

F/BB. ΙΕΡΑΠΕΤΡΑ

Κάθε ΚΥΡΙΑΚΗ στις 04.30 για
ΧΑΛΚΗ-ΔΙΑΦΑΝΙ-ΚΑΡΠΑΘΟ-ΚΑΣΟ-ΣΗΤΕΙΑ-ΑΓΙΟ ΝΙΚΟΛΑΟ-ΜΗΛΟ-ΠΕΙΡΑΙΑ

F/BB. ΚΟΡΝΑΡΟΣ

Κάθε ΤΕΤΑΡΤΗ στις 04.30 για
ΚΑΡΠΑΘΟ-ΚΑΣΟ-ΣΗΤΕΙΑ-ΑΓ. ΝΙΚΟΛΑΟ-ΜΗΛΟ-ΠΕΙΡΑΙΑ

Κάθε ΣΑΒΒΑΤΟ στις 04.30 για
ΧΑΛΚΗ-ΔΙΑΦΑΝΙ-ΚΑΡΠΑΘΟ-ΚΑΣΟ-ΣΗΤΕΙΑ-ΑΓΙΟ ΝΙΚΟΛΑΟ-ΜΗΛΟ-ΠΕΙΡΑΙΑ

LAOYMZIS FLYING DOLPHINS

Αναχωρήσεις καθημερινά με το CHRISTOS L. για
• ΚΩ στις 16.00 και ΚΩ-Ρόδο στις 08.00 • ΧΑΛΚΗ κάθε Σάββατο στις 14.00 • ΤΗΛΟ κάθε Σάββατο στις 14.00 • ΝΙΣΥΡΟΣ κάθε Σάββατο στις 14.00 • ΣΥΜΗ κάθε Δευτέρα και Τετάρτη στις 16.00.

ΚΡΑΤΗΣΕΙΣ ΞΕΝΟΔΟΧΕΙΩΝ σε όλη την Ελλάδα
ΑΕΡΟΠΟΡΙΚΑ ΕΙΣΙΤΗΡΙΑ
ΑΚΤΟΠΛΟΪΚΑ ΕΙΣΙΤΗΡΙΑ
ΕΝΟΙΚΙΑΣΕΙΣ ΑΥΤΟΚΙΝΗΤΩΝ

ΕΝΤΥΠΩΣΙΑΣΕ ΤΟ ΦΕΣΤΙΒΑΛ "ΗΜΕΡΕΣ ΜΟΥΣΙΚΗΣ"

Με κορυφαία μουσικά γεγονότα και πολιτιστικές εκδηλώσεις ολοκληρώθηκε το φεστιβάλ "Ημέρες μουσικής" που διοργανώθηκε από τον ΠΟΔΡ, την Εταιρία Συναυλιών Φόρμιγξ και τον διακεκριμένο πιανίστα και καλλιτεχνικό διευθυντή του φεστιβάλ κ. Τάσο Βενετοκλή.

Την Κυριακή 29 Σεπτεμβρίου, στην Παναγία του Κάστρου η ορχήστρα Viertui di Praga παρουσίασε την περίφημη όπερα "Ολυμπιάδα" με την διεύθυνση του κ. Νίκου Τσούχλου και την καλλιτεχνική επιμέλεια της κ. Μαρίας Γυπαράκη.

Η "Ολυμπιάδα" είναι ένα κείμενο με ιστορία περισσότερων από 300 ετών με θέμα τους αθλητικούς αγώνες στη αρχαία Ολυμπία. Στα πλαίσια του Φεστιβάλ "Ημέρες Μουσικής" στη Ρόδο παρουσιάστηκαν αποσπάσματα από τις μέχρι σήμερα πιο γνωστές μελοποιήσεις του έργου και με σολίστες από το σχήμα Musiciens de Louvre του Παρισιού.

Το φεστιβάλ χαρακτηρίστηκε από την παρουσία σημαντικών Ελλήνων και ξένων καλλιτεχνών και τον ενθουσιασμό του κοινού που παρακολούθησε τις εκδηλώσεις.

Το έργο εντάχθηκε στο ΠΕΠ Ν. Αιγαίου

Μουσείο το Οθωμανικό Τέμενος Καστελορίζου

Θα φιλοξενήσει την Εκθεση Ιστορικής Συλλογής του νησιού και πληροφοριακό υλικό

Η Γενικός Γραμματέας της Περιφέρειας Νοτίου Αιγαίου κα Μάρθα Σημαντώνη υπέγραψε την απόφαση με την οποία ένα νέο έργο πολιτισμού η "Εκθεση Ιστορικής Συλλογής Καστελορίζου στο Οθωμανικό Τέμενος" προϋπολογισμού 528.247 ευρώ (180 εκ. δρχ.) εντάχθηκε στο Περιφερειακό Επιχειρησιακό Πρόγραμμα (Π.Ε.Π.) Νοτίου Αιγαίου 2000-2006.

Το οθωμανικό τέμενος, ένα από τα σημαντικότερα του νησιού, κτίστηκε το 1755 και ήταν σε χρήση ως την επανάσταση του 1913.

Από το 1966 ως το 1974 φιλοξένησε την ιδιωτική συλλογή της οικογένειας Κομνηνού.

Τις περιόδους 1975-1978 και πιο πρόσφατα 1955-1997 έγιναν από την 4η Εφορεία Βυζαντινών Αρχαιοτήτων εργασίες συντήρησης και στερέωσης και έτσι το κτίριο είναι σήμερα σε καλή κατάσταση.

Το έργο θα υλοποιηθεί σε τρεις φάσεις. Η πρώτη περιλαμβάνει την αποκατάσταση, την ανάδειξη και τις απαιτούμενες υποδομές για τη λειτουργία του μουσείου. Η δεύτερη την παραγωγή του πληροφοριακού υλικού (αφίσες, κασέτες μουσικής, βίντεο κλπ.) και η τρίτη την προμήθεια και εγκατάσταση του σύγχρονου εξοπλισμού



για την έκθεση (ηχητικό σύστημα, σύστημα ατομικής ακρόασης, ηλεκτρονικός υπολογιστής κλπ.).

Η λειτουργία του μουσείου θα γίνει με τις σύγχρονες μουσειολογικές αντιλήψεις. Το υλικό της έκθεσης, που έχει συλλεχθεί από την 4η Εφορεία Βυζαντινών Αρχαιοτήτων θα παρουσιάζει μέσα από φωτογραφίες, ιστορικά έγγραφα και αντικείμενα την ιστορία και τον πολιτισμό του νησιού από το 18ο αιώνα έως το 1948 και θα συμπληρώνεται από πληροφοριακό υλικό και ηλεκτρονικά μέσα.

Το έργο πέρα από τη μεγάλη πολιτισμική του σημασία, αναμένεται να τονώσει το τουριστικό ενδιαφέρον για το ακριτικό νησί του Καστελορίζου. Επίσης θα προσφέρει τη δυνατότητα διοργάνωσης εκπαιδευτικών δραστηριοτήτων, ενώ παράλληλα θα συμβάλει στην εξοικείωση των επισκεπτών με την ιστορία του χώρου και την αλληλεπίδραση των πολιτισμών.

Το οθωμανικό τέμενος με τη νέα του διαμόρφωση θα προσφέρεται για την οργάνωση και εκπαιδευτικών δραστηριοτήτων ποικίλου ενδιαφέροντος, κάτι πολύ χρήσιμο και απαραίτητο για τους νέους- και όχι μόνο του νησιού.

Στη χρηματοδότηση του έργου συμμετέχει το Ευρωπαϊκό Ταμείο Περιφερειακής Ανάπτυξης (Ε.Τ.Π.Α.) κατά 75% και το Ελληνικό Δημόσιο κατά 25%.

Ο συνολικός αριθμός των μέχρι σήμερα ενταγμένων έργων και ενεργειών έφτασε τα 105 και ο προϋπολογισμός τους τα 180,7 εκ. ευρώ (61,6 δις. δρχ.)

G.A. FERRIES

ΠΡΟΓΡΑΜΜΑ ΔΡΟΜΟΛΟΓΙΩΝ

ΑΠΟ ΝΗΣΙΑ ΠΡΟΣ ΠΕΙΡΑΙΑ
(28/09/2002-07/10/2002)

28/09/02	Σάββατο	ΡΟΔΑΝΘΗ	16.00	Κω-Κάλυμνο-Λέρο-Πάτμο-Πειραιά
29/09/02	Κυριακή	—	—	—
30/09/02	Δευτέρα	ΜΙΛΕΝΑ	08.00	Κω-Καρλόβασι-Χίο-Μυτιλήνη-Λήμνο-Αλεξανδρούπολη
		ΜΑΡΙΝΑ	16.00	Σύμη-Κω-Κάλυμνο-Λέρο-Πάτμο-Πειραιά
01/10/02	Τρίτη	ΡΟΔΑΝΘΗ	16.00	Κω-Κάλυμνο-Πειραιά
02/10/02	Τετάρτη	ΜΙΛΕΝΑ	16.00	Χάλκη-Διαφάνι-Κάρπαθο-Κάσο-Ηράκλειο-Θήρα-Νάξο-Πάρο-Πειραιά
		ΜΑΡΙΝΑ	16.00	Τήλο-Νίσυρο-Κω-Κάλυμνο-Πειραιά
03/10/02	Πέμπτη	ΔΗΜΗΤΡΟΥΛΑ	16.00	Κω-Κάλυμνο-Λέρο-Πάτμο-Πειραιά
04/10/02	Παρασκευή	ΜΑΡΙΝΑ	16.00	Κω-Κάλυμνο-Αστυπάλαια-Κατάπολα-Πειραιά
05/10/02	Σάββατο	ΔΗΜΗΤΡΟΥΛΑ	16.00	Κω-Κάλυμνο-Πειραιά
06/10/02	Κυριακή	—	—	—
07/10/02	Δευτέρα	ΜΑΡΙΝΑ	16.00	Σύμη-Κω-Κάλυμνο-Λέρο-Πάτμο-Πειραιά

Πληροφορίες
στο κεντρικό πρακτορείο TSAGARIS TRAVEL
και στον ταξιδιωτικό σας πράκτορα
Τηλ. (02410) 36170-28597-30406-35066

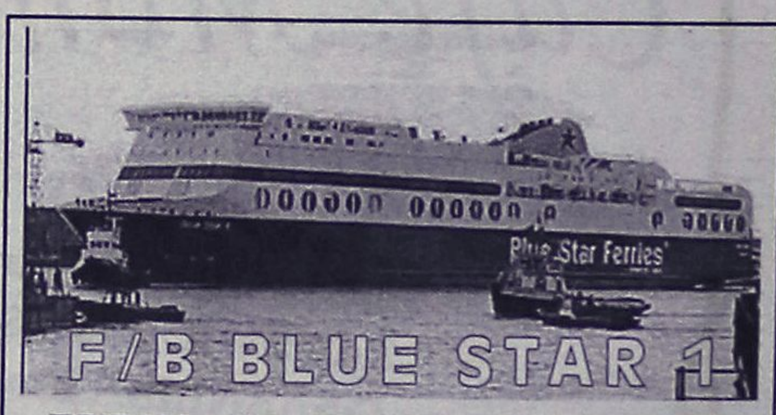

ΠΕΙΡΑΙΑ - ΚΩ - ΡΟΔΟ & ΛΕΡΟ - ΠΑΤΜΟ

Εναρξη δρομολογίων 22/7/02

Από Πειραιά	ΑΦΙΞΕΙΣ ΠΑΤΜΟ	ΛΕΡΟ	ΚΩ	ΡΟΔΟ
Δευτέρα 22.00	04.45 (επόμενη μέρα)	05.55 (επόμενη μέρα)	08.00 (επόμενη μέρα)	10.50 (επόμενη μέρα)
Τετάρτη 22.00	-	-	06.05 (επόμενη μέρα)	09.05 (επόμενη μέρα)
Παρασκευή 22.00	-	-	06.05 (επόμενη μέρα)	09.05 (επόμενη μέρα)
Κυριακή 08.00	-	-	16.05	19.05

Προς Πειραιά	ΑΝΑΧΩΡΗΣΕΙΣ ΑΠΟ ΡΟΔΟ	ΚΩ	ΛΕΡΟ	ΠΑΤΜΟ	ΑΦΙΞΗ ΠΕΙΡΑΙΑ
Τρίτη	22.00	01.00 (επόμενη μέρα)	02.55 (επόμενη μέρα)	04.10 (επόμενη μέρα)	10.50 (επόμενη μέρα)
Πέμπτη	22.00	01.00 (επόμενη μέρα)	-	-	09.05 (επόμενη μέρα)
Σάββατο	12.00	15.00	-	-	23.05
Κυριακή	22.00	01.00 (επόμενη μέρα)	-	-	09.05 (επόμενη μέρα)

SKEVO'S TRAVEL AGENCY

ΚΕΝΤΡΙΚΟ ΠΡΑΚΤΟΡΕΙΟ ΡΟΔΟΥ των ΓΡΑΜΜΩΝ
BLUE STAR FERRIES - F/B BLUE STAR 1
Αμερικής 111
Τηλ. κρατήσεων επιβατών & ΙΧΕ 02410-22461, 02410-75655
Τηλ. κρατήσεων φορτηγών 02410-76600, FAX: 02410-22354
Κρατήσεις και σε όλα τα συνεργαζόμενα ΠΡΑΚΤΟΡΕΙΑ ΡΟΔΟΥ

Πάντα με υγείαν...

"Ζωτικές αλήθειες": Μια πολύτιμη εκστρατεία για την ευημερία του παιδιού και της μητέρας από την UNICEF

Κάθε εβδομάδα πάνω από 200.000 παιδιά πεθαίνουν στον αναπτυσσόμενο κόσμο, ενώ πολλά εκατομμύρια ακόμη ζουν με ασθενική υγεία και ελλιπή ανάπτυξη. Ο κύριος λόγος αυτής της τραγωδίας είναι η φτώχεια. Ακόμα ένας κύριος λόγος είναι ότι οι γνώσεις που υπάρχουν σήμερα για την προστασία της υγείας και της ανάπτυξης των παιδιών δεν έχουν φθάσει σε όλους.

Αυτό το κενό έρχεται να καλύψει η εκστρατεία "Ζωτικές Αλήθιες" (Facts for Life) που γίνεται ο ακρογωνιαίος λίθος στις προσπάθειες της ανθρωπότητας για την προώθηση της παιδικής επιβίωσης, της ανάπτυξης στην πρώιμη παιδική ηλικία και της ασφαλούς μητρότητας.

Τα κύρια σημεία της εκστρατείας είναι:

Οικογενειακός Προγραμματισμός: Οι πολλές γέννες πολύ κοντά η μία με την άλλη και γέννες από έφηβες κοπέλες ή γυναίκες άνω των 35 ετών, θέτουν σε κίνδυνο τη ζωή των γυναικών και **ευθύνονται για περίπου το 1/3 όλων των βρεφικών θανάτων.** Πάνω από **100.000.000 γυναίκες** στις αναπτυσσόμενες χώρες που είναι παντρεμένες ή συζούν με άνδρες αναφέρουν ότι δεν ικανοποιούνται οι ανάγκες τους για αντισύλληψη. Η υγεία, τόσο των γυναικών, όσο και των παιδιών, μπορεί να βελτιωθεί σημαντικά όταν μεσολαβεί διάστημα τουλάχιστον δύο ετών μεταξύ των τοκετών, όταν αποφεύγεται η εγκυμοσύνη πριν από τα 18 και μετά από τα 35 και όταν μια γυναίκα δεν ξεπερνά συνολικά τις 4 εγκυμοσύνες.

Ασφαλής Μητρότητα: Περίπου **1400 γυναίκες πεθαίνουν κάθε μέρα από προβλήματα που σχετίζονται με την εγκυμοσύνη και τον τοκετό** ενώ δεκάδες χιλιάδες άλλες αντιμετωπίζουν σοβαρές επιπλοκές. Ολες οι έγκυοι γυναίκες πρέπει να επισκέπτονται εκπαιδευτικό υγειονομικό προσωπικό για προγεννητική φροντίδα και σε όλους τους τοκετούς πρέπει να παρευρίσκεται ειδικευμένος βοηθός.

Παιδική Ανάπτυξη: Τα παιδιά μαθαίνουν από τη στιγμή της γέννησης. Εκτός από τη σωστή διατροφή και την κατάλληλη ιατρική φροντίδα, αναπτύσσονται και μαθαίνουν γρηγορότερα όταν τους προσφέρεται προσφέρεται προσοχή, στοργή και ερεθίσματα. Ενθαρρύνοντας τα παιδιά να παρατηρούν και να εφκράζονται, να παίζουν και αν εξερευνούν, τα βοηθάμε να μαθαίνουν και να αναπτύσσονται κοινωνικά, φυσικά και διανοητικά.

Αύριο το Β' μέρος

ΛΟΓΟΘΕΡΑΠΕΥΤΡΙΑ

ΑΠΟΦΟΙΤΟΣ ΤΜΗΜΑΤΟΣ ΠΑΤΡΩΝ

Αναλαμβάνει παιδιά κατ' οίκον με:
• Προβλήματα άρθρωσης • Μαθησιακά προβλήματα • Νοητική υστέρηση • Βαρηκοΐα • Τραυλισμό • Σύνδρομο

Πληροφ. τηλ. 02410 61184 κιν. 0945545561

ΙΑΤΡΙΚΗ ΑΝΑΚΟΙΝΩΣΗ

ΤΑΣΟΣ ΒΕΝΕΤΟΚΛΗΣ

ΙΑΤΡΟΣ ΑΚΤΙΝΟΔΙΑΓΝΩΣΤΗΣ (ΑΚΤΙΝΟΛΟΓΟΣ)

Δέχεται καθημερινά στο Διαγνωστικό Εργαστήριο:

ΑΠΕΙΚΟΝΙΣΗ ΑΙΓΑΙΟΥ

Πάροδος Παπαλουκά 18Β (παραπλεύρως του parking του παλιού νοσοκομείου)

Ωρες λειτουργίας του εργαστηρίου
9 π.μ. - 8 μ.μ.

Τηλ. (0241) 43000-3 • Fax: 02410 43004

INEMA

ΙΑΤΡΙΚΟΣ & ΝΟΣΟΚΟΜΕΙΑΚΟΣ ΕΞΟΠΛΙΣΜΟΣ
15 ΧΡΟΝΙΑ ΕΜΠΕΙΡΙΑΣ *από το 1988*
ΕΙΜΑΣΤΕ ΟΙ ΜΕΓΑΛΥΤΕΡΟΙ ΠΡΟΜΗΘΕΥΤΕΣ ΙΑΤΡΙΚΟΥ – ΟΡΘΟΠΕΔΙΚΟΥ ΚΑΙ ΝΟΣΟΚΟΜΕΙΑΚΟΥ ΥΛΙΚΟΥ ΣΤΗ ΔΩΔΕΚΑΝΗΣΟ ΕΜΠΙΣΤΕΥΘΕΙΤΕ ΜΑΣ !!!
ΠΙΣΤΟΠΟΙΗΣΗ ΠΟΙΟΤΗΤΑΣ ISO9002 EN4600 E3/833
ΛΕΜΕΣΣΟΥ 2 ΡΟΔΟΣ ΤΗΛ.32238 – FAX 28484



ΕΡΓΟΘΕΡΑΠΕΙΑ

Αναλαμβάνονται θεραπείες κατ' οίκον σε παιδιά και ενήλικες με:
• **Μυοσκελετικές διαταραχές**
• **Νευρομυικές διαταραχές.**
Εγκεφαλική παράλυση, υδροκεφαλία, μυικές δυστροφίες, πολυνευροπάθειες, κρανιοεγκεφαλικές κακώσεις, κακώσεις νωτιαίου μυελού.
• **Εκφυλιστικά νοσήματα.**
• **Αναπτυξιακές ψυχοκινητικές διαταραχές.**
Νοητική υστέρηση, αυτισμός, διαταραχές αισθητηριακής ολοκλήρωσης, γενετικές και χρωμοσωμικές διαταραχές.

Εργοθεραπεύτρια Ζαγοριανού Ελένη.
Πληροφορίες: 02410-63117, 0972270806

ΝΤΟΡΑ ΚΩΝΣΤΑΝΤΙΝΟΠΟΥΛΟΥ

ΨΥΧΟΛΟΓΟΣ

Πτυχιούχος του Πανεπιστημίου της Καλιφόρνιας-Λος Αντζελες (UCLA)-Μεταπτυχιακές σπουδές στο Pepperdine University-Malibu California.

➤ Αμεση ψυχολογική υποστήριξη και επαγγελματική φροντίδα από έμπειρη Ψυχολόγο και Οικογενειακή Σύμβουλο.

➤ Η σωστή θεραπευτική σχέση μπορεί να επιφέρει ρεαλιστικές λύσεις για πραγματικά προβλήματα σε θέματα: μοναξιάς, μελαγχολίας, στρες, ανυπομονησίας, φοβίας, εθισμού, οικογενειακών σχέσεων, διαζυγίου, κακομεταχείρισης, συναισθηματικών δυσκολιών, αυτοπεποίθησης, ανασφάλειες, μεταβατικά στάδια ζωής, βουλιμίας, ανορεξίας, απώλειας, πένθους.

Τηλεφωνείστε στα τηλέφωνα:
35163 και 0944/980550
για ραντεβού και άμεση εξυπηρέτηση.
Διεύθυνση: Καρίας 1
Περιοχή Ροδίνι - Ρόδος

Εργαστήριο Κλινικής Ψυχολογίας

ΧΡΙΣΤΙΝΑ ΣΑΒΒΑΚΗ-ΓΚΡΑΝΖΑΝ
Κλινική Ψυχολόγος-Ψυχοπαθολόγος (DESS)
- Πτυχιούχος του Πανεπιστημίου Nancy Γαλλίας
- Μεταπτυχιακή ειδίκευση (DESS) στην Κλινική Ψυχολογία Ενηλίκου, Εφήβου και Παιδιού στο Πανεπιστήμιο Reims Γαλλίας

Για τον ενήλικο
- Ψυχοδιαγνωστική
- Ψυχολογική υποστήριξη
- Ατομική και οικογενειακή συνέντευξη
- Ψυχοθεραπεία αναλυτικής εμπνεύσεως

Για το παιδί
- Αξιολόγηση προσωπικότητας (τεστ νοημοσύνης, προβολής)
- Διάγνωση μαθησιακών δυσκολιών και συμπεριφορικών διαταραχών
- Συμβουλευτική επαγγελματικού προσανατολισμού
- Ψυχοθεραπεία μέσω παιχνιδιού και εικαστικών

Δέχεται με ραντεβού
Εθνικής Αντίστασης 15
Τηλ.: 77350-Κιν. 0937684251

Κέντρο Συμβουλευτικής & Αξιολόγησης Προσωπικότητας Παιδιών & Ενηλίκων

ΠΑΠΑΓΕΩΡΓΙΟΥ ΘΑΝΟΣ
ΨΥΧΟΛΟΓΟΣ ΠΑΝΕΠΙΣΤΗΜΙΟΥ ΑΘΗΝΩΝ
ΕΙΔΙΚΕΥΜΕΝΟΥ ΣΤΗΝ ΓΝΩΣΙΑΚΗ ΨΥΧΟΘΕΡΑΠΕΙΑ-Ι.Ε.Θ.Σ.

- **Διερεύνηση Προσωπικότητας (Προφίλ- Δεξιότητες-Αδυναμίες)**
- **Δείκτης Νοημοσύνης Παιδιών και Ενηλίκων**
- **Τροποποίηση Δυσλειτουργικών Σχημάτων**
- **Θεραπευτική Αντιμετώπιση Φοβιών-Ειδικών Φοβιών, Κατάθλιψης, Διαταραχής πανικού, Ψυχοσωματικών προβλημάτων, Τραυματικών γεγονότων ζωής (πένθος, χωρισμός, σχολική αποτυχία), Συναισθηματικών διαταραχών, Διαταραχών Διατροφής (βουλιμία-ανορεξία).**
- **Αντιμετώπιση προβλημάτων συμπεριφοράς παιδιών σε σχολείο-σπίτι**
- **Ανάπτυξη Κοινωνικών Δεξιοτήτων**
- **Βελτίωση Σχέσεων-Πρόγραμμα Ελέγχου Συγκρούσεων**
- **Βελτίωση Αυτοεκτίμησης-Αυτοεικόνας**
- **Οικογενειακή θεραπεία από Ζεύγος Θεραπευτών**

Κ. Παλαιολόγου 105 - Ρόδος
Τηλ:02410 78668- Κιν: 0937445640 - Μόνο με Ραντεβού

ΟΡΘΟΠΕΔΙΚΑ - ΙΑΤΡΙΚΑ
ΧΑΡΙΤΟΣ



ΕΛΕΥΘ. ΒΕΝΙΖΕΛΟΥ 6 (Δίπλα στη Ροδιακή Έπαυλη) - ΡΟΔΟΣ
Τηλ.: 02410-24112 Fax: 02410-75969 e-mail: orken@rho.forthnet.gr

Κρατήθηκαν κάποια προσχήματα στο τέλος

Ενα βήμα πριν το κραχ!

Μεγάλη πτώση του γενικού δείκτη σε ποσοστό 2,41%

Το ξεπούλημα στο οποίο επιδόθηκαν χθες οι επενδυτές στα ευρωπαϊκά χρηματιστήρια και ιδιαιτέρως στο Χρηματιστήριο της Φρανκφούρτης, επηρέασε καταλυτικά και την ελληνική χρηματιστηριακή αγορά, διαψεύδοντας τις συγκρατημένες προσδοκίες που είχε προκαλέσει η άνοδος της περασμένης Πέμπτης και Παρασκευής.

Για μεγάλο χρονικό διάστημα η πτώση ήταν σχεδόν καθολική, με τα αρκετά «ισχυρά χαρτιά! να δέχονται επιθετικές πωλήσεις και την αγορά να δοκιμάζει τα επίπεδα των 1.800 μονάδων.

Η αγοραστική παρέμβαση, στο τελευταίο ημίωρο των συναλλαγών, με επίκεντρο τις μετοχές του ΟΤΕ και της Εθνικής Τράπεζας, τους δύο πιο δεικτοβαρείς τίτλους, είχε ως αποτέλεσμα τον περιορισμό κατά το ήμισυ των μεγάλων αρχικών απωλειών του γενικού δείκτη. Μόλις 20 μετοχές κατόρθωσαν να κλείσουν σε υψηλότερα επίπεδα, ενώ η τιμή 64 μετοχών κατέγραψε νέα χαμηλότερη τιμή έτους.

Ο Γενικός Δείκτης Τιμών έκλεισε στις 1.837,52 μονάδες έναντι 1.882,93 μονάδων της προηγουμένης μέρας, καταγράφοντας πτώση 45,41 μονάδων ή σε ποσοστό 2,41%, ενώ στη διάρκεια των συναλλαγών κατέγραψε χαμηλότερη τιμή στις 1.800,87 μονάδες, όταν σημείωνε απώλειες έως και 4,36%. Από τις αρχές του έτους, ο βασικός χρηματιστηριακός δείκτης καταγράφει απώλειες 29,10%, ενώ στη διάρκεια στη διάρκεια του μηνός Σεπτεμβρίου σημείωσε σημαντική υποχώρηση σε ποσοστό 13,69%.

Οι επιμέρους δείκτες διαμορφώθηκαν ως εξής:

Τραπεζικός:	2.992,57	–1,95%
Τηλεπικοινωνιών:	788,68	–2,20%
Ασφαλειών:	544,28	–4,42%
Επενδύσεων:	505,07	–3,32%
Κατασκευαστικών:	910,65	–4,11%
Βιομηχανιών:	1.132,16	-2,25%
Συμμετοχών:	1.240,45	–5,75%
Βασικών Μετάλλων:	510,93	–2,34%
Μη μεταλλικών Ορυκτών:	844,55	–1,40%
Εκδόσεις- εκτυπώσεις:	233,92	–4,99%
Κλωστοϋφαντουργίας:	522,42	–5,13%
Λιανικού Εμπορίου:	494,79	–3,67%
Ειδών Λύσεων Πληροφορικής:	257,37	–6,10%
Χονδρικό εμπόριο :	395,51	–4,88%
Τρόφιμα- ποτά:	566,73	–3,04%
Παράλληλη Αγορά:	168,17	–2,62%
Διυλιστήρια:	968,24	–2,57%
Τηλεόρασης & Ψυχαγωγίας:	1.097,76	–3,19%
Διαχείρισης Ακίνητης Περιουσίας:	848,64	–0,85%

Ο δείκτης FTSE/ASE 20 έκλεισε στις 932,00 μονάδες, σημειώνοντας υποχώρηση σε ποσοστό 2,12%, ενώ ο δείκτης FTSE/ASE 40 έκλεισε στις 199,92 μονάδες, σημειώνοντας πτώση κατά 3,23%. Ο δείκτης FTSE/ASE SMALLCAP 80 έκλεισε στις 512,95 μονάδες, καταγράφοντας υποχώρηση σε ποσοστό 3,92%.

Από τις μετοχές που διακινήθηκαν σήμερα, 20 κινήθηκαν ανοδικά, 325 καθοδικά, ενώ η τιμή 29 μετοχών παρέμεινε αμετάβλητη.

Τη μεγαλύτερη ποσοστιαία άνοδο σημείωσαν οι μετοχές των εταιριών: Μαθιός Πυρίμαχα +16,34%, FHL Κυριακίδης +9,43%, Εσκιμό (Πο) +6,25%, Τρία Αλφα (Πο) +6,13%, Νάκας +2,94%, Interinvest +2,47%, Folli-Follie +2,41%, Αλλατίνη +2,07%, Ευρωδυναμική +1,68% και Ιασώ +1,47%.

Αντιθέτως τις μεγαλύτερες απώλειες σημείωσαν οι μετοχές των εταιριών: Lamda Development (Δικαίωμα) –60,00%, CPI –16,67%, Alfa Alfa Holding –15,73%, Πετζετάκις (Κ) –15,08%, ΑΛΤΕ –14,42%, Πετζετάκις (Π) –12,68%, Κούμπας –11,56%, Δάριγκ –11,42%, Κλαουδάτος –11,38% και Yalco –11,27%.

Η αξία των συναλλαγών ανήλθε στα 119,511 εκατ. ευρώ ή 40,72 δισ. δρχ., εκ των οποίων τα 9,07 εκατ. ευρώ αφορούσαν προσυμφωνημένες συναλλαγές.

Η συνολική κεφαλαιοποίηση της αγοράς υποχώρησε στα 69,17 δισ. ευρώ.

Η τιμή των μετοχών του δείκτη MSCI έκλεισε ως εξής:

Alpha Bank:	12,00
Coca Cola:	14,74
Eurobank:	12,00
Panafon:	4,54
Αλουμίνιο Ελλάδος:	18,78
Βιοχάλκο:	4,62
ΔΕΗ:	14,14
Εθνική:	15,72
ΕΛΠΕ:	5,98
Ελληνική Τεχνοδομική:	5,72
Εμπορική:	18,72
Επιχειρήσεις Αττικής:	2,91
ΕΥΔΑΠ:	3,68
Ιντρακόμ:	5,86
ΚΑΕ:	5,10
Μαιλλης:	5,14
ΟΤΕ:	11,42
Τεχνική Ολυμπιακή:	3,10
Πειραιώς:	6,20
Τιτάν:	36,34
Motor Oil:	16,78
Folli-Follie:	15,14

ΚΟΜΜΩΤΗΡΙΟ UNISEX
Natural Beauty

Χτενίσματα αέρινα, ψίνα...
Χτενίσματα με άποψη. Νέες κουπ
με στυλ και προσθετική μαλλιών
με τη γνωστή υπογραφή της Μαρίας
& κατόπιν ραντεβού
ανοικτά από τις 9.00 έως 17.00
Επίσης για τα μικρά παιδιά ένα ευχάριστο κούρεμα μέσα στο παιδικό αυτοκινητάκι
Παφιάκη Μαρία
Στη νέα διεύθυνση: Ακραμίτου 16, Ρόδος • Τηλ. 32161
κάθετος Ατταβύρου και Λεωφόρου Καλλιθέας
(παλιά διεύθυνση: προέκταση Αννης Μαρίας)

ΝΤΕΤΕΚΤΙΒΣ
Συνταξιούχος Αστυνομικός Ασφάλειας
ΑΝΑΛΑΜΒΑΝΟΥΜΕ
Υποθέσεις ανηλίκων,
οικογενειακές, προσωπικές κ.τλ.
ΔΙΑΘΕΤΟΥΜΕ ΤΑ ΠΛΕΟΝ
ΣΥΓΧΡΟΝΑ ΟΠΤΙΚΟΑΚΟΥΣΤΙΚΑ
ΣΥΣΤΗΜΑΤΑ
100% ΕΧΕΜΥΘΕΙΑ
ΡΩΜΗΣ 22 - ΡΟΔΙΝΙ • ΤΗΛ. 0241 0 68985
Κιν. 094 6997967

Paradise Gym
ενα περιβάλλον αρμονίας & ομορφιάς για να ξαναβρείτε τη φόρμα και τη ξωντάνια σας
ΓΥΜΝΑΣΤΙΚΗ – ΘΑΛΑΣΣΟΘΕΡΑΠΕΙΑ –ΑΕΡΟΜΠΙΚ ΚΑΡΑΤΕ –
ΧΑΜΑΜ – ΣΑΟΥΝΑ – ΥΔΡΟΜΑΣΑΖ ΜΑΣΑΖ – AQUA
ΑΕROBIK –ΣΤΕΠ– ΚΛΕΙΣΤΗ ΘΕΡΜΑΙΝΩΜΕΝΗ ΠΙΣΙΝΑ
ΜΑΣΑΖ
ΣΟΥΗΔΙΚΟ
ΤΑΫΛΑΝΔΕΖΙΚΟ,
ΑΡΩΜΑΤΟΘΕΡΑΠΕΙΕΣ
ΘΑΛΑΣΣΟΘΕΡΑΠΕΙΕΣ
PERSONAL TRAINING
TEST
PRODIET
Συμβουλές διατροφής
ΔΕΚΤΕΣ ΠΙΣΤΩΤΙΚΕΣ ΚΑΡΤΕΣ VISA (10 ΑΤΟΚΕΣ ΔΟΣΕΙΣ)
ΑΝΟΙΧΤΟ ΚΑΙ ΤΟΝ ΧΕΙΜΩΝΑ – PARADISE ROYAL MARE ΤΗΛ. 62481 - ΓΥΜΝΑΣΤΗΣ: ΤΙΜΟΛΕΩΝ ΧΡΙΣΤΟΔΟΥΛΟΥ

ΚΑΘΗΜΕΡΙΝΑ ΟΛΑ ΤΑ ΝΕΑ ΤΗΣ ΔΩΔΕΚΑΝΗΣΟΥ ΣΤΟ INTERNET
www.rodiaki.gr

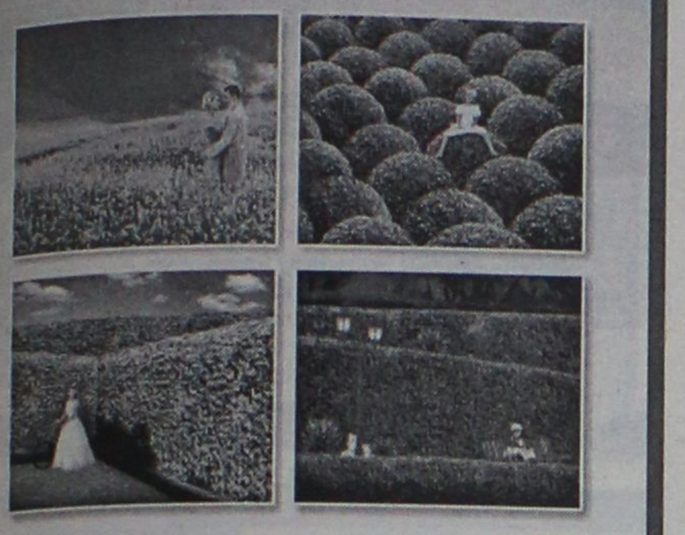

ΓΕΩΤΕΧΝΙΚΗ
ΣΥΝΤΗΡΗΣΗ ΚΗΠΩΝ • ΚΑΤΑΣΚΕΥΗ ΓΚΑΖΟΝ
ΑΥΤΟΜΑΤΑ ΑΡΔΕΥΤΙΚΑ ΣΥΣΤΗΜΑΤΑ
ΚΩΝ. ΥΔΡΑΙΟΥ 50 • ΤΗΛ.: 0241 0 38788, 0972 310670 • ΡΟΔΟΣ

ΝΑΥΤΙΚΗ ΕΤΑΙΡΕΙΑ
ΤΗΛΟΣ 21ος ΑΙΩΝΑΣ

ΔΡΟΜΟΛΟΓΙΑ "SEA STAR"

ΔΕΥΤΕΡΑ

ΛΙΜΑΝΙ	ΑΦΙΞΗ	ΑΝΑΧΩΡΗΣΗ
ΡΟΔΟΣ		09.00
ΤΗΛΟΣ	10.20	14.30
ΝΙΣΥΡΟΣ	15.10	17.30
ΤΗΛΟΣ	18.10	18.20
ΡΟΔΟΣ	19.40	

ΤΡΙΤΗ

ΛΙΜΑΝΙ	ΑΦΙΞΗ	ΑΝΑΧΩΡΗΣΗ
ΡΟΔΟΣ		09.00
ΤΗΛΟΣ	10.20	14.30
ΝΙΣΥΡΟΣ	15.10	17.30
ΤΗΛΟΣ	18.10	18.20
ΡΟΔΟΣ	19.40	

ΠΕΜΠΤΗ

ΛΙΜΑΝΙ	ΑΦΙΞΗ	ΑΝΑΧΩΡΗΣΗ
ΡΟΔΟΣ		09.00
ΤΗΛΟΣ	10.20	18.00
ΡΟΔΟΣ	19.20	

ΠΑΡΑΣΚΕΥΗ

ΛΙΜΑΝΙ	ΑΦΙΞΗ	ΑΝΑΧΩΡΗΣΗ
ΡΟΔΟΣ		09.00
ΤΗΛΟΣ	10.20	14.30
ΝΙΣΥΡΟΣ	15.10	17.30
ΤΗΛΟΣ	18.10	18.20
ΡΟΔΟΣ	19.40	20.00
ΤΗΛΟΣ	21.20	

ΚΥΡΙΑΚΗ

ΛΙΜΑΝΙ	ΑΦΙΞΗ	ΑΝΑΧΩΡΗΣΗ
ΤΗΛΟΣ		08.00
ΡΟΔΟΣ	09.20	09.40
ΤΗΛΟΣ	11.00	16.00
ΡΟΔΟΣ	17.20	18.00
ΤΗΛΟΣ	19.20	19.30
ΡΟΔΟΣ	20.50	

Για περισσότερες πληροφορίες παρακαλούμε επικοινωνείτε:
02460 44000 (Τήλος), **02410 78052** (Ρόδος)

Δεν μας έλειψαν τα τροχαία ατυχήματα

Δεν έλειψαν ούτε κι αυτή την εβδομάδα τα τροχαία ατυχήματα στο νησί της Ρόδου: Σύμφωνα με τον απολογισμό της αστυνομίας, στην περιοχή μας καταγράφτηκαν 10 τροχαία ατυχήματα, με ένα νεκρό, 5 σοβαρά και 6 ελαφρότερα τραυματίες.

Όπως ανακοίνωσε η Αστυνομική Διεύθυνση Δωδεκανήσου, στο χρονικό διάστημα από τις 23 έως και τις 29 Σεπτεμβρίου, στην περιοχή μας σημειώθηκαν τα παραπάνω ατυχήματα. Σύμφωνα με τις εκτιμήσεις των αρμοδίων αστυνομικών αρχών, τα κυριότερα αίτια των ατυχημάτων αυτών, οφείλονται: Στον εσφαλμένο ελιγμό των οδηγών, στην παραβίαση πινακίδας «Stop», στον αδέξιο χειρισμό, στην έλλειψη προσοχής, στην κίνηση στο αντίθετο ρεύμα και την κίνηση αντίθετα σε μονόδρομο.

Στο ίδιο χρονικό διάστημα, οι έλεγχοι που διενεργήθηκαν και αντίστοιχα οι παραβάσεις που βεβαιώθηκαν από τις εξορμήσεις των τροχονόμων, έχουν ως εξής:

Για Μέθη:

Από 23 συνεργεία που διενήργησαν ελέγχους, ελέχθησαν 501 οδηγοί οχημάτων. Βεβαιώθηκαν αντίστοιχα 28 παραβάσεις ενώ σε τρεις περιπτώσεις ακολουθήθηκε η διαδικασία του αυτοφώρου.

Για ταχύτητα:

Από 13 συνεργεία, ελέγχθηκε επίσης μεγάλος αριθμός οδηγών πάσης φύσεως οχημάτων και αντίστοιχα βεβαιώθηκαν 132 παραβάσεις!

Για την τρέχουσα εβδομάδα, οι τροχονόμοι έχουν προγραμματίσει να διενεργήσουν εκατοντάδες ελέγχους στο οδικό δίκτυο του νησιού μας, **έχοντας στο στόχαστρό τους, τους οδηγούς των μοτοσικλετών και μοτοποδηλάτων που παραβιάζουν την προτεραιότητα άλλων οχημάτων.**

Είχαν στην κατοχή τους και δόση κοκαΐνης

Ποινική δίωξη σε βάρος τριών ατόμων στην κατοχή των οποίων βρέθηκε μεταξύ των άλλων και μικρή ποσότητα κοκαΐνης άσκησε χθες το μεσημέρι ο αρμόδιος εισαγγελέας Ρόδου, τους οποίους και παρέπεμψε στον ανακριτή για ν' απολογηθούν.

Όπως ανακοίνωσε χθες η Αστυνομική Διεύθυνση Δωδεκανήσου, πρόκειται για τους Παπαπαναγιώτου – Γέροντα Στέφανο – Αλέξανδρο του Ξενοφώντα, 36 ετών, κάτοικο Αρχαγγέλου, Μιχάλη Χατζηνικόλα του Παναγιώτη 31 ετών κάτοικο Αρχαγγέλου και Πετρίδη Σίμων του Ευαγγέλου 39 ετών, σε βάρος των οποίων ασκήθηκε ήδη ποινική δίωξη για παράβαση του νόμου περί ναρκωτικών.

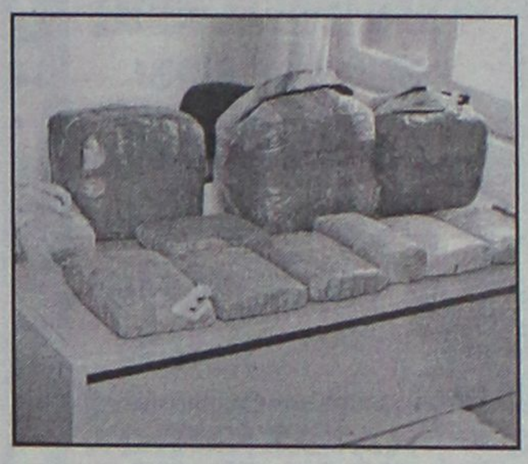

Πιο συγκεκριμένα, ο Πετρίδης, εντοπίστηκε αργά το βράδυ της Κυριακής να έχει στην κατοχή δύο πλαστικές συσκευασίες που περιείχαν Κοκαΐνη σε σκόνη, βάρους ενός και δυόμισι γραμμαρίων αντίστοιχα, καθώς επίσης και ένα τεμάχιο κατεργασμένης κάνναβης, βάρους 2,5 γραμμαρίων τα οποία προμηθεύτηκε νωρίτερα από τους δύο άλλους δράστες.

Στην κατοχή του Παπαπαναγιώτου, βρέθηκε και κατασχέθηκε το χρηματικό ποσό των 1665 ευρώ και των 20 δολαρίων ΗΠΑ, καθώς επίσης και δύο κινητά τηλέφωνα, ενώ στην κατοχή του Χατζηνικολα, βρέθηκε ένα κινητό τηλέφωνο. Όλες οι ναρκωτικές ουσίες κατασχέθηκαν, ενώ σε βάρος των συλληφθέντων κινήθηκε η προβλεπόμενη από τις διατάξεις του νόμου διαδικασία και αναμένεται να απολογηθούν στον ανακριτή αύριο.

Εκδήλωση για την Μικρασιατική καταστροφή

Πραγματοποιήθηκε χθες 29 Σεπτεμβρίου 2002 εκδήλωση με αφορμή την συμπλήρωση 80 χρόνων από την Μικρασιατική καταστροφή. Την εκδήλωση οργάνωσε η Ιερά και Βασιλική Μονή Αγίου Ιωάννου του Θεολόγου και Ευαγγελιστού στο συνεδριακό χώρο του ξενοδοχείου Σκάλα, ο οποίος παραχωρήθηκε ευγενώς από τον κ. Εμμανουήλ Γρύλλη.

Προηγήθηκε σύντομη εισαγωγική αναφορά από τον συντονιστή της εκδήλωσης Ιερομόναχο Σεραφείμ ο οποίος έκανε μία σύντομη αναδρομή στην ιστορική παρουσία του Ελληνισμού στην Μικρά Ασία, ενώ παρουσίασε και τον κεντρικό ομιλητή.

Ακολούθησε χαιρετισμός του Πανοσιολογιωτάτου Αγίου Καθηγουμένου καθώς και σύντομη αναφορά του στην εκκλησιαστική κατάσταση της Μικράς Ασίας λίγο πριν την καταστροφή. Εν συνεχεία την εκδήλωση χαιρέτησε κα ο δήμαρχος Πάτμου κ. Ματθαίος Μελιανός.

Βασικός ομιλητής της εκδήλωσης ήταν ο Ιστορικός κ. Κωνσταντίνος Σταματόπουλος Διδάκτωρ της Βυζαντινής Ιστορίας του Πανεπιστημίου της Σορβόνης ο οποίος ανέπτυξε λεπτομερώς μία ιδιαίτερη και εν πολλοίς άγνωστη πτυχή του Μικρασιατικού ζητήματος "Τα αίτια της Μικρασιατικής Καταστροφής".

Την εκδήλωση παρακολούθησαν με εξαιρετικό ενδιαφέρον κληρικοί, μοναχοί και μοναχές της Πατριαρχικής Εξαρχίας Πάτμου οι σπουδαστές της Πατμιάδος Εκκλησιαστικής Σχολής δημοσιογράφοι καθώς και πλήθος κόσμου.

Ο ΗΓΟΥΜΕΝΟΣ

Μετέβει χθες στα Μέγαρα ο Πανοσιολογιώτατος Αγιος Καθηγούμενος και Πατριαρχικός Εξαρχος Πάτμου κ. Αντίπας, προσκεκλημένος της Ιεράς Μητροπόλεως Μεγάρων και Σαλαμίνας, για να παρακολουθήσει την εκεί διοργανούμενη "Γ' Παμμοναστική Σύναξη". Την έναρξη της Συνάξεως θα κηρύξει η Αυτού Θειοτάτη Παναγιότης ο Οικουμενικός Πατριάρχης κ.κ. Βαρθολομαίος.

ΕΡΓΑΣΤΗΡΙΑ ΕΛΕΥΘΕΡΩΝ ΣΠΟΥΔΩΝ
Ζωή με λάμψη και υψηλό εισόδημα!

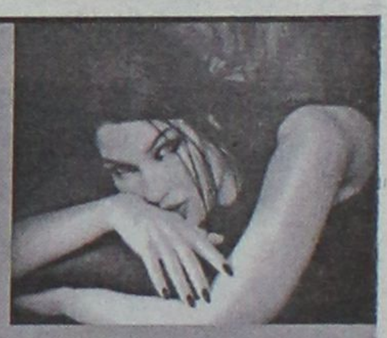



ΚΟΜΜΩΤΙΚΗ
- ΑΙΣΘΗΤΙΚΗ
- ΕΠΑΓΓΕΛΜΑΤΙΚΟ ΜΑΚΙΓΙΑΖ
- ΜΑΝΙΚΙΟΥΡ - ΠΕΝΤΙΚΙΟΥΡ
- ΟΝΥΧΟΠΛΑΣΤΙΚΗ

ΤΑ ΕΡΓΑΣΤΗΡΙΑ ΕΛΕΥΘΕΡΩΝ ΣΠΟΥΔΩΝ LA BELLE ΣΑΣ ΕΝΗΜΕΡΩΝΟΥΝ ΟΤΙ:
ΔΙΚΑΙΩΜΑ ΛΕΙΤΟΥΡΓΙΑΣ ΚΑΙ ΠΑΡΟΧΗ ΒΕΒΑΙΩΣΕΩΝ ΣΠΟΥΔΩΝ ΣΤΑ ΠΑΡΑΚΑΤΩ ΤΜΗΜΑΤΑ:
- ΜΑΚΙΓΙΑΖ
- ΜΑΝΙΚΙΟΥΡ - ΠΕΝΤΙΚΙΟΥΡ
- ΟΝΥΧΟΠΛΑΣΤΙΚΗ
ΕΧΟΥΝ ΜΟΝΟ ΤΑ ΕΡΓΑΣΤΗΡΙΑ ΕΛΕΥΘΕΡΩΝ ΣΠΟΥΔΩΝ ΚΑΙ ΟΧΙ ΟΠΟΙΑΔΗΠΟΤΕ ΑΛΛΗ ΙΔΙΩΤΙΚΗ ΑΝΑΓΝΩΡΙΣΜΕΝΗ ΑΠΟ ΤΟ ΚΡΑΤΟΣ ΣΧΟΛΗ (ΤΕΕ-ΙΕΚ)



ΥΠΟΣΤΗΡΙΞΗ ΣΤΗΝ ΕΠΑΓΓΕΛΜΑΤΙΚΗ ΣΟΥ ΑΠΟΚΑΤΑΣΤΑΣΗ

ΝΕΑ ΔΙΕΥΘΥΝΣΗ: ΔΕΚΤΟΙ ΚΑΙ ΑΠΟΦΟΙΤΟΙ ΓΥΜΝΑΣΙΟΥ
ΕΘΝΙΚΗΣ ΑΝΤΙΣΤΑΣΕΩΣ 18 (ΠΡΩΗΝ ΑΝΝΗΣ ΜΑΡΙΑΣ) - ΡΟΔΟΣ - ΤΗΛ. & FAX: 02410 35668

PRO ART

Pellos Travel

ΕΚΔΡΟΜΕΣ 2002

ΟΚΤΩΒΡΙΟΣ 2002

ΕΛΛΗΝΙΚΑ ΝΗΣΙΑ

ΕΚΔΡΟΜΗ 1η: 4/10-6/10: ΠΑΤΜΟΣ-ΛΕΙΨΟΥΣ

ΕΚΔΡΟΜΗ 2η: 18/10-20/10: ΛΕΡΟΣ

ΕΚΔΡΟΜΗ 3η: 18/10-20/10: ΑΣΤΥΠΑΛΑΙΑ

ΕΚΔΡΟΜΗ 4η: 23/10-27/10: Πενθήμερη εκδρομή ΜΥΤΙΛΗΝΗ - ΧΙΟΣ - ΑΓΙΟΣ ΡΑΦΑΗΛ ΜΥΤΙΛΗΝΗΣ-ΠΑΝΑΓΙΑ ΜΑΡΚΕΛΛΑ ΧΙΟΥ

ΕΚΔΡΟΜΗ 5η: 24/10-28/10: Πενθήμερη εκδρομή ΜΕΤΕΩΡΑ-ΠΗΛΙΟ

Περιλαμβάνονται: Μεταφορές - Περιηγήσεις - Ξ/Δ με πρωϊνό και φαγητό - Ταξιδιωτική ασφάλεια - Συνοδός γραφείου

ΤΟΥΡΚΙΑ

ΕΚΔΡΟΜΗ 1η: 18/10-20/10: ΡΟΔΟΣ - ΜΑΡΜΑΡΙΣ - ΦΕΤΙΓΙΕ - ΛΥΒΙΣΙ - ΚΑΣ - ΜΥΡΑ - ΑΓΙΟΣ ΝΙΚΟΛΑΟΣ - ΜΑΡΜΑΡΙΣ - ΡΟΔΟΣ

ΕΚΔΡΟΜΗ 2η: 23/10-28/10: ΕΚΔΡΟΜΗ ΣΤΗΝ ΚΩΝΣΤΑΝΤΙΝΟΥΠΟΛΗ: ΡΟΔΟΣ - ΜΑΡΜΑΡΙΣ - ΕΦΕΣΣΟΣ - ΣΜΥΡΝΗ - BANDIRMA - ΚΩΝΣΤΑΝΤΙΝΟΥΠΟΛΗ - ΠΡΙΓΚΗΠΟΝΝΗΣΑ - ΠΡΟΥΣΑ - ΣΜΥΡΝΗ - KUSADASI - ΜΑΡΜΑΡΙΣ - ΡΟΔΟΣ

ΕΚΔΡΟΜΗ 3η: 25/10-27/10: ΤΡΙΗΜΕΡΗ ΕΚΔΡΟΜΗ ΡΟΔΟΣ - ΜΑΡΜΑΡΙΣ - ΕΦΕΣΣΟΣ - ΣΜΥΡΝΗ - KUSADASI - ΜΑΡΜΑΡΙΣ - ΡΟΔΟΣ

Περιλαμβάνονται: Μεταφορές - Ξεναγήσεις - Φόροι εισόδου/εξόδου - Ξ/Δ 4 αστέρων με ημιδιατροφή (με πρωινό και φαγητό) - Ταξιδιωτική ασφάλεια - Συνοδός γραφείου.

ΝΟΕΜΒΡΙΟΣ 2002

ΕΚΔΡΟΜΗ 1η: 30/10-3/11: Πενθήμερη εκδρομή στην ΚΡΗΤΗ

ΕΚΔΡΟΜΗ 2η: 5/11-13/11: Εκδρομή ΓΥΡΟΣ ΕΛΛΑΔΟΣ: ΡΟΔΟΣ - ΠΕΙΡΑΙΑΣ - ΠΑΤΡΑ - ΜΕΣΟΛΟΓΓΙ - ΑΜΦΙΛΟΧΙΑ - ΛΕΥΚΑΔΑ - ΑΡΤΑ - ΙΩΑΝΝΙΝΑ - ΜΕΤΣΟΒΟ - ΜΕΤΕΩΡΑ - ΛΑΡΙΣΑ - ΤΕΜΠΗ - ΘΕΣΣΑΛΟΝΙΚΗ - ΝΕΑ ΧΑΛΚΗΔΟΝΑ - ΣΟΥΜΕΛΑ - ΒΕΡΓΙΝΑ - ΚΑΤΑΡΡΑΚΤΕΣ ΕΔΕΣΣΑΣ - ΝΑΟΥΣΑ - ΒΕΡΟΙΑ - ΠΗΛΙΟΝ - ΒΟΛΟΣ - ΑΓΙΟΣ ΙΩΑΝΝΗΣ Ο ΡΩΣΣΟΣ - ΧΑΛΚΙΔΑ - ΠΕΙΡΑΙΑΣ - ΑΓΙΟΣ ΕΦΡΑΙΜ - ΠΕΙΡΑΙΑΣ - ΡΟΔΟΣ

ΕΚΔΡΟΜΗ 3η: 5/11-13/11 (9ήμερη εκδρομή): ΙΟΝΙΑ ΝΗΣΙΑ (Ζάκυνθος - Γύρος Πελοποννήσου): ΡΟΔΟΣ - ΠΕΙΡΑΙΑΣ - ΚΟΡΙΝΘΟΣ - ΚΥΛΛΗΝΗ - ΖΑΚΥΝΘΟΣ - ΚΥΛΛΗΝΗ - ΠΥΡΓΟΣ (Αρχαία Ολυμπία) - ΚΥΠΑΡΙΣΣΙΑ - ΚΑΛΑΜΑΤΑ - ΑΓΙΑ ΘΕΟΔΩΡΑ - ΣΠΗΛΑΙΟ ΔΙΡΟΥ - ΜΟΝΕΜΒΑΣΙΑ - ΣΠΑΡΤΗ - ΜΥΣΤΡΑΣ - ΝΑΥΠΛΙΟ - ΜΥΚΗΝΕΣ - ΑΡΧΑΙΑ ΕΠΙΔΑΥΡΟΣ - ΙΣΘΜΟΣ ΚΟΡΙΝΘΟΥ - ΠΕΙΡΑΙΑΣ - ΑΓΙΟΣ ΕΦΡΑΙΜ - ΠΕΙΡΑΙΑΣ - ΡΟΔΟΣ.

ΕΚΔΡΟΜΗ 4η: 26/11-3/12: ΔΥΤΙΚΗ ΒΟΡΕΙΑ ΕΛΛΑΔΑ - ΑΝΑΤΟΛΙΚΗ ΘΡΑΚΗ (8ήμερη εκδρομή): ΡΟΔΟΣ - ΘΕΣΣΑΛΟΝΙΚΗ - ΒΕΡΓΙΝΑ - ΠΑΝΑΓΙΑ ΣΟΥΜΕΛΑ - ΒΕΡΟΙΑ - ΕΔΕΣΣΑ - ΝΑΟΥΣΑ - ΔΡΑΜΑ - ΚΑΒΑΛΑ - ΞΑΝΘΗ - ΚΟΜΟΤΗΝΗ - ΑΛΕΞΑΝΔΡΟΥΠΟΛΗ - ΘΕΣΣΑΛΟΝΙΚΗ - ΔΙΔΥΜΟΤΕΙΧΟ - ΟΡΕΣΤΕΙΑΔΑ - ΡΟΔΟΣ.

Περιλαμβάνονται: Μεταφορές - Περιηγήσεις - Ξ/Δ με πρωινό και φαγητό - Ταξιδιωτική ασφάλεια - Συνοδός γραφείου.

ΕΚΔΡΟΜΗ 5η: 15/11-25/11: ΔΩΔΕΚΑΗΜΕΡΗ ΕΚΔΡΟΜΗ ΤΟΥΡΚΙΑ - ΒΟΡΕΙΑ ΕΛΛΑΔΑ: ΜΑΡΜΑΡΙΣ - ΕΦΕΣΣΟΣ - ΣΜΥΡΝΗ - ΑΪΒΑΛΙ - ΠΕΡΓΑΜΟΣ - ΚΩΝΣΤΑΝΤΙΝΟΥΠΟΛΗ - ΠΡΙΓΚΗΠΟΝΝΗΣΑ - ΡΑΙΔΕΣΤΟΣ - ΚΗΠΟΣ - ΣΟΥΦΛΙ - ΑΛΕΞΑΝΔΡΟΥΠΟΛΗ - ΚΑΒΑΛΑ - ΘΑΣΟΣ - ΞΑΝΘΗ - ΘΕΣΣΑΛΟΝΙΚΗ - ΡΟΔΟΣ

ΕΚΔΡΟΜΗ 6η: 27/11-3/12: Εκδρομή ΓΥΡΟΣ ΙΣΠΑΝΙΑΣ: Αεροπορική

ΕΚΔΡΟΜΗ 7η: 27/11-3/12: ΚΑΪΡΟ - ΑΛΕΞΑΝΔΡΕΙΑ - ΣΙΝΑ: Αεροπορική

ΔΕΚΕΜΒΡΙΟΣ 2002

ΕΚΔΡΟΜΗ 1η: 5/12-8/12: ΜΥΡΑ - ΑΓΙΟΣ ΝΙΚΟΛΑΟΣ - ΛΙΒΙΣΣΙ - ΦΕΤΙΓΙΕ - ΑΣΠΕΝΔΟΣ - ΚΑΣ - ΑΝΤΑΛΕΙΑ

ΕΚΔΡΟΜΗ 2η: 8/12-13/12: ΜΑΡΜΑΡΙΣ - ΣΜΥΡΝΗ - BANDIRMA - ΚΩΝΣΤΑΝΤΙΝΟΥΠΟΛΗ - ΠΡΟΥΣΑ - ΣΜΥΡΝΗ - ΕΦΕΣΣΟΣ - ΜΑΡΜΑΡΙΣ

Περιλαμβάνονται: Μεταφορές - Ξεναγήσεις - Περιηγήσεις - Φόροι Εισόδου/Εξόδου - Ξ/Δ 4 αστέρων με ημιδιατροφή - Ταξιδιωτική ασφάλεια - Συνοδός γραφείου.

Για περισσότερες πληροφορίες, κρατήσεις και αναλυτικά προγράμματα στο πρακτορείο γενικού τουρισμού:

Pellos Travel

ΛΕΩΦΟΡΟΣ ΚΑΛΛΙΘΕΑΣ 125, ΦΑΛΗΡΑΚΙ ΡΟΔΟΣ
ΤΗΛ.: 0241-0-87615, 0241-0-86298 • FAX: 0241-0-87616
e.mail: pellostravel@hellasnet.gr

Διορίσθηκαν χθες οι 221 δικαστικοί αντιπρόσωποι

Συνέχεια από τη σελίδα 6

Χαμοθέου Ιωάννα	Υπάλ.Κτημ.	4ο Εκλ. Καλυθιών
Δουβής Βασίλειος	Δικηγόρος	5ο Εκλ. Καλυθιών
Χαλιπήλιας Νικόλαος	Ασκ.Δικηγόρος	6ο Εκλ. Καλυθιών
Παπαϊωάννου Νικόλαος	Δικηγόρος	7ο Εκλ. Καλυθιών
Τριανταφυλλίδου Ειρήνη	Δικηγόρος	8ο Εκλ. Κοσκινού
Γεωργάς Δημήτριος	Δικηγόρος	9ο Εκλ. Κοσκινού
Ζερβού Ευανθία	Δικηγόρος	10ο Εκλ. Κοσκινού
Ζερβός Αντώνιος	Δικηγόρος	11ο Εκλ. Κοσκινού
Τσούλος Πέτρος	Ασκ. Δικηγόρος	12ο Εκλ. Κοσκινού
Τσέλιου Παρασκευή	Δικ. Υπάλ.	13ο Εκλ. Ψίνθου
Μαυρουδή Ευτυχία	Συμβολαιογρ.	14ο Εκλ. Ψίνθου
Καραγιάννη Φωτεινή	Δικ. Υπάλ.	1ο Εκλ. Σορωνής
Σοφιανόπουλος Βασίλειος	Δικ. Υπάλ.	2ο Εκλ. Σορωνής
Κυριακή Κυριακού	Δικ. Υπάλ.	4ο Εκλ. Απολλώνων
Κάβουρα Αικατερίνη	Δικ. Υπάλ.	5ο Εκλ. Απολλώνων
Νικολίτση Ειρήνη	Δικηγόρος	6ο Εκλ. Διμυλιάς
Παπανικολάου Βαλασία	Δικ. Υπάλ.	7ο Διμυλιά-Ελεούσα
Ταγαρούλιας Λάζαρος	Δικηγόρος	8ο Εκλ. Καλαβαρδών
Χαμουζάς Αναστάσιος	Δικηγόρος	9ο Εκλ. Πλατανίων
Καραμάριου Παναγιώτα	Δικηγόρος	10ο Εκλ. Σαλάκου
Ασπρέας Αριστοτέλης	Πρωτοδίκης Δ.Δ	11ο Εκλ. Σαλάκου
Μπονιάτη Σταματία	Δικ. Υπάλ.	12ο Εκλ. Φανών
Τσίγκα Σπυριδούλα	Ειρηνοδίκης	13ο Εκλ. Φανών
Γιαλλούσης Ιωάννης	Δικηγόρος	1ο Εκλ Καρπάθου
Καρανικόλας Ευστράτιος	Δικηγόρος	2ο Εκλ Καρπάθου
Κυρμπάση Ελπινίκη	Δικηγόρος	3ο Εκλ Καρπάθου
Χαλκιάς Κωνσταντίνος	Δικηγόρος	6ο Εκλ Απερίου
Σκούρτος Νικόλαος	Δικηγόρος	9ο Εκλ. Βωλάδας
Πρώτου Δέσποινα	Δικηγόρος	10ο Εκλ. Μενετών
Χούλης Ιωάννης	Δικηγόρος	11ο Εκλ. Μενετών
Χριστοδούλου Ευάγγελος	Δικηγόρος	12ο Εκλ.Μεσοχωρίου
Κακακιός Γεώργιος	Ασκ. Δικηγόρος	13ο Εκλ. Όθους
Βασιλάκης-Παραγυιός	Βασίλειος Δικηγόρος	14ο Εκλ. Πυλών
Ανδρεάδης Γεώργιος	Υπάλ. Κτηματ.	15ο Εκλ. Σπόων
Καρατζαφέρης Ιωάννης	Δικηγόρος	1ο Εκλ.Κάσου-Φρυ
Λάππα Σοφία	Δικηγόρος	2ο Εκλ.Κάσου-Φρυ
Καπελαρής Τριαντάφυλλος	Πάρεδρος Δ.Δ.	3ο Εκλ.Κάσου-Φρυ
Καραολάνη Ανθούλα	Δικηγόρος	1ο Εκλ. Λίνδου
Κλημέντου Ελισάβετ	Δικ. Υπάλ.	2ο Εκλ. Λίνδου
Ρούσος Γεώργιος	Ασκ.Δικηγόρος	3ο Εκλ. Λίνδου
Κλημέντου Μαριέττα	Δικ. Υπάλ.	4ο Εκλ. Καλάθου
Διμέλλη Γεωργία	Δικηγόρος	5ο Εκλ. Λαέρμων
Κιουρτζής Στυλιανός	Δικηγόρος	6ο Εκλ. Λαέρμων
Ψειρή Παρασκευή	Δικηγόρος	7ο Εκλ. Λάρδου
Παπαβασιλείου Παναγιώτα	Δικηγόρος	8ο Εκλ. Λάρδου
Καβουριού Βασίλειος	Δικηγόρος	9ο Εκλ. Λάρδου
Ζερβός Ιωάννης	Δικηγόρος	10ο Εκλ. Πυλώνας
Κατσίκας Αθανάσιος	Υπάλ. Κτημ.	Εκλ. Τμ. Μεγίστης
Φουτούλης Παναγιώτης	Δικηγόρος	1ο Εκλ. Γενναδίου
Ταρασλιά Ευαγγελία	Δικηγόρος	2ο Εκλ. Γενναδίου
Κουζουκάκης Δημήτριος	Δικηγόρος	3ο Εκλ. Γενναδίου
Κουντούρη Τσαμπίκα	Δικ. Υπάλ.	4ο Εκλ. Απολακκιάς
Καλογήρου Μαρούλα	Δικ. Υπάλ.	5ο Εκλ. Απολακκιάς
Γεωργίου Καθολική	Δικ. Υπάλ.	6ο Εκλ. Αρνίθας
Μπέης Βασίλειος	Δικηγόρος	7ο Εκλ. Ασκληπιείου
Στρατής Στέφανος	Δικηγόρος	8ο Εκλ. Ασκληπιείου
Μπακαρή Σμαράγδη	Δικ. Υπάλ.	9ο Εκλ. Βατίου
Μέγγιου Γεωργία	Δικηγόρος	10ο Εκλ. Ιστρίου
Φιλίππου Ειρήνη	Δικηγόρος	11ο Εκλ. Κατταβιάς
Βαρσάμου Παναγιώτα	Αντεισαγγελέας	12ο Εκλ. Κατταβιάς
Κολιού Βασιλική-Τσαμπίκα	Ασκ. Δικηγόρος	13ο Εκλ. Λαχανιάς
Κακούλη Χρυσοβαλάντου	Δικηγόρος	14ο Εκλ.Μεσαναγρού
Κοιλιά Σταυρούλα	Δικηγόρος	15ο Εκλ. Προφύλιας
Νικολένδρης Σταύρος	Δικηγόρος	1ο Εκλ. Κρεμαστής
Νικολένδρης Νικόλαος	Δικηγόρος	2ο Εκλ. Κρεμαστής
Μαλιαράκης Χριστόδουλος	Δικηγόρος	3ο Εκλ. Κρεμαστής
Μαλλιαράκη Καθολική	Δικηγόρος	4ο Εκλ. Κρεμαστής
Λεβέντης Κλεόβουλος	Δικηγόρος	5ο Εκλ. Κρεμαστής
Τεχνίτης Μιχαήλ	Δικηγόρος	6ο Εκλ. Κρεμαστής
Φουρλάνος Ιωάννης	Υπάλ. Κτημ.	7ο Εκλ. Κρεμαστής
Πακίδη Μαρία	Δικ. Υπάλ.	8ο Εκλ. Δαματριάς
Λουκίδου Διονυσία	Δικηγόρος	9ο Εκλ. Θεολόγου
Γιαννούλης Θωμάς	Δικηγόρος	11ο Εκλ. Μαριτσών
Γιαννούλη Αικατερίνη	Δικηγόρος	12ο Εκλ. Μαριτσών
Αραβαντινού Χαριτίνη	Δικ. Υπάλ.	13ο Εκλ. Μαριτσών
Σωφρονάς Γεώργιος	Δικηγόρος	14ο Εκλ.Παραδεισίου
Μαυρίκου Αναστασία	Δικ. Υπάλ.	15ο Εκλ.Παραδεισίου
Σκουφετζή Ειρήνη	Επιμ.Ανηλίκων	16ο Εκλ.Παραδεισίου
Χαραλάμπους Δημήτριος	Δικηγόρος	17ο Εκλ.Παραδεισίου
Κολιάδης Αντώνιος	Ασκ. Δικηγόρος	18ο Εκλ.Παραδεισίου
Καπότου Φωτούλα	Ασκ. Δικηγόρος	19ο Εκλ. Παστίδας
Καράλλα Θεοδοσία	Δικηγόρος	20ο Εκλ. Παστίδας
Δανιηλίδη Έφη	Δικηγόρος	1ο Εκλ. Ρόδου
Σκλάβος Ιωάννης	Δικηγόρος	2ο Εκλ. Ρόδου
Καντιδενός Μιχαήλ του Ι.	Δικηγόρος	3ο Εκλ. Ρόδου
Βρούχου Μαρία-Χριστίνα	Δικηγόρος	4ο Εκλ. Ρόδου
Κωστοπούλου Εριέττα	Δικηγόρος	5ο Εκλ. Ρόδου
Κατσαντώνη Αγγελική	Δικ. Υπάλ.	6ο Εκλ. Ρόδου
Πάντου Δήμητρα	Δικ. Υπάλ	7ο Εκλ. Ρόδου
Ματσάκης Νικόλαος	Δ/ντής Κτηματ.	8ο Εκλ. Ρόδου
Ζιώγου Αθηνά	Δικηγόρος	9ο Εκλ. Ρόδου
Αλεξάνδρου Σάββας	Δικηγόρος	10ο Εκλ. Ρόδου
Αβδελής Κωνσταντίνος	Δικηγόρος	11ο Εκλ. Ρόδου
Ευθυμιάδης Αντώνιος	Ειρηνοδίκης	12ο Εκλ. Ρόδου
Αντωνοπούλου Χριστίνα	Πρωτοδίκης	13ο Εκλ. Ρόδου
Μιντζέλου Μαργίτσα	Πρωτοδίκης	14ο Εκλ. Ρόδου
Διακουμάκου Αικατερίνη	Πρωτοδίκης	16ο Εκλ. Ρόδου
Καλογερόπουλος Ελευθέριος	Πρωτοδίκης	17ο Εκλ. Ρόδου
Αντωναράκος Νικόλαος	Αντεισαγγελέας	18ο Εκλ. Ρόδου
Βαλσαμής Λάζαρος	Πρωτοδίκης	19ο Εκλ. Ρόδου
Ζαμανίκα Ηλιάνα	Πρωτοδίκης	20ο Εκλ. Ρόδου
Κολιλέκα Ιωάννα	Ειρηνοδίκης	21ο Εκλ. Ρόδου
Ηρακλείδου-Περίδου Αριστέα	Συμβ/φος	22ο Εκλ. Ρόδου
Βαρδέλλης Γεώργιος	Δικηγόρος	23ο Εκλ. Ρόδου
Παπαπαύλου-Βαρδέλλη Καλλιόπη	Δικηγόρος	24ο Εκλ. Ρόδου
Βούη Λουκία	Δικηγόρος	25ο Εκλ. Ρόδου
Κακκούρου Γαρυφαλλιά	Δικηγόρος	26ο Εκλ. Ρόδου
Βασιλειάδης Χάρης	Δικηγόρος	27ο Εκλ. Ρόδου
Μαυρομμάτης Γεώργιος	Δικηγόρος	28ο Εκλ. Ρόδου
Βλάχος Εμμανουήλ	Δικηγόρος	29ο Εκλ. Ρόδου
Μανωλάκη Χριστίνα	Δικηγόρος	30ο Εκλ. Ρόδου
Μητσού Δημήτριος	Δικηγόρος	31ο Εκλ. Ρόδου
Αλαβάνος Στέργος	Δικηγόρος	32ο Εκλ. Ρόδου
Πανιέρας Παναγιώτης	Δικ. Υπάλ.	33ο Εκλ. Ρόδου
Κατσαρομήτσου Δήμητρα	Δικηγόρος	34ο Εκλ. Ρόδου
Σαββάκη Μιράντα	Δικηγόρος	35ο Εκλ. Ρόδου
Μαραβέλιας Μάριος	Ασκ. Δικηγόρος	36ο Εκλ. Ρόδου
Πολυχρόνη Σταματία	Δικηγόρος	37ο Εκλ. Ρόδου
Παυλίδης Σάββας	Δικηγόρος	38ο Εκλ. Ρόδου
Καλλιρρόη Σελλά	Δικηγόρος	39ο Εκλ. Ρόδου
Μανωλάκης Κλημέντος	Δικηγόρος	40ο Εκλ. Ρόδου
Μαρίνος Νικήτας	Δικηγόρος	41ο Εκλ. Ρόδου
Γαλανού Ευαγγελία	Δικ. Υπάλ.	42ο Εκλ. Ρόδου
Ματσίγκου Χάρις	Δικηγόρος	43ο Εκλ. Ρόδου
Χαραλάμπους Δημήτριος	Δικηγόρος	44ο Εκλ. Ρόδου
Νικολιδάκη Καλλιρρόη	Δικηγόρος	45ο Εκλ. Ρόδου
Κλωνάρης Νικόλαος	Δικηγόρος	46ο Εκλ. Ρόδου
Φουρτούνη Μαριέττα	Δικηγόρος	47ο Εκλ. Ρόδου
Ντάλιας Αναστάσιος	Δικηγόρος	48ο Εκλ. Ρόδου
Περίδης Ελευθέριος	Δικηγόρος	49ο Εκλ. Ρόδου
Περίδη Μαίρη	Ασκ. Δικηγόρος	50ο Εκλ. Ρόδου
Ματσίγκου Χαριστούλα	Ασκ. Δικηγόρος	51ο Εκλ. Ρόδου
Ιωαννίδης Φρίξος	Δικηγόρος	52ο Εκλ. Ρόδου
Υψηλάντης Βασίλειος	Δικηγόρος	53ο Εκλ. Ρόδου
Κακά Γεωργία	Δικηγόρος	54ο Εκλ. Ρόδου
Χαζίρη Θελξιόπη	Συμβ/φος	55ο Εκλ. Ρόδου
Στεφανίδη Ευαγγελία	Δικηγόρος	56ο Εκλ. Ρόδου
Στεφανίδης Στέφανος	Δικηγόρος	57ο Εκλ. Ρόδου
Αποστολάς Παντελής	Δικηγόρος	58ο Εκλ. Ρόδου
Παναγιωτακόπουλος Σταύρος	Δικηγόρος	59ο Εκλ. Ρόδου
Αποστολάς Δημήτριος	Ασκ. Δικηγόρος	60ο Εκλ. Ρόδου
Φιλιππάκης Νικόλαος	Δικηγόρος	61ο Εκλ. Ρόδου
Φουρτούνης Δημήτριος	Δικηγόρος	62ο Εκλ. Ρόδου
Φραντζή Ελένη	Δικηγόρος	63ο Εκλ. Ρόδου
Χατζημανώλης Αντώνιος	Δικηγόρος	64ο Εκλ. Ρόδου
Ζανετίδης Φιλήμων	Δικηγόρος	65ο Εκλ. Ρόδου
Κουταλιανός Σταύρος	Ασκ. Δικηγόρος	66ο Εκλ. Ρόδου
Αναστασιάδης Σέργιος	Δικηγόρος	67ο Εκλ. Ρόδου
Κουσουρνά Φωτεινή	Υπάλ. Κτηματ.	68ο Εκλ. Ρόδου
Δαϊβανάς Ιωάννης	Υπ.Ελεγκτικού	69ο Εκλ. Ρόδου
Σελλάς Γεώργιος	Δικηγόρος	70ο Εκλ. Ρόδου
Τζεδάκης Γεώργιος	Δικηγόρος	71ο Εκλ. Ρόδου
Καραμιχάλης Ιωάννης	Δικηγόρος	72ο Εκλ. Ρόδου
Διακαντώνη Αικατερίνη	Δικηγόρος	73ο Εκλ. Ρόδου
Ροδίτου-Μαύρου Καλλιόπη	Συμβ/φος	74ο Εκλ. Ρόδου
Μανωλεδάκη Στυλιανή	Υπάλ. Κτηματ.	75ο Εκλ. Ρόδου
Καταβενάκης Βασίλειος	Δικηγόρος	76ο Εκλ. Ρόδου
Κατσιμπρή Ειρήνη	Ασκ. Δικηγόρος	1ο Εκλ. Σύμης
Αντωνιάδη Ελένη	Δικηγόρος	2ο Εκλ. Σύμης
Μηλιού Ευαγγελία	Δικηγόρος	3ο Εκλ. Σύμης
Μαλωΐνα Τσαμπίκα	Δικ. Υπάλ.	4ο Εκλ. Σύμης
Χριστοδουλίδη Εύη	Δικηγόρος	5ο Εκλ. Σύμης
Κουφλή Δήμητρα	Δικηγόρος	6ο Εκλ. Σύμης
Τσαμπής Σάββας	Δικηγόρος	7ο Εκλ. Σύμης
Καραγιάννη Γιασεμώ	Δικηγόρος	8ο Εκλ. Σύμης
Κυπραίος Κωνσταντίνος	Δικηγόρος	9ο Εκλ. Σύμης
Βεργή Ασημένη	Δικηγόρος	Μεγ.Χωρίο Τήλου
Σάββενας Κωνσταντίνος	Δικηγόρος	Λιβάδια Τήλου
Κολλάτου Αικατερίνη	Δικηγόρος	Εκλ. Χάλκης
Κουντούρης Γεώργιος	Δικηγόρος	Εκλ. Ολύμπου Καρπ.
Λεβέντης Ευάγγελος	Ασκ. Δικηγόρος	Εκλ.Διαφανίου Ολυμ.

Άρτος (;) Θεάματα (;)...

... Και τηλεόραση (όπως λέμε τηλοψία...)

STAR

06.30 **Παιδικό πρόγραμμα**
09.00 **Αγιο είχαμε** (Ε) Κωμική σειρά.
10.00 **Λόγια Starata**
11.55 **Ειδήσεις**
12.00 **Μικρές αμαρτίες** (Ε)
13.00 **Ειδήσεις**
14.00 **Super star.** Ενημερωτική-ψυχαγωγική εκπομπή. Παρουσιάζει η Χριστίνα Λαμπίρη.
16.00 **Ειδήσεις**
16.30 **Μπάνκα, πόσο σ' αγαπώ.** Αισθηματική-κοινωνική σειρά
17.30 **Παλόμα και Λορέντζο.** Κοινωνική σειρά.
18.30 **Μονομάχος.** Τηλεπαιχνίδι με τον Χρήστο Φερεντίνο.
19.15 **Ειδήσεις**
21.00 **Ξένη ταινία.** «Επτά χρόνια στο Θιβέτ». Περιπέτεια. Παίζουν: Μπράντ Πιτ, Ντέιβιντ Θιούλις, Μάκο
00.15 **Talk show.** Ενημερωτική εκπομπή με τον Μανώλη Καψή.
02.00 **Ειδήσεις**
02.15 **Ξένη ταινία.** «Σύμβουλος θανάτου». Κωμωδία.
04.15 **Αστέρια στο πεντάγραμμο**

ALTER

06.00 **Alter kids**
06.30 **Πριγκίπισσα Σίσι**
07.00 **Σάντοκαν**
07.30 **Medabots**
08.00 **Χουμπς**
08.35 **Muppet babies**
09.30 **Παππούς Κάστορας**
09.20 **Πόλοσον**
09.30 **Οδός ονείρων**
09.40 **Στρουμφ**
09.50 **Φιξ και Φοξ**
10.00 **Εδώ είναι Ελλάδα.**
11.00 **Δημοτικές και Νομαρχιακές εκλογές 2002.** Ενημερωτική εκπομπή με τον Φίλιππο Φιλιππακόπουλο.
12.00 **Το ζευγάρι της χρονιάς.**
13.00 **Ειδήσεις**
14.00 **Φύλλο και φτερό.** Ενημερωτική εκπομπή με την Τατιάνα Στεφανίδου.
16.30 **Τόλμη και γοητεία**
17.00 **Ελληνική ταινία.** «Για μια χούφτα τούβλα».
18.45 **Ειδήσεις**
21.00 **Ξένη ταινία.** «Ακολουθώντας την Ειμι». Κωμωδία.
23.15 **Ειδήσεις**
23.30 **Αθέατος κόσμος**
01.30 **Ξένη ταινία.** «Ορκος σιωπής»
03.30 **Τόλμη και γοητεία.** (Ε)
04.00 **Alter clips**

ΚΑΘΗΜΕΡΙΝΑ ΟΛΑ ΤΑ ΝΕΑ ΤΗΣ ΔΩΔΕΚΑΝΗΣΟΥ ΣΤΟ INTERNET
www.rodiaki.gr

ΜοΤέΡ 2
Μουσείο Νεοελληνικής Τέχνης
από 5 Οκτωβρίου 2002 έως 5 Σεπτεμβρίου 2003
21 καλλιτέχνες, 1+21 εκθέσεις
330 συνεχόμενες ημέρες τέχνης
5-25 Οκτωβρίου Εγκαίνια διοργάνωσης
ομαδική έκθεση των 21 καλλιτεχνών που συμμετέχουν

26 ΟΚΤ	Μιχαηλίδου	5 ΑΠΡ	Παπαδόγκωνας
9 ΝΟΕ	Παπακυριακού	3 ΜΑΙ	Σπάρταλης
23 ΝΟΕ	Κούρτη	17 ΜΑΙ	Ε 2.13
7 ΔΕΚ	Δημητροπούλου	31 ΜΑΙ	Ανεζιά
21 ΔΕΚ	Πόνης	14 ΙΟΥΝ	Μιχαηλίδης
11 ΙΑΝ	Χατζηδιάκου	28 ΙΟΥΝ	Γράβαλου
25 ΙΑΝ	Κούρουπας	12 ΙΟΥΛ	Κιούρη
8 ΦΕΒ	Καπετάν Μύγας	26 ΙΟΥΛ	Μπερεδήμας
22 ΦΕΒ	Guterstam	9 ΑΥΓ	Βολονάκη
8 ΜΑΡ	Koumou	23 ΑΥΓ	Tassó
22 ΜΑΡ	Παπαδημητρίου		

www.moter.gr
Κοινό ωράριο για όλες τις εκθέσεις:
Εγκαίνια 19:00 Καθημερινά 10:00-14:00 & 18:00-21:00
ΚΕΝΤΡΟ ΣΥΓΧΡΟΝΗΣ ΤΕΧΝΗΣ
Παλιό Συσσίτιο, Σωκράτους 179, Παλιά Πόλη
- στον εκθεσιακό χώρο λειτουργεί καφέ -
Επιμέρους χορηγοί
DOMUS Αφοι Χατζηκώννου ΕΠΕ, ΚΟΖΑΣ πίνακες-κορνίζες, Coca Cola Τρία Έψιλον Εργοστάσιο Ρόδου, ΕΞΕΛΙΞΙΣ σύμβουλοι ανάπτυξης επιχειρήσεων. Χορηγοί επικοινωνίας: ΡΟΔΙΑΚΗ, Ράδιο Λυχνάρι.

ET 1

07.30 **Τα πρωινάκια** (Ε)
07.50 **Chapi chapeau**
08.00 **Λέο, ο βασιλιάς της ζούγκλας**
08.30 **Μούμιν**
09.00 **Πινόκιο**
09.30 **Πάμε πιο ψηλά**
10.00 **Ο μικρός κόσμος του δάσους**
10.30 **Το θλέμμα**
11.15 **Γεννημένα ελεύθερα**
12.15 **Μόδα και πολιτισμός στον 20ό αιώνα**
12.45 **Αννα, η κυρίαρχος του παιχνιδιού.** (Ε)
13.50 **Ειδήσεις**
14.00 **Αννα, η κυρίαρχος του παιχνιδιού** (Ε)
15.00 **Art attach**
15.15 **Αγαπώ το σχολείο**
15.30 **Οι ατρόμητοι.**
16.30 **Σκίπι**
17.00 **Ειδήσεις**
17.30 **Ελληνική ταινία.** «Γάμος στο περιθώριο»
19.00 **Κλήρωση Λαϊκού Λαχείου**
19.30 **Νυχτερινό δελτίο.**
20.30 **Στα φτερά του έρωτα.**
21.00 **Η αγάπη άργησε μια μέρα** (Ε)
22.00 **Υστερα ήρθαν οι μέλισσες** (Ε)
23.00 **Ειδήσεις**
23.30 **Οι αντίζηλοι**
00.25 **Πάμε στοίχημα**
00.30 **Μάνιξ**
01.30 **Ο ύποπτος κόσμος του Τουίν Πικς** (Ε)
02.30 **Οι αταίριαστοι.** (Ε)
04.00 **Μέλι-γάλα** (Ε)
06.00 **Ευρώπη ευ ζην**

NET

07.00 **Πρώτη ματιά.** Πρωινή εκπομπή με τον Γιάννη Λοβέρδο.
10.00 **Ο Αρχιμήδης** Ντοκιμαντέρ.
10.30 **Ο κόσμος του νερού.** Ντοκιμαντέρ.
11.00 **Μια φορά κι ένα νησί** Ντοκιμαντέρ.
11.30 **Ο κόσμος του νερού.** Ντοκιμαντέρ.
12.00 **Ειδήσεις**
13.00 **Αλλη διάσταση.** Ενημερωτική εκπομπή με τον Κώστα Αρβανίτη.
15.00 **Ειδήσεις**
16.00 **Συν και πλην.** Καθημερινό ψυχαγωγικό ενημερωτικό μαγκαζίνο.
18.00 **Ειδήσεις**
19.00 **Πάμε στοίχημα**
19.05 **Η Ηλεία δια μέσου των αιώνων.** Ντοκιμαντέρ.
19.30 **Μια μέρα για όλους.** Ντοκιμαντέρ
20.00 **Ταξιδεύοντας.** Ντοκιμαντέρ
21.00 **Ειδήσεις**
22.00 **Πρωταγωνιστές**
23.00 **Παρασκήνιο**
24.00 **Τυχερά παιχνίδια**
01.00 **Ειδήσεις**

ET 3

08.01 **Ο κόσμος στο επίκεντρο**
08.30 **Κεντρική Μακεδονία.**
09.00 **Η άλλη μέρα**
09.30 **Η Ρωμαϊκή πολεμική μηχανή**
11.00 **Design X-treme**
11.30 **Η οικογένεια του πλανήτη μας.**
12.00 **Δικαιώματα και αδικίες**
12.30 **Ψυχαγωγικό τηλεπεριοδικό**
14.00 **Ενεργειακό πεδίο.** (Ε)
14.30 **Ο εύθραυστος κόσμος μας.**
15.00 **Ειδήσεις**
15.30 **Με μια τρίτη ματιά**
17.00 **Τεχνόπολις**
18.30 **Ανοιχτοί ορίζοντες** (Ε)
18.30 **Αθλητικό ημίωρο**
19.00 **Περίμετρος**
19.30 **Υδρόγειος**
20.00 **Ο κόσμος των σπορ-Πάμε Στοίχημα**
20.30 **Ειδήσεις**
21.30 **Στόχος το 2001.** Ενημερωτική εκπομπή.
21.45 **Ξένη ταινία.** «Η νύχτα με τις μάσκες»
24.00 **Ειδήσεις**
00.20 **Στον αφρό του υποκόσμου.**

FILMNET

05.45 **Ξένη ταινία.** «Ο έρωτας της χρονιάς»
07.35 **Ξένη ταινία.** «Ο γέρος που διάβαζε ιστορίες αγάπης»
09.30 **Σκηνές από τον κινηματογράφο**
10.00 **Τηλεοπτικές πωλήσεις**
10.20 **Ξένη ταινία.** «Φάντασμα από το παρελθόν». Δραματική.
12.00 **Ξένη ταινία.** «Δεκατρείς ημέρες». Πολιτικό δράμα.
14.30 **Ξένη ταινία.** «Ολα του γάμου δύσκολα»
16.30 **Ξένη ταινία.** «Κόκκινος πλανήτης». Περιπέτεια επιστημονικής φαντασίας.
18.25 **Ξένη ταινία.** «Ενας εντιμότατος κλέφτης»
20.00 **Παιχνίδια στην άμμο**
20.30 **Στα πρασκήνια του Χόλιγουντ**
21.00 **Ξένη ταινία.** «Αρπαχτή»
22.45 **Ξένη ταινία.** «Τα φιλαράκια»
23.25 **Ξένη ταινία.** «Εγώ και οι γυναίκες». Κωμωδία.
00.55 **Ξένη ταινία.** «Romance»
02.35 **Ξένη ταινία.** «Ο απαγωγέας του προέδρου»

SUPER SPORT

17.00 **Αγγλικό ποδόσφαιρο.**
18.00 **Ιταλικό ποδόσφαιρο**
19.00 **Πορτογαλικό ποδόσφαιρο.**
19.30 **Πυγμαχία**
21.00 **Αγώνες αυτοκινήτου**
22.30 **X-Games**
23.45 **Τσάμπιονς Λιγκ**
01.45 **Αγγλικό ποδόσφαιρο**
03.30 **Τηλεοπτικές πωλήσεις**
04.00 **Γερμανικό ποδόσφαιρο**
05.45 **Υδάτινα σπορ**

MEGA

06.15 **Δελτίο ειδήσεων στη νοηματική γλώσσα**
06.30 **Πρώτη έκδοση.** Ενημερωτική εκπομπή με τον Γιώργο Βλάχο και την Τίνα Μπόμπου.
07.00 **Σήμερα με την Αννα.** Ενημερωτική εκπομπή με την Αννα Παναγιωταρέα
10.00 **Σαν στο σπίτι σας.** Ψυχαγωγική εκπομπή με τον Φώτη Σεργουλόπουλο και τη Μαρία Μπακοδήμου.
13.10 **Καρέ της ντάμας.** (Ε)
14.00 **Ειδήσεις**
15.00 **Σούπερ μπάλα.**
15.50 **Στην κουζίνα ολοταχώς** με τον Ηλία Μαμαλάκη.
16.20 **Ακουσέ με.** Κοινωνική εκπομπή με την Τένια Μακρή.
17.30 **Ματιές στα γεγονότα**
17.50 **Ρώσικη ρουλέτα.** Τηλεπαιχνίδι με τον Μίλτο Μακρίδη.
18.20 **Απαγορευμένη αγάπη.** Κοινωνική σειρά. Παίζουν: Νικήτας Τσακίρογλου, Κώστας Αρζόγλου, Μπέτυ Λιβανού.
19.00 **Είσαι το ταίρι μου** (Ε)
20.00 **Κεντρικό δελτίο ειδήσεων**
21.00 **Η φάρμα.** Παιχνίδι. Παρουσιάζει ο Γρηγόρης Αρναούτογλου.
21.45 **Μάντσεστερ Γιουνάιτεντ-Ολυμπιακός.** Ευρωπαϊκό πρωτάθλημα ποδοσφαίρου.
23.45 **Τελευταία γεγονότα**
23.50 **Σούπερ μπάλα** Αθλητική εκπομπή.
01.30 **Ξένη ταινία.** «Οι ανθρωποκυνηγοί». Δραματική περιπέτεια. Παίζουν: Κιθ Καραντάιν, Πάουερς Μπουθ
03.30 **Bar.** (Ε)
04.30 **Τηλεμάρκετινγκ.**
05.00 **Χαραυγή.** (Ε) Κοινωνική σειρά.
05.30 **Παράλληλοι δρόμοι**

ANT 1

06.00 **Mobile fun**
06.20 **Διπλανή πόρτα** (Ε)
07.00 **Καλημέρα Ελλάδα.** Ενημερωτική εκπομπή με τον Γιώργο Παπαδάκη και τη Μαρία Μπαλοδήμου.
10.00 **Πρωινός καφές.** Ψυχαγωγική - ενημερωτική εκπομπή με την Ελένη Μενεγάκη.
11.00 **Τα νέα του ANT1 σε 1'**
11.05 **Πρωινός καφές.** (Συν).
13.10 **Super game**
13.15 **Σοφία ορθή** (Ε) Κωμική σειρά. Παίζουν: Σοφία Αλιμπέρτη, Απόστολος Γκλέτσος.
14.00 **Τα νέα του ANT-1**
14.40 **Χρήμα και Χρηματιστήριο**
14.45 **Τα εν δήμω**
15.00 **Και οι παντρεμένοι έχουν ψυχή** (Ε) Κωμική σειρά.
16.00 **Στραβά και ανάποδα.** (Ε) Χιουμοριστική σειρά.
16.45 **Πάτερ ημών.** (Ε) Χιουμοριστική σειρά.
17.30 **Τα νέα του ANT-1-Ειδήσεις στη νοηματική γλώσσα**
17.50 **Καλημέρα ζωή.** Κοινωνική σειρά. Παίζουν: Γιώργος Βασιλείου, Μίνα Χειμώνα, Μυρτώ Πισπινή, Νίκος Παπαδόπουλος.
18.40 **Θησαυροφυλάκιο.**
19.20 **Η λάμψη.** Κοινωνική σειρά.
20.00 **Τα νέα του ANT-1**
21.00 **Τα φιλαράκια.** (Ε) Κωμική σειρά. Παίζουν: Γιώργος Κωνσταντίνου, Πάνος Μιχαλόπουλος, Μπέσυ Μάλφα
22.00 **Φιλί ζωής.** (Ε)
22.55 **Τα νέα του ANT1 σε 1'**
23.00 **Fame story**
24.00 **Νυχτερινές ειδήσεις.**
00.20 **The X-Flles.** Σειρά μυστηρίου και επιστημονικής φαντασίας.
01.20 **Τμήμα Ηθών**
02.20 **Κίτρινος φάκελος**
03.20 **Mobile Fun.**
03.40 **Τηλεμάρκετινγκ-Τηλεαγορά**
04.15 **Ξένη ταινία.** «Το πηγάδι του τρόμου». Τρόμου. Παίζουν: Τζέρεμι Σλέιτ, Τσέριλ Λόσον.

ALPHA

06.00 **Πρώτη ενημέρωση.** Ενημερωτική εκπομπή με τον Πέτρο Κουμπλή και τη Ρένα Γκούμα.
07.00 **Πανόραμα.** Ενημερωτική εκπομπή με τον Γιώργο Οικονομέα.
10.00 **Καλώς τους!!** Ψυχαγωγικό μαγκαζίνο με τη Ρούλα Κορομηλά.
13.30 **Ειδήσεις**
15.00 **Ο κακός λύκος.** Εκπομπή με τον Αντώνη Κοκορίκο και την Ιωάννα Σουλιώτη.
16.05 **Επί ξυρού ακμής.** Ενημερωτική εκπομπή.
17.15 **Μπορώ.** Κοινωνική εκπομπή.
19.15 **Ειδήσεις**
20.50 **Κάτω από την Ακρόπολη.** Κοινωνική σειρά. Παίζουν: Γιάννης Βόγλης, Νίκος Γαλανός, Ελένη Γερασιμίδου κ.ά.
22.15 **Ελληνική ταινία.** «Δημήτρη μου, Δημήτρη μου». Αισθηματική κομεντί. Παίζουν: Δημήτρης Παπαμιχαήλ, Καλογεροπούλου Ξένια
23.30 **Αντίλογος.** Ενημερωτική εκπομπή με τον Θανάση Αθανασιάδη και τον Γιώργο Οικονομέα.
00.45 **Ειδήσεις**
01.00 **Μεταίχμιο.** Ενημερωτική εκπομπή με τον Κώστα Βεργόπουλο.
02.00 **Third watch.** Περιπετειώδης σειρά.
03.00 **Ολα για την αγάπη** (Ε)
04.00 **Τηλεαγορές**
04.45 **Ο κακός λύκος** (Ε)

ΤΩΡΑ ΚΑΙ ΣΤΟ INTERNET :www.rodosvitrina.gr/metropol.htm
FULLY AIR-CONDITIONED
METROPOL
★MULTI-CINEMA★
ALPHA ODEON
ΕΒΔΟΜΑΔΙΑΙΟ ΠΡΟΓΡΑΜΜΑ - WEEKLY PROGRAMM
27/09/02 - 03/10/02



ΤΟ ΒΑΣΙΛΕΙΟ ΤΗΣ ΦΩΤΙΑΣ
REIGN OF FIRE
Ένα φαντασμαχορικό φιλμ, που θυμίζει τις πιο σκοτεινές σελίδες της Αποκάλυψης. Μια αχαλίνωτη περιπέτεια επιβίωσης, από τον σκηνοθέτη των "X FILES"
In English
Ώρες έναρξης: 17:45 19:45
Showtimes: και 22:00



ΚΑΤΑΣΚΟΠΟΣ ΝΕΑΣ ΓΕΝΙΑΣ
Έκρηξη αδρεναλίνης
Ο ΑΠΟΛΥΤΟΣ ΠΡΑΚΤΟΡΑΣ
XX
Ώρες έναρξης: Showtimes: 17:30, 20:00 και 22:30



Επιτέλους και στην Ρόδο!!!
Μια αμερικάνικη κωμωδία ΕΚΠΛΗΞΗ,
από την ελληνικής καταγωγής σύζυγο του ΤΟΜ ΧΑΝΚΣ,
Ρίτα Γουίλσον που μάγεψε όλους τους ΕΛΛΗΝΕΣ σ' όλο τον κόσμο.
Ώρες έναρξης: Showtimes: 20:15 και 22:15
ΓΑΜΟΣ ΑΛΑ...ΕΛΛΗΝΙΚΑ
MY BIG FAT GREEK WEDDING
ΠΡΩΤΑΓΩΝΙΣΤΟΥΝ: ΝΙΑ ΒΑΡΝΤΑΛΟΣ-ΤΖΟΝ ΚΟΡΜΠΕΤ



Ο πιο μικρός ήρωας... Με την πιο μεγάλη καρδιά.
Σε ακόμα μεγαλύτερες περιπέτειες!!!
Ο ΠΟΝΤΙΚΟΜΙΚΡΟΥΛΗΣ 2
STUARTLITTLE
Ώρα έναρξης: 17:00,και18:30

ΠΡΟΣΕΧΩΣ



ΝΙΚΟΛΑΣ ΚΕΙΤΖ

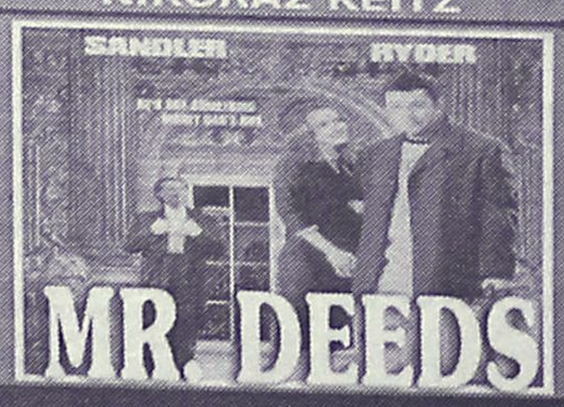

02410-28400
Πληροφορίες - Κρατήσεις από 16:00
Information - Reservations after 16:00



ΕΠΙΜΕΛΕΙΑ: *ΚΥΡΙΑΚΗ ΠΕΤΡΙΔΟΥ*

Οι ταινίες που θα δούμε τον Οκτώβριο

Χειμώνας.... "μυρίζει" από τον Οκτώβριο στις κινηματογραφικές αίθουσες αφού, σε αντίθεση με τον Σεπτέμβριο που μας υποδέχθηκε... "χλιαρά", τον μήνα που αρχίζει από σήμερα, θα έχουμε την ευκαιρία να δούμε μερικές από τις πιο πολυαναμενόμενες ταινίες και μάλιστα σε α' πανελλήνια προβολή!

Συνολικά, κατά τον μήνα Οκτώβριο, οι κινηματογράφοι της Ρόδου έχουν προγραμματίσει την προβολή 15 ταινιών, από τις οποίες οι 10 σε α' πανελλήνια προβολή. Κάποιες από τις ταινίες έχουν ήδη βγει στην Αθήνα και συγκεκριμένα 4 από αυτές, ενώ 1 θα τη δούμε λίγο αργότερα από την πανελλαδική της πρεμιέρα. Οπως και να 'χει, όμως, η πρεμιέρα στη Ρόδο 10 ταινιών παράλληλα με την υπόλοιπη Ελλάδα δεν είναι και λίγο πράγμα!

Υπενθυμίζουμε, τέλος, ότι υπάρχει περίπτωση οι ταινίες που δημοσιεύουμε σήμερα να αποκλίνουν λίγο από το πρόγραμμα. Αναλυτικά:

● Από το "ΠΑΛΛΑΣ 5 Cinemas center"

Εννέα ταινίες, οι έξι σε α' πανελλήνια προβολή, έχει προγραμματίσει μέχρι στιγμής να προβάλλει, τον τρέχοντα μήνα, ο πολυκινηματογράφος. Συγκεκριμένα:

Στις **4 Οκτωβρίου** πρόκειται να κάνει πρεμιέρα **"Η πόλη των Φαντασμάτων" ("City of Ghosts"), θρίλερ,** σε σκηνοθεσία **Ματ Ντίλον** και με πρωταγωνιστές τον ίδιο και τον **Τζέιμς Κάαν.** Την ίδια ημέρα βγαίνει, **σε α' πανελλήνια προβολή**, η ταινία κινουμένων σχεδίων. **"Το άγριο άλογο" (Spirit").**

Στις **11 του μήνα,** θα δούμε, σε **α' πανελλήνια προβολή τη δραματική περιπέτεια "Το σημάδι του δολοφόνου" (City by the sea") με τον Ρόμπερτ ντε Νίρο. Μέσα του Οκτώβρη** θα κάνει πρεμιέρα, **σε α' πανελλήνια προβολή,** η νέα ταινία του **Γούντι Αλεν "Hollywood Ending".**

Μία από τις πολυαναμενόμενες ταινίες, το **"Possesion"** με **τη Γκουίνεθ Πάλτροου** και τον **Άαρον Εκχαρτ** θα δούμε **από τις 18 του μηνός.** Την ίδια ημέρα κάνει πρεμιέρα και **η δραματική ταινία "Heaven"** με την **Κέιτ Μπλάνσετ.**

Τέλη του μηνός βγαίνει **η δραματική περιπέτεια "Εκτός ορίου" ("Liberty stands still")** με τον **Γουέσλι Σνάιπς** και τη **Λίντα Φιορεντίνο.**

Στις **25 του μηνός** έχουμε και δύο από τις πιο "δυνατές" εξόδους του μήνα: Την τρίτη ταινία με πρωταγωνιστή τον Δρ Χάνιμπαλ Λέκτερ, τον **"Κόκκινο Δράκο" ("Red Dragon")** που φυσικά υποδύεται ο **Αντονι Χόπκινς** καθώς και τη νέα ταινία του **Κλιντ Ιστγουντ,** την **αστυνομική περιπέτεια "Bloodwork".**

● Από το "ΜΕΤΡΟΠΟΛ Alpha odeon"

Εξι ταινίες έχει προγραμματίσει να προβάλλει, μέχρι στιγμής, το πολυσινεμά, μέσα στον Οκτώβριο, από τις οποίες οι 4 σε α' πανελλήνια προβολή.

Συγκεκριμένα:

Στις **4 Οκτωβρίου** κάνει πρεμιέρα, **σε α' πανελλήνια προβολή, η κωμωδία**-ρημείκ της ταινίας "Mr Deeds Goes to Town", **"Mr Deeds",** με τον **Ανταμ Σάντλερ** και τη **Γουινόνα Ράιντερ.** Την ίδια ημέρα βγαίνει και η **πολεμική περιπέτεια "Wind a Kers"** με τον **Νίκολας Κέιτζ.**

Στις **11 του μήνα** θα δούμε, σε **α' πανελλήνια προβολή,** μία από τις πλέον πολυσυζητημένες ταινίες της χρονιάς, το θρίλερ επιστημονικής φαντασίας **"Minority Report"** του **Στίβεν Σπίλμπεργκ** με τον **Τομ Κρουζ** στον πρωταγωνιστικό ρόλο. Στις **18 Οκτωβρίου** κάνει πρεμιέρα η νέα ταινία με τη **Τζένιφερ Λόπεζ,** το **"Enough"** που θα δούμε σε **α' πανελλήνια προβολή.** Στις **25 του μηνός** θα δούμε, επίσης σε **α' πανελλήνια προβολή,** τη νέα ταινία κινούμενων σχεδίων της Disney το **"Lilo and Stitch".** Μέσα στον Οκτώβριο θα δούμε, τέλος, και το **"Femme Fatale"** του **Μπράιαν ντε Πάλμα** με τον **Αντόνιο Μπαντέρας** και τη **Ρεμπέκα Ρόμιν-Στάμος".**

Καλός κινηματογραφικός Οκτώβρης...

www.cinemapallas.gr
ΑΜ 1670
ΠΑΛΛΑΣ 5 CINEMAS CENTER
27/09/2002 έως 03/10/2002

ΑΙΘΟΥΣΑ 5



ΜΗ ΑΝΑΣΤΡΕΨΙΜΟΣ
IRREVERSIBLE
Περιπέτεια / Action Movie
Κοινωνική / Drama
1η Πανελλήνια Προβολή
Η νέα πολυσυζητημένη ερωτική ταινία-σκάνδαλο με τη Μόνικα Μπελούτσι που δεν θα χάσει κανείς!
ΠΡΩΤΑΓΩΝΙΣΤΟΥΝ: ΜΟΝΙΚΑ ΜΠΕΛΟΥΤΣΙ
Ώρες Έναρξης: 18:20, 20:30, 22:40

ΑΙΘΟΥΣΑ 4
ΑΝΘΡΩΠΙΝΗ ΦΥΣΗ
HUMAN NATURE
Κωμωδία / Comedy
Ο πολιτισμός βλάπτει σοβαρά την τριχοφυία! Μια απολαυστική κωμωδία που θα σας προσφέρει άφθονο γέλιο!
ΠΡΩΤΑΓΩΝΙΣΤΟΥΝ: TIM ROBBINS, PATRICIA ARQUETTE, RHYS IFANS



Ώρες Έναρξης: 18:00, 20:00, 22:10

ΑΙΘΟΥΣΑ 2



ΚΑΚΕΣ ΠΑΡΕΕΣ
BAD COMPANY
Περιπέτεια / Action Movie
Ο Άντονι Χόπκινς και ο Κρις Ροκ πάνε γυρεύοντας για περιπέτειες...
ΠΡΩΤΑΓΩΝΙΣΤΟΥΝ:
ANTHONI HOPKINS, CHRIS ROCK
Ώρες Έναρξης: 17:40, 20:05, 22:30

ΑΙΘΟΥΣΑ 1
SIMONE
Κωμωδία / Comedy
Ένα αστέρι... δημιουργείται!
Ο Αλ Πατσίνο σε μια κωμωδία για την αλήθεια μέσα στα ψέματα που βασιλεύουν στον κόσμο των διασημοτήτων!
ΠΡΩΤΑΓΩΝΙΣΤΟΥΝ: AL PACINO, CATHERINE KEENER



Ώρες Έναρξης: 17:30: 20:00, 22:20

ΑΙΘΟΥΣΑ 3



ΘΕΩΡΙΕΣ ΕΓΚΛΗΜΑΤΟΣ
MURDER BY NUMBERS
Θρίλλερ / Thriller
Η Sandra Bullock σε ένα ψυχολογικό θρίλλερ γεμάτο αγωνία, με αναπάντητη & αινιγματική πλοκή.
ΠΡΩΤΑΓΩΝΙΣΤΟΥΝ: SANDRA BULLOCK, BEN CHAPLIN, RYAN COSLING
Ώρες Έναρξης: 17:50, 20:15, 22:35

ΠΡΟΣΕΧΩΣ
ΑΓΡΙΟ ΑΛΟΓΟ
Μια καταπληκτική ταινία κινουμένων σχεδίων που δεν πρέπει να χάσουν οι μικροί μας φίλοι! Και μεταγλωττισμένη!



ΧΟΡΗΓΟΙ
Πίνει & Λύνει Ταβέρνα - Οινομαγειρείο
Villagio ΟΛΟΗΜΕΡΕΣ ΓΕΥΣΕΙΣ
TRE Café
Μπουκέτο Μπαλονια
ΜΕΣΟΓΕΙΑΚΗ ΚΟΥΖΙΝΑ Rooster's
BOYH
BERLONI
Για κρατήσεις θέσεων / For reservations
02410 24475 και 02410 70670 (16:00 - 20:00)

ΠΡΑΚΤΟΡΕΙΟ ΤΑΞΙΔΙΩΝ
ΣΑΒΒΑΣ ΣΑΗΣ

ΦΘΗΝΑ ΑΕΡΟΠΟΡΙΚΑ ΕΙΣΙΤΗΡΙΑ ΓΙΑ ΟΛΟ ΤΟΝ ΚΟΣΜΟ

Με την ευκαιρία της λειτουργίας του νέου μας πρακτορείου στην οδό Τάρπον Σπρίνγκς 42 (δίπλα στην Τράπεζα Πίστεως)

ΠΡΟΣΦΕΡΟΥΜΕ

τα φθηνότερα αεροπορικά εισιτήρια για όλο τον κόσμο με όλες τις αεροπορικές εταιρίες.

ΠΡΟΣΟΧΗ Πληροφορίες δεν δίδονται από το τηλέφωνο μόνο προσωπική παρουσία σας

ΑΚΟΜΗ ΣΑΣ ΠΑΙΡΝΟΥΜΕ

ΒΙΖΑ επισκέπτου για ΑΜΕΡΙΚΗ σε μία εβδομάδα.
ΒΙΖΑ επισκέπτου για ΑΥΣΤΡΑΛΙΑ σε μία μέρα
Έκδοση διαβατηρίων
Έκδοση αδειών αυτοκινήτων

ΞΕΝΟΔΟΧΕΙΑ ΣΤΗΝ ΑΘΗΝΑ

PRESIDENT Α' ΚΑΤΗΓΟΡΙΑΣ Λεωφόρος Κηφισίας			
Μονόκλινο	€	47	ΜΕ ΠΡΩΙΝΟ έως 31/10
Δίκλινο για μονόκλ.	€	58	«
Δίκλινο	€	62	«
Τρίκλινο	€	78	«
ESPERIA HOTEL Α' ΚΑΤΗΓΟΡΙΑΣ Σταδίου 22			
Μονόκλινο	€	95	ΜΕ ΠΡΩΙΝΟ έως 31/10
Δίκλινο	€	108	«
Τρίκλινο	€	123	«
ELECTRA HOTEL Α' ΚΑΤΗΓΟΡΙΑΣ Ερμού 5			
Μονόκλινο	€	109	ΜΕ ΠΡΩΙΝΟ έως 10/10
Δίκλινο	€	128	«
Τρίκλινο	€	149	«
DORIA HOTEL Β' ΚΑΤΗΓΟΡΙΑΣ Πειραιώς 15-17 (κοντά στην Ομόνοια)			
Μονόκλινο	€	57	ΜΕ ΠΡΩΙΝΟ έως 31/10
Δίκλινο	€	66	«
Τρίκλινο	€	86	«
ZAFOLIA HOTEL Α' ΚΑΤΗΓΟΡΙΑΣ Λεωφ. Αλεξάνδρας 87			
Μονόκλινο	€	93	ΜΕ ΠΡΩΙΝΟ έως 31/10
Δίκλινο	€	103	«
Τρίκλινο	€	123	«
BEST WESTERN ILISIA Α' ΚΑΤΗΓΟΡΙΑΣ ILISIA Μιχαλακοπούλου			
Μονόκλινο	€	57	ΜΕ ΠΡΩΙΝΟ έως 31/10
Δίκλινο	€	67	«
Τρίκλινο	€	83	«
PARTHENON HOTEL Α' ΚΑΤΗΓΟΡΙΑΣ Περιοχή Μακρυγιάννη			
Μονόκλινο	€	74	ΜΕ ΠΡΩΙΝΟ έως 31/10
Δίκλινο	€	83	«
Τρίκλινο	€	115	«
OLYMPIC PALACE Α' ΚΑΤΗΓΟΡΙΑΣ Φιλελλήνων - Σύνταγμα			
Μονόκλινο	€	64	ΜΕ ΠΡΩΙΝΟ έως 31/10
Δίκλινο	€	79	«
Τρίκλινο	€	98	«
ARETOUSA Β' ΚΑΤΗΓΟΡΙΑΣ Μητροπόλεως - Σύνταγμα			
Μονόκλινο	€	50	ΜΕ ΠΡΩΙΝΟ έως 31/10
Δίκλινο	€	71	«
Τρίκλινο	€	89	«
ST. GEORGE LYKABETTUS ΚΑΤΗΓΟΡΙΑΣ LUX			
Μονόκλινο	€	110	χωρίς πρωινο
Δίκλινο	€	110	«
ΞΕΝΟΔΟΧΕΙΟ ASTOR (Σύνταγμα)			
Μονόκλινο	€	57	ΜΕ ΠΡΩΙΝΟ έως 31/3
Δίκλινο για μονόκλινο	€	65	«
Δίκλινο	€	76	«
Τρίκλινο	€	95	«
GRAND HOTEL Β' ΚΑΤΗΓΟΡΙΑΣ Πατησίων & Βερανζέρου 10			
Μονόκλινο	€	44	ΜΕ ΠΡΩΙΝΟ έως 31/10
Δίκλινο	€	54	«
Τρίκλινο	€	74	«
ΒΕΡΓΙΝΑ Β' ΚΑΤΗΓΟΡΙΑΣ ΘΕΣ/ΚΗ (κεντρικό)			
Μονόκλινο	€	59	ΜΕ ΠΡΩΙΝΟ έως 31/10
Δίκλινο	€	72	«
Τρίκλινο	€	87	«

ΣΑΣ ΣΥΜΦΕΡΕΙ ΠΡΙΝ ΚΛΕΙΣΕΤΕ ΟΠΟΥΔΗΠΟΤΕ ΝΑ ΜΑΣ ΕΠΙΣΚΕΦΘΕΙΤΕ

ΠΡΑΚΤΟΡΕΙΟ ΤΑΞΙΔΙΩΝ
ΣΑΒΒΑΣ ΣΑΗΣ
ΤΑΡΠΟΝ ΣΠΡΙΝΓΚΣ 42 (δίπλα στην Τραπ. Πίστεως) · **Τηλ. 39781-3**

ΣΥΓΧΑΡΗΤΗΡΙΟ

Συγχαίρουμε τον μικρό μας φίλο **Γιάννη Στύλιο,** γιο του **Δημήτρη Στύλιου** και της **Δέσποινας Χατζηστα-μάτη** για την εισαγωγή του στο Πανεπιστήμιο Πατρών (Βιολογικό). Του ευχόμαστε πάντα επιτυχίες.

Μαρία και Ειρήνη Καραμανή

Κερδίστε χρόνο κα εξυπηρέτηση

WESTERN UNION MONEY TRANSFER
"The fastest way to send money worldwide."



Αποστολή χρημάτων σ' όλο τον κόσμο μέσα σε ***λίγα λεπτά!!!***

50.000 καταστήματα σε 165 χώρες του κόσμου είναι έτοιμα να σας εξυπηρετήσουν σε διευρυμένα ωράρια

Γονείς φοιτητών εξωτερικού εμπιστευθείτε μας

PLANET HOLIDAYS

Δημήτρης Τσοπανάκης

Γαλλίας 6 - Ρόδος - Τηλ. 27327

ΠΛΑΣΤΟΓΡΑΦΙΑ διαφημιστικά

- Κάρτες
- Προσκλητήρια γάμων-βαπτίσεων
- Σφραγίδες
- Διαφήμιση στον Τύπο

Παπαγιάννη 80 Κρεμαστή
Τηλ. 95584 - 91350
Κιν. 09377-56878

ΦΙΛΗΜΩΝ SERVICE

ΓΕΝΙΚΟ ΣΥΝΕΡΓΕΙΟ ΑΥΤΟΚΙΝΗΤΩΝ
ΑΝΤΑΛΛΑΚΤΙΚΑ-ΛΙΠΑΝΤΙΚΑ

ΠΛΗΡΗΣ ΕΛΕΓΧΟΣ
ΤΕΧΝΙΚΟΣ & ΗΛΕΚΤΡΟΝΙΚΟΣ

ΒΕΛΤΙΩΣΕΙΣ-ΜΕΤΑΤΡΟΠΕΣ
ΡΥΘΜΙΣΕΙΣ INJECTION-DIESEL
ΑΥΤΟΜΑΤΑ ΣΑΣΜΑΝ
ΥΔΡΑΥΛΙΚΑ ΤΙΜΟΝΙΑ

ΕΛΕΓΧΟΣ ΚΑΥΣΑΕΡΙΩΝ
ΠΡΟΕΛΕΓΧΟΣ Κ.Τ.Ε.Ο



ΛΟΥΠΗΣ Μ. ΦΙΛΗΜΩΝ
ΚΡΕΜΑΣΤΗ-ΡΟΔΟΣ ΤΗΛ:0241095766

EMMANUEL TRAVEL

ΘΕΛΕΤΕ ΟΙ ΔΙΑΚΟΠΕΣ ΣΑΣ ΝΑ ΣΥΝΔΥΑΣΘΟΥΝ ΦΘΗΝΑ ΚΑΙ ΠΟΙΟΤΙΚΑ:

EMMANUEL TRAVEL

ΘΕΛΕΤΕ ΝΑ ΤΑΞΙΔΕΨΕΤΕ ΜΕ ΑΣΦΑΛΕΙΑ ΚΑΙ ΦΘΗΝΑ...

EMMANUEL TRAVEL

ΕΙΜΑΣΤΕ ΠΑΝΤΑ ΣΤΗΝ ΔΙΑΘΕΣΗ ΣΑΣ ΓΙΑ ΤΗΝ ΚΑΛΥΤΕΡΗ ΕΞΥΠΗΡΕΤΗΣΗ ΣΑΣ.
ΦΘΗΝΕΣ ΤΙΜΕΣ ΓΙΑ ΕΥΡΩΠΗ ΣΕ ΣΥΝΕΡΓΑΣΙΑ ΜΕ ΤΙΣ ΚΑΛΥΤΕΡΕΣ ΑΕΡΟΠΟΡΙΚΕΣ ΤΣΑΡΤΕΡ ΕΤΑΙΡΕΙΕΣ

ΕΙΣΙΤΗΡΙΑ ΠΛΟΙΩΝ 20% ΕΚΠΤΩΣΗ ΓΙΑ ΕΙΣΙΤΗΡΙΑ ΜΕΤ' ΕΠΙΣΤΡΟΦΗΣ

ΕΙΣΙΤΗΡΙΑ ΟΛΥΜΠΙΑΚΗΣ-ΕΙΔΙΚΕΣ ΤΙΜΕΣ ΓΙΑ ΝΕΟΥΣ ΚΑΙ ΥΠΕΡΗΛΙΚΕΣ-ΟΙΚΟΓΕΝΕΙΑΚΕΣ ΠΡΟΣΦΟΡΕΣ

ΚΡΑΤΗΣΕΙΣ ΞΕΝΟΔΟΧΕΙΩΝ
ΕΚΔΟΣΕΙΣ ΔΙΑΒΑΤΗΡΙΩΝ
ΕΚΔΡΟΜΕΣ ΓΙΑ ΟΛΟ ΤΟΝ ΚΟΣΜΟ

ΠΑΝΤΑ ΚΟΝΤΑ ΣΑΣ ΓΙΑ ΤΗΝ ΚΑΛΥΤΕΡΗ ΕΞΥΠΗΡΕΤΗΣΗ ΣΑΣ
ΖΗΤΕΙΤΑΙ ΥΠΑΛΛΗΛΟΣ
ΜΙΣΘΟΣ ΑΝΑΛΟΓΩΝ ΠΡΟΣΟΝΤΩΝ

ΠΛΗΡΟΦΟΡΙΕΣ
ΤΗΛ: 93630-93625-94385
FAX: 91748
ΙΕΡΟΥ ΛΟΧΟΥ 1 ΙΑΛΥΣΟΣ ΡΟΔΟΣ
ΥΠΕΥΘΥΝΟΣ: ΜΑΝΩΛΗΣ ΜΑΧΑΙΡΑΚΗΣ

VANIK TOURS

ΓΙΑΝΝΗΣ και ΣΕΒΑ ΒΑΛΣΑΜΙΔΗ

VANIK σημαίνει ΑΛΗΘΕΙΑ

ΑΚΤΗ ΚΑΝΑΡΗ 17, ΨΑΡΟΠΟΥΛΑ - ΑΝΕΤΟ ΠΑΡΚΙΝΓΚ

ΑΝΟΙΚΤΑ: ΔΕ-ΣΑ 08.30-14.00 και 16.30-20.30

Τηλ. 35191-37621 κινητό 0945-798148 FAX 29532

Το γραφείο μας πάντα πρώτο σε κρατήσεις ξενοδοχείων εξασφάλισε και σας προσφέρει καταπληκτικές τιμές για τα παρακάτω ξενοδοχεία σε ΠΑΚΕΤΑ (Έκδοση εισιτηρίων R/T) από 1/4 - 31/10/2002.

ΑΠΕΥΘΥΝΟΜΑΣΤΕ ΣΕ ΣΑΣ ΠΟΥ ΘΕΛΕΤΕ ΚΑΙ Η ΚΡΑΤΗΣΗ ΣΑΣ ΝΑ ΕΙΝΑΙ ΣΩΣΤΗ ΚΑΙ ΤΟ ΔΩΜΑΤΙΟ ΣΑΣ ΝΑ ΣΑΣ ΠΕΡΙΜΕΝΕΙ

1ον	**HOTEL ALEXANDROS Α΄ SUPERIOR**		
	ΠΛΑΤΕΙΑ ΜΑΒΙΛΛΗ		
	Μονόκλινο		€ 98
	Δίκλινο		€ 108
Τρίκλινο		€	142
2ον	**HOTEL PRESIDENT Α΄ κατηγορίας**		
	Λεωφόρος Κηφισίας (ΟΛΑ ΑΝΑΚΑΙΝΙΣΜΕΝΑ)		
	Μονόκλινο		€ 47
	Δίκλινο για μονόκλινο		€ 58
	Δίκλινο		€ 62
	Τρίκλινο		€ 78
2ον	**HOTEL ASTOR Α΄ κατηγορίας**		
	Σύνταγμα		
	Μονόκλινο		€ 57
	Δίκλινο για μονόκλινο		€ 65
	Δίκλινο		€ 76
	Τρίκλινο		€ 95
4ον	**HOTEL PARTHENON Α΄ κατηγορίας**		
	Στήλες Ολ. Διός		
	Μονόκλινο		€ 74
	Δίκλινο		€ 83
	Τρίκλινο		€ 115
5ον	**HOTEL ZAFOLIA Α΄ SUPERIOR**		
	Λεωφόρος Αλεξάνδρας		
	Μονόκλινο		€ 93
	Δίκλινο		€ 103
	Τρίκλινο		€ 123
6ον	**HOTEL ARETHOUSA Β΄ SUPERIOR**		
	Σύνταγμα		
7ον	**HOTEL ELLINIS Β΄ SUPERIOR**		
	ΩΝΑΣΕΙΟ, Λεωφ. Συγγρού		
	Μονόκλινο		€ 43
	Δίκλινο		€ 67
	Τρίκλινο		€ 82
8ον	**HOTEL LILIA Β΄ κατηγορίας**		
	ΠΑΣΑΛΙΜΑΝΙ		
	Μονόκλινο		€ 42
	Δίκλινο		€ 55
	Τρίκλινο		€ 69
9ον	**HOTEL EGNATIA Β΄ κατηγορίας**		
	Θεσσαλονίκη Κέντρο, καινούργιο		
	Μονόκλινο		€ 60
	Δίκλινο		€ 72
	Τρίκλινο		€ 84

- Τα παραπάνω ξενοδοχεία διαθέτουν T.V. σε όλα τα δωμάτια
- Στις πιο πάνω τιμές συμπεριλαμβάνεται πρωινό σε μπουφέ
- Ακόμη σε μας θα βρείτε αεροπορικά και ατμοπλοϊκά εισιτήρια όλων των εταιριών.

ΜΝΗΜΟΣΥΝΑ



Τελούμεν την 2α Οκτωβρίου ημέρα Τετάρτη και ώρα 8 π.μ. στον Ιερό Ναό Ταξιαρχών Νεκροταφείου, 6μηνο μνημόσυνο υπέρ αναπαύσεως της ψυχής της λατρευτής μας συζύγου, μητέρας, κόρης και αδελφής

ΑΓΓΕΛΑΣ ΞΥΡΙΣΗ-ΜΑΥΡΟΜΑΓΟΥΛΟΥ

Ο σύζυγος: Μιχάλης
Η μητέρα: Βασιλεία
Τα παιδιά: Βάσια, Θανάσης
Τ' αδέλφια, τ' ανίψια και οι λοιποί συγγενείς.



Τελούμεν την 2α Οκτωβρίου ημέρα Τετάρτη και ώρα 8 π.μ. στον Ιερό Ναό Αγίου Νικολάου, τριετές μνημόσυνο υπέρ αναπαύσεως της ψυχής του λατρευτού μας συζύγου, πατέρα, παππού και αδελφού

ΣΥΜΕΩΝ ΜΠΑΛΗ

Η σύζυγος: Ευαγγελία
Τα παιδιά: Σταματία και Μανώλης Σταματάκης
Τα εγγόνια, τα δισέγγονα, τ' αδέλφια και οι λοιποί συγγενείς.



Τελούμεν την 3η Οκτωβρίου ημέρα Πέμπτη και ώρα 8 π.μ. στον Ιερό Ναό Ταξιαρχών Νεκροταφείου, 40ήμερο μνημόσυνο υπέρ αναπαύσεως της ψυχής του λατρευτού μας συζύγου, πατέρα, παππού, αδελφού και θείου

ΧΡΙΣΤΟΦΗ ΠΟΛΥΧΡΟΝΗ

Η σύζυγος: Σταματία.
Τα παιδιά: Κυριάκος-Ευαγγελία, Τσαμπίκα-Κώστας, Δέσποινα-Δημήτρης, Καθολική-Γιώργος, Γεωργία-Γιάννης.
Τα εγγόνια, τ' αδέλφια, τ' ανίψια και οι λοιποί συγγενείς.



Τελούμεν την 3η Οκτωβρίου ημέρα Πέμπτη και ώρα 8 π.μ. στον Ιερό Ναό Ταξιαρχών Νεκροταφείου, 40ήμερο μνημόσυνο υπέρ αναπαύσεως της ψυχής του λατρευτού μας συζύγου, γαμπρού και πατέρα

ΙΩΑΝΝΗ ΠΑΠΑΝΤΩΝΑΚΗ

Η σύζυγος: Χρυσούλα
Η πεθερά: Χαρίκλεια
Τα παιδιά: Χαρούλα-Δημήτρης, Μαρία-Δημήτρης, Γιώργος-Αναστασία.
Τα εγγόνια, τα αδέλφια, τα ανίψια και οι λοιποί συγγενείς.



Τελούμεν την 3η Οκτωβρίου ημέρα Πέμπτη και ώρα 8 π.μ. στον Ιερό Ναό Ταξιαρχών Νεκροταφείου, διετές μνημόσυνο υπέρ αναπαύσεως της ψυχής του λατρευτού μας υιού και αδελφού

ΙΩΑΝΝΗ ΦΤΕΡΟΥΓΑ

Ο πατέρας: Γιώργος.
Ο αδελφός: Δημήτρης και οι λοιποί συγγενείς.

ΓΡΑΦΕΙΟ ΤΕΛΕΤΩΝ & ΜΝΗΜΟΣΥΝΩΝ ΡΟΔΟΥ ΣΤΕΦΑΝΑ-ΣΤΟΛΙΣΜΟΙ

ΑΜΕΣΗ ΕΞΥΠΗΡΕΤΗΣΗ ΟΛΟ ΤΟ 24 ΩΡΟ

"ΑΜΕΡΙΚΑΝΟΥ"

Αναλαμβάνουμε την τελετή και με τα έξοδα που χορηγούν τα ταμεία χωρίς καμία επιβάρυνση. ΙΚΑ, ΤΕΒΕ, ΤΑΞΥ, ΔΗΜΟΣΙΟΥ, ΛΙΜΕΝΙΚΩΝ, ΟΓΑ και λοιπά ταμεία. Τους ΑΠΟΡΟΥΣ ΔΩΡΕΑΝ.

Πλατεία Βρούχου στην Μητρόπολη
τηλέφωνα: 02410-28901-33400

ΕΛΛΗΝΙΚΗ ΔΗΜΟΚΡΑΤΙΑ
ΝΟΜΑΡΧΙΑΚΗ ΑΥΤΟΔΙΟΙΚΗΣΗ ΔΩΔΕΚΑΝΗΣΟΥ
Δ/ΝΣΗ ΥΠΟΔΟΜΩΝ & ΤΕΧΝΙΚΩΝ ΕΡΓΩΝ
ΤΜΗΜΑ ΜΕΛΕΤΩΝ

ΠΕΡΙΛΗΨΗ ΔΙΑΚΗΡΥΞΗΣ ΜΕΙΟΔΟΤΙΚΟΥ ΔΙΑΓΩΝΙΣΜΟΥ

Ο Νομάρχης Δωδεκανήσου προκηρύσσει Δημόσιο Ανοικτό μειοδοτικό Διαγωνισμό, με το σύστημα δημοπρασίας "προσφορά με επιμέρους ποσοστά έκπτωσης και έλεγχο ομαλότητας" για την ανάδειξη αναδόχου εκτέλεσης του έργου: "Κατασκευή περίφραξης και διαμόρφωση περιβάλλοντος χώρου Δημοτικού Σχολείου Δ.Δ. Διμυλιάς Δήμου Καμείρου", προϋπολογιζόμενης συνολικής δαπάνης κατά τη μελέτη: 65.900,00 ευρώ (συμπεριλαμβανομένου του ΦΠΑ), σύμφωνα με το άρθρο 7 του Π.Δ. 609/85 περί «Κατασκευής Δημοσίων Έργων», εκτελεστικού του Ν. 1418/84 «Δημόσια Έργα και ρυθμίσεις συναφών θεμάτων», όπως ισχύει μετά την τροποποίησή του και τη συμπλήρωσή του από τους νόμους 2229/94, 2308/95, 2338/95, 2372/96, 2940/01 (ΦΕΚ 180Α/6-8-2001) και σύμφωνα με τον Ν. 2576/98 (ΦΕΚ 25Α/9-2-1998) περί «Βελτίωσης των διαδικασιών για την ανάθεση της κατασκευής των Δημοσίων έργων και άλλες διατάξεις», των εκτελεστικών τους Π.Δ. 609/85 και 472/85 όπως ισχύουν μετά την τροποποίησή τους από τα Π.Δ. 368/94, 285/97, 402/96, 210/97, 218/99 καθώς και την απόφαση Δ17α/08/16/Φ.Ν. 402/10-2-98 (ΦΕΚ 116Β'/12-2-98), «Διαδικασία για την ανάδειξη αναδόχου κατασκευής Δημοσίων έργων», όπως αυτή τροποποιήθηκε με την απόφαση Δ17α/10/65/Φ.Ν. 402/24-7-98 (ΦΕΚ 835Β'/12-8-98), και με τις εγκυκλίους ΥΠΕΧΩΔΕ-ΓΓΔΕ/Δ/νση Νομοθετικού Συντονισμού και Κωδικοποίησης, Ε27/1998 με αριθμό πρωτ. Δ17α/03/71/ΦΝ 402/28-8-1998, Ε16/1999 με αριθμό πρωτ. Δ17α/05/35/ΦΝ 402/26-4-1999 και Ε23/2000 με αριθμό πρωτ. Δ17α/05/42/ΦΝ 402/2-8-2000, καθώς και τις Ε22/Δ17α /03/45/ΦΝ430/30-8-2001, Ε24/Δ17α/01/46/ΦΝ430/4-9-2001, Ε25/2001, Ε32/Δ17α/09/61/ΦΝ430/14-11-2001, Ε34/18046/27-11-2001, Ε37/Δ17α/03/67/ΦΝ/18-12-2001 περί οδηγιών για την εφαρμογή του Ν. 2940/01 την Ε36/Δ11δ/518/ 3/13-12-2001 περί οδηγιών για τη λειτουργία των δημοσίων συμβάσεων έργων και μελετών σε περιβάλλον Ευρώ, καθώς και την Ε2/Δ17α/04/59/ΦΝ402/8-8-2002.

1. Το έργο χρηματοδοτείται από πόρους ΚΕΔ.
2. Ο Διαγωνισμός θα διεξαχθεί την 16-10-2002 ημέρα Τετάρτη και ώρα 11η πρωινή (λήξη επίδοσης προσφορών) στα γραφεία της ΔΥΤΕ στη Ρόδο-Νομαρχιακό Μέγαρο.
3. Το έργο ανήκει στην κατηγορία (α) σύμφωνα με την απόφαση Δ17α/10/65/ΦΝ 402/98 (ΦΕΚ 835Β'/12-8-98).

Στο μειοδοτικό Διαγωνισμό γίνονται δεκτές εργοληπτικές επιχειρήσεις δημοσίων έργων, Εταιρικής μορφής ή ατομικές σε κοινοπραξία εγγεγραμμένες στα ΜΕΕΠ στην Α' τάξη (παλαιά) ή στην Α1 τάξη με βάση τον προσδιορισμό του Ν. 2940/01 και άνω για έργα κατηγορίας Οδοποιία σύμφωνα αφενός με την παραγρ. 7 του άρθρου 2 του Π.Δ. 609/85 όπως αντικαταστάθηκε από την παραγρ. 1 του άρθρου 1 του Π.Δ. 285/97 και από την παράγραφο 2 του άρθρου 1 του Π.Δ. 218/99 και συμπληρώθηκε με την παράγραφο 3 του άρθρου 1 του Π.Δ. 218/99 σχετικά με τις διατάξεις για τα κατώτατα όρια και αφετέρου σύμφωνα με τις παραγράφους 40, 41, 42 και 44 του άρθρου 4 του Ν. 2940/01, καθώς επίσης και με τη με αριθμό Δ17α/03/74/ΦΝ 312/16-12-1994 (ΦΕΚ 935Β της 22-12-94) απόφαση ΥΠΕΧΩΔΕ και τις Ε51/Δ17α/05/77/ΦΝ 312/23-12-94 και Ε22/Δ17α/03/45/ΦΝ430/30-8-2001.

4. Η εγγύηση συμμετοχής ορίζεται στο 2% (δύο επί τοις εκατό) του ανωτέρω προϋπολογισμού (χωρίς το ΦΠΑ) ήτοι 1.167,00 ευρώ (χίλια εκατόν εξήντα επτά ευρώ)) και θα απευθύνεται προς τη «Νομαρχιακή Αυτοδιοίκηση Δωδεκανήσου-Διεύθυνση Υποδομών και Τεχνικών Έργων».
5. Οι διαγωνιζόμενοι υποχρεούνται να συμμορφωθούν με το άρθρο 5 της απόφασης ΕΔ/2Α/01/ΦΝ 294/18-3-85 (ΦΕΚ 170Β') και την παρ. 45 του άρθρου 4 του Ν. 2940/01.
6. Τα τεύχη μειοδοτικού διαγωνισμού χορηγούνται όλες τις εργάσιμες ημέρες και ώρες στα γραφεία της ΔΥ & ΤΕ Δωδεκανήσου μέχρι την 14-10-2002 μετά την προσκόμιση τριπλότυπης απόδειξης της Ταμειακής Υπηρεσίας της ΝΑ Δωδεκανήσου, ποσό 10,00 ευρώ, πληρ. κ. Μιχάλη Περνάρη τηλ.: 02410-46581/46583.

Με εντολή νομάρχη
Χατζής Χατζηευθυμίου

ΔΙΕΥΘΥΝΣΗ ΔΑΣΩΝ ΔΩΔΕΚΑΝΗΣΟΥ

ΑΝΑΚΟΙΝΩΣΗ

Γνωστοποιείται κατά το άρθρο 14 του Ν. 998/79, η αποστολή για δημοσίευση στο Δήμο Καρπάθου της αριθμ. 3468/9-8-2002 Πράξη χαρακτηρισμού έκτασης που εκδόθηκε από τον Δ/ντή Δασών Δωδ/σου. Η έκταση εμβαδού 4.727,48 τ.μ. που βρίσεκται στη θέση Πλατύολος, Δήμου Καρπάθου, Νήσου Καρπάθου χαρακτηρίζεται ως γεωργική.

Ο Δ/ντής Δασών
Δωδ/νήσου
Κοντίτσης Φίλιππος
Δασολόγος με Α' βαθμό

ΑΝΑΚΟΙΝΩΣΗ

Ανακοινώνεται ότι από 3 μέχρι 9 Οκτωβρίου 2002, και από ώρα 07.30 μέχρι 23.00, θα εκτελούνται βολές Βαρέων Οπλων Πεζικού, με πραγματικά πυρά, στο Πεδίο Βολής και Ασκήσεων Κατταβιάς.

Επικίνδυνη περιοχή η περικλειόμενη μεταξύ των οδών Κατταβιάς-Πλημμυρίου και Κατταβιάς-Πρασονησίου, καθώς και θαλάσσια περιοχή που εκτείνεται σε βάθος 15-20 χιλιομέτρων από την ακτή του Πεδίου Βολής.

Κατά τις παραπάνω ημερομηνίες και ώρες απαγορεύεται κάθε κίνηση πεζών, τροχοφόρων, αλιέων, λεμβούχων, πλοίων και αεροσκαφών στην παραπάνω περιοχή, προς αποφυγή ατυχημάτων.

Εκ της
Στρατιωτικής Υπηρεσίας

ΩΔΕΙΟ ΠΟΛΙΤΙΣΤΙΚΟΥ ΟΡΓΑΝΙΣΜΟΥ ΔΗΜΟΥ ΡΟΔΙΩΝ

ΑΝΑΚΟΙΝΩΣΗ

Ενημερώνουμε το ροδιακό κοινό ότι στο Ωδείο μας λειτουργούν:

- Για 8η χρονιά φέτος, Τμήματα Μουσικοκινητικής Αγωγής-Μουσικής Προπαιδείας, του συστήματος Carl Orff, με μαθητές ηλικίας 4-6 ετών. Μέσα από την μουσική, την κίνηση του σώματος, τη φωνή, τον αυτοσχεδιασμό και την έκφραση, μαθαίνουμε να συμμετέχουμε σε μικρά μουσικά σύνολα παίζοντας όργανα κρουστά, πνευστά ή φτιαγμένα από υλικά καθημερινής χρήσης!!!
- Για 2η χρονιά, η ορχήστρα Orff, με παιδιά ηλικίας 6-9 ετών. Ο συνδυασμός των στοιχείων του συστήματος Carl Orff και της μουσικοπαιδαγωγικής μεθόδου Kodaly τοποθετεί τους μικρούς μας φίλους σε μια ορχήσρα που εισάγει τις έννοιες της θωρίας, τη δημιουργία, τον αυτοσχεδιασμό και την εκτέλεση εύκολων μουσικών κομματιών.

Σας περιμένουμε!!!

Στα τμήματα διδάσκει η μουσικοπαιδαγωγός και πιανίστα Αντιγόνη Ζάχαρη, μοναδική στη Ρόδο απόφοιτος του Μεταπτυχιακού Κύκλου σπουδών της Σχολής Μωραΐτη υπό την αιγίδα του Mozarteum Salzburg Institute C. Orff και διπλωματούχος πιάνου.

Τα τμήματα λειτουργούν από 1η Οκτωβρίου έως 31 Μαΐου στο κτίριο του Νηρέα (Διαγοριδών), κάθε Παρασκευή, μετά τις 5 μ.μ. Πληροφορίες στο τηλ. 02410/33343.

ΔΗΜΟΣΙΑ ΕΠΙΧΕΙΡΗΣΗ ΗΛΕΚΤΡΙΣΜΟΥ Α.Ε.
ΔΙΕΥΘΥΝΣΗ ΠΕΡΙΦΕΡΕΙΑΣ ΝΗΣΙΩΝ
ΤΟΜΕΑΣ ΑΝΑΠΤΥΞΗΣ ΠΑΡΑΓΩΓΗΣ

ΔΙΑΚΗΡΥΞΗ: "ΤΑΠ 577"
ΕΡΓΟ: "ΑΣΠ ΚΑΡΠΑΘΟΥ-ΔΕΞΑΜΕΝΕΣ ΕΞΥΔΑΤΩΣΗΣ ΚΑΙ ΚΑΤΑΛΟΙΠΩΝ, ΒΑΣΕΙΣ ΕΔΡΑΣΗΣ ΔΕΞΑΜΕΝΩΝ, ΑΠΟΡΡΟΦΗΤΙΚΟΣ ΒΟΘΡΟΣ"

ΠΡΟΣΚΛΗΣΗ

Η ΔΕΗ Α.Ε. / Δ/νση Περιφέρειας Νησιών, προσκαλεί τους ενδιαφερόμενους σε πρόχειρο διαγωνισμό με σφραγισμένες προσφορές για την ανάδειξη αναδόχου για τις ακόλουθες εργασίες: ΑΣΠ ΚΑΡΠΑΘΟΥ - ΔΕΞΑΜΕΝΕΣ ΕΞΥΔΑΤΩΣΗΣ ΚΑΙ ΚΑΤΑΛΟΙΠΩΝ, ΒΑΣΕΙΣ ΕΔΡΑΣΗΣ ΔΕΞΑΜΕΝΩΝ, ΑΠΟΡΡΟΦΗΤΙΚΟΣ ΒΟΘΡΟΣ".

Τα σχετικά τεύχη θα χορηγούνται στους ενδιαφερόμενους ή στους εξουσιοδοτημένους εκπροσώπους τους από 2/10/02 μέχρι 9/10/02 κατά τις εργάσιμες ημέρες και από 09.00 π.μ. μέχρι 13.00 από τα γραφεία του ΑΣΠ ΚΑΡΠΑΘΟΥ - ΚΑΡΠΑΘΟΣ υπεύθυνος κ. ΚΩΝ. ΚΩΝΣΤΑΝΤΗΣ τηλ. 02450 22588.

Η παραλαβή και αποσφράγιση των προσφορών θα γίνει την 10η Οκτωβρίου 2002 και ώρα 11.00 στα ανωτέρω γραφεία του ΑΣΠ ΚΑΡΠΑΘΟΥ.

Θα γίνουν δεκτές και προσφορές που θα έχουν περιέλθει στο πρωτόκολλο του ΑΣΠ ΚΑΡΠΑΘΟΥ, με ευθύνη των διαγωνιζομένων μέχρι την ώρα της αποσφράγισης.

Στο διαγωνισμό θα μπορούν να μετάσχουν εργολάβοι Α' τάξεως και άνω για έργα οικοδομικά καθώς και εμπειροτέχνες εγγεγραμμένοι στα Νομαρχιακά Μητρώα Δωδεκανήσου για έργα οικοδομικά αντίστοιχου προϋπολογισμού.

Τρόπος πληρωμής: Με τμηματικές πιστοποιήσεις ανάλογα με την πρόοδο του έργου.
Ασφαλιστικές καλύψεις: Οι απαιτούμενες από το Νόμο για το προσωπικό και τα οχήματα.
Χρόνος κατασκευής: εβδομήνα πέντε (75) ημέρες από την υπογραφή της σύμβασης

Αθήνα 26/9/02

Από τη ΔΕΗ Α.Ε.

ΕΛΛΗΝΙΚΗ ΔΗΜΟΚΡΑΤΙΑ
ΝΟΜΑΡΧΙΑ ΔΩΔΕΚΑΝΗΣΟΥ
ΔΗΜΟΣ ΙΑΛΥΣΟΥ
Μ.Ε.Κ.Τ.Ο. ΙΑΛΥΣΟΥ

ΑΝΑΚΟΙΝΩΣΗ

Από τον Πολιτιστικό Οργανισμό του δήμου Ιαλυσού ανακοινώνεται ότι άρχισαν οι εγγραφές στο εργαστήρι Ελληνικών παραδοσιακών χορών του δήμου μας.

Τμήματα παιδικά-εφηβικά-ενηλίκων

- *Δεκτά αγόρια και κορίτσια από πρώτης δημοτικού και ενήλικες*
- *Τα μαθήματα γίνονται **ΔΩΡΕΑΝ** και δικαίωμα συμμετοχής έχουν όλοι οι ενδιαφερόμενοι δημότες και μη.*
- *Τα μαθήματα γίνονται κάθε Δευτέρα και Τετάρτη στην αίθουσα του χορευτικού εργαστηρίου του δήμου Ιαλυσού (στο ισόγειο του Δημαρχείου).*

Εγγραφές στα τηλ.
0241094444-90555
(ώρες γραφείου)

Ημερομηνία έναρξης
ΤΕΤΑΡΤΗ 16/10/2002

Για τον Πολιτιστικό Οργανισμό
Ανδρουλάκης Ιωάννης
Αντιπρόεδρος ΜΕΚΤΟ

(εκ) πολιτισμικά παίγνια

Εκθεση ζωγραφικής στην Πύλη του Πρωτομάστορα

Το πρόσωπο του Ισλάμ από τις γυναίκες

Συνεχίζεται στην **Πύλη του Πρωτομάστορα** (Αμπουάζ) η ομαδική έκθεση ζωγραφικής με τίτλο **"Αποκαλύπτοντας το πρόσωπο"**, στην οποία παίρνουν μέρος 51 γυναίκες ζωγράφοι από 21 ισλαμικές χώρες. Η έκθεση θα διαρκέσει μέχρι τις 30 Οκτωβρίου και στη συνέχεια θα περιοδεύσει σε πολλές ευρωπαϊκές χώρες, στην Αμερική και στην Ασία.

Τα έργα προέρχονται από τις μόνιμες συλλογές της Εθνικής Πινακοθήκης της Ιορδανίας και όπως διασαφηνίστηκε το **"ισλάμ"** δεν αφορά το θρήσκευμα αλλά τον πολιτισμό και οι γυναίκες που συμμετέχουν είναι οι καλύτεροι φορείς αυτού του μηνύματος:

«Τα έργα που παρουσιάζονται προέρχονται από γυναίκες οι οποίες έχουν σπουδάσει στην πλειονότητά τους σε πανεπιστήμια της Δύσης. Δίνουν όμως στα δυτικά στοιχεία το διαφορετικό νόημα της προσωπικής τους εμπειρίας, που προέρχεται από έναν πολιτισμό εντελώς διαφορετικό.

Και που δηλώνει την καταπίεση χρόνων, την διαμαρτυρία και τη μοναξιά αυτών των γυναικών ίσως εντονότερα τώρα, δεδομένου ότι οι περισσότερες από αυτές ζουν και εργάζονται στη Δύση.

Δηλώσεις που είναι εμφανείς εξαρχής από τους τίτλους ακόμη των έργων: "Μοναξιά", "Ενότητα", "Είκοσι στόχοι" (ένας πίνακας που απεικονίζει ένα παιδάκι σε κόκκινο στόχο ισάριθμες φορές), "Οι σπόνσορες" (απεικονίζει δολάρια... επί πτωμάτων), "Η αναμονή για το αύριο" και πάει λέγοντας....

Δηλώσεις επίσης που καταμαρτυρούν την πραγματικότητα του αποκλεισμού των γυναικών από τις αποφάσεις σε Ανατολή και Δύση, αφού μόνο το 4% του γυναικείου πληθυσμού συμμετέχει σε αυτές».



Ζωγραφιά της Fahrelnissa Zeid από την Ιορδανία, γεννημένη το 1901.

Αξίζει να σημειώσουμε ότι η εφημερίδα το **"Βήμα"** παρουσιάζοντας την έκθεση υπέπεσε σε μια σειρά από μεγαλοπρεπή λάθη, όπως:

"Στο σταυροδρόμι του πολιτισμού, σε έναν χώρο όπου μερικούς αιώνες πριν έγινε η κήρυξη ενός "ιερού" πολέμου και που δεν είναι άλλος από το Παλάτι των Ιπποτών..."

(Κηρύξανε κανέναν "ιερό" πόλεμο οι Ιππότες του Αγίου Ιωάννη από τη Ρόδο; Οι ασχολίες τους με τις Σταυροφορίες ανάγονται δύο αιώνες πριν εγκατασταθούν στο νησί μας...).

"Με έκθεση έργων από 51 ισλαμικές χώρες..."

(Οι γυναίκες ζωγράφοι που παίρνουν μέρος είναι 51 από 21 ισλαμικές χώρες...)

Τέλος στον **"Ταχυδρόμο"** (ένθετο στα "Νέα") γράφτηκε ότι η νεαρή βασίλισα της Ιορδανίας (που ήρθε στη Ρόδο για να εγκαινιάσει την έκθεση και έφυγε την ίδια μέρα) παρακολούθησε το φεστιβάλ "Ημέρες Μουσικής" μαζί με την Μαριάννα Βαρδινογιάννη!

γασμένες φωτογραφίες.

Ιδιαίτερη εντύπωση, πάντως, προκαλούν τα βιογραφικά σημειώματα και των 51 ζωγράφων, καθώς έχουν σπουδάσει στις καλύτερες σχολές καλών τεχνών της Ευρώπης και της Αμερικής, μη θυμίζοντας σε τίποτα την εικόνα της αμόρφωτης γυναίκας που κρύβει τη δυστυχία της πίσω από μια μπούργκας.

Καθοριστικής σημασίας για την οργάνωση και το στήσιμο της έκθεσης, υπήρξε η συμβολή του Μανώλη Μαυρομμάτη, καθηγητή Ιστορίας της Τέχνης στη Σχολή Καλών Τεχνών του Α.Π.Θ.

«Για λόγους ιδεολογικούς και προσωπικών παρατηρήσεων, μ' ενδιαφέρει ιδιαίτερα να μελετώ το πώς εργάζονται οι γυναίκες», λέει ο κ. Μαυρομμάτης. «Πιστεύω πολύ στη δυναμική τους και θαυμάζω απεριόριστα την οργάνωση και τη συνέπειά τους. Δεν είναι τυχαία άλλωστε η Διακήρυξη της Συμβολής των Γυναικών στον Πολιτισμό της Ειρήνης, που υπεγράφη στο Πεκίνο το '95 και αναφέρει μεταξύ άλλων:

"Οι γυναίκες έχουν εμπειρία, ικανότητα και πρωτότυπες προοπτικές, ώστε μπορούν να υπηρετήσουν την ειρήνη είτε ανάμεσα στα άτομα, είτε ανάμεσα στα έθνη". Ο καθοριστικός ρόλος τους μέσα στην οικογένεια ως μητέρες, ανάλογα με τις αξίες που θα διοχετεύσουν στα παιδιά τους, μπορούν να κάνουν τον κόσμο μας καλύτερο.

Οι γυναίκες στη Δύση κουβαλούν στη συνείδησή τους την έντονη καταπίεση αιώνων. Βλέπω π.χ. τις μαθήτριές μου στη σχολή, που αν και έχουν ταλέντο, εισάγονται πρώτες, ολοκληρώνουν τις σπουδές τους με υποτροφίες και αριστεία, στη συνέχεια οι περισσότερες αυτοκαταδικάζονται, ενσωματώνονται στο κοινωνικό κατεστημένο, δηλαδή το γάμο και εξαφανίζονται.

Για την τέχνη του Ισλάμ, δυστυχώς, δεν γνωρίζουμε τίποτα. Ζούμε στη Δύση, περιφραγμένοι στα δικά μας κινήματα, τη δική μας ιστορία, αγνοώντας ό,τι συμβαίνει στον υπόλοιπο κόσμο.

Τραγικό λάθος, αν μάλιστα λάβουμε υπόψη μας ότι πολλά από τα ευρωπαϊκά κινήματα ξεκίνησαν ακριβώς από την ανταλλαγή με άλλους πολιτισμούς. Αρκεί να θυμηθούμε στα τέλη του 19ου αιώνα την επιρροή που άσκησαν τα γιαπωνέζικα χαρακτικά στην αρτ νουβό, αλλά και το πώς επηρέασε η αφρικανική τέχνη τον Πικάσο, τον Ματίς, τον Πρακ.

Σίγουρα, λοιπόν, η ανανέωση επιτυγχάνεται μέσα από τις προσμίξεις των πολιτισμών και όχι την απομόνωσή τους. Εκεί όμως, που πρέπει να δοθεί ιδιαίτερη προσοχή, είναι με ποιο τρόπο θα γίνει αυτή η προσέγγιση.

Στη Δύση η τέχνη αντιμετωπίζεται ως ένα προϊόν εμπορικό, ενώ σε χώρες όπως του ισλάμ ακριβώς, επειδή το σύστημα και η αγορά δεν είναι ακόμα οργανωμένη - οι καλλιτέχνες κινούνται πιο ελεύθερα, πιο αυθόρμητα.

Αυτός είναι ο μεγάλος κίνδυνος, να μη θυσιαστεί ο αυθορμητισμός και η αγνότητα, να μην υποστεί αλλοιώσεις στο βωμό της όποιας αναπτυγμένης εμπορευματοποίησης της τέχνης».

••• Ζωγραφίζοντας την ειρήνη

Η έκθεση αυτή είναι αποτέλεσμα της συνεργασίας της Βασιλικής Εταιρείας Καλών Τεχνών της Ιορδανίας, του Παμμεσογειακού Δικτύου Γυναικών Δημιουργών και της Νομαρχιακής Αυτοδιοίκησης Δωδεκανήσου.

«Συμμετέχουν γυναίκες χαρισματικές, διαφόρων δογμάτων - ισλάμ, χριστιανισμός, βουδισμός και ινδουισμός, και διαφόρων ηλικιών.

Η γηραιότερη είναι η Fahrelnissa Zeid, γεννημένη το 1901, και νεότερες οι Karima Ben Otliman και Rana Bishara, της γενιάς του '70. Ασχολούνται με διάφορα θέματα που σχετίζονται με τα φύλα, το περιβάλλον, την πολιτική, τον εθνικισμό, τα κοινωνικά ήθη, αλλά και έργα αφηρημένης τέχνης που προσπαθούν ν' αγγίξουν μονάχα την ψυχή και ν' ανυψώσουν το πνεύμα του θεατή μεταφέροντας καθαρά καλλιτεχνικές αξίες.

Ποικίλα, όπως και τα θέματα, είναι και τα μέσα που χρησιμοποιούνται και περιλαμβάνουν λάδια, ακρυλικά, ακουαρέλες, αποξηραμένα φύλλα κάκτων, κολάζ και επεξερ-

«ΡΟΔΙΑΚΗ» ΑΠΟ ΤΟ 1915

ΦΛΑΣ ΣΤΟ ΠΑΡΕΛΘΟΝ


ΡΟΔΙΑΚΗ

ΠΕΡΙΟΔΙΚΟ ΕΒΔΟΜΑΔΙΑΙΟΝ

Εν Ρόδω
Πέμπτη 4 Οκτωβρίου 1928
ΑΡΙΘ. 981

ΛΙΓ' ΑΠ' ΟΛΑ

Ο Οκτώβριος συνεχίζει τας ωραίας φθινοπωρινάς ημέρας του προκατόχου του και τα σύννεφα δεν έκαμαν ακόμη την εμφάνισίν των εις τον ροδιακόν μας ορίζοντα.

- Γι' αυτό ίσως και οι παραθερίζοντες εις τας εξοχάς μας δεν εσκέφθησαν ακόμη να τας εγκαταλείψουν και να επιστρέψουν εις την πόλιν.

- Αν και τα μαθήματα των σχολείων αρχίζουν πλέον και τα παιδιά των θα είναι υποχρεωμένα να προσέρχωνται τακτικά εις τας παραδόσεις των.

- Δεν πρόκειται άλλως τε εφέτος να απασχοληθούν με αγροτικάς εργασίας, αφού ελαιοπαραγωγή δεν υφίσταται ποσώς.

- Και εις αυτά τα ελαιοπαραγωγά χωριά μας είναι αμφίβολον, αν θα λειτουργήσουν εφέτος τα ελαιοτριβεία των.

- Από τώρα μάλιστα εις την αγοράν ή σπάνις του λαδιού είναι αισθητή και τα σπορέλαια ήρχισαν να φθάνουν κατά μεγάλα ποσά.

- Ο δάγκειος φαίνεται ότι έχει προχωρήση αρκετά εις την πόλιν μας και τα κρούσματά του δεν είναι ολίγα.

- Αυτό τουλάχιστον αποδεικνύεται από την μεγάλην ζήτησιν του γάλακτος και του γιαουρτιού, που γίνονται άφαντα από τον δρόμον και δεν προκάμνουν να φθάσουν εις την αγοράν.

Ο Περίεργος

(Σ.Σ. Η Ροδιακή εκδιδόταν τότε υπό το καθεστώς Ιταλικής λογοκρισίας. Διατηρείται επίσης η γλώσσα και τα τοπωνύμια που υπάρχαν στις αρχές του αιώνα).



Η Διακόσμηση λέει ναι!
Εσείς θα πείτε όχι;
ΔΕΝ ΕΙΝΑΙ ΔΥΝΑΤΟΝ
Πού;
Στους μοναδικούς χειροποίητους πίνακες ζωγραφικής!
Καθρέπτες
ΒΙΤΡΩ
που ανεβάζουν την αξία του χώρου σας και κάνετε και σωστή τοποθέτηση.
Φτιάχνουν με μεράκι
Η ΡΟΔΟΥΛΑ & ο ΑΡΤΑΝ
Λίστες γάμου
Μιχ. Πετρίδη 96 κοντά στο ΜΗΔΕΙΑ
Τηλ. 62552 - 61483

ΝΤΕΤΕΚΤΙΒΣ
30 ΧΡΟΝΙΑ ΜΟΝΙΜΑ ΚΑΙ ΣΤΗ ΡΟΔΟ
35354 - 28780
Π.Π. ΓΕΡΜΑΝΟΥ 6 (ΠΛ. ΦΩΚΙΑΛΗ)
- Η ΑΥΞΗΣΗ!
ΣΑΣ ΚΑΛΟΥΜΕ ΣΑΣ ΠΡΟΒΛΗΜΑ
EXPRESS SECURITY

BLUEBONNET TOURS

ΠΡΑΚΤΟΡΕΙΟ ΓΕΝΙΚΟΥ ΤΟΥΡΙΣΜΟΥ ΤΗΣ Α.Ε
Maritime & Tourism Enterprises S.A.
Καρπάθου 4, Μανδράκι – Ρόδος.
Τηλ. 02410 78780 (6 Γραμμές), Φαξ 02410 39750
E-mail: maritime@rho.forthnet.gr

1. HOTEL ALEXANDROS ****			
Πλατεία Μαβίλης	Single	97,00	Euro BB
	Double	107,00	Euro BB
	Triple	141,00	Euro BB
2. HOTEL ARETHUSA ***			
Οδός Μητροπόλεως	Single	48,00	Euro BB
	Double	71,00	Euro BB
	Triple	89,00	Euro BB
3. HOTEL ASTOR ****			
Σύνταγμα	Single	56,00	Euro BB
	DFS	65,00	Euro BB
	Double	75,00	Euro BB
	Triple	95,00	Euro BB
4. HOTEL ELECTRA ****			
Ερμού - Σύνταγμα	Single	109,00	Euro BB
	Double	128,00	Euro BB
	Triple	149,00	Euro BB
5. HOTEL DORIAN INN ***			
Οδός Πειραιώς	Single	55,00	Euro BB
	Double	65,00	Euro BB
	Triple	86,00	Euro BB
6. HOTEL PRESIDENT****			
Λεωφόρου Κηφισίας	Single	47,00	Euro BB
(Πλήρως ανακαινισμένα	DFS	58,00	Euro BB
δωμάτια)	Double	62,00	Euro BB
	Triple	78,00	Euro BB
7. HOTEL SEA VIEW***			
Γλυφάδα	Single	82,00	Euro BB
	Double	97,00	Euro BB
	Extra Bed	16,00	Euro
8. HOTEL TITANIA ****			
Πανεπιστημίου	Single	105,00	Euro BB
	Double	121,00	Euro BB
	Triple	143,00	Euro BB
9. HOTEL PHILIPPION ****			
Θεσσαλονίκη	Single	70,00	Euro BB
	DFS	75,00	Euro BB
	Double	81,00	Euro BB
	Triple	101,00	Euro BB
10. HOTEL TELIONI **			
Θεσσαλονίκη	Single	50,00	Euro BB
	Double	66,00	Euro BB
	Triple	88,00	Euro BB

Η παροχή υπηρεσιών V.I.P. είναι η ειδικότητα μας.
Για μας όλοι οι πελάτες είναι V.I.P.'s



Ρόδος: εἰκῆ καὶ ὡς ἔτυχε...

... Το ντεκόρ της τουριστικής περιόδου



Ο γνωστός σκιτσογράφος **ΚΥΡ** σχολιάζει με τον δικό του δηκτικό τρόπο τα περί τουρισμού - με την βοήθεια του ροδίτικου συμπλέγματος του **Λαοκόοντος.**

... Και τίποτα δεν έχει αλλάξει εδώ και 30 χρόνια, αφού το σκίτσο πρωτοδημοσιεύθηκε το 1972!

... Ρόδος και Σενεγάλη διεκδικούν τα "Κανόνια του Ναβαρόνε"

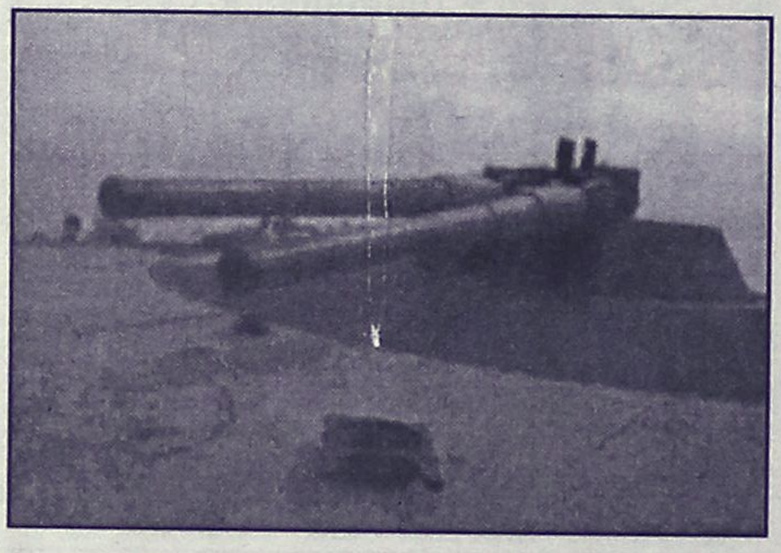

Σύμφωνα με το ταξιδιωτικό περιοδικό **"Γεωτρόπιο"** η θρυλική ταινία **"Τα Κανόνια του Ναβαρόνε"**, δεν γυρίστηκε αποκλειστικά στη **Ρόδο.**

Ενα μέρος της ταινίας είναι εικόνες από την **Σενεγάλη** και συγκεκριμένα από το μικρό νησάκι **Γκορέ**, όπου ακόμη και σήμερα θα βρούμε τα δύο γιγαντιαία κανόνια (που ήταν το σήμα κατατεθέν της ταινίας), να στέκουν πάνω σε ένα βραχώδες ύψωμα, απομεινάρια του Β' Παγκοσμίου Πολέμου.

... Και μεις που νομίζαμε ότι ήταν φτιαγμένα με πεπιεσμένο χαρτί και τα 'χαν "κοτσάρει" στον Πύργο του Αγίου Νικολάου!

... Τεταρτοκοσμική καθαριότητα

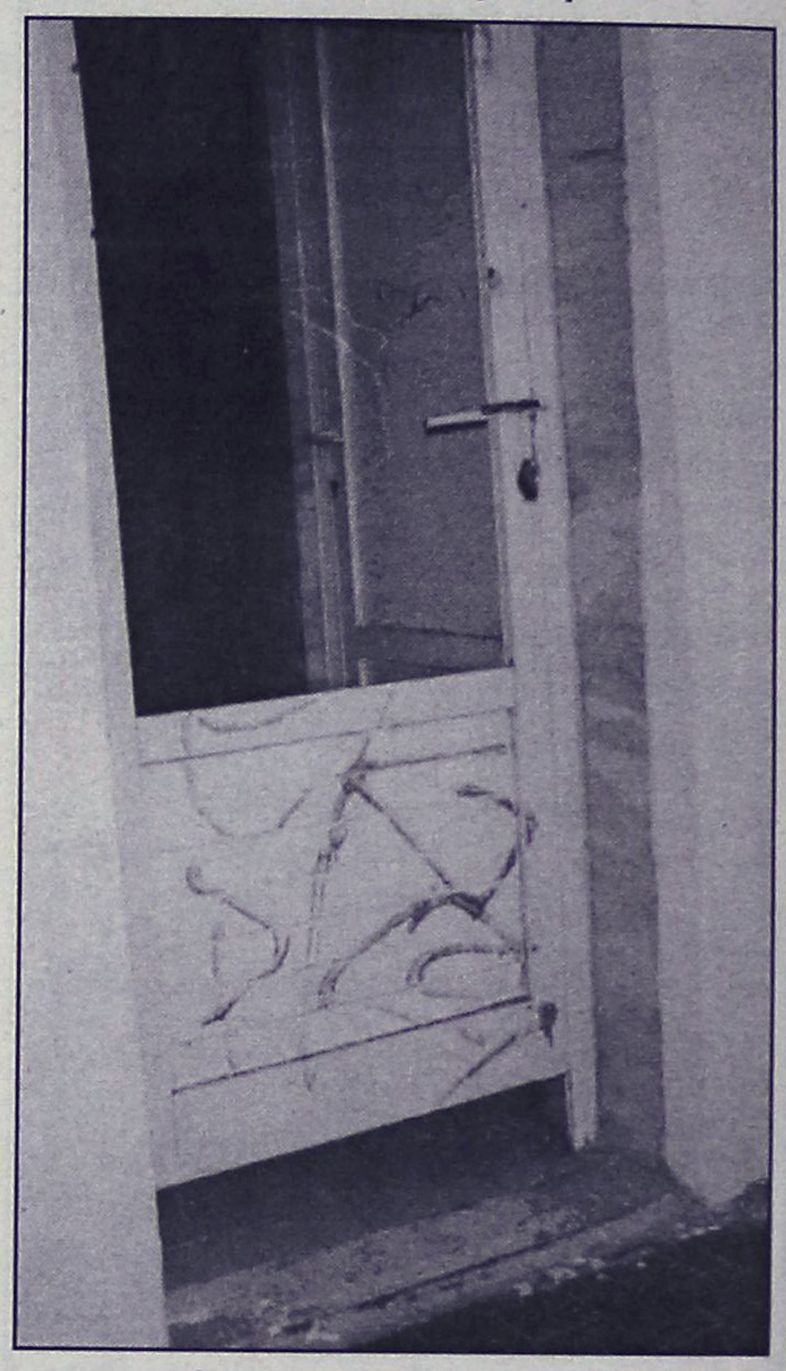

Η εικόνα από τις "τουαλέτες" για τους λουόμενους στην παραλία του Ενυδρείου, προς το Grand Hotel.

Βρόμικες, με σπασμένες τις πόρτες, χωρίς συντήρηση.

...Μιλάμε, για την τεταρτοκοσμική όψη της καθαριότητας!

-ΣΥΣΤΗΜΑΤΑ ΣΥΝΑΓΕΡΜΟΥ
-ΚΑΜΕΡΕΣ
ΠΑΡΑΚΟΛΟΥΘΗΣΗΣ ΧΩΡΩΝ
-ΚΕΝΤΡΟ ΛΗΨΕΩΣ

ARMAOS SECURITY

ΡΟΔΟΣ: ΛΙΝΔΟΥ 80 -Τ.Κ. 85100
ΤΗΛ./FAX 23632 - ΥΠΕΥΘΥΝΟΣ ΡΟΔΟΥ:
ΔΗΜΗΤΡΗΣ ΚΥΡΙΑΖΗΣ

ΕΡΑΡΕΣ

HAPPYLAND KOYZEIN
ΛΙΣΤΑ ΓΑΜΟΥ

ΠΡΩΤΟΤΥΠΑ - ΜΟΝΑΔΙΚΑ - ΜΟΝΤΕΡΝΑ
σχέδια από τους μεγαλύτερους οίκους της Ευρώπης
TIFFANY-PRESTIGE-SILEA-PATRA-SPAL-BLOMUS-SKS-FOX RUN κ.τ.λ.
σε Σερβίτσια -Μαχαιροπήρουνα-Σκεύη-Δώρα,
για τη νοικοκυρά που η κουζίνα είναι διασκέδαση.

ΟΛΑ όσα χρειάζεστε για την κουζίνα
και **ΟΧΙ** μόνο

Ανοίξτε τώρα Λίστα Γάμου
και κερδίστε πλούσια δώρα

Εθνικής Αντιστάσεως 59 (πρώην Αννης Μαρίας)
Τηλ. 02410 39777

Αντίλαλοι

πολιτικοί και άλλοι...

Αφού το αποτέλεσμα των εκλογών ***έχει κριθεί*** *αφού οι πάντες* ***είναι βέβαιοι*** *για τη νίκη τους και αφού* ***όλοι γνωρίζουν*** *ποιός θα είναι δήμαρχος και νομάρχης στις 14 Οκτωβρίου, γιατί θα πρέπει* ***να... ταλαιπωρηθούμε και να ψηφίσουμε κιόλας;***

Ευτυχώς, είναι εποχή, που σύμφωνα με τα στοιχεία του Νομίατρου Δωδεκανήσου κυκλοφορούν ιώσεις και... γαστρεντερίτιδες στο φουλ! Υπάρχει τουλάχιστον έτσι μια δικαιολογία για τα όσα αδικαιολόγητα ακούμε και βλέπουμε!

Βουβές-βουβές αυτές οι εκλογές, έλα που όμως βιαστήκαμε να τις χαρακτηρίσουμε κι εμείς. Το πραγματικό μπάχαλο και οι ***σοβαρότατες αντιπαραθέσεις****, καταγράφονται εκτός των κεντρικών δήμων του νησιού μας.*

Με ***...ένα μάτι βουλωμένο*** *κατέληξε η...* ***ανταλλαγή απόψεων*** *που είχαν το βράδυ της περασμένης Παρασκευής δύο άτομα αντίπαλων συνδυασμών σε δήμο ανατολικής πλευράς της Ρόδου!*

Η εποχή των ασφαλτοστρώσεων -δυστυχώς- και σ' αυτή την εκλογική αναμέτρηση. Μέχρι και στην... Ακρόπολη της Λίνδου μάθαμε ότι κόντεψαν να ρίξουν ασφαλτοτάπητα. Αμάν πια!

ΑΠΑΓΩΓΗ

Κάποιος μας «σφύριξε» ότι το Σάββατο βράδυ που έφθασε στη Ρόδο ο υπουργός Εσωτερικών κ. Κ. Σκανδαλίδης, **«απήχθη»** από τον πρώην νομάρχη κ. Γ. Παρασκευά!

Και οι ίδιες πληροφορίες αναφέρουν ότι η απαγωγή κράτησε **για αρκετή ώρα** και θα είχε πράγματι ενδιαφέρον να μαθαίναμε **τι συζητήθηκε**.

Διότι προφανώς... δεν τον πήγε μόνο βόλτα με το αυτοκίνητο!

Λ. Μ.

ΜΕ ΤΙΣ... ΚΥΡΙΑΚΑΤΙΚΕΣ

Παρά το γεγονός ότι χθες κυκλοφόρησαν κανονικά όλες οι εφημερίδες στη Ρόδο, οι περισσότεροι εθεάθησαν με τις **Κυριακάτικες** στο... χέρι.

Ο λόγος απλούστατος. Διάβαζαν και ξαναδιάβαζαν, τους **υποψήφιους** κάθε συνδυασμού που δημοσιεύθηκαν στον τύπο της Κυριακής!

Κι επειδή τα ονόματα είναι ουκ ολίγα, το... διάβασμα θα συνεχίσει για πολλές μέρες ακόμα!

Β.Μ.

Ο ΗΛΙΘΙΟΣ ΚΑΙ ΤΟ ΔΑΚΤΥΛΟ

Υπάρχει μια **κινέζικη παροιμία** η οποία είναι τραγικά επίκαιρη.

Τι λέει;

«Οταν το δάκτυλο έδειχνε το φεγγάρι, ο ηλίθιος κοίταζε το δάκτυλο» και την θυμηθήκαμε μαθαίνοντας τις αντιδράσεις κάποιων, που τα έβαλαν με τις εφημερίδες επειδή δημοσίευσαν δημοσκόπηση που ήταν ευνοϊκή για τον δήμαρχο Ρόδου κ. Γιαννόπουλο.

Υπομονή, ούτε δύο εβδομάδες δεν έμειναν μέχρι τις εκλογές!

Λ. Μ.

ΑΝΑΠΟΦΑΣΙΣΤΟΙ

Λιγότερο από 10% είναι το ποσοστό των αναποφάσιστων ψηφοφόρων τόσο για τις νομαρχιακές όσο και για τις δημοτικές εκλογές, σύμφωνα με εκτιμήσεις που υπάρχουν.

Και σ' αυτό στοχεύουν πλέον οι υποψήφιοι, διότι προφανώς αυτό το ποσοστό θα κρίνει τις εκλογές.

Λ. Μ.

ΚΑΙ Ο ΦΕΡΤΗΣ

Και τον... γνωστό ηθοποιό κ. Γιάννη Φέρτη επιστρατεύει για τις ανάγκες του προεκλογικού αγώνα, ο υποψήφιος νομάρχης ***κ. Γιάννης Μαχαιρίδης***

Οπως μάθαμε ο κ. Φέρτης δάνεισε την φωνή του στα ***διαφημιστικά σποτ*** *του κ. Μαχαιρίδη τα οποία οσονούπω θα ξεκινήσουν.*

Λ. Μ.

ΔΕΥΤΕΡΟΣ ΓΥΡΟΣ

Θεωρητικά πάντως μπορεί να υπάρξει **δεύτερον γύρος** και στις νομαρχιακές εκλογές και στις δημοτικές εκλογές στον δήμο Ρόδου. Λίγο δύσκολο βέβαια, σύμφωνα με όλες τις εκτιμήσεις, **καθόλου απίθανο όμως.**

Ετσι πάντως και γίνει κάτι τέτοιο, θα **γίνει στην κυριολεξία χαμός** από την ένταση του προεκλογικού αγώνα.

Λ. Μ.

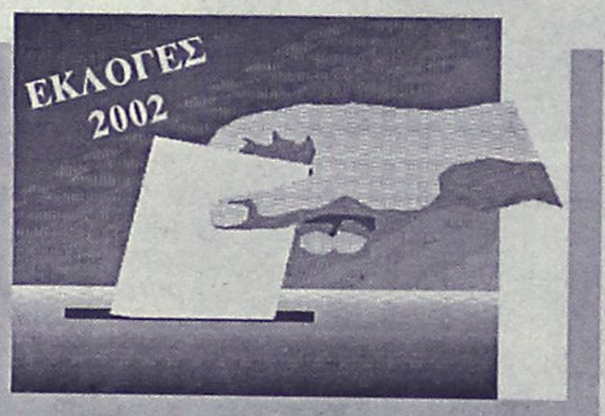



ΠΗΧΥΣ... ΑΣΑΝΣΕΡ!

Πολύς... πήχυς «παίζει» σ' αυτές τις εκλογές! **Δύο πρωτοκλασάτα στελέχη** των δύο μεγάλων κομμάτων χρησιμοποίησαν τη λέξη αυτή κατά την πρόσφατη παρουσία τους στη Ρόδο!

Η κα Ντόρα Μπακογιάννη υπογράμμισε από το Εθνικό Θέατρο **(στη συγκέντρωση του κ. Χατζηευθυμίου)** ότι όσο αφορά τουλάχιστον τους Δήμους Αθήνας και Ρόδου, η Νέα Δημοκρατία έχει θέσει πολύ ψηλά τον πήχυ στις επικείμενες δημοτικές εκλογές.

Ο κ. Πέτρος Ευθυμίου, λίγες μέρες αργότερα, από τα γραφεία της Περιφέρειας, δήλωνε επίσης ότι ο πήχυς που έχει βάλει η κυβέρνηση για τις εκλογές είναι ψηλός.

Αυτός πια δεν είναι πήχυς... ασανσέρ είναι!

Κυρ. Π.

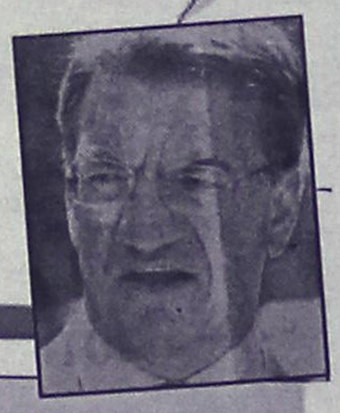



ΧΑΤΖΗΠΕΤΡΟΣ ΓΙΑΝΝΗΣ
Αντιπρόσωπος Οικοδόμων Ε.Κ.Ρ. & Αντιπρόεδρος του Κυνηγετικού Συλλόγου Ρόδου
ΥΠΟΨΗΦΙΟΣ ΝΟΜΑΡΧΙΑΚΟΣ ΣΥΜΒΟΥΛΟΣ
ΚΙΝΗΤΟ: 0937.364200
ΝΟΜΑΡΧΙΑΚΗ ΑΝΑΓΕΝΝΗΣΗ
Δρ. ΣΑΒΒΑΣ ΚΑΡΑΓΙΑΝΝΗΣ
Υποψήφιος Νομάρχης Δωδ/σου

ΝΟΜΑΡΧΙΑΚΗ ΑΝΑΓΕΝΝΗΣΗ



ΝΟΜΑΡΧΙΑΚΕΣ ΕΚΛΟΓΕΣ 2002 (13/10)
ΣΑΒΒΑΣ ΚΑΡΑΓΙΑΝΝΗΣ
ΓΙΩΡΓΟΣ Ι. ΚΑΡΑΒΟΛΙΑΣ
Χειρούργος
ΠΑΝΤΑ ΜΑΖΙ



ΜΑΛΑΝΔΡΑΚΗΣ Α. ΣΤΑΥΡΟΣ
Φοροτεχνικός-Επιχειρηματίας
ΥΠΟΨΗΦΙΟΣ ΔΗΜΟΤΙΚΟΣ ΣΥΜΒΟΥΛΟΣ
πρώτα η Ρόδος
Με υποψήφιο Δήμαρχο Ρόδου τον ΧΑΤΖΗ ΧΑΤΖΗΕΥΘΥΜΙΟΥ
ΔΗΜΟΤΙΚΕΣ ΕΚΛΟΓΕΣ
13 ΟΚΤΩΒΡΙΟΥ 2002
Παρισίων 28 & Βαρσοβίας γωνία-Ρόδος
Τηλ. 0241066922 • κιν. 0944263852

πρώτα η Ρόδος
ΧΑΤΖΗΣ ΧΑΤΖΗΕΥΘΥΜΙΟΥ

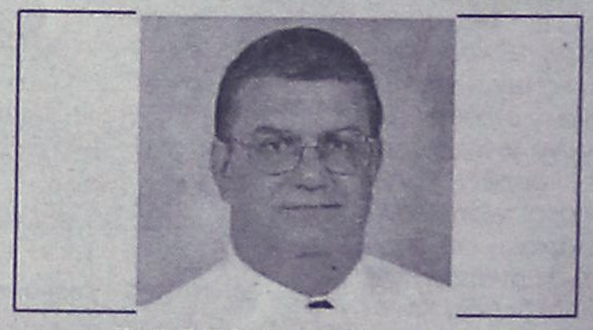

ΓΙΩΡΓΟΣ ΚΩΣΤΑΡΙΔΗΣ
ΥΠΟΨΗΦΙΟΣ ΔΗΜΟΤΙΚΟΣ ΣΥΜΒΟΥΛΟΣ
ΒΙΟΓΡΑΦΙΚΟ
— Γεννήθηκε στις 8-12-1957 στη Ρόδο.
— Ο πατέρας του είναι ο αείμνηστος ιατρός πνευμονολόγος Μανώλης Κωσταρίδης
— Η μητέρα του είναι η Ανθή Κωσταρίδη το γένος Κοντοβέρου.
— Πρωτοβάθμια εκπαίδευση έκανε στη Ρόδο, και το 1975 τελείωσε το Βενετόκλειο Γυμνάσιο.
— Σπούδασε Πολιτικός Μηχανικός στο Πανεπιστήμιο City του Λονδίνου.
— Το 1983 πήρε πτυχίο Masters στην Υδατομηχανική (water Engineer) από το ίδιο Πανεπιστήμιο.
— Το 1984 έγινε μέλος του Τεχνικού Επιμελητηρίου Ελλάδος.
— Το 1986 τελείωσε την θητεία του στον Ελληνικό Στρατό σαν Εφεδρος Αξιωματικός.
— Από το 1986 είναι στην ΔΕΥΑΡ, διορισμένος σαν Προϊστάμενος της Υπηρεσίας Βιολογικού.
— Εχει παρακολουθήσει διάφορα επιμορφωτικά συνέδρια στην Ελλάδα και το εξωτερικό που αφορούν την επεξεργασία νερού.
— Είναι παντρεμένος με την Νέλλη Αργυροπούλου (κόρη της Αλίκης, το γένος Ζησιμάτου), έχει δύο παιδιά, τον Μανώλη 5 και τον Αλέξανδρο 2 ετών, και κατοικούν στο Νιοχώρι της Ρόδου.
ΤΟΛΜΟΥΜΕ ΝΑ ΑΝΤΙΜΕΤΩΠΙΣΟΥΜΕ ΤΑ ΠΡΑΓΜΑΤΙΚΑ ΠΡΟΒΛΗΜΑΤΑ ΤΗΣ ΡΟΔΟΥ



πρώτα η Ρόδος
ΙΩΑΝΝΗΣ Σ. ΧΡΙΣΤΟΔΟΥΛΟΥ
Δικηγόρος
ΥΠΟΨΗΦΙΟΣ ΔΗΜ. ΣΥΜΒΟΥΛΟΣ με τον ΧΑΤΖΗ ΧΑΤΖΗΕΥΘΥΜΙΟΥ

ΓΕΡΑΚΗΣ ΑΛΕΞΑΝΔΡΟΣ-ΕΛΕΥΘΕΡΙΟΣ



Τηλέφωνο: 0945673673
Υποψήφιος Νομαρχιακός Σύμβουλος
Με Υποψήφια Νομάρχη Δωδ/σου την ΙΣΜΗΝΗ ΠΑΠΑΪΩΑΝΝΟΥ