ΕΤΟΣ ΙΔΡΥΣΕΩΣ: 1915
ΙΔΡΥΤΗΣ: ΕΜΜ. ΚΑΛΑΜΠΙΧΗΣ
ΔΙΕΥΘΥΝΤΗΣ: ΑΘ. ΜΑΡΑΣΙΩΤΗΣ

Η ΡΟΔΙΑΚΗ

ΤΕΤΑΡΤΗ
2 ΟΚΤΩΒΡΙΟΥ 2002
ΑΡ. ΦΥΛΛΟΥ 17.211
ΤΙΜΗ: ΕΥΡΩ 0,70

ΗΜΕΡΗΣΙΑ ΠΡΩΙΝΗ ΕΦΗΜΕΡΙΔΑ ΤΗΣ ΡΟΔΟΥ

ΑΔΥΣΩΠΗΤΗ ΜΑΧΗ ΜΕ ΠΑΡΕΝΕΡΓΕΙΕΣ



Μπήκαμε στον αστερισμό του σταυρού...

Αδυσώπητη η μάχη των υποψηφίων για τον σταυρό και η έκβαση αβέβαιη. Είναι κατά πολλούς η πιο δύσκολη των τελευταίων χρόνων. ΣΕΛΙΔΑ 5

ΚΑΤΑ ΞΕΝΟΔΟΧΩΝ ΠΟΥ ΤΑ ΕΦΑΡΜΟΖΟΥΝ



Και αγωγές εμπόρων για τα «βραχιολάκια»

Αγωγές για αθέμιτο ανταγωνισμό καταθέτουν επιχειρηματίες κατά ξενοδόχων που εφαρμόζουν το σύστημα «all inclusive». ΣΕΛΙΔΑ 7

ΑΠΟ ΤΟ ΠΡΩΤΟΔΙΚΕΙΟ ΡΟΔΟΥ

Διορίσθηκαν εφορευτικές

Τα ονόματα των μελών εκλογικών τμημάτων του Δήμου Ροδίων. ΣΕΛΙΔΑ 6

ΜΕΤΑ ΤΗ ΧΘΕΣΙΝΗ ΕΠΙΣΚΕΨΗ ΤΩΝ ΤΡΙΩΝ ΓΕΝΙΚΩΝ ΓΡΑΜΜΑΤΕΩΝ

Πράσινο φως για το νέο Δικαστικό μας Μέγαρο



ΥΙΟΘΕΤΗΘΗΚΕ ΠΛΗΡΩΣ Η ΠΡΟΤΑΣΗ ΤΟΥ ΔΗΜΟΥ

Οι γενικοί γραμματείς των υπουργείων Εσωτερικών, Δικαιοσύνης και Δημόσιας Τάξης που ήρθαν χθες στη Ρόδο, είδαν, συσκέφθηκαν και τελικά υιοθέτησαν την πρόταση του Δήμου Ροδίων για το νέο Δικαστικό Μέγαρο. ΣΕΛΙΔΑ 9

Η ΕΝΤΥΠΩΣΗ ΑΠΟ ΤΟ DEBATE ΤΩΝ ΔΥΟ ΜΟΝΟΜΑΧΩΝ

Η ΛΟΓΙΚΗ κόντρα στον «δυναμισμό»

Ο κ. Σ. Καραγιάννης πιο κοντά στα προβλήματα που αντιμετωπίζουν κυρίως οι νησιώτες μας

Η άποψη του κ. Σ. Καραγιάννη ότι έργα δεν είναι μόνο το τσιμέντο και η άσφαλτος που πρότεινε ο κ. Μαχαιρίδης, ήταν αυτή που μέτρησε περισσότερο στους τηλεθεατές που παρακολούθησαν το προχθεσινό debate των δύο μονομάχων. ΣΕΛΙΔΑ 3

ΟΙ ΚΙΝΗΣΕΙΣ ΤΩΝ ΥΠΟΨΗΦΙΩΝ Σ' ΟΛΟ ΤΟ ΝΟΜΟ

Τα προεκλογικά...

• Στα νησιά γίνεται μάχη. Στη Ρόδο χθες τα πράγματα ήταν σχετικά ήρεμα. ΣΕΛΙΔΑ 10



ΔΕΝ ΕΙΝΑΙ ΠΙΑ ΤΗΣ ΜΟΔΑΣ ΤΟ ΧΑΣΙΣ

Η ηρωίνη σε πρώτη ζήτηση και στη Ρόδο

ΚΑΙ ΑΛΛΕΣ ΣΥΛΛΗΨΕΙΣ ΕΜΠΟΡΩΝ

Οι αλλεπάλληλες συλλήψεις εμπόρων, έστω μικρών ποσοτήτων ηρωίνης, προβληματίζει τις διωκτικές αρχές και όχι μόνο. Το πρόβλημα είναι υπαρκτό στη Ρόδο αλλά και σε άλλα νησιά. ΣΕΛΙΔΑ 35

Ο ΝΟΜΟΣ ΓΙΑ ΑΠΑΓΟΡΕΥΣΗ ΤΟΥ ΚΑΠΝΙΣΜΑΤΟΣ



Εφαρμόσθηκε μόνο στο Νοσοκομείο

ΔΥΣΚΟΛΗ Η ΕΦΑΡΜΟΓΗ ΤΟΥ

Μόνο στο Νοσοκομείο εφαρμόσθηκε χθες, πρώτη μέρα, ο νόμος που απαγορεύει το κάπνισμα στους δημόσιους χώρους... ΣΕΛΙΔΑ 12

ΔΕΣΠΟΙΝΑ ΔΙΑΚΟΣΤΑΥΡΙΑΝΟΥ-ΣΩΖΟΥ
ΚΑΘΗΓΗΤΡΙΑ ΦΙΛΟΛΟΓΟΣ
Υποψήφια Νομαρχιακός Σύμβουλος



-ΥΠΕΥΘΥΝΟΤΗΤΑ
- ΣΥΝΕΠΕΙΑ
- ΤΟΛΜΗ

ΓΙΑ ΜΙΑ ΝΕΑ ΠΟΡΕΙΑ

ΤΗΝ ΕΧΟΥΝ ΑΝΑΓΚΗ ΤΑ ΔΩΔ/ΣΑ

ΔΩΔΕΚΑΝΗΣΑ
ΝΕΑ ΠΟΡΕΙΑ

Υποψ. Νομάρχης ΓΙΑΝΝΗΣ ΜΑΧΑΙΡΙΔΗΣ

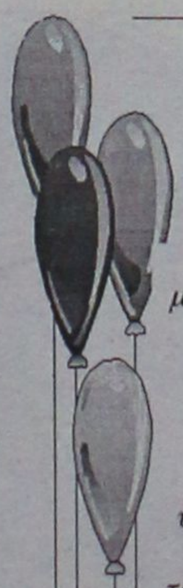

Μαγικός Κόσμος
ΠΑΙΔΟΤΟΠΟΣ - ΚΑΦΕΤΕΡΙΑ

Αγαπητοί μας φίλοι,
με μεγάλη μας χαρά σας ενημερώνουμε ότι η καφετέρια-παιδότοπος
"Μαγικός κόσμος"
θα είναι κοντά σας και πάλι
από Παρασκευή 4/10/2002
από 17.00 έως και 22.00
υπό νέα Δ/νση, με εκπλήξεις - σπιτικά γλυκά και πάντα με επίβλεψη των παιδιών από υπεύθυνο προσωπικό.
Με αγάπη προς τα παιδιά
ΑΝΝΑ ΝΤΟΒΕΛΛΟΥ - ΜΥΡΙΑΛΛΑΚΗ

Ακτή Κανάρη (Ψαροπούλα)
Τηλ. 0241039339 (09.00-16.00),
0241077669 (17.00-22.00)

ΝΟΜΑΡΧΙΑΚΗ ΑΝΑΓΕΝΝΗΣΗ
ΣΑΒΒΑΣ ΚΑΡΑΓΙΑΝΝΗΣ

ΗΒΗ-ΑΛΕΞΑΝΔΡΑ ΠΑΠΑΔΟΠΟΥΛΟΥ-ΤΣΟΠΑΝΑΚΗ
Ιατρός
Υποψήφια Νομαρχιακή Σύμβουλος



Επώνυμον το ανώνυμον...

Η ακρίβεια βασανίζει τα νοικοκυριά

Μέσα στον ορυμαγδό των αντιπαραθέσεων για τις δημοσκοπήσεις -που ενοχλούν το ΠΑΣΟΚ επειδή καταγράφουν ότι ο λαός το αποστρέφεται-μέσα στο σάλο των κινητοποιήσεων των παραγωγών και πωλητών λαϊκών αγορών-που έστησαν χθες και μπλόκα-και μέσα στην αναξιοπρεπή και προκλητική συμπεριφορά των διαπλεκομένων καναλιών-που ασχολούνται μόνο με την τρομοκρατία και την "Γεννηματική" ασημαντότητα, διότι αυτό εξυπηρετεί την κυβέρνηση-ήλπιζαν οι κυβερνητικοί "επικοινωνιολόγοι" ότι ο πολίτης δεν θα έχει καιρό και διάθεση να ασχοληθεί με το μείζον θέμα της ακρίβειας. Αλλά ατύχησαν.

Βάσει στοιχείων από έρευνα της "Γιουροστάτ" ότι η Ελλάδα είναι η ακριβότερη χώρα της Ευρώπης.

Η Ελληνίδα νοικοκυρά δεν μπορεί πλέον να γεμίσει το καλάθι της και καλείται να πληρώνει ακριβότερα από κάθε άλλον Ευρωπαίο τα τυριά, τα αυγά, το κρέας και το ψάρι, τα οπωροκηπευτικά και πλείστα άλλα είδη καθημερινής ανάγκης.

Την ίδια ώρα, ο υπουργός Ανάπτυξης, Ακης Τσοχατζόπουλος, ακροβατεί μεταξύ αντιρρήσεων για την κυβερνητική πολιτική και ελλείψεως σοβαρότητος και υπευθυνότητος.

Τη μία ημέρα τονίζει ότι ταμειακές μηχανές "θα μπουν σε όλους τους πάγκους των λαϊκών αγορών", την επομένη τον "αδειάζουν" συνάδελφοί του, λέγοντας ότι οι μηχανές θα μπουν μόνο στους πάγκους που πωλούν βιοτεχνικά και βιομηχανικά προϊόντα και την Τρίτη, ο ίδιος "ανακαλύπτει" ότι είναι αντίθετος με τη χρήση των μηχανών και υπόσχεται επανεξέταση του μέτρου.

Αλλά το θέμα δεν είναι το σύνηθες πλέον κυβερνητικό "αλαλούμ".

Το πρόβλημα είναι ότι η ακρίβεια καίει τον Ελληνα πολίτη, βασανίζει την ελληνική οικογένεια, αποτελματώνει την αγορά και οδηγεί το ένα πέμπτο του λαού μας να ζει κάτω από τα όρια της φτώχειας. Περί ευθύνης των κυβερνώντων ας μη γίνεται λόγος. Πάντοτε υπήρξαν ανεύθυνοι, ανίκανοι, αναποτελεσματικοί. Αλλά οι δημοσκοπήσεις δείχνουν ότι "αναλαμβάνουν τις ευθύνες τους" οι πολίτες πλέον και δείχνουν στον Σημίτη και τους ξυλοσχίστες που τον περιβάλλουν την έξοδο. Ουστ!

ΗΜΕΡΟΛΟΓΙΟ

Τετάρτη 2 Οκτωβρίου 2002
Κυπριανού, αρχιμ. Ιουστίνης μάρτυρος
Ανατολή ηλίου: 06.21'
Δύση ηλίου: 18.07'
Σελήνη 26 ημερών

ΦΑΡΜΑΚΕΙΑ

Σήμερα διανυκτερεύει το φαρμακείο του Γλυνιά Κωνσ/νου στην οδό Π. Μελά 40 και διανυκτερεύει το φαρμακείο του Μαγιάκου Εμμ. στην οδό Αμερικής 34.

ΒΕΝΖΙΝΑΔΙΚΑ

Σήμερα διανυκτερεύουν τα βενζινάδικα: Σταυριανάκης Αθ. (Ν. Αγορά), Χ'μανώλης Εμ. (Λαγούδρου), Γαβριλιώτης Γ. (Ιαλυσός), Τσουμπλέκας (Παραδείσι), Διακοστεργάκης Ι.(Μανδρακί), Παπαθεοδώρου Αν. (Φάντες), Παπαοικονόμου Μ. (Αφάντου), Οικονιας Μ. (Αρχάγγελος).

ΛΑΪΚΕΣ ΑΓΟΡΕΣ

Τετάρτη: στο Δημοτικό Νεκροταφείο
Πέμπτη: στην οδό Βόρωνος
Παρασκευή: στην οδό Πτολεμαίων (Ανάληψη)
Σάββατο: στο Δημοτικό Νεκροταφείο.

ΔΡΟΜΟΛΟΓΙΑ ΠΛΟΙΩΝ

Σήμερα αναχωρεί το πλοίο "ΠΑΤΜΟΣ" στις 15.00 η ώρα για Σύμη-Κω-Κάλυμνο-Λέρο-Πάτμο-Πέραμά.

ΑΕΡΟΠΟΡΙΚΑ ΔΡΟΜΟΛΟΓΙΑ

ΟΛΥΜΠΙΑΚΗ ΑΕΡΟΠΟΡΙΑ
ΑΠΟ ΡΟΔΟ-ΑΘΗΝΑ
- Καθημερινά 07.00, 10.25, 20.55
- Τετάρτη 14.00
- Καθημερινά πλην Τετάρτης 17.20
- Καθημερινά πλην Κυριακής 23.40
- Δευτέρα 00.10.

ΑΠΟ ΑΘΗΝΑ-ΡΟΔΟ
- Καθημερινά 05.20, 08.45, 19.15
- Τετάρτη 12.20
- Καθημερινά πλην Τετάρτης 15.40
- Καθημερινά πλην Κυριακής 22.00
- Κυριακή 22.30

ΑΠΟ ΡΟΔΟ-ΘΕΣΣΑΛΟΝΙΚΗ
- Δευτέρα 14.30
- Παρασκευή-Κυριακή 12.40.

ΑΠΟ ΡΟΔΟ-ΗΡΑΚΛΕΙΟ
- Παρασκευή-Κυριακή 09.45.

ΑΠΟ ΡΟΔΟ-ΚΑΡΠΑΘΟ
- Τρίτη-Πέμπτη-Σάββατο 09.45
- Δευτέρα-Τετάρτη-Παρασκευή-Κυριακή 10.30
- Δευτέρα-Κυριακή 12.40
- Τετάρτη-Παρασκευή (ν) έως 22/9 12.40
- Πέμπτη από 23/9 12.40
- Τρίτη-Παρασκευή (ν) από 23/9 12.40
- Τρίτη-Σάββατο έως 22/9 14.15
- Πέμπτη έως 22/9 14.15.

ΑΠΟ ΡΟΔΟ-ΚΑΣΟ
- Δευτέρα-Κυριακή (κ) 12.40
- Τετάρτη-Παρασκευή έως 22/9 12.40
- Πέμπτη (κ) από 23/9 12.40
- Τρίτη-Παρασκευή από 23/9 12.40
- Πέμπτη (κ) έως 22/9 14.15.

ΑΠΟ ΡΟΔΟ-ΚΑΣΤΕΛΟΡΙΖΟ
- Τετάρτη-Παρασκευή-Κυριακή 08.10
- Δευτέρα έως 22/9 08.10
- Τρίτη-Πέμπτη-Σάββατο έως 22/9 11.55.

ΑΠΟ ΡΟΔΟΣ-ΧΙΟΣ
- Τρίτη στις 10.40 και Πέμπτη στις 11.45'

ΡΟΔΟΣ-ΜΥΤΙΛΗΝΗ
- Δευτέρα-Τετάρτη στις 09.45, Τρίτη στις 10.40', Πέμπτη στις 10.50' και Σάββατο στις 15.20

ΡΟΔΟΣ ΣΑΜΟΣ
- Τρίτη στις 10.40', Σάββατο στις 15.20

ΡΟΔΟΣ-ΛΗΜΝΟΣ
- Δευτέρα-Τετάρτη στις 09.45', Τρίτη στις 10.40', Πέμπτη στις 10.50' και Σάββατο στις 15.20'

AEGEAN AIRLINES & CRONUS
ΑΠΟ ΡΟΔΟ-ΑΘΗΝΑ
08.25 (Α3 201) καθημερινά, 14.10 (Α3 211) καθημερινά, 15.50 (Α3 213) Τρ-Πε-Πα-Κυ., 18.45 (Α3 216) καθημερινά.
ΑΠΟ ΑΘΗΝΑ-ΡΟΔΟ
06.45 (Α3 200) καθημερινά, 10.00 (Α3 204) Τρ-Πε-Πα-Κυ., 12.35 (Α3 210) καθημερινά, 17.05 (Α3 216) καθημερινά
ΑΠΟ ΡΟΔΟ-ΗΡΑΚΛΕΙΟ
19.00 (Α3765) Δε-Τε-Πα-Κυ
ΑΠΟ ΗΡΑΚΛΕΙΟ-ΡΟΔΟ
17.20 (Α3 764) Δε-Τε-Πα-Κυ
ΑΠΟ ΡΟΔΟ-ΘΕΣΣΑΛΟΝΙΚΗ
11.40 (Α3 721) Τρ-Πε-Πα-Κυ.
ΑΠΟ ΘΕΣΣΑΛΟΝΙΚΗ-ΡΟΔΟ
13.45 (Α3 722) Τρ-Πε-Πα-Κυ

ΔΕΧΟΝΤΑΙ ΤΟ ΚΟΙΝΟ

Ο Νομάρχης δέχεται το κοινό κάθε Τρίτη και Πέμπτη από 11.00-13.00.
Ο Δήμαρχος Ροδίων δέχεται ύστερα από συνεννόηση.
Ο αντινομάρχης Δωδεκανήσου κ. Νικόλαος Τατάκης δέχεται το κοινό κάθε Τρίτη και Πέμπτη από 10.00 π.μ.-12 μ.μ.

ΤΑΞΙ

ΡΑΔΙΟ ΤΑΞΙ: 0241-0-64712, 0241-0-64790

ΧΡΗΣΙΜΑ ΤΗΛΕΦΩΝΑ

ΝΟΣΟΚΟΜΕΙΟ:	0241-0-80000
ΑΜΕΣΗ ΔΡΑΣΗ ΠΥΡ/ΚΗΣ:	199
ΛΙΜΕΝΑΡΧΕΙΟ:	0241-0-22220, 0241-0-27695
ΒΛΑΒΕΣ Δ.Ε.Η.:	125
ΒΛΑΒΕΣ Ο.Τ.Ε.:	121
ΑΜΕΣΗ ΔΡΑΣΗ:	100
ΒΛΑΒΕΣ ΥΔΡΕΥΣΗΣ:	0241-0-068750, 0241-0-68755
ΝΟΜΑΡΧΙΑ:	0241-0-46502
ΠΕΡ/ΚΗ Δ/ΝΣΗ	0241-0-38174
ΔΗΜΟΣ:	0241-0-46200
ΔΗΜ. ΕΠΙΧ. ΚΑΘΑΡ.	0241-0-77600
ΥΠΗΡ. ΑΠΟΚΟΜΙΔΗΣ:	0241-0-61057
ΤΡΟΧΑΙΑ:	0241-0-26480
ΠΛΗΡΟΦ. Ο.Τ.Ε:	131
ΔΕΛΤΙΟ ΚΑΙΡΟΥ:	149
ΛΑΧΕΙΑ:	111
ΠΡΟΠΟ - ΛΟΤΤΟ:	111
ΡΟΔΑ:	0241-0-27462
ΚΤΕΛ:	0241-0-27706
Ο.Α.Ε.Δ.:	0241-0-23265
Ι.Κ.Α.:	0241-0-64912
ΤΑΞ.Υ.:	0241-0-68701, 0241-0-68702
ΟΛΥΜΠΙΑΚΗ:	0241-0-24555
Δ.Α.Ν.Ε.:	0241-0-43150
ΕΡΓΑΤ. ΚΕΝΤΡΟ:	0241-0-24730
CRONUS AIRLINES	0241-0-25444
AEGEAN AIRLINES	0241-0-98345

ΚΤΕΟ

• Από 1/1/2002 έως 31/7/2002 παντός είδος οχήματα **με συνδυασμό γραμμάτων ΡΟΑ5000-9999.** Επίσης θα ελέγχονται τα οχήματα που η καταλληλότητά τους λήγει αυτές τις εβδομάδες και οχήματα ανάριθμα εισαγωγής.

ΤΙΜΕΣ ΣΥΝΑΛΛΑΓΜΑΤΟΣ

ΔΟΛΛΑΡΙΟ Η.Π.Α	0,987	0,985
ΛΙΡΑ ΑΓΓΛΙΑΣ	0,63013	0,62887
ΚΟΡΩΝΑ ΔΑΝΙΑΣ	7,4348	7,42
ΚΟΡΩΝΑ ΣΟΥΗΔΙΑΣ	9,1608	9,1424
ΓΙΕΝ ΙΑΠΩΝΙΑΣ	119,79	119,55
ΦΡΑΓΚΟ ΕΛΒΕΤΙΑΣ	1,4626	1,4596
ΚΟΡΩΝΑ ΝΟΡΒΗΓΙΑΣ	7,3488	7,3342
ΛΙΡΑ ΚΥΠΡΟΥ	0,5739	0,57276
ΔΟΛΛΑΡΙΟ ΚΑΝΑΔΑ	1,5582	1,555
ΔΟΛΛΑΡΙΟ ΑΥΣΤΡΑΛΙΑΣ	1,8119	1,8083

Η ΡΟΔΙΑΚΗ

Ημερήσια Εφημερίδα της Ρόδου
Ετος Ιδρύσεως 1915
ΙΔΡΥΤΗΣ
ΕΜΜ. ΚΑΛΑΜΠΙΧΗΣ
ΙΔΙΟΚΤΗΣΙΑ – ΕΚΔΟΣΗ
ΥΙΟΙ Σ. ΤΣΟΠΑΝΑΚΗ
Η. ΚΩΤΙΑΔΗΣ Ο.Ε.
ΔΙΕΥΘΥΝΤΗΣ
ΑΘ. ΜΑΡΑΣΙΩΤΗΣ
ΣΥΝΤΑΞΗ
Λουκάς Μαστής
Μιχάλης Μαστής
Κυριακή Πετρίδου
Βαρβάρα Μπογδάνου
Λουκάς Βελιδάκης
ΑΘΛΗΤΙΚΑ
Μανόλης Μπάτης,
Νικήτας Κουσκούσης
Κώστας Παντίδος
Παύλος Ντοκουόπιλ
ΓΡΑΦΕΙΑ ΣΥΝΤΑΞΗΣ
Μάρκου Μαλλιαράκη 11
Τηλ.0241-0- 24610,
0241-0-75640
Fax (02410) 75641
ΛΟΓΙΣΤΗΡΙΟ – ΔΙΑΦΗΜΙΣΕΙΣ
Μάρκου Μαλλιαράκη 11
Τηλ. 0241-0-22210
0241-0-75230
Fax (02410) 22471
http://www.rodiaki.gr.
Email: tsopd@otenet.gr &
irodiaki@otenet.gr

ΕΙΡΗΝΗ ΓΙΑΛΛΟΥΡΑΚΗ-ΚΑΡΑΚΑΤΣΑΝΗ
Υποψήφια Δημοτική Σύμβουλος



Με την παράταξη
πρώτα η Ρόδος
ΧΑΤΖΗΣ ΧΑΤΖΗΕΥΘΥΜΙΟΥ
ΥΠΟΨΗΦΙΟΣ ΔΗΜΑΡΧΟΣ

ΝΕΑ ΔΗΜΙΟΥΡΓΙΚΗ ΠΝΟΗ
Σ.ΣΤΑΓΚΑΣ



ΕΡΜΙΝΑ ΜΠΟΤΣΑΡΗ



ΤΣΙΜΠΙΔΑΚΗ ΦΩΤΕΙΝΗ
Δημοτικός Σύμβουλος
πρώτα η Ρόδος
με τον υποψήφιο Δήμαρχο
Χατζή Χατζηευθυμίου



ΑΔΕΛΑΝΗΔΕΣ ΝΕΑ ΠΟΡΕΙΑ
ΑΝΔΡΙΑΝΑ ΑΙΓΕΑ ΜΠΑΦΙΤΗ
Δικηγόρος
Υποψήφια Νομαρχιακή Σύμβουλος
στο Συνδυασμό του Γιάννη Μαχαιρίδη
Η ΔΩΔ/ΣΟΣ ΑΞΙΖΕΙ ΤΟ ΚΑΛΥΤΕΡΟ! ΤΗΣ ΤΟ ΟΦΕΙΛΟΥΜΕ



Στο προχθεσινό ντιμπέιτ των δύο μονομάχων

Πρώτη μάχη εντυπώσεων

• Σ. Καραγιάννης: «Ο κ. Μαχαιρίδης ήταν αδιάβαστος
• Γ. Μαχαιρίδης: «Ο Νομάρχης ξέμεινε από άσσους»



Και οι δύο μονομάχοι των νομαρχιακών εκλογών κέρδισαν τις εντυπώσεις στην αναμέτρηση που είχαν προχθές το βράδυ στον τηλεοπτικό σταθμό TV-4. Στο debate που έγινε τόσο ο κ. Καραγιάννης όσο και ο κ. Μαχαιρίδης κατάφεραν να αποκομίσουν θετικά σχόλια και εντυπώσεις, κυρίως για το πολιτικο ήθος που επέδειξαν.

Προάσπισαν δυναμικά τις θέσεις και τις απόψεις τους, σε καμμιά περίπτωση όμως δεν προέβησαν σε μειωτικούς και προσβλητικούς χαρακτηρισμούς για τον αντίπαλό τους.

Συνεργάτες του κ. Καραγιάννη δήλωναν ιδιαίτερα ικανοποιημένοι από την έκβαση της αναμέτρησης επισημαίνοντας ότι ο νυν νομάρχης επικράτησε κατά κράτος του αντιπάλου του.

Και αποστομωτικές απαντήσεις έδωσε στις επικρίσεις που δέχθηκε αλλά και έφερε πολλές φορές σε δύσκολη θέση τον αντίπαλό του, υποστήριξαν οι ίδιοι.

Εξίσου ικανοποιημένοι όμως, δήλωναν χθες και οι συνεργάτες του κ. Γ. Μαχαιρίδη υποστηρίζοντας ότι με την δυναμική παρουσία του κέρδισε πόντους στην μάχη της 13ης Οκτωβρίου.

ΑΔΙΑΒΑΣΤΟΣ

Αναφορικά με το debate, σε ανακοίνωση της η "Νομαρχιακή Αναγέννηση" αναφέρει τα εξής:

"Οσο για το χθεσινοβραδυνό Debate στο τηλεοπτικό κανάλι TV 4, εκεί διεφάνη ξεκάθαρα η διαφορά των δύο παρατάξεων. Ο κ. Μαχαιρίδης αποδείχθηκε μάλλον αδιάβαστος σε ζητήματα του τόπου και το μόνο που μπόρεσε να κάνει για να απαντήσει στο όραμα του κ. Καραγιάννη για καλύτερη ποιότητα ζωής, ήταν να παρουσιάσει το έργο του ως ...διορισμένος νομάρχης.

Μόνο που ο Δωδ/σιος πολίτης σήμερα, δεν έχει ανάγκη μόνο από... μπετόν, αλλά και από παρεμβάσεις τέτοιες που θα του εξασφαλίσουν μια καλύτερη ζωή και μια σιγουριά για το αύριο. Γι' αυτό και θα στηρίξει τη Νομαρχιακή Αναγέννηση. Πάντως θα θέλαμε να τον ευχαριστήσουμε γιατί τουλάχιστον αναγνώρισε δημόσια ότι η παρούσα νομαρχιακή αρχή έχει κάνει έργο, αναιρώντας όσα κατά καιρούς υποστηρίζει για το αντίθετο.

Ο Γ. ΜΑΧΑΙΡΙΔΗΣ

Για το ίδιο θέμα εκδόθηκε ανακοίνωση από την παράταξη "Δωδεκάνησα Νέα Πορεία" του κ. Μαχαιρίδη, στην οποία αναφέρονται τα εξής:

"Η τηλεοπτική αναμέτρηση του σημερινού νομάρχη με τον κ. Γιάννη Μαχαιρίδη δεν επεφύλαξε δυστυχώς την ευχάριστη έκπληξη που προσμονούσε το επικοινωνιακό επιτελείο της "Νομαρχιακής Αναγέννησης". Εμειναν με την προσμονή και την ελπίδα της αντιστροφής του δυσμενούς κλίματος που επικρατεί όλο αυτό το διάστημα εις βάρος της υποψηφιότητας του σημερινού νομάρχη και της νομαρχιακής αρχής.

Ο κύριος νομάρχης ξέμεινε τελικά από "άσους". Οι μπλόφες και οι "απειλές" του περί ...επικείμενων "αποκαλύψεων" αποδείχθηκαν κενές περιεχομένου και ατελέσφορες. Η απογοήτευση είναι προφανής στα πρόσωπα και τα λεγόμενα των συνεργατών του, οι οποίοι έτρεφαν κάποιες έστω ελάχιστες ελπίδες για μια ύστατη προσπάθεια να διασκεδαστούν οι εντυπώσεις, μέσα από την δίωρη πρόσωπο με πρόσωπο αναμέτρηση του νομάρχη με τον Γιάννη Μαχαιρίδη.

Προβλέψιμος και θυμωμένος σε κάποιες περιπτώσεις, ο σημερινός νομάρχης έδειξε αδύναμος να υπερασπιστεί τη θητεία του. Τί θα μπορούσε αλήθεια να υπερασπιστεί;...

Μήπως το αναπτυξιακό του έργο; Δεν υπάρχει ούτε ένα ολοκληρωμένο.

Μήπως τους ευημερούντες αριθμούς; Η οικειοποίηση των προσπαθειών άλλων φορέων (Δήμων, κυβέρνησης κ.λπ.) αποτελεί πλέον τη μόνη του απέλπιδα διέξοδο.

Μήπως την αεροπορική του εταιρεία; Μια εταιρεία μαϊμού-και κατά τη δική του ομολογία-που ακόμα προκαλεί θυμηδία.

Μήπως τα "υπό ανέγερση σχολεία"; Στο προεκλογικό του φυλλάδιο "διαφημίζει" μαρμάρινες πλάκες και... πλαγιές βουνών που στο μέλλον θα φιλοξενήσουν σχολικά συγκροτήματα.

Μήπως τη διαχείριση των υδάτινων πόρων; Οι αποκαλύψεις για τα "ψιλά γράμματα" της σύμβασης καταδεικνύουν το βάσιμο ενδεχόμενο το νερό να πουλιέται χρυσάφι στους νησιώτες.

Και τόσα άλλα...

Η εικόνα από μόνη της στην τηλεοπτική αναμέτρηση της Δευτέρας μιλούσε από μόνη της. Οι συγκρίσεις και οι διαπιστώσεις έγκριτων και ακέραιων παρατηρητών είναι μοιραίες για το σημερινό νομάρχη.

Απέναντί του ο σημερινός νομάρχης είχε τον Γιάννη Μαχαιρίδη. Ούτε η δική του παρουσία εξέπληξε. Με ειλικρίνεια, αμεσότητα, ευθύτητα, γνώση και αποφασιστικότητα, ο υποψήφιος νομάρχης και επικεφαλής της "Νέας Πορείας", μαχητικός και ευπρεπής, έδωσε το στίγμα του αυριανού νομάρχη. Εδωσε το στίγμα πως θα πορευθεί η αυριανή νομαρχιακή αρχή. Πώς αυτός ο τόπος θα πάει ένα βήμα μπροστά.

Κέρδισε-και αυτό είναι πανθομολογούμενο-τις εντυπώσεις σε επίπεδο ουσίας, αυτοπεποίθησης και επίπεδο εικόνας. Καμία απολύτως έκπληξη, λένε όσοι γνωρίζουν".

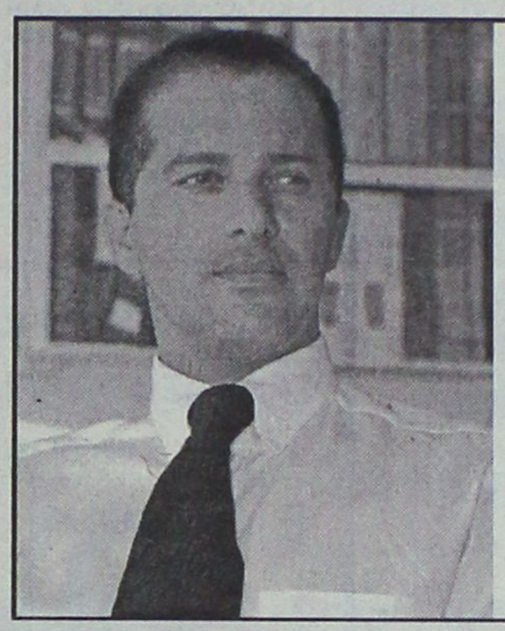

ΜΙΧΑΛΗΣ Β. ΚΑΚΙΟΣ
Υποψήφιος Νομαρχιακός Σύμβουλος
Οικονομολόγος
Τηλ: 02410 87207 / 85391, 0937 100147
e-mail: kakios@otenet.gr
ΔΩΔΕΚΑΝΗΣΑ ΝΕΑ ΠΟΡΕΙΑ
ΓΙΑΝΝΗΣ ΜΑΧΑΙΡΙΔΗΣ
Υποψήφιος Νομάρχης Δωδεκανήσου www.neaporia.gr

ΡΟΔΟΣ ΑΝΘΡΩΠΙΝΗ ΠΟΛΗ

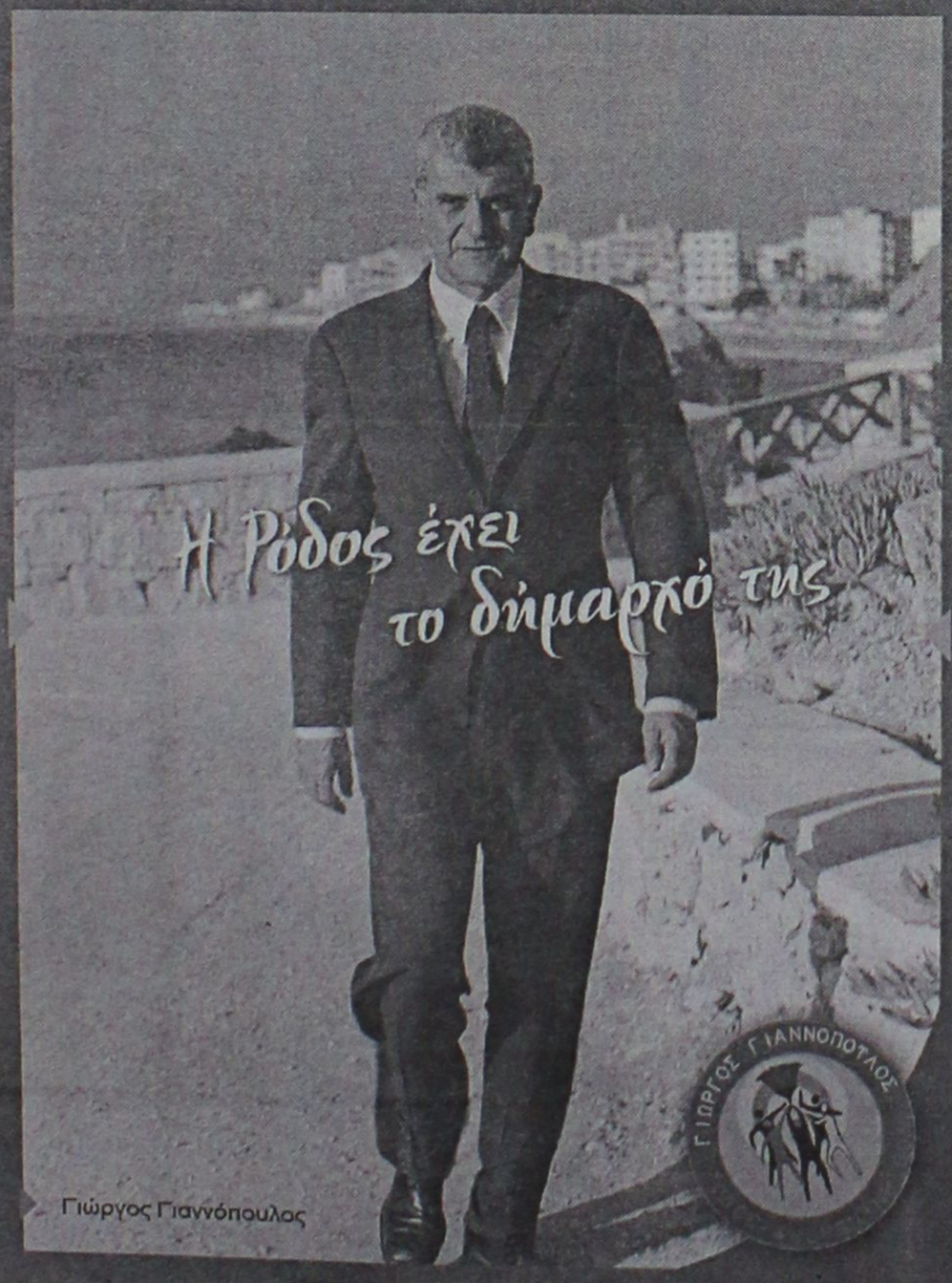

ΠΑΡΑΣΚΕΥΗ
4 ΟΚΤΩΒΡΙΟΥ
ΣΤΙΣ 8.30 ΤΟ ΒΡΑΔΥ

ΚΕΝΤΡΙΚΗ ΟΜΙΛΙΑ
ΤΟΥ ΔΗΜΑΡΧΟΥ
ΓΙΩΡΓΟΥ ΓΙΑΝΝΟΠΟΥΛΟΥ

ΣΤΟ "ΑΡΑΠΑΚΙ"
(ΕΘΝ. ΑΝΤΙΣΤΑΣΗΣ & Θ. ΣΟΦΟΥΛΗ)

Θα είμαστε όλοι εκεί!

ΚΑΘΗΜΕΡΙΝΑ ΟΛΑ ΤΑ ΝΕΑ ΤΗΣ ΔΩΔΕΚΑΝΗΣΟΥ ΣΤΟ INTERNET
www.rodiaki.gr

ΦΡΟΝΤΙΣΤΗΡΙΟ ΑΝΟΔΟΣ
ΓΙΑ ΟΛΕΣ ΤΙΣ ΤΑΞΕΙΣ
ΓΥΜΝΑΣΙΟΥ–ΕΝΙΑΙΟΥ ΛΥΚΕΙΟΥ–ΤΕΕ
Στο Φροντιστήριό μας διδάσκονται σε αυστηρά ολιγομελή τμήματα από καθηγητές ΠΤΥΧΙΟΥΧΟΥΣ ΠΑΝΕΠΙΣΤΗΜΙΟΥ ΑΘΗΝΩΝ τα μαθήματα:
ΜΑΘΗΜΑΤΙΚΑ
ΦΥΣΙΚΗ
ΧΗΜΕΙΑ
ΦΙΛΟΛΟΓΙΚΑ
ΓΙΑ Γ' ΛΥΚΕΙΟΥ ΕΠΙΠΛΕΟΝ
ΟΙΚΟΝΟΜΙΚΑ-ΒΙΟΛΟΓΙΑ
Χαμηλά δίδακτρα κι επιπλέον έκπτωση σε αριστούχους και αδέλφια μαθητές μας
Συχνά επαναληπτικά τεστ και διαγωνίσματα
Με κάθε εγγραφή, φροντιστηριακά δώρα
Πληροφορίες - Εγγραφές:
Ελένη Ρούσου - Μαργωμένου
Τηλ.: (02410) 28053
Γαριβάλδη 17 (πίσω από το Υπέρ Μάρκετ Σπανός)

Εκδήλωση της παράταξης «Ρόδος Ανθρώπινη Πόλη»

Μαζί με τους εθελοντές

Τί είπε ο δήμαρχος κ. Γιώργος Γιαννόπουλος

Με μία από τις διάσημες ρήσεις του Τζον Κένεντι "Μην αναρωτιέστε τί μπορεί να κάνει η πατρίδα για σας αλλά τί μπορείτε να κάνετε εσείς για την πατρίδα", έδωσε ο δήμαρχος Ροδίων κ. Γιώργος Γιαννόπουλος το στίγμα της προχθεσινής εκδήλωσης που διοργάνωσε η παράταξή του, "Ρόδος-Ανθρώπινη Πόλη", για την κοινωνική προσφορά και τον Εθελοντισμό, με θέμα "Συμμετέχω ...Εθελοντικά", στο "Ηχος και φως".

Παρόντες στην εκδήλωση ήταν μέλη και εκπρόσωποι Συλλόγων της Ρόδου που ασχολούνται με τον εθελοντισμό καθώς και φίλοι της παράταξης.

Ο κ. Γιαννόπουλος μίλησε για τον ορισμό του ενεργού πολίτη ο οποίος είναι αυτός που ενδιαφέρεται γι' αυτά που συμβαίνουν γύρω του, αυτός που "εννοεί να είναι παρών στην κοινωνία".

Αν αριθμήσει κανείς τους συλλόγους που υπάρχουν-είπε ο κ. Δήμαρχος-πολιτιστικούς, αθλητικούς, φυσιολατρικούς, της διασποράς κ.λπ., ανακαλύπτει ότι



ενεργοποιείται ένα τεράστιο ανθρώπινο δυναμικό.

"Ο πολιτισμός είναι και ένα πανέμορφο ψηφιδωτό, συνέχισε, αλλά τίθεται και η ανάγκη να συνεργαστούν οι Δήμοι και με τις οργανωμένες εκφάνσεις της κοινωνίας, σε επιμέρους τομείς της καθημερινότητας.

Ανέφερε ως παράδειγμα, καταρχάς, το πρόγραμμα "βοήθεια στο σπίτι" για την τρίτη ηλικία, το οποίο ξεκίνησε από τη Ρόδο, αρχικά στην Παλιά Πόλη και την Ανάληψη και τώρα επεκτείνεται σε όλη την πόλη. Υπογράμμισε, μάλιστα, ότι θα ήταν αδύνατον να γίνει πραγματικότητα αυτό αν δεν υπήρχαν οι εθελοντές.

Ειδική αναφορά έκανε ο κ. Γιαννόπουλος στην προσφορά των Σωμαρειτών του Ελληνικού Ερυθρού Σταυρού οι οποίοι είναι παρόντες σε κάθε εκδήλωση και εισπράττουν την αναγνώριση του κόσμου, όπως είπε.

Μίλησε, ακόμη, για τους παροικιακούς Συλλόγους αλλά και για την Φιλοζωική Εταιρεία της Ρόδου στην οποία ο Δήμος παραχώρησε να λειτουργεί το κυνοκομείο.

Παραδέχθηκε, μάλιστα, ότι ακόμα δεν της έχουν δώσει τα 6 εκατομμύρια δρχ. για τη λειτουργία του και παρ' όλα αυτά βγάζει την πόλη... παλικάρι.

Κλείνοντας την ομιλία του ο επικεφαλής της παράταξης "Ρόδος Ανθρώπινη Πόλη" είπε μεταξύ άλλων:

"Μια πόλη συντίθεται από ανθρώπινες γειτονιές και από γειτονιές που συντίθενται από ανθρώπους...".

Δρ. ΠΛΑΤΗΣ ΑΝΑΣΤΑΣΙΟΣ
ΥΠΟΨΗΦΙΟΣ ΝΟΜΑΡΧΙΑΚΟΣ ΣΥΜΒΟΥΛΟΣ

ΝΟΜΑΡΧΙΑΚΗ ΑΝΑΓΕΝΝΗΣΗ
ΣΑΒΒΑΣ ΚΑΡΑΓΙΑΝΝΗΣ

Συμπατριώτισσα, Συμπατριώτη

Ονομάζομαι ***Αναστάσιος Πλατής*** *του Αντωνίου.*



Γεννήθηκα στον Αρχάγγελο το 1943. Μετά το Δημοτικό Σχολείο Αρχαγγέλου φοίτησα στο Βενετόκλειο Γυμνάσιο Ρόδου και συνέχισα τις σπουδές μου στο Πανεπιστήμιο της Παβίας Ιταλίας, συνέχισα να εξασκώ το επάγγελμα του ιατρού στην Ελβετία επί 31 χρόνια. Στο διάστημα αυτό απέκτησα το Ομοσπονδιακό Δίπλωμα Ιατρικής του Πανεπιστημίου της Γενεύης Ελβετίας την ειδικότητα της Ψυχιατρικής και Ψυχοθεραπείας στο Πανεπιστήμιο της Βέρνης.

Από το 1978 είμαι ιδιοκτήτης της ημερήσιας Ψυχιατρικής Κλινικής του Λουγκάνο. Επίσης είμαι"

- Μέλος της Ελβετικής Ψυχιατρικής Εταιρίας.
- Μέλος του Ιατρικού Συλλόγου Ελβετίας.
- Μέλος του Ιατρικού Συλλόγου Ρόδου

Επίσης υπήρξα μέλος του Νοσοκομειακού Συμβουλίου της Περιφέρειας του Λουγκάνο από το 1985-1996.

Ομιλώ άπταιστα την Ιταλική και Γαλλική γλώσσα και έχω καλές γνώσεις της Γερμανικής και της Αγγλικής. Εκτός από την Ιατρική, ασχολούμαι με τον Αθλητισμό, Μουσική και Λογοτεχνία.

ΠΟΛΙΤΙΚΗ ΔΡΑΣΗ

Υπήρξα βουλευτής στο μεγάλο Συμβούλιο της περιφέρειας (καντόνι) του Ticino, και συγχρόνως υπήρξα μέλος της επιτροπής Υγείας και Πρόνοιας (1987-1991).
- Υπήρξα μέλος του Δ.Σ. του Δήμου Muzzano Ελβετίας, με αρμοδιότητες εκπαίδευσης, υγείας, πολιτισμού, (1984-1992).
- Διετέλεσα Αντιδήμαρχος του Δήμου Muzzano (καντόνι Ticino) Ελβετίας (1992-1996).

ΟΙΚΟΓΕΝΕΙΑΚΗ ΚΑΤΑΣΤΑΣΗ

Είμαι παντρεμένος με την Εύα Μπερνασκόνι και έχω δύο κόρες. Η μια είναι γιατρός στη Γενεύη και η άλλη δικηγόρος στο Λονδίνο.
Στο διάστημα της απουσίας μου η επαφή μου με την γενέτειρά ήταν συχνή. Τα τελευταία χρόνια είμαι μόνιμος κάτοικος Αρχαγγέλου. Φιλοδοξία μου είναι να προσφέρω τις υπηρεσίες μου στα κοινά του τόπου μου. Με την εμπειρία που διαθέτω είμαι σίγουρος ότι θα φανώ αντάξιος της εμπιστοσύνης σας για να αγωνιστούμε μαζί για την επίλυση των πολλών προβλημάτων, στα οποία είμαι ενήμερος.

Με εκτίμηση

Δρ. ΠΛΑΤΗΣ ΑΝΑΣΤΑΣΙΟΣ

ΝΟΜΑΡΧΙΑΚΗ ΑΝΑΓΕΝΝΗΣΗ
ΣΑΒΒΑΣ ΚΑΡΑΓΙΑΝΝΗΣ



ΙΩΑΝΝΗΣ ΚΑΡΙΚΗΣ
Επαρχος Καρπάθου
Δάσκαλος
Υποψήφιος Νομαρχιακός Σύμβουλος
Τηλ. 0245022026
0245023754

ΝΟΜΑΡΧΙΑΚΗ ΑΝΑΓΕΝΝΗΣΗ
ΣΑΒΒΑΣ ΚΑΡΑΓΙΑΝΝΗΣ



ΜΙΧΑΛΗΣ ΜΠΑΡΙΑΝΑΚΗΣ
ΠΡΟΕΔΡΟΣ Ν.Α.Ο.Δ.
ΝΟΜΑΡΧΙΑΚΟΣ ΣΥΜΒΟΥΛΟΣ

ΑΠΟΛΑΥΣΤΕ ΤΟΝ ΠΑΡΑΔΕΙΣΟ ΤΟΥ ΝΗΜΠΟΡΙΟΥ ΣΥΜΗΣ



στα πολυτελή διαμερίσματα του ξενοδοχείου "ΝΗΡΗΙΔΕΣ" λίγα μέτρα από τη θάλασσα, σ' ένα οικογενειακό και φιλικό περιβάλλον. Τιμή προσφοράς για τον Σεπτέμβριο **20 ευρώ το άτομο** (στην τιμή περιλαμβάνεται το πρωινό και η μεταφορά από ή προς το λιμάνι της Σύμης)

ΤΗΛ. 02460 71784



πρώτα η Ρόδος

Χ. ΧΑΤΖΗΕΥΘΥΜΙΟΥ



ΣΤΡΑΤΟΣ ΚΑΡΙΚΗΣ

ΔΙΚΗΓΟΡΟΣ

Υποψήφιος

Δημοτικός Σύμβουλος

Τηλ. 0241033125

και 0944386069

Ανανέωση για ένα δήμο ανοικτό σε όλους κοντά στα προβλήματα



ΜΑΝΩΛΗΣ Β. ΚΑΡΥΔΑΚΗΣ

Ασφαλιστικός Πράκτορας

ΥΠΟΨΗΦΙΟΣ ΔΗΜΟΤΙΚΟΣ ΣΥΜΒΟΥΛΟΣ

πρώτα η Ρόδος

Χατζής Χατζηευθυμίου

Υποψήφιος

Δήμαρχος Ρόδου

ΕΥΧΑΡΙΣΤΙΕΣ ΣΤΟ ΔΗΜΑΡΧΟ ΡΟΔΙΩΝ

Την ικανοποίηση και τις ευχαριστίες τους στον δήμαρχο Ρόδου κ. Γιαννόπουλο και στο δημοτικό συμβούλιο, εκφράζουν οι εργαζόμενοι του νοσοκομείου Ρόδου για την έγκριση της μελέτης που αφορά την κατασκευή Βρεφονηπιακού Σταθμού στον χώρο του Ιδρύματος.

Πράγματι σε επιστολή του προς τον δήμαρχο, το δ.σ. του συλλόγου εργαζομένων στο νοσοκομείο αναφέρουν τα εξής:

"Κύριε Δήμαρχε,

Εν όψει της συζήτησης στο Δημοτικό Συμβούλιο του θέματος της έγκρισης της μελέτης του Βρεφονηπιακού Σταθμού του Περ. Γεν. Νοσοκομείου Ρόδου, αισθανόμαστε την ανάγκη να ευχαριστήσουμε εσάς και όλα τα μέλη του Δημοτικού Συμβουλίου για τις προσπάθειές σας μέχρι τώρα στο θέμα αυτό.

Η απόφασή σας αυτή αποτελεί ανταπόκριση σε ένα αίτημα πολλών ετών των μελών του Συλλόγου μας, που βλέπουμε να παίρνει σάρκα και οστά τώρα.

Αποτελεί έργο πνοής για τους εργαζόμενους στο Νοσοκομείο μας και μέσα απ' αυτό διαφαίνεται η αναγνώριση της προσφοράς μας στον τόπο αυτό.

Η προεκλογική περίοδος έχει εισέλθει!

Στον αστερισμό της μάχης του σταυρού...

Ολες οι εκτιμήσεις δείχνουν ότι θα είναι η πιο σκληρή των τελευταίων ετών

Στον αστερισμό της μάχης του σταυρού έχει εισέλθει πλέον η προεκλογική περίοδος, και πρόκειται σύμφωνα με όλες τις εκτιμήσεις, για την πιο σκληρή μάχη των τελευταίων ετών.

Η "ισορροπία" που παρουσιάζεται μεταξύ της δυναμικότητας των υποψηφίων σ' όλα σχεδόν τα ψηφοδέλτια, σε συνδυασμό με τον μεγάλο αριθμό σταυρών που απαιτείται για την εκλογή, κάνουν την μάχη και αμφίρροπη και ενδιαφέρουσα.

Ειδικά βέβαια, το κυρίως ενδιαφέρον εστιάζεται στις νομαρχιακές εκλογές και στον δήμο της Ρόδου, αλλά αυτό δεν σημαίνει ότι και στους άλλους δήμους ή στα νησιά δεν υπάρχει ενδιαφέρον.

Γεγονός πάντως είναι ότι η μάχη του σταυρού βρίσκεται σε πλήρη εξέλιξη και είναι εμφανής σε κάθε γειτονιά της πόλης.

Οι υποψήφιοι έχουν δημιουργήσει προσωπικούς μηχανισμούς ο καθένας για να υπάρξουν καλύτερα αποτελέσματα και πολιορκούν ασφυκτικά τους ψηφοφόρους.

Οσο μάλιστα πλησιάζει και η ημέρα των εκλογών τόσο η κινητικότητα αυξάνεται και τόσο τρέχουν...και δεν φθάνουν οι υποψήφιοι.

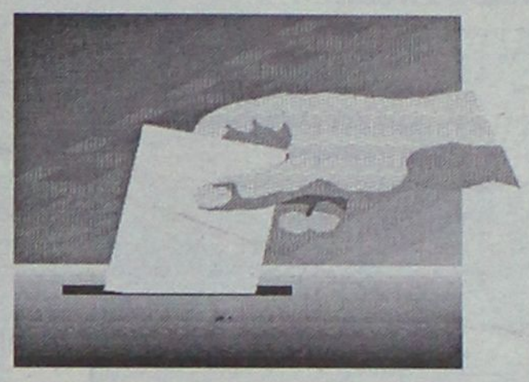

Με τις εκτιμήσεις μάλιστα που υπάρχουν, δεν πρέπει να θεωρείται πως υπάρχουν φαβορί και αουτσάιντερ.

Σε κάθε ψηφοδέλτιο (και στις νομαρχιακές και δημοτικές εκλογές Ρόδου) στους συνδυασμούς που διεκδικούν την εκλογή τους, υπάρχουν και παλιοί και νέοι υποψήφιοι.

Το μίγμα αυτό, σε συνδυασμό με τις επικρατούσες πολιτικές συνθήκες κάνει ακόμα πιο αβέβαιο το αποτέλεσμα.

Επικρατεί πάντως η αίσθηση, ότι ανεξάρτητα του ποιος συνδυασμός θα επικρατήσει θα υπάρξουν εκπλήξεις σε αυτούς που θα εκλεγούν είτε στο νομαρχιακό είτε στο δημοτικό συμβούλιο.

Υπάρχουν πάντως και μία σημαντική παράμετρος στην οποία προσβλέπουν και προσδοκούν οι επικεφαλής των συνδυασμών ότι και από την μάχη του σταυρού θα έχει οφέλη ο ίδιος ο συνδυασμός. Αν μάλιστα πρόκειται για οριακά αποτελέσματα, η μάχη του σταυρού μπορεί να κρίνει και τον νικητή.



TELESTET EXCLUSIVE ΑΘΗΝΑ • ΔΙΓΑΛΕΩ, ΘΗΒΩΝ 391 & ΦΟΚΑΙΑΣ 3, Τηλ.: 010/5310221 • ΘΕΣ/ΝΙΚΗ • ΜΗΤΡΟΠΟΛΕΩΣ & ΚΟΜΝΗΝΩΝ 10, Τηλ.: 0310/241571 • ΚΑΛΑΜΑΡΙΑ, ΕΘΝ. ΑΝΤΙΣΤΑΣΕΩΣ 21, Τηλ.: 0310/456075 • ΗΡΑΚΛΕΙΟ ΚΡΗΤΗΣ • ΕΛ. ΒΕΝΙΖΕΛΟΥ 21, Τηλ.: 0810/343850 • ΚΑΛΑΜΑΤΑ • ΝΕΟΔΟΝΤΟΣ 76, Τηλ.: 07210/97300-2 • ΛΑΡΙΣΑ • ΠΑΠΑΚΥΡΙΑΖΗ 21, Τηλ.: 0410/536300 • ΠΑΤΡΑ • ΑΓ. ΑΝΔΡΕΑ 24 & ΚΟΛΟΚΟΤΡΩΝΗ, Τηλ.: 0610/625000 ΔΙΚΤΥΟ ΚΑΤΑΣΤΗΜΑΤΩΝ TELESTET CENTER: ΑΘΗΝΑ • ΚΕΝΤΡΟ, ΣΤΑΔΙΟΥ 48, Τηλ.: 010/3316078 • ΑΓ. ΔΗΜΗΤΡΙΟΣ, ΑΓΙΟΥ ΔΗΜΗΤΡΙΟΥ 72, Τηλ.: 010/9753953 • ΑΓ. ΠΑΡΑΣΚΕΥΗ, ΜΕΣΟΓΕΙΩΝ 429, Τηλ.: 010/6006242 • Γ ΣΕΠΤΕΜΒΡΙΟΥ 48, Τηλ.: 010/8225025 • ΓΛΥΦΑΔΑ, Ι. ΜΕΤΑΞΑ 39, Τηλ.: 010/8982610-2 • ΕΛΕΥΣΙΝΑ, ΗΡΩΩΝ ΠΟΛΥΤΕΧΝΕΙΟΥ 67, Τηλ.: 010/5565455 • ΖΩΓΡΑΦΟΥ, Λ. ΠΑΠΑΓΟΥ 83, Τηλ.: 010/7475130 • ΗΛΙΟΥΠΟΛΗ, Σ. ΒΕΝΙΖΕΛΟΥ 94, Τηλ.: 010/9961308 • ΙΛΙΟΝ, ΙΔΟΜΕΝΕΩΣ 87, Τηλ.: 010/2620041 • ΚΑΛΛΙΘΕΑ, ΕΛ. ΒΕΝΙΖΕΛΟΥ 45, Τηλ.: 010/9578815 • ΚΑΛΛΙΡΟΗΣ 22, Τηλ.: 010/9240575 • ΚΟΛΩΝΑΚΙ, ΠΑΤΡ. ΙΩΑΚΕΙΜ 37, Τηλ.: 010/7219988 • ΜΑΡΟΥΣΙ, ΚΗΦΙΣΙΑΣ 66, Τηλ.: 010/6158000 • ΜΑΡΟΥΣΙ, ΒΑΣ. ΣΟΦΙΑΣ 56, Τηλ.: 010/6146555 • Ν.ΕΡΥΘΡΑΙΑ, ΚΗΦΙΣΙΑΣ 375, Τηλ.: 010/8078003 • Ν. ΙΩΝΙΑ, Λ. ΗΡΑΚΛΕΙΟΥ 206, Τηλ.: 010/2799285 • Ν. ΙΩΝΙΑ, Λ. ΗΡΑΚΛΕΙΟΥ & 28ης ΟΚΤΩΒΡΙΟΥ 21, Τηλ.: 010/2711163 • Ν. ΣΜΥΡΝΗ, ΕΛ. ΒΕΝΙΖΕΛΟΥ 81, Τηλ.: 010/9313701-3 • Ν. ΣΜΥΡΝΗ, ΕΛ. ΒΕΝΙΖΕΛΟΥ 203, Τηλ.: 010/9329766 • Ν. ΦΙΛΑΔΕΛΦΕΙΑ, ΔΕΚΕΛΕΙΑΣ 68-70, Τηλ.: 010/2580680 • ΝΙΚΑΙΑ (CARREFOUR), Π. ΡΑΛΛΗ 97, Τηλ.: 010/5699990 • Π.ΦΑΛΗΡΟ, ΑΓ. ΑΛΕΞΑΝΔΡΟΥ 13, Τηλ.: 010/9858550 • Π. ΦΑΛΗΡΟ, Λ. ΠΟΣΕΙΔΩΝΟΣ 50, Τηλ.: 010/9883380 • ΠΑΛΛΗΝΗ, Λ. ΜΑΡΑΘΩΝΟΣ 115 & ΑΓΙΟΥ ΝΙΚΟΛΑΟΥ, Τηλ.: 010/6669716 • ΠΕΡΙΣΤΕΡΙ, ΠΑΝ. ΤΣΑΛΔΑΡΗ 29, Τηλ.: 010/5721131 • ΠΕΤΡΟΥΠΟΛΗ, 25ης ΜΑΡΤΙΟΥ 138, Τηλ.: 010/5065565 • ΧΑΛΑΝΔΡΙ, ΑΝΔΡ. ΠΑΠΑΝΔΡΕΟΥ 81, Τηλ.: 010/6854964 • ΧΑΛΑΝΔΡΙ, ΚΗΦΙΣΙΑΣ 332, Τηλ.: 010/6828675 • ΠΕΙΡΑΙΑΣ • ΓΡ. ΛΑΜΠΡΑΚΗ 103, Τηλ.: 010/4119710-3 • ΗΡΩΩΝ ΠΟΛΥΤΕΧΝΕΙΟΥ 83, Τηλ.: 010/4520005 • ΦΙΛΕΛΛΗΝΩΝ 4-6 & ΦΙΛΩΝΟΣ, Τηλ.: 010/4292066 • ΜΠΟΥΜΠΟΥΛΙΝΑΣ 17, Τηλ.: 010/4226488 • ΚΟΡΥΔΑΛΛΟΣ, ΤΑΞΙΑΡΧΩΝ 135, Τηλ.: 010/5698641 • ΝΙΚΑΙΑ, ΠΛΑΤΕΙΑ ΛΑΒΑΚΗ 2, Τηλ.: 010/4949026 • ΘΕΣΣΑΛΟΝΙΚΗ • ΤΣΙΜΙΣΚΗ 102, Τηλ.: 0310/228909 • ΒΑΣ. ΟΛΓΑΣ 140, Τηλ.: 0310/887446 • ΤΟΥΜΠΑ, Γ. ΛΑΜΠΡΑΚΗ 212, Τηλ.: 0310/947422 • ΠΥΛΑΙΑ (CARREFOUR), ΤΟΜΠΑΖΗ 15, Τηλ.: 0310/471071 • ΑΜΠΕΛΟΚΗΠΟΙ, ΕΛ. ΒΕΝΙΖΕΛΟΥ 58, Τηλ.: 0310/741602 • ΝΤΕΠΟ, ΔΕΛΦΩΝ 171 & ΠΑΠΑΔΑΚΗ 19, Τηλ.: 0310/330504 • ΕΥΟΣΜΟΣ, ΜΕΓ. ΑΛΕΞΑΝΔΡΟΥ 51, Τηλ.: 0310/778074 • ΑΙΠΟ • ΚΛΕΟΜΕΝΟΥΣ ΟΙΚΟΝΟΜΟΥ 13, Τηλ.: 06910/22252 • ΑΓΡΙΝΙΟ • ΠΛΑΤΕΙΑ ΔΗΜΟΚΡΑΤΙΑΣ, Ι. ΣΤΑΪΚΟΥ 1, Τηλ.: 06410/39240 • ΑΛΕΞΑΝΔΡΟΥΠΟΛΗ • Λ. ΔΗΜΟΚΡΑΤΙΑΣ 350, Τηλ.: 05510/81877 • ΑΜΑΛΙΑΔΑ • ΕΡΜΟΥ 15, Τηλ.: 06220/25100 • ΒΕΡΟΙΑ • ΜΗΤΡΟΠΟΛΕΩΣ 49, Τηλ.: 03310/26023 • ΒΟΛΟΣ • ΙΑΣΟΝΟΣ 80 & ΤΟΠΑΛΗ, Τηλ.: 04210/76450 • ΓΙΑΝΝΙΤΣΑ • ΚΟΥΓΙΟΥΜΤΖΙΔΗ 6, Τηλ.: 03820/81424 • ΔΡΑΜΑ • ΚΩΝ. ΠΑΛΑΙΟΛΟΓΟΥ 16, Τηλ.: 05210/23900 • ΕΥΒΟΙΑ • ΙΣΤΙΑΙΑ, ΠΛΑΤΕΙΑ ΑΓ.ΓΕΩΡΓΙΟΥ, Τηλ.: 02260/53692 • ΗΡΑΚΛΕΙΟ • ΔΙΚΑΙΟΣΥΝΗΣ 41, Τηλ.: 0810/330850 • ΜΟΙΡΕΣ, 25ης ΜΑΡΤΙΟΥ 244, Τηλ.: 08920/29350 • ΙΕΡΑΠΕΤΡΑ • ΠΛΑΤΕΙΑ ΕΛΕΥΘΕΡΙΑΣ, Τηλ.: 08420/89843 • ΙΩΑΝΝΙΝΑ • ΔΩΔΩΝΗΣ 29, Τηλ.: 06510/83192 • ΚΑΒΑΛΑ • ΑΒΕΡΩΦ 86, Τηλ.: 0510/837433 • ΚΑΛΑΜΑΤΑ • ΠΛΑΤΕΙΑ 23ης ΜΑΡΤΙΟΥ 2, Τηλ.: 07210/86111 • ΚΑΡΔΙΤΣΑ • ΙΕΖΕΚΙΗΛ 14, Τηλ.: 04410/79910 • ΚΑΣΤΟΡΙΑ • ΕΡΜΟΥ 1, Τηλ.: 04670/21099 • ΚΑΤΕΡΙΝΗ • ΜΕΓ. ΑΛΕΞΑΝΔΡΟΥ 42, Τηλ.: 03510/77076 • ΚΕΡΚΥΡΑ • ΣΟΛΑΡΗ, ΕΘΝ. ΠΑΛΑΙΟΚΑΣΤΡΙΤΣΑΣ 66, Τηλ.: 06610/80580-2 • ΚΟΜΟΤΗΝΗ • ΑΝΔΡΟΥΤΣΟΥ 43, Τηλ.: 05310/82090 • ΛΑΡΙΣΑ • ΒΕΝΙΖΕΛΟΥ 37, Τηλ.: 0410/532625 • ΛΕΙΒΑΔΙΑ • ΜΠΟΥΦΙΔΟΥ 10, Τηλ.: 02610/87407 • ΜΥΤΙΛΗΝΗ • ΚΑΒΕΤΣΟΥ 36, Τηλ.: 02510/37580 • ΞΑΝΘΗ • ΜΠΡΩΚΟΥΜΗ 1, Τηλ.: 05410/78661 • 28ης ΟΚΤΩΒΡΙΟΥ 271, Τηλ.: 05410/78474 • ΟΡΕΣΤΙΑΔΑ • ΚΩΝΣΤΑΝΤΙΝΟΥΠΟΛΕΩΣ 216, Τηλ.: 05520/81900-1 • ΠΑΤΡΑ • ΑΓ. ΑΝΔΡΕΟΥ 135 & ΒΟΤΣΗ, Τηλ.: 0610/625111 • ΓΟΥΝΑΡΗ 268, Τηλ.: 0610/362122 • ΓΟΥΝΑΡΗ 111, Τηλ.: 0610/221040 • ΠΟΡΤΟ ΧΕΛΙ • ΛΕΩΦ. ΠΟΡΤΟ ΧΕΛΙΟΥ, Τηλ.: 07540/53300 • ΠΥΡΓΟΣ • 28ης ΟΚΤΩΒΡΙΟΥ 22, Τηλ.: 06210/27600 • ΡΕΘΥΜΝΟ • ΑΡΚΑΔΙΟΥ 173, Τηλ.: 08310/22480 • ΡΟΔΟΣ • ΕΘΝΑΡΧΟΥ ΜΑΚΑΡΙΟΥ 35, Τηλ.: 02410/70802 • ΜΙΧΑΗΛ ΠΕΤΡΙΔΗ 96, Τηλ.: 02410/66919 • ΛΑΡΔΟΣ, Τηλ.: 02440/29306 • ΣΕΡΡΕΣ • ΕΡΜΟΥ 27, Τηλ.: 03210/24272 • ΤΡΙΚΑΛΑ • ΕΛ. ΒΕΝΙΖΕΛΟΥ 21, Τηλ.:04310/26990 • ΦΛΩΡΙΝΑ • ΣΤΕΦΑΝΟΥ ΔΡΑΓΟΥΜΗ 21, Τηλ.: 03850/44487-8 • ΧΙΟΣ • ΑΠΛΟΤΑΡΙΑΣ & ΨΥΧΑΡΗ 3, Τηλ.: 02710/28840

Ισχύει για περιορισμένο αριθμό συσκευών.

ΜΑΘΗΜΑΤΙΚΑ - ΦΥΣΙΚΗ - ΧΗΜΕΙΑ και ΠΛΗΡΟΦΟΡΙΚΗ

Διδάσκουν:



✧ **Σταματία Εκτ. Ηρακλείδη**
Χημικός Αριστοτελείου Πανεπιστημίου Θεσσαλονίκης

✧ **Χρήστος Εκτ. Ηρακλείδης**
Μαθηματικός Εθνικού και Καποδιστριακού Πανεπιστημίου Αθηνών



✧ **Νικόλαος Ανδ. Κωνστάκης**
Αναλυτής Η/Υ Πανεπιστημίου Manchester Αγγλίας

Δεκτοί μαθητές Γυμνασίου - Λυκείου και φοιτητές ΤΕΙ - ΑΕΙ. Υπεύθυνη γνώση, μεθοδικότητα, παραστατικότητα και παροχή δακτυλογραφημένων σημειώσεων. Μαθήματα ιδιαίτερα σε γκρουπ.

✆ **02410 76896** και **0937 701718, 0938 492429**

ΙΩΑΝΝΗΣ ΦΛΕΒΑΡΗΣ
ΔΙΚΗΓΟΡΟΣ ΠΑΡ' ΑΡΕΙΩ ΠΑΓΩ
ΔΗΜΟΤΙΚΟΣ ΣΥΜΒΟΥΛΟΣ
ΔΗΜΟΥ ΚΑΛΛΙΘΕΑΣ



Υποψήφιος με το συνδυασμό:
ΚΑΛΛΙΘΕΑ ΝΕΑ ΕΠΟΧΗ του Δημάρχου Γιάννη Ιατρίδη

Φθάσαμε ψηλά... Στοχεύουμε ψηλότερα

Από το αρμόδιο τμήμα του Πρωτοδικείου Ρόδου

Διορίσθηκαν τα μέλη των εφορευτικών επιτροπών...

Ποιοί μετέχουν στα εκλογικά τμήματα του δήμου Ροδίων

Τα ονόματα των μελών που θα στελεχώσουν τις εφορετικές επιτροπές σε όλα τα εκλογικά τμήματα της περιοχής μας, ανακοίνωσε χθες το αρμόδιο τμήμα του Πρωτοδικείου της Ρόδου, έπειτα από δημόσια συνεδρίαση που πραγματοποιήθηκε για την ανάδειξή τους.

Το αρμόδιο δικαστήριο, που απαρτίζονταν από τον πρόεδρο Πρωτοδικών κ. Γεώργιο Οικονόμου, τους πρωτοδίκες, Βασίλειο Παπανικόλα και Χριστίνα Αντωνοπούλου και την Γραμματέα κ. Αικατερίνη Μαυρουδάκη, , προέβη στην κλήρωση των μελών των εφορευτικών επιτροπών των εκλογικών τμημάτων των Δήμων της περιφερειάς του για τις Δημοτικές και Νομαρχιακές εκλογές της 13ης Οκτωβρίου 2002 από τους εκλογείς που είναι γραμμένοι στους οριστικούς εκλογικούς καταλόγους και στα παραρτήματά τους κατά την οποία κληρώθησαν κατά σειρά και κατά εκλογικό τμήμα τα παρακάτω τακτικά και αναπληρωματικά μέλη:

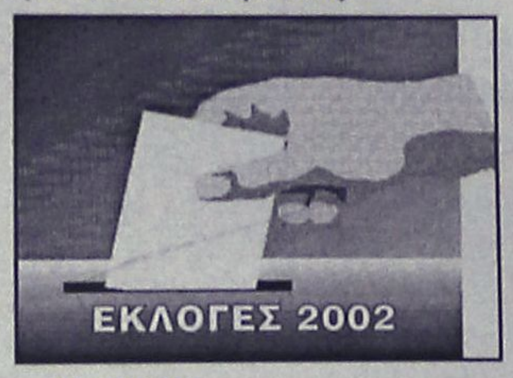

ΔΗΜΟΣ ΡΟΔΟΥ

ΠΡΩΤΟ ΕΚΛΟΓΙΚΟ ΤΜΗΜΑ ΡΟΔΙΩΝ - 278

ΤΑΚΤΙΚΑ ΜΕΛΗ

1. Αερικός Σταύρος του Αντωνίου, Μενεκλέους 12
1. Αλβάνος Νικόλαος του βασιλείου, Ομήρου 59
1. Αλεξίου Καθολική του Αχιλλέα, Πιπίνου 25
1. Αμερικάνα Τσαμπίκα του Αθανασίου συζ. Κων/νου, Ομήρου 64

ΑΝΑΠΛΗΡΩΜΑΤΙΚΑ ΜΕΛΗ

1. Αμπελά Κλεοπάτρα του Ευσταθίου, Ομήρου 85
1. Αναμουρλής Κωνσταντίνος του Χαραλάμπους, Ομήρου 64
1. Αντωνιάδη Ουρανία του Ιωάννη, συζ. Στυλιανού, Αγ. Φανουρίου 77
1. Αποστολάκης Σοφοκλής του Δημητρίου, Δημοσθένους 14

ΔΕΥΤΕΡΟ ΕΚΛΟΓΙΚΟ ΤΜΗΜΑ

ΡΟΔΙΩΝ-279

ΤΑΚΤΙΚΑ ΜΕΛΗ

1. Αρφαράς Ιωάννης του Σπυρίδωνος, Στοκχόλμης 42Α
1. Ασβέστη Δέσποινα του Βασιλείου, συζ. Τριαντάφυλλου, Ηρίννης 23
1. Ασλανίδης Αντώνιος του Θρασύβουλου, Ομήρου 47
1. Αυγουλλή Ανθούλα του Γεωργίου, Ανδρονίκου 2

ΑΝΑΠΛΗΡΩΜΑΤΙΚΑ ΜΕΛΗ

1. Βανικιώτη Αικατερίνη του Ευαγγέλου, Πολύδωρου 40
1. Βέλλιου Σοφία του Γεωργίου, Μουσείου 19
1. Βερδέλλης Ευάγγελος του Προκοπίου, Ιερού Λόχου 8
1. Βλάχου Παρασκευή του Κωνσταντίνου, Απολλωνίων 27

ΤΡΙΤΟ ΕΚΛΟΓΙΚΟ ΤΜΗΜΑ ΡΟΔΙΩΝ-280

ΤΑΚΤΙΚΑ ΜΕΛΗ

1. Βολονάκη Κωνσταντίνα – Μιχαλία του Ελευθερίου συζ. Φίλιππου, Πραξιτέλους 164
1. Γεράκης Μιχαήλ του Στεφάνου, Φειδίου 17
1. Γερακιός Αντώνιος του Εμμανουήλ Γ. Παπανδρέου 7
1. Γεωργαλίδη Μαριάνθη του Μάριου συζ. Στήβεν, Έβρου 13-15.

ΑΝΑΠΛΗΡΩΜΑΤΙΚΑ ΜΕΛΗ

1. Γεωργαλλίδης Ευάγγελος του Δημητρίου, Λοχ. Φάνου 18-20
1. Γεωργουδιού Μιχαλία του Παναγιώτη συζ. Μερκουρίου, Δημοσθένου 30
1. Γιοκουμάτος Γεράσιμος του Ευαγγέλου, Αριστοφάνους 32
1. Γιωργουδιού Τσαμπίκα του Μιχαήλ συζ. Νικολάου, Πραξιτέλους 22

ΤΕΤΑΡΤΟ ΕΚΛΟΓΙΚΟ ΤΜΗΜΑ ΡΟΔΙΩΝ -281

ΤΑΚΤΙΚΑ ΜΕΛΗ

1. Γουγουση Φανή του Χαριλάου, συζ. Σπύρου, Θησέως 29.
1. Δανά Άννα του Ηλία, συζ. Τσαμπίκου, 25ης Μαρτίου.
1. Δανάς Παναγιώτης του Γεωργίου, Κιστηνίου 19.
1. Δεμελος Στέφανος του Ευαγγέλου, Περικλέους 25 Β.

ΑΝΑΠΛΗΡΩΜΑΤΙΚΑ ΜΕΛΗ

1. Δεμελου Αμαλία του Γεωργίου, συζ. Μιχαήλ, Καναδά 17.
1. Δεμελου Ξανθίππη του Ευαγγέλου, συζ. Πανορμίτη, Περικλέους 25Β.
1. Δημητρούλη Δέσποινα του Στέργου, Αλεξάνδρι 16.
1. Διακίδη Μαρία του Αντωνίου, Παναιτίου 22.

ΠΕΜΠΤΟ ΕΚΛΟΓΙΚΟ ΤΜΗΜΑ ΡΟΔΙΩΝ 282-

ΤΑΚΤΙΚΑ ΜΕΛΗ

1. Ζαράφτης Γεώργιος του Κυριάκου, Ομήρου 85 Η.
1. Ζαφειρίου Ελένη του Αντωνίου, Ιππάρχου 11.
1. Ζερβός Βασίλειος του Μάριου,

Συνέχεια στη σελ. 19

Φίλε Δωδεκανήσιε,

Κοινή μας αφετηρία
τα προβλήματα της Δωδεκανήσου

Κοινός μας Προβληματισμός
το μέλλον των παιδιών και του τόπου μας.

Κοινό μας κίνητρο
η αγάπη για την πατρίδα και τις αξίες του Ελληνισμού

Κοινό μας συμβόλαιο
η υπόσχεση να ανταποκριθώ με όλες μου τις δυνάμεις στις προσδοκίες και την εμπιστοσύνη σας.

Φιλικά

Νίκος Ζωίδης

Οταν το έργο μιλάει από μόνο του οι υποσχέσεις περιττεύουν

ΔΩΔΕΚΑΝΗΣΑ
ΝΕΑ ΠΟΡΕΙΑ

ΝΙΚΟΣ Η. ΖΩΙΔΗΣ
ΥΠΟΨΗΦΙΟΣ ΝΟΜΑΡΧΙΑΚΟΣ ΣΥΜΒΟΥΛΟΣ
ΠΟΛΙΤΙΚΟΣ ΜΗΧΑΝΙΚΟΣ
ΠΡΟΕΔΡΟΣ ΛΙΜΕΝΙΚΟΥ ΤΑΜΕΙΟΥ ΔΩΔΕΚΑΝΗΣΟΥ



ΔΩΔΕΚΑΝΗΣΑ
ΝΕΑ ΠΟΡΕΙΑ

ΥΠΟΨΗΦΙΟΣ ΝΟΜΑΡΧΗΣ: ΓΙΑΝΝΗΣ ΜΑΧΑΙΡΙΔΗΣ

FUTUREKIDS
120 ΕΡΓΑΣΤΗΡΙΑ ΠΛΗΡΟΦΟΡΙΚΗΣ ΣΕ ΟΛΗ ΤΗΝ ΕΛΛΑΔΑ
Εκπαιδευτικά Προγράμματα Υπολογιστών για :
Παιδιά 5-14 ετών
Εφήβους 14-17 ετών
Ενήλικες

Πιστοποιημένη Ύλη
Δωρεάν βιβλία
Ευκολίες πληρωμής
Ολιγομελή τμήματα
Εξεταστικά κέντρα ECDL
Μάθετε να χειρίζεστε σωστά υπολογιστή.
Αποκτήστε το αναγνωρισμένο δίπλωμα υπολογιστών ECDL σε 3 μήνες.
Διπλώματα Υπολογιστών για παιδιά από το τμήμα εξετάσεων του Πανεπιστημίου Cambridge.
Λεμεσού 29 , ΡΟΔΟΣ Τηλ. 0241070431
ΑΦΑΝΤΟΥ Τηλ. 0241060370
Φιλερήμου 8 , ΙΑΛΥΣΟΣ Τηλ. 0241098010
Στοκχόλμης 16 ,ΡΟΔΙΝΙ Τηλ. 0241060918
Ηρ.Πολυτεχνείου 17,ΚΡΕΜΑΣΤΗ Τηλ. 0241090233
Πιστοποιήστε τις γνώσεις σας και εμπλουτίστε το βιογραφικό σας.
Εξασφαλίστε στα παιδιά σας τα σωστά εφόδια για το μέλλον
ΟΙ ΕΓΓΡΑΦΕΣ ΑΡΧΙΣΑΝ!

Επιχειρηματίες για τα «βραχιολάκια»

Καταθέτουν αγωγή για αθέμιτο ανταγωνισμό

Και εκστρατεία ενημέρωσης μέσω των ΜΜΕ, αφού το θέμα παίρνει διαστάσεις

Αγωγή για αθέμιτο ανταγωνισμό πρόκειται να καταθέσουν εναντίον των ξενοδόχων της Ρόδου που εφαρμόζουν το all inclusive οι επιχειρηματίες της δυτικής πλευράς της Ρόδου.

Σύμφωνα με τις πληροφορίες που συγκέντρωσε η "Ρ", οι επιχειρηματίες που προ καιρού είχαν προβεί σε ομαδική καταγγελία δια του Τύπου για το γνωστό βραχιολάκι, ανέθεσαν σε ειδικούς να διερευνήσουν το θέμα.

Μάλιστα, οι ειδικοί που ασχολήθηκαν με το ζήτημα, και εκπροσωπούν τους περίπου 1.000 ενδιαφερόμενους, βρίσκονται ήδη στην Αθήνα και είχαν ήδη επαφές με ακαδημαϊκούς καθηγητές.

Οπως έγινε γνωστό, είναι ζήτημα ημερών, η ανάθεση της υπόθεσης σε ειδικό ο οποίος ως ακαδημαϊκός θα προβεί σε γνωμοδότηση επί του ζητήματος.

Κατόπιν θα υπάρξει επιλογή αρμόδιου σε ανάλογα θέματα (πιθανότατα επίκουρου καθηγητή ή λέκτορα) ο οποίος θα έρθει σε επαφή με το δικηγόρο που θα εκπροσωπήσει τους επιχειρηματίες σε τοπικό επίπεδο για να κατατεθεί η αγωγή.

Από πλευράς των επιχειρηματιών ξεκαθαρίστηκε ότι προβαίνουν σ' αυτή την ενέργεια, όχι γιατί θέλουν να δημιουργήσουν αναταραχή αλλά γιατί είναι αναγκασμένοι προκειμένου να προστατέψουν τις οικογένειές τους και να διασφαλίσουν το μέλλον των παιδιών τους.

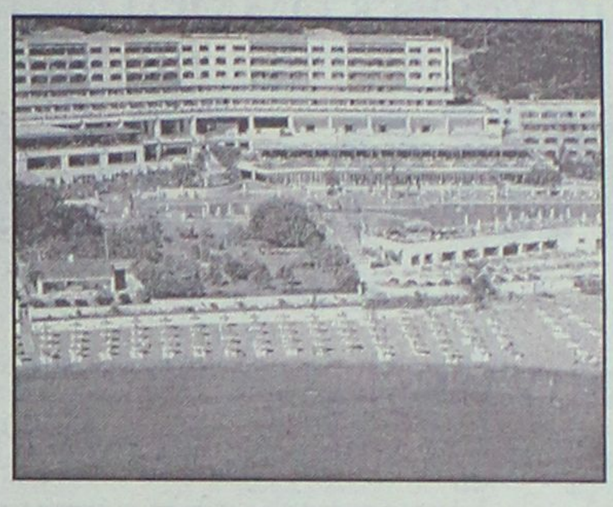

Υποστηρίζουν ότι το μαχαίρι έφτασε στο κόκαλο, και ότι το μόνο όπλο που έχουν στα χέρια τους για να πολεμήσουν, είναι η νομική οδός.

Μάλιστα, επειδή θεωρούν την υπόθεση πολύ σοβαρή, προσανατολίζονται να ενημερώσουν και τα ΜΜΕ της Αθήνας. Υπενθυμίζεται ότι πριν από περίπου ένα μήνα, οι επιχειρηματίες που δραστηριοποιούνται από την Ιξιά μέχρι το Θεολόγο έκαναν δημόσια καταγγελία απειλώντας ότι αν δεν ληφθούν δραστικά μέτρα θα κατέβουν όλοι στους δρόμους. Οπως υποστηρίζουν, με το σύστημα του all inclusine ο τουρίστας πληρώνει προκαταβολικά από την πατρίδα του ένα "fix" ποσό για τις διακοπές του, το οποίο εκτός από την διαμονή περιλαμβάνει ακόμα πλήρη κάλυψη της διατροφής και της διασκέδασής του. Ετσι, παραμένει ολόκληρη τη μέρα μέσα στο ξενοδοχείο όπου τρώει και πίνει δωρεάν αφού τα πάντα περιλαμβάνονται μέσα στο πακέτο.

Φοίτηση στην Ελλάδα, αποφοίτηση στον Κόσμο
IST STUDIES
BACHELORS (3 ΧΡΟΝΙΑ)
- Επιστήμη Υπολογιστών (BSc)
- Διοίκηση Επιχειρήσεων (BA) (Marketing, Accounting, Management Science, Human Resource Management)
- Αγγλική Φιλολογία & Γλωσσολογία (BA)
- Διεθνείς & Ευρωπαϊκές Σπουδές (BA)
- Οικονομικά Επιχειρήσεων και Χρηματοπιστωτικά (BA)
- Διοίκηση Τουριστικών Επιχειρήσεων (BA)
- Λογιστική και Πληροφοριακά Συστήματα Διοίκησης (BSc)

MASTER'S PROGRAMMES (Part-time - Full-time)
- Master of Business Administration (MBA):
  MBA (General)
  MBA (Marketing)
  MBA (Human Resource Management)
  MBA (Information Systems)
  MBA (Finance)
- MSc in Computer Science
- MA in Applied Linguistics (ELT)

Οι τίτλοι σπουδών απονέμονται απευθείας από το University of Hertfordshire

- Αναγνώριση από το British Accreditation Council (BAC) ως "ίδρυμα που παρέχει ανώτατη εκπαίδευση"
- Πιστοποίηση κατά ISO 9001:2000
- Διδακτικό και ερευνητικό προσωπικό με ακαδημαϊκή και επαγγελματική καταξίωση
- Σύγχρονες πηγές μελέτης και έρευνας (βιβλιοθήκη, εργαστήρια υπολογιστών)
- Μέλος ελληνικών και διεθνών οργανώσεων (EFMD, IoM, EAIE, ΕΒΕΑ, ΣΕΤΕ) για την προώθηση της έρευνας και τη σύνδεση με την αγορά εργασίας
- Υποστήριξη της σταδιοδρομίας των σπουδαστών μέσω του Job Opportunities Programme (JOP)
- Δυνατότητα χρηματοδότησης μέσω του προγράμματος 0,45% του ΟΑΕΔ
- Έναρξη μαθημάτων Οκτώβριος 2002

Ανοιχτή Γραμμή με το I.S.T. Studies
0800 11 93000
καλέστε χωρίς χρέωση

Σε συνεργασία με το: University of Hertfordshire
Πιστοποιημένο από: BAC, BVQI

I.S.T. STUDIES INDEPENDENT SCIENCE & TECHNOLOGY STUDIES. Χαλκοκονδύλη 31, Αθήνα 104 32. Τηλ.: 010 - 52 27 088, Fax: 010 - 52 26 084. http:// www.ist.edu.gr, e-mail: info@ist.edu.gr
Εργαστήριο Ελεύθερων Σπουδών

ΑΝΑΚΟΙΝΩΣΗ

Σας ενδιαφέρει ένα επάγγελμα που θα σας χαρίσει

ΑΜΕΣΑ ΚΕΡΔΗ ΚΑΙ ΛΑΜΠΡΟ ΜΕΛΛΟΝ; ΑΝ ΝΑΙ!!!

ΣΠΟΥΔΑΣΤΕ ΚΟΜΜΩΤΙΚΗ.

ΕΡΓΑΣΤΗΡΙΟ ΕΛΕΥΘΕΡΩΝ ΣΠΟΥΔΩΝ ΚΟΜΜΩΤΙΚΗΣ

ΣΑΚΚΑ ΠΟΠΗ

ΓΡΙΒΑ 41 ΤΗΛ. 22810

ΠΡΟΣΦΕΡΟΥΜΕ:

✔ ΣΥΝΤΟΜΗ ΕΚΜΑΘΗΣΗ: ΜΟΝΟ 10 ΜΗΝΕΣ
✔ ΜΕΤΕΚΠΑΙΔΕΥΣΗ ΣΤΑ ΕΡΓΑΣΤΗΡΙΑ ΜΑΣ
✔ ΕΞΑΣΦΑΛΙΣΜΕΝΗ ΕΡΓΑΣΙΑ
✔ ΔΥΝΑΤΟΤΗΤΑ ΣΥΝΕΧΙΣΗΣ ΣΠΟΥΔΩΝ ΣΤΗ ΓΑΛΛΙΑ

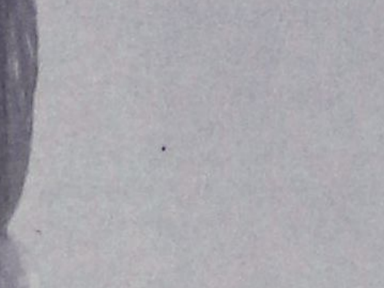

Σύμφωνα με δημοσιογραφικές πληροφορίες

Ο κ. Γ. Νικητιάδης στο ψηφοδέλτιο ΠΑΣΟΚ

Μέχρι τις 9 Οκτωβρίου θα πρέπει να έχει παραιτηθεί από Γεν. Γραμματέας

Την παραίτηση του με σκοπό να σημπεριληφθεί στο ψηφοδέλτιο του ΠΑΣΟΚ κατά τις προσεχείς βουλευτικές εκλογές, πρόκειται να υποβάλει σύμφωνα με δημοσιογραφικές πληροφορίες ο γενικός γραμματέας Δημόσιας Διοίκησης κ. Γ. Νικητιάδης.

Αυτό αναμένεται να γίνει μέχρι τις 9 Οκτωβρίου, οπότε λήγει και η σχετική προθεσμία για το ασυμβίβαστο.

Ηδη, σύμφωνα με τις ίδιες πληροφορίες ο υπουργός Εσωτερικών κ. Κώστας Σκανδαλίδης γνωρίζει το θέμα και αναζητά τον αντικαταστάτη του κ. Νικητιάδη.

Ο κ. Νικητιάδης, φιλοδοξεί να είναι υποψήφιος βουλευτής του ΠΑΣΟΚ, στις προσεχείς εκλογές, όπου ως γνωστόν οι έδρες στη Δωδεκάνησο θα είναι 5 (από 4) και οι συμμετέχοντες σε κάθε ψηφοδέλτιο 6 (από 5).



Ο κ. Γ. Νικητιάδης στη χθεσινή σύσκεψη

Για την παραίτηση Νικητιάδη, δημοσιεύτηκαν χθες σχετικές πληροφορίες στην εφημερίδα "Ημερησία" και μάλλον θα πρέπει να θεωρείται δεδομένη.

Η εξέλιξη αυτή, είναι βέβαιο ότι θα ανάψει αρκετές φωτιές στο ΠΑΣΟΚ και πιθανόν να εκδηλωθούν αρκετές αντιδράσεις.

Αναμένονται αντιδράσεις άλλων επίδοξων

Στη Ρόδο συγκεκριμένα αρκετοί είναι οι "μνηστήρες" που διεκδικούν θέση στο ψηφοδέλτιο (Γ. Παρασκευάς, Φ. Κωστόπουλος, Τ. Μοροπούλου, Σ. Ευθυμίου κ.ά.) γεγονός που σημαίνει ότι θα εκδηλωθεί και από αυτούς ανάλογη κινητικότητα, πολύ πιο γρήγορα απ' ότι αναμενόταν.

Εύλογες αντιδράσεις αναμένονται και στη Κω, **από την πλευρά του πρώην υφυπουργού κ. Κ. Καϊσερλή,** ο οποίος βλέπει μια τέτοια υποψηφιότητα ανταγωνιστική ως προς την δική του εκλογή.

Το πως και πότε θα εκδηλωθούν αυτές οι αντιδράσεις, δεν μπορεί να προσδιοριστεί, θα πρέπει όμως να θεωρούνται δεδομένες.

Δεν θα πρέπει επίσης να περάσει απαρατήρητο το γεγονός ότι ο κ. Νικητιάδης, στην διάρκεια των τελευταίων επισκέψεών του στη Ρόδο και στ' άλλα νησιά, έχει καταφέρει να οργανώσει πυρήνες στελεχών, κυρίως σε φιλικό επίπεδο, με σκοπό οι πυρήνες αυτοί να μετατραπούν σε δεύτερη φάση σε εκλογικό μηχανισμό, εάν βέβαια καταφέρει τελικά ο κ. Νικητιάδης και είναι υποψήφιος βουλευτής.

ΔΗΜΟΣ ΠΡΟΤΥΠΟ
Βασίλης Σταυριανός
Υποψήφιος Δήμαρχος Δήμου Πεταλούδων

Δέσποινα Κοκκάρη
ΔΙΚΗΓΟΡΟΣ-ΥΠΟΨΗΦΙΑ ΔΗΜΟΤΙΚΗ ΣΥΜΒΟΥΛΟΣ

ΙΝΣΤΙΤΟΥΤΟ ΔΙΟΙΚΗΣΗΣ ΕΠΙΧΕΙΡΗΣΕΩΝ

ΕΡΓΑΣΤΗΡΙΑ ΕΛΕΥΘΕΡΩΝ ΣΠΟΥΔΩΝ
ΔΗΜ. ΑΝΑΣΤΑΣΙΑΔΗ 47 ΡΟΔΟΣ 85100

ΓΙΝΕΤΕ ΚΑΙ ΕΣΕΙΣ ΔΥΝΑΜΙΚΟΙ **COMPUTER USERS !!**
στα προγράμματα όπως :

→ΛΕΙΤΟΥΡΓΙΚΟ ΣΥΣΤΗΜΑ WINDOWS → ΕΠΕΞΕΡΓΑΣΙΑ ΚΕΙΜΕΝΟΥ WORD , →ΛΟΓΙΣΤΙΚΟ ΦΥΛΟ EXCELL, →ΣΧΕΔΙΑΣΤΙΚΑ ΠΑΚΕΤΑ, →ΕΚΔΟΤΙΚΑ ΠΑΚΕΤΑ, → ΠΟΛΥΜΕΣΑ (MULTIMEDIA), ☒ INTERNET, ΔΗΜΙΟΥΡΓΙΑ E-MAIL →ΚΑΙ ΑΛΛΕΣ ΕΜΠΟΡΙΚΕΣ ΕΦΑΡΜΟΓΕΣ

ΣΤΟΝ ΕΤΗΣΙΟ ΚΥΚΛΟ ΣΠΟΥΔΩΝ :

ΠΛΗΡΟΦΟΡΙΚΗΣ
ΜΗΧΑΝΟΓΡΑΦΗΣΗΣ ΓΡΑΦΕΙΟΥ
ΜΗΧΑΝΟΓΡΑΦΗΜΕΝΗΣ ΛΟΓΙΣΤΙΚΗΣ
ΓΡΑΜΜΑΤΕΩΝ ΔΙΟΙΚΗΣΗΣ

☒ΣΙΓΟΥΡΗ ΕΠΑΓΓΕΛΜΑΤΙΚΗ ΕΞΑΣΦΑΛΙΣΗ !!
☒ ΔΕΚΤΟΙ ΑΠΟΦΟΙΤΟΙ ΓΥΜΝΑΣΙΟΥ - ΛΥΚΕΙΟΥ
☒ Η ΔΙΔΑΣΚΑΛΙΑ ΓΙΝΕΤΕ ΣΕ ΠΡΟΤΥΠΑ ΑΓΓΛΙΚΩΝ ΚΟΛΕΓΙΩΝ
☒ ΕΦΟΔΙΟ ΓΙΑ ΤΟΥΣ ΜΕΤΕΧΟΝΤΕΣ ΣΕ ΔΙΑΓΩΝΙΣΜΟΥΣ ΤΟΥ ΔΗΜΟΣΙΟΥ ΚΑΙ ΤΟΥ ΙΔΙΩΤΙΚΟΥ ΤΟΜΕΑ.

ΠΛΗΡΟΦΟΡΙΕΣ ΕΓΓΡΑΦΕΣ ΚΑΘΗΜΕΡΙΝΑ
→ ΤΗΛ 02410 - 75850 ←
E - mail iderhodo@hotmail.com

Ι.Δ.Ε. ΑΠΟ ΤΟ 1993 ΤΟ ΚΛΕΙΔΙ ΤΗΣ ΠΛΗΡΟΦΟΡΙΚΗΣ !!!

Από τους γενικούς γραμματείς Δημόσιας Διοίκησης, Δικαιοσύνης και Δημόσιας Τάξης

Πράσινο φως για το νέο Δικαστικό μας Μέγαρο

Τι αποφασίσθηκε χθες κατά τη σύσκεψη στο Δήμο της Ρόδου • Είχε προηγηθεί επίσκεψη στους χώρους

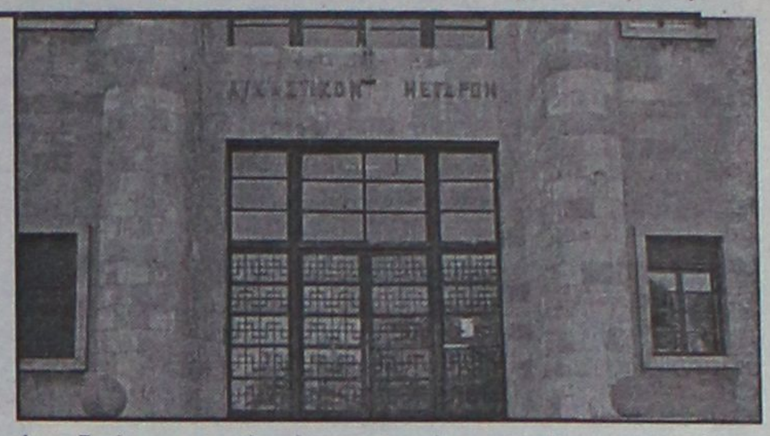

Σε αναχωροθέτηση όλων των υπηρεσιών εντός του πολεοδομικού ιστού προτίθεται να προχωρήσει ο Δήμος Ρόδου μετά και την υιοθέτηση του σχεδίου του για την επέκταση των Δικαστηρίων στο κτίριο όπου στεγάζεται το Τμήμα Τάξης κ.λπ. από τους γενικούς γραμματείς των υπουργείων Δικαιοσύνης, Δημοσίας Τάξης και Εσωτερικών και Δημόσιας Διοίκησης, οι οποίοι βρέθηκαν χθες στη Ρόδο και έκαναν αυτοψία στους χώρους που στεγάζονται και σ' αυτούς που θα μπορούσαν να μεταφερθούν.

Οπως ανακοίνωσε, ο δήμαρχος Ροδίων κ. Γιώργος Γιαννόπουλος, μετά και από συζήτηση με τον γ.γ. του Υπουργείου, συμπατριώτη μας, κ. Γιώργο Νικητιάδη, τον γ.γ. του υπουργείου Δημόσιας Τάξης κ. Δημήτρη Ευσταθιάδη και τον γ.γ. του υπουργείου Δικαιοσύνης κ. Ιωάννη Γαβρίλη, καταστάλαξαν στα εξής:

- Πυροσβεστική Υπηρεσία Ρόδου: Οπως συμφώνησαν η ΠΥΡ πρέπει να μεταστεγασθεί στο διαθέσιμο οικόπεδο έκτασης 6.250 τ.μ. στους Αγίους Αποστόλους (σ.σ. ανάμεσα στο Τεχνικό Λύκειο και το Νοσοκομείο), το οποίο ανήκει στην κυριότητα του Ελληνικού Δημοσίου και για το

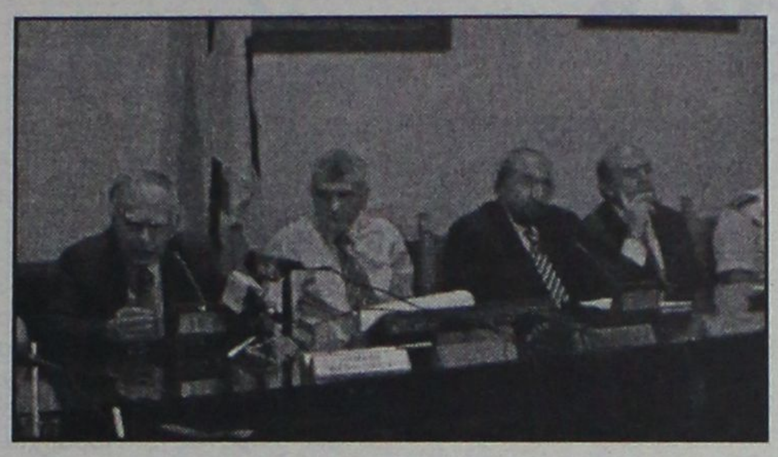

οποίο πρέπει να βρεθεί η απαραίτητη πίστωση ώστε να κατασκευασθούν καινούργιες εγκαταστάσεις. Οπως δήλωσε, μάλιστα ο κ. Γιαννόπουλος, το θέμα αυτό έχει λήξει.

- Δικαστικό Μέγαρο: Αναγκαία είναι η επέκταση των εγκαταστάσεων του Δικαστικού Μεγάρου, σύμφωνα με τον κ. Γιαννόπουλο, αφού το υφιστάμενο κτίριο-όπως είπε-δεν πληροί τις προϋποθέσεις για να υπηρετείται σωστά η Δικαιοσύνη. Οπως συμφωνήθηκε με τους Γενικούς Γραμματείς των συναρμόδιων Υπουργείων, η πιο σωστή λύση είναι αυτή που έχει προτείνει η Διεύθυνση Πολεοδομίας του Δήμου Ροδίων:

- Να επεκταθεί δηλαδή στο συγκρότημα που βρίσκεται ανάμεσα στις οδούς Εθελοντών Δωδεκανησίων και Αμερικής. Αυτό, όμως, προϋποθέτει να λυθεί το θέμα της μεταστέγασης των υπηρεσιών του Υπουργείου Δημόσιας Τάξης. Γι' αυτό έχουν ως εναλλακτικές λύσεις:

- Η μεταστέγαση του Στρατού στις εγκαταστάσεις της "Φωνής της Αμερικής" γι' αυτό και πρέπει να προχωρήσει η διαδικασία της κατασκευής του νέου χώρου υποδοχής των λαθρομεταναστών σε χώρο που διέθεσε η Νομαρχιακή Αυτοδιοίκηση στο Φυτώριο.

Το δεύτερο είναι να μετακινηθεί η Μεραρχία από 'δω ώστε να απελευθερωθούν οι χώροι που διαθέτει και να περάσουν στο υπουργείο Δημόσιας Τάξης και το τρίτο είναι να εξετασθούν δύο ακόμη εναλλακτικές λύσεις.

Συμπληρωματικά να πάρουν κάποιους από τους χώρους του παλιού νοσοκομείου που από τον χωροταξικό σχεδιασμό προβλέπονται για γραφεία Διοίκησης στο χώρο της παλιάς ΩΡΛ ή να κάνουν χρήση της μελέτης που υπάρχει από το ΤΕΕ και το Μετσόβειο Πολυτεχνείο για τη στατική επάρκεια του παλιού ΙΚΑ και να χρησιμοποιήσουν το κτίριο αυτό που εάν τελικά γίνει θεωρείται ότι μπορεί να καλύψει όλες τις ανάγκες της Αστυνομίας.

Ο κ. Νικητιάδης, από την πλευρά του, δήλωσε ότι ανέλαβε να έρθει σε επαφή με τον υφυπουργό Κοινωνικών Υπηρεσιών και τον Διοικητή του ΙΚΑ κ. Νεκτάριο για να διασφαλίσει την παραχώρηση του κτιρίου του ΙΚΑ-αν τελικά επιλεγεί αυτή η εναλλακτική λύση-καθώς και να έρθει σε επαφή με τον Υπουργό Υγείας τον κ. Στεφανή ώστε να του θέσει για ποιο λόγο πρέπει να πάρουν και τα δύο συγκροτήματα του παλιού νοσοκομείου ώστε να μεταστεγασθεί εκεί το σύνολο της Αστυνομίας.

Μαζί με τον ΥΠΕΣ κ. Σκανδαλίδη, τέλος θα εξετάσουν τη δυνατότητα να συγχρηματοδοτήσουν όλη την προσπάθεια για τη δημιουργία της "πλατείας της δικαιοσύνης" είτε μέσα από το πρόγραμμα ΕΠΤΑ είτε από άλλους πόρους.

Ο κ. Ευσταθιάδης δήλωσε ότι προτεραιότητά τους είναι η επέκταση του Δικαστικού Μεγάρου. Οσον αφορά στις διάσπαρτες υπηρεσίες της Αστυνομικής Διεύθυνσης, παραδέχθηκε τις δυσκολίες που υπάρχουν αλλά και την αναγκαιότητα να γίνουν πιο ευπρόσωπες.

Ο κ. Γαβρίλης είπε ότι διαπίστωσαν για ακόμα μία φορά ότι η κατάσταση που υπάρχει σήμερα στο χώρο απονομής της Δικαιοσύνης, στο συγκεκριμένο κτίριο, δεν μπορεί να συνεχισθεί.

Από τη δική του πλευρά, εκπροσωπώντας το υπουργείο Δικαιοσύνης, ο κ. Γαβρίλης τόνισε ότι θ' αρχίσει αμέσως η αναζήτηση πόρων.

Ο πρόεδρος του Δικηγορικού Συλλόγου Ρόδου, κ. Κώστας Σαρρής, εξέφρασε και αυτός την πεποίθηση ότι δεν μπορεί να απονέμεται η Δικαιοσύνη στο χώρο αυτό που-όπως είπε-αποτελεί κατ' επίφαση Δικαστικό Μέγαρο. Εφυγε μία τριετία χωρίς να έχει γίνει κάποιο βήμα προς την κατεύθυνση αυτή και η ευθύνη είναι της πολιτείας, κατέληξε.

Ερωτώμενος, τέλος, ο κ. Γιαννόπουλος για το αν θα μπορούσε να εκληφθεί η παρουσία των γενικών γραμματέων των υπουργείων εδώ στα πλαίσια της προεκλογικής περιόδου, απάντησε: "Ακόμα και για προεκλογικούς λόγους να γινόταν, αν ήταν να υπάρξει μια θετική εξέλιξη για το Δικαστικό Μέγαρο αυτό θα μείνει στον τόπο".

Υπογράμμισε, ακόμη, ότι μέχρι να γίνουν οι μελέτες πρέπει να γίνονται συντονισμένα και οι υπόλοιπες ενέργειες και ότι η επίσκεψη των γενικών γραμματέων είχε προαναγγελθεί.

INFORMATIQUE
ΕΚΠΑΙΔΕΥΣΗ ΣΤΗΝ ΠΛΗΡΟΦΟΡΙΚΗ
ΕΡΓΑΣΤΗΡΙΟ ΕΛΕΥΘΕΡΩΝ ΣΠΟΥΔΩΝ
ΡΟΔΟΣ ΑΝΝΗΣ ΜΑΡΙΑΣ 72 ΤΗΛ. 21887, FAX. 31258

ΠΙΣΤΟΠΟΙΗΜΕΝΟ ΕΞΕΤΑΣΤΙΚΟ ΚΕΝΤΡΟ ΤΗΣ ECDL HELLAS ΓΙΑ ΤΟ ΔΙΠΛΩΜΑ **ECDL**
ΠΙΣΤΟΠΟΙΗΜΕΝΟ ΕΞΕΤΑΣΤΙΚΟ ΚΕΝΤΡΟ ΤΗΣ MICROSOFT ΓΙΑ ΤΟ ΔΙΠΛΩΜΑ **MOUS**
ΠΙΣΤΟΠΟΙΗΜΕΝΟ ΕΞΕΤΑΣΤΙΚΟ ΚΕΝΤΡΟ ΤΟΥ C.I.E. ΓΙΑ ΤΑ ΔΙΠΛΩΜΑΤΑ **CAMBRIDGE**

ΕΝΑΡΞΗ ΕΓΓΡΑΦΩΝ

ΓΙΑ ΤΜΗΜΑΤΑ ΕΚΜΑΘΗΣΗΣ ΗΛΕΚΤΡΟΝΙΚΩΝ ΥΠΟΛΟΓΙΣΤΩΝ

ΤΜΗΜΑΤΑ
- ΜΑΘΗΤΙΚΑ: ΔΗΜΟΤΙΚΟΥ, ΓΥΜΝΑΣΙΟΥ, ΛΥΚΕΙΟΥ
- ΠΑΝΕΛΛΗΝΙΩΝ ΕΞΕΤΑΣΕΩΝ
- ΕΠΑΓΓΕΛΜΑΤΙΚΑ
- ΕΠΑΓΓΕΛΜΑΤΙΚΑ ΤΑΧΥΡΥΘΜΑ

ΔΥΝΑΤΟΤΗΤΑ ΑΠΟΚΤΗΣΗΣ ΔΙΠΛΩΜΑΤΩΝ
- ECDL (START, BASIC, ADVANCED)
- MOUS (CORE, EXPERT, MASTER)
- CAMBRIDGE (IT SKILLS, ICT CAREER)

Με εξετάσεις στην Ελληνική γλώσσα

Μάθετε τους Ηλεκτρονικούς Υπολογιστές Σωστά

INFORMATIQUE :ΑΠΟ ΤΟ 1991
Σοβαρή και Υπεύθυνη εκπαίδευση στην Πληροφορική, με χιλιάδες ώρες εκπαίδευσης και εκατοντάδες επιτυχίες σε εξετάσεις.

ΡΟΔΟΣ ΕΘΝΙΚΗΣ ΑΝΤΙΣΤΑΣΗΣ 72 ΤΗΛ. 02410 21887

ΥΠΕΥΘΥΝΟΣ ΕΚΠΑΙΔΕΥΣΗΣ
ΗΛΙΑΣ ΚΟΛΛΑΤΟΣ

Thalassa & Spa

ΚΕΝΤΡΟ Θαλασσοθεραπείας-αναζωογόνησης

*Ελάτε να σας μυήσουμε, σε ένα μοναδικό κόσμο **ομορφιάς** και **ευεξίας**, **τον κόσμο των SPA.***

*Στο **THALASSA FORUM SPA** μπορείτε να βελτιώσετε τη φυσική σας κατάσταση, και τη γραμμή σας.*

***Ευεργετηθείτε** από τις φυσικές ιδιότητες των **καφέ** και **κόκκινων φυκιών**, του **πλαγκτόν**, της θαλάσσιας **ελαστίνης** και **κολλαγόνου** και των άλλων προϊόντων της θάλασσας που περιέχονται στις θεραπείες μας.*

• Θαλασσοθεραπεία
• Υδρομασάζ • SPA
• Jucuzzi • Aqua gym
• Αερόμπικς •
Χαμάμ • Σάουνα

ΠΑΚΕΤΑ μηνιαία-εβδομαδιαία-ημερήσια

Thalassa & Spa
Δώρο φρεσκάδας και ομορφιάς σε τιμές γνωριμίας. Το δικαιούστε!

Οδός Φερενίκης - Παραλία Ιαλυσού • Τηλ. 02410 96610

Η ΡΟΔΙΑΚΗ
ΚΑΘΗΜΕΡΙΝΗ ΠΡΩΙΝΗ ΕΦΗΜΕΡΙΔΑ

Νομαρχιακές & Δημοτικές Εκλογές 2002

http://ekloges.rodiaki.gr

Εκλογές 2002

11 και σήμερα...

ΕΠΙΜΕΛΕΙΑ: ΛΟΥΚΑΣ ΜΑΣΤΗΣ

ΗΜΕΡΟΛΟΓΙΟ

✓ Με το ό.σ. της Ενωσης Ξενοδόχων θα συναντηθεί σήμερα ο υποψήφιος δήμαρχος Ρόδου κ. Χ. Χατζηευθυμίου.

➥ Σε λαϊκή συνέλευση στα Καλαβάρδα θα παραστεί σήμερα ο υποψήφιος δήμαρχος Καμείρου κ. Θ. Μαρασιώτης.

➤ Το εκλογικό του κέντρου στην Κάλυμνο θα εγκαινιάσει το Σάββατο ο υποψήφιος νομάρχης κ. Γ. Μαχαιρίδης.

⇨ Τους δωδεκανησιακής καταγωγής υποψήφιους της Αττικής θα παρουσιάσει σήμερα στην Αθήνα η Ομοσπονδία Δωδεκανησίων.

➥ Συγκέντρωση Τηλιακών στο Ακταίον οργανώνει την Παρασκευή βράδυ ο δήμαρχος Τήλου κ. Αν. Αλιφέρης.

Στην ΔΕΥΑΡ ο νομάρχης

Την ΔΕΥΑΡ επισκέφθηκε χθες το μεσημέρι ο νομάρχης Δωδεκανήσου κ. Σ. Καραγιάννης, επικεφαλής ομάδας από υποψήφιους συμβούλους της παράταξής του. Στην κατάμεστη αίθουσα όπου είχαν συγκεντρωθεί οι εργαζόμενοι, ο νομάρχης εκτός των άλλων ανέλυσε με κατανοητό τρόπο το τεράστιο πρόβλημα της σύγχρονης κοινωνίας και της διαφαινόμενης ανεπάρκειας νερού, το οποίο



ήδη απασχολεί φανερά το νομό μας.

Η Νομαρχιακή Αναγέννηση, όπως τόνισε ο νομάρχης ήδη προχωρεί στη μόνιμη αντιμετώπισή του. Παρακάλεσε δε όλους τους υπαλλήλους της ΔΕΥΑΡ να συσστρατευτούν στην κοινή προσπάθεια για ενημέρωση και κατανόηση του προβλήματος αυτού, το οποίο είναι και πρόβλημα του καθενός μεμονωμένου. Το απόγευμα υποψήφιοι της παράταξης "Νομαρχιακή Αναγέννηση" με επικεφαλής το νομάρχη θα επισκεφθούν τα χωριά Κάλαθο, Πυλώνα, Λίνδο, Λάερμα και Λίνδο.

Σε Πάτμο-Κάλυμνο ο Γ. Μαχαιρίδης

Το ΚΑΠΗ του Αγίου Ιωάννη και το Χαραλάμπειο Γηροκομείο της Ρόδου επισκέφθηκε χθες το πρωί ο υποψήφιος νομάρχης Δωδεκανήσου κ. Γιάννης Μαχαιρίδης, επιλέγοντας να βρεθεί κοντά στους ανθρώπους της τρίτης ηλικίας, από τους οποίους εισέπραξε τη ζεστασιά και



τις ευχές τους για επιτυχία του ίδιου και της παράταξής του.

Ολοι τους, εξέφρασαν την ευγνωμοσύνη τους για την αμέριστη ηθική και οικονομική συμπαράσταση που έτυχαν από τον κ. Γιάννη Μαχαιρίδη, με αποφάσεις του οποίου πολύτιμα κονδύλια συνέβαλαν στην ικανοποίηση αναγκών του ιδρύματος.

Ο κ. Μαχαιρίδης, συνοδευόμενος από συνεργάτες του, ευχαρίστησε για τη θερμή υποδοχή που του επεφύλαξαν στο ΚΑΠΗ και το Γηροκομείο, δεσμευόμενος και ως αυριανός νομάρχης να είναι όπως πάντα στο πλευρό τους.

Χθες βράδυ ο Γιάννης Μαχαιρίδης αναχώρησε για το βόρειο συγκρότημα της Δωδεκανήσου, όπου θα περιοδεύσει στην Πάτμο, τους Λειψούς, τη Λέρο και Κάλυμνο.

Στο MEGA ο κ. Χ. Χατζηευθυμίου

Στην εκπομπή "Φάκελοι" του Αλ. Παπαχελά

Με ανακοίνωση της η παράταξη "Πρώτα η Ρόδος" του κ. Χ. Χατζηευθυμίου κάνει γνωστά τα εξής:

"Μεγάλο ενδιαφέρον παρουσιάζεται για το μεγαλόπνοο αναπτυξιακό πρόγραμμα της παράταξής μας σε πανελλαδικό επίπεδο, το οποίο εμπεριέχει προτάσεις μοναδικές που η υλοποίησή τους θα κάνει και πάλι τη Ρόδο σημείο αναφοράς και εκτός συνόρων. Ιδιαίτερη εντύπωση προκάλεσαν οι προτάσεις μας για τη δημιουργία Υποθαλάσσιου Πάρκου και Θεματικού Πάρκου στο Ροδίνι, που αποτελούν καινοτομία για τα τοπικά δεδομένα και όχι μόνο.



Για το λόγο αυτό συνεργείο του τηλεοπτικού σταθμού MEGA ήρθε σήμερα (Τρίτη 1 Οκτωβρίου) στη Ρόδο και σε συνέντευξη που παραχώρησε ο αυριανός δήμαρχος, παρουσίασε τα σχέδιά του για τα δύο αυτά ιδιαίτερης σημασίας έργα. Η συνέντευξη του επικεφαλής της παράταξής μας, θα παρουσιαστεί στην εκπομπή "ΦΑΚΕΛΟΙ" του γνωστού δημοσιογράφου Αλέξη Παπαχελά, στις 8 Οκτωβρίου".

Χθες το πρωί, ο κ. Χ"ευθυμίου επισκέφθηκε τις εγκαταστάσεις που στεγάζεται ο Σύλλογος Γονέων και Κηδεμόνων Ατόμων με Ειδικές Ανάγκες "ΕΛΠΙΔΑ" καθώς και τις εγκαταστάσεις του Συλλόγου Ατόμων με Ειδικές ανάγκες, όπου έγινε δεκτός με ιδιαίτερη θέρμη και υποσχέθηκε πως τα μέλη και των δύο Συλλόγων θα έχουν την αμέριστη συμπαράστασή του αμέσως μετά την ανάληψη των καθηκόντων του δημάρχου Ροδίων. Το απόγευμα ο κ. Χατζής Χατζηευθυμίου επισκέφθηκε τα καταστήματα που στεγάζονται στο Εμπορικό Κέντρο "ΜΗΔΕΙΑ", στην οδό Μιχαήλ Πετρίδη και στην οδό Τσαλδάρη όπου είχε επαφές με τους επαγγελματίες που δραστηριοποιούνται στην περιοχή αλλά και τους κατοίκους, στο πλαίσιο της καταγραφής των πολλών προβλημάτων που αντιμετωπίζει η πόλη της Ρόδου ώστε αμέσως μετά την ανάδειξη της παράταξής μας ως τη Νέα Δημοτική Αρχή, να ξεκινήσουν οι απαραίτητες διαδικασίες για την επίλυσή τους. Το βράδυ το εκλογικό κέντρο του κ. Χ"ευθυμίου επισκέφθηκε ο πρώην βουλευτής κ. Αν. Καραμάριος.

Ινστιτούτο για την Χαλκίτικη διάλεκτο

Υπόσχεται ο κ. Μιχ. Πατρός

"Γνωρίζουμε-θέλουμε-μπορούμε" είναι το σύνθημα του υποψήφιου δημάρχου Χάλκης **κ. Μιχάλη Πατρού** που ηγείται του συνδυασμού "Πρόοδος Ευημερία".



Ο κ. Πατρός υπόσχεται μεταξύ άλλων ισονομία, μείωση της τιμής του νερού, στήριξη της τοπικής συγκοινωνίας, οργανωμένη διαφήμιση του νησιού, ίδρυση ινστιτούτου γλώσσας για τη Χαλκίτικη διάλεκτο, ίδρυση δημοτικής βιβλιοθήκης, ίδρυση λαογραφικού μουσείου και χρηματικό ποσό για κάθε παιδί που θα γεννιέται.

Οι υποψήφιοι σύμβουλοι του συνδυασμού του είναι: Αργύρης Ιωάννης, Αναστάσης Μιχαήλ, Βελή Αθυμία, Βελής Πασιάκος, Ζήφου Ελένη, Κουμπάρος Νικόλαος, Λιβανιού Απόστολος, Πατρού Δώρα, Περάκη Λευκωσία, Σπυρίδης Βασίλειος, Τσουρούτης Πέτρος, Φραγκάκης Ιωάννης, Φραγκάκης Χαράλαμπος, Χατζηγιάννη Θεοδοσία, Χατζημιχαήλ Βασίλειος, Χειμωνέττος Βασίλειος.

Πριν από 4 και 8 χρόνια...

2 ΟΚΤΩΒΡΙΟΥ 1998

- Ανατροπή σκηνικού. Στις δημαρχιακές εκλογές στη πόλη της Ρόδου ο Ν. Χαραλάμπης συσπειρώνει το μεγαλύτερο κομμάτι της ΝΔ, όπως έδειξε και η συγκέντρωσή του προχθές.
- Από τα θηκάρια βγήκαν τώρα τα μεγάλα σπαθιά Λάδι στη φωτιά από τον κ. Μ. Κόκκινο και ευθεία απάντηση από τον δήμαρχο κ. Γιαννόπουλο με αιχμές για πανικό και άγχος τρίτης θέσης.
- Πέφτει το κάστρο Παρασκευά στην Κω. Οσοι μέχρι τώρα θεωρούσαν το νησί κτήμα τους ας προετοιμασθούν κατάλληλα για ν' αντέξουν μια οικτρή απογοήτευση.

2 ΟΚΤΩΒΡΙΟΥ 1994

- Σε πλήρη διάλυση οδηγήθηκε πλέον το δημοτικό συμβούλιο. Αναβλήθηκε η προχθεσινή συνεδρίαση εξαιτίας απαρτίας. Οργισμένοι οι δημότες που περίμεναν για επίλυση διαφόρων θεμάτων τους. Θα συνεχιστεί η ίδια κατάσταση μετεκλογικά.
- "Αν δεν με θέλουν μπορώ να πάω και στο σπίτι μου". Ο κ. Γ. Μαχαιρίδης ξεκαθαρίζει τη θέση του. Δεν μ' ενδιαφέρουν οι καρέκλες. Δεν θα μετακινηθεί κανένας υπάλληλος.

...για να μην μείνετε πίσω από τις εξελίξεις...
διαφημιστείτε σήμερα στο Διαδίκτυο !!!

Πληροφορίες:
Η ΡΟΔΙΑΚΗ ΚΑΘΗΜΕΡΙΝΗ ΠΡΩΙΝΗ ΕΦΗΜΕΡΙΔΑ
www.rodiaki.gr
Τηλ. 02410 75640
E-mail: info@rodiaki.gr
NOISIS Internet Services
www.noisis.gr
Τηλ. 02410 22628
E-mail: info@noisis.gr

ΡΟΔΟΣ ΑΝΘΡΩΠΙΝΗ ΠΟΛΗ ΓΙΩΡΓΟΣ ΓΙΑΝΝΟΠΟΥΛΟΣ


ΑΛΑΒΕΡΑΣ ΑΝΤΩΝΙΟΣ
Συνταξιούχος Δάσκαλος


ΑΛΑΚΙΩΤΟΥ-ΑΝΘΟΠΟΥΛΟΥ ΜΑΡΙΑ (Μαριτάνα)
Καθηγήτρια Αγγλικών – Ιδιοκτ. Κέντρ. Ξέν. Γλωσσών


ΑΝΤΙΦΥΛΙΩΤΗ-ΑΓΓΕΛΗ ΜΑΡΙΑ
Επιχειρηματίας


ΑΝΤΩΝΟΓΛΟΥ ΕΜΜΑΝΟΥΗΛ
Οικονομολόγος (Δημόσιος υπάλληλος)


ΑΣΒΕΣΤΗΣ ΔΗΜΗΤΡΙΟΣ
Κατασκευή & πώληση ακινήτων


ΓΚΟΓΚΑΚΗ-ΣΚΛΗΒΑ ΜΑΡΙΑ (Μαρίνα)
Αρχιφύλακας ΕΛ.ΑΣ. (Τουριστική Αστυνομία)


ΓΛΥΝΟΣ ΕΜΜΑΝΟΥΗΛ
Οδοντίατρος


ΓΟΜΠΟΥ-ΚΟΥΤΣΟΜΑΝΩΛΗ ΕΥΑΓΓΕΛΙΑ
Αισθητικός


ΔΙΑΚΟΓΕΩΡΓΙΟΥ ΚΑΛΛΙΣΤΟΣ
Κατασκευή & πώληση ακινήτων


ΕΥΘΥΜΙΑΔΗΣ ΧΑΡΑΛΑΜΠΟΣ
Φαρμακοποιός


ΖΑΧΑΡΙΑΔΗ ΑΝΝΑ
Ιδιωτική υπάλληλος


ΖΗΣΙΜΑΤΟΥ-ΜΟΥΓΚΡΟΥ ΜΑΡΙΑ (Μαρίκα)
Δημόσιες σχέσεις - Διαφημίσεις στα ΜΜΕ


ΗΡΑΚΛΕΙΔΗΣ ΑΡΙΣΤΟΤΕΛΗΣ
Φαρμακοποιός - Ξενοδόχος


ΙΩΑΝΝΙΔΗ ΙΝΓΚΡΙΝΤ-ΧΡΙΣΤΙΝΑ
Τραπεζικός υπάλληλος - Εθελόντρια νοσοκόμα




ΙΩΑΝΝΙΔΗΣ ΙΩΑΝΝΗΣ
Δικηγόρος


ΚΑΡΑΝΤΖΙΑΣ ΔΗΜΗΤΡΙΟΣ (Τζίμης)
Επιχειρηματίας


ΛΑΡΔΟΠΟΥΛΟΣ ΠΕΤΡΟΣ
Φαρμακοποιός


ΛΕΝΑΚΑΚΗΣ ΚΩΝΣΤΑΝΤΙΝΟΣ
Τεχνικός Υπάλ. ΟΤΕ

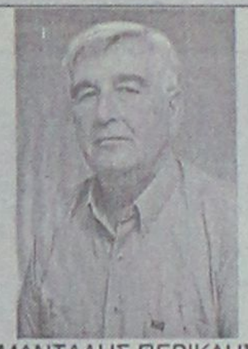
ΜΑΝΤΑΛΗΣ ΠΕΡΙΚΛΗΣ
Συνταξιούχος ΙΚΑ


ΜΑΝΤΙΚΟΣ ΓΕΩΡΓΙΟΣ
Τεχνολόγος Μηχανικός Ηλεκτρονικός – Υπάλ. ΟΤΕ


ΜΑΡΙΝΟΣ ΙΩΑΝΝΗΣ
Δικηγόρος


ΜΕΝΤΟΣ ΜΙΧΑΗΛ
Έμπορος


ΜΗΝΑΙΔΗ ΦΟΥΛΗ (Λη)
Ξενοδόχος


ΜΗΝΑΤΣΗΣ ΙΩΑΝΝΗΣ
Δημοσιογράφος


ΜΟΣΧΟΣ ΝΙΚΗΤΑΣ
Ιατρός καρδιολόγος


ΜΠΑΡΑΚΑΣ ΑΘΑΝΑΣΙΟΣ
Δημόσιος υπάλληλος


ΜΠΕΚΙΑΡΗΣ ΑΛΕΞΑΝΔΡΟΣ
Πολιτικός Μηχανικός


ΜΠΟΝΗ ΜΑΡΙΝΑ
Έμπορος


ΞΑΝΘΗΣ ΑΓΑΠΗΤΟΣ
Αρχιτέκτονας Μηχανικός


ΠΑΝΑΓΗ-ΜΑΝΕΤΤΑ ΜΑΡΓΑΡΙΤΑ
Καθηγήτρια Φιλόλογος

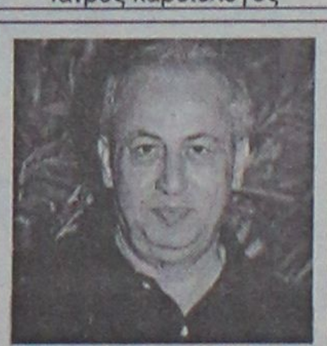
ΣΚΑΝΔΑΛΙΔΗΣ ΚΩΝΣΤΑΝΤΙΝΟΣ
Συνταξ. Τραπεζικός Υπάλ.


ΣΠΑΝΟΥ ΦΑΙΔΡΑ
Δημόσιες σχέσεις & επικοινωνία


ΣΥΜΕΩΝΙΔΗΣ ΓΕΩΡΓΙΟΣ
Ιατρός ωτορινολαρυγγολόγος


ΤΣΙΓΑΡΟΣ ΙΩΑΝΝΗΣ
Φοροτεχνικός - Σύμβουλος Επιχειρήσεων


ΤΣΙΜΠΙΔΑΚΗΣ ΘΕΟΔΩΡΟΣ
Χρυσοχόος


ΧΑΡΑΛΑΜΠΗΣ ΝΙΚΟΛΑΟΣ
Ναυπηγός Μηχανολόγος Μηχανικός


ΧΡΙΣΤΟΦΑΚΗ-ΤΡΙΠΗ ΕΥΑΓΓΕΛΙΑ (Λιλή)
Επιχειρηματίας

autoservice iliakopoulos

Μάριος Κ. Ηλιακόπουλος

Συνεργείο Αυτοκινήτων
Ανταλλακτικά Λιπαντικά

• NISSAN •

TOYOTA-FIAT-PEUGEOT-HONDA-HYUNDAI-DAEWOO-KIA-RENAULT-OPEL-FORD-VW-SEAT-SKODA-SUZUKI

- Service
- Ευθυγράμμιση
- Διαγνώσεις Βλαβών
- Ανάλυση Καυσερίων
- Έλεγχος Καταλύτη
- Γνήσια Ανταλλακτικά
- Λιπαντικά Valvoline
- Αμορτισέρ MONROE-KAYABA
- Βελτιωτικά Wynns
- Ανταλλακτικά και εργασίες με εγγύηση

Εικοσιπέντε χρόνια, παρέχουμε τις υπηρεσίες μας στο αυτοκίνητο σας!

Κ. ΠΕΠΠΕΡ ΛΑΧΑΝΑΓΟΡΑ ΖΕΦΥΡΟΣ ΡΟΔΟΣ
ΤΗΛ.-FAX. 02410/24030

Αριθμός αδείας λειτουργίας 21 1489/1999 Αριθμός Πτυχίου 133/1984

Πρώτη μέρα χθες για τον περιορισμό του καπνίσματος

Εφαρμογή του μέτρου μόνο στο Νοσοκομείο

Σταδιακή εφαρμογή του Νόμου και στις άλλες δημόσιες υπηρεσίες εφόσον ξεπερασθούν οι δυσκολίες

Αρχισε ήδη από χθες η εφαρμογή των μέτρων περιορισμού του καπνίσματος στις υπηρεσίες παροχής υγείας με ανακοινώσεις που έχουν αναρτηθεί στα Νοσοκομεία και προειδοποιητικά φυλλάδια τα οποία μοιράζονται σε επισκέπτες και νοσηλευόμενους.

Τέλος λοιπόν το κάπνισμα στους δημόσιους χώρους όσο και αν στον έλληνα όλα αυτά ακούγονται εξωπραγματικά.

Το μέτρο περιορισμού του καπνίσματος ισχύει πρώτα στα νοσοκομεία, δημόσια και ιδιωτικά όπως και στα Κέντρα Υγείας όπου οι παραβάτες δέχονται την ευγενική σύσταση των φρουρών ενώ βαθμιαία θα εφαρμοστεί στις Δημόσιες Υπηρεσίες και στους ιδιωτικούς χώρους.

Ηδη από χθες το προσωπικό ασφαλείας του Γενικού Περιφερειακού Νοσοκομείου Ρόδου μετά από εντολή του διοικητή του Νοσοκομείου κ. Μάτσια Δημητρίου μοίραζαν στους επισκέπτες και στους νοσηλευόμενους ανακοίνωση με το ακόλουθο περιεχόμενο.

"Από 1ης Οκτωβρίου βάσει νόμου απαγορεύεται το κάπνισμα σε όλους τους χώρους του Νοσοκομείου.

Σας υπενθυμίζουμε δε η μη τήρηση αυτού του νόμου προβλέπει κυρώσεις.

- Ο νόμος προβλέπει χρηματικά πρόστιμα και ποινή φυλάκισης 3 μηνών για κάθε παράπτωμα και για τους νοσηλευόμενους πειθαρχικό εξιτήριο!!

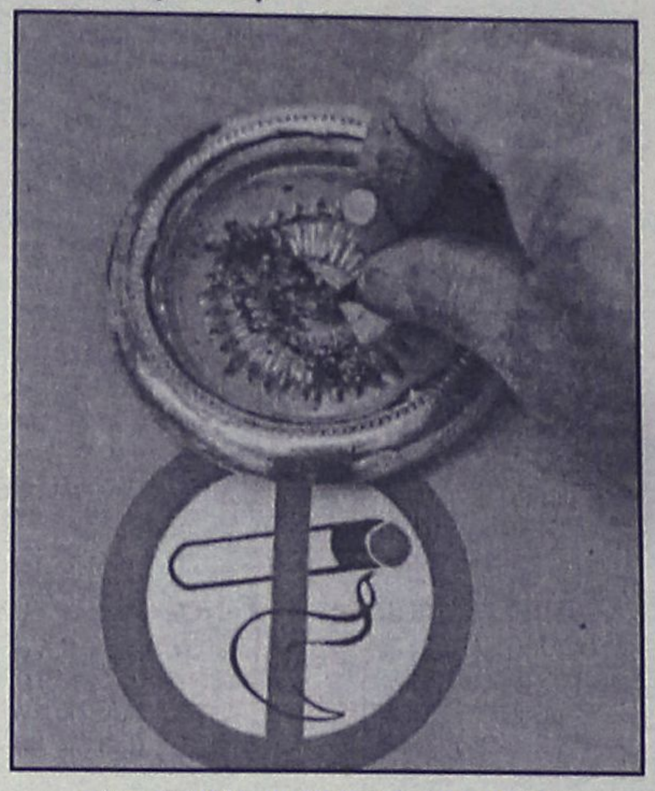

- Το κάπνισμα βλάπτει σοβαρά την υγεία.
- Δεν ωφελεί εσάς.
- Δεν ωφελεί τους δίπλα σας.
- Και πάνω από όλους επιβαρύνει τους νοσηλευόμενους του Νοσοκομείου μας.

Παρακαλούμε όπως σεβαστείτε τον νόμο και σας ευχαριστούμε θερμά εκ των προτέρων για την κατανόηση".

Αξίζει να σημειωθεί πως με δυσκολία θα αντιμετωπίσουν οι καπνιστές τα νέα μέτρα του υπουργείου Υγείας καθώς το 47% των ελλήνων ανήκουν σε αυτή την κατηγορία σύμφωνα με στοιχεία της Eurostat που δημοσιεύθηκαν σε αθηναϊκή εφημερίδα.

Εκτός από τις υπηρεσίες παροχής υγείας τα μέτρα απαγόρευσης του καπνίσματος θα ισχύουν σε όλα τα κτίρια που στεγάζονται γραφεία δημόσιων υπηρεσιών σε όλους τους χώρους όπου παρέχεται εκπαίδευση και σε όλα τα μέσα μαζικής μεταφοράς.

Μικρή περίοδος χάριτος έχει δοθεί στους δημόσιους υπαλλήλους ενώ δεν έχει διευκρινιστεί τι θα γίνει με τις ιδιωτικές επιχειρήσεις.



Όλοι για έναν: το Δήμο μας!

ΔΗΜΟΣ ΠΡΟΤΥΠΟ

Είμαστε υπερήφανοι για το ψηφοδέλτιό μας.

Δημιουργήσαμε την ανθρώπινη δύναμη αλλαγής, που τόσο χρειάζεται ο τόπος. Με προσωπικότητες που έχουν αποδείξει την αξία τους και έχουν έργο ουσίας να παρουσιάσουν. Με ανθρώπους από όλα τα μέρη του Δήμου μας, άνδρες και γυναίκες, άξιους και έτοιμους να αγωνιστούν για το κοινό μας όραμα: Ένα Δήμο Πρότυπο, ανθρώπινο και δυναμικό. Με ισόρροπη ανάπτυξη και υγιείς βάσεις για το αύριο των παιδιών μας.

Δήμος Πρότυπο. Ψηφοδέλτιο Πρότυπο

Βασίλης Σταυριανός

ΥΠΟΨΗΦΙΟΣ ΔΗΜΑΡΧΟΣ
ΔΗΜΟΥ ΠΕΤΑΛΟΥΔΩΝ

Anosis

Στ. Κωτιάδη 64 Ανάληψη
Τηλ. 02410 78924

ECDL
Πιστοποιημένο
Εξεταστικό Κέντρο ECDL

ΕΚΠΑΙΔΕΥΣΗ ΣΤΟΥΣ ΥΠΟΛΟΓΙΣΤΕΣ

Εύκολα - Γρήγορα - Αποτελεσματικά



ΤΜΗΜΑΤΑ ΓΙΑ ΕΝΗΛΙΚΕΣ

ΓΙΑ ΑΡΧΑΡΙΟΥΣ
✓ Ταχύρυθμα σεμινάρια 6 εβδομάδων
✓ Τρίμηνο πρόγραμμα σπουδών για την απόκτηση του Ευρωπαϊκού Διπλώματος ECDL
ΓΙΑ ΠΡΟΧΩΡΗΜΕΝΟΥΣ
✓ Δίμηνο πρόγραμμα προετοιμασίας για απόκτηση του ECDL
✓ Ιδιαίτερα για εξειδικευμένα προγράμματα
ΓΙΑ ΕΤΑΙΡΙΕΣ
✓ Προσαρμοσμένα προγράμματα σπουδών
✓ Επιδοτούμενα προγράμματα κατάρτισης εργαζομένων

Χαρίστε στο παιδί σας τα εφόδια για το μέλλον

✓ **Πρωτοποριακά Προγράμματα Σπουδών** με ειδική εκπαιδευτική μεθοδολογία
✓ **Ολιγομελή group** ανάλογα με την ηλικία και το επίπεδο γνώσεων
✓ **Σύγχρονο κι ευχάριστο περιβάλλον** με τα πιο σύγχρονα μέσα μάθησης των υπολογιστών



ΤΜΗΜΑΤΑ ΓΙΑ ΠΑΙΔΙΑ 7-15 ΕΤΩΝ



ΤΜΗΜΑΤΑ ΓΙΑ ΜΑΘΗΤΕΣ ΛΥΚΕΙΟΥ

Αποκτήστε το προβάδισμα

✓ Ταχύρυθμα προγράμματα εκμάθησης για απόκτηση ECDL
✓ Τμήματα για "ΑΝΑΠΤΥΞΗ ΕΦΑΡΜΟΓΩΝ ΣΕ ΠΡΟΓΡΑΜΜΑΤΙΣΤΙΚΟ ΠΕΡΙΒΑΛΛΟΝ"

ANOSIS – *Η ΕΓΓΥΗΣΗ ΤΗΣ ΕΠΙΤΥΧΙΑΣ*

Τον Σεπτέμβριο, σύμφωνα με στοιχεία του ελέγχου διαβατηρίων

Ικανοποιητική ήταν η κίνηση στο λιμάνι

Πόσοι διακινήθηκαν στη γραμμή Ρόδου-Μαρμαρίς-Ρόδου και πόσοι στη γραμμή Ρόδου-Κύπρου-Ρόδου

Σε ικανοποιητικά επίπεδα κυμάνθηκε η κίνηση στο λιμανι της Ρόδου τον προηγούμενο μήνα, σύμφωνα με τα στοιχεία του Ελέγχου Διαβατηρίων.

Οπως έγινε γνωστό, η συνολική διακίνηση ανήλθε για το μήνα Σεπτέμβριο σε 85.129 άτομα, έναντι 85.822 τον αντίστοιχο μήνα του 2001.

Πιο συγκεκριμένα, η συνολική κίνηση στη γραμμή Ρόδου-Μαρμαρίδας-Ρόδου ανήλθε σε 15.811 άτομα, στη γραμή Μαρμαρίδας-Ρόδου-Μαρμαρίδας σε 13.571 άτομα, στη γραμμή Ελλάδας-Κύπρου-Ελλάδας σε 679 άτομα.

Επίσης κατέπλευσαν στο λιμάνι 89 κρουαζιερόπλοια, τα οποία μετέφεραν 54.076 άτομα, και σημειώθηκαν 111 προσεγγίσεις θαλαμηγών με 699 άτομα.

Αναλυτικότερα τα στοχεία έχουν ως εξής:

• **Επιβατική κίνηση γραμμής: ΡΟΔΟΣ-ΜΑΡΜΑΡΙΣ-ΡΟΔΟΣ**

- Ημερήσιοι εκδρομείς: 12.912 άτομα
- Επιβάτες με προορισμό Τουρκία: 1.513 άτομα.
- Επιβάτες προερχόμενοι από Τουρκία: 1.386 άτομα.

Σύνολο: 15.811 άτομα.

• **Επιβατική κίνηση γραμμής: ΜΑΡΜΑΡΙΣ-ΡΟΔΟΣ-ΜΑΡΜΑΡΙΣ**

- Ημερήσιοι εκδρομείς: 11.367 άτομα.
- Επιβάτες με προορισμό Ρόδο: 983 άτομα.
- Επιβάτες με προορισμό την Τουρκία: 1.221 άτομα.

Σύνολο: 13.571 άτομα.

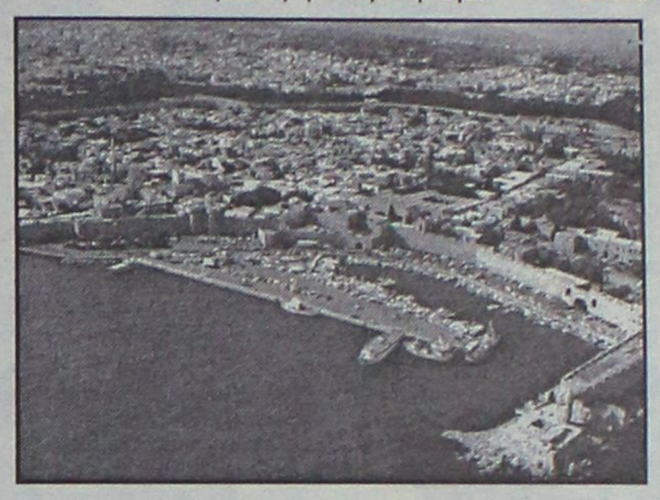

• **Επιβατική κίνηση γραμμής: ΕΛΛΑΔΑ-ΚΥΠΡΟΣ-ΕΛΛΑΔΑ.**

- Αναχωρήσεις από Ρόδο: 68 άτομα.
- Αφίξεις στη Ρόδο: 8 άτομα.
- Επιβιβασθέντες από άλλα λιμάνια: 233 άτομα.
- Αποβιβασθέντες από άλλα λιμάνια: 370 άτομα.

Σύνολο: 679 άτομα.

Αξίζει να σημειωθεί ότι παρά τη γενική κρίση που πέρασε φέτος η περιοχή, η κίνηση τουριστών με τα κρουαζιερόπλοια ήταν υψηλή, και μάλιστα πλησίασε τα περσινά επίπεδα.

Αν όχι μεγάλη, τουλάχιστον, σε επίσης καλά επίπεδα, αναμένεται να κυμανθεί η κίνηση και τον Οκτώβριο.

NEOTEX ΡΟΔΟΣ

Η NEOTEX ανακοινώνει
την έναρξη λειτουργίας
από την Τρίτη 1η Οκτωβρίου 2002
του νέου καταστήματός της:

NEOTEX
ΡΟΔΟΣ
super store

στο 5ο χλμ. της Εθνικής οδού Ρόδου-Λίνδου, Τηλ.: 02410 69658
(απέναντι από το Super Market Βασιλόπουλος)
Το υφιστάμενο κατάστημά της NEOTEX επί της οδού Καμείρου 1
μεταφέρεται στις νέες μας εγκαταστάσεις.

Market Plan+Τσιρίγκας

Θα πραγματοποιηθεί στην Ιαλυσό κατά την ελληνική προεδρία

Το φόρουμ υπουργών Εργασίας

Στην Οργανωτική Επιτροπή ο δήμαρχος κ. Στάγκας

Στην Ιαλυσό θα γίνει στις 16 και 17 Μαΐου 2003 το ευρωπαϊκό φόρουμ των υπουργών Εργασίας των χωρών μελών της Ευρωπαϊκής Ενωσης, με θέμα την τοπική ανάπτυξη και την απασχόληση.

Το φόρουμ γίνεται στο πλαίσιο της ελληνικής προεδρίας της Ευρωπαϊκής Ενωσης και θα συμμετάσχουν εκτός από τους υπουργούς, οι επίτροποι κ. κ. Μπαρνιέ και Αννα Διαμαντοπούλου, οι πρόεδροι των Κεντρικών Ενώσεων Δήμων και Κοινοτήτων των χωρών μελών, εκπρόσωποι της Επιτροπής των Περιφερειών και του Ευρωπαϊκού Κοινοβουλίου, ο πρόεδρος της Επιτροπής Απασχόλησης και Κοινωνικών Υποθέσεων της Ευρωπαϊκής Ενωσης και εκπρόσωποι των υπό ένταξη χωρών.

Συνολικά για τις ανάγκες του φόρουμ στη Ρόδο θα έρθουν 500 σύνεδροι και 200 παρατηρητές, καθώς επίσης και συνοδά μέλη.

Με απόφαση του υπουργού Εργασίας κ. Δημήτρη Ρέππα συγκροτήθηκε η οργανωτική επιτροπή του φόρουμ, στην οποία μετέχει ο δήμαρχος Ιαλυσού κ. Στέργος Στάγκας. Πρόεδρος δε της επιτροπής είναι η γενική γραμματέας του υπουργείου Εργασίας κ. Ιωάννα Πανοπούλου.

Οι αποφάσεις του φόρουμ είναι υψίστης σημασίας και θα ληφθούν σοβαρά υπ' όψιν κατά τη διάρκεια του επισήμου συμβουλίου των υπουργών Εργασίας της Ευρωπαϊκής Ενωσης. Η θεματολογία του φόρουμ (τοπική ανάπτυξη και απασχόληση) αφορά εξ' άλλου άμεσα την Τοπική Αυτοδιοίκηση και γι' αυτό θα έρθουν στη Ρόδο οι πρόεδροι των Ενώσεων Δήμων και Κοινοτήτων της Ε.Ε.

Ο δήμαρχος Ιαλυσού κ. Στέργος Στάγκας εκφράζει και δημοσίως τις ευχαριστίες του στον υπουργό Εργασίας κ. Δημήτρη Ρέππα για την επιλογή της Ιαλυσού, μεταξύ πολλών άλλων περιοχών για την φιλοξενία του φόρουμ καθώς και στον βουλευτή Δωδ/σου κ. Κοσμά Σφυρίου, τη γενική γραμματέα της Περιφέρειας Νοτίου Αιγαίου κ. Μάρθα Σημαντώνη και τη σύμβουλο της Περιφέρειας για θέματα απασχόλησης κ. Μαρία Σάντρους που συνέβαλαν προς την κατεύθυνση αυτή.

Ο Δήμος Ιαλυσού συμβάλλει και ουσιαστικά στην ανάπτυξη του συνεδριακού τουρισμού με διοργανώσεις παγκόσμιας εμβέλειας που προβάλλουν την Ιαλυσό και το νησί της Ρόδου σε ολόκληρο τον κόσμο, με θέματα τόσο σημαντικά όσο η απασχόληση ιδιαίτερα σε περιοχές όπως η Περιφέρεια Νοτίου Αιγίου.

Ο Νομάρχης Σάββας Καραγιάννης

Δυσαρεστημένος γιατί δεν κλήθηκε στη σύσκεψη για το Δικαστικό Μέγαρο

Αιχμές κατά του Δήμου Ροδίων

Την δυσαρέσκεια της για το γεγονός ότι ο νομάρχης κ. Καραγιάννης, δεν κλήθηκε στην χθεσινή συνάντηση με τους 3 γ. γραμματείς των υπουργείων, εκφράζει η παράταξη της "Νομαρχιακής Αναγέννησης" αφήνοντας σαφείς αιχμές κατά του δημάρχου Ρόδου κ. Γιαννόπουλου.



Η Νομαρχιακή Αναγέννηση κάνει λόγο για αποκλεισμό του νομάρχη, επισημαίνοντας τα εξής:

"Εκείνοι που οργάνωσαν την επίσκεψη όχι ενός, αλλά τριών γ. γραμματέων υπουργείων για το νέο Δικαστικό Μέγαρο Ρόδου, απέκλεισαν τον νομάρχη Δωδ/σου, από ένα τόσο σοβαρό ζήτημα, κι ας διακηρύττουν τη συστράτευση των φορέων.

Ο κ. Καραγιάννης με έκπληξη πληροφορήθηκε από τα ΜΜΕ τη συμμετοχή του, στη συνάντησή τους με του φορείς, καθώς καμία πρόσκληση ούτε φυσικά ενημέρωση δεν προηγήθηκε επί του θέματος.

Φαίνεται ότι δεν θεώρησαν απαραίτητη την παρουσία του, στην εξέταση του ζητήματος καθώς μάλλον προαποφάσισαν για τις λύσεις που θα δρομολογήσουν.

Ετσι εννοούν κάποιοι τη συμμετοχή της τοπικής κοινωνίας στα θέματα που την αφορούν!

INTERACTIVE LEARNING
INFOTECH EDUCATION CENTERS
ΚΕΝΤΡΑ ΕΚΜΑΘΗΣΗΣ ΠΛΗΡΟΦΟΡΙΚΗΣ & ΤΕΧΝΟΛΟΓΙΑΣ



9.500
Μαθητές - Σπουδαστές
μέχρι τώρα ...

40
Κέντρα σε όλη την
Ελλάδα μέχρι στιγμής...

Το μέλλον ανήκει
σ'αυτούς που το προετοιμάζουν!

με τη ΣΥΝΕΡΓΑΣΙΑ & την ΕΠΟΠΤΕΙΑ
του Αριστοτελείου Πανεπιστημίου (Α.Π.Θ.)

Σήμερα αποτελεί μεγάλο πλεονέκτημα στην αγορά εργασίας να **χειρίζεστε** αποτελεσματικά έναν Η/Υ αλλά και να μπορείτε να το **αποδείξετε.**

Οι σπουδαστές της **Interactive Learning** σε όλη την Ελλάδα, αποκτούν **πιστοποίηση** των γνώσεων τους, με το **σχεδιασμό** και την εποπτεία του Εργαστηρίου γλωσσών Προγραμματισμού και Τεχνολογίας Λογισμικού του **Α.Π.Θ.** και την εφαρμογή σύγχρονων μεθόδων εκμάθησης και αξιολόγησης των σπουδαστών.

ΕΓΓΡΑΦΕΣ ΚΑΘΕ ΜΕΡΑ 11-1 πρωί & 5-9 απόγευμα

- **Παρέχεται ΒΕΒΑΙΩΣΗ ΣΠΟΥΔΩΝ από το Α.Π.Θ.**
- **Διδάσκουν μόνο Πτυχιούχοι Πληροφορικής και ειδικοί Παιδαγωγοί ΑΕΙ.**
- **ΔΩΡΕΑΝ, πιστοποιημένα εκπαιδευτικά εγχειρίδια από το Α.Π.Θ.**

Το πρόγραμμα επίσης οδηγεί στην απόκτηση των:
- **ECDL**(European Computer Driving Licence)
- **MOUS**(Microsoft Office User Specialist)

Πλήρες πρόγραμμα σπουδών με ειδικά διαμορφωμένο εκπαιδευτικό υλικό για όλες τις ηλικίες (από 4 ετών) και για κάθε επίπεδο.

ΚΑΝΤΕ ΤΗ ΣΩΣΤΗ ΚΙΝΗΣΗ !

Στ. Κωτιάδη 37 , ΡΟΔΟΣ. Τηλ.: 0241-070611
Γ. Παπανδρέου , ΑΡΧΑΓΓΕΛΟΣ. Τηλ.: 0244-029335

ΔΙΑΤΡΟΦΟΛΟΓΙΚΟ
ΒΙΟΧΗΜΙΚΟ ΚΕΝΤΡΟ

Προγράμματα Διατροφής ειδικά διαμορφωμένα να ανταποκρίνονται στο δικό σας μεταβολισμό για υγιεινό και ασφαλές αδυνάτισμα.

κι αν η έλλειψη χρόνου
σας προσθέτει κιλά...

Ετοιμα γεύματα φρεσκομαγειρεμένα, νόστιμα και υποθερμιδικά, στο σπίτι...στη δουλειά... ή όπου εσείς τα ζητήσετε!

NEO

ΜΑΤΙΝΑ ΠΟΥΛΛΗ
Πτυχιούχος Βιοχημικός(Παν/μιο Sussex UK)
με ειδίκευση στη Διατροφολογία (Παν/μιο Sheffield UK)

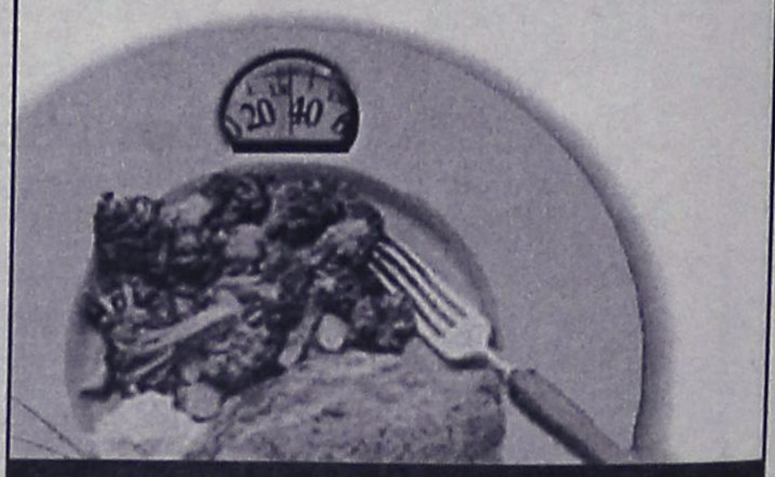

Ατταβύρου 33, Ρόδος ✆ 0241 0 76830 diatrof@hotmail.com

ΑΘΛΗΤΙΚΗ ΡΟΔΙΑΚΗ

ΤΕΤΑΡΤΗ
2 ΟΚΤΩΒΡΙΟΥ 2002

ΣΑΒΒΑΤΟ ΜΕ ΠΡΟΒΟΛΕΙΣ



• Μετά από αίτημα του Καρλοβασίου, ο αγώνας με τη Ρόδο θα γίνει στις 7 μ.μ.

ΣΕΛ. 18

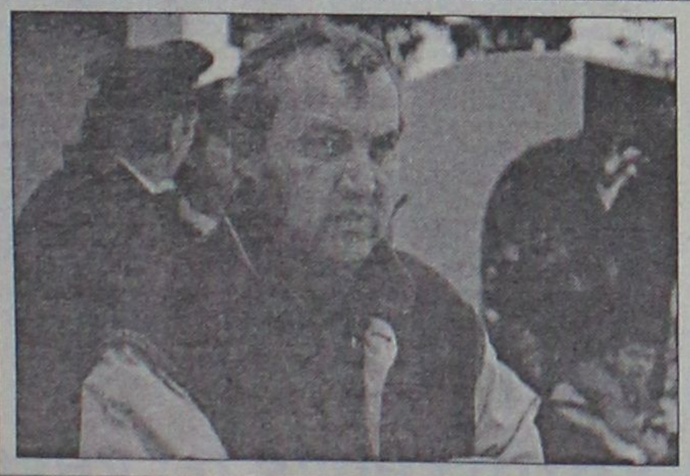

Ο ΠΑΠΑΟΙΚΟΝΟΜΟΥ ΣΤΟΝ ΔΙΓΕΝΗ

• *Φεύγει ο Τσέκος με μετάθεση και ο πρώην προπονητής του Διαγόρα πήγε στη θέση του*

ΣΕΛ. 16

ΠΡΟΚΡΙΣΗ ΣΤΟ ΚΥΠΕΛΛΟ ΓΙΑ ΟΚΤΩ ΟΜΑΔΕΣ

ΣΕΛ. 17



ΣΕΛ. 34

ΤΟΠΙΚΟ ΠΟΔΟΣΦΑΙΡΟ

Ετεροχρονισμένη "ανταλλαγή"

- *Ο ΠΡΩΗΝ ΠΡΟΠΟΝΗΤΗΣ ΤΟΥ ΔΙΑΓΟΡΑ ΚΩΣΤΑΣ ΠΑΠΑΟΙΚΟΝΟΜΟΥ ΕΙΝΑΙ ΑΠΟ ΧΘΕΣ Ο ΝΕΟΣ ΠΡΟΠΟΝΗΤΗΣ ΤΟΥ ΔΙΓΕΝΗ ΚΑΘΩΣ Ο ΖΗΣΗΣ ΤΣΕΚΟΣ ΔΕΝ ΑΠΕΦΥΓΕ ΤΗΝ ΑΠΟΣΠΑΣΗ ΓΙΑ ΘΕΣΣΑΛΟΝΙΚΗ*
- *ΠΑΠΑΟΙΚΟΝΟΜΟΥ: "ΗΡΘΑ ΣΕ ΟΜΑΔΑ ΜΕ ΣΤΟΧΟΥΣ..."*

Τελικά ο Διγενής δεν γλίτωσε τη νέα αλλαγή προπονητή (αυτή η φορά το περίμενε κατά κάποιον τρόπο), αφού ο υπηρεσιακός όπως αποδείχθηκε για δύο εβδομάδες **Ζήσης Τσέκος,** δεν μπόρεσε ν' αποφύγει την απόσπαση που είχε ζητήσει με αίτησή του, πριν τη συμφωνία του με τον Διγενή.

Προχθές Δευτέρα το υπουργείο Παιδείας έκανε δεκτή την αίτηση απόσπασης κι έτσι ο προσωρινός προπονητής αναγκάζεται να αφήσει το νησί μας και να μεταβεί στη Θεσσαλονίκη.

Η διοίκηση της ομάδας του Κοσκινού για άλλη μια φορά μέσα σε δύο εβδομάδες αναγκάστηκε, να κινηθεί αστραπιαία για την εξεύρεση νέου προπονητή και το κατόρθωσε σε λιγότερο από 24 ώρες.

Ο νέος προπονητής λοιπόν του Διγενή από χθες το πρωί είναι ο πρώην προπονητής του Διαγόρα, **Κώστας Παπαοικονόμου,** ο οποίος τελικά αποφάσισε να δουλέψει ξανά φέτος, ενώ είχε αποφασίσει να ξεκουραστεί.

Η διοίκηση του Διγενή μέσα σε σύντομο χρονικό διάστημα εξασφάλισε τη συγκατάθεση του έμπειρου τεχνικού, ο οποίος από χθες κιόλας ανέλαβε δουλειά.

Σε δηλώσεις ο **Κώστας Παπαοικονόμου** άφησε να εννοηθεί πως δεν μπόρεσε να αρνηθεί σε μια ομάδα που έχει πρωταγωνιστικούς στόχους:

"Ήρθα σε μια ομάδα με στόχους. Είχα σκοπό να ξεκουραστώ για φέτος, αλλά η πρόταση του Διγενή δεν μπορούσε να μ' αφήσει αδιάφορο. Είναι για μένα η καλύτερη πρόταση που θα μπορούσε να μου γίνει αυτή την εποχή.

Θα δουλέψουμε όλοι μαζί για την επίτευξη των στόχων της ομάδας που δεν είναι άλλοι από την κατάκτηση του πρωταθλήματος".

Παπαοικονόμου και **Τσέκος** βρέθηκαν χθες μαζί στα αποδυτήρια του Διγενή.

Ο πρώτος φανερά συγκινημένος αποχαιρέτησε τους ποδοσφαιριστές της ομάδας, λέγοντας:

"Ο Διγενής ήταν μια καλή ευκαιρία για μένα αφού ήταν η πρώτη φορά που καθόμουν σε πάγκο ομάδας. Οσο άξιζαν αυτές ο δύο εβδομάδες μαζί σας, πιστεύω δεν αξίζει τίποτα άλλο.

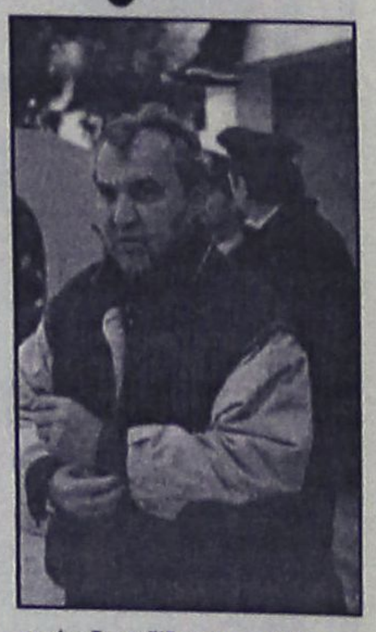

Θα τις θυμάμαι για πάντα τις λίγες ημέρες που περάσαμε μαζί. Θέλω να ζητήσω συγνώμη εάν αυτές τις δύο εβδομάδες αδίκησα κάποιον.

Σας εύχομαι να πάρετε το πρωτάθλημα και θα το πάρετε γιατί είστε η καλύτερη ομάδα".

Τελειώνοντας ο πρώην προπονητής του Διγενή, είπε στη διοίκηση να χαρίσει το πρόστιμο που είχε ρίξει ο ίδιος στον ποδοσφαιριστή **Γιάννη Ζωάννου** για την κόκκινη κάρτα που δέχθηκε στο παιχνίδι με την ΑΕΛ.

Στη συνέχεια ο πρόεδρος του Διγενή **Γιάννης Μιχελλαράκης** παρουσίασε στους ποδοσφαιριστές το νέο τους προπονητή, ο οποίος μετά τους προπόνησε για πρώτη φορά. Σήμερα κι αύριο θα γίνουν οι επόμενες προπονήσεις πριν το Σαββατιάτικο παιχνίδι με τον ΑΕΡΑ στ' Αφάντου.

Οσον αφορά τα προβλήματα με τραυματισμούς παικτών παραμένουν τα ίδια, καθώς ο **Παντελής Αθανασίου** χθες ξεκίνησε να τρέχει (τράβηγμα), ενώ ο **Μανιάς** συνεχίζει να κάνει θεραπείες στη μέση.

Φιλική νίκη

- *Η Μικτή Παίδων κέρδισε χθες στον Αρχάγγελο την εφηβική ομάδα του Πετρώνα (3-2)*

Υπό το βλέμμα των ενωσιακών προπονητών **Ακη Δελαπόρτα** και **Γιώργου Μποσγανά,** συνεχίστηκε η προετοιμασία των Μικτών μας ομάδων (Νέοι, Παίδες,) χθες στο γήπεδο Αρχαγγέλου, εν όψει του πρωταθλήματος που θα συμμετάσχουν.

Οι Νέοι υπό τις οδηγίες του **Ακη Δελαπόρτα,** ακολούθησαν πρόγραμμα φυσικής κατάστασης σε μικρές και μεγάλες αποστάσεις, ενώ στην συνέχεια ακολούθησε χαλάρωμα. Οι Παίδες του **Γιώργου Μποσγανά** είχαν την ευκαιρία να τεστάρουν τις δυνάμεις σε φιλικό παιχνίδι, όπου αντιμετώπισαν την εφηβική ομάδα του Πετρώνα, την οποία κέρδισαν με 3-2. Τα γκολ του αγώνα πέτυχαν: **Παπαοικονόμου** άνοιξε το σκορ 1-0, για τον Πετρώνα. Από εκεί και πέρα οι Παίδες πήραν τα πάνω τους και με τους **Πάττα, Γαϊτάνο** και **Αντωνιάδη** προηγήθηκαν με 1-3.

Ο Πετρώνας αντέδρασε πάλι με τον **Παπαοικονόμου** που μείωσε σε 2-3, ενώ ο ίδιος παίκτης έχασε την ευκαιρία να ισοφαρίσει για την ομάδα του, καθώς είχε δοκάρι.

Οι προπονήσεις για τις μικτές θα συνεχιστούν κανονικά την άλλη εβδομάδα.

Κατατέθηκε η έκθεση

- *Από τον παρατηρητή διαιτησίας Αντώνη Σαββάκη που βρέθηκε στο γήπεδο Απολλώνων και δέχθηκε επίθεση από δύο φιλάθλους των γηπεδούχων*

Οπως αναμενόταν ο παρατηρητής διαιτησίας του αγώνα του Σαββάτου, Απόλλων Απ.-Ιάλυσος, **Αντώνης Σαββάκης,** κατέθεσε την έκθεση στο σύνδεσμο διαιτητών μέσα στην οποία αναφέρει την επίθεση που δέχθηκε από δύο φιλάθλους της γηπεδούχου ομάδας κατά τη διάρκεια του παιχνιδιού.

Συγκεκριμένα αναφέρει, πως "στο 61' όταν αποβλήθηκε ο ποδοσφαιριστής του Απόλλωνα, Αθανασίου και ενώ βρισκόμουν στην εξέδρα πίσω από τον δεύτερο επόπτη, φίλαθλος κινήθηκε προς το μέρος μου λέγοντας μου: "Κωλόπ..... **Σαββάκη,** θα σε σκοτώσω, εσύ τα έκανες όλα".

Ταυτόχρονα ο φίλαθλος με απώθησε με τα χέρια. Αναγκάσθηκα να αποχωρήσω από το γήπεδο, αλλά έξω από το γήπεδο μου επιτέθηκε φραστικά δεύτερος φίλαθλος απειλώντας με...".

Σίγουρα το θέμα θ' απασχολήσει σήμερα το Δ.Σ. της ΕΠΣΔ, όπου αναμένεται να καλέσει σ' απολογία το σωματείο του Απόλλωνα ως συνυπεύθυνο.



ΤΟΠΙΚΟ ΠΟΔΟΣΦΑΙΡΟ

Οσοι πιστοί... προσέλθετε

• *Αρχισαν οι αιτήσεις για το Πανελλήνιο τουρνουά μίνι ποδοσφαίρου*

Στα μέσα Οκτωβρίου αναμένεται να ξεκινήσει φέτος το πανελλήνιο τουρνουά ανεξαρτήτων ομάδων Soccer time, η πρώτη φάση του οποίου θα φιλοξενηθεί στις εγκαταστάσεις του Κέντρου μίνι ποδοσφαίρου **"Βιτζηλαίος"**.

Από τους διοργανωτές ανακοινώθηκε ότι θα τηρηθεί αυστηρά η σειρά προτεραιότητας, όσον αφορά τις αιτήσεις συμμετοχής.

Ανάλογα με το ενδιαφέρον που θα υπάρχει, θα καταρτιστεί και ανάλογος αριθμός των ομίλων, ενώ αμέσως μετά θα πραγματοποιηθεί και η κλήρωση των αγώνων.

Η τελική φάση τουρνουά θα λάβει χώρα στην Αθήνα σε γήπεδα που θα ανακοινώσει προσεχώς η εταιρία soccer time.

Οσον αφορά την πρώτη φάση του ομίλου που θα γίνει στο νησί μας υπάρχει μια καινοτομία. Η διεύθυνση του κέντρου μίνι ποδοσφαίρου, προσανατολίζεται στο να αυξήσει το χρόνο ολοκλήρωσης της φάσης για να είναι πιο αγωνιώδης η εξέλιξη του τουρνουά.

Για περισσότερες πληροφορίες, καθώς και για δηλώσεις συμμετοχής μπορείτε να επικοινωνήσετε με το 65507 (Κέντρο Μίνι Ποδοσφαίρου).

Πρόκριση για οκτώ

• *ΑΛΛΕΣ 16 ΟΜΑΔΕΣ ΣΗΜΕΡΑ ΘΑ ΔΙΕΚΔΙΚΗΣΟΥΝ ΘΕΣΗ ΓΙΑ ΤΗΝ Β' ΦΑΣΗ ΤΟΥ ΚΥΠΕΛΛΟΥ ΔΩΔΕΚΑΝΗΣΟΥ*

Τετάρτη σήμερα και βάσει προγράμματος η ημέρα περιλαμβάνει αγώνες κυπέλλου. Συγκεκριμένα έχουμε 8 ματς συνολικά, 5 για τον όμιλο Ρόδου και 3 για τον όμιλο Νήσων.

Στη "μάχη" του κυπέλλου σήμερα ρίχνεται και η τέταρτη και τελευταία ομάδα μας που αγωνίζεται στο περιφερειακό πρωτάθλημα. Ο λόγος για την Ρόδο που υποδέχεται στο δημοτικό στάδιο τον ΑΕΡΑ κι αναμένεται να μην έχει κανένα πρόβλημα στην υπόθεση πρόκρισης.

Επίσης έχουμε σήμερα δύο αγώνες όπου ομάδες β' κατηγορίας θα υποδεχθούν ομάδες της Α' κατηγορίας.

Το πρώτο γίνεται στο γήπεδο των Αγίων Αποστόλων με τον Ζευς να υποδέχεται τον Αρη και το δεύτερο στο ουδέτερο γήπεδο Παραδεισίου, όπου η Ασπίδα Απ. θα συναντηθεί με την Αναγέννηση Εμπωνας.

Οι δύο φιλοξενούμενοι θα πρέπει να καταβάλλουν αρκετή προσπάθεια για να πάρουν το "εισιτήριο" της πρόκρισης αφού οι αντίπαλοί τους διαθέτουν καλά σύνολα.

Τ' άλλα δύο ματς του ομίλου Ρόδου φέρνει τον Ιάλυσο αντιμέτωπο εκτός έδρας με τη Δήμητρα και τον Απόλλων Απ. επίσης εκτός έδρας με την Ασπίδα Σ.

Απόλλων και Ιάλυσος αναμένεται να μην έχουν πρόβλημα απέναντι σε δύο αντίπαλους πολύ πιο αδύναμους απ' αυτούς.

Οσον αφορά τον όμιλο Νήσων, έχουμε δύο ματς στην Κω κι ένα στη Λέρο.

Συγκεκριμένα στο καινούργιο Στάδιο της Κω (χόρτο) ο Ανταγόρας θα φιλοξενήσει την Δόξα Κ. ενώ στο παλαιό Δημοτικό Στάδιο, ο ΠΑΟ Κω τον Ασκληπιό Κω. Τέλος στη Λέρο η ΑΕΛ θ' αντιμετωπίσει τον Καλυμνιακό.

Αναλυτικά το πρόγραμμα:

ΟΜΙΛΟΣ ΡΟΔΟΥ

• **Δημοτικό Στάδιο (15.30): Ρόδος-ΑΕΡΑ**
Διαιτησία: *Σιδηρόπουλος Α.-Π"δόπουλος-Καραχανής*
Παρατηρητής: *Π"εμμανουήλ*
Παρ. διαιτησίας: *Σακελλαρίδης*

• **Παραδείσι (15.30): Ασπίδα Απ.-Αναγέννηση**
Διαιτησία: *Ταράλης-Κατσιδώνης Ε.-Μίχας*
Παρατηρητής: *Σαββίδης*
Παρ. διαιτησίας: *Στέργου*

• **Αγ. Απόστολοι (15.30): Ζευς-Αρης**
Διαιτησία: *Σάββενας-Βασιλειάδης-Τατάς*
Παρατηρητής: *Κυπραίος Θ.*
Παρ. διαιτησίας: *Κυπραίος Ν.*

• **Δαματριά (15.30): Δήμητρα-Ιάλυσος**
Διαιτησία: *Ορφανός-Τσαούσης-Γιοβάνι*
Παρατηρητής: *Π"δημήτρης*
Παρ. διαιτησίας: *Κων/νου*

• **Σάλακος (15.30): Ασπίδα Σ.-Απόλλων Απ.**
Διαιτησία: *Βλάχας-Χ"νικόλας-Γρεβένης*
Παρατηρητής: *Σεβδαλάκης*
Παρ. διαιτησίας: *Λουλουδάκης*

ΟΜΙΛΟΣ ΝΗΣΩΝ
Υποόμιλος Κω

• **Κως (15.30): Ανταγόρας-Δόξα Κ.**
Διαιτησία: *Φεσσάρας-Βασιλείου-Αλαχιώτης*
Παρατηρητής: *Μπρουζούλης*

• **Κως-Ξηρό (15.30): ΠΑΟ ΚΩ-Ασκληπιός**
Διαιτησία: *Κουτσοχέρας-Μαστρομιχάλης-Πλάτσης*
Παρατηρητής: *Γκαναβούρας*

ΥΠΟΟΜΙΛΟΣ ΚΑΛΥΜΝΟΥ

• **Λέρος (15.30): ΑΕΛ-Καλυμνιακός**
Διαιτησία: *Ξιάρχος-Μαρουδής-Μουστάκας*
Παρατηρητής: *Καρπαθάκης*
Παρ. διαιτησίας: *Καστής*

"Εχουμε επιθετικό πρόβλημα"

• *Προβληματίζει η "στειρότητα" τον προπονητή του Κλεάνθη Νίκο Μαντικό*

• *Με πολλές απουσίες ενδέχεται να παραταχθεί το Σάββατο στην Εμπωνα*

Με πολλά προβλήματα συνεχίζεται η προετοιμασία του Κλεάνθη εν όψει του δύσκολου εκτός έδρας αγώνα στην Εμπωνα με αντίπαλο την Αναγέννηση. Ο προπονητής της ομάδας **Νίκος Μαντικός,** θα αποφασίσει την τελευταία στιγμή αν συμπεριλάβει στην αποστολή τους **Μιχάλη Σπάρταλη, Γιώργο Κρομμύδα, Δημήτρη Ζουρούδη** και τον **Γιάννη Θεοδοσίου.** Οι πιο πάνω ποδοσφαιριστές για διαφορετικούς λόγους ο καθένας, θεωρούνται ανέτοιμοι για να ανταπεξέλθουν στις απαιτήσεις αυτού του παιχνιδιού.

Επίσης ενδέχεται να απουσιάσει από το παιχνίδι ο **Νίκος Κρομμύδας,** καθώς δεν έχει διευκρινιστεί ακόμη η ημερομηνία αναχώρησής του για την Αγγλία. Στο μεταξύ, αύριο θα πληρωθούν οι ποδοσφαιριστές το πριμ για την εντός έδρας επιτυχία με τη Δόξα Καρδάμαινας.

Σε τηλεφωνική επικοινωνία, που είχε η "Α.Ρ." με τον **Μαντικό** αναφερόμενος στον αγώνα του Σαββάτου είπε:

"Σίγουρα στο ματς του Σαββάτου θα παρουσιαστούμε με αρκετές ελλείψεις. Το πρόβλημα γίνεται μεγαλύτερο καθώς οι πέντε ποδοσφαιριστές που έχουν προβλήματα είναι αναγνωρισμένης αξίας και όλοι γνωρίζουμε τι μπορούν να προσφέρουν. Τί να κάνουμε, αυτά έχει το ποδόσφαιρο. Ο Κλεάνθης έχει αποδείξει ότι έχει μάθει να παλεύει με τα προβλήματά του και να βγαίνει νικητής. Η ομάδα αυτή τη στιγμή αντιμετωπίζει επιθετικό πρόβλημα. Πιστεύω ότι με την βοήθεια όλων και μέσα από τις προπονήσεις θα παρουσιαστούμε περισσότερο παραγωγικοί".

Κόπηκαν τα πριμ

• *Το μάρμαρο πλήρωσαν οι παίκτες του Ηρακλή Μαριτσών*

Μετά την έκτακτη συνεδρίαση που έγινε το βράδυ της Δευτέρας, το Διοικητικό Συμβούλιο του Ηρακλή αποφάσισε ομόφωνα πως ο **Βασίλης Αθανασίου** θα παραμείνει στην ομάδα. Στη συνεδρίαση αυτή, έγινε μια γενική ανασκόπηση για την κατάσταση της ομάδας μετά το άσχημο αποτέλεσμα με τον Ορφέα στον αγώνα που έγινε το Σάββατο. Για την κατάσταση αυτή της ομάδας ενημέρωσε ο ίδιος ο **Αθανασίου** το Δ.Σ. ο οποίος δεν έθεσε θέμα παραίτησής του και διευκρίνισε πως ήταν σε άσχημη ψυχολογική κατάσταση μετά το άσχημο αποτέλεσμα στον αγώνα του Σαββάτου.

Σε συγκέντρωση που έγινε των ποδοσφαιριστων σκληρή κριτική άσκησε τόσο ο προπονητής, όσο και ο πρόεδρος ο οποίος δήλωσε συγκεκριμένα: "Πως είναι καλύτερα που το άσχημο αυτό γεγονός έγινε τόσο νωρίς. Στους ποδοσφαιριστές επεβλήθη χρηματικό πρόστιμο και αναστολή καταβολής πριμ μέχρι νεωτέρας".

Η σημερινή προπόνηση θα γίνει στο γήπεδο της Κρεμαστής, όπου ο προπονητής της ομάδας έχει να αντιμετωπίσει σημαντικές απουσίες παιχτών. Στον αγώνα με τον Ορφέα, τραυματίστηκε ο **Λορέντζος** (διάστρεμμα βαριάς μορφής) και ο **Μανωλάς** ο οποίος τραυματίστηκε πιο ελαφρά. Τραυματίας επίσης είναι και ο **Γρηγοράς.** Στον ίδιο αγώνα ο **Χατζηστρατής** δέχτηκε κόκκινη κάρτα άρα δεν θα είναι στη διάθεση του προπονητή στον αγώνα με την ΑΕΛ. Μετά την απουσία του **Σαλπιγκτίδη** στον αγώνα με τον Ορφέα αυτή τη φορά θα είναι στη διάθεση του προπονητή, όπως και οι **Χατζηγιώργης-Ορφανός** που έχουν εκδοθεί τα δελτία τους.

Η ταβέρνα
«ΝΙΚΟΛΑΣ»
στην Παστίδα
είναι κοντά σας
για κάθε είδους εκδήλωση.
Η αίθουσα κλιματίζεται.
Πληροφορίες στα τηλέφωνα:
02410–48262, 47048



ΓΥΜΝΑΣΤΗΡΙΟ
BioKinηση
ΚΕΝΤΡΟ ΚΙΝΗΣΙΟΘΕΡΑΠΕΙΑΣ
■ ΔΙΟΡΘΩΤΙΚΗ ΓΥΜΝΑΣΤΙΚΗ ΓΙΑ ΑΠΟΚΑΤΑΣΤΑΣΗ ΠΑΡΑΜΟΡΦΩΣΕΩΝ ΣΠΟΝΔΥΛΙΚΗΣ ΣΤΗΛΗΣ
☑ ΣΚΟΛΙΩΣΗ ☑ ΚΥΦΩΣΗ ☑ ΛΟΡΔΩΣΗ
■ ΕΝΟΡΓΑΝΗ ΓΥΜΝΑΣΤΙΚΗ
για παιδιά ΠΡΟΣΧΟΛΙΚΗΣ - ΣΧΟΛΙΚΗΣ ΗΛΙΚΙΑΣ
■ PERSONAL TRAINING
(ΑΤΟΜΙΚΗ ΕΚΓΥΜΝΑΣΗ)
■ ΣΧΟΛΗ ΜΠΑΣΚΕΤ
για παιδιά ηλικίας άνω των 6 ετών
** Ο ΧΩΡΟΣ ΚΛΙΜΑΤΙΖΕΤΑΙ **
Καννή Άννα Μαρία
ΚΑΘ. ΦΥΣΙΚΗΣ ΑΓΩΓΗΣ - ΚΙΝΗΣΙΟΘΕΡΑΠΕΥΤΡΙΑ
Καλαποδάκης Βασίλης
ΚΑΘ. ΦΥΣΙΚΗΣ ΑΓΩΓΗΣ - ΠΡΟΠΟΝΗΤΗΣ ΜΠΑΣΚΕΤ
Εμπορικό Κέντρο Φώκιαλη, ΡΟΔΟΣ
Τηλ.: 02410-39830, FAX: 02410-39831

ΠΕΡΙΦΕΡΕΙΑΚΟ

Συν δύο ο Απόλλων

- *Ξεκίνησαν χθες προπονήσεις Σαλαμαστράκης και Πλύγκος.*
- *«Πόνεσε» και χθες ο Γιάννης Αρχοντούλης*

Ξεκίνησε χθες την προετοιμασία του για τον αγώνα με την Ελευσίνα ο Απόλλωνας Καλυθιών. Ενα ματς που αν οι κυανοκίτρινοι πιάσουν την πολύ καλή απόδοση της Μυτιλήνης, μπορούν να το κερδίσουν και να ανανήψουν ύστερα από δύο συνεχόμενες αποτυχίες.

Η Ελευσίνα δεν έχει τη δυναμικότητα που είχε σε περασμένα πρωταθλήματα καθώς είναι τυπική η συμμετοχή της στο περιφερειακό πρωτάθλημα χωρίς αυτό να σημαίνει πως δεν είναι και ικανή να κάνει τη ζημιά όταν την πάρεις αψήφιστα.

Ο Απόλλων έχει μείνει στους 3β, αλλά "ανεβαίνει" συνεχώς, ενώ ο **Γιώργος Τανίδης** χάρηκε χθες βλέποντας δύο "ξεχασμένους" να ξεκινούν προπονήσεις.

- Ο λόγος για τον **Γιώργο Σαλαμαστράκη** και τον **Μιχάλη Πλύγκο** που επανήλθαν χθες ύστερα από πολύ καιρό. Ο δεύτερος μάλιστα αν συνεχίσει σ' αυτούς τους ρυθμούς ίσως και ν' ακολουθήσει την αποστολή στην Ελευσίνα.

Υπήρξαν όμως και απουσίες:

- **Κώστας Πολυχρονίου** και **Διονύσης Μαμάκος** δεν γυμνάσθηκαν χθες αφού υποφέρουν από χτυπήματα από τον αγώνα της Μυτιλήνης με τον Αιολικό. Και για τους δύο πάντως δεν υφίσταται θέμα απουσίας. Θα πάρουν μέρος κανονικά στον αγώνα της Κυριακής. Αυτό δεν συμβαίνει φυσικά με τον Γιάννη Αρχοντούλη που προσπάθησε να ξεκινήσει προπονήσεις χθες, αλλά πονούσε.



Ξεκίνησε προπονήσεις χθες ο Γιώργος Σαλαμαστράκης (ΒΙΚΤΩΡ-ΦΩΤΟ ΜΑΡΚΕΤ-ΙΑΛΥΣΟΣ)

Με προβολείς

- *ΣΤΙΣ 19.00 Η ΡΟΔΟΣ ΚΟΝΤΡΑ ΣΤΟ ΚΑΡΛΟΒΑΣΙ*
- *ΣΗΜΕΡΑ ΣΤΙΣ 15.30 Η ΡΟΔΟΣ ΑΝΤΙΜΕΤΩΠΙΖΕΙ ΤΟΝ ΑΕΡΑ ΓΙΑ ΤΟ ΚΥΠΕΛΛΟ. ΕΚΤΙΟΥΝ ΤΗΝ ΠΟΙΝΗ ΤΟΥΣ ΒΑΣΙΛΟΠΟΥΛΟΣ-ΝΑΛΜΠΑΝΤΗΣ*

Με στόχο την πρόκριση στην επόμενη φάση η Ρόδος υποδέχεται σήμερα στο Δημοτικό Στάδιο τον ΑΕΡΑ στις 15.30 για το Κύπελλο Ερασιτεχνών της ζώνης Δωδεκανήσου.

Ο **Δημήτρης Σκούνας** θα παρατάξει κανονικά εναντίον της ομάδας του **Βαγγέλη Χοσάδα** τους βασικούς πλην φυσικά ελαχίστων εξαιρέσεων. Τις θέσεις των απόντων θα τις καλύψουν κυρίως νεαρής ηλικίας παίκτες στους οποίους θα δώσει ευκαιρίες ο τεχνικός της Ρόδου.

Απόντες φυσικά θα είναι οι **Βασιλόπουλος-Ναλμπάντης** που θα εκτίσουν την ποινή τους και θα είναι έτοιμοι να επανέλθουν στο παιχνίδι με το Καρλόβασι, το οποίο παρουσιάζει ιδιαιτερότητες, όσον αφορά την ημέρα και την ώρα διεξαγωγής του.

ΘΑ ΠΑΙΞΕΙ ΣΑΒΒΑΤΟ

Τόσο το Καρλόβασι όσο και η Ρόδος έθεσαν αίτημα στην ΕΠΟ ν' αγωνισθούν Σάββατο και μάλιστα στις 19.00 υπό το φως των προβολέων. Οι "πράσινοι" συμφώνησαν στο αίτημα των Σαμίων κι εφόσον υπάρχει κοινή συναίνεση, η ΕΠΟ δεν έχει κανένα λόγο να μη δώσει θετική απάντηση στο κοινό αίτημα.

Οι "πράσινοι" γυμνάσθηκαν χθες χωρίς κανένα απόντα και το ίδιο θα πράξουν και αύριο το απόγευμα.



Εκτίει την ποινή του σήμερα ο Βασιλόπουλος (ΒΙΚΤΩΡ-ΦΩΤΟ ΜΑΡΚΕΤ-ΙΑΛΥΣΟΣ)

"ΑΜΠΕΜΠΑΜΠΛΟΜ"

Ιδιωτικός Παιδικός Σταθμός

Το παιδί σας, το παιδί της προσχολικής ηλικίας χρειάζεται ένα σχολείο που να το νιώθει σαν σπίτι του.
Χρειάζεται αγάπη, στοργή και κατανόηση.
Η διδασκαλία γίνεται μέσα σε ειδικά μελετημένες, χαρούμενες, ηλιόλουστες και υγιεινές αίθουσες διαμορφωμένες ανάλογα με την ηλικία και τις ανάγκες των παιδιών.

Στο "ΑΜΠΕΜΠΑΜΠΛΟΜ"
ΔΙΑΘΕΤΟΥΜΕ

— *400 τ.μ. κήπο για ασφαλή άθληση και ψυχαγωγία*
— *Πλούσιο παιδαγωγικό υλικό*
— *Υπεύθυνη ιατρική παρακολούθηση*
— *Διδασκαλία Αγγλικής γλώσσας*
— *TAE KWON DO*
— *Μπαλέτο*
— *Μουσική*
— *Κολύμβηση*
— *Διδασκαλία με computers*
— *Παιδοψυχολογική παρακολούθηση*
— *Καθημερινή επαφή και ενημέρωση των γονέων.*
— *Προετοιμασία σχολικής ετοιμότητας για ομαλή μετάβαση στο Δημοτικό.*

"ΑΜΠΕΜΠΑΜΠΛΟΜ"

• Αγάπη • Στοργή • Κατανόηση

Για εγγραφές και πληροφορίες
κα ΑΝΝΑ ΝΤΟΒΕΛΛΟΥ-ΜΥΡΙΑΛΛΑΚΗ
Οδός Καναδά 33, Ρόδος • Τηλ. 39339

OASIS SOCCER CLUB

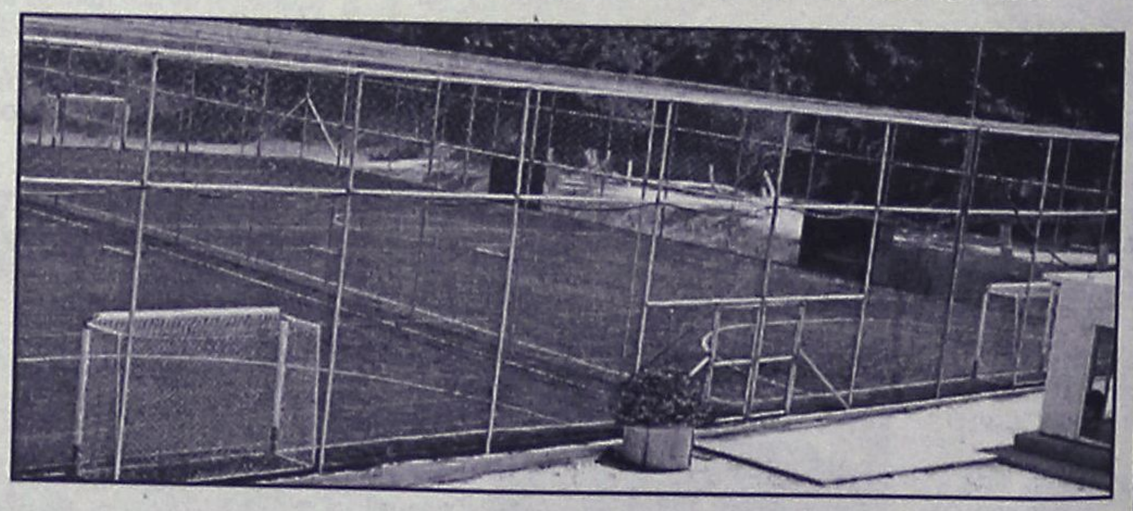

5X5

...το άλλο ποδόσφαιρο

Άγιοι Απόστολοι *(κοντά στο νέο Νοσοκομείο)*
τηλ. 0241064680 – κιν. 0976055152
Ωρες: 17.00-22.00, κ. ΠΑΝΑΓΙΩΤΗΣ ΖΟΥΝΗΣ

Διορίσθηκαν τα μέλη των εφορευτικών επιτροπών...

Συνέχεια από τη σελ. 6

Απολλωνίων 23.
1. Ζερβός Γεώργιος του Θεοδώρου, Ιπποδάμου 33.

ΑΝΑΠΛΗΡΩΜΑΤΙΚΑ ΜΕΛΗ
1. Ζησιμάτου Μαρία του Θεοδώρου, συζ. Μιχαήλ, Τιμαχίδας 11.
1. Ζιώγος Κυριάκος του Κωνσταντίνου, Πυθαγόρα 49.
1. Ζουρούδης Αντώνιος του Ηλία, Χάριτος 11.
1. Ζωίδη Χρυσάνθη του Γεωργίου, Ευθυμίου 48.

ΕΚΤΟ ΕΚΛΟΓΙΚΟ ΤΜΗΜΑ ΡΟΔΙΩΝ – 283
ΤΑΚΤΙΚΑ ΜΕΛΗ
1. Κακακιός Στυλιανός του Γαβριήλ, Αγίου Ιωάννου 3.
1. Κακούρης Γεώργιος του Ιωάννη, Εργείου 9.
1. Καλλα Αναστασία του Στέργου, συζ. Χαράλαμπου, Χειμάρας 8.
1. Καλωνα Στεφανία του Γεωργίου, Τληπολέμου 2.

ΑΝΑΠΛΗΡΩΜΑΤΙΚΑ ΜΕΛΗ
1. Κανάκης Παύλος του Ηλία, Λάχητος 26.
1. Καντακας Ευθύμιος του Κωνσταντίνου, Λέοντος Γ 20.
1. Κανταρας Ανδρέας του Νικολάου, Σοφοκλέους 44.
1. Καντιδάκης Νεκτάριος του Δημητρίου, Γρηγορίου 36.

ΕΒΔΟΜΟ ΕΚΛΟΓΙΚΟ ΤΜΗΜΑ ΡΟΔΙΩΝ –284
ΤΑΚΤΙΚΑ ΜΕΛΗ
1. Καρανικόλα Μαρία του Κων/νου, Ομήρου 96.
1. Καρελας Δημήτριος-Μιχαήλ του Παναγιώτη, Δωριέως 3.
1. Καραγιάννη Βασιλεία του Γεωργίου, συζ. Νεκταρίου, Λέοντος Γ 23.
1. Καστανου Παρασκευή του Μιχαήλ, συζ. Σπυρίδωνος, Ακτιδος 3.

ΑΝΑΠΛΗΡΩΜΑΤΙΚΑ ΜΕΛΗ
1. Καρίπη Αναστασία του Σπυρίδωνα, συζ. Στυλιανού, Ηροδότου 42.
1. Καρίπης Ελευθέριος του Ιωάννη, Δημοσθένους 33.
1. Κάτρης Παντελής του Σάββα, Κιστηνίου 28.
1. Κατσίλλη Ευδοξία του Νικήτα, Ανδρονίκου 11.

ΟΓΔΟΟ ΕΚΛΟΓΙΚΟ ΤΜΗΜΑ ΡΟΔΙΩΝ –285
ΤΑΚΤΙΚΑ ΜΕΛΗ
1. Καψαλάκη Σεβαστή του Ευαγγέλου, συζ. Γεωργίου, Ειρήνης 8.
1. Κελελη Καθολική του Σάββα, συζ. Σεβαστιανού, Ιεροκλέους 12.
1. Κελεπέρας Αθανάσιος του Γεωργίου, Αγίου Φανουρίου 84.
1. Κενενούνης Τριαντάφυλλος του Εμμανουήλ, Ειρήνης 23.

ΑΝΑΠΛΗΡΩΜΑΤΙΚΑ ΜΕΛΗ
1. Κεφάλα Βασιλεία του Σάββα, Πραξιτέλους 2Β.
1. Κλωνάρη Νίκη του Νικολάου, Πυθαγόρα 490.
1. Κομινατου Τσαμπίκα του Δημητρίου, συζ. Κωνσταντίνου, Ομήρου 80.
1. Κοντούλη Λευκοθέα του Σταμούλη, συζ. Δημητρίου, Θησέως 42.

ΕΝΑΤΟ ΕΚΛΟΓΙΚΟ ΤΜΗΜΑ ΡΟΔΙΩΝ –286
ΤΑΚΤΙΚΑ ΜΕΛΗ
1. Κοτσιφος Χαράλαμπος του Κωνσταντίνου, Σοφοκλέους 42 Γ.
1. Κουγιουμτζάκης Δημήτριος του Ιωάννη, Περικλέους 25.
1. Κουγιουμτζόγλου Νικόλαος του Κοσμά, Ανδρονίκου 23.
1. Κούκουρα Φαίδρα του Κων/νου, συζ. Εμμανουήλ, Χειμάρας 104.

ΑΝΑΠΛΗΡΩΜΑΤΙΚΑ ΜΕΛΗ
1. Κουλουμπράκης Εμμανουήλ του Ιωάννη, Ιερού Λόχου 19.
1. Κουμπιού Πέτρος του Βασιλείου, Αισχύλου 21.
1. Κουτσούκου Δέσποινα του Ιωάννη, Ηροδότου 42.
1. Κουτσουμπάρη Χρυσάνθη του Βασιλείου, Σοφοκλέους 15.

ΔΕΚΑΤΟ ΕΚΛΟΓΙΚΟ ΤΜΗΜΑ ΡΟΔΙΩΝ – 287
ΤΑΚΤΙΚΑ ΜΕΛΗ
1. Μαυρομούστακος Γεώργιος του Κων/νου, Τληπολέμου 6.
1. Μερκούρης Θωμάς του Γεωργίου, Δωριέως 7.
1. Μιαούλη Ειρήνη του Εμμανουήλ, Αισχύλου 26.
1. Μουλτος Σπυρίδων του Όθωνα, Ακτίδος 3.

ΑΝΑΠΛΗΡΩΜΑΤΙΚΑ ΜΕΛΗ
1. Μπλέτσης Δημήτριος του Παναγιώτη, Δωσιάδου 16.
1. Μπότση Παναγιώτα του Ιωάννη, συζ. Ελευθερίου, Φειδίου 16 Α.
1. Μπούση Σταματία του Παναγιώτη, συζ. Γεωργίου, Ιεροκλέους 8.
1. Παπανθύμου Ιωάννα του Ησαία, συζ. Ευαγγέλου, Αριστοφάνους 78.

ΕΝΔΕΚΑΤΟ ΕΚΛΟΓΙΚΟ ΤΜΗΜΑ ΡΟΔΙΩΝ – 288
ΤΑΚΤΙΚΑ ΜΕΛΗ
1. Ρωμαίου Σοφία του Εμμανουήλ, συζ. Γρηγορίου, Σοφοκλέους 40.
1. Σαριδάκη Ερασμία του Χρήστου, Σοφοκλέους 15.
1. Σιαρακα Πολυξένη του Βασιλείου, συζ. Γεωργίου, Τιμοκρέοντος 25.
1. Σπυράκη Χαριτωμένη του Ιωάννη, συζ. Ιωάννη, Ομήρου 78.

ΑΝΑΠΛΗΡΩΜΑΤΙΚΑ ΜΕΛΗ
1. Σταματάκη Ειρήνη του Ηλία, συζ. Παναγιώτη, Πυθαγόρα 42.
1. Σταυρίδης Δημήτριος του Νικήτα, Ομήρου 54.
1. Τεζαρης Κωνσταντίνος του Εμμανουήλ, Κιστηνίου 19.
1. Τσαγκάρη Μαρία του Νομικού, Εβραίων Μαρτύρων 34.

ΔΩΔΕΚΑΤΟ ΕΚΛΟΓΙΚΟ ΤΜΗΜΑ ΡΟΔΙΩΝ –389
ΤΑΚΤΙΚΑ ΜΕΛΗ
1. Αβδελλή Ιουλία του Μηνά, συζ. Βασιλείου Αβδελλή, Δημητρ. Δ 46.
1. Αγγέλου Ευάγγελος του Αντωνίου, Κέννεντυ 56.
1. Αλεξάνδρου Σάββας του Γεωργίου, Αμερικής 40.
1. Αναγνωστη Κωνσταντίνα του Γεωργίου, συζ. Θωμά, 28ης Οκτωβρίου **2.**

ΑΝΑΠΛΗΡΩΜΑΤΙΚΑ ΜΕΛΗ
1. Αντωνιάδης Νικήτας του Μιχαήλ, Ιερού Λόχου 3.
2. Αποστολάκης Ιωάννης του Νικολάου, Χειμάρας 62.
3. Αρβανιτάκη Χρυσάνθη του Αναστασίου, συζ. Νικολάου, Ενόπλων Δυνάμεων 3.
4. Ατσίδη Μιχαλίτσα του Νικολάου, συζ. Μιχαήλ, Θεμ. Σοφούλη 39 Ε.

ΔΕΚΑΤΟ ΤΡΙΤΟ ΕΚΛΟΓΙΚΟ ΤΜΗΜΑ ΡΟΔΙΩΝ- 290
ΤΑΚΤΙΚΑ ΜΕΛΗ
1. Γιακουμής Θεολόγος του Πάχου, Ιερού Λόχου 8.
1. Γιαννακόπουλος Νικόλαος του Ιωάννη, Κέννεντυ 32.
1. Γιασιράνη Χαρίκλεια του Αναστασίου, συζ. Κυριάκου, Κέννεντυ 34.
1. Δημητραδιου Θάλεια του Θωμά, συζ. Ιωάννη, Ηρώων Πολυτεχνείου 21.

ΑΝΑΠΛΗΡΩΜΑΤΙΚΑ ΜΕΛΗ
1. Διακίδη Θεώνη του Δημητρίου, Πίνδου 45.
1. Ελενα Αναστασία του Βασιλείου, συζ. Δημητρίου, Θεμ. Σοφούλη 79.
1. Ζησιμάτου Άννα του Θεοδώρου, συζ. Δημητρίου, Κέννεντυ 75.
1. Καδη Δέσποινα του Χρήστου, Κέννεντυ 38.

ΔΕΚΑΤΟ ΤΕΤΑΡΤΟ ΕΚΛΟΓΙΚΟ ΤΜΗΜΑ ΡΟΔΙΩΝ – 291
ΤΑΚΤΙΚΑ ΜΕΛΗ
1. Κακου Παρασκευή του Αντωνίου, συζ. Ιωάννη, Χειμάρας 4.
1. Καλαφατάς Βασίλειος του Νικήτα, Σάββα Παυλίδη 7.
1. Καμενίδου Αναστασία του Ιωάννη, συζ. Θωμά, Θεμ. Σοφούλη 94.
1. Καππα Χαριτωμένη του Γεωργίου, συζ. Κλήμη, Κέννεντυ 38 Α.

ΑΝΑΠΛΗΡΩΜΑΤΙΚΑ ΜΕΛΗ
1. Καραμανώλη Οδύσσεια του Παναγιώτη, συζ. Γεωργίου, Τερψιχόρης 31 Α.
1. Καρδούλια Σεβαστή του Σταματίου, συζ. Θεοδοσίου, Θεμ. Σοφούλη. 43.
1. Καστρινου Αγγελική του Ζαχαρία, συζ. Γεωργίου, Λοχ. Διογ. 14.
1. Κατσιδώνη Δέσποινα του Ελευθερίου, συζ. Σταύρου, Ενοπλ. Δυνάμεων 49.

ΔΕΚΑΤΟ ΠΕΜΠΤΟ ΕΚΛΟΓΙΚΟ ΤΜΗΜΑ ΡΟΔΙΩΝ - 292
ΤΑΚΤΙΚΑ ΜΕΛΗ
1. Κούκουρας Εμμανουήλ του Αχιλλέα, Θεμ. Σοφούλη 101.
1. Κουρμαδιά Σταματία του Ελευθερίου, συζ. Τσαμπίκου, Θεμ. Σοφούλη 41 Δ.
1. Κούρου Μαρία του Γεωργίου, συζ. Γεωργίου, Χειμάρας 25.
1. Κουτελλάς Αντώνιος του Εμμανουήλ, Θεμ. Σοφούλη 32 Υ.

ΑΝΑΠΛΗΡΩΜΑΤΙΚΑ ΜΕΛΗ
1. Κουτσονούρης Ιωάννης του Γεωργίου, Βορείου Ηπείρου 11.
1. Κρανίδη Μαργαρίτα του Γεωργίου, Θεμ. Σοφούλη 1 Ε.
1. Κυπραίου Ελευθέριος του Κων/νου, Θεμ. Σοφούλη 13 Α.
1. Κυπραίου Χρυσάνθη του Θεοδοσίου, Σάββα Παυλίδη 5.

ΔΕΚΑΤΟ ΕΚΤΟ ΕΚΛΟΓΙΚΟ ΤΜΗΜΑ ΡΟΔΙΩΝ –293
ΤΑΚΤΙΚΑ ΜΕΛΗ
1. Κωνσταντινίδης Αλέξανδρος του Χρήστου, Θεμ. Σοφούλη 10.
1. Κωνσταντουρα Τσαμπίκα του Παναγιώτη, συζ. Μιχαήλ, Θεμ. Σοφούλη 31 Α.
1. Λαμπακάκη Καλλιόπη του Αγγέλου, Εθνάρχου 46.
1. Λαμπρινός Γρηγόριος του Χαραλάμπους, Κολοκοτρώνη 14.

ΑΝΑΠΛΗΡΩΜΑΤΙΚΑ ΜΕΛΗ
1. Λεβέντης Βασίλειος του Ευσταθίου, Σάββα Παυλίδη 7.
1. Λεντάκη Αρχοντούλα του Ηλία, συζ. Μηνά, Δημητρίου Δ΄ 26.
1. Λιακοπούλου Κωνσταντίνα του Αλκιβιάδη, συζ. Ιωάννη, 28ης Οκτωβρίου 37.
1. Λάππας Βάιος του Ιωάννη, Μανδηλαρά 27.

ΔΕΚΑΤΟ ΕΒΔΟΜΟ ΕΚΛΟΓΙΚΟ ΤΜΗΜΑ ΡΟΔΙΩΝ – 294
ΤΑΚΤΙΚΑ ΜΕΛΗ
1. Λυμπέρη Μαρία του Δημητρίου, Πίνδου 2.
1. Μαγγιώρου Μαρία του Νικολάου, Κέννεντυ 51.
1. Μαγγαφά Σταυρούλα του Ευστρατίου, συζ. Μερκουρίου, Θεμ. Σοφούλη.
1. Μαδωνη Μαρία του Νικολάου, συζ. Γεωργίου, Θεμ. Σοφούλη 130.

ΑΝΑΠΛΗΡΩΜΑΤΙΚΑ ΜΕΛΗ
1. Μακρίδη Θαρρενή του Αθηνοδώρου, συζ. Μαρίνου, Θεμ. Σοφούλη 27.
1. Μαλανδρής Αναστάσιος του Βασιλείου, Κέννεντυ 7.
1. Μαμαλίγκα Αικατερίνη του Μιχαήλ, συζ. Κων/νου, Μονής Αρκαδίου 14.
1. Μανιά Τσαμπίκα του Μιχαήλ, Θεμ. Σοφούλη 39 Β΄.

ΔΕΚΑΤΟ ΟΓΔΟΟ ΕΚΛΟΓΙΚΟ ΤΜΗΜΑ ΡΟΔΙΩΝ –295
ΤΑΚΤΙΚΑ ΜΕΛΗ
1. Μανουσάκη Χαριτωμένη του Φωτίου, συζ. Ευθυμίου, Θεμ. Σοφούλη 147.
1. Μαντικός Ευθύμιος του Χαραλάμπους, Θεμ. Σοφούλη 147.
1. Μανωλάκης Αντώνιος του Στέργου, Εθνάρχου 37.
1. Μανωλιός Μιχαήλ του Σινάνη, Εθ. Δωδ/σίων 29.

ΑΝΑΠΛΗΡΩΜΑΤΙΚΑ ΜΕΛΗ
1. Μαργα Παρασκευή του Ιωάννη, συζ. Εμμανουήλ, Κέννεντυ 27.
1. Μαρινοπουλου Αναστασία του Αντωνίου, Θεμ. Σοφούλη 125.
1. Μαστοράκη Μαρία του Κων/νου, Αμμοχώστου 11.
1. Μαστροβασίλης Ευάγγελος του Θέμελη, Θεμ. Σοφούλη 125 Γ.

ΔΕΚΑΤΟ ΕΝΑΤΟ ΕΚΛΟΓΙΚΟ ΤΜΗΜΑ ΡΟΔΙΩΝ – 296
ΤΑΚΤΙΚΑ ΜΕΛΗ
1. Μπαγουρδας Ιωάννης του Γεωργίου Διαγοριδών 55.
1. Μπαμπη Καλλιόπη του Χρήστου, συζ. Γεωργίου, Εθνάρχου 45.
1. Μπεκιάρης Αλάξανδρος του Γεωργίου, Κέννεντυ 60.
1. Μπότσας Ιωάννης του Δημητρίου, Θεμ. Σοφούλη 92.

ΑΝΑΠΛΗΡΩΜΑΤΙΚΑ ΜΕΛΗ
1. Μωραίτης Εμμανουήλ του Γεωργίου, Πίνδου 25.
1. Νικανδρου Γεράσιμος του Νικολάου, Θεμ. Σοφούλη 7 Β΄.
1. Ξεπαπαδάκη Στυλιανή του Αποστόλου, συζ. Σωτηρίου, Θεμ. Σοφούλη 4 Γ΄.
1. Ξυπολιτάς Σκεύος του Σακελλαρίου, Θεμ. Σοφούλη 104.

ΕΙΚΟΣΤΟ ΕΚΛΟΓΙΚΟ ΤΜΗΜΑ ΡΟΔΙΩΝ - 297
ΤΑΚΤΙΚΑ ΜΕΛΗ
1. Παπαθεοδώρου Ηλιάνα του Κων/νου, συζ. Κων/νου, Κέννεντυ 20.
1. Παπακαλοδούκα Πανορμίτσα του Κων/νου, συζ. Σταματίου, Θεμ. Σοφούλη 430.
1. Παπασταματίου Σεβαστή του Ιωάννη, συζ. Σταματίου, Θεμ. Σοφούλη 333.
1. Παπαχριστοδούλου Αναστασία του Αθανασίου,συζ.Σταύρου,Θεμ. Σοφούλη 2Γ΄.

ΑΝΑΠΛΗΡΩΜΑΤΙΚΑ ΜΕΛΗ
1. Παραφορος Χρήστος του Βασιλείου, Χειμάρας 13.
1. Περδικάρη Άννα του Γεωργίου, συζ. Ιωάννου, Χειμάρας 40.
1. Πιπίνος Σάββας του Γεωργίου, Κέννεντυ 38.
1. Ρόδης Νικόλαος του Κωνσταντίνου, Εν. Δυνάμεων 55.

ΕΙΚΟΣΤΟ ΠΡΩΤΟ ΕΚΛΟΓΙΚΟ ΤΜΗΜΑ ΡΟΔΙΩΝ – 298
ΤΑΚΤΙΚΑ ΜΕΛΗ
1. Σεμερτζίδη Μαρία του Μάριου, Βορείου Ηπείρου 21.
1. Σκυλλάς Γεώργιος του Παράσχου, Θεμ. Σοφούλη 84.
1. Σουλούνιας Σακελλάριος του Γεωργίου, Κέννεντυ 12.
1. Σπανός Βασίλειος του Φωτίου, Θεμ. Σοφούλη 3 Α΄.

ΑΝΑΠΛΗΡΩΜΑΤΙΚΑ ΜΕΛΗ
1. Σταματιάδου Μαρίτσα του Αντωνίου, συζ. Αντωνίου-Ε., Βορείου Ηπείρου 23.
1. Σταυροπούλου Ελένη του Πολυχρόνη, συζ. Ιωάννου, 28ης Οκτωβρίου 53.
1. Συντυχάκης Χαράλαμπος του Χρήστου, Θεμ. Σοφούλη 40.
1. Ταχλιαμπούρης Μιχαήλ του Νικολάου, Ορφανίδου 53.

ΕΙΚΟΣΤΟ ΔΕΥΤΕΡΟ ΕΚΛΟΓΙΚΟ ΤΜΗΜΑ ΡΟΔΙΩΝ – 299
ΤΑΚΤΙΚΑ ΜΕΛΗ
1. Φεσάκη Καλλιόπη του Παναγιώτη, Γ. Ευσταθίου 7.
1. Φώκιαλη Περσεφόνη του Νικολάου, συζ. Κων/νου, 28ης Οκτωβρίου 90.
1. Χαραλάμπη Δικαία του Αναστασίου, συζ. Ευσταθίου, Εν. Δυνάμεων 8.
1. Χαρίδης Ιωάννης του Κυριάκου, Μανδηλαρά 10.

ΑΝΑΠΛΗΡΩΜΑΤΙΚΑ ΜΕΛΗ
1. Χατζηαντωνίου Γεώργιος-Μιχαήλ του Νικολάου, Πίνδου 41.
1. Χατζηγεωργίου Γεώργιος του Αντωνίου, Θεμ. Σοφούλη 62.
1. Χατζηδημητρίου Νικόλαος του Ευαγγέλου, Λοχ. Διογ. 2.
1. Χατζηπέτρου Καθολική του Σάββα, Παπαλουκά 5.

ΕΙΚΟΣΤΟ ΤΡΙΤΟ ΕΚΛΟΓΙΚΟ ΤΜΗΜΑ ΡΟΔΙΩΝ -300
ΤΑΚΤΙΚΑ ΜΕΛΗ
1. Αγγελάκη Αικατερίνη του Μιχαήλ, συζ. Κων/νου, Εθν. Αντίστασης 114.
1. Αγγελοπούλου Βιργινία του Νικολάου, συζ. Σταματίου, Στεφάνου 99.
1. Αθανασίου Ιωάννης του Γεωργίου Κων/νου Παλαιολόγου 26.
1. Αλμπρεχτ Χριστίνα του Έρνεστ, συζ. Γεωργίου, Αγ. Ιωάννου 41.

ΑΝΑΠΛΗΡΩΜΑΤΙΚΑ ΜΕΛΗ
1. Αρβανίτης Γεώργιος του Σάββα, Αγ. Ανάργυροι 21 Β΄.
1. Αυγουστάκη Φούλα του Εμμανουήλ, Γρηγόρη Α 9.
1. Βερβερης Μάριος-Φώτιος του Γεωργίου-Ιωάννη, Κων/νου Παλαιολόγου 9.
1. Γεωργαλλής Σωτήριος του Κυριάκου, Κομνηνών 4.

Συνέχεια στη σελ. 20

Διορίσθηκαν τα μέλη των εφορευτικών επιτροπών...

Συνέχεια από τη σελ. 19

ΕΙΚΟΣΤΟ ΤΕΤΑΡΤΟ ΕΚΛΟΓΙΚΟ ΤΜΗΜΑ ΡΟΔΙΩΝ – 301

ΤΑΚΤΙΚΑ ΜΕΛΗ

1. Δελημπαση Μαρία του Εμμανουήλ, συζ. Αθανασίου, Ναυαρίνου 25.
1. Δέτσης Θεόφιλος του Γεωργίου, Λεμεσού 42.
1. Δημητριάδης Γεώργιος του Θωμά, Ναυαρίνου 25.
1. Διακουμης Στυλανός του Μουσκουράκη, Σουλίου 1,

ΑΝΑΠΛΗΡΩΜΑΤΙΚΑ ΜΕΛΗ

1. Ελευθεριάδης Νικόλαος του Γεωργίου Π. Μελά 83.
1. Ευχετζής Ιωάννης του Κων/νου, Εθν. Αντίστασης 21.
1. Ζερβού Φαίδρα του Κων/νου, συζ. Γεωργίου, Μεγ. Κωνσταντίνου 47.
1. Ζωάννου Μιχαήλ του Λοίζου, Γεωργ. Γαραισκάκη 24.

ΕΙΚΟΣΤΟ ΠΕΜΠΤΟ ΕΚΛΟΓΙΚΟ ΤΜΗΜΑ ΡΟΔΙΩΝ – 302

ΤΑΚΤΙΚΑ ΜΕΛΗ

1. Κατσικα Αναστασία του Στέργου, συζ. Ιωάννου, Βασ. Βουλγαροκτόνου 31.
1. Κεφάλα Ευδοκία του Βασιλείου, συζ. Γεωργίου, Καλλιπάτειρας 24.
1. Κοζα Φαίδρα του Βασιλείου, συζ. Γεωργίου, Θεοδώρας 16 Α΄.
1. Κοντολέων Σμαράγδη του Δημητρίου, συζ. Αθανασίου, Αγ. Λαύρας 39.

ΑΝΑΠΛΗΡΩΜΑΤΙΚΑ ΜΕΛΗ

1. Κουκουβά Σεβαστή του Γερασίμου, συζ. Βασιλείου, Παναγιώτη 83.
1. Κουντούρη Αγγελική του Μικέ, Ρωμανού 47.
1. Κούρτη Μαγκαφούλα του Νικολάου, Αντ/ρχου Β 5.
1. Κρητικός Εμμανουήλ του Ιωάννη, Εθν. Αντιστασης 9.

ΕΙΚΟΣΤΟ ΕΚΤΟ ΕΚΛΟΓΙΚΟ ΤΜΗΜΑ ΡΟΔΙΩΝ – 303

ΤΑΚΤΙΚΑ ΜΕΛΗ

1. Λούπης Παναγιώτης του Δημητρίου, Αγ. Ιωάννου 96.
1. Μαθιού Δέσποινα του Δημητρίου, συζ. Πλο.υτωνα, Αγ. Ιωάννη 121.
1. Μαλιαράκης Χριστόδουλος του Νικολάου, Αντ/ρχου Β 19.
1. Μαργωμενος Εμμανουήλ του Θεοδώρου, Γαριβάλδη 19.

ΑΝΑΠΛΗΡΩΜΑΤΙΚΑ ΜΕΛΗ

1. Μαστρομιχάλης Ευστάθιος του Παντελή, Δομήνικου Θεοτοκόπουλου 3.
1. Μαυρίδης Χριστόφορος του Μιχαήλ, Γεωργ. Καραισκάκη 35.
1. Μαυριού Χρυσάνθη-Μαρία του Δημητρίου, συζ. Δημητρίου, Αγ. Ιωάννη 107.
1. Μαυρομούστακου Τσαμπίκα του Σωτηρίου, Μακρυγιάννη 22 ΑΓ.

ΕΙΚΟΣΤΟ ΕΒΔΟΜΟ ΕΚΛΟΓΙΚΟ ΤΜΗΜΑ ΡΟΔΙΩΝ – 304

ΤΑΚΤΙΚΑ ΜΕΛΗ

1. Μίγκλη Αικατερίνη του Μιχαήλ, Παύλου Μελά 86.
1. Μηναρατζης Γεώργιος του Εμμανουήλ, Αγ. Λαύρας 3.
1. Μισσου Παντελής του Ιωάννη, Δομίνικου Θεοτοκόπουλου 30.
1. Μιχαλάκης Βασίλειος του Ιωάννη, Στεφάνου 70.

ΑΝΑΠΛΗΡΩΜΑΤΙΚΑ ΜΕΛΗ

1. Μιχοπούλου Φωτεινή του Στυλιανού, Εθν. Αντίστασης 80.
1. Μοσχάκη Ευαγγελία του Αλεξάνδρου Αγ. Λαύρας 15.
1. Μόσχου Μαρία του Νικολάου, συζ. Αγγέλου, Αγ. Αναργύρων 20.
1. Μουστακάκης Ευάγγελος του Κων/νου Αντ/ρχου Β 17.

ΕΙΚΟΣΤΟ ΟΓΔΟΟ ΕΚΛΟΓΙΚΟ ΤΜΗΜΑ ΡΟΔΙΩΝ – 305

ΤΑΚΤΙΚΑ ΜΕΛΗ

1. Μουλαφέντης Χρήστος του Νικολάου, Κομνηνών 59 Α.
1. Μπούχλας Ηλίας του Ιωάννη, Π. Μελά 26.
1. Μυλωνά Μαρία του Αποστόλου, συζ. Ιωάννου, Αγ. Σοφίας 2.
1. Μωραίτης Κυριάκος του Αθανασίου, Στεφάνου 60.

ΑΝΑΠΛΗΡΩΜΑΤΙΚΑ ΜΕΛΗ

1. Νικηταρης Ευάγγελος του Παναγιώτη, Εθν. Αντίστασης 54.
1. Νικολέττος Παναγιώτης του Κωνσταντίνου, Γαριβάλδη 145.
1. Ντάλιας Αναστάσιος του Στεφάνου, Γαριβάλδη 18.
1. Ντάσιος Γεώργιος-Νεκτάριος του Τηλέμαχου, Κων/νου Παλαιολόγου 27.

ΕΙΚΟΣΤΟ ΕΝΑΤΟ ΕΚΛΟΓΙΚΟ ΤΜΗΜΑ ΡΟΔΙΩΝ – 306

ΤΑΚΤΙΚΑ ΜΕΛΗ

1. Οθείτης Ηλίας του Ιωάννη, Γρηγορίου Α΄ 14.
1. Ορφανιδης Ιωάννης του Κων/νου, Κων/νου Παλαιολόγου 21.
1. Ορφανός Φώτιος του Γεωργίου, Αγίας Σοφίας 12.
1. Παγκάς Εμμανουήλ του Δημοσθένη, Μεγ. Κωνσταντίνου 69.

ΑΝΑΠΛΗΡΩΜΑΤΙΚΑ ΜΕΛΗ

1. Παναγοπουλου Βασιλεία του Ιωάννη, συζ. Δημητρίου, Εθν. Αντίστασης 98.
1. Πανούσης Γαληνός του Δημητρίου, Γαριβάλδη 38.
1. Παντελάκη Διονυσία του Ανδρέα, συζ. Ιωάννου, Κων/νου Παλαιολόγου 17.
1. Πανας Αρτέμιος του Κων/νου, Στεφάνου 64.

ΤΡΙΑΚΟΣΤΟ ΕΚΛΟΓΙΚΟ ΤΜΗΜΑ ΡΟΔΙΩΝ – 307

ΤΑΚΤΙΚΑ ΜΕΛΗ

1. Παπαδοπούλου Ειρήνη-Χρυσοβαλάντη του Ευσταθίου, Αγ. Ιωάννου 161.
1. Παπαθανάσης Νότης του Παναγιώτη, Π. Μελά 4.
1. Παπαιωάννη Σμαράγδη-Χρυσοβαλάντη του Ηλία, συζ. Μιχαήλ-Ιωσήφ, Κομνηνών 21.
1. Παπαμιχαήλ Βασίλειος του Μερκουρίου, Ρήγα Φεραίου 16.

ΑΝΑΠΛΗΡΩΜΑΤΙΚΑ ΜΕΛΗ

1. Παπανικήτας Νικόλαος του Ιωάννου, Π Μελά 34.
1. Παπαντωνάκης Αντώνιος του Μινωα, Κων/νου Σταλδάρη 5.
1. Παπαντωνίου Υπακοή του Σωτηρίου, συζ. Νικολάου, Εθν. Αντιστάσεως 25.
1. Παππάς Γρηγόριος-Αστέριος του Βασιλείου, Αγ. Λαύρας 13.

ΤΡΙΑΚΟΣΤΟ ΠΡΩΤΟ ΕΚΛΟΓΙΚΟ ΤΜΗΜΑ ΡΟΔΙΩΝ – 308

ΤΑΚΤΙΚΑ ΜΕΛΗ

1. Πατέρας Γεώργιος του Παντελή, Βουλγαροκτόνου 13 Α.
1. Πατσιάντος Νικόλαος του Αντωνίου, Πάφου 25.
1. Παυλιόγλου Μαρίνα του Παύλου, συζ. Στεφάνου, Καραισκάκη 8.
1. Περγαντή Καρολίνα του Στέρργου, Αγ. Λαύρας 31.

ΑΝΑΠΛΗΡΩΜΑΤΙΚΑ ΜΕΛΗ

1. Πέρος Ηλίας του Δημητρίου, Αγ. Ιωάννη 47.
1. Πετράς Μιχαήλ του Ιωάννη, Εθν. Αντίστασης 56.
1. Πετρίδου Πολύτιμη του Πλάτωνα, συζ. Μιχαήλ, Κανδαλου 8.
1. Πήτερς Παρασκευούλα-Βίβιαν του Γεωργίου, Λεμεσού 15.

ΤΡΙΑΚΟΣΤΟ ΔΕΥΤΕΡΟ ΕΚΛΟΓΙΚΟ ΤΜΗΜΑ ΡΟΔΙΩΝ – 309

ΤΑΚΤΙΚΑ ΜΕΛΗ

1. Ρήνου Παναγιώτης του Γεωργίου, Σωτήρος 62-Ιξιά.
1. Ροδίτης Μιχαήλ του Ιωάννη, Γαριβάλδη 30.
1. Ρουμπετη Τσαμπίκα του Στέργου, συζ. Ιωάννη, Αγ. Λαύρας 57.
1. Ρούσσος Μιχαήλ του Βασιλείου, Γαριβάλδη 30.

ΑΝΑΠΛΗΡΩΜΑΤΙΚΑ ΜΕΛΗ

1. Σάββα Φαίδρα του Παναγιώτη, Στεφάνου 43.
1. Σακελλαρίδης Θεοχάρης του Νικολάου, Μεγ. Κωνσταντίνου 43.
1. Σαράντου Διαμαντούλα του Ιωάννη, συζ. Ευστρατίου, Λεμεσού 3.
1. Σκανδαλιάρη Άννα, του Μικέ, συζ. Γεωργίου, Κομνηνών 19.

ΤΡΙΑΚΟΣΤΟ ΤΡΙΤΟ ΕΚΛΟΓΙΚΟ ΤΜΗΜΑ ΡΟΔΙΩΝ – 310

ΤΑΚΤΙΚΑ ΜΕΛΗ

1. Τερανόβα Φωτεινή-Ιωσηφίνα του Βικεντίου, Εθν. Αντιστάσεως 62.
1. Τριανταφύλλου Νικόλαος-Μιχαήλ του Γεωργίου, Παύλου Μελά 6.
1. Τσαγκάρη Σταυρούλα του Ιωάννη, συζ. Ευθυμίου, Μεγ. Κωνσταντίνου 45.
1. Τσαούσης Βασίλειος του Νικολάου, Στεφάνου Καζούλη 45.

ΑΝΑΠΛΗΡΩΜΑΤΙΚΑ ΜΕΛΗ

1. Τσιμπιδάκη Μαρία του Στυλιανού, Μεγ. Κωνσταντίνου, 26 Α.
1. Φακίρης Κωνσταντίνος του Γεωργίου, Ρήγα Φεραίου 8.
1. Φράγκου Παρασκευή του Ιωάννη, Βασ. Βουλγαροκτόνου 31.
1. Χαντζιάρα Ευαγγελία του Κωνσταντίνου, Εθν. Αντιστάσεως 12.

ΤΡΙΑΚΟΣΤΟ ΤΕΤΑΡΤΟ ΕΚΛΟΓΙΚΟ ΤΜΗΜΑ ΡΟΔΙΩΝ – 311

ΤΑΚΤΙΚΑ ΜΕΛΗ

1. Αγγελινάκης Ρούσσος του Μιχαήλ, Ε. Χατζηευθυμίου 73.
1. Αγιακάτσικας Βασίλειος του Εμμανουήλ, Λίνδου 31.
1. Αθανασόπουλος Ματθαίος του Γεωργίου, Αγ. Αναστασίας 99.
1. Αλεξίου Ιωάννης του Αχιλλέα, Λίνδου 88.

ΑΝΑΠΛΗΡΩΜΑΤΙΚΑ ΜΕΛΗ

1. Αμπελάς Νικόδημος του Σταματίου, Βενετοκλέων 26.
1. Αναστασιάδης Χρήστος του Αχιλλέα, Αγίου Νικολάου 100.
1. Αρβανίτης Αντώνιος του Αχιλλέα, Αγίου Γεωργίου 15.
1. Βασιλα Μαρία του Αντωνίου, Χαραλαμπ. 12.

ΤΡΙΑΚΟΣΤΟ ΠΕΜΠΤΟ ΕΚΛΟΓΙΚΟ ΤΜΗΜΑ ΡΟΔΙΩΝ- 312

ΤΑΚΤΙΚΑ ΜΕΛΗ

1. Βλαχάκη Σεβαστή του Γεωργίου, συζ. Γεωργίου, Κλαυδίου Πέπερ 47.
1. Βογιατζής Σπυρίδων του Βασιλείου, Νικηταρά 65.
1. Γαλανός Νικόλαος του Ιωάννη, Κοδριγκτώνος 62.
1. Γάτη Ειρήνη του Ιωάννη, Βενετοκλέων 69.

ΑΝΑΠΛΗΡΩΜΑΤΙΚΑ ΜΕΛΗ

1. Γεωργακόπουλος Βασίλειος του Παναγιώτη, Ε. Χατζηευθ. 55.
1. Γιακουμή Βασιλεία του Ιωάννη συζ. Πέτρου, Ιωάννη Ζήση 44.
1. Γιαμαλης Φίλιππος του Φιλήμονα, Λίνδου 85.
1. Γκινής Νεκτάριος-Σπυρίδων του Βασιλείου, Καναδά 27.

ΤΡΙΑΚΟΣΤΟ ΕΚΤΟ ΕΚΛΟΓΙΚΟ ΤΜΗΜΑ ΡΟΔΙΩΝ –313

ΤΑΚΤΙΚΑ ΜΕΛΗ

1. Δημητριάδη Δέσποινα του Ομήρου, συζ. Ιωάννου, Υψηλάντη 36.
1. Διακαντώνη Φωτεινή του Κομνηνού, συζ. Κων/νου, Αγ. Νικολάου 30.
1. Διακοσάββας Δημήτριος του Γεωργίου, Νικηταρά 75.
1. Δικαουμή Βαγιανή του Αντωνίου, συζ. Αντωνίου, Αγ, Αναστασίας 71.

ΑΝΑΠΛΗΡΩΜΑΤΙΚΑ ΜΕΛΗ

1. Δουμουρας Ιωάννης του Αθανασίου, Νικηταρά 62.
1. Ευαγγέλου Μαρία του Λαζάρου, συζ. Σωτηρίου, Καναδά 103.
1. Ζαγοριανός Νικόλαος του Φωτίου, Μάρκου Μα. 7.
1. Ζαννέττου Μαρίκα του Στεφάνου, Βενετοκλέων 135.

ΤΡΙΑΚΟΣΤΟ ΕΒΔΟΜΟ ΕΚΛΟΓΙΚΟ ΤΜΗΜΑ ΡΟΔΙΩΝ – 314

ΤΑΚΤΙΚΑ ΜΕΛΗ

1. Ιντζές Δημήτριος του Νικολάου, Χρήστου Τσιγάντε 8 Α.
1. Ιωσήφ Ιωάννης του Στυλιανού, Βενετοκλέων 55.
1. Καγιά Μιχαήλ του Αιχάν, Διονυσίου 41.
1. Κακάς Παρασκευάς του Κων/νου, Δωδεκανήσου 20.

ΑΝΑΠΛΗΡΩΜΑΤΙΚΑ ΜΕΛΗ

1. Καλαφατης Σταύρος του Φωτίου, Λίνδου 17.
1. Καλούδης Αθανάσιος του Γεωργίου, Ιωάννη Δε. 4.
1. Καμπουράκης Νικόλαος του Βαρθολομαίου, Φώτη Φωτα 25.
1. Καντιδενός Γεώργιος του Χριστοφόρου, Αγ. Νικολάου 10.

ΤΡΙΑΚΟΣΤΟ ΟΓΔΟΟ ΕΚΛΟΓΙΚΟ ΤΜΗΜΑ ΡΟΔΙΩΝ – 315

ΤΑΚΤΙΚΑ ΜΕΛΗ

1. Καριώτης Μιχαήλ του Διονυσίου, Αθανασίου 34.
1. Καρούσος Αντώνιος του Πέτρου, Αθανασίου 28.
1. Κασάπη Ζωοπηγή του Ανδρέα, Χρήστου Τσιγάντε 16.
1. Καστανάκης Λάζαρος του Ελευθερίου, Δαμασκηνού 99.

ΑΝΑΠΛΗΡΩΜΑΤΙΚΑ ΜΕΛΗ

1. Καστρητσεα Γεωργία του Παναγιώτη, Μάρκου Μα. 14.
1. Καστρουνή Χρυσούλα του Ανδρέα, Κολονιάλε 3.
1. Κατσαράς Πανορμίτης του Ιωάννη, Κλαυδίου Πέπερ.
1. Κοζα Θεοδώρα του Νικολάου, συζ. Βύρωνος, Λίνδου 42.

ΤΡΙΑΚΟΣΤΟ ΕΝΑΤΟ ΕΚΛΟΓΙΚΟ ΤΜΗΜΑ ΡΟΔΙΩΝ – 316

ΤΑΚΤΙΚΑ ΜΕΛΗ

1. Κοντούδης Βασίλειος του Ιωάννη, Πετράκη Γι. 8.
1. Κορονέλλος Μιχαήλ του Αποστόλου, Καναδά 77.
1. Κουμιανου Αικατερίνη του Βασιλείου, Αγ. Αναστασίας 58.
1. Κουρμαδια Στεργούλλα του Πυθαγόρα-Εμμανουήλ, Πατρ. Αθηναγόρα 18.

ΑΝΑΠΛΗΡΩΜΑΤΙΚΑ ΜΕΛΗ

1. Κουτελλος Μιχαήλ του Θεόφιλου, Καναδά 109 Ε.
1. Κουτσαφας Απόστολος του Μιχαήλ, Μάρκου Μπότσαρη 30.
1. Κούτσης Αντώνιος του Ηλία, Διονυσίου 14.
1. Κουφαλιός Νικόλαος του Νεοφύτου, Λίνδου 149.

ΤΕΣΣΑΡΑΚΟΣΤΟ ΕΚΛΟΓΙΚΟ ΤΜΗΜΑ ΡΟΔΙΩΝ – 317

ΤΑΚΤΙΚΑ ΜΕΛΗ

1. Λαζαράκη Κωνσταντίνα του Στυλιανού, συζ. Γεωργίου, Ιάννη Δε. 64.
1. Λάμπρου Αδαμαντία-Παναγιώτα του Αλεξίου, συζ. Χρυσοβαλάντη, Καναδά 102.
1. Μαγουλιώτου Χρυσάνθη του Αθανασίου, Έρνεστ Μπέβιν 31.
1. Λοίζος Αθανάσιος του Χαραλάμπους-Τι., Δημοκρατίας 9.

ΑΝΑΠΛΗΡΩΜΑΤΙΚΑ ΜΕΛΗ

1. Λούλλος Σπυρίδων του Αντωνίου, Λίνδου 28.
1. Λυκοπάντης Θρασύβουλος του Σταύρου, Αγ. Γεωργίου 18.
1. Μαγκαφά Ειρήνη του Σταματίου, συζ. Τσαμπίκου, Μαραθώνος 12.
1. Μάγου Τσαμπίκα του Σωτηρίου, συζ. Ρομπέρτου, Νικηταρά 44 Β.

ΤΕΣΣΑΡΑΚΟΣΤΟ ΠΡΩΤΟ ΕΚΛΟΓ.ΤΜΗΜΑ ΡΟΔΙΩΝ (318)

ΤΑΚΤΙΚΑ ΜΕΛΗ

1. Μαρκόπουλος Εμμανουήλ του Κωνσταντίνου, Κλαυδίου Πέπερ 131.
1. Ματαράγκας Βασίλειος του Δημητρίου, Λίνδου 102.
1. Μαυρη βασιλική του Εμμανουήλ, Αθανασίου 17.
1. Μαυρογένης Ευάγγελος του Νικολάου, Ελ Χατζηευθυμίου 28.

ΑΝΑΠΛΗΡΩΜΑΤΙΚΑ ΜΕΛΗ

1. Μαχραμάς Γεώργιος του Δημητρίου Έρνεστ Μπέβιν 27.
1. Μηλας Μιχαήλ του Χαραλάμπους, Αλεκου Παναγούλη 13.
1. Μιαρη Αναστασία του Εμμανουήλ, συζ. Νικολάου, Νικηταρά 75.
1. Μισσίκου Αικατερίνη του Χρήστου, συζ. Γεωργίου Αδαμάντιο 31.

ΤΕΣΣΑΡΑΚΟΣΤΟ ΔΕΥΤΕΡΟ ΕΚΛΟΓΙΚΟ ΤΜΗΜΑ ΡΟΔΙΩΝ – 319

ΤΑΚΤΙΚΑ ΜΕΛΗ

1. Μπαριανός Χαράλαμπος του Μιχαήλ, Ιωάννη Ζήση 15.
1. Μπαρουτά Ζαχαρούλα του Ιωάννη, Έρνεστ Μέβιν 35.

Συνέχεια στη σελ. 29

ΜΙΚΡΕΣ Αγγελίες

Μεταφερθήκαμε! Θα μας βρίσκετε στα κεντρικά μας γραφεία επί της Μαρ. Μαλλιαράκη 11 (τελευταία πάροδος Καναδά). Τα τηλέφωνα παραμένουν τα ίδια: 22210-75230

ΟΙ ΑΓΓΕΛΙΕΣ ΤΗΣ ΡΟΔΙΑΚΗΣ παρουσιάζονται και στο site www.anaggelies.gr

ΤΕΤΑΡΤΗ 2 ΟΚΤΩΒΡΙΟΥ 2002 — Η ΡΟΔΙΑΚΗ

ενοικιασεις ακινητων & επιχειρησεων

ΕΝΟΙΚΙΑΖΕΤΑΙ ΣΕ ΕΜΠΟΡΙΚΟΤΑΤΟ ΣΗΜΕΙΟ ΣΤΗΝ ΠΑΛΙΑ ΠΟΛΗ ΔΙΩΡΟΦΟ ΚΤΙΡΙΟ ΜΕΓΑΛΗΣ ΠΡΟΒΟΛΗΣ ΠΡΟΣΦΑΤΑ ΑΝΑΠΑΛΑΙΩΜΕΝΟ ΜΕ ΑΝΕΤΟΥΣ ΧΩΡΟΥΣ ΚΑΙ ΜΕΓΑΛΗ ΑΥΛΗ, ΙΔΑΝΙΚΟ ΓΙΑ ΕΣΤΙΑΤΟΡΙΟ, ΜΠΑΡ ΚΙ ΑΛΛΕΣ ΣΥΝΑΦΕΙΣ ΧΡΗΣΕΙΣ. ΠΛΗΡ. ΤΗΛ. 0109936978, 0945526481
ΠΕ47826

ΓΡΑΦΕΙΟ ΙΣΟΓΕΙΟ 65 Τ.Μ., 2 ΜΕΓΑΛΑ ΔΩΜΑΤΙΑ, ΧΩΛ, WC, ΑΠΟΘΗΚΗ, ΕΠΙ ΤΗΣ ΟΔΟΥ 28ΗΣ ΟΚΤΩΒΡΙΟΥ 4, ΠΛΗΣΙΟΝ ΠΛΑΤΕΙΑ ΑΚΑΔΗΜΙΑΣ, ΚΑΤΑΛΛΗΛΟ ΓΙΑ ΙΑΤΡΕΙΟ, ΔΙΚΗΓΟΡΙΚΟ ΓΡΑΦΕΙΟ Ή ΑΛΛΗ ΕΠΑΓΓΕΛΜΑΤΙΚΗ ΧΡΗΣΗ. ΠΛΗΡ. ΤΗΛ. 0241024368 Ή ΚΙΝ. 0944553027
ΠΕ47834

ΔΙΑΜΕΡΙΣΜΑ 100 τ.μ., 3 υπνοδωμάτια, σαλόνι, κουζίνα με ηλιακό θερ/να στον α' όροφο (διώροφης οικοδομής) επί της Κυρήνης αριθ. 12, στη Ρόδο. Πληρ. τηλ. 0241028727
AE47838

ΕΝΟΙΚΙΑΖΕΤΑΙ εστιατόριο πλήρως εξοπλισμένο στην τουριστική περιοχή Ιξιά Ρόδου. Πληρ. τηλ. 0945805032
AE47837

ΚΑΤΑΣΤΗΜΑ 150 τ.μ. στην περιοχή Ιξιά για οποιανδήποτε χρήση. Πληρ. τηλ. 0945805032
AE47836

ΓΡΑΦΕΙΟ ΠΡΟΒΟΛΗΣ 45 τ.μ., 2ου ορόφου, μοναδική περιοχή κέντρο-Διοικητήριο, κατάλληλο για τεχνικό-δικηγορικό γραφείο, αντιπροσωπεία, ιατρείο κ.λπ. με θέα στην θάλασσα. Ενοικιάζεται. Πληρ. τηλ. 0944503898, ώρες 10.00-14.00 και 19.00-21.00
AE47839

STUDIO στα Κοσκινού για όσο χρόνο θέλετε πλήρως επιπλωμένο (ψυγείο, πλυντήριο, κουζινάκι, T/V κ.λπ.) με ωραία θέα στην τιμή των 280 ευρώ. Πληρ. τηλ. 097/2414386. AE47818

ΑΠΟΘΗΚΗ ισόγεια των 70 τ.μ. με ρεύμα τριφασικό, νερό και WC κατάλληλη για οποιαδήποτε χρήση. Στην οδό Μιχ. Πετρίδη. Πληρ. τηλ. 20949, 37735, 094/2592004.
AE47817

ΔΙΑΜΕΡΙΣΜΑ ισόγειο 75 τ.μ. κατάλληλο για ζεύγος επί της Μεσογείου 7. Πληρ. τηλ. 02410/39705.
AE47814

ΔΙΑΜΕΡΙΣΜΑ Ν. Καζαντζάκη 12, 2ος όροφος, αρίστης κατασκευής. Πληρ. τηλ. 85559, 87718.
AE47812

ΓΡΑΦΕΙΟ 110 τ.μ. καινούργιο υπερπολυτελές στο κέντρο της πόλης με κλιματισμό, τριφασικό ρεύμα, έτοιμο ντεκόρ. Μηνιαίο μίσθωμα 1.000 ευρώ. Πληρ. ΕΥΡΩΚΤΗΜΑΤΙΚΗ Ιωάννης και Μιχάλης Ευσταθίου, Εθνικής Αντιστάσεως 83 (πρώην Αννης Μαρίας), τηλ. 02410/73819, 74917, 0945/292030, 0944/374546. AE48815

ΔΙΑΜΕΡΙΣΜΑ 3 υπνοδωματίων (100 τ.μ.), επί της Αθανασίου Διάκου 60 (περιοχή Αγίου Νικολάου). Πληρ. τηλ. 02410/68794, 24212.
AE47813

ΚΑΤΑΣΤΗΜΑ 40 Τ.Μ. ΜΕ WC ΚΑΤΑΛΛΗΛΟ ΚΑΙ ΓΙΑ ΓΡΑΦΕΙΟ ΕΠΙ ΤΗΣ ΣΤ. ΚΑΖΟΥΛΗ ΚΑΙ ΓΑΡΙΒΑΛΔΗ 15. ΠΛΗΡ. ΤΗΛ. 097/7690012. ΠΕ47816

STUDIOS και **ΔΙΑΜΕΡΙΣΜΑΤΑ** μικρά σε ήσυχη περιοχή στην Κρεμαστή πλήρως επιπλωμένα, βεράντες, ηλιακούς, πολυκούζινο, WC, πάρκινγκ, κήπο με γκαζόν. Τιμές: διαμερίσματος 220 ευρώ, studios 135 ευρώ. Πληρ. τηλ., 0937606824, 0241048038, 0241095487 AE47808

ΙΣΟΓΕΙΟΣ ΧΩΡΟΣ 40 Τ.Μ. ΕΠΙ ΤΗΣ ΟΔΟΥ ΓΑΡΙΒΑΛΔΗ 30 (ΠΑΡΑΠΛΕΥΡΩΣ ΠΙΤΣΑ ΛΕΒΕΝΤΗ) ΚΑΤΑΛΛΗΛΟΣ ΓΙΑ ΓΡΑΦΕΙΟ Ή ΑΛΛΗ ΧΡΗΣΗ. ΠΛΗΡ. ΤΗΛ. 0241063001 ΠΕ47811

ΔΥΑΡΙ με ηλιακό και πάρκιν κατάλληλο για ένα ή δύο άτομα. Βρίσκεται στην περιοχή Παστίδα. Πληρ. τηλ. 0241094398
AE47809

ΔΙΑΜΕΡΙΣΜΑ επιπλωμένο 2 δωματίων πλήρως εξοπλισμένο 40 τ.μ. με ψυγείο-κουζίνα-φούρνο-ηλεκτρικά καλοριφέρ-τηλεόραση-χρηματοκιβώτιο-ηλιακό θερμοσίφωνο-12 τ.μ. βεράντα - παντοχόθεν ελεύθερο, άνετο χώρο παρκαρίσματος στην Κρεμαστή. Πληρ. τηλ. 96742
AE47804

ΕΝΟΙΚΙΑΣΕΙΣ ΔΙΑΜΕΡΙΣΜΑΤΩΝ ΚΑΙ ΚΑΤΑΣΤΗΜΑΤΩΝ: 1. Ενοικιάζεται στη Θεμ. Σοφούλη διαμέρισμα πολυτελούς κατασκευής α' ορόφου 2 υπνοδωματίων πολυτελούς κατασκευής με όλες τις σύγχρονες προδιαγραφές με μηνιαίο μίσθωμα 470 ευρώ. 2. Επί της λεωφόρου Τριαντών ενοικιάζεται μονοκατοικία ισόγεια 235 τ.μ. βοηθητικό χώρο 20 τ.μ. με θέρμανση και air condition. Ενοικιάζεται είτε σαν κατοικία είτε σαν επαγγελματική χρήση (κατάλληλο για εμπορικό κατάστημα και για Τράπεζα) με μίσθωμα 880 ευρώ. 3. Ενοικιάζονται καταστήματα: α) Στη Νέα Αγορά 25 τ.μ. β) Στην Αλεξ. Διάκου κεντρικό 160 τμ. γ) Στην Π. Πόλη καφετέρια 60 τ.μ. πλήρως εξοπλισμένη. Πληρ. ΡΟΔΙΑΚΗ ΚΤΗΜΑΤΙΚΗ Ανέστης και Σάββας Σαββαΐδης, τηλ. 26281, 0944/243452, 0944/421015.
AE47802

ΕΝΟΙΚΙΑΖΕΤΑΙ: στα Κρητικά, μεγάλη αποθήκη 300 τ.μ. περίπου, 5,50 μέτρα ύψος, κατάλληλη για διάφορες χρήσεις (ξυλουργείο, σιδηρουργείο, συνεργείο κ.λπ.). Πληρ. τηλ. 02410 29455.
AE47777

ΔΙΑΜΕΡΙΣΜΑ 90 τ.μ. 2 υπνοδωμάτια, αποθήκη, σαλόνι, κουζίνα, λουτρό, βεράντες με τζαμαρία, air condition, ηλιακό, άνετο parking, χωρίς κοινόχρηστα. 100.000 δρχ. - 293 ευρώ. Πληρ. τηλ. 0241070070 μετά τις 15.00 Γιάννης
AE47758

ΔΙΑΜΕΡΙΣΜΑ α' ορόφου 3 υπνοδωματίων και λοιπών χώρων στην οδό Μιχ. Πετρίδη (πάροδος). Πληρ. τηλ.02410 36176, 0244048149 ώρες 9 π.μ.-12 π.μ., 7 μ.μ.-9 μ.μ.
AE47778

ΕΠΑΓΓΕΛΜΑΤΙΚΟΣ χώρος 160 τ.μ. με wc, ύψους 5 μέτρα, με 2 ράμπες, με τριφασικό ρεύμα και λοιπούς βοηθητικούς χώρους. Πληρ. τηλ. 02410 37656-0974473305. AE47783

ΔΙΑΜΕΡΙΣΜΑΤΑ επιπλωμένα επί της λεωφόρου Αφάντου έναντι σούπερ μάρκετ Παναγιωτά. Πληρ. τηλ. 02410 36504.
AE47779

ΑΠΟΘΗΚΗ 230 τ.μ. επί της Εθνικής Αντιστάσεως. Πληρ. τηλ. 02410 36504. AE47780

ΜΟΝΟΚΑΤΟΙΚΙΑ 140 τ.μ. με κήπο στην περιοχή Ασγούρου. Πληρ. τηλ. 67216, 0945152258
AE47774

ΔΙΑΜΕΡΙΣΜΑ σχεδόν ισόγειο 70 τ.μ. πλήρως επιπλωμένο με κήπο μπρος-πίσω φωτεινό στην οδό Ιφιγένειας (πίσω από προέκταση Αννης Μαρίας 7 Βαγιές). Τιμή 280 ευρώ. Πληρ. τηλ. 0241061483
AE47773

ΔΙΑΜΕΡΙΣΜΑ 70 τ.μ. με αυλή επί της οδού Αγ. Νικολάου (πάροδος) σε άριστη κατάσταση. Πληρ. τηλ. 96561 (ώρες 10.00-14.00 και 18.00-23.00)
ΧΑΕ965

ΕΝΟΙΚΙΑΖΟΝΤΑΙ πλήρως εξοπλισμένα διπλά και μονά δωμάτια από τις 25 Οκτωβρίου και μετά. Διαθέσιμο ένα διπλό στη Λεωφόρο Ιαλυσού 35 δίπλα από το ξενοδοχείο CORALI. Πληρ. τηλ. 25527 AE47743

ΔΩΜΑΤΙΑ επιπλωμένα με πολυκουζινάκι και μπάνιο. Επίσης υπόγειο διαμέρισμα επιπλωμένο, στην οδό Κων/δη 2 στο Ζέφυρος κοντά στα ΙΕΚ. Πληρ. τηλ. 30705, 34480
AE47770

ΔΙΑΜΕΡΙΣΜΑ ισόγειο 2άρι, περιοχή Ασγούρου. Πληρ. τηλ. 0241062290
AE47690

ΔΙΑΜΕΡΙΣΜΑ ισόγειο 3 υπνοδωματίων, σαλόνι, τραπεζαρία και λοιπών χώρων 110 τ.μ. στην Ιαλυσό. Πληρ. τηλ. 0942700483
AE47757

ΜΟΝΟΚΑΤΟΙΚΙΑ (40 τ.μ.) διώροφη επιπλωμένη με μικρή αυλή, στην Παλιά Πόλη, κατάλληλη για 1 άτομο ή ζευγάρι. Τιμή 250 ευρώ/μήνα. Πληρ. τηλ. 0972288996 από 10.00 έως 13.00 Δευτ.-Παρ.
AE47709

ΔΩΜΑΤΙΟ επιπλωμένο με μπάνιο και πολυκουζινάκι (στούντιος) επί της οδού Πίνδου μέχρι τέλους Ιουνίου. Πληρ. τηλ. 32758
AE47769

ΔΙΑΜΕΡΙΣΜΑ με 4 κρεβατοκάμαρες, 3 μπάνια, σαλοτραπεζαρία, κουζίνα, καλοριφέρ, aircodition, 170 τ.μ. Πληρ. τηλ. 0945/957098.
AE47734

ΕΝΟΙΚΙΑΖΕΤΑΙ

Οικόπεδο στο Καντυλί 15 στρεμμάτων, επίπεδο, θέα θάλασσα, καθαρό, κατάλληλο για βιοτεχνικό, αποθηκευτικό χώρο ή άλλη χρήση.

Πληρ. τηλ.: 02410-22741

ΕΝΟΙΚΙΑΖΕΤΑΙ

διαμέρισμα 100 τ.μ. (2) δύο υπνοδωματίων, οδός Πτολεμαίων (Ανάληψη). Μηνιαίο μίσθωμα 120.000 δρχ. ή 352 ευρώ.

Πληρ. ΕΥΡΩΚΤΗΜΑΤΙΚΗ - Χρήστος Ευσταθίου, Εθνικής Αντιστάσεως 83 (πρώην Αννης Μαρίας) τηλ. 0241073819-74917, 0946103929

ΕΝΟΙΚΙΑΖΕΤΑΙ

110 τ.μ. καινούργιο υπερπολυτελές Γραφείο στο κέντρο της πόλης με κλιματισμό, τριφασικό ρεύμα, έτοιμο ντεκόρ. Μηνιαίο μίσθωμα 1000 ευρώ.

Πληρ. ΕΥΡΩΚΤΗΜΑΤΙΚΗ - Ιωάννης και Μιχάλης Ευσταθίου, Εθνικής Αντιστάσεως 83 (πρώην Αννης Μαρίας) τηλ. 0241073819-74917, 0945/292030, 0944/374546

ΕΝΟΙΚΙΑΖΕΤΑΙ

μαγαζί 90 τ.μ. πάροδος Μιχ. Πετρίδη περιοχή Τζένειο καθώς και αποθήκη 180 τ.μ. με κτιστά ψυγεία (4), κατάλληλη για εμπόρους κατεψυγμένων προϊόντων.

Πληρ. τηλ.: 0241021807 πρωί, **0241075897** βράδυ

ΕΝΟΙΚΙΑΣΕΙΣ

συνέχεια από την προηγούμενη

ΚΑΤΑΣΤΗΜΑ 46 τ.μ. με πατάρι και καινούργιο WC επί της οδού Αγίας Αναστασίας 73 κατάλληλο για κομμωτήριο, λογιστικό γραφείο κ.λπ. Πληρ. τηλ. 0241036254 AE47761

ΟΡΟΦΟΔΙΑΜΕΡΙΣΜΑ στην Καλλιθέα στην Αθήνα. Περιλαμβάνει 3 κρεβατοκάμαρες, 2 τουαλέτες, 1 σαλοτραπεζαρία, κουζίνα, αποθήκη. Πληρ. τηλ. 0241023473 AE47750

ΚΑΤΑΣΤΗΜΑ στην οδό Σωκράτους στην Παλιά Πόλη 35 τ.μ. με τουαλέτα, ανακαινισμένο. Παραδίδεται αμέσως και με νέο συμβόλαιο. Δεκτές μόνο σοβαρές προτάσεις. Πληρ. κ. Μανώλη τηλ. 0241039795 AE47698

ΔΙΑΜΕΡΙΣΜΑ 3άρι επιπλωμένο κοντά στο 1ο Δημ. Σχολείο μόνο για φερέγγυους από 1η Οκτωβρίου. Πληρ. τηλ. 02410/24119. AE47735.

ΚΑΤΑΣΤΗΜΑ 100 τ.μ. με 50 τ.μ. πατάρι προσβάσιμο, επί της λεωφ. Ρόδου-Λίνδου 7ο χλμ. έναντι Φωνής της Αμερικής. Αποκλείονται συνεργεία αυτοκινήτων. Πληρ. τηλ. 23716 AE47760

ΓΚΑΡΣΟΝΙΕΡΑ επιπλωμένη στο κέντρο της Ρόδου. Πληρ. τηλ. 02410/96266, 94377, 0945/329312. AE47736

ΔΙΑΜΕΡΙΣΜΑ με τρία υπνοδωμάτια, ηλιακό και νυχτερινό ρεύμα. Πληρ. τηλ. 0942-445687 κ. Παναγιώτης AE47756

ΓΚΑΡΣΟΝΙΕΡΕΣ επιπλωμένες στη Ρόδο, καινούργιες. Μόνο σε Ελληνες. Ειδικές τιμές για φοιτητές. Πληρ. τηλ. 0942/779500. AE47663

ΔΙΑΜΕΡΙΣΜΑ 110 τ.μ. με μεγάλες βεράντες, με μεγάλο σαλόνι-κουζίνα και τρία υπνοδωμάτια με εντοιχισμένες ντουλάπες, τουαλέτα με μπάνιο και δεύτερη με ντους, θέρμανση σε κάθε δωμάτιο και ηλιακό θερμοσίφωνο για ζεστό νερό. Πληρ. τηλ. 0241067336 απόγευμα ή κινητό 0974500923 AE47712

ΔΙΑΜΕΡΙΣΜΑ 3 υπνοδωματίων με ηλιακό, νυχτερινό ρεύμα, Ακραμίτου 12. Πληρ. τηλ. 76349, 0942445687 AE47752

ΔΙΑΜΕΡΙΣΜΑ στην Κρεμαστή με κουζίνα, μπάνιο, σαλόνι, 2 υπνοδωμάτια με ντουλάπες, με θέρμανση και ηλιακό θερμοσίφωνα και με οικονομικό ρεύμα. Πληρ. τηλ. 47486, 097/4057338. AE47737

ΕΝΟΙΚΙΑΖΕΤΑΙ από 1-10-2002 στα Τριάντα (Λεωφόρος Ηρακλειδών 118, δύο στάσεις πριν τα φανάρια, απέναντι από την οικία του Τούρκου πρόξενου), τεσσάρι διαμέρισμα πρώτου ορόφου σε μικρή πολυκατοικία 4 διαμερισμάτων. Πληρ. τηλ. 02410 25904 ώρες γραφείου AE47692

ΧΩΡΟΙ ΑΠΟΘΗΚΕΥΣΗΣ ΠΕΡΙΦΡΑΓΜΕΝΟΙ, ΑΣΦΑΛΕΙΣ, ΥΠΑΙΘΡΙΟΙ, ΗΜΙΥΠΑΙΘΡΙΟΙ ΚΑΙ ΚΛΕΙΣΤΟΙ ΚΑΤΑΛΛΗΛΟΙ ΓΙΑ ΑΠΟΘΗΚΕΥΣΗ ΕΝΟΙΚΙΑΖΟΜΕΝΩΝ ΑΥΤΟΚΙΝΗΤΩΝ ΚΑΙ ΠΟΥΛΜΑΝ. ΠΛΗΡ. ΤΗΛ. 0241038400 ΩΡΕΣ (08.00-15.00 μ.μ.) κ. ΓΙΩΤΑ ΠΕ47704

ΔΙΑΜΕΡΙΣΜΑ 100 τ.μ. στο Καρακόνερο-Χαλκιτών, τριών υπνοδωματίων, με ηλιακό. Πληρ. τηλ. 0944508194. AE47739

ΣΠΙΤΙ στα Κοσκινού σε στυλ μονοκατοικίας 100 τ.μ. Πληρ. τηλ. 0241062579 μετά τις 3.30 μ.μ. AE47710

ΣΤΟΥΝΤΙΟΣ (δωμάτιο επιπλωμένο) πλήρως εξοπλισμένο και με ηλ. θερμοσίφωνα στην περιοχή Δασκάλων. Πληρ. τηλ. 34315 ώρες 10.00-15.00 και 18.00-21.00 AE47706

ΔΙΑΜΕΡΙΣΜΑ 5 δωματίων, 3 υπνοδωμάτια, κουζίνα, μπάνιο και σαλοτραπεζαρία, τ.μ. 120. Κοδριγκτώνος 85. Πληρ. τηλ. 0241028494 δια ώρες 13.00-14.00 και 19.30-21.00 AE47689

ΔΙΑΜΕΡΙΣΜΑ μικρό επιπλωμένο στην Ανάληψη. Τιμή 340 ευρώ. Πληρ. τηλ. 30069. AE47661

ΒΙΛΑ διώροφη στην παραλία Ιαλυσού, ισόγειο με 140 τ.μ. επιπλωμένο, 2 μεγάλες κρεβατοκάμαρες με 2 μεγάλα μπάνια, σαλόνι, τραπεζαρία, πλυντήριο, κουζίνα με μεγάλο αμερικάνικο ψυγείο και κουζίνα General Electric, 500 τ.μ. κήπος με δέντρα και γκαζόν με ψησταριά και λοιπά, κεντρική θέρμανση πετρελαίου, ιδιωτικό πάρκιν, 1.200 ευρώ το μήνα. Πληρ. τηλ. 02410/91932 μόνο με ραντεβού. AE47662

ΙΣΟΓΕΙΟ ΔΥΑΡΙ εσωτερικό επί της Δηλμπεράκη (Νιοχώρι) κοντά στην Αμαράντειο. Ενοίκιο 210 ευρώ. Πληρ. τηλ. 0946/472476, 0976/194674, 02410/ 36436. AE47669

ΔΙΑΜΕΡΙΣΜΑ 3άρι επιπλωμένο κατάλληλο για δύο άτομα, περιοχή Κοσκινού από 10 Οκτωβρίου 2002. Πληρ. τηλ. 0241064536 AE47701

ΚΑΤΑΣΤΗΜΑ 70 τ.μ., επί της οδού Λευκωσίας και Παναγιώτου Ροδίου (γωνία) κατάλληλο για γραφείο, φροντιστήριο ή άλλη χρήση. Πληρ. τηλ. 0241028034 AE47680

ΚΑΤΑΣΤΗΜΑ ισόγειο 140 τ.μ. επί της λεωφ. Ρόδου-Καλλιθέας έναντι σούπερ μάρκετ Μαρινόπουλος. Πληρ. τηλ. 0241024967 ώρες 10.00-14.00. AE47595

ΕΠΑΓΓΕΛΜΑΤΙΚΟΣ ΧΩΡΟΣ 250 περίπου τ.μ. στ' Ασγούρου. Πληρ. τηλ. 02410 20738. AE47620

ΧΩΡΟΣ ΑΠΟΘΗΚΕΥΤΙΚΟΣ 500 Τ.Μ. ΕΠΙ ΤΗΣ ΛΕΩΦ. ΡΟΔΟΥ-ΛΙΝΔΟΥ (ΠΡΙΝ ΤΟ ΙΚΑ) ΜΕ ΥΨΟΣ 5 Μ. ΕΝΟΙΚΙΟ: 1.800 ΕΥΡΩ. ΠΛΗΡ. ΤΗΛ. 02410/69414, 094/7705713. ΠΕ47631

ΔΙΑΜΕΡΙΣΜΑ, 80 τ.μ. επί της Μεγ. Κωνσταντίνου, γωνιακό, ανατολικό πανταχόθεν ελεύθερο, 2 υπνοδ., σαλόνι, κουζίνα, χωλ, W.C., κατάλληλο και για ιατρείο ή άλλη παρεμφερή χρήση. Πληρ. τηλ. 02410 34231 ή κιν. 0972282240. AE47568

ΔΙΑΜΕΡΙΣΜΑΤΑ ΠΟΛΥΤΕΛΗ ΜΟΝΟΧΩΡΑ ΚΑΙ ΔΙΧΩΡΑ ΜΕ ΚΛΙΜΑΤΙΣΜΟ (ΨΥΞΗ, ΘΕΡΜΑΝΣΗ), ΠΛΗΡΩΣ ΕΠΙΠΛΩΜΕΝΑ, ΒΕΡΑΝΤΕΣ ΚΑΙ ΗΛΙΑΚΟΥΣ. ΤΙΜΕΣ ΧΑΜΗΛΕΣ ΙΔΙΑΙΤΕΡΑ ΣΕ ΕΚΠΑΙΔΕΥΤΙΚΟΥΣ, ΣΤΡΑΤΙΩΤΙΚΟΥΣ, ΣΠΟΥΔΑΣΤΕΣ. ΣΤΟ ΠΑΡΑΔΕΙΣΙ ΤΗΣ ΡΟΔΟΥ. ΠΛΗΡ. ΤΗΛ. 81210 Ή 33349 Ή 0974 107374. ΠΕ46588

ΔΙΑΜΕΡΙΣΜΑ 100 τ.μ. 2 υπνοδωματίων, χόλ, σαλόνι, μπάνιο και κουζίνα, επί της Παν. Ροδίου 36. Πληρ. τηλ. 0942061860. AE47539

ΑΠΟΘΗΚΗ με ράμπα, στο κέντρο της πόλης (περιοχή Θέρμαι), 500 Ευρώ μηνιαίως. Πληρ. τηλ. 02410 95076. AE47319

ΓΚΑΡΣΟΝΙΕΡΑ επιπλωμένη στην Ιαλυσό αρίστης κατασκευής με πλήρη εξοπλισμό και θέρμανση σε καινούργια οικοδομή με κήπο, 400 μ. από την παραλία κοντά στο S/M ΜΑΡΙΝΟΠΟΥΛΟΥ. Πληρ. τηλ. 02410 90038, 09346161 56, 0932748216. AE47528

STUDIOS 1 ή 2 ατ. ΠΛΗΡΩΣ ΑΝΑΚΑΙΝΙΣΜΕΝΑ & ΕΞΟΠΛΙΣΜΕΝΑ (ΠΟΛΥΚΟΥΖΙΝΑΚΙ - TV - ΘΕΡΜΑΝΣΗ - A/C - ΤΗΛΕΦΩΝΟ - ΗΛΙΑΚΟΣ) ΓΙΑ ΔΗΜ. ΥΠΑΛΛΗΛΟΥΣ - ΣΤΡΑΤΙΩΤΙΚΟΥΣ - ΕΚΠΑΙΔΕΥΤΙΚΟΥΣ, ΜΕ ΗΜΕΡΑ - ΕΒΔΟΜΑΔΑ - ΜΗΝΑ. ΠΛΗΡ. ΤΗΛ. 02410 22061-62, διεύθυνση: ΑΠΟΛ. ΑΜΕΡΙΚΗΣ 35, ΡΟΔΟΣ ΠΕ47519

STUDIO επιπλωμένο με πολυκουζινάκι, μπάνιο, καρτοτηλέφωνο, μπαλκονάκι, σε ήσυχη περιοχή στα Κοσκινού. Ενοίκιο 180 ευρώ. Πληρ. τηλ. 02410 61435 AE47512

ΘΕΛΕΤΕ ΝΑ ΕΝΟΙΚΙΑΣΕΤΕ studio - 2άρι - 3άρι - 4άρι - επιχείρηση; Δεν έχετε παρά να μας τηλεφωνήσετε. Πληρ. τηλ. 02410 67451, 67234, 0945 471001, 0936 342859 AE47509

ΚΑΤΑΣΤΗΜΑ 75 τ.μ. με βιτρίνα 6,50 μ. σε εμπορικό δρόμο της Παλιάς Πόλης της Ρόδου. Πληρ. τηλ. 09.44.88.11.22 και 37.753. ΧΑΕ111

ΕΝΟΙΚΙΑΖΟΝΤΑΙ ΣΤΗΝ ΙΑΛΥΣΟ: 1) ΑΠΟΘΗΚΕΣ ΑΠΟ 100 ΕΩΣ 2000 Τ.Μ. ΚΑΙ ΥΨΟΣ 6 Μ. ΑΣΦΑΛΕΙΣ ΜΕ ΜΕΓΑΛΟΥΣ ΧΩΡΟΥΣ ΔΙΑΚΙΝΗΣΗΣ ΦΟΡΤΩΣΗΣ ΚΑΙ ΕΚΦΟΡΤΩΣΗΣ ΠΡΟΙΟΝΤΩΝ, 2) ΥΠΑΙΘΡΙΟΙ ΧΩΡΟΙ, ΠΕΡΙΦΡΑΓΜΕΝΟΙ, ΑΣΦΑΛΕΙΣ ΚΑΤΑΛΛΗΛΟΙ ΓΙΑ ΑΠΟΘΗΚΕΥΣΗ ΠΡΟΙΟΝΤΩΝ ΣΕ ΠΑΛΕΤΕΣ. ΠΛΗΡ. ΤΗΛ. 02410 38400. ΑΠΟ ΔΕΥΤΕΡΑ ΕΩΣ ΠΑΡΑΣΚΕΥΗ 08.00-15.00 Κ. ΓΙΩΤΑ. ΠΕ47427

STUDIOS επί της Αισχύνης 37 (Δασκάλους) με θέρμανση. Πληρ. τηλ. 02410 30115. AE47603

ΚΑΤΟΙΚΙΑ διώροφη στην Κρεμαστή 100 τ.μ. με 3 υπνοδωμάτια, σαλόνι, μεγάλο λουτρό, κουζίνα κοντά σε φούρνο και "μπακάλικο" για σοβαρή ολιγομελή οικογένεια ή ζευγάρι. Πληρ. τηλ. 0241043941, 61285, 65611, 93715 κ. Σπύρο. AE47363

πωλήσεις ακινήτων & επιχειρήσεων

ΚΑΦΕ - ΜΠΑΡ πλήρως εξοπλισμένο επί της 28ης Οκτωβρίου - Ρόδος. Πληρ. τηλ. 0974128549, 0241074925 AO47840

ΠΩΛΕΙΤΑΙ από ιδιοκτήτη οικόπεδο 1.680 τ.μ. εντός οικισμού Καλάθου, άρτιο και οικοδομήσιμο, σε πολύ καλή θέση με πρόσωπο σε δημοτική οδό. Πληρ. τηλ. 0241029401-0974900196 AO47832

ΠΡΟΣΟΧΗ! ΖΗΤΕΙΤΑΙ ΓΙΑ ΑΓΟΡΑ μικρό συγκρότημα από 7-12 studios από Ρόδο μέχρι Ιαλυσό κατ' ευθείαν από τους ιδιοκτήτες. Πληρ. τηλ. 0932238837 AO47830

ΜΟΝΟΚΑΤΟΙΚΙΑ νεόδμητη διώροφη πολυτελής, λόγω αναχωρήσεως στο εξωτερικό, με δύο ανεξάρτητους ορόφους, συνολικής επιφάνειας 482 τ.μ. συν 230 τ.μ. σκεπασμένες βεράντες σε πανοραμικό λόφο, νοτίως του Φιλερήμου σε οικόπεδο 4.200 τ.μ. με ελαιόδενδρα πλήρως περιφραγμένο και με αυτόματη θυροτηλεόραση. Διαθέτει πλήρη θέρμανση και κλιματισμό με κεντρική μονάδα και αεραγωγούς με πλήρη αυτοματισμό καθώς και εξαιρετικές θερμικές μονώσεις. Επίσης παρέχει πολλαπλές τηλεφωνικές και δορυφορικές εγκαταστάσεις. Σημείωση: Ο επάνω όροφος διατίθεται και πλήρως επιπλωμένος, το δε ισόγειο, εναλλακτικώς ενοικιάζεται. Πληρ. τηλ. 02410/48101, ή τηλ.-fax. μηνύματα 02410/48102. AO47819

ΠΩΛΕΙΤΑΙ ΣΥΝΕΤΑΙΡΙΚΗ ΜΕΡΙΔΑ του Οικοδομικού Συνεταιρισμού "Η ΑΥΤΟΣΤΕΓΑΣΗ" στην περιοχή "Καναμάτ" κοντά στου Μαρινόπουλου στην οποία αντιστοιχεί οικόπεδο 400 τ.μ. με συντελεστή δόμησης 0,6 (Ανέγερση Κατοικίας 240 τ.μ. συν το υπόγειό της). Πληρ. ΡΟΔΙΑΚΗ ΚΤΗΜΑΤΙΚΗ Ανέστης και Σάββας Σαββαΐδης, τηλ. 26281, 0944/243452, 0944/421015. AO47803

ΠΩΛΗΣΕΙΣ ΚΑΤΑΣΤΗΜΑΤΩΝ: 1. Κατάστημα στην Ηρώων Πολυτεχνείου 315 τ.μ. με μεγάλη αυλή προνομιακό, 2. Στα Εκατό Μαγαζιά 32 τ.μ. με υπόγειο με πρόσοψη στον κεντρικό δρόμο, 3. Στην Αννης Μαρίας 165 τ.μ. για σοβαρούς επενδυτές. Πληρ. ΡΟΔΙΑΚΗ ΚΤΗΜΑΤΙΚΗ Ανέστης και Σάββας Σαββαΐδης, τηλ. 26281, 0944/243452, 0944/421015. AO47800

ΟΙΚΟΠΕΔΟ 776 τ.μ. εντός οικισμού στον Αρχάγγελο, άρτιο και οικοδομήσιμο, κατάλληλο για όποια χρήση. Μόνο σοβαρές προτάσεις. Πληρ. τηλ. 02440-48059 κ. Νικόλαο πρωινές ώρες. AO47782

ΠΩΛΕΙΤΑΙ
μεζονέτα πολυτελούς κατασκευής 125 τ.μ. και 60 τ.μ. υπόγειο με ενδοδαπέδια θέρμανση εντοιχισμένη κουζίνα, κουφώματα ξύλου, αλουμινίου και τζάκι.
Πληρ. τηλ. 0945555221

πωλησεις

συνέχεια από την προηγούμενη

ΠΩΛΗΣΕΙΣ ΔΙΑΜΕΡΙΣΜΑΤΩΝ: 1 Περιοχή Ροδίνι: α) 48 τ.μ. β' ορόφου τίμημα 68.965 ευρώ, β) 114 τ.μ. β' ορόφου τίμημα 143.800 ευρώ, 2. Περιοχή Οικισμού Δασκάλων 140 τ.μ. β' ορόφου τίμημα 149.670 ευρώ, 3. Περιοχή Θεμ. Σοφούλη διαμέρισμα διώροφο 90 τ.μ. α' ορόφου με στεγασμένο γκαράζ και αποθήκη 11 τ.μ. τίμημα 129.126 ευρώ, 4. Στα Τριάντα 85 τ.μ. β' ορόφου τίμημα 108.584 ευρώ, 5. Στην Π. Πόλη 65 τ.μ. ισόγειο τίμημα 58.694 ευρώ, 6. Στη Σκεύου Ζερβού περιοχή Αγ. Νικολάου διαμερίσματα 44-66-82-83 και 115 τ.μ. ισόγεια α', β' και γ' ορόφων τα οποία θα ανεγερθούν λίαν προσεχώς. Πληρ. ΡΟΔΙΑΚΗ ΚΤΗΜΑΤΙΚΗ Ανέστης και Σάββας Σαββαΐδης, τηλ. 26281, 0944/243452, 0944/421015.

ΑΟ47798

ΠΩΛΗΣΕΙΣ ΟΙΚΟΠΕΔΩΝ ΕΝΤΟΣ ΣΧΕΔΙΟΥ ΚΑΙ ΟΙΚΙΣΜΟΥ: 1. Τριάντα α) 400 τ.μ. με συντελεστή δόμησης 1 τίμημα 76.302 ευρώ, β) 600 τ.μ. με συντελεστή δόμησης 1 τίμημα 111.518 ευρώ, 2. Κρεμαστή 191 τ.μ. τίμημα 35.220 ευρώ, 3. Πυλώνα 400 τ.μ. τίμημα 17.608 ευρώ. Πληρ. ΡΟΔΙΑΚΗ ΚΤΗΜΑΤΙΚΗ Ανέστης και Σάββας Σαββαΐδης, τηλ. 26281, 0944/243452, 0944/421015.

ΑΟ47799

ΠΩΛΗΣΕΙΣ ΜΟΝΟΚΑΤΟΙΚΙΩΝ: 1) Ιξιά μονοκατοικία 500 τ.μ. (υπόγειο-ισόγειο-α' όροφος) σε οικόπεδο 2.000 τ.μ. 2. Τριάντα: Μονοκατοικίες σε μπετά - α) Κανδυλί 164 τ.μ. σε οικόπεδο 4.000 τ.μ. τίμημα 190.755 ευρώ, β) Περιοχή Τρείς 180 τ.μ. σε οικόπεδο 1000 τ.μ. τίμημα 102.704 ευρώ, γ) Συρινέλες 180 τ.μ. σε οικόπεδο 675 τ.μ. τίμημα 161.409 ευρώ, 3. Στη λεωφόρο Καλλιθέας μονοκατοικία σε μπετά 270 τ.μ. σε οικόπεδο 2000 τ.μ. τίμημα 220.102 ευρώ, 4. Στη Ρόδο περιοχή Παπαλουκά μονοκατοικία σε μπετά 270 τ.μ. με πανοραμική θέα τίμημα 220.102 ευρώ, 5. Στη Λάρδο μονοκατοικίες πολυτελούς κατασκευής με όλες τις σύγχρονες προδιαγραφές α) 86 τ.μ. τίμημα 132.062 ευρώ, β) 105 τ.μ. τίμημα 161.409 ευρώ και 120 τ.μ. τίμημα 190.756 ευρώ. 6. Κοσκινού εντός οικισμού 132 τ.μ. τίμημα 205.429 ευρώ. Πληρ. ΡΟΔΙΑΚΗ ΚΤΗΜΑΤΙΚΗ Ανέστης και Σάββας Σαββαΐδης, τηλ. 26281, 0944/243452, 0944/421015. ΑΟ47801

ΠΩΛΗΣΕΙΣ ΟΙΚΟΠΕΔΩΝ ΕΚΤΟΣ ΣΧΕΔΙΟΥ. 1. Στα Τριάντα α) Οικόπεδο στα όρια οικισμού 2.100 τ.μ. με άδεια οικοδομική τίμημα 117.388 ευρώ 2. Στ' Ασγούρου επί τη λεωφόρου Ρόδου Λίνδου 9.760 τ.μ. προνομιακό 3. Κολύμπια κοντά στη παραλία 9.000 τ.μ. τίμημα 211.298 ευρώ τ.μ. 4) Λίνδο α) Περιοχή Αγ. Νικολάου επί της επαρχιακής οδού Λίνδου-Πεύκοι 10.910 τ.μ. β) Πεύκους περιοχή Σπηλιά 5.880 τ.μ. 88.041 ευρώ γ) Πεύκους περιοχή Φώκια 5.000 τίμημα 161.408 ευρώ 5. Στη Κάμειρο Σκάλα οικόπεδο 28.000 τ.μ. κοντά στη παραλία με πανοραμική θέα και με τιμή ευκαιρίας 6. Στη Πυλώνα κοντά στο χωριό οικόπεδα 81.960 και 33.600 τ.μ. κατάλληλα για γεωργοκτηνοτροφικές μονάδες. 7. Στο Τσαΐρι 80.590 τ.μ. κατάλληλο για βιομηχανία-βιοτεχνία και γεωργοκτηνοτροφική μονάδα σε τιμή ευκαιρίας 8. Στο Γεννάδι 4.000 τ.μ. σε απόσταση 400 μέτρων από τη παραλία κατάλληλο για μονοκατοικία τίμημα 35.216 ευρώ. Πληρ. ΡΟΔΙΑΚΗ ΚΤΗΜΑΤΙΚΗ Ανέστης και Σάββας Σαββαΐδης, τηλ. 26281, 0944/243452, 0944/421015. ΑΟ47784

ΠΩΛΗΣΕΙΣ ΚΤΗΡΙΩΝ: Πωλούνται κτήρια κεντρικά και προνομιακά μικρά και μεγάλα. Πληρ. ΡΟΔΙΑΚΗ ΚΤΗΜΑΤΙΚΗ Ανέστης και Σάββας Σαββαΐδης, τηλ. 26281, 0944/243452, 0944/421015.

ΑΟ47785

ΜΙΝΙ ΜΑΡΚΕΤ στην Ανάληψη, σε τιμή ευκαιρίας. Πληρ. τηλ. 69116.

ΑΟ47673

ΠΩΛΗΣΕΙΣ ΞΕΝΟΔΟΧΕΙΩΝ: Πωλούνται ξενοδοχεία μικρά και μεγάλα προνομιακά. Πληρ. ΡΟΔΙΑΚΗ ΚΤΗΜΑΤΙΚΗ Ανέστης και Σάββας Σαββαΐδης, τηλ. 26281, 0944/243452, 0944/421015.

ΑΟ47786

ΠΩΛΗΣΕΙΣ ΟΙΚΟΠΕΔΩΝ ΠΑΡΑΛΙΑΚΩΝ: 1. Στη Θολό 74.944 τ.μ. 2. Κολύμπια 28.500 τ.μ. 3. Λίνδο α) Περιοχή Πεύκοι 28.000 τ.μ. β) Περιοχή Ψαρτός 9.000 τ.μ. γ) Περιοχή Βληχά 4.000 τ.μ. 4. Ασκληπειό α) Περιοχή "Μεγάλη Γη" 34.490 τ.μ. στο "κύμα" προνομιακό με μεγάλη φάτσα στη παραλία β) Περιοχή Κιοτάρι 5.000 τ.μ. Πληρ. ΡΟΔΙΑΚΗ ΚΤΗΜΑΤΙΚΗ Ανέστης και Σάββας Σαββαΐδης, τηλ. 26281, 0944/243452, 0944/421015. ΑΟ47787

ΟΙΚΟΠΕΔΟ 1,700 τ.μ. στην πλατεία Γενναδίου 200 μ. από τη παραλία, άρτιο και οικοδομήσιμο κατάλληλο για όποια χρήση. Μόνο σοβαρές προτάσεις. Πληρ. τηλ. 02440-48059 κ. Νικόλαο πρωινές ώρες.

ΑΟ47781

ΜΟΝΟΚΑΤΟΙΚΙΑ στη Ιαλυσό 150 τ.μ. υπό κατασκευή. Είναι διώροφη και κτίζεται σε οικόπεδο 300 τ.μ. είναι λουξ κατασκευής με εντοιχισμένη κουζίνα, θέρμανση, τζάκι και πολλά εξτρά. Τιμάται 70.000.000 δρχ. ή 205.500 ευρώ. Πληρ. κ. Μανώλη, τηλ. 39795.

ΑΟ47727

ΜΟΝΟΚΑΤΟΙΚΙΑ στη Ιαλυσό 170 τ.μ. υπό κατασκευή. Είναι διώροφη και κτίζεται σε οικόπεδο 800 τ.μ. Είναι λουξ κατασκευής με εντοιχισμένη κουζίνα, θέρμανση, τζάκι. Εχει φανταστική θέα και τιμάται 85.000.000 δρχ. ή 250.000 ευρώ. Πληρ. κ. Μανώλη, τηλ. 39795.

ΑΟ47728

ΖΗΤΕΙΤΑΙ ΠΡΟΣ ΑΓΟΡΑ κατάστημα άνω των 50 τ.μ. εντός πόλεως μέχρι Καρακόνερο-Ροδίνι-Ανάληψη έτοιμο ή σε μπετά. Αμεση αγορά. Πληρ. τηλ. 0241070070 Γιάννης ώρες 11.00-21.00

ΑΟ47759

ΕΠΙΧΕΙΡΗΣΗ ΦΩΤΙΣΤΙΚΩΝ ΚΑΙ ΕΠΙΠΛΩΝ 12 ΧΡΟΝΙΑ ΛΕΙΤΟΥΡΓΙΑΣ, ΙΣΟΓΕΙΟ 275 Τ.Μ., ΠΑΤΑΡΙ ΕΠΙΣΚΕΨΙΜΟ 140 Τ.Μ. ΑΠΟΘΗΚΗ 135 Τ.Μ. ΚΑΙ ΙΔΙΩΤΙΚΟ ΠΑΡΚΙΝΓΚ. ΠΛΗΡ. ΤΗΛ. 0241064580, 0241025244 ΠΟ47754

ΕΠΙΧΕΙΡΗΣΗ ΜΠΙΖΟΥ ΚΑΙ ΓΥΝΑΙΚΕΙΩΝ ΑΞΕΣΟΥΑΡ ΜΟΝΤΕΡΝΑΣ ΚΑΙ ΛΟΥΞ ΚΑΤΑΣΚΕΥΗΣ, ΕΤΟΙΜΗ ΝΑ ΛΕΙΤΟΥΡΓΗΣΕΙ (ΜΕ ΤΟ ΕΜΠΟΡΕΥΜΑ) ΤΟΥΑΛΕΤΑ ΚΑΙ ΑΠΟΘΗΚΗ, ΕΠΙΤΥΧΙΑ ΣΙΓΟΥΡΗ ΚΑΙ ΑΜΕΣΗ, ΚΟΝΤΑ ΣΤΑ ΣΙΝΕΜΑ ΚΑΙ ΤΑ ΣΧΟΛΕΙΑ. ΤΙΜΗ 17.000 ΕΥΡΩ. ΠΛΗΡ. ΤΗΛ. 0241023138 ΠΟ47746

ΟΙΚΟΠΕΔΟ ΑΠΟ ΙΔΙΩΤΗ ΣΤΟ ΚΥΜΑ ΣΤΟΥΣ ΠΕΥΚΟΥΣ ΤΗΣ ΛΙΝΔΟΥ, 4.000 Τ.Μ., ΑΡΤΙΟ ΟΙΚΟΔΟΜΗΣΙΜΟ. ΜΟΝΟ ΣΟΒΑΡΕΣ ΠΡΟΣΦΟΡΕΣ. ΠΛΗΡ. ΤΗΛ. 0946/281303. ΠΟ47738

ΔΙΑΜΕΡΙΣΜΑ 4άρι καλής κατασκευής 162 τ.μ. με 32 τ.μ. βεράντα κοντά στην πλατεία Αγίου Νικολάου. Δεκτά και δάνεια. Πληρ. τηλ. 27082, 26476, 0944347405 ΑΟ47753

ΚΑΤΑΣΤΗΜΑ στην Παλαιά Πόλη 160 τ.μ. σε κεντρικό και πολύ εμπορικό δρόμο. Το κατάστημα είναι ανακαινισμένο πλήρως. Δεκτές μόνο σοβαρές προτάσεις. Πληρ. κ. Μανώλη, τηλ. 39795.

ΑΟ47732

ΟΙΚΟΠΕΔΑ στο Γεννάδι 700 και 400 τ.μ. σε φανταστικές θέσεις είναι εκτός του οικισμού και είναι οικοδομήσιμα. Τιμώνται 9.000.000 και 7.000.000 δρχ. ή 26.500 και 20.500 ευρώ. Πληρ. κ. Μανώλη, τηλ. 39795.

ΑΟ47726

ΜΟΝΟΚΑΤΟΙΚΙΑ στην περιοχή Κανδυλί (Τρεις) 180 τ.μ. σε ημιτελή κατάσταση (μπετόν). Κατασκευάζεται σε οικόπεδο 1.300 τ.μ. και ευρίσκεται σε πολύ καλή θέση με θέα. Πληρ. κ. Μανώλη, τηλ. 39795. ΑΟ47729

ΔΙΑΜΕΡΙΣΜΑ μεταχειρισμένο στην οδό Παύλου Μελά 120 τ.μ. με μεγάλες βεράντες. Είναι στον α' όροφο και έχει ασανσέρ και θέρμανση. Είναι κατάλληλο και για επαγγελματική στέγη. Τιμάται 60.000.000 δρχ. ή 176.000 ευρώ. Πληρ. κ. Μανώλη, τηλ. 39795.

ΑΟ47730

ΚΑΤΑΣΤΗΜΑ στο Μανδράκι 50 τ.μ. σε κεντρικό δρόμο. Είναι ψηλοτάβανο για πατάρι. Δεκτές μόνο σοβαρές προτάσεις. Πληρ. κ. Μανώλη, τηλ. 39795. ΑΟ47731

ΕΠΙΧΕΙΡΗΣΗ ΝΥΚΤΕΡΙΝΟΥ ΚΕΝΤΡΟΥ στην Παλαιά Πόλη σε πολύ μεγάλο διώροφο κτίσμα ανακαινισμένο. Πωλείται η επιχείρηση και ενοικιάζεται το κτίριο με εξασφαλισμένη νέα μίσθωση. Η επιχείρηση παραδίδεται με όλο τον εξοπλισμό. Επίσης μεταβιβάζεται και η άδεια μουσικής για ζωντανή ή άλλη μουσική. Δεκτές μόνο μοβαρές προτάσεις. Πληρ. κ. Μανώλη, τηλ. 39795. ΑΟ47733

ΟΙΚΟΠΕΔΟ στο Γεννάδι 3.250 τ.μ. πάνω στον κεντρικό δρόμο προς τη θάλασσα (περιοχή Αγ. Γεωργίου). Εχει μεγάλη πρόσοψη κατάλληλο και για δύο μονοκατοικίες. Είναι οικοδομήσιμο και απέχει από τη θάλασσα μόνο 200 μέτρα. Τιμάται 23.000.000 δρχ. ή 67.500 ευρώ. Πληρ. κ. Μανώλη τηλ. 0241039795

ΑΟ47715

ΟΙΚΟΠΕΔΟ στ' Ασγούρου 23.000 τ.μ. σε φανταστική θέση και απεριόριστη θέα. Είναι φανταστικό για επένδυση και απευθύνεται σε επενδυτές ή εργολάβους για κατασκευή μονοκατοικιών. Πληρ. κ. Μανώλη τηλ. 0241039795

ΑΟ47720

ΤΣΑΚΙΡΗΣ ΤΣΑΜΠΙΚΟΣ
ΠΟΛΙΤΙΚΟΣ ΜΗΧΑΝΙΚΟΣ
ΕΡΓΟΛΗΠΤΗΣ ΔΗΜΟΣΙΩΝ ΕΡΓΩΝ

ΠΩΛΕΙΤΑΙ

οροφοδιαμέρισμα επιφ. 75 τ.μ. συν 4 τ.μ. ημιυπαίθριος χώρος σε μικρή τριώροφη οικοδομή

Πληρ. τηλ. 0241035139

ΠΩΛΟΥΝΤΑΙ

Διώροφες αυτόνομες μονοκατοικίες με κήπο στον Δήμο Ιαλυσού, πολυτελούς κατασκευής.
- Διαστάσεις 130 τ.μ. και 168 τ.μ.
- Αριστη κατασκευή
- Δυνατότητα τραπεζικής χρηματοδότησης με ευνοϊκούς όρους

Πληρ. Εμμανουήλ Κρανίδης
Αμερικής 50- Ρόδος
Τηλ. 0241027082-26476, 0944347405

ΖΗΤΕΙΤΑΙ ΓΙΑ ΑΓΟΡΑ ΑΠΟ ΙΔΙΩΤΗ

Αγροτεμάχιο 4 στρεμμάτων,
εκτός σχεδίου άρτιο και οικοδομήσιμο,
για ανέγερση κατοικίας.
Τρόπος πληρωμής: **Απολύτως τοις μετρητοίς**
Μεσίτες αποκλείονται.

Τηλ. για επικοινωνία 0974500247

ΟΙΚΟΔΟΜΙΚΕΣ ΕΠΙΧΕΙΡΗΣΕΙΣ ΤΖΟΓΙΑ ΜΑΡΙΑ & ΥΙΟΙ

Πωλούνται μεζονέτες 120 τ.μ., πολυτελούς κατασκευής, ανεξάρτητες, σε οικόπεδο 300 τ.μ. η κάθε μία επί των οδών Ευρώπης-Βελιγραδίου (περιοχή Ροδίνι).
Τηλ. επικοινωνίας 02410-30069

ΠΩΛΕΙΤΑΙ

επιχείρηση ετοίμων ενδυμάτων και δερματίνων ειδών (τσάντες-βαλίτσες-πορτοφόλια) σε κατάστημα 170 τ.μ. λόγω ασθενείας.
Βρίσκεται στην οδό Δαμασκηνού, 100 μ. από την πλατεία Αγ. Νικολάου.
Τιμή πολύ λογική. Ευκολίες πληρωμής.

Πληρ. τηλ. 73670 ώρες καταστημάτων

πωλησεις

συνέχεια από την προηγούμενη

ΕΠΙΧΕΙΡΗΣΗ στο Φαληράκι με ή χωρίς εξοπλισμό. Πληρ. τηλ. 0944470846, 0945376713 (από 12.00-22.00) ΑΟ47708

ΟΙΚΟΠΕΔΟ στην Παστίδα 1900 τ.μ. είναι εντός του οικισμού με 0,4 Σ.Δ. Είναι σε φανταστική θέση και τιμάται 23.000.000 δρχ. ή 67.500 ευρώ. Στο οικόπεδο αυτό μπορεί να κτισθεί οικοδομή μέχρι 800 τ.μ. Πληρ. κ. Μανώλη τηλ. 0241039795
ΑΟ47716

ΟΙΚΟΠΕΔΟ στ' Ασγούρου 4.000 τ.μ. Εχει δρόμο με άσφαλτο, νερό και φως. Ευρίσκεται σε πολύ καλή θέση. Είναι οικοδομήσιμο και τιμάται 40.000.000 δρχ. ή 117.400 ευρώ. Πληρ. κ. Μανώλη τηλ. 0241039795 ΑΟ47717

ΟΙΚΟΠΕΔΟ στ' Ασγούρου 4.500 τ.μ. με καλή πρόσβαση, νερό και φως. Είναι οικοδομήσιμο και τιμάται 28.000.000 δρχ. ή 82.000 ευρώ. Πληρ. κ. Μανώλη τηλ. 0241039795
ΑΟ47718

ΟΙΚΟΠΕΔΟ στ' Ασγούρου 6.500 τ.μ. με φανταστική θέα. Είναι οικοδομήσιμο. Εχουν κατατεθεί σχέδια για έκδοση αδείας και τιμάται 38.000.000 δρχ. ή 111.500 ευρώ. Πληρ. κ. Μανώλη τηλ. 0241039795 ΑΟ47719

ΟΙΚΟΠΕΔΟ στην περιοχή Τζένειο 680 τ.μ. με Σ.Δ. 0.8 σε πολύ εμπορική θέση. Τιμάται 62.00.000 δρχ. ή 182.000 ευρώ. Πληρ. κ. Μανώλη τηλ. 0241039795 ΑΟ47721

ΟΙΚΟΠΕΔΟ στο Φαληράκι 7000 τ.μ. με κτίσμα 600 τ.μ. Ευρίσκεται σε φανταστική και πολύ εμπορική θέση. Δεκτές μόνο σοβαρές προτάσεις. Πληρ. κ. Μανώλη τηλ. 0241039795 ΑΟ47722

ΟΙΚΟΠΕΔΟ στην Ιξιά 500 τ.μ. Είναι εντός οικισμού σε κεντρικό και πολύ εμπορικό δρόμο και έχει Σ.Δ. 1,0. Είναι κατάλληλο για διαμερίσματα, γραφεία, καταστήματα. Τιμάται 40.000.000 δρχ. ή 117.500 ευρώ. Πληρ. κ. Μανώλη τηλ. 0241039795 ΑΟ47723

ΟΙΚΟΠΕΔΟ στ' Ασγούρου 1800 τ.μ. Είναι εντός του οικισμού με Σ.Δ. 0,6 είναι οικοδομήσιμο και πάνω στην παλαιά Εθνική οδό, κατάλληλο για γραφεία ή αποθήκες και επαγγελματικούς χώρους. Τιμάται 60.000.000 δρχ. ή 176.000 ευρώ. Πληρ. κ. Μανώλη τηλ. 0241039795
ΑΟ47729

ΕΣΤΙΑΤΟΡΙΟ σε πολύ καλή τιμή. Βρίσκεται σε πολυσύχναστο δρόμο στο Νιοχώρι είναι πλήρως εξοπλισμένο και αποτελείται από ισόγειο χώρο και ταράτσα (roof garden). Ενοίκιο 350.000 δρχ. Πληρ. τηλ. 0946389149 κ. Σάββα από 11-1.30 και 5-8 ΑΕ47705

ΜΟΝΟΚΑΤΟΙΚΙΑ-ΒΙΛΑ στην περιοχή Κανδυλί (Τρεις) 200 τ.μ. σε ημιτελή κατάσταση (κτισμένη με τούβλα) και σε οικόπεδο 4.200 τ.μ. Είναι σε φανταστική θέση και έχει πρόσβαση με ασφαλτοστρωμένο δρόμο και καλύπτεται από φως, νερό, τηλέφωνο. Τιμάται 65.000.000 δρχ. ή 191.000 ευρώ. Πληρ. κ. Μανώλη τηλ. 0241039795
ΑΟ47693

ΔΙΑΜΕΡΙΣΜΑΤΑ 3 ΜΕΤΑΧΕΙΡΙΣΜΕΝΑ ΣΤΗΝ ΠΟΛΗ ΤΗΣ ΡΟΔΟΥ ΠΟΥ ΜΠΟΡΟΥΝ ΝΑ ΔΕΧΤΟΥΝ ΣΤΕΓΑΣΤΙΚΟ ΔΑΝΕΙΟ. Α) 75 Τ.Μ. ΙΣΟΓΕΙΟ ΜΕ ΑΥΛΗ ΚΑΙ ΘΕΑ ΣΤΟ ΡΟΔΙΝΙ 26.000.000 Β) 82 Τ.Μ. Β' ΟΡΟΦΟΣ ΣΤΟ ΡΟΔΙΝΙ 28.000.000 Γ) 83 Τ.Μ. 6ΟΣ ΟΡΟΦΟΣ ΣΤΗΝ ΑΝΑΛΗΨΗ 30.000.000. ΕΠΙΣΗΣ ΜΟ-

ΝΟΚΑΤΟΙΚΙΑ 70 Τ.Μ. ΜΕ ΑΥΛΗ ΣΤΗΝ Π. ΠΟΛΗ, ΣΕ ΠΟΛΥ ΚΑΛΗ ΚΑΤΑΣΤΑΣΗ, ΑΝΑΚΑΙΝΙΣΜΕΝΗ. ΤΙΜΗ 30 ΕΚ. 88,041 ΕΥΡΩ. ΠΛΗΡ. ΑΙΓΑΙΟΚΤΗΜΑΤΙΚΗ ΤΗΛ. 02410 22943-28838-0945466773
ΠΟ47645

ΟΙΚΟΔΟΜΗ διώροφη στο χωριό Αφάντου με ισόγειο (12 ετών). Διαθέτει 4 διαμερίσματα των 75 τ.μ. το κάθε ένα (σύνολο 300 τ.μ.) και ισόγειο 100 τ.μ. Ειναι κτισμένη σε οικόπεδο 380 τ.μ. σε φανταστική θέση και απεριόριστη θέα. Τιμή 90.000.000 δρχ. ή 264.000 ευρώ. Πληρ. κ. Μανώλη, τηλ. 02410 39795. ΑΟ47681

ΟΙΚΟΔΟΜΗ διώροφη στο Ροδίνι με οικόπεδο 265 τ.μ. Αποτελείται από 2 διαμερίσματα των 100 τ.μ. το κάθε ένα. Τα διαμερίσματα έχουν 3 υπνοδωμάτια και ένα μπάνιο, και πολλά εξτρά. Πωλείται ολόκληρη ή κατά διαμέρισμα. Η τιμή είναι 80.000.000 ή 234.000 ευρώ για ολόκληρη ή 40.000.000 δρχ. ή 117.000 ευρώ ανά διαμέρισμα. Πληρ. κ. Μανώλη, τηλ. 02410 39795.
ΑΟ47684

ΟΙΚΟΠΕΔΟ στην περιοχή Ασγούρου 9800 τ.μ. και πάνω στον κεντρικό δρόμο με μεγάλη πρόσοψη. Είναι κατάλληλο για καταστήματα ή βιοτεχνικούς χώρους. Δεκτές μόνο σοβαρές προτάσεις. Πληρ. κ. Μανώλη τηλ. 0241039795 ΑΟ47695

ΟΙΚΟΠΕΔΟ στη Ψαροπούλα στη Ρόδο 480 τ.μ. σε φανταστική αλλά και πολύ εμπορική θέση. Είναι οικοδομήσιμο και άρτιο. Δεκτές μόνο σοβαρές προτάσεις. Πληρ. κ. Μανώλη τηλ. 0241039795 ΑΟ47696

ΟΙΚΟΠΕΔΟ στα Κολύμπια 6.500 τ.μ. επί ασφάλτου και κοντά στη θάλασσα. Είναι κατάλληλο για μονοκατοικία, κατάστημα ή Ξενοδοχείο. Τιμή 65.000.000 δρχ. ή 191.000 ευρώ. Πληρ. κ. Μανώλη, τηλ. 02410 39795. ΑΟ47682

ΔΙΑΜΕΡΙΣΜΑ μεταχειρισμένο 145 τ.μ. στη περιοχή Κοδριγκτώνος. Είναι στο γ' όροφο λουξ κατασκευής με εντοιχισμένη κουζίνα, θέρμανση, τζάκι, ηλιακό, με 3 υπνοδωμάτια και 2 μπάνια. Τιμή 50.000.000 δρχ. ή 147.000 ευρώ. Πληρ. κ. Μανώλη, τηλ. 02410 39795.
ΑΟ47687

ΚΑΤΑΣΤΗΜΑ 60 τ.μ. στην περιοχή Ασγούρου αποπερατωμένο. Είναι κοντά στο φούρνο, έχει αυλή και είναι κατάλληλο και για εργαστήριο ή αποθήκη. Τιμάται 22.00.000 δρχ. ή 65.000 ευρώ. Πληρ. κ. Μανώλη τηλ. 0241039795 ΑΟ47694

ΚΑΤΑΣΤΗΜΑ στην οδό Σωκράτους στην Παλιά Πόλη 67 τ.μ. και με πατάρι 15 τ.μ. Δεκτές μόνο σοβαρές προτάσεις. Πληρ. κ. Μανώλη τηλ. 02410-39795 ΑΟ47697

ΔΙΑΜΕΡΙΣΜΑ ημιτελές (μαρμαροσοβάδες) στην περιοχή Δασκάλων 118 τ.μ. Είναι σε πολύ μικρή οικοδομή και τιμάται 32.000.000 δρχ. ή 94.000 ευρώ. Έχει 3 υπνοδωμάτια, 2 μπάνια και στην τιμή συμπεριλαμβάνεται και ο αέρας πάνω από το διαμέρισμα. Πληρ. κ. Μανώλη, τηλ. 02410 39795.
ΑΟ47685

ΟΙΚΟΠΕΔΟ στην περιοχή Τζένειο 250 τ.μ. Έχει άδεια για οικοδομή 330 τ.μ. και τιμάται 35.000.000 δρχ. ή 102.500 ευρώ. Πληρ. κ. Μανώλη, τηλ. 02410 39795.
ΑΟ47686

ΔΙΩΡΟΦΗ ΟΙΚΙΑ ΣΤΟ ΚΑΣΤΕΛΛΟΡΙΖΟ ΜΕ ΥΠΟΓΕΙΟ ΣΥΝΟΛΙΚΟΥ ΕΜΒΑΔΟΥ 200 Τ.Μ. ΕΝΤΟΣ ΟΙΚΟΠΕΔΟΥ 300 Τ.Μ. ΜΕ ΔΕΞΑΜΕΝΗ ΝΕΡΟΥ ΣΤΟ ΙΣΟΓΕΙΟ ΤΟΥ ΚΤΙΣΜΑΤΟΣ. ΜΟΝΟ ΣΟΒΑΡΕΣ ΠΡΟΤΑΣΕΙΣ. ΠΛΗΡ. ΤΗΛ. 02410 31321/95013 ΚΙΝΗΤΟ 0945332054. ΠΟ46501

ΔΙΑΜΕΡΙΣΜΑΤΑ ετοιμοπαράδοτα στην Ανάληψη λουξ κατασκευής 120 τ.μ. το κάθε ένα σε πολύ μικρή οικοδομή. Διαθέτουν: εντοιχισμένη κουζίνα 3 υπνοδωμάτια, 2 μπάνια κεντρική θέρμανση, ηλιακό θερμοσίφωνο, αποθήκη 15 τ.μ. αποπερατωμένη και εσωτερικό γκαράζ. Τιμή 60.000.000, 62.000.000 δρχ. ή 176.000 και 182.000 ευρώ. Πληρ. κ. Μανώλη, τηλ. 02410 39795.
ΑΟ47683

ΚΑΤΑΣΤΗΜΑΤΑ ΕΤΟΙΜΟΠΑΡΑΔΟΤΑ ΣΤΟ ΜΕΓΑΛΥΤΕΡΟ ΣΥΓΚΡΟΤΗΜΑ ΚΑΤΑΣΤΗΜΑΤΩΝ ΣΤΗΝ ΠΑΡΑΛΙΑΚΗ ΛΕΩΦΟΡΟ ΙΑΛΥΣΟΥ ΑΠ' ΕΥΘΕΙΑΣ ΑΠΟ ΤΟΝ ΚΑΤΑΣΚΕΥΑΣΤΗ ΠΟΛ. ΜΗΧΑΝΙΚΟ ΣΤΕΛΙΟ ΜΑΚΕΣΤΑ. ΕΞΑΣΦΑΛΙΣΗ ΔΑΝΕΙΟΥ, ΕΥΚΟΛΙΕΣ ΠΛΗΡΩΜΗΣ. ΑΠΟ 10.350.000 ΔΡΧ. ΠΛΗΡ. ΤΗΛ. 21347
ΧΠΟ205

ΠΑΛΙΑ ΟΙΚΙΑ από ιδιώτη στη Παλιά Πόλη 40 τ.μ. ισόγειο και 1ος όροφος με αυλή 68 τ.μ. οικοδομήσιμη 18.000.000 δρχ, 52.800 ευρώ. Πληρ. τηλ. 0241025690, 0945052456 ώρες 09.00-14.00 και 17.00-22.00
ΑΟ47604

ΟΙΚΙΑ διώροφη παραδοσιακή με αυλή στο Νιοχώρι. Πληρ. τηλ. 02410 27049 ΑΟ47606

ΓΡΑΦΕΙΟ ΣΤΟ ΚΕΝΤΡΟ ΤΗΣ ΡΟΔΟΥ 32 Τ.Μ. ΕΠΙ ΤΗΣ ΟΔΟΥ ΕΘΝΑΡΧΟΥ ΜΑΚΑΡΙΟΥ ΑΡ. 37, ΣΕ ΤΙΜΗ ΕΥΚΑΙΡΙΑΣ. ΠΛΗΡ. ΤΗΛ. 02410 21317, 02410 78292 ΚΑΙ 0944265723.
ΠΟ47546

PUB-ΚΑΦΕΤΕΡΙΑ στο τουριστικό κέντρο-πλησίον νέου καζίνο. Πλήρως εξοπλισμένη ανακαινισμένη, η καλύτερη στο είδος της. Συμβόλαιο 12ετές. Πληροφορίες άλλες δεν θα δοθούν στο τηλέφωνο. Πληρ. για συνεννόηση τηλ. 78392, 0977/339669, 0936/607154 μετά τις 12 το μεσημέρι.
ΧΑΟ1501

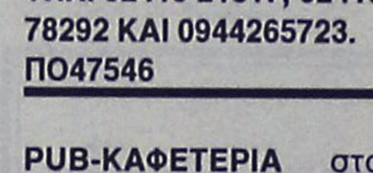

AUDI 80 ΣΕ ΠΟΛΥ ΚΑΛΗ ΚΑΤΑΣΤΑΣΗ (ΕΧΕΙ ΠΕΡΑΣΕΙ ΚΤΕΟ) ΣΕ ΠΟΛΥ ΚΑΛΗ ΤΙΜΗ. ΠΛΗΡ. ΤΗΛ. 0944379725
ΠΑ47775

ΑΥΤΟΚΙΝΗΤΟ SUZUKI Samurai τζιπ 4Χ4 από ιδιώτη σε πολύ καλή κατάσταση και σε καλή τιμή. Πληρ. τηλ. 0241095487 ώρες 3 μ.μ.-9 μ.μ.
ΑΑ47807

ΖΗΤΩ ΝΑ ΑΓΟΡΑΣΩ ΤΑΞΙ ολόκληρο. Πληρ. τηλ. 02410/63310 8-3 μ.μ., 093/8384051 8-1 μ.μ., κ. Τάκης.
ΑΑ47638

ΜΗΧΑΝΗ Transalp 400cc σε άριστη κατάσταση μαζί με μπαγκαζιέρα πλάτη, κουκούλα και κράνος της Nolan. Πληρ. τηλ. 0945640019. ΑΑ47791

ΜΗΧΑΝΗ SUZUKI GSX-F600 σε πολύ καλή κατάσταση μόνο 3.200 ευρώ. Πληρ. τηλ. 0241036048 από τις 12.00 το μεσημέρι μέχρι 24.00 το βράδυ κ. Μιχάλης
ΑΑ47771

HONDA CIVIC 1400 SEDAN τετράπορτο, χρώμα άσπρο, μοντέλο '98, με air-condition, ηλεκτρ. παράθυρα, εμπρός-πίσω, ηλεκτρ. καθρέπτες, ηλεκτ. κλειδαριές σε άριστη κατάσταση. Με ευκολίες τιμή 8500 ευρώ δρχ. 2.900.000. Πληρ. τηλ. 0944-858144
ΑΑ47765

NISSAN SUNNY 1600 καταλυτικό A/C ηλεκτρικά παράθυρα μπρος-πίσω μοντ. '91 μόνο 750.000 δρχ. Πληρ. κ. Αντώνη τηλ. 0241024811, 73075
ΑΑ47747

RENAULT CLIO μοντέλο '98, σε άριστη κατάσταση με ραδ/φωνο και σιντιέρα με έξι θέσεις. Πληρ. τηλ. 20201 κ. Σωτήρη
ΑΑ47745

ΠΩΛΟΥΝΤΑΙ ΤΑ ΚΑΤΩΘΙ ΑΥΤ/ΤΑ ΣΕ ΑΡΙΣΤΗ ΚΑΤΑΣΤΑΣΗ ΚΑΙ ΠΡΟΣΙΤΕΣ ΤΙΜΕΣ: FIAT GINQ MOD. '97 A/C 4.110 ΕΥΡΩ, FIAT SERE MOD. 2000 4.840 ΕΥΡΩ, FIAT PUNTO MOD. '97 4.400 ΕΥΡΩ, FIAT PUNTO MOD 99 A/C 5.720 ΕΥΡΩ, SEAT CORDOBA MOD 97 A/C 7340 ΕΥΡΩ, TOYOTA COROLLA MOD 99 A/C 9100 ΕΥΡΩ, M/BUS NISSAN SERENNA MOD. 99 A/C, SEAT ALABRA MOD 98 A/C ΜΕ ΕΥΚΟΛΙΕΣ. 20% ΠΡΟΚΑΤΑΒΟΛΗ ΚΑΙ ΠΟΛΛΕΣ ΔΟΣΕΙΣ. ΠΛΗΡ. ΤΗΛ. 0241025888-0241098200.
ΠΑ45954

ΠΩΛΟΥΝΤΑΙ

Από τον ιδιοκτήτη διαμερίσματα σε μικρή οικοδομή στη Ρόδο επί της οδού Καμείρου.
1) Οροφοδιαμέρισμα 145 τ.μ. με τρία υπνοδωμάτια και δύο μπάνια λουξ κατασκευής.
2) Κατάστημα των 100 τ.μ. ανεξάρτητο με WC και κεντρική θέρμανση.
3) Στα Κοσκινού διαμέρισμα των 55 τ.μ. λουξ κατασκευής, με αιρ κοντίσιον, εγκατάσταση κεντρικής θέρμανσης με αυτονομία, και ηλιακό.

Πληρ τηλ. 20949, 37735, 093/2326055, 0942/592004
Κατασκευαστής Μιχαήλ Φωτάκης

ΠΩΛΕΙΤΑΙ

ΒΡΕΦΟΝΗΠΙΑΚΟΣ ΣΤΑΘΜΟΣ

Δεκτές μόνο σοβαρές προτάσεις

Πληρ. τηλ. 0945294090

auto-moto

συνέχεια από την προηγούμενη

ΚΛΟΥΒΑ ΤΟΥΟΤΑ 1800 κ.ε. σε πολύ καλή κατάσταση, 3.500 ευρώ. Πληρ. τηλ. 09438975773 ΑΑ47831

ΑΥΤΟΚΙΝΗΤΟ FIAT UNO μοντέλο '92, 1000 cc, με 108.000 χλμ. σε καλή κατάσταση και εξτρά. Τιμή 2.200 ευρώ. Πληρ. τηλ. 0945634244 ΑΑ47744

OPEL CORSA μοντέλο Αύγουστος '99. Τιμή 4.990 ευρώ (1.700.000 δρχ.). Πληρ. τηλ. 093/6743892. ΑΑ47675

ΠΩΛΟΥΝΤΑΙ τα κάτωθι αυτοκίνητα σε άριστη κατάσταση-προσιτές τιμές και ευκολίες πληρωμής:
• Fiat Seicento μοντ. 2000, Seat Ibiza μοντ. 1999, Nissan Micra a/c μοντ. 2000, Opel Corsa A/c μοντ. 2000, Fiat Punto μοντ. 1997, Hyundai Atos A/C μοντ. 2000, Citroen Saxo A/C μοντ. 2000, Hyudai Accent 1,3 A/C μοντ. 1999, Seat Cordoba 1,4 A/C μοντ. 1997, Peugeot Cabrio 1,6 A/C μοντ. 2000, Suzuki Jeep Samuraï 1,3 μοντ. 2000, Suzuki Vitara 1,6 μοντ. 2000, Opel Zafira 1,6 μοντ. 2000, Seat Alambra 2,0 μοντ. 1998, Nissan Serena 1,6 μοτν. 1999, Fiat Scubo 1,6 μοντ. 2000. Πληρ. τηλ. 0241021819, 02410 25888, 02410 98200.
ΑΑ47374

ΠΩΛΟΥΝΤΑΙ 4ΤΡΟΧΕΣ ATV-QUADS (ΓΟΥΡΟΥΝΕΣ) ΑΠΟ 125 CC ΕΩΣ 660 CC ΥΑΜΑΗΑ (ΚΑΙΝΟΥΡΓΙΕΣ). ΠΛΗΡ. ΜΟΤΟ ΜΑΙΚ. ΤΗΛ. 02410 26360.

ΜΟΤΟΣΙΚΛΕΤΑ SUZUKI GSX-R 750 μοντέλο '99 σε άριστη κατάσταση. Τιμή 6.500 Ευρώ. Πληρ. τηλ. 02410 25354 (αφήστε μήνυμα) ή 0972 821145. ΑΑ45323

ΜΗΧΑΝΗ SUZUKI DR/RS 650 c.c., σε άριστη κατάσταση. Τιμή 2.650 ευρώ. Πληρ. τηλ. 02410/90111, από 11 π.μ.-1 μ.μ. και 5 μ.μ.-11 μ.μ. ΑΑ47341

MERCEDES 200 MONT. '79 ΣΕ ΚΑΛΗ ΚΑΤΑΣΤΑΣΗ. ΤΙΜΗ 1700 ΕΥΡΩ. ΠΛΗΡ. ΤΗΛ. 0241085231 ΩΡΕΣ 09.30-14.30

MERCEDES 123 με full air condition σε άριστη κατάσταση. Πληρ. τηλ. 0932639693. ΑΑ47327

CITROEN AX, στην τιμή των 1.100 ευρώ. Πληρ. τηλ. 02410 67459.

FIAT PUNTO CABRIO ΜΟΝΤΕΛΟ 94 1,3 ΛΕΥΚΟ 75000 ΧΙΛΙΟΜΕΤΡΑ, EXTRAS. ΤΙΜΗ 2.400.000. ΠΛΗΡ. ΤΗΛ. 87006, 10.00-13.00 Ή 18.00-22.00 ΧΠΑ841

ΠΩΛΟΥΝΤΑΙ ΜΕΤΑΧΕΙΡΙΣΜΕΝΑ ΦΟΡΤΗΓΑ ΑΥΤΟΚΙΝΗΤΑ ΕΙΣΑΓΩΓΗΣ ΟΛΩΝ ΤΩΝ ΤΥΠΩΝ, ΓΙΑ ΑΓΡΟΤΙΚΗ ΚΑΙ ΕΠΑΓΓΕΛΜΑΤΙΚΗ ΧΡΗΣΗ, ΚΑΘΩΣ ΚΑΙ Ι.Χ. ΕΠΙΒΑΤΙΚΑ. ΕΤΟΙΜΟΠΑΡΑΔΟΤΑ Ή ΚΑΤΟΠΙΝ ΠΑΡΑΓΓΕΛΙΑΣ. ΠΑΡΕΧΟΥΜΕ ΓΡΑΠΤΗ ΕΓΓΥΗΣΗ ΕΝΟΣ ΧΡΟΝΟΥ. ΕΙΣΑΓΩΓΕΙΣ ΜΕΤΑΧΕΙΡΙΣΜΕΝΩΝ ΑΥΤΟΚΙΝΗΤΩΝ " Δ. ΜΠΟΥΝΤΟΥΡΗΣ-Ε. ΠΑΠΑΠΟΣΤΟΛΟΥ Ο.Ε.". ΕΚΘΕΣΗ: ΕΘΝΙΚΗ ΟΔΟΣ ΛΑΡΙΣΑΣ-ΙΩΑΝΝΙΝΩΝ ΤΡΙΚΑΛΑ ΘΕΣΣΑΛΙΑΣ. ΤΗΛ. 0431-74709 ΦΑΞ 0431-27008 ΚΙΝ. 0974456200-0977395269. ΧΠΑ112

εργασιες

ΚΟΠΕΛΕΣ για πρωινή - βραδινή απασχόληση σε καφετέρια. Πληρ. τηλ. 20282 ΑΖ47841

ΖΗΤΟΥΝΤΑΙ εμφανίσιμες κοπέλες για να εργασθούν σε καφέ μπαρ. Μισθός και ποσοστά. Πληρ. τηλ. 0946963858 ΑΖ47835

ΚΟΠΕΛΑ έμπειρη γνώστης Η/Υ (EuroFasma-Business) για εργασία σε εμπορ. Γραφείο Πληρ. τηλ. 0241077060, 32686 ΑΖ47828

ΠΩΛΗΤΡΙΕΣ για να εργαστούν σε εμπορικό κατάστημα. Ωράριο συνεχές, επίσης ζητείται **ΓΥΝΑΙΚΑ** από 25-45 ετών για φροντίδα μικρού παιδιού. Πληρ. τηλ. 02410/64356, ώρες 9 π.μ.-2 μ.μ. ΑΖ47822

ΚΟΠΕΛΑ για να εργασθεί σαν οικιακή βοηθός. Πρωινή εργασία. Πληρ. τηλ. 02410/64849, 0946/089344. ΑΖ47821

ΦΟΙΤΗΤΡΙΑ της Παιδαγωγικής Ακαδημίας Ρόδου γνωρίζουσα Αγγλικά-Γερμανικά για να αναλάβει την επιμέλεια μαθητού Γ' γυμνασίου. Πληρ. τηλ. 0944/274411. ΑΖ47820

ΚΟΠΕΛΑ για το κυλικείο του Νοσοκομείου με προϋπηρεσία. Πληρ. τηλ. 80116 ΑΖ47806

ΖΗΤΕΙΤΑΙ ΕΜΠΕΙΡΟΣ ΕΞΩΤΕΡΙΚΟΣ ΠΩΛΗΤΗΣ. ΓΙΑ ΤΑ ΔΩΔΕΚΑΝΗΣΑ ΓΙΑ ΠΑΡΑΛΛΗΛΗ ΣΥΝΕΡΓΑΣΙΑ ΜΕ ΤΗΝ ΚΥΡΙΑ ΑΠΑΣΧΟΛΗΣΗ ΤΟΥΣ. ΟΙ ΥΠΟΨΗΦΙΟΙ ΝΑ ΔΡΑΣΤΗΡΙΟΠΟΙΟΥΝΤΑΙ ΣΤΗΝ ΚΥΡΙΑ ΕΡΓΑΣΙΑ ΤΟΥΣ (ΩΣ ΕΛΕΥΘΕΡΟΙ ΣΥΝΕΡΓΑΤΕΣ ΜΕ ΔΕΛΤΙΟ ΠΑΡΟΧΗΣ ΥΠΗΡΕΣΙΩΝ) ΕΠΙ ΠΕΝΤΑΕΤΙΑ ΚΑΙ ΑΝΩ ΣΤΑ ΠΙΟ ΚΑΤΩ ΕΙΔΗ: • ΣΧΟΛΙΚΑ-ΧΑΡΤΟΠΩΛΕΙΟΥ-ΓΡΑΦΕΙΟΥ • ΓΑΜΟΥ-ΒΑΠΤΙΣΕΩΝ • ΕΚΚΛΗΣΙΑΣΤΙΚΑ • ΔΩΡΑ • ΛΕΥΚΑ-ΕΙΔΗ ΠΡΟΙΚΟΣ • ΟΙΚΙΑΚΑ ΣΚΕΥΗ • ΗΛΕΚΤΡΙΚΕΣ ΣΥΣΚΕΥΕΣ • ΦΩΤΙΣΤΙΚΑ • ΝΑΥΤΙΛΙΑΚΑ • ΕΠΙΠΛΑ ΓΡΑΦΕΙΟΥ - ΚΟΥΖΙΝΑΣ - ΕΠΑΓΓΕΛΜΑΤΙΚΩΝ ΧΩΡΩΝ (ΕΞΑΙΡΟΥΝΤΑΙ ΤΑ ΕΙΔΗ ΩΡΟΛΟΓΟΠΟΙΪΑΣ-ΧΡΥΣΟΧΟΙΑΣ-ΜΙΚΡΟΗΛΕΚΤΡΟΝΙΚΩΝ). Η ΠΑΡΑΓΓΕΛΙΟΛΗΨΙΑ ΕΧΕΙ ΣΧΕΣΗ ΜΕ ΜΗ ΕΞΑΡΤΗΜΕΝΗ ΕΡΓΑΣΙΑ (ΕΠΙ ΠΡΟΜΗΘΕΙΑ) ΤΑ ΠΡΟΙΟΝΤΑ ΕΙΝΑΙ ΕΠΩΝΥΜΑ ΡΟΛΟΓΙΑ ΙΑΠΩΝΙΑΣ ΤΟΥ ΟΙΚΟΥ ΡΗΥΤΗΜ ΙΑΠΩΝΙΑΣ (ΤΟΙΧΟΥ-ΕΠΙΤΡΑΠΕΖΙΑ-ΜΠΟΥΦΕ-ΕΚΚΡΕΜΗ-ΤΖΑΚΙΟΥ-ΚΟΜΟΔΙΝΟΥ-ΚΟΥΚΟΙ-ΑΓΑΛΜΑΤΑ-ΓΥΑΛΕΣ-ΕΠΕΤΕΙΩΝ ΑΠΟ ΞΥΛΟ, ΜΕΤΑΛΛΟ, ΓΥΑΛΙ, ΠΛΑΣΤΙΚΟΙ Κ.ΛΠ.). ΕΠΙΣΗΣ, ΑΝΑΛΩΣΙΜΑ ΠΡΟΙΟΝΤΑ ΓΙΑ ΦΑΡΜΑΚΕΙΑ ΚΑΙ ΟΠΤΙΚΑ ΚΑΙ ΠΑΡΑΓΓΕΛΙΟΛΗΠΤΕΣ ΔΕΡΜΑΤΙΝΩΝ ΛΟΥΡΙΩΝ ΣΤΗ ΜΕΓΑΛΥΤΕΡΗ ΑΛΥΣΙΔΑ ΤΗΣ ΕΛΛΑΔΑΣ. ΟΙ ΕΝΔΙΑΦΕΡΟΜΕΝΟΙ ΝΑ ΑΠΟΣΤΕΛΛΟΥΝ ΦΑΞ ΣΤΟ 3218052 Η ΝΑ ΣΤΕΛΝΟΥΝ ΜΗΝΥΜΑΤΑ ΣΤΟ info@dissios.com ΥΠΟΨΙΝ κου ΧΡΗΣΤΟΥ ΠΖ47805

Από την αντιπροσωπεία αυτοκινήτων DAEWOO Αλ. Κούκουρας **ζητείται** άτομο για την στελέχωση του τμήματος ανταλλακτικών. Οι υποψήφιοι θα πρέπει να πληρούν τις κάτωθι προϋποθέσεις: Γνώσεις Η/Υ (Eurofasma-Word-Excel), Γνώση Αγγλικής, Δίπλωμα αυτοκινήτου, Απαραίτητο βιογραφικό σημείωμα. Πληρ. υπεύθυνος κ. Κωστής Βαλεντής. Τηλ. 02410-60100 και 02410-65183. ΑΖ47789

ΚΟΠΕΛΑ για να εργασθεί σε φωτοτυπείο. Ωράριο σπαστό. Πληρ. τηλ. 02410/39009, 02410/75032. ΑΖ47741

ΝΕΟΙ για εκμάθηση (χειριστές μηχανών τυπογραφείου). Πληρ. τηλ. 0241039027-30 από 09.00-15.00, Δευτέρα-Παρασκευή ΑΖ47793

ΚΟΠΕΛΑ ΓΙΑ ΜΟΝΙΜΗ ΑΠΑΣΧΟΛΗΣΗ ΣΕ ΕΠΙΧΕΙΡΗΣΗ ΠΛΥΝΤΗΡΙΩΝ. ΩΡΑΡΙΟ ΣΥΝΕΧΕΣ, ΠΛΗΡΗΣ ΑΣΦΑΛΙΣΗ ΠΛΗΡ. ΤΗΛ. 0945/220296. ΠΖ47788

ΖΗΤΕΙΤΑΙ υπάλληλος για βιβλιοχαρτοπωλείο. Πληρ. τηλ. 70270 ΑΖ47764

ΑΠΟ ΑΛΥΣΙΔΑ ΚΑΤΑΣΤΗΜΑΤΩΝ ΓΡΗΓΟΡΗΣ ΕΣΤΙΑΣΗΣ

ΖΗΤΟΥΝΤΑΙ

α) Προϊστάμενος βάρδιας
β) Ψήστης
β) Βοηθός ψήστη
δ) Ταμπλό
ε) Καθαρίστρια

Πληρ. τηλ. 02410/33969
ώρες 09.00-17.00

ΨΗΣΤΗΣ ΠΕΠΕΙΡΑΜΕΝΟΣ ΓΙΑ ΚΕΝΤΡΙΚΟ ΜΑΓΑΖΙ ΣΤΑ ΕΚΑΤΟ ΜΑΓΑΖΙΑ. ΟΠΩΣΔΗΠΟΤΕ ΝΑ ΞΕΡΕΙ ΓΥΡΟ. ΠΛΗΡ. ΤΗΛ. 0946605614 κα ΒΙΒΗ ΠΖ47768

ΖΗΤΕΙΤΑΙ ΠΕΠΕΙΡΑΜΕΝΗ ΠΩΛΗΤΡΙΑ ΓΙΑ ΝΑ ΕΡΓΑΣΘΕΙ ΣΕ ΚΑΤΑΣΤΗΜΑ ΜΕ ΠΑΙΔΙΚΑ ΕΝΔΥΜΑΤΑ. ΠΛΗΡ. ΤΗΛ. 0241076287 ΠΖ47707

ΖΗΤΟΥΝΤΑΙ άτομα νεαρής ηλικίας άνδρες-γυναίκες από 20-28 ετών με ανάλογη εμπειρία για τμήμα καφετέριας. Περιβάλλον ευχάριστο 12μηνη απασχόληση. Πληρ. κο Ηλία Τανούλη. Πληρ. τ ηλ. 0241098233 και 0241093229 ΑΖ47772

ΥΠΑΛΛΗΛΟΣ για συμβολαιογραφείό με ωράριο 9 π.μ. έως 2 μ.μ. από Δευτέρα έως και Παρασκευή και 6 μ.μ. έως 8.30 μ.μ., Δευτέρα και Πέμπτη. Πληρ. τηλ. 02410/24321, 02410/27366. ΑΖ47740

ΓΥΜΝΑΣΤΗΣ/ΡΙΑ και **ΦΥΣΙΟΘΕΡΑΠΕΥΤΗΣ/Α** για μερική απασχόληση σε γυμναστήριο. Πληρ. τηλ. 0241073712 ΑΖ47703

ΕΥΧΑΡΙΣΤΟ ΠΕΡΙΒΑΛΟΝ. ΑΞΙΟΛΟΓΗ ΣΥΝΕΡΓΑΣΙΑ. ΚΑΦΕ-ΠΟΤΟ-ΜΟΥΣΙΚΗ ΖΗΤΑ ΙΚΑΝΑ ΑΤΟΜΑ ΓΙΑ ΣΑΛΑΜΠΑΡ. ΩΡΕΣ ΕΠΙΚΟΙΝΩΝΙΑΣ 19.00-22.00 Κ. ΝΕΚΤΑΡΙΟΣ, Π. ΠΟΛΗ, ΤΗΛ. 0241034747 ΠΖ47688

ΥΠΑΛΛΗΛΟΣ ΓΡΑΦΕΙΟΥ με γνώσεις Η/Υ και Αγγλικής γλώσσας για πλήρη απασχόληση. Πληρ. τηλ. 0241073712 ΑΖ47702

ΖΗΤΟΥΝΤΑΙ εμφανίσιμες κοπέλες για να εργασθούν σε μπαρ εντός πόλεως. Πληρ. τηλ. 0944806441 κ. Νίκο ΑΖ47700

ΓΡΑΜΜΑΤΕΑΣ, από ασφαλιστική πολυεθνική εταιρεία, ζητείται να προσληφθεί άμεσα, ηλικίας 23-30 ετών με άριστη γνώση Η/Υ. Για κλείσιμο ραντεβού, επινοικωνήστε με την κ. Μαστροδημήτρη στο 0945-968967 από 10.00-13.00 και 18.00-20.00 ΑΖ47105

ΚΟΠΕΛΑ ευπαρουσίαστη για καφετέρια εντός πόλεως. Πληρ. τηλ. 0241036201 ΑΖ47476

ΥΠΑΛΛΗΛΟΙ σε πρατήριο υγρών καυσίμων και πλύστες. Πληρ. τηλ. 02410 62050. ΑΖ47444

ΤΕΧΝΙΚΟΣ έμπειρος για βουλκανιζατέρ. Πληρ. τηλ. 02410 66532 ΑΖ47041

ΠΕΠΕΙΡΑΜΕΝΗ ΚΟΜΜΩΤΡΙΑ. ΠΛΗΡ. ΤΗΛ. 02410 31973

ΠΩΛΗΤΗΣ-ΤΡΙΑ που να ομιλεί Φιλανδικά για να εργασθεί σε κατάστημα με χρυσά και δερμάτινα είδη επί της οδού Παπανικολάου. Πληρ.τηλ. 0241032271.

ΖΗΤΕΙΤΑΙ κοπέλα εμφανίσιμη για να εργαστεί σε κατάστημα ηλεκτρονικών παιχνιδιών (VIDEO GAMES) στη Ρόδο και στην Κω. Μισθός ικανοποιητικός και bonus. Πληρ. τηλ. 25050, 0945314090 ΧΑΖ481

ΓΡΑΦΙΣΤΡΙΑ, με γνώσεις PC και MAC στα προγράμματα COREL DRAW-PHOTOSHOP-ILLUSTRATOR -QUARK EXPRESS, για πλήρη απασχόληση. Πληρ. τηλ. 0946/506503.

διαφορα

ΠΩΛΟΥΝΤΑΙ ΤΑ ΠΑΡΑΚΑΤΩ ΕΙΔΗ: α) Κουζίνα Πίτσος 1 έτους, β) ψυγείο Whirlpool 1 έτους, γ) καναπές 3θέσιος σε πολύ καλή τιμή. Πληρ. τηλ. 02410/21105, ώρες 10-3. ΑΔ47823

ΠΩΛΕΙΤΑΙ υπόλοιπο stock ομπρελλών βροχής. Πληρ. τηλ. 0241094382 ΑΔ47711

ΠΩΛΟΥΝΤΑΙ 2 κρεβάτια μπεμπέ σε άριστη κατάσταση. Πληρ. τηλ. 0241064519, 23549 ΑΔ47790

Ηλικιωμένος κύριος καλά στην υγεία του, **ΖΗΤΑ ΓΥΝΑΙΚΑ** Ελληνίδα ή ανδρόγυνο, να τον αναλάβει ως οικότροφο στο σπίτι του ή σε δικό τους. Πληρώνει καλά. Πληρ. τηλ. 0241027858 ΑΔ47767

ΒΙΝΤΕΟΚΑΜΕΡΑ CANON, πωλείται σε πολύ καλή τιμή. Πληρ. τηλ. 0974834664.

ΖΗΤΟΥΝΤΑΙ
πωλήτριες για εμπορικά καταστήματα εντός πόλεως
Πληρ. τηλ. 02410 32125

ΑΠΟ ΤΗΝ ΕΤΑΙΡΕΙΑ ΝΙΚΑΣ
ΖΗΤΕΙΤΑΙ
ΟΔΗΓΟΣ-ΔΙΑΝΟΜΕΑΣ
κάτοχος διπλώματος γ' επαγγελματικής κατηγορίας (ηλικίας έως 35 ετών).
Πληρ. τηλ. 02410 87650

διάφορα

συνέχεια από την προηγούμενη

ΠΩΛΟΥΝΤΑΙ σε άριστη κατάσταση όλα μαζί ή μεμονωμένα τα εξής είδη: α) Βιβλιοθήκη-γραφείο από σουηδικό ξύλο 150 ευρώ β) Κρεβάτι μονό με στρώμα ορθοπεδικό και ένα κομοδίνο, όλα από σουηδικό ξύλο 150 ευρώ γ) τηλεόραση Samsung 21 ιντζών 150 ευρώ ή όλα μαζί 450 ευρώ. Πληρ. τηλ. 0945640019
ΑΔ47792

ΕΠΙΠΛΩΣΗ ΟΙΚΙΑΣ λόγω αναχωρήσεως σε τιμή ευκαιρίας. 2 κρεβατοκάμαρες, γραφείο, τραπέζι, κουζίνα, κουρτίνες κ.ο.κ. Πληρ. τηλ. 0974752255
ΑΔ47776

ΕΠΙΠΛΑ παιδικού υπνοδωματίου (κρεβάτι-συρταριέρα-μονόστηλη βιβλιοθήκη) σε πολύ καλή κατάσταση και σε τιμή ευκαιρίας. Πληρ. τηλ. 0241025152
ΑΔ47763

ΣΥΝΘΕΤΟ 3 τεμαχίων καινούργιο και 1 κρεβάτι GAUTIER μονό (παιδικό) μπλε σε τιμή ευκαιρίας. Πληρ. τηλ. 0241073227 κο Θανάση
ΑΔ47714

ΕΠΑΓΓΕΛΜΑΤΙΚΟ ΨΥΓΕΙΟ (3 μηνών) σε άριστη κατάσταση. Πληρ. τηλ. 61525, 0944371379 κ. Ειρήνη ΑΔ47762

ΔΕΡΜΑΤΙΝΟ ΣΑΛΟΝΙ NATUZZI 2 1/2 ετών σε άριστη κατάσταση, χρώματος μουσταρδί, καινούργιο έχει 940.000 δρχ. δίνεται μόνο 480.000 δρχ. Πληρ. κ. Αντώνης τηλ. 0241024811-73075
ΑΔ47748

ΕΝΙΣΧΥΤΗΣ αυτοκινήτου ADS 4X50 WRMS και κροσόβερ 3 way JBL σε άριστη κατάσταση και τιμή ευκαιρίας. Πληρ. κ. Αντώνης τηλ. 02410-24811, 73075
ΑΔ47749

ΠΩΛΟΥΝΤΑΙ ΣΕ ΤΙΜΗ ΕΥΚΑΙΡΙΑΣ. Σαλόνι μπαμπού κομπλέ 150 ευρώ, κρεβατοκάμαρα μόνο κρεββάτι κομπλέ 150 ευρώ, τηλεόραση 20" καινούργια, τραπέζι κουζίνας με καρέκλες και ντουλάπι κουζίνας 40 ευρώ, κουζίνα και ψυγείο 60 ευρώ, σετ κήπου fer forge/από σίδερο με γλάστρες και καναπέ κήπου 150 ευρώ. Διάφορα μπιμπελό, φωτιστικά και χαλιά. Πληρ. τηλ. 097/2390349, 02410/34015.
ΑΔ47742

ΠΩΛΕΙΤΑΙ, χορτοσυλλέκτης τύπου ελικόπτερο. Πληρ. τηλ. 02410/81815.

ΠΩΛΟΥΝΤΑΙ-ΜΙΚΡΟΕΠΙΠΛΑ: Παπουτσοθήκες, συρταριέρες, τραπέζια, καρέκλες, κρεβάτια, στρώματα, ντουλάπες, κρυσταλιέρες, σύνθετα, ροτόντες, καλόγηροι, σαλόνια, καναπέδες, ντιβανομπάουλα κ.ά. σε χαμηλές τιμές. Θα μας βρείτε στο 5ο χλμ. Ρόδου-Λίνδου στην Πλατής-Ροδοχρώμ. Πληρ. τηλ. 65065, 62037 από 8 -14.30, απόγευμα 6-8. ΑΔ47375

FOR SALE excellent quality furniture (oak.) and home contents. Good prices. Example, glass fronted display cabinet, was Δ.275.00, will accept Δ125.000 (3bTE). Telephone, info 0976383570.

ΠΩΛΕΙΤΑΙ ΤΑΧΥΠΛΟΟ ΣΚΑΦΟΣ BEST 4,85 ΜΕΤΡ. ΜΕ ΤΡΕΪΛΕΡ ΚΑΙ ΜΗΧΑΝΗ YAMAHA 80 HP, ΣΕ ΑΡΙΣΤΗ ΚΑΤΑΣΤΑΣΗ. ΠΛΗΡ. ΤΗΛ. 85231-0945461564.

ΕΞΟΠΛΙΣΜΟΣ ΜΑΓΑΖΙΟΥ τουριστικών ειδών (ράφια, πάγκος με ράφια, βιτρίνα για ασήμι-χρυσό, γραφείο με προσθήκη για ταμειακή μηχανή) σε τιμή ευκαιρίας καθώς και το εμπόρευμα. Πληρ. τηλ. 02440 51749 έως 5 μ.μ., 0945101885 όλη μέρα.

ΠΩΛΕΙΤΑΙ, μπιλιάρδο Αμερικάνικο (Σιβισίδης) 2,80Χ1,60 σε άριστη κατάσταση (1 έτους), κατάλληλο για μαγαζί ή σπίτι. Τιμή με όλα τα αξεσουσάρ (φώτα, στέκες, κ.λπ.) 800.000 δρχ. από 1.350.000 καινούργιο. Επίσης πωλούνται ηλεκτρονικά παιχνίδια μαγαζιών για σπίτι. Πληρ. τηλ.0241093306 και 0938839199.

μαθήματα

ΜΑΘΗΜΑΤΙΚΑ-ΦΥΣΙΚΗ για μαθητές Γυμνασίου ή Λυκείου. Μαθήματα σπίτι σας, ατομικά ή σε γκρουπ 2-3 μαθητών. Πολυετής πείρα, υπεύθυνη εργασία. Πληρ. τηλ. 0241081765 και 097/6436973 ΑΜ47827

ΜΑΘΗΜΑΤΑ ΚΙΘΑΡΑΣ: Ξυλουράς Γιώργος Αριστούχος διπλωματούχος με διάκριση Ορφείου Ωδείου Αθηνών. Δυνατότητα εγγραφής των μαθητών σε ωδείο ή μαθήματα κατ' οίκον. Πληρ. τηλ. 093/7943618. ΑΜ47825

ΠΕΠΕΙΡΑΜΕΝΗ πτυχιούχος Παιδαγωγικού Τμήματος αναλαμβάνει τη μελέτη παιδιών δημοτικού. Τιμή προσιτή. Πληρ. τηλ. 0944687143 ΑΜ47794

ΠΑΡΑΔΙΔΟΝΤΑΙ "ΑΡΧΕΣ ΟΙΚΟΝΟΜΙΑΣ" ΣΕ ΜΑΘΗΤΕΣ ΛΥΚΕΙΟΥ, ΑΠΟ ΠΤΥΧΙΟΥΧΟ ΤΟΥ ΟΙΚΟΝΟΜΙΚΟΥ ΠΑΝΕΠΙΣΤΗΜΙΟΥ ΑΘΗΝΩΝ (ΑΣΟΕΕ) ΜΕ ΜΕΤΑΠΤΥΧΙΑΚΕΣ ΣΠΟΥΔΕΣ ΣΤΟ UNIVERSITY OF WALES, ΣΕ ΟΛΙΓΟΜΕΛΗ ΤΜΗΜΑΤΑ. ΥΠΕΥΘΥΝΗ ΠΡΟΕΤΟΙΜΑΣΙΑ ΣΥΧΝΑ ΕΠΑΝΑΛΗΠΤΙΚΑ ΤΕΣΤ. ΤΙΜΕΣ ΠΡΟΣΙΤΕΣ. ΠΛΗΡ. ΤΗΛ. 0938440568.
ΠΜ47796

ΦΙΛΟΛΟΓΟΣ ΚΑΘΗΓΗΤΡΙΑ παραδίδει μαθήματα σε μαθητές Γυμνασίου, Λυκείου. Πληρ. τηλ. 0241034362 ΑΜ47755

ΚΑΘΗΓΗΤΡΙΑ ΑΓΓΛΙΚΗΣ ΦΙΛΟΛΟΓΙΑΣ παραδίδει ιδιαίτερα μαθήματα Αγγλικών σε όλα τα επίπεδα και ταχύρυθμα. Πληρ. τηλ. 0946689275
ΑΜ47751

ΙΔΙΑΙΤΕΡΑ: ΦΥΣΙΚΗΣ-ΧΗΜΕΙΑΣ-ΜΑΘΗΜΑΤΙΚΩΝ ΓΥΜΝΑΣΙΟΥ ΑΠΟ ΚΑΘΗΓΗΤΗ ΜΕ ΟΥΣΙΑΣΤΙΚΑ ΠΡΟΣΟΝΤΑ ΓΙΑ ΣΟΒΑΡΗ ΠΡΟΕΤΟΙΜΑΣΙΑ ΚΑΙ ΑΜΕΣΟ ΑΠΟΤΕΛΕΣΜΑ. ΠΛΗΡ. ΤΗΛ. 02410/24369, 097/3025100. ΠΜ47677

ΠΑΡΑΔΙΔΟΝΤΑΙ ΜΑΘΗΜΑΤΑ Γερμανικών κατ' οίκον. Πληρ. κ. Βιβή Σταυριανού, τηλ. 02410 81402, 78752, 0932 551725 ΑΜ47499

ΔΑΣΚΑΛΑ με πείρα, παραδίδει μαθήματα σε παιδιά δημοτικού και γυμνασίου. Γυμνασίου μόνο μαθηματικά. Τιμές λογικές. Πληρ. στα τηλ. 02410 62997 και 0976243767. ΑΜ47725

ΓΑΛΛΙΚΑ. Γαλλόφωνη καθηγήτρια παραδίδει ιδιαίτερα μαθήματα γαλλικών, κατ' οίκον, σε μεμονωμένους ή σε γκρουπ 2-3 άτομα. Λογικά δίδακτρα. Πληρ. τηλ. 093/74949861.
ΑΜ47641

ΦΥΣΙΚΗ - ΧΗΜΕΙΑ ΠΑΡΑΔΙΔΟΝΤΑΙ ΚΑΤ' ΟΙΚΟΝ ΣΕ ΜΑΘΗΤΕΣ ΓΥΜΝΑΣΙΟΥ ΚΑΙ ΛΥΚΕΙΟΥ ΑΠΟ ΧΗΜΙΚΟ Α.Π.Θ. ΕΡΓΑΣΙΑ ΥΠΕΥΘΥΝΗ. ΤΙΜΕΣ ΛΟΓΙΚΕΣ. ΠΛΗΡ. ΤΗΛ. 0972 742744
ΠΜ47379

ΖΗΤΕΙΤΑΙ ΠΡΟΣΩΠΙΚΟ

Από Τουριστικό Γραφείο Εισαγομένου Τουρισμού
ζητείται
Δεσποινίδα ή Κυρία, σοβαρή, εχέμυθος, οργανωτική, με Γραφειακή Εμπειρία, με άριστη γνώση, Η/Υ, (Word/Excel), Αγγλικής, Γερμανικής και ει δυνατόν Γαλλικής.

Προϋπηρεσία θα συνεκτιμηθεί. Μισθός ικανοποιητικός. Βιογραφικό σημείωμα με φωτογραφία και συστάσεις απαραιτήτως

Τ.Θ. 345, 85100 Ρόδος

ΖΗΤΟΥΝΤΑΙ

ηλεκτρονικοί και με εμπειρία στην εγκατάσταση Συστημάτων Ασφαλείας (συναγερμών) και Πυρασφάλειας. Μόνιμη απασχόληση.
Πληρ. κο Νίκο 0932776764

ΑΓΟΡΑ ΑΥΤΟΚΙΝΗΤΩΝ

Η πώληση και η ανταλλαγή των μεταχειρισμένων αυτοκινήτων-οι διαδικασίες και τα έξοδα μεταβιβάσεως για μας είναι μια απλή διαδικασία.

ΚΑΙ ανταλλάσσουμε
ΚΑΙ αγοράζουμε
το παλιό σας αυτοκίνητο
ΑΜΕΣΩΣ

Πληρ. τηλ. 02410-68013

ΑΥΤΟ ΕΠΙΛΟΓΕΣ
ΚΟΥΚΟΥΡΑΣ ΑΛΕΞΑΝΔΡΟΣ
ΛΕΩΦ. ΡΟΔΟΥ-ΛΙΝΔΟΥ 255.
ΤΗΛ. 0241060910-20

— LANCIA DELTA, 1400 cc, μοντ. 1993-κόκκινο.
• Κεντρ. κλειδ. ηλ. παράθ., υδρ. τιμόνι, ηχοσύστημα.
— NISSAN ALMERA, 1400 cc. 3 Dr, μοντ. 1999-μπλε.
• Δερμάτινο σαλόνι, κεντρ. κλειδ., ηλ. παράθ., υδρ. τιμόνι, A/C, ηχοσύστημα.
— AUDI A4 1600cc, μοντ. 1999, ασημί
• Δερμάτινο σαλόνι • κεντρ. κλειδ. • ηλ. παραθ. • υδρ. τιμόνι • 4 αερόσακοι • ABS • clima • ηχοσύστημα • επένδυση αλουμινίου
— NISSAN 200SX TURBO 1800cc, μοντ. 1992, 178HP, ανθρακί
• Δερμάτινο σαλόνι • κεντρ. κλειδ. • ηλ. παράθ. • υδρ. τιμόνι • A/C • ABS • ζάντες αλουμινίου • ηχοσύστημα • ηλεκτρική ηλιοροφή
— BMW 318 CABRIO 1800cc, μοντ. 1995, 20.000 χλμ., πράσινο
• Κεντρ. κλείδ. • ηλ. παράθ. • υδρ. τιμόνι • A/C • ABS • ηχοσύστημα • ηλεκτρική ηλιοροφή
— FORD ESCORT CABRIO, μοντ. 1995, μπλε
• Κεντρ. κλειδ. • ηλ. παράθ. • υδρ. τιμόνι • A/C • ABS • αερόσακους • ζάντες αλουμινίου • ηχοσύστημα
— OPEL ASTRA, 1400cc, 5Dr, μοντ. 2001, 10.000 χλμ., άσπρο
• Immobilizer • κεντρ. κλειδ. με τηλεχειρ. • υδρ. τιμόνι • A/C • αερόσακους • ηχοσύστημα
— ALFA ROMEO 146, 1400cc, μοντ. 1997, ανθρακί
• Κεντρ. κλειδ. • ηλ. παράθ. • υδρ. τιμόνι • clima • αερόσακους • ηλ. καθρέπτες • ζάντες αλουμινίου • ηχοσύστημα
— TOYOTA CELICA, 1600cc, μοντ. 1995, κόκκινο
• Immobilizer • κεντρ. κλειδ. • ηλ. παράθ. • υδρ. τιμόνι • ζάντες αλουμινίου • ηχοσύστημα • ηλ. καθρέπτες
— RENAULT MEGANE, 1400cc, μοντ. 1999, 98HP, άσπρο
• Κεντρ. κλειδ. • ηλ. παράθ. • υδρ. τιμόνι • A/C • 4 αερόσακοι • ABS • ηλ. καθρέπτες • ηχοσύστημα
— ALFA ROMEO 146, 1400cc, μοντ. 1997, μαύρο
• Κεντρ. κλειδ. • ηλ. παράθ. • υδρ. τιμόνι • αερόσακος • ηχοσύστημα
— NISSAN PRIMERA, 1600cc, μοντ. 2000, 27.000χλμ., μπλε
• Κεντρ. κλειδ. • ηλ. παράθ. • υδρ. τιμόνι • clima • αερόσακος, ηχοσύστημα.
— FIAT TEMPRA, 1600 cc, digital μοντ. 1994-πράσινο.
• Κεντρ. κλειδ., ηλ. παράθ., υδρ. τιμόνι, ηχοσύστημα.

ΑΠΟ 0% ΠΡΟΚΑΤΑΒΟΛΗ ΕΩΣ ΚΑΙ 60 ΜΗΝΙΑΙΕΣ ΔΟΣΕΙΣ ΜΕ ΤΑ ΧΑΜΗΛΟΤΕΡΑ ΕΠΙΤΟΚΙΑ ΤΗΣ ΑΓΟΡΑΣ

ΞΕΝΑΚΗΣ ΑΥΤΟΚΙΝΗΤΑ
Audi

•0% προκαταβολή έως 60 μηνιαίες δόσεις
•1 χρόνος εγγύηση

• **PUNTO 6 SPEED, 1.3 cc,** μοντέλο '98, κεντρικό κλείδωμα, ηλ. παράθυρα, υδραυλικό τιμόνι, air condition, spor, τριάκτινο τιμόνι, ζάντες αλουμινίου, φώτα ομίχλης.
• **CITROEN XANTIA, 1800 cc, μοντ. 1995:** A/C, ABS, Air bags, ηλ. παράθυρα, κεντρικό κλείδωμα, ηλεκ. καθρέπτες, συναγερμό, ηχητ. σύστημα.
ΤΙΜΗ ...,00 το μήνα
• **HYUNDAI ACCENT LS, μοντ. 1996:** Συναγερμός, ηχητ. σύστημα, κεντρικό κλείδωμα.
ΤΙΜΗ 133,00 το μήνα
• **TRANSPORTER PICK-UP 1,9 TDI, μοντ. '96**
ΤΙΜΗ 234,00 το μήνα
• **TRANSPORTER VAN 1.9 TDI,** μοντ. '97, ηχοσύστημα.
ΤΙΜΗ 254,00 το μήνα
• **MERCEDES VITO 2,3 lt DIESEL, μοντ. 96,** υδραυλικό τιμόνι, κεντρικό κλείδωμα, ηχοσύστημα.
ΤΙΜΗ 321,00 το μήνα
• **ALFA ROMEO 145,** μοντ. 96, υδραυλικό τιμόνι, ηλεκτρ. παράθυρα, κεντρικό κλείδωμα, ηχ/σύστημα, ζάντες αλουμινίου.
ΤΙΜΗ 167,00 το μήνα
• **VW GOLF 1,4 μοντ. 1993,** Ηλ. παράθυρα κεντρικό κλείδωμα.
ΤΙΜΗ 130,00 το μήνα
• **VW GOLF 1,4 μοντ. 1992,** Κεντρικό κλείδωμα, ηχοσύστημα.
ΤΙΜΗ130,00 το μήνα
• **FIAT MAREA** 1.400 c.c. μοντ '97, Air Bag οδηγού, κεντρικό κλείδωμα, Ηλ. παράθυρα ηχητικό-σύστημα ζάντες αλουμινίου
ΤΙΜΗ 167,00 το μήνα

CAR EXPERTS

Η εταιρεία μας : εισάγει οχήματα όλων των κατασκευαστών και όλων των τύπων σε κλούβες, φορτηγά και οχήματα μεταφοράς προσωπικού

ΞΕΝΑΚΗΣ ΛΙΝΔΟΥ 238 - Τηλ. 0241061600
www.xenakisautos.gr

μαθηματα

συνέχεια από την προηγούμενη

ΦΙΛΟΛΟΓΟΣ ΚΑΘΗΓΗΤΡΙΑ ΜΕ ΔΙΔΑΚΤΙΚΗ ΠΕΙΡΑ ΚΑΙ ΠΑΙΔΑΓΩΓΙΚΗ ΚΑΤΑΡΤΙΣΗ, ΠΤΥΧΙΟΥΧΟΣ ΤΟΥ ΑΡΙΣΤΟΤΕΛΕΙΟΥ ΠΑΝΕΠΙΣΤΗΜΙΟΥ ΘΕΣ/ΚΗΣ ΠΑΡΑΔΙΔΕΙ ΜΑΘΗΜΑΤΑ ΙΔΙΑΙΤΕΡΑ Ή ΣΕ ΟΛΙΓΟΜΕΛΗ ΤΜΗΜΑΤΑ (ΤΩΝ 2 Ή 3 ΑΤΟΜΩΝ). ΤΙΜΕΣ ΠΡΟΣΙΤΕΣ. ΠΛΗΡ. ΤΗΛ. 02410 22428-0937803323.

ΠΜ47545

ΙΔΙΑΙΤΕΡΑ ΜΑΘΗΜΑΤΑ ΕΦ' ΟΛΗΣ ΤΗΣ ΥΛΗΣ (ΕΛΛΗΝΙΚΑ-ΑΓΓΛΙΚΑ) ΟΙΚΟΔΙΔΑΣΚΑΛΕΙΟ ΓΑΛΛΙΚΗΣ ΓΛΩΣΣΑΣ: Παραδίδονται μαθήματα Γαλλικών από καθηγήτρια πτυχιούχο του τμήματος Γαλλικής γλώσσας και φιλολογίας του Αριστοτελείου Πανεπιστημίου Θεσσαλονίκης, προετοιμασία όλων των πτυχίων: DELF, DALF, SORBONNE. Πληρ. τηλ. 02410/25151 και 0938309839. AM47290

ΔΑΣΚΑΛΟΣ παραδίδει μαθήματα σε παιδιά Δημοτικού-Γυμνασίου. Εκφραση-Εκθεση και σε Λυκείου. Πληρ. τηλ. 0973303457.

AM47582

ΑΓΓΛΙΚΑ-ΙΤΑΛΙΚΑ-ΙΣΠΑΝΙΚΑ. ΚΑΘΗΓΗΤΗΣ, ΑΡΙΣΤΟΥΧΟΣ ΑΠΟΦΟΙΤΟΣ (MASTER) SCHILLER INTERNATIONAL UNIVERSITY ΠΑΡΑΔΙΔΕΙ ΜΑΘΗΜΑΤΑ ΚΑΤ' ΟΙΚΟΝ ΣΕ ΑΡΧΑΡΙΟΥΣ, ΠΡΟΧΩΡΗΜΕΝΟΥΣ, ΞΕΝΟΔΟΧΟΫΠΑΛΛΗΛΟΥΣ. ΕΞΑΣΦΑΛΙΣΜΕΝΗ ΕΠΙΤΥΧΙΑ ΕΞΕΤΑΣΕΩΝ F.C.E., TOEFL, E.C.C.E., MICHIGAN ΚΑΙ GAMBRIDGE PROFICIENCY, IETLS ΚΑΘΩΣ ΚΑΙ ΕΙΣΑΓΩΓΗΣ ΣΕ ΒΡΕΤΑΝΙΚΑ ΚΑΙ ΙΤΑΛΙΚΑ ΠΑΝΕΠΙΣΤΗΜΙΑ. ΤΙΜΕΣ ΛΟΓΙΚΕΣ. ΜΕΤΑΦΡΑΣΕΙΣ ΔΕΚΤΕΣ. ΠΛΗΡ. ΤΗΛ. 0241025133.

ΠΜ47251

προσφορές εργασίας

HIGLY QUALLIFIED CHEF GERMAN international expririenced, knowledge of Greek food, is looking for work from 1st November. Tel. 0936/223285.

AP47824

ΚΥΡΙΑ αναλαμβάνει τον καθαρισμό οικιών ή γραφείων για την πόλη της Ρόδου από Δευτέρα μέχρι Παρασκευή, και αναλαμβάνει να κρατάει παιδιά στο σπίτι τους. Πληρ. τηλ. 0934725419.

AP47795

ΓΝΩΣΤΗ ΔΙΕΘΝΗΣ ΕΤΑΙΡΕΙΑ ΣΤΟ ΧΩΡΟ ΤΗΣ ΥΓΕΙΑΣ

ΖΗΤΑ

ΕΠΙΣΤΗΜΟΝΙΚΟ ΣΥΝΕΡΓΑΤΗ

(Ιατρικό Επισκέπτη)

για την κάλυψη της περιοχής

ΡΟΔΟΥ

ΑΠΑΡΑΙΤΗΤΑ ΠΡΟΣΟΝΤΑ:
- Δυναμικό και δραστήριο άτομο έως 30 ετών με ευχέρεια στην επικοινωνία.
- Πτυχιούχος Ανωτάτης Σχολής ή ΤΕΙ
- Μόνιμος κάτοικος της άνω περιοχής.

ΠΡΟΣΦΕΡΟΥΜΕ:
- Άριστο πακέτο αποδοχών ανάλογα με τα προσόντα.
- Αυτοκίνητο • Δυνατότητα καριέρας σε μια μεγάλη εταιρεία
- Συνεχή εκπαίδευση • Ιδιωτική ασφάλιση

Οι υποψήφιοι παρακαλούνται να στείλουν αναλυτικό βιογραφικό σημείωμα με πρόσφατη φωτογραφία στην παρακάτω διεύθυνση:
Τ.Θ. 51288, 14510 ΚΗΦΙΣΙΑ, ΚΩΔ.:Ρ/10/02

ΑΣΦΑΛΙΣΤΙΚΗ ΕΤΑΙΡΕΙΑ

επιθυμεί να προσλάβει 4 άτομα στο Τμήμα Πωλήσεων ως Ασφαλιστικούς Συμβούλους για την προώθηση νέων ελκυστικών ασφαλιστικών προϊόντων. Η Εταιρεία προσφέρει ολοκληρωμένο πρόγραμμα εκπαίδευσης, υψηλές αποδοχές - μπόνους και πολλές ευκαιρίες για μια επιτυχημένη σταδιοδρομία.

Για συνέντευξη καλέστε στο 0974560881, ώρες γραφείου

Από παιδικό σταθμό

ΖΗΤΕΙΤΑΙ

οδηγός

με δίπλωμα Α' κατηγορίας

Πληρ. τηλ. 0241039339

CASH AND CARRY METRO

To Cash and Carry METRO

ΖΗΤΕΙ

ΕΡΓΑΤΕΣ

ηλικίας 22-40 ετών.

Παρακαλούνται οι ενδιαφερόμενοι να τηλεφωνήσουν στο: 82.327 ή 01/28.93.500

ΣΧΟΛΗ ΟΔΗΓΩΝ

ΠΟΡΤΣΕΛΛΗΣ ΣΤΕΦΑΝΟΣ

Διπλ. εκπαιδευτής υποψηφίων οδηγών μέλος της Ε.Σ.Ο.Ρ. Ο.Ε.

- Διπλώματα αυτοκινήτου, μοτοσικλέτας, φορτηγού, λεωφορείου, νταλίκας



- Αναθεωρήσεις ληγμένων αδειών
- Θεωρητικά μαθήματα ΚΟΚ και Μηχανολογίας
- Μετατροπές ξένων διπλωμάτων σε ελληνικά
- Διπλώματα αυτόματου αυτοκινήτου

ΝΕΑ ΔΙΕΥΘΥΝΣΗ: ΕΘΝΙΚΗΣ ΑΝΤΙΣΤΑΣΗΣ 73 (ΠΡΩΗΝ ΑΝΝΗΣ ΜΑΡΙΑΣ) ΤΗΛ. 34497, 0945463635

ΣΧΟΛΗ ΟΔΗΓΩΝ ΠΟΤΣΟΥ ΣΩΤΗΡΗ

ΔΙΠΛ. ΕΚΠΑΙΔΕΥΤΗΣ ΥΠΟΨΗΦΙΩΝ ΟΔΗΓΩΝ.

ΔΙΠΛΩΜΑΤΑ Α - Β - Γ - Δ - Ε

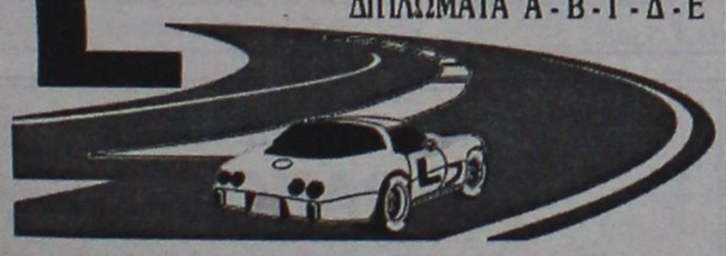

- ★ **Αναλαμβάνουμε την έκδοση αδειών οδήγησης όλων των κατηγοριών.**
- ★ **Αναθεωρήσεις Επαγ/κών αδειών.**
- ★ **Τα θεωρητικά μαθήματα όλων των κατηγοριών γίνονται στό σύγχρονο Κέντρο θεωρητικής Εκπαίδευσης Υποψηφίων Οδηγών της Ε.Σ.Ο.Ρ. Ο.Ε. Στην οποία μετέχουμε.**
- ★ **Διαθέτουμε καί Αυτόματο Επιβατηγό.**

Εθνάρχου Μακαρίου 81, 2ος όροφος, ΡΟΔΟΣ (Ένανα Εθνικής Τράπεζας, πάνω από το κατ/μα "ΡΟΔΙ") Τηλ. 78070 Κιν. 0945- 567404

ΣΧΟΛΗ ΟΔΗΓΩΝ

ΚΟΥΣΗ ΠΑΝΤΕΛΗ

- **ΔΙΠΛΩΜΑΤΑ**
- **ΕΡΑΣΙΤΕΧΝΙΚΑ**
- **ΕΠΑΓΓΕΛΜΑΤΙΚΑ**
- **ΜΟΤΟΣΙΚΛΕΤΑΣ**
- **ΜΑΘΗΜΑΤΑ ΘΕΩΡΗΤΙΚΗΣ ΔΙΔΑΣΚΑΛΙΑΣ**



-Επεκτάσεις όλων των κατηγοριών
-Αναθεωρήσεις ληγμένων αδειών
-Μετατροπές ξένων αδειών σε ελληνικές

Οδός Βαλαωρίτου 9
(έναντι HOTEL SEMIRAMIS ΠΙΣΩ ΑΠΟ ΤΟ ΠΑΛΑΙΟ ΝΟΣΟΚΟΜΕΙΟ
e-mail: koysisp@internet.gr

ΕΚΠΑΙΔΕΥΤΙΚΟ ΑΥΤΟΚΙΝΗΤΟ:
TOYOTA YARIS 1300 cc
AIR CONDITIONED

(ΠΡΟΣΟΧΗ): ΜΑΘΗΜΑΤΑ
α. Μοτοσικλέτας μεγάλου κυβισμού από 125 cc έως ανεξαρτήτου
6. Μοτ/τας έως 125 cc
γ. Μοτοποδηλάτου 50 cc
Διαθέτουμε επίσης κι αυτόματες μοτοσικλέτες 125 cc

Πληρ. τηλ. 29157-73820-94777
ΚΑΙ ΑΝΑ ΠΑΣΑ ΣΤΙΓΜΗ ΣΤΑ ΚΙΝΗΤΑ τηλ.
0944/511313-0944/203343

Στην κατηγορία ανεξαρτήτου κυβισμού η εκπαίδευση γίνεται με μοτοσικλέτα 500 cc
Παραλαβή των μαθητών μας και από τις οικίες τους
"Η σωστή και μεθοδική εκπαίδευση στα σύγχρονα οχήματά μας, βάζει γερά θεμέλια για τη δημιουργία ενός καλού νέου οδηγού"

ΠΡΟΣΟΧΗ
Στη σχολή μας παραδίδονται και μαθήματα θεωρητικής διδασκαλίας

ΠΜ47713

ΑΝΑΚΟΙΝΩΣΗ

ΜΑΘΗΜΑΤΑ

*** Computer ***

EXPANDED PROGRAM COMPUTER

ΕΓΓΡΑΦΕΣ

** ΤΩΡΑ **

Τμήματα για:
Παιδιά - Ενήλικες
Αρχάριους - Μαθητές
Επαγγελματίες

Ανεύρεση Εργασίας

ΠΑΡΕΧΕΤΑΙ ΒΕΒΑΙΩΣΗ
Διδάσκει πτυχιούχος Πανεπιστημίου Αμερικής
ΜΑΝΩΛΗΣ Ι. ΣΟΦΙΛΛΑΣ

Κοδριγκτώνος 91
Τηλ. (0241) 31761

www.dodekanisa.net

ΕΚΠΑΙΔΕΥΣΗ ΣΤΟΥΣ ΥΠΟΛΟΓΙΣΤΕΣ

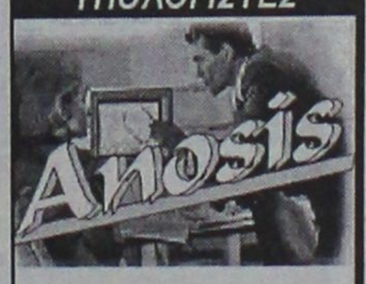

✓ΓΙΑ ΑΡΧΑΡΙΟΥΣ
✓ΓΙΑ ΠΡΟΧΩΡΗΜΕΝΟΥΣ
✓ΓΙΑ ΕΤΑΙΡΙΕΣ

Εύκολα – Γρήγορα - Αποτελεσματικά

►Ταχύρυθμα σεμινάρια 6 εβδομάδων
►Τρίμηνα ή δίμηνα προγράμματα σπουδών για την απόκτηση του Διπλώματος ECDL
►Ιδιαίτερα για εξειδικευμένα προγράμματα
►Επιδοτούμενα προγράμματα κατάρτισης εργαζομένων

Στ. Κωτιάδη 64
Τηλ. 02410 78924

ΤΣΑΚΙΡΗΣ ΤΣΑΜΠΙΚΟΣ
ΠΟΛΙΤΙΚΟΣ ΜΗΧΑΝΙΚΟΣ
ΕΡΓΟΛΗΠΤΗΣ ΔΗΜΟΣΙΩΝ ΕΡΓΩΝ
ΜΕΛΕΤΕΣ ΚΑΤΑΣΚΕΥΕΣ
ΔΗΜΟΣΙΩΝ κ' ΙΔΙΩΤΙΚΩΝ ΕΡΓΩΝ

ΖΗΤΟΥΝΤΑΙ

1. Πολ/κός Μηχ/κός, Αρχ/νας ή Τεχνολόγος Μηχ/κός.
2) Κοπέλα για γραμματειακή υποστήριξη.

Απαραιτήτως με
- Καλή γνώση Η/Υ
- Μεταφορικό μέσο
- Δυνατότητες επικοινωνίας και οργάνωσης

ΠΡΟΣΦΕΡΟΝΤΑΙ
- Μόνιμη εργασία και προοπτική εξέλιξης
- Ευχάριστο περιβάλλον εργασίας.
- Πολύ καλό πακέτο αποδοχών αναλόγως προσόντων.

Πληρ. τηλ. 0241035139

ΕΡΓΑΣΤΗΡΙ ΙΣΠΑΝΙΚΟΥ ΧΟΡΟΥ (FLAMENCO)

Διπλωματούχος καθηγήτρια Ισπανικής επαγγελματικής σχολής (Fundution Cristina Heeren) παραδίδει μαθήματα σε αρχάριους και προχωρημένους.
Δυνατότητα απόκτησης πτυχίου και συνέχειας σπουδών. Παραδίδονται σεμινάρια κιθάρας, φλαμένγκο.
Δεκτοί γυναίκες - άντρες από 18 χρονών και πάνω.

Πληρ. τηλ. 0944 767038, Ματούλα Γιασιράνη

Η ΕΤΑΙΡΕΙΑ VITORGAN - ΑΦΟΙ ΑΜΠΑΤΖΟΓΛΟΥ

ΚΟΡΥΦΑΙΑ ΣΤΟ ΧΩΡΟ ΤΩΝ ΦΑΡΜΑΚΩΝ ΜΕ ΠΑΡΑΦΑΡΜΑΚΕΥΤΙΚΑ ΚΑΙ ΚΑΛΛΥΝΤΙΚΑ ΠΡΟΪΟΝΤΑ

ΖΗΤΕΙ

ΠΩΛΗΤΕΣ ή ΑΝΤΙΠΡΟΣΩΠΟΥΣ

με άριστη γνώση της αγοράς Φαρμακείου για ολική ή μερική απασχόληση στα φαρμακεία της περιοχής του.

Πληρ. τηλ. 0107600010-14 (09.00-15.00),
fax: 0107600015
κον ΑΜΠΑΤΖΟΓΛΟΥ ΔΗΜ. ή ΒΑΞΕΒΑΝΙΔΗ ΓΕΩΡΓ.

μαθηματα

συνέχεια από την προηγούμενη

ΠΩΛΕΙΤΑΙ
Ηχοσύστημα

ΠΕΡΙΓΡΑΦΗ	Μ.Μ.	ΠΟΣ.	ΤΙΜΗ	ΣΥΝΟΛΟ
- Ηχεία JBL 2 Way 600 Watt	τεμ.	4	880,000	3.520,00
- Ηχεία JBL SUB 2X18" 1.200 Watt	τεμ.	2	1.450,00	2.900,00
- Enisxltis JBL 2X600	τεμ.	2	1.000,00	2.000,00
- Cross Over JBL 2 Way	τεμ.	1	580,00	580,00
				9.000,00

Πληρ. τηλ.02410/76844, 0944/479990

ΜΕΓΑΛΗ ΕΥΚΑΙΡΙΑ

ΠΩΛΟΥΝΤΑΙ
ΓΙΑ ΑΡΤΟΠΟΙΟΥΣ ΖΑΧ/ΣΤΕΣ

1) 3 μηχανές σφολιάτα. Η μια ηλεκτρονική.
2) 1 μηχανή συρρικνωτική ZAPPE
3) 1 μηχανή γεμιστική κοπτική για τυρόπιτες
4) Ζυμωτήριο 2 ταχυτήτων
5) Κύλινδος ζυμαριού
6) Πάγκος εργασίας ηλεκτρικός
7) Μηλοτρίφτης, πατατοτρίφτης επαγγελ/κός
8) Βιτρίνα ζαχαροπλαστείου
9) Φούρνοι επαγγελματικοί και αερόθερμοι

Πληρ. τηλ. 0241021807 πρωί, **0241075897** βράδυ

ΑΡΧΙΤΕΚΤΟΝΙΚΕΣ ΜΕΛΕΤΕΣ
ΑΔΕΙΕΣ ΟΙΚΟΔΟΜΙΚΕΣ

Σχεδιασμός & Διαμόρφωση
Εσωτερικών
και Εξωτερικών Χώρων

Λώλου Ελένη
Πληρ. τηλ. 093/7227653

ΑΠΟΦΡΑΞΕΙΣ

ΔΩΔΕΚΑΝΗΣΙΑΚΕΣ ΑΠΟΦΡΑΞΕΙΣ



"ΚΟΛΟΣΣΟΣ"

ΑΠΟΦΡΑΞΕΙΣ ΚΑΘΑΡΙΣΜΟΙ
ΑΠΟΧΕΤΕΥΣΕΩΝ & ΒΟΘΡΩΝ

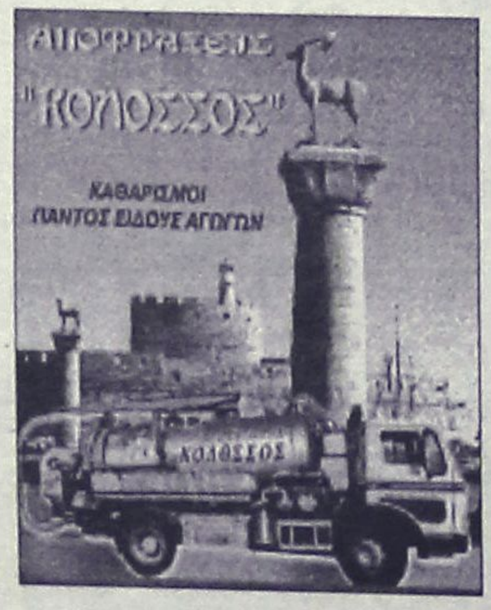

Αναλαμβάνουμε πάσης φύσεως αποφράξεις οποιουδήποτε μήκους και πλάτους Αναλαμβάνουμε καθαρισμούς αποχετευτικών αγωγών ΔΗΜΩΝ, ΞΕΝ/ΧΕΙΩΝ στρατιωτικών μονάδων ΣΠΙΤΙΩΝ, ΠΟΛΥΚΑΤΟΙΚΙΩΝ καθώς και καθαρισμούς βιολογικών μονάδων με μηχάνημα υψηλής πιέσεως σε όλη την Δωδ/σο

Κ. ΠΗΔΙΑΚΗΣ - Π. ΚΑΣΕΡΗΣ

Πληρ. τηλ. 47915-91881,
κιν. 0944/325234 και 0977/717048

ΑΙΓΛΗ ΝΟΜΙΜΟ ΓΡΑΦΕΙΟ ΕΓΚΡΙΤΙΚΗ ΑΔΕΙΑ ΥΠ. ΕΡΓΑΣΙΑΣ Π.Δ. 160/99 ΑΡΙΘΜ. ΠΡΩΤ. 30155 ΔΙΑΘΕΤΟΥΜΕ ΧΑΜΗΛΟΜΙΣΘΕΣ ΟΙΚΟΒΟΗΘΟΥΣ ΓΙΑ ΟΙΚΟΓΕΝΕΙΕΣ, ΗΛΙΚΙΩΜΕΝΟΥΣ, ΚΑΤΑΚΟΙΤΟΥΣ, ΚΑΜΑΡΙΕΡΕΣ, ΛΑΝΤΖΙΕΡΕΣ, ΝΟΣΟΚΟΜΕΣ, ΖΕΥΓΑΡΙΑ ΓΙΑ ΑΓΡΟΤΙΚΕΣ ΔΟΥΛΕΙΕΣ, ΑΝΔΡΕΣ ΓΙΑ ΑΓΡΟΤΙΚΑ, ΟΙΚΟΔΟΜΙΚΑ ΚΑΙ ΚΑΘΕ ΕΙΔΟΥΣ ΒΟΗΘΗΤΙΚΟ ΠΡΟΣΩΠΙΚΟ. ΕΞΥΠΗΡΕΤΗΣΗ ΑΥΘΗΜΕΡΟΝ. ΠΑΡΕΧΟΥΜΕ ΣΥΣΤΑΣΕΙΣ- ΕΓΓΥΗΣΕΙΣ. ΠΛΗΡ. ΤΗΛ. 0104282067, 0104120751, 0937507994
ΠΡ47766

ΛΟΓΙΣΤΗΣ αναλαμβάνει την τήρηση λογιστικών βιβλίων όλων των κατηγοριών ΦΠΑ, ΔΗΦΟΔΩ. Ενάρξεις-παύσεις εταιριών. Τιμές πολύ καλές. Πληρ. τηλ. 0934725419.
ΑΡ47797

ΤΕΧΝΙΤΗΣ ΒΑΡΕΩΝ ΣΙΔΗΡΟΚΑΤΑΣΚΕΥΩΝ, ΣΩΛΗΝΟΥΡΓΟΣ ΗΛΕΚΤΡΟΣΥΓΚΟΛΛΗΤΗΣ ΜΕ ΑΡΙΣΤΕΣ ΓΝΩΣΕΙΣ, ΖΗΤΑ ΑΝΑΛΟΓΗ ΕΡΓΑΣΙΑ. ΠΛΗΡ. ΤΗΛ. 02410 69937 ΚΑΙ 0946899878 κ. ΝΙΚΟ
ΠΡ47650

ΕΛΑΙΟΧΡΩΜΑΤΙΣΜΟΙ. ΑΝΑΛΑΜΒΑΝΟΥΜΕ ΠΑΝΤΟΣ ΕΙΔΟΥΣ ΕΛΑΙΟΧΡΩΜΑΤΙΣΜΟΥΣ ΣΕ ΠΟΛΥ ΛΟΓΙΚΕΣ ΤΙΜΕΣ. ΠΛΗΡ. ΤΗΛ. 0936 743892
ΧΠΡ156

ΤΕΧΝΙΚΟ ΓΡΑΦΕΙΟ
Ι. ΧΑΤΖΗΙΩΑΝΝΙΔΗΣ
ΠΟΛΙΤΙΚΟΣ ΜΗΧΑΝΙΚΟΣ

Αναλαμβάνει υπεύθυνα:
- **Οικοδομικές άδειες.**
- **Μελέτη-επίβλεψη** εργασιών **επισκευής κτιρίων.**
- **Αδειες λειτουργίας** καταστημάτων (παντός είδους)
- **Ηλεκτροδότηση Κτιρίων (Δ.Ε.Η.)** - (έλεγχος τιμολογίων στην Εφορία).
- **Μελέτη -επίβλεψη** εργασιών σύνδεσης με αποχ/κό δίκτυο ΔΕΥΑΡ.

ΑΜΕΣΗ ΕΞΥΠΗΡΕΤΗΣΗ!

ΓΡΑΦΕΙΟ: Στεφ. Καζούλη 14-85100 Ρόδος
Τηλ: 02410 73021-31390
ΚΙΝΗΤΟ: 0972373156
ΠΡ47833

ΑΠΟΦΡΑΞΕΙΣ-ΚΑΘΑΡΙΣΜΟΙ





ΑΠΟΦΡΑΞΕΙΣ
ΚΑΘΑΡΙΣΜΟΙ
ΣΥΝΤΗΡΗΣΕΙΣ
ΑΠΟΧΕΤΕΥΣΕΩΝ-
ΕΠΙΦΑΝΕΙΩΝ-
ΚΤΙΡΙΩΝ-
ΠΛΟΙΩΝ-
ΒΙΟΛΟΓΙΚΩΝ

Αναλαμβάνουμε ξενοδοχεία, Δήμους, πολ/κίες κ.λπ. Αντληση πετρελαιοειδών από πλοία καθώς και λιποσυλλεκτών και βιολογικών. ΜΕ ΜΟΝΑΔΙΚΑ ΣΕ ΥΨΟΣ ΠΙΕΣΗΣ ΚΑΙ ΑΝΑΡΡΟΦΗΣΗΣ. ΥΠΕΡΣΥΓΧΡΟΝΑ ΜΗΧΑΝΗΜΑΤΑ ΥΔΡΟΒΟΛΗΣ ΣΕ ΟΛΗ ΤΗ ΔΩΔΕΚΑΝΗΣΟ

ΟΛΟ ΤΟ 24ωρο

ΒΑΡΔΕΛΛΗ Μ. -ΚΡΑΣΟΠΟΥΛΟΣ Δ. Ο.Ε.

Τηλ. 35555, Fax: 73100, Κιν. 0944/395999

e-mail:metropontikas@excite.com.

ΣΤΙΣ ΠΙΟ ΧΑΜΗΛΕΣ ΤΙΜΕΣ

ΑΓΟΡΑΖΩ

- ΧΡΥΣΑΦΙΚΑ
- ΚΟΣΜΗΜΑΤΑ
- ΝΟΜΙΣΜΑΤΑ
- ΧΡΥΣΑ ΔΟΝΤΙΑ
- ΜΕΤΟΧΕΣ
- ΩΡΟΛΟΓΙΑ
- ΑΝΤΙΚΕΣ

Δάνεια επί ενεχύρω

«ΜΠΑΜΠΗΣ»

Δημ. Θεοδωράκη 15
(1ος όροφος)
ΡΟΔΟΣ

ΧΠΡ407

ΤΕΧΝΙΚΟ ΓΡΑΦΕΙΟ
Αναλαμβάνει

- Μελέτες για σύνδεση οικοδομών με το **αποχετευτικό δίκτυο της Δ.Ε.Υ.Α.Ρ.**
- Αδειες λειτουργίας καταστημάτων
- Ηλεκτροδοτήσεις κτιρίων

Υπεύθυνος:
Μιχάλης Μαυρομάγουλος
Αρχιτέκτονας Μηχανικός

Στεφάνου Καζούλη 14, Ρόδος
Τηλ. 0241-27040, κιν. 0974041051

ΠΡ47810

ΔΩΣΕ ΣΤΥΛ ΣΤΟ ΚΙΝΗΤΟ ΣΟΥ



Cleaning Pro

πλένουμε & φυλάμε:

- ΧΑΛΙΑ - ΜΟΚΕΤΕΣ - ΦΛΟΚΑΤΕΣ
- ΠΑΠΛΩΜΑΤΑ - ΚΟΥΒΕΡΤΕΣ



Τηλ: 02410 60585

ΝΕΕΣ ΕΓΚΑΤ/ΣΕΙΣ: ΝΙΚΗΦ. ΒΡΕΤΤΑΚΟΥ - ΑΣΓΟΥΡΟΥ

ΤΑΠΗΤΟΚΑΘΑΡΙΣΤΗΡΙΟ
Ο ΔΡΑΚΟΣ

Αναλαμβάνουμε υπεύθυνα καθαρισμό και φύλαξη
χαλιά • μοκέτες • φλοκάτες
Ειδικός καθαρισμός μεταξωτών και χειροποίητων χαλιών
Επί τόπου καθαρισμοί
μοκετών • σαλονιών • πούλμαν
με 20ετή πείρα.

Πληρ. τηλ. 02410/26805, 02410/51024, 097/4208020

Διορίσθηκαν τα μέλη των εφορευτικών επιτροπών...

Συνέχεια από τη σελ. 20

1. Μπίλλη Παντελλίτσα του Μιχαήλ, Μάρκου Μπότσαρη 37.
1. Μπιλμπίλη Μαρία του Δημητρίου, συζ. Παντελεήμονος, Σκεύου Ζερβού 5.

ΑΝΑΠΛΗΡΩΜΑΤΙΚΑ ΜΕΛΗ

1. Μπουρατσιας Ηλίας του Αριστείδη, Αγ. Νικολάου 64.
1. Μυροφόρου Ιωάννης του Στυλιανού, Δαμασκηνού 90.
1. Νικηταϊδης Εμμανουήλ του Ιωάννη, Λίνδου 106.
1. Νικολέττος Νικόλαος του Δημητρίου, Χρήστου Τσιγάντε 4.

ΤΕΣΣΑΡΑΚΟΣΤΟ ΤΡΙΤΟ ΕΚΛΟΓΙΚΟ ΤΜΗΜΑ ΡΟΔΙΩΝ-320

ΤΑΚΤΙΚΑ ΜΕΛΗ

1. Παντελίδης Κρίτων του Ιπποκράτη, Σκεύου Ζερβού 20.
1. Παπαγρηγορίου Αθανάσιος του Ευστρατίου, Κολοκοτρώνη 63.
1. Παπαδοπούλου Καλλιόπη του Μιχαήλ, συζ, Ηλία, Αγ. Αναστασίας 71.
1. Παπαϊωάννου Ευάγγελος του Εμμανουήλ, Κουρβουαζιέ 37.

ΑΝΑΠΛΗΡΩΜΑΤΙΚΑ ΜΕΛΗ

1. Παπακωνσταντίνου Ζήνων του Κων/νου, Αγ. Αναστασίας 111.
1. Παπανικολάου Ζωή του Σταματίου, Σαρανταπόρου 24.
1. Παπασάββας Σταμάτιος του Σάββα, Δαμασκηνού 28.
1. Παπατση Ανδριάνα του Μιχαήλ, Σαρανταπόρου 22.

ΤΕΣΣΑΡΑΚΟΣΤΟ ΤΕΤΑΡΤΟ ΕΚΛΟΓΙΚΟ ΤΜΗΜΑ ΡΟΔΙΩΝ - 321

ΤΑΚΤΙΚΑ ΜΕΛΗ

1. Πλατή Σοφία του Τσαμπίκου, Πελοποννήσου 31.
1. Πολίτη Μαρία του Μιχαήλ, συζ. Κυριάκου, Κοδρινγκτώνος 22.
1. Ποσαντζής Χρήστος του Αποστόλου, Κοδρινγκτόνως 53.
1. Ράδος Ιωάννης του Μιχαήλ, Κολοκοτρώνη 131.

ΑΝΑΠΛΗΡΩΜΑΤΙΚΑ ΜΕΛΗ

1. Ροδίτη Αικατερίνη του Νικολάου, συζ. Λεωνίδα, Καναδά 13.
1. Σαββιδάκη Αικατερίνη του Μιχαήλ, συζ. Αχιλλέα, Κλαυδίου Πέπερ 39.
1. Σαλαχούρης Αναστάσιος-Γεώρργιος του Αλεξάνδρου, Αγ. Γεωργίου 21.
1. Σαρικά Ελένη του Τσαμπίκου, συζ. Χρήστου, Καυδίου Πέπερ 127.

ΤΕΣΣΑΡΑΚΟΣΤΟ ΠΕΜΠΤΟ ΕΚΛ.ΤΜΗΜΑ ΡΟΔΙΩΝ – 322

ΤΑΚΤΙΚΑ ΜΕΛΗ

1. Σπανουδάκης Ελευθέριος του Αποστόλου-Ελ. Κοδρινγκτώνος 24.
1. Σπυρίδων Αθηνά του Σπυρίδωνα, συζ. Δημητρίου, Κοδρινγκτόνως 32.
1. Σταματαρου Ελευθέριος του Κωνσταντίνου, Χρήστου Τσιγάντε 12.
1. Σταυριανού Ανδριάνα του Ιωάννη, Ιωάννη Δε. 93.

ΑΝΑΠΛΗΡΩΜΑΤΙΚΑ ΜΕΛΗ

1. Στεφάνου Αχιλλεύς του Μιχαήλ, Ηρακλείου 1.
1. Συλεούνη Ειρήνη του Ηλία, συζ. Αναστασίου, Λίνδου 88.
1. Σύψα Χριστίνα του Χρήστου, συζ. Μιχαήλ, Ελεθερίου Χατζηευθυμίου 23.
1. Σωτηράκης Βασίλειος-Παναγιώτης του Μιχαήλ, Μητροπόλεως 113.

ΤΕΣΣΑΡΑΚΟΣΤΟ ΕΚΤΟ ΕΚΛΟΓΙΚΟ ΤΜΗΜΑ ΡΟΔΙΩΝ –323

ΤΑΚΤΙΚΑ ΜΕΛΗ

1. Τσαγκάρη Ευαγγελία του Ιωάννη, συζ. Ιωάννη, Αγ. Αναστασίας 109.
1. Τσαλλας Σπυρίδων του Γεωργίου, Νικηταρά 44 Β.
1. Τσαφης Σάββας του Δαμιανού, Αγ. Γεωργίου 18 Γ.
1. Τσίγκος Κων/νος του Ελευθερίου, Λίνδου 5ο χιλ.

ΑΝΑΠΛΗΡΩΜΑΤΙΚΑ ΜΕΛΗ

1. Τσιμπικα Ανεζούλα του Κων/νου, Εμμανουήλ 2.
1. Τσουβαλάς Νικόλαος του Δημητρίου, Σκεύου Ζερβού 10.
1. Τσουρουνάκης Εμμανουήλ του Ιωάννη, Δαμασκηνού 65.
1. Φαρμακίδης Γεώργιος του Βασιλείου, Λίνδου 237.

ΤΕΣΣΑΡΑΚΟΣΤΟ ΕΒΔΟΜΟ ΕΚΛΟΓ.ΤΜΗΜΑ ΡΟΔΙΩΝ – 324

ΤΑΚΤΙΚΑ ΜΕΛΗ

1. Χαρουπάκη Μαρία του Μανούσου, Καναδά 23.
1. Χατζηαντωνίου Αικατερίνη του Αντωνίου, συζ. Βασιλείου, Επισκόπου Κυρήνειας 9.
1. Χατζηγεωργίου Αλέξιος του Μιχαήλ, Ελευθ. Χατζηευθυμίου 31.
1. Χατζηιωαννίδης Λεωνίδας του Δημητρίου, Πελοποννήσου 15.

ΑΝΑΠΛΗΡΩΜΑΤΙΚΑ ΜΕΛΗ

1. Χατζημανώλη Αριστοκλίτσα του Μιχαήλ, συζ. Κων/νου, Καναδά 90.
1. Χατζηνικολάου Μιχαήλ του Βασιλείου, Μητροπόλεως 83 Θ.
1. Χορτη Ελένη του Κων/νου, συζ. Δημητρίου, Αγ. Αναστασίας 111.
1. Χριστοδούλου Βαγιανός του Μιχαήλ, Ιωάννη Δε. 143.

ΤΕΣΣΑΡΑΚΟΣΤΟ ΟΓΔΟΟ ΕΚΛΟΓ.ΤΜΗΜΑ ΡΟΔΙΩΝ –335

ΤΑΚΤΙΚΑ ΜΕΛΗ

1. Αγγελίδης Νικόλαος του Δημητρίου, Σάββα Διάκου 1.
1. Αδαμοπούλου Δέσποινα του Χρήστου, συζ. Θωμά, Μιχαήλ Πετρίδη 40.
1. Αλαβέρας Θεόδωρος του Κων/νου, Δημ. Αναστασιάδη 57.
1. Αλεξίου Σωτηρία του Στεφάνου, συζ. Σωτηρίου, Θεοχάρη Χ. 13 Β.

ΑΝΑΠΛΗΡΩΜΑΤΙΚΑ ΜΕΛΗ

1. Αναγνωστάκης Εμμανουήλ του Ζαχαρία, Αγ. Απόστολοι 1.
1. Αναστάσης Αντώνιος του Εμμανουήλ. Γεωργίου Σ. 57.
1. Αντωνεριας Παναγιώτης του Δημητρίου, Καμείρου 26.
1. Αγγέλου Φανουρίτσα του Τσίκου, συζ. Μιχαήλ, Μιχ. Πετρίδη 59.

ΤΕΣΣΑΡΑΚΟΣΤΟ ΕΝΑΤΟ ΕΚΛΟΓ.ΤΜΗΜΑ ΡΟΔΙΩΝ –326

ΤΑΚΤΙΚΑ ΜΕΛΗ

1. Βαγιανάκης Ιωάννης του Βασιλείου, Κων/νου Υδραίου 48.
1. Βαρκάδου Παρασκευή του Νικολάου, συζ. Ελευθερίου, Αγ. Απόστολοι 55.
1. Βασιλόπουλος Δημοσθένης του Βασιλείου, Ολύμπου Καρπάθου 12.
1. Βιέρρου Μαρία-Ραχήλ του Νικήτα, συζ. Εμμανουήλ, Κάτω Ηλιούπολη 124.

ΑΝΑΠΛΗΡΩΜΑΤΙΚΑ ΜΕΛΗ

1. Βογιατζής Αντώνιος του Μιχαήλ, Γεωργίου Παπ. 42-44.
1. Βολονάκης Δημήτριος του Νικολάου, Μιχαήλ Πετρίδη 327.
1. Βουλη Σεβαστή του Αντωνίου, συζ. Ιωάννη, Στέλιου Κοτιάδη 36.
1. Βυθούλκας Γεώργιος του Αλεξάνδρου, Ζακύνθου 10.

ΠΕΝΤΗΚΟΣΤΟ ΕΚΛΟΓΙΚΟ ΤΜΗΜΑ ΡΟΔΙΩΝ – 327

ΤΑΚΤΙΚΑ ΜΕΛΗ

1. Γιαννακίδης Δημήτριος του Γεωργίου, Μιχαήλ Πετρίδη 69.
1. Γερακιού Σμαράγδη του Ιωάννη, συζ. Ελευθερίου, Γεωργίου Σ. 26.
1. Γκαμπζάλα Σταματία του Ζημητρίου, συζ. Ιωάννη, Μιχαήλ Πετρίδη 69.
1. Γκορτσίλας Μιχαήλ-Παντελής του Γεωργίου, Ολύμπου Καρπάθου 30

ΑΝΑΠΛΗΡΩΜΑΤΙΚΑ ΜΕΛΗ

1. Γόμπου Αναστασία του Μιχαήλ, συζ. Ιωάννου Αγ. Απόστολοι 84.
1. Δακαναλη Μαρία του Μιχαήλ, συζ. Νικολάου, Κων/νου Υδραίου 42.
1. Δασκαλάκης Γεώργιος του Αχιλλέα, Βάλια Σεμερτζίδη 89.
1. Δεσποτάκης Γεώργιος του Μιχαήλ, Καστοριάς 29.

ΠΕΝΤΗΚΟΣΤΟ ΠΡΩΤΟ ΕΚΛΟΓΙΚΟ ΤΜΗΜΑ ΡΟΔΙΩΝ – 328

ΤΑΚΤΙΚΑ ΜΕΛΗ

1. Δρακιού Ευάγγελος του Γεωργίου, Αγαθονησίου 4.
1. Ελευθερίου Χριστίνα του Γεωργίου, συζ. Οσκαρ Εμίλ, Δημ. Αναστασιάδη 61.
1. Επιφάνης Ιωάννης του Μιχαήλ, Πειραιώς 70.
1. Ευσταθίου Μιχαήλ του Κων/νου, Τσαλδάρη 29 Α.

ΑΝΑΠΛΗΡΩΜΑΤΙΚΑ ΜΕΛΗ

1. Ζαράκης Δημήτριος του Σταύρου, Κάτω Ηλιούπολη 19.
1. Ζαχαρίου Διονύσιος του Ζαχαρία, Δημ. Αναστασιάδη 21.
1. Ζούνης Ιωάννης του Νικολάου, Αθηνών 98.
1. Ζουρούδη Τσαμπίκα του Μιχαήλ, συζ, Σεργίου, Βασίλη Ιωαννίδη 9.

ΠΕΝΤΗΚΟΣΤΟ ΔΕΥΤΕΡΟ ΕΚΛΟΓ.ΤΜΗΜΑ ΡΟΔΙΩΝ –329

ΤΑΚΤΙΚΑ ΜΕΛΗ

1. Ιωάννου Σωτήριος του Βασιλείου, Μεγίστης 21.
1. Καβουνίδης Εμμανουήλ του Γεωργίου, Χ. Παπαχριστοδούλου 26.
1. Καθοπούλης Σακελλάριος του Γεωργίου, Ηλιούπολη 69.
1. Καλαϊντζής Ισίδωρος του Κων/νου, Αγ. Απόστολοι 84.

ΑΝΑΠΛΗΡΩΜΑΤΙΚΑ ΜΕΛΗ

1. Καλαφάτη Νικολέττα του Κων/νου, συζ. Παναγιώτη, Μανώλη Παπαμανώλη 25.
1. Καλλιγά Δήμητρα του Παναγιώτη, συζ. Σταματίου, Μιχ. Πετρίδη 212.
1. Καματερού Μαρία του Αναστασίου συζ. Ανδρέα, Αθηνών 7 ΑΝ.
1. Κανάκης Ιορδάνης του Κυριάκου, Αγ. Απόστολοι 25.

ΠΕΝΤΗΚΟΣΤΟ ΤΡΙΤΟ ΕΚΛΟΓΙΚΟ ΤΜΗΜΑ ΡΟΔΙΩΝ 330

ΤΑΚΤΙΚΑ ΜΕΛΗ

1. Καρακουσης Χαράλαμπος του Αντωνίου, Βασίλη Ιωαννίδη 10.
1. Καραντζιά Στυλιανή του Κωνσταντίνου, συζ. Ιωάννη, Στοκχόλμης 42 Α.
1. Καρασταμάτη Διονυσία του Λεωνίδα, συζ. Χρήστου, Παρθενόπης 7.
1. Καρδούλιας Αλέξανδρος του Εμμανουήλ, Δημητρίου Αναστασιάδη 49.

ΑΝΑΠΛΗΡΩΜΑΤΙΚΑ ΜΕΛΗ

1. Καρπαθάκης Γεώργιος του Φανουρίου, Νικολάου Καζατζάκη 11.
1. Καστρουνή Άννα του Πέτρου, συζ. Ηλία, Τσαλδάρη 3.
1. Κατρη Παντελίτσα του Κων/νου, συζ. Αναστασίου, Μεγίστης 15.
1. Κατσαρά Ειρήνη του Αλεξάνδρου, συζ. Ιωάννη, Λειψών 8.

ΠΕΝΤΗΚΟΣΤΟ ΤΕΤΑΡΤΟ ΕΚΛΟΓ.ΤΜΗΜΑ ΡΟΔΙΩΝ – 331

ΤΑΚΤΙΚΑ ΜΕΛΗ

1. Κιλιμάτου Αικατερίνη του Κυριάκου, Καμείρου 26 Α.
1. Κλαδάκης Τσαμπίκος του Μιχαήλ, Παρθενόπης 23.
1. Κόκκινου Ευαγγελία του Στεφάνου, συζ. Κων/νου, Μιχ. Πετρίδη 76.
1. Κοντης Γεώργιος του Ιμπραήμ, Κων/νου Υδραίου 52.

ΑΝΑΠΛΗΡΩΜΑΤΙΚΑ ΜΕΛΗ

1. Κοντουδάκη Ελευθερία του Σταματίου, Αγ. Απόστολοι 8.
1. Κοτσιφου Ασημίνα του Γεωργίου, συζ. Ιωάννη, Άνω Ηλιούπολη 56.
1. Κουλουμπράκης Αναστάσιος του Νικολάου, Καβάλας 4 Γ.
1. Κουλουμπρής Νικόλαος του Στεφάνου, Κων/νου Υδραίου 62.

ΠΕΝΤΗΚΟΣΤΟ ΠΕΜΠΤΟ ΕΚΛΟΓ.ΤΜΗΜΑ ΡΟΔΙΩΝ- 332

ΤΑΚΤΙΚΑ ΜΕΛΗ

1. Κρητικός Αναστάσιος του Τσαμπίκου, Νησίδας Ρω 10.
1. Κρητικός Σταύρος του Ιωάννη, Βάλια Σεμε. 6.
1. Κυπραίου Δικαία του Αντωνίου, Μάρκου Κλ. 3.
1. Κυπριώτης Μιχαήλ του Γεωργίου, Αγ. Απόστολοι 67.

ΑΝΑΠΛΗΡΩΜΑΤΙΚΑ ΜΕΛΗ

1. Κυριακούλη Ειρήνη του Ευσταθίου, συζ. Δημοσθένους, Ολύμπου Καρπάθου 12.
1. Κωνσταντινίδης Ηλίας του Δημητρίου, Αισχύνης 16.
1. Κωστάκη Σοφία του Μιχαήλ, συζ. Ιωάννη, Γεωργίου Σ. 117 Δ.
1. Λαγουδάκη Άννα του Στέργου, συζ. Νικολάου, Μιχ. Πετρίδη 68.

ΠΕΝΤΗΚΟΣΤΟ ΕΚΤΟ ΕΚΛΟΓΙΚΟ ΤΜΗΜΑ ΡΟΔΙΩΝ –333

ΤΑΚΤΙΚΑ ΜΕΛΗ

1. Λουλουδάκη Αναστασία του Μιχαήλ, συζ. Γεωργίου, Ιωαννίνων 2.
1. Λυκοπάντης Γεώργιος-Πανορμίτης του Εμμανουήλ, Κάτω Ηλιούπολη 107.
1. Μαγκαφάς Γεώργιος του Νικήτα, Αγ. Απόστολοι 34.
4. Μαγγενα Φωτεινή του Μιχαήλ, συζ. Αντωνίου, Κάτω Ηλιούπολη 98.

ΑΝΑΠΛΗΡΩΜΑΤΙΚΑ ΜΕΛΗ

1. Μαίλλη Αικατερίνη του Εμμανουήλ, συζ. Εμμανουήλ, Αγ. Απόστολοι 4.
2. Μακρή Αικατερίνη του Ιωάννη, συζ. Ελευθερίου, Πατρών 4.
3. Μακροπούλου Ευριδίκη του Ευαγγέλου, συζ. Γεωργίου, Παρθενόπης 18.
4. Μαμμάκας Κων/νος του Ιωάννη, Ρεθύμνου 6.

Πεντηκοστό έβδομο (57ο) Εκλογικό Τμήμα του 5ου Εκλογικού Διαμερίσματος Ρόδου (334)

ΤΑΚΤΙΚΑ ΜΕΛΗ

1.- Μαρκαντωνάκης Ιωάννης του Εμμανουήλ, Αθηνών 122
2.- Μαρούκλα Αννα του Βασιλείου, Γεωργίου Παπανδρέου 1
3.- Μαστρομανώλης Νικόλαος του Ιωάννη, Αθηνών 2
4.- Μαυροκορδάτου Αιμιλία του Γεωργίου, Γεωργίου Παπανδρέου 44

ΑΝΑΠΛΗΡΩΜΑΤΙΚΑ ΜΕΛΗ

1.- Μαυρουδής Γεώργιος του Εμμανουήλ, Μιχαήλ Πετρίδη 320
2.- Μάχλης Νικόλαος του Νικήτα, Σαλαμίνας 9
3.- Μέντου Δέσποινα του Μιχαήλ, Δημητρίου Αναστασιάδη 50,
4.- Μιαούλη Μαρία του Εμμανουήλ, Αλέξανδρου Παπά 29

Πεντηκοστό όγδοο (58ο) Εκλογικό Τμήμα του 5ου Εκλογικού Διαμερίσματος Ρόδου (335)

ΤΑΚΤΙΚΑ ΜΕΛΗ

1.- Μουστάκης Νικήτας του Ροβέρτου, Μιχαήλ Πετρίδη 90 Β
2.- Μπαλή Μαρία του Βασιλείου, Δημητρίου Αναστασιάδη 83
3.- Μπαριανάκης Μιχαήλ του Μενελάου, Παρθενώπης 27
4.- Μπέντα Χρυσή του Σταύρου, Κωνσταντίνου Υδραίου 35α

ΑΝΑΠΛΗΡΩΜΑΤΙΚΑ ΜΕΛΗ

1.- Μπισλιαγάκης Δημήτριος του Γεωργίου, Νίκου Παπ. 19
2.- Μπότση Αικατερίνη του Πέτρου, Γεωργίου Παπανδρέου 9
3.- Μυλωνά Αννα του Νικολάου, Τσαλδάρη 3
4.- Νίκανδρος Δημήτριος του Σταύρου, Πτολεμαίων 69

Πεντηκοστό ένατο (59ο) Εκλογικό Τμήμα του 5ου Εκλογικού Διαμερίσματος Ρόδου (336)

ΤΑΚΤΙΚΑ ΜΕΛΗ

1.-Οικονομίδη Ειρήνα του Νικολέ
2.- Οικονόμου Τσαμπίκος του Στέλιου
3.- Ουρανίδου Αικατερίνη του Αγγέλου
4.- Πακάκης Κυριάκος του Ιωάννου

ΑΝΑΠΛΗΡΩΜΑΤΙΚΑ ΜΕΛΗ

1.-Μπάμπαλη Ελένη του Νικολάου
2.- Παναγιωτάκης Παναγιώτης του Μιχαήλ
3.- Πανόγλου Νικήτας του Ιωάννη
4.- Παπαβασιλείου Μαρία του Αιμιλίου

Εξηκοστό (60ό) Εκλογικό Τμήμα του 5ου Εκλογικού Διαμερίσματος Ρόδου (337)

ΤΑΚΤΙΚΑ ΜΕΛΗ

1.-Παπασταμάτη Ειρήνη του Γεωργίου
2.- Παπαχατζή Σταματία του Ελευθερίου
3.- Πάππας Κωνσταντίνος του Γεωργίου
4.- Παρασού Κυριακή του Παράσχου

ΑΝΑΠΛΗΡΩΜΑΤΙΚΑ ΜΕΛΗ

1.-Πατινιώτης Αντώνιος του Χρήστου
2.- Πατρού Σωτηρία του Εμμανουήλ
3.- Πελλού Ελευθερία του Γρηγορίου
4.- Περαντινός Νεκτάριος του Μιχαήλ

Εξηκοστό πρώτο (61ο) Εκλογικό Τμήμα του 5ου Εκλογικού Διαμερίσματος Ρόδου (338)

ΤΑΚΤΙΚΑ ΜΕΛΗ

1.-Πότσος Γεώργιος του Γεωργίου

Συνέχεια στη σελ. 30

Διορίσθηκαν τα μέλη των εφορευτικών επιτροπών...

Συνέχεια από τη σελ. 29

2.- Πρωτόπαππα Καλλιόπη του Νικήτα
3.- Ριζόπουλος Νεκτάριος-Νικόλαος του Χαραλάμπους
4.- Ροδίτη Σεβαστή-Τσαμπίκα του Ελευθερίου

ΑΝΑΠΛΗΡΩΜΑΤΙΚΑ ΜΕΛΗ
1.-Ροδίτης Σταμάτιος του Αγαπητού
2.- Ρούσσου Παναγιώτα του Νικολάου
3.- Σακελλάρη Ανδριάνα του Παντελή
4.- Σαλονικιός Παντελής του Ιωάννη.

Εξηκοστό δεύτερο (62ο) Εκλογικό Τμήμα του 5ου Εκλογικού Διαμερίσματος Ρόδου (339)

ΤΑΚΤΙΚΑ ΜΕΛΗ
1.-Σίμου Γεώργιος του Στέργου, Τσαλδάρη
2.-Σκανδαλίδη Μαρία του Κωνσταντίνου, Δημητρίου Αναστασιάδη 17
3.-Σκιαθίτης Ελευθέριος του Ιωάννη, Αγιοι Απόστολοι 37
4.-Σκουρμαλάς Κυριάκος του Γεωργίου, Αθηνών 80

ΑΝΑΠΛΗΡΩΜΑΤΙΚΑ ΜΕΛΗ
1.-Σπανός Ευστράτιος του Κωνσταντίνου, Καβάλας 5
2.-Σπανού Φωτεινή του Πανάγου, Λίνδου
3.-Σταμάταρου Βασιλεία του Χαραλάμπους, Αθηνών 138
4.-Σταυράς Νικόλαος του Γαβριήλ, Καμείρου 9

Εξηκοστό τρίτο (63ο) Εκλογικό Τμήμα του 5ου Εκλογικού Διαμερίσματος Ρόδου (340)

ΤΑΚΤΙΚΑ ΜΕΛΗ
1.- Ταμπακάκη Μιχαλίτσα του Νικολάου, Μιχαήλ Πετρίδη 160
2.- Τασίκας Γεώργιος του Στεφάνου, Καστοριάς 12
3.- Τζανιδάκης Εμμανουήλ του Ευάγγελου, Στέλιου Κωτιάδη 16
4.- Τουμαράς Ηλίας του Γεώργιου, Μιχαήλ Πετρίδη 33

ΑΝΑΠΛΗΡΩΜΑΤΙΚΑ ΜΕΛΗ
1.- Τριαντάρη Αλεξάνδρα του Χρυσοστόμου, Αλυτρώτων 18
2.- Τριάντου Ανδρέας του Νικολάου, Υψηλάντη
3.- Τσαβαρή Ελένη- Πηγή του Κωνσταντίνου, Σάββα Διάκου 12
4.- Τσαγκάρης Χαράλαμπος του Μιχαήλ , Μιχαήλ Πετρίδη 67

Εξηκοστό τέταρτο (64ο) Εκλογικό Τμήμα του 5ου Εκλογικού Διαμερίσματος Ρόδου (341)

ΤΑΚΤΙΚΑ ΜΕΛΗ
1.-Τσιμπιδάκη Ειρήνη του Κωνσταντίνου, Κωνσταντίνου Υδραίου 32α
2.-Τσιρακάκης Εμμανουήλ του Ευστρατίου, Σάββα Διάκου 16
3.-Τσουκάλης Δημήτριος του Νικολάου, Γεωργίου Παπανδρέου 42
4.- Τυρίκος Δημήτριος του Ιωάννη, Αθηνών

ΑΝΑΠΛΗΡΩΜΑΤΙΚΑ ΜΕΛΗ
1.- Φασουλάρη Αικατερίνη του Πέτρου, Γαληνού 16
2.- Φιλιππάκη Αννα του Φιλίππου, Σάββα Διάκου 10
3.- Φουρτούνης Εμμανουήλ του Ιωάννη, Νίκου Καζαντζάκη 29
4.- Φρατζής Ελευθέριος του Παναγιώτη, Γεωργίου Παπανδρέου 60

Εξηκοστό πέμπτο (65ο) Εκλογικό Τμήμα του 5ου Εκλογικού Διαμερίσματος Ρόδου (342)

ΤΑΚΤΙΚΑ ΜΕΛΗ
1.- Χατζηγεωργίου Μιχαήλ του Ευαγγέλου, Μιχαήλ Πετρίδη 321
2.- Χατζηδημητρίου Αικατερίνη του Κωνσταντίνου, Πειραιώς 64
3.- Χατζηδιάκου Ειρήνη του Μιχαήλ, Λειβαδιάς 17
4.- Χατζημανώλη Εμμανουήλ του Νικολάου, Νίκου Καζαντζάκη 27

ΑΝΑΠΛΗΡΩΜΑΤΙΚΑ ΜΕΛΗ
1.- Χατζημιχάλης Κωνσταντίνος του Δημητρίου , Μιχαήλ Πετρίδη 67
2.- Χατζημαντελή Μαρία του Εμμανουήλ, Γαληνού 11
3.- Χατζηπέτρου Σωτηρία του Αντωνίου, Κωνσταντίνου Υδραίου 42
4.- Χατζησταυρίδης Νικόλαος του Ιωάννου, Δημητρίου Αναστασιάδη 28

Εξηκοστό έκτο (66ο) Εκλογικό Τμήμα του 6ου Εκλογικού Διαμερίσματος Ρόδου (343)

ΤΑΚΤΙΚΑ ΜΕΛΗ
1.- Αδαμάκη Ελένη του Εμμανουήλ, Σμύρνης 34
2.- Αλεξίου Φωτεινή του Σπυρίδωνα, Νίκαιας 4
3.- Αναστάχα Μαρία του Αντωνίου, Βαρσοβίας 11
4.- Βαρδαξή Θεοδώρα του Εμμανουήλ, Βεργίνας 26

ΑΝΑΠΛΗΡΩΜΑΤΙΚΑ ΜΕΛΗ
1.- Βενούτσου Δέσποινα του Ηλία, Ολυμπίας 4
2.- Γαλιάτσος Ελευθέριος του Χρήστου, Καλλιθέας 3
3.- Γερόλυμος Ιωάννης του Νικολάου, Στοκχόλμης 32
4.- Γιακουμάκη Ευαγγελία του Αντωνίου, Πειραιώς 6

Εξηκοστό έβδομο (67ο) Εκλογικό Τμήμα του 6ου Εκλογικού Διαμερίσματος Ρόδου (344)

ΤΑΚΤΙΚΑ ΜΕΛΗ
1.- Διακίδη Αντωνία του Παναγιώτη, Αλικαρνασσού 28
2.- Διακονικόλα Στεργούλα του Νικολάου, Σπυριδώνου 3,
3.- Εγγλέζος Διαμαντής του Κωνσταντίνου, Εργατικές Κατοικίες Ροδινιού 7
4.- Ζαχαρίας Τριαντάφυλλος του Μιχαήλ, Μαδρίτης 25

ΑΝΑΠΛΗΡΩΜΑΤΙΚΑ ΜΕΛΗ
1.- Ζουγανέλης Χρήστος του Αντωνίου, Λυδίας 3α
2.- Καζώνης Ανδρέας του Ιωάννη, Μόσχας 27
3.- Καλημέρη Φωτεινή του Επαμεινώνδα, Λονδίνου 6
4.- Καλούδης Σάββας του Γεωργίου, Κυρά της Ρώ 29

Εξηκοστό όγδοο (68ο) Εκλογικό Τμήμα του 6ου Εκλογικού Διαμερίσματος Ρόδου (345)

ΤΑΚΤΙΚΑ ΜΕΛΗ
1.-Καραμανλή Μορφούλα του Στυλιανού, Εργατικές Κατοικίες Ροδινιού 38
2.- Καραχάνης Βασίλειος του Μιχαήλ, Αταβύρου 8
3.- Καρπαθάκης Ιωάννης του Νικολάου, Στοκχόλμης 17
4.- Καστρουνής Μιχαήλ του Γεωργίου, Εργατικές Κατοικίες Ροδινιού 125

ΑΝΑΠΛΗΡΩΜΑΤΙΚΑ ΜΕΛΗ
1.- Καταβενού Δέσποινα του Σπυρίδωνα, Εργατικές Κατοικίες Ροδινιού 14
2.- Κεσίσογλου Γεώργιος του Βασιλείου, Κυρήνης 14
3.- Κοντουδιού Σεβαστή του Σταύρου, Δαμάγητος 5
4.- Κουλούρης Αντώνιος του Αρθρουρου, Παρισίων 14

Εξηκοστό ένατο (69ο) Εκλογικό Τμήμα του 6ου Εκλογικού Διαμερίσματος Ρόδου (346)

ΤΑΚΤΙΚΑ ΜΕΛΗ
1.- Λεριού Χαριτωμένη του Ιωάννη, Εργατικές Κατοικίες Ροδινιού 7
2.- Λουκαράς Παναγιώτης του Βασιλείου, Αταβύρου 5
3.- Μαγειράκη Βασιλική του Ανάργυρου, Στοκχόλμης 32
4.- Μακρυνάκης Ιωάννης του Αντωνίου, Καλλιπάτειρας 32

ΑΝΑΠΛΗΡΩΜΑΤΙΚΑ ΜΕΛΗ
1.- Μανιά Διονυσία του Αντωνίου, Βερολίνου 13
2.- Μανωλάς Νικόλαος του Ηλία, Θερμοπυλών 12
3.- Μαρκόπουλος Νικόλαος του Παύλου , Εργατικές Κατοικίες Ροδινιού 63
4.- Ματσούκας Φώτιος του Σωτηρίου, Συρακουσών 59

Εβδομηκοστό (70ο) Εκλογικό Τμήμα του 6ου Εκλογικού Διαμερίσματος Ρόδου (347)

ΤΑΚΤΙΚΑ ΜΕΛΗ
1.- Νικηταρά Ελένη του Νικήτα, Εργατικές Κατοικίες Ροδινιού 56
2.- Ντρή Τσαμπίκα-Διονυσία του Στέργου, Στοκχόλμης 21
3.- Ολυσσαίου Ιωάννης του Δημητρίου, Μόσχας 10
4.- Πανάγου Σταματία του Βασιλείου, Παρισίων 19

ΑΝΑΠΛΗΡΩΜΑΤΙΚΑ ΜΕΛΗ
1.- Παπαγεωργοπούλου Αικατερίνη του Παύλου, Συρακουσών 18
2.- Παπασταμάτη Μαρία του Θωμά, Πειραιώς 4
3.- Παρασκευά Μαρία του Σταματίου, Κυρά της Ρώ 17
4.- Περδικάκης Δημήτριος του Κωνσταντίνου, Στοκχόλμης 27

Εβδομηκοστό πρώτο (71ο) Εκλογικό Τμήμα του 6ου Εκλογικού Διαμερίσματος Ρόδου (348)

ΤΑΚΤΙΚΑ ΜΕΛΗ
1.-Σαλβάρης Αναστάσιος του Κυριάκου, Ευκλή 2 ΚΑ
2.-Σανδάλη Κωνσταντίνα του Ιωάννη, Αντα-γόρα 8
3.-Σαράντης Αντώνιος του Γεωργίου , Κυρά της Ρώ 30
4.-Σαρημαυρογένη Σωτηρία του Δημητρίου, Μόσχας 6

ΑΝΑΠΛΗΡΩΜΑΤΙΚΑ ΜΕΛΗ
1.- Σαρικάς Παναγιώτης του Αναστασίου, Ταρσού 2 .
2.- Σειτη Μαρία του Γεωργίου, Σμύρνης 8
3.- Σισκαμάνης Μιχαήλ του Αριστείδη, Φιλερήμου 19
4.- Σκαλίδης Χαράλαμπος του Ανδρέα, Στοκχόλμης 44

Εβδομηκοστό δεύτερο (72ο) Εκλογικό Τμήμα του 6ου Εκλογικού Διαμερίσματος Ρόδου (349)

ΤΑΚΤΙΚΑ ΜΕΛΗ
1.- Σοφού Ελένη του Τσαμπίκου, Στοκχόλμης 17
2.- Σπηλιώτης Θεόδωρος του Νικολάου, Αταβύρου 27
3.- Σπύρου Ιωάννης του Γεωργίου, Κυρήνεις 3
4.- Σταματάκη Ευαγγελία του Εμμανουήλ, Βεργίνας 88

ΑΝΑΠΛΗΡΩΜΑΤΙΚΑ ΜΕΛΗ
1.- Σταματούλα Σεβαστή του Μιχαήλ, Συρακουσών 9
2.- Σταυρά Αναστασία του Γεωργίου, Καλλιπάτειρας 32
3.- Στεργιάδης Παναγιώτης του Τσαμπίκου, Μαδρίτης 16
4.- Στεφάνου Χρήστος του Αντωνίου, Αταβύρου 8

Εβδομηκοστό τρίτο (73ο) Εκλογικό Τμήμα του 6ου Εκλογικού Διαμερίσματος Ρόδου (350)

ΤΑΚΤΙΚΑ ΜΕΛΗ
1.- Τζανή Δέσποινα του Γεωργίου, Πειραιώς 14-16
2.- Τζίκας Θωμάς του Χρήστου, Βεργίας 7
3.- Τίκα Αγγελική του Αποστόλου , Κωνσταντίνου Τσαλδάρη 45
4.- Τριανταφύλλου Αικατερίνη του Τριανταφύλλου, Λονδίνου 25

ΑΝΑΠΛΗΡΩΜΑΤΙΚΑ ΜΕΛΗ
1.- Τρικοίλης Εμμανουήλ του Νικολάου, Ηβης 4
2.- Τρουμούχη Ευτυχία του Μιχαήλ, Μόσχας 31
3.- Τσαγκάρη Μαρία του Μιχαήλ, Γρηγορίου 32
4.- Τσακίτης Μιχαήλ του Γεωργίου, Σμύρνης 34

Εβδομηκοστό τέταρτο (74ο)Εκλογικό Τμήμα του 6ου Εκλογικού Διαμερίσματος Ρόδου (351)

ΤΑΚΤΙΚΑ ΜΕΛΗ
1.- Τσιλιγκρός Φώτιος του Κωνσταντίνου, Βεργίνας 67
2.- Τσιοπάνης Ηλίας του Μάρκου, Κυρά της Ρώ
3.- Τσορπακίδης Θεόδωρος του Ιωάννη, Στοκχόλμης 46
4.- Φανάρης Γεώργιος του Βασιλείου, Μυρτενής 20

ΑΝΑΠΛΗΡΩΜΑΤΙΚΑ ΜΕΛΗ
1.- Φασιανού Παρασκευή του Σωτηρίου, Μόσχας 23
2.- Φιλιππάκος Πέτρος του Ευαγγέλου, Μιλήτου 8
3.- Φιοράκη Φωτεινή του Παντελή , Κυρά της Ρώ 38
4.- Φουρλή Καλλιόπη του Ιωάννη, Σμύρνης 4 Β

Εβδομηκοστό πέμπτο (75ο) Εκλογικό Τμήμα του 6ου Εκλογικού Διαμερίσματος Ρόδου (352)

ΤΑΚΤΙΚΑ ΜΕΛΗ
1.- Φωτιάδης Λάζαρος του Νικολάου, Συρακουσών 8
2.- Χαλκιά Σοφία του Ευγενίου, Σμύρνης 15
3.- Χαραλάμπης Εμμανουήλ του Νικολάου, Ευαγόρα 14
4.- Χαρτερός Νικόλαος του Αναστασίου, Ανω Ρόδινι 17

ΑΝΑΠΛΗΡΩΜΑΤΙΚΑ ΜΕΛΗ
1.- Χατζή Αναστασία του Ευσταθίου, Αταβύρου 44
2.- Χατζή Μαρία του Γεωργίου, Αλικαρνασσού 12
3.- Χατζηγεωργίου Γεώργιος του Αθανασίου, Φιλελλήνων 6
4.- Χατζηγεωργίου Στέργος του Γεωργίου, Μιλήτου

Εβδομηκοστό έκτο (76ο) Εκλογικό Τμήμα του 6ου Εκλογικού Διαμερίσματος Ρόδου (353)

ΤΑΚΤΙΚΑ ΜΕΛΗ
1.- Χατζημάρκου Αννα του Γεωργίου, Λισαβώνα 10
2.- Χατζημιχάλης Κωνσταντίνος του Ανδρέα, Ταρσού 8
3.- Χατζηνικολάου Γραμματική του Αγαπητού, Ευκλέους 4
4.- Χατζηπαυλής Εμμανουήλ του Δημητρίου, Μόσχας 17

ΑΝΑΠΛΗΡΩΜΑΤΙΚΑ ΜΕΛΗ
1.- Χατζηπέτρου Ευαγγελία του Μηνά, Στοκχόλμης 37
2.- Χατζησταυρίδης Σταύρος του Ιωάννη, Μαδρίτης 25
3.- Χατζηστρατής Νικόλαος του Γεωργίου, Λισαβώνα 41
4.- Χατίρης Γεώργιος – Αγγελος του Μιχαήλ, Βρυξελών 8

ΡΟΔΟΤΡΥΠΟΚΟΠΤΙΚΗ Ο.Ε.
ΚΟΥΛΙΑΝΟΣ ΔΗΜΗΤΡΙΟΣ & ΣΙΑ Ο.Ε.
ΚΟΛΟΚΟΤΡΩΝΗ 66 ΡΟΔΟΣ ΤΗΛ. & FAX: 0241/77257 ΚΙΝ.: 0932/732331
ΤΡΥΠΑΜΕ - ΚΟΒΟΥΜΕ - ΣΠΑΜΕ

ΜΠΕΤΑ - ΤΟΥΒΛΑ - ΤΣΙΜΕΝΤΟΛΙΘΟΥΣ - ΠΑΤΩΜΑΤΑ, ΠΕΤΡΕΣ
ΧΩΡΙΣ ΟΡΙΟ ΠΑΧΟΥΣ
ΧΩΡΙΣ ΔΟΝΗΣΕΙΣ - ΡΩΓΜΕΣ - ΣΚΟΝΕΣ
ΕΡΓΑΣΙΕΣ:
ΑΝΟΙΓΟΥΜΕ ΠΟΡΤΕΣ - ΠΑΡΑΘΥΡΑ
ΚΑΝΑΛΙΑ ΣΕ ΠΑΤΩΜΑΤΑ ΓΙΑ
ΥΔΡΑΥΛΙΚΟΥΣ & ΗΛΕΚΤΡΟΛΟΓΟΥΣ
ΤΡΥΠΕΣ ΔΙΑΦΟΡΩΝ ΜΕΓΕΘΩΝ
& ΚΥΚΛΙΚΑ ΑΝΟΙΓΜΑΤΑ ΓΙΑ ΣΚΑΛΕΣ
ΕΠΙΣΗΣ ΓΙΝΟΝΤΑΙ ΚΟΠΕΣ ΣΕ
ΤΟΙΧΟΥΣ ΑΠΟ ΠΕΤΡΑ & ΑΝΑΣΤΗΛΩΣΕΙΣ
ΜΕ ΜΠΕΤΟ Η ΣΙΔΗΡΟΚΑΤΑΣΚΕΥΗ


ΣΤΙΣ ΕΡΓΑΣΙΕΣ ΜΑΣ ΣΥΜΠΕΡΙΛΑΜΒΑΝΕΤΑΙ Η ΜΕΤΑΦΟΡΑ ΜΠΑΖΩΝ
Ολες οι εργασίες είναι με την σύγχρονη μέθοδο έγχυσης νερού προς αποφυγή σκόνης

ΠΕΡΙΦΕΡΕΙΑΚΟ

Δουλειά απ' όλους

- *ΑΥΤΟ ΖΗΤΗΣΕ ΧΘΕΣ ΑΠ' ΤΟΥΣ ΠΑΙΚΤΕΣ ΤΟΥ Ο ΑΝΔΡΕΑΣ ΣΤΑΥΡΟΥ.*
- *ΣΤΟ ΔΗΜΟΤΙΚΟ ΣΤΑΔΙΟ ΝΙΚΑΙΑΣ ΤΟ ΠΑΙΧΝΙΔΙ ΜΕ ΤΗ ΜΑΝΗ.*
- *ΕΠΑΝΗΛΘΕ ΣΤΙΣ ΠΡΟΠΟΝΗΣΕΙΣ Ο ΓΙΩΡΓΟΣ ΚΟΛΙΑΔΗΣ*

Δύσκολο εκτός έδρας παιχνίδι περιμένει την Κυριακή τον Διαγόρα που θα πρέπει να προσπαθήσει υπέρ το δέον για να καταφέρει να πάρει θετικό αποτέλεσμα στον Πειραιά από τη Μάνη, η οποία είναι μία από τις ομάδες που διακρίνονται ιδιαίτερα στο Περιφερειακό πρωτάθλημα. Το παιχνίδι σύμφωνα με τα τελευταία νέα από την ΕΠΟ θα διεξαχθεί στο Δημοτικό γήπεδο της Νίκαιας, το οποίο διαθέτει χλοοτάπητα. Η Επιτροπή πρωταθλήματος θ' αποφασίσει σήμερα οριστικά για το που θα γίνει ο αγώνας και αν υπάρξει αλλαγή στον τόπο διεξαγωγής, θα ενημερώσει εγγράφως τον επίσημο Διαγόρα.

ΤΟΝΩΣΗ ΗΘΙΚΟΥ

Ο **Ανδρέας Σταύρου** λίγο πριν ξεκινήσει η χθεσινή προπόνηση, είχε την ευκαιρία να συζητήσει με τους ποδοσφαιριστές του, θέλοντας κατ' αυτό τον τρόπο να τους τονώσει το ηθικό και ν' ανεβάσει την ψυχολογία τους. Οι παίκτες του Διαγόρα έχουν συνειδητοποιήσει πώς δεν βγαίνει τίποτα με το να σκύβουν τα κεφάλια και να ενεργούν μηχανικά. «Τα κεφάλια μέσα. Θέλουμε δουλειά» τους τόνισε χαρακτηριστικά και συνέχισε: «Δεν πρέπει να μένουμε στην επιτυχία ή στην αποτυχία όταν υπάρχει συνέχεια και μάλιστα ιδιαίτερα δύσκολη. Δεν κερδίζει κανείς τίποτα».

ΑΠΟΥΣΙΕΣ

Με πολλές απουσίες διεξήχθη η χθεσινή προπόνηση των κυανέρυθρων:

— Ο **Παναγιώτης Αγγελόπουλος** θα ξεκινήσει την ερχόμενη εβδομάδα προπονήσεις ενώ,

— Απών ήταν και ο **Μιχάλης Πολιάς** που έχει θλάση στους προσαγωγούς ενώ

— Απουσίαζαν ακόμη οι στρατευμένοι **Χ''θεοδωράκης** και **Βασιλάκης**.

Στον αντίποδα των απουσιών πρέπει να σημειωθεί η επάνοδος του **Γιώργου Κολιάδη** στις προπονήσεις.

Φυσικά το αν θα συμμετάσχει στην αποστολή είναι κάτι που αφορά τον ίδιο τον προπονητή της ομάδας που θα δει σε τι κατάσταση βρίσκεται τις επόμενες μέρες.

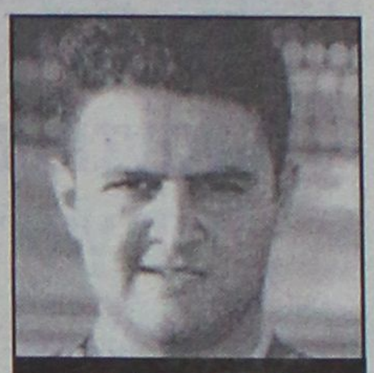

Ο Γιώργος Κολιάδης επέστρεψε χθες στις προπονήσεις (ΒΙΚΤΩΡ-ΦΩΤΟ ΜΑΡΚΕΤ-ΙΑΛΥΣΟΣ)

Ο Ανδρώνης στη Ρόδο

- *Διευθύνει το Σάββατο τον αγώνα των "πράσινων" με το Καρλόβασι*
- *Μυτιληνιός σφυρίζει στο ματς του Απόλλωνα Καλ. στην Ελευσίνα.*

Ο Πειραιώτης κ. Ανδρώνης θα διευθύνει το Σαββατιάτικο παιχνίδι της Ρόδου με το Καρλόβασι στο Δημοτικό Στάδιο της Ρόδου, ενώ ο Μεσσήνιος Τσεκούρας θα σφυρίξει στο ντέρμπυ της Μάνης με τον Διαγόρα.

Στην Ελευσίνα διαιτητεύει πάλι Μυτιληνιός σε ματς Ροδίτικης ομάδας. Ο κ. Παπαδέλης θα σφυρίξει στο ματς της τοπικής ομάδας με τον Απόλλωνα Καλ. ενώ στον αγώνα της Κω "έπεσε" ο Αθηναίος Γαλανακόπουλος.

Πιο αναλυτικά τα διαιτητικά τρίο έχουν ως εξής:

ΑΤΡΟΜΗΤΟΣ ΠΕΙΡΑΙΑ-ΕΝΩΣΗ ΠΑΝ/ΚΟΥ-ΔΟΞΑ
Διαιτητής Γ. Αράπος ΣΔΠ Σάμου
Βοηθός διαιτητή Ν. Ιωσήφογλου ΣΔΠ Σάμου
Βοηθός διαιτητή Ε. Κασκαντήρη ΣΔΠ Σάμου

ΑΕ ΚΑΛΛΟΝΗ-ΜΑΝΔΡΑΪΚΟΣ
Διαιτητής Δ. Τριάντος ΣΔΠ Αθήνας
Βοηθός διαιτητή Π. Γλαβάς ΣΔΠ Αθήνας
Βοηθός διαιτητή Α. Μαρκόπουλος ΣΔΠ Αθήνας

ΚΑΣΠΑΚΑ ΛΗΜΝΟΥ-ΑΕ ΜΥΚΟΝΟΥ
Διαιτητής Ε. Γιαννουγλίδης ΣΔΠ Αθήνας
Βοηθός διαιτητή Δ. Μανιδάκης ΣΔΠ Αθήνας
Βοηθός διαιτητήΜ. Πούντος ΣΔΠ Αθήνας

ΡΟΔΟΣ-ΚΑΡΛΟΒΑΣΙ
Διαιτητής Β. Ανδρώνης ΣΔΠ Πειραιά
Βοηθός διαιτητή Κ. Ιωαννίδης ΣΔΠ Πειραιά
Βοηθός διαιτητή Μ. Μπασιάρας ΣΔΠ Πειραιά

ΚΩΣ-ΑΙΑΣ ΣΑΛΑΜΙΝΑΣ
Διαιτητής Η. Γαλανακόπουλος ΣΔΠ Αθήνας
Βοηθός διαιτητή Ν. Γεωργαράκος ΣΔΠ Αθήνας
Βοηθός διαιτητή Θ. Παπαδομιχελάκης ΣΔΠ Αθήνας

ΜΑΝΗ ΝΙΚΑΙΑ-ΔΙΑΓΟΡΑΣ
Διαιτητής Π. Τσεκούρας ΣΔΠ Μεσσηνίας
Βοηθός διαιτητή Γ. Μαραβάς ΣΔΠ Μεσσηνίας
Βοηθός διαιτητή Δ. Παχτίτης ΣΔΠ Μεσσηνίας

ΠΑΝΕΛΕΥΣΙΝΙΑΚΟΣ-ΑΠΟΛΛΩΝ ΚΑΛΥΘΙΩΝ
Διαιτητής Σ. Παπαδέλης ΣΔΠ Λέσβου
Βοηθός διαιτητή Ι. Κακαδέλης ΣΔΠ Λέσβου
Βοηθός διαιτητή Μ. Τσερμπατζίδης ΣΔΠ Λέσβου

ΕΡΜΗΣ ΚΟΡΥΔΑΛΛΟΥ-ΑΙΟΛΙΚΟΣ
Διαιτητής Ι. Φλαμπούρης ΣΔΠ Αθήνας
Βοηθός διαιτητή Γ. Λαμπριανίδης ΣΔΠ Αθήνας
Βοηθός διαιτητή Κ. Χριστόπουλος ΣΔΠ Αθήνας

ΑΙΓΑΙΟΝ
ΑΝΩΝΥΜΗ ΑΣΦΑΛΙΣΤΙΚΗ ΕΤΑΙΡΕΙΑ
ΑΣΦΑΛΙΣΤΡΑ ΟΧΗΜΑΤΩΝ

ΕΙΧ		ΦΙΧ		ΦΙΧ. ΑΓΡΟΤ	
ΙΠΠΟΙ	ΚΟΣΤΟΣ	ΙΠΠΟΙ	ΚΟΣΤΟΣ	ΙΠΠΟΙ	ΚΟΣΤΟΣ
1-6	69,00€	1-10	100,77€	1-10	62,03€
7-8	71,16€	11-15	127,93€	11-15	78,40€
9-10	89,13€	16-20	143,11€	16-20	87,58€
11-12	90,58€	21-30	156,29€	21-30	95,18€
13-14	102,43€	31-40	163,88€	31-40	101,97€
15-20	131,54€	41-55	184,64€	41-55	108,76€
21-25	139,45€	56-75	215,00€	56-75	135,12€
		76 και άνω	239,37€	76 και άνω	151,10€

Ασφάλιστρα στο Β/Μ 03, 6ΜΗΝΟ,
με τις εξής καλύψεις:
Πυρός για **3.000** € και
φυσικά καιρικά φαινόμενα και σεισμό **3.000**€

Μ' ΕΜΑΣ ΟΛΟΙ ΚΑΙ ΟΛΑ ΜΠΟΡΟΥΝ ΝΑ ΕΙΝΑΙ ΑΣΦΑΛΗ

ΑΙΓΑΙΟΝ ΑΝΩΝΥΜΗ ΑΣΦΑΛΙΣΤΙΚΗ
ΕΡΥΘΡΟΥ ΣΤΑΥΡΟΥ 2
ΤΗΛ. 26722, 75701

Ασφαλιστικά Γραφεία Ανθόπουλος & Συνεργάτες
ΑΣΦΑΛΕΙΕΣ - ΑΜΟΙΒΑΙΑ ΚΕΦΑΛΑΙΑ - ΔΑΝΕΙΑ

Αν...
Είστε δυσαρεστημένος απ'την Ασφαλιστική σας Εταιρία..
Αν...
Ο Ασφαλιστικός σας Σύμβουλος σάς έχει ξεχάσει...
Αν...
Νομίζετε ότι πληρώνετε πολλά για την ασφάλιση του ΑΥΤΟΚΙΝΗΤΟΥ σας ...
ή του **ΣΚΑΦΟΥΣ** σας ...
ή την **ΑΣΦΑΛΕΙΑ ΖΩΗΣ** σας ...
Αν...
Θέλετε ολοκληρωμένη ενημερωση για να ασφαλισετε το ΣΠΙΤΙ σας
ή την **ΕΠΙΧΕΙΡΗΣΗ** ή το **ΓΡΑΦΕΙΟ** σας ?
Αν...
Θέλετε να μάθετε πληροφορίες για τρόπους Επένδυσης των Χρημάτων σας?
& για ΧΟΡΗΡΗΣΗ ΣΤΕΓΑΣΤΙΚΩΝ & ΕΠΑΓΓΕΛΜΑΤΙΚΩΝ ΔΑΝΕΙΩΝ ,
Αν...
Θέλετε σωστή και υπεύθυνη πληροφόρηση στα ασφαλιστικά & χρηματοοικονομικά θέματα.

ΕΜΕΙΣ ΣΑΣ ΕΝΗΜΕΡΩΝΟΥΜΕ
ΕΣΕΙΣ ΕΠΙΛΕΓΕΤΕ
ΤΗΛΕΦΩΝΗΣΤΕ ΜΑΣ ΤΩΡΑ ΚΑΙ ΡΩΤΗΣΤΕ..

ΑΝΘΟΠΟΥΛΟΣ & ΣΥΝΕΡΓΑΤΕΣ
Εκπρόσωποι των μεγαλύτερων & εγκυρότερων Ασφαλιστικών & Επενδυτικών Εταιρειών.
Ασφαλιστικοί & Χρηματοοικονομικοί Σύμβουλοι.

ΖΗΤΟΥΝΤΑΙ ΕΠΑΓΓΕΛΜΑΤΙΕΣ ΑΣΦΑΛΙΣΤΕΣ ΓΙΑ ΕΛΕΥΘΕΡΗ ΣΥΝΕΡΓΑΣΙΑ

1) Στ.Καζούλη 7 (Σαν Φραγκίσκο) τηλ. 02410 39400 fax. 02410 37240
2) Εθ. Δωδεκ/σιων 2-4 (Πλατεια Κύπρου) τηλ. 02410 39400 fax. 02410 70537

Δ·Α·Ν·Ε· SEA LINE
ΔΩΔΕΚΑΝΗΣΙΑΚΗ ΑΝΩΝΥΜΗ ΝΑΥΤΙΛΙΑΚΗ ΕΤΑΙΡΙΑ

ΔΡΟΜΟΛΟΓΙΑ ΑΠΟ 1.10.2002 έως 15.10.2002

ΑΝΑΧΩΡΗΣΗ ΑΠΟ ΡΟΔΟ

ΗΜ/ΝΙΑ	ΠΛΟΙΟ	ΩΡΑ	ΠΡΟΟΡΙΣΜΟΣ
01.10 ΤΡΙΤ	ΡΟΔΟΣ	-	ΚΩ-ΚΑΛΥΜΝΟ-ΛΕΡΟ-ΠΑΤΜΟ-ΠΕΙΡΑΙΑ
02.10 ΤΕΤΑΡΤ.	ΠΑΤΜΟΣ	15.00	ΣΥΜΗ-ΚΩ-ΚΑΛΥΜΝΟ-ΛΕΡΟ-ΠΑΤΜΟ-ΠΕΙΡΑΙΑ
03.10 ΠΕΜΠ.	ΡΟΔΟΣ	15.00	ΝΙΣΥΡΟ-ΚΩ-ΠΕΙΡΑΙΑ
04.10 ΠΑΡ.	ΠΑΤΜΟΣ	18.00	ΚΩ-ΚΑΛΥΜΝΟ-ΛΕΡΟ-ΠΑΤΜΟ-ΠΕΙΡΑΙΑ
05.10 ΣΑΒ.	ΡΟΔΟΣ	15.00	ΚΩ-ΠΕΙΡΑΙΑ
06.10 ΚΥΡ.	ΠΑΤΜΟΣ	18.00	ΤΗΛΟ-ΚΩ-ΚΑΛ.-ΛΕΡΟ-ΠΑΤΜΟ-ΠΕΙΡΑΙΑ
07.10 ΔΕΥΤ.	-	-	-
08.10 ΤΡΙΤ.	ΡΟΔΟΣ	15.00	ΚΩ-ΚΑΛΥΜΝΟ-ΛΕΡΟ-ΠΑΤΜΟ-ΠΕΙΡΑΙΑ
09.10 ΤΕΤΑΡ.	ΠΑΤΜΟΣ	15.00	ΣΥΜΗ-ΚΩ-ΚΑΛΥΜΝΟ-ΛΕΡΟ-ΠΑΤΜΟ-ΠΕΙΡΑΙΑ
10.10 ΠΕΜΠ.	ΡΟΔΟΣ	18.00	ΝΙΣΥΡΟ-ΚΩ-ΠΕΙΡΑΙΑ
11.10 ΠΑΡ.	ΠΑΤΜΟΣ	15.00	ΚΩ-ΚΑΛΥΜΝΟ-ΛΕΡΟ-ΠΑΤΜΟ-ΠΕΙΡΑΙΑ
12.10 ΣΑΒ.	ΡΟΔΟΣ	18.00	ΣΥΜΗ-ΤΗΛΟ-ΝΙΣ.-ΚΩ-ΚΑΛ.-ΛΕΡΟ-ΠΑΤ.-ΠΕΙΡ.
13.10 ΚΥΡ.	ΠΑΤΜΟΣ	15.00	ΚΩ-ΚΑΛΥΜΝΟ-ΛΕΡΟ-ΠΑΤΜΟ-ΠΕΙΡΑΙΑ
14.10 ΔΕΥΤ.	-	-	-
15.10 ΤΡΙ	ΡΟΔΟΣ	15.00	ΚΩ-ΚΑΛΥΜΝΟ-ΛΡΟ-ΠΑΤΜΟ-ΠΕΙΡΑΙΑ

Δ·Α·Ν·Ε· SEA LINE
ΔΩΔΕΚΑΝΗΣΙΑΚΗ ΑΝΩΝΥΜΗ ΝΑΥΤΙΛΙΑΚΗ ΕΤΑΙΡΙΑ

ΓΡΑΦΕΙΑ ΡΟΔΟΥ: Κρατήσεις-Πληροφορίες: **(0241) 43150 (10 γραμμές)**
Διοικητικές Υπηρεσίες: **(0241) 43110, 43112**, FAX: **(0241) 43120**
ΓΡΑΦΕΙΑ ΠΕΙΡΑΙΑ: Κρατήσεις-Πληροφορίες: **0801-500500, (01) 4529360**
Διοικητικές Υπηρεσίες: **(01) 4529330**, FAX: **(01) 4293493**
email: dane@otenet.gr

Χωρίς όρια...

Συνάντηση Γκαγκάτση-Κανελλόπουλου για τα προβλήματα των ΠΑΕ

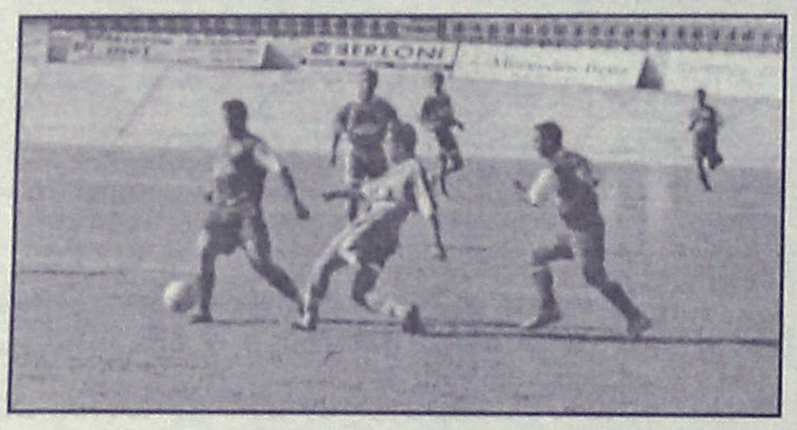

Ελπίδες για να βγει το ελληνικό ποδόσφαιρο από το αδιέξοδο στο οποίο βρίσκεται, διαφάνηκαν μετά την χθεσινή συνάντηση του προέδρου της ΕΠΟ, **Βασίλη Γκαγκάτση,** με τον ομόλογό του της ΕΠΑΕ, **Θανάση Κανελλόπουλο** και τον πρόεδρο της ΟΔΠΕ, **Νίκο Ζαφείρη,** που έγινε στα Γραφεία της Ομοσπονδίας. Κατά τη διάρκεια της συνεργασίας, ο πρόεδρος της ΕΠΟ, που είχε και την πρωτοβουλία αυτής της συνάντησης, έκανε την πρόταση για επανέναρξη του διαλόγου της ΕΠΑΕ με την Πολιτεία και εξέφρασε την πεποίθησή του, ότι θα βρεθεί τελικά η «χρυσή τομή». Ο **Βασίλης Γκαγκάτσης** πρότεινε να ξεκινήσουν τα πρωταθλήματα κανονικά στις 27 Οκτωβρίου (τις δύο προηγούμενες Κυριακές είναι αδύνατον λόγω των δημοτικών και νομαρχιακών εκλογών, αλλά και των υποχρεώσεων των εθνικών μας ομάδων) κι αφού προηγουμένως αρχίσει πάλι ο διάλογος με την Πολιτεία, η οποία έχει εκφράσει αυτή την επιθυμία. Είναι, μάλιστα, πιθανό να ξεκινήσει ο διάλογος αυτός μέχρι το τέλος της εβδομάδας.

Μάλιστα, ο πρόεδρος της ΕΠΟ ενημέρωσε τους προέδρους της ΕΠΑΕ και της ΟΔΠΕ, ότι η ομοσπονδία προτίθεται αύριο Τετάρτη, να καταθέσει στην Πολιτεία και σε όλους τους φορείς του ποδοσφαίρου τη δική της πρόταση για την έξοδο από την κρίση, με βάση και τα όσα προβλέπονται από το UEFA LICENSING SYSTEM, η εφαρμογή των διατάξεων του οποίου καθίσταται υποχρεωτική από την επόμενη αγωνιστική περίοδο. Ο πρόεδρος της ΕΠΑΕ, που έδειξε καλή διάθεση στην σημερινή

συνάντηση, θα μεταφέρει την πρόταση του κ. **Γκαγκάτση** στις ΠΑΕ. Σύμφωνα με όλες τις ενδείξεις, πάντως, δεν είναι μακριά η λύση τα προβλήματα του ελληνικού ποδοσφαίρου.

Στη σύσκεψη δεν έλαβε μέρος, αν και είχε προσκληθεί, ο πρόεδρος του ΠΣΑΠ Αντώνης Αντωνιάδης με την επίκληση «μη ύπαρξης συγκεκριμένης ατζέντας θεμάτων_. Το γεγονός σημείωσαν οι παρευρισκόμενοι, σχολιάζοντας την απουσία του εκπροσώπου των ποδοσφαιριστών από τις εξελίξεις που συντελούνται στο ποδόσφαιρο, με προφάσεις που δεν στηρίζονται πουθενά.

Το Ρέθυμνο ευχαριστεί

Το Δ.Σ. του ΑΓΟ Ρέθυμνο μπάσκετ με την ευκαιρία του τουρνουά καλαθοσφαίρισης που διοργάνωσε με μεγάλη επιτυχία ο ΔΟΑΝ Ιαλυσού σε συνεργασία με το Δήμο Ιαλυσού και το ΓΑΣ Ιαλυσού, αισθάνεται την ανάγκη να ευχαριστήσει θερμά για την άριστη φιλοξενία που έτυχε, όλους τους παραπάνω φορείς και εύχεται καλή τύχη σε όλες τις μετέπειτα εκδηλώσεις τους.

Το Δ.Σ. ΑΓΟ Ρέθυμνο Μπάσκετ

ΣΥΓΧΑΡΗΤΗΡΙΟ

Ο Ροδιακός Ομιλος Αντισφαίρισης (Ρ.Ο.Α.) συγχαίρει τους νεαρούς αθλητές και μέλη του: **Σταύρο Χ"μιχάλη** που πέτυχε στο Πανεπιστήμιο Φυσικής Αγωγής Αθηνών και την **Αννα Τομάζου** που πέτυχε στο ΤΕΙ Εργοθεραπείας Αιγάλεω. Ο Ρ.Ο.Α. τους εύχεται καλή σταδιοδρομία και πάντα επιτυχίες στη ζωή τους.

Εκ του Δ.Σ. ΡΟΑ

Στην "τσιμπίδα" της FIFA Πανιώνιος και Καβάλα για χρέη

Η FIFA με έγγραφά της προς την ΕΠΟ, την ενημέρωσε για τις υποθέσεις του Πανιωνίου με τον **Μίλινκο Πάντιτς** και της Καβάλας με τον Λέσεκ Πις. Η τελευταία υπόθεση παραπέμπεται στην πειθαρχική επιτροπή της FIFA για επιβολή των προβλεπόμενων κυρώσεων στην ΠΑΕ Καβάλα, καθώς η τελευταία δεν εκπλήρωσε το χρέος των 18.000.000 δραχμών (52.824,65 Ευρώ) που είχε προς τον ποδοσφαιριστή, βάσει των αποφάσεων των οποίων εξέδωσαν οι αρμόδιες επιτροπές της FIFA. Από την άλλη πλευρά η ΠΑΕ Πανιώνιος υποχρεούται να καταβάλει στον Πάντιτς το ποσό των 62.920.000 δραχμών (184.651,50 Ευρώ) συν τόκους, εντός τριάντα (30) ημερών από την κοινοποίηση της απόφασης που έλαβε η Επιτροπή Ιδιότητας Ποδοσφαιριστή της FIFA. Ακόμη στον Πανιώνιο δόθηκε προθεσμία έως τις 16 Οκτωβρίου 2002, όπως καταθέσει τις απόψεις του για το αίτημα του μάνατζερ **Τζόρτζιο Κέλερ,** ο οποίος διεκδικεί με προσφυγή του στην Επιτροπή ιδιότητας Ποδοσφαιριστή της FIFA το ποσό των 30.000 Ευρώ συν τόκους, που δεν του έχει καταβληθεί, για τη μεσολάβησή του στη μετεγγραφή του ποδοσφαιριστή Ερμίν Σίλιακ στην ΠΑΕ Πανιώνιος, όπως αναφέρει ιδιωτικό συμφωνητικό του μάνατζερ με τον σύλλογο.

Το αγωνιστικό πρόγραμμα του 2003 του στίβου

Καταρτίστηκε από τον ΣΕΓΑΣ το αγωνιστικό πρόγραμμα του 2003. Από την ΕΠΥΑ δόθηκε μεγάλη προσοχή στην απρόσκοπτη προετοιμασία των Ελλήνων πρωταθλητών για τις μεγάλες διοργανώσεις της χρονιάς (παγκόσμιο πρωτάθλημα κλειστού και ανοικτού στίβου) αλλά και στο να ξεπεραστούν τα προβλήματα που υπάρχουν από την έλλειψη αγωνιστικών χώρων.

Το αγωνιστικό αυτό πρόγραμμα κατατέθηκε στην Ευρωπαική ομοσπονδία στίβου (ΕΑΑ) και θα εγκριθεί στο ετήσιο καλεντάρι της, που θα γίνει 25-26 Οκτωβρίου στη Φλωρεντία. Να σημειωθεί ότι ειδικά για το πανελλήνιο πρωτάθλημα ανωμάλου δρόμου δεν έχουν οριστεί ακόμα ούτε ημερομηνία, ούτε τόπος διεξαγωγής.

Αναλυτικά:

-Διεθνές μίτινγκ ύψους 1-2-2003 Ν. Ηράκλειο
-Πανελλήνιο πρωτάθλημα κλειστού (Α-Γ) 22 και 23-2-2003
-Διεθνές μίτινγκ κλειστού στίβου «Αθήνα 2003_ 2-3-2003 Αθήνα
-Βαλκανικό πρωτάθλημα κλειστού στίβου (Α-Γ) 8-3-2003
-Πανελλήνιο πρωτάθλημα 10.000 μ (Α-Γ) 24-5-2003
-Ευρωπαικό Τσάλλεντζ 10.000 μ (Α-Γ) 12-4-2003
-Διεθνές μίτινγκ Φιλοθέης 28-5-2003 Αθήνα
-Διεθνές μίτινγκ «Παπαφλέσσεια_ 31-5-2003 Καλαμάτα
-Πανελλήνιο πρωτάθλημα συνθέτων 31-5 και 1-6-2003
-Διεθνές μίτινγκ «Βενιζέλεια_ 9-6-2003 Χανιά
-Πανελλήνιο πρωτάθλημα (Α-Γ) 15 και 16-6-2003
-Πανελλήνιο πρωτάθλημα (Π-Κ) 21 και 22-6-2003
-Διεθνές μίτινγκ «Τσικλητήρεια_ 24-6-2003 Αθήνα
-Πανελλήνιο πρωτάθλημα νέων (U-23) 28 και 29-6-2003
-Πανελλήνιο πρωτάθλημα (Ε-Ν) 5 και 6-7-2003
-Διεθνές μίτινγκ «Βαρδινογιάννεια_ 6-7-2003 Ρέθυμνο
-Διεθνές μίτινγκ «Τοφάλεια_ 27-7-2003 Πάτρα
-Ολυμπιακό μίτινγκ 3-8-2003 Θεσσαλονίκη
-Βαλκανικοί Αγώνες (Α-Γ) 9-8-2003 Ελλάδα
-Athens Classic Marathon 2-11-2003 Αθήνα

Δώδεκα χρόνια κάθειρξη!

Καταδικαστική ήταν την Τρίτη η απόφαση του δικαστηρίου για τον **Μάκη Ψωμιάδη.** Συγκεκριμένα το τριμελές Εφετείο Κακουργημάτων επέβαλλε κάθειρξη 12 ετών, τριετή στέρηση των πολιτικών του δικαιωμάτων και πρόστιμο 100.000 ευρώ στον μεγαλομέτοχο της ΠΑΕ ΑΕΚ, που καταδικάστηκε για πλαστογραφία μετά χρήσεως σε βάρος του ελληνικού Δημοσίου. Η ποινή δεν εξαγοράζεται, ούτε έχει ανασταλτικό χαρακτήρα και το μεσημέρι της ίδιας μέρας οδηγήθηκε στον Κορυδαλλό. Ο εισαγγελέας πρότεινε την ελάχιστη δυνατή ποινή, αυτή της 10ετούς κάθειρξης και το δικαστήριο, μετά από σύσκεψη, επέβαλε στον ισχυρό άνδρα της ΑΕΚ 12ετή κάθειρξη. Η πλευρά της υπεράσπισης ζήτησε η ποινή να έχει ανασταλτικό χαρακτήρα, επικαλούμενη λόγους υγείας και επαγγελματικών υποχρεώσεων, ωστόσο το αίτημα της δεν έγινε δεκτό. Η πλευρά της υπεράσπισης έχει τη δυνατότητα να προσφύγει στον Αρειο Πάγο. Η κατηγορία σε βάρος του **Μάκη Ψωμιάδη** αφορούσε τη δημοσίευση στην εφημερίδα «Το Ονομα» τον Φεβρουάριο του 1996 εγγράφου τράπεζας του εξωτερικού στο οποίο ο **Κώστας Λαλιώτης** - που έχει καταθέσει τη μήνυση-εμφανιζόταν σαν αποδέκτης μεγάλου χρηματικού ποσού. Ο παράγοντας της ΑΕΚ στην απολογία του ζήτησε συγγνώμη και δήλωσε ειλικρινή μεταμέλεια, ενώ ξεκαθάρισε πως εξαπατήθηκε από την πηγή που του έδωσε το έγγραφο. Και μετά το τέλος της δίκης, ο **Μάκης Ψωμιάδης** επέμενε για την αθωώτητα του: «Είμαι αθώος. Ο κ. **Λαλιώτης** και οι άνθρωποι που ήρθαν και παρέλασαν σήμερα από αυτή την αίθουσα, υπουργοί και κυβερνητικοί παράγοντας, επηρέασαν το δικαστήριο σε μεγάλο βαθμό για να βγάλει αυτή την απόφαση. Φεύγω από αυτή την αίθουσα με το κεφάλι ψηλά διότι είμαι αθώος. Πρώτη φορά στην ιστορία και στα χρονικά της Ελλάδος, καταδικάζεται ένας άνθρωπος για μια υπόθεση που δεν έχω ασχοληθεί καθόλου. Δεν μπορεί καμιά απόφαση δικαστηρίου και κανένας **Λαλιώτης** να σταματήσει την ΑΕΚ», είπε ο κ. **Ψωμιάδης.** Απόλυτα ικανοποιημένος από την απόφαση του δικαστηρίου, εμφανίστηκε από την πλευρά του ο Κώστας Λαλιώτης. «Για μια ακόμη φορά μίλησε η δικαιοσύνη. Ο Μάκης Ψωμιάδης καταδικάστηκε ως πλαστογράφος, ως συκοφάντης, ως σκευωρός», είπε χαρακτηριστικά.

ΑΝΕΚΔΟΤΟ

Ο Κωστίκας και ο Γιωρίκας πάνε εκδρομή στο βουνό. Αφού βρήκανε μέρος δίπλα σε μια λίμνη κατασκηνώνουν. Στήνουν τη σκηνή τους ανάβουν φωτιά και κάθονται να φάνε. Αφού τελείωσαν ξαπλώνουν να κοιμηθούν, όμως τους κάνουν επιδρομή τα κουνούπια και τους τσακίζουν οπότε αποφασίζουν να φύγουν και να πάνε αλλού. Μαζεύουν τη σκηνή τα πράγματα τους σβήνουν τη φωτιά, παίρνουν το αυτοκίνητο και ανεβαίνουν πιο ψηλά στο βουνό. Ξαναστήνουν τη σκηνή ανάβουν φωτιά και ξαπλώνουν να κοιμηθούν. Ο Γιωρίκας όμως κάθεται ξαπλωμένος και κοιτάζει έξω όπου κάποια στιγμή θλέπει πυγολαμπίδες να πετούν μπροστά από τη σκηνή. Φρικάρει, πετάγεται πάνω και αρχίζει να φωνάζει στο Κωστίκα σήκω Κωστίκα ξύπνα σήκω να φύγουμε τα κουνούπια πήραν φακούς και μας ψάχνουνε.



Ακαθη

●●● **Κοιτάτε πλάκες που κάνει η ζωή. Ο Κύπριος δουλεύει με τις επιλογές του Παπ και από χθες και αντιθέτως.**

●●● *Ο Παπ για να πάει στους Κοσκινιάτες θα διαπίστωσε ότι υπάρχουν οι συνθήκες για ψηλά. Γιατί διαφορετικά ούτε θα το σκεφτόταν.*

●●● **Πάντως ο Ποΐλας χθες ήταν στα χάι του. Το ευχαριστήθηκε. Για ποιο λόγο, ούτε που φαντάζομαι.**

●●● *Τελικά ο Σάβιτς έκανε έκθεση και σήμερα θα διαβαστεί στην Κοδριγκτώνος. Το θέμα είναι αν θα ακολουθήσει τιμωρία ή όχι.*

●●● **Στην Παπαζαχαρίου το πράγμα το σκέφτονται σοβαρά και είναι αναποφάσιστοι για το τί θα κάνουν.**

●●● *Πρόκειται για παρατηρητή λένε και όχι για διαιτητή. Το δίλημμα είναι αν ισχύει η απόφαση τους να μην σφυρίζουν σε έδρα που θα χτυπηθεί διαιτητής, αλλά δεν πάει να είναι μέλος τους και είναι σε βαθειά σκέψη.*

●●● **Ακουσα τον Μάκαρου και τρελάθηκα. Εφαγε δώδεκα χρόνια και έκανε τρομερή δήλωση. "Φεύγω από τη αίθουσα με ψηλά το κεφάλι"! Τί άλλο θα ακούσουμε ακόμα...**

●●● *Με το επαγγελματικό ποδόσφαιρο θα γίνει μεγάλη πλάκα. Η κάνουλα του κράτους έκλεισε, τα κανάλια τα τίναξαν. Πρόβλεψη, πάμε φουλ για ερασιτεχνικό. Θα επανέλθουμε μερικές δεκαετίες φέτος.*

●●● **Μη νομίζετε πως δεν θα έχει επιπτώσεις και το ερασιτεχνικό. Σε λίγο θα δείτε. Καλημέρα σας.**

ΡΕΠΟΡΤΑΖ

Καμαρώνει στη τρίτη θέση

• ΜΕ ΤΙΣ ΠΟΛΥ ΚΑΛΕΣ ΤΟΥ ΕΜΦΑΝΙΣΕΙΣ Ο ΓΑΟ ΤΑΕ ΚΨΟ ΔΟ ΡΟΔΟΥ ΑΝΑΡΡΙΧΗΘΗΚΕ ΣΤΗΝ 3Η ΘΕΣΗ ΤΗΣ ΚΑΤΗΓΟΡΙΑΣ "ΕΝΤΥΠΩΣΙΑΚΟΤΕΡΗΣ ΟΜΑΔΑΣ".

Στο 1ο διεθνές πρωτάθλημα Ταε-κβο-ντο Λιβαδιάς οι αθλητές του ΓΑΟ Tae-kwo-do Ρόδου σημείωσαν έξοχες εμφανίσεις και έφεραν την ομάδα στην 3η θέση της κατηγορίας "εντυπωσιακότερης ομάδας". Αναλυτικά οι Ροδίτικες επιτυχίες των αθλητών.

Ο **Δημήτρης Ελευθερίου** στα 45 κιλά εφήβων, αγωνιζόμενος με την εθνική ομάδα, κατέκτησε το χάλκινο μετάλλιο.

Η **Αναστασία Θυρή** στα 51-56 κιλά νεανίδων κατέκτησε το χάλκινο μετάλλιο χάνοντας την είσοδο στον τελικό στις λεπτομέρειες (σ.σ. το τελικό σκορ) δείχνοντας ότι το μέλλον της ανήκει.

Ο **Μάνος Σεΐτης** και ο **Ανδρέας Μιμηγιάννης** αγωνιζόμενοι στην Ολυμπιακή κατηγορία 68-80 ανδρών (δύο κατηγορίες πάνω από την φυσιολογική τους) κατέκτησαν την 5η και 6η θέση, καθώς στα προημιτελικά αντιμετώπισαν κακή διαιτησία σύμφωνα με τους ανθρώπους του Ροδίτικου ομίλου.

Σημαντικότατο όμως είναι το γεγονός ότι προηγουμένως απέκλεισαν αθλητές με σκορ που δεν άφησε κανένα περιθώριο αμφισβήτησης (9-6, 5-3). Η εμφάνισή τους ήταν τέτοια που θέτουν τους εαυτούς τους στα πρόθυρα της εθνικής ομάδας.

Ο προπονητής της ομάδας, **Παύλος Καζαντζόγλου** δήλωσε ότι είναι απόλυτα ικανοποιημένος και περιμένει την ίδια απόδοση στο διεθνές τουρνουά της Ισπανίας που είναι ο αμεσότερος στόχος της ομάδας.

Το Δ.Σ. του συλλόγου θέλει να ευχαριστήσει τον Δημοτικό Οργανισμό Νεολαίας και Αθλησης Ροδίων για την μεγάλη βοήθεια που προσέφερε ώστε να πραγματοποιηθεί η αποστολή της ομάδας.

Ποδηλατικό τουρνουά

• Το Σάββατο 5 Οκτωβρίου διεξάγεται στην Πανεπιστημιούπολη Ζωγράφου, ποδηλατικό τουρνουά

Η Ελληνική Ομοσπονδία Ποδηλασίας διοργανώνει τουρνουά την Πανελλήνια ημέρα νεολαίας για αθλητές των κατηγοριών Μίνι Μικρά, Μίνι Μεγάλα, Παμπαίδων και Παγκορασίδων στην Αθήνα και συγκεκριμένα στον κλειστό χώρο της Πολυτεχνειούπολης Ζωγράφου, το Σάββατο 5 Οκτωβρίου 2002.

Το πρόγραμμα των αγώνων έχει ως εξής:

- **15.00:** Αγώνας σιρκουί Παμπαίδων 20.800 μ. (2,6 χλμ.Χ 8 γύρους)
- **15.45:** Αγώνας σιρκουί Παγκορασίδων 10.400 μ. (2,6 χλμ.Χ 4 γύρους)
- **16.15:** Αγώνας σιρκουί Μίνι μεγάλα 10.400 μ. (2,6 χλμ.Χ4 γύρους)
- **16.45:** Αγώνας σιρκουί Μίνι-μικρά 7.800 μ. (2,6 χλμ.Χ 3 γύρους)

Δηλώσεις συμμετοχής μπορούν να υποβληθούν στην γραμματεία της ΕΟΠ μέχρι τις 3 Οκτωβρίου.

Στην διοργάνωση ισχύουν κανονικά οι κανονισμοί της ΕΟΠ, ενώ για οτιδήποτε δεν προβλέπεται στην προκήρυξη του αγώνα και του βασικού κανονισμού της ΕΟΠ αποφασίζει επιτόπου τελεσίδικα η αγωνόδικος επιτροπή, η οποία έχει το δικαίωμα τροποποίησης του αγώνα.

Η ΕΟΠ θα καταβάλλει στα σωματεία για κάλυψη των εξόδων τους τα παρακάτω ποσά για κάθε αθλητή-τρια που θα καταταγεί στις πρώτες πέντε θέσεις κάθε κατηγορίας για ένα συνοδό μέχρι 4 αθλητές ή δύο από 5-8 αθλητές.

Περιοχή: Χανιά-Ηράκλειο-Ρόδος-Κως-Μυτιλήνη-Σάμος
Ποσό: 100 ευρώ
Περιοχή: Κέρκυρα-Δράμα-Καβάλα
Ποσό: 80 ευρώ
Περιοχή: Θεσσαλονίκη-Γιάννινα
Ποσό: 65 ευρώ
Περιοχή: Σέρρες-Πολύκαστρο-Νάουσα
Ποσό: 70 ευρώ
Περιοχή: Ξάνθη-Κομοτηνή
Ποσό: 65 ευρώ
Περιοχή: Λάρισα-Τρίκαλα-Βόλος-Καρδίτσα
Ποσό: 35 ευρώ
Περιοχή: Λαμία-Πάτρα-Τρίπολη
Ποσό: 20 ευρώ
Περιοχή: Αρτα
Ποσό: 60 ευρώ
Περιοχή: Μεσολόγγι
Ποσό: 40 ευρώ
Περιοχή: Καλαμάτα-Σπάρτη
Ποσό: 26 ευρώ

Να σημειώσουμε ότι για την καταβολή του ποσού που θα καταβληθεί στα σωματεία εάν έχει εν τω μεταξύ επιχορηγηθεί η ΕΟΠ από την Γ.Γ.Α. απαιτείται γραμμάτιο είσπραξης αυτού!

Νίκη της ομάδας Ράμου

• Στον τετραήμερο αγώνα ομάδων όπεν 3ης βαθμίδας που ολοκληρώθηκε στον ΟΑΜΡ η ομάδα του Μανώλη Ράμου αναδείχθηκε νικήτρια

Στον ΟΑΜΡ διεξήχθη ο τετραήμερος αγώνας ομάδων όπεν 3ης βαθμίδας με την συμμετοχή δέκα ομάδων των 4-6 αθλητών που αγωνίστηκαν στο σύστημα Round Robin, δηλαδή όλοι εναντίον όλων.

Νικήτρια είναι η ομάδα του **Μανώλη Ράμου,** η οποία αποτελείται από τους εξής: **Ράμος Ε., Δανελλάκης Ρ., Γιαννιού Μ.** και **Βρούχος Ν.**

Χορηγός στους αγώνες και οικονομικός υποστηρικτής ήταν ο ΔΟΝΑ Ρόδου. Ο πρόεδρός του **Κάλλιστος Διακογεωργίου** θα απονείμει μετάλλια στους νικητές.

Οσον αφορά τον αγώνα ήταν αμφίρροπος μέχρι την προτελευταία αγωνιστική όταν συναντήθηκαν, οι ομάδες **Ράμου Ε.** και **Κελεπέρα Κ.** Με την δεύτερη να προηγείται με ένα βαθμο (Victora point). Η ομάδα του **Μανώλη Ράμου** επικράτησε κατά κράτος της αντίπαλης ομάδας και κέρδισε τον αγώνα με σκορ 25-0 Vips. Η τελική κατάταξη του τουρνουά διαμορφώθηκε ως εξής:

ΤΕΛΙΚΗ ΚΑΤΑΤΑΞΗ ΣΥΝΟΛΟ	VIPS
1. Ομάδα Ράμου	196
2. Ομαδα Κελεπέρα	167
3. Ομάδα Μαρινάκη	160
4. Ομάδα Λεριά	144
5. Ομάδα Σβίγγου	140
6. Ομάδα Μαγριπλή	130
7. Ομάδα Μπόνη	106
8. Ομάδα Τυραδέλλη	105
9. Ομάδα Χατζηϊωάννου	102
10. Ομάδα Κουτσάκη	83

Αναλυτικά τα αποτελέσματα των πέντε τελευταίων αγωνιστικών:

5Η ΑΓΩΝΙΣΤΙΚΗ	ΣΚΟΡ
Ομάδα 10 Μαγριπλή-Ομάδα 5 Χατζηϊωάννου	14-16
Ομάδα 4 Μαρινάκη-Ομάδα 6 Κουτσάκη	23-7
Ομάδα 3 Σβίγγου-Ομάδα 7 Κελεπέρα	9-21
Ομάδα 2 Μπόνη-Ομάδα 8 Λεριά	10-20
Ομάδα 1 Τυραδέλλη-Ομάδα 9 Ράμου	4-25
6Η ΑΓΩΝΙΣΤΙΚΗ	**ΣΚΟΡ**
Ομάδα 10 Μαγριπλή-Ομάδα 6 Κουτσάκη	21-9
Ομάδα 5 Χατζηϊωάννου-Ομάδα 7 Κελεπέρα	5-25
Ομάδα 4 Μαρινάκη-Ομάδα 8 Λεριά	14-16
Ομάδα 3 Σβίγγου-Ομάδα 9 Ράμου	6-24
Ομάδα 2 Μπόνη-Ομάδα 1 Τυραδέλλη	11-19
7Η ΑΓΩΝΙΣΤΙΚΗ	**ΣΚΟΡ**
Ομάδα 10 Μαγριπλή-Ομάδα 7 Κελεπέρα	7-23
Ομάδα 6 Κουτσάκη-Ομάδα 8 Λεριά	12-18
Ομάδα 5 Χατζηϊωάννου-Ομάδα 9 Ράμου	1-25
Ομάδα 4 Μαρινάκη-Ομάδα 1 Τυραδέλλη	21-9
Ομάδα 3 Σβίγγου-Ομάδα 2 Μπόνη	12-18
8Η ΑΓΩΝΙΣΤΙΚΗ	**ΣΚΟΡ**
Ομάδα 10 Μαγριπλή-Ομάδα 8 Λεριά	7-22
Ομάδα 7 Κελεπέρα-Ομάδα 9 Ράμου	0-25
Ομάδα 6 Κουτσάκη-Ομάδα 1 Τυραδέλλη	11-19
Ομάδα 5 Χατζηϊωάννου-Ομάδα 2 Μπόνη	15-15
Ομάδα 4 Μαρινάκη-Ομάδα 3 Σβίγγου	14-16
9Η ΑΓΩΝΙΣΤΙΚΗ	**ΣΚΟΡ**
Ομάδα 10 Μαγριπλή-Ομάδα 9 Ράμου	8-22
Ομάδα 8 Λεριά-Ομάδα 1Τυραδέλλη	21-9
Ομάδα 7 Κελεπέρα-Ομάδα 2 Μπόνη	17-13
Ομάδα 6 Κουτσάκη-Ομάδα 3 Σβίγγου	6-24
Ομάδα 5 Χατζηϊωάννου-Ομάδα 4 Μαρινάκη	12-18

ΟΙ ΣΥΝΘΕΣΕΙΣ

- Ομάδα 9 Ράμου: **Ράμος Ε., Δανελλάκης Δ., Γιαννιού Μ., Βρούχος Ν.**
- Ομάδα 7 Κελεπέρα: **Κελεπέρας Κ., Διακοσταματίου Μ., Τσάβαλος Α., Βρούχος Μ., Τερεζάκη Α.**
- Ομάδα 4 Μαρινάκη: **Μαρινάκης Α., Σιμάτης Α, Κοφινάκος Π., Πόπορος Γ.**
- Ομάδα 8 Λεριά: **Λεριάς Ε., Τυραδέλλη Α., Καλαθρέζος Ε., Σιδηρόπουλος, Μαυράκη Δ., Μαντζώρος Α.**
- Ομάδα 3 Σβίγγου: **Σβίγγος Ι., Διακοσταματίου Ν. Ζερβός Ι., Παυλούς Σ.**
- Ομάδα 10 Μαγριπλή: **Μαγριπλής Ν., Μαγριπλής Ε., Τσιριμώκος Α., Γιαλλούσης Μ.**
- Ομάδα 2 Μπόνη: **Μπόνης Α., Χατζηνικολάου Η., Αγαπητού Σ., Βογιατζής Β., Καζαντζίδου Ε.**
- Ομάδα 1 Τυραδέλλη: **Τυραδέλλης Β., Αδαμάκης Ι., Παπασάββας Γ., Πάκλος Κ., Πετρίδης Β.**
- Ομάδα 5 Χατζηϊωάννου: **Χατζηϊωάννου Ε., Παπαεμμανουήλ Δ., Μηχανιτσίδης Σ., Φώκιαλη Ε., Φώκιαλη Ι., Φιλίππου Κ.**
- Ομάδα 6 Κουτσάκη: **Κουτσάκης Ι., Κούτσης Π., Στεφανής Π., Βρούχου Ρ., Ράμμος Π., Παληγιάννης Φ.**

Να συμπληρώσουμε ότι η απονομή των μεταλλίων θα πραγματοποιηθεί αύριο στις 21.15 στο «Ακταίον».



Quick Service Center
The service professionals
Τεχνική εξυπηρέτηση χωρίς όρια, για πελάτες απαιτητικούς

DIGITAL & ANALOG CAMCORDER SERVICE
TV - AUDIO - VIDEO SERVICE

Τώρα και στην Ροδο έχετε την δυνατότητα να επισκευάσετε οποιαδήποτε υψηλής τεχνολογίας συσκευή Ήχου και Εικόνας Αναλογική η ψηφιακή

Ειδικοτης

SONY

Γρήγορα, υπεύθυνα, εγγυημένα, και πάντα σε προσιτές τιμές

Στο κατάστημα μας Μιχαήλ Πετριδη 67 στην Ροδο θα βρείτε επίσης

Όλα τα απαραίτητα αξεσουάρ για την πλήρη αξιοποίηση των δυνατοτήτων της Video Camera σας , αλλά και ολοκληρωμένη κάλυψη όλων των απορίων η τεχνικών ερωτήσεων που έχετε

Και τώρα για πρώτη φορά στην Ροδο

Η Qservice σας δίνει την δυνατότητα εάν δεν έχετε ήδη αποκτήσει video Camera να την ενοικιάσετε με την ημέρα, την εβδομάδα, η για όσο εσείς θέλετε, Και να χαίρεστε τις ευτυχισμένες σας στιγμές, για πάντα .!

Εάν θέλετε η Qservice αναλαμβάνει και την μεταγραφή των αγαπημένων σας κασετών από VHS, Beta, 8mm, Hi8, η MiniDV σε VHS, CD η DVD

Σας Περιμένουμε .....

Μιχαήλ Πετριδη 67 Ρόδος 85100
Τηλ. 02410-60210 Fax 02410-60213
Email Qservice@otenet.gr

ΜΠΑΣΚΕΤ

Σε αγωνιστικ



ούς ρυθμούς

Οι παίκτες του Κολοσσού δουλεύουν ασταμάτητα

- *ΠΡΟΠΟΝΗΣΕΙΣ ΜΕΧΡΙ ΤΗΝ ΠΑΡΑΣΚΕΥΗ ΚΑΙ ΣΤΗΝ ΣΥΝΕΧΕΙΑ ΑΓΩΝΕΣ ΕΠΙ ΑΓΩΝΩΝ, ΠΡΟΒΛΕΠΕΙ ΤΟ ΠΡΟΓΡΑΜΜΑ ΤΟΥ ΚΟΛΟΣΣΟΥ.*

Πάνω στα συμπεράσματα που βγήκαν από την συμμετοχή του στο τουρνουά "Ιάλυσος 2002" θα δουλέψει ο Κολοσσός μέχρι και την Παρασκευή. Για σήμερα (όπως έγινε και χθες) έχει προγραμματιστεί διπλή προπόνηση, ενώ το επόμενο διήμερο το πρόγραμμα περιλαμβάνει μονές προπονήσεις καθώς το Σαββατοκύριακο οι "θαλασσί" δοκιμάζουν τις δυνάμεις τους στο τουρνουά του Διαγόρα. Μάλιστα, το πιθανότερο είναι να αντιμετωπίσουν το Σάββατο τον Παπάγου τον οποίο θα βρουν ούτως ή άλλως μπροστά τους στο τουρνουά που διοργανώνεται στο Βενετόκλειο στα μισά της επόμενης εβδομάδας. Ουσιαστικά η προετοιμασία του Κολοσσού έχει μπει στην τελική της ευθεία και το μοντάρισμα της ομάδας στην τελική του φάση, καθώς ειδικά το τουρνουά "Τάσος Κουταλιανός", θα αποτελέσει τον πλέον αξιόπιστο καθρέφτη της "θαλασσί" ετοιμότητας σε μία εποχή προθάλαμο του νέου πρωταθλήματος. Οι ροδίτες αρχίζουν και μπαίνουν για τα καλά σε αγωνιστικούς ρυθμούς και είναι χαρακτηριστικό πως πριν από την έναρξη του δικού τους τουρνουά και συγκεκριμένα την Δευτέρα, θα δώσουν φιλικό παιχνίδι με τον Πειραικό.

Προβλήματα τραυματισμών δεν υπάρχουν (ο **Τσέλιος** αποθεραπεύτηκε πλήρως), ενώ όπως αναφέρουν οι πληροφορίες το Σαββατοκύριακο των Δημοτικών και Νομαρχιακών εκλογών οι παίκτες θα πάρουν άδεια.

Ανακοινώθηκε το πρόγραμμα

- *Τέσσερα παιχνίδια θα διεξαχθούν το Σαββατοκύριακο στα πλαίσια του τουρνουά μπάσκετ του Διαγόρα*

Από τον Διαγόρα ανακοινώθηκε το πρόγραμμα του τουρνουά μπάσκετ που συνδιοργανώνει με τον ΔΟΝΑ Ρόδου, το ερχόμενο Σαββατοκύριακο στο Κλειστό Γυμναστήριο της "τέντας":

ΣΑΒΒΑΤΟ 05/10

Γήπ. ΠΑΟ Διαγόρα: Ωρα: 18.30: ΠΑΟ Διαγόρας-Ιάλυσος
Γήπ. ΠΑΟ Διαγόρα: Ωρα: 18.30: Κολοσσός-Παπάγου

ΚΥΡΙΑΚΗ 06/10

Γήπ. ΠΑΟ Διαγόρα: Ωρα: 18.00: ΠΑΟ Διαγόρας-Παπάγου
Γήπ. ΠΑΟ Διαγόρα: Ωρα: 20.00: Ιάλυσος-Κολοσσός

ΚΥΡΙΑΚΗ 06/10

10η Πρωϊνή:Εσωτερικό Τουρνουά Τμημάτων Υποδομής

Τα εγκαίνια του Κλειστού Γηπέδου θα γίνουν το Σάββατο και ώρα 20.00 μ.μ.

- *Αισθητή βελτίωση παρατήρησε ο Σάκης Καλαμπόκας στην εικόνα του Διαγόρα, όμως για να φτάσει σε επίπεδο που θα διεκδικήσει παραμονή, χρειάζεται ακόμα "χιλιόμετρα" δουλειάς.*
- *Ο "κυανέρυθρος" τεχνικός άφησε να εννοηθεί πως απαιτείται αλλαγή νοοτροπίας. Τραυματίας είναι ο Αντώνης Μαρκάκης*

Πολλά συμπεράσματα, τα οποία προς το παρόν τα κρατάει για τον εαυτό του, έβγαλε ο **Σάκης Καλαμπόκας** από την συμμετοχή του Διαγόρα στο τουρνουά "Ιάλυσος 2002".

Οπως έλεγε χθες χαρακτηριστικά ο τεχνικός των "κυανέρυθρων" , η ομάδα του παρουσίασε σημάδια αισθητής βελτίωσης, όμως απέχει ακόμα πολύ από αυτό που ο ίδιος ζητάει, δηλαδή από ένα σύνολο που θα μπορέσει να "χτυπήσει" την παραμονή του στην κατηγορία. Μάλιστα όπως άφησε να εννοηθεί ο αθηναίος προπονητής, η απόσταση από το επιθυμητό δεν είναι τόσο αγωνιστική, όπου υπάρχουν οι δυνατότητες, όσο η ίδια η νοοτροπία, που απαιτεί αλλαγές: "Το τουρνουά στο οποίο λάβαμε μέρος μας, έδωσε το δικαίωμα να δούμε την συμπεριφορά μας. Η εμπειρία μου ήταν τρομερή. Κατάλαβα που βρίσκεται η ομάδα μου".

Την στιγμή που ο Διαγόρας προσπαθεί να φτάσει σε κατάσταση ικανότητας, ώστε να αντιμετωπίσει τις απαιτήσεις του νέου πρωταθλήματος, υπάρχουν τρία σημαντικά αγωνιστικά προβλήματα. **Ο Αντώνης Μαρκάκης** δεν πρόλαβε να επιστρέψει στους κόλπους της ομάδας και τραυματίστηκε στο γόνατο, χωρίς να έχει γίνει ακόμα ξεκάθαρο το μέγεθος του τραυματισμού του. Συν τοις άλλοις, υπάρχουν και οι στρατευμένοι **Χερκελετζής και Παππάς**, που ναι μεν βρίσκονται στη Ρόδο και μπορούν να παρακολουθούν τις προπονήσεις, όμως έχουν μείνει πάρα πολύ πίσω και θα απαιτηθεί να κάνουν τα αδύνατα - δυνατά για να ενισχύσουν αποτελεσματικά και έγκαιρα την ομάδα.

Ναι μεν, αλλά

Δύο ματς-φωτιά

- *Ηρακλής Λαρ.-ΑΕ Δικαίου και Ιβίσκος-Ιπποκράτης συγκρούονται το Σαββατοκύριακο για την 2η αγωνιστική του πρωταθλήματος της Α' κατηγορίας*

Δύο ντέρμπι περιλαμβάνει το πρόγραμμα της δεύτερης αγωνιστικής του πρωταθλήματος μπάσκετ της Α' κατηγορίας ανδρών. Στο Κλειστό Γυμναστήριο της Ιαλυσού, ο Ηρακλής Λάρδου υποδέχεται την ΑΕ Δικαίου που προέρχεται από την μεγάλη νίκη, της πρεμιέρας επί του Ιβίσκου, ενώ στο Βενετόκλειο ο Ιβίσκος αντιμετωπίζει τον Ιπποκράτη.

Το πρόγραμμα των αγώνων της Α' κατηγορίας έχει ως εξής:

ΣΑΒΒΑΤΟ

- **Στις 18.00 στην Ιαλυσό:** Διγενής-Αγ. Νικόλαος
Γυμνασίαρχος: **Μαχτής**

ΚΥΡΙΑΚΗ

- **Στις 11.30 στην Ιαλυσό:** Ηρακλής Λαρ.-ΑΕ Δικαίου
Γυμνασίαρχος: **Κουνελλές Δ.**
- **Στις 12.45 στην Κάλυμνο:** ΕΑΚΑ-Δωριείς
- **Στις 14.00 στο Βενετόκλειο:** Ιβίσκος-Ιπποκράτης
Γυμνασίαρχος: **Κατσικανταής**

Β' ΚΑΤΗΓΟΡΙΑ

ΣΑΒΒΑΤΟ

- **Στις 14.00 στην Λίνδο:** Κλεόβουλος-Ευκλής
Γυμνασίαρχος: **Κατσικανταής**
- **Στις 16.00 στην Κρεμαστή:** Αρχάγγελος-Παντηλιακός
Γυμνασίαρχος: **Κανέλλης**

ΚΥΡΙΑΚΗ

- **Στις 13.30 στην Ιαλυσό:** Ηλιος-Ηρακλής 2000



Pavlakis music house

- ΜΟΥΣΙΚΑ ΟΡΓΑΝΑ
- ΣΥΣΤΗΜΑΤΑ ΗΧΟΥ-ΦΩΤΙΣΜΟΥ
- ΣΥΣΤΗΜΑΤΑ ΠΡΟΒΟΛΗΣ
- ΜΕΛΕΤΕΣ ΕΓΚΑΤΑΣΤΑΣΕΙΣ
- ΕΓΓΥΗΜΕΝΟ SERVICE
- ΕΡΓΑΣΤΗΡΙΟ ΧΕΙΡΟΠΟΙΗΤΩΝ ΜΟΥΣΙΚΩΝ ΟΡΓΑΝΩΝ
- ΚΑΤΑΣΚΕΥΕΣ -ΕΠΙΣΚΕΥΕΣ
- ΒΙΒΛΙΑ - ΑΞΕΣΟΥΑΡ



ΕΙΔΙΚΕΣ ΠΡΟΣΦΟΡΕΣ ΓΙΑ ΜΑΘΗΤΕΣ

ΑΘΗΝΩΝ 14 – ΑΝΑΛΗΨΗ – ΡΟΔΟΣ

www.geocities.com/vasilispavlakis/bouzouki.html

tel. Fax. 02410-64306

ΠΕΘΑΝΕ ΓΝΩΣΤΟΣ ΔΙΚΗΓΟΡΟΣ

Ενας από τους καταξιωμένους δικηγόρους στο νησί της Ρόδου, απεβίωσε προχθές αργά το βράδυ, σε ηλικία μόλις 48 ετών, από αιφνίδιο, οξύ έμφραγμα που υπέστη.

Πρόκειται για τον Αντώνη Χατζημανώλη του Αναστασίου, πατέρα τριών παιδιών, ο οποίος άφησε την τελευταία του πνοή στο Περιφερειακό Νοσοκομείο της Ρόδου όπου μεταφέρθηκε έπειτα από καρδιακό επεισόδιο που υπέστη.

Χθες το πρωί συνεδρίασε εκτάκτως και το διοικητικό συμβούλιο του Δικηγορικού Συλλόγου της Ρόδου, το οποίο και αποφάσισε ομόφωνα:

1) Να παραστεί στη νεκρώσιμη ακολουθία.
2) Να εκφράσει τα συλλυπητήριά του στους συγγενείς του μεταστάντος
3) Να καταθέσει στεφάνι στη σορό του και
4) Να καταθέσει το συμβολικό ποσό των 300 ευρώ στο Ίδρυμα Υποτροφιών Δωδεκανήσου.

Συνελήφθη Αλβανός που θέλησε να πουλήσει μικροποσότητα σε αστυνομικό

Σε πρώτη ζήτηση η ηρωίνη και στην "αγορά" της Ρόδου

Και άλλη σύλληψη στην Κω • Ποινική δίωξη στους τρεις συλληφθέντες

Σημαντική ποσότητα ηρωίνης, προσπάθησε να πουλήσει σε... αστυνομικό που του παρουσιάστηκε ως αγοραστής, ένας 26χρονος Αλβανός, ο οποίος ωστόσο συνελήφθη επιτόπου και σήμερα το μεσημέρι αναμένεται να προσαχθεί ενώπιον του Εισαγγελέα, Πλημμελειοδικών Ρόδου.

Πρόκειται για τον Avdulaj Agim που κατοικούσε προσωρινά στην Παστίδα και ο οποίος συνελήφθη χθες 10 λεπτά μετά τα μεσάνυχτα, πέφτοντας στην παγίδα που του είχαν στήσει οι αστυνομικοί του Τμήματος Δίωξης Ναρκωτικών Ρόδου.

Ο 26χρονος Αλβανός, σε βάρος του οποίου αναμένεται να ασκηθεί ποινική δίωξη σε βαθμό κακουργήματος για εμπορία ναρκωτικών ουσιών, συνελήφθη λίγο μετά αφού είχε πωλήσει σε αστυνομικό 7 συσκευασίες με αλουμινόχαρτο, που περιείχαν ηρωίνη συνολικού βάρους 53 γραμμαρίων αντί του ποσού των 1.750 ευρώ!

Επίσης, διαπιστώθηκε κατά την διαδικασία των ερευνών που ακολουθήθηκε, ότι ήταν κάτοχος πλαστού αλβανικού διαβατηρίου και πλαστής προσωρινής άδειας παραμονής που είχε εκδοθεί από την Περιφέρεια Αττικής.

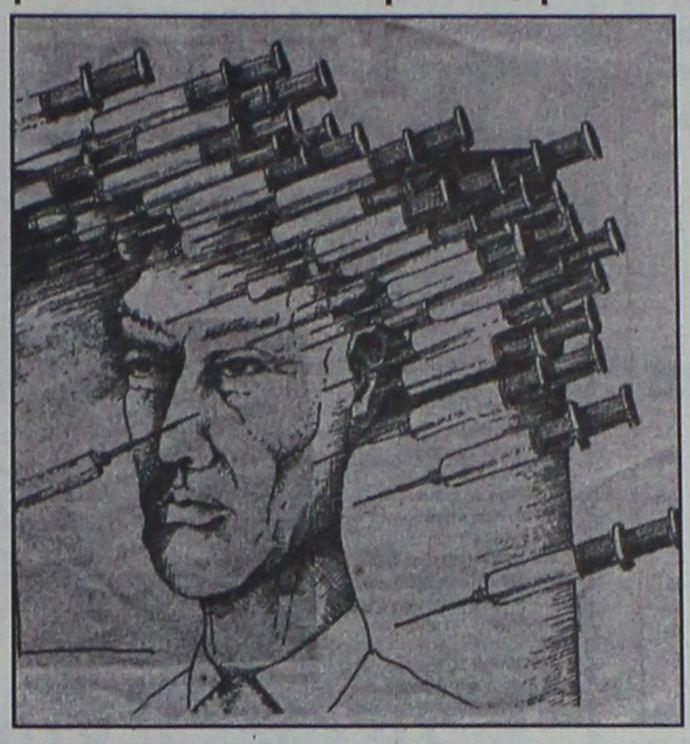

Οι έρευνες των αρμοδίων αστυνομικών, βρίσκονται πάντως σε πλήρη εξέλιξη, έτσι ώστε να συλληφθούν και άλλα μέλη του κυκλώματος εμπορίας και διακίνηση ηρωίνης στο νησί της Ρόδου, που εκτιμάται ότι είχαν σχέση με τον συγκεκριμένο δράστη.

ΣΥΛΛΗΨΗ ΕΜΠΟΡΟΥ

Συνελήφθη ο Θεόδωρος Σκουλαριώτης του Γεωργίου, στην κατοχή του οποίου βρέθηκε 1 νάιλον συσκευασία που περιείχε 30 φιξάκια με 0,1 γραμμάρια ηρωίνης το καθένα. Στη συνέχεια, έγινε έρευνα και στο σπίτι του 23χρονου, όπου οι αστυνομικοί βρήκαν ακατέργαστη κάνναβη βάρους 2,5 γραμμαρίων, και 91 τεμάχια βαμβάκι εμποτισμένα με ηρωίνη!

Επίσης, όπως ανακοίνωσε η αστυνομία, σε έρευνα που έγινε σε άλλη οικία που διατηρούσε ο δράστης, στην περιοχή «Λάμπη» της Κω, βρέθηκε και κατασχέθηκε μια ζυγαριά ακριβείας. Σε βάρος του κινήθηκε η διαδικασία παραπομπή του στη δικαιοσύνη και ασκήθηκε ποινική δίωξη σε βαθμό κακουργήματος από τον εισαγγελέα της Κω. Σήμερα αναμένεται να οδηγηθεί στον αρμόδιο ανακριτή.

ΗΡΩΙΝΗΣ ΚΑΙ ΣΤΗΝ ΚΩ

Στο νησί της Κω επίσης, προχθές αργά το απόγευμα, οι άνδρες του Τμήματος Ασφαλείας του νησιού, εντόπισαν και συνέλαβαν έναν 23χρονο κάτοικο του νησιού, επειδή έπειτα από έλεγχο που έκαναν, βρέθηκε στην κατοχή του ποσότητα ηρωίνης.

Πιο συγκεκριμένα, συνελήφθη ο Γεώργιος Οικονόμου σε βάρος των δύο από τους τρεις συλληφθέντες, στην κατοχή των οποίων βρέθηκε ποσότητα κοκαΐνης και χασίς.

Σε βάρος του τρίτου συλληφθέντα, ο εισαγγελέας άσκησε ποινική δίωξη σε βαθμό πλημμελήματος για προμήθεια και χρήση ναρκωτικών ουσιών, παραπέμποντάς τους έτσι στον αρμόδιο ανακριτή Ρόδου, από τον οποίο ζήτησαν και πήραν προθεσμία για να απολογηθούν σήμερα, το μεσημέρι.

Πιο συγκεκριμένα ποινική δίωξη σε βαθμό κακουργήματος (για αγορά κατοχή και πώληση από κοινού) ασκήθηκε από τον εισαγγελέα σε βάρος του Παπαπαναγιώτου – Γέροντα Στέφανο – Αλέξανδρο του Ξενοφώντα, 36 ετών, κάτοικο Αρχαγγέλου, ενώ για κατοχή και πώληση από κοινού σε βάρος του Μιχάλη Χατζηνικόλα του Παναγιώτη 31 ετών κάτοικο Αρχαγγέλου.

Ο τρίτος κατηγορούμενος, Πετρίδης Σίμων του Ευαγγέλου 39 ετών, διώκεται σε βαθμό πλημμελήματος για προμήθεια και χρήση ναρκωτικών ουσιών.

Σύμφωνα με την αστυνομία, ο Πετρίδης, εντοπίστηκε αργά το βράδυ της Κυριακής να έχει στην κατοχή δύο πλαστικές συσκευασίες που περιείχαν κοκαΐνη σε σκόνη, βάρους ενός και δυόμισι γραμμαρίων αντίστοιχα, καθώς επίσης και ένα τεμάχιο κατεργασμένης κάνναβης, βάρους 2,5 γραμμαρίων τα οποία προμηθεύτηκε νωρίτερα από τους δύο άλλους δράστες.

Στην κατοχή του Παπαπαναγιώτου, βρέθηκε και κατασχέθηκε το χρηματικό ποσό των 1665 ευρώ και των 20 δολαρίων ΗΠΑ, καθώς επίσης και δύο κινητά τηλέφωνα, ενώ στην κατοχή του Χατζηνικόλα, βρέθηκε ένα κινητό τηλέφωνο.

Café Monopol

Γεύσεις που δεν γνωρίζετε αλλά θα αγαπήσετε



Από το πρωί με φανταστικά SANDWICH και SPECIAL ΟΛΛΑΝΔΙΚΑ και ΓΕΡΜΑΝΙΚΑ ΓΛΥΚΑ



Το βράδυ με ΙΣΠΑΝΙΚΕΣ SPECIALITE που δεν μπορείτε ν' αντισταθείτε

και φυσικά



ο καλύτερος cafe της πόλης

Οι αίθουσες μας διατίθενται για συγκεντρώσεις-γενέθλια ή άλλες κοινωνικές εκδηλώσεις

Café Monopol
25 Μαρτίου και Αμερικής γωνία (έναντι ΟΤΕ) τηλ. 26406

Μουσικός Οίκος - Σχολή Πιάνου
Λίλιαν Μπέρδη
(Πτυχιούχος του Ελληνικού Ωδείου)
Μουσικά βιβλία, όργανα και όλα τα είδη μουσικής



Μαθήματα κλασικού πιάνου, θεωρίας και αρμονίας της μουσικής, σε συνεργασία με το αναγνωρισμένο Ωδείο Αθηνών "Μουσικοί Ορίζοντες" ιδρυτή κ. Κωστή Γαϊτάνου.

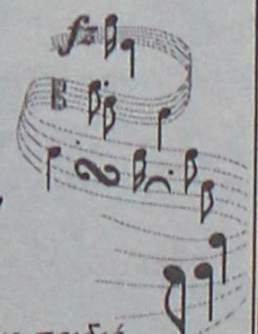

Σ' ένα ζεστό και ευχάριστο περιβάλλον ελάτε να φτιάξουμε παιδιά δημιουργικά και ευφάνταστα μουσικά στη μουσική, τον ρυθμό και τη μελωδία

Με την εγγραφή σας δύο μαθήματα δωρεάν
Για τα αδέλφια έκπτωση 10% στα δίδακτρα

Τα μαθήματα αρχίζουν από 1η Σεπτεμβρίου
Εγγραφές καθημερινά: 10.00-13.00 και 17.00-21.00 • Σάββατο 10.00-13.00

Στέλιου Κωτιάδη 29, Ρόδος • Τηλ. 0241027868, 0241077136, 0936113126

ALHAMBRA TRAVEL

Dim. Theodoraki 13, tel. (02410) 37052-25698-31642

ΣΕ ΣΥΝΕΡΓΑΣΙΑ ΜΕ ΤΟΝ ΣΥΛΛΟΓΟ ΑΡΧΙΤΕΚΤΟΝΩΝ ΔΩΔ/ΣΟΥ

ΜΕΓΑΛΗ ΑΕΡΟΠΟΡΙΚΗ ΕΚΔΡΟΜΗ ΣΤΗΝ

ΙΣΠΑΝΙΑ

11-18/11/2002

ΑΕΡΟΠΟΡΙΚΕΣ ΠΤΗΣΕΙΣ
- 11/11 - RHO/ATH OA - 703 (10.25), ATH/BRC IB-3967G (18,05)
- 14/11-BRC/MAD IB-2617G (10,55)
- 18/11-MAD/ATH IB-3966G (11,35), ATH/RHO OA-718 (20,30)

ΞΕΝΟΔΟΧΕΙΑ
- 11-14/11 HTL "CATALONIA SUITE" 4* (BARCELONA) B/B Basis
- 14-15/11 HTL "AGUMAR" 4* (MADRID) B/B Basis
- 15-18/11 HTL "AL ANDALUS" 4* (SEVILLA) B/B Basis

ΕΚΔΡΟΜΕΣ/TRSFRS
- 11/11 BARCELONA-TRSFR APT/HTL
- 12/11 BARCELONA-H/D CITY TOUR+REUNION WITH THE ARQUITECTS (4 HRS) (SACRA FAMILIA-OLYMPIC STADIUM, PORT. etc.)
- 13/11 BARCELONA-FREE DAY
- 14/11 BARCELONA-TRSFR HTL/APT
- 14/11 MADRID-TRSFR APT/REUNION WITH THE ARQUITECTS-HOTEL (5 HRS) H/D CITY TOUR (PRADO, PALACIO REAL, etc.)
- 15/11 MADRID-H/D TOLEDO EXCURSION/TRAIN STATION (CATHEDRAL, EL GRECO HOUSE, SAINT THOMAS etc.)
- 15/11 SEVILLA-TRSFR TRAIN STATION/HTL
- 16/11 SEVILLA-H/D CITY TOUR+REUNION WITH THE ARQUITECTS (4 HRS) (CATHEDRAL, ALCATRAZ, etc.)
- 17/11 SEVILLA-FREE DAY
- 18/11 SEVILLA-TRSFR HTL/TRAIN STATION
- 18/11 MADRID-TRSFR TRAINS STATION/APT

ΤΡΑΙΝΟ "AVE", ΣΕ ΤΟΥΡΙΣΤΙΚΗ ΘΕΣΗ.

ΞΕΝΑΓΟΣ ΑΓΓΛΟΦΩΝΟΣ ΓΙΑ ΤΙΣ ΕΠΙΣΚΕΨΕΙΣ, ΠΑΝΟΡΑΜΙΚΗ ΤΗΣ ΒΑΡΚΕΛΩΝΗΣ, ΠΑΝΟΡΑΜΙΚΗ ΤΗΣ ΜΑΔΡΙΤΗΣ, ΤΟΛΕΔΟ, ΠΑΝΟΡΑΜΙΚΗ ΤΗΣ ΣΕΒΙΛΗΣ. ΟΙ ΕΙΣΟΔΟΙ ΣΤΟΥΣ ΑΡΧΑΙΟΛΟΓΙΚΟΥΣ ΧΩΡΟΥΣ ΔΕΝ ΠΕΡΙΛΑΜΒΑΝΟΝΤΑΙ ΣΤΗΝ ΤΙΜΗ. ΔΕΝ ΥΠΑΡΧΕΙ ΣΥΝΟΔΟΣ ΣΤΑ TRSFRS ΚΑΙ ΑΧΘΟΦΟΡΙΚΑ. OPTIONAL DAILY EXCURSION TO GIBRALTAR

ΠΛΗΡΟΦΟΡΙΕΣ-ΠΡΟΓΡΑΜΜΑΤΑ

ALHAMBRA TRAVEL

Τηλ. 02410 37052, 25698, 31642

ΣΥΛΛΟΓΟΣ ΑΡΧΙΤΕΚΤΟΝΩΝ ΔΩΔ/ΣΟΥ

κ. Π. Παπαθεοδώρου τηλ. 02410/36580, κ. Γ. Σάββενας τηλ. 02410/22019

Zorpidis

ΤΟΥΡΙΣΤΙΚΟΣ ΟΡΓΑΝΙΣΜΟΣ

ΑΛΕΞ. ΔΙΑΚΟΥ & ΛΟΧΑΓΟΥ ΦΑΝΟΥΡΑΚΗ 31

Τηλ.: 0241 20625, 30054 FAX: 26745

Λ.Α.Ν.Ε.

Αναχωρήσεις από Ρόδο:

F/BB. ΙΕΡΑΠΕΤΡΑ

Κάθε ΚΥΡΙΑΚΗ στις 04.30 για ΧΑΛΚΗ-ΔΙΑΦΑΝΙ-ΚΑΡΠΑΘΟ-ΚΑΣΟ-ΣΗΤΕΙΑ-ΑΓΙΟ ΝΙΚΟΛΑΟ-ΜΗΛΟ-ΠΕΙΡΑΙΑ

F/BB. ΚΟΡΝΑΡΟΣ

Κάθε ΤΕΤΑΡΤΗ στις 04.30 για ΚΑΡΠΑΘΟ-ΚΑΣΟ-ΣΗΤΕΙΑ-ΑΓ. ΝΙΚΟΛΑΟ-ΜΗΛΟ-ΠΕΙΡΑΙΑ

Κάθε ΣΑΒΒΑΤΟ στις 04.30 για ΧΑΛΚΗ-ΔΙΑΦΑΝΙ-ΚΑΡΠΑΘΟ-ΚΑΣΟ-ΣΗΤΕΙΑ-ΑΓΙΟ ΝΙΚΟΛΑΟ-ΜΗΛΟ-ΠΕΙΡΑΙΑ

LAOYMZIS FLYING DOLPHINS

Αναχωρήσεις καθημερινά με το CHRISTOS L. για

• ΚΩ στις 16.00 και ΚΩ-Ρόδο στις 08.00 • ΧΑΛΚΗ κάθε Σάββατο στις 14.00 • ΤΗΛΟ κάθε Σάββατο στις 14.00 • ΝΙΣΥΡΟΣ κάθε Σάββατο στις 14.00 • ΣΥΜΗ κάθε Δευτέρα και Τετάρτη στις 16.00.

ΚΡΑΤΗΣΕΙΣ ΞΕΝΟΔΟΧΕΙΩΝ σε όλη την Ελλάδα

ΑΕΡΟΠΟΡΙΚΑ ΕΙΣΙΤΗΡΙΑ

ΑΚΤΟΠΛΟΪΚΑ ΕΙΣΙΤΗΡΙΑ

ΕΝΟΙΚΙΑΣΕΙΣ ΑΥΤΟΚΙΝΗΤΩΝ

Εγκαινιάζεται αύριο βράδυ στην Κρεμαστή

Κέντρο Πληροφόρησης των Νέων στο δήμο Πεταλούδων

Είναι ενταγμένο σε πρόγραμμα της Γ.Γ. Νέας Γενιάς

Εγκαινιάζεται αύριο 03.10.02 το Κέντρο Πληροφόρησης Νέων του Δήμου Πεταλούδων που βρίσκεται στην Κρεμαστή στη συμβολή της λεωφόρου Ελευθερίας με την οδό Καλλιπάτειρας.

Η τελετή των εγκαινίων έχει προγραμματιστεί για τις 7 το απόγευμα και καλεσμένοι είναι πρώτα απ' όλους οι νέοι του Δήμου για να γνωρίσουν από κοντά τις υπηρεσίες αυτής της πρωτοποριακής δομής.

Να θυμίσουμε ότι το Κέντρο Πληροφόρησης Νέων Δήμου Πεταλούδων είναι ενταγμένο στο πρόγραμμα δημιουργίας παρόμοιων κέντρων σε όλη την Ελλάδα.

Το πρόγραμμα αυτό είναι χρηματοδοτούμενο από το υπουργείο Εσωτερικών, τη Γενική Γραμματεία Νέας Γενιάς και την Ελληνική Εταιρεία Τοπικής Ανάπτυξης & Αυτοδιοίκησης που είναι και ο φορέας της χρηματοδότησης.



Το Κέντρο θα είναι πόλος ενημέρωσης για τους νέους της περιοχής αλλά και πόλος ανάπτυξης της κοινωνικότητας και της δημιουργικότητάς τους. Είναι εξοπλισμένο με υπολογιστές μεγάλων δυνατοτήτων, αντίστοιχο λογισμικό, πρόσβαση στο Internet κλπ. Πέραν τούτων το Κέντρο θα παρέχει εξειδικευμένες συμβουλευτικές υπηρεσίες στον τομέα της απασχόλησης (επαγγελματικός προσανατολισμός, αγορά εργασίας) αλλά και υπηρεσίες ψυχολογικής στήριξης από εξειδικευμένο επιστημονικό προσωπικό.

Φιλοδοξία της Δημοτικής αρχής είναι να αποτελέσει το Κέντρο σημείο αναφοράς των νέων της περιοχής. Μέσα από τη λειτουργία του να αναπτυχθούν η δημιουργικότητα και η κοινωνικότητά τους. Γι' αυτό υπάρχει και η δέσμευση της Δημοτικής Αρχής για στήριξη του κέντρου με κάθε δυνατό τρόπο.

Κρίνεται απαραίτητο να διευκρινιστεί ότι σε καμία περίπτωση και με κανένα τρόπο δεν υπάρχει πρόθεση το Κέντρο να ανταγωνιστεί ιδιωτικές επιχειρήσεις που έχουν αντικείμενο δραστηριότητας σχετικό με κάποια από τις δραστηριότητες του Κέντρου. Το Κέντρο στεγάζεται σε νεοκλασικό κτίριο ιδιοκτησίας του Δήμου, το οποίο παρέμενε αναξιοποίητο για πολύ καιρό και θα λειτουργεί καθημερινά από τις 10.00-14.00 και από τις 17.30-21.30 και θα είναι στελεχωμένο από προσωπικό του Δήμου.

Πέταξε η ντομάτα

Στα ύψη πέταξε η τιμή της ντομάτας λόγω των αγροτικών κινητοποιήσεων που ξεκίνησαν από χθες στην υπόλοιπη χώρα. Η τιμή της "χρυσής ντομάτας" ανέρχεται στα 2.77 ευρώ το κιλό (940 δρχ.) ενώ η τιμή στα αγγούρια ανέρχεται στο ένα 1 ευρώ (340 δρχ.). Η έλλειψη των συγκεκριμένων οπωροκηπευτικών έχει προκαλέσει έντονο πονοκέφαλο στους εμπόρους καθώς όταν οι αγοραστές ακούνε την τιμή, φεύγουν με άδεια χέρια! Είναι η πρώτη φορά που η τιμή της ντομάτας έχει φτάσει σε αυτά τα ύψη.

G.A. FERRIES

ΠΡΟΓΡΑΜΜΑ ΔΡΟΜΟΛΟΓΙΩΝ

ΑΠΟ ΝΗΣΙΑ ΠΡΟΣ ΠΕΙΡΑΙΑ

(28/09/2002-07/10/2002)

28/09/02	Σάββατο	ΡΟΔΑΝΘΗ	16.00	Κω-Κάλυμνο-Λέρο-Πάτμο-Πειραιά
29/09/02	Κυριακή	—	—	—
30/09/02	Δευτέρα	ΜΙΛΕΝΑ	08.00	Κω-Καρλόβασι-Χίο-Μυτιλήνη-Λήμνο-Αλεξανδρούπολη
		ΜΑΡΙΝΑ	16.00	Σύμη-Κω-Κάλυμνο-Λέρο-Πάτμο-Πειραιά
01/10/02	Τρίτη	ΡΟΔΑΝΘΗ	16.00	Κω-Κάλυμνο-Πειραιά
02/10/02	Τετάρτη	ΜΙΛΕΝΑ	16.00	Χάλκη-Διαφάνι-Κάρπαθο-Κάσο-Ηράκλειο-Θήρα-Νάξο-Πάρο-Πειραιά
		ΜΑΡΙΝΑ	16.00	Τήλο-Νίσυρο-Κω-Κάλυμνο-Πειραιά
03/10/02	Πέμπτη	ΔΗΜΗΤΡΟΥΛΑ	16.00	Κω-Κάλυμνο-Λέρο-Πάτμο-Πειραιά
04/10/02	Παρασκευή	ΜΑΡΙΝΑ	16.00	Κω-Κάλυμνο-Αστυπάλαια-Κατάπολα-Πειραιά
05/10/02	Σάββατο	ΔΗΜΗΤΡΟΥΛΑ	16.00	Κω-Κάλυμνο-Πειραιά
06/10/02	Κυριακή	—	—	—
07/10/02	Δευτέρα	ΜΑΡΙΝΑ	16.00	Σύμη-Κω-Κάλυμνο-Λέρο-Πάτμο-Πειραιά

Πληροφορίες στο κεντρικό πρακτορείο TSAGARIS TRAVEL και στον ταξιδιωτικό σας πράκτορα Τηλ. (02410) 36170-28597-30406-35066

Ο Σύλλογος Αρχιτεκτόνων στην Ισπανία

Ο Σύλλογος Αρχιτεκτόνων Δωδεκανήσου συμμετέχει στο ταξίδι στην Ισπανία, που διοργανώνει το ταξιδιωτικό γραφείο "Αλάμπρα". Το ταξίδι περιλαμβάνει κατά σειρά τις πόλεις: Βαρκελώνη, Μαδρίτη και Σεβίλλη. Από την Μαδρίτη θα γίνει επίσκεψη στο Τολέδο και από τη Σεβίλλη προαιρετική επίσκεψη στο Γιβραλτάρ. Το ταξίδι θα πραγματοποιηθεί από Δευτέρα 11 μέχρι και Δευτέρα 18 Νοεμβρίου 2002. Από την πλευρά του Συλλόγου μας γίνονται προσπάθειες επαφής με τους Συλλόγους αρχιτεκτόνων των τριών πόλεων για να εξασφαλίσουμε ειδική ξενάγηση από αρχιτέκτονα σε επιλεγμένα παραδείγματα σύγχρονης ισπανικής αρχιτεκτονικής της τελευταίας 30ετίας. Θα ενημερώσουμε λεπτομερώς τα μέλη μας, μόλις έχουμε απαντήσεις. Οι κινήσεις μεταξύ των πόλεων θα γίνουν:

Βαρκελώνη, Μαδρίτη αεροπορικά (40'), Μαδρίτη, Σεβίλλη (και Σεβίλλη-Μαδρίτη) σιδηρόδρομος μεγάλης ταχύτητας (1h 40'). Οι τιμές του ταξιδιού είναι:

Για τους αρχιτέκτονες και μηχανικούς άλλων ειδικοτήτων 940 ευρώ, για τους υπόλοιπους 1.000 ευρώ.

Οι τιμές αυτές περιλαμβάνουν όλες τις δαπάνες εκτός από τα γεύματα. Περιλαμβάνονται και οι ξεναγήσεις στις πόλεις (με λεωφορεία) και τα μουσεία. Για την κράτηση θέσης πρέπει να προκαταβάλλεται το 1/3 της τιμής. Για την εξασφάλιση των αεροπορικών θέσεων οι προκαταβολές θα πρέπει να δοθούν μέχρι τις 3 Οκτωβρίου. Πληροφορίες: Πάρις Παπαθεοδώρου 02410-36580. Πρακτορείο "Αλάμπρα" 02410-37052, 25698, 31642.



ΠΕΙΡΑΙΑ - ΚΩ - ΡΟΔΟ & ΛΕΡΟ - ΠΑΤΜΟ

Εναρξη δρομολογίων 22/7/02

Από Πειραιά	ΑΦΙΞΕΙΣ ΠΑΤΜΟ	ΛΕΡΟ	ΚΩ	ΡΟΔΟ
Δευτέρα 22.00	04.45 (επόμενη μέρα)	05.55 (επόμενη μέρα)	08.00 (επόμενη μέρα)	10.50 (επόμενη μέρα)
Τετάρτη 22.00	-	-	06.05 (επόμενη μέρα)	09.05 (επόμενη μέρα)
Παρασκευή 22.00	-	-	06.05 (επόμενη μέρα)	09.05 (επόμενη μέρα)
Κυριακή 08.00	-	-	16.05	19.05

Προς Πειραιά	ΑΝΑΧΩΡΗΣΕΙΣ ΑΠΟ ΡΟΔΟ	ΚΩ	ΛΕΡΟ	ΠΑΤΜΟ	ΑΦΙΞΗ ΠΕΙΡΑΙΑ
Τρίτη	22.00	01.00 (επόμενη μέρα)	02.55 (επόμενη μέρα)	04.10 (επόμενη μέρα)	10.50 (επόμενη μέρα)
Πέμπτη	22.00	01.00 (επόμενη μέρα)	-	-	09.05 (επόμενη μέρα)
Σάββατο	12.00	15.00	-	-	23.05
Κυριακή	22.00	01.00 (επόμενη μέρα)	-	-	09.05 (επόμενη μέρα)

SKEVO'S TRAVEL AGENCY

ΚΕΝΤΡΙΚΟ ΠΡΑΚΤΟΡΕΙΟ ΡΟΔΟΥ των ΓΡΑΜΜΩΝ BLUE STAR FERRIES - F/B BLUE STAR 1

Αμερικής 111

Τηλ. κρατήσεων επιβατών & ΙΧΕ 02410-22461, 02410-75655

Τηλ. κρατήσεων φορτηγών 02410-76600, FAX: 02410-22354

Κρατήσεις και σε όλα τα συνεργαζόμενα ΠΡΑΚΤΟΡΕΙΑ ΡΟΔΟΥ

ΦΡΟΝΤΙΣΤΗΡΙΟ **ΙΤΑΛΙΚΩΝ Γ. ΧΑΡΤΕΡΟΣ**
Διδάσκει η **Ιταλίδα κ. ROSADI DONATO–Χαρτερού, πτυχ. Πανεπ. Ρώμης «LASAPIENZA»**
Αυστηρά ολιγομελή τμήματα για:
– Μαθητές δημοτικού–γυμνασίου–λυκείου
– Ξενοδοχοϋπαλλήλους–Επαγγελματίες–Ξεναγούς.
– Υποψήφιους ιταλικών πανεπιστημίων.
– Επίσης ιδιαίτερα μαθήματα και συμμετοχή των μαθητών στις εξετάσεις ΠΑΛΣΟ DIPLOMA CELI.
*Μαθαίνετε να μιλάτε **ΣΩΣΤΑ** από την πρώτη στιγμή με την **ΣΩΣΤΗ ΙΤΑΛΙΚΗ ΠΡΟΦΟΡΑ.***
Διδασκαλία και με τη χρήση λογοτεχνικών βιβλίων, περιοδικών και εφημερίδων.
Επίσης εξασφαλίζουμε τη διαμονή και τα μαθήματα σε Ιταλικά Κολλέγια για όσους επιθυμούν να πάνε να σπουδάσουν στην Ιταλία.
Διεύθυνση: Νίκου Καζαντζάκη 21, Ρόδος (πίσω από το «ΜΑΡΙΝΟΠΟΥΛΟ»).
Τηλ. 0241035275–26986 (ώρες 9–1π.μ. και 5–8 μ.μ.).
ΟΙ ΕΓΓΡΑΦΕΣ ΑΡΧΙΣΑΝ

ΩΔΕΙΟ
A. Corelli
ΚΕΝΤΡΟ ΣΠΟΥΔΩΝ

Μουσικής-Ρυθμικής

Διεύθυνση Α. ΚΑΡΑΤΖΙΑ Αναγνωρισμένο από το κράτος αρ. αδείας Δ/27506
ΜΙΑ ΔΥΝΑΜΙΚΗ ΠΑΝΕΛΛΗΝΙΑ ΚΙΝΗΣΗ ΠΟΥ ΑΠΑΝΤΑ ΣΤΙΣ ΠΡΟΣΔΟΚΙΕΣ ΣΑΣ
Ευχάριστη και αποτελεσματική καλλιτεχνική εκπαίδευση με τη σφραγίδα της οργάνωσης και του προγραμματισμού, βεβαιότητα για την ποιότητα των σπουδών και εγγύηση για το αποτέλεσμα.
Τίτλους σπουδών με ουσιαστική αξία και αδιαμφισβήτητο κύρος.
Τη μεγαλύτερη δυνατή εξασφάλιση για επαγγελματική αποκατάσταση μέσω του πανελληνίου δικτύου των Πρότυπων Αναγνωρισμένων Ωδείων.
Μια νέα αρχή σ' ένα νέο αιώνα. Ο ψυχικός κόσμος, η καλλιέργεια, το μέλλον του παιδιού σας... δεν δέχονται πειραματισμούς.
Η αναβάθμιση του ωδείου A. Corelli φέτος σας προσφέρει για πρώτη φορά στη Ρόδο την δυνατότητα στο Κέντρο Σπουδών την λειτουργία Μουσικής-Ρυθμικής.
Στο Ωδείο διδάσκουν έμπειροι και εξειδικευμένοι καθηγητές.
Λειτουργία Σχολών και Τμημάτων:
* *Σχολή Ρυθμικής*
* *Σχολή Πιάνου*
* *Σχολή Βιολιού*
* *Σχολή Κιθάρας (Κλασσική-Ηλεκτρική-Φλαμένκο)*
* *Σχολή Αρμονίου (Κλασσικού-Μοντέρνου)*
* *Σχολή Παραδοσιακού Βιολιού*
* *Σχολή Σαντουριού-Λύρας*
* *Σχολή Κρουστών-Πνευστών*
* *Σχολή Μπουζουκού-Μαντολίνου*
* *Γενικά Υποχρεωτικά Μαθήματα*
* *Θεωρία-Σολφέζ-Αρμονία-Ειδικό Αρμονίας*
* *Ανώτερα Θεωρητικά Μαθήματα*
* *Αντίστιξη-Φούγκα-Ιστορία Μουσικής-Μορφολογία-Χορωδία-Σύνθεση (Ενορχήστρωση Τραγουδιού)*
* *Σχολή Μονοδίας*
* *Σύνθεση (Κινηματογράφου-Θεάτρου)*
* *Μουσικό Νηπιαγωγείο Σύστημα ORF και Z. Kodaly*
ΕΓΓΡΑΦΕΣ και ΠΛΗΡΟΦΟΡΙΕΣ ΚΑΘΗΜΕΡΙΝΑ από 3-8 μ.μ.
Εγγραφές όλο το χρόνο
Προσιτά δίδακτρα
Εκπτώσεις στ' αδέλφια
Διεύθυνση Λίνδου 66 • Τηλ. 39647
Εναρξη μαθημάτων 12 Σεπτεμβρίου
ΚΑΛΛΙΤΕΧΝΙΚΟΣ ΔΙΕΥΘΥΝΤΗΣ ΚΑΙ ΠΡΟΕΔΡΟΣ ΤΩΝ ΩΔΕΙΩΝ
ΣΠΥΡΟΣ ΓΑΡΔΙΚΙΩΤΗΣ
Η ΕΠΙΛΟΓΗ ΕΙΝΑΙ ΔΙΚΗ ΣΑΣ...

Θα κυκλοφορήσουν μετά τις εκλογές

Δύο νέα βιβλία του Κυριάκου Μ. Χονδρού

Η ιστορία του «ΔΑΝΣ Δωριέως» και «τα Μοναστήρια του Καστελορίζου»

Δύο νέα βιβλία πρόκειται να κυκλοφορήσουν, αμέσως μετά τις εκλογές τα οποία προβάλλουν την κοινωνική και πολιτιστική ταυτότητα των νησιών μας, γραμμένα με σεβασμό στην ιστορία και στη παράδοση από τον κ. Κυριάκο Μιχ. Χονδρό.

Πρόκειται για το "Η Μεγάλη Ιστορία της θρυλικής ομάδας "Δωριεύς" και για τις Εκκλησίες και τα Μοναστήρια του Καστελλορίζου".

Είναι και οι δύο εργασίες, σοβαρές ιστορικές έρευνες πολλών χρόνων και θα καταστούν χρήσιμα βιβλία για όλους τους αναγνώστες και τους φίλους του καλού βιβλίου.

Ποιο συγκεκριμένα η ιστορία του Δωδεκανησιακού Αθλητικού και Ναυτικού (ΔΑΝΣ) Δωριέως ξεκινά από το 1924 από τον Γαβριήλ Μίσιο ο οποίος διέδωσε στα χωριά τα αθλήματα. Ηδη συμπληρώθηκαν 78 συναπτά έτη από την ίδρυση και λειτουργία αυτού του σωματείου το οποίο κατά τη διάρκεια της ιταλοκρατίας και αγγλοκρατίας φανέρωνε το πατριωτικό αίσθημα και αντιστεκόταν στους καταχτητές με διάφορους τρόπους.

Ολη αυτή η ιστορία παρουσιάζεται με ντοκουμέντα και με πάρα πολλές παλιές σπάνιες φωτογραφίες που θα αναδείξουν την ιστορία και ακόμα θα συγκινήσουν, πέραν από τα δεκάδες ονόματα ροδίων και δωδεκανησίων που καταγράφονται.

Το άλλο βιβλίο, αφορά τα Χριστιανικά Μνημεία του Καστελορίζου. Θα αποτελεί η έκδοση, μια προσεγμένη δουλειά με φωτογραφίες και κείμενα που αναδεικνύουν τις Εκκλησίες και τα Μοναστήρια του Καστελορίζου, αλλά και της Μικράς Ασίας. Ενα ιστορικό οδοιπορικό στην ακριτική περιοχή η οποία ανήκει στους γοητευτικούς τόπους που συνδυάζουν την ειδυλλιακή φύση με τον πλούτο των μνημείων, μέσα στα οποία διαβάζεις εύκολα την πολυσήμαντη πολιτιστική και αρχιτεκτονική ιστορία.

Το βιβλίο-λεύκωμα αποτελείται από 250 σελίδες και αποκλειστικός χορηγός είναι η Εθνική Τράπεζα Ελλάδος. Μάλιστα θα γίνει η παρουσίαση του βιβλίου στη Ρόδο και στην Αθήνα το μήνα Δεκέμβριο.

Ο συγγραφέας των βιβλίων, ο οποίος έχει βραβευθεί από την Ακαδημία Αθηνών, θα τιμηθεί αυτές τις ημέρες από τον Φιλολογικό Ομιλο Αγρινίου "Κώστας Χατζόπουλος" για αδημοσίευτη συλλογή ποιημάτων του.



Δεν μπόρεσε ν' ακολουθήσει την άνοδο των Ευρωπαϊκών αγορών

Απαξίωση της Σοφοκλέους

Νέα μικρή πτώση του γενικού δείκτη σε ποσοστό 0,25%

Πτωτικά κινήθηκε η Σοφοκλέους κατά τη χθεσινή συνεδρίαση, δείχνοντας αδύναμη να ακολουθήσει τις ευρωπαϊκές αγορές, που παρ'όλη τη νευρικότητα που τις διακρίνει, κατά τις τελευταίες κοινές ώρες συνεδρίασης κινούνταν σε θετικά επίπεδα. Οι πιέσεις που δέχθηκαν οι μετοχές της υψηλής κεφαλαιοποίησης, με πρωταγωνίστρια την Εμπορική Τράπεζα (-8,55%), δεν άφησαν περιθώρια αντίδρασης.

Η αδυναμία του τραπεζικού κλάδου να αντιδράσει ανοδικά επηρέασε σημαντικά την πορεία της αγοράς κατά τη σημερινή συνεδρίαση του χρηματιστηρίου, με τη μικρή και μεσαία κεφαλαιοποίηση να δείχνουν καλύτερη συμπεριφορά σε σχέση με την υψηλή κεφαλαιοποίηση. Παρά πάντως την μικρή υποχώρηση του βασικού χρηματιστηριακού δείκτη, το εύρος της αγοράς ήταν θετικό.

Ο Γενικός Δείκτης Τιμών έκλεισε στις 1.832,97 μονάδες έναντι 1.837,52 μονάδων της προηγουμένης μέρας, καταγράφοντας πτώση 4,55 μονάδων ή σε ποσοστό 0,25%, ενώ στη διάρκεια των συναλλαγών κατέγραψε χαμηλότερη τιμή στις 1.812,62 μονάδες, όταν σημείωνε απώλειες έως και 1,35%.

Ο δείκτης FTSE/ASE 20 έκλεισε στις 924,69 μονάδες, σημειώνοντας υποχώρηση σε ποσοστό 0,78%, ενώ ο δείκτης FTSE/ASE 40 έκλεισε στις 200,75 μονάδες, σημειώνοντας άνοδο κατά 0,42%. Ο δείκτης FTSE/ASE SMALLCAP 80 έκλεισε στις 513,17 μονάδες, καταγράφοντας κέρδη σε ποσοστό 0,04%.

Από τις μετοχές που διακινήθηκαν σήμερα, 175 κινήθηκαν ανοδικά, 144 καθοδικά, ενώ η τιμή 56 μετοχών παρέμεινε αμετάβλητη.

Η αξία των συναλλαγών ανήλθε στα 60,487 εκατ. ευρώ ή 17,75 δισ. δρχ., εκ των οποίων τα 4,55 εκατ. ευρώ αφορούσαν προσυμφωνημένες συναλλαγές.

Οι επιμέρους δείκτες διαμορφώθηκαν ως εξής:

Τραπεζικός:	2.944,52	–1,61%
Τηλεπικοινωνιών:	792,07	+0,43%
Ασφαλειών:	531,43	–2,36%
Επενδύσεων:	507,48	+0,48%
Κατασκευαστικών:	931,32	+2,27%
Βιομηχανιών:	1.132,54	+0,03%
Συμμετοχών:	1.235,54	–0,40%
Βασικών Μετάλλων:	505,40	–1,08%
Μη μεταλλικών Ορυκτών:	853,12	+1,01%
Εκδόσεις- εκτυπώσεις:	235,51	+0,68%
Κλωστοϋφαντουργίας:	535,47	+2,50%
Λιανικού Εμπορίου:	496,93	+0,43%
Πληροφορικής:	596,41	+1,37%
Ειδών Λύσεων Πληροφορικής:	256,03	–0,52%
Χονδρικό εμπόριο :	398,39	+0,73%
Τρόφιμα- ποτά:	569,14	+0,43%
Παράλληλη Αγορά:	169,16	+0,59%
Διυλιστήρια:	981,55	+1,37%
Τηλεόρασης & Ψυχαγωγίας:	1.102,61	+0,44%
Διαχείρισης Ακίνητης Περιουσίας:	847,95	–0,08%

Η συνολική κεφαλαιοποίηση της αγοράς υποχώρησε στα 68,28 δισ. ευρώ.

Η τιμή των μετοχών του δείκτη MSCI έκλεισε ως εξής:

Alpha Bank:	11,84
Coca Cola:	14,54
Eurobank:	11,96
Panafon:	4,54
Αλουμίνιο Ελλάδος:	18,74
Βιοχάλκο:	4,56
ΔΕΗ:	14,00
Εθνική:	15,66
ΕΛΠΕ:	6,06
Ελληνική Τεχνοδομική:	5,86
Εμπορική:	17,12
Επιχειρήσεις Αττικής:	2,91
ΕΥΔΑΠ:	3,74
Ιντρακόμ:	5,88
ΚΑΕ:	5,18
Μαϊλλης:	5,10
ΟΤΕ:	11,54
Τεχνική Ολυμπιακή:	2,99
Πειραιώς:	6,18
Τιτάν:	36,36
Motor Oil:	16,90
Folli-Follie:	15,22

ΚΟΜΜΩΤΗΡΙΟ UNISEX
Natural Beauty

Χτενίσματα αέρινα, φίνα...
Χτενίσματα με άποψη. Νέες κουπ
με στυλ και προσθετική μαλλιών
με τη γνωστή υπογραφή της **Μαρίας**
& κατόπιν ραντεβού
ανοικτά από τις 9.00 έως 17.00
Επίσης για τα μικρά παιδιά ένα ευχάριστο κούρεμα μέσα στο παιδικό αυτοκινητάκι
Παφιάκη Μαρία
Στη νέα διεύθυνση: Ακραμίτου 16, Ρόδος • Τηλ. 32161
κάθετος Ατταβύρου και Λεωφόρου Καλλιθέας
(παλιά διεύθυνση: προέκταση Αννης Μαρίας)

ΝΤΕΤΕΚΤΙΒΣ
Συνταξιούχος Αστυνομικός Ασφάλειας
ΑΝΑΛΑΜΒΑΝΟΥΜΕ
Υποθέσεις ανηλίκων,
οικογενειακές, προσωπικές κ.τλ.
ΔΙΑΘΕΤΟΥΜΕ ΤΑ ΠΛΕΟΝ ΣΥΓΧΡΟΝΑ ΟΠΤΙΚΟΑΚΟΥΣΤΙΚΑ ΣΥΣΤΗΜΑΤΑ
100% ΕΧΕΜΥΘΕΙΑ
ΡΩΜΗΣ 22 - ΡΟΔΙΝΙ • ΤΗΛ. 0241 0 68985
Κιν. 094 6997967

Paradise Gym
ενα περιβάλλον αρμονίας & ομορφιάς για να ξαναβρείτε τη φόρμα και τη ξωντάνια σας
ΓΥΜΝΑΣΤΙΚΗ – ΘΑΛΑΣΣΟΘΕΡΑΠΕΙΑ –ΑΕΡΟΜΠΙΚ ΚΑΡΑΤΕ –
ΧΑΜΑΜ – ΣΑΟΥΝΑ – ΥΔΡΟΜΑΣΑΖ ΜΑΣΑΖ – AQUA
AEROBIK –ΣΤΕΠ– ΚΛΕΙΣΤΗ ΘΕΡΜΑΙΝΩΜΕΝΗ ΠΙΣΙΝΑ
ΜΑΣΑΖ
ΣΟΥΗΔΙΚΟ
ΤΑΪΛΑΝΔΕΖΙΚΟ,
ΑΡΩΜΑΤΟΘΕΡΑΠΕΙΕΣ
ΘΑΛΑΣΣΟΘΕΡΑΠΕΙΕΣ
PERSONAL TRAINING
TEST PRODIET
Συμβουλές διατροφής
ΔΕΚΤΕΣ ΠΙΣΤΩΤΙΚΕΣ ΚΑΡΤΕΣ VISA (10 ΑΤΟΚΕΣ ΔΟΣΕΙΣ)
ΑΝΟΙΧΤΟ ΚΑΙ ΤΟΝ ΧΕΙΜΩΝΑ – PARADISE ROYAL MARE ΤΗΛ. 62481 - ΓΥΜΝΑΣΤΗΣ: ΤΙΜΟΛΕΩΝ ΧΡΙΣΤΟΔΟΥΛΟΥ

Πάντα με υγείαν...

"Ζωτικές αλήθειες": Μια πολύτιμη εκστρατεία για την ευημερία του παιδιού και της μητέρας από την UNICEF

Β' μέρος

Μητρικός θηλασμός: Αν όλα τα μωρά τρεφόντουσαν αποκλειστικά με θηλασμό για τους πρώτους 6 μήνες της ζωής τους θα σωζόντουσαν **1.500.000 ζωές παιδιών το χρόνο** ενώ θα βελτιωνόταν σημαντικά η υγεία και η ανάπτυξη εκατομμυρίων ακόμα. Το μητρικό γάλα και μόνον, είναι η μόνη τροφή ή ποτό που χρειάζεται ένα βρέφος στους πρώτους έξι μήνες της ζωής του. Μετά τους έξι μήνες τα βρέφη χρειάζονται άλλες τροφές εκτός του μητρικού γάλακτος.

Διατροφή και Ανάπτυξη: Πάνω από τους μισούς όλων των παιδικών θανάτων σχετίζονται με τον υποσιτισμό που εξασθενίζει την άμυνα του οργανισμού στις ασθένειες. Κακή διατροφή κατά τη διάρκεια της εγκυμοσύνης ή κατά τη διάρκεια των πρώτων δύο χρόνων της ζωής του παιδιού μπορεί να καθυστερήσει τη νοητική και σωματική ανάπτυξη για όλη του τη ζωή. Από τη γέννα και μέχρι τα δύο τους χρόνια τα παιδιά πρέπει να ζυγίζονται κάθε μήνα. Εάν ένα παιδί δεν παίρνει βάρος στη διάρκεια δύο μηνών κάτι δεν πάει καλά.

Εμβολιασμοί: Κάθε χρόνο, **1.700.000 παιδιά πεθαίνουν από ασθένειες που θα μπορούσαν να προληφθούν με εύκολα διαθέσιμα εμβόλια.** Κάθε παιδί χρειάζεται μια σειρά εμβολιασμών μέσα στο πρώτο έτος της ζωής του για να προστατευθεί από ασθένειες που μπορούν να προκαλέσουν ελλιπή ανάπτυξη, αναπηρία ή και θάνατο. Επίσης, κάθε γυναίκα σε γόνιμη ηλικία, πρέπει να προστατευθεί από τον τέτανο. Είναι σημαντικό να γνωρίζουν όλοι οι γονείς το γιατί, πότε, πού και πόσες φορές πρέπει να εμβολιασθεί το παιδί τους.

Διάρροια: Η διάρροια **σκοτώνει πάνω από 1.000.000 παιδιά το χρόνο** μέσω της αφυδάτωσης και του υποσιτισμού. Τα παιδιά είναι πιο πιθανό να πεθάνουν από διάρροια από ότι οι ενήλικες γιατί αφυδατώνονται πιο γρήγορα. Περίπου το 1 στα 200 παιδιά που θα προσβληθεί από διάρροια θα πεθάνει από αυτήν. Ενα παιδί με διάρροια πρέπει να πίνει άφθονα κατάλληλα υγρά - μητρικό γάλα, χυμούς φρούτων ή άλατα ενυδάτωσης από το στόμα. Αν η διάρροια έχει αίμα ή είναι συχνή και υγρής μορφής, το παιδί κινδυνεύει και πρέπει να διακομισθεί σε κέντρο υγείας για άμεση θεραπεία.

(Αύριο το Γ' μέρος)

ΕΡΓΟΘΕΡΑΠΕΙΑ

Αναλαμβάνονται θεραπείες κατ' οίκον σε παιδιά και ενήλικες με:

- **Μυοσκελετικές διαταραχές**
- **Νευρομυικές διαταραχές.**

Εγκεφαλική παράλυση, υδροκεφαλία, μυικές δυστροφίες, πολυνευροπάθειες, κρανιοεγκεφαλικές κακώσεις, κακώσεις νωτιαίου μυελού.

- **Εκφυλιστικά νοσήματα.**
- **Αναπτυξιακές ψυχοκινητικές διαταραχές.**

Νοητική υστέρηση, αυτισμός, διαταραχές αισθητηριακής ολοκλήρωσης, γενετικές και χρωμοσωμικές διαταραχές.

Εργοθεραπεύτρια Ζαγοριανού Ελένη.
Πληροφορίες: 02410-63117, 0972270806

ΙΑΤΡΙΚΗ ΑΝΑΚΟΙΝΩΣΗ

ΤΑΣΟΣ ΒΕΝΕΤΟΚΛΗΣ

ΙΑΤΡΟΣ ΑΚΤΙΝΟΔΙΑΓΝΩΣΤΗΣ (ΑΚΤΙΝΟΛΟΓΟΣ)

Δέχεται καθημερινά στο Διαγνωστικό Εργαστήριο:
ΑΠΕΙΚΟΝΙΣΗ ΑΙΓΑΙΟΥ
Πάροδος Παπαλουκά 18Β (παραπλεύρως του parking του παλιού νοσοκομείου)

Ωρες λειτουργίας του εργαστηρίου
9 π.μ. - 8 μ.μ.

Τηλ. (0241) 43000-3 • Fax: 02410 43004

Κέντρο Συμβουλευτικής & Αξιολόγησης Προσωπικότητας Παιδιών & Ενηλίκων

ΠΑΠΑΓΕΩΡΓΙΟΥ ΘΑΝΟΣ
ΨΥΧΟΛΟΓΟΣ ΠΑΝΕΠΙΣΤΗΜΙΟΥ ΑΘΗΝΩΝ
ΕΙΔΙΚΕΥΜΕΝΟΥ ΣΤΗΝ ΓΝΩΣΙΑΚΗ ΨΥΧΟΘΕΡΑΠΕΙΑ-Ι.Ε.Θ.Σ.

- Διερεύνηση Προσωπικότητας (Προφίλ- Δεξιότητες-Αδυναμίες)
- Δείκτης Νοημοσύνης Παιδιών και Ενηλίκων
- Τροποποίηση Δυσλειτουργικών Σχημάτων
- Θεραπευτική Αντιμετώπιση Φοβιών-Ειδικών Φοβιών, Κατάθλιψης, Διαταραχής πανικού, Ψυχοσωματικών προβλημάτων, Τραυματικών γεγονότων ζωής (πένθος, χωρισμός, σχολική αποτυχία), Συναισθηματικών διαταραχών, Διαταραχών Διατροφής (βουλιμία-ανορεξία).
- Αντιμετώπιση προβλημάτων συμπεριφοράς παιδιών σε σχολείο-σπίτι
- Ανάπτυξη Κοινωνικών Δεξιοτήτων
- Βελτίωση Σχέσεων-Πρόγραμμα Ελέγχου Συγκρούσεων
- Βελτίωση Αυτοεκτίμησης-Αυτοεικόνας
- Οικογενειακή θεραπεία από Ζεύγος Θεραπευτών

Κ. Παλαιολόγου 105 - Ρόδος
Τηλ:02410 78668- Κιν: 0937445640 - Μόνο με Ραντεβού

ΝΤΟΡΑ ΚΩΝΣΤΑΝΤΙΝΟΠΟΥΛΟΥ

ΨΥΧΟΛΟΓΟΣ

Πτυχιούχος του Πανεπιστημίου της Καλιφόρνιας-Λος Αντζελες (UCLA)-Μεταπτυχιακές σπουδές στο Pepperdine University-Malibu California.

➤ Αμεση ψυχολογική υποστήριξη και επαγγελματική φροντίδα από έμπειρη Ψυχολόγο και Οικογενειακή Σύμβουλο.

➤ Η σωστή θεραπευτική σχέση μπορεί να επιφέρει ρεαλιστικές λύσεις για πραγματικά προβλήματα σε θέματα: μοναξιάς, μελαγχολίας, στρες, ανυπομονησίας, φοβίας, εθισμού, οικογενειακών σχέσεων, διαζυγίου, κακομεταχείρισης, συναισθηματικών δυσκολιών, αυτοπεποίθησης, ανασφάλειες, μεταβατικά στάδια ζωής, βουλιμίας, ανορεξίας, απώλειας, πένθους.

Τηλεφωνείστε στα τηλέφωνα:
35163 και 0944/980550
για ραντεβού και άμεση εξυπηρέτηση.
Διεύθυνση: Καρίας 1
Περιοχή Ροδίνι - Ρόδος

ΛΟΓΟΘΕΡΑΠΕΥΤΡΙΑ

ΑΠΟΦΟΙΤΟΣ ΤΜΗΜΑΤΟΣ ΠΑΤΡΩΝ

Αναλαμβάνει παιδιά κατ' οίκον με:
• Προβλήματα άρθρωσης • Μαθησιακά προβλήματα • Νοητική υστέρηση • Βαρηκοΐα • Τραυλισμό • Σύνδρομο

Πληροφ. τηλ. 02410 61184 κιν. 0945545561

INEMA

ΙΑΤΡΙΚΟΣ & ΝΟΣΟΚΟΜΕΙΑΚΟΣ ΕΞΟΠΛΙΣΜΟΣ
15 ΧΡΟΝΙΑ ΕΜΠΕΙΡΙΑΣ *από το 1988*
ΕΙΜΑΣΤΕ ΟΙ ΜΕΓΑΛΥΤΕΡΟΙ ΠΡΟΜΗΘΕΥΤΕΣ ΙΑΤΡΙΚΟΥ – ΟΡΘΟΠΕΔΙΚΟΥ ΚΑΙ ΝΟΣΟΚΟΜΕΙΑΚΟΥ ΥΛΙΚΟΥ ΣΤΗ ΔΩΔΕΚΑΝΗΣΟ ΕΜΠΙΣΤΕΥΘΕΙΤΕ ΜΑΣ !!!
ΠΙΣΤΟΠΟΙΗΣΗ ΠΟΙΟΤΗΤΑΣ ISO9002 EN4600 E3/833
ΛΕΜΕΣΣΟΥ 2 ΡΟΔΟΣ ΤΗΛ.32238 – FAX 28484



ΑΝΑΠΗΡΙΚΑ ΟΡΘΟΠΕΔΙΚΑ ΚΑΡΟΤΣΙΑ–ΒΑΔΙΣΤΙΚΑ ΕΙΔΗ–ΜΠΛΟΥΖΕΣ ΒΟΗΘΗΜΑΤΑ–ΙΑΤΡΙΚΕΣ–ΚΑΛΤΣΕΣ ΦΛΕΒΙΤΙΔΑΣ–ΠΕΛΜΑΤΑ–ΟΡΘΟΠΕΔΙΚΑ ΜΑΞΙΛΑΡΙΑ–ΚΡΕΒΑΤΙΑ ΝΟΣΟΚΟΜΕΙΑΚΑ – ΙΑΤΡΙΚΟΣ ΕΞΟΠΛΙΣΜΟΣ ΚΑΙ ΑΝΑΛΩΣΙΜΑ – ΟΡΓΑΝΑ ΧΗΜΕΙΟΥ ΚΑΙ ΚΑΘΕ ΑΛΛΟ ΕΙΔΟΣ ΓΙΑ ΚΑΤ ΟΙΚΟ ΝΟΣΗΛΕΙΑ .

Εργαστήριο Κλινικής Ψυχολογίας

ΧΡΙΣΤΙΝΑ ΣΑΒΒΑΚΗ-ΓΚΡΑΝΖΑΝ
Κλινική Ψυχολόγος-Ψυχοπαθολόγος (DESS)
- Πτυχιούχος του Πανεπιστημίου Nancy Γαλλίας
- Μεταπτυχιακή ειδίκευση (DESS) στην Κλινική Ψυχολογία Ενηλίκου, Εφήβου και Παιδιού στο Πανεπιστήμιο Reims Γαλλίας

Για τον ενήλικο
- Ψυχοδιαγνωστική
- Ψυχολογική υποστήριξη
- Ατομική και οικογενειακή συνέντευξη
- Ψυχοθεραπεία αναλυτικής εμπνεύσεως

Για το παιδί
- Αξιολόγηση προσωπικότητας (τεστ νοημοσύνης, προβολής)
- Διάγνωση μαθησιακών δυσκολιών και συμπεριφορικών διαταραχών
- Συμβουλευτική επαγγελματικού προσανατολισμού
- Ψυχοθεραπεία μέσω παιχνιδιού και εικαστικών

Δέχεται με ραντεβού
Εθνικής Αντίστασης 15
Τηλ.: 77350-Κιν. 0937684251

ΟΡΘΟΠΕΔΙΚΑ - ΙΑΤΡΙΚΑ
ΧΑΡΙΤΟΣ



Ορθοπεδικά είδη & κατασκευές
Εξοπλισμός Ιατρείου & αναλώσιμα
Είδη νοσηλείας κατ' οίκον & μηχανήματα οξυγονοθεραπείας
Ορθοπεδικά στρώματα & μαξιλάρια

ΕΛΕΥΘ. ΒΕΝΙΖΕΛΟΥ 6 (Δίπλα στη Ροδιακή Έπαυλη) - ΡΟΔΟΣ
Τηλ.: 02410-24112 Fax: 02410-75969 e-mail: orken@rho.forthnet.gr

Προτείνουν αντιρατσιστικό Χάρτη Αυτοδιοίκησης

Η γνωστή για τους αγώνες της-τόσο σε διεθνές όσο και σε εθνικό επίπεδο-ενάντιον του κάθε μορφής ρατσισμού και των ξενοφοβικών στερεοτύπων που τον γεννά, η "SOS Ρατσισμός", από κοινού με την "Κίνηση Πολιτών Κατά του Ρατσισμού", εν όψει των δημοτικών και νομαρχιακών εκλογών της 13ης Οκτωβρίου, συνεπεξεργάστηκαν και προτείνουν στους υποψηφίους δημάρχους όλης της χώρας έναν "Αντιρατσιστικό Χάρτη της Αυτοδιοίκησης".

Τον Χάρτη, ο οποίος προτείνει αρχές, κανόνες και δράσεις, καλώντας τους υποψηφίους δημάρχους να τις ασπαστούν και να δεσμευτούν ότι θα τις εφαρμόσουν, είναι αυτονόητο ότι υπέγραψε ευθύς ο δήμαρχος Ροδίων κ. Γιώργος Γιαννόπουλος, ο οποίος και έμπρακτα έχει αποδείξει ότι διέπεται από τις ίδιες αρχές σε όλη τη διάρκεια της πολιτικής του πορείας και ως δήμαρχος έχει αναπτύξει πρωτοβουλίες περισσότερες από αυτές που προτείνονται στον Χάρτη.

Ο "Αντιρατσιστικός Χάρτης της Αυτοδιοίκησης", μεταξύ άλλων αναφέρει:

Εμείς οι άνθρωποι της Αυτοδιοίκησης που υπογράφουμε αυτό το κείμενο:

....

Διακηρύσσουμε τη θέληση και δέσμευσή μας να εφαρμόσουμε τις ακόλουθες αρχές, κανόνες και δράσεις ως στελέχη της Αυτοδιοίκησης.

1. Να αποφύγουμε και να αρνηθούμε-τόσο στη διάρκεια των προεκλογικών δραστηριοτήτων μας, όσο και μετεκλογικά-να εκθέσουμε να δημοσιεύσουμε, να διανείμουμε ή να υποστηρίξουμε με οποιονδήποτε τρόπο απόψεις και θέσεις που υποδαυλίζουν ή προωθούν αισθήματα, αντιλήψεις και πρακτικές ξενοφοβίας και ρατσισμού στις τοπικές κοινωνίες.

2. Να εργαστούμε από τις θέσεις των αιρετών της Αυτοδιοίκησης, στο μέτρο των δυνατοτήτων μας, για την εξάλειψη κάθε μορφής διακρίσεων λόγω φυλής, χρώματος, φύλου, θρησκείας, εθνικής, κοινωνικής ή εθνοτικής καταγωγής ή λόγω αναπηρίας, ηλικίας και σεξουαλικής προτίμησης, προτίμησης, που στερούν από συνανθρώπους μας στοιχειώδη δικαιώματα στην εργασία, στέγαση, εκπαίδευση, διακίνηση, ψυχαγωγία και σε άλλα κοινωνικά αγαθά.

....

4. Να δώσουμε ιδιαίτερη προσοχή στα προβλήματα των μεταναστών και προσφύγων και να διευκολύνουμε την κοινωνική τους ένταξη, δημιουργώντας γραφεία ενημέρωσής τους για τα δικαιώματα και τις υποχρεώσεις τους και ενισχύοντας δραστηριότητες σε σχολεία όπου φοιτούν παιδιά μεταναστών και προσφύγων.

ΡΟΔΟΣ: Μια πόλη ξαναγεννιέται

Η συμβολή του τεχνικού τομέα στην ανάπτυξή της

Αυτές τις ημέρες έχει αρχίσει ένας διάλογος από το υπουργείο για την αλλαγή όρων δόμησης και κάλυψης στα μικρά νησιά με σκοπό τον έλεγχο της άναρχης δόμησης και την προστασία του φυσικού περιβάλλοντος. Είναι μία γενναία απόφαση που θα συνδράμει στην ομαλότερη ανάπτυξη των νησιών. Τα νησιά λόγω της αυξανόμενης τουριστικής πορείας δέχονται πιέσεις αλόγιστες στον τομέα της κατασκευής για την απόκτη-



Γράφει ο Αγαπητός Ξάνθης αρχιτέκτονας

ση εύκολου κέρδους από τον τριτογενή τομέα. Αυτή η τάση άρχισε στα χρόνια της δεκαετίας του '90 και σήμερα έχει πάρει την μορφή χιονοστιβάδας όπου τα πάντα ξεπουλιούνται στον βωμό της ατομικής εισπρακτικής περιβαλλοντικής μέγγενης. Δεν υπάρχει στρατηγικό σχέδιο όπου κάθε νησί θα έχει τις κατευθυντήριες γραμμές μίας βιώσιμης ανάπτυξης και έτσι δημιουργούνται εύκολα αντιθέσεις και συγκρούσεις συμφερόντων. Επομένως οι χωροταξικές μελέτες κρίνονται αναγκαίες για την προοπτική του τόπου διαμορφώνοντας ένα πλαίσιο αρχών και σταθερών πάνω στο οποίο θα κινηθεί η περιοχή τις επόμενες δεκαετίες. Τα επίπεδα δράσης μπορούν να είναι εθνικά, περιφερειακά, αυτοδιοικητικά. Ομως όλα μπορεί και πρέπει να είναι συντονισμένα, συνεργαζόμενα, με κοινούς στόχους και προπάντων αποτελεσματικά. Κύριο μέλημα της αυτοδιοίκησης είναι να πείσει τους πολίτες της να σκεφθούν ώριμα και με ανοικτό πνεύμα ώστε να επιτευχθεί ο σκοπός του σχεδιασμού με τις λιγότερες κοινωνικές αντιδράσεις.

Η αυτοδιοίκηση έχοντας την άμεση προσέγγιση των πολιτών και εισπράττοντας το πρόβλημά τους χωρίς ενδιάμεσους σταθμούς οφείλει να είναι η ρεαλιστική δύναμη εφαρμογής των ανωτέρων σχεδίων με αποδέκτη την ανθρώπινη πλευρά και την άνετη διαβίωση.

Με αυτή την λογική ο δήμος Ροδίων σαν ο μεγαλύτερος δήμος του νησιού συμμετέχει υπερτοπικά στην Ειδική Χωροταξική Μελέτη του νησιού της Ρόδου προσβλέποντας στην αειφόρο ανάπτυξη της ευρύτερης περιοχής, χωρίς την δέσμευση γεωγραφικών ορίων και τοπικών σχημάτων. Εργα όπως ο βιολογικός καθαρισμός, το φράγμα του Γαδουρά, η μαρίνα, ο Χώρος Υγειονομικής Ταφής Αποβλήτων, η νέα είσοδος στην πόλη της Ρόδου προσδίδουν ένα γενικό πλαίσιο φροντίδας διαδημοτικών υποδομών κλίμακας με κινητήριο μοχλό πίεσης τον δήμο Ρόδου.

Υπάρχει βεβαία και η πρόταση της δημιουργίας Οργανισμού Ρυθμιστικού Σχεδίου για όλο το νησί, ενός οργάνου που θα αποτελέσει πυρήνα σχεδιασμού και συντονιστικού πολεοδομικού κυττάρου με καταστατικές δομές και χάρτες ανάπτυξης. Εκεί όλοι οι δήμοι του νησιού θα εκφράζονται, θα συσκέπτονται σε κοινά πρότσεκτ και θα καθοδηγούνται με διαδικασίες διαφάνειας και αλληλοστήριξης. Ο μεγαλύτερος δήμος του νησιού θα έχει την ευθύνη εκπροσώπησης στο όργανο με όλες τις απορρέουσες αρμοδιότητες ως προς τους άλλους δήμους σε ισότιμη βάση.

Ο δήμος Ρόδου στα επόμενα χρόνια θα έχει χαρακτήρα μητροπολιτικού πόλου, ενδιαφερόμενος όχι μόνον για τα του οίκου του. Παράλληλα όμως θα πολλαπλασιάσει τις δράσεις του στα όριά του. Το μεγαλόπνοο σχέδιο των ήδη 313 έργων που εκτελούνται οφείλει να συνεχισθεί με άλλα νεότερα γιατί η πόλη αλλάζει, γιατί η πόλη απαιτεί, γιατί η πόλη μεγαλώνει. Ο υπάρχον οργασμός έργων δείχνει την υψηλή απορροφητικότητα των ευρωπαικών κονδυλίων και την αγωνία και το μεράκι των τεχνικών υπηρεσιών του δήμου Ρόδου για ένα αύριο διαφορετικό του σήμερα.

Αλλά δεν είναι μόνο τα μεγάλα έργα που εκτελούνται, είναι και το παλαί ντε σπορ των 5.000 θεατών, είναι ο περιφερειακος δρόμος, η ολοκλήρωση της μαρίνας, οι νέες θέσεις στάθμευσης της πόλης, που είναι στα σκαριά με καθορισμένη περίοδο εκτέλεσης.

Ο δήμος δεν λησμόνησε και δεν θα αμελήσει και στο μέλλον τις συνοικίες, τους δρόμους, την προσβατότητα για τα άτομα με ειδικές ανάγκες, την αύξηση του πράσινου, την καθαριότητα, τα αθλητικά στάδια και κυρίως την απόδοση ποιότητας στην εμφάνιση και στην κατασκευή.

Για να παραμείνει η Ρόδος "μαγεμένος τόπος" χρειάζεται δουλειά, μελέτες, σχεδιασμός, δημοκρατικός προγραμματισμός, συνεννόηση με τους κοινωνικούς εταίρους και υπηρεσίες αναβαθμισμένες που θα μεταφέρουν όλα αυτά στο χαρτί, στην πρακτική, στην υλοποίηση.

Η προσπάθεια του δήμου υποστηρίζεται από την Δ/νση Τεχνικών Υπηρεσιών, την Δ/νση Πολεοδομίας, την Δ/νση Μεσαιωνικής Πόλης, τον Δημοτικό Οργανισμό Περιβάλλοντος (ΔΟΠΕ) και το νεοσύστατο γραφείο προγραμματισμού-ευρωπαϊκών προγραμμάτων. Ολοι αυτοί οι φορείς-υπηρεσίες συνθέτουν ένα πλέγμα μελέτης και πράξης με κύριο σύνθημα "Η Πόλη μας γίνεται χώρος... καλύτερης ζωής" και μαζί με τις άλλες δραστηριότητες του δήμου και με την αρωγή των κοινωνικών εκπροσώπων, χαράζουν το όραμα για μία πόλη των πολιτών και της ανθρωπιάς που θα είναι φωτεινός φάρος του σύγχρονου μεσογειακού πολιτισμού.

Στην νεόδμητη Δ/νση Πολεοδομίας Δήμου Ρόδου συντελείται ένα σοβαρό επιτελικό έργο, άξιας μνείας και αναφοράς. Ισως να μην είναι διακριτό και λαμπερό, όμως η σημασία του είναι καθοριστική για τα επόμενα βήματα της πόλης μέσα στον χρόνο.

Προωθεί την υλοποίηση του περιβαλλοντικού και πολεοδομικού σχεδιασμού και μεριμνά για την έκδοση των σχετικών οικοδομικών αδειών. Εποπτεύει την σύνταξη και εφαρμογή του πολεοδομικού σχεδιασμού και την χορήγηση διαφόρων αδειών αρμοδιότητας της Δ/νσης. Αυτή την περίοδο προωθεί την επέκταση του Γενικού Πολεοδομικού Σχεδίου (ΓΠΣ) πόλεως Ρόδου στις περιοχές Αγίων Αποστόλων, Ασγούρου, Ροδοπούλα, περιοχή Ροδινιού και Κρητικά, ώστε η πόλη να εξαπλωθεί κάτω από πολεοδομικούς κανόνες και αρχιτεκτονικούς όρους.

Θα υπάρχει καταγραμμένος ένας κεντρικός μπούσουλας ανάπτυξης της πόλης για τα επόμενα τριάντα χρόνια με επιστημονικά δεδομένα και σύμφωνη γνώμη όλων των φορέων εμπλοκής.

Παράλληλα τα τμήματα των οικοδομικών αδειών, των αδειών λειτουργίας καταστημάτων, αυθαιρέτων και επικίνδυνων κατασκευών συνεχίζουν την επιμελημένη λειτουργία τους για την διατήρηση και επέκταση αυτής της όμορφης πόλης με τα τόσα διαφορετικά πρόσωπα, με τις τόσες διαφορετικές χάρες. Η δημοτική αρχή έχει δώσει ιδιαίτερο βάρος στην καταπολέμηση του φαινομένου "αυθαίρετα" σε όλο το εύρος της πόλης και κυρίως στα παραδοσιακά κομμάτια της. Η Παλιά Πόλη και τα Μαράσια αποτελούν πρώτη προτεραιότητα φροντίδας, σεβασμού και αναπαλαίωσης με κεντρικό σύνθημα "κάθε κτιριακή επέμβαση να συνδέεται αρμονικά με το παραδοσιακό χαρακτήρα του τοπίου" για την Δ/νση Πολεοδομίας δήμου Ρόδου.

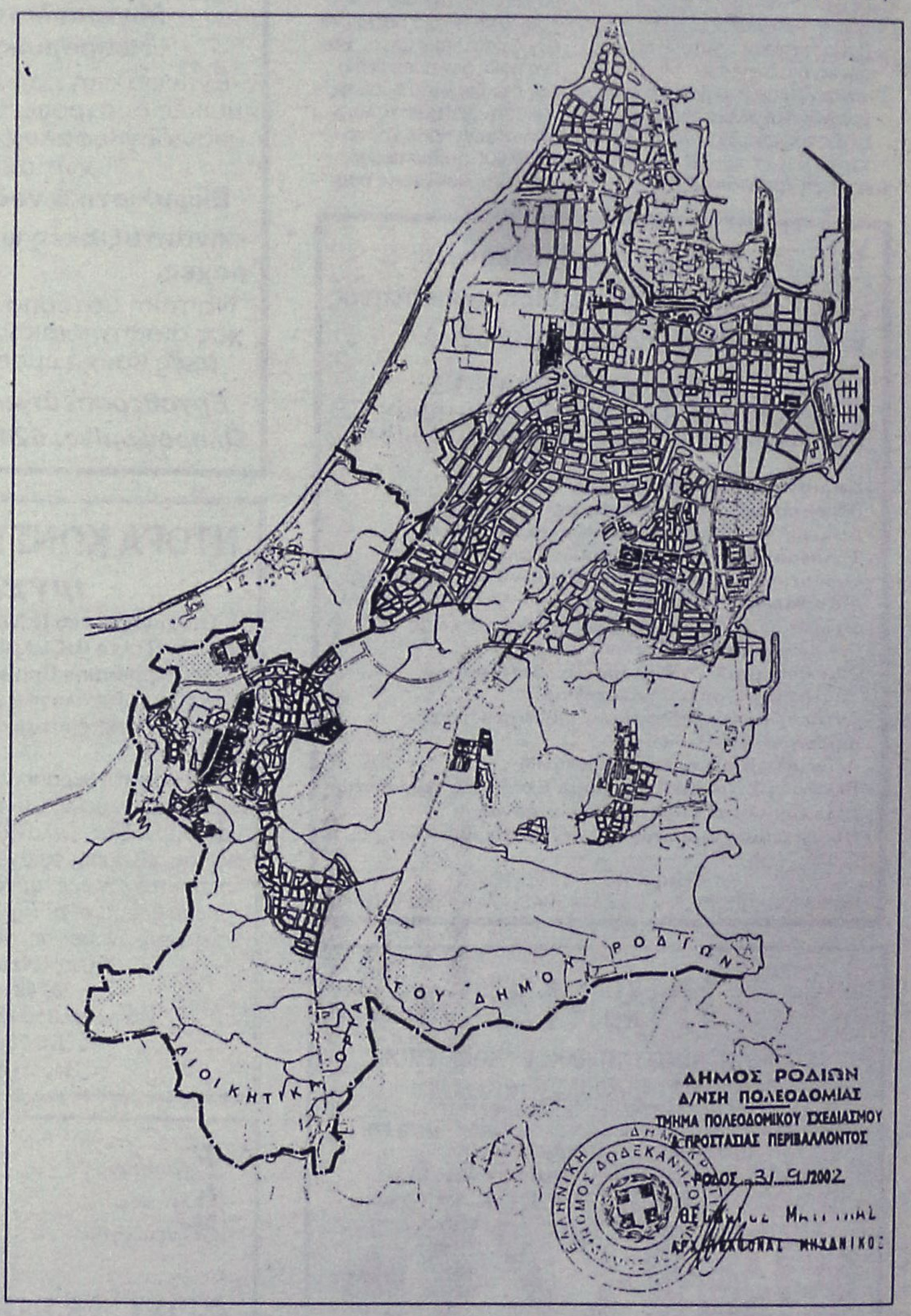

Βεβαίως και υπάρχουν διεκπεραιωτικές δυσκολίες εφαρμογής των πολεοδομικών πράξεων. Η αδυναμία του κράτους να εγκρίνει γρήγορα τις μελέτες, η σύγχυση αρμοδιοτήτων μεταξύ συναφών υπηρεσιών και τέλος η υπάρχουσα νοοτροπία του ατομικού οφέλους δημιουργούν ανασταλτικούς όρους για την ορθολογιστική ανάπτυξη μίας περιοχής. Παράδειγμα όπου η μελέτη χρήσεως γης για την Παλαιά Πόλη εκκρεμεί για έγκριση στο Υπουργείο για περισσότερο από δέκα χρόνια. Δυστυχώς ο δήμος προσπαθεί να επιτελέσει το έργο του με τον καλύτερο και αποτελεσματικότερο τρόπο, όμως συνήθως η γραφειοκρατική μηχανή δεν βρίσκεται άμεσα δίπλα του με τις όποιες αρνητικές συνέπειες. Ευτυχώς και ο πολίτης τουλάχιστον αρχίζει και προσαρμόζεται στα νέα αρχιτεκτονικά δεδομένα αποσκοπώντας και αυτός σε μία πόλη με ανθρώπινο πρόσωπο.

Τελειώνοντας επιθυμώ και εγώ να συμμερισθώ τις προτάσεις που κατατέθηκαν από επωνύμους για την αναδιάταξη των παραγωγικών δραστηριοτήτων σε όλη την πόλη. Η απομάκρυνση των μεγάλων υπηρεσιών στις παρυφές της πόλης, η αυτόνομη λειτουργία της συνοικίας, η ενοποίηση χώρων χωρίς την χρήση του αυτοκινήτου, η περιφερειακή κυκλοφορία αυτοκινήτων, η κατασκευή ενός συγχρόνου σημείου-μνημείου αναφοράς της πόλης, η αναβάθμιση του ρόλου του πανεπιστημίου, μπορούν να αποτελέσουν ένα περίγραμμα σχεδιασμού για το μέλλον.

Η πόλη θέλει νέες τομές και ρήξεις με τις υφιστάμενες καταστάσεις. Επιθυμεί παράλληλα την ομαλότητα και την ηρεμία της δημιουργίας. Ο τεχνικός τομέας είναι εμπροσθοφυλακή σε κάθε κίνηση ανάπτυξης και οι τεχνικοί παράλληλα είναι ικανοί να συμπαρασταθούν στις συντελούμενες αλλαγές στην πόλη γιατί ξέρουν και μπορούν.

ΚΑΘΗΜΕΡΙΝΑ ΟΛΑ ΤΑ ΝΕΑ ΤΗΣ ΔΩΔΕΚΑΝΗΣΟΥ ΣΤΟ INTERNET
www.rodiaki.gr

Κατέθεσαν υπόμνημα με τα αιτήματά τους

Τι ζητούν οι ακτοπλόοι από τον κ. Γ. Ανωμερίτη...

Ανάμεσα στα άλλα ζητείται η βελτίωση υποδομής στα λιμάνια για ασφαλή υποδοχή των πλοίων

Υπόμνημα κατέθεσε στον υπουργό Εμπορικής Ναυτιλίας κ. Γιώργο Ανωμερίτη το προεδρείο της Ενωσης Εφοπλιστών Ακτοπλοΐας στη συνάντηση που είχαν την περασμένη Παρασκευή και που σαν αντικείμενο είχε την τροποποίηση άρθρων του νόμου Παπουτσή.

Εκτός από τα σημεία του νόμου Παπουτσή που χρήζουν τροποποίησης, η ΕΕΑ εστίασε στην έλλειψη υποδομών στα λιμάνια της χώρας, στην ανάγκη προσαρμογής των μετεωρολογικών δελτίων στην πραγματική κατάσταση που επικρατεί στα νησιά καθώς και στην τροποποίηση του ΠΔ 101/95 «Κανονισμός Ενδιαίτησης Επιβατών και καθορισμού επιβατών επιβατηγών πλοίων».

Επίσης, η ΕΕΑ πρότεινε τη συμμετοχή στη νομοπαρασκευαστική επιτροπή που θα ασχοληθεί με τις τροποποιήσεις του κ. Ανδρέα Καλογερόπουλου, δικηγόρου και Αντώνη Αγαπητού γενικού γραμματέα του δ.σ.

ΤΟ ΥΠΟΜΝΗΜΑ

Αναλυτικά στο υπόμνημα αναφέρονται μεταξύ άλλων τα εξής: «Τα προβλήματα συνοψίζονται στα εξής:



1. Τροποποιήσεις που κρίνονται απαραίτητες να γίνουν στο ν.2932/2001 για την ικανοποιητική λειτουργία της επιβατηγού ακτοπλοΐας. Οι κατ' άρθρον προτεινόμενες τροποποιήσεις μαζί με τις γενικές παρατηρήσεις μας στο νόμο 2932/2001 περιλαμβάνονται σε ξεχωριστό υπόμνημα.

Στη νομοπαρασκευαστική επιτροπή που θα ασχοληθεί με τις τροποποιήσεις προτείναμε τη συμμετοχή από την Ενωσή μας των κ.κ. Ανδρέα Καλογερόπουλου δικηγόρου και Αντώνη Αγαπητού γεν. γραμματέα του διοικητικού συμβουλίου.

2. Ελλειψη της κατάλληλης υποδομής για την ασφαλή υποδοχή των Α/Κ-Ε/Γ πλοίων σε πολλά ελληνικά λιμάνια.

3. Τροποποίηση του Π.Δ. 101/95 «Κανονισμός Ενδιαίτησης Επιβατών και καθορισμού επιβατών επιβατηγών πλοίων». Σύμφωνα με το Π.Δ. που ήδη έχει προωθηθεί στον κ. Πρόεδρο της Δημοκρατίας στα Ε/Γ ακτοπλοϊκά πλοία καθιερώνεται από 1-11-2002 η υποχρέωση διάθεσης 30% των θέσεων σε επιβάτες που πληρώνουν εισιτήριο οικονομικής θέσης έστω και αν οι καμπίνες που χρησιμοποιούν είναι καμπίνες διακεκριμένων θέσεων.

Τα νεότευκτα που έχουν κατασκευασθεί ή μετασκευασθεί σύμφωνα με το ΠΔ 101/95, η προσαρμογή στα προτεινόμενα με το νέο σχέδιο ΠΔ δεν είναι δυνατή ή σε κάθε περίπτωση εύκολη.

4. Ανάγκη προσαρμογής των μετεωρολογικών δελτίων της ΕΜΥ στην πραγματική κατάσταση καιρού που επικρατεί στις διάφορες θαλάσσιες περιοχές των ελληνικών θαλασσών. Διότι σήμερα παρατηρείται συχνά το φαινόμενο να απαγορεύεται ο απόπλους των επιβατηγών πλοίων για περιοχές που οι καιρικές συνθήκες είναι διαφορετικές (ηπιότερες) από εκείνες που περιγράφουν τα δελτία της ΕΜΥ».







ΤΩΡΑ ΚΑΙ ΣΤΟ INTERNET :www.rodosvitrina.gr/metropol.htm
FULLY AIR-CONDITIONED
METROPOL
★MULTI-CINEMA★
ALPHA ODEON
ΕΒΔΟΜΑΔΙΑΙΟ ΠΡΟΓΡΑΜΜΑ-WEEKLY PROGRAMM
27/09/02 - 03/10/02

Action
ΤΟ ΒΑΣΙΛΕΙΟ ΤΗΣ ΦΩΤΙΑΣ
REIGN OF FIRE
Ένα φανταστικό φιλμ, που θυμίζει τις πιο σκοτεινές σελίδες της Αποκάλυψης. Μια αγωνιώδης περιπέτεια επιβίωσης, από τον σκηνοθέτη των "X FILES"
In English
Ώρες έναρξης: 17:45 19:45
Showtimes: και 22:00

Action
ΚΑΤΑΣΚΟΠΟΣ ΝΕΑΣ ΓΕΝΙΑΣ
Έκρηξη αδρεναλίνης
Ο ΑΠΟΛΥΤΟΣ ΠΡΑΚΤΟΡΑΣ
xXx
In English
Ώρες έναρξης: 17:30, 20:00 και 22:30
Showtimes:

COMEDY
Επιτέλους και στην Ρόδο!!!
Μια αμερικάνικη κωμωδία ΕΚΠΛΗΞΗ,
από την ελληνικής καταγωγής σύζυγο του ΤΟΜ ΧΑΝΚΣ, Ρίτα Γουίλσον που μάγεψε όλους τους ΕΛΛΗΝΕΣ σ' όλο τον κόσμο.
In English
Ώρες έναρξης: 20:15 και 22:15
Showtimes:
ΓΑΜΟΣ ΑΛΑ...ΕΛΛΗΝΙΚΑ
MY BIG FAT GREEK WEDDING
ΠΡΩΤΑΓΩΝΙΣΤΟΥΝ: ΝΙΑ ΒΑΡΝΤΑΛΟΣ-ΤΖΟΝ ΚΟΡΜΠΕΤ

In Greek
Ο πιο μικρός ήρωας...Με την πιο μεγάλη καρδιά.
Σε ακόμα μεγαλύτερες περιπέτειες!!!
Ο ΠΟΝΤΙΚΟΜΙΚΡΟΥΛΗΣ 2
STUARTLITTLE
Ώρα έναρξης: 17:00,και18:30

ΠΡΟΣΕΧΩΣ
WINDTALKERS
ΝΙΚΟΛΑΣ ΚΕΪΤΖ

SANDLER HYDER
MR. DEEDS

02410-28400
Πληροφορίες - Κρατήσεις από 16:00
Information - Reservations after 16:00

Cinemania

ΕΠΙΜΕΛΕΙΑ: *ΚΥΡΙΑΚΗ ΠΕΤΡΙΔΟΥ*

Μη Αναστρέψιμος (IRREVERSIBLE)

Σκληρή κοινωνική ταινία, Γαλλικής παραγωγής, σε σκηνοθεσία Γκασπόρ Νοέ, η οποία έκανε ιδιαίτερη αίσθηση στις Κάννες και προβάλλεται, σε α' πανελλήνια προβολή, από το "Παλλάς 5 Cinemas Center".

Στον πρωταγωνιστικό ρόλο και... "κράχτης" της ταινίας η **Μόνικα Μπελούτσι** ("Μαλένα"). Μαζί της ο σύζυγος της στη ζωή **Βίνσεντ Καζέλ, ο Αλμπερτ Ντουπόντελ κ.ά.**

Η ταινία προκάλεσε σάλο όταν προβλήθηκε στο διαγωνιστικό τμήμα του φετινού φεστιβάλ των Καννών καθώς **κάποιες σκηνές της θεωρήθηκαν σοκαριστικές ενώ πολύς λόγος έγινε και για τον ανορθόδοξο-όχι πρωτότυπο πάντως-τρόπο αφήγησης της... όποιας ιστορίας, τέλος πάντων, θέλει να πει ο δημιουργός της.**

Η... περίφημη σκηνή του βιασμού της Μπελούτσι και η προηγηθείσα σκηνή της δολοφονίας έγιναν το αγαπημένο (;) θέμα συζήτησης των κινηματογραφόφιλων και φυσικά αντικείμενο διαφωνίας.

Οπως είναι φυσικό όλα τα παραπάνω λειτούργησαν ως το καλύτερο μάρκετινγκ για την προώθηση της ταινίας.

Η γνώμη μας: Ξεκαθαρίζουμε κάτι από την αρχή: Αντιπαθούμε τις υπερβολικά βίαιες ταινίες και ειδικά όταν η βία είναι ωμή ενώ θα μπορούσε και να μην ήταν σε τέτοιο βαθμό και παράλληλα να εξυπηρετεί το όποιο μήνυμα θέλει να περάσει ο δημιουργός της. Οπότε έχουμε ένα λόγο-καθαρά υποκειμενικό και θέμα γούστου-να έχουμε μία αρνητική προδιάθεση. Αρκετοί κινηματογραφόφιλοι, όμως, δεν συμμερίζονται αυτή την άποψη και δεν έχουν πρόβλημα με τις βίαιες σκηνές, κάτι που σεβόμαστε.

Στη συγκεκριμένη ταινία ωστόσο ετοιμαστείτε για ένα.... ταξίδι στον εφιάλτη. Σε έναν κόσμο σκοτεινό, ενίοτε ακατάληπτο όπου βασιλεύει η κτηνωδία στην πιο αποτρόπαιή της μορφή.

Η ταινία, αφηγηματικά, μοιάζει με το "Memento" ξεκινάει, δηλαδή, από το τέλος της ιστορίας και προχωρώντας συνδέει τα κομμάτια του παζλ προς την αρχή.

Στην αρχή εμφανίζονται οι τίτλοι τέλους και η ιστορία ξεκινάει ανάποδα. Τα δύο τρίτα του πρώτου μέρους είναι... θεοσκότεινα και επιπλέον η κάμερα κουνιέται πέρα δώθε σε σημείο που ο θεατής ν' αδυνατεί να παρακολουθήσει για πολλή ώρα την οθόνη. Σχεδόν δεν καταλαβαίνεις τίποτα εκτός κι αν είσαι υποψιασμένος για το στόρι. Στο πρώτο μέρος είναι και η μία πολύ σκληρή σκηνή της ταινίας, αυτή της δολοφονίας που είναι για ...γερό στομάχι.

Στην αρχή του δεύτερου μέρους είναι η επίσης πολύ σκληρή σκηνή του βιασμού της Μπελούτσι η οποία-όπως λέγεται-διαρκεί 9 λεπτά.

Η αρχή με το τέλος της ταινίας δεν έχουν καμία σχέση.

Πιστεύουμε ότι η ταινία είναι για γερά νεύρα. Οσοι πάτε να τη δείτε να είστε προετοιμασμένοι. Απευθύνεται σε ένα πολύ ειδικό κοινό. Μόνο που... δεν ξέρουμε ποιό ακριβώς. Αυτό που σου αφήνει είναι μια μαυρίλα, ένα σχόλιο για το που μπορεί να φθάσει η ανθρώπινη κτηνωδία και να παραμείνει ατιμώρητη, δίχως να επέλθει ποτέ η κάθαρση. Δεν είναι ακόμα λίγες οι φορές που ο θεατής έρχεται σε αμηχανία.

Απλά, σε αυτή την ταινία, όλα συνηγορούν στο να... αντέξετε αν τη δείτε.

Η υπόθεση: Το χρονικό ενός βιασμού μιας γυναίκας σ' έναν υπόγειο του Παρισιού και οι απεγνωσμένες προσπάθειες του συντρόφου της και του πρώην συζύγου της να βρουν τον δράστη και να πάρουν εκδίκηση...

ΑΡΧΙΖΕΙ ΤΟ ΚΡΥΟ;
...καιρός για δύο ή ... και περισσότερους,
παρέα με το see it DVD CLUB
Χαθείτε στον μαγικό κόσμο του κινηματογράφου στο σπίτι σας!
Συναρπαστικές στιγμές **ΔΡΑΣΗΣ,** έντονες **ΣΥΓΚΙΝΗΣΕΙΣ,** ξεκαρδιστικές **ΚΩΜΩΔΙΕΣ, ΤΡΟΜΟΣ** πέρα απ'τα όρια της αντοχής, **ΑΙΣΘΗΣΙΑΣΜΟΣ, ΚΛΑΣΙΚΕΣ** δημιουργίες και **ΚΙΝΟΥΜΕΝΑ ΣΧΕΔΙΑ** για τους μικρούς μας φίλους ...
απλά στη διάθεση σας!
Μη χάσετε την ευκαιρία ... see it
Λ. ΗΡΑΚΛΕΙΔΩΝ 373 ΙΑΛΥΣΟΣ
(ΜΠΡΟΣΤΑ ΑΠΟ ΤΟ ΛΥΚΕΙΟ)
Τηλ. 02410/90 375

www.cinemapallas.gr
ΠΑΛΛΑΣ 5 CINEMAS CENTER
27/09/2002 έως 03/10/2002

ΑΙΘΟΥΣΑ 5
ΜΗ ΑΝΑΣΤΡΕΨΙΜΟΣ
IRREVERSIBLE
Περιπέτεια / Action Movie
Κοινωνική / Drama
1η Πανελλήνια Προβολή
Η νέα πολυσυζητημένη ερωτική ταινία-σκάνδαλο με τη Μόνικα Μπελούτσι που δεν θα χάσει κανείς!
ΠΡΩΤΑΓΩΝΙΣΤΟΥΝ: ΜΟΝΙΚΑ ΜΠΕΛΟΥΤΣΙ
Ώρες Έναρξης: 18:20, 20:30, 22:40

ΑΙΘΟΥΣΑ 4
ΑΝΘΡΩΠΙΝΗ ΦΥΣΗ
HUMAN NATURE
Κωμωδία / Comedy
Ο πολιτισμός βλάπτει σοβαρά την τροχοφυία! Μια απολαυστική κωμωδία που θα σας προσφέρει άφθονο γέλιο!
ΠΡΩΤΑΓΩΝΙΣΤΟΥΝ: TIM ROBBINS, PATRICIA ARQUETTE, RHYS IFANS
Ώρες Έναρξης: 18:00, 20:00, 22:10

ΑΙΘΟΥΣΑ 2
ΚΑΚΕΣ ΠΑΡΕΕΣ
BAD COMPANY
Περιπέτεια / Action Movie
Ο Άντονι Χόπκινς και ο Κρις Ροκ πάνε γυρεύοντας για περιπέτειες...
ΠΡΩΤΑΓΩΝΙΣΤΟΥΝ: ANTHONI HOPKINS, CHRIS ROCK
Ώρες Έναρξης: 17:40, 20:05, 22:30

ΑΙΘΟΥΣΑ 1
SIMONE
Κωμωδία / Comedy
Ένα αστέρι... δημιουργείται!
Ο Αλ Πατσίνο σε μια κωμωδία για την αλήθεια μέσα στα φέματα που βασιλεύουν στον κόσμο των διασημοτήτων!
ΠΡΩΤΑΓΩΝΙΣΤΟΥΝ: AL PACINO, CATHERINE KEENER
Ώρες Έναρξης: 17:30: 20:00, 22:20

ΑΙΘΟΥΣΑ 3
ΘΕΩΡΙΕΣ ΕΓΚΛΗΜΑΤΟΣ
MURDER BY NUMBERS
Θρίλλερ / Thriller
Η Sandra Bullock σε ένα ψυχολογικό θρίλλερ γεμάτο αγωνία, με αναπάντητη & αινιγματική πλοκή.
ΠΡΩΤΑΓΩΝΙΣΤΟΥΝ: SANDRA BULLOCK, BEN CHAPLIN, RYAN COSLING
Ώρες Έναρξης: 17:50, 20:15, 22:35

ΠΡΟΣΕΧΩΣ
ΑΓΡΙΟ ΑΛΟΓΟ
Μια καταπληκτική ταινία κινουμένων σχεδίων που δεν πρέπει να χάσουν οι μικροί μας φίλοι! Και μεταγλωττισμένη!

ΧΟΡΗΓΟΙ
Πίνει & Λύνει Ταβέρνα - Οινομαγειρείο
Villagio ΤRE Café
Μπουκέτο Μπαλόνια
Rooster's
BOYH
BERLONI
Για κρατήσεις θέσεων / For reservations
02410 24475 και 02410 70670 (16:00 - 20:00)

Άρτος (;) Θεάματα (;)...

... Και τηλεόραση (όπως λέμε τηλοψία...)

STAR

06.30 **Παιδικό πρόγραμμα**
10.00 **Λόγια Starata**
11.55 **Δελτίο ειδήσεων στη νοηματική**
12.00 **Μικρές αμαρτίες** (Ε)
13.00 **Ειδήσεις**
14.00 **Ο κόσμος του παιδιού.** Με την Αλεξάνδρα Καπάτου.
14.05 **Super star.** Ενημερωτική-ψυχαγωγική εκπομπή. Παρουσιάζει η Χριστίνα Λαμπίρη.
16.00 **Ειδήσεις**
16.30 **Μπιάνκα, πόσο σ' αγαπώ.** Αισθηματική-κοινωνική σειρά
17.30 **Παλόμα και Λορέντζο.** Κοινωνική σειρά.
18.30 **Μονομάχος.** Τηλεπαιχνίδι με τον Χρήστο Φερεντίνο.
19.15 **Ειδήσεις**
21.00 **Θέατρο.** «Αρμεγε ευρώ και κούρευε συντάξεις». Επιθεώρηση. Παίζουν: Στάθης Ψάλτης, Μάρθα Καραγιάννη, Ελντα Πανοπούλου
23.45 **Ειδήσεις**
24.00 **Ξένη ταινία.** «Προορισμός: Θάνατος». Περιπέτεια. Παίζουν: Τζακ Βάγκνερ, Τζέιμς Σίκινγκ
02.15 **Ο "μεγάλος" Μάϊκλ Μουρ.** Ντοκιμαντέρ.
04.00 **Αστέρια στο πεντάγραμμο**

ALTER

06.00 **Alter kids**
06.30 **Πριγκίπισσα Σίσι**
07.00 **Λούκι Λουκ**
07.30 **Ερχονται οι Αρειανοί**
08.00 **Ρούπερτ**
08.35 **Η φάρμα του μπάρμπα Μπρίλιου**
09.10 **Μικρά τερατάκια**
09.20 **Μπομπ ο μάστορας**
09.30 **Η Μάγκι και ο Γουίλι Μπούλι**
09.40 **Στουμφ**
09.30 **Νόντι**
10.00 **Εδώ είναι Ελλάδα.** Ενημερωτική εκπομπή με τον Αλκη Παυλόπουλο.
11.00 **Δημοτικές και Νομαρχιακές εκλογές 2002.** Ενημερωτική εκπομπή με τον Φίλιππο Φιλιππακόπουλο.
12.00 **Το ζευγάρι της χρονιάς.**
13.00 **Ειδήσεις**
14.00 **Φύλλο και φτερό.** Ενημερωτική εκπομπή με την Τατιάνα Στεφανίδου.
16.30 **Τόλμη και γοητεία**
17.00 **Ελληνική ταινία.** «Ο καπετάνιος και η χορεύτρια».
18.45 **Ειδήσεις**
21.00 **Ξένη ταινία.** «Το ημερολόγιο ενός δολοφόνου.
23.15 **Ειδήσεις**
23.30 **Τετ-α-τετ.** Ενημερωτική εκπομπή με τον Νίκο Ευαγγελάτο.
01.30 **Ξένη ταινία.** «Τα θέλω όλα».
03.15 **Τόλμη και γοητεία.**
03.45 **Alter clips**

ΚΑΘΗΜΕΡΙΝΑ ΟΛΑ ΤΑ ΝΕΑ ΤΗΣ ΔΩΔΕΚΑΝΗΣΟΥ ΣΤΟ INTERNET

www.rodiaki.gr

ΜοΤέΡ 2

Μουσείο Νεοελληνικής Τέχνης

από 5 Οκτωβρίου 2002 έως 5 Σεπτεμβρίου 2003

21 καλλιτέχνες, 1+21 εκθέσεις
330 συνεχόμενες ημέρες τέχνης

5-25 Οκτωβρίου Εγκαίνια διοργάνωσης
ομαδική έκθεση των 21 καλλιτεχνών που συμμετέχουν

26 ΟΚΤ	Μιχαηλίδου	5 ΑΠΡ	Παπαδόγκωνας
9 ΝΟΕ	Παπακυριακού	3 ΜΑΙ	Σπάρταλης
23 ΝΟΕ	Κούρτη	17 ΜΑΙ	Ε 2.13
7 ΔΕΚ	Δημητροπούλου	31 ΜΑΙ	Ανεζιά
21 ΔΕΚ	Πόνης	14 ΙΟΥΝ	Μιχαηλίδης
11 ΙΑΝ	Χατζηδιάκου	28 ΙΟΥΝ	Γράβαλου
25 ΙΑΝ	Κούρουπας	12 ΙΟΥΛ	Κιούρη
8 ΦΕΒ	Καπετάν Μύγας	26 ΙΟΥΛ	Μπερεδήμας
22 ΦΕΒ	Guterstam	9 ΑΥΓ	Βολονάκη
8 ΜΑΡ	Koumou	23 ΑΥΓ	Tassó
22 ΜΑΡ	Παπαδημητρίου		

www.moter.gr

Κοινό ωράριο για όλες τις εκθέσεις:
Εγκαίνια 19:00 Καθημερινά 10:00-14:00 & 18:00-21:00

ΚΕΝΤΡΟ ΣΥΓΧΡΟΝΗΣ ΤΕΧΝΗΣ
Παλιό Συσσίτιο, Σωκράτους 179, Παλιά Πόλη
- στον εκθεσιακό χώρο λειτουργεί καφέ -

Επιμέρους χορηγοί
DOMUS Αφοι Χατζηκώννου ΕΠΕ, ΚΟΖΑΣ πίνακες-κορνίζες, Coca Cola Τρία Έψιλον Εργοστάσιο Ρόδου, ΕΞΕΛΙΞΗΣ σύμβουλοι ανάπτυξης επιχειρήσεων. Χορηγοί επικοινωνίας: ΡΟΔΙΑΚΗ, Ράδιο Λυχνάρι.

ET 1

07.30 **Τα πρωινάκια** (Ε)
07.50 **Chapi chapeau**
08.00 **Λέο, ο βασιλιάς της ζούγκλας**
08.30 **Μούμιν**
09.00 **Πινόκιο**
09.30 **Πάμε πιο ψηλά**
10.00 **Ο μικρός κόσμος του δάσους**
10.30 **Το βλέμμα**
11.15 **Γεννημένα ελεύθερα**
12.15 **Μόδα και πολιτισμός τον 20ό αιώνα**
12.45 **Αννα, η κυρίαρχος του παιχνιδιού.** (Ε)
13.50 **Ειδήσεις**
14.00 **Αννα, η κυρίαρχος του παιχνιδιού** (Ε)
15.00 **Art attach**
15.15 **Αγαπώ το σχολείο μου**
15.30 **Οι ατρόμητοι.**
16.30 **Σκίπι**
17.00 **Ειδήσεις**
17.30 **Ελληνική ταινία.** «Λάθος στον έρωτα»
19.00 **Το χρήμα στον λαιμό σας**
19.30 **Νυχτερινό δελτίο.**
20.00 **Κλήρωση Λόττο**
20.10 **Νυχτερινό δελτίο** (Σ)
20.30 **Στα φτερά του έρωτα.**
21.00 **Αθήνα-Θεσσαλονίκη**
22.00 **Γεώργιος Βιζυηνός - Η σιωπή των αγγέλων**
23.00 **Ειδήσεις**
23.30 **Οι αντίζηλοι**
00.30 **Οι εκδικητές**
01.30 **Ο ύποπτος κόσμος του Τουίν Πικς** (Ε)
02.30 **Οι αταίριαστοι.** (Ε)
04.00 **Μέλι-γάλα** (Ε)
06.00 **Ευρώπη ευ ζην**

NET

07.00 **Πρώτη ματιά.** Πρωινή εκπομπή με τον Γιάννη Λοβέρδο.
10.00 **Το υγρό στοιχείο** Ντοκιμαντέρ.
10.30 **Ελληνες ζωγράφοι.** Ντοκιμαντέρ.
11.01 **Ο άρχοντας των ζώων.** Ντοκιμαντέρ.
11.30 **Γιατροί οι μεγάλοι οραματιστές.** Ντοκιμαντέρ.
12.00 **Διαμάντια.** Ντοκιμαντέρ.
13.00 **Ειδήσεις**
13.45 **Διαστημόπλοιο Γη.** (Ε)
14.00 **Δημοτικές εκλογές**
15.00 **Ειδήσεις**
16.00 **Συν και πλην**
18.00 **Ειδήσεις**
19.00 **Δημοτικές και Νομαρχιακές εκλογές**
20.00 **Ταξιδεύοντας**
21.00 **Ειδήσεις**
22.00 **Πρωταγωνιστές.** Με τον Σταύρο Θεοδωράκη.
23.00 **Ξένη ταινία.** «Γυναίκα για δύο»
24.00 **Ειδήσεις**
00.30 **Ξένη ταινία** (Σ)

ET 3

08.01 **Ο κόσμος στο επίκεντρο**
08.30 **Ιστορικές εποχές στη Μακεδονία Α'**
09.00 **Η άλλη μέρα**
10.30 **Η Οδύσσεια του Γαλαξία**
11.00 **Απέναντι** (Ε)
12.00 **Δικαιώματα και αδικίες**
12.30 **Ψυχαγωγικό τηλεπεριοδικό**
13.45 **Μισέλ με μπεσαμέλ**
14.00 **Το δάσος, πηγή ζωής**
14.30 **Η επικράτεια της Ευρώπης**
15.00 **Ειδήσεις**
15.30 **Με μια τρίτη ματιά**
17.00 **Αλλαγή τόπου**
18.00 **Pizz'Annex**
18.30 **Αθλητικό ημίωρο**
19.00 **Περίμετρος**
19.30 **Υδρόγειος**
20.00 **Ο κόσμος των σπορ.**
20.30 **Ειδήσεις**
21.30 **Οι ταξιδιώτες**
22.00 **Ξένη ταινία.** «Ντετέκτιβ Μπέλι». Αστυνομική περιπέτεια.
24.00 **Ειδήσεις**
00.20 **Απέναντι**
01.30 **Βιο-τρόμος**

FILMNET

04.35 **Ξένη ταινία.** «Η παραλία»
06.35 **Ξένη ταινία.** «Λίγο... πολύ... τρελούτσικος». Θρίλερ.
09.10 **Ξένη ταινία.** «ED TV»
10.10 **Τηλεοπτικές πωλήσεις**
10.30 **Ξένη ταινία.** «Αρχοντες της νύχτας». Φιλμ νουάρ
11.55 **Ξένη ταινία.** «Η αντιπρόεδρος». Δραματική.
14.05 **Ξένη ταινία.** «Εριν Μπρόκοβιτς». Δραματική.
16.20 **Ξένη τανία.** «Ολα τα όμορφα άλογα»
18.25 **Ξένη ταινία.** «Μαλένα». Δραματική.
20.00 **Videofashion**
20.30 **Λας Βέγκας: πίσω από τα φώτα**
21.00 **Ξένη ταινία.** «Λουλούδια του πολέμου». Δραματική.
23.20 **Sex and the city**
24.00 **Ξένη ταινία.** «Στο μυαλό ενός παντρεμένου»
00.35 **Ξένη ταινία.** «Συμμορία»
02.50 **Ξένη ταινία.** «Στη σκιά του βρυκόλακα». Δραματική.
04.35 **Ξένη ταινία.** «Παίξ'το μέχρι τέλους».

SUPER SPORT

17.00 **Γερμανικό ποδόσφαιρο**
18.00 **Ελληνικό ποδόσφαιρο**
20.00 **Αγώνες μπόουλινγκ**
21.00 **Υδάτινα σπορ**
22.00 **Αγώνες μοτοσικλέτας**
23.00 **X-Games**
23.45 **Τσάμπιονς Λιγκ**
01.45 **Αγώνες μοτοσικλέτας**
02.30 **Βραζιλιάνικο ποδόσφαιρο**
04.30 **Τηλεοπτικές πωλήσεις**
05.00 **Αγώνες αυτοκινήτου**

MEGA

06.15 **Δελτίο ειδήσεων στη νοηματική γλώσσα**
06.30 **Πρώτη έκδοση.** Ενημερωτική εκπομπή με τον Γιώργο Βλάχο και την Τίνα Μπόμπου.
07.00 **Σήμερα με την Αννα.** Ενημερωτική εκπομπή με την Αννα Παναγιωταρέα
10.00 **Σαν στο σπίτι σας.** Ψυχαγωγική εκπομπή με τον Φώτη Σεργουλόπουλο και τη Μαρία Μπακοδήμου.
13.10 **Καρέ της ντάμας.** (Ε)
14.00 **Ειδήσεις**
15.00 **Βίος ανθόσπαρτος.** (Ε)
16.00 **Στην κουζίνα ολοταχώς**
16.30 **Ακουσε με** Κοινωνική εκπομπή με την Τένια Μακρή.
17.30 **Ματιές στα γεγονότα**
17.50 **Ρώσικη ρουλέτα.** Τηλεπαιχνίδι με τον Μίλτο Μακρίδη.
18.20 **Απαγορευμένη αγάπη.** Κοινωνική σειρά. Παίζουν: Νικήτας Τσακίρογλου, Κώστας Αρζόγλου, Μπέτυ Λιβανού.
19.00 **Είσαι το ταίρι μου** (Ε) Κωμική σειρά.
20.00 **Κεντρικό δελτίο ειδήσεων**
21.00 **Η φάρμα.** Παιχνίδι. Παρουσιάζει ο Γρηγόρης Αρναούτογλου.
21.45 **ΑΕΚ-Ρεάλ.** Ευρωπαϊκό πρωτάθλημα ποδοσφαίρου.
23.45 **Τελευταία γεγονότα**
23.50 **Σούπερ μπάλα** Αθλητική εκπομπή.
01.30 **Ξένη ταινία.** «Επίθεση στον σταθμό 13». Θρίλερ.
02.30 **Bar.** (Ε)
04.30 **Τηλεμάρκετινγκ.**
05.00 **Παράλληλοι δρόμοι.** (Ε) Κοινωνική σειρά.
05.30 **Χαραυγή**

ANT 1

06.00 **Mobile fun**
06.20 **Διπλανή πόρτα** (Ε)
07.00 **Καλημέρα Ελλάδα.** Ενημερωτική εκπομπή με τον Γιώργο Παπαδάκη και τη Μαρία Μπαλοδήμου.
10.00 **Πρωινός καφές.** Ψυχαγωγική - ενημερωτική εκπομπή με την Ελένη Μενεγάκη.
11.00 **Τα νέα του ΑΝΤ1 σε 1'**
11.05 **Πρωινός καφές.** (Συν).
13.10 **Super game**
13.15 **Σοφία ορθή** (Ε) Κωμική σειρά. Παίζουν: Σοφία Αλιμπέρτη, Απόστολος Γκλέτσος.
14.00 **Τα νέα του ΑΝΤ-1**
14.40 **Χρήμα και Χρηματιστήριο**
14.45 **Τα εν Δήμω**
15.00 **Και οι παντρεμένοι έχουν ψυχή** (Ε) Χιουμοριστική σειρά.
16.00 **Στραβά κι ανάποδα.** (Ε) Χιουμοριστική σειρά.
16.45 **Πάτερ ημών.** (Ε) Χιουμοριστική σειρά.
17.30 **Τα νέα του ΑΝΤ-1**
Ειδήσεις στη νοηματική γλώσσα
17.50 **Καλημέρα ζωή.** Κοινωνική σειρά. Παίζουν: Γιώργος Βασιλείου, Μίνα Χειμώνα, Μυρτώ Πισπινή, Νίκος Παπαδόπουλος.
18.40 **Θησαυροφυλάκιο.**
19.20 **Η λάμψη.** Κοινωνική σειρά.
20.00 **Τα νέα του ΑΝΤ-1**
21.00 **Ελληνική ταινία**
22.55 **Τα νέα του ΑΝΤ1 σε 1'**
23.00 **Fame story.** Ριάλιτι
23.45 **Με τα μάτια της Ελλης.** Ενημερωτική εκπομπή με την Ελλη Στάη.
01.00 **Νυχτερινές ειδήσεις.**
01.20 **Ξένη ταινία.** «Εξωγήινη απειλή». Σειρά επιστημονικής φαντασίας.
02.20 **Κίτρινος φάκελος**
03.20 **Mobile Fun.** Εκπομπή για την κινητή τηλεφωνία με τον Χρήστο Ξανθόπουλο.
03.40 **Τηλεμάρκετινγκ-Τηλεαγορά**
04.15 **Ξένη ταινία.** «Παραφροσύνη». Θρίλερ.

ALPHA

06.00 **Πρώτη ενημέρωση.** Ενημερωτική εκπομπή με τον Πέτρο Κουμπλή και τη Ρένα Γκούμα.
07.00 **Πανόραμα.** Ενημερωτική εκπομπή με τον Γιώργο Οικονομέα.
10.00 **Καλώς τους!!** Ψυχαγωγικό μαγκαζίνο με τη Ρούλα Κορομηλά.
13.30 **Ειδήσεις**
15.00 **Ο κακός λύκος.** Εκπομπή με τον Αντώνη Κοκορίκο και την Ιωάννα Σουλιώτη.
16.10 **Επί ξυρού ακμής.** Ενημερωτική εκπομπή.
17.15 **Μπορώ.** Κοινωνική εκπομπή.
19.15 **Ειδήσεις**
20.50 **Κάτω από την Ακρόπολη.** Κοινωνική σειρά. Παίζουν: Γιάννης Βόγλης, Νίκος Γαλανός, Ελένη Γερασιμίδου κ.ά.
21.30 **Ελληνική ταινία.** «Ο άνθρωπος που γύρισε από τη ζέστη». Κωμωδία.
22.30 **Ανθρωπος και σεξ.** Μια εκπομπή που ασχολείται με τις σχέσεις των δύο φύλων. Παρουσιάζει ο Θάνος Ασκητής.
00.45 **Ειδήσεις**
01.00 **Ανθρωπος και σεξ** (Σ)
02.00 **ΟΛΑ ΙΙΙ.** Ο Θέμος Αναστασιάδης σχολιάζει με καυστικό τρόπο την επικαιρότητα.
03.00 **Ολα για την αγάπη** (Ε)
04.00 **Τηλεαγορές**
04.45 **Ο κακός λύκος** (Ε) Με τον Αντώνη Κοκορίκο και την Ιωάννα Σουλιώτη.

ΚΗΔΕΙΕΣ

Τον λατρευτό μας σύζυγο, πατέρα, πάππου και θείο
ΕΜΜΑΝΟΥΗΛ ΜΑΚΡΥΜΑΝΩΛΗ
ετών 76
θανόντα κηδεύουμε σήμερα Τετάρτη 2 Οκτωβρίου 2002 και ώρα 3 μ.μ. από τον Ιερό Ναό Ταξιαρχών νεκροταφείου Ρόδου.
Η σύζυγος: Μαρίνα
Τα παιδιά: Μαρία-Γιώργος Νικήτας, Αρχοντούλα-Μηνάς Γιωργάκη, Ιωάννης-Φούλα, Μιχάλης-Ευγενία, Μηνάς
Τα εγγόνια, τ' ανίψια και οι λοιποί συγγενείς.

Τον λατρευτό μας σύζυγο, πατέρα, πάππου, αδελφό και θείο
ΓΕΩΡΓΙΟ ΜΑΝΟΥΣΑΚΗ
ετών 85
θανόντα κηδεύουμε σήμερα Τετάρτη 2 Οκτωβρίου 2002 και ώρα 11 π.μ. από τον Ιερό Ναό Αγίου Γεωργίου Αρνίθας.
Η σύζυγος: Ανδρονίκη
Τα παιδιά: Αμαράντη-Ιωάννης, Μενέλαος-Κική, Τασία-Γιώργος, Νίκος
Τα εγγόνια, τ' αδέλφια, τ' ανίψια και οι λοιποί συγγενείς.

ΜΝΗΜΟΣΥΝΑ



Τελούμεν την 3η Οκτωβρίου ημέρα Πέμπτη και ώρα 8 π.μ. στον Ιερό Ναό Ταξιαρχών Νεκροταφείου, διετές μνημόσυνο υπέρ αναπαύσεως της ψυχής του λατρευτού μας υιού και αδελφού
ΙΩΑΝΝΗ ΦΤΕΡΟΥΓΑ
Ο πατέρας: Γιώργος.
Ο αδελφός: Δημήτρης και οι λοιποί συγγενείς.



Τελούμεν την 6η Οκτωβρίου ημέρα Κυριακή και ώρα 8.30 π.μ. στον Ιερό Ναό Αγίου Γεωργίου Ανω, 40ήμερο μνημόσυνο υπέρ αναπαύσεως της ψυχής της πολυαγαπημένης μας και αλησμόνητης
ΑΙΚΑΤΕΡΙΝΗΣ ΔΡΑΚΟΥ-ΣΤΕΡΓΟΥ
Ο σύζυγος: Μιχάλης
Οι γονείς: Μαρία Δράκου, Στέργος-Ουρανία Στέργου
Τ' αδέλφια: Σακελλάρης-Σεβαστή Δράκου, Μανώλης-Δέσποινα Στέργου
Οι θείοι, τ' ανήψια, τα εξαδέλφια και οι λοιποί συγγενείς.



Τελούμεν την 3η Οκτωβρίου ημέρα Πέμπτη και ώρα 8 π.μ. στον Ιερό Ναό Ταξιαρχών Νεκροταφείου, 40ήμερο μνημόσυνο υπέρ αναπαύσεως της ψυχής του λατρευτού μας συζύγου, πατέρα, παππού, αδελφού και θείου
ΧΡΙΣΤΟΦΗ ΠΟΛΥΧΡΟΝΗ
Η σύζυγος: Σταματία.
Τα παιδιά: Κυριάκος-Ευαγγελία, Τσαμπίκα-Κώστας, Δέσποινα-Δημήτρης, Καθολική-Γιώργος, Γεωργία-Γιάννης.
Τα εγγόνια, τ' αδέλφια, τ' ανίψια και οι λοιποί συγγενείς.



Τελούμεν την 3η Οκτωβρίου ημέρα Πέμπτη και ώρα 8 π.μ. στον Ιερό Ναό Ταξιαρχών Νεκροταφείου, 40ήμερο μνημόσυνο υπέρ αναπαύσεως της ψυχής του λατρευτού μας συζύγου, γαμπρού και πατέρα
ΙΩΑΝΝΗ ΠΑΠΑΝΤΩΝΑΚΗ
Η σύζυγος: Χρυσούλα
Η πεθερά: Χαρίκλεια
Τα παιδιά: Χαρούλα-Δημήτρης, Μαρία-Δημήτρης, Γιώργος-Αναστασία.
Τα εγγόνια, τα αδέλφια, τα ανίψια και οι λοιποί συγγενείς.



Τελούμεν την 5η Οκτωβρίου ημέρα Σάββατο και ώρα 8 π.μ. στον Ιερό Ναό Αγίας Ειρήνης Ορφανοτροφείου Θηλέων, ετήσιο μνημόσυνο υπέρ αναπαύσεως της ψυχής του λατρευτού μας συζύγου και πατέρα
ΑΝΑΣΤΑΣΙΟΥ ΑΓΙΑΚΑΤΣΙΚΑ
Η σύζυγος: Μαριέττα
Τα παιδιά: Χάρης, Πέρσα, Αντώνης-Στάσα, Μαρίνα
Και οι λοιποί συγγενείς.

ΔΙΚΗΓΟΡΙΚΟΣ ΣΥΛΛΟΓΟΣ ΡΟΔΟΥ

ΨΗΦΙΣΜΑ

Το Διοικητικό Συμβούλιο του Δικηγορικού Συλλόγου Ρόδου, στο θλιβερό άγγελμα του θανάτου του συναδέλφου **ΑΝΤΩΝΙΟΥ ΧΑΤΖΗΜΑΝΩΛΗ** του Αναστασίου συνήλθε σε έκτακτη συνεδρίαση στα Γραφεία του την 1η Οκτωβρίου 2002 και ώρα 10.00 και απεφάσισε ομόφωνα τα παρακάτω:
1. Να παραστεί στην νεκρώσιμη ακολουθία.
2. Να εκφράσει τα συλλυπητήριά του στους συγγενείς του μεταστάντος.
3. Να καταθέσει στεφάνι στη σορό του.
4. Να καταθέσει το συμβολικό ποσόν των 300 ευρώ στο Ιδρυμα Υποτροφιών Δωδεκανήσου.
5. Να δημοσιευθεί το παρόν στον ημερήσιο τοπικό Τύπο.

Για το Διοικητικό Συμβούλιο
Ο πρόεδρος **Ο Γενικός Γραμματέας**
Κωνσταντίνος Σαρρής **Ιωάννης Κουμπιάδης**

ΨΗΦΙΣΜΑ

Με την αγγελία του θανάτου του εκλεκτού συνεργάτη της εταιρείας "Γ. Η. ΣΚΟΥΡΤΗΣ" ΑΕΓΑ **ΧΑΤΖΗΜΑΝΩΛΗ ΑΝΤΩΝΙΟΥ,** ο πρόεδρος κ. Γεώργιος Η. Σκούρτης και το Δ.Σ. της Εταιρείας αποφασίζουν:
1) Να παραστεί το προσωπικό της Εταιρείας στην κηδεία.
2) Να εκφραστούν συλλυπητήρια στην οικογένεια του εκλιπόντος.
3) Να διατεθεί αντί στεφάνου, το ποσόν των 500 ευρώ για κοινωφελή σκοπό.
4) Να δημοσιευθεί το παρόν στον Τύπο.

Ρόδος 1/10/02
Για την Γ. Η. ΣΚΟΥΡΤΗΣ ΑΕΓΑ
Γεώργιος Σκούρτης
Πρόεδρος Δ.Σ.

ΔΙΕΥΘΥΝΣΗ ΔΑΣΩΝ ΔΩΔΕΚΑΝΗΣΟΥ

ΑΝΑΚΟΙΝΩΣΗ

Γνωστοποιείται κατά το άρθρο του Ν. 998/79, η αποστολή για δημοσίευση στον Δήμο Πεταλούδων η αριθ. 5334/30-9-02 Πράξης χαρακτηρισμού έκτασης που εκδόθηκε από τον Δ/ντή Δασών Δωδ/σου. Η ΚΜ 795 γαιών Μαριτσών χαρακτηρίζεται ως γεωργική έκταση.

Ο Δ/ντής Δασών Δωδ/σου
κ.α.α.
Θεοδωρίδης Νικόλαος
Δασολόγος με βαθμό Α'

ΥΠΟΥΡΓΕΙΟ ΠΟΛΙΤΙΣΜΟΥ
ΤΑΜΕΙΟ ΔΙΑΧΕΙΡΙΣΗΣ ΠΙΣΤΩΣΕΩΝ ΓΙΑ ΤΗΝ ΕΚΤΕΛΕΣΗ ΑΡΧ/ΚΩΝ ΕΡΓΩΝ ΕΠΙΤΡΟΠΗ ΣΤΕΡΕΩΣΕΩΣ ΚΑΙ ΑΝΑΣΤΗΛΩΣΕΩΣ ΜΝΗΜΕΙΩΝ ΑΚΡΟΠΟΛΕΩΣ ΛΙΝΔΟΥ

ΕΠΑΝΑΠΡΟΚΗΡΥΞΗ

Η Επιτροπή Στερέωσης Αναστήλωσης Μνημείων Ακρόπολης Λίνδου για τις ανάγκες του έργου πρόκειται να προβεί κατόπιν εγκρίσεως από το Δ.Σ. του Τ.Δ.Π.Ε.Α.Ε. στη συνεδρίαση 88/11-9-2002 στην πρόσληψη ενός (1) **Εργοδηγού** με σχέση εργασίας ιδιωτικού δικαίου ορισμένου χρόνου για ένα έτος με δυνατότητα παράτασης ή ανανέωσης μέχρι περαίωσης του έργου σύμφωνα με τις διατάξεις του άρθρου 7 παρ. 12 του Ν. 2557/97, με τις οποίες επεκτάθηκαν και εφαρμόζονται ανάλογα στα έργα που εκτελούνται από το Τ.Δ.Π.Ε.Α.Ε. οι διατάξεις του άρθρου 81 του Ν. 1958/91 όπως τροποποιήθηκαν με το άρθρο 6 του Ν. 2833/2000 και με το άρθρο 19 παρ. 27 α του Ν. 2947/2001 (ΦΕΚ. Α' 228/9-10/2001) "Θέματα Ολυμπιακής Φιλοξενίας, Εργων Ολυμπιακής Υποδομής και άλλες διατάξεις" και με έδρα την Λίνδο, προκειμένου να αντιμετωπισθούν οι ανάγκες του παραπάνω έργου.
Τα προσόντα που απαιτούνται για την παραπάνω ειδικότητα είναι:
Πτυχίο Δομικών κτιριακών έργων ή Κατασκευών κτιριακών έργων ΤΕΕ. Θα συνεκτιμηθεί η προϋπηρεσία τους σε ανάλογα έργα, η οποία θα πρέπει να δηλώνεται με υπεύθυνη δήλωση ή με ανάλογη βεβαίωση της υπηρεσίας στην οποία απασχολήθηκαν.
Οσοι επιθυμούν να προσληφθούν, καλούνται να υποβάλλουν αίτηση σε απλό χαρτί, μέσα σε προθεσμία δέκα (10) ημερών, από την ημερομηνία τοιχοκόλλησης της ανακοίνωσης αυτής στα Γραφεία της ΚΒ Εφορείας Προϊστορικών και Κλασσικών Αρχαιοτήτων, οδός Ιπποτών-Ρόδος, τηλ. 0241076766.
Οι ενδιαφερόμενοι πρέπει:
α) Να έχουν συμπληρώσει το 18ο έτος της ηλικίας τους και να μην έχουν υπερβεί το 60ο έτος.
β) Να υποβάλουν μαζί με την αίτησή τους τα παρακάτω:
- Επικυρωμένο φωτοαντίγραφο του Δελτίου Αστυνομικής Ταυτότητας.
- Επικυρωμένο φωτοαντίγραφο τίτλου σπουδών.
- Υπεύθυνη δήλωση στην οποία να δηλώνουν ότι δεν υπάρχει γι' αυτούς κώλυμα από ποινική καταδίκη, απαγόρευση ή δικαστική αντίληψη, κατά τα οριζόμενα στο άρθρο 22 του Π.Δ. 611/77.
Η επιλογή θα γίνει ύστερα από αξιολόγηση των παραπάνω στοιχείων από επιτροπή που έχει οριστεί.
Οποιοι επιλεγούν για τις παραπάνω θέσεις υποχρεούνται να υποβάλουν:
α) Απόσπασμα ποινικού μητρώου τύπου Α και
β) Πιστοποιητικό στρατολογικής κατάστασης (για τους άνδρες).

Ο Πρόεδρος του Δ.Σ.
Καθ. Β. Λαμπρινουδάκης

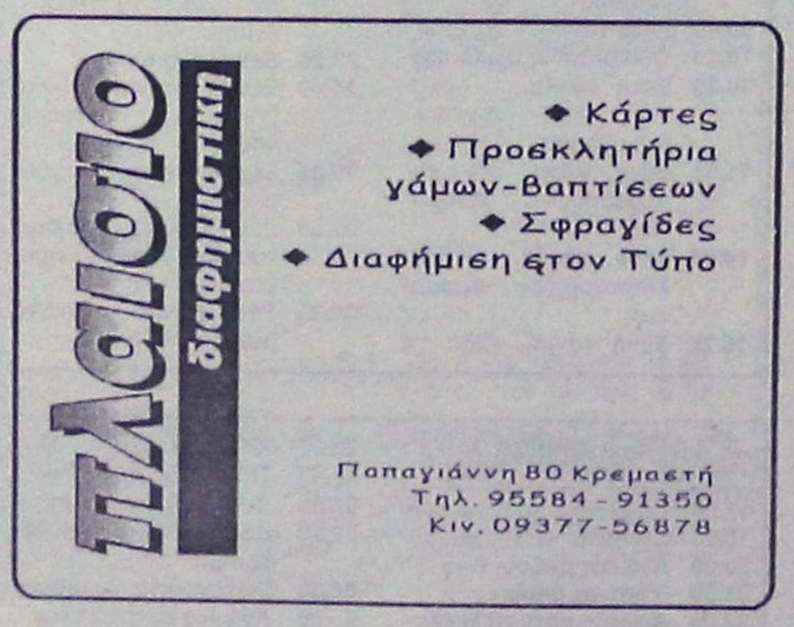

ΕΛΛΗΝΙΚΗ ΔΗΜΟΚΡΑΤΙΑ
ΔΗΜΟΣ ΡΟΔΙΩΝ
Δ/ΝΣΗ ΤΕΧΝ. ΥΠΗΡΕΣΙΩΝ
Αρ. Πρωτ.18966/1.10.2002

ΠΕΡΙΛΗΨΗ ΔΙΑΚΗΡΥΞΗΣ ΔΗΜΟΠΡΑΣΙΑΣ

Ο Δήμαρχος Ροδίων Γιώργος Γιαννόπουλος προκηρύσσει δημόσιο μειοδοτικό διαγωνισμό για την ανάδειξη αναδόχου εκτέλεσης του έργου: "Αναμόρφωση οδών και αναπλαστικές παρεμβάσεις στα Μαράσια Νεοχωρίου, Αγ. Νικολάου, Αγ. Γεωργίου Ανω και Αγ. Ιωάννου (Α' φάση εργασιών)" που έχει προϋπολογισμό τριακόσιες είκοσι οκτώ χιλιάδες διακόσια (328.200) ευρώ (οικοδομικά 271.200 ευρώ και ηλεκτρ/κά 57.000 ευρώ) με την πρόβλεψη αναθεώρησης και ΦΠΑ.
Η προθεσμία περάτωσης του έργου ορίζεται σε εκατόν πενήντα (150) ημερολογιακές ημέρες και ο συντελεστής ρ είναι αυτός της κατηγορίας έργων ΟΙΚΟΔΟΜΙΚΑ (δ).
- Η εγγύηση για τη συμμετοχή στην δημοπρασία ορίζεται σε επτακόσια δέκα επτά (5.717) ευρώ και βεβαιώνεται με την προσκόμιση ισόποσου γραμματίου του Ταμείου Παρακαταθηκών και Δανείων ή εγγυητικής επιστολής ανεγνωρισμένης Τράπεζας ή του Ταμείου Συντάξεως Μηχανικών και Εργοληπτών Δημοσίων Εργων συνταγμένη κατά τον ισχύοντα τρόπο για το Δημόσιο.
Η εγγύηση θα απευθύνεται στο Δήμο Ροδίων.
Η Δημοπρασία θα διενεργηθεί την 23 του μήνα Οκτωβρίου του έτους 2002, ημέρα Τετάρτη στην Δ/νση Τεχνικών Υπηρεσιών Δήμου Ροδίων συμβολή οδών Αγ. Ιωάννη και Διαγοριδών με ώρα λήξης την 11η πρωινή.
- Στην δημοπρασία γίνονται δεκτοί οι παρακάτω:
α) Εργοληπτικές Επιχειρήσεις γραμμένες στα ΜΕΕΠ του ΥΠΕΧΩΔΕ για κατηγορία έργων ΟΙΚΟΔΟΜΙΚΑ με τάξη πτυχίου Α1, Α2 και 1η (παλαιό Β και Γ).
β) Κοινοπραξίες των ανωτέρω επιχειρήσεων που καλύπτουν συνολικά όλες τις ανωτέρω κατηγορίες με την αντίστοιχη τάξη πτυχίου ανά κατηγορία.
γ) Ανάλογες με τον προϋπολογισμό επιχειρήσεις με έδρα τον νομό ή γειτονικό νομό.
Ο Διαγωνισμός θα διεξαχθεί με το σύστημα Δημοπράτησης προσφορά με επί μέρους ποσοστό έκπτωσης σύμφωνα με το άρθρο 7 του Π.Δ./τος 609/85 "Περί κατασκευής Δημοσίων Εργων" και το Π.Δ. 171/87 όργανα που αποφασίζουν ή γνωμοδοτούν και ειδικές ρυθμίσεις σε θέματα έργων που εκτελούνται από τους ΟΤΑ και άλλες σχετικές διατάξεις εκτελεστικών του Ν. 1418/84 "Δημόσια Εργα και ρυθμίσεις συναφών θεμάτων" όπως αυτός τροποποιήθηκε και συμπληρώθηκε με τις διατάξεις του Ν. 2229/94 κλπ. και ισχύει σήμερα και σύμφωνα με τον Ν. 2576/98 (ΦΕΚ 25Α/9-2-98) και τις αποφάσεις: α) Δ17α/08/16/Φ.Ν. 402/10-2-98 (ΦΕΚ Β'/12-2-98), β) Δ17α/10/65 Φ.Ν., 402/98 (ΦΕΚ 835 Β'/12-8-98) και γ) Δ17α/05/42/ΦΝ 402/23/2-8-2000 καθώς επίσης και τα εκτελεστικά Προεδρικά Διατάγματα 171/87, 609/85 και 218/99.
Τα έξοδα δημοσιεύσεως της περιλήψεως βαρύνουν τον ανάδοχο του έργου.
Πληροφορίες τις εργάσιμες ημέρες και ώρες στα Γραφεία της Δ/νσης Τεχν. Υπηρεσιών στα τηλέφωνα: 0241046400 και 0241046465.

Ο Δήμαρχος
κ.κ.ε.
Ο Προϊστάμενος Δ/νσης Τεχν. Υπηρεσιών
Ελευθέριος Κωνστάντζος

ΩΔΕΙΟ ΠΟΛΙΤΙΣΤΙΚΟΥ ΟΡΓΑΝΙΣΜΟΥ ΔΗΜΟΥ ΡΟΔΙΩΝ

ΑΝΑΚΟΙΝΩΣΗ

Ενημερώνουμε το ροδιακό κοινό ότι στο Ωδείο μας λειτουργούν:

- Για 8η χρονιά φέτος, Τμήματα Μουσικοκινητικής Αγωγής-Μουσικής Προπαιδείας, του συστήματος Carl Orff, με μαθητές ηλικίας 4-6 ετών. Μέσα από την μουσική, την κίνηση του σώματος, τη φωνή, τον αυτοσχεδιασμό και την έκφραση, μαθαίνουμε να συμμετέχουμε σε μικρά μουσικά σύνολα παίζοντας όργανα κρουστά, πνευστά ή φτιαγμένα από υλικά καθημερινής χρήσης!!!
- Για 2η χρονιά, η ορχήστρα Orff, με παιδιά ηλικίας 6-9 ετών. Ο συνδυασμός των στοιχείων του συστήματος Carl Orff και της μουσικοπαιδαγωγικής μεθόδου Kodaly τοποθετεί τους μικρούς μας φίλους σε μια ορχήσρα που εισάγει τις έννοιες της θωρίας, τη δημιουργία, τον αυτοσχεδιασμό και την εκτέλεση εύκολων μουσικών κομματιών.

Σας περιμένουμε!!!

Στα τμήματα διδάσκει η μουσικοπαιδαγωγός και πιανίστα Αντιγόνη Ζάχαρη, μοναδική στη Ρόδο απόφοιτος του Μεταπτυχιακού Κύκλου σπουδών της Σχολής Μωραΐτη υπό την αιγίδα του Mozarteum Salzburg Institute C. Orff και διπλωματούχος πιάνου.

Τα τμήματα λειτουργούν από 1η Οκτωβρίου έως 31 Μαΐου στο κτίριο του Νηρέα (Διαγοριδών), κάθε Παρασκευή, μετά τις 5 μ.μ. Πληροφορίες στο τηλ. 02410/33343.

ΓΥΝΑΙΚΕΣ ΧΩΡΙΣ ΣΥΝΟΡΑ

Πρόσκληση

Καλούνται τα μέλη και όσες κυρίες επιθυμούν να γίνουν μέλη της Διεθνούς Οργάνωσής μας το **Σάββατο 5 Οκτωβρίου 2002 και ώρα 6.30 στο Ακταίο,** στην πρώτη χειμερινή ολομέλεια. Θα γίνει ενημέρωση για τα πεπραγμένα της οργάνωσης καθώς και του χειμερινού προγράμματος.

Από το Δ.Σ.

ΠΡΟΣΟΧΗ ΕΙΔΟΠΟΙΗΣΙΣ

Καθιστούμε γνωστό σε κάθε συναλλασσόμενο με το περίπτερο στην κεντρική είσοδο της Ν. Αγοράς στη δεξιά πλευρά, ότι η **Ελευθερία συζ. Ιωάννη Πατρινού**, δεν εκπροσωπεί την εταιρία **"Δ. Σταματίου & ΣΙΑ Ο.Ε."** και ότι ουδενός είδους σχέση υπάρχει μεταξύ της εταιρίας και αυτής.

Κερδίστε χρόνο κα εξυπηρέτηση

WESTERN UNION MONEY TRANSFER

"The fastest way to send money worldwide."



Αποστολή χρημάτων σ' όλο τον κόσμο μέσα σε ***λίγα λεπτά!!!***

50.000 καταστήματα σε 165 χώρες του κόσμου είναι έτοιμα να σας εξυπηρετήσουν σε διευρυμένα ωράρια

Γονείς φοιτητών εξωτερικού εμπιστευθείτε μας

PLANET HOLIDAYS

Δημήτρης Τσοπανάκης

Γαλλίας 6 - Ρόδος - Τηλ. 27327

ΦΙΛΗΜΩΝ SERVICE

ΓΕΝΙΚΟ ΣΥΝΕΡΓΕΙΟ ΑΥΤΟΚΙΝΗΤΩΝ

ΑΝΤΑΛΛΑΚΤΙΚΑ-ΛΙΠΑΝΤΙΚΑ

ΠΛΗΡΗΣ ΕΛΕΓΧΟΣ ΤΕΧΝΙΚΟΣ & ΗΛΕΚΤΡΟΝΙΚΟΣ

ΒΕΛΤΙΩΣΕΙΣ-ΜΕΤΑΤΡΟΠΕΣ

ΡΥΘΜΙΣΕΙΣ INJECTION-DIESEL

ΑΥΤΟΜΑΤΑ ΣΑΣΜΑΝ

ΥΔΡΑΥΛΙΚΑ ΤΙΜΟΝΙΑ

ΕΛΕΓΧΟΣ ΚΑΥΣΑΕΡΙΩΝ ΠΡΟΕΛΕΓΧΟΣ Κ.Τ.Ε.Ο



ΛΟΥΠΗΣ Μ. ΦΙΛΗΜΩΝ

ΚΡΕΜΑΣΤΗ-ΡΟΔΟΣ ΤΗΛ:0241095766

ΣΥΓΧΑΡΗΤΗΡΙΟ

Συγχαίρουμε τον μικρό μας φίλο **Γιάννη Στύλιο,** γιο του **Δημήτρη Στύλιου** και της **Δέσποινας Χατζημαρτάκη** για την εισαγωγή του στο Πανεπιστήμιο Πατρών (Βιολογικό). Του ευχόμαστε πάντα επιτυχίες.

Μαρία και Ειρήνη Καραμανή

ΣΥΓΧΑΡΗΤΗΡΙΟ

Στον αγαπημένο μας εγγονό **Λεβέντη Στέργο** του Μιχαήλ που αποφοίτησε από το Δημοκρίτειο Πανεπιστήμιο Θράκης και πήρε το πτυχίο της Νομικής, θερμά συγχαρητήρια και καλή σταδιοδρομία.

Ο παππούς και η γιαγιά του Στέργος και Χρυσάνθη Λεβέντη

ΑΝΑΚΟΙΝΩΣΗ

Ο Σύλλογος Ποντίων Ρόδου "Ο ΔΙΓΕΝΗΣ" ανακοινώνει την έναρξη των μαθημάτων χορού στο γραφείο του Συλλόγου

Ωρες διδασκαλίας 8-10 μ.μ.
Τετάρτη, 6-8 μ.μ. Κυριακή

Πληροφορίες στο τηλέφωνο: 31760-8-2 μ.μ. και 69333

ΕΛΛΗΝΙΚΗ ΔΗΜΟΚΡΑΤΙΑ
ΝΟΜΑΡΧΙΑ ΔΩΔΕΚΑΝΗΣΟΥ
ΔΗΜΟΣ ΙΑΛΥΣΟΥ
Μ.Ε.Κ.Τ.Ο. ΙΑΛΥΣΟΥ

ΑΝΑΚΟΙΝΩΣΗ

Από τον Πολιτιστικό Οργανισμό του δήμου Ιαλυσού ανακοινώνεται ότι άρχισαν οι εγγραφές στο εργαστήρι Ελληνικών παραδοσιακών χορών του δήμου μας.

Τμήματα παιδικά-εφηβικά-ενηλίκων

- *Δεκτά αγόρια και κορίτσια από πρώτης δημοτικού και ενήλικες*
- *Τα μαθήματα γίνονται* ***ΔΩΡΕΑΝ*** *και δικαίωμα συμμετοχής έχουν όλοι οι ενδιαφερόμενοι δημότες και μη.*
- *Τα μαθήματα γίνονται κάθε Δευτέρα και Τετάρτη στην αίθουσα του χορευτικού εργαστηρίου του δήμου Ιαλυσού (στο ισόγειο του Δημαρχείου).*

Ημερομηνία έναρξης **Τετάρτη 16/10/2002**

Εγγραφές στα τηλ. **0241094444-90555** (ώρες γραφείου)

Για τον Πολιτιστικό Οργανισμό
Ανδρουλάκης Ιωάννης
Αντιπρόεδρος ΜΕΚΤΟ

ΓΡΑΦΕΙΟ ΤΕΛΕΤΩΝ & ΜΝΗΜΟΣΥΝΩΝ ΡΟΔΟΥ ΣΤΕΦΑΝΑ-ΣΤΟΛΙΣΜΟΙ

ΑΜΕΣΗ ΕΞΥΠΗΡΕΤΗΣΗ ΟΛΟ ΤΟ 24 ΩΡΟ

"ΑΜΕΡΙΚΑΝΟΥ"

Αναλαμβάνουμε την τελετή και με τα έξοδα που χορηγούν τα ταμεία χωρίς καμία επιβάρυνση. ΙΚΑ, ΤΕΒΕ, ΤΑΞΥ, ΔΗΜΟΣΙΟΥ, ΛΙΜΕΝΙΚΩΝ, ΟΓΑ και λοιπά ταμεία. Τους ΑΠΟΡΟΥΣ ΔΩΡΕΑΝ.

Πλατεία Βρούχου στην Μητρόπολη
τηλέφωνα: 02410-28901-33400

ΠΡΑΚΤΟΡΕΙΟ ΤΑΞΙΔΙΩΝ ΣΑΒΒΑΣ ΣΑΗΣ

ΦΘΗΝΑ ΑΕΡΟΠΟΡΙΚΑ ΕΙΣΙΤΗΡΙΑ ΓΙΑ ΟΛΟ ΤΟΝ ΚΟΣΜΟ

Με την ευκαιρία της λειτουργίας του νέου μας πρακτορείου στην οδό Τάρπον Σπρίνγκς 42 (δίπλα στην Τράπεζα Πίστεως)

ΠΡΟΣΦΕΡΟΥΜΕ

τα φθηνότερα αεροπορικά εισιτήρια για όλο τον κόσμο με όλες τις αεροπορικές εταιρίες.

ΠΡΟΣΟΧΗ Πληροφορίες δεν δίδονται από το τηλέφωνο μόνο προσωπική παρουσία σας

ΑΚΟΜΗ ΣΑΣ ΠΑΙΡΝΟΥΜΕ

ΒΙΖΑ επισκέπτου για ΑΜΕΡΙΚΗ σε μία εβδομάδα.
ΒΙΖΑ επισκέπτου για ΑΥΣΤΡΑΛΙΑ σε μία μέρα
Εκδοση διαβατηρίων
Εκδοση αδειών αυτοκινήτων

ΞΕΝΟΔΟΧΕΙΑ ΣΤΗΝ ΑΘΗΝΑ

PRESIDENT Α' ΚΑΤΗΓΟΡΙΑΣ Λεωφόρος Κηφισίας			
Μονόκλινο	€	47	ΜΕ ΠΡΩΙΝΟ έως 31/10
Δίκλινο για μονόκλ.	€	58	«
Δίκλινο	€	62	«
Τρίκλινο	€	78	«
ESPERIA HOTEL Α' ΚΑΤΗΓΟΡΙΑΣ Σταδίου 22			
Μονόκλινο	€	95	ΜΕ ΠΡΩΙΝΟ έως 31/10
Δίκλινο	€	108	«
Τρίκλινο	€	123	«
ELECTRA HOTEL Α' ΚΑΤΗΓΟΡΙΑΣ Ερμού 5			
Μονόκλινο	€	109	ΜΕ ΠΡΩΙΝΟ έως 10/10
Δίκλινο	€	128	«
Τρίκλινο	€	149	«
DORIA HOTEL Β' ΚΑΤΗΓΟΡΙΑΣ Πειραιώς 15-17 (κοντά στην Ομόνοια)			
Μονόκλινο	€	57	ΜΕ ΠΡΩΙΝΟ έως 31/10
Δίκλινο	€	66	«
Τρίκλινο	€	86	«
ZAFOLIA HOTEL Α' ΚΑΤΗΓΟΡΙΑΣ Λεωφ. Αλεξάνδρας 87			
Μονόκλινο	€	93	ΜΕ ΠΡΩΙΝΟ έως 31/10
Δίκλινο	€	103	«
Τρίκλινο	€	123	«
BEST WESTERN ILISIA Α' ΚΑΤΗΓΟΡΙΑΣ ILISIA Μιχαλακοπούλου			
Μονόκλινο	€	57	ΜΕ ΠΡΩΙΝΟ έως 31/10
Δίκλινο	€	67	«
Τρίκλινο	€	83	«
PARTHENON HOTEL Α' ΚΑΤΗΓΟΡΙΑΣ Περιοχή Μακρυγιάννη			
Μονόκλινο	€	74	ΜΕ ΠΡΩΙΝΟ έως 31/10
Δίκλινο	€	83	«
Τρίκλινο	€	115	«
OLYMPIC PALACE Α' ΚΑΤΗΓΟΡΙΑΣ Φιλελλήνων - Σύνταγμα			
Μονόκλινο	€	64	ΜΕ ΠΡΩΙΝΟ έως 31/10
Δίκλινο	€	79	«
Τρίκλινο	€	98	«
ARETOUSA Β' ΚΑΤΗΓΟΡΙΑΣ Μητροπόλεως - Σύνταγμα			
Μονόκλινο	€	50	ΜΕ ΠΡΩΙΝΟ έως 31/10
Δίκλινο	€	71	«
Τρίκλινο	€	89	«
ST. GEORGE LYKABETTUS ΚΑΤΗΓΟΡΙΑΣ LUX			
Μονόκλινο	€	110	χωρίς πρωινό
Δίκλινο	€	110	«
ΞΕΝΟΔΟΧΕΙΟ ASTOR (Σύνταγμα)			
Μονόκλινο	€	57	ΜΕ ΠΡΩΙΝΟ έως 31/3
Δίκλινο για μονόκλινο	€	65	«
Δίκλινο	€	76	«
Τρίκλινο	€	95	«
GRAND HOTEL Β' ΚΑΤΗΓΟΡΙΑΣ Πατησίων & Βερανζέρου 10			
Μονόκλινο	€	44	ΜΕ ΠΡΩΙΝΟ έως 31/10
Δίκλινο	€	54	«
Τρίκλινο	€	74	«
ΒΕΡΓΙΝΑ Β' ΚΑΤΗΓΟΡΙΑΣ ΘΕΣ/ΚΗ (κεντρικό)			
Μονόκλινο	€	59	ΜΕ ΠΡΩΙΝΟ έως 31/10
Δίκλινο	€	72	«
Τρίκλινο	€	87	«

ΣΑΣ ΣΥΜΦΕΡΕΙ ΠΡΙΝ ΚΛΕΙΣΕΤΕ ΟΠΟΥΔΗΠΟΤΕ ΝΑ ΜΑΣ ΕΠΙΣΚΕΦΘΕΙΤΕ

ΠΡΑΚΤΟΡΕΙΟ ΤΑΞΙΔΙΩΝ
ΣΑΒΒΑΣ ΣΑΗΣ

ΤΑΡΠΟΝ ΣΠΡΙΝΓΚΣ 42 (δίπλα στην Τραπ. Πίστεως) · **Τηλ. 39781-3**

ΝΤΕΤΕΚΤΙΒΣ
30 ΧΡΟΝΙΑ ΜΟΝΙΜΑ
ΚΑΙ ΣΤΗ ΡΟΔΟ
35354 - 28780
Π.Π. ΓΕΡΜΑΝΟΥ 6 (ΠΛ. ΦΩΚΙΑΛΗ)
- Η ΑΥΞΗΣΗ!
ΣΕ ΚΑΘΕ ΣΑΣ ΠΡΟΒΛΗΜΑ
EXPRESS SECURITY

BLUEBONNET TOURS

ΠΡΑΚΤΟΡΕΙΟ ΓΕΝΙΚΟΥ ΤΟΥΡΙΣΜΟΥ ΤΗΣ Α.Ε
Maritime & Tourism Enterprises S.A.
Καρπάθου 4, Μανδράκι – Ρόδος.
Τηλ. 02410 78780 (6 Γραμμές), Φαξ 02410 39750
E-mail: maritime@rho.forthnet.gr

1. HOTEL ALEXANDROS ****			
Πλατεία Μαβίλης	Single	97,00	Euro BB
	Double	107,00	Euro BB
	Triple	141,00	Euro BB
2. HOTEL ARETHUSA ***			
Οδός Μητροπόλεως	Single	48,00	Euro BB
	Double	71,00	Euro BB
	Triple	89,00	Euro BB
3. HOTEL ASTOR ****			
Σύνταγμα	Single	56,00	Euro BB
	DFS	65,00	Euro BB
	Double	75,00	Euro BB
	Triple	95,00	Euro BB
4. HOTEL ELECTRA ****			
Ερμού - Σύνταγμα	Single	109,00	Euro BB
	Double	128,00	Euro BB
	Triple	149,00	Euro BB
5. HOTEL DORIAN INN ***			
Οδός Πειραιώς	Single	55,00	Euro BB
	Double	65,00	Euro BB
	Triple	86,00	Euro BB
6. HOTEL PRESIDENT****			
Λεωφόρου Κηφισίας	Single	47,00	Euro BB
(Πλήρως ανακαινισμένα	DFS	58,00	Euro BB
δωμάτια)	Double	62,00	Euro BB
	Triple	78,00	Euro BB
7. HOTEL SEA VIEW***			
Γλυφάδα	Single	82,00	Euro BB
	Double	97,00	Euro BB
	Extra Bed	16,00	Euro
8. HOTEL TITANIA ****			
Πανεπιστημίου	Single	105,00	Euro BB
	Double	121,00	Euro BB
	Triple	143,00	Euro BB
9. HOTEL PHILIPPION ****			
Θεσσαλονίκη	Single	70,00	Euro BB
	DFS	75,00	Euro BB
	Double	81,00	Euro BB
	Triple	101,00	Euro BB
10. HOTEL TELIONI **			
Θεσσαλονίκη	Single	50,00	Euro BB
	Double	66,00	Euro BB
	Triple	88,00	Euro BB

Η παροχή υπηρεσιών V.I.P. είναι η ειδικότητα μας.
Για μας όλοι οι πελάτες είναι V.I.P.'s



Ρόδος: εἰκῆ καὶ ὡς ἔτυχε...

••• Καταστρέφεται ο πίνακας του Βάλια Σεμερτζίδη



Πριν από 7-8 χρόνια, μας διαβεβαίωσαν ότι ο πίνακας αυτός του **Βάλια Σαμαρτζίδη**, αφού θα εσυντηρείτο πάραυτα θα έπαιρνε την θέση του εκεί που του άξιζε.

Στην συνέχεια τον άφησαν "παρκαρισμένο" σε μια αίθουσα του δημαρχιακού καταστήματος και έπειτα τον τοποθέτησαν να "ρεμπελιάζει" χωρίς ενδοιασμούς στους χώρους της εισόδου.

... Είμαστε περίεργοι γιατί δεν τον πετούν σε μια χωματερή να ησυχάσουν από τον μπελά!

••• Το ολοκαύτωμα του "Οσκαρ"

«Σε φοβερή αμέλεια αποδίδεται η τραγωδία στο παραλιακό κέντρο "Οσκαρ" της Ρόδου, όπου απηνθρακώθηκαν 30 άτομα και σκοτώθηκαν άλλα δύο, που πήδησαν από ύψος πέντε μέτρων για να σωθούν. Η τραγωδία θα μπορούσε να αποφευχθή ή τουλάχιστον να μην είχε τόσο φοβερή έκταση.

Ηδη, όπως έγινε γνωστό, παραπέμπονται στον ανακριτή, κατηγορούμενοι για εμπρησμό εξ αμελείας και ανθρωποκτονίες εξ αμελείας κατά συρροή και σωματικάς κακώσεις ο υπεύθυνος του κέντρου "Οσκαρ" και ο ηλεκτρολόγος, ο οποίος είχε κάνει τις εσωτερικές εγκαταστάσεις του μοιραίου κέντρου, που αποτεφρώθηκε από βραχυκύκλωμα».

("Βήμα", 26 Σεπτεμβρίου 1972)

••• "Ανοιχτή Αγκαλιά" στα Δωδεκάνησα

Λήγει σήμερα η εκστρατεία προληπτικής ιατρικής στα ακριτικά νησιά της Δωδεκανήσου, που πραγματοποίησε η **"Ανοιχτή Αγκαλιά"** στα νησιά μας από τις 22 Σεπτεμβρίου.

Η ομάδα της **"Ανοιχτής Αγκαλιάς"** επισκέφθηκε, για πέμπτη φορά, τα νησιά Κάσο, Σύμη, Νίσυρο, Λειψούς και Αγαθονήσι πραγματοποιώντας προληπτικές ιατρικές εξετάσεις στους κατοίκους εντελώς δωρεάν.

••• Ο Απολλώνιος ο Ρόδιος και η Βιβλιοθήκη της Αλεξάνδρειας

Η νέα κιβωτός της γνώσης και της ιστορίας, η **"Bibliotheca Alexandrina"**, που στεγάζει 8 εκατομμύρια τόμους, θα εγκαινιασθεί στις 16 Οκτωβρίου.

Στη διεύθυνση της **"Βιβλιοθήκης της Αλεξάνδρειας"** κατά τους ελληνιστικούς χρόνους, διεδέχθη τον ποιητή Καλλίμαχο, ο **Απολλώνιος ο Ρόδιος,** ο κατεξοχήν τραγουδοποιός της δόξας των γενναίων ποντοπόρων της **Αργοναυτικής** εκστρατείας.

Ο **Απολλώνιος ο Ρόδιος** γεννήθηκε το 295/292 π.Χ. στην Αλεξάνδρεια της Αιγύπτου και την επωνυμία **"Ρόδιος"** την χρωστά στην πόλη μας, στην οποία διένυσε ένα μέρος της ζωής του και έγινε επίτιμος πολίτης.

-ΣΥΣΤΗΜΑΤΑ ΣΥΝΑΓΕΡΜΟΥ
-ΚΑΜΕΡΕΣ
ΠΑΡΑΚΟΛΟΥΘΗΣΗΣ ΧΩΡΩΝ
-ΚΕΝΤΡΟ ΛΗΨΕΩΣ

ARMAOS SECURITY

ΡΟΔΟΣ: ΛΙΝΔΟΥ 80 -Τ.Κ. 85100
ΤΗΛ./FAX 23632 - ΥΠΕΥΘΥΝΟΣ ΡΟΔΟΥ:
ΔΗΜΗΤΡΗΣ ΚΥΡΙΑΖΗΣ

ΕΡΑΓΕΣ

HAPPYLAND
KOYZEIN
ΛΙΣΤΑ ΓΑΜΟΥ

ΠΡΩΤΟΤΥΠΑ - ΜΟΝΑΔΙΚΑ - ΜΟΝΤΕΡΝΑ
σχέδια από τους μεγαλύτερους οίκους της Ευρώπης
TIFFANY-PRESTIGE-SILEA-PATRA-SPAL-BLOMUS-SKS-FOX RUN κ.τ.λ.
σε Σερβίτσια -Μαχαιροπήρουνα-Σκεύη-Δώρα,
για τη νοικοκυρά που η κουζίνα είναι διασκέδαση.

ΟΛΑ όσα χρειάζεστε για την κουζίνα
και **ΟΧΙ** μόνο

Ανοίξτε τώρα Λίστα Γάμου
και κερδίστε πλούσια δώρα

Εθνικής Αντιστάσεως 59 (πρώην Αννης Μαρίας)
Τηλ. 02410 39777

(εκ) πολιτισμικά παίγνια

Μαριάνθη Καπλάνογλου

Παραμύθια και παραμυθάδες στο Αιγαίο και Μικρά Ασία

Η λέκτορας στο Πανεπιστήμιο Αιγαίου **Μαριάνθη Καπλάνογλου**, που δημοσίευσε πριν από τρία χρόνια τον τόμο για τα **"Λαϊκά παραμύθια και παραμυθάδες της Δωδεκανήσου"**, παρουσίασε πρόσφατα τη νέα εργασία της για το **"Παραμύθι και αφήγηση στην Ελλάδα: Μια παλιά τέχνη σε μια νέα εποχή"**, που φέρει τον χαρακτηριστικό υπότιτλο **"Το παράδειγμα των αφηγητών από τα νησιά του Αιγαίου και από τις προσφυγικές κοινότητες των Μικρασιατών Ελλήνων"** (εκδόσεις "Πατάκη" σελ. 438).

Από τα **Δωδεκάνησα**, τόποι προέλευσης του πρωτογενούς παραμυθιακού υλικού στο οποίο στηρίζεται η μελέτη της κας **Μ. Καπλάνογλου** είναι η Κως, Κάρπαθος, Πάτμος, Λέρος, Κάλυμνος, Σύμη, Νίσυρος, Αστυπάλαια και η Ρόδος και σε σχετικό άρθρο του ο επίκουρος καθηγητής Λαογραφίας στο Πανεπιστήμιο Θράκης, ο **Μ. Γ. Βαρβούνης** ("Καθημερινή", "Με την παλιά τέχνη του παραμυθιού"), επισημαίνει:

*«Το βιβλίο **"Παραμύθι και αφήγηση στην Ελλάδα" της Μαριάνθης Καπλάνογλου** φέρει τον χαρακτηριστικό υπότιτλο **"Το παράδειγμα των αφηγητών από τα νησιά του Αιγαίου και από τις προσφυγικές κοινότητες των Μικρασιατών Ελλήνων"**, που οριοθετεί και την οπτική γωνία από την οποία γίνεται η διαπραγμάτευση του θέματος.*

Η συγγραφέας είναι λέκτορας του Πανεπιστημίου του Αιγαίου και έχει ασχοληθεί με το παραμύθι τόσο στη διδακτορική της διατριβή σχετικά με τα παραμύθια στα περιοδικά για παιδιά και νέους (1836-1922), όσο και στο βιβλίο της για τα λαϊκά παραμύθια και τους παραμυθάδες της Δωδεκανήσου, που δημοσιεύθηκε το 1999. Έχει επίσης γράψει μυθιστορήματα για παιδιά, που έχουν τιμηθεί με το 1ο Βραβείο Παιδικού Ιστορήματος από τον κύκλο του Ελληνικού Παιδικού Βιβλίου.

Ηδη από την ανάγνωση του πίνακα των πληροφορητών φαίνεται το πλήθος των τόπων που καλύφθηκαν από την επιτόπια έρευνα, η οποία προηγήθηκε της συγγραφής του βιβλίου: Χίος, Κως, Κρήτη, Κάρπαθος, Πάτμος, Λέσβος, Νάξος, Ρόδος, Κάλυμνος, Λέρος, Σύμη, Νίσυρος, Αστυπάλαια, Τήνος, Μήλος, Σύρος, Πάρος, Λήμνος, Εύβοια και πολλοί συνοικισμοί Μικρασιατών προσφύγων αποτελούν τους τόπους προέλευσης του πρωτογενούς παραμυθιακού υλικού, στο οποίο στηρίζεται η μελέτη αυτή.



***Στην εισαγωγή εξετάζεται** η σχέση του παραμυθιού με τον αφηγητή και το κοινό του. Η συγγραφέας μελετά το παραμύθι ως ιστορικό αντικείμενο, τη μορφολογία, τον δομισμό, την ψυχανάλυση αλλά και τις έρευνες του παρελθόντος για τον αφηγητή ανάμεσα στην προφορική και στη γραπτή παράδοση.*

Εξετάζεται ακόμη ο ρόλος του αφηγητή, οι πρώτες προσπάθειες για τη συγκέντρωση λαϊκών παραμυθιών από τον 18ο ως τις αρχές του 20ού αιώνα, ειδικότερα δε οι νησιωτικές και οι προσφυγικές κοινότητες των Ελλήνων από τη Μικρά Ασία, τα βασικά τους γνωρίσματα και οι πρώτες συλλογές παραμυθιών που προέρχονται από αυτές.

***Το δεύτερο μέρος της μελέτης ασχολείται** με το αφηγηματικό γεγονός, τους χώρους κυκλοφορίας του παραμυθιού και τις νεότερες εξελίξεις, που διαμόρφωσαν και νέες συνθήκες για την αφηγηματική διαδικασία, τις ευκαιρίας διήγησης ενός παραμυθιού, στο πλαίσιο της τοπικής παραδοσιακής κοινωνίας.*

Επισημαίνεται εδώ ότι η αναζήτηση της τοπικής ταυτότητας και η νέα εκδοχή των σχέσεων ανάμεσα στο παραμύθι και τη ζωή διαμορφώνουν τη σχέση του αφηγητή με το κοινό του, μια σχέση πολυσύνθετη.

***Στο τρίτο μέρος η συγγραφέας ερευνά** τη σύνθεση της αφήγησης. Αναδιπλώνει την παραδοσιακή τέχνη του αφηγητή μέσα από τη σύνδεση και τους μετασχηματισμούς των μοτίβων, τις αφηγηματικές τεχνικές, το προφορικό ύφος και την παράσταση, αλλά και τη σχέση του παραμυθιού με την πραγματικότητα.*

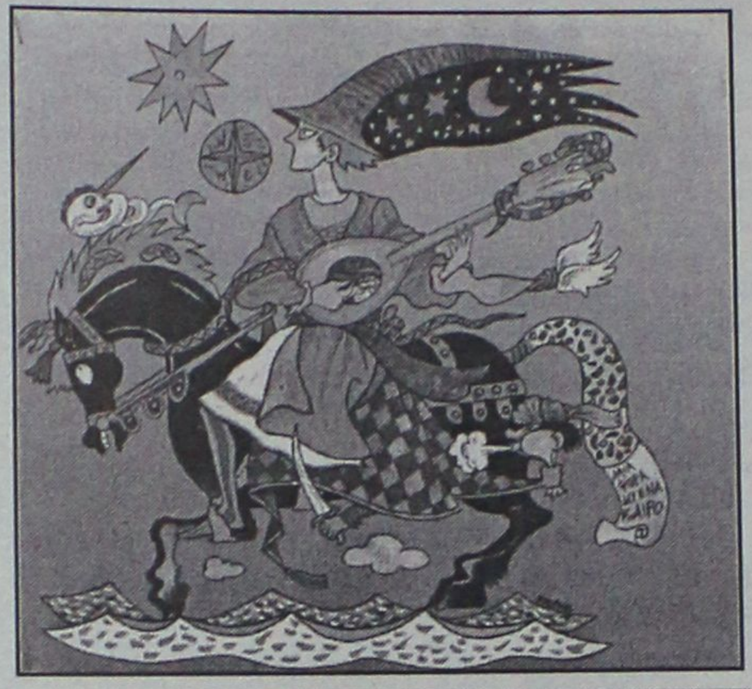

Σχίτσο του Στάθη

Εξετάζει ακόμη ορισμένες νεότερες εξελίξεις και στην αφήγηση που τις εντοπίζει στα φαινόμενα της υλοποίησης, της εκλογίκευσης και της αποπαίδωσης, αλλά και το μεγάλο ζήτημα των σχέσεων ανάμεσα στην προφορική και τη γραπτή παράδοση, το οποίο απασχολεί και τη διεθνή λαογραφική βιβλιογραφία.

***Ακολουθούν συγκεκριμένα παραδείγματα παραμυθιών** και των μετασχηματισμών που έχουν υποστεί. Μετά το σχετικό προλογικό σημείωμα εξετάζονται οι διαδικασίες της διαχείρισης των παραμυθιακών μοτίβων από τον λαϊκό αφηγητή, τα περιφερόμενα μοτίβα, οι αφηγηματικές τεχνικές, ο ρεαλισμός της αφήγησης, τα δρώντα πρόσωπα, η απλοποίηση και η αποπαίδωση, οι σχέσεις παραμυθιού και πραγματικότητας και οι κατά περιπτώσεις τοπικές προσαρμογές. Τα παραμύθια που επιλέγονται ως παραδείγματα είναι αυτά για τον δρακοντοκτόνο ήρωα, για το μικροσκοπικό παιδί, για τη μαγική σύζυγο, για τις δύο γριές και τους δώδεκα μήνες, για τα μαγικά αντικείμενα, για τα δύο αδέλφια και τους σαράντα δράκους, και για τα τρία χρυσά παιδιά, αλλά και από αινιγματικά και διδακτικά παραμύθια, από αστείες ιστορίες, ανέκδοτα και παραδόσεις.*

***Το πέμπτο μέρος του βιβλίου αφιερώνεται** σε ένδεκα αφηγητές παραμυθιών από τη Μικρά Ασία, την Κάρπαθο, τη Ρόδο, τη Νάξο, την Πάρο και τη Σύμη. Προηγείται κατατοπιστική εισαγωγή για κάθε παραμυθά, τη ζωή του, τις συνθήκες της συγκεκριμένης αφήγησης και τις ιδιομορφίες κάθε παραμυθιού, ενώ ακολουθεί ένα χαρακτηριστικό κείμενο παραμυθιού το οποίο διηγήθηκε ο συγκεκριμένος αφηγητής. Αξιος λόγου είναι και ο επίλογος, όπου υπό τον ευρηματικό τίτλο "Το Μυθικό Φορτίο" εξετάζονται οι όροι και οι προοπτικές αξιοποίησης του παραμυθιού στη σύγχρονη εποχή και διατυπώνονται πρωτότυπες σκέψεις.*

***Ακολουθεί ένα κατατοπιστικό και χρηστικό λεξικό των παραμυθιακών πραγμάτων** και εννοιών και μια ενημερωμένη ελληνόγλωσση και ξενόγλωσση βιβλιογραφία, εξαιρετικό βοήθημα για όποιον θα θελήσει να ασχοληθεί περισσότερο με τα σχετικά του παραμυθιού ζητήματα. Εξίσου χρηστικό είναι και το ευρετήριο των παραμυθιακών τύπων, κατά το διεθνές σύστημα κατάταξης των A. Aarne και St. Thompson, το οποίο χρησιμοποιείται διεθνώς από τους επιστήμονες που ασχολούνται με τα παραμύθια. Το βιβλίο κλείνει με ένα σύντομο γενικό ευρετήριο.*

***Πρόκειται για μια εξαιρετική μελέτη**, που ασχολείται με τον κοινωνικό ρόλο του παραμυθιού και την σχεδόν άγνωστη μορφή του λαϊκού παραμυθά. Μια επιστημονική προσέγγιση στην πανάρχαιη τέχνη της αφήγησης, στην πανάρχαιη τέχνη της αφήγησης, έτσι όπως διαμορφώνεται στις σύγχρονες συνθήκες, αλλά και στους μηχανισμούς που προσδιορίζουν σήμερα τη λαϊκή αφηγηματικότητα και τη διαχείρηση του παραμυθιακού πλούτου που μας έχουν αφήσει οι παλαιότερες γενιές».*

Μ.Γ. Βαρβούνης, επίκουρος καθηγητής Λαογραφίας.

«ΡΟΔΙΑΚΗ» ΑΠΟ ΤΟ 1915

ΦΛΑΣ ΣΤΟ ΠΑΡΕΛΘΟΝ


ΡΟΔΙΑΚΗ

PERIODICO SETTIMANALE

Εν Ρόδω
Πέμπτη 4 Οκτωβρίου 1928
ΑΡΙΘ. 981

ΔΕΚΑΤΗ ΕΛΑΙΩΝ

Δια προκηρύξεως της Γεν. Γραμματείας της Διοικήσεως εκτίθεται εις πλειοδοσίαν η δεκάτη των ελαιών της τρεχούσης παραγωγής της νήσου.

Η κατακύρωσις θα γίνη την 10 π.μ. ώραν της 9 Οκτωβρίου 1928.

Βάσις τιμής ορίζονται λιρ. 20.000 και προκαταβολή λιρ. 2.000.

ΚΑΤΑ ΤΟΥ ΔΑΓΚΕΙΟΥ

Κατά του δαγκείου, όστις εσημείωσεν και εν τη πόλει μας αρκετά κρούσματα το Γραφείον της Υγιεινής ήρχισε λαμβάνον τα προς τούτο απαιτούμενα μέτρα δι' απολυμάνσεις των ελαιών εν ταις ζώναις, όπου εσημειώθησαν τα κρούσματα ταύτα. Από σήμερον οι ειδικοί υπάλληλοι επεδόθησαν εις το έργον τούτο. Προς αποτελεσματικήν όμως καταπολέμησιν του δαγκείου δεν αρκεί μόνον η κυβερνητική πρόνοια. Είνε αναγκαία και η συμβολή των πολιτών.

Προς προφύλαξιν από της ασθενείας συντελεί η δι' ειδικών μέσων καταστροφή των κωνώπων, οίτινες θεωρούνται οι κυριώτεροι φορείς της νόσου, η χρήσις κωνωπείων ει ταις κλίναις και η απομόνωσις των ασθενούντων εις δωμάτια φωτεινά και ευήλια.

(Σ.Σ. Η Ροδιακή εκδιδόταν τότε υπό το καθεστώς Ιταλικής λογοκρισίας. Διατηρείται επίσης η γλώσσα και τα τοπωνύμια που υπήρχαν στις αρχές του αιώνα).



Η Διακόσμηση λέει ναι!
Εσείς θα πείτε όχι;
ΔΕΝ ΕΙΝΑΙ ΔΥΝΑΤΟΝ
Πού;
Στους μοναδικούς
χειροποίητους
πίνακες ζωγραφικής!
Καθρέπτες
ΒΙΤΡΩ
που ανεβάζουν την
αξία του χώρου σας και
κάνετε και σωστή τοποθέτηση.
Φτιάχνουν με μεράκι
Η ΡΟΔΟΥΛΑ & ο ΑΡΤΑΝ
Λίστες γάμου
Μιχ. Πετρίδη 96 κοντά στο ΜΗΔΕΙΑ
Τηλ. 62552 - 61483

Αντίλαλοι
πολιτικοί και άλλοι...

ΦΩΤΙΕΣ

Τελικά έτσι και παραιτηθεί αυτές τις μέρες ο γενικός γραμματέας του υπουργείου Εσωτερικών **κ. Γ. Νικητιάδης** (κάτι που θεωρείται σίγουρο) με σκοπό να διεκδικήσει θέση **στο ψηφοδέλτιο του ΠΑΣΟΚ** στις προσεχείς εκλογές, τότε οι φωτιές που θ' ανάψουν στο ΠΑΣΟΚ **θα είναι το κάτι άλλο** και μεγάλες θα είναι και με πολλές εστίες!

Λ. Μ.

ΠΕΡΙ ΚΟΡΟΪΔΙΑΣ

Το είχε πει ο πρόεδρος των ΗΠΑ Αβρ. Λίνκολ και το αλιεύσαμε από την εφημερίδα "Νησιωτική διαδρομή".

Είχε πει το εξής:

"Μπορεί να κοροϊδεύεις τους πάντες για λίγο, μπορείς να κοροϊδεύεις τους λίγους για πάντα, αλλά δεν μπορείς να κοροϊδεύεις τους πάντες για πάντα".

Ας το έχουν λοιπόν υπόψην τους, οι διεκδικούντες την εκλογή ή την επανεκλογή τους και στον α' και στον β' βαθμό αυτοδιοίκησης.

Λ. Μ.

ΘΑ ΤΙΣ ΕΚΔΩΣΟΥΝ;

Τις ανακοινώσεις που βγάζουν οι δημοτικές και οι νομαρχιακές παρατάξεις (όχι αυτές για τις περιοδείες τις άλλες) θα τις εκδώσουν στο τέλος σε βιβλίο;

Ορισμένες πράγματι αξίζουν να παραμείνουν για ... πολιτική διαπαιδαγώγηση των επόμενων πολιτών.

Λ. Μ.

ΔΙΑΘΕΣΗ ΥΠΑΡΧΕΙ

Το 70% των εθελοντών που συμμετέχουν σε διάφορους συλλόγους αποτελούν οι γυναίκες ενώ οι άνδρες μόλις που απαρτίζουν το 30%, σύμφωνα με τα στατιστικά στοιχεία που επικαλέσθηκε ο **Δήμαρχος Ροδίων κ. Γιώργος Γιαννόπουλος** κατά την προχθεσινή εκδήλωση στο "Ηχος και Φως".

Παίρνοντας ως δεδομένο τα παραπάνω, επιβεβαιώνεται η διάθεση της γυναίκας να προσφέρει στην κοινωνία και τα κοινά γενικότερα και μάλιστα εθελοντικά, την ίδια στιγμή **που-έπρεπε να... επιβληθεί ποσόστωση** για τη συμμετοχή της στις επικείμενες εκλογές, γεγονός που αποτέλεσε και "βραχνά" για το κλείσιμο των ψηφοδελτίων, τουλάχιστον όσο αφορά στην περιοχή μας.

Κυρ. Π.

ΔΕΝ ΑΚΟΥΓΑΝ

Πιθανόν και ο νομάρχης κ. **Σ. Καραγιάννης** και ο υποψήφιος νομάρχης κ. **Γ. Μαχαιρίδης** να αντιμετωπίζουν... πρόβλημα ακοής!

Αυτό τουλάχιστον **υποθέτουμε,** από την κοινή τηλεοπτική τους παρουσία προχθές το βράδυ, διότι σε ορισμένες ερωτήσεις που τους έγιναν... **έδιναν άσχετες απαντήσεις.**

Καλά τα έλεγαν (αυτά που έλεγαν) μόνο που δεν είχαν σχέση με τις ερωτήσεις!

Λ. Μ.

ΑΓΩΓΗ!

Η υπόθεση με το **θραχιολάκι,** ήταν σίγουρο πως δε θα σταματούσε στη δημόσια καταγγελία διά του Τύπου. Ολο αυτό το διάστημα, οι θιγόμενοι επιχειρηματίες έψαξαν το θέμα και τελικά όπως έγινε γνωστό, με τη στήριξη ειδικών από την Αθήνα, θα καταθέσουν **αγωγή για αθέμιτο ανταγωνισμό** εναντίον των ξενοδόχων. Η εκτίμηση όλων είναι ότι τώρα... αρχίζουν τα δύσκολα και για τις δύο πλευρές.

Β. Μ.



ΧΑΤΖΗΠΕΤΡΟΣ ΓΙΑΝΝΗΣ
Αντιπρόσωπος Οικοδόμων Ε.Κ.Ρ. & Αντιπρόεδρος του Κυνηγετικού Συλλόγου Ρόδου
ΥΠΟΨΗΦΙΟΣ ΝΟΜΑΡΧΙΑΚΟΣ ΣΥΜΒΟΥΛΟΣ
ΚΙΝΗΤΟ: 0937.364200
ΝΟΜΑΡΧΙΑΚΗ ΑΝΑΓΕΝΝΗΣΗ
Δρ. ΣΑΒΒΑΣ ΚΑΡΑΓΙΑΝΝΗΣ
Υποψήφιος Νομάρχης Δωδ/σου

ΝΟΜΑΡΧΙΑΚΗ ΑΝΑΓΕΝΝΗΣΗ



ΝΟΜΑΡΧΙΑΚΕΣ ΕΚΛΟΓΕΣ 2002 (13/10)
ΣΑΒΒΑΣ ΚΑΡΑΓΙΑΝΝΗΣ
ΓΙΩΡΓΟΣ Ι. ΚΑΡΑΒΟΛΙΑΣ
Χειρούργος
ΠΑΝΤΑ ΜΑΖΙ



ΜΑΛΑΝΔΡΑΚΗΣ Α. ΣΤΑΥΡΟΣ
Φοροτεχνικός-Επιχειρηματίας
ΥΠΟΨΗΦΙΟΣ ΔΗΜΟΤΙΚΟΣ ΣΥΜΒΟΥΛΟΣ
πρώτα η Ρόδος
Με υποψήφιο Δήμαρχο Ρόδου τον ΧΑΤΖΗ ΧΑΤΖΗΕΥΘΥΜΙΟΥ
ΔΗΜΟΤΙΚΕΣ ΕΚΛΟΓΕΣ
13 ΟΚΤΩΒΡΙΟΥ 2002
Παρισίων 28 & Βαρσοβίας γωνία-Ρόδος
Τηλ. 0241066922 • κιν. 0944263852



πρώτα η Ρόδος
ΙΩΑΝΝΗΣ Σ. ΧΡΙΣΤΟΔΟΥΛΟΥ
Δικηγόρος
ΥΠΟΨΗΦΙΟΣ ΔΗΜ. ΣΥΜΒΟΥΛΟΣ με τον ΧΑΤΖΗ ΧΑΤΖΗΕΥΘΥΜΙΟΥ

ΓΕΡΑΚΗΣ ΑΛΕΞΑΝΔΡΟΣ-ΕΛΕΥΘΕΡΙΟΣ

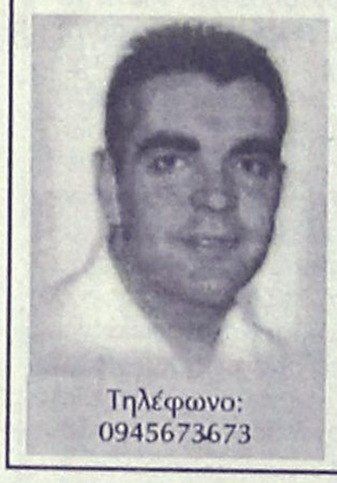

Τηλέφωνο: 0945673673
Υποψήφιος Νομαρχιακός Σύμβουλος
Μαζί
Με Υποψήφια Νομάρχη Δωδ/σου την ΙΣΜΗΝΗ ΠΑΠΑΪΩΑΝΝΟΥ

πρώτα η Ρόδος
ΧΑΤΖΗΣ ΧΑΤΖΗΕΥΘΥΜΙΟΥ

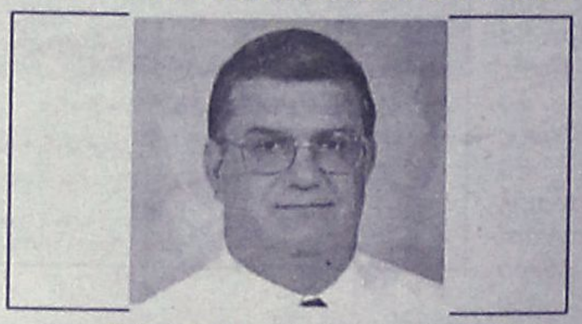

ΓΙΩΡΓΟΣ ΚΩΣΤΑΡΙΔΗΣ
ΥΠΟΨΗΦΙΟΣ ΔΗΜΟΤΙΚΟΣ ΣΥΜΒΟΥΛΟΣ

ΒΙΟΓΡΑΦΙΚΟ

— Γεννήθηκε στις 8-12-1957 στη Ρόδο.
— Ο πατέρας του είναι ο αείμνηστος ιατρός πνευμονολόγος Μανώλης Κωσταρίδης
— Η μητέρα του είναι η Ανθή Κωσταρίδη το γένος Κοντοβέρου.
— Πρωτοβάθμια εκπαίδευση έκανε στη Ρόδο, και το 1975 τελείωσε το Βενετόκλειο Γυμνάσιο.
— Σπούδασε Πολιτικός Μηχανικός στο Πανεπιστήμιο City του Λονδίνου.
— Το 1983 πήρε πτυχίο Masters στην Υδατομηχανική (water Engineer) από το ίδιο Πανεπιστήμιο.
— Το 1984 έγινε μέλος του Τεχνικού Επιμελητηρίου Ελλάδος.
— Το 1986 τελείωσε την θητεία του στον Ελληνικό Στρατό σαν Εφεδρος Αξιωματικός.
— Από το 1986 είναι στην ΔΕΥΑΡ, διορισμένος σαν Προϊστάμενος της Υπηρεσίας Βιολογικού.
— Εχει παρακολουθήσει διάφορα επιμορφωτικά συνέδρια στην Ελλάδα και το εξωτερικό που αφορούν την επεξεργασία νερού.
— Είναι παντρεμένος με την Νέλλη Αργυροπούλου (κόρη της Αλίκης, το γένος Ζησιμάτου), έχει δύο παιδιά, τον Μανώλη 5 και τον Αλέξανδρο 2 ετών, και κατοικούν στο Νιοχώρι της Ρόδου.

ΤΟΛΜΟΥΜΕ ΝΑ ΑΝΤΙΜΕΤΩΠΙΣΟΥΜΕ ΤΑ ΠΡΑΓΜΑΤΙΚΑ ΠΡΟΒΛΗΜΑΤΑ ΤΗΣ ΡΟΔΟΥ

Τ' αδέλφια, τα ξαδέλφια, οι συγγενείς και οι ομοτράπεζοι, διοικούν τον Δήμο επί 20ετία...



Τώρα
η νέα τους πρόταση είναι να υποθηκεύσουν τη Ρόδο στα παιδιά, στ' ανήψια και στα εγγόνια τους...
Φτάνει η οικογενειοκρατία!
Τέρμα στην γηρασμένη παρέα...
ΑΛΛΑΓΗ ΕΠΟΧΗΣ, ΑΛΛΑΓΗ ΑΡΧΗΣ
πρώτα η Ρόδος
Χατζής Χατζηευθυμίου