ΕΤΟΣ ΙΔΡΥΣΕΩΣ: 1915
ΙΔΡΥΤΗΣ: ΕΜΜ. ΚΑΛΑΜΠΙΧΗΣ
ΔΙΕΥΘΥΝΤΗΣ: ΑΘ. ΜΑΡΑΣΙΩΤΗΣ

Η ΡΟΔΙΑΚΗ

ΣΑΒΒΑΤΟ
5 ΟΚΤΩΒΡΙΟΥ 2002
ΑΡ. ΦΥΛΛΟΥ 17.214
ΤΙΜΗ: ΕΥΡΩ 0,70

ΗΜΕΡΗΣΙΑ ΠΡΩΙΝΗ ΕΦΗΜΕΡΙΔΑ ΤΗΣ ΡΟΔΟΥ

ΝΕΟ ΚΤΥΠΗΜΑ ΑΠΟ ΤΑ ΝΑΡΚΩΤΙΚΑ

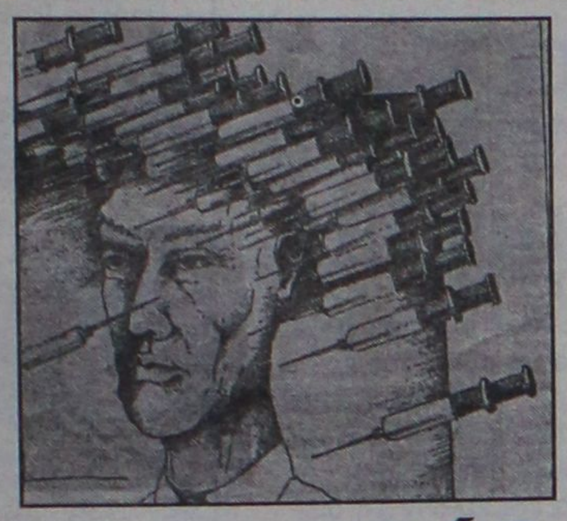

ΣΟΚ στη Ρόδο από το θάνατο του 19χρονου

ΚΙΝΔΥΝΟΣ ΑΠΟ ΤΑ ΘΑΝΑΤΗΦΟΡΑ "ΤΣΙΡΟΤΑ"

Νεκρός βρέθηκε στο σπίτι του 19χρονος. Δίπλα του ένα αυτοκόλλητο εμποτισμένο σε ναρκωτική ουσία. Το κακό παράγινε. Η κοινωνία μας είναι ανήσυχη. ΣΕΛ. 3

Αρκεί μια βεβαίωση του οικείου Δήμου

ΘΑ ΨΗΦΙΣΟΥΝ ΤΕΛΙΚΑ ΟΛΟΙ



Γραφεία ενημέρωσης των ψηφοφόρων από το Δήμο Ροδίων

Με χθεσινή απόφαση θα ψηφίσουν και όσοι δεν είναι εγγεγραμμένοι στους εκλογικούς καταλόγους. Που ψηφίζει ο καθένας μπορεί να το μάθει από τα γραφεία ενημέρωσης που αποφάσισε να "στήσει" ο Δήμος Ροδίων.
ΣΕΛΙΔΕΣ 4 και 5



ΔΩΔΕΚΑΝΗΣΙΟΙ ΥΠΟΨΗΦΙΟΙ

Παρόντες παντού

• *Πάνω από 20 μόνο στην Αττική*

ΣΕΛΙΔΑ 35



ΞΕΧΑΣΜΕΝΕΣ ΣΤΑ ΣΥΡΤΑΡΙΑ ΔΗΜΩΝ

Αχρηστες κάρτες

• *Δεν τις παρέλαβαν οι δικαιούχοι*

ΣΕΛΙΔΑ 12



ΔΕΝ ΤΗΝ ΥΨΩΝΕΙ Σ' ΑΥΤΕΣ ΤΙΣ ΕΚΛΟΓΕΣ Ο κ. ΣΦΥΡΙΟΥ

Κάτω η κομματική σημαία...

Οι εκλογές έχουν πολιτική χροιά αλλά δεν είναι όμως κομματικές. Αυτά υποστήριξε χθες ο κ. Σφυρίου ο οποίος όμως φρόντισε να επιτεθεί κατά Καραγιάννη και Χατζηευθυμίου. ΣΕΛΙΔΑ 7



ΑΠΑΝΤΗΣΗ Χ. ΧΑΤΖΗΕΥΘΥΜΙΟΥ ΣΤΟΝ κ. ΣΦΥΡΙΟΥ

Άσε το κόμμα κοίτα το Νομό



Απάντηση για τα όσα είπε ο κ. Σφυρίου έδωσε ο κ. Χατζηευθυμίου. Ταυτόχρονα αναφέρθηκε στις δραστηριότητές του σαν υποψηφίου. ΣΕΛ. 6

ΑΓΩΓΕΣ ΚΑΤΑΘΕΤΟΥΝ ΟΙ ΕΠΙΧΕΙΡΗΜΑΤΙΕΣ

Στο εδώλιο τα "βραχιολάκια"

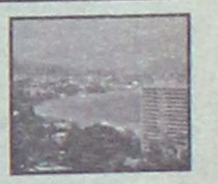

Σε καθηγητή Πανεπιστημίου ανέθεσαν οι επιχειρηματίες την υπόθεση με τα "βραχιολάκια" πελατών ξενοδοχείων. Θα ακολουθήσουν αγωγές. ΣΕΛΙΔΑ 9

ΔΩΔΕΚΑΝΗΣΙΑ
ΝΕΑ ΠΟΡΕΙΑ
ΒΑΣΙΛΗΣ ΔΗΜΗΤΡΑΚΟΠΟΥΛΟΣ
Νομαρχιακός σύμβουλος
Αναπληρωτής διευθυντής της Ορθοπεδικής κλινικής του Περιφερειακού Γενικού Νοσοκομείου Ρόδου



ΥΠΟΨΗΦΙΟΣ
ΝΟΜΑΡΧΙΑΚΟΣ ΣΥΜΒΟΥΛΟΣ
με τον Γιάννη Μαχαιρίδη
ΣΤΑΘΕΡΑ ΚΑΙ ΑΤΑΛΑΝΤΕΥΤΑ ΣΤΗΝ ΥΠΗΡΕΣΙΑ ΤΟΥ ΤΟΠΟΥ ΚΑΙ ΤΟΥ ΣΥΝΑΝΘΡΩΠΟΥ

ΣΤΑΦΙΔΑ CLUB
ΣΑΒΒΑΤΟ 5 ΟΚΤΩΒΡΙΟΥ



ΕΝΑ ΓΝΗΣΙΟ "ΕΛΛΗΝΑΔΙΚΟ" ΣΤΗΝ ΚΑΡΔΙΑ ΤΗΣ ΠΟΛΗΣ!
Βορ. Ηπειρου 24Α - Τηλ: 0945-702391

ΑΝΔΡΕΑΣ ΚΟΥΚΟΥΛΑΣ
ΙΑΤΡΟΣ - ΚΑΡΔΙΟΛΟΓΟΣ
ΥΠΟΨΗΦΙΟΣ ΝΟΜΑΡΧΙΑΚΟΣ ΣΥΜΒΟΥΛΟΣ



Μαζί για το μέλλον!
ΝΟΜΑΡΧΙΑΚΗ ΑΝΑΓΕΝΝΗΣΗ
ΣΑΒΒΑΣ ΚΑΡΑΓΙΑΝΝΗΣ



Μανώλης ΚΑΜΠΟΥΡΟΠΟΥΛΟΣ
ΥΠΟΨΗΦΙΟΣ ΝΟΜΑΡΧΙΑΚΟΣ ΣΥΜΒΟΥΛΟΣ
ΠΡΟΕΔΡΟΣ ΔΩΔΕΚΑΝΗΣΙΑΚΟΥ ΟΡΓΑΝΙΣΜΟΥ ΤΟΥΡΙΣΜΟΥ
ΝΟΜΑΡΧΙΑΚΗ ΑΝΑΓΕΝΝΗΣΗ
ΣΑΒΒΑΣ ΚΑΡΑΓΙΑΝΝΗΣ

Σοκαρισμένη η κοινωνία της Ρόδου από το θάνατο 19χρονου από ναρκωτικά

Θανατηφόρα "τσιρότα"!

Δίπλα του βρέθηκε διαδερμικό αυτοκόλλητο εμποτισμένο με υποκατάστατο ναρκωτικής ουσίας απ' αυτά που κυκλοφορούν ευρέως



Πραγματικό σοκ έχει προκαλέσει στην κοινωνία της Ρόδου, ο θάνατος ενός 19χρονου από ναρκωτικά, ο οποίος βρέθηκε νεκρός από τον αδελφό του προχθές το βράδυ, μέσα στο διαμέρισμα όπου διέμενε, στην οδό Ενόπλων Δυνάμεων.

Σύμφωνα με τις πρώτες πληροφορίες και τα στοιχεία που συγκέντρωσαν οι αρμόδιες αστυνομικές αρχές, **ο 19χρονος, ήταν χρήστης ναρκωτικών ουσιών και λίγη ώρα πριν επέλθει το μοιραίο είχε κάνει χρήση υποκατάστατων ναρκωτικών ουσιών**!

Πρόκειται για έναν 19χρονο κάτοικο Ρόδου, ο οποίος ήταν χρήστης ναρκωτικών το τελευταίο χρονικό διάστημα. Ο νεαρός, βρέθηκε νεκρός στο σπίτι όπου διέμενε στην πόλη της Ρόδου (οδός Ενόπλων Δυνάμεων) και δίπλα **του βρέθηκε ένα διαδερμικό αυτοκόλλητο, εμποτισμένο με υποκατάστατο ναρκωτικής ουσίας**, το οποίο εκτιμάται χρησιμοποίησε λίγη ώρα νωρίτερα.

Το γεγονός, για μια ακόμη φορά, έχει προκαλέσει ανησυχία και προβληματισμό στην τοπική κοινωνία, δεδομένου **ότι είναι το τρίτο περιστατικό θανάτου νέου ανθρώπου που οφείλεται σε ναρκωτικά,** μέσα σε χρονικό διάστημα πέντε μηνών.

Ο εισαγγελέας Πλημμελειοδικών Ρόδου, πάντως, αναμένεται μέσα στις επόμενες μέρες, να διατάξει σχετική πρόσθετη έρευνα, αφού προηγουμένως ολοκληρωθούν οι τοξικολογικές εξετάσεις που έχουν ζητηθεί.

ΘΡΑΥΣΗ ΚΑΝΟΥΝ ΤΑ «ΤΣΙΡΟΤΑ»

Σύμφωνα με πληροφορίες και στοιχεία που συγκέντρωσε η «Ροδιακή» τα ειδικά διαδερμικά τσιρότα, που είναι εμποτισμένα με ηρωίνη, κάνουν στην κυριολεξία θραύση στην αγορά της Ρόδου. Δεν είναι μάλιστα και λίγες οι μαρτυρίες εκείνες, που κάνουν λόγο για κυκλοφορία σε ασύλληπτους αριθμούς και ποσότητες, δημιουργώντας έτσι μια κατάσταση που ούτε λίγο ούτε πολύ μοιάζει να είναι ανεξέλεγκτη.

Το γεγονός πάντως είναι ένα: Από το τέλος Μαΐου έως και σήμερα, στο νησί της Ρόδου καταγράφτηκαν τρεις θάνατοι νέων ανθρώπων από 19 έως και 27 ετών.

Στο τρίτο δεκαήμερο του περασμένου Μαΐου, με αφορμή άλλους δύο θανάτους νέων παιδιών (από ναρκωτικά) που είχαν συγκλονίσει και τότε την κοινή γνώμη του νησιού μας, ο αρμόδιος εισαγγελέας Πλημμελειοδικών Ρόδου κ. Γεώργιος Οικονόμου, είχε διατάξει κατεπείγουσα προκαταρκτική εξέταση, ζητώντας έτσι άμεσα να διερευνηθεί η υπόθεση των δύο περίεργων θανάτων που καταγράφτηκαν στο νοσοκομείο της Ρόδου, και να προσδιοριστούν άμεσα τα αίτια που οδήγησαν στον θάνατο δύο νεαρούς ηλικίας 27 και 26 ετών αντίστοιχα.

Την έρευνα που σήμερα βρίσκεται στο τελικό στάδιό της σύμφωνα με ασφαλείς πληροφορίες, **επόπτευσε ο ίδιος ο εισαγγελέας**.

Οι συγκεκριμένοι θάνατοι των δύο νεαρών αλλά και ο τελευταίος, εκτιμάται ότι οφείλονται **σε υπερβολική δόση ναρκωτικών ή άλλων τοξικών ουσιών**.

Με την ίδια προκαταρκτική εξέταση, **ο εισαγγελέας, είχε ζητήσει επίσης να δεσμευτούν όλες οι συνταγογραφήσεις ναρκωτικών φαρμάκων που έχουν χορηγηθεί το τελευταίο 20ήμερο στη Ρόδο,** μέχρι να εξακριβωθεί, εάν οι θάνατοι αυτοί των τελευταίων ημερών, είχαν σχέση με λήψη υποκατάστατων ναρκωτικών που ενδεχομένως να χορηγήθηκαν στα συγκεκριμένα άτομα.

Το ζήτημα πάντως, λαμβάνει τεράστιες διαστάσεις για την τοπική κοινωνία, καθώς η ανησυχία που έχει προκύψει στην κοινή γνώμη, για τους τρεις θανάτους μέσα σε διάστημα μόλις 6 μηνών, είναι έκδηλη.

Στην περίπτωση πάντως που αποδειχθεί από την έρευνα που βρίσκεται σε εξέλιξη ότι οι τρεις αυτοί θάνατοι συνδέονται μεταξύ τους και ότι οφείλονται στη λήψη τοξικών ή ναρκωτικών ουσιών που χορηγήθηκαν με ιατρικές συνταγές, τότε αναμένεται να ανοίξει νέος κύκλος ερευνών ενώ δεν αποκλείεται να κινηθεί και νέα διαδικασία διώξεων.

ΚΥΚΛΟΦΟΡΟΥΝ ΩΣ...



ΤΣΙΧΛΟΦΟΥΣΚΕΣ

Από τα στοιχεία που έχουν συγκεντρώσει το τελευταίο διάστημα οι αρμόδιες υπηρεσίες δίωξης της περιοχής μας, αυτό που προκύπτει είναι ότι η χρήση διαδερμικών τσιρότων που χρησιμοποιούνται και ως υποκατάστατα είναι τεράστια για το νησί της Ρόδου.

Ενώ σε άλλες περιοχές της χώρας, από τα στοιχεία των αρμοδίων υπηρεσιών προκύπτει πολύ μικρότερη χρήση των υποκατάστατων αυτών, στο νησί της Ρόδου, φαίνεται ότι γίνεται ευρεία χρήση.

Βέβαια, τα ίδια στοιχεία δείχνουν ότι το γεγονός αυτό έχει μειώσει στο ελάχιστο την εμπορία ναρκωτικών και ιδιαίτερα των σκληρών (ηρωίνη) που κυκλοφορούσαν στο νησί της Ρόδου, χωρίς ωστόσο αυτό να μετριάζει την ανησυχία των αρμοδίων αρχών.

Τα διαδερμικά αυτά τσιρότα, χορηγούνται για να επικολλούνται επί τριήμερο και να δίνουν μέσα στο χρονικό αυτό διάστημα ποσότητα της τάξης των 75 μιλιγκράμ πλην όμως φαίνεται ότι η διαφορετική χρήση του από τους χρήστες, επιφέρει θανατηφόρα αποτελέσματα.

Η ανορθόδοξη χρήση των ναρκωτικών αυτών, που γίνεται κατά πάσα πιθανότητα με εισπνοή μέσα σε ελάχιστα δευτερόλεπτα, δίνει στον οργανισμό ποσότητα μεγαλύτερη των 75 μιλιγκράμ μέσα σε μικρό χρονικό διάστημα.

Το γεγονός αυτό, έχει ως αποτέλεσμα να χορηγείται στον οργανισμό των χρηστών, υπερβολική δόση ναρκωτικού, η οποία κάτω από άλλες συνθήκες, ανεβάζει κατακόρυφα τις οργανικές λειτουργίες του οργανισμού (κάτι αντίστοιχο με την κοκαΐνη) δημιουργώντας έτσι άμεσο κίνδυνο για καρδιακή ανακοπή.

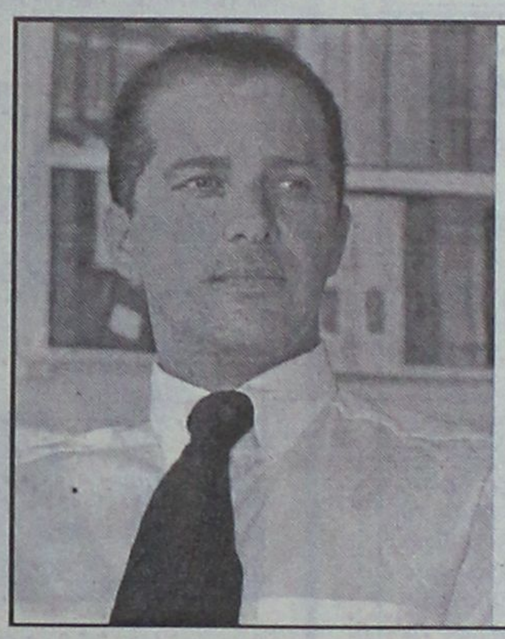

ΜΙΧΑΛΗΣ Β. ΚΑΚΙΟΣ
Υποψήφιος Νομαρχιακός Σύμβουλος
Οικονομολόγος
Τηλ: 02410 87207 / 85391, 0937 100147
e-mail: kakios@otenet.gr
ΔΩΔΕΚΑΝΗΣΑ ΝΕΑ ΠΟΡΕΙΑ
ΓΙΑΝΝΗΣ ΜΑΧΑΙΡΙΔΗΣ
Υποψήφιος Νομάρχης Δωδεκανήσου www.neaporia.gr

ΣΚΕΥΟΦΥΛΑΞ ΕΜΜΑΝΟΥΗΛ
του Παύλου
ΠΛΟΙΑΡΧΟΣ ΠΟΛΕΜΙΚΟΥ ΝΑΥΤΙΚΟΥ ε.α.

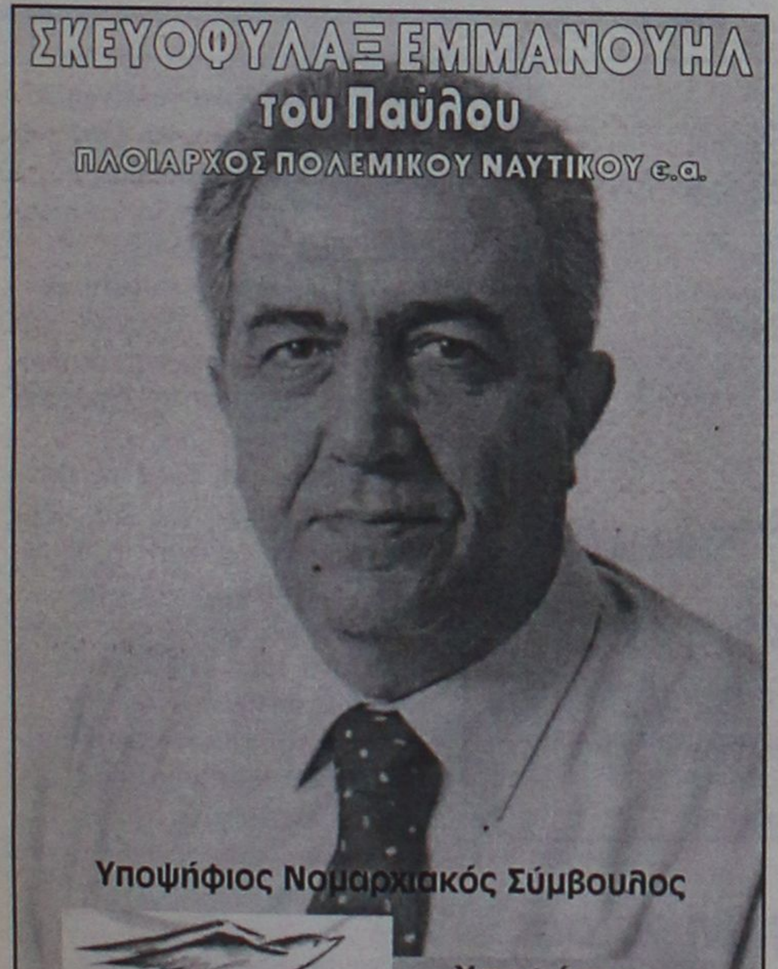

Υποψήφιος Νομαρχιακός Σύμβουλος
ΔΩΔΕΚΑΝΗΣΑ ΝΕΑ ΠΟΡΕΙΑ
Υποψήφιος Νομάρχης ΓΙΑΝΝΗΣ ΜΑΧΑΙΡΙΔΗΣ

ΑΛΛΑΓΗ
ΥΠΟΨΗΦΙΟΣ ΔΗΜΑΡΧΟΣ ΔΗΜΟΥ ΑΦΑΝΤΟΥ



ΓΝΩΡΙΜΟ ΥΦΟΣ
ΓΝΩΡΙΜΟ ΗΘΟΣ
ΣΤΑΜΑΤΗΣ ΚΑΒΑΔΑΣ

ΧΡΗΣΤΟΣ ΑΠ. ΜΑΝΤΑΣ
ΙΑΤΡΟΣ
Ειδικός Γενικής Ιατρικής
ΥΠΟΨΗΦΙΟΣ ΔΗΜΟΤΙΚΟΣ ΣΥΜΒΟΥΛΟΣ



Γενικός Γραμματέας Ιατρικού Συλλόγου Ρόδου
Μέλος Δ.Σ. Β' Πε.Συ. Νοτίου Αιγαίου

Αγαπητοί Συντοπίτες , Ροδίτη και Ροδίτισσα
Σε λίγο καιρό θα κληθούμε όλοι μας για άλλη μια φορά να συναποφασίσουμε για το μέλλον της πόλης μας.
Με τη δύναμη της ψήφου μας θα κρίνουμε και θα επιλέξουμε αυτούς που ανάμεσά μας μπορούν και θέλουν να οδηγούν αυτή την ιστορική πόλη στην πρόοδο και στην ευημερία που της αξίζει.
Πολιτισμός, Ιστορία, Τέχνη, Οικολογία, Εμφάνιση της πόλης, παιδική φροντίδα και διασκέδαση, Τρίτη ηλικία, είναι το μεράκι που με κάνει να ασχοληθώ με το Δήμο της Ρόδου.
Προσδοκώντας στην ενεργό στήριξή σας στο πρόσωπό μου για μια Ρόδο **ασυναγώνιστη και πανέμορφη.**
πρώτα η Ρόδος
ΧΑΤΖΗΣ ΧΑΤΖΗΕΥΘΥΜΙΟΥ
Πρώτα η Ρόδος, και όλοι μαζί εμείς, για το μέλλον των παιδιών μας



ΔΥΝΑΜΙΚΑ ΜΠΡΟΣΤΑ
ΔΗΜΟΤΙΚΗ ΠΑΡΑΤΑΞΗ
ΑΦΑΝΤΟΥ-ΑΡΧΙΠΟΛΙΣ
ΜΑΡΙΑΣ ΚΑΡΑΓΙΑΝΝΗ

ΣΩΤΗΡΙΟΣ Ι. ΔΡΑΚΙΟΥ

ΥΠΟΨΗΦΙΟΣ ΔΗΜΟΤΙΚΟΣ ΣΥΜΒΟΥΛΟΣ ΑΦΑΝΤΟΥ

Πρόεδρος Οδηγών Τουριστικών Λεωφορείων Ρόδου
Μέλος του Διοικητικού Συμβουλίου του Εργατικού Κέντρου

Αγαπητοί Συνδημότες-Συνδημότισσες

Δυναμικά Μπροστά, σας περιμένουμε στις 13 Οκτωβρίου 2002 να αλλάξουμε όλοι μαζί το μέλλον του ΔΗΜΟΥ ΜΑΣ.

Δυναμικά Μπροστά, ατενίζοντας με αισιοδοξία το αύριο, αφήνοντας πίσω μας τις χαμένες τετραετίες, θα προσπαθήσουμε να ανταποκριθούμε στο δύσκολο αλλά εφικτό έργο προκειμένου να δώσουμε στο ΔΗΜΟ ΜΑΣ, τη θέση που του αξίζει.

Σας ευχαριστώ για την εμπιστοσύνη σας.

Δόθηκε λύση για τους παραλειφθέντες ψηφοφόρους

Ψηφίζουν τελικά όλοι

Αρκεί μια βεβαίωση του Δήμου της περιοχής ότι υπάρχει εγγραφή στο Δημοτολόγιο

Μετά από διαβουλεύσεις μεταξύ των εκπροσώπων των κομμάτων και την έκτακτη σύσκεψη της Διακομματικής στο υπουργείο Εσωτερικών χθες το μεσημέρι, απηφασίστηκε ομόφωνα πως θα μπορούν να ψηφίσουν στις επόμενες δημοτικές και νομαρχιακές εκλογές όσοι πολίτες δεν ευρίσκονται εγγεγραμμένοι σε εκλογικούς καταλόγους.

Γι'αυτό θα πρέπει όσοι ανήκουν σ'αυτή την κατηγορία να ζητήσουν από το δήμο τους βεβαίωση ότι είναι εγγεγραμμένοι στα δημοτολόγια ή στα μητρώα αρρένων και με αυτή τη βεβαίωση θα μπορούν να προσέλθουν στις κάλπες.





Οι βεβαιώσεις αυτές θα δίνονται μέχρι και τις 13 Οκτωβρίου και ως το κλείσιμο της κάλπης που είναι στις 7 μ.μ, έτσι ώστε να μπορέσουν να ψηφίσουν όλοι και να λυθεί έτσι το θέμα που είχε δημιουργηθεί τις προηγούμενες μέρες μεταξύ υπουργείου Εσωτερικών και δήμου Αθηναίων αλλά και της ΝΔ με τους "παραλειφθέντες".

Ωστόσο δεν θα μπορεί να ψηφίσει κανείς μόνο στο δεύτερο γύρο των εκλογών εάν δεν έχει ψηφίσει στον πρώτο.

Φυσικά η απόφαση αυτή που θα πάρει μορφή πράξης νομοθετικού περιεχομένου θα ισχύσει μόνο γι'αυτές τις εκλογές.

Η ΝΔ που στη χθεσινή Διακομματική αρνείτο μια τέτοια εξέλιξη τελικά εκάμφθη με το σκεπτικό πως δεν θα πρέπει να χαθεί καμία ψήφος.

Δρ. ΠΛΑΤΗΣ ΑΝΑΣΤΑΣΙΟΣ
ΥΠΟΨΗΦΙΟΣ ΝΟΜΑΡΧΙΑΚΟΣ ΣΥΜΒΟΥΛΟΣ

ΝΟΜΑΡΧΙΑΚΗ ΑΝΑΓΕΝΝΗΣΗ
ΣΑΒΒΑΣ ΚΑΡΑΓΙΑΝΝΗΣ

Συμπατριώτισσα, Συμπατριώτη

*Ονομάζομαι **Αναστάσιος Πλατής** του Αντωνίου.*



Γεννήθηκα στον Αρχάγγελο το 1943. Μετά το Δημοτικό Σχολείο Αρχαγγέλου φοίτησα στο Βενετόκλειο Γυμνάσιο Ρόδου και συνέχισα τις σπουδές μου στο Πανεπιστήμιο της Παβίας Ιταλίας, συνέχισα να εξασκώ το επάγγελμα του κατρού στην Ελβετία επί 31 χρόνια. Στο διάστημα αυτό απέκτησα το Ομοσπονδιακό Δίπλωμα Ιατρικής του Πανεπιστημίου της Γενεύης Ελβετίας την ειδικότητα της Ψυχιατρικής και Ψυχοθεραπείας στο Πανεπιστήμιο της Βέρνης.

Από το 1978 είμαι ιδιοκτήτης της ημερήσιας Ψυχιατρικής Κλινικής του Λουγκάνο. Επίσης είμαι"

- Μέλος της Ελβετικής Ψυχιατρικής Εταιρείας.
- Μέλος του Ιατρικού Συλλόγου Ελβετίας.
- Μέλος του Ιατρικού Συλλόγου Ρόδου.

Επίσης υπήρξα μέλος του Νοσοκομειακού Συμβουλίου της Περιφέρειας του Λουγκάνο από το 1985-1996.

Ομιλώ άπταιστα την Ιταλική και Γαλλική γλώσσα και έχω καλές γνώσεις της Γερμανικής και της Αγγλικής. Εκτός από την Ιατρική, ασχολούμαι με τον Αθλητισμό, Μουσική και Λογοτεχνία.

ΠΟΛΙΤΙΚΗ ΔΡΑΣΗ

Υπήρξα βουλευτής στο μεγάλο Συμβούλιο της περιφέρειας (καντόνι) του Ticino, και συγχρόνως υπήρξα μέλος της επιτροπής Υγείας και Πρόνοιας (1987-1991).
- Υπήρξα μέλος του Δ.Σ. του Δήμου Muzzano Ελβετίας, με αρμοδιότητες εκπαίδευσης, υγείας, πολιτισμού, (1984-1992).
- Διετέλεσα Αντιδήμαρχος του Δήμου Muzzano (καντόνι Ticino) Ελβετίας (1992-1996).

ΟΙΚΟΓΕΝΕΙΑΚΗ ΚΑΤΑΣΤΑΣΗ

Είμαι παντρεμένος με την Εύα Μπερναικάκη και έχω δύο κόρες. Η μια είναι γιατρός στη Γενεύη και η άλλη δικηγόρος στο Λονδίνο. Στο διάστημα της απουσίας μου η επαφή μου με την γενέτειρά ήταν συχνή. Τα τελευταία χρόνια είμαι μόνιμος κάτοικος Αρχαγγέλου. Φιλοδοξία μου είναι να προσφέρω τις υπηρεσίες μου στα κοινά του τόπου μου. Με την εμπειρία που διαθέτω είμαι σίγουρος ότι θα φανώ αντάξιος της εμπιστοσύνης σας για να αγωνιστούμε μαζί για την επίλυση των πολλών προβλημάτων, στα οποία είμαι ενήμερος.

Με εκτίμηση

Δρ. ΠΛΑΤΗΣ ΑΝΑΣΤΑΣΙΟΣ

ΝΟΜΑΡΧΙΑΚΗ ΑΝΑΓΕΝΝΗΣΗ
ΣΑΒΒΑΣ ΚΑΡΑΓΙΑΝΝΗΣ



ΙΩΑΝΝΗΣ ΚΑΡΙΚΗΣ

Επαρχος Καρπάθου
Δάσκαλος
Υποψήφιος Νομαρχιακός Σύμβουλος

Τηλ. 0245022026
0245023754

ΝΟΜΑΡΧΙΑΚΗ ΑΝΑΓΕΝΝΗΣΗ
ΣΑΒΒΑΣ ΚΑΡΑΓΙΑΝΝΗΣ

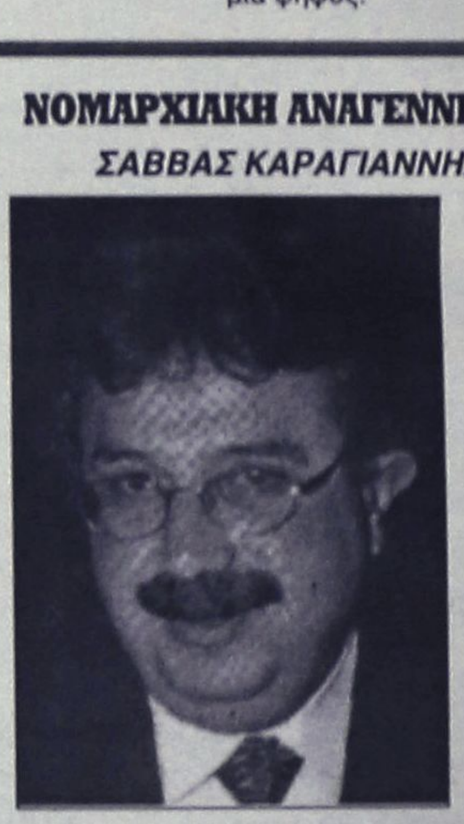

ΜΙΧΑΛΗΣ ΜΠΑΡΙΑΝΑΚΗΣ
ΠΡΟΕΔΡΟΣ Ν.Α.Ο.Δ.
ΝΟΜΑΡΧΙΑΚΟΣ ΣΥΜΒΟΥΛΟΣ

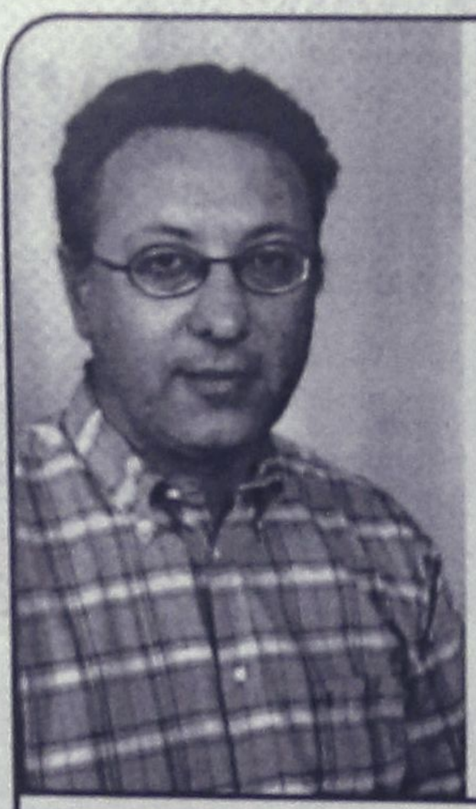

ΝΟΜΑΡΧΙΑΚΗ ΑΝΑΓΕΝΝΗΣΗ
ΣΑΒΒΑΣ ΚΑΡΑΓΙΑΝΝΗΣ

Η Δωδεκάνησος αλλάζει !!!

Κώστας Κωνσταντίνος

Οικονομολόγος-Φοροτεχνικός
Υποψήφιος Νομαρχιακός Σύμβουλος

www.nan.gr

ΞΕΡΟΥΜΕ τι θέλουμε, με τη ψήφο σας
ΜΠΟΡΟΥΜΕ να το πετύχουμε!!

Ο **Κώστας Κωνσταντίνος** γεννήθηκε στη Ρόδο το 1964 και κατάγεται από τη Ψίνθο.

Το 1982 τελείωσε από το Καζούλειο Λύκειο Ρόδου.

Εισήχθη στην Ανωτάτη Βιομηχανική Σχολή Πειραιά στο τμήμα Οργάνωσης και Διοίκησης Επιχειρήσεων απ' όπου και αποφοίτησε.

Εργάζεται στη Ρόδο ως ελεύθερος επαγγελματίας και είναι Οικονομικός Διευθυντής σε μεγάλη Ξενοδοχειακή μονάδα.

Εργάστηκε επίσης σαν καθηγητής στα Ι.Ε.Κ. Ρόδου από το 1993 έως το 1999.

Μέλος του Οικονομικού Επιμελητηρίου Δωδεκανήσου.

Είναι παντρεμένος με τη Ράνια Ροδίτη, καθηγήτρια Πιάνου και έχουν ένα γιο.

Αγ. Νικολάου 98, Ρόδος
02410 26310
Κιν. τηλ. 0944 506 336

πρώτα η Ρόδος
Χ. ΧΑΤΖΗΕΥΘΥΜΙΟΥ



ΣΤΡΑΤΟΣ ΚΑΡΙΚΗΣ
ΔΙΚΗΓΟΡΟΣ
Υποψήφιος
Δημοτικός Σύμβουλος

Τηλ. 0241033125
και 0944386069

Ανανέωση για ένα δήμο ανοικτό σε όλους κοντά στα προβλήματα

ΓΙΩΡΓΟΣ ΜΑΜΑΛΙΓΚΑΣ
ΟΙΚΟΝΟΜΟΛΟΓΟΣ

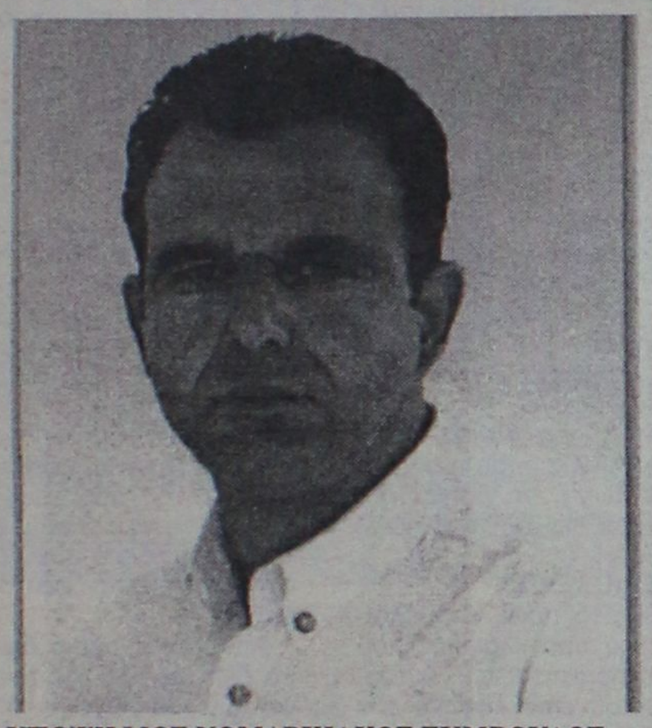

ΥΠΟΨΗΦΙΟΣ ΝΟΜΑΡΧΙΑΚΟΣ ΣΥΜΒΟΥΛΟΣ
ΜΕ ΤΗΝ ΠΑΡΑΤΑΞΗ

ΔΗΜΟΚΡΑΤΙΚΗ ΝΕΑ ΠΟΡΕΙΑ

Υποψήφιος
Νομάρχης
ΓΙΑΝΝΗΣ
ΜΑΧΑΙΡΙΔΗΣ

Για την σωστή ενημέρωση όλων των ψηφοφόρων

Μέτρα από το Δήμο Ρόδου

Θα λειτουργήσουν πέντε κέντρα ενημέρωσης

Να περιορίσει τα προβλήματα που πιθανολογείται ότι θα υπάρξουν την ημέρα των εκλογών, λόγω μπερδέματος με τα εκλογικά τμήματα επιχειρεί ο δήμος της Ρόδου.

Για τον σκοπό αυτό, από Δευτέρα έως και Κυριακή θα λειτουργήσουν 5 κέντρα ενημέρωσης, στα οποία οι ψηφοφόροι θα μπορούν να ενημερώνονται για το εκλογικό κέντρο στο οποίο θα ασκήσουν το εκλογικό τους δικαίωμα.

Τα κέντρα αυτά, όπως ανακοινώθηκε είναι τα εξής:

1) Γραφ. επίδοσης εκλογικών καρτών Διευθ. πλατ. Ελευθερίας.

- Από Δευτέρα 7/10-Κυριακή 13/10, ώρες λειτουργίας του γραφείου 08.00 έως 20.00.

2) Γραφ. Δημοτολογίου-Δημαρχείο Διευθ. πλατε. Ελευθερίας.

- Από Δευτέρα 7/10-Κυριακή 13/10, ώρες λειτουργίας του γραφείου 8.00 έως 20.00.

3) Κέντρο Εξυπηρέτησης Πολιτών Ροδινιού Διευθ. Στοκχόλης 13.

- Από Δευτέρα 7/10-Παρασκευή 11/10, ώρες λειτουργίας του γραφείου 8.00 έως 20.00 και Κυριακή 13/10 ώρες λειτουργίας του γραφείου 8.00 έως 20.00.

4) Κέντρο Εξυπηρέτησης Πολιτών Μεσ/κής Πόλης Διευθ. Συμίου 12.

- Από Δευτέρα 7/10-Παρασκευή 11/10, ώρες λειτουργίας του γραφείου 8.00 έως 20.00 και Κυριακή 13/10, ώρες λειτουργίας του γραφείου 8.00 έως 20.00.

5) Κέντρο Εξυπηρέτησης Πολιτών Αγ. Απόστολοι Διευθ. πλ. Αγ. Αποστόλων.

- Από Δευτέρα 7/10-Παρασκευή 11/10, ώρες λειτουργίας του γραφείου 8.00 έως 20.00 και Κυριακή 13/10, ώρες λειτουργίας του γραφείου 8.00 έως 20.00.

ΣΤΙΣ ΕΚΛΟΓΕΣ

Για τον ίδιο λόγο, την ημέρα των εκλογών θα λειτουργήσουν επιπλέον κέντρα ενημέρωσης και συγκεκριμένα στα εξής σημεία:

6) 1ο Γυμνάσιο (Καπνοβιομηχανία) Διευθ. Κομνηνών και Αγ. Αναργύρων γωνία.

- Κυριακή 13/10, ώρες λειτουργίας του γραφείου 8.00 έως 15.00.

7) 8ο Δημοτικό (Ακαδημία) Διευθ. πλατ. Ακαδημίας.

- Κυριακή 13/10, ώρες λειτουργίας του γραφείου 8.00 έως 15.00.

8) 3ο Γυμνάσιο (Βενετόκλειο Γυμνάσιο) Διευθ. Κ. Παλαιολόγου.

- Κυριακή 13/10 ώρες λειτουργίας του γραφείου 8.00 έως 15.00.

9) 2ο Δημοτικό (Στάδιο Διαγόρα) Διευθ. Βενετοκλέων.

- Κυριακή 13/10, ώρες λειτουργίας του γραφείου 8.00 έως 15.00.

10) 16ο Δημοτικό (Ανάληψη) Διευθ. Ανδρέα Μοσχόβη.

- Κυριακή 13/10, ώρες λειτουργίας του γραφείου 8.00 έως 15.00.

11) 1ο Δημοτικό (Αγ. Δημήτριος) Διευθ. Δενδρινού.

- Κυριακή 13/10, ώρες λειτουργίας του γραφείου 8.00 έως 15.00.

ΓΙΩΡΓΟΣ ΝΙΣΥΡΙΟΣ
ΝΟΜΑΡΧΙΑΚΗ ΑΝΑΓΕΝΝΗΣΗ ΣΑΒΒΑΣ ΚΑΡΑΓΙΑΝΝΗΣ
οδοντίατρος
υποψηφ. νομαρχ. σύμβουλος
Πολιτευτής ΝΕΑΣ ΔΗΜΟΚΡΑΤΙΑΣ



13 Οκτωβρίου
Ένα βήμα στο αύριο
Δικαίωση στους αγώνες
Ανιδιοτελής προσφορά

Πολιτικό Γραφείο Απόδημων Καρπαθίων 45-Πηγάδια Καρπάθου
Τηλ. 0245022649-Κιν. 0972 532134

ΝΟΜΑΡΧΙΑΚΗ ΑΝΑΓΕΝΝΗΣΗ
ΣΑΒΒΑΣ ΚΑΡΑΓΙΑΝΝΗΣ
ΥΠΟΨΗΦΙΟΣ ΝΟΜΑΡΧΙΑΚΟΣ ΣΥΜΒΟΥΛΟΣ





ΣΑΒΒΑΣ ΚΑΡΑΓΙΑΝΝΗΣ
ΥΠΟΨΗΦΙΟΣ ΝΟΜΑΡΧΗΣ ΔΩΔΕΚΑΝΗΣΟΥ
ΑΛΥΣΘΕΙΑ ΝΙΚΗ - ΔΙΑΚΗ ΑΝΟΔΟΣ
ΤΗΛ : 02410 36683, 09443783 18

πρώτα η Ρόδος
Υποψήφιος Δημάρχος Ροδίων
Χατζής Χατζηευθυμίου



ΣΑΚΕΛΛΑΡΙΟΥ ΠΑΝΑΓΙΩΤΗΣ
ΑΡΧΙΤΕΚΤΩΝ
Υποψήφιος Δημοτικός Σύμβουλος
Γενικός Γραμματέας Νομαρχιακής Νέας Δημοκρατίας
Πρόεδρος Αντιπροσωπείας Τεχνικού Επιμελητηρίου Δωδεκανήσου
Γραμματέας Ο.Κ.Ε. Νομαρχιακής Αυτοδιοίκησης Δωδεκανήσου
Μέλος Αντιπροσωπείας Πανελληνίου Συλλόγου Αρχιτεκτόνων
Πρόεδρος Δημοκρατικής Κίνησης Μηχανικών Δωδεκανήσου

Αγαπητοί συμπολίτες,
Με όραμα, ήθος και ύφος
Με πρόγραμμα και συνέπεια
Με τον αέρα της ανανέωσης
Με επίκεντρο τον δημότη και τις ανάγκες του,
ας προχωρήσουμε μαζί τον δρόμο της ανιδιοτελούς προσφοράς, για να ξαναγίνει η Ρόδος μας, η πρωτεύουσα πόλη που κανείς δεν θα μπορεί να προσπεράσει.

ΕΥΔΟΚΙΑ ΑΡΓΥΡΟΥ
ΤΟΥ ΚΩΝΣΤΑΝΤΙΝΟΥ
(ΤΟ ΓΕΝΟΣ ΨΥΛΛΑΚΗ)



Υποψήφια με το συνδυασμό:
ΚΑΛΛΙΘΕΑ ΝΕΑ ΕΠΟΧΗ του Δημάρχου
Γιάννη Ιατρίδη

Φθάσαμε ψηλά...
Στοχεύουμε ψηλότερα

ΙΩΑΝΝΗΣ ΦΛΕΒΑΡΗΣ
ΔΙΚΗΓΟΡΟΣ ΠΑΡ' ΑΡΕΙΩ ΠΑΓΩ
ΔΗΜΟΤΙΚΟΣ ΣΥΜΒΟΥΛΟΣ
ΔΗΜΟΥ ΚΑΛΛΙΘΕΑΣ



Υποψήφιος με το συνδυασμό:
ΚΑΛΛΙΘΕΑ ΝΕΑ ΕΠΟΧΗ του Δημάρχου
Γιάννη Ιατρίδη

Φθάσαμε ψηλά...
Στοχεύουμε ψηλότερα

ΕΛΕΝΗ ΤΑΧΕΡ-ΚΕΦΑΛΑΚΗ



ΠΤΥΧΙΟΥΧΟΣ ΠΟΛΙΤΙΚΩΝ ΕΠΙΣΤΗΜΩΝ

ΥΠΟΨΗΦΙΑ ΝΟΜΑΡΧΙΑΚΗ ΣΥΜΒΟΥΛΟΣ

ΜΕ ΤΗΝ ΠΑΡΑΤΑΞΗ

Με όραμα για το μέλλον!!!

ΔΩΔΕΚΑΝΗΣΑ ΝΕΑ ΠΟΡΕΙΑ

Υποψήφιος Νομάρχης-
Γιάννης Μαχαιρίδης

Για τα όσα είπε στη χθεσινή συνέντευξη Τύπου

Απάντηση Χατζηευθυμίου στον βουλευτή Κ. Σφυρίου...

Επίσκεψη στον Κεντρικό Σταθμό Ταξί, στην Ανάληψη, το Ροδίνι και το Καρακόνερο

«Κανείς δεν μπορεί να αποτρέψει πλέον την πορεία της παράταξής μας προς τη μεγάλη νίκη της 13ης Οκτωβρίου» αναφέρει σε χθεσινή ανακοίνωσή της η παράταξη «Πρώτα η Ρόδος» του κ. Χ. Χατζηευθυμίου, επισημαίνοντας παράλληλα ότι η νίκη δεν ανατρέπεται «παρά τις απέλπιδες προσπάθειες ορισμένων που δυσκολεύονται να πείσουν ακόμα και τους εαυτούς τους για το αντίθετο».

Ο υποψήφιος δήμαρχος κ. Χατζηευθυμίου προέβη χθες και σε δηλώσεις, απαντώντας στον βουλευτή του ΠΑΣΟΚ κ. Κ. Σφυρίου, ο οποίος νωρίτερα σε συνέντευξη Τύπου, είχε χαρακτηρίσει αποτυχημένη την θητεία του κ. Χατζηευθυμίου ως αντινομάρχη (όπως και του κ. Καραγιάννη).

Απαντώντας ο κ. Χατζηευθυμίου τόνισε τα εξής:

«Για 4 χρόνια και επί νομαρχίας του κ. Γιάννη Παρασκευά δημοπρατήθηκαν έργα ύψους 11,5 δις δρχ. Τα 3,5 χρόνια που είμαι υπεύθυνος δημοσίων έργων της Νομαρχιακής Αυτοδιοίκησης δημοπρατήθηκαν έργα ύψους 35 δις δρχ. Αυτή είναι η δική μας απάντηση στα όσα ανέφερε σήμερα ο βουλευτής του ΠΑΣΟΚ κ. Κοσμάς Σφυρίου, για το έργο μας στη Νομαρχία. Οσο για τη δική του προσφορά, την μια και μοναδική, προσωπικά εγώ τον ευχαρίστησα δημόσια. Ας αφήσει τις κομματικές κορώνες για το Ελληνικό Κοινοβούλιο όπου του χρειάζονται για να βοηθά συχνότερα το Δωδεκανησιακό Λαό».

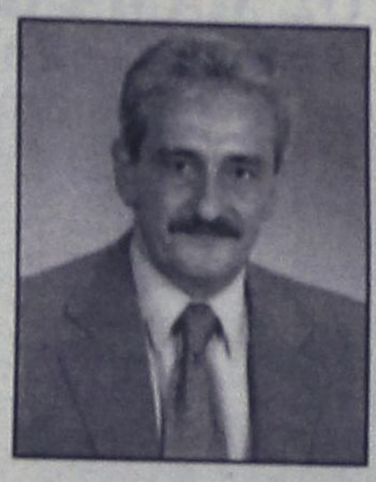

ΠΕΡΙΟΔΕΙΕΣ

Χθες το πρωί, στο πλαίσιο της προεκλογικής του δραστηριότητας ο κ. Χατζηευθυμίου επισκέφθηκε τον Κεντρικό Σταθμό Ταξί στο Μανδράκι όπου είχε συνάντηση με το προεδρείο των ιδιοκτητών και οδηγών ταξί αλλά και με τους επαγγελματίες του κλάδου που τον υποδέχθηκαν με ιδιαίτερη θέρμη.

Ο κ. Χατζής Χατζηευθυμίου παρουσίασε τα σχέδια της παράταξής του στο προεδρείο, για την αναβάθμιση των συνθηκών εργασίας τους αλλά και για την καλύτερη εξυπηρέτηση των επιβατών κατά τους μήνες αιχμής, τα οποία αποδέχθηκαν πλήρως και με ιδιαίτερη ικανοποίηση.

Στη συνέχεια επισκέφθηκε το λιμάνι της Ρόδου, όπου για αρκετή ώρα συνομίλησε με τους εργαζομένους οι οποίοι ζήτησαν την συνδρομή του για την διευθέτηση των προβλημάτων που αντιμετωπίζουν μεταξύ των οποίων και με το Λιμενικό Ταμείο Δώδεκανήσου.

Αμέσως μετά ο κ. Χατζής Χατζηευθυμίου περιόδευσε στη συνοικία της Ανάληψης όπου έγινε ενθουσιωδώς δεκτός από τους κατοίκους αλλά και τους επαγγελματίες που δραστηριοποιούνται στην περιοχή.

Από τον αυριανό δήμαρχο ζήτησαν με την ανάληψη των καθηκόντων του να μεριμνήσει για την αναβάθμιση της περιοχής, που αντιμετωπίζει πολλά προβλήματα τα οποία δημιουργήθηκαν με την ανοχή της νυν δημοτικής αρχής που την έχει εγκαταλείψει πλήρως αγνοώντας επιδεικτικά τα παράπονα των κατοίκων και των επαγγελματιών της περιοχής.

Το απόγευμα ο κ. Χατζηευθυμίου θα περιοδεύσει στο Ροδίνι και στο Καρακόνερο.

ΔΗΜΟΣ ΛΙΝΔΙΩΝ
"ΕΝΩΤΙΚΗ ΠΟΡΕΙΑ"
ΜΑΝΩΛΗΣ ΠΑΛΛΑΣ



ΑΝΑΣΤΑΣΙΑΔΗΣ ΑΝΑΣΤΑΣΙΟΣ
ΑΝΤΩΝΑΡΑΚΗΣ ΓΕΩΡΓΙΟΣ
ΒΑΣΣΗ ΜΑΡΙΑ
ΒΙΚΗ ΜΕΛΑΝΘΙ
ΓΕΩΡΓΑΚΗΣ ΠΑΝΑΓΙΩΤΗΣ
ΔΙΑΚΟΓΕΩΡΓΙΟΥ ΑΝΑΣΤΑΣΙΑ
ΕΛΕΥΘΕΡΙΟΥ ΓΙΩΡΓΟΣ
ΙΔΟΜΕΝΕΑΣ ΠΑΝΑΓΙΩΤΗΣ
ΛΑΜΠΗΣ ΠΑΝΑΓΙΩΤΗΣ
ΟΡΦΑΝΟΣ ΣΤΑΥΡΟΣ
ΠΑΛΛΑΣ ΔΗΜΗΤΡΗΣ
ΠΑΝΑΓΙΩΤΟΝΑΚΟΥ ΖΗΝΟΒΙΑ
ΠΑΠΑΓΑΠΗΤΟΣ ΑΝΤΩΝΗΣ
ΠΑΠΑΙΩΑΝΟΥ ΒΑΣΙΛΗΣ
ΦΛΑΓΚΟΣ ΙΩΑΝΝΗΣ
ΧΑΤΖΗΔΙΑΚΟΥ ΜΑΡΙΑ

ΔΗΜΟΣ ΛΙΝΔΙΩΝ
Όραμα Προοπτική
Αλληλεγγύη Τουριστική
Πολιτισμός
Λαϊκή Υγεία Παιδεία
ΛΙΝΔΟΣ ΠΥΛΩΝΑ
"ΕΝΩΤΙΚΗ ΠΟΡΕΙΑ"

ΤΟΠΙΚΟ ΚΑΛΑΘΟΥ
ΓΕΩΡΓΑ ΤΣΑΜΠΙΚΑ
ΚΡΗΤΙΚΟΣ ΝΙΚΟΛΑΟΣ
ΚΥΖΗΡΙΔΗ ΑΕΞΙΟΥΝΑ
ΠΑΚΚΙΔΗΣ ΑΛΕΞΑΝΔΡΟΣ
ΠΑΚΚΙΔΗ ΔΕΣΠΟΙΝΑ
ΣΤΑΥΡΙΑΝΟΣ ΙΩΑΝΝΗΣ
ΧΟΡΤΗΣ ΔΗΜΗΤΡΙΟΣ

ΤΟΠΙΚΟ ΛΑΕΡΜΩΝ
ΓΙΑΚΟΥΜΑΚΗΣ ΑΝΤΩΝΙΟΣ
ΓΙΑΚΟΥΜΑΚΗΣ ΕΜΜΑΝΟΥΗΛ
ΚΟΥΝΤΟΥΡΗΣ ΜΙΧΑΗΛ - ΧΡΥΣΟΒΑΛΑΝΤΗΣ
ΠΑΠΑΝΤΩΝΙΟΥ ΣΤΑΥΡΟΥΛΑ
ΣΤΕΡΓΑΚΗΣ ΑΓΑΠΙΟΣ
ΧΑΤΖΗΚΩΝΣΤΑΝΤΙΝΟΥ ΣΑΒΒΑΣ
ΧΑΤΖΗΚΩΝΣΤΑΝΤΗ - ΜΑΤΣΟΥΡΗ ΕΥΑΓΓΕΛΙΣΤΡΙΑ

ΤΟΠΙΚΟ ΛΑΡΔΟΥ
ΚΑΝΤΙΜΟΙΡΗΣ ΙΩΑΝΝΗΣ
ΚΑΝΥΧΗΣ ΙΩΑΝΝΗΣ
ΚΑΠΩΤΗ ΚΑΛΛΙΟΠΗ
ΚΑΡΕΛΑΑ ΣΟΦΙΑ
ΠΕΛΕΛΑΣ ΘΩΜΑΣ
ΧΕΝΤΕΡΣΟΝ ΚΑΕΡ

ΤΟΠΙΚΟ ΠΥΛΩΝΑΣ
ΚΑΡΑΜΑΡΙΑΣ ΣΩΤΗΡΙΟΣ
ΚΑΡΑΜΑΡΙΑΣ ΧΑΡΑΛΑΜΠΟΣ
ΚΟΥΡΤΗΣ ΓΕΩΡΓΙΟΣ
ΚΟΥΡΤΗΣ ΙΩΑΝΝΗΣ
ΜΙΓΚΑΗΣ ΜΙΧΑΗΛ
ΦΑΚΚΑ ΜΑΓΔΑΛΗΝΗ - ΕΙΡΗΝΗ
ΦΑΚΚΑΣ ΜΙΧΑΗΛΗΣ

ΜΑΖΙ ΓΙΑ ΕΝΑΝ ΑΓΩΝΑ ΔΥΝΑΤΟ ΕΝΑΝ ΑΓΩΝΑ ΔΙΚΑΙΟ
ΓΙΑ ΜΑΣ ΓΙΑ ΤΑ ΠΑΙΔΙΑ ΜΑΣ ΚΑΙ ΤΟΝ ΤΟΠΟ ΜΑΣ



FUTUREKIDS
120 ΕΡΓΑΣΤΗΡΙΑ ΠΛΗΡΟΦΟΡΙΚΗΣ ΣΕ ΟΛΗ ΤΗΝ ΕΛΛΑΔΑ
Εκπαιδευτικά Προγράμματα Υπολογιστών για :
Παιδιά 5-14 ετών
Εφήβους 14-17 ετών
Ενήλικες

Πιστοποιημένη Υλη
Δωρεάν βιβλία
Ευκολίες πληρωμής
Ολιγομελή τμήματα
Εξεταστικά κέντρα ECDL
Μάθετε να χειρίζεστε σωστά υπολογιστή.
Αποκτήστε το αναγνωρισμένο δίπλωμα υπολογιστών ECDL σε 3 μήνες.
Διπλώματα Υπολογιστών για παιδιά από το τμήμα εξετάσεων του Πανεπιστημίου Cambridge.
Λεμεσού 29 , ΡΟΔΟΣ Τηλ. 0241070431
ΑΦΑΝΤΟΥ Τηλ. 0241060370
Φιλερήμου 8 , ΙΑΛΥΣΟΣ Τηλ. 0241098010
Στοκχόλμης 16 ,ΡΟΔΙΝΙ Τηλ. 0241060918
Ηρ.Πολυτεχνείου 17,ΚΡΕΜΑΣΤΗ Τηλ. 0241090233
Πιστοποιήστε τις γνώσεις σας και εμπλουτίστε το βιογραφικό σας.
Εξασφαλίστε στα παιδιά σας τα σωστά εφόδια για το μέλλον
ΟΙ ΕΓΓΡΑΦΕΣ ΑΡΧΙΣΑΝ!

Ο κ. Κ. Σφυρίου μίλησε για τις εκλογές

Εκανε "υποστολή" της κομματικής σημαίας

Υπήρξε όμως επικριτικός για το Νομάρχη και τον κ. Χατζηευθυμίου

Εκκλήση για την υπερψήφιση του κ. Γιάννη Μαχαιρίδη και του κ. Γ. Γιαννόπουλου, έκανε χθες στην διάρκεια συνέντευξης Τύπου ο βουλευτής Δωδεκανήσου κ. Κ. Σφυρίου.

Πρέπει να ψηφίσουμε τους πιο άξιους και πιο ικανούς, δήλωσε ο κ. Σφυρίου, χαρακτηρίζοντας ως αποτυχημένους τόσο τον κ. Καραγιάννη, όσο και τον κ. Χατζηευθυμίου.

Αξιοσημείωτο είναι ότι ο κ. Σφυρίου απέφυγε να πολιτικοποιήσει ή να κομματικοποιήσει τις υποψηφιότητες του κ. Μαχαιρίδη και του κ. Γιαννόπουλου.

Ερωτηθείς μάλιστα σχετικά δήλωσε ότι "υπάρχει η πολιτική σημασία σε κάθε εκλογική αναμέτρηση αλλά στις εκλογές αυτές δεν απλώνονται κομματικές σημαίες".

Αυτά που κρίνουν οι πολίτες είπε, είναι τα πρόσωπα, τα προγράμματά τους και οι πολιτικές θέσεις που έχουν απέναντι στους θεσμούς που θέλουν να υπηρετήσουν.

Στο πλαίσιο της συνέντευξης έπλεξε το εγκώμιο και του κ. Μαχαιρίδη και του κ. Γιαννόπουλου ενώ ήταν ιδιαίτερα επικριτικός για τον κ. Καραγιάννη και τον κ. Χατζηευθυμίου.

Για τον κ. Καραγιάννη δήλωσε τα εξής:

"**Ο κ. Καραγιάννης** ως νομάρχης δοκιμάστηκε επί



τέσσερα χρόνια και **ΑΠΕΤΥΧΕ.** Απογοήτευσε και τους πιο φανατικούς υποστηριχτές του κατά τις εκλογές του 1998. Αποδείχθηκε πολύ κατώτερος των προσδοκιών τους. Για την τετραετία 2003-2006- αποφασιστική τετραετία για την υλοποίηση του 3ου ευρωπαϊκού προγράμματος και για την αναπτυξιακή προσπάθεια-στη νομαρχία της Δωδεκανήσου χρειάζεται άνθρωπος αποτελεσματικός, ο Γιάννης Μαχαιρίδης.

Για τον κ. Χατζηευθυμίου, ήταν εξίσου επικριτικός τονίζοντας:

"Είναι γνωστό και αδιαμφισβήτητο σε όλα τα Δωδεκάνησα-απ' άκρου, σε άκρο-ότι ο **κ. Χατζηευθυμίου** ως αντινομάρχης ΑΠΕΤΥΧΕ.

Τώρα ζητά από τους δημότες της Ρόδου να του εμπιστεφθούν την πόλη της, την πρωτεύουσα του νομού μας. Ζητά από τους δημότες να τον εκλέξουν αντί του δημάχου Γιώργου Γιαννόπουλου, ενός από τους πιο δημιουργικούς και πρωτοπόρους δημάρχους της χώρας μας.

Αλοίμονο! Αν συνέβαινε κάτι τέτοιο θα ήταν μια πολύ σοβαρή οπισθοδρόμηση για την πρωτεύουσά μας!"

... για πρώτη φορά στη Ρόδο

Σας προσκαλούμε στο Rodos Palace
το Σάββατο 5 Οκτωβρίου 2002, από 17:00 μ.μ.
για να γνωρίσετε όλη την ανανεωμένη γκάμα
των επιβατηγών αυτοκινήτων της Mercedes - Benz
Σας περιμένουμε
Mercedes - Benz
Αφοί Χατζημιχάλη Ο.Ε.
Επίσημος έμπορος της Mercedes - Benz Ελλάς Α.Ε.Ε.



Για τις επιδοτούμενες αεροπορικές γραμμές

Ικανοποίηση Μαχαιρίδη

"Δικαιώθηκαν οι ενέργειές μου σαν γραμματέας"

Σε επικοινωνία που είχε χθες ο υποψήφιος νομάρχης κ. Γιάννης Μαχαιρίδης με την αρμόδια διεύθυνση της Υπηρεσίας Πολιτικής Αεροπορίας, πληροφορήθηκε ότι σε εξέλιξη βρίσκεται η προκήρυξη για την εκμετάλλευση τακτικών αεροπορικών εταιρειών στο εσωτερικό της Ελλάδος, για το χρονικό διάστημα από 1η Φεβρουαρίου του 2003 και για τρία χρόνια.

Μια διαδικασία που αφορά άμεσα και τα Δωδεκάνησα, καθώς στο πρόγραμμα των επιδοτούμενων γραμμών συμπεριλαμβάνεται αυτή της Ρόδου-Κω-Λέρου-Αστυπάλαιας και επιστροφή, όπως και η γραμμή Αθήνα-Κάρπαθος.

Ο κ. Μαχαιρίδης εκφράζει την ικανοποίησή του για τη δικαίωση των ενεργειών του, και ως γενικός γραμματέας του υπουργείου Αιγαίου μέχρι πρόσφατα, διότι με συνεχείς και μεθοδικές προσπάθειες εξασφαλίζεται η ασφαλής και συνεπής αεροπορική εξυπηρέτηση των κατοίκων της Δωδεκανήσου για τα επόμενα χρόνια.

«Μόνο με τη δέουσα σοβαρότητα και ευθύνη αντιμετωπίζονται τα μείζονος σημασίας προβλήματα του τόπου μας» δηλώνει ο κ. Γιάννης Μαχαιρίδης, και συμπληρώνει: «Τα πυροτεχνήματα με εταιρείες-μαιμού και τα λοιπά υποτιθέμενα... τεχνάσματα δεν αποδίδουν τίποτα απολύτως. Απεναντίας, υποδηλώνουν άγνοια και ανικανότητα διαχείρισης των μεγάλων ζητημάτων της Δωδεκανήσου».

Χθεσινή δήλωση Κοσμά Σφυρίου

Ακαιρος ο θόρυβος για τον Γ. Νικητιάδη

Δεν είναι ώρα για υποψηφίους

Ακαιρο, αποπροσανατολιστικό και άκομπο, χαρακτήρισε τον θόρυβο που γίνεται για το ποιοί θα είναι υποψήφιοι βουλευτές στις προσεχείς εκλογές, ο κ. Κοσμάς Σφυρίου με δηλώσεις στις οποίες προέβη χθες.

Γίνεται προσπάθεια είπε, να εμπλακεί το θέμα αυτό, με τις εκλογές της 13ης Οκτωβρίου, διότι δεν είναι επί του παρόντος.

Σε ότι αφορά τον ίδιο, το όνομα του οποίου ενεπλάκη στην σεναριολογία, ο κ. Σφυρίου διευκρίνισε κατηγορηματικά ότι δεν σκοπεύει να μετακομίσει στην Ευρωβουλή.

"Θα είμαι υποψήφιος βουλευτής Δωδ/σου και το 2004" ξεκαθάρισε ο κ. Σφυρίου.

Η σεναριολογία αναπτύχθηκε ως γνωστόν, με αφορμή την αναμενόμενη παραίτηση του γεν. γραμματέα του υπουργείου Εσωτερικών κ. Νικητιάδη, αντικειμενικός σκοπός του οποίου είναι να πολιτευθεί.

"Ακόμα κι αν παραιτηθεί ο κ. Νικητιάδης αυτό δεν προεξοφλεί την υποψηφιότητα κανενός" διευκρίνισε ο κ. Σφυρίου.

Οταν έρθει η κατάλληλη ώρα θα εφαρμοστούν οι διαδικασίες τού καταστατικού και οι αποφάσεις της Κεντρικής Επιτροπής για την επιλογή των υποψηφίων, κατέληξε ο κ. Σφυρίου.



πρώτα η Ρόδος



Αγαπητή συμπολίτισσα-η

Μετά από 9 έτη υπεύθυνης, αποτελεσματικής και αναγνωρισμένης προσφοράς σε θέματα υγείας και πρόνοιας προς το κοινωνικό σύνολο έχω την πεποίθηση ότι η ενασχόληση με τα κοινά ως Δημ. Σύμβουλος θα έχει την ίδια επιτυχία.

Στηρίζω:

— Κάλυψη των αναγκών των εργαζομένων μητέρων
— Προστασία της 3ης ηλικίας και δημιουργία χώρου φροντίδας.
— Βελτίωση συνθηκών διαβίωσης ατόμων με ειδικές ανάγκες.
— Πολιτισμός και σωστή ψυχαγωγία για όλες τις ηλικίες.
— Ανάπτυξη χώρων πράσινου-πάρκων.

Δώσε την ευκαιρία σε ανθρώπους νέους-υγιείς και άφθαρτους να φτιάξουν.

Πρώτα τη Ρόδο μας. Της αξίζει.

Υποψήφια Δημοτική σύμβουλος
με τον *ΧΑΤΖΗ ΧΑΤΖΗΕΥΘΥΜΙΟΥ*

ΓΕΩΡΓΙΑ ΒΑΣΙΛΕΙΑΔΗ-ΚΩΤΗ
Διαιτολόγος
Τηλ. 02410 39722

Του ανετέθη να γνωμοδοτήσει αν υπάρχει παράβαση

Καθηγητής ανέλαβε το θέμα του all inclusive

Αποφασισμένοι οι επιχειρηματίες της δυτικής πλευράς να καταθέσουν αγωγές για αθέμιτο ανταγωνισμό

Ο καθηγητής της Νομικής Σχολής του Πανεπιστημίου Αθηνών Νικόλαος Ρόκας ανέλαβε να γνωμοδοτήσει επί του γνωστού και πολυσυζητημένου θέματος που απασχολεί τους τουριστικούς επιχειρηματίες της δυτικής πλευράς της Ρόδου.

Σύμφωνα με όσα έγιναν γνωστά, ο κ. Ρόκας που είναι κατεξοχήν ειδικός σε θέματα αθέμιτου ανταγωνισμού, δέχθηκε να αναλάβει την υπόθεση με το all inclusive (βραχιολάκι) για λογαριασμό της ομάδας των επιχειρηματιών που αντιτίθενται στο μέτρο.

Αυτή τη στιγμή οι άνθρωποι που εξουσιοδοτήθηκαν από τους θιγόμενους, βρίσκονται στο στάδιο συγκέντρωσης των απαραίτητων στοιχείων που θα τους βοηθήσουν να καταθέσουν την αγωγή για αθέμιτο ανταγωνισμό, εναντίον 12 ξενοδόχων.

Μάλιστα είναι θέμα χρόνου (ίσως και ζήτημα ωρών) να δοθεί απάντηση από τη δικηγόρο της Ρόδου, στην οποία απευθύνθηκαν οι επιχειρηματίες, για να αναλάβει την υπόθεση της αγωγής.

Στήριγμα και αναφορά, για τη διαδικασία που θα ακολουθηθεί, θα αποτελέσει ο νόμος 146/1914 περί Αθέμιτου Ανταγωνισμού.

Σύμφωνα με το νόμο, στοιχειοθετείται παράβαση καθώς στη συγκεκριμένη περίπτωση ισχύουν τα εξής:

- απόσπαση πελατών.
- σύμβαση αποκλειστικής προμήθειας ή διανομής.
- κίνδυνος εξαφάνισης επιχειρηματικού κλάδου.
- επιβολή άνισων όρων από δημόσιες επιχειρήσεις.
- πρόσθετες παροχές.
- συνδυασμένες πωλήσεις.
- πρόθεση εντόπισης ανταγωνιστών.
- παραπλάνηση καταναλωτών με προσφορές-κράχτες.
- παρεμπόδιση ανταγωνισμού.

Τα παραπάνω, αναφέρονται ενδεικτικά, καθώς υπάρχουν και πολλά άλλα σημεία του νόμου, στα οποία θα βασιστούν οι νομικοί για την αγωγή.

Εκτιμάται ότι, η γνωμοδότηση του καθηγητή κ. Ρόκα θα ολοκληρωθεί σε περίπου τέσσερις εβδομάδες, και κατόπιν για διάστημα περίπου 2 ή 3 εβδομάδων, οι αρμόδιοι θα επεξεργάζονται την αγωγή για να την καταθέσουν στα καθύλην υπεύθυνα όργανα. Μάλιστα όπως έγινε γνωστό, θα ακολουθήσουν από πλευράς των επιχειρηματιών και ασφαλιστικά μέτρα.

Σημειώνεται ότι, προκειμένου να συγκεντρωθούν χρήσιμα στοιχεία για τους ειδικούς που χειρίζονται την υπόθεση, ζητούνται πληροφορίες από κάθε επιχειρηματία που να γνωρίζει λεπτομέρειες και γεγονότα σχετικά με διάφορα περιστατικά του all inclusive.

Τέλος, θα πρέπει να διευκρινιστεί ότι προς το παρόν οι επιχειρηματίες αποφεύγουν να καταφύγουν στα ευρωπαϊκά δικαστήρια, αν και η τακτική των τουριστικών οργανισμών αντίκεινται στην ευρωπαϊκή νομοθεσία για τα όσα ισχύουν περί "αντί trust" και "price fixing".

Οσο για τη χώρα μας, φαίνεται ότι αν και υπάρχει σχετικός νόμος εντούτοις κανένας δεν ενδιαφέρθηκε να εμποδίσει την εφαρμογή του all inclusive, όπως υποστηρίζουν οι θιγόμενοι.

ΚΑΘΑΡΙΣΜΟΣ ΚΑΜΠΑΝΑΡΙΟΥ

Το καμπαναριό του Ιερού Ναού Ταξιαρχών θα καθαρίσουν την Κυριακή 6/10 στις 9 το πρωί οι εθελοντές Σαμαρείτες του Ελληνικού Ερυθρού Σταυρού Ρόδου.

Οι εθελοντές Σαμαρείτες θα κάνουν κάθετη κάθοδο από την κορυφή προς τη βάση του καμπαναριού, για την επίτευξη της προσπάθειας αυτής θα χρησιμοποιηθούν ορειβατικά σχοινιά, ειδικές ζώνες και συστήματα ασφαλείας.

Συνεχίζει τα δρομολόγια το πλωτό πολυιατρείο

Συνεχίζει τα δρομολόγιά του στα νησιά το Πλωτό Πολυιατρειο της Νομαρχιακής Αυτοδιοίκησης.

Το πρόγραμμα των δρομολογίων του Πλωτού Πολυιατρείου "Δελφίνι της Ζωής και της Ελπίδας" από 7/10/2002 έως 11/10/2002 έχει ως εξής: Την Δευτέρα 7/10/2002 θα επισκεφθεί την Αστυπάλαια, την Τρίτη 8/10 την Σύμη, την Τετάρτη 9/10 την Τήλο, την Πέμπτη 10/10 το Διαφάνι και την Παρασκευή 11/10 τον Πανορμίτη.

Το ιατρικό προσωπικό αποτελείται από οδοντίατρο, οφθαλμίατρο, γυναικολόγο, παιδίατρο, ορθοπεδικό και πνευμονολόγο.

Πλήρως εξοπλισμένα λειτουργούν το ακτινολογικό και το βιοχημικό-αιματολογικό-εργαστήριο.

INFORMATIQUE
ΕΚΠΑΙΔΕΥΣΗ ΣΤΗΝ ΠΛΗΡΟΦΟΡΙΚΗ
ΕΡΓΑΣΤΗΡΙΟ ΕΛΕΥΘΕΡΩΝ ΣΠΟΥΔΩΝ
ΡΟΔΟΣ ΑΝΝΗΣ ΜΑΡΙΑΣ 72 ΤΗΛ. 21887, FAX. 31258

ΠΙΣΤΟΠΟΙΗΜΕΝΟ ΕΞΕΤΑΣΤΙΚΟ ΚΕΝΤΡΟ ΤΗΣ ECDL HELLAS ΓΙΑ ΤΟ ΔΙΠΛΩΜΑ **ECDL**
ΠΙΣΤΟΠΟΙΗΜΕΝΟ ΕΞΕΤΑΣΤΙΚΟ ΚΕΝΤΡΟ ΤΗΣ MICROSOFT ΓΙΑ ΤΟ ΔΙΠΛΩΜΑ **MOUS**
ΠΙΣΤΟΠΟΙΗΜΕΝΟ ΕΞΕΤΑΣΤΙΚΟ ΚΕΝΤΡΟ ΤΟΥ C.I.E. ΓΙΑ ΤΑ ΔΙΠΛΩΜΑΤΑ **CAMBRIDGE**

ΕΝΑΡΞΗ ΕΓΓΡΑΦΩΝ

ΓΙΑ ΤΜΗΜΑΤΑ ΕΚΜΑΘΗΣΗΣ ΗΛΕΚΤΡΟΝΙΚΩΝ ΥΠΟΛΟΓΙΣΤΩΝ

ΤΜΗΜΑΤΑ
- ΜΑΘΗΤΙΚΑ: ΔΗΜΟΤΙΚΟΥ, ΓΥΜΝΑΣΙΟΥ, ΛΥΚΕΙΟΥ
- ΠΑΝΕΛΛΗΝΙΩΝ ΕΞΕΤΑΣΕΩΝ
- ΕΠΑΓΓΕΛΜΑΤΙΚΑ
- ΕΠΑΓΓΕΛΜΑΤΙΚΑ ΤΑΧΥΡΥΘΜΑ

ΔΥΝΑΤΟΤΗΤΑ ΑΠΟΚΤΗΣΗΣ ΔΙΠΛΩΜΑΤΩΝ

- ECDL (START, BASIC, ADVANCED)
- MOUS (CORE, EXPERT, MASTER)
- CAMBRIDGE (IT SKILLS, ICT CAREER)

Με εξετάσεις στην Ελληνική γλώσσα

Μάθετε τους Ηλεκτρονικούς Υπολογιστές Σωστά

INFORMATIQUE :ΑΠΟ ΤΟ 1991
Σοβαρή και Υπεύθυνη εκπαίδευση στην Πληροφορική, με χιλιάδες ώρες εκπαίδευσης και εκατοντάδες επιτυχίες σε εξετάσεις.

ΡΟΔΟΣ ΕΘΝΙΚΗΣ ΑΝΤΙΣΤΑΣΗΣ 72 ΤΗΛ. 02410 21887

ΥΠΕΥΘΥΝΟΣ ΕΚΠΑΙΔΕΥΣΗΣ
ΗΛΙΑΣ ΚΟΛΛΑΤΟΣ

Thalassa Forum Spa

Ελάτε** να σας **μυήσουμε**, σε ένα μοναδικό κόσμο **ομορφιάς** και **ευεξίας**, **τον κόσμο των SPA.

***Ευεργετηθείτε** από τις φυσικές ιδιότητες των **καφέ** και **κόκκινων φυκιών**, του **πλαγκτόν**, της θαλάσσιας **ελαστίνης** και **κολλαγόνου** και των άλλων προϊόντων της θάλασσας που περιέχονται στις θεραπείες μας.*

ΚΕΝΤΡΟ Θαλασσοθεραπείας-αναζωογόνησης

*Στο **THALASSA FORUM SPA** μπορείτε να βελτιώσετε τη φυσική σας κατάσταση, και τη γραμμή σας.*

•Θαλασσοθεραπεία
• Υδρομασάζ • SPA
• Jucuzzi •Aqua gym
•Αερόμπικς •
Χαμάμ •Σάουνα

ΠΑΚΕΤΑ μηνιαία-εβδομαδιαία-ημερήσια

Δώρο φρεσκάδας και ομορφιάς σε τιμές γνωριμίας. Το δικαιούστε!

Οδός Φερενίκης - Παραλία Ιαλυσού • Τηλ. 02410 96610

Η ΡΟΔΙΑΚΗ
ΚΑΘΗΜΕΡΙΝΗ ΠΡΩΙΝΗ ΕΦΗΜΕΡΙΔΑ

Νομαρχιακές & Δημοτικές Εκλογές 2002

http://ekloges.rodiaki.gr

Εκλογές 2002

Β' και σήμερα...

ΕΠΙΜΕΛΕΙΑ: ΛΟΥΚΑΣ ΜΑΣΤΗΣ

ΗΜΕΡΟΛΟΓΙΟ

✓ Στη Ρόδο θα βρίσκεται σήμερα ο γραμματέας της Κεντρικής επιτροπής της Ν.Δ. κ. Ευαγγ. Μείμαράκης.

➥ Τη Σύμη θα επισκεφθεί σήμερα ο νομάρχης κ. Σ. Καραγιάννης.

➤ Τις θέσεις της παράταξής του θα παρουσιάσει σήμερα (Κυριακή) στο ξενοδοχείο Παρκ ο υποψήφιος δήμαρχος Ρόδου κ. Χ. Χατζηευθυμίου.

⇨ Εκδήλωση για τους Τηλιακούς της Ρόδου οργανώνει την Δευτέρα στο «Ακταίον» ο δήμαρχος Τήλου κ. Αν. Αλιφέρης.

➥ Την Δαματριά θα επισκεφθεί σήμερα ο δήμαρχος Πεταλούδων κ. Μιχ. Κορδίνας.

✓ Περιοδεία στα χωριά Ιστριο, Προφύλια και Βάτι θα πραγματοποιήσει σήμερα ο υποψήφιος δήμαρχος Νότιας Ρόδου κ. Μ. Σαββής.

➤ Ομιλία στο Παραδείσι θα κάνει αύριο ο υποψήφιος δήμαρχος Πεταλούδων κ. Β. Σταυρινός.

⇨ Τις θέσεις της παράταξής του θα παρουσιάσει την Κυριακή στην Καρδάμαινα ο υποψήφιος δήμαρχος Ηρακλειδών κ. Στ. Μηλιάδης.

➥ Στη Σύμη θα βρίσκεται σήμερα ο υποψήφιος νομάρχης κ. Γ. Μαχαιρίδης.

Σε φουλ ρυθμούς ο νομάρχης

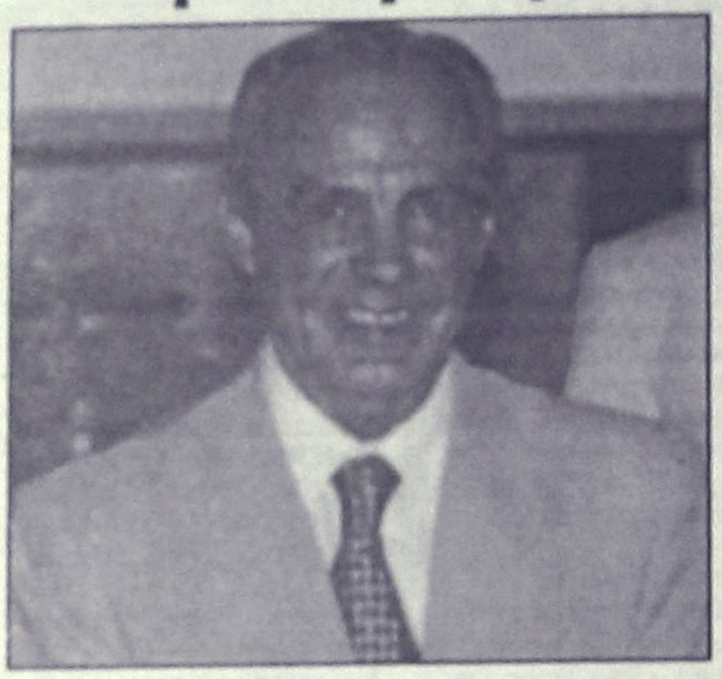

Στην Τήλο, Νίσυρο και Κω περιόδευσε χθες ο νομάρχης Δωδεκανήσου κ. Σ. Καραγιάννης με αρκετούς υποψήφιους του συνδυασμού του.

Σήμερα ο κ. νομάρχης θα βρίσκεται στη Σύμη, όπου στις 8 το βράδυ θα μιλήσει στο Πνευματικό Κέντρο στο πλαίσιο εκδήλωσης, παρουσία των κατοίκων του νησιού.

Ο κ. Καραγιάννης θα επιστρέψει στη Ρόδο την Κυριακή το πρωί και αμέσως θα ξεκινήσει περιοδεία στις πρώην κοινότητες Μανδρικού, Κρητηνίας, Σιαννών, Μονολίθου, Αγίου Ισιδώρου και Εμπωνας. Τελευταίος σταθμός του, θα είναι ο Δήμος Αφάντου στον οποίο στις 9 το βράδυ θα πραγματοποιήσει προεκλογική πολιτική ομιλία.

Ικανοποιημένος ο Μαχαιρίδης

Ιδιαίτερα ικανοποιημένος επέστρεψε χθες από την Κάλυμνο, ο υποψήφιος νομάρχης κ. Γ. Μαχαιρίδης, εκφράζοντας με ανακοίνωση της παράταξής του την αισιοδοξία του για το αποτέλεσμα.

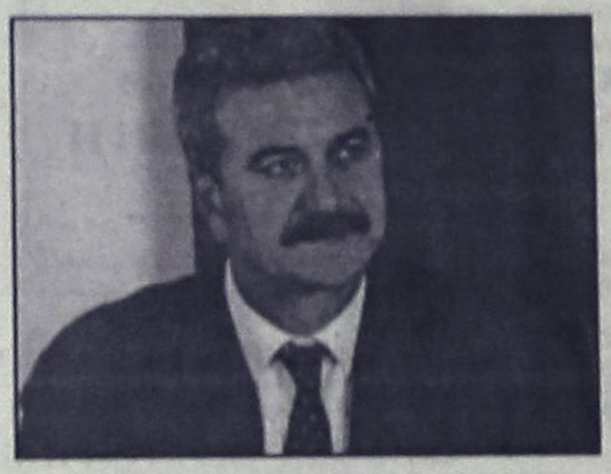

Οπως επισημαίνεται ο κ. Μαχαιρίδης:

«Εχοντας απέναντί του, παρόντες στην ομιλία του, όλους τους υποψηφίους δημάρχους της Καλύμνου, κυρίους Δημήτρη Διακομιχάλη, Σάκη Ζερβό και Γιώργο Ρούσσο, ο κ. Μαχαιρίδης επιβεβαίωσε στην πράξη ότι η αυριανή νομαρχιακή αρχή θα λειτουργήσει έξω και πέρα από πάσης φύσεως διαχωρισμούς. Γεγονός που εκτιμήθηκε από όλες τις πλευρές.

Κάτι ανάλογο συμβαίνει, πρέπει να σημειωθεί, σε όλες τις περιοδείες του Γιάννη Μαχαιρίδη, όπως στην Κω, τη Νίσυρο, κ.λπ., όπου όλοι οι υποψήφιοι δήμαρχοι αφήνουν πίσω τους τις όποιες τους διαφορές και συσπειρώνονται στο πρόσωπο του επικεφαλής της «Νέας Πορείας».

Η άνευ προηγουμένου ανταπόκριση του Καλυμνιακού λαού στην πρόσκληση του Γιάννη Μαχαιρίδη ερμηνεύτηκε ταυτόχρονα ως ψήφος καταδίκης στον σημερινό νομάρχη, αναφέρει η ανακοίνωση. Ψήφος καταδίκης στην απουσία, την αδράνεια και την αναποτελεσματικότητα της σημερινής νομαρχιακής αρχής, η απραξία της οποίας ομολογήθηκε προ ημερών με κάθε... ειλικρίνεια από τον ίδιο τον νομάρχη στους παραγωγικούς φορείς του νησιού!

«Η Κάλυμνος ψήφισε» ήταν το μήνυμα και η δέσμευση των κατοίκων του νησιού προς τον κ. Γιάννη Μαχαιρίδη, ο οποίος επιστρέφοντας συνέχισε, όπως και οι συνεργάτες του, τις περιοδείες του σε συνοικίες της πόλεως Ρόδου.

• Το απόγευμα περιόδευσε στα χωριά Δαματριά, Παστίδα και Μαριτσά.

• Σήμερα Σάββατο ο κ. Μαχαιρίδης με υποψηφίους της παράταξης «ΝΕΑ ΠΟΡΕΙΑ» θα περιοδεύσει στη Σύμη.

• Την Κυριακή θα επισκεφθεί τα χωριά του Δήμου Νότιας Ρόδου, κάτι που συνειδητά επιλέγει να κάνει ο κ. Μαχαιρίδης για πολλοστή φορά, ερχόμενος σε άμεση επαφή με τους κατοίκους όλου του νησιού.

Δεν τα παίρνει πίσω ο Πολυχρόνης

Από τον υποψήφιο δήμαρχο Καλλιθέας κ. Σταύρο Πολυχρόνη πήραμε και δημοσιεύουμε την παρακάτω διευκρίνιση.

«Κύριε διευθυντά,

Στο φύλο της έγκριτης εφημερίδας στις 4/10/2002 στην σελίδα 10 υπάρχει άρθρο σχετικά με δηλώσεις μου τηλεφωνικώς στην εφημερίδα σας, για το δελτίο Τύπου που δημοσιεύθηκε σε αυτήν στις 3/10/2002.

Στη συνομιλία μας όπως σωστά γράφεται τόνισα ότι σκοπός του άρθρου δεν ήταν η σπίλωση υπολήψεων αλλά ξεκάθαρα ο σχολιασμός από μέρους μου φαι-



νομένων σπατάλης, κακού προγραμματισμού διαχείρισης από την δημοτική αρχή.

Επειδή όμως οι δηλώσεις μου παρεξηγήθηκαν -σίγουρα όχι σκόπιμα- και ο τίτλος στο κείμενο ήταν -τα παίρνει πίσω ο Πολυχρόνης- δηλώνω ότι δεν παίρνω τίποτα πίσω και προσυπογράφω άλλη μια φορά το κείμενο λέξη-λέξη. Σας παρακαλώ να δημοσιεύσετε την παρούσα επιστολή προς αποκατάσταση της αλήθειας.

Σας ευχαριστώ
Μετά τιμής
Σταύρος Πολυχρόνης».

Περιοδείες Ζαννετίδη

Σε έντονους ρυθμούς κινείται ο υποψήφιος δήμαρχος Νότιας Ρόδου κ. Φ. Ζαννετίδης.

Σύμφωνα με το πρόγραμμά του σήμερα θα βρίσκεται στο Γεννάδι (10 η ώρα), στη Μεσαναγρό (11 η ώρα) στην Λαχανιά (1 μ.μ.) στο Πραρονήσι (4 μ.μ.) και στην Κατταβιά (8.30 μ.μ.).

Αύριο θα βρίσκεται στο Γεννάδι (10 η ώρα), στην Απολακκιά (11 η ώρα), στην Αρνίθα (12.30 μ.μ.), στην Ιστριο (2.30 μ.μ.) στην Προφύλια (5 μ.μ.) και στο Βάτι (6.30 μ.μ.).

Θετικό το κλίμα για τον Παναγ. Κυριακούλη



Συνεχίζονται οι ενημερωτικές επαφές με τους κατοίκους των Δημοτικών Διαμερισμάτων του Δήμου Αταβύρου και τον υποψήφιο Δήμαρχο Παναγιώτη Κυριακούλη και τους υποψήφιους Δημοτικούς και Τοπικούς Συμβούλους.

— Στα πλαίσια αυτά έγινε προχθές (Πέμπτη) επίσκεψη σε τμήμα του χωριού Εμπωνα. Χθες Παρασκευή έγινε επίσκεψη στον Αγιο Ισίδωρο και σήμερα το απόγευμα στον Μονόλιθο και τα Σιάνα.

— Την Κυριακή από τις 11 το πρωί θα γίνει επίσκεψη στον Εμπωνα.

Από τις μέχρι τώρα επισκέψεις (Μανδρικό, Κρητηνία, Εμπωνα) επιβεβαιώνεται το θετικό κλίμα που υπάρχει για την παράταξη «Αναπτυξιακή κίνηση Αταβύρου» και διαπιστώνεται ότι οι κάτοικοι έχουν εκτιμήσει το έργο που έχει γίνει μέχρι τώρα, και κλείνουν τα αυτιά τους στην παραπληροφόρηση.

Πριν από 4 και 8 χρόνια...

5 ΟΚΤΩΒΡΙΟΥ 1998

• Οι αρειανοί. Οι κάλπες. Οι νικητές. Ξέσπασμα Παρασκευά για τα σενάρια περί α' και β' γύρου και των ποσοστών. «Αλλοι θα προσγειωθούν την Κυριακή ανώμαλα».

• Στην καλύτερη φάση βρίσκεται τώρα ο κ. Νίκος Χαραλάμπης! Συσπειρώνεται σε σημαντικό βαθμό η Ν.Δ. Κι ας τον πούλησαν για χάρη των νομαρχιακών.

• Γιαννόπουλος: περιμένουμε ήρεμοι, είμαστε σίγουροι. Κυρίαρχος είναι πάντα ο λαός, εμείς έχουμε εμπιστοσύνη. Δεδομένο και ισχυρό το πλειοψηφικό ρεύμα υπέρ της παράταξης.

5 ΟΚΤΩΒΡΙΟΥ 1994

• Αισιοδοξία στο στρατόπεδο του Δρ. Ταυλάριου. Μηνύματα νίκης από κάθε γωνιά του νομού. Πανικός - στην αντίπερα όχθη που προσπαθεί τώρα να αντιδράσει με «προβλέψεις» για νίκη «μία και έξω».

• Σταθερά βήματα του Δ. Βενετοκλή προς τη νίκη. Μέρα με τη μέρα οι ενδείξεις γίνονται αποδείξεις. Ο ίδιος καλεί τους οπαδούς του να είναι σε διαρκή επιφυλακή μέχρι το κλείσιμο της κάλπης.

...για να μην μείνετε πίσω από τις εξελίξεις...
διαφημιστείτε σήμερα στο Διαδίκτυο !!!

Πληροφορίες:

Η ΡΟΔΙΑΚΗ
www.rodiaki.gr
Τηλ. 02410 75640
E-mail: info@rodiaki.gr

NOESIS Internet Services
www.noisis.gr
Τηλ. 02410 22628
E-mail: info@noisis.gr

ΡΟΔΟΣ ΑΝΘΡΩΠΙΝΗ ΠΟΛΗ
ΓΙΩΡΓΟΣ ΓΙΑΝΝΟΠΟΥΛΟΣ


ΑΛΑΒΕΡΑΣ ΑΝΤΩΝΙΟΣ
Συνταξιούχος Δάσκαλος


ΑΛΑΚΙΩΤΟΥ-ΑΝΘΟΠΟΥΛΟΥ ΜΑΡΙΑ (Μαριτάνα)
Καθηγήτρια Αγγλικών – Ιδιοκτ. Κέντρ. Ξέν. Γλωσσών


ΑΝΤΙΦΥΛΙΩΤΗ-ΑΓΓΕΛΗ ΜΑΡΙΑ
Επιχειρηματίας


ΑΝΤΩΝΟΓΛΟΥ ΕΜΜΑΝΟΥΗΛ
Οικονομολόγος (Δημόσιος υπάλληλος)


ΑΣΒΕΣΤΗΣ ΔΗΜΗΤΡΙΟΣ
Κατασκευή & πώληση ακινήτων


ΓΚΟΓΚΑΚΗ-ΣΚΛΗΒΑ ΜΑΡΙΑ (Μαρίνα)
Αρχιφύλακας ΕΛ.ΑΣ. (Τουριστική Αστυνομία)


ΓΛΥΝΟΣ ΕΜΜΑΝΟΥΗΛ
Οδοντίατρος


ΓΟΜΠΟΥ-ΚΟΥΤΣΟΜΑΝΩΛΗ ΕΥΑΓΓΕΛΙΑ
Αισθητικός


ΔΙΑΚΟΓΕΩΡΓΙΟΥ ΚΑΛΛΙΣΤΟΣ
Κατασκευή & πώληση ακινήτων


ΕΥΘΥΜΙΑΔΗΣ ΧΑΡΑΛΑΜΠΟΣ
Φαρμακοποιός


ΖΑΧΑΡΙΑΔΗ ΑΝΝΑ
Ιδιωτική υπάλληλος


ΖΗΣΙΜΑΤΟΥ-ΜΟΥΓΚΡΟΥ ΜΑΡΙΑ (Μαρίκα)
Δημόσιες σχέσεις - Διαφημίσεις στα ΜΜΕ


ΗΡΑΚΛΕΙΔΗΣ ΑΡΙΣΤΟΤΕΛΗΣ
Φαρμακοποιός - Ξενοδόχος


ΙΩΑΝΝΙΔΗ ΙΝΓΚΡΙΝΤ-ΧΡΙΣΤΙΝΑ
Τραπεζικός υπάλληλος - Εθελόντρια νοσοκόμα



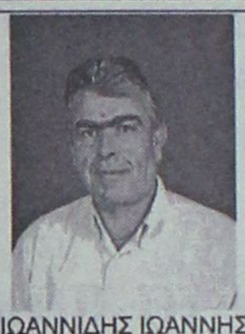
ΙΩΑΝΝΙΔΗΣ ΙΩΑΝΝΗΣ
Δικηγόρος


ΚΑΡΑΝΤΖΙΑΣ ΔΗΜΗΤΡΙΟΣ (Τζίμης)
Επιχειρηματίας


ΛΑΡΔΟΠΟΥΛΟΣ ΠΕΤΡΟΣ
Φαρμακοποιός


ΛΕΝΑΚΑΚΗΣ ΚΩΝΣΤΑΝΤΙΝΟΣ
Τεχνικός Υπάλ. ΟΤΕ

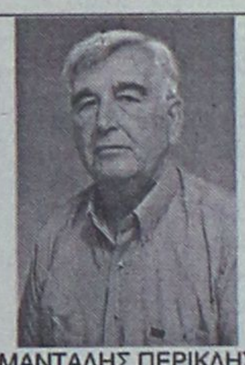
ΜΑΝΤΑΛΗΣ ΠΕΡΙΚΛΗΣ
Συνταξιούχος ΙΚΑ


ΜΑΝΤΙΚΟΣ ΓΕΩΡΓΙΟΣ
Τεχνολόγος Μηχανικός Ηλεκτρονικός – Υπάλ. ΟΤΕ


ΜΑΡΙΝΟΣ ΙΩΑΝΝΗΣ
Δικηγόρος


ΜΕΝΤΟΣ ΜΙΧΑΗΛ
Έμπορος


ΜΗΝΑΙΔΗ ΦΟΥΛΗ (Λη)
Ξενοδόχος


ΜΗΝΑΤΣΗΣ ΙΩΑΝΝΗΣ
Δημοσιογράφος


ΜΟΣΧΟΣ ΝΙΚΗΤΑΣ
Ιατρός καρδιολόγος


ΜΠΑΡΑΚΑΣ ΑΘΑΝΑΣΙΟΣ
Δημόσιος υπάλληλος


ΜΠΕΚΙΑΡΗΣ ΑΛΕΞΑΝΔΡΟΣ
Πολιτικός Μηχανικός


ΜΠΟΝΗ ΜΑΡΙΝΑ
Έμπορος


ΞΑΝΘΗΣ ΑΓΑΠΗΤΟΣ
Αρχιτέκτονας Μηχανικός


ΠΑΝΑΓΗ-ΜΑΝΕΤΤΑ ΜΑΡΓΑΡΙΤΑ
Καθηγήτρια Φιλόλογος


ΣΚΑΝΔΑΛΙΔΗΣ ΚΩΝΣΤΑΝΤΙΝΟΣ
Συνταξ. Τραπεζικός Υπάλ.


ΣΠΑΝΟΥ ΦΑΙΔΡΑ
Δημόσιες σχέσεις & επικοινωνία


ΣΥΜΕΩΝΙΔΗΣ ΓΕΩΡΓΙΟΣ
Ιατρός ωτορινολαρυγγολόγος


ΤΣΙΓΑΡΟΣ ΙΩΑΝΝΗΣ
Φοροτεχνικός - Σύμβουλος Επιχειρήσεων

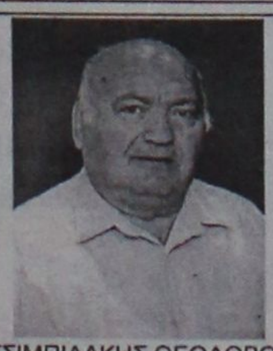
ΤΣΙΜΠΙΔΑΚΗΣ ΘΕΟΔΩΡΟΣ
Χρυσοχόος


ΧΑΡΑΛΑΜΠΗΣ ΝΙΚΟΛΑΟΣ
Ναυπηγός Μηχανολόγος Μηχανικός


ΧΡΙΣΤΟΦΑΚΗ-ΤΡΙΠΗ ΕΥΑΓΓΕΛΙΑ (Λιλή)
Επιχειρηματίας

ΜΑΘΗΜΑΤΙΚΑ - ΦΥΣΙΚΗ - ΧΗΜΕΙΑ
και ΠΛΗΡΟΦΟΡΙΚΗ
Διδάσκουν:

✧ Σταματία Εκτ. Ηρακλείδη
Χημικός Αριστοτελείου Πανεπιστημίου Θεσσαλονίκης
✧ Χρήστος Εκτ. Ηρακλείδης
Μαθηματικός Εθνικού και Καποδιστριακού Πανεπιστημίου Αθηνών
✧ Νικόλαος Ανδ. Κωνστάκης
Αναλυτής Η/Υ Πανεπιστημίου Manchester Αγγλίας


Δίκτυα μαθητές Γυμνασίου - Λυκείου και φοιτητές ΤΕΙ - ΑΕΙ. Υποβάθυνη γνώση, μεθοδικότητα, παραστατικότητα και παροχή δακτυλογραφημένων σημειώσεων. Μαθήματα ιδιαίτερα σε γερουν.
✆ 02410 76896 και 0937 701718, 0938 492429

ΝΟΜΑΡΧΙΑΚΗ ΑΝΑΓΕΝΝΗΣΗ
ΣΑΒΒΑΣ ΚΑΡΑΓΙΑΝΝΗΣ

ΜΑΡΜΑΡΟΚΟΠΟΥ-
ΚΑΡΑΓΙΑΝΝΗ
ΚΑΤΕΡΙΝΑ
Νοσηλεύτρια ΤΕ
Πρόεδρος Εργαζομένων
Περ. Γεν. Νοσ. Ρόδου
Υποψήφια Νομαρχιακή Σύμβουλος
ΓΙΑ ΕΝΑ ΚΑΛΥΤΕΡΟ ΑΥΡΙΟ

ΜΑΝΩΛΗΣ Β. ΚΑΡΥΔΑΚΗΣ
Ασφαλιστικός Πράκτορας

ΥΠΟΨΗΦΙΟΣ
ΔΗΜΟΤΙΚΟΣ ΣΥΜΒΟΥΛΟΣ
με την παραταξη
πρώτα η Ρόδος
του Χατζή Χατζηευθυμίου
Ασφαλίστε με την ψήφο σας την εκλογή του και εξασφαλίστε ένα καλύτερο μέλλον για την πόλη μας.
ΤΗΛ. 02410 77000, 0944 322366

ΝΟΜΑΡΧΙΑΚΗ ΑΝΑΓΕΝΝΗΣΗ ΣΑΒΒΑΣ ΚΑΡΑΓΙΑΝΝΗΣ
Η ΥΠΟΣΤΗΡΙΞΗ ΣΑΣ ΘΑ ΜΑΣ ΕΠΙΤΡΕΨΕΙ ΝΑ ΟΛΟΚΛΗΡΩΣΟΥΜΕ ΤΟ ΕΡΓΟ ΠΟΥ ΔΡΟΜΟΛΟΓΗΣΑΜΕ
ΣΤΗ ΝΟΜΑΡΧΙΑ ΔΩΔΕΚΑΝΗΣΟΥ
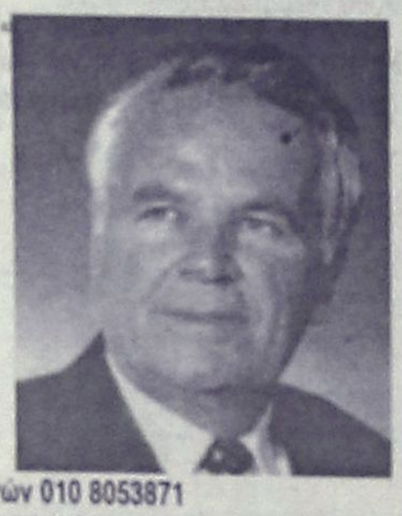
Dr ΓΕΩΡΓΙΟΣ Μ. ΛΙΤΟΣ MD, D.T.C.D.
π. Διευθυντής Νοσοκομείου «ΣΩΤΗΡΙΑ»
ΝΟΜΑΡΧΙΑΚΟΣ ΣΥΜΒΟΥΛΟΣ ΚΑΙ ΠΑΛΙ ΥΠΟΨΗΦΙΟΣ
Τηλ.: Αθηνών 010 8053871
Τηλ.: Καρπάθου 0245 81 270, 02450 81 128, Fax: 02450 81 047

Ισως επειδή δεν αποτελούν "μέρος" της εκλογικής διαδικασίας

Πολλοί Δωδεκανήσιοι "ξέχασαν" τις κάρτες!

Μια εβδομάδα πριν από τις εκλογές το 25-30% απ' αυτές παραμένουν στα συρτάρια των Δήμων

Μεγάλο μέρος των εκλογικών καρτών, που φθάνει το 25-30%, δεν έχουν παραληφθεί από τους ψηφοφόρους σε ολόκληρο το νομό Δωδεκανήσου. Το γεγονός ότι μια εβδομάδα πριν από τις δημοτικές και νομαρχιακές εκλογές μεγάλος αριθμός εκλογικών καρτών δεν έχει παραληφθεί στο νομό μας οφείλεται σε διάφορους λόγους.

Ενας από αυτούς είναι ότι στους εκλογικούς καταλόγους ενδέχεται να είναι εγγεγραμμένοι κάτοικοι του εξωτερικού ή και φοιτητές που σπουδάζουν σε άλλες χώρες και δεν έχουν πάρει τις εκλογικές τους κάρτες ή ακόμα και αποθανόντες.

Ενας ακόμη λόγος, είναι, όμως, και εκείνος της αμέλειας ή της αδιαφορίας από πλευράς δημοτών οι οποίοι είτε δεν έχουν ενημερωθεί για το πως ψηφίζουν και για το ότι πρέπει να προμηθευτούν την εκλογική τους κάρτα είτε έχουν αμελήσει να την προμηθευτούν αφού όπως είναι γνωστό οι ψηφοφόροι μπορούν να ψηφίζουν και χωρίς αυτές.

Συγκεκριμένα, σύμφωνα με τα υπάρχοντα στοιχεία, στο **Δήμο Ροδίων** παραλήφθησαν από το υπουργείο Εσωτερικών, 36.000 εκλογικές κάρτες από τις οποίες δόθηκαν 30.000 ενώ δεν έχουν παραληφθεί ακόμη 6.000.

Στο **Δήμο Αρχαγγέλου** παραλήφθησαν 6.100 κάρτες από τις οποίες παραδόθηκαν οι 4.052 και υπολείπονται ακόμη 2.048. Πιο αναλυτικά, ανά δημοτικό διαμέρισμα παραμένουν ανεπίδοτες κάρτες: Στον Αρχάγγελο 1.100, στη Μαλώνα 759 και στα Μάσσαρι 189.

Στο **Δήμο Αταβύρου** παραλήφθησαν 4.700 κάρτες, παραδόθηκαν 3.850 και υπολείπονται ακόμη 850. Ανα δημοτικό διαμέρισμα: Στον Εμπωνα από τους 1.653 εγγεγραμμένους στους εκλογικούς καταλόγους δεν έχουν παραλάβει τις κάρτες οι 250. Στην Κρητηνία οι εγγεγραμμένοι είναι 894 και οι ανεπίδοτες κάρτες 180. Στον Αγιο Ισίδωρο από τους 1.282 εγγεγραμμένους οι 300 δεν έχουν παραλάβει κάρτες. Στη Μονόλιθο οι εγγεγραμμένοι είναι 482 και οι κάρτες που υπολείπονται είναι 90. Στα Σιάννα, τέλος, από τους 440 εγγεγραμμένους οι 70 δεν έχουν παραλάβει κάρτες.

Στον **Δήμο Αφάντου** οι κάρτες που έχουν παραληφθεί είναι 4002, έχουν παραδοθεί 3.152 και υπολείπονται ακόμη 850. Στην Αρχίπολη συγκεκριμένα δεν έχουν παραδοθεί 63 εκλογικές κάρτες.



Στον **Δήμο Ιαλυσού** έχουν παραληφθεί 4.972 εκλογικές κάρτες από τις οποίες παραδόθηκαν οι 4.100 και παραμένουν ανεπίδοτες οι 872.

Στον **Δήμο Καλλιθέας** παραλήφθησαν 5.612 εκλογικές κάρτες, παραδόθηκαν οι 4.451 και υπολείπονται ακόμη οι 1.161. Αναλυτικά, ανά δημοτικό διαμέρισμα, στις Καλυθιές παραμένουν ανεπίδοτες 601, στα Κοσκινού δεν έχουν παραληφθεί 457 κάι στην Ψίνθο επίσης 113.

Στον **Δήμο Καμείρου** από τις 5.397 εκλογικές κάρτες που παραλήφθησαν, παραδόθηκαν 4.377 και παραμένουν ανεπίδοτες 1.020.

Στον **Δήμο Λινδίων** παραλήφθησαν 3.973 κάρτες, έχουν παραδοθεί 2.989 και υπολείπονται 984. Ανά δημοτικό διαμέρισμα: Στη Λίνδο από τις 1.202 κάρτες παραδόθηκαν οι 930, στην Κάλαθο από τις 399 οι 320, στα Λάερμα από τις 911 οι 644, στη Λάρδο από τις 1.103 οι 744 και στην Πυλώνα από τις 358 οι 351.

Στον **Δήμο Νότιας Ρόδου** παραλήφθησαν 5.000 εκλογικές κάρτες από τις οποίες παραδόθηκαν οι 3.460 ενώ ανεπίδοτες παραμένουν οι 1.540.

Στον **Δήμο Πεταλούδων** από τις 9.522 εκλογικές κάρτες παραλήφθησαν οι 6.986 και ανεπίδοτες παραμένουν οι 2.536. Ανά δημοτικό διαμέρισμα: Στα Μαριτσά από τις 1539 κάρτες παραδόθηκαν οι 1064, στην Παστίδα από τις 1135 οι 886, στον Θεολόγο από τις 621 οπι 567, στη Δαματριά από τις 427 οι 311, στο Παραδείσι από τις 2535 οι 1803 και στην Κρεμαστή από τις 3265 οι 2471.

ΣΤΑ ΝΗΣΙΑ

Στο **Δήμο Κω** παραλήφθησαν 13.392 εκλογικές κάρτες από τις οποίες παραδόθηκαν οι 10892 ενώ ανεπίδοτες παραμένουν οι 2.500.

Στο **Δήμο Ηρακλειδών** από τις 6.500 κάρτες που παραλήφθησαν παραδόθηκαν οι 5.000 ενώ δεν έχουν παραδοθεί οι 1.500.

Στο **Δήμο Μεγίστης** από τις 1.173 εκλογικές κάρτες που παραλήφθησαν παραδόθηκαν οι 250 ενώ ανεπίδοτες παραμένουν οι 923.

Στο **Δήμο Σύμης** έχουν παραληφθεί 4.300 κάρτες από το υπουργείο, έχουν παραδοθεί οι 2.800 ενώ ανεπίδοτες παραμένουν οι 1.500.

Στον **Δήμο Τήλου** παραλήφθησαν 786, παραδόθηκαν 382 ενώ ανεπίδοτες παραμένουν 404. Ανά δημοτικό διαμέρισμα: Στα Λιβάδια παραδόθηκαν 211 κάρτες και στο Μεγάλο Χωριό 171.

Στον **Δήμο Χάλκης** παραλήφθησαν 460 εκλογικές κάρτες, παραδόθηκαν οι 244 και υπολείπονται 216.

Στην **κοινότητα Αγαθονησίου** παραλήφθησαν 87 και παραδόθηκαν όλες!

Στον **Δήμο Αστυπάλαιας** από τις 1.704 κάρτες που παραλήφθησαν, παραδόθηκαν οι 1.206 και ανεπίδοτες παραμένουν οι 498.

Στον **Δήμο Λειψών** από τις 1070 εκλογικές κάρτες που παραλήφθησαν παραδόθηκαν οι 490 ενώ 180 έμειναν ανεπίδοτες και 400 από τους εγγεγραμμένους είναι κάτοικοι εξωτερικού!

Στον **Δήμο Λέρου** παρελήφθησαν 9.300 εκλογικές κάρτες, παραδόθηκαν οι 5.000 ενώ 4.300 παραμένουν ανεπίδοτες!

Στον **Δήμο Πάτμου** από τις 2.950 κάρτες που παραλήφθησαν οι 2.800 παραδόθηκαν ενώ υπολείπονται οι 150.

Στον **Δήμο Καρπάθου** παραλήφθησαν 7.131 κάρτες ενώ μέχρι τις 27 Αυγούστου είχε παραδοθεί μόλις το 30% από αυτές.

Στον **Δήμο Κάσου** από τις 1.700 κάρτες που παραλήφθησαν παραδόθηκαν οι 1088 και ανεπίδοτες παραμένουν οι 612.

Στον **Δήμο Νισύρου**, τέλος, από τις 2.200 εκλογικές κάρτες παραδόθηκαν οι 1.100 ενώ υπολείπονται οι... άλλες μισές!

ΠΑΠΑΝΙΚΗΤΑΣ ΝΙΚΗΤΑΣ
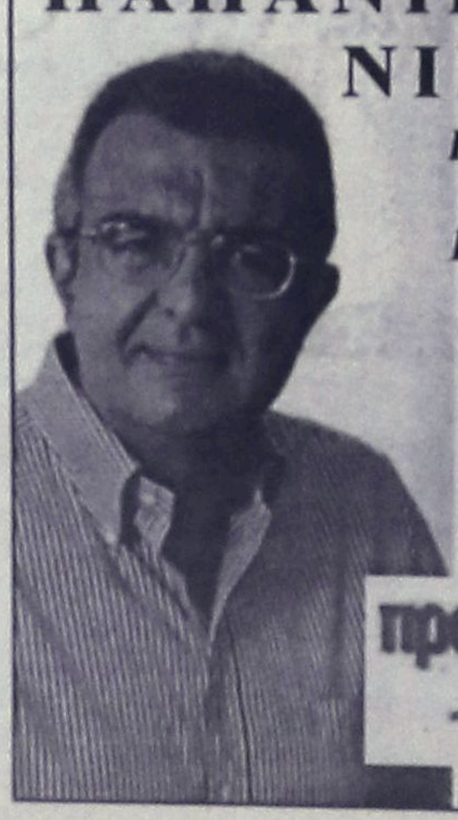
Γιατρός, παθολόγος στο Περιφερειακό Γενικό Νοσοκομείο της Ρόδου
ΥΠΟΨΗΦΙΟΣ ΔΗΜΟΤΙΚΟΣ ΣΥΜΒΟΥΛΟΣ
με το συνδυασμό
πρώτα η Ρόδος

ΣΤΟΛΕΣ ΠΑΡΕΛΑΣΗΣ
Βιοτεχνία
Θ. ΦΑΝΤΙΔΟΥ
Στο τηλ. 0241031760
Με παραγγελία

ΚΑΛΛΙΘΕΑ ΝΕΑ ΕΠΟΧΗ

Γιάννης Ιατρίδης

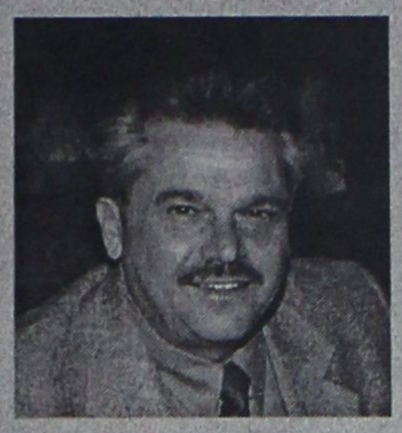

Ιατρίδης Ιωάννης του Γεωργίου
Υποψήφιος Δήμαρχος

Αϊβαζής Τσαμπίκος του Εμμανουήλ
Πρόεδρος Δημοτικού Οργανισμού Πρόνοιας -Λογιστής

Αλαχούζος Ηλίας του Μιχαήλ
Τοπικός Σύμβουλος Κοσκινού -Επιχειρηματίας

Αντωνιάδης Κων/νος-Ιωάννης του Μιχαήλ
Δημόσιος Υπάλληλος - Κτηματολόγιο

Αντωνίου Μαρία του Εμμανουήλ
Επιχειρηματίας

Αργυρού Γιώργος του Σάββα
Λογιστής

Αργυρού Ευδοκία του Κων/νου
Επιχειρηματίας

Ευθυμίου Σάββας του Σταύρου
Πρόεδρος Τ.Σ. Κοσκινού
Οικονομολόγος-Στέλεχος ξενοδοχείου

Ζερβού Σταματία του Εμμανουήλ
Επιχειρηματίας

Ηλιάδης Ηλίας του Σταύρου
Πρόεδρος ΜΕΚΤΟ
Οικονομολόγος-Τραπεζικός Υπάλληλος

Καλατζή Τσαμπίκα του Αποστόλου
Διευθύντρια ξενοδοχείου

Καφετζή Ζαμπέτα του Σκεύου
Επιχειρηματίας

Κουφάλλης Εμμανουήλ του Μιχαήλ
Καθηγητής Αγγλικής γλώσσας

Κωνσταντίνου Αθηνόδωρος του Χρήστου
Εργολάβος οικοδομών

Λογοθέτη Τσαμπίκα του Νικολάου
Συνταξιούχος Εκπαιδευτικός

Μανιατάκης Ιωάννης-Μάριος του Αντωνίου
Δημ. Σύμβουλος-Ελεύθερος επαγγελματίας

Μαντάλη Μαρία του Γεωργίου
Υπάλληλος χρημ. γραφείου

Μπουλαφέντη Νίκη του Γεωργίου
Πολιτικός Μηχανικός

Ορφανός Θαρρενός του Βασιλείου
Δημ. Σύμβουλος - τ. Κοινοτάρχης Ψίνθου- Λογιστής

Ποτήρης Μιχαήλ του Ιωάννη
Πρόεδρος ΔΟΑΝ - Επιχειρηματίας

Ρηνιού Στυλιανός του Σωτηρίου
Πρόεδρος Δημ. Συμβουλίου
Γραμματέας ΤΕΔΚΔ - τ. Κοινοτάρχης Ψίνθου

Σαββίου Εμμανουήλ του Μιχαήλ
Τουριστικός Πράκτορας

Σαράντης Παναγιώτης του Ιωάννη
Καθηγητής ΤΕΕ

Σκαρτάδος Αναστάσιος του Χρήστου
Τραπεζικός Υπάλληλος - πτυχιούχος ΤΕΙ

Συμιακός Σωτήριος του Στέργου
Δάσκαλος - μέλος Δ.Σ. ΜΕΚΤΟ

Τσαλίκης Δημήτριος του Γεωργίου
Πρόεδρος Επιχ. Παραλιών - Επιχειρηματίας

Φλεβάρης Ιωάννης του Στέργου
Δημ. Σύμβουλος - Δικηγόρος

Φωτίου Ευστάθιος του Σάββα
Αντιπ/δρος ΔΕΥΑΚ - Επιχειρηματίας

Χατζηαντώνη Ροδιά του Κυριάκου
Επιχειρηματίας

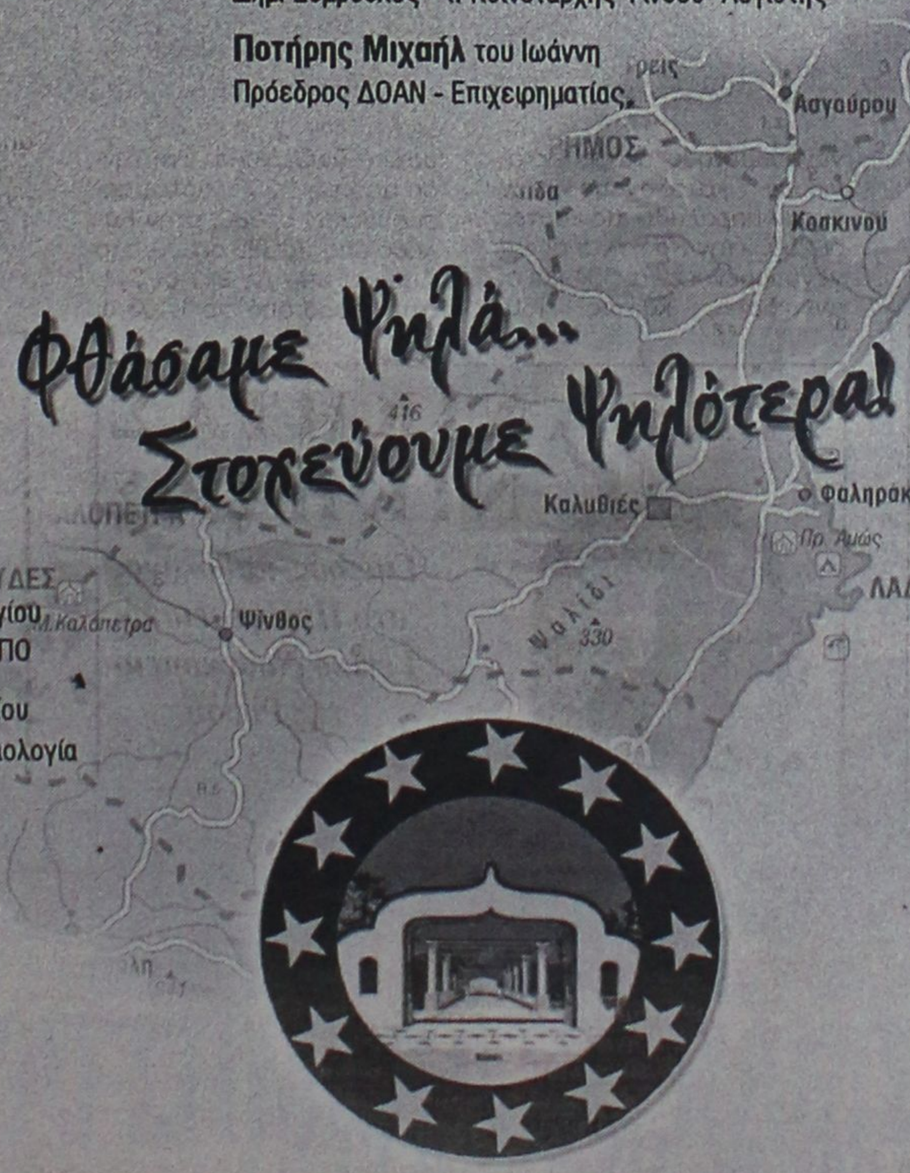

ΤΟΠΙΚΟ ΣΥΜΒΟΥΛΙΟ ΨΙΝΘΟΥ

Καρίκης Εμμανουήλ του Κυριάκου
Υπάλληλος ΙΚΑ - πτυχιούχος Παντείου

Καρίκης Φώτιος του Κωνσταντίνου
Συνταξιούχος ξενοδοχοϋπάλληλος

Κατταβενού Ροδιά του Ιωάννη
Δημ. Υπάλληλος-Νοσοκομείο

Κωστομοίρης Αντώνιος του Γεωργίου
Τοπικός Σύμβουλος - Πράκτορας ΠΡΟ-ΠΟ

Παπανικολάου Σάββας του Γεωργίου
Αντιπ/δρος ΤΣ - Δημ. Υπάλληλος-Αρχαιολογία

Τσαλίκη Αγγελική του Ευθυμίου
Στέλεχος ξενοδοχείου

Τσούλλος Θαρρενός του Γεωργίου
Πρόεδρος ΤΣ - Εργολάβος υδραυλικός

ΤΟΠΙΚΟ ΣΥΜΒΟΥΛΙΟ ΚΟΣΚΙΝΟΥ

Αϊβάζη Μαρία του Κωνσταντίνου
Οικιακά

Γεωργαλλή Μαρία του Χρήστου
Τεχν. Πολιτικός Μηχανικός-πτυχιούχος ΤΕΙ

Δράκου Αντώνιος του Αλεξάνδρου
Κτηνοτρόφος

Κουγιός Νικόλαος του Κωνσταντίνου
Φυσικοθεραπευτής

Κουμέντης Τσαμπίκος του Φωτίου
Τοπικός Σύμβουλος Κοσκινού-Ξενοδοχοϋπάλληλος

Μουλάκη Χριστίνα του Γεωργίου
Δημ. Υπάλληλος-Νοσοκομείο

Παγκαδάκης Ιωάννης του Γεωργίου
Δημ. Υπάλληλος-Νοσοκομείο

Σαμουράκης Αλέξανδρος του Αντωνίου
Πρόεδρος ΔΕΑΣΚ - Εργολάβος χωματουργικών εργασιών

Φωτεινόπουλος Γεώργιος του Παναγιώτη
Ιδ. Υπάλληλος



ΣΤΕΡΓΟΣ Σ. ΣΤΑΓΚΑΣ

ΥΠΟΨΗΦΙΟΣ ΔΗΜΑΡΧΟΣ

Εμείς μιλάμε με έργα !


ΑΝΔΡΟΥΛΑΚΗΣ ΙΩΑΝΝΗΣ


ΑΡΙΣΤΕΙΔΟΥ ΑΡΙΣΤΕΙΔΗΣ


ΑΤΣΙΚΝΟΥΔΑΣ ΔΗΜΗΤΡΙΟΣ-ΣΤΑΜΑΤΙΟΣ


ΔΙΑΚΟΔΗΜΗΤΡΙΟΥ-ΤΑΣΟΥ ΑΣΗΜΙΝΑ


ΔΙΑΚΟΣ ΑΝΑΣΤΑΣΙΟΣ


ΔΙΑΚΟΥΡΑΚΗΣ ΓΕΩΡΓΙΟΣ


ΚΑΣΕΡΗ ΠΑΡΑΣΧΟΥΛΑ


ΚΑΣΤΑΝΑΚΗΣ ΠΥΘΑΓΟΡΑΣ


ΚΙΛΑΣΙΝ ΜΟΥΣΤΑΦΑΣ


ΚΙΟΥΡΔΗΣ ΣΤΕΡΓΟΣ


ΚΟΥΛΟΥΜΠΡΗΣ ΠΑΡΑΣΧΟΣ


ΚΟΥΦΟΥ ΙΩΑΝΝΗΣ


ΚΥΡΗΣ ΘΕΟΛΟΓΟΣ


ΚΩΝΣΤΑΝΤΙΝΙΔΗΣ ΑΓΑΠΗΤΟΣ


ΚΩΤΗΣ ΓΕΩΡΓΙΟΣ


ΚΩΤΣΟΥ ΜΑΡΙΑ


ΜΑΥΡΗΣ ΜΗΝΑΣ


ΜΠΙΛΙΑΣ ΝΙΚΟΛΑΟΣ


ΜΠΟΤΣΑΡΗ ΕΡΜΙΟΝΗ


ΠΑΡΑΣΚΕΥΑΣ ΧΡΗΣΤΟΣ


ΠΑΤΟΥΝΑ ΝΙΚΗ


ΠΑΤΤΑ ΕΥΔΟΚΙΑ


ΣΑΧΙΝΗ ΧΡΙΣΤΙΝΑ


ΣΑΧΙΝΗΣ ΜΙΧΑΗΛ


ΣΚΟΥΛΟΥΚΑ ΣΤΕΡΓΙΑ


ΣΤΕΡΓΟΥ ΕΜΜΑΝΟΥΗΛ


ΣΥΚΟΦΥΛΛΟΣ ΜΙΧΑΗΛ


ΤΑΒΕΡΝΑΡΗ ΜΑΡΙΑ

Ενώστε τις δυνάμεις σας με τις δικές μας !

Μαζί θα κάνουμε το όραμα πράξη

ΑΘΛΗΤΙΚΗ ΡΟΔΙΑΚΗ

ΣΑΒΒΑΤΟ
5 ΟΚΤΩΒΡΙΟΥ 2002

ΘΕΑΜΑ ΚΑΙΝΙΚΗ

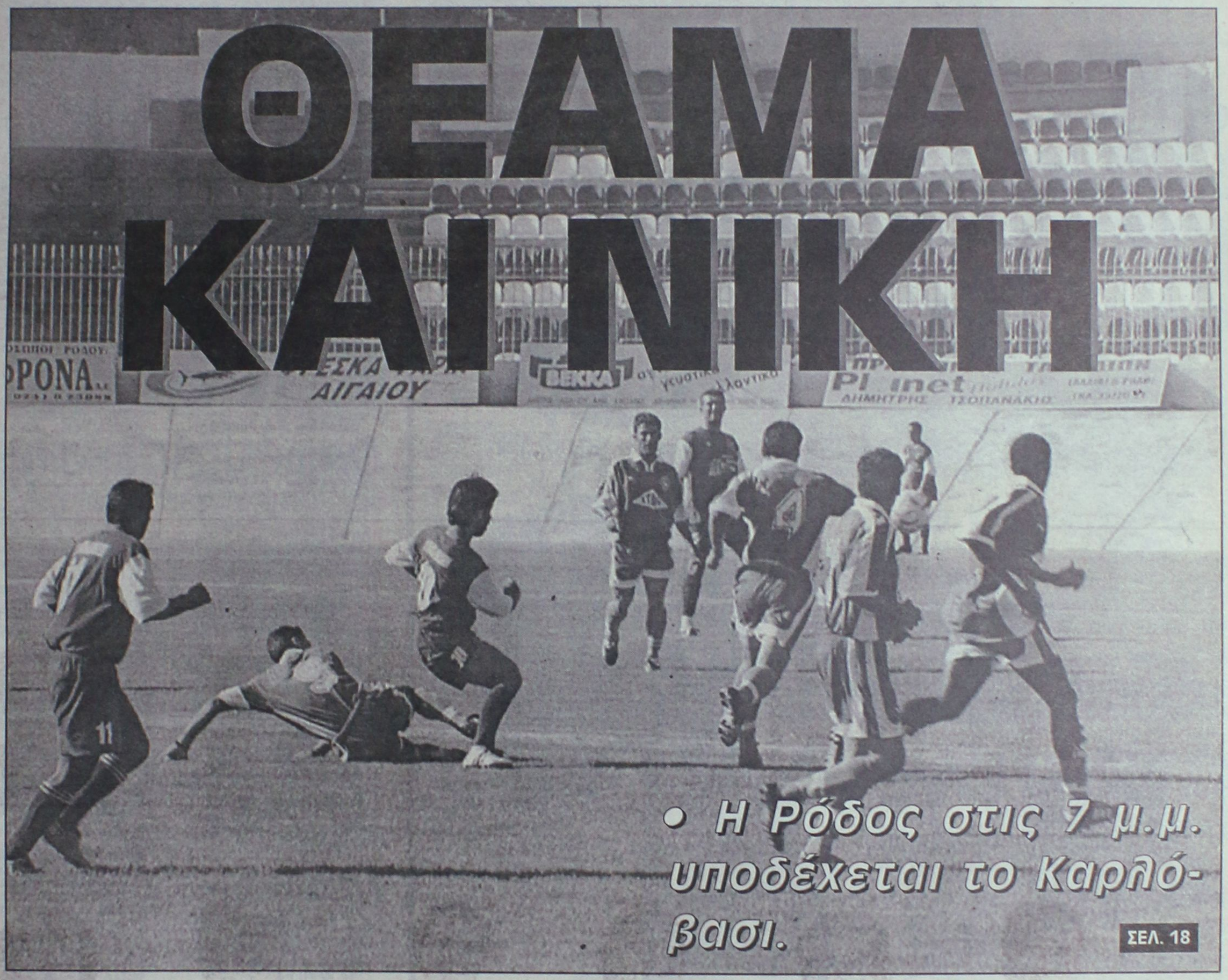

• Η Ρόδος στις 7 μ.μ. υποδέχεται το Καρλόβασι.

ΣΕΛ. 18

ΔΙΑΓΟΡΑΣ: ΧΩΡΙΣ ΤΟΥΣ ΤΡΑΥΜΑΤΙΕΣ ΜΕ ΤΗ ΜΑΝΗ

ΣΕΛ. 18

ΙΑΛΥΣΟΣ: ΜΕΤΑ ΤΗ ΘΥΕΛΛΑ Η... ΓΑΛΗΝΗ

ΣΕΛ. 32

ΕΓΚΑΙΝΙΑΖΕΤΑΙ ΣΗΜΕΡΑ ΤΟ ΚΛΕΙΣΤΟ ΤΟΥ ΔΙΑΓΟΡΑ

ΣΕΛ. 34

ΣΤΑΤΙΣΤΙΚΑ

Γερές παραδόσεις

Συμπληρώνεται «καρέ» αγωνιστικών στην Α' κατηγορία με πολλά ομφέρια παιχνίδια να σχηματίζουν το πρόγραμμα της αγωνιστικής. Δηγενής και Φοίβος πάνε σε έδρες που οι γηπεδούχοι δεμάνε να πάρουν τους πρώτους τους βαθμούς στη φετινή διοργάνωση.

Ο πρώτος αγωνίζεται στ' Αφάντου έχοντας στην πλάτη του την πρωτοπορία με το μέρος του, ενώ ο δεύτερος στη Λίνδο εκεί που σε τρεις προηγούμενες επισκέψεις του γνώρισε δύο ήττες και απέσπασε μόλις μία ισοπαλία.

Ενδιαφέρον παρουσιάζει και η αναμέτρηση του Εμπωνα μεταξύ της τοπικής ομάδας και του Κλεάνθη με τη γηπεδούχο να προέρχεται από δύο σερί ήττες.

Στην Ιαλυσό θα συναντηθούν το τοπικό συγκρότημα με αυτό των «σφουγγαράδων» μετά από δέκα χρόνια. Η τελευταία φορά που είχαν παίξει μεταξύ τους ήταν από το περιφερειακό (Δ' Εθνική) πρωτάθλημα.

Η ΠΡΟΪΣΤΟΡΙΑ

Σ' όλες τις συναντήσεις της αγωνιστικής υπάρχει η σχετική προϊστορία.

ΔΟΞΑ Κ.–ΟΡΦΕΑΣ

Συναντήθηκαν για μια μοναδική φορά στην ιστορία τους πριν τρεις σαιζόν (99-00) μέσα στην Καρδάμαινα όταν και οι φιλοξενούμενοι πήραν την νίκη με σκορ 3-4.

Σκόρερς οι **Τσαγγάρης** 2, **Παντελής-Γ. Χατζηδημητρίου** 2, **Μ. Μαθιού, Κελέσογλου**.

ΑΡΗΣ–ΑΠΟΛΛΩΝΑΣ ΑΠ.

Την δεκαετία του '90 βρέθηκαν αντιπαλοι στον Αρχάγγελο τέσσερις φορές. Τις τρεις το ροζ φύλλο αγώνα πήγε στον Αρη και την μία στον Απόλλωνα.

Περ. 90-91: 6-2
Μαυρικός 2, **Φλεβάρης, Παρδαλός, Γ. Πατσάης, Κ. Παπανικόλας-Ν. Καρασάββας, Πιπέρης**.

Περ. 91-92: 0-1
Νικ. Καρασάββας.

Περ. 92-93: 3-2
Γ. Ράδος, Γ. Πατσάης, Φαρμακαλής-Τρ. Φλεβάρης, Ιω. Φλεβάρης.

Περ. 94-95: 3-1
Παπαγρηγορίου, Σιδεράτος, Μαγιόγλου-Π. Καραμανώλης.

ΙΑΛΥΣΟΣ–ΚΑΛΥΜΝΙΑΚΟΣ

Οι δύο τελευταίες αναμετρήσεις τους ήταν πριν δέκα χρόνια και πλέον και αυτά για το πρωτάθλημα της Δ' Εθνικής, με τους γηπεδούχους να παίρνουν τους 3 βαθμούς.

Περ. 90-91: 4-1
Βαξεβάνης 3, **Β. Ράιος-Βάγγης**

Περ. 92-93: 1-0
Καλημέρης

ΑΝΑΓΕΝΝΗΣΗ–ΚΛΕΑΝΘΗΣ

Καλά τα πάνε οι Παραδεισιώτες όταν αγωνίζονται μέσα στον Εμπωνα αφού σε τρία παιχνίδια μετράνε δύο νίκες.

Περ. 97-98: 4-0
Ξύπας 3, **Μπάκαλος** (ο **Καλτσούλας** είχε αστοχήσει σε πέναλτι).

Περ. 00-01: 1-2
Μ. Πολυχρόνης (και ένα άστοχο πέναλτι)-**Ν. Κρομμύδας, Μιχ. Σπάρταλης**.

Περ. 01-02: 0-1
Χ'' Θεοδωράκης (με τον **Σαρικά** να αποκρούει πέναλτι του **Μ. Κάβουρα**).

ΗΡΑΚΛΗΣ–ΑΕΛ

Τις δύο τελευταίες σαιζόν έπαιξαν στα Μαριτσά.

Περ. 00-01: 0-0
Περ. 01-02: 2-1
Μάνος, Π. Αθανασίου-Λιβανός

ΚΛΕΟΒΟΥΛΟΣ–ΦΟΙΒΟΣ

Χωρίς νίκη είναι το συγκρότημα της Κρεμαστής όταν αγωνίζεται στην Λίνδο.

Περ. 98-99: 1-0
Τσαγγάρης.

Περ. 99-00: 3-1
Εγγλέζος 3-**Τσιμέττας** (π.).

Περ. 00-01: 0-0

ΑΕΡΑ–ΔΙΓΕΝΗΣ

Μία μόλις νίκη σε επτά ματς στ' Αφάντου έχει ο ΑΕΡΑ όταν υποδέχεται τους Κοσκινιάτες.

Περ. 90-91: 1-3
Χαρτερός-Κάβουρας 2 (2 π.), **Πατσάης**.

Περ. 91-92: 0-0

Περ. 92-93: 0-0

Περ. 95-96: 1-2
Παπαβασιλείου-Δημητρούλης, Στ. Μοσκιού.

Περ. 96-97: 0-1
Ψύλλου

Περ. 99-00: 2-1
Χρ. Διακίδης, Γ. Κοιλιάς-Σθύνος

Περ. 01-02: 0-4
Αγγελόπουλος 4 (1 π.).

ΒΑΤΙ–ΘΥΕΛΛΑ

Δύο στα δύο έχουν οι Βατενοί όταν φιλοξενούν την ομάδα της Πυλώνας.

Περ. 00-01: 1-0
Ι. Καμπούρης

Περ. 01-02: 3-0
Μπακίρης, Ι. Καμπούρης, Μακρυδημήτρης

ΟΙ ΔΙΑΙΤΗΤΕΣ

Τέσσερις ρέφερι θα έχουν ένα σερί συμμετοχών από την έναρξη του πρωταθλήματος. Πρόκειται για τους **Φραγκίνη, Παπαδόπουλο, Β. Κατσιδώνη, Τσαγγάρη**.

ΦΡΑΓΚΙΝΗΣ (Δόξα-Ορφέας)
Και τα τρία σημεία έχουν σημειωθεί στις πρώτες φετινές διαιτησίες του, έχοντας καταλογίσει από ένα πέναλτι και μία αποβολή.

ΠΑΠΑΔΟΠΟΥΛΟΣ (Ηρακλής-ΑΕΛ): Μ' αυτό το ματς συμπληρώνει δέκα παρουσίες στην Α'.

Το αξιοσημείωτο είναι ότι στις προηγούμενες εννέα, σ' όλες κέρδισαν οι γηπεδούχες.

ΚΑΤΣΙΔΩΝΗΣ (ΑΕΡΑ-Διγενής):
Ηδη έχει τέσσερις στην φετινή σαιζόν στις οποίες δύο φορές κέρδισαν οι γηπεδούχες και ισάριθμες οι φιλοξενούμενες. Μία φορά έδειξε το σημείο της εσχάτης των ποινών και πέντε έβγαλε από το τσεπάκι του την κόκκινη.

ΤΣΑΓΓΑΡΗΣ (Αρης-Απόλλωνας). Και μ' αυτόν έχουν σημειωθεί και τα τρία σημεία.

Ηδη συνολικά στην Α' έχει ξεπεράσει τις 150 συμμετοχές στις οποίες 53 φορές κατελόγισε πέναλτι και 93 απέβαλε ποδοσφαιριστές.

ΖΑΝΕΤΤΙΔΗΣ (Αναγέννηση-Κλεάνθης).

Ο εν λόγω έχει φθάσει ακριβώς τις «100» στη μεγάλη διοργάνωση στις οποίες **62** φορές ήρθε ο «άσος», **14** το «Χ» και **24** το «διπλό».

Ο αριθμός των πέναλτι που σφύριξε 45 και των αποβολών 62.

ΠΗΔΙΑΚΗΣ (Βάτι-Θύελλα).
Εχει ακριβώς πέντε ντουζίνες από διαιτησίες στην Α' και 11 καταλογισμούς πέναλτι και 17 αποβολές.

ΜΙΧΑΛΑΚΗΣ (Ιάλυσος-Καλυμνιακός): Ο ρέκορντμαν συμμετοχών εν ενεργεία ρέφερι του Συνδέσμου μας πλησιάζει τις διακόσιες συμμετοχές για την τελευταία 12ετία.

Στις 186 διαιτησίες του (σ' αυτό το διάστημα) έδωσε 57 πέναλτι και 89 κόκκινες.

ΦΕΣΣΑΡΑΣ (Κλεόβουλος-Φοίβος): Θα είναι μόλις το δεύτερο του παιχνίδι στην Α'. Το πρώτο του ήταν τη σαιζόν 00-01.

ΡΑΣΗΤ ΜΑΡΑΣΛΗΣ



Η ταβέρνα
«ΝΙΚΟΛΑΣ»
στην Παστίδα
είναι κοντά σας
για κάθε είδους εκδήλωση.
Η αίθουσα κλιματίζεται.
Πληροφορίες στα τηλέφωνα:
02410–48262, 47048

ΤΟΠΙΚΟ ΠΟΔΟΣΦΑΙΡΟ

Προπόνηση τη Δευτέρα

• Στο Δημοτικό Στάδιο για μικτή Νέων και Παίδων

Μόνο μία προπόνηση έχει προγραμματιστεί για την επόμενη εβδομάδα από τους Ενωσιακούς προπονητές **Ακη Δελαπόρτα** και **Γιώργο Μποσγανά** καθώς Τετάρτη και Πέμπτη έχουμε αγώνες για α' και β' κατηγορία.

Η προπόνηση θα γίνει τη Δευτέρα στις 14.45 στο Δημοτικό Στάδιο της Ρόδου.

Ηδη οι δύο ενωσιακοί ξεκίνησαν να επιλέγουν και να ξεκαθαρίζουν σε ποιους ποδοσφαιριστές θα βασισθούν στα πρωταθλήματα των Ενώσεων, κάτι που φαίνεται απ' το επόμενο ονομαστικό κάλεσμα.

Οσον αφορά στην νέα κλήση τρία άτομα κλήθηκαν στην μικτή Νέων για πρώτη φορά φέτος. Πρόκειται για τους **Γιάννη Π"δόπουλο** (Αγ. Γεώργιο), **Γιάννη Λυριστή** (Απόλλων Απ.) και **Γεωργαλλή** (Ευαγόρα). Οι ποδοσφαιριστές αναλυτικά που έχουν κληθεί για τη Δευτέρα είναι οι εξής:

ΠΑΙΔΕΣ: *Καραγιάννης (Αγ. Γεώργιος), Τηλιακός (Ιάλυσος), Γκάιδας (Κλεάνθης), Πιζήμολας (ΠΑΣ Ασκληπειό), Τσοπανάκης (Διαγόρας Βατίου), Νικολός (Απόλλων Καλυθιών), Χατζηβαλσάμης (Ιάλυσος), Καππάκας (ΑΕΡΑ), Καρπαθάκης (Διαγόρας Βατίου), Τσαγκαράκης (Απόλλων Απολ.), Κουρμαδιάς (Μάσσαρι), Λαμπριανός (Πετρώνας), Παπαοικονόμου (Πετρώνας), Πάττας (Κλεάνθης), Φαρμακίδης (Ιάλυσος), Δελαπόρτας (Φοίβος), Χατζηπέτρος (Διαγόρας Βατίου), Τσαγκάρης (Ευαγόρας), Ζωάννου (Διαγόρας), Αντωνιάδης (Διαγόρας), Γαϊτάνος (ΠΑΣ Ασκληπειού), Βογιατζής (Φοίβος), Λεπτοκαρύδης (Ιάλυσος), Ζάχαλος (Κλεάνθης), Θεοδώρου (Ευαγόρας), Παστρικός (Διαγόρας Βατίου), Ζαμάγιας (Ασκληπειό Κω), Χατζηφούντας Μ. (Ανταγόρας), Χατζηφούντας Χ. (Ανταγόρας), Μπούχλας (Ασκληπιός Κω), Μαρίνος (Ασκληπιό Κω), Σταυρόπουλος (Ασκληπιός Κω).*

ΝΕΟΙ: *Κεφάλας (Διαγόρας Βατίου), Μάτσης (Φοίβος), Λυριστής (Απόλλων Απολ.), Παπαδόπουλος (Αγ. Γεώργιος), Παπαστεργίου (Ευαγόρας), Διακίδης (ΑΕΡΑ), Μαθιός (Α.Σ. Ρόδος), Μακρυδημήτρης (Α.Σ. Ρόδου), Μαριάς (Δόξα Ψίνθου), Μήτρου (Φοίβος), Νικολός (Ερμής), Πέρος (Κλεόβουλος), Χωρίτης (Διαγόρας Βατίου), Κάρταλης (Ιάλυσος), Αθανασίου (ΠΑΟ Διαγόρα), Κατσιδώνης (ΑΕΡΑ), Κοσμάς (Απόλλων Απ.), Κότσος (Απόλλων Απολ.), Αγγελόπουλος (Ευαγόρας), Τσακίρης (Α.Σ. Ρόδος), Παπαοικονόμου (Πετρώνας), Χατζησάββας (Διαγόρας Βατ.), Φλεβάρης (Φοίβος), Μιαούδης (Αντίμαχος), Φυλακούρης (Λέρος), Λιβανός (Λέρος), Γλυκοκάλαμος (Κάλυμνος).*

Το κυρίως πιάτο

• Τα εφτά από τα οχτώ παιχνίδια γίνονται σήμερα, με τον Διγενή να δοκιμάζεται εκτός στ' Αφάντου κόντρα στον ΑΕΡΑ που επιστρέφει στην έδρα του

• Πολύ ενδιαφέρον παρουσιάζει το ματς Αρης-Απόλλων Απ. Στη Λίνδο ο Φοίβος θα αντιμετωπίσει τον "διψασμένο" Κλεόβουλο

Πλούσιο αγωνιστικό πρόγραμμα περιλαμβάνει η σημερινή ημέρα για την α' κατηγορία, καθώς έχουμε σχεδόν πλήρη αγωνιστική, έχοντας τη διεξαγωγή των 7 από τους 8 αγώνες της 4ης αγωνιστικής.

Ο ένας εκ των τριών πρωτοπόρων της βαθμολογίας, Διγενής, θα αντιμετωπίσει εκτός έδρας τον ΑΕΡΑ, που επιστρέφει στο γήπεδο Αφάντου, μετά τα γνωστά επεισόδια που σημειώθηκαν πέρυσι στον αγώνα ΑΕΡΑ-Διαγόρα Β.

Οι γηπεδούχοι είναι "άνυδροι" και θα θελήσουν σήμερα να πάρουν τον πρώτο ή πρώτους τους βαθμούς, κάνοντας έτσι το έργο των Κοσκινιάτων να φαίνεται ακόμη πιο δύσκολο.

Ενδιαφέρον παρουσιάζει και το παιχνίδι του Αρχαγγέλου, ανάμεσα στον Αρη και τον Απόλλωνα.

Οι γηπεδούχοι με πολλές απώλειες μετά το ματς κυπέλλου της Τετάρτης με τον Ζευς, θα επιδιώξουν να φτάσουν στη δεύτερη τους νίκη, ενώ οι Απολλωνιάτες, θα επιζητήσουν κι αυτοί τη νίκη για να διατηρηθούν στην κορυφή της βαθμολογίας.

Πολύ σημαντικό είναι και το παιχνίδι της Λίνδου, όπου ο Κλεόβουλος ψάχνει τους πρώτους του βαθμούς υποδεχόμενος τον Φοίβο.

Το σημερινό πρόγραμμα ωστόσο ξεκινάει το πρωί στις 11.30 με το παιχνίδι Δόξα Κ.-Ορφέας, ενώ μισή ώρα αργότερα (12.00) ο Ηρακλής θα υποδεχθεί στο γήπεδο Κρεμαστής την ΑΕΛ.

Οι Μαριτσενοί θέλουν να σβήσουν τις κακές εντυπώσεις που άφησαν στο παιχνίδι με τον Ορφέα, αλλά για να το πετύχουν θα πρέπει να ιδρώσουν πολύ, αφού η ΑΕΛ έχει αποδείξει πως δεν είναι ευκαταφρόνητος αντίπαλος.

Την επιστροφή της στις νίκες θα θελήσει να πετύχει σήμερα και η Αναγέννηση που υποδέχεται τον Κλεάνθη, ενώ τέλος στο Βάτι, ο Διαγόρας θα ψάξει για τη 2η του νίκη με αντίπαλο τη Θύελλα.

Αναλυτικά η 4η αγωνιστική:

ΣΗΜΕΡΑ

• Καρδάμαινα (11.30): Δόξα Κ.-Ορφέας
Διαιτησία: *Φραγκίνης-Βασιλείου-Αλαχιώτης*
Παρατηρητής: *Παριανός*
• Κρεμαστή (12.00): Ηρακλής-ΑΕΛ
Διαιτησία: *Π"δόπουλος-Τατάς-Βλάχας*
Παρατηρητής: *Βεργίδης*
Παρ. διαιτησίας: *Καρίκης*
• Εμπωνα (16.00): Αναγέννηση-Κλεάνθης
Διαιτησία: *Ζανεττίδης-Χ"νικόλας-Σιδηρόπουλος Α.*
Παρατηρητής: *Μαστρογιαννάκης*
Παρ. διαιτησίας: *Καψάσκης*
• Βάτι (16.00): Διαγόρας Β.-Θύελλα
Διαιτησία: *Πηδιάκης-Μιτζιρίκης-Καραχανής*



Ο Ηρακλής Μαριτσών υποδέχεται την ΑΕΛ

Παρατηρητής: *Νικολουδάκης*
Παρ. διαιτησίας: *Στέργου*
• Λίνδος (16.00): Κλεόβουλος-Φοίβος
Διαιτησία: *Φεσσάρας-Κατσιδώνης Π.-Γρεβένης*
Παρατηρητής: *Ντάκας Ν.*
Παρ. διαιτησίας: *Σταματάκης*
• Αφάντου (16.00): ΑΕΡΑ-Διγενής
Διαιτησία: *Κατσιδώνης Ε.-Βασιλειάδης-Ταράλης*
Παρατηρητής: *Βιτσέντζος*
Παρ. διαιτησίας: *Καλαθενός*
• Αρχάγγελος (16.00): Αρης-Απόλλων Απ.
Διαιτησία: *Τσαγγάρης-Ορφανός-Κόκκινος*
Παρατηρητής: *Χουρδάς*
Παρ. διαιτησίας: *Κάπρος Στ.*

ΑΥΡΙΟ

• Οικονομίδειο (11.30): Ιάλυσος-Καλυμνιακός
Διαιτησία: *Μιχαλάκης-Φεσσάρας-Σάββενας*
Παρατηρητής: *Κυπραίος Θ.*
Παρ. διαιτησίας: *Κων/νου*

ΕΦΗΒΙΚΟ ΠΡΩΤΑΘΛΗΜΑ

Πέντε παιχνίδια έχουμε σήμερα για το πρόγραμμα της4ης αγωνιστικής.
Το πρόγραμμα:

Σήμερα

• Αγ. Απόστολοι (11.00): Διαγόρας Β.-Δωριέας (Κόττορος)
• Καλυθιές (13.45): Ερμής-Ηλιος (Κετσές)
• Αρχάγγελος (13.45): Αρης-Κατταβιά (Κόκκινος)
• Παραδείσι (16.00): Ηρακλής Μ.-Πετρώνας (Στεφανάκης)
• Λυκ. Ιαλυσού (16.00): Ιάλυσος '97-Αστέρας Π. (Γκιούντιτσε)

ΑΥΡΙΟ

• Αγ. Απόστολοι (11.00): Ευαγόρας-Κλεάνθης (Στεφανάκης)
• Αγ. Απόστολοι (13.45): Ζεύς-Ορφέας (Κόττορος)
• Καρακόνερο (14.00): Ρόδος-Φοίβος (Γκιούντιτσε)

Ενας αγώνας σήμερα

• Με την αναμέτρηση Αντίμαχος-Αστέρας Μασσάρων ανοίγει σήμερα την αυλαία της η 3η αγωνιστική της β' κατηγορίας.

«Φτωχό» είναι το σημερινό πρόγραμμα της Β' κατηγορίας, καθώς περιλαμβάνει μόνο την συνάντηση Αντίμαχος-Αστέρας Μασσάρων.

Εξαιρετικό ενδιαφέρον αναμένεται να παρουσιάσει αυτή η αναμέτρηση, αφού από την μία ο Αντίμαχος δεν έχει πάρει βαθμό στους δύο πρώτους αγώνες και θέλει όσο τίποτε άλλο τη νίκη, ενώ από την άλλη ο Αστέρας παρουσιάστηκε στους δύο πρώτους αγώνες του αρκετά δυνατός, έχει τέσσερις βαθμούς και θα επιδιώξει να φύγει από την Κω με ένα καλό αποτέλεσμα στις αποσκευές του.

Αναλυτικά το πρόγραμμα των αγώνων της Β' κατηγορίας που ολοκληρώνεται αύριο με επτά αναμετρήσεις είναι το εξής:

ΣΗΜΕΡΑ

• Αντιμάχεια (12.30): Αντίμαχος-Αστέρας Μ.
Διαιτησία: *Σάββενας-Ξιάρχος-Κουτσοχέρας*
Παρατηρητής: **Ράπανος**

ΑΥΡΙΟ

• Μαλώνα (11.30): Αγ. Γεώργιος-Πυλί
Διαιτησία: *Χατζηνικόλας-Κετσές-Γιοβάνι*
Παρατηρητής: *Νικολουδάκης*
Παρ. διαιτησίας: *Κάζας.*
• Κως (12.00): Ασκληπιός-Δόξα Ψ.
Διαιτησία: *Διαμαντέας-Βασιλείου-Πανάτος*
Παρατηρητής: *Γκαναβούρας.*
• Απολακκιά (12.30): Ασπίδα Απ. -Ανταγόρας
Διαιτησία: *Κατσιδώνης Ε.-Ορφανός-Παπαδόπουλος*
Παρατηρητής: *Βεργωτής*
Παρ. διαιτησίας: Σταματάκης
• Νίσυρος (13.00): Πολυβώτης-Νικαγόρας
Διαιτησία: *Ξιάρχος-Κουτσοχέρας-Μουστάκας*
Παρατηρητής: *Φιλίππου*
• Αγ. Απόστολοι (16.00): Ζευς-Εθνικός
Διαιτησία: *Γρεβένης-Μηνάς-Καραχανής*
Παρατηρητής: *Περαντινός*
Παρ. διαιτησίας: *Χρυσανθής*
• Καλυθιές (16.00): Ερμής-Ευκλής
Διαιτησία: *Ζανεττίδης-Βασιλειάδης-Κατσιδώνης Π.*
Παρατηρητής: *Ντάκας Σ.*
Παρ. διαιτησίας: *Λουλουδάκης*
• Κατταβιά (16.00): Κατταβιά-Ευαγόρας
Διαιτησία: *Τσαούσης-Φραγκίνης-Σιδηρόπουλος*
Παρατηρητής: *Σαββίδης*
Παρ. διαιτησίας: *Κόντζος*



Νίκη και θέαμα

- *ΣΗΜΕΡΑ ΣΤΙΣ 19.00 ΣΤΟ ΔΗΜΟΤΙΚΟ ΓΗΠΕΔΟ ΤΗΣ ΠΟΛΗΣ ΜΑΣ, ΥΠΟ ΤΟ ΦΩΣ ΤΩΝ ΠΡΟΒΟΛΕΩΝ Η ΡΟΔΟΣ ΥΠΟΔΕΧΕΤΑΙ ΤΟ ΚΑΡΛΟΒΑΣΙ*
- *Η ΕΔΡΑ ΤΟΥ ΑΓΩΝΑ ΕΡΜΗ-ΑΙΟΛΙΚΟΥ ΔΗΜΙΟΥΡΓΗΣΕ ΚΙ ΑΛΛΕΣ "ΜΟΥΡΜΟΥΡΕΣ" ΣΤΗ ΡΟΔΟ*

Οι "μουρμούρες" συνεχίσθηκαν στη Ρόδο αυτή τη φορά όχι για τους επόπτες του αγώνα του Ερμή Κορυδαλλού με τον Αιολικό, αλλά για τον τόπο διεξαγωγής.

Οπως έγινε σχετικά γνωστό οι ομάδες του περιφερειακού έπρεπε να δηλώσουν έδρα μέχρι τις 19/9 για το φετινό πρωτάθλημα. Φαίνεται όμως πως ο Ερμής δεν το έπραξε αφήνοντας το θέμα στη δικαιοσία της Επιτροπής Πρωταθλήματος της οποίας προΐσταται ο "Μυτιληνιός" κ. **Ψαρόπουλος** και συμφώνησε ή πρότεινε να παίξει στο **Μαρκόπουλο.**



Επανέρχεται στην ενδεκάδα σήμερα ο Βασιλόπουλος
(ΒΙΚΤΩΡ-ΦΩΤΟ ΜΑΡΚΕΤ-ΙΑΛΥΣΟΣ)

Ο εν λόγω κύριος λοιπόν παρά το γεγονός του ότι δεν έχει παιχνίδια Εθνικής Κατηγορίας συμφώνησε με τον Ερμή και έστειλε το ματς το γήπεδο του **Μαρκόπουλου,** θέλοντας ίσως να "στηρίξει" τον Αιολικό.

Ολα αυτά φυσικά συμβαίνουν με την σύμφωνη γνώμη του γηπεδούχου, όπως προαναφέραμε, που αποδέχεται τον ορισμό του **Μαρκόπουλου** και το έχει πράξει από την περασμένη Δευτέρα. Αφού πάντως ο Ερμής δεν έχει δηλώσει έδρα, είναι στη δικαιοδοσία της Επιτροπής Πρωταθλήματος που θα ορίσει το παιχνίδι.

ΓΚΟΛ ΚΑΙ ΘΕΑΜΑ

Στη Ρόδο πάντως Διοικούντες, προπονητής και παίκτες μπορεί να διαμαρτύρονται για τα πιο πάνω αλλά κοιτάζουν... "και το δικό τους σπίτι".

Η Ρόδος σήμερα στις 19.00 υποδέχεται κομπλέ στο Δημοτικό Στάδιο το Καρλόβασι, έχοντας στις τάξεις της και τους **Βασιλόπουλο-Ναλμπάντη** που εξέτισαν την ποινή τους στο αγώνα Κυπέλλου με τον ΑΕΡΑ.

Ο **Δημήτρης Σκούνας** και οι παίκτες του θα προσπαθήσουν να επανέλθουν κατά τον καλύτερο τρόπο στις νίκες σε αγώνες πρωταθλήματος προσφέροντας γκολ και θέαμα.

Κατά του Καρλοβασίου πιθανότατα θα παρατάχθούν:

- Ο γκολκήπερ **Θέμελης.**
- Οι αμυντικοί **Μαλλιάκας, Πάττας** και **Γιόνοβιτς.**
- Οι κεντρώοι **Βασιλόπουλος, Ναλμπάντης, Μπιγκό, Καλημέρης, Γ. Καντιμοίρης.**
- Και οι επιθετικοί **Στ. Καντιμοίρης-Ντιογκένους.**

Στους δεκαεννέα που κάλεσε ο **Δημήτρης Σκούνας** συμπεριλαμβάνονται οι **Τραμπακόπουλος, Καρίκης, Μοσχής, Μαΐλης, Κοσαδιανός, Δανάς, Μαθιός** και **Μπιλιάς.**

Χωρίς τους τραυματίες

- *Κολιάδης-Πολιάς και Αγγελόπουλος έμειναν τελικά στη Ρόδο*
- *Αισιόδοξος ο Διαγόρας αντιμετωπίζει αύριο στις 15.30 τη Μάνη*

Χωρίς τους τραυματίες του θα ταξιδέψει τελικά ο Διαγόρας σήμερα το απόγευμα στον Πειραιά για τον αγώνα με τη Μάνη. Είναι ένα παιχνίδι στο οποίο οι κυανέρυθροι θα κυνηγήσουν και φυσικά θα προσπαθήσουν, να πάρουν ένα θετικό αποτέλεσμα το οποίο θα τους ανεβάσει κι άλλο την ψυχολογία και θα δημιουργήσει διάθεση για δουλειά στο εικοσαήμερο της διακοπής.

Ως γνωστόν το πρωτάθλημα διακόπτεται και θα επαναρχίσει στις 27 του Οκτώβρη, με τον Διαγόρα να παίζει στο τοπικό ντέρμπι με τη Ρόδο.

Στη χθεσινή προπόνηση πήραν μέρος **Πολιάς** και **Κολιάδης.**

— Ο πρώτος αισθάνθηκε προς το τέλος της προπόνησης

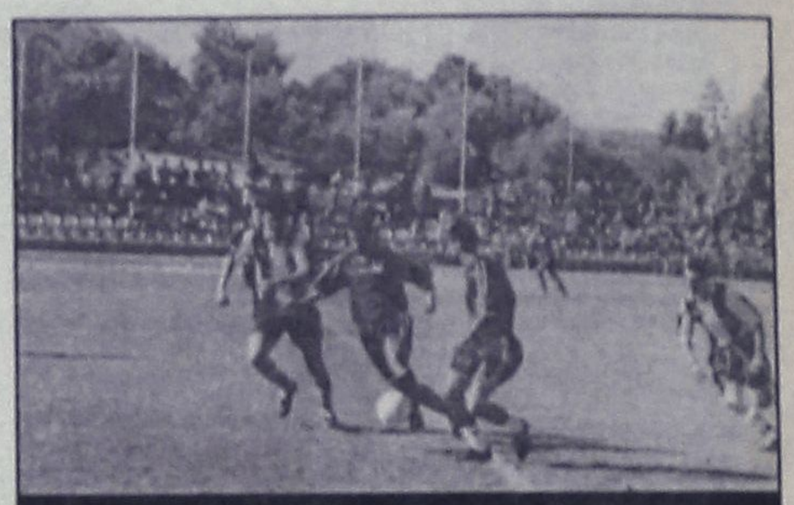

Αισιόδοξοι οι "κυανέρυθροι" ταξιδεύουν το απόγευμα για τον Πειραιά.
(ΒΙΚΤΩΡ-ΦΩΤΟ ΜΑΡΚΕΤ-ΙΑΛΥΣΟΣ)

βαρύ το πόδι του με αποτέλεσμα να αποχωρήσει και φυσικά ν' αποκλεισθεί από την αποστολή.

— Το ίδιο συνέβη και με τον **Κολιάδη** που έδειξε ανέτοιμος ενώ

— Δεν προπονήθηκε καθόλου κι ο **Πέτρος Ρουτζιέρης** που αισθάνθηκε ενοχλήσεις στους προσαγωγούς και κάνει θεραπείες.

Ο **Ανδρέας Σταύρου** παίρνει μαζί του δεκαοκτώ ετοιμοπόλεμους και κατά πάσα πιθανότητα θα παρατάξει:

— Γκολκήπερ τον **Σκυλλά.**

— Στην άμυνα τους **Παπαδημήτρη, Χ"σταμάτη, Κακλαμάνο.**

— Στο κέντρο τους **Ορφανίδη, Παφιάκη, Σταθόπουλο, Σπάρταλη** και **Μόσχου** και

— Στην επίθεση τους **Γεωργαλή, Μονόπολι.**

Στη διάθεση του ο τεχνικός του Διαγόρα θα έχει ακόμα τους **Αμπελά, Πιτσουρδάκη, Καρράνζα, Σταυρίδη, Τρυφίδη, Χ"θεοδωράκη** και **Φωτεινή.**

Ο **Ανδρέας Σταύρου** και οι ποδοσφαιριστές του αισιοδοξούν πώς μπορούν να πάρουν θετικό αποτέλεσμα από την δυνατή Μάνη. Πολλές πάντως ήταν οι στιγμές στη χθεσινή προπόνηση που ο κώουτς των κυανερύθρων την σταμάτησε για να διορθώσει τους παίκτες του, τις κινήσεις τους στον αγωνιστικό χώρο και να «περάσει» την τακτική που θ' ακολουθηθεί στο αυριανό παιχνίδι.

"ΑΜΠΕΜΠΑΜΠΛΟΜ"

Ιδιωτικός Παιδικός Σταθμός

Το παιδί σας, το παιδί της προσχολικής ηλικίας χρειάζεται ένα σχολείο που να το νιώθει σαν απ' τη δικό του.
Χρειάζεται αγάπη, στοργή και κατανόηση.
Η διδασκαλία γίνεται μέσα σε ειδικά μελετημένες, χαρούμενες, ηλιόλουστες και υγιεινές αίθουσες διαμορφωμένες ανάλογα με την ηλικία και τις ανάγκες των παιδιών.

Στο "ΑΜΠΕΜΠΑΜΠΛΟΜ"
ΔΙΑΘΕΤΟΥΜΕ

— 400 τ.μ. κήπο για ασφαλή άθληση και ψυχαγωγία
— Πλούσιο παιδαγωγικό υλικό
— Υπεύθυνη ιατρική παρακολούθηση
— Διδασκαλία Αγγλικής γλώσσας
— TAE KWON DO
— Μπαλέτο
— Μουσική
— Κολύμβηση
— Διδασκαλία με computers
— Παιδοψυχολογική παρακολούθηση
— Καθημερινή επαφή και ενημέρωση των γονέων.
— Προετοιμασία σχολικής ετοιμότητας για ομαλή μετάβαση στο Δημοτικό.

"ΑΜΠΕΜΠΑΜΠΛΟΜ"

• Αγάπη • Στοργή • Κατανόηση

Για εγγραφές και πληροφορίες
κα ΑΝΝΑ ΝΤΟΒΕΛΛΟΥ-ΜΥΡΙΑΛΛΑΚΗ
Οδός Καναδά 33, Ρόδος • Τηλ. 39339

OASIS SOCCER CLUB

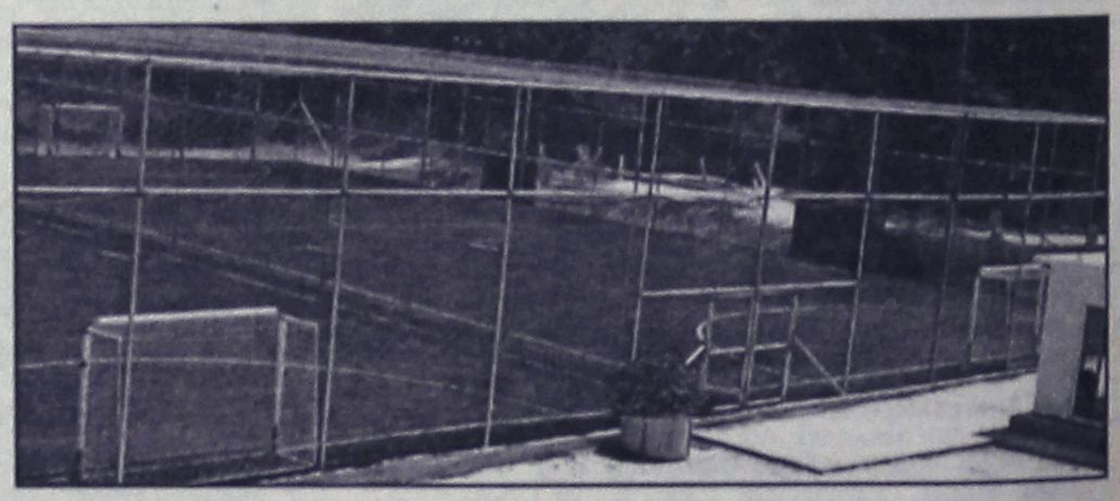

5X5

...το άλλο ποδόσφαιρο

Άγιοι Απόστολοι *(κοντά στο νέο Νοσοκομείο)*
τηλ. 0241064680 – κιν. 0976055152
Ωρες: 17.00-22.00, κ. ΠΑΝΑΓΙΩΤΗΣ ΖΟΥΝΗΣ

ΜΙΚΡΕΣ Αγγελίες

Μεταφερθήκαμε! Θα μας βρίσκετε στα κεντρικά μας γραφεία επί της Μαρ. Μαλλιαράκη 11 (τελευταία πάροδος Καναδά). Τα τηλέφωνα παραμένουν τα ίδια: 22210-75230

ΟΙ ΑΓΓΕΛΙΕΣ ΤΗΣ ΡΟΔΙΑΚΗΣ παρουσιάζονται και στο site www.anaggelies.gr

ΣΑΒΒΑΤΟ 5 ΟΚΤΩΒΡΙΟΥ 2002 — Η ΡΟΔΙΑΚΗ

ενοικιάσεις ακινήτων & επιχειρήσεων

ΔΙΑΜΕΡΙΣΜΑ 30 τ.μ. (γκαρσονιέρα) με υπνοδωμάτιο, χωλ, κουζίνα, λουτρό με ντους, πατάρι, ημιεπιπλωμένο, κατάλληλο για ένα έως δύο άτομα στην περιοχή Επτά Βαγιές, οδός Ηρακλείου Κρήτης 12. Πληρ. τηλ. 02410 74392 από 16.30 έως 22.00 AE47938

ΕΝΟΙΚΙΑΖΟΝΤΑΙ Α) ΙΣΟΓΕΙΟ ΚΑΤΑΣΤΗΜΑ 140 Τ.Μ. ΚΑΙ ΠΑΤΑΡΙ 70 Τ.Μ. Β) ΑΠΟΘΗΚΗ 650 Τ.Μ. ΚΑΙ ΤΑ ΔΥΟ ΕΠΙ ΤΗΣ ΛΕΩΦ. ΡΟΔΟΥ-ΚΑΛΛΙΘΕΑΣ ΕΝΑΝΤΙ ΣΟΥΠΕΡ-ΜΑΡΚΕΤ ΜΑΡΙΝΟΠΟΥΛΟΣ. ΠΛΗΡ. ΤΗΛ. 0241024967, 10.00-14.00 ΠΕ47932

ΔΙΑΜΕΡΙΣΜΑ 3άρι επί της οδού Νικηταρά 69. Πληρ. τηλ. 0241039727 και 0936113132 AE47907

ΔΙΑΜΕΡΙΣΜΑ δυάρι πολυτελές με όλα τα χρειώδη έπιπλα (ψυγείο-κουζίνα-τηλεόραση κ.λπ.) στην οδό Ηγουμενίτσας 4, Ανάληψη. Πληρ. τηλ. 0241069572. Προτιμούνται φοιτήτριες Πανεπιστημίου AE47934

ΔΙΑΜΕΡΙΣΜΑ 100 τ.μ. με δύο υπνοδωμάτια και ηλιακό θερμοσίφωνα στην οδό Κοδριγκτώνος 26Α. Τιμή 400 ευρώ. Πληρ. τηλ. 0241036433 AE47935

ΕΝΟΙΚΙΑΖΟΝΤΑΙ δύο διαμερίσματα στην Ιαλυσό 95 τ.μ. και 120 τ,μ. το ένα λουξ και με έπιπλα ή χωρίς με κεντρική θέρμανση. Πληρ. κ. Βρατσάλη Κτηματομεσίτη, τηλ. 0241065300, κιν. 0945105362 AE47933

ΔΙΑΜΕΡΙΣΜΑ 150 τ.μ. επί της Αννης Μαρίας ανακαινισμένο πλήρως. Πληρ. τηλ. 0932296983 AE47909

ΚΑΤΑΣΤΗΜΑ ή γραφείο 40 τ.μ. στο εμπορ. κέντρο "Κτίσμα" (ΑΒ Βασιλόπουλος). Πληρ. τηλ. 0241063350, 0945204400 AE47930

ΕΝΟΙΚΙΑΖΟΝΤΑΙ studios πλήρως επιπλωμένα και εξοπλισμένα σε ήσυχο περιβάλλον. Διαθέτουν όλα πολυκουζίνα, μπάνιο, βεράντα και κήπο. Τιμή 180 ευρώ μηνιαίως. Στην τιμή συμπεριλαμβάνονται φώτα, νερό, κοινόχρηστα. Πληρ. τηλ. 0241095139, 0945167175 AE47925

ΔΙΑΜΕΡΙΣΜΑ 100 τ.μ. (2) δύο υπνοδωματίων, οδός Πτολεμαίων (Ανάληψη). Μηνιαίο μίσθωμα 120.000 δρχ. ή 352 ευρώ. Πληρ. ΕΥΡΩΚΤΗΜΑΤΙΚΗ - Χρήστος Ευσταθίου, Εθνικής Αντιστάσεως 83 (πρώην Αννης Μαρίας), τηλ. 0241073819, 74917, 0946103929 AE47918

ΕΝΟΙΚΙΑΖΕΤΑΙ α) στο κέντρο της πόλης Γρηγ. Λαμπράκη 39 γραφείο 20 τ.μ. β) επιπλωμένο δωμάτιο με ντους και WC στο κέντρο της πόλης (πλησίον Ακαδημίας). Πληρ. τηλ. 0945984909, 0241092307 AE47919

ΔΙΑΜΕΡΙΣΜΑ δύο δωματίων, ρετιρέ, επιπλωμένο, κεντρική θέρμανση, ηλεκτρικές συσκευές (κουζίνα-ψυγείο), μεγάλες βεράντες, θέα μοναδική, επί της οδού Ναυαρίνου κοντά στο Πανεπιστήμιο. Πληρ. τηλ. 0241024846 AE47897

ΕΝΟΙΚΙΑΖΟΝΤΑΙ καινούργια επιπλωμένα δωμάτια στην παραλία Ιαλυσού με ξεχωριστή κουζίνα και υπνοδωμάτιο, τουαλέτα, ηλιακό. Τιμή 235 ευρώ τον μήνα. Πληρ. τηλ. 02410 90911, 92597, κιν. 0946326167 AE47914

ΜΟΝΟΚΑΤΟΙΚΙΑ με κήπο επί της Κέννεντυ, 3 υπνοδωματίων, με σαλόνι και λοιπών βοηθητικών χώρων. Τιμή 550 ευρώ. Πληρ. τηλ. 0944666182 AE47917

ΕΝΟΙΚΙΑΖΟΝΤΑΙ δύο διαμερίσματα δυάρια, 70 τ.μ. το κάθε ένα στα Κοσκινού, χώρος για parking. Πληρ. τηλ. 0241066728, 64518 AE47905

ΔΙΑΜΕΡΙΣΜΑ επιπλωμένο 2 υπνοδωματίων με σαλόνι και λοιπών βοηθητικών χώρων κατάλληλο για φοιτήτριες πλησίον Πανεπιστημίου. Τιμή 450 ευρώ. Πληρ. τηλ. 0944666182 AE47916

STUDIO καινούργιο, πλήρες επιπλωμένο με air condition. Οδός Παπαλουκά 49Β, Ρόδος. Πληρ. τηλ. 0241025444 AE47902

ΔΥΑΡΙ επιπλωμένο ανεξάρτητο επί της λεωφόρου Ρόδου-Καμείρου (περιοχή Θεολόγος). Πληρ. τηλ. 0241020675 AE47901

ΔΙΑΜΕΡΙΣΜΑ καινούργιο 2 υπνοδωματίων και λοιπών χώρων 56 τ.μ. στην οδό Φερενίκης (Ιαλυσός). Πληρ. τηλ. 30005 AE47894

ΔΙΑΜΕΡΙΣΜΑ 2 υπνοδωματίων και λοιπών χώρων, α' ορόφου στην οδό Λειψών 1 και Κ. Τσαλδάρη γωνία. Ενοίκιο 390 ευρώ. Πληρ. τηλ. 25632 AE47893

ΚΑΤΑΣΤΗΜΑ 50 τ.μ. με δύο πατάρια 10 τ.μ. και 12 τ.μ. στην οδό Λέοντος 1. Πληρ. τηλ. 0944142083, 0109965220 AE47889

STUDIOS και apartments επί της οδού Μητροπολίτου Αποστόλου Παπαϊωάννου 18. Περιοχή Αγ. Νικολάου. Πληρ. τηλ. 0241021172 ώρες από 12.00-17.00 AE47891

Vitzileos

ΚΤΗΜΑΤΟΜΕΣΙΤΙΚΟ ΓΡΑΦΕΙΟ - REAL ESTATE AGENCY

ΜΑΡΙΟΣ Κ. ΒΙΤΖΗΛΑΙΟΣ

Μεσίτης Αστικών Συμβάσεων - Real Estate agent

ΕΚΤΙΜΗΣΕΙΣ-ΑΓΟΡΕΣ-ΠΩΛΗΣΕΙΣ
ΚΑΤΑΣΤΗΜΑΤΑ
ΟΙΚΟΠΕΔΑ-ΧΩΡΑΦΙΑ
ΚΤΗΜΑΤΙΚΕΣ-ΣΥΜΒΟΥΛΕΣ
ΕΝΟΙΚΙΑΣΕΙΣ-ΔΙΑΧΕΙΡΙΣΕΙΣ
ΣΠΙΤΙΑ-ΔΙΑΜΕΡΙΣΜΑΤΑ

ΚΑΤΑΣΤΗΜΑΤΑ – ΓΡΑΦΕΙΑ – ΕΠΙΧΕΙΡΗΣΕΙΣ €

Επιχ/ση Καφετέριας στο κέντρο της πόλη. Πλήρης εξοπλ. 45 000
Επιχ/ση Πλυντήρια – Στεγνωτήρια σε πλήρη λειτουργία 20 000
15τ.μ. κατάστημα στην Α. Διάκου 44 000
45τ.μ. ισόγ. + 90τ.μ.υπογ. Καρακόνερο 88 000
50τ.μ. μαγαζί κοντά στο Μαντράκι (νοικιασμένο) 294 000
55τ.μ. μαγαζί στο Μαντράκι 352 000
170τ.μ. αποθήκη σε μπετά. Καρακόνερο 71 000
300τ.μ.Κατ/μα ετοιμοπ. σε 1000τ.μ.οικόπ. Παστίδα, βιοτεχν. Χώρος 147 000
300τ.μ.+300τ.μ.υπ.+300τ.μ.όροφ.σε οικόπ.3170τ.μ.σταΚοσκινου 587 000
1000τ.μ.εργοστάσιο στο Καλαμώνα έτοιμο σε οικοπ. 6400τ.μ. 470 000
1155τ.μ.ακίνητο σε οικόπ. 817τ.μ. στο κέντρο της Ρόδου 645 000
20 studio(νοικιασμένα) + μαγαζί 100τ.μ. έξυπνη επένδυση 470 000
Ξενοδ.Α κατ. 120κλίνες πάνω στο κύμα με οικοπ. 4725τ.μ.Ιαλυσός 2 εκ. δολ. USA
Ξενοδοχείο Β κατ., στην πόλη ,72 κλίνες , δισκοθήκη. Πάνω στο κύμα 880 000
12 apartmens πλήρως εξοπλισμένα στο Κιοτάρι 440 000
Ξενοδ. Α κατ., στην πόλη, 180 κλίνες + 4 καταστήματα 5 900 000
8 apartments Χ 2ο δωμάτια πλήρως εξοπλισμένα και δύο μαγαζιά 250τ.μ. στην παραλία Τριαντών , στην θάλασσα 338 000

ΔΙΑΜΕΡΙΣΜΑΤΑ

50τ.μ. στο κέντρο, απέναντι από Καζίνο 108 000
50τ.μ. στα Τριάντα γκαρσονιέρα με θέα 50 000
50τ.μ. στο Γεννάδι με 2ο υπνοδωμ. Φανταστική θέα 44 000
60τ.μ. στο Γεννάδι γκαρσονιέρα με θέα 47 000
85τ.μ. στα Κοσκινού 2ος όροφος , ημιτελές 47 000
85τ.μ. στην Ρόδο, 2ος όροφος, Ροδίνι - πάρκο 82 000
85τ.μ. στα Τριάντα με θέα . Καινούργιο 110 000
110τ.μ.κοντά στην πλατεία Κοσκινού 103 000
110τ.μ. κοντά στην πλατεία Κοσκινού, ισόγειο, ημιτελές 47 000
120τ.μ. όροφος στην Ανάληψη +κάλυψη ταράτσα 120τ.μ. 132 000
119τ.μ. στο Καρακόνερο, Lux κατασκευή 190 000
186τ.μ. Παραδοσιακό διαμέρισμα απέναντι από Καζίνο 147 000
200τ.μ. διατηρητέο ισογ. διαμέρισμα στο Μόντε Σμίθ 235 000

ΜΕΖΟΝΕΤΕΣ – ΜΟΝΟΚΑΤΟΙΚΙΕΣ €

68τ.μ.μονοκατοικία με αυλή 90τ.μ. στα Μαρίτσα 59 000
120τ.μ. μονοκατοικία στης Καλλιθιές με 600τ.μ. κύπο 141 000
125τ.μ. μονοκατοικία στο Γεννάδι, villa super lux, 10 δωματ.
130τ.μ. μονοκατοικία σε οικόπεδο 200τ.μ. στο Αγ. Ιωάννη 76 300
130τ.μ.μεζονέτα σε μπετά, οικοπ. 350τ.μ. Τριάντα 110 000
134τ.μ.προνομιακή, με φανταστική θέα διόρ. Μονοκατ. Καστέλο 323 000
135τ.μ.μονοκατ. με 700τ.μ. κήπο στα Κρητικά, πανοραμικό 191 000
160τ.μ.μεζονέτα σε μπετά στα Τριάντα 100 000
170τ.μ.μεζονέτα σε μπετά, οικοπ. 450τ.μ. Τριάντα 140 000
170τ.μ.μεζονέτα +170τ.μ.μεζονέτα + 120τ.μ.οροφοδιαμέρισμα σε οικοπ.
5000τ.μ..Εντός οικισμού στην Παστίδα τα 2500τ.μ 426 000
170τ.μ.+ 237τ.μ. πάνω στο κύμα διοροφο διατηρ. σπίτι Λέρος με τιμή ευκαιρία
180τ.μ.μονοκατ. στο Γεννάδι σε οικόπ. 750τ.μ.Φανταστική θέα 147 000
187τ.μ. βίλα με οικόπεδο 4780τ.μ. στην Παστίδα 323 000
190τ.μ. μεζονέτα σε οικόπεδο στα Κοσκινού με θέα φανταστική 221 000
200τ.μ.Μεζονέτα ημιτελής στα Καλαβάρδα σε οικόπεδο 132 000
210τ.μ.Μονοκατοίκια με αυλή στην Π. Πόλ 220 100
230τ.μ.Βίλα στην Λάρδο σε 7700τ.μ. οικόπ. Και 750 οποροφ. δέντρα 323 000
300τ.μ. Βίλα στα Κοσκίνου σε 4000τ.μ. οικόπεδο 420 000
320τ.μ.Βίλλα με οικόπεδο 4000τ.μ. στα Τριάντα 323 000

ΕΝΟΙΚΙΑΖΕΤΑΙ

1. Κατάστημα στην Γρίβα 50τ.μ. + πατάρι 30τ.μ. με δύο τουαλέτες και αποκλειστική χρήση αυλής 50τ.μ. Έτοιμη να λειτουργήσει, ειδική για είδη περιπτέρου. Επιτυχία σίγουρη και άμεση. Πληροφορίες στο τηλ. 02410 – 24900 , 0932 – 704919.
2. Κατάστημα 40τ.μ. στην Γαριβάλδη. Ελεύθερη, έτοιμη να λειτουργήσει.

ΟΙΚΟΠΕΔΑ €

4160τ.μ. φανταστικό οικοπ. Πάνο στο κύμα Σ.Δ. 0,8 Σύμη Τιμή μεγάλη ευκαιρία
150τ.μ. στους Δασκάλους . Σ.Δ. – 0,6 33 000
412τ.μ. στον Αγ. Νικολάου .Δ.1.20 220 100
500τ.μ. στην Ιξιά , Σ.Δ.0,8 132 000
750τ.μ.στο Γεννάδι, εντός σχεδίου 18 000
1050τ.μ. στην Παστίδα, Σ.Δ. – 0,4 60 000
1017τ.μ. στα Τριάντα 191 000
1500τ.μ. στο Παραδείσι οικοδομήσιμο 23 500
2000τ.μ. στα Τριάντα 147 000
2120τ.μ. στο Γεννάδι με αδεία για 200τ.μ. οικία 59 000
2200τ.μ. στα Μαριτσά οικοδομίσιμο 59 000
2500τ.μ.πάνω στο δρόμο Ελαιώνας –Φουρνάκι. Γεννάδ 24 000
3080τ.μ. στο Πλημύρι 23 500
4000τ.μ. κοντά στο Βερόπουλο με φανταστική θέα 176 000
4000τ.μ. στην Παστίδα 56 000
4100τ.μ. στο Λειβάδι – Κρεμαστή 82 000
4400τ.μ. στην Κρεμαστή 76 000
4800τ.μ. στο Καδηλί 76 000
5000τ.μ. στα Μαριτσά 47 000
5000τ.μ. στα Αφάντου 103 000
5500τ.μ. στα Μαριτσά, εντός σχεδίου, Σ.Δ. = 1 250 000
5600τ.μ. στους Καστελοριζιούς, Ιξια ,μονοκατ. 132 000
5751τ.μ. στα Κολύμπια μα μονοκατοικία 159 000
6000τ.μ. στην Παστίδα + αποθήκη 144 000
6500τ.μ. στην λεωφόρος Ρόδος –Κρεμαστή 412 000
6500τ.μ.στο Φαληράκι κοντά στην θάλασσα, προνομιακό 500 000
6720τ.μ. στον Θόλαρο, Παραδείσι 82 200
8000τ.μ.στο Φαληράκ 176 000
8300τ.μ. στην Βληχά – Κάλαθος 367 000
8500τ.μ.+6500τ.μ. στην παραλία Αφάντου 18 το τ.μ.
9000τ.μ. στα Μαριτσά , εντός ζώνης 132 000
9345τ.μ. στα Ασγούρου με θέα 205 000
12000τ.μ. στην Αφάντου, πάνω στο κύμα 520 000
13000τ.μ. στα Μαριτσά 123 000
15000τ.μ. στην Ασγούρου 153 000
15000τ.μ. στην Πάρο από την θάλασσα με θέα 73 000
15300τ.μ. στην Πλημύρ 176 000
25000τ.μ. στα Καλαβάρδα 295 000
30000τ.μ. στην παραλία Αφάντο 1 060 000
30000τ.μ. στο Τσαιρι 352 000
32000τ.μ. στην Θολό, πάνω στο κύμα 587 000

Εθν. Μακαρίου 45 (3ος όροφος • Τηλ.: 02410 24900, 25545 • Fax: 02410 25544 • Κιν.: 0932 704919

ΕΝΟΙΚΙΑΣΕΙΣ

συνέχεια από την προηγούμενη

ΕΝΟΙΚΙΑΖΕΤΑΙ ΔΙΠΛΑ ΣΤΟ ΚΑΖΙΝΟ ΚΑΙ ΠΙΝΑΚΟΘΗΚΗ ΙΣΟΓΕΙΟ ΔΙΑΜΕΡΙΣΜΑ Ε-ΝΟΣ ΔΩΜΑΤΙΟΥ ΜΕΤΑ ΜΕΓΑΛΗΣ ΚΟΥΖΙΝΑΣ ΚΑΙ ΜΠΑΝΙΟΥ. ΔΙΔΕΤΑΙ ΚΑΙ ΓΙΑ ΓΡΑΦΕΙΟ. ΤΙΜΗ 220 ΕΥΡΩ ΜΗΝΙΑΙΩΣ. ΠΛΗΡ. ΤΗΛ. 0977874583, 0938188747

ΠΕ47881

ΕΝΟΙΚΙΑΖΕΤΑΙ

Οικόπεδο στο Καντυλί 15 στρεμμάτων, επίπεδο, θέα θάλασσα, καθαρό, κατάλληλο για βιοτεχνικό, αποθηκευτικό χώρο ή άλλη χρήση.

Πληρ. τηλ.: 02410-22741

ΕΝΟΙΚΙΑΖΕΤΑΙ 1ος όροφος 120 τ.μ. γωνιακό, για κάθε επαγγελματική χρήση 28ης Οκτωβρίου-Λεόντος. Πληρ. τηλ. 0944142083, 0109965220 ΑΕ47887

ΜΟΝΟΚΑΤΟΙΚΙΑ στο Νιοχώρι (Δημητράκη 88) αποτελούμενη από δύο δωμάτια, κουζίνα, λουτροκαμπινέ. Πληρ. τηλ. 0945267159 ΑΕ47886

ΚΑΦΕΤΕΡΙΑ με εξασφαλισμένη πελατεία κοντά στη ΔΑΝΕ και Αλφα Τράπεζα. Πληρ. Εμμ. Κρανίδης τηλ. 0241027082, 0944347405 ΑΕ47858

ΓΡΑΦΕΙΟ ΙΣΟΓΕΙΟ 65 Τ.Μ., 2 ΜΕΓΑΛΑ ΔΩΜΑΤΙΑ, ΧΩΛ, WC, ΑΠΟΘΗΚΗ, ΕΠΙ ΤΗΣ ΟΔΟΥ 28ΗΣ ΟΚΤΩΒΡΙΟΥ 4, ΠΛΗΣΙΟΝ ΠΛΑΤΕΙΑ ΑΚΑΔΗΜΙΑΣ, ΚΑΤΑΛΛΗΛΟ ΓΙΑ ΙΑΤΡΕΙΟ, ΔΙΚΗΓΟΡΙΚΟ ΓΡΑΦΕΙΟ Ή ΑΛΛΗ ΕΠΑΓΓΕΛΜΑΤΙΚΗ ΧΡΗΣΗ. ΠΛΗΡ. ΤΗΛ. 0241024368 Ή ΚΙΝ. 0944553027 ΠΕ47834

ΔΙΑΜΕΡΙΣΜΑ 100 τ.μ., 3 υπνοδωμάτια, σαλόνι, κουζίνα με ηλιακό θερ/να στον α' όροφο (διώροφης οικοδομής) επί της Κυρήνης αριθ. 12, στη Ρόδο. Πληρ. τηλ. 0241028727 ΑΕ47838

ΕΝΟΙΚΙΑΖΕΤΑΙ

μαγαζί 90 τ.μ. πάροδος Μιχ. Πετρίδη περιοχή Τζένειο καθώς και αποθήκη 180 τ.μ. με κτιστά ψυγεία (4), κατάλληλη για εμπόρους κατεψυγμένων προϊόντων.

Πληρ. τηλ.: 0241021807 πρωί, **0241075897** βράδυ

ΠΩΛΕΙΤΑΙ

μεζονέτα πολυτελούς κατασκευής 125 τ.μ. και 60 τ.μ. υπόγειο με ενδοδαπέδια θέρμανση εντοιχισμένη κουζίνα, κουφώματα ξύλου, αλουμινίου και τζάκι.

Πληρ. τηλ. 0945555221

ΕΝΟΙΚΙΑΖΕΤΑΙ

110 τ.μ. καινούργιο υπερπολυτελές Γραφείο στο κέντρο της πόλης με κλιματισμό, τριφασικό ρεύμα, έτοιμο ντεκόρ. Μηνιαίο μίσθωμα 1000 ευρώ.

Πληρ. ΕΥΡΩΚΤΗΜΑΤΙΚΗ - Ιωάννης και Μιχάλης Ευσταθίου, Εθνικής Αντιστάσεως 83 (πρώην Αννης Μαρίας) τηλ. 0241073819-74917, 0945/292030, 0944/374546

ΤΣΑΚΙΡΗΣ ΤΣΑΜΠΙΚΟΣ
ΠΟΛΙΤΙΚΟΣ ΜΗΧΑΝΙΚΟΣ
ΕΡΓΟΛΗΠΤΗΣ ΔΗΜΟΣΙΩΝ ΕΡΓΩΝ

ΠΩΛΕΙΤΑΙ

οροφοδιαμέρισμα επιφ. 75 τ.μ. συν 4 τ.μ. ημιυπαίθριος χώρος σε μικρή τριώροφη οικοδομή

Πληρ. τηλ. 0241035139

ΚΤΗΜΑΤΟΜΕΣΙΤΙΚΟ ΓΡΑΦΕΙΟ

ΕΥΡΩΚΤΗΜΑΤΙΚΗ

ΕΥΣΤΑΘΙΟΥ ΜΕΣΙΤΕΣ ΣΥΜΒΟΥΛΟΙ ΜΕΛΕΤΗΤΕΣ

αγορές, πωλήσεις, εκτιμήσεις, αντιπαροχές, μισθώσεις ακινήτων, επενδυτικές προτάσεις, αρχιτεκτονικές μελέτες

ΞΕΝΟΔΟΧΕΙΑ - ΠΑΡΑΛΙΑΚΕΣ ΕΚΤΑΣΕΙΣ - ΚΕΝΤΡΙΚΑ ΑΚΙΝΗΤΑ - ΟΙΚΟΠΕΔΑ - ΜΟΝΟΚΑΤΟΙΚΙΕΣ - ΔΙΑΜΕΡΙΣΜΑΤΑ - ΑΓΡΟΤΕΜΑΧΙΑ

ΜΟΝΟΚΑΤΟΙΚΙΕΣ-ΜΑΙΖΟΝΕΤΕΣ

	ΔΡΑΧΜΕΣ	ΕΥΡΩ - €
120τ.μ.-Ροδίνι σε 300τ.μ. οικόπ.	74εκ.	217.168,0
145τ.μ.-Μόντε Σμιθ σε 200τ.μ. οικόπ.	90εκ.	264.123,2
168τ.μ.-Μόντε Σμιθ σε 400τ.μ. οικόπ.	120εκ.	352.164,3
180τ.μ.-Ανάληψη (ημιτελής)	55εκ.	161.408,6
180τ.μ.-Ροδίνι σε 210τ.μ. οικόπ.	85εκ.	249.449,7
112τ.μ.-Ιαλυσός σε 297τ.μ. οικόπ.	67εκ.	196.625,0
118τ.μ.-Ιαλυσός σε 238τ.μ. οικόπ.	68εκ.	199.559,7
120τ.μ.-Ιαλυσός σε 300τ.μ. οικόπ.	70εκ.	205.429,2
150τ.μ.-Ιαλυσός σε 1000τ.μ. οικόπ.	90εκ.	264.123,2
153τ.μ.-Ιαλυσός σε 377τ.μ. οικόπ.	75εκ.	220.102,7
155τ.μ.-Ιαλυσός σε 1000τ.μ. οικόπ.	93εκ.	272.927,3
180τ.μ.-Ιαλυσός σε 300τ.μ. οικόπ.	85εκ.	249.449,7
190τ.μ.-Ιαλυσός σε 2000τ.μ. οικόπ.(μπετά)	45εκ.	132.061,6
200τ.μ.-Ιαλυσός σε 1000τ.μ. οικόπ.	95εκ.	278.796,7
200τ.μ.-Ιαλυσός σε 400τ.μ. οικόπ.	85εκ.	249.449,7
154τ.μ.-Κοσκινού σε 300τ.μ. οικόπ.	78εκ.	228.906,8
170τ.μ.-Κοσκινού σε 4000τ.μ. οικόπ.	170εκ.	498.899,4
180τ.μ.-Κοσκινού (ημιτελής)	36εκ.	105.649,3
210τ.μ.-Κοσκινού (μπετά) σε 600τ.μ. οικ.	35εκ.	102.714,6
240τ.μ.-Κοσκινού σε 1000τ.μ. οικόπ.	120εκ.	352.164,3
160τ.μ.-Ασγούρου σε 2000τ.μ. οικόπ.	60εκ.	176.082,1
258τ.μ.-Ασγούρου σε 1450τ.μ. οικόπ.	60εκ.	176.082,1
176τ.μ.-Κρεμαστή σε 272τ.μ.οικ.(εντός οικισμ.)	210εκ.	616.287,6
60τ.μ.-Μαλώνα σε 75τ.μ. οικόπ.	8εκ.	23.477,6
80τ.μ.-Μαλώνα σε 110τ.μ οικόπ.	17εκ.	49.889,9
140τ.μ.-Μαλώνα σε 290τ.μ. οικόπ.	45εκ.	132.061,6
80τ.μ.-Πυλώνα σε 2000τ.μ. οικόπ.	28εκ.	82.171,6
120τ.μ.-Πυλώνα σε 1000τ.μ. οικόπ.	70εκ.	205.429,2
330τ.μ.-Πυλώνα σε 1500τ.μ. οικόπ.	120εκ.	352.164,3
100τ.μ.-Γεννάδι σε 210τ.μ. οικόπ.	32εκ.	93.910,4
120τ.μ.-Γεννάδι σε 700τ.μ. οικόπ.	65εκ.	190.755,6
140τ.μ.-Γεννάδι σε 1000τ.μ. οικόπ.(κύμα)	85εκ.	249.449,7
140τ.μ.-Γεννάδι σε 1000τ.μ. οικόπ.	80εκ.	234.776,2
158τ.μ.-Γεννάδι σε 400τ.μ. οικόπ.(ημιτελ.)	55εκ.	161.408,6
200τ.μ.-Γεννάδι σε 4000τ.μ. οικόπ.(κύμα)	200εκ.	586.940,5
130τ.μ.-Λαχανιά σε 1266τ.μ. οικόπ.(κύμα)	75εκ.	220.102,7
140τ.μ.-Λαχανιά σε 1000τ.μ. οικόπ.(κύμα)	85εκ.	249.449,7
157τ.μ.-Λαχανιά σε 1200τ.μ. οικόπ.(κύμα)	87εκ.	255.319,1
65τ.μ.-Κιοτάρι σε 1000τ.μ. οικόπ.	26εκ.	76.302,2

ΟΙΚΟΠΕΔΑ

	ΔΡΑΧΜΕΣ	ΕΥΡΩ - €
ΡΟΔΟΣ		
180τ.μ. στους Δασκάλους Σ.Δ.=1,2	25εκ.	73.367,5
241τ.μ. στη Σμύρνης	18εκ.	52.824,6
300τ.μ. στον συν/μό Απάλλων Σ.Δ.=0,6	21εκ.	61.628,7
361τ.μ. στην Λονδίνου Σ.Δ.=0,8	30εκ.	88.041,0
558τ.μ. στην Λίνδου Σ.Δ.=0,8	62εκ.	181.951,5
632τ.μ. στη Φιλερήμου	53εκ.	155.539,2
ΚΟΣΚΙΝΟΥ		
2100τ.μ. στη Ρόδου-Λίνδου με άδ.οικ.	60εκ.	176.082,1
2100τ.μ. στη θέση Πέτζουλας με άδ.οικ.	32εκ.	93.910,4
2000τ.μ. στη θέση Πέτζουλας με άδ.οικ.	26εκ.	76.302,2
2400τ.μ. στη θέση Αγ. Ιωάννης	43εκ.	126.192,2
4000τ.μ. στη θέση Ξηρόκαμπος	60εκ.	176.082,1
4000τ.μ. στη θέση Πέτζουλας	52εκ.	152.604,5
4000τ.μ. Πανοραμικό	60εκ.	176.082,1
4000τ.μ. στη θέση Πέτζουλας	60εκ.	176.082,1
4000τ.μ. στη Ρόδου-Λίνδου με άδ.οικ.	85εκ.	249.449,7
4000τ.μ. στο Φυτώριο	37εκ.	108.584,0
4500τ.μ. στην επαρχιακή οδό	90εκ.	264.123,2
8570τ.μ. επί της Ρόδου-Λίνδου (Τσαλρι)	129εκ.	378.576,6
9700τ.μ. επί της Ρόδου-Λίνδου	250εκ.	733.675,7
ΑΣΓΟΥΡΟΥ		
4000τ.μ. στην επαρχ.οδό	80εκ.	176.082,1
4000τ.μ. στην Αγ. Βαρβάρα	38εκ.	111.518,7
4000τ.μ. με βιοτεχνική άδεια	47εκ.	234.776,2
4200τ.μ. στην παρ. Αγγ. Σικελιανού	65εκ.	137.931,0
ΑΦΑΝΤΟΥ		
360τ.μ. εντός οικισμού	12εκ.	35.216,4
2340τ.μ. στα Κολύμπια επί της Εθν.οδού.	31εκ.	90.975,7
4780τ.μ. στον παραλ.δρόμο προς Κολύμπια.	29εκ.	85.106,3
5000τ.μ. επί της Εθν. Οδού & επί της Γέφυρας	150εκ.	440.205,4
5751τ.μ. στα Κολύμπια επί της οδού Ευκαλύπτων.	50εκ.	146.735,1
ΙΑΛΥΣΟΣ		
300τ.μ. κοντά στον Μαρινόπουλο Σ.Δ.=0,4.	18εκ.	52.824,6
2000τ.μ. επί της Λεωφ. Ρόδου-Κρεμαστής	70εκ.	205.429,2
2000τ.μ. στη θέση Βουνάρα με άδ.οικόδ.	40εκ.	117.388,1
2000τ.μ. στη θέση Βουνάρα Μόσχου.	38εκ.	111.518,7
4000τ.μ. στους προποδ. Φιλερήμου.	50εκ.	88.041,0
8700τ.μ. στο Κανδυλί	30εκ.	281.731,4

ΔΙΑΜΕΡΙΣΜΑΤΑ

	ΔΡΑΧΜΕΣ	ΕΥΡΩ - €
35τ.μ. στους Δασκάλους	15εκ.	44.020,5
48τ.μ. στο Αραπάκι	21εκ.	61.628,7
60τ.μ. στο Ροδίνι	27εκ.	79.236,9
72τ.μ. στην Ιξιά	25εκ.	73.367,5
74τ.μ. στην Ανάληψη	35εκ.	102.714,6
75τ.μ. στο Καρακόνερο	41εκ.	120.322,8
80τ.μ. στην Ιξιά	42εκ.	123.257,5
80τ.μ. στο Ροδίνι	34εκ.	99.779,9
82τ.μ. στο Ζέφυρος	36εκ.	105.649,3
83τ.μ. στο Ροδίνι	37εκ.	108.584,0
88τ.μ. στην Ιξιά	30εκ.	88.041,0
90τ.μ. στη Ψαροπούλα	46εκ.	134.996,3
90τ.μ. στους Δασκάλους(ημιτελ.)	21εκ.	61.628,7
90τ.μ. στη Ψαροπούλα	49εκ.	143.800,4
90τ.μ. στην Ανάληψη	38εκ.	111.518,7
92τ.μ. στην Ιξιά	43εκ.	126.192,2
94τ.μ. στο Ζέφυρος	40εκ.	117.388,1
96τ.μ. στο Καρακόνερο	43εκ.	126.192,2
98τ.μ. στο Ζέφυρος	40εκ.	117.388,1
103τ.μ. στο Ροδίνι	46εκ.	134.996,3
108τ.μ. στον Αγ. Νικόλαο	28εκ.	82.171,6
110τ.μ. στον Αγ. Γεώργιο	25εκ.	73.367,5
114τ.μ. στους Δασκάλους	63εκ.	184.886,2
118τ.μ. στο Αραπάκι	51εκ.	149.669,8
118τ.μ. στο Ζέφυρος	53εκ.	155.539,2
120τ.μ. στην Ιξιά	30εκ.	88.041,0
123τ.μ. στο Αραπάκι	52εκ.	152.604,5
123τ.μ. στο Ροδίνι	55εκ.	161.408,6
123τ.μ. στην Ανάληψη	55εκ.	161.408,6
125τ.μ. στο Ροδίνι	56εκ.	164.343,3
125τ.μ. στην Ιξιά	53εκ.	155.539,2
128τ.μ. στο Καρακόνερο	58εκ.	170.212,7
128τ.μ. στον Αγ. Ιωάννη	71εκ.	208.363,9
128τ.μ. στην Ανάληψη	61εκ.	179.016,8
134τ.μ. στη Ψαροπούλα	38εκ.	111.518,7
135τ.μ. στη Ψαροπούλα	75εκ.	220.102,7
136τ.μ. στην Ανάληψη	21εκ.	61.628,7
162τ.μ. στους Αγ. Αναργύρους	40εκ.	117.388,1
180τ.μ. στον Αγ. Νικόλαο	65εκ.	190.755,6

ΚΑΤΑΣΤΗΜΑΤΑ-ΓΡΑΦΕΙΑ

	ΔΡΑΧΜΕΣ	ΕΥΡΩ - €
30τ.μ. στο Φαληράκι	35εκ.	102.714,6
30τ.μ. στο Φαληράκι με 30τ.μ. υπόγειο	75εκ.	220.102,7
30τ.μ. στην ακτή Μιαούλη	80εκ.	234.776,2
32τ.μ. στον Αρχάγγελο (κέντρο)	19εκ.	55.759,3
39τ.μ. στη Γαριβάλδη	13εκ.	38.151,1
43τ.μ. στη Σωκράτους	240εκ.	704.328,6
45τ.μ. στο Φαληράκι με αντίστοιχο υπόγειο & 45τ.μ. όροφο	95εκ.	278.796,7
48τ.μ. στο κέντρο πόλεως	100εκ.	293.470,2
50τ.μ. στην Αλεξ. Διάκου	50εκ.	146.735,1
50τ.μ. στην Καρπάθου	65εκ.	190.755,6
50τ.μ. στο εμπορικό Κέντρο Φώκιαλη	18εκ.	52.824,6
50τ.μ. στην Θεσσαλονίκης	21εκ.	61.628,7
60τ.μ. στην Αλ. Διάκου	65εκ.	190.755,6
65τ.μ. στον Αρχάγγελο (Κέντρο)	38εκ.	111.518,7
95τ.μ. στην Παλιά Πόλη σε 287τ.μ. οικ.	170εκ.	498.899,4
97τ.μ. στην 28ης Οκτωβρίου ισόγειο	38εκ.	111.518,7
115τ.μ. στην Καποδιστρίου	50εκ.	146.735,1
125τ.μ. στην Ιαλυσό - Λεωφ.Ηρακλειδών.	53εκ.	155.539,2
127τ.μ. στη Σκεύου Ζερβού	37εκ.	108.584,0
160τ.μ. στην Αγίου Φανουρίου	90εκ.	264.123,2

ΖΗΤΟΥΝΤΑΙ ΔΙΑΜΕΡΙΣΜΑΤΑ, ΚΑΤΑΣΤΗΜΑΤΑ, ΟΙΚΟΠΕΔΑ ΕΝΤΟΣ Ή ΕΚΤΟΣ ΠΟΛΕΩΣ, ΟΙΚΟΠΕΔΑ ΓΙΑ ΠΩΛΗΣΗ - ΑΝΤΙΠΑΡΟΧΗ, ΔΑΝΕΙΑ ΔΕΚΤΑ, ΕΥΚΟΛΙΕΣ ΠΛΗΡΩΜΗΣ

ΕΥΡΩΚΤΗΜΑΤΙΚΗ
η ακίνητη αξία σας

Εθνικής Αντίστασης 83 (πρώην Άννης Μαρίας) δίπλα στην ALPHA BANK
Τηλ.02410 73819,74917 Κιν. 0944/374546, 0945/292030 FAX.02410 38641

ΙΩΑΝΝΗΣ & ΜΙΧΑΛΗΣ ΕΥΣΤΑΘΙΟΥ

ΕΝΟΙΚΙΑΣΕΙΣ

συνέχεια από την προηγούμενη

ΕΝΟΙΚΙΑΖΟΝΤΑΙ: α) Διαμέρισμα 107 τ.μ. τριών υπνοδωματίων, WC, εντοιχισμένη κουζίνα, νεόκτιστο 2ου ορόφου, σε πολυκατοικία 6 διαμερισμάτων επί της οδού Πειραιώς, β) Διαμέρισμα 75 τ.μ. πλήρως επιπλωμένο και με όλες τις ηλεκτρικές συσκευές, δύο υπνοδωματίων, σαλόνι, κουζίνα, 1ου ορόφου επί της Κέννεντυ. Πληρ. τηλ. 0241020103, 0241032397 AE47873

ΚΑΤΑΣΤΗΜΑ 30 τ.μ. με πατάρι 15 τ.μ. Λέοντος 3. Πληρ. τηλ. 0944142083, 0109965220 AE47888

ΚΑΤΑΣΤΗΜΑ επί της οδού Καρπάθου κοντά στο Ταχυδρομικό Ταμιευτήριο. Πληρ. Εμμ. Κρανίδης τηλ. 0241027082, 0944347405 AE47859

ΕΠΙΧΕΙΡΗΣΗ σοβαρή κοντά στην Ψαροπούλα, μόνο επώνυμα. Πληρ. Εμμ. Κρανίδης τηλ. 0241027082, 0944347405 AE47860

ΕΝΟΙΚΙΑΖΕΤΑΙ ΣΕ ΕΜΠΟΡΙΚΟΤΑΤΟ ΣΗΜΕΙΟ ΣΤΗΝ ΠΑΛΙΑ ΠΟΛΗ ΔΙΩΡΟΦΟ ΚΤΙΡΙΟ ΜΕΓΑΛΗΣ ΠΡΟΒΟΛΗΣ ΠΡΟΣΦΑΤΑ ΑΝΑΠΑΛΑΙΩΜΕΝΟ ΜΕ ΑΝΕΤΟΥΣ ΧΩΡΟΥΣ ΚΑΙ ΜΕΓΑΛΗ ΑΥΛΗ, ΙΔΑΝΙΚΟ ΓΙΑ ΕΣΤΙΑΤΟΡΙΟ, ΜΠΑΡ ΚΙ ΑΛΛΕΣ ΣΥΝΑΦΕΙΣ ΧΡΗΣΕΙΣ. ΠΛΗΡ. ΤΗΛ. 0109936978, 0945526481 ΠΕ47826

STUDIO στα Κοσκινού για όσο χρόνο θέλετε πλήρως επιπλωμένο (ψυγείο, πλυντήριο, κουζινάκι, Τ/V κ.λπ.) με ωραία θέα στην τιμή των 280 ευρώ. Πληρ. τηλ. 097/2414386. AE47818

ΕΝΟΙΚΙΑΖΕΤΑΙ εστιατόριο πλήρως εξοπλισμένο στην τουριστική περιοχή Ιξιά Ρόδου. Πληρ. τηλ. 0945805032 AE47837

ΔΙΑΜΕΡΙΣΜΑ ισόγειο ανακαινισμένο σε πολυκατοικία επί της Σοφούλη, με δύο μεγάλα υπνοδωμάτια, σαλόνι-κουζίνα, αποθήκη, μπάνιο με ανεξάρτητη είσοδο, άνευ κοινοχρήστων. Πληρ. τηλ. 0241029615, 02410-26518 AE47880

ΠΩΛΟΥΝΤΑΙ

Διώροφες αυτόνομες μονοκατοικίες με κήπο στον Δήμο Ιαλυσού, πολυτελούς κατασκευής.

- Διαστάσεις 130 τ.μ. και 168 τ.μ.
- Αριστη κατασκευή
- Δυνατότητα τραπεζικής χρηματοδότησης με ευνοϊκούς όρους

Πληρ. Εμμανουήλ Κρανίδης
Αμερικής 50- Ρόδος
Τηλ. 0241027082-26476, 0944347405

ΟΙΚΟΔΟΜΙΚΕΣ ΕΠΙΧΕΙΡΗΣΕΙΣ ΤΖΟΓΙΑ ΜΑΡΙΑ & ΥΙΟΙ

Πωλούνται μεζονέτες 120 τ.μ., πολυτελούς κατασκευής, ανεξάρτητες, σε οικόπεδο 300 τ.μ. η κάθε μία επί των οδών Ευρώπης-Βελιγραδίου (περιοχή Ροδίνι).
Τηλ. επικοινωνίας 02410-30069

ΟΙΚΟΔΟΜΗ ΡΟΔΟΥ

ΤΕΧΝΙΚΗ–ΚΑΤΑΣΚΕΥΑΣΤΙΚΗ ΕΤΑΙΡΕΙΑ
ΠΩΛΟΥΝΤΑΙ

1) Μονοκατοικίες 150 τ.μ. η κάθε μία σε κτήμα 2.000 τ.μ. (υπό κατασκευή).
2) Μονοκατοικίες στο Κιοτάρι Ασκληπειού (στο κύμα) 120 τ.μ. σε κτήμα 1300 τ.μ. εκάστη (υπό κατασκευή).
3) Μονοκατοικίες στα Κοσκινού 220 τ.μ. με απέραντη θέα σε κτήμα 1000 τ.μ. (υπό κατασκευή).
4) Δύο οροφοδιαμερίσματα των 130 τ.μ. στην οδό Κωνσταντινουπόλεως στο Ροδίνι (υπό κατασκευή).
5) Διαμερίσματα των 110 τ.μ. και 135 τ.μ. στο Καρακόνερο πάνω από το γήπεδο με απέραντη θέα (υπό κατασκευή).

Δεκτά δάνεια και ευκολίες πληρωμής έχουμε τις καλύτερες τιμές της αγοράς.

ΟΙΚΟΔΟΜΗ ΡΟΔΟΥ

Καμύνδου 4- Ρόδος-85100 Τηλ.: 02410/60460, 1, 2
Fax: 02410/60463

ΜΑΝΟΛΗΣ ΣΠΥΡΙΔΗΣ πολιτικός μηχανικός ΔΠΘ (ΚΙΝ:093.66.60460).
ΚΩΣΤΑΣ ΚΩΝΣΤΑΝΤΙΝΙΔΗΣ εργολάβος (ΚΙΝ.: 0946.99.99.06)

ΡΟΔΙΑΚΗ ΚΤΗΜΑΤΙΚΗ

ΣΥΜΒΟΥΛΟΙ & ΕΚΤΙΜΗΤΕΣ ΑΚΙΝΗΤΩΝ — ΚΤΗΜΑΤΟΜΕΣΙΤΙΚΟ ΓΡΑΦΕΙΟ από το 1983

Η ΡΟΔΙΑΚΗ ΚΤΗΜΑΤΙΚΗ είναι ανεξάρτητο κτηματομεσιτικό γραφείο με έδρα την Ρόδο. Η διαμεσολάβηση (brokerage) για την πώληση, εκμετάλλευση ή και εκμίσθωση της ακίνητης περιουσίας αποτελεί τον σημαντικότερο τομέα δραστηριότητας της εταιρείας.
Η εξειδικευμένη προσέγγιση και η επιστημονική κατάρτιση σε συνδιασμό με την πολυετή εμπειρία είναι οι βασικοί συντελεστές της επιτυχημένης δεκαπενταετούς και πλέον πορειάς του γραφείου μας.



ΠΩΛΗΣΕΙΣ ΕΠΙΛΕΓΜΕΝΩΝ ΑΚΙΝΗΤΩΝ

Το γραφείο μας διαθέτει σε αποκλειστικότητα δεκάδες επιλεγμένα ακίνητα

- **Διαμερίσματα - Μονοκατοικίες - Μεζονέτες**
- **Οικόπεδα - Αγροτεμάχια**
- **Κεντρικά Καταστήματα - Γραφεία - Αυτοτελή Κτίρια**
- **Μισθωμένα ακίνητα εισοδήματος**
- **Ξενοδοχειακές Μονάδες**

Μεσω του δικτύου συνεργαζόμενων μεσιτικών γραφείων αναλαμβάνουμε αγοραπωλησίες ακινήτων σε όλη την Ελλάδα.

ΕΚΤΙΜΗΣΕΙΣ ΑΚΙΝΗΤΩΝ

Σε συνεργασία με διεθνή γραφεία συμβούλων ακίνητης περιουσίας και με βάση τα αυστηρά πρότυπα και την μεθολογία του Βρετανικού Ινστιτούτου Ορκωτών Πραγματογνομόνων και Εκτιμητών **(Royal Institution of Chartered Surveyors)** αναλαμβάνουμε εκτίμησεις ακίνητης περιουσίας.Οι εν λόγω εκτιμήσεις μπορούν να χρησιμοποιηθούν σε τραπεζικούς και πιστωτικούς οργανισμούς ή σε δικαστικές πρακτικές τόσο στην Ελλάδα όσο και στο εξωτερικό.

RHODES REAL ESTATE - a world of choice

Rhodes Real Estate is an independent real estate agency founded in 1983 and based in Rhodes island. Since that time we have offered a world class, high quality service to our many and valued clients. Our diverse clientele appreciate our discretion, professionalism and market credibility.

Our company offers professional real estate services for

- **Residential Properties (Holiday homes, traditional hous**
- **Commercial Properties (shops, hotels, offices)**
- **Property Evaluation -Property Management**

THE NATIONAL ASSOCIATION OF NAEA ESTATE AGENTS OVERSEAS MEMBER



We are members of FIABCI (International Federation of Real Estate Agencies), CEI (EuropeanConfederation of Real Estate Agents), NAEA - Overseas Member (National Association of Real Estate Agents - Great Britain), ERES (European Real Estate Society).

For all your personal and professional real estate requirements please contact Mr. Savvas A. Savvaidis (BBA Bologna Un., MCEI, ANAEA) on 26281 or 35476

ΑΝΕΣΤΗΣ & ΣΑΒΒΑΣ ΣΑΒΒΑΪΔΗΣ

Μέγαρο Κιοσόγλου, 3ος όροφος
Εθελοντών Δωδεκανησίων 29
ΡΟΔΟΣ

FIABCI

tel: 26281 & 35476 fax: 34663
cel: 0944-421015 & 0977-433427
e-mail: sawaidis@rho.forthnet.gr

ΑΣΦΑΛΕΙΟΚΤΗΜΑΤΙΚΗ

ΚΤΗΜΑΤΟΜΕΣΙΤΙΚΟ-ΑΜΟΙΒΑΙΑ ΚΕΦΑΛΑΙΑ

ΑΣΦΑΛΕΙΕΣ INTERNATIONAL LIFE

ΔΙΑΜΕΡΙΣΜΑΤΑ
45 τ.μ. 2άρι Ανάληψη
85 τ.μ. 3άρι Κέντρο
88 τ.μ. 3άρι Δασκάλους
90 τ.μ. 3άρι Ιαλυσός
90 τ.μ. 3άρι Κέντρο
100 τ.μ. 3άρι Κέντρο
115 τ.μ. 4άρι Ανάληψη
115 τ.μ. 4άρι Δασκάλους
125 τ.μ. 4άρι Αγ. Ιωάννης
126 τ.μ. 4άρι Αγ. Ιωάννης
130 τ.μ. 4άρι Μήδια
145 τ.μ. 4άρι Κέντρο

ΔΙΑΜΕΡΙΣΜΑΤΑ ΑΘΗΝΑ
Τρία 88 τ.μ. το καθένα
Λουξ κατασκευής
Μαραθώνος και Λαυρίου

ΟΙΚΟΠΕΔΑ
478 τ.μ. Ροδίνι (Σ.Δ. 0,4)
500 τ.μ. Ανάληψη (Σ.Δ. 0,8)
500 τ.μ. Παραδείσι
700 τ.μ. Ανάληψη (Σ.Δ. 0,8)
1060 τ.μ. Ροδίνι (Σ.Δ. 0,8)
1500 τ.μ. Μιχ. πετρίδη (Σ.Δ. 0,8)

ΑΓΡΟΤΕΜΑΧΙΑ
3,5 στρεμ. Ε.Ο. Ρόδου Λίνδου
4 στρεμ. εντός σχεδίου Μαριτσά
4 στρεμ. Καλαβάρδα
4 στρεμ. Δαματριά
4 στρεμ. Αφάντου
5 στρεμ. Παστίδα
5 στρεμ. Τσαΐρι
6 στρεμ. Παστίδα
11 στρεμ. Παστίδα
80 στρεμ. Κιοτάρι

ΜΕΖΟΝΕΤΕΣ-ΜΟΝΟΚΑΤΟΙΚΙΕΣ
120 τ.μ. Καρακόνερο
120 τ.μ. Μήδια
130 τ.μ. Μήδια
130 τ.μ. Παραδείσι
140 τ.μ. Μήδια
150 τ.μ. Μήδια
150 τ.μ. Ιαλυσός
150 τ.μ. Ιαλυσός
180 τ.μ. Ιαλυσός
180 τ.μ. Παλιά Πόλη
190 τ.μ. Αφάντου
300 τ.μ. Τρεις
450 τ.μ. Κοσκινού

ΚΑΤΑΣΤΗΜΑΤΑ
35 τ.μ. Φαληράκι
38 τ.μ. Φαληράκι
40 τ.μ. Τροφό
50 τ.μ. γραφείο Σοφ. Βενιζέλου
60 τ.μ. Ψαροπούλα
90 τ.μ. Βενιζέλου

ΔΙΑΘΕΤΟΥΜΕ ΠΕΡΙΣΣΟΤΕΡΑ ΑΚΙΝΗΤΑ ΠΡΟΣ ΠΩΛΗΣΗ ΕΚΤΟΣ ΑΠΟ ΤΑ ΑΝΑΓΡΑΦΟΜΕΝΑ
ΥΠΕΥΘΥΝΟΣ ΓΡΑΦΕΙΟΥ
ΚΑΡΑΝΙΚΗΣ ΛΟΥΚΑΣ
ΕΘΝ. ΜΑΚΑΡΙΟΥ 45 ΣΤΟΑ ΡΟΙΚΟΥ 2ος ΟΡΟΦΟΣ
ΤΗΛ. 21003 ΚΙΝ. 0932482625

ΚΤΗΜΑΤΟΜΕΣΙΤΙΚΟ ΓΡΑΦΕΙΟ
ΖΑΦΕΙΡΗΣ Μ. ΚΑΡΑΓΙΑΝΝΗΣ Δ. Ο.Ε.

Πωλήσεις ακινήτων. Τηλ. (60380-60381)
18.00-21.00 μ.μ. Δευτέρα-Παρασκευή

ΔΗΜΟΣ ΑΦΑΝΤΟΥ

- 6.120 τ.μ. (Περιοχή Καστελάνα)
- 4.000 τ.μ. (Παραλία Αφάντου)
- 5.000 τ.μ. (Παραλία Αφάντου)
- 1.600 τ.μ. (Παραλία Αφάντου)
- 6.450 τ.μ. (Παραλία Αφάντου)
- 2.000 τ.μ. (Παραλία Αφάντου)
- 730 τ.μ. (Περιοχή Λίπτινου)
- 540 τ.μ. (Περιοχή Λίπτινου)
- 5.800 τ.μ. (Περιοχή Τραπέζα)
- 11.520 τ.μ. αγροτεμάχιο
- (1/2) 5.080 τ.μ. αγροτεμάχιο (Με ελαιόδεντρα)
- 1.250 τ.μ. αγροτεμάχιο
- 1.690 τ.μ. αγροτεμάχιο
- 10.200 τ.μ. αγροτεμάχιο (πλησίον οικισμού Καλυμπίων με πανοραμική θέα)

ΚΟΛΥΜΠΙΑ

- 5.000 τ.μ. πλησίον ξενοδοχείου ΚΟΑΛΑ
- 4.969 τ.μ. (1/2) αγροτεμάχιο
- 4.300 τ.μ. αγροτεμάχιο (στο δρόμο για Αρχιπολη)

ΨΙΝΘΟΣ

- 22.400 τ.μ. αγροτεμάχιο (Με 200 ελαιόδεντρα)
- 19.840 τ.μ. αγροτεμάχιο

ΡΟΔΟΣ

- Διαμέρισμα, 2ος όροφος 80 τ.μ.
- Γραφείο 40 τ.μ., Εμπορικό Κέντρο Φώκαλη

ΕΝΟΙΚΙΑΣΕΙΣ

συνέχεια από την προηγούμενη

ΓΡΑΦΕΙΟ ΠΡΟΒΟΛΗΣ 45 τ.μ., 2ου ορόφου, μοναδική περιοχή κέντρο-Διοικητήριο, κατάλληλο για τεχνικό-δικηγορικό γραφείο, αντιπροσωπεία, ιατρείο κ.λπ. με θέα στην θάλασσα. Ενοικιάζεται. Πληρ. τηλ. 0944503898, ώρες 10.00-14.00 και 19.00-21.00 ΑΕ47839

ΑΠΟΘΗΚΗ 100 Τ.Μ. ΜΕ ΡΑΜΠΑ ΓΙΑ ΕΥΚΟΛΗ ΠΡΟΣΒΑΣΗ ΣΤΗΝ ΟΔΟ ΑΓ. ΓΕΩΡΓΙΟΥ 45. ΠΛΗΡ. ΤΗΛ. 0241023242 ΠΕ47844

ΚΑΤΑΣΤΗΜΑ 150 τ.μ. στην περιοχή Ιξιά για οποιανδήποτε χρήση. Πληρ. τηλ. 0945805032 ΑΕ47836

ΑΠΟΘΗΚΗ ισόγεια των 70 τ.μ. με ρεύμα τριφασικό, νερό και WC κατάλληλη για οποιαδήποτε χρήση. Στην οδό Μιχ. Πετρίδη. Πληρ. τηλ. 20949, 37735, 094/2592004. ΑΕ47817

ΕΥΚΑΙΡΙΑ-ΠΩΛΟΥΝΤΑΙ

ΡΟΔΟΣ
• 3άρι διαμέρισμα στην Ανάληψη 28 εκατ. δρχ.

ΑΣΓΟΥΡΟΥ
• μεζονέτα 300 τ.μ. σε οικόπεδο 1.200μ.- 70 εκατ. δρχ.

ΑΦΑΝΤΟΥ
• 300 μέτρα από τη θάλασσα μεζονέτα 90 τ.μ., 35 εκατ. δρχ.

ΟΙΚΟΠΕΔΑ

ΑΣΓΟΥΡΟΥ
• 500 τ.μ. εντός οικισμού 20 εκατ. δρχ.

ΠΑΡΑΔΕΙΣΙ
• 300 μέτρα από τη θάλασσα σε οικόπεδο 700 τ.μ. με άδεια οικοδομής 90 τ.μ. 6 εκατ. δρχ.

ΑΦΑΝΤΟΥ
• 2,5 στρέμματα 6 εκατ. δρχ.
• Ζητείται στις Καλυθιές 4άρι διαμέρισμα και στ' Αφάντου 3άρι διαμέρισμα. Πληρωμή τοις μετρητοίς.

ΔΡΑΚΟΣ ΓΕΩΡΓΙΟΣ
ΤΗΛ. 02410/26805, 51024, 0945/406562

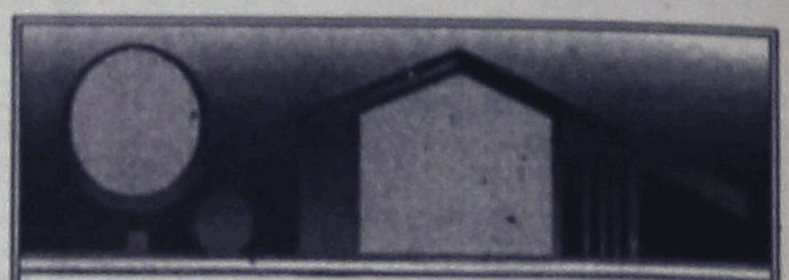

ΚΤΗΜΑΤΟΜΕΣΙΤΙΚΟ ΓΡΑΦΕΙΟ
ΑΙΓΑΙΟΚΤΗΜΑΤΙΚΗ
ΠΩΛΟΥΝΤΑΙ

- ΔΙΑΜΕΡΙΣΜΑΤΑ-ΜΟΝΟΚΑΤΟΙΚΙΕΣ
- (ΔΔ)=ΔΑΝΕΙΑ ΔΕΚΤΑ

- 45 τ.μ. Ιαλυσό 18 εκ. 52.824 €
- 55 τ.μ. Αθηνών 73.367 €-25 εκ (ΔΔ)
- 55 τ.μ. καινούργιο Κοσκινού 18 εκ.-9889 €.
- 57 τ.μ. Αθηνών (3 ετών) με θέα, 24 εκ. 70.432 € (ΔΔ)
- 60 τ.μ. α' ορ. Καρακόνερο καινούργια 28 εκ. -82171 εκ. (ΔΔ)
- 60 τ.μ. ρετιρέ, Ασγούρου, 23 εκ.-67.498€
- 60 τ.μ. β όροφ. Μίρα Μάρε 20 εκ.-58.694 € (ΔΔ)
- 62 τ.μ. λουξ ρετιρέ στην Απ. Παύλου 30 εκ.-88.041 € (ΔΔ)
- 70 τ.μ. Ιαλυσό 28 εκ. 82.171 € (ΔΔ)
- 70 τ.μ. μον/κία με 100 τ.μ. αυλή, μονοκατοικία κοντά στο Ρολόι, Π. Πόλη, 30 εκ.-88.041 € (ΔΔ)
- 74 τ.μ. (ισ. με αυλή) Ροδίνι, 26 εκ.-76.302 € (ΔΔ)
- 75 τ.μ. Καρακόνερο ορ/όνα 37,5 εκ. -110.051 € (ΔΔ)
- 77 τ.μ. λούξ ετοιμ/το με αυλή 27 εκ. Κοσκινού 79.236 €
- 80 τ.μ. (ημιυπόγειο), Δασκάλους, 25 εκ.-73.367 €
- 82 τ.μ. Ροδίνι β' ορ. 28 εκ.-82.171 € (ΔΔ)
- 83 τ.μ. β' ορ. Ανάληψη, 30 εκ.-88.041 € (ΔΔ)
- 85 τ.μ. Ιαλυσό καινούργιο 37 εκ. -108.584 €
- 87,5 τ.μ.καιν/ργιο Ροδίνι 39 εκ.-114.453 € (ΔΔ)
- 90 τ.μ. (ισόγειο με αυλή) Μιχ. Πετρίδη λουξ 29 εκ. - 85.106 €
- 90 τ.μ. μον/κία διόροφη Παραδείσι με τζάκι 22 εκ. - 64.563 € (ΔΔ)
- 90 τ.μ. (ημ/γειο) λουξ στη Μιχ. Πετρίδη 29 εκ. - 85.106 € (ΔΔ)
- 109 τ.μ. ετοιμ/τη μεζ/τα Ιαλυσό (3 υπν.) 55 εκ-161.408 € (ΔΔ)
- 117 εμ. σε σοβά Δασκάλους) 32 εκ. -93.910 € (ΔΔ)
- 120 τ.μ. Αθηνών 161.408 €-55 εκ. (ΔΔ)
- 120 τ.μ. μεγ/τα μεζονέτα με υπόγειο, Πτολεμαίων, 63 εκ.-184.886 € (ΔΔ)
- 120 τ.μ. πλησίον Μ. Πετρίδη (ισ.), (3 υπν.) 161.408 €-55 εκ. (ΔΔ)
- 120 τ.μ. μεζ/τα Ροδίνι 80 εκ. 234.776 € (ΔΔ)
- 124 τ.μ. Καρακόνερο 54 εκ. 158.470 (ΔΔ)
- 120 τ.μ. (υπόγειο με αυλή), Κέννεντυ, 45 εκ.-132.016 €
- 125 τ.μ. μον/κία σε 1,5 στρ. στη Θολό 205.429 € (Δ.Δ.)
- 132 τ.μ. Κέννεντυ, 75 εκ.-206.429 €
- 140 τ.μ. μεζ/τα με γκαράζ- έξτρα 7 ετών Ροδίνι 70 εκ. -205.429 € (ΔΔ)
- 140 τ.μ. μεζ/τα (με 70 τ.μ. υπ.) σε μαρ/βά, Ιαλυσός 50 εκ.-146.735 € (ΔΔ)
- 150 τ.μ. μον/κία σε 2 στρ. στην Ιαλυσό 100 εκ.-293.470 € (ΔΔ)
- 158 τ.μ. μεζ/τα σε μπετά ιξιά 36 εκ.-105.649 €
- 195 τ.μ. μεζονέτα σε μπετά, Κοσκινού, 35 εκ.-102.714 € (ΔΔ)
- 200 τ.μ. (2 διαμ/τα) στο Μαντρικό 41 εκ. 120.322 € (ΔΔ)
- 210 τ.μ. μεζ/τα. Κοσκινού 220.102 €-75 εκ. (ΔΔ)
- 270 τ.μ. βίλλα στο σοβά σε 4 στρ. Τσαίρι 100 εκ. - 293.470 €
- 280 τ.μ. μον/κία σε Ιστρ. Κοσκινού 150 εκ.-440.205 € (ΔΔ)
- 280 τ.μ οικ. τετ/νο (κτίριο) Π. Πόλη 100 εκ. 293.470 €
- 550 τ.μ. μον/κία Παστίδα 7 στρ. 170 εκ. 498.899 € (ΔΔ)

ΚΑΤΑΣΤΗΜΑΤΑ-ΑΠΟΘΗΚΕΣ

- 30 τ.μ. Εμπ/κο κέντρο Βράχο Ιαλυσό 20 εκ. - 58,694 €
- 31 τ.μ. κατάστημα στο Νηρέα 22 εκ. - 64.563 € (ΔΔ)
- 39 τ.μ. Αγ. Αναστασία 12 εκ.-35.216 €
- 80 τ.μ. υπ/γεια απ/κη Κένεντυ 11 εκ. 32.281€
- 175 τ.μ. Λεωφ. Ρόδου-Λίνδου 60 εκ.-176.082 € (ΔΔ)
- 160 τ.μ. αποθήκη. Ανάληψη 30 εκ.-88.041 € (ΔΔ)
- 180 τ.μ. αποθήκη Ροδίνι 132.061 €-45 εκ.
- 320 τ.μ. αποθήκη Ασγούρου 44 εκ.-129.126 €
- 900 τ.μ. κτίριο στο Μηδεια 350 εκ.

ΟΙΚΟΠΕΔΑ-ΑΓΡΟΤΕΜΑΧΙΑ

- 350 τ.μ. πλησίον Τσαλδάρη (Σ.Δ. 0,8), 42 εκ.- 123.257 € (ΑΔ)
- 406 τ.μ. εντός οικισμού Εμπωνας (Σ.Δ. 0,8) 30.000 €
- 175 εντός οικ. Δαματριάς 15 εκ. - 44.020 €
- 500 τ.μ. Μίρα Μάρε (Σ.Δ. 0,8), 45 εκ.-132.016 € (για γραφεία κατ/τα)
- 680 τ.μ. Πειραιώς 176.082 €-60 εκ.
- 1.200 τ.μ. εντός οικ. Κοσκινού (κτίζει 600 τ.μ.) 50 εκ.-146.735 €
- 1.200 τ.μ. εντός οικ. Κοσκινού (κτίζει 600 τ.μ.) 50 εκ. - 146.735 €
- 4 στρεμ. στα Νερά Καλλιθέας 60 εκ.-176.082 €
- 4.380 τ.μ. Ασγούρου τ.μ. 35 εκ.-102.714 €
- 8.740 τ.μ. Κολύμπια 63 εκ.-184.886 €
- 10 στρ. Καλυθιές, 15 εκ.-44.020 €
- 13.770 τ.μ., Τσαίρι 161.408€-55εκ.
- 350 τ.μ. (νέα επ/ση οικ/αμού Σορωνής) 30.000 €

ΕΝΟΙΚΙΑΖΟΝΤΑΙ ΔΥΟ ΚΑΤΑΣΤΗΜΑΤΑ ΣΤΗ ΒΕΝΕΤΟΚΛΕΩΝ
ΖΗΤΟΥΝΤΑΙ ΜΕΤΑΧΕΙΡΙΣΜΕΝΑ ΔΙΑΜΕΡΙΣΜΑΤΑ - ΑΜΕΣΗ ΠΩΛΗΣΗ
ΑΝΑΛΑΜΒΑΝΟΥΜΕ ΤΗΝ ΕΝΟΙΚΙΑΣΗ ΤΟΥ ΔΙΑΜΕΡΙΣΜΑΤΟΣ ΣΑΣ ΣΕ ΠΟΛΥ ΣΥΝΤΟΜΟ ΧΡΟΝΙΚΟ ΔΙΑΣΤΗΜΑ

ΡΕΝΑ ΒΑΖΟΥΚΟΥ
(ΜΕΣΙΤΗΣ ΑΣΤΙΚΩΝ ΣΥΜΒΑΣΕΩΝ)
ΔΙΕΥΘ. ΓΡΑΦΕΙΟΥ ΔΗΜ. ΘΕΟΔΩΡΑΚΗ 3
9-1 το πρωί και 6.30-9 απ/τα
Δευτέρας-Πέμπτης εκτός Σαβ. και Κυρ.
Τηλ. (02410) 22943-28838 FAX: 28838
email.vazoukou@otenet.gr.
ΡΟΔΟΣ

ΠΩΛΗΣΕΙΣ ΑΚΙΝΗΤΩΝ

◆ **ΔΙΑΜΕΡΙΣΜΑΤΑ**
- 2άρια ετοιμοπαράδοτα, λουξ κατασκευής, 23.500.000 δρχ.
- Ροδίνι 115 τ.μ. λουξ κατασκευής, με απεριόριστη θέα
- Ροδίνι 90 τ.μ. λουξ κατασκευής με απεριόριστη θέα.
- Ατταβύρου 86 τ.μ. 35.000.000 δρχ.
- Ροδίνι 115 τ.μ. λουξ κατασκευής
- Ροδίνι 2άρι, 22.000.000 δρχ. καινούργιο
- Ροδίνι 114 τ.μ. 48.000.000 δρχ. λουξ κατασκευής
- Κορδικτώνος 80 τ.μ. 26.000.000 δρχ.
- Ανάληψη 85 τ.μ. 40.000.000 δρχ. λουξ κατασκευής
- Ροδίνι 50 τ.μ. και 60 τ.μ.
- Ροδίνι 114 τ.μ.
- Καρακόνερο 90 τ.μ. καινούργιο
- Ανάληψη 75 τ.μ.. 26.000.000 δρχ.
- Σωτήρος 115 τ.μ. 35.000.000 δρχ
- Πειραιώς 60 τ.μ. 27.000.000 δρχ.
- Τροίας 90 τ.μ. λουξ κατασκευής με απεριόριστη θέα.

◆ **ΗΜΙΤΕΛΗ ΔΙΑΜΕΡΙΣΜΑΤΑ**
- 100 τ.μ. 20.000.000 δρχ. Αταβύρου
- 60 τ.μ. 12.000.000 δρχ. Αταβύρου
- 160 τ.μ. 32.000.000 δρχ. Αταβύρου

◆ **ΜΕΖΟΝΕΤΕΣ-ΜΟΝΟΚΑΤΟΙΚΙΕΣ**
- 180 τ.μ. με οικόπεδο 1300 μ. στο Κανδυλί (μπετά)
- Κοσκινού 195 τ.μ., 35.000.000 δρχ. (κτισμένη)
- Ρώμης 50 τ.μ. 6.000.000 δρχ.
- ΣΥΜΗ:Διόροφη κατοικία 70 τ.μ. με στέρνα 50.000.000 δρχ.

◆ **ΟΙΚΟΠΕΔΑ**
- 2 στρ. στο Κανδυλί με άδεια οικοδομής 220 μ., 23.000.000 δρχ.
- Κιοτάρι πάνω στο κύμα 5 στρ.
- Παραδείσι, 1500 μ., 8.000.000 δρχ.
- Μαριτσά 2 στρ., 17.000.000 δρχ.
- Κατταβιά 650 τ.μ. 3.000.000 δρχ.
- Οικόπεδα εντός σχεδίου στο Γεννάδι από 2.500.000 δρχ.
- Γεννάδι 2.000 τ.μ. πάνω στο κύμα
- Παστίδα 7 στρ., 70.000.000 δρχ.

◆ **ΑΠΟΘΗΚΕΣ**
- Αποθήκη σχεδόν ισόγεια 250 τ.μ. 20.000.000 δρχ.

◆ **ΚΑΤΑΣΤΗΜΑΤΑ**
- Μαγαζί στη Νέα Αγορά 30.000.000 δρχ.
- Επιχείρηση στην οδό Ηρώων Πολυτεχνείου
- Πωλείται επιχείρηση -αναψυκτήριο

◆ **ΚΤΗΜΑΤΑ**
- Κατταβιά Αγ. Γιώργης 4800 τ.μ. 6.000.000 δρχ.
- Λαχανιά, 2 στρ. οικοδομίσιμο 3.000.000 δρχ.
- Πίσω από το παλιό αεροδρόμιο 4 στρ., 22.000.000 δρχ. με θέα.
- Χωράφι 4 στρ. στην Παστίδα 18.000.00 δρχ.
- Χωράφι 5.700 στρ. στα Κολύμπια, 15.000.000 δρχ.
- Κατταβιά 1000 τ.μ. άρτιο και οικοδομήσιμο με φως, νερό, 2.500.000 δρχ.
- Κανδυλί 2.600 τ.μ., 35.000.000 δρχ.
- Πλημμύρι 1520 στρ. πάνω στην θάλασσα, τιμή 6.000.000 δρχ.
- Πλημμύρι 1.640τ.μ. 4.000.000 δρχ. οικοδομήσιμο
- Πλημμύρι 3.240τ.μ. 3.000.000 δρχ.
- Λαχανιά 4.700 τ.μ. 16.000.000 δρχ. οικοδομήσιμο
- 10 στρ. Κιοτάρι, νερό, ρεύμα 12.000.000 δρχ.
- Λαχανιά 100 στρ. πάνω στην θάλασσα
- Λαχανιά 45 στρ. 2500 δρχ./μέτρο
- Κατταβιά 2.500 τ.μ. πάνω στο δρόμο οικοδομήσιμο,
- Λάρδος 7 στρ. 12.000.000 δρχ.
- Κιοτάρι 4 στρ. 4.000.000 δρχ.
- Λαχανιά 750 τ.μ., 8.500.000 δρχ.στο χωριό
- Γεννάδι 20 στρ. ρεύμα-νερό 20.000.000 δρχ.
- Κιοτάρι 7 στρ. με νερό-ρεύμα 8.000.000 δρχ.
- Λαχανιά 4 στρ. 300 μέτρα από τη θάλασσα 8.000.000 δρχ.
- Γεννάδι 1.100 τ.μ. 1.500.000 δρχ.
- Κατταβιά 10 στρ. 10.000.000 δρχ.
- Πλημμύρι 12 στρ. με φως, νερό
- Κατταβιά 4.000 τ.μ. 2.000.000 δρχ.
- Πλημμύρι 5.500 τ.μ. 6.500.000 δρχ.
- Γεννάδι στη λεωφόρο 4.000 τ.μ., 12.000.000 δρχ.
- Γεννάδι, 2 στρ. πάνω στη θάλασσα
- Πλημμύρι, 4.500 στρ. 6.000.000 δρχ.
- Κιοτάρι 4 στρ. κοντά στη θάλασσα
- Σάλακος 8στρ. 16.000.000 δρχ.

➪ Πωλούνται αποθήκες και βιοτεχνικοί χώροι.

● **ΔΑΝΕΙΑ ΔΕΚΤΑ - ΕΥΚΟΛΙΕΣ ΠΛΗΡΩΜΗΣ**
● **ΖΗΤΟΥΝΤΑΙ ΟΙΚΟΠΕΔΑ ΠΡΟΣ ΑΓΟΡΑ - ΚΤΗΜΑΤΑ ΚΑΙ ΔΙΑΜΕΡΙΣΜΑΤΑ**

ΣΤΑΜΑΤΗΣ ΜΑΝΩΛΑΚΟΣ

ΩΡΕΣ ΓΡΑΦΕΙΟΥ 8.30-1.00 π.μ. και 5-8 μ.μ.
ΔΗΜ. ΑΝΑΣΤΑΣΙΑΔΗ 45 (παραλλήλως ΥΠΕΡΑΓΟΡΑΣ ΠΑΠΑΚΥΡΙΑΚΟΥ-ΣΥΝΟΙΚΙΑ ΔΑΣΚΑΛΩΝ) Τηλέφωνα: 23815-78275

ΕΝΟΙΚΙΑΣΕΙΣ

συνέχεια από την προηγούμενη

ΔΙΑΜΕΡΙΣΜΑ ισόγειο 75 τ.μ. κατάλληλο για ζεύγος επί της Μεσογείου 7. Πληρ. τηλ. 02410/39705.AE47814

ΓΡΑΦΕΙΟ 110 τ.μ. καινούργιο υπερπολυτελές στο κέντρο της πόλης με κλιματισμό, τριφασικό ρεύμα, έτοιμο ντεκόρ. Μηνιαίο μίσθωμα 1.000 ευρώ. Πληρ. ΕΥΡΩΚΤΗΜΑΤΙΚΗ Ιωάννης και Μιχάλης Ευσταθίου, Εθνικής Αντιστάσεως 83 (πρώην Αννης Μαρίας), τηλ. 02410/73819, 74917, 0945/292030, 0944/374546. AE48815

ΔΙΑΜΕΡΙΣΜΑ Ν. Καζαντζάκη 12, 2ος όροφος, αρίστης κατασκευής. Πληρ. τηλ. 85559, 87718. AE47812

ΔΙΑΜΕΡΙΣΜΑ 3 υπνοδωματίων (100 τ.μ.), επί της Αθανασίου Διάκου 60 (περιοχή Αγίου Νικολάου). Πληρ. τηλ. 02410/68794, 24212. AE47813

ΚΑΤΑΣΤΗΜΑ 40 Τ.Μ. ΜΕ WC ΚΑΤΑΛΛΗΛΟ ΚΑΙ ΓΙΑ ΓΡΑΦΕΙΟ ΕΠΙ ΤΗΣ ΣΤ. ΚΑΖΟΥΛΗ ΚΑΙ ΓΑΡΙΒΑΛΔΗ 15. ΠΛΗΡ. ΤΗΛ. 097/7690012. ΠΕ47816

STUDIOS και **ΔΙΑΜΕΡΙΣΜΑΤΑ** μικρά σε ήσυχη περιοχή στην Κρεμαστή πλήρως επιπλωμένα, βεράντες, ηλιακούς, πολυκούζινο, WC, πάρκινγκ, κήπο με γκαζόν. Τιμές: διαμερίσματος 220 ευρώ, studios 135 ευρώ. Πληρ. τηλ., 0937606824, 0241048038, 0241095487 AE47808

ΙΣΟΓΕΙΟΣ ΧΩΡΟΣ 40 Τ.Μ. ΕΠΙ ΤΗΣ ΟΔΟΥ ΓΑΡΙΒΑΛΔΗ 30 (ΠΑΡΑΠΛΕΥΡΩΣ ΠΙΤΣΑ ΛΕΒΕΝΤΗ) ΚΑΤΑΛΛΗΛΟΣ ΓΙΑ ΓΡΑΦΕΙΟ Ή ΑΛΛΗ ΧΡΗΣΗ. ΠΛΗΡ. ΤΗΛ. 0241063001, 0936252863 ΠΕ47811

ΔΥΑΡΙ με ηλιακό και πάρκιν κατάλληλο για ένα ή δύο άτομα. Βρίσκεται στην περιοχή Παστίδα. Πληρ. τηλ. 0241094398 AE47809

ΕΝΟΙΚΙΑΣΕΙΣ ΔΙΑΜΕΡΙΣΜΑΤΩΝ ΚΑΙ ΚΑΤΑΣΤΗΜΑΤΩΝ: 1. Ενοικιάζεται στη Θεμ. Σοφούλη διαμέρισμα πολυτελούς κατασκευής α' ορόφου 2 υπνοδωματίων πολυτελούς κατασκευής με όλες τις σύγχρονες προδιαγραφές με μηνιαίο μίσθωμα 470 ευρώ. 2. Επί της λεωφόρου Τριαντών ενοικιάζεται μονοκατοικία ισόγεια 235 τ.μ. βοηθητικό χώρο 20 τ.μ. με θέρμανση και air condition. Ενοικιάζεται είτε σαν κατοικία είτε σαν επαγγελματική χρήση (κατάλληλο για εμπορικό κατάστημα και για Τράπεζα) με μίσθωμα 880 ευρώ. 3. Ενοικιάζονται καταστήματα: α) Στη Νέα Αγορά 25 τ.μ. β) Στην Αλεξ. Διάκου κεντρικό 160 τμ. γ) Στην Π. Πόλη καφετέρια 60 τ.μ. πλήρως εξοπλισμένη. Πληρ. ΡΟΔΙΑΚΗ ΚΤΗΜΑΤΙΚΗ Ανέστης και Σάββας Σαββαΐδης, τηλ. 26281, 0944/243452, 0944/421015. AE47802

ΔΙΑΜΕΡΙΣΜΑ επιπλωμένο 2 δωματίων πλήρως εξοπλισμένο 40 τ.μ. με ψυγειοκουζίνα-φούρνο-ηλεκτρικά καλοριφέρ-τηλεόραση-χρηματοκιβώτιο-ηλιακό θερμοσίφωνο- 12 τ.μ. βεράντα - πανταχόθεν ελεύθερο, άνετο χώρο παρκαρίσματος στην Κρεμαστή. Πληρ. τηλ. 96742 AE47804

ΕΝΟΙΚΙΑΖΕΤΑΙ: στα Κρητικά, μεγάλη αποθήκη 300 τ.μ. περίπου, 5,50 μέτρα ύψος, κατάλληλη για διάφορες χρήσεις (ξυλουργείο, σιδηρουργείο, συνεργείο κ.λπ.). Πληρ. τηλ. 02410 29455. AE47777

ΔΙΑΜΕΡΙΣΜΑ 90 τ.μ. 2 υπνοδωμάτια, αποθήκη, σαλόνι, κουζίνα, λουτρό, βεράντες με τζαμαρία, air condition, ηλιακό, άνετο parking, χωρίς κοινόχρηστα. 100.000 δρχ. - 293 ευρώ. Πληρ. τηλ. 0241070070 μετά τις 15.00 Γιάννης AE47758

ΔΙΑΜΕΡΙΣΜΑ α' ορόφου 3 υπνοδωματίων και λοιπών χώρων στην οδό Μιχ. Πετρίδη (πάροδος). Πληρ. τηλ.02410 36176, 0244048149 ώρες 9 π.μ.-12 π.μ., 7 μ.μ.-9 μ.μ. AE47778

ΕΠΑΓΓΕΛΜΑΤΙΚΟΣ χώρος 160 τ.μ. με wc, ύψους 5 μέτρα, με 2 ράμπες, με τριφασικό ρεύμα και λοιπούς βοηθητικούς χώρους. Πληρ. τηλ. 02410 37656-0974473305. AE47783

ΔΙΑΜΕΡΙΣΜΑΤΑ επιπλωμένα επί της λεωφόρου Αφάντου έναντι σούπερ μάρκετ Παναγιωτά. Πληρ. τηλ. 02410 36504. AE47779

ΑΠΟΘΗΚΗ 230 τ.μ. επί της Εθνικής Αντιστάσεως. Πληρ. τηλ. 02410 36504. AE47780

ΜΟΝΟΚΑΤΟΙΚΙΑ 140 τ.μ. με κήπο στην περιοχή Ασγούρου. Πληρ. τηλ. 67216, 0945152258 AE47774

ΕΝΟΙΚΙΑΖΟΝΤΑΙ πλήρως εξοπλισμένα διπλά και μονά δωμάτια από τις 25 ΟκτωΑβρίου και μετά. Διαθέσιμο ένα διπλό στη Λεωφόρο Ιαλυσού 35 δίπλα από το ξενοδοχείο CORALI. Πληρ. τηλ. 25527 AE47743

ΔΩΜΑΤΙΑ επιπλωμένα με πολυκουζινάκι και μπάνιο. Επίσης υπόγειο διαμέρισμα επιπλωμένο, στην οδό Κων/δη 2 στο Ζέφυρος κοντά στα ΙΕΚ. Πληρ. τηλ. 30705, 34480 AE47770

ΔΙΑΜΕΡΙΣΜΑ ισόγειο 2άρι, περιοχή Ασγούρου. Πληρ. τηλ. 0241062290 AE47690

ΒΙΛΑ διώροφη στην παραλία Ιαλυσού, ισόγειο με 140 τ.μ. επιπλωμένο, 2 μεγάλες κρεβατοκάμαρες με 2 μεγάλα μπάνια, σαλόνι, τραπεζαρία, πλυντήριο, κουζίνα με μεγάλο αμερικάνικο ψυγείο και κουζίνα General Electric, 500 τ.μ. κήπος με δέντρα και γκαζόν με ψησταριά και λοιπά, κεντρική θέρμανση πετρελαίου, ιδιωτικό πάρκιν, 1.200 ευρώ το μήνα. Πληρ. τηλ. 02410/91932 μόνο με ραντεβού. AE47662

ΔΙΑΜΕΡΙΣΜΑ ισόγειο 3 υπνοδωματίων, σαλόνι, τραπεζαρία και λοιπών χώρων 110 τ.μ. στην Ιαλυσό. Πληρ. τηλ. 0942700483 AE47757

ΧΩΡΟΙ ΑΠΟΘΗΚΕΥΣΗΣ ΠΕΡΙΦΡΑΓΜΕΝΟΙ, ΑΣΦΑΛΕΙΣ, ΥΠΑΙΘΡΙΟΙ, ΗΜΙΥΠΑΙΘΡΙΟΙ ΚΑΙ ΚΛΕΙΣΤΟΙ ΚΑΤΑΛΛΗΛΟΙ ΓΙΑ ΑΠΟΘΗΚΕΥΣΗ ΕΝΟΙΚΙΑΖΟΜΕΝΩΝ ΑΥΤΟΚΙΝΗΤΩΝ ΚΑΙ ΠΟΥΛΜΑΝ. ΠΛΗΡ. ΤΗΛ. 0241038400 ΩΡΕΣ (08.00-15.00 μ.μ.) κ. ΓΙΩΤΑ ΠΕ47704

ΜΟΝΟΚΑΤΟΙΚΙΑ (40 τ.μ.) διώροφη επιπλωμένη με μικρή αυλή, στην Παλιά Πόλη, κατάλληλη για 1 άτομο ή ζευγάρι. Τιμή 250 ευρώ/μήνα. Πληρ. τηλ. 0972288996 από 10.00 έως 13.00 Δευτ.-Παρ. AE47709

ΔΩΜΑΤΙΟ επιπλωμένο με μπάνιο και πολυκουζινάκι (στούντιος) επί της οδού Πίνδου μέχρι τέλους Ιουνίου. Πληρ. τηλ. 32758 AE47769

ΚΑΤΑΣΤΗΜΑ 46 τ.μ. με πατάρι και καινούργιο WC επί της οδού Αγίας Αναστασίας 73 κατάλληλο για κομμωτήριο, λογιστικό γραφείο κ.λπ. Πληρ. τηλ. 0241036254 AE47761

ΚΑΤΑΣΤΗΜΑ 100 τ.μ. με 50 τ.μ. πατάρι προσβάσιμο, επί της λεωφ. Ρόδου-Λίνδου 7ο χλμ. έναντι Φωνής της Αμερικής. Αποκλείονται συνεργεία αυτοκινήτων. Πληρ. τηλ. 23716 AE47760

ΔΙΑΜΕΡΙΣΜΑ με τρία υπνοδωμάτια, ηλιακό και νυχτερινό ρεύμα. Πληρ. τηλ. 0942-445687 κ. Παναγιώτης AE47756

ΟΡΟΦΟΔΙΑΜΕΡΙΣΜΑ στην Καλλιθέα στην Αθήνα. Περιλαμβάνει 3 κρεβατοκάμαρες, 2 τουαλέτες, 1 σαλοτραπεζαρία, κουζίνα, αποθήκη. Πληρ. τηλ. 0241023473 AE47750

ΔΙΑΜΕΡΙΣΜΑ 3 υπνοδωματίων με ηλιακό, νυχτερινό ρεύμα, Ακραμίτου 12. Πληρ. τηλ. 76349, 0942445687 AE47752

ΕΝΟΙΚΙΑΖΕΤΑΙ από 1-10-2002 στα Τριάντα (Λεωφόρος Ηρακλειδών 118, δύο στάσεις πριν τα φανάρια, απέναντι από την οικία του Τούρκου πρόξενου), τεσσάρι διαμέρισμα πρώτου ορόφου σε μικρή πολυκατοικία 4 διαμερισμάτων. Πληρ. τηλ. 02410 25904 ώρες γραφείου AE47692

ΠΩΛΟΥΝΤΑΙ

Από τον ιδιοκτήτη διαμερίσματα σε μικρή οικοδομή στη Ρόδο επί της οδού Καμείρου.

1) Οροφοδιαμέρισμα 145 τ.μ. με τρία υπνοδωμάτια και δύο μπάνια λουξ κατασκευής.
2) Κατάστημα των 100 τ.μ. ανεξάρτητο με WC και κεντρική θέρμανση.
3) Στα Κοσκινού διαμέρισμα των 55 τ.μ. λουξ κατασκευής, με αιρ κοντίσιον, εγκατάσταση κεντρικής θέρμανσης με αυτονομία, και ηλιακό.

Πληρ τηλ. 20949, 37735, 093/2326055,

0942/592004

Κατασκευαστής Μιχαήλ Φωτάκης

TOP PROPERTIES

GEORGIOS S. PIPINOS

ΓΕΩΡΓΙΟΣ Σ. ΠΙΠΙΝΟΣ

ΣΥΜΒΟΥΛΟΙ ΚΑΙ ΕΚΤΙΜΗΤΕΣ ΑΚΙΝΗΤΩΝ
REAL ESTATE AGENCY



Η **"TOP PROPERTIES"** είναι ατομική επιχείρηση και ανήκει εξ ολοκλήρου στον κ. Γεώργιο Πιπίνο, που από το 1971 ασχολείται αποκλειστικά και μόνο με επενδύσεις και REAL ESTATE, στο νησί της Ρόδου, καθώς και στην ευρύτερη περιοχή της Δωδεκανήσου.

ΑΠΕΥΘΥΝΟΜΑΣΤΕ: Στους **σοβαρούς, απαιτητικούς και επιλεκτικούς** επενδυτές-επιχειρηματίες-ελεύθερους επαγγελματίες, Ελληνες και ξένους, υψηλού εισοδηματικού επιπέδου, που ενδιαφέρονται να κάνουν μια σοβαρή επένδυση προβολής στο νησί της Ρόδου.

ΠΡΟΣΦΕΡΟΥΜΕ: Α) Υπηρεσίες και πληροφορίες που γίνονται σε προσωπικό επίπεδο με εχεμύθεια, διακριτικότητα και σοβαρότητα.
Β) μεγάλη γκάμα υψηλής ποιότητας, ακινήτων, όπως:1) Ξενοδοχεία Α' και Β' κατηγορίας των 600-500-350-300 κλινών, 2) Κεντρικά αστικά ακίνητα κατάλληλα για Τράπεζες-καταστήματα-γραφεία, 3) Παραλιακές εκτάσεις, κατάλληλες για τουριστικές επενδύσεις των 150.000-100.00-70.00-50.000-36.000 τ.μ. και 4) Διαμερίσματα και μεζονέτες προβολής.

ΣΤΟΧΟΣ ΜΑΣ ΕΙΝΑΙ: Να προσφέρουμε στο αγοραστικό μας κοινό υψηλής ποιότητας ακίνητα και ευκαιρίες στο νησί της Ρόδου. Ητριακονταετής και πλέον πείρα μας στον τομέα αυτό αποτελεί εγγύηση.

ΣΥΝΘΗΜΑ ΜΑΣ ΕΙΝΑΙ: Επενδύστε στη ΡΟΔΟ ΤΩΡΑ, σε ακίνητα που ΑΝΤΕΧΟΥΝ ΣΤΟ ΧΡΟΝΟ

Γεώργιος Σ. Πιπίνος
ΜΕΣΙΤΗΣ ΑΣΤΙΚΩΝ ΣΥΜΒΑΣΕΩΝ
Γιατί εμείς γνωρίζουμε καλύτερα!

TOP PROPERTIES is a private concern and Mr George S. Pipinos, its owner, has carved, over the years a reputation for integrity and excellence in the world of Real Estate in the Dodecanese.
AT TOP PROPERTIES we try hard to attract important and selective investors high calibre businessmen/women and discerning professional people, both Greek and foreign, who wish to acquire sabstantial and valuable property on Rhodes.
We offer our expertise and advice privately, discreetly and in strict confidence.
We keep a comprehensive list of real estate of the highest specifications
a. A' and B' class hotels (600, 500, 350, 300 beds capacity)
b. Centrally situated office buildings and other business premises.
c. Seaside land, ideal for development (hotels, holiday resorts, etc), of 150.000, 100.00, 70.000, 50.000, 36.000 sq.m.
d. Luxury apartments, maisonettes, detached, semi-detached and terraced houses.
Our aim is to give our clients the opportunity to Qcquire value for money, first class real estate on Rhodes. Our 30-year-old experience in Real Estate is our warranty.
Our motto is Invest in Rhodes, Invest in property, It stands the test of time.

TOP PROPERTIES
and George Pipinos
Because we know best



ΚΕΝΝΕΝΤΥ 38, ΡΟΔΟΣ, 85 100, ΤΗΛ. (0241) 23895, 38243, κιν. (094)-4-676003 FAX: (0241) 20883
38 KENNEDY STR., RHODES, 85 100, TEL. (0241) 23895, 38243, mob. (094)-4-676003 FAX: (0241) 20883

ΕΝΟΙΚΙΑΣΕΙΣ

συνέχεια από την προηγούμενη

ΔΙΑΜΕΡΙΣΜΑ 100 τ.μ. στο Καρακόνερο-Χαλκιτών, τριών υπνοδωματίων, με ηλιακό. Πληρ. τηλ. 0944508194. ΑΕ47739

ΔΙΑΜΕΡΙΣΜΑ μικρό επιπλωμένο στην Ανάληψη. Τιμή 340 ευρώ. Πληρ. τηλ. 30069. ΑΕ47661

ΔΙΑΜΕΡΙΣΜΑ, 80 τ.μ. επί της Μεγ. Κωνσταντίνου, γωνιακό, ανατολικό πανταχόθεν ελεύθερο, 2 υπνοδ., σαλόνι, κουζίνα, χωλ, W.C., κατάλληλο και για ιατρείο ή άλλη παρεμφερή χρήση. Πληρ. τηλ. 02410 34231 ή κιν. 0972282240. ΑΕ47568

ΙΣΟΓΕΙΟ ΔΥΑΡΙ εσωτερικό επί της Δημητράκη (Νισχώρι) κοντά στην Αμαράντειο. Ενοίκιο 210 ευρώ. Πληρ. τηλ. 0946/472476, 0976/194674, 02410/36436. ΑΕ47669

ΔΙΑΜΕΡΙΣΜΑ 3άρι επιπλωμένο κατάλληλο για δύο άτομα, περιοχή Κοσκινού από 10 Οκτωβρίου 2002. Πληρ. τηλ. 0241064536 ΑΕ47701

ΧΩΡΟΣ ΑΠΟΘΗΚΕΥΤΙΚΟΣ 500 Τ.Μ. ΕΠΙ ΤΗΣ ΛΕΩΦ. ΡΟΔΟΥ-ΛΙΝΔΟΥ (ΠΡΙΝ ΤΟ ΙΚΑ) ΜΕ ΥΨΟΣ 5 Μ. ΕΝΟΙΚΙΟ: 1.800 ΕΥΡΩ. ΠΛΗΡ. ΤΗΛ. 02410/69414, 094/7705713. ΠΕ47631

ΔΙΑΜΕΡΙΣΜΑΤΑ ΠΟΛΥΤΕΛΗ ΜΟΝΟΧΩΡΑ ΚΑΙ ΔΙΧΩΡΑ ΜΕ ΚΛΙΜΑΤΙΣΜΟ (ΨΥΞΗ, ΘΕΡΜΑΝΣΗ), ΠΛΗΡΩΣ ΕΠΙΠΛΩΜΕΝΑ, ΒΕΡΑΝΤΕΣ ΚΑΙ ΗΛΙΑΚΟΥΣ. ΤΙΜΕΣ ΧΑΜΗΛΕΣ ΙΔΙΑΙΤΕΡΑ ΣΕ ΕΚΠΑΙΔΕΥΤΙΚΟΥΣ, ΣΤΡΑΤΙΩΤΙΚΟΥΣ, ΣΠΟΥΔΑΣΤΕΣ. ΣΤΟ ΠΑΡΑΔΕΙΣΙ ΤΗΣ ΡΟΔΟΥ. ΠΛΗΡ. ΤΗΛ. 81210 Ή 33349 Ή 0974 107374. ΠΕ46588

ΑΠΟΘΗΚΗ με ράμπα, στο κέντρο της πόλης (περιοχή Θέρμαι), 500 Ευρώ μηνιαίως. Πληρ. τηλ. 02410 95076. ΑΕ47319

STUDIOS 1 ή 2 ατ. ΠΛΗΡΩΣ ΑΝΑΚΑΙΝΙΣΜΕΝΑ & ΕΞΟΠΛΙΣΜΕΝΑ (ΠΟΛΥΚΟΥΖΙΝΑΚΙ - TV - ΘΕΡΜΑΝΣΗ - A/C - ΤΗΛΕΦΩΝΟ - ΗΛΙΑΚΟΣ) ΓΙΑ ΔΗΜ. ΥΠΑΛΛΗΛΟΥΣ - ΣΤΡΑΤΙΩΤΙΚΟΥΣ - ΕΚΠΑΙΔΕΥΤΙΚΟΥΣ, ΜΕ ΗΜΕΡΑ - ΕΒΔΟΜΑΔΑ - ΜΗΝΑ. ΠΛΗΡ. ΤΗΛ. 02410 22061-62, διεύθυνση: ΑΠΟΛ. ΑΜΕΡΙΚΗΣ 35, ΡΟΔΟΣ ΠΕ47519

ΓΚΑΡΣΟΝΙΕΡΑ επιπλωμένη στην Ιαλυσό αρίστης κατασκευής με πλήρη εξοπλισμό και θέρμανση σε καινούργια οικοδομή με κήπο, 400 μ. από την παραλία κοντά στο S/M ΜΑΡΙΝΟΠΟΥΛΟΥ. Πληρ. τηλ. 02410 90038, 0934616156, 0932748216. ΑΕ47528

STUDIO επιπλωμένο με πολυκουζινάκι, μπάνιο, καρτοτηλέφωνο, μπαλκονάκι, σε ήσυχη περιοχή στα Κοσκινού. Ενοίκιο 180 ευρώ. Πληρ. τηλ. 02410 61435 ΑΕ47512

ΘΕΛΕΤΕ ΝΑ ΕΝΟΙΚΙΑΣΕΤΕ studio - 2άρι - 3άρι - 4άρι - επιχείρηση; Δεν έχετε παρά να μας τηλεφωνήσετε. Πληρ. τηλ. 02410 67451, 67234, 0945 471001, 0936 342859 ΑΕ47509

ΚΑΤΑΣΤΗΜΑ 75 τ.μ. με βιτρίνα 6,50 μ. σε εμπορικό δρόμο της Παλιάς Πόλης της Ρόδου. Πληρ. τηλ. 09.44.88.11.22 και 37.753. ΧΑΕ111

ΕΝΟΙΚΙΑΖΟΝΤΑΙ ΣΤΗΝ ΙΑΛΥΣΟ: 1) ΑΠΟΘΗΚΕΣ ΑΠΟ 100 ΕΩΣ 2000 Τ.Μ. ΚΑΙ ΥΨΟΣ 6 Μ. ΑΣΦΑΛΕΙΣ ΜΕ ΜΕΓΑΛΟΥΣ ΧΩΡΟΥΣ ΔΙΑΚΙΝΗΣΗΣ ΦΟΡΤΩΣΗΣ ΚΑΙ ΕΚΦΟΡΤΩΣΗΣ ΠΡΟΙΟΝΤΩΝ, 2) ΥΠΑΙΘΡΙΟΙ ΧΩΡΟΙ, ΠΕΡΙΦΡΑΓΜΕΝΟΙ, ΑΣΦΑΛΕΙΣ ΚΑΤΑΛΛΗΛΟΙ ΓΙΑ ΑΠΟΘΗΚΕΥΣΗ ΠΡΟΙΟΝΤΩΝ ΣΕ ΠΑΛΕΤΕΣ. ΠΛΗΡ. ΤΗΛ. 02410 38400. ΑΠΟ ΔΕΥΤΕΡΑ ΕΩΣ ΠΑΡΑΣΚΕΥΗ 08.00-15.00 Κ. ΓΙΩΤΑ. ΠΕ47427

ΕΠΑΓΓΕΛΜΑΤΙΚΟΣ ΧΩΡΟΣ 250 περίπου τ.μ. στ' Ασγούρου. Πληρ. τηλ. 02410 20738. ΑΕ47620

ΚΑΤΟΙΚΙΑ διώροφη στην Κρεμαστή 100 τ.μ. με 3 υπνοδωμάτια, σαλόνι, μεγάλο λουτρό, κουζίνα κοντά σε φούρνο και "μπακάλικο" για σοβαρή ολιγομελή οικογένεια ή ζευγάρι. Πληρ. τηλ. 0241043941, 61285, 65611, 93715 κ. Σπύρο. ΑΕ47363

πωλήσεις ακινήτων & επιχειρήσεων

ΟΙΚΟΠΕΔΟ 310 τ.μ. εντός οικισμού Λαχανιάς, άρτιο και οικοδομήσιμο σε παλύ καλή θέση με πρόσωπο σε δημοτική οδό. Τιμή 14000 ευρώ. Πληρ. τηλ. 0241029401, 0974900196 ΑΟ47937

ΕΠΙΧΕΙΡΗΣΗ στο Φαληράκι με εξοπλισμό (πάγκοι, βιτρίνες) ή χωρίς (κατάλληλο για κατάστημα τουριστικών ειδών, πρακτορείο κ.λπ.) με μεγάλη αυλή. Διαθέτει διαμερισματάκι (κουζίνα, υπνοδωμάτιο, μπάνιο). Πληρ. τηλ. 0945376713 ή 0944470846 ΑΟ47884

ΞΕΝΑΚΗΣ ΑΥΤΟΚΙΝΗΤΑ

Audi

•0% προκαταβολή έως 60 μηνιαίες δόσεις
•1 χρόνος εγγύηση

CAR EXPERTS

- PUNTO 6 SPEED, 1.3 cc, μοντέλο '98, κεντρικό κλείδωμα, ηλ. παράθυρα, υδραυλικό τιμόνι, μοντ. air bag, προ τριβείου τιμόνι, ζάντες αλουμινίου, φώτα ομίχλης. ΤΙΜΗ 184,00 το μήνα
- CITROEN XANTIA, 1800 cc, μοντ. 1995: A/C, ABS, Air bags, ηλ. παράθυρα, κεντρικό κλείδωμα, ηλεκ. καθρέπτες συναγερμό, ηχητ. σύστημα. ΤΙΜΗ 184,00 το μήνα
- HYUNDAI ACCENT LS, μοντ. 1996: Συναγερμός, ηχητ. σύστημα, κεντρικό κλείδωμα. ΤΙΜΗ 133,00 το μήνα
- TRANSPORTER PICK-UP 1,9 TDI, μοντ. '96 ΤΙΜΗ 234,00 το μήνα
- TRANSPORTER VAN 1.9 TDI, μοντ. '97, ηχοσύστημα. ΤΙΜΗ 254,00 το μήνα
- MERCEDES VITO 2,3 lt DIESEL, μοντ. 96, υδραυλικό τιμόνι, κεντρικό κλείδωμα, ηχοσύστημα. ΤΙΜΗ 321,00 το μήνα
- ALFA ROMEO 145, μοντ. 96, υδραυλικό τιμόνι, ηλεκτρ. παράθυρα, κεντρικό κλείδωμα, ηχοσύστημα, ζάντες αλουμινίου. ΤΙΜΗ 167,00 το μήνα
- VW GOLF 1,4 μοντ. 1993, Ηλ. παράθυρα κεντρικό κλείδωμα. ΤΙΜΗ 130,00 το μήνα
- VW GOLF 1,4 μοντ. 1992, Κεντρικό κλείδωμα, ηχοσύστημα. ΤΙΜΗ130,00 το μήνα
- FIAT MAREA 1.400 c.c. μοντ '97, Air Bag οδηγού, κεντρικό κλείδωμα, Ηλ. παράθυρα ηχητικό-σύστημα ζάντες αλουμινίου ΤΙΜΗ 167,00 το μήνα

Η εταιρεία μας εισάγει οχήματα όλων των κατασκευαστών και όλων των τύπων σε κλούβες, φορτηγά και οχήματα μεταφοράς προσωπικού

ΞΕΝΑΚΗΣ ΛΙΝΔΟΥ 238 - Τηλ. 0241061600
www.xenakisautos.gr

AUTO ΕΠΙΛΟΓΕΣ
ΚΟΥΚΟΥΡΑΣ ΑΛΕΞΑΝΔΡΟΣ
ΛΕΩΦ. ΡΟΔΟΥ-ΛΙΝΔΟΥ 255.
ΤΗΛ. 0241060910-20

— LANCIA DELTA, 1400 cc, μοντ. 1993-κόκκινο.
• Κεντρ. κλειδ. ηλ. παραθ., υδρ. τιμόνι, ηχοσύστημα.
— NISSAN ALMERA, 1400 cc. 3 Dr, μοντ. 1999-μπλε.
• Δερμάτινο σαλόνι, κεντρ. κλειδ., ηλ. παραθ., υδρ. τιμόνι, A/C, ηχοσύστημα.
— AUDI A4 1600cc, μοντ. 1999, ασημί
• Δερμάτινο σαλόνι • κεντρ. κλειδ. • ηλ. παραθ. • υδρ. τιμόνι • 4 αερόσακοι • ABS • clima • ηχοσύστημα • επένδυση αλουμινίου
— NISSAN 200SX TURBO 1800cc, μοντ. 1992, 178HP, ανθρακί
• Δερμάτινο σαλόνι • κεντρ. κλειδ. • ηλ. παραθ. • υδρ. τιμόνι • A/C • ABS • ζάντες αλουμινίου • ηχοσύστημα • ηλεκτρική ηλιοροφή
— BMW 318 CABRIO 1800cc, μοντ. 1995, 20.000 χλμ., πράσινο
• Κεντρ. κλειδ. • ηλ. παραθ. • υδρ. τιμόνι • A/C • ABS • ηχοσύστημα • ηλεκτρική ηλιοροφή
— FORD ESCORT CABRIO, μοντ. 1995, μπλε
• Κεντρ. κλειδ. • ηλ. παραθ. • υδρ. τιμόνι • A/C • ABS • αερόσακους • ζάντες αλουμινίου • ηχοσύστημα
— OPEL ASTRA, 1400cc, 5Dr, μοντ. 2001, 10.000 χλμ., ασπρο
• Immobilizer • κεντρ. κλειδ. με τηλεχειρ. • υδρ. τιμόνι • A/C • αερόσακους • ηχοσύστημα
— ALFA ROMEO 146, 1400cc, μοντ. 1997, ανθρακί
• Κεντρ. κλειδ. • ηλ. παραθ. • υδρ. τιμόνι • clima • αερόσακους • ηλ. καθρέπτες • ζάντες αλουμινίου • ηχοσύστημα
— TOYOTA CELICA, 1600cc, μοντ. 1995, κόκκινο
• Immobilizer • κεντρ. κλειδ. • ηλ. παραθ. • υδρ. τιμόνι • ζάντες αλουμινίου • ηχοσύστημα • ηλ. καθρέπτες
— RENAULT MEGANE, 1400cc, μοντ. 1999, 98HP, άσπρο
• Κεντρ. κλειδ. • ηλ. παραθ. • υδρ. τιμόνι • A/C • 4 αερόσακοι • ABS • ηλ. καθρέπτες • ηχοσύστημα
— ALFA ROMEO 146, 1400cc, μοντ. 1997, μαύρο
• Κεντρ. κλειδ. • ηλ. παραθ. • υδρ. τιμόνι • αερόσακος • ηχοσύστημα
— NISSAN PRIMERA, 1600cc, μοντ. 2000, 27.000χλμ., μπλε
• Κεντρ. κλειδ. • ηλ. παραθ. • υδρ. τιμόνι • clima • αερόσακος, ηχοσύστημα.
— FIAT TEMPRA, 1600 cc, digital μοντ. 1994-πράσινο.
• Κεντρ. κλειδ., ηλ. παραθ., υδρ. τιμόνι, ηχοσύστημα.

ΑΠΟ 0% ΠΡΟΚΑΤΑΒΟΛΗ ΕΩΣ ΚΑΙ 60 ΜΗΝΙΑΙΕΣ ΔΟΣΕΙΣ ΜΕ ΤΑ ΧΑΜΗΛΟΤΕΡΑ ΕΠΙΤΟΚΙΑ ΤΗΣ ΑΓΟΡΑΣ

ΑΓΟΡΑ ΑΥΤΟΚΙΝΗΤΩΝ

Η πώληση και η ανταλλαγή των μεταχειρισμένων αυτοκινήτων-οι διαδικασίες και τα έξοδα μεταβιβάσεως για μας είναι μια απλή διαδικασία.

ΚΑΙ ανταλλάσσουμε
ΚΑΙ αγοράζουμε
το παλιό σας αυτοκίνητο
ΑΜΕΣΩΣ

Πληρ. τηλ. 02410-68013

κεφάλαιο
Κτηματομεσιτικο - Συμβουλευτικο Γραφειο

ΔΙΑΜΕΡΙΣΜΑΤΑ ΠΩΛΟΥΝΤΑΙ

❑ 30 τ.μ , ρετιρέ γκαρσονιέρα , Ιξιά , 11εκ-32.281
❑ 52 τ.μ,1ου,1 υπν/τιων και- νούριο Ιξιά 17εκ-49.889
❑60 τ.μ, ισόγειο,1υπν/τιου, καινούριο, Ροδίνι , 28εκ- 82.171
❑75 τ.μ, 1ου, 2 υπν/τιων και- νούριο Ιξιά 33 εκ-96.845
❑78 τ.μ, ισόγειο, 2 υπν/τιων, Αγ.Αναστασία, 23 εκ- 67.498
❑82 τ.μ,1ου, 2 υπν/τιων και- νούριο Παπανδρέου 42 εκ-123.257
❑83 τ.μ,1ου, 2 υπν/τιων και- νούριο Ιξιά 37 εκ-108.584
❑84 τ.μ,1ου, 2 υπν/τιων και- νούριο, πάρκινγκ, Τριάντα 37 εκ-108.584
❑85 τ.μ, ισόγειο, 2 υπν/τιων, αυλή, καινούριο,Τριάντα 37 εκ- 108.584
❑ 86 τ.μ 2ου, 2υπν/τιων, γκα-ράζ, καινούριο, πολυτελές, Ροδίνι, 40, 5 εκ-118.855
❑ 87 τ.μ 1ου, 2υπν/τιων, γκα-ράζ,καινούριο, πολυτελές, Ροδίνι, 40 εκ-117.388
❑ 96 τ.μ , 1ου, 3υπν/τιων , Ανάληψη 35 εκ-102.714
❑ 100τ., 1ου,3υπν/τιων ,καινούριο, Κοσκινού, 49 ,5 εκ-145.267
❑101τ.μ,1ου, 3υπν/τιων, γκα-ράζ, καινούριο , πολυτελές, Ροδίνι, 49, 5 εκ-145.267
❑101τ.μ, 2ου, 3υπν/τιων, γκα-ράζ, καινούριο, πολυτελές, Ροδίνι ,50,5 εκ-148.202
❑119τ.μ, ισόγειο, 3υπν/τιων, καινούριο, Πειραιώς, 54 εκ- 158.473
❑120τ.μ 1ου, 3 υπν/τιων, καινούριο, Ροδίνι, 52 εκ –152.604
❑120τ.μ 2ου, 3 υπν/τιων, καινούριο, Ροδίνι, 55 εκ –161.408

ΜΕΖΟΝΕΤΕΣ- ΜΟΝ/ΚΙΕΣ ΠΩΛΟΥΝΤΑΙ

❑ 95 τ.μ, εσωτερική μεζονέτα 2 υπν/τιων, αυλή, καινούρια, Κοσκινού 30εκ-88.041
❑ 108 τ.μ, εσωτερική μεζονέτα 3 υπν/τιων, αυλή, καινούρια, Κοσκινού 36εκ-105.649
❑ 140 τ.μ ,μεζονέτα ,μπετά σε 300 τ.μ οικόπεδο υπόλοιπο δόμησης 160 τ.μ, Παστίδα 29 εκ-85.106
❑ 170 τ.μ, μεζονέτα, καινούρια σε 1.000 τ.μ οικόπεδο Τριάντα 85 εκ-249.449
❑ 184 τ.μ, μεζονέτα, μπετά σε 1.300 τ.μ οικόπεδο Τρείς 36εκ-105.649
❑ 184 τ.μ, μεζονέτα, καινούρια σε 1.000 τ.μ οικόπεδο Τριάντα 88εκ-258.253
❑ 187 τ.μ, μεζονέτα, καινούρια σε 1.000 τ.μ οικόπεδο Τριάντα 88εκ-258.253
❑ 200 τ.μ, μεζονέτα 3 υπν/τιων, Τριάντα, 60εκ-176..082
❑ 230 τ.μ, μον/κια, μπετά Πεύκους,50 εκ-146.735

ΟΙΚΟΠΕΔΑ ΠΩΛΟΥΝΤΑΙ

❑ 300 τ.μ., δόμηση 300 τ.μ με άδεια, μπετά, Παστίδα 17εκ-49.889
❑ 590 τ.μ δόμηση 0.8 Ρόδου-Λίνδου 65εκ-190.755\
❑ 600 τ.μ., δόμηση 600 τ.μ Τριάντα 37 εκ-108.584
❑ 3.500 τ.μ Φαληράκι 30 εκ-88.041
❑ 4.000 τ.μ, Παστίδα 17 εκ-49.889
❑ 4.300 τ.μ, Κολύμπια 24 εκ-70.432
❑ 5.000 τ.μ, Παστίδα με αποθήκη, 25 εκ-73.367
❑5.240 τ.μ Αφάντου παραλία 40 εκ-117.388
❑6.500 τ.μ, Κολύμπια 57 εκ -167.278
❑ 9.000 τ.μ, Κολύμπια 50εκ-146.735

ΕΠΙΧΕΙΡΗΣΕΙΣ & ΕΠΑΓΓΕΛΜΑΤΙΚΟΙ ΧΩΡΟΙ

❑Κατάστημα 145 τ.μ μπετά αυλή, Ροδίνι 30 εκ-88.041
❑ Αποθήκη 150 τ.μ, Ασγούρου 22 εκ-64.563
❑ Αποθήκη 270 τ.μ, ράμπα Ανάληψη 40 εκ-117.388

ΕΝΟΙΚΙΑΣΕΙΣ ΑΚΙΝΗΤΩΝ

❑ 100τ.μ, διαμέρισμα 1ου, 3υπν/τιων,κάθετος Ορφανίδου, κατάλληλο και για επαγγελματική χρηση 400
❑ 100τ.μ, διαμέρισμα 1ου, 3υπν/τιων, κατάλληλο και για επαγγελματική χρηση Ναυαρίνου 586
❑Κατάστημα-αποθήκη 75 τ.μ Λισαβώνος-Ροδίνι 235

ΖΗΤΟΥΝΤΑΙ ΚΑΤΟΙΚΙΕΣ & ΟΙΚΟΠΕΔΑ ΕΝΤΟΣ & ΕΚΤΟΣ ΠΟΛΕΩΣ

ΤΣΟΥΡΟΥΝΑΚΗΣ Ι. ΑΝΤΩΝΙΟΣ (B.Sc.-MKT)
ΤΗΛ.:60060 (3 γραμμές) FAX: 60062
ΚΙΝ.:0945 949882
e-mail: kefaleo@rho.forthnet.gr
Γ. Σεφέρη 12
(παραπλεύρως ΜΗΔΕΙΑ)
Ρόδος
www.e-kefaleo.com

πωλησεις

συνέχεια από την προηγούμενη

1) ΠΩΛΕΙΤΑΙ στην Ιαλυσό μεταχειρισμένο διαμέρισμα με αυλή και ανεξάρτητη είσοδο 170 τ.μ. σε καλή περιοχή 2) **ΠΩΛΕΙΤΑΙ** παλιά μονοκατοικία σε 800 τ.μ. οικόπεδο περιοχή Επτά Βαγιές (Διατίθεται και για αντιπαροχή). Πληρ. κ. Μαρίνα "ΚΤΗΜΑΤΙΚΗ ΠΡΟΟΠΤΙΚΗ" τηλ. 0241037906, 0972292958 ΑΟ47898

ΖΗΤΕΙΤΑΙ ΓΙΑ ΑΓΟΡΑ επιχείρηση εστιατορίου ή cafe - snack. Πληρ. τηλ. 0944857517, 75836 ΑΟ47850

ΞΕΝΟΔΟΧΕΙΟ στην Ιξιά μόνο σε επωνύμους. Πληρ. Εμμ. Κρανίδης τηλ. 0241027082, 0944347405 ΑΟ47861

ΜΟΝΟΚΑΤΟΙΚΙΕΣ και βίλες στην πόλη της Ρόδου, Ιαλυσό, Κοσκινού, Λάρδο, Γενάδι. Πληρ. Εμμ. Κρανίδης τηλ. 0241027082, 0944347405 ΑΟ47862

ΟΙΚΙΑ με 1.500 οικόπεδο στον συνοικισμό των Κρητικών 100 μ. από το κύμα. Πληρ. Εμμ. Κρανίδης τηλ. 0241027082, 0944347405 ΑΟ47863

ΑΓΡΟΚΤΗΜΑΤΑ ωραιότατα των 2000 τ.μ. στο δημοτικό διαμέρισμα Κοσκινού, εντός ζώνης 200 τ.μ. οικία. Πληρ. Εμμ. Κρανίδης τηλ. 0241027082, 0944347405 ΑΟ47870

ΑΓΡΟΣ 5000 τ.μ. 100 μ. από το κύμα στην Λαχανιά. Πληρ. Εμμ. Κρανίδης τηλ. 0241027082, 0944347405 ΑΟ47864

ΔΙΑΜΕΡΙΣΜΑΤΑ 4άρια πολυτελή των 116 .τμ. με αποθήκη και γκαράζ στην Ανάληψη. Πληρ. Εμμ. Κρανίδης τηλ. 0241027082, 0944347405 ΑΟ47865

ΜΟΝΟΚΑΤΟΙΚΙΕΣ στο άνω Ροδίνι με ωραία θέα. Πληρ. Εμμ. Κρανίδης τηλ. 0241027082, 0944347405 ΑΟ47866

ΔΙΑΜΕΡΙΣΜΑΤΑ 2άρια σε καλή τιμή στην Ιξιά. Πληρ. Εμμ. Κρανίδης τηλ. 0241027082, 0944347405 ΑΟ47868

ΝΥΧΤΕΡΙΝΟ ΚΕΝΤΡΟ στο Φαληράκι κτίριο και επιχείρηση. Πληροφορίες σε επωνύμους. Πληρ. Εμμ. Κρανίδης τηλ. 0241027082, 0944347405 ΑΟ47869

ΚΑΦΕ στη Σοφ. Βενιζέλου (100 Μαγαζιά) με όλο τον εξοπλισμό έτοιμο για λειτουργία. Πληρ. τηλ. 0241070013, 0938809190 ΑΟ47853

ΑΓΡΟΣ 7000 τ.μ. κοντά στη ΔΕΗ Σορωνής. Πληρ. τηλ. 0241027082-26476, 0944347405 ΑΟ47846

ΟΙΚΟΠΕΔΑ εντός σχεδίου πόλεως Ρόδου στην θέση Αγίων Αποστόλων σε καλή τιμή. Πληρ. τηλ. 0241027082-26476, 0944347405 ΑΟ47847

ΜΟΝΟΚΑΤΟΙΚΙΑ, από ιδιώτη, 80 τ.μ. σε έκταση πέντε (5) στρεμμάτων με θέα την θάλασσα και απόσταση 350 τ.μ. από αυτήν. Με 100 μεγάλα ελαιόδενδρα και άλλα καρποφόρα στην επαρχιακή οδό Ρόδου-Καμείρου 19ο χλμ. Περιοχή "Θόλαρος" πλησίον ξεν/χείου DORETA. Μεσίτες αποκλείονται. Πληρ. τηλ. 0972471089 ΑΟ47843

ΑΓΡΟΣ 5000 τ.μ. πάνω στο κύμα στη Σορωνή. Πληρ. τηλ. 0241027082-26476, 0944347405 ΑΟ47848

ΚΑΦΕ - ΜΠΑΡ πλήρως εξοπλισμένο επί της 28ης Οκτωβρίου - Ρόδος. Πληρ. τηλ. 0974128549, 0241074925 ΑΟ47840

ΜΕΖΟΝΕΤΕΣ 2όροφες με κήπο (ανεξάρτητες) στα Κοσκινού-Ιαλυσό-Ρόδο. Πληρ. τηλ. 0241027082, 0944347405 ΑΟ47849

ΔΙΑΜΕΡΙΣΜΑ 4άρι καλής κατασκευής 162 τ.μ. με 32 τ.μ. βεράντα κοντά στην πλατεία Αγίου Νικολάου. Δεκτά και δάνεια. Πληρ. τηλ., 0241027082-26476, 0944347405 ΑΟ47845

ΜΕΖΟΝΕΤΑ σε μπετά 97 τ.μ. σε οικόπεδο 1400 τ.μ. στην περιοχή Ηλιούπολη. Τιμή 95.000 ευρώ. Επίσης δίπλα στη μεζονέτα οικόπεδο μη άρτιο οικόπεδο 1.375 τ.μ. στην τιμή των 31.000 ευρώ. Πληρ. τηλ. 0246072695, 0946355890 ΑΟ47857

ΠΩΛΕΙΤΑΙ οικόπεδο 1.680 τ.μ. εντός οικισμού Καλάθου, άρτιο και οικοδομήσιμο, σε πολύ καλή θέση με πρόσωπο σε δημοτική οδό. Τιμή 43.000 ευρώ. Πληρ. τηλ. 0241029401-0974900196 ΑΟ47832

MINI MARKET στην Ανάληψη. Πληρ. τηλ. 69116 ΑΟ47842

ΜΟΝΟΚΑΤΟΙΚΙΑ νεόδμητη διώροφη πολυτελής, λόγω αναχωρήσεως στο εξωτερικό, με δύο ανεξάρτητους ορόφους, συνολικής επιφάνειας 482 τ.μ. συν 230 τ.μ. σκεπασμένες βεράντες σε πανοραμικό λόφο, νοτίως του Φιλερήμου σε οικόπεδο 4.200 τ.μ. με ελαιόδενδρα πλήρως περιφραγμένο και με αυτόματη θυροτηλεόραση. Διαθέτει πλήρη θέρμανση και κλιματισμό με κεντρική μονάδα και αεραγωγούς με πλήρη αυτοματισμό καθώς και εξαιρετικές θερμικές μονώσεις. Επίσης παρέχει πολλαπλές τηλεφωνικές και δορυφορικές εγκαταστάσεις. Τιμή 43.000 ευρώ. Πληρ. τηλ. 02410/48101, ή τηλ.-fax. μηνύματα 02410/48102. ΑΟ47819

ΠΡΟΣΟΧΗ! ΖΗΤΕΙΤΑΙ ΓΙΑ ΑΓΟΡΑ μικρό συγκρότημα από 7-12 studios από Ρόδο μέχρι Ιαλυσό κατ' ευθείαν από τους ιδιοκτήτες. Πληρ. τηλ. 0932238837 ΑΟ47830

ΠΩΛΕΙΤΑΙ 2άρι στην Ανάληψη β' ορόφου 53.700 ευρώ. Πληρ. τηλ. 0241027082, 26476, 0944-347405 ΑΟ47920

4ΑΡΙ καλής κατασκευής στο Ροδίνι. Πληρ. τηλ. 0241027082, 26476, 0944-347405 ΑΟ47921

3ΑΡΙ καινούργιο στην Ανάληψη. Πληρ. τηλ. 0241027082, 26476, 0944-347405 ΑΟ47922

2ΑΡΙ επί της οδού Παπανικολάου κοντά στο Καζίνο Ρόδου. Πληρ. τηλ. 0241027082, 26476, 0944-347405 ΑΟ47923

ΠΩΛΕΙΤΑΙ ΣΥΝΕΤΑΙΡΙΚΗ ΜΕΡΙΔΑ του Οικοδομικού Συνεταιρισμού "Η ΑΥΤΟΣΤΕΓΑΣΗ" στην περιοχή "Καναμάτ" κοντά στου Μαρινόπουλου στην οποία αντιστοιχεί οικόπεδο 400 τ.μ. με συντελεστή δόμησης 0,6 (Ανέγερση Κατοικίας 240 τ.μ. συν το υπόγειό της). Πληρ. ΡΟΔΙΑΚΗ ΚΤΗΜΑΤΙΚΗ Ανέστης και Σάββας Σαββαΐδης, τηλ. 26281, 0944/243452, 0944/421015. ΑΟ47803

ΠΩΛΗΣΕΙΣ ΚΑΤΑΣΤΗΜΑΤΩΝ: 1. Κατάστημα στην Ηρώων Πολυτεχνείου 315 τ.μ. με μεγάλη αυλή προνομιακό, 2. Στα Εκατό Μαγαζιά 32 τ.μ. με υπόγειο με πρόσοψη στον κεντρικό δρόμο, 3. Στην Αννης Μαρίας 165 τ.μ. για σοβαρούς επενδυτές. Πληρ. ΡΟΔΙΑΚΗ ΚΤΗΜΑΤΙΚΗ Ανέστης και Σάββας Σαββαΐδης, τηλ. 26281, 0944/243452, 0944/421015. ΑΟ47800

ΟΙΚΟΠΕΔΟ 776 τ.μ. εντός οικισμού στον Αρχάγγελο, άρτιο και οικοδομήσιμο, κατάλληλο για όποια χρήση. Μόνο σοβαρές προτάσεις. Πληρ. τηλ. 02440-48059 κ. Νικόλαο πρωινές ώρες. ΑΟ47782

ΠΩΛΗΣΕΙΣ ΔΙΑΜΕΡΙΣΜΑΤΩΝ: 1 Περιοχή Ροδίνι: α) 48 τ.μ. β' ορόφου τίμημα 68.965 ευρώ, β) 114 τ.μ. β' ορόφου τίμημα 143.800 ευρώ, 2. Περιοχή Οικισμού Δασκάλων 140 τ.μ. β' ορόφου τίμημα 149.670 ευρώ, 3. Περιοχή Θεμ. Σοφούλη διαμέρισμα διώροφο 90 τ.μ. α' ορόφου με στεγασμένο γκαράζ και αποθήκη 11 τ.μ. τίμημα 129.126 ευρώ, 4. Στα Τριάντα 85 τ.μ. β' ορόφου τίμημα 108.584 ευρώ, 5. Στην Π. Πόλη 65 τ.μ. ισόγειο τίμημα 58.694 ευρώ, 6. Στη Σκεύου Ζερβού περιοχή Αγ. Νικολάου διαμερίσματα 44-66-82-83 και 115 τ.μ. ισόγεια α', β' και γ' ορόφων τα οποία θα ανεγερθούν λίαν προσεχώς. Πληρ. ΡΟΔΙΑΚΗ ΚΤΗΜΑΤΙΚΗ Ανέστης και Σάββας Σαββαΐδης, τηλ. 26281, 0944/243452, 0944/421015. ΑΟ47798

ΠΩΛΗΣΕΙΣ ΟΙΚΟΠΕΔΩΝ ΕΝΤΟΣ ΣΧΕΔΙΟΥ ΚΑΙ ΟΙΚΙΣΜΟΥ: 1. Τριάντα α) 400 τ.μ. με συντελεστή δόμησης 1 τίμημα 76.302 ευρώ, β) 600 τ.μ. με συντελεστή δόμησης 1 τίμημα 111.518 ευρώ, 2. Κρεμαστή 191 τ.μ. τίμημα 35.220 ευρώ, 3. Πυλώνα 400 τ.μ. τίμημα 17.608 ευρώ. Πληρ. ΡΟΔΙΑΚΗ ΚΤΗΜΑΤΙΚΗ Ανέστης και Σάββας Σαββαΐδης, τηλ. 26281, 0944/243452, 0944/421015. ΑΟ47799

ΠΩΛΗΣΕΙΣ ΜΟΝΟΚΑΤΟΙΚΙΩΝ: 1) Ιξιά μονοκατοικία 500 τ.μ. (υπόγειο-ισόγειο-α' όροφος) σε οικόπεδο 2.000 τ.μ. 2. Τριάντα: Μονοκατοικίες σε μπετά - α) Κανδυλί 164 τ.μ. σε οικόπεδο 4.000 τ.μ. τίμημα 190.755 ευρώ, β) Περιοχή Τρείς 180 τ.μ. σε οικόπεδο 1000 τ.μ. τίμημα 102.704 ευρώ, γ) Συρινέλες 180 τ.μ. σε οικόπεδο 675 τ.μ. τίμημα 161.409 ευρώ, 3. Στη λεωφόρο Καλλιθέας μονοκατοικία σε μπετά 270 τ.μ. σε οικόπεδο 2000 τ.μ. τίμημα 220.102 ευρώ, 4. Στη Ρόδο περιοχή Παπαλούκά μονοκατοικία σε μπετά 270 τ.μ. με πανοραμική θέα τίμημα 220.102 ευρώ, 5. Στη Λάρδο μονοκατοικίες πολυτελούς κατασκευής με όλες τις σύγχρονες προδιαγραφές α) 86 τ.μ. τίμημα 132.062 ευρώ, β) 105 τ.μ. τίμημα 161.409 ευρώ και 120 τ.μ. τίμημα 190.756 ευρώ. 6. Κοσκινού εντός οικισμού 132 τ.μ. τίμημα 205.429 ευρώ. Πληρ. ΡΟΔΙΑΚΗ ΚΤΗΜΑΤΙΚΗ Ανέστης και Σάββας Σαββαΐδης, τηλ. 26281, 0944/243452, 0944/421015. ΑΟ47801

MINI MARKET στην Ανάληψη, σε τιμή ευκαιρίας. Πληρ. τηλ. 69116. ΑΟ47673

ΣΧΟΛΗ ΟΔΗΓΩΝ
ΠΟΡΤΣΕΛΛΗΣ ΣΤΕΦΑΝΟΣ
Διπλ. εκπαιδευτής υποψηφίων οδηγών μέλος της Ε.Σ.Ο.Ρ. Ο.Ε.

- Διπλώματα αυτοκινήτου, μοτοσικλέτας, φορτηγού, λεωφορείου, νταλίκας
- Αναθεωρήσεις ληγμένων αδειών
- Θεωρητικά μαθήματα ΚΟΚ και Μηχανολογίας
- Μετατροπές ξένων διπλωμάτων σε ελληνικά
- Διπλώματα αυτόματου αυτοκινήτου



ΝΕΑ ΔΙΕΥΘΥΝΣΗ: ΕΘΝΙΚΗΣ ΑΝΤΙΣΤΑΣΗΣ 73 (ΠΡΩΗΝ ΑΝΝΗΣ ΜΑΡΙΑΣ)
ΤΗΛ. 34497, 0945463635

ΣΧΟΛΗ ΟΔΗΓΩΝ ΠΟΤΣΟΥ ΣΩΤΗΡΗ
ΔΙΠΛ. ΕΚΠΑΙΔΕΥΤΗΣ ΥΠΟΨΗΦΙΩΝ ΟΔΗΓΩΝ.
ΔΙΠΛΩΜΑΤΑ Α - Β - Γ - Δ - Ε

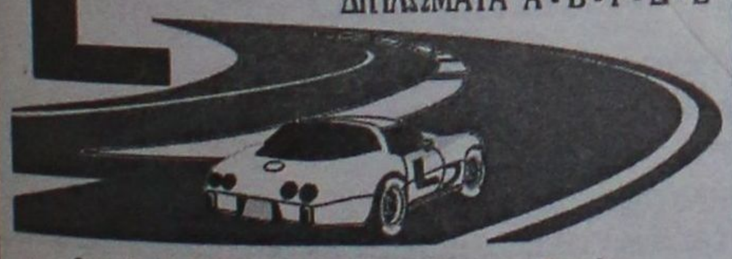

★ Αναλαμβάνουμε την έκδοση αδειών οδήγησης όλων των κατηγοριών.
★ Αναθεωρήσεις Επαγ/κών αδειών.
★ Τα θεωρητικά μαθήματα όλων των κατηγοριών γίνονται στό σύγχρονο Κέντρο θεωρητικής Εκπαίδευσης Υποψηφίων Οδηγών της Ε.Σ.Ο.Ρ. Ο.Ε. Στην οποία μετέχουμε.
★ Διαθέτουμε καί Αυτόματο Επιβατηγό.

Εθν/άρχου Μακαρίου 81, 2ος όροφος, ΡΟΔΟΣ
(Ενανti Εθνικής Τράπεζας, πάνω από το κατάμα "ΡΟΔΙ")
Τηλ. 78070 Κιν. 0945- 567404

ΣΧΟΛΗ ΟΔΗΓΩΝ
ΚΟΥΣΗ ΠΑΝΤΕΛΗ

- ΔΙΠΛΩΜΑΤΑ
- ΕΡΑΣΙΤΕΧΝΙΚΑ
- ΕΠΑΓΓΕΛΜΑΤΙΚΑ
- ΜΟΤΟΣΙΚΛΕΤΑΣ
- ΜΑΘΗΜΑΤΑ ΘΕΩΡΗΤΙΚΗΣ ΔΙΔΑΣΚΑΛΙΑΣ



-Επεκτάσεις όλων των κατηγοριών
-Αναθεωρήσεις ληγμένων αδειών
-Μετατροπές ξένων αδειών σε ελληνικές

Οδός Βαλαωρίτου 9
(έναντι HOTEL SEMIRAMIS ΠΙΣΩ ΑΠΟ ΤΟ ΠΑΛΑΙΟ ΝΟΣΟΚΟΜΕΙΟ
e-mail: koysisp@internet.gr

ΕΚΠΑΙΔΕΥΤΙΚΟ ΑΥΤΟΚΙΝΗΤΟ:
TOYOTA YARIS 1300 cc
AIR CONDITIONED
(ΠΡΟΣΟΧΗ): ΜΑΘΗΜΑΤΑ
α. Μοτοσικλέτας μεγάλου κυβισμού από 125 cc έως ανεξαρτήτου
6. Μοτ/τας έως 125 cc
γ. Μοτοποδηλάτου 50 cc
Διαθέτουμε επίσης κι αυτόματες μοτοσικλέτες 125 cc
Πληρ. τηλ.
29157-73820-94777
ΚΑΙ ΑΝΑ ΠΑΣΑ ΣΤΙΓΜΗ ΣΤΑ ΚΙΝΗΤΑ τηλ.
0944/511313-0944/203343
Στην κατηγορία ανεξαρτήτου κυβισμού η εκπαίδευση γίνεται με μοτοσικλέτα 500 cc
Παραλαθή των μαθητών μας και από τις οικίες τους
"Η σωστή και μεθοδική εκπαίδευση στα σύγχρονα οχήματά μας, βάζει γερά θεμέλια για τη δημιουργία ενός καλού νέου οδηγού"

ΠΡΟΣΟΧΗ
Στη σχολή μας παραδίδονται και μαθήματα θεωρητικής διδασκαλίας

ΠΜ47713

ΑΝΑΚΟΙΝΩΣΗ
ΜΑΘΗΜΑΤΑ
*** Computer ***
PROGRAM COMPUTER
ΕΓΓΡΑΦΕΣ
** ΤΩΡΑ **
Τμήματα για:
Παιδιά - Ενήλικες
Αρχάριους - Μαθητές
Επαγγελματίες
Ανεύρεση Εργασίας
ΠΑΡΕΧΕΤΑΙ ΒΕΒΑΙΩΣΗ
Διδάσκει πτυχιούχος Πανεπιστημίου Αμερικής
ΜΑΝΩΛΗΣ Ι. ΣΟΦΙΛΛΑΣ
Κοδριγκτώνος 91
Τηλ. (0241) 31761
www.dodekanisa.net

ΕΚΠΑΙΔΕΥΣΗ ΣΤΟΥΣ ΥΠΟΛΟΓΙΣΤΕΣ



✓ *ΓΙΑ ΑΡΧΑΡΙΟΥΣ*
✓ *ΓΙΑ ΠΡΟΧΩΡΗΜΕΝΟΥΣ*
✓ *ΓΙΑ ΕΤΑΙΡΙΕΣ*

Εύκολα – Γρήγορα - Αποτελεσματικά

- *Ταχύρυθμα σεμινάρια 6 εβδομάδων*
- *Τρίμηνα ή δίμηνα προγράμματα σπουδών για την απόκτηση του Διπλώματος ECDL*
- *Ιδιαίτερα για εξειδικευμένα προγράμματα*
- *Επιδοτούμενα προγράμματα κατάρτισης εργαζομένων*

Στ. Κωτιάδη 64
Τηλ. 02410 78924

ΕΡΓΑΣΤΗΡΙ ΙΣΠΑΝΙΚΟΥ ΧΟΡΟΥ (FLAMENCO)
Διπλωματούχος καθηγήτρια Ισπανικής επαγγελματικής σχολής (Fundution Cristina Heeren) παραδίδει μαθήματα σε αρχάριους και προχωρημένους.
Δυνατότητα απόκτησης πτυχίου και συνέχειας σπουδών. Παραδίδονται σεμινάρια κιθάρας, φλαμένγκο.
Δεκτοί γυναίκες - άντρες από 18 χρονών και πάνω.

Πληρ. τηλ. 0944 767038, Ματούλα Γιασιράνη

πωλήσεις

συνέχεια από την προηγούμενη

ΠΩΛΗΣΕΙΣ ΟΙΚΟΠΕΔΩΝ ΕΚΤΟΣ ΣΧΕΔΙΟΥ. 1. Στα Τριάντα α) Οικόπεδο στα όρια οικισμού 2.100 τ.μ. με άδεια οικοδομική τίμημα 117.388 ευρώ 2. Στ' Ασγούρου επί τη λεωφόρου Ρόδου Λίνδου 9.760 τ.μ. προνομιακό 3. Καλύμπια κοντά στη παραλία 9.000 τ.μ. τίμημα 211.298 ευρώ τ.μ. 4) Λίνδο α) Περιοχή Αγ. Νικολάου επί της επαρχιακής οδού Λίνδου-Πεύκοι 10.910 τ.μ. β) Πεύκους περιοχή Σπηλιά 5.880 τ.μ. 88.041 ευρώ γ) Πεύκους περιοχή Φώκια 5.000 τίμημα 161.408 ευρώ 5. Στη Κάμειρο Σκάλα οικόπεδο 28.000 τ.μ. κοντά στη παραλία με πανοραμική θέα και με τιμή ευκαιρίας 6. Στη Πυλώνα κοντά στο χωριό οικόπεδα 81.960 και 33.600 τ.μ. κατάλληλα για γεωργοκτηνοτροφικές μονάδες. 7. Στο Τσαίρι 80.590 τ.μ. κατάλληλο για βιομηχανία-βιοτεχνία και γεωργοκτηνοτροφική μονάδα σε τιμή ευκαιρίας 8. Στο Γεννάδι 4.000 τ.μ. σε απόσταση 400 μέτρων από τη παραλία κατάλληλο για μονοκατοικία τίμημα 35.216 ευρώ. Πληρ. ΡΟΔΙΑΚΗ ΚΤΗΜΑΤΙΚΗ Ανέστης και Σάββας Σαββαΐδης, τηλ. 26281, 0944/243452, 0944/421015. ΑΟ47784

ΠΩΛΗΣΕΙΣ ΚΤΗΡΙΩΝ: Πωλούνται κτήρια κεντρικά και προνομιακά μικρά και μεγάλα. Πληρ. ΡΟΔΙΑΚΗ ΚΤΗΜΑΤΙΚΗ Ανέστης και Σάββας Σαββαΐδης, τηλ. 26281, 0944/243452, 0944/421015. ΑΟ47785

ΠΩΛΗΣΕΙΣ ΞΕΝΟΔΟΧΕΙΩΝ: Πωλούνται ξενοδοχεία μικρά και μεγάλα προνομιακά. Πληρ. ΡΟΔΙΑΚΗ ΚΤΗΜΑΤΙΚΗ Ανέστης και Σάββας Σαββαΐδης, τηλ. 26281, 0944/243452, 0944/421015. ΑΟ47786

ΠΩΛΗΣΕΙΣ ΟΙΚΟΠΕΔΩΝ ΠΑΡΑΛΙΑΚΩΝ: 1. Στη Θολό 74.944 τ.μ. 2. Κολύμπια 28.500 τ.μ. 3. Λίνδο α) Περιοχή Πεύκοι 28.000 τ.μ. β) Περιοχή Ψαρτός 9.000 τ.μ. γ) Περιοχή Βληχά 4.000 τ.μ. 4. Ασκληπειό α) Περιοχή "Μεγάλη Γη" 34.490 τ.μ. στο "κύμα" προνομιακό με μεγάλη φάτσα στη παραλία β) Περιοχή Κιοτάρι 5.000 τ.μ. Πληρ. ΡΟΔΙΑΚΗ ΚΤΗΜΑΤΙΚΗ Ανέστης και Σάββας Σαββαΐδης, τηλ. 26281, 0944/243452, 0944/421015. ΑΟ47787

ΟΙΚΟΠΕΔΟ 1.700 τ.μ. στην πλατεία Γενναδίου 200 μ. από τη παραλία, άρτιο και οικοδομήσιμο κατάλληλο για όποια χρήση. Μόνο σοβαρές προτάσεις. Πληρ. τηλ. 02440-48059 κ. Νικόλαο πρωινές ώρες. ΑΟ47781

ΕΠΙΧΕΙΡΗΣΗ στο Φαληράκι με ή χωρίς εξοπλισμό. Πληρ. τηλ. 0944470846, 0945376713 (από 12.00-22.00) ΑΟ47708

ΖΗΤΕΙΤΑΙ ΠΡΟΣ ΑΓΟΡΑ κατάστημα άνω των 50 τ.μ. εντός πόλεως μέχρι Καρακόνερο-Ροδίνι-Ανάληψη έτοιμο ή σε μπετά. Άμεση αγορά. Πληρ. τηλ. 0241070070 Γιάννης ώρες 11.00-21.00 ΑΟ47759

ΕΠΙΧΕΙΡΗΣΗ ΦΩΤΙΣΤΙΚΩΝ και επίπλων 12 χρόνια λειτουργίας, ισόγειο 275 τ.μ., πατάρι επισκέψιμο 140 τμ. αποθήκη 135 τ.μ. και ιδιωτικό πάρκινγκ. Πληρ. τηλ. 0241064580, 0241025244 ΑΟ47754

ΕΠΙΧΕΙΡΗΣΗ ΜΠΙΖΟΥ ΚΑΙ ΓΥΝΑΙΚΕΙΩΝ ΑΞΕΣΟΥΑΡ ΜΟΝΤΕΡΝΑΣ ΚΑΙ ΛΟΥΞ ΚΑΤΑΣΚΕΥΗΣ, ΕΤΟΙΜΗ ΝΑ ΛΕΙΤΟΥΡΓΗΣΕΙ (ΜΕ ΤΟ ΕΜΠΟΡΕΥΜΑ) ΤΟΥΑΛΕΤΑ ΚΑΙ ΑΠΟΘΗΚΗ, ΕΠΙΤΥΧΙΑ ΣΙΓΟΥΡΗ ΚΑΙ ΑΜΕΣΗ, ΚΟΝΤΑ ΣΤΑ ΣΙΝΕΜΑ ΚΑΙ ΤΑ ΣΧΟΛΕΙΑ. ΤΙΜΗ 17.000 ΕΥΡΩ. ΠΛΗΡ. ΤΗΛ. 0241023138 ΠΟ47746

ΟΙΚΟΠΕΔΟ ΑΠΟ ΙΔΙΩΤΗ ΣΤΟ ΚΥΜΑ ΣΤΟΥΣ ΠΕΥΚΟΥΣ ΤΗΣ ΛΙΝΔΟΥ, 4.000 Τ.Μ., ΑΡΤΙΟ ΟΙΚΟΔΟΜΗΣΙΜΟ. ΜΟΝΟ ΣΟΒΑΡΕΣ ΠΡΟΣΦΟΡΕΣ. ΠΛΗΡ. ΤΗΛ. 0946/281303. ΠΟ47738

ΔΙΑΜΕΡΙΣΜΑ 4άρι καλής κατασκευής 162 τ.μ. με 32 τ.μ. βεράντα κοντά στην πλατεία Αγίου Νικολάου. Δεκτά και δάνεια. Πληρ. τηλ. 27082, 26476, 0944347405 ΑΟ47753

ΟΙΚΟΠΕΔΟ στ' Ασγούρου 1800 τ.μ. Είναι εντός του οικισμού με Σ.Δ. 0,6 είναι οικοδομήσιμο και πάνω στην παλαιά Εθνική οδό, κατάλληλο για γραφεία ή αποθήκες και επαγγελματικούς χώρους. Τιμάται 60.000.000 δρχ. ή 176.000 ευρώ. Πληρ. κ. Μανώλη τηλ. 0241039795 ΑΟ47729

ΔΙΑΜΕΡΙΣΜΑΤΑ 3 ΜΕΤΑΧΕΙΡΙΣΜΕΝΑ ΣΤΗΝ ΠΟΛΗ ΤΗΣ ΡΟΔΟΥ ΠΟΥ ΜΠΟΡΟΥΝ ΝΑ ΔΕΧΤΟΥΝ ΣΤΕΓΑΣΤΙΚΟ ΔΑΝΕΙΟ. Α) 75 Τ.Μ. ΙΣΟΓΕΙΟ ΜΕ ΑΥΛΗ ΚΑΙ ΘΕΑ ΣΤΟ ΡΟΔΙΝΙ 26.000.000 Β) 82 Τ.Μ. Β' ΟΡΟΦΟΣ ΣΤΟ ΡΟΔΙΝΙ 28.000.000 Γ) 83 Τ.Μ. 6ΟΣ ΟΡΟΦΟΣ ΣΤΗΝ ΑΝΑΛΗΨΗ 30.000.000. ΕΠΙΣΗΣ ΜΟΝΟΚΑΤΟΙΚΙΑ 70 Τ.Μ. ΜΕ ΑΥΛΗ ΣΤΗΝ Π. ΠΟΛΗ, ΣΕ ΠΟΛΥ ΚΑΛΗ ΚΑΤΑΣΤΑΣΗ, ΑΝΑΚΑΙΝΙΣΜΕΝΗ. ΤΙΜΗ 30 ΕΚ. 88,041 ΕΥΡΩ. ΠΛΗΡ. ΑΙΓΑΙΟΚΤΗΜΑΤΙΚΗ ΤΗΛ. 02410 22943-28838-0945466773 ΠΟ47645

ΚΑΤΑΣΤΗΜΑΤΑ ΕΤΟΙΜΟΠΑΡΑΔΟΤΑ ΣΤΟ ΜΕΓΑΛΥΤΕΡΟ ΣΥΓΚΡΟΤΗΜΑ ΚΑΤΑΣΤΗΜΑΤΩΝ ΣΤΗΝ ΠΑΡΑΛΙΑΚΗ ΛΕΩΦΟΡΟ ΙΑΛΥΣΟΥ ΑΠ' ΕΥΘΕΙΑΣ ΑΠΟ ΤΟΝ ΚΑΤΑΣΚΕΥΑΣΤΗ ΠΟΛ. ΜΗΧΑΝΙΚΟ ΣΤΕΛΙΟ ΜΑΚΕΣΤΑ. ΕΞΑΣΦΑΛΙΣΗ ΔΑΝΕΙΟΥ, ΕΥΚΟΛΙΕΣ ΠΛΗΡΩΜΗΣ. ΑΠΟ 10.350.000 ΔΡΧ. ΠΛΗΡ. ΤΗΛ. 21347 ΧΠΟ205

ΔΙΩΡΟΦΗ ΟΙΚΙΑ ΣΤΟ ΚΑΣΤΕΛΛΟΡΙΖΟ ΜΕ ΥΠΟΓΕΙΟ ΣΥΝΟΛΙΚΟΥ ΕΜΒΑΔΟΥ 200 Τ.Μ. ΕΝΤΟΣ ΟΙΚΟΠΕΔΟΥ 300 Τ.Μ. ΜΕ ΔΕΞΑΜΕΝΗ ΝΕΡΟΥ ΣΤΟ ΙΣΟΓΕΙΟ ΤΟΥ ΚΤΙΣΜΑΤΟΣ. ΜΟΝΟ ΣΟΒΑΡΕΣ ΠΡΟΤΑΣΕΙΣ. ΠΛΗΡ. ΤΗΛ. 02410 31321/95013 ΚΙΝΗΤΟ 0945332054. ΠΟ46501

ΓΡΑΦΕΙΟ ΣΤΟ ΚΕΝΤΡΟ ΤΗΣ ΡΟΔΟΥ 32 Τ.Μ. ΕΠΙ ΤΗΣ ΟΔΟΥ ΕΘΝΑΡΧΟΥ ΜΑΚΑΡΙΟΥ ΑΡ. 37, ΣΕ ΤΙΜΗ ΕΥΚΑΙΡΙΑΣ. ΠΛΗΡ. ΤΗΛ. 02410 21317, 02410 78292 ΚΑΙ 0944265723. ΠΟ47546

ΑΠΟ ΤΗΝ ΕΤΑΙΡΕΙΑ ΝΙΚΑΣ

ΖΗΤΕΙΤΑΙ

ΟΔΗΓΟΣ-ΔΙΑΝΟΜΕΑΣ

κάτοχος διπλώματος γ' επαγγελματικής κατηγορίας (ηλικίας έως 35 ετών).

Πληρ. τηλ. 02410 87650

ΟΙΝΟΘΗΚΗ ΕΜΕΡΥ

Η ΕΜΕΡΥ Α.Β.Ε.

Η μεγαλύτερη ιδιωτική εταιρία οίνων και ποτών λόγω της ταχύτατης ανάπτυξης σε νέα προϊόντα και περιοχές ενδιαφέρεται να απασχολήσει για την επόμενη χρονιά τις εξής ειδικότητες:

- ***Επιθεωρητές Πωλήσεων (Product Managers)***
- ***Πωλητές - Merchandisers***
- ***Πωλητή - Ex-Van***
- ***Οδηγούς - διανομείς***

Απαιτούμενα προσόντα:

- Απόφοιτοι ΙΕΚ ή ΤΕΕ αντίστοιχης ειδικότητας
- Γνώση Αγγλικής Γλώσσας
- Εμπειρία στον χλάδο των πωλήσεων, επιθυμητή
- Δίπλωμα οδήγησης (για οδηγούς, δίπλωμα Γ' κατηγορίας)

Η εταιρία προσφέρει:

- *εργασία όλο το χρόνο*
- *πριμ παραγωγικότητας*
- *μεταφορικό μέσο*
- *ενδοεπιχειρησιακή κατάρτιση*

Μπορείτε να αποστείλετε βιογραφικό με φωτογραφία στην διεύθυνση Κολοκοτρώνη 8 - Ρόδος - 85100 - Υπ' όψιν: Διεύθυνσης Ανθρωπίνου Δυναμικού

Από την εταιρεία OMNISYS ΕΠΕ

ΖΗΤΕΙΤΑΙ

δεσποινίδα ή κυρία, σοβαρή, εχέμυθος, οργανωτική με εμπειρία γραφείου και πωλήσεων, άριστη γνώση Η/Υ (word, excel, εμπορικού Eurofasma).

Προϋπηρεσία θα εκτιμηθεί. Μισθός ικανοποιητικός. Βιογραφικό σημείωμα με φωτογραφία και συστάσεις απαραίτητες.

Πληρ. τηλ. 0241033105, fax 0241033106

ΖΗΤΕΙΤΑΙ ΠΡΟΣΩΠΙΚΟ

Από Τουριστικό Γραφείο Εισαγομένου Τουρισμού

ζητείται

Δεσποινίδα ή Κυρία, σοβαρή, εχέμυθος, οργανωτική, με Γραφειακή Εμπειρία, με άριστη γνώση, Η/Υ, (Word/Excel), Αγγλικής, Γερμανικής και ει δυνατόν Γαλλικής.

Προϋπηρεσία θα συνεκτιμηθεί. Μισθός ικανοποιητικός. Βιογραφικό σημείωμα με φωτογραφία και συστάσεις απαραιτήτως

Τ.Θ. 345, 85100 Ρόδος

ΑΠΟ ΑΛΥΣΙΔΑ ΚΑΤΑΣΤΗΜΑΤΩΝ ΓΡΗΓΟΡΗΣ ΕΣΤΙΑΣΗΣ

ΖΗΤΟΥΝΤΑΙ

α) Προϊστάμενος βάρδιας
β) Ψήστης
β) Βοηθός ψήστη
δ) Ταμπλό
ε) Καθαρίστρια

Πληρ. τηλ. 02410/33969
ώρες 09.00-17.00

ΚΤΗΜΑΤΟΜΕΣΙΤΙΚΟ ΓΡΑΦΕΙΟ

ΕΥΡΩΚΤΗΜΑΤΙΚΗ

ΕΥΣΤΑΘΙΟΥ

ΜΕΣΙΤΕΣ ΣΥΜΒΟΥΛΟΙ ΜΕΛΕΤΗΤΕΣ



ΠΩΛΟΥΝΤΑΙ ΔΙΑΜΕΡΙΣΜΑΤΑ ΣΕ ΝΕΑ ΤΕΤΡΑΟΡΟΦΗ ΟΙΚΟΔΟΜΗ ΜΕ ΠΥΛΩΤΗ, ΣΤΟ ΡΟΔΙΝΙ

Η ΟΙΚΟΔΟΜΗ ΔΙΑΘΕΤΕΙ :

- **7 ΔΙΑΜΕΡΙΣΜΑΤΑ** ΤΩΝ 83 Τ.Μ. & 101 Τ.Μ.
- ΧΩΡΟ ΠΡΑΣΙΝΟΥ
- ΥΔΡΑΥΛΙΚΟ ΑΝΕΛΚΥΣΤΗΡΑ 8 ΑΤΟΜΩΝ
- ΘΕΣΗ ΣΤΑΥΘΜΕΥΣΗΣ ΓΙΑ ΚΑΘΕ ΔΙΑΜΕΡΙΣΜΑ
- ΠΡΟΣΒΑΣΗ ΑΤΟΜΩΝ ΜΕ ΕΙΔΙΚΕΣ ΑΝΑΓΚΕΣ
- ΠΛΗΡΗ ΘΕΡΜΑΝΣΗ

ΑΠΟΚΛΕΙΣΤΙΚΗ ΔΙΑΘΕΣΗ
Πληροφορίες

ΕΥΡΩΚΤΗΜΑΤΙΚΗ
Η ακίνητη αξία σας

Εθνικής Αντίστασης 83 (πρώην Άννης Μαρίας) δίπλα στην ALPHA BANK
Τηλ. 02410 73819,74917 ΚΙΝ. 0944/374546, 0945/292030 FAX 02410 38641

ΙΩΑΝΝΗΣ & ΜΙΧΑΛΗΣ ΕΥΣΤΑΘΙΟΥ

ΠΩΛΗΣΕΙΣ

συνέχεια από την προηγούμενη

PUB-ΚΑΦΕΤΕΡΙΑ στο τουριστικό κέντρο-πλησίον νέου καζίνο. Πλήρως εξοπλισμένη ανακαινισμένη, η καλύτερη στο είδος της. Συμβόλαιο 12ετές. Πληροφορίες άλλες δεν θα δοθούν στο τηλέφωνο. Πληρ. για συνεννόηση τηλ. 78392, 0977/339669, 0936/607154 μετά τις 12 το μεσημέρι. ΧΑ01501

πωλήσεις αυτοκινήτων & μοτοσικλέτων

ΑΥΤΟΚΙΝΗΤΟ HYUNDAI LANDRA με αιρ κοντίσιον, μοντέλο 92 σε τιμή ευκαιρίας. Πληρ. τηλ. 02410 31781, 24394 ΑΑ47928

ROVER 214 1400 cc μοντέλο 1995. Τιμή 5900 ευρώ. Δεκτός κάθε έλεγχος. Πληρ. τηλ. 0241078112, 0944227876 ΑΑ47912

OPEL KADETT 1400 cc μοντέλο 1990 ΚΑΤΑΛΥΤΙΚΟ. Τιμή 2500 ευρώ. Πληρ. τηλ. 0241096711 κα Εφη, 0945100147 κος Δημήτρης ΑΑ47911

ROVER 214 1400 cc σε πολύ καλή κατάσταση και σε καλή τιμή. Πληρ. τηλ. 0241023012, 74070 ΑΑ47872

KIA SPORTAGE 5πορτο μοντ. 95 με 60000 χλμ. κλιματισμό, ζαντολάστιχα μπάρες, αεροτομή κ.λπ. Τιμή 13.500 ευρώ. Πληρ. τηλ. 0241032914 ή 0938351930 ΑΑ47910

AUDI 80 ΣΕ ΠΟΛΥ ΚΑΛΗ ΚΑΤΑΣΤΑΣΗ (ΕΧΕΙ ΠΕΡΑΣΕΙ ΚΤΕΟ) ΣΕ ΠΟΛΥ ΚΑΛΗ ΤΙΜΗ. ΠΛΗΡ. ΤΗΛ. 0944379725 ΠΑ47775

HARLEY 883 Sportster σε άριστη κατάσταση. Πληρ. τηλ. 0241074741, 24749 ΑΑ47904

BMW 518i (1992) λευκό άριστη κατάσταση, ατρακάριστο με air condition, ζάντες αλουμ. 10δισκο cd Changer. Πληρ. τηλ. 0241021282 (ώρες καταστήματος) ΑΑ47883

ΑΥΤΟΚΙΝΗΤΟ SUZUKI Samurai τζιπ 4Χ4 από ιδιώτη σε πολύ καλή κατάσταση και σε καλή τιμή. Πληρ. τηλ. 0241095487 ώρες 3 μ.μ.-9 μ.μ. ΑΑ47807

NISSAN SUNNY 1600 καταλυτικό A/C ηλεκτρικά παράθυρα μπρος-πίσω μοντ. '91 μόνο 750.000 δρχ. Πληρ. κ. Αντώνη τηλ. 0241024811, 73075 ΑΑ47747

ΜΗΧΑΝΗ Transalp 400cc σε άριστη κατάσταση μαζί με μπαγκαζιέρα πλάτη, κουκούλα και κράνος της Nolan. Πληρ. τηλ. 0945640019. ΑΑ47791

ΜΗΧΑΝΗ SUZUKI GSX-F600 σε πολύ καλή κατάσταση μόνο 3.200 ευρώ. Πληρ. τηλ. 0241036048 από τις 12.00 το μεσημέρι μέχρι 24.00 το βράδυ κ. Μιχάλης ΑΑ47771

ΖΗΤΩ ΝΑ ΑΓΟΡΑΣΩ ΤΑΞΙ ολόκληρο. Πληρ. τηλ. 02410/63310 8-3 μ.μ., 093/8384051 8-1 μ.μ., κ. Τάκης. ΑΑ47638

HONDA CIVIC 1400 SEDAN τετράπορτο, χρώμα άσπρο, μοντέλο '98, με air-condition, ηλεκτρ. παράθυρα, εμπρός-πίσω, ηλεκτρ. καθρέπτες, ηλεκτ. κλειδαριές σε άριστη κατάσταση. Με ευκολίες τιμή 8500 ευρώ δρχ. 2.900.000. Πληρ. τηλ. 0944-858144 ΑΑ47765

ΠΩΛΟΥΝΤΑΙ ΤΑ ΚΑΤΩΘΙ ΑΥΤ/ΤΑ ΣΕ ΑΡΙΣΤΗ ΚΑΤΑΣΤΑΣΗ ΚΑΙ ΠΡΟΣΙΤΕΣ ΤΙΜΕΣ: FIAT GINQ MOD. '97 A/C 4.110 ΕΥΡΩ, FIAT SERE MOD. 2000 4.840 ΕΥΡΩ, FIAT PUNTO MOD. '97 4.400 ΕΥΡΩ, FIAT PUNTO MOD 99 A/C 5.720 ΕΥΡΩ, SEAT CORDOBA MOD 97 A/C 7340 ΕΥΡΩ, TOYOTA COROLLA MOD 99 A/C 9100 ΕΥΡΩ, M/BUS NISSAN SERENNA MOD. 99 A/C, SEAT ALABRA MOD 98 A/C ΜΕ ΕΥΚΟΛΙΕΣ. 20% ΠΡΟΚΑΤΑΒΟΛΗ ΚΑΙ ΠΟΛΛΕΣ ΔΟΣΕΙΣ. ΠΛΗΡ. ΤΗΛ. 0241025888-0241098200. ΠΑ45954

RENAULT CLIO μοντέλο '98, σε άριστη κατάσταση με ραδ/φωνο και σιντιέρα με έξι θέσεις. Πληρ. τηλ. 20201 κ. Σωτήρη ΑΑ47745

ΚΛΟΥΒΑ ΤΟΥΟΤΑ 1800 κ.ε. σε πολύ καλή κατάσταση, 3.500 ευρώ. Πληρ. τηλ. 0943897573 ΑΑ47831

ΑΥΤΟΚΙΝΗΤΟ FIAT UNO μοντέλο '92, 1000 cc, με 108.000 χλμ. σε καλή κατάσταση και εξτρά. Τιμή 2.200 ευρώ. Πληρ. τηλ. 0945634244 ΑΑ47744

OPEL CORSA μοντέλο Αύγουστος '99. Τιμή 4.990 ευρώ (1.700.000 δρχ.). Πληρ. τηλ. 093/6743892.ΑΑ47675

ΠΩΛΟΥΝΤΑΙ τα κάτωθι αυτοκίνητα σε άριστη κατάσταση-προσιτές τιμές και ευκολίες πληρωμής:
• Fiat Seicento μοντ. 2000, Seat Ibiza μοντ. 1999, Nissan Micra a/c μοντ. 2000, Opel Corsa A/c μοντ. 2000, Fiat Punto μοντ. 1997, Hyundai Atos A/C μοντ. 2000, Citroen Saxo A/C μοντ. 2000, Hyudai Accent 1,3 A/C μοντ. 1999, Seat Cordoba 1,4 A/C μοντ. 1997, Peugeot Cabrio 1,6 A/C μοντ. 2000, Suzuki Jeep Samuraï 1,3 μοντ. 2000, Suzuki Vitara 1,6 μοντ. 2000, Opel Zafira 1,6 μοντ. 2000, Seat Alambra 2,0 μοντ. 1998, Nissan Serena 1,6 μοτν. 1999, Fiat Scubo 1,6 μοντ. 2000. Πληρ. τηλ. 0241021819, 02410 25888, 02410 98200. ΑΑ47374

ΠΩΛΟΥΝΤΑΙ 4ΤΡΟΧΕΣ ATV-QUADS (ΓΟΥΡΟΥΝΕΣ) ΑΠΟ 125 CC ΕΩΣ 660 CC YAMAHA (ΚΑΙΝΟΥΡΓΙΕΣ). ΠΛΗΡ. ΜΟΤΟ ΜΑΙΚ. ΤΗΛ. 02410 26360.

ΜΟΤΟΣΙΚΛΕΤΑ SUZUKI GSX-R 750 μοντέλο '99 σε άριστη κατάσταση. Τιμή 6.500 Ευρώ. Πληρ. τηλ. 02410 25354 (αφήστε μήνυμα) ή 0972 821145. ΑΑ45323

MERCEDES 123 με full air condition σε άριστη κατάσταση. Πληρ. τηλ. 0932639693. ΑΑ47327

ΜΗΧΑΝΗ SUZUKI DR/RS 650 c.c., σε άριστη κατάσταση. Τιμή 2.650 ευρώ. Πληρ. τηλ. 02410/90111, από 11 π.μ.-1 μ.μ. και 5 μ.μ.-11 μ.μ. ΑΑ47341

MERCEDES 200 ΜΟΝΤ. '79 ΣΕ ΚΑΛΗ ΚΑΤΑΣΤΑΣΗ. ΤΙΜΗ 1700 ΕΥΡΩ. ΠΛΗΡ. ΤΗΛ. 0241085231 ΩΡΕΣ 09.30-14.30

CITROEN AX, στην τιμή των 1.100 ευρώ. Πληρ. τηλ. 02410 67459.

FIAT PUNTO CABRIO ΜΟΝΤΕΛΟ 94 1,3 ΛΕΥΚΟ 75000 ΧΙΛΙΟΜΕΤΡΑ, EXTRAS. ΤΙΜΗ 2.400.000. ΠΛΗΡ. ΤΗΛ. 87006, 10.00-13.00 Ή 18.00-22.00 ΧΠΑ841

ΠΩΛΟΥΝΤΑΙ ΜΕΤΑΧΕΙΡΙΣΜΕΝΑ ΦΟΡΤΗΓΑ ΑΥΤΟΚΙΝΗΤΑ ΕΙΣΑΓΩΓΗΣ ΟΛΩΝ ΤΩΝ ΤΥΠΩΝ, ΓΙΑ ΑΓΡΟΤΙΚΗ ΚΑΙ ΕΠΑΓΓΕΛΜΑΤΙΚΗ ΧΡΗΣΗ, ΚΑΘΩΣ ΚΑΙ Ι.Χ. ΕΠΙΒΑΤΙΚΑ. Ε-

ΤΟΙΜΟΠΑΡΑΔΟΤΑ Ή ΚΑΤΟΠΙΝ ΠΑΡΑΓΓΕΛΙΑΣ. ΠΑΡΕΧΟΥΜΕ ΓΡΑΠΤΗ ΕΓΓΥΗΣΗ ΕΝΟΣ ΧΡΟΝΟΥ. ΕΙΣΑΓΩΓΕΙΣ ΜΕΤΑΧΕΙΡΙΣΜΕΝΩΝ ΑΥΤΟΚΙΝΗΤΩΝ "Δ. ΜΠΟΥΝΤΟΥΡΗΣ-Ε. ΠΑΠΑΠΟΣΤΟΛΟΥ Ο.Ε.". ΕΚΘΕΣΗ: ΕΘΝΙΚΗ ΟΔΟΣ ΛΑΡΙΣΑΣ-ΙΩΑΝΝΙΝΩΝ ΤΡΙΚΑΛΑ ΘΕΣΣΑΛΙΑΣ. ΤΗΛ. 0431-74709 ΦΑΞ 0431-27008 ΚΙΝ. 0974456200-0977395269. ΧΠΑ112

εργασιες

ΔΕΣΠΟΙΝΙΣ ΓΙΑ ΤΗ ΘΕΣΗ ΓΡΑΜΜΑΤΕΩΣ ΔΙΕΥΘΥΝΣΕΩΣ ΠΡΑΚΤΟΡΕΙΟΥ ΓΕΝΙΚΟΥ ΤΟΥΡΙΣΜΟΥ. ΑΠΑΡΑΙΤΗΤΗ ΤΕΛΕΙΑ ΓΝΩΣΗ ΑΓΓΛΙΚΗΣ ΚΑΙ COMPUTER. ΒΙΟΓΡΑΦΙΚΟ ΣΗΜΕΙΩΜΑ ΕΙΣ ΤΑΧΥΔΡΟΜΙΚΗ ΘΥΡΙΔΑ 238 ΠΖ47878

ΟΙΚΙΑΚΗ ΒΟΗΘΟΣ για απογευματινή εργασία. Πληρ. κα Κατσαρά, τηλ. 0241022070 ώρες 9-2 και 0241075534 ώρες 6-9 ΑΖ47936

ΖΗΤΕΙΤΑΙ έμπειρη ρεσεψιονίστ. Απαραίτητα Αγγλικά-Γερμανικά-Ιταλικά για μόνιμη εργασία. Πληρ. τηλ. 0945204400 ΑΖ47931

ΚΟΠΕΛΑ νέα ευπαρουσίαστη με δημόσιες σχέσεις και όρεξη για δουλειά να εργαστεί σε αναψυκτήριο-καφέ, κατά προτίμηση φοιτήτρια. Απαιτούμενες προϋποθέσεις Αγγλικά και λίγη προϋπηρεσία στο αντικείμενο. Πληρ. τηλ. 0936495244, 0934021031 ΑΖ47913

ΜΠΡΟΝΤΕΡΥ
ΖΗΤΕΙΤΑΙ
κοπέλα για πωλήτρια
Λεωφ. Λίνδου 221 - τηλ. 02410 69939

CASH AND CARRY
METRO
To Cash and Carry METRO
ΖΗΤΕΙ
ΕΡΓΑΤΕΣ
ηλικίας 22-40 ετών.
Παρακαλούνται οι ενδιαφερόμενοι να τηλεφωνήσουν στο: 62.327 ή 01/28.93.500

ΖΗΤΟΥΝΤΑΙ
πωλήτριες για εμπορικά καταστήματα εντός πόλεως
Πληρ. τηλ. 02410 32125

Από παιδικό σταθμό
ΖΗΤΕΙΤΑΙ
οδηγός
με δίπλωμα Α' κατηγορίας
Πληρ. τηλ. 0241039339

ΓΝΩΣΤΗ ΔΙΕΘΝΗΣ ΕΤΑΙΡΕΙΑ ΣΤΟ ΧΩΡΟ ΤΗΣ ΥΓΕΙΑΣ
ζητά
ΕΠΙΣΤΗΜΟΝΙΚΟ ΣΥΝΕΡΓΑΤΗ
(Ιατρικό Επισκέπτη)
για την κάλυψη της
ΡΟΔΟΥ

ΑΠΑΡΑΙΤΗΤΑ ΠΡΟΣΟΝΤΑ:
• Δυναμικό και δραστήριο άτομο έως 30 ετών με ευχέρεια στην επικοινωνία
• Πτυχιούχος Ανωτάτης Σχολής ή ΤΕΙ
• Μόνιμος κάτοικος της άνω περιοχής

ΠΡΟΣΦΕΡΟΥΜΕ:
• Αριστο πακέτο αποδοχών ανάλογα με τα προσόντα
• Αυτοκίνητο • Δυνατότητα καριέρας σε μια μεγάλη εταιρεία
• Συνεχή εκπαίδευση • Ιδιωτική ασφάλιση

Οι υποψήφιοι παρακαλούνται να στείλουν αναλυτικό βιογραφικό σημείωμα με πρόσφατη φωτογραφία στην παρακάτω διεύθυνση
Τ.Θ. 51288, 145 10 ΚΗΦΙΣΙΑ, ΚΩΔ: Ρ/10/02

ΡΟΔΙΑΚΗ ΚΤΗΜΑΤΙΚΗ
ΣΥΜΒΟΥΛΟΙ & ΕΚΤΙΜΗΤΕΣ ΑΚΙΝΗΤΩΝ — ΚΤΗΜΑΤΟΜΕΣΙΤΙΚΟ ΓΡΑΦΕΙΟ από το 1983

ΠΩΛΟΥΝΤΑΙ ΜΟΝΟΚΑΤΟΙΚΙΕΣ ΣΤΟΥΣ ΤΡΕΙΣ



ΣΕ ΜΠΕΤΑ ΑΠΟ 31.000.000 ΔΡΧ

ΑΝΕΣΤΗΣ & ΣΑΒΒΑΣ ΣΑΒΒΑΪΔΗΣ
tel: 26281 & 35476 cel: 0944-421015 & 0977-433427

εργασιες

συνέχεια από την προηγούμενη

EXTRA INCOME be your own boss. Work from home. Info: iteam@archmail.com AZ47925

ΚΟΠΕΛΑ εμφανίσιμη για Internet Cafe στην Ιαλυσό. Πληρ. τηλ. 0241091403 AZ47906

ΒΟΗΘΟΣ ΓΡΑΦΕΙΟΥ, απογευματινό ωράριο, βιογραφικό μέσω fax. Πληρ. τηλ. 02410290?6 AZ47900

ΖΗΤΟΥΝΤΑΙ ηλεκτρολόγοι. Πληρ. τηλ. 0932304553 AZ47885

ΖΗΤΕΙΤΑΙ πεπειραμένη σερβιτόρα νεαρής ηλικίας για να εργασθεί στην καφετέρια ANASSA. Πληρ. τηλ. 0241069919 AZ47892

ΖΗΤΟΥΝΤΑΙ άτομα για 1-2 ώρες ημερησίως άνω των 23 ετών εργασία όλο τον χρόνο, χωρίς να επηρεάζει αυτό που κάνουν τώρα. Πληρ. τηλ. 0944534174 AZ47875

ΝΕΑΡΗ για να εργασθεί σε καφετέρια. Πληρ. τηλ. 0241029551 AZ47890

ΔΙΕΥΘΥΝΤΗΣ μεγάλης εταιρίας, **ΖΗΤΑ** σοβαρά άτομα (24-50 ετών) με άριστο χαρακτήρα, ετήσια συνεργασία παρέχεται πλήρης εκπαίδευση. Για ραντεβού τηλ. 0944534174 κέρδη άνω των 2500 ευρώ μηνιαίως AZ47876

ΑΤΟΜΑ για μερική ή ολική απασχόληση άνω των 24 ετών, ανεξαρτήτου επαγγέλματος και γνώσεων που να θέλουν να αυξήσουν το εισόδημά τους 300-400 χιλ δρ. το μήνα. Πληρ. τηλ. 0241028509 AZ47878

ΚΟΠΕΛΑ ευπαρουσίαστη να εργασθεί σαν πωλήτρια σε μπουτίκ ανδρικών ρούχων. Πληρ. τηλ. 0241070402 AZ47899

ΥΠΑΛΛΗΛΟΣ ΓΡΑΦΕΙΟΥ (γυναίκα) να γνωρίζει κομπιούτερ και Αγγλικά. Πληρ. τηλ. 0241062986 AZ47871

ΖΗΤΕΙΤΑΙ νεαρός από εταιρεία ταχυμεταφορών (courier). Διανομή μέσα στην πόλη. Ωράριο 09.00-14.00. Πληρ. τηλ. 0241070013 και 0932924021, κος Αλέξανδρος AZ47852

ΜΗΧΑΝΙΚΟΣ ΑΥΤΟΚΙΝΗΤΩΝ με δίπλωμα Γ' κατηγορίας. Πληρ. τηλ. 0241066373 AZ47851

ΚΟΠΕΛΕΣ για πρωινή - βραδινή απασχόληση σε καφετέρια. Πληρ. τηλ. 20282 AZ47841

**ΖΗΤΕΙΤΑΙ ΕΜΠΕΙΡΟΣ ΕΞΩΤΕΡΙΚΟΣ ΠΩΛΗΤΗΣ. ΓΙΑ ΤΑ ΔΩΔΕΚΑΝΗΣΑ ΓΙΑ ΠΑΡΑΛΛΗΛΗ ΣΥΝΕΡΓΑΣΙΑ ΜΕ ΤΗΝ ΚΥΡΙΑ ΑΠΑΣΧΟΛΗΣΗ ΤΟΥΣ. ΟΙ ΥΠΟΨΗΦΙΟΙ ΝΑ ΔΡΑΣΤΗΡΙΟΠΟΙΟΥΝΤΑΙ ΣΤΗΝ ΚΥΡΙΑ ΕΡΓΑΣΙΑ ΤΟΥΣ (ΩΣ ΕΛΕΥΘΕΡΟΙ ΣΥΝΕΡΓΑΤΕΣ ΜΕ ΔΕΛΤΙΟ ΠΑΡΟΧΗΣ ΥΠΗΡΕΣΙΩΝ) ΕΠΙ ΠΕΝΤΑΕΤΙΑ ΚΑΙ ΑΝΩ ΣΤΑ ΠΙΟ ΚΑΤΩ ΕΙΔΗ: • ΣΧΟΛΙΚΑ-ΧΑΡΤΟΠΩΛΕΙΟΥ-ΓΡΑΦΕΙΟΥ • ΓΑΜΟΥ-ΒΑΠΤΙΣΕΩΝ • ΕΚΚΛΗΣΙΑΣΤΙΚΑ • ΔΩΡΑ • ΛΕΥΚΑ-ΕΙΔΗ ΠΡΟΙΚΟΣ • ΟΙΚΙΑΚΑ ΣΚΕΥΗ • ΗΛΕΚΤΡΙΚΕΣ ΣΥΣΚΕΥΕΣ • ΦΩΤΙΣΤΙΚΑ • ΝΑΥΤΙΛΙΑΚΑ • ΕΠΙΠΛΑ ΓΡΑΦΕΙΟΥ - ΚΟΥΖΙΝΑΣ - ΕΠΑΓΓΕΛΜΑΤΙΚΩΝ ΧΩΡΩΝ (ΕΞΑΙΡΟΥΝΤΑΙ ΤΑ ΕΙΔΗ ΩΡΟΛΟΓΟΠΟΙΪΑΣ-ΧΡΥΣΟΧΟΙΑΣ-ΜΙΚΡΟΗΛΕΚΤΡΟΝΙΚΩΝ). Η ΠΑΡΑΓΓΕΛΙΟΛΗΨΙΑ ΕΧΕΙ ΣΧΕΣΗ ΜΕ ΜΗ ΕΞΑΡΤΗΜΕΝΗ ΕΡΓΑΣΙΑ (ΕΠΙ ΠΡΟΜΗΘΕΙΑ) ΤΑ ΠΡΟΙΟΝΤΑ ΕΙΝΑΙ ΕΠΩΝΥΜΑ ΡΟΛΟΓΙΑ ΙΑΠΩΝΙΑΣ ΤΟΥ ΟΙΚΟΥ RHYTHM ΙΑΠΩΝΙΑΣ (ΤΟΙΧΟΥ-ΕΠΙΤΡΑΠΕΖΙΑ-ΜΠΟΥΦΕ-ΕΚΚΡΕΜΗ-ΤΖΑΚΙΟΥ-ΚΟΜΟΔΙΝΟΥ-ΚΟΥΚΟΙ-ΑΓΑΛΜΑΤΑ-ΓΥΑΛΕΣ-ΕΠΕΤΕΙΩΝ ΑΠΟ ΞΥΛΟ, ΜΕΤΑΛΛΟ, ΓΥΑΛΙ, ΠΛΑΣΤΙΚΟΙ Κ.ΛΠ.). ΕΠΙΣΗΣ, ΑΝΑΛΩΣΙΜΑ ΠΡΟΙΟΝΤΑ ΓΙΑ ΦΑΡΜΑΚΕΙΑ ΚΑΙ ΟΠΤΙΚΑ ΚΑΙ ΠΑΡΑΓΓΕΛΙΟΛΗΠΤΕΣ ΔΕΡΜΑΤΙΝΩΝ ΛΟΥΡΙΩΝ ΣΤΗ ΜΕΓΑΛΥΤΕΡΗ ΑΛΥΣΙΔΑ ΤΗΣ ΕΛΛΑΔΑΣ. ΟΙ ΕΝΔΙΑΦΕΡΟΜΕΝΟΙ ΝΑ ΑΠΟΣΤΕΛΛΟΥΝ ΦΑΞ ΣΤΟ 3218052 Η ΝΑ ΣΤΕΛΝΟΥΝ ΜΗΝΥΜΑΤΑ ΣΤΟ info@dissios.com ΥΠΟΨΙΝ κου ΧΡΗΣΤΟΥ ΠΖ47805

ΖΗΤΟΥΝΤΑΙ εμφανίσιμες κοπέλες για να εργασθούν σε καφέ μπαρ. Μισθός και ποσοστά. Πληρ. τηλ. 0946963858 AZ47835

ΚΟΠΕΛΑ έμπειρη γνώστης Η/Υ (EuroFasma-Business) για εργασία σε εμπορ. Γραφείο Πληρ. τηλ. 0241077060, 32686 AZ47828

ΠΩΛΗΤΡΙΕΣ για να εργαστούν σε εμπορικό κατάστημα. Ωράριο συνεχές, επίσης ζητείται **ΓΥΝΑΙΚΑ** από 25-45 ετών για φροντίδα μικρού παιδιού. Πληρ. τηλ. 02410/64356, ώρες 9 π.μ.-2 μ.μ. AZ47822

ΚΟΠΕΛΑ για να εργασθεί σαν οικιακή βοηθός. Πρωινή εργασία. Πληρ. τηλ. 02410/64849, 0946/089344. AZ47821

ΚΟΠΕΛΑ για να εργασθεί σε φωτοτυπείο. Ωράριο σπαστό. Πληρ. τηλ. 02410/39009, 02410/75032. AZ47741

ΤΕΧΝΙΚΟΣ έμπειρος για βουλκανιζατέρ. Πληρ. τηλ. 02410 66532 AZ47041

ΦΟΙΤΗΤΡΙΑ της Παιδαγωγικής Ακαδημίας Ρόδου γνωρίζουσα Αγγλικά-Γερμανικά για να αναλάβει την επιμέλεια μαθητού Γ' γυμνασίου. Πληρ. τηλ. 0944/274411. AZ47820

ΚΟΠΕΛΕΣ για το κυλικείο του Νοσοκομείου με ανάλογη προυπηρεσία. Ωράριο εργασίας 07.00-15.00 ή 23.00-07.00. Πληρ. τηλ. 80116 AZ47806

Από την αντιπροσωπεία αυτοκινήτων DAEWOO Αλ. Κούκουρας **ζητείται** άτομο για την στελέχωση του τμήματος ανταλλακτικών. Οι υποψήφιοι θα πρέπει να πληρούν τις κάτωθι προϋποθέσεις: Γνώσεις Η/Υ (Eurofasma-Word-Excel), Γνώση Αγγλικής, Δίπλωμα αυτοκινήτου, Απαραίτητο βιογραφικό σημείωμα. Πληρ. υπεύθυνος κ. Κωστής Βαλεντής. Τηλ. 02410-60100 και 02410-65183. AZ47789

ΝΕΟΙ για εκμάθηση (χειριστές μηχανών τυπογραφείου). Πληρ. τηλ. 0241039027-30 από 09.00-15.00, Δευτέρα-Παρασκευή AZ47793

ΚΟΠΕΛΑ ΓΙΑ ΜΟΝΙΜΗ ΑΠΑΣΧΟΛΗΣΗ ΣΕ ΕΠΙΧΕΙΡΗΣΗ ΠΛΥΝΤΗΡΙΩΝ. ΩΡΑΡΙΟ ΣΥΝΕΧΕΣ, ΠΛΗΡΗΣ ΑΣΦΑΛΙΣΗ ΠΛΗΡ. ΤΗΛ. 0945/220296. ΠΖ47788

ΖΗΤΟΥΝΤΑΙ άτομα νεαρής ηλικίας άνδρες-γυναίκες από 20-28 ετών με ανάλογη εμπειρία για τμήμα καφετέριας. Περιβάλλον ευχάριστο 12μηνη απασχόληση. Πληρ. κο Ηλία Τανούλη. Πληρ. τ ηλ. 0241098233 και 0241093229 AZ47772

ΓΥΜΝΑΣΤΗΣ/ΡΙΑ και **ΦΥΣΙΟΘΕΡΑΠΕΥΤΗΣ/Α** για μερική απασχόληση σε γυμναστήριο. Πληρ. τηλ. 0241073712 AZ47703

ΖΗΤΕΙΤΑΙ υπάλληλος για βιβλιοχαρτοπωλείο. Πληρ. τηλ. 70270 AZ47764

ΨΗΣΤΗΣ ΠΕΠΕΙΡΑΜΕΝΟΣ ΓΙΑ ΚΕΝΤΡΙΚΟ ΜΑΓΑΖΙ ΣΤΑ ΕΚΑΤΟ ΜΑΓΑΖΙΑ. ΟΠΩΣΔΗΠΟΤΕ ΝΑ ΞΕΡΕΙ ΓΥΡΟ. ΠΛΗΡ. ΤΗΛ. 0946605614 κα ΒΙΒΗ ΠΖ47768

ΖΗΤΕΙΤΑΙ ΠΕΠΕΙΡΑΜΕΝΗ ΠΩΛΗΤΡΙΑ ΓΙΑ ΝΑ ΕΡΓΑΣΘΕΙ ΣΕ ΚΑΤΑΣΤΗΜΑ ΜΕ ΠΑΙΔΙΚΑ ΕΝΔΥΜΑΤΑ. ΠΛΗΡ. ΤΗΛ. 0241076287 ΠΖ47707

ΥΠΑΛΛΗΛΟΣ ΓΡΑΦΕΙΟΥ με γνώσεις Η/Υ και Αγγλικής γλώσσας για πλήρη απασχόληση. Πληρ. τηλ. 0241073712 AZ47702

ΖΗΤΟΥΝΤΑΙ εμφανίσιμες κοπέλες για να εργασθούν σε μπαρ εντός πόλεως. Πληρ. τηλ. 0944806441 κ. Νίκο AZ47700

ΓΡΑΜΜΑΤΕΑΣ, από ασφαλιστική πολυεθνική εταιρεία, ζητείται να προσληφθεί άμεσα, ηλικίας 23-30 ετών με άριστη γνώση Η/Υ. Για κλείσιμο ραντεβού, επινοικωνήστε με την κ. Μαστροδημήτρη στο 0945-968967 από 10.00-13.00 και 18.00-20.00 AZ47105

ΚΟΠΕΛΑ ευπαρουσίαστη για καφετέρια εντός πόλεως. Πληρ. τηλ. 0241036201 AZ47476

ΥΠΑΛΛΗΛΟΙ σε πρατήριο υγρών καυσίμων και πλύστες. Πληρ. τηλ. 02410 62050. AZ47444

ΠΩΛΗΤΗΣ-ΤΡΙΑ που να ομιλεί Φιλανδικά για να εργασθεί σε κατάστημα με χρυσά και δερμάτινα είδη επί της οδού Παπανικολάου. Πληρ.τηλ. 0241032271.

ΖΗΤΕΙΤΑΙ κοπέλα εμφανίσιμη για να εργαστεί σε κατάστημα ηλεκτρονικών παιχνιδιών (VIDEO GAMES) στη Ρόδο και στην Κω. Μισθός ικανοποιητικός και bonus. Πληρ. τηλ. 25050, 0945314090 ΧΑΖ481

ΠΕΠΕΙΡΑΜΕΝΗ ΚΟΜΜΩΤΡΙΑ. ΠΛΗΡ. ΤΗΛ. 02410 31973

ΓΡΑΦΙΣΤΡΙΑ, με γνώσεις PC και MAC στα προγράμματα COREL DRAW-PHOTOSHOP-ILLUSTRATOR -QUARK EXPRESS, για πλήρη απασχόληση. Πληρ. τηλ. 0946/506503.

διαφορα

ΠΩΛΟΥΝΤΑΙ ΣΕ ΠΟΛΥ ΚΑΛΗ ΚΑΤΑΣΤΑΣΗ ΚΟΥΦΩΜΑΤΑ ΣΕ ΤΙΜΗ ΕΥΚΑΙΡΙΑΣ. ΠΛΗΡ. ΤΗΛ. 0944379725 ΠΔ47927

ΓΙΟΡΚΣΑΪΡ TOYS 10 μηνών, εμβολιασμένο πλήρως. Τιμή 740 ευρώ. Πληρ. τηλ. 0974063607 ΑΔ47903

ΠΩΛΟΥΝΤΑΙ τα κάτωθι παραδοσιακά έπιπλα σε καλή κατάσταση λόγω αναχώρησης. 1. Γυαλικό με ξύλο καρυδιάς, 2. Τραπέζι με έξι καρέκλες, 3. Ντουλάπα τρίφυλλη, 4. Δύο μονά κρεβάτια, με στρώματα καινούργια με τα κομοδίνα τους. Πληρ. μετά τις 4 μ.μ. στον κ. Γιάννη τηλ. 0244051170 ΑΔ47882

ΠΩΛΕΙΤΑΙ υπόλοιπο stock ομπρελλών βροχής. Πληρ. τηλ. 0241094382 ΑΔ47711

ΠΩΛΟΥΝΤΑΙ 4 ελαστικά μάρκας yokohama A539 185/55-14 με 13.000 χλμ. Τιμή 200 ευρώ. Πληρ. τηλ. 0932894953 ΑΔ47854

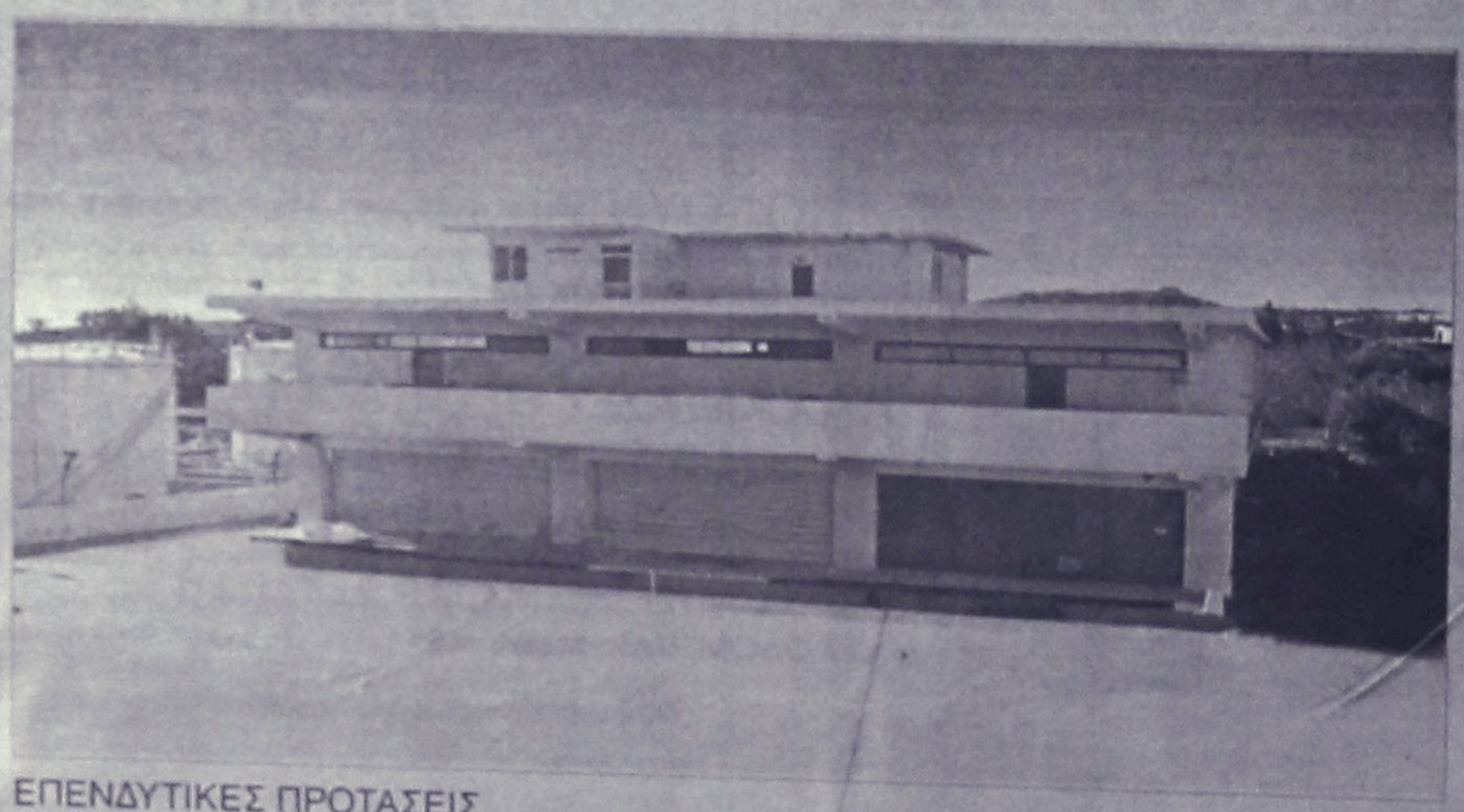

ΕΠΕΝΔΥΤΙΚΕΣ ΠΡΟΤΑΣΕΙΣ

ΠΩΛΕΙΤΑΙ - ΕΝΟΙΚΙΑΖΕΤΑΙ

βιοτεχνικό κτίριο 2.550 τ.μ - πλησίον της Ρόδου - Καλλιθέας (έναντι Μαρινόπουλου)σε οικόπεδο 4,300 τ.μ..

ΡΟΔΙΑΚΗ ΚΤΗΜΑΤΙΚΗ
ΣΥΜΒΟΥΛΟΙ & ΕΚΤΙΜΗΤΕΣ ΑΚΙΝΗΤΩΝ
ΚΤΗΜΑΤΟΜΕΣΙΤΙΚΟ ΓΡΑΦΕΙΟ από το 1983

ΑΠΟΚΛΕΙΣΤΙΚΗ ΔΙΑΘΕΣΗ
ΑΝΕΣΤΗΣ & ΣΑΒΒΑΣ ΣΑΒΒΑΪΔΗΣ
τηλ: 0241-26281 & 35476
cel: 0944–421015

διάφορα

συνέχεια από την προηγούμενη

ΠΩΛΟΥΝΤΑΙ ΤΑ ΠΑΡΑΚΑΤΩ ΕΙΔΗ: α) Κουζίνα Πίτσος 1 έτους, β) ψυγείο Whirlpool 1 έτους, γ) καναπές 3θέσιος σε πολύ καλή τιμή. Πληρ. τηλ. 02410/21105, ώρες 10-3. ΑΔ47823

ΠΩΛΟΥΝΤΑΙ 2 κρεβάτια μπεμπέ σε άριστη κατάσταση. Πληρ. τηλ. 0241064519, 23549 ΑΔ47790

ΒΙΝΤΕΟΚΑΜΕΡΑ CANON, πωλείται σε πολύ καλή τιμή. Πληρ. τηλ. 0974834664.

ΠΩΛΟΥΝΤΑΙ σε άριστη κατάσταση όλα μαζί ή μεμονωμένα τα εξής είδη: α) Βιβλιοθήκη-γραφείο από σουηδικό ξύλο 150 ευρώ β) Κρεβάτι μονό με στρώμα ορθοπεδικό και ένα κομοδίνο, όλα από σουηδικό ξύλο 150 ευρώ γ) τηλεόραση Samsung 21 ιντζών 150 ευρώ ή όλα μαζί 450 ευρώ. Πληρ. τηλ. 0945640019 ΑΔ47792

ΕΠΙΠΛΩΣΗ ΟΙΚΙΑΣ λόγω αναχωρήσεως σε τιμή ευκαιρίας. 2 κρεβατοκάμαρες, γραφείο, τραπέζι, κουζίνα, κουρτίνες κ.ο.κ. Πληρ. τηλ. 0974752255 ΑΔ47776

ΕΠΙΠΛΑ παιδικού υπνοδωματίου (κρεβάτι-συρταριέρα-μονόστηλη βιβλιοθήκη) σε πολύ καλή κατάσταση και σε τιμή ευκαιρίας. Πληρ. τηλ. 0241025152 ΑΔ47763

ΣΥΝΘΕΤΟ 3 τεμαχίων καινούργιο και 1 κρεβάτι GAUTIER μονό (παιδικό) μπλε σε τιμή ευκαιρίας. Πληρ. τηλ. 0241073227 κο Θανάση ΑΔ47714

ΕΠΑΓΓΕΛΜΑΤΙΚΟ ΨΥΓΕΙΟ (3 μηνών) σε άριστη κατάσταση. Πληρ. τηλ. 61525, 0944371379 κ. Ειρήνη ΑΔ47762

ΔΕΡΜΑΤΙΝΟ ΣΑΛΟΝΙ NATUZZI 2 1/2 ετών σε άριστη κατάσταση, χρώματος μουσταρδί, καινούργιο έχει 940.000 δρχ. δίνεται μόνο 480.000 δρχ. Πληρ. κ. Αντώνης τηλ. 0241024811-73075 ΑΔ47748

ΕΝΙΣΧΥΤΗΣ αυτοκινήτου ADS 4X50 WRMS και κροσόβερ 3 way JBL σε άριστη κατάσταση και τιμή ευκαιρίας: Πληρ. κ. Αντώνης τηλ. 02410-24811, 73075 ΑΔ47749

ΠΩΛΟΥΝΤΑΙ-ΜΙΚΡΟΕΠΙΠΛΑ: Παπουτσοθήκες, συρταριέρες, τραπέζια, καρέκλες, κρεβάτια, στρώματα, ντουλάπες, κρυσταλιέρες, σύνθετα, ροτόντες, καλόγηροι, σαλόνια, καναπέδες, ντιβανομπάουλα κ.ά. σε χαμηλές τιμές. Θα μας βρείτε στο 5ο χλμ. Ρόδου-Λίνδου στην Πλατής-Ροδοχρώμ. Πληρ. τηλ. 65065, 62037 από 8 -14.30, απόγευμα 6-8. ΑΔ47375

ΠΩΛΕΙΤΑΙ, χορτοσυλλέκτης τύπου ελικόπτερο. Πληρ. τηλ. 02410/81815.

FOR SALE excellent quality furniture (oak.) and home contents. Good prices. Example, glass fronted display cabinet, was Δ.275.00, will accept Δ125.000 (3bTE). Telephone, info 0976383570.

ΠΩΛΕΙΤΑΙ ΤΑΧΥΠΛΟΟ ΣΚΑΦΟΣ BEST 4,85 ΜΕΤΡ. ΜΕ ΤΡΕΪΛΕΡ ΚΑΙ ΜΗΧΑΝΗ ΥΑΜΑΗΑ 80 HP, ΣΕ ΑΡΙΣΤΗ ΚΑΤΑΣΤΑΣΗ. ΠΛΗΡ. ΤΗΛ. 85231-0945461564.

ΕΞΟΠΛΙΣΜΟΣ ΜΑΓΑΖΙΟΥ τουριστικών ειδών (ράφια, πάγκος με ράφια, βιτρίνα για ασήμι-χρυσό, γραφείο με προσθήκη για ταμειακή μηχανή) σε τιμή ευκαιρίας καθώς και το εμπόρευμα. Πληρ. τηλ. 02440 51749 έως 5 μ.μ., 0945101885 όλη μέρα.

ΠΩΛΕΙΤΑΙ, μπιλιάρδο Αμερικάνικο (Σιβισίδης) 2,80Χ1,60 σε άριστη κατάσταση (1 έτους), κατάλληλο για μαγαζί ή σπίτι. Τιμή με όλα τα αξεσουσάρ (φώτα, στέκες, κ.λπ.) 800.000 δρχ. από 1.350.000 καινούργιο. Επίσης πωλούνται ηλεκτρονικά παιχνίδια μαγαζιών για σπίτι. Πληρ. τηλ.0241093306 και 0938839199.

μαθήματα

ΑΓΓΛΙΚΑ FIRST CERTIFICATE, PROFICIENCY, TOEFL ΚΑΙ ΓΙΑ ΣΤΕΛΕΧΗ ΕΜΠΟΡΙΚΩΝ-ΤΟΥΡΙΣΤΙΚΩΝ ΕΠΙΧΕΙΡΗΣΕΩΝ-ΔΗΜΟΣΙΟΥ ΑΠΟ ΚΑΘΗΓΗΤΡΙΑ ΑΓΓΛΙΚΗΣ ΦΙΛΟΛΟΓΙΑΣ, ΚΑΤΟΧΟ DIPLOMA RSA CAMBRIDGE. ΓΙΑ ΕΡΓΑΖΟΜΕΝΟΥΣ, ΜΑΘΗΤΕΣ ΠΟΥ ΕΧΟΥΝ ΣΤΟΧΟΥΣ. ΠΛΗΡ. ΤΗΛ. 0241028303, 0973479075 ΠΜ47915

ΦΙΛΟΛΟΓΟΣ πτυχιούχος Πανεπιστημίου Θεσσαλονίκης με φροντιστηριακή πείρα παραδίδει μαθήματα σε μαθητές Γυμνασίου-Λυκείου. Πληρ. τηλ. 0241062424, 0934779935 ΑΜ47927

ΜΑΘΗΜΑΤΙΚΑ-ΦΥΣΙΚΗ για μαθητές Γυμνασίου ή Λυκείου. Μαθήματα σπίτι σας, ατομικά ή σε γκρουπ 2-3 μαθητών. Πολυετής πείρα, υπεύθυνη εργασία. Πληρ. τηλ. 0241081765 και 097/6436973 ΑΜ47827

ΠΕΠΕΙΡΑΜΕΝΗ πτυχιούχος Παιδαγωγικού Τμήματος αναλαμβάνει τη μελέτη παιδιών δημοτικού. Τιμή προσιτή. Πληρ. τηλ. 0944687143 ΑΜ47794

ΠΑΡΑΔΙΔΟΝΤΑΙ "ΑΡΧΕΣ ΟΙΚΟΝΟΜΙΑΣ" ΣΕ ΜΑΘΗΤΕΣ ΛΥΚΕΙΟΥ, ΑΠΟ ΠΤΥΧΙΟΥΧΟ ΤΟΥ ΟΙΚΟΝΟΜΙΚΟΥ ΠΑΝΕΠΙΣΤΗΜΙΟΥ ΑΘΗΝΩΝ (ΑΣΟΕΕ) ΜΕ ΜΕΤΑΠΤΥΧΙΑΚΕΣ ΣΠΟΥΔΕΣ ΣΤΟ UNIVERSITY OF WALES, ΣΕ ΟΛΙΓΟΜΕΛΗ ΤΜΗΜΑΤΑ. ΥΠΕΥΘΥΝΗ ΠΡΟΕΤΟΙΜΑΣΙΑ ΣΥΧΝΑ ΕΠΑΝΑΛΗΠΤΙΚΑ ΤΕΣΤ. ΤΙΜΕΣ ΠΡΟΣΙΤΕΣ. ΠΛΗΡ. ΤΗΛ. 0938440568. ΠΜ47796

ΜΑΘΗΜΑΤΑ ΚΙΘΑΡΑΣ: Ξυλουράς Γιώργος Αριστούχος διπλωματούχος με διάκριση Ορφείου Ωδείου Αθηνών. Δυνατότητα εγγραφής των μαθητών σε ωδείο ή μαθήματα κατ' οίκον. Πληρ. τηλ. 093/7943618. ΑΜ47825

ΚΑΘΗΓΗΤΡΙΑ ΑΓΓΛΙΚΗΣ ΦΙΛΟΛΟΓΙΑΣ παραδίδει ιδιαίτερα μαθήματα Αγγλικών σε όλα τα επίπεδα και ταχύρυθμα. Πληρ. τηλ. 0946689275 ΑΜ47751

ΙΔΙΑΙΤΕΡΑ: ΦΥΣΙΚΗΣ-ΧΗΜΕΙΑΣ-ΜΑΘΗΜΑΤΙΚΩΝ ΓΥΜΝΑΣΙΟΥ ΑΠΟ ΚΑΘΗΓΗΤΗ ΜΕ ΟΥΣΙΑΣΤΙΚΑ ΠΡΟΣΟΝΤΑ ΓΙΑ ΣΟΒΑΡΗ ΠΡΟΕΤΟΙΜΑΣΙΑ ΚΑΙ ΑΜΕΣΟ ΑΠΟΤΕΛΕΣΜΑ. ΠΛΗΡ. ΤΗΛ. 02410/24369, 097/3025100. ΠΜ47677

ΠΑΡΑΔΙΔΟΝΤΑΙ ΜΑΘΗΜΑΤΑ Γερμανικών κατ' οίκον. Πληρ. κ. Βιβή Σταυριανού, τηλ. 02410 81402, 78752, 0932 551725 ΑΜ47499

ΔΑΣΚΑΛΑ με πείρα, παραδίδει μαθήματα σε παιδιά δημοτικού και γυμνασίου. Γυμνασίου μόνο μαθηματικά. Τιμές λογικές. Πληρ. στα τηλ. 02410 62997 και 0976243767. ΑΜ47725

ΓΑΛΛΙΚΑ. Γαλλόφωνη καθηγήτρια παραδίδει ιδιαίτερα μαθήματα γαλλικών, κατ' οίκον, σε μεμονωμένους ή σε γκρουπ 2-3 άτομα. Λογικά δίδακτρα. Πληρ. τηλ. 093/74949861. ΑΜ47641

ΦΙΛΟΛΟΓΟΣ ΚΑΘΗΓΗΤΡΙΑ ΜΕ ΔΙΔΑΚΤΙΚΗ ΠΕΙΡΑ ΚΑΙ ΠΑΙΔΑΓΩΓΙΚΗ ΚΑΤΑΡΤΙΣΗ, ΠΤΥΧΙΟΥΧΟΣ ΤΟΥ ΑΡΙΣΤΟΤΕΛΕΙΟΥ ΠΑΝΕΠΙΣΤΗΜΙΟΥ ΘΕΣ/ΚΗΣ ΠΑΡΑΔΙΔΕΙ ΜΑΘΗΜΑΤΑ ΙΔΙΑΙΤΕΡΑ Ή ΣΕ ΟΛΙΓΟΜΕΛΗ ΤΜΗΜΑΤΑ (ΤΩΝ 2 Ή 3 ΑΤΟΜΩΝ). ΤΙΜΕΣ ΠΡΟΣΙΤΕΣ. ΠΛΗΡ. ΤΗΛ. 02410 22428-0937803323. ΠΜ47545

Λόγω μεταφοράς της έδρας εταιρείας catering

ΠΩΛΟΥΝΤΑΙ

τα παρακάτω είδη:

3 Φούρνοι ηλεκτρικοί και αερίου
2 Φριτέζες ηλεκτρικές
2 Πλάκες ψησίματος - ραβδωτές
1 Ζαμπονομηχανή
1 Κρεατομηχανή
2 Πάγκοι ερμάρια
2 Λάντζες με διπλή γούρνα
2 Ζυγιστικές μηχανές
1 Πλήρες σύστημα επαγωγής οσμών φούσκα καινουργές
1 Πλυντήριο επαγγελματικό καινουργές
1 Πλυντήριο ZANUSSI
3 Ψυκτικοί θάλαμοι συντήρησης
1 Ψυκτικός θάλαμος κατάψυξης
1 Φορτηγό MERCEDES - DIESEL κλειστό μοντέλο 1990.

Πληρ. κ. Εμμ. Κρανίδη

τηλ. 0241027082-26476, 0944347405

Ηχοσύστημα

ΠΕΡΙΓΡΑΦΗ	Μ.Μ.	ΠΟΣ.	ΤΙΜΗ	ΣΥΝΟΛΟ
- Ηχεία JBL 2 Way 600 Watt	τεμ.	4	880,000	3.520,00
- Ηχεία JBL SUB 2X18" 1.200 Watt	τεμ.	2	1.450,00	2.900,00
- Enisxltis JBL 2X600	τεμ.	2	1.000,00	2.000,00
- Cross Over JBL 2 Way	τεμ.	1	580,00	580,00
				9.000,00

ΠΩΛΕΙΤΑΙ

Πληρ. τηλ.02410/76844, 0944/479990

ΜΕΓΑΛΗ ΕΥΚΑΙΡΙΑ

ΠΩΛΟΥΝΤΑΙ

ΓΙΑ ΑΡΤΟΠΟΙΟΥΣ ΖΑΧ/ΣΤΕΣ

1) 3 μηχανές σφολιάτα. Η μια ηλεκτρονική.
2) 1 μηχανή συρρικνωτική ZAPPE
3) 1 μηχανή γεμιστική κοπτική για τυρόπιτες
4) Ζυμωτήριο 2 ταχυτήτων
5) Κύλινδος ζυμαριού
6) Πάγκος εργασίας ηλεκτρικός
7) Μηλοτρίφτης, πατατοτρίφτης επαγγελ/κός
8) Βιτρίνα ζαχαροπλαστείου
9) Φούρνοι επαγγελματικοί και αερόθερμοι

Πληρ. τηλ. 0241021807 πρωί, **0241075897** βράδυ

ΚΤΗΜΑΤΟΜΕΣΙΤΙΚΟ ΓΡΑΦΕΙΟ

ΕΥΡΩΚΤΗΜΑΤΙΚΗ

ΕΥΣΤΑΘΙΟΥ

ΜΕΣΙΤΕΣ ΣΥΜΒΟΥΛΟΙ ΜΕΛΕΤΗΤΕΣ

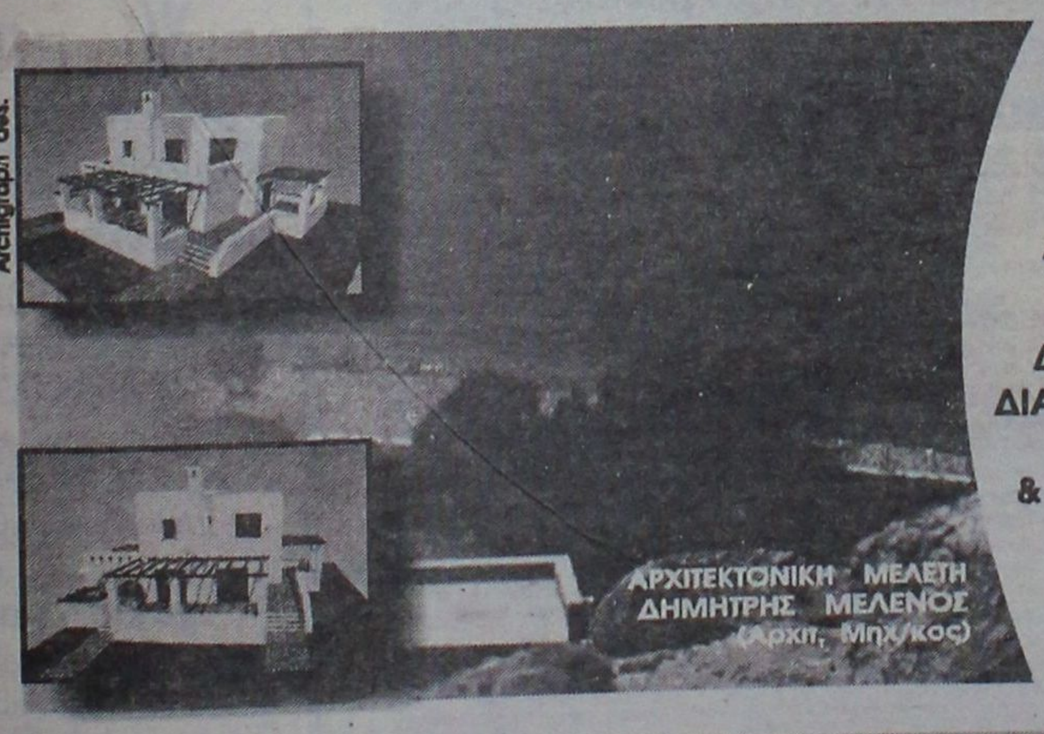

ΠΩΛΟΥΝΤΑΙ ΜΟΝΟΚΑΤΟΙΚΙΕΣ ΣΕ ΟΙΚΟΠΕΔΑ ΣΤΟ ΚΥΜΑ, ΣΤΗΝ ΠΑΡΑΛΙΑΚΗ ΖΩΝΗ ΤΗΣ ΛΑΧΑΝΙΑΣ (ΘΕΣΗ ΣΑΛΑΜΙΝΑ)

ΚΑΘΕ ΜΟΝΟΚΑΤΟΙΚΙΑ ΑΝΑΠΤΥΣΣΕΤΑΙ ΣΕ ΔΥΟ ΟΡΟΦΟΥΣ, ΚΑΤΑΛΑΜΒΑΝΕΙ ΧΩΡΟ 100 Τ.Μ., ΔΙΑΘΕΤΕΙ ΣΑΛΟΝΙ, ΚΟΥΖΙΝΑ ,ΤΡΙΑ ΥΠΝΟΔΩΜΑΤΙΑ, ΔΥΟ ΜΠΑΝΙΑ, ΑΠΟΘΗΚΕΥΤΙΚΟ ΧΩΡΟ, & ΟΙΚΟΔΟΜΕΙΤΑΙ ΜΕΣΑ ΣΕ ΟΙΚΟΠΕΔΟ 900 Τ.Μ.

ΜΕ ΟΡΙΟ ΤΟΝ ΑΙΓΙΑΛΟ . . .

ΑΞΙΑ 80.000.000 ΔΡΧ - 243.776,2 €

ΑΠΟΚΛΕΙΣΤΙΚΗ ΔΙΑΘΕΣΗ
Πληροφορίες

Εθνικής Αντίστασης 83 (πρώην Άννης Μαρίας) δίπλα στην ALPHA BANK
Τηλ. 02410 73819,74917 κιν. 0944/374546, 0945/292030 FAX 02410 38641

ΙΩΑΝΝΗΣ & ΜΙΧΑΛΗΣ ΕΥΣΤΑΘΙΟΥ

ΕΥΡΩΚΤΗΜΑΤΙΚΗ
Η ακίνητη αξία σας

ΠΕΡΙΦΕΡΕΙΑΚΟ

Αισιοδοξία στις Καλυθιές

• ΟΙ ΑΠΟΛΛΩΝΙΣΤΕΣ ΠΙΣΤΕΥΟΥΝ ΠΩΣ ΜΠΟΡΟΥΝ ΝΑ ΤΑ ΚΑΤΑΦΕΡΟΥΝ ΑΥΡΙΟ ΣΤΙΣ 15.30 ΣΤΗΝ ΕΛΕΥΣΙΝΑ

Παιχνίδι στο οποίο μπορεί να τα καταφέρει δίνει αύριο στην Ελευσίνα ο Απόλλων Καλυθιών.

Τους Απολλωνιστές εμψυχώνει ηθικά και ψυχικά η πολύ καλή εμφάνιση που πραγματοποίησαν στην Μυτιλήνη εναντίον του Αιολικού.

Ο Απόλλων ολοκλήρωσε χθες την προετοιμασία του και φεύγει σήμερα για την Αθήνα χωρίς τέσσερα βασικά του στελέχη.

— Ο **Γιάννης Αρχοντούλης**, είναι τραυματίας και ακολουθεί θεραπευτική αγωγή. Συνεπώς δεν μπόρεσε ν' ακολουθήσει την αποστολή.

— Ο **Γιώργος Σαλαμαστράκης** συνεχίζει να προπονείται αλλά είναι ανέτοιμος ενώ το ίδιο συμβαίνει και με τους **Λεονάρντο Παπανικολάου** και **Μιχάλη Πλύγκο**.



Ο Γιώργος Σάββενας θα είναι και αύριο ο οργανωτής του παιχνιδιού στην Ελευσίνα. (ΒΙΚΤΩΡ-ΦΩΤΟ ΜΑΡΚΕΤ-ΙΑΛΥΣΟΣ

Ο **Γιώργος Τανίδης** κατά πάσα πιθανότητα θα παρατάξει:

— Γκολκήπερ τον **Αλεξανδρίδη**.

— Στην άμυνα τους **Πάλλα, Κυριαζή, Λινάρδο.**

— Στο κέντρο τους **Ισκά, Καραβόλια, Κοσκινιάτη, Νικολή, Σάββενα** και

— Στην επίθεση τους **Μαμάκο, Πολυχρονίου**.

Στην δεκαοχτάδα ο **Γιώργος Τανίδης** έχει συμπεριλάβει ακόμα τους **Μαχλή, Καραγκιοζόπουλο, Δημητριάδη, Διακάκη, Ψαρρά Χ., Σταυρή, Κώστα.**

Με δεδομένο πώς η δυναμικότητα της Ελευσίνας είναι φέτος εντελώς διαφορετική στις Καλυθιές πολλοί είναι αυτοί που πιστεύουν πώς μπορούν ν' αποσπάσουν θετικό αποτέλεσμα.

Κρύβει παγίδες...

• Ο ΔΗΜΗΤΡΗΣ ΣΑΛΑΠΑΤΑΣ ΠΗΡΕ ΜΑΖΙ ΤΟΥ ΣΤΟΥΣ ΔΕΚΑΟΚΤΩ ΓΟΥΛΑ ΚΑΙ ΟΛΙΒΕΪΡΑ.

ΚΩΣ (του ανταποκριτού μας **Γιώργου Αναγνώστου**).

Πανέτοιμη η Κως περιμένει τον Αίαντα Σαλαμίνας για να επιστρέψει στις νίκες και ν' ανέβει βαθμολογικά. Είναι ένα ματς το οποίο αποδίδει σωτά μέσα απ' τις δηλώσεις του ο προπονητής της ομάδας **Δημήτρης Σαλαπάτας:**

«Είναι ένα ματς το οποίο κρύβει παγίδες» τόνισε ο κώουτς των «βυσσινί» και συνέχισε:

«Είναι δύσκολο γιατί έχουμε τους ίδιους βαθμούς αφενός με τον Αίαντα και αφετέρου τους ίδιους στόχους. Χρειάζεται λοιπόν ιδιαίτερη προσπάθεια. Δεν ξεκινήσαμε πάντως όπως θέλαμε. Αντί ν' ανεβάσουμε την απόδοσή μας και μετά τα φιλικά πέφτουμε συνεχώς. Θα κοιτάξουμε πάντως να εκμεταλλευθούμε την έδρα»»



Αποφασισμένοι για νίκη επί του Αίαντα οι «βυσσινί» (ΒΙΚΤΩΡ-ΦΩΤΟ ΜΑΡΚΕΤ-ΙΑΛΥΣΟΣ

Ο κ. **Σαλαπάτας** πήρε μαζί του στους δεκαοκτώ τους **Γούλα** και **Ολιβέιρα** για ψυχολογικούς περισσότερο λόγους ενώ **Σωτηρόπουλος** και **Πούλος** συνέχισαν χθες το ατομικό τους πρόγραμμα.

Η δεκαοκτάδα που επέλεξε ο κ. **Σαλαπάτας** είναι η εξής: **Αρβανιτογιάννης, Γκουντελίτσας, Θαλασσινός, Καραγιάννης, Καραγεώργος, Κοντός, Μάμμης, Γούλας, Μαγκαφάς, Μποϊλής Ζ.** και **Γ., Ολιβέϊρα, Σπαθάρας, Στεφαδούρος, Σκαλέρης, Τουφάκης, Τσικρικάς, Χ'πέτρος.**

Ασφαλιστικά Γραφεία
Ανθόπουλος & Συνεργάτες

ΑΣΦΑΛΙΣΤΙΚΕΣ ΥΠΗΡΕΣΙΕΣ

• **ΑΣΦΑΛΕΙΕΣ** - Συνταξιοδότησης - Νοσοκομειακής περίθαλψης
- Παιδικής Μέριμνας - Κληρονομιάς
- Περιουσίας - Πυρός - Σεισμού κ.λ.π.

ΧΡΗΜΑΤΟΟΙΚΟΝΟΜΙΚΕΣ ΥΠΗΡΕΣΙΕΣ

• **ΔΙΑΘΕΣΗ** Αμοιβαίων κεφαλαίων
- Ελληνικής & Παγκόσμιας αγοράς
- Εγγυημένου Κεφαλαίου & απόδοσης
• **ΧΟΡΗΓΗΣΗ**
- Στεγαστικών - επαγγελματικών - καταναλωτικών δανείων
- Πιστωτικών καρτών
• **ΔΙΑΧΕΙΡΗΣΗ** Χαρτοφυλακίου Διαθεσίμων

ΖΗΤΟΥΝΤΑΙ ΕΠΑΓΓΕΛΜΑΤΙΕΣ
ΑΣΦΑΛΙΣΤΕΣ ΓΙΑ ΕΛΕΥΘΕΡΗ ΣΥΝΕΡΓΑΣΙΑ

ΡΟΔΟΥ ΚΑΖΟΥΣΗ 7, 85100 ΡΟΔΟΣ - ΤΗΛ. 024 10 39400 - FAX 024 10 37240
ΕΛΕΛ. ΒΕΝΙΖΕΛΟΥ 4 - 85100 ΡΟΔΟΣ - ΤΗΛ. 024 10 39400 - FAX 024 10 39400
E-mail: anthomis@otenet.gr

Δ·Α·Ν·Ε· SEA LINE
ΔΩΔΕΚΑΝΗΣΙΑΚΗ ΑΝΩΝΥΜΗ ΝΑΥΤΙΛΙΑΚΗ ΕΤΑΙΡΙΑ

ΔΡΟΜΟΛΟΓΙΑ ΑΠΟ 01.10.02 έως 01.11.02

ΑΝΑΧΩΡΗΣΗ ΑΠΟ ΡΟΔΟ

ΗΜ/ΝΙΑ		ΠΛΟΙΟ	ΩΡΑ	ΠΡΟΟΡΙΣΜΟΣ
04.10	ΠΑΡ	ΠΑΤΜΟΣ	15.00	ΚΩ-ΚΑΛΥΜΝΟ-ΛΕΡΟ-ΠΑΤΜΟ-ΠΕΙΡΑΙΑ
05.10	ΣΑΒ	ΡΟΔΟΣ	18.00	ΚΩ-ΠΕΙΡΑΙΑ
06.10	ΚΥΡ	ΠΑΤΜΟΣ	15.00	ΤΗΛΟ-ΚΩ-ΚΑΛ-ΛΕΡΟ-ΠΑΤΜΟ-ΠΕΙΡΑΙΑ
07.10	ΔΕΥ	—	—	—
08.10	ΤΡΙ	ΡΟΔΟΣ	15.00	ΚΩ-ΚΑΛΥΜΝΟ-ΛΕΡΟ-ΠΑΤΜΟ-ΠΕΙΡΑΙΑ
09.10	ΤΕΤ	ΠΑΤΜΟΣ	15.00	ΣΥΜΗ-ΚΩ-ΚΑΛ.-ΛΕΡΟ-ΠΑΤΜΟ-ΠΕΙΡΑΙΑ
10.10	ΠΕΜ	ΡΟΔΟΣ	17.00	ΝΙΣΥΡΟ-ΚΩ-ΠΕΙΡΑΙΑ
11.10	ΠΑΡ	ΠΑΤΜΟΣ	15.00	ΚΩ-ΚΑΛΥΜΝΟ-ΛΕΡΟ-ΠΑΤΜΟ-ΠΕΙΡΑΙΑ
12.10	ΣΑΒ	ΡΟΔΟΣ	18.00	ΚΩ-ΠΕΙΡΑΙΑ
13.10	ΚΥΡ	ΠΑΤΜΟΣ	15.00	ΚΩ-ΚΑΛΥΜΝΟ-ΛΕΡΟ-ΠΑΤΜΟ-ΠΕΙΡΑΙΑ
14.10	ΔΕΥ	—	—	—
15.10	ΤΡΙ	ΡΟΔΟΣ	15.00	ΚΩ-ΚΑΛΥΜΝΟ-ΛΕΡΟ-ΠΑΤΜΟ-ΠΕΙΡΑΙΑ
16.10	ΤΕΤ	ΠΑΤΜΟΣ	15.00	ΣΥΜΗ-ΚΩ-ΚΑΛ-ΛΕΡΟ-ΠΑΤΜΟ-ΠΕΙΡΑΙΑ
17.10	ΠΕΜ	ΡΟΔΟΣ	17.00	ΝΙΣΥΡΟ-ΚΩ-ΠΕΙΡΑΙΑ
18.10	ΠΑΡ	ΠΑΤΜΟΣ	15.00	ΚΩ-ΚΑΛΥΜΝΟ-ΛΕΡΟ-ΠΑΤΜΟ-ΠΕΙΡΑΙΑ
19.10	ΣΑΒ	ΡΟΔΟΣ	18.00	ΚΩ-ΠΕΙΡΑΙΑ
20.10	ΚΥΡ	ΠΑΤΜΟΣ	15.00	ΤΗΛΟ-ΚΩ-ΚΑΛ-ΛΕΡΟ-ΠΑΤΜΟ-ΠΕΙΡΑΙΑ
21.10	ΔΕΥ	—	—	—
22.10	ΤΡΙ	ΡΟΔΟΣ	15.00	ΚΩ-ΚΑΛΥΜΝΟ-ΛΕΡΟ-ΠΑΤΜΟ-ΠΕΙΡΑΙΑ
23.10	ΤΕΤ	ΠΑΤΜΟΣ	15.00	ΣΥΜΗ-ΚΩ-ΚΑΛ-ΛΕΡΟ-ΠΑΤΜΟ-ΠΕΙΡΑΙΑ
24.10	ΠΕΜ	ΡΟΔΟΣ	17.00	ΝΙΣΥΡΟ-ΚΩ-ΠΕΙΡΑΙΑ
25.10	ΠΑΡ	ΠΑΤΜΟΣ	15.00	ΚΩ-ΚΑΛΥΜΝΟ-ΛΕΡΟ-ΠΑΤΜΟ-ΠΕΙΡΑΙΑ
26.10	ΣΑΒ	ΡΟΔΟΣ	18.00	ΚΩ-ΠΕΙΡΑΙΑ
27.10	ΚΥΡ	ΠΑΤΜΟΣ	15.00	ΤΗΛΟ-ΚΩ-ΚΑΛ-ΛΕΡΟ-ΠΑΤΜΟ-ΠΕΙΡΑΙΑ
28.10	ΔΕΥ	—	—	—
29.10	ΤΡΙ	ΡΟΔΟΣ	15.00	ΚΩ-ΚΑΛΥΜΝΟ-ΛΕΡΟ-ΠΑΤΜΟ-ΠΕΙΡΑΙΑ
30.10	ΤΕΤ	ΠΑΤΜΟΣ	15.00	ΣΥΜΗ-ΚΩ-ΚΑΛ-ΛΕΡΟ-ΠΑΤΜΟ-ΠΕΙΡΑΙΑ
31.10	ΠΕΜ	ΡΟΔΟΣ	17.00	ΝΙΣΥΡΟ-ΚΩ-ΠΕΙΡΑΙΑ
01.11	ΠΑΡ	ΠΑΤΜΟΣ	15.00	ΚΩ-ΚΑΛΥΜΝΟ-ΛΕΡΟ-ΠΑΤΜΟ-ΠΕΙΡΑΙΑ

*** ΡΟΔΟ-ΚΑΣΤΕΛΛΟΡΙΖΟ 5/10, 12/10, 19/10, 26/10 στις 9.00

Δ·Α·Ν·Ε· SEA LINE
ΔΩΔΕΚΑΝΗΣΙΑΚΗ ΑΝΩΝΥΜΗ ΝΑΥΤΙΛΙΑΚΗ ΕΤΑΙΡΙΑ

ΓΡΑΦΕΙΑ ΡΟΔΟΥ: Κρατήσεις-Πληροφορίες: **(0241) 43150** (10 γραμμές)
Διοικητικές Υπηρεσίες: **(0241) 43110, 43112**, FAX: **(0241) 43120**
ΓΡΑΦΕΙΑ ΠΕΙΡΑΙΑ: Κρατήσεις-Πληροφορίες: **0801-500500, (01) 4529360**
Διοικητικές Υπηρεσίες: **(01) 4529330**, FAX: **(01) 4293493**
email: dane@otenet.gr

Χωρίς όρια...

Παρόν 23 ομάδες

• Ιάλυσος '97, Νήσος Ρ. και άλλες 6 ομάδες δεν δήλωσαν συμμετοχή, ενώ επαναδραστηριοποιήθηκε ο Αγ. Ισίδωρος

Δύο όμιλοι (Ρόδου) των 12 και 13 ομάδων κατά πάσα πιθανότητα θα απαρτίσουν το φετινό πρωτάθλημα της γ' κατηγορίας, καθώς 23 ομάδες δήλωσαν μέχρι χθες συμμετοχή, όπου κι έληγε η προθεσμία στα γραφεία της ΕΠΣΔ.

Οι ομάδες που δήλωσαν συμμετοχή είναι:

Ποσειδών Καρπ., Τήλος, Αστέρας Π., Ασκληπιό, Ηρακλής Λ., Ασπίδα Σ., Ο.Φ.Ιστρίου, Δήμητρα, Ροδιακός, Πετρώνας, Δαμάγητος, Σύμη, Ακουσίλαος, Μεσαναγρός, Ήλιος, Ατρόμητος, Αναγέννηση Ρ., Δωριέας, Πολύστρατος, Αλβαιμένης, Ταξιάρχης, Γ.Σ. Διαγόρας και Άγιος Ισίδωρος.

Ο τελευταίος επαναδραστηριοποιήθηκε από φέτος και πάλι, καθώς είχε διαγραφεί από τη δύναμη της ΕΠΣΔ. Ωστόσο δικαίωμα συμμετοχής στο πρωτάθλημα είχαν κι άλλες 8 ομάδες που τελικά δεν παρουσιάσθηκαν στα γραφεία της ΕΠΣΔ. Πρόκειται για τους: Α.Ο. Αρχάγγελος, Ιάλυσος '97, Νήσος Ρ., Καλαβάρδα, Ομόνοια Γ., Νίκη Ρ., Νηρέας και Σταυρός Καλ. Την ερχόμενη Τρίτη 8 Οκτωβρίου στις 20.30 στα γραφεία της ΕΠΣΔ θα πραγματοποιηθεί η κλήρωση και ο διαχωρισμός των δυο ομίλων, καθώς και η κλήρωση του προγράμματος του πρωταθλήματος

Σήκωσαν λευκή σημαία

• Αργά χθες το βράδυ ο πρόεδρος, σύμβουλοι, προπονητής και ποδοσφαιριστές του Ιαλύσου μέσω επιστολής τους έδωσαν λύση στο "χάος" που δημιουργήθηκε τις τελευταίες μέρες

Μετά από όσα διαδραματίστηκαν τις τελευταίες δύο ημέρες στις τάξεις του ΓΑΣ Ιαλύσου, το γραφείο Τύπου της ομάδας εξέδωσε την παρακάτω ανακοίνωση. "Το ΔΣ ο προπονητής κι οι αρχηγοί της ομάδας ανακαλούμε όλα τα όσα καταγγείλαμε με επιστολή μας στην "Α.Ρ" στις 2/10. Μετά από παραχώρηση του προέδρου της ομάδας **Μηνά Μαυρή** και με την διαβεβαίωσή του ότι από εδώ και πέρα θα προχωρήσουμε ενωμένοι με γνώμονα το συμφέρον του συλλόγου, στηρίζουμε τον πρόεδρο και δεσμευόμαστε ότι οι σχέσεις μας από εδώ και πέρα θα είναι άριστες. Όλοι αγαπάμε αυτή την ομάδα και προσπαθούμε για το καλύτερο. Ας αποτελέσουν αυτά τα γεγονότα μια κακή παρένθεση, που θα πρέπει να ξεχάσουμε το συντομότερο όλοι μας. Από σήμερα κοιτάμε το μέλλον με διαφορετικό μάτι και με αρκετή αισιοδοξία.

Ζητάμε συγνώμη από τον φίλαθλο κόσμο της ομάδας το οποίο τον πικράναμε και ξεκινάμε μια καινούργια προσπάθεια, αρχής γενομένης το παιχνίδι της Κυριακής απέναντι στον Καλυμνιακό. Ζητάμε από τον κόσμο να ξεχάσει το συντομότερο το συμβάν αυτό και να συμπαρασταθεί στο κρίσιμο παιχνίδι της ομάδας μας την Κυριακή απέναντι στον Καλυμνιακό.

ΑΝΕΚΔΟΤΟ

Δύο νυφίτσες κάθονται σ' ένα σκαμνί στο μπαρ. Η μια αρχίζει να βρίζει την άλλη. Φωνάζει, «Κοιμήθηκα με τη μητέρα σου!" Ησυχία απλώνεται στο μπαρ καθώς όλοι περιμένουν να δουν τι θα κάνει η άλλη νυφίτσα. Η πρώτη φωνάζει ξανά, «Κοιμήθηκα με τη μητέρα σου!» Και η άλλη απαντά: «Πήγαινε σπίτι μπαμπά, είσαι μεθυσμένος».



"Μάχη" στα ερτζιανά

Ολα έδειχναν πως βρέθηκε η χρυσή τομή ανάμεσα στον πρόεδρο του ΓΑΣ Ιάλυσου **Μηνά Μαυρή**, με τους Διοικούντες, προπονητή και τους αρχηγούς του ποδοσφαιρικού τμήματος, στην συνεδρίαση που πραγματοποιήθηκε προχθές το βράδυ στο Δημαρχείο Ιαλυσού, η οποία έγινε υπό την παρουσία του Δημάρχου **Στέργου Στάγκα.** Το κύριο θέμα συζήτησης είχε να κάνει με την επιστολή-καταγγελία που εξέδωσαν οι τελευταίοι προς το πρόσωπο του **Μηνά Μαυρή** και είδε το φως της δημοσιότητας στις 2/10 από την "Α.Ρ.".

Χθες το πρωί ο **Μηνάς Μαυρής** βγήκε σε εκπομπή του "TOP FM" πραγματοποιώντας κάποιες δηλώσεις, ενώ εμείς στη συνέχεια επικοινωνήσαμε μαζί του δηλώνοντας τα εξής: "Χθες (προχθές) το βράδυ έγινε στο Δημαρχείο συνεδρίαση των υπευθύνων του ποδοσφαιρικού τμήματος για τα τελευταία γεγονότα.

Το τέλος μας βρήκε όλους σύμφωνους, δηλαδή ότι οι ποδοσφαιρικοί θα ανακαλέσουν για αυτά που δημοσίευσαν και ότι έχουν άδικο για την κίνησή τους αυτή.

Σε διαφορετική περίπτωση θα προβώ σε κάποιες δηλώσεις σχετικά με αυτά που με κατηγορούν. Αυτό που πιστεύω εγώ είναι ότι κάποιοι είναι από πίσω, οι οποίοι έχουν πολιτικά συμφέροντα και έχουν να κάνουν με την υποψηφιότητά μου στις προσεχείς εκλογές.

Κάποιοι συνυποψήφιοι μου τους βρήκανε μπόσικους, τους παρασύρανε να προβούν σε αυτές τις ενέργειες.

Για εμένα δεν δικαιολογούνται γιατί έπρεπε πρώτα να με ενημερώσουν για την κίνησή τους αυτή ώστε να την συζητήσουμε. Αυτό που με στεναχώρησε είναι ότι έβαλαν και τους αρχηγούς μέσα, που αυτό απαγορεύεται".

Στην συνέχεια της εκπομπής ο **Μαυρής** θεώρησε ως υπαίτιο για όλα αυτά το προπονητή της ομάδας **Θεοδώρου Θεόδωρο.**

"Ο Θεοδώρου παρασύρει τους πάντες, τους αθλητές, τους παράγοντες γιατί είναι και η γυναίκα του παράγοντας. Ο λόγος είναι ότι έχουμε μια κόντρα από παλιά. Αυτό το κάνει γιατί προσπαθεί να εκτοπίσει τον πρόεδρο κι όχι ο πρόεδρος τον προπονητή και αν ο πρόεδρος δεν έχει κάνει κάποια κίνηση κατά του είναι χάρη του συμφέρον της ομάδας".

Στην συνέχεια ο **Μαυρής** τόνισε ότι "πολλά από αυτά που συμπεριλαμβάνονται μέσα στην καταγγελία τους είναι ψεύδη. Εγώ τους τα διάβασα ένα-ένα και τους είπα αυτά μέσα στην συμφωνία, που κάναμε, μου απάντησαν ναι.

Αυτο είναι μέσα, "όχι" γιατί το γράψατε; Δυστυχώς είναι "πιόνια" του προπονητή. Έχω δικαίωμα να ζητήσω τις παραιτήσεις τους εγγράφως και του προπονητή.

Επειδή είναι υπάλληλος του Δήμου και εν χάρη του Δημάρχου δεν θέλω να δημιουργήσω πρόβλημα. Σημείο αναφοράς είναι ότι όλα αυτά γίνονται παραμονές εκλογών.

Πιστεύω ότι κάποιοι πολιτικοί αντίπαλοι υποκινούν τον προπονητή κι αυτός το Δ.Σ. ώστε να γίνει αυτό που έγινε. Γιατί αν είχαν τέτοιο πρόβλημα θα μπορούσαν να το κάνουν πριν δύο ή ένα μήνα, κι όχι παραμονές εκλογών. Οταν έγινε η στελέχωση ήταν όλοι παρόντες και τότε κανείς δεν αντέδρασε και δεν μπορούν να με κατηγορούν ότι είμαι μπασκετικός, για τον απλούστατο λόγο ότι επί 18 χρόνια έπαιζα ποδόσφαιρο και δεν μπορούν να μου κολλάνε την ρετσινιά του μπασκετικού.

Δεν το ανέχομαι από αυτούς που είναι σημερινοί και όχι χθεσινοί.

Οταν ανέλαβαν, επισκέφτηκα το γήπεδο και τα αποδυτήρια, τους είπα να μου γράψουν τι ελλείψεις είχαν, οι οποίες μετά από δύο ημέρες τακτοποιήθηκαν. Ποιός τα έφτιαξε; Ο μπασκετικός.

Εγώ τους είπα δουλέψτε όπως δουλέψατε πέρυσι γιατί δεν προλαβαίνουμε να κάνουμε αρχαιρεσίες, όλα είναι ελεύθερα, απλά το μόνο που θέλω είναι να με ενημερώνετε και να υπογράφω.

Πάρτε την ομάδα εν λευκώ. Αυτό δεν τους άρεσε όταν τους είπα φέρτε τα βιβλία να τα ελέγξω και να τα υπογράψω. Εκεί σκοντάψαμε.

Δεν με ενδιαφέρει η θέση του Δημοτικού Συμβούλου, αρκετά έχω ασχοληθεί τα τελευταία χρόνια και δεν με ενδιαφέρει αν θα βγω ή όχι. Να σταματήσουν τον πόλεμο γιατί δεν θα περάσει κανένας τους καλά.

Εάν δεν ασχοληθεί καθένας με τον τομέα θα τους παρακαλέσω να μου υποβάλουν τις παραιτήσεις τους.

Ο Δήμαρχος ήταν παρόν στην συνεδρίαση, προσπάθησε να ηρεμήσει τα πνεύματα. Εγώ περίμενα να πάρει κάποια θέση".

Η ιστορία είχε συνέχεια καθώς στην απογευματινή εκπομπή του "TOP FM", "ΤΟΡ και ΣΠΟΡ" είχαμε συνέχεια με την παρεμβολή του μέλους του Δ.Σ. (Γ.Α.) **Μιχάλης Ατσικνοΰδας** που δήλωσε τα εξής:

"Εμείς ούτε οι εκλογές μας ενδιαφέρουν ούτε τίποτα. Εμείς αυτό που θέλουμε είναι το καλό του Ιαλύσου. Πρέπει να ελέγχουμε κι εμείς κάποια πράγματα για το καλό της ομάδας και μόνο. Εάν πηγαίναμε Διοικητικά δεν θα περνούσε το θέμα, γιατί θα χάναμε έξι-πέντε στους ψήφους. Χθες μας διαβεβαίωσαν ότι όλα θα πάνε καλά και σήμερα βγήκαν στα ραδιόφωνα. Το πρόβλημα αυτό ξεκίνησε πριν από είκοσι ημέρες, εμείς όποια κίνηση και να κάναμε τους βρίσκαμε μπροστά μας".

Στην συνέχεια παρενέβη στην εκπομπή ο **Μαυρής** ο οποίος έκανε προσωπική επίθεση στον **Θεοδώρου** λέγοντας: "Γνωρίζουν αρκετά καλά ποιός είναι ο **Μαυρής** στην Ιαλυσό. Υπάρχει κόντρα δικιά μου με τον **Θεοδώρου** σε προσωπικό επίπεδο. Η συμπεριφορά του προς το συμβούλιο είναι απαράδεκτη. Είναι καλός εργατικός αλλά θέλει να είναι προπονητής και διοίκηση.

Η κίνηση αυτή έγινε παρουσία του **Θεοδώρου.** Ολα ξεκίνησαν από αυτόν. Τί έκαναν οι διοικούντες; Ηθελαν να διώξουν τον προπονητή ή τον πρόεδρο; Είμαι διαθετιμένος εάν δεν κατεβούνε την Κυριακή στο παιχνίδι τους στείλω στον εισαγγελέα. Θέλω να τηρήσουν την υπόσχεση τους ότι θα κατέβουν σαν μία γροθιά.

Είμαι διατεθειμένος να τηρήσω όλες τις συμφωνίες που έχουν κάνει. Θα συζητήσω με την Διοίκηση για την περαιτέρω πορεία του Θεοδώρου". Οπως ήταν φυσικό στην εκπομπή παραινέβη στην συνέχεια ο **Θεόδωρος Θεοδώρου.**

"Τον πόλεμο αυτό τον προκάλεσε μόνος του ο πρόεδρος. Αυτός θέλει να ελέγχει όλα τα χρήματα που έρχονται στον σύλλογο. Λυπάμαι για αυτό που έγινε και ζητώ μια απάντηση ενώπιον όλων σχετικά με τί έλεγε για την ομάδα και για εμένα. Την Δευτέρα δήλωσα παραίτηση κι όλοι οι ποδοσφαιριστές, σύμβουλοι, ξεσηκώθηκαν και είπαν ότι φεύγουν και αυτοί. Κρατάω τα βιβλία γιατί όλοι οι συνεργάτες μου, μου έχουν εμπιστοσύνη και γνωρίζουν το πόσο οργανωτικό άτομο είμαι.

Δεν έχω πρόβλημα να παραιτηθώ θέλω να γνωρίζει όλος ο κόσμος ότι δεν πληρώνομαι. Παραιτούμαι αυτή τη στιγμή από το πόστο μου".

Στην συνέχεια τον λόγο πήρε πάλι ο **Μαυρής** που ζήτησε εγγράφως τις παραιτήσεις όλων από το Δ.Σ.

Συμπληρώθηκε το πρόγραμμα

Η επιτροπή πρωταθλήματος της ΕΠΣΔ όρισε και τα δύο παιχνίδια (α' και β' κατηγορίας) που είχαν μείνει σε εκκρεμότητα για την ερχόμενη Τετάρτη. Συγκεκριμένα το παιχνίδι της 5ης αγωνιστικής ανάμεσα στον Απόλλωνα Απ. και τον Καλυμνιακό θα γίνει την Τετάρτη 9/10 στις 11 π.μ., ενώ το παιχνίδι της 4ης αγωνιστικής για την β' κατηγορία ανάμεσα στον Ευαγόρα και τον Αντίμαχο, θα γίνει την Τετάρτη 9/10 στις 12.15 το μεσημέρι στο γήπεδο των Αγίων Αποστόλων.

Θα δώσει το παρόν

• Επικράτησε η ψυχραιμία στον Αρχάγγελο και ο Αρης δεν θα κάνει πράξη την απειλή για αποχώρηση από το πρωτάθλημα

Η ψυχραιμία τελικά επικράτησε στο "στρατόπεδο" του Αρη κι έτσι μετά την έκτακτη συνεδρίαση που είχαν προχθές βράδυ τα μέλη του Δ.Σ., παρουσία του Δημάρχου **Θεοδόση Κολιάδη** και του υποψήφιου δημάρχου, **Αλέκου Παπουρά,** αποφασίσθηκε η ομάδα να παρουσιασθεί κανονικά σήμερα στο παιχνίδι με τον Απόλλωνα Απ.

Η απειλή λοιπόν για αποχώρηση από το πρωτάθλημα με αφορμή τη διαιτησία του **Βαγγέλη Κατσιδώνη** στο παιχνίδι της Τετάρτης με τον Ζευς, δεν έγινε πράξη.

Επίσης πείσθηκε ο πρόεδρος του συλλόγου, **Κώστας Φλεβάρης** να ανακαλέσει την παραίτησή του.

Αυτό που βγήκε από την συνεδρίαση είναι ότι ο Αρης δεν θα ξαναανεχθεί παρόμοιες διαιτησίες και την επόμενη φορά που θα συμβεί αυτό, θα κάνει χωρίς δεύτερη κουβέντα την απειλή του, πράξη.

ΧΩΡΙΣ ΤΕΣΣΕΡΙΣ

Με αρκετές ελλείψεις θα παραταχθεί στο σημερινό παιχνίδι με αντίπαλο τον Απόλλωνα Απ., ο Αρης.

Ο προπονητής της ομάδας του Αρχαγγέλου, **Στέργος Παρδαλός** δεν θα έχει στη διάθεση του 4 ποδοσφαιριστές.

Συγκεκριμένα οι **Τραχανάς, Παρδαλός Στ.** και **Λεβέντης** έχουν κόκκινη κάρτα από το παιχνίδι της Τετάρτης, ενώ ο **Παντίδος** είναι τραυματίας (θλάση).

Ωστόσο οι Αρχαγγελίτες θα προσπαθήσουν έστω και με τα προβλήματα που έχουν, να πετύχουν σήμερα την 2η τους φετινή νίκη.

Αχλάδι

●●● Βγήκαν οι ποδοσφαιρικοί κι' έκαναν κάποια καταγγελία κι' ο πρόεδρος πήρε φόρα να τους ισοπεδώσει, μεταφράζοντας τα λεγόμενά τους σε πολιτικές διαθέσεις. Δεν εξετάζω αν και τι αληθεύει, γιατί δεν με ενδιαφέρει η πολιτική ανάμειξη στον αθλητισμό.

●●● Αυτό που μ' ενδιαφέρει είναι το σωματείο που έχει δύο... φωνές και όχι μία. Είναι κρίμα γιατί αυτά και... άλλα οδήγησαν τους σκορπιούς στο τοπικό αντί στην άλφα εθνική.

●●● Ενας δήμαρχος κατεβαίνει και ξαφνικά βγήκαν πολιτικές ιστορίες; Αν ήταν δύο υποψήφιοι τι θα γινόταν. Μακελειό στην ομάδα;

●●● Αυτά βλέπει ο Αχλάδης και είναι έτοιμος να πάρει το βαλιτσάκι του και να την κάνει... κατσίκα.

●●● Ζουμερή αγωνιστική στο τοπικό. Μπορεί να καεί το πελεκούδι, υπάρχουν επικίνδυνα ματς. Μέχρι τώρα δεν έχει γίνει η μεγάλη έκρηξη και δεν αποκλείεται να την έχουμε.

●●● Αν δεν σταματήσει η καχυποψία πάντα θα περιμένουμε μια έκρηξη κι' αντί μπροστά θα πηγαίνουμε πίσω. Μέχρι και αλλαγή παρατηρητών άρχισαν να ζητάνε. Μη τρελαθούμε τελείως.

●●● Αυτή την αποχώρηση από το πρωτάθλημα, έχω βαρεθεί να την ακούω. Απειλή χωρίς πράξη έχει γίνει. Κανένας δεν τολμά να πάρει μια τέτοια απόφαση. Οι ομάδες και τα σωματεία δεν ανήκουν σε δέκα ανθρώπους.

Χωρίς όρια...

Παρόν 23 ομάδες

• Ιάλυσος '97, Νήσος Ρ. και άλλες 6 ομάδες δεν δήλωσαν συμμετοχή, ενώ επαναδραστηριοποιήθηκε ο Αγ. Ισίδωρος

Δύο όμιλοι (Ρόδου) των 12 και 13 ομάδων κατά πάσα πιθανότητα θα απαρτίσουν το φετινό πρωτάθλημα της γ' κατηγορίας, καθώς 23 ομάδες δήλωσαν μέχρι χθες συμμετοχή, όπου κι έληγε η προθεσμία στα γραφεία της ΕΠΣΔ.

Οι ομάδες που δήλωσαν συμμετοχή είναι:

Ποσειδών Καρπ., Τήλος, Αστέρας Π., Ασκληπιό, Ηρακλής Λ., Ασπίδα Σ., Ο.Φ.Ιστρίου, Δήμητρα, Ροδιακός, Πετρώνας, Δαμάγητος, Σύμη, Ακουσίλαος, Μεσαναγρός, Ήλιος, Ατρόμητος, Αναγέννηση Ρ., Δωριέας, Πολύστρατος, Αλβαιμένης, Ταξιάρχης, Γ.Σ. Διαγόρας και Άγιος Ισίδωρος.

Ο τελευταίος επαναδραστηριοποιήθηκε από φέτος και πάλι, καθώς είχε διαγραφεί από τη δύναμη της ΕΠΣΔ. Ωστόσο δικαίωμα συμμετοχής στο πρωτάθλημα είχαν κι άλλες 8 ομάδες που τελικά δεν παρουσιάσθηκαν στα γραφεία της ΕΠΣΔ. Πρόκειται για τους: Α.Ο. Αρχάγγελος, Ιάλυσος '97, Νήσος Ρ., Καλαβάρδα, Ομόνοια Γ., Νίκη Ρ., Νηρέας και Σταυρός Καλ. Την ερχόμενη Τρίτη 8 Οκτωβρίου στις 20.30 στα γραφεία της ΕΠΣΔ θα πραγματοποιηθεί η κλήρωση και ο διαχωρισμός των δυο ομίλων, καθώς και η κλήρωση του προγράμματος του πρωταθλήματος

Σήκωσαν λευκή σημαία

• Αργά χθες το βράδυ ο πρόεδρος, σύμβουλοι, προπονητής και ποδοσφαιριστές του Ιαλύσου μέσω επιστολής τους έδωσαν λύση στο "χάος" που δημιουργήθηκε τις τελευταίες μέρες

Μετά από όσα διαδραματίστηκαν τις τελευταίες δύο ημέρες στις τάξεις του ΓΑΣ Ιαλύσου, το γραφείο Τύπου της ομάδας εξέδωσε την παρακάτω ανακοίνωση. "Το ΔΣ ο προπονητής κι οι αρχηγοί της ομάδας ανακαλούμε όλα τα όσα καταγγείλαμε με επιστολή μας στην "Α.Ρ" στις 2/10. Μετά από παραχώρηση του προέδρου της ομάδας **Μηνά Μαυρή** και με την διαβεβαίωσή του ότι από εδώ και πέρα θα προχωρήσουμε ενωμένοι με γνώμονα το συμφέρον του συλλόγου, στηρίζουμε τον πρόεδρο και δεσμευόμαστε ότι οι σχέσεις μας από εδώ και πέρα θα είναι άριστες. Όλοι αγαπάμε αυτή την ομάδα και προσπαθούμε για το καλύτερο. Ας αποτελέσουν αυτά τα γεγονότα μια κακή παρένθεση, που θα πρέπει να ξεχάσουμε το συντομότερο όλοι μας. Από σήμερα κοιτάμε το μέλλον με διαφορετικό μάτι και με αρκετή αισιοδοξία.

Ζητάμε συγνώμη από τον φίλαθλο κόσμο της ομάδας το οποίο τον πικράναμε και ξεκινάμε μια καινούργια προσπάθεια, αρχής γενομένης το παιχνίδι της Κυριακής απέναντι στον Καλυμνιακό. Ζητάμε από τον κόσμο να ξεχάσει το συντομότερο το συμβάν αυτό και να συμπαρασταθεί στο κρίσιμο παιχνίδι της ομάδας μας την Κυριακή απέναντι στον Καλυμνιακό.

ΑΝΕΚΔΟΤΟ

Δύο νυφίτσες κάθονται σ' ένα σκαμνί στο μπαρ. Η μια αρχίζει να βρίζει την άλλη. Φωνάζει, «Κοιμήθηκα με τη μητέρα σου!" Ησυχία απλώνεται στο μπαρ καθώς όλοι περιμένουν να δουν τι θα κάνει η άλλη νυφίτσα. Η πρώτη φωνάζει ξανά, «Κοιμήθηκα με τη μητέρα σου!» Και η άλλη απαντά: «Πήγαινε σπίτι μπαμπά, είσαι μεθυσμένος».



"Μάχη" στα ερτζιανά

Ολα έδειχναν πως βρέθηκε η χρυσή τομή ανάμεσα στον πρόεδρο του ΓΑΣ Ιάλυσου **Μηνά Μαυρή**, με τους Διοικούντες, προπονητή και τους αρχηγούς του ποδοσφαιρικού τμήματος, στην συνεδρίαση που πραγματοποιήθηκε προχθές το βράδυ στο Δημαρχείο Ιαλυσού, η οποία έγινε υπό την παρουσία του Δημάρχου **Στέργου Στάγκα.** Το κύριο θέμα συζήτησης είχε να κάνει με την επιστολή-καταγγελία που εξέδωσαν οι τελευταίοι προς το πρόσωπο του **Μηνά Μαυρή** και είδε το φως της δημοσιότητας στις 2/10 από την "Α.Ρ.".

Χθες το πρωί ο **Μηνάς Μαυρής** βγήκε σε εκπομπή του "TOP FM" πραγματοποιώντας κάποιες δηλώσεις, ενώ εμείς στη συνέχεια επικοινωνήσαμε μαζί του δηλώνοντας τα εξής: "Χθες (προχθές) το βράδυ έγινε στο Δημαρχείο συνεδρίαση των υπευθύνων του ποδοσφαιρικού τμήματος για τα τελευταία γεγονότα.

Το τέλος μας βρήκε όλους σύμφωνους, δηλαδή ότι οι ποδοσφαιρικοί θα ανακαλέσουν για αυτά που δημοσίευσαν και ότι έχουν άδικο για την κίνησή τους αυτή.

Σε διαφορετική περίπτωση θα προβώ σε κάποιες δηλώσεις σχετικά με αυτά που με κατηγορούν. Αυτό που πιστεύω εγώ είναι ότι κάποιοι είναι από πίσω, οι οποίοι έχουν πολιτικά συμφέροντα και έχουν να κάνουν με την υποψηφιότητά μου στις προσεχείς εκλογές.

Κάποιοι συνυποψήφιοι μου τους βρήκανε μπόσικους, τους παρασύρανε να προβούν σε αυτές τις ενέργειες.

Για εμένα δεν δικαιολογούνται γιατί έπρεπε πρώτα να με ενημερώσουν για την κίνησή τους αυτή ώστε να την συζητήσουμε. Αυτό που με στεναχώρησε είναι ότι έβαλαν και τους αρχηγούς μέσα, που αυτό απαγορεύεται".

Στην συνέχεια της εκπομπής ο **Μαυρής** θεώρησε ως υπαίτιο για όλα αυτά το προπονητή της ομάδας **Θεοδώρου Θεόδωρο.**

"Ο Θεοδώρου παρασύρει τους πάντες, τους αθλητές, τους παράγοντες γιατί είναι και η γυναίκα του παράγοντας. Ο λόγος είναι ότι έχουμε μια κόντρα από παλιά. Αυτό το κάνει γιατί προσπαθεί να εκτοπίσει τον πρόεδρο κι όχι ο πρόεδρος τον προπονητή και αν ο πρόεδρος δεν έχει κάνει κάποια κίνηση κατά του είναι χάρη του συμφέρον της ομάδας".

Στην συνέχεια ο **Μαυρής** τόνισε ότι "πολλά από αυτά που συμπεριλαμβάνονται μέσα στην καταγγελία τους είναι ψεύδη. Εγώ τους τα διάβασα ένα-ένα και τους είπα αυτά μέσα στην συμφωνία, που κάναμε, μου απάντησαν ναι.

Αυτο είναι μέσα, "όχι" γιατί το γράψατε; Δυστυχώς είναι "πιόνια" του προπονητή. Έχω δικαίωμα να ζητήσω τις παραιτήσεις τους εγγράφως και του προπονητή.

Επειδή είναι υπάλληλος του Δήμου και εν χάρη του Δημάρχου δεν θέλω να δημιουργήσω πρόβλημα. Σημείο αναφοράς είναι ότι όλα αυτά γίνονται παραμονές εκλογών.

Πιστεύω ότι κάποιοι πολιτικοί αντίπαλοι υποκινούν τον προπονητή κι αυτός το Δ.Σ. ώστε να γίνει αυτό που έγινε. Γιατί αν είχαν τέτοιο πρόβλημα θα μπορούσαν να το κάνουν πριν δύο ή ένα μήνα, κι όχι παραμονές εκλογών. Οταν έγινε η στελέχωση ήταν όλοι παρόντες και τότε κανείς δεν αντέδρασε και δεν μπορούν να με κατηγορούν ότι είμαι μπασκετικός, για τον απλούστατο λόγο ότι επί 18 χρόνια έπαιζα ποδόσφαιρο και δεν μπορούν να μου κολλάνε την ρετσινιά του μπασκετικού.

Δεν το ανέχομαι από αυτούς που είναι σημερινοί και όχι χθεσινοί.

Οταν ανέλαβαν, επισκέφτηκα το γήπεδο και τα αποδυτήρια, τους είπα να μου γράψουν τι ελλείψεις είχαν, οι οποίες μετά από δύο ημέρες τακτοποιήθηκαν. Ποιός τα έφτιαξε; Ο μπασκετικός.

Εγώ τους είπα δουλέψτε όπως δουλέψατε πέρυσι γιατί δεν προλαβαίνουμε να κάνουμε αρχαιρεσίες, όλα είναι ελεύθερα, απλά το μόνο που θέλω είναι να με ενημερώνετε και να υπογράφω.

Πάρτε την ομάδα εν λευκώ. Αυτό δεν τους άρεσε όταν τους είπα φέρτε τα βιβλία να τα ελέγξω και να τα υπογράψω. Εκεί σκοντάψαμε.

Δεν με ενδιαφέρει η θέση του Δημοτικού Συμβούλου, αρκετά έχω ασχοληθεί τα τελευταία χρόνια και δεν με ενδιαφέρει αν θα βγω ή όχι. Να σταματήσουν τον πόλεμο γιατί δεν θα περάσει κανένας τους καλά.

Εάν δεν ασχοληθεί καθένας με τον τομέα θα τους παρακαλέσω να μου υποβάλουν τις παραιτήσεις τους.

Ο Δήμαρχος ήταν παρόν στην συνεδρίαση, προσπάθησε να ηρεμήσει τα πνεύματα. Εγώ περίμενα να πάρει κάποια θέση".

Η ιστορία είχε συνέχεια καθώς στην απογευματινή εκπομπή του "TOP FM", "ΤΟΡ και ΣΠΟΡ" είχαμε συνέχεια με την παρεμβολή του μέλους του Δ.Σ. (Γ.Α.) **Μιχάλης Ατσικνοΰδας** που δήλωσε τα εξής:

"Εμείς ούτε οι εκλογές μας ενδιαφέρουν ούτε τίποτα. Εμείς αυτό που θέλουμε είναι το καλό του Ιαλύσου. Πρέπει να ελέγχουμε κι εμείς κάποια πράγματα για το καλό της ομάδας και μόνο. Εάν πηγαίναμε Διοικητικά δεν θα περνούσε το θέμα, γιατί θα χάναμε έξι-πέντε στους ψήφους. Χθες μας διαβεβαίωσαν ότι όλα θα πάνε καλά και σήμερα βγήκαν στα ραδιόφωνα. Το πρόβλημα αυτό ξεκίνησε πριν από είκοσι ημέρες, εμείς όποια κίνηση και να κάναμε τους βρίσκαμε μπροστά μας".

Στην συνέχεια παρενέβη στην εκπομπή ο **Μαυρής** ο οποίος έκανε προσωπική επίθεση στον **Θεοδώρου** λέγοντας: "Γνωρίζουν αρκετά καλά ποιός είναι ο **Μαυρής** στην Ιαλυσό. Υπάρχει κόντρα δικιά μου με τον **Θεοδώρου** σε προσωπικό επίπεδο. Η συμπεριφορά του προς το συμβούλιο είναι απαράδεκτη. Είναι καλός εργατικός αλλά θέλει να είναι προπονητής και διοίκηση.

Η κίνηση αυτή έγινε παρουσία του **Θεοδώρου.** Ολα ξεκίνησαν από αυτόν. Τί έκαναν οι διοικούντες; Ηθελαν να διώξουν τον προπονητή ή τον πρόεδρο; Είμαι διαθετιμένος εάν δεν κατεβούνε την Κυριακή στο παιχνίδι τους στείλω στον εισαγγελέα. Θέλω να τηρήσουν την υπόσχεση τους ότι θα κατέβουν σαν μία γροθιά.

Είμαι διατεθειμένος να τηρήσω όλες τις συμφωνίες που έχουν κάνει. Θα συζητήσω με την Διοίκηση για την περαιτέρω πορεία του Θεοδώρου". Οπως ήταν φυσικό στην εκπομπή παραινέβη στην συνέχεια ο **Θεόδωρος Θεοδώρου.**

"Τον πόλεμο αυτό τον προκάλεσε μόνος του ο πρόεδρος. Αυτός θέλει να ελέγχει όλα τα χρήματα που έρχονται στον σύλλογο. Λυπάμαι για αυτό που έγινε και ζητώ μια απάντηση ενώπιον όλων σχετικά με τί έλεγε για την ομάδα και για εμένα. Την Δευτέρα δήλωσα παραίτηση κι όλοι οι ποδοσφαιριστές, σύμβουλοι, ξεσηκώθηκαν και είπαν ότι φεύγουν και αυτοί. Κρατάω τα βιβλία γιατί όλοι οι συνεργάτες μου, μου έχουν εμπιστοσύνη και γνωρίζουν το πόσο οργανωτικό άτομο είμαι.

Δεν έχω πρόβλημα να παραιτηθώ θέλω να γνωρίζει όλος ο κόσμος ότι δεν πληρώνομαι. Παραιτούμαι αυτή τη στιγμή από το πόστο μου".

Στην συνέχεια τον λόγο πήρε πάλι ο **Μαυρής** που ζήτησε εγγράφως τις παραιτήσεις όλων από το Δ.Σ.

Συμπληρώθηκε το πρόγραμμα

Η επιτροπή πρωταθλήματος της ΕΠΣΔ όρισε και τα δύο παιχνίδια (α' και β' κατηγορίας) που είχαν μείνει σε εκκρεμότητα για την ερχόμενη Τετάρτη. Συγκεκριμένα το παιχνίδι της 5ης αγωνιστικής ανάμεσα στον Απόλλωνα Απ. και τον Καλυμνιακό θα γίνει την Τετάρτη 9/10 στις 11 π.μ., ενώ το παιχνίδι της 4ης αγωνιστικής για την β' κατηγορία ανάμεσα στον Ευαγόρα και τον Αντίμαχο, θα γίνει την Τετάρτη 9/10 στις 12.15 το μεσημέρι στο γήπεδο των Αγίων Αποστόλων.

Θα δώσει το παρόν

• Επικράτησε η ψυχραιμία στον Αρχάγγελο και ο Αρης δεν θα κάνει πράξη την απειλή για αποχώρηση από το πρωτάθλημα

Η ψυχραιμία τελικά επικράτησε στο "στρατόπεδο" του Αρη κι έτσι μετά την έκτακτη συνεδρίαση που είχαν προχθές βράδυ τα μέλη του Δ.Σ., παρουσία του Δημάρχου **Θεοδόση Κολιάδη** και του υποψήφιου δημάρχου, **Αλέκου Παπουρά,** αποφασίσθηκε η ομάδα να παρουσιασθεί κανονικά σήμερα στο παιχνίδι με τον Απόλλωνα Απ.

Η απειλή λοιπόν για αποχώρηση από το πρωτάθλημα με αφορμή τη διαιτησία του **Βαγγέλη Κατσιδώνη** στο παιχνίδι της Τετάρτης με τον Ζευς, δεν έγινε πράξη.

Επίσης πείσθηκε ο πρόεδρος του συλλόγου, **Κώστας Φλεβάρης** να ανακαλέσει την παραίτησή του.

Αυτό που βγήκε από την συνεδρίαση είναι ότι ο Αρης δεν θα ξαναανεχθεί παρόμοιες διαιτησίες και την επόμενη φορά που θα συμβεί αυτό, θα κάνει χωρίς δεύτερη κουβέντα την απειλή του, πράξη.

ΧΩΡΙΣ ΤΕΣΣΕΡΙΣ

Με αρκετές ελλείψεις θα παραταχθεί στο σημερινό παιχνίδι με αντίπαλο τον Απόλλωνα Απ., ο Αρης.

Ο προπονητής της ομάδας του Αρχαγγέλου, **Στέργος Παρδαλός** δεν θα έχει στη διάθεση του 4 ποδοσφαιριστές.

Συγκεκριμένα οι **Τραχανάς, Παρδαλός Στ.** και **Λεβέντης** έχουν κόκκινη κάρτα από το παιχνίδι της Τετάρτης, ενώ ο **Παντίδος** είναι τραυματίας (θλάση).

Ωστόσο οι Αρχαγγελίτες θα προσπαθήσουν έστω και με τα προβλήματα που έχουν, να πετύχουν σήμερα την 2η τους φετινή νίκη.

Αχλάδι

●●● Βγήκαν οι ποδοσφαιρικοί κι' έκαναν κάποια καταγγελία κι' ο πρόεδρος πήρε φόρα να τους ισοπεδώσει, μεταφράζοντας τα λεγόμενά τους σε πολιτικές διαθέσεις. Δεν εξετάζω αν και τι αληθεύει, γιατί δεν με ενδιαφέρει η πολιτική ανάμειξη στον αθλητισμό.

●●● Αυτό που μ' ενδιαφέρει είναι το σωματείο που έχει δύο... φωνές και όχι μία. Είναι κρίμα γιατί αυτά και... άλλα οδήγησαν τους σκορπιούς στο τοπικό αντί στην άλφα εθνική.

●●● Ενας δήμαρχος κατεβαίνει και ξαφνικά βγήκαν πολιτικές ιστορίες; Αν ήταν δύο υποψήφιοι τι θα γινόταν. Μακελειό στην ομάδα;

●●● Αυτά βλέπει ο Αχλάδης και είναι έτοιμος να πάρει το βαλιτσάκι του και να την κάνει... κατσίκα.

●●● Ζουμερή αγωνιστική στο τοπικό. Μπορεί να καεί το πελεκούδι, υπάρχουν επικίνδυνα ματς. Μέχρι τώρα δεν έχει γίνει η μεγάλη έκρηξη και δεν αποκλείεται να την έχουμε.

●●● Αν δεν σταματήσει η καχυποψία πάντα θα περιμένουμε μια έκρηξη κι' αντί μπροστά θα πηγαίνουμε πίσω. Μέχρι και αλλαγή παρατηρητών άρχισαν να ζητάνε. Μη τρελαθούμε τελείως.

●●● Αυτή την αποχώρηση από το πρωτάθλημα, έχω βαρεθεί να την ακούω. Απειλή χωρίς πράξη έχει γίνει. Κανένας δεν τολμά να πάρει μια τέτοια απόφαση. Οι ομάδες και τα σωματεία δεν ανήκουν σε δέκα ανθρώπους.

ΡΕΠΟΡΤΑΖ

Αλλη μια πρόκληση



• ΣΤΗΝ ΜΑΧΗ ΤΟΥ ΠΑΝΕΛΛΗΝΙΟΥ ΠΡΩΤΑΘΛΗΜΑΤΟΣ ΠΥΓΜΑΧΙΑΣ ΤΗΣ Β' ΚΑΤΗΓΟΡΙΑΣ ΡΙΧΝΕΤΑΙ ΣΗΜΕΡΑ Ο ΤΑΣΟΣ ΜΑΝΩΛΑΣ ΤΟΥ ΡΟΔΙΑΚΟΥ ΣΥΛΛΟΓΟΥ

Αλλη μια μεγάλη πρόκληση έχει μπροστά του ο Ροδιακός Σύλλογος Πυγμαχίας, που ρίχνεται σήμερα στην μάχη του Πανελληνίου Πρωταθλήματος Ανδρών της Β' κατηγορίας "ποντάροντας" στις γροθιές του **Τάσου Μανωλά**! Ο νεαρός πυγμάχος του Ροδιακού Συλλόγου θα συμμετάσχει στους αγώνες της κατηγορίας των 71 κιλών, με στόχο την πραγματοποίηση της καλύτερης δυνατής εμφάνισης. Οι αγώνες διεξάγονται στο Κλειστό Γυμναστήριο της Νίκης Αγ. Βαρβάρας στην Αθήνα.

Κλείνει το καλεντάρι...

• Του ΣΕΓΑΣ γι' αυτήν την περίοδο με το φθινοπωρινό διασυλλογικό πρωτάθλημα σύνθετων αγωνισμάτων παμπαίδων-παγκορασίδων β' που θα γίνει την Τετάρτη στο Δημοτικό Στάδιο

Το στάδιο στίβου του Δημοτικού Σταδίου ο "Διαγόρας" θα φιλοξενήσει την Τετάρτη 9 Οκτωβρίου, το φθινοπωρινό διασυλλογικό πρωτάθλημα σύνθετων αγωνισμάτων (Τρίαθλα) των παμπαίδων και παγκορασίδων Β'.

Το τουρνουά αυτό απέμεινε μόνο για να ολοκληρωθεί το αγωνιστικό καλεντάρι της περιόδου.

Οι αγώνες θα ξεκινήσουν στις 16.30 με την συμμετοχή πέντε σωματείων του νησιού μας. Συγκεκριμένα θα λάβουν μέρος τα εξής σωματεία:

ΑΕ Ηρακλής Λάρδου, ΑΟ Αρχαγγέλου, ΑΣ Νίκη Ρόδου, ΠΑΟ Διαγόρας, ΓΑΣ Υγεία.

Τα υπόλοιπα σωματεία των νήσων θα διοργανώσουν από μόνα τους τρίαθλα στα νησιά τους με την μορφή εσωτερικού πρωταθλήματος, καθώς δεν προβλέπεται οικονομική κάλυψη των αγώνων από την ομοσπονδία.

Το πρόγραμμα των αγώνων αναλυτικά είναι το εξής:

- Ωρα 16.00: 60 μ., ΠΠΒ', Α' τριάθλου.
- Ωρα 16.00: μήκος, ΠΠ-ΠΚ, Β' τριάθλου.
- Ωρα 16.00: μπαλάκι, ΠΠΒ', Γ' τριάθλου.
- Ωρα 16.00: σφαίρα, ΠΚΒ', Γ' τριάθλου.
- Ωρα 16.20: 60 μ., ΠΚΒ', Α' τριάθλου.
- Ωρα 16.40: ύψος, ΠΠ-ΠΚ, Β' τριάθλου.
- Ωρα 16.40: μήκος, ΠΠ-ΠΚ, Α' τριάθλου.
- Ωρα 16.50: μπαλάκι, ΠΚΒ', Γ' τριάθλου.
- Ωρα 16.50: σφαίρα: ΠΠΒ', τριάθλου.
- Ωρα 17.40: 60 μ. εμπ., ΠΠ'Β', Β' τριάθλου.
- Ωρα 17.55: 60 μ. εμπ., ΠΚΒ', β' τριάθλου.
- Ωρα 18.05: 60 μ., ΠΠΒ', γ' τριάθλου.
- Ωρα 18.20: 60 μ., ΠΠΒ', γ' τριάθλου.
- Ωρα 18.40: 1.000 μ., ΠΠΒ', α' τριάθλου.
- Ωρα 18.55: 1.000 μ., ΠΚ'Β', α' τριάθλου.

Με 3 δικούς μας...

• Διεξάγεται σήμερα στην Πολυτεχνειούπολη Ζωγράφου το σιρκουί της ΕΟΠ

Οι ποδηλάτες του Διαγόρα **Νίκος Τροικίλης, Αναστάσιος Μανουκιάν** και **Κωνσταντίνος Μαστροθασίλης** θα λάβουν μέρος στους αγώνες σιρκουί 20 χλμ., 800 μ. και 10 χλμ., 400 μ. αντίστοιχα που διοργανώνει η Ελληνική Ομοσπονδία Ποδηλασίας επ' ευκαιρία της Πανελλήνιας Ημέρας Νεολαίας στην Πολυτεχνειούπολη Ζωγράφου.

Ο **Νίκος Τρικοίλης** και ο **Αναστάσιος Μανουκιάν** θα λάβουν μέρος στην κατηγορία παμπαίδων, ενώ ο **Κωνσταντίνος Μαστροθασίλης** θα αγωνισθεί στην κατηγορία μίνι μεγάλα.

Τους αθλητές θα συνοδεύσουν ο **Κυριάκος Κελεπέρας** και ο **Μανώλης Τρικοίλης**.

ΑΝΑΚΟΙΝΩΣΗ

Ο Ρ/Σ RADIO SPORTS 98
ανακοινώνει ότι
την Κυριακή στις 15.30
θα μεταδόσει σε παράλληλη σύνδεση
τα παιχνίδια:

ΑΟ Μάνη - Διαγόρας
Ελευσίνα - Απόλλων Καλ.
Ερμής - Αιολικός

Radio Sports 98
Συντονιστείτε

ΜΙΧΑΛΗΣ Εμμ. ΕΡΩΤΟΚΡΙΤΟΣ
Υποψήφιος Νομαρχιακός Σύμβουλος



Προϊστάμενος ΔΟΝΑ ΡΟΔΟΥ
ΔΩΔΕΚΑΝΗΣΑ ΝΕΑ ΠΟΡΕΙΑ
ΥΠΟΨΗΦΙΟΣ ΝΟΜΑΡΧΗΣ ΓΙΑΝΝΗΣ ΜΑΧΑΙΡΙΔΗΣ

Quick Service Center
The service professionals
Τεχνική εξυπηρέτηση χωρίς όρια, για πελάτες απαιτητικούς

DIGITAL & ANALOG CAMCORDER SERVICE
TV - AUDIO - VIDEO SERVICE

Τώρα και στην Ροδο έχετε την δυνατότητα να επισκευάσετε οποιαδήποτε υψηλής τεχνολογίας συσκευή Ήχου και Εικόνας Αναλογική η ψηφιακή

Ειδικοτης

SONY

Γρήγορα, υπεύθυνα, εγγυημένα, και πάντα σε προσιτές τιμές

Στο κατάστημα μας Μιχαήλ Πετριδη 67 στην Ροδο θα βρείτε επίσης

Όλα τα απαραίτητα αξεσουάρ για την πλήρη αξιοποίηση των δυνατοτήτων της Video Camera σας , αλλά και ολοκληρωμένη κάλυψη όλων των απορίων η τεχνικών ερωτήσεων που έχετε

Και τώρα για πρώτη φορά στην Ροδο

Η Qservice σας δίνει την δυνατότητα εάν δεν έχετε ήδη αποκτήσει video Camera να την ενοικιάσετε με την ημέρα, την εβδομάδα, η για όσο εσείς θέλετε, Και να χαίρεστε τις ευτυχισμένες σας στιγμές, για πάντα .!

Εάν θέλετε η Qservice αναλαμβάνει και την μεταγραφή των αγαπημένων σας κασετών από VHS, Beta, 8mm, Hi8, η MiniDV σε VHS, CD η DVD

Σας Περιμένουμε .....

Μιχαήλ Πετριδη 67 Ρόδος 85100
Τηλ 02410-60210 Fax 02410-60213
Email Qservice@otenet.gr

ΟΜΟΣΙΕΣ
και οινοπνεύματα



ΚΑΛΟ ΧΕΙΜΩΝΑ

ΖΩΝΤΑΝΗ ΜΟΥΣΙΚΗ
ΑΝΟΙΚΤΑ κάθε ΠΑΡΑΣΚΕΥΗ - ΣΑΒΒΑΤΟ -ΚΥΡΙΑΚΗ

Η αίθουσα διατίθεται για κάθε εκδήλωση (250 άτομα)

ΛΙΝΔΟΥ & ΒΡΥΞΕΛΛΩΝ 211
(πίσω από τη ΔΕΥΑΡ), στο Ροδίνι
ΤΗΛ. 67674 • Κιν. 0932-635007

ΜΠΑΣΚΕΤ

Ωρα για ...γήσιμο

• ΜΕ ΤΟ ΤΟΥΡΝΟΥΑ ΤΟΥ ΔΙΑΓΟΡΑ Ο ΚΟΛΟΣΣΟΣ ΜΠΑΙΝΕΙ ΣΤΗΝ ΤΕΛΙΚΗ ΦΑΣΗ ΤΟΥ ΜΟΝΤΑΡΙΣΜΑΤΟΣ ΤΟΥ

Στην φάση του τελικού του μονταρίσματος μπαίνει ουσιαστικά από σήμερα ο Κολοσσός, καθώς με την αναμέτρησή του με τον Παπάγου στο πλαίσιο του τουρνουά του Διαγόρα, ανοίγει την αυλαία μίας τελικής ευθείας ενόψει πρωταθλήματος που περιλαμβάνει μια σειρά δυνατών φιλικών. Οπως τονίζει ο **Χάρης Παπάζογλου**, "το σημείο δυσκολίας των αγώνων που θα δώσουμε είναι τέτοιο που ο καθένας θα μπορέσει να βγάλει τον καλύτερο του εαυτό". Αυτό σημαίνει πως χρόνος συμμετοχής θα δοθεί σε όλους τουλάχιστον στην αρχή, καθώς όσο πλησιάζει η πρεμιέρα ο τεχνικός των "θαλασσί" θα αρχίσει να συγκλίνει προς την πρώτη γραμμή πυρός της ομάδας.

Ο **Χάρης Παπάζογλου** έλεγε χθες πως σε σχέση με τους αγώνες Κυπέλλου, η ομάδα θα παρουσιαστεί σε καλύτερη κατάσταση σε ότι αφορά την αφομοίωση της τακτικής σε άμυνα, επίθεση, καθώς και την ομοιογένεια. "Το αποτέλεσμα δεν μας ενδιαφέρει, υπογράμμισε ο προπονητής του Κολοσσού και συνέχισε: "Σκοπός είναι η ομάδα να παίξει το μπάσκετ που μπορεί".

ΤΟΥΡΝΟΥΑ

Εν τω μεταξύ, στην τελική ευθεία μπήκαν οι προετοιμασίες ενόψει του τουρνουά **"Τάσος Κουταλιανός"** που συνδιοργανώνουν οι Κολοσσός και ΝΑΟΔ στις 8, 9 και 10 του μηνός με την συμμετοχή των "θαλασσί" του Παπάγου, του Πειραικού και του Ιωνικού Νικαίας. Αξίζει να σημειωθεί, πως οι διοικούντες τον ροδίτικο σύλλογο έλαβαν την απόφαση να τιμήσουν για την προσφορά του στο ελληνικό μπάσκετ τον **Νίκο Πιτσίλκα**, έναν εκ των κορυφαίων ελλήνων διαιτητών (θυμίζουμε πως διηύθυνε τον τελικό του Μουντομπάσκετ ανάμεσα στην Γιουγκοσλαβία και την Αργεντινή). Ο **Νίκος Πιτσίλκας** δέχθηκε την τιμή, ωστόσο δεν θα μπορέσει να παραβρεθεί στη Ρόδο, καθώς τις ημέρες του τουρνουά "σφυρίζει" σε ευρωπαικό παιχνίδι. Ετσι, θα παραλάβει την πλακέτα του σε κάποια άλλη εκδήλωση.

Κόβουν ...κορδέλα

• Σήμερα στις 8 το βράδυ εγκαινιάζεται επίσημα το κλειστό γυμναστήριο του Διαγόρα.
• Κολοσσός-Παπάγου και Ιάλυσος-Διαγόρας είναι τα πρώτα παιχνίδια του τουρνουά των «κυανέρυθρων»

Σήμερα στις 6.30 το απόγευμα ανεβαίνει στην «οκηνή» του Κλειστού γυμναστηρίου της «τέντας» το τουρνουά μπάσκετ που συνδιοργανώνουν οι Διαγόρας και ΝΑΟΔ στο πλαίσιο των εγκαινίων του Κλειστού.

Η κορδέλα θα κοπεί επίσημα στις 8 το βράδυ, τη στιγμή που θα έχει προηγηθεί το παιχνίδι ανάμεσα στον Διαγόρα και τον Ιάλυσο. Αργότερα θα ακολουθήσει το σπουδαίο ματς ανάμεσα στον Κολοσσό και τον Παπαγου, ενώ αν ενδιάμεσα περισσέψει χρόνος, θα γίνουν αγώνες των παιδικών των ακαδημιών.

Ακόμα και να μην περισσέψει, όμως, στους μικρούς αθλητές του «κυανέρυρθρου" συλλόγου είναι αφιερωμένο το πρωινό της Κυριακής. Το πρόγραμμα του τουρνουά είναι το ακόλουθο:

ΣΗΜΕΡΑ
— **18.30:** Διαγόρας-Ιάλυσος
— **20.00:** Εγκαίνια Κλειστού.
— **21.00:** Κολοσσός-Παπάγου.
ΑΥΡΙΟ
— **18.00:** Διαγόρας-Παπάγου
— **20.00:** Ιάλυσος-Κολοσσός
— **22.00:** Απονομές-τελετή λήξης.

Αύριο τα σπουδαία

• Αύριο διεξάγονται τα δύο μεγάλα ντέρμπι του πρωταθλήματος της Α' κατηγορίας. Σήμερα η αυλαία

Με την αναμέτρηση του Διγενή με τον Αγ. Νικόλαο Παστίδας ανοίγει σήμερα η αυλαία της δεύτερης αγωνιστικής του πρωταθλήματος μπάσκετ της Α' κατηγορίας. Πάντως, το ενδιαφέρον επικεντρώνεται στα δύο μεγάλα παιχνίδια της Κυριακής, στα οποία ο μεν Ηρακλής Λαρ. υποδέχεται την ΑΕ Δικαίου, ο δε Ιβίσκος τον Ιπποκράτη.

Το πρόγραμμα έχει ως εξής:

ΣΗΜΕΡΑ
- Στις 18.00 στην Ιαλυσό
Διγενής-Αγ. Νικόλαος
Διαιτητές: *Στάλας-Φάκαρος*
Γυμνασίαρχος: *Μαχτής*
ΑΥΡΙΟ
- Στις 11.30 στην Ιαλυσό
Ηρακλής Λαρ.-ΑΕ Δικαίου
Διαιτητές: *Φάκαρος-Αρνάς*
Γυμνασίαρχος: *Κουνελλές Δ.*
- Στις 12.45 στην Κάλυμνο
ΕΑΚΑ-Δωριείς
Διαιτητές: *Ευσταθίου-Ζαμάγιας*
- Στις 14.00 στο Βενετόκλειο
Ιβίσκος-Ιπποκράτης
Διαιτητές: *Στάλας-Κουνελλές Ν.*
Γυμνασίαρχος: *Κατσικανταής.*

Β' ΚΑΤΗΓΟΡΙΑ

Δύο παιχνίδια σήμερα και άλλο ένα αύριο περιλαμβάνει το πρόγραμμα της δεύτερης αγωνιστικής του πρωταθλήματος της Β' κατηγορίας.

Αναλυτικά:

ΣΗΜΕΡΑ
- Στις 14.00 στην Λίνδο
Κλεόβουλος-Εύελπις
Διαιτητές: *Αρνάς-Κουνελλές Ν.*
Γυμνασίαρχος: *Κατσικανταής*
- Στις 16.00 στην Κρεμαστή
Αρχάγγελος-Παντηλιακός
Διαιτητές: *Μυροφόρος-Ευσταθίου*
Γυμνασίαρχος: *Κανέλλης*
ΑΥΡΙΟ
- Στις 13.30 στην Ιαλυσό
Ηλιος-Ηρακλής 2000
Διαιτητές: *Μυροφόρος-Γαλανός.*

ΛΑΖΑΡΟΣ ΓΡΥΛΛΗΣ

ΔΙΚΗΓΟΡΟΣ
ΥΠΟΨΗΦΙΟΣ ΝΟΜΑΡΧΙΑΚΟΣ ΣΥΜΒΟΥΛΟΣ

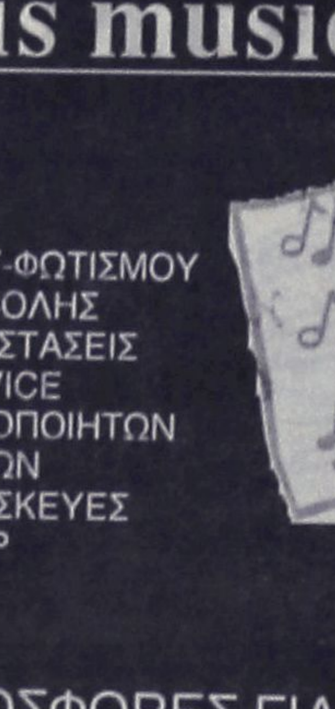

Είμαι δικηγόρος παρ' Αρείω Πάγω. Γεννήθηκα και μεγάλωσα στην Πάτμο.

Διετέλεσα επί σειρά ετών πρόεδρος του συλλόγου των Απανταχού Πατμίων και μέλος του Δ.Σ. της ομοσπονδίας Δωδεκανησιακών σωματείων Αθήνας και Πειραιά. Είμαι μέλος του Δικηγορικού Συλλόγου Αθηνών. Γενικός Γραμματέας της Αστικής Εταιρείας Αθλουμένων Δικηγόρων (Ε.ΤΑ.ΔΙ.) ο «ΛΥΣΙΑΣ», μέλος της επιτροπής ανθρωπίνων δικαιωμάτων, νομικός σύμβουλος πολλών αθλητικών σωματείων της Δωδεκανήσου. Με εξειδίκευση στο Αθλητικό Δίκαιο, υπερασπίστηκα με θετικά αποτελέσματα υποθέσεις των σωματείων της Δωδεκανήσου και ειδικότερα της Ρόδου ενώπιον των αρμοδίων Αθλητικών Αρχών.

Ομιλώ την Ιταλική και Αγγλική γλώσσα. Είμαι παντρεμένος με τη συμβολαιογράφο Ντίνα Βασιλείου και έχουμε δύο παιδιά. Η προσφορά μου στα κοινωνικοπολιτικά δρώμενα της Δωδεκανήσου, ξεκινά από τα φοιτητικά μου χρόνια και συνεχίζεται έντονα μέχρι σήμερα. Η ψήφος σου θα μου δώσει τη δύναμη και το κίνητρο να συνεχίσω την προσπάθειά μου.

ΝΕΑ ΠΟΡΕΙΑ



Pavlakis music house

- ΜΟΥΣΙΚΑ ΟΡΓΑΝΑ
- ΣΥΣΤΗΜΑΤΑ ΗΧΟΥ-ΦΩΤΙΣΜΟΥ
- ΣΥΣΤΗΜΑΤΑ ΠΡΟΒΟΛΗΣ
- ΜΕΛΕΤΕΣ ΕΓΚΑΤΑΣΤΑΣΕΙΣ
- ΕΓΓΥΗΜΕΝΟ SERVICE
- ΕΡΓΑΣΤΗΡΙΟ ΧΕΙΡΟΠΟΙΗΤΩΝ ΜΟΥΣΙΚΩΝ ΟΡΓΑΝΩΝ
- ΚΑΤΑΣΚΕΥΕΣ -ΕΠΙΣΚΕΥΕΣ
- ΒΙΒΛΙΑ - ΑΞΕΣΟΥΑΡ

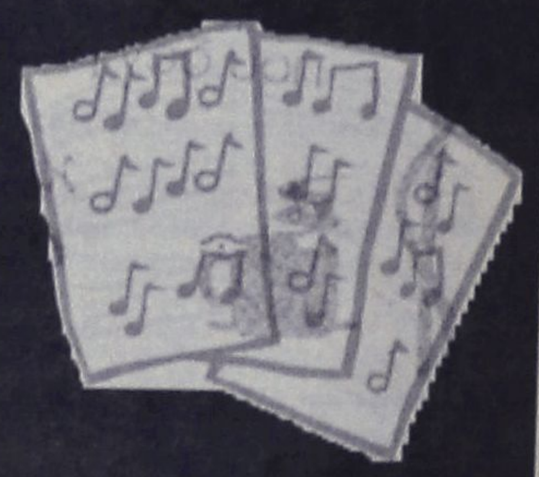

ΕΙΔΙΚΕΣ ΠΡΟΣΦΟΡΕΣ ΓΙΑ ΜΑΘΗΤΕΣ

ΑΘΗΝΩΝ 14 – ΑΝΑΛΗΨΗ – ΡΟΔΟΣ

www.geocities.com/vasilispavlakis/bouzouki.html

tel. Fax. 02410-64306

VANIK TOURS

ΓΙΑΝΝΗΣ και ΣΕΒΑ ΒΑΛΣΑΜΙΔΗ
VANIK σημαίνει ΑΛΗΘΕΙΑ
ΑΚΤΗ ΚΑΝΑΡΗ 17, ΨΑΡΟΠΟΥΛΑ - ΑΝΕΤΟ ΠΑΡΚΙΝΓΚ
ΑΝΟΙΚΤΑ: ΔΕ-ΣΑ 08.30-14.00 και 16.30-20.30
Τηλ. 35191-37621 κινητό 0945-798148 FAX 29532
Το γραφείο μας πάντα πρώτο σε κρατήσεις ξενοδοχείων εξασφάλισε και σας προσφέρει καταπληκτικές τιμές για τα παρακάτω ξενοδοχεία σε ΠΑΚΕΤΑ (Έκδοση εισιτηρίων Ρ/Τ) από 1/4 - 31/10/2002.

ΑΠΕΥΘΥΝΟΜΑΣΤΕ ΣΕ ΣΑΣ ΠΟΥ ΘΕΛΕΤΕ ΚΑΙ Η ΚΡΑΤΗΣΗ ΣΑΣ ΝΑ ΕΙΝΑΙ ΣΩΣΤΗ ΚΑΙ ΤΟ ΔΩΜΑΤΙΟ ΣΑΣ ΝΑ ΣΑΣ ΠΕΡΙΜΕΝΕΙ

1ον	**HOTEL ALEXANDROS A΄ SUPERIOR**	
	ΠΛΑΤΕΙΑ ΜΑΒΙΛΛΗ	
	Μονόκλινο	€ 98
	Δίκλινο	€ 108
	Τρίκλινο	€ 142
2ον	**HOTEL PRESIDENT A΄ κατηγορίας**	
	Λεωφόρος Κηφισίας (ΟΛΑ ΑΝΑΚΑΙΝΙΣΜΕΝΑ)	
	Μονόκλινο	€ 47
	Δίκλινο για μονόκλινο	€ 58
	Δίκλινο	€ 62
	Τρίκλινο	€ 78
2ον	**HOTEL ASTOR A΄ κατηγορίας**	
	Σύνταγμα	
	Μονόκλινο	€ 57
	Δίκλινο για μονόκλινο	€ 65
	Δίκλινο	€ 76
	Τρίκλινο	€ 95
4ον	**HOTEL PARTHENON A΄ κατηγορίας**	
	Στήλες Ολ. Διός	
	Μονόκλινο	€ 74
	Δίκλινο	€ 83
	Τρίκλινο	€ 115
5ον	**HOTEL ZAFOLIA A΄ SUPERIOR**	
	Λεωφόρος Αλεξάνδρας	
	Μονόκλινο	€ 93
	Δίκλινο	€ 103
	Τρίκλινο	€ 123
6ον	**HOTEL ARETHOUSA B΄ SUPERIOR**	
	Σύνταγμα	
7ον	**HOTEL ELLINIS B΄ SUPERIOR**	
	ΩΝΑΣΕΙΟ, Λεωφ. Συγγρού	
	Μονόκλινο	€ 43
	Δίκλινο	€ 67
	Τρίκλινο	€ 82
8ον	**HOTEL LILIA B΄ κατηγορίας**	
	ΠΑΣΑΛΙΜΑΝΙ	
	Μονόκλινο	€ 42
	Δίκλινο	€ 55
	Τρίκλινο	€ 69
9ον	**HOTEL EGNATIA B΄ κατηγορίας**	
	Θεσσαλονίκη Κέντρο, καινούργιο	
	Μονόκλινο	€ 60
	Δίκλινο	€ 72
	Τρίκλινο	€ 84

- Τα παραπάνω ξενοδοχεία διαθέτουν T.V. σε όλα τα δωμάτια
- Στις πιο πάνω τιμές συμπεριλαμβάνεται πρωινό σε μπουφέ
- Ακόμη σε μας θα βρείτε αεροπορικά και ατμοπλοϊκά εισιτήρια όλων των εταιριών.

Για την Νομαρχία και τους Δήμους της περιοχής

Πολλοί Δωδεκανήσιοι υποψήφιοι στην Αττική

Παραβρέθηκαν σε συγκέντρωση που οργάνωσε η Ομοσπονδία Δωδεκανησιακών Σωματείων

Υπερβαίνουν τους είκοσι οι υποψήφιοι στους δήμους και την νομαρχία Αττικής, οι οποίοι κατάγονται από τα Δωδεκάνησα! Αυτό προκύπτει από την εκδήλωση που οργάνωσε την περασμένη Τετάρτη στην Αθήνα η Ομοσπονδία Δωδεκανησιακών Σωματείων Αθήνας-Πειραιά, όπου παρέστησαν σχεδόν όλοι οι υποψήφιοι Δωδεκανησιακής καταγωγής.

Σε σχετική ανακοίνωση της Ομοσπονδίας αναφέρονται για την εκδήλωση αυτή τα εξής:

"Την Τετάρτη 2 Οκτωβρίου, στην αίθουσα της ΕΣΗΕΑ (Ακαδημίας 20, Αθήνα), η Ομοσπονδία Δωδεκανησιακών Σωματείων Αθήνας-Πειραιά οργάνωσε μια συνάντηση γνωριμίας των Δωδεκανησίων υποψηφίων της Αττικής με τους υπολοίπους συμπατριώτες μας, που ζουν στο λεκανοπέδιο, αλλά και με όσους είχαν την ευκαιρία να βρίσκονται στην Αθήνα την συγκεκριμένη χρονική περίοδο.

Ηταν πραγματικά μια ξεχωριστή συνάντηση, που έδωσε την ευκαιρία σε όλους τους συμπατριώτες μας να ανταλλάξουμε απόψεις, πέρα από κάθε ψηφοθηρική σκοπιμότητα, μιας και κυριάρχησε πνεύμα αλληλεγγύης μεταξύ όλων των παρευρισκομένων, ανεξάρτητα από την πολιτική ταυτότητα του κάθε υποψηφίου και πέρα από την παράταξη, στην οποία μετέχει. Αξίζει λοιπόν να τονισθεί ότι οι Δωδεκανήσιοι της παροικίας, τουλάχιστον, μπορούν αλλά και θέλουν να διεξάγουν έναν προεκλογικό αγώνα, συνειδητοποιημένοι για την αξία της κοινής καταγωγής τους.

Προλογίζοντας την συνάντηση αυτή, ο πρόεδρος της Ομοσπονδίας κ. Φίλιππος Καλούδης, έδωσε τον λόγο για ένα σύντομο χαιρετισμό, στους συμπατριώτες μας, κ. Κοσμά Σφυρίου, βουλευτή Δωδεκανήσου, καθώς και στους δύο γραμματείς του υπουργείου Εσωτερικών και Δημόσιας Διοίκησης κ. κ. Γιώργο Νικητιάδη και Γιάννη Χρυσουλάκη.

Ακολούθως, ο κ. Καλούδης αφού διάβασε τους χαιρετισμούς της κ. Μαίρη Σορώτου-Τσανάκη (νομάρχης Πειραιά και πάλι υποψήφια, με καταγωγή από την Κάσο) και της κ. Φώφης Γενηματά (υποψήφια υπερνομάρχης Αθήνας-Πειραιά, με καταγωγή από την Σύμη), έδωσε τον λόγο στους παρευρισκόμενους υποψήφιους για μια παρουσίαση της υποψηφιότητάς τους. Συγκεκριμένα οι υποψήφιοι, που παρευρέθηκαν ήταν οι ακόλουθοι:

- Τζανετάκος Γιάννης (Κάλυμνος), Υποψήφιος Υπερνομάρχης Αθήνας-Πειραιά.
- Ανδριωτάκη-Παναγιωτουνάκου Πετρούλα (Ρόδος), Υποψήφια Νομαρχιακή Σύμβουλος με την κ. Φώφη Γενηματά.
- Μαργαρίτη Αγγελική, Υποψήφια Νομαρχιακή Σύμβουλος με τον κ. Γιάννη Τζανετάκο.
- Καπέλλα-Κιμουλάκη Αλεξάνδρα (Σύμη), Υποψήφια Νομαρχιακή Σύμβουλος με την κ. Φώφη Γενηματά.
- Νομικού Μαρία (Κάσος), Υποψήφια Νομαρχιακή Σύμβουλος με τον κ. Γιώργο Καρατζαφέρη.
- Καλλιά Ρούσσου Καλλιόπη (Κάλυμνος), Υποψήφια Δημοτικός Σύμβουλος Α' διαμερίσματος Αθήνας με τον συνδυασμό της κ. Ντόρας Μπακογιάννη.
- Μαυρολέων Μανώλης (Κάσος), Υποψήφιος Δημοτικός Σύμβουλος στην Κοκκινιά με τον συνδυασμό του κ. Μιχάλη Καστρινάκη.
- Παπαδοπούλου Μαρία (Κάρπαθος), Υποψήφια Δημοτικός Σύμβουλος στον Πειραιά με τον συνδυασμό του κ. Μανώλη Μπετενιώτη.
- Φαρμάκης Μανώλης (Κάσος), Υποψήφιος Δημοτικός Σύμβουλος στην Καλλιθέα με τον συνδυασμό του κ. Κώστα Ασκούνη.
- Παζαρζής Μιχάλης (Κάρπαθος), Υποψήφιος Δημοτικός Σύμβουλος στον Πειραιά με τον συνδυασμό του κ. Μανώλη Μπεντενιώτη.
- Σακελλαρίδη Εύη (Κάσος), Υποψήφια Δημοτικός Σύμβουλος στον Δήμο Παλαιού Ψυχικού με τον συνδυασμό του κ. Κρίτου Νεόφυτου.
- Κουμέντος Νικήτας (Νίσυρος), Υποψήφιος Δημοτικός Σύμβουλος στην Αθήνα, με τον συνδυασμό του κ. Χρήστου Παπουτσή.
- Κουλιανός Θεόφιλος (Κάλυμνος), Υποψήφιος Δημοτικός Σύμβουλος στην Βούλα με τον συνδυασμό του κ. Γεωργίου Μάντεση.
- Μηνακούλης Δημήτριος (Κάσος), Υποψήφιος Δημοτικός Σύμβουλος στη Νέα Σμύρνη με τον συνδυασμό του κ. Γεωργίου Καρούμπα.

Η λίστα των Δωδανησίων υποψηφίων, από όσα μπορούμε να γνωρίζουμε, συνεχίζεται με τους ακόλουθους:

- Γιαννοπούλου-Κολλύρη Εύη (Κάσος), Υποψήφια Νομαρχιακή Σύμβουλος με την κ. Φώφη Γενηματά.
- Καμπούρης Αργύρης (Αστυπάλαια), Υποψήφιος Δημοτικός Σύμβουλος στη Νίκαια με τον συνδυασμό του κ. Βασίλη Τράμπαλη.
- Σαλαλές Χρήστος (Αστυπάλαια), Υποψήφιος Δήμαρχος Κερατσινίου.
- Αγγελέτος Αγγελος (Ρόδος), Υποψήφιος Δημοτικός Σύμβουλος στην Αθήνα, με τον συνδυασμό του κ. Χρήστου Παπουτσή.
- Χατζηευσταθίου Ντίνος (Κάρπαθος), Υποψήφιος Δημοτικός Σύμβουλος στο Π. Φάληρο με τον συνδυασμό του κ. Χατζηδάκη.

Ευχόμαστε ολόψυχα σε όλους τους παραπάνω, αλλά και στους λοιπούς Δωδεκανήσιους υποψήφιους, που δεν αναφέραμε, καλή επιτυχία!

Café Monopol

Γεύσεις που δεν γνωρίζετε αλλά θα αγαπήσετε



Από το πρωί με φανταστικά SANDWICH και SPECIAL ΟΛΛΑΝΔΙΚΑ και ΓΕΡΜΑΝΙΚΑ ΓΛΥΚΑ



Το βράδυ με ΙΣΠΑΝΙΚΕΣ SPECIALITE που δεν μπορείτε ν' αντισταθείτε



και φυσικά
ο καλύτερος cafe της πόλης

Οι αίθουσες μας διατίθενται για συγκεντρώσεις-γενέθλια ή άλλες κοινωνικές εκδηλώσεις

Café Monopol
25

Μουσικός Οίκος - Σχολή Πιάνου Λίλιαν Μπέρδη

(Πτυχιούχος του Ελληνικού Ωδείου)

Μουσικά βιβλία, όργανα και όλα τα είδη μουσικής



Μαθήματα κλασικού πιάνου, θεωρίας και αρμονίας της μουσικής, σε συνεργασία με το αναγνωρισμένο ***Ωδείο Αθηνών "Μουσικοί Ορίζοντες"*** *ιδρυτή κ.* ***Κωστή Γαϊτάνου.***



Σ' ένα ζεστό και ευχάριστο περιβάλλον ελάτε να φτιάξουμε παιδιά δημιουργικά και ευφάνταστα μουσικά στη μουσική, τον ρυθμό και τη μελωδία

Με την εγγραφή σας δύο μαθήματα δωρεάν
Για τα αδέλφια έκπτωση 10% στα δίδακτρα

Τα μαθήματα αρχίζουν από 1η Σεπτεμβρίου
Εγγραφές καθημερινά: 10.00-13.00 και 17.00-21.00 • Σάββατο 10.00-13.00

Στέλιου Κωτιάδη 29, Ρόδος • Τηλ. 0241027868, 0241077136, 0936113126

ALHAMBRA TRAVEL
Dim. Theodoraki 13, tel. (02410) 37052-25698-31642
ΣΕ ΣΥΝΕΡΓΑΣΙΑ ΜΕ ΤΟΝ ΣΥΛΛΟΓΟ ΑΡΧΙΤΕΚΤΟΝΩΝ ΔΩΔ/ΣΟΥ
ΜΕΓΑΛΗ ΑΕΡΟΠΟΡΙΚΗ ΕΚΔΡΟΜΗ ΣΤΗΝ
ΙΣΠΑΝΙΑ
11-18/11/2002
ΑΕΡΟΠΟΡΙΚΕΣ ΠΤΗΣΕΙΣ
- 11/11 - RHO/ATH OA - 703 (10.25), ATH/BRC IB-3967G (18.05)
- 14/11-BRC/MAD IB-2617G (10,55)
- 18/11-MAD/ATH IB-3966G (11,35), ATH/RHO OA-718 (20.30)
ΞΕΝΟΔΟΧΕΙΑ
- 11-14/11 HTL "CATALONIA SUITE" 4* (BARCELONA) B/B Basis
- 14-15/11 HTL "AGUMAR" 4* (MADRID) B/B Basis
- 15-18/11 HTL "AL ANDALUS" 4* (SEVILLA) B/B Basis
ΕΚΔΡΟΜΕΣ/TRSFRS
- 11/11 BARCELONA-TRSFR APT/HTL
- 12/11 BARCELONA-H/D CITY TOUR+REUNION WITH THE ARQUITECTS (4 HRS) (SACRA FAMILIA-OLYMPIC STADIUM, PORT, etc.)
- 13/11 BARCELONA-FREE DAY
- 14/11 BARCELONA-TRSFR HTL/APT
- 14/11 MADRID-TRSFR APT/REUNION WITH THE ARQUITECTS-HOTEL (5 HRS) H/D CITY TOUR (PRADO, PALACIO REAL, etc.)
- 15/11 MADRID-H/D TOLEDO EXCURSION/TRAIN STATION (CATHEDRAL, EL GRECO HOUSE, SAINT THOMAS etc.)
- 15/11 SEVILLA-TRSFR TRAIN STATION/HTL
- 16/11 SEVILLA-H/D CITY TOUR+REUNION WITH THE ARQUITECTS (4 HRS) (CATHEDRAL, ALCAZAR, etc.)
- 17/11 SEVILLA-FREE DAY
- 18/11 SEVILLA-TRSFR HTL/TRAIN STATION
- 18/11 MADRID-TRSFR TRAINS STATION/APT
ΤΡΑΙΝΟ "AVE", ΣΕ ΤΟΥΡΙΣΤΙΚΗ ΘΕΣΗ.
ΞΕΝΑΓΟΣ ΑΓΓΛΟΦΩΝΟΣ ΓΙΑ ΤΙΣ ΕΠΙΣΚΕΨΕΙΣ. ΠΑΝΟΡΑΜΙΚΗ ΤΗΣ ΒΑΡΚΕΛΩΝΗΣ, ΠΑΝΟΡΑΜΙΚΗ ΤΗΣ ΜΑΔΡΙΤΗΣ, ΤΟΛΕΔΟ, ΠΑΝΟΡΑΜΙΚΗ ΤΗΣ ΣΕΒΙΛΗΣ. ΟΙ ΕΙΣΟΔΟΙ ΣΤΟΥΣ ΑΡΧΑΙΟΛΟΓΙΚΟΥΣ ΧΩΡΟΥΣ ΔΕΝ ΠΕΡΙΛΑΜΒΑΝΟΝΤΑΙ ΣΤΗΝ ΤΙΜΗ. ΔΕΝ ΥΠΑΡΧΕΙ ΣΥΝΟΔΟΣ ΣΤΑ TRSFRS ΚΑΙ ΑΧΘΟΦΟΡΙΚΑ. OPTIONAL DAILY EXCURSION TO GIBRALTAR
ΠΛΗΡΟΦΟΡΙΕΣ-ΠΡΟΓΡΑΜΜΑΤΑ
ALHAMBRA TRAVEL
Τηλ. 02410 37052, 25698, 31642
ΣΥΛΛΟΓΟΣ ΑΡΧΙΤΕΚΤΟΝΩΝ ΔΩΔ/ΣΟΥ
κ. Π. Παπαθεοδώρου τηλ. 02410/36580, κ. Γ. Σάββενας τηλ. 02410/22019

Zorpidis
ΤΟΥΡΙΣΤΙΚΟΣ ΟΡΓΑΝΙΣΜΟΣ
ΑΛΕΞ. ΔΙΑΚΟΥ & ΛΟΧΑΓΟΥ ΦΑΝΟΥΡΑΚΗ 31
Τηλ.: 0241 20625, 30054 FAX: 26745
Λ.Α.Ν.Ε.
Αναχωρήσεις από Ρόδο:
F/BB. ΙΕΡΑΠΕΤΡΑ
Κάθε ΚΥΡΙΑΚΗ στις 04.30 για
ΧΑΛΚΗ-ΔΙΑΦΑΝΙ-ΚΑΡΠΑΘΟ-ΚΑΣΟ-ΣΗΤΕΙΑ-ΑΠΟ ΝΙΚΟΛΑΟ-ΜΗΛΟ-ΠΕΙΡΑΙΑ
F/BB. ΚΟΡΝΑΡΟΣ
Κάθε ΤΕΤΑΡΤΗ στις 04.30 για
ΚΑΡΠΑΘΟ-ΚΑΣΟ-ΣΗΤΕΙΑ-ΑΓ. ΝΙΚΟΛΑΟ-ΜΗΛΟ-ΠΕΙΡΑΙΑ
Κάθε ΣΑΒΒΑΤΟ στις 04.30 για
ΧΑΛΚΗ-ΔΙΑΦΑΝΙ-ΚΑΡΠΑΘΟ-ΚΑΣΟ-ΣΗΤΕΙΑ-ΑΓΙΟ ΝΙΚΟΛΑΟ-ΜΗΛΟ-ΠΕΙΡΑΙΑ
LAOYMZIS FLYING DOLPHINS
Αναχωρήσεις καθημερινά με το CHRISTOS L. για
• ΚΩ στις 16.00 και ΚΩ-Ρόδο στις 08.00 • ΧΑΛΚΗ κάθε Σάββατο στις 14.00 • ΤΗΛΟ κάθε Σάββατο στις 14.00 • ΝΙΣΥΡΟΣ κάθε Σάββατο στις 14.00 • ΣΥΜΗ κάθε Δευτέρα και Τετάρτη στις 16.00.
ΚΡΑΤΗΣΕΙΣ ΞΕΝΟΔΟΧΕΙΩΝ σε όλη την Ελλάδα
ΑΕΡΟΠΟΡΙΚΑ ΕΙΣΙΤΗΡΙΑ
ΑΚΤΟΠΛΟΪΚΑ ΕΙΣΙΤΗΡΙΑ
ΕΝΟΙΚΙΑΣΕΙΣ ΑΥΤΟΚΙΝΗΤΩΝ

ΤΟ ΕΛΕΥΘΕΡΟ ΒΗΜΑ ΤΗΣ ΡΟΔΙΑΚΗΣ

Η ιατρός της Νισύρου

Μια επιστολή του οδοντίατρου κ. Μηνά Μαλλιαράκη

Εφορμώμενος απ' τη δημοσίευση της εφημερίδας ΡΟΔΙΑΚΗΣ 26/4/2002, η οποία αναφέρεται στο πρόσωπο της κυρίας Πολυχρονιάδη, δεσμεύομαι με την υποχρέωση να απαντήσω, ελπίζοντας να συμβάλω στην αποκατάσταση της αλήθειας, αναφορικά με το πρόσωπό της, την ιδιότητά της σαν ιατρού και τη συμμετοχή της στις δημοτικές εκλογές, με την ιδιότητα ήτης υποψήφιας δημοτικού συμβούλου.

Κατ' αρχάς, η κυρία Πολυχρονιάδη, δεν είναι αγροτική ιατρός. Είναι ειδικευμένη γενική ιατρός, (ειδικότητα τετραετής) την οποία έλαβε με άριστα 10, ενώ πριν από αυτήν, εργάστηκε στη Γερμανία και παρακολούθησε επί δυόμισι χρόνια την ειδικότητα της γενικής χειρουργικής στην Ελλάδα. Είναι μέλος της οργάνωσης Γιατροί Χωρίς Σύνορα, ενώ το κέντρο προστασίας αγριών πτηνών και ζώων "Αλκυώνη" στην Πάρο, του οποίου υπήρξε ιδρυτικό μέλος και υπεύθυνη χορηγιών, διατηρεί συνεργασία με την οργάνωση Γιατροί του Κόσμου. Στη Νίσυρο, διορίστηκε τον Απρίλιο του 2001 με το βαθμό Επιμελητού, Α.Ε.Σ.Υ.

Πραγματικά πολύ "καλή περίπτωση", θα έλεγε κάποιος, αν σκεφτεί κανείς ότι μέχρι τότε, όπως άλλωστε και στα περισσότερα μικρά, ακριτικά νησιά, υπηρετούσαν απόφοιτοι ιατρικής, υπόχρεοι υπηρεσίας υπαίθρου. Εγώ πάλι δε συμφωνώ, όπως άλλωστε ούτε και η κυρία Πολυχρονιάδη, γιατί ένας ειδικευμένος γιατρός, όταν διαθέτει έναν καρδιογράφο, δύο πιεσόμετρα, έναν απινιδωτή και έναν αναλυτή, μόνον να υποψιάζεται περισσότερα μπορεί, όχι όμως και να διαγιγνώσκει, ούτε και να θεραπεύει, αυτά που μπορεί, με βάσει τις γνώσεις και την εκπαίδευσή του. Ο κόσμος πάλι, όταν μαθαίνει ότι στο νησί ήρθε "καλός γιατρός", μόνο περισσότερες απαιτήσεις μπορεί να έχει (και είναι άλλωστε πολύ λογικό), αναφορικά με την εξυπηρέτησή του, εντός της Νισύρου. Ετσι, η κυρία Πολυχρονιάδη, με δική της πρωτοβουλία, στον ενάμιση χρόνο που εργάζεται στη Νίσυρο, κατόρθωσε να εξασφαλίσει στο ιατρείο της Νισύρου, (αγροτικό, πολυδύναμο, περιφερειακό, αδύναμο, όπως η ίδια το ονομάζει χαριτολογώντας και όπως τέλος πάντων θέλετε πέστε το) πλούσιο εξοπλισμό.

Τέλος μέσω προγράμματος χρηματοδότησης της τοπικής αυτοδιοίκησης, κινείται διαδικασία για την απόκτηση.

1 Αναλυτή αερίων αίματος και ηλεκτρολυτών.

2. Νέου κλιβάνου.

3. Και τέλος νέου αιματολογικού αναλυτή μιας και ο υπάρχων, λόγω παλαιότητας, παρουσίασε εσφαλμένες τιμές σε ορισμένες περιπτώσεις και έχει σταλεί πάρα πολλές φορές για επισκευή.

Αναφέρθηκα εκτεταμένα στον αναλυτή, γιατί, οι εσφαλμένες τιμές του ουδέποτε αποτέλεσαν αντικείμενο διαμάχης και αντιπαράθεσης, μια και πέρα από μια απλή εξέταση αίματος, δεν είναι ικανός να προσφέρει τίποτα περισσότερο αφ' ενός, αλλά και αφ' ετέρου μια εξέταση αίματος, δεν πιστεύω, ότι αποτελεί τον μόνο παράγοντα που θα λάβει υπ' όψιν του ένας γιατρός, προκειμένου να θέσει τη διάγνωσή του. Ετσι, ενώ η κυρία Πολυχρονιάδη εργαζόταν τόσο καιρό, προσφέροντας απ' τη μια ιατρική περιθαλψη άξια συγχαρητηρίων (μια και σχεδόν ποτέ, δεν έπεσε έξω στη διάγνωσή της) και από την άλλη, φροντίζοντας να αιτείται προς πάσα κατεύθυνση, εξοπλισμό για την αναβάθμιση των παροχών προς τον κόσμο, στις 10/6/2002, το ιατρείο (σαν φορέας υγείας), και όχι η ιδια προσωπικά, δέχθηκε δυσμενή σχόλια, (στα καφενεία και όχι στο ιατρείο) με αφορμή την εσφαλμένη τιμή στον αιματοκρίτη, ενός ασθενούς.

Αυτό το γεγονός που από μόνο του δεν αποτελεί αντικείμενο απάντησης με ανακοίνωση, ούτε επίσης αιτία συγνώμης μια και δεν υπήρξε διαμαρτυρία ασθενούς προς ιατρό, (και σας πληροφορώ πως η κυρία Πολυχρονιάδη άνετα μπορεί να ζητήσει συγνώμη όταν απαιτείται), όταν εξετάζεται, μέσα στις συνθήκες μιας ιδιαίτερα εμπαθούς προεκλογικής περιόδου, που αδικαιολόγητα κατά την προσωπική μου άποψη, χαρακτηρίζει τη Νίσυρο, τότε απαιτεί μια ανακοίνωση σαν αυτή που δημοσιεύθηκε από την κυρία Πολυχρονιάδη, την οποία εγώ προσωπικά και πολύ μετριοπαθή κρίνω, και καθόλου απαγορευτική για την υποψηφιότητά της σαν δημοτική σύμβουλος.

- Το να θέλει να πει κάποιος, "μην δυσφημείτε το έργο μου, γιατί παρά τις ατέλειες και τις ανεπάρκειές του, εκπορεύεται απ' την καλή μου πρόθεση, είναι σε φάση εξέλιξης και συνεπώς

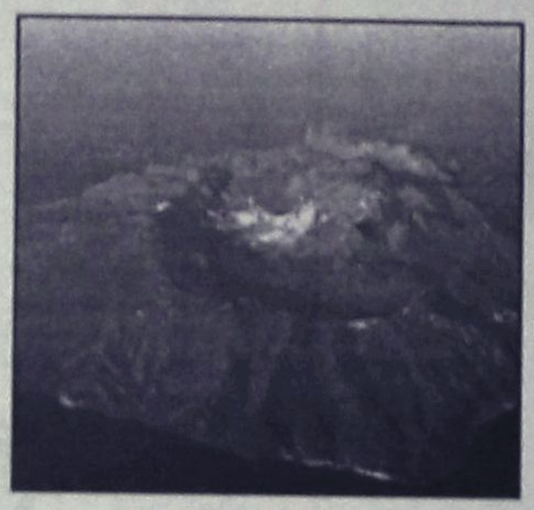

ευαίσθητο στην κριτική, αλλά και με πολύ καλή δυναμική ανάπτυξης" είναι κατά τη γνώμη μου μια δήλωση που όχι μόνο δεν απαγορεύει την ανάμειξη ενός ανθρώπου με τα κοινά, αλλά την υπαγορεύει.

Η κυρία Πολυχρονιάδη, εκλήθη από έναν εκ των δύο υποψηφίων δημάρχων, να συστρατευθεί στον προεκλογικό του αγώνα, όχι γιατί είναι γιατρός και η υγεία της Νισύρου κρέμεται από τα χέρια της, αλλά διότι είναι ένα ιδιαίτερα μορφωμένο άτομο, εργατικό, ικανότατο, και πολύ αποτελεσματικό με έργο αδιαμφισβήτητο και προσφορά εξόφθαλμη στην κοινωνία της Νισύρου. Αν αποδέχθηκε την πρότασή του, αυτό δε σημαίνει ότι δεν έχει διάθεση συνεργασίας με τον συνυποψήφιό του, γιατί άλλωστε όλες οι αποφάσεις του δημοτικού συμβουλίου στα αιτήματά της, ήταν ομόφωνες. Αν δε καταντούσε το ιατρείο "ιατρείο των μισών Νισυρίων", τότε η κυρία Πολυχρονιάδη, θα είχε αποτύχει τόσο σκανδαλωδώς, που τα αρμόδια όργανα, θα την είχαν αποπέμψει από τη θέση της, και καμία "εξουσία", (όποια εξουσία μπορεί να έχει η ιδιότητά του δημοτικού συμβούλου ενός δήμου χιλίων κατοίκων, στην εσχατιά της Ελλάδος) θα μπορούσε να την προστατέψει.

- Η κυρία Πολυχρονιάδη στον ενάμιση χρόνο που εργάζεται στη διπλανή πόρτα από μένα, ποτέ δεν αρνηθεί την παροχή των υπηρεσιών της σε κανέναν, ποτέ δεν διαμαρτυρήθηκε ακόμα και αν εκλήθη για μη επείγον περιστατικό, δύο και τρεις φορές κατά τη διάρκεια της ίδιάς νύχτας και ας εφημεύει ουσιαστικά τριάντα ημέρες το μήνα, δώδεκα μήνες το χρόνο. Αντίθετα, έχω δει την κυρία Πολυχρονιάδη να εργάζεται στα όρια της αντοχής της, εκεί όπου κάθε λογικός άνθρωπος, θα πήγαινε σπίτι του, για να προστατέψει τον εαυτό του.

Είναι λοιπόν εύλογο, μετά από τέτοιο φόρτο εργασίας και ευθυνών, να ανακοινώνει και το σκοπό για τον οποίο θα θέτει υποψηφιότητα, και τις ευθύνες τις οποίες δέχεται να αναλάβει. Αυτό θα μπορούσε να λειτουργήσει και σε βάρος της (ψηφοθηρικά), μια και το πρόβλημα της υγείας δεν είναι το μοναδικό που αντιμετωπίζουν οι κάτοικοι της Νισύρου. Εξίσου λογικό κατά την κρίση μου θα ήταν και το να μην αναμειχθεί, αλλά από τη στιγμή που κάτι τέτοιο αποτελεί επιλογή της μόνο να το χειροκροτήσω μπορώ, διότι αποτελεί πεποίθησή μου πως με τα κοινά πρέπει να ασχολούνται οι εκλεκτοί εκ των καλυτέρων.

- Αναφορικά με την δεύτερη ανακοίνωση, που καθιστά "αναξιόπιστη" την κυρία Πολυχρονιάδη, και την παρουσιάζει να "μοιράζει" στα δύο τη Νίσυρο, δεν αποτελεί παρά εκλαίκευση των αιτημάτων της, προς τις προιστάμενες αρχές της, επίσημο έγγραφο του κράτους, στο οποίο αιτείται ακόμα περισσότερα για την αναβάθμιση του ιατρείου στη Νίσυρο.

Αναφορικά με τον προβληματισμό που ετέθη για το κατά πόσον το ιατρείο της Νισύρου, είναι, ή δεν είναι καλό, και για το κατά πόσον αξίζουν μομφές ή συγχαρητήρια, σε όσους ασχολήθηκαν μ' αυτό, η προσωπική μου γνώμη, είναι πως ο αγώνας για βελτίωση της ιατροφαρμακευτικής περίθαλψης, είναι δίχως τελειωμό, και όταν ζεις σε νησί χιλίων κατοίκων, στην άκρη της Ελλάδας, πολύ πιο επίπονος. Σ' αυτό, απ' την εδώ και δυόμισι χρόνια παραμονή μου, στη Νίσυρο, δεν διαπίστωσα ότι ο ένας υποψήφιος δήμαρχος ενδιαφέρεται περισσότερο απ' τον άλλο για την αναβάθμιση της υγείας στη Νίσυρο, διότι επίσης εξόφθαλμο, θεωρώ το ζήλο (και όχι απλό ενδιαφέρον), όλων των κατοίκων ανεξαιρέτως που τιμούν με την παρουσία τους κάθε γωνιά της Ελληνικής γης. Η ως δια μαγείας δημιουργία ενός κέντρου υγείας, (πράγμα που λογικά είναι ανέφικτο), θα ήταν το μόνο (που ασχέτως αν προβλέπεται ή όχι απ' την αναλογία του πληθυσμού) θα μπορούσε να κάμει τον Νισύριο να αισθανεί "χορτάτος" στο θέμα της υγείας, και την κάθε κυρία Πολυχρονιάδη να μη διαμαρτύρεται και κατά καιρού να "μέμφεται" το ίδιο της το ιατρείο, δημιουργώντας "λαβές για σχολιασμούς". Στην πραγματικότητα τώρα, το ιατρείο της Νισύρου, έχει βοηθηθεί από την πολιτεία, στο βαθμό που εκείνη έκρινε, από το Δήμο Νισύρου, από πολίτες Νισύριους και μη, από την Ελλάδα και το εξωτερικό. Η κυρία Πολυχρονιάδη, όλους τους ευχαρίστησε, αλλά και από όλους ζητάει, μια και αποτελεί τον άξονα και την κινητήριο δύναμη όλης αυτής της προσπάθειας. Ποιός θα της στερήσει το δικαίωμα να πει αν θέλει ότι ναι μεν όλα καλά αλλά δεν είναι αρκετά; Υπάρχει μήπως κανένας ο οποίος να ισχυρίζεται ότι είναι αρκετά; Η κυρία Πολυχρονιάδη πάντως, η "γιάτρισσα" όπως αποκαλείται από τους Νισύριους, ο "σπόρος της διχόνοιας" πρόσφατα, ή αν θέλετε η "υπεύθυνη των τριγμών στο οστά του Ιπποκράτη", (το ότι εργάστηκε στη Γερμανία σε γνωστό πανεπιστήμιο στο οποίο φοιτούσε, σε διδακτορικό με θέμα την Ιπποκρατική ιατρική, επί διετία, απλώς αναφέρεται) έχει "φτύσει αίμα" για να μπορέσει να φτιάξει όσα έφτιαξε, για έναν τόπο που ούτε δικός της είναι και που πιθανώς να μην προλάβει να χαρεί ολοκληρωμένο το όραμά της, και όραμα όλων άλλωστε.

Τα μοναδικά τρώτά της κυρίας Πολυχρονιάδη, από τη μέχρι τώρα παρουσία της στη Νίσυρο για τα οποία εγώ προσωπικά την θαυμάζω και της συμπαρίσταμαι, είναι η τάση της να θέλει να αλλάξει τον κόσμο και η σεμνότητά της, μια και δεν νομίζω ότι η πέρα από κάθε αμφισβήτηση προσφορά της, απασχόλησε ποτέ καμία εφημερίδα.

Συγχωρήστε μου παρακαλώ την πολυλογία, όμως μου είναι πραγματικά πολύ δύσκολο να εξηγήσω πράγματα που θεωρώ αυτονόητα. Η ερμηνεία ενός κειμένου, πιστεύω πως αποτελεί συνάρτηση της γωνίας από την οποία αυτό διαβάζεται. Εκφράζω απολύτως υποκειμενικές απόψεις, παραθέτω όμως αντικειμενικά στοιχεία.

Ευχαριστώ για τη φιλοξενία.

Μαλλιαράκης Μηνάς



Στα σχολεία των μικρών κυρίως νησιών

Απαραίτητα τα κέντρα διδακτικής στήριξης

Τα στηρίζουν γονείς αλλά και οι ίδιοι οι μαθητές

Απήχηση 100% στα νησιά και στα επαρχιακά σχολεία, έχουν τα κέντρα πρόσθετης διδακτικής στήριξης που εφαρμόζονται συστηματικά τα 3 τελευταία χρόνια. Πρόβλημα εμφανίζεται στα ημιαστικά κέντρα, και στην πόλη της Ρόδου, καθώς οι μαθητές λόγω συνήθειας προτιμούν τα ιδιωτικά φροντιστήρια.

Τα κέντρα πρόσθετης διδακτικής στήριξης ξεκίνησαν στις 11 Σεπτεμβρίου συγχρόνως δηλαδή με την έναρξη των μαθημάτων του κανονικού σχολικού προγράμματος και υλοποιούνται σε όλες τις τάξεις Ενιαίων Εσπερινών και ΤΕΕ, 2 ώρες μετά το ημερήσιο σχολικό πρόγραμμα.

Κάθε τμήμα πρόσθετης διδακτικής στήριξης συγκροτείται από 5 έως 14 άτομα και απευθύνεται κυρίως σε αδύνατους μαθητές. Εάν σε κάποιο τμήμα ορισμένοι μαθητές διακόψουν την παρακολούθηση του αντίστοιχου μαθήματος με αποτέλεσμα να μειωθεί ο αριθμός των μαθητών στο τμήμα κάτω από το όριο, πρέπει υποχρεωτικά να γίνεται συγχώνευση ή κατάργηση των σχετικών τμημάτων.



Τα Κέντρα Πρόσθετης Διδακτικής Στήριξης χωροθετήθηκαν σε αστικές περιοχές με σκοπό να εξυπηρετούνται οι μαθητές δύο ή περισσότερων σχολείων. Σε καμμία όμως περίπτωση δεν επιτρέπεται στις αστικές περιοχές η λειτουργία προγράμματος ΠΔΣ σε σχολική μονάδα αν δεν έχουν σχηματιστεί τουλάχιστον 5 τμήματα.

Σε αυτήν την περίπτωση οι μαθητές θα παρακολουθούν πρόγραμμα σε γειτονική σχολική μονάδα. Κάθε μαθητής μπορεί να παρακολουθεί προγράμματα ΠΔΣ μέχρι δεκατέσσερις ώρες εβδομαδιαίως. Εάν στην διάρκεια ενός μήνα, μαθητής απουσιάσει αδικαιολόγητα για περισσότερες από το 50% των μηνιαίων ωρών του τμήματος, διαγράφεται από το Τμήμα μετά από ενημέρωση του κηδεμόνα του.

Εχει ήδη συστηθεί Επιτροπή Παρακολούθησης, η οποία αποτελείται από το διευθυντή του σχολείου, δύο καθηγητές από το σύλλογο διδασκόντων, έναν εκπρόσωπο του συλλόγου γονέων και κηδεμόνων και έναν εκπρόσωπο του δεκαπενταμελούς συμβουλίου των μαθητών.

Οταν ο διευθυντής δεν είναι Σχεδιαστής - Αξιολογητής οφείλει να παρέχει κάθε διευκόλυνση για την καλύτερη υλοποίηση του προγράμματος.

Ο Σχεδιαστής - Αξιολογητής διασφαλίζει το συντονισμό την οργάνωση, την οικονομική διαχείριση και την διεύθυνση του προγράμματος και έχει ως έργο του την εύρυθμη λειτουργία και άσκηση εποπτείας του προγράμματος στη σχολική του μονάδα.

Κάθε μόνιμος ή αναπληρωτής καθηγητής μπορεί να διδάσκει σε τμήματα ΠΔΣ μέχρι και 7 ώρες εβδομαδιαίως, ενώ ο ωρομίσθιος καθηγητής μέχρι 10 εβδομαδιαίως.

Οι Σχεδιαστές - Αξιολογητές Κέντρου ΠΔΣ έχουν την δυνατότητα να διδάσκουν στο Πρόγραμμα μέχρι εφτά ώρες, αρκεί ο συνολικός αριθμός εβδομαδιαίων ωρών να μην υπερβαίνει τις δέκα.

ΩΔΕΙΟ
A. Corelli
ΚΕΝΤΡΟ ΣΠΟΥΔΩΝ
Μουσικής-Ρυθμικής



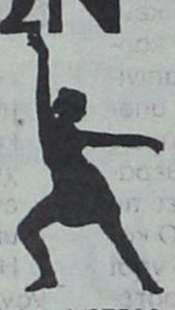

Διεύθυνση Α. ΚΑΡΑΤΖΙΑ Αναγνωρισμένο από το κράτος αρ. αδείας Δ/27506

ΜΙΑ ΔΥΝΑΜΙΚΗ ΠΑΝΕΛΛΗΝΙΑ ΚΙΝΗΣΗ ΠΟΥ ΑΠΑΝΤΑ ΣΤΙΣ ΠΡΟΣΔΟΚΙΕΣ ΣΑΣ

Ευχάριστη και αποτελεσματική καλλιτεχνική εκπαίδευση με τη σφραγίδα της οργάνωσης και του προγραμματισμού, βεβαιότητα για την ποιότητα των σπουδών και εγγύηση για το αποτέλεσμα.

Τίτλους σπουδών με ουσιαστική αξία και αδιαμφισβήτητο κύρος.

Τη μεγαλύτερη δυνατή εξασφάλιση για επαγγελματική αποκατάσταση μέσω του πανελληνίου δικτύου των Πρότυπων Αναγνωρισμένων Ωδείων.

Μια νέα αρχή σ' ένα νέο αιώνα. Ο ψυχικός κόσμος, η καλλιέργεια, το μέλλον του παιδιού σας... δεν δέχονται πειραματισμούς.

Η αναβάθμιση του ωδείου A. Corelli φέτος σας προσφέρει για πρώτη φορά στη Ρόδο την δυνατότητα στο Κέντρο Σπουδών την λειτουργία Μουσικής-Ρυθμικής.

Στο Ωδείο διδάσκουν έμπειροι και εξειδικευμένοι καθηγητές.

Λειτουργία Σχολών και Τμημάτων:
* Σχολή Ρυθμικής
* Σχολή Πιάνου
* Σχολή Βιολιού
* Σχολή Κιθάρας (Κλασσική-Ηλεκτρική-Φλαμένκο)
* Σχολή Αρμονίου (Κλασσικού-Μοντέρνου)
* Σχολή Παραδοσιακού Βιολιού
* Σχολή Σαντουριού-Λύρας
* Σχολή Κρουστών-Πνευστών
* Σχολή Μπουζουκού-Μαντολίνου
* Γενικά Υποχρεωτικά Μαθήματα
* Θεωρία-Σολφέζ-Αρμονία-Ειδικό Αρμονίας
* Ανώτερα Θεωρητικά Μαθήματα
* Αντίστιξη-Φούγκα-Ιστορία Μουσικής-Μορφολογία-Χορωδία-Σύνθεση (Ενορχήστρωση Τραγουδιού)
* Σχολή Μονοδίας
* Σύνθεση (Κινηματογράφου-Θεάτρου)
* Μουσικό Νηπιαγωγείο Σύστημα ORF και Z. Kodaly

ΕΓΓΡΑΦΕΣ και ΠΛΗΡΟΦΟΡΙΕΣ ΚΑΘΗΜΕΡΙΝΑ από 3-8 μ.μ.

Εγγραφές όλο το χρόνο

Προσιτά δίδακτρα
Εκπτώσεις στ' αδέλφια

Διεύθυνση Λίνδου 66 • Τηλ. 39647

Εναρξη μαθημάτων 12 Σεπτεμβρίου

ΚΑΛΛΙΤΕΧΝΙΚΟΣ ΔΙΕΥΘΥΝΤΗΣ ΚΑΙ ΠΡΟΕΔΡΟΣ ΤΩΝ ΩΔΕΙΩΝ
ΣΠΥΡΟΣ ΓΑΡΔΙΚΙΩΤΗΣ

Η ΕΠΙΛΟΓΗ ΕΙΝΑΙ ΔΙΚΗ ΣΑΣ...

Παγκόσμια κέντρα αισθητικής

Katerina
ΚΕΝΤΡΟ ΥΓΕΙΑΣ ΚΑΙ ΟΜΟΡΦΙΑΣ
DAY SPA

Ενα κέντρο αναζωογόνησης, ευεξίας και ομορφιάς στο κέντρο της πόλης



Πρόσωπο
Καθαρισμός
Περιποίηση-Υπέρηχοι
Εξομάλυνση Ρυτίδων
Ανανέωση Δέρματος
Τόνωση -Σύσφιξη
Ενυδάτωση
Lifting
Αντιγήρανση
Αντιστρές
SPA θαλασσοθεραπεία
Λεύκανση
Ακμή
Μακιγιάζ





Σώμα
SPA θαλασσοθεραπεία
Λασποθεραπεία
Μασάζ: χειρός-λεμφικό
Αντιστρές-Αερομασάζ
Υδρομασάζ ατομικό
Κυτταρίτιδα - Σύσφιξη
Αδυνάτισμα
Αρωματοθεραπεία
Αποτρίχωση
Ανόρθωση Στήθους και Γλουτών
Οξυγονοθεραπεία
Μανικιούρ Πεντικιούρ







Ελάτε να σας καλομάθουμε

Γιατί εμείς μπορούμε και εσείς το αξίζετε

ΓΕΡΜΑΝΙΚΑ ΚΑΛΛΥΝΤΙΚΑ BIOMARIS

Κατερίνα Παπασάββα- Λαμπαδάκη
Αισθητικός Πτυχιούχος Αθηνών και Βιέννης
Μέλος CIDESCO INTERNATIONAL
Μεγ. Κωνσταντίνου 30 ΡΟΔΟΣ Τηλ: 02410 - 31016

Σταμάτησαν οι πωλήσεις και γύρισε η Σοφοκλέους

Ανοδική αντίδραση χθες

Ανοδος του γενικού δείκτη σε ποσοστό 1,17%

Οι δηλώσεις Χριστοδουλάκη περί «αρνητικής φούσκας» μάλλον "φρέναραν" τους πωλητές και έδωσαν την αφορμή για «γύρισμα» της Σοφοκλέους, μετά από τέσσερις πτωτικές συνεδριάσεις (στη διάρκεια των οποίων οι τιμές των μετοχών είχαν υποχωρήσει κατά 5,90%), με επίκεντρο τις μετοχές της Εθνικής, Εμπορικής, ΟΤΕ, Alpha, Eurobank και Ιντρακόμ.

Η ανοδική αντίδραση, που πραγματοποιήθηκε μάλιστα κόντρα στην πτώση των ευρωπαϊκών αγορών, είναι κάτι που ξάφνιασε ευχάριστα τους επενδυτές, χωρίς ωστόσο να μπορεί να υποστηριξει κάποιος ότι αλλάζει οριστικά και το αρνητικό κλίμα.

Ο Γενικός Δείκτης Τιμών έκλεισε τελικά στις 1.792,45 μονάδες έναντι 1.771,78 μονάδων της προηγουμένης μέρας, καταγράφοντας άνοδο 20,67 μονάδων ή σε ποσοστό 1,17%.

Σε εβδομαδιαία βάση ο βασικός χρηματιστηριακός δείκτης σημείωσε πτώση σε ποσοστό 4,81%, ενω από τις αρχές του έτους σημειώνει απώλειες σε ποσοστό 30,84%.

Ο δείκτης FTSE/ASE 20 έκλεισε στις 896,03 μονάδες, σημειώνοντας άνοδο σε ποσοστο 1,25%, ενώ ο δείκτης FTSE/ASE 40 έκλεισε στις 195,12 μονάδες, σημειώνοντας άνοδο κατά 0,37%.

Ο δείκτης FTSE/ASE SMALLCAP 80 έκλεισε στις 502,05 μονάδες, καταγράφοντας άνοδο σε ποσοστό 0,77%.

Από τις μετοχές που διακινήθηκαν σήμερα, 189 κινήθηκαν ανοδικά, 107 καθοδικά, ενώ η τιμή 78 μετοχών παρέμεινε αμετάβλητη.

Το μεγαλύτερο τζίρο παρουσίασαν οι μετοχές των εταιριών: ΟΤΕ με 6,548 εκατ. ευρώ, Informatics με 5,473, Coca Cola με 4,515, Εθνική Τράπεζα με 3,716 και Sex Form με 3,219 εκατ. ευρώ.

Οι επιμέρους δείκτες διαμορφώθηκαν ως εξής:

Τραπεζικός:	2.822,98	+1,18%
Τηλεπικοινωνιών:	779,08	+1,51%
Ασφαλειών:	539,75	+2,97%
Επενδύσεων:	498,77	+0,98%
Κατασκευαστικών:	914,80	+0,10%
Βιομηχανιών:	1.118,59	+1,01%
Συμμετοχών:	1.178,45	+1,27%
Βασικών Μετάλλων:	484,99	–0,59%
Μη μεταλλικών Ορυκτών:	829,48	+0,22%
Εκδόσεις- εκτυπώσεις:	229,52	+0,58%
Κλωστοϋφαντουργίας:	540,73	+0,72%
Λιανικού Εμπορίου:	478,79	+0,67%
Πληροφορικής:	587,85	+0,34%
Ειδων Λύσεων Πληροφορικής:	250,35	+0,88%
Χονδρικό εμπόριο :	383,55	+0,57%
Τρόφιμα- ποτά:	556,41	–0,07%
Παράλληλη Αγορά:	167,09	+0,69%
Διυλιστήρια:	973,68	+0,07%
Τηλεόρασης & Ψυχαγωγίας:	1.102,13	+1,82%
Διαχείρισης Ακίνητης Περιουσίας:	837,12	+0,03%

Η τιμή των μετοχών του δείκτη MSCI έκλεισε ως εξής:

Alpha Bank:	11,48
Coca Cola:	14,80
Eurobank:	11,68
Panafon:	4,54
Αλουμίνιο Ελλάδος:	17,78
Βιοχάλκό:	4,28
ΔΕΗ:	13,68
Εθνική:	14,70
ΕΛΠΕ:	6,00
Ελληνική Τεχνοδομική:	5,78
Εμπορική:	16,08
Επιχειρήσεις Αττικής:	3,00
ΕΥΔΑΠ:	3,82
Ιντρακόμ:	5,70
ΚΑΕ:	5,00
Μαιλλης:	4,78
ΟΤΕ:	11,22
Τεχνική Ολυμπιακή:	2,63
Πειραιώς:	5,98
Τιτάν:	35,30
Motor Oil:	6,88
Folli-Follie:	14,90

ΚΟΜΜΩΤΗΡΙΟ UNISEX
Natural Beauty

Χτενίσματα αέρινα, φίνα... Χτενίσματα με άποψη. Νέες κουπ με στυλ και προσθετική μαλλιών με τη γνωστή υπογραφή της Μαρίας
& κατόπιν ραντεβού
ανοικτά από τις 8.00 έως 17.00
Επίσης για τα μικρα παιδιά ένα ευχάριστο κούρεμα μέσα στο παιδικό αυτοκινητάκι
Παφιάκη Μαρία
Στη νέα διεύθυνση: Ακραμίτου 16, Ρόδος • Τηλ. 32161
κάθετος Ατταβύρου και Αταφάρου Καλλιθέας
(παλιά διεύθυνση: προέκταση Αννης Μαρίας)

ΝΤΕΤΕΚΤΙΒΣ
Συνταξιούχος Αστυνομικός Ασφάλειας
ΑΝΑΛΑΜΒΑΝΟΥΜΕ
Υποθέσεις ανηλίκων, οικογενειακές, προσωπικές κ.τλ.
ΔΙΑΘΕΤΟΥΜΕ ΤΑ ΠΛΕΟΝ ΣΥΓΧΡΟΝΑ ΟΠΤΙΚΟΑΚΟΥΣΤΙΚΑ ΣΥΣΤΗΜΑΤΑ
100% ΕΧΕΜΥΘΕΙΑ
ΡΩΜΗΣ 22 - ΡΟΔΙΝΙ • ΤΗΛ. 0241 0 68985
Κιν. 094 6997967

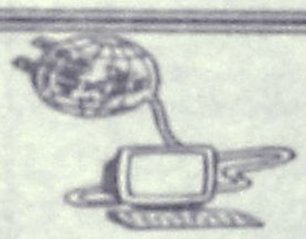
ΙΝΣΤΙΤΟΥΤΟ

ΔΙΟΙΚΗΣΗΣ ΕΠΙΧΕΙΡΗΣΕΩΝ
ΕΡΓΑΣΤΗΡΙΑ ΕΛΕΥΘΕΡΩΝ ΣΠΟΥΔΩΝ
ΔΗΜ. ΑΝΑΣΤΑΣΙΑΔΗ 47 ΡΟΔΟΣ 85100
ΓΙΝΕΤΕ ΚΑΙ ΕΣΕΙΣ ΔΥΝΑΜΙΚΟΙ COMPUTER USERS !!
στα προγράμματα όπως :
→ΛΕΙΤΟΥΡΓΙΚΟ ΣΥΣΤΗΜΑ WINDOWS → ΕΠΕΞΕΡΓΑΣΙΑ ΚΕΙΜΕΝΟΥ WORD, →ΛΟΓΙΣΤΙΚΟ ΦΥΛΟ EXCELL, →ΣΧΕΔΙΑΣΤΙΚΑ ΠΑΚΕΤΑ, →ΕΚΔΟΤΙΚΑ ΠΑΚΕΤΑ, → ΠΟΛΥΜΕΣΑ (MULTIMEDIA), ☒ INTERNET, ΔΗΜΙΟΥΡΓΙΑ E-MAIL
→ΚΑΙ ΑΛΛΕΣ ΕΜΠΟΡΙΚΕΣ ΕΦΑΡΜΟΓΕΣ
ΣΤΟΝ ΕΤΗΣΙΟ ΚΥΚΛΟ ΣΠΟΥΔΩΝ :
. ΠΛΗΡΟΦΟΡΙΚΗΣ
ΜΗΧΑΝΟΓΡΑΦΗΣΗΣ ΓΡΑΦΕΙΟΥ
ΜΗΧΑΝΟΓΡΑΦΗΜΕΝΗΣ ΛΟΓΙΣΤΙΚΗΣ
ΓΡΑΜΜΑΤΕΩΝ ΔΙΟΙΚΗΣΗΣ
☒ΣΙΓΟΥΡΗ ΕΠΑΓΓΕΛΜΑΤΙΚΗ ΕΞΑΣΦΑΛΙΣΗ !!
☒ ΔΕΚΤΟΙ ΑΠΟΦΟΙΤΟΙ ΓΥΜΝΑΣΙΟΥ - ΛΥΚΕΙΟΥ
☒ Η ΔΙΔΑΣΚΑΛΙΑ ΓΙΝΕΤΕ ΣΕ ΠΡΟΤΥΠΑ ΑΓΓΛΙΚΩΝ ΚΟΛΕΓΙΩΝ
☒ ΕΦΟΔΙΟ ΓΙΑ ΤΟΥΣ ΜΕΤΕΧΟΝΤΕΣ ΣΕ ΔΙΑΓΩΝΙΣΜΟΥΣ ΤΟΥ ΔΗΜΟΣΙΟΥ ΚΑΙ ΤΟΥ ΙΔΙΩΤΙΚΟΥ ΤΟΜΕΑ.
ΠΛΗΡΟΦΟΡΙΕΣ ΕΓΓΡΑΦΕΣ ΚΑΘΗΜΕΡΙΝΑ
→ ΤΗΛ 02410 - 75850 ←
E - mail iderhodo@hotmail.com
Ι.Δ.Ε. ΑΠΟ ΤΟ 1993 ΤΟ ΚΛΕΙΔΙ ΤΗΣ ΠΛΗΡΟΦΟΡΙΚΗΣ !!!


ΑΝΑΚΟΙΝΩΣΗ
Σας ενδιαφέρει ένα επάγγελμα που θα σας χαρίσει
ΑΜΕΣΑ ΚΕΡΔΗ ΚΑΙ ΛΑΜΠΡΟ ΜΕΛΛΟΝ;
ΑΝ ΝΑΙ!!!
ΣΠΟΥΔΑΣΤΕ ΚΟΜΜΩΤΙΚΗ
ΕΡΓΑΣΤΗΡΙΟ ΕΛΕΥΘΕΡΩΝ ΣΠΟΥΔΩΝ ΚΟΜΜΩΤΙΚΗΣ
ΣΑΚΚΑ ΠΟΠΗ
ΓΡΙΒΑ 41 ΤΗΛ. 22810
ΠΡΟΣΦΕΡΟΥΜΕ:
✔ ΣΥΝΤΟΜΗ ΕΚΜΑΘΗΣΗ: ΜΟΝΟ 10 ΜΗΝΕΣ
✔ ΜΕΤΕΚΠΑΙΔΕΥΣΗ ΣΤΑ ΕΡΓΑΣΤΗΡΙΑ ΜΑΣ
✔ ΕΞΑΣΦΑΛΙΣΜΕΝΗ ΕΡΓΑΣΙΑ
✔ ΔΥΝΑΤΟΤΗΤΑ ΣΥΝΕΧΙΣΗΣ ΣΠΟΥΔΩΝ ΣΤΗ ΓΑΛΛΙΑ


Πάντα με υγείαν...

Απονεύρωση... Τί με περιμένει;

Εχουμε χαλαρώσει στην αναπαυτική οδοντιατρική έδρα προσηλωμένοι στην απαλή μουσική έτοιμοι να απολαύσουμε ένα ακόμη ανώδυνο σφράγισμα όταν ξαφνικά ο οδοντίατρός μας σταματά για λίγο και σκεφτικός μας ανακοινώνει "Δυστυχώς το δόντι σας χρειάζεται απονεύρωση". Πόσο θα θέλαμε να αποφύγουμε τον κρύο ιδρώτα που μας λούζει γνωρίζοντας το πως και το γιατί! Κατ' αρχήν πρέπει να πούμε ότι ο όρος απονεύρωση πέρα από ... βάρβαρος είναι μάλλον ατυχής και αντιεπιστημονικός, αλλά ο οδοντίατρος μας τον χρησιμοποιεί για να συνεννοηθεί μαζί μας, μια και στην καθομιλουμένη η ενδοδοντική θεραπεία λέγεται απονεύρωση.

Με τον όρο αυτόν λοιπόν εννοούμε το σύνολο των επεμβάσεων που γίνονται για να αντιμετωπίσουμε αμετάκλητες βλάβες του πολφού (ο οποίος βρίσκεται στο κέντρο του δοντιού και αποτελείται από ένα νεύρο και ένα αγγείο που εισέρχονται στο δόντι από την άκρη της ρίζας) ή των περιακροριζικών ιστών (π.χ. μια κύστη που βρίσκεται στην άκρη της ρίζας) ή των περιοδοντικών ιστών (των ούλων ή ακόμη και του οστού που περιβάλλει το δόντι) που έχουν σαν αιτία τον πολφό του δοντιού, ώστε να διατηρήσουμε τα δόντια στο στόμα αποφεύγοντας την εξαγωγή.

Θα πονέσω;

Πώς γίνεται η απονεύρωση;

Αφού λοιπόν μας πείσει ο οδοντίατρος μας ... ότι δεν θα "πεθάνουμε" θα προχωρήσει σε αναισθησία και θα ανοίξει το δόντι για να κάνει εκπόλφωση δηλαδή να αφαιρέσει τον πολφό από το δόντι. Κατόπιν αφού καθορίσει (ακτινογραφικά) το μήκος των ριζών θα προετοιμάσει τους ριζικούς σωλήνες καθαρίζοντάς τους και διευρύνοντας τους με ειδικά μικροεργαλεία και με την βοήθεια πλύσεων (διακλυσμοί) με φυσιολογικό ορό και αλλα απολυμαντικά διαλύματα θα προσπαθήσει να "σκοτώσει" τα μικρόβια που πιθανώς υπάρχουν μέσα στην ρίζα για να προχωρήσει κατόπιν στην έμφραξη των ριζικών σωλήνων, για να αποδώσει με το κατάλληλο σφράγισμα της μύλης του δοντιού σε δεύτερο χρόνο, έτοιμο το δόντι για ...δουλειά.

Αύριο το Β' μέρος

ΛΟΓΟΘΕΡΑΠΕΥΤΡΙΑ

ΑΠΟΦΟΙΤΟΣ ΤΜΗΜΑΤΟΣ ΠΑΤΡΩΝ

Αναλαμβάνει παιδιά κατ' οίκον με:
• Προβλήματα άρθρωσης • Μαθησιακά προβλήματα • Νοητική υστέρηση • Βαρηκοΐα • Τραυλισμό • Σύνδρομο

Πληροφ. τηλ. 02410 61184 κιν. 0945545561

ΙΑΤΡΙΚΗ ΑΝΑΚΟΙΝΩΣΗ

ΤΑΣΟΣ ΒΕΝΕΤΟΚΛΗΣ

ΙΑΤΡΟΣ ΑΚΤΙΝΟΔΙΑΓΝΩΣΤΗΣ (ΑΚΤΙΝΟΛΟΓΟΣ)

Δέχεται καθημερινά στο Διαγνωστικό Εργαστήριο:

ΑΠΕΙΚΟΝΙΣΗ ΑΙΓΑΙΟΥ

Πάροδος Παπαλουκά 18Β (παραπλεύρως του parking του παλιού νοσοκομείου)

Ωρες λειτουργίας του εργαστηρίου
9 π.μ. - 8 μ.μ.

Τηλ. (0241) 43000-3 • Fax: 02410 43004

ΙΝΕΜΑ

ΙΑΤΡΙΚΟΣ & ΝΟΣΟΚΟΜΕΙΑΚΟΣ ΕΞΟΠΛΙΣΜΟΣ
15 ΧΡΟΝΙΑ ΕΜΠΕΙΡΙΑΣ *από το 1988*
ΕΙΜΑΣΤΕ ΟΙ ΜΕΓΑΛΥΤΕΡΟΙ ΠΡΟΜΗΘΕΥΤΕΣ ΙΑΤΡΙΚΟΥ – ΟΡΘΟΠΕΔΙΚΟΥ ΚΑΙ ΝΟΣΟΚΟΜΕΙΑΚΟΥ ΥΛΙΚΟΥ ΣΤΗ ΔΩΔΕΚΑΝΗΣΟ ΕΜΠΙΣΤΕΥΘΕΙΤΕ ΜΑΣ !!!
ΠΙΣΤΟΠΟΙΗΣΗ ΠΟΙΟΤΗΤΑΣ ISO9002 EN4600 E3/833
ΛΕΜΕΣΣΟΥ 2 ΡΟΔΟΣ ΤΗΛ.32238 – FAX 28484



ΑΝΑΠΗΡΙΚΑ ΟΡΘΟΠΕΔΙΚΑ ΦΛΕΒΙΤΙΔΑΣ–ΠΕΛΜΑΤΑ–ΟΡΘΟΠΕΔΙΚΑ ΚΡΕΒΑΤΙΑ ΝΟΣΟΚΟΜΕΙΑΚΑ – ΙΑΤΡΙΚΟΣ ΕΞΟΠΛΙΣΜΟΣ ΚΑΙ ΑΝΑΛΩΣΙΜΑ – ΟΡΓΑΝΑ ΧΗΜΕΙΟΥ ΚΑΙ ΚΑΘΕ ΑΛΛΟ ΕΙΔΟΣ ΓΙΑ ΚΑΤ ΟΙΚΟ ΝΟΣΗΛΕΙΑ .
ΚΑΡΟΤΣΙΑ–ΒΑΔΙΣΤΙΚΑ ΕΙΔΗ–ΜΠΛΟΥΖΕΣ ΙΑΤΡΙΚΕΣ–ΚΑΛΤΣΕΣ ΜΑΞΙΛΑΡΙΑ–
ΒΟΗΘΗΜΑΤΑ–

ΕΡΓΟΘΕΡΑΠΕΙΑ

Αναλαμβάνονται θεραπείες κατ' οίκον σε παιδιά και ενήλικες με:
• **Μυοσκελετικές διαταραχές**
• **Νευρομυικές διαταραχές.**
Εγκεφαλική παράλυση, υδροκεφαλία, μυικές δυστροφίες, πολυνευροπάθειες, κρανιοεγκεφαλικές κακώσεις, κακώσεις νωτιαίου μυελού.
• **Εκφυλιστικά νοσήματα.**
• **Αναπτυξιακές ψυχοκινητικές διαταραχές.**
Νοητική υστέρηση, αυτισμός, διαταραχές αισθητηριακής ολοκλήρωσης, γενετικές και χρωμοσωμικές διαταραχές.

Εργοθεραπεύτρια Ζαγοριανού Ελένη.
Πληροφορίες: 02410-63117, 0972270806

ΝΤΟΡΑ ΚΩΝΣΤΑΝΤΙΝΟΠΟΥΛΟΥ

ΨΥΧΟΛΟΓΟΣ

Πτυχιούχος του Πανεπιστημίου της Καλιφόρνιας-Λος Αντζελες (UCLA)-Μεταπτυχιακές σπουδές στο Pepperdine University-Malibu California.

➤ Αμεση ψυχολογική υποστήριξη και επαγγελματική φροντίδα από έμπειρη Ψυχολόγο και Οικογενειακή Σύμβουλο.

➤ Η σωστή θεραπευτική σχέση μπορεί να επιφέρει ρεαλιστικές λύσεις για πραγματικά προβλήματα σε θέματα: μοναξιάς, μελαγχολίας, στρες, ανυπομονησίας, φοβίας, εθισμού, οικογενειακών σχέσεων, διαζυγίου, κακομεταχείρισης, συναισθηματικών δυσκολιών, αυτοπεποίθησης, ανασφάλειες, μεταβατικά στάδια ζωής, βουλιμίας, ανορεξίας, απώλειας, πένθους.

Τηλεφωνείστε στα τηλέφωνα:
35163 και 0944/980550
για ραντεβού και άμεση εξυπηρέτηση.
Διεύθυνση: Καρίας 1
Περιοχή Ροδίνι - Ρόδος

Εργαστήριο Κλινικής Ψυχολογίας

ΧΡΙΣΤΙΝΑ ΣΑΒΒΑΚΗ-ΓΚΡΑΝΖΑΝ

Κλινική Ψυχολόγος-Ψυχοπαθολόγος (DESS)
- Πτυχιούχος του Πανεπιστημίου Nancy Γαλλίας
- Μεταπτυχιακή ειδίκευση (DESS) στην Κλινική Ψυχολογία Ενηλίκου, Εφήβου και Παιδιού στο Πανεπιστήμιο Reims Γαλλίας

Για τον ενήλικο
- Ψυχοδιαγνωστική
- Ψυχολογική υποστήριξη
- Ατομική και οικογενειακή συνέντευξη
- Ψυχοθεραπεία αναλυτικής εμπνεύσεως

Για το παιδί
- Αξιολόγηση προσωπικότητας (τεστ νοημοσύνης, προβολής)
- Διάγνωση μαθησιακών δυσκολιών και συμπεριφορικών διαταραχών
- Συμβουλευτική επαγγελματικού προσανατολισμού
- Ψυχοθεραπεία μέσω παιχνιδιού και εικαστικών

Δέχεται με ραντεβού
Εθνικής Αντίστασης 15
Τηλ.: 77350-Κιν. 0937684251

Κέντρο Συμβουλευτικής & Αξιολόγησης Προσωπικότητας Παιδιών & Ενηλίκων

ΠΑΠΑΓΕΩΡΓΙΟΥ ΘΑΝΟΣ
ΨΥΧΟΛΟΓΟΣ ΠΑΝΕΠΙΣΤΗΜΙΟΥ ΑΘΗΝΩΝ
ΕΙΔΙΚΕΥΜΕΝΟΥ ΣΤΗΝ ΓΝΩΣΙΑΚΗ ΨΥΧΟΘΕΡΑΠΕΙΑ-Ι.Ε.Θ.Σ.

- Διερεύνηση Προσωπικότητας (Προφίλ- Δεξιότητες-Αδυναμίες)
- Δείκτης Νοημοσύνης Παιδιών και Ενηλίκων
- Τροποποίηση Δυσλειτουργικών Σχημάτων
- Θεραπευτική Αντιμετώπιση Φοβιών-Ειδικών Φοβιών, Κατάθλιψης, Διαταραχής πανικού, Ψυχοσωματικών προβλημάτων, Τραυματικών γεγονότων ζωής (πένθος, χωρισμός, σχολική αποτυχία), Συναισθηματικών διαταραχών, Διαταραχών Διατροφής (βουλιμία-ανορεξία).
- Αντιμετώπιση προβλημάτων συμπεριφοράς παιδιών σε σχολείο-σπίτι
- Ανάπτυξη Κοινωνικών Δεξιοτήτων
- Βελτίωση Σχέσεων-Πρόγραμμα Ελέγχου Συγκρούσεων
- Βελτίωση Αυτοεκτίμησης-Αυτοεικόνας
- Οικογενειακή θεραπεία από Ζεύγος Θεραπευτών

Κ. Παλαιολόγου 105 - Ρόδος
Τηλ:024 10 78668- Κιν: 0937445640 - Μόνο με Ραντεβού

ΟΡΘΟΠΕΔΙΚΑ - ΙΑΤΡΙΚΑ
ΧΑΡΙΤΟΣ



Ορθοπεδικά είδη & κατασκευές

Εξοπλισμός Ιατρείου & αναλώσιμα

Είδη νοσηλείας κατ' οίκον & μηχανήματα οξυγονοθεραπείας

Ορθοπεδικά στρώματα & μαξιλάρια

ΕΛΕΥΘ. ΒΕΝΙΖΕΛΟΥ 6 (Δίπλα στη Ροδιακή Επαυλη) - ΡΟΔΟΣ
Τηλ.: 02410-24112 Fax: 02410-75969 e-mail: orken@rho.forthnet.gr

Για μοντέρνο νεανικό
γυναικείο ντύσιμο
Ελάτε στο νέο μας κατάστημα

ELIOYLA

με τα επώνυμα ρούχα

GIANNI RODINI ®
INTERNATIONAL

Δημητρίου Θέμελη 75 (πεζόδρομος)
Τηλέφωνο 33606

autoservice
iliakopoulos

Μάριος Κ.
Ηλιακόπουλος

Συνεργείο Αυτοκινήτων
Ανταλλακτικά Λιπαντικά

• NISSAN •

TOYOTA-FIAT-PEUGEOT-HONDA-HYUNDAI-DAEWOO-
KIA-RENAULT-OPEL-FORD-VW-SEAT-SKODA-SUZUKI

• Service
• Ευθυγράμμιση
• Διαγνώσεις Βλαβών
• Ανάλυση Καυσερίων
• Έλεγχος Καταλύτη
• Γνήσια Ανταλλακτικά
• Λιπαντικά Valvoline
• Αμορτισέρ MONROE-KAYABA
• Βελτιωτικά Wynns
• Ανταλλακτικά και εργασίες με εγγύηση

Εικοσιπέντε χρόνια, παρέχουμε τις
υπηρεσίες μας στο αυτοκίνητο σας!

Κ. ΠΕΠΠΕΡ ΛΑΧΑΝΑΓΟΡΑ ΖΕΦΥΡΟΣ ΡΟΔΟΣ
ΤΗΛ.-FAX. 02410/24030

Αριθμός αδείας λειτουργίας 21 1489/1999 Αριθμός Πτυχίου 133/1984

Υπεγράφη σύμβαση μεταξύ Δήμου Πεταλούδων-ΔΕΗ

Ηλεκτροδοτείται σύντομα η παραλία του Παραδεισίου

Δηλώσεις του δημάρχου Κορδίνα για το θέμα

Υπεγράφη προχθές Πέμπτη 3 Οκτωβρίου 2002 η σύμβαση μεταξύ του Δήμου Πεταλούδων και της ΔΕΗ για την ηλεκτροδότηση της περιοχής παραλία Παραδεισίου, δίνοντας λύση σε ένα πάγιο αίτημα των κατοίκων της περιοχής. Το συνολικό κόστος του έργου, το οποίο αναμένεται να ολοκληρωθεί μέχρι το τέλος της χρονιάς, ανέρχεται σε 342.000 ευρώ.

Κατά την υπογραφή της σχετικής σύμβασης μεταξύ του δημάρχου Πεταλούδων κ. Μιχάλη Κορδίνα και του αναπληρωτή διευθυντή της ΔΕΗ κ. Μπριάνη, δόθηκε και η προκαταβολή για το έργο, ύψους 114.000 ευρώ. Το ποσό της προκαταβολής πληρώθηκε από την Ν.Α. Δωδεκανήσου, όπως ακριβώς προέβλεπε η προγραμματική σύμβαση μεταξύ της Ν.Α. και του Δήμου Πεταλούδων για την εκτέλεση του συγκεκριμένου έργου.

Το υπόλοιπο ποσό συμφωνήθηκε να εξοφληθεί από τον Δήμο Πεταλούδων σε 24 μηνιαίες δόσεις.

Την ικανοποίησή του για την θετική έκβαση κάι επίλυση ενός χρόνιου προβλήματος που αντιμετώπιζαν οι κάτοικοι στο Παραδείσι, εξέφρασε ο δήμαρχος Πεταλούδων κ. Μιχάλης Κορδίνας δηλώνοντας μεταξύ άλλων:



"Η δημοτική αρχή πιστή στις εξαγγελίες της και αφουγκραζόμενη τις ανάγκες των πολιτών ανταποκρίθηκε στις ανάγκες των κατοίκων της περιοχής Παραδεισίου και παρά τα ανυπέρβλητα εμπόδια που συναντούσε στο διάστημα των τελευταίων τριών χρόνων, προχωρεί στην υλοποίηση ενός ακόμη σημαντικού έργου".

Να σημειωθεί ότι η καθυστέρηση του έργου οφείλετο κατά κύριο λόγο στις αντιδράσεις της Υπηρεσίας Πολιτικής Αεροπορίας για την τοποθέτηση στύλων της ΔΕΗ, επικαλούμενη λόγους ασφαλείας του αεροδρομίου. Για το λόγο αυτό η ηλεκτροδότηση του παραλιακού δρόμου Παραδεισίου θα γίνει με υπόγεια καλωδίωση.

Στα πλαίσια του προγράμματος εφαρμογής της συνθήκης Σένγκεν

Νέα έργα στο λιμάνι της Ρόδου

Θα ζητηθούν νέες πιστώσεις από το Υπουργείο Ναυτιλίας

Νέες πιστώσεις πρόκειται να ζητήσει από το υπουργείο Εμπορικής Ναυτιλίας, το Λιμενικό Ταμείο Δωδ/σου, στο πλαίσιο υλοποίησης σχετικού προγράμματος για την εφαρμογή της συνθήκης Σένγκεν.

Συγκεκριμένα, όπως προβλέπουν σχετικοί νόμοι σε ευρωπαικό επίπεδο, τα λιμάνια χρηματοδοτούνται για να προβούν σε ενέργειες που θα συμβάλουν στην σωστή εφαρμογή της συνθήκης. Το αρμόδιο ελληνικό υπουργείο, διαθέτει κατά καιρούς ανάλογες πιστώσεις, προκειμένου να πραγματοποιηθούν οι λειτουργικές επεμβάσεις που απαιτούνται και να διαμορφωθούν χωριστές ροές επιβατών.

Το Λιμενικό Ταμείο έχει ήδη απορροφήσει τις τελευταίες πιστώσεις, και σύμφωνα με τις ανάγκες θα χρηματοδοτηθεί και πάλι από το υπουργείο Εμπορικής Ναυτιλίας.



ΤΑ ΕΡΓΑ

Συγκεκριμένα, στον τομέα "Λειτουργικές παρεμβάσεις σε λιμάνια Δωδ/σου" έγιναν τα εξής:

- Επισκευή-ανακαίνιση κτιρίου αναμονής επιβατών στο λιμάνι της Τήλου κόστους 45.572,23 ευρώ.
- Ανακαίνιση χώρων στο Κεντρικό Λιμεναρχείο Ρόδου, κόστους 49.835,44 ευρώ.
- Κατασκευή σκέπαστρου (πέργκολας) στο λιμάνι της Κω κόστους 9.989,02 ευρώ.
- Αποκατάσταση φθορών-ανακαίνιση στο Λιμεναρχείο Καλύμνου κόστους 10.682,79 ευρώ.
- Εργασίες ανάπλασης-ανακαίνισης Λιμεναρχείου Νισύρου κόστους 43.251,16 ευρώ.
- Κατασκευή μόνιμης περίφραξης και στεγάστρου στο λιμάνι Πάτμου κόστους 15.985,83 ευρώ.

Το συνολικό κόστος των έργων ανήλθε σε 175.316,47 ευρώ ενώ αδιάθετο παραμένει ποσό της τάξης των 765,53 ευρώ.

Στην κατηγορία "Διαμόρφωση χωριστών ροών επιβατών σε λιμάνια της χώρας", εκτελέστηκε το έργο εγκατάσταση καλωδιακού και ασυρμάτου συστήματος επίβλεψης του λιμανιού Κω κόστους 73.500 ευρώ.

ΑΦΡΟΝΤΙΣΤΗΡΙΟ ΑΝΟΔΟΣ

ΓΙΑ ΟΛΕΣ ΤΙΣ ΤΑΞΕΙΣ
ΓΥΜΝΑΣΙΟΥ–ΕΝΙΑΙΟΥ ΛΥΚΕΙΟΥ–ΤΕΕ

Στα Φροντιστήριά μας διδάσκονται σε συστηρά ολιγομελή τμήματα από καθηγητές ΠΤΥΧΙΟΥΧΟΥΣ ΠΑΝΕΠΙΣΤΗΜΙΟΥ ΑΘΗΝΩΝ τα μαθήματα

ΜΑΘΗΜΑΤΙΚΑ
ΦΥΣΙΚΗ
ΧΗΜΕΙΑ
ΦΙΛΟΛΟΓΙΚΑ

ΓΙΑ Γ' ΛΥΚΕΙΟΥ ΕΠΙΠΛΕΟΝ
ΟΙΚΟΝΟΜΙΚΑ-ΒΙΟΛΟΓΙΑ

Χαμηλά δίδακτρα κι επιπλέον έκπτωση
σε αριστούχους και αδέλφια μαθητές μας

Συχνά επαναληπτικά τεστ και διαγωνίσματα

Με κάθε εγγραφή, φροντιστηριακά δώρα

Πληροφορίες - Εγγραφές:
Ελένη Ρούσου - Μαργωμένου
Τηλ.: (02410) 28053
Γαρδαλιδη 17 (πίσω από το Υπερ Μάρκετ Σπανός)

ΑΠΟΛΑΥΣΤΕ ΤΟΝ ΠΑΡΑΔΕΙΣΟ
ΤΟΥ ΝΗΜΠΟΡΙΟΥ ΣΥΜΗΣ



στα πολυτελή διαμερίσματα του ξενοδοχείου "ΝΗΡΗΙΔΕΣ" λίγα μέτρα από τη θάλασσα, σ' ένα οικογενειακό και φιλικό περιβάλλον. Τιμή προσφοράς για τον Σεπτέμβριο **20 ευρώ το άτομο**
(στην τιμή περιλαμβάνεται το πρωινό και η μεταφορά από ή προς το λιμάνι της Σύμης)

ΤΗΛ. 02460 71784

Τώρα και στη Ρόδο:

Μπουκέτο Μπαλόνια

Το μοναδικό κατάστημα στη Ρόδο που μπορείτε να βρείτε ό,τι μπαλόνι φαντασθείτε!

Αναλαμβάνουμε:



* διακόσμηση με μπαλόνια για:
- Party's
- Events
- Γενέθλια
- Γάμους
- Βαπτίσεις
- Εκδηλώσεις
- Γιορτές
- Εκθέσεις
- Γήπεδα
- Disco Happenings
-...
* τύπωση σε μπαλόνια

Ανοιχτά καθημερινά από τις 09.30-13.30 και 17.00-21.00

Αγίας Αναστασίας 9 - 85100 Ρόδος
Peggy Vonck
Τηλ.: 02410 70054 & 0932 843678

ΚΑΘΗΜΕΡΙΝΑ ΟΛΑ ΤΑ ΝΕΑ ΤΗΣ ΔΩΔΕΚΑΝΗΣΟΥ ΣΤΟ INTERNET
www.rodiaki.gr

Εντοπίσθηκαν οι διαρρήκτες αποθήκης

Μέσα σε 48 ώρες κατάφερε η Ασφάλεια της Κω να εντοπίσει τους δράστες της κλοπής που είχε σημειωθεί από τις αποθήκες μεταφορικής εταιρίας στο νησί της Κω, σχηματίζοντας έτσι αντίστοιχα σε βάρος τους δικογραφία για να παραπεμφθούν στην δικαιοσύνη. Πρόκειται για τρεις Ρώσους υπηκόους, ηλικίας 31, 34 και 30 ετών, σε βάρος των οποίων σχηματίστηκε ήδη δικογραφία.

Οι δύο από τους δράστες, εντοπίστηκαν και ομολόγησαν την πράξη τους, ενώ ο τρίτος κατάφερε να διαφύγει.

Οι ίδιοι, κατηγορούνται ότι κατάφεραν να κλέψουν από τις αποθήκες της μεταφορικής εταιρίας, στο νησί της Κω, είδη ρουχισμού και υποδήματα αξίας 5.000 Ευρώ τουλάχιστον.

Σύμφωνα με την καταγγελία , άγνωστοι δράστες στο χρονικό διάστημα από τις 21 έως και τις 23 Σεπτεμβρίου, μπήκαν στις αποθήκες της μεταφορικής εταιρίας του Κουλιά Γεωργίου του Θέμελη, 30 ετών, και κατάφεραν να πάρουν 5 κιβώτια με είδη ρουχισμού και υποδήματα, συνολικής αξίας 5.000 Ευρώ.

Πάντως, οι αστυνομικοί του Τμήματος Ασφαλείας Κω, εντόπισαν τα κλοπιμαία και τα παρέδωσαν στον ιδιοκτήτη της εταιρίας.

Ανακοίνωση του ΤΕΕ για τον κ. Χατζηευθυμίου

Εποικοδομητική και θετική η συνάντηση...

Συζητήθηκαν θέματα κοινού ενδιαφέροντος

Με τον υποψήφιο δήμαρχο Ρόδου κ. Χ. Χατζηευθυμίου συναντήθηκε προχθές η διοικούσα επιτροπή του ΤΕΕ Δωδεκανήσου. Στη συνάντηση η οποία ήταν θετική και εποικοδομητική, όπως την χαρακτηρίζει το ΤΕΕ παρέστησαν επίσης οι πρόεδροι των συλλόγων Αρχιτεκτόνων, Πολιτικών-μηχανικών, τοπογράφων, ηλεκτρολόγων-μηχανολόγων και μελετητών δημοσίων έργων.

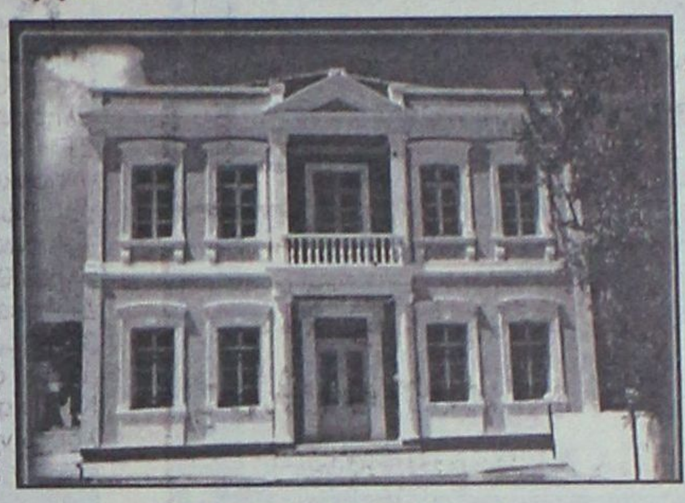

Στη διάρκειά της έγινε συζήτηση και αντηλλάγησαν απόψεις για αρκετά θέματα και ζητήματα, στα περισσότερα εκ των οποίων υπήρξε ταύτιση απόψεων.

Αυτό που ιδιαίτερα επισημάνθηκε από την πλευρά του ΤΕΕ ήταν ότι θα πρέπει η συνεργασία με τους εκπροσώπους του α' και β' βαθμού τοπικής αυτοδιοίκησης να είναι διαχρονική και σταθερή.

Μεταξύ των θεμάτων που συζητήθηκαν ήταν τα μεγάλα έργα (Ακαντιά, μαρίνα, περιμετρικός δακτύλιος κ.ά.), το ενεργειακό πρόβλημα της Ρόδου και η ανάγκη για άμεση αντιμετώπισή του, ο οργανισμός ρυθμιστικού σχεδίου, χωροταξικά και πολεοδομικά θέματα, οι θαλάσσιες μεταφορές, ο χειμερινός τουρισμός κ.ά.

Ιδιαίτερη αναφορά έγινε επίσης για τις διαδικασίες ανάθεσης έργων και μελετών, όπου απ' όλες τις πλευρές επισημάνθηκε ότι θα πρέπει να τηρούνται οι νόμιμες διαδικασίες και να υπάρχει πλήρης διαφάνεια. Για το θέμα αυτό υπήρξε ρητή δέσμευση από τον κ. Χατζηευθυμίου. Συζητήθηκε ακόμα το ενδεχόμενο διενέργειας αρχιτεκτονικού διαγωνισμού σε σημεία ειδικού ενδιαφέροντος της πόλης.

Στο πλαίσιο αυτό κατατέθηκαν αρκετές προτάσεις και απόψεις που αποτέλεσαν αντικείμενο συζήτησης, ενώ ο υποψήφιος δήμαρχος κ. Χατζηευθυμίου διευκρίνισε ότι δεν είναι στις προθέσεις του να αγνοήσει το ντόπιο τεχνικό δυναμικό.

Σε ανακοίνωσή της η παράταξη «Πρώτα η Ρόδος» χαρακτήρισε γόνιμη την συνάντηση με το ΤΕΕ, επισημαίνοντας ότι τα μέλη του έδειξαν διάθεση συνεργασίας με τον επικεφαλής της παράταξης.

ΓΕΩΤΕΧΝΙΚΗ
ΣΥΝΤΗΡΗΣΗ ΚΗΠΩΝ • ΚΑΤΑΣΚΕΥΗ ΓΚΑΖΟΝ
ΑΥΤΟΜΑΤΑ ΑΡΔΕΥΤΙΚΑ ΣΥΣΤΗΜΑΤΑ
ΚΩΝ. ΥΔΡΑΙΟΥ 50 • ΤΗΛ.: 0241 0 38788, 0972 310670 • ΡΟΔΟΣ
Φυσικά... οι καλύτεροι!

ΜΕ
ΣΧΟΛΗ ΧΟΡΟΥ
ΣΟΦΙΑ ΜΕΛΙΣΣΟΥΡΓΟΥ
ΑΝΑΓΝΩΡΙΣΜΕΝΗ ΑΠΟ ΤΟ ΚΡΑΤΟΣ
ΚΛΑΣΣΙΚΟ ΜΠΑΛΕΤΟ - Ρώσικο σύστημα Vaganova.
ΣΥΓΧΡΟΝΟΣ ΧΟΡΟΣ - Σύστημα M. Graham, J. Limon.
JAZZ - Τμήματα παιδικά-ενηλίκων.
ΡΥΘΜΙΚΗ ΚΙΝΗΤΙΚΗ ΑΓΩΓΗ - Σύστημα Dalcroze και M. Κυνηγού.
ΜΟΥΣΙΚΗ ΠΡΟΠΑΙΔΕΙΑ - Διδάσκει ειδικευμένη μουσικοπαιδαγωγός Master in Music Education.
ΕΙΔΙΚΗ ΠΡΟΣΦΟΡΑ: Έκπτωση 50% σε μαθητές που παρακολουθούν και μπαλέτο.
ΤΑΞΗ POINTS ΜΠΑΛΕΤΟΥ - Προετοιμασία για επαγγελματικές σχολές.
LATIN - ΑΡΓΕΝΤΙΝΙΚΟ TANGO
FLAMENCO - Η πρώτη σχολή στη Ρόδο από το 1995 που το καθιέρωσε και το διδάσκει με επιτυχία καθημερινά και συστηματικά (τμήματα ανδρών-γυναικών).
ΙΣΠΑΝΙΚΟΙ ΧΟΡΟΙ - Pasodobles, Sevillanas, Fandangos técnica de castañuelas y abanicos.
ΣΕΜΙΝΑΡΙΑ από διεθνούς φήμης χορευτές.
ΣΟΦΙΑ ΜΕΛΙΣΣΟΥΡΓΟΥ: Απόφ. Ανωτ. Επ. Σχ. Χορού "Ραλλού Μάνου", διπλ. "Escuela Carmen de las Cuevas" Γρανάδας, "Escuela Relatores-Mercedes y Albano" Μαδρίτης, μετεκπ. στην Αν. Επ. Σχ. "Matilde Coral" της Σεβίλλης - Μέλος της Ακαδημίας Ισπανικών Χορών "Sociedad de Baile Español", μέλος Διεθνούς Συμβουλίου Χορού UNESCO.
Εγγραφές καθημερινά
Δευτ. - Παρ.
ΩΡΕΣ: 5:30 - 9:30μ.μ.
ΒΕΡΓΙΝΑΣ 84Α
ΤΗΛ: 02410 31000 · FAX: 02410 78500
E-MAIL: sofimel@otenet.gr

μάθε με!
TECHNOKids
ΔΙΕΘΝΗ ΚΕΝΤΡΑ ΕΚΜΑΘΗΣΗΣ ΥΠΟΛΟΓΙΣΤΩΝ
Για παιδιά 4-16 ετών
Σε λιγότερο χρόνο απ' ότι φαντάζεστε, στα TECHNOKIDS της ΡΟΔΟΥ, τα παιδιά μαθαίνουν να χρησιμοποιούν τους υπολογιστές σωστά και με σύστημα.
Τα 2.500 παιδιά που ολοκληρώνουν τα μαθήματα υπολογιστών στα TECHNOKIDS, νιώθουν υπερήφανα για τις ικανότητές τους και φυσικά κάνουν και τους γονείς τους υπερήφανους!
Έμπειροι εκπαιδευτικοί, παιδαγωγικά καταρτισμένοι και πιστοποιημένοι από τη Microsoft, όχι μόνο εκπαιδεύουν τα παιδιά στη χρήση των υπολογιστών, αλλά τα βοηθούν αποτελεσματικά να χρησιμοποιούν την τεχνολογία σαν εργαλείο χρήσιμο για τη ζωή.
Τα παιδιά σας στα καλύτερα χέρια!
TECHNOPLUS®
ΔΙΕΘΝΗ ΚΕΝΤΡΑ ΕΚΜΑΘΗΣΗΣ ΥΠΟΛΟΓΙΣΤΩΝ
Για ενήλικες
Σε λιγότερο χρόνο απ' ότι φαντάζεστε, στα TECHNOPLUS της ΡΟΔΟΥ, γίνεστε ΕΣΕΙΣ ο πρωταγωνιστής του σήμερα... και του αύριο!
Στα TECHNOPLUS, χιλιάδες ενήλικες κάθε χρόνο απολαμβάνουν τη σιγουριά και την αυτοπεποίθηση που τους δίνει η αποτελεσματική χρήση των υπολογιστών. Οι έμπειροι εκπαιδευτικοί των TECHNOPLUS, πιστοποιημένοι από τη Microsoft, κι ένα ευχάριστο περιβάλλον σας βοηθούν να προσαρμοστείτε γρήγορα στις ανάγκες της καθημερινότητας. Σε όποιο επίπεδο γνώσης ή χρήσης βρίσκεστε, τα ευέλικτα προγράμματα TECHNOPLUS προσφέρουν εκμάθηση συγκεκριμένων προγραμμάτων και έγκυρη πιστοποίηση κατάρτισης, το πτυχίο Microsoft Office User Specialist (MOUS), το μόνο με την υπογραφή της Microsoft!
ΑΤΤΙΚΗ: πρ. Αμαλιάδων - Βριλήσσια - Δάφνη - Ηλιούπολη - Καλλιθέα - Κηφισιά - Καρέας - Μεταμόρφωση - πρ. Νέα Σμύρνη - πρ. Περιστέρι - Π. Φάληρο - Ωραιόκαστρο
ΘΕΣΣΑΛΟΝΙΚΗ: πρ. Σταυρούπολη - πρ. Τούμπα ΥΠΟΛΟΓΙΣΤΗ ΕΛΛΑΔΑ: Αλεξάνδρεια - Χαλκίδα - Ηγουμενίτσα - Βέροια - Ιωάννινα - πρ. Καλαμαριά - Κιλκίς - Κομοτηνή - Λιτόχωρο - Νάουσα - πρ. Ρόδος - Σέρρες - Φλώρινα
TECHNOKids TECHNOPLUS ΔΙΕΘΝΗ ΚΕΝΤΡΑ ΕΚΜΑΘΗΣΗΣ ΥΠΟΛΟΓΙΣΤΩΝ
ΓΡΑΜΜΗ ΕΠΙΚΟΙΝΩΝΙΑΣ 0801-11-25425
ΡΟΔΟΣ Εθν. Αντιστάσεως 18, τηλ. 0241070880
Υπευθ. κέντρου: Γκρέης Μεϊχανετζίδη
AUTHORIZED TESTING CENTER

www.RodosVitrina.gr/Metropol.htm
FULLY AIR-CONDITIONED
METROPOL
MULTI-CINEMA
ALPHA ODEON
ΕΒΔΟΜΑΔΙΑΙΟ ΠΡΟΓΡΑΜΜΑ - WEEKLY PROGRAM
04-10-2002 - 10-10-2002



ΑΠΙΣΤΕΥΤΗ ΚΩΜΩΔΙΑ ΓΙΑ ΤΟ "ΧΡΗΜΑ ΠΟΥ ΣΙΓΟΥΡΑ ΑΛΛΑΖΕΙ ΤΑ ΠΑΝΤΑ, ΟΧΙ ΟΜΩΣ ΚΑΙ ΤΟΥΣ ΠΑΝΤΕΣ! ΡΟΜΕΪΚ ΜΑΖ ΜΕΓΑΛΗΣ ΕΠΙΤΥΧΙΑΣ ΤΟΥ ΓΚΑΡΙ ΚΟΥΠΕΡ
Mr. DEEDS
ΔΕΝ ΘΕΛΩ ΝΑ ΓΙΝΩ ΕΚΑΤΟΜΜΥΡΙΟΥΧΟΣ
ΠΡΩΤΑΓΩΝΙΣΤΟΥΝ: ΑΝΤΑΜ ΣΑΝΤΛΕΡ ΓΟΥΙΝΟΝΑ ΡΑΪΤΕΡ, ΚΑΙ Ο ΤΖΟΝ ΤΟΡΤΟΥΡΟ
ΩΡΕΣ ΕΝΑΡΞΗΣ: 18:00, 20:00
SHOWTIMES: 22:00



Ο ΒΡΑΒΕΥΜΕΝΟΣ ΜΕ ΟΣΚΑΡ
ΝΙΚΟΛΑΣ ΚΕΪΤΣ
ΚΑΙ Ο ΜΕΤΡ ΤΗΣ ΔΡΑΣΗΣ
ΤΖΟΝ ΓΙΟΥ (MISSION IMPOSSIBLE 2)
στην πιο συγκινητική πολεμική περιπέτεια
WINDTALKERS
Ο ΚΩΔΙΚΑΣ ΤΩΝ ΝΑΒΑΧΟ
ΩΡΕΣ ΕΝΑΡΞΗΣ: 20:00
SHOWTIMES: 22:30



Ο πιο μικρός ήρωας...Με την πιο μεγάλη καρδιά.
Σε ακόμα μεγαλύτερες περιπέτειες!!!
Ο ΠΟΝΤΙΚΟΜΙΚΡΟΥΛΗΣ 2
STUARTLITTLE
Ώρα έναρξης: 17:00,και18:30



ΤΟ ΒΑΣΙΛΕΙΟ ΤΗΣ ΦΩΤΙΑΣ
REIGN OF FIRE
Ένα φαντασμαγορικό φιλμ, που θυμίζει τις πιο σκοτεινές σελίδες της Αποκάλυψης. Μια συγκλονιστική περιπέτεια επιβίωσης, από τον σκηνοθέτη των "X FILES"
ΩΡΕΣ ΕΝΑΡΞΗΣ: 16:30
SHOWTIMES: 18:30



Επιτέλους και στην Ρόδο!!!
Μια αμερικάνικη κωμωδία ΕΚΠΛΗΞΗ,
από την ελληνικής καταγωγής σύζυγο του ΤΟΜ ΧΑΝΚΣ,
Ρίτα Γουίλσον που μάγεψε όλους τους ΕΛΛΗΝΕΣ σ' όλο τον κόσμο.
Ώρες έναρξης:
Showtimes:
20:15 και 22:15
ΓΑΜΟΣ ΑΛΛΑ...ΕΛΛΗΝΙΚΑ
MY BIG FAT GREEK WEDDING
ΠΡΩΤΑΓΩΝΙΣΤΟΥΝ: ΝΙΑ ΒΑΡΝΤΑΛΟΣ-ΤΖΟΝ ΚΟΡΜΠΕΤ

ΠΡΟΣΕΧΩΣ



MINORITY REPORT
ΜΙΑ ΤΑΙΝΙΑ ΤΟΥ
ΣΤΙΒΕΝ ΣΠΙΛΜΠΕΡΓΚ
ΜΕ ΤΟΝ
ΤΟΜ ΚΡΟΥΖ
ΑΠΟ 11 ΟΚΤΩΒΡΙΟΥ 2002

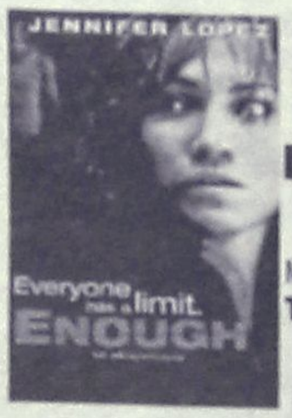

ENOUGH
ΜΕ ΤΗΝ
ΤΖΕΝΙΦΕΡ ΛΟΠΕΖ
ΑΠΟ 18 ΟΚΤΩΒΡΙΟΥ 2002

02410.28400
Πληροφορίες - Κρατήσεις από 16:00
Information - Reservations after 16:00

Cinemania

ΕΠΙΜΕΛΕΙΑ: *ΚΥΡΙΑΚΗ ΠΕΤΡΙΔΟΥ*

Μόνικα Μπελούτσι: Η σταρ της εβδομάδας

Η εννιάλεπτη σκηνή βιασμού στην οποία την "υποβάλλει" ο Κάσπαρ Νόε στην ταινία-πρόκληση «Μη Αναστρέψιμος», που προβάλλεται αυτές τις ημέρες και στη Ρόδο ήταν (φυσικά) αρκετή για να κάνει για ακόμα μία φορά μία από τις πιο διάσημες Ευρωπαίες ηθοποιούς θέμα συζήτησης των απανταχού κινηματογραφόφιλων!



κώνοντας την ομώνυμη ηρωίδα.

Η εκρηκτική Ιταλίδα πρώην μοντέλο και νυν πλέον εξαγώγιμο «προϊόν» της Ευρώπης στο Χόλιγουντ, έκανε πέρυσι αισθητή την παρουσία της στη μεγάλη οθόνη, ακριβώς ως τέτοια: ***Μόνο ως παρουσία δηλαδή αφού καθ' όλη τη διάρκεια της τελευταίας ταινίας του Τζουζέπε Τορνατόρε, «Μαλένα», "έπαιζε" μόνο με τα μάτια και δεν εκστόμισε ούτε μία ατάκα, ενσαρ-***

Και παρόλο που θα περίμενε κανείς αρκετοί να της την έχουν στημένη ωστόσο, παραδόξως πως, όχι μόνο οι κριτικές που πήρε δεν ήταν κακές αλλά αρκετές μίλησαν και για ένα δύσκολο υποκριτικό εγχείρημα με το οποίο τα έβγαλε πέρα.

Η, κατά πολλούς, «ωραιότερη γυναίκα του κόσμου» γεννήθηκε το 1968 σε ένα μικρό Ιταλικό χωριό και ο αρχικός της επαγγελματικός προσανατολισμός ήταν να γίνει δικηγόρος. Οπως ήταν αναμενόμενο, όμως, δεν ήταν γραφτό να μείνει για πολύ καιρό μακριά από τα φώτα της δημοσιότητας που όπως φάντρε στη συνέχεια τη λάτρεψαν.

Ασχολούμενη αρχικά με το μόντελινγκ για να βγάζει χρήματα, σιγά-σιγά μπήκε στο ολιγομελές κλαμπ των κοριφαίων του χώρου. Διάσημες καμπάνιες και φωτογραφήσεις την έκαναν ακόμα περισσότερο γνωστή και της άνοιξαν το δρόμο για ν' ασχοληθεί με την υποκριτική.

Αίσθηση προκάλεσε για πρώτη φορά εκτός των Ευρωπαϊκών συνόρων, υποδυόμενη μία από τις νύφες του Δράκουλα στην ομώνυμη κινηματογραφική μεταφορά του βιβλίου του Μπραμ Στόκερ το 1992.

Ιδιαίτερα σημαντική ήταν για την καριέρα της η συμμετοχή της στην ταινία ***«Υποπτος για φόνο»*** δίπλα στον Τζην Χάκμαν και τον ***Μόργκαν Φρίμαν.*** Πέρυσι έπαιξε ακόμη και στο εμπορικά επιτυχημένο ***«Αστερίξ και Οβελίξ: Επιχείρηση Κλεοπάτρα».***

Το Χόλιγουντ πλέον της ανοίγει διάπλατα τις πόρτες του: ***Ηδη έχει εξασφαλίσει τη συμμετοχή της στα δύο σίκουελ του «Matrix», στο ρόλο της Περσεφόνης.***

ΑΡΧΙΖΕΙ ΤΟ ΚΡΥΟ:
...καιρός για δύο ή ... και περισσότερους.
παρέα με το see it DVD CLUB
Χαθείτε στον μαγικό κόσμο του κινηματογράφου στο σπίτι σας!
Συναρπαστικές στιγμές **ΔΡΑΣΗΣ**, έντονες **ΣΥΓΚΙΝΗΣΕΙΣ**, ξεκαρδιστικές **ΚΩΜΩΔΙΕΣ**, **ΤΡΟΜΟΣ** πέρα απ'τα όρια της αντοχής, **ΑΙΣΘΗΣΙΑΣΜΟΣ**, **ΚΛΑΣΙΚΕΣ** δημιουργίες και **ΚΙΝΟΥΜΕΝΑ ΣΧΕΔΙΑ** για τους μικρούς μας φίλους ... απλά στη διάθεση σας!
Μη χάσετε την ευκαιρία ... see it
Λ. ΗΡΑΚΛΕΙΔΩΝ 373 ΙΑΛΥΣΟΣ
(ΜΠΡΟΣΤΑ ΑΠΟ ΤΟ ΛΥΚΕΙΟ)
Τηλ. 02410/90 375

www.cinemapallas.gr
ΠΑΛΛΑΣ 5 CINEMAS CENTER
04/10/2002 έως 10/10/2002

ΑΙΘΟΥΣΑ 5
Η ΠΟΛΗ ΤΩΝ ΦΑΝΤΑΣΜΑΤΩΝ
CITY OF GHOSTS
Θρίλλερ / Thriller
Οταν ο φόβος γίνεται συνήθεια, το τίμημα της ελπίδος είναι πολύ υψηλό...
ΠΡΩΤΑΓΩΝΙΣΤΟΥΝ: MATT DILLON, NATASCHA McELHONE, JAMES CANN, GERARD DEPARDIEU
Ώρες Έναρξης: 17:30, 20:10, 22:40

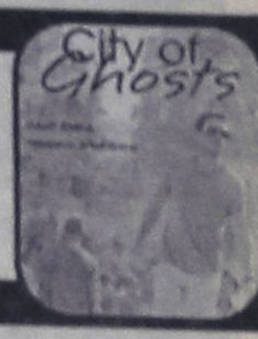

ΑΙΘΟΥΣΑ 2
ΜΗ ΑΝΑΣΤΡΕΨΙΜΟΣ
IRREVERSIBLE
Περιπέτεια / Action Movie
Κοινωνική / Drama
Η νέα πολυσυζητημένη ερωτική ταινία-σκάνδαλο με τη Μόνικα Μπελούτσι που δεν θα χάσει κανείς
ΠΡΩΤΑΓΩΝΙΣΤΟΥΝ: ΜΟΝΙΚΑ ΜΠΕΛΟΥΤΣΙ
Ώρες Έναρξης: 18:10, 20:20, 22:30

ΑΙΘΟΥΣΑ 4
ΚΑΚΕΣ ΠΑΡΕΕΣ
BAD COMPANY
Περιπέτεια / Action Movie
Ο Αντονι Χόπκινς και ο Κρις Ροκ πάνε γυρεύοντας για περιπέτειες...
ΠΡΩΤΑΓΩΝΙΣΤΟΥΝ:
ANTHONI HOPKINS, CHRIS ROCK
Ώρες Έναρξης: 20:15, 22:40

ΑΙΘΟΥΣΑ 1
SIMONE
Κωμωδία / Comedy
Ένα αστέρι... δημιουργείται!
Ο Αλ Πατσίνο σε μια κωμωδία για την αλήθεια μέσα στα ψέματα που βασιλεύουν στον κόσμο των διασημοτήτων!
ΠΡΩΤΑΓΩΝΙΣΤΟΥΝ: AL PACINO, CATHERINE KEENER
Ώρες Έναρξης: 20:00, 22:20

ΑΙΘΟΥΣΑ 3
ΘΕΩΡΙΕΣ ΕΓΚΛΗΜΑΤΟΣ
MURDER BY NUMBERS
Θρίλλερ / Thriller
Η Sandra Bullock σε ένα ψυχολογικό θρίλλερ γεμάτο αγωνία, με αναπάντητη & ανιγματική πλοκή.
ΠΡΩΤΑΓΩΝΙΣΤΟΥΝ: SANDRA BULLOCK, BEN CHAPLIN, RYAN GOSLING
Ώρες Έναρξης: 22:35



ΑΙΘΟΥΣΑ 1, 5 & 3
SPIRIT: ΤΟ ΑΓΡΙΟ ΑΛΟΓΟ
Κινούμενα σχέδια / Animated movie
"Ηγέτης, ήρωας, θρύλος". Μη χάσετε τη νέα ταινία κινουμένων σχεδίων της Dreamworks!
ΜΕΤΑΓΛΩΤΤΙΣΜΕΝΟ
ΑΙΘΟΥΣΑ 1 Ώρες Έναρξης: 17:20
ΑΙΘΟΥΣΑ 5 Ώρες Έναρξης: 18:20
ΣΤΑ ΑΓΓΛΙΚΑ
ΑΙΘΟΥΣΑ 3 Ώρες Έναρξης: 18:00, 19:50

ΧΟΡΗΓΟΙ
ΒΟΥΗ ΚΟΥΚΟΣ BERLONI
ALEXI ANDRIOTTI Rooster's Cook Shop
Villagio TRE Café Μπαλόνια
Πίνει & Λύνει Ταβέρνα - Οινοπαγειρείο

Για κρατήσεις θέσεων / For reservations
02410 24475 και 02410 70670 (16:00 - 20:00)

Άρτος (;) Θεάματα (;)...

... Και τηλεόραση (όπως λέμε τηλοψία...)

STAR

07.00 **Παιδικό πρόγραμμα**
13.00 **Ειδήσεις**
13.30 **Οι πιο καλοί οι μαθητές.** Νεανική σειρά.
14.30 **Στη λεωφόρο του Μέλροουζ.** Νεανική - κοινωνική σειρά.
15.30 **Οι περιπέτειες της Σίντνεϊ Φοξ.** Περιπετειώδης σειρά μυστηρίου.
16.30 **Λόις και Κλαρκ** Περιπετειώδης σειρά.
17.30 **Ξένη ταινία.** «Τα διαβολάκια». Κωμωδία.
19.15 **Ειδήσεις**
21.00 **The gym show.** Παιχνίδι..
23.00 **Ξένη ταινία.** «Δολοφόνοι στο σπίτι». Θρίλερ. Παίζουν: Μάριο Βον Πιμπλς, Χόλι Ρόμπινσον.
01.00 **Ράλι Αυστραλίας**
01.30 **Ειδήσεις**
01.45 **Ξένη ταινία.** «Νίξον». Βιογραφική.
05.00 **Αστέρια στο πεντάγραμμο.**

ALTER

06.00 **Alter clips**
06.30 **Τα τρομερά Μπίβερ**
06.40 **Αρνολντ**
06.50 **Τα μικρά τερατάκια**
07.00 **Μπομπ, ο κάστορας**
07.10 **Τρολς**
07.50 **Στρουμφ**
08.00 **Γιολάντα**
08.45 **Μέρι Κέιτ και Ασλι, οι δίδυμες Ολσεν**
09.30 **Μάγια η μέλισσα**
10.15 **Σάγκουα**
10.30 **Μπέντζαμιν, το ελεφαντάκι**
11.15 **Ερχονται οι Αρειανοί**
12.00 **Ντίτζιμον: Next generation**
12.45 **Γκολ**
13.30 **Ντρέικ: Το κυνήγι του χαμένου θησαυρού**
14.15 **Στρουμφ**
14.30 **Μηστηριώδης νήσος**
15.00 **Together**
15.30 **Μαγκάιβερ**
16.30 **Παρατράγουδα με την Αννίτα Πάνια**
18.45 **Ειδήσεις**
21.00 **Λούκι Λουκ.** Παιδική σειρά κινουμένων σχεδίων.
21.45 **Ντίτζιμον**
22.30 **Ξένη ταινία.** «Δολοφονίες». Ερωτικό θρίλερ.
00.40 **Εδήσεις**
01.00 **Οι περιπέτειες του Ηρακλή Πουαρό.** Σειρά μυστηρίου.
02.00 **Ξένη ταινία.** «Ωκεανός ονείρων»
04.00 **Τόλμη και γοητεία** (Ε)
04.30 **Alter clips**

ΚΑΘΗΜΕΡΙΝΑ ΟΛΑ ΤΑ ΝΕΑ ΤΗΣ ΔΩΔΕΚΑΝΗΣΟΥ ΣΤΟ INTERNET

www.rodiaki.gr

ΜοΤέΡ 2

Μουσείο Νεοελληνικής Τέχνης

από 5 Οκτωβρίου 2002 έως 5 Σεπτεμβρίου 2003

21 καλλιτέχνες, 1+21 εκθέσεις
330 συνεχόμενες ημέρες τέχνης

5-25 Οκτωβρίου Εγκαίνια διοργάνωσης
ομαδική έκθεση των 21 καλλιτεχνών που συμμετέχουν

26 ΟΚΤ	Μιχαηλίδου	5 ΑΠΡ	Παπαδόγκωνας
9 ΝΟΕ	Παπακυριακού	3 ΜΑΙ	Σπάρταλης
23 ΝΟΕ	Κούρτη	17 ΜΑΙ	Ε 2.13
7 ΔΕΚ	Δημητροπούλου	31 ΜΑΙ	Ανεζιά
21 ΔΕΚ	Πόνης	14 ΙΟΥΝ	Μιχαηλίδης
11 ΙΑΝ	Χατζηδιάκου	28 ΙΟΥΝ	Γράβαλου
25 ΙΑΝ	Κούρουπας	12 ΙΟΥΛ	Κιούρη
8 ΦΕΒ	Καπετάν Μύγας	26 ΙΟΥΛ	Μπερεδήμας
22 ΦΕΒ	Guterstam	9 ΑΥΓ	Βολονάκη
8 ΜΑΡ	Koumou	23 ΑΥΓ	Tassó
22 ΜΑΡ	Παπαδημητρίου		

www.moter.gr

Κοινό ωράριο για όλες τις εκθέσεις:
Εγκαίνια 19:00 Καθημερινά 10:00-14:00 & 18:00-21:00

ΚΕΝΤΡΟ ΣΥΓΧΡΟΝΗΣ ΤΕΧΝΗΣ
Παλιό Συσσίτιο, Σωκράτους 179, Παλιά Πόλη
- στον εκθεσιακό χώρο λειτουργεί καφέ -

Επιμέρους χορηγοί
DOMUS Αφοι Χατζηιωάννου ΕΠΕ, ΚΟΖΑΣ πίνακες-κορνίζες, Coca Cola Τρία Έψιλον Εργοστάσιο Ρόδου, ΕΞΕΛΙΞΙΣ σύμβουλοι ανάπτυξης επιχειρήσεων. Χορηγοί επικοινωνίας: ΡΟΔΙΑΚΗ, Ράδιο Λυχνάρι.

ΕΤ-1

08.30 **Βίνκα**
08.40 **Τσακ, ο κάστορας**
09.10 **Λέο, ο βασιλιάς της ζούγκλας**
09.40 **Σιλβάν**
10.15 **Symphollies**
10.20 **Γαργαντούας**
11.00 **Νικητές**
12.00 **Σινεάκ**
13.50 **Ειδήσεις**
14.00 **Ελληνική ταινία.** «Εσένα μόνο αγαπώ». Αισθηματική.
16.00 **Κουφονήσι, το νησί της πορφύρας.** Ντοκιμαντέρ.
17.00 **Ειδήσεις**
17.15 **Ρέκβιεμ για τη Γρανάδα.** Ξένη σειρά.
18.15 **Κρίσιμη στιγμή**
18.45 **Ο τόπος μου, ο μικρός, ο μέγας**
19.30 **Μπαλζάκ.** Σειρά εποχής.
20.00 **Κλήρωση ΛΟΤΤΟ**
20.15 **Μπαλζάκ** (Ε)
21.00 **Ελληνική ταινία.** «Ο άνθρωπος που έτρεχε πολύ». Κωμωδία. Παίζουν: Θανάσης Βέγγος, Τάκης Μηλιάδης.
23.00 **Ειδήσεις**
23.30 **Ξένη ταινία.** «Η μάχη της Αγγλίας». Πολεμική.
01.40 **Ξένη ταινία.** «Τρόμος στην εθνική οδό». Περιπέτεια.
03.15 **Περί εσωρούχων**
04.10 **Κουφονήσι, το νησί της πορφύρας** (Ε)
05.00 **Είσαι το πεπρωμένο μου** (Ε)

ΝΕΤ

08.00 **Εκπαιδευτική τηλεόραση.**
11.00 **Αγώνας για τη ζωή.** Ντοκιμαντέρ.
11.30 **Ταξιδεύοντας στην Αρκτική.** Ντοκιμαντέρ.
12.00 **Θέματα σχεδιασμού.** Ντοκιμαντέρ.
12.30 **Μικρές ιστορίες μόδας**
13.00 **Ο γύρος του κόσμου με κέικ..** Ντοκιμαντέρ.
13.30 **Με αρετή και τόλμη**
14.00 **Κοινοβούλιο αιχμής**
15.00 **Ειδήσεις**
16.00 **Ξενη ταινία.** «Ο κόμης Μόντε Κρίστο»
18.00 **Ειδήσεις**
18.30 **Η ιστορία της ποπ**
19.30 **Στον κόσμο της οικονομίας.**
20.30 **Ηθεα Θράκης.** Ντοκιμαντέρ.
21.00 **Ειδήσεις**
22.00 **Τα μεγάλα θαύματα του κόσμου.** Ντοκιμαντέρ.
23.00 **Ξένη ταινία.** «Καμίλ Κλοντέλ». Δραματική.
24.00 **Ειδήσεις**
00.15 **Ξένη ταινία.** (Σ)

ΕΤ-3

08.01 **Ποκαχόντας**
08.30 **Οι τρεις σωματοφύλακες**
09.30 **Η αδρεναλίνη στα ύψη**
10.00 **Ντοκιμαντέρ**
10.30 **Ονειροδρόμιο.** Ντοκιμαντέρ.
11.30 **Σπίρτα ασφαλείας.** Κοινωνική σειρά.
12.30 **Τσίρκο του κόσμου.**
14.00 **Σίγκι, το μικρό λιοντάρι.**
14.30 **Καρχαρίας, ο απόλυτος άρπαγας**
15.00 **Ειδήσεις**
15.30 **Νόστος.**
17.00 **Γιώργος Καραγεωργίου: Ο παγκόσμιος έλληνας τηλεσκηνοθέτης.** Ντοκιμαντέρ.
18.30 **Κοντραπούντο**
19.00 **Design world**
19.30 **Μουσικό πορτρέτο**
20.30 **Ειδήσεις**
21.00 **Ξένη ταινία.** «Η τελευταία φορά που αυτοκτόνησα» Βιογραφική.
23.00 **Αθλητικό Σαββατόβραδο.**
24.00 **Ειδήσεις**
00.30 **Ξένη ταινία.** «Το δίκτυ της αγάπης»

FILMNET

05.15 **Ξένη ταινία.** «Το δωμάτιο 720 και οι ιστορίες του»
07.00 **Ξένη ταινία.** «Τα φώτα έσβησαν νωρίς»
08.35 **Ξένη ταινία.** «Τα ζιζάνια»
10.15 **Τηλεοπτικές πωλήσεις**
10.40 **Ξένη ταινία.** «Ναυαγός» Δραματική περιπέτεια.
13.05 **Ξένη ταινία.** «Το κλαμπ των ερωτοχτυπημένων»
14.45 **Ξένη ταινία.** «Αρσενικός ζιγκολό». Κωμωδία.
16.20 **Ξένη ταινία.** «Delta force 5: Καταιγίδα στην Κένυα»
18.00 **Κωδικός "ALIAS"**
19.00 **Στον τόπο του εγκλήματος**
20.30 **Σε πρώτο πλάνο**
21.00 **Ξένη ταινία.** «Σποτ». Κωμωδία.
23.40 **Ξένη ταινία.** «Σαν τον σκύλο με τη γάτα» Οικογενειακή κωμωδία.
22.35 **Ξένη ταινία.** «Τα απομεινάρια μιας μέρας»
00.50 **Ξένη ταινία.** «Sopomos 2»
03.00 **Ξένη ταινία.** «Το μπαρ των ονείρων»

SUPER SPORT

15.00 **Αγώνες αυτοκινήτου**
17.00 **Αγγλικό ποδόσφαιρο**
19.00 **Γερμανικό ποδόσφαιρο**
21.00 **X-Games**
21.30 **Ιταλικό ποδόσφαιρο**
23.30 **Αγγλικό ποδόσφαιρο**
01.30 **Ισπανικό ποδόσφαιρο**
03.30 **Τηλεοπτικές πωλήσεις**
04.00 **Αμερικάνικο ποδόσφαιρο**
06.00 **Μοτοσικλέτα**

MEGA

06.00 **Οι φρουροί της Αχαΐας** (Ε)
07.00 **Πατήρ, υιός και πνεύμα** (Ε) Κωμική σειρά.
08.00 **Μαντελίν.** Κινούμενα σχέδια.
08.30 **Πι Μπι και Τζέι Οτερ.** Κινούμενα σχέδια.
09.00 **Πέπερ Αν.** Κινούμενα σχέδια.
09.30 **Ο Μίκι και η παρέα του**
10.00 **Φλιντστόουνς.** Κινούμενα σχέδια.
11.00 **Ξένη ταινία.** «3 Νίντζα και 1 γιγαντας». Περιπέτεια. Παίζουν: Χαλκ Χόγκαν, Λόνι Αντερσον, Τζιμ Βάρνεϊ
13.00 **Mega star.**
14.00 **Ειδήσεις**
14.50 **Μαζί.** Ενημερωτική εκπομπή με τον Αιμίλιο Λιάτσο.
16.15 **Ελληνική σειρά.** (Ε)
16.55 **Ειδήσεις**
17.00 **Ελληνική ταινία**
18.50 **Ο πιο αδύναμος κρίκος.** Παιχνίδι με την Ελενα Ακρίτα.
20.00 **Ειδήσεις**
21.00 **Ελληνική ταινία.** «Μια τρελή... τρελή οικογένεια». Κωμωδία. Παίζουν: Τζένη Καρέζη, Αλέκος Αλεξανδράκης, Μαίρη Αρώνη
23.15 **Η φάρμα.** Παιχνίδι. Παρουσιάζει ο Γρηγόρης Αρναούτογλου.
00.15 **Ειδήσεις**
00.30 **Ξένη ταινία** «Μεταξύ ζωής και θανάτου». Περιπέτεια. Παίζουν: Ρίτσαρντ Τσάμπερλεν, Κάθριν Μέρι Στιούαρτ, Μέλανι Μέιρον.
02.15 **Ξένη ταινία.** «Βρόμικα παιχνίδια στο Λας Βέγκας»
04.00 **Ξένη ταινία.** «Περιπέτεια στην Αλάσκα»
05.30 **Στα ίχνη των δεινοσαύρων.** Ντοκιμαντέρ.

ANT-1

06.00 **Mobile fun.** Εκπομπή για την κινητή τηλεφωνία με την Κλειώ Λιάπη.
06.15 **Τηλεμάρκετινγκ-Τηλεαγορά**
06.30 **Τα λαγωνικά.** Σειρά κινουμένων σχεδίων.
07.00 **Στούντιο με θέμα.** Με τους Νίκο Μάνεση, Ράνια Θρασκιά.
10.30 **Παιδικό πρόγραμμα**
12.55 **Super game**
13.00 **Σούπερ Σάββατο.** Με τον Μιχάλη Τσώχο
14.00 **Ειδήσεις**
14.30 **Επανάληψη ελληνικών σειρών**
16.30 **Fame story = Best of.** Μια επιλογή από τις πιο ενδιαφέρουσες και συναρπαστικές στιγμές που έζησαν οι σπουδαστές του Fame story την πρώτη τους εβδομάδα στην Ακαδημία.
17.30 **Ειδήσεις**
17.40 **Ελληνική ταινία.** «Τέντιμποι αγάπη μου». Κωμωδία. Παίζουν: Ζωή Λάσκαρη, Κώστας Βουτσάς, Νίτσα Μαρούδα.
19.00 **Στα όρια**
20.00 **Ειδήσεις**
21.00 **Fame story**
22.00 **Ξένη ταινία.** «Ηφαίστειο». Περιπέτεια. Παίζουν: Τόμι Λι Τζόουνς, Αν Χες
00.10 **Ειδήσεις**
00.30 **Ξένη ταινία.** «Στα σύνορα της φαντασίας». Σειρά επιστημονικής φαντασίας.
01.30 **Τμήμα Ηθών**
02.30 **Κίτρινος φάκελος**
03.00 **Mobile fun**
03.20 **Τηλεμάρκετινγκ-Τηλεαγορά**
04.00 **Ξένη ταινία.** «Ο δολοφόνος της νύχτας». Δραματική περιπέτεια.

ALPHA

06.00 **Πέρα από τον ορίζοντα.** Εκπομπή με την Ντέμη Καραγιάννη και τον Πέτρο Γκάτζια.
07.00 **Πρωινές διαδρομές.** Ενημερωτική εκπομπή με τον Γιώργο Γαβαλά.
10.00 **Alpha Kids.** Παιδική ψυχαγωγική εκπομπή με τον Λυκούργο Μαρκούδη.
12.00 **Ελληνική ταινία.** «Ο Φανούρης και το σόι του» Κωμωδία.
14.00 **Ειδήσεις**
14.20 **Το πρόσωπο του Σαββάτου**
15.20 **Ειδήσεις στη νοηματική γλώσσα**
15.30 **Miss Νταίζη.** Κομεντί.
16.30 **Κάτι παίζει.** Ψυχαγωγικό μαγκαζίνο με την Εύη Φραγκάκη και την Εύα Αντωνοπούλου
17.30 **Ελληνική ταινία.** «Από τα αλώνια στα σαλόνια». Κωμωδία. Παίζουν: Δέσποινα Στυλιανοπούλου, Νίκος Ρίζος, Λαυρέντης Διανέλλος, Σταύρος Ξενίδης.
19.15 **Ειδήσεις**
20.50 **Αγώνας μπάσκετ**
23.00 **Ελληνική ταινία.** «Ισόβια». Κοινωνική. Παίζουν: Νίκος Παπαδόπουλος, Τάνια Τρύπη, Μαρία Ζαφειράκη
00.45 **Ειδήσεις**
01.00 **Ξένη ταινία.** «Αλέξης Ζορμπάς». Κοινωνική. Παίζουν: Αντονι Κουίν, Αλαν Μπέιτς, Ειρήνη Παπά, Λίλα Κέδροβα, Ελένη Ανουσάκη, Γιώργος Φούντας
03.00 **Κάτι παίζει**
04.00 **Τηλεαγορές**
04.45 **Πέρα από τον ορίζοντα** (Ε)

ΜΝΗΜΟΣΥΝΑ

Την Κυριακή 6 μηνός Οκτωβρίου και ώρα 8.30 π.μ. εις τον ιερό Ναό Αγίου Ιωάννη Θεολόγου Βατίου τελούμεν 9ήμερο μνημόσυνο υπέρ αναπαύσεως της ψυχής του πατέρα, παππού, αδελφού και θείου

ΙΩΑΝΝΟΥ ΨΕΛΛΑΚΗ

Ιερέως

Τα παιδιά: Μαρία-Μιχάλης Παπαγεωργίου, Γεώργιος-Τσαμπίκα Ψελλάκη.
Τα εγγόνια, τ' αδέλφια, τ' ανίψια και οι λοιποί συγγενείς.



Τελούμεν την 6η Οκτωβρίου ημέρα Κυριακή και ώρα 8.30 π.μ. στον ιερό Ναό Αγίου Γεωργίου Ανω, 40ήμερο μνημόσυνο υπέρ αναπαύσεως της ψυχής της πολυαγαπημένης μας και αλησμόνητης

ΑΙΚΑΤΕΡΙΝΗΣ ΔΡΑΚΟΥ-ΣΤΕΡΓΟΥ

Ο σύζυγος: Μιχάλης
Οι γονείς: Μαρία Δράκου, Στέργος-Ουρανία Στέργου
Τ' αδέλφια: Σακελλάρης-Σεβαστή Δράκου, Μανώλης-Δέσποινα Στέργου
Οι θείοι, τ' ανήψια, τα εξαδέλφια και οι λοιποί συγγενείς.



Την 6η μηνός Οκτωβρίου ημέρα Κυριακή και ώρα 8.30 π.μ. εις τον ιερό Ναό Ταξιαρχών νεκροταφείου Ρόδου τελούμεν 9μηνο μνημόσυνο υπέρ αναπαύσεως της ψυχής της λατρευτής μας συζύγου, μητέρας, γιαγιάς

ΜΑΡΙΑΣ ΨΥΛΛΟΥ

Ο σύζυγος: Διαμαντής
Τα παιδιά: Αντώνης, Μπάμπης, Ιωσήφ
Το εγγόνι: Χρυσοβαλάντης
Τα εξαδέλφια και οι λοιποί συγγενείς

Την 6η μηνός Οκτωβρίου ημέρα Κυριακή και ώρα 8 π.μ. εις τον ιερό Ναό Ταξιαρχών νεκροταφείου Ρόδου τελούμεν 40ήμερο μνημόσυνο υπέρ αναπαύσεως της ψυχής της λατρευτής μας μητέρας, γιαγιάς, αδελφής και θείας

ΣΤΡΑΤΕΡΗΣ ΜΙΣΟΥ

Τα παιδιά: Μιχάλης-Μαρία, Ιωάννης-Σοφία, Σωτήρης-Χρυσούλα
Τα εγγόνια, τ' αδέλφια, τ' ανίψια και οι λοιποί συγγενείς



Την 6η μηνός Οκτωβρίου ημέρα Κυριακή και ώρα 8 π.μ. εις τον ιερό Ναό Ταξιαρχών Νεκροταφείου Ρόδου τελούμεν 3ετές μνημόσυνο υπέρ αναπαύσεως της ψυχής του λατρευτού μας συζύγου, πατέρα, αδελφού και θείου

ΗΛΙΑ ΝΤΟΥΡΟΥΤΑΗ

Η σύζυγος: Ματίνα
Οι γονείς: Χαρίλαος-Φιλαρέτη
Το παιδί: Χάρης
Τα αδέλφια: Θωμάς, Δέσποινα, Ασπασία, Ιορδάνης
Τ' ανίψια και οι λοιποί συγγενείς

Τελούμεν την 6η Οκτωβρίου ημέρα Κυριακή και ώρα 8.30 π.μ. στον ιερό Ναό Τιμίου Σταυρού Απολλώνων-Ρόδου 40ήμερο μνημόσυνο υπέρ αναπαύσεως της ψυχής του λατρευτού μας συζύγου, πατέρα, αδελφού και θείου

ΙΩΑΝΝΗ ΚΑΖΟΥΛΛΗ

Η σύζυγος: Μαρία
Ο υιός: Μιχαήλ-Χρυσοβαλάντης
Οι γονείς: Ιπποκράτης-Ειρήνη
Τ' αδέλφια: Ευδοκία, Αντώνης-Τσαμπίκα Καζούλλη, Γεώργιος-Μαρία Παπαδημητρίου, Γεώργιος-Μαρίνα, Ελευθέριος-Ειρήνη Λογοθέτη, οι θείοι, τ' ανίψια
Τα εξαδέλφια και οι λοιποί συγγενείς

Την 6η μηνός Οκτωβρίου ημέρα Κυριακή και ώρα 8 π.μ. εις τον ιερό Ναό Αγ. Παντελεήμονα Π. Πόλης Ρόδου τελούμεν 6μηνο μνημόσυνο υπέρ αναπαύσεως της ψυχής του λατρευτού μας συζύγου, πατέρα, παππού, αδελφού και θείου

ΧΡΗΣΤΟΥ ΡΟΥΣΣΟΥ

Η σύζυγος: Ελένη
Τα παιδιά, τα εγγόνια, τ' αδέλφια, τ' ανίψια και οι λοιποί συγγενείς



Τελούμεν την 6η Οκτωβρίου ημέρα Κυριακή και ώρα 8.00 π.μ. στον Ιερό Ναό Αγίου Παντελεήμονα Παλιά Πόλη 5ετές μνημόσυνο υπέρ αναπαύσεως της ψυχής της λατρευτού μας συζύγου, πατέρα, υιού, αδελφού και θείου

ΝΙΚΟΛΑΟΥ ΤΣΙΡΙΛΛΟΥ

Η σύζυγος: Μαρία
Τα παιδιά: Δημήτρης, Νικολέττα
Οι γονείς: Δημήτριος-Διονυσία
Τα πεθερικά: Ηλίας-Αικατερίνη
Τ' αδέλφια, τ' ανίψια, και οι λοιποί συγγενείς.



Τελούμεν την 6η Οκτωβρίου ημέρα Κυριακή και ώρα 8.30 π.μ. στον Ιερό Ναό Ταξιαρχών (Νεκροταφείο) Ρόδου μνημόσυνο για τα 2 έτη που έφυγε από κοντά μας ο αγαπημένος μας

ΝΙΚΟΛΑΟΣ ΜΑΝΩΛΑΣ

Η σύζυγος: Λέττα
Τα παιδιά: Κωνσταντίνος-Μαρία, Ρούλα-Ηλίας
Ο εγγονός: Νικόλαος-Μάρκος
Τα πεθερικά, τ' αδέλφια, τ' ανίψια και οι λοιποί συγγενείς

17 χρόνια πέρασαν που πέταξε στα ουράνια η αγαπημένη μας Αγγελική. Τελούμεν δέηση για την ψυχούλα της την Κυριακή 6 Οκτωβρίου 8.30 πρωινή στον ιερό ναό Ταξιαρχών Ρόδου. Ευχαριστούμε και για τους δύο αγαπημένους μας.
Η οικογένειά τους.





Την 6η μηνός Οκτωβρίου ημέρα Κυριακή και ώρα 8.30 π.μ. εις τον Ιερό Ναό Αγίας Μαρίνας (Απολακκιά) τελούμεν 40ήμερο μνημόσυνο υπέρ αναπαύσεως της ψυχής του λατρευτού μας συζύγου, αδελφού και θείου

ΔΗΜΗΤΡΙΟΥ ΚΑΜΠΟΥΡΗ

Η σύζυγος: Αναστασία.
Η κουνιάδα, οι κουνιάδοι, τ' αδέλφια, τ' ανίψια και οι λοιποί συγγενείς.



Την 6η μηνός Οκτωβρίου ημέρα Κυριακή και ώρα 8.30 π.μ. εις τον Ιερό Ναό Αγίου Μερκουρίου (Ιστρίου) τελούμεν ετήσιο μνημόσυνο υπέρ αναπαύσεως της ψυχής του λατρευτού μας συζύγου, πατέρα, πεθερού, παππού και θείου

ΝΙΚΟΛΑΟΥ ΔΗΜΗΤΡΙΟΥ

Η σύζυγος: Φανή.
Τα παιδιά: Κώστας-Ευαγγελία, Μαρία-Κάλλιστος, Μανώλης-Χαριτωμένη.
Η νύφη: Φαίδρα.
Η αδελφή: Χρυσή.
Τα εγγόνια, τ' ανίψια και οι λοιποί συγγενείς.



Την 6η μηνός Οκτωβρίου ημέρα Κυριακή και ώρα 8π.μ. εις τον Ιερό Ναό Ταξιαρχών (Λάρδου) τελούμεν 40ήμερο μνημόσυνο υπέρ αναπαύσεως της ψυχής του λατρευτού μας συζύγου, πατέρα, παππού, αδελφού και θείου

ΒΑΣΙΛΗ ΠΑΛΑΙΟΥ

Η σύζυγος: Αννέζα
Τα παιδιά: Μιχάλης - Μαρία
Τα εγγόνια, το δισέγγονο, τ' αδέλφια, τ' ανίψια και οι λοιποί συγγενείς.

Την 6η μηνός Οκτωβρίου ημέρα Κυριακή και ώρα 8π.μ. εις τον Ιερό Ναό Αγ. Αναστασίας Ρόδου, τελούμεν ετήσιο μνημόσυνο υπέρ αναπαύσεως της ψυχής του αγαπημένου μας συζύγου, πατέρα, παππού, αδελφού και θείου

ΝΙΚΟΛΑΟΥ ΖΑΝΝΕΤΙΔΗ

Η σύζυγος: Καθολική
Τα παιδιά: Φωτεινή - Κων/νος, Μαριέττα - Παναγιώτης, Κων/νος - Χαρά.
Τα εγγόνια, τα αδέλφια, τ' ανίψια και οι λοιποί συγγενείς.

Την 6η μηνός Οκτωβρίου ημέρα Κυριακή και ώρα 08.30 εις τον Ιερό Ναό Κοιμήσεως Θεοτόκου Ιαλυσού τελούμεν 9ήμερο μνημόσυνο υπέρ αναπαύσεως της ψυχής του λατρευτού μας

ΚΥΠΡΑΙΟΥ ΗΛΙΑ

Η σύζυγος: Παρασκευή
Τα παιδιά: Κυριάκος-Ελευθέριος-Ευαγγελία
Τα εγγόνια: Ηλίας-Κατερίνα
Τ' αδέλφια, τ' ανίψια και οι λοιποί συγγενείς



Τελούμεν την 7ην Οκτωβρίου ημέραν Δευτέρα και ώρα 5 μ.μ. στον Ιερό Ναό Υψώσεως του Τιμίου Σταυρού Καλυθιών 40ήμερο μνημόσυνο υπέρ αναπαύσεως της ψυχής του λατρευτού μας συζύγου, πατέρα και παππού

ΒΑΣΙΛΕΙΟΥ Γ. ΣΑΡΙΚΑ

Η σύζυγος: Δέσποινα
Τα παιδιά: Στέργος-Μαριέττα Βασιλάκη, Σάββας-Σοφία Μανιά
Τα εγγόνια, τ' αδέλφια και οι λοιποί συγγενείς

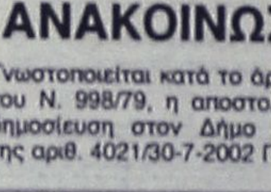

Τελούμεν την 9η Οκτωβρίου, ημέρα Τετάρτη και ώρα 8 π.μ. στον Ιερό Ναό Ταξιαρχών νεκροταφείου 9ήμερο μνημόσυνο υπέρ αναπαύσεως της ψυχής του πολυαγαπημένου μας και αλησμόνητου

ΑΝΤΩΝΙΟΥ ΑΝ. ΧΑΤΖΗΜΑΝΩΛΗ

δικηγόρου, ετών 47

Η σύζυγος: Λίντα
Τα παιδιά: Στέλλα, Φλώρα, Θεοδώρα, Αναστάσιος
Η μητέρα: Φλώρα, ο πεθερός Γιάννης Αντώνογλου
Η πεθερά: Θεοδώρα Μανωλακιού, τ' αδέλφια και οι λοιποί συγγενείς.

ΔΩΡΕΑ ΕΙΣ ΜΝΗΜΗΝ

Ο **Φιλανθρωπικός Σύλλογος Βατίου "Αγιος Ιωάννης ο Θεολόγος"** ευχαριστεί τους κάτωθι:

- Οικογένεια **Βασίλη - Μαρίας Δεσποτάκη** για τη δωρεά 20 ευρώ εις μνήμη **Αγγέλας Ξηρίση-Μαυρομάγουλου**
- Οικογένειες **Γεωργίου Μάρκου** και **Κασσάπη Καλλιόπης** για τη δωρεά 50 ευρώ εις μνήμη ιερέα **Ιωάννη Ψυλλάκη.**

ΔΙΕΥΘΥΝΣΗ ΔΑΣΩΝ ΔΩΔΕΚΑΝΗΣΟΥ

ΑΝΑΚΟΙΝΩΣΗ

Γνωστοποιείται κατά το άρθρο14 του Ν. 998/79, η αποστολή για δημοσίευση στον Δήμο Ρόδου της αριθ. 4021/30-7-2002 Πράξης χαρακτηρισμού έκτασης, που εκδόθηκε από τον Δ/ντή Δασών Δωδ/σου Η ΚΜ 163ΑΔ γαιών Ρόδου χαρακτηρίζεται ως γεωργική έκταση. Βρίσκεται εντός καταφυγίου άγριας ζωής.

Ο Δ/ντής Δασών Δωδ/νήσου
Φίλιππος Κοντίτσης
Δασολόγος με βαθμό Δ/ντή

ΧΑΘΗΚΕ ΣΚΥΛΙ



Στην περιοχή Μόντε Σμιθ (Κένεντυ) χάθηκε σκυλάκι αρσενικό, χρώματος καφέ – άσπρο, ακούει στο όνομα "Τζούνιορ". Στο λαιμό του φέρει λουρί δερμάτινο, κόκκινο και κρέμεται βαρελάκι με τα στοιχεία του ιδιοκτήτη.

Παρακαλείται όποιος το βρει να τηλεφωνήσει στο **0932 630206**

ΝΟΤΙΑ ΡΟΔΟΣ
σύγχρονη και ανθρώπινη

Πρόσκληση

Ο υποψήφιος δήμαρχος **Μανώλης Σαββής** και τα μέλη της παράταξης **"Νότια Ρόδος σύγχρονη και ανθρώπινη"** σας προσκαλούν στα εγκαίνια του εκλογικού κέντρου που θα γίνουν την **Κυριακή 6 Οκτωβρίου** στις **6.30** το απόγευμα στο Γεννάδι.

Στην εκδήλωση θα απευθύνει χαιρετισμό ο δήμαρχος Ροδίων Γιώργος Γιαννόπουλος

ΑΝΑΚΟΙΝΩΣΗ

Ανακοινώνεται ότι από 29 Οκτωβρίου μέχρι 08 Νοεμβρίου 2002, και από ώρα 08.00 μέχρι 24.00, θα εκτελούνται βολές Βαρέων Όπλων Πεζικού, με πραγματικά πυρά, στο Πεδίο Βολής και Ασκήσεων Κατταβιάς.

Επικίνδυνη περιοχή η περικλειόμενη μεταξύ των οδών ΚΑΤΤΑΒΙΑΣ-ΠΛΗΜΜΥΡΙΟΥ και ΚΑΤΤΑΒΙΑΣ - ΠΡΑΣΟΝΗΣΙΟΥ, καθώς και η θαλάσσια περιοχή που εκτείνεται σε βάθος 20 χιλιομέτρων από την ακτή του Πεδίου Βολής και ύψος 8000 πόδια.

Κατά τις παραπάνω ημερομηνίες και ώρες ΑΠΑΓΟΡΕΥΕΤΑΙ κάθε κίνηση πεζών, τροχοφόρων, αλιέων, λεμβούχων, πλοίων και αεροσκαφών στην παραπάνω περιοχή, προς αποφυγή ατυχημάτων.

Εκ της Στρατιωτικής Υπηρεσίας

ΠΕΡΙΛΗΨΗ

Με την από 16-09-2002 και με αριθμό κατάθεσης 863/2002 αγωγή του, ο ενάγοντας Βίτο Παλμιζάνο του Γεωργίου, κατοίκου Ιταλίας (Corso Italia 46, 74015 - Martina Franca), που απευθύνεται στο Ειρηνοδικείο Ρόδου, και στρέφεται κατά των εναγομένων: 1. Βίτο Μαστροράκκο του Τζιοβάνι, 2. Αλεσάντρο Μαστροράκκο του Τζιοβάνι, 3. Τζίνο Μαστροράκκο του Τζιοβάνι, 4. Ντομένικα Μαστροράκκο του Τζιοβάνι, 5. Λουκίας θυγ. Βίτο Παλμιζάνο, 6. Ντομένικας Μούργκολο θυγ. Τζουπέππε Παλμιζάνο, 7. Βίτο Παλμιζάνο του Τζιουζέππε; 8. Κάρλο Παλμιζάνο του Τζιουζέππε, 9. Νικόλα Παλμιζάνο του Τζιουζέππε, 10. Αικατερίνης χήρας Γεωργίου Παλμιζάνο, 11. Ντομένικα Κονσέρβα Ρόκο, το γένος Γεωργίου Παλμιζάνο, αγνώστου διαμονής να αναγνωριστεί δικαστικώς ότι έγινε κύριος της επιδίκου οικίας, που βρίσκεται στο Κοινοτικό Διαμέρισμα Λίνδου του Δήμου Λίνδου, περί της οποίας τα κτηματολογικά στοιχεία τόμος 3, φύλλο 99, μερίδα 336 και φάκελος οικοδομών Λίνδου 309, με έκτακτη χρησικτησία.

Ρόδος 04-10-2002

Ο Πληρεξούσιος Δικηγόρος
Νικόλαος Γ. Παπανικήτας

ΔΙΕΥΘΥΝΣΗ ΔΑΣΩΝ ΔΩΔΕΚΑΝΗΣΟΥ

ΑΝΑΚΟΙΝΩΣΗ

Γνωστοποιείται κατά το άρθρο 14 του Ν. 998/79, η αποστολή για δημοσίευση στον Δήμο Ρόδου η αριθ. 5209/18-09-2002 Πράξης χαρακτηρισμού έκτασης, που εκδόθηκε από τον Δ/ντή Δασών Δωδ/σου Η ΚΜ 122Α γαιών Ρόδου χαρακτηρίζεται ως γεωργική έκταση. .

Ο Δ/ντής Δασών Δωδ/νήσου
Φίλιππος Κοντίτσης
Δασολόγος με Α' βαθμό

ΕΛΛΗΝΙΚΗ ΔΗΜΟΚΡΑΤΙΑ
ΔΗΜΟΣ ΡΟΔΟΥ
ΕΠΑΡΧΙΑ ΡΟΔΟΥ
ΝΟΜΟΣ ΔΩΔΕΚΑΝΗΣΟΥ

ΓΝΩΣΤΟΠΟΙΗΣΗ ΓΑΜΟΥ

Γνωστοποιείται σύμφωνα με το άρθρο 1369 του Αστικού Κώδικα, όπως τροποποιήθηκε με το Ν. 1250/1982, ότι: η Αϊσέ Τσιαλίκ του Ρετζέπ και της Σεβήμ που γεννήθηκε στη Ρόδο του νομού Δωδεκανήσου και κατοικεί στη Ρόδο του νομού Δωδ/σου, επαγγέλματος ιδιωτική υπάλληλος και ο Ηλίας Βάιλας του Δημητρίου και της Μαρίας, που γεννήθηκε στη Ρόδο του νομού Δωδεκανήσου και κατοικεί στη Ρόδο, επαγγέλματος ιδιωτικός υπάλληλος, πρόκειται να παντρευθούν στο δημαρχείο του δήμου Ροδίων.

Ρόδος 4/10/2002

Ο Δήμαρχος
Γεώργιος Γιαννόπουλος

ΕΛΛΗΝΙΚΗ ΔΗΜΟΚΡΑΤΙΑ
ΔΗΜΟΣ ΡΟΔΟΥ
ΕΠΑΡΧΙΑ ΡΟΔΟΥ
ΝΟΜΟΣ ΔΩΔΕΚΑΝΗΣΟΥ

ΓΝΩΣΤΟΠΟΙΗΣΗ ΓΑΜΟΥ

Γνωστοποιείται σύμφωνα με το άρθρο 1369 του Αστικού Κώδικα, όπως τροποποιήθηκε με το Ν. 1250/1982, ότι: ο Διαμαντής Τριπολίτης του Αντωνίου και της Αμαλίας που γεννήθηκε στη Ρόδο του νομού Δωδεκανήσου και κατοικεί στη Ρόδο του νομού Δωδεκανήσου, επαγγέλματος ξενοδοχοϋπάλληλος και η Ελένη Νικητίδου του Ιωάννη και της Ευφροσύνης, που γεννήθηκε στην Μεγ. Βρύση του νομού Κιλκίς και κατοικεί στη Μεγ. Βρύση, επαγγέλματος ιδιωτική υπάλληλος, πρόκειται να παντρευθούν στο δημαρχείο του δήμου Ροδίων.

Ρόδος 3/10/2002

Ο Δήμαρχος
Γεώργιος Γιαννόπουλος

ΕΥΧΑΡΙΣΤΗΡΙΟ

Επιθυμώ να εκφράσω και δημοσίως τις θερμές μου ευχαριστίες σε δύο εκλεκτούς επιστήμονες:
Την κυρία **Κατερίνα Παπαϊωάννου**, οφθαλμίατρο και την κυρία **Μαρία Σταμπόρη**, παθολόγο, μέλη του ιατρικού προσωπικού του πλωτού πολυϊατρείου "ΖΩΗ ΚΑΙ ΕΛΠΙΔΑ" της Νομαρχίας Δωδεκανήσου για τις προσπάθειες και το ενδιαφέρον που έδειξαν κατά την διάρκεια της πρόσφατης ασθένειάς μου. Επίσης θα ήταν παράλειψη να μην ευχαριστήσω τη Νομαρχία μας για την πρωτοβουλία της να καθιερώσει αυτόν τον θεσμό.

Σακελλάρης Ζαχαριάδης
κάτοικος Σύμης

ΕΛΛΗΝΙΚΗ ΔΗΜΟΚΡΑΤΙΑ
ΝΟΜΑΡΧΙΑ ΔΩΔΕΚΑΝΗΣΟΥ
ΔΗΜΟΣ ΙΑΛΥΣΟΥ
Μ.Ε.Κ.Τ.Ο. ΙΑΛΥΣΟΥ

ΑΝΑΚΟΙΝΩΣΗ

Από τον Πολιτιστικό Οργανισμό του δήμου Ιαλυσού ανακοινώνεται ότι άρχισαν οι εγγραφές στο εργαστήρι Ελληνικών παραδοσιακών χορών του δήμου μας.

Τμήματα παιδικά-εφηβικά-ενηλίκων

- *Δεκτά αγόρια και κορίτσια από πρώτης δημοτικού και ενήλικες*
- *Τα μαθήματα γίνονται **ΔΩΡΕΑΝ** και δικαίωμα συμμετοχής έχουν όλοι οι ενδιαφερόμενοι δημότες και μη.*
- *Τα μαθήματα γίνονται κάθε Δευτέρα και Τετάρτη στην αίθουσα του χορευτικού εργαστηρίου του δήμου Ιαλυσού (στο ισόγειο του Δημαρχείου).*

Εγγραφές στα τηλ. **0241094444-90555** (ώρες γραφείου)

Ημερομηνία έναρξης **Τετάρτη 16/10/2002**

Για τον Πολιτιστικό Οργανισμό
Ανδρουλάκης Ιωάννης
Αντιπρόεδρος ΜΕΚΤΟ

ΠΑΝΗΓΥΡΙΣ

Φέρομεν εις γνώσιν του φιλοθρήσκου κοινού ότι την 7η Οκτωβρίου εορτάζει η ιερά μονή Σεργίου και Βάκχου στις Καλυθιές.
Την παραμονή της εορτής ημέρα Κυριακή και ώρα 6 μ.μ. θα τελεστεί μέγας Πανηγυρικός Εσπερινός.
Τη δε πρωία Θεία Λειτουργία μετ' αρτοκλασίας.

Εκ της Εκκλησιαστικής Επιτροπής
Μεταμορφώσεως Σωτήρος Καλυθιών

ΣΥΓΧΑΡΗΤΗΡΙΟ

Την αγαπημένη μας κόρη και αδελφή **Λία Κλούβα** του **Ιωάννη** που πήρε επάξια το Master in Tourism Management & Marketing από το Πανεπιστήμιο του Bournemouth Αγγλίας, συγχαίρουμε και ευχόμαστε καλή σταδιοδρομία.

Οι γονείς Γιάννης και Μπέριτ
και η αδελφή Χριστίνα

ΦΙΛΗΜΩΝ SERVICE
ΓΕΝΙΚΟ ΣΥΝΕΡΓΕΙΟ ΑΥΤΟΚΙΝΗΤΩΝ
ΑΝΤΑΛΛΑΚΤΙΚΑ-ΛΙΠΑΝΤΙΚΑ
ΠΛΗΡΗΣ ΕΛΕΓΧΟΣ
ΤΕΧΝΙΚΟΣ & ΗΛΕΚΤΡΟΝΙΚΟΣ
ΒΕΛΤΙΩΣΕΙΣ-ΜΕΤΑΤΡΟΠΕΣ
ΡΥΘΜΙΣΕΙΣ INJECTION-DIESEL
ΑΥΤΟΜΑΤΑ ΣΑΣΜΑΝ
ΥΔΡΑΥΛΙΚΑ ΤΙΜΟΝΙΑ
ΕΛΕΓΧΟΣ ΚΑΥΣΑΕΡΙΩΝ
ΠΡΟΕΛΕΓΧΟΣ Κ.Τ.Ε.Ο



ΛΟΥΠΗΣ Μ. ΦΙΛΗΜΩΝ
ΚΡΕΜΑΣΤΗ-ΡΟΔΟΣ ΤΗΛ:0241095766

-ΣΥΣΤΗΜΑΤΑ ΣΥΝΑΓΕΡΜΟΥ
-ΚΑΜΕΡΕΣ
ΠΑΡΑΚΟΛΟΥΘΗΣΗΣ ΧΩΡΩΝ
-ΚΕΝΤΡΟ ΛΗΨΕΩΣ

ARMAOS SECURITY

ΡΟΔΟΣ: ΛΙΝΔΟΥ 80 -Τ.Κ. 85100
ΤΗΛ./FAX 23632 - ΥΠΕΥΘΥΝΟΣ ΡΟΔΟΥ:
ΔΗΜΗΤΡΗΣ ΚΥΡΙΑΖΗΣ

ΕΡΑΓΕΣ

ΠΡΑΚΤΟΡΕΙΟ ΤΑΞΙΔΙΩΝ
ΣΑΒΒΑΣ ΣΑΗΣ
ΦΘΗΝΑ ΑΕΡΟΠΟΡΙΚΑ ΕΙΣΙΤΗΡΙΑ ΓΙΑ ΟΛΟ ΤΟΝ ΚΟΣΜΟ

Με την ευκαιρία της λειτουργίας του νέου μας πρακτορείου στην οδό Τάρπον Σπρίνγκς 42 (δίπλα στην Τράπεζα Πίστεως)

ΠΡΟΣΦΕΡΟΥΜΕ

τα φθηνότερα αεροπορικά εισιτήρια για όλο τον κόσμο με όλες τις αεροπορικές εταιρίες.

ΠΡΟΣΟΧΗ Πληροφορίες δεν δίδονται από το τηλέφωνο μόνο προσωπική παρουσία σας

ΑΚΟΜΗ ΣΑΣ ΠΑΙΡΝΟΥΜΕ

ΒΙΖΑ επισκέπτου για ΑΜΕΡΙΚΗ σε μία εβδομάδα.
ΒΙΖΑ επισκέπτου για ΑΥΣΤΡΑΛΙΑ σε μία μέρα
Εκδοση διαβατηρίων
Εκδοση αδειών αυτοκινήτων

ΞΕΝΟΔΟΧΕΙΑ ΣΤΗΝ ΑΘΗΝΑ

PRESIDENT Α' ΚΑΤΗΓΟΡΙΑΣ Λεωφόρος Κηφισίας			
Μονόκλινο	€	47	ΜΕ ΠΡΩΙΝΟ έως 31/10
Δίκλινο για μονόκλ.	€	58	«
Δίκλινο	€	62	«
Τρίκλινο	€	78	«
ESPERIA HOTEL Α' ΚΑΤΗΓΟΡΙΑΣ Σταδίου 22			
Μονόκλινο	€	95	ΜΕ ΠΡΩΙΝΟ έως 31/10
Δίκλινο	€	108	«
Τρίκλινο	€	123	«
ELECTRA HOTEL Α' ΚΑΤΗΓΟΡΙΑΣ Ερμού 5			
Μονόκλινο	€	109	ΜΕ ΠΡΩΙΝΟ έως 10/10
Δίκλινο	€	128	«
Τρίκλινο	€	149	«
DORIA HOTEL Β' ΚΑΤΗΓΟΡΙΑΣ Πειραιώς 15-17 (κοντά στην Ομόνοια)			
Μονόκλινο	€	57	ΜΕ ΠΡΩΙΝΟ έως 31/10
Δίκλινο	€	66	«
Τρίκλινο	€	86	«
ZAFOLIA HOTEL Α' ΚΑΤΗΓΟΡΙΑΣ Λεωφ. Αλεξάνδρας 87			
Μονόκλινο	€	93	ΜΕ ΠΡΩΙΝΟ έως 31/10
Δίκλινο	€	103	«
Τρίκλινο	€	123	«
BEST WESTERN ILISIA Α' ΚΑΤΗΓΟΡΙΑΣ ILISIA Μιχαλακοπούλου			
Μονόκλινο	€	57	ΜΕ ΠΡΩΙΝΟ έως 31/10
Δίκλινο	€	67	«
Τρίκλινο	€	83	«
PARTHENON HOTEL Α' ΚΑΤΗΓΟΡΙΑΣ Περιοχή Μακρυγιάννη			
Μονόκλινο	€	74	ΜΕ ΠΡΩΙΝΟ έως 31/10
Δίκλινο	€	83	«
Τρίκλινο	€	115	«
OLYMPIC PALACE Α' ΚΑΤΗΓΟΡΙΑΣ Φιλελλήνων - Σύνταγμα			
Μονόκλινο	€	64	ΜΕ ΠΡΩΙΝΟ έως 31/10
Δίκλινο	€	79	«
Τρίκλινο	€	98	«
ARETOUSA Β' ΚΑΤΗΓΟΡΙΑΣ Μητροπόλεως - Σύνταγμα			
Μονόκλινο	€	50	ΜΕ ΠΡΩΙΝΟ έως 31/10
Δίκλινο	€	71	«
Τρίκλινο	€	89	«
ST. GEORGE LYKABETTUS ΚΑΤΗΓΟΡΙΑΣ LUX			
Μονόκλινο	€	110	χωρίς πρωινό
Δίκλινο	€	110	«
ΞΕΝΟΔΟΧΕΙΟ ASTOR (Σύνταγμα)			
Μονόκλινο	€	57	ΜΕ ΠΡΩΙΝΟ έως 31/3
Δίκλινο για μονόκλινο	€	65	«
Δίκλινο	€	76	«
Τρίκλινο	€	95	«
GRAND HOTEL Β' ΚΑΤΗΓΟΡΙΑΣ Πατησίων & Βερανζέρου 10			
Μονόκλινο	€	44	ΜΕ ΠΡΩΙΝΟ έως 31/10
Δίκλινο	€	54	«
Τρίκλινο	€	74	«
ΒΕΡΓΙΝΑ Β' ΚΑΤΗΓΟΡΙΑΣ ΘΕΣ/ΚΗ (κεντρικό)			
Μονόκλινο	€	59	ΜΕ ΠΡΩΙΝΟ έως 31/10
Δίκλινο	€	72	«
Τρίκλινο	€	87	«

ΣΑΣ ΣΥΜΦΕΡΕΙ ΠΡΙΝ ΚΛΕΙΣΕΤΕ ΟΠΟΥΔΗΠΟΤΕ ΝΑ ΜΑΣ ΕΠΙΣΚΕΦΘΕΙΤΕ

ΠΡΑΚΤΟΡΕΙΟ ΤΑΞΙΔΙΩΝ
ΣΑΒΒΑΣ ΣΑΗΣ
ΤΑΡΠΟΝ ΣΠΡΙΝΓΚΣ 42 (δίπλα στην Τραπ. Πίστεως) · **Τηλ. 39781-3**

ΝΤΕΤΕΚΤΙΒΣ
30 ΧΡΟΝΙΑ ΜΟΝΙΜΑ
ΚΑΙ ΣΤΗ ΡΟΔΟ
35354 - 28780
Π.Π. ΓΕΡΜΑΝΟΥ 6 (ΠΛ. ΦΩΚΙΑΛΗ)
- Η ΑΥΞΗΣΗ
ΣΕ ΚΑΘΕ ΣΑΣ ΠΡΟΒΛΗΜΑ
EXPRESS SECURITY

BLUEBONNET TOURS

ΠΡΑΚΤΟΡΕΙΟ ΓΕΝΙΚΟΥ ΤΟΥΡΙΣΜΟΥ ΤΗΣ Α.Ε
Maritime & Tourism Enterprises S.A.
Καρπάθου 4, Μανδράκι – Ρόδος
Τηλ. 02410 78780 (6 Γραμμές), Φαξ 02410 39750
E-mail: maritime@rho.forthnet.gr

1. HOTEL ALEXANDROS ****
Πλατεία Μαβίλης
Single 97,00 Euro BB
Double 107,00 Euro BB
Triple 141,00 Euro BB

2. HOTEL ARETHUSA ***
Οδός Μητροπόλεως
Single 48,00 Euro BB
Double 71,00 Euro BB
Triple 89,00 Euro BB

3. HOTEL ASTOR ****
Σύνταγμα
Single 56,00 Euro BB
DFS 65,00 Euro BB
Double 75,00 Euro BB
Triple 95,00 Euro BB

4. HOTEL ELECTRA ****
Ερμού - Σύνταγμα
Single 109,00 Euro BB
Double 128,00 Euro BB
Triple 149,00 Euro BB

5. HOTEL DORIAN INN ***
Οδός Πειραιώς
Single 55,00 Euro BB
Double 65,00 Euro BB
Triple 86,00 Euro BB

6. HOTEL PRESIDENT****
Λεωφόρου Κηφισίας
(Πλήρως ανακαινισμένα δωμάτια)
Single 47,00 Euro BB
DFS 58,00 Euro BB
Double 62,00 Euro BB
Triple 78,00 Euro BB

7. HOTEL SEA VIEW***
Γλυφάδα
Single 82,00 Euro BB
Double 97,00 Euro BB
Extra Bed 16,00 Euro

8. HOTEL TITANIA ****
Πανεπιστημίου
Single 105,00 Euro BB
Double 121,00 Euro BB
Triple 143,00 Euro BB

9. HOTEL PHILIPPION ****
Θεσσαλονίκη
Single 70,00 Euro BB
DFS 75,00 Euro BB
Double 81,00 Euro BB
Triple 101,00 Euro BB

10. HOTEL TELIONI **
Θεσσαλονίκη
Single 50,00 Euro BB
Double 66,00 Euro BB
Triple 88,00 Euro BB

Η παροχή υπηρεσιών V.I.P. είναι η ειδικότητα μας.
Για μας όλοι οι πελάτες είναι V.I.P.'s



Ρόδος: εἰκῇ καὶ ὡς ἔτυχε...

... Κλιματιστικά φαντάσματα στην οδό των Ιπποτών

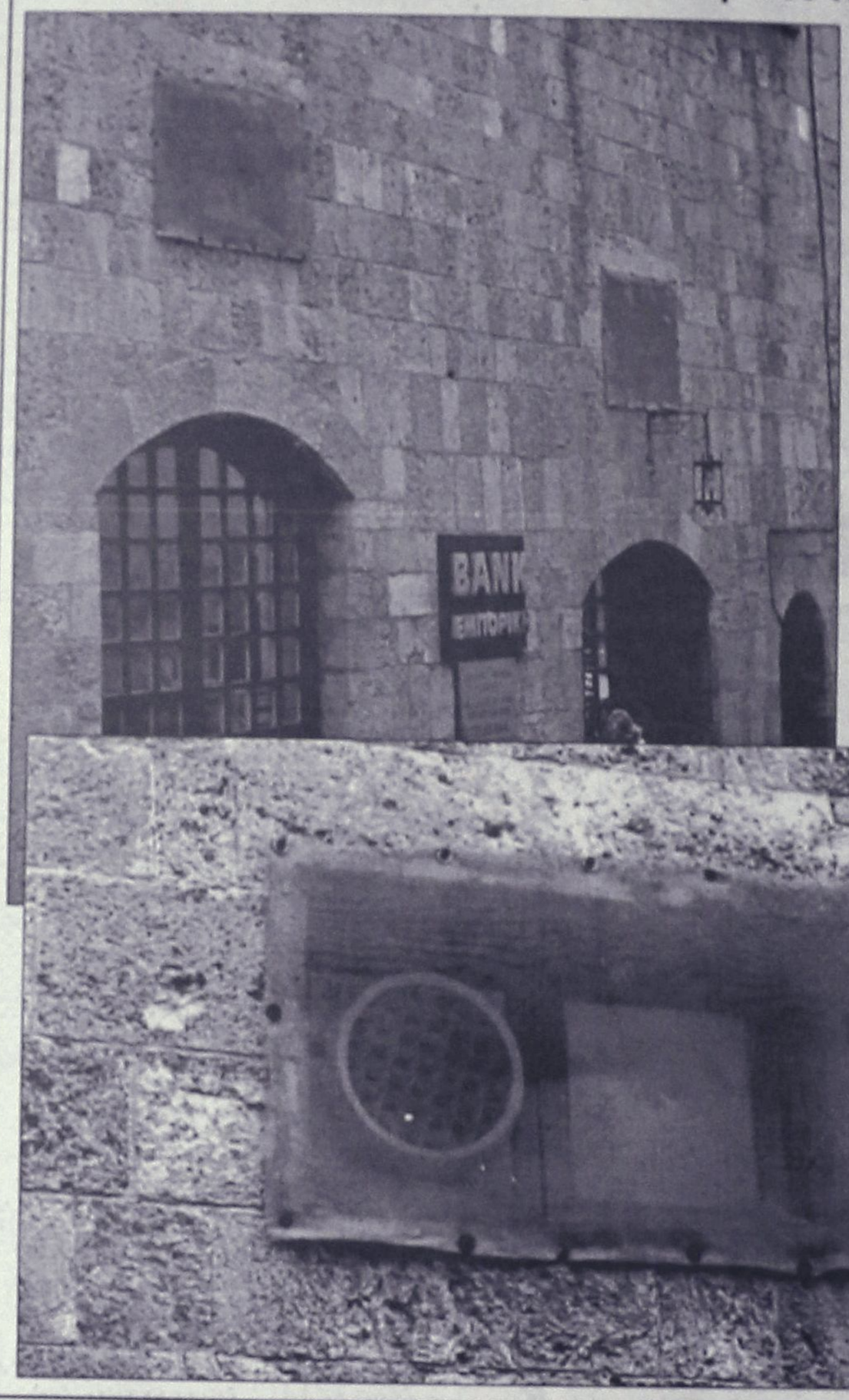

Μας έλαχε και αυτό...

Κάποιοι ήθελαν να δροσιστούν και έσκαψαν στους μεσαιωνικούς τοίχους της οδού Ιπποτών και τοποθέτησαν στις "κρύπτες" που δημιούργησαν κλιματιστικά μηχανήματα!

Ετσι, στον μεσαιωνικό τοίχο του κτιρίου που στεγάζεται μια Τράπεζα με ανάμεικτα αισθήματα ντροπής, έκπληξης και αγανάκτησης θαυμάζουμε δύο "λάκκους" όπου τοποθετήθηκαν τα μηχανήματα κλιματισμού. Και για να γίνει εντυπωσιακότερο το ρεζιλέμα έβαλαν στην τρύπα και από μία "σίτα", που την κάρφωσαν στον μεσαιωνικό τοίχο με 12 μπρόκες εκάστη.

... Πάντα τέτοια αδέρφια. Σε λίγο να πιάσετε και τις βαριοπούλες να γκρεμίσετε τις "πέτρες" για να 'χετε και θέα!

-ΣΥΣΤΗΜΑΤΑ ΣΥΝΑΓΕΡΜΟΥ
-ΚΑΜΕΡΕΣ
ΠΑΡΑΚΟΛΟΥΘΗΣΗΣ ΧΩΡΩΝ
-ΚΕΝΤΡΟ ΛΗΨΕΩΣ
ARMAOS
SECURITY
ΡΟΔΟΣ: ΛΙΝΔΟΥ 80 -Τ.Κ. 85100
ΤΗΛ./FAX 23632 - ΥΠΕΥΘΥΝΟΣ ΡΟΔΟΥ:
ΔΗΜΗΤΡΗΣ ΚΥΡΙΑΖΗΣ
EPAFES

HAPPYLAND
KOYZEIN
ΛΙΣΤΑ ΓΑΜΟΥ
ΠΡΩΤΟΤΥΠΑ - ΜΟΝΑΔΙΚΑ - ΜΟΝΤΕΡΝΑ
σχέδια από τους μεγαλύτερους οίκους της Ευρώπης
TIFFANY-PRESTIGE-SILEA-PATRA-
SPAL-BLOMUS-SKS-FOX RUN κ.τ.λ.
σε Σερβίτσια -Μαχαιροπήρουνα-Σκεύη-Δώρα,
για τη νοικοκυρά που η κουζίνα είναι διασκέδαση.
ΟΛΑ όσα χρειάζεστε για την κουζίνα
και ΟΧΙ μόνο
Ανοίξτε τώρα Λίστα Γάμου
και κερδίστε πλούσια δώρα
Εθνικής Αντιστάσεως 59 (πρώην Αννης Μαρίας)
Τηλ. 02410 39777

(εκ)πολιτισμικά παίγνια

επιμέλεια: Κωστής Νικολάκης

Λειτουργεί ως επισκέψιμο μνημείο

Το αρχοντικό του Παπακωνσταντή στη Λίνδο

Οπως ανακοίνωσε η 4η Εφορεία Βυζαντινών Αρχαιοτήτων, από το τέλος Αυγούστου λειτουργεί ως επισκέψιμο μνημείο το **Αρχοντικό του Παπακωνσταντή στη Λίνδο,** το οποίο χρονολογείται στα **1626** και αποτελεί αντιπροσωπευτικό έργο κοσμικής αρχιτεκτονικής του Μεσαίωνα.

Το **"Αρχοντικό του Παπακωνσταντή"** είναι ανοικτό 11.00-14.00 από Δευτέρα έως Παρασκευή και με την ευκαιρία της λειτουργίας του ως μνημείου, η 4η Εφορεία Βυζαντινών Αρχαιοτήτων εξέδωσε ένα καλαίσθητο φυλλάδιο στα Ελληνικά και Αγγλικά με χρήσιμα πληροφοριακά στοιχεία για το οίκημα.

Σημειώνουμε ότι τα κείμενα έχει γράψει η αρχαιολόγος **Χαριστούλα Γιακουμάκη** και την μετάφρασή τους στα Αγγλικά έχει κάνει η αρχαιολόγος **Αννα-Μαρία Κάσδαγλη.**

... Τα "καπετανέικα" σπίτια της Λίνδου

*«**Στη Λίνδο διατηρείται σειρά σπιτιών της μεσαιωνικής εποχής (16ος-17ος αι.) γνωστά ως "αρχοντικά" ή "καπετανέικα"** τα οποία αποτελούν αξιόλογα αρχιτεκτονικά έργα. Την περίοδο αυτή οι καπεταναίοι της Λίνδου χτίζουν τα σπίτια τους στον οικισμό όχι ως αγρότες αλλά ως "πρωτοαστοί". Ο πυρήνας του σημερινού οικισμού διαμορφώθηκε κατά τους αιώνες αυτούς, πιθανώς γύρω από την εκκλησία της Παναγίας. Το κυριότερο πολεοδομικό γνώρισμα ήταν το "κλείσιμο" των δρόμων με ψηλούς δεξιά και αριστερά τοίχους, σχεδόν χωρίς ανοίγματα.*

Οι επιρροές των πολιτισμών της Ανατολής (Αράβων, Τούρκων) και της Δύσης (Τάγμα Ιωαννιτών Ιπποτών), που είναι αναγνώρισιμες στα μορφολογικά γνωρίσματα των αρχοντικών οικιών της Λίνδου, αντικατοπτρίζουν το ιστορικό παρελθόν του τόπου. Είναι γνωστό ότι από τα πανάρχαια ήδη χρόνια οι Λίνδιοι διακρίνονταν για την δραστηριότητά τους στο εμπόριο και τη ναυτιλία.

*Η ναυτική ακμή της Λίνδου διατηρήθηκε και την εποχή της Τουρκοκρατίας. Κατά τους αιώνες αυτούς φαίνεται ότι αναδύεται η αστική κοινωνία της Λίνδου. Στους καπεταναίους, τους άρχοντες της Λίνδου ανήκαν οι μεσαιωνικές οικίες. Ενα από τα σημαντικότερα και αντιπροσωπευτικότερα αρχοντικά της Λίνδου, σχεδόν ανέπαφο στο πέρασμα του χρονου, είναι η οικία **Παπακωνσταντή,** σήμερα ιδιοκτησία της 4ης Εφορείας Βυζαντινών Αρχαιοτήτων Δωδεκανήσου και το οποίο κηρύχθηκε ιστορικό, διατηρητέο.*

***Το αρχοντικό του Παπακωνσταντή αποτελεί ένα από τα σημαντικότερα κοσμικά κτίρια της μεσαιωνικής περιόδου.** Το κύριο μέρος της οικίας είναι το "καλό σπίτι" ή "σάλα", μια ορθογώνια αίθουσα, που υψώνεται στο βάθος της αυλής. Η ανάγλυφη διακόσμηση σε πωρόλιθο της πρόσοψης, της οικίας είναι ένα μοναδικό σύμπλεγμα βυζαντινών, ιπποτικών και αραβικών μορφικών στοιχείων (ανάγλυφοι πλαχμοί, λωτοί, δικέφαλοι αετοί, σταυροί, ρόδακες, κληματίδες), που αντικατοπτρίζουν το ιστορικό παρελθόν του τόπου. Η σωζόμενη επιγραφή στην πρόσοψη χρονολογεί την οικία στα 1626.*

Η "σκέπαση", όπως αποκαλούν οι Λίνδιοι την ξύλινη οροφή της οικίας, στηρίζεται πάνω σε μια οξυκόρυφη καμάρα από ορθογώνια λαξευμένες πωρόπετρες. Το δώμα κατασκευάζεται με τον παραδοσιακό τρόπο: πυκνή στρώση από φύλλα πικροδάφνης, στρώση από μείγμα που περιέχει χώμα ασβέστη, τρίχες ζώων ή άχυρο και τέλος "πατελιά", ένα είδος σκούρου γκριζωπού αργιλώδους χώματος. Η οροφή της οικίας κοσμείται από επαναλαμβανόμενα φυτικά και ζωικά μοτίβα. Το δάπεδο καλύπτεται από ασπρόμαυρα, "χοχλάκια", λευκά ή μαύρα βότσαλα που σχηματίζουν γεωμετρικά μοτίβα, τα "πλουμιά".

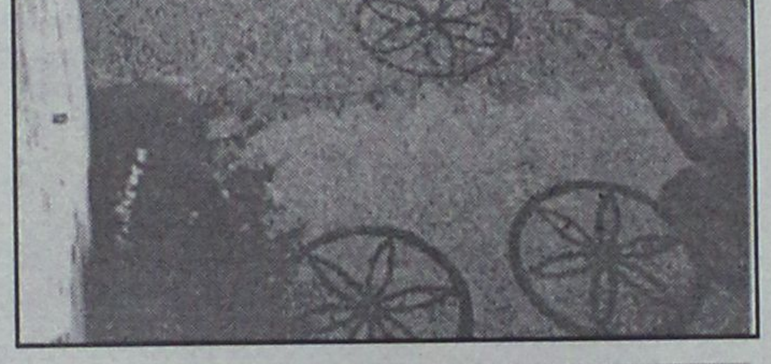

Το αρχοντικό του Παπακωνσταντή στη Λίνδο λειτουργεί από τον Αύγουστο ως μνημείο

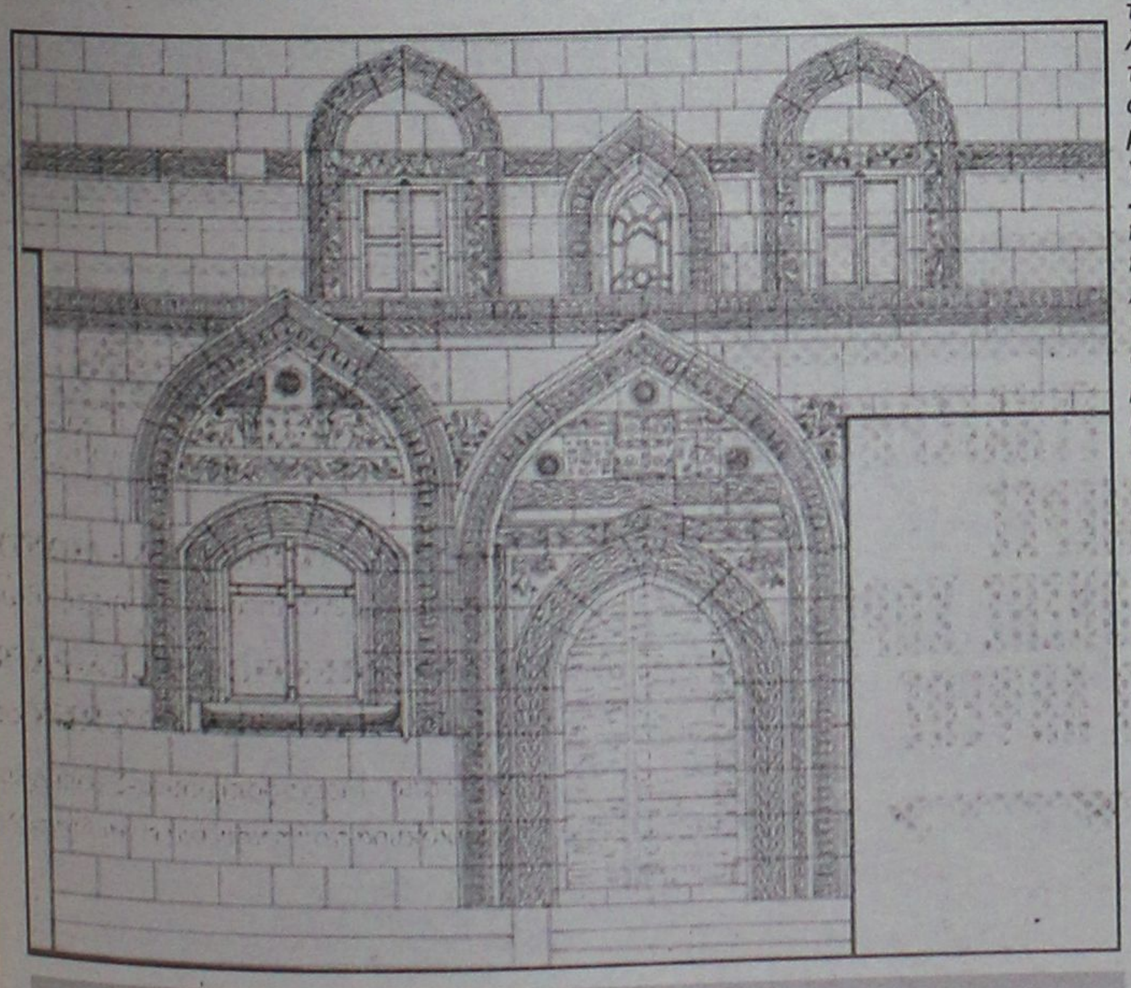

Το Αρχοντικό του Παπακωνσταντή σε σχέδιο της Μάγδας Μαριά, από το λεύκωμά της "Θύρες και Θυρώματα της Ρόδου στο πέρασμα των αιώνω".

***... Μέχρι σήμερα η Λίνδος, η μόνη που διατηρήθηκε από τις αρχαίες πόλεις της Ρόδου,** με την ακρόπολη, τα αρχαία μνημεία, τις βυζαντινές εκκλησίες, τις μεσαιωνικές οικίες της, εξακολουθεί να διατηρεί την αίγλη της και να αποτελεί κυρίαρχο πόλο έλξης των χιλιάδων επισκεπτών του νησιού της Ρόδου. Ο σημερινός επισκέπτης, ωστόσο, αγνοεί τον πλούτο και τη μοναδική σπουδαιότητα του μεσαιωνικού οικισμού της Λίνδου, με δεδομένο μάλιστα ότι η πρόσβαση στις υπόλοιπες αρχοντικές οικίες της Λίνδου, είναι σχεδόν αδύνατη.*

***Φέτος για πρώτη φορά το αρχοντικό του Παπακωνσταντή είναι επισκέψιμο μνημείο.** Πρόθεση της 4ης Εφορείας είναι οι κάτοικοι και επισκέπτες της Λίνδου να έρθουν σε επαφή με τα κοσμικά κτίρια και την τέχνη της μεσαιωνικής περιόδου (αρχιτεκτονική, λιθοξοϊκή, ζωγραφική, επίπλωση). Η αποκατάσταση του αρχοντικού του Παπακωνσταντή, τυπικής λινδιακής οικίας, άμεσα συνδεδεμένης με την καθημερινή ζωή των κατοίκων του οικισμού, στόχο θα έχει τη φιλοξενία δραστηριοτήτων που σχετίζονται άμεσα με το ιστορικό και αρχαιολογικό παρελθόν του τόπου».*

«ΡΟΔΙΑΚΗ» ΑΠΟ ΤΟ 1915

ΦΛΑΣ ΣΤΟ ΠΑΡΕΛΘΟΝ


ΡΟΔΙΑΚΗ

ΠΕΡΙΟΔΙΚΟ ΕΒΔΟΜΑΔΙΑΙΟ

ΕΒΔΟΜΑΔΙΑΙΑ ΠΟΛΙΤΙΚΗ ΦΥΣΙΚΗ ΚΑΙ ΚΟΙΝΩΝΙΚΗ ΕΦΗΜΕΡΙΣ

Εν Ρόδω
Δευτέρα 8 Οκτωβρίου 1928
ΑΡΙΘ. 982

ΡΟΔΙΑΚΑ ΧΡΟΝΙΚΑ
ΔΙΟΙΚΗΤΙΚΑ

Δια του Κ.Δ. από 10 7/βρίου λήξαντος εγκρίνεται το αποτέλεσμα των εκλογών των γενομένων την 2 του αυτού μηνός εν Μεσοχωρίω Καρπάθου και αναγνωρίζεται το Δημοτικόν Συμβούλιον αποτελεσθέν ως εξής Κωνστ. Λίτος α' δήμαρχος Λίτος Πάχος β' και Ιωάν. Μαστρογιάννης γ'.

- Δι' ετέρου της αυτής ημερομηνίας εγκρίνεται το αποτέλεσμα των εκλογών Σπώων, ων το δημοτικόν Συμβούλιον απετελέσθη: Γ. Διακολιός α' δήμαρχος, Γεώργ. Πιπέρης β', Ευάγ. Τσαμπουνιέρης γ'.

- Δι' ετέρου από 22 εγκρίνεται το αποτέλεσμα των εκλογών Αρκάσης, ης το δημοτ. Συμβούλιον απετελέσθη ως εξής: Ιωάν. Παπαρτζής α' δήμαρχος Γεώργ. Πίττας β', και Θεοχ. Ορφανός γ'.

- Δι' ετέρου από 15 του αυτού διαλύεται το Δημοτικ. Συμβούλιον Ολύμπου Καρπάθου και διατάσσονται εκλογαί εντός του βραχυτέρου χρονικού διαστήματος.

- Δι' ετέρου από 19 του αυτού εγκρίνεται το αποτέλεσμα των Δημοτικών εκλογών Βιλλανόβας (Ρόδου) και αναγνωρίζονται ως δήμαρχοι οι κ.κ. Κυριάκος Κατίνας πρώτος και Νικ. Σπάρταλης δεύτερος.

(Σ.Σ. Η Ροδιακή εκδιδόταν τότε υπό το καθεστώς Ιταλικής λογοκρισίας. Διατηρείται επίσης η γλώσσα και τα τοπωνύμια που υπήρχαν στις αρχές του αιώνα).



Η Διακόσμηση λέει ναι!
Εσείς θα πείτε όχι;
ΔΕΝ ΕΙΝΑΙ ΔΥΝΑΤΟΝ
Πού;
Στους μοναδικούς
χειροποίητους
πίνακες ζωγραφικής!
Καθρέπτες
ΒΙΤΡΩ
που ανεβάζουν την
αξία του χώρου σας και
κάνετε και σωστή τοποθέτηση.
Φτιάχνουν με μεράκι
Η **ΡΟΔΟΥΛΑ & ο ΑΡΤΑΝ**
Λίστες γάμου
Μιχ. Πετρίδη 96 κοντά στο ΜΗΔΕΙΑ
Τηλ. 62552 - 61483

Αντίλαλοι
πολιτικοί και άλλοι...

ΜΕΧΡΙ ΠΟΤΕ;

Εχουμε βαρεθεί σε αυτό τον τόπο ν' ακούμε για μέτρα που λαμβάνονται για την αντιμετώπιση της μάστιγας των ναρκωτικών ουσιών!

Προχθές το βράδυ, **καταγράψαμε τον τρίτο θάνατο νεαρού,** από διαδερμικό αυτοκόλλητο που το πλέον πιθανό είναι να του χορηγήθηκε νόμιμα!

Θ' ανησυχήσουμε και πάλι όλοι μας, θα προβληματιστούμε και για αρκετές μέρες θα **διατηρηθεί το ζήτημα στην επικαιρότητα!**

Τίποτε παραπάνω, μέχρι την επόμενη φορά δυστυχώς, για όλους μας!

Το έχουμε πει **κι άλλη φορά:** Οσο αυτή η κοινωνία **θα περιμένει να λυθεί το πρόβλημα των ναρκωτικών από την αστυνομία** και μόνο, τόσο εμείς θα μετράμε πτώματα νεαρών σε αυτό τον τόπο!

Μιχ.Μ.

ΑΠΟ ΤΟΝ ...ΑΝΤΙΠΑΛΟ

Αυτός που είπε τα καλύτερα λόγια για τον υποψήφιο δήμαρχο κ. Χατζηευθυμίου προχθές το βράδυ, κατά την συνάντηση με την διοικούσα επιτροπή του ΤΕΕ Δωδεκανήσου, ήταν ο κ. Αγαπητός Ξάνθης υποψήφιος ως γνωστόν με το ψηφοδέλτιο του κ. Γ. Γιαννόπουλου!

Οπως μάλιστα αποκαλύφθηκε ο κ. Ξάνθης είχε δεχτεί και πρόταση από τον κ. Χατζηευθυμίου για να είναι στο δικό του ψηφοδέλτιο και δοθείσης της ευκαιρίας, τον ευχαρίστησε και δημοσίως.

Σε μια περίοδο που οι τόνοι αντιπαράθεσης βρίσκονται στο μάξιμουμ είναι ιδιαίτερα αξιέπαινες τέτοιες συμπεριφορές.

Λ.Μ.

ΑΠΟΡΙΑ

"Σε κάθε εκλογές υπάρχει η πολιτική σημασία αλλά εδώ... δεν **απλώνονται κομματικές σημαίες**" έσπευσε να διευκρινήσει χθες ο βουλευτής του ΠΑΣΟΚ κ. **Κοσμάς Σφυρίου.**

Τότε ...γιατί χρίζουν και επιχρίζουν υποψηφιους τα κόμματα;

Λ.Μ.

ΕΙΧΕ ...ΑΠΟΔΗΜΗΣΕΙ!

Από τα τραγελαφικά των εκλογών, είναι και το ό,τι κάποιοι... πεθαμένοι συμπεριελήφθησαν στους καταλόγους των εφορευτικών επιτροπών, ως μέλη.

Τέτοιο περιστατικό συνέβη χθες στην **Παλιά Πόλη**, όπου ματαίως έψαχναν να βρουν μία κάτοικο για να την ενημερώσουν περί των ...καθηκόντων της.

Είχε βλέπετε... αποδημήσει εις Κύριον **προ... δεκαετίας!**

Β.Μ.

ΔΕΝ ΔΥΣΚΟΛΕΥΤΗΚΕ

Ο γενικός γραμματέας του υπουργείου Δικαιοσύνης, **κ. Ιωάννης Γαβρίλης** είναι ακόμη ένας, σήμερα ανώτερο στέλεχος υπουργείου, ο οποίος στα πρώτα βήματα της καριέρας του πέρασε **από τη Ρόδο.**

Ο κ. Γαβρίλης **βρέθηκε εδώ υπηρετώντας ως εισαγγελέας Εφετών. Πάντως δεν θα πρέπει να... δυσκολεύτηκε** κατά την επίσκεψη στο Δικαστικό Μέγαρο, μιας και προφανώς δεν έχει αλλάξει τίποτα από τότε, κάτι που ο γ.γ. είχε την ευκαιρία να διαπιστώσει και ιδίοις όμμασι...

Κυρ. Π.

ΤΟ ΕΥΧΟΝΤΑΙ

Υπάρχουν πάντως και κάποιοι που εύχονται να υπάρξει... **δεύτερος γύρος** στις νομαρχιακές εκλογές της Δωδεκανήσου.

Είναι οι μαθητές και ...κάποιοι εκπαιδευτικοί, διότι αν υπάρξει και δεύτερος γύρος θα είναι **κλειστά τα σχολεία** 2-3 μέρες παραπάνω. Πλάκα θα έχει να πιάσουν οι ευχές τους.

Λ.Μ.



ΠΕΤΡΟΣ ΣΥΡΜΟΣ
ΑΡΧΙΤΕΚΤΟΝΑΣ ΜΗΧΑΝΙΚΟΣ
ΥΠΟΨΗΦΙΟΣ
ΝΟΜΑΡΧΙΑΚΟΣ ΣΥΜΒΟΥΛΟΣ



ΜΑΛΑΝΔΡΑΚΗΣ Α. ΣΤΑΥΡΟΣ
Φοροτεχνικός-Επιχειρηματίας
ΥΠΟΨΗΦΙΟΣ
ΔΗΜΟΤΙΚΟΣ ΣΥΜΒΟΥΛΟΣ
πρώτα η Ρόδος
ΔΗΜΟΤΙΚΕΣ ΕΚΛΟΓΕΣ
13 ΟΚΤΩΒΡΙΟΥ 2002
Με υποψήφιο Δήμαρχο Ρόδου τον ΧΑΤΖΗ ΧΑΤΖΗΕΥΘΥΜΙΟΥ
Παρισίων 28 & Βαρσοβίας γωνία-Ρόδος
Τηλ. 0241066922 • κιν. 0944263852



ΧΑΤΖΗΠΕΤΡΟΣ ΓΙΑΝΝΗΣ
Αντιπρόσωπος Οικοδόμων Ε.Κ.Ρ.
& Αντιπρόεδρος του Κυνηγετικού Συλλόγου Ρόδου
ΥΠΟΨΗΦΙΟΣ ΝΟΜΑΡΧΙΑΚΟΣ ΣΥΜΒΟΥΛΟΣ
ΚΙΝΗΤΟ: 0937.364200
ΝΟΜΑΡΧΙΑΚΗ ΑΝΑΓΕΝΝΗΣΗ
Δρ. ΣΑΒΒΑΣ ΚΑΡΑΓΙΑΝΝΗΣ
Υποψήφιος Νομάρχης Δωδ/σου

ΠΩΛΟΥΝΤΑΙ
1) Μονοκατοικίες στην Ιξιά των 150 τ.μ.
2) Διαμερίσματα με γκαράζ 91 τ.μ. και 97 τ.μ. σε μικρή πολυκατοικία με καλοριφέρ επί της Ανθούλας Ζερβού (κέντρο πόλεως).
Πληρ. κ. ΓΙΩΡΓΟ ΙΩΑΝΝΙΔΗ
Τηλ. 21714, 22307 - κιν. 0932296983

ΓΕΡΑΚΗΣ ΑΛΕΞΑΝΔΡΟΣ-ΕΛΕΥΘΕΡΙΟΣ
Υποψήφιος Νομαρχιακός Σύμβουλος



Τηλέφωνο: 0945673673
Με Υποψήφια Νομάρχη Δωδ/σου την ΙΣΜΗΝΗ ΠΑΠΑΙΩΑΝΝΟΥ

ΝΟΜΑΡΧΙΑΚΗ ΑΝΑΓΕΝΝΗΣΗ



ΝΟΜΑΡΧΙΑΚΕΣ ΕΚΛΟΓΕΣ 2002 (13/10)
ΣΑΒΒΑΣ ΚΑΡΑΓΙΑΝΝΗΣ
ΓΙΩΡΓΟΣ Ι. ΚΑΡΑΒΟΛΙΑΣ
Χειρούργος
ΠΑΝΤΑ MAZI

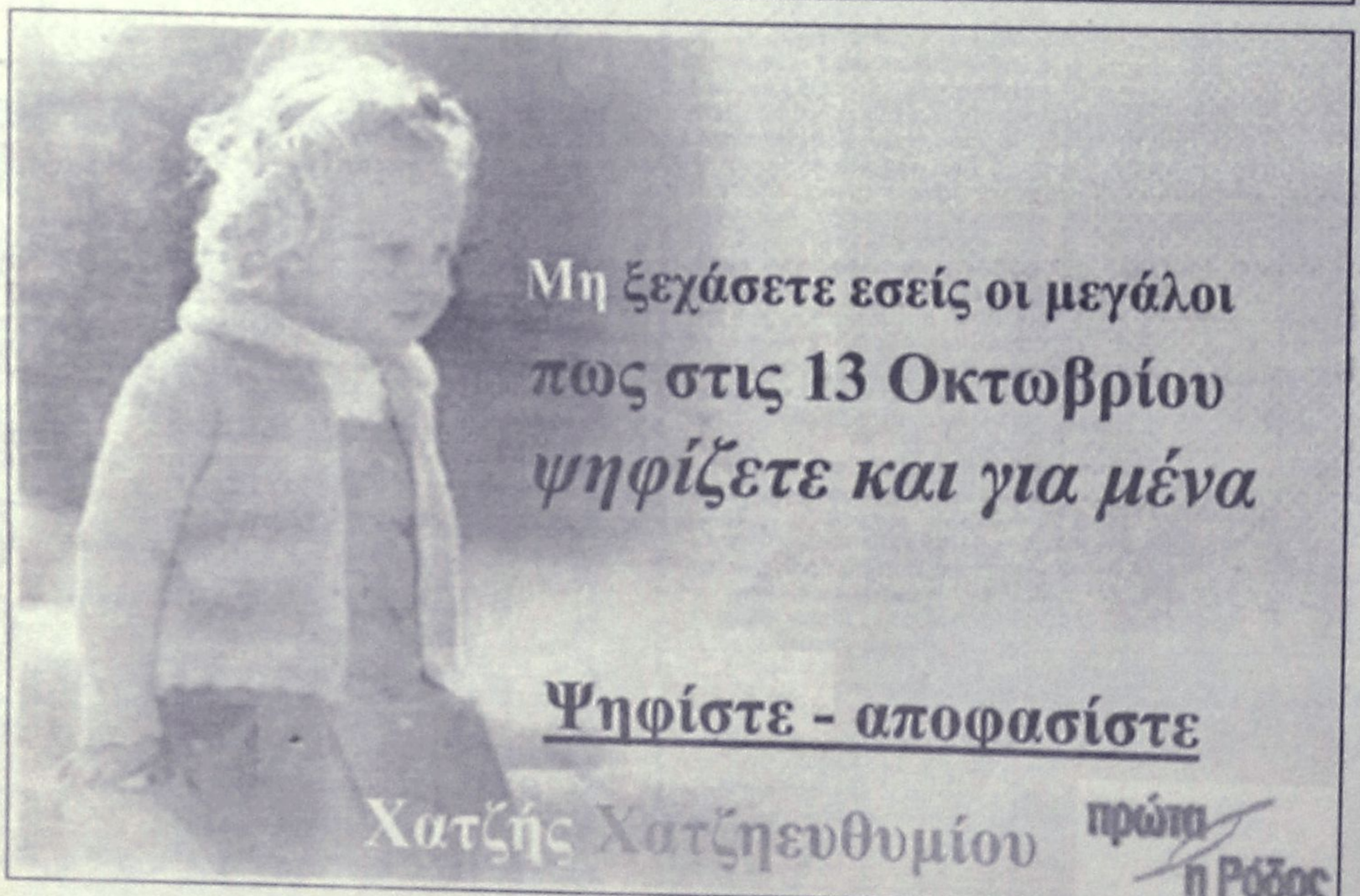

Μη ξεχάσετε εσείς οι μεγάλοι
πως στις 13 Οκτωβρίου
ψηφίζετε και για μένα
Ψηφίστε - αποφασίστε
Χατζής Χατζηευθυμίου
πρώτα η Ρόδος

ΔΕΣΠΟΙΝΑ ΔΙΑΚΟΣΤΑΥΡΙΑΝΟΥ-ΣΩΖΟΥ
ΚΑΘΗΓΗΤΡΙΑ ΦΙΛΟΛΟΓΟΣ
Υποψήφια Νομαρχιακός Σύμβουλος



-ΥΠΕΥΘΥΝΟΤΗΤΑ
- ΣΥΝΕΠΕΙΑ
- ΤΟΛΜΗ
ΓΙΑ ΜΙΑ ΝΕΑ ΠΟΡΕΙΑ
ΤΗΝ ΕΧΟΥΝ ΑΝΑΓΚΗ ΤΑ ΔΩΔ/ΣΑ
ΝΕΑ ΠΟΡΕΙΑ
Υποψ. Νομάρχης ΓΙΑΝΝΗΣ ΜΑΧΑΙΡΙΔΗΣ