ΕΤΟΣ ΙΔΡΥΣΕΩΣ: 1915
ΙΔΡΥΤΗΣ: ΕΜΜ. ΚΑΛΑΜΠΙΧΗΣ
ΔΙΕΥΘΥΝΤΗΣ: ΑΘ. ΜΑΡΑΣΙΩΤΗΣ

Η ΡΟΔΙΑΚΗ

ΚΥΡΙΑΚΗ
6 ΟΚΤΩΒΡΙΟΥ 2002
ΑΡ. ΦΥΛΛΟΥ 17.215
ΤΙΜΗ: ΕΥΡΩ 0,70

ΗΜΕΡΗΣΙΑ ΠΡΩΙΝΗ ΕΦΗΜΕΡΙΔΑ ΤΗΣ ΡΟΔΟΥ

Ο ΓΙΩΡΓΟΣ ΓΙΑΝΝΟΠΟΥΛΟΣ ΣΤΗΝ ΠΡΟΧΘΕΣΙΝΗ ΤΟΥ ΣΥΓΚΕΝΤΡΩΣΗ



Προσπάθησε και κατάφερε να "ντοπάρει" τα στελέχη!

Με αναφορά στο έργο που έγινε και με διάλογο με πολλούς από τους συγκεντρωθέντες ο Γ. Γιαννόπουλος πέτυχε αυτό που ήθελε. Εριξε στην μάχη των εκλογών και αυτούς που αδιαφορούσαν.

ΣΕΛΙΔΑ 12

Πορεία θριάμβου τού Σ. Καραγιάννη στα νησιά

ΑΝΕΜΟΣ ΝΙΚΗΣ ΠΝΕΕΙ ΠΑΝΤΟΥ!

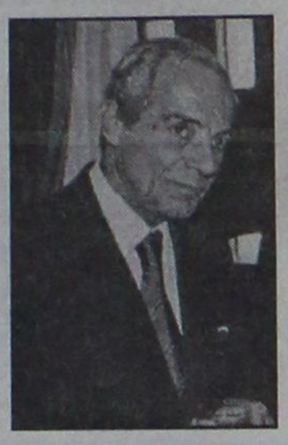

Ολα δείχνουν ότι έχει ήδη εξασφαλίσει τη νίκη στις εκλογές της Κυριακής

Με ιδιαίτερο ενθουσιασμό υποδέχθηκαν οι κάτοικοι των νησιών τον νομάρχη κ. Σάββα Καραγιάννη ο οποίος, χθες, μίλησε σε ανοικτή συγκέντρωση στ' Αφάντου. Ολα δείχνουν ότι οι εκλογές έχουν ήδη κριθεί.

ΣΕΛΙΔΑ 3

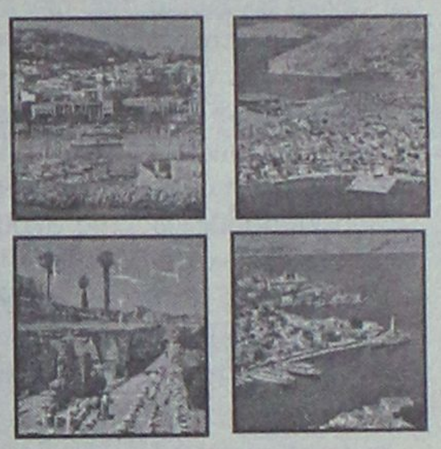

ΕΡΧΕΤΑΙ ΣΗΜΕΡΑ



Στην πόλη μας ο Βαγγέλης Μεϊμαράκης

Θα επισκεφθεί τα εκλογικά κέντρα των κ. Σ. Καραγιάννη και Χ. Χατζηευθυμίου και θα παραστεί στην συγκέντρωση της παράταξης "Πρώτα η Ρόδος".

ΣΕΛΙΔΑ 4

ΗΡΘΑΝ ΜΕ ΤΑΧΥΠΛΟΟ

Παλαιστίνιοι στην Κάλυμνο

Ερευνες από το Λιμενάρχειο για να διαπιστωθεί από πού ξεκίνησαν και πώς βρέθηκαν στο νησί.

ΣΕΛΙΔΑ 8

ΠΡΟΣΚΛΗΣΗ

Σήμερα ο κ. Χατζής Χατζηευθυμίου
θα παρουσιάσει τις προτάσεις της παράταξης

πρώτα η Ρόδος

για το εμπόριο, την αγορά και την ανάπτυξη της πόλης σε εκδήλωση για τις παραγωγικές ομάδες στο ξενοδοχείο RODOS PARK στις 7 το απόγευμα

Αλλαγή Εποχής Αλλαγή Αρχής

ΑΠΟΣΠΑΣΜΑ ΤΗΣ ΥΠ' ΑΡ. 5321/28-6-2002 ΑΠΟΦΑΣΗΣ ΤΟΥ ΜΟΝΟΜΕΛΟΥΣ ΠΛΗΜΜΕΛΕΙΟΔΙΚΕΙΟΥ ΡΟΔΟΥ

"Δηλώνουμε ότι ο κ. **Μιχαήλ Σκουλλής,** πρ. Ιερέας της Κοινότητας Κοσκινού, τυγχάνει της τιμής, της υπόληψης και εκτίμησής μας. Με τις πράξεις για τις οποίες κατηγορούμεθα δεν είχαμε πρόθεση να θίξουμε την τιμή και την υπόληψή του και **ζητούμε δημόσια την συγγνώμη του, υποσχόμενοι να μην επαναληφθούν** παράνομες πράξεις ή οχλήσεις μας εναντίον του.
Η παρούσα δήλωσή μας θα δημοσιευθεί στον τοπικό Τύπο, προς αποκατάσταση του μηνυτού".

ΟΙ ΔΗΛΟΥΝΤΕΣ

1) ΑΝΤΩΝΙΟΣ ΜΑΝΩΛΑΓΚΑΣ
2) ΝΙΚΟΛΑΟΣ ΜΑΝΩΛΑΓΚΑΣ

Ρόδος 28-6-2002

ΗΒΗ–ΑΛΕΞΑΝΔΡΑ ΠΑΠΑΔΟΠΟΥΛΟΥ–ΤΣΟΠΑΝΑΚΗ
Ιατρός
Υποψήφια Νομαρχιακή Σύμβουλος



ΝΟΜΑΡΧΙΑΚΗ ΑΝΑΓΕΝΝΗΣΗ
ΣΑΒΒΑΣ ΚΑΡΑΓΙΑΝΝΗΣ



Μανώλης ΚΑΜΠΟΥΡΟΠΟΥΛΟΣ
ΥΠΟΨΗΦΙΟΣ ΝΟΜΑΡΧΙΑΚΟΣ ΣΥΜΒΟΥΛΟΣ
ΠΡΟΕΔΡΟΣ ΔΩΔΕΚΑΝΗΣΙΑΚΟΥ ΟΡΓΑΝΙΣΜΟΥ ΤΟΥΡΙΣΜΟΥ
ΝΟΜΑΡΧΙΑΚΗ ΑΝΑΓΕΝΝΗΣΗ
ΣΑΒΒΑΣ ΚΑΡΑΓΙΑΝΝΗΣ

ΔΕΣΠΟΙΝΑ ΔΙΑΚΟΣΤΑΥΡΙΑΝΟΥ-ΣΩΖΟΥ
ΚΑΘΗΓΗΤΡΙΑ ΦΙΛΟΛΟΓΟΣ
Υποψήφια Νομαρχιακός Σύμβουλος



-ΥΠΕΥΘΥΝΟΤΗΤΑ
- ΣΥΝΕΠΕΙΑ
- ΤΟΛΜΗ

ΓΙΑ ΜΙΑ ΝΕΑ ΠΟΡΕΙΑ

ΤΗΝ ΕΧΟΥΝ ΑΝΑΓΚΗ ΤΑ ΔΩΔ/ΣΑ

ΔΩΔΕΚΑΝΗΣΑ ΝΕΑ ΠΟΡΕΙΑ

Υποψ. Νομάρχης ΓΙΑΝΝΗΣ ΜΑΧΑΙΡΙΔΗΣ

Γαμβρούδης Βαγιανός
του Χρήστου
Υποψήφιος Δημοτικός Σύμβουλος Αφάντου-Αρχίπολης του συνδυασμού
ΔΥΝΑΜΙΚΑ ΜΠΡΟΣΤΑ
της Μαρίας Καραγιάννη



Ας ενώσουμε
τα όνειρά μας,
για μια καλύτερη πόλη,
για μας και τα παιδιά μας.

Δώστε την δύναμη στους νέους, να χτίσουν το αύριο!!!

ΗΜΕΡΟΛΟΓΙΟ

Κυριακή 6 Οκτωβρίου 2002
Θωρά αποστ., Ερωταΐδος μαρτ.
Ανατολή ηλίου: 06.25'
Δύση ηλίου: 18.01'
Νέα Σελήνη

ΦΑΡΜΑΚΕΙΑ

Σήμερα διημερεύει το φαρμακείο του Αρφαρά Ιωάννη στην οδό Στέλιου Κωτιάδη 50 και διανυκτερεύει το φαρμακείο του Ηρακλείδη Αριστ. στην πλατ. Αγίων Αποστόλων (Νέο Νοσοκομείο).

ΒΕΝΖΙΝΑΔΙΚΑ

Σήμερα διανυκτερεύουν τα βενζινάδικα: Ακρίτας ΕΠΕ (Γ. Σεφέρη), Τσαγκαράκης-Σαλαμαστράκης (Λ. Καλλιθέας), Τζωρτζής Ιωάννης (Ιαλυσός), Κεφάλας Στέργος (Κρεμαστή), Διακοστεργάκης Γ. (Μανδρικό), Καραγιάννης Ευστ. (Σορωνή), Κωνσταντινίδης Κώστας (Αφάντου), Καλλιθενός Π. (Αρχάγγελος).

ΛΑΪΚΕΣ ΑΓΟΡΕΣ

Τετάρτη : στο Δημοτικό Νεκροταφείο
Πέμπτη: στην οδό Βύρωνος
Παρασκευή: στην οδό Πτολεμαίων (Ανάληψη)
Σάββατο: στο Δημοτικό Νεκροταφείο.

ΔΡΟΜΟΛΟΓΙΑ ΠΛΟΙΩΝ

Σήμερα αναχωρεί το πλοίο "ΠΑΤΜΟΣ" στις 18.00 για Τήλο-Κω-Κάλυμνο-Λέρο-Πάτμο-Παραιά.

ΑΕΡΟΠΟΡΙΚΑ ΔΡΟΜΟΛΟΓΙΑ

ΟΛΥΜΠΙΑΚΗ ΑΕΡΟΠΟΡΙΑ
ΑΠΟ ΡΟΔΟ-ΑΘΗΝΑ
- Καθημερινά 07.00, 10.25, 20.55
- Τετάρτη 14.00
- Καθημερινά πλην Τετάρτης 17.20
- Καθημερινά πλην Κυριακής 23.40
- Δευτέρα 00.10.

ΑΠΟ ΑΘΗΝΑ-ΡΟΔΟ
- Καθημερινά 05.20, 08.45, 19.15
- Τετάρτη 12.20
- Καθημερινά πλην Τετάρτης 15.40
- Καθημερινά πλην Κυριακής 22.00
- Κυριακή 22.30

ΑΠΟ ΡΟΔΟ-ΘΕΣΣΑΛΟΝΙΚΗ
- Δευτέρα 14.30
- Παρασκευή-Κυριακή 12.40.

ΑΠΟ ΡΟΔΟ-ΗΡΑΚΛΕΙΟ
- Παρασκευή-Κυριακή 09.45.

ΑΠΟ ΡΟΔΟ-ΚΑΡΠΑΘΟ
- Τρίτη-Πέμπτη-Σάββατο 09.45
- Δευτέρα-Τετάρτη-Παρασκευή-Κυριακή 10.30
- Δευτέρα-Κυριακή 12.40
- Τετάρτη-Παρασκευή (ν) έως 22/9 12.40
- Πέμπτη από 23/9 12.40
- Τρίτη-Παρασκευή (ν) από 23/9 12.40
- Τρίτη-Σάββατο έως 22/9 14.15
- Πέμπτη έως 22/9 14.15.

ΑΠΟ ΡΟΔΟ-ΚΑΣΟ
- Δευτέρα-Κυριακή (κ) 12.40
- Τετάρτη-Παρασκευή έως 22/9 12.40
- Πέμπτη (κ) από 23/9 12.40
- Τρίτη-Παρασκευή από 23/9 12.40
- Πέμπτη (κ) έως 22/9 14.15.

ΑΠΟ ΡΟΔΟ-ΚΑΣΤΕΛΟΡΙΖΟ
- Τετάρτη-Παρασκευή-Κυριακή 08.10
- Δευτέρα έως 22/9 08.10
- Τρίτη-Πέμπτη-Σάββατο έως 22/9 11.55.

ΑΠΟ ΡΟΔΟΣ-ΧΙΟΣ
- Τρίτη στις 10.40 και Πέμπτη στις 11.45'

ΡΟΔΟΣ-ΜΥΤΙΛΗΝΗ
- Δευτέρα-Τετάρτη στις 09.45, Τρίτη στις 10.40', Πέμπτη στις 10.50' και Σάββατο στις 15.20

ΡΟΔΟΣ ΣΑΜΟΣ
- Τρίτη στις 10.40', Σάββατο στις 15.20

ΡΟΔΟΣ-ΛΗΜΝΟΣ
- Δευτέρα-Τετάρτη στις 09.45', Τρίτη στις 10.40', Πέμπτη στις 10.50' και Σάββατο στις 15.20'

AEGEAN AIRLINES & CRONUS
ΑΠΟ ΡΟΔΟ-ΑΘΗΝΑ
08.25 (Α3 201) καθημερινά, 14.10 (Α3 211) καθημερινά, 15.50 (Α3 213) Τρ-Πε-Πα-Κυ., 18.45 (Α3 216) καθημερινά.
ΑΠΟ ΑΘΗΝΑ-ΡΟΔΟ
06.45 (Α3 200) καθημερινά, 10.00 (Α3 204) Τρ-Πε-Πα-Κυ., 12.35 (Α3 210) καθημερινά, 17.05 (Α3 216) καθημερινά
ΑΠΟ ΡΟΔΟ-ΗΡΑΚΛΕΙΟ
19.00 (Α3765) Δε-Τε-Πα-Κυ
ΑΠΟ ΗΡΑΚΛΕΙΟ-ΡΟΔΟ
17.20 (Α3 764) Δε-Τε-Πα-Κυ
ΑΠΟ ΡΟΔΟ-ΘΕΣΣΑΛΟΝΙΚΗ
11.40 (Α3 721) Τρ-Πε-Πα-Κυ.
ΑΠΟ ΘΕΣΣΑΛΟΝΙΚΗ-ΡΟΔΟ
13.45 (Α3 722) Τρ-Πε-Πα-Κυ

Επώνυμον το ανώνυμον...

Το "μπάχαλο" των εκλογικών καταλόγων

Είναι τραγικό για τη χώρα ότι η κυβέρνηση που διαχειρίζεται τις τύχες της, είναι τόσο ανίκανη, τόσο αποτυχημένη. Δεν υπάρχει ούτε ένας τομέας όπου κάτι να γίνεται σωστά, επιτυχημένα, αποτελεσματικά. Ούτε ένας. Η αποτυχία της αγροτικής πολιτικής, ή εσφαλμένη οικονομική πολιτική, που εκθέτει σε κινδύνους την εθνική οικονομία, που δεν επιτρέπει την κατάρτιση ενός ειλικρινούς προϋπολογισμού, που δεν μειώνει το δημόσιο χρέος και που συρρικνώνει συνεχώς το εισόδημα των πολιτών, η αδυναμία τιθασεύσεως της ακρίβειας, τι πρώτον και τί ύστερον. Αποτυχία παντού. "Κυβέρνηση της συμφοράς", όπως την απεκάλεσε ο Κ. Μητσοτάκης, μέσα στη Βουλή.

Αλλά αυτό το τελευταίο, με το πλήρες "μπάχαλο" των εκλογικών καταλόγων, που αποκλείουν πολίτες από το να ασκήσουν το εκλογικό τους δικαίωμα, διότι δεν περιελήφθησαν, που θα καταταλαιπωρήσει τους ψηφοφόρους, ιδιαίτατα των Αθηνών, με το να τους στέλνει στα τέσσερα σημεία του ορίζοντος για να ψηφίσουν-εφθάσαμε στη γελοιότητα να ενοικιασθούν ταξί για τις μεταφορές τέτοιων ατυχών ψηφοφόρων-είναι άνω ποταμών.

Και αντί ο υπαίτιος αυτού του ζητήματος υπουργός Εσωτερικών να συνειδητοποιήσει το Βατερλό του και να αναλάβει τις ευθύνες του, προσπαθεί να τις μεταθέσει στις πλάτες άλλων. Και κατηγορεί τους δήμους για ό,τι ο ίδιος διέπραξε. Αφήνουμε τον κ. Παπουτσή, που στην απόγνωσή του για το "φούμο" που του επιφυλάσσουν οι Αθηναίοι, "ανεκάλυψε" ευθύνες του Δ. Αβραμόπουλου. Το γαρ πολύ της θλίψεως...

Είναι κύριο χαρακτηριστικό του ιδίου του πρωθυπουργού, αλλά και των υπουργών του, να προσπαθούν κάθε φορά που συλλαμβάνονται "κλέπτοντες οπώρας", να μετακυλίσουν τις ευθύνες τους σε άλλους. Ποτέ δεν είχαν τη γενναιότητα να αναγνωρίσουν τα λάθη τους, να παραδεχθούν τους εσφαλμένους χειρισμούς τους, να ζητήσουν συγνώμη. Ποτέ δεν υπήρξε κάποια, στοιχειώδης έστω, επίδειξη ευθιξίας. Ο κ. Σκανδαλίδης είχε την ευκαιρία να αποτελέσει εξαίρεση. Αλλά την έχασε.









ΔΕΧΟΝΤΑΙ ΤΟ ΚΟΙΝΟ

Ο Νομάρχης δέχεται το κοινό κάθε Τρίτη και Πέμπτη από 11.00-13.00.
Ο Δήμαρχος Ροδίων δέχεται ύστερα από συννεννόηση.
Ο αντινομάρχης Δωδεκανήσου κ. Νικόλαος Τατάκης δέχεται το κοινό κάθε Τρίτη και Πέμπτη από 10.00 π.μ.-12 μ.μ.

ΤΑΞΙ

ΡΑΔΙΟ ΤΑΞΙ: 0241-0-64712, 0241-0-64790

ΧΡΗΣΙΜΑ ΤΗΛΕΦΩΝΑ

ΝΟΣΟΚΟΜΕΙΟ:	0241-0-80000
ΑΜΕΣΗ ΔΡΑΣΗ ΠΥΡ/ΚΗΣ:	199
ΛΙΜΕΝΑΡΧΕΙΟ:	0241-0-22220, 0241-0-27695
ΒΛΑΒΕΣ Δ.Ε.Η.:	
ΒΛΑΒΕΣ Ο.Τ.Ε.:	125
ΑΜΕΣΗ ΔΡΑΣΗ:	121
ΒΛΑΒΕΣ ΥΔΡΕΥΣΗΣ:	100
	0241-0-068750, 0241-0-68755
ΝΟΜΑΡΧΙΑ:	0241-0-46502
ΠΕΡ/ΚΗ Δ/ΝΣΗ	0241-0-38174
ΔΗΜΟΣ:	0241-0-46200
ΔΗΜ. ΕΠΙΧ. ΚΑΘΑΡ.	0241-0-77600
ΥΠΗΡ. ΑΠΟΚΟΜΙΔΗΣ:	0241-0-61057
ΤΡΟΧΑΙΑ:	0241-0-26480
ΠΛΗΡΟΦ. Ο.Τ.Ε.:	131
ΔΕΛΤΙΟ ΚΑΙΡΟΥ:	149
ΛΑΧΕΙΑ:	111
ΠΡΟΠΟ - ΛΟΤΤΟ:	111
ΡΟΔΑ:	0241-0-27462
ΚΤΕΛ:	0241-0-27706
Ο.Α.Ε.Δ.:	0241-0-23265
Ι.Κ.Α.:	0241-0-64912
ΤΑΞΥ.:	0241-0-68701, 0241-0-68702
ΟΛΥΜΠΙΑΚΗ:	0241-0-24555
Δ.Α.Ν.Ε.:	0241-0-43150
ΕΡΓΑΤ. ΚΕΝΤΡΟ:	0241-0-24730
CRONUS AIRLINES	0241-0-25444
AEGEAN AIRLINES	0241-0-98345

ΚΤΕΟ

• Από 1/1/2002 έως 31/7/2002 παντός είδος οχήματα **με συνδυασμό γραμμάτων ΡΟΑ5000-9999.** Επίσης θα ελέγχονται τα οχήματα που η καταλληλότητά τους λήγει αυτές τις εβδομάδες και οχήματα ανάριθμα εισαγωγής.

ΤΙΜΕΣ ΣΥΝΑΛΛΑΓΜΑΤΟΣ

ΔΟΛΛΑΡΙΟ Η.Π.Α	0,9875	0,9855
ΛΙΡΑ ΑΓΓΛΙΑΣ	0,62963	0,62837
ΚΟΡΩΝΑ ΔΑΝΙΑΣ	7,4359	7,4211
ΚΟΡΩΝΑ ΣΟΥΗΔΙΑΣ	9,0897	9,0715
ΓΙΕΝ ΙΑΠΩΝΙΑΣ	121,23	120,99
ΦΡΑΓΚΟ ΕΛΒΕΤΙΑΣ	1,4633	1,4603
ΚΟΡΩΝΑ ΝΟΡΒΗΓΙΑΣ	7,3113	7,2967
ΛΙΡΑ ΚΥΠΡΟΥ	0,5737	0,57251
ΔΟΛΛΑΡΙΟ ΚΑΝΑΔΑ	1,5681	1,5649
ΔΟΛΛΑΡΙΟ ΑΥΣΤΡΑΛΙΑΣ	1,8042	1,8008

Η ΡΟΔΙΑΚΗ
Ημερήσια Εφημερίδα της Ρόδου
Έτος Ιδρύσεως 1915
ΙΔΡΥΤΗΣ
ΕΜΜ. ΚΑΛΑΜΠΟΚΗΣ
ΙΔΙΟΚΤΗΣΙΑ – ΕΚΔΟΣΗ
ΥΙΟΙ Σ. ΤΣΟΠΑΝΑΚΗ
Η. ΚΩΤΙΑΔΗΣ Ο.Ε.
ΔΙΕΥΘΥΝΤΗΣ
ΑΘ. ΜΑΡΑΣΙΩΤΗΣ
ΣΥΝΤΑΞΗ
Λουκάς Μαστής
Μιχάλης Μαστής
Κυριακή Πετρίδου
Βαρβάρα Μπογδάνου
Λουκάς Βελιδάκης
ΑΘΛΗΤΙΚΑ
Μανόλης Μπάτης
Νικήτας Κουσκούσης
Κώστας Παντίδος
Παύλος Ντοκουσλή
ΓΡΑΦΕΙΑ ΣΥΝΤΑΞΗΣ
Μάρκου Μαλλιαράκη 11
Τηλ.0241-0- 24610, 0241-0-75640
Fax (0241) 75641
ΛΟΓΙΣΤΗΡΙΟ – ΔΙΑΦΗΜΙΣΕΙΣ
Μάρκου Μαλλιαράκη 11
Τηλ. 0241-0-22210 0241-0-75230
Fax (0241) 22471
http://www.rodiaki.gr,
Email: tsopd@otenet.gr & irodiaki@otenet.gr

Οι κάτοικοι των νησιών υποδέχθηκαν με ενθουσιασμό τον κ. Σάββα Καραγιάννη

Θερμές εκδηλώσεις παντού!

Αέρας νίκης πνέει σ' όλο το συγκρότημα των Δωδεκανήσων ● Αποθεωτική υποδοχή στην Κω ● Ανοικτή συγκέντρωση χθες στ' Αφάντου

Δέκτης θερμών εκδηλώσεων γίνεται στην διάρκεια των περιοδειών του ο νομάρχης Δωδεκανήσου κ. Σ. Καραγιάννης, τόσο στη Ρόδο, όσο και στα υπόλοιπα νησιά.

Το κλίμα αυτό, έχει προκαλέσει ευνόητη αισιοδοξία στις τάξεις της "Νομαρχιακής Αναγέννησης" τα στελέχη της οποίας εκφράζουν την βεβαιότητα για τη νίκη στις 13 Οκτωβρίου.

Σχετική είναι και η ανακοίνωση που εκδόθηκε στην οποία τονίζονται τα εξής:

"Ο κ. Καραγιάννης που συνοδεύεται πάντα από ομάδα υποψηφίων συμβούλων της Νομαρχιακής Αναγέννησης, ξεκίνησε προχθές το πρωί περιοδεία σε νησιά της Δωδ/σου. Πρώτος σταθμός του η Τήλος, όπου διαπίστωσε θετικότατο κλίμα στη συνάντησή του με τους κατοίκους. Μάλιστα ιδιαίτερη εντύπωση αλλά και συγκίνηση προκάλεσε στον κ. Καραγιάννη, η ενέργεια των κατοίκων να του δώσουν ένα ρόδι με σκοπό, όπως του είπαν, να το σπάσει όταν θα αναδειχθεί και πάλι νικητής των εκλογών. Κατά την επίσκεψή του στην Τήλο, μίλησε για το έργο που επιτελέστηκε και διαβεβαίωσε τους νησιώτες ότι το αίτημά τους για συνέχιση του ενδιαφέροντος και της στήριξης, θα ικανοποιηθεί απόλυτα.

Ακόμα πιο εντυπωσιακό ήταν το κλίμα στη Νίσυρο, όπου ο Νομάρχης είχε την ευκαιρία να συναντηθεί με κατοίκους και να πραγματοποιήσει ομιλία παρουσία και των τριών υποψηφίων δημάρχων, αναλύοντας το έργο της Νομαρχιακής Αυτοδιοίκησης και μιλώντας για τους στόχους της νέας τετραετίας.

Η αποθέωση όμως προήλθε από την Κω την οποία επισκέφθηκε ο κ. Καραγιάννης και οι υποψήφιοι σύμβουλοι χθες βράδυ. Φίλοι της παράταξης και πλήθος κόσμου ανέμενε τον κ. Καραγιάννη στην προκυμαία της Καρδάμαινας και συζητώντας μαζί του για την πορεία των εκλογών έδωσαν το μήνυμα της νίκης.

Ακολούθως έγινε επίσκεψη στην Αντιμάχεια όπου ο νομάρχης μίλησε σε συγκέντρωση κατοίκων και επαγγελματιών που πραγματοποιήθηκε στην πλατεία.

Ιδιαίτερος ήταν ο ενθουσιασμός στην Κέφαλο, στην οποία πλήθος κόσμου συνάντησε τον κ. Καραγιάννη και μάλιστα τον κράτησε κοντά του, μέχρι τις πρώτες πρωινές ώρες. Σήμερα το πρωί ο νομάρχης έδωσε συνέντευξη Τύπου στη Δημοτική Τηλεόραση της Κω και μίλησε για θέματα που απασχολούν το νησί αλλά και για γενικότερα ζητήματα, όπως την ανάγκη συνεργασίας α' και β' βαθμού τοπικής αυτοδιοίκησης, την αναβάθμιση του τουριστικού προϊόντος, τη συγκοινωνιακή κάλυψη της Δωδ/σου και διαβεβαίωσε ότι θα παλέψει με όλες τις δυνάμεις του για να γίνει ό,τι δεν έγινε, έχοντας τη στήριξη του δωδ/κο λαού.



Τελευταίοι σταθμοί του ήταν οι περιοχές Ζηπαρίου και Πυλίου προτού αναχωρήσει το μεσημέρι για τη Σύμη όπου θα είχε συνάντηση με φορείς και κατοίκους.

Ο κ. Καραγιάννης θα ξεκινήσει σήμερα το πρωί περιοδεία σε κοινότητες του νησιού ενώ το βράδυ θα πραγματοποιήσει ομιλία στ' Αφάντου. Χθες το βράδυ, ο κ. Καραγιάννης πραγματοποίησε ομιλία στην πλατεία Αποστολίδη, στην Ιαλυσό.

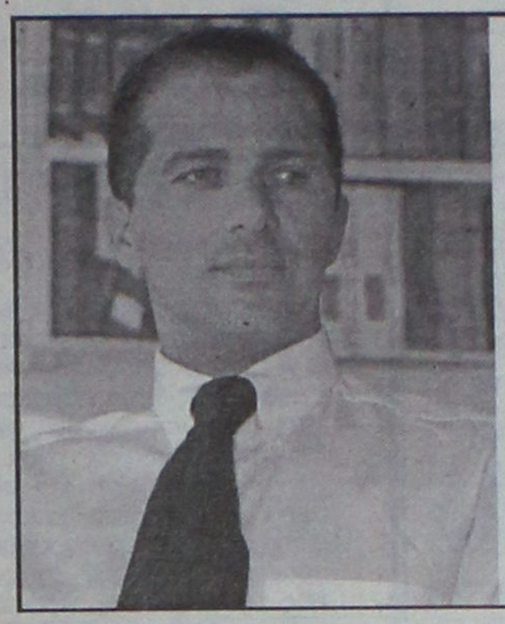

ΜΙΧΑΛΗΣ Β. ΚΑΚΙΟΣ
Υποψήφιος Νομαρχιακός Σύμβουλος
Οικονομολόγος
Τηλ: 02410 87207 / 85391, 0937 100147
e-mail: kakios@otenet.gr
ΔΩΔΕΚΑΝΗΣΑ ΝΕΑ ΠΟΡΕΙΑ
ΓΙΑΝΝΗΣ ΜΑΧΑΙΡΙΔΗΣ
Υποψήφιος Νομάρχης Δωδεκανήσου www.neaporia.gr

ΔΗΜΟΣ ΛΙΝΔΙΩΝ
΄΄ΕΝΩΤΙΚΗ ΠΟΡΕΙΑ΄΄
ΜΑΝΩΛΗΣ ΠΑΛΛΑΣ




ΑΝΑΣΤΑΣΙΑΔΗΣ ΑΝΑΣΤΑΣΙΟΣ


ΑΝΤΩΝΑΡΑΚΗΣ ΓΕΩΡΓΙΟΣ


ΒΑΣΣΗ ΜΑΡΙΑ


ΒΙΚΗ ΜΕΛΑΝΗ


ΓΕΣΑΚΗΣ ΠΑΝΑΓΙΩΤΗΣ


ΔΙΑΚΟΓΕΩΡΓΙΟΥ ΑΝΑΣΤΑΣΙΑ


ΕΛΕΥΘΕΡΙΟΥ ΓΙΩΡΓΟΣ


ΙΔΟΜΕΝΕΑΣ ΠΑΝΑΓΙΩΤΗΣ


ΛΑΜΠΗΣ ΠΑΝΑΓΙΩΤΗΣ

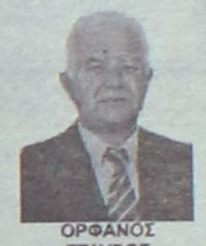
ΟΡΦΑΝΟΣ ΣΤΑΥΡΟΣ


ΠΑΛΛΑΣ ΔΗΜΗΤΡΗΣ


ΠΑΝΑΓΙΩΤΟΝΑΚΟΥ ΖΗΝΟΒΙΑ


ΠΑΠΑΓΑΠΗΤΟΣ ΑΝΤΩΝΗΣ


ΠΑΠΑΙΩΑΝΟΥ ΒΑΣΙΛΗΣ


ΦΛΑΓΚΟΣ ΙΩΑΝΝΗΣ


ΧΑΤΖΗΔΙΑΚΟΥ ΜΑΡΙΑ



ΤΟΠΙΚΟ ΚΑΛΑΘΟΥ

ΓΕΩΡΓΑ	ΤΣΑΜΠΙΚΑ
ΚΡΗΤΙΚΟΣ	ΝΙΚΟΛΑΟΣ
ΚΥΖΙΡΙΔΗ	ΔΕΣΠΟΙΝΑ
ΠΑΚΚΙΔΗΣ	ΑΛΕΞΑΝΔΡΟΣ
ΠΑΚΚΙΔΗ	ΔΕΣΠΟΙΝΑ
ΣΤΑΥΡΙΑΝΟΣ	ΙΩΑΝΝΗΣ
ΧΟΡΤΗΣ	ΔΗΜΗΤΡΙΟΣ

ΤΟΠΙΚΟ ΛΑΕΡΜΩΝ

ΓΙΑΚΟΥΜΑΚΗΣ	ΑΝΤΩΝΙΟΣ
ΓΙΑΚΟΥΜΑΚΗΣ	ΕΜΜΑΝΟΥΗΛ
ΚΟΥΝΤΟΥΡΗΣ	ΜΙΧΑΗΛ - ΧΡΥΣΟΒΑΛΑΝΤΗΣ
ΠΑΠΑΝΤΩΝΙΟΥ	ΣΤΑΥΡΟΥΛΑ
ΣΤΕΡΓΑΚΗΣ	ΑΓΑΠΟΣ
ΧΑΤΖΗΚΩΝΣΤΑΝΤΙΝΟΥ	ΣΑΒΒΑΣ
ΧΑΤΖΗΚΩΝΣΤΑΝΤΗ - ΜΑΤΣΟΥΡΗ	ΕΥΑΓΓΕΛΙΣΤΡΙΑ

ΤΟΠΙΚΟ ΛΑΡΔΟΥ

ΚΑΝΤΙΜΟΙΡΗΣ	ΙΩΑΝΝΗΣ
ΚΑΝΥΧΗΣ	ΙΩΑΝΝΗΣ
ΚΑΠΙΩΤΗ	ΚΑΛΛΙΟΠΗ
ΚΑΡΕΛΛΑ	ΣΟΦΙΑ
ΠΕΛΕΛΑΣ	ΘΩΜΑΣ
ΧΕΝΤΕΡΣΟΝ	ΚΑΕΡ

ΤΟΠΙΚΟ ΠΥΛΩΝΑΣ

ΚΑΡΑΜΑΡΙΑΣ	ΣΩΤΗΡΙΟΣ
ΚΑΡΑΜΑΡΙΑΣ	ΧΑΡΑΛΑΜΠΟΣ
ΚΟΥΡΤΗΣ	ΓΕΩΡΓΙΟΣ
ΚΟΥΡΤΗΣ	ΙΩΑΝΝΗΣ
ΜΙΓΚΑΗΣ	ΜΙΧΑΗΛ
ΦΑΚΚΑ	ΜΑΓΔΑΛΗΝΗ - ΕΙΡΗΝΗ
ΦΑΚΚΑΣ	ΜΙΧΑΛΗΣ

ΜΑΖΙ ΓΙΑ ΕΝΑΝ ΑΓΩΝΑ ΔΥΝΑΤΟ ΕΝΑΝ ΑΓΩΝΑ ΔΙΚΑΙΟ
ΓΙΑ ΜΑΣ ΓΙΑ ΤΑ ΠΑΙΔΙΑ ΜΑΣ ΚΑΙ ΤΟΝ ΤΟΠΟ ΜΑΣ

ΣΚΕΥΟΦΥΛΑΞ ΕΜΜΑΝΟΥΗΛ του Παύλου
ΠΛΟΙΑΡΧΟΣ ΠΟΛΕΜΙΚΟΥ ΝΑΥΤΙΚΟΥ ε.α.

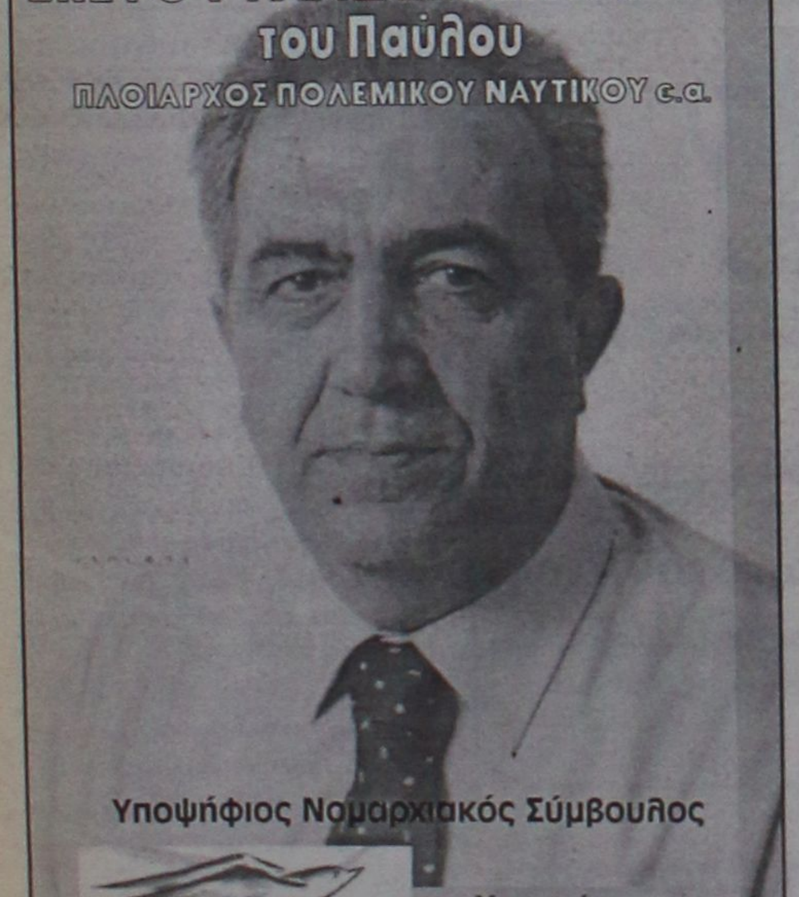

Υποψήφιος Νομαρχιακός Σύμβουλος
ΔΩΔΕΚΑΝΗΣΑ ΝΕΑ ΠΟΡΕΙΑ
Υποψήφιος Νομάρχης ΓΙΑΝΝΗΣ ΜΑΧΑΙΡΙΔΗΣ



ΔΥΝΑΜΙΚΑ ΜΠΡΟΣΤΑ
ΔΗΜΟΤΙΚΗ ΠΑΡΑΤΑΞΗ
ΑΦΑΝΤΟΥ-ΑΡΧΙΠΟΛΙΣ
ΜΑΡΙΑΣ ΚΑΡΑΓΙΑΝΝΗ

ΣΩΤΗΡΙΟΣ Ι. ΔΡΑΚΙΟΥ

ΥΠΟΨΗΦΙΟΣ ΔΗΜΟΤΙΚΟΣ ΣΥΜΒΟΥΛΟΣ ΑΦΑΝΤΟΥ

Πρόεδρος Οδηγών Τουριστικών Λεωφορείων Ρόδου
Μέλος του Διοικητικού Συμβουλίου του Εργατικού Κέντρου

Αγαπητοί Συνδημότες-Συνδημότισσες

Δυναμικά Μπροστά, σας περιμένουμε στις 13 Οκτωβρίου 2002 να αλλάξουμε όλοι μαζί το μέλλον του ΔΗΜΟΥ ΜΑΣ.

Δυναμικά Μπροστά, ατενίζοντας με αισιοδοξία το αύριο, αφήνοντας πίσω μας τις χαμένες τετραετίες, θα προσπαθήσουμε να ανταποκριθούμε στο δύσκολο αλλά εφικτό έργο προκειμένου να δώσουμε στο ΔΗΜΟ ΜΑΣ, τη θέση που του αξίζει.

Σας ευχαριστώ για την εμπιστοσύνη σας.

Δρ. ΠΛΑΤΗΣ ΑΝΑΣΤΑΣΙΟΣ

ΥΠΟΨΗΦΙΟΣ ΝΟΜΑΡΧΙΑΚΟΣ ΣΥΜΒΟΥΛΟΣ

ΝΟΜΑΡΧΙΑΚΗ ΑΝΑΓΕΝΝΗΣΗ
ΣΑΒΒΑΣ ΚΑΡΑΓΙΑΝΝΗΣ

Συμπατριώτισσα, Συμπατριώτη



*Ονομάζομαι **Αναστάσιος Πλατής** του Αντωνίου.*
Γεννήθηκα στον Αρχάγγελο το 1943. Μετά το Δημοτικό Σχολείο Αρχαγγέλου φοίτησα στο Βενετόκλειο Γυμνάσιο Ρόδου και συνέχισα τις σπουδές μου στο Πανεπιστήμιο της Παβίας Ιταλίας, συνέχισα να εξασκώ το επάγγελμα του ιατρού στην Ελβετία επί 31 χρόνια. Στο διάστημα αυτό απέκτησα το Ομοσπονδιακό Δίπλωμα Ιατρικής του Πανεπιστημίου της Γενεύης Ελβετίας την ειδικότητα της Ψυχιατρικής και Ψυχοθεραπείας στο Πανεπιστήμιο της Βέρνης.
Από το 1978 είμαι ιδιοκτήτης της ημερήσιας Ψυχιατρικής Κλινικής του Λουγκάνο. Επίσης είμαι"
- Μέλος της Ελβετικής Ψυχιατρικής Εταιρίας.
- Μέλος του Ιατρικού Συλλόγου Ελβετίας.
- Μέλος του Ιατρικού Συλλόγου Ρόδου
Επίσης υπήρξα μέλος του Νοσοκομειακού Συμβουλίου της Περιφέρειας του Λουγκάνο από το 1985-1996.
Ομιλώ άπταιστα την Ιταλική και Γαλλική γλώσσα και έχω καλές γνώσεις της Γερμανικής και της Αγγλικής. Εκτός από την Ιατρική, ασχολούμαι με τον Αθλητισμό, Μουσική και Λογοτεχνία.

ΠΟΛΙΤΙΚΗ ΔΡΑΣΗ

Υπήρξα βουλευτής στο μεγάλο Συμβούλιο της περιφέρειας (καντόνι) του Ticino, και συγχρόνως υπήρξα μέλος της επιτροπής Υγείας και Πρόνοιας (1987-1991).
- Υπήρξα μέλος του Δ.Σ. του Δήμου Muzzano Ελβετίας, με αρμοδιότητες εκπαίδευσης, υγείας, πολιτισμού, (1984-1992).
- Διετέλεσα Αντιδήμαρχος του Δήμου Muzzano (καντόνι Ticino) Ελβετίας (1992-1996).

ΟΙΚΟΓΕΝΕΙΑΚΗ ΚΑΤΑΣΤΑΣΗ

Είμαι παντρεμένος με την Εύα Μπερνασκόνι και έχω δύο κόρες. Η μια είναι γιατρός στη Γενεύη και η άλλη δικηγόρος στο Λονδίνο.
Στο διάστημα της απουσίας μου η επαφή μου με την γενέτειρά ήταν συχνή. Τα τελευταία χρόνια είμαι μόνιμος κάτοικος Αρχαγγέλου. Φιλοδοξία μου είναι να προσφέρω τις υπηρεσίες μου στα κοινά του τόπου μου. Με την εμπειρία που διαθέτω είμαι σίγουρος ότι θα φανώ αντάξιος της εμπιστοσύνης σας για να αγωνιστούμε μαζί για την επίλυση των πολλών προβλημάτων, στα οποία είμαι ενήμερος.

Με εκτίμηση

Δρ. ΠΛΑΤΗΣ ΑΝΑΣΤΑΣΙΟΣ

Θα παραστεί στη συγκέντρωση του κ. Χατζηευθυμίου

Στη Ρόδο σήμερα ο κ. Β. Μεϊμαράκης

Επίσκεψη σε εκλογικά κέντρα Χατζή και Καραγιάννη και συνέντευξη Τύπου στα τοπικά ΜΜΕ

Ιδιαίτερη βαρύτητα και σημασία για την περαιτέρω συσπείρωση των οπαδών της Νέας Δημοκρατίας στις νομαρχιακές και δημοτικές εκλογές, έχει η προγραμματισμένη για σήμερα τ' απόγευμα, επίσκεψη στη Ρόδο, του γραμματέα της Κεντρικής Επιτροπής της Νέας Δημοκρατίας κ. Ευαγ. Μεϊμαράκη.

Ο κ. Μεϊμαράκης έρχεται για να ενισχύσει το ήδη υπάρχον κλίμα αισιοδοξίας, που επικρατεί στις τάξεις των συνδυασμών της "Νομαρχιακής Αναγέννησης" και "Πρώτα η Ρόδος".

Στο πλαίσιο αυτό θα έχει σειρά επαφών και συναντήσεων, ενώ θα παραστεί και θα μιλήσει στην εκδήλωση που οργανώνει με επιχειρηματίες και εκπροσώπους των παραγωγικών τάξεων ο υποψήφιος δήμαρχος κ. Χατζηευθυμίου.

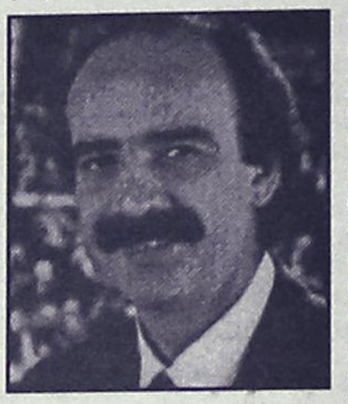

Συγκεκριμένα, το πρόγραμμα του κ. Μεϊμαράκη, σύμφωνα με όσα ανακοινώθηκαν επισήμως έχει ως εξής:

• 17.30: Επίσκεψη στο νομάρχη Δωδεκανήσου (Ρόδο).

• 17.45: Επίσκεψη στα εκλογικά κέντρα του υποψήφιου νομάρχη Δωδεκανήσων κ. Σαβ. Καραγιάννη και υποψήφιου δήμαρχου Ρόδου Χατζή Χατζηευθυμίου.

• 18.00: Συνέντευξη Τύπου - Συνάντηση στελεχών (ξενοδοχείο PLAZA).

• 20.00: Ομιλία στη συνάντηση επιχειρηματιών με τον υποψήφιο δήμαρχο κ. Χατζηευθυμίου (ξενοδοχείο Park).

«Ο ΑΡΙΣΤΟΤΕΛΗΣ ΠΑΥΛΙΔΗΣ

Ο βουλευτής Α. Παυλίδης μετέσχε στους εορτασμούς της επετείου της απελευθερώσεως της Καρπάθου από τους Γερμανοϊταλούς (5/10/1994), εκπροσωπών, παράλληλα, τον πρόεδρο της Ν.Δ. κ. Κ. Καραμανλή ο οποίος επίσης προσεκλήθη στις εορταστικές εκδηλώσεις.

Ο κ. Παυλίδης, μετά την λήξη των εορταστικών εκδηλώσεων, περιόδευσε και σε κοινότητες του νησιού.

ΝΟΜΑΡΧΙΑΚΗ ΑΝΑΓΕΝΝΗΣΗ
ΣΑΒΒΑΣ ΚΑΡΑΓΙΑΝΝΗΣ



ΙΩΑΝΝΗΣ ΚΑΡΙΚΗΣ

Επαρχος Καρπάθου
Δάσκαλος
Υποψήφιος Νομαρχιακός Σύμβουλος

Τηλ. 0245022026
0245023754

ΝΟΜΑΡΧΙΑΚΗ ΑΝΑΓΕΝΝΗΣΗ
ΣΑΒΒΑΣ ΚΑΡΑΓΙΑΝΝΗΣ

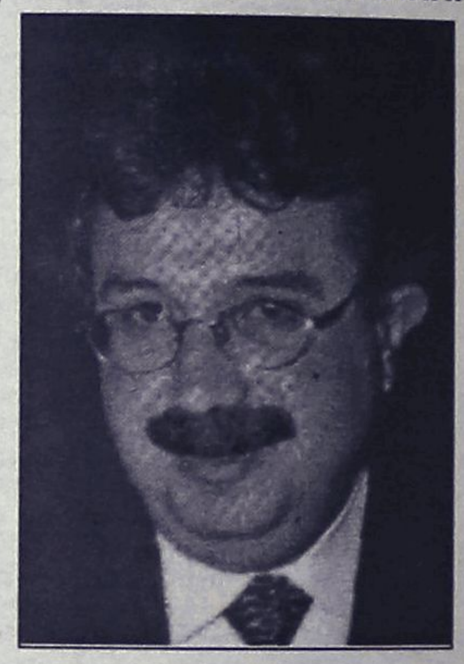

ΜΙΧΑΛΗΣ ΜΠΑΡΙΑΝΑΚΗΣ
ΠΡΟΕΔΡΟΣ Ν.Α.Ο.Δ.
ΝΟΜΑΡΧΙΑΚΟΣ ΣΥΜΒΟΥΛΟΣ

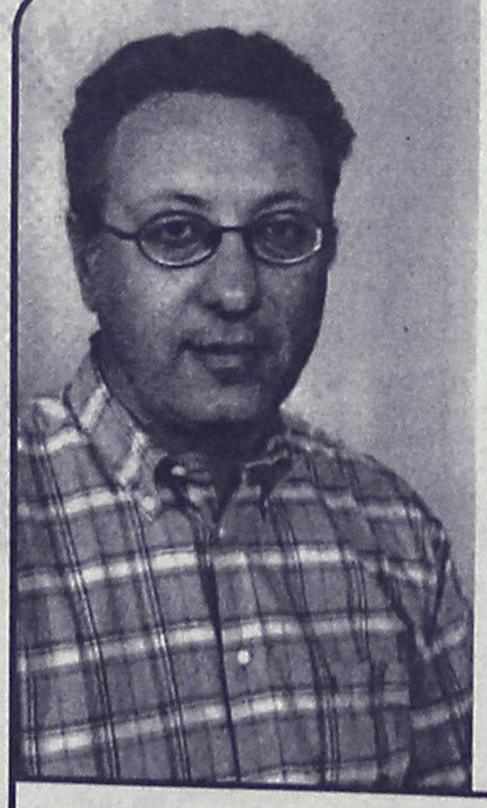

ΝΟΜΑΡΧΙΑΚΗ ΑΝΑΓΕΝΝΗΣΗ
ΣΑΒΒΑΣ ΚΑΡΑΓΙΑΝΝΗΣ

Η Δωδεκάνησος αλλάζει !!!

Κώστας Κωνσταντίνος

Οικονομολόγος-Φοροτεχνικός
Υποψήφιος Νομαρχιακός Σύμβουλος

www.nan.gr

Ο **Κώστας Κωνσταντίνος** γεννήθηκε στη Ρόδο το 1964 και κατάγεται από τη Ψίνθο.

Το 1982 τελείωσε από το Καζούλειο Λύκειο Ρόδου.

Εισήχθη στην Ανωτάτη Βιομηχανική Σχολή Πειραιά στο τμήμα Οργάνωσης και Διοίκησης Επιχειρήσεων απ' όπου και αποφοίτησε.

Εργάζεται στη Ρόδο ως ελεύθερος επαγγελματίας και είναι Οικονομικός Διευθυντής σε μεγάλη Ξενοδοχειακή μονάδα.

Εργάστηκε επίσης σαν καθηγητής στα Ι.Ε.Κ. Ρόδου από το 1993 έως το 1999.

Μέλος του Οικονομικού Επιμελητηρίου Δωδεκανήσου.

Είναι παντρεμένος με τη Ράνια Ροδίτη, καθηγήτρια Πιάνου και έχουν ένα γιο.

Αγ. Νικολάου 98, Ρόδος
02410 26310
Κιν. τηλ. 0944 506 336

ΞΕΡΟΥΜΕ τι θέλουμε, με τη ψήφο σας ΜΠΟΡΟΥΜΕ να το πετύχουμε!!

ΕΛΕΝΗ ΤΑΧΕΡ-ΚΕΦΑΛΑΚΗ

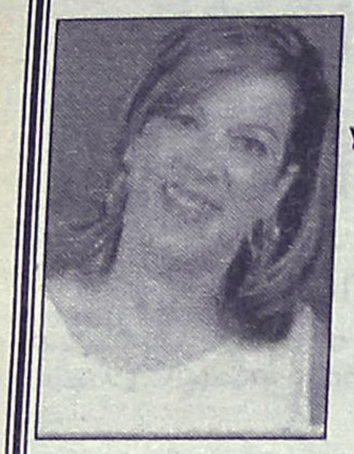

ΠΤΥΧΙΟΥΧΟΣ ΠΟΛΙΤΙΚΩΝ ΕΠΙΣΤΗΜΩΝ

ΥΠΟΨΗΦΙΑ ΝΟΜΑΡΧΙΑΚΗ ΣΥΜΒΟΥΛΟΣ

ΜΕ ΤΗΝ ΠΑΡΑΤΑΞΗ

ΔΩΔΕΚΑΝΗΣΑ ΝΕΑ ΠΟΡΕΙΑ

Με όραμα για το μέλλον!!!

Υποψήφιος Νομάρχης-
Γιάννης Μαχαιρίδης

Με καθυστέρηση πολλών μηνών

Τουριστική προβολή στις αρχές του 2003

Πώς κατανέμεται το κονδύλι των 7,336 εκατ. ευρώ στις τουριστικές αγορές

Από τις αρχές του 2003 θα αρχίσει να γίνεται αισθητή, διαφημιστικά, η Ελλάδα στις τουριστικές αγορές ενδιαφέροντος, καθώς μόλις προ ημερών δόθηκε το "πράσινο φως" να προωθηθεί προς δημοσίευση η προκήρυξη του σχετικού διαγωνισμού.

Σύμφωνα με πληροφορίες, η προκήρυξη (που ήταν έτοιμη από τον Αύγουστο αλλά ανέμενε την άνωθεν έγκριση) προβλέπει τη διάθεση 7,336 εκατ. ευρώ σε 11 συνολικά αγορές για την υλοποίηση της εκστρατείας προβολής του τουρισμού και φέτος, ο σχετικός διαγωνισμός αφορά μόνο τον σχεδιασμό μέσων, καθώς θα χρησιμοποιηθεί το δημιουργικό και εικαστικό πλαίσιο που είχε επιλεγεί πέρυσι.

Οι όροι της φετινής προκήρυξης περιλαμβάνουν και μία καινοτομία, καθώς οι ενδιαφερόμενες εταιρίες ή κοινοπραξίες θα μπορούν να υποβάλλουν προσφορές και προτάσεις για όποιον αριθμό ή ομάδα αγορών επιθυμούν, ακόμα και για μία μόνον αγορά.

Σύμφωνα με τις ίδιες πληροφορίες, το μεγαλύτερο κονδύλι του συγκεκριμένου προϋπολογισμού θα δαπανηθεί για την αγορά της Γερμανίας (1,614 εκατ. ευρώ ή ποσοστό 22%) και το δεύτερο μεγαλύτερο για την αγορά της Μ. Βρετανίας (1,247 εκατ. ευρώ ή ποσοστό 17%). Οι άλλες αγορές που περιλαμβάνονται στο πρόγραμμα είναι οι Γαλλία, Ιταλία και Σκανδιναβικές χώρες (από 9% ή 660,3 χιλιάδες ευρώ), Αυστρία (8%), Ολλανδία και Ελβετία (από 7%), Ισπανία και Βέλγιο (από 5%) και Ιρλανδία (2%). Στα κονδύλια ανά χώρα, συμπεριλαμβάνονται η αμοιβή της εταιρίας ή κοινοπραξίας που θα επιλεγεί, σε ποσοστό 3% επί της καθαρής τιμής των μέσων και τα έξοδα αναπαραγωγής.

Υπενθυμίζεται ότι φέτος, για τις αγορές των ΗΠΑ και του Καναδά θα ακολουθηθεί ξεχωριστή διαδικασία προβολής και δημόσιων σχέσεων, με προϋπολογισμό που εκτιμάται ότι θα προσεγγίσει το ύψος των περίπου 2,5 εκατ. ευρώ.

Οσον αφορά το χρόνο έναρξης υλοποίησης της εκστρατείας, στην καλύτερη περίπτωση, εντοπίζεται στα τέλη τού τρέχοντος έτους και στις αρχές του επόμενου, επειδή, σύμφωνα με τα προβλεπόμενα, η προθεσμία που δίνεται μετά τη δημοσίευση της προκήρυξης στην Εφημερίδα των Κοινοτήτων, φθάνει τις 52 μέρες, στις οποίες θα πρέπει, φυσικά, να προστεθεί και το χρονικό διάστημα που θα απαιτηθεί για την αξιολόγηση των προσφορών.

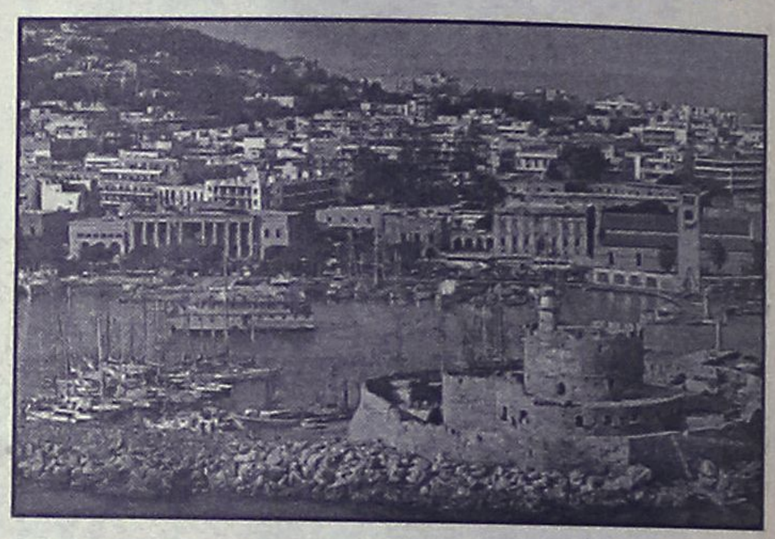

ΔΗΜΟΣ ΛΙΝΔΙΩΝ
"ΕΝΩΤΙΚΗ ΠΟΡΕΙΑ"
ΜΑΝΩΛΗΣ ΠΑΛΛΑΣ

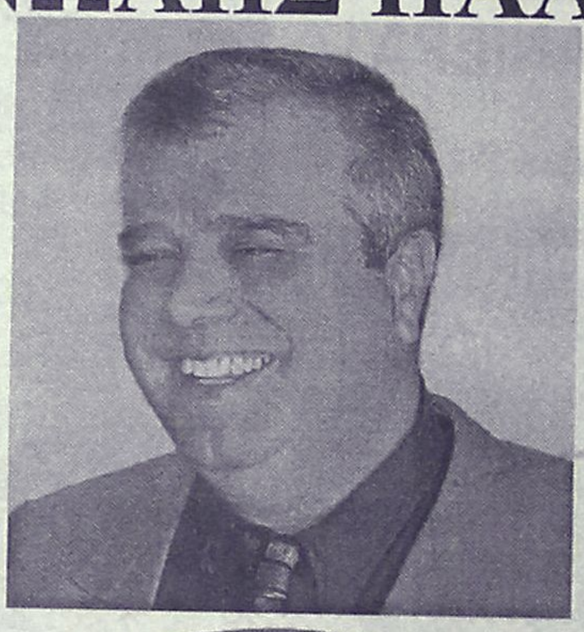

ΑΝΑΣΤΑΣΙΑΔΗΣ ΑΝΑΣΤΑΣΙΟΣ
ΑΝΤΩΝΑΡΑΚΗΣ ΓΕΩΡΓΙΟΣ
ΒΑΣΣΗ ΜΑΡΙΑ
ΒΙΚΗ ΜΕΛΑΝΗ
ΓΕΣΑΚΗΣ ΠΑΝΑΓΙΩΤΗΣ
ΔΙΑΚΟΓΕΩΡΓΙΟΥ ΑΝΑΣΤΑΣΙΑ
ΕΛΕΥΘΕΡΙΟΥ ΓΙΩΡΓΟΣ
ΙΔΟΜΕΝΕΑΣ ΠΑΝΑΓΙΩΤΗΣ
ΛΑΜΠΗΣ ΠΑΝΑΓΙΩΤΗΣ
ΟΡΦΑΝΟΣ ΣΤΑΥΡΟΣ
ΠΑΛΛΑΣ ΔΗΜΗΤΡΗΣ
ΠΑΝΑΓΙΩΤΟΝΑΚΟΥ ΖΗΝΟΒΙΑ
ΠΑΠΑΓΑΠΗΤΟΣ ΑΝΤΩΝΗΣ
ΠΑΠΑΙΩΑΝΟΥ ΒΑΣΙΛΗΣ
ΦΛΑΓΚΟΣ ΙΩΑΝΝΗΣ
ΧΑΤΖΗΔΙΑΚΟΥ ΜΑΡΙΑ

ΔΗΜΟΣ ΛΙΝΔΙΩΝ
"ΕΝΩΤΙΚΗ ΠΟΡΕΙΑ"
Πολιτισμός Τουρισμός Αθλητισμός Περιβάλλον
Υγεία Παιδεία
ΛΑΕΡΜΑ ΠΥΛΩΝΑ ΛΙΝΔΟΣ

ΤΟΠΙΚΟ ΚΑΛΑΘΟΥ
ΓΕΩΡΓΑ ΤΣΑΜΠΙΚΑ
ΚΡΗΤΙΚΟΣ ΝΙΚΟΛΑΟΣ
ΚΥΖΙΡΙΔΗ ΔΕΣΠΟΙΝΑ
ΠΑΚΚΙΔΗΣ ΑΛΕΞΑΝΔΡΟΣ
ΠΑΚΚΙΔΗ ΔΕΣΠΟΙΝΑ
ΣΤΑΥΡΙΑΝΟΣ ΙΩΑΝΝΗΣ
ΧΟΡΤΗΣ ΔΗΜΗΤΡΙΟΣ

ΤΟΠΙΚΟ ΛΑΕΡΜΩΝ
ΓΙΑΚΟΥΜΑΚΗΣ ΑΝΤΩΝΙΟΣ
ΓΙΑΚΟΥΜΑΚΗΣ ΕΜΜΑΝΟΥΗΛ
ΚΟΥΝΤΟΥΡΗΣ ΜΙΧΑΗΛ - ΧΡΥΣΟΒΑΛΑΝΤΗΣ
ΠΑΠΑΝΤΩΝΙΟΥ ΣΤΑΥΡΟΥΛΑ
ΣΤΕΡΓΑΚΗΣ ΑΓΑΠΙΟΣ
ΧΑΤΖΗΚΩΝΣΤΑΝΤΙΝΟΥ ΣΑΒΒΑΣ
ΧΑΤΖΗΚΩΣΤΑΝΤΗ - ΜΑΤΣΟΥΡΗ ΕΥΑΓΓΕΛΙΣΤΡΙΑ

ΤΟΠΙΚΟ ΛΑΡΔΟΥ
ΚΑΝΤΙΜΟΙΡΗΣ ΙΩΑΝΝΗΣ
ΚΑΝΥΧΗΣ ΙΩΑΝΝΗΣ
ΚΑΠΙΩΤΗ ΚΑΛΛΙΟΠΗ
ΚΑΡΕΛΛΑ ΣΟΦΙΑ
ΠΕΛΕΛΑΣ ΘΩΜΑΣ
ΧΕΝΤΕΡΣΟΝ ΚΑΕΡ

ΤΟΠΙΚΟ ΠΥΛΩΝΑΣ
ΚΑΡΑΜΑΡΙΑΣ ΣΩΤΗΡΙΟΣ
ΚΑΡΑΜΑΡΙΑΣ ΧΑΡΑΛΑΜΠΟΣ
ΚΟΥΡΤΗΣ ΓΕΩΡΓΙΟΣ
ΚΟΥΡΤΗΣ ΙΩΑΝΝΗΣ
ΜΙΓΚΛΗΣ ΜΙΧΑΗΛ
ΦΑΚΚΑ ΜΑΓΔΑΛΙΝΗ - ΕΙΡΗΝΗ
ΦΑΚΚΑΣ ΜΙΧΑΛΗΣ

ΜΑΖΙ ΓΙΑ ΕΝΑΝ ΑΓΩΝΑ ΔΥΝΑΤΟ ΕΝΑΝ ΑΓΩΝΑ ΔΙΚΑΙΟ
ΓΙΑ ΜΑΣ ΓΙΑ ΤΑ ΠΑΙΔΙΑ ΜΑΣ ΚΑΙ ΤΟΝ ΤΟΠΟ ΜΑΣ

ΔΗΜΟΣ ΠΡΟΤΥΠΟ
Βασίλης Σταυριανός
Υποψήφιος Δήμαρχος
Δήμου Πεταλούδων

Κυριακή Σπάρταλη
ΥΠΟΨΗΦΙΑ ΔΗΜΟΤΙΚΟΣ ΣΥΜΒΟΥΛΟΣ

ΝΕΑ ΕΠΟΧΗ ΣΤΙΣ ΚΑΤΑΣΚΕΥΕΣ

Δομικά υλικά από τα θεμέλια ως την οροφή

Από το 1985 η ΝΕΟΤΕΧ ΡΟΔΟΣ ταυτίσθηκε με την ποιότητα και την αξιοπιστία στην εμπορία δομικών υλικών.

Σήμερα η ΝΕΟΤΕΧ δημιουργεί το :

NEOTEX ΡΟΔΟΣ **super store**

Ενα νέο, μοναδικό χώρο λιανικής και χονδρικής πώλησης, 2000 τετραγωνικών μέτρων, με ότι πιο σύγχρονο στην:

● ΚΑΤΑΣΚΕΥΗ ● ΔΙΑΚΟΣΜΗΣΗ ● ΕΠΙΣΚΕΥΗ ● ΠΡΟΣΤΑΣΙΑ, και ● ΣΥΝΤΗΡΗΣΗ ΚΤΙΡΙΩΝ.

Στο νέο ΝΕΟΤΕΧ SUPER STORE θα βρείτε:



- Μεταφορά προιόντων με ιδιόκτητα φορτηγά & γερανό
- Αμεση παράδοση σε μικρές αλλά και μεγάλες ποσότητες
- Ειδικές τιμές για εργολάβους & προσφορές για επαγγελματίες
- Τεχνική υποστήριξη από έμπειρους μηχανικούς

Όταν μαστορεύετε... **NEOTEX** ΡΟΔΟΣ **super store**

Market Plan+Τσιριγκας

5ο χλμ ΡΟΔΟΥ – ΛΙΝΔΟΥ (απέναντι από το Super Market Βασιλόπουλος), **Τηλ: 02410 69658-60771-60773**



Αποβιβάστηκαν χθες σε παραλία της Καλύμνου

Και Παλαιστίνιοι λαθρομετανάστες!

Προανάκριση διενεργεί το Λιμεναρχείο του νησιού

Παλαιστίνιοι λαθρομετανάστες, μεταξύ των οποίων δύο γυναίκες και ένα ανήλικο κορίτσι κατάφεραν να αποβιβαστούν χθες τα ξημερώματα σε παραλιακή περιοχή της Καλύμνου. Λίγη ώρα αργότερα, συνελήφθησαν από τους άνδρες της Λιμενικής Αρχής Καλύμνου και μεταφέρθηκαν στο Λιμεναρχείο του νησιού, όπου και ανακρίνονται.

Σύμφωνα με όσα ανακοίνωσε το υπουργείο Εμπορικής Ναυτιλίας, πρόκειται για 8 Ισραηλινούς, παλαιστινιακής υπηκοότητας, (πέντε άνδρες, δύο γυναίκες και ένα ανήλικο κορίτσι) οι οποίοι είχαν αποβιβαστεί από ταχύπλοο σκάφος 12 μέτρων λευκού χρώματος, σε ακτή της Καλύμνου.

Αμέσως μετά τις πρώτες καταθέσεις που έγιναν στη Λιμενική Αστυνομία του νησιού από τους λαθρομετανάστες οι οποίοι δήλωσαν την καταγωγή τους, ξεκίνησε ένας μαραθώνιος συγκέντρωσης στοιχείων ανάμεσα στις αρμόδιες υπηρεσίες για τους συγκεκριμένους λαθρομετανάστες.

Από αξιωματικούς του Λιμεναρχείου της Καλύμνου πάντως, ξεκίνησε αμέσως μετά την σύλληψη των λαθρομεταναστών αυτών, η σχετική έρευνα – προανάκριση, με καταθέσεις των λαθρομεταναστών

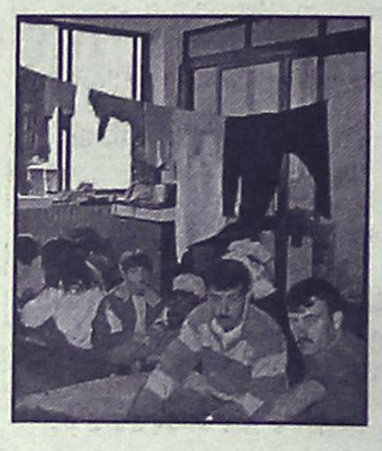

για το πώς κατάφεραν να φθάσουν στη χώρα μας και ν' αποβιβαστούν στο νησί της Καλύμνου. Από τις πρώτες εκτιμήσεις των αρμοδίων αξιωματικών που ασχολήθηκαν με την υπόθεση, προκύπτουν δύο εκδοχές:

1) ότι η ομάδα των παλαιστινίων λαθρομεταναστών, κατάφερε να διαφύγει από τα παλαιστινιακά εδάφη εξαιτίας της τεταμένης κατάστασης και των γεγονότων που επικρατεί εκεί και μέσω της Κύπρου να φθάσει στην Τουρκία, όπου και στην συνέχεια, χρησιμοποιώντας μέλη του κυκλώματος των δουλεμπόρων, να φθάσει με το ταχύπλοο στην Κάλυμνο

2) Η δεύτερη εκδοχή, που φαίνεται να είναι λιγότερο ισχυρή, δεν αποκλείει το ενδεχόμενο να ξεκίνησαν οι Παλαιστίνιοι από την Κύπρο απευθείας, με το ταχύπλοο σκάφας των 12 μέτρων και οι ίδιοι έπειτα από διήμερη περιπλάνηση να καταφέρουν τελικά να φθάσουν στην Κάλυμνο.

Σε βάρος τους πάντως, ακολουθήθηκε η προβλεπόμενη από τις διατάξεις του νόμου διαδικασία και αναμένεται να παραπεμφθούν στην δικαιοσύνη.

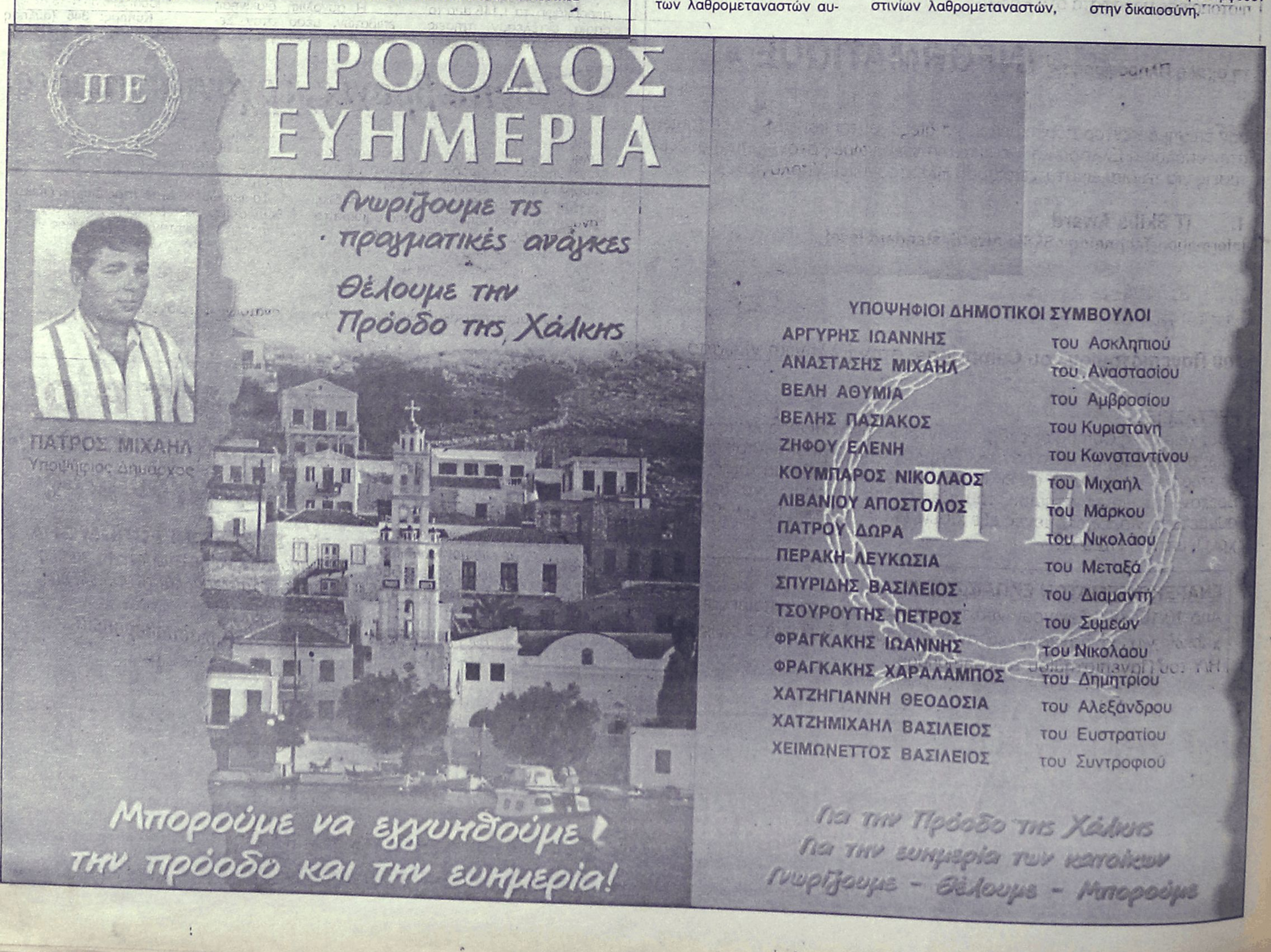

πρώτα η Ρόδος



Αγαπητή συμπολίτισσα-η

Μετά από 9 έτη υπεύθυνης, αποτελεσματικής και αναγνωρισμένης προσφοράς σε θέματα υγείας και πρόνοιας προς το κοινωνικό σύνολο έχω την πεποίθηση ότι η ενασχόληση με τα κοινά ως Δημ. Σύμβουλος θα έχει την ίδια επιτυχία.
Στηρίζω:
— Κάλυψη των αναγκών των εργαζομένων μητέρων
— Προστασία της 3ης ηλικίας και δημιουργία χώρου φροντίδας.
— Βελτίωση συνθηκών διαβίωσης ατόμων με ειδικές ανάγκες.
— Πολιτισμός και σωστή ψυχαγωγία για όλες τις ηλικίες.
— Ανάπτυξη χώρων πράσινου-πάρκων.
Δώσε την ευκαιρία σε ανθρώπους νέους-υγιείς και άφθαρτους να φτιάξουν.
Πρώτα τη Ρόδο μας. Της αξίζει.

Υποψήφια Δημοτική σύμβουλος
με τον *ΧΑΤΖΗ ΧΑΤΖΗΕΥΘΥΜΙΟΥ*
ΓΕΩΡΓΙΑ ΒΑΣΙΛΕΙΑΔΗ-ΚΩΤΗ
Διαιτολόγος
Τηλ. 02410 39722

Σύμφωνα με τα στοιχεία της Πολιτικής Αεροπορίας

Αρνητικό πρόσημο στις αφίξεις του Σεπτεμβρίου

Μείωση της τάξεως του 3,56% • Πρώτοι σε αφίξεις οι Βρετανοί τουρίστες και δεύτεροι οι Γερμανοί

Μειωμένος κατά 7.000 περίπου ήταν ο αριθμός των ξένων τουριστών που ήρθαν στη Ρόδο κατά την διάρκεια του Σεπτεμβρίου, συγκριτικά πάντα με το αντίστοιχο χρονικό διάστημα του 2001, καταγράφοντας έτσι, όπως αναμένονταν, αρνητικό ποσοστό του 3,56%.



Σύμφωνα με τα στατιστικά στοιχεία που ανακοίνωσε χθες η Υπηρεσία Πολιτικής Αεροπορίας, στο αεροδρόμιο της Ρόδου κατά την διάρκεια του Σεπτεμβρίου αφίχθηκαν 228.314 ξένοι τουρίστες, έναντι των 236.750 επιβατών που είχαν έρθει πέρσι. Μάλιστα, σε σύγκριση με το 2000, οι αφίξεις των τουριστών φέτος, ήταν σε πολύ καλύτερα επίπεδα, καταγράφοντας μάλιστα αύξηση 4,47%!

Τα πράγματα, σε ό,τι αφορά την εξέλιξη της τουριστικής σεζόν για τη Ρόδο, θα μπορούσαν βέβαια να ήταν και πολύ καλύτερα, αν η Γερμανική αγορά δεν παρουσίαζε κάθετη πτώση αφίξεων που μέσα στον Σεπτέμβριο έφθασε για το νησί της Ρόδου το 14,3%.

Αντίθετα, αύξηση παρουσίασαν οι αφίξεις των Βρετανών τουριστών, των Νορβηγών, των Βέλγων, των Ελβετών, των Αυστριακών, των Ιταλών, των Γάλλων των Κυπρίων και των Ρώσων, που λίγο έως πολύ αντιστάθμισαν τις απώλειες από την Γερμανική αγορά.

Σύμφωνα με τα στοιχεία που ανακοίνωσε χθες η Υπηρεσία Πολιτικής Αεροπορίας, στο αεροδρόμιο της Ρόδου κατά την διάρκεια του Σεπτεμβρίου:

- Προσγειώθηκαν 4.090 αεροσκάφη, τα 1.148 από τα οποία εκτέλεσαν πτήσεις από το εξωτερικό. Σε σχέση με τα προηγούμενα χρόνια οι πτήσεις εσωτερικού ήταν μειωμένες για τον Σεπτέμβριο σε ποσοστό 12,05% ενώ μειωμένες σε ποσοστό 2,57% ήταν οι πτήσεις από το εξωτερικό.
- Οι επιβάτες εσωτερικού που ήρθαν στο αεροδρόμιο της Ρόδου, μέσα στον Σεπτέμβριο ήταν 30.122 (μείωση 0,017% σε σχέση με το 2001)
- Οι επιβάτες εξωτερικού αντίστοιχα έφθασαν τις 228.314 έναντι των 236.750 που ήταν πέρσι, καταγράφοντας μείωση της τάξης του 3,56%
- Η συνολική διακίνηση επιβατών, μέσα στον Σεπτέμβριο, έφθασε για το αεροδρόμιο της Ρόδου τις 533.161 επιβάτες έναντι των 550.000 που είχαν διακινηθεί συνολικά πέρσι στο ίδιο χρονικό διάστημα.

Ο χάρτης των αφίξεων κατά χώρα, στο αεροδρόμιο της Ρόδου, τον περασμένο μήνα όπως ανακοίνωσε η ΥΠΑ, έχει ως εξής:

- **Αγγλία: 77.717 (αύξηση 1,41%)**
- Γερμανία: 47.112 (-14,30 %)
- Σουηδία: 13.282 (-8,22%)
- **Νορβηγία: 7.097 (αύξηση 2,71%)**
- Δανία: 6.975 (-18,73%)
- Ολλανδία: 10.095 (-8,96%)
- Φιλανδία: 6.544 (-4,58 %)
- **Βέλγιο: 6.918 (αύξηση 24,42%)**
- **Ελβετία: 4.445 (αύξηση 8,39%)**
- **Αυστρία: 12.664 (αύξηση 1,83%)**
- **Ιταλία: 11.896 (αύξηση 2,79%)**
- **Γαλλία: 1.893 (αύξηση 11,75%)**
- Ισραήλ: 8.341(-13,67%)
- **Κύπρος: 346 (αύξηση 18,49%).**

Έρχονται βροχές, έρχονται μπόρες

Κύμα κακοκαιρίας είναι πολύ πιθανό να πλήξει και την περιοχή της Δωδεκανήσου από σήμερα το βράδυ, σύμφωνα με την πρόβλεψη των αρμοδίων της ΕΜΥ.

Ήδη, ισχυρές βροχές και καταιγίδες, αναμένεται να εκδηλωθούν από σήμερα το πρωί, σε άλλες περιοχές της χώρας, (Ηπειρο και Πελοπόννησο) ενώ το κύμα αυτό της κακοκαιρίας, σταδιακά αναμένεται να επεκταθεί στο ανατολικό Αιγαίο και την Δωδεκακάνησο.

Κύριο χαρακτηριστικό των καιρικών αυτών φαινομένων, θα είναι οι ισχυροί άνεμοι που θα πνέουν στο διήμερο και οι βροχές και καταιγίδες που είναι πιθανόν να εκδηλωθούν.

Τα φαινόμενα αυτά σταδιακά θα επεκταθούν ανατολικότερα και μέχρι τη νύχτα θα επηρεάσουν και την υπόλοιπη χώρα.

Αργά το απόγευμα της Δευτέρας, αρχικά στα δυτικά οι ισχυρές βροχές και οι καταιγίδες θα εξασθενήσουν και κατά τη διάρκεια της νύχτας θα περιοριστούν στις ανατολικές περιοχές.

ΑΝΑΚΟΙΝΩΣΗ

Το **Cambridge International Examinations του Πανεπιστημίου του Cambridge,** του διάσημου δημόσιου Βρετανικού Πανεπιστημίου, πιστοποίησε πρόσφατα στη Ρόδο

τη σχολή Πληροφορικής INFORMATIQUE

σαν επίσημο κέντρο προκειμένου να διεξάγονται και στη Ρόδο (όπως στην υπόλοιπη Ελλάδα και σε εκατοντάδες χώρες στον κόσμο) οι εξετάσεις για τα διπλώματα χειρισμού Ηλεκτρονικών Υπολογιστών :

1. IT Skills Award
Information Technology Skills Award, standard level
&
2. ICT Career Award
Information & Communications Technology Career Award, standard level

του Πανεπιστήμιου του Cambridge, στην Ελληνική γλώσσα

ΕΞΕΤΑΣΕΙΣ
Οσοι χειριστές Computer ενδιαφέρονται να πιστοποιήσουν τις γνώσεις τους στο χειρισμό Ηλεκτρονικών Υπολογιστών, αποκτώντας το σχετικό επίσημο και έγκυρο, σε εκατοντάδες χώρες, δίπλωμα του δημόσιου Βρετανικού Πανεπιστημίου του Cambridge, μπορούν να δηλώσουν συμμετοχή για τις επόμενες εξετάσεις (14 & 15 Δεκεμβρίου 2002), μέχρι Πέμπτη 7/11/2002.

ΕΝΑΡΞΗ ΤΜΗΜΑΤΩΝ ΕΚΠΑΙΔΕΥΣΗΣ
Από 10/10/2002 ξεκινούν νέα ταχύρυθμα τμήματα εκπαίδευσης αρχαρίων για τα παγκοσμίως αναγνωρισμένα διπλώματα χειρισμού Η/Υ του Πανεπιστημίου του Cambridge.

Για περισσότερες πληροφορίες
INFORMATIQUE
ΕΚΠΑΙΔΕΥΣΗ ΣΤΗΝ ΠΛΗΡΟΦΟΡΙΚΗ
Εθνικής Αντίστασης 72
85100 Ρόδος
τηλ. 02410 21887
Υπ. Εκπ. Ηλίας Κολλάτος

CAMBRIDGE
INTERNATIONAL EXAMINATIONS
VELLUM ATTACHED CENTRE

Thalassa Forum Spa

ΚΕΝΤΡΟ Θαλασσοθεραπείας-αναζωογόνησης

Ελάτε** να σας **μυήσουμε**, σε ένα μοναδικό κόσμο **ομορφιάς** και **ευεξίας**, **τον κόσμο των SPA.

***Ευεργετηθείτε** από τις φυσικές ιδιότητες των **καφέ** και **κόκκινων φυκιών**, του **πλαγκτόν**, της θαλάσσιας **ελαστίνης** και **κολλαγόνου** και των άλλων προϊόντων της θάλασσας που περιέχονται στις θεραπείες μας.*

*Στο **THALASSA FORUM SPA** μπορείτε να βελτιώσετε τη φυσική σας κατάσταση, και τη γραμμή σας.*

• Θαλασσοθεραπεία
• Υδρομασάζ • SPA
• Jucuzzi • Aqua gym
• Αερόμπικς •
Χαμάμ • Σάουνα

ΠΑΚΕΤΑ μηνιαία-εβδομαδιαία-ημερήσια

Thalassa Spa
Δώρο φρεσκάδας και ομορφιάς σε τιμές γνωριμίας. Το δικαιούστε!

Οδός Φερενίκης - Παραλία Ιαλυσού • Τηλ. 02410 96610

Η ΡΟΔΙΑΚΗ
ΚΑΘΗΜΕΡΙΝΗ ΠΡΩΙΝΗ ΕΦΗΜΕΡΙΔΑ

Νομαρχιακές & Δημοτικές Εκλογές 2002

http://ekloges.rodiaki.gr

Εκλογές 2002

8 και σήμερα...

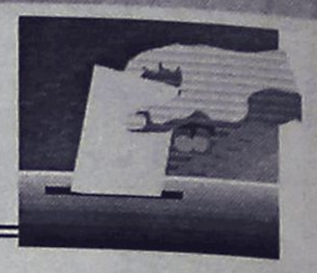

ΕΠΙΜΕΛΕΙΑ: ΛΟΥΚΑΣ ΜΑΣΤΗΣ

ΧΡΗΣΤΟΣ ΑΠ. ΜΑΝΤΑΣ

ΙΑΤΡΟΣ

Ειδικός Γενικής Ιατρικής

ΥΠΟΨΗΦΙΟΣ ΔΗΜΟΤΙΚΟΣ ΣΥΜΒΟΥΛΟΣ



Γενικός Γραμματέας Ιατρικού Συλλόγου Ρόδου Μέλος Δ.Σ. Β' Πε.Συ. Νοτίου Αιγαίου

Αγαπητοί Συντοπίτες , Ροδίτη και Ροδίτισσα

Σε λίγο καιρό θα κληθούμε όλοι μας για άλλη μια φορά να συναποφασίσουμε για το μέλλον της πόλης μας.

Με τη δύναμη της ψήφου μας θα κρίνουμε και θα επιλέξουμε αυτούς που ανάμεσά μας μπορούν και θέλουν να οδηγούν αυτή την ιστορική πόλη στην πρόοδο και στην ευημερία που της αξίζει.

Πολιτισμός, Ιστορία, Τέχνη, Οικολογία, Εμφάνιση της πόλης, παιδική φροντίδα και διασκέδαση, Τρίτη ηλικία, είναι **το μεράκι** που με κάνει να ασχοληθώ με το Δήμο της Ρόδου.

Προσδοκώντας στην ενεργό στήριξή σας στο πρόσωπό μου για μια Ρόδο **ασυναγώνιστη και πανέμορφη.**

Σας ευχαριστώ πολύ

πρώτα η Ρόδος

ΧΑΤΖΗΣ ΧΑΤΖΗΕΥΘΥΜΙΟΥ

Πρώτα η Ρόδος, και όλοι μαζί εμείς, για το μέλλον των παιδιών μας

Κέρδισε τις εντυπώσεις

Ο υποψήφιος δήμαρχος Καμείρου Θ. Μαρασιώτης

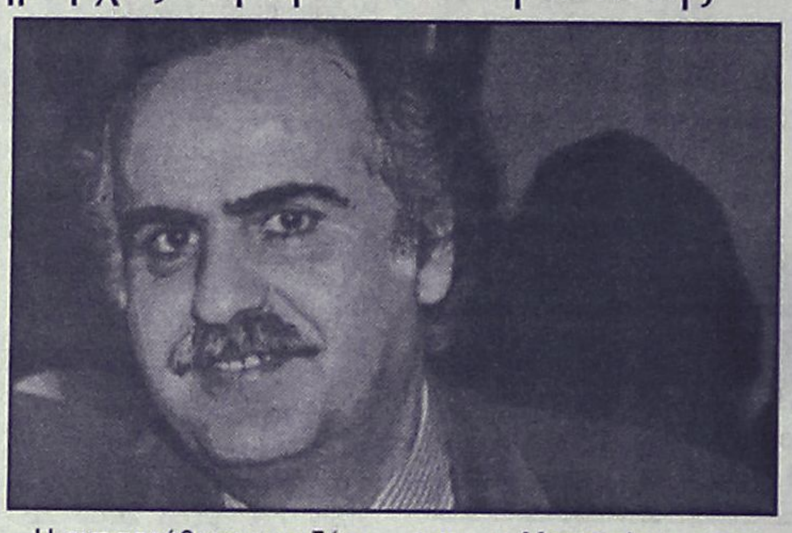

Κέρδισε τις εντυπώσεις και σε τηλεοπτικό επίπεδο προχθές το βράδυ, ο υποψήφιος δήμαρχος Καμείρου κ. Θ. Μαρασιώτης στην αναμέτρηση που είχε με τον νυν δήμαρχο κ. Στ. Δημητρά.

Η αντιπαράθεση των δύο υποψηφίων έγινε στον τηλεοπτικό σταθμό "Ίριδα" και καθορίστηκε από δύο κυρίως σημεία.

- Πρώτον από την επικράτηση του κ. Μαρασιώτη που κέρδισε τις εντυπώσεις τόσο για την ποιότητα του πολιτικού του λόγου, όσο και για τις θέσεις που εξέφρασε για την γενικότερη ανάπτυξη της περιοχής.

- Δεύτερον από την ποιότητα αντιπαράθεσης, η οποία κινήθηκε σε πολιτισμένα επίπεδα, γεγονός που είναι υπέρ των δύο υποψηφίων.

Επί της ουσίας η κριτική του κ. Μαρασιώτη επικεντρώθηκε στο γεγονός ότι η νυν δημοτική αρχή ασχολήθηκε με τα μικρά προβλήματα της περιοχής και δεν έδωσε την βαρύτητα που έπρεπε στα μεγάλα θέματα, ενώ ο κ. Δημητράς υπεραμύνθηκε του έργου που έγινε.

Πέραν των άλλων ο κ. Μαρασιώτης επεσήμανε ότι στις προτεραιότητές του είναι τα προβλήματα των κατοίκων του δήμου (κάνοντας λόγο για έλλειψη κοινωνικής φροντίδας) και το θέμα της ανεργίας που πλήττει τα δημοτικά διαμερίσματα.

ΠΕΡΙΟΔΕΙΕΣ Μ. ΚΟΡΔΙΝΑ

Με την κεντρική του ομιλία στο δημοτικό διαμέρισμα Κρεμαστής, αρχίζει ο δήμαρχος Πεταλούδων και επικεφαλής της παράταξης "Πόλη όλων των πολιτών" Μιχάλης Κορδίνας τον κύκλο των προεκλογικών του ομιλιών.

Η ομιλία θα πραγματοποιηθεί στις 8.30 το βράδυ της Κυριακής 6 Οκτωβρίου στην πλατεία της Κρεμαστής. Εκτός από τον δήμαρχο θα μιλήσουν και οι υποψήφιοι δημοτικοί σύμβουλοι που κατάγονται από την περιοχή της Κρεμαστής.

Το πρόγραμμα των ομιλιών του δημάρχου Πεταλούδων Μιχάλη Κορδίνα έχει ως εξής:

- Κυριακή 6 Οκτωβρίου Κρεμαστή.
- Δευτέρα 7 Οκτωβρίου Μαριτσά.
- Τρίτη 8 Οκτωβρίου Θεολόγο.
- Τετάρτη 9 Οκτωβρίου Δαματριά.
- Πέμπτη 10 Οκτωβρίου Παστίδα.
- Παρασκευή 11 Οκτωβρίου Παραδείσι.

ΗΜΕΡΟΛΟΓΙΟ

✓ Φθάνει σήμερα το απόγευμα στη Ρόδο ο γραμματέας της κεντρικής επιτροπής της ΝΔ κ. **Ευαγ. Μεϊμαράκης.**

➥ Εκδήλωση για τις παραγωγικές τάξεις, οργανώνει σήμερα στο ξενοδοχείο "Παρκ" ο υποψήφιος δήμαρχος κ. **Χ. Χατζηευθυμίου.**

➤ Τις θέσεις του συνδυασμού του θα παρουσιάσει σήμερα **στην Καρδάμαινα** ο υποψήφιος δήμαρχος Ηρακλειδών κ. **Στ. Μπίλλης.**

⇨ Προεκλογική ομιλία στ' Αφάντου θα πραγματοποιήσει σήμερα το βράδυ ο νομάρχης κ. **Σ. Καραγιάννης.**

➥ Στη Νότια Ρόδο θα περιοδεύσει σήμερα ο υποψήφιος νομάρχης κ. **Γ. Μαχαίριδης.**

✓ Το εκλογικό του κέντρο στο Γεννάδι θα εγκαινιάσει σήμερα στις 6.30 μ.μ. ο υποψήφιος δήμαρχος Νότιας Ρόδου κ. **Μ. Σαββής.**

➤ Σε συγκέντρωση κατοίκων του δήμου Ιαλυσού στο 3ο δημοτικό σχολείο (στην Ιξιά) θα μιλήσει αύριο ο δήμαρχος κ. **Σ. Στάγκας.**

Πάει καλά ο Καβάδας

Πιθανόν να κάνει την έκπληξη στον δήμο Αφάντου

Εκπλήξεις ενδεχομένως να υπάρξουν στις εκλογές του δήμου Αφάντου, αφού σύμφωνα μ' όλες τις εκτιμήσεις, παρουσιάζεται ιδιαίτερα ανεβασμένη στο εκλογικό σώμα η υποψηφιότητα του κ. **Στ. Καβάδα** πτυχιούχου μαθηματικού-επιχειρηματία, που ηγείται του συνδυασμού "Αλλαγή".

"Αφήνουμε πίσω μας και καταδικάζουμε όλες τις τακτικές που δηλητηρίασαν το δημόσιο πολιτικό μας βίο και δίχασαν την τοπική κοινωνία", επισημαίνει μεταξύ άλλων στην ιδρυτική διακήρυξή του ο κ. Καβάδας.

Στο πρόγραμμά του μεταξύ άλλων προτείνει τα εξής: εκσυγχρονισμό των δημοτικών ιατρείων, χορήγηση υποτροφιών, λειτουργία βρεφονηπιακών σταθμών, μέτρα κατά της ηχορύπανσης, βελτίωση του οδικού δικτύου και δημιουργία χώρων στάθμευσης, αναδιοργάνωση των υπηρεσιών του δήμου, σύσταση γραφείου παρακολούθησης αναπτυξιακών προγραμμάτων, σύσταση δημοτικού οργανισμού τουρισμού, αξιοποίηση του λόφου Προφήτη Ηλία, δημιουργία πνευματικού κέντρου, κατασκευή αθλητικού κέντρου.

Γνώριμο ύφος γνώριμο ήθος, είναι το βασικό σύνθημα του κ. Καβάδα.

Εγκαίνια Σαββή

Του εκλογικού του κέντρου

Το εκλογικό του κέντρο στο Γεννάδι θα εγκαινιάσει σήμερα στις 6.30 η ώρα, ο υποψήφιος δήμαρχος Νότιας Ρόδου κ. Μαν. Σαββής.

Στην εκδήλωση αυτή ο κ. Σαββής θα παρουσιάσει τις προτεραιότητές του για την ανάπτυξη της Νότιας Ρόδου, ενώ όπως έχει ανακοινωθεί πρόκειται να παραστεί και να απευθύνει χαιρετισμό ο δήμαρχος Ρόδου κ. Γ. Γιαννόπουλος.



Πριν από 4 και 8 χρόνια...

6 ΟΚΤΩΒΡΙΟΥ 1994

- **Ζήτωσαν! Όλοι φόρεσαν το φωτοστέφανο.** Νομαρχιακές εκλογές, η δολοφονία του μέτρου σε παγκόσμια πρωτοτυπία... Λαοθάλασσες και παραληρήματα λατρείας!
- **Σταγόνα οι ετεροδημότες.** Πολλά τα έξοδα, αλλά και μεγάλη η απροθυμία τους. Ζωηρή κίνηση από Ρόδο προς τ' άλλα νησιά.
- **Πλάκα της Ρόδου μπορεί να γίνει το Νιοχώρι!** Επισημάνσεις του υποψήφιου δημάρχου κ. Μάνου Κόκκινου. Ακόμη και στις παρά πέντε είναι δυνατόν να γίνουν παρεμβάσεις για να περισωθεί ό,τι είναι δυνατόν.

6 ΟΚΤΩΒΡΙΟΥ 1998

- **Πορεία Ταυλάριου προς τον θρίαμβο.** Δόθηκε χθες με τα εγκαίνια η επίσημη εκκίνηση της κούρσας. Στην "πρώτη" του υποψήφιου νομάρχη ήταν όλοι παρόντες. Πολύ καλή η συγκέντρωση του υποψήφιου δημάρχου Γ. Γιαννόπουλου.
- **Νέα επίθεση Χιωτάκη κατά Γ. Παρασκευά.** Υπό τη μορφή απαντήσεως σε άλλο. Η ενέργεια αυτή επιβεβαιώνει την έναρξη εσωκομματικών προβλημάτων.

ΡΟΔΟΣ ΑΝΘΡΩΠΙΝΗ ΠΟΛΗ ΓΙΩΡΓΟΣ ΓΙΑΝΝΟΠΟΥΛΟΣ


ΑΛΑΒΕΡΑΣ ΑΝΤΩΝΙΟΣ
Συνταξιούχος Δάσκαλος


ΑΛΑΚΙΩΤΟΥ-ΑΝΘΟΠΟΥΛΟΥ ΜΑΡΙΑ (Μαριτάνα)
Καθηγήτρια Αγγλικών – Ιδιοκτ. Κέντρ. Ξέν. Γλωσσών


ΑΝΤΙΦΥΛΙΩΤΗ-ΑΓΓΕΛΗ ΜΑΡΙΑ
Επιχειρηματίας


ΑΝΤΩΝΟΓΛΟΥ ΕΜΜΑΝΟΥΗΛ
Οικονομολόγος (Δημόσιος υπάλληλος)


ΑΣΒΕΣΤΗΣ ΔΗΜΗΤΡΙΟΣ
Κατασκευή & πώληση ακινήτων


ΓΚΟΓΚΑΚΗ-ΣΚΛΗΒΑ ΜΑΡΙΑ (Μαρίνα)
Αρχιφύλακας ΕΛ.ΑΣ. (Τουριστική Αστυνομία)


ΓΛΥΝΟΣ ΕΜΜΑΝΟΥΗΛ
Οδοντίατρος


ΓΟΜΠΟΥ-ΚΟΥΤΣΟΜΑΝΩΛΗ ΕΥΑΓΓΕΛΙΑ
Αισθητικός


ΔΙΑΚΟΓΕΩΡΓΙΟΥ ΚΑΛΛΙΣΤΟΣ
Κατασκευή & πώληση ακινήτων


ΕΥΘΥΜΙΑΔΗΣ ΧΑΡΑΛΑΜΠΟΣ
Φαρμακοποιός


ΖΑΧΑΡΙΑΔΗ ΑΝΝΑ
Ιδιωτική υπάλληλος


ΖΗΣΙΜΑΤΟΥ-ΜΟΥΓΚΡΟΥ ΜΑΡΙΑ (Μαρίκα)
Δημόσιες σχέσεις - Διαφημίσεις στα ΜΜΕ


ΗΡΑΚΛΕΙΔΗΣ ΑΡΙΣΤΟΤΕΛΗΣ
Φαρμακοποιός - Ξενοδόχος


ΙΩΑΝΝΙΔΗ ΙΝΓΚΡΙΝΤ-ΧΡΙΣΤΙΝΑ
Τραπεζικός υπάλληλος - Εθελόντρια νοσοκόμα



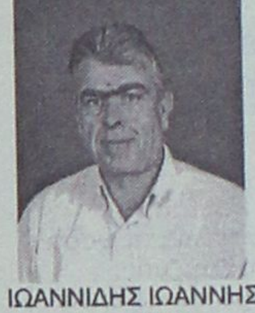
ΙΩΑΝΝΙΔΗΣ ΙΩΑΝΝΗΣ
Δικηγόρος


ΚΑΡΑΝΤΖΙΑΣ ΔΗΜΗΤΡΙΟΣ (Τζίμης)
Επιχειρηματίας


ΛΑΡΔΟΠΟΥΛΟΣ ΠΕΤΡΟΣ
Φαρμακοποιός


ΛΕΝΑΚΑΚΗΣ ΚΩΝΣΤΑΝΤΙΝΟΣ
Τεχνικός Υπάλ. ΟΤΕ

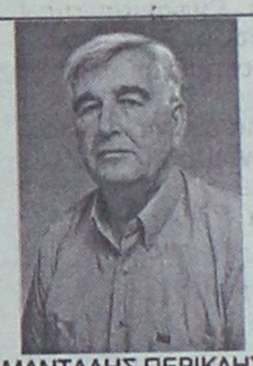
ΜΑΝΤΑΛΗΣ ΠΕΡΙΚΛΗΣ
Συνταξιούχος ΙΚΑ


ΜΑΝΤΙΚΟΣ ΓΕΩΡΓΙΟΣ
Τεχνολόγος Μηχανικός Ηλεκτρονικός – Υπάλ. ΟΤΕ


ΜΑΡΙΝΟΣ ΙΩΑΝΝΗΣ
Δικηγόρος


ΜΕΝΤΟΣ ΜΙΧΑΗΛ
Έμπορος


ΜΗΝΑΙΔΗ ΦΟΥΛΗ (Λη)
Ξενοδόχος


ΜΗΝΑΤΣΗΣ ΙΩΑΝΝΗΣ
Δημοσιογράφος


ΜΟΣΧΟΣ ΝΙΚΗΤΑΣ
Ιατρός καρδιολόγος


ΜΠΑΡΑΚΑΣ ΑΘΑΝΑΣΙΟΣ
Δημόσιος υπάλληλος


ΜΠΕΚΙΑΡΗΣ ΑΛΕΞΑΝΔΡΟΣ
Πολιτικός Μηχανικός


ΜΠΟΝΗ ΜΑΡΙΝΑ
Έμπορος


ΞΑΝΘΗΣ ΑΓΑΠΗΤΟΣ
Αρχιτέκτονας Μηχανικός


ΠΑΝΑΓΗ-ΜΑΝΕΤΤΑ ΜΑΡΓΑΡΙΤΑ
Καθηγήτρια Φιλόλογος


ΣΚΑΝΔΑΛΙΔΗΣ ΚΩΝΣΤΑΝΤΙΝΟΣ
Συνταξ. Τραπεζικός Υπάλ.


ΣΠΑΝΟΥ ΦΑΙΔΡΑ
Δημόσιες σχέσεις & επικοινωνία

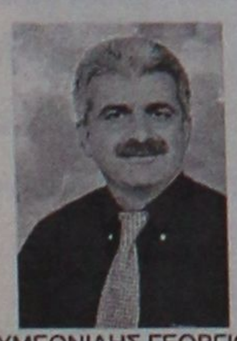
ΣΥΜΕΩΝΙΔΗΣ ΓΕΩΡΓΙΟΣ
Ιατρός ωτορινολαρυγγολόγος

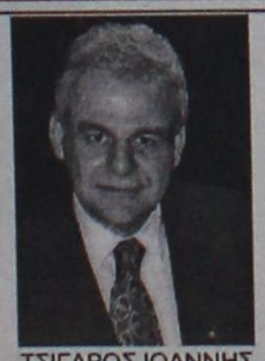
ΤΣΙΓΑΡΟΣ ΙΩΑΝΝΗΣ
Φοροτεχνικός - Σύμβουλος Επιχειρήσεων

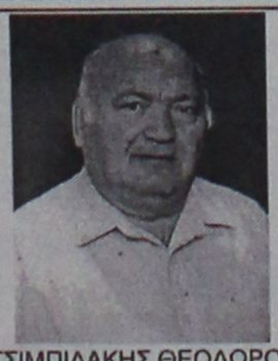
ΤΣΙΜΠΙΔΑΚΗΣ ΘΕΟΔΩΡΟΣ
Χρυσοχόος


ΧΑΡΑΛΑΜΠΗΣ ΝΙΚΟΛΑΟΣ
Ναυπηγός Μηχανολόγος Μηχανικός


ΧΡΙΣΤΟΦΑΚΗ-ΤΡΙΓΗ ΕΥΑΓΓΕΛΙΑ (Λιλή)
Επιχειρηματίας

ΜΑΘΗΜΑΤΙΚΑ - ΦΥΣΙΚΗ - ΧΗΜΕΙΑ και ΠΛΗΡΟΦΟΡΙΚΗ



Διδάσκουν:

✧ **Σταματία Εκτ. Ηρακλείδη**
Χημικός Αριστοτελείου Πανεπιστημίου Θεσσαλονίκης

✧ **Χρήστος Εκτ. Ηρακλείδης**
Μαθηματικός Εθνικού και Καποδιστριακού Πανεπιστημίου Αθηνών



✧ **Νικόλαος Ανδ. Κωνστάκης**
Αναλυτής Η/Υ Πανεπιστημίου Manchester Αγγλίας



Δεκτοί μαθητές Γυμνασίου - Λυκείου και φοιτητές ΤΕΙ - ΑΕΙ. Υπεύθυνη γνώση, μεθοδικότητα, παραστατικότητα και παροχή δακτυλογραφημένων σημειώσεων. Μαθήματα ιδιαίτερα σε γκρουπ.

✆ **02410 76896** και **0937 701718, 0938 492429**

ΝΟΜΑΡΧΙΑΚΗ ΑΝΑΓΕΝΝΗΣΗ
ΣΑΒΒΑΣ ΚΑΡΑΓΙΑΝΝΗΣ



ΜΑΡΜΑΡΟΚΟΠΟΥ-ΚΑΡΑΓΙΑΝΝΗ ΚΑΤΕΡΙΝΑ

Νοσηλεύτρια ΤΕ
Πρόεδρος Εργαζομένων
Περ. Γεν. Νοσ. Ρόδου
Υποψήφια Νομαρχιακή Σύμβουλος

ΓΙΑ ΕΝΑ ΚΑΛΥΤΕΡΟ ΑΥΡΙΟ

ΜΑΝΩΛΗΣ Β. ΚΑΡΥΔΑΚΗΣ
Ασφαλιστικός Πράκτορας



ΥΠΟΨΗΦΙΟΣ ΔΗΜΟΤΙΚΟΣ ΣΥΜΒΟΥΛΟΣ
με την παράταξη
πρώτα η Ρόδος
του Χατζή Χατζηευθυμίου

Ασφαλίστε με την ψήφο σας την εκλογή του και εξασφαλίστε ένα καλύτερο μέλλον για την πόλη μας.
ΤΗΛ. 02410 77000, 0944 322366

ΝΟΜΑΡΧΙΑΚΗ ΑΝΑΓΕΝΝΗΣΗ ΣΑΒΒΑΣ ΚΑΡΑΓΙΑΝΝΗΣ

Η ΥΠΟΣΤΗΡΙΞΗ ΣΑΣ ΘΑ ΜΑΣ ΕΠΙΤΡΕΨΕΙ ΝΑ ΟΛΟΚΛΗΡΩΣΟΥΜΕ ΤΟ ΕΡΓΟ ΠΟΥ ΔΡΟΜΟΛΟΓΗΣΑΜΕ

ΣΤΗ ΝΟΜΑΡΧΙΑ ΔΩΔΕΚΑΝΗΣΟΥ



Dr ΓΕΩΡΓΙΟΣ Μ. ΛΙΤΟΣ MD, D.T.C.D.
π. Διευθυντής Νοσοκομείου «ΣΩΤΗΡΙΑ»
ΝΟΜΑΡΧΙΑΚΟΣ ΣΥΜΒΟΥΛΟΣ ΚΑΙ ΠΑΛΙ ΥΠΟΨΗΦΙΟΣ

Τηλ.: Αθηνών 010 8053871
Τηλ.: Καρπάθου 0245 81 270, 02450 81 128, Fax: 02450 81 047

Ο Γιώργος Γιαννόπουλος κατά την προχθεσινή του ομιλία

Κατάφερε να «ντοπάρει» τους υποστηρικτές του

Απέφυγε χαρακτηρισμούς και αναφορές σε αντιπάλους και υπεραμύνθηκε τις χωρίς αποκλεισμούς λειτουργία του ως δημάρχου

Να ντοπάρει τους υποστηρικτές τους, με μια ομιλία που απευθυνόταν κυρίως στο συναίσθημά τους, κατάφερε προχθές το βράδυ στα εγκαίνια του εκλογικού του κέντρου (στο Αραπάκι) ο δήμαρχος Ρόδου κ. Γ. Γιαννόπουλος.

Σε μια επιτυχημένη από απόψεως προσέλευσης κόσμου αλλά και οργάνωσης συγκέντρωση, ο κ. Γιαννόπουλος, επιχείρησε επίσης να εδραιώσει την πεποίθηση ότι οι εκλογές έχουν ήδη κριθεί και ότι θα είναι δήμαρχος και την ερχόμενη τετραετία.

Γεγονός πάντως είναι ότι η προχθεσινή εκδήλωση προκάλεσε κλίμα ενθουσιασμού στα στελέχη της παράταξης «Ρόδος-Ανθρώπινη Πόλη».

Στις επώνυμες παρουσίες ξεχώρισαν αυτές των βουλευτών κ.κ. Β. Παπανικόλα και Κ. Σφυρίου, του υποψήφιου νομάρχη κ. Γ. Μαχαιρίδη, του κ. Φ. Κωστόπουλου κ.ά.

«Η Ρόδος είναι και θα παραμείνει ανθρώπινη πόλη» τόνισε μεταξύ άλλων στην ομιλία του ο κ. Γιαννόπουλος κάνοντας ιδιαίτερες αναφορές σ' αυτά που έγιναν στην διάρκεια της 8ετούς θητείας του, επισημαίνοντας ότι για να γίνουν αυτά, δούλεψαν πολλοί με πείσμα και μεράκι.

«Δεν θ' αφήσουμε να μας κλέψουν το όνειρο» τόνισε επίσης σε άλλο σημείο της ομιλίας του, ενώ υπεραμυνόμενος της λειτουργίας του ως δημάρχου, είπε ότι λειτούργησε χωρίς αποκλεισμούς, χωρίς κομματικές ταυτότητες αφήνοντας στην μπάντα αυτά που μας χωρίζουν.



Αναφερόμενος στις επικρίσεις περί οικογενειοκρατίας και κάνοντας λογοπαίγνιο ο κ. Γιαννόπουλος τόνισε: «πρέπει να υπάρχει οικογενειοκρατία σ' αυτή την πόλη. Γιατί σε μια οικογένεια υπάρχουν σχέσεις και τίποτα δεν μένει κρυφό».



Η Ρόδος είπε σ' άλλο σημείο της ομιλία του είναι η πρωτοπόρα πόλη της Ευρώπης και έτσι πρέπει να μείνει, ενώ αναφερόμενος εμμέσως πλην σαφώς στους αντιπάλους του, έκανε λόγο για σωτήρες... που θέλουν να ανατρέψουν τα πάντα.

«Μαζί θα πορευτούμε για άλλα 4 χρόνια διότι εμείς είμαστε που θα κερδίσουμε την εμπιστοσύνη του κόσμου» τόνισε στο τέλος της ομιλίας του επισημαίνοντας ότι ο λαός της Ρόδου έστειλε το μήνυμά του.

ΕΚΤΙΜΗΣΕΙΣ

Σύμφωνα με τα στελέχη της παράταξης «Ρόδος Ανθρώπινη Πόλη» στη χθεσινή συγκέντρωση πήραν μέρος 4.000 πολίτες γεγονός που θεωρείται ενδεικτικό για το εκλογικό αποτέλεσμα της ερχόμενης Κυριακής.

Στον αντίποδα πάντως **εκτιμήσεις των στελεχών της παράταξης Χατζηευθυμίου έκαναν λόγο για υποτονική συγκέντρωση 800 ατόμων**, δείγμα όπως υποστήριζαν, του κλίματος που υπάρχει σε βάρος της δημοτικής αρχής.

Αυτό πάντως που καταγράφεται ως αδιαμφισβήτητο γεγονός, είναι ότι ο κ. Γιαννόπουλος, κατάφερε να «ντοπάρει» τα στελέχη και τους οπαδούς του συνδυασμού του, για να δώσουν τη μάχη της τελευταίας εβδομάδας, σε ανάλογο κλίμα.

Επί της ουσίας, και αυτό προφανώς το ξέρουν καλά και ο κ. Γιαννόπουλος και ο κ. Χατζηευθυμίου οι εκλογές δεν κρίνονται από μια συγκέντρωση, είτε αυτή είναι μεγάλη είτε μικρή.

ΠΑΠΑΝΙΚΗΤΑΣ ΝΙΚΗΤΑΣ

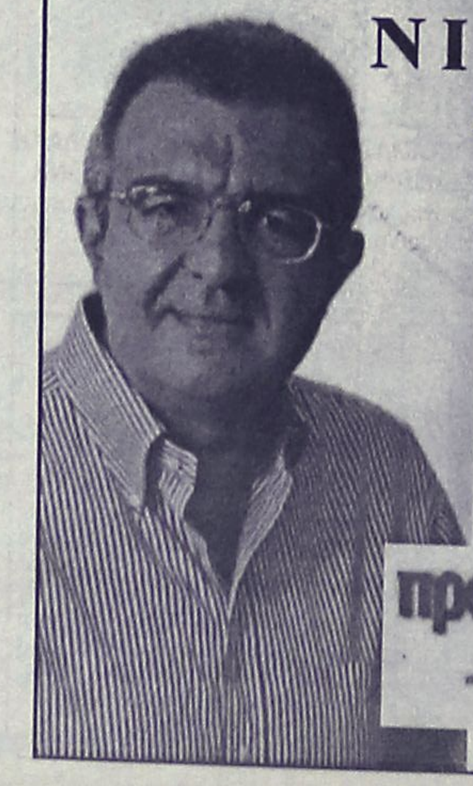

Γιατρός, παθολόγος στο Περιφερειακό Γενικό Νοσοκομείο της Ρόδου

ΥΠΟΨΗΦΙΟΣ ΔΗΜΟΤΙΚΟΣ ΣΥΜΒΟΥΛΟΣ
με το συνδυασμό
πρώτα η Ρόδος

ΜΠΑΡΔΟΠΟΥΛΟΥ ΒΑΣΙΛΙΚΗ



ΚΑΘΗΓΗΤΡΙΑ ΠΛΗΡΟΦΟΡΙΚΗΣ ΛΟΓΙΣΤΙΚΗΣ
Υποψήφια Δημοτική Σύμβουλος
με τον συνδυασμό
"ΔΥΝΑΜΙΚΑ ΜΠΡΟΣΤΑ"
της **ΜΑΡΙΑΣ ΚΑΡΑΓΙΑΝΝΗ** στο ΔΗΜΟ ΑΦΑΝΤΟΥ

- *ΥΠΕΥΘΥΝΟΤΗΤΑ*
- *ΑΛΛΗΛΕΓΓΥΗ*
- *ΔΥΝΑΜΙΣΜΟΣ*

ΚΑΝΤΕ ΤΗ ΣΩΣΤΗ ΕΠΙΛΟΓΗ

πρώτα η Ρόδος

Το Πανίσχυρο ψηφοδέλτιο της Νέας Δημοτικής Αρχής

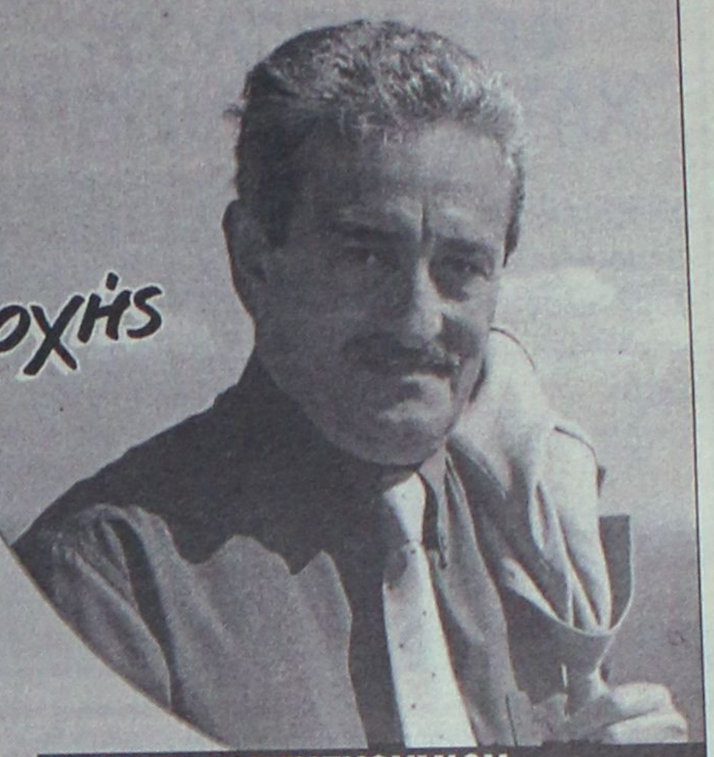

ΧΑΤΖΗΣ ΧΑΤΖΗΕΥΘΥΜΙΟΥ του Νικολάου
Ηλεκτρονικός - Μηχανικός
Υποψήφιος Δήμαρχος Ροδίων



ΑΛΑΧΟΥΖΟΣ ΑΝΤΩΝΙΟΣ
του Ηλία
Οδοντίατρος



ΒΑΣΙΛΑΚΗΣ ΙΩΑΝΝΗΣ
του Γεωργίου
Γυναικολόγος



ΒΑΣΙΛΕΙΑΔΗ ΓΕΩΡΓΙΑ
του Φραγκίσκου
Διαιτολόγος



ΒΙΔΙΝΙΩΤΗ ΜΕΡΟΠΗ
του Αλεξάνδρου
Καθ/τρια Αγγλικών



ΓΙΑΛΛΟΥΡΑΚΗ ΚΑΡΑΚΑΤΣΑΝΗ ΕΙΡΗΝΗ
του Κυριάκου
Καθ/τρια Γυμναστικής



ΓΙΑΝΝΑΚΑΚΗΣ ΙΩΑΝΝΗΣ
του Βασιλείου
Επιχειρηματίας



ΓΛΕΝΤΗ ΕΛΕΝΗ
του Νικολάου
Δημοσιογράφος



ΚΑΒΑΣΙΛΑΣ ΓΕΩΡΓΙΟΣ
του Μιχαήλ
Οικονομολόγος



ΚΑΖΟΥΛΛΑΚΗΣ ΚΑΖΟΥΛΗΣ
του Γεωργίου
Δικηγόρος



ΚΑΡΑΓΙΑΝΝΗΣ ΣΑΚΕΛΛΑΡΙΟΣ (ΛΑΡΗΣ)
του Παναγιώτη
Συντ/χος Ολυμπ. Αεροπορ.



ΚΑΡΑΝΙΚΟΛΑ ΑΘΑΝΑΣΙΑ
του Γεωργίου
Υπ. Aegean Airlines



ΚΑΡΑΝΤΙΛΙΟΝ ΖΩΗ
του Μιχαήλ
Επιχειρηματίας



ΚΑΡΙΚΗΣ ΕΥΣΤΡΑΤΙΟΣ
του Ιωάννη
Δικηγόρος



ΚΑΡΥΔΑΚΗΣ ΕΜΜΑΝΟΥΗΛ
του Βύρωνα
Ασφαλιστικός Πράκτορας



ΚΟΥΓΙΟΣ ΒΑΣΙΛΕΙΟΣ
του Σπύρου
Υπ. Ολυμπ. Αεροπ.



ΚΩΝΣΤΑΝΤΙΝΟΥ ΣΤΑΜΑΤΙΟΣ
του Κωνσταντίνου
Οικονομολόγος

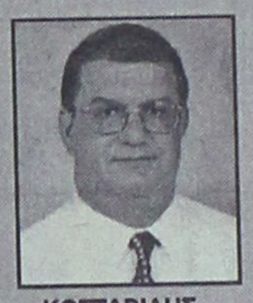

ΚΩΣΤΑΡΙΔΗΣ ΓΕΩΡΓΙΟΣ
του Εμμανουήλ
Μηχ/λόγος Μηχ/κός



ΜΑΛΑΝΔΡΑΚΗΣ ΣΤΑΥΡΟΣ
του Ανδρέα
Οικ/γος Επιχειρηματίας



ΜΑΝΤΑΣ ΧΡΗΣΤΟΣ
του Αποστόλου
Ιατρός



ΝΙΚΟΛΑΟΥ ΜΙΧΑΗΛ
του Ελευθερίου
Φαρμακοποιός



ΝΙΟΤΗ ΦΡΑΓΚΙΣΚΑ (ΦΡΑΝΣΙΣ)
του Εμμανουήλ
Ιδ. Υπάλληλος



ΟΡΦΑΝΟΣ ΓΕΩΡΓΙΟΣ
του Βασιλείου
Σερβιτόρος

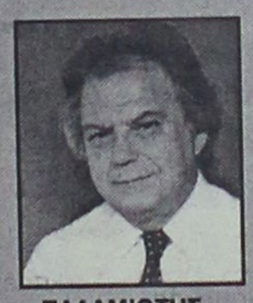

ΠΑΛΑΜΙΩΤΗΣ ΕΥΣΤΑΘΙΟΣ
του Αλεξάνδρου
Υπάλληλος Δ.Ο.Υ.



ΠΑΝΑΓΙΩΤΟΠΟΥΛΟΥ ΕΥΔΟΚΙΑ
του Χριστοφόρου
Ζωγράφος-Αγιογράφος



ΠΑΝΑΓΙΩΤΟΥ ΜΙΧΑΗΛ
του Σάββα
Υπάλληλος ΔΕΥΑΡ



ΠΑΠΑΝΙΚΗΤΑΣ ΝΙΚΗΤΑΣ
του Φωκά
Ιατρός Παθολόγος

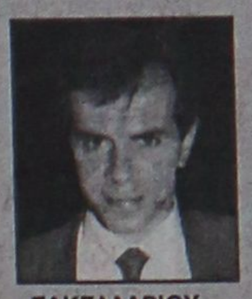

ΣΑΚΕΛΛΑΡΙΟΥ ΠΑΝΑΓΙΩΤΗΣ
του Εμμανουήλ
Αρχιτέκτων Μηχανικός



ΣΤΑΜΑΤΑΚΗ ΜΑΡΙΑ ΚΑΡΕΝ
του Ηλία
Ξενοδοχοϋπάλληλος



ΣΩΤΗΡΑΚΗ ΑΝΝΑ
του Θέμελη
Φιλόλογος-Επιχ/τίας



ΤΡΙΟΜΜΑΤΗΣ ΤΣΑΜΠΙΚΟΣ
του Θεολόγου
Συντ/χος Υπ. ΔΕΗ



ΤΣΙΜΠΙΔΑΚΗ ΦΩΤΕΙΝΗ
του Χαρίδημου
Συντ/χος Δημ. Υπάλληλος



ΦΑΡΜΑΚΙΔΗΣ ΑΛΕΞΑΝΔΡΟΣ
του Φώτη
Τουρ. Πράκτορας



ΦΕΣΙΛΙΟΓΛΟΥ - ΧΑΤΖΗ ΚΑΛΛΙΟΠΗ
του Παναγιώτη
Δημοσιογράφος



ΧΑΤΖΗΜΑΡΓΑΡΙΤΗΣ ΒΑΣΙΛΕΙΟΣ
του Κλεάνθη
τ. Αστ. Διευθ/ντής Δωδ/σου

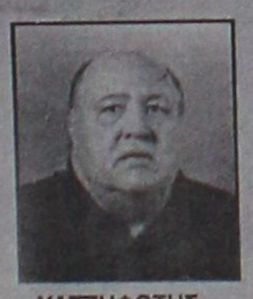

ΧΑΤΖΗΦΩΤΗΣ ΙΩΑΝΝΗΣ
του Μιχαήλ
Συγγραφέας-Δημ/φος



ΧΡΙΣΤΟΔΟΥΛΟΥ ΙΩΑΝΝΗΣ
του Στέργου
Δικηγόρος

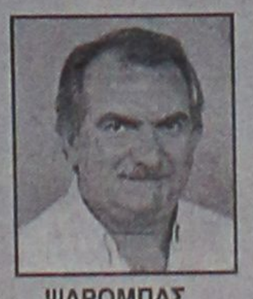

ΨΑΡΟΜΠΑΣ ΓΕΩΡΓΙΟΣ
του Σακελλαρίου
Πολιτ. Μηχανικός

Αλλαγή Εποχής
Αλλαγή Αρχής

ΦΕΣΙΛΙΟΓΛΟΥ-ΧΑΤΖΗ ΚΑΛΛΙΟΠΗ

Υποψήφια Δημοτική Σύμβουλος με τον Χατζή Χατζηευθυμίου



πρώτα η Ρόδος

ΥΠΟΨΗΦΙΑ ΝΟΜΑΡΧΙΑΚΗ ΣΥΜΒΟΥΛΟΣ ΕΠΑΡΧΙΑΣ ΚΑΛΥΜΝΟΥ

με τον συνδυασμό του

ΣΑΒΒΑ ΚΑΡΑΓΙΑΝΝΗ

ΝΟΜΑΡΧΙΑΚΗ ΑΝΑΓΕΝΝΗΣΗ ΣΑΒΒΑΣ ΚΑΡΑΓΙΑΝΝΗΣ

ΣΤΑΛΑ ΑΝΤΩΝΙΑ



Στον κ. Γ. Γιαννόπουλο από την παράταξη «Πρώτα η Ρόδος»

Οξύτατη κριτική

Συνεχίζει τις περιοδείες του ο κ. Χατζηευθυμίου

«Ο ροδιακός λαός θα βάλει τον κ. Γιαννόπουλο και την παρέα του στο χρονοντούλαπο της ιστορίας», υποστηρίζει μετά βεβαιότητος η παράταξη «Πρώτα η Ρόδος» του κ. Χ. Χατζηευθυμίου, εκτίμηση που βασίζει και στην προχθεσινή συγκέντρωση του κ. Γιαννόπουλου.

Το ποτάμι δεν γυρίζει πίσω, αναφέρει στην ίδια ανακοίνωση η παράταξη «Πρώτα η Ρόδος», καλώντας τον δήμαρχο Ρόδου κ. Γιαννόπουλο, να δείξει αξιοπρέπεια στην ήττα του.

Συγκεκριμένα, στην ανακοίνωση που εκδόθηκε χθες, αναφέρονται τα εξής:

«Με ντουντούκες, με λεωφορεία, με εκβιασμούς και... προσημειωμένες παρουσίες, ο ροδιακός λαός έδωσε χθες το μήνυμα στον κ. Γιαννόπουλο και την παρέα του: Εφτασε το τέλος της οικογενειοκρατίας που ανερυθρίαστα παραδέχθηκε ο απερχόμενος δήμαρχος στην ομιλία του. Οι περιφερόμενοι κλακαδόροι και οι δημοτικοί υπάλληλοι που πειθαναγκάστηκαν να ...προστρέξουν αυθορμήτως, δεν γυρίζουν το ποτάμι πίσω. Ο λαός βλέπει μπροστά. Ο λαός αποφάσισε. Ο ροδιακός λαός έχει κρίση και οριστικά βάζει στο χρονοντούλαπο της τοπικής πολιτικής ιστορίας την παρέα του κ. Γιαννόπουλου.

Η χθεσινή σκηνική παρουσία του απερχόμενου δημάρχου, διανθισμένη από δακρύβρεκτες αναφορές στα «αδέλφια» και τις φαμίλιες συνθέτει τον ορισμό της πλήρους γελοιογράφησης της πολιτικής ζωής. Τα

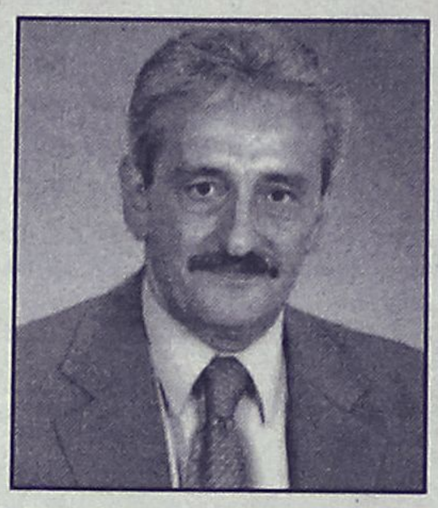

διαπιστευτήρια ενός παρηκμασμένου θιάσου συντεχνιακής νοοτροπίας, παραταξιακής αλαζονείας και καθεστωτικής δράσης, φτηναίνουν πολύτιμα αγαθά, ανταλλάσσοντας με τροφοκάρτες και κουπόνια τις τεχνικές συγκινήσεις και τις εξαγορασμένες επευφημίες ενός πλήθους ατάκτων.

Μια ρητορεία του κ. Γιαννόπουλου αβάστακτης κοινοτυπίας, αντικατέστησε τις θέσεις και τους προβληματισμούς, υποβαθμίζοντας το αισθητικό και πολιτικό επίπεδο της προεκλογικής περιόδου.

Η τελευταία προεκλογική ομιλία του κ. Γιαννόπουλου ήταν μια προκατάληψη για τις προσωπικότητες και τα προγράμματα των συνυποψηφίων του που δεν λειτούργησε με όρους ιδεολογικής συγκρότησης αλλά με εξάρσεις παραταξιακής υστερίας.

Δεν είναι τόσο σημαντικό να χάνεις όσο να ξέρεις να χάνεις με αξιοπρέπεια κύριε Γιαννόπουλε... χωρίς σάλτους και πηδήματα στο κενό...».

ΠΕΡΙΟΔΕΙΕΣ

Με μεγάλη επιτυχία συνεχίζονται οι περιοδείες του κ. Χατζή Χατζηευθυμίου σε κάθε συνοικία της πόλης της Ρόδου, παίρνοντας το μήνυμα καθημερινά και από παντού: Οι δημότες τάσσονται υπέρ της μεγάλης αλλαγής και το δείχνουν σε κάθε εκδήλωση της παράταξής του όπου συμμετέχουν μαζικά και με ιδιαίτερη θέρμη.

Χθες (Σάββατο 5 Οκτωβρίου) ο κ. Χατηευθυμίου με συνεργάτες του και υποψηφίους δημοτικούς συμβούλους βρέθηκαν στην λαϊκή αγορά του Αγίου Δημητρίου όπου παραγωγοί και πολίτες τους υποδέχθηκαν με μεγάλο ενθουσιασμό.

Στη συνέχεια, επισκέφθηκαν την οδό Εθνικής Αντιστάσεως και αφού περιόδευσαν και είχαν επαφές με κατοίκους και καταστηματάρχες μοίρασαν στους οδηγούς των αυτοκινήτων χάρτινες σακούλες στις οποίες αναγραφόταν το μήνυμα: «Φίλε οδηγέ, σεβάσου την πόλη που κυκλοφορείς όπως τον χώρο που οδηγείς. Κράτησε την πόλη καθαρή, μην πετάς έξω τα άχρηστα αντικείμενα. Οι λύσεις καθαριότητας απαιτούν αλλαγή νοοτροπίας».

Ο αυριανός δήμαρχος, το απόγευμα θα περιοδεύσει στην περιοχή του Αγίου Ιωάννη.

Σήμερα το πρωί θα επισκεφθεί την περιοχή των Κρητικών, ενώ το απόγευμα είναι προγραμματισμένη συγκέντρωση στο ξενοδοχείο «Παρκ» στις 7 το απόγευμα όπου ο κ. Χατζής Χατζηευθυμίου θα παρουσιάσει τις προτάσεις της παράταξης για το εμπόριο, την αγορά και τον τουρισμό στις παραγωγικές ομάδες του νησιού. Στην εκδήλωση θα παραστεί και ο γραμματέας της Ν.Δ. κ. Βαγγέλης Μεϊμαράκης.

Επιτέλους!
Έργο ουσίας για όλους!



ΔΗΜΟΣ ΠΡΟΤΥΠΟ

Ο Δήμος μας δεν μπορεί να περιμένει άλλο.

Η ειλικρίνεια , η συλλογικότητα, η διαφάνεια, η δημοκρατικότητα, η αξιοκρατία, η αποτελεσματικότητα και η ενότητα μπορούν και πρέπει να γίνουν ο μοχλός της ισόρροπης ανάπτυξης για τον τόπο μας.

Η πολυετής μου πείρα στην τοπική αυτοδιοίκηση με δίδαξε ότι το αύριο, φέρνει αμέτρητες προκλήσεις που μας θέλουν μαζί. Έχει όμως και αμέτρητες ευκαιρίες, για να χτίσουμε μαζί μια σύγχρονη κοινωνία με ουσιαστικές αξίες.

Ας μη χάνουμε λοιπόν λεπτό.

Ας δημιουργήσουμε τώρα τις υγιείς βάσεις για το Δήμο Πρότυπο που μας αξίζει και που όλοι οραματιζόμαστε.

Βασίλης Σταυριανός

ΥΠΟΨΗΦΙΟΣ ΔΗΜΑΡΧΟΣ
ΔΗΜΟΥ ΠΕΤΑΛΟΥΔΩΝ

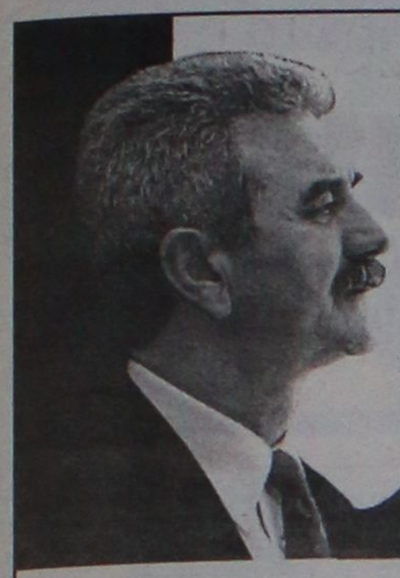

«...όλοι εσείς οι συνεργάτες μου, γυναίκες και άνδρες, είστε άξιοι, ικανοί και έμπειροι. Με τιμάτε με την εμπιστοσύνη σας και οφείλουμε με τη σειρά μας να τιμήσουμε και εμείς την εμπιστοσύνη των Δωδεκανησίων.

Ο αγώνας με ήθος και πειθώ θα οδηγήσει στη μεγάλη μας νίκη...»

Γιάννης Μαχαιρίδης
(από την παρουσίαση των υποψηφίων συμβούλων της «Νέας Πορείας» στο Εθνικό Θέατρο)

ΔΩΔΕΚΑΝΗΣΑ
ΝΕΑ ΠΟΡΕΙΑ

Φίλες και Φίλοι, αγαπητοί μας συμπατριώτες...

Να που συναντιόμαστε ξανά. Όλοι εμείς που βάζουμε πάνω από όλα την ανάπτυξη του τόπου μας και όλοι εσείς που οραματίζεστε ένα καλύτερο αύριο για τα Δωδεκάνησα...

Τη φορά αυτή δίνουμε όλοι μαζί τον μεγάλο και ωραίο αγώνα στο πλευρό του Γιάννη Μαχαιρίδη. Μας εμπιστεύθηκε ως συνεργάτες του και εμείς με τη σειρά μας νοιώθουμε τη μεγάλη τιμή να στεκόμαστε στο πλευρό ενός άξιου ανθρώπου, ενός έμπειρου πολιτικού, ενός φίλου...

Ολοι μαζί δίνουμε τα χέρια, γκρεμίζουμε τα τείχη των όποιων κομματικών διαφορών και κάνουμε μόνη μας ιδεολογία την προκοπή της Δωδεκανήσου. Μας ενώνει η Ελπίδα για ένα καλύτερο αύριο και η Πίστη για τη νίκη στις 13 Οκτωβρίου...

Σας κοιτάμε στα μάτια και ως δικοί σας εντολοδόχοι, δεσμευόμαστε να δουλέψουμε σκληρά για μια Νέα Πορεία του τόπου μας...

Γιατί τα Δωδεκάνησα αξίζουν πολλά. Αξίζουν πολύ περισσότερα...

ΓΙΑΝΝΗΣ ΜΑΧΑΙΡΙΔΗΣ

ΥΠΟΨΗΦΙΟΣ ΝΟΜΑΡΧΗΣ ΔΩΔΕΚΑΝΗΣΟΥ

ΡΟΔΟΣ



ΔΗΜΗΤΡΑΚΟΠΟΥΛΟΣ ΒΑΣΙΛΗΣ
Ορθοπεδικός Γιατρός στο Νοσοκομείο Ρόδου
Εν ενεργεία νομαρχιακός σύμβουλος από το 1994



ΔΙΑΚΟΣΤΑΥΡΙΑΝΟΥ - ΣΩΖΟΥ ΔΕΣΠΟΙΝΑ
Καθηγήτρια Φιλόλογος στο Λύκειο Ιαλυσού
Διετέλεσε Κοινοτικός Σύμβουλος Σορωνής επί 2 τετραετίες



ΔΡΑΚΟΥ - ΣΚΟΥΜΠΟΥΡΔΗ ΒΑΡΒΑΡΑ (ΒΕΡΑ)
Οικιακά, Διετέλεσε Διευθυντικό στέλεχος της Μέτρο Life Εμπορικής Ασφ. Εταιρίας. Σύζυγος του αείμνηστου Γενικού Διευ/τή Νίκου Δράκου



ΖΗΔΙΑΝΑΚΗΣ ΕΜΜΑΝΟΥΗΛ
Πρόεδρος Δωδεκανησιακού Συλλόγου Ατόμων με ειδικές ανάγκες



ΖΩΙΔΗΣ ΝΙΚΟΣ
Πολιτικός Μηχανικός. Πρόεδρος της Λιμεν. Επιτρ. Λιμενικού Ταμείου Δωδεκανήσου. Εν ενεργεία Νομαρχιακός Σύμβουλος



ΚΑΖΑΣ ΑΝΤΩΝΗΣ
Καθ/τής Αγγλ. γλώσσας και Φιλολογίας. Διετ/σε καθ/τής στο Βενετόκλειο. Υπ/ντής στο 6ο Γυμν. Ρόδου, Γυμ/ρχης Αφάντου



ΚΑΚΙΟΣ ΜΙΧΑΛΗΣ
Οικονομολόγος, Φορατεχνικός Ελεύθερος Επαγγελματίας



ΚΑΡΑΓΙΩΡΓΗΣ ΔΗΜΗΤΡΗΣ
Διευθυντής της Αγροτικής Τράπεζας. Διετ/σε περιφερειακός εκπρόσωπος του Συλλόγου Επιστημονικού προσωπικού της ΑΤΕ



ΚΑΡΔΑΛΙΝΟΥ ΕΛΕΗΜΟΝΗΤΡΙΑ (ΛΕΜΟΝΙΑ)
Καθηγήτρια Μαθηματικός 4ου Γυμνασίου Ρόδου. Διετ/σε πρόεδρος & γεν. Γραμματέας του Δ.Σ. της Α ΕΛΜΕ Δωδεκανήσου

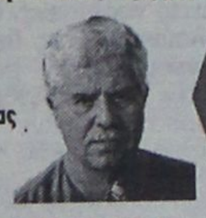

ΚΑΣΕΡΗΣ ΙΩΑΝΝΗΣ
Οικονομολόγος. Τέως Διευθυντής του Επιμελητηρίου Δωδεκανήσου (ΕΒΕΔ). Επίτιμο μέλος του ΔΣ της Συν/κής Τράπεζας Δωδεκανήσου



ΚΛΑΔΟΓΕΝΗΣ ΤΣΑΜΠΙΚΟΣ
Πολιτικός Μηχανικός. Σύμβουλος Περιφερειάρχη της Περιφέρειας Νοτίου Αιγαίου. Στέλεχος της Διαχειριστικής Αρχής Νοτ.Αιγαίου



ΚΟΛΙΟΥ ΓΙΑΝΝΕΣΚΗ ΜΑΡΙΕΤΑ
Υπεύθυνη Λογιστηρίου Ξενοδοχειακής Μονάδας



ΚΟΥΣΟΥΡΝΑΣ ΕΥΣΤΑΘΙΟΣ
Πολιτικός Μηχανικός. Διευθυντής της Αναπτυξιακής Δωδεκανήσου. Διετ/σε πρόεδρ. Τεχνικού Επιμ/ρίου επ 10ετία



ΚΡΕΜΑΣΤΙΝΟΣ ΔΗΜΗΤΡΗΣ
Γιατρός Καρδιολόγος. Εν ενεργεία Νομαρχιακός Σύμβουλος από το 1994. Αναπληρωτής Νομάρχης από '94-'96



ΛΥΡΙΣΤΗΣ ΑΝΑΣΤΑΣΙΟΣ
Στέλεχος εμπορικών επιχειρήσεων. Ιδιοκτήτης πρακτορείου ΠΡΟΠΟ. Πρόεδρος πρακτόρων ΟΠΑΠ Δωδεκανήσου



ΜΑΛΑΜΑΤΗ ΠΑΡΑΣΚΕΥΗ
Απόφοιτος Γραμμ/κών Σπουδών PITMANS. Επιχειρηματίας τουριστικών καταλυμάτων. Διετ/σε δημ. Σύμβ. Ιαλυσού από '87 εως '94



ΜΑΜΑΛΙΓΚΑΣ ΓΙΩΡΓΟΣ
Οικονομολόγος - Λογιστής. Ελεύθερος Επαγγελματίας. Πρόεδρος κυνηγητικού συλλόγου Ρόδου



ΜΠΑΦΙΤΗ ΑΝΔΡΙΑΝΝΑ - ΓΕΩΡΓΙΑ
Δικηγόρος. Άπταιστος κάτοχος της Αγγλικής, Γαλλικής και Ιταλικής γλώσσας



ΜΥΛΩΝΑ ΦΩΤΟΥΛΑ-ΜΑΡΘΑ (ΤΟΥ ΝΑΣΟΥ)
[illegible]ματίας. Πτυχιούχος της Γερμανικής [illegible]



ΠΑΠΑΔΟΠΟΥΛΟΣ ΔΗΜΟΚΡΙΤΟΣ
Δικηγόρος. Τέως κοινοτάρχης Ποστίδας επί 8 χρόνια. Διετ/σε Πρόεδρος Δημοτικού Συμβουλίου Δήμου Πεταλούδων



ΠΑΠΑΚΩΝΣΤΑΝΤΙΝΟΥ ΔΗΜΗΤΡΗΣ
Γιατρός Καρδιολόγος. Νοσοκομειακός Γιατρός από το 1984. Εν ενεργεία Νομαρχιακός Σύμβουλος



ΠΑΠΑΜΙΧΑΗΛ-ΠΑΠΑΔΗΜΗΤΡΙΟΥ ΜΟΣΧΟΒΙΑ
Πτυχιούχος της σχολής Νηπιαγωγών Αθην[illegible] Νηπιαγωγός στο 14ο Νηπιαγωγείο Ρόδου.



ΠΑΡΑΣΚΕΥΑΣ ΓΙΑΝΝΗΣ
Έμπορος. Γενικός Γραμματέας Επιμελητηρίου Δωδεκανήσου. Εν ενεργεία Νομαρχιακός Σύμβουλος από το 1994



ΣΑΛΙΑΡΗ - ΡΑΠΤΗ ΣΤΑΥΡΟΥΛΑ (ΡΟΥΛΑ)
Απόφοιτος Οικονομικής Σχολής Ηρακλείου Πρόεδρος 1ου Συστήματος Προσκόπων Ρόδου



ΤΑΧΕΡ - ΚΕΦΑΛΑΚΗ ΕΛΕΝΗ
Πτυχιούχος Πολιτικών επιστημών και Δημόσιας Διοίκησης Παν/μίου Αθηνών. Ελεύθερη επαγγελματίας επί σειρά ετών



ΦΑΚΚΑ-ΒΑΣΙΛΑΡ[illegible]ΝΙΟΒΙΑ (ΤΖΕΝΗ)
Υπεύθυνη τμήματος πωλήσεων [illegible]ΤΑ
Διετέλεσε αντ/δροςΣωματείου Ταχ/κών Υπ/λων Ρόδου, εκπρ. Εργ.Κέντρου Ρόδου

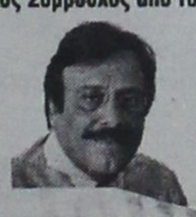

ΦΩΚΑΣ ΣΩΤΗΡΗΣ
Οικονομολόγος. Πρώην Νομαρχιακός Σύμβουλος. Μελετητής & εισηγητής θεμάτων Τοπ. & Περιφ/κής Ανάπτυξης



ΦΩΤΑΡΑΣ ΜΙΧΑΛΗΣ
Γιατρός Παθολόγος. Υποδιευθυντής ΙΚΑ Ρόδου. Διετέλεσε αντιπρόεδρος του Ιατρικού Συλλόγου Ρόδου



ΧΑΤΖΗΓΕΩΡΓΙΟΥ ΑΘΑΝΑΣΙΟΣ
Πρόεδρος Ιδιοκτητών Ταξί Ρόδου. Διετέλεσε πρόεδρος του Αγροτικού Συνεταιρισμού, και σύμβουλος της Κοινότητας Λαχανιάς



ΧΑΤΖΗΔΑΚΗ - ΚΩΤΗ ΖΗΝΟΒΙΑ
Υπάλληλος Νομαρχιακής Αυτοδιοίκησης. Γραμμ. Νομ/κής Επιτροπής.Υπεύθυνη Γραμμ. Αγωνιστών Εθν. Αντ/σης Δωδ/σου.



ΧΑΤΖΗΔΙΑΚΟΣ ΦΩΤΗΣ
Δικηγόρος. Εν ενεργεία Νομαρχιακός Σύμβουλος, μέλος της Νομαρχιακής



ΧΡΙΣΤΟΦΑΚΗΣ ΓΙΑΝΝΗΣ
Αρχιτέκτονας Μηχανικός Πολεοδόμος. Διετέλεσε Προϊστάμενος Τμ. Πολ/μίας Δωδεκανήσου & Δ/ντής Διοικητικών Οικον/κών Υπηρ. Νομαρχίας Δωδεκανήσου

ΚΑΛΥΜΝΟΣ



ΓΑΒΑΛΑΣ ΝΙΚΟΣ
Γιατρός γεροντολογίας. Γενικός Διευθυντής γηροκομείου Καλύμνου. Πρώην Επαρχιακός Σύμβουλος & Δημοτικός Σύμβουλος



ΓΛΥΝΑΤΣΗ ΣΟΦΙΑ
Φαρμακοποιός. Μέλος της Green Peace και των Γιατρών του Κόσμου



[illegible]
Δικηγόρος [illegible]ΡΟΣ
Πρόεδρος του Συλλόγου[illegible]γω. Διετέλεσε [illegible]νού Πατμίων

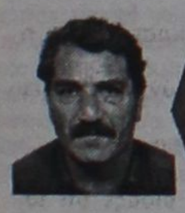

ΚΑΤΣΟΤΟΥΡΧΗΣ ΓΙΩΡΓΟΣ
Πρόεδρος Ομοσπονδίας Αλιευτικών Συλλόγων Περιφέρειας Νοτίου Αιγαίου



ΚΟΥΝΤΟΥΡΗ ΚΥΡΙΑΚΗ
Πτυχιούχος ΤΕΙ της Σχολής Διοίκησης και Οικονομίας του Τμήματος Τοπικής Αυτοδιοίκησης



ΚΩΝΣΤΑΝΤΙΝΙΔΗΣ ΙΩΑΝΝΗΣ
Τραπεζικός.
Δημοτικός Σύμβουλος επί 8 χρόνια



ΜΑΥΡΟΥ ΠΟΠΗ
Κοινωνική Λειτουργός, Υπάλληλος ΚΑΠΗ Χώρας Καλύμνου. Διετέλεσε Γραμματέας Δωδεκανησιακού Συλλόγου ΑΜΕΑ Καλύμνου

ΚΑΡΠΑΘΟΣ

ΜΠΑΪΡΑΜΗΣ ΓΙΑΝΝΗΣ
Προϊστάμενος Οικονομικών & διοικητικών Υπηρεσιών Επιμελ. Δωδεκανήσου (ΕΒΕΔ)
Διετ/σε Νομ. Σύμβ. & Αναπλ. Έπαρχος Καλ/μνου

ΣΥΦΩΝΙΟΥ ΧΡΥΣΟΥΛΑ
Μαία στο Κρατικό Θεραπευτήριο Λέρου. Μέλος του Συλλόγου του Κρατικού Θεραπευτηρίου

ΕΡΩΤΟΚΡΙΤΟΣ ΜΙΧΑΛΗΣ
Προϊστάμενος ΔΟΝΑ Ροδίων. Εν Ενεργεία Νομαρχιακός Σύμβουλος. Γεν Γραμματέας Ομοσπονδίας Παροικιακών Σωμ. Ρόδου

ΠΡΩΤΟΠΑΠΑΣ ΜΙΧΑΛΗΣ
Πρόεδρος της Κοινότητας Ολύμπου επί 2 τετραετίες

ΣΚΕΥΟΦΥΛΑΚΑΣ ΜΑΝΟΣ
Πλοίαρχος Πολεμικού Ναυτικού Ε.Α. Χρημάτισε Αρχιμηχανικός Ναυτιλιακών Εταιριών

ΧΑΝΙΩΤΗΣ ΜΙΧΑΛΗΣ
Καθηγητής. Διευθυντής ΤΕΕ Καρπάθου
Πρώην Έπαρχος Καλύμνου και Καρπάθου

ΧΡΥΣΟΧΕΡΗ-ΒΑΣΙΛΑΡΑΚΗ ΡΟΔΟΠΗ
Σπούδασε στο Οικονομικό τμήμα της Νομικής Σχολής ΑΠ Θεσ/κης Διευθύντρια ξενοδοχειακής επιχείρησης

ΚΩΣ

ΓΕΡΑΣΚΛΗΣ ΜΙΧΑΗΛ
Πολιτικός Μηχανικός ΤΕ. Διετέλεσε 8 χρόνια κοινοτικός σύμβουλος Καρδάμαινας και 4 χρόνια δημ. σύμβ. Δήμου Ηρακλειδών

ΓΙΩΡΓΑΡΑΣ ΑΝΤΩΝΙΟΣ
Λογιστής - Ελεύθερος επαγγελματίας.
Γενικός γραμματέας αθλητικού σωματείου ΑΕ ΚΩ

ΚΥΠΡΑΙΟΥ - ΝΙΚΗΤΑΡΑ ΜΑΡΙΑ
Ξενοδόχος.
Πρόεδρος της Ένωσης Ξενοδόχων Κω

ΜΠΑΡΑΧΑΝΟΣ ΑΘΑΝΑΣΙΟΣ (ΣΑΚΗΣ)
Δικαστικός Υπάλληλος.
Πρόεδρος του Δικαστικού Συλλόγου Κω

ΜΥΛΩΝΑΣ ΔΗΜΗΤΡΙΟΣ
Πολιτικός Μηχανικός. Εν ενεργεία Δημοτικός Σύμβουλας, πρώην αντιδήμαρχος Κω

ΠΑΠΑΗΛΙΑΣ ΓΙΩΡΓΟΣ
Οδοντίατρος στο νοσοκομείο Κω
Διετ/σε Αντ/δρος κοινότητας Καρδάμαινας. Μέλος Επαρχιακής Επιτροπής Παιδείας & Υγείας

ΠΑΠΑΝΙΚΟΛΑΣ ΠΑΝΑΓΙΩΤΗΣ
Πρόεδρος Εργατικού κέντρου Κω

ΠΑΡΙΣΙΔΟΥ - ΤΟΥΛΑΝΤΑ ΜΑΡΙΑ
Καθηγήτρια Μέσης Εκπαίδευσης
Φιλόλογος, Αρχαιολόγος, Ερευνήτρια ιστορίας νομισμάτων Κω

Γνωρίζουμε, Θέλουμε, Μπορούμε!

ART&MOVIE

ΤΗΛΟΣ
ΑΝΑΓΕΝΝΗΣΗ - ΔΗΜΟΚΡΑΤΙΑ

Ελάτε να κάνουμε μαζί την ΤΗΛΟ που ονειρευόμαστε

ΤΟ ΠΡΟΓΡΑΜΜΑ ΔΡΑΣΗΣ ΤΗΣ ΔΗΜΟΤΙΚΗΣ ΠΑΡΑΤΑΞΗΣ «ΤΗΛΟΣ: ΑΝΑΓΕΝΝΗΣΗ-ΔΗΜΟΚΡΑΤΙΑ»

ΜΕ ΔΗΜΑΡΧΟ ΙΠΠΟΚΡΑΤΗ ΛΟΓΟΘΕΤΗ

Συμπολίτες και συμπολίτισσες Τηλιακοί,

Στις 13 Οκτωβρίου θα κληθείτε να εκλέξετε μια νέα Δημοτική αρχή για την Τήλο μας, Δήμαρχο και Δημοτικό Συμβούλιο.

Για μας τους υποψήφιους της παράταξης "Τήλος: Αναγέννηση-Δημοκρατία", η Εκλογική νίκη δεν είναι αυτοσκοπός. Είναι η στιγμή που θα εκφράσετε την γνώμη σας και την εμπιστοσύνη σας για τους αγώνες του καθενός μας για το νησί μας, για την προσπάθεια που υπεύθυνα αναλαμβάνουμε για να βγούμε από την αδράνεια και να συστρατευθούμε όλοι στον αγώνα για ανανέωση, διαφάνεια και ευόδωση των στόχων και επιδιώξεων κάθε Τηλιακού και την ανάπτυξη του νησιού μας.

Με απόφαση για σκληρή δουλειά, αισιοδοξία και πίστη, ζητάμε την εντολή σας για να υλοποιήσουμε στόχους που, μαζί με σας, θέσαμε και, μαζί με σας, θα αγωνιστούμε για ένα πολύ καλύτερο αύριο. Στον αγώνα αυτό καλούμε και περιμένουμε όλους, χωρίς διαχωριστικές γραμμές, χωρίς εξαιρέσεις και επιλεκτικές νοοτροπίες. Όλοι οι Τηλιακοί και Τηλιακές ενωμένοι καλούνται με τις δικές τους ο καθένας εμπειρίες, γνώση και ικανότητες να συμβουλεύουν, προτείνουν, επισημαίνουν και συνεργάζονται με τη νέα διοίκηση του Δήμου μας.

Σας καλούμε να πάρετε τις τύχες της Τήλου μας στα χέρια σας.

Η Τήλος δεν ανήκει στον δήμαρχό της. Η Τήλος είναι ανεκτίμητη περιουσία και κληρονομιά των Τηλιακών που είναι αποφασισμένοι να την διαφυλάξουν και να την παραδώσουν ακόμα πιο πλούσια και σημαντική για όλους, στις επόμενες γενιές.

ΠΡΟΓΡΑΜΜΑ ΤΗΣ ΔΗΜΟΤΙΚΗΣ ΠΑΡΑΤΑΞΗΣ «ΤΗΛΟΣ: ΑΝΑΓΕΝΝΗΣΗ-ΔΗΜΟΚΡΑΤΙΑ»

Γενικές Αρχές

Η Τήλος που οραματιζόμαστε είναι ένα σύγχρονο νησί που διοικείται με τρόπο διαφανή, δημιουργικό και δίκαιο για όλους, με βάση ένα σύγχρονο και δημοκρατικό τρόπο διοίκησης.

Το Δημοτικό Συμβούλιο στο οποίο λαμβάνονται οι αποφάσεις για την ανάπτυξη του τόπου, για την κοινωνική και οικονομική ευημερία του, λειτουργεί δημόσια και ανοικτά ώστε να εξασφαλίζεται η ελεύθερη πρόσβαση όλων των πολιτών.

Η δημιουργία επιτροπών του Δημοτικού συμβουλίου στο οποίο θα συμμετέχουν δημοτικοί σύμβουλοι και πολίτες με σκοπό την επεξεργασία και την εισήγηση προτάσεων που αφορούν όλα τα θέματα που απασχολούν τους δημότες και την Τήλο είναι η βάση πάνω στην οποία θα στηριχθούμε για την λήψη των αποφάσεων και την προώθησή τους προς επίλυση. Η καταγραφή, μελέτη και ιεράρχηση των θεμάτων και προβλημάτων του νησιού να γίνεται από τον λαό της.

Η δημιουργία δημοτικού κέντρου ηλεκτρονικής πληροφόρησης και επικοινωνίας με σκοπό την διασύνδεση της Τήλου με αρχές και κέντρα που λαμβάνουν παρεμφερείς αποφάσεις αλλά και με τους Τηλιακούς της διασποράς είναι βασικός στόχος μας που θα ανοίξει νέους ορίζοντες και θα βγάλει την Τήλο από τη σημερινή της απομόνωση.

Η σύναψη συμβάσεων και η υπογραφή Διαδημοτικών Συνεργασιών με άλλους Δήμους στην βάση της αμοιβαιότητας και της αλληλεγγύης είναι στις άμεσες προτεραιότητές μας για την κάλυψη των κενών και των ελειμμάτων που παρουσιάζει σήμερα ο Δήμος.

Αποφάσεις που αφορούν την διαχείριση έργων και υπηρεσιών μεγάλου προϋπολογισμού και χωροταξικές δεσμεύσεις θα λαμβάνονται αφού πρώτα εξαντληθεί ο δημόσιος διάλογος και λάβουν γνώση όλοι οι συνδημότες μας.

Τα πρακτικά των συνεδριάσεων του Δημοτικού Συμβουλίου και η οικονομική διαχείριση του Δήμου μας θα δημοσιεύονται τακτικά σε ειδικό έντυπο του Δήμου για να τυγχάνουν της ανάλογης κριτικής από τους συνδημότες μας.

Ο Δήμαρχος και οι Δημοτικοί Σύμβουλοι είναι απλοί εκπρόσωποι της κοινωνίας των Τηλιακών. Δεν θα είναι πια οι αφέντες τους. Δεν αρμόζουν ούτε χρειάζονται αφέντες στην Τήλο. Χρειάζεται σύμπνοια, ομόνοια, όραμα και όρεξη για δουλειά κι αγώνες. Αυτά είναι τα κίνητρα, η απόφαση και η υπόσχεσή μας προς όλους. Όλοι ενωμένοι, ίσοι και ισότιμοι για την πρόοδο του νησιού μας και του κάθε Τηλιακού. Μια νέα σελίδα αρχίζει_ ας την γράψουμε όλοι μαζί: **Αναγέννηση, Δημοκρατία, Δημιουργία.**

Οργάνωση Δήμου

Προώθηση της άμεσης δημοκρατίας των πολιτών με διαδικασίες τέτοιου που θα εξασφαλίζουν τη πρόσβαση των δημοτών στη λήψη αποφάσεων του δημοτικού συμβουλίου.

Προώθηση ανθρωποκεντρικού συστήματος διοίκησης.

Δημιουργία ή καθορισμός τμημάτων:
που θ' ασχολούνται με:
1. Γεωργία, κτηνοτροφία, αλιεία
3. Εργα, περιβάλλον, συγκοινωνίες, ανάπτυξη

Ανάδειξη όλου του επιστημονικού επαγγελματικού ανθρώπινου δυναμικού της Τήλου όπου κι αν βρίσκονται προς όφελος της Τήλου.

Δημιουργία στο Δήμο μας, στελεχωμένο από νέους, κέντρου επικοινωνίας με όλους τους Τηλιακούς της διασποράς. Καταγραφή των Τηλιακών - επαγγελματική - ηλικιακή, επιστημονική και ενδιαφερόντων, με στόχο την οργανωμένη αξιοποίηση του ανθρώπινου δυναμικού της **ΤΗΛΟΥ** προς όφελος της **ΤΗΛΟΥ** και της Τηλιακής κοινωνίας όπου κι αν βρίσκεται.

Απομάκρυνση του Δήμου από το να λειτουργεί σαν τουριστικός πράκτορας στο εσωτερικό του νησιού και περιορισμός του στο τμήμα εκείνο που στόχο έχει να προσελκυστούν και να φτάσουν εύκολα οι επισκέπτες στην Τήλο καθώς και η πύκνωση των δρομολογίων των λεωφορείων του Δήμου της, συγκεκριμένες μέρες και ώρες. Ο προορισμός των επισκεπτών στο νησί θα προσδιορίζεται από τα επαγγελματικά σωματεία υπό τον συντονισμό της αρμόδιας επιτροπής του Δήμου για τη σωστή διακίνηση των επισκεπτών.

Λειτουργία του Δήμου και το απόγευμα για την εξυπηρέτηση των δημοτών που λόγω της εργασίας τους αδυνατούν να προσέλθουν στο δημοτικό κατάστημα.

Νοικοκύρεμα του Δήμου. Αξιοποίηση ορθολογική των πόρων και της περιουσίας του. Ανάπτυξη Δημοτικών επιχειρήσεων για την εξασφάλιση πρόσθετων πόρων και θέσεων εργασίας. Οι νέοι της Τήλου πρέπει να έχουν κίνητρα και υποδομές για να μείνουν και προσφέρουν στην ανάπτυξη του νησιού. Οι απόμαχοι της εργασίας δεν πρέπει να θεωρούνται και δεν είναι απόμαχοι της ζωής. Θα δημιουργήσουμε συνθήκες δημιουργικής απασχόλησης και εκμετάλλευσης της εμπειρίας τους και των γνώσεων για εκείνους του συμπολίτες μας που έπαψαν να εργάζονται αλλά δεν έπαψαν να έχουν μέσα τους δημιουργική φλόγα και θέληση για προσφορά.

Σχέσεις Δήμου - Δημοτών

Συμμετοχή όλων των Τηλιακών όπου κι αν βρίσκονται σε αποφάσεις σοβαρών ζητημάτων. Π.χ. ιδιοκτησιακά και άλλα, με έκφραση γνώμης δια αλληλογραφίας.

Διασύνδεση μέσω ίντερνετ του Δήμου Τήλου και των παροικιακών συλλόγων για τη πληροφόρηση των συμπατριωτών όπου κι αν βρίσκονται.

Εγκατάσταση τηλεμετάδοσης και μαγνητοφώνησης των συνεδριάσεων του Δημοτικού Συμβουλίου.

Δημιουργία στο Δήμο, υπηρεσίας ενημέρωσης των πολιτών για τα επιδοτούμενα προγράμματα της Ευρωπαϊκής Ένωσης για την ένταξη σ' αυτά όσον το δυνατό περισσότερων δικαιούχων.

Καθιέρωση συγκεκριμένης ημέρας όπου ο Δήμαρχος θα ευρίσκεται στο δημοτικό κατάστημα και στα γραφεία της πρώην κοινότητας όπου θα δέχεται το κοινό για οποιοδήποτε πρόβλημα απασχολεί τους κατοίκους.

Σχέσεις Δήμου - Παροικιών

Μία φορά κάθε έτος σύγκληση παντηλιακού συμβουλίου για θέματα που αφορούν την Τήλο και θέματα που αφορούν τις παροικίες των Τηλιακών όπου κι αν βρίσκονται. Τα μέλη του παντηλιακού συμβουλίου θα εκλέγονται δύο από κάθε περιοχή. Δηλαδή δύο από Αμερική, δύο από Αυστραλία, δύο από Αθήνα, δύο από Ρόδο και τρεις δημοτικοί σύμβουλοι από το Δήμο Τήλου. Οι αποφάσεις του παντηλιακού συμβουλίου θα συζητούνται υποχρεωτικά στο δημοτικό συμβούλιο και θα έχουν συμβουλευτικό χαρακτήρα. Το προεδρείο του παντηλιακού συμβουλίου θα εκλέγεται από τα μέλη του και η διάρκεια της θητείας του θα είναι ή ετήσια ή διετής. Στις συνεδριάσεις του παντηλιακού συμβουλίου θα βρίσκεται ο εκάστοτε δήμαρχος Τήλου.

Ενίσχυση των παροικιακών συλλόγων προκειμένου να αποκτήσουν στέγη και υποδομή, ώστε να γίνεται ευκολότερα και αποδοτικότερα το έργο τους.

Πρόγραμμα φιλοξενίας των παιδιών των συμπατριωτών μας της διασποράς για την σύσφιξη των σχέσεων των Τηλιακών της δεύτερης γενιάς της διασποράς με τους νέους που μένουν μόνιμα στην Τήλο και της καλλιέργειας της αγάπης τους για τον τόπο καταγωγής τους.

Συγκοινωνία - Λεωφορεία

Εσωτερική Συγκοινωνία με τα λεωφορεία τουλάχιστον μέχρι της 01.00 π.μ. το καλοκαίρι και μέχρι της 12.00 μ.μ. το χειμώνα.

Ακτοπλοϊκή Συγκοινωνία

Συγκοινωνία ακτοπλοϊκή με γνωστά τα δρομολόγια τουλάχιστον πριν από τρεις μήνες

- Δύο φορές από ΠΕΙΡΑΙΑ [illegible] χειμώνα και τρεις το καλοκαίρι και καθημερινά από ΡΟΔΟ - ΚΩ.

SEA STAR

Αναβάθμιση των παρεχομένων υπηρεσιών, διασφάλιση των συμφερόντων του Δήμου Τήλου στην ιδιοκτησία του πλοίου, διασφάλιση των συμφερόντων των μετόχων και συνέχιση της λειτουργίας του πλοίου.

Κοινωνικές Προσφορές

Αναβίωση του πνεύματος του εθελοντισμού και της αλληλοβοήθειας στους συμπατριώτες και της προσφοράς τους στα κοινά της Τήλου.

Αρωγή στα άτομα με ειδικές ανάγκες και στα άτομα της τρίτης ηλικίας. Πρόγραμμα κατ' οίκον βοήθειας και συνδρομής.

Οργάνωση εθελοντών σε ομάδες, με ειδικούς συντονιστές, εφοδιασμένες με τον απαραίτητο εξοπλισμό για αναμετώπιση κάθε έκτακτης ανάγκης, όπως θεομηνίες, πυρκαγιές κ.λπ.

Νομική και κάθε άλλη αρωγή όσων συμπατριωτών απαλλοτριώθηκαν τα κτήματά τους από τη λιμνοδεξαμενή ώστε να μπορέσουν να εισπράξουν τις αποζημιώσεις τους.

Σχέσεις Δήμου - Επαγγελματικές Οργανώσεις

Συνεχής επαφή της δημοτικής αρχής με τις επαγγελματικές ομάδες του νησιού μας για την καλύτερη απόδοση της εργασίας τους και την ταχύτερη επίλυση των προβλημάτων των επαγγελματικών ομάδων.

Ενίσχυση μέσα από ευρωπαϊκά προγράμματα για την ιδιωτική πρωτοβουλία, ανάπτυξη όλων των τομέων της οικονομίας. Τον πρωτογενή αλιεία, κτηνοτροφία, γεωργία, μελισσοκομία. Του δευτερογενή τομέα δηλαδή τυποποίηση και επεξεργασία της παραγωγής του πρωτογενή τομέα και των παραδοσιακών προϊόντων Του τριτογενή, εμπόριο, τουρισμός.

Τομέας Αλληλεγγύης και Κοινωνικής Μέριμνας

Δημιουργούμε το Δημοτικό Δίκτυο Κοινωνικής αλληλεγγύης.

Η νέα υπηρεσία Κοινωνικής αλληλεγγύης του Δήμου μας που θα συσταθεί άμεσα, συνεργάζεται με εθελοντές και εθελοντικές ομάδες και με τις παροικίες των Τηλιακών της διασποράς.

Η αποστολή του Δημοτικού Δικτύου είναι οι παρεμβάσεις κοινωνικής πολιτικής για όλες τις ευαίσθητες ομάδες των πολιτών, για όλες τις ηλικίες.

- Για τα παιδιά της προσχολικής ηλικίας
- Για τις εργαζόμενες μητέρες
- Για τα άτομα με ειδικές ανάγκες
- Για τους συνταξιούχους και τους ηλικιωμένους
- Για την πρόληψη από ναρκωτικά και εξαρτησιογόνες ουσίες
- Για την προστασία από φυσικές καταστροφές

Αναπτύσσουμε προγράμματα μερικής απασχόλησης ανέργων δημοτών, στις κοινωνικές παρεμβάσεις του Δήμου.

Αναπτύσσουμε κατά προτεραιότητα σε συνεργασία με το Υπουργείο Πρόνοιας πρόγραμμα φροντίδας στο σπίτι για ηλικιωμένους και ασθενείς.

Περίθαλψη, ανάπτυξη καριακή, εξοπλισμό και στελέχωση με ιατρικό και νοσηλευτικό προσωπικό όπως παιδίατρο, καρδιολόγο ακτινολόγο, για την καλύτερη δυνατή επί τόπου παροχή προληπτικών ιατρικών υπηρεσιών και την διάγνωση και νοσηλεία στο σπίτι.

Αναπτύσσουμε την υπηρεσία Πολιτικής Προστασίας για έκτακτες ανάγκες σε συνεργασία με εθελοντές συνδημότες μας τους οποίους στηρίζουμε και ενισχύουμε.

Τομέας Πολιτισμού

Προτάσσουμε την κατασκευή ενός σύγχρονου Πολιτιστικού Πολύκεντρου με αίθουσες ομιλιών, χορού, μουσικής, προβολών, θεάτρου και εκθέσεων.

Το Πολιτιστικό Πολύκεντρο θα αποτελέσει την κυψέλη για την ανάδειξη του πολιτισμού της Τήλου, την αναβίωση της ξεχασμένης παράδοσης των [illegible] των εθίμων, εκθεσιακός μουσειακός χώρος εντός του πολιτιστικού πολυκέντρου για συγκέντρωση από προσφορές παλαιών στολών, [illegible] παραδοσιακών εργαλείων, χρηστικών αντικειμένων [illegible], κεντημάτων, φωτογραφιών κ.ά. Χορωδιακό συγκρότημα.

Ο σταθμός θα γίνει πραγματικότητα με την συστράτευση όλων των Τηλιακών και ιδίως των επιστημόνων και των συλλόγων μας της διασποράς.

- Αναπτύσσουμε δίκτυο αμφίδρομων πολιτιστικών εκδηλώσεων και δραστηριοτήτων με τις νέες εστίες των αποδήμων Τηλιακών όλου του κόσμου, με στόχο η Τήλος να γίνει το κέντρο προβολής των πολιτιστικών δραστηριοτήτων των Τηλιακών της Διασποράς.
- Θεσμοθετούμε τις «Παραδοσιακές Γιορτές του καλοκαιριού» που θα γίνονται κάθε χρόνο με θεματικές ενότητες [illegible] γεωργική ζωή, την παράδοση, τις βρησκευτικές γιορτές.
- Σε συνεργασία [illegible] την Σχολή Καλών Τεχνών, την Αρχιτεκτονική Σχολή και το Τεχν[illegible]μελητήριο, συγκροτούμε ενιαία αισθητική πολιτική σε όλη την Τήλο και διαμορφώνουμε πλαίσιο, κίνητρα και κανόνες για την εφαρμογή τους στο δομημένο περιβάλλον.
- Δημιουργούμε ηλεκτρονική δημοτική βιβλιοθήκη με χρήση των νέων τεχνολογιών της πληροφορικής, στην οποία θα έχει πρόσβαση η τοπική κοινωνία.

Τομέας Αθλητισμού

- Διεκδικούμε την κατασκευή ενός κλειστού αθλητικού κέντρου αθλοπαιδιών. Η Τήλος το δικαιούται και η Πολιτεία οφείλει να προγραμματίσει την κατασκευή του.
- Διεκδικούμε την κατασκευή ενός σύγχρονου σταδίου για την φιλοξενία των Αιγαιοπελαγίτικων αγώνων.
- Στηρίζουμε τις ομάδες και τους αθλούμενους πολίτες με την θέσπιση κινήτρων και βραβείων.

Εργα

Μικρό Χωριό

Υδροδότηση και ηλεκτροδότηση με κατασκευή υπογείου δικτύου, κατασκευή οδικού άξονα που θα συνδέει το Μικρό Χωριό με τον κεντρικό οδικό άξονα Λιβαδίων - Μ. Χωριού. Κατασκευή επίσης περιφερειακού δρόμου σε σημείο που να μην αλλοιώνεται το περιβάλλον. Ανάπλαση του χώρου και της πηγής του Μικρού Χωριού. Επισκευή και όπου χρειαστεί ανακατασκευή του ιστορικού μονοπατού Μικρό Χωριό - Λιβαδίων και ενίσχυση μέσα από προγράμματα της Ευρωπαϊκής Ένωσης για την ιδιωτική πρωτοβουλία σε όσους από τους ιδιοκτήτες θα επιθυμούσαν να επισκευάσουν τα σπίτια τους.

Λιβάδια

Εξασφάλιση πόσιμου νερού - αλλαγή δικτύου υδροδότησης λόγω παλαιότητας του υπάρχοντος. Ανάπλαση - διάνοιξη δρόμων. Επέκταση του οικισμού μέχρι τον Αγ. Στέφανο βάσει ρυμοτομικού σχεδίου. Αποχετευτικό. Πλακόστρωση πλατειών και δρόμων και βοήθεια του Δήμου για ένταξη σε επιδοτούμενο πρόγραμμα σε όσους θελήσουν να αναπλάσουν μορφολογικά τις επιχειρήσεις τους ή τα σπίτια τους.

Μεγάλο Χωριό

Αλλαγή του δικτύου λόγω παλαιότητας του υπάρχοντος. Ανάπλαση, διάνοιξη δρόμων - επέκταση του οικισμού προς τη δυτική πλευρά βάσει ρυμοτομικού σχεδίου. Αποχετευτικό. Πλακόστρωση δρόμων και βοήθεια του Δήμου για να ενταχθούν σε επιδοτούμενο πρόγραμμα όσοι αναπλάσουν μορφολογικά τις επιχειρήσεις τους ή τα σπίτια τους.

Έριστος - Λεβρά

Ρυμοτόμηση μετά από την συναίνεση των ιδιοκτητών της περιοχής και κατασκευή υποδομών.

Πόταμος - Σκάφη

Διάνοιξη δρόμου. Ανάπλαση της περιοχής και της πηγής.

Αγ. Αντώνης

Ρυμοτόμηση του οικισμού μετά από συναίνεση των ιδιοκτητών και κατασκευή υποδομών.

Αγ. Στέφανος Λιβαδίων

Κατασκευή Μαρίνας για την φιλοξενία σκαφών αναψυχής.

Αγροτικό οδικό δίκτυο

Επισκευή και συνεχής συντήρηση όλου του αγροτικού οδικού δικτύου.

ΓΕΝΙΚΑ

Επιδίωξη τροποποίησης της πρόσφατης νομοθεσίας και διαταγμάτων που με διατάξεις τους - χωρίς να λάβουν υπόψη τις ιδιαιτερότητες του νησιού - δημιούργησαν προβλήματα στους Τηλιακούς και την ανάπτυξη του νησιού μας.

ΡΟΔΙΑΚΗ ΑΘΛΗΤΙΚΗ

ΚΥΡΙΑΚΗ
6 ΟΚΤΩΒΡΙΟΥ 2002

ΕΞΟΔΟΙ ΜΕ ΕΛΠΙΔΕΣ

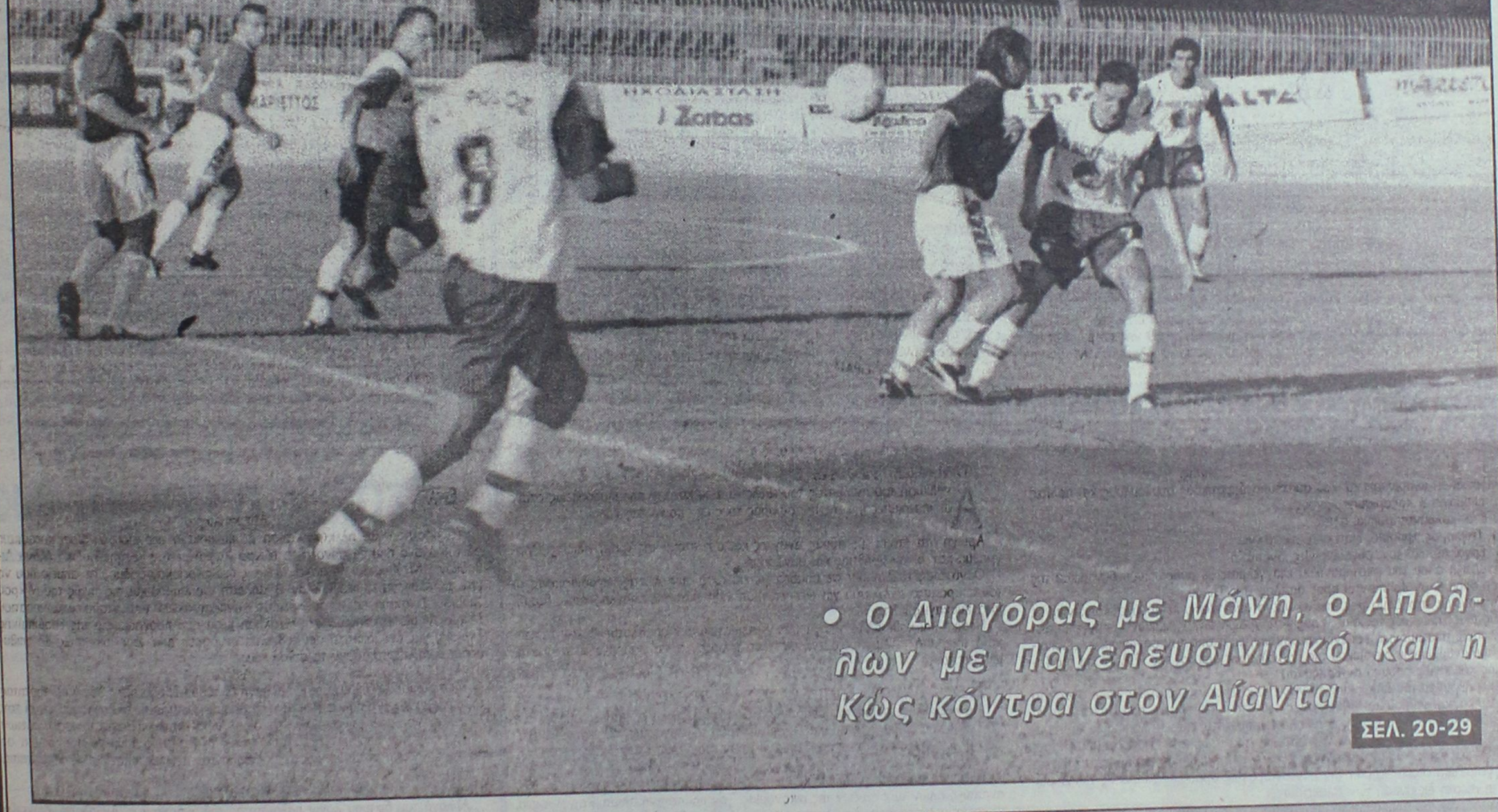

• Ο Διαγόρας με Μάνη, ο Απόλλων με Πανελευσινιακό και η Κως κόντρα στον Αίαντα

ΣΕΛ. 20-29

ΠΡΟΒΛΗΜΑΤΙΣΜΕΝΟΣ Ο ΑΧΛΑΔΙΩΤΗΣ ΣΤΟΝ ΙΑΛΥΣΟ!

ΣΕΛ. 32

ΦΩΝΑΖΕΙ Ο ΕΡΜΗΣ ΓΙΑ ΤΟΝ ΟΡΙΣΜΟ ΣΤΟ ΜΑΡΚΟΠΟΥΛΟ

ΣΕΛ. 31

ΤΟΠΙΚΟ ΠΟΔΟΣΦΑΙΡΟ

Καυτά μέτωπα

- *ΠΟΛΥ ΕΝΔΙΑΦΕΡΟΝ ΠΑΡΟΥΣΙΑΖΟΥΝ ΚΙ ΑΥΤΗΝ ΤΗΝ ΑΓΩΝΙΣΤΙΚΗ (3Η) ΤΑ ΜΑΤΣ ΤΗΣ Β' ΚΑΤΗΓΟΡΙΑΣ*
- *ΑΝΕΒΑΣΜΕΝΟ ΤΟ "ΘΕΡΜΟΜΕΤΡΟ" ΣΕ ΜΑΛΩΝΑ, ΑΠΟΛΑΚΚΙΑ, ΚΑΤΤΑΒΙΑ ΚΑΙ ΚΑΛΥΘΙΕΣ*

Για άλλη μια αγωνιστική τα παιχνίδια της β' κατηγορίας παρουσιάζουν υψηλό ενδιαφέρον. Για σήμερα έχουμε πλούσιο πρόγραμμα, καθώς έχουμε τη διεξαγωγή 7 αγώνων.

Και τα εφτά είναι ματς με τα οποία και οι 14 ομάδες επιζητούν τη νίκη.

Ξεκίνημα γίνεται από το γήπεδο της Μαλώνας, όπου στις 11.30 ο Αγ. Γεώργιος θα υποδεχθεί το πρωτοπόρο Πυλί. Οι Μαλωνίτες ξεπερνώντας το σοκ της 1ης αγωνιστικής με την προχθεσινή τους νίκη επί του Πολυβώτη (4-0), θέλουν σήμερα να διπλασιάσουν νίκες και βαθμούς, για ν' ανέβουν κι άλλο βαθμολογικά.

Το Πυλί διαθέτει φέτος πιο δεμένο σύνολο από πέρυσι και έχει πρωταγωνιστικούς στόχους. Μισή ώρα αργότερα στο Δημοτικό Στάδιο της Κω (12.00) ο Ασκληπιός θα φιλοξενήσει τη Δόξα Ψ., με σκοπό την επίτευξη της δεύτερής του νίκης. Οι νεαροί ποδοσφαιριστές της ομάδας της Κω μέσα στο χόρτο αποδίδουν καλό ποδόσφαιρο και μπορούν να κερδίσουν οποιονδήποτε αντίπαλο.

Η Δόξα βέβαια δεν είναι διατεθειμένη να παραδοθεί εύκολα και να παλέψει για το θετικό αποτέλεσμα.

Στις 12.30 στο γήπεδο Απολακκιάς η Ασπίδα που και φέτος ξεκίνησε θαυμάσια, καλείται να αντιμετωπίσει τον Ανταγόρα. Και οι δύο ομάδες έχουν εκφράσει τους φετινούς τους στόχους που δεν είναι άλλος από την άνοδό τους στην α' κατηγορία. Επομένως αναμένεται να γίνει ένα πολύ καλό παιχνίδι.

Το πρώτο του παιχνίδι στην έδρα του για φέτος δίνει σήμερα στη Νίσυρο ο Πολυβώτης υποδέχεται τον Νικαγόρα και φιλοδοξεί να πετύχει και την πρώτη του νίκη κόντρα στους Κεφαλιανούς που ακόμη έχουν δείξει πως δεν είναι έτοιμοι.

Το απόγευμα (4 μ.μ.) ολοκληρώνεται η αγωνιστική με τα υπόλοιπα τρία παιχνίδια.

Συγκεκριμένα στους Αγίους Αποστόλους ο Ζεύς που ψάχνει για την 1η του νίκη θα υποδεχθεί τον Εθνικό, ενώ στις Καλυθιές, Ερμής και Ευκλής θα δώσουν "μάχη" για το θετικό αποτέλεσμα. Οι Καλυθενοί έχουν δείξει πως θα παίξουν πρωταγωνιστικό ρόλο, αλλά και οι Σορωνιάτες είναι ομάδα απρόβλεπτη.

Τέλος το πρόγραμμα ολοκληρώνεται με τη συνάντηση Κατταβιά-Ευαγόρας, ομάδες έμπειρες που ξέρουν να κυνηγούν το αποτέλεσμα που θέλουν.

Αναλυτικά το σημερινό πρόγραμμα έχει ως εξής:

- **Μαλώνα (11.30):** Αγ. Γεώργιος-Πυλί
  Διαιτησία: *Χατζηνικόλας-Κετσές-Γιοβάνι*
  Παρατηρητής: *Νικολουδάκης*
  Παρ. διαιτησίας: *Κάζας.*
- **Κως (12.00):** Ασκληπιός-Δόξα Ψ.
  Διαιτησία: *Διαμαντέας-Βασιλείου-Πανάτος*
  Παρατηρητής: *Γκαναβούρας.*
- **Απολακκιά (12.30):** Ασπίδα Απ. -Ανταγόρας
  Διαιτησία: *Κατσιδώνης Ε.-Ορφανός-Παπαδόπουλος*
  Παρατηρητής: *Βεργωτής*
  Παρ. διαιτησίας: Σταματάκης
- **Νίσυρος (13.00):** Πολυβώτης-Νικαγόρας
  Διαιτησία: *Ξιάρχος-Κουτσοχέρας-Μουστάκας*
  Παρατηρητής: *Φιλίππου*
- **Αγ. Απόστολοι (16.00):** Ζευς-Εθνικός
  Διαιτησία: *Γρεβένης-Μηνάς-Καραχανής*
  Παρατηρητής: *Περαντινός*
  Παρ. διαιτησίας: *Χρυσανθής*
- **Καλυθιές (16.00):** Ερμής-Ευκλής
  Διαιτησία: *Ζανεττίδης-Βασιλειάδης-Κατσιδώνης Π.*
  Παρατηρητής: *Ντάκας Σ.*
  Παρ. διαιτησίας: *Λουλουδάκης*
- **Κατταβιά (16.00):** Κατταβιά-Ευαγόρας
  Διαιτησία: *Τσαούσης-Φραγκίνης-Σιδηρόπουλος*
  Παρατηρητής: *Σαββίδης*
  Παρ. διαιτησίας: *Κόντζος*

Στόχος η πρώτη νίκη

- *Τον Εθνικό φιλοξενεί σήμερα ο Ζεύς*

Με δύο ή τρείς απουσίες θα παραταχθεί σήμερα στο γήπεδο των Αγίων Αποστόλων ο Ζεύς, καθώς ο προπονητής τους **Μανώλης Κώτης** δεν θα έχει στη διάθεσή του τους **Θεοδοσίου Μ.** και **Βαρδόπουλο** οι οποίοι έχουν κόκκινη κάρτα από το παιχνίδι κυπέλλου, ενώ αμφίβολη είναι η συμμετοχή του **Καραβόλια** ο οποίος έχει τραυματισθεί στο χέρι.

Ο τελευταίος στο μεταξύ έχει κληθεί στη 18άδα.

Στο "στρατόπεδο" του Ζεύς φιλοδοξούν πως σήμερα θα πετύχουν την πρώτη τους νίκη.

Παππού Υπερ...έχει!

ΜΠΑΓΚΕΤΑ 250 gr 0,48 €
ΜΠΑΓΚΕΤΙΝΗ 0,20 €

ΦΕΤΑ ΚΟΛΙΟΣ 3,20 €

ΣΑΛΑΜΙ ΚΟΡΥΝΘΟΥ
ΠΡΟΣΦΟΡΑ € 6,96

ΜΑΚΑΡΟΝΙΑ ΗΛΙΟΣ 0,35 €

ΧΟΙΡΟΜΕΡΙ ΠΙΚ-ΝΙΚ
ΠΡΟΣΦΟΡΑ € 3,24

ΣΟΓΙΕΛΑΙΟ ΑΣΤΕΡΑΣ 5 L.
ΠΡΟΣΦΟΡΑ € 5,27

CUTTY SARK ΟΥΙΣΚΙ 700 ml 8,38 €

ΜΕΛΙΤΖΑΝΕΣ 0,40 €
ΚΟΛΟΚΥΘΙΑ 1,20 €
ΓΛΥΚΟΠΑΤΑΤΑ 1,55 €
ΚΑΛΑΜΠΟΚΙ 0,61 €

ΜΟΝΟ Σ' ΕΜΑΣ ΘΑ ΒΡΕΙΤΕ ΕΛΛΗΝΙΚΑ ΚΡΕΑΤΑ

ΣΠΑΛΑ ΧΟΙΡΙΝΗ 3,10 €

ΠΡΟΣΦΟΡΑ € 4,59 ΑΣΤΕΡΑΣ ρολό υγείας βάρι γκοφρέ

ΚΑΤΑΣΤΗΜΑ ΠΑΠΠΟΥ-Λεωφ. Ηρακλειδών 77 (Τρείς)

Ελάτε στο κατάστημά μας και πάρτε μέρος στους μεγάλους διαγωνισμούς με πλούσια δώρα: παιδικά σκουτεράκια, μηχανοκίνητο αυτοκινητάκι, φούρνο μικροκυμάτων, πιστολάκια μαλλιών, φωτογραφικές μηχανές, παιδική χαρά κήπου και κρεβάτι-αυτοκίνητο!

Η ταβέρνα
«ΝΙΚΟΛΑΣ»
στην Παστίδα
είναι κοντά σας
για κάθε είδους εκδήλωση.
Η αίθουσα κλιματίζεται.
Πληροφορίες στα τηλέφωνα:
02410–48262, 47048

ΤΟΠΙΚΟ ΠΟΔΟΣΦΑΙΡΟ

Να διατηρηθεί στην κορυφή

• ΤΗ ΝΙΚΗ ΑΠΕΝΑΝΤΙ ΣΤΟΝ ΚΑΛΥΜΝΙΑΚΟ ΘΑ ΨΑΞΕΙ ΣΗΜΕΡΑ Ο ΙΑΛΥΣΟΣ ΓΙΑ ΝΑ ΠΑΡΑΜΕΙΝΕΙ ΨΗΛΑ ΣΤΗ ΒΑΘΜΟΛΟΓΙΑ

Την τρίτη του νίκη θα επιδιώξει να πετύχει σήμερα ο Ιάλυσος που στις 11.30 θα φιλοξενήσει στο Οικονομίδειο Στάδιο, τον Καλυμνιακό, ώστε να διατηρηθεί στην κορυφή της βαθμολογίας.

Οι Τριαντενοί ταυτόχρονα θα προσπαθήσουν να ξεπεράσουν και τα διοικητικά τους προβλήματα που πήραν έκταση την εβδομάδα που πέρασε.

Η νίκη σήμερα θα είναι γι' αυτούς μια τονωτική έναση για τη συνέχεια. Ο προπονητής **Θεόδωρος Θεοδώρου** δεν αντιμετωπίζει ιδιαίτερα αγωνιστικά προβλήματα, ενώ το ευχάριστο γι' αυτόν είναι ότι θα έχει στη διάθεσή του τον **Βαγγέλη Ράϊο** και τον **Τσαμπίκο Λορέντζο** του εξέτισαν την ποινή της μιας αγωνιστικής που τους επιβλήθηκε στο παιχνίδι των Απολλώνων.

Από την άλλη οι Καλυμνιοι ξεπέρασαν κι αυτοί τα γνωστά προβλήματα που είχαν με την έναρξη του πρωταθλήματος, αλλά εκτός έδρας παρουσιάζονται αποδυναμωμένοι κι έτσι οι γηπεδούχοι θα έχουν την ευκαιρία να εκμεταλλευθούν το γεγονός αυτό.

Το παιχνίδι θα διευθύνει ο **Παντελής Μιχαλάκης** με βοηθούς τους **Φεσσάρα** και **Σάββενα.**

Παρατηρητής διαιτησίας θα είναι ο **Κώστας Κωνσταντίνου,** ενώ αγώνα ο **Θεοδόσης Κυπραίος.**



Την 3η τους νίκη θέλουν να πανηγυρίσουν σήμερα οι ποδοσφαιριστές του Ιάλυσου

"Ετοιμοπόλεμοι" στην Κατταβιά

• Χωρίς προβλήματα θα βρεθεί σήμερα εκεί ο Ευαγόρας

Χωρίς ιδιαίτερα προβλήματα θα βρεθεί σήμερα στην Κατταβιά, ο Ευαγόρας όπου θ' αντιμετωπίσει στις 4 μ.μ. την ομώνυμη ομάδα.

Ο **Σπύρος Αγγελόπουλος** ανακοίνωσε την 18άδα που θ' ακολουθήσει σήμερα την αποστολή πλην του **Φραντζή** που είναι τιμωρημένος (κόκκινη).

Οι ποδοσφαιριστές θα πρέπει να βρίσκονται στο γήπεδο των Αγίων Αποστόλων στις 13.30 ώστε να φύγουν όλοι μαζί κι είναι οι εξής: **Ανδριαγιαννάκης, Ματακάκης, Αγγελόπουλος, Βαρκάδος, Δριμάλης, Ζαχαρίας, Ζουρούδης, Ζωάννου, Θεοδοσίου, Καλούδης, Κάτρης, Κουρμαδιάς, Μαγγαφάς, Μάκρας, Μαυρουδής, Μερκούρης, Π''στεργίου, Τσίπας.**

Συνεχίζεται η επιλογή

• Αύριο στις 14.45 στο Δημοτικό Στάδιο Ρόδου η επόμενη προπόνηση για μικτή Νέων και Παίδων

Μόνο μία προπόνηση έχει προγραμματιστεί για την επόμενη εβδομάδα από τους Ενωσιακούς προπονητές **Ακη Δελαπόρτα** και **Γιώργο Μποσγανά** καθώς Τετάρτη και Πέμπτη έχουμε αγώνες για α' και β' κατηγορία.

Η προπόνηση θα γίνει αύριο στις 14.45 στο Δημοτικό Στάδιο της Ρόδου.

Ηδη οι δύο ενωσιακοί ξεκίνησαν να επιλέγουν και να ξεκαθαρίζουν σε ποιους ποδοσφαιριστές θα βασισθούν στα πρωταθλήματα των Ενώσεων, κάτι που φαίνεται απ' το επόμενο ονομαστικό κάλεσμα.

Οσον αφορά στην νέα κλήση τρία άτομα κλήθηκαν στην μικτή Νέων για πρώτη φορά φέτος. Πρόκειται για τους **Γιάννη Π''δόπουλο** (Αγ. Γεώργιο), **Γιάννη Λυριστή** (Απόλλων Απ.) και **Γεωργαλλή** (Ευαγόρα). Οι ποδοσφαιριστές αναλυτικά που έχουν κληθεί για τη Δευτέρα είναι οι εξής:

ΠΑΙΔΕΣ: *Καραγιάννης (Αγ. Γεώργιος), Τηλιακός (Ιάλυσος), Γκάϊδας (Κλεάνθης), Πιζήμολας (ΠΑΣ Ασκληπειό), Τσοπανάκης (Διαγόρας Βατίου), Νικολός (Απόλλων Καλυθιών), Χατζηβαλσάμης (Ιάλυσος), Καππάκας (ΑΕΡΑ), Καρπαθάκης (Διαγόρας Βατίου), Τσαγκαράκης (Απόλλων Απολ.), Κουρμαδιάς (Μάσσαρι), Λαμπριανός (Πετρώνας), Παπαοικονόμου (Πετρώνας), Πάττας (Κλεάνθης), Φαρμακίδης (Ιάλυσος), Δελαπόρτας (Φοίβος), Χατζηπέτρος (Διαγόρας Βατίου), Τσαγκάρης (Ευαγόρας), Ζωάννου (Διαγόρας), Αντωνιάδης (Διαγόρας), Γαϊτάνος (ΠΑΣ Ασκληπειού), Βογιατζής (Φοίβος), Λεπτοκαρύδης (Ιάλυσος), Ζάχαλος (Κλεάνθης), Θεοδώρου (Ευαγόρας), Παστρικός (Διαγόρας Βατίου), Ζαμάγιας (Ασκληπειό Κω), Χατζηφούντας Μ. (Ανταγόρας), Χατζηφούντας Χ. (Ανταγόρας), Μπούχλας (Ασκληπιός Κω), Μαρίνος (Ασκληπιό Κω), Σταυρόπουλος (Ασκληπιός Κω).*

ΝΕΟΙ: *Κεφάλας (Διαγόρας Βατίου), Μάτσης (Φοίβος), Λυριστής (Απόλλων Απολ.), Παπαδόπουλος (Αγ. Γεώργιος), Παπαστεργίου (Ευαγόρας), Διακίδης (ΑΕΡΑ), Μαθιός (Α.Σ. Ρόδος), Μακρυδημήτρης (Α.Σ. Ρόδου), Μαριάς (Δόξα Ψίνθου), Μήτρου (Φοίβος), Νικολός (Ερμής), Πέρος (Κλεόβουλος), Χωρίτης (Διαγόρας Βατίου), Κάρταλης (Ιάλυσος), Αθανασίου (ΠΑΟ Διαγόρα), Κατσιδώνης (ΑΕΡΑ), Κοσμάς (Απόλλων Απ.), Κότσος (Απόλλων Απολ.), Αγγελόπουλος (Ευαγόρας), Τσακίρης (Α.Σ. Ρόδος), Παπαοικονόμου (Πετρώνας), Χατζησάββας (Διαγόρας Βατ.), Φλεβάρης (Φοίβος), Μιαούδης (Αντίμαχος), Φυλακούρης (Λέρος), Λιβανός (Λέρος), Γλυκοκάλαμος (Κάλυμνος).*

ΕΦΗΒΙΚΟ ΠΡΩΤΑΘΛΗΜΑ

Αλλα τρία παιχνίδια της 4ης αγωνιστικής έχει το σημερινό πρόγραμμα του πρωταθλήματος των εφηβικών ομάδων.

Εχουμε λοιπόν:

- **Αγ. Απόστολοι (11.00):** Ευαγόρας-Κλεάνθης (Στεφανάκης)
- **Αγ. Απόστολοι (13.45):** Ζεύς-Ορφέας (Κόττορος)
- **Καρακόνερο (14.00):** Ρόδος-Φοίβος (Γκιούντιτσε)



ΠΕΡΙΦΕΡΕΙΑΚΟ

Για νίκη στην Ελευσίνα

• Ο ΑΠΟΛΛΩΝ ΚΑΛ. ΠΑΡΑ ΤΙΣ ΕΛΛΕΙΨΕΙΣ ΤΟΥ ΜΠΟΡΕΙ ΝΑ ΦΘΑΣΕΙ ΣΤΗΝ ΕΠΙΤΥΧΙΑ ΣΤΟ ΘΡΙΑΣΙΟ ΠΕΔΙΟ

Ο Απόλλωνας ελπίζει πως σήμερα μπορεί να τα καταφέρει απέναντι στην ομάδα του Θριάσιου Πεδίου. Η Ελευσίνα αγωνίζεται στο Περιφερειακό πρωτάθλημα αλλά δεν έχει την δυναμικότητα περασμένων χρόνων όταν συμμετείχε σε μεγαλύτερες εθνικές κατηγορίες.

Σήμερα λοιπόν στις 15.30 ο Απόλλων θα προσπαθήσει να εκμεταλλευθεί το γεγονός και να φθάσει σε μια ακόμα νίκη εκτός έδρας.

Ο **Γιώργος Τανίδης** βέβαια δεν θα παρατάξει το καλύτερο δυνατό σχήμα αφού έχει ελλείψεις.

— Ο **Γιάννης Αρχοντούλης**, είναι τραυματίας και ακολουθεί θεραπευτική αγωγή. Συνεπώς δεν μπόρεσε ν' ακολουθήσει την αποστολή.

— Ο **Γιώργος Σαλαμαστράκης** συνεχίζει να προπονείται αλλά είναι ανέτοιμος ενώ το ίδιο συμβαίνει και με τους **Λεονάρντο Παπανικολάου** και **Μιχάλη Πλύγκο**.

Ο **Γιώργος Τανίδης** κατά πάσα πιθανότητα θα παρατάξει:

— Γκολκήπερ τον **Αλεξανδρίδη**.

— Στην άμυνα τους **Πάλλα, Κυριαζή, Λινάρδο.**

— Στο κέντρο τους **Ισκά, Καραβόλια, Κοσκινιάτη, Νικολή, Σάββενα** και

— Στην επίθεση τους **Μαμάκο, Πολυχρονίου**.

Στην δεκαοχτάδα ο **Γιώργος Τανίδης** έχει συμπεριλάβει ακόμα τους **Μαχλή, Καραγκιοζόπουλο, Δημητριάδη, Διακάκη, Ψαρρά Χ., Σταυρή, Κώστα.**

- ΟΙ ΑΛΛΟΙ ΑΓΩΝΕΣ-

Στα άλλα παιχνίδια της 4ης αγωνιστικής θα παίξουν:

Ατρόμητος Π.-Ασπρόπυργος

Καλλονή-Μανδραϊκός

Κάσπακας-Μύκονος

Ερμής Κορ.-Αιολικός



Πολλή δουλειά θάχει στην Ελευσίνα ο Γιάννης Κοσκινιατης (ΒΙΚΤΩΡ-ΦΩΤΟ ΜΑΡΚΕΤ-ΙΑΛΥΣΟΣ)

Στόχος το "τρίποντο"

• Η ΑΕ ΚΩΣ υποδέχεται στις 15.30 τον Αίαντα Σαλαμίνας και θέλει απαραίτητα την πρώτη νίκη

ΚΩΣ (Του ανταποκριτού μας ΓΙΩΡΓΟΥ ΑΝΑΓΝΩΣΤΟΥ)

Αποφασισμένοι να πετύχουν την πρώτη εντός έδρας νίκη τους είναι οι "βυσσινί". Η Κως στις 15.30 υποδέχεται στο Δημοτικό Στάδιο "Ανταγόρας" της Κω τον Αίαντα Σαλαμίνας και θέλει πάση θυσία τους τρεις βαθμούς της επιτυχίας για να συνεχίσει ν' ατενίζει με αισιοδοξία το μέλλον, ανεβαίνοντας παράλληλα στον βαθμολογικό πίνακα. Ο **Δημήτρης Σαλαπάτας** και οι παίκτες του γνωρίζουν πολύ καλά τις παγίδες που κρύβει αυτή η συνάντηση και τί έπαθε ο Διαγόρας την πρώτη αγωνιστική στο γήπεδό του.

"Είναι ένα ματς το οποίο χρειάζεται ιδιαίτερη προσοχή" τόνισε και χθες ο προπονητής της ΑΕ Κω. Η ΑΕ Κως βρίσκεται όσον αφορά το έμψυχο υλικό στο "συν δυο". Πιο συγκεκριμένα:

Ο κ. **Σαλαπάτας** πήρε μαζί του στους δεκαοκτώ τους **Γούλα** και **Ολιβέιρα** για ψυχολογικούς περισσότερο λόγους ενώ **Σωτηρόπουλος** και **Πούλος** συνέχισαν χθες το ατομικό τους πρόγραμμα.

Η δεκαοκτάδα που επέλεξε ο κ. **Σαλαπάτας** είναι η εξής: **Αρβανιτογιάννης, Γκουντελίτσας, Θαλασσινός, Καραγιάννης, Καραγεώργος, Κοντός, Μάμμης, Γούλας, Μαγκαφάς, Μποϊλής Ζ.** και **Γ., Ολιβέϊρα, Σπαθάρας, Στεφαδούρος, Σκαλέρης, Τουφάκης, Τσικρικάς, Χ'πέτρος.**

Οι ένδεκα που θα παραταχθούν κατά πάσα πιθανότητα εναντίον του Αίαντα είναι: **Σπαθάρας, Μποϊλής Ζ., Γκουντελίτσας, Θαλασσινός, Μάμμης, Μποϊλής Γ., Κοντός, Σκαλέρης, Μαγκαφάς και Αρβανιτογιάννης.**

"ΑΜΠΕΜΠΑΜΠΛΟΜ"

Ιδιωτικός Παιδικός Σταθμός

Το παιδί σας, το παιδί της προσχολικής ηλικίας χρειάζεται ένα σχολείο που να το νιώθει σαν σπίτι του.
Χρειάζεται αγάπη, στοργή και κατανόηση.
Η διδασκαλία γίνεται μέσα σε ειδικά μελετημένες, χαρούμενες, ηλιόλουστες και υγιεινές αίθουσες διαμορφωμένες ανάλογα με την ηλικία και τις ανάγκες των παιδιών.

Στο "ΑΜΠΕΜΠΑΜΠΛΟΜ"
ΔΙΑΘΕΤΟΥΜΕ
— 400 τ.μ. κήπο για ασφαλή άθληση και ψυχαγωγία
— Πλούσιο παιδαγωγικό υλικό
— Υπεύθυνη ιατρική παρακολούθηση
— Διδασκαλία Αγγλικής γλώσσας
— TAE KWON DO
— Μπαλέτο
— Μουσική
— Κολύμβηση
— Διδασκαλία με computers
— Παιδοψυχολογική παρακολούθηση
— Καθημερινή επαφή και ενημέρωση των γονέων.
— Προετοιμασία σχολικής ετοιμότητας για ομαλή μετάβαση στο Δημοτικό.

"ΑΜΠΕΜΠΑΜΠΛΟΜ"
• Αγάπη • Στοργή • Κατανόηση
Για εγγραφές και πληροφορίες
κα ΑΝΝΑ ΝΤΟΒΕΛΛΟΥ-ΜΥΡΙΑΛΛΑΚΗ
Οδός Καναδά 33, Ρόδος • Τηλ. 39339

FUTUREKIDS
120 ΕΡΓΑΣΤΗΡΙΑ ΠΛΗΡΟΦΟΡΙΚΗΣ ΣΕ ΟΛΗ ΤΗΝ ΕΛΛΑΔΑ

Εκπαιδευτικά Προγράμματα Υπολογιστών για :
Παιδιά 5-14 ετών
Εφήβους 14-17 ετών
Ενήλικες



Πιστοποιημένη Ύλη
Δωρεάν βιβλία
Ευκολίες πληρωμής
Ολιγομελή τμήματα
Εξεταστικά κέντρα ECDL

Μάθετε να χειρίζεστε σωστά υπολογιστή.
Αποκτήστε το αναγνωρισμένο δίπλωμα υπολογιστών ECDL σε 3 μήνες.
Διπλώματα Υπολογιστών για παιδιά από το τμήμα εξετάσεων του Πανεπιστημίου Cambridge.

Λεμεσού 29 , ΡΟΔΟΣ Τηλ. 0241070431
ΑΦΑΝΤΟΥ Τηλ. 0241060370
Φιλερήμου 8 , ΙΑΛΥΣΟΣ Τηλ. 0241098010
Στοκχόλμης 16 ,ΡΟΔΙΝΙ Τηλ. 0241060918
Ηρ.Πολυτεχνείου 17,ΚΡΕΜΑΣΤΗ Τηλ. 0241090233

Πιστοποιήστε τις γνώσεις σας και εμπλουτίστε το βιογραφικό σας.
Εξασφαλίστε στα παιδιά σας τα σωστά εφόδια για το μέλλον
ΟΙ ΕΓΓΡΑΦΕΣ ΑΡΧΙΣΑΝ!

Μεταφερθήκαμε! Θα μας βρίσκετε στα κεντρικά μας γραφεία επί της Μαρ. Μαλλιαράκη 11 (τελευταία πάροδος Καναδά). Τα τηλέφωνα παραμένουν τα ίδια: 22210-75230

ΜΙΚΡΕΣ Αγγελίες

ΟΙ ΑΓΓΕΛΙΕΣ ΤΗΣ ΡΟΔΙΑΚΗΣ παρουσιάζονται και στο site www.anaggelies.gr

ΚΥΡΙΑΚΗ 6 ΟΚΤΩΒΡΙΟΥ 2002 — Η ΡΟΔΙΑΚΗ

ενοικιάσεις ακινήτων & επιχειρήσεων

ΓΡΑΦΕΙΟ ΕΠΙ ΤΗΣ ΕΘΝΙΚΗΣ ΑΝΤΙΣΤΑΣΕΩΣ 48 (ΠΡΩΗΝ ΑΝΝΗΣ ΜΑΡΙΑΣ), 40 Τ.Μ. ΜΕ W.C. ΓΙΑ ΕΠΑΓΓΕΛΜΑΤΙΚΗ ΧΡΗΣΗ. ΠΛΗΡ. ΤΗΛ. 02410/74657, 02410/21653, 097/2770464. ΠΕ47939

ΔΙΑΜΕΡΙΣΜΑ επιπλωμένο, εντοιχισμένα ντουλάπια κουζίνας, ντουλάπες σούπερ λουξ, τρία υπνοδωμάτια, κουζίνα, σαλόνι, τραπεζαρία, επί της Αθηνών 112 κατάλληλο και για φοιτήτριες. Πληρ. τηλ. 093/4016759.
AE47953

ΚΑΤΑΣΤΗΜΑ κατάλληλο για γραφείο στο Ροδίνι, κοντά στην εκκλησία του Αγ. Δημητρίου. Μόνο 230 ευρώ. Πληρ. τηλ. 094/2779500. AE47947

STUDIO επιπλωμένο με μπάνιο και πολυκουζινάκι επί της οδού Πίνδου 25 κοντά στο Πανεπιστήμιο, μέχρι τέλους Ιουνίου. Πληρ. τηλ. 02410/24846.
AE47946

ΔΙΑΜΕΡΙΣΜΑ 30 τ.μ. (γκαρσονιέρα) με υπνοδωμάτιο, χωλ, κουζίνα, λουτρό με ντους, πατάρι, ημιεπιπλωμένο, κατάλληλο για ένα έως δύο άτομα στην περιοχή Επτά Βαγιές, οδός Ηρακλείου Κρήτης 12. Πληρ. τηλ. 02410 74392 από 16.30 έως 22.00 AE47938

ΕΝΟΙΚΙΑΖΟΝΤΑΙ Α) ΙΣΟΓΕΙΟ ΚΑΤΑΣΤΗΜΑ 140 Τ.Μ. ΚΑΙ ΠΑΤΑΡΙ 70 Τ.Μ. Β) ΑΠΟΘΗΚΗ 650 Τ.Μ. ΚΑΙ ΤΑ ΔΥΟ ΕΠΙ ΤΗΣ ΛΕΩΦ. ΡΟΔΟΥ-ΚΑΛΛΙΘΕΑΣ ΕΝΑΝΤΙ ΣΟΥΠΕΡΜΑΡΚΕΤ ΜΑΡΙΝΟΠΟΥΛΟΣ. ΠΛΗΡ. ΤΗΛ. 0241024967, 10.00-14.00 ΠΕ47932

ΔΙΑΜΕΡΙΣΜΑ 3άρι επί της οδού Νικηταρά 69. Πληρ. τηλ. 0241039727 και 0936113132
AE47907

ΕΝΟΙΚΙΑΖΕΤΑΙ 1ος όροφος 120 τ.μ. γωνιακό, για κάθε επαγγελματική χρήση 28ης Οκτωβρίου-Λέοντος. Πληρ. τηλ. 09441420083, 0109965220 AE47887

ΔΙΑΜΕΡΙΣΜΑ δυάρι πολυτελές με όλα τα χρειώδη έπιπλα (ψυγείο-κουζίνα-τηλεόραση κ.λπ.) στην οδό Ηγουμενίτσας 4, Ανάληψη. Πληρ. τηλ. 0241069572. Προτιμούνται φοιτήτριες Πανεπιστημίου. AE47934

ΔΙΑΜΕΡΙΣΜΑ 100 τ.μ. με δύο υπνοδωμάτια και ηλιακό θερμοσίφωνα στην οδό Κοδριγκτώνος 26Α. Τιμή 400 ευρώ. Πληρ. τηλ. 0241036433
AE47935

ΕΝΟΙΚΙΑΖΟΝΤΑΙ δύο διαμερίσματα στην Ιαλυσό 95 τ.μ. και 120 τ,μ. το ένα λουξ και με έπιπλα ή χωρίς με κεντρική θέρμανση. Πληρ. κ. Βρατσάλη Κτηματομεσίτη, τηλ. 0241065300, κιν. 0945105362 AE47933

ΔΙΑΜΕΡΙΣΜΑ 150 τ.μ. επί της Αννης Μαρίας ανακαινισμένο πλήρως. Πληρ. τηλ. 0932296983
AE47909

ΚΑΤΑΣΤΗΜΑ ή γραφείο 40 τ.μ. στο εμπορ. κέντρο "Κτίσμα" (ΑΒ Βασιλόπουλος). Πληρ. τηλ. 02410633 50, 0945204400 AE47930

ΕΝΟΙΚΙΑΖΟΝΤΑΙ studios πλήρως επιπλωμένα και εξοπλισμένα σε ήσυχο περιβάλλον. Διαθέτουν όλα πολυκουζίνα, μπάνιο, βεράντα και κήπο. Τιμή 180 ευρώ μηνιαίως. Στην τιμή συμπεριλαμβάνονται φώτα, νερό, κοινόχρηστα. Πληρ. τηλ. 02410951 39, 0945167175 AE47925

ΔΙΑΜΕΡΙΣΜΑ 100 τ.μ. (2) δύο υπνοδωματίων, οδός Πτολεμαίων (Ανάληψη). Μηνιαίο μίσθωμα 120.000 δρχ. ή 352 ευρώ. Πληρ. ΕΥΡΩΚΤΗΜΑΤΙΚΗ - Χρήστος Ευσταθίου, Εθνικής Αντιστάσεως 83 (πρώην Αννης Μαρίας), τηλ. 0241073819, 74917, 0946103929 AE47918

ΕΝΟΙΚΙΑΖΕΤΑΙ α) στο κέντρο της πόλης Γρηγ. Λαμπράκη 39 γραφείο 20 τ.μ. β) επιπλωμένο δωμάτιο με ντους και WC στο κέντρο της πόλης (πλησίον Ακαδημίας). Πληρ. τηλ. 0945984909, 0241092307 AE47919

ΔΙΑΜΕΡΙΣΜΑ δύο δωματίων, ρετιρέ, επιπλωμένο, κεντρική θέρμανση, ηλεκτρικές συσκευές (κουζίνα-ψυγείο), μεγάλες βεράντες, θέα μοναδική, επί της οδού Ναυαρίνου κοντά στο Πανεπιστήμιο. Πληρ. τηλ. 0241024846
AE47897

ΕΝΟΙΚΙΑΖΟΝΤΑΙ καινούργια επιπλωμένα δωμάτια στην παραλία Ιαλυσού με ξεχωριστή κουζίνα και υπνοδωμάτιο, τουαλέτα, ηλιακό. Τιμή 235 ευρώ τον μήνα. Πληρ. τηλ. 02410 90911, 92597, κιν. 0946326167
AE47914

ΜΟΝΟΚΑΤΟΙΚΙΑ με κήπο επί της Κέννεντυ, 3 υπνοδωματίων, με σαλόνι και λοιπών βοηθητικών χώρων. Τιμή 550 ευρώ. Πληρ. τηλ. 0944666182
AE47917

ΕΝΟΙΚΙΑΖΟΝΤΑΙ δύο διαμερίσματα δυάρια, 70 τ.μ. το κάθε ένα στα Κοσκινού, χώρος για parking. Πληρ. τηλ. 0241066728, 64518
AE47905

ΔΙΑΜΕΡΙΣΜΑ επιπλωμένο 2 υπνοδωματίων με σαλόνι και λοιπών βοηθητικών χώρων κατάλληλο για φοιτήτριες πλησίον Πανεπιστημίου. Τιμή 450 ευρώ. Πληρ. τηλ. 0944666182 AE47916

STUDIO καινούργιο, πλήρες επιπλωμένο με air condition. Οδός Παπαλουκά 49Β, Ρόδος. Πληρ. τηλ. 0241025444
AE47902

ΔΥΑΡΙ επιπλωμένο ανεξάρτητο επί της λεωφόρου Ρόδου-Καμείρου (περιοχή Θεολόγος). Πληρ. τηλ. 0241020675
AE47901

ΔΙΑΜΕΡΙΣΜΑ καινούργιο 2 υπνοδωματίων και λοιπών χώρων 56 τ.μ. στην οδό Φερενίκης (Ιαλυσός). Πληρ. τηλ. 30005
AE47894

ΔΙΑΜΕΡΙΣΜΑ 2 υπνοδωματίων και λοιπών χώρων, α' ορόφου στην οδό Λειψών 1 και Κ. Τσαλδάρη γωνία. Ενοίκιο 390 ευρώ. Πληρ. τηλ. 25632
AE47893

ΚΑΤΑΣΤΗΜΑ 50 τ.μ. με δύο πατάρια 10 τ.μ. και 12 τ.μ. στην οδό Λέοντος 1. Πληρ. τηλ. 09441420083, 0109965220 AE47889

STUDIOS και apartments επί της οδού Μητροπολίτου Αποστόλου Παπαϊωάννου 18. Περιοχή Αγ. Νικολάου. Πληρ. τηλ. 0241021172 ώρες από 12.00-17.00 AE47891

ΕΝΟΙΚΙΑΖΕΤΑΙ ΔΙΠΛΑ ΣΤΟ ΚΑΖΙΝΟ ΚΑΙ ΠΙΝΑΚΟΘΗΚΗ ΙΣΟΓΕΙΟ ΔΙΑΜΕΡΙΣΜΑ ΕΝΟΣ ΔΩΜΑΤΙΟΥ ΜΕΤΑ ΜΕΓΑΛΗΣ ΚΟΥΖΙΝΑΣ ΚΑΙ ΜΠΑΝΙΟΥ. ΔΙΔΕΤΑΙ ΚΑΙ ΓΙΑ ΓΡΑΦΕΙΟ. ΤΙΜΗ 220 ΕΥΡΩ ΜΗΝΙΑΙΩΣ. ΠΛΗΡ. ΤΗΛ. 0977874583, 0938188747 ΠΕ47881

ΜΟΝΟΚΑΤΟΙΚΙΑ στο Νιοχώρι (Δημπεράκη 88) αποτελούμενη από δύο δωμάτια, κουζίνα, λουτροκαμπινέ. Πληρ. τηλ. 0945267159 AE47886

ΚΑΦΕΤΕΡΙΑ με εξασφαλισμένη πελατεία κοντά στη ΔΑΝΕ και Αλφα Τράπεζα. Πληρ. Εμμ. Κρανίδης τηλ. 0241027082, 0944347405 AE47858

ΓΡΑΦΕΙΟ ΙΣΟΓΕΙΟ 65 Τ.Μ., 2 ΜΕΓΑΛΑ ΔΩΜΑΤΙΑ, ΧΩΛ, WC, ΑΠΟΘΗΚΗ, ΕΠΙ ΤΗΣ ΟΔΟΥ 28ΗΣ ΟΚΤΩΒΡΙΟΥ 4, ΠΛΗΣΙΟΝ ΠΛΑΤΕΙΑ ΑΚΑΔΗΜΙΑΣ, ΚΑΤΑΛΛΗΛΟ ΓΙΑ ΙΑΤΡΕΙΟ, ΔΙΚΗΓΟΡΙΚΟ ΓΡΑΦΕΙΟ Ή ΑΛΛΗ ΕΠΑΓΓΕΛΜΑΤΙΚΗ ΧΡΗΣΗ. ΠΛΗΡ. ΤΗΛ. 0241024368 Ή ΚΙΝ. 0944553027 ΠΕ47834

ΔΙΑΜΕΡΙΣΜΑ 100 τ.μ., 3 υπνοδωμάτια, σαλόνι, κουζίνα με ηλιακό θερ/να στον α' όροφο (διώροφης οικοδομής) επί της Κυρήνης αριθ. 12, στη Ρόδο. Πληρ. τηλ. 0241028727
AE47838

ΕΝΟΙΚΙΑΖΟΝΤΑΙ: α) Διαμέρισμα 107 τ.μ. τριών υπνοδωματίων, WC, εντοιχισμένη κουζίνα, νεόκτιστο 2ου ορόφου, σε πολυκατοικία 6 διαμερισμάτων επί της οδού Πειραιώς, β) Διαμέρισμα 75 τ.μ. πλήρως επιπλωμένο και με όλες τις ηλεκτρικές συσκευές, δύο υπνοδωματίων, σαλόνι, κουζίνα, 1ου ορόφου επί της Κέννεντυ. Πληρ. τηλ. 02410201 03, 0241032397 AE47873

ΚΑΤΑΣΤΗΜΑ 30 τ.μ. με πατάρι 15 τ.μ. Λέοντος 3. Πληρ. τηλ. 0944142083, 0109965220 AE47888

ΚΑΤΑΣΤΗΜΑ επί της οδού Καρπάθου κοντά στο Ταχυδρομικό Ταμιευτήριο. Πληρ. Εμμ. Κρανίδης τηλ. 0241027082, 0944347405 AE47859

ΕΠΙΧΕΙΡΗΣΗ σοβαρή κοντά στην Ψαροπούλα, μόνο επώνυμα. Πληρ. Εμμ. Κρανίδης τηλ. 02410270 82, 0944347405 AE47860

ΕΝΟΙΚΙΑΖΕΤΑΙ ΣΕ ΕΜΠΟΡΙΚΟΤΑΤΟ ΣΗΜΕΙΟ ΣΤΗΝ ΠΑΛΙΑ ΠΟΛΗ ΔΙΩΡΟΦΟ ΚΤΙΡΙΟ ΜΕΓΑΛΗΣ ΠΡΟΒΟΛΗΣ ΠΡΟΣΦΑΤΑ ΑΝΑΠΑΛΑΙΩΜΕΝΟ ΜΕ ΑΝΕΤΟΥΣ ΧΩΡΟΥΣ ΚΑΙ ΜΕΓΑΛΗ ΑΥΛΗ, ΙΔΑΝΙΚΟ ΓΙΑ ΕΣΤΙΑΤΟΡΙΟ, ΜΠΑΡ ΚΙ ΑΛΛΕΣ ΣΥΝΑΦΕΙΣ ΧΡΗΣΕΙΣ. ΠΛΗΡ. ΤΗΛ. 0109936978, 0945526481 ΠΕ47826

STUDIO στα Κοσκινού για όσο χρόνο θέλετε πλήρως επιπλωμένο (ψυγείο, πλυντήριο, κουζινάκι, T/V κ.λπ.) με ωραία θέα στην τιμή των 280 ευρώ. Πληρ. τηλ. 097/2414386. AE47818

ΕΝΟΙΚΙΑΖΕΤΑΙ εστιατόριο πλήρως εξοπλισμένο στην τουριστική περιοχή Ιξιά Ρόδου. Πληρ. τηλ. 0945805032 AE47837

ΔΙΑΜΕΡΙΣΜΑ ισόγειο ανακαινισμένο σε πολυκατοικία επί της Σοφούλη, με δύο μεγάλα υπνοδωμάτια, σαλόνι-κουζίνα, αποθήκη, μπάνιο με ανεξάρτητη είσοδο, άνευ κοινοχρήστων. Πληρ. τηλ. 0241029615, 02410-26518 AE47880

ΓΡΑΦΕΙΟ ΠΡΟΒΟΛΗΣ 45 τ.μ., 2ου ορόφου, μοναδική περιοχή κέντρο-Διοικητήριο, κατάλληλο για τεχνικό-δικηγορικό γραφείο, αντιπροσωπεία, ιατρείο κ.λπ. με θέα στην θάλασσα. Ενοικιάζεται. Πληρ. τηλ. 0944503898, ώρες 10.00-14.00 και 19.00-21.00 AE47839

ΑΠΟΘΗΚΗ 100 Τ.Μ. ΜΕ ΡΑΜΠΑ ΓΙΑ ΕΥΚΟΛΗ ΠΡΟΣΒΑΣΗ ΣΤΗΝ ΟΔΟ ΑΓ. ΓΕΩΡΓΙΟΥ 45. ΠΛΗΡ. ΤΗΛ. 0241023242 ΠΕ47844

ΚΑΤΑΣΤΗΜΑ 150 τ.μ. στην περιοχή Ιξιά για οποιανδήποτε χρήση. Πληρ. τηλ. 0945805032
AE47836

ΑΠΟΘΗΚΗ ισόγεια των 70 τ.μ. με ρεύμα τριφασικό, νερό και WC κατάλληλη για οποιαδήποτε χρήση. Στην οδό Μιχ. Πετρίδη. Πληρ. τηλ. 20949, 37735, 094/2592004.
AE47817

ΕΝΟΙΚΙΑΖΕΤΑΙ

μαγαζί 90 τ.μ. πάροδος Μιχ. Πετρίδη περιοχή Τζένειο καθώς και αποθήκη 180 τ.μ. με κτιστά ψυγεία (4), κατάλληλη για εμπόρους κατεψυγμένων προϊόντων.

Πληρ. τηλ.: 0241021807 πρωί,
0241075897 βράδυ

ΕΝΟΙΚΙΑΖΕΤΑΙ

Οικόπεδο στο Καντυλί 15 στρεμμάτων, επίπεδο, θέα θάλασσα, καθαρό, κατάλληλο για βιοτεχνικό, αποθηκευτικό χώρο ή άλλη χρήση.

Πληρ. τηλ.: 02410-22741

ΕΝΟΙΚΙΑΖΕΤΑΙ

110 τ.μ. καινούργιο υπερπολυτελές Γραφείο στο κέντρο της πόλης με κλιματισμό, τριφασικό ρεύμα, έτοιμο ντεκόρ. Μηνιαίο μίσθωμα 1000 ευρώ.

Πληρ. ΕΥΡΩΚΤΗΜΑΤΙΚΗ - Ιωάννης και Μιχάλης Ευσταθίου, Εθνικής Αντιστάσεως 83 (πρώην Αννης Μαρίας) τηλ. 0241073819-74917, 0945/292030, 0944/374546

ΕΝΟΙΚΙΑΣΕΙΣ

συνέχεια από την προηγούμενη

ΔΙΑΜΕΡΙΣΜΑ ισόγειο 75 τ.μ. κατάλληλο για ζεύγος επί της Μεσογείου 7. Πληρ. τηλ. 02410/39705. ΑΕ47814

ΓΡΑΦΕΙΟ 110 τ.μ. καινούργιο υπερπολυτελές στο κέντρο της πόλης με κλιματισμό, τριφασικό ρεύμα, έτοιμο ντεκόρ. Μηνιαίο μίσθωμα 1.000 ευρώ. Πληρ. ΕΥΡΩΚΤΗΜΑΤΙΚΗ Ιωάννης και Μιχάλης Ευσταθίου, Εθνικής Αντιστάσεως 83 (πρώην Αννης Μαρίας), τηλ. 02410/73819, 74917, 0945/292030, 0944/374546. ΑΕ48815

ΔΙΑΜΕΡΙΣΜΑ Ν. Καζαντζάκη 12, 2ος όροφος, αρίστης κατασκευής. Πληρ. τηλ. 85559, 87718. ΑΕ47812

ΔΙΑΜΕΡΙΣΜΑ 3 υπνοδωματίων (100 τ.μ.), επί της Αθανασίου Διάκου 60 (περιοχή Αγίου Νικολάου). Πληρ. τηλ. 02410/68794, 24212. ΑΕ47813

ΚΑΤΑΣΤΗΜΑ 40 Τ.Μ. ΜΕ WC ΚΑΤΑΛΛΗΛΟ ΚΑΙ ΓΙΑ ΓΡΑΦΕΙΟ ΕΠΙ ΤΗΣ ΣΤ. ΚΑΖΟΥΛΗ ΚΑΙ ΓΑΡΙΒΑΛΔΗ 15. ΠΛΗΡ. ΤΗΛ. 097/7690012. ΠΕ47816

STUDIOS και **ΔΙΑΜΕΡΙΣΜΑΤΑ** μικρά σε ήσυχη περιοχή στην Κρεμαστή πλήρως επιπλωμένα, βεράντες, ηλιακούς, πολυκούζινο, WC, πάρκινγκ, κήπο με γκαζόν. Τιμές: διαμερίσματος 220 ευρώ, studios 135 ευρώ. Πληρ. τηλ., 0937606824, 0241048038, 0241095487 ΑΕ47808

ΙΣΟΓΕΙΟΣ ΧΩΡΟΣ 40 Τ.Μ. ΕΠΙ ΤΗΣ ΟΔΟΥ ΓΑΡΙΒΑΛΔΗ 30 (ΠΑΡΑΠΛΕΥΡΩΣ ΠΙΤΣΑ ΛΕΒΕΝΤΗ) ΚΑΤΑΛΛΗΛΟΣ ΓΙΑ ΓΡΑΦΕΙΟ Ή ΑΛΛΗ ΧΡΗΣΗ. ΠΛΗΡ. ΤΗΛ. 0241063001, 0936252863 ΠΕ47811

ΔΥΑΡΙ με ηλιακό και πάρκιν κατάλληλο για ένα ή δύο άτομα. Βρίσκεται στην περιοχή Παστίδα. Πληρ. τηλ. 0241094398 ΑΕ47809

ΕΝΟΙΚΙΑΣΕΙΣ ΔΙΑΜΕΡΙΣΜΑΤΩΝ ΚΑΙ ΚΑΤΑΣΤΗΜΑΤΩΝ: 1. Ενοικιάζεται στη Θεμ. Σοφούλη διαμέρισμα πολυτελούς κατασκευής α' ορόφου 2 υπνοδωματίων πολυτελούς κατασκευής με όλες τις σύγχρονες προδιαγραφές με μηνιαίο μίσθωμα 470 ευρώ. 2. Επί της λεωφόρου Τριαντών ενοικιάζεται μονοκατοικία ισόγεια 235 τ.μ. βοηθητικό χώρο 20 τ.μ. με θέρμανση και air condition. Ενοικιάζεται είτε σαν κατοικία είτε σαν επαγγελματική χρήση (κατάλληλο για εμπορικό κατάστημα και για Τράπεζα) με μίσθωμα 880 ευρώ. 3. Ενοικιάζονται καταστήματα: α) Στη Νέα Αγορά 25 τ.μ. β) Στην Αλεξ. Διάκου κεντρικό 160 τμ. γ) Στην Π. Πόλη καφετέρια 60 τ.μ. πλήρως εξοπλισμένη. Πληρ. ΡΟΔΙΑΚΗ ΚΤΗΜΑΤΙΚΗ Ανέστης και Σάββας Σαββαΐδης, τηλ. 26281, 0944/243452, 0944/421015. ΑΕ47802

ΔΙΑΜΕΡΙΣΜΑ επιπλωμένο 2 δωματίων πλήρως εξοπλισμένο 40 τ.μ. με ψυγείο-κουζίνα-φούρνο-ηλεκτρικά καλοριφέρ-τηλεόραση-χρηματοκιβώτιο-ηλιακό θερμοσίφωνο-12 τ.μ. βεράντα - παντοχόθεν ελεύθερο, άνετο χώρο παρκαρίσματος στην Κρεμαστή. Πληρ. τηλ. 96742 ΑΕ47804

ΕΝΟΙΚΙΑΖΕΤΑΙ: στα Κρητικά, μεγάλη αποθήκη 300 τ.μ. περίπου, 5,50 μέτρα ύψος, κατάλληλη για διάφορες χρήσεις (ξυλουργείο, σιδηρουργείο, συνεργείο κ.λπ.). Πληρ. τηλ. 02410 29455. ΑΕ47777

ΔΙΑΜΕΡΙΣΜΑ 90 τ.μ. 2 υπνοδωμάτια, αποθήκη, σαλόνι, κουζίνα, λουτρό, βεράντες με τζαμαρία, air condition, ηλιακό, άνετο parking, χωρίς κοινόχρηστα. 100.000 δρχ. - 293 ευρώ. Πληρ. τηλ. 0241070070 μετά τις 15.00 Γιάννης. ΑΕ47758

ΔΙΑΜΕΡΙΣΜΑ α' ορόφου 3 υπνοδωματίων και λοιπών χώρων στην οδό Μιχ. Πετρίδη (πάροδος). Πληρ. τηλ.02410 36176, 0244048149 ώρες 9 π.μ.-12 π.μ., 7 μ.μ.-9 μ.μ. ΑΕ47778

ΕΠΑΓΓΕΛΜΑΤΙΚΟΣ χώρος 160 τ.μ. με wc, ύψους 5 μέτρα, με 2 ράμπες, με τριφασικό ρεύμα και λοιπούς βοηθητικούς χώρους. Πληρ. τηλ. 02410 37656-0974473305. ΑΕ47783

ΔΙΑΜΕΡΙΣΜΑΤΑ επιπλωμένα επί της λεωφόρου Αφάντου έναντι σούπερ μάρκετ Παναγιωτά. **ΑΠΟΘΗΚΗ** 230 τ.μ. επί της Εθνικής Αντιστάσεως. Πληρ. τηλ. 02410 36504. ΑΕ47780

ΜΟΝΟΚΑΤΟΙΚΙΑ 140 τ.μ. με κήπο στην περιοχή Ασγούρου. Πληρ. τηλ. 67216, 0945152258 ΑΕ47774

ΕΝΟΙΚΙΑΖΟΝΤΑΙ πλήρως εξοπλισμένα διπλά και μονά δωμάτια από τις 25 ΟκτωΑβρίου και μετά. Διαθέσιμο ένα διπλό στη Λεωφόρο Ιαλυσού 35 δίπλα από το ξενοδοχείο CORALI. Πληρ. τηλ. 25527 ΑΕ47743

ΔΙΑΜΕΡΙΣΜΑ ισόγειο 2άρι, περιοχή Ασγούρου. Πληρ. τηλ. 0241062290 ΑΕ47690

ΒΙΛΑ διώροφη στην παραλία Ιαλυσού, ισόγειο με 140 τ.μ. επιπλωμένο, 2 μεγάλες κρεβατοκάμαρες με 2 μεγάλα μπάνια, σαλόνι, τραπεζαρία, πλυντήριο, κουζίνα με μεγάλο αμερικάνικο ψυγείο και κουζίνα General Electric, 500 τ.μ. κήπος με δέντρα και γκαζόν με ψησταριά και λοιπά, κεντρική θέρμανση πετρελαίου, ιδιωτικό πάρκιν, 1.200 ευρώ το μήνα. Πληρ. τηλ. 02410/91932 μόνο με ραντεβού. ΑΕ47662

ΧΩΡΟΙ ΑΠΟΘΗΚΕΥΣΗΣ ΠΕΡΙΦΡΑΓΜΕΝΟΙ, ΑΣΦΑΛΕΙΣ, ΥΠΑΙΘΡΙΟΙ, ΗΜΙΥΠΑΙΘΡΙΟΙ ΚΑΙ ΚΛΕΙΣΤΟΙ ΚΑΤΑΛΛΗΛΟΙ ΓΙΑ ΑΠΟΘΗΚΕΥΣΗ ΕΝΟΙΚΙΑΖΟΜΕΝΩΝ ΑΥΤΟΚΙΝΗΤΩΝ ΚΑΙ ΠΟΥΛΜΑΝ. ΠΛΗΡ. ΤΗΛ. 0241038400 ΩΡΕΣ (08.00-15.00 μ.μ.) κ. ΓΙΩΤΑ ΠΕ47704

ΜΟΝΟΚΑΤΟΙΚΙΑ (40 τ.μ.) διώροφη επιπλωμένη με μικρή αυλή, στην Παλιά Πόλη, κατάλληλη για 1 άτομο ή ζευγάρι. Τιμή 250 ευρώ/μήνα. Πληρ. τηλ. 0972288996 από 10.00 έως 13.00 Δευτ.-Παρ. ΑΕ47709

ΔΩΜΑΤΙΟ επιπλωμένο με μπάνιο και πολυκουζινάκι (στούντιος) επί της οδού Πίνδου μέχρι τέλους Ιουνίου. Πληρ. τηλ. 32758 ΑΕ47769

ΚΑΤΑΣΤΗΜΑ 46 τ.μ. με πατάρι και καινούργιο WC επί της οδού Αγίας Αναστασίας 73 κατάλληλο για κομμωτήριο, λογιστικό γραφείο κ.λπ. Πληρ. τηλ. 0241036254 ΑΕ47761

ΚΑΤΑΣΤΗΜΑ 100 τ.μ. με 50 τ.μ. πατάρι προσβάσιμο, επί της λεωφ. Ρόδου-Λίνδου 7ο χλμ. έναντι Φωνής της Αμερικής. Αποκλείονται συνεργεία αυτοκινήτων. Πληρ. τηλ. 23716 ΑΕ47760

ΟΡΟΦΟΔΙΑΜΕΡΙΣΜΑ στην Καλλιθέα στην Αθήνα. Περιλαμβάνει 3 κρεβατοκάμαρες, 2 τουαλέτες, 1 σαλοτραπεζαρία, κουζίνα, αποθήκη. Πληρ. τηλ. 0241023473 ΑΕ47750

ΕΝΟΙΚΙΑΖΕΤΑΙ από 1-10-2002 στα Τριάντα (Λεωφόρος Ηρακλειδών 118, δύο στάσεις πριν τα φανάρια, απέναντι από την οικία του Τούρκου πρόξενου), τεσσάρι διαμέρισμα πρώτου ορόφου σε μικρή πολυκατοικία 4 διαμερισμάτων. Πληρ. τηλ. 02410 25904 ώρες γραφείου ΑΕ47692

ΔΙΑΜΕΡΙΣΜΑ 100 τ.μ. στο Καρακόνερο-Χαλκιτών, τριών υπνοδωματίων, με ηλιακό. Πληρ. τηλ. 0944508194. ΑΕ47739

ΔΙΑΜΕΡΙΣΜΑ μικρό επιπλωμένο στην Ανάληψη. Τιμή 340 ευρώ. Πληρ. τηλ. 30069. ΑΕ47661

ΔΙΑΜΕΡΙΣΜΑ, 80 τ.μ. επί της Μεγ. Κωνσταντίνου, γωνιακό, ανατολικό πανταχόθεν ελεύθερο, 2 υπνοδ., σαλόνι, κουζίνα, χωλ, W.C., κατάλληλο και για ιατρείο ή άλλη παρεμφερή χρήση. Πληρ. τηλ. 02410 34231 ή κιν. 0972282240. ΑΕ47568

ΙΣΟΓΕΙΟ ΔΥΑΡΙ εσωτερικό επί της Δημπεράκη (Νιοχώρι) κοντά στην Αμαράντειο. Ενοίκιο 210 ευρώ. Πληρ. τηλ. 0946/472476, 0976/194674, 02410/ 36436, 010/9812331. ΑΕ47669

ΔΙΑΜΕΡΙΣΜΑ 3άρι επιπλωμένο κατάλληλο για δύο άτομα, περιοχή Κοσκινού από 10 Οκτωβρίου 2002. Πληρ. τηλ. 0241064536 ΑΕ47701

ΧΩΡΟΣ ΑΠΟΘΗΚΕΥΤΙΚΟΣ 500 Τ.Μ. ΕΠΙ ΤΗΣ ΛΕΩΦ. ΡΟΔΟΥΛΙΝΔΟΥ (ΠΡΙΝ ΤΟ ΙΚΑ) ΜΕ ΥΨΟΣ 5 Μ. ΕΝΟΙΚΙΟ: 1.800 ΕΥΡΩ. ΠΛΗΡ. ΤΗΛ. 02410/69414, 094/7705713. ΠΕ47631

ΔΙΑΜΕΡΙΣΜΑΤΑ ΠΟΛΥΤΕΛΗ ΜΟΝΟΧΩΡΑ ΚΑΙ ΔΙΧΩΡΑ ΜΕ ΚΛΙΜΑΤΙΣΜΟ (ΨΥΞΗ, ΘΕΡΜΑΝΣΗ), ΠΛΗΡΩΣ ΕΠΙΠΛΩΜΕΝΑ, ΒΕΡΑΝΤΕΣ ΚΑΙ ΗΛΙΑΚΟΥΣ. ΤΙΜΕΣ ΧΑΜΗΛΕΣ ΙΔΙΑΙΤΕΡΑ ΣΕ ΕΚ-

ΠΑΙΔΕΥΤΙΚΟΥΣ, ΣΤΡΑΤΙΩΤΙΚΟΥΣ, ΣΠΟΥΔΑΣΤΕΣ. ΣΤΟ ΠΑΡΑΔΕΙΣΙ ΤΗΣ ΡΟΔΟΥ. ΠΛΗΡ. ΤΗΛ. 81210 Ή 33349 Ή 0974 107374. ΠΕ46588

ΑΠΟΘΗΚΗ με ράμπα, στο κέντρο της πόλης (περιοχή Θέρμαι), 500 Ευρώ μηνιαίως. Πληρ. τηλ. 02410 95076. ΑΕ47319

STUDIOS 1 ή 2 ατ. ΠΛΗΡΩΣ ΑΝΑΚΑΙΝΙΣΜΕΝΑ & ΕΞΟΠΛΙΣΜΕΝΑ (ΠΟΛΥΚΟΥΖΙΝΑΚΙ - TV - ΘΕΡΜΑΝΣΗ - A/C - ΤΗΛΕΦΩΝΟ - ΗΛΙΑΚΟΣ) ΓΙΑ ΔΗΜ. ΥΠΑΛΛΗΛΟΥΣ - ΣΤΡΑΤΙΩΤΙΚΟΥΣ - ΕΚΠΑΙΔΕΥΤΙΚΟΥΣ, ΜΕ ΗΜΕΡΑ - ΕΒΔΟΜΑΔΑ - ΜΗΝΑ. ΠΛΗΡ. ΤΗΛ. 02410 22061-62, διεύθυνση: ΑΠΟΛ. ΑΜΕΡΙΚΗΣ 35, ΡΟΔΟΣ. ΠΕ47519

ΓΚΑΡΣΟΝΙΕΡΑ επιπλωμένη στην Ιαλυσό αρίστης κατασκεύης με πλήρη εξοπλισμό και θέρμανση σε καινούργια οικοδομή με κήπο, 400 μ. από την παραλία κοντά στο S/M ΜΑΡΙΝΟΠΟΥΛΟΥ. Πληρ. τηλ. 02410 90038, 0934616156, 0932748216. ΑΕ47528

STUDIO επιπλωμένο με πολυκουζινάκι, μπάνιο, καρτοτηλέφωνο, μπαλκονάκι, σε ήσυχη περιοχή στα Κοσκινού. Ενοίκιο 180 ευρώ. Πληρ. τηλ. 02410 61435. ΑΕ47512

ΘΕΛΕΤΕ ΝΑ ΕΝΟΙΚΙΑΣΕΤΕ studio - 2άρι - 3άρι - 4άρι - επιχείρηση; Δεν έχετε παρά να μας τηλεφωνήσετε. Πληρ. τηλ. 02410 67451, 67234, 0945 471001, 0936 342859 ΑΕ47509

ΚΑΤΑΣΤΗΜΑ 75 τ.μ. με βιτρίνα 6,50 μ. σε εμπορικό δρόμο της Παλιάς Πόλης της Ρόδου. Πληρ. τηλ. 09.44.88.11.22 και 37.753. ΧΑΕ111

ΠΩΛΟΥΝΤΑΙ

Από τον ιδιοκτήτη διαμερίσματα σε μικρή οικοδομή στη Ρόδο επί της οδού Καμείρου.

1) Οροφοδιαμέρισμα 145 τ.μ. με τρία υπνοδωμάτια και δύο μπάνια λουξ κατασκευής.
2) Κατάστημα των 100 τ.μ. ανεξάρτητο με WC και κεντρική θέρμανση.
3) Στα Κοσκινού διαμέρισμα των 55 τ.μ. λουξ κατασκευής, με αιρ κοντίσιον, εγκατάσταση κεντρικής θέρμανσης με αυτονομία, και ηλιακό.

Πληρ τηλ. 20949, 37735, 093/2326055, 0942/592004
Κατασκευαστής Μιχαήλ Φώτάκης

ΠΩΛΟΥΝΤΑΙ

Διώροφες αυτόνομες μονοκατοικίες με κήπο στον Δήμο Ιαλυσού, πολυτελούς κατασκευής.

- Διαστάσεις 130 τ.μ. και 168 τ.μ.
- Αριστη κατασκευή
- Δυνατότητα τραπεζικής χρηματοδότησης με ευνοϊκούς όρους

Πληρ. Εμμανουήλ Κρανίδης
Αμερικής 50- Ρόδος
Τηλ. 0241027082-26476, 0944347405

ΠΩΛΕΙΤΑΙ

μεζονέτα πολυτελούς κατασκευής 125 τ.μ. και 60 τ.μ. υπόγειο με ενδοδαπέδια θέρμανση εντοιχισμένη κουζίνα, κουφώματα ξύλου, αλουμινίου και τζάκι.

Πληρ. τηλ. 0945555221

ΟΙΚΟΔΟΜΙΚΕΣ ΕΠΙΧΕΙΡΗΣΕΙΣ ΤΖΟΓΙΑ ΜΑΡΙΑ & ΥΙΟΙ

Πωλούνται μεζονέτες 120 τ.μ., πολυτελούς κατασκευής, ανεξάρτητες, σε οικόπεδο 300 τ.μ. η κάθε μία επί των οδών Ευρώπης-Βελιγραδίου (περιοχή Ροδίνι).

Τηλ. επικοινωνίας 02410-30069

ΤΣΑΚΙΡΗΣ ΤΣΑΜΠΙΚΟΣ
ΠΟΛΙΤΙΚΟΣ ΜΗΧΑΝΙΚΟΣ
ΕΡΓΟΛΗΠΤΗΣ ΔΗΜΟΣΙΩΝ ΕΡΓΩΝ

ΠΩΛΕΙΤΑΙ

οροφοδιαμέρισμα επιφ. 75 τ.μ. συν 4 τ.μ.
ημιυπαίθριος χώρος σε
μικρή τριώροφη οικοδομή

Πληρ. τηλ. 0241035139

ενοικιασεις

συνέχεια από την προηγούμενη

ΕΝΟΙΚΙΑΖΟΝΤΑΙ ΣΤΗΝ ΙΑΛΥΣΟ: 1) ΑΠΟΘΗΚΕΣ ΑΠΟ 100 ΕΩΣ 2000 Τ.Μ. ΚΑΙ ΥΨΟΣ 6 Μ. ΑΣΦΑΛΕΙΣ ΜΕ ΜΕΓΑΛΟΥΣ ΧΩΡΟΥΣ ΔΙΑΚΙΝΗΣΗΣ ΦΟΡΤΩΣΗΣ ΚΑΙ ΕΚΦΟΡΤΩΣΗΣ ΠΡΟΙΟΝΤΩΝ, 2) ΥΠΑΙΘΡΙΟΙ ΧΩΡΟΙ, ΠΕΡΙΦΡΑΓΜΕΝΟΙ, ΑΣΦΑΛΕΙΣ ΚΑΤΑΛΛΗΛΟΙ ΓΙΑ ΑΠΟΘΗΚΕΥΣΗ ΠΡΟΙΟΝΤΩΝ ΣΕ ΠΑΛΕΤΕΣ. ΠΛΗΡ. ΤΗΛ. 02410 38400. ΑΠΟ ΔΕΥΤΕΡΑ ΕΩΣ ΠΑΡΑΣΚΕΥΗ 08.00-15.00 Κ. ΓΙΩΤΑ. ΠΕ47427

ΚΑΤΟΙΚΙΑ διώροφη στην Κρεμαστή 100 τ.μ. με 3 υπνοδωμάτια, σαλόνι, μεγάλο λουτρό, κουζίνα κοντά σε φούρνο και "μπακάλικο" για σοβαρή ολιγομελή οικογένεια ή ζευγάρι. Πληρ. τηλ. 0241043941, 61285, 65611, 93715 κ. Σπύρο. ΑΕ47363

πωλησεις ακινητων & επιχειρησεων

ΔΙΑΜΕΡΙΣΜΑ ισόγειο 38 τ.μ. από ιδιοκτήτη στην οδό Κέννεντυ στην πόλη της Ρόδου. Μεγάλη κουζίνα, δωμάτιο, μπάνιο, διάδρομος, μπρος πίσω μεγάλη αυλή. Πληρ. μόνο με ραντεβού στο τηλ. 02410/20995. ΑΟ47954

ΔΙΑΜΕΡΙΣΜΑ 2 υπνοδωματίων, κτισμένο και σοβατισμένο εξωτερικά, 13.500.000 δρχ. Πληρ. τηλ. 0945/888501, 23815. ΑΟ47941

ΔΙΑΜΕΡΙΣΜΑ καινούργιο, λουξ κατασκευής με αυλή 2 υπνοδωματίων, 30.000.000 δρχ. Πληρ. τηλ. 23815, 0945/888501. ΑΟ47940

ΟΙΚΟΠΕΔΟ 310 τ.μ. εντός οικισμού Λαχανιάς, άρτιο και οικοδομήσιμο σε πολύ καλή θέση με πρόσωπο σε δημοτική οδό. Τιμή 14000 ευρώ. Πληρ. τηλ. 0241029401, 0974900196 ΑΟ47937

ΕΠΙΧΕΙΡΗΣΗ στο Φαληράκι με εξοπλισμό (πάγκοι, βιτρίνες) ή χωρίς (κατάλληλο για κατάστημα τουριστικών ειδών, πρακτορείο κ.λπ.) με μεγάλη αυλή. Διαθέτει διαμερισματάκι (κουζίνα, υπνοδωμάτιο, μπάνιο). Πληρ. τηλ. 0945376713 ή 0944470846 ΑΟ47884

1) ΠΩΛΕΙΤΑΙ στην Ιαλυσό μεταχειρισμένο διαμέρισμα με αυλή και ανεξάρτητη είσοδο 170 τ.μ. σε καλή περιοχή 2) **ΠΩΛΕΙΤΑΙ** παλιά μονοκατοικία σε 800 τ.μ. οικόπεδο περιοχή Επτά Βαγιές (Διατίθεται και για αντιπαροχή). Πληρ. κ. Μαρίνα "ΚΤΗΜΑΤΙΚΗ ΠΡΟΟΠΤΙΚΗ" τηλ. 0241037906, 0972292958 ΑΟ47898

ΖΗΤΕΙΤΑΙ ΓΙΑ ΑΓΟΡΑ επιχείρηση εστιατορίου ή cafe - snack. Πληρ. τηλ. 0944857517, 75836 ΑΟ47850

ΞΕΝΟΔΟΧΕΙΟ στην Ιξιά μόνο σε επωνύμους. Πληρ. Εμμ. Κρανίδης τηλ. 0241027082, 0944347405 ΑΟ47861

ΜΟΝΟΚΑΤΟΙΚΙΕΣ και βίλες στην πόλη της Ρόδου, Ιαλυσό, Κοσκινού, Λάρδο, Γεννάδι. Πληρ. Εμμ. Κρανίδης τηλ. 0241027082, 0944347405 ΑΟ47862

ΟΙΚΙΑ με 1.500 οικόπεδο στον συνοικισμό των Κρητικών 100 μ. από το κύμα. Πληρ. Εμμ. Κρανίδης τηλ. 0241027082, 0944347405 ΑΟ47863

ΑΓΡΟΚΤΗΜΑΤΑ ωραιότατα των 2000 τ.μ. στο δημοτικό διαμέρισμα Κοσκινού, εντός ζώνης 200 τ.μ. οικία. Πληρ. Εμμ. Κρανίδης τηλ. 0241027082, 0944347405 ΑΟ47870

ΑΓΡΟΣ 5000 τ.μ. 100 μ. από το κύμα στην Λαχανιά. Πληρ. Εμμ. Κρανίδης τηλ. 0241027082, 0944347405 ΑΟ47864

ΔΙΑΜΕΡΙΣΜΑΤΑ 4άρια πολυτελή των 116 .τμ. με αποθήκη και γκαράζ στην Ανάληψη. Πληρ. Εμμ. Κρανίδης τηλ. 0241027082, 0944347405 ΑΟ47865

ΜΟΝΟΚΑΤΟΙΚΙΕΣ στο άνω Ροδίνι με ωραία θέα. Πληρ. Εμμ. Κρανίδης τηλ. 0241027082, 0944347405 ΑΟ47866

ΔΙΑΜΕΡΙΣΜΑΤΑ 2άρια σε καλή τιμή στην Ιξιά. Πληρ. Εμμ. Κρανίδης τηλ. 0241027082, 0944347405 ΑΟ47868

ΝΥΧΤΕΡΙΝΟ ΚΕΝΤΡΟ στο Φαληράκι κτίριο και επιχείρηση. Πληροφορίες σε επωνύμους. Πληρ. Εμμ. Κρανίδης τηλ. 0241027082, 0944347405 ΑΟ47869

ΚΑΦΕ στη Σοφ. Βενιζέλου (100 Μαγαζιά) με όλο τον εξοπλισμό έτοιμο για λειτουργία. Πληρ. τηλ. 0241070013, 0938809190 ΑΟ47853

ΑΓΡΟΣ 7000 τ.μ. κοντά στη ΔΕΗ Σορωνής. Πληρ. τηλ. 0241027082-26476, 0944347405 ΑΟ47846

ΟΙΚΟΠΕΔΑ εντός σχεδίου πόλεως Ρόδου στην θέση Αγίων Αποστόλων σε καλή τιμή. Πληρ. τηλ. 0241027082-26476, 0944347405 ΑΟ47847

ΜΟΝΟΚΑΤΟΙΚΙΑ, από ιδιώτη, 80 τ.μ. σε έκταση πέντε (5) στρεμμάτων με θέα την θάλασσα και απόσταση 350 τ.μ. από αυτήν. Με 100 μεγάλα ελαιόδενδρα και άλλα καρποφόρα στην επαρχιακή οδό Ρόδου-Καμείρου 19ο χλμ. Περιοχή "Θόλαρος" πλησίον ξεν/χείου DORETA. Μεσίτες αποκλείονται. Πληρ. τηλ. 0972471089 ΑΟ47843

ΑΓΡΟΣ 5000 τ.μ. πάνω στο κύμα στη Σορωνή. Πληρ. τηλ. 0241027082-26476, 0944347405 ΑΟ47848

ΚΑΦΕ - ΜΠΑΡ πλήρως εξοπλισμένο επί της 28ης Οκτωβρίου - Ρόδος. Πληρ. τηλ. 0974128549, 0241074925 ΑΟ47840

ΜΕΖΟΝΕΤΕΣ 2όροφες με κήπο (ανεξάρτητες) στα Κοσκινού-Ιαλυσό-Ρόδο. Πληρ. τηλ. 0241027082, 0944347405 ΑΟ47849

ΔΙΑΜΕΡΙΣΜΑ 4άρι καλής κατασκευής 162 τ.μ. με 32 τ.μ. βεράντα κοντά στην πλατεία Αγίου Νικολάου. Δεκτά και δάνεια. Πληρ. τηλ., 0241027082-26476, 0944347405 ΑΟ47845

ΜΕΖΟΝΕΤΑ σε μπετά 97 τ.μ. σε οικόπεδο 1400 τ.μ. στην περιοχή Ηλιούπολη. Τιμή 95.000 ευρώ. Επίσης δίπλα στη μεζονέτα οικόπεδο μη άρτιο οικόπεδο 1.375 τ.μ. στην τιμή των 31.000 ευρώ. Πληρ. τηλ. 0246072695, 0946355890 ΑΟ47857

ΠΩΛΕΙΤΑΙ οικόπεδο 1.680 τ.μ. εντός οικισμού Καλάθου, άρτιο και οικοδομήσιμο, σε πολύ καλή θέση με πρόσωπο σε δημοτική οδό. Τιμή 43.000 ευρώ. Πληρ. τηλ. 0241029401-0974900196 ΑΟ47832

MINI MARKET στην Ανάληψη. Πληρ. τηλ. 69116 ΑΟ47842

ΜΟΝΟΚΑΤΟΙΚΙΑ νεόδμητη διώροφη πολυτελής, λόγω αναχωρήσεως στο εξωτερικό, με δύο ανεξάρτητους ορόφους, συνολικής επιφάνειας 482 τ.μ. συν 230 τ.μ. σκεπασμένες βεράντες σε πανοραμικό λόφο, νοτίως του Φιλερήμου σε οικόπεδο 4.200 τ.μ. με ελαιόδενδρα πλήρως περιφραγμένο και με αυτόματη θυροτηλεόραση. Διαθέτει πλήρη θέρμανση και κλιματισμό με κεντρική μονάδα και αεραγωγούς με πλήρη αυτοματισμό καθώς και εξαιρετικές θερμικές μονώσεις. Επίσης παρέχει πολλαπλές τηλεφωνικές και δορυφορικές εγκαταστάσεις. Πληρ. τηλ. 02410/48101, ή τηλ.-fax. μηνύματα 02410/48102. ΑΟ47819

ΠΡΟΣΟΧΗ! ΖΗΤΕΙΤΑΙ ΓΙΑ ΑΓΟΡΑ μικρό συγκρότημα από 7-12 studios από Ρόδο μέχρι Ιαλυσό κατ' ευθείαν από τους ιδιοκτήτες. Πληρ. τηλ. 0932238837 ΑΟ47830

ΠΩΛΕΙΤΑΙ 2άρι στην Ανάληψη β' ορόφου 53.700 ευρώ. Πληρ. τηλ. 0241027082, 26476, 0944-347405 ΑΟ47920

4ΑΡΙ καλής κατασκευής στο Ροδίνι. Πληρ. τηλ. 0241027082, 26476, 0944-347405 ΑΟ47921

3ΑΡΙ καινούργιο στην Ανάληψη. Πληρ. τηλ. 0241027082, 26476, 0944-347405 ΑΟ47922

2ΑΡΙ επί της οδού Παπανικολάου κοντά στο Καζίνο Ρόδου. Πληρ. τηλ. 0241027082, 26476, 0944-347405 ΑΟ47923

ΠΩΛΕΙΤΑΙ ΣΥΝΕΤΑΙΡΙΚΗ ΜΕΡΙΔΑ του Οικοδομικού Συνεταιρισμού "Η ΑΥΤΟΣΤΕΓΑΣΗ" στην περιοχή "Καναμάτ" κοντά στου Μαρινόπουλου στην οποία αντιστοιχεί οικόπεδο 400 τ.μ. με συντελεστή δόμησης 0,6 (Ανέγερση Κατοικίας 240 τ.μ. συν το υπόγειό της). Πληρ. ΡΟΔΙΑΚΗ ΚΤΗΜΑΤΙΚΗ Ανέστης και Σάββας Σαββαΐδης, τηλ. 26281, 0944/243452, 0944/421015. ΑΟ47803

ΠΩΛΗΣΕΙΣ ΚΑΤΑΣΤΗΜΑΤΩΝ: 1. Κατάστημα στην Ηρώων Πολυτεχνείου 315 τ.μ. με μεγάλη αυλή προνομιακό, 2. Στα Εκατό Μαγαζιά 32 τ.μ. με υπόγειο με πρόσοψη στον κεντρικό δρόμο, 3. Στην Αννης Μαρίας 165 τ.μ. για σοβαρούς επενδυτές. Πληρ. ΡΟΔΙΑΚΗ ΚΤΗΜΑΤΙΚΗ Ανέστης και Σάββας Σαββαΐδης, τηλ. 26281, 0944/243452, 0944/421015. ΑΟ47800

ΕΠΙΧΕΙΡΗΣΗ στο Φαληράκι με ή χωρίς εξοπλισμό. Πληρ. τηλ. 09444708446, 0945376713 (από 12.00-22.00) ΑΟ47708

ΑΥΤΟ ΕΠΙΛΟΓΕΣ

ΚΟΥΚΟΥΡΑΣ ΑΛΕΞΑΝΔΡΟΣ

ΛΕΩΦ. ΡΟΔΟΥ-ΛΙΝΔΟΥ 255.

ΤΗΛ. 0241060910-20

— LANCIA DELTA, 1400 cc, μοντ. 1993-κόκκινο.
• Κεντρ. κλειδ. ηλ. παράθ., υδρ. τιμόνι, ηχοσύστημα.

— NISSAN ALMERA, 1400 cc. 3 Dr, μοντ. 1999-μπλε.
• Δερμάτινο σαλόνι, κεντρ. κλειδ., ηλ. παράθ., υδρ. τιμόνι, A/C, ηχοσύστημα.

— AUDI A4 1600cc, μοντ. 1999, ασημί
• Δερμάτινο σαλόνι • κεντρ. κλειδ. • ηλ. παραθ. • υδρ. τιμόνι • 4 αερόσακοι • ABS • clima • ηχοσύστημα • επένδυση αλουμινίου

— NISSAN 200SX TURBO 1800cc, μοντ. 1992, 178HP, ανθρακί
• Δερμάτινο σαλόνι • κεντρ. κλειδ. • ηλ. παράθ. • υδρ. τιμόνι • A/C • ABS • ζάντες αλουμινίου • ηχοδύστημα • ηλεκτρική ηλιοροφή

— BMW 318 CABRIO 1800cc, μοντ. 1995, 20.000 χλμ., πράσινο
• Κεντρ. κλειδ. • ηλ. παράθ. • υδρ. τιμόνι • A/C • ABS • ηχοσύστημα • ηλεκτρική ηλιοροφή

— FORD ESCORT CABRIO, μοντ. 1995, μπλε
• Κεντρ. κλειδ. • ηλ. παράθ. • υδρ. τιμόνι • A/C • ABS • αερόσακους • ζάντες αλουμινίου • ηχοσύστημα

— OPEL ASTRA, 1400cc, 5Dr, μοντ. 2001, 10.000 χλμ., άσπρο
• Immobilizer • κεντρ. κλείδ. με τηλεχειρ. • υδρ. τιμόνι • A/C • αερόσακους • ηχοσύστημα

— ALFA ROMEO 146, 1400cc, μοντ. 1997, ανθρακί
• Κεντρ. κλείδ. • ηλ. παράθ. • υδρ. τιμόνι • clima • αερόσακους • ηλ. καθρέπτες • ζάντες αλουμινίου • ηχοσύστημα

— TOYOTA CELICA, 1600cc, μοντ. 1995, κόκκινο
• Immobilizer • κεντρ. κλείδ. • ηλ. παράθ. • υδρ. τιμόνι • ζάντες αλουμινίου • ηχοσύστημα • ηλ. καθρέπτες

— RENAULT MEGANE, 1400cc, μοντ. 1999, 98HP, άσπρο
• Κεντρ. κλείδ. • ηλ. παράθ. • υδρ. τιμόνι • A/C • 4 αερόσακοι • ABS • ηλ. καθρέπτες • ηχοσύστημα

— ALFA ROMEO 146, 1400cc, μοντ. 1997, μαύρο
• Κεντρ. κλείδ. • ηλ. παράθ. • υδρ. τιμόνι • αερόσακος • ηχοσύστημα

— NISSAN PRIMERA, 1600cc, μοντ. 2000, 27.000χλμ., μπλε
• Κεντρ. κλείδ. • ηλ. παράθ. • υδρ. τιμόνι • clima • αερόσακος, ηχοσύστημα.

— FIAT TEMPRA, 1600 cc, digital μοντ. 1994-πράσινο.
• Κεντρ. κλειδ., ηλ. παράθ., υδρ. τιμόνι, ηχοσύστημα.

ΑΠΟ 0% ΠΡΟΚΑΤΑΒΟΛΗ ΕΩΣ ΚΑΙ 60 ΜΗΝΙΑΙΕΣ ΔΟΣΕΙΣ ΜΕ ΤΑ ΧΑΜΗΛΟΤΕΡΑ ΕΠΙΤΟΚΙΑ ΤΗΣ ΑΓΟΡΑΣ

ΞΕΝΑΚΗΣ ΑΥΤΟΚΙΝΗΤΑ

Audi

• 0% προκαταβολή έως 60 μηνιαίες δόσεις
• 1 χρόνος εγγύηση

- **PUNTO 6 SPEED, 1.3 cc,** μοντέλο '98, κεντρικό κλείδωμα, ηλ. παράθυρα, υδραυλικό τιμόνι, air condition, spor, τριάκτινο τιμόνι, ζάντες αλουμινίου, φώτα ομίχλης.

ΤΙΜΗ 184,00 το μήνα

- **CITROEN XANTIA, 1800 cc, μοντ. 1995:** A/C, ABS, Air bags, ηλ. παράθυρα, κεντρικό κλείδωμα, ηλεκ. καθρέπτες, συναγερμό, ηχητ. σύστημα.

ΤΙΜΗ 133,00 το μήνα

- **HYUNDAI ACCENT LS, μοντ. 1996:** Συναγερμός, ηχητ. σύστημα, κεντρικό κλείδωμα.

ΤΙΜΗ 234,00 το μήνα

- **TRANSPORTER PICK-UP 1,9 TDI, μοντ. '96**

ΤΙΜΗ 254,00 το μήνα

- **TRANSPORTER VAN 1.9 TDI,** μοντ. '97, ηχοσύστημα.

ΤΙΜΗ 321,00 το μήνα

- **MERCEDES VITO 2,3 lt DIESEL, μοντ. 96,** υδραυλικό τιμόνι, κεντρικό κλείδωμα, ηχοσύστημα.

ΤΙΜΗ 167,00 το μήνα

- **ALFA ROMEO 145,** μοντ. 96, υδραυλικό τιμόνι, ηλεκτρ. παράθυρα, κεντρικό κλείδωμα, ηχ/σύστημα, ζάντες αλουμινίου.

ΤΙΜΗ 130,00 το μήνα

- **VW GOLF 1,4 μοντ. 1993,** Ηλ. παράθυρα κεντρικό κλείδωμα.

ΤΙΜΗ130,00 το μήνα

- **VW GOLF 1,4 μοντ. 1992,** Κεντρικό κλείδωμα, ηχοσύστημα.

ΤΙΜΗ 167,00 το μήνα

- **FIAT MAREA** 1.400 c.c. μοντ '97, Air Bag οδηγού, κεντρικό κλείδωμα, Ηλ. παράθυρα ηχητικό-σύστημα ζάντες αλουμινίου

CAR EXPERTS

Η εταιρεία μας εισάγει οχήματα όλων των κατασκευαστών και όλων των τύπων σε κλούβες, φορτηγά και οχήματα μεταφοράς προσωπικού

ΞΕΝΑΚΗΣ ΛΙΝΔΟΥ 238 - Τηλ. 0241061600
www.xenakisautos.gr

ΑΓΟΡΑ ΑΥΤΟΚΙΝΗΤΩΝ

Η πώληση και η ανταλλαγή των μεταχειρισμένων αυτοκινήτων-οι διαδικασίες και τα έξοδα μεταβιβάσεως για μας είναι μια απλή διαδικασία.

ΚΑΙ ανταλλάσσουμε
ΚΑΙ αγοράζουμε
το παλιό σας αυτοκίνητο
ΑΜΕΣΩΣ

Πληρ. τηλ. 02410-68013

πωλησεις

συνέχεια από την προηγούμενη

ΟΙΚΟΠΕΔΟ 3.030 τ.μ. με άδεια οικοδομής οικία 200 μ. υπόγειο 200 μ. στη ζώνη οικισμού Πυλώνας περιφραγμένη με νερό εντός του οικοπέδου. Πληρ. τηλ. 02410/20995. ΑΟ47955

ΟΙΚΟΠΕΔΟ 776 τ.μ. εντός οικισμού στον Αρχάγγελο, άρτιο και οικοδομήσιμο, κατάλληλο για όποια χρήση. Μόνο σοβαρές προτάσεις. Πληρ. τηλ. 02440-48059 κ. Νικόλαο πρωινές ώρες. ΑΟ47782

ΠΩΛΗΣΕΙΣ ΔΙΑΜΕΡΙΣΜΑΤΩΝ: 1 Περιοχή Ροδίνι: α) 48 τ.μ. β' ορόφου τίμημα 68.965 ευρώ, β) 114 τ.μ. β' ορόφου τίμημα 143.800 ευρώ, 2. Περιοχή Οικισμού Δασκάλων 140 τ.μ. β' ορόφου τίμημα 149.670 ευρώ, 3. Περιοχή Θεμ. Σοφούλη διαμέρισμα διώροφο 90 τ.μ. α' ορόφου με στεγασμένο γκαράζ και αποθήκη 11 τ.μ. τίμημα 129.126 ευρώ, 4. Στα Τριάντα 85 τ.μ. β' ορόφου τίμημα 108.584 ευρώ, 5. Στην Π. Πόλη 65 τ.μ. ισόγειο τίμημα 58.694 ευρώ, 6. Στη Σκεύου Ζερβού περιοχή Αγ. Νικολάου διαμερίσματα 44-66-82-83 και 115 τ.μ. ισόγεια α', β' και γ' ορόφων τα οποία θα ανεγερθούν λίαν προσεχώς. Πληρ. ΡΟΔΙΑΚΗ ΚΤΗΜΑΤΙΚΗ Ανέστης και Σάββας Σαββαΐδης, τηλ. 26281, 0944/243452, 0944/421015. ΑΟ47798

ΠΩΛΗΣΕΙΣ ΟΙΚΟΠΕΔΩΝ ΕΝΤΟΣ ΣΧΕΔΙΟΥ ΚΑΙ ΟΙΚΙΣΜΟΥ: 1. Τριάντα α) 400 τ.μ. με συντελεστή δόμησης 1 τίμημα 76.302 ευρώ, β) 600 τ.μ. με συντελεστή δόμησης 1 τίμημα 111.518 ευρώ, 2. Κρεμαστή 191 τ.μ. τίμημα 35.220 ευρώ, 3. Πυλώνα 400 τ.μ. τίμημα 17.608 ευρώ. Πληρ. ΡΟΔΙΑΚΗ ΚΤΗΜΑΤΙΚΗ Ανέστης και Σάββας Σαββαΐδης, τηλ. 26281, 0944/243452, 0944/421015. ΑΟ47799

ΠΩΛΗΣΕΙΣ ΜΟΝΟΚΑΤΟΙΚΙΩΝ: 1) Ιξιά μονοκατοικία 500 τ.μ. (υπόγειο-ισόγειο-α' όροφος) σε οικόπεδο 2.000 τ.μ. 2. Τριάντα: Μονοκατοικίες σε μπετά - α) Κανδυλί 164 τ.μ. σε οικόπεδο 4.000 τ.μ. τίμημα 190.755 ευρώ, β) Περιοχή Τρείς 180 τ.μ. σε οικόπεδο 1000 τ.μ. τίμημα 102.704 ευρώ, γ) Συρινέλες 180 τ.μ. σε οικόπεδο 675 τ.μ. τίμημα 161.409 ευρώ, 3. Στη λεωφόρο Καλλιθέας μονοκατοικία σε μπετά 270 τ.μ. σε οικόπεδο 2000 τ.μ. τίμημα 220.102 ευρώ, 4. Στη Ρόδο περιοχή Παπαλουκά μονοκατοικία σε μπετά 270 τ.μ. με πανοραμική θέα τίμημα 220.102 ευρώ, 5. Στη Λάρδο μονοκατοικίες πολυτελούς κατασκευής με όλες τις σύγχρονες προδιαγραφές α) 86 τ.μ. τίμημα 132.062 ευρώ, β) 105 τ.μ. τίμημα 161.409 ευρώ και 120 τ.μ. τίμημα 190.756 ευρώ. 6. Κοσκινού εντός οικισμού 132 τ.μ. τίμημα 205.429 ευρώ. Πληρ. ΡΟΔΙΑΚΗ ΚΤΗΜΑΤΙΚΗ Ανέστης και Σάββας Σαββαΐδης, τηλ. 26281, 0944/243452, 0944/421015. ΑΟ47801

MINI MARKET στην Ανάληψη, σε τιμή ευκαιρίας. Πληρ. τηλ. 69116. ΑΟ47673

ΠΩΛΗΣΕΙΣ ΟΙΚΟΠΕΔΩΝ ΕΚΤΟΣ ΣΧΕΔΙΟΥ. 1. Στα Τριάντα α) Οικόπεδο στα όρια οικισμού 2.100 τ.μ. με άδεια οικοδομική τίμημα 117.388 ευρώ 2. Στ' Ασγούρου επί τη λεωφόρου Ρόδου Λίνδου 9.760 τ.μ. προνομιακό 3. Κολύμπια κοντά στη παραλία 9.000 τ.μ. τίμημα 211.298 ευρώ τ.μ. 4) Λίνδο α) Περιοχή Αγ. Νικολάου επί της επαρχιακής οδού Λίνδου-Πεύκοι 10.910 τ.μ. β) Πεύκους περιοχή Σπηλιά 5.880 τ.μ. 88.041 ευρώ γ) Πεύκους περιοχή Φώκια 5.000 τίμημα 161.408 ευρώ 5. Στη Κάμειρο Σκάλα οικόπεδο 28.000 τ.μ. κοντά στη παραλία με πανοραμική θέα και με τιμή ευκαιρίας 6. Στη Πυλώνα κοντά στο χωριό οικόπεδα 81.960 και 33.600 τ.μ. κατάλληλα για γεωργοκτηνοτροφικές μονάδες. 7. Στο Τσαΐρι 80.590 τ.μ. κατάλληλο για βιομηχανία-βιοτεχνία και γεωργοκτηνοτροφική μονάδα σε τιμή ευκαιρίας 8. Στο Γεννάδι 4.000 τ.μ. σε απόσταση 400 μέτρων από τη παραλία κατάλληλο για μονοκατοικία τίμημα 35.216 ευρώ. Πληρ. ΡΟΔΙΑΚΗ ΚΤΗΜΑΤΙΚΗ Ανέστης και Σάββας Σαββαΐδης, τηλ. 26281, 0944/243452, 0944/421015. ΑΟ47784

ΠΩΛΗΣΕΙΣ ΚΤΗΡΙΩΝ: Πωλούνται κτήρια κεντρικά και προνομιακά μικρά και μεγάλα. Πληρ. ΡΟΔΙΑΚΗ ΚΤΗΜΑΤΙΚΗ Ανέστης και Σάββας Σαββαΐδης, τηλ. 26281, 0944/243452, 0944/421015. ΑΟ47785

ΠΩΛΗΣΕΙΣ ΞΕΝΟΔΟΧΕΙΩΝ: Πωλούνται ξενοδοχεία μικρά και μεγάλα προνομιακά. Πληρ. ΡΟΔΙΑΚΗ ΚΤΗΜΑΤΙΚΗ Ανέστης και Σάββας Σαββαΐδης, τηλ. 26281, 0944/243452, 0944/421015. ΑΟ47786

ΠΩΛΗΣΕΙΣ ΟΙΚΟΠΕΔΩΝ ΠΑΡΑΛΙΑΚΩΝ: 1. Στη Θολό 74.944 τ.μ. 2. Κολύμπια 28.500 τ.μ. 3. Λίνδο α) Περιοχή Πεύκοι 28.000 τ.μ. β) Περιοχή Ψαρτός 9.000 τ.μ. γ) Περιοχή Βληχά 4.000 τ.μ. 4. Ασκληπειό α) Περιοχή "Μεγάλη Γη" 34.490 τ.μ. στο "κύμα" προνομιακό με μεγάλη φάτσα στη παραλία β) Περιοχή Κιοτάρι 5.000 τ.μ. Πληρ. ΡΟΔΙΑΚΗ ΚΤΗΜΑΤΙΚΗ Ανέστης και Σάββας Σαββαΐδης, τηλ. 26281, 0944/243452, 0944/421015. ΑΟ47787

ΟΙΚΟΠΕΔΟ 1,700 τ.μ. στην πλατεία Γενναδίου 200 μ. από τη παραλία, άρτιο και οικοδομήσιμο κατάλληλο για όποια χρήση. Μόνο σοβαρές προτάσεις. Πληρ. τηλ. 02440-48059 κ. Νικόλαο πρωινές ώρες. ΑΟ47781

ΖΗΤΕΙΤΑΙ ΠΡΟΣ ΑΓΟΡΑ κατάστημα άνω των 50 τ.μ. εντός πόλεως μέχρι Καρακόνερο-Ροδίνι-Ανάληψη έτοιμο ή σε μπετά. Αμεση αγορά. Πληρ. τηλ. 0241070070 Γιάννης ώρες 11.00-21.00 ΑΟ47759

ΕΠΙΧΕΙΡΗΣΗ ΦΩΤΙΣΤΙΚΩΝ και επίπλων 12 χρόνια λειτουργίας, ισόγειο 275 τ.μ., πατάρι επισκέψιμο 140 τμ. αποθήκη 135 τ.μ. και ιδιωτικό πάρκινγκ. Πληρ. τηλ. 0241064580, 0241025244 ΑΟ47754

ΟΙΚΟΠΕΔΟ ΑΠΟ ΙΔΙΩΤΗ ΣΤΟ ΚΥΜΑ ΣΤΟΥΣ ΠΕΥΚΟΥΣ ΤΗΣ ΛΙΝΔΟΥ, 4.000 Τ.Μ., ΑΡΤΙΟ ΟΙΚΟΔΟΜΗΣΙΜΟ. ΜΟΝΟ ΣΟΒΑΡΕΣ ΠΡΟΣΦΟΡΕΣ. ΠΛΗΡ. ΤΗΛ. 0946/281303. ΠΟ47738

ΟΙΚΟΠΕΔΟ στ' Ασγούρου 1800 τ.μ. Είναι εντός του οικισμού με Σ.Δ. 0,6 είναι οικοδομήσιμο και πάνω στην παλαιά Εθνική οδό, κατάλληλο για γραφεία ή αποθήκες και επαγγελματικούς χώρους. Τιμάται 60.000.000 δρχ. ή 176.000 ευρώ. Πληρ. κ. Μανώλη τηλ. 0241039795 ΑΟ47729

ΔΙΑΜΕΡΙΣΜΑΤΑ 3 ΜΕΤΑΧΕΙΡΙΣΜΕΝΑ ΣΤΗΝ ΠΟΛΗ ΤΗΣ ΡΟΔΟΥ ΠΟΥ ΜΠΟΡΟΥΝ ΝΑ ΔΕΧΤΟΥΝ ΣΤΕΓΑΣΤΙΚΟ ΔΑΝΕΙΟ. Α) 75 Τ.Μ. ΙΣΟΓΕΙΟ ΜΕ ΑΥΛΗ ΚΑΙ ΘΕΑ ΣΤΟ ΡΟΔΙΝΙ 26.000.000 Β) 82 Τ.Μ. Β' ΟΡΟΦΟΣ ΣΤΟ ΡΟΔΙΝΙ 28.000.000 Γ) 83 Τ.Μ. 6ΟΣ ΟΡΟΦΟΣ ΣΤΗΝ ΑΝΑΛΗΨΗ 30.000.000. ΕΠΙΣΗΣ ΜΟΝΟΚΑΤΟΙΚΙΑ 70 Τ.Μ. ΜΕ ΑΥΛΗ ΣΤΗΝ Π. ΠΟΛΗ, ΣΕ ΠΟΛΥ ΚΑΛΗ ΚΑΤΑΣΤΑΣΗ, ΑΝΑΚΑΙΝΙΣΜΕΝΗ. ΤΙΜΗ 30 ΕΚ. 88,041 ΕΥΡΩ. ΠΛΗΡ. ΑΙΓΑΙΟΚΤΗΜΑΤΙΚΗ ΤΗΛ. 02410 22943-28838-0945466773 ΠΟ47645

ΚΑΤΑΣΤΗΜΑΤΑ ΕΤΟΙΜΟΠΑΡΑΔΟΤΑ ΣΤΟ ΜΕΓΑΛΥΤΕΡΟ ΣΥΓΚΡΟΤΗΜΑ ΚΑΤΑΣΤΗΜΑΤΩΝ ΣΤΗΝ ΠΑΡΑΛΙΑΚΗ ΛΕΩΦΟΡΟ ΙΑΛΥΣΟΥ ΑΠ' ΕΥΘΕΙΑΣ ΑΠΟ ΤΟΝ ΚΑΤΑΣΚΕΥΑΣΤΗ ΠΟΛ. ΜΗΧΑΝΙΚΟ ΣΤΕΛΙΟ ΜΑΚΕΣΤΑ. ΕΞΑΣΦΑΛΙΣΗ ΔΑΝΕΙΟΥ, ΕΥΚΟΛΙΕΣ ΠΛΗΡΩΜΗΣ. ΑΠΟ 10.350.000 ΔΡΧ. ΠΛΗΡ. ΤΗΛ. 21347 ΧΠΟ205

ΔΙΩΡΟΦΗ ΟΙΚΙΑ ΣΤΟ ΚΑΣΤΕΛΛΟΡΙΖΟ ΜΕ ΥΠΟΓΕΙΟ ΣΥΝΟΛΙΚΟΥ ΕΜΒΑΔΟΥ 200 Τ.Μ. ΕΝΤΟΣ ΟΙΚΟΠΕΔΟΥ 300 Τ.Μ. ΜΕ ΔΕΞΑΜΕΝΗ ΝΕΡΟΥ ΣΤΟ ΙΣΟΓΕΙΟ ΤΟΥ ΚΤΙΣΜΑΤΟΣ. ΜΟΝΟ ΣΟΒΑΡΕΣ ΠΡΟΤΑΣΕΙΣ. ΠΛΗΡ. ΤΗΛ. 02410 31321/95013 ΚΙΝΗΤΟ 0945332054. ΠΟ46501

ΓΡΑΦΕΙΟ ΣΤΟ ΚΕΝΤΡΟ ΤΗΣ ΡΟΔΟΥ 32 Τ.Μ. ΕΠΙ ΤΗΣ ΟΔΟΥ ΕΘΝΑΡΧΟΥ ΜΑΚΑΡΙΟΥ ΑΡ. 37, ΣΕ ΤΙΜΗ ΕΥΚΑΙΡΙΑΣ. ΠΛΗΡ. ΤΗΛ. 02410 21317, 02410 78292 ΚΑΙ 0944265723. ΠΟ47546

ΣΧΟΛΗ ΟΔΗΓΩΝ
ΠΟΡΤΣΕΛΛΗΣ ΣΤΕΦΑΝΟΣ
Διπλ. εκπαιδευτής υποψηφίων οδηγών μέλος της Ε.Σ.Ο.Ρ. Ο.Ε.
• Διπλώματα αυτοκινήτου, μοτοσικλέτας, φορτηγού, λεωφορείου, νταλίκας


• Αναθεωρήσεις ληγμένων αδειών
• Θεωρητικά μαθήματα ΚΟΚ και Μηχανολογίας
• Μετατροπές ξένων διπλωμάτων σε ελληνικά
• Διπλώματα αυτόματου αυτοκινήτου
ΝΕΑ ΔΙΕΥΘΥΝΣΗ: ΕΘΝΙΚΗΣ ΑΝΤΙΣΤΑΣΗΣ 73 (ΠΡΩΗΝ ΑΝΝΗΣ ΜΑΡΙΑΣ)
ΤΗΛ. 34497, 0945463635

ΣΧΟΛΗ ΟΔΗΓΩΝ
ΠΟΤΣΟΥ ΣΩΤΗΡΗ
ΔΙΠΛ. ΕΚΠΑΙΔΕΥΤΗΣ ΥΠΟΨΗΦΙΩΝ ΟΔΗΓΩΝ.
ΔΙΠΛΩΜΑΤΑ Α - Β - Γ - Δ - Ε

★ Αναλαμβάνουμε την έκδοση αδειών οδήγησης όλων των κατηγοριών.
★ Αναθεωρήσεις Επαγ/κών αδειών.
★ Τα θεωρητικά μαθήματα όλων των κατηγοριών γίνονται στό σύγχρονο Κέντρο Θεωρητικής Εκπαίδευσης Υποψηφίων Οδηγών της Ε.Σ.Ο.Ρ. Ο.Ε. Στην οποία μετέχουμε.
★ Διαθέτουμε καί Αυτόματο Επιβατηγό.
Εθνάρχου Μακαρίου 31, 2ος όροφος, ΡΟΔΟΣ
(Ένανα Εθνικής Τράπεζας, πάνω από το κατ/μα "ΡΟΔΙ")
Τηλ. 76070 Κιν. 0945- 567404

ΣΧΟΛΗ ΟΔΗΓΩΝ
ΚΟΥΣΗ ΠΑΝΤΕΛΗ
● ΔΙΠΛΩΜΑΤΑ
● ΕΡΑΣΙΤΕΧΝΙΚΑ
● ΕΠΑΓΓΕΛΜΑΤΙΚΑ
● ΜΟΤΟΣΙΚΛΕΤΑΣ
● ΜΑΘΗΜΑΤΑ ΘΕΩΡΗΤΙΚΗΣ ΔΙΔΑΣΚΑΛΙΑΣ
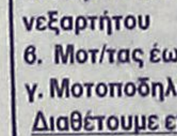
-Επεκτάσεις όλων των κατηγοριών
-Αναθεωρήσεις ληγμένων αδειών
-Μετατροπές ξένων αδειών σε ελληνικές
Οδός Βαλαωρίτου 9
(έναντι HOTEL SEMIRAMIS ΠΙΣΩ ΑΠΟ ΤΟ ΠΑΛΑΙΟ ΝΟΣΟΚΟΜΕΙΟ
e-mail: koysisp@internet.gr
ΕΚΠΑΙΔΕΥΤΙΚΟ ΑΥΤΟΚΙΝΗΤΟ:
TOYOTA YARIS 1300 cc AIR CONDITIONED
(ΠΡΟΣΟΧΗ): ΜΑΘΗΜΑΤΑ
α. Μοτοσικλέτας μεγάλου κυβισμού από 125 cc έως ανεξαρτήτου
β. Μοτ/τας έως 125 cc
γ. Μοτοποδηλάτου 50 cc
Διαθέτουμε επίσης κι αυτόματες μοτοσικλέτες 125 cc
Πληρ. τηλ.
29157-73820-94777
ΚΑΙ ΑΝΑ ΠΑΣΑ ΣΤΙΓΜΗ ΣΤΑ ΚΙΝΗΤΑ τηλ.
0944/511313-0944/203343
Στην κατηγορία ανεξαρτήτου κυβισμού η εκπαίδευση γίνεται με μοτοσικλέτα 500 cc
Παραλαβή των μαθητών μας και από τις οικίες τους
"Η σωστή και μεθοδική εκπαίδευση στα σύγχρονα οχήματά μας, βάζει γερά θεμέλια για τη δημιουργία ενός καλού νέου οδηγού"
ΠΡΟΣΟΧΗ
Στη σχολή μας παραδίδονται και μαθήματα θεωρητικής διδασκαλίας
ΠΜ47713

ΑΝΑΚΟΙΝΩΣΗ
ΜΑΘΗΜΑΤΑ
*** Computer ***
PROGRAM COMPUTER
ΕΓΓΡΑΦΕΣ
** ΤΩΡΑ **
Τμήματα για:
Παιδιά - Ενήλικες
Αρχάριους - Μαθητές
Επαγγελματίες
Ανεύρεση Εργασίας
ΠΑΡΕΧΕΤΑΙ ΒΕΒΑΙΩΣΗ
Διδάσκει πτυχιούχος Πανεπιστημίου Αμερικής
ΜΑΝΩΛΗΣ Ι. ΣΟΦΙΛΛΑΣ
Κοδριγκτώνος 91
Τηλ. (0241) 31761
www.dodekanisa.net

ΕΚΠΑΙΔΕΥΣΗ ΣΤΟΥΣ ΥΠΟΛΟΓΙΣΤΕΣ
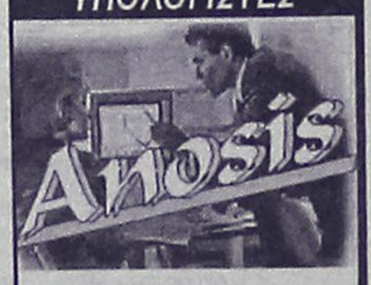

✓ *ΓΙΑ ΑΡΧΑΡΙΟΥΣ*
✓ *ΓΙΑ ΠΡΟΧΩΡΗΜΕΝΟΥΣ*
✓ *ΓΙΑ ΕΤΑΙΡΙΕΣ*
Εύκολα – Γρήγορα - Αποτελεσματικά
➤ *Ταχύρυθμα σεμινάρια 6 εβδομάδων*
➤ *Τρίμηνα ή δίμηνα προγράμματα σπουδών για την απόκτηση του Διπλώματος ECDL*
➤ *Ιδιαίτερα για εξειδικευμένα προγράμματα*
➤ *Επιδοτούμενα προγράμματα κατάρτισης εργαζομένων*
Στ. Κωτιάδη 64
Τηλ. 02410 78924

ΕΡΓΑΣΤΗΡΙ ΙΣΠΑΝΙΚΟΥ ΧΟΡΟΥ (FLAMENCO)
Διπλωματούχος καθηγήτρια Ισπανικής επαγγελματικής σχολής (Fundution Cristina Heeren) παραδίδει μαθήματα σε αρχάριους και προχωρημένους.
Δυνατότητα απόκτησης πτυχίου και συνέχειας σπουδών. Παραδίδονται σεμινάρια κιθάρας, φλαμέγκο.
Δεκτοί γυναίκες - άντρες από 18 χρονών και πάνω.
Πληρ. τηλ. 0944 767038, Ματούλα Γιασιράνη

πωλήσεις

συνέχεια από την προηγούμενη

PUB-ΚΑΦΕΤΕΡΙΑ στο τουριστικό κέντρο-πλησίον νέου καζίνο. Πλήρως εξοπλισμένη ανακαινισμένη, η καλύτερη στο είδος της. Συμβόλαιο 12ετές. Πληροφορίες άλλες δεν θα δοθούν στο τηλέφωνο. Πληρ. για συνεννόηση τηλ. 78392, 0977/339669, 0936/607154 μετά τις 12 το μεσημέρι. ΧΑΟ1501

πωλήσεις αυτοκινήτων & μοτοσικλετών

ΑΥΤΟΚΙΝΗΤΟ HYUNDAI LANDRA με αιρ κοντίσιον, μοντέλο 92 σε τιμή ευκαιρίας. Πληρ. τηλ. 02410 31781, 24394 ΑΑ47928

ROVER 214 1400 cc μοντέλο 1995. Τιμή 5900 ευρώ. Δεκτός κάθε έλεγχος. Πληρ. τηλ. 0241078112, 0944227876 ΑΑ47912

OPEL KADETT 1400 cc μοντέλο 1990 ΚΑΤΑΛΥΤΙΚΟ. Τιμή 2500 ευρώ. Πληρ. τηλ. 0241096711 κα Εφη, 0945100147 κος Δημήτρης ΑΑ47911

ROVER 214 1400 cc σε πολύ καλή κατάσταση και σε καλή τιμή. Πληρ. τηλ. 0241023012, 74070 ΑΑ47872

KIA SPORTAGE 5πορτο μοντ. 95 με 60000 χλμ. κλιματισμό, ζαντολάστιχα μπάρες, αεροτομή κ.λπ. Τιμή 13.500 ευρώ. Πληρ. τηλ. 0241032914 ή 0938351930 ΑΑ47910

AUDI 80 ΣΕ ΠΟΛΥ ΚΑΛΗ ΚΑΤΑΣΤΑΣΗ (ΕΧΕΙ ΠΕΡΑΣΕΙ ΚΤΕΟ) ΣΕ ΠΟΛΥ ΚΑΛΗ ΤΙΜΗ. ΠΛΗΡ. ΤΗΛ. 0944379725 ΠΑ47775

HARLEY 883 Sportster σε άριστη κατάσταση. Πληρ. τηλ. 0241074741, 24749 ΑΑ47904

BMW 518i (1992) λευκό άριστη κατάσταση, ατρακάριστο με air condition, ζάντες αλουμ. 10δισκο cd Changer. Πληρ. τηλ. 0241021282 (ώρες καταστήματος) ΑΑ47883

ΑΥΤΟΚΙΝΗΤΟ SUZUKI Samurai τζιπ 4Χ4 από ιδιώτη σε πολύ καλή κατάσταση και σε καλή τιμή. Πληρ. τηλ. 0241095487 ώρες 3 μ.μ.-9 μ.μ. ΑΑ47807

NISSAN SUNNY 1600 καταλυτικό A/C ηλεκτρικά παράθυρα μπρος-πίσω μοντ. '91 μόνο 750.000 δρχ. Πληρ. κ. Αντώνη τηλ. 0241024811, 73075 ΑΑ47747

ΜΗΧΑΝΗ Transalp 400cc σε άριστη κατάσταση μαζί με μπαγκαζιέρα πλάτη, κουκούλα και κράνος της Nolan. Πληρ. τηλ. 0945640019. ΑΑ47791

ΜΗΧΑΝΗ SUZUKI GSX-F600 σε πολύ καλή κατάσταση μόνο 3.200 ευρώ. Πληρ. τηλ. 0241036048 από τις 12.00 το μεσημέρι μέχρι 24.00 το βράδυ κ. Μιχάλης ΑΑ47771

ΖΗΤΩ ΝΑ ΑΓΟΡΑΣΩ ΤΑΞΙ ολόκληρο. Πληρ. τηλ. 02410/63310 8-3 μ.μ., 093/8384051 8-1 μ.μ., κ. Τάκης. ΑΑ47638

HONDA CIVIC 1400 SEDAN τετράπορτο, χρώμα άσπρο, μοντέλο '98, με air-condition, ηλεκτρ. παράθυρα, εμπρός-πίσω, ηλεκτρ. καθρέπτες, ηλεκτ. κλειδαριές σε άριστη κατάσταση. Με ευκολίες τιμή 8500 ευρώ δρχ. 2.900.000. Πληρ. τηλ. 0944-858144 ΑΑ47765

ΠΩΛΟΥΝΤΑΙ ΤΑ ΚΑΤΩΘΙ ΑΥΤ/ΤΑ ΣΕ ΑΡΙΣΤΗ ΚΑΤΑΣΤΑΣΗ ΚΑΙ ΠΡΟΣΙΤΕΣ ΤΙΜΕΣ: FIAT GINQ MOD. '97 A/C 4.110 ΕΥΡΩ, FIAT SERE MOD. 2000 4.840 ΕΥΡΩ, FIAT PUNTO MOD. '97 4.400 ΕΥΡΩ, FIAT PUNTO MOD 99 A/C 5.720 ΕΥΡΩ, SEAT CORDOBA MOD 97 A/C 7340 ΕΥΡΩ, TOYOTA COROLLA MOD 99 A/C 9100 ΕΥΡΩ, M/BUS NISSAN SERENNA MOD. 99 A/C, SEAT ALABRA MOD 98 A/C ΜΕ ΕΥΚΟΛΙΕΣ. 20% ΠΡΟΚΑΤΑΒΟΛΗ ΚΑΙ ΠΟΛΛΕΣ ΔΟΣΕΙΣ. ΠΛΗΡ. ΤΗΛ. 0241025888-0241098200. ΠΑ45954

ΚΛΟΥΒΑ ΤΟΥΟΤΑ 1800 κ.ε. σε πολύ καλή κατάσταση, 3.500 ευρώ. Πληρ. τηλ. 0943897573 ΑΑ47831

OPEL CORSA μοντέλο Αύγουστος '99. Τιμή 4.990 ευρώ (1.700.000 δρχ.). Πληρ. τηλ. 093/6743892. ΑΑ47675

ΠΩΛΟΥΝΤΑΙ τα κάτωθι αυτοκίνητα σε άριστη κατάσταση-προσιτές τιμές και ευκολίες πληρωμής:
• Fiat Seicento μοντ. 2000, Seat Ibiza μοντ. 1999, Nissan Micra a/c μοντ. 2000, Opel Corsa A/c μοντ. 2000, Fiat Punto μοντ. 1997, Hyundai Atos A/C μοντ. 2000, Citroen Saxo A/C μοντ. 2000, Hyudai Accent 1,3 A/C μοντ. 1999, Seat Cordoba 1,4 A/C μοντ. 1997, Peugeot Cabrio 1,6 A/C μοντ. 2000, Suzuki Jeep Samuraï 1,3 μοντ. 2000, Suzuki Vitara 1,6 μοντ. 2000, Opel Zafira 1,6 μοντ. 2000, Seat Alambra 2,0 μοντ. 1998, Nissan Serena 1,6 μοτν. 1999, Fiat Scubo 1,6 μοντ. 2000. Πληρ. τηλ. 0241021819, 02410 25888, 02410 98200. ΑΑ47374

ΠΩΛΟΥΝΤΑΙ 4ΤΡΟΧΕΣ ATV-QUADS (ΓΟΥΡΟΥΝΕΣ) ΑΠΟ 125 CC ΕΩΣ 660 CC ΥΑΜΑΗΑ (ΚΑΙΝΟΥΡΓΙΕΣ). ΠΛΗΡ. ΜΟΤΟ ΜΑΙΚ. ΤΗΛ. 02410 26360.

ΜΟΤΟΣΙΚΛΕΤΑ SUZUKI GSX-R 750 μοντέλο '99 σε άριστη κατάσταση. Τιμή 6.500 Ευρώ. Πληρ. τηλ. 02410 25354 (αφήστε μήνυμα) ή 0972 821145. ΑΑ45323

MERCEDES 123 με full air condition σε άριστη κατάσταση. Πληρ. τηλ. 0932639693. ΑΑ47327

ΜΗΧΑΝΗ SUZUKI DR/RS 650 c.c., σε άριστη κατάσταση. Τιμή 2.650 ευρώ. Πληρ. τηλ. 02410/90111, από 11 π.μ.-1 μ.μ. και 5 μ.μ.-11 μ.μ. ΑΑ47341

MERCEDES 200 ΜΟΝΤ. '79 ΣΕ ΚΑΛΗ ΚΑΤΑΣΤΑΣΗ. ΤΙΜΗ 1700 ΕΥΡΩ. ΠΛΗΡ. ΤΗΛ. 0241085231 ΩΡΕΣ 09.30-14.30

CITROEN AX, στην τιμή των 1.100 ευρώ. Πληρ. τηλ. 02410 67459.

FIAT PUNTO CABRIO ΜΟΝΤΕΛΟ 94 1,3 ΛΕΥΚΟ 75000 ΧΙΛΙΟΜΕΤΡΑ, EXTRAS. ΤΙΜΗ 2.400.000. ΠΛΗΡ. ΤΗΛ. 87006, 10.00-13.00 Ή 18.00-22.00 ΧΠΑ841

ΠΩΛΟΥΝΤΑΙ ΜΕΤΑΧΕΙΡΙΣΜΕΝΑ ΦΟΡΤΗΓΑ ΑΥΤΟΚΙΝΗΤΑ ΕΙΣΑΓΩΓΗΣ ΟΛΩΝ ΤΩΝ ΤΥΠΩΝ, ΓΙΑ ΑΓΡΟΤΙΚΗ ΚΑΙ ΕΠΑΓΓΕΛΜΑΤΙΚΗ ΧΡΗΣΗ, ΚΑΘΩΣ ΚΑΙ Ι.Χ. ΕΠΙΒΑΤΙΚΑ. ΕΤΟΙΜΟΠΑΡΑΔΟΤΑ Ή ΚΑΤΟΠΙΝ ΠΑΡΑΓΓΕΛΙΑΣ. ΠΑΡΕΧΟΥΜΕ ΓΡΑΠΤΗ ΕΓΓΥΗΣΗ ΕΝΟΣ ΧΡΟΝΟΥ. ΕΙΣΑΓΩΓΕΙΣ ΜΕΤΑΧΕΙΡΙΣΜΕΝΩΝ ΑΥΤΟΚΙΝΗΤΩΝ " Δ. ΜΠΟΥΝΤΟΥΡΗΣ-Ε. ΠΑΠΑΠΟΣΤΟΛΟΥ Ο.Ε.". ΕΚΘΕΣΗ: ΕΘΝΙΚΗ ΟΔΟΣ ΛΑΡΙΣΑΣ-ΙΩΑΝΝΙΝΩΝ ΤΡΙΚΑΛΑ ΘΕΣΣΑΛΙΑΣ. ΤΗΛ. 0431-74709 ΦΑΞ 0431-27008 ΚΙΝ. 0974456200-0977395269. ΧΠΑ112

εργασίες

ΔΕΣΠΟΙΝΙΣ ΓΙΑ ΤΗ ΘΕΣΗ ΓΡΑΜΜΑΤΕΩΣ ΔΙΕΥΘΥΝΣΕΩΣ ΠΡΑΚΤΟΡΕΙΟΥ ΓΕΝΙΚΟΥ ΤΟΥΡΙΣΜΟΥ. ΑΠΑΡΑΙΤΗΤΗ ΤΕΛΕΙΑ ΓΝΩΣΗ ΑΓΓΛΙΚΗΣ ΚΑΙ COMPUTER. ΒΙΟΓΡΑΦΙΚΟ ΣΗΜΕΙΩΜΑ ΕΙΣ ΤΑΧΥΔΡΟΜΙΚΗ ΘΥΡΙΔΑ 238 ΠΖ47878

Από γραφείο αντιπροσωπειών **ζητείται για άμεση πρόσληψη πωλητής** γνώστης της αγοράς των S/M. Απαραίτητα προσόντα: Ηλικία έως 35 χρονών, δίπλωμα οδήγησης αυτοκινήτου. Παρέχονται: Εργασία όλο το χρόνο, πλήρη ασφαλιστική κάλυψη, αυτοκίνητο της εταιρείας, μισθός συν ποσοστά. Πληρ. τηλ. 02410/69450, 69451, αποστολή βιογραφικού στο fax. 02410/69452. ΑΖ47956

ΣΕΡΒΙΤΟΡΑ για να εργασθεί σε οβελιστήριο. Πληρ. τηλ. 02410/48051, μετά τις 15.30. ΑΖ47948

ΟΙΚΙΑΚΗ ΒΟΗΘΟΣ για απογευματινή εργασία. Πληρ. κα Κατσαρά, τηλ. 0241022070 ώρες 9-2 και 0241075534 ώρες 6-9 ΑΖ47936

ΖΗΤΕΙΤΑΙ έμπειρη ρεσεψιονίστ. Απαραίτητα Αγγλικά-Γερμανικά-Ιταλικά για μόνιμη εργασία. Πληρ. τηλ. 0945204400 ΑΖ47931

ΚΟΠΕΛΑ νέα ευπαρουσίαστη με δημόσιες σχέσεις και όρεξη για δουλειά να εργαστεί σε αναψυκτήριο-καφέ, κατά προτίμηση φοιτήτρια. Απαιτούμενες προϋποθέσεις Αγγλικά και λίγη προϋπηρεσία στο αντικείμενο. Πληρ. τηλ. 09364952 44, 0934021031 ΑΖ47913

EXTRA INCOME be your own boss. Work from home. Info: iteam@archmail.com ΑΖ47925

ΚΟΠΕΛΑ εμφανίσιμη για Internet Cafe στην Ιαλυσό. Πληρ. τηλ. 0241091403 ΑΖ47906

ΒΟΗΘΟΣ ΓΡΑΦΕΙΟΥ, απογευματινό ωράριο, βιογραφικό μέσω fax. Πληρ. τηλ. 0241029028 ΑΖ47900

ΖΗΤΟΥΝΤΑΙ ηλεκτρολόγοι. Πληρ. τηλ. 0932304553 ΑΖ47885

ΖΗΤΕΙΤΑΙ πεπειραμένη σερβιτόρα νεαρής ηλικίας για να εργασθεί στην καφετέρια ANASSA. Πληρ. τηλ. 0241069919 ΑΖ47892

ΖΗΤΕΙΤΑΙ ΠΡΟΣΩΠΙΚΟ

Από Τουριστικό Γραφείο Εισαγομένου Τουρισμού

ζητείται

Δεσποινίδα ή Κυρία, σοβαρή, εχέμυθος, οργανωτική, με Γραφειακή Εμπειρία, με άριστη γνώση, Η/Υ, (Word/Excel), Αγγλικής, Γερμανικής και ει δυνατόν Γαλλικής.

Προϋπηρεσία θα συνεκτιμηθεί. Μισθός ικανοποιητικός. Βιογραφικό σημείωμα με φωτογραφία και συστάσεις απαραιτήτως

Τ.Θ. 345, 85100 Ρόδος

ΖΗΤΟΥΝΤΑΙ

πωλήτριες για εμπορικά καταστήματα εντός πόλεως

Πληρ. τηλ. 02410 32125

ΜΠΡΟΝΤΕΡΥ

ΖΗΤΕΙΤΑΙ

κοπέλα για πωλήτρια

Λεωφ. Λίνδου 221 - τηλ. 02410 69939

Από την εταιρεία OMNISYS ΕΠΕ

ΖΗΤΕΙΤΑΙ

δεσποινίδα ή κυρία, σοβαρή, εχέμυθος, οργανωτική με εμπειρία γραφείου και πωλήσεων, άριστη γνώση Η/Υ (word, excel, εμπορικού Eurofasma).

Προϋπηρεσία θα εκτιμηθεί. Μισθός ικανοποιητικός. Βιογραφικό σημείωμα με φωτογραφία και συστάσεις απαραίτητες.

Πληρ. τηλ. 0241033105, fax 0241033106

CASH AND CARRY
METRO

To Cash and Carry METRO ΖΗΤΕΙ

ΕΡΓΑΤΕΣ

ηλικίας 22-40 ετών.

Παρακαλούνται οι ενδιαφερόμενοι να τηλεφωνήσουν στο: 82.327 ή 01/28.93.500

Από παιδικό σταθμό

ΖΗΤΕΙΤΑΙ

οδηγός

με δίπλωμα Α' κατηγορίας

Πληρ. τηλ. 0241039339

ΑΠΟ ΑΛΥΣΙΔΑ ΚΑΤΑΣΤΗΜΑΤΩΝ ΓΡΗΓΟΡΗΣ ΕΣΤΙΑΣΗΣ

ΖΗΤΟΥΝΤΑΙ

α) Προϊστάμενος βάρδιας
β) Ψήστης
β) Βοηθός ψήστη
δ) Ταμπλό
ε) Καθαρίστρια

Πληρ. τηλ. 02410/33969

ώρες 09.00-17.00

εργασιες

συνέχεια από την προηγούμενη

ΖΗΤΟΥΝΤΑΙ άτομα για 1-2 ώρες ημερησίως άνω των 23 ετών εργασία όλο τον χρόνο, χωρίς να επηρεάζει αυτό που κάνουν τώρα. Πληρ. τηλ. 0944534174 AZ47875

ΝΕΑΡΗ για να εργασθεί σε καφετέρια. Πληρ. τηλ. 0241029551 AZ47890

ΔΙΕΥΘΥΝΤΗΣ μεγάλης εταιρίας, **ΖΗΤΑ** σοβαρά άτομα (24-50 ετών) με άριστο χαρακτήρα, ετήσια συνεργασία παρέχεται πλήρης εκπαίδευση. Για ραντεβού τηλ. 0944534174 κέρδη άνω των 2500 ευρώ μηνιαίως AZ47876

ΑΤΟΜΑ για μερική ή ολική απασχόληση άνω των 24 ετών, ανεξαρτήτου επαγγέλματος και γνώσεων που να θέλουν να αυξήσουν το εισόδημά τους 300-400 χιλ δρ. το μήνα. Πληρ. τηλ. 0241028509 AZ47878

ΚΟΠΕΛΑ ευπαρουσίαστη να εργασθεί σαν πωλήτρια σε μπουτίκ ανδρικών ρούχων. Πληρ. τηλ. 0241070402 AZ47899

ΥΠΑΛΛΗΛΟΣ ΓΡΑΦΕΙΟΥ (γυναίκα) να γνωρίζει κομπιούτερ και Αγγλικά. Πληρ. τηλ. 0241062986 AZ47871

ΖΗΤΕΙΤΑΙ νεαρός από εταιρεία ταχυμεταφορών (courier). Διανομή μέσα στην πόλη. Ωράριο 09.00-14.00. Πληρ. τηλ. 0241070013 και 0932924021, κος Αλέξανδρος AZ47852

ΜΗΧΑΝΙΚΟΣ ΑΥΤΟΚΙΝΗΤΩΝ με δίπλωμα Γ' κατηγορίας. Πληρ. τηλ. 0241066373 AZ47851

ΚΟΠΕΛΕΣ για πρωινή - βραδινή απασχόληση σε καφετέρια. Πληρ. τηλ. 20282 AZ47841

ΖΗΤΕΙΤΑΙ ΕΜΠΕΙΡΟΣ ΕΞΩΤΕΡΙΚΟΣ ΠΩΛΗΤΗΣ. ΓΙΑ ΤΑ ΔΩΔΕΚΑΝΗΣΑ ΓΙΑ ΠΑΡΑΛΛΗΛΗ ΣΥΝΕΡΓΑΣΙΑ ΜΕ ΤΗΝ ΚΥΡΙΑ ΑΠΑΣΧΟΛΗΣΗ ΤΟΥΣ. ΟΙ ΥΠΟΨΗΦΙΟΙ ΝΑ ΔΡΑΣΤΗΡΙΟΠΟΙΟΥΝΤΑΙ ΣΤΗΝ ΚΥΡΙΑ ΕΡΓΑΣΙΑ ΤΟΥΣ (ΩΣ ΕΛΕΥΘΕΡΟΙ ΣΥΝΕΡΓΑΤΕΣ ΜΕ ΔΕΛΤΙΟ ΠΑΡΟΧΗΣ ΥΠΗΡΕΣΙΩΝ) ΕΠΙ ΠΕΝΤΑΕΤΙΑ ΚΑΙ ΑΝΩ ΣΤΑ ΠΙΟ ΚΑΤΩ ΕΙΔΗ: • ΣΧΟΛΙΚΑ-ΧΑΡΤΟΠΩΛΕΙΟΥ-ΓΡΑΦΕΙΟΥ • ΓΑΜΟΥ-ΒΑΠΤΙΣΕΩΝ • ΕΚΚΛΗΣΙΑΣΤΙΚΑ • ΔΩΡΑ • ΛΕΥΚΑ-ΕΙΔΗ ΠΡΟΙΚΟΣ • ΟΙΚΙΑΚΑ ΣΚΕΥΗ • ΗΛΕΚΤΡΙΚΕΣ ΣΥΣΚΕΥΕΣ • ΦΩΤΙΣΤΙΚΑ • ΝΑΥΤΙΛΙΑΚΑ • ΕΠΙΠΛΑ ΓΡΑΦΕΙΟΥ - ΚΟΥΖΙΝΑΣ - ΕΠΑΓΓΕΛΜΑΤΙΚΩΝ ΧΩΡΩΝ (ΕΞΑΙΡΟΥΝΤΑΙ ΤΑ ΕΙΔΗ ΩΡΟΛΟΓΟΠΟΙΪΑΣ-ΧΡΥΣΟΧΟΙΑΣ-ΜΙΚΡΟΗΛΕΚΤΡΟΝΙΚΩΝ). Η ΠΑΡΑΓΓΕΛΙΟΛΗΨΙΑ ΕΧΕΙ ΣΧΕΣΗ ΜΕ ΜΗ ΕΞΑΡΤΗΜΕΝΗ ΕΡΓΑΣΙΑ (ΕΠΙ ΠΡΟΜΗΘΕΙΑ) ΤΑ ΠΡΟΙΟΝΤΑ ΕΙΝΑΙ ΕΠΩΝΥΜΑ ΡΟΛΟΓΙΑ ΙΑΠΩΝΙΑΣ ΤΟΥ ΟΙΚΟΥ RHYTHM ΙΑΠΩΝΙΑΣ (ΤΟΙΧΟΥ-ΕΠΙΤΡΑΠΕΖΙΑ-ΜΠΟΥΦΕ-ΕΚΚΡΕΜΗ-ΤΖΑΚΙΟΥ-ΚΟΜΟΔΙΝΟΥ-ΚΟΥΚΟΙ-ΑΓΑΛΜΑΤΑ-ΓΥΑΛΕΣ-ΕΠΕΤΕΙΩΝ ΑΠΟ ΞΥΛΟ, ΜΕΤΑΛΛΟ, ΓΥΑΛΙ, ΠΛΑΣΤΙΚΟΙ Κ.ΛΠ.). ΕΠΙΣΗΣ, ΑΝΑΛΩΣΙΜΑ ΠΡΟΙΟΝΤΑ ΓΙΑ ΦΑΡΜΑΚΕΙΑ ΚΑΙ ΟΠΤΙΚΑ ΚΑΙ ΠΑΡΑΓΓΕΛΙΟΛΗΠΤΕΣ ΔΕΡΜΑΤΙΝΩΝ ΛΟΥΡΙΩΝ ΣΤΗ ΜΕΓΑΛΥΤΕΡΗ ΑΛΥΣΙΔΑ ΤΗΣ ΕΛΛΑΔΑΣ. ΟΙ ΕΝΔΙΑΦΕΡΟΜΕΝΟΙ ΝΑ ΑΠΟΣΤΕΛΛΟΥΝ ΦΑΞ ΣΤΟ 3218052 Η ΝΑ ΣΤΕΛΝΟΥΝ ΜΗΝΥΜΑΤΑ ΣΤΟ info@dissios.com ΥΠΟΨΙΝ κου ΧΡΗΣΤΟΥ ΠΖ47805

ΖΗΤΟΥΝΤΑΙ εμφανίσιμες κοπέλες για να εργασθούν σε καφέ μπαρ. Μισθός και ποσοστά. Πληρ. τηλ. 0946963858 AZ47835

ΚΟΠΕΛΑ έμπειρη γνώστης Η/Υ (EuroFasma-Business) για εργασία σε εμπορ. Γραφείο Πληρ. τηλ. 0241077060, 32686 AZ47828

ΠΩΛΗΤΡΙΕΣ για να εργαστούν σε εμπορικό κατάστημα. Ωράριο συνεχές, επίσης ζητείται **ΓΥΝΑΙΚΑ** από 25-45 ετών για φροντίδα μικρού παιδιού. Πληρ. τηλ. 02410/64356, ώρες 9 π.μ.-2 μ.μ. AZ47822

ΚΟΠΕΛΑ για να εργασθεί σαν οικιακή βοηθός. Πρωινή εργασία. Πληρ. τηλ. 02410/64849, 0946/089344. AZ47821

ΚΟΠΕΛΑ για να εργασθεί σε φωτοτυπείο. Ωράριο σπαστό. Πληρ. τηλ. 02410/39009, 02410/75032. AZ47741

ΤΕΧΝΙΚΟΣ έμπειρος για βουλκανιζατέρ. Πληρ. τηλ. 02410 66532 AZ47041

ΦΟΙΤΗΤΡΙΑ της Παιδαγωγικής Ακαδημίας Ρόδου γνωρίζουσα Αγγλικά-Γερμανικά για να αναλάβει την επιμέλεια μαθητού Γ' γυμνασίου. Πληρ. τηλ. 0944/274411. AZ47820

ΚΟΠΕΛΕΣ για το κυλικείο του Νοσοκομείου με ανάλογη προϋπηρεσία. Ωράριο εργασίας 07.00-15.00 ή 23.00-07.00. Πληρ. τηλ. 80116 AZ47806

Από την αντιπροσωπεία αυτοκινήτων DAEWOO Αλ. Κούκουρας **ζητείται** άτομο για την στελέχωση του τμήματος ανταλλακτικών. Οι υποψήφιοι θα πρέπει να πληρούν τις κάτωθι προϋποθέσεις: Γνώσεις Η/Υ (Eurofasma-Word-Excel), Γνώση Αγγλικής, Δίπλωμα αυτοκινήτου, Απαραίτητο βιογραφικό σημείωμα. Πληρ. υπεύθυνος κ. Κωστής Βαλεντής. Τηλ. 02410-60100 και 02410-65183. AZ47789

ΝΕΟΙ για εκμάθηση (χειριστές μηχανών τυπογραφείου). Πληρ. τηλ. 0241039027-30 από 09.00-15.00, Δευτέρα-Παρασκευή AZ47793

ΚΟΠΕΛΑ ΓΙΑ ΜΟΝΙΜΗ ΑΠΑΣΧΟΛΗΣΗ ΣΕ ΕΠΙΧΕΙΡΗΣΗ ΠΛΥΝΤΗΡΙΩΝ. ΩΡΑΡΙΟ ΣΥΝΕΧΕΣ, ΠΛΗΡΗΣ ΑΣΦΑΛΙΣΗ ΠΛΗΡ. ΤΗΛ. 0945/220296. ΠΖ47788

ΖΗΤΟΥΝΤΑΙ άτομα νεαρής ηλικίας άνδρες-γυναίκες από 20-28 ετών με ανάλογη εμπειρία για τμήμα καφετέριας. Περιβάλλον ευχάριστο 12μηνη απασχόληση. Πληρ. κο Ηλία Τανούλη. Πληρ. τ ηλ. 0241098233 και 0241093229 AZ47772

ΓΥΜΝΑΣΤΗΣ/ΡΙΑ και **ΦΥΣΙΟΘΕΡΑΠΕΥΤΗΣ/Α** για μερική απασχόληση σε γυμναστήριο. Πληρ. τηλ. 0241073712 AZ47703

ΖΗΤΕΙΤΑΙ υπάλληλος για βιβλιοχαρτοπωλείο. Πληρ. τηλ. 70270 AZ47764

ΨΗΣΤΗΣ ΠΕΠΕΙΡΑΜΕΝΟΣ ΓΙΑ ΚΕΝΤΡΙΚΟ ΜΑΓΑΖΙ ΣΤΑ ΕΚΑΤΟ ΜΑΓΑΖΙΑ. ΟΠΩΣΔΗΠΟΤΕ ΝΑ ΞΕΡΕΙ ΓΥΡΟ. ΠΛΗΡ. ΤΗΛ. 0946605614 κα ΒΙΒΗ ΠΖ47768

ΖΗΤΕΙΤΑΙ ΠΕΠΕΙΡΑΜΕΝΗ ΠΩΛΗΤΡΙΑ ΓΙΑ ΝΑ ΕΡΓΑΣΘΕΙ ΣΕ ΚΑΤΑΣΤΗΜΑ ΜΕ ΠΑΙΔΙΚΑ ΕΝΔΥΜΑΤΑ. ΠΛΗΡ. ΤΗΛ. 0241076287 ΠΖ47707

ΥΠΑΛΛΗΛΟΣ ΓΡΑΦΕΙΟΥ με γνώσεις Η/Υ και Αγγλικής γλώσσας για πλήρη απασχόληση. Πληρ. τηλ. 0241073712 AZ47702

ΖΗΤΟΥΝΤΑΙ εμφανίσιμες κοπέλες για να εργασθούν σε μπαρ εντός πόλεως. Πληρ. τηλ. 0944806441 κ. Νίκο AZ47700

ΓΡΑΜΜΑΤΕΑΣ, από ασφαλιστική πολυεθνική εταιρεία, ζητείται να προσληφθεί άμεσα, ηλικίας 23-30 ετών με άριστη γνώση Η/Υ. Για κλείσιμο ραντεβού, επινοικωνήστε με την κ. Μαστροδημήτρη στο 0945-968967 από 10.00-13.00 και 18.00-20.00 AZ47105

ΚΟΠΕΛΑ ευπαρουσίαστη για καφετέρια εντός πόλεως. Πληρ. τηλ. 0241036201 AZ47476

ΥΠΑΛΛΗΛΟΙ σε πρατήριο υγρών καυσίμων και πλύστες. Πληρ. τηλ. 02410 62050. AZ47444

ΠΩΛΗΤΗΣ-ΤΡΙΑ που να ομιλεί Φιλανδικά για να εργασθεί σε κατάστημα με χρυσά και δερμάτινα είδη επί της οδού Παπανικολάου. Πληρ.τηλ. 0241032271.

ΖΗΤΕΙΤΑΙ κοπέλα εμφανίσιμη για να εργαστεί σε κατάστημα ηλεκτρονικών παιχνιδιών (VIDEO GAMES) στη Ρόδο και στην Κω. Μισθός ικανοποιητικός και bonus. Πληρ. τηλ. 25050, 0945314090 ΧΑΖ481

ΠΕΠΕΙΡΑΜΕΝΗ ΚΟΜΜΩΤΡΙΑ. ΠΛΗΡ. ΤΗΛ. 02410 31973

ΓΡΑΦΙΣΤΡΙΑ, με γνώσεις PC και MAC στα προγράμματα COREL DRAW-PHOTOSHOP-ILLUSTRATOR -QUARK EXPRESS, για πλήρη απασχόληση. Πληρ. τηλ. 0946/506503.

διαφορα

ΠΩΛΟΥΝΤΑΙ ΣΕ ΠΟΛΥ ΚΑΛΗ ΚΑΤΑΣΤΑΣΗ ΚΟΥΦΩΜΑΤΑ ΣΕ ΤΙΜΗ ΕΥΚΑΙΡΙΑΣ. ΠΛΗΡ. ΤΗΛ. 0944379725 ΠΔ47927

ΣΤΟΚ ΕΜΠΟΡΕΥΜΑ ΚΑΛΤΣΟΝ. Πληρ. τηλ. 02410/38902, 0944/930068. ΑΔ47950

ΒΟΥΤΙΑ ΣΤΟ ΟΝΕΙΡΟ! ΠΙΣΙΝΕΣ με 30 χρόνια εγγύηση. Δεν αποτελούν τεκμήριο, δεν απαιτείται άδεια εγκατάστασης. Από 3.815 ευρώ έως 8.801 ευρώ. Πληρ. τηλ. 02410/38902, 0944/930068. ΑΔ47951

ΖΗΤΟΥΝΤΑΙ

συνεργάτες

στην Ρόδο και Σύμη-Τήλο-Κάρπαθο από αμερικανική πολυεθνική εταιρεία.

Πληρ. τηλ. 0944/332359

ΑΠΟ ΤΗΝ ΕΤΑΙΡΕΙΑ ΝΙΚΑΣ

ΖΗΤΕΙΤΑΙ

ΟΔΗΓΟΣ-ΔΙΑΝΟΜΕΑΣ

κάτοχος διπλώματος γ' επαγγελματικής κατηγορίας (ηλικίας έως 35 ετών).

Πληρ. τηλ. 02410 87650

ΟΙΝΟΘΗΚΗ ΕΜΕΡΥ

Η ΕΜΕΡΥ Α.Β.Ε.

Η μεγαλύτερη ιδιωτική εταιρία οίνων και ποτών λόγω της ταχύτατης ανάπτυξης σε νέα προϊόντα και περιοχές ενδιαφέρεται να απασχολήσει για την επόμενη χρονιά τις εξής ειδικότητες:

- ***Επιθεωρητές Πωλήσεων (Product Managers)***
- ***Πωλητές - Merchandisers***
- ***Πωλητή - Ex-Van***
- ***Οδηγούς - διανομείς***

Απαιτούμενα προσόντα:

- *Απόφοιτοι ΙΕΚ ή ΤΕΕ αντίστοιχης ειδικότητας*
- *Γνώση Αγγλικής Γλώσσας*
- *Εμπειρία στον κλάδο των πωλήσεων, επιθυμητή*
- *Δίπλωμα οδήγησης (για οδηγούς, δίπλωμα Γ' κατηγορίας)*

Η εταιρία προσφέρει:

- *εργασία όλο το χρόνο*
- *πριμ παραγωγικότητας*
- *μεταφορικό μέσο*
- *ενδοεπιχειρησιακή κατάρτιση*

Μπορείτε να αποστείλετε βιογραφικό με φωτογραφία στην διεύθυνση Κολοκοτρώνη 8 - Ρόδος - 85100 - Υπ' όψιν: Διεύθυνσης Ανθρωπίνου Δυναμικού

Champion

ΜΑΡΙΝΟΠΟΥΛΟΣ

Ο πρώτος όμιλος λιανεμπορίου στην Ευρώπη που απασχολεί στην Ελλάδα περισσότερους από 9.400 εργαζόμενους σε 13 Υπερμάρκετς και 133 Σουπερμάρκετς επιθυμεί να προσλάβει:

Υπαλλήλους μερικής ή πλήρους απασχόλησης στα παρακάτω τμήματα του καταστήματος

- ***Ιχθυοπωλείο***
- ***Τυροκομικά***
- ***Αλλαντικά***
- ***Μη Τρόφιμα***
- ***Οπωροπωλείο***
- ***Παντοπωλείο***
- ***Αρτοπωλείο***
- ***Ταμεία***

Απαραίτητα Προσόντα:

- Απόφοιτοι λυκείου
- Δυνατότητα εργασίας σε Βάρδιες
- Εκπληρωμένες στρατιωτικές υποχρεώσεις

Παρακαλούνται οι ενδιαφερόμενοι να καταθέσουν **ΑΜΕΣΑ** Βιογραφικό στα καταστήματα **CHAMPION-ΜΑΡΙΝΟΠΟΥΛΟΣ** των περιοχών Καλλιθέας, Ιαλυσσού και Τσαλδάρη.

διαφορα

συνέχεια από την προηγούμενη

ΠΑΡΑΣΚΕΥΑΖΟΝΤΑΙ ΓΛΥΚΑ ΚΑΙ ΣΦΟΛΙΑΤΟΕΙΔΗ για γιορτές, γενέθλια, πάρτυ και κάθε είδους εκδήλωση. Πληρ. τηλ. 02410/38902, 02410/33914. ΑΔ47952

ΓΙΟΡΚΣΑΪΡ TOYS 10 μηνών, εμβολιασμένο πλήρως. Τιμή 740 ευρώ. Πληρ. τηλ. 0974063607 ΑΔ47903

ΠΩΛΟΥΝΤΑΙ τα κάτωθι παραδοσιακά έπιπλα σε καλή κατάσταση λόγω αναχώρησης. 1. Γυαλικό με ξύλο καρυδιάς, 2. Τραπέζι με έξι καρέκλες, 3. Ντουλάπα τρίφυλλη, 4. Δύο μονά κρεβάτια, με στρώματα καινούργια με τα κομοδίνα τους. Πληρ. μετά τις 4 μ.μ. στον κ. Γιάννη τηλ. 0244051170 ΑΔ47882

ΠΩΛΕΙΤΑΙ υπόλοιπο stock ομπρελλών βροχής. Πληρ. τηλ. 0241094382 ΑΔ47711

ΠΩΛΟΥΝΤΑΙ 4 ελαστικά μάρκας yokohama A539 185/55-14 με 13.000 χλμ. Τιμή 200 ευρώ. Πληρ. τηλ. 0932894953 ΑΔ47854

ΠΩΛΟΥΝΤΑΙ ΤΑ ΠΑΡΑΚΑΤΩ ΕΙΔΗ: α) Κουζίνα Πίτσος 1 έτους, β) ψυγείο Whirlpool 1 έτους, γ) καναπές 3θέσιος σε πολύ καλή τιμή. Πληρ. τηλ. 02410/21105, ώρες 10-3. ΑΔ47823

ΠΩΛΟΥΝΤΑΙ 2 κρεβάτια μπεμπέ σε άριστη κατάσταση. Πληρ. τηλ. 0241064519, 23549 ΑΔ47790

ΒΙΝΤΕΟΚΑΜΕΡΑ CANON, πωλείται σε πολύ καλή τιμή. Πληρ. τηλ. 0974834664.

ΠΩΛΟΥΝΤΑΙ σε άριστη κατάσταση όλα μαζί ή μεμονωμένα τα εξής είδη: α) Βιβλιοθήκη-γραφείο από σουηδικό ξύλο 150 ευρώ β) Κρεβάτι μονό με στρώμα ορθοπεδικό και ένα κομοδίνο, όλα από σουηδικό ξύλο 150 ευρώ γ) τηλεόραση Samsung 21 ιντζών 150 ευρώ ή όλα μαζί 450 ευρώ. Πληρ. τηλ. 0945640019 ΑΔ47792

ΕΠΙΠΛΩΣΗ ΟΙΚΙΑΣ λόγω αναχωρήσεως σε τιμή ευκαιρίας. 2 κρεβατοκάμαρες, γραφείο, τραπέζι, κουζίνα, κουρτίνες κ.ο.κ. Πληρ. τηλ. 0974752255 ΑΔ47776

ΕΠΙΠΛΑ παιδικού υπνοδωματίου (κρεβάτι-συρταριέρα-μονόστηλη βιβλιοθήκη) σε πολύ καλή κατάσταση και σε τιμή ευκαιρίας. Πληρ. τηλ. 0241025152 ΑΔ47763

ΣΥΝΘΕΤΟ 3 τεμαχίων καινούργιο και 1 κρεβάτι GAUTIER μονό (παιδικό) μπλε σε τιμή ευκαιρίας. Πληρ. τηλ. 0241073227 κο Θανάση ΑΔ47714

ΕΠΑΓΓΕΛΜΑΤΙΚΟ ΨΥΓΕΙΟ (3 μηνών) σε άριστη κατάσταση. Πληρ. τηλ. 61525, 0944371379 κ. Ειρήνη ΑΔ47762

ΔΕΡΜΑΤΙΝΟ ΣΑΛΟΝΙ NATUZZI 2 1/2 ετών σε άριστη κατάσταση, χρώματος μουσταρδί, καινούργιο έχει 940.000 δρχ. δίνεται μόνο 480.000 δρχ. Πληρ. κ. Αντώνης τηλ. 0241024811-73075 ΑΔ47748

ΕΝΙΣΧΥΤΗΣ αυτοκινήτου ADS 4X50 WRMS και κροσόβερ 3 way JBL σε άριστη κατάσταση και τιμή ευκαιρίας. Πληρ. κ. Αντώνης τηλ. 02410-24811, 73075 ΑΔ47749

ΠΩΛΟΥΝΤΑΙ-ΜΙΚΡΟΕΠΙΠΛΑ: Παπουτσοθήκες, συρταριέρες, τραπέζια, καρέκλες, κρεβάτια, στρώματα, ντουλάπες, κρυσταλιέρες, σύνθετα, ροτόντες, καλόγηροι, σαλόνια, καναπέδες, ντιβανομπάουλα κ.ά. σε χαμηλές τιμές. Θα μας βρείτε στο 5ο χλμ. Ρόδου-Λίνδου στην Πλατής-Ροδοχρώμ. Πληρ. τηλ. 65065, 62037 από 8 -14.30, απόγευμα 6-8. ΑΔ47375

ΠΩΛΕΙΤΑΙ, χορτοσυλλέκτης τύπου ελικόπτερο. Πληρ. τηλ. 02410/81815.

FOR SALE excellent quality furniture (oak.) and home contents. Good prices. Example, glass fronted display cabinet, was Δ.275.00, will accept Δ125.000 (3bTE). Telephone, info 0976383570.

ΠΩΛΕΙΤΑΙ ΤΑΧΥΠΛΟΟ ΣΚΑΦΟΣ BEST 4,85 ΜΕΤΡ. ΜΕ ΤΡΕΪΛΕΡ ΚΑΙ ΜΗΧΑΝΗ YAMAHA 80 HP, ΣΕ ΑΡΙΣΤΗ ΚΑΤΑΣΤΑΣΗ. ΠΛΗΡ. ΤΗΛ. 85231-0945461564.

ΕΞΟΠΛΙΣΜΟΣ ΜΑΓΑΖΙΟΥ τουριστικών ειδών (ράφια, πάγκος με ράφια, βιτρίνα για ασήμι-χρυσό, γραφείο με προσθήκη για ταμειακή μηχανή) σε τιμή ευκαιρίας καθώς και το εμπόρευμα. Πληρ. τηλ. 02440 51749 έως 5 μ.μ., 0945101885 όλη μέρα.

ΠΩΛΕΙΤΑΙ, μπιλιάρδο Αμερικάνικο (Σιβισίδης) 2,80X1,60 σε άριστη κατάσταση (1 έτους), κατάλληλο για μαγαζί ή σπίτι. Τιμή με όλα τα αξεσουάρ (φώτα, στέκες, κ.λπ.) 800.000 δρχ. από 1.350.000 καινούργιο. Επίσης πωλούνται ηλεκτρονικά παιχνίδια μαγαζιών για σπίτι. Πληρ. τηλ.0241093306 και 0938839199.

μαθήματα

ΠΑΡΑΔΙΔΟΝΤΑΙ ΙΔΙΑΙΤΕΡΑ ΦΙΛΟΛΟΓΙΚΑ μαθήματα σε μαθητές Γυμνασίου και Λυκείου. Πληρ. τηλ. 02410/61233, από 10 π.μ.-2 μ.μ. AM47949

ΜΑΘΗΜΑΤΑ-ΦΥΣΙΚΗ-ΧΗΜΕΙΑ-ΦΙΛΟΛΟΓΙΚΑ. Για όλες τις τάξεις Γυμνασίου, Ενιαίου Λυκείου (Θεωρητική-Θετική-Τεχνολογική Κατεύθυνση) και ειδικά τμήματα για ΤΕΕ. Για Γ' Λυκείου και όσους το επιθυμούν Οικονομικά και Βιολογία. Υπεύθυνα μεθοδικά σε χαμηλές τιμές. Πληρ. τηλ. 02410/28053. AM47942

ΠΑΙΔΑΓΩΓΟΣ ΠΑΡΑΔΙΔΕΙ μαθήματα σε παιδιά Δημοτικού στις περιοχές Ιαλυσού, Κρεμαστής, Παραδεισίου. Πληρ. τηλ. 093/6725329. AM47943

ΔΑΣΚΑΛΟΣ με πολυετή πείρα **παραδίδει** μαθήματα σε παιδιά Δημοτικού με τη βοήθεια φορητού ηλεκτρονικού υπολογιστή, 15 ευρώ/ώρα. Πληρ. τηλ. 093/4744084. AM47944

ΑΓΓΛΙΚΑ FIRST CERTIFICATE, PROFICIENCY, TOEFL ΚΑΙ ΓΙΑ ΣΤΕΛΕΧΗ ΕΜΠΟΡΙΚΩΝ-ΤΟΥΡΙΣΤΙΚΩΝ ΕΠΙΧΕΙΡΗΣΕΩΝ-ΔΗΜΟΣΙΟΥ ΑΠΟ ΚΑΘΗΓΗΤΡΙΑ ΑΓΓΛΙΚΗΣ ΦΙΛΟΛΟΓΙΑΣ, ΚΑΤΟΧΟ DIPLOMA RSA CAMBRIDGE. ΓΙΑ ΕΡΓΑΖΟΜΕΝΟΥΣ, ΜΑΘΗΤΕΣ ΠΟΥ ΕΧΟΥΝ ΣΤΟΧΟΥΣ. ΠΛΗΡ. ΤΗΛ. 0241028303, 0973479075 ΠΜ47915

ΦΙΛΟΛΟΓΟΣ πτυχιούχος Πανεπιστημίου Θεσσαλονίκης με φροντιστηριακή πείρα παραδίδει μαθήματα σε μαθητές Γυμνασίου-Λυκείου. Πληρ. τηλ. 02410624 24, 0934779935 AM47927

ΜΑΘΗΜΑΤΙΚΑ-ΦΥΣΙΚΗ για μαθητές Γυμνασίου ή Λυκείου. Μαθήματα σπίτι σας, ατομικά ή σε γκρουπ 2-3 μαθητών. Πολυετής πείρα, υπεύθυνη εργασία. Πληρ. τηλ. 0241081765 και 097/6436973 AM47827

ΠΕΠΕΙΡΑΜΕΝΗ πτυχιούχος Παιδαγωγικού Τμήματος αναλαμβάνει τη μελέτη παιδιών δημοτικού. Τιμή προσιτή. Πληρ. τηλ. 0944687143 AM47794

ΠΑΡΑΔΙΔΟΝΤΑΙ "ΑΡΧΕΣ ΟΙΚΟΝΟΜΙΑΣ" ΣΕ ΜΑΘΗΤΕΣ ΛΥΚΕΙΟΥ, ΑΠΟ ΠΤΥΧΙΟΥΧΟ ΤΟΥ ΟΙΚΟΝΟΜΙΚΟΥ ΠΑΝΕΠΙΣΤΗΜΙΟΥ ΑΘΗΝΩΝ (ΑΣΟΕΕ) ΜΕ ΜΕΤΑΠΤΥΧΙΑΚΕΣ ΣΠΟΥΔΕΣ ΣΤΟ UNIVERSITY OF WALES, ΣΕ ΟΛΙΓΟΜΕΛΗ ΤΜΗΜΑΤΑ. ΥΠΕΥΘΥΝΗ ΠΡΟΕΤΟΙΜΑΣΙΑ ΣΥΧΝΑ ΕΠΑΝΑΛΗΠΤΙΚΑ ΤΕΣΤ. ΤΙΜΕΣ ΠΡΟΣΙΤΕΣ. ΠΛΗΡ. ΤΗΛ. 0938440568. ΠΜ47796

ΜΑΘΗΜΑΤΑ ΚΙΘΑΡΑΣ: Ξυλουράς Γιώργος Αριστούχος διπλωματούχος με διάκριση Ορφείου Ωδείου Αθηνών. Δυνατότητα εγγραφής των μαθητών σε ωδείο ή μαθήματα κατ' οίκον. Πληρ. τηλ. 093/7943618. AM47825

ΙΔΙΑΙΤΕΡΑ: ΦΥΣΙΚΗΣ-ΧΗΜΕΙΑΣ-ΜΑΘΗΜΑΤΙΚΩΝ ΓΥΜΝΑΣΙΟΥ ΑΠΟ ΚΑΘΗΓΗΤΗ ΜΕ ΟΥΣΙΑΣΤΙΚΑ ΠΡΟΣΟΝΤΑ ΓΙΑ ΣΟΒΑΡΗ ΠΡΟΕΤΟΙΜΑΣΙΑ ΚΑΙ ΑΜΕΣΟ ΑΠΟΤΕΛΕΣΜΑ. ΠΛΗΡ. ΤΗΛ. 02410/24369, 097/3025100. ΠΜ47677

ΠΑΡΑΔΙΔΟΝΤΑΙ ΜΑΘΗΜΑΤΑ Γερμανικών κατ' οίκον. Πληρ. κ. Βιβή Σταυριανού, τηλ. 02410 81402, 78752, 0932 551725 AM47499

ΔΑΣΚΑΛΑ με πείρα, παραδίδει μαθήματα σε παιδιά δημοτικού και γυμνασίου. Γυμνασίου μόνο μαθηματικά. Τιμές λογικές. Πληρ. στα τηλ. 02410 62997 και 0976243767. AM47725

ΦΙΛΟΛΟΓΟΣ ΚΑΘΗΓΗΤΡΙΑ ΜΕ ΔΙΔΑΚΤΙΚΗ ΠΕΙΡΑ ΚΑΙ ΠΑΙΔΑΓΩΓΙΚΗ ΚΑΤΑΡΤΙΣΗ, ΠΤΥΧΙΟΥΧΟΣ ΤΟΥ ΑΡΙΣΤΟΤΕΛΕΙΟΥ ΠΑΝΕΠΙΣΤΗΜΙΟΥ ΘΕΣ/ΚΗΣ ΠΑΡΑΔΙΔΕΙ ΜΑΘΗΜΑΤΑ ΙΔΙΑΙΤΕΡΑ Ή ΣΕ ΟΛΙΓΟΜΕΛΗ ΤΜΗΜΑΤΑ (ΤΩΝ 2 Ή 3 ΑΤΟΜΩΝ). ΤΙΜΕΣ ΠΡΟΣΙΤΕΣ. ΠΛΗΡ. ΤΗΛ. 02410 22428-0937803323. ΠΜ47545

ΦΥΣΙΚΗ - ΧΗΜΕΙΑ ΠΑΡΑΔΙΔΟΝΤΑΙ ΚΑΤ' ΟΙΚΟΝ ΣΕ ΜΑΘΗΤΕΣ ΓΥΜΝΑΣΙΟΥ ΚΑΙ ΛΥΚΕΙΟΥ ΑΠΟ ΧΗΜΙΚΟ Α.Π.Θ. ΕΡΓΑΣΙΑ ΥΠΕΥΘΥΝΗ. ΤΙΜΕΣ ΛΟΓΙΚΕΣ. ΠΛΗΡ. ΤΗΛ. 0972 742744 ΠΜ47379

ΔΑΣΚΑΛΟΣ παραδίδει μαθήματα σε παιδιά Δημοτικού-Γυμνασίου. Εκφραση-Εκθεση και σε Λυκείου. Πληρ. τηλ. 0973303457. AM47582

γνωριμιες

ΚΥΡΙΟΣ 56 ΕΤΩΝ χήρος καλού χαρακτήρος επιθυμεί γνωριμία με κυρία από 47-54 με σκοπό την γνωριμία και τον γάμο (αποκλείονται αλλοδαπές). Παρακαλώ τηλεφωνείστε στο 0942645342 κ. Νίκος ΑΓ47908

προσφορές εργασίας

ΑΙΓΛΗ ΝΟΜΙΜΟ ΓΡΑΦΕΙΟ ΕΓΚΡΙΤΙΚΗ ΑΔΕΙΑ ΥΠ. ΕΡΓΑΣΙΑΣ Π.Δ. 160/99 ΑΡΙΘΜ. ΠΡΩΤ. 30155 ΔΙΑΘΕΤΟΥΜΕ ΧΑΜΗΛΟΜΙΣΘΕΣ ΟΙΚΟΒΟΗΘΟΥΣ ΓΙΑ ΟΙΚΟΓΕΝΕΙΕΣ, ΗΛΙΚΙΩΜΕΝΟΥΣ, ΚΑΤΑΚΟΙΤΟΥΣ, ΚΑΜΑΡΙΕΡΕΣ, ΛΑΝΤΖΙΕΡΕΣ, ΝΟΣΟΚΟΜΕΣ, ΖΕΥΓΑΡΙΑ ΓΙΑ ΑΓΡΟΤΙΚΕΣ ΔΟΥΛΕΙΕΣ, ΑΝΔΡΕΣ ΓΙΑ ΑΓΡΟΤΙΚΑ, ΟΙΚΟΔΟΜΙΚΑ ΚΑΙ ΚΑΘΕ ΕΙΔΟΥΣ ΒΟΗΘΗΤΙΚΟ ΠΡΟΣΩΠΙΚΟ. ΕΞΥΠΗΡΕΤΗΣΗ ΑΥΘΗΜΕΡΟΝ. ΠΑΡΕΧΟΥΜΕ ΣΥΣΤΑΣΕΙΣ- ΕΓΓΥΗΣΕΙΣ. ΠΛΗΡ. ΤΗΛ. 0104282067, 0104120751, 0937507994 ΠΡ47766

Λόγω μεταφοράς της έδρας εταιρείας catering

ΠΩΛΟΥΝΤΑΙ

τα παρακάτω είδη:

3 Φούρνοι ηλεκτρικοί και αερίου
2 Φριτέζες ηλεκτρικές
2 Πλάκες ψησίματος - ραβδωτές
1 Ζαμπονομηχανή
1 Κρεατομηχανή
2 Πάγκοι ερμάρια
2 Λάντζες με διπλή γούρνα
2 Ζυγιστικές μηχανές
1 Πλήρες σύστημα επαγωγής οσμών φούσκα καινουργές
1 Πλυντήριο επαγγελματικό καινουργές
1 Πλυντήριο ZANUSSI
3 Ψυκτικοί θάλαμοι συντήρησης
1 Ψυκτικός θάλαμος κατάψυξης
1 Φορτηγό MERCEDES - DIESEL κλειστό μοντέλο 1990.

Πληρ. κ. Εμμ. Κρανίδη

τηλ. 0241027082-26476, 0944347405

ΜΕΓΑΛΗ ΕΥΚΑΙΡΙΑ

ΠΩΛΟΥΝΤΑΙ

ΓΙΑ ΑΡΤΟΠΟΙΟΥΣ ΖΑΧ/ΣΤΕΣ

1) 3 μηχανές σφολιάτα. Η μια ηλεκτρονική.
2) 1 μηχανή συρρικνωτική ZAPPE
3) 1 μηχανή γεμιστική κοπτική για τυρόπιτες
4) Ζυμωτήριο 2 ταχυτήτων
5) Κύλινδος ζυμαριού
6) Πάγκος εργασίας ηλεκτρικός
7) Μηλοτρίφτης, πατατοτρίφτης επαγγελ/κός
8) Βιτρίνα ζαχαροπλαστείου
9) Φούρνοι επαγγελματικοί και αερόθερμοι

Πληρ. τηλ. 0241021807 πρωί, **0241075897** βράδυ

ΠΩΛΕΙΤΑΙ

Ηχοσύστημα

ΠΕΡΙΓΡΑΦΗ	Μ.Μ.	ΠΟΣ.	ΤΙΜΗ	ΣΥΝΟΛΟ
- Ηχεία JBL 2 Way 600 Watt	τεμ.	4	880,000	3.520,00
- Ηχεία JBL SUB 2X18" 1.200 Watt	τεμ.	2	1.450,00	2.900,00
- Enisxltis JBL 2X600	τεμ.	2	1.000,00	2.000,00
- Cross Over JBL 2 Way	τεμ.	1	580,00	580,00
				9.000,00

Πληρ. τηλ.02410/76844, 0944/479990

προσφορες

συνέχεια από την προηγούμενη

Είμαι Ρουμάνα 34 ετών και **ζητώ εργασία** για σπίτι ή φύλαξη παιδιών και ηλικιωμένων. Πληρ. τηλ. 094/6143104. ΑΡ47645

ΚΥΡΙΑ διπλωματούχος μασέρ κάνει θεραπευτικό, χαλαρωτικό, κλασσικό, αθλητικό, αισθητικό μασάζ με αρωματοθεραπεία. Πληρ. τηλ. 0932501924 ΑΡ47929

HIGLY QUALLIFIED CHEF GERMAN INTERNATIONAL EXPRIRIENCED, KNOWLEDGE OF GREEK FOOD, IS LOOKING FOR WORK FROM 1ST NOVEMBER. TEL. 0936/223285.
ΠΡ47824

ΚΥΡΙΑ αναλαμβάνει τον καθαρισμό οικιών ή γραφείων για την πόλη της Ρόδου από Δευτέρα μέχρι Παρασκευή, και αναλαμβάνει να κρατάει παιδιά στο σπίτι τους. Πληρ. τηλ. 0934725419. ΑΡ47795

ΛΟΓΙΣΤΗΣ αναλαμβάνει την τήρηση λογιστικών βιβλίων όλων των κατηγοριών ΦΠΑ, ΔΗΦΟΔΩ. Ενάρξεις-παύσεις εταιριών. Τιμές πολύ καλές. Πληρ. τηλ. 0934725419. ΑΡ47797

ΤΕΧΝΙΤΗΣ ΒΑΡΕΩΝ ΣΙΔΗΡΟΚΑΤΑΣΚΕΥΩΝ, ΣΩΛΗΝΟΥΡΓΟΣ ΗΛΕΚΤΡΟΣΥΓΚΟΛΛΗΤΗΣ ΜΕ ΑΡΙΣΤΕΣ ΓΝΩΣΕΙΣ, ΖΗΤΑ ΑΝΑΛΟΓΗ ΕΡΓΑΣΙΑ. ΠΛΗΡ. ΤΗΛ. 02410 69937 ΚΑΙ 0946899878 κ. ΝΙΚΟ ΠΡ47650

ΕΛΑΙΟΧΡΩΜΑΤΙΣΜΟΙ. ΑΝΑΛΑΜΒΑΝΟΥΜΕ ΠΑΝΤΟΣ ΕΙΔΟΥΣ ΕΛΑΙΟΧΡΩΜΑΤΙΣΜΟΥΣ ΣΕ ΠΟΛΥ ΛΟΓΙΚΕΣ ΤΙΜΕΣ. ΠΛΗΡ. ΤΗΛ. 0936 743892 ΧΠΡ156

ΕΡΓΟΛΑΒΟΣ

ΜΑΣΤΟΡΑΣ ΚΩΝΣΤΑΝΤΙΝΟΣ

ΤΙΜΕΣ ΛΟΓΙΚΕΣ

ΑΝΑΛΑΜΒΑΝΩ γενικές κατασκευές κτιρίων, αναπαλαιώσεις, σοβατίσματα, χτισίματα, γκρεμίσματα, βαψίματα, μάρμαρα, γιαλίσματα, πλακάκια, περιφράξεις οικοπέδων, κατασκευές, μελέτες για σοφίτες, ξυλοκατασκευές, τοποθέτηση κεραμίδια

ΓΙΑ ΟΛΗ ΤΗ ΔΩΔΕΚΑΝΗΣΟ
Πληρ. τηλ. 27225, 0944-823925 όλο το 24ωρο

ΠΡ47896

ΑΡΧΙΤΕΚΤΟΝΙΚΕΣ ΜΕΛΕΤΕΣ ΑΔΕΙΕΣ ΟΙΚΟΔΟΜΙΚΕΣ

Σχεδιασμός & Διαμόρφωση Εσωτερικών και Εξωτερικών Χώρων

Λώλου Ελένη
Πληρ. τηλ. 093/7227653

ΑΠΟΦΡΑΞΕΙΣ

ΔΩΔΕΚΑΝΗΣΙΑΚΕΣ ΑΠΟΦΡΑΞΕΙΣ



"ΚΟΛΟΣΣΟΣ"

ΑΠΟΦΡΑΞΕΙΣ ΚΑΘΑΡΙΣΜΟΙ ΑΠΟΧΕΤΕΥΣΕΩΝ & ΒΟΘΡΩΝ

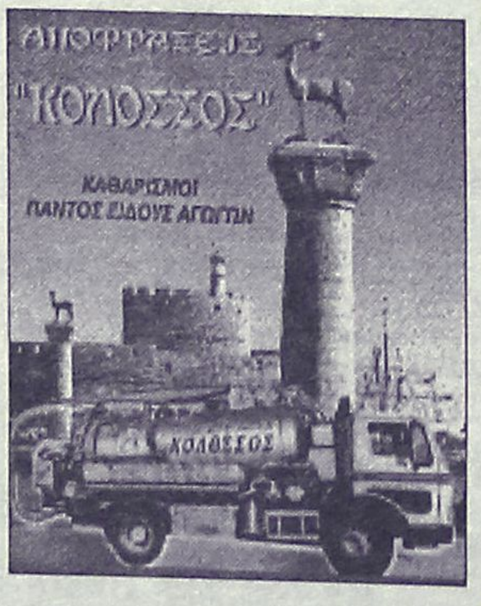

Αναλαμβάνουμε πάσης φύσεως αποφράξεις οποιουδήποτε μήκους και πλάτους Αναλαμβάνουμε καθαρισμούς αποχετευτικών αγωγών ΔΗΜΩΝ, ΞΕΝ/ΧΕΙΩΝ στρατιωτικών μονάδων ΣΠΙΤΙΩΝ, ΠΟΛΥΚΑΤΟΙΚΙΩΝ καθώς και καθαρισμούς βιολογικών μονάδων με μηχάνημα υψηλής πιέσεως σε όλη την Δωδ/σο

Κ. ΠΗΔΙΑΚΗΣ - Π. ΚΑΣΕΡΗΣ

Πληρ. τηλ. 47915-91881, κιν. 0944/325234 και 0977/717048

ΑΠΟΦΡΑΞΕΙΣ-ΚΑΘΑΡΙΣΜΟΙ





ΑΠΟΦΡΑΞΕΙΣ
ΚΑΘΑΡΙΣΜΟΙ
ΣΥΝΤΗΡΗΣΕΙΣ
ΑΠΟΧΕΤΕΥΣΕΩΝ-
ΕΠΙΦΑΝΕΙΩΝ-
ΚΤΙΡΙΩΝ-
ΠΛΟΙΩΝ-
ΒΙΟΛΟΓΙΚΩΝ

Αναλαμβάνουμε ξενοδοχεία, Δήμους, πολ/κίες κ.λπ. Άντληση πετρελαιοειδών από πλοία καθώς και λιποσυλλεκτών και βιολογικών. ΜΕ ΜΟΝΑΔΙΚΑ ΣΕ ΥΨΟΣ ΠΙΕΣΗΣ ΚΑΙ ΑΝΑΡΡΟΦΗΣΗΣ. ΥΠΕΡΣΥΓΧΡΟΝΑ ΜΗΧΑΝΗΜΑΤΑ ΥΔΡΟΒΟΛΗΣ ΣΕ ΟΛΗ ΤΗ ΔΩΔΕΚΑΝΗΣΟ

ΟΛΟ ΤΟ 24ωρο

ΒΑΡΔΕΛΛΗ Μ. -ΚΡΑΣΟΠΟΥΛΟΣ Δ. Ο.Ε.

Τηλ. 35555, Fax: 73100, Κιν. 0944/395999

e-mail:metropontikas@excite.com.

ΣΤΙΣ ΠΙΟ ΧΑΜΗΛΕΣ ΤΙΜΕΣ

ΔΩΣΕ ΣΤΥΛ ΣΤΟ ΚΙΝΗΤΟ ΣΟΥ



ΤΑΠΗΤΟΚΑΘΑΡΙΣΤΗΡΙΟ

ART CLEAN EXPRESS

Αναλαμβάνουμε υπεύθυνα:
- ✓ Ξηρό καθαρισμό
- ✓ Πλύσιμο-απολύμανση
- ✓ Φύλαξη
- ✓ Επιδιόρθωση ταπήτων
- ✓ Αδιαβροχοποιήσεις

Ειδικός καθαρισμός μεταξωτών και χειροποίητων χαλιών

Παραλαβή-παράδοση κατ' οίκον

Εγγυημένη συνεργασία

Επί τόπου καθαρισμοί μοκετών-σαλονιών

Τηλ. 94815, κιν. 0944 350247, 0800400400

Τηλ. χωρίς χρέωση

Με την υπογραφή Αλαφάκης

ΠΡ47895

ΑΓΟΡΑΖΩ

- ➪ ΧΡΥΣΑΦΙΚΑ
- ➪ ΚΟΣΜΗΜΑΤΑ
- ➪ ΝΟΜΙΣΜΑΤΑ
- ➪ ΧΡΥΣΑ ΔΟΝΤΙΑ
- ➪ ΜΕΤΟΧΕΣ
- ➪ ΩΡΟΛΟΓΙΑ
- ➪ ΑΝΤΙΚΕΣ

Δάνεια επί ενεχύρω

«ΜΠΑΜΠΗΣ»

Δημ. Θεοδωράκη 15 (1ος όροφος) ΡΟΔΟΣ

ΧΠΡ407

ΤΕΧΝΙΚΟ ΓΡΑΦΕΙΟ Ι. ΧΑΤΖΗΙΩΑΝΝΙΔΗΣ ΠΟΛΙΤΙΚΟΣ ΜΗΧΑΝΙΚΟΣ

Αναλαμβάνει υπεύθυνα:
- **Οικοδομικές άδειες.**
- **Μελέτη-επίβλεψη** εργασιών **επισκευής κτιρίων.**
- **Αδειες λειτουργίας** καταστημάτων (παντός είδους)
- **Ηλεκτροδότηση Κτιρίων (Δ.Ε.Η.)** - (έλεγχος τιμολογίων στην Εφορία).
- **Μελέτη -επίβλεψη** εργασιών σύνδεσης με αποχ/κό δίκτυο ΔΕΥΑΡ.

ΑΜΕΣΗ ΕΞΥΠΗΡΕΤΗΣΗ!

ΓΡΑΦΕΙΟ: Στεφ. Καζούλη 14-85100 Ρόδος
Τηλ: 02410 73021-31390
ΚΙΝΗΤΟ: 0972373156

ΠΡ47833

ΤΕΧΝΙΚΟ ΓΡΑΦΕΙΟ

Αναλαμβάνει
- Μελέτες για σύνδεση οικοδομών με το **αποχετευτικό δίκτυο της Δ.Ε.Υ.Α.Ρ.**
- Αδειες λειτουργίας καταστημάτων
- Ηλεκτροδοτήσεις κτιρίων

Υπεύθυνος:
Μιχάλης Μαυρομάγουλος
Αρχιτέκτονας Μηχανικός

Στεφάνου Καζούλη 14, Ρόδος
Τηλ. 0241-27040, κιν. 0974041051

ΠΡ47810

Cleaning Pro

πλένουμε & φυλάμε:
- ΧΑΛΙΑ - ΜΟΚΕΤΕΣ - ΦΛΟΚΑΤΕΣ
- ΠΑΠΛΩΜΑΤΑ - ΚΟΥΒΕΡΤΕΣ



Τηλ: 02410 60585

ΝΕΕΣ ΕΓΚΑΤ/ΣΕΙΣ: ΝΙΚΗΦ. ΒΡΕΤΤΑΚΟΥ - ΑΣΓΟΥΡΟΥ

ΤΑΠΗΤΟΚΑΘΑΡΙΣΤΗΡΙΟ

Ο ΔΡΑΚΟΣ

Αναλαμβάνουμε υπεύθυνα καθαρισμό και φύλαξη

χαλιά • μοκέτες • φλοκάτες

Ειδικός καθαρισμός μεταξωτών και χειροποίητων χαλιών

Επί τόπου καθαρισμοί

μοκετών • σαλονιών • πούλμαν

με 20ετή πείρα.

Πληρ. τηλ. 02410/26805, 02410/51024, 097/4208020

ΠΕΡΙΦΕΡΕΙΑΚΟ

ψάχνει το καμ-μπακ

- *Ο ΔΙΑΓΟΡΑΣ ΑΓΩΝΙΖΕΤΑΙ ΣΤΟΝ ΠΕΙΡΑΙΑ ΚΟΝΤΡΑ ΣΤΗ ΜΑΝΗ ΜΕ ΣΤΟΧΟ ΤΟ ΘΕΤΙΚΟ ΑΠΟΤΕΛΕΣΜΑ.*
- *ΔΕΝ ΠΑΙΖΟΥΝ ΠΟΛΙΑΣ-ΡΟΥΤΖΙΕΡΗΣ-ΚΟΛΙΑΔΗΣ.*



Δεν θ' αγωνισθεί σήμερα ο τιμωρημένος Πέτρος Ρουτζιέρης (ΒΙΚΤΩΡ-ΦΩΤΟ ΜΑΡΚΕΤ-ΙΑΛΥΣΟΣ

Πολλοί είναι εκείνοι οι λόγοι που μπορούν να τα καταφέρουν οι κυανέρυθροι σήμερα. Ο Διαγόρας παίζει στο Δημοτικό στάδιο της Νίκαιας εναντίον της Μάνης η οποία «φέρεται» σαν μια από τις πιο δυνατές ομάδες του εβδόμου Ομίλου στο Περιφερειακό.

Οι παίκτες του **Ανδρέα Σταύρου** έδειξαν στην τελευταία προπόνηση και όρεξη αλλά και διάθεση να επανέλθουν στις νίκες ή αν θέλετε στα θετικά αποτελέσματα.

Η ενθάρρυνση στα πιο πάνω έρχεται από τον ίδιο τον προπονητή της ομάδας που δεν σταματάει να λέει: «Μην ανησυχείτε. Θα πάμε καλά».

Αυτό αναμένεται να ξεκινήσει από σήμερα και στη συνέχεια προπονητής και παίκτες και εκμεταλλευθούν κατά τον καλύτερο δυνατό τρόπο την διακοπή του πρωταθλήματος μέχρι τις 27 Οκτωβρίου. Προέχει όμως ένα θετικό αποτέλεσμα στη Μάνη σήμερα.

Ο **Ανδρέας Σταύρου** δεν θάχει μαζί του:

— Τον τιμωρημένο και τραυματία **Πέτρο Ρουτζιέρη**.

— Και τους επίσης τραυματίες **Μιχάλη Πολιά** και **Γιώργο Κολιάδη**.

Ο **Ανδρέας Σταύρου** πήρε μαζί του δεκαοκτώ ετοιμοπόλεμους και κατά πάσα πιθανότητα θα παρατάξει:

— Γκολκήπερ τον **Σκυλά**.

— Στην άμυνα τους **Παπαδημήτρη, Χ"σταμάτη, Κακλαμάνο**.

— Στο κέντρο τους **Ορφανίδη, Παφιάκη, Σταθόπουλο, Σπάρταλη** και **Μόσχου** και

— Στην επίθεση τους **Γεωργαλή, Μονόπολι.**

Στη διάθεση του ο τεχνικός του Διαγόρα θα έχει ακόμα τους **Αμπελά, Πιτσουρδάκη, Καρράνζα, Σταυρίδη, Τρυφίδη, Χ"θεοδωράκη** και **Φωτεινή**.

ΡΟΔΟΤΡΥΠΟΚΟΠΤΙΚΗ Ο.Ε.
ΚΟΥΛΙΑΝΟΣ ΔΗΜΗΤΡΙΟΣ & ΣΙΑ Ο.Ε.
ΚΟΛΟΚΟΤΡΩΝΗ 66 ΡΟΔΟΣ ΤΗΛ. & FAX: 0241/77257 ΚΙΝ.: 0932/732331
ΤΡΥΠΑΜΕ - ΚΟΒΟΥΜΕ - ΣΠΑΜΕ
ΜΠΕΤΑ - ΤΟΥΒΛΑ - ΤΣΙΜΕΝΤΟΛΙΘΟΥΣ - ΠΑΤΩΜΑΤΑ, ΠΕΤΡΕΣ
ΧΩΡΙΣ ΟΡΙΟ ΠΑΧΟΥΣ
ΧΩΡΙΣ ΔΟΝΗΣΕΙΣ - ΡΩΓΜΕΣ - ΣΚΟΝΕΣ
ΕΡΓΑΣΙΕΣ:
ΑΝΟΙΓΟΥΜΕ ΠΟΡΤΕΣ · ΠΑΡΑΘΥΡΑ
ΚΑΝΑΛΙΑ ΣΕ ΠΑΤΩΜΑΤΑ ΓΙΑ ΥΔΡΑΥΛΙΚΟΥΣ & ΗΛΕΚΤΡΟΛΟΓΟΥΣ
ΤΡΥΠΕΣ ΔΙΑΦΟΡΩΝ ΜΕΓΕΘΩΝ
& ΚΥΚΛΙΚΑ ΑΝΟΙΓΜΑΤΑ ΓΙΑ ΣΚΑΛΕΣ
ΕΠΙΣΗΣ ΓΙΝΟΝΤΑΙ ΚΟΠΕΣ ΣΕ
ΤΟΙΧΟΥΣ ΑΠΟ ΠΕΤΡΑ & ΑΝΑΣΤΗΛΩΣΕΙΣ
ΜΕ ΜΠΕΤΟ Η ΣΙΔΗΡΟΚΑΤΑΣΚΕΥΗ
ΣΤΙΣ ΕΡΓΑΣΙΕΣ ΜΑΣ ΣΥΜΠΕΡΙΛΑΜΒΑΝΕΤΑΙ Η ΜΕΤΑΦΟΡΑ ΜΠΑΖΩΝ
Ολες οι εργασίες είναι με την σύγχρονη μέθοδο έγχυσης νερού προς αποφυγή σκόνης

Anosis
ECDL
Στ. Κωτιάδη 64 Ανάληψη
Τηλ. 02410 78924
Πιστοποιημένο Εξεταστικό Κέντρο ECDL
ΕΚΠΑΙΔΕΥΣΗ ΣΤΟΥΣ ΥΠΟΛΟΓΙΣΤΕΣ
Εύκολα - Γρήγορα - Αποτελεσματικά
ΓΙΑ ΑΡΧΑΡΙΟΥΣ
✓ Ταχύρυθμα σεμινάρια 6 εβδομάδων
✓ Τρίμηνο πρόγραμμα σπουδών για την απόκτηση του Ευρωπαϊκού Διπλώματος ECDL
ΓΙΑ ΠΡΟΧΩΡΗΜΕΝΟΥΣ
✓ Δίμηνο πρόγραμμα προετοιμασίας για απόκτηση του ECDL
✓ Ιδιαίτερα για εξειδικευμένα προγράμματα
ΓΙΑ ΕΤΑΙΡΙΕΣ
✓ Προσαρμοσμένα προγράμματα σπουδών
✓ Επιδοτούμενα προγράμματα κατάρτισης εργαζομένων
ΤΜΗΜΑΤΑ ΓΙΑ ΕΝΗΛΙΚΕΣ
Χαρίστε στο παιδί σας τα εφόδια για το μέλλον
✓ Πρωτοποριακά Προγράμματα Σπουδών με ειδική εκπαιδευτική μεθοδολογία
✓ Ολιγομελή group ανάλογα με την ηλικία και το επίπεδο γνώσεων
✓ Σύγχρονο κι ευχάριστο περιβάλλον με τα πιο σύγχρονα μέσα μάθησης των υπολογιστών
ΤΜΗΜΑΤΑ ΓΙΑ ΠΑΙΔΙΑ 7-15 ΕΤΩΝ
Αποκτήστε το προβάδισμα
✓ Ταχύρυθμα προγράμματα εκμάθησης για απόκτηση ECDL
✓ Τμήματα για "ΑΝΑΠΤΥΞΗ ΕΦΑΡΜΟΓΩΝ ΣΕ ΠΡΟΓΡΑΜΜΑΤΙΣΤΙΚΟ ΠΕΡΙΒΑΛΛΟΝ"
ΤΜΗΜΑΤΑ ΓΙΑ ΜΑΘΗΤΕΣ ΛΥΚΕΙΟΥ
ANOSIS - Η ΕΓΓΥΗΣΗ ΤΗΣ ΕΠΙΤΥΧΙΑΣ

Δ·Α·Ν·Ε· SEA LINE
ΔΩΔΕΚΑΝΗΣΙΑΚΗ ΑΝΩΝΥΜΗ ΝΑΥΤΙΛΙΑΚΗ ΕΤΑΙΡΙΑ
ΔΡΟΜΟΛΟΓΙΑ ΑΠΟ 01.10.02 έως 01.11.02
ΑΝΑΧΩΡΗΣΗ ΑΠΟ ΡΟΔΟ

ΗΜ/ΝΙΑ		ΠΛΟΙΟ	ΩΡΑ	ΠΡΟΟΡΙΣΜΟΣ
04.10	ΠΑΡ	ΠΑΤΜΟΣ	15.00	ΚΩ-ΚΑΛΥΜΝΟ-ΛΕΡΟ-ΠΑΤΜΟ-ΠΕΙΡΑΙΑ
05.10	ΣΑΒ	ΡΟΔΟΣ	18.00	ΚΩ-ΠΕΙΡΑΙΑ
06.10	ΚΥΡ	ΠΑΤΜΟΣ	15.00	ΤΗΛΟ-ΚΩ-ΚΑΛ-ΛΕΡΟ-ΠΑΤΜΟ-ΠΕΙΡΑΙΑ
07.10	ΔΕΥ	—	—	—
08.10	ΤΡΙ	ΡΟΔΟΣ	15.00	ΚΩ-ΚΑΛΥΜΝΟ-ΛΕΡΟ-ΠΑΤΜΟ-ΠΕΙΡΑΙΑ
09.10	ΤΕΤ	ΠΑΤΜΟΣ	15.00	ΣΥΜΗ-ΚΩ-ΚΑΛ.-ΛΕΡΟ-ΠΑΤΜΟ-ΠΕΙΡΑΙΑ
10.10	ΠΕΜ	ΡΟΔΟΣ	17.00	ΝΙΣΥΡΟ-ΚΩ-ΠΕΙΡΑΙΑ
11.10	ΠΑΡ	ΠΑΤΜΟΣ	15.00	ΚΩ-ΚΑΛΥΜΝΟ-ΛΕΡΟ-ΠΑΤΜΟ-ΠΕΙΡΑΙΑ
12.10	ΣΑΒ	ΡΟΔΟΣ	18.00	ΚΩ-ΠΕΙΡΑΙΑ
13.10	ΚΥΡ	ΠΑΤΜΟΣ	15.00	ΚΩ-ΚΑΛΥΜΝΟ-ΛΕΡΟ-ΠΑΤΜΟ-ΠΕΙΡΑΙΑ
14.10	ΔΕΥ	—	—	—
15.10	ΤΡΙ	ΡΟΔΟΣ	15.00	ΚΩ-ΚΑΛΥΜΝΟ-ΛΕΡΟ-ΠΑΤΜΟ-ΠΕΙΡΑΙΑ
16.10	ΤΕΤ	ΠΑΤΜΟΣ	15.00	ΣΥΜΗ-ΚΩ-ΚΑΛ-ΛΕΡΟ-ΠΑΤΜΟ-ΠΕΙΡΑΙΑ
17.10	ΠΕΜ	ΡΟΔΟΣ	17.00	ΝΙΣΥΡΟ-ΚΩ-ΠΕΙΡΑΙΑ
18.10	ΠΑΡ	ΠΑΤΜΟΣ	15.00	ΚΩ-ΚΑΛΥΜΝΟ-ΛΕΡΟ-ΠΑΤΜΟ-ΠΕΙΡΑΙΑ
19.10	ΣΑΒ	ΡΟΔΟΣ	18.00	ΚΩ-ΠΕΙΡΑΙΑ
20.10	ΚΥΡ	ΠΑΤΜΟΣ	15.00	ΤΗΛΟ-ΚΩ-ΚΑΛ-ΛΕΡΟ-ΠΑΤΜΟ-ΠΕΙΡΑΙΑ
21.10	ΔΕΥ	—	—	—
22.10	ΤΡΙ	ΡΟΔΟΣ	15.00	ΚΩ-ΚΑΛΥΜΝΟ-ΛΕΡΟ-ΠΑΤΜΟ-ΠΕΙΡΑΙΑ
23.10	ΤΕΤ	ΠΑΤΜΟΣ	15.00	ΣΥΜΗ-ΚΩ-ΚΑΛ-ΛΕΡΟ-ΠΑΤΜΟ-ΠΕΙΡΑΙΑ
24.10	ΠΕΜ	ΡΟΔΟΣ	17.00	ΝΙΣΥΡΟ-ΚΩ-ΠΕΙΡΑΙΑ
25.10	ΠΑΡ	ΠΑΤΜΟΣ	15.00	ΚΩ-ΚΑΛΥΜΝΟ-ΛΕΡΟ-ΠΑΤΜΟ-ΠΕΙΡΑΙΑ
26.10	ΣΑΒ	ΡΟΔΟΣ	18.00	ΚΩ-ΠΕΙΡΑΙΑ
27.10	ΚΥΡ	ΠΑΤΜΟΣ	15.00	ΤΗΛΟ-ΚΩ-ΚΑΛ-ΛΕΡΟ-ΠΑΤΜΟ-ΠΕΙΡΑΙΑ
28.10	ΔΕΥ	—	—	—
29.10	ΤΡΙ	ΡΟΔΟΣ	15.00	ΚΩ-ΚΑΛΥΜΝΟ-ΛΕΡΟ-ΠΑΤΜΟ-ΠΕΙΡΑΙΑ
30.10	ΤΕΤ	ΠΑΤΜΟΣ	15.00	ΣΥΜΗ-ΚΩ-ΚΑΛ-ΛΕΡΟ-ΠΑΤΜΟ-ΠΕΙΡΑΙΑ
31,10	ΠΕΜ	ΡΟΔΟΣ	17.00	ΝΙΣΥΡΟ-ΚΩ-ΠΕΙΡΑΙΑ
01.11	ΠΑΡ	ΠΑΤΜΟΣ	15.00	ΚΩ-ΚΑΛΥΜΝΟ-ΛΕΡΟ-ΠΑΤΜΟ-ΠΕΙΡΑΙΑ

*** ΡΟΔΟ-ΚΑΣΤΕΛΛΟΡΙΖΟ 5/10, 12/10, 19/10, 26/10 στις 9.00
Δ·Α·Ν·Ε· SEA LINE
ΔΩΔΕΚΑΝΗΣΙΑΚΗ ΑΝΩΝΥΜΗ ΝΑΥΤΙΛΙΑΚΗ ΕΤΑΙΡΙΑ
ΓΡΑΦΕΙΑ ΡΟΔΟΥ: Κρατήσεις-Πληροφορίες: (0241) 43150 (10 γραμμές)
Διοικητικές Υπηρεσίες: (0241) 43110, 43112, FAX: (0241) 43120
ΓΡΑΦΕΙΑ ΠΕΙΡΑΙΑ: Κράτήσεις-Πληροφορίες: 0801-500500, (01) 4529360
Διοικητικές Υπηρεσίες: (01) 4529330, FAX: (01) 4293493
email: dane@otenet.gr

Χωρίς όριο...

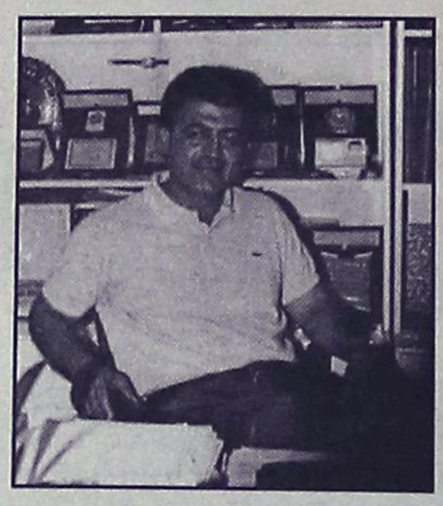

Ο ΚΑΛΛΙΣΤΟΣ ΧΟΡΕΥΕΙ ΜΕ ΤΗ ΝΕΟΛΑΙΑ

Ο **Κάλλιστος Διακογεωργίου** χορεύει σήμερα με τη Νεολαία της πόλης. Ο πρόεδρος της Νεολαίας και του Αθλητισμού και υποψήφιος ξανά με την παράταξη του **Γιώργου Γιαννόπουλου** "Ρόδος Ανθρώπινη Πόλη" διοργανώνει το ετήσιο πάρτι νεολαίας, σήμερα στις 10.30 μ.μ. στο Club DESNUDA.

Ο πρόεδρος του ΔΟΝΑ μπορεί να μην είναι πλέον νεολαίος, αλλά σίγουρα στην θητεία του για να τρέξει για τον αθλητισμό χρειάζεται να αισθάνεται νεολαίος.

Γαμπρός ο Χόρχε

Ακόμα ένας συνάδελφος του αθλητικού ρεπορτάζ μπαίνει σήμερα στο κλαμπ των παντρεμένων. Ο **Γιώργος Αθανασίου** και η **Αμπάρο** πήραν την απόφαση της καρδιάς κι ενώνοται σήμερα στις 6.30 το απόγευμα με τα δεσμά του γάμου στον Ιερό Ναό του Ευαγγελισμού με θρησκευτικό γάμο, αφού εδώ και χρόνια αποτελούν ζευγάρι.

Το αθλητικό τμήμα της "ΡΟΔΙΑΚΗΣ" και της "ΓΝΩΜΗΣ" τους εύχεται να ζήσουν βίον ανθόσπαρτον και καλούς απογόνους.

Τελετή βράβευσης

Στη τελετή βράβευσης μαθητών που ανεδείχθησαν νικητές στον 16ο Πανελλήνιο Διαγωνισμό Παιδικής Ζωγραφικής με θέμα « Ένα άθλημα που αγαπώ», τον οποίο οργάνωσε το Μουσείο Ελληνικής Παιδικής Τέχνης στο Μουσείο Κυκλαδικής Τέχνης παρέστη ο Εντεταλμένος Σύμβουλος της Ο.Ε.Ο.Α. ΑΘΗΝΑ 2004 κ. **Γιάννης Πυργιώτης,** που προλόγισε την εκδήλωση.

Στο διαγωνισμό μετείχαν 3.271 παιδιά, ηλικίας 4-14 ετών, από 40 περιοχές της Αττικής, 41 περιοχές της υπόλοιπης Ελλάδος, την Κύπρο και το Στρασβούργο. Την εκδήλωση συντόνιζε η κ. **Αικατερίνη Καμηλάκη,** Διευθύντρια του Κέντρου Ερεύνης Ελληνικής Λαογραφίας της Ακαδημίας Αθηνών, ενώ την ευθύνη της οργάνωσης είχε η κα **Ελένη Σταμάτη,** Διευθύντρια του Μουσείου Ελληνικής Παιδικής Τέχνης.

Μιλώντας στην εκδήλωση ο κύριος **Πυργιώτης,** μετέφερε τον χαιρετισμό της Προέδρου της Οργανωτικής Επιτροπής, κας **Γιάννας Αγγελοπούλου-Δασκαλάκη** και αναφέρθηκε στη γόνιμη συνεργασία της ΑΘΗΝΑ 2004 με το Μουσείο Παιδικής Τέχνης, μέσα από την οποία προβάλλονται με δημιουργικό και αυθόρμητο τρόπο οι αξίες των Ολυμπιακών Αγώνων του 2004.

Όπως είπε: «Η χαρά της Συμμετοχής, η αίσθηση του Μέτρου, η Κληρονομιά και η Γιορτή βρήκαν μέσα από τα έργα των παιδιών την πιο ζωντανή και αγνή έκφρασή τους» και πρόσθεσε ότι η αισιοδοξία, η χαρά, η προοπτική που απέπνεαν τα έργα για την Αθήνα που παρουσιάσθηκαν σε προηγούμενη έκθεση του Μουσείου αποτέλεσαν πηγή έμπνευσης για την ΑΘΗΝΑ 2004 που αποτύπωσε ορισμένα από αυτά για να τα τυπώσει σε εκατοντάδες χιλιάδες αφίσες και κάρτες που μοιράστηκαν στην Ελλάδα και στο εξωτερικό. Και κατέληξε : «Πιστεύουμε ότι τα παιδιά μπορούν να είναι ζωντανά σύμβολα και άξιοι πρεσβευτές της Μεγάλης Ολυμπιακής Ιδέας, της αδελφοσύνης, της συνεργασίας και της ισότητας αλλά και αισιοδοξίας και προοπτικής. Γι' αυτό άλλωστε επιλέξαμε και δύο παιδιά, τον Φοίβο και την Αθηνά, για να αντιπροσωπεύσουν τους Αγώνες της Αθήνας στα πέρατα του κόσμου».

Στη συνέχεια, ο Εντεταλμένος Σύμβουλος της ΑΘΗΝΑ 2004 απένειμε βραβεία σε μαθητές και μαθήτριες τα έργα των οποίων διακρίθηκαν στον διαγωνισμό και περιηγήθηκε στην Έκθεση.

Συνέντευξη του υφυπουργού Αθλητισμού Γιώργου Λιάνη

Με κεντρικό άξονα τα διάφορα Ολυμπιακά έργα που εξελίσσονται στην πόλη της Θεσσαλονίκης και τα οποία επισκέφθηκε και επιθεώρησε χθες, αλλά και άλλα μεγάλης σημασίας αθλητικά θέματα, μίλησε σήμερα το μεσημέρι σε αίθουσα του «Βασιλικού θεάτρου Θεσσαλονίκης προς τους δημοσιογράφους ο υφυπουργός Αθλητισμού **Γιώργος Λιάνης,** σε συνέντευξη Τύπου, παρουσία και του αρμόδιου Υπουργού Πολιτισμού κ. **Ευάγγελου Βενιζέλου,** αλλά και αρκετών πρωταθλητών ή και ανθρώπων του αθλητισμού της πόλης. Ο κ.Λιάνης νωρίτερα δέχτηκε αντιπροσωπείες αθλητών και διοικούντων, των οποίων άκουσε τις απόψεις και τα αιτήματα, ενώ στην αίθουσα της συνέντευξης παρόντες ήταν μεταξύ άλλων οι αθλητές **Βούλα Πατουλίδου, Τασούλα Κελεσίδου, Κατερίνα Βόγγολη,** και οι βετεράνοι ποδοσφαιριστές του Ηρακλή, **Χατζηπαναγής, Αϊδινίου, Κασάπης** και **Λιάρος.** Ο κ. **Λιάνης** έκανε μια λεπτομερή καταγραφή των αθλητικών χώρων που επισκέφθηκε χθες, όπως το Ποσειδώνιο κολυμβητήριο και τα γήπεδα Πολίχνης, Αμπελοκήπων και Νεάπολης, τα οποία θα αναλάβουν το βάρος της αθλητικής δραστηριότητας μετά το αναγκαστικό κλείσιμο του Καυτατζογλείου, λόγω γενικής ανακατασκευής του για την Ολυμπιάδα. Για το Ποσειδώνιο είπε πως σύντομα θα ολοκληρωθεί η κατασκευή του με μόνιμη οροφή η οποία σε 15 μέρες θα έχει τοποθετηθεί. Για το γήπεδο Πολίχνης, που θα είναι γήπεδο ρίψεων για αθλητές στίβου, είπε πως ως την ερχόμενη Παρασκευή θα είναι έτοιμος και στρωμένος ο χλοοτάπητάς του και παράλληλα πολύ κοντά του, στο ύψος του περιφερειακού δρόμου της πόλης, θα κατασκευασθεί ένα σπουδαίο κλειστό γυμναστήριο για τις ανάγκες του Δήμου.

Για το γήπεδο Νεάπολης είπε πως ολοκληρώθηκαν οι εγκαταστάσεις και μάλιστα δίπλα στο γήπεδο αυτό θα υπάρξει κλινική του ΣΕΓΑΣ μόνο για αθλητές, που με την επιχορήγηση 15-20 εκατομμυρίων δρχ. που εγκρίθηκαν θα λειτούργήσει πλήρως. Στο γήπεδο Αμπελοκήπων είπε, πως είναι έτοιμος ο στίβος και με την δαπάνη ακόμα 210 εκατομμυρίων που έγιναν δεκτά από την ΓΓΑ θα κατασκευαστεί συνολικά ένα έργο μεγάλης δραστηριότητας και αθλητικού επιπέδου. Στις συναντήσεις του με τους αθλητικούς φορείς της πόλης, ο κ. Λιάνης διέθεσε πέντε ώρες από το χθεσινό του πρόγραμμα. «Για μένα η Θεσσαλονίκη δεν είναι στα επίπεδα που οραματιζόμαστε εγώ και ο κ. Υπουργός. Μπορεί να κάλυψε τα κενά της έναντι των Αθηνών αλλά δεν είναι αυτό που θα γίνει στην συνέχεια, είπε ο κ. Λιάνης που άφησε και μια αιχμή κατά του Δημάρχου της πόλης κ.Παπαγεωργόπουλου, κατηγορώντας τον ότι ήταν το μοναδικό στέλεχος της Ν.Δ. που δεν ήθελε την ανάληψη της Ολυμπιάδος και πως αυτό είναι γραμμένο στα πρακτικά. «Εγώ ήμουν θαυμαστής του αθλητή **Βασίλη Παπαγεωργόπουλου** και όταν πήρε το χρυσό στην Μπρατισλάβα του έγραψα ύμνους σαν δημοσιογράφος, αλλά τώρα δεν μπορεί να χρησιμοποιεί διπλή γλώσσα για το θέμα των Ολυμπιακών Αγώνων είπε για το θέμα ο κ. υφυπουργός. Στη συνέχεια, ο κ. **Λιάνης** αποκάλυψε πως ζήτησε από την Ολυμπιονίκη **Βούλα Πατουλίδου** να πει το αντίο στον ενεργό αθλητισμό και της πρότεινε θέση σε Επιτροπή Προσωπικοτήτων για την Ολυμπιάδα του 2004, στην οποία μεταξύ άλλων θα μετάσχουν οι Ειρήνη Παππά, ο ακαδημαϊκός **Αντώνης Κουνάδης,ο** δημοσιογράφος **Πέτρος Λινάρδος,** ο τέως υπουργός Εξωτερικών **Κάρολος Παπούλιας,** ο στιχουργός **Λευτέρης Παπαδόπουλος** και άλλοι. Η κ. **Πατουλίδου** αποδέχτηκε την πρόταση και μάλιστα ένας χώρος στο Ολυμπιακό στάδιο της Αθήνας θα φέρει το όνομα της, κατ΄ αντιστοιχία των μεγάλων τιμωμένων αθλητών. Ακόμα, ο σύζυγός της **Δημήτρης Ζαρζαβατσίδης,** 8ος ολυμπιονίκης, θα γίνει σύμβουλος του υφυπουργού για θέματα άρσης βαρών.

Ο κ. **Λιάνης** αποκάλυψε πως θα τιμήσει τον μπασκετμπολίστα **Νίκο Γκάλη,** με την μετονομασία του κλειστού γηπέδου μπάσκετ των ολυμπιακών εγκαταστάσεων της Αθήνας με το όνομα του, κάτι που είχε και στο παρελθόν εκφράσει, αλλά τότε δεν είχε επιτευχθεί, εξαιτίας «συμπληγάδων που τώρα δεν υπάρχουν. Ακόμα, συμφώνησε με τον μεγάλο καλαθοσφαιριστή την διεξαγωγή δυο αγώνων για να τιμηθεί η αποχώρηση του από τα γήπεδα, το ένα με αντίπαλο την παγκόσμια πρωτάθλητρια ομάδα της Γιουγκοσλαβίας, άνθρωποι της οποίας θεωρούν τιμή τους να μετάσχουν σε τέτοιο αγώνα, και ένα μεταξύ των δυο ομάδων στις οποίες αγωνίστηκε ο **Νίκος Γκάλης,** δηλαδή τον Αρη και τον Παναθηναϊκό.

Σε ό,τι αφορά τα ολυμπιακά έργα της Αθήνας, ο κ. **Λιάνης** προσδιόρισε πως «είμαστε μπροστά σε σχέση με το Σίδνεϊ την παρούσα χρονική στιγμή και ζήτησε από τους Θεσσαλονικείς να πάψουν να μεμψιμοιρούν κατά της «αδηφάγου Αθήνας όπως είπε. «Γίνονται αυτή την εποχή 2.260 ολυμπιακά έργα σε όλη την χώρα και γίνονται για όλη την Ελλάδα και όχι μόνο για την Αθήνα είπε ο υφυπουργός. Σχετικά με τα αιτήματα των φορέων της πόλης, ο κ. **Λιάνης** είπε: «Ο ΠΑΟΚ μας ζήτησε την στήριξη των ερασιτεχνικών του τμημάτων. Ο Αρης να βοηθήσει η Πολιτεία την επίλυση ενός θέματος, σχετικό με την αδυναμία της ομάδας να εισπράτει τις τακτικές επιχορηγήσεις και αυτό θα το λύσουμε με έκτακτες επιχορηγήσεις, γιατί καταλαβαίνουμε την δυσκολία του προβλήματος, αλλά δεν μπορούμε και να παρακάμψουμε το νόμο. Ο Ηρακλής παραπονέθηκε πως η έλλειψη γηπέδου του αποστερεί έσοδα, αλλά εμείς θέλουμε να στηρίξουμε, και είναι αναγκαίο αυτό, την ομάδα βόλεϊ του συλλόγου που τα τελευταία χρόνια παρουσίασε το μοντέλο λειτουργίας μιας ομάδας, ενώ και η ομάδα μπάσκετ πρέπει να βρει οπωσδήποτε χορηγό για να λειτουργήσει, αφού απαιτούνται άμεσα 100 εκατομ. δρχ. για την λειτουργία της.

Ακόμα, ο κ. **Λιάνης** είπε πως η ΠΑΕ Ηρακλής δεν δικαιούται να διαμαρτύρεται για την έλλειψη γηπέδου, αφού «εμείς ως Πολιτεία προτείναμε την κατασκευή του στην Μίκρα, αλλά τότε από μια λογική εμπορικού κέρδους οι άνθρωποι του ήθελαν τους Χορτατζήδες σαν τόπο κατασκευής, κάτι που δεν το αποδεχόταν η Πολιτεία. Ο κ. **Λιάνης** αναφερόμενος στο επίμαχο θέμα της διακοπής του επαγγελματικού ποδοσφαίρου και της διαμάχης με την ΕΠΑΕ και τους μεγαλομετόχους των ομάδων είπε: «Είμαστε υφυπουργείο Αθλητισμού και όχι υφυπουργείο παραγόντων. Ξεκάθαρα λοιπόν ο διάλογος είναι ανοιχτός, αλλά διάλογος κοινής λογικής και όχι εκτός λογικής όπως συμβαίνει συχνά και πριν ακόμα ανοίξουμε τις πόρτες της επικοινωνίας μας με τους ηγέτες των ΠΑΕ. Επαναλαμβάνω λοιπόν πως δεν δίνεται δραχμή από το στοίχημα ούτε και έκτακτο ποσοστό από το ΠΡΟ-ΠΟ. Επικουρικά ίσως σταθούμε κοντά στο πρόβλημα, αλλά δεν φταίει κανείς για την ύπαρξη του, πολύ περισσότερο η Πολιτεία. Στο ερώτημα αν η ΕΠΑΕ επιμείνει στην αναστολή της ποδοσφαιρικής δραστηριότητας, ο Υπουργός Πολιτισμού κ. **Βενιζέλος** συμπλήρωσε: «Αν οι ίδιοι οι επιχειρηματίες δεν μπορούν να προστατεύσουν το δικό τους παραγόμενο προϊόν, τότε δεν βλέπω το λόγο γιατί να θέλουν να το απαξιώσουν πλήρως. Νομίζω πως θα πρέπει να πρυτανεύσει τελικά και ένα αίσθημα επιβίωσης. Ο κ. **Βενιζέλος** συγκεντρωτικά προσδιόρισε το ποσό που θα επενδυθεί σε διάφορα Ολυμπιακά έργα σε όλη την χώρα στο ύψος των 520 δισ. δρχ., κάτι που ισοδυναμεί όπως είπε σε προϋπολογισμούς 50 ετών για την ΓΓΑ. «Τα έργα που γίνονται τώρα στην χώρα μας ισοδυναμούν με έργα που έγιναν στο δεύτερο μισό του 20ου αιώνα και είναι έργα πολύ σημαντικά γιατί θα αναβαθμίσουν την ζωή, όχι μόνο την Αθήνα και την Θεσσαλονίκη, αλλά σε όλες τις πόλεις με τις αναπλάσεις που συντελούνται. Κλείνοντας, ο κ. **Λιάνης** αναφέρθηκε στους τρεις πυλώνες έργων που εξελίσσονται στη Θεσσαλονίκη, προϋπολογισμού 160 δισ. δρχ. (αθροιζομένων και των έργων για τον Πολιτισμό) και ότι τα ορατά αποτελέσματα θα γίνουν σύντομα κατανοητά με την αναμόρφωση του Καυτατζογλείου σταδίου, που θα γίνει σύντομα ένα τέλειο στάδιο, ιδανικό και για μεταολυμπιακή χρήση. Τέλος, αναφέρθηκε και στα έργα υποδομής της πόλης με τους οδικούς άξονες και τις πύλες της πόλης, τις οικιστικές αναπλάσεις, που σήμερα οικειοποιούνται άλλοι, όπως ανέφερε χαρακτηριστικά, υπαινισσόμενος τις κατά καιρούς διαμάχες με δημοτικούς άρχοντες, ενόψει και των επερχόμενων δημοτικών και νομαρχιακών εκλογών.

Αγκαθι

●●● **Ευτυχώς δεν είχαμε χθες νταβαντούρι, αν και τα παιχνίδια προδιέθεταν για κάτι τέτοια. Λίγα πράγματα.**

●●● *Το μπαμ το έκαναν οι Λεριοί, που τρέλαναν για δεύτερη φορά το τοπικό. Δύο φορές στη Κρεμαστή έκαναν ισάριθμα διπλά.*

●●● **Αν σου κάτσει από την αρχή κάτι στραβά πάει σερί. Οι Μαριτσενοί ξεκίνησαν για τίτλο αλλά η πορεία τους έχει ξαφνιάσει, γιατί είναι αντίθετοι απ' αυτή που φαινόταν την μεταγραφική περίοδο.**

●●● *Βέβαια, όπως έχω ξαναγράψει κατά καιρούς, τα ονόματα δεν σημαίνει ότι φτιάχνουν ομάδα. Αντίθετα από το πέρασμα του χρόνου έχουμε διδαχθεί ότι τα αποτελέσματα από συσώρευση ονομάτων δεν κάνουν ένα πανίσχυρο σύνολο.*

●●● **Με το άκουσμα της ήττας του Μάνου, όλοι έψαχναν να βρουν αν έφυγε ο Ντούσαν. Σώνει και καλά να φεύγει ο προπονητής όταν χάνει μια ομάδα. Θα δούμε πια στάση θα κρατήσει ο Μάνος, που τώρα στο μυαλό του εκτός από την ομάδα έχει και τις εκλογές.**

●●● *Οι Λινδιακοί χαμογέλασαν πρώτη φορά, έστω και δύσκολα κέρδισαν τους Κρεμαστενούς.*

●●● **Οι Βατενοί σκόνταψαν στους Πυλωνίτες και οι Μονιάτες κέρδισαν τους Παραδεισιώτες.**

●●● *Είχαμε κι άλλη παραίτηση χθες. Μετά τη νέα ήττα των Φαντενών, ο Χοσάδας τα παράτησε. Ο δεύτερος προπονητής που φεύγει από τους Φαντενούς.*

ΤΑ ΑΠΟΤΕΛΕΣΜΑΤΑ

Α' ΚΑΤΗΓΟΡΙΑ

Κλεόβουλος-Φοίβος	1-0
ΑΕΡΑ-Διγενής	1-5
Αρης-Απόλλων Απ.	2-2
Αναγέννηση-Κλεάνθης	1-0
Διαγόρας Β.-Θύελλα	0-0
Δόξα Κ.-Ορφέας	1-1

Β' ΚΑΤΗΓΟΡΙΑ-3η ΑΓΩΝ.

Αντίμαχος-Αστέρας Μ.	1-1

ΕΦΗΒΙΚΟ

Διαγόρας Β.-Δωριέας	2-1
Ερμής-Ηλιος	3-2
Αρης-Κατταβιά	2-2
Ηρακλής Μ.-Πετρώνας	0-2
Ιάλυσος '97-Αστέρας Π.	4-1

ΣΤΑΤΙΣΤΙΚΑ

Ξεσηκώθηκε ο Ερμής

• Για Παγκόσμια πρωτοτυπία μιλάει στην ανακοίνωσή της η Διοίκηση της Πειραϊκής ομάδας

Παγκόσμια πρωτοτυπία". Ετσι θεωρούν τον ορισμό του αγώνα της ομάδας τους με τον Αιολικό οι παράγοντες του Ερμή Κορυδαλλού.

Η Διοίκηση μάλιστα της Πειραϊκής ομάδας εξέδωσε και σχετική ανακοίνωση στην οποία διαφαίνεται η οργή και αγανάκτηση για την μεταφορά της έδρας από τον Πειραιά...στην Αττική! Στην ουσία δηλαδή ο Ερμής αλλάζει νομό.

Πιο συγκεκριμένα:

Ανακοίνωση εξέδωσε η διοίκηση του Ερμή Κορυδαλλού, με αφορμή τον ορισμό διεξαγωγης του αυριανού αγώνα πρωταθήματος με τον Αιολικό στο **Μαρκόπουλο.** Συγκεκριμένα η ανακόίνωση αναφέρει: "ΔΕΝ ΕΙΝΑΙ ΔΙΑΜΑΡΤΥΡΙΑ, επειδή εμείς δεν διαμαρτυρόμαστε για ό,τι συμβαίνει εις βάρος μας. Είναι οργή και αγανάκτηση που βρεθήκαμε ξαφνικά έξω από τον νομό Πειραιά "γηπεδούχοι" στο **Μαρκόπουλο,** παρά τη θέλησή μας για το ματς με τον Αιολικό.

Είναι παγκόσμια πρωτοτυπία ο φιλοξενούμενος να επιλέγει το γήπεδο στο οποίο θα αγωνιστεί.

Ζητήσαμε τη μετάθεση του αγώνα στο γήπεδο για το οποίο στείλαμε παραχωρητήριο έγκαιρα. Ζητήσαμε αναβολή του αγώνα, αν το παραπάνω ήταν ανέφικτο.

Απάντηση δεν πήραμε.

Επιφυλασσόμαστε για κάθε δικαίωμα του σωματείου και υποσχόμαστε το θέμα να έχει συνέχεια".



Στα δύσκολα ο Διαγόρας

Να διασκεδάσουν τις κακές εντυπώσεις της προηγούμενης αγωνιστικής θα προσπαθήσουν να επιχειρήσουν οι ομάδες μας που μετέχουν στο περιφερειακό πρωτάθλημα.



Για την 4η αγωνιστική η ΡΟΔΟΣ θεωρητικά θα είχε εύκολο έργο χθες, υποδεχούμενη στο εθνικό μας στάδιο το Καρλόβασι.

Η προϊστορία μας λέει ότι το συγκρότημα της Σάμου σε δέκα παιχνίδια του στα Δωδεκάνησα έχει έναν αρνητικό απολογισμό από εννέα ήττες και μόλις μια νίκη (τα συνολικά γκολ 13-40).

Τα παιχνίδια ήταν:

περίοδος 93-94

με Φοίβο	1-8
Αρη	1-3
Διαγόρα	2-4
Καλυμνιακό	1-4
Α.Ε. Κως	1-7

περίοδος 95-96

με Αρη	1-4
Α.Ε. Κω	4-3

περίοδος 97-98

με Αρη	1-2
Καλυμνιακό	1-3
Α.Ε. Κω	0-0

✔ Ο Διαγόρας αγωνίζεται εκτός έδρας με τον Α.Ο. Μάνης έχοντας μια δύσκολη αποστολή αφού ο αντίπαλός του συγκαταλέγεται στους ισχυρούς της διοργάνωσης.

Ο γηραιός που την μοναδική του νίκη σημείωσε μακριά από το σπίτι του ελπίζει να τις ντουμπλάρει σ' αυτό το ματς.

Ο Α.Ο. Μάνης στην περσινή σαιζόν σημείωσε τα παρακάτω αποτελέσματα με τις ροδίτικες ομάδες

με Ρόδο	0-3
Απόλλωνα Κ.	1-0
Ιάλυσο	1-0

✔ Την μία εκ των ουραγών της βαθμολογίας της Ελευσίνας θ' αντιμετωπίσει εκτός έδρας ο Απόλλωνας Καλυθιών.

Σημειωτέον ότι οι Ελευσινιώτες δεν έχουν πετύχει ακόμα γκολ στο φετινό πρωτάθλημα, αλλά έχουν την προϊστορία με το μέρος τους όταν υποδέχονται ομάδες, από το νησί μας. Σε έξι τελευταία τους παιχνίδια έχουν 4 νίκες και 2 ισοπαλίες (τα γκολ 11-4).

Αναλυτικά έχουμε:

περ. 92-93 (Γ')

με Ρόδο	0-0
Διαγόρα	2-0

περ. 93-94 (Γ')

με Ρόδο	3-1
Ιάλυσο	1-0

περ. 95-96 (Β')
με Ιάλυσο 3-1

περ. 99-00 (Β')
με Ιάλυσο 2-2

✔ Τέλος η Α.Ε. Κω φιλοξενεί τον ισόβαθμό της Αίαντα Σαλαμίνας με στόχο να επαναλάβει την νίκη που είχε σημειώσει πριν δύο χρονιές με το επιβλητικό σκορ **6-0.**

Μάλιστα την ίδια περίοδο είχε γνωρίσει την ήττα και από τον Απόλλωνα Καλυθιών με σκορ 0-4.

ΡΑΣΗΤ ΜΑΡΑΣΛΗΣ



Quick Service Center
The service professionals
Τεχνική εξυπηρέτηση χωρίς όρια, για πελάτες απαιτητικούς

DIGITAL & ANALOG CAMCORDER SERVICE
TV - AUDIO - VIDEO SERVICE

Τώρα και στην Ροδο έχετε την δυνατότητα να επισκευάσετε οποιαδήποτε υψηλής τεχνολογίας συσκευή Ήχου και Εικόνας Αναλογική η ψηφιακή

Ειδικοτης

SONY

Γρήγορα, υπεύθυνα, εγγυημένα, και πάντα σε προσιτές τιμές

Στο κατάστημα μας Μιχαήλ Πετριδη 67 στην Ροδο θα βρείτε επίσης

Όλα τα απαραίτητα αξεσουάρ για την πλήρη αξιοποίηση των δυνατοτήτων της Video Camera σας , αλλά και ολοκληρωμένη κάλυψη όλων των απορίων η τεχνικών ερωτήσεων που έχετε

Και τώρα για πρώτη φορά στην Ροδο

Η Qservice σας δίνει την δυνατότητα εάν δεν έχετε ήδη αποκτήσει video Camera να την ενοικιάσετε με την ημέρα, την εβδομάδα, η για όσο εσείς θέλετε, Και να χαίρεστε τις ευτυχισμένες σας στιγμές, για πάντα .!

Εάν θέλετε η Qservice αναλαμβάνει και την μεταγραφή των αγαπημένων σας κασετών από VHS, Beta, 8mm, Hi8, η MiniDV σε VHS, CD η DVD

Σας Περιμένουμε .....

Μιχαήλ Πετριδη 67 Ρόδος 85100
Τηλ. 02410-60210 Fax 02410-60213
Email Qservice@otenet.gr

ΜΙΧΑΛΗΣ Εμμ. ΕΡΩΤΟΚΡΙΤΟΣ
Υποψήφιος Νομαρχιακός Σύμβουλος



Προϊστάμενος ΔΟΝΑ ΡΟΔΟΥ
ΔΩΔΕΚΑΝΗΣΑ ΝΕΑ ΠΟΡΕΙΑ
ΥΠΟΨΗΦΙΟΣ ΝΟΜΑΡΧΗΣ
ΓΙΑΝΝΗΣ ΜΑΧΑΙΡΙΔΗΣ

ΛΑΖΑΡΟΣ ΓΡΥΛΛΗΣ
ΔΙΚΗΓΟΡΟΣ
ΥΠΟΨΗΦΙΟΣ ΝΟΜΑΡΧΙΑΚΟΣ ΣΥΜΒΟΥΛΟΣ

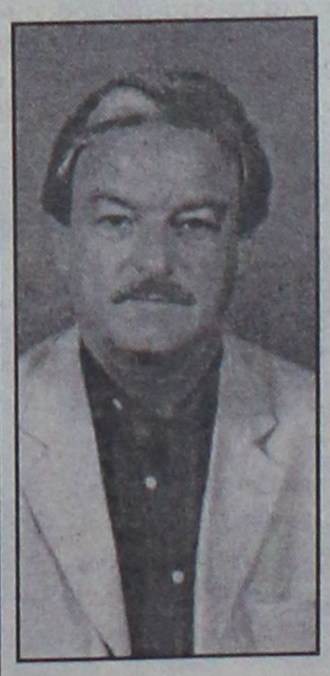

Είμαι δικηγόρος παρ' Αρείω Πάγω. Γεννήθηκα και μεγάλωσα στην Πάτμο.

Διετέλεσα επί σειρά ετών πρόεδρος του συλλόγου των Απανταχού Πατμίων και μέλος του Δ.Σ. της ομοσπονδίας Δωδεκανησιακών σωματείων Αθήνας και Πειραιά. Είμαι μέλος του Δικηγορικού Συλλόγου Αθηνών, Γενικός Γραμματέας της Αστικής Εταιρείας Αθλουμένων Δικηγόρων (Ε.ΤΑ.ΔΙ.) ο «ΛΥΣΙΑΣ», μέλος της επιτροπής ανθρωπίνων δικαιωμάτων, νομικός σύμβουλος πολλών αθλητικών σωματείων της Δωδεκανήσου. Με εξειδίκευση στο Αθλητικό Δίκαιο, υπερασπίστηκα με θετικά αποτελέσματα υποθέσεις των σωματείων της Δωδεκανήσου και ειδικότερα της Ρόδου ενώπιον των αρμοδίων Αθλητικών Αρχών.

Ομιλώ την Ιταλική και Αγγλική γλώσσα. Είμαι παντρεμένος με τη συμβολαιογράφο Ντίνα Βασιλείου και έχουμε δύο παιδιά. Η προσφορά μου στα κοινωνικοπολιτικά δρώμενα της Δωδεκανήσου, ξεκινά από τα φοιτητικά μου χρόνια και συνεχίζεται έντονα μέχρι σήμερα. Η ψήφος σου θα μου δώσει τη δύναμη και το κίνητρο να συνεχίσω την προσπάθειά μου.

ΔΩΔΕΚΑΝΗΣΑ ΝΕΑ ΠΟΡΕΙΑ

ΜΠΑΣΚΕΤ

Σκέυεις εξόδου!

• ΟΙ ΔΙΟΙΚΗΤΙΚΕΣ ΣΥΓΚΡΟΥΣΕΙΣ "ΠΑΓΩΣΑΝ" ΤΟΝ ΝΙΚΟ ΑΧΛΑΔΙΩΤΗ, ΠΟΥ ΣΚΕΦΤΕΤΑΙ ΠΛΕΟΝ ΣΟΒΑΡΑ ΝΑ ΠΑΡΕΙ ΤΟΝ ΧΟΡΗΓΟ ΤΟΥ ΚΑΙ ΝΑ ΠΑΡΑΤΗΣΕΙ ΤΟΝ ΙΑΛΥΣΟ!

"Κορονάτα γράμματα" παίζεται το μέλλον του μπασκετικού Ιάλυσου, καθώς η πρόσφατη φανερή και σφοδρή κόντρα στους κόλπους της διοίκησης "πάγωσε" τον επιχειρηματία **Νίκο Αχλαδιώτη,** που σκέφτεται πλέον σοβαρά το ενδεχόμενο να αποχωρήσει από την διοίκηση του "ερυθροκίτρινου" συλλόγου!

Οπως αναφέρουν οι πληροφορίες, ο **Αχλαδιώτης** φοβάται πως μια συνεχιζόμενη σύγκρουση και αναταραχή θα φθείρει τόσο τον ίδιο, όσο και την εταιρία-χορηγό με την οποία έχει συμφωνήσει, αφού ουδείς θα πρέπει να ξεχνάει πως πρόκειται για επενδυτή, που μέσα από την καλή πορεία του μπασκετικού τμήματος ποντάρει στο κέρδος. Εξάλλου, κατά την είσοδό του στο Δ.Σ. ο επιχειρηματίας ζήτησε τον πλήρη διαχωρισμό των τμημάτων ποδοσφαίρου και μπάσκετ, που ναι μεν θα λειτουργήσουν κάτω από την στέγη μιας διοίκησης (ελέω καταστατικού), όμως θα είναι οικονομικά αλλά και διοικητικά αυτόνομα. Μάλιστα, ως "θεματοφύλακα" του διαχωρισμού αυτού είχε "χρίσει" τον ίδιο τον δήμαρχο Ιαλυσού, **Στέργο Στάγκα.**

Μετά τις τελευταίες διαμάχες ο **Νίκος Αχλαδιώτης** βλέπει πως δεν υπάρχει η σταθερότητα που ο ίδιος πιστεύει πως θα του επιτρέψει να αξιοποιηθούν τα χρήματα της χορηγίας.

Αυτός είναι, άλλωστε, και ο λόγος που μέχρι στιγμής δεν έχει γίνει η επίσημη παρουσίαση της εταιρείας αν και η συμφωνία υπάρχει και τα χρήματα βρίσκονται στην Αθήνα και ...περιμένουν.

Φυσικά, δεν θα περιμένουν για πάντα. Αν δεν επανέλθει η ηρεμία στους κόλπους της διοίκησης (ουσιαστικά και όχι στα λόγια) και η κατάσταση δεν ξεκαθαρίσει τις επόμενες μέρες μετά την διεξαγωγή των εκλογών, ο **Αχλαδιώτης** είναι το πιθανότερο να αποχωρήσει και μαζί μ' αυτόν και ο χορηγός. Μια τέτοια εξέλιξη θα συμπαρασύρει και τα υπόλοιπα μέλη της διοίκησης που ασχολούνται με το μπάσκετ, επομένως η προσπάθεια που έγινε από τις αρχές του καλοκαιριού θα τιναχτεί στον αέρα. Είναι λογικό. Ο προϋπολογισμός είναι συγκεκριμένος και ένα μεγάλο μέρος του στηρίζεται στον χορηγό...

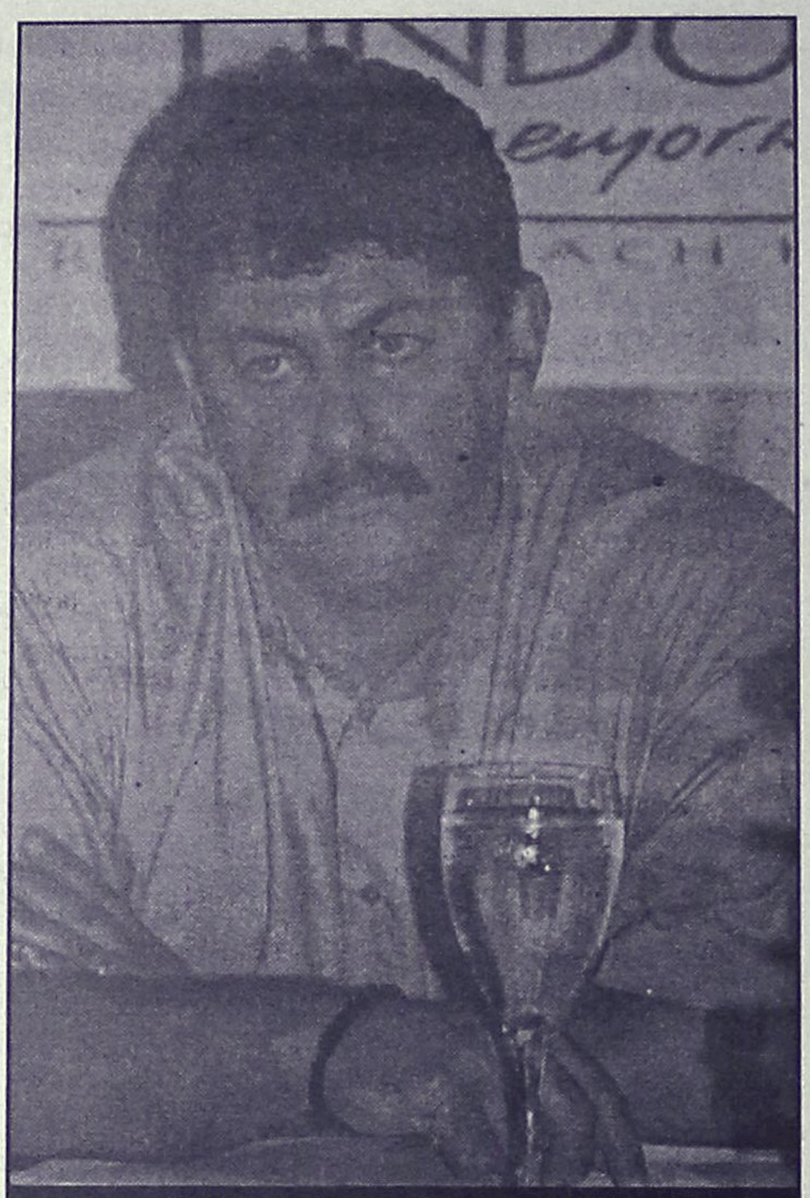

Προβληματίζεται ο Νίκος Αχλαδιώτης

Αγωνιστικά των ντέρμπι

• Ηρακλής Λαρ.-ΑΕ Δικαίου και Ιβίσκος-Ιπποκράτης συγκρούονται σήμερα για το πρωτάθλημα μπάσκετ της Α' κατηγορίας

Δύο σπουδαία, ίσως και καθοριστικά για την περαιτέρω πορεία των ομάδων, περιλαμβάνει το σημερινό πρόγραμμα της δεύτερης αγωνιστικής του πρωταθλήματος μπάσκετ ανδρών, της Α' κατηγορίας. Στις 11.30 στο Δημοτικό Κλειστό Γυμναστήριο της Ιαλυσού ο Ηρακλής Λάρδου, υποδέχεται την ΑΕ Δικαίου. Οι Λαρδιακοί, με μοναδικό απόντα τον **Καφαδάρη** (απουσιάζει εκτός Ρόδου) θέλουν να ζευγαρώσουν τις νίκες τους κόντρα στο πληρέστατο Δίκαιο, που προέρχεται από την σπουδαία εντός έδρας νίκη του στο ντέρμπι με τον Ιβίσκο. Ο τελευταίος υποδέχεται στις 2 στο Βενετόκλειο τον Ιπποκράτη. Ο Ιβίσκος θέλει την πρώτη του επιτυχία στο πρωτάθλημα κόντρα στους ισχυρούς Κώους, ωστόσο για να το πετύχει θα πρέπει πρώτα να ξεπεράσει τα δικά του προβλήματα. Κι αυτά δεν είναι λίγα, καθώς επτά παίκτες αντιμετωπίζουν προβλήματα τραυματισμού!

Η συμμετοχή των **Συντάγγελου, Γιωτόπουλου, Καρπαθάκη, Κωνσταντάρου, Πολυχρονίου, Φιλιππόπουλου** και **Τρίτου** αναμενόταν να κριθεί στην χθεσινή τελευταία προπόνηση..

Το πρόγραμμα της σημερινής μέρας είναι το ακόλουθο:

- Στις 11.30 στην Ιαλυσό

Ηρακλής Λαρ.-ΑΕ Δικαίου

Διαιτητές: *Φάκαρος-Αρνάς*

Γυμνασίαρχος: *Κουνελλές Δ.*

- Στις 12.45 στην Κάλυμνο

ΕΑΚΑ-Δωριείς

Διαιτητές: *Ευσταθίου-Ζαμάγιας*

- Στις 14.00 στο Βενετόκλειο

Ιβίσκος-Ιπποκράτης

Διαιτητές: *Στάλας-Κουνελλές Ν.*

Γυμνασίαρχος: *Κατσικαντάκης.*

Τέλος, για το πρωτάθλημα της Β' κατηγορίας, στις 1.30 στην Ιαλυσό θα αναμετρηθούν οι Ηλιος και Ηρακλής 2000, με διαιτητές τους **Μυροφόρο** και **Γαλανό.**

Ο ΚΟΛΟΣΣΟΣ ΕΥΧΑΡΙΣΤΕΙ ΤΟΝ ΙΑΛΥΣΟ

Το Δ.Σ. του Κολοσσού ευχαριστεί τη διοίκηση του Ιαλύσου για τη φιλοξενεία της ομάδας του στο τουρνουά "Ιαλύσος 2002".





Μια ερευνητική προσπάθεια του Πανεπιστημίου Αιγαίου στον τομέα της τηλεκπαίδευσης

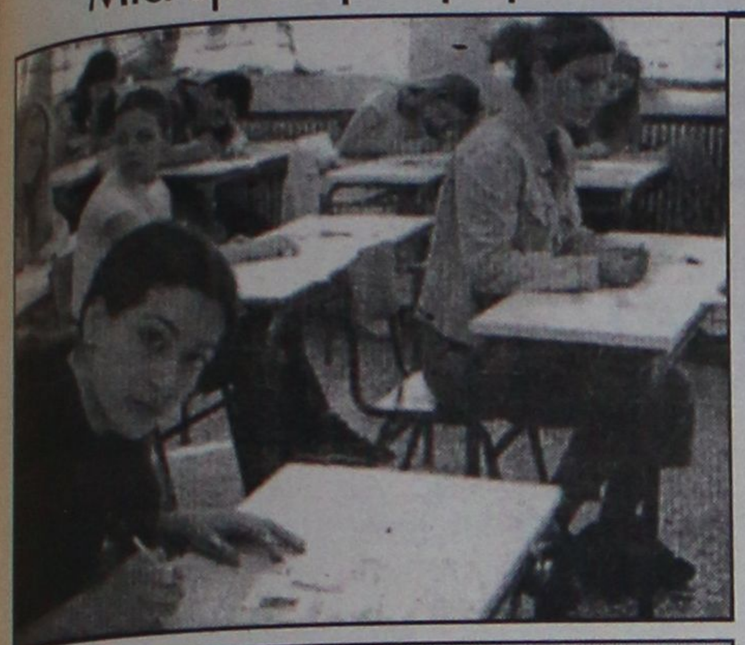

Η πληροφόρηση στα μονοθέσια σχολεία

Εφαρμογή στην πράξη ενός πρότυπου εκπαιδευτικού μοντέλου διδασκαλίας που στηρίζεται στην σύγχρονη τεχνολογία

Τα αποτελέσματα μιας ερευνητικής προσπάθειας του Πανεπιστημίου Αιγαίου στον τομέα της τηλεκπαίδευσης φάνηκαν την περασμένη Πέμπτη με αφορμή την επίσκεψη του πρωθυπουργού Κώστα Σημίτη στο απομακρυσμένο ορεινό χωριό Αργύρι της Καρδίτσας.

Εκεί, ο Πρωθυπουργός είχε την ευκαιρία να παρακολουθήσει για λίγη ώρα μαζί με τους οκτώ μαθητές του μονοθέσιου σχολείου την εφαρμογή στην πράξη ενός πρότυπου εκπαιδευτικού μοντέλου διδασκαλίας για μονοθέσια σχολεία που στηρίζεται στη σύγχρονη τεχνολογία.

Το μοντέλο αυτό, το οποίο σχεδιάστηκε και αναπτύχθηκε από το Τμήμα Δημοτικής Εκπαίδευσης του Πανεπιστημίου Αιγαίου, στηρίζεται σε δυο κυρίως εκπαιδευτικά "εργαλεία":

● Ο πρώτο εργαλείο είναι η τηλεδιάσκεψη, στα πλαίσια της οποίας οι μαθητές έχουν την ευκαιρία να παρακολουθήσουν από απόσταση πρότυπες διδασκαλίες των μαθημάτων του αναλυτικού προγράμματος.

Τα παιδιά καθισμένα μπροστά στις οθόνες του υπολογιστή τους μπορούν να συμμετέχουν στις εκπαιδευτικές δραστηριότητες που απαιτεί το μάθημα και να κάνουν ερωτήσεις και σχόλια. Ο διδάσκων, εκατοντάδες χιλιόμετρα μακριά, έχει τη δυνατότητα να βλέπει στη δική του οθόνη τα παιδιά, να ακούει τις απαντήσεις τους, να κάνει διευκρινίσεις και σχόλια ακόμα και να προσαρμόζεται στο "κλίμα" της τάξης.

Ταυτόχρονα μπορεί να διεγείρει το ενδιαφέρον των μαθητών για το μάθημα χρησιμοποιώντας εκπαιδευτικό υλικό με χρώμα, κίνηση, ήχο, εντυπωσιακές σημειώσεις κλπ.

● Εκτός από την τηλεδιάσκεψη, το δεύτερο εργαλείο του μοντέλου είναι το εκπαιδευτικό υλικό στο διαδίκτυο. Αποθηκευμένο στο Ιντερνετ, σε ιστοσελίδες ειδικά σχεδιασμένες και κατασκευασμένες για τις ανάγκες του προγράμματος, το εκπαιδευτικό υλικό προσφέρει στα παιδιά τη δυνατότητα να απασχοληθούν με μαθήματα του προγράμματος, να βοηθηθούν στις απαιτήσεις των μαθημάτων αυτών, να βρουν πρόσθετο υλικό και πληροφορίες, να ψυχαγωγηθούν με εκπαιδευτικά παιχνίδια κλπ. Σε περιπτώσεις που οι μαθητές έχουν εξοικειωθεί με τους υπολογιστές, μέσα από το σπίτι, μπορούν να επικοινωνήσουν ή με άλλα σχολεία συνδεδεμένα στο διαδίκτυο ή ακόμα και μεταξύ τους.

Εύκολα κατανοεί κανείς πόση σημασία για τα μονοθέσια σχολεία έχει αυτό το μοντέλο, που επιτρέπει στο δάσκαλο να ασχοληθεί με τα παιδιά που ανήκουν σε μια τάξη, ενώ την ίδια ώρα, στην ίδια αίθουσα, τα παιδιά των άλλων τάξεων είτε διδάσκονται από απόσταση, είτε μελετούν μόνα τους μέσω των σελίδων του διαδικτύου, είτε ψυχαγωγούνται με τη βοήθεια των εκπαιδευτικών παιχνιδιών του διαδικτύου.

Στο μονοθέσιο σχολείο στο Αργύρι του Νομού Καρδίτσας, ο Πρωθυπουργός κάθισε μαζί με τα παιδιά μπροστά στους υπολογιστές και ζήτησε να πάρει και αυτός το φυλλάδιο με τις οδηγίες και το υλικό που ήταν σχεδιασμένο διαφορετικά για κάθε τάξη. "Θα σας δώσουμε το φυλλάδιο της πρώτης τάξης κύριε Πρωθυπουργέ, που είναι και έγχρωμο", είπε ο Κώστας Τσολακίδης, διδάσκων του Πανεπιστημίου Αιγαίου. Η δασκάλα Χρυσάνθη Σαρίδου βρισκόταν στο Πανεπιστήμιο Αιγαίου στη Ρόδο, αφού διαπίστωσε πως όλοι οι μαθητές άρεσε το μάθημα της Γεωγραφίας.. Ο πρωθυπουργός είχε και μια απορία: "Θέλω να μας πείτε τι είναι ο μεσημβρινός του Γκρήνουιτς!".

Αξίζει να σημειωθεί ότι, όπως εξήγησε ο κος Τσολακίδης, τα πλεονεκτήματα αυτού του μοντέλου είναι ότι δεν χρειάζεται ιδιαίτερα εξεζητημένες υποδομές και εγκαταστάσεις για την εφαρμογή του, ενώ παράλληλα είναι ιδιαίτερα ευέλικτο και να προσαρμόζεται εύκολα στις ανάγκες των σχολείων της χώρας, ανεξάρτητα από το αν πρόκειται για μονοθέσια, ολιγοθέσια η πολυθέσια.

Αξίζει ακόμα να τονιστεί μια σημειολογική λεπτομέρεια: Δεν είναι τυχαίο ότι το μοντέλο αυτό που αφορά σχολεία μονοθέσια ή ολιγοθέσια –δηλαδή σχολεία που βρίσκονται σε δυσπρόσιτες και απομονωμένες περιοχές- αναπτύχθηκε στο τμήμα Δημοτικής Εκπαίδευσης του Πανεπιστημίου Αιγαίου.

Η χωροθέτηση του Πανεπιστημίου σε νησιώτικη και απομακρυσμένη περιοχή και η εξασφάλιση καλής ποιότητας τεχνολογίας της επικοινωνίας (από την οποία εξαρτάται η ορθή λειτουργία του) είναι παράγοντες που συντελούν ώστε το Πανεπιστήμιο αυτό να πρωτοπορεί στην ανάπτυξη εφαρμογών που λύνουν προβλήματα απομόνωσης.

Άλλωστε δεν είναι η πρώτη φορά που τα Παιδαγωγικά Τμήματα του Πανεπιστημίου Αιγαίου έχουν καταξιωθεί με τα ερευνητικά αποτελέσματα και τις εφαρμογές της σύγχρονης τεχνολογίας ως εργαλείων στην υπηρεσία της εκπαίδευσης αλλά και της ανάπτυξης των τοπικών κοινωνιών.

ΦΩΚΑΣ ΣΩΤΗΡΗΣ
ΟΙΚΟΝΟΜΟΛΟΓΟΣ
Υποψήφιος Νομαρχιακός Σύμβουλος
Μιλούμε γιατί ξέρουμε

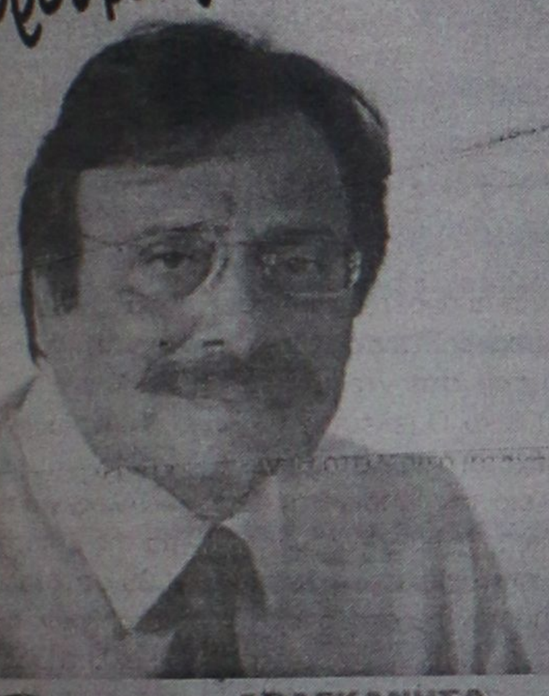

ΔΩΔΕΚΑΝΗΣΑ
ΝΕΑ ΠΟΡΕΙΑ
ΥΠΟΨΗΦΙΟΣ ΝΟΜΑΡΧΗΣ
ΓΙΑΝΝΗΣ ΜΑΧΑΙΡΙΔΗΣ

ΑΝΤΩΝΙΟΣ Π. ΚΑΖΑΣ
ΚΑΘΗΓΗΤΗΣ ΑΓΓΛΙΚΩΝ
τ. ΓΥΜΝΑΣΙΑΡΧΗΣ ΑΦΑΝΤΟΥ
Υποψήφιος Νομαρχιακός Σύμβουλος

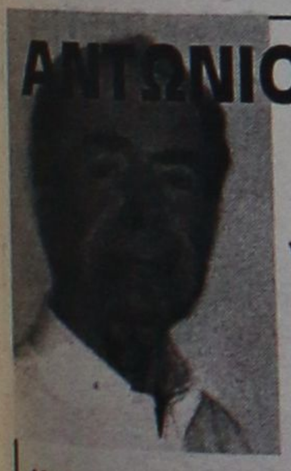

Φίλες και φίλοι,
Θέλετε να μάθετε ποιοί είμαστε εμείς που έχουμε το θάρρος να σας ενοχλήσουμε για να σας ζητήσουμε την ψήφο σας;
Μα δεν μας ξέρετε; Δεν ξέρετε τον αρχηγό μας; Για θυμηθείτε την περίοδο της Νομαρχίας Μαχαιρίδη. Τα έργα της τότε εποχής σας μιλάνε καλύτερα από τα λόγια της σημερινής Νομαρχίας.
Οσο για μένα, με ξέρετε κι εμένα. Αν όχι, ρωτήστε τις χιλιάδες μαθητές μου που είναι ανάμεσά σας. Ενας από αυτούς υπάρχει σίγουρα κοντά σας. Αυτός ξέρει για μένα. Ρωτήστε τον. Θα σας πει. Πιστέψτε τον.

Με τις ειλικρινείς μου ευχαριστίες για την αγάπη σας
Αντώνης Π. Κάζας
Καθηγητής Αγγλικών

ΒΙΟΓΡΑΦΙΚΟ
ΚΑΖΑΣ ΑΝΤΩΝΙΟΣ ΤΟΥ ΠΑΝΑΓΙΩΤΗ
Καθηγητής Αγγλικών, πτυχιούχος Αγγλικής Γλώσσης και φιλολογίας Αριστοτελείου Πανεπιστημίου Θεσ/κης (Συνταξιούχος). Γεννήθηκα στ' Αφάντου της Ρόδου το 1940. Μόνιμος κάτοικος Αφάντου. Διετέλεσα καθηγητής στο Βενετόκλειο Γυμνάσιο Αρρένων Ρόδου (1970-1985). Καθηγητής και μέλος του Δ.Σ. στην Παιδαγωγική Ακαδημία Ρόδου (1985-1990). Καθηγητής, Υποδ/ντής και αναπληρωτής διευθυντής του 6ου Γυμνασίου Ρόδου (Οικοκυρική) 1990-1995. Γυμνασιάρχης Αφάντου (1995-2000) απ' όπου και συνταξιοδοτήθηκα.
Είμαι παντρεμένος και έχω δύο γιους, τον Παναγιώτη, οπτικό, και το Σωτήρη τεταρτοετή φοιτητή της ιατρικής του Αριστοτελείου Πανεπιστημίου Θεσ/κης.
Υπήρξα ιδρυτικό μέλος του Συλλόγου *"Πνευματική Εστία Αφάντου"* και ιδρυτικό μέλος του Συλλόγου Δωδ/σίων φοιτητών Θεσ/κης.

ΔΩΔΕΚΑΝΗΣΑ
ΝΕΑ ΠΟΡΕΙΑ
ΥΠΟΨΗΦΙΟΣ ΝΟΜΑΡΧΗΣ
ΓΙΑΝΝΗΣ ΜΑΧΑΙΡΙΔΗΣ

ΝΟΤΙΑ ΡΟΔΟΣ
σύγχρονη και ανθρώπινη
Αλλαγή πορείας... τώρα!

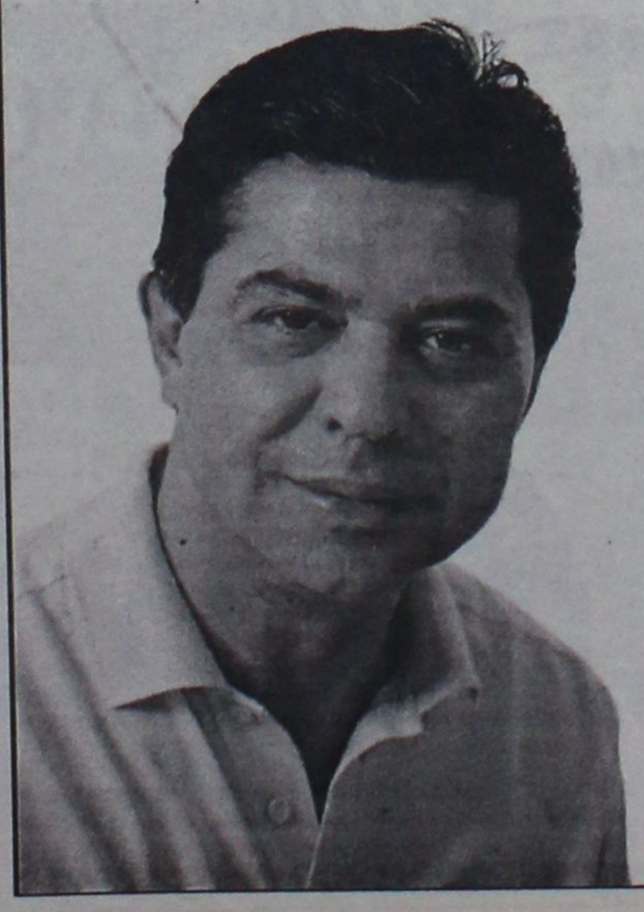

ΜΑΝΩΛΗΣ ΣΑΒΒΗΣ
ΥΠΟΨΗΦΙΟΣ ΔΗΜΑΡΧΟΣ ΝΟΤΙΑΣ ΡΟΔΟΥ

•Για να σταματήσει η ερήμωση του τόπου μας.
•Για να αποκτήσει απαραίτητες και σύγχρονες υποδομές.
•Για να είναι ο Δήμος κοντά στον πολίτη.
•Για να δώσουμε στη Νότια Ρόδο την προοπτική του Αύριο.
•Για ν΄ αφήσουμε πίσω μας ό,τι δεν μας αξίζει.

ΚΑΛΛΙΘΕΑ ΝΕΑ ΕΠΟΧΗ

Γιάννης Ιατρίδης

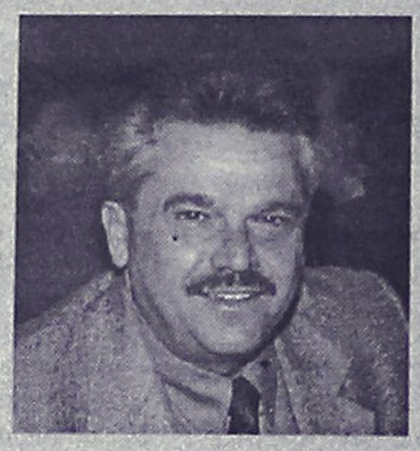

Ιατρίδης Ιωάννης του Γεωργίου
Υποψήφιος Δήμαρχος

Αϊβαζής Τσαμπίκος του Εμμανουήλ
Πρόεδρος Δημοτικού Οργανισμού Πρόνοιας -Λογιστής

Αλαχούζος Ηλίας του Μιχαήλ
Τοπικός Σύμβουλος Κοσκινού -Επιχειρηματίας

Αντωνιάδης Κων/νος-Ιωάννης του Μιχαήλ
Δημόσιος Υπάλληλος - Κτηματολόγιο

Αντωνίου Μαρία του Εμμανουήλ
Επιχειρηματίας

Αργυρού Γιώργος του Σάββα
Λογιστής

Αργυρού Ευδοκία του Κων/νου
Επιχειρηματίας

Ευθυμίου Σάββας του Σταύρου
Πρόεδρος Τ.Σ. Κοσκινού
Οικονομολόγος-Στέλεχος ξενοδοχείου

Ζερβού Σταματία του Εμμανουήλ
Επιχειρηματίας

Ηλιάδης Ηλίας του Σταύρου
Πρόεδρος ΜΕΚΤΟ
Οικονομολόγος-Τραπεζικός Υπάλληλος

Καλατζή Τσαμπίκα του Αποστόλου
Διευθύντρια ξενοδοχείου

Καφετζή Ζαμπέτα του Σκεύου
Επιχειρηματίας

Κουφάλλης Εμμανουήλ του Μιχαήλ
Καθηγητής Αγγλικής γλώσσας

Κωνσταντίνου Αθηνόδωρος του Χρήστου
Επ[illegible]

Λογοθέτη Τσαμπίκα του Νικολάου
Συνταξιούχος Εκπαιδευτικός

Μανιατάκης Ιωάννης-Μάριος του Αντωνίου
Δημ. Σύμβουλος-Ελεύθερος επαγγελματίας

Μαντάλη Μαρία του Γεωργίου
Υπάλληλος χρημ. γραφείου

Μπουλαφέντη Νίκη του Γεωργίου
Πολιτικός Μηχανικός

Ορφανός Θαρρενός του Βασιλείου
Δημ. Σύμβουλος - τ. Κοινοτάρχης Ψίνθου- Λογιστής

Ποτήρης Μιχαήλ του Ιωάννη
Πρόεδρος ΔΟΑΝ - Επιχειρηματίας

Ρηνιού Στυλιανός του Σωτηρίου
Πρόεδρος Δημ. Συμβουλίου
Γραμματέας ΤΕΔΚΔ - τ Κοινοτάρχης Ψίνθου

Σαββίου Εμμανουήλ του Μιχαήλ
Τουριστικός Πράκτορας

Σαράντης Παναγιώτης του Ιωάννη
Καθηγητής ΤΕΕ

Σκαρτάδος Αναστάσιος του Χρήστου
Τραπεζικός Υπάλληλος - πτυχιούχος ΤΕΙ

Συμιακός Σωτήριος του Στέργου
Δάσκαλος - μέλος Δ.Σ. ΜΕΚΤΟ

Τσαλίκης Δημήτριος του Γεωργίου
Πρόεδρος Επιχ. Παραλιών - Επιχειρηματίας

Φλεβάρης Ιωάννης του Στέργου
Δημ. Σύμβουλος - Δικηγόρος

Φωτίου Ευστάθιος του Σάββα
Αντιπ/δρος ΔΕΥΑΚ - Επιχειρηματίας

Χατζηαντώνη Ροδιά του Κυριάκου
Επιχειρηματίας

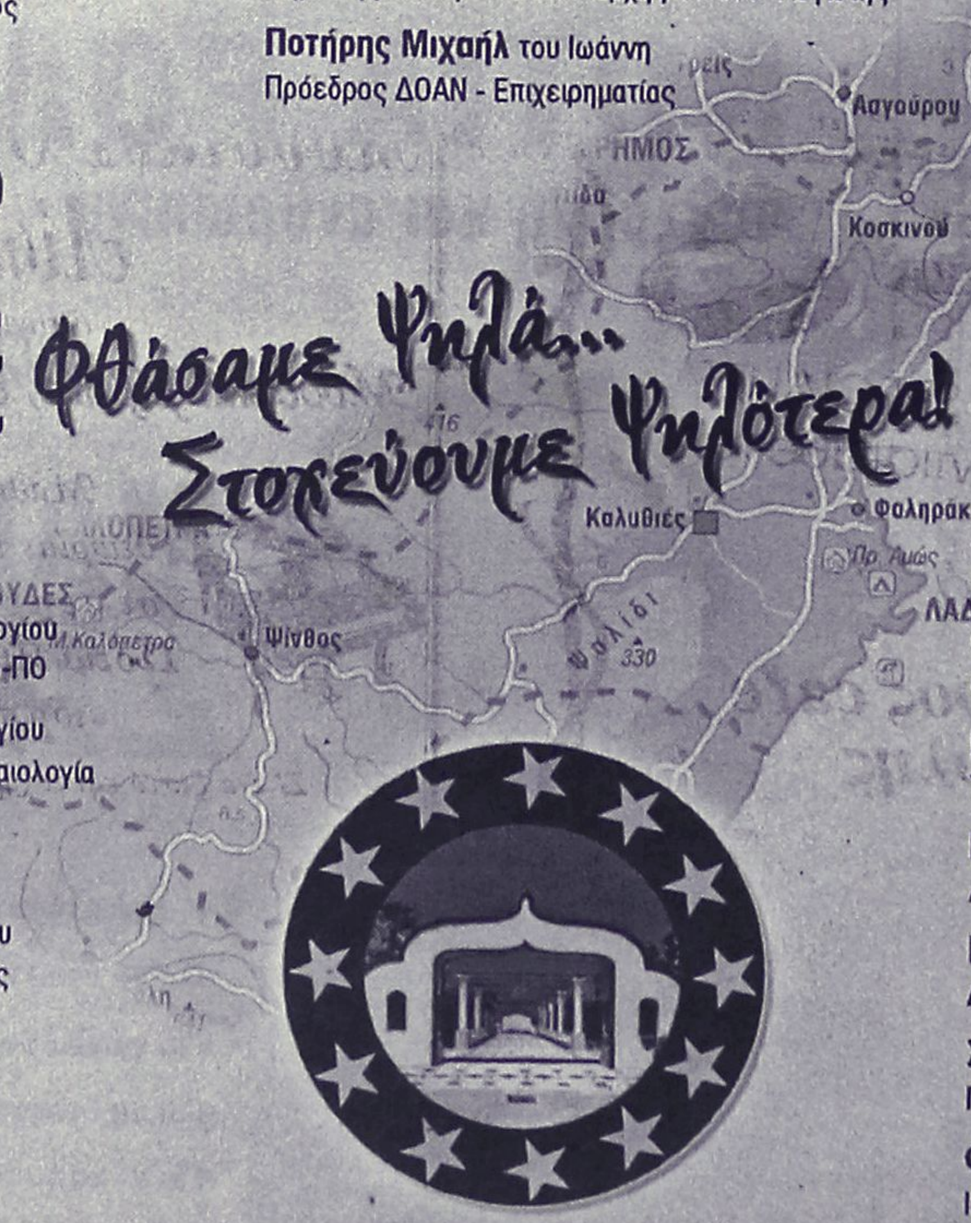

ΤΟΠΙΚΟ ΣΥΜΒΟΥΛΙΟ ΨΙΝΘΟΥ

Καρίκης Εμμανουήλ του Κυριάκου
Υπάλληλος ΙΚΑ - πτυχιούχος Παντείου

Καρίκης Φώτιος του Κωνσταντίνου
Συνταξιούχος ξενοδοχοϋπάλληλος

Κατταβενού Ροδιά του Ιωάννη
Δημ. Υπάλληλος-Νοσοκομείο

Κωστομοίρης Αντώνιος του Γεωργίου
Τοπικός Σύμβουλος - Πράκτορας ΠΡΟ-ΠΟ

Παπανικολάου Σάββας του Γεωργίου
Αντιπ/δρος ΤΣ - Δημ. Υπάλληλος-Αρχαιολογία

Τσαλίκη Αγγελική του Ευθυμίου
Στέλεχος ξενοδοχείου

Τσούλλος Θαρρενός του Γεωργίου
Πρόεδρος ΤΣ - Εργολάβος υδραυλικός

ΤΟΠΙΚΟ ΣΥΜΒΟΥΛΙΟ ΚΟΣΚΙΝΟΥ

Αϊβάζη Μαρία του Κωνσταντίνου
Οικιακά

Γεωργαλλή Μαρία του Χρήστου
Τεχν. Πολιτικός Μηχανικός-πτυχιούχος ΤΕΙ

Δράκου Αντώνιος του Αλεξάνδρου
Κτηνοτρόφος

Κουγιός Νικόλαος του Κωνσταντίνου
Φυσικοθεραπευτής

Κουμέντης Τσαμπίκος του Φωτίου
Τοπικός Σύμβουλος Κοσκινού-Ξενοδοχοϋπάλληλος

Μουλάκη Χριστίνα του Γεωργίου
Δημ. Υπάλληλος-Νοσοκομείο

Παγκαδάκης Ιωάννης του Γεωργίου
Δημ. Υπάλληλος-Νοσοκομείο

Σαμουράκης Αλέξανδρος του Αντωνίου
Πρόεδρος ΔΕΑΣΚ - Εργολάβος χωματουργικών εργασιών

Φωτεινόπουλος Γεώργιος του Παναγιώτη
Ιδ. Υπάλληλος

VANIK TOURS

ΓΙΑΝΝΗΣ και ΣΕΒΑ ΒΑΛΣΑΜΙΔΗ

VANIK σημαίνει ΑΛΗΘΕΙΑ

ΑΚΤΗ ΚΑΝΑΡΗ 17, ΨΑΡΟΠΟΥΛΑ - ΑΝΕΤΟ ΠΑΡΚΙΝΓΚ

ΑΝΟΙΚΤΑ: ΔΕ-ΣΑ 08.30-14.00 και 16.30-20.30

Τηλ. 35191-37621 κινητό 0945-798148 FAX 29532

Το γραφείο μας πάντα πρώτο σε κρατήσεις ξενοδοχείων εξασφάλισε και σας προσφέρει καταπληκτικές τιμές για τα παρακάτω ξενοδοχεία σε ΠΑΚΕΤΑ (Έκδοση εισιτηρίων R/T) από 1/4 - 31/10/2002.

ΑΠΕΥΘΥΝΟΜΑΣΤΕ ΣΕ ΣΑΣ ΠΟΥ ΘΕΛΕΤΕ ΚΑΙ Η ΚΡΑΤΗΣΗ ΣΑΣ ΝΑ ΕΙΝΑΙ ΣΩΣΤΗ ΚΑΙ ΤΟ ΔΩΜΑΤΙΟ ΣΑΣ ΝΑ ΣΑΣ ΠΕΡΙΜΕΝΕΙ

1ον	**HOTEL ALEXANDROS A΄ SUPERIOR**	
	ΠΛΑΤΕΙΑ ΜΑΒΙΛΛΗ	
	Μονόκλινο	€ 98
	Δίκλινο	€ 108
	Τρίκλινο	€ 142
2ον	**HOTEL PRESIDENT A΄ κατηγορίας**	
	Λεωφόρος Κηφισίας (ΟΛΑ ΑΝΑΚΑΙΝΙΣΜΕΝΑ)	
	Μονόκλινο	€ 47
	Δίκλινο για μονόκλινο	€ 58
	Δίκλινο	€ 62
	Τρίκλινο	€ 78
2ον	**HOTEL ASTOR A΄ κατηγορίας**	
	Σύνταγμα	
	Μονόκλινο	€ 57
	Δίκλινο για μονόκλινο	€ 65
	Δίκλινο	€ 76
	Τρίκλινο	€ 95
4ον	**HOTEL PARTHENON A΄ κατηγορίας**	
	Στήλες Ολ. Διός	
	Μονόκλινο	€ 74
	Δίκλινο	€ 83
	Τρίκλινο	€ 115
5ον	**HOTEL ZAFOLIA A΄ SUPERIOR**	
	Λεωφόρος Αλεξάνδρας	
	Μονόκλινο	€ 93
	Δίκλινο	€ 103
	Τρίκλινο	€ 123
6ον	**HOTEL ARETHOUSA B΄ SUPERIOR**	
	Σύνταγμα	
7ον	**HOTEL ELLINIS B΄ SUPERIOR**	
	ΩΝΑΣΕΙΟ, Λεωφ. Συγγρού	
	Μονόκλινο	€ 43
	Δίκλινο	€ 67
	Τρίκλινο	€ 82
8ον	**HOTEL LILIA B΄ κατηγορίας**	
	ΠΑΣΑΛΙΜΑΝΙ	
	Μονόκλινο	€ 42
	Δίκλινο	€ 55
	Τρίκλινο	€ 69
9ον	**HOTEL EGNATIA B΄ κατηγορίας**	
	Θεσσαλονίκη Κέντρο, καινούργιο	
	Μονόκλινο	€ 60
	Δίκλινο	€ 72
	Τρίκλινο	€ 84

- Τα παραπάνω ξενοδοχεία διαθέτουν T.V. σε όλα τα δωμάτια
- Στις πιο πάνω τιμές συμπεριλαμβάνεται πρωινό σε μπουφέ
- Ακόμη σε μας θα βρείτε αεροπορικά και ατμοπλοϊκά εισιτήρια όλων των εταιριών.

Το Δόγμα Τρούμαν

Γράφει ο Μηνάς Κολώνας

Πριν ακόμη συνέλθει η Ελλάδα από τον Β' παγκόσμιο πόλεμο, μια νέα πληγή ανοίγει, πληγή που έμελε να έχει βαρύτατες συνέπειες στην πορεία της.

Ο εμφύλιος πόλεμος. Οι εμφύλιες διαμάχες στην Ελλάδα είχαν αρχίσει ήδη από τηv περίοδο της κατοχής και ιδιαίτερα το 1943 όταν το ΕΑΜ-ΕΛΑΣ με κύρια τη συμμετοχή του ΚΚΕ επιτέθηκε στις υπόλοιπες αντιστασιακές οργανώσεις και τις κατέστρεψε με την εξαίρεση του ΕΔΕΣ ο οποίος περιορίστηκε στην περιοχή της Ηπείρου.

Σταδιακά μεταξύ των ελληνικών αστικών κομμάτων αναπτύχθηκε ο φόβος ότι οι δυνάμεις του ΕΑΜ θα της ζητούσαν να καταλάβουν την εξουσία. Η "συμφωνία των ποσοστών" του Οκτωβρίου του '44 μεταξύ του Τσώρτσιλ και του Στάλιν προέβλεπε την περιέλευση της Ελλάδος στην βρετανική σφαίρα επιρροής και σε μεγάλο βαθμό προδίκαζε το μελλοντικό καθεστώς της. Η σύγκρουση των Δεκεμβριανών του '44 επιβεβαίωσε τους χειρότερους φόβους των ελληνικών αστικών κομμάτων για τις προθέσεις του ΚΚΕ. Η περίοδος που ακολούθησε τη συμφωνία της Βάρκιζας του Φεβρουαρίου του '45 χαρακτηρίστηκε από την αυξανόμενη παράλυση ενός κρατικού μηχανισμού αδύναμου να ελέγξει την ύπαιθρο όπου δρούσαν ακροδεξιές και κομμουνιστικές ένοπλες ομάδες.

Η διενέργεια των εκλογών του Μαρτίου του '46 από τις οποίες απείχαν το ΕΑΜ και το ΚΚΕ, το δημοψήφισμα του '46 που κατέληξε στην παλινόρθωση του βασιλιά Γεωργίου Β' σηματοδότησαν την έναρξη του εμφύλιου πολέμου που μετέτρεψε την Ελλάδα στο πρώτο πεδίο ένοπλης αντιπαράθεσης του Ψυχρού Πολέμου.

Οι δυνάμεις του τακτικού στρατού αδυνατούσαν να αντιμετωπίσουν τις κομμουνιστικές δυνάμεις και η κάκιστη στην οικονομική κατάσταση δημιουργούσε φόβους για κατάρρευση του κυβερνητικού στρατοπέδου.

Ομως μια τέτοια εξέλιξη σύμφωνα με τις Δυτικές Δυνάμεις εκτός του ότι θα προσέφερε στους Σοβιετικούς πρόσβαση στη Μεσόγειο, θα μπορούσε να έχει αλυσιδωτές επιδράσεις και να λειτουργήσει ως "ντόμινο" αφού η Τουρκία γεωγραφικά απομονωμένη θα περιερχόταν κι αυτή στην σοβιετική σφαίρα επιρροής.

Η Μεσόγειος, συμπεριλαμβανομένης της Ελλάδος και της Τουρκίας, αποτελούσε ζώνη κυρίως βρετανικής ευθύνης.

Ωστόσο, η Βρετανία αντιμετώπιζε ήδη μεγάλες δυσκολίες στην ερύτερη περιοχή (κυρίως στην Παλαιστίνη) κι αδυνατούσε να παράσχει τα αναγκαία κονδύλια στην Τουρκία και την Ελλάδα.

Παρατηρούσαν όμως ότι οι Αμερικανοί ήταν απρόθυμοι να εμπλακούν και σε τούτη τη περιοχή της υφηλίου και να επωμιστούν νέες οικονομικές επιβαρύνσεις. Για να εξαναγκάσουν λοιπόν τους Αμερικανούς, στα τέλη Φεβρουαρίου του '47 ενημερώνουν αιφνιδιαστικά την Αμερικανική κυβέρνηση ότι αδυνατούσαν να συνεχίσουν την βοήθεια προς τις δύο αυτές χώρες από την 31 Μαρτίου 1947. Ο αιφνιδιαστικός τρόπος με τον οποίο ανήγγειλαν την απόφασή τους, εξανάγκασε τους Αμερικανούς να παρέμβουν. Ο πρόεδρος Τρούμαν παρουσιάστηκε στο Κογκρέσο στις 22 Μαρτίου του 1947 ζητώντας να παράσχουν οι ΗΠΑ την σχετική βοήθεια προς την Ελλάδα και την Τουρκία. Στη σχετική ομιλία του που έκτοτε περιγράφηκε ως εξαγγελία του Δόγματος Τρούμαν, ο Αμερικανός πρόεδρος περιέγραψε με μελανά χρώματα την κατάσταση στις δύο αυτές χώρες και σημείωσε ότι ήταν καθήκον των ΗΠΑ να βοηθήσουν τις χώρες που ήθελαν να διατηρήσουν τους ελεύθερους θεσμούς τους και να αντισταθούν στον κομμουνισμό. Με το Δόγμα Τρούμαν δόθηκε σημαντική οικονομική βοήθεια και στρατιωτική στην ελληνική κυβέρνηση, που την βοήθησε να νικήσει στον εμφύλιο.

Παράλληλα, το Δόγμα Τρούμαν αποτέλεσε το πρώτο βήμα για την εφαρμογή από τις ΗΠΑ και κατά τα επόμενα χρόνια μιας πολιτικής ανάσχεσης της Σοβιετικής Ενωσης στην Ανατολική Μεσόγειο και την Μέση Ανατολή, βασισμένης στην διατήρηση σε φιλοδοτική τροχιά τριών κρατών, που παρεμβάλλονταν μεταξύ του Ανατολικού Συνασπισμού και των Θερμών Θαλασσών του Νότου: Της Ελλάδος, της Τουρκίας και του Ιράν που έμειναν γνωστά ως το Βόρειο Κρηπίδωμα (Northern Tier) το οποίο συγκρατούσε την σοβιετική παλίρροια προς το Νότο.

Μερικοί Ιστορικοί πρόβαλλαν το Δόγμα Τρούμαν ως ένα από τα στοιχεία που αποδεικνύουν ότι οι ΗΠΑ είχαν αποφασίσει να προκαλέσουν τους Σοβιετικούς σε έναν παγκόσμιο αγώνα κυριαρχίας.

Café Monopol

Γεύσεις που δεν γνωρίζετε αλλά θα αγαπήσετε

Από το πρωί με φανταστικά SANDWICH και SPECIAL ΟΛΛΑΝΔΙΚΑ και ΓΕΡΜΑΝΙΚΑ ΓΛΥΚΑ

Το βράδυ με ΙΣΠΑΝΙΚΕΣ SPECIALITE που δεν μπορείτε ν' αντισταθείτε

και φυσικά

ο καλύτερος cafe της πόλης

Οι αίθουσες μας διατίθενται για συγκεντρώσεις-γενέθλια ή άλλες κοινωνικές εκδηλώσεις

Café Monopol

25 Μαρτίου και Αμερικής γωνία (έναντι ΟΤΕ) τηλ. 26406

Μουσικός Οίκος - Σχολή Πιάνου

Λίλιαν Μπέρδη

(Πτυχιούχος του Ελληνικού Ωδείου)

Μουσικά βιβλία, όργανα και όλα τα είδη μουσικής

Μαθήματα κλασικού πιάνου, θεωρίας και αρμονίας της μουσικής, σε συνεργασία με το αναγνωρισμένο ***Ωδείο Αθηνών "Μουσικοί Ορίζοντες"*** *ιδρυτή κ.* ***Κωστή Γαϊτάνου.***

Σ' ένα ζεστό και ευχάριστο περιβάλλον ελάτε να φτιάξουμε παιδιά δημιουργικά και ευφάνταστα μυημένα στη μουσική, τον ρυθμό και τη μελωδία

Με την εγγραφή σας δύο μαθήματα δωρεάν

Για τα αδέλφια έκπτωση 10% στα δίδακτρα

Τα μαθήματα αρχίζουν από 1η Σεπτεμβρίου

Εγγραφές καθημερινά: 10.00-13.00 και 17.00-21.00 • Σάββατο 10.00-13.00

Στέλιου Κωτιάδη 29, Ρόδος • Τηλ. 0241027868, 0241077136, 0936113126

ALHAMBRA TRAVEL
Dim. Theodoraki 13, tel. (02410) 37052-25698-31642
ΣΕ ΣΥΝΕΡΓΑΣΙΑ ΜΕ ΤΟΝ ΣΥΛΛΟΓΟ ΑΡΧΙΤΕΚΤΟΝΩΝ ΔΩΔ/ΣΟΥ
ΜΕΓΑΛΗ ΑΕΡΟΠΟΡΙΚΗ ΕΚΔΡΟΜΗ ΣΤΗΝ
ΙΣΠΑΝΙΑ
11-18/11/2002
ΑΕΡΟΠΟΡΙΚΕΣ ΠΤΗΣΕΙΣ
- 11/11 - RHO/ATH OA - 703 (10.25), ATH/BRC IB-3967G (18,05)
- 14/11-BRC/MAD IB-2617G (10,55)
- 18/11-MAD/ATH IB-3966G (11,35), ATH/RHO OA-718 (20,30)
ΞΕΝΟΔΟΧΕΙΑ
- 11-14/11 HTL "CATALONIA SUITE" 4* (BARCELONA) B/B Basis
- 14-15/11 HTL "AGUMAR" 4* (MADRID) B/B Basis
- 15-18/11 HTL "AL ANDALUS" 4* (SEVILLA) B/B Basis
ΕΚΔΡΟΜΕΣ/TRSFRS
- 11/11 BARCELONA-TRSFR APT/HTL
- 12/11 BARCELONA-H/D CITY TOUR+REUNION WITH THE ARQUITECTS (4 HRS) (SACRA FAMILIA-OLYMPIC STADIUM, PORT. etc.)
- 13/11 BARCELONA-FREE DAY
- 14/11 BARCELONA-TRSFR HTL/APT
- 14/11 MADRID-TRSFR APT/REUNION WITH THE ARQUITECTS-HOTEL (5 HRS) H/D CITY TOUR (PRADO, PALACIO REAL, etc.)
- 15/11 MADRID-H/D TOLEDO EXCURSION/TRAIN STATION (CATHEDRAL, EL GRECO HOUSE, SAINT THOMAS etc.)
- 15/11 SEVILLA-TRSFR TRAIN STATION/HTL
- 16/11 SEVILLA-H/D CITY TOUR+REUNION WITH THE ARQUITECTS (4 HRS) (CATHEDRAL, ALCAZAR, etc.)
- 17/11 SEVILLA-FREE DAY
- 18/11 SEVILLA-TRSFR HTL/TRAIN STATION
- 18/11 MADRID-TRSFR TRAINS STATION/APT
ΤΡΑΙΝΟ "AVE", ΣΕ ΤΟΥΡΙΣΤΙΚΗ ΘΕΣΗ.
ΞΕΝΑΓΟΣ ΑΓΓΛΟΦΩΝΟΣ ΓΙΑ ΤΙΣ ΕΠΙΣΚΕΨΕΙΣ, ΠΑΝΟΡΑΜΙΚΗ ΤΗΣ ΒΑΡΚΕΛΩΝΗΣ, ΠΑΝΟΡΑΜΙΚΗ ΤΗΣ ΜΑΔΡΙΤΗΣ, ΤΟΛΕΔΟ, ΠΑΝΟΡΑΜΙΚΗ ΤΗΣ ΣΕΒΙΛΗΣ. ΟΙ ΕΙΣΟΔΟΙ ΣΤΟΥΣ ΑΡΧΑΙΟΛΟΓΙΚΟΥΣ ΧΩΡΟΥΣ ΔΕΝ ΠΕΡΙΛΑΜΒΑΝΟΝΤΑΙ ΣΤΗΝ ΤΙΜΗ. ΔΕΝ ΥΠΑΡΧΕΙ ΣΥΝΟΔΟΣ ΣΤΑ TRSFRS ΚΑΙ ΑΧΘΟΦΟΡΙΚΑ. OPTIONAL DAILY EXCURSION TO GIBRALTAR
ΠΛΗΡΟΦΟΡΙΕΣ-ΠΡΟΓΡΑΜΜΑΤΑ
ALHAMBRA TRAVEL
Τηλ. 02410 37052, 25698, 31642
ΣΥΛΛΟΓΟΣ ΑΡΧΙΤΕΚΤΟΝΩΝ ΔΩΔ/ΣΟΥ
κ. Π. Παπαθεοδώρου τηλ. 02410/36580, κ. Γ. Σάββενας τηλ. 02410/22019

Zorpidis
ΤΟΥΡΙΣΤΙΚΟΣ ΟΡΓΑΝΙΣΜΟΣ
ΑΛΕΞ. ΔΙΑΚΟΥ & ΛΟΧΑΓΟΥ ΦΑΝΟΥΡΑΚΗ 31
Τηλ.: 0241 20625, 30054 FAX: 26745
Λ.Α.Ν.Ε.
Αναχωρήσεις από Ρόδο:
F/BB. ΙΕΡΑΠΕΤΡΑ
Κάθε ΚΥΡΙΑΚΗ στις 04.30 για
ΧΑΛΚΗ-ΔΙΑΦΑΝΙ-ΚΑΡΠΑΘΟ-ΚΑΣΟ-ΣΗΤΕΙΑ-ΑΓΙΟ ΝΙΚΟΛΑΟ-ΜΗΛΟ-ΠΕΙΡΑΙΑ
F/BB. ΚΟΡΝΑΡΟΣ
Κάθε ΤΕΤΑΡΤΗ στις 04.30 για
ΚΑΡΠΑΘΟ-ΚΑΣΟ-ΣΗΤΕΙΑ-ΑΓ. ΝΙΚΟΛΑΟ-ΜΗΛΟ-ΠΕΙΡΑΙΑ
Κάθε ΣΑΒΒΑΤΟ στις 04.30 για
ΧΑΛΚΗ-ΔΙΑΦΑΝΙ-ΚΑΡΠΑΘΟ-ΚΑΣΟ-ΣΗΤΕΙΑ-ΑΓΙΟ ΝΙΚΟΛΑΟ-ΜΗΛΟ-ΠΕΙΡΑΙΑ
LAOYMZIS FLYING DOLPHINS
Αναχωρήσεις καθημερινά με το CHRISTOS L. για
• ΚΩ στις 16.00 και ΚΩ-Ρόδο στις 08.00 • ΧΑΛΚΗ κάθε Σάββατο στις 14.00 • ΤΗΛΟ κάθε Σάββατο στις 14.00 • ΝΙΣΥΡΟΣ κάθε Σάββατο στις 14.00 • ΣΥΜΗ κάθε Δευτέρα και Τετάρτη στις 16.00.
ΚΡΑΤΗΣΕΙΣ ΞΕΝΟΔΟΧΕΙΩΝ σε όλη την Ελλάδα
ΑΕΡΟΠΟΡΙΚΑ ΕΙΣΙΤΗΡΙΑ
ΑΚΤΟΠΛΟΪΚΑ ΕΙΣΙΤΗΡΙΑ
ΕΝΟΙΚΙΑΣΕΙΣ ΑΥΤΟΚΙΝΗΤΩΝ

Από τον αντινομάρχη κ. Νίκο Τατάκη

Επιστολή στους κυνηγούς

Υπόσχεση για άμεση λειτουργία εκτροφείου θηραμάτων

Επιστολή στους κυνηγούς της Δωδ/σου, με αφορμή την έναρξη της φετινής κυνηγετικής περιόδου, έστειλε ο αντινομάρχης Νίκος Τατάκης.

Ο κ. Τατάκης τους διαβεβαιώνει μέσω της επιστολής ότι η Ν. Αυτοδιοίκηση, στέκεται στο πλευρό των κυνηγών και τους ενημερώνει για το εκτροφείο θηραμάτων, το οποίο θα είναι έτοιμο σε λίγους μήνες.

Οπως είχε γράψει και παλαιότερα η «Ροδιακή», το εκτροφείο θα δημιουργηθεί στις εγκαταστάσεις του Νομαρχιακού Φυτωρίου και θα έχει -όπως επιβεβαιώνει ο αντινομάρχης- δυνατότητα παραγωγής 30.000 περδικών ετησίως.

Η επιστολή του κ. Τατάκη έχει ως εξής:

«Φίλε κυνηγέ,

Με την ευκαιρία έναρξης της κυνηγετικής περιόδου 2002-2003, επιθυμώ να επικοινωνήσω μαζί σου για να σου ευχηθώ μια καλή κυνηγετική χρονιά, να σε διαβεβαιώσω ότι η Νομαρχιακή Αυτοδιοίκηση θα είναι και πάλι στο πλευρό σου, όπως το έπραξε μέχρι σήμερα, αλλά και να σε πληροφορήσω για τις δράσεις της που σίγουρα σε ενδιαφέρουν, γιατί συμβάλλουν στις δικές σου προσπάθειες για ένα καλύτερο αύριο του κυνηγού.

Η παρούσα Νομαρχιακή Αρχή αγκάλιασε τον Πρωτογενή Τομέα με πάθος γιατί πιστεύει ότι προσφέρει στην οικονομική ανάπτυξη του Νομού μας, στη βελτίωση αλλά και την προστασία του περιβάλλοντος.

Εγιναν έργα στήριξης του Πρωτογενούς Τομέα που για πρώτη φορά βλέπει ο Νομός μας. Δεν μπορούσαμε όμως να παραβλέψουμε το κυνήγι γιατί είναι μέρος αυτής της δραστηριότητας και γιατί χωρίδα και πανίδα πάνε μαζί.

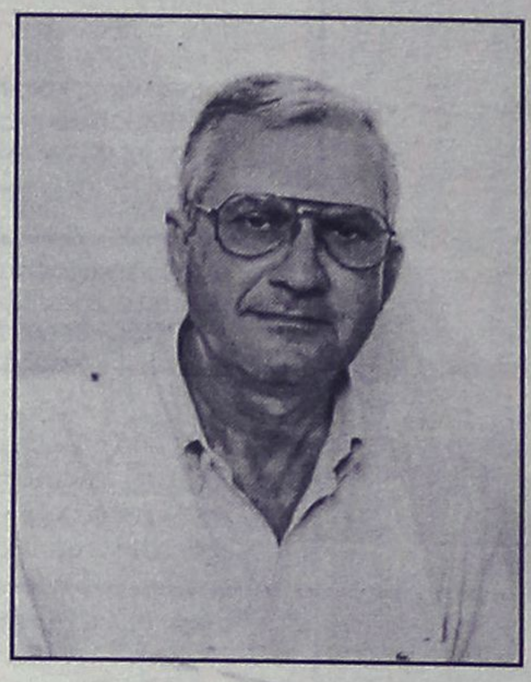

Ενα όνειρο δεκαετιών, πολυσυζητημένο, έλαβε επιτέλους σάρκα και οστά.

ΤΟ ΕΚΤΡΟΦΕΙΟ ΘΗΡΑΜΑΤΩΝ

Πόσες φορές, φίλε κυνηγέ, άκουσες υποσχέσεις, δίχως κανένα αντίκρισμα και πόσες φορές ένιωσες το αίσθημα της απογοήτευσης επειδή για άλλη μια φορά κάποιοι σου είπαν ψέματα;

Η Νομαρχία με Νομάρχη τον κ. Σάββα Καραγιάννη μέσω της εταιρείας της «Νομαρχιακό Φυτώριο Δωδεκανήσου Α.Ε.», σχεδίασε, μελέτησε και υλοποιεί το εκτροφείο θηραμάτων Δωδεκανήσου με δικούς της πόρους που θα είναι έτοιμο **σε λίγους μήνες**.

Η Νομαρχιακή Επιτροπή στη συνεδρίασή της την περασμένη Δευτέρα 16/9/2002 πήρε κατά πλειοψηφία την απόφαση και ανέθεσε την κατασκευή του εκτροφείου στην Εταιρεία της «Νομαρχιακό Φυτώριο Δωδεκανήσου Α.Ε.» που θα αρχίσει άμεσα εργασίες.

Το εκτροφείο θηραμάτων δημιουργείται μέσα στις εγκαταστάσεις του Νομαρχιακού Φυτωρίου Δωδεκανήσου και θα έχει την δυνατότητα παραγωγής 30000 (τριάντα χιλιάδων)-περδικών ετησίως.

Ο αριθμός αυτός είναι δυνατόν να αυξηθεί εφόσον εκτιμήσουμε ότι οι ανάγκες του Νομού είναι μεγαλύτερες.

Αμέσως μετά την ολοκλήρωση και λειτουργία του εκτροφείου πέρδικας, θα δοθεί προτεραιότητα και στην παραγωγή και εκτροφή ντόπιου λαγού για να μπορούμε να υπηρεφανευόμαστε ότι έχουμε ένα από τα πιο σύγχρονα εκτροφεία θηραμάτων της Ευρώπης.

Τελειώνοντας θέλω να σας διαβεβαιώσω για άλλη μία φορά ότι θα είμαι πάντα κοντά σας σε κάθε πρόβλημα και ότι μαζί μπορούμε να κάνουμε πάρα πολλά».

ΟΛΕΣ ΟΙ ΝΕΕΣ ΠΑΡΟΥΣΙΕΣ ΜΟΝΟ ΣΤΟ ΚΑΤΑΣΤΗΜΑ
ΔΙΚΤΥΟ ΚΑΤΑΣΤΗΜΑΤΩΝ ΗΛΕΚΤΡΙΚΩΝ ΣΥΣΚΕΥΩΝ ELECTRONET
ΤΑ ΠΛΕΟΝ ΕΞΕΙΔΙΚΕΥΜΕΝΑ ΚΑΤΑΣΤΗΜΑΤΑ ΣΤΙΣ ΤΗΛΕΟΡΑΣΕΙΣ ΜΕΓΑΛΩΝ ΔΙΑΣΤΑΣΕΩΝ
EISA AWARDS
design award winner 2002
ELECTRONET
Πάνω απ'όλα φίλοι!
Μοσχίδης
Π. Π. Γερμανού - Εμπορικό Κέντρο Νέα Φωκίαρ
ΤΗΛ. 20169 - 25886

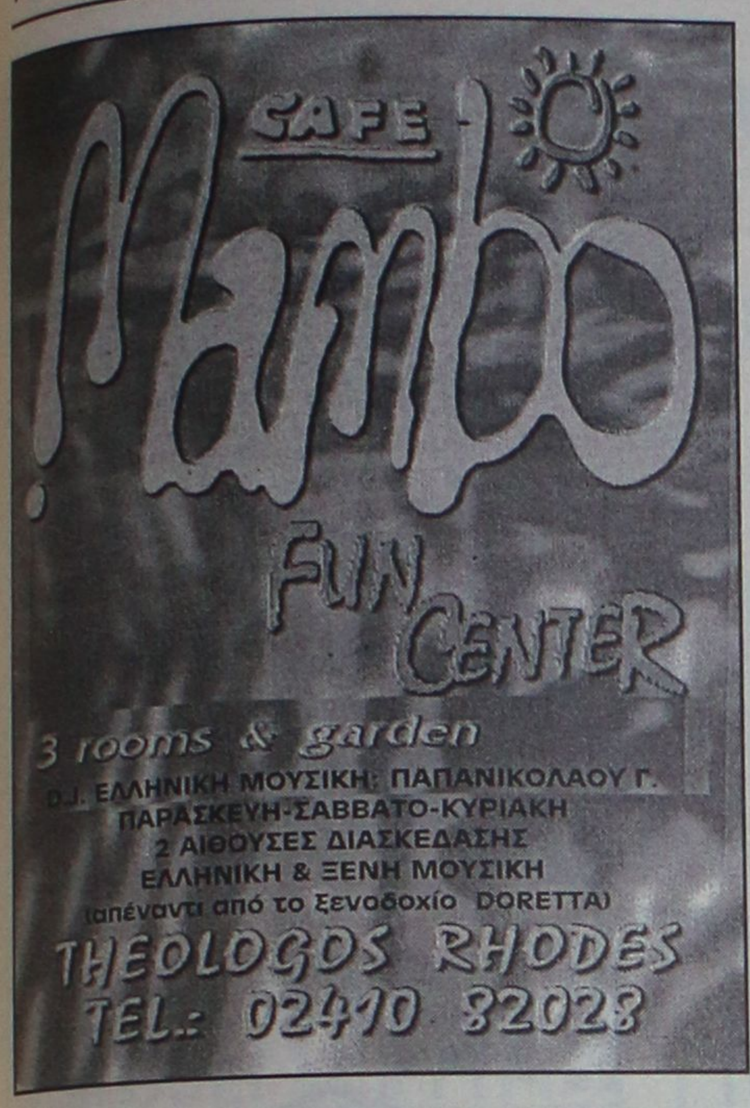

Τοποθέτηση Γυμναστών στο Νομό μας

Την πρόσληψη αναπληρωτών εκπαιδευτικών δευτεροβάθμιας εκπαίδευσης κλάδου ΠΕ11 (Φυσικής Αγωγής), οι οποίοι θα καλύψουν τις ανάγκες του προγράμματος «Ολυμπιακή παιδεία», ανακοινώθηκε χθες από το υπουργείο Παιδείας.

Οι πίνακες των αναπληρωτών έχουν σταλεί στις Διευθύνσεις Δευτεροβάθμιας Εκπαίδευσης όλης της χώρας προκειμένου οι αναπληρωτές εκπαιδευτικοί να αναλάβουν άμεσα τα καθήκοντά τους. Στην περιοχή της Δωδεκανήσου, τοποθετούνται συγκεκριμένα:

Κ. Βουλκίδου, Κ. Γεωργιάδης, Γ. Καρδή, Γ. Καρκάνης, Γ. Κουλουκτσή, Ε. Λαφαζάνη, Σ. Μανίκα, Γ. Νίκου, Δ. Νταλώσης, Α. Παπαγεωργίου, Ε. Φαρμακίδου και Φ. Χάρη.

Οσον αφορά την κίνηση Ελλήνων επιβατών

Καλή ήταν η κίνηση στο λιμάνι τον Σεπτέμβριο

Μεταφέρθηκαν 20.451 επιβάτες

Καλά πήγε η κίνηση στο λιμάνι της Ρόδου, όσον αφορά τη μεταφορά Ελλήνων επιβατών με επιβατηγά οχηματαγωγά πλοία, τον μήνα που πέρασε.

Συγκεκριμένα, το Σεπτέμβριο, συνολικά διακινήθηκαν περίπου 20.000 άτομα που ήρθαν στη Ρόδο με πλοία, της γραμμής, αλλά σύμφωνα με τα στοιχεία τη διαφορά έκανε το πλοίο Blue Star, και έσωσε την... κατάσταση.



Αναλυτικότερα, το μήνα που πέρασε, με τα πλοία που κατέπλευσαν στο νησί μεταφέρθηκαν 20.451 άτομα, 2.036 φορτηγά και 2.533 αυτοκίνητα.

Με τα ίδια πλοία αναχώρησαν από τη Ρόδο 2.1701 άτομα, 1.842 φορτηγά και 2.915 αυτοκίνητα.

Πέρσι η κίνηση ήταν κάπως υψηλότερη, καθώς με τα επιβατηγά-οχηματαγωγά πλοία μεταφέρθηκαν στη Ρόδο 23.789 άτομα, 2.223 φορτηγλα και 2.820 αυτοκίνητα.

Με τα ίδια πλοία, αναχώρησαν από το νησί 24.809 εκδρομείς, ενώ μεταφέρθηκαν και 2.026 φορτηγά καθώς και 2.864 αυτοκίνητα. Οπως διαπιστώνει κάποιος, ο Σεπτέμβριος, αν και χαρακτηρίστηκε από ικανοποιητική κίνηση, εντούτοις σήμανε την αρχή του τέλους και της φετινής θερινής περιόδου. Μιας τουριστικής περιόδου η οποία δεν ήταν αυτή που θα ήθελαν οι ντόπιοι.

Πλήρωσαν εις τριπλούν την βάπτιση

Εις... τριπλούν υποχρεώθηκαν να πληρώσουν τα «τέλη βάπτισης» οι γονείς τρίδυμων παιδιών από τη Ρόδο, γεγονός που προκάλεσε την έντονη αντίδρασή τους ενώ ακολούθησε και σχετική καταγγελία στην Ιερά Μητρόπολη Ρόδου.

Όπως αποκάλυψε με σχετικό δημοσίευμα της η εφημερίδα «Τοπική» το περιστατικό σημειώθηκε πριν από μερικές μέρες, σε εκκλησία που βρίσκεται σε δημοτικό διαμέρισμα Καποδιστριακού Δήμου της Ρόδου, όταν ένα ζευγάρι, πήγε για να βαπτίσει τα τρίδυμα παιδιά του.

«Την ομορφιά όμως του μοναδικού αυτού μυστηρίου, χάλασε η απαίτηση του παπά της εκκλησίας, ο οποίος ζήτησε ούτε λίγο ούτε πολύ ποσό 120.000 δραχμών από τους νονούς. Στην επισήμανση μάλιστα ότι τα χρήματα που ζητούσε ο ιερωμένος είναι πολλά, δεν υπήρξε καμία συγκίνηση, κι έτσι οι νονοί, μπροστά στο ενδεχόμενο να γίνει φασαρία και να χαλάσει το μυστήριο, προτίμησαν να καταβάλουν το συγκεκριμένο ποσό.

Το γεγονός και την καταγγελία αυτή, ερευνούν ήδη οι αρμόδιοι της Ιεράς Μητρόπολης Ρόδου.

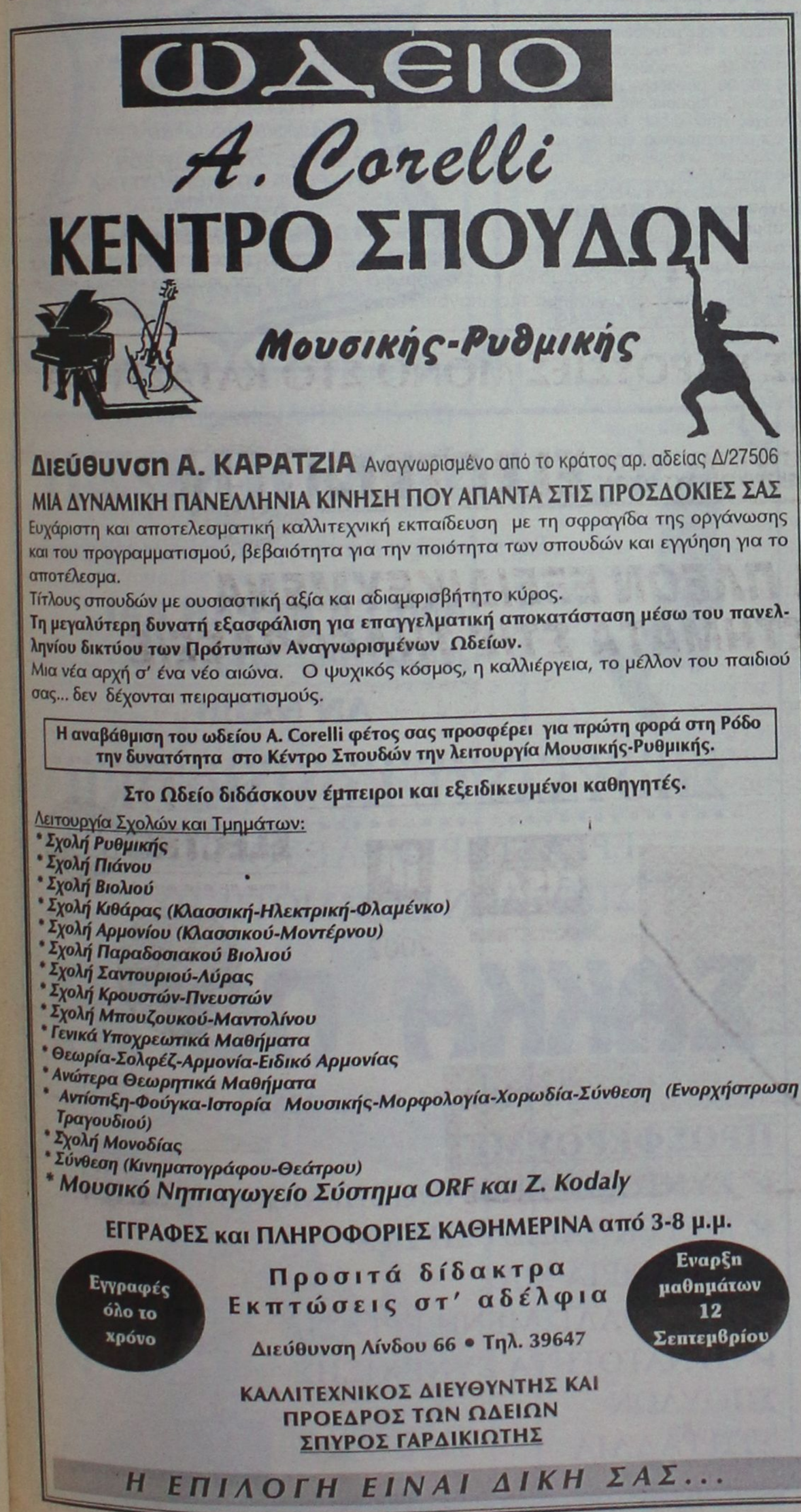



Το Χρηματιστήριο δεν έχει τη δύναμη να αντιδράσει

Απαξιωτική η πορεία του

Υποχώρηση 4,8% του γενικού δείκτη σε εβδομαδιαία βάση

Σημαντικές απώλειες 4,8% εμφάνισε σε εβδομαδιαία βάση η αγορά δοκιμάζοντας την βάση στήριξης των 1.750 μονάδων. Η αγορά, υπό το φώς φημών για υποτιμητική κερδοσκοπία, δοκίμασε τα χαμηλά του 1998, ενώ σε επίπεδο μετοχών διασπάσθησαν ισχυρές μακροχρόνιες στηρίξεις στον τραπεζικό κλάδο.

Η αρνητική ψυχολογία των επενδυτών και οι φόβοι ότι στην παρούσα φάση η Σοφοκλέους δεν έχει τη δύναμη να κινηθεί υψηλότερα, βρίσκουν, όπως αναφέρουν παράγοντες της αγοράς, διέξοδο στη χρήση των παράγωγων προϊόντων ως εργαλείου αντιστάθμισης υφιστάμενων θέσεων. Ετσι, τις τελευταίες ημέρες παρατηρούνται κινήσεις "σορταρίσματος", κυρίως σε τίτλους υψηλής κεφαλαιοποίησης, όπως η Εμπορική και η Εθνική, με αποτέλεσμα οι τιμές τους στη σποτ αγορά των μετοχών να δέχονται σημαντικές πιέσεις.

Η έντονα απαξιωτική πορεία της μεγάλης κεφαλαιοποίησης έχει οδηγήσει σε υπερβολή όχι μόνο σε τεχνικό αλλά και σε θεμελιώδες επίπεδο. Ανάμεσα στις αποτιμήσεις των τίτλων υπάρχουν σοβαρότατες υποτιμήσεις, οι οποίες παραπέμπουν σε ελκυστικά θεμελιώδη και εξαιρετικές επενδυτικές ευκαιρίες.

Ωστόσο το πτωτικό κύμα παραμένει αρκετά δυνατό και δεν υπάρχουν αξιόπιστα τεχνικά σήματα ούτε από τις επιμέρους μετοχές προκειμένου οι αγοραστές να πάρουν θέση στην αγορά.

Το γεγονός ότι κατά τις δύο τελευταίες συνεδρίασεις της εβδομάδας ο όγκος συναλλαγών συρρικνώθηκε και παρέμεινε σταθερά σε καθαρή αξία κάτω από το επίπεδο των 70 εκατ. ευρώ, ίσως αποτελεί ένδειξη "στεγνώματος" της αγοράς από τους πωλητές.

Από την άλλη πλευρά, η επίδραση του ισχυρού πτωτικού ράλι των ξένων αγορών λειτουργεί ανασταλτικά στην είσοδο κεφαλαίων στην αγορά και απαιτείται κατ'αρχάς η σταθεροποίηση τους για την πιο έντονη εμφάνιση αγοραστών στο ΧΑ. Σε κάθε περίπτωση απαραίτητη προυπόθεση για την βιωσιμότητα της όποιας ανόδου στην ελληνική αγορά, σύμφωνα με την τεχνική ανάλυση, είναι η ικανοποιητική χρονική συσσώρευση σε μικρό εύρος διακύμανσης.

Σε εβδομαδιαία βάση ο Γενικός Δείκτης Τιμών κατέγραψε πτώση 90,48 μονάδων ή σε ποσοστό 4,81%, κλείνοντας στις 1.792,45 μονάδες έναντι 1.882,93 μονάδων της περασμένης Παρασκευής. Από τις αρχές του έτους ο βασικός χρηματιστηριακός δείκτης καταγράφει υποχώρηση σε ποσοστό 30,84%.

Η συνολική κεφαλαιοποίηση της αγοράς την εβδομάδα αυτή μειώθηκε κατά 1,52 δισ. ευρώ. Ο δείκτης FTSE/ASE 20 έκλεισε με πτώση 5,89%, ενώ ο δείκτης FTSE/ASE 40 έκλεισε μειωμένος σε ποσοστό 5,56%. Ο δείκτης FTSE/ASE SMALLCAP 80 έκλεισε μειωμένος σε ποσοστό 5,96%.

ΔΕΙΚΤΕΣ	ΚΛΕΙΣΙΜΟ	ΚΛΕΙΣΙΜΟ	ΜΕΤΑΒΟΛΗ
ΓΕΝΙΚΟΣ	1.882,93	1.792,45	-4,81%
FTSE 20	952,15	896,03	-5,89%
FTSE 40	206,60	195,12	-5,56%
FTSE 80	533,88	502,05	-5,96%
ΤΡΑΠΕΖΙΚΟΣ	3.052,16	2.822,98	-7,51%
ΑΣΦΑΛΕΙΩΝ	569,46	539,75	-5,22%
ΕΠΕΝΔΥΣΕΩΝ	522,40	498,77	-4,52%
ΒΙΟΜΗΧΑΝΙΚΟΣ	1.158,24	1.118,59	-3,42%
ΣΥΜΜΕΤΟΧΩΝ	1.316,13	1.178,45	-10,46%
ΚΑΤΑΣΚΕΥΩΝ	949,71	914,80	-3,68%
ΒΑΣΙΚΩΝ ΜΕΤΑΛΛΩΝ	523,16	484,99	-7,30%
ΛΥΣΕΩΝ ΠΛΗΡΟΦΟΡΙΚΗΣ	274,08	250,35	-8,66%
ΕΚΔΟΣΕΙΣ-ΕΚΤΥΠΩΣΕΙΣ	246,20	229,52	-6,77%
ΚΛΩΣΤΟΥΦΑΝΤΟΥΡΓΙΑΣ	550,69	540,73	-1,81%
ΛΙΑΝΙΚΟΥ ΕΜΠΟΡΙΟΥ	513,65	478,79	-6,79%
ΜΗ ΜΕΤΑΛΛΙΚΩΝ ΟΡΥΚΤΩΝ	856,50	829,48	-3,15%
ΠΛΗΡΟΦΟΡΙΚΗΣ	605,59	587,85	-2,93%
ΤΗΛΕΠΙΚΟΙΝΩΝΙΩΝ	806,40	779,08	-3,39%
ΤΡΟΦΙΜΩΝ	584,49	556,41	-4,80%
ΧΟΝΔΡΙΚΟΥ ΕΜΠΟΡΙΟΥ	415,78	383,55	-7,75%
REAL ESTATE	855,89	837,12	-2,19%
ΤΗΛΕΟΡΑΣΗΣ	1.133,94	1.102,13	-2,81%
ΔΙΥΛΙΣΤΗΡΙΩΝ	993.77	973,68	-2,02%
ΠΑΡΑΛΛΗΛΗ	172,69	167,09	-3,24%

ΚΟΜΜΩΤΗΡΙΟ UNISEX
Natural Beauty

Χτενίσματα αέρινα, φίνα... Χτενίσματα με άποψη. Νέες κουπ με στυλ και προσθετική μαλλιών με τη γνωστή υπογραφή της **Μαρίας**
& κατόπιν ραντεβού
ανοικτά από τις 9.00 έως 17.00
Επίσης για τα μικρά παιδιά ένα ευχάριστο κούρεμα μέσα στο παιδικό αυτοκινητάκι
Παφιάκη Μαρία
Στη νέα διεύθυνση: Ακραμίτου 16, Ρόδος • Τηλ. 32161
κάθετος Ατταβύρου και Λειψύρου Καλλιθέας
(παλιά διεύθυνση: προέκταση Αννης Μαρίας)

ΝΤΕΤΕΚΤΙΒΣ
Συνταξιούχος Αστυνομικός Ασφάλειας
ΑΝΑΛΑΜΒΑΝΟΥΜΕ
Υποθέσεις ανηλίκων, οικογενειακές, προσωπικές κ.τλ.
ΔΙΑΘΕΤΟΥΜΕ ΤΑ ΠΛΕΟΝ ΣΥΓΧΡΟΝΑ ΟΠΤΙΚΟΑΚΟΥΣΤΙΚΑ ΣΥΣΤΗΜΑΤΑ
100% ΕΧΕΜΥΘΕΙΑ
ΡΩΜΗΣ 22 - ΡΟΔΙΝΙ • ΤΗΛ. 0241 0 68985
Κιν. 094 6997967


ΙΝΣΤΙΤΟΥΤΟ
ΔΙΟΙΚΗΣΗΣ ΕΠΙΧΕΙΡΗΣΕΩΝ
ΕΡΓΑΣΤΗΡΙΑ ΕΛΕΥΘΕΡΩΝ ΣΠΟΥΔΩΝ
ΔΗΜ. ΑΝΑΣΤΑΣΙΑΔΗ 47 ΡΟΔΟΣ 85100
ΓΙΝΕΤΕ ΚΑΙ ΕΣΕΙΣ ΔΥΝΑΜΙΚΟΙ COMPUTER USERS !!
στα προγράμματα όπως :
→ΛΕΙΤΟΥΡΓΙΚΟ ΣΥΣΤΗΜΑ WINDOWS → ΕΠΕΞΕΡΓΑΣΙΑ ΚΕΙΜΕΝΟΥ WORD, →ΛΟΓΙΣΤΙΚΟ ΦΥΛΟ EXCELL, →ΣΧΕΔΙΑΣΤΙΚΑ ΠΑΚΕΤΑ, →ΕΚΔΟΤΙΚΑ ΠΑΚΕΤΑ, → ΠΟΛΥΜΕΣΑ (MULTIMEDIA), ☒ INTERNET, ΔΗΜΙΟΥΡΓΙΑ E-MAIL
→ΚΑΙ ΑΛΛΕΣ ΕΜΠΟΡΙΚΕΣ ΕΦΑΡΜΟΓΕΣ
ΣΤΟΝ ΕΤΗΣΙΟ ΚΥΚΛΟ ΣΠΟΥΔΩΝ :
. ΠΛΗΡΟΦΟΡΙΚΗΣ
ΜΗΧΑΝΟΓΡΑΦΗΣΗΣ ΓΡΑΦΕΙΟΥ
ΜΗΧΑΝΟΓΡΑΦΗΜΕΝΗΣ ΛΟΓΙΣΤΙΚΗΣ
ΓΡΑΜΜΑΤΕΩΝ ΔΙΟΙΚΗΣΗΣ
☒ΣΙΓΟΥΡΗ ΕΠΑΓΓΕΛΜΑΤΙΚΗ ΕΞΑΣΦΑΛΙΣΗ !!
☒ ΔΕΚΤΟΙ ΑΠΟΦΟΙΤΟΙ ΓΥΜΝΑΣΙΟΥ - ΛΥΚΕΙΟΥ
☒ Η ΔΙΔΑΣΚΑΛΙΑ ΓΙΝΕΤΕ ΣΕ ΠΡΟΤΥΠΑ ΑΓΓΛΙΚΩΝ ΚΟΛΕΓΙΩΝ
☒ ΕΦΟΔΙΟ ΓΙΑ ΤΟΥΣ ΜΕΤΕΧΟΝΤΕΣ ΣΕ ΔΙΑΓΩΝΙΣΜΟΥΣ ΤΟΥ ΔΗΜΟΣΙΟΥ ΚΑΙ ΤΟΥ ΙΔΙΩΤΙΚΟΥ ΤΟΜΕΑ.
ΠΛΗΡΟΦΟΡΙΕΣ ΕΓΓΡΑΦΕΣ ΚΑΘΗΜΕΡΙΝΑ
→ ΤΗΛ 02410 - 75850 ←
E - mail iderhodo@hotmail.com
Ι.Δ.Ε. ΑΠΟ ΤΟ 1993 ΤΟ ΚΛΕΙΔΙ ΤΗΣ ΠΛΗΡΟΦΟΡΙΚΗΣ !!!


ΑΝΑΚΟΙΝΩΣΗ
Σας ενδιαφέρει ένα επάγγελμα που θα σας χαρίσει
ΑΜΕΣΑ ΚΕΡΔΗ ΚΑΙ ΛΑΜΠΡΟ ΜΕΛΛΟΝ;
ΑΝ ΝΑΙ!!!
ΣΠΟΥΔΑΣΤΕ ΚΟΜΜΩΤΙΚΗ
ΕΡΓΑΣΤΗΡΙΟ ΕΛΕΥΘΕΡΩΝ ΣΠΟΥΔΩΝ ΚΟΜΜΩΤΙΚΗΣ
ΣΑΚΚΑ ΠΟΠΗ
ΓΡΙΒΑ 41 ΤΗΛ. 22810
ΠΡΟΣΦΕΡΟΥΜΕ:
✔ ΣΥΝΤΟΜΗ ΕΚΜΑΘΗΣΗ: ΜΟΝΟ 10 ΜΗΝΕΣ
✔ ΜΕΤΕΚΠΑΙΔΕΥΣΗ ΣΤΑ ΕΡΓΑΣΤΗΡΙΑ ΜΑΣ
✔ ΕΞΑΣΦΑΛΙΣΜΕΝΗ ΕΡΓΑΣΙΑ
✔ ΔΥΝΑΤΟΤΗΤΑ ΣΥΝΕΧΙΣΗΣ ΣΠΟΥΔΩΝ ΣΤΗ ΓΑΛΛΙΑ


Πάντα με υγείαν...

Απονεύρωση... Τί με περιμένει;

Β' μέρος

Η όλη διαδικασία θα κρατήσει μερικά ραντεβού αλλά το ευχάριστο είναι ότι η αναισθησία (εάν χρειάζεται, στο πρώτο ραντεβού) κάνει συνήθως την εκτέλεση ανώδυνη, ενώ στα επόμενα ραντεβού δεν χρειάζεται καν αναισθησία.

Γιατί σε μένα;

Αφού αποκλείσουμε την πιθανότητα να σας... αντιπαθεί ο οδοντίατρος σας και ξεπεράσουμε τις μεταφυσικές αγωνίες όπως γιατί σε μένα και όχι στον επόμενο, πρέπει να αναφέρουμε ότι η πιθανότερη αιτία που κάνει αναγκαία την απονεύρωση είναι η αποκάλυψη του πολφού δηλαδή να έχει χαλάσει τόσο πολύ το δόντι π.χ. από τερηδόνα μέχρι το κέντρο του δοντιού και να έχει μολυνθεί ο ίδιος ο πολφός.Αλλες αιτίες αποκάλυψης του πολφού μπορεί να είναι η διάβρωση του δοντιού ή ακόμα και τραύμα του πολφού κατά την παρασκευή κοιλότητας για σφράγισμα.

Αιτία απονεύρωσης μπορεί να είναι και η νέκρωση του πολφού από ατύχημα(π.χ. πέσιμο,μπουνιά) ή μια φλεγμονή του πολφού (πολφίτιδα) που δεν αντιμετωπίζεται αλλιώς ή ακόμη μπορεί να γίνει και σκόπιμη απονεύρωση από τον οδοντίατρο όταν π.χ η υπερέκφυση ενός δοντιού που πρόκειται να μπει σε θήκη (στεφάνη), την κάνει αναγκαία μια και κατά τον τροχισμό του δοντιού για να χωρέσει η θήκη θα φτάσουμε έτσι κι αλλιώς μέχρι τον πολφό.

Σε κάθε δόντι μπορεί να γίνει απονεύρωση ;

Δυστυχώς η απάντηση είναι όχι. Υπάρχουν δόντια που έχουν πολύ στραβές ρίζες και δεν μπορούν να προχωρήσουν τα μικροεργαλεία ή ακόμη και δόντια που οι ριζικοί σωλήνες είναι εντελώς φραγμένοι π.χ. από πολφόλιθους.

Πολλές φορές η απονεύρωση αν και μπορεί να γίνει είναι άσκοπη και προτιμάται η εξαγωγή, όπως σε δόντια που δεν "μασάνε" π.χ. φρονιμήτες ή σε δόντια που λόγω περιοδοντίτιδας κουνιούνται τοσο πολύ που δεν σώζονται.

Επίλογος

Η απονεύρωση είναι ένα θεραπευτικό μέσο για να σώσουμε ένα δόντι αλλά και δεν μπορεί να γίνει παντού και δεν επιτυγχάνει πάντοτε.Δεν αποτελεί λοιπόν πανάκεια. Καλό θα ήταν ακολουθώντας τις εντολές του οδοντιάτρου και όντας συνεπείς στις περιοδικές επισκέψεις μας στο οδοντιατρείο να προλαμβάνουμε τέτοιες καταστάσεις, που θα κάνουν ..."σκεφτικό" τον οδοντίατρό μας.

ΛΟΓΟΘΕΡΑΠΕΥΤΡΙΑ

ΑΠΟΦΟΙΤΟΣ ΤΜΗΜΑΤΟΣ ΠΑΤΡΩΝ

Αναλαμβάνει παιδιά κατ' οίκον με:
• Προβλήματα άρθρωσης • Μαθησιακά προβλήματα • Νοητική υστέρηση • Βαρηκοΐα • Τραυλισμό • Σύνδρομο

Πληροφ. τηλ. 02410 61184 κιν. 0945545561

ΙΑΤΡΙΚΗ ΑΝΑΚΟΙΝΩΣΗ

ΤΑΣΟΣ ΒΕΝΕΤΟΚΛΗΣ

ΙΑΤΡΟΣ ΑΚΤΙΝΟΔΙΑΓΝΩΣΤΗΣ (ΑΚΤΙΝΟΛΟΓΟΣ)

Δέχεται καθημερινά στο Διαγνωστικό Εργαστήριο:

ΑΠΕΙΚΟΝΙΣΗ ΑΙΓΑΙΟΥ

Πάροδος Παπαλουκά 18Β (παραπλεύρως του parking του παλιού νοσοκομείου)

Ωρες λειτουργίας του εργαστηρίου
9 π.μ. - 8 μ.μ.

Τηλ. (0241) 43000-3 • Fax: 02410 43004

INEMA

ΙΑΤΡΙΚΟΣ & ΝΟΣΟΚΟΜΕΙΑΚΟΣ ΕΞΟΠΛΙΣΜΟΣ
15 ΧΡΟΝΙΑ ΕΜΠΕΙΡΙΑΣ *από το 1988*
ΕΙΜΑΣΤΕ ΟΙ ΜΕΓΑΛΥΤΕΡΟΙ ΠΡΟΜΗΘΕΥΤΕΣ ΙΑΤΡΙΚΟΥ – ΟΡΘΟΠΕΔΙΚΟΥ ΚΑΙ ΝΟΣΟΚΟΜΕΙΑΚΟΥ ΥΛΙΚΟΥ ΣΤΗ ΔΩΔΕΚΑΝΗΣΟ ΕΜΠΙΣΤΕΥΘΕΙΤΕ ΜΑΣ !!!
ΠΙΣΤΟΠΟΙΗΣΗ ΠΟΙΟΤΗΤΑΣ ISO9002 EN4600 E3/833
ΔΕΜΕΣΣΟΥ 2 ΡΟΔΟΣ ΤΗΛ.32238 – FAX 28484



ΑΝΑΠΗΡΙΚΑ ΟΡΘΟΠΕΔΙΚΑ – ΚΑΡΟΤΣΙΑ–ΒΑΔΙΣΤΙΚΑ ΕΙΔΗ–ΜΠΛΟΥΖΕΣ – ΒΟΗΘΗΜΑΤΑ–ΙΑΤΡΙΚΕΣ–ΚΑΛΤΣΕΣ ΦΛΕΒΙΤΙΔΑΣ–ΠΕΛΜΑΤΑ–ΟΡΘΟΠΕΔΙΚΑ ΜΑΞΙΛΑΡΙΑ–ΚΡΕΒΑΤΙΑ ΝΟΣΟΚΟΜΕΙΑΚΑ – ΙΑΤΡΙΚΟΣ ΕΞΟΠΛΙΣΜΟΣ ΚΑΙ ΑΝΑΛΩΣΙΜΑ – ΟΡΓΑΝΑ ΧΗΜΕΙΟΥ ΚΑΙ ΚΑΘΕ ΑΛΛΟ ΕΙΔΟΣ ΓΙΑ ΚΑΤ ΟΙΚΟ ΝΟΣΗΛΕΙΑ .

ΕΡΓΟΘΕΡΑΠΕΙΑ

Αναλαμβάνονται θεραπείες κατ' οίκον σε παιδιά και ενήλικες με:
• **Μυοσκελετικές διαταραχές**
• **Νευρομυικές διαταραχές.**

Εγκεφαλική παράλυση, υδροκεφαλία, μυικές δυστροφίες, πολυνευροπάθειες, κρανιοεγκεφαλικές κακώσεις, κακώσεις νωτιαίου μυελού.

• **Εκφυλιστικά νοσήματα.**
• **Αναπτυξιακές ψυχοκινητικές διαταραχές.**

Νοητική υστέρηση, αυτισμός, διαταραχές αισθητηριακής ολοκλήρωσης, γενετικές και χρωμοσωμικές διαταραχές.

Εργοθεραπεύτρια Ζαγοριανού Ελένη.
Πληροφορίες: 02410-63117, 0972270806

ΝΤΟΡΑ ΚΩΝΣΤΑΝΤΙΝΟΠΟΥΛΟΥ
ΨΥΧΟΛΟΓΟΣ

Πτυχιούχος του Πανεπιστημίου της Καλιφόρνιας-Λος Αντζελες (UCLA)-Μεταπτυχιακές σπουδές στο Pepperdine University-Malibu California.

➤ Αμεση ψυχολογική υποστήριξη και επαγγελματική φροντίδα από έμπειρη Ψυχολόγο και Οικογενειακή Σύμβουλο.

➤ Η σωστή θεραπευτική σχέση μπορεί να επιφέρει ρεαλιστικές λύσεις για πραγματικά προβλήματα σε θέματα: μοναξιάς, μελαγχολίας, στρες, ανυπομονησίας, φοβίας, εθισμού, οικογενειακών σχέσεων, διαζυγίου, κακομεταχείρισης, συναισθηματικών δυσκολιών, αυτοπεποίθησης, ανασφάλειες, μεταβατικά στάδια ζωής, βουλιμίας, ανορεξίας, απώλειας, πένθους.

Τηλεφωνείστε στα τηλέφωνα:
35163 και 0944/980550
για ραντεβού και άμεση εξυπηρέτηση.
Διεύθυνση: Καρίας 1
Περιοχή Ροδίνι - Ρόδος

Εργαστήριο Κλινικής Ψυχολογίας

ΧΡΙΣΤΙΝΑ ΣΑΒΒΑΚΗ-ΓΚΡΑΝΖΑΝ
Κλινική Ψυχολόγος-Ψυχοπαθολόγος (DESS)
- Πτυχιούχος του Πανεπιστημίου Nancy Γαλλίας
- Μεταπτυχιακή ειδίκευση (DESS) στην Κλινική Ψυχολογία Ενηλίκου, Εφήβου και Παιδιού στο Πανεπιστήμιο Reims Γαλλίας

Για τον ενήλικο
- Ψυχοδιαγνωστική
- Ψυχολογική υποστήριξη
- Ατομική και οικογενειακή συνέντευξη
- Ψυχοθεραπεία αναλυτικής εμπνεύσεως

Για το παιδί
- Αξιολόγηση προσωπικότητας (τεστ νοημοσύνης, προβολής)
- Διάγνωση μαθησιακών δυσκολιών και συμπεριφορικών διαταραχών
- Συμβουλευτική επαγγελματικού προσανατολισμού
- Ψυχοθεραπεία μέσω παιχνιδιού και εικαστικών

Δέχεται με ραντεβού
Εθνικής Αντίστασης 15
Τηλ.: 77350-Κιν. 0937684251

Κέντρο Συμβουλευτικής & Αξιολόγησης Προσωπικότητας Παιδιών & Ενηλίκων

ΠΑΠΑΓΕΩΡΓΙΟΥ ΘΑΝΟΣ
ΨΥΧΟΛΟΓΟΣ ΠΑΝΕΠΙΣΤΗΜΙΟΥ ΑΘΗΝΩΝ
ΕΙΔΙΚΕΥΜΕΝΟΥ ΣΤΗΝ ΓΝΩΣΙΑΚΗ ΨΥΧΟΘΕΡΑΠΕΙΑ-Ι.Ε.Θ.Σ.

- Διερεύνηση Προσωπικότητας (Προφίλ- Δεξιότητες-Αδυναμίες)
- Δείκτης Νοημοσύνης Παιδιών και Ενηλίκων
- Τροποποίηση Δυσλειτουργικών Σχημάτων
- Θεραπευτική Αντιμετώπιση Φοβιών-Ειδικών Φοβιών, Κατάθλιψης, Διαταραχής πανικού, Ψυχοσωματικών προβλημάτων, Τραυματικών γεγονότων ζωής (πένθος, χωρισμός, σχολική αποτυχία), Συναισθηματικών διαταραχών, Διαταραχών Διατροφής (βουλιμία-ανορεξία).
- Αντιμετώπιση προβλημάτων συμπεριφοράς παιδιών σε σχολείο-σπίτι
- Ανάπτυξη Κοινωνικών Δεξιοτήτων
- Βελτίωση Σχέσεων-Πρόγραμμα Ελέγχου Συγκρούσεων
- Βελτίωση Αυτοεκτίμησης-Αυτοεικόνας
- Οικογενειακή θεραπεία από Ζεύγος Θεραπευτών

Κ. Παλαιολόγου 105 - Ρόδος
Τηλ:02410 78668- Κιν: 0937445640 - Μόνο με Ραντεβού

ΟΡΘΟΠΕΔΙΚΑ - ΙΑΤΡΙΚΑ ΧΑΡΙΤΟΣ



Ορθοπεδικά είδη & κατασκευές

Εξοπλισμός Ιατρείου & αναλώσιμα



Είδη νοσηλείας κατ' οίκον & μηχανήματα οξυγονοθεραπείας

Ορθοπεδικά στρώματα & μαξιλάρια



ΕΛΕΥΘ. ΒΕΝΙΖΕΛΟΥ 6 (Δίπλα στη Ροδιακή Έπαυλη) - ΡΟΔΟΣ
Τηλ.: 02410-24112 Fax: 02410-75969 e-mail: orken@rho.forthnet.gr

Για μοντέρνο νεανικό γυναικείο ντύσιμο
Ελάτε στο νέο μας κατάστημα

ELIOYLA

με τα επώνυμα ρούχα

GIANNI RODINI ®
INTERNATIONAL

Δημητρίου Θέμελη 75 (πεζόδρομος)
Τηλέφωνο **33606**

Το Ευαγγέλιο της Κυριακής

Γράφει ο Πρωτοσύγκελος της Ι.Μ. Ρόδου Παΐσιος Αραβαντινός

Τω καιρώ εκείνω, εποπρεύετο ο Ιησούς εις πόλιν καλουμένην Ναΐν, μαζί του ήταν αρκετοί μαθητές του και πολύ πλήθος.

Την ώρα που πλησίαζαν την πύλη της πόλης, βγάζανε ένα νεκρό, το μονάκριβο γιο μιας μάνας, που μάλιστα ήταν χήρα. Κόσμος πολύς από τη πόλη τη συνόδευε. Όταν είδε τη χήρα ο Κύριος, τη σπλαχνίστηκε και της είπε. Μη κλαις. Έπειτα, προχώρησε, ακούμπησε τη σορό, και, αφού στο μεταξύ αυτοί που βαστούσαν το φέρετρο σταμάτησαν, είπε: Νεαρέ, σε διατάζω να σηκωθείς. Ανεκάθησε ο νεκρός κι άρχισε να μιλάει.



Ο Ιησούς τότε τον παρέδσε στη μητέρα του.

Όλους τους κυρίεψε δέος και εδόξασαν το Θεό λέγοντας: Μεγάλος προφήτης εμφανίστηκε ανάμεσά μας. Και ο Θεός ήρθε να σώσει το λαό του. Και διαδόθηκε αυτή η φήμη για τον Ιησού σ' ολόκληρη την Ιουδαία και σ' όλα τα περίχωρα.

Ο Πολυεύσπλαχνος Κύριος έρχεται τη κατάλληλο στιγμή στη πόλη τη καλουμένη Ναΐν και ευρίσκεται προ του θανάτου. "Ιδού εξεκομίζετο τεθνηκώς υιός μονογενής τη μητρί αυτού, και αύτη ην χήρα". Η ζωή συναντά μπροστά της το θάνατο. Ο Ζωοδότης Κύριος ευρίσκεται απέναντι νεκρού παιδιού, παιδιού που έφυγε πολύ γρήγορα από τη πρόσκαιρο και μάταιη αυτή ζωή, ενός παιδιού που αφήνει πίσω του μια μάνα και αυτή χήρα. Ο σκληρός θάνατος επήρε από τη μητρική αγκαλιά το μονάκριβο παιδί, και η μάνα θρηνολογεί και κλαίει.

Κλαίει το χαμό του μονάκριβου παιδιού της και μαζί της και αρκετός κόσμος που της συμπαρίσταται στο πόνο και τη θλίψη της. Και ο Θεός ο αιώνιος, ο Αρχηγός της ζωής και του θανάτου -ο των κρυπτών γνώστης, ο ειδώς τα πάντα πριν γενέσεως αυτών-ευσπλαχνίστηκε τη πονεμένη μάνα και αμέσως κινείται, ευεργετεί και ελεεί. "Και ιδών αυτήν ο Κύριος, ευσπλαχνίσθη επ' αυτή, και είπε αυτή, μη κλαίε".Σπεύδει αμέσως, ο Πολυεύσπλαχνος Κύριος και αντί της λύπης μεταδίδει τη χαρά, την αγαλλίαση, "και η λύπη εις χαράν γεννήσεται" με το σωτήριο λόγο του Κυρίου, Νεανίσκε, σοί λέγω εγάρθητι".

Και πως ήταν δυνατό να μη συμπαρασταθεί με το δικό του ευεργετικό τρόπο ο προστάτης των ορφανών και των χηρών την πονεμένη μάνα;

Ο φιλάνθρωπος και ελεήμων Κύριος από συμπάθεια, αγάπη, φιλανθρωπία, και αγαθότητα κινούμενος κατήλθε από τους ουρανούς στη γη και έγινε άνθρωπος δια να πεθάνει και δια του δικού Του θανάτου να καταργήσει εκ της ταλαιπωρίας του φυσικού θανάτου ολόκληρο την ανθρωπότητα. Και να ο Κύριος αφού πρώτα παραμυθεί τη τεθλημένη και πονεμένη μάνα, αφού είπε σ' αυτή το "μή κλαίε", έρχεται ύστερα και δια του λόγου του του αληθινού αναστένει το μονογενή αυτής υιό, νεανίσκε, σοί λέγω, εγέρθητι, "Και αμέσως ο νεανίσκος αφού υπακούει στη παντοδύναμο φωνή του Ζωοδότου αναστήθηκε, και αφού εκάθισε επί της νεκροφόρου κλίνης ομιλή προς χαρά και αγαλίαση της πονεμένης μάνας του αλλά και του κόσμου που ήταν κοντά της και την παραμυθούσε.

Ναι ο Κύριος ευσπλαχνίσθηκε και χωρίς καμία προτροπή ή παράκληση ευεργετεί θέλοντας να διδάξει της πραγματικής, της άδολης, της ανιδιοτελής, της αληθινής ευσπλαχνίας την αρετή, η οποία πρέπει να διακρίνει τον κάθε άνθρωπο και συγχρόνως καλεί ένα έκαστο από εμάς να τον μιμηθούμε στα καλά έργα που πρέπει να προσφέρουμε στο συνάνθρωπό μας. Οφείλουμε και εμείς σαν αδέλφια Του να μη περιμένουμε παρακάλια και μεσιτείες αλλά όταν βλέπουμε τον αδελφό μας να δυστυχεί να σπεύσουμε κοντά του και αυθόρμητα να του παρέχουμε χείρα βοηθείας.

"Ένεκεν της ταλαιπωρίας των πτωχών και του στεναγμού των πενήτων, νυν αναστήσωμαι, λέγει Κύριος, θήσομαι σωτηρίω, παρρησιάσομαι εν αυτώ".

Δεν πρέπει λοιπόν να κλαίμε για το θάνατο, μήτε να λυπούμαστε εμείς οι χριστιανοί καθώς λυπούνται εκείνοι που δεν έχουν ελπίδα αναστάσεως. Ο σωματικός θάνατος δι εκείνους τους χριστιανούς που αποθνήσκουν εν Κυρίω είναι χαρά και ανάπαυσης είναι ευφροσύνη και αιώνιος ζωή.

"Μακάριοι οι εν Κυρίω αποθνήσκοντες απ' άρτι".

Φίλες και φίλοι, ο Ζωοδότης Κύριος ανάστησε το παιδί, το μονάκριβο παιδί της χήρας της Ναΐν και έδωκε αυτό στη μάνα του ζωντανό προς χαρά και αγαλλίαση πάντων των περί αυτής ευρισκομένων συγχωριανών της, έτσι θα αναστήσει και όλους τους νεκούς, "ους θέλει ζωοποιεί", κατά την ημέρα εκείνη όταν "και πάλιν ερχόμενος μετά δόξης κρίναι ζώντας και νεκρούς". Αφού λοιπόν σαν χριστιανοί ορθόδοξοι που είμαστε πιστεύουμε και ομολογούμε ανάσταση, "προσδοκώ ανάστασιν νεκρών και ζωήν του μέλλοντος αιώνος", ας πράξουμε έργα αγαθά, έργα σωτήρια σ' αυτό το κόσμο και όχι έργα κακά, έργα αμαρτωλά, έργα που οδηγούν στον αιώνιο θάνατο, που είναι ο χωρισμός του ανθρώπου από το Θεό.

Ο Κύριος των κυριευόντων και Βασιλεύς των βασιλευόντων λέγει "εκπορεύσονται οι τα αγαθά ποιήσαντες εις ανάστασιν ζωής, οι δε τα φαύλα πράξαντες εις ανάστασιν κρίσεως".

autoservice iliakopoulos

Μάριος Κ. Ηλιακόπουλος

Συνεργείο Αυτοκινήτων
Ανταλλακτικά Λιπαντικά

• NISSAN •

TOYOTA-FIAT-PEUGEOT-HONDA-HYUNDAI-DAEWOO-KIA-RENAULT-OPEL-FORD-VW-SEAT-SKODA-SUZUKI

- Service
- Ευθυγράμμιση
- Διαγνώσεις Βλαβών
- Ανάλυση Καυσερίων
- Έλεγχος Καταλύτη
- Γνήσια Ανταλλακτικά
- Λιπαντικά Valvoline
- Αμορτισέρ MONROE-KAYABA
- Βελτιωτικά Wynns
- Ανταλλακτικά και εργασίες με εγγύηση

Εικοσιπέντε χρόνια, παρέχουμε τις υπηρεσίες μας στο αυτοκίνητο σας!

Κ. ΠΕΠΠΕΡ ΛΑΧΑΝΑΓΟΡΑ ΖΕΦΥΡΟΣ ΡΟΔΟΣ
ΤΗΛ.-FAX. 02410/24030

Αριθμός αδείας λειτουργίας 21 1489/1999 Αριθμός Πτυχίου 133/1984

Delta

ΔΙΑΜΑΝΤΕ ΕΡΓΑΛΕΙΑ
6ο χλμ. Ρόδου Λίνδου
Συγκρότημα Μανουσέλη


ΚΟΦΤΗ ΧΕΙΡΟΣ


ΔΙΑΤΡΗΤΙΚΑ

ΔΙΑΜΑΝΤΟΤΡΥΠΟΤΕΧΝΙΚΗ ΡΟΔΟΥ

ΔΙΑΜΑΝΤΟΦΟΡΟΙ ΔΙΣΚΟΙ ΚΟΠΗΣ ΓΙΑ ΓΡΑΝΙΤΗ, ΜΑΡΜΑΡΟ ΤΟΥΒΛΟ κ.τ.λ.




ΑΡΜΟΚΟΦΤΕΣ

ΤΡΥΠΑΜΕ
ΚΟΒΟΥΜΕ
ΣΠΑΜΕ



ΧΩΡΙΣ ΣΚΟΝΕΣ
ΡΩΓΜΕΣ
ΜΕΡΕΜΕΤΙΑ

ΠΩΛΗΣΕΙΣ
&
ΕΚΤΕΛΕΣΕΙΣ ΕΡΓΑΣΙΩΝ

Η ΠΟΛΥΧΡΟΝΗ ΜΑΣ ΠΕΙΡΑ ΣΤΟ ΕΞΩΤΕΡΙΚΟ ΜΑΣ ΔΙΝΕΙ ΤΗ ΔΥΝΑΤΟΤΗΤΑ ΝΑ ΒΡΙΣΚΟΥΜΕ ΛΥΣΗ ΕΚΕΙ ΠΟΥ ΟΙ ΑΛΛΟΙ ΣΗΚΩΝΟΥΝ ΤΑ ΧΕΡΙΑ ΨΗΛΑ!

ΤΗΛΕΦΩΝΗΣΤΕ ΜΑΣ
(0241) 69022 - 77986
ΚΙΝΗΤΟ: 0944 380562

ΥΠΕΥΘΥΝΟΣ
Μαρκος Τσεσμετζής

ΣΤΟΛΕΣ
ΠΑΡΕΛΑΣΗΣ

Βιοτεχνία
Θ. ΦΑΝΤΙΔΟΥ



Στο τηλ. 0241031760
Με παραγγελία

ΦΡΟΝΤΙΣΤΗΡΙΟ ΑΝΟΔΟΣ

ΓΙΑ ΟΛΕΣ ΤΙΣ ΤΑΞΕΙΣ
ΓΥΜΝΑΣΙΟΥ–ΕΝΙΑΙΟΥ ΛΥΚΕΙΟΥ–ΤΕΕ

Στο Φροντιστήριό μας διδάσκονται σε αυστηρά ολιγομελή τμήματα από καθηγητές ΠΤΥΧΙΟΥΧΟΥΣ ΠΑΝΕΠΙΣΤΗΜΙΟΥ ΑΘΗΝΩΝ τα μαθήματα:

✓ ΜΑΘΗΜΑΤΙΚΑ 
✓ ΦΥΣΙΚΗ 
✓ ΧΗΜΕΙΑ 
✓ ΦΙΛΟΛΟΓΙΚΑ 

ΓΙΑ Γ' ΛΥΚΕΙΟΥ ΕΠΙΠΛΕΟΝ ΟΙΚΟΝΟΜΙΚΑ-ΒΙΟΛΟΓΙΑ

Χαμηλά δίδακτρα κι επιπλέον έκπτωση σε αριστούχους και αδέλφια μαθητές μας

Συχνά επαναληπτικά τεστ και διαγωνίσματα

Με κάθε εγγραφή, φροντιστηριακά δώρα

Πληροφορίες - Εγγραφές:
Ελένη Ρούσου - Μαργωμένου
Τηλ.: (02410) 28053
Γαριβάλδη 17 *(πίσω από το Υπέρ Μάρκετ Σπανός)*

Τώρα και στη Ρόδο:

Μπουκέτο Μπαλόνια

Το μοναδικό κατάστημα στη Ρόδο που μπορείτε να βρείτε ό,τι μπαλόνι φαντασθείτε!
Αναλαμβάνουμε:



*** διακόσμηση με μπαλόνια για:**
- *Party's*
- *Events*
- *Γενέθλια*
- *Γάμους*
- *Βαπτίσεις*
- *Εκδηλώσεις*
- *Γιορτές*
- *Εκθέσεις*
- *Γήπεδα*
- *Disco Happenings*
-...

*** τύπωση σε μπαλόνια**

Ανοικτά καθημερινά από τις 09.30-13.30 και 17.00-21.00

Αγίας Αναστασίας 9 - 85100 Ρόδος
Peggy Vonck
Τηλ.: 02410 70054 & 0932 843678

ΚΑΘΗΜΕΡΙΝΑ ΟΛΑ ΤΑ ΝΕΑ ΤΗΣ ΔΩΔΕΚΑΝΗΣΟΥ ΣΤΟ INTERNET
www.rodiaki.gr

Ιδρύθηκε με Νόμο στις 29 Απριλίου 1949

Πενήντα χρόνια ζωής για το Λιμενικό μας Ταμείο

Με αφορμή το γεγονός αυτό εκδόθηκε ένα καλαίσθητο λεύκωμα με τίτλο «Αίσθηση Δημιουργίας».

Πενήντα χρόνια ζωής συμπλήρωσε το Λιμενικό Ταμείο Δωδ/σου και όπως είναι γνωστό στο μέλλον θα κατακερματιστεί για να παραχωρηθεί στους δήμους.

Με αφορμή αυτό το γεγονός, το Ταμείο εξέδωσε ένα καλαίσθητο λεύκωμα το οποίο κάνει μια ιστορική αναφορά στην ίδρυσή του και το ρόλο που έπαιξε όλα αυτά τα χρόνια στο νομό.

Στην ουσία πρόκειται για το «Κύκνειο άσμα» όπως τονίζει και ο πρόεδρος Νίκος Ζωίδης που έχει τον τίτλο «Αίσθηση Δημιουργίας».

Το λεύκωμα εμπλουτίζεται με φωτογραφίες νησιών, λιμενικών έργων και εγκαταστάσεων, ενώ γίνεται αναφορά σε σημαντικά γεγονότα που συνέβησαν στο χώρο των υποδομών για κάθε ένα νησί.

Σήμερα υφίστανται 60 Λιμενικά Ταμεία και 2 ανώνυμες εταιρείες, στα οποία θα επέλθουν σταδιακές αλλαγές.

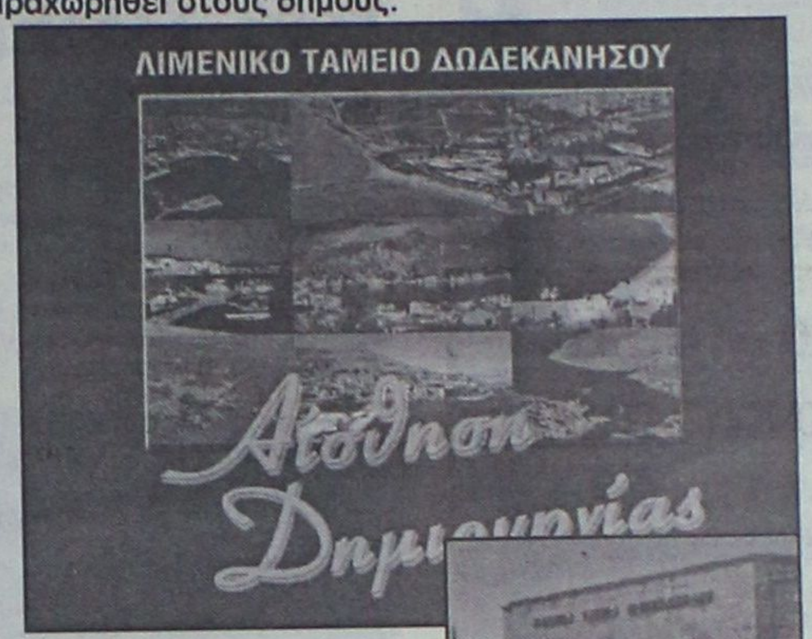

Συγκεκριμένα το Λιμενικό Ταμείο Δωδ/σου, συστάθηκε με το Ν.Δ. 1301/29-4-49, με σκοπό την είσπραξη της λιμενικής φορολογίας, τη διάθεσή της για την εκτέλεση λιμενικών έργων και την εκμετάλλευση υλικών και άυλων δικαιωμάτων εντός λιμενικών ζωνών ευθύνης του.

Ως λιμενικά έργα, θεωρούνται τα κρηπιδώματα, οι περί τον λιμένα παραλιακοί οδοί και πλατείες, οι αποβάθρες, οι μώλοι, οι κυματοθραύστες, οι μόνιμες ή πλωτές δεξαμενές καθαρισμού και επισκευής πλοίων, οι εγκαταστάσεις ύδρευσης στα λιμενικά έργα, οι εκβαθύνσεις, ο καθαρισμός των λιμένων, η κατασκευή υποστέγων και αποθηκών, ο φωτισμός και η καθαριότητα κ.ά.

Από την ημέρα δημιουργίας του, διετέλεσαν ως πρόεδροι 15 άτομα. Συγκεκριμένα, οι Ζουρούδης Αριστείδης, Γελαδάκης Ιωάννης, Χαλκιόπουλος Μιχαήλ, Χατζηιωάννου Ιωάννης, Κόττος Παναγιώτης, Μορόπουλος Ιωάννης, Καϊλλής Παρασκευάς, Ζερβός Κων/νος, Γερονικόλας Ν. Ιάκωβος, Παρασκευάς Δ. Ιωάννης, Στεφάνου Γ. Μάνος, Τσουκαλάς Κυριάκος, Χαραλάμπης Α. Νικόλαος, Παπανικόλας Ν. Βασίλειος, Ζωίδης Ηλ. Νικόλαος.

ΓΕΩΤΕΧΝΙΚΗ
ΣΥΝΤΗΡΗΣΗ ΚΗΠΩΝ • ΚΑΤΑΣΚΕΥΗ ΓΚΑΖΟΝ
ΑΥΤΟΜΑΤΑ ΑΡΔΕΥΤΙΚΑ ΣΥΣΤΗΜΑΤΑ
ΚΩΝ. ΥΔΡΑΙΟΥ 50 • ΤΗΛ.: 0241 0 38788, 0972 310670 • ΡΟΔΟΣ
Φυσικά... οι καλύτεροι!

ΜΣ
ΣΧΟΛΗ ΧΟΡΟΥ
ΣΟΦΙΑ ΜΕΛΙΣΣΟΥΡΓΟΥ
ΑΝΑΓΝΩΡΙΣΜΕΝΗ ΑΠΟ ΤΟ ΚΡΑΤΟΣ
ΚΛΑΣΣΙΚΟ ΜΠΑΛΕΤΟ - Ρώσικο σύστημα Vaganova.
ΣΥΓΧΡΟΝΟΣ ΧΟΡΟΣ - Σύστημα M. Graham, J. Limon.
JAZZ - Τμήματα παιδικά-ενηλίκων.
ΡΥΘΜΙΚΗ ΚΙΝΗΤΙΚΗ ΑΓΩΓΗ - Σύστημα Dalcroze και M. Κυνηγού.
ΜΟΥΣΙΚΗ ΠΡΟΠΑΙΔΕΙΑ - Διδάσκει ειδικευμένη μουσικοπαιδαγωγός Master in Music Education.
ΕΙΔΙΚΗ ΠΡΟΣΦΟΡΑ: Έκπτωση 50% σε μαθητές που παρακολουθούν και μπαλέτο.
ΤΑΞΗ POINTS ΜΠΑΛΕΤΟΥ - Προετοιμασία για επαγγελματικές σχολές.
LATIN - ΑΡΓΕΝΤΙΝΙΚΟ TANGO
FLAMENCO - Η πρώτη σχολή στη Ρόδο από το 1995 που το καθιέρωσε και το διδάσκει με επιτυχία καθημερινά και συστηματικά (τμήματα ανδρών-γυναικών).
ΙΣΠΑΝΙΚΟΙ ΧΟΡΟΙ - Pasodobles, Sevillanas, Fandangos técnica de castañuelas y abanicos.
ΣΕΜΙΝΑΡΙΑ από διεθνούς φήμης χορευτές.
ΣΟΦΙΑ ΜΕΛΙΣΣΟΥΡΓΟΥ: Απόφ. Ανωτ. Επ. Σχ. Χορού "Ραλλού Μάνου", διπλ. "Escuela Carmen de las Cuevas" Γρανάδας, "Escuela Relatores-Mercedes y Albano" Μαδρίτης, μετεκπ. στην Αν. Επ. Σχ. "Matilde Coral" της Σεβίλλης - Μέλος της Ακαδημίας Ισπανικών Χορών "Sociedad de Baile Español", μέλος Διεθνούς Συμβουλίου Χορού UNESCO.
Εγγραφές καθημερινά
Δευτ. - Παρ.
ΩΡΕΣ: 5:30 - 9:30μ.μ.
ΒΕΡΓΙΝΑΣ 84Α
ΤΗΛ: 02410 31000 · FAX: 02410 78500
E-MAIL: sofimek@otenet.gr

μάθε με!
TECHNOKids
ΔΙΕΘΝΗ ΚΕΝΤΡΑ ΕΚΜΑΘΗΣΗΣ ΥΠΟΛΟΓΙΣΤΩΝ
Για παιδιά 4-16 ετών
Σε λιγότερο χρόνο απ' ότι φαντάζεστε, στα TECHNOKIDS της ΡΟΔΟΥ, τα παιδιά μαθαίνουν να χρησιμοποιούν τους υπολογιστές σωστά και με σύστημα.
Τα 2.500 παιδιά που ολοκληρώνουν τα μαθήματα υπολογιστών στα TECHNOKIDS, νιώθουν υπερήφανα για τις ικανότητές τους και φυσικά κάνουν και τους γονείς τους υπερήφανους!
Έμπειροι εκπαιδευτικοί, παιδαγωγικά καταρτισμένοι και πιστοποιημένοι από τη Microsoft, όχι μόνο εκπαιδεύουν τα παιδιά στη χρήση των υπολογιστών, αλλά τα βοηθούν αποτελεσματικά να χρησιμοποιούν την τεχνολογία σαν εργαλείο χρήσιμο για τη ζωή.
Τα παιδιά σας στα καλύτερα χέρια!
TECHNOPLUS®
ΔΙΕΘΝΗ ΚΕΝΤΡΑ ΕΚΜΑΘΗΣΗΣ ΥΠΟΛΟΓΙΣΤΩΝ
Για ενήλικες
Σε λιγότερο χρόνο απ' ότι φαντάζεστε, στα TECHNOPLUS της ΡΟΔΟΥ, γίνεστε ΕΣΕΙΣ ο πρωταγωνιστής του σήμερα... και του αύριο!
Στα TECHNOPLUS, χιλιάδες ενήλικες κάθε χρόνο απολαμβάνουν τη σιγουριά και την αυτοπεποίθηση που τους δίνει η αποτελεσματική χρήση των υπολογιστών. Οι έμπειροι εκπαιδευτικοί των TECHNOPLUS, πιστοποιημένοι από τη Microsoft, κι ένα ευχάριστο περιβάλλον σας βοηθούν να προσαρμοστείτε γρήγορα στις ανάγκες της καθημερινότητας. Σε όποιο επίπεδο γνώσης ή χρήσης βρίσκεστε, τα ευέλικτα προγράμματα TECHNOPLUS προσφέρουν εκμάθηση συγκεκριμένων προγραμμάτων και έγκυρη πιστοποίηση κατάρτισης, το πτυχίο Microsoft Office User Specialist (MOUS), το μόνο με την υπογραφή της Microsoft!
ΑΤΤΙΚΗ και Αργολίδα - Ερμιόνη - Σπέτσες - Μυκήνες - Καλάβρυτα - Κόρινθος - Κόρινθος - Μεταμόρφωση - Νέα Ιωνία - Νέο Περιστέρι - Π. Φάληρο - Ωρωπός
ΘΕΣΣΑΛΟΝΙΚΗ και Σταυρούπολη - Νέο Τσάγκλι ΥΠΟΛΟΓΗ ΕΛΛΑΔΑ Χαλκιδική - Χίος - Ηγουμενίτσα - Φθιώτιδα - Καλαμάτα - Νέο Κλειστό - Κιλκίς - Καρπενήσι
Νέο Κλειστό - Λιανοκλάδι - Ναύπλιο - Νέο Ρέθυμνο - Σπάρτη - Φλώρινα
TECHNOKids TECHNOPLUS ΔΙΕΘΝΗ ΚΕΝΤΡΑ ΕΚΜΑΘΗΣΗΣ ΥΠΟΛΟΓΙΣΤΩΝ
ΓΡΑΜΜΗ ΕΠΙΚΟΙΝΩΝΙΑΣ 0801-11-25425
ΡΟΔΟΣ Εθν. Αντιστάσεως 18, τηλ. 0241070880
Υπευθ. κέντρου: Γκρέης Μείχανετζίδη
AUTHORIZED TESTING CENTER

www.RodosVitrina.gr/Metropol.htm
FULLY AIR-CONDITIONED
METROPOL
★MULTI-CINEMA★
ALPHA ODEON
ΕΒΔΟΜΑΔΙΑΙΟ ΠΡΟΓΡΑΜΜΑ - WEEKLY PROGRAM
04-10-2002 - 10-10-2002



ΑΠΙΣΤΕΥΤΗ ΚΩΜΩΔΙΑ ΓΙΑ ΤΟ "ΧΡΗΜΑ" ΠΟΥ ΣΙΓΟΥΡΑ ΑΛΛΑΖΕΙ ΤΑ ΠΑΝΤΑ, ΟΧΙ ΟΜΩΣ ΚΑΙ ΤΟΥΣ ΠΑΝΤΕΣ! ΡΙΜΕΪΚ ΜΙΑΣ ΜΕΓΑΛΗΣ ΕΠΙΤΥΧΙΑΣ ΤΟΥ ΓΚΑΡΙ ΚΟΥΠΕΡ
Mr. DEEDS
ΔΕΝ ΘΕΛΩ ΝΑ ΓΙΝΩ ΕΚΑΤΟΜΜΥΡΙΟΥΧΟΣ
ΠΡΟΤΑΓΩΝΙΣΤΟΥΝ: ΑΝΤΑΜ ΣΑΝΤΛΕΡ ΓΟΥΙΝΟΝΑ ΡΑΪΤΕΡ, ΚΑΙ Ο ΤΖΟΝ ΤΟΡΤΟΥΡΟ
ΩΡΕΣ ΕΝΑΡΞΗΣ: 18:00, 20:00
SHOWTIMES: 22:00



Ο ΒΡΑΒΕΥΜΕΝΟΣ ΜΕ ΟΣΚΑΡ
ΝΙΚΟΛΑΣ ΚΕΪΤΣ
ΚΑΙ Ο ΜΕΤΡ ΤΗΣ ΔΡΑΣΗΣ
ΤΖΟΝ ΓΙΟΥ (MISSION IMPOSSIBLE 2)
στην πιο συγκινητική πολεμική ποεριπέτεια
WINDTALKERS
Ο ΚΩΔΙΚΑΣ ΤΩΝ ΝΑΒΑΧΟ
ΩΡΕΣ ΕΝΑΡΞΗΣ: 20:00
SHOWTIMES: 22:30



Ο πιο μικρός ήρωας...Με την πιο μεγάλη καρδιά..
Σε ακόμα μεγαλύτερες περιπέτειες!!!
Ο ΠΟΝΤΙΚΟΜΙΚΡΟΥΛΗΣ 2
STUARTLITTLE
Ώρα έναρξης: 17:00,και18:30



ΤΟ ΒΑΣΙΛΕΙΟ ΤΗΣ ΦΩΤΙΑΣ
REIGN OF FIRE
Ένα φαντασμαγορικο φιλμ, που θυμίζει τις πιο σκοτεινές σελίδες της Αποκάλυψης. Μια αγωνιώδης περιπετεια επιβίωσης, από τον σκηνοθετη των "X FILES"
ΩΡΕΣ ΕΝΑΡΞΗΣ: 16:30
SHOWTIMES: 18:30



Επιτέλους και στην Ρόδο!!!
Μια αμερικάνικη κωμωδία ΕΚΠΛΗΞΗ,
από την ελληνικής καταγωγής σύζυγο του ΤΟΜ ΧΑΝΚΣ, Ρίτα Γουίλσον που μάγεψε όλους τους ΕΛΛΗΝΕΣ σ' όλο τον κόσμο.
Ώρες έναρξης:
Showtimes:
20:15 και 22:15
ΓΑΜΟΣ ΑΛΑ...ΕΛΛΗΝΙΚΑ
MY BIG FAT GREEK WEDDING
ΠΡΩΤΑΓΩΝΙΣΤΟΥΝ: ΝΙΑ ΒΑΡΝΤΑΛΟΣ-ΤΖΟΝ ΚΟΡΜΠΕΤ

ΠΡΟΣΕΧΩΣ



MINORITY REPORT
ΜΙΑ ΤΑΙΝΙΑ ΤΟΥ
ΣΤΙΒΕΝ ΣΠΙΛΜΠΕΡΓΚ
ΜΕ ΤΟΝ
ΤΟΜ ΚΡΟΥΖ
ΑΠΟ 11 ΟΚΤΩΒΡΙΟΥ 2002

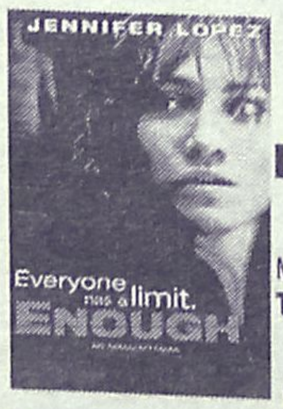

ENOUGH
ΜΕ ΤΗΝ
ΤΖΕΝΙΦΕΡ ΛΟΠΕΖ
ΑΠΟ 18 ΟΚΤΩΒΡΙΟΥ 2002

02410.28400
Πληροφορίες - Κρατήσεις από 16:00
Information - Reservations after 16:00

Cinemania

ΕΠΙΜΕΛΕΙΑ: *ΚΥΡΙΑΚΗ ΠΕΤΡΙΔΟΥ*

CINE-NEWS

* Ελληνικό Box-office 27-29 Σεπτεμβρίου

Την αδιαμφισβήτητη πλέον εμπορική επιτυχία της ταινίας-έκπληξης της φετινής κινηματογραφικής χρονιάς, "Γάμος αλά... Ελληνικά", που μπήκε στην 6η εβδομάδα προβολής της στη Ρόδο, αναδεικνύει το Ελληνικό Box-office για το τριήμερο 27 έως και 29 Σεπτεμβρίου που δημοσιεύετται στο www.bsxofficemojo.com.

Ετσι, η ταινία της δαιμόνιας Ελληνοκαναδέζας **Νία Βαρντάλος βρίσκεται στην πρώτη θέση μετά από 12 εβδομάδες προβολής της στις ελληνικές αίθουσες!**

Αξίζει να σημειωθεί ότι το **"Μη Αναστρέψιμος"** που συζητήθηκε πολύ αυτή την εβδομάδα πέρασε στη 2η θέση για ...ευνόητους λόγους.



Στο top-ten του ελληνικού box-office το χρονικό διάστημα 27-29 Σεπτεμβρίου συναντάμε μία επανέκδοση καθώς και δύο άλλες ταινίες που δεν έχουν κάνει ακόμα πρεμιέρα στη Ρόδο.

Αναλυτικά:

1) **Γάμος αλά... Ελληνικά (12η εβδομάδα).**
2) **Μη Αναστρέψιμος (1η εβδομάδα).**
3) **Simone (2η εβδομάδα).**
4) **Το Βασίλειο της Φωτιάς (1η εβδομάδα).**
5) **XXX: Ο Απόλυτος Πράκτορας (3η εβδομάδα).**
6) **Θεωρίες Εγκλήματος (3η εβδομάδα).**
7) **Femme Fatale (1η εβδομάδα).**
8) **K-19: The Widomaker (3η εβδομάδα).**
9) **Dolce Vitta (Επανέκδοση-1η εβδομάδα).**
10) **Ο Ποντικομικρούλης 2 (4η εβδομάδα).**

Ημέρα του Ηθοποιού

Αφιερωμένη στους ηθοποιούς Βασίλη Αυλωνίτη, Αντώνη Γιαννίδη, Χρήστο Ευθυμίου, Χριστίνα Καλογερίκου, Τζ.Καρούσο, Βάσω Μεταξά, Αθανασία Μουστάκα, Χριστόφορο Νέζερ, Έλλη Ξανθάκη και Κατίνα Παξινού είναι η Ημέρα του Ηθοποιού, που θα εορταστεί την προσεχή Δευτέρα 7 Οκτωβρίου στο Ηρώδειο, με τη συνεργασία του υπουργείου Πολιτισμού και του Σωματείου Ελλήνων Ηθοποιών.

Ο υπουργός Πολιτισμού Ευάγγελος Βενιζέλος σε συνέντευξη Τύπου την Πέμπτη συνεχάρη το Σωματείο Ηθοποιών για την πρωτοβουλία του. Όπως δήλωσε ο κ. Βενιζέλος, έχει ζητήσει από το Ελληνικό Κέντρο Κινηματογράφου, το Φεστιβάλ Κινηματογράφου Θεσσαλονίκης και τα Εθνικά Θέατρα της χώρας να τιμούν με κάθε ευκαιρία τους παλαιούς Έλληνες ηθοποιούς.

Ο θεσμός της Ημέρας του Ηθοποιού δεν είναι νέος. Η γιορτή είχε καταργηθεί στα χρόνια της χούντας και τώρα το νέο προεδρείο του ΣΕΗ φιλοδοξεί να την γιορτάζει σε ετήσια βάση με την συμμετοχή όλων των Ελλήνων ηθοποιών.

Για την ιστορία η Ημέρα του Ηθοποιού γιορτάστηκε για πρώτη φορά το 1956 και τίμησε τη Μαρίκα Κοτοπούλη. Το Σωματείο καταργήθηκε το 1967 με στρατιωτική διαταγή των Συνταγματαρχών. Στην εκδήλωση της Δευτέρας γνωστοί ηθοποιοί θα μιλήσουν για τους τεθνεώτες συναδέλφους τους, ενώ οι Κώστας Καρράς, Ζωή Φυτούση, Μπέσυ Μάλφα, Παύλος Κοντογιαννίδης, Μάρω Κοντού, Μελίνα Μποτέλη, Γιάννης Μπέζος και Μίμης Χρυσομάλλης θα τραγουδήσουν γνωστά τραγούδια.

(πηγή: www.in.gr)

www.cinemapallas.gr
ΠΑΛΛΑΣ 5 CINEMAS CENTER
04/10/2002 έως 10/10/2002

ΑΙΘΟΥΣΑ 5
Η ΠΟΛΗ ΤΩΝ ΦΑΝΤΑΣΜΑΤΩΝ
CITY OF GHOSTS
Θρίλλερ / Thriller
Όταν ο φόβος γίνεται συνήθεια, το τίμημα της ελπίδας είναι πολύ υψηλό...
ΠΡΩΤΑΓΩΝΙΣΤΟΥΝ: MATT DILLON, NATASCHA McELHONE, JAMES CANN, GERARD DEPARDIEU
Ώρες Έναρξης: 17:30, 20:10, 22:40

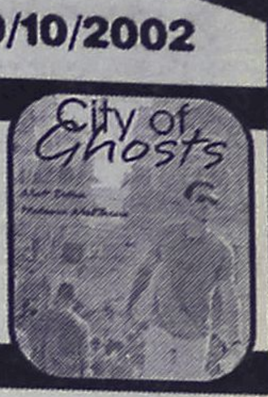

ΑΙΘΟΥΣΑ 2
ΜΗ ΑΝΑΣΤΡΕΨΙΜΟΣ
IRREVERSIBLE
Περιπέτεια / Action Movie
Κοινωνική / Drama
Η νέα πολυσυζητημένη ερωτική ταινία-σκάνδαλο με τη Μόνικα Μπελούτσι που δεν θα χάσει κανείς!
ΠΡΩΤΑΓΩΝΙΣΤΟΥΝ: ΜΟΝΙΚΑ ΜΠΕΛΟΥΤΣΙ
Ώρες Έναρξης: 18:10, 20:20, 22:30



ΑΙΘΟΥΣΑ 4
ΚΑΚΕΣ ΠΑΡΕΕΣ
BAD COMPANY
Περιπέτεια / Action Movie
Ο Άντονι Χόπκινς και ο Κρις Ροκ πάνε γυρεύοντας για περιπέτειες...
ΠΡΩΤΑΓΩΝΙΣΤΟΥΝ: ANTHONI HOPKINS, CHRIS ROCK
Ώρες Έναρξης: 20:15, 22:40



ΑΙΘΟΥΣΑ 1
SIMONE
Κωμωδία / Comedy
Ένα αστέρι... δημιουργείται!
Ο Αλ Πατσίνο σε μια κωμωδία για την αλήθεια μέσα στα ψέματα που βασιλεύουν στον κόσμο των διασημοτήτων!
ΠΡΩΤΑΓΩΝΙΣΤΟΥΝ: AL PACINO, CATHERINE KEENER
Ώρες Έναρξης: 20:00, 22:20



ΑΙΘΟΥΣΑ 3
ΘΕΩΡΙΕΣ ΕΓΚΛΗΜΑΤΟΣ
MURDER BY NUMBERS
Θρίλλερ / Thriller
Η Sandra Bullock σε ένα ψυχολογικό θρίλλερ γεμάτο αγωνία, με αναπάντητη & αινιγματική πλοκή.
ΠΡΩΤΑΓΩΝΙΣΤΟΥΝ: SANDRA BULLOCK, BEN CHAPLIN, RYAN COSLING
Ώρες Έναρξης: 22:35



ΑΙΘΟΥΣΑ 1, 5 & 3
SPIRIT: ΤΟ ΑΓΡΙΟ ΑΛΟΓΟ
Κινούμενα σχέδια / Animated movie
"Ηγέτης, ήρωας, θρύλος". Μη χάσετε τη νέα ταινία κινουμένων σχεδίων της Dreamworks!



ΜΕΤΑΓΛΩΤΤΙΣΜΕΝΟ
ΑΙΘΟΥΣΑ 1 Ώρες Έναρξης: 17:20
ΑΙΘΟΥΣΑ 5 Ώρες Έναρξης: 18:20
ΣΤΑ ΑΓΓΛΙΚΑ
ΑΙΘΟΥΣΑ 3 Ώρες Έναρξης: 18:00, 19:50

ΧΟΡΗΓΟΙ
ΒΟΥΗ · ΚΑΦΕΝΕΣ ΚΟΥΚΟΣ · BERLONI · ALEXI ANDRIOTTI accessories · Rooster's Μεξικάνικη Κουζίνα · Cook Shop Κουζίνα · Villagio · TRE Café · Μπουκέτο Μπαλόνια · Πίνει & Λύνει Ταβέρνα - Οινομαγείρειο

Για κρατήσεις θέσεων / For reservations
02410 24475 και 02410 70670 (16:00 - 20:00)

Άρτος (;) Θεάματα (;)...

... Και τηλεόραση (όπως λέμε τηλοψία...)

STAR

06.30 **Παιδικό πρόγραμμα.**
12.30 **Νίκα.** Κωμική σειρά.
13.00 **Ειδήσεις**
13.30 **Κυριακή με τον Τέρενς Κουίκ.** Ψυχαγωγική - ενημερωτική εκπομπή με τον Τέρενς Κουίκ.
15.00 **Τα φιλαράκια.** Κωμική σειρά.
15.30 **Οι περιπέτειες της Σίντνεϊ Φοξ.** Περιπετειώδης σειρά μυστηρίου
16.30 **Λόις και Κλάρκ**
17.30 **Ξένη ταινία.** «Φλετς, ο ρεπόρτερ με τα χίλια πρόσωπα» Κωμωδία.
19.15 **Ειδήσεις**
21.00 **The gym show.** Παιχνίδι.
22.00 **Ελληνική ταινία.** «Μακρυκωσταίοι και Κοντογιώργηδες». Κωμωδία. Παίζουν: Ντίνος Ηλιόπουλος, Κώστας Χατζηχρήστος, Παντελής Ζερβός
23.45 **Ξένη ταινία.** «Κικμπόξερ 2». Περιπέτεια.
01.30 **Ειδήσεις**
01.45 **Ράλι Αυστρλίας**
02.15 **Ξένη ταινία.** «Η κάθαρση». Γουέστερν
04.15 **Αστέρια στο πεντάγραμμο**

ALTER

06.00 **Alter clips**
06.30 **Τα τρομερά Μπίβερ**
06.40 **Αρνολντ**
06.50 **Τα μικρά τερατάκια**
07.00 **Νόντι**
07.10 **Σάντοκαν**
07.50 **Στρουμφ**
08.00 **Η πριγκίπισσα του Νείλου**
08.45 **Φανταζίρο**
09.30 **Χάιντι**
10.15 **Σάγκουα**
10.30 **Ντάνκι Κονγκ**
11.15 **Medabots**
12.00 **Ντίτζιμον: Next generation**
12.45 **Τρίποντο**
13.30 **Μαρσουπιλάμι**
14.15 **Στρουμφ**
14.30 **Μυστηριώδης νήσος**
15.00 **Together**
15.30 **Μαγκάιβερ**
16.30 **Παρατράγουδα με την Αννίτα Πάνια**
18.45 **Ειδήσεις**
21.00 **Φώτο Φίνις.** Ενημερωτική εκπομπή με τη Μαρία Σινιώρη
23.00 **Sex and the city**
23.30 **Mr Been.**
24.00 **Ειδήσεις**
00.15 **Ξένη ταινία.** «Γλυκιά αμαρτία»
02.00 **Ξένη ταινία**
04.00 **Τόλμη και γοητεία** (Ε)

ΚΑΘΗΜΕΡΙΝΑ ΟΛΑ ΤΑ ΝΕΑ ΤΗΣ ΔΩΔΕΚΑΝΗΣΟΥ ΣΤΟ INTERNET

www.rodiaki.gr

ΜοΤέΡ 2

Μουσείο Νεοελληνικής Τέχνης

από 5 Οκτωβρίου 2002 έως 5 Σεπτεμβρίου 2003

21 καλλιτέχνες, 1+21 εκθέσεις
330 συνεχόμενες ημέρες τέχνης

5-25 Οκτωβρίου Εγκαίνια διοργάνωσης
ομαδική έκθεση των 21 καλλιτεχνών που συμμετέχουν

26 ΟΚΤ	Μιχαηλίδου	5 ΑΠΡ	Παπαδόγκωνας
9 ΝΟΕ	Παπακυριακού	3 ΜΑΙ	Σπάρταλης
23 ΝΟΕ	Κούρτη	17 ΜΑΙ	Ε 2.13
7 ΔΕΚ	Δημητροπούλου	31 ΜΑΙ	Ανεζιά
21 ΔΕΚ	Πόνης	14 ΙΟΥΝ	Μιχαηλίδης
11 ΙΑΝ	Χατζηδιάκου	28 ΙΟΥΝ	Γράβαλου
25 ΙΑΝ	Κούρουπας	12 ΙΟΥΛ	Κιούρη
8 ΦΕΒ	Καπετάν Μύγας	26 ΙΟΥΛ	Μπερεδήμας
22 ΦΕΒ	Guterstam	9 ΑΥΓ	Βολονάκη
8 ΜΑΡ	Koumou	23 ΑΥΓ	Tassó
22 ΜΑΡ	Παπαδημητρίου		

www.moter.gr

Κοινό ωράριο για όλες τις εκθέσεις:
Εγκαίνια 19:00 Καθημερινά 10:00-14:00 & 18:00-21:00

ΚΕΝΤΡΟ ΣΥΓΧΡΟΝΗΣ ΤΕΧΝΗΣ
Παλιό Συσσίτιο, Σωκράτους 179, Παλιά Πόλη
- στον εκθεσιακό χώρο λειτουργεί καφέ -

Επιμέρους χορηγοί
DOMUS Αφοι Χατζηιωάννου ΕΠΕ, ΚΟΖΑΣ πίνακες-κορνίζες, Coca Cola Τρία Έψιλον Εργοστάσιο Ρόδου, ΕΞΕΛΙΞΗΣ σύμβουλοι ανάπτυξης επιχειρήσεων. Χορηγοί επικοινωνίας: ΡΟΔΙΑΚΗ, Ράδιο Λυχνάρι.

ET-1

07.00 **Κλασική μουσική**
08.00 **Θεία Λειτουργία**
10.15 **Αρχονταρίκι** (Ε)
11.15 **Μουσική παράδοση**
11.45 **Δημιουργώντας το αύριο**
12.15 **Στιγμές... μουσικής**
12.45 **Οπωσδήποτε την Κυριακή**
13.50 **Ειδήσεις-Καιρός.**
14.00 **Ελληνική ταινία.** «Το μεγάλο κανόνι».
15.30 **Στα φτερά του έρωτα.**
17.00 **Ειδήσεις-καιρός**
17.15 **Στα φτερά του έρωτα.** (Σ)
17.45 **Τα παιδιά της γειτονιάς**
18.15 **Ελληνομανία**
19.15 **Τα χρώματα της αγάπης**
20.00 **Κλήρωση ΠΡΟΤΟ-Τζόκερ.**
20.15 **Ριμέικ**
21.00 **Ξένη ταινία.** «Η κυρία κάνει όνειρα» Ρομαντική περιπέτεια.
23.00 **Ειδήσεις**
23.30 **Ξένη ταινία.** «Σατιρικόν». Κοινωνική σάτιρα.
01.40 **Περί εσωρούχων**
02.30 **Ελληνομανία**
03.30 **Οπωσδήποτε την Κυριακή**
04.30 **Δημιουργώντας το αύριο** (Ε)

NET

08.00 **Αγροτική ενημέρωση**
08.30 **Mediterraneo (Ε)**
09.00 **Η συλλογή Γκλεν Γκουλντ**
10.00 **Στον κόσμο της οικονομίας**
11.00 **Βουλή των Ελλήνων**
12.00 **Εβδομη μερά**
13.00 **Ανθρωπος και μηχανές**
14.00 **Η συνάντηση της Κυριακής**
15.00 **Ειδήσεις**
16.00 **Ξένη ταινία.** «Διακοπές στη Ρώμη». Ρομαντική περιπέτεια.
18.00 **Ειδήσεις**
18.30 **Ξένη ταινία.** «Χαμένος κόσμος» Περιπέτεια φαντασίας.
21.00 **Ειδήσεις**
22.00 **Ο άγνωστος πόλεμος**
24.00 **Ειδήσεις**
00.15 **Ξένη ταινία.** «Μόνο ο θεός με βλέπει». Κομεντί.

ET-3

08.01 **Τηλεοπτικό Ονειροδρόμιο**
08.30 **Θεία Λειτουργία**
10.00 **Μουσικό συμπόσιο**
11.00 **Οπερα.**
13.30 **Ρεπό**
15.00 **Ειδήσεις**
15.30 **Καινοτομίες Ι και ΙΙ** ντοκιμαντέρ.
16.00 **Αγώνας Χάντμπολ**
17.30 **Ενεργειακό πεδίο**
18.00 **Επί τροχών**
18.30 **Η τέχνη των Βαλκανικών χωρών**
19.00 **DESIGNet**
19.30 **The Cure - live at Barrowlands 1984**
20.30 **Ειδήσεις**
21.30 **Ποδόσφαιρο**
23.00 **Σπορ στο 3**
24.00 **Ειδήσεις**
00.20 **Σπορ στο 3** (Σ)
01.00 **SOS έγκλημα.** Δραματική σειρά

FILMNET

05.05 **Ξένη ταινία.** «Romance»
06.45 **Ξένη ταινία.** «Ξέφρενη πορεία»
08.20 **Ξένη ταινία.** «Το μυστικό της Σάρλοτ»
10.30 **Τηλεοπτικές πωλήσεις**
10.50 **Ξένη ταινία.** «Ο φίλος μου ο Σκιπ». Οικογενειακή.
12.30 **Videofashion**
13.10 **Ξένη ταινία.** «Ο γέρος που διάβαζε ιστορίες αγάπης». Δραματική.
15.10 **Ξένη ταινία.** «Μα είναι υπέροχη!»
16.50 **Ξένη ταινία.** «Ο καλός, ο κακός και η κομμώτρια»
18.30 **Τα φιλαράκια**
19.00 **Sex and the city**
19.30 **Στο μυαλό ενός παντρεμένου**
20.30 **The movie show**
21.00 **Ξένη ταινία.** «The store». Αστυνομική
23.05 **Ξένη ταινία.** «Ο ταξιτζής»
01.00 **Ξένη ταινία.** «Γυμνές φωτογραφίες»
03.00 **Ξένη ταινία.** «Το μυστικό της μαύρης λίστας»
04.25 **Ξένη ταινία.** «Λας Βέγκας: Πίσω από τα φώτα».

SUPER SPORT

15.00 **Αγώνες αυτοκινήτου**
16.00 **Αγγλικό ποδόσφαιρο.** Απευθείας μετάδοση.
18.00 **X-games**
18.30 **Γερμανικό ποδόσφαιρο**
20.30 **Αγώνες μοτοσικλέτας**
21.30 **Ισπανικό ποδόσφαιρο.** Απευθείας μετάδοση.
23.30 **Οποιος αντέξει**
02.00 **Τηλεοπτικές πωλήσεις**
02.30 **Αγγλικό ποδόσφαιρο**
04.30 **Τηλεοπτικές πωλήσεις**

TEMPO

06.00 **Μουσικές επιλογές**
10.15 **Αγρια φύση: ένας θαυμαστός κόσμος**
11.00 **Ταξίδι στο κέντρο της Γης.**
11.45 **Ντάκιουλα**
12.15 **Οι περιπέτειες του Πίτερ Παν.**
13.00 **Γλυκιά Λουτσία**
14.45 **Tempo Power**
15.15 **Ελληνική ταινία**
17.00 **Ράδιο-μύθοι**
19.00 **Glam**
20.00 **Ιούλιος Βερν: Περιπέτειες στο μέλλον**
21.00 **Ξένη ταινία.**
23.15 **Cocktail** (Ε)
01.15 **Μουσικές επιλογές**

MEGA

06.00 **Οι φρουροί της Αχαΐας** (Ε) Κοινωνική σειρά.
07.00 **Πατήρ, υιός και πνεύμα** (Ε) Κωμική σειρά.
07.30 **Ολα τα κακά της μοίρας μου.** Κωμική σειρά
08.00 **Οι δεινόσαυροι**
08.30 **Πι Μπι και Τζέι Οτερ**
09.00 **Το διάλειμμα**
09.30 **Σαμπρίνα: η μικρή μάγισσα.** Κινούμενα σχέδια.
10.00 **Φλιντστόουνς.** Κινούμενα σχέδια.
11.00 **Σίνα, η βασίλισσα της ζούγκλας**
12.00 **Τα παιχνίδια της μοίρας**
13.00 **Καρέ της ντάμας** (Ε)
14.00 **Ειδήσεις.**
14.50 **Οσα φέρνει η ώρα.** Πρόσωπα της επικαιρότητας, της πολιτικής, οικονομικής, κοινωνικής και καλλιτεχνικής ζωής, μιλούν στον Γιάννη Πολίτη.
16.00 **Ελληνική σειρά**
16.55 **Ματιές στα γεγονότα**
17.00 **Ξένη ταινία.** «Καράτε Κιντ 2». Νεανική περιπέτεια. Παίζουν: Ραλφ Μάτσιο, Νοριγιούκι Πατ Μορίτα.
19.00 **Ο πιο αδύναμος κρίκος**
20.00 **Κεντρικό δελτίο ειδήσεων**
21.00 **Να η ευκαιρία.** Ψυχαγωγική εκπομπή με την Αλέκα Καμηλά.
23.00 **Η φάρμα**
00.15 **Νυχτερινές ειδήσεις**
00.30 **Ξένη ταινία.** «Η τιμή των Πρίτζι». Γκανγκστερική.
03.00 **Bar** (Ε)
04.00 **Telemarketing.**
04.30 **Πώς γυρίστηκε το ντοκιμαντέρ "Στα ίχνη των δεινοσαύρων"**
05.00 **Παράλληλοι δρόμοι.** Κοινωνική σειρά

ANT-1

06.00 **Mobile fun.** Εκπομπή για την κινητή τηλεφωνία με την Κλειώ Λιάπη.
06.15 **Τηλεμάρκετινγκ-Τηλεαγορά**
06.30 **Τα λαγωνικά.** Σειρά κινουμένων σχεδίων.
07.00 **Στούντιο με θέα.** Με τους Νίκο Μάνεση, Ράνια Θρασκιά.
10.30 **Παιδικό πρόγραμμα**
12.55 **Super game**
13.00 **Προσοχή.... Μαρκοπέδιο** (Ε)
14.00 **Ειδήσεις**
14.30 **Ξένη ταινία.** «Ο μπόμπιρας ξεπόρτισε». Κωμωδία. Παίζουν: Τζο Μαντένιο, Λάρα Φλιν Μπόιλ
16.30 **Εγκλήματα** (Ε) Κωμική σειρά. Παίζουν: Μαρία Καβογιάννη, Κώστας Κόκλας, Καίτη Κωνσταντίνου
17.30 **Ειδήσεις**
17.40 **Εγκλήματα** (Σ)
18.00 **Ελληνική ταινία.** «Ενας τρελός γλεντζές». Κωμωδία. Παίζουν: Λάμπρος Κωνσταντάρας, Τζένη Ρουσσέα, Ανδρέας Μπάρκουλης.
20.00 **Τα νέα του ANT1**
21.00 **Fame story in concert**
23.00 **Κάτσε καλά.** Με τη Νίκη Κάρτσωνα και τον Θανάση Αναγνωστόπουλο.
24.00 **Νυχτερινές ειδήσεις.**
00.20 **Σκοτεινός άγγελος** Περιπετειώδης σειρά φαντασίας.
01.20 **Τμήμα Ηθών.** (Ε) Αστυνομική - κοινωνική περιπέτεια.
02.20 **Κίτρινος φάκελος**
03.20 **Mobile fun**
03.40 **Τηλεμάρκετινγκ-τηλεαγορά**
04.15 **Ξένη ταινία.** «Το αίμα των Απάτσι». Γουέστερν.

ALPHA

06.00 **7 μέρες Alpha.** Η Βασιλική Παναγιωτοπούλου παρουσιάζει την εβδομαδιαία ειδησεογραφία από την Ελλάδα και τον κόσμο
07.00 **Πρωινές διαδρομές.** Ενημερωτική εκπομπή με τον Γιώργο Γαβαλά
10.00 **Alpha Kids.** Παιδική ψυχαγωγική εκπομπή με τον Λυκούργο Μαρκούδη.
12.00 **Ελληνική ταινία.** «Τύφλα να 'χει ο Μάρλον Μπράντο». Κωμωδία. Παίζουν: Θανάσης Βέγγος, Κώστας Κακκαβάς, Ντίνα Τριάντη.
14.00 **Ειδήσεις**
14.20 **Εξάντας.** Ντοκιμαντέρ με τον Γιώργο Αυγερόπουλο.
16.20 **Ειδήσεις στη νοηματική γλώσσα**
15.30 **Πάτρα-Βενετία** (Ε) Κωμική σειρά.
16.30 **Κάτι παίζει.** Ψυχαγωγικό μαγκαζίνο με την Εύη Φραγκάκη και την Εύα Αντωνοπούλου
17.30 **Ελληνική ταινία.** «Οι γαμπροί της Ευτυχίας». Κωμωδία. Παίζουν: Βασίλης Αυλωνίτης, Γεωργία Βασειλιάδου, Νίκος Ρίζος, Γιώργος Τσιτσόπουλος.
19.15 **Ειδήσεις**
20.50 **Ελληνική ταινία.** «Κάτι κουρασμένα παλικάρια». Κωμωδία.
23.00 **Κίτρινος Τύπος.** Με τον Μάκη Τριανταφυλλόπουλο.
00.45 **Ειδήσεις**
01.00 **Κίτρινος Τύπος** (Σ)
02.00 **Third watch**
03.00 **Κάτι παίζει** (Ε)
04.00 **Τηλεαγορές**

ΜΝΗΜΟΣΥΝΑ

Τελούμεν την 7ην Οκτωβρίου ημέρα Δευτέρα και ώρα 8 π.μ. στον Ιερό Ναό Αναλήψεως Ρόδου 3μηνο μνημόσυνο υπέρ αναπαύσεως της ψυχής της λατρευτής μας μητέρας, αδελφής και θείας

ΕΙΡΗΝΗΣ ΠΟΥΛΑΚΗ

Η κόρη: Αννα.
Τα αδέλφια, τα ανίψια και οι λοιποί συγγενείς.



Τελούμεν την 7ην Οκτωβρίου ημέραν Δευτέρα και ώρα 5 μ.μ. στον Ιερό Ναό Υψώσεως του Τιμίου Σταυρού Καλυθιών 40ήμερο μνημόσυνο υπέρ αναπαύσεως της ψυχής του λατρευτού μας συζύγου, πατέρα και παππού

ΒΑΣΙΛΕΙΟΥ Γ. ΣΑΡΙΚΑ

Η σύζυγος: Δέσποινα
Τα παιδιά: Στέργος-Μαριέττα Βασιλάκη, Σάββας-Σοφία Μανιά
Τα εγγόνια, τ' αδέλφια και οι λοιποί συγγενείς

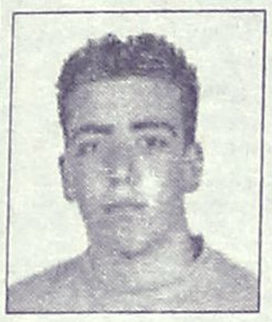

Τελούμεν την 9η Οκτωβρίου, ημέρα Τετάρτη και ώρα 8 π.μ. στον Ιερό Ναό Ταξιαρχών Νεκροταφείου Ρόδου 6μηνο μνημόσυνο υπέρ αναπαύσεως της ψυχής του λατρευτού μας υιού, αδελφού, εγγονού, ανιψιού και εξάδελφου

ΕΜΜΑΝΟΥΗΛ ΦΕΣΑΚΗ

Οι γονείς: Αριστείδης-Μαρία.
Η αδελφή: Γεωργία.
Η γιαγιά, οι θείοι, τα εξαδέλφια και οι λοιποί συγγενείς.



Τελούμεν την 9η Οκτωβρίου, ημέρα Τετάρτη και ώρα 8 π.μ. στον Ιερό Ναό Ταξιαρχών νεκροταφείου 9ήμερο μνημόσυνο υπέρ αναπαύσεως της ψυχής του πολυαγαπημένου μας και αλησμόνητου

ΑΝΤΩΝΙΟΥ ΑΝ. ΧΑΤΖΗΜΑΝΩΛΗ
δικηγόρου, ετών 47

Η σύζυγος: Λίντα
Τα παιδιά: Στέλλα, Φλώρα, Θεοδώρα, Αναστάσιος
Η μητέρα: Φλώρα, ο πεθερός Γιάννης Αντώνογλου
Η πεθερά: Θεοδώρα Μανωλακιού, τ' αδέλφια και οι λοιποί συγγενείς.

ΓΡΑΦΕΙΟ ΤΕΛΕΤΩΝ & ΜΝΗΜΟΣΥΝΩΝ ΡΟΔΟΥ
ΣΤΕΦΑΝΑ-ΣΤΟΛΙΣΜΟΙ

ΑΜΕΣΗ ΕΞΥΠΗΡΕΤΗΣΗ ΟΛΟ ΤΟ 24 ΩΡΟ

"ΑΜΕΡΙΚΑΝΟΥ"

Αναλαμβάνουμε την τελετή και με τα έξοδα που χορηγούν τα ταμεία χωρίς καμία επιβάρυνση. ΙΚΑ, ΤΕΒΕ, ΤΑΞΥ, ΔΗΜΟΣΙΟΥ, ΛΙΜΕΝΙΚΩΝ, ΟΓΑ και λοιπά ταμεία. Τους ΑΠΟΡΟΥΣ ΔΩΡΕΑΝ.

Πλατεία Βρούχου στην Μητρόπολη
τηλέφωνα: 02410-28901-33400

ΠΛΑΙΣΙΟ διαφημιστική

◆ Κάρτες
◆ Προσκλητήρια γάμων-βαπτίσεων
◆ Σφραγίδες
◆ Διαφήμιση στον Τύπο

Παπαγιάννη 80 Κρεμαστή
Τηλ. 95584 - 91350
Κιν. 09377-56878

Αριθμ. 011Β/2002
Απόσπασμα

Δικαστικός Επιμελητής: Μιχαήλ Στεφάνου Μελλίνης.
Επισπεύδουσα: Εμπορική Τράπεζα της Ελλάδας Α.Ε.
Οφειλέτης: Βασίλης Κρανίδης.
Πλειστηριασμός: 23/10/2002.
Υπάλληλος: κ. Δημήτρης Γιώρτσος.
Τόπος: Δημοτικό Κατάστημα Δήμου Αφάντου.
Ορίζοντια Ιδιοκτησία: Οικόπεδο έκτασης 2233 τ.μ. με την οικοδομή που αναφέρεται στο οικόπεδο-τμήμα Α' με στοιχεία γωνιών Κ, Ρ, Σ, Η, Θ, Ι, Κ. Με Κτηματολογικά στοιχεία Τόμος 79 γαιών Αρχαγγέλου Φύλλο 78 Μερίδα 1888/347/3 Φάκελλος 7214/3.
Εκτίμηση με την 1387/00 Απόφ. Μον. Πρωτοδ. Ρόδου 58.694,06 ευρώ ή 20.000.000 δρχ.
Πρώτη προσφορά 29.347 ευρώ ή 10.000.000 δρχ.
Σύνταξα την παρούσα, σήμερα 8/7/2002.

Ο Δηλοποιών
Δικαστικός Επιμελητής
Μιχαήλ Στεφάνου Μελλίνης

Αριθμ. 034Β/2002
Απόσπασμα

Δικαστικός Επιμελητής: Μιχαήλ Στεφάνου Μελλίνης.
Επισπεύδουσα: Εμπορική Τράπεζα της Ελλάδας Α.Ε. Καταλυσού.
Οφειλέτης: Ιωάννης Αναστασιάδης.
Πλειστηριασμός: 23/10/2002.
Υπάλληλος: κ. Καλλιόπη Μαύρου Ροδίτου.
Τόπος: Δήμος Πεταλούδων.
Αυτοκίνητο Ι.Χ. μάρκας MERCEDES με αριθμό κυκλοφορίας ΡΟΑ 9915, 2299 κυβικών, φορολογικής ισχύος 16 ίππων, 2.500.000 δραχμές ή 7.336,76 ευρώ.
Πρώτη προσφορά το μισό.
Σύνταξα την παρούσα, σήμερα 8/7/2002.

Ο Δηλοποιών
Δικαστικός Επιμελητής
Μιχαήλ Στεφάνου Μελλίνης

Σκέψη της Εβδομάδας

Θεώρησε την πίστη σαν ένα δέντρο. Οι καρποί, τα φύλλα, τα κλωνάρια και τα κλαδιά του είναι και ήταν πάντα, η αξιοπιστία, η φιλαλήθεια, η εντιμότητα και η υπομονή.

(από τις Γραφές του Μπαχάολλά)
Μπαχάϊ Κοινότητα Ρόδου
Τ.Θ. 156
85100 Ρόδος

ΜΗΝΥΜΑΤΑ ΤΟΥ ΙΗΣΟΥ ΧΡΙΣΤΟΥ ΓΙΑ ΟΛΟ ΤΟΝ ΚΟΣΜΟ

Η ΑΛΗΘΙΝΗ ΘΝ ΘΕΩ ΖΩΗ

Ο 8ος τόμος έχει εκδοθεί και είναι διαθέσιμος στα βιβλιοπωλεία

ΕΙΜΑΙ Η ΖΩΗ ΣΟΥ ΜΕΙΝΕ ΤΟ ΘΥΜΑ ΜΟΥ
26 Μαρτίου 1989-Ελβετία

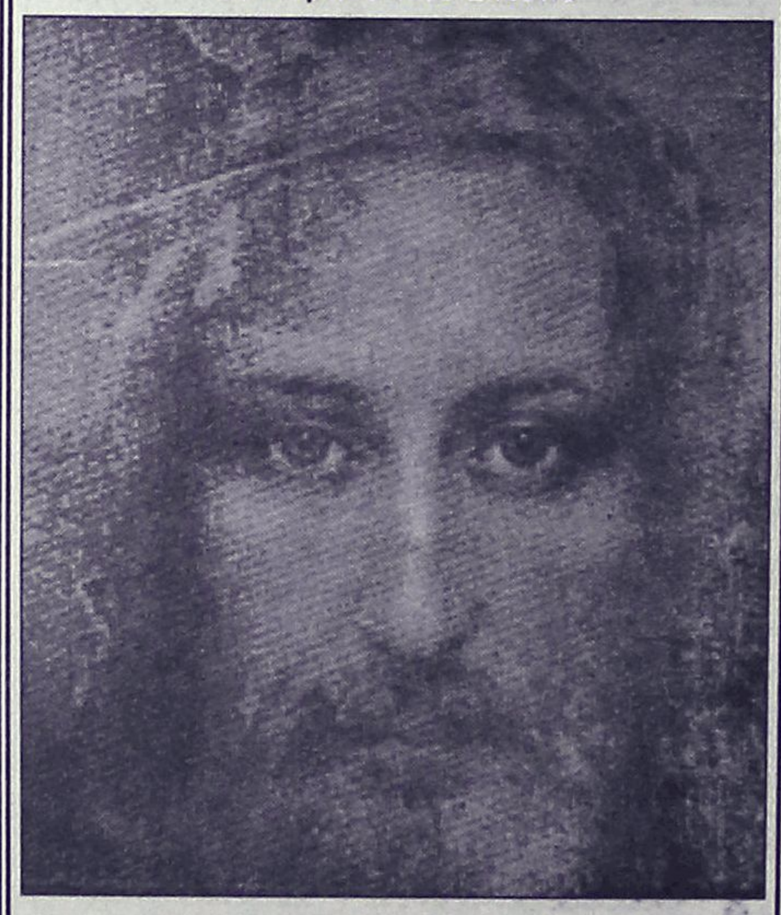

Συνειδητοποίησε ότι δεν ανήκεις πια σ' αυτό τον κόσμο και γι' αυτό ο κόσμος θα σε κατηγορήσει που δεν είσαι σαν κι αυτούς. Λησμονώντας ότι τα σώματά τους θα γίνουν στάχτη, θα σε περιγελάσουν. Πρόσεξε τότε να μην παραπονεθείς για τίποτε (Σοφία Σολ. 1:11).
Το μόνο που ζητώ από σένα είναι να μοιράζεσαι, να μοιράζεσαι από αγάπη με την Αγάπη. Το ποτήρι της Αγάπης έχει γεύση πικρή, πολύ πικρή. Θα 'θελες να το μοιραστείς μαζί Μου; Μη Μου αντιστέκεσαι! Αντιστάθηκα ποτέ στο άκουσμα των εκκλήσεών σας από τη γη; Σε βεβαιώνω, τίποτα δεν πάει χαμένο.
Από καταβολής κόσμου σε γνώριζα εύθραυστη. Οπως ακριβώς ένα ρόδο που χρειάζεται ιδιαίτερη φροντίδα, έχεις τη φροντίδα Μου. Κλαδεύω τα κλαδιά σου όταν χρειάζεται. Τα Μάτια Μου είναι συνεχώς πάνω σου, φυλάγοντάς σε ζηλότυπα, ξένος να μη σε κόψει. Δεν αφήνω κανέναν να σ' αγγίξει, τα δάχτυλά τους να μην τσαλακώσουν τα πέταλά σου. Σε προσέχω νύχτα-μέρα. Είμαι ο Φύλακάς σου, να 'σαι, λοιπόν, σίγουρη ότι δε θ' αφήσω κανένα να σε βλάψει.

ΟΡΘΟΔΟΞΟΣ ΣΥΛΛΟΓΟΣ ΕΙΡΗΝΗΣ ΚΑΙ ΑΓΑΠΗΣ
ΑΙΟΛΟΥ 10 Τ.Κ. 17561 Π. ΦΑΛΗΡΟ-ΑΘΗΝΑ
ΤΗΛ. 01/9939604

ΝΟΤΙΑ ΡΟΔΟΣ
σύγχρονη και ανθρώπινη

Πρόσκληση

Ο υποψήφιος δήμαρχος
Μανώλης Σαββής
και τα μέλη της παράταξης
"Νότια Ρόδος σύγχρονη και ανθρώπινη"
σας προσκαλούν στα εγκαίνια του εκλογικού κέντρου που θα γίνουν την
Κυριακή 6 Οκτωβρίου στις **6.30**
το απόγευμα στο Γεννάδι.

Στην εκδήλωση θα απευθύνει χαιρετισμό
ο δήμαρχος Ροδίων Γιώργος Γιαννόπουλος

ΠΑΝΗΓΥΡΙΣ

Φέρομεν εις γνώσιν του φιλοθρήσκου κοινού ότι την 7η Οκτωβρίου εορτάζει η ιερά μονή Σεργίου και Βάκχου στις Καλυθιές.
Την παραμονή της εορτής ημέρα Κυριακή και ώρα 6 μ.μ. θα τελεστεί μέγας Πανηγυρικός Εσπερινός.
Τη δε πρωία Θεία Λειτουργία μετ' αρτοκλασίας.

Εκ της Εκκλησιαστικής Επιτροπής
Μεταμορφώσεως Σωτήρος Καλυθιών

ΧΑΘΗΚΕ ΣΚΥΛΙ



Στην περιοχή Μόντε Σμιθ (Κένναντυ) χάθηκε σκυλάκι αρσενικό, χρώματος καφέ – άσπρο, ακούει στο όνομα "Τζούνιορ". Στο λαιμό του φέρει λουρί δερμάτινο, κόκκινο και κρέμεται βαρελάκι με τα στοιχεία του ιδιοκτήτη.

Παρακαλείται όποιος το βρει να τηλεφωνήσει στο **0932 630206**

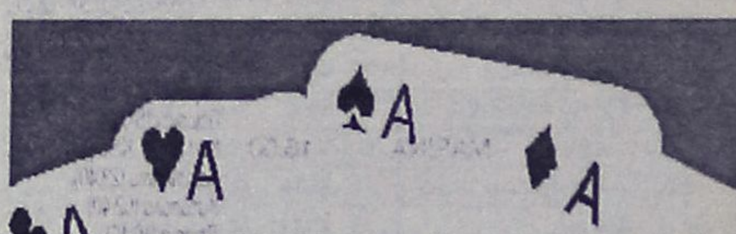

ΧΑΡΤΟΜΑΝΤΕΙΑ

Ολες οι λύσεις στα θέματα που σας απασχολούν

ΑΝΑΛΑΜΒΑΝΕΙ - ΑΝΤΙΜΕΤΩΠΙΖΕΙ:
- Αισθηματικά - ερωτικά
- Επαγγελματικά - προοπτική
- Επανασύνδεση σχέσεων: Επαναφορές άμεσες, σταθερές
- Προστασία αρνητικών επιρροών

Κανένας δεν μένει αβοήθητος

Δέχεται μόνο με ραντεβού τηλ. 0938837663

ΕΛΛΗΝΙΚΟΣ ΕΡΥΘΡΟΣ ΣΤΑΥΡΟΣ
ΠΕΡΙΦΕΡΕΙΑΚΟ ΤΜΗΜΑ ΡΟΔΟΥ

ΕΥΧΑΡΙΣΤΗΡΙΟ

Ο Ελληνικός Ερυθρός Σταυρός του Περιφερειακού Τμήματος Ρόδου επιθυμεί να ευχαριστήσει δημόσια τους **Πασχάλη-Ειρήνη Κορφιά Γκογκίδη** για την δωρεά 30 ευρώ αντί στεφάνου στη μνήμη της Αικ. Δράκου-Στέργου. Ευχόμαστε και εμείς, το διοικητικό συμβούλιο ο χρόνος ν' απαλύνει τον πόνο του συζύγου Μ. Στέργου, της μητέρας Μαρίας Πεταλά-Δράκου και των συγγενών για τον πρόωρο χαμό του αγαπημένου τους προσώπου.
Το πιο πάνω ποσό επιθυμούν να δοθεί ως βοήθεια στην άπορη οικογένεια με το 8χρονο ινσουλινοεξαρτόμενο παιδί που ήδη ο Ε.Σ. βοηθά και στηρίζει.
Είθε η πράξη τους αυτή να βρει μιμητές μια και οι ανάγκες των συμπολιτών μας είναι μεγάλες.

Με ερυθροσταυρικές ευχαριστίες
Η πρόεδρος
Δ. Δελαπόρτα

ΦΙΛΗΜΩΝ SERVICE
ΓΕΝΙΚΟ ΣΥΝΕΡΓΕΙΟ ΑΥΤΟΚΙΝΗΤΩΝ
ΑΝΤΑΛΛΑΚΤΙΚΑ-ΛΙΠΑΝΤΙΚΑ
ΠΛΗΡΗΣ ΕΛΕΓΧΟΣ
ΤΕΧΝΙΚΟΣ & ΗΛΕΚΤΡΟΝΙΚΟΣ
ΒΕΛΤΙΩΣΕΙΣ-ΜΕΤΑΤΡΟΠΕΣ
ΡΥΘΜΙΣΕΙΣ INJECTION-DIESEL
ΑΥΤΟΜΑΤΑ ΣΑΣΜΑΝ
ΥΔΡΑΥΛΙΚΑ ΤΙΜΟΝΙΑ
ΕΛΕΓΧΟΣ ΚΑΥΣΑΕΡΙΩΝ
ΠΡΟΕΛΕΓΧΟΣ Κ.Τ.Ε.Ο

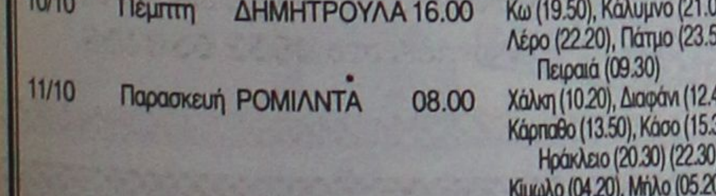

ΛΟΥΠΗΣ Μ. ΦΙΛΗΜΩΝ
ΚΡΕΜΑΣΤΗ-ΡΟΔΟΣ ΤΗΛ:0241095766

ANEK LINES FERRIES

ΠΡΟΓΡΑΜΜΑ ΔΡΟΜΟΛΟΓΙΩΝ
ΑΠΟ ΝΗΣΙΑ ΠΡΟΣ ΠΕΙΡΑΙΑ (7/10/2002-16/10/2002)

07/10	Δευτέρα	ΜΑΡΙΝΑ	16.00	Σύμη (17.20), Κω (20.30), Κάλυμνο (21.50), Λέρο (23.00), Πάτμο (00.30), Πειραιά (10.00)
08/10	Τρίτη	ΔΗΜΗΤΡΟΥΛΑ	16.00	Κω (19.50), Κάλυμνο (21.15), Πειραιά (08.00)
		ΡΟΜΙΛΝΤΑ	23.45	Κω (03.45),Καρλόβασι (08.00), Χίο (10.50), Μυτιλήνη (14.30), Λήμνο (20.00), Αλεξ/πολη (24.00)
09/10	Τετάρτη	ΜΑΡΙΝΑ	16.00	Τήλο (18.45), Νίσυρο (20.00), Κω (21.40), Κάλυμνο (23.00), Πειραιά (10.00)
10/10	Πέμπτη	ΔΗΜΗΤΡΟΥΛΑ	16.00	Κω (19.50), Κάλυμνο (21.00), Λέρο (22.20), Πάτμο (23.50), Πειραιά (09.30)
11/10	Παρασκευή	ΡΟΜΙΛΝΤΑ	08.00	Χάλκη (10.20), Διαφάνι (12.40), Κάρπαθο (13.50), Κάσο (15.30), Ηράκλειο (20.30) (22.30), Κίμωλο (04.20), Μήλο (05.20), Σίφνο (07.00), Σέριφο (08.00), Πάρο (10.00), Σύρο (11.40), Πειραιά (16.00)
		ΜΑΡΙΝΑ	16.00	Κω (19.50), Κάλυμνο (21.00), Αστυπάλαια (23.40), Κατάπολα (02.40) Πειραιά (10.10).
12/10	Σάββατο	ΔΗΜΗΤΡΟΥΛΑ	16.00	Κω(19.50),Κάλυμνο(21.15) Λέρο(22.15), Πάτμο(23.45), Πειραιά (08.20)
13/10	Κυριακή	-	-	-
14/10	Δευτέρα	ΜΑΡΙΝΑ	16.00	Σύμη(17.20), Κω(20.30), Κάλυμνο(21.50), Λέρο(23.00) Πάτμο(00.30),Πειραιά(10.00)
15/10	Τρίτη	ΔΗΜΗΤΡΟΥΛΑ	16.00	Κω(19.50),Κάλυμνο(21.15) Πειραιά (08.00)
		ΡΟΜΙΛΝΤΑ	23.45	Κω(03.45),Καρλόβασι(08.00), Χίο(10.50), Μυτιλήνη(14.30), Λήμνο(20.00),Αλεξ/πολη(24.00)
16/10	Τετάρτη	ΜΑΡΙΝΑ	16.00	Τήλο(18.45),Νίσυρο(20.00), Κω(21.45),Κάλυμνο(23.00), Πειραιά(10.00)

** Επιστροφή από Ηράκλειο κάθε ΤΡΙΤΗ 10.00 το ΡΟΜΙΛΝΤΑ*
από Αλεξανδρούπολη κάθε ΠΕΜΠΤΗ 01.00 ΡΟΜΙΛΝΤΑ

Πληροφορίες
στο κεντρικό πρακτορείο TSAGARIS TRAVEL
και στον ταξιδιωτικό σας πράκτορα
Τηλ.. (02410) 36170-28597-30406-35066

ΑΝΕΡΓΙΑ – ΠΡΟΣΦΟΡΑ ΕΡΓΑΣΙΑΣ – ΨΗΦΟΣ – ΠΡΟΕΚΛΟΓΙΚΗ ΕΚΜΕΤΑΛΛΕΥΣΗ ΚΑΙ ΣΥΝΑΛΛΑΓΗ

Ένα μεγάλο πρόβλημα της εποχής μας που "καίει" καθημερινά πολλούς ανθρώπους είναι η ανεργία. Στην πατρίδα μας δυστυχώς πολλά προβλήματα της καθημερινότητας γίνονται αντικείμενο εκμετάλλευσης.
Είναι λυπηρό γιατί γίνεται και γιατί ανεχόμασε να γίνεται, ακόμα και αυτή η προσφορά εργασίας (κάποιοι που ζητούν και την ψήφο μας), να την μετατρέπουν σε προϊόν, προεκλογικής εκμετάλλευσης και συναλλαγής. Είναι γνωστό ότι, συχνά, η ελεύθερη και με αγώνες κερδισμένη δημοκρατική, ψήφος του λαού μας εξαγοράζεται με μια θέση στον δημόσιο ή ιδιωτικό τομέα. Πολλές φορές γίνεται και αντικείμενο ηθικών εκβιασμών.
Είναι καλό να θυμόμαστε, για να θυμίζουμε στους υποψήφιους διαχειριστές της εξουσίας τις συνέπειες του γεγονότος, ενός νέου ανθρώπου, να μην μπορεί να προσφέρει και να κάνει πράξη τον δυναμισμό και την ενέργειά του, ότι αυτό έχει καταστροφικές συνέπειες στην ψυχολογική του ισορροπία. Η ψυχολογική επιβάρυνση επεκτείνεται περισσότερο, όταν ο νέος βλέπει τους αγώνες και τις μελέτες μιας σειράς ετών στα θρανία του σχολείου και του Πανεπιστημίου να τον οδηγούν σε ένα πτυχίο χωρίς αντίκρισμα. Ας θυμίζουμε στους υποψήφιους διαχειριστές της εξουσίας ότι η ανεργία συχνά οδηγεί, σαν κακός σύμβουλος, τους νέους σε εγκληματικές δραστηριότητες, λόγω έλλειψης ακόμα και των αναγκαίων προς το Ζην. Ας τους θυμίζουμε ότι πολλές φορές οι νέοι παρασύρονται για να διασκεδάσουν τα βάσανά τους και να δώσουν έστω πρόσκαιρη διέξοδο στα αδιέξοδά τους, στα Ναρκωτικά. **Ας τους θυμίσουμε ότι και αυτοί έχουν ευθύνη για αυτή την κατάντια ενός μέρους της νεολαίας μας.**
Ας θυμίζουμε στους υποψήφιους διαχειριστές της εξουσίας ότι η πολύχρονη παραμονή ενός νέου ανθρώπου σε καθεστώς ανεργίας δεν του δίνει τη δυνατότητα να πάρει τη μεγάλη απόφαση να δημιουργήσει τη δική του οικογένεια και να συμβάλλει στην εξέλιξη και την πρόοδο του Έθνους. Η χαρά της οικογενειακής αγάπης είναι όνειρο απατηλό για πολλούς νέους της εποχής μας, οι οποίοι διστάζουν να κάνουν το βήμα αυτό, νιώθοντας ανίκανοι να ανταπεξέλθουν στις ανάγκες και τις απαιτήσεις μιας οικογένειας. Κι έτσι βιώνουν την τραγωδία της μοναξιάς, ή κάνουν τελικά βεβιασμένους γάμους με ημερομηνία λήξης και θύματα δυστυχώς τα παιδιά.
Ας μην ενισχύσουμε αυτούς που αδιαφορούν για την ανεργία των νέων, οι οποίοι σιγά σιγά νιώθουν άχρηστοι και ανίκανοι να προσφέρουν, οδηγούμενοι στην απογοήτευση: **Οι νέοι μας σήμερα έχουν ανάγκη από δουλειά, όχι από λόγια, μια φορά κάθε τέσσερα χρόνια. Έχουν ανάγκη από Αλήθεια και όχι από ψέμα.**

ΙΑΚΩΒΟΣ Ο ΡΟΔΙΟΣ

ΕΛΛΗΝΙΚΗ ΔΗΜΟΚΡΑΤΙΑ
ΝΟΜΑΡΧΙΑ ΔΩΔΕΚΑΝΗΣΟΥ
ΔΗΜΟΣ ΙΑΛΥΣΟΥ
Μ.Ε.Κ.Τ.Ο. ΙΑΛΥΣΟΥ

ΑΝΑΚΟΙΝΩΣΗ

Από τον Πολιτιστικό Οργανισμό του δήμου Ιαλυσού ανακοινώνεται ότι άρχισαν οι εγγραφές στο εργαστήρι Ελληνικών παραδοσιακών χορών του δήμου μας.

Τμήματα παιδικά-εφηβικά-ενηλίκων

- *Δεκτά αγόρια και κορίτσια από πρώτης δημοτικού και ενήλικες.*
- *Τα μαθήματα γίνονται* ***ΔΩΡΕΑΝ*** *και δικαίωμα συμμετοχής έχουν όλοι οι ενδιαφερόμενοι δημότες και μη.*
- *Τα μαθήματα γίνονται κάθε Δευτέρα και Τετάρτη στην αίθουσα του χορευτικού εργαστηρίου του δήμου Ιαλυσού (στο ισόγειο του Δημάρχειου).*

Εγγραφές στα τηλ.
024109444-90555
(ώρες γραφείου)

Ημερομηνία έναρξης
Τετάρτη
16/10/2002

Για τον Πολιτιστικό Οργανισμό
Ανδρουλάκης Ιωάννης
Αντιπρόεδρος ΜΕΚΤΟ

ΠΡΑΚΤΟΡΕΙΟ ΤΑΞΙΔΙΩΝ
ΣΑΒΒΑΣ ΣΑΗΣ
ΦΘΗΝΑ ΑΕΡΟΠΟΡΙΚΑ ΕΙΣΙΤΗΡΙΑ ΓΙΑ ΟΛΟ ΤΟΝ ΚΟΣΜΟ

Με την ευκαιρία της λειτουργίας του νέου μας πρακτορείου στην οδό Τάρπον Σπρίνγκς 42 (δίπλα στην Τράπεζα Πίστεως)

ΠΡΟΣΦΕΡΟΥΜΕ

τα φθηνότερα αεροπορικά εισιτήρια για όλο τον κόσμο με όλες τις αεροπορικές εταιρίες.

ΠΡΟΣΟΧΗ Πληροφορίες δεν δίδονται από το τηλέφωνο μόνο προσωπική παρουσία σας

ΑΚΟΜΗ ΣΑΣ ΠΑΙΡΝΟΥΜΕ

ΒΙΖΑ επισκέπτου για ΑΜΕΡΙΚΗ σε μία εβδομάδα.
ΒΙΖΑ επισκέπτου για ΑΥΣΤΡΑΛΙΑ σε μία μέρα
Εκδοση διαβατηρίων
Εκδοση αδειών αυτοκινήτων

ΞΕΝΟΔΟΧΕΙΑ ΣΤΗΝ ΑΘΗΝΑ

PRESIDENT Α' ΚΑΤΗΓΟΡΙΑΣ Λεωφόρος Κηφισίας			
Μονόκλινο	€	47	ΜΕ ΠΡΩΙΝΟ έως 31/10
Δίκλινο για μονόκλ.	€	58	«
Δίκλινο	€	62	«
Τρίκλινο	€	78	«
ESPERIA HOTEL Α' ΚΑΤΗΓΟΡΙΑΣ Σταδίου 22			
Μονόκλινο	€	95	ΜΕ ΠΡΩΙΝΟ έως 31/10
Δίκλινο	€	108	«
Τρίκλινο	€	123	«
ELECTRA HOTEL Α' ΚΑΤΗΓΟΡΙΑΣ Ερμού 5			
Μονόκλινο	€	109	ΜΕ ΠΡΩΙΝΟ έως 10/10
Δίκλινο	€	128	«
Τρίκλινο	€	149	«
DORIA HOTEL Β' ΚΑΤΗΓΟΡΙΑΣ Πειραιώς 15-17 (κοντά στην Ομόνοια)			
Μονόκλινο	€	57	ΜΕ ΠΡΩΙΝΟ έως 31/10
Δίκλινο	€	66	«
Τρίκλινο	€	86	«
ZAFOLIA HOTEL Α' ΚΑΤΗΓΟΡΙΑΣ Λεωφ. Αλεξάνδρας 87			
Μονόκλινο	€	93	ΜΕ ΠΡΩΙΝΟ έως 31/10
Δίκλινο	€	103	«
Τρίκλινο	€	123	«
BEST WESTERN ILISIA Α' ΚΑΤΗΓΟΡΙΑΣ ILISIA Μιχαλακοπούλου			
Μονόκλινο	€	57	ΜΕ ΠΡΩΙΝΟ έως 31/10
Δίκλινο	€	67	«
Τρίκλινο	€	83	«
PARTHENON HOTEL Α' ΚΑΤΗΓΟΡΙΑΣ Περιοχή Μακρυγιάννη			
Μονόκλινο	€	74	ΜΕ ΠΡΩΙΝΟ έως 31/10
Δίκλινο	€	83	«
Τρίκλινο	€	115	«
OLYMPIC PALACE Α' ΚΑΤΗΓΟΡΙΑΣ Φιλελλήνων - Σύνταγμα			
Μονόκλινο	€	64	ΜΕ ΠΡΩΙΝΟ έως 31/10
Δίκλινο	€	79	«
Τρίκλινο	€	98	«
ARETOUSA Β' ΚΑΤΗΓΟΡΙΑΣ Μητροπόλεως - Σύνταγμα			
Μονόκλινο	€	50	ΜΕ ΠΡΩΙΝΟ έως 31/10
Δίκλινο	€	71	«
Τρίκλινο	€	89	«
ST. GEORGE LYKABETTUS ΚΑΤΗΓΟΡΙΑΣ LUX			
Μονόκλινο	€	110	χωρίς πρωινό
Δίκλινο	€	110	«
ΞΕΝΟΔΟΧΕΙΟ ASTOR (Σύνταγμα)			
Μονόκλινο	€	57	ΜΕ ΠΡΩΙΝΟ έως 31/3
Δίκλινο για μονόκλινο	€	65	«
Δίκλινο	€	76	«
Τρίκλινο	€	95	«
GRAND HOTEL Β' ΚΑΤΗΓΟΡΙΑΣ Πατησίων & Βερανζέρου 10			
Μονόκλινο	€	44	ΜΕ ΠΡΩΙΝΟ έως 31/10
Δίκλινο	€	54	«
Τρίκλινο	€	74	«
ΒΕΡΓΙΝΑ Β' ΚΑΤΗΓΟΡΙΑΣ ΘΕΣ/ΚΗ (κεντρικό)			
Μονόκλινο	€	59	ΜΕ ΠΡΩΙΝΟ έως 31/10
Δίκλινο	€	72	«
Τρίκλινο	€	87	«

ΣΑΣ ΣΥΜΦΕΡΕΙ ΠΡΙΝ ΚΛΕΙΣΕΤΕ ΟΠΟΥΔΗΠΟΤΕ ΝΑ ΜΑΣ ΕΠΙΣΚΕΦΘΕΙΤΕ

ΠΡΑΚΤΟΡΕΙΟ ΤΑΞΙΔΙΩΝ
ΣΑΒΒΑΣ ΣΑΗΣ
ΤΑΡΠΟΝ ΣΠΡΙΝΓΚΣ 42 (δίπλα στην Τραπ. Πίστεως) · **Τηλ. 39781-3**

ΝΤΕΤΕΚΤΙΒΣ
30 ΧΡΟΝΙΑ ΜΟΝΙΜΑ ΚΑΙ ΣΤΗ ΡΟΔΟ
35354 - 28780
Π.Π. ΓΕΡΜΑΝΟΥ 6 (ΠΛ. ΦΩΚΙΑΛΗ)
- Η ΛΥΣΗ!!!
ΣΕ ΚΑΘΕ ΣΑΣ ΠΡΟΒΛΗΜΑ
EXPRESS SECURITY

BLUEBONNET TOURS

ΠΡΑΚΤΟΡΕΙΟ ΓΕΝΙΚΟΥ ΤΟΥΡΙΣΜΟΥ ΤΗΣ Α.Ε
Maritime & Tourism Enterprises S.A.
Καρπάθου 4, Μανδράκι – Ρόδος.
Τηλ. 02410 78780 (6 Γραμμές), Φαξ 02410 39750
E-mail: maritime@rho.forthnet.gr

1. HOTEL ALEXANDROS ****			
Πλατεία Μαβίλης	Single	97,00	Euro BB
	Double	107,00	Euro BB
	Triple	141,00	Euro BB
2. HOTEL ARETHUSA ***			
Οδός Μητροπόλεως	Single	48,00	Euro BB
	Double	71,00	Euro BB
	Triple	89,00	Euro BB
3. HOTEL ASTOR ****			
Σύνταγμα	Single	56,00	Euro BB
	DFS	65,00	Euro BB
	Double	75,00	Euro BB
	Triple	95,00	Euro BB
4. HOTEL ELECTRA ****			
Ερμού - Σύνταγμα	Single	109,00	Euro BB
	Double	128,00	Euro BB
	Triple	149,00	Euro BB
5. HOTEL DORIAN INN ***			
Οδός Πειραιώς	Single	55,00	Euro BB
	Double	65,00	Euro BB
	Triple	86,00	Euro BB
6. HOTEL PRESIDENT****			
Λεωφόρου Κηφισίας *(Πλήρως ανακαινισμένα δωμάτια)*	Single	47,00	Euro BB
	DFS	58,00	Euro BB
	Double	62,00	Euro BB
	Triple	78,00	Euro BB
7. HOTEL SEA VIEW***			
Γλυφάδα	Single	82,00	Euro BB
	Double	97,00	Euro BB
	Extra Bed	16,00	Euro
8. HOTEL TITANIA ****			
Πανεπιστημίου	Single	105,00	Euro BB
	Double	121,00	Euro BB
	Triple	143,00	Euro BB
9. HOTEL PHILIPPION ****			
Θεσσαλονίκη	Single	70,00	Euro BB
	DFS	75,00	Euro BB
	Double	81,00	Euro BB
	Triple	101,00	Euro BB
10. HOTEL TELIONI **			
Θεσσαλονίκη	Single	50,00	Euro BB
	Double	66,00	Euro BB
	Triple	88,00	Euro BB

Η παροχή υπηρεσιών V.I.P. είναι η ειδικότητα μας.
Για μας όλοι οι πελάτες είναι V.I.P.'s



Ρόδος: εἰκῆ καὶ ὡς ἔτυχε...

...Ρόδος, όψεις τεταρτοκοσμικής πόλεως



Ποιός τρίτος κόσμος. Εμείς βρισκόμαστε στον πάτο του τέταρτου και καμαρώνουμε γι' αυτό!
Σκουπίδια, μπάζα, οικοδομικά και υλικά για βάψιμο, σιδεριές, ασβέστης, όλα μαζί ένας αχταρμάς.
Την ωραία εικόνα μπορείτε να απολαύσετε αν επισκεφθείτε το Ταχυδρομείο στο τμήμα Δεμάτων ή το Κτηματολόγιο.
...Πάντως, το Λιμεναρχείο πρέπει να έχει κάνει την δουλειά!

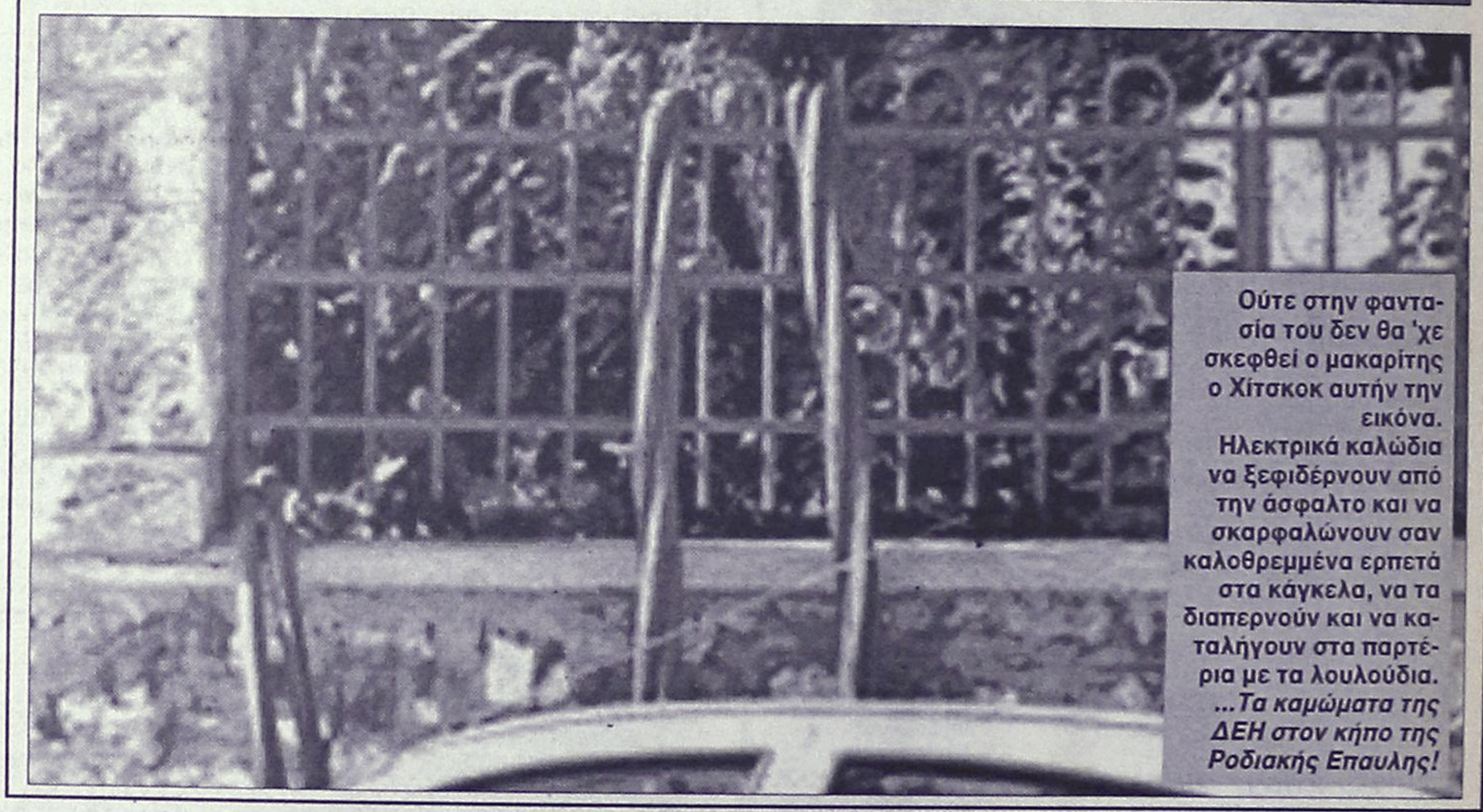

Ούτε στην φαντασία του δεν θα 'χε σκεφθεί ο μακαρίτης ο Χίτσκοκ αυτήν την εικόνα.
Ηλεκτρικά καλώδια να ξεφιδέρνουν από την άσφαλτο και να σκαρφαλώνουν σαν καλοθρεμμένα ερπετά στα κάγκελα, να τα διαπερνούν και να καταλήγουν στα παρτέρια με τα λουλούδια.
...Τα καμώματα της ΔΕΗ στον κήπο της Ροδιακής Επαυλης!

-ΣΥΣΤΗΜΑΤΑ ΣΥΝΑΓΕΡΜΟΥ
-ΚΑΜΕΡΕΣ ΠΑΡΑΚΟΛΟΥΘΗΣΗΣ ΧΩΡΩΝ
-ΚΕΝΤΡΟ ΛΗΨΕΩΣ
ARMAOS SECURITY
ΡΟΔΟΣ: ΛΙΝΔΟΥ 80 -Τ.Κ. 85100
ΤΗΛ./FAX 23632 - ΥΠΕΥΘΥΝΟΣ ΡΟΔΟΥ: ΔΗΜΗΤΡΗΣ ΚΥΡΙΑΖΗΣ
ΕΡΑΓΕΣ

ΚΑΘΗΜΕΡΙΝΑ ΟΛΑ ΤΑ ΝΕΑ ΤΗΣ ΔΩΔΕΚΑΝΗΣΟΥ ΣΤΟ INTERNET
www.rodiaki.gr

HAPPYLAND KOYZEIN



Τα πιο όμορφα και χρηστικά αντικείμενα για την κουζίνα και το στρώσιμο του τραπεζιού σε απλές, νεανικές γραμμές και κυρίως σε "νεανικές" και προσιτές τιμές!
Για το νέο ξεκίνημα στο καινούργιο σας σπίτι χρειάζεστε κάτι φρέσκο, μοντέρνο και διαφορετικό!
Λίστα γάμου στο **HAPPYLAND KOYZEIN...** και καλορίζικο!
Εθνικής Αντιστάσεως 59, τέως Αννης Μαρίας
τηλ. 02410 39777

(εκ)πολιτισμικά παίγνια

επιμέλεια: Κωστής Νικολάκης

Από τον εκδότη Στρατή Γ. Φιλιπότη

Ημερολόγιο του Αρχιπελάγους - 2003

Για πέμπτη συνεχή χρονιά ο εκδότης **Στρατής Φιλιππότης** μας παρουσιάζει το **"Ημερολόγιο του Αρχιπελάγους"**, που περιλαμβάνει ποιήματα αλλά-κυρίως-κείμενα για τα νησιά του Αιγαίου.

Ενα μεγάλο τμήμα του βιβλίου είναι και φέτος αφιερωμένο στα **Δωδεκάνησα,** για τα οποία γράφουν:

- **Ι. Μ. Παναγιωτόπουλος:** *"Λαός της Θάλασσας". Η δωρική ψυχή της Καλύμνου".*
- **Τίτσα Πιπίνου:** *"Παραμύθι".*
- **Μαίρη Η. Παπανδρέου:** *"Η Ρόδος και η ναυτιλία".*
- **Δ. Βασιλειάδη:** *"Πάτμος".*
- **Αντώνης Μ. Σοφός:** *"Επιφανειακά κατάλοιπα στη Κάσο Δωδεκανησου".*
- **Pio Jean:** *"Παραμύθι της Αστροπαλιάς".*
- **Στρατής Μυριβήλης:** *"Η Ρόδος".*

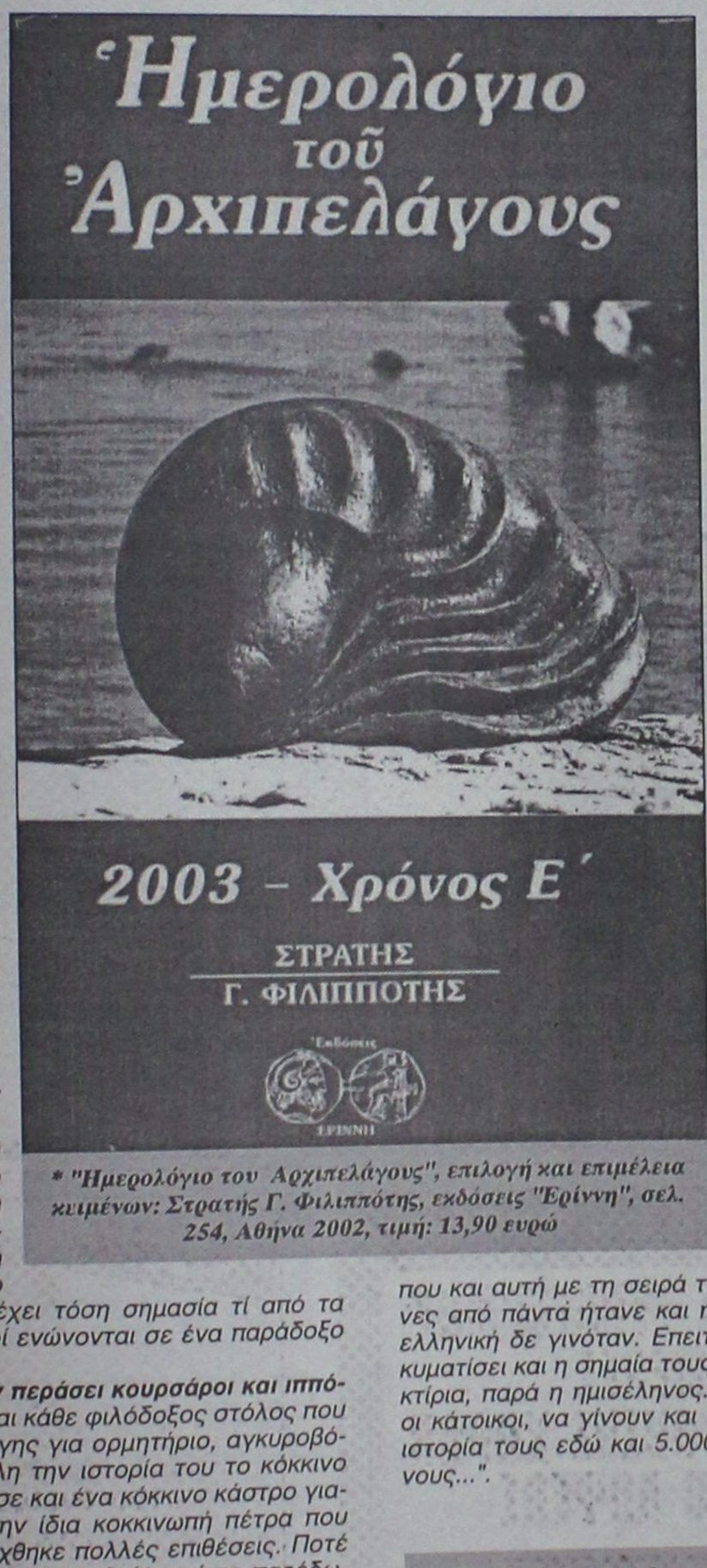

** "Ημερολόγιο του Αρχιπελάγους", επιλογή και επιμέλεια κειμένων: Στρατής Γ. Φιλιππότης, εκδόσεις "Ερίννη", σελ. 254, Αθήνα 2002, τιμή: 13,90 ευρώ*

... Το παραμύθι του Καστελλορίζου

Το *"παραμύθι"* αυτό η κ. **Τίτσα Πιπίνου** το 'γραψε για να παρουσιαστεί εικονογραφημένο σε πάνελ εντός του Οθωμανικού Τεμένους του Καστελλορίζου, που θα στεγάσει την μόνιμη έκθεση της ιστορικής συλλογής του νησιού.

Δείγμα γραφής:

"Ζούσε μια φορά ένας σουλτάνος που τον έλεγαν Μαχμούτ ο Β' και είχε μεγάλη δύναμη και εξουσία σε Ανατολή και Δύση.

Ο πολυχρονεμένος σουλτάνος ηγεμόνευε πολιτείες και χωριά, βουνά και πεδιάδες, ποταμούς και λίμνες. Και άλλες πολιτείες και χωριά, και άλλα βουνά και πεδιάδες. Στην εξουσία λοιπόν του Πατισάχ μεταξύ όλων αυτών των τρανών ήταν και ένα νησάκι. Και τούτο δεν ήταν παρά ένα μικρό κόκκινο νησί, στην πιο μακρινή γωνιά της ελληνικής γης. Ωστόσο αυτό το νησί δεν ήταν ασήμαντο, γιατί βρισκόταν στην κόγχη δύο ηπείρων, εκεί που είναι το τέλος της Ευρώπης και η αρχή της Ανατολής, ή μπορεί και αντίστροφα, δηλαδή η αρχή της Ευρώπης και το τέλος της Ανατολής, δεν έχει τόση σημασία τί από τα δύο, αφού εδώ οι πολιτισμοί ενώνονται σε ένα παράδοξο και γοητευτικό σύμφυρμα.

Από εκεί παλιότερα είχαν περάσει κουρσάροι και ιππότες. *Καταλανοί και Ενετοί και κάθε φιλόδοξος στόλος που ορεγόταν αυτό το κομμάτι γης για ορμητήριο, αγκυροβόλιο ή κατάκτησή του. Σε όλη την ιστορία του το κόκκινο νησί, που αργότερα απέκτησε και ένα κόκκινο κάστρο γιατί το κατασκεύασαν από την ίδια κοκκινωπή πέτρα που ήταν το νησί καμωμένο, δέχθηκε πολλές επιθέσεις. Ποτέ όμως οι κάτοικοι του δεν το εγκαταλείψαν ή το παρέδωσαν, ή αν το έκαναν ήταν γιατί οι ανάγκες στάθηκαν μεγαλύτερες από αυτούς, και πάντα επέστρεφαν με κάθε τρόπο. Πολιορκίες, επιθέσεις, λεηλασίες, δεν τους πτόησαν ποτέ. Πάντα βρίσκανε τρόπους να αντιστέκονται καταφεύγοντας στο κάστρο τους.*

Ηταν λοιπόν στα χρόνια τα παλιά, τότε που ο Σουλτάνος Μαχμούτ ο Β' και η Υψηλή Πύλη αποφάσισαν να τους ελαττώσουν τους φόρους σε λιγότερες από 500 χρυσές λίρες και τους επέτρεψαν να διοικήσουν τους εαυτούς τους όπως αυτοί ήξεραν. Σχεδόν ευθύς φάνηκε ότι γνώριζαν καλύτερα από τον καθένα.

Γίνονται μεγάλα και τρανά πράγματα τότε. Οπως είναι μαθημένοι, σαν όλους τους νησιώτες, από τα παιδικά τους κιόλας χρόνια να ανεβαίνουν στα καράβια και να αναγελούν τα κύματα και τους ανέμους, ξαμολιούνται σε κάθε θάλασσα και ωκεανό με τα καράβια τους. Με τις σκούνες, τις γολέτες και τις μπρατσέρες τους κατακτούν τις θάλασσες και εμπορεύονται στα λιμάνια, κοντολογίς στον κόσμο ολάκερο.

Αυτοί οι άνθρωποι αποδείχθηκαν οι πιο παράτολμοι θαλασσοπόροι και οι πιο καλοί έμποροι. *Διακίνησαν το εμπόριο σε Ανατολή και Δύση. Πουλούσαν χαλιά και καπνό, ξυλεία και κάρβουνο. Δε δίστασαν κάποτε να σπάσουν ακόμη και τον αποκλεισμό των Αγγλων, προκειμένου να εφοδιάσουν τη Γαλλία.*

Αμύθητα πλούτη συσσωρεύτηκαν τότε στο νησί, που γνωρίζει την περίοδο της μεγάλης ακμής του. Οι καλύτεροι μάστορες και τεχνίτες οικοδομούν τα σπίτια τους και οι πιο ξακουστοί ναυπηγοί ναυπηγούν τα καράβια τους.

Το νησί σφύζει από δίπατα και τρίπατα σπίτια. Τα σπίτια με τη σειρά τους σφύζουν από πορσελάνες, ασημικά, κρύσταλλα, κεντήματα και σκαλιστά έπιπλα, όλα φερμένα από τα ξένα λιμάνια. Οσο για τις φορεσιές τους, γεμίζουν και αυτές από κεντίδια, βελούδα, φούντες, σιρίτια, γούνες και πούκλες. Οι λαιμοί των κοριτσιών βαραίνουν από τις αράδες τις τούμπλες, τα βενετικά, τις λίρες τις χρυσές και τα ναπολεόνια.

Κτίζουν εκκλησίες και άλλες εκκλησίες, κτίζουν σχολειά και άλλα σχολειά. Παρθεναγωγείο, ανώτερες σχολές και εργαστήρια. Ξεφυτρώνουν εμπορικά, φούρνοι, ραφτάδικα, παπουτσάδικα και κεντητήρια.

Οι ναυτικοί αρμένιζαν τις θάλασσες *και τους ωκεανούς τα καλοκαίρια, αλλά μόλις χειμώνιαζε αγκυροβολούσαν στον τόπο τους. Και να οι φιέστες, και να οι χαρές, να τα πανηγύρια και οι γάμοι. Ετσι περνούσαν τα χρόνια. Μα όσο και να περνούσαν τα χρόνια, όσο τα καράβια τους να αρμένιζαν τις θάλασσες και τους ωκεανούς, όσο και τα χρυσά φλουριά να στοιβάζονταν στα σεντούκια τους, κάτι ήταν λειψό. Κάτι έλειπε που ούτε τα καράβια τα μεγάλα, ούτε τα πλούτη μπορούσαν να το αντικαταστήσουν.* ***Ηταν η άσβεστη δίψα τους για λευτεριά*** *και η λαχτάρα για ένωση με τη μεγάλη πατρίδα τους, γιατί μέχρι τότε ήταν σκλαβωμένοι σε ένα λαό που δεν ήταν ο δικός τους, που μιλούσε μια γλώσσα που δεν ήταν η δική τους και είχε μια θρησκεία που και αυτή με τη σειρά της δεν ήτανε δική τους. Ελληνες από πάντα ήτανε και η ψυχή τους, αυτή κυρίως, πιο ελληνική δε γινόταν. Επειτα ήταν που δεν μπορούσε να κυματίσει και η σημαία τους και τα λάβαρα στα καινούργια κτίρια, παρά η ημισέληνος. Είπαν λοιπόν να ξεσηκωθούν οι κάτοικοι, να γίνουν και αυτοί μέρος της χώρας που η ιστορία τους εδώ και 5.000 χρόνια τους κρατούσε δεμένους...".*

• Ο Πολιτισμός των Βυζαντινών

Οπως επισημαίνει ο συγγραφέας **Κίμων Εμμανουήλ Πλακογιαννάκης,** *"η πολύτιμη συμβολή του Βυζαντίου στην διάσωση της αρχαίας ελληνικής γραμματείας, η μεγάλη συνεισφορά του στην παιδεία, στα γράμματα και στις τέχνες και η ουσιαστική συνδρομή του στην αναγέννηση της Μεσαιωνικής Ευρώπης, έχουν τεκμηριωθεί και αναγνωριστεί".*

Και με το βιβλίο του **"Δημόσιος και Ιδιωτικός βίος και πολιτισμός των Βυζαντινών"** επιχειρεί μια ενδιαφέρουσα διαδρομή στην γλώσσα, τα γράμματα, την παιδεία, την υμνογραφία, ακόμη και στο χρονολογικό σύστημα των Βυζαντινών.

**** Κίμωνος Εμμανουήλ Πλακογιαννάκη: "Δημόσιος και Ιδιωτικός βίος και πολιτισμός των Βυζαντινών", εκδοτικός οίκος "Κυρομάνος", σελ. 351, Θεσσαλονίκη 2002.***

«ΡΟΔΙΑΚΗ» ΑΠΟ ΤΟ 1915

ΦΛΑΣ ΣΤΟ ΠΑΡΕΛΘΟΝ


ΡΟΔΙΑΚΗ

ΠΕΡΙΟΔΙΚΟ ΕΒΔΟΜΑΔΙΑΙΟ

ΕΒΔΟΜΑΔΙΑΙΑ ΠΟΛΙΤΙΚΗ ΘΕΣΗ ΚΑΙ ΕΙΔΗΣΕΙΣ ΕΦΗΜΕΡΙΣ

Εν Ρόδω
Πέμπτη 22 Οκτωβρίου 1915
Αριθμός Φύλλου 7

ΝΑ ΚΙΝΗΘΩΜΕΝ ΚΑΙ ΗΜΕΙΣ

Η παρελθούσα εβδομάς ήτο μία εκ των κρισιμωτέρων εκείνων, ομοίαν τη οποία ουδέποτε ίσως άλλοτε εδοκίμασεν η ημετέρα νήσος. Το φάσμα της πείνης ουδέποτε άλλοτε προέβαλε απειλητικώτερον και με τρόπον τοιούτον ώστε να διερωτάται έκαστος, εάν θα ήτο δυνατόν να προμηθευτή τεμάχιον άρτου δια την ζωή των τέκνων και της οικογένειάς του.

Τα ολίγα αλευροπωλεία εν οις υπήρχε η υπολειφθείσα ολίγη ποσότης αλεύρου από βαθείας πρωίας επολιορκούντο υπό χωρικών, οίτινες συνωθούμενοι και συμπιεζόμενοι επί πολλάς ώρας μόλις κατώρθουν να αγοράσωσι το εις το ανώτατον όριον των 5 οκάδων ορισθέν δι' έκαστον αυτών ποσόν αλεύρου, ενώ συγχρόνως παρόμοιαι σκηναί ελάμβανον χώρα εν τοις αρτοπωλείοις, όπου οι πολίται μόλις και μετά κόπου κατώρθουν να αγοράσωσιν τον άρτον της οικογένειας τους. Ευτύχημα δ' αληθώς είνε ότι τα υπό των αρχών αξιέπαινα και σύντονα μέτρα, δεν επέτρεψαν να λάβωσι χώραν σκηναί τοιαύται, οίαι εις παρομοίας περιστάσεις ήτο λίαν πιθανόν να συμβώσιν.

Ευτυχώς η αφιχθείσα κατά την εβδομάδα ταύτην ποσότης αλεύρου και σίτου επανέφερον την ησυχίαν εις τους εκ του φόβου ελλείψεως άρτου ταραχθέντας κατοίκους και επέτρεψαν εις την κυβέρνησιν να τροποποιήση τα μέτρα άτινα προσωρινώς και δια τον σκοπόν τούτον είχε διατάξη και λάβη.

ΝΕΑ ΣΥΓΚΟΙΝΩΝΙΑ

Γνωστοποιούμεν ευχαρίστως ότι η από πενταμήνου κατασκευαζομένη νέα ευρεία αμαξιτή οδός η διερχόμενη και διασχίζουσα το τσιφλίκιον του κ. Αναστασίου Δημητριάδου προς συγκοινωνίαν των δύο ευρείων κεντρικών αμαξιτών οδών της του Ροδινιού και της Κοσκινού προς την παραλιαν, περατούται ήδη προς χρήσιν του κοινού.

Η εν λόγω οδός "ΔΗΜΗΤΡΙΑΔΟΥ" εκτός της χρησίμου κοινής υπηρεσίας της παρίσταται και ως τερπνή οδός περιπάτου ως διερχομένη εντός πυκνού δάσους βαλανιδιών και ως μη απέχουσα της πόλεως και των προαστείων.

ΕΠΑΝΟΔΟΣ ΜΗΤΡΟΠΟΛΙΤΟΥ

Επανέκαμψε την παρελθούσα Κυριακήν εκ της ανά τα χωρία ετησίας ποιμαντορικής περιοδείας του η Α. Σεβ. ο Μητροπολίτης ημών κ. κ. Απόστολος. Την Α. Σεβασμιότητα επεσκέφθη αμέσως το προσωπικόν των Σχολών και ομάς μαθητριών προσενεγκούσα. Αύτη δύο ωραίας ανθοδέσμας εκ μέρους των σχολών, την δε επομένην τα μέλη των Επαρχιακών και Κοινοτικών Σωματείων και πολλά άλλα έγκριτα μέλη της παρ' ημίν κοινωνίας.

(Σ.Σ. Η Ροδιακή εκδιδόταν τότε υπό το καθεστώς Ιταλικής λογοκρισίας. Διατηρείται επίσης η γλώσσα και τα τοπωνύμια που υπάρχαν στις αρχές του αιώνα).



Η Διακόσμηση λέει ναι!
Εσείς θα πείτε όχι;
ΔΕΝ ΕΙΝΑΙ ΔΥΝΑΤΟΝ
Πού;
Στους μοναδικούς
χειροποίητους
πίνακες ζωγραφικής!
Καθρέπτες
ΒΙΤΡΩ
που ανεβάζουν την
αξία του χώρου σας και
κάνετε και σωστή τοποθέτηση.
Φτιάχνουν με μεράκι
Η **ΡΟΔΟΥΛΑ & ο ΑΡΤΑΝ**
Λίστες γάμου
Μιχ. Πετρίδη 96 κοντά στο ΜΗΔΕΙΑ
Τηλ. 62552 - 61483

Αντίλαλοι
πολιτικοί και άλλοι...

*Αντε, μία εβδομάδα μας έμεινε ακόμη, για να γλιτώσουμε από τα... όσα **εξωφρενικά βλέπουμε τελευταία** που μας ανεβάζουν την πίεση!*

Είναι κι ο δεύτερος γύρος βέβαια, αλλά εκεί το... κακό ελπίζουμε να είναι πολύ λιγότερο από το σημερινό.

*Ούτε ντιμπέιτ, **ούτε διαφημιστικά**, ούτε μονολόγους, ούτε βαθυστόχαστες ανακοινώσεις ούτε τίποτε.*

Αφήστε δε που θα μπορούμε να κυκλοφορούμε εντελώς ελεύθεροι στους δρόμους: Δεν θα έχουμε δηλαδή την αγωνία, μην τυχόν και... πέσουμε πάνω σε κανέναν υποψήφιο που θα μας ...ξεχεριάσει από τις χαιρετούρες!

*Μην συζητάτε, θα γλιτώσουμε απ' όλους κι όλα για αρκετό χρονικό διάστημα. Από τους μεν που **θα αναδειχθούν νικητές** και θα ...αναπαυθούν για **τα καλά στις καρέκλες τους**, και από τους δε που **θα ...σπεύσουν να κρυφτούν!***

Μιχ. Μ.

ΕΚΤΙΜΗΣΕΙΣ

Τελικά πόσα άτομα ήταν στα εγκαίνια του **εκλογικού κέντρου** του κ. Γιαννόπουλου προχθές το βράδυ;

Τουλάχιστον... 4.000 υποστηρίζουν οι επιτελείς του κ. Γιαννόπουλου και δεν κρύβουν τον ενθουσιασμό τους γι' αυτό.

Το πολύ... 800 αναφέρουν οι εκτιμήσεις των στελεχών του κ. Χατζηευθυμίου, οι οποίοι μιλούν για αποτυχία της συγκέντρωσης και ως εκ τούτου πλέουν σε πελάγη ευτυχίας.

Είτε οι μεν πάντως είτε οι δε θα πανηγυρίζουν το βράδυ της 13ης Οκτωβρίου, οπότε θα ξέρουμε **και ποιοι ήταν πιο αντικειμενικοί** στις εκτιμήσεις τους!

Λ.Μ.

Στη νομαρχία και στο δήμο Ρόδου δεν υψώνει τις κομματικές σημαίες ο κ. Σφυρίου, στους άλλους όμως δήμους καλεί τον κόσμο να ψηφίσει όποιον υποστηρίζει το ΠΑΣΟΚ!

Λ.Μ.

ΕΠΙΣΗΜΑΝΣΕΙΣ

Ρίχνοντας κανείς μια ματιά στις εκλογικές κάρτες που έχουν παραδοθεί μέχρι στιγμής στους δήμους της Δωδεκανήσου μπορεί να επισημάνει και μερικά... μη αναμενόμενα: Π.χ. από όλη τη Δωδεκάνησο μόνο στην **κοινότητα Αγαθονησίου** παραδόθηκαν όλες οι εκλογικές κάρτες που παραλήφθηκαν από το υπουργείο: 87!

Στο ακριτικό μας **Καστελόριζο** οι ανεπίδοτες κάρτες είναι περισσότερες από τις παραδομένες! Συγκεκριμένα από τις 1.173 που παραλήφθηκαν παραδόθηκαν μόλις οι 250, ενώ οι 923 έμειναν ανεπίδοτες!

Στο **Δήμο Νισύρου**, τέλος, τα πράγματα είναι ...μισά - μισά: Ο αριθμός των καρτών που έχουν παραδοθεί με εκείνο των ανεπίδοτων είναι ίδιος: 1.200!

Κυρ.Π.

ΧΕΙΡΟΚΡΟΤΗΜΑΤΑ

Τους υποψήφιους του συνδυασμού του παρουσίασε, πριν ξεκινήσει την ομιλία του προχθές το βράδυ ο κ. Γιαννόπουλος **και αν αποτελούν ασφαλές μέτρο πρόβλεψης τα χειροκροτήματα,** βγήκαν κάποια συμπεράσματα.

Κάποιοι χειροκροτήθηκαν περισσότερο, όπως ο Μ. Γλυνός, Αρ. Ηρακλείδης, Λ. Τρύπη, Α. Αλαβέρας, Ν. Μόσχος και Γ. Τσιγάρος.

Οχι ότι δεν χειροκροτήθηκαν οι άλλοι, όμως... γι' αυτούς ήταν πιο ενθουσιώδεις οι εκδηλώσεις. **Λ.Μ.**


ΝΕΑ ΔΗΜΙΟΥΡΓΙΚΗ ΠΝΟΗ
ΑΝΕΞΑΡΤΗΤΟΣ ΣΥΝΔΥΑΣΜΟΣ
ΙΑΛΥΣΟΥ
ΔΙΑΚΟΥΡΑΚΗΣ ΓΕΩΡΓΙΟΣ
ΠΤΥΧΙΟΥΧΟΣ ΔΙΟΙΚΗΣΗΣ ΕΠΙΧΕΙΡΗΣΕΩΝ
ΥΠΟΨΗΦΙΟΣ ΔΗΜΟΤΙΚΟΣ ΣΥΜΒΟΥΛΟΣ

Στις Νομαρχιακές εκλογές ψηφίζω
ΓΙΩΡΓΟ ΣΤΑΥΡΙΑ

ΝΟΜΑΡΧΙΑΚΗ ΑΝΑΓΕΝΝΗΣΗ
Η Δωδεκάνησος αλλάζει!!!
Δρ. Σάββας Καραγιάννης


ΜΑΛΑΝΔΡΑΚΗΣ Α. ΣΤΑΥΡΟΣ
Φοροτεχνικός-Επιχειρηματίας
ΥΠΟΨΗΦΙΟΣ ΔΗΜΟΤΙΚΟΣ ΣΥΜΒΟΥΛΟΣ
πρώτα η Ρόδος
ΔΗΜΟΤΙΚΕΣ ΕΚΛΟΓΕΣ
13 ΟΚΤΩΒΡΙΟΥ 2002
Με υποψήφιο Δήμαρχο Ρόδου τον ΧΑΤΖΗ ΧΑΤΖΗΕΥΘΥΜΙΟΥ
Παρισίων 28 & Βαρσοβίας γωνία-Ρόδος
Τηλ. 0241066922 • κιν. 0944263852


ΝΟΜΑΡΧΙΑΚΗ ΑΝΑΓΕΝΝΗΣΗ
ΝΟΜΑΡΧΙΑΚΕΣ ΕΚΛΟΓΕΣ 2002 (13/10)
ΣΑΒΒΑΣ ΚΑΡΑΓΙΑΝΝΗΣ
ΓΙΩΡΓΟΣ Ι. ΚΑΡΑΒΟΛΙΑΣ
Χειρούργος
ΠΑΝΤΑ ΜΑΖΙ

ΔΗΜΗΤΡΑΚΟΠΟΥΛΟΣ
ΝΕΑ ΠΟΡΕΙΑ
ΒΑΣΙΛΗΣ ΔΗΜΗΤΡΑΚΟΠΟΥΛΟΣ
Νομαρχιακός σύμβουλος
Αναπληρωτής διευθυντής της Ορθοπεδικής κλινικής του Περιφερειακού Γενικού Νοσοκομείου Ρόδου

ΥΠΟΨΗΦΙΟΣ ΝΟΜΑΡΧΙΑΚΟΣ ΣΥΜΒΟΥΛΟΣ
με τον Γιάννη Μαχαιρίδη
ΣΤΑΘΕΡΑ ΚΑΙ ΑΤΑΛΑΝΤΕΥΤΑ ΣΤΗΝ ΥΠΗΡΕΣΙΑ ΤΟΥ ΤΟΠΟΥ ΚΑΙ ΤΟΥ ΣΥΝΑΝΘΡΩΠΟΥ


ΧΑΤΖΗΠΕΤΡΟΣ ΓΙΑΝΝΗΣ
Αντιπρόσωπος Οικοδόμων Ε.Κ.Ρ. & Αντιπρόεδρος του Κυνηγετικού Συλλόγου Ρόδου
ΥΠΟΨΗΦΙΟΣ ΝΟΜΑΡΧΙΑΚΟΣ ΣΥΜΒΟΥΛΟΣ
ΚΙΝΗΤΟ: 0937.364200
ΝΟΜΑΡΧΙΑΚΗ ΑΝΑΓΕΝΝΗΣΗ
Δρ. ΣΑΒΒΑΣ ΚΑΡΑΓΙΑΝΝΗΣ
Υποψήφιος Νομάρχης Δωδ/σου


Μαζί!!! Για ένα καλύτερο αύριο των παιδιών μας
ΠΕΤΡΟΣ ΣΥΡΜΟΣ
ΑΡΧΙΤΕΚΤΟΝΑΣ ΜΗΧΑΝΙΚΟΣ
ΥΠΟΨΗΦΙΟΣ ΝΟΜΑΡΧΙΑΚΟΣ ΣΥΜΒΟΥΛΟΣ

ΑΝΔΡΕΑΣ ΚΟΥΚΟΥΛΑΣ
ΙΑΤΡΟΣ - ΚΑΡΔΙΟΛΟΓΟΣ
ΥΠΟΨΗΦΙΟΣ ΝΟΜΑΡΧΙΑΚΟΣ ΣΥΜΒΟΥΛΟΣ

Μαζί για το μέλλον!
ΝΟΜΑΡΧΙΑΚΗ ΑΝΑΓΕΝΝΗΣΗ
ΣΑΒΒΑΣ ΚΑΡΑΓΙΑΝΝΗΣ

ΠΩΛΟΥΝΤΑΙ
1) **Μονοκατοικίες** στην Ιξιά των 150 τ.μ.
2) **Διαμερίσματα** με γκαράζ 91 τ.μ. και 97 τ.μ. σε μικρή πολυκατοικία με καλοριφέρ επί της Ανθούλας Ζερβού (κέντρο πόλεως).
Πληρ. κ. ΓΙΩΡΓΟ ΙΩΑΝΝΙΔΗ
Τηλ. 21714, 22307 - κιν. 0932296983

ΓΕΡΑΚΗΣ ΑΛΕΞΑΝΔΡΟΣ-ΕΛΕΥΘΕΡΙΟΣ
Υποψήφιος Νομαρχιακός Σύμβουλος

Μαζί
Τηλέφωνο: 0945673673
Με Υποψήφια Νομάρχη Δωδ/σου την ΙΣΜΗΝΗ ΠΑΠΑΪΩΑΝΝΟΥ