ΕΤΟΣ ΙΔΡΥΣΕΩΣ: 1915
ΙΔΡΥΤΗΣ: ΕΜΜ. ΚΑΛΑΜΠΙΧΗΣ
ΔΙΕΥΘΥΝΤΗΣ: ΑΘ. ΜΑΡΑΣΙΩΤΗΣ

Η ΡΟΔΙΑΚΗ

ΤΡΙΤΗ
8 ΟΚΤΩΒΡΙΟΥ 2002
ΑΡ. ΦΥΛΛΟΥ 17.216
ΤΙΜΗ: ΕΥΡΩ 0,70

ΗΜΕΡΗΣΙΑ ΠΡΩΙΝΗ ΕΦΗΜΕΡΙΔΑ ΤΗΣ ΡΟΔΟΥ

ΑΝΑΓΝΩΡΙΣΕ ΤΟ ΕΡΓΟ ΤΗΣ ΝΟΜΑΡΧΙΑΣ ΜΑΣ



Ευχαριστίες Καραγιάννη στον Υπουργό Εσωτερικών

Σε μία μεγάλη συγκέντρωση στ' Αφάντου ο Σάββας Καραγιάννης για μια ακόμη φορά μίλησε για την νέα τετραετία του. Και δεν ξέχασε να ευχαριστήσει τον Κώστα Σκανδαλίδη.

ΣΕΛΙΔΑ 4

1854 ΣΤΙΣ ΔΗΜΟΤΙΚΕΣ

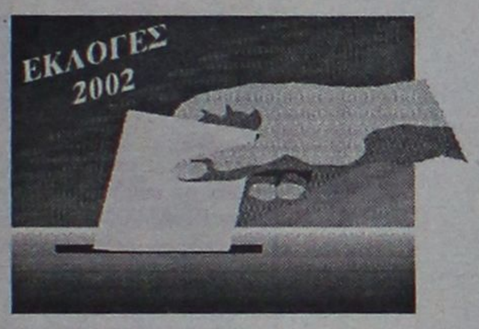

Ξεχείλισε το βαρέλι των υποψηφίων...

Εξηντατρείς συνδυασμοί με 1854 συνολικά υποψηφίους, διεκδικούν μία θέση στους 27 Δήμους και Κοινότητες της Δωδεκανήσου.

ΣΕΛΙΔΑ 5

Επιβαρύνεται το κλίμα του προεκλογικού αγώνα

ΗΜΕΡΕΣ ΓΙΑ ΣΚΛΗΡΟ ΡΟΚ



- Το πρόγραμμά του παρουσίασε ο Χατζής
- Debate ζητά ο Γιώργος Γιαννόπουλος

Οι οξύ χαρακτήρα ανακοινώσεις στην ημερήσια διάταξη. Τα προγράμματα επίσης. Η αντιπαράθεση παίρνει μία άλλη μορφή λίγες μέρες πριν τις εκλογές και δεν αποκλείεται να κλείσει με ένα debate που ζήτησε χθες και επίσημα ο Γ. Γιαννόπουλος.

ΣΕΛΙΔΕΣ 3 και 8

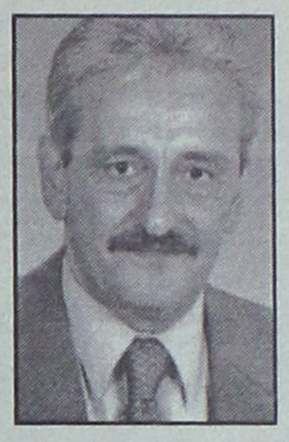

ΚΑΤΑ ΤΟΥ ΑΝΤΙΠΑΛΟΥ ΤΟΥ



Μήνυση και αγωγή από Αλιφέρη!

Ποσό 800 εκατ. δραχμών διεκδικεί ο Δήμαρχος Τήλου από τους αντιπάλους του για τα όσα κατήγγειλαν.

ΣΕΛΙΔΑ 33

Ο ΑΝΤΙΠΑΛΟΣ ΤΟΥ κ. ΣΑΡΡΗ

Εχει όνειρα για τη Σύμη

Τα όνειρά του για τη Σύμη αναλύει στη «Ροδιακή» ο υποψήφιος δήμαρχος Λ. Παπακαλοδούκας.

ΣΕΛΙΔΑ 36











ΗΜΕΡΟΛΟΓΙΟ

Τρίτη 8 Οκτωβρίου 2002
Πελαγίας οσίας και Ταϊσίας
Ανατολή ηλίου: 06.27'
Δύση ηλίου: 17.58'
Σελήνη 2 ημερών

ΦΑΡΜΑΚΕΙΑ

Σήμερα διημερεύει το φαρμακείο της Πολίτου-Σταύρα Ειρ. στους Αγίους Αναργύρους και διανυκτερεύει το φαρμακείο της Χατζηνικόλα Ανθ. στην οδό Παπαλουκά 17.

ΒΕΝΖΙΝΑΔΙΚΑ

Σήμερα διανυκτερεύουν τα βενζινάδικα: Σταυριανάκης Π. (Ψαροπούλα), Τζωρτζής Γ. (Ροδίνι), Γαβριλιώτης Γ. (Ιαλυσός), Τσουμπλάκας (Παραδείσι), Νικολουδάκη Τρ. (Κρητινία), Αρφαράς Ν. (Φάνες), Κοιλιάς Αλ. (Αφάντου), Νέσγος Μ. (Μάσαρι).

ΛΑΪΚΕΣ ΑΓΟΡΕΣ

Τετάρτη: στο Δημοτικό Νεκροταφείο
Πέμπτη: στην οδό Βύρωνος
Παρασκευή: στην οδό Πτολεμαίων (Ανάληψη)
Σάββατο: στο Δημοτικό Νεκροταφείο.

ΔΡΟΜΟΛΟΓΙΑ ΠΛΟΙΩΝ

Σήμερα αναχωρεί το πλοίο "ΡΟΔΟΣ" για Κω-Κάλυμνο-Λέρο-Πάτμο-Πειραιά.

ΑΕΡΟΠΟΡΙΚΑ ΔΡΟΜΟΛΟΓΙΑ

ΟΛΥΜΠΙΑΚΗ ΑΕΡΟΠΟΡΙΑ

ΑΠΟ ΡΟΔΟ-ΑΘΗΝΑ
- Καθημερινά 07.00, 10.25, 20.55
- Τετάρτη 14.00
- Καθημερινά πλην Τετάρτης 17.20
- Καθημερινά πλην Κυριακής 23.40
- Δευτέρα 00.10.

ΑΠΟ ΑΘΗΝΑ-ΡΟΔΟ
- Καθημερινά 05.20, 08.45, 19.15
- Τετάρτη 12.20
- Καθημερινά πλην Τετάρτης 15.40
- Καθημερινά πλην Κυριακής 22.00
- Κυριακή 22.30

ΑΠΟ ΡΟΔΟ-ΘΕΣΣΑΛΟΝΙΚΗ
- Δευτέρα 14.30
- Παρασκευή-Κυριακή 12.40.

ΑΠΟ ΡΟΔΟ-ΗΡΑΚΛΕΙΟ
- Παρασκευή-Κυριακή 09.45.

ΑΠΟ ΡΟΔΟ-ΚΑΡΠΑΘΟ
- Τρίτη-Πέμπτη-Σάββατο 09.45
- Δευτέρα-Τετάρτη-Παρασκευή-Κυριακή 10.30
- Δευτέρα-Κυριακή 12.40
- Τετάρτη-Παρασκευή (ν) έως 22/9 12.40
- Πέμπτη από 23/9 12.40
- Τρίτη-Παρασκευή (ν) απιό 23/9 12.40
- Τρίτη-Σάββατο έως 22/9 14.15
- Πέμπτη έως 22/9 14.15.

ΑΠΟ ΡΟΔΟ-ΚΑΣΟ
- Δευτέρα-Κυριακή (κ) 12.40
- Τετάρτη-Παρασκευή έως 22/9 12.40
- Πέμπτη (κ) από 23/9 12.40
- Τρίτη-Παρασκευή από 23/9 12.40
- Πέμπτη (κ) έως 22/9 14.15.

ΑΠΟ ΡΟΔΟ-ΚΑΣΤΕΛΟΡΙΖΟ
- Τετάρτη-Παρασκευή-Κυριακή 08.10
- Δευτέρα έως 22/9 08.10
- Τρίτη-Πέμπτη-Σάββατο έως 22/9 11.55.

ΑΠΟ ΡΟΔΟΣ-ΧΙΟΣ
- Τρίτη στις 10.40 και Πέμπτη στις 11.45'

ΡΟΔΟΣ-ΜΥΤΙΛΗΝΗ
- Δευτέρα-Τετάρτη στις 09.45, Τρίτη στις 10.40', Πέμπτη στις 10.50' και Σάββατο στις 15.20

ΡΟΔΟΣ ΣΑΜΟΣ
- Τρίτη στις 10.40', Σάββατο στις 15.20

ΡΟΔΟΣ-ΛΗΜΝΟΣ
- Δευτέρα-Τετάρτη στις 09.45', Τρίτη στις 10.40', Πέμπτη στις 10.50' και Σάββατο στις 15.20'

AEGEAN AIRLINES & CRONUS

ΑΠΟ ΡΟΔΟ-ΑΘΗΝΑ
08.25 (Α3 201) καθημερινά, 14.10 (Α3 211) καθημερινά, 15.50 (Α3 213) Τρ-Πε-Πα-Κυ., 18.45 (Α3 216) καθημερινά.

ΑΠΟ ΑΘΗΝΑ-ΡΟΔΟ
06.45 (Α3 200) καθημερινά, 10.00 (Α3 204) Τρ-Πε-Πα-Κυ., 12.35 (Α3 210) καθημερινά, 17.05 (Α3 216) καθημερινά

ΑΠΟ ΡΟΔΟ-ΗΡΑΚΛΕΙΟ
19.00 (Α3765) Δε-Τε-Πα-Κυ

ΑΠΟ ΗΡΑΚΛΕΙΟ-ΡΟΔΟ
17.20 (Α3 764) Δε-Τε-Πα-Κυ

ΑΠΟ ΡΟΔΟ-ΘΕΣΣΑΛΟΝΙΚΗ
11.40 (Α3 721) Τρ-Πε-Πα-Κυ.

ΑΠΟ ΘΕΣΣΑΛΟΝΙΚΗ-ΡΟΔΟ
13.45 (Α3 722) Τρ-Πε-Πα-Κυ

Επώνυμον το ανώνυμον...

Προσπάθεια εξωραϊσμού των εγκλημάτων

Υπερβαίνει τα όρια της απλής πρόκλησης το νέο "διαφημιστικό κρούσμα" υπέρ κορυφαίου στελέχους της "17Ν", στο οποίο, δυστυχώς, συνήργησε τη φορά αυτή ο επαρχιακός Τύπος. Η συνέντευξη που παραχώρησε - με την άνεση μάλιστα που είχε να επιλέξει και το μέσο που θα αναπτύξει τις απόψεις του - ο φερόμενος ως αρχηγός της τρομοκρατικής οργάνωσης, Αλέξανδρος Γιωτόπουλος, αποτέλεσε ανεπίτρεπτη προβολή των απόψεων ενός εγκληματία κατά συρροήν, μέσω των οποίων αυτός απέβλεπε να εξωραΐσει τις δολοφονικές δραστηριότητες της παρέας του, εκλιπαρώντας έτσι - διότι περί αυτού πρόκειται - τη λαϊκή συμπάθεια και ανοχή.

Το δυστύχημα είναι ότι πάντοτε θα βρίσκονται μέσα να προσφέρουν το βήμα σ' αυτούς στους οποίους αξίζει σιωπή τάφου. Και δεν συνιστά δημοσιογραφική επιτυχία η συνέντευξη, πρώτον διότι το συγκεκριμένο μέσο αποτέλεσε επιλογή σκοπιμότητος του Γιωτόπουλου - επειδή κατάγεται από την περιοχή - και δεύτερον, διότι συνέβαλε στο να προωθηθούν δηλητηριάζουσες τη δημοκρατία απόψεις, εξαιτίας της ανοχής που η ίδια η Δημοκρατία επιδεικνύει ακόμη και απέναντι στους εχθρούς της.

Η Δημοκρατία έχει τις ανοχές της, αλλά πρέπει να έχουν οι ανοχές αυτές και τα όριά τους, διαφορετικά δεν προστατεύεται. Αυτή τη στιγμή, το μόνο που βλέπουμε είναι να κυριαρχεί, με τον έναν ή τον άλλο τρόπο της προβολής και με πρόσχημα την ενημέρωση και την επικαιρότητα, η εικόνα των θυτών, που έχει καλύψει εκείνη των θυμάτων. Και πίσω, ως φόντο, μία βουβή πλειοψηφία που παρακολουθεί, ένας ολόκληρος λαός, που μπορεί μεν να καταδικάζει, αλλά δεν παύει να παραμένει βουβός. Και, επιπλέον, να ακούει και την άποψή "της άλλης πλευράς" ως και αν πρέπει να συνδιαλεγόμαστε με τους τρομοκράτες, για να αποδείκνυουμε τη δημοκρατικότητά μας. Ποιός, όμως, εγγυάται ότι έτσι δεν σπέρνονται οι κακοήθεις σπόροι που κάποια στιγμή πάλι θα βλαστήσουν, επειδή κάποιοι ηλίθιοι θα έχουν πιστέψει ότι θα σώσουν την κοινωνία στέλνοντας στον τάφο κάποιους αθώους και ότι έτσι θα αποτελούν τους "επαναστάτες" ενός άλλου Γιωτόπουλου;









ΔΕΧΟΝΤΑΙ ΤΟ ΚΟΙΝΟ

Ο Νομάρχης δέχεται το κοινό κάθε Τρίτη και Πέμπτη από 11.00-13.00.
Ο Δήμαρχος Ροδίων δέχεται ύστερα από συνεννόηση.
Ο ανανομάρχης Δωδεκανήσου κ. Νικόλαος Τατάκης δέχεται το κοινό κάθε Τρίτη και Πέμπτη από 10.00 π.μ.-12 μ.μ.

ΤΑΞΙ

ΡΑΔΙΟ ΤΑΞΙ: 0241-0-64712, 0241-0-64790

ΧΡΗΣΙΜΑ ΤΗΛΕΦΩΝΑ

ΝΟΣΟΚΟΜΕΙΟ:	0241-0-80000
ΑΜΕΣΗ ΔΡΑΣΗ ΠΥΡ/ΚΗΣ:	199
ΛΙΜΕΝΑΡΧΕΙΟ:	0241-0-22220, 0241-0-27695
ΒΛΑΒΕΣ Δ.Ε.Η.:	125
ΒΛΑΒΕΣ Ο.Τ.Ε.:	121
ΑΜΕΣΗ ΔΡΑΣΗ:	100
ΒΛΑΒΕΣ ΥΔΡΕΥΣΗΣ:	0241-0-068750, 0241-0-68755
ΝΟΜΑΡΧΙΑ:	0241-0-46502
ΠΕΡ/ΚΗ Δ/ΝΣΗ	0241-0-38174
ΔΗΜΟΣ:	0241-0-46200
ΔΗΜ. ΕΠΙΧ. ΚΑΘΑΡ.	0241-0-77600
ΥΠΗΡ. ΑΠΟΚΟΜΙΔΗΣ:	0241-0-61057
ΤΡΟΧΑΙΑ:	0241-0-26480
ΠΛΗΡΟΦ. Ο.Τ.Ε:	131
ΔΕΛΤΙΟ ΚΑΙΡΟΥ:	149
ΛΑΧΕΙΑ:	111
ΠΡΟΠΟ - ΛΟΤΤΟ:	111
ΡΟΔΑ:	0241-0-27462
ΚΤΕΛ:	0241-0-27706
Ο.Α.Ε.Δ.:	0241-0-23265
Ι.Κ.Α.:	0241-0-64912
ΤΑΞΥ.:	0241-0-68701, 0241-0-68702
ΟΛΥΜΠΙΑΚΗ:	0241-0-24555
Δ.Α.Ν.Ε.:	0241-0-43150
ΕΡΓΑΤ. ΚΕΝΤΡΟ:	0241-0-24730
CRONUS AIRLINES	0241-0-25444
AEGEAN AIRLINES	0241-0-98345

ΚΤΕΟ

• Από 1/1/2002 έως 31/7/2002 παντός είδος οχήματα **με συνδυασμό γραμμάτων ΡΟΑ5000-9999.** Επίσης θα ελέγχονται τα οχήματα που η καταλληλότητά τους λήγει αυτές τις εβδομάδες και οχήματα ανάριθμα εισαγωγής.

ΤΙΜΕΣ ΣΥΝΑΛΛΑΓΜΑΤΟΣ

ΔΟΛΛΑΡΙΟ Η.Π.Α	0,9818	0,9798
ΛΙΡΑ ΑΓΓΛΙΑΣ	0,62713	0,62587
ΚΟΡΩΝΑ ΔΑΝΙΑΣ	7,4347	7,4199
ΚΟΡΩΝΑ ΣΟΥΗΔΙΑΣ	9,1009	9,0827
ΓΙΕΝ ΙΑΠΩΝΙΑΣ	121,96	121,72
ΦΡΑΓΚΟ ΕΛΒΕΤΙΑΣ	1,4636	1,4606
ΚΟΡΩΝΑ ΝΟΡΒΗΓΙΑΣ	7,2958	7,2812
ΛΙΡΑ ΚΥΠΡΟΥ	0,57334	0,5722
ΔΟΛΛΑΡΙΟ ΚΑΝΑΔΑ	1,5624	1,5592
ΔΟΛΛΑΡΙΟ ΑΥΣΤΡΑΛΙΑΣ	1,785	1,7814

Η ΡΟΔΙΑΚΗ

Ημερήσια Εφημερίδα της Ρόδου
Έτος Ιδρύσεως 1915
ΙΔΡΥΤΗΣ
ΕΜΜ. ΚΑΛΑΜΠΙΧΗΣ
ΙΔΙΟΚΤΗΣΙΑ – ΕΚΔΟΣΗ
ΥΙΟΙ Σ. ΤΣΟΠΑΝΑΚΗ
Η. ΚΩΤΙΑΔΗΣ Ο.Ε.
ΔΙΕΥΘΥΝΤΗΣ
ΑΘ. ΜΑΡΑΣΙΩΤΗΣ
ΣΥΝΤΑΞΗ
Λουκάς Μαστής
Μιχάλης Μαστής
Κυριακή Πετρίδου
Βαρβάρα Μπογδάνου
Λουκάς Βελιδάκης
ΑΘΛΗΤΙΚΑ
Μανόλης Μπάτης,
Νικήτας Κουσκούσης
Κώστας Παντίδος
Παύλος Ντοκουόπιλ
ΓΡΑΦΕΙΑ ΣΥΝΤΑΞΗΣ
Μάρκου Μαλλιαράκη 11
Τηλ.0241-0- 24610,
0241-0-75640
Fax (02410) 75641
ΛΟΓΙΣΤΗΡΙΟ – ΔΙΑΦΗΜΙΣΕΙΣ
Μάρκου Μαλλιαράκη 11
Τηλ. 0241-0-22210
0241-0-75230
Fax (02410) 22471
http://www.rodiaki.gr.
Email: tsopd@otenet.gr & irodiaki@otenet.gr

Τόνισε ότι ο Νομός μας είναι στις πρώτες θέσεις σε ρυθμούς ανάπτυξης

"Ομολογία" Σκανδαλίδη

Ευχαριστίες από το Νομάρχη για την παραδοχή ● Μέγα πλήθος και μέγα πάθος στην συγκέντρωση στ' Αφάντου

Ευχαριστίες στον υπουργό Εσωτερικών κ. Κ. Σκανδαλίδη, απηύθυνε ο νομάρχης κ. Σ. Καραγιάννης στην διάρκεια προεκλογικής ομιλίας του, την Κυριακή βράδυ στ' Αφάντου.

Στην διάρκειά της, ενώπιον πολυπληθούς και ενθουσιώδους ακροατηρίου, ο κ. Καραγιάννης ευχαρίστησε τον υπουργό Εσωτερικών, επειδή σε πρόσφατες δηλώσεις του παραδέχθηκε ότι ο Νομός Δωδ/σου κατατάσσεται στις πρώτες θέσεις ανάμεσα σε όλους τους Νομούς της χώρας, σε ρυθμούς ανάπτυξης και απορρόφησης κονδυλίων. "Αυτή είναι η καλύτερη απάντηση απέναντι σε αυτούς που προσπάθησαν απεγνωσμένα αλλά ανεπιτυχώς να μηδενίσουν ένα σημαντικό έργο που παράχθηκε αυτά τα 3 1/2 χρόνια", τόνισε ο κ. Καραγιάννης.

"Εμείς τολμάμε και ερχόμαστε μπροστά σας, συνέχισε ο κ. Καραγιάννης, σας κοιτάμε στα μάτια, απολογούμαστε γι' αυτά που κάναμε και δεσμευόμαστε, γι' αυτά που θα κάνουμε την ερχόμενη τετραετία. Ακούστε και τους άλλους, αν τολμήσουν να μιλήσουν, που μέχρι τώρα περιορίζονται στα χτυπήματα στην πλάτη και στο μοίρασμα φυλλαδίων".

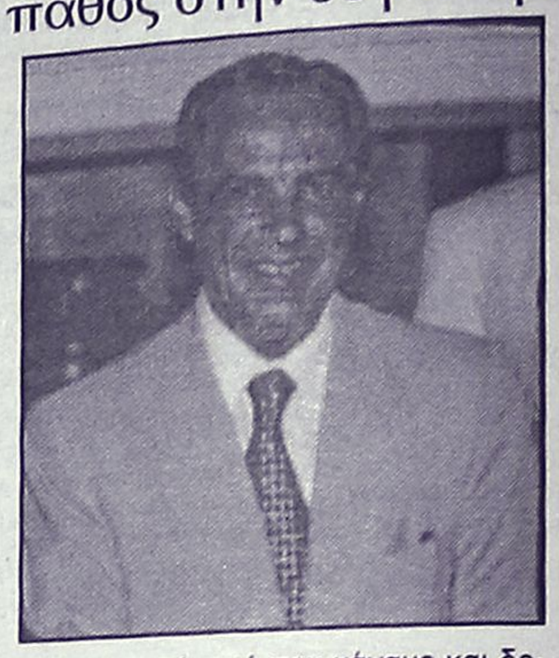

Καταιγιστικός στο λόγο του ο κ. Καραγιάννης, αφού ανέλυσε τις μεγάλες πρωτοβουλίες και δράσεις της σημερινής Νομαρχιακής Αρχής για την επίλυση ζωτικών προβλημάτων των νησιών όπως το ενεργειακό, οι υδάτινοι πόροι, η υγεία κ.λ.π., επιτέθηκε με σφοδρότητα σ' αυτούς που καυβαλούν αντιλήψεις ξένες προς το νόημα και την ουσία της Αυτοδιοίκησης.

Χθες το πρωί.ο κ. Καραγιάννης, περιόδευσε στην πόλη της Ρόδου, και συγκεκριμένα στην περιοχή των Εκατό μαγαζιών.

Το απόγευμα και το βράδυ, ο κ. Καραγιάννης συνοδευόμενος από αρκετούς υποψηφίους νομαρχιακούς συμβούλους, επισκέφθηκε τα χωριά Σορωνή, Φάνες, Καλαβάρδα, Σάλακο και Εμπωνα.

Σήμερα στο πλαίσιο προγραμματισμένης περιοδείες θα επισκεφθεί τα χωριά Δαμάτρια, Παραδείσι, Μαριτσά, Παστίδα και Κρεμαστή.



ΔΥΝΑΜΙΚΑ ΜΠΡΟΣΤΑ
ΔΗΜΟΤΙΚΗ ΠΑΡΑΤΑΞΗ
ΑΦΑΝΤΟΥ-ΑΡΧΙΠΟΛΙΣ
ΜΑΡΙΑΣ ΚΑΡΑΓΙΑΝΝΗ

ΣΩΤΗΡΙΟΣ Ι. ΔΡΑΚΙΟΥ

ΥΠΟΨΗΦΙΟΣ ΔΗΜΟΤΙΚΟΣ ΣΥΜΒΟΥΛΟΣ ΑΦΑΝΤΟΥ

Πρόεδρος Οδηγών Τουριστικών Λεωφορείων Ρόδου
Μέλος του Διοικητικού Συμβουλίου του Εργατικού Κέντρου

Αγαπητοί Συνδημότες-Συνδημότισσες

Δυναμικά Μπροστά, σας περιμένουμε στις 13 Οκτωβρίου 2002 να αλλάξουμε όλοι μαζί το μέλλον του ΔΗΜΟΥ ΜΑΣ.

Δυναμικά Μπροστά, ατενίζοντας με αισιοδοξία το αύριο, αφήνοντας πίσω μας τις χαμένες τετραετίες, θα προσπαθήσουμε να ανταποκριθούμε στο δύσκολο αλλά εφικτό έργο προκειμένου να δώσουμε στο ΔΗΜΟ ΜΑΣ, τη θέση που του αξίζει.

Σας ευχαριστώ για την εμπιστοσύνη σας.

Δρ. ΠΛΑΤΗΣ ΑΝΑΣΤΑΣΙΟΣ

ΥΠΟΨΗΦΙΟΣ ΝΟΜΑΡΧΙΑΚΟΣ ΣΥΜΒΟΥΛΟΣ

ΝΟΜΑΡΧΙΑΚΗ ΑΝΑΓΕΝΝΗΣΗ Συμπατριώτισσα, Συμπατριώτη

ΣΑΒΒΑΣ ΚΑΡΑΓΙΑΝΝΗΣ *Ονομάζομαι* ***Αναστάσιος Πλατής*** *του Αντωνίου.*



Γεννήθηκα στον Αρχάγγελο το 1943. Μετά το Δημοτικό Σχολείο Αρχαγγέλου φοίτησα στο Βενετόκλειο Γυμνάσιο Ρόδου και συνέχισα τις σπουδές μου στο Πανεπιστήμιο της Παβίας Ιταλίας, συνέχισα να εξασκώ το επάγγελμα του ιατρού στην Ελβετία επί 31 χρόνια. Στο διάστημα αυτό απέκτησα το Ομοσπονδιακό Δίπλωμα Ιατρικής του Πανεπιστημίου της Γενεύης Ελβετίας την ειδικότητα της Ψυχιατρικής και Ψυχοθεραπείας στο Πανεπιστήμιο της Βέρνης.

Από το 1978 είμαι ιδιοκτήτης της ημερήσιας Ψυχιατρικής Κλινικής του Λουγκάνο. Επίσης είμαι"

- Μέλος της Ελβετικής Ψυχιατρικής Εταιρίας.
- Μέλος του Ιατρικού Συλλόγου Ελβετίας.
- Μέλος του Ιατρικού Συλλόγου Ρόδου

Επίσης υπήρξα μέλος του Νοσοκομειακού Συμβουλίου της Περιφέρειας του Λουγκάνο από το 1985-1996.

Ομιλώ άπταιστα την Ιταλική και Γαλλική γλώσσα και έχω καλές γνώσεις της Γερμανικής και της Αγγλικής. Εκτός από την Ιατρική, ασχολούμαι με τον Αθλητισμό, Μουσική και Λογοτεχνία.

ΠΟΛΙΤΙΚΗ ΔΡΑΣΗ

Υπήρξα βουλευτής στο μεγάλο Συμβούλιο της περιφέρειας (καντόνι) του Ticino, και συγχρόνως υπήρξα μέλος της επιτροπής Υγείας και Πρόνοιας (1987-1991).

- Υπήρξα μέλος του Δ.Σ. του Δήμου Muzzano Ελβετίας, με αρμοδιότητες εκπαίδευσης, υγείας, πολιτισμού, (1984-1992).
- Διετέλεσα Αντιδήμαρχος του Δήμου Muzzano (καντόνι Ticino) Ελβετίας (1992-1996).

ΟΙΚΟΓΕΝΕΙΑΚΗ ΚΑΤΑΣΤΑΣΗ

Είμαι παντρεμένος με την Εύα Μπερνασκόνι και έχω δύο κόρες. Η μια είναι γιατρός στη Γενεύη και η άλλη δικηγόρος στο Λονδίνο. Στο διάστημα της απουσίας μου η επαφή μου με την γενέτειρά ήταν συχνή. Τα τελευταία χρόνια είμαι μόνιμος κάτοικος Αρχαγγέλου. Φιλοδοξία μου είναι να προσφέρω τις υπηρεσίες μου στα κοινά του τόπου μου. Με την εμπειρία που διαθέτω είμαι σίγουρος ότι θα φανώ αντάξιος της εμπιστοσύνης σας για να αγωνιστούμε μαζί για την επίλυση των πολλών προβλημάτων, στα οποία είμαι ενήμερος.

Με εκτίμηση

Δρ. ΠΛΑΤΗΣ ΑΝΑΣΤΑΣΙΟΣ

ΝΟΜΑΡΧΙΑΚΗ ΑΝΑΓΕΝΝΗΣΗ
ΣΑΒΒΑΣ ΚΑΡΑΓΙΑΝΝΗΣ



ΙΩΑΝΝΗΣ ΚΑΡΙΚΗΣ

Επαρχος Καρπάθου
Δάσκαλος
Υποψήφιος Νομαρχιακός Σύμβουλος

Τηλ. 0245022026
0245023754

Σάλιαρη-Ράπτη Σταυρούλα (Ρούλα)
Υποψήφια Νομαρχιακή Σύμβουλος



η Δημοκρατία,
η Αυτοδιοίκηση,
η Εμπιστοσύνη,
η Ανανέωση,
η Εργασία,
η Ελπίδα,
η ΝΙΚΗ
είναι...
Γυναίκες

ΔΩΔΕΚΑΝΗΣΑ
ΝΕΑ ΠΟΡΕΙΑ

ΓΙΑΝΝΗΣ ΜΑΧΑΙΡΙΔΗΣ



ΝΟΜΑΡΧΙΑΚΗ ΑΝΑΓΕΝΝΗΣΗ
ΣΑΒΒΑΣ ΚΑΡΑΓΙΑΝΝΗΣ

Η Δωδεκάνησος αλλάζει !!!

Κώστας Κωνσταντίνος

Οικονομολόγος-Φοροτεχνικός
Υποψήφιος Νομαρχιακός Σύμβουλος

www.nan.gr

ΞΕΡΟΥΜΕ τι θέλουμε, με τη ψήφο σας
ΜΠΟΡΟΥΜΕ να το πετύχουμε!!

Ο **Κώστας Κωνσταντίνος** γεννήθηκε στη Ρόδο το 1964 και κατάγεται από τη Ψίνθο.

Το 1982 τελείωσε από το Καζούλειο Λύκειο Ρόδου.

Εισήχθη στην Ανωτάτη Βιομηχανική Σχολή Πειραιά στο τμήμα Οργάνωσης και Διοίκησης Επιχειρήσεων απ' όπου και αποφοίτησε.

Εργάζεται στη Ρόδο ως ελεύθερος επαγγελματίας και είναι Οικονομικός Διευθυντής σε μεγάλη Ξενοδοχειακή μονάδα.

Εργάστηκε επίσης σαν καθηγητής στα Ι.Ε.Κ. Ρόδου από το 1993 έως το 1999.

Μέλος του Οικονομικού Επιμελητηρίου Δωδεκανήσου.

Είναι παντρεμένος με τη Ράνια Ροδίτη, καθηγήτρια Πιάνου και έχουν ένα γιο.

Αγ. Νικολάου 98, Ρόδος
02410 26310
Κιν. τηλ. 0944 506 336

πρώτα η Ρόδος
Χ. ΧΑΤΖΗΕΥΘΥΜΙΟΥ



ΣΤΡΑΤΟΣ ΚΑΡΙΚΗΣ
ΔΙΚΗΓΟΡΟΣ
Υποψήφιος
Δημοτικός Σύμβουλος
Τηλ. 0241033125
και 0944386069
Ανανέωση για ένα δήμο ανοικτό σε όλους κοντά στα προβλήματα

ΓΙΩΡΓΟΣ ΜΑΜΑΛΙΓΚΑΣ
ΟΙΚΟΝΟΜΟΛΟΓΟΣ

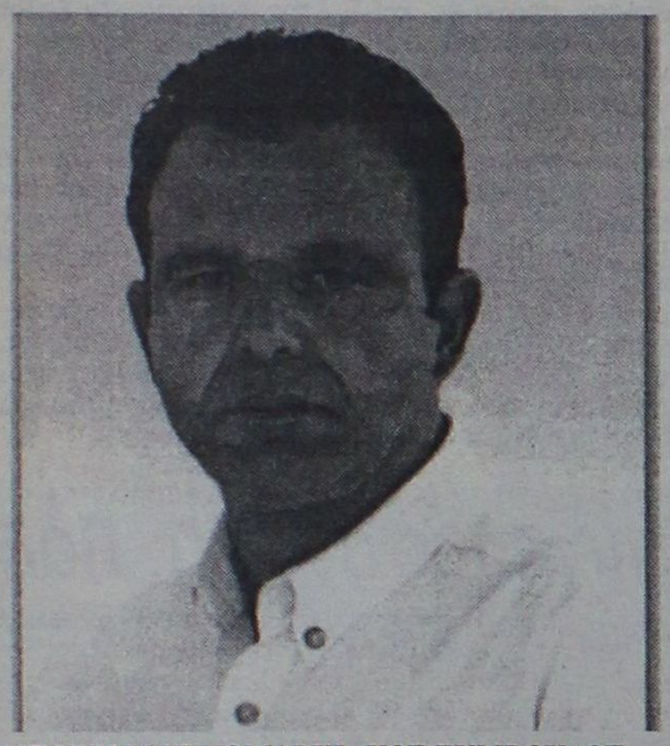

ΥΠΟΨΗΦΙΟΣ ΝΟΜΑΡΧΙΑΚΟΣ ΣΥΜΒΟΥΛΟΣ
ΜΕ ΤΗΝ ΠΑΡΑΤΑΞΗ
ΔΩΔΕΚΑΝΗΣΑ ΝΕΑ ΠΟΡΕΙΑ
Υποψήφιος Νομάρχης ΓΙΑΝΝΗΣ ΜΑΧΑΙΡΙΔΗΣ

Φθάσαμε αισίως τους 1854 για τους ΟΤΑ

Πληθώρα υποψηφίων

63 παρατάξεις για τους 27 Δήμους-Κοινότητες

Τους 1854 φθάνουν αισίως οι υποψήφιοι δημοτικοί και τοπικοί σύμβουλοι που διεκδικούν την ψήφο των Δωδεκανησίων στις εκλογές της ερχόμενης Κυριακής.

Οι υποψήφιοι αυτοί μετέχουν σε 63 συνολικά παρατάξεις και ο πλουραλισμός αυτός κάνει ακόμα πιο ενδιαφέρουσα την μάχη των εκλογών.

Στους 1854 υποψήφιους των δημοτικών και κοινοτικών εκλογών θα πρέπει να προστεθούν 200 περίπου υποψήφιοι που συμμετέχουν στα 4 ψηφοδέλτια για τις νομαρχιακές εκλογές.

Και μόνο ο αριθμός των υποψηφίων αποδεικνύει πόσο δύσκολη και σκληρή, είναι η μάχη του σταυρού, η οποία βρίσκεται σε πλήρη εξέλιξη, με τις γνωστές παρενέργειές της.

Αξιοσημείωτο είναι ότι σε σύνολο 1854 υποψηφίων συμβούλων οι 634 είναι γυναίκες, αριθμός ιδιαίτερα υψηλός για τα μέχρι τώρα δεδομένα, ο οποίος



προκύπτει εξαιτίας της υποχρεωτικής ποσόστωσης.

Τα στοιχεία αυτά, που αφορούν το σύνολο της Δωδεκανήσου, προκύπτουν από σχετική ανακοίνωση της ΤΕΔΚ, στην οποία αναφέρονται τα εξής:

• Εξηντατρείς (63) συνολικά παρατάξεις διεκδικούν τη διοίκηση των 27 ΟΤΑ του Νομού.

• Τρεις (3) Δήμαρχοι θεωρούνται ουσιαστικά επανεκλεγόμενοι άμεσα:
- Ο Βασίλης Χατζηγιακουμής (Δικαίου-Κω)
- Ο Μπενέτος Σπύρου (Λειψών).
- Ο Στέργος Στάγκας (Ιαλυσού).

• Ο Δήμος Πάτμου είναι εκείνος που διεκδικείται από πέντε (5) παρατάξεις.

• 634 γυναίκες συνολικά κατέρχονται σαν υποψήφιες διεκδικώντας ρόλο στα Δημοτικά πράγματα.

• Οι Κοινότητες Ολύμπου και Αγαθονησίου έχουν τις λιγότερες υποψήφιες 4 και 6 αντίστοιχα, ενώ με 9 είναι οι Δήμοι:
- Δικαίου
- Ιαλυσού
- Μεγίστης
- Σύμης

• Ο Δήμος Λειψών με 6

• Ο Δήμος Καρπάθου διαθέτει στη σύνθεσή του 51 γυναίκες συνολικά (τις περισσότερες).

• 1854 υποψήφιοι από το Νομό διεκδικούν θέση Δημοτικού και Τοπικού Συμβούλου.

• Οι Δήμοι με τους περισσότερους υποψήφιους:

- Κάρπαθος	150
- Νότιας Ρόδου	129
- Ρόδου	127
- Καμείρου	118
- Πεταλούδων	117
- Καλλιθέας	105

• Οι Δήμοι με τα περισσότερα Τοπικά Συμβούλια είναι:

- Νότια Ρόδος	10
- Κάρπαθος	8
- Καμείρου	6
- Πεταλούδων	5

ΜΑΡΙΑ ΣΑΧΙΝΗ-ΠΑΝΙΕΡΑ
ΔΙΚΗΓΟΡΟΣ
Υποψήφια Νομαρχιακή Σύμβουλος



ΝΟΜΑΡΧΙΑΚΗ ΑΝΑΓΕΝΝΗΣΗ ΣΑΒΒΑΣ ΚΑΡΑΓΙΑΝΝΗΣ

ΝΟΜΑΡΧΙΑΚΗ ΑΝΑΓΕΝΝΗΣΗ



ΣΑΒΒΑΣ ΚΑΡΑΓΙΑΝΝΗΣ
ΥΠΟΨΗΦΙΟΣ ΝΟΜΑΡΧΗΣ ΔΩΔΕΚΑΝΗΣΟΥ



ΥΠΟΨΗΦΙΑ ΝΟΜΑΡΧΙΑΚΗ ΣΥΜΒΟΥΛΟΣ
ΧΑΤΖΗΝΙΚΟΛΑ - ΒΑΚΗ ΑΝΘΟΥΛΑ
ΤΗΛ : 02410 36683, 0944378318

πρώτα η Ρόδος
Υποψήφιος Δήμαρχος Ροδίων
Χατζής Χατζηευθυμίου



ΣΑΚΕΛΛΑΡΙΟΥ ΠΑΝΑΓΙΩΤΗΣ
ΑΡΧΙΤΕΚΤΩΝ
Υποψήφιος Δημοτικός Σύμβουλος
Γενικός Γραμματέας Νομαρχιακής Νέας Δημοκρατίας
Πρόεδρος Αντιπροσωπείας Τεχνικού Επιμελητηρίου Δωδεκανήσου
Γραμματέας Ο.Κ.Ε. Νομαρχιακής Αυτοδιοίκησης Δωδεκανήσου
Μέλος Αντιπροσωπείας Πανελληνίου Συλλόγου Αρχιτεκτόνων
Πρόεδρος Δημοκρατικής Κίνησης Μηχανικών Δωδεκανήσου
Αγαπητοί συμπολίτες,
Με όραμα, ήθος και ύφος
Με πρόγραμμα και συνέπεια
Με τον αέρα της ανανέωσης
Με επίκεντρο τον δημότη και τις ανάγκες του,
ας προχωρήσουμε μαζί τον δρόμο της ανιδιοτελούς προσφοράς, για να ξαναγίνει η Ρόδος μας, η πρωτεύουσα πόλη που κανείς δεν θα μπορεί να προσπεράσει.

ΕΥΔΟΚΙΑ ΑΡΓΥΡΟΥ
ΤΟΥ ΚΩΝΣΤΑΝΤΙΝΟΥ
(ΤΟ ΓΕΝΟΣ ΨΥΛΛΑΚΗ)



Υποψήφια με το συνδυασμό:
ΚΑΛΛΙΘΕΑ ΝΕΑ ΕΠΟΧΗ του Δημάρχου
Γιάννη Ιατρίδη
Φθάσαμε ψηλά...
Στοχεύουμε ψηλότερα

ΙΩΑΝΝΗΣ ΦΛΕΒΑΡΗΣ
ΔΙΚΗΓΟΡΟΣ ΠΑΡ' ΑΡΕΙΩ ΠΑΓΩ
ΔΗΜΟΤΙΚΟΣ ΣΥΜΒΟΥΛΟΣ
ΔΗΜΟΥ ΚΑΛΛΙΘΕΑΣ



Υποψήφιος με το συνδυασμό:
ΚΑΛΛΙΘΕΑ ΝΕΑ ΕΠΟΧΗ του Δημάρχου
Γιάννη Ιατρίδη
Φθάσαμε ψηλά...
Στοχεύουμε ψηλότερα

ΕΛΕΝΗ ΤΑΧΕΡ-ΚΕΦΑΛΑΚΗ



ΠΤΥΧΙΟΥΧΟΣ ΠΟΛΙΤΙΚΩΝ ΕΠΙΣΤΗΜΩΝ

ΥΠΟΨΗΦΙΑ ΝΟΜΑΡΧΙΑΚΗ ΣΥΜΒΟΥΛΟΣ

ΜΕ ΤΗΝ ΠΑΡΑΤΑΞΗ

ΔΩΔΕΚΑΝΗΣΑ
ΝΕΑ ΠΟΡΕΙΑ

Με όραμα για το μέλλον!!!

Υποψήφιος Νομάρχης-
Γιάννης Μαχαιρίδης

Ανακοίνωση της παράταξης Γ. Μαχαιρίδη

Η νίκη είναι δική μας

Κατηγορεί τον κ. Καραγιάννη για ρατσιστικές κορώνες

Για μεγάλη νίκη του κ. Μαχαιρίδη κάνει λόγο σε ανακοίνωσή της η παράταξη "Δωδεκάνησα Νέα Πορεία", εκφράζοντας την δυσαρέσκειά της, για τις προσωπικές επιθέσεις που δέχεται ο κ. Μαχαιρίδης από τον νομάρχη κ. Καραγιάννη.

Ειδικότερα στην ανακοίνωση που εκδόθηκε τονίζονται τα εξής:

"ΑΝΑΖΗΤΟΥΜΕ" και εμείς ως παράταξη, τους λόγους που οδηγούν τον απερχόμενο νομάρχη, λίγες μόλις ημέρες πριν από την ετυμηγορία του δωδεκανησιακού λαού, να κάνει την απέλπιδα στροφή και στις τελευταίες του προεκλογικές ομιλίες να καταφεύγει σε προσωπικές επιθέσεις κατά του επικεφαλής της παράταξης "Νέα Πορεία". Κουβέντα για το "έργο" του. Η απάντηση, δυστυχώς για τον ίδιο και την παράταξή του, έρχεται και τη λαμβάνει από όλα τα μέρη της Δωδεκανήσου.



Ο υποψήφιος νομάρχης και επικεφαλής της "Νέας Πορείας" κ. Γ. Μαχαιρίδης αισθάνεται και δηλώνει υπερήφανος για την προσφορά του στα Δωδεκάνησα, από όλες τις θέσεις που του εμπιστεύτηκαν τρείς διαφορετικοί πρωθυπουργοί, μηδέ του κ. Τζαννή Τζαννετάκη εξαιρουμένου, επί Οικουμενικής Κυβερνήσεως.

Η άλλη πλευρά, μη μπορώντας να αντικρούσει το αδιαμφισβήτητο έργο του, επιμένει στην τακτική των επιθέσεων και μιας αναμασημένης ρητορείας που συναντά την παγερή αδιαφορία των πολιτών. Το "γιατί" είναι πλέον προφανές και έχει γίνει συνείδηση στο εκλογικό σώμα: Η μάχη γι' αυτούς έχει χαθεί και ίσως τα χειρότερα να μας τα επιφυλάσσουν στο τελευταίο τετραήμερο της προεκλογικής περιόδου.

• Η "ΝΕΑ ΠΟΡΕΙΑ", ο Γιάννης Μαχαιρίδης και οι συνεργάτες του, δεν θα τους ακολουθήσουν στον κατήφορο και τις κινήσεις απελπισίας. Σίγουρα, οι ρατσιστικές κορώνες δεν αγγίζουν το δωδεκανησιακό λαό.

• Εμείς θα επιμένουμε να μιλάμε επί της ουσίας και θα λέμε μόνη την αδυσώπητη γι' αυτούς αλήθεια.

ΟΠΩΣ έγινε την Κυριακή στη Νότια Ρόδο, στα χωριά της οποίας είναι φανερή η αγανάκτηση για τις ανέξοδες και ανεκπλήρωτες υποσχέσεις του 1998.

ΟΠΩΣ έγινε και σήμερα το πρωί στη συνάντηση του κ. Μαχαιρίδη και συνεργατών του-υποψηφίων νομαρχιακών συμβούλων, με τους ομπρελάδες και τους επιχειρηματίες στο εμπορικό κέντρο του Φαληρακίου, και της περιοχής των Καλυθιών γενικότερα.

ΟΠΩΣ έγινε λίγο αργότερα στα συνεργεία της περιοχής Ασγούρου. Παντού η θερμή υποδοχή του Γιάννη Μαχαιρίδη συνιστά προάγγελο για τη μεγάλη νίκη της Νέας Πορείας την ερχόμενη Κυριακή.

Ο ΚΑΘΕΝΑΣ κάνει τις επιλογές του, αναλαμβάνει τις ευθύνες του και αναμένει την αξιολόγηση του εκλογικού σώματος...".

ΔΗΜΟΣ ΛΙΝΔΙΩΝ
΄΄ΕΝΩΤΙΚΗ ΠΟΡΕΙΑ΄΄
ΜΑΝΩΛΗΣ ΠΑΛΛΑΣ

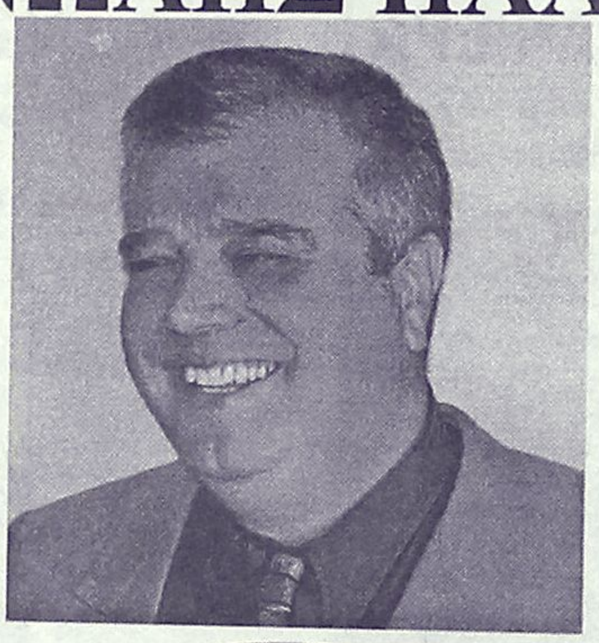


ΑΝΑΣΤΑΣΙΑΔΗΣ ΑΝΑΣΤΑΣΙΟΣ


ΑΝΤΩΝΑΡΑΚΗΣ ΓΕΩΡΓΙΟΣ


ΒΑΣΣΗ ΜΑΡΙΑ


ΒΙΚΗ ΜΕΛΑΝΗ


ΓΕΣΑΚΗΣ ΠΑΝΑΓΙΩΤΗΣ


ΔΙΑΚΟΓΕΩΡΓΙΟΥ ΑΝΑΣΤΑΣΙΑ


ΕΛΕΥΘΕΡΙΟΥ ΓΙΩΡΓΟΣ


ΙΔΟΜΕΝΕΑΣ ΠΑΝΑΓΙΩΤΗΣ


ΛΑΜΠΗΣ ΠΑΝΑΓΙΩΤΗΣ


ΟΡΦΑΝΟΣ ΣΤΑΥΡΟΣ


ΠΑΛΛΑΣ ΔΗΜΗΤΡΗΣ


ΠΑΝΑΓΙΩΤΟΝΑΚΟΥ ΖΗΝΟΒΙΑ


ΠΑΠΑΓΑΠΗΤΟΣ ΑΝΤΩΝΗΣ


ΠΑΠΑΙΩΑΝΟΥ ΒΑΣΙΛΗΣ


ΦΛΑΓΚΟΣ ΙΩΑΝΝΗΣ


ΧΑΤΖΗΔΙΑΚΟΥ ΜΑΡΙΑ

ΤΟΠΙΚΟ ΚΑΛΑΘΟΥ

ΓΕΩΡΓΑ	ΤΣΑΜΠΙΚΑ
ΚΡΗΤΙΚΟΣ	ΝΙΚΟΛΑΟΣ
ΚΥΖΙΡΙΔΗ	ΔΕΣΠΟΙΝΑ
ΠΑΚΚΙΔΗΣ	ΑΛΕΞΑΝΔΡΟΣ
ΠΑΚΚΙΔΗ	ΔΕΣΠΟΙΝΑ
ΣΤΑΥΡΙΑΝΟΣ	ΙΩΑΝΝΗΣ
ΧΟΡΤΗΣ	ΔΗΜΗΤΡΙΟΣ

ΤΟΠΙΚΟ ΛΑΕΡΜΩΝ

ΓΙΑΚΟΥΜΑΚΗΣ	ΑΝΤΩΝΙΟΣ
ΓΙΑΚΟΥΜΑΚΗΣ	ΕΜΜΑΝΟΥΗΛ
ΚΟΥΝΤΟΥΡΗΣ	ΜΙΧΑΗΛ - ΧΡΥΣΟΒΑΛΑΝΤΗΣ
ΠΑΠΑΝΤΩΝΙΟΥ	ΣΤΑΥΡΟΥΛΑ
ΣΤΕΡΓΑΚΗΣ	ΑΓΑΠΙΟΣ
ΧΑΤΖΗΚΩΝΣΤΑΝΤΙΝΟΥ	ΣΑΒΒΑΣ
ΧΑΤΖΗΚΩΣΤΑΝΤΗ - ΜΑΤΣΟΥΡΗ	ΕΥΑΓΓΕΛΙΣΤΡΙΑ

ΤΟΠΙΚΟ ΛΑΡΔΟΥ

ΚΑΝΤΙΜΟΙΡΙΣ	ΙΩΑΝΝΗΣ
ΚΑΝΥΧΗΣ	ΙΩΑΝΝΗΣ
ΚΑΠΙΩΤΗ	ΚΑΛΛΙΟΠΗ
ΚΑΡΕΛΛΑ	ΣΟΦΙΑ
ΠΕΛΕΛΑΣ	ΘΩΜΑΣ
ΧΕΝΤΕΡΣΟΝ	ΚΛΕΡ

ΤΟΠΙΚΟ ΠΥΛΩΝΑΣ

ΚΑΡΑΜΑΡΙΑΣ	ΣΩΤΗΡΙΟΣ
ΚΑΡΑΜΑΡΙΑΣ	ΧΑΡΑΛΑΜΠΟΣ
ΚΟΥΡΤΗΣ	ΓΕΩΡΓΙΟΣ
ΚΟΥΡΤΗΣ	ΙΩΑΝΝΗΣ
ΜΙΓΚΛΗΣ	ΜΙΧΑΗΛ
ΦΑΚΚΑ	ΜΑΓΔΑΛΙΝΗ - ΕΙΡΗΝΗ
ΦΑΚΚΑΣ	ΜΙΧΑΛΗΣ

ΔΗΜΟΣ ΛΙΝΔΙΩΝ
Κάλαθος Λάρδος Λαέρμα Λίνδος Πυλώνα
Τουρισμός Ιστορία Υγεία Παιδεία Πολιτισμός
"ΕΝΩΤΙΚΗ ΠΟΡΕΙΑ"

ΜΑΖΙ ΓΙΑ ΕΝΑΝ ΑΓΩΝΑ ΔΥΝΑΤΟ ΕΝΑΝ ΑΓΩΝΑ ΔΙΚΑΙΟ
ΓΙΑ ΜΑΣ ΓΙΑ ΤΑ ΠΑΙΔΙΑ ΜΑΣ ΚΑΙ ΤΟΝ ΤΟΠΟ ΜΑΣ

Καυγάδες στην Π. Πόλη

Σκηνές απείρου κάλλους διαδραματίστηκαν προχθές αργά το βράδυ στην Πλατεία Ιπποκράτους στην Παλιά Πόλη, όταν υπάλληλοι σε ανταγωνιστικές επιχειρήσεις (καφετέριες κλπ.) συνεπλάκησαν μεταξύ τους με αποτέλεσμα πριν να προλάβει να έρθει η αστυνομία, ένας από αυτούς να μεταφερθεί στο νοσοκομείο της Ρόδου, ελαφρά τραυματισμένος.

Το περιστατικό, που δεν είναι το μοναδικό πάντως για την φετινή τουριστική περίοδο, προβληματίζει έντονα επιχειρηματίες και καταστηματάρχες της περιοχής, που μένουν έξω από την αντιπαράθεση και τον... πόλεμο για την άγρα των πελατών που έχει ξεσπάσει εδώ και πολλά χρόνια, αλλά που δυστυχώς έχει παραγίνει φέτος.

Η αστυνομία πάντως, δεν ανακοίνωσε το περιστατικό, αλλά σύμφωνα με πληροφορίες και αυτή η υπόθεση, έχει πάρει τον δρόμο της δικαιοσύνης, έπειτα από μηνύσεις που κατατέθηκαν και από τις δύο πλευρές.



ΝΕΑ ΕΠΟΧΗ ΣΤΙΣ ΚΑΤΑΣΚΕΥΕΣ

Δομικά υλικά από τα θεμέλια ως την οροφή

Από το 1985 η ΝΕΟΤΕΧ ΡΟΔΟΣ
ταυτίσθηκε με την ποιότητα και
την αξιοπιστία στην εμπορία
δομικών υλικών.

Σήμερα η ΝΕΟΤΕΧ δημιουργεί το :

NEOTEX ΡΟΔΟΣ **super store**

Ενα νέο, μοναδικό χώρο λιανικής και χονδρικής πώλησης, 2000 τετραγωνικών μέτρων, με ότι πιο σύγχρονο στην:

● ΚΑΤΑΣΚΕΥΗ ● ΔΙΑΚΟΣΜΗΣΗ ● ΕΠΙΣΚΕΥΗ ● ΠΡΟΣΤΑΣΙΑ, και ● ΣΥΝΤΗΡΗΣΗ ΚΤΙΡΙΩΝ.

Στο νέο ΝΕΟΤΕΧ SUPER STORE θα βρείτε:



- Μεταφορά προιόντων με ιδιόκτητα φορτηγά & γερανό
- Αμεση παράδοση σε μικρές αλλά και μεγάλες ποσότητες
- Ειδικές τιμές για εργολάβους & προσφορές για επαγγελματίες
- Τεχνική υποστήριξη από έμπειρους μηχανικούς

Market Plan+Τσιριγκας

Όταν μαστορεύετε... **NEOTEX** ΡΟΔΟΣ **super store**

5ο χλμ ΡΟΔΟΥ – ΛΙΝΔΟΥ (απέναντι από το Super Market Βασιλόπουλος), **Τηλ: 02410 69658-60771-60773**



Παννόπουλος καλεί Χατζηευθυμίου

Ανοικτή πρόσκληση για αντιπαράθεση!

Ζητεί να γίνει debate για να ενημερωθεί σωστά ο Ροδιακός λαός

Σε τηλεοπτική αντιπαράθεση, για να κριθούν από τον ροδιακό λαό τα προγράμματα και οι ιδέες τους, καλεί τον κ. Χ. Χατζηευθυμίου ο κ. Γ. Γιαννόπουλος.

Την πρόσκληση-πρόκληση για debate όπως την χαρακτηρίζει, την απηύθυνε χθες με ανακοίνωσή της η παράταξη "Ρόδος Ανθρώπινη Πόλη".

Στην ίδια ανακοίνωση η παράταξη του κ. Χατζηευθυμίου κατηγορείται για λασπολογία και αυτογελοιοποίηση.

Επισημαίνονται ειδικότερα τα εξής:

"Η πορεία προς τις εκλογές ολοκληρώνεται. Η ΡΟΔΟΣ ΑΝΘΡΩΠΙΝΗ ΠΟΛΗ, με ηρεμία, σοβαρότητα και σεβασμό στους συμπολίτες μας κατέθεσε τον απολογισμό του έργου της σε όλους τους τομείς δραστηριοποίησης του Δήμου μας, αλλά και το πρόγραμμά της για τη νέα τετραετία.

Με βάση τα δύο αυτά στοιχεία ο Ροδιακός λαός, κρίνει συγκρίνει και κατα τάσει



τον καθένα εκεί που πρέπει!

Δυστυχώς η παράταξη του κ. Χ. Χατζηευθυμίου, που βεβαίως δεν έχει να παρουσιάσει απολογισμό για τίποτα, αποφεύγει να παρουσιάσει ακόμα και το πρόγραμμά της.

Αν λοιπόν η παράταξη αυτή θεωρεί (εκτός την ενασχόληση με τη λασπολογία και την αυτογελοιοποίησή της) υποχρέωση της να επιδείξει στοιχειώδη σεβασμό στο Ροδιακό λαό, παρουσιάζοντας του το πρόγραμμά της και αντιπαραθέτοντάς το με το δικό μας, τότε ιδού η Ρόδος.

Η πρόσκληση-πρόκληση για δημόσιο τηλεοπτικό διάλογο (debate) είναι ανοιχτή και περιμένει. Εμείς θα είμαστε εκεί!

Χθες Δευτέρα, ο Δήμαρχος κ. Γιώργος Γιαννόπουλος συνοδευόμενος από υποψήφιους της παράταξής μας, επισκέφθηκε μηχανουργεία στην οδό Καποδιστρίου και στην οδό Χρ. Τσιγάντε. Στη συνέχεια επισκέφθηκε και το Περιφερειακό Νοσοκομείο.

Σήμερα Τρίτη θα επισκεφθεί τους Δημοτικούς παιδικούς σταθμούς, τα μηχανουργεία του Δήμου, τη ΡΟΔΑ και το Δημοτικό Οργανισμό Περιβάλλοντος.

Το απόγευμα θα έχει συνάντηση με το Τεχνικό Επιμελητήριο".

ΝΕΑ ΠΟΡΕΙΑ ΚΑΜΕΙΡΟΥ
Για μια νέα εποχή

Σορωνιάτισσα, Σορωνιάτη

Με αίσθημα ευθύνης σου ανακοινώνουμε τη φιλοδοξία μας να προσφέρουμε τις υπηρεσίες μας στα κοινά του τόπου μας.

Στις 13 Οκτωβρίου καλείσαι να επιλέξεις αυτούς που θα ανταποκριθούν καλύτερα στις προσδοκίες και τα οράματά σου.

Μας γνωρίζεις καλά, δεν χρειάζονται ιδιαίτερες συστάσεις.

Είμαστε όλοι Σορωνιάτες.

Αυτές οι εκλογές είναι οι πιο κρίσιμες για το μέλλον του τόπου μας. Δυστυχώς έχουμε μείνει πολύ πίσω και δεν έχουμε την πολυτέλεια να χάσουμε άλλο πολύτιμο χρόνο.

Αυτές τις ημέρες σε καλούμε να κάνεις μια βόλτα και να δεις τους παραμελημένους δρόμους, την παραλία σχεδόν κατεστραμμένη, το αποχετευτικό ανύπαρκτο. Φαντάσου το 2002 πίνουμε ακόμα νερό από αμιαντοσωλήνες!

Το νεκροταφείο; *Απαράδεκτο.* Το γήπεδο και άλλοι αθλητικοί χώροι δεν υπάρχουν.

Δεν μιλάμε για πλατείες, πράσινο, καθαριότητα. Σκέψου, υπάρχουν ακόμα σπίτια τα οποία δεν έχουν τουαλέτες με όλες τις επιπτώσεις που μπορεί να έχει αυτό στην υγεία μας. Υπήρχε αν θυμάσαι και κάποιο ρυμοτομικό σχέδιο που τόσο μας ταλαιπώρησε. *Αλήθεια τι έγινε;*

Είδατε πουθενά, τα μηχανήματα του δήμου, ακόμα και τα απορριμματοφόρα να σταθμεύουν χειμώνα-καλοκαίρι στο πιο κεντρικό σημείο; Απίστευτο!

Και τέλος προστέθηκε το Κ.Ε.Π. (Κέντρο Εξυπηρέτησης Πολιτών), για το οποίο μισθώθηκε χώρος σε οικοδομή υποψηφίας συμβούλου, λες και δεν υπήρχε άλλος διαθέσιμος χώρος.

Φίλη και Φίλε,

Βάλε το χέρι στη καρδιά και αποφάσισε. Μακριά από κόμματα, συναισθηματισμούς και τοπικιστικά διλήμματα που ορισμένοι έντεχνα καλλιεργούν εξυπηρετώντας προσωπικά τους συμφέροντα. Αυτό που προέχει είναι το συμφέρον του χωριού μας και κατ' επέκταση του Δήμου μας. Ενός δήμου που με τη βοήθεια όλων μας μπορεί να γίνει ο ωραιότερος δήμος της Ρόδου. Με θάλασσα, βουνό, πολύ πράσινο και αρχαιολογικούς χώρους.

Σορωνιάτισσα, Σορωνιάτη

Με γνώμονα την ενδυνάμωση των κανόνων χρηστής διοίκησης και διαχείρησης με αρχές, ήθος, σοβαρότητα και διαφάνεια **σε καλούμε να συστρατευθείς μαζί μας.**

Την Κυριακή θα βρεθείς μόνος πίσω από το παραβάν για να ασκήθεις το δημοκρατικό σου δικαίωμα.

Εκεί σκέψου μόνο αξιοκρατικά!
Δείξε ότι ξέρεις να απαιτείς.

Οι Υποψήφιοι Δημοτικοί Σύμβουλοι

ΚΡΗΤΙΚΟΣ ΕΜΜΑΝΟΥΗΛ του Γεωργίου - Υπάλληλος Δ.Ε.Η
ΜΠΟΝΙΑΤΗ ΜΑΡΙΑ του Εμμανουήλ - Ιδιωτική Υπάλληλος
ΠΑΠΑΚΩΝΣΤΑΝΤΙΝΟΥ-ΛΟΠΟΥ ΔΕΣΠΟΙΝΑ του Γεωργίου - Ιδιωτική Υπάλληλος
ΠΑΠΑΣΤΕΡΓΗΣ ΕΛΕΥΘΕΡΙΟΣ του Στέργου - Ιατρός γυναικολόγος
ΤΣΙΤΟΥΡΑ-ΑΝΤΩΝΑ ΕΛΕΝΗ του Νικολάου - Δασκάλα
ΧΑΤΖΗΚΥΡΙΑΖΗΣ ΚΥΡΙΑΚΟΣ του Λάμπρου - Μηχανολόγος-Ηλεκτρολόγος

FUTUREKIDS
120 ΕΡΓΑΣΤΗΡΙΑ ΠΛΗΡΟΦΟΡΙΚΗΣ ΣΕ ΟΛΗ ΤΗΝ ΕΛΛΑΔΑ
Εκπαιδευτικά Προγράμματα Υπολογιστών για :
Παιδιά 5-14 ετών
Εφήβους 14-17 ετών
Ενήλικες



Πιστοποιημένη Υλη
Δωρεάν βιβλία
Ευκολίες πληρωμής
Ολιγομελή τμήματα
Εξεταστικά κέντρα ECDL

Μάθετε να χειρίζεστε σωστά υπολογιστή.
Αποκτήστε το αναγνωρισμένο δίπλωμα υπολογιστών ECDL σε 3 μήνες.
Διπλώματα Υπολογιστών για παιδιά από το τμήμα εξετάσεων του Πανεπιστημίου Cambridge.

Λεμεσού 29 , ΡΟΔΟΣ Τηλ. 0241070431
ΑΦΑΝΤΟΥ Τηλ. 0241060370
Φιλερήμου 8 , ΙΑΛΥΣΟΣ Τηλ. 0241098010
Στοκχόλμης 16 ,ΡΟΔΙΝΙ Τηλ. 0241060918
Ηρ.Πολυτεχνείου 17,ΚΡΕΜΑΣΤΗ Τηλ. 0241090233

Πιστοποιήστε τις γνώσεις σας και εμπλουτίστε το βιογραφικό σας.
Εξασφαλίστε στα παιδιά σας τα σωστά εφόδια για το μέλλον
ΟΙ ΕΓΓΡΑΦΕΣ ΑΡΧΙΣΑΝ!

πρώτα η Ρόδος



Αγαπητή συμπολίτισσα-η

Μετά από 9 έτη υπεύθυνης, αποτελεσματικής και αναγνωρισμένης προσφοράς σε θέματα υγείας και πρόνοιας προς το κοινωνικό σύνολο έχω την πεποίθηση ότι η ενασχόληση με τα κοινά ως Δημ. Σύμβουλος θα έχει την ίδια επιτυχία.

Στηρίζω:

— Κάλυψη των αναγκών των εργαζομένων μητέρων
— Προστασία της 3ης ηλικίας και δημιουργία χώρου φροντίδας.
— Βελτίωση συνθηκών διαβίωσης ατόμων με ειδικές ανάγκες.
— Πολιτισμός και σωστή ψυχαγωγία για όλες τις ηλικίες.
— Ανάπτυξη χώρων πράσινου-πάρκων.

Δώσε την ευκαιρία σε ανθρώπους νέους-υγιείς και άφθαρτους να φτιάξουν.

Πρώτα τη Ρόδο μας. Της αξίζει.

Υποψήφια Δημοτική σύμβουλος
με τον *ΧΑΤΖΗ ΧΑΤΖΗΕΥΘΥΜΙΟΥ*

ΓΕΩΡΓΙΑ ΒΑΣΙΛΕΙΑΔΗ-ΚΩΤΗ
Διαιτολόγος
Τηλ. 02410 39722

Διάρκειας δύο και πλέον ωρών με τη... συνοδεία ανέμων

Ισχυρές βροχοπτώσεις έπληξαν χθες την πόλη

Προβλήματα προέκυψαν μόνο σε ορισμένα σημεία δρόμων και σε οκτώ υπόγεια σπιτιών

Ισχυρής έντασης βροχόπτωση, έπληξε χθες το πρωί την πόλη της Ρόδου, προκαλώντας έτσι μικρά προβλήματα σε σχέση με την ένταση της βροχής στους δρόμους της πόλεως, το οδικό δίκτυο για Λίνδο, Καλλιθέα και Κάμειρο και βέβαια και στην κυκλοφορία των οχημάτων.

Η ισχυρή ένταση της βροχόπτωσης, για την οποία είχε προειδοποιήσει από το μεσημέρι του Σαββάτου η ΕΜΥ, διήρκεσε δύο περίπου ώρες, χρονικό διάστημα όμως που ήταν ικανό να προκαλέσει την συνηθισμένη αναστάτωση.

Η Πυροσβεστική Υπηρεσία της Ρόδου, που βρίσκονταν σε πλήρη ετοιμότητα από τα ξημερώματα της Κυριακής, χρειάστηκε να παρέμβει σε 8 περιπτώσεις για να αντλήσει νερά από πλημμυρισμένα υπόγεια της πόλεως Ρόδου, ενώ από τις συνέπειες της κακοκαιρίας δεν έλειψαν βέβαια και οι... συνήθεις διακοπές του ηλεκτρικού ρεύματος, οι οποίες ευτυχώς διήρκεσαν μερικά μόνο λεπτά.



Σύμφωνα με την Πυροσβεστική Υπηρεσία της Ρόδου, η οποία δέχθηκε πολλές κλήσεις για άντληση υδάτων λίγο μετά τις 11 το πρωί, παρέμβαση έγινε μόνο σε 8 περιπτώσεις: Οι περιπτώσεις αυτές, αφορούσαν υπόγεια στην οδό Φιλέρημου, το Καρακόνερο, την οδό Αθηνών, την Στεφάνου Καζούλη, τον Άγιο Νικόλαο, και τις περιοχές Κωνσταντίνου Υδραίου και Τσαλδάρη, στην Ανάληψη.

Πρόβλημα δημιουργήθηκε επίσης και ανάμεσα στο 2ο – 4ο χιλιόμετρο της οδού Ρόδου – Λίνδου, όπου μάλιστα εκτός από ορισμένα καταστήματα και υπόγεια που πλημμύρισαν διακόπηκε επίσης για αρκετά λεπτά η κυκλοφορία των οχημάτων. Αντίστοιχο πρόβλημα, δημιουργήθηκε επίσης και στην περιοχή του παλιού εργοστασίου της ΔΕΗ στην πόλη της Ρόδου, όπου από το ύψος των νερών που είχαν συγκεντρωθεί η κυκλοφορία των οχημάτων (για όσα δεν είχαν ακινητοποιηθεί) γίνονταν με πολύ αργούς ρυθμούς.

Ο γενικός διευθυντής της ΔΕΥΑΡ, κ. Μανώλης Διακομανώλης επισήμανε χθες ότι η ένταση της βροχόπτωσης, ήταν ιδιαίτερα ισχυρή αλλά ωστόσο το δίκτυο αποχέτευσης λειτούργησε σε ικανοποιητικά επίπεδα. Εξαιτίας των φύλλων που είχαν συγκεντρωθεί σε φρεάτια στις περιοχές Σαν Φραγκίσκο, Αραπάκι, Άγιους Απόστολους και αλλού δημιουργήθηκαν επίσης προβλήματα. Η θαλασσοταραχή τέλος, δημιούργησε προβλήματα στις περιοχές της Κολώνας, και του Ζέφυρου, αφού εμπόδισε τους αγωγούς (με άμμο που συσσώρευσε κυρίως στις εξόδους τους) επιβραδύνοντας έτσι την έξοδο των υδάτων.

Σε ό,τι αφορά τις διακοπές του ρεύματος από την πλευρά της ΔΕΗ τέλος, οι αρμόδιοι τεχνικοί, έδωσαν στην κυριολεξία μάχη χθες για να μπορέσουν να διασφαλίσουν την ομαλή ηλεκτροδότηση. Παρά το γεγονός, από πτώση κεραυνού προβλήματα ηλεκτροδότησης δημιουργήθηκαν σε περιοχές της πόλεως Ρόδου, σε τμήμα των Αγίων Αποστόλων και κατά μήκος της οδού Ρόδου – Καλλιθέας.

ΤΟΥΣ ΠΑΡΑΔΙΔΟΥΜΕ ΣΤΗΝ ΚΡΙΣΗ ΤΟΥ ΛΑΟΥ

Ιδιαίτερα «σκληρή» ήταν η ανακοίνωση που έδωσε χθες στην δημοσιότητα, το γραφείο τύπου της Δημοτικής Παράταξης «Πρώτα η Ρόδος» του κ. Χατζή Χατζηευθυμίου. Στην ανακοίνωση, γίνεται λόγος για απαράδεκτες καταστάσεις που επικράτησαν στην πόλη της Ρόδου εξαιτίας της χθεσινής νεροποντής και καταλογίζονται ευθύνες στην δημοτική αρχή για το γεγονός αυτό. Επισημαίνεται συγκεκριμένα:

«Μετά τους ρωμαϊκούς θριάμβους, τις τούμπες και τα ροδοπέταλα, η προσγείωση στην ωμή πραγματικότητα με μια ψυχρολουσία!

Μια νεροποντή, ήταν αρκετή να βουλιάξει την «Ανθρώπινη Πόλη» του απερχόμενου κ. Γιαννόπουλου, και της παρέας του.

Διασταυρώσεις αδιάβατες, κεντρικοί υπερχειλισμένοι αγωγοί που εκρήγνυνται, λάσπη και πέτρες που κατέκλυσαν τα οδοστρώματα της πόλης, επιχειρηματίες και νοικοκυριά που προσπαθούσαν με κάθε μέσο να σώσουν την περιουσία τους.

Αυτή είναι η ποιότητα και τα «έργα» της γνωστής παρέας και των συγγενών της δημοτικής αρχής.

Τους παραδίδουμε στην κρίση του Ροδιακού λαού..!»

ΑΝΑΚΟΙΝΩΣΗ

Το **Cambridge International Examinations του Πανεπιστημίου του Cambridge,** του διάσημου δημόσιου Βρετανικού Πανεπιστημίου, πιστοποίησε πρόσφατα στη Ρόδο

τη σχολή Πληροφορικής INFORMATIQUE

σαν επίσημο κέντρο προκειμένου να διεξάγονται και στη Ρόδο (όπως στην υπόλοιπη Ελλάδα και σε εκατοντάδες χώρες στον κόσμο) οι εξετάσεις για τα διπλώματα χειρισμού Ηλεκτρονικών Υπολογιστών :

1. IT Skills Award
Information Technology Skills Award, standard level
&
2. ICT Career Award
Information & Communications Technology Career Award, standard level

του Πανεπιστήμιου του Cambridge, στην Ελληνική γλώσσα

ΕΞΕΤΑΣΕΙΣ
Οσοι χειριστές Computer ενδιαφέρονται να πιστοποιήσουν τις γνώσεις τους στο χειρισμό Ηλεκτρονικών Υπολογιστών, αποκτώντας το σχετικό επίσημο και έγκυρο, σε εκατοντάδες χώρες, δίπλωμα του δημόσιου Βρετανικού Πανεπιστημίου του Cambridge, μπορούν να δηλώσουν συμμετοχή για τις επόμενες εξετάσεις (14 & 15 Δεκεμβρίου 2002), μέχρι Πέμπτη 7/11/2002.

ΕΝΑΡΞΗ ΤΜΗΜΑΤΩΝ ΕΚΠΑΙΔΕΥΣΗΣ
Από 10/10/2002 ξεκινούν νέα ταχύρυθμα τμήματα εκπαίδευσης αρχαρίων για τα παγκοσμίως αναγνωρισμένα διπλώματα χειρισμού Η/Υ του Πανεπιστημίου του Cambridge.

Για περισσότερες πληροφορίες

INFORMATIQUE
ΕΚΠΑΙΔΕΥΣΗ ΣΤΗΝ ΠΛΗΡΟΦΟΡΙΚΗ
Εθνικής Αντίστασης 72
85100 Ρόδος
τηλ. 02410 21887
Υπ. Εκπ. Ηλίας Κολλάτος

CAMBRIDGE
INTERNATIONAL EXAMINATIONS
VELLUM ATTACHED CENTRE

Thalassa Forum Spa

ΚΕΝΤΡΟ Θαλασσοθεραπείας-αναζωογόνησης

Ελάτε** να σας **μυήσουμε**, σε ένα μοναδικό κόσμο **ομορφιάς** και **ευεξίας**, **τον κόσμο των SPA.

***Ευεργετηθείτε** από τις φυσικές ιδιότητες των **καφέ** και **κόκκινων φυκιών**, του **πλαγκτόν**, της θαλάσσιας **ελαστίνης** και **κολλαγόνου** και των άλλων προϊόντων της θάλασσας που περιέχονται στις θεραπείες μας.*

*Στο **THALASSA FORUM SPA** μπορείτε να βελτιώσετε τη φυσική σας κατάσταση, και τη γραμμή σας.*

•Θαλασσοθεραπεία
• Υδρομασάζ • SPA
• Jucuzzi •Aqua gym
•Αερόμπικς •
Χαμάμ •Σάουνα

ΠΑΚΕΤΑ μηνιαία-εβδομαδιαία-ημερήσια

Thalassa Forum Spa

Δώρο φρεσκάδας και ομορφιάς σε τιμές γνωριμίας. Το δικαιούστε!

Οδός Φερενίκης - Παραλία Ιαλυσού • Τηλ. 02410 96610

Η ΡΟΔΙΑΚΗ
ΚΑΘΗΜΕΡΙΝΗ ΠΡΩΙΝΗ ΕΦΗΜΕΡΙΔΑ
Νομαρχιακές & Δημοτικές Εκλογές 2002
http://ekloges.rodiaki.gr

Εκλογές 2002

5 και σήμερα...

ΕΠΙΜΕΛΕΙΑ: ΛΟΥΚΑΣ ΜΑΣΤΗΣ

ΧΡΗΣΤΟΣ ΑΠ. ΜΑΝΤΑΣ
ΙΑΤΡΟΣ
Ειδικός Γενικής Ιατρικής
ΥΠΟΨΗΦΙΟΣ ΔΗΜΟΤΙΚΟΣ ΣΥΜΒΟΥΛΟΣ



Γενικός Γραμματέας Ιατρικού Συλλόγου Ρόδου
Μέλος Δ.Σ. Β' Πε.Συ. Νοτίου Αιγαίου

Αγαπητοί Συντοπίτες , Ροδίτη και Ροδίτισσα
Σε λίγο καιρό θα κληθούμε όλοι μας για άλλη μια φορά να συναποφασίσουμε για το μέλλον της πόλης μας.
Με τη δύναμη της ψήφου μας θα κρίνουμε και θα επιλέξουμε αυτούς που ανάμεσά μας μπορούν και θέλουν να οδηγούν αυτή την ιστορική πόλη στην πρόοδο και στην ευημερία που της αξίζει.
Πολιτισμός, Ιστορία, Τέχνη, Οικολογία, Εμφάνιση της πόλης, παιδική φροντίδα και διασκέδαση, Τρίτη ηλικία, είναι **το μεράκι** που με κάνει να ασχοληθώ με το Δήμο της Ρόδου.
Προσδοκώντας στην ενεργό στήριξή σας στο πρόσωπό μου για μια Ρόδο **ασυναγώνιστη και πανέμορφη.**
Σας ευχαριστώ πολύ

πρώτα η Ρόδος
ΧΑΤΖΗΣ ΧΑΤΖΗΕΥΘΥΜΙΟΥ

Πρώτα η Ρόδος,
και όλοι μαζί εμείς,
για το μέλλον
των παιδιών μας

ΥΠΟΨΗΦΙΟΣ ΔΗΜΑΡΧΟΣ ΔΗΜΟΥ ΑΦΑΝΤΟΥ



ΓΝΩΡΙΜΟ ΥΦΟΣ
ΓΝΩΡΙΜΟ ΗΘΟΣ
ΣΤΑΜΑΤΗΣ ΚΑΒΑΛΑΣ

Ικανοποιημένος ο Κορδίνας

Για μήνυμα νίκης κάνει λόγο η παράταξή του

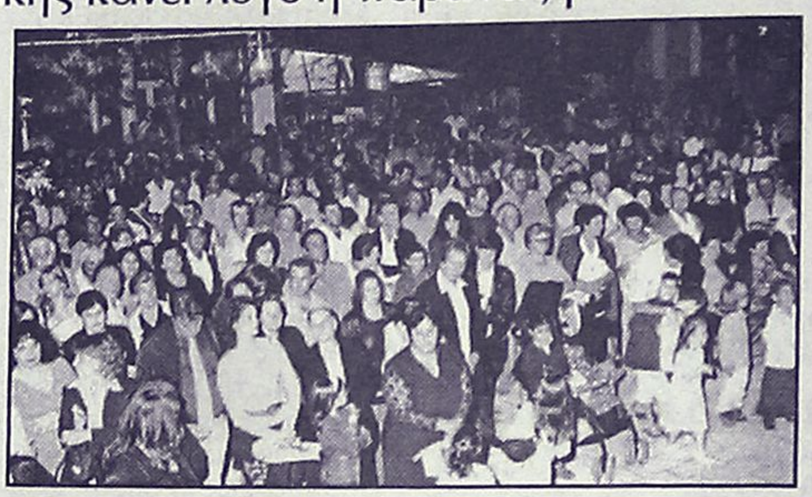

Για μήνυμα νίκης κάνει λόγο η παράταξη «Πόλη όλων των πολιτών» του κ. Μιχ. Κορδίνα, ύστερα από την συγκέντρωση που πραγματοποιήθηκε την Κυριακή στην Κρεμαστή.

Αυτό τουλάχιστον υποστηρίζεται σε σχετική ανακοίνωση της παράταξης του κ. Κορδίνα, στην οποία τονίζεται μεταξύ άλλων τα εξής:

«...Δώστε μας αυτή τη δύναμη να ξεκινήσουμε σήμερα από εδώ, την Κρεμαστή, τη νικηφόρα πορεία μας. Αύριο από τα Μαριτσά, μεθαύριο από τη Θολό, τη Δαματριά, την Παστίδα, την Παρασκευή από το Παραδείσι και την Κυριακή ξανά εδώ, όλοι μαζί, να γιορτάσουμε τη μεγάλη νίκη, τη νίκη της παράταξης «Πόλη όλων των πολιτών», τη νίκη τη δική σας».

Με τα λόγια αυτά ο δήμαρχος Πεταλούδων και επικεφαλής της παράταξης «Πόλη όλων των πολιτών» κ. Μιχάλης Κορδίνας, άρχισε τον κύκλο των προεκλογικών του ομιλιών, με την κεντρική ομιλία στην Κρεμαστή, μπροστά στη βιβλιοθήκη και ενώπιον πλήθους κόσμου, που είχε κατακλύσει από νωρίς την πλατεία.

Μέσα σε μια έντονα φορτισμένη συγκινησιακά ατμόσφαιρα ο κόσμος παρακολουθούσε συνεπαρμένος τον χειμαρρώδη λόγο του δημάρχου. Ηταν όλοι τους εκεί. Μικροί-μεγάλοι, γέροι-νέοι και παιδιά.

Ολοι ανεξαιτέρως οι πολίτες τίμησαν με την παρουσία τους και τα χειροκροτήματά τους τον δήμαρχο και τα μέλη της παράταξής του, που με το έργο τους δικαίωσαν την εμπιστοσύνη και την ψήφο του κόσμου.

Και αυτός ο κόσμος δίνοντας δυναμικό «παρών» στην συγκέντρωση της περασμένης Κυριακής (6-10), ψήφισε το δήμαρχό του.

Στέλλοντας μήνυμα προς πάσα κατεύθυνση πως οι κάτοικοι του Δήμου Πεταλούδων έχουν δήμαρχο.

Εδωσαν από νωρίς το μήνυμα της νίκης για την παράταξη «Πόλη όλων των πολιτών» και τον επικεφαλής της κ. Μιχάλη Κορδίνα».

Αρκετός κόσμος

Στα εγκαίνια του Μ. Σαββή



Παρουσία αρκετού κόσμου (γίνεται λόγος για 600 άτομα) πραγματοποιήθηκαν την Κυριακή απόγευμα τα εγκαίνια του εκλογικού κέντρου του υποψηφίου δημάρχου Νοτίας Ρόδου κ. Μαν. Σαββή στο Γεννάδι.

Βασικός ομιλητής ήταν ο κ. Σαββής, ενώ χαιρετισμό σε ιδιαίτερα θερμό κλίμα απηύθυνε και ο δήμαρχος Ρόδου κ. Γ. Γιαννόπουλος, που έπλεξε το εγκώμιο του νυν συνεργάτη του, καλώντας τους Νοτιοροδίτες να τον εκλέξουν δήμαρχο.

Στην ομιλία του ο κ. Σαββής αναφέρθηκε στις προτεραιότητες του για την ανάπτυξη της Νότιας Ρόδου.

Στα νησιά η Ισμ. Παπαϊωάννου

Σε νησιά του βορείου συγκροτήματος Δωδεκανήσου περιόδευσε το Σαββατοκύριακο η υποψήφια Νομάρχης Δωδεκανήσου κ. Παπαϊωάννου συνοδευόμενη από υποψηφίους συμβούλους της παράταξης «Μαζί για τα Δωδεκάνησα».

Η κ. Παπαϊωάννου συζήτησε με τους κατοίκους των νησιών για τα προβλήματα που αντιμετωπίζουν και για το πρόγραμμα της παράταξης.

Σήμερα και τις επόμενες ημέρες η επικεφαλής της παράταξης «Μαζί για τα Δωδεκάνησα» θα επισκεφθεί συνοικίες της πόλης της Ρόδου και δήμους του νησιού.

Η παράταξη, όπως είχε δεσμευτεί, θα δώσει στη δημοσιότητα πριν από τις εκλογές το σύνολο των δαπανών του προεκλογικού αγώνα της και καλεί όλες τις άλλες παρατάξεις να κάνουν το ίδιο, προκειμένου οι πολίτες να ενημερωθούν σχετικά με τα χρήματα που δαπανήθηκαν για τον προεκλογικό αγώνα.

Ακυρώνει τις συγκεντρώσεις ο Μ. Παλλάς

Από την παράταξη «Ενωτική Πορεία» του υποψηφίου δημάρχου Λίνδου **κ. Μ. Παλλά**, επισημαίνονται έγιναν γνωστά τα εξής:

«Η παράταξή μας "Ενωτική Πορεία" με ομόφωνη απόφαση των υποψηφίων δημοτικών συμβούλων και την σύμφωνη γνώμη του υποψηφίου δημάρχου στο Δήμο Λινδίων, Μανόλη Παλλά, αναφορικά με την πραγματοποίηση προεκλογικών συγκεντρώσεων ανακοινώνει τα εξής:

Ακυρώνει κάθε προεκλογική της ομιλία σαν την ελάχιστη έκφραση συμπαράστασης στον υποψήφιο δημοτικό μας σύμβουλο Ορφανό Σταύρο, πατέρα του προσφάτως αδικοχαμένου Σταμάτη Ορφανού.

Εξάλλου όπως και πολλάκις έχουμε δηλώσει, ουδέποτε μας ενδιέφεραν οι εντυπώσεις και τα λόγια».

ΗΜΕΡΟΛΟΓΙΟ

✓ Τα χωριά Δαματριά, Παραδείσι, Μαριτσά, Παστίδα και Κρεμαστή θα επισκεφθεί σήμερα ο νομάρχης **κ. Σ. Καραγιάννης.**

➥ Στην Ψίνθο θα πραγματοποιήσει ομιλία αύριο (Τετάρτη) ο δήμαρχος Καλλιθέας **κ. Γ. Ιατρίδης.**

➤ Με την δ.ε. του ΤΕΕ Δωδεκανήσου θα συναντηθεί σήμερα το βράδυ ο δήμαρχος Ρόδου **κ. Γ. Γιαννόπουλος.**

⇨ Σε λαϊκή συνέλευση στις **Φάνες** θα μιλήσει σήμερα το απόγευμα (6.30 μ.μ.) ο υποψήφιος δήμαρχος Καμείρου **κ. Θ. Μαρασιώτης.**

➥ Την Παρασκευή 11 Οκτωβρίου, θα πραγματοποιηθεί η κεντρική συγκέντρωση του νομάρχη **κ. Σ. Καραγιάννη** στην Παλιά Πόλη.

Πριν από 4 και 8 χρόνια...

8 ΟΚΤΩΒΡΙΟΥ 1994

- **Κατέβασαν τα ρολά στο Καστρί.** Προεκλογική περίοδος και μάλιστα κρίσιμη κι όμως δεν λειτουργεί τίποτα στο ΠΑΣΟΚ. Προσωρινό σύμπτωμα ή διάλυση σε προχωρημένο βαθμό;
- **Δεν βλέπουν δεύτερο γύρο οι του Γιαννόπουλου.** Ομως ο κ. Μ. Κόκκινος έχει πολλά μηνύματα και ετοιμάζει πέντε μικρά δημαρχεία σε ισάριθμες γειτονιές της πόλης Ρόδου.
- **Φουντωμένη αισιοδοξία στην παράταξη Κωστόπουλου.**

8 ΟΚΤΩΒΡΙΟΥ 1998

- **«Βλέπουν» το νήμα Δρ. Ταυλάριος και Δημ. Βενετοκλής.** Προηγούνται στην κούρσα προς τη νίκη. Ο λαός έκλεισε τα αυτιά στις «σειρήνες» και αντέδρασε στις μεθοδεύσεις και στην έντονη ρουσφετολογία των ημερών.
- **Υποψήφιος με το ζόρι ο πρόεδρος των Πρακτορείων.** Οπως αναφέρεται σε επιστολή του. Τί αναφέρει για τις αντιδράσεις.

ΡΟΔΟΣ ΑΝΘΡΩΠΙΝΗ ΠΟΛΗ ΓΙΩΡΓΟΣ ΓΙΑΝΝΟΠΟΥΛΟΣ


ΑΛΑΒΕΡΑΣ ΑΝΤΩΝΙΟΣ
Συνταξιούχος Δάσκαλος


ΑΛΑΚΙΩΤΟΥ-ΑΝΘΟΠΟΥΛΟΥ ΜΑΡΙΑ (Μαριτάνα)
Καθηγήτρια Αγγλικών – Ιδιοκτ. Κέντρ. Ξέν. Γλωσσών


ΑΝΤΙΦΥΛΙΩΤΗ-ΑΓΓΕΛΗ ΜΑΡΙΑ
Επιχειρηματίας


ΑΝΤΩΝΟΓΛΟΥ ΕΜΜΑΝΟΥΗΛ
Οικονομολόγος (Δημόσιος υπάλληλος)


ΑΣΒΕΣΤΗΣ ΔΗΜΗΤΡΙΟΣ
Κατασκευή & πώληση ακινήτων


ΓΚΟΓΚΑΚΗ-ΣΚΛΗΒΑ ΜΑΡΙΑ (Μαρίνα)
Αρχιφύλακας ΕΛ.ΑΣ. (Τουριστική Αστυνομία)


ΓΛΥΝΟΣ ΕΜΜΑΝΟΥΗΛ
Οδοντίατρος


ΓΟΜΠΟΥ-ΚΟΥΤΣΟΜΑΝΩΛΗ ΕΥΑΓΓΕΛΙΑ
Αισθητικός


ΔΙΑΚΟΓΕΩΡΓΙΟΥ ΚΑΛΛΙΣΤΟΣ
Κατασκευή & πώληση ακινήτων


ΕΥΘΥΜΙΑΔΗΣ ΧΑΡΑΛΑΜΠΟΣ
Φαρμακοποιός


ΖΑΧΑΡΙΑΔΗ ΑΝΝΑ
Ιδιωτική υπάλληλος


ΖΗΣΙΜΑΤΟΥ-ΜΟΥΓΚΡΟΥ ΜΑΡΙΑ (Μαρίκα)
Δημόσιες σχέσεις - Διαφημίσεις στα ΜΜΕ


ΗΡΑΚΛΕΙΔΗΣ ΑΡΙΣΤΟΤΕΛΗΣ
Φαρμακοποιός - Ξενοδόχος


ΙΩΑΝΝΙΔΗ ΙΝΓΚΡΙΝΤ-ΧΡΙΣΤΙΝΑ
Τραπεζικός υπάλληλος - Εθελόντρια νοσοκόμα




ΙΩΑΝΝΙΔΗΣ ΙΩΑΝΝΗΣ
Δικηγόρος


ΚΑΡΑΝΤΖΙΑΣ ΔΗΜΗΤΡΙΟΣ (Τζίμης)
Επιχειρηματίας

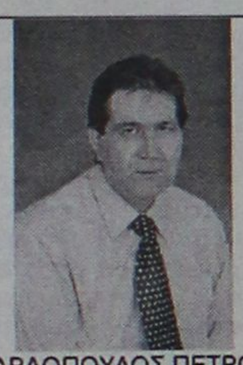
ΛΑΡΔΟΠΟΥΛΟΣ ΠΕΤΡΟΣ
Φαρμακοποιός


ΛΕΝΑΚΑΚΗΣ ΚΩΝΣΤΑΝΤΙΝΟΣ
Τεχνικός Υπάλ. ΟΤΕ

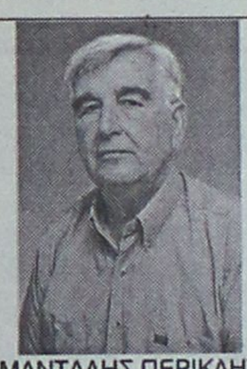
ΜΑΝΤΑΛΗΣ ΠΕΡΙΚΛΗΣ
Συνταξιούχος ΙΚΑ


ΜΑΝΤΙΚΟΣ ΓΕΩΡΓΙΟΣ
Τεχνολόγος Μηχανικός Ηλεκτρονικός – Υπάλ. ΟΤΕ


ΜΑΡΙΝΟΣ ΙΩΑΝΝΗΣ
Δικηγόρος


ΜΕΝΤΟΣ ΜΙΧΑΗΛ
Έμπορος

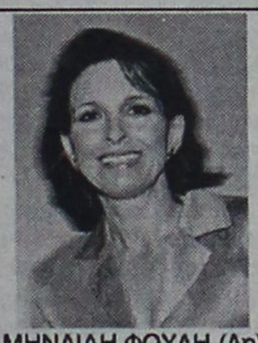
ΜΗΝΑΙΔΗ ΦΟΥΛΗ (Λη)
Ξενοδόχος


ΜΗΝΑΤΣΗΣ ΙΩΑΝΝΗΣ
Δημοσιογράφος

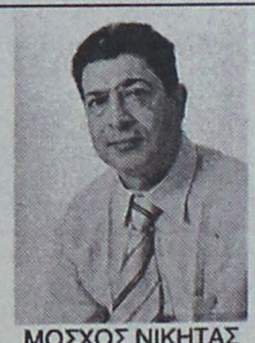
ΜΟΣΧΟΣ ΝΙΚΗΤΑΣ
Ιατρός καρδιολόγος


ΜΠΑΡΑΚΑΣ ΑΘΑΝΑΣΙΟΣ
Δημόσιος υπάλληλος

ΜΠΕΚΙΑΡΗΣ ΑΛΕΞΑΝΔΡΟΣ
Πολιτικός Μηχανικός

ΜΠΟΝΗ ΜΑΡΙΝΑ
Έμπορος

ΞΑΝΘΗΣ ΑΓΑΠΗΤΟΣ
Αρχιτέκτονας Μηχανικός

ΠΑΝΑΓΗ-ΜΑΝΕΤΤΑ ΜΑΡΓΑΡΙΤΑ
Καθηγήτρια Φιλόλογος

ΣΚΑΝΔΑΛΙΔΗΣ ΚΩΝΣΤΑΝΤΙΝΟΣ
Συνταξ. Τραπεζικός Υπάλ.

ΣΠΑΝΟΥ ΦΑΙΔΡΑ
Δημόσιες σχέσεις & επικοινωνία

ΣΥΜΕΩΝΙΔΗΣ ΓΕΩΡΓΙΟΣ
Ιατρός ωτορινολαρυγγολόγος

ΤΣΙΓΑΡΟΣ ΙΩΑΝΝΗΣ
Φοροτεχνικός - Σύμβουλος Επιχειρήσεων

ΤΣΙΜΠΙΔΑΚΗΣ ΘΕΟΔΩΡΟΣ
Χρυσοχόος

ΧΑΡΑΛΑΜΠΗΣ ΝΙΚΟΛΑΟΣ
Ναυπηγός Μηχανολόγος Μηχανικός

ΧΡΙΣΤΟΦΑΚΗ-ΤΡΙΠΗ ΕΥΑΓΓΕΛΙΑ (Λιλή)
Επιχειρηματίας

ΜΑΘΗΜΑΤΙΚΑ - ΦΥΣΙΚΗ - ΧΗΜΕΙΑ
και ΠΛΗΡΟΦΟΡΙΚΗ
Διδάσκουν:

✧ Σταματία Εκτ. Ηρακλείδη
Χημικός Αριστοτελείου Πανεπιστημίου Θεσσαλονίκης
✧ Χρήστος Εκτ. Ηρακλείδης
Μαθηματικός Εθνικού και Καποδιστριακού Πανεπιστημίου Αθηνών

✧ Νικόλαος Ανδ. Κωνστάκης
Αναλυτής Η/Υ Πανεπιστημίου Manchester Αγγλίας

Δεκτοί μαθητές Γυμνασίου - Λυκείου και φοιτητές ΤΕΙ - ΑΕΙ.
Υπεύθυνη γνώση, μεθοδικότητα, παραστατικότητα και παροχή δακτυλογραφημένων σημειώσεων. Μαθήματα ιδιαίτερα σε γκρουπ.
✆ 02410 76896 και 0937 701718, 0938 492429

ΝΟΜΑΡΧΙΑΚΗ ΑΝΑΓΕΝΝΗΣΗ
ΣΑΒΒΑΣ ΚΑΡΑΓΙΑΝΝΗΣ

ΜΑΡΜΑΡΟΚΟΠΟΥ-ΚΑΡΑΓΙΑΝΝΗ ΚΑΤΕΡΙΝΑ
Νοσηλεύτρια ΤΕ
Πρόεδρος Εργαζομένων
Περ. Γεν. Νοσ. Ρόδου
Υποψήφια Νομαρχιακή Σύμβουλος
ΓΙΑ ΕΝΑ ΚΑΛΥΤΕΡΟ ΑΥΡΙΟ

ΜΑΝΩΛΗΣ Β. ΚΑΡΥΔΑΚΗΣ
Ασφαλιστικός Πράκτορας

ΥΠΟΨΗΦΙΟΣ ΔΗΜΟΤΙΚΟΣ ΣΥΜΒΟΥΛΟΣ
με την παράταξη
πρώτα η Ρόδος
του Χατζή Χατζηευθυμίου
Ασφαλίστε με την ψήφο σας την εκλογή του και εξασφαλίστε ένα καλύτερο μέλλον για την πόλη μας.
ΤΗΛ. 02410 77000, 0944 322366

ΝΟΜΑΡΧΙΑΚΗ ΑΝΑΓΕΝΝΗΣΗ ΣΑΒΒΑΣ ΚΑΡΑΓΙΑΝΝΗΣ
Η ΥΠΟΣΤΗΡΙΞΗ ΣΑΣ ΘΑ ΜΑΣ ΕΠΙΤΡΕΨΕΙ ΝΑ ΟΛΟΚΛΗΡΩΣΟΥΜΕ ΤΟ ΕΡΓΟ ΠΟΥ ΔΡΟΜΟΛΟΓΗΣΑΜΕ
ΣΤΗ ΝΟΜΑΡΧΙΑ ΔΩΔΕΚΑΝΗΣΟΥ
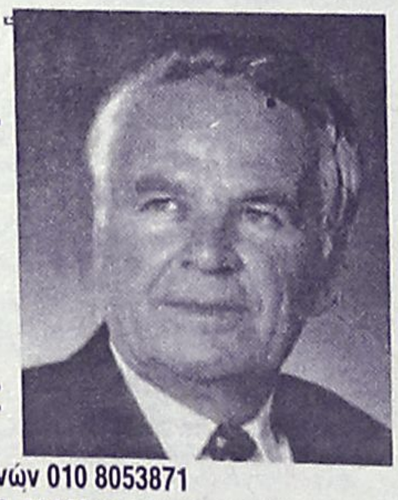
Dr ΓΕΩΡΓΙΟΣ Μ. ΛΙΤΟΣ MD, D.T.C.D.
π. Διευθυντής Νοσοκομείου «ΣΩΤΗΡΙΑ»
ΝΟΜΑΡΧΙΑΚΟΣ ΣΥΜΒΟΥΛΟΣ ΚΑΙ ΠΑΛΙ ΥΠΟΨΗΦΙΟΣ
Τηλ.: Αθηνών 010 8053871
Τηλ.: Καρπάθου 0245 81 270, 02450 81 128, Fax: 02450 81 047

Για τον θάνατο των δύο νεαρών από ναρκωτικά

Οργή και θλίψη!..

Ο Εισαγγελέας ζήτησε να του κοινοποιηθούν όλα τα στοιχεία προκειμένου να αποφασίσει για τα περαιτέρω

Οργή, θλίψη και έντονο προβληματισμό έχουν προκαλέσει στην κοινωνία της Ρόδου, οι θάνατοι δύο νέων παιδιών ηλικίας 19 και 22 ετών αντίστοιχα, μέσα σε διάστημα 48 μόλις ωρών, καθώς όλα δείχνουν ότι έχασαν τη ζωή τους κάνοντας χρήση ναρκωτικών ουσιών που τους είχαν χορηγηθεί ως υποκατάστατα!

Σημειώνεται ότι στη Ρόδο, τον περασμένο Μάιο, είχαν καταγραφεί και πάλι σε μικρό χρονικό διάστημα, άλλοι δύο θάνατοι νέων παιδιών ηλικίας από 22 έως και 26 χρόνων, γεγονός για το οποίο ο αρμόδιος Εισαγγελέας Ρόδου είχε δώσει τότε εντολή για την διενέργεια κατεπείγουσας προκαταρκτικής εξέτασης.

Με δεδομένο ότι για τους θανάτους των νέων παιδιών, υπήρχαν πληροφορίες και στοιχεία στις αρμόδιες αστυνομικές αρχές, ότι οφείλονταν σε χρήση ναρκωτικών, (των ειδικών διαδερμικών αυτοκόλλητων) τα οποία αντί να επικολλούνται στο σώμα, εισπνέονταν από τους χρήστες, **ο προϊστάμενος της Εισαγγελίας Πλημμελειοδικών Ρόδου, σύμφωνα με πληροφορίες, έδωσε εντολή χθες το πρωί να κοινοποιηθούν στο γραφείο του, όλες οι δικογραφίες που είχαν σχέση με θανάτους και όπως όλα δείχνουν το αργότερο μέχρι σήμερα το μεσημέρι,** αναμένεται να υπάρξουν εξελίξεις σε δικαστικό επίπεδο.

Νομικοί κύκλοι μάλιστα, **δεν απέκλειαν χθες το ενδεχόμενο, ακόμη και να ασκηθούν απευθείας ποινικές διώξεις σε βάρος των εμπλεκόμενων**, για την ανεξέλεγκτη αυτή κυκλοφορία των ναρκωτικών σκευασμάτων.

Σε κάθε περίπτωση πάντως, τα περιστατικά των δύο θανάτων νέων παιδιών έχουν προκαλέσει πραγματικό σοκ στην τοπική κοινωνία.

Σύμφωνα με τις πρώτες πληροφορίες και τα στοιχεία που συγκέντρωσαν οι αρμόδιες αστυνομικές αρχές, **ο 19χρονος, Π. Κ., ήταν χρήστης ναρκωτικών ουσιών και λίγη ώρα πριν επέλθει το μοιραίο το βράδυ της περασμένης Πέμπτης, είχε κάνει χρήση υποκατάστατων ναρκωτικών ουσιών**!

Ο νεαρός, βρέθηκε νεκρός στο σπίτι όπου διέμενε στην πόλη της Ρόδου (οδός Ενόπλων Δυνάμεων) και δίπλα **του βρέθηκε ένα διαδερμικό αυτοκόλλητο, εμποτισμένο με υποκατάστατο ναρκωτικής ουσίας**, το οποίο εκτιμάται χρησιμοποίησε λίγη ώρα νωρίτερα.



Ο τελευταίος θάνατος, ήταν αυτός του 22χρονου σπουδαστή, Στ. Ο. του Σ., ο οποίος βρέθηκε σε κωματώδη κατάσταση τα ξημερώματα της Κυριακής σε σπίτι φίλου του και στο νοσοκομείο της Ρόδου όπου μεταφέρθηκε, απλά οι γιατροί επιβεβαίωσαν τον θάνατό του. Ο νεαρός, σπουδαστής, σύμφωνα με πληροφορίες, ήταν παλιός χρήστης ναρκωτικών, αλλά το τελευταίο διάστημα, είχε αποτοξινωθεί πλήρως, όπως έδειχναν και οι εξετάσεις που έκανε σε τακτά χρονικά διαστήματα. Ο ίδιος είχε έρθει πριν από μερικές μέρες, από την Κρήτη στη Ρόδο, όπου σπούδαζε και μάλιστα το πρωί που είχε φύγει από το σπίτι του, είχε στην κατοχή του το ποσό των 2.000 Ευρώ, τα οποία προόριζε για την αγορά ηλεκτρονικού υπολογιστή. Σύμφωνα με τις ίδιες πληροφορίες μάλιστα, τα χρήματα αυτά δεν βρέθηκαν.

Τα δύο αυτά περιστατικά αιφνίδιων θανάτων, **ανέβασαν τον αριθμό των θανάτων σε 4** μέσα σε χρονικό διάστημα πέντε μηνών.

ΕΧΕΙ ΠΑΡΑΓΙΝΕΙ ΤΟ ΚΑΚΟ

Σύμφωνα με πληροφορίες τα ειδικά διαδερμικά τσιρότα, που είναι εμποτισμένα με ηρωίνη, κάνουν στην κυριολεξία θραύση στην αγορά της Ρόδου. Το γεγονός επιβεβαίωσε χθες με δηλώσεις που έκανε και **ο διοικητής του Τμήματος Δίωξης Ναρκωτικών Ρόδου, κ. Δημήτρης Δημητρακόπουλος,** επισημαίνοντας, ότι η ανησυχία και ο προβληματισμός για τους δύο αυτούς νέους θανάτους, είναι το κυρίαρχο στοιχείο και για την υπηρεσία του. «Περιμένουμε τις τοξικολογικές εξετάσεις που θα επιβεβαιώσουν αν οι θάνατοι αυτοί οφείλονται σε λήψη ναρκωτικών ουσιών – υπογράμμισε ο κ. Δημητρακόπουλος. Οι δικές μας πληροφορίες δείχνουν δυστυχώς προς αυτό το ενδεχόμενο, αλλά δεν έχουμε την δυνατότητα παρέμβασης. Δεν γνωρίζουμε επίσης, ούτε τον αριθμό των χρηστών, όπου λαμβάνουν αυτού του είδους τα ναρκωτικά, με τις συνταγογραφήσεις. Αυτό που ξέρουμε είναι ότι ίσως είμαστε η μοναδική περιοχή σε όλη τη χώρα όπου το φαινόμενο αυτό παίρνει τέτοια έκταση, με ό,τι αρνητικό συνεπάγει κάτι τέτοιο».

Ο κ. Δημητρακόπουλος, έκανε επίσης ιδιαίτερη αναφορά, για την σημασία της σωστής ενημέρωσης, σε σχέση με τον σοβαρότατο κίνδυνο που υπάρχει από την χρήση των σκευασμάτων αυτών, τόσο προς τους ίδιους τους χρήστες, όσο και προς τις οικογένειές τους.

Αξίζει να σημειωθεί, ότι πληροφορίες κάνουν λόγο για κυκλοφορία τέτοιων τσιρότων, σε ασύλληπτους αριθμούς και ποσότητες, δημιουργώντας έτσι μια κατάσταση που ούτε λίγο ούτε πολύ μοιάζει να είναι ανεξέλεγκτη.

Το γεγονός πάντως είναι ένα: Από το τέλος Μαΐου έως και σήμερα, στο νησί της Ρόδου καταγράφτηκαν τέσσερις θάνατοι νέων ανθρώπων από 19 έως και 27 ετών.

Βέβαια, τα ίδια στοιχεία δείχνουν ότι το γεγονός αυτό έχει μειώσει στο ελάχιστο την εμπορία ναρκωτικών και ιδιαίτερα των σκληρών (ηρωίνη) που κυκλοφορούσαν στο νησί της Ρόδου, χωρίς ωστόσο αυτό να μετριάζει την ανησυχία των αρμοδίων αρχών.

Τα διαδερμικά αυτά τσιρότα, χορηγούνται για να επικολλούνται επί τριήμερο και να δίνουν μέσα στο χρονικό αυτό διάστημα ποσότητα της τάξης των 75 –100 μιλιγκράμ πλην όμως φαίνεται ότι η διαφορετική χρήση του από τους χρήστες, επιφέρει θανατηφόρα αποτελέσματα.

Η ανορθόδοξη χρήση των ναρκωτικών αυτών, που γίνεται κατά πάσα πιθανότητα με εισπνοή μέσα σε ελάχιστα δευτερόλεπτα, δίνει στον οργανισμό ποσότητα μεγαλύτερη των 75 –100 μιλιγκράμ μέσα σε μικρό χρονικό διάστημα.

Το γεγονός αυτό, έχει ως αποτέλεσμα να χορηγείται στον οργανισμό των χρηστών, υπερβολική δόση ναρκωτικού, η οποία κάτω από άλλες συνθήκες, ανεβάζει κατακόρυφα τις οργανικές λειτουργίες του οργανισμού (κάτι αντίστοιχο με την κοκαΐνη) δημιουργώντας έτσι άμεσο κίνδυνο για καρδιακή ανακοπή.

ΠΑΠΑΝΙΚΗΤΑΣ ΝΙΚΗΤΑΣ
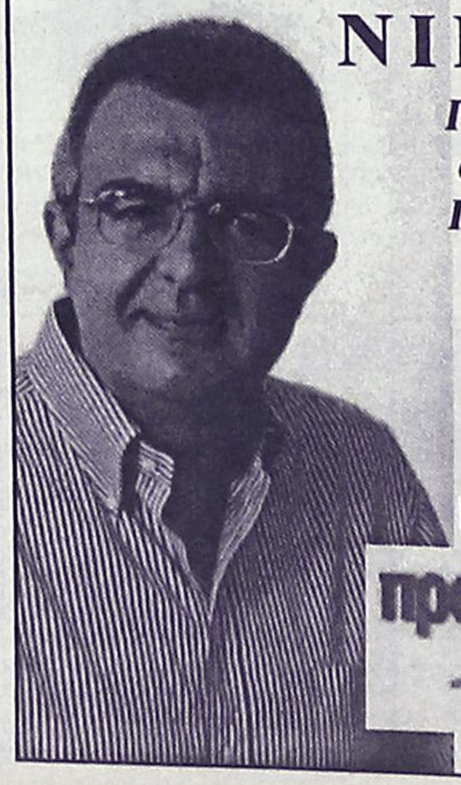
Γιατρός, παθολόγος στο Περιφερειακό Γενικό Νοσοκομείο της Ρόδου
ΥΠΟΨΗΦΙΟΣ ΔΗΜΟΤΙΚΟΣ ΣΥΜΒΟΥΛΟΣ
με το συνδυασμό
πρώτα η Ρόδος

ΜΠΑΡΔΟΠΟΥΛΟΥ ΒΑΣΙΛΙΚΗ

ΚΑΘΗΓΗΤΡΙΑ ΠΛΗΡΟΦΟΡΙΚΗΣ ΛΟΓΙΣΤΙΚΗΣ
Υποψήφια Δημοτική Σύμβουλος
με τον συνδυασμό
"ΔΥΝΑΜΙΚΑ ΜΠΡΟΣΤΑ"
της ΜΑΡΙΑΣ ΚΑΡΑΓΙΑΝΝΗ στο ΔΗΜΟ ΑΦΑΝΤΟΥ
• ΥΠΕΥΘΥΝΟΤΗΤΑ
• ΑΛΛΗΛΕΓΓΥΗ
• ΔΥΝΑΜΙΣΜΟΣ
ΚΑΝΤΕ ΤΗ ΣΩΣΤΗ ΕΠΙΛΟΓΗ

πρώτα η Ρόδος

Το Πανίσχυρο Ψηφοδέλτιο της Νέας Δημοτικής Αρχής

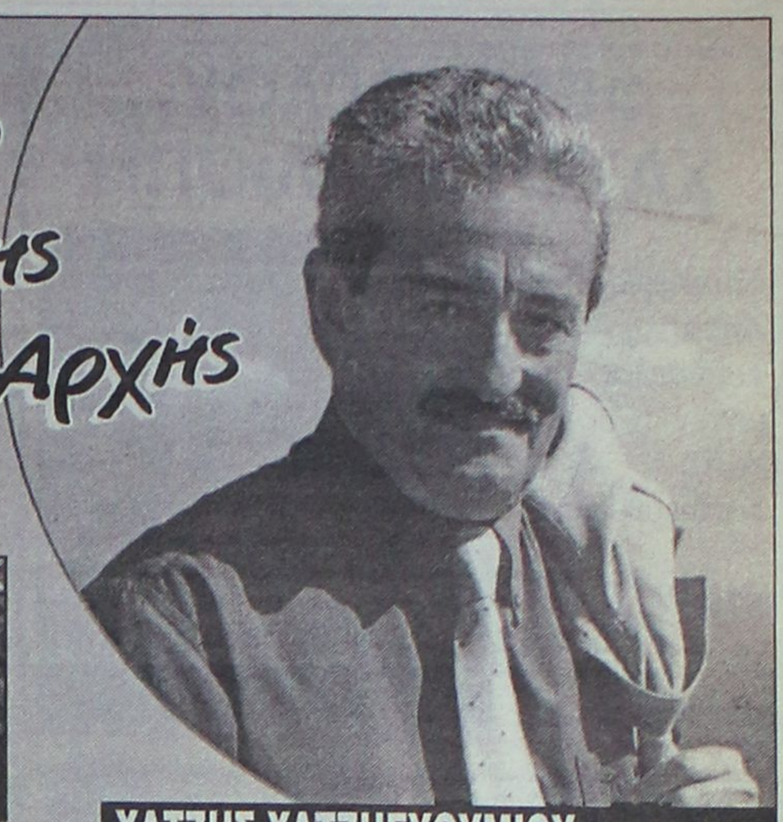

ΧΑΤΖΗΣ ΧΑΤΖΗΕΥΘΥΜΙΟΥ του Νικολάου
Ηλεκτρονικός - Μηχανικός
Υποψήφιος Δήμαρχος Ροδίων

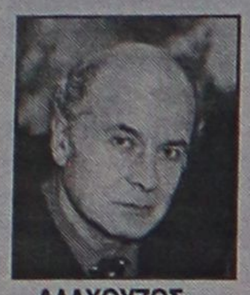

ΑΛΑΧΟΥΖΟΣ ΑΝΤΩΝΙΟΣ
του Ηλία
Οδοντίατρος



ΒΑΣΙΛΑΚΗΣ ΙΩΑΝΝΗΣ
του Γεωργίου
Γυναικολόγος



ΒΑΣΙΛΕΙΑΔΗ ΓΕΩΡΓΙΑ
του Φραγκίσκου
Διαιτολόγος



ΒΙΔΙΝΙΩΤΗ ΜΕΡΟΠΗ
του Αλεξάνδρου
Καθ/τρια Αγγλικών



ΓΙΑΛΛΟΥΡΑΚΗ ΚΑΡΑΚΑΤΣΑΝΗ ΕΙΡΗΝΗ
του Κυριάκου
Καθ/τρια Γυμναστικής



ΓΙΑΝΝΑΚΑΚΗΣ ΙΩΑΝΝΗΣ
του Βασιλείου
Επιχειρηματίας



ΓΛΕΝΤΗ ΕΛΕΝΗ
του Νικολάου
Δημοσιογράφος



ΚΑΒΑΣΙΛΑΣ ΓΕΩΡΓΙΟΣ
του Μιχαήλ
Οικονομολόγος



ΚΑΖΟΥΛΛΑΚΗΣ ΚΑΖΟΥΛΗΣ
του Γεωργίου
Δικηγόρος



ΚΑΡΑΓΙΑΝΝΗΣ ΣΑΚΕΛΛΑΡΙΟΣ (ΛΑΡΗΣ)
του Παναγιώτη
Συντ/χος Ολυμπ. Αεροπορ.



ΚΑΡΑΝΙΚΟΛΑ ΑΘΑΝΑΣΙΑ
του Γεωργίου
Υπ. Aegean Airlines



ΚΑΡΑΝΤΙΛΙΟΝ ΖΩΗ
του Μιχαήλ
Επιχειρηματίας



ΚΑΡΙΚΗΣ ΕΥΣΤΡΑΤΙΟΣ
του Ιωάννη
Δικηγόρος

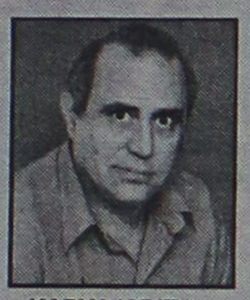

ΚΑΡΥΔΑΚΗΣ ΕΜΜΑΝΟΥΗΛ
του Βύρωνα
Ασφαλιστικός Πράκτορας



ΚΟΥΓΙΟΣ ΒΑΣΙΛΕΙΟΣ
του Σπύρου
Υπ. Ολυμπ. Αεροπ.



ΚΩΝΣΤΑΝΤΙΝΟΥ ΣΤΑΜΑΤΙΟΣ
του Κωνσταντίνου
Λογιστής



ΚΩΣΤΑΡΙΔΗΣ ΓΕΩΡΓΙΟΣ
του Εμμανουήλ
Μηχ/λόγος Μηχ/κός



ΜΑΛΑΝΔΡΑΚΗΣ ΣΤΑΥΡΟΣ
του Ανδρέα
Οικ/γος Επιχειρηματίας



ΜΑΝΤΑΣ ΧΡΗΣΤΟΣ
του Αποστόλου
Ιατρός



ΝΙΚΟΛΑΟΥ ΜΙΧΑΗΛ
του Ελευθερίου
Φαρμακοποιός



ΝΙΟΤΗ ΦΡΑΓΚΙΣΚΑ (ΦΡΑΝΣΙΣ)
του Εμμανουήλ
Ιδ. Υπάλληλος



ΟΡΦΑΝΟΣ ΓΕΩΡΓΙΟΣ
του Βασιλείου
Σερβιτόρος



ΠΑΛΑΜΙΩΤΗΣ ΕΥΣΤΑΘΙΟΣ
του Αλεξάνδρου
Υπάλληλος Δ.Ο.Υ.



ΠΑΝΑΓΙΩΤΟΠΟΥΛΟΥ ΕΥΔΟΚΙΑ
του Χριστοφόρου
Ζωγράφος-Αγιογράφος

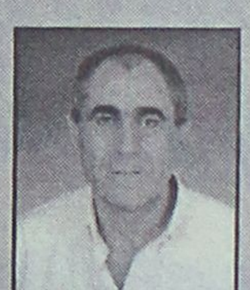

ΠΑΝΑΓΙΩΤΟΥ ΜΙΧΑΗΛ
του Σάββα
Υπάλληλος ΔΕΥΑΡ



ΠΑΠΑΝΙΚΗΤΑΣ ΝΙΚΗΤΑΣ
του Φωκά
Ιατρός Παθολόγος



ΣΑΚΕΛΛΑΡΙΟΥ ΠΑΝΑΓΙΩΤΗΣ
του Εμμανουήλ
Αρχιτέκτων Μηχανικός



ΣΤΑΜΑΤΑΚΗ ΜΑΡΙΑ ΚΑΡΕΝ
του Ηλία
Ξενοδοχοϋπάλληλος



ΣΩΤΗΡΑΚΗ ΑΝΝΑ
του Θέμελη
Φιλόλογος-Επιχ/τίας



ΤΡΙΟΜΜΑΤΗΣ ΤΣΑΜΠΙΚΟΣ
του Θεολόγου
Συντ/χος Υπ. ΔΕΗ



ΤΣΙΜΠΙΔΑΚΗ ΦΩΤΕΙΝΗ
του Χαρίδημου
Συντ/χος Δημ. Υπάλληλος



ΦΑΡΜΑΚΙΔΗΣ ΑΛΕΞΑΝΔΡΟΣ
του Φώτη
Τουρ. Πράκτορας



ΦΕΣΙΛΙΟΓΛΟΥ - ΧΑΤΖΗ ΚΑΛΛΙΟΠΗ
του Παναγιώτη
Δημοσιογράφος

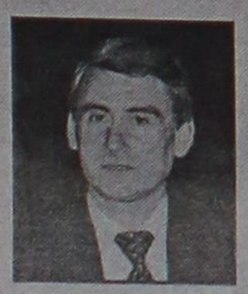

ΧΑΤΖΗΜΑΡΓΑΡΙΤΗΣ ΒΑΣΙΛΕΙΟΣ
του Κλεάνθη
τ. Αστ. Διευθ/ντής Δωδ/σου



ΧΑΤΖΗΦΩΤΗΣ ΙΩΑΝΝΗΣ
του Μιχαήλ
Συγγραφέας-Δημ/φος



ΧΡΙΣΤΟΔΟΥΛΟΥ ΙΩΑΝΝΗΣ
του Στέργου
Δικηγόρος

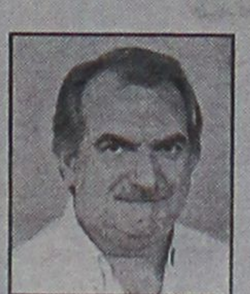

ΨΑΡΟΜΠΑΣ ΓΕΩΡΓΙΟΣ
του Σακελλαρίου
Πολιτ. Μηχανικός

Αλλαγή Εποχής
Αλλαγή Αρχής

ΦΕΣΙΛΙΟΓΛΟΥ-
ΧΑΤΖΗ ΚΑΛΛΙΟΠΗ



Υποψήφια Δημοτική Σύμβουλος με τον Χατζή Χατζηευθυμίου

πρώτα η Ρόδος

ΝΟΜΑΡΧΙΑΚΗ ΑΝΑΓΕΝΝΗΣΗ ΣΑΒΒΑΣ ΚΑΡΑΓΙΑΝΝΗΣ

ΥΠΟΨΗΦΙΑ ΝΟΜΑΡΧΙΑΚΗ ΣΥΜΒΟΥΛΟΣ ΕΠΑΡΧΙΑΣ ΚΑΛΥΜΝΟΥ
με τον συνδυασμό του
ΣΑΒΒΑ ΚΑΡΑΓΙΑΝΝΗ



Ο Γιάννης Παρασκευάς με την διάλυση της παράταξής του

Γύρισε οριστικά σελίδα...

Συνάντηση με φίλους προχθές στο Γκραντ-Οτέλ

... "Καταμέτρηση" δυνάμεων έκανε σε εκδήλωση που διοργάνωσε την Κυριακή το βράδυ, στο Γκραντ-Οτέλ, ο τέως Νομάρχης Δωδεκανήσου κ. Γιάννης Παρασκευάς με την οποία και επισημοποίησε τη διάλυση της παράταξής του "Δωδεκάνησα 21ος αιώνας".



Και η αλήθεια είναι ότι η "καταμέτρηση" αυτή λειτούργησε θετικά για τον τέως Νομάρχη αφού από νωρίς η αίθουσα του Γκραντ-Οτέλ ήταν κατάμεστη. Μεταξύ άλλων, παρόντες στην εκδήλωση ήταν ο βουλευτής Δωδεκανήσου κ. Κοσμάς Σφυρίου, ο Δήμαρχος Ροδίων κ. Γιώργος Γιαννόπουλος, ο υποψήφιος Νομάρχης Δωδεκανήσου κ. Γιάννης Μαχαιρίδης, ο Δήμαρχος Καλλιθέας κ. Γιάννης Ιατρίδης, ο γραμματέας της Νομαρχιακής Επιτροπής του ΠΑΣΟΚ κ. Τιμόθεος Παρασκευάς, ο πρόεδρος του ΠΟΔΡ κ. Μανόλης Αντώνογλου, ο πρόεδρος του Λιμενικού Ταμείου Δωδεκανήσου κ. Νίκος Ζωίδης, ο πρόεδρος του Δημοτικού Συμβουλίου Καλλιθέας κ. Στέλιος Ρηνιού, ο πρόεδρο της Στέγης Γραμμάτων και Τεχνών Δωδεκανήσου κ. Νίκος Νικολάου, ο κ. Δημήτρης Ζαννετούλης κ.α.

Ο τέως Νομάρχης έδειχνε ιδιαίτερα ευδιάθετος από την ανταπόκριση που βρήκε η εκδήλωση και δεν παρέλειψε να χαιρετήσει όλους όσοι ήταν παρόντες. Στη συνέχεια και αφού τον προλόγισε ο κ. Νικολάου, ανέβηκε στο βήμα και μίλησε στους παρευρισκομένους.

Ευθύς εξαρχής ο τέως Νομάρχης εξέφρασε τη βαθιά του συγκίνηση δηλώνοντας, μάλιστα, ότι νιώθει "πρωτόγνωρο τρακ" παρόλο που έχει βρεθεί αρκετές φορές μπροστά σε μικρόφωνο. "Πάρα πολλές φορές είπε- λυπηθήκαμε μαζί, στενοχωρηθήκαμε μαζί".

● Κάνοντας έναν απολογισμό ο κ. Παρασκευάς, μίλησε για το πόσο δύσκολη είναι η ζωή του πολιτικού ο οποίος υφίσταται πολλή ανέξοδη κριτική και γι' αυτό εξέφρασε τη συγκίνησή του για το γεγονός ότι οι παρόντες στην εκδήλωση τον γεμίζουν κουράγιο. "Το εύζην το οφείλουμε ουσιαστικά στους πολιτικούς, την πολιτική και την κατάκτηση καλών συνθηκών διαβίωσης", είπε χαρακτηριστικά.

Ο κ. Παρασκευάς όπως ήταν αναμενόμενο έκανε αναφορά και στην εκλογική αναμέτρηση της ερχόμενης Κυριακής καθώς δεν ήταν λίγοι οι υποψήφιοι, στις επερχόμενες δημοτικές και νομαρχιακές εκλογές και προέτρεψε το ακροατήριό του να τους αγκαλιάσει και να τους στηρίξει.

Ανέφερε, μάλιστα μεταξύ άλλων "Μπορούμε να επιλέξουμε ως Νομάρχ κάποιον που δεν έχει σα φείς κατευθύνσεις για τ Νομό, κάποιον αναποτ λεσματικό, κάποιον πο δεν έχει να πει τίποτ κάποιον που δεν μπορ να εμπνεύσει, κάποιο που δεν μπορεί να δι μορφώσει διεκδικητικ πλαίσιο;"

Συνέχισε ο τέως Ν μάρχης λέγοντας: "Μπ ρούμε να επιλέξουμε γ δήμαρχο κάποιον που ε ναι απλά "περιπατητή και δεν μπορεί να εκφρ σει το όραμά του για τ πόλη;"

Επιτέλους!
Έργο ουσίας για όλους!



ΔΗΜΟΣ ΠΡΟΤΥΠΟ

Ο Δήμος μας δεν μπορεί να περιμένει άλλο.

Η ειλικρίνεια , η συλλογικότητα, η διαφάνεια, η δημοκρατικότητα, η αξιοκρατία, η αποτελεσματικότητα και η ενότητα μπορούν και πρέπει να γίνουν ο μοχλός της ισόρροπης ανάπτυξης για τον τόπο μας.

Η πολυετής μου πείρα στην τοπική αυτοδιοίκηση με δίδαξε ότι το αύριο, φέρνει αμέτρητες προκλήσεις που μας θέλουν μαζί. Έχει όμως και αμέτρητες ευκαιρίες, για να χτίσουμε μαζί μια σύγχρονη κοινωνία με ουσιαστικές αξίες.

Ας μη χάνουμε λοιπόν λεπτό.

Ας δημιουργήσουμε τώρα τις υγιείς βάσεις για το Δήμο Πρότυπο που μας αξίζει και που όλοι οραματιζόμαστε.

Βασίλης Σταυριανός

ΥΠΟΨΗΦΙΟΣ ΔΗΜΑΡΧΟΣ
ΔΗΜΟΥ ΠΕΤΑΛΟΥΔΩΝ



Η Δωδεκάνησος αλλάζει !!!

Δωδεκανησιες και Δωδεκανήσιοι
Εδώ και τριάμισι χρόνια με επίκεντρο πάντα τον Ανθρωπο αποδείξαμε ότι εφόσον υπάρχει ΦΑΝΤΑΣΙΑ και συνετη ΤΟΛΜΗ, αντιμετωπίζονται αποτελεσματικά και πρωτότυπα μείζονος σημασία ζητήματα στις έως τώρα παραμελημένες περιοχές του Νομού.
Η Νομαρχιακή Αναγέννηση ως Κίνηση Πολιτών ανταποκρίθηκε στις προσδοκίες και τις ελπίδες της Δωδεκανησου. Δημιούργησε τις προϋποθέσεις ώστε να υπάρξει ισόρροπη ανάπτυξη σε ολόκληρο το Νομό σε βάθος χρόνου.
Με δεδομένη την αγάπη, εμπιστοσύνη και στήριξη του Δωδεκανησιακού λαού στη ΝΟΜΑΡΧΙΑΚΗ ΑΝΑΓΕΝΝΗΣΗ, προχωρούμε και στις προσεχείς Νομαρχιακές Εκλογές με αίσθημα ευθύνης απεναντι σε κάθε Δωδεκανήσια και Δωδεκανήσιο, όπου κι αν κατοικεί, ανεξάρτητα από πολιτικές προτιμήσεις και καλούμε όλους και όλες σε μια πανδωδεκανησιακή πανστρατιά για ένα καλύτερο αύριο του τόπου μας, δικό μας και των παιδιών μας!

Ο Επικεφαλής της Παράταξης
Δρ. Σάββας Καραγιάννης

ΕΠΑΡΧΙΑ ΡΟΔΟΥ




ΑΝΑΠΟΛΙΤΑΝΟΣ ΘΑΝΑΣΗΣ

ΑΝΑΣΤΑΣΙΑΔΗ ΔΩΡΟΘΕΑ

ΓΕΡΓΑΤΣΟΥΛΗ-ΓΙΑΝΝΟΥΣΤΑ ΕΙΡΗΝΗ


ΙΩΑΝΝΙΔΟΥ-ΡΑΫΜΟΝΔΟΥ ΑΝΝΑ


ΚΑΜΠΟΥΡΟΠΟΥΛΟΣ ΕΜΜΑΝΟΥΗΛ


ΚΑΠΟΤΤΟΣ ΕΛΕΥΘΕΡΙΟΣ


ΚΑΡΑΒΟΛΙΑΣ ΓΕΩΡΓΙΟΣ


ΚΑΡΑΓΙΑΝΝΗΣ ΒΑΣΙΛΕΙΟΣ


ΚΑΡΑΜΑΡΙΤΗΣ ΝΙΚΟΛΑΟΣ


ΚΟΥΚΟΥΛΑΣ ΑΝΔΡΕΑΣ


ΚΩΣΤΑ ΜΟΣΧΟΥΛΑ


ΚΩΣΤΑΣ ΚΩΝΣΤΑΝΤΙΝΟΣ


ΚΩΤΗ ΧΡΥΣΑΝΘΗ


ΛΕΓΑΚΗ-ΑΣΠΡΑΚΗ ΕΥΤΥΧΙΑ


ΜΑΝΟΥΣΑΚΗΣ ΝΙΚΟΛΑΟΣ


ΜΑΡΜΑΡΟΚΟΠΟΥ ΑΙΚΑΤΕΡΙΝΗ


ΜΗΝΑΣ ΝΙΚΟΛΑΟΣ


ΜΠΑΛΑΝΟΣ ΜΙΧΑΗΛ


ΜΠΑΡΙΑΝΑΚΗΣ ΜΙΧΑΗΛ


ΠΑΚΑΚΗ-ΦΑΡΜΑΚΙΔΟΥ ΣΟΦΙΑ


ΠΛΑΤΗΣ ΑΝΑΣΤΑΣΙΟΣ


ΣΑΒΒΕΝΑΣ ΠΑΡΑΣΚΕΥΑΣ


ΣΑΡΡΗΣ ΧΑΡΑΛΑΜΠΟΣ


ΣΑΧΙΝΗ-ΓΙΑΝΝΕΡΑ ΜΑΡΙΑ


ΣΤΑΥΡΙΑΣ ΓΕΩΡΓΙΟΣ


ΣΥΡΜΟΣ ΠΕΤΡΟΣ


ΣΩΤΡΙΛΛΗΣ ΘΩΜΑΣ


ΤΑΤΑΚΗΣ ΝΙΚΟΛΑΟΣ


ΤΡΙΑΝΤΑΦΥΛΛΟΥ ΕΜΜΑΝΟΥΗΛ


ΤΣΟΠΑΝΑΚΗ ΗΒΗ


ΦΟΥΤΟΥΛΗΣ ΤΣΑΜΠΙΚΟΣ


ΧΑΤΖΗΝΙΚΟΛΑ ΑΝΘΟΥΛΑ-ΑΝΝΑ


ΧΑΤΖΗΠΕΤΡΟΣ ΙΩΑΝΝΗΣ

ΕΠΑΡΧΙΑ ΚΑΛΥΜΝΟΥ


ΑΛΑΧΟΥΖΟΣ ΜΙΧΑΗΛ


ΚΛΕΟΥΔΗ ΑΝΘΟΥΛΑ


ΠΑΠΑΓΕΩΡΓΙΟΥ ΓΕΩΡΓΙΟΣ


ΠΑΤΕΛΗΣ ΙΩΑΝΝΗΣ


ΣΙΔΕΡΗΣ ΑΛΕΞΑΝΔΡΟΣ

ΣΤΑΛΑ ΑΝΤΩΝΙΑ

ΤΖΑΝΟΥΔΑΚΗ ΦΡΟΣΥΝΗ

ΨΑΡΟΜΙΤΑ ΣΕΜΙΡΑΜΙΣ

ΕΠΑΡΧΙΑ ΚΑΡΠΑΘΟΥ

ΓΕΡΓΑΣΤΟΥΛΗΣ ΓΙΩΡΓΟΣ

ΚΑΡΙΚΗΣ ΙΩΑΝΝΗΣ

ΛΙΤΟΣ ΓΕΩΡΓΙΟΣ

ΝΙΣΥΡΙΟΣ ΓΕΩΡΓΙΟΣ

ΧΑΛΚΙΑΣ ΓΕΩΡΓΙΟΣ

ΕΠΑΡΧΙΑ ΚΩ

ΑΛΕΞΙΟΥ ΜΑΡΙΑ

ΚΟΥΤΟΥΖΗ ΜΑΡΙΑ

ΞΥΠΟΛΙΤΑΣ ΒΑΣΙΛΕΙΟΣ

ΠΟΓΙΑΣ ΜΙΧΑΗΛ

ΣΓΑΡΔΕΛΗ ΕΛΕΝΗ

ΧΑΤΖΗΔΑΥΙΔ ΙΑΚΩΒΟΣ

ΧΑΤΖΗΜΙΧΑΗΛ ΑΝΔΡΕΑΣ

ΧΡΥΣΟΠΟΥΛΟΣ ΗΛΙΑΣ

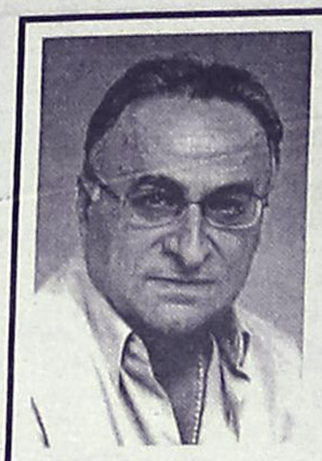

ΒΙΟΓΡΑΦΙΚΟ ΤΟΥ ΣΤΑΜΑΤΙΟΥ (ΤΑΚΗ) ΚΩΝΣΤΑΝΤΙΝΟΥ ΤΟΥ ΚΩΝΣΤΑΝΤΙΝΟΥ

Γεννήθηκα στη Ρόδο από γονείς καταγόμενους από τη Μικρά Ασία και το Καστελλόριζο.

Ασχολούμαι από το έτος 1966 ως οικονομικός και φοροτεχνικός σύμβουλος επιχειρήσεων με πτυχίο λογιστού Α' τάξεως. Είμαι προϊστάμενος λογιστηρίου των μεγαλυτέρων ξενοδοχειακών μονάδων και επιχειρήσεων της Ρόδου.

Διετέλεσα Δημοτικός Σύμβουλος και μέλος Δημαρχιακής Επιτροπής και του Διοικητικού Συμβουλίου του ΡΟΔΑ επί Δημαρχίας του κ. Στ. Αυγουστάκη και επίσης Δημοτικός Σύμβουλος και Μέλος του Δ.Σ. Ρόδων, επί Δημαρχίας του κ. Βενετοκλή.

Είμαι παντρεμένος και έχω δύο αγόρια που ο ένας ασχολείται στο λογιστικό μου γραφείο και ο άλλος έχει τελειώσει οικονομικά στο εξωτερικό και ασχολείται και ως καθηγητής ξένων γλωσσών.

Ενώ αναμένεται η απόφαση για το "Blue Star"

Νέες αγορές στο Αιγαίο αναζητούν οι εταιρείες

Πέθανε και και κηδεύεται στο Ρέθυμνο ο Σήφης Βαρδινογιάννης

Νέες αγορές, περισσότερο επικερδείς για την αξιοποίηση των πλοίων τους, εντός της αγοράς του Αιγαίου, ή και εκτός, μελετούν οι περισσότερες ακτοπλοϊκές εταιρείες με μοναδικό στόχο να ενισχύσουν την οικονομική τους θέση.

Ναυτιλιακοί και τραπεζικοί κύκλοι αναμένουν ότι αυτές οι κινήσεις θα πραγματοποιηθούν άμεσα, καθώς σε λίγες μόλις μέρες, δηλαδή από την 1η Νοεμβρίου, αρχίζει στην πράξη η απελευθέρωση των θαλάσσιων ενδομεταφορών στην Ελλάδα.

Συγκεκριμένα, αναμένουν ότι οι Γραμμές Στρίντζη θα θελήσουν να επεκταθούν σε νέες γραμμές στην αγορά του Αιγαίου.

Ως την πλέον πιθανή κίνηση εκτιμούν τη δρομολόγηση πλοίου τους από Πειραιά προς Χανιά, προκειμένου να αξιοποιήσουν το πλεονέκτημά τους - ότι διαθέτουν μεγαλύτερο αριθμό νεότευκτων πλοίων έναντι ανταγωνιστών τους.

Την ίδια στιγμή, η εταιρεία αναμένει την απόφαση της ΡΑΘΕ σχετικά με την προσφυγή της για τις γραμμές των Δωδεκανήσων.

Τέλος, η ΑΝΕΚ, εκτός από την αναδιάρθρωση των δανειακών της υποχρεώσεων, επιδιώκει, παράλληλα, αυτό το διάστημα τη σύσφιξη των σχέσεών της με τις εταιρείες στις οποίες μετέχει με ένα στρατηγικό ποσοστό, δηλαδή, τη ΛΑΝΕ, τη ΔΑΝΕ και τη Ναυτιλιακή Εταιρεία Λέσβου.



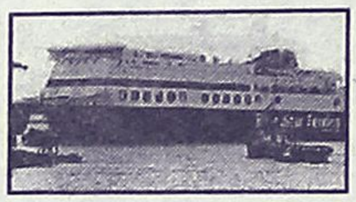

Από την ενοποίηση των σημαντικότερων τμημάτων διαχείρισης των πλοίων των τριών εταιρειών είναι πιθανόν να προκύψουν και αναδιαρθρώσεις του στόλου τους.

ΤΟ BLUE STAR

Στο μεταξύ, εν αναμονή της απόφασης της ΡΑΘΕ για τις συμβάσεις αποκλειστικής εκμετάλλευσης της γραμμής των Δωδεκανήσων, η Blue Star Ferries παρουσιάζει στοιχεία σύμφωνα με τα οποία η επιβατική κίνηση προς το ακριτικό νησιωτικό μας σύμπλεγμα παρουσίασε αύξηση τον Σεπτέμβριο του 2002 σε σύγκριση με το αντίστοιχο περσινό διάστημα.

Ειδικότερα, διακινήθηκαν συνολικά 64.235 επιβάτες έναντι 51.490 τον Σεπτέμβριο του 2001 ποσοστό αύξησης 24%. Στην κίνηση των ιχ αυτοκινήτων παρουσιάστηκε αύξηση σε ποσοστό 20,85%, μεταφέρθηκαν συνολικά 7.506 αυτοκίνητα έναντι 6.211. Τέλος σταθερός παρέμεινε ο αριθμός των φορτηγών στη γραμμή των Δωδεκανήσων αφού τον Σεπτέμβριο του 2002 μεταφέρθηκαν 479 έναντι 459 τον Σεπτέμβριο του 2001.

Σύμφωνα με τη διοίκηση της Blue Star Ferries η αύξηση της επιβατικής κίνησης οφείλεται και στη δρομολόγηση του Blue Star 1:

«Ο Όμιλος θα συνεχίσει να στοχεύει στην παροχή υψηλού επιπέδου υπηρεσιών και στην εκμετάλλευση της νεότερης τεχνολογίας που συμβάλλει σε σύγχρονες, γρήγορες και άνετες θαλάσσιες μεταφορές».

ΠΕΘΑΝΕ ΧΘΕΣ Ο Σ. ΒΑΡΔΙΝΟΓΙΑΝΝΗΣ

Πέθανε χθες μετά από μακρόχρονη μάχη με την επάρατη, ο Σήφης Βαρδινογιάννης πατέρας του διευθύνοντα συμβούλου της ΑΝΕΚ και μέλους του Δ.Σ. της ΔΑΝΕ κ. Γιάννη Βαρδινογιάννη. Για τον θάνατο του Σήφη Βαρδινογιάννη που ως γνωστό ήταν μέλος του Δ.Σ. της ΔΑΝΕ, η εταιρεία εξέδωσε ψήφισμα.

Υποψήφιος Δημοτικός Σύμβουλος

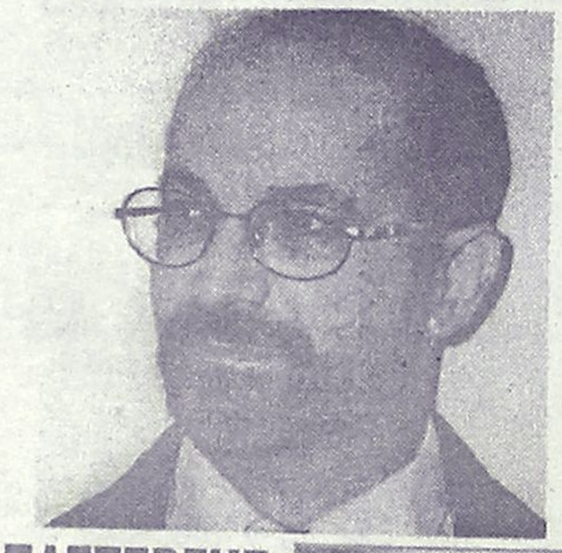

ΠΑΠΑΣΤΕΡΓΗΣ ΕΛΕΥΘΕΡΙΟΣ
Μαιευτήρας γυναικολόγος

ΝΕΑ ΠΟΡΕΙΑ ΚΑΜΕΙΡΟΥ
Για μιά νέα εποχή



Κυπουρός Θεόδωρος
Δημ
Υποψήφιος Δημοτικός Σύμβουλος
ΔΗΜΟΣ ΠΕΤΑΛΟΥΔΩΝ
ΜΙΧΑΛΗΣ ΚΟΡΔΙΝΑΣ
Πόλη όλων των Πολιτών

ΓΙΩΡΓΟΣ ΝΙΣΥΡΙΟΣ
οδοντίατρος
ΝΟΜΑΡΧΙΑΚΗ ΑΝΑΓΕΝΝΗΣΗ ΣΑΒΒΑΣ ΚΑΡΑΓΙΑΝΝΗΣ
υποψηφ. νομαρχ. σύμβουλος
Πολίτευτής ΝΕΑΣ ΔΗΜΟΚΡΑΤΙΑΣ



13 Οκτωβρίου
Ένα βήμα στο αύριο
Δικαίωση στους αγώνες
Ανιδιοτελής προσφορά
Πολιτικό Γραφείο Απόδημων Καρπαθίων 45-Πηγάδια Καρπάθου
Τηλ. 0245022649-Κιν. 0972 532134

ΝΟΜΑΡΧΙΑΚΗ ΑΝΑΓΕΝΝΗΣΗ
ΣΑΒΒΑΣ ΚΑΡΑΓΙΑΝΝΗΣ



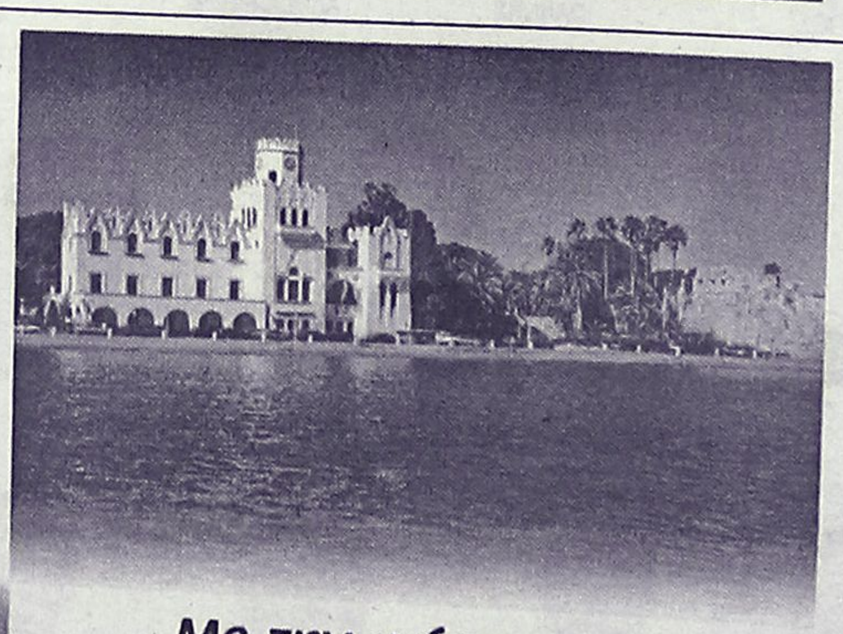

Με την ψήφο σας,
η καρδιά μου και η πόρτα μου
θα παραμείνουν ανοικτές...

ΕΤΟΣ 2002
Μήν. 10 - Εβδ. 41
Ανατ. Ηλίου: 6:31
Δύσ. Ηλίου: 17:51
Πράσσο Τέτ. -286-79

Κ	Δ	Τ	Τ	Π	Π	Σ
Θ	Μ	Τ	W	Τ	F	S
		1	2	3	4	5
6	7	8	9	10	11	12
13	14	15	16	17	18	19
20	21	22	23	24	25	26
27	28	29	30	31		

13 ΟΚΤΩΒΡΙΟΣ
SUNDAY ΚΥΡΙΑΚΗ OCTOBER
† Δ' ΛΟΥΚΑ (Ζ' Οικουμ. Συνόδου)
7 π.μ.
8
9
10
11
12 μ.μ.
1
2
3
4
5
6
7

Νομαρχιακές Εκλογές
Ψηφίζω
Β. Ζυπολιτά.

10ος

ΡΟΔΙΑΚΗ ΑΘΛΗΤΙΚΗ

ΤΡΙΤΗ
8 ΟΚΤΩΒΡΙΟΥ 2002

ΓΙΟΡΤΗ ΘΕΑΜΑΤΟΣ ΚΑΙ ΜΝΗΜΗΣ



• *Ξεκινά σήμερα το "Τάσος Κουταλιανός" με την συμμετοχή Κολοσσού, Παπάγου, Ιωνικού, Πειραϊκού*

ΣΕΛ. 32

ΑΝΕΠΙΣΗΜΟ ΤΑΛΕΝΤΟ

• *Δεν "δικαιούται" θεραπεία ο Μαρκόπουλος*

ΣΕΛ. 31



ΓΙΑΝΝΗΣ ΑΦΕΝΤΟΥΛΗΣ

ΑΝΤΙΔΗΜΑΡΧΟΣ ΠΕΤΑΛΟΥΔΩΝ
ΥΠΟΨΗΦΙΟΣ ΜΕ ΤΟΝ ΣΥΝΔΥΑΣΜΟ

ΙΣΟΠΑΛΟ (3-3) ΕΛΗΞΕ ΤΟ ΦΙΛΙΚΟ ΡΟΔΟΣ-ΝΕΟΙ

ΣΕΛ. 29

ΝΟΜΑΡΧΙΑΚΗ ΑΝΑΓΕΝΝΗΣΗ

ΣΑΒΒΑΣ ΚΑΡΑΓΙΑΝΝΗΣ

Διήμερο στα γήπεδα

• ΑΥΡΙΟ ΚΑΙ ΤΗΝ ΠΕΜΠΤΗ ΤΑ ΠΑΙΧΝΙΔΙΑ ΤΗΣ 5ΗΣ ΑΓΩΝΙΣΤΙΚΗΣ ΜΕ ΤΟΝ ΠΡΩΤΟΠΟΡΟ ΔΙΓΕΝΗ ΝΑ ΦΙΛΟΞΕΝΕΙ ΤΟ ΒΑΤΙ, ΕΝΩ Ο ΙΑΛΥΣΟΣ ΝΑ ΠΑΙΖΕΙ ΕΚΤΟΣ ΜΕ ΤΟΝ ΦΟΙΒΟ

Λόγω των Δημοτικών και Νομαρχιακών εκλογών οι ομάδες της Α' κατηγορίας είναι αναγκασμένες για να μην μείνει πίσω το πρόγραμμα, ν' αγωνισθούν μεσοβδόμαδα.

Η ΕΠΣΔ λοιπόν όρισε για αύριο Τετάρτη και μεθαύριο Πέμπτη τα παιχνίδια της 5ης αγωνιστικής, ενώ την Τετάρτη 23 Οκτωβρίου θα γίνουν τα παιχνίδια της 6ης αγωνιστικής όπως έχει προγραμματισθεί από το ξεκίνημα του πρωταθλήματος, για τον ίδιο παραπάνω λόγο.

Επομένως για 15 ημέρες δεν θα υπάρξει αγωνιστική δράση.

Η ΕΠΣΔ δημοσιοποίησε το πρόγραμμα της 5ης αγωνιστικής στο οποίο έχουμε τον ένα εκ των πρωτοπόρων Διγενή να υποδέχεται στα Κοσκινού τον Διαγόρα Β., ενώ τον Ιάλυσο να πηγαίνει στην Κρεμαστή για να αντιμετωπίσει τον Φοίβο.

Αναλυτικά το πρόγραμμα:

ΑΥΡΙΟ

• **Απόλλωνα (11.00):** Απόλλων Απ.-Καλυμνιακός
Παρατηρητής: *Τόππος*
• **Κοσκινού (16.00):** Διγενής-Διαγόρας Β.
Παρατηρητής: *Κυπραίος*
• **Κρεμαστή (16.00):** Φοίβος-Ιάλυσος
Παρατηρητής: *Π'εμμανουήλ*

ΠΕΜΠΤΗ

• **Λέρος (12.30):** ΑΕΛ-Δόξα Κ.
Παρατηρητής: *Καρπαθάκης*
• **Κρεμαστή (16.00):** Ηρακλής-ΑΕΡΑ
Παρατηρητής: *Βεργωτής*
• **Παραδείσι (16.00):** Κλεάνθης-Αρης
Παρατηρητής: *Κατσουράκης*
• **Πυλώνα (16.00):** Θύελλα-Κλεόβουλος
Παρατηρητής: *Χουρδάς*
• **Αγ. Απόστολοι (16.00):** Ορφέας-Αναγέννηση
Παρατηρητής: *Βεργίδης*

Ο πάππου
Υπερ...έχει!



ΜΠΑΓΚΕΤΑ 250 gr
0,48 €
ΜΠΑΓΚΕΤΙΝΗ
0,20 €

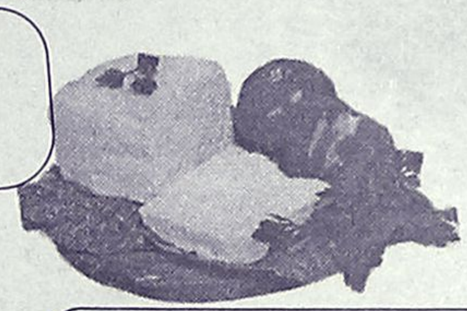

ΦΕΤΑ ΚΟΛΙΟΣ 3,20 €

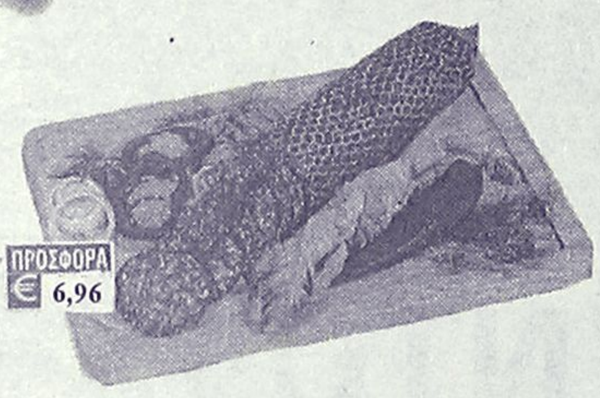

ΣΑΛΑΜΙ ΚΟΥΝΘΟΥ
ΠΡΟΣΦΟΡΑ € 6,96

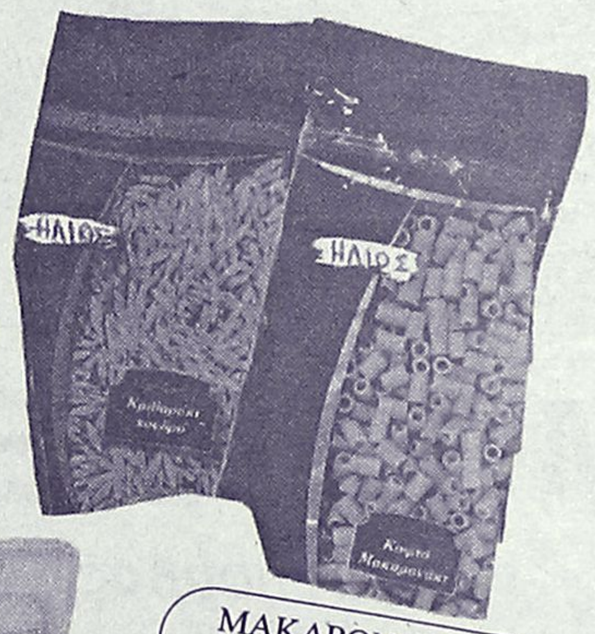

ΜΑΚΑΡΟΝΙΑ ΗΛΙΟΣ
0,35 €



ΧΟΙΡΟΜΕΡΙ ΠΙΚ-ΝΙΚ
ΠΡΟΣΦΟΡΑ € 3,24



ΣΟΓΙΕΛΑΙΟ ΑΣΤΕΡΑΣ 5 L.



CUTTY SARK
ΟΥΙΣΚΙ 700 ml
8,38 €



ΜΕΛΙΤΖΑΝΕΣ 0,40 €
ΚΟΛΟΚΥΘΙΑ 1,20 €
ΓΛΥΚΟΠΑΤΑΤΑ 1,55 €
ΚΑΛΑΜΠΟΚΙ 0,61 €

ΜΟΝΟ Σ' ΕΜΑΣ ΘΑ ΒΡΕΙΤΕ ΕΛΛΗΝΙΚΑ ΚΡΕΑΤΑ

ΣΠΑΛΑ ΧΟΙΡΙΝΗ 3,10 €

ΚΑΤΑΣΤΗΜΑ ΠΑΠΠΟΥ-Λεωφ. Ηρακλειδών 77 (Τρείς)

Ελάτε στο κατάστημά μας και πάρτε μέρος στους μεγάλους διαγωνισμούς με πλούσια δώρα: παιδικά σκουτεράκια, μηχανοκίνητο αυτοκινητάκι, φούρνο μικροκυμάτων, πιστολάκια μαλλιών, φωτογραφικές μηχανές, παιδική χαρά κήπου και κρεβάτι-αυτοκίνητο!

Κληρώνει για 23

• Σήμερα στις 20.30 η κλήρωση του πρωταθλήματος για τους δύο ομίλους της Γ' κατηγορίας

Σήμερα το βράδυ στις 20.30 στα γραφεία της ΕΠΣΔ θα πραγματοποιηθεί διαχωρισμός και η κλήρωση του πρωταθλήματος της Γ' κατηγορίας για τον όμιλο Ρόδου.

Οι ομάδες που θα λάβουν μέρος είναι 23 συνολικά και θα διαχωρισθούν σε δύο ομίλους, ένα των 12 και ένα των 13 ομάδων.

Οι ομάδες που θα μπουν στην κληρωτίδα είναι οι εξής:

Ποσειδών Καρπ, Τήλος, Αστέρας Π., Ασκληπειό, Ηρακλής Λ., Ασπίδα Σ., Ο.Φ. Ιστρίου, Δήμητρα, Ροδιακός, Πετρώνας, Δαμάγητος, Σύμη, Ακουσίλαος, Μεσαναγρός, Ηλιος, Ατρόμητος, Αναγέννηση Ρ., Δωριέας, Πολύστρατος, Αλθαιμένης, Ταξιάρχης, Γ.Σ. Διαγόρας και Αγιος Ισίδωρος.

Οι τρεις ομάδες από τα νησιά θα διαχωρισθούν και θα μπουν οι δύο με τον ένα όμιλο και η τρίτη στον άλλο.

Συγκεκριμένα Τήλος και Σύμη θα τοποθετηθούν μαζί, ενώ ο Ποσειδών Καρπ. στον άλλο.

Στην κλήρωση σήμερα μπορούν να βρεθούν και εκπρόσωποι των παραπάνω σωματείων, ενώ μετά την κλήρωση θα ακολουθήσει συζήτηση για ανταλλαγή απόψεων για τον καλύτερο τρόπο διεξαγωγής του πρωταθλήματος.

Εμβόλιμη 4η αγωνιστική

• Λόγω των δημοτικών και νομαρχιακών εκλογών το ερχόμενο Σαββατοκύριακο, η 4η αγωνιστική διεξάγεται αύριο και μεθαύριο

Σε δύο δόσεις διεξάγεται η 4η αγωνιστική της Β' κατηγορίας. Η πρώτη δόση είναι αύριο με την διεξαγωγή τεσσάρων αγώνων και η δεύτερη μεθαύριο με την διεξαγωγή επίσης τεσσάρων.

Στον πιο ενδιαφέρον αγώνα της αγωνιστικής η πρωτοπόρος Κατταβιά τίθεται αντιμέτωπη του δυνατού Ερμή στις Καλυθιές.

Αναλυτικά το πρόγραμμα της 4ης αγωνιστικής είναι το εξής:

ΑΥΡΙΟ

• **Κέφαλος (11.30):** Νικαγόρας-Εθνικός
Παρατηρητής: *Ιερομνήμων*
• **Μάσσαρι (12.00):** Αστέρας Μ.-Ασκληπιός
Παρατηρητής: *Ντάκας Σ.*
• **Αγ. Απόστολοι (12.30):** Ευαγόρας-Αντίμαχος
Παρατηρητής: *Μπακαρής*
• **Κως (15.00):** Ανταγόρας-Πολυβώτης
Παρατηρητής: *Μπρουζούλης*

ΠΕΜΠΤΗ

• **Πυλί (13.00):** Πυλί-Ζεύς
Παρατηρητής: *Παριανός*
• **Καλυθιές (16.00):** Ερμής-Κατταβιά
Παρατηρητής: *Περαντινός*
• **Φάνες (16.00):** Ευκλής-Ασπίδα Απ.
Παρατηρητής: *Σταματίου*
• **Κοσκινού (16.00):** Δόξα Ψ.-Αγ. Γεώργιος
Παρατηρητής: *Ψυλλάκης*

Η ταβέρνα
«ΝΙΚΟΛΑΣ»
στην Παστίδα
είναι κοντά σας
για κάθε είδους εκδήλωση.
Η αίθουσα κλιματίζεται.
Πληροφορίες στα τηλέφωνα:
02410–48262, 47048

ΤΟΠΙΚΟ ΠΟΔΟΣΦΑΙΡΟ

Στη "σέντρα" και οι δύο

• ΒΑΣΕΙ ΤΟΥ Φ.Α. ΚΑΙ ΤΗΣ ΣΥΜΠΛΗΡΩΜΑΤΙΚΗΣ ΕΚΘΕΣΗΣ ΤΟΥ ΔΙΑΙΤΗΤΗ ΔΗΜΗΤΡΗ ΞΙΑΡΧΟΥ Η ΕΠΣΔ ΑΝΑΜΕΝΕΤΑΙ ΝΑ ΚΑΛΕΣΕΙ Σ' ΑΠΟΛΟΓΙΑ, ΠΟΛΥΒΩΤΗ ΚΑΙ ΝΙΚΑΓΟΡΑ

• ΞΙΑΡΧΟΣ: "Ο ΠΟΔΟΣΦΑΙΡΙΣΤΗΣ ΤΟΥ ΝΙΚΑΓΟΡΑ, ΔΙΑΚΟΓΙΑΝΝΗΣ Λ. ΑΠΑΝΤΗΣΕ ΜΕ ΜΠΟΥΝΙΑ ΣΤΙΣ ΠΡΟΚΛΗΣΕΙΣ ΚΑΙ ΤΙΣ ΧΕΙΡΟΝΟΜΙΕΣ ΤΩΝ ΑΝΤΙΠΑΛΩΝ ΚΙ ΕΠΑΚΟΛΟΥΘΗΣΕ ΟΤΙ ΕΓΙΝΕ"

Ο επεισοδιακός αγώνας της Κυριακής ανάμεσα στον Πολυβώτη και τον Νικαγόρα που έγινε στο γήπεδο της Νισύρου θα απασχολήσει στις επόμενες δύο τουλάχιστον συνεδριάσεις, το Δ.Σ. της ΕΠΣΔ.

Ο διαιτητής του συγκεκριμένου αγώνα, **Δημήτρης Ξιάρχος** εκτός από το Φ.Α. έγραψε συμπληρωματική έκθεση αναφέροντας με περισσότερες λεπτομέρειες το τί ακολούθησε μετά τη λήξη του αγώνα. Συγκεκριμένα στο Φ.Α. αναφέρει τα εξής:

Στο 86' του αγώνα προειδοποίησα με κίτρινη κάρτα και στη συνέχεια με κόκκινη κάρτα το ποδοσφαιριστή του Πολυβώτη **Κυπραίο Περικλή**, διότι αποδοκίμαστε απρεπώς απόφασή μου.

Αμέσως ήρθε προς το μέρος μου και συγκρατούμενος από συμπαίκτες του, μου είπε "που... μετά το τέλος του αγώνα θα σε γαμ..." και προσπάθησε να με κτυπήσει.

Με τη συνοδεία των παραγόντων της ομάδας του Πολυβώτη εξήλθε από τον αγωνιστικό χώρο.

Με τη λήξη του αγώνα σημειώθηκε γενική συμπλοκή μεταξύ παικτών και παραγόντων των δύο ομάδων και διέκρινα την είσοδο φιλάθλων στον αγωνιστικό χώρο.

Διέκρινα επίσης τον ποδοσφαιριστή του Νικαγόρα **Διακογιάννη Λεωνίδα** να κτυπά με μπουνιά αντίπαλο ποδοσφαιριστή, καθώς και τον ποδοσφαιριστή του Πολυβώτη, **Κετσέ Βασίλη** να κρατά μια μεγάλη πέτρα και να κτυπά αντίπαλο.

Στη συνέχεια δέχθηκα φραστική επίθεση λέγοντάς μου "Αρχ... **Ξιάρχο** στο καράβι να δεις τι έχεις να φας" και εν συνεχεία με κτύπησε στο πρόσωπο με το μπουφάν του ο παράγοντας του Νικαγόρα, **Διακογιάννης Μανόλης.**

Ταυτόχρονα δέχθηκα επίθεση με κλωτσιά από τον ποδοσφαιριστή του Πολυβώτη, **Κυπραίο Περικλή.**

Μετά κατευθύνθηκα στ' αποδυτήρια. Λόγω της πολύ τεταμένης ατμόσφαιρας έγραψα αυτά και θ' ακολουθήσει συμπληρωματική έκθεση.

Τονίζω ιδιαίτερα την βοήθεια των παραγόντων του Πολυβώτη καθώς και μερικών ποδοσφαιριστών και των δύο ομάδων εκατέρωθεν. Ουδεμία άλλη παρατήρηση.

ΣΕ ΑΠΟΛΟΓΙΑ ΚΑΙ ΟΙ ΔΥΟ

Βάσει λοιπόν του Φ.Α. η ΕΠΣΔ αναμένεται να καλέσει σ' απολογία τα δύο σωματεία καθώς έχουμε συμμετοχή στα επεισόδια ποδοσφαιριστών και παραγόντων και από τις δύο ομάδες, όπως επίσης και φιλάθλους της γηπεδούχου ομάδας.

Επίσης θα κληθεί σ' απολογία ο ποδοσφαιριστής του Πολυβώτη **Βασίλης Κετσές,** ο ποδοσφαιριστής του Νικαγόρα **Λεωνίδας Διακογιάννης,** καθώς και ο παράγοντας του Νικαγόρα, **Μανώλης Διακογιάννης.** Οσο για τον ποδοσφαιριστή του Πολυβώτη **Περικλή Κυπραίο** αναμένεται να του επιβληθεί βαριά ποινή (τουλάχιστον 20 αγωνιστικών).

Η ΣΥΜΠΛΗΡΩΜΑΤΙΚΗ

Επικοινωνώντας χθες με τον διαιτητή, **Δημήτρη Ξιάρχο** μας ανέφερε πως λόγω της ψυχολογικής βίας που επικρατούσε κατά τη συμπλήρωση του Φ.Α., από τους μεν γηπεδούχους που πίεζαν να μην γραφτούν τα γεγονότα ενώ από τους φιλοξενούμενους, που του φώναζαν ότι δεν τους προστάτεψε έγραψε στο Φ.Α. ότι θ' ακολουθήσει συμπληρωματική έκθεση. Σε ερώτηση πως ξεκίνησαν τα γεγονότα μας είπε

"Με τη λήξη του αγώνα μπήκαν στον αγωνιστικό χώρο περίπου 10 φίλαθλοι, ανοίγοντας μια πόρτα και εν συνέχεια προκαλούσαν φραστικά και χειρονομώντας τους ποδοσφαιριστές του Νικαγόρα. Ο ποδοσφαιριστής των φιλοξενούμενων, **Διακογιάννης Λεωνίδας** απάντησε στις προσκλήσεις των αντιπάλων του με μια μπουνιά και εκεί ακολούθησε το ότι έγινε. Λόγω των απειλών των ανθρώπων του Νικαγόρα δεν μπήκα στο πλοίο που είχαν ναυλώσει για την επιστροφή και έτσι έφυγα με πλεούμενο που ναύλωσαν οι παράγοντες του Πολυβώτη οι οποίοι με προστάτεψαν κατά τη διάρκεια των επεισοδίων.

Στην έκθεση μου θ' αναφερθώ στον ξυλοδαρμό ενός αξιοσέβαστου για μένα προσώπου, τον **Θανάση Παριανό,** ο οποίος έχοντας μαζί του το μικρό γιο του, δέχθηκε πολλά κτυπήματα μ' αποτέλεσμα να αιμορραγεί από τη μύτη και άλλα σημεία του κεφαλιού...".

Ολα τα παραπάνω καθώς και ότι έγινε κατά τη διάρκεια των επεισοδίων ο **Δημήτρης Ξιάρχος** θα τα γράψει στη συμπληρωματική έκθεση του αναλυτικά την οποία θα παραδώσει σήμερα μαζί με το Φ.Α. στο σύνδεσμο διαιτητών. Επίσης στην συμπληρωματική θα αναφερθεί και το όνομα του παράγοντα του Νικαγόρα, **Νίκου Στρατή** ο οποίος απείλησε φραστικά τον **Ξίαρχο** και μάλλον θα κληθεί κι αυτός σ' απολογία.

ΜΕΝΕΙ Ο ΧΟΣΑΔΑΣ

• Δεν έγινε δεκτή η παραίτηση Χοσάδα από την διοίκηση του ΑΕΡΑ και ο προπονητής της ομάδας παραμένει στη θέση του

"Ψήφο εμπιστοσύνης" πήρε από την διοίκηση του ΑΕΡΑ ο **Βαγγέλης Χοσάδας,** ο οποίος μετά τον αγώνα με τον Διγενή στ' Αφάντου το Σάββατο είχε υποβάλει την παραίτησή του. Η παραίτηση του πρώην παίκτη του ΟΦΗ και νυν προπονητή του ΑΕΡΑ δεν έγινε δεκτή από την διοίκηση της Αφαντενής ομάδας κι έτσι ο Βαγγέλης Χοσάδας παραμένει κανονικά στην θέση του.

Ο ΑΕΡΑ προπονήθηκε χθες κανονικά παρουσία του προέδρου του **Τάσου Πέρου.** Ο **Βαγγέλης Χοσάδας** δήλωσε στην "Α.Ρ." τα εξής: "Δέχομαι όταν θα έρθουν και οι καλοί και οι κακοί φίλαθλοι στο γήπεδο να βρίζουν μόνο εμένα. Οσον αφορά τους ποδοσφαιριστές, δεν θέλω να ασχολείται κανένας μαζί τους. Θα έχουμε σοβαρές συνέπειες αν ξανασυμβεί αυτό γιατί αυτοί, οι κακοί οπαδοί θέλουν το κακό της ομάδας".

ΕΦΗΒΙΚΟ ΠΡΩΤΑΘΛΗΜΑ

Το επόμενο Σάββατο 12 Οκτωβρίου θα γίνουν τα παιχνίδια της 5ης αγωνιστικής μία ημέρα δηλαδή πριν τις δημοτικές και νομαρχιακές εκλογές

Το πρόγραμμα έχει ως εξής:

ΣΑΒΒΑΤΟ 12/10

- **Κρεμαστή (11.00):** Φοίβος-Ιάλυσος'97
- **Αγ. Απόστολοι (11.00):** Ορφέας-Ευαγόρας
- **Λυκ. Ιαλυσού (11.00):** Ηλιος-Διαγόρας Β.
- **Παραδείσι (14.00):** Κλεάνθης-Αρης
- **Παστίδα (14.00):** Ηρακλής Μ.-Ερμής
- **Καρακόνερο (14.00):** Δωριέας-Ρόδος
- **Κατταβιά (15.00):** Κατταβιά-Αστέρας Π.
- **Αρχάγγελος (15.00):** Πετρώνας-Ζευς

"ΠΗΡΑΜΕ ΜΕΓΑΛΗ ΝΙΚΗ"

Ο κώουτς του Ευκλή **Σαλβατόρε Γκιούντπσε** μετά το νικηφόρο παιχνίδι της ομάδας του με τον Ερμή δήλωσε τα εξής:

"Πήραμε σπουδαία νίκη τόσο από ψυχολογικής πλευράς γιατί μας δίνει κουράγιο για την συνέχεια όσο και από βαθμολογικής άποψης γιατί πήραμε τρεις βαθμούς από μία ομάδα που θα διεκδικήσει την άνοδο της.

Συγχαρητήρια και στις δύο ομάδες και ιδιαίτερα στους διαιτητές".

Ο Ευκλής τίθεται αντιμέτωπος μεθαύριο στην έδρα του με αντίπαλο την Ασπίδα Απολακιάς. Η Ασπίδα είναι ένα βαθμό πάνω από τον Ευκλή και βέβαια οι δύο ομάδες θα επιδιώξουν την νίκη.

Υπό το φως των προβολέων

Αίτημα προς την ΕΠΣΔ κατέθεσε ο Ορφέας για την αλλαγή ώρας από 4 μ.μ. στις 6 μ.μ. στο παιχνίδι με αντίπαλο την Αναγέννηση Εμπωνας στο γήπεδο των Αγίων Αποστόλων, για τα πλαίσια της 5ης αγωνιστικής του τοπικού της Α' Δωδεκανήσου. Οι Ορφείτες προέβησαν στο αίτημα αυτό μετά την εγκατάσταση ηλεκτροφωτισμού στο γήπεδο των Αγίων Αποστόλων, το οποίο μερίμνησε και χρηματοδότησε ο ΔΟΝΑ Ροδίων με επικεφαλής τον πρόεδρο **Κάλλιστο Διακογεωργίου.** Χθες το βράδυ η επιτροπή πρωταθλήματος θα έκανε έλεγχο για τις δυνατότητες του ηλεκτροφωτισμού για το αν μπορεί να ανταπεξέλθει στην πραγματοποίηση βραδυνού αγώνα. Το αίτημα αυτό του Ορφέα βρήκε σύμφωνη και την Αναγέννηση και έδωσε την συγκατάθεσή της για την αλλαγή ώρας.

Οργισμένος ο Κασιώτης

Ο προπονητής του Ερμή **Νίκος Κασιώτης** ορισμένος από την διαιτησία **Ζανετίδη** μετά την Κυριακάτικη αναμέτρηση της ομάδας του με τον Ευκλή δήλωσε τα εξής: "Ο Ερμής παίζει την επόμενη αγωνιστική με την Κατταβιά, από την οποία κατάγεται ο κ. **Ζανετίδης".**

Διατροφή των αθλητών

• Αύριο στις 19.30 στην αίθουσα του ΔΟΝΑ η αθλητιατρική ημερίδα της ΕΠΣΔ

Αθλητιατρική ημερίδα με θέμα την "Διατροφή των Αθλητών" πραγματοποιεί αύριο στις 19.30 στην αίθουσα του ΔΟΝΑ, η ΕΠΣΔ.

Ποδοσφαιριστές, προπονητές, διαιτητές και παράγοντες θα πρέπει να δώσουν το παρόν, για να ενημερωθούν πάνω στο συγκεκριμένο θέμα. Υπεύθυνος για την παρουσίαση της εκδήλωσης είναι ο Ορθοπεδικός Ιατρός καθώς και αναπληρωματικό μέλος της ΕΠΣΔ **Μιχάλης Σαββάκης.**

Να σημειωθεί πως στους γυμναστές, προπονητές, θα χορηγηθεί σχετική βεβαίωση παρακολούθησης της παραπάνω ημερίδας.

ΣΥΓΧΑΡΗΤΗΡΙΟ

Ο πρόεδρος, το Δ.Σ., ο προπονητής και οι ποδοσφαιριστές του Ζεύς συγχαίρουν το διαιτητικό τρίο που διηύθυνε το παιχνίδι της ομάδας τους με τον Εθνικό, το οποίο αποτελούνταν από τους **Γρεβένη, Μηνά** και **Καραχανή** για την καλή απόδοση που είχαν κατά την διάρκεια του αγώνα.



ΠΕΡΙΦΕΡΕΙΑΚΟ

Σύνθημα, δουλειά!

- *ΕΥΣΗΜΑ ΣΤΟΥΣ ΠΑΙΚΤΕΣ ΤΟΥ ΑΠΕΝΕΙΜΕ ΧΘΕΣ Ο ΑΝΔΡΕΑΣ ΣΤΑΥΡΟΥ*
- *ΕΙΚΟΣΑΗΜΕΡΟ ΔΟΥΛΕΙΑΣ ΠΕΡΙΜΕΝΕΙ ΤΟΥΣ ΚΥΑΝΕΡΥΘΡΟΥΣ*

Αρκετά ικανοποιημένος έδειχνε χθες ο προπονητής του Διαγόρα **Ανδρέας Σταύρου** μετά το 1-1 που πήρε η ομάδα του στο Δημοτικό Στάδιο της Νίκαιας, από την δυνατή Μάνη.

Η διακοπή που ακολουθεί μέχρι τις 27 του μήνα είναι ένα ικανοποιητικό χρονικό διάστημα για να μπορέσει μια ομάδα να διορθώσει τα λάθη της και να βρει το κουράγιο για τη δύσκολη συνέχεια. Δεν θα πρέπει να ξεχνάει κανείς πως η επανέναρξη του πρωταθλήματος την 5η αγωνιστική φέρνει τον Διαγόρα να υποδέχεται στο ντέρμπυ των "αιωνίων" της πόλης τη Ρόδο.

Ο **Ανδρέας Σταύρου** λοιπόν από χθες έρριξε το σύνθημα:

- Δουλειά!

ΣΤΗ ΝΙΚΑΙΑ

Ο προπονητής των κυανέρυθρων ήταν σαφής και χθες όταν αναφέρθηκε στην εκτός έδρας επιτυχία της Κυριακής. Γιατί ισοπαλία εκτός και μάλιστα κόντρα σ' ένα διεκδικητή του τίτλου είναι επιτυχία:

"Συγχαρητήρια στα παιδιά γιατί κατέβαλαν μεγάλη προσπάθεια" τόνισε. "Ηταν καλύτεροι από τους αντιπάλους τους και έπρεπε να κερδίσουν. Παίξαμε ένα πολύ καλό παιχνίδι. Πιέσαμε από την αρχή κι είμασταν καλύτεροι ιδιαίτερα στον χώρο του κέντρου. Κλείσαμε τους διαδρόμους προς την εστία μας, αλλά παράλληλα είμασταν και επιθετικοί. Κάναμε 4-5 καλές ευκαιρίες για γκολ αλλά καρποφόρησε μόνο μια φορά η προσπάθεια. Και δεν έφτασε αυτό, αλλά σε μια άτυχη στιγμή δεχθήκαμε την ισοφάριση".



Ικανοποιημένος από την προσπάθεια των παικτών του ο Ανδρέας Σταύρου (ΒΙΚΤΩΡ-ΦΩΤΟ ΜΑΡΚΕΤ-ΙΑΛΥΣΟΣ)

Η ΔΙΑΚΟΠΗ

Ο τεχνικός των κυανέρυθρων θα προσπαθήσει να δημιουργήσει την ομάδα που θέλει αυτό το εικοσαήμερο της διακοπής:

"Θα δουλέψουμε πολύ" τόνισε. "Βλέπω ότι υπάρχει θέληση από τους παίκτες και όρεξη για δουλειά. Αυτός ο βαθμός παρότι μας αδικεί το αποτέλεσμα θα μας δώσει κουράγιο για τη δύσκολη συνέχεια". Ο **Ανδρέας Σταύρου** αισιοδοξεί. Και μπορεί να το κάνει και γιατί ο Διαγόρας πήρε βαθμό στη Νίκαια αλλά και επειδή με την επανέναρξη θα είναι έτοιμη όλη η ομάδα.

- Ο **Πέτρος Ρουτζιέρης** εξέτισε την ποινή του ενώ
- Μπήκαν σε διαδικασία αποθεραπείας οι **Γιώργος Κολιάδης-Μιχάλης Πολιάς** και **Παναγιώτης Αγγελόπουλος.**

Μίνι προετοιμασία

- *Θα την ακολουθήσουν οι Απολλωνιστές μέχρι την επανέναρξη του πρωταθλήματος.*
- *16 ή 23 Οκτωβρίου η πολυπόθητη πλέον γενική συνέλευση.*

Η Ελευσίνα «πέρασε» κατά τον καλύτερο τρόπο για την ομάδα του Απόλλωνα Καλυθιών που μετράει δύο εκτός έδρας επιτυχίες, δείχνοντας κατ' αυτό τον τρόπο πως είναι πολύ νωρίς για να κριθεί.

Ο προπονητής της ομάδας είχε κάθε λόγο να είναι χαρούμενος χθες: «Παίξαμε όσο έπρεπε για να κερδίσουμε στην Ελευσίνα» είπε και συνέχισε: «Πήγαμε καλά απ' το ξεκίνημα του αγώνα και σε καμμία περίπτωση δεν κινδυνεύσαμε. Ηταν θέμα χρόνου το γκολ. Το βάλαμε κι αφού δεν απειληθήκαμε φθάσαμε στη νίκη και την κατάκτηση των τριών βαθμών».

Ο **Γιώργος Τανίδης** δεν παρέλειψε να αναφερθεί και στην διακοπή του πρωταθλήματος: «Θα ακολουθήσουμε μίνι προετοιμασία. Ελπίζω να επανέλθουμε στους αγωνιστικούς χώρους με όλο το υλικό μας». Ως γνωστό βρίσκονται στον «δρόμο της επιστροφής» στους αγωνιστικούς χώρους.

— Οι τραυματίες **Γιάννης Αρχοντούλης, Μιχάλης Πλύγκος** και **Λεονάρντο Παπανικολάου** και

— Ο ανέτοιμος **Γιώργος Σαλαμαστράκης**.

ΑΠΑΡΑΙΤΗΤΗ Η ΓΕΝ. ΣΥΝΕΛΕΥΣΗ

Στο μεταξύ κάθε μέρα που περνάει μεγαλώνει ολοένα η αναγκαιότητα της διενέργειας Γενικής Συνέλευσης. Μια γενική συνέλευση που σύμφωνα με τις πληροφορίες θα διενεργηθεί ή την Τετάρτη 16 Οκτωβρίου, ή την Τετάρτη 23 του ίδιου μήνα.

Η ακριβής ημερομηνία θα γίνει γνωστή αμέσως μετά την κρίση της δημοτικής εκλογής στο Δήμο Καλλιθέας. Κι όλα αυτά γιατί...

Ο ΚΟΜΠΟΣ ΕΦΤΑΣΕ ΣΤΟ ΧΤΕΝΙ...

Το ποτήρι ξεχείλισε είπαν κάποιοι άλλοι. Αυτό που συνέβη ήταν άνευ προηγουμένου. Προπονητής και παίκτες να περιμένουν στο αεροδρόμιο μέχρι και δεκαπέντε λεπτά πριν την πτήση τον συνοδό της ομάδας αλλά και τα εισιτήρια με τα οποία θα πετούσαν για την Αθήνα. Η αγωνία είχε φτάσει στο κατακόρυφο κι όπως χαρακτηριστικά έγινε γνωστό.

— Συνοδός δεν πήγε! Πήγαν όμως τα εισιτήρια με ταξί ένα τέταρτο πριν την πτήση!!! Και ο πρόεδρος **Χρήστος Κωνσταντίνου** ενσωματώθηκε με την αποστολή στις 3.30 το πρωί! Σίγουρα είναι ανήκουστα πράγματα που δεν τιμούν ένα σωματείο με την ιστορία του Απόλλωνα Καλυθιών. Τέτοια γεγονότα είναι που αναγκάζουν πολλούς να λένε πώς «επιβάλλεται η γενική συνέλευση».

"ΑΜΠΕΜΠΑΜΠΛΟΜ"

Ιδιωτικός Παιδικός Σταθμός

Το παιδί σας, το παιδί της προσχολικής ηλικίας χρειάζεται ένα σχολείο που να το νιώθει σαν σπίτι του.
Χρειάζεται αγάπη, στοργή και κατανόηση.
Η διδασκαλία γίνεται μέσα σε ειδικά μελετημένες, χαρούμενες, ηλιόλουστες και υγιεινές αίθουσες διαμορφωμένες ανάλογα με την ηλικία και τις ανάγκες των παιδιών.

Στο "ΑΜΠΕΜΠΑΜΠΛΟΜ"
ΔΙΑΘΕΤΟΥΜΕ

— *400 τ.μ. κήπο για ασφαλή άθληση και ψυχαγωγία*
— *Πλούσιο παιδαγωγικό υλικό*
— *Υπεύθυνη ιατρική παρακολούθηση*
— *Διδασκαλία Αγγλικής γλώσσας*
— *TAE KWON DO*
— *Μπαλέτο*
— *Μουσική*
— *Κολύμβηση*
— *Διδασκαλία με computers*
— *Παιδοψυχολογική παρακολούθηση*
— *Καθημερινή επαφή και ενημέρωση των γονέων.*
— *Προετοιμασία σχολικής ετοιμότητας για ομαλή μετάβαση στο Δημοτικό.*

"ΑΜΠΕΜΠΑΜΠΛΟΜ"
• Αγάπη • Στοργή • Κατανόηση

Για εγγραφές και πληροφορίες
κα ΑΝΝΑ ΝΤΟΒΕΛΛΟΥ-ΜΥΡΙΑΛΛΑΚΗ
Οδός Καναδά 33, Ρόδος • Τηλ. 39339

ΜΙΚΡΕΣ Αγγελίες

ΤΡΙΤΗ 8 ΟΚΤΩΒΡΙΟΥ 2002 — Η ΡΟΔΙΑΚΗ

Μεταφερθήκαμε! Θα μας βρίσκετε στα κεντρικά μας γραφεία επί της Μαρ. Μαλλιαράκη 11 (τελευταία πάροδος Καναδά). Τα τηλέφωνα παραμένουν τα ίδια: 22210-75230

ΟΙ ΑΓΓΕΛΙΕΣ ΤΗΣ ΡΟΔΙΑΚΗΣ παρουσιάζονται και στο site www.anaggelies.gr

ΕΝΟΙΚΙΑΣΕΙΣ ΑΚΙΝΗΤΩΝ & ΕΠΙΧΕΙΡΗΣΕΩΝ

ΓΚΑΡΣΟΝΙΕΡΑ επιπλωμένη 35 τμ. με πλήρη εξοπλισμό (studios) στην οδό Λονδίνου 35. Πληρ. τηλ. 0241061830 AE47977

ΔΙΑΜΕΡΙΣΜΑ, Ορφανίδου 49. Πληρ. τηλ. 33798 AE47976

ΛΟΥΞ ΔΙΑΜΕΡΙΣΜΑ ΦΟΥΛ ΕΠΙΠΛΩΜΕΝΟ ΕΝΟΣ ΥΠΝΟΔΩΜΑΤΙΟΥ, ΚΟΥΖΙΝΑ, ΣΑΛΟΝΙ ΚΑΙ ΜΠΑΝΙΟ ΣΤΟ ΝΙΟΧΩΡΙ. ΠΛΗΡ. ΤΗΛ. 0944346486, 0241090805 ΠΕ47974

ΕΝΟΙΚΙΑΖΟΝΤΑΙ στο Παραδείσι - Λεωφ. Δημοκρατίας 136, επιπλωμένα μικρά διαμερίσματα (40 τ.μ.) διαμπερή, πολυτελή με βεράντες, ηλιακούς, πάρκιν, ανθόκηπο, κιόσκι, για καθηγητές, δασκάλους, φοιτητές, στρατιωτικούς. Πληρ. τηλ. 0241081175 AE47972

ΚΑΤΑΣΤΗΜΑ 100 τ.μ. με πατάρι 50 τ.μ. ύψος 5 μέτρα, βιτρίνα 6 μέτρα στο 7ο χιλιόμετρο Εθνικής Ρόδου-Λίνδου έναντι "Φωνής Αμερικής". Συνεργεία αποκλείονται. Πληρ. τηλ. 0241023716, 0244061042 AE47971

ΔΙΑΜΕΡΙΣΜΑ 3 δωματίων με αυτόνομη θέρμανση πλήρως επιπλωμένο και με ηλεκτρικό εξοπλισμό. Πληρ. τηλ. 94316, 91791, 0973633138 AE47966

ΔΙΑΜΕΡΙΣΜΑ 110 τ.μ. στο Παραδείσι από 1/11/02 καινούργιο άριστης κατασκευής με δύο μεγάλα υπνοδωμάτια, 4 ντουλάπες, σαλόνι, χωλ, διάδρομο, κουζίνα, τραπεζαρία, λουτροκαμπινέ, μεγάλες βεράντες με κεντρική θέρμανση και κεραία TV, θέα. Πληρ. τηλ. 0241081515 AE47965

ΓΚΑΡΣΟΝΙΕΡΑ επιπλωμένη 20 τ.μ. και διαμέρισμα 2 δωματίων 40 τ.μ. πλήρως εξοπλισμένα με ψυγείο, κουζίνα, φούρνο ηλεκτρικά καλοριφέρ τηλεόραση, χρηματοκιβώτιο, ηλιακό θερμοσίφωνο, βεράντα 12 τ.μ., άνετο χώρο παρκαρίσματος στην Κρεμαστή. Πληρ. τηλ. 96742 AE47964

ΜΟΝΟΚΑΤΟΙΚΙΑ 120 τ.μ. καινούργια 3 υπνοδωμάτια, 2 WC, σαλόνι, κουζίνα, μεγάλες βεράντες, γκαράζ, σε ήσυχη περιοχή στην Παστίδα. Πληρ. τηλ. 0241047537, 15.30-21.30, 0241047114, 09.00-15.00 AE47961

ΚΑΤΑΣΤΗΜΑ ΕΠΙ ΤΗΣ ΑΠΕΛΛΟΥ. ΜΟΝΟ ΣΟΒΑΡΕΣ ΠΡΟΤΑΣΕΙΣ. ΠΛΗΡ. ΤΗΛ. 0241078729 ΠΕ47958

ΓΡΑΦΕΙΟ ΕΠΙ ΤΗΣ ΕΘΝΙΚΗΣ ΑΝΤΙΣΤΑΣΕΩΣ 48 (ΠΡΩΗΝ ΑΝΝΗΣ ΜΑΡΙΑΣ), 40 Τ.Μ. ΜΕ W.C. ΓΙΑ ΕΠΑΓΓΕΛΜΑΤΙΚΗ ΧΡΗΣΗ. ΠΛΗΡ. ΤΗΛ. 02410/74657, 02410/21653, 097/2770464. ΠΕ47939

ΔΙΑΜΕΡΙΣΜΑ επιπλωμένο, εντοιχισμένα ντουλάπια κουζίνας, ντουλάπες σούπερ λουξ, τρία υπνοδωμάτια, κουζίνα, σαλόνι, τραπεζαρία, επί της Αθηνών 112 κατάλληλο και για φοιτήτριες. Πληρ. τηλ. 093/4016759. AE47953

ΚΑΤΑΣΤΗΜΑ κατάλληλο για γραφείο στο Ροδίνι, κοντά στην εκκλησία του Αγ. Δημητρίου. Μόνο 230 ευρώ. Πληρ. τηλ. 094/2779500. AE47947

STUDIO επιπλωμένο με μπάνιο και πολυκουζινάκι επί της οδού Πίνδου 25 κοντά στο Πανεπιστήμιο, μέχρι τέλους Ιουνίου. Πληρ. τηλ. 02410/24846.AE47946

ΔΙΑΜΕΡΙΣΜΑ 30 τ.μ. (γκαρσονιέρα) με υπνοδωμάτιο, χωλ, κουζίνα, λουτρό με ντους, πατάρι, ημιεπιπλωμένο, κατάλληλο για ένα έως δύο άτομα στην περιοχή Επτά Βαγιές, οδός Ηρακλείου Κρήτης 12. Πληρ. τηλ. 02410 74392 από 16.30 έως 22.00 AE47938

ΕΝΟΙΚΙΑΖΟΝΤΑΙ Α) ΙΣΟΓΕΙΟ ΚΑΤΑΣΤΗΜΑ 140 Τ.Μ. ΚΑΙ ΠΑΤΑΡΙ 70 Τ.Μ. Β) ΑΠΟΘΗΚΗ 650 Τ.Μ. ΚΑΙ ΤΑ ΔΥΟ ΕΠΙ ΤΗΣ ΛΕΩΦ. ΡΟΔΟΥ-ΚΑΛΛΙΘΕΑΣ ΕΝΑΝΤΙ ΣΟΥΠΕΡ-ΜΑΡΚΕΤ ΜΑΡΙΝΟΠΟΥΛΟΣ. ΠΛΗΡ. ΤΗΛ. 0241024967, 10.00-14.00 ΠΕ47932

ΔΙΑΜΕΡΙΣΜΑ 3άρι επί της οδού Νικηταρά 69. Πληρ. τηλ. 0241039727 και 0936113132 AE47907

ΕΝΟΙΚΙΑΖΕΤΑΙ 1ος όροφος 120 τ.μ. γωνιακό, για κάθε επαγγελματική χρήση 28ης Οκτωβρίου-Λέοντος. Πληρ. τηλ. 0944142083, 0109965220 AE47887

ΔΙΑΜΕΡΙΣΜΑ δυάρι πολυτελές με όλα τα χρειώδη έπιπλα (ψυγείο-κουζίνα-τηλεόραση κ.λπ.) στην οδό Ηγουμενίτσας 4, Ανάληψη. Πληρ. τηλ. 0241069572. Προτιμούνται φοιτήτριες Πανεπιστημίου. AE47934

ΔΙΑΜΕΡΙΣΜΑ 100 τ.μ. με δύο υπνοδωμάτια και ηλιακό θερμοσίφωνα στην οδό Κοδριγκτώνος 26Α. Τιμή 400 ευρώ. Πληρ. τηλ. 0241036433 AE47935

ΕΝΟΙΚΙΑΖΟΝΤΑΙ δύο διαμερίσματα στην Ιαλυσό 95 τ.μ. και 120 τ,μ. το ένα λουξ και με έπιπλα ή χωρίς με κεντρική θέρμανση. Πληρ. κ. Βρατσάλη Κτηματομεσίτη, τηλ. 0241065300, κιν. 0945105362 AE47933

ΔΙΑΜΕΡΙΣΜΑ 150 τ.μ. επί της Αννης Μαρίας ανακαινισμένο πλήρως. Πληρ. τηλ. 0932296983 AE47909

ΚΑΤΑΣΤΗΜΑ ή γραφείο 40 τ.μ. στο εμπορ. κέντρο "Κτίσμα" (ΑΒ Βασιλόπουλος). Πληρ. τηλ. 0241063350, 0945204400 AE47930

ΕΝΟΙΚΙΑΖΟΝΤΑΙ studios πλήρως επιπλωμένα και εξοπλισμένα σε ήσυχο περιβάλλον. Διαθέτουν όλα πολυκουζίνα, μπάνιο, βεράντα και κήπο. Τιμή 180 ευρώ μηνιαίως. Στην τιμή συμπεριλαμβάνονται φώτα, νερό, κοινόχρηστα. Πληρ. τηλ. 0241095139, 0945167175 AE47925

ΔΙΑΜΕΡΙΣΜΑ 100 τ.μ. (2) δύο υπνοδωματίων, οδός Πτολεμαίων (Ανάληψη). Μηνιαίο μίσθωμα 120.000 δρχ. ή 352 ευρώ. Πληρ. ΕΥΡΩΚΤΗΜΑΤΙΚΗ - Χρήστος Ευσταθίου, Εθνικής Αντιστάσεως 83 (πρώην Αννης Μαρίας), τηλ. 0241073819, 74917, 0946103929 AE47918

ΕΝΟΙΚΙΑΖΕΤΑΙ α) στο κέντρο της πόλης Γρηγ. Λαμπράκη 39 γραφείο 20 τ.μ. β) επιπλωμένο δωμάτιο με ντους και WC στο κέντρο της πόλης (πλησίον Ακαδημίας). Πληρ. τηλ. 0945984909, 0241092307 AE47919

ΔΙΑΜΕΡΙΣΜΑ δύο δωματίων, ρετιρέ, επιπλωμένο, κεντρική θέρμανση, ηλεκτρικές συσκευές (κουζίνα-ψυγείο), μεγάλες βεράντες, θέα μοναδική, επί της οδού Ναυαρίνου κοντά στο Πανεπιστήμιο. Πληρ. τηλ. 0241024846 AE47897

ΕΝΟΙΚΙΑΖΟΝΤΑΙ καινούργια επιπλωμένα δωμάτια στην παραλία Ιαλυσού με ξεχωριστή κουζίνα και υπνοδωμάτιο, τουαλέτα, ηλιακό. Τιμή 235 ευρώ τον μήνα. Πληρ. τηλ. 02410 90911, 92597, κιν. 0946326167 AE47914

ΜΟΝΟΚΑΤΟΙΚΙΑ με κήπο επί της Κέννεντυ, 3 υπνοδωματίων, με σαλόνι και λοιπών βοηθητικών χώρων. Τιμή 550 ευρώ. Πληρ. τηλ. 0944666182 AE47917

ΕΝΟΙΚΙΑΖΟΝΤΑΙ δύο διαμερίσματα δυάρια, 70 τ.μ. το κάθε ένα στα Κοσκινού, χώρος για parking. Πληρ. τηλ. 0241066728, 64518 AE47905

ΔΙΑΜΕΡΙΣΜΑ επιπλωμένο 2 υπνοδωματίων με σαλόνι και λοιπών βοηθητικών χώρων κατάλληλο για φοιτήτριες πλησίον Πανεπιστημίου. Τιμή 450 ευρώ. Πληρ. τηλ. 0944666182 AE47916

STUDIO καινούργιο, πλήρες επιπλωμένο με air condition. Οδός Παπαλουκά 49Β, Ρόδος. Πληρ. τηλ. 0241025444 AE47902

ΔΥΑΡΙ επιπλωμένο ανεξάρτητο επί της λεωφόρου Ρόδου-Καμείρου (περιοχή Θεολόγος). Πληρ. τηλ. 0241020675 AE47901

ΔΙΑΜΕΡΙΣΜΑ καινούργιο 2 υπνοδωματίων και λοιπών χώρων 56 τ.μ. στην οδό Φερενίκης (Ιαλυσός). Πληρ. τηλ. 30005 AE47894

ΕΝΟΙΚΙΑΖΕΤΑΙ

110 τ.μ. καινούργιο υπερπολυτελές Γραφείο στο κέντρο της πόλης με κλιματισμό, τριφασικό ρεύμα, έτοιμο ντεκόρ. Μηνιαίο μίσθωμα 1000 ευρώ.

Πληρ. ΕΥΡΩΚΤΗΜΑΤΙΚΗ - Ιωάννης και Μιχάλης Ευσταθίου, Εθνικής Αντιστάσεως 83 (πρώην Αννης Μαρίας) τηλ. 0241073819-74917, 0945/292030, 0944/374546

ΕΝΟΙΚΙΑΖΕΤΑΙ

μαγαζί 90 τ.μ. πάροδος Μιχ. Πετρίδη περιοχή Τζένειο καθώς και αποθήκη 180 τ.μ. με κτιστά ψυγεία (4), κατάλληλη για εμπόρους κατεψυγμένων προϊόντων.

Πληρ. τηλ.: 0241021807 πρωί, **0241075897** βράδυ

ΕΥΚΑΙΡΙΑ-ΠΩΛΟΥΝΤΑΙ

ΡΟΔΟΣ
- 3άρι διαμέρισμα στην Ανάληψη 28 εκατ. δρχ.

ΑΣΓΟΥΡΟΥ
- μεζονέτα 300 τ.μ. σε οικόπεδο 1.200μ.- 70 εκατ. δρχ.

ΑΦΑΝΤΟΥ
- 300 μέτρα από τη θάλασσα μεζονέτα 90 τ.μ., 35 εκατ. δρχ.

ΟΙΚΟΠΕΔΑ

ΑΣΓΟΥΡΟΥ
- 500 τ.μ. εντός οικισμού 20 εκατ. δρχ.

ΠΑΡΑΔΕΙΣΙ
- 300 μέτρα από τη θάλασσα σε οικόπεδο 700 τ.μ. με άδεια οικοδομής 90 τ.μ. 6 εκατ. δρχ.

ΑΦΑΝΤΟΥ
- 2,5 στρέμματα 6 εκατ. δρχ.
- Ζητείται στις Καλυθιές 4άρι διαμέρισμα και στ' Αφάντου 3άρι διαμέρισμα. Πληρωμή τοις μετρητοίς.

ΔΡΑΚΟΣ ΓΕΩΡΓΙΟΣ
ΤΗΛ. 02410/26805, 51024, 0945/406562

ΕΝΟΙΚΙΑΣΕΙΣ

συνέχεια από την προηγούμενη

ΔΙΑΜΕΡΙΣΜΑ 2 υπνοδωματίων και λοιπών χώρων, α' ορόφου στην οδό Λειψών 1 και Κ. Τσαλδάρη γωνία. Ενοίκιο 390 ευρώ. Πληρ. τηλ. 25632 ΑΕ47893

STUDIOS και apartments επί της οδού Μητροπολίτου Αποστόλου Παπαϊωάννου 18. Περιοχή Αγ. Νικολάου. Πληρ. τηλ. 0241021172 ώρες από 12.00-17.00 ΑΕ47891

ΚΑΤΑΣΤΗΜΑ 50 τ.μ. με δύο πατάρια 10 τ.μ. και 12 τ.μ. στην οδό Λέοντος 1. Πληρ. τηλ. 0944142083, 0109965220 ΑΕ47889

ΕΝΟΙΚΙΑΖΕΤΑΙ ΔΙΠΛΑ ΣΤΟ ΚΑΖΙΝΟ ΚΑΙ ΠΙΝΑΚΟΘΗΚΗ ΙΣΟΓΕΙΟ ΔΙΑΜΕΡΙΣΜΑ ΕΝΟΣ ΔΩΜΑΤΙΟΥ ΜΕΤΑ ΜΕΓΑΛΗΣ ΚΟΥΖΙΝΑΣ ΚΑΙ ΜΠΑΝΙΟΥ. ΔΙΔΕΤΑΙ ΚΑΙ ΓΙΑ ΓΡΑΦΕΙΟ. ΤΙΜΗ 220 ΕΥΡΩ ΜΗΝΙΑΙΩΣ. ΠΛΗΡ. ΤΗΛ. 0977874583, 0938188747 ΠΕ47881

ΓΡΑΦΕΙΟ ΙΣΟΓΕΙΟ 65 Τ.Μ., 2 ΜΕΓΑΛΑ ΔΩΜΑΤΙΑ, ΧΩΛ, WC, ΑΠΟΘΗΚΗ, ΕΠΙ ΤΗΣ ΟΔΟΥ 28ΗΣ ΟΚΤΩΒΡΙΟΥ 4, ΠΛΗΣΙΟΝ ΠΛΑΤΕΙΑ ΑΚΑΔΗΜΙΑΣ, ΚΑΤΑΛΛΗΛΟ ΓΙΑ ΙΑΤΡΕΙΟ, ΔΙΚΗΓΟΡΙΚΟ ΓΡΑΦΕΙΟ Ή ΑΛΛΗ ΕΠΑΓΓΕΛΜΑΤΙΚΗ ΧΡΗΣΗ. ΠΛΗΡ. ΤΗΛ. 0241024368 Ή ΚΙΝ. 0944553027 ΠΕ47834

ΜΟΝΟΚΑΤΟΙΚΙΑ στο Νιοχώρι (Δημπεράκη 88) αποτελούμενη από δύο δωμάτια, κουζίνα, λουτροκαμπινέ. Πληρ. τηλ. 0945267159 ΑΕ47886

ΚΑΦΕΤΕΡΙΑ με εξασφαλισμένη πελατεία κοντά στη ΔΑΝΕ και Αλφα Τράπεζα. Πληρ. Εμμ. Κρανίδης τηλ. 0241027082, 0944347405 ΑΕ47858

ΟΙΚΟΔΟΜΙΚΕΣ ΕΠΙΧΕΙΡΗΣΕΙΣ
ΤΖΟΓΙΑ ΜΑΡΙΑ & ΥΙΟΙ

Πωλούνται μεζονέτες 120 τ.μ., πολυτελούς κατασκευής, ανεξάρτητες, σε οικόπεδο 300 τ.μ. η κάθε μία επί των οδών Ευρώπης-Βελιγραδίου (περιοχή Ροδίνι).

Τηλ. επικοινωνίας 02410-30069

ΖΗΤΕΙΤΑΙ ΓΙΑ ΑΓΟΡΑ
ΑΠΟ ΙΔΙΩΤΗ

Αγροτεμάχιο 4 στρεμμάτων, εκτός σχεδίου άρτιο και οικοδομήσιμο, για ανέγερση κατοικίας.
Τρόπος πληρωμής: **Απολύτως τοις μετρητοίς.**
Μεσίτες αποκλείονται

Τηλ. για επικοινωνία 0974500247

ΠΩΛΟΥΝΤΑΙ

Από τον ιδιοκτήτη διαμερίσματα σε μικρή οικοδομή στη Ρόδο επί της οδού Καμείρου.

1) Οροφοδιαμέρισμα 145 τ.μ. με τρία υπνοδωμάτια και δύο μπάνια, λουξ κατασκευής.
2) Κατάστημα των 100 τ.μ. ανεξάρτητο με WC και κεντρική θέρμανση.
3) Στα Κοσκινού διαμέρισμα των 55 τ.μ. λουξ κατασκευής, με αιρ κοντίσιον, εγκατάσταση κεντρικής θέρμανσης με αυτονομία, και ηλιακό.

Πληρ τηλ. 20949, 37735, 093/2326055,
0942/592004
Κατασκευαστής Μιχαήλ Φωτάκης

ΟΙΚΟΔΟΜΗ ΡΟΔΟΥ

ΤΕΧΝΙΚΗ–ΚΑΤΑΣΚΕΥΑΣΤΙΚΗ ΕΤΑΙΡΕΙΑ
ΠΩΛΟΥΝΤΑΙ

1) Μονοκατοικίες 150 τ.μ. η κάθε μία σε κτήμα 2.000 τ.μ. (υπό κατασκευή).
2) Μονοκατοικίες στο Κιοτάρι Ασκληπειού (στο κύμα) 120 τ.μ. σε κτήμα 1300 τ.μ. εκάστη (υπό κατασκευή).
3) Μονοκατοικίες στα Κοσκινού 220 τ.μ. με απέραντη θέα σε κτήμα 1000 τ.μ. (υπό κατασκευή).
4) Δύο οροφοδιαμερίσματα των 130 τ.μ. στην οδό Κωνσταντινουπόλεως στο Ροδίνι (υπό κατασκευή).
5) Διαμερίσματα των 110 τ.μ. και 135 τ.μ. στο Καρακόνερο πάνω από το γήπεδο με απέραντη θέα (υπό κατασκευή).

Δεκτά δάνεια και ευκολίες πληρωμής έχουμε τις καλύτερες τιμές της αγοράς.

ΟΙΚΟΔΟΜΗ ΡΟΔΟΥ

Καμύνδου 4- Ρόδος-85100 Τηλ.: 02410/60460, 1, 2
Fax: 02410/60463

ΜΑΝΟΛΗΣ ΣΠΥΡΙΔΗΣ πολιτικός μηχανικός ΔΠΘ (ΚΙΝ:093.66.60460).

ΚΩΣΤΑΣ ΚΩΝΣΤΑΝΤΙΝΙΔΗΣ εργολάβος (ΚΙΝ.: 0946.99.99.06)

ΤΣΑΚΙΡΗΣ ΤΣΑΜΠΙΚΟΣ
ΠΟΛΙΤΙΚΟΣ ΜΗΧΑΝΙΚΟΣ
ΕΡΓΟΛΗΠΤΗΣ ΔΗΜΟΣΙΩΝ ΕΡΓΩΝ

ΠΩΛΕΙΤΑΙ

οροφοδιαμέρισμα επιφ. 75 τ.μ. συν 4 τ.μ. ημιυπαίθριος χώρος σε μικρή τριώροφη οικοδομή

Πληρ. τηλ. 0241035139

ΠΩΛΟΥΝΤΑΙ

Διώροφες αυτόνομες μονοκατοικίες με κήπο στον Δήμο Ιαλυσού, πολυτελούς κατασκευής.
- Διαστάσεις 130 τ.μ. και 168 τ.μ.
- Αριστη κατασκευή
- Δυνατότητα τραπεζικής χρηματοδότησης με ευνοϊκούς όρους

Πληρ. Εμμανουήλ Κρανίδης
Αμερικής 50- Ρόδος
Τηλ. 0241027082-26476, 0944347405

ΠΩΛΕΙΤΑΙ

μεζονέτα πολυτελούς κατασκευής 125 τ.μ. και 60 τ.μ. υπόγειο με ενδοδαπέδια θέρμανση εντοιχισμένη κουζίνα, κουφώματα ξύλου, αλουμινίου και τζάκι.

Πληρ. τηλ. 0945555221

ΚΤΗΜΑΤΟΜΕΣΙΤΙΚΟ ΓΡΑΦΕΙΟ
ΖΑΦΕΙΡΗΣ Μ. ΚΑΡΑΓΙΑΝΝΗΣ Δ. Ο.Ε.
Πωλήσεις ακινήτων. Τηλ. (60380-60381)
18.00-21.00 μ.μ. Δευτέρα-Παρασκευή

ΔΗΜΟΣ ΑΦΑΝΤΟΥ
- *6.120 τ.μ. (Περιοχή Καστελάνο)*
- *4.000 τ.μ. (Παραλία Αφάντου)*
- *5.000 τ.μ. (Παραλία Αφάντου)*
- *1.600 τ.μ. (Παραλία Αφάντου)*
- *6.450 τ.μ. (Παραλία Αφάντου)*
- *2.000 τ.μ. (Παραλία Αφάντου)*
- *730 τ.μ. (Περιοχή Λίππινοι)*
- *540 τ.μ. (Περιοχή Λίππινοι)*
- *5.800 τ.μ. (Περιοχή Τραπέζια)*
- *11.520 τ.μ. αγροτεμάχιο*
- *(1/2) 5.080 τ.μ. αγροτεμάχιο (Με ελαιόδεντρα)*
- *1.250 τ.μ. αγροτεμάχιο*
- *1.690 τ.μ. αγροτεμάχιο*
- *10.200 τ.μ. αγροτεμάχιο (πλησίον οικισμού Κολυμπίων με πανοραμική θέα)*

ΚΟΛΥΜΠΙΑ
- *5.000 τ.μ. πλησίον ξενοδοχείου ΚΟΑΛΑ*
- *4.969 τ.μ. (1/2) αγροτεμάχιο*
- *4.300 τ.μ. αγροτεμάχιο (στο δρόμο για Αρχίπολη)*

ΨΙΝΘΟΣ
- *22.400 τ.μ. αγροτεμάχιο (Με 200 ελαιόδεντρα)*
- *19.840 τ.μ. αγροτεμάχο*

ΡΟΔΟΣ
- *Διαμέρισμα, 2ος όροφος, 80 τ.μ.*
- *Γραφείο 40 τ.μ., Εμπορικό Κέντρο Φώκιαλη*



ΚΤΗΜΑΤΟΜΕΣΙΤΙΚΟ ΓΡΑΦΕΙΟ
ΑΙΓΑΙΟΚΤΗΜΑΤΙΚΗ
ΠΩΛΟΥΝΤΑΙ

- ΔΙΑΜΕΡΙΣΜΑΤΑ-ΜΟΝΟΚΑΤΟΙΚΙΕΣ
- (ΔΔ)=ΔΑΝΕΙΑ ΔΕΚΤΑ

- 45 τ.μ. Ιαλυσό 18 εκ. 52.824 €
- 55 τ.μ. Αθηνών 73.367 €-25 εκ (ΔΔ)
- 55 τ.μ. καινούργιο Κοσκινού 18 εκ. -9889 €.
- 57 τ.μ. Αθηνών (3 ετών) με θέα, 24 εκ. 70.432 € (ΔΔ)
- 60 τ.μ. α' ορ. Καρακόνερο καινούργια 28 εκ. -82171 εκ. (ΔΔ)
- 60 τ.μ. ρετιρέ, Ασγούρου, 23 εκ.-67.498€
- 60 τ.μ. β όροφ. Μίρα Μάρε 20 εκ.-58.694 € (ΔΔ)
- 62 τ.μ. λουξ ρετιρέ στην Απ. Παύλου 30 εκ.-88.041 € (ΔΔ)
- 70 τ.μ. Ιαλυσό 28 εκ. 82.171 € (ΔΔ)
- 70 τ.μ. μον/κία με 100 τ.μ. αυλή, μονοκατοικία κοντά στο Ρολόι, Π. Πόλη, 30 εκ.-88.041 € (ΔΔ)
- 74 τ.μ. (ισ. με αυλή) Ροδίνι, 26 εκ.-76.302 € (ΔΔ)
- 75 τ.μ. Καρακόνερο ορ/σνα 37,5 εκ. -110.051 € (ΔΔ)
- 77 τ.μ. λούξ ετοιμ/το με αυλή 27 εκ. Κοσκινού 79.236 €
- 80 τ.μ. (ημιϋπόγειο), Δασκάλους, 25 εκ.-73.367 €
- 82 τ.μ. Ροδίνι β' ορ. 28 εκ.-82.171 € (ΔΔ)
- 83 τ.μ. β' ορ. Ανάληψη, 30 εκ.-88.041 € (ΔΔ)
- 85 τ.μ. Ιαλυσό καινούργιο 37 εκ. -108.584 €
- 87,5 τ.μ.καιν/ργιο Ροδίνι 39 εκ.-114.453 € (ΔΔ)
- 90 τ.μ. (ισόγειο με αυλή) Μιχ. Πετρίδη λουξ 29 εκ. - 85.106 €
- 90 τ.μ. μον/κία διόροφη Παραδείσι με τζάκι 22 εκ. - 64.563 € (ΔΔ)
- 90 τ.μ. (ημ/γειο) λουξ στη Μιχ. Πετρίδη 29 εκ. - 85.106 € (ΔΔ)
- 109 τ.μ. ετοιμ/τη μεζ/τα Ιαλυσό (3 υπν.) 55 εκ-161.408 € (ΔΔ)
- 117 εμ. σε σοβά Δασκάλους) 32 εκ. -93.910 € (ΔΔ)
- 120 τ.μ. Αθηνών 161.408 €-55 εκ. (ΔΔ)
- 120 τ.μ. μεγ/τα μεζονέτα με υπόγειο, Πτολεμαίων, 63 εκ.-184.886 € (ΔΔ)
- 120 τ.μ. πλησίον Μ. Πετρίδη (ισ.), (3 υπν.) 161.408 €-55 εκ. (ΔΔ)
- 120 τ.μ. μεζ/τα Ροδίνι 80 εκ. 234.776 € (ΔΔ)
- 124 τ.μ. Καρακόνερο 54 εκ. 158.470 (ΔΔ)
- 120 τ.μ. (υπόγειο με αυλή), Κέννεντυ, 45 εκ.-132.016 €
- 125 τ.μ. μον/κία σε 1,5 στρ. στη Θολό 205.429 € (Δ.Δ.)
- 132 τ.μ. Κέννεντυ, 75 εκ.-206.429 €
- 140 τ.μ. μεζ/τα με γκαράζ- έξτρα 7 ετών Ροδίνι 70 εκ. -205.429 € (ΔΔ)
- 140 τ.μ. μεζ/τα (με 70 τ.μ. υπ.) σε μαρ/βά, Ιαλυσός 50 εκ.-146.735 € (ΔΔ)
- 150 τ.μ. μον/κία σε 2 στρ. στην Ιαλυσό 100 εκ.-293.470 € (ΔΔ)
- 158 τ.μ. μεζ/τα σε μπετά Ιξιά 36 εκ.-105.649 €
- 195 τ.μ. μεζονέτα σε μπετά, Κοσκινού, 35 εκ.-102.714 € (ΔΔ)
- 200 τ.μ. (2 διαμ/τα) στο Μαντρικό 41 εκ. 120.322 € (ΔΔ)
- 210 τ.μ. μεζ/τα. Κοσκινού 220.102 €-75 εκ. (ΔΔ)
- 270 τ.μ. βίλλα στο σοβά σε 4 στρ. Τσαΐρι 100 εκ. - 293.470 €
- 280 τ.μ. μον/κία σε Ιστρ. Κοσκινού 150 εκ.-440.205 € (ΔΔ)
- 280 τ.μ οικ. τετ/νο (κτίριο) Π. Πόλη 100 εκ. 293.470 €
- 550 τ.μ. μον/κία Παστίδα 7 στρ. 170 εκ. 498.899 € (ΔΔ)

ΚΑΤΑΣΤΗΜΑΤΑ-ΑΠΟΘΗΚΕΣ
- 30 τ.μ. Εμπ/κο κέντρο Βράχο Ιαλυσό 20 εκ. - 58,694 €
- 31 τ.μ. κατάστημα στο Νηρέα 22 εκ. - 64.563 € (ΔΔ)
- 39 τ.μ. Αγ. Αναστασία 12 εκ.-35.216 €
- 80 τ.μ. υπ/γεια απ/κη Κένεντυ 11 εκ. 32.281€
- 175 τ.μ. Λεωφ. Ρόδου-Λίνδου 60 εκ.-176.082 € (ΔΔ)
- 160 τ.μ. αποθήκη. Ανάληψη 30 εκ.-88.041 € (ΔΔ)
- 180 τ.μ. αποθήκη Ροδίνι 132.061 €-45 εκ.
- 320 τ.μ. αποθήκη Ασγούρου 44 εκ.-129.126 €
- 900 τ.μ. κτίριο στο Μήδεια 350 εκ.

ΟΙΚΟΠΕΔΑ-ΑΓΡΟΤΕΜΑΧΙΑ
- 350 τ.μ. πλησίον Τσαλδάρη (Σ.Δ. 0,8), 42 εκ.- 123.257 € (ΑΔ)
- 406 τ.μ. εντός οικισμού Εμπωνας (Σ.Δ. 0,8) 30.000 €
- 175 εντός οικ. Δαματριάς 15 εκ. - 44.020 €
- 500 τ.μ. Μίρα Μάρε (Σ.Δ. 0,8), 45 εκ.-132.016 € (για γραφεία κατ/τα)
- 680 τ.μ. Πειραιώς 176.082 €-60 εκ.
- 1.200 τ.μ. εντός οικ. Κοσκινού (κτίζει 600 τ.μ.) 50 εκ.-146.735 €
- 1.200 τ.μ. εντός οικ. Κοσκινού (κτίζει 600 τ.μ.) 50 εκ. - 146.735 €
- 4 στρεμ. στα Νερά Καλλιθέας 60 εκ.-176.082 €
- 4.380 τ.μ. Ασγούρου τ.μ. 35 εκ.-102.714 €
- 8.740 τ.μ. Κολύμπια 63 εκ.-184.886 €
- 10 στρ. Καλυθιές, 15 εκ.-44.020 €
- 13.770 τ.μ., Τσαΐρι 161.408€-55εκ.
- 350 τ.μ. (νέα επ/ση οικ/σμού Σορωνής) 80.000 €

ΕΝΟΙΚΙΑΖΟΝΤΑΙ ΔΥΟ ΚΑΤΑΣΤΗΜΑΤΑ ΣΤΗ ΒΕΝΕΤΟΚΛΕΩΝ
ΖΗΤΟΥΝΤΑΙ ΜΕΤΑΧΕΙΡΙΣΜΕΝΑ ΔΙΑΜΕΡΙΣΜΑΤΑ - ΑΜΕΣΗ ΠΩΛΗΣΗ
ΑΝΑΛΑΜΒΑΝΟΥΜΕ ΤΗΝ ΕΝΟΙΚΙΑΣΗ ΤΟΥ ΔΙΑΜΕΡΙΣΜΑΤΟΣ ΣΑΣ ΣΕ ΠΟΛΥ ΣΥΝΤΟΜΟ ΧΡΟΝΙΚΟ ΔΙΑΣΤΗΜΑ

ΡΕΝΑ ΒΑΖΟΥΚΟΥ
(ΜΕΣΙΤΗΣ ΑΣΤΙΚΩΝ ΣΥΜΒΑΣΕΩΝ)
ΔΙΕΥΘ. ΓΡΑΦΕΙΟΥ ΔΗΜ. ΘΕΟΔΩΡΑΚΗ 3
9-1 το πρωί και 6.30-9 απ/τα
Δευτέρας-Πέμπτης εκτός Σαβ. και Κυρ.
Τηλ. (02410) 22943-28838 FAX: 28838
email.vazoukou@otenet.gr.
ΡΟΔΟΣ

ΕΝΟΙΚΙΑΣΕΙΣ

συνέχεια από την προηγούμενη

ΔΙΑΜΕΡΙΣΜΑ 100 τ.μ., 3 υπνοδωμάτια, σαλόνι, κουζίνα με ηλιακό θερ/να στον α' όροφο (διώροφης οικοδομής) επί της Κυρήνης αριθ. 12, στη Ρόδο. Πληρ. τηλ. 0241028727 AE47838

ΕΝΟΙΚΙΑΖΟΝΤΑΙ: α) Διαμέρισμα 107 τ.μ. τριών υπνοδωματίων, WC, εντοιχισμένη κουζίνα, νεόκτιστο 2ου ορόφου, σε πολυκατοικία 6 διαμερισμάτων επί της οδού Πειραιώς, β) Διαμέρισμα 75 τ.μ. πλήρως επιπλωμένο και με όλες τις ηλεκτρικές συσκευές, δύο υπνοδωματίων, σαλόνι, κουζίνα, 1ου ορόφου επί της Κέννεντυ. Πληρ. τηλ. 0241020103, 0241032397 AE47873

ΚΑΤΑΣΤΗΜΑ 30 τ.μ. με πατάρι 15 τ.μ. Λέοντος 3. Πληρ. τηλ. 0944142083, 0109965220 AE47888

ΚΑΤΑΣΤΗΜΑ επί της οδού Καρπάθου κοντά στο Ταχυδρομικό Ταμιευτήριο. Πληρ. Εμμ. Κρανίδης τηλ. 0241027082, 0944347405 AE47859

ΕΠΙΧΕΙΡΗΣΗ σοβαρή κοντά στην Ψαροπούλα, μόνο επώνυμα. Πληρ. Εμμ. Κρανίδης τηλ. 0241027082, 0944347405 AE47860

ΕΝΟΙΚΙΑΖΕΤΑΙ εστιατόριο πλήρως εξοπλισμένο στην τουριστική περιοχή Ιξιά Ρόδου. Πληρ. τηλ. 0945805032 AE47837

ΔΙΑΜΕΡΙΣΜΑ ισόγειο ανακαινισμένο σε πολυκατοικία επί της Σοφούλη, με δύο μεγάλα υπνοδωμάτια, σαλόνι-κουζίνα, αποθήκη, μπάνιο με ανεξάρτητη είσοδο, άνευ κοινοχρήστων. Πληρ. τηλ. 0241029615, 02410-26518 AE47880

ΓΡΑΦΕΙΟ ΠΡΟΒΟΛΗΣ 45 τ.μ., 2ου ορόφου, μοναδική περιοχή κέντρο-Διοικητήριο, κατάλληλο για τεχνικό-δικηγορικό γραφείο, αντιπροσωπεία, ιατρείο κ.λπ. με θέα στην θάλασσα. Ενοικιάζεται. Πληρ. τηλ. 0944503898, ώρες 10.00-14.00 και 19.00-21.00 AE47839

ΑΠΟΘΗΚΗ 100 Τ.Μ. ΜΕ ΡΑΜΠΑ ΓΙΑ ΕΥΚΟΛΗ ΠΡΟΣΒΑΣΗ ΣΤΗΝ ΟΔΟ ΑΓ. ΓΕΩΡΓΙΟΥ 45. ΠΛΗΡ. ΤΗΛ. 0241023242 ΠΕ47844

ΚΑΤΑΣΤΗΜΑ 150 τ.μ. στην περιοχή Ιξιά για οποιανδήποτε χρήση. Πληρ. τηλ. 0945805032 AE47836

ΑΠΟΘΗΚΗ ισόγεια των 70 τ.μ. με ρεύμα τριφασικό, νερό και WC κατάλληλη για οποιαδήποτε χρήση. Στην οδό Μιχ. Πετρίδη. Πληρ. τηλ. 20949, 37735, 094/2592004. AE47817

ΓΡΑΦΕΙΟ 110 τ.μ. καινούργιο υπερπολυτελές στο κέντρο της πόλης με κλιματισμό, τριφασικό ρεύμα, έτοιμο ντεκόρ. Μηνιαίο μίσθωμα 1.000 ευρώ. Πληρ. ΕΥΡΩΚΤΗΜΑΤΙΚΗ Ιωάννης και Μιχάλης Ευσταθίου, Εθνικής Αντιστάσεως 83 (πρώην Αννης Μαρίας), τηλ. 02410/73819, 74917, 0945/292030, 0944/374546.AE48815

ΜΟΝΟΚΑΤΟΙΚΙΑ 140 τ.μ. με κήπο στην περιοχή Ασγούρου. Πληρ. τηλ. 67216, 0945152258 AE47774

ΔΙΑΜΕΡΙΣΜΑ επιπλωμένο 2 δωματίων πλήρως εξοπλισμένο 40 τ.μ. με ψυγείο-κουζίνα-φούρνο-ηλεκτρικά καλοριφέρ-τηλεόραση-χρηματοκιβώτιο-ηλιακό θερμοσίφωνο- 12 τ.μ. βεράντα - πανταχόθεν ελεύθερο, άνετο χώρο παρκαρίσματος στην Κρεμαστή. Πληρ. τηλ. 96742 AE47804

ΚΑΤΑΣΤΗΜΑ 40 Τ.Μ. ΜΕ WC ΚΑΤΑΛΛΗΛΟ ΚΑΙ ΓΙΑ ΓΡΑΦΕΙΟ ΕΠΙ ΤΗΣ ΣΤ. ΚΑΖΟΥΛΗ ΚΑΙ ΓΑΡΙΒΑΛΔΗ 15. ΠΛΗΡ. ΤΗΛ. 097/7690012. ΠΕ47816

STUDIOS και **ΔΙΑΜΕΡΙΣΜΑΤΑ** μικρά σε ήσυχη περιοχή στην Κρεμαστή πλήρως επιπλωμένα, βεράντες, ηλιακούς, πολυκούζινο, WC, πάρκινγκ, κήπο με γκαζόν. Τιμές: διαμερίσματος 220 ευρώ, studios 135 ευρώ. Πληρ. τηλ., 0937606824, 0241048038, 0241095487 AE47808

ΕΝΟΙΚΙΑΖΕΤΑΙ: στα Κρητικά, μεγάλη αποθήκη 300 τ.μ. περίπου, 5,50 μέτρα ύψος, κατάλληλη για διάφορες χρήσεις (ξυλουργείο, σιδηρουργείο, συνεργείο κ.λπ.). Πληρ. τηλ. 02410 29455. AE47777

ΔΙΑΜΕΡΙΣΜΑΤΑ επιπλωμένα επί της λεωφόρου Αφάντου έναντι σούπερ μάρκετ Πανα-γιωτά. **ΑΠΟΘΗΚΗ** 230 τ.μ. επί της Εθνικής Αντιστάσεως. Πληρ. τηλ. 02410 36504.AE47780

ΕΝΟΙΚΙΑΖΕΤΑΙ από 1-10-2002 στα Τριάντα (Λεωφόρος Ηρακλειδών 118, δύο στάσεις πριν τα φανάρια, απέναντι από την οικία του Τούρκου πρόξενου), τεσσάρι διαμέρισμα πρώτου ορόφου σε μικρή πολυκατοικία 4 διαμερισμάτων. Πληρ. τηλ. 02410 25904 ώρες γραφείου AE47692

ΕΝΟΙΚΙΑΖΟΝΤΑΙ πλήρως εξοπλισμένα διπλά και μονά δωμάτια από τις 25 ΟκτωΑβρίου και μετά. Διαθέσιμο ένα διπλό στη Λεωφόρο Ιαλυσού 35 δίπλα από το ξενοδοχείο CORALI. Πληρ. τηλ. 25527 AE47743

ΔΙΑΜΕΡΙΣΜΑ ισόγειο 2άρι, περιοχή Ασγούρου. Πληρ. τηλ. 0241062290 AE47690

ΧΩΡΟΙ ΑΠΟΘΗΚΕΥΣΗΣ ΠΕΡΙΦΡΑΓΜΕΝΟΙ, ΑΣΦΑΛΕΙΣ, ΥΠΑΙΘΡΙΟΙ, ΗΜΙΥΠΑΙΘΡΙΟΙ ΚΑΙ ΚΛΕΙΣΤΟΙ ΚΑΤΑΛΛΗΛΟΙ ΓΙΑ ΑΠΟΘΗΚΕΥΣΗ ΕΝΟΙΚΙΑΖΟΜΕΝΩΝ ΑΥΤΟΚΙΝΗΤΩΝ ΚΑΙ ΠΟΥΛΜΑΝ. ΠΛΗΡ. ΤΗΛ. 0241038400 ΩΡΕΣ (08.00-15.00 μ.μ.) κ. ΓΙΩΤΑ ΠΕ47704

ΚΑΤΑΣΤΗΜΑ 46 τ.μ. με πατάρι και καινούργιο WC επί της οδού Αγίας Αναστασίας 73 κατάλληλο για κομμωτήριο, λογιστικό γραφείο κ.λπ. Πληρ. τηλ. 0241036254 AE47761

ΔΙΑΜΕΡΙΣΜΑΤΑ ΠΟΛΥΤΕΛΗ ΜΟΝΟΧΩΡΑ ΚΑΙ ΔΙΧΩΡΑ ΜΕ ΚΛΙΜΑΤΙΣΜΟ (ΨΥΞΗ, ΘΕΡΜΑΝΣΗ), ΠΛΗΡΩΣ ΕΠΙΠΛΩΜΕΝΑ, ΒΕΡΑΝΤΕΣ ΚΑΙ ΗΛΙΑΚΟΥΣ. ΤΙΜΕΣ ΧΑΜΗΛΕΣ ΙΔΙΑΙΤΕΡΑ ΣΕ ΕΚΠΑΙΔΕΥΤΙΚΟΥΣ, ΣΤΡΑΤΙΩΤΙΚΟΥΣ, ΣΠΟΥΔΑΣΤΕΣ. ΣΤΟ ΠΑΡΑΔΕΙΣΙ ΤΗΣ ΡΟΔΟΥ. ΠΛΗΡ. ΤΗΛ. 81210 Ή 33349 Ή 0974 107374. ΠΕ46588

ΔΙΑΜΕΡΙΣΜΑ 100 τ.μ. στο Καρακόνερο-Χαλκιτών, τριών υπνοδωματίων, με ηλιακό. Πληρ. τηλ. 0944508194. AE47739

ΔΙΑΜΕΡΙΣΜΑ μικρό επιπλωμένο στην Ανάληψη. Τιμή 340 ευρώ. Πληρ. τηλ. 30069. AE47661

ΙΣΟΓΕΙΟ ΔΥΑΡΙ εσωτερικό επί της Δημπεράκη (Νιοχώρι) κοντά στην Αμαράντειο. Ενοίκιο 210 ευρώ. Πληρ. τηλ. 0946/472476, 0976/ 194674, 02410/ 36436, 010/9812331. AE47669

ΔΙΑΜΕΡΙΣΜΑ 3άρι επιπλωμένο κατάλληλο για δύο άτομα, περιοχή Κοσκινού από 10 Οκτωβρίου 2002. Πληρ. τηλ. 0241064536 AE47701

STUDIOS 1 ή 2 ατ. ΠΛΗΡΩΣ ΑΝΑΚΑΙΝΙΣΜΕΝΑ & ΕΞΟΠΛΙΣΜΕΝΑ (ΠΟΛΥΚΟΥΖΙΝΑΚΙ - TV - ΘΕΡΜΑΝΣΗ - A/C - ΤΗΛΕΦΩΝΟ - ΗΛΙΑΚΟΣ) ΓΙΑ ΔΗΜ. ΥΠΑΛΛΗΛΟΥΣ - ΣΤΡΑΤΙΩΤΙΚΟΥΣ - ΕΚΠΑΙΔΕΥΤΙΚΟΥΣ, ΜΕ ΗΜΕΡΑ - ΕΒΔΟΜΑΔΑ - ΜΗΝΑ. ΠΛΗΡ. ΤΗΛ. 02410 22061-62, διεύθυνση: ΑΠΟΛ. ΑΜΕΡΙΚΗΣ 35, ΡΟΔΟΣ. ΠΕ47519

ΓΚΑΡΣΟΝΙΕΡΑ επιπλωμένη στην Ιαλυσό αρίστης κατασκευής με πλήρη εξοπλισμό και θέρμανση σε καινούργια οικοδομή με κήπο, 400 μ. από την παραλία κοντά στο S/M ΜΑΡΙΝΟΠΟΥΛΟΥ. Πληρ. τηλ. 02410 90038, 0934616156, 0932748216. AE47528

ΑΥΤΟ ΕΠΙΛΟΓΕΣ
ΚΟΥΚΟΥΡΑΣ ΑΛΕΞΑΝΔΡΟΣ
ΛΕΩΦ. ΡΟΔΟΥ-ΛΙΝΔΟΥ 255.
ΤΗΛ. 0241060910-20

— VW PASSAT 1600 cc, μοντ. 1996, μπλε
• Κεντρ. κλειδ. • ηλ. παράθ. • υδρ. τιμόνι • A/C • ABS DABG • ζάντες αλουμινίου • ηχοσύστημα.
— RENAULT MEGANE 1400 cc μον. 1996 classic
• Κεντρ. κλειδ. • ηλ. παράθ. • υδρ. τιμόνι • A/C
— FIAT PUNTO 1200 cc, 1996, ασημί
• Κεντρ. κλείδ. • ηλ. παράθ. • ηχοσύστημα
— ALFA ROMEO 156 1800 cc μοντ. 2000, μαύρο
• Κεντρ. κλειδ. • ηλ. παράθ. • υδρ. τιμόνι • κλίμα • ABS DABG • ζάντες αλουμινίου • ηλιοροφή
— WRANGLER 2500 cc, μοντ. 1996 ανθρακί
• Soft top
— FIAT SEICENTO 900 cc μοντ. 2000, λευκό
κεντρ. κλείδ., • ηλ. παράθ. • ηχοσύστημα.
— BMW 318 CABRIO 1.800 c.c. μοντ. 1995, 20.000 χλμ., πράσινο
• κεντρ. κλείδ. • ηλ. παράθ. • υδρ. τιμόνι • A/C • ABS • ηχοσύστημα • ηλεκτρική ηλιοροφή

— ALFA ROMEO 146, 1400cc, μοντ. 1997, ανθρακί
• Κεντρ. κλείδ. • ηλ. παράθ. • υδρ. τιμόνι • clima • αερόσακους • ηλ. καθρέπτες • ζάντες αλουμινίου • ηχοσύστημα
— TOYOTA CELICA, 1600cc, μοντ. 1995, κόκκινο
• Immobilizer • κεντρ. κλείδ. • ηλ. παράθ. • υδρ. τιμόνι • ζάντες αλουμινίου • ηχοσύστημα • ηλ. καθρέπτες
— RENAULT MEGANE, 1400cc, μοντ. 1999, 98HP, άσπρο
• Κεντρ. κλείδ. • ηλ. παράθ. • υδρ. τιμόνι • A/C • 4 αερόσακοι • ABS • ηλ. καθρέπτες • ηχοσύστημα
— NISSAN PRIMERA, 1600cc, μοντ. 2000, 27.000χλμ., μπλε
• Κεντρ. κλείδ. • ηλ. παράθ. • υδρ. τιμόνι • clima • αερόσακος, ηχοσύστημα.
— FIAT TEMPRA, 1600 cc, digital μοντ. 1994- πράσινο.
• Κεντρ. κλειδ., ηλ. παράθ., υδρ. τιμόνι, ηχοσύστημα.

ΑΠΟ 0% ΠΡΟΚΑΤΑΒΟΛΗ ΕΩΣ ΚΑΙ 60 ΜΗΝΙΑΙΕΣ ΔΟΣΕΙΣ ΜΕ ΤΑ ΧΑΜΗΛΟΤΕΡΑ ΕΠΙΤΟΚΙΑ ΤΗΣ ΑΓΟΡΑΣ

ΞΕΝΑΚΗΣ ΑΥΤΟΚΙΝΗΤΑ — Audi

•0% προκαταβολή έως 60 μηνιαίες δόσεις
•1 χρόνος εγγύηση

CAR EXPERTS

- **PUNTO 6 SPEED, 1.3 cc,** μοντέλο '98, κεντρικό κλείδωμα, ηλ. παράθ., υδραυλικό τιμόνι, air condition, spor, τριάκτινο τιμόνι, ζάντες αλουμινίου, φώτα ομίχλης. ΕΠΩΛΗΘΗ
- **CITROEN XANTIA, 1800 cc, μοντ. 1995:** A/C, ABS, Air bags, ηλ. παράθυρα, κεντρικό κλείδωμα, ηλεκ. καθρέπτες, συναγερμό, ηχητ. σύστημα. ΕΠΩΛΗΘΗ
  ΤΙΜΗ 184,00 το μήνα
- **HYUNDAI ACCENT LS, μοντ. 1996:** Συναγερμός, ηχητ. σύστημα, κεντρικό κλείδωμα. ΕΠΩΛΗΘΗ
  ΤΙΜΗ 133,00 το μήνα
- **TRANSPORTER PICK-UP 1,9 TDI, μοντ. '96**
  ΤΙΜΗ 234,00 το μήνα
- **TRANSPORTER VAN 1.9 TDI,** μοντ. '97, ηχοσύστημα.
  ΤΙΜΗ 254,00 το μήνα
- **MERCEDES VITO 2,3 lt DIESEL, μοντ. 96,** υδραυλικό τιμόνι, κεντρικό κλείδωμα, ηχοσύστημα.
  ΤΙΜΗ 321,00 το μήνα
- **ALFA ROMEO 145,** μοντ. 96, υδραυλικό τιμόνι, ηλεκτρ. παράθυρα, κεντρικό κλείδωμα, ηχ/σύστημα, ζάντες αλουμινίου.
  ΤΙΜΗ 167,00 το μήνα
- **VW GOLF 1,4 μοντ. 1993,** Ηλ. παράθυρα κεντρικό κλείδωμα.
  ΤΙΜΗ 130,00 το μήνα
- **VW GOLF 1,4 μοντ. 1992,** Κεντρικό κλείδωμα, ηχοσύστημα.
  ΤΙΜΗ130,00 το μήνα
- **FIAT MAREA** 1.400 c.c. μοντ '97, Air Bag οδηγού, κεντρικό κλείδωμα, Ηλ. παράθυρα ηχητικό-σύστημα ζάντες αλουμινίου
  ΤΙΜΗ 167,00 το μήνα

Η εταιρεία μας εισάγει οχήματα όλων των κατασκευαστών και όλων των τύπων σε κλούβες, φορτηγά και οχήματα μεταφοράς προσωπικού

ΞΕΝΑΚΗΣ ΛΙΝΔΟΥ 238 - Τηλ. 0241061600
www.xenakisautos.gr

ΑΓΟΡΑ ΑΥΤΟΚΙΝΗΤΩΝ

Η πώληση και η ανταλλαγή των μεταχειρισμένων αυτοκινήτων-οι διαδικασίες και τα έξοδα μεταβιβάσεως για μας είναι μια απλή διαδικασία.

ΚΑΙ ανταλλάσσουμε
ΚΑΙ αγοράζουμε
το παλιό σας αυτοκίνητο
ΑΜΕΣΩΣ

Πληρ. τηλ. 02410-68013

ΕΝΟΙΚΙΑΣΕΙΣ

συνέχεια από την προηγούμενη

STUDIO επιπλωμένο με πολυκουζινάκι, μπάνιο, καρτοτηλέφωνο, μπαλκονάκι, σε ήσυχη περιοχή στα Κοσκινού. Ενοίκιο 180 ευρώ. Πληρ. τηλ. 02410 61435. ΑΕ47512

ΘΕΛΕΤΕ ΝΑ ΕΝΟΙΚΙΑΣΕΤΕ studio - 2άρι - 3άρι - 4άρι - επιχείρηση; Δεν έχετε παρά να μας τηλεφωνήσετε. Πληρ. τηλ. 02410 67451, 67234, 0945 471001, 0936 342859 ΑΕ47509

ΚΑΤΑΣΤΗΜΑ 75 τ.μ. με βιτρίνα 6,50 μ. σε εμπορικό δρόμο της Παλιάς Πόλης της Ρόδου. Πληρ. τηλ. 09.44.88.11.22 και 37.753. ΧΑΕ111

ΕΝΟΙΚΙΑΖΟΝΤΑΙ ΣΤΗΝ ΙΑΛΥΣΟ: 1) ΑΠΟΘΗΚΕΣ ΑΠΟ 100 ΕΩΣ 2000 Τ.Μ. ΚΑΙ ΥΨΟΣ 6 Μ. ΑΣΦΑΛΕΙΣ ΜΕ ΜΕΓΑΛΟΥΣ ΧΩΡΟΥΣ ΔΙΑΚΙΝΗΣΗΣ ΦΟΡΤΩΣΗΣ ΚΑΙ ΕΚΦΟΡΤΩΣΗΣ ΠΡΟΙΟΝΤΩΝ, 2) ΥΠΑΙΘΡΙΟΙ ΧΩΡΟΙ, ΠΕΡΙΦΡΑΓΜΕΝΟΙ, ΑΣΦΑΛΕΙΣ ΚΑΤΑΛΛΗΛΟΙ ΓΙΑ ΑΠΟΘΗΚΕΥΣΗ ΠΡΟΙΟΝΤΩΝ ΣΕ ΠΑΛΕΤΕΣ. ΠΛΗΡ. ΤΗΛ. 02410 38400. ΑΠΟ ΔΕΥΤΕΡΑ ΕΩΣ ΠΑΡΑΣΚΕΥΗ 08.00-15.00 Κ. ΓΙΩΤΑ. ΠΕ47427

πωλήσεις ακινήτων & επιχειρησεων

ΔΙΑΜΕΡΙΣΜΑ ισόγειο 38 τ.μ. από ιδιοκτήτη στην οδό Κέννεντυ στην πόλη της Ρόδου. Μεγάλη κουζίνα, δωμάτιο, μπάνιο, διάδρομος, μπρος πίσω μεγάλη αυλή. Πληρ. μόνο με ραντεβού στο τηλ. 02410/20995.ΑΟ47954

ΔΙΑΜΕΡΙΣΜΑ 2 υπνοδωματίων, κτισμένο και σοβατισμένο εξωτερικά, 13.500.000 δρχ. Πληρ. τηλ. 0945/888501, 23815. ΑΟ47941

ΔΙΑΜΕΡΙΣΜΑ καινούργιο, λουξ κατασκευής με αυλή 2 υπνοδωματίων, 30.000.000 δρχ. Πληρ. τηλ. 23815, 0945/888501.ΑΟ47940

ΟΙΚΟΠΕΔΟ 310 τ.μ. εντός οικισμού Λαχανιάς, άρτιο και οικοδομήσιμο σε πολύ καλή θέση με πρόσωπο σε δημοτική οδό. Τιμή 14000 ευρώ. Πληρ. τηλ. 0241029401, 0974900196 ΑΟ47937

ΕΠΙΧΕΙΡΗΣΗ στο Φαληράκι με εξοπλισμό (πάγκοι, βιτρίνες) ή χωρίς (κατάλληλο για κατάστημα τουριστικών ειδών, πρακτορείο κ.λπ.) με μεγάλη αυλή. Διαθέτει διαμερισματάκι (κουζίνα, υπνοδωμάτιο, μπάνιο). Πληρ. τηλ. 0945376713 ή 0944470846 ΑΟ47884

1) ΠΩΛΕΙΤΑΙ στην Ιαλυσό μεταχειρισμένο διαμέρισμα με αυλή και ανεξάρτητη είσοδο 170 τ.μ. σε καλή περιοχή 2) **ΠΩΛΕΙΤΑΙ** παλιά μονοκατοικία σε 800 τ.μ. οικόπεδο περιοχή Επτά Βαγιές (Διατίθεται και για αντιπαροχή). Πληρ. κ. Μαρίνα "ΚΤΗΜΑΤΙΚΗ ΠΡΟΟΠΤΙΚΗ" τηλ. 02410379 06, 0972292958 ΑΟ47898

ΖΗΤΕΙΤΑΙ ΓΙΑ ΑΓΟΡΑ επιχείρηση εστιατορίου ή cafe - snack. Πληρ. τηλ. 0944857517, 75836 ΑΟ47850

ΞΕΝΟΔΟΧΕΙΟ στην Ιξιά μόνο σε επωνύμους. Πληρ. Εμμ. Κρανίδης τηλ. 0241027082, 0944347405 ΑΟ47861

ΜΟΝΟΚΑΤΟΙΚΙΕΣ και βίλες στην πόλη της Ρόδου, Ιαλυσό, Κοσκινού, Λάρδο, Γεννάδι. Πληρ. Εμμ. Κρανίδης τηλ. 0241027082, 0944347405 ΑΟ47862

ΟΙΚΙΑ με 1.500 οικόπεδο στον συνοικισμό των Κρητικών 100 μ. από το κύμα. Πληρ. Εμμ. Κρανίδης τηλ. 0241027082, 0944347405 ΑΟ47863

ΑΓΡΟΚΤΗΜΑΤΑ ωραιότατα των 2000 τ.μ. στο δημοτικό διαμέρισμα Κοσκινού, εντός ζώνης 200 τ.μ. οικία. Πληρ. Εμμ. Κρανίδης τηλ. 02410270 82, 0944347405 ΑΟ47870

ΑΓΡΟΣ 5000 τ.μ. 100 μ. από το κύμα στην Λαχανιά. Πληρ. Εμμ. Κρανίδης τηλ. 0241027082, 0944347405 ΑΟ47864

ΔΙΑΜΕΡΙΣΜΑΤΑ 4άρια πολυτελή των 116 .τμ. με αποθήκη και γκαράζ στην Ανάληψη. Πληρ. Εμμ. Κρανίδης τηλ. 02410270 82, 0944347405 ΑΟ47865

ΜΟΝΟΚΑΤΟΙΚΙΕΣ στο άνω Ροδίνι με ωραία θέα. Πληρ. Εμμ. Κρανίδης τηλ. 0241027082, 0944347405 ΑΟ47866

ΔΙΑΜΕΡΙΣΜΑΤΑ 2άρια σε καλή τιμή στην Ιξιά. Πληρ. Εμμ. Κρανίδης τηλ. 0241027082, 0944347405 ΑΟ47868

ΝΥΧΤΕΡΙΝΟ ΚΕΝΤΡΟ στο Φαληράκι κτίριο και επιχείρηση. Πληροφορίες σε επωνύμους. Πληρ. Εμμ. Κρανίδης τηλ. 0241027082, 0944347405 ΑΟ47869

ΚΑΦΕ στη Σοφ. Βενιζέλου (100 Μαγαζιά) με όλο τον εξοπλισμό έτοιμο για λειτουργία. Πληρ. τηλ. 0241070013, 0938809190 ΑΟ47853

ΑΓΡΟΣ 7000 τ.μ. κοντά στη ΔΕΗ Σορωνής. Πληρ. τηλ. 0241027082-26476, 0944347405 ΑΟ47846

ΟΙΚΟΠΕΔΑ εντός σχεδίου πόλεως Ρόδου στην θέση Αγίων Αποστόλων σε καλή τιμή. Πληρ. τηλ. 0241027082-26476, 0944347405 ΑΟ47847

ΜΟΝΟΚΑΤΟΙΚΙΑ, από ιδιώτη, 80 τ.μ. σε έκταση πέντε (5) στρεμμάτων με θέα την θάλασσα και απόσταση 350 τ.μ. από αυτήν. Με 100 μεγάλα ελαιόδενδρα και άλλα καρποφόρα στην επαρχιακή οδό Ρόδου-Καμείρου 19ο χλμ. Περιοχή "Θόλαρος" πλησίον ξεν/χείου DORETA. Μεσίτες αποκλείονται. Πληρ. τηλ. 0972471089 ΑΟ47843

ΑΓΡΟΣ 5000 τ.μ. πάνω στο κύμα στη Σορωνή. Πληρ. τηλ. 0241027082-26476, 0944347405 ΑΟ47848

ΚΑΦΕ - ΜΠΑΡ πλήρως εξοπλισμένο επί της 28ης Οκτωβρίου - Ρόδος. Πληρ. τηλ. 09741285 49, 0241074925 ΑΟ47840

ΜΕΖΟΝΕΤΕΣ 2όροφες με κήπο (ανεξάρτητες) στα Κοσκινού-Ιαλυσό-Ρόδο. Πληρ. τηλ. 02410270 82, 0944347405 ΑΟ47849

ΔΙΑΜΕΡΙΣΜΑ 4άρι καλής κατασκευής 162 τ.μ. με 32 τ.μ. βεράντα κοντά στην πλατεία Αγίου Νικολάου. Δεκτά και δάνεια. Πληρ. τηλ., 0241027082-26476, 0944347405 ΑΟ47845

ΜΕΖΟΝΕΤΑ σε μπετά 97 τ.μ. σε οικόπεδο 1400 τ.μ. στην περιοχή Ηλιούπολη. Τιμή 95.000 ευρώ. Επίσης δίπλα στη μεζονέτα οικόπεδο μη άρτιο οικόπεδο 1.375 τ.μ. στην τιμή των 31.000 ευρώ. Πληρ. τηλ. 0246072695, 0946355890 ΑΟ47857

ΠΩΛΕΙΤΑΙ οικόπεδο 1.680 τ.μ. εντός οικισμού Καλάθου, άρτιο και οικοδομήσιμο, σε πολύ καλή θέση με πρόσωπο σε δημοτική οδό. Τιμή 43.000 ευρώ. Πληρ. τηλ. 02410294 01-0974900196 ΑΟ47832

MINI MARKET στην Ανάληψη. Πληρ. τηλ. 69116 ΑΟ47842

ΣΧΟΛΗ ΟΔΗΓΩΝ
ΠΟΡΤΣΕΛΛΗΣ ΣΤΕΦΑΝΟΣ
Διπλ. εκπαιδευτής υποψηφίων οδηγών
• μέλος της Ε.Σ.Ο.Ρ. Ο.Ε.
• Διπλώματα αυτοκινήτου, μοτοσικλέτας,φορτηγού, λεωφορείου, νταλίκας


• Αναθεωρήσεις ληγμένων αδειών
• Θεωρητικά μαθήματα ΚΟΚ και Μηχανολογίας
• Μετατροπές ξένων διπλωμάτων σε ελληνικά
• Διπλώματα αυτόματου αυτοκινήτου
ΝΕΑ ΔΙΕΥΘΥΝΣΗ: ΕΘΝΙΚΗΣ ΑΝΤΙΣΤΑΣΗΣ 73 (ΠΡΩΗΝ ΑΝΝΗΣ ΜΑΡΙΑΣ)
ΤΗΛ. 34497, 0945463635

ΣΧΟΛΗ ΟΔΗΓΩΝ
ΠΟΤΣΟΥ ΣΩΤΗΡΗ
ΔΙΠΛ. ΕΚΠΑΙΔΕΥΤΗΣ ΥΠΟΨΗΦΙΩΝ ΟΔΗΓΩΝ.
ΔΙΠΛΩΜΑΤΑ Α - Β - Γ - Δ - Ε

★ Αναλαμβάνουμε την έκδοση αδειών οδήγησης όλων των κατηγοριών.
★ Αναθεωρήσεις Επαγ/κών αδειών.
★ Τα θεωρητικά μαθήματα όλων των κατηγοριών γίνονται στό σύγχρονο Κέντρο Θεωρητικής Εκπαίδευσης Υποψηφίων Οδηγών της Ε.Σ.Ο.Ρ. Ο.Ε. Στην οποία μετέχουμε.
★ Διαθέτουμε καί Αυτόματο Επιβατηγό.
Εθνάρχου Μακαρίου 31, 2ος όροφος, ΡΟΔΟΣ
(Ένανα Εθνικής Τράπεζας, πάνω από το κατάμα "ΡΟΔΙ")
Τηλ. 78070 Κιν. 0945- 567404

ΣΧΟΛΗ ΟΔΗΓΩΝ
ΚΟΥΣΗ ΠΑΝΤΕΛΗ
● ΔΙΠΛΩΜΑΤΑ
● ΕΡΑΣΙΤΕΧΝΙΚΑ
● ΕΠΑΓΓΕΛΜΑΤΙΚΑ
● ΜΟΤΟΣΙΚΛΕΤΑΣ
● ΜΑΘΗΜΑΤΑ ΘΕΩΡΗΤΙΚΗΣ ΔΙΔΑΣΚΑΛΙΑΣ

-Επεκτάσεις όλων των κατηγοριών
-Αναθεωρήσεις ληγμένων αδειών
-Μετατροπές ξένων αδειών σε ελληνικές
Οδός Βαλαωρίτου 9
(έναντι HOTEL SEMIRAMIS ΠΙΣΩ ΑΠΟ ΤΟ ΠΑΛΑΙΟ ΝΟΣΟΚΟΜΕΙΟ
e-mail: koysisp@internet.gr
ΕΚΠΑΙΔΕΥΤΙΚΟ ΑΥΤΟΚΙΝΗΤΟ:
TOYOTA YARIS 1300 cc AIR CONDITIONED
(ΠΡΟΣΟΧΗ): ΜΑΘΗΜΑΤΑ
α. Μοτοσικλέτας μεγάλου κυβισμού από 125 cc έως ανεξαρτήτου
β. Μοτ/τας έως 125 cc
γ. Μοτοποδηλάτου 50 cc
Διαθέτουμε επίσης κι αυτόματες μοτοσικλέτες 125 cc
Πληρ. τηλ.
29157-73820-94777
ΚΑΙ ΑΝΑ ΠΑΣΑ ΣΤΙΓΜΗ ΣΤΑ ΚΙΝΗΤΑ τηλ.
0944/511313-0944/203343
Στην κατηγορία ανεξαρτήτου κυβισμού η εκπαίδευση γίνεται με μοτοσικλέτα 500 cc
Παραλαβή των μαθητών μας και από τις οικίες τους
"Η σωστή και μεθοδική εκπαίδευση στα σύγχρονα οχήματά μας, βάζει γερά θεμέλια για τη δημιουργία ενός καλού νέου οδηγού"
ΠΡΟΣΟΧΗ
Στη σχολή μας παραδίδονται και μαθήματα θεωρητικής διδασκαλίας
ΠΜ47713

ΑΝΑΚΟΙΝΩΣΗ
ΜΑΘΗΜΑΤΑ
*** Computer ***
PROGRAM COMPUTER
ΕΓΓΡΑΦΕΣ
** ΤΩΡΑ **
Τμήματα για:
Παιδιά - Ενήλικες
Αρχάριους - Μαθητές
Επαγγελματίες
Ανεύρεση Εργασίας
ΠΑΡΕΧΕΤΑΙ ΒΕΒΑΙΩΣΗ
Διδάσκει πτυχιούχος Πανεπιστημίου Αμερικής
ΜΑΝΩΛΗΣ Ι. ΣΟΦΙΛΛΑΣ
Κοδριγκτώνος 91
Τηλ. (0241) 31761
www.dodekanisa.net

ΕΚΠΑΙΔΕΥΣΗ ΣΤΟΥΣ ΥΠΟΛΟΓΙΣΤΕΣ


✓ΓΙΑ ΑΡΧΑΡΙΟΥΣ
✓ΓΙΑ ΠΡΟΧΩΡΗΜΕΝΟΥΣ
✓ΓΙΑ ΕΤΑΙΡΙΕΣ
Εύκολα – Γρήγορα - Αποτελεσματικά
➤ Ταχύρυθμα σεμινάρια 6 εβδομάδων
➤ Τρίμηνα ή δίμηνα προγράμματα σπουδών για την απόκτηση του Διπλώματος ECDL
➤ Ιδιαίτερα για εξειδικευμένα προγράμματα
➤ Επιδοτούμενα προγράμματα κατάρτισης εργαζομένων
Στ. Κωτιάδη 64
Τηλ. 02410 78924

ΕΡΓΑΣΤΗΡΙ ΙΣΠΑΝΙΚΟΥ ΧΟΡΟΥ (FLAMENCO)
Διπλωματούχος καθηγήτρια Ισπανικής επαγγελματικής σχολής (Fundution Cristina Heeren) παραδίδει μαθήματα σε αρχάριους και προχωρημένους.
Δυνατότητα απόκτησης πτυχίου και συνέχειας σπουδών. Παραδίδονται σεμινάρια κιθάρας, φλαμένγκο.
Δεκτοί γυναίκες - άντρες από 18 χρονών και πάνω.
Πληρ. τηλ. 0944 767038, Ματούλα Γιασιράνη

ΟΚΤΩΒΡΙΟΣ 2002
ΑΡΙΘΜΟΣ ΦΥΛΛΟΥ 2

ΔΗΜΟΤΗΣ Ρόδου

ΕΝΤΥΠΟ ΤΗΣ ΔΗΜΟΤΙΚΗΣ ΠΑΡΑΤΑΞΗΣ
"ΡΟΔΟΣ ΑΝΘΡΩΠΙΝΗ ΠΟΛΗ"

ΤΟ ΕΡΓΟ ΜΑΣ ΠΡΟΓΡΑΜΜΑ ΜΑΣ



Γιώργος Γιαννόπουλος

ΥΠΟΨΗΦΙΟΣ ΔΗΜΑΡΧΟΣ

Ρόδος

Ανθρώπινη πόλη!

Editorial

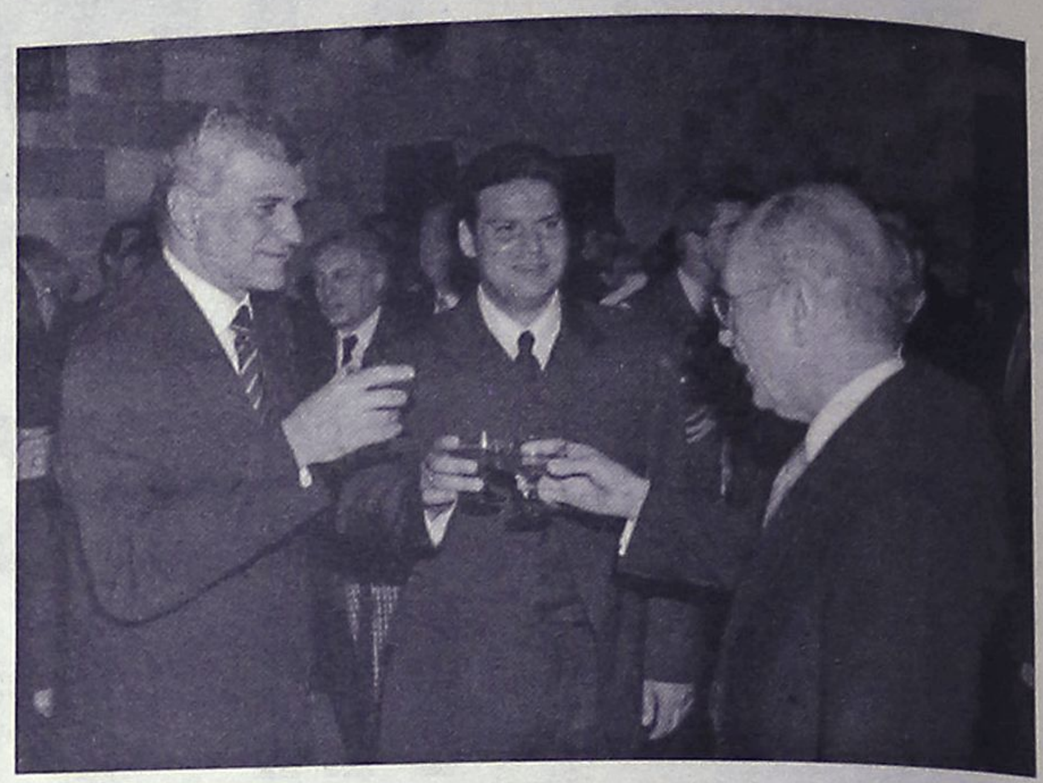

Αγαπητοί φίλοι,

Η παράταξη ΡΟΔΟΣ ΑΝΘΡΩΠΙΝΗ ΠΟΛΗ, γιορτάζει αυτές τις μέρες τα όγδοα γενέθλια της. Γεννήθηκε μέσα από τα σπλάχνα της Ροδίτικης κοινωνίας. Μια χούφτα άνθρωποι στην αρχή, δεκάδες αργότερα, εκατοντάδες σήμερα, από διαφορετικές κοινωνικές τάξεις, με διαφορετικά βιώματα και πολιτικές καταβολές, άνθρωποι με διαφορετική μόρφωση, κουλτούρα, οικονομική επιφάνεια και κοινωνική θέση.



Όχι δεν καταργήσαμε τη διαφορετικότητά μας, ούτε την κουκουλώσαμε, απλά την κάναμε πέρα. Την κάναμε πέρα και βάλαμε εμπρός αυτά που μας ενώνουν, την αγάπη μας για τη Ρόδο, τα όνειρά μας γι αυτήν, την επιθυμία να δουλέψουμε συλλογικά για να γίνει η πόλη μας πιο ανθρώπινη, πιο όμορφη, για να γίνει κόσμημα στο Ευρωπαϊκό στερέωμα.

Βάλαμε μπροστά την εκτίμηση και την εμπιστοσύνη μας σε έναν νέο άνθρωπο, που μπορούσε να δώσει στα όνειρα φωτιά και στις ελπίδες μας φτερά, το **ΓΙΩΡΓΟ ΓΙΑΝΝΟΠΟΥΛΟ**. Και δεν μετανιώσαμε γι αυτό! Αποδείχτηκε άξιος ηγέτης μιας παράταξης, άξιος Δήμαρχος όλων των Ροδιτών, χωρίς να πάψει ποτέ να είναι ένας από εμάς, ένας Άνθρωπος, ένας φίλος, ένας ακούραστος εργάτης για την προκοπή αυτού του τόπου.



Μας εμπιστευτήκατε οχτώ χρόνια τώρα τη διαχείριση των θεμάτων αυτής της πόλης. Αν αποδειχθήκαμε αντάξιοι αυτής της εμπιστοσύνης θα το κρίνετε για μια φορά ακόμα, ΕΣΕΙΣ, ο κυρίαρχος λαός.

Εμείς τα απλά μέλη αυτής της παράταξης, οι άνθρωποι της διπλανής σας πόρτας δεσμευόμαστε να βάζουμε κάθε φορά τον πήχη πιο ψηλά, να δουλέψουμε ακόμα πιο σκληρά για να τιμήσουμε την εκτίμηση και την εμπιστοσύνη σας. Και εγγυόμαστε συλλογικά για το αποτέλεσμα. Γιατί ο δικός μας λόγος τιμής είναι ο λόγος τιμής εκατοντάδων ανθρώπων σαν κι εσάς. Λόγος τιμής που βασίζεται στην εδραιωμένη πεποίθησή μας, ότι



«Η Ρόδος έχει το Δήμαρχό της»



Ροδίτη, Ροδίτισσα,

Αν ρίχνοντας κανείς το βλέμμα του σε μια από τις άπειρες όμορφες γωνιές αυτής της πόλης, δεν νοιώθει τον έρωτα για τη Ρόδο να φουντώνει μέσα του και δεν πλάθει όνειρα γι αυτήν, τότε καλύτερα ν' αρκεσθεί στο βολικό καναπέ του σαλονιού του.

Αν πάλι ο έρωτας τελειώνει στο πλάσιμο των ονείρων, τότε ας βολευτεί με τον τίτλο του ρομαντικού ονειροπόλου.

Όταν όμως τα όνειρά σου ζητούν δικαίωση, όταν το σαράκι κατατρώει το είναι σου, ζητώντας να τα δεις να παίρνουν σάρκα και οστά, να τα δεις να γίνονται έργο, δημιουργία, στολίδια αυτής της πόλης, να γίνονται χαμόγελο στα πρόσωπα των ανθρώπων της, τότε το πράγμα αλλάζει. Ψάξε γύρω σου. Βρες όλους εκείνους που αισθάνονται όπως κι εσύ. Δεν είναι μακριά. Είναι οι άνθρωποι της διπλανής πόρτας. Είναι το ποτάμι της **Ανθρώπινης Πόλης**, που πήρε το δρόμο του οχτώ χρόνια τώρα και πίσω δεν γυρνά. Ένωσε τη δύναμή σου με τη δική τους! Και θα βρεις εκείνο που ζητάς!

Έτσι αισθάνομαι κι εγώ. Ευτυχισμένος ανάμεσα σ' αυτούς τους ανθρώπους που μοχθούν ασταμάτητα για την προκοπή αυτής της πόλης. Που ανεβάζουν συνεχώς τον πήχη πιο ψηλά, σπρώχνοντας σε νέες αναζητήσεις, σε νέα σχέδια, σε πιο δημιουργικές λύσεις. Που με τον τρόπο τους, σου αφαιρούν το δικαίωμα να πεις πως κουράστηκες, πως βαρέθηκες. Ανθρώπους που σε κάνουν να νοιώθεις πως όσα κι αν πρόλαβες να φτιάξεις είναι λίγα μπροστά σε εκείνα που ονειρεύονται για τη Ρόδο.

Κι ας μην είναι λίγα όσα κάναμε μέχρι σήμερα. Ο άνεμος της δημιουργίας σαρώνει απ' άκρη σ' άκρη τη Ρόδο, οχτώ χρόνια, φορτώνοντάς τη με μια προίκα που αποτιμώντας την σε χρήματα ξεπερνά τα 30 δισεκατομμύρια. Ρίχνοντας μια ματιά στο περιεχόμενο αυτού του φυλλαδίου, θα καταλάβει ο καθένας σας, τι εννοώ. Κι ας είναι αλήθεια, πως μερικές φορές μας ξεβόλεψε ή και μας ταλαιπώρησε η προσπάθεια αυτή.

Ωστόσο η ζωή μας δεν μπορεί να αποτιμηθεί σε χρήμα. Τα έργα γίνονται από τους ανθρώπους για να τα χρησιμοποιήσουν οι άνθρωποι, κάνοντας τη ζωή τους πιο εύκολη, πιο όμορφη, πιο ανθρώπινη. Έργο εξ ίσου σημαντικό για μας με τους δρόμους, τις πλατείες, τα πεζοδρόμια, τα κτίρια και σίγουρα πιο σπουδαίο, είναι η φροντίδα για το χαμόγελο του παιδιού μας, η ώθηση στο νέο που ανοίγει τα φτερά του, η στοργή για τους ηλικιωμένους αυτής της πόλης, η βοήθεια για τους αδύναμους και τους αποκλεισμένους από τη ζωή. Και γι αυτά αισθάνομαι πιο περήφανος.

Όσο βλέπω την ικανοποίηση στο πρόσωπό σου για όσα έγιναν, ή το παράπονο για όσα δεν πρόλαβαν να γίνουν, τόσο χαλυβδώνει η πίστη μου.

ΝΑ ΣΥΝΕΧΙΣΩ!

- Γιατί δεν έχω δικαίωμα και δεν θέλω να λείψω από τη χαρά της δημιουργίας και της αναγέννησης αυτής της πόλης.
- Γιατί αισθάνομαι πως η Ρόδος δεν οφείλει τίποτα σε κανέναν μας, αντίθετα οφείλουμε όλοι σ' αυτήν.
- Γιατί η κάθε μέρα αγώνα γι αυτή την πόλη, γεμίζει τη ζωή μου, ακόμα κι όταν η κούραση λυγίξει τα γόνατα.
- Γιατί τα όνειρα δεν στέρεψαν, γιατί η γνώση έγινε πιο μεγάλη και οι εμπειρίες πιο πολλές.
- Γιατί τα χρόνια που ακολουθούν, είναι τα χρόνια των μεγάλων προκλήσεων για το ρόλο της Αυτοδιοίκησης στην κοινωνία των Ευρωπαίων πολιτών.
- Γιατί αισθάνομαι εσένα Ροδίτη και Ροδίτισσα, δίπλα μου, κάθε μέρα όλο και πιο πολύ, συμμέτοχο και δημιουργό της νέας εποχής.

ΖΗΤΩ

Την ανανέωση της εμπιστοσύνης και της εντολής σου για να διαχειριστεί τις τύχες αυτής της πόλης η ΡΟΔΟΣ ΑΝΘΡΩΠΙΝΗ ΠΟΛΗ. Όχι εν λευκώ, όχι εν κρυπτώ, όχι για σένα χωρίς εσένα αλλά με διαφάνεια, με έλεγχο και απολογισμό, με τη συμμετοχή σου στην κοινή προσπάθεια για την προκοπή της Ρόδου, που όλοι λατρεύουμε.

Γιωργος Γιαννόπουλος
Υποψήφιος Δήμαρχος
Ρόδος Ανθρώπινη Πόλη

Με Όραμα, με Πρόγραμμα

ΒΙΟΛΟΓΙΚΟΣ ΑΣΤΙΚΩΝ ΛΥΜΑΤΩΝ ΡΟΔΟΥ

Το έργο απορρόφησε το ποσόν των 3,2 δις δρχ. από το 1995 και μετά. Είναι το μεγαλύτερο έργο προστασίας περιβάλλοντος που έχει γίνει στο Νότιο Αιγαίο.

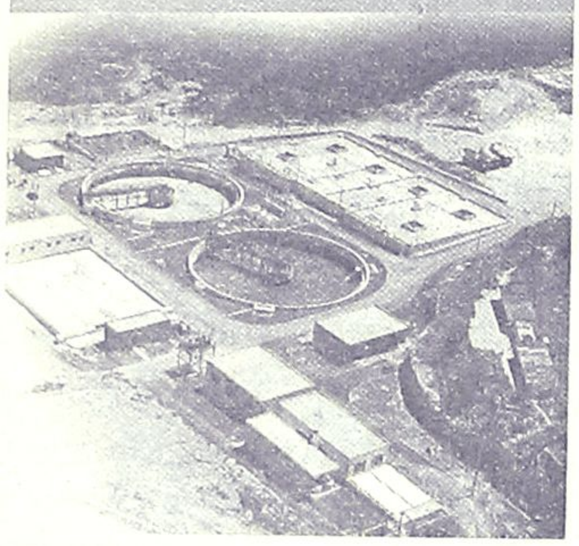

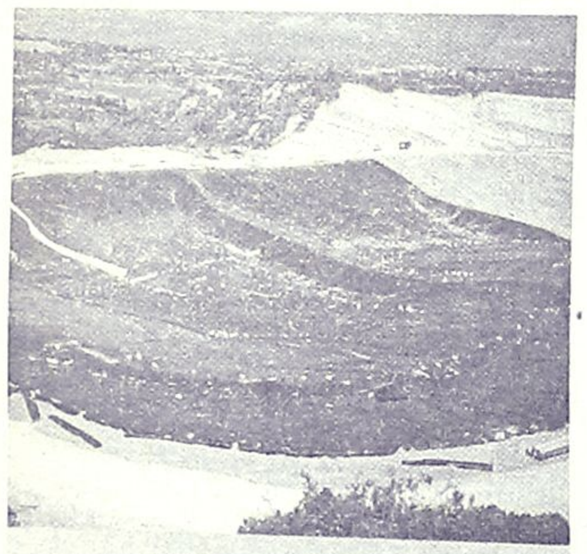

ΧΩΡΟΣ ΥΓΕΙΟΝΟΜΙΚΗΣ ΤΑΦΗΣ ΑΠΟΡΡΙΜΜΑΤΩΝ

Ολοκληρώθηκε η κατασκευή του Χώρου Υγειονομικής Ταφής Απορριμμάτων της Βόρειας Ρόδου και τις επόμενες μέρες η πόλη μας θα ικανοποιεί τις πιο αυστηρές διεθνώς περιβαλλοντικές απαιτήσεις όσον αφορά τη διαχείριση των σκουπιδιών. Με σεβασμό στο περιβάλλον και στην υγεία των κατοίκων μας.

ΔΙΚΤΥΑ ΑΠΟΧΕΤΕΥΣΗΣ ΑΚΑΘΑΡΤΩΝ

Μέχρι σήμερα έχουν κατασκευαστεί νέα δίκτυα ακαθάρτων στο 85% του σχεδίου πόλης, δηλαδή περίπου 65 χλμ αγωγών και δύο νέα αντλιοστάσια. Στις παραλίες μας σταμάτησαν να εκβάλλουν λύματα και μέχρι σήμερα 1150 τουλάχιστον οικοδομές απαλλάχτηκαν από τον βραχνά των βόθρων και των βυτίων.



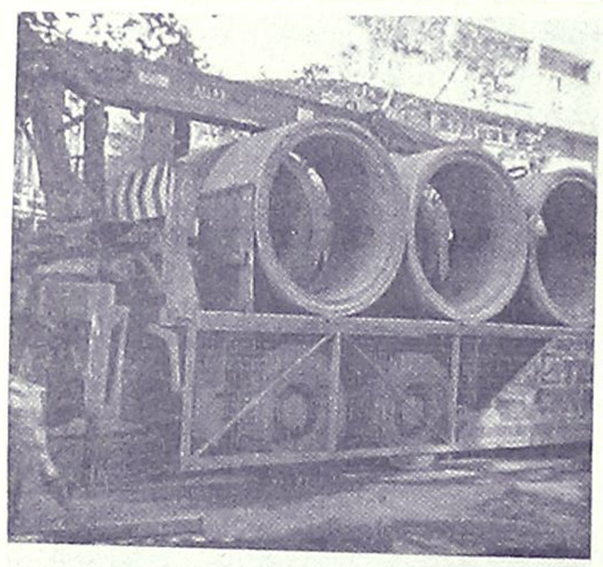

ΔΙΚΤΥΟ ΑΠΟΧΕΤΕΥΣΗΣ ΟΜΒΡΙΩΝ

Από το 1995 έως και σήμερα κατασκευάστηκαν 30 χλμ νέων αγωγών ομβρίων, που απάλλαξαν τις γειτονιές της πόλης από το άγχος των πλημμύρων και των καταστροφών. Οι εικόνες καταστροφής που συχνά βλέπουμε στις τηλεοράσεις μας ευτυχώς δεν αφορούν την πόλη μας.

Τα δύο παραπάνω έργα κόστισαν συνολικά 5,00 δις δρχ και χρηματοδοτήθηκαν από το Ταμείο Συνοχής και το ΠΕΠ Νοτ. Αιγαίου.

ΕΡΓΑ ΥΔΡΕΥΣΗΣ

Από το 1995 έως και σήμερα δαπανήθηκε 1,00 δις δρχ. σε έργα ύδρευσης (δίκτυα, γεωτρήσεις, αντλιοστάσια, κλπ). Το νερό δεν έλειψε σε κανένα Ροδίτη ή Ροδίτισσα.



ΕΡΓΑ ΠΡΑΣΙΝΟΥ & ΑΝΑΒΑΘΜΙΣΗΣ ΦΥΣΙΚΟΥ ΠΕΡΙΒΑΛΛΟΝΤΟΣ

Δενδροστοιχείες, πάρκα, διάσωση και ανάδειξη πάρκου Ροδίνι. Συνολικό κόστος επενδύσεων 536 εκ. δρχ.

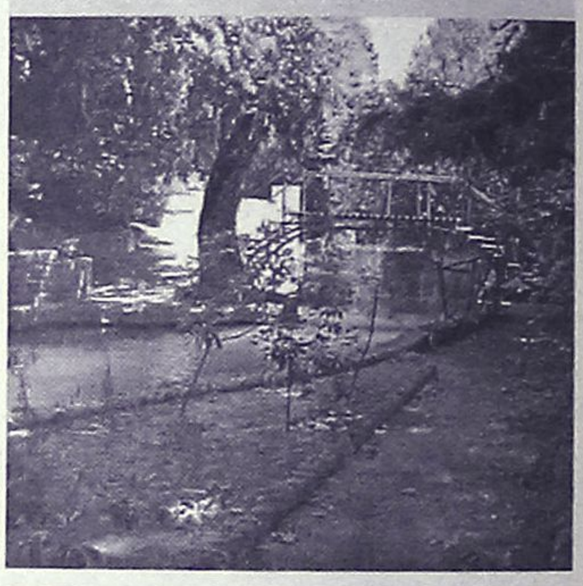

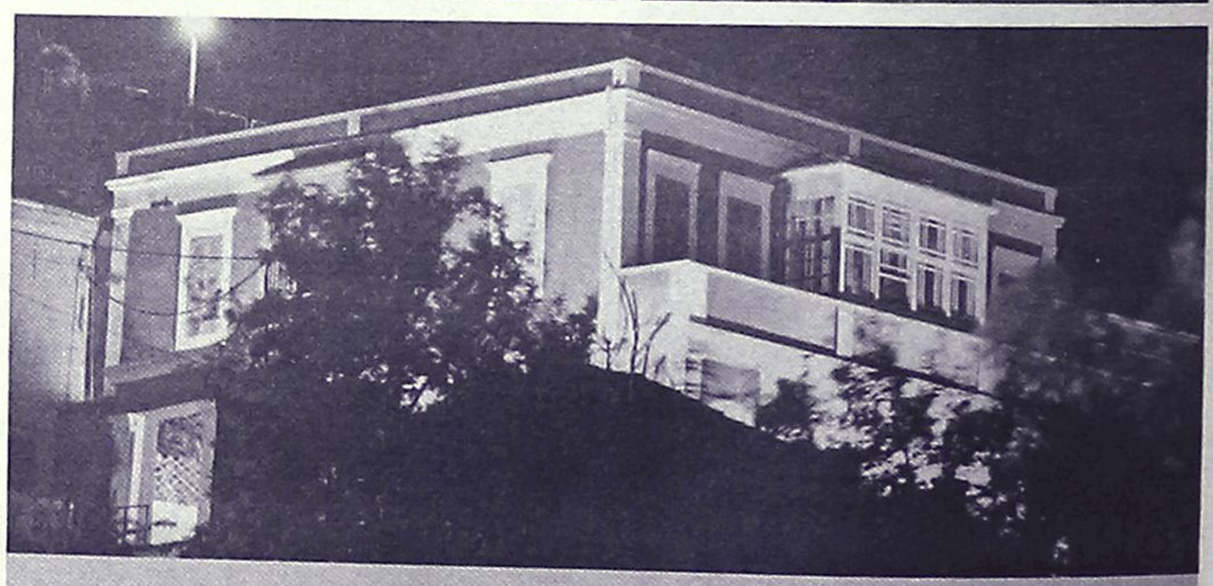

ΔΙΕΘΝΕΣ ΚΕΝΤΡΟ ΛΟΓΟΤΕΧΝΩΝ & ΜΕΤΑΦΡΑΣΤΩΝ

Δυο εγκαταλελειμμένα κτίρια στο πιο όμορφο σημείο της πόλης στεγάζουν σήμερα τα όνειρα και τη δημιουργία λογοτεχνών και μεταφραστών από πολλές χώρες του κόσμου. Η αποκατάσταση και η ανάδειξή τους κόστισε 340 εκατ. δρχ.

και Επίκεντρο τον Άνθρωπο, Χτίζουμε τη Ρόδο.









ΣΥΓΧΡΟΝΟΣ ΕΞΟΠΛΙΣΜΟΣ

Αποκτήσαμε τρία υπερσύγχρονα αποφρακτικά οχήματα για τη συντήρηση και απόφραξη των δικτύων αποχέτευσης κι έναν κατσικοπόδορο για τη συμπίεση των απορριμάτων. Αγοράσαμε καινούρια λεωφορεία και εκσυγχρονίσαμε μέρος του στόλου των οχημάτων καθαριότητας, αγοράσαμε σάρωθρα, βυτιοφόρα, καλαθοφόρα οχήματα, εξοπλισμό αντλιοστασίων, φορητά ηλεκτροπαραγωγά ζεύγη κλπ. Η αξία τους ξεπερνά το 1,00 δισεκ.δρχ.

ΕΙΣΟΔΟΣ ΠΟΛΗΣ ΑΠΟ ΜΠΕΛΒΕΝΤΕΡΕ

Με 75 εκατ.δρχ. η πρώτη εικόνα του επισκέπτη για τη Ρόδο μας, είναι πραγματικά αξέχαστη. Γιατί η Ρόδος είναι μια ευρωπαϊκή πόλη.



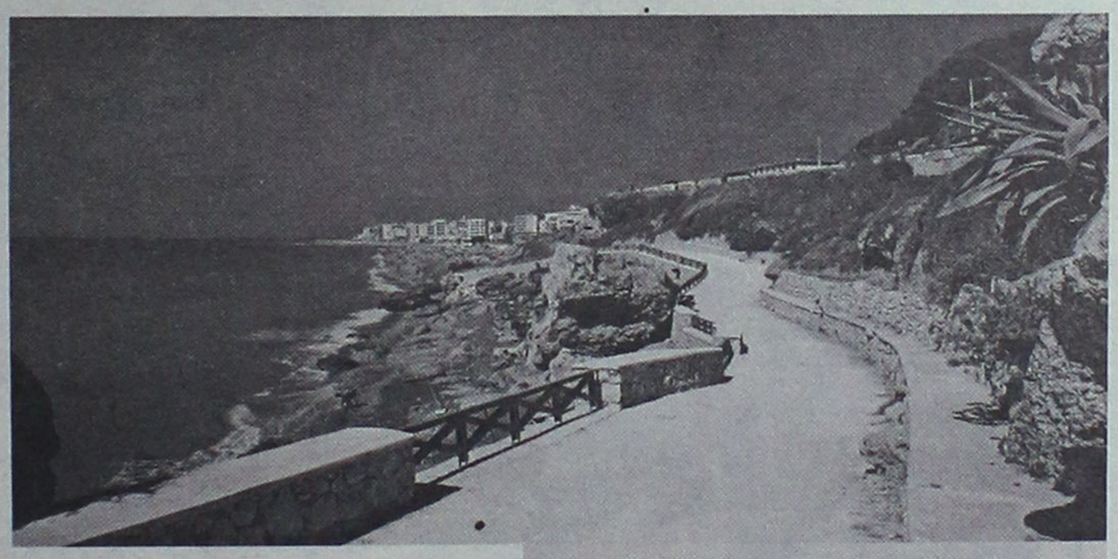

ΠΕΖΟΔΡΟΜΟΣ ΣΤΙΣ ΚΑΤΩ ΠΕΤΡΕΣ

Ένα μοναδικό έργο εκπληκτικής αισθητικής και πρακτικής αξίας σε απόλυτη αρμονία με την πιο μαγευτική εικόνα της Ρόδου. Κόστισε 300 εκατ. δρχ.

ΑΝΑΠΛΑΣΗ ΣΤΟ ΚΕΝΤΡΟ

Το έργο στοίχισε 580 εκατ.δρχ. και στην κυριολεξία έδωσε μια νέα ταυτότητα ανθρώπινη και φιλική στο πιο πολυσύχναστο σημείο της πόλης.





Με Όραμα, με Πρόγραμμα

ΑΝΑΠΛΑΣΗ ΚΑΙ ΣΤΙΣ ΣΥΝΟΙΚΙΕΣ

Το ίδιο μεράκι κι η ίδια φροντίδα στον Αη Γιάννη, στους Δασκάλους, στην Ανάληψη, στον Αη Νικόλα, στα Πανωγιαννιά, στους αυλόγυρους των εκκλησιών μας. Ξοδέψαμε 767 εκατ.δρχ. και θα δαπανήσουμε άμεσα ακόμα πιο πολλά. Η Ρόδος το αξίζει και η κάθε γωνιά της ξεχωριστά.

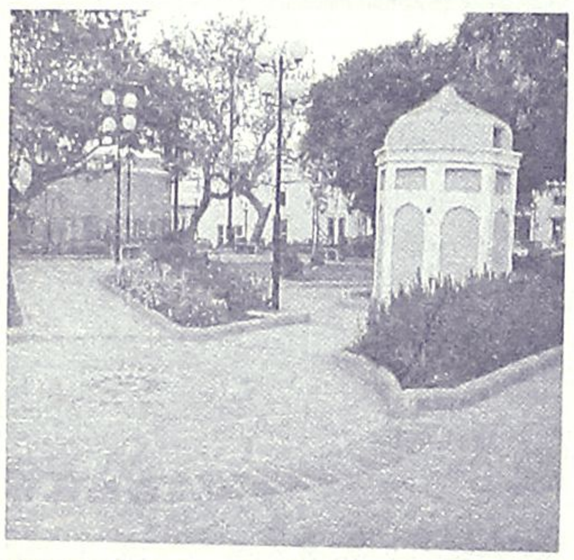

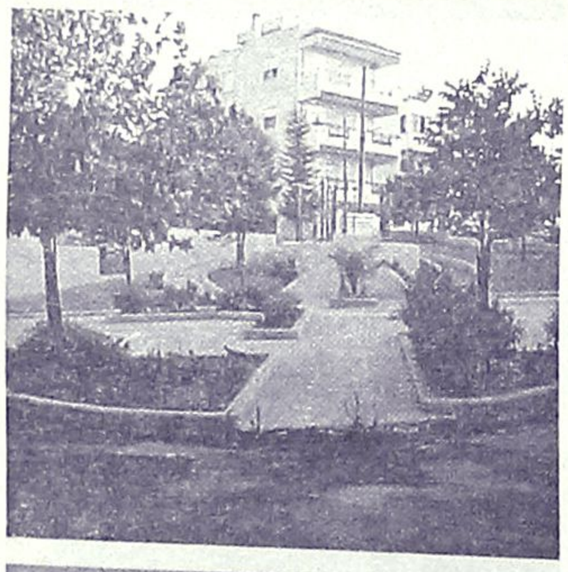



ΔΙΑΝΟΙΞΗ ΝΕΩΝ ΔΡΟΜΩΝ

Ανάσα ζωής σε μια πόλη που συνεχώς αναπτύσσεται και δημιουργεί νέες απαιτήσεις. Μόνο η διάνοιξη της Κωνσταντινουπόλεως στο Ροδίνι και της Αποστ. Παύλου στην Ανάληψη, κόστισαν 1,32 δις δρχ.





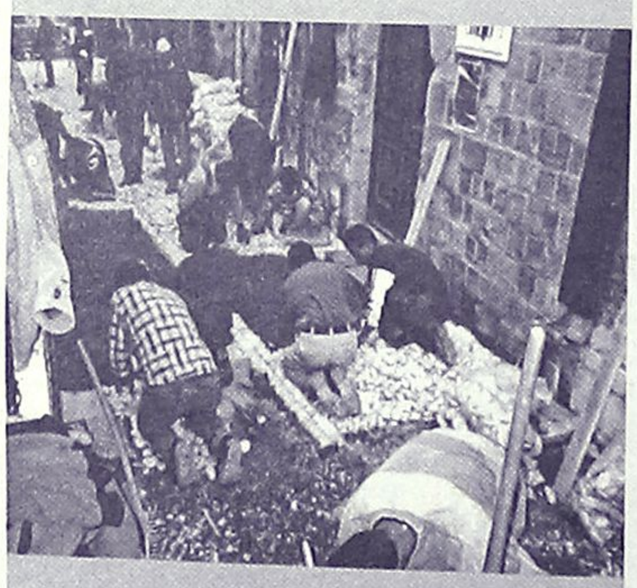

ΥΠΟΓΕΙΑ ΔΙΚΤΥΑ ΜΕΣΑΙΩΝΙΚΗΣ ΠΟΛΗΣ

Από το 1995 έως και σήμερα δαπανήθηκαν 2,40 δις δρχ. σε έργα ζωής για την Παλιά Πόλη, ενώ από τον άλλο μήνα ξεκινά άλλη μια φάση του έργου με κονδύλι 1,2 δις δρχ.

ΑΝΑΠΛΑΣΗ ΑΚΡΟΠΟΛΗΣ

Η ανάπλαση της Ακρόπολης στο λόφο του Αγίου Στεφάνου, έγινε ο πόλος έλξης των τουριστών, αλλά και η αγαπημένη βόλτα όλων μας. Κόστισε 300 εκατ.δρχ.





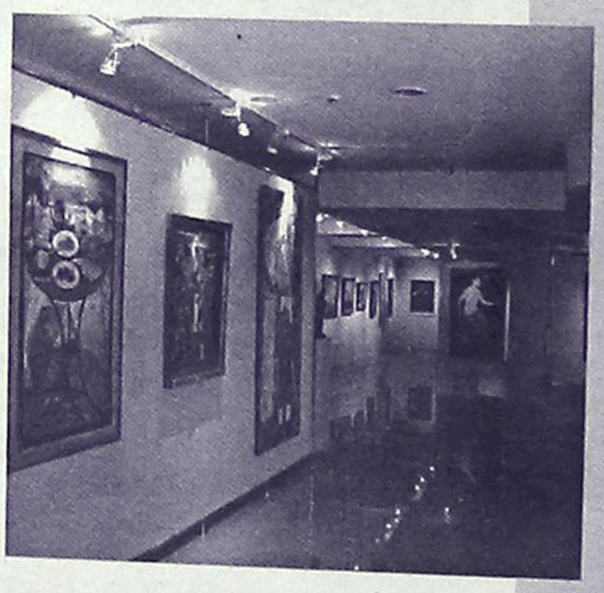

ΝΕΑ ΔΗΜΟΤΙΚΗ ΠΙΝΑΚΟΘΗΚΗ

Κόσμημα για την πόλη μας το Νεστορίδειο Μέλαθρο κι αληθινό εικαστικό διαμάντι το περιεχόμενό του. Κόστισε 700 εκατ. δρχ. Αυτή η Ρόδος μας αξίζει.

και Επίκεντρο τον Άνθρωπο, Χτίζουμε τη Ρόδο.



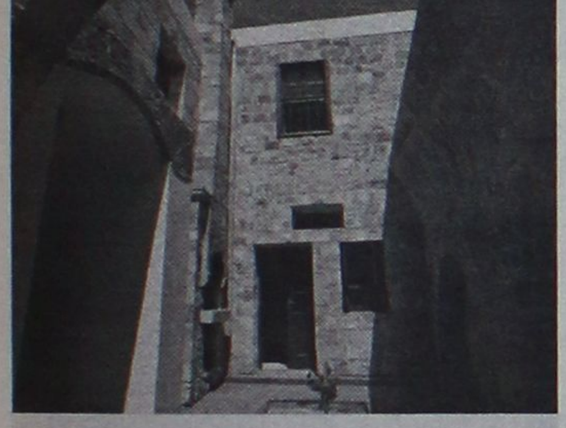

ΑΠΟΚΑΤΑΣΤΑΣΗ ΙΣΤΟΡΙΚΩΝ ΜΝΗΜΕΙΩΝ

Σεβόμαστε την ιστορία και τον πολιτισμό μας. Είμαστε περήφανοι γι' αυτήν και το αποδείξαμε. Και στο Τοπτσούμπαση Αγά και στο Αγγλικό Ναυαρχείο και στα Λουτρά και σε δεκάδες κτίρια της Μεσαιωνικής Πόλης. Τα αποκαταστήσαμε, τα αναδείξαμε αλλά κυρίως τους δώσαμε ζωή. Κόστισε 960 εκατ. δρχ. αυτή μας η παρέμβαση και το αξίζει.

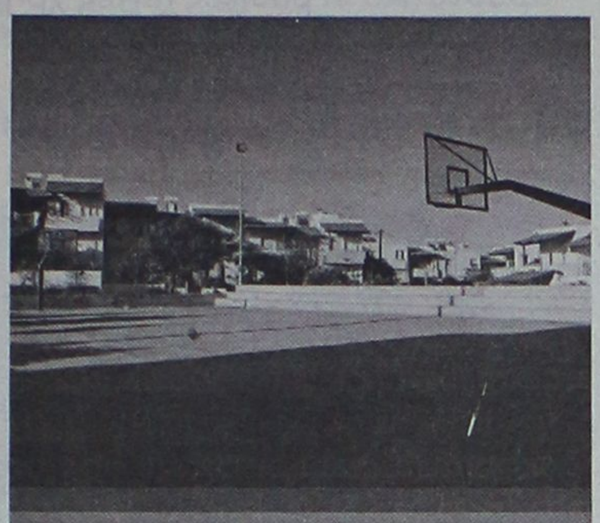





ΑΘΛΗΤΙΚΕΣ ΕΓΚΑΤΑΣΤΑΣΕΙΣ

Η άθληση των παιδιών μας αλλά και όσων πολιτών βρίσκουν την ευκαιρία να ξεκλέψουν λίγο χρόνο και να τον αφιερώσουν στον εαυτό τους είναι και θα είναι μια συνεχής δική μας έγνοια. Με το κλειστό του Διαγόρα, το 5x5, το γήπεδο των Αγίων Αποστόλων, τα γήπεδα μπάσκετ στη Βεργίνας, στην Αγίου Όρους, στην πλατεία Βρούχου, στις αυλές των σχολείων και 904 εκατ.δρχ., το αποδείξαμε.

ΠΑΙΔΙΚΟΙ ΣΤΑΘΜΟΙ-ΚΑΤΑΣΚΗΝΩΣΕΙΣ

Δεν υπάρχει τίποτα πιο δημιουργικό από το να δημιουργείς τις συνθήκες θαλπωρής και φροντίδας για τα τρυφερά βλαστάρια αυτού του τόπου. Όσοι ζήσαμε τα δύσκολα χρόνια της ανέχειας το εκτιμούμε ακόμα πιο πολύ. Με 8 δημοτικούς παιδικούς σταθμούς, με παιδικές κατασκηνώσεις στον Πρ. Ηλία, με 5 Κέντρα Δημιουργικής Απασχόλησης Παιδιών (ΚΔΑΠ), με Ιατροπαιδαγωγικό Κέντρο, με Στέκι Νεολαίας, με Κέντρο Ενημέρωσης Νέων, κλπ. Τα 500 εκατ. δρχ. που ξοδέψαμε είναι πραγματικά λίγα.



ΜΕ ΦΡΟΝΤΙΔΑ ΣΤΟ ΣΥΝΑΝΘΡΩΠΟ, ΣΤΗΝ ΤΡΙΤΗ ΗΛΙΚΙΑ, ΜΕ ΣΤΟΧΟ ΤΗΝ ΕΞΥΠΗΡΕΤΗΣΗ ΤΟΥ ΠΟΛΙΤΗ

Λειτουργούμε 7 Δημοτικά Ιατρεία, 2 ΚΑΠΗ, 3 Κέντρα Εξυπηρέτησης του Πολίτη, Γραφείο Ενημέρωσης Καταναλωτή, ένα σύγχρονο φυσιοθεραπευτήριο, το πρόγραμμα Βοήθεια στο Σπίτι και τόσα άλλα. Εδώ τα χρήματα δεν έχουν αξία. Αξία έχει ο ίδιος ο Άνθρωπος.

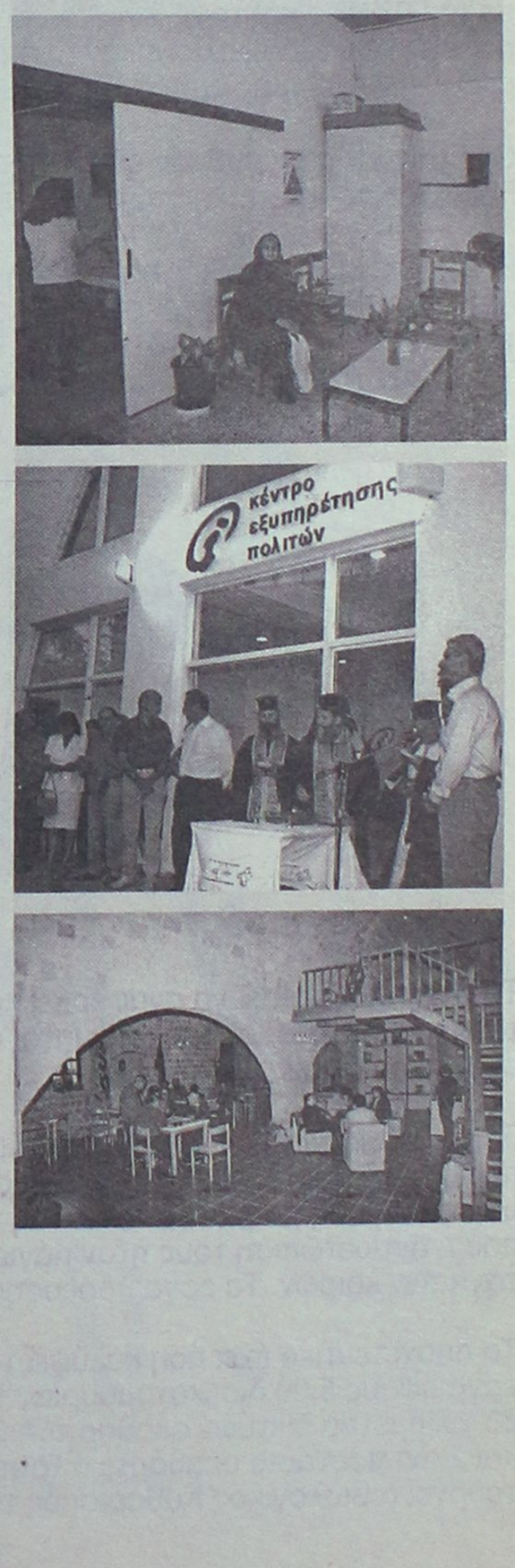

Στις προηγούμενες σελίδες παρουσιάσαμε επιλεκτικά μια σειρά από έργα της τελευταίας οκταετίας. Χωρίς αυτό να σημαίνει πως αυτά είναι μόνο τα έργα που έγιναν ή ότι αυτές είναι μόνο οι δράσεις του Δήμου Ροδίων, των Νομικών του Προσώπων και των Επιχειρήσεων του.

Οι αριθμοί και τα στοιχεία είναι άψυχοι, τα έργα όμως έχουν και μορφή και ψυχή και είναι εδώ, μέσα στην πόλη μας, στη γειτονιά μας, δίπλα μας, τ' απολαμβάνουμε και τα χαιρόμαστε. Είναι έργα που έγιναν για τον άνθρωπο, για το παιδί, τον ηλικιωμένο, για τους συμπολίτες μας με ειδικές ανάγκες, για να κάνουν τη ζωή όλων μας πιο εύκολη και πιο όμορφη. Είναι έργα που στόχο πάντα είχαν την προώθηση της ανάπτυξης του τόπου και τη δημιουργία κλίματος επενδυτικών ευκαιριών.

Μόνο από τις τεχνικές υπηρεσίες του Δήμου, κατασκευάσθηκαν συνολικά 368 έργα με συνολικό κόστος 16.472.000.000 δρχ.

Με συντονισμένες και οργανωμένες προσπάθειές του ο Δήμος Ροδίων πέτυχε την ένταξη και χρηματοδότηση 35 έργων από τα παραπάνω, συνολικού κόστους 5.884.680.000 δρχ , σε μια σειρά εθνικών και ευρωπαϊκών προγραμμάτων, όπως το Περιφερειακό Πρόγραμμα Νοτίου Αιγαίου 1994-1999 και 2000-2006, το Ε.Π.Τ.Α., τό Leader II, το ΕΤΕΡΠΣ του Υ.ΠΕ.ΧΩ.Δ.Ε., το Ταμείο Συνοχής, η προγραμματική σύμβαση με τη Γ.Γ.Α., το τομεακό του Υ.Μ.&Ε., το τομεακό του Υπουργείου Παιδείας και το τομεακό του ΥΠΠΟ.

Εξίσου σημαντική είναι η διαπίστωση πως το σύνολο σχεδόν των έργων που υλοποιήθηκαν στη Μεσαιωνική Πόλη της Ρόδου, ύψους 3,2 δις δραχμών χρηματοδοτήθηκαν από το ΤΑΠΑ, με συμβολική οικονομική συμμετοχή των δημοτών μας.

Εύκολα συμπεραίνει κανείς από τα παραπάνω στοιχεία, πως σε έργα συνολικού κόστους 16,472 δισεκατομμυρίων δρχ ο Δήμος συνέβαλε με το 50% του κόστους, ενώ το υπόλοιπο 50% καλύφθηκε από πόρους που εξασφαλίσθηκαν από διάφορα χρηματοδοτικά προγράμματα, χωρίς επιβάρυνση δηλαδή των δημοτών μας.

Ο μέσος ετήσιος ρυθμός εκτέλεσης τεχνικών έργων από το Δήμο Ροδίων, είναι της τάξης των 2,1 δισεκατομμυρίων δραχμών.

Παραστατικά οι βασικές πηγές χρηματοδότησης των έργων του Δήμου Ροδίων, φαίνονται στο ακόλουθο διάγραμμα:

Κατανομή χρηματοδοτήσεων έργων Δήμου Ροδίων 1995-2002

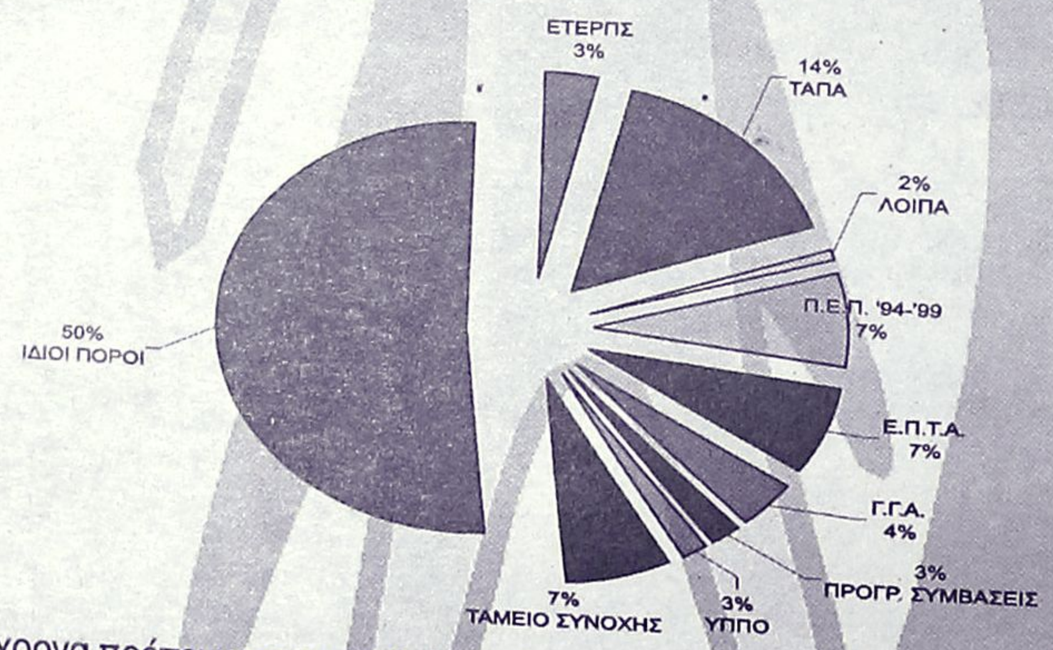

Ταυτόχρονα πρέπει να αναφερθεί κανείς στην απόκτηση βασικού τεχνικού εξοπλισμού (μηχανήματα, οχήματα, Η/Υ, εργαλεία κλπ), συνολικού ύψους 350 εκατ. δρχ.

Πέραν όμως των έργων που εκτελέσθηκαν από το Δήμο, την ίδια περίοδο ένας άνεμος δημιουργίας σάρωσε την πόλη, δυσκολεύοντας μάλλον τη ζωή μας, αλλά λύνοντας ταυτόχρονα βασικά προβλήματα, που η αντιμετώπισή τους ήταν πάγιο αίτημα δεκαετιών αλλά και επιταγή των καιρών. Τα έργα ύδρευσης και αποχέτευσης της ΔΕΥΑΡ.

Το αποχετευτικό έχει ήδη καλύψει το 85% του σχεδίου πόλης με έργα ύψους 5,00 δισεκατομμυρίων δρχ. Κατασκευάσθηκαν συνολικά 65 χιλιόμετρα δικτύων ακαθάρτων, 30 χιλιόμετρα δικτύων ομβρίων και 2 αντλιοστάσια ακαθάρτων Ταυτόχρονα ολοκληρώθηκε και λειτουργεί ο Βιολογικός Καθαρισμός του Δήμου Ροδίων με απορρόφηση άλλων 3,2 δισεκατομμυρίων δρχ. Από την ημέρα ολοκλήρωσης των οριστικών δικτύων μέχρι και σήμερα έχουν συνδεθεί στο δίκτυο ακαθάρτων πάνω από 1150 οικοδομές. Τα 8,20 δισεκατομμύρια δραχμές που επενδύθηκαν στα καίρια για την προστασία του περιβάλλοντος αλλά και για την αναβάθμιση της ποιότητας ζωής έργα εξασφαλίσθηκαν από το ΠΕΠ Νοτίου Αιγαίου αλλά κυρίως από το Ταμείο Συνοχής. Δεν συνυπολογίζονται σ' αυτά έργα αποχέτευσης που εκτελέσθηκαν από τα συνεργεία της υπηρεσίας αποχέτευσης με αυτεπιστασία, σε συνοικίες της πόλης όπως ο Άη-Δημήτρης, οι Άγιοι Ανάργυροι, ο αγωγός ακαθάρτων του νέου Νοσοκομείου, κλπ.

Παραστατικά οι βασικές πηγές χρηματοδότησης των έργων αποχέτευσης της ΔΕΥΑΡ, φαίνονται στο ακόλουθο διάγραμμα:

ΙΔΙΟΙ ΠΟΡΟΙ

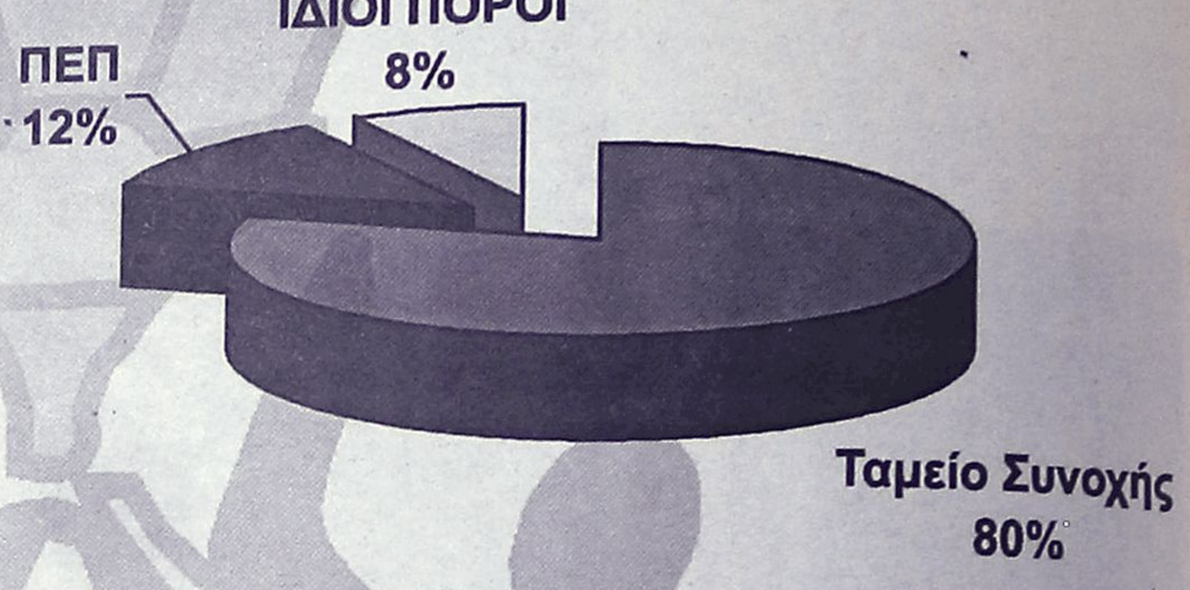

Ταυτόχρονα στο ίδιο διάστημα εκτελέσθηκαν σημαντικά έργα ύδρευσης, όπως επεκτάσεις του δικτύου μεταφοράς νερού, ανορύξεις και αξιοποιήσεις νέων γεωτρήσεων, αντικαταστάσεις και αναβαθμίσεις του εσωτερικού δικτύου ύδρευσης με ύψος που πλησιάζει το 1,00 δισεκατομμύριο δρχ. .

Καλό να υπενθυμίσει κανείς τη συμβολή του Δήμου Ροδίων και της ΔΕΥΑΡ στη μελέτη και ένταξη του Φράγματος Γαδουρά, στο Ταμείο Συνοχής με προϋπολογισμό 34 δισεκατ. δρχ. Όπως και στην κατασκευή έργων για λογαριασμό της ΔΕΥΑΡ από τη Νομαρχία Δωδεκανήσου, όπως η δεξαμενή νερού στους Αγίους Αποστόλους και ο αγωγός μεταφοράς νερού Τσαϊρι-Ασγούρου.

Θα ήταν παράλειψη να μην αναφερθεί κανείς σε ένα από τα πιο σημαντικά έργα που συνέβαλαν στη βελτίωση των όρων διαβίωσης αλλά και στην ανάπτυξη της Μεσαιωνικής Πόλης. Τα Υπόγεια Δίκτυα της Μεσαιωνικής Πόλης, αποτελούν έργο-δείγμα γραφής για το τι σημαίνει ολοκληρωμένη παρέμβαση σε ένα οικιστικό σύνολο που ταυτόχρονα είναι ζωντανό Μνημείο της Παγκόσμιας Πολιτιστικής Κληρονομιάς. Η σημερινή Δημοτική Αρχή κληρονόμησε από την προηγούμενη μια σημαντική πρωτοβουλία που αφορούσε στην αποκατάσταση 2500 m2 με χρηματοδότηση από το Α' ΚΠΣ, ύψους 240 εκ. δρχ. Το έργο συνεχίσθηκε με χρηματοδότηση από το ΠΕΠ Νοτίου Αιγαίου 1994-1999, ύψους 2,4 δισεκατομμυρίων δρχ. σε συνολική επιφάνεια παρέμβασης 29.050 m2, ενώ έχουν ήδη εξασφαλιστεί άλλα 1,2 δισεκατομμύρια δρχ. από το ΠΕΠ Ν. Αιγαίου 2000-2006 για τη συνέχιση του έργου, με τη λήξη της τρέχουσας τουριστικής περιόδου.

Σημαντικές επενδύσεις εκατοντάδων εκατομμυρίων, έγιναν και από τη ΔΕΥΑΡ, για τη βελτίωση του στόλου των οχημάτων – μηχανημάτων της αλλά και για την απόκτηση τεχνολογικού εξοπλισμού αιχμής όπως είναι τα ειδικά αποφρακτικά οχήματα, τα οχήματα αποτύπωσης και εντοπισμού διαρροών στο δίκτυο ύδρευσης, για την αγορά εξοπλισμού αντλιοστασίων, κλπ.

Από τα παραπάνω εύκολα συμπεραίνει κανείς πως στην πόλη μας τα 7,5 χρόνια που πέρασαν υπήρξαν τα πιο δημιουργικά στην ιστορία της, όσον αφορά στην παραγωγή έργων, με επενδύσεις συνολικού ύψους περίπου 30 δις. δρχ. αν συνυπολογίσει κανείς αντίστοιχες δράσεις άλλων φορέων της δημοτικής μηχανής όπως η ΔΕΚΡ, η ΡΟΔΑ, ο ΔΟΠΕ, η ΑΔΕΚΤ, κλπ ή τις αποζημιώσεις για απαλλοτριώσεις.

ΕΧΟΥΜΕ ΝΑ ΔΕΙΞΟΥΜΕ ΕΡΓΟ!

ΕΧΟΥΜΕ ΝΑ ΣΥΝΕΧΙΣΟΥΜΕ ΕΡΓΟ!

ΣΤΗ ΜΕΓΑΛΥΤΕΡΗ ΣΥΓΚΕΝΤΡΩΣΗ



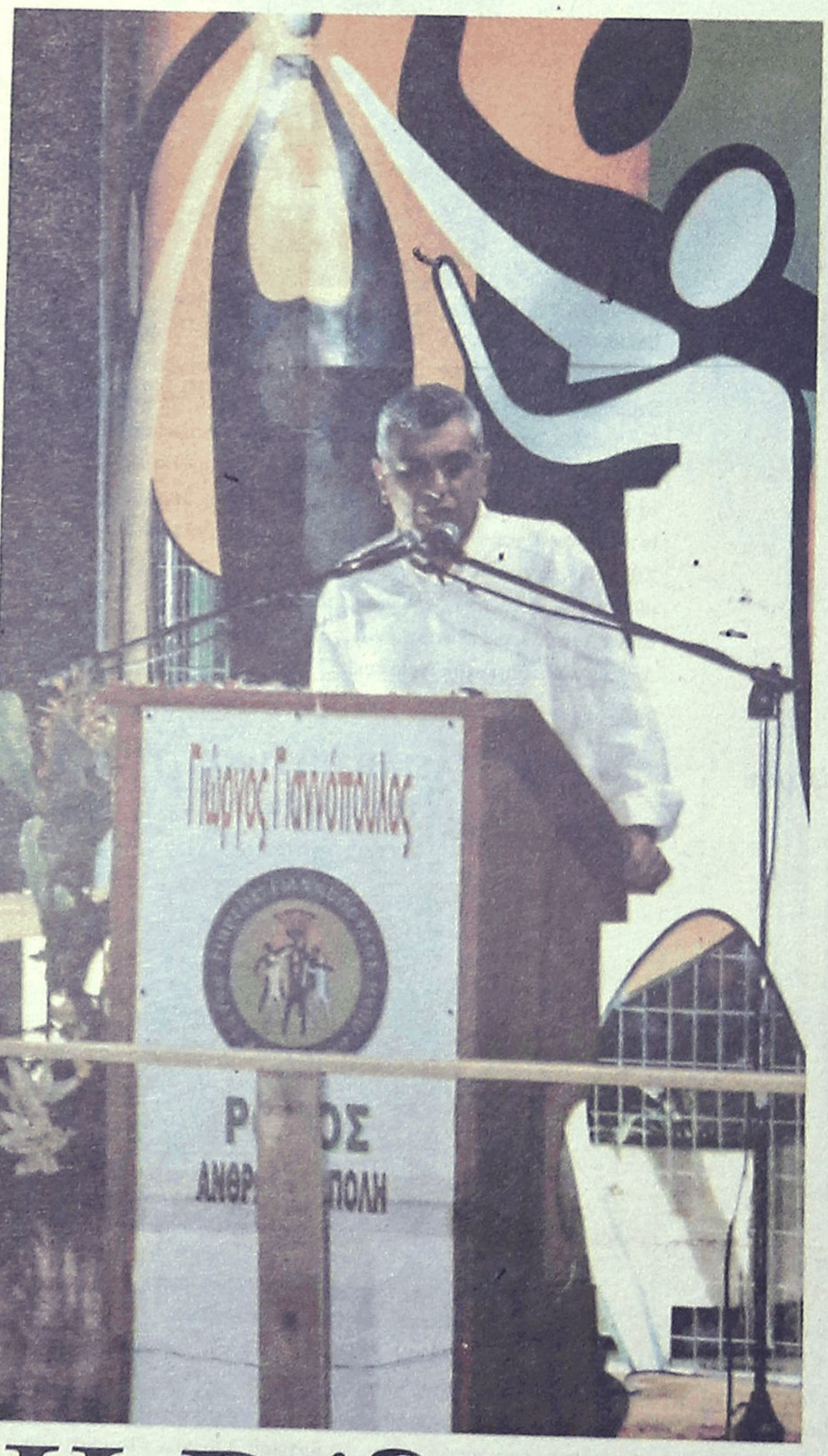

Ο ΛΑΟΣ ΤΗΣ ΡΟΔΟΥ





Η Ρόδος έχει το Δήμαρχό της

ΤΩΝ ΤΕΛΕΥΤΑΙΩΝ ΔΕΚΑ ΧΡΟΝΩΝ



ΨΗΦΙΣΕ!





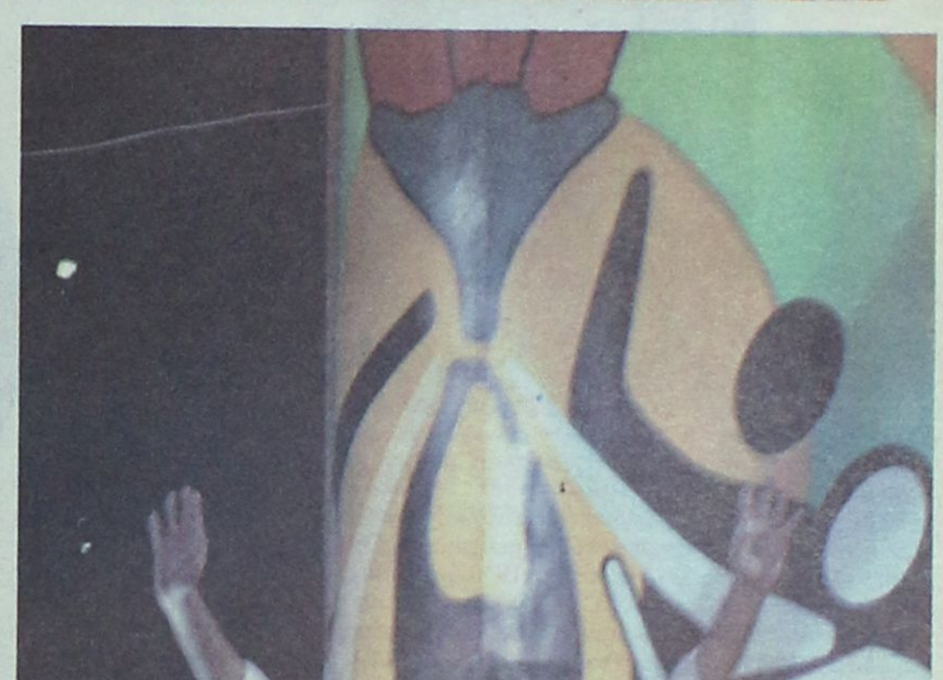

Γιώργος Γιαννόπουλος

Ρόδος

Ανθρώπινη Πόλη!

ΛΑΡΔΟΠΟΥΛΟΣ ΠΕΤΡΟΣ του Ανδρέα
Φαρμακοποιός

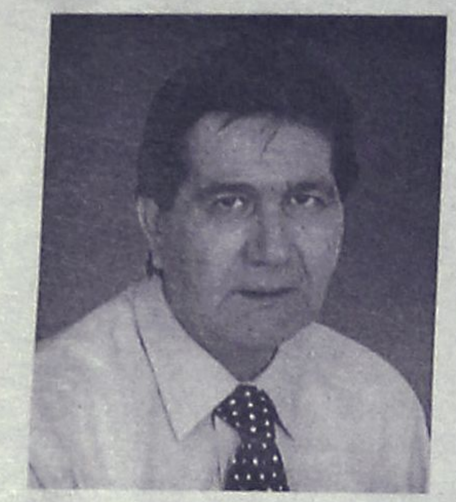

Γεννήθηκε στην Τήλο το 1949 και ζει μόνιμα στη Ρόδο.
Σπούδασε φαρμακοποιός και διατηρεί φαρμακείο.
Εξελέγη Δημοτικός Σύμβουλος το 1994. Διετέλεσε πρόεδρος του Συλλόγου Φαρμακοποιών Δωδεκανήσου, του Συλλόγου Τηλίων Ροδου «Αγιος Παντελεήμων», του παραρτήματος ΠΙΚΠΑ Ρόδου, της Επιτροπής παραλιών του Δήμου Ροδίων, της Σχολικής Επιτροπής του 8ου Δημοτικού Σχολείου και είναι μέλος του Δ.Σ. του Νοσοκομείου Ρόδου.
Είναι παντρεμένος με την Ισμήνη Χριστοφίδη και έχει δύο παιδιά.

ΛΕΝΑΚΑΚΗΣ ΚΩΝΣΤΑΝΤΙΝΟΣ
του Εμμανουήλ
Τεχνικός υπάλληλος του ΟΤΕ

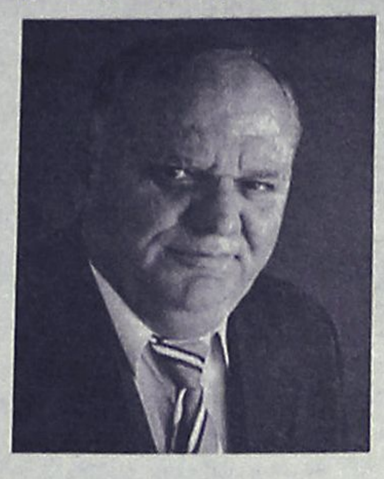

. Γεννήθηκε στο Καλοχωραφίτη του Ηρακλείου το 1948 και ζει μόνιμα στη Ρόδο από το 1974. Έχει τελειώσει το Πρακτικό εξατάξιο Γυμνάσιο «Καπετανάκειον» του Ηρακλείου και παράλληλα δύο τεχνικές σχολές. Είναι υπάλληλος του ΟΤΕ και κατέχει τη θέση του γραμματέα Κοινής ωφελείας ΟΤΕ. Έχει εκλεγεί τέσσερις φορές πρόεδρος και τρεις φορές στη Σ.Α. της ΠΕΖΟΤΕ Δωδεκανήσου, τρεις φορές στη ΟΜ. ΟΤΕ, στη Διοίκηση του Εργατικού Κέντρου Ρόδου και είναι μέλος της Διοίκησης του Χαραλάμπειου Γηροκομείου. Είναι πρόεδρος στη Σχολική επιτροπή του 5ου Γυμνασίου Ρόδου.
Είναι παντρεμένος με τη Μαρία Παπαθανάση και έχει δύο παιδιά.

ΜΑΝΤΑΛΗΣ ΠΕΡΙΚΛΗΣ
του Ελευθερίου
Συνταξιούχος ΙΚΑ

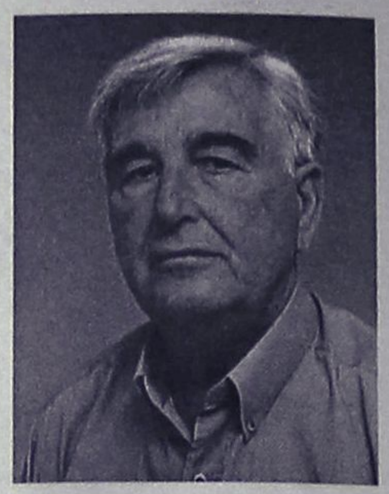

Γεννήθηκε στο χωριό Κοσκινού Ρόδου το 1939 και ζει μόνιμα στη Ρόδο από το 1958. Τελείωσε τη Γ' Γυμνασίου και την Τεχνική σχολή ΝΗΡΕΑ Ρόδου. Είναι συνταξιούχος του ΙΚΑ.
Διετέλεσε γραμματέας του Εργατικού Κέντρου Ρόδου και πρόεδρος του Σωματείου Εργατοτεχνιτών Δήμου Ρόδου και Κοινοτήτων.
Μέλος Τ.Δ.Ε. του ΙΚΑ Ρόδου, του Λιμενικού Ταμείου Δωδεκανήσου, του Δ.Σ. του Χαραλάμπειου Γηροκομείου και του Δ.Σ. του Ορφανοτροφείου Ρόδου.
Είναι παντρεμένος με την Ειρήνη Μαντάλη και έχει τρία παιδιά.

ΜΑΝΤΙΚΟΣ ΓΕΩΡΓΙΟΣ του Μιχαήλ
Τεχνολόγος Μηχανικός Ηλεκτρονικός



Γεννήθηκε στη Ρόδο το 1951 και είναι μόνιμος κάτοικος Ρόδου. Σπούδασε στο Μικρό Πολυτεχνείο Τεχνολόγος Μηχανικός Ηλεκτρονικός και έχει εξειδικευθεί στη διαχείριση τηλεπικοινωνιών του ΟΤΕ. Εργάστηκε σαν τεχνικός επιμελητής στη ΔΕΗ ΑΗΣ Σορωνής από το 1974 μέχρι το 1976 και από το 1976 εργάζεται στον ΟΤΕ Ρόδου ως Τεχνολόγος Ηλεκτρονικός. Διετέλεσε μέλος του Δ.Σ. των Τεχνολόγων Μηχανικών του ΟΤΕ, αντιπρόεδρος της Λέσχης προσωπικού του ΟΤΕ και μέλος στο Δ.Σ. της ΠΕΤΕΜ Δωδεκανήσου. Είναι μέλος του Δ.Σ. του πολιτιστικού συλλόγου Προστασίας Περιβάλλοντος και Ανάπτυξης Πρασίνου νομού Δωδεκανήσου, του Δ.Σ. της Υπηρεσίας Καθαριότητας (ΔΕΚΡ) και πρόεδρος του 7ου Νηπιαγωγείου Ρόδου. Είναι παντρεμένος με την Τσαμπίκα Γιαννουρή και έχει δύο παιδιά.



ΜΑΡΙΝΟΣ ΙΩΑΝΝΗΣ του Αποστόλου
Δικηγόρος



Γεννήθηκε το 1971 στη Ρόδο, όπου και ζει μόνιμα και κατάγεται από τη Σορωνή Ρόδου. Πτυχιούχος της Νομικής Σχολής του Δημοκρίτειου Πανεπιστημίου Θράκης. Από το 1996 είναι μέλος του Δικηγορικού Συλλόγου Ρόδου. Διετέλεσε πρόεδρος του 15μελούς του Βενετοκλείου Λυκείου Ρόδου. Γραμματέας στο Δ.Σ. του Συλλόγου Φοιτητών Νομικής Θράκης και εκπρόσωπος των φοιτητών στη Γενική Συνέλευση του τμήματος της Νομικής, στη Σύγκλητο και στο Πρυτανικό Συμβούλιο του Δημοκριτείου Πανεπιστημίου Θράκης στο διάστημα 1991 - 1993. Ταμίας του Πολιτιστικού συλλόγου φοιτητών «Κοινότητα Νέων» στο διάστημα 1990 1992 και πρόεδρος της Επιτροπής Ειρήνης Ρόδου από το 1999. Ειδικός Γραμματέας και Υπεύθυνος Τύπου και Δημοσίων Σχέσεων, στο Δ.Σ. της ποδοσφαιρικής ομάδας του «Α.Σ. ΡΟΔΟΣ» από το 2001. Μέλος της Πολιτικής Γραμματείας και της Ν.Ε. του Συνασπισμού της Αριστεράς και της Προόδου Νοτίας Δωδεκανήσου στο διάστημα 1996 - 2002. Είναι παντρεμένος με τη δικηγόρο Ρία Κακά.

ΜΕΝΤΟΣ ΜΙΧΑΗΛ του Κωνσταντίνου
Έμπορος

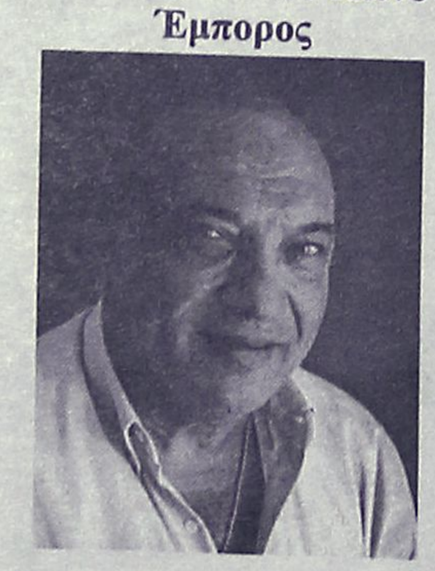

Γεννήθηκε το 1941 στη Ρόδο, όπου και ζει μόνιμα.

Απόφοιτος της Γ' Γυμνασίου. Έχει κατάστημα χρυσοχοΐας στη Ρόδο.
Είναι πρόεδρος των Αργυροχρυσοχόων Ρόδου. Διετέλεσε αντιπρόεδρος της Ομοσπονδίας Αργυροχρυσοχόων Ελλάδας και επί σειρά ετών σύμβουλος στο Εμπορικό και Βιομηχανικό Επιμελητήριο Ρόδου, πρόεδρος του ΠΑΟ ΔΙΑΓΟΡΑ και της Τοπικής επιτροπής ποδηλασίας Δωδεκανήσου και μέλος της Πανελλήνιας ομοσπονδίας ποδηλασίας. Εκλέχθηκε δημοτικός σύμβουλος στο Δήμο Ροδίων επί τέσσερις τετραετίες.
Είναι παντρεμένος και έχει δύο παιδιά.

ΜΗΝΑΪΔΗ ΦΟΥΛΗ (ΛΗ) του Βασιλείου
Ξενοδόχος

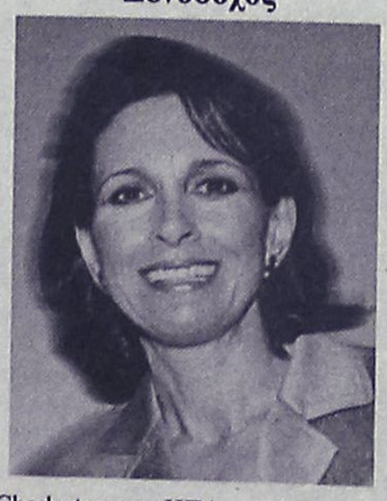

Γεννήθηκε στο Charleston των ΗΠΑ το 1949 και κατάγεται από την Κάρπαθο. Κατοικεί μόνιμα στη Ρόδο από το 1972. Πτυχιούχος Διεθνών Σχέσεων του Πανεπιστημίου "SWEET BRIAR" των ΗΠΑ. Διετέλεσε πρόεδρος του τοπικού συμβουλίου του Σώματος Ελληνίδων Οδηγών Ρόδου και μέλος του ΔΣ της ΧΕΝ Ρόδου και εκπροσώπησε τη Ρόδο στο Παγκόσμιο Συμβούλιο της ΧΕΝ το 1979. Είναι μέλος των Δ.Σ. του Πολιτιστικού Συλλόγου Γυναικών, της Αντικαρκινικής Εταιρείας Ρόδου και της Δημοτικής Πινακοθήκης Ρόδου, μέλος της Επιτροπής Απόδημου Ελληνισμού της Τ.Ε.Δ.Κ.Δ. και της εταιρείας φίλων της μουσικής «ΣΑΜΒΥΚΗ». Είναι πρόεδρος της «ΡΟΔΩΝ Α.Ε.», αντιπρόεδρος του Διεθνούς Κέντρου Λογοτεχνών και Μεταφραστών, του «ΡΟΔΑ» και του «ΔΟΠΕ» και πρόεδρος της Οργανωτικής Επιτροπής του 7ου Διεθνούς Συμποσίου του Οργανισμού Πόλεων παγκόσμιας κληρονομιάς. Είναι δημοτική σύμβουλος στο Δήμο Ροδίων. Είναι παντρεμένη με τον Βασίλη Μηναΐδη.

ΜΗΝΑΤΣΗΣ ΙΩΑΝΝΗΣ του Γεωργίου
Δημοσιογράφος



Γεννήθηκε το 1950 στο Απέρι Καρπάθου και ζει μόνιμα στη Ρόδο από το 1960. Είναι πτυχιούχος σχολής Δημοσιογραφίας και εργάζεται σαν δημοσιογράφος. Διετέλεσε Δημοτικός σύμβουλος στο Δήμο Ροδίων, πρόεδρος του Συνοικιακού συμβουλίου Κάτω Ροδίνι, αντιπρόεδρος στον Πανκαρπαθιακό σύλλογο Ρόδου, γ. γ. στην 'Ενωση Πολυτέκνων Δωδ/σου και στην Αδελφότητα Ολυμπιτών Ρόδου, μέλος των Δ.Σ. του Συνδέσμου Εφέδρων Αξ/κων Δωδ/σου, της 'Ενωσης Συντακτών Δωδ/σου, της Περιφερειακής Εφορείας Προσκόπων Δωδ/σου, του Πολιτιστικού Οργανισμού Δήμου Ρόδου και μέλος της Νομαρχιακής επιτροπής ANTI-AIDS Ρόδου, της Μικτής επιτροπής Δημοτικού Οργανισμού Πρόνοιας και της επιτροπής Ακτών του Δήμου Ροδίων. Είναι ιδρυτικό μέλος του Συλλόγου για τη διάσωση της Καλλιθέας. Είναι παντρεμένος και έχει τέσσερα παιδιά.

ΜΟΣΧΟΣ ΝΙΚΗΤΑΣ του Ιωάννη
Ιατρός καρδιολόγος



Γεννήθηκε στη Ρόδο το 1954 όπου και ζει μόνιμα. Είναι απόφοιτος της Ιατρικής σχολής του Πανεπιστημίου Γένοβας Ιταλίας και έλαβε την ειδικότητα της καρδιολογίας το 1987. Διορίσθηκε το 1989 και κατέχει τη θέση του Αναπλ. Διευθυντή της Καρδιολογικής Κλινικής του Π.Γ.Ν. Ρόδου. Ανακηρύχθηκε διδάκτωρ του Πανεπιστημίου Αθηνών το 1989. Διετέλεσε γραμματέας του Δ.Σ. του Ι.Σ.Ρ. και σήμερα είναι μέλος της Επιστημονικής Επιτροπής του Π.Γ.Ν. Ρόδου.
Είναι παντρεμένος με την Αναστασία Κάτρη και έχει τρία παιδιά.

ΜΠΑΡΑΚΑΣ ΑΘΑΝΑΣΙΟΣ
του Αντωνίου
Δημόσιος υπάλληλος - Ολυμπιονίκης



Γεννήθηκε στη Γερμανία, κατάγεται από την Άρτα και ζει μόνιμα στη Ρόδο από το 1974. Τελείωσε το Λύκειο, την Σχολή Τηλεφωνητών και είναι μουσικός. Διετέλεσε γ.γ. του Δωδ/σιακού Συλλόγου Ατόμων με Ειδικές Ανάγκες από το 1992 έως το 1999 και αντιπρόεδρος από 1999 μέχρι σήμερα καθώς και γ.γ. του Συλλόγου Ελλήνων Παραολυμπιακών από το 2001. Ιδρυτής και πρόεδρος του Αθλητικού Σωματείου Αθλητών με αναπηρίες από 1998 έως 2001 και επίτιμος πρόεδρος του από το 2001. Χρυσός Ολυμπιονίκης του Σίδνεϋ στο άλμα εις μήκος. Κατέκτησε δύο χρυσά μετάλλια στο Πανευρωπαϊκό πρωτάθλημα στην Πολωνία το 2001 στο άλμα εις μήκος και στο τριπλούν και χάλκινο μετάλλιο στο Παγκόσμιο πρωτάθλημα στη Γαλλία στο άλμα εις μήκος. Είναι παντρεμένος με την Ειρήνη Αττιτή και έχει ένα παιδί.

ΜΠΕΚΙΑΡΗΣ ΑΛΕΞΑΝΔΡΟΣ
του Γεωργίου
Πολιτικός μηχανικός



Γεννήθηκε το 1968 στη Ρόδο όπου και ζει μόνιμα. Είναι πτυχιούχος του Τμήματος Πολιτικών Μηχανικών του Δημοκρίτειου Πανεπιστημίου Θράκης. Εργάσθηκε αρχικά ως ελεύθερος επαγγελματίας διατηρώντας δικό του τεχνικό γραφείο και σήμερα είναι μόνιμος υπάλληλος στην Τεχνική Υπηρεσία του Δήμου Αρχαγγέλου. Διετέλεσε μέλος του ΔΣ της Ενωσης Ποδοσφαιρικών Σωματείων Δωδεκανήσου από το 1995 μέχρι το 1998 και μέλος του Δ.Σ. του ΔΟΝΑ Ρόδου από το 1999 μέχρι το 2000. Είναι μέλος τής Τοπικής Επιτροπής Μπάσκετ από το 2000, μέλος των Δ.Σ. της Δημοτικής Επιχείρησης Ύδρευσης Αποχέτευσης Ρόδου (ΔΕΥΑΡ) από το 1999 και πρόεδρος της Σχολικής Επιτροπής του 2ου ΤΕΕ, του 2ου ΣΕΚ.
Είναι παντρεμένος με την Ιωάννα Παπαδοπούλου και έχει δύο παιδιά.

ΜΠΟΝΗ ΜΑΡΙΝΑ του Κωνσταντίνου
Έμπορος



Γεννήθηκε στη Ρόδο και είναι μόνιμος κάτοικος Ρόδου. Τελείωσε το Λύκειο και από τότε ασκεί το επάγγελμα του εμπόρου υποδημάτων και δερμάτων στην Παλιά Πόλη.
Είναι μέλος του Δ.Σ. του Σωματείου Καταστηματαρχών Παλιάς Πόλης και κατέχει τη θέση της γ.γ. από το 1997 μέχρι σήμερα. Πρόεδρος της 5ης Ενιαίας Σχολικής Επιτροπής (10ο Δημοτικό σχολείο Αγίου Παντελεήμονα) και αντιπρόεδρος του Οικοδομικού συνεταιρισμού «Αυτοστέγαση». Μέλος των Δ.Σ. του Δ.Ο.Π. από το 1999 μέχρι το 2000 και του Π.Ο.Δ.Ρ. από το 2001 μέχρι το 2002. Εθελόντρια στο Σώμα Εθελοντών του δήμου Ροδίων στο πρόγραμμα «Βοήθεια στο σπίτι» από το 1997 μέχρι σήμερα.

ΞΑΝΘΗΣ ΑΓΑΠΗΤΟΣ του Ιωάννη
Αρχιτέκτων μηχανικός



Γεννήθηκε το 1959 στη Ρόδο όπου και ζει μόνιμα. Είναι πτυχιούχος Αρχιτέκτων μηχανικός και εργάζεται στη Διεύθυνση Τουρισμού Δωδεκανήσου, προϊστάμενος στο τμήμα Τουριστικών Εγκρίσεων.
Διετέλεσε πρόεδρος της Ε.Μ.Δ.Υ.Δ.Α.Σ Δωδεκανήσου (Ενωση Μηχανικών Δημοσίων Υπαλλήλων Διπλωματούχων Ανωτάτων Σχολών). Είναι μέλος της αντιπροσωπείας του ΣΑΔΑΣ (Πανελλήνιος Σύλλογος Αρχιτεκτόνων), της Διοικούσας Επιτροπής του ΤΕΕ Δωδεκανήσου (Τεχνικού Επιμελητηρίου Δωδεκανήσου) και της ΕΠΑΕ Ρόδου (Αρχιτεκτονική Επιτροπή Ελέγχου).
Είναι παντρεμένος και έχει δύο παιδιά.

ΠΑΝΑΓΗ - ΜΑΝΕΤΤΑ ΜΑΡΓΑΡΙΤΑ
του Χαραλάμπους
Καθηγήτρια φιλόλογος



Γεννήθηκε το 1963 στην Κύπρο από όπου και κατάγεται και κατοικεί μόνιμα στη Ρόδο από το 1986. Είναι πτυχιούχος του Πανεπιστημίου Αθηνών στην Ελληνική Φιλολογία και διδάσκει στο 7ο Γυμνάσιο Ρόδου.
Ασχολείται στο χώρο της εκκλησίας με φιλανθρωπικές εκδηλώσεις και επισκέψεις σε ιδρύματα. Είναι μέλος του συλλόγου Κυπρίων Ρόδου και του φιλανθρωπικού και Χριστιανικού συλλόγου συνδέσμου Αγάπης Ρόδου.
Είναι παντρεμένη με τον ιερέα και εκπαιδευτικό παπα-Κυριάκο Μανέττα και έχει τέσσερα παιδιά.

ΣΚΑΝΔΑΛΙΔΗΣ ΚΩΝΣΤΑΝΤΙΝΟΣ
του Ευσταθίου
Συνταξιούχος Τραπεζικός Υπάλληλος



Γεννήθηκε στην Καρδάμαινα της Κω το 1946 και ζει μόνιμα στη Ρόδο από το 1960. Απόφοιτος εξατάξιου Γυμνασίου,έχει εργαστεί ως πολιτικός υπεύθυνος και αρθρογράφος στην εφημερίδα "Τα Νέα της Δωδεκανήσου" και ως ρεπόρτερ στην εφημερίδα "ΠΡΟΟΔΟ". Διετέλεσε εκπρόσωπος των εργαζομένων στο Δ.Σ. της Εμπορικής Τράπεζας και αντιπρόεδρος της Επιτροπής Νησιών της Ευρώπης. Είναι Πρόεδρος στο Διεθνές Κέντρο Λογοτεχνών και Μεταφραστών του Δήμου Ροδίων από το 1996. Είναι συγγραφέας δύο βιβλίων και το 1996 το ΔΗ.ΠΕ.ΘΕ. Ρόδου ανέβασε δοκίμιό του και πρόσφατα παρουσίασε το μουσικό του έργο "Αρχιπέλαγος Ανθρώπων". Εκλέγεται δημοτικός σύμβουλος στο Δήμο Ροδίων από το 1991 και διετέλεσε Αντιδήμαρχος Οικονομικών από το 1992 μέχρι και το 1998. Είναι παντρεμένος με την Αρτεμη Παπαδημητρίου και έχει δύο παιδιά.

ΣΠΑΝΟΥ ΦΑΙΔΡΑ του Σταματίου
Δημόσιες σχέσεις και επικοινωνία



Γεννήθηκε στην Ρόδο το 1960 όπου και ζει μόνιμα. Είναι απόφοιτος Λυκείου, φοίτησε σε ιδιωτική σχολή λογιστών και σε ιδιωτική σχολή Δημοσίων σχέσεων και Marketing.
Από τα μαθητικά της χρόνια έχει έντονη συνδικαλιστική δράση. Το 1979 πρωτοετής σπουδάστρια εκλέχθηκε πρόεδρος της σχολής. Από το 1989 μέχρι το 1995 διετέλεσε πρόεδρος του συλλόγου Γονέων και Κηδεμόνων του 14ου Δημοτικού σχολείου (Αστική). Από το 1993 είναι μέλος του Εσωτερικού Κύκλου Γυναικών ROTARY Ρόδου και διετέλεσε πρόεδρος του για μία διετία (1999-2000). Σήμερα είναι εκπρόσωπος του ομίλου στα Πανελλήνια και Διεθνή συνέδρια.
Είναι διαζευγμένη και έχει δύο παιδιά.

ΣΥΜΕΩΝΙΔΗΣ ΓΕΩΡΓΙΟΣ
του Παναγιώτη
Χειρούργος ωτορινολαρυγγολόγος

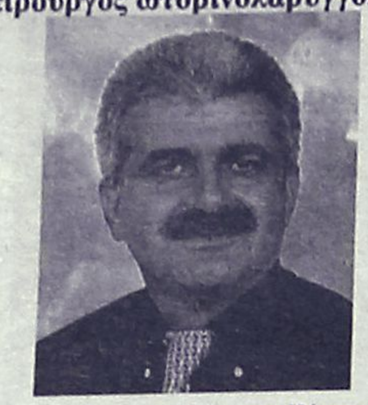

Γεννήθηκε στην κατεχόμενη Κυθρέα της Κύπρου το 1953. Ελαβε μέρος στις μάχες της Κύπρου το 1974. Ζει μόνιμα στη Ρόδο από το 1981. Απόφοιτος της Ιατρικής σχολής του Πανεπιστημίου Αθηνών. Διετέλεσε πρόεδρος του Συλλόγου Κυπρίων Ρόδου, του συλλόγου Ιατρών ΙΚΑ, του συλλόγου Γονέων και Κηδεμόνων του τριθέσιου Πειραματικού σχολείου Ακαδημίας και αντιπρόσωπος του Ιατρικού συλλόγου Ρόδου σε Πανελλήνιο Ιατρικό σύλλογο. Είναι πρόεδρος του 1ου ΚΑΠΗ Δήμου Ροδίων από το 1998, της Α.Ε. Κατταβιάς και αντιπρόεδρος της Ομοσπονδίας Κυπριακών Οργανώσεων Ελλάδας. Είναι δημοτικός σύμβουλος Δήμου Ροδίων και διετέλεσε αντιπρόεδρος Δημοτικού Συμβουλίου στο διάστημα 1998-2000.
Είναι παντρεμένος με τη Νίκη Χωματοπούλου και έχει δύο παιδιά.

ΤΣΙΓΑΡΟΣ ΙΩΑΝΝΗΣ του Θεολόγου
Φοροτεχνικός - Σύμβουλος επιχειρήσεων

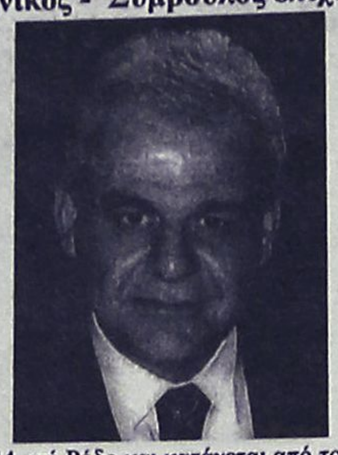

Γεννήθηκε το 1944 στή Ρόδο και κατάγεται από το Καστελλόριζο και τα Απόλλωνα. Ζει μόνιμα στη Ρόδο. Ήταν υπάλληλος της Αγροτικής Τράπεζας και απολύθηκε από τη δικτατορία το 1968 για τα δημοκρατικά του φρονήματα και την αντικαθεστωτική του δράση. Διετέλεσε Πρόεδρος σε συλλόγους Γονέων και Κηδεμόνων, σε Δημοτικούς Παιδικούς Σταθμούς και μέλος στα Δ.Σ. της ΕΠΣΔ, του ΠΑΟ ΔΙΑΓΟΡΑ, του ΣΕΓΑΣ, της ΚΑΪΡ, του ΕΒΕΔ και σε πολλά άλλα συμβούλια και επιτροπές. Συμμετείχε σε συνέδρια για τις νησιωτικές περιοχές της Ευρωπαϊκής Ενωσης ως εκπρόσωπος της ΤΕΔΚ Δωδεκανήσου. Είναι πρόεδρος επί οκτώ έτη της Δ.Ε.Σ. «ΡΟΔΑ», σε επιτροπές και Νομικά Πρόσωπα Ιδιωτικού και Δημοσίου Δικαίου καθώς και Διευθύνων Σύμβουλος μέλος του Δ.Σ. της ΑΝ.ΔΩ. Α.Ε. από το 1995. Εκλέγεται Δημοτικός Σύμβουλος από το 1986 και είναι ο αρχαιότερος εν ενεργεία Δημοτικός σύμβουλος του Δήμου Ροδίων. Είναι πρόεδρος του Δημοτικού Συμβουλίου από το 2000. Είναι παντρεμένος με τη Μαίρη Καμμά και έχει δύο παιδιά.

ΤΣΙΜΠΙΔΑΚΗΣ ΘΕΟΔΩΡΟΣ
του Χαρίδημου
Χρυσοχόος

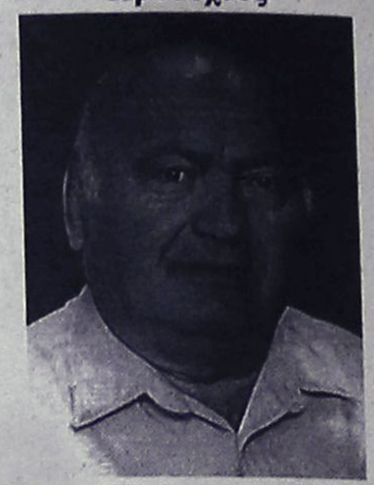

Γεννήθηκε το 1940 στη Ρόδο, όπου και ζει μόνιμα. Τελείωσε τη σχολή μαθητείας Τ.Ε. Χρυσοχοΐας και ειδικεύτηκε στην "Uma nitaria" σχολή στο Μιλάνο Ιταλίας. Διατηρεί εργαστήριο χρυσοχοΐας και κατάστημα από το 1961. Διετέλεσε γ.γ. του Συλλόγου Αργυροχρυσοχόων Ρόδου, πρόεδρος του Α.Σ. ΔΩΡΙΕΑΣ, αντιπρόεδρος της Ελληνικής Ομοσπονδίας Ποδηλασίας και πρόεδρος του Συλλόγου Γονέων και Κηδεμόνων του 1ου Δημοτικού, του 4ου Γυμνασίου και του 2ου Λυκείου Ρόδου. Εκλέχθηκε δημοτικός σύμβουλος και διετέλεσε Αντιδήμαρχος Ρόδου (1995-1996) και πρόεδρος του ΔΟΠΕ (1994-1998). Είναι μέλος Εκκλησιαστικών επιτροπών και από το 1978 εκκλησιαστικός επίτροπος της εκκλησίας των παραλίων της Μικράς Ασίας (Μύρων Λυβισίου Σελευκείων και Αττάλειας). Είναι παντρεμένος με τη Ελπίδα Καλλιγά και έχει τρία παιδιά.

ΧΑΡΑΛΑΜΠΗΣ ΝΙΚΟΛΑΟΣ
του Αναστασίου
Ναυπηγός Μηχανολόγος Μηχανικός



Γεννήθηκε το 1949 στη Ρόδο όπου και ζει μόνιμα. Είναι απόφοιτος του τμήματος Ναυπηγών Μηχανολόγων μηχανικών του Πολυτεχνείου Νεαπόλεως Ιταλίας. Άνοιξε στη Ρόδο το 1984 το πρώτο ναυπηγικό γραφείο στα Δωδεκάνησα για ναυπηγικές εργασίες, μελέτες, κατασκευές κ.λ.π. Πρόεδρος του Λιμενικού Ταμείου Δωδεκανήσου από το 1989 μέχρι το 1993 και αντιπρόεδρος του Τ.Ε.Ε. τμήμα Δωδεκανήσου. Πρόεδρος της ειδικής κομματικής οργάνωσης Μηχανικών Δωδεκανήσου και υποψήφιος Δήμαρχος Ροδίων το 1998. Σήμερα είναι επικεφαλής της ελάσσονος μειοψηφίας του Δήμου Ροδίων. Έχει δική του Ναυτιλιακή εταιρεία με έδρα τη Ρόδο.
Είναι παντρεμένος με την Καίτη Χαραλάμπη και έχει δύο παιδιά.



ΧΡΙΣΤΟΦΑΚΗ-ΤΡΙΠΗ ΕΥΑΓΓΕΛΙΑ
(Λιλή) του Γεωργίου



Γεννήθηκε το 1946 στη Ρόδο και είναι μόνιμος κάτοικος Ρόδου. Αποφοίτησε από το Αρσάκειο και συνέχισε τις σπουδές της στο μόντελινγκ. Το 1967 λειτούργησε "ΟΙΚΟ ΡΑΠΤΙΚΗΣ"και σχολή Κοπτικής.Υπήρξε από τα ιδρυτικά μέλη της Ένωσης Γυναικών Ελλάδας (ΕΓΕ), παράρτημα Ρόδου. Διετέλεσε πρόεδρος Συλλόγων Γονέων και Κηδεμόνων και ίδρυσε την Ομοσπονδία Συλλόγων Γονέων και Κηδεμόνων Β' βάθμιας εκπαίδευσης νήσου Ρόδου, στην οποία διετέλεσε πρόεδρος επί 15 έτη. Είναι πρόεδρος του Α' Βρεφονηπιακού σταθμού και αντιπρόεδρος του ΔΟΠ, στα ΚΑΠΗ του Δήμου Ροδίων και μέλος της Δημαρχιακής επιτροπής του Δήμου, σε επιτροπές του Οργανισμού Πρόνοιας, του Δ.Σ. του Λιμενικού Ταμείου και του Σταδίου "ΔΙΑΓΟΡΑΣ". Συμμετέχει ενεργά σε πολλούς συλλόγους εθελοντικής και κοινωνικής προσφοράς. Είναι δημοτικός σύμβουλος Δήμου Ροδίων και το 1999 καθιέρωσε το «Γραφείο για την Ενημέρωση του Καταναλωτή και Εξυπηρέτηση του πολίτη». Είναι παντρεμένη με τον Γιώργο Τρίπη και έχει δύο παιδιά.

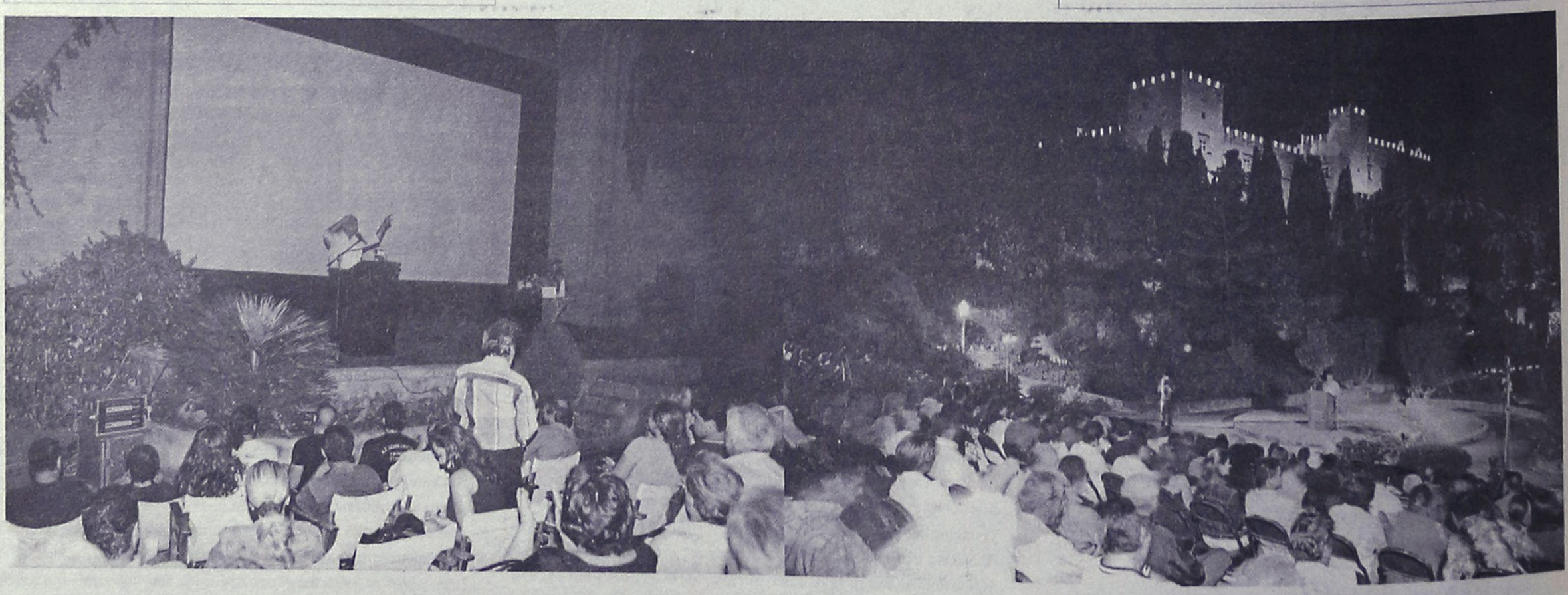

ΨΗΦΟΔΕΛΤΙΟ ΝΙΚΗΣ

ΔΥΟ ΛΟΓΙΑ ΓΙΑ ΤΟ ΠΡΟΓΡΑΜΜΑ ΜΑΣ.

Είναι εύκολο για τον κάθε υποψήφιο, στις όποιες εκλογές ν' αρχίζει να τάζει λαγούς με πετραχήλια. Είναι εύκολο να παρουσιάζει κανείς τα φύκια για μεταξωτές κορδέλες. Να χτίζει με την ίδια ευκολία που γκρεμίζει ή καταργεί! Δυστυχώς δεν προβλέπεται φόρος για τις ανοησίες! Ο λαός μας επί δεκαετίες το έχει μάθει πια αυτό το παραμύθι.

Το δύσκολο είναι να τολμήσει κανείς να κοιτάξει τους Ροδίτες και τις Ροδίτισσες στα μάτια και να τους πει ευθέως. Ναι, γνωρίζω τις ανάγκες αυτής της πόλης! Ναι, γνωρίζω και έχω μελετήσει τα έργα που πρέπει να γίνουν και τις πρωτοβουλίες που πρέπει να αναληφθούν! Ναι έχω μελετήσει υπεύθυνα τον τρόπο που θα γίνουν, το πόσο θα κοστίσουν και από πού θα βρω τα χρήματα για να τα κάνω!

Αυτή τη δυσκολία εμείς δεν την έχουμε. Για τον απλό λόγο πως όλα αυτά τα θέματα δεν περιμέναμε τις εκλογές για να τα δούμε. Οχτώ χρόνια τώρα δεν υλοποιούμε απλά ένα έργο σκόρπιο και ασύνδετο, αλλά ένα έργο πλεγμένο στον καμβά ενός ολοκληρωμένου στρατηγικού σχεδιασμού. Όλα αυτά τα χρόνια μελετούμε τα προβλήματα που πρέπει να λυθούν , τα ιεραρχούμε, τα αξιολογούμε και ανιχνεύουμε τις επενδυτικές και χρηματοδοτικές ευκαιρίες για να τα υλοποιήσουμε.

Δεν ερχόμαστε όπως θα δείτε στις επόμενες σελίδες να πετάξουμε κορώνες για Jurrasic Park, υποθαλάσσιους μπαχτσέδες ή κρεμαστούς κήπους της Βαβυλώνας. Αν κάποιοι θέλουν να πουλάνε τέτοια παραμύθια έχουμε και ιδέες να τους δώσουμε! Γιατί άραγε να μην προτείνουν κι ένα μετρό σαν της Αθήνας για να λύσουν το κυκλοφοριακό; Ή μερικά ελικοδρόμια έστω στην πλατεία Ελευθερίας; Άραγε έχουν σκεφτεί από πού θα μπορούσαν να εξεύρουν πόρους για την υλοποίηση τέτοιων παραμυθιών. Έχουν μήπως ακούσει ότι τα χρήματα για να κάνει κανείς έργα σήμερα, προέρχονται στο μεγαλύτερο μέρος τους από το Γ! Κοινοτικό Πλαίσιο Στήριξης; Έχουν πάρει χαμπάρι πως το Γ! ΚΠΣ βρίσκεται ήδη σε εξέλιξη και πως τα έργα που πρόκειται να γίνουν σ' αυτό τον τόπο τα επόμενα τέσσερα χρόνια, είναι ήδη ενταγμένα ή είναι υπό ένταξη;

Φτάνει πια με τις ανοησίες και τις σαπουνόφουσκες. Οι Ροδίτες και οι Ροδίτισσες δεν είναι ιθαγενείς για να ξεγελασθούν με μπιχλιμπίδια και παραμορφωτικά καθρεφτάκια!

Η ΡΟΔΟΣ ΑΝΘΡΩΠΙΝΗ ΠΟΛΗ, θέτει στην κρίση σας την πρότασή της, σοβαρή, πλήρη, καλοσχεδιασμένη και μελετημένη σε βάθος.

ΕΣΕΙΣ θα την κρίνετε, θα την συγκρίνετε και είμαστε βέβαιοι πως θα την εγκρίνετε! Με τη ψήφο σας στις 13 Οκτωβρίου του 2002.

ΑΠΟΔΕΙΞΑΜΕ ΠΩΣ ΞΕΡΟΥΜΕ ΝΑ ΚΑΝΟΥΜΕ ΕΡΓΟ!

ΕΙΜΑΣΤΕ ΕΤΟΙΜΟΙ ΝΑ ΚΑΝΟΥΜΕ ΑΚΟΜΑ ΠΙΟ ΠΟΛΥ!

ΓΙΑΤΙ ΤΩΡΑ ΕΙΝΑΙ Η ΜΕΓΑΛΗ ΕΥΚΑΙΡΙΑ!

Η ΡΟΔΟΣ ΔΕΝ ΘΑ ΤΗ ΧΑΣΕΙ!

ΓΙΩΡΓΟΣ ΓΙΑΝΝΟΠΟΥΛΟΣ
ΡΟΔΟΣ ΑΝΘΡΩΠΙΝΗ ΠΟΛΗ

Οκτώ χρόνια δημιουργίας...

ΠΟΛΕΟΔΟΜΙΚΗ ΑΝΑΣΥΓΚΡΟΤΗΣΗ

Ο χωροταξικός σχεδιασμός του νησιού της Ρόδου σε συνδυασμό με την πληθυσμιακή εξέλιξη της πόλης της Ρόδου κάνει επιτακτική την ανάγκη τροποίησης του Γενικού Πολεοδομικού Σχεδίου, στα πλαίσια της οποίας θα εξετασθεί η χωροθέτηση σημαντικών υπερτοπικών λειτουργιών όπως τα Δικαστήρια, η δημιουργία αποκεντρωμένου άξονα τουρισμού, εμπορίου, αναψυχής και διοίκησης από το Εμπορικό Λιμάνι ως το Ζέφυρο και η αξιοποίηση του παλιού νοσοκομείου σε συνεργασία με τους συναρμόδιους φορείς.

Ταυτόχρονα συνεχίζονται και θα ολοκληρωθούν οι πράξεις εφαρμογής των συνοικισμών Αγίων Αποστόλων- Ασγούρου και Ροδοπούλας. Οι επεκτάσεις αυτές του σχεδίου πόλεως σε συνδυασμό με την υλοποίηση των σχεδίων των οικοδομικών συνεταιρισμών, θα δώσουν διέξοδο στις οικιστικές πιέσεις που ασκούνται στον πολεοδομικό ιστό της πόλης.

Τέλος, ο Δήμος Ροδίων θα προχωρήσει στην εφαρμογή της μελέτης "Αντισεισμικού Σχεδιασμού και Οργάνωσης", η οποία έχει εκπονηθεί από το Πανεπιστήμιο Αθηνών. Στα πλαίσια της συνεργασίας αυτής η πόλη της Ρόδου έχει ενταχθεί σε ευρωπαϊκό ερευνητικό πρόγραμμα με τίτλο «Δημιουργία σύγχρονου συστήματος διαχείρισης σεισμικού κινδύνου», στο οποίο συμμετέχουν η Ρόδος και ο Ασπρόπυργος.



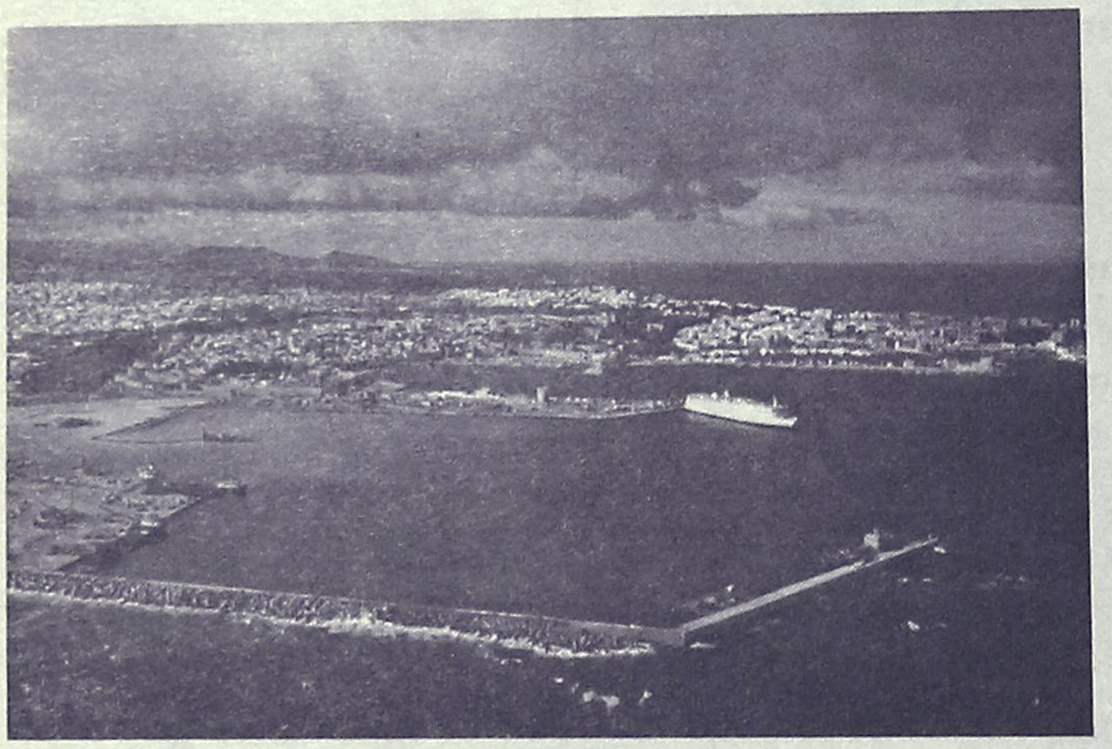

ΕΡΓΑ ΚΛΙΜΑΚΑΣ

ΠΥΛΕΣ ΕΙΣΟΔΟΥ- ΛΙΜΕΝΙΚΗ

Η δημιουργία του Δημοτικού Λιμενικού Ταμείου Νότιας Δωδεκανήσου θα συμβάλει αποφασιστικά:

- Στην ολοκλήρωση του λιμανιού της Ακαντιάς και τον διαχωρισμό χρήσεων
- Στην ολοκλήρωση της Μαρίνας της Ρόδου
- Στην ολοκλήρωση των εγκαταστάσεων του καρνάγιου
- Στη δημιουργία λιμένα επικίνδυνων φορτίων και
- Στη μετατροπή του Μανδρακίου σε Μαρίνα Πολυτελείας

ΟΔΙΚΟ ΔΙΚΤΥΟ

- Κατασκευή Περιμετρικού Δακτυλίου
  - Τμήμα α: Μαρίνα - Καρνάγιο - Λεωφ. Καλλιθέας
  - Τμήμα β: Λεωφ. Καλλιθέας - Γ. Σεφέρη
  - Τμήμα γ: Γ. Σεφέρη - Οικισμός Κρητικών
  - Τμήμα δ: Οικισμός Κρητικών
- Κατασκευή νέας εισόδου πόλεως Ρόδου (Ρόδος-αεροδρόμιο)
- Λειτουργικές βελτιώσεις Εθνικής οδού Ρόδου- Λίνδου
- Αισθητική και λειτουργική βελτίωση ανατολικής εισόδου πόλεως Ρόδου (Λ. Καλλιθέας)

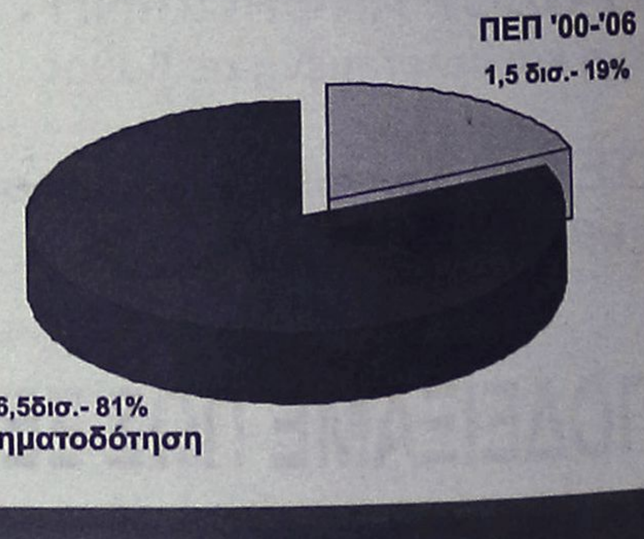



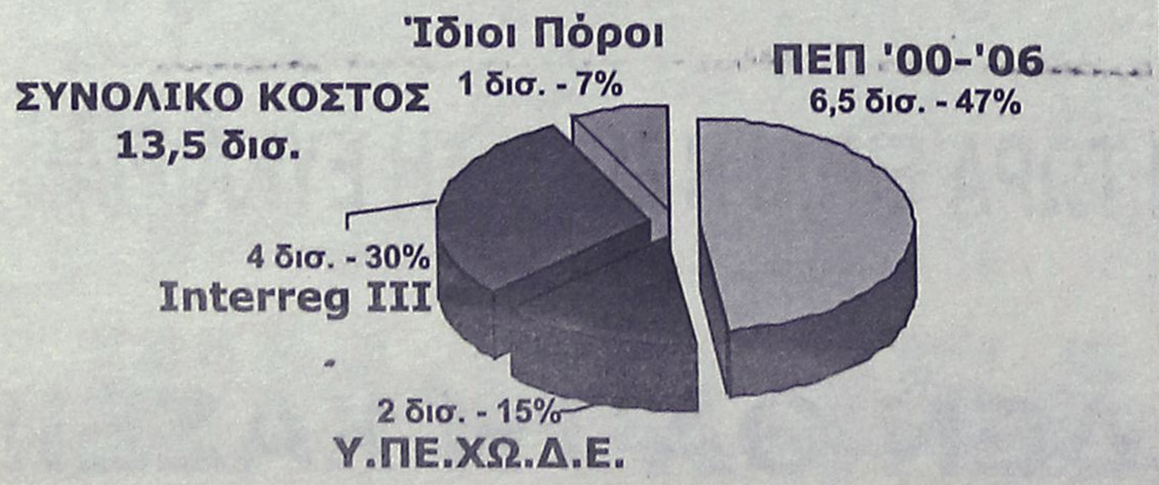

Εγγύηση για το μέλλον.

ΔΙΑΝΟΙΞΕΙΣ ΣΗΜΑΝΤΙΚΩΝ ΟΔΙΚΩΝ ΑΞΟΝΩΝ

Επιτακτική είναι η ανάγκη διάνοιξης της οδού Μεσογείου και η ολοκλήρωση διάνοιξης δρόμων εντός σχεδίου πόλεως όπως:
Καμείρου, Μονής Πανορμίτη- Βεργίνας, Αλ. Παναγούλη -Μητρ. Αποστόλου, Αθηνών, Δενδρινού, Τσάτσου, Ευρώπης, Μόσχας, Πάλμα Μαγιόρκας, Βιέννης, Παν. Ροδίου, Ηρωίδας Αναστασίας, Αισχίνη κ.λπ.





ΚΥΚΛΟΦΟΡΙΑΚΕΣ ΡΥΘΜΙΣΕΙΣ

Στα πλαίσια της κυκλοφοριακής μελέτης που εκπονείται ήδη για την πόλη της Ρόδου προβλέπονται τα ακόλουθα:

- Αποτροπή διαμπερών ροών από το κέντρο της πόλης και ιεράρχηση οδικών αξόνων του κέντρου σε :
  - βασικές αρτηρίες
  - συλλεκτήριες οδούς
  - δευτερεύον δίκτυο (τοπικό δίκτυο)
- Μονοδρομήσεις
- Πεζοδρομήσεις
- Δημιουργία χώρων στάθμευσης
- Δημιουργία δικτύου ποδηλατοδρόμων

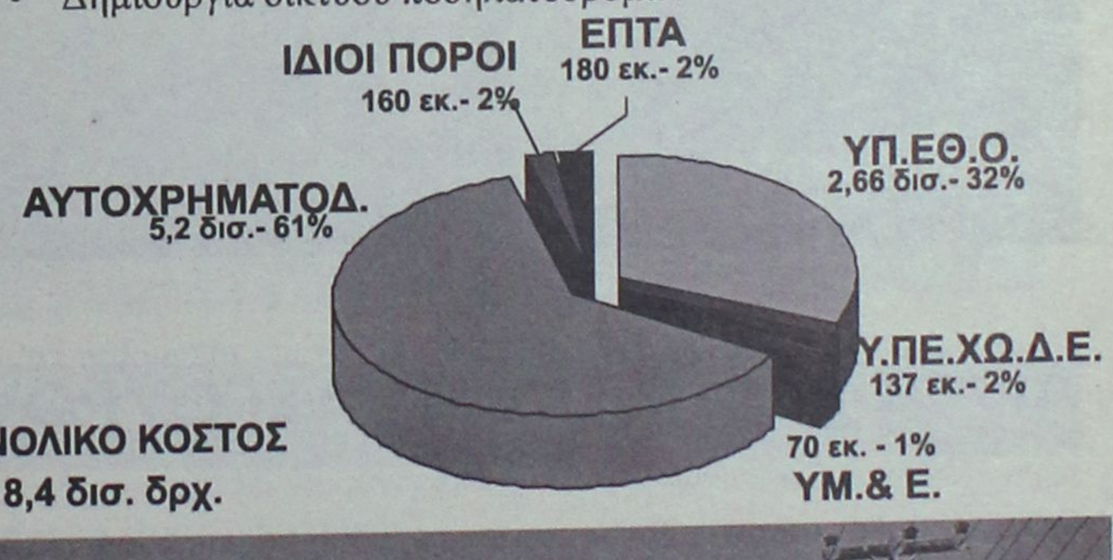

ΟΡΓΑΝΩΣΗ & ΑΝΑΒΑΘΜΙΣΗ ΚΟΙΝΟΧΡΗΣΤΩΝ ΧΩΡΩΝ

- Δημιουργία πάρκων αναψυχής-παιδότοπων στις συνοικίες της πόλης
- Δενδροφύτευση των οδικών αξόνων (τύπου Belvedere, Εθνικής Αντίστασης)
- Αντικαταστάσεις & επεκτάσεις δενδροστοιχιών
- Δημιουργία νέων χωρών πρασίνου σύμφωνα με το σχέδιο πόλης
- Αναβάθμιση υφισταμένων χώρων πρασίνου
- Αναβάθμιση - ανάδειξη των περιμετρικών πάρκων της Μεσαιωνικής Πόλης
- Αναπλαστικές Παρεμβάσεις στα "Μαράσια", στα Λαϊκα Θεμ. Σοφούλη και στην "Κολονιάλε"
- Αναβάθμιση Νέας Αγοράς και "Νεώριου"

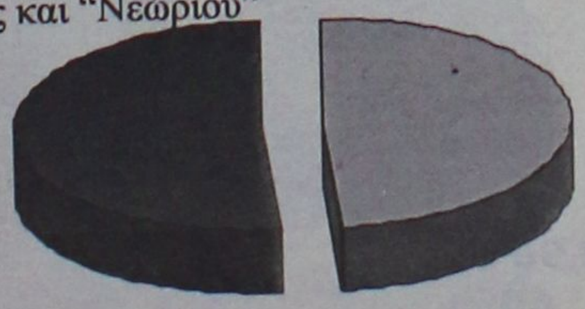

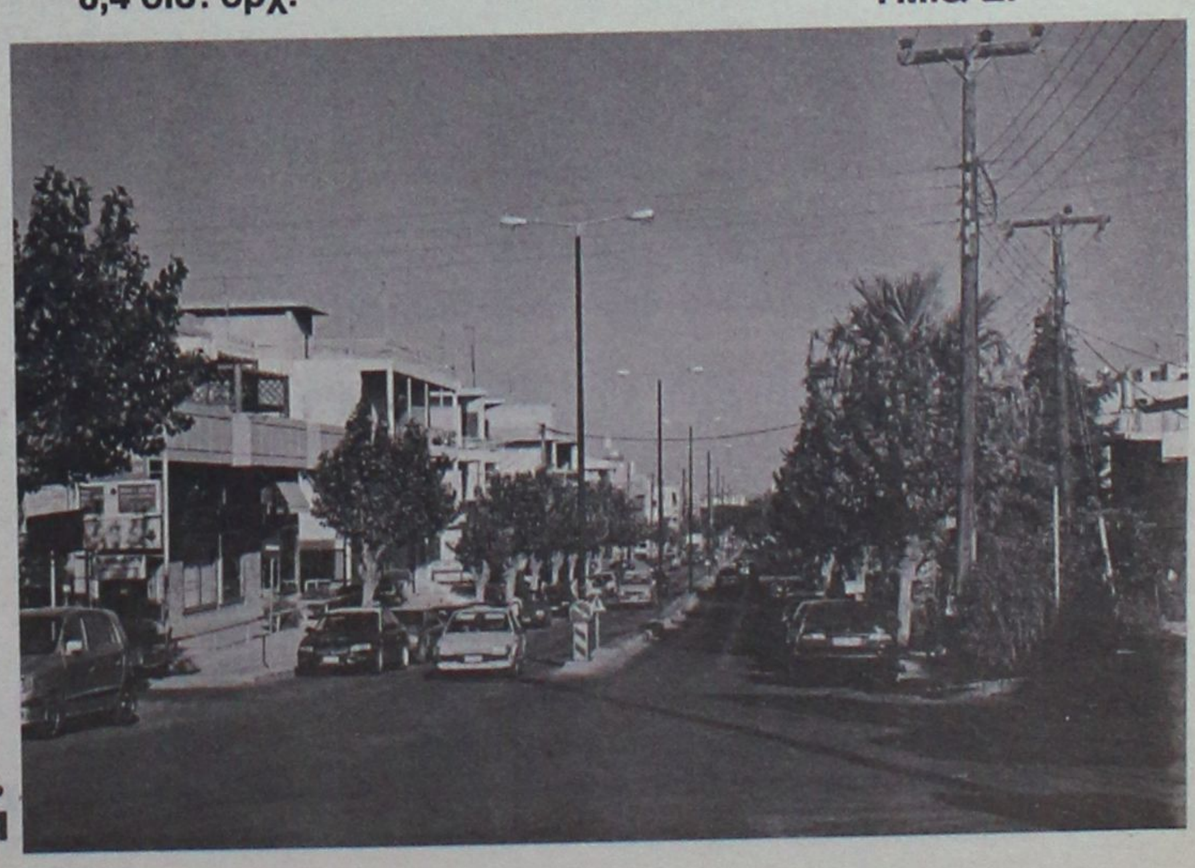

Οκτώ χρόνια δημιουργίας...

ΡΕΜΑ "ΡΟΔΙΝΙΟΥ"

Βασική προτεραιότητά μας αποτελεί η διάσωση, η ανάδειξη και η αξιοποίηση του συνόλου του ρέματος «Ροδίνι» με:

- Την κατασκευή της εισόδου του πάρκου
- Την αναβάθμιση του δρόμου πρόσβασης στα πευκάκια και του εσωτερικού περιμετρικού δακτυλίου
- Τη δημιουργία διαδρόμου περιήγησης και την ανάδειξη των τάφων των Πτολεμαίων
- Την επέκταση των υποδομών του πάρκου
- Τη διάσωση και ανάδειξη του υπόλοιπου ρέματος του «Ροδινιού»
- Την αξιοποίηση αναβάθμιση του κτιρίου αναψυχής «Ροδίνι»
- Τη διαμόρφωση πρασίνου κατά μήκος της Λεωφ. Μεσογείου
- Την ανάδειξη του αρχαιολογικού χώρου Γρηγορίου Ε' και της Ελληνιστικής γέφυρας

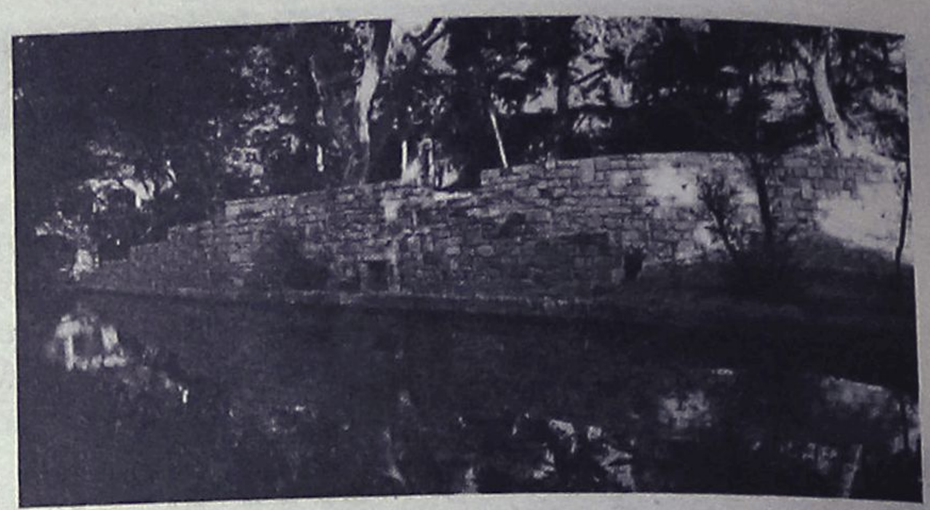

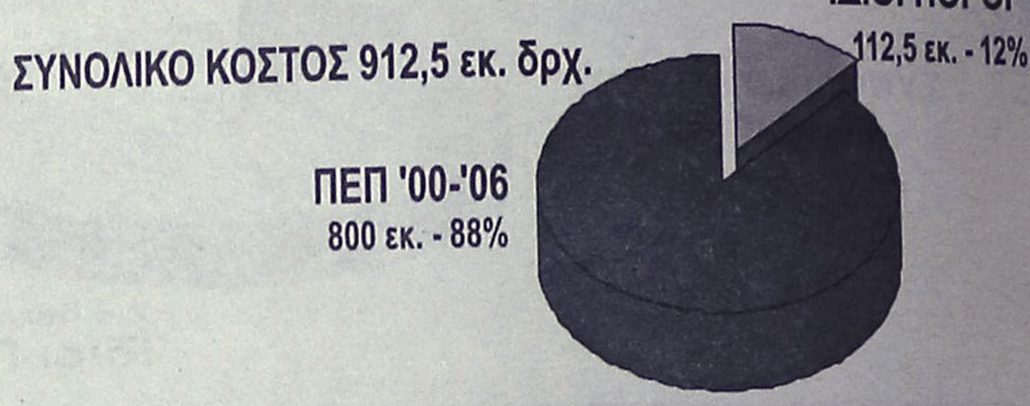



ΜΕΣΑΙΩΝΙΚΗ ΠΟΛΗ

- Οργάνωση συνεδρίου των πόλεων παγκόσμιας πολιτιστικής κληρονομιάς
- Συνέχιση συντηρήσεων μνημείων και κατοικιών
- Συνέχιση της Β' φάσης των Υπογείων Δικτύων
- Ολοκληρωμένη Αστική Παρέμβαση στη Μεσαιωνική Πόλη σε συνεργασία με το Τ.Α.Π.Α, το ΥΠ.ΠΟ, και τους Συλλόγους Κατοίκων & Καταστηματαρχών

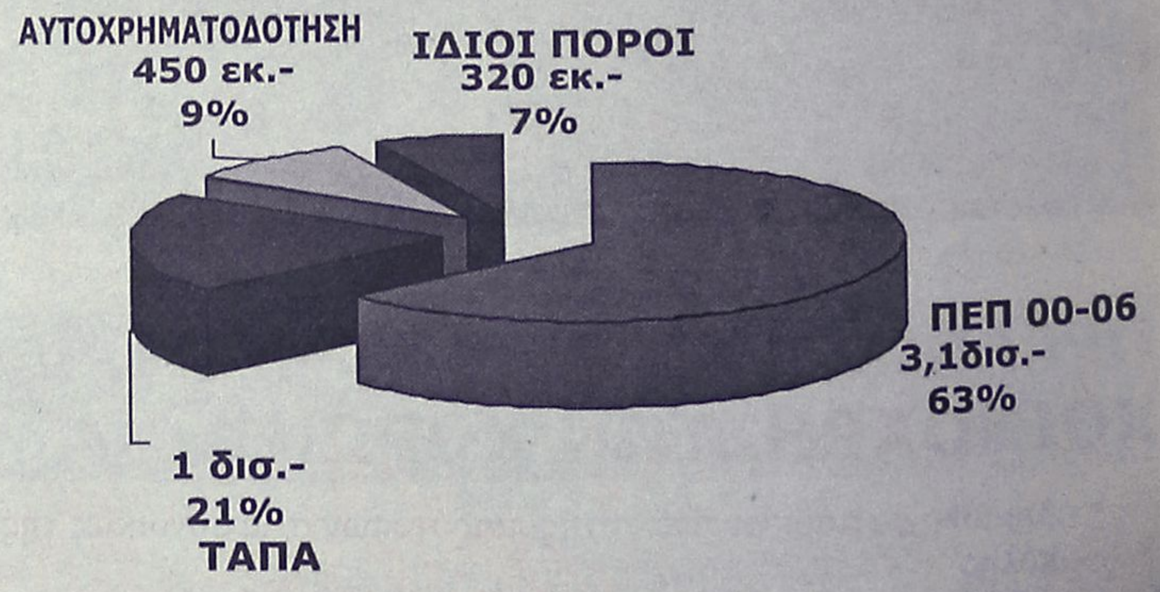

ΑΓΙΟΙ ΑΠΟΣΤΟΛΟΙ- ΑΣΓΟΥΡΟΥ

Καταρτίσθηκε και εγκρίθηκε σε συνεργασία με τους φορείς της περιοχής και άλλους φορείς της πόλης μας, το πρόγραμμα «Ολοκληρωμένη Αστική Παρέμβαση Αγ. Αποστόλων- Ασγούρου», που περιλαμβάνει τις παρακάτω δράσεις:

- Ανάπλαση & αναδιοργάνωση κοινόχρηστων χώρων
- Δημιουργία δικτύου πεζοδρόμων & ποδηλατοδρόμων
- Παροχή κινήτρων για την αποκατάσταση των όψεων των κτιρίων
- Παροχή κινήτρων για την μεταστέγαση επιχειρηματικών δραστηριοτήτων στην περιοχή
- Δημιουργία εμπορικού κέντρου & ανοικτού χώρου εμπορίου προϊόντων λαϊκής τέχνης
- Δημιουργία χώρων άθλησης & αναβάθμιση των υφιστάμενων
- Δημιουργία χώρου πολλαπλών χρήσεων
- Δημιουργία και λειτουργία χώρων κοινωνικών εξυπηρετήσεων
- Δημιουργία εκπαιδευτικών προγραμμάτων αυτοαπασχόλησης σε συνεργασία με το Χειροτεχνικό Κέντρο
- Εφαρμογή προγραμμάτων προώθησης στην απασχόληση

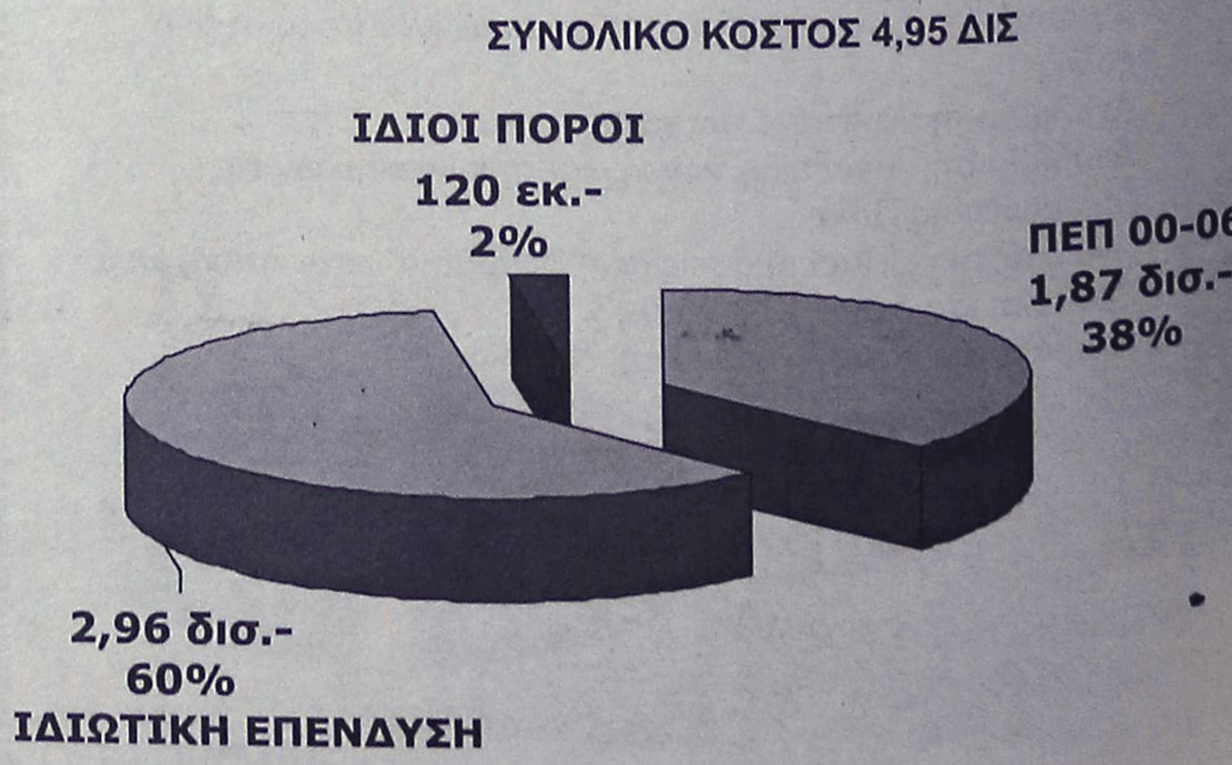

Εγγύηση για το μέλλον.

ΠΡΟΣΤΑΣΙΑ ΦΥΣΙΚΟΥ ΠΕΡΙΒΑΛΛΟΝΤΟΣ

ΣΤΕΡΕΑ ΑΠΟΡΡΙΜΜΑΤΑ



- Έναρξη λειτουργίας Χ.Υ.Τ.Α.
- Εφαρμογή ολοκληρωμένου συστήματος διαχείρισης στερεών απορριμμάτων με ταυτόχρονη ενεργειακή αξιοποίηση τους
- Αποκατάσταση του Χώρου Διάθεσης Απορριμμάτων και ενεργειακή αξιοποίηση του.

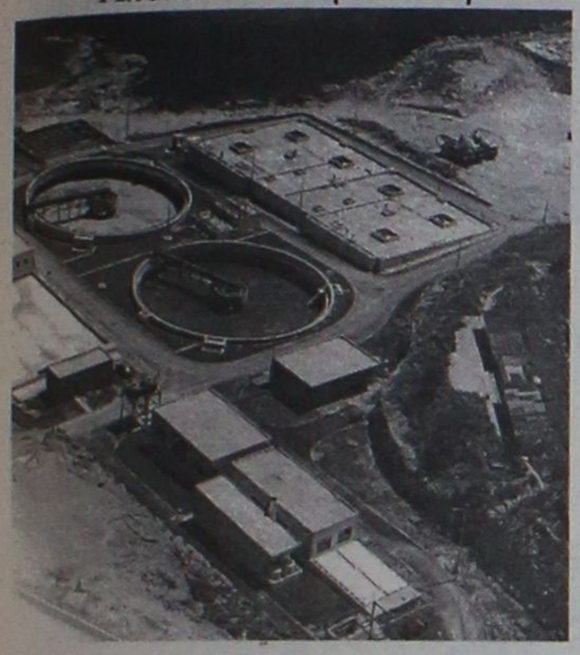

ΥΓΡΑ ΑΠΟΒΛΗΤΑ

- Ολοκλήρωση του αποχετευτικού δικτύου της πόλης
- Αξιοποίηση των προϊόντων επεξεργασίας της μονάδας βιολογικού καθαρισμού
  - Ενεργειακή αξιοποίηση του παραγόμενου βιοαεριου
  - Χρησιμοποίηση της εξόδου του βιολογικού για άρδευση με την κατασκευή αγωγού επιστροφής μέχρι το γκολφ Αφάντου
- Δημιουργία διαδημοτικής Δ.Ε.Υ.Α στο νησί της Ρόδου

ΥΔΑΤΙΝΟΙ ΠΟΡΟΙ

- Διαχείριση των υδάτινων πόρων στα πλαίσια της Διαδημοτικής Δ.Ε.Υ.Α.
  - Αξιοποίηση της μελέτης Moutin σε συνεργασία με ΤΕΔΚΔ και το ΥΠΕΘΟ
  - Διαχείριση των υδάτων του φράγματος «Γαδουρά»
- Εφαρμογή συστήματος τηλεχειρισμού των δεξαμενών & γεωτρήσεων
- Διάνοιξη γεωτρήσεων άρδευσης του πράσινου της πόλης με χρήση Ανανεώσιμων Πηγών Ενέργειας

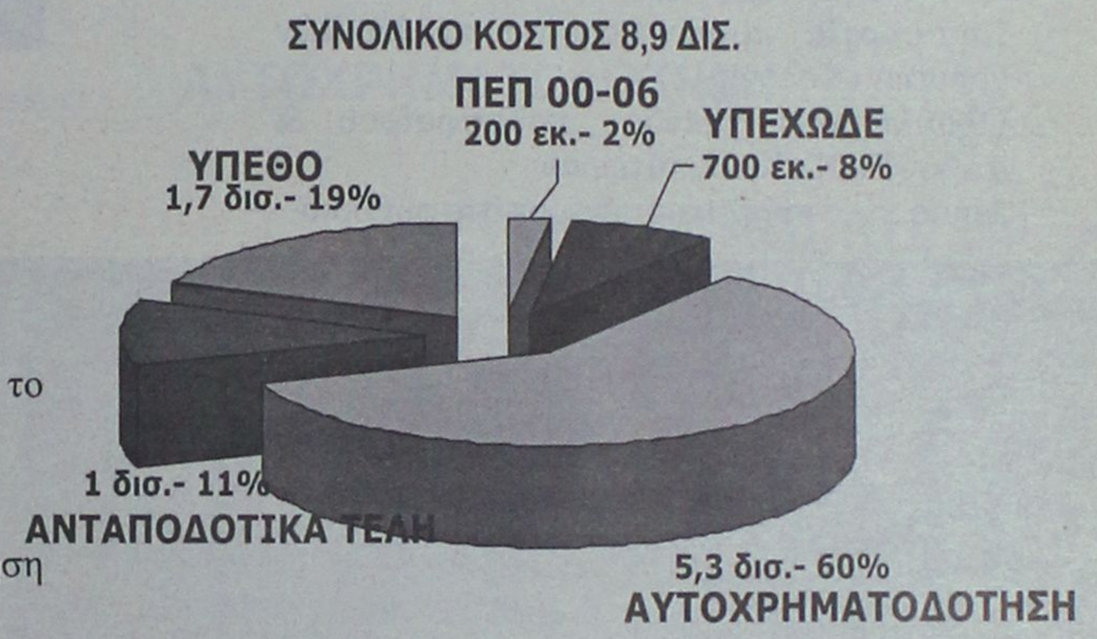

ΔΑΣΗ

- Συνέχιση του προγράμματος δασοπυρόσβεσης σε συνεργασία με την ΤΕΔΚΔ.
- Υπογραφή προγραμματικής σύμβασης με το Υπουργείο Γεωργίας για την προστασία των περιαστικών δασών
- Λειτουργία προγραμμάτων περιβαλλοντικής αγωγής σε συνεργασία με την ΤΕΔΚΔ

ΠΑΙΔΕΙΑ



Προτείνεται η δημιουργία και λειτουργία δυο νέων νηπιαγωγείων-προσχολικών κέντρων (συνολικού προϋπολογισμού 200 εκ. δρχ. Από το ΠΕΠ Ν. Αιγαίου '00-'06) στις περιοχές «Δασκάλων» και «Ροδίνι».
Παράλληλα ο Δήμος πρέπει να συνεχίσει ή να αναλάβει δράσεις όπως:

- Συντήρηση σχολικών κτιρίων
- Οργάνωση - αναβάθμιση αυλών σχολικών κτιρίων
- Παροχή συσσιτίου στους Αγ. Αποστόλους
- Προγράμματα ανταλλαγής μαθητών
- Ανοιχτό σχολείο
- Δημιουργία και λειτουργία προσχολικών κέντρων
- Δημιουργία και λειτουργία Κέντρων Δημιουργικής Απασχόλησης Παιδιών
- Επέκταση και λειτουργία πολιτιστικών εργαστηρίων
- Διασύνδεση με το Μουσικό Γυμνάσιο
- Διεξαγωγή μαθημάτων κυκλοφοριακής αγωγής
- Διεξαγωγή εικαστικών μαθημάτων
- Διεξαγωγή μαθημάτων περιβαλλοντικής αγωγής
- Δράσεις ΔΟΝΑ
- Λειτουργία Κέντρου Πληροφόρησης Νέων

Τέλος προτείνεται για την Γ' βάθμια εκπαίδευση:

- Η δημιουργία τμήματος ΤΕΙ
- Η αναβάθμιση της ΑΣΤΕΡ
- Η δημιουργία νέων τμημάτων του Πανεπιστημίου.

Οκτώ χρόνια δημιουργίας...

ΑΘΛΗΤΙΣΜΟΣ

Στα πλαίσια της ενίσχυσης των τοπικών αθλητικών δρώμενων, της προετοιμασίας των εγκαταστάσεων που έχουν συμπεριληφθεί στον προπονητικό οδηγό του 2004 αλλά και εκείνων που απαιτούνται για την άρτια διοργάνωση των Island Games του 2007 είναι απαραίτητα τα παρακάτω αθλητικά έργα:

- Κλειστό γυμναστήριο "Palais des Sports"
- Ολοκλήρωση εγκαταστάσεων ΝΟΡ
- Διαμόρφωση κλειστού γυμναστηρίου προσκόπων
- Δημιουργία γηπέδου τοξοβολίας στο Αρχ. Στάδιο
- Δημιουργία σκοπευτηρίου στην οδό Καποδιστρίου
- Επέκταση, αναβάθμιση Βενετόκλειου κλειστού γυμναστηρίου
- Δημιουργία προπονητηρίου πολλαπλών χρήσεων (Κολονιάλε)
- Ολοκλήρωση γηπέδου ποδοσφαίρου & στίβου ΕΑΚ «Καλλιπάτειρα»
- Δημιουργία αθλητικού κέντρου στο φυτώριο

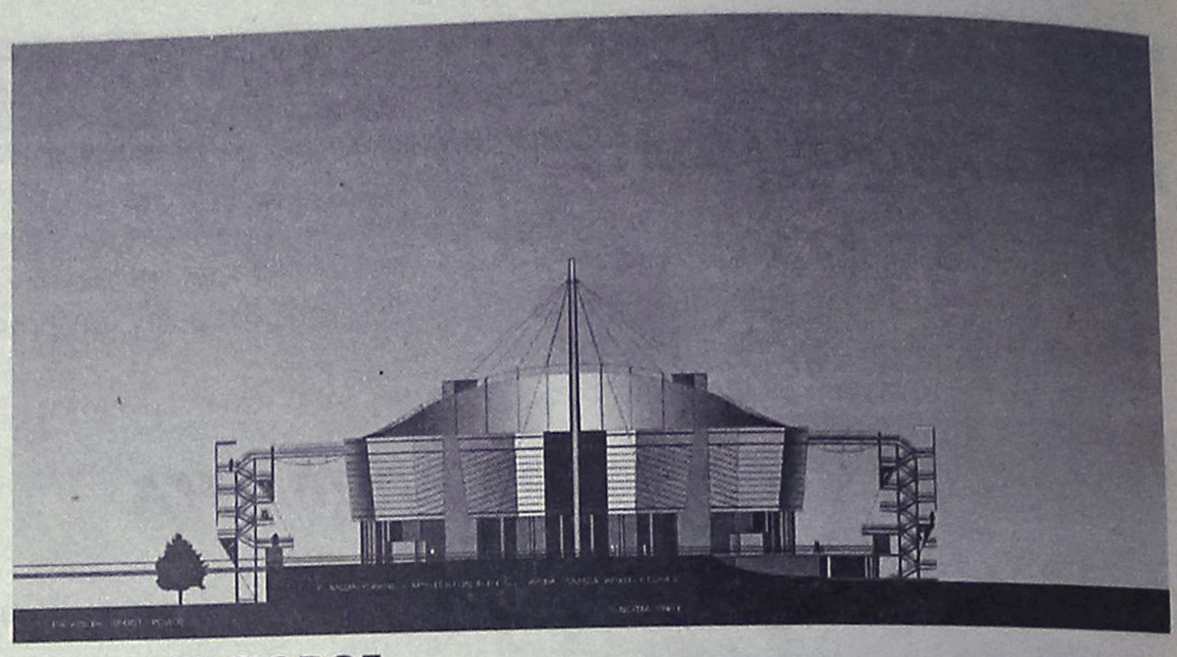





ΚΟΙΝΩΝΙΚΗ ΠΟΛΙΤΙΚΗ

Για την υλοποίηση του προγράμματος «Κοινωνικής Ανάπτυξης & φροντίδας» προτείνονται:

- Δημιουργία 2 νέων ΚΔΑΠ(Καναμάτ, Μητρόπολης)
- Δημιουργία 1 βρεφονηπιακού σταθμού (Νοσοκομείο)
- Δημιουργία 2 νέων ΚΗΦΗ (Αγ. Αναργύρων, Αγ. Νικολάου)
- Δημιουργία 2 Δημοτικών Ιατρείων Μητρόπολης (Δημοτικό ακίνητο Κουρβουαζιέ- Μπότσαρη), Νεοχωρίου



ΔΙΟΙΚΗΣΗ- ΑΠΟΚΕΝΤΡΩΣΗ

Για την εφαρμογή της ουσιαστικής αποκέντρωσης θα προωθηθεί η δημιουργία των Κέντρων Γειτονιάς που θα στηριχτεί στην ενίσχυση της λειτουργίας των υφιστάμενων ΚΕΠ, τη δημιουργία νέων ΚΕΠ και στη διασύνδεση όλων με τους συλλόγους της γειτονιάς.
Εξάλλου για την καλύτερη επικοινωνία και διασύνδεση των Κέντρων Γειτονιάς με το Δήμο, αλλά και για τον εξορθολογισμό των διοικητικών λειτουργιών του ίδιου του Δήμου, με στόχο πάντα τη βέλτιστη εξυπηρέτηση του πολίτη, θα επιδιώξουμε την εφαρμογή ενός Ολοκληρωμένου Πληροφοριακού Συστήματος στο Δήμο.

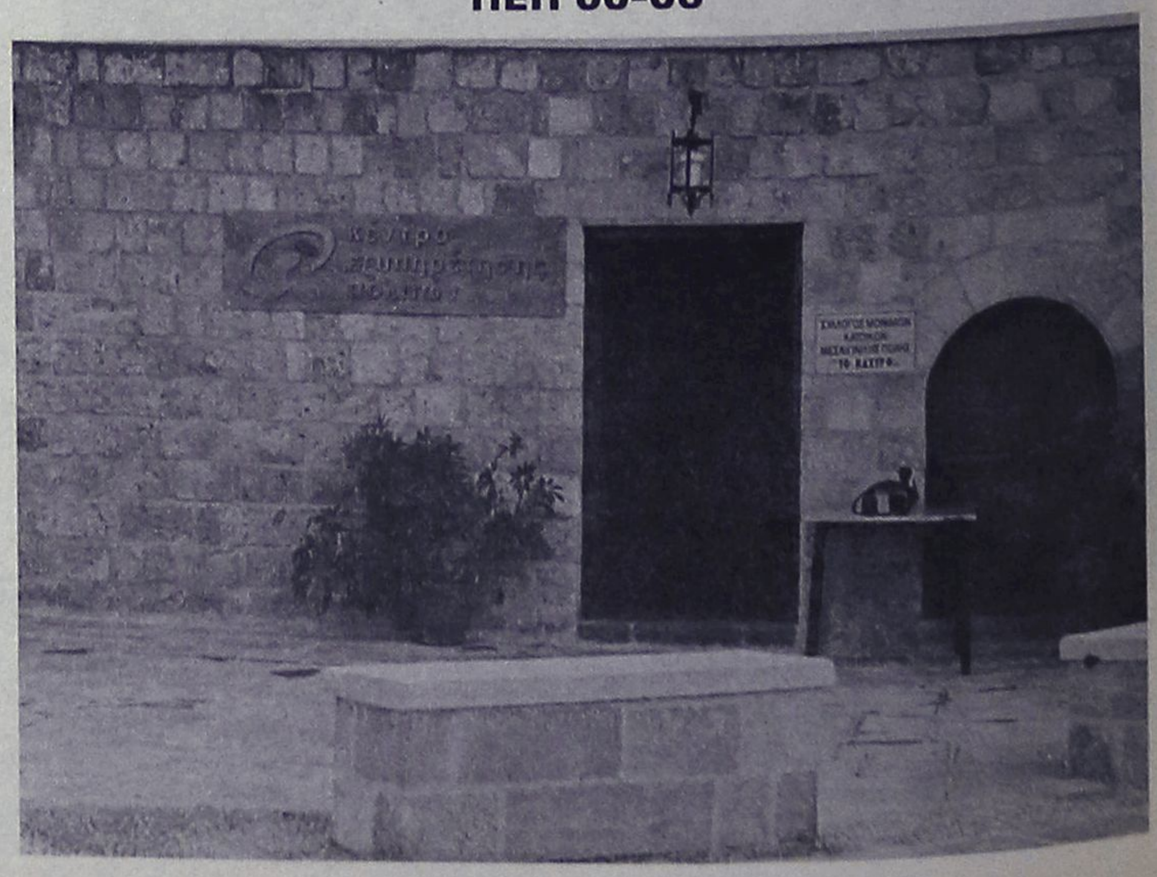

Εγγύηση για το μέλλον.

ΠΟΛΙΤΙΣΜΟΣ

Προτείνουμε:

- Την ενοποίηση των φορέων Πολιτισμού
- Την ενίσχυση & επέκταση των εργαστηρίων του Π.Ο.Δ.Ρ.
- Την αυτονόμηση του Ωδείου
- Την οργάνωση της φιλαρμονικής με στόχο να λειτουργήσει και ως συμφωνική
- Την ενίσχυση και δημιουργία νέων διεθνών πολιτιστικών εκδηλώσεων
- Την ενθάρρυνση & αξιοποίηση των φορέων πολιτισμού της πόλης μας
- Τη δημιουργία σώματος φίλων του πολιτισμού
- Την ενίσχυση του Κέντρου Λογοτεχνών & Μεταφραστών
- Την αξιοποίηση του παλαιού κτιρίου του νοσοκομείου για τη χωροθέτηση πολιτιστικών δραστηριοτήτων (βιβλιοθήκες, μουσεία, εκθεσιακοί χώροι κ.λπ.)
- Την αξιοποίηση κοινόχρηστων χώρων της πόλης όπως η Πλατεία Βρούχου, το θεατράκι στις «Κάτω Πέτρες», το θεατράκι στο Πάρκο Κυκλοφοριακής Αγωγής, το θέατρο στο προαύλιο του Νεστορίδειου Μελάθρου
- Τη συνεργασία με τους αρμόδιους φορείς για την ένταξη των μνημείων και των αρχαιολογικών χώρων στις δραστηριότητες της πόλης
- Τη διατήρηση & αναβάθμιση του Θεάτρου Μεσαιωνικής Τάφρου
- Την αναβάθμιση του δημοτικού Θεάτρου Μεσαιωνικής Πόλης
- Την επισκευή του κτιρίου «Ακάβη»
- Την επισκευή του Εθνικού Θεάτρου
- Την επισκευή διατηρητέου ακινήτου στην οδό Πίνδου καθώς και άλλων διατηρητέων ακινήτων της πόλης μας

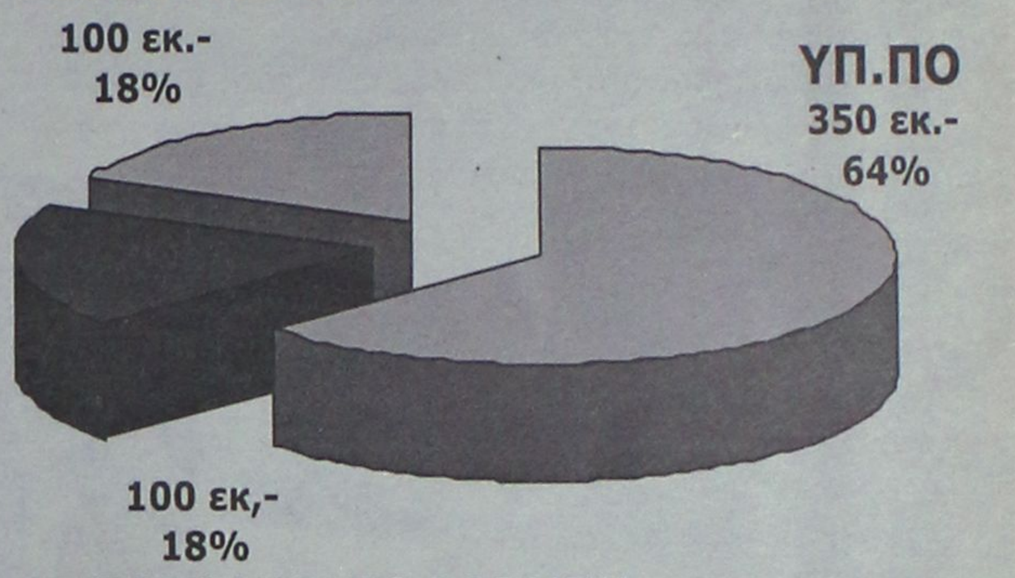

ΣΥΝΟΛΙΚΟ ΚΟΣΤΟΣ 550 ΕΚ.

ΟΙΚΟΝΟΜΙΑ- ΑΠΑΣΧΟΛΗΣΗ

Θα εργαστούμε:

- Για την ανάδειξη των τοπικών προϊόντων σε συνεργασία με το Χειροτεχνικό Κέντρο Ρόδου & τηΔΕΤΑΠ
- Για την ενίσχυση και προώθηση της απασχόλησης (συνεργασία φορέων & κέντρου «Καλλιπάτειρα»)
- Για Τοπικές Πρωτοβουλίες Απασχόλησης σε συνεργασία με τον ΟΑΕΔ και τους τοπικούς φορείς (ομάδα συνεργαζόμενων φορέων) επιδιώκοντας την τοπική ανάπτυξη μέσω της βελτίωσης και αύξησης της απασχόλησης

ΤΟΥΡΙΣΤΙΚΗ ΑΝΑΠΤΥΞΗ

Θα επιδιώξουμε την περαιτέρω αναβάθμιση του τουριστικού προϊόντος μέσω:

- της συνεχούς βελτίωσης των υποδομών
- της ανάδειξης και προβολής της πολιτιστικής κληρονομιάς
- της ενίσχυσης της δράσης του ΠΡΟΤΟΥΡ σε συνεργασία με τους τοπικούς εταίρους
- της συμμετοχής σε σημαντικά διεθνή γεγονότα που γίνονται στην Ελλάδα
- της προβολής της Ρόδου μέσω του διαδικτύου
- της προώθησης της ψηφιακής επιχειρηματικότητας
- της ενίσχυσης εξειδικευμένων μορφών τουρισμού όπως:
  - Συνεδριακός (Υποστήριξη συνεδρίων, ίδρυση γραφείου προσέλκυσης συνεδρίων σε συνεργασία με τον ΠΡΟΤΟΥΡ και τον ΕΟΤ)
  - Αθλητικός (Συμμετοχή της Ρόδου στον προπονητικό οδηγό του 2004, Island Games 2007, διεθνείς διοργανώσεις)
  - Θαλάσσιος (Δημιουργία Μαρίνας, αναβάθμιση Μαρίνας Μανδρακίου)
  - Πολιτιστικός (Καθιέρωση διεθνών φεστιβάλ, προβολή των πολιτιστικών υποδομών και δυνατοτήτων)

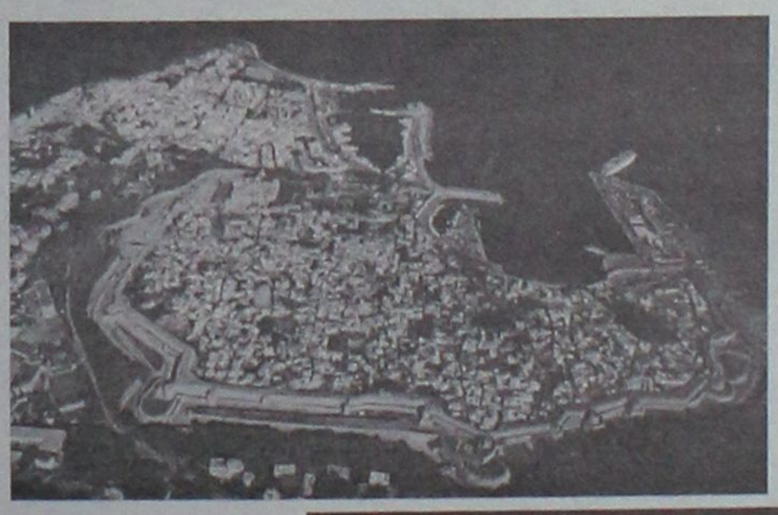



Η Ρόδος έχει το δήμαρχό της

Γιώργος Γιαννόπουλος

ΓΙΩΡΓΟΣ ΓΙΑΝΝΟΠΟΥΛΟΣ

πωλήσεις

συνέχεια από την προηγούμενη

ΜΟΝΟΚΑΤΟΙΚΙΑ νεόδμητη διώροφη πολυτελής, λόγω αναχωρήσεως στο εξωτερικό, με δύο ανεξάρτητους ορόφους, συνολικής επιφάνειας 482 τ.μ. συν 230 τ.μ. σκεπασμένες βεράντες σε πανοραμικό λόφο, νοτίως του Φιλερήμου σε οικόπεδο 4.200 τ.μ. με ελαιόδενδρα πλήρως περιφραγμένο και με αυτόματη θυροτηλεόραση. Διαθέτει πλήρη θέρμανση και κλιματισμό με κεντρική μονάδα και αεραγωγούς με πλήρη αυτοματισμό καθώς και εξαιρετικές θερμικές μονώσεις. Επίσης παρέχει πολλαπλές τηλεφωνικές και δορυφορικές εγκαταστάσεις. Πληρ. τηλ. 02410/48101, ή τηλ.-fax. μηνύματα 02410/48102.ΑΟ47819

ΠΩΛΗΣΕΙΣ ΟΙΚΟΠΕΔΩΝ ΕΚΤΟΣ ΣΧΕΔΙΟΥ. 1. Στα Τριάντα α) Οικόπεδο στα όρια οικισμού 2.100 τ.μ. με άδεια οικοδομική τίμημα 117.388 ευρώ 2. Στ' Ασγούρου επί τη λεωφόρου Ρόδου Λίνδου 9.760 τ.μ. προνομιακό 3. Κολύμπια κοντά στη παραλία 9.000 τ.μ. τίμημα 211.298 ευρώ τ.μ. 4) Λίνδο α) Περιοχή Αγ. Νικολάου επί της επαρχιακής οδού Λίνδου-Πεύκοι 10.910 τ.μ. β) Πεύκους περιοχή Σπηλιά 5.880 τ.μ. 88.041 ευρώ γ) Πεύκους περιοχή Φώκια 5.000 τίμημα 161.408 ευρώ 5. Στη Κάμειρο Σκάλα οικόπεδο 28.000 τ.μ. κοντά στη παραλία με πανοραμική θέα και με τιμή ευκαιρίας 6. Στη Πυλώνα κοντά στο χωριό οικόπεδα 81.960 και 33.600 τ.μ. κατάλληλα για γεωργοκτηνοτροφικές μονάδες. 7. Στο Τσαΐρι 80.590 τ.μ. κατάλληλο για βιομηχανία-βιοτεχνία και γεωργοκτηνοτροφική μονάδα σε τιμή ευκαιρίας 8. Στο Γεννάδι 4.000 τ.μ. σε απόσταση 400 μέτρων από τη παραλία κατάλληλο για μονοκατοικία τίμημα 35.216 ευρώ. Πληρ. ΡΟΔΙΑΚΗ ΚΤΗΜΑΤΙΚΗ Ανέστης και Σάββας Σαββαΐδης, τηλ. 26281, 0944/243452, 0944/421015.ΑΟ47784

ΠΡΟΣΟΧΗ! ΖΗΤΕΙΤΑΙ ΓΙΑ ΑΓΟΡΑ μικρό συγκρότημα από 7-12 studios από Ρόδο μέχρι Ιαλυσό κατ' ευθείαν από τους ιδιοκτήτες. Πληρ. τηλ. 0932238837 ΑΟ47830

ΠΩΛΕΙΤΑΙ 2άρι στην Ανάληψη β' ορόφου 53.700 ευρώ. Πληρ. τηλ. 0241027082, 26476, 0944-347405 ΑΟ47920

4ΑΡΙ καλής κατασκευής στο Ροδίνι. Πληρ. τηλ. 0241027082, 26476, 0944-347405 ΑΟ47921

3ΑΡΙ καινούργιο στην Ανάληψη. Πληρ. τηλ. 0241027082, 26476, 0944-347405 ΑΟ47922

2ΑΡΙ επί της οδού Παπανικολάου κοντά στο Καζίνο Ρόδου. Πληρ. τηλ. 0241027082, 26476, 0944-347405 ΑΟ47923

ΕΠΙΧΕΙΡΗΣΗ στο Φαληράκι με ή χωρίς εξοπλισμό. Πληρ. τηλ. 09447084 6, 0945376713 (από 12.00-22.00) ΑΟ47708

ΟΙΚΟΠΕΔΟ 3.030 τ.μ. με άδεια οικοδομής οικία 200 μ. υπόγειο 200 μ. στη ζώνη οικισμού Πυλώνας περιφραγμένη με νερό εντός του οικοπέδου. Πληρ. τηλ. 02410/20995.ΑΟ47955

MINI MARKET στην Ανάληψη, σε τιμή ευκαιρίας. Πληρ. τηλ. 69116. ΑΟ47673

ΕΠΙΧΕΙΡΗΣΗ ΦΩΤΙΣΤΙΚΩΝ και επίπλων 12 χρόνια λειτουργίας, ισόγειο 275 τ.μ., πατάρι επισκέψιμο 140 τμ. αποθήκη 135 τ.μ. και ιδιωτικό πάρκινγκ. Πληρ. τηλ. 0241064580, 0241025244 ΑΟ47754

ΟΙΚΟΠΕΔΟ ΑΠΟ ΙΔΙΩΤΗ ΣΤΟ ΚΥΜΑ ΣΤΟΥΣ ΠΕΥΚΟΥΣ ΤΗΣ ΛΙΝΔΟΥ, 4.000 Τ.Μ., ΑΡΤΙΟ ΟΙΚΟΔΟΜΗΣΙΜΟ. ΜΟΝΟ ΣΟΒΑΡΕΣ ΠΡΟΣΦΟΡΕΣ. ΠΛΗΡ. ΤΗΛ. 0946/281303. ΠΟ47738

ΟΙΚΟΠΕΔΟ στ' Ασγούρου 1800 τ.μ. Είναι εντός του οικισμού με Σ.Δ. 0,6 είναι οικοδομήσιμο και πάνω στην παλαιά Εθνική οδό, κατάλληλο για γραφεία ή αποθήκες και επαγγελματικούς χώρους. Τιμάται 60.000.000 δρχ. ή 176.000 ευρώ. Πληρ. κ. Μανώλη τηλ. 0241039795 ΑΟ47729

ΔΙΑΜΕΡΙΣΜΑΤΑ 3 ΜΕΤΑΧΕΙΡΙΣΜΕΝΑ ΣΤΗΝ ΠΟΛΗ ΤΗΣ ΡΟΔΟΥ ΠΟΥ ΜΠΟΡΟΥΝ ΝΑ ΔΕΧΤΟΥΝ ΣΤΕΓΑΣΤΙΚΟ ΔΑΝΕΙΟ. Α) 75 Τ.Μ. ΙΣΟΓΕΙΟ ΜΕ ΑΥΛΗ ΚΑΙ ΘΕΑ ΣΤΟ ΡΟΔΙΝΙ 26.000.000 Β) 82 Τ.Μ. Β' ΟΡΟΦΟΣ ΣΤΟ ΡΟΔΙΝΙ 28.000.000 Γ) 83 Τ.Μ. 6ΟΣ ΟΡΟΦΟΣ ΣΤΗΝ ΑΝΑΛΗΨΗ 30.000.000. ΕΠΙΣΗΣ ΜΟΝΟΚΑΤΟΙΚΙΑ 70 Τ.Μ. ΜΕ ΑΥΛΗ ΣΤΗΝ Π. ΠΟΛΗ, ΣΕ ΠΟΛΥ ΚΑΛΗ ΚΑΤΑΣΤΑΣΗ, ΑΝΑΚΑΙΝΙΣΜΕΝΗ. ΤΙΜΗ 30 ΕΚ. 88,041 ΕΥΡΩ. ΠΛΗΡ. ΑΙΓΑΙΟΚΤΗΜΑΤΙΚΗ ΤΗΛ. 02410 22943-28838-0945466773 ΠΟ47645

ΚΑΤΑΣΤΗΜΑΤΑ ΕΤΟΙΜΟΠΑΡΑΔΟΤΑ ΣΤΟ ΜΕΓΑΛΥΤΕΡΟ ΣΥΓΚΡΟΤΗΜΑ ΚΑΤΑΣΤΗΜΑΤΩΝ ΣΤΗΝ ΠΑΡΑΛΙΑΚΗ ΛΕΩΦΟΡΟ ΙΑΛΥΣΟΥ ΑΠ' ΕΥΘΕΙΑΣ ΑΠΟ ΤΟΝ ΚΑΤΑΣΚΕΥΑΣΤΗ ΠΟΛ. ΜΗΧΑΝΙΚΟ ΣΤΕΛΙΟ ΜΑΚΕΣΤΑ. ΕΞΑΣΦΑΛΙΣΗ ΔΑΝΕΙΟΥ, ΕΥΚΟΛΙΕΣ ΠΛΗΡΩΜΗΣ. ΑΠΟ 10.350.000 ΔΡΧ. ΠΛΗΡ. ΤΗΛ. 21347 ΧΠΟ205

ΔΙΩΡΟΦΗ ΟΙΚΙΑ ΣΤΟ ΚΑΣΤΕΛΛΟΡΙΖΟ ΜΕ ΥΠΟΓΕΙΟ ΣΥΝΟΛΙΚΟΥ ΕΜΒΑΔΟΥ 200 Τ.Μ. ΕΝΤΟΣ ΟΙΚΟΠΕΔΟΥ 300 Τ.Μ. ΜΕ ΔΕΞΑΜΕΝΗ ΝΕΡΟΥ ΣΤΟ ΙΣΟΓΕΙΟ ΤΟΥ ΚΤΙΣΜΑΤΟΣ. ΜΟΝΟ ΣΟΒΑΡΕΣ ΠΡΟΤΑΣΕΙΣ. ΠΛΗΡ. ΤΗΛ. 02410 31321/95013 ΚΙΝΗΤΟ 0945332054. ΠΟ46501

ΓΡΑΦΕΙΟ ΣΤΟ ΚΕΝΤΡΟ ΤΗΣ ΡΟΔΟΥ 32 Τ.Μ. ΕΠΙ ΤΗΣ ΟΔΟΥ ΕΘΝΑΡΧΟΥ ΜΑΚΑΡΙΟΥ ΑΡ. 37, ΣΕ ΤΙΜΗ ΕΥΚΑΙΡΙΑΣ. ΠΛΗΡ. ΤΗΛ. 02410 21317, 02410 78292 ΚΑΙ 0944265723. ΠΟ47546

PUB-ΚΑΦΕΤΕΡΙΑ στο τουριστικό κέντρο-πλησίον νέου καζίνο. Πλήρως εξοπλισμένη ανακαινισμένη, η καλύτερη στο είδος της. Συμβόλαιο 12ετές. Πληροφορίες άλλες δεν θα δοθούν στο τηλέφωνο. Πληρ. για συνεννόηση τηλ. 78392, 0977/339669, 0936/607154 μετά τις 12 το μεσημέρι. ΧΑΟ1501

πωλήσεις αυτοκινήτων & μοτοσικλετών

NISSAN ALMERA 98 1400 cc 39.000 χλμ. A/C, υδρ. τιμόνι, ηλ. παράθ., κεντρικό κλείδωμα, immobiliser, P/K, μπλε μεταλλικό χρώμα, 7.900 ευρώ. Πληρ. τηλ. 0241095837, 0944452299 ΑΑ47975

DAEWOO LANOS με αιρ κοντίσιον μοντέλο 2000 30.000 χλμ. ιμομπιλάιζερ, υδραυλικό τιμόνι. Τιμή 6.000 ευρώ. Πληρ. τηλ. 0241039576 και 0976487550 ΑΑ47969

ΑΥΤΟΚΙΝΗΤΟ RENAULT TWINGO 1300 cc μοντέλο '92. Πληρ. τηλ. 95314, 95208 ΑΑ47962

ΙΧ ΑΥΤΟΚΙΝΗΤΟ SEAT MARBELLA 900 cc μοντ. 95 ιντζέκσιον - καταλυτικό, καλή κατάσταση. Τιμή 2.290 ευρώ. Πληρ. τηλ. 0932-091455 ΑΑ47959

ΑΥΤΟΚΙΝΗΤΟ HYUNDAI LANDRA με αιρ κοντίσιον, μοντέλο 92 σε τιμή ευκαιρίας. Πληρ. τηλ. 02410 31781, 24394ΑΑ47928

ROVER 214 1400 cc μοντέλο 1995. Τιμή 5900 ευρώ. Δεκτός κάθε έλεγχος. Πληρ. τηλ. 0241078112, 0944227876 ΑΑ47912

OPEL KADETT 1400 cc μοντέλο 1990 ΚΑΤΑΛΥΤΙΚΟ. Τιμή 2500 ευρώ. Πληρ. τηλ. 0241096711 κα Εφη, 0945100147 κος Δημήτρης ΑΑ47911

ROVER 214 1400 cc σε πολύ καλή κατάσταση και σε καλή τιμή. Πληρ. τηλ. 0241023012, 74070 ΑΑ47872

KIA SPORTAGE 5πορτο μοντ. 95 με 60000 χλμ. κλιματισμό, ζαντολάστιχα μπάρες, αεροτομή κ.λπ. Τιμή 13.500 ευρώ. Πληρ. τηλ. 0241032914 ή 0938351930 ΑΑ47910

AUDI 80 ΣΕ ΠΟΛΥ ΚΑΛΗ ΚΑΤΑΣΤΑΣΗ (ΕΧΕΙ ΠΕΡΑΣΕΙ ΚΤΕΟ) ΣΕ ΠΟΛΥ ΚΑΛΗ ΤΙΜΗ. ΠΛΗΡ. ΤΗΛ. 0944379725 ΠΑ47775

HARLEY 883 Sportster σε άριστη κατάσταση. Πληρ. τηλ. 0241074741, 24749 ΑΑ47904

BMW 518i (1992) λευκό άριστη κατάσταση, ατρακάριστο με air condition, ζάντες αλουμ. 10δισκο cd Changer. Πληρ. τηλ. 0241021282 (ώρες καταστήματος) ΑΑ47883

NISSAN SUNNY 1600 καταλυτικό A/C ηλεκτρικά παράθυρα μπρος-πίσω μοντ. '91 μόνο 750.000 δρχ. Πληρ. κ. Αντώνη τηλ. 0241024811, 73075 ΑΑ47747

ΜΗΧΑΝΗ SUZUKI GSX-F600 σε πολύ καλή κατάσταση μόνο 3.200 ευρώ. Πληρ. τηλ. 0241036048 από τις 12.00 το μεσημέρι μέχρι 24.00 το βράδυ κ. Μιχάλης ΑΑ47771

ΖΗΤΩ ΝΑ ΑΓΟΡΑΣΩ ΤΑΞΙ ολόκληρο. Πληρ. τηλ. 02410/63310 8-3 μ.μ., 093/8384051 8-1 μ.μ., κ. Τάκης.ΑΑ47638

MERCEDES 123 με full air condition σε άριστη κατάσταση. Πληρ. τηλ. 0932639693. ΑΑ47327

HONDA CIVIC 1400 SEDAN τετράπορτο, χρώμα άσπρο, μοντέλο '98, με air-condition, ηλεκτρ. παράθυρα, εμπρός-πίσω, ηλεκτρ. καθρέπτες, ηλεκτ. κλειδαριές σε άριστη κατάσταση. Με ευκολίες τιμή 8500 ευρώ δρχ. 2.900.000. Πληρ. τηλ. 0944-858144 ΑΑ47765

ΖΗΤΟΥΝΤΑΙ
πωλήτριες για εμπορικά καταστήματα εντός πόλεως

Πληρ. τηλ. 02410 32125

ΜΠΡΟΝΤΕΡΥ
ΖΗΤΕΙΤΑΙ
κοπέλα για πωλήτρια

Λεωφ. Λίνδου 221 - τηλ. 02410 69939

Από την εταιρεία OMNISYS ΕΠΕ
ΖΗΤΕΙΤΑΙ

δεσποινίδα ή κυρία, σοβαρή, εχέμυθος, οργανωτική με εμπειρία γραφείου και πωλήσεων, άριστη γνώση Η/Υ (word, excel, εμπορικού Eurofasma).

Προϋπηρεσία θα εκτιμηθεί. Μισθός ικανοποιητικός. Βιογραφικό σημείωμα με φωτογραφία και συστάσεις απαραίτητες.

Πληρ. τηλ. 0241033105, fax 0241033106

CASH AND CARRY
METRO

Το Cash and Carry METRO ΖΗΤΕΙ

ΕΡΓΑΤΕΣ

ηλικίας 22-40 ετών.
Παρακαλούνται οι ενδιαφερόμενοι να τηλεφωνήσουν στο: 82.327 ή 01/28.93.500

Από παιδικό σταθμό
ΖΗΤΕΙΤΑΙ
οδηγός
με δίπλωμα Α' κατηγορίας

Πληρ. τηλ. 0241039339

ΑΠΟ ΑΛΥΣΙΔΑ ΚΑΤΑΣΤΗΜΑΤΩΝ ΓΡΗΓΟΡΗΣ ΕΣΤΙΑΣΗΣ
ΖΗΤΟΥΝΤΑΙ

α) Προϊστάμενος βάρδιας
β) Ψήστης
β) Βοηθός ψήστη
δ) Ταμπλό
ε) Καθαρίστρια

Πληρ. τηλ. 02410/33969
ώρες 09.00-17.00

auto-moto

συνέχεια από την προηγούμενη

ΠΩΛΟΥΝΤΑΙ ΤΑ ΚΑΤΩΘΙ ΑΥΤ/ΤΑ ΣΕ ΑΡΙΣΤΗ ΚΑΤΑΣΤΑΣΗ ΚΑΙ ΠΡΟΣΙΤΕΣ ΤΙΜΕΣ: FIAT GINQ MOD. '97 A/C 4.110 ΕΥΡΩ, FIAT SERE MOD. 2000 4.840 ΕΥΡΩ, FIAT PUNTO MOD. '97 4.400 ΕΥΡΩ, FIAT PUNTO MOD 99 A/C 5.720 ΕΥΡΩ, SEAT CORDOBA MOD 97 A/C 7340 ΕΥΡΩ, TOYOTA COROLLA MOD 99 A/C 9100 ΕΥΡΩ, M/BUS NISSAN SERENNA MOD. 99 A/C, SEAT ALABRA MOD 98 A/C ΜΕ ΕΥΚΟΛΙΕΣ. 20% ΠΡΟΚΑΤΑΒΟΛΗ ΚΑΙ ΠΟΛΛΕΣ ΔΟΣΕΙΣ. ΠΛΗΡ. ΤΗΛ. 0 2 4 1 0 2 5 8 8 8 - 0241098200. ΠΑ45954

ΜΟΤΟΣΙΚΛΕΤΑ SUZUKI GSX-R 750 μοντέλο '99 σε άριστη κατάσταση. Τιμή 6.500 Ευρώ. Πληρ. τηλ. 02410 25354 (αφήστε μήνυμα) ή 0972 821145.
ΑΑ45323

ΚΛΟΥΒΑ ΤΟΥΟΤΑ 1800 κ.ε. σε πολύ καλή κατάσταση, 3.500 ευρώ. Πληρ. τηλ. 0938975773
ΑΑ47831

OPEL CORSA μοντέλο Αύγουστος '99. Τιμή 4.990 ευρώ (1.700.000 δρχ.). Πληρ. τηλ. 093/6743892.ΑΑ47675

ΠΩΛΟΥΝΤΑΙ 4ΤΡΟΧΕΣ ATV-QUADS (ΓΟΥΡΟΥΝΕΣ) ΑΠΟ 125 CC ΕΩΣ 660 CC YAMAHA (ΚΑΙΝΟΥΡΓΙΕΣ). ΠΛΗΡ. MOTO MAIK. ΤΗΛ. 02410 26360.

ΜΗΧΑΝΗ SUZUKI DR/RS 650 c.c., σε άριστη κατάσταση. Τιμή 2.650 ευρώ. Πληρ. τηλ. 02410/90111, από 11 π.μ.-1 μ.μ. και 5 μ.μ.-11 μ.μ. ΑΑ47341

MERCEDES 200 ΜΟΝΤ. '79 ΣΕ ΚΑΛΗ ΚΑΤΑΣΤΑΣΗ. ΤΙΜΗ 1700 ΕΥΡΩ. ΠΛΗΡ. ΤΗΛ. 0241085231 ΩΡΕΣ 09.30-14.30

CITROEN AX, στην τιμή των 1.100 ευρώ. Πληρ. τηλ. 02410 67459.

FIAT PUNTO CABRIO ΜΟΝΤΕΛΟ 94 1,3 ΛΕΥΚΟ 75000 ΧΙΛΙΟΜΕΤΡΑ, EXTRAS. ΤΙΜΗ 2.400.000. ΠΛΗΡ. ΤΗΛ. 87006, 10.00-13.00 Ή 18.00-22.00 ΧΠΑ841

ΠΩΛΟΥΝΤΑΙ ΜΕΤΑΧΕΙΡΙΣΜΕΝΑ ΦΟΡΤΗΓΑ ΑΥΤΟΚΙΝΗΤΑ ΕΙΣΑΓΩΓΗΣ ΟΛΩΝ ΤΩΝ ΤΥΠΩΝ, ΓΙΑ ΑΓΡΟΤΙΚΗ ΚΑΙ ΕΠΑΓΓΕΛΜΑΤΙΚΗ ΧΡΗΣΗ, ΚΑΘΩΣ ΚΑΙ Ι.Χ. ΕΠΙΒΑΤΙΚΑ. ΕΤΟΙΜΟΠΑΡΑΔΟΤΑ Ή ΚΑΤΟΠΙΝ ΠΑΡΑΓΓΕΛΙΑΣ. ΠΑΡΕΧΟΥΜΕ ΓΡΑΠΤΗ ΕΓΓΥΗΣΗ ΕΝΟΣ ΧΡΟΝΟΥ. ΕΙΣΑΓΩΓΕΙΣ ΜΕΤΑΧΕΙΡΙΣΜΕΝΩΝ ΑΥΤΟΚΙΝΗΤΩΝ " Δ. ΜΠΟΥΝΤΟΥΡΗΣ-Ε. ΠΑΠΑΠΟΣΤΟΛΟΥ Ο.Ε.". ΕΚΘΕΣΗ: ΕΘΝΙΚΗ ΟΔΟΣ ΛΑΡΙΣΑΣ-ΙΩΑΝΝΙΝΩΝ ΤΡΙΚΑΛΑ ΘΕΣΣΑΛΙΑΣ. ΤΗΛ. 0431-74709 ΦΑΞ 0431-27008 ΚΙΝ. 0 9 7 4 4 5 6 2 0 0 - 0977395269. ΧΠΑ112

εργασιες

ΔΕΣΠΟΙΝΙΣ ΓΙΑ ΤΗ ΘΕΣΗ ΓΡΑΜΜΑΤΕΩΣ ΔΙΕΥΘΥΝΣΕΩΣ ΠΡΑΚΤΟΡΕΙΟΥ ΓΕΝΙΚΟΥ ΤΟΥΡΙΣΜΟΥ. ΑΠΑΡΑΙΤΗΤΗ ΤΕΛΕΙΑ ΓΝΩΣΗ ΑΓΓΛΙΚΗΣ ΚΑΙ COMPUTER. ΒΙΟΓΡΑΦΙΚΟ ΣΗΜΕΙΩΜΑ ΕΙΣ ΤΑΧΥΔΡΟΜΙΚΗ ΘΥΡΙΔΑ 238 ΠΖ47878

ΝΗΠΙΑΓΩΓΟΣ για τη στελέχωση του τμήματος του Νηπιαγωγείου στον Βρεφονηπιακό σταθμό "Παίζω και Μαθαίνω". Πληρ. τηλ. 0241093305 κα Νάκκα Παπακυριακού Βάσω
ΑΖ47970

Από γραφείο αντιπροσωπειών **ζητείται για άμεση πρόσληψη πωλητής** γνώστης της αγοράς των S/M. Απαραίτητα προσόντα: Ηλικία έως 35 χρονών, δίπλωμα οδήγησης αυτοκινήτου. Παρέχονται: Εργασία όλο το χρόνο, πλήρη ασφαλιστική κάλυψη, αυτοκίνητο της εταιρείας, μισθός συν ποσοστά. Πληρ. τηλ. 02410/69450, 69451, αποστολή βιογραφικού στο fax. 02410/69452.
ΑΖ47956

ΣΕΡΒΙΤΟΡΑ για να εργασθεί σε οβελιστήριο. Πληρ. τηλ. 02410/48051, μετά τις 15.30. ΑΖ47948

ΚΟΠΕΛΕΣ για βραδινή απαχόληση σε καφετέρια-μπαρ. Πληρ. τηλ. 0974807289
ΑΖ47967

ΟΙΚΙΑΚΗ ΒΟΗΘΟΣ για απογευματινή εργασία. Πληρ. κα Κατσαρά, τηλ. 0241022070 ώρες 9-2 και 0241075534 ώρες 6-9 ΑΖ47936

ΖΗΤΕΙΤΑΙ έμπειρη ρεσεψιονίστ. Απαραίτητα Αγγλικά-Γερμανικά-Ιταλικά για μόνιμη εργασία. Πληρ. τηλ. 0945204400
ΑΖ47931

ΚΟΠΕΛΑ νέα ευπαρουσίαστη με δημόσιες σχέσεις και όρεξη για δουλειά να εργαστεί σε αναψυκτήριο-καφέ, κατά προτίμηση φοιτήτρια. Απαιτούμενες προϋποθέσεις Αγγλικά και λίγη προϋπηρεσία στο αντικείμενο. Πληρ. τηλ. 0936495244, 0934021031 ΑΖ47913

EXTRA INCOME be your own boss. Work from home. Info: iteam@archmail.com
ΑΖ47925

ΚΟΠΕΛΑ εμφανίσιμη για Internet Cafe στην Ιαλυσό. Πληρ. τηλ. 0241091403 ΑΖ47906

ΒΟΗΘΟΣ ΓΡΑΦΕΙΟΥ, απογευματινό ωράριο, βιογραφικό μέσω fax. Πληρ. τηλ. 0241029028
ΑΖ47900

ΖΗΤΕΙΤΑΙ πεπειραμένη σερβιτόρα νεαρής ηλικίας για να εργασθεί στην καφετέρια ANASSA. Πληρ. τηλ. 0241069919 ΑΖ47892

ΖΗΤΕΙΤΑΙ άτομα για 1-2 ώρες ημερησίως άνω των 23 ετών εργασία όλο τον χρόνο, χωρίς να επηρεάζει αυτό που κάνουν τώρα. Πληρ. τηλ. 0944534174
ΑΖ47875

ΖΗΤΟΥΝΤΑΙ ηλεκτρολόγοι. Πληρ. τηλ. 0932304553 ΑΖ47885

ΝΕΑΡΗ για να εργασθεί σε καφετέρια. Πληρ. τηλ. 0241029551
ΑΖ47890

ΔΙΕΥΘΥΝΤΗΣ μεγάλης εταιρίας, **ΖΗΤΑ** σοβαρά άτομα (24-50 ετών) με άριστο χαρακτήρα, ετήσια συνεργασία παρέχεται πλήρης εκπαίδευση. Για ραντεβού τηλ. 0944534174 κέρδη άνω των 2500 ευρώ μηνιαίως ΑΖ47876

ΑΤΟΜΑ για μερική ή ολική απασχόληση άνω των 24 ετών, ανεξαρτήτου επαγγέλματος και γνώσεων που να θέλουν να αυξήσουν το εισόδημά τους 300-400 χιλ δρ. το μήνα. Πληρ. τηλ. 0241028509
ΑΖ47878

ΚΟΠΕΛΑ ευπαρουσίαστη να εργασθεί σαν πωλήτρια σε μπουτίκ ανδρικών ρούχων. Πληρ. τηλ. 0241070402 ΑΖ47899

ΥΠΑΛΛΗΛΟΣ ΓΡΑΦΕΙΟΥ (γυναίκα) να γνωρίζει κομπιούτερ και Αγγλικά. Πληρ. τηλ. 0241062986 ΑΖ47871

ΖΗΤΕΙΤΑΙ νεαρός από εταιρεία ταχυμεταφορών (courier). Διανομή μέσα στην πόλη. Ωράριο 09.00-14.00. Πληρ. τηλ. 0241070013 και 0932924021, κος Αλέξανδρος ΑΖ47852

ΜΗΧΑΝΙΚΟΣ ΑΥΤΟΚΙΝΗΤΩΝ με δίπλωμα Γ' κατηγορίας. Πληρ. τηλ. 0241066373
ΑΖ47851

ΚΟΠΕΛΕΣ για πρωινή - βραδινή απασχόληση σε καφετέρια. Πληρ. τηλ. 20282 ΑΖ47841

ΖΗΤΟΥΝΤΑΙ εμφανίσιμες κοπέλες για να εργασθούν σε καφέ μπαρ. Μισθός και ποσοστά. Πληρ. τηλ. 0946963858
ΑΖ47835

ΤΕΧΝΙΚΟΣ έμπειρος για βουλκανιζατέρ. Πληρ. τηλ. 02410 66532
ΑΖ47041

Μεγάλη Ξενοδοχειακή Μονάδα στη Ρόδο

ζητάει

ΠΡΟΣΩΠΙΚΟ

των παρακάτω ειδικοτήτων

- **Εμπειρη Βοηθό Προϊσταμένης** για συνεχή απογευματινή απασχόληση
- **Εμπειροι Γκρουμ μέχρι 30 ετών** για συνεχή απασχόληση, απαραίτητη άδεια οδήγησης
- **Εμπειροι σερβιτόροι και βοηθοί σερβιτόρων** για μερική και συνεχή απασχόληση
- **Εμπειροι μπάρμαν και βοηθοί μπάρμαν** για μερική και συνεχή απασχόληση. Απαραίτητη η γνώση αγγλικής γλώσσας

Για περισσότερες πληροφορίες τηλ. 0241025015

ΓΝΩΣΤΗ ΔΙΕΘΝΗΣ ΕΤΑΙΡΕΙΑ ΣΤΟ ΧΩΡΟ ΤΗΣ ΥΓΕΙΑΣ

ζητά

ΕΠΙΣΤΗΜΟΝΙΚΟ ΣΥΝΕΡΓΑΤΗ

(Ιατρικό Επισκέπτη)

για την κάλυψη της

ΡΟΔΟΥ

ΑΠΑΡΑΙΤΗΤΑ ΠΡΟΣΟΝΤΑ:

- Δυναμικό και δραστήριο άτομο έως 30 ετών με ευχέρεια στην επικοινωνία
- Πτυχιούχος Ανωτάτης Σχολής ή ΤΕΙ
- Μόνιμος κάτοικος της άνω περιοχής

ΠΡΟΣΦΕΡΟΥΜΕ:

- Αριστο πακέτο αποδοχών ανάλογα με τα προσόντα
- Αυτοκίνητο • Δυνατότητα καριέρας σε μια μεγάλη εταιρεία
- Συνεχή εκπαίδευση • Ιδιωτική ασφάλιση

Οι υποψήφιοι παρακαλούνται να στείλουν αναλυτικό βιογραφικό σημείωμα με πρόσφατη φωτογραφία στην παρακάτω διεύθυνση

Τ.Θ. 51288, 145 10 ΚΗΦΙΣΙΑ, ΚΩΔ: Ρ/10/02

ΑΠΟ ΜΕΓΑΛΑ ΚΕΝΤΡΑ ΞΕΝΩΝ ΓΛΩΣΣΩΝ

ΖΗΤΕΙΤΑΙ

ΚΑΘΗΓΗΤΗΣ - ΤΡΙΑ

Ισπανικής γλώσσας

Πληρ. τηλ. 0944557415

ΖΗΤΟΥΝΤΑΙ

συνεργάτες

στην Ρόδο και Σύμη-Τήλο-Κάρπαθο από αμερικανική πολυεθνική εταιρεία.

Πληρ. τηλ. 0944/332359, ώρες 9-2 μ.μ. και 5-10 μ.μ.

ΑΠΟ ΤΗΝ ΕΤΑΙΡΕΙΑ ΝΙΚΑΣ

ΖΗΤΕΙΤΑΙ

ΟΔΗΓΟΣ-ΔΙΑΝΟΜΕΑΣ

κάτοχος διπλώματος γ' επαγγελματικής κατηγορίας (ηλικίας έως 35 ετών).

Πληρ. τηλ. 02410 87650

ΟΙΝΟΘΗΚΗ ΕΜΕΡΥ

Η ΕΜΕΡΥ Α.Β.Ε.

Η μεγαλύτερη ιδιωτική εταιρία οίνων και ποτών λόγω της ταχύτατης ανάπτυξης σε νέα προϊόντα και περιοχές ενδιαφέρεται να απασχολήσει για την επόμενη χρονιά τις εξής ειδικότητες:

- ***Επιθεωρητές Πωλήσεων (Product Managers)***
- ***Πωλητές - Merchandisers***
- ***Πωλητή - Ex-Van***
- ***Οδηγούς - διανομείς***

Απαιτούμενα προσόντα:

- *Απόφοιτοι ΙΕΚ ή ΤΕΕ αντίστοιχης ειδικότητας*
- *Γνώση Αγγλικής Γλώσσας*
- *Εμπειρία στον κλάδο των πωλήσεων, επιθυμητή*
- *Δίπλωμα οδήγησης (για οδηγούς, δίπλωμα Γ' κατηγορίας)*

Η εταιρία προσφέρει:

- *εργασία όλο το χρόνο*
- *πριμ παραγωγικότητας*
- *μεταφορικό μέσο*
- *ενδοεπιχειρησιακή κατάρτιση*

Μπορείτε να αποστείλετε βιογραφικό με φωτογραφία στην διεύθυνση Κολοκοτρώνη 8 - Ρόδος - 85100 - Υπ' όψιν: Διεύθυνσης Ανθρωπίνου Δυναμικού

εργασιες

συνέχεια από την προηγούμενη

ΠΩΛΗΤΡΙΕΣ για να εργαστούν σε εμπορικό κατάστημα. Ωράριο συνεχές, επίσης ζητείται **ΓΥΝΑΙΚΑ** από 25-45 ετών για φροντίδα μικρού παιδιού. Πληρ. τηλ. 02410/64356, ώρες 9 π.μ.-2 μ.μ. ΑΖ47822

ΚΟΠΕΛΑ για να εργασθεί σε φωτοτυπείο. Ωράριο σπαστό. Πληρ. τηλ. 02410/39009, 02410/75032.ΑΖ47741

ΓΥΜΝΑΣΤΗΣ/ΡΙΑ και **ΦΥΣΙΟΘΕΡΑΠΕΥΤΗΣ/Α** για μερική απασχόληση σε γυμναστήριο. Πληρ. τηλ. 0241073712 ΑΖ47703

ΨΗΣΤΗΣ ΠΕΠΕΙΡΑΜΕΝΟΣ ΓΙΑ ΚΕΝΤΡΙΚΟ ΜΑΓΑΖΙ ΣΤΑ ΕΚΑΤΟ ΜΑΓΑΖΙΑ. ΟΠΩΣΔΗΠΟΤΕ ΝΑ ΞΕΡΕΙ ΓΥΡΟ. ΠΛΗΡ. ΤΗΛ. 0946605614 κα ΒΙΒΗ ΠΖ47768

ΖΗΤΕΙΤΑΙ ΠΕΠΕΙΡΑΜΕΝΗ ΠΩΛΗΤΡΙΑ ΓΙΑ ΝΑ ΕΡΓΑΣΘΕΙ ΣΕ ΚΑΤΑΣΤΗΜΑ ΜΕ ΠΑΙΔΙΚΑ ΕΝΔΥΜΑΤΑ. ΠΛΗΡ. ΤΗΛ. 0241076287 ΠΖ47707

ΥΠΑΛΛΗΛΟΣ ΓΡΑΦΕΙΟΥ με γνώσεις Η/Υ και Αγγλικής γλώσσας για πλήρη απασχόληση. Πληρ. τηλ. 0241073712 ΑΖ47702

ΖΗΤΟΥΝΤΑΙ εμφανίσιμες κοπέλες για να εργασθούν σε μπαρ εντός πόλεως. Πληρ. τηλ. 0944806441 κ. Νίκο ΑΖ47700

ΓΡΑΜΜΑΤΕΑΣ, από ασφαλιστική πολυεθνική εταιρεία, ζητείται να προσληφθεί άμεσα, ηλικίας 23-30 ετών με άριστη γνώση Η/Υ. Για κλείσιμο ραντεβού, επινοικωνήστε με την κ. Μαστροδημήτρη στο 0945-968967 από 10.00-13.00 και 18.00-20.00 ΑΖ47105

ΚΟΠΕΛΑ ευπαρουσίαστη για καφετέρια εντός πόλεως. Πληρ. τηλ. 0241036201 ΑΖ47476

ΥΠΑΛΛΗΛΟΙ σε πρατήριο υγρών καυσίμων και πλύστες. Πληρ. τηλ. 02410 62050.ΑΖ47444

ΠΩΛΗΤΗΣ-ΤΡΙΑ που να ομιλεί Φιλανδικά για να εργασθεί σε κατάστημα με χρυσά και δερμάτινα είδη επί της οδού Παπανικολάου. Πληρ.τηλ. 0241032271.

ΖΗΤΕΙΤΑΙ κοπέλα εμφανίσιμη για να εργαστεί σε κατάστημα ηλεκτρονικών παιχνιδιών (VIDEO GAMES) στη Ρόδο και στην Κω. Μισθός ικανοποιητικός και bonus. Πληρ. τηλ. 25050, 0945314090 ΧΑΖ481

ΠΕΠΕΙΡΑΜΕΝΗ ΚΟΜΜΩΤΡΙΑ. ΠΛΗΡ. ΤΗΛ. 02410 31973

ΓΡΑΦΙΣΤΡΙΑ, με γνώσεις PC και MAC στα προγράμματα COREL DRAW-PHOTOSHOP-ILLUSTRATOR -QUARK EXPRESS, για πλήρη απασχόληση. Πληρ. τηλ. 0946/506503.

διαφορα

ΠΩΛΟΥΝΤΑΙ ΣΕ ΠΟΛΥ ΚΑΛΗ ΚΑΤΑΣΤΑΣΗ ΚΟΥΦΩΜΑΤΑ ΣΕ ΤΙΜΗ ΕΥΚΑΙΡΙΑΣ. ΠΛΗΡ. ΤΗΛ. 0944379725 ΠΔ47927

ΠΩΛΟΥΝΤΑΙ τα κάτωθι είδη: κουζίνα PITSOS ενός έτους, ψυγείο WHIRLPOOL ενός έτους, καναπές τριθέσιος σε πολύ καλή τιμή. Πληρ. τηλ. 0946587676, 0946364404 ΑΔ47973

ΣΤΟΚ ΕΜΠΟΡΕΥΜΑ ΚΑΛΤΣΟΝ. Πληρ. τηλ. 02410/38902, 0944/930068.ΑΔ47950

ΒΟΥΤΙΑ ΣΤΟ ΟΝΕΙΡΟ! ΠΙΣΙΝΕΣ με 30 χρόνια εγγύηση. Δεν αποτελούν τεκμήριο, δεν απαιτείται άδεια εγκατάστασης. Από 3.815 ευρώ έως 8.801 ευρώ. Πληρ. τηλ. 02410/38902, 0944/930068.ΑΔ47951

ΠΑΡΑΣΚΕΥΑΖΟΝΤΑΙ ΓΛΥΚΑ ΚΑΙ ΣΦΟΛΙΑΤΟΕΙΔΗ για γιορτές, γενέθλια, πάρτυ και κάθε είδους εκδήλωση. Πληρ. τηλ. 02410/38902, 02410/33914.ΑΔ47952

ΓΙΟΡΚΣΑΪΡ TOYS 10 μηνών, εμβολιασμένο πλήρως. Τιμή 740 ευρώ. Πληρ. τηλ. 0974063607 ΑΔ47903

ΠΩΛΟΥΝΤΑΙ τα κάτωθι παραδοσιακά έπιπλα σε καλή κατάσταση λόγω αναχώρησης. 1. Γυαλικό με ξύλο καρυδιάς, 2. Τραπέζι με έξι καρέκλες, 3. Ντουλάπα τρίφυλλη, 4. Δύο μονά κρεβάτια, με στρώματα καινούργια με τα κομοδίνα τους. Πληρ. μετά τις 4 μ.μ. στον κ. Γιάννη τηλ. 0244051170 ΑΔ47882

ΠΩΛΟΥΝΤΑΙ-ΜΙΚΡΟΕΠΙΠΛΑ: Παπουτσοθήκες, συρταριέρες, τραπέζια, καρέκλες, κρεβάτια, στρώματα, ντουλάπες, κρυσταλιέρες, σύνθετα, ροτόντες, καλόγηροι, σαλόνια, καναπέδες, ντιβανομπάουλα κ.ά. σε χαμηλές τιμές. Θα μας βρείτε στο 5ο χλμ. Ρόδου-Λίνδου στην Πλατής-Ροδοχρώμ. Πληρ. τηλ. 65065, 62037 από 8 - 14.30, απόγευμα 6-8. ΑΔ47375

ΠΩΛΟΥΝΤΑΙ 4 ελαστικά μάρκας yokohama A539 185/55-14 με 13.000 χλμ. Τιμή 200 ευρώ. Πληρ. τηλ. 0932894953 ΑΔ47854

ΠΩΛΟΥΝΤΑΙ ΤΑ ΠΑΡΑΚΑΤΩ ΕΙΔΗ: α) Κουζίνα Πίτσος 1 έτους, β) ψυγείο Whirlpool 1 έτους, γ) καναπές 3θέσιος σε πολύ καλή τιμή. Πληρ. τηλ. 02410/21105, ώρες 10-3. ΑΔ47823

ΕΞΟΠΛΙΣΜΟΣ ΜΑΓΑΖΙΟΥ τουριστικών ειδών (ράφια, πάγκος με ράφια, βιτρίνα για ασήμι-χρυσό, γραφείο με προσθήκη για ταμειακή μηχανή) σε τιμή ευκαιρίας καθώς και το εμπόρευμα. Πληρ. τηλ. 02440 51749 έως 5 μ.μ., 0945101885 όλη μέρα.

ΒΙΝΤΕΟΚΑΜΕΡΑ CANON, πωλείται σε πολύ καλή τιμή. Πληρ. τηλ. 0974834664.

ΣΥΝΘΕΤΟ 3 τεμαχίων καινούργιο και 1 κρεβάτι GAUTIER μονό (παιδικό) μπλε σε τιμή ευκαιρίας. Πληρ. τηλ. 0241073227 κο Θανάση ΑΔ47714

ΔΕΡΜΑΤΙΝΟ ΣΑΛΟΝΙ NATUZZI 2 1/2 ετών σε άριστη κατάσταση, χρώματος μουσταρδί, καινούργιο έχει 940.000 δρχ. δίνεται μόνο 480.000 δρχ. Πληρ. κ. Αντώνης τηλ. 0241024811-73075 ΑΔ47748

ΕΝΙΣΧΥΤΗΣ αυτοκινήτου ADS 4X50 WRMS και κροσόβερ 3 way JBL σε άριστη κατάσταση και τιμή ευκαιρίας. Πληρ. κ. Αντώνης τηλ. 02410-24811, 73075 ΑΔ47749

ΠΩΛΕΙΤΑΙ, χορτοσυλλέκτης τύπου ελικόπτερο. Πληρ. τηλ. 02410/81815.

FOR SALE excellent quality furniture (oak.) and home contents. Good prices. Example, glass fronted display cabinet, was Δ.275.00, will accept Δ125.000 (3bTE). Telephone, info 0976383570.

ΠΩΛΕΙΤΑΙ ΤΑΧΥΠΛΟΟ ΣΚΑΦΟΣ BEST 4,85 ΜΕΤΡ. ΜΕ ΤΡΕΪΛΕΡ ΚΑΙ ΜΗΧΑΝΗ ΥΑΜΑΗΑ 80 HP, ΣΕ ΑΡΙΣΤΗ ΚΑΤΑΣΤΑΣΗ. ΠΛΗΡ. ΤΗΛ. 85231-0945461564.

ΠΩΛΕΙΤΑΙ, μπιλιάρδο Αμερικάνικο (Σιβισίδης) 2,80Χ1,60 σε άριστη κατάσταση (1 έτους), κατάλληλο για μαγαζί ή σπίτι. Τιμή με όλα τα αξεσουσάρ (φώτα, στέκες, κ.λπ.) 800.000 δρχ. από 1.350.000 καινούργιο. Επίσης πωλούνται ηλεκτρονικά παιχνίδια μαγαζιών για σπίτι. Πληρ. τηλ.0241093306 και 0938839199.

μαθήματα

ΙΔΙΑΙΤΕΡΑ: ΦΥΣΙΚΗΣ-ΧΗΜΕΙΑΣ-ΜΑΘΗΜΑΤΙΚΩΝ ΓΥΜΝΑΣΙΟΥ ΑΠΟ ΚΑΘΗΓΗΤΗ ΜΕ ΟΥΣΙΑΣΤΙΚΑ ΠΡΟΣΟΝΤΑ ΓΙΑ ΣΟΒΑΡΗ ΠΡΟΕΤΟΙΜΑΣΙΑ ΚΑΙ ΑΜΕΣΟ ΑΠΟΤΕΛΕΣΜΑ. ΠΛΗΡ. ΤΗΛ. 0241024369, 0973025100 ΠΜ47968

ΦΙΛΟΛΟΓΟΣ καθηγήτρια παραδίδει μαθήματα σε μαθητές Γυμνασίου-Λυκείου. Πληρ. τηλ. 0241034362 ΑΑ47963

ΦΥΣΙΚΗ - ΧΗΜΕΙΑ - ΜΑΘΗΜΑΤΙΚΑ. Ολιγομελή τμήματα για μαθητές Γυμνασίου-Ενιαίου Λυκείου. Περιοχή Ανάληψης. Πληρ. τηλ. 0241030812, 0977412357 ΑΜ47960

ΠΑΡΑΔΙΔΟΝΤΑΙ ΙΔΙΑΙΤΕΡΑ ΦΙΛΟΛΟΓΙΚΑ μαθήματα σε μαθητές Γυμνασίου και Λυκείου. Πληρ. τηλ. 02410/61233, από 10 π.μ.-2 μ.μ. ΑΜ47949

ΜΑΘΗΜΑΤΑ-ΦΥΣΙΚΗ-ΧΗΜΕΙΑ-ΦΙΛΟΛΟΓΙΚΑ. Για όλες τις τάξεις Γυμνασίου, Ενιαίου Λυκείου (Θεωρητική-Θετική-Τεχνολογική Κατεύθυνση) και ειδικά τμήματα για ΤΕΕ. Για Γ' Λυκείου και όσους το επιθυμούν Οικονομικά και Βιολογία. Υπεύθυνα μεθοδικά σε χαμηλές τιμές. Πληρ. τηλ. 02410/28053. ΑΜ47957

ΠΑΙΔΑΓΩΓΟΣ ΠΑΡΑΔΙΔΕΙ μαθήματα σε παιδιά Δημοτικού στις περιοχές Ιαλυσού, Κρεμαστής, Παραδεισίου. Πληρ. τηλ. 093/6725329. ΑΜ47943

ΔΑΣΚΑΛΟΣ με πολυετή πείρα **παραδίδει** μαθήματα σε παιδιά Δημοτικού με τη βοήθεια φορητού ηλεκτρονικού υπολογιστή, 15 ευρώ/ώρα. Πληρ. τηλ. 093/4744084. ΑΜ47944

ΑΓΓΛΙΚΑ FIRST CERTIFICATE, PROFICIENCY, TOEFL ΚΑΙ ΓΙΑ ΣΤΕΛΕΧΗ ΕΜΠΟΡΙΚΩΝ-ΤΟΥΡΙΣΤΙΚΩΝ ΕΠΙΧΕΙΡΗΣΕΩΝ-ΔΗΜΟΣΙΟΥ ΑΠΟ ΚΑΘΗΓΗΤΡΙΑ ΑΓΓΛΙΚΗΣ ΦΙΛΟΛΟΓΙΑΣ, ΚΑΤΟΧΟ DIPLOMA RSA CAMBRIDGE. ΓΙΑ ΕΡΓΑΖΟΜΕΝΟΥΣ, ΜΑΘΗΤΕΣ ΠΟΥ ΕΧΟΥΝ ΣΤΟΧΟΥΣ. ΠΛΗΡ. ΤΗΛ. 0241028303, 0973479075 ΠΜ47915

ΦΙΛΟΛΟΓΟΣ πτυχιούχος Πανεπιστημίου Θεσσαλονίκης με φροντιστηριακή πείρα παραδίδει μαθήματα σε μαθητές Γυμνασίου-Λυκείου. Πληρ. τηλ. 02410624 24, 0934779935 ΑΜ47927

ΜΑΘΗΜΑΤΙΚΑ-ΦΥΣΙΚΗ για μαθητές Γυμνασίου ή Λυκείου. Μαθήματα σπίτι σας, ατομικά ή σε γκρουπ 2-3 μαθητών. Πολυετής πείρα, υπεύθυνη εργασία. Πληρ. τηλ. 0241081765 και 097/6436973 ΑΜ47827

Λόγω μεταφοράς της έδρας εταιρείας catering

ΠΩΛΟΥΝΤΑΙ

τα παρακάτω είδη:

3 Φούρνοι ηλεκτρικοί και αερίου
2 Φριτέζες ηλεκτρικές
2 Πλάκες ψησίματος - ραβδωτές
1 Ζαμπονομηχανή
1 Κρεατομηχανή
2 Πάγκοι ερμάρια
2 Λάντζες με διπλή γούρνα
2 Ζυγιστικές μηχανές
1 Πλήρες σύστημα επαγωγής οσμών φούσκα καινουργές
1 Πλυντήριο επαγγελματικό καινουργές
1 Πλυντήριο ZANUSSI
3 Ψυκτικοί θάλαμοι συντήρησης
1 Ψυκτικός θάλαμος κατάψυξης
1 Φορτηγό MERCEDES - DIESEL κλειστό μοντέλο 1990.

Πληρ. κ. Εμμ. Κρανίδη

τηλ. 0241027082-26476, 0944347405

ΜΕΓΑΛΗ ΕΥΚΑΙΡΙΑ

ΠΩΛΟΥΝΤΑΙ

ΓΙΑ ΑΡΤΟΠΟΙΟΥΣ ΖΑΧ/ΣΤΕΣ

1) 3 μηχανές σφολιάτα. Η μια ηλεκτρονική.
2) 1 μηχανή συρρικνωτική ZAPPE
3) 1 μηχανή γεμιστική κοπτική για τυρόπιτες
4) Ζυμωτήριο 2 ταχυτήτων
5) Κύλινδος ζυμαριού
6) Πάγκος εργασίας ηλεκτρικός
7) Μηλοτρίφτης, πατατοτρίφτης επαγγελ/κός
8) Βιτρίνα ζαχαροπλαστείου
9) Φούρνοι επαγγελματικοί και αερόθερμοι

Πληρ. τηλ. 0241021807 πρωί, **0241075897** βράδυ

ΠΩΛΕΙΤΑΙ

Ηχοσύστημα

ΠΕΡΙΓΡΑΦΗ	Μ.Μ.	ΠΟΣ.	ΤΙΜΗ	ΣΥΝΟΛΟ
- Ηχεία JBL 2 Way 600 Watt	τεμ.	4	880,000	3.520,00
- Ηχεία JBL SUB 2X18" 1.200 Watt	τεμ.	2	1.450,00	2.900,00
- Enisxltis JBL 2X600	τεμ.	2	1.000,00	2.000,00
- Cross Over JBL 2 Way	τεμ.	1	580,00	580,00
				9.000,00

Πληρ. τηλ.02410/76844, 0944/479990

μαθηματα

συνέχεια από την προηγούμενη

ΠΑΡΑΔΙΔΟΝΤΑΙ ΜΑΘΗΜΑΤΑ Γερμανικών κατ' οίκον. Πληρ. κ. Βιβή Σταυριανού, τηλ. 02410 81402, 78752, 0932 551725 AM47499

ΔΑΣΚΑΛΑ με πείρα, παραδίδει μαθήματα σε παιδιά δημοτικού και γυμνασίου. Γυμνασίου μόνο μαθηματικά. Τιμές λογικές. Πληρ. στα τηλ. 02410 62997 και 0976243767. AM47725

ΦΙΛΟΛΟΓΟΣ ΚΑΘΗΓΗΤΡΙΑ ΜΕ ΔΙΔΑΚΤΙΚΗ ΠΕΙΡΑ ΚΑΙ ΠΑΙΔΑΓΩΓΙΚΗ ΚΑΤΑΡΤΙΣΗ, ΠΤΥΧΙΟΥΧΟΣ ΤΟΥ ΑΡΙΣΤΟΤΕΛΕΙΟΥ ΠΑΝΕΠΙΣΤΗΜΙΟΥ ΘΕΣ/ΚΗΣ ΠΑΡΑΔΙΔΕΙ ΜΑΘΗΜΑΤΑ ΙΔΙΑΙΤΕΡΑ Ή ΣΕ ΟΛΙΓΟΜΕΛΗ ΤΜΗΜΑΤΑ (ΤΩΝ 2 Ή 3 ΑΤΟΜΩΝ). ΤΙΜΕΣ ΠΡΟΣΙΤΕΣ. ΠΛΗΡ. ΤΗΛ. 02410 22428-0937803323. ΠΜ47545

ΔΑΣΚΑΛΟΣ παραδίδει μαθήματα σε παιδιά Δημοτικού-Γυμνασίου. Εκφραση-Εκθεση και σε Λυκείου. Πληρ. τηλ. 0973303457. AM47582

γνωριμιες

ΚΥΡΙΟΣ 56 ΕΤΩΝ χήρος καλού χαρακτήρος επιθυμεί γνωριμία με κυρία από 47-54 με σκοπό την γνωριμία και τον γάμο (αποκλείονται αλλοδαπές). Παρακαλώ τηλεφωνείστε στο 0942645342 κ. Νίκος ΑΓ47908

προσφορές εργασίας

Είμαι Ρουμάνα 34 ετών και **ζητώ εργασία** για σπίτι ή φύλαξη παιδιών και ηλικιωμένων. Πληρ. τηλ. 094/6143104. AP47645

ΑΙΓΛΗ ΝΟΜΙΜΟ ΓΡΑΦΕΙΟ ΕΓΚΡΙΤΙΚΗ ΑΔΕΙΑ ΥΠ. ΕΡΓΑΣΙΑΣ Π.Δ. 160/99 ΑΡΙΘΜ. ΠΡΩΤ. 30155 ΔΙΑΘΕΤΟΥΜΕ ΧΑΜΗΛΟΜΙΣΘΕΣ ΟΙΚΟΒΟΗΘΟΥΣ ΓΙΑ ΟΙΚΟΓΕΝΕΙΕΣ, ΗΛΙΚΙΩΜΕΝΟΥΣ, ΚΑΤΑΚΟΙΤΟΥΣ, ΚΑΜΑΡΙΕΡΕΣ, ΛΑΝΤΖΙΕΡΕΣ, ΝΟΣΟΚΟΜΕΣ, ΖΕΥΓΑΡΙΑ ΓΙΑ ΑΓΡΟΤΙΚΕΣ ΔΟΥΛΕΙΕΣ, ΑΝΔΡΕΣ ΓΙΑ ΑΓΡΟΤΙΚΑ, ΟΙΚΟΔΟΜΙΚΑ ΚΑΙ ΚΑΘΕ ΕΙΔΟΥΣ ΒΟΗΘΗΤΙΚΟ ΠΡΟΣΩΠΙΚΟ. ΕΞΥΠΗΡΕΤΗΣΗ ΑΥΘΗΜΕΡΟΝ. ΠΑΡΕΧΟΥΜΕ ΣΥΣΤΑΣΕΙΣ- ΕΓΓΥΗΣΕΙΣ. ΠΛΗΡ. ΤΗΛ. 0104282067, 0104120751, 0937507994 ΠΡ47766

ΚΥΡΙΑ διπλωματούχος μασέρ κάνει θεραπευτικό, χαλαρωτικό, κλασσικό, αθλητικό, αισθητικό μασάζ με αρωματοθεραπεία. Πληρ. τηλ. 0932501924 AP47929

HIGLY QUALLIFIED CHEF GERMAN INTERNATIONAL EXPRIRIENCED, KNOWLEDGE OF GREEK FOOD, IS LOOKING FOR WORK FROM 1ST NOVEMBER. TEL. 0936/223285. ΠΡ47824

ΕΛΑΙΟΧΡΩΜΑΤΙΣΜΟΙ. ΑΝΑΛΑΜΒΑΝΟΥΜΕ ΠΑΝΤΟΣ ΕΙΔΟΥΣ ΕΛΑΙΟΧΡΩΜΑΤΙΣΜΟΥΣ ΣΕ ΠΟΛΥ ΛΟΓΙΚΕΣ ΤΙΜΕΣ. ΠΛΗΡ. ΤΗΛ. 0936 743892 ΧΠΡ156

ΕΡΓΟΛΑΒΟΣ

ΜΑΣΤΟΡΑΣ ΚΩΝΣΤΑΝΤΙΝΟΣ

ΤΙΜΕΣ ΛΟΓΙΚΕΣ

ΑΝΑΛΑΜΒΑΝΩ γενικές κατασκευές κτιρίων, αναπαλαιώσεις, σοβατίσματα, χτισίματα, γκρεμίσματα, βαψίματα, μάρμαρα, γιαλίσματα, πλακάκια, περιφράξεις οικοπέδων, κατασκευές, μελέτες για σοφίτες, ξυλοκατασκευές, τοποθέτηση κεραμίδια

ΓΙΑ ΟΛΗ ΤΗ ΔΩΔΕΚΑΝΗΣΟ
Πληρ. τηλ. 27225, 0944-823925 όλο το 24ωρο

ΠΡ47896

ΑΠΟΦΡΑΞΕΙΣ-ΚΑΘΑΡΙΣΜΟΙ





ΑΠΟΦΡΑΞΕΙΣ
ΚΑΘΑΡΙΣΜΟΙ
ΣΥΝΤΗΡΗΣΕΙΣ
ΑΠΟΧΕΤΕΥΣΕΩΝ-
ΕΠΙΦΑΝΕΙΩΝ-
ΚΤΙΡΙΩΝ-
ΠΛΟΙΩΝ-
ΒΙΟΛΟΓΙΚΩΝ

Αναλαμβάνουμε ξενοδοχεία, Δήμους, πολ/κίες κ.λπ. Αντληση πετρελαιοειδών από πλοία καθώς και λιποσυλλεκτών και βιολογικών. ΜΕ ΜΟΝΑΔΙΚΑ ΣΕ ΥΨΟΣ ΠΙΕΣΗΣ ΚΑΙ ΑΝΑΡΡΟΦΗΣΗΣ. ΥΠΕΡΣΥΓΧΡΟΝΑ ΜΗΧΑΝΗΜΑΤΑ ΥΔΡΟΒΟΛΗΣ ΣΕ ΟΛΗ ΤΗ ΔΩΔΕΚΑΝΗΣΟ

ΟΛΟ ΤΟ 24ωρο

ΒΑΡΔΕΛΛΗ Μ. -ΚΡΑΣΟΠΟΥΛΟΣ Δ. Ο.Ε.

Τηλ. 35555, Fax: 73100, Κιν. 0944/395999

e-mail:metropontikas@excite.com.

ΣΤΙΣ ΠΙΟ ΧΑΜΗΛΕΣ ΤΙΜΕΣ

ΤΑΠΗΤΟΚΑΘΑΡΙΣΤΗΡΙΟ ART CLEAN EXPRESS

Αναλαμβάνουμε υπεύθυνα:
- ✓ Ξηρό καθαρισμό
- ✓ Πλύσιμο-απολύμανση
- ✓ Φύλαξη
- ✓ Επιδιόρθωση ταπήτων
- ✓ Αδιαβροχοποιήσεις

Ειδικός καθαρισμός μεταξωτών και χειροποίητων χαλιών

Παραλαβή-παράδοση κατ' οίκον

Εγγυημένη συνεργασία

Επί τόπου καθαρισμοί μοκετών-σαλονιών

Τηλ. 94815, κιν. 0944 350247, 0800400400

Τηλ. χωρίς χρέωση

Με την υπογραφή Αλαφάκης

ΠΡ47895

ΤΕΧΝΙΚΟ ΓΡΑΦΕΙΟ Ι. ΧΑΤΖΗΙΩΑΝΝΙΔΗΣ ΠΟΛΙΤΙΚΟΣ ΜΗΧΑΝΙΚΟΣ

Αναλαμβάνει υπεύθυνα:
- **Οικοδομικές άδειες.**
- **Μελέτη-επίβλεψη** εργασιών **επισκευής κτιρίων.**
- **Αδειες λειτουργίας** καταστημάτων (παντός είδους)
- **Ηλεκτροδότηση Κτιρίων (Δ.Ε.Η.)** - (έλεγχος τιμολογίων στην Εφορία).
- **Μελέτη -επίβλεψη** εργασιών σύνδεσης με αποχ/κό δίκτυο ΔΕΥΑΡ.

ΑΜΕΣΗ ΕΞΥΠΗΡΕΤΗΣΗ!

ΓΡΑΦΕΙΟ: Στεφ. Καζούλη 14-85100 Ρόδος
Τηλ: 02410 73021-31390
ΚΙΝΗΤΟ: 0972373156

ΠΡ47833

ΑΓΟΡΑΖΩ

- ➪ ΧΡΥΣΑΦΙΚΑ
- ➪ ΚΟΣΜΗΜΑΤΑ
- ➪ ΝΟΜΙΣΜΑΤΑ
- ➪ ΧΡΥΣΑ ΔΟΝΤΙΑ
- ➪ ΜΕΤΟΧΕΣ
- ➪ ΩΡΟΛΟΓΙΑ
- ➪ ΑΝΤΙΚΕΣ

Δάνεια επί ενεχύρω

«ΜΠΑΜΠΗΣ»

Δημ. Θεοδωράκη 15 (1ος όροφος) ΡΟΔΟΣ

ΧΠΡ407

ΤΕΧΝΙΚΟ ΓΡΑΦΕΙΟ

Αναλαμβάνει
- Μελέτες για σύνδεση οικοδομών με το **αποχετευτικό δίκτυο της Δ.Ε.Υ.Α.Ρ.**
- Αδειες λειτουργίας καταστημάτων
- Ηλεκτροδοτήσεις κτιρίων

Υπεύθυνος:
Μιχάλης Μαυρομάγουλος
Αρχιτέκτονας Μηχανικός

Στεφάνου Καζούλη 14, Ρόδος
Τηλ. 0241-27040, κιν. 0974041051

ΠΡ47810

ΑΠΟΦΡΑΞΕΙΣ

ΔΩΔΕΚΑΝΗΣΙΑΚΕΣ ΑΠΟΦΡΑΞΕΙΣ



"ΚΟΛΟΣΣΟΣ"

ΑΠΟΦΡΑΞΕΙΣ ΚΑΘΑΡΙΣΜΟΙ ΑΠΟΧΕΤΕΥΣΕΩΝ & ΒΟΘΡΩΝ

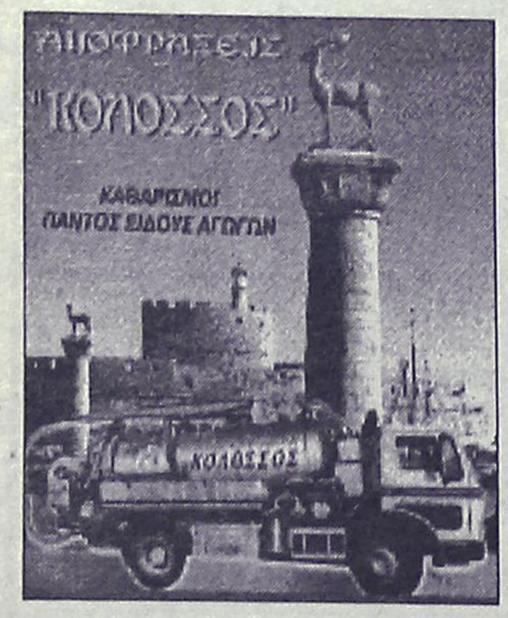

Αναλαμβάνουμε πάσης φύσεως αποφράξεις οποιουδήποτε μήκους και πλάτους

Αναλαμβάνουμε καθαρισμούς αποχετευτικών αγωγών ΔΗΜΩΝ, ΞΕΝ/ΧΕΙΩΝ στρατιωτικών μονάδων ΣΠΙΤΙΩΝ, ΠΟΛΥΚΑΤΟΙΚΙΩΝ καθώς και καθαρισμούς βιολογικών μονάδων με μηχάνημα υψηλής πιέσεως σε όλη την Δωδ/σο

Κ. ΠΗΔΙΑΚΗΣ - Π. ΚΑΣΕΡΗΣ

Πληρ. τηλ. 47915-91881, κιν. 0944/325234 και 0977/717048

ΔΩΣΕ ΣΤΥΛ ΣΤΟ ΚΙΝΗΤΟ ΣΟΥ



Τα πιό καυτά λογοκριμένα ερωτικά λογότυπα βρίσκονται στους κωδικούς: 11200053, 11200072, 11200073, 11200074, 11200082, 11200085, 11200124, 11200128, 11200132, 11200133, 11200135, 11200139, 11200143, 11200144, 11200147. Ερωτικά εικονομηνύματα στους κωδικούς: 31000008, 31000016, 31000019, 31000035, 31000036, 31000044, 31000045, 31000046, 31000049, 31000053, 31000055, 31000061, 31000063.

Για περισσότερα Logos και Ringtones μπες μας μεσώ στο Internet στο www.rollingtones.gr Lexitel 86 δρχ./15", Χ.Ο.25/15" + Φ.Π.Α. Τ.Θ. 31730

Διαθέσιμα λογότυπα για NOKIA 3210-3310-3330-6110-6130-6150-6210-6250-7110-8210-8810-8850-8890-9110-9110i. Μελωδίες NOKIA, MOTOROLA, SAGEM. Περισσότερες πληροφορίες για τα κινητά τα οποία υποστηρίζουν λογότυπα και εικονομηνύματα στο www.rollingtones.gr

Cleaning Pro



πλένουμε & φυλάμε:
- ΧΑΛΙΑ - ΜΟΚΕΤΕΣ - ΦΛΟΚΑΤΕΣ
- ΠΑΠΛΩΜΑΤΑ - ΚΟΥΒΕΡΤΕΣ

Τηλ: 02410 60585

ΝΕΕΣ ΕΓΚΑΤ/ΣΕΙΣ: ΝΙΚΗΦ. ΒΡΕΤΤΑΚΟΥ - ΑΣΓΟΥΡΟΥ

ΤΑΠΗΤΟΚΑΘΑΡΙΣΤΗΡΙΟ Ο ΔΡΑΚΟΣ

Αναλαμβάνουμε υπεύθυνα καθαρισμό και φύλαξη

χαλιά • μοκέτες • φλοκάτες

Ειδικός καθαρισμός μεταξωτών και χειροποίητων χαλιών

Επί τόπου καθαρισμοί

μοκετών • σαλονιών • πούλμαν

με 20ετή πείρα.

Πληρ. τηλ. 02410/26805, 02410/51024, 097/4208020

ΠΕΡΙΦΕΡΕΙΑΚΟ

φιλική ισοπαλία

• ΡΟΔΟΣ-ΝΕΟΙ 3-3, ΣΤΟ ΧΘΕΣΙΝΟ ΦΙΛΙΚΟ ΠΟΥ ΕΓΙΝΕ ΧΘΕΣ ΣΤΟ ΚΑΡΑΚΟΝΕΡΟ
• "ΟΥΤΕ ΚΡΥΟ, ΟΥΤΕ ΖΕΣΤΗ" Η ΔΙΑΚΟΠΗ ΓΙΑ ΤΟΥΣ "ΠΡΑΣΙΝΟΥΣ"

Φιλικό παιχνίδι προετοιμασίας έδωσε χθες ομάδα της Ρόδου με αντίπαλο τη Μικτή Νέων της Δωδεκανήσου. Τους "πράσινους" απάρτιζαν περισσότερο μικροί ποδοσφαιριστές οι οποίοι δεν έχουν την ευκαιρία να αγωνισθούν σε παιχνίδια του περιφερειακού ή και του κυπέλλου ακόμη. Οι δύο ομάδες ήρθαν ισόπαλες 3-3 και οι δύο τεχνικοί είχαν την ευκαιρία να δουν γι' άλλη μιά φορά τους παίκτες τους και να βγάλουν χρήσιμα συμπεράσματα.

-ΤΑ ΕΞΙ ΓΚΟΛ-

Στο 35' από μπαλλιά του **Μήτρου,** ο **Μαθιός** έστειλε τη μπάλα στα δίχτυα (0-1).

Το 1-1 στο 45' με ωραία προσπάθεια και δυνατό σουτ του **Διακαναστάση.**

Το 2-1 στο 55' με έξυπνο μακρυνό σουτ πάλι του **Διακαναστάση.**

Το 2-2 πέτυχε στο 67' με ωραίο μακρύνο σουτ ο Φλεβάρης.

Το 3-2 στο 75'. Από σέντρα του **Δανά** ο **Πλαγκέτης** με δυνατό πλασσέ έστειλε τη μπάλα στα δίχτυα.

Στο 82' από ασθενή απόκρουση του **Μάτση,** ο **Μήτρου** από κοντά έγραψε το 3-3.

Τον αγώνα διηύθυνε ο **Δημήτρης Σκούνας.**

Οι ομάδες:

ΡΟΔΟΣ: *Μάτσης, Κοσαδιανός, Καλαφάτη, Θαρρενός, Τσακίρης, Αναστασάκης, Τσακίρης Γ., Διακαναστάσης, Γεωργαλής, Δανάς, Πλαγκέτης*

ΜΙΚΤΗ: *Κεφάλας, Μακρυδημήτρης (46' Κατσιδώνης), Μαριάς, Κατσαράς (46' Παπαστεργίου), Χωρίτης (46' Πατρός), Μαθιός, Διακίδης (30' Γλυκοκάλαμος), Κώτσος (37' Νικολός), Κοσμάς, Μήτρου, Φλεβάρης*



Ο Σάββας Διακαναστάσης ήταν από τους πιο καλούς της Ρόδου στο χθεσινό φιλικό (ΒΙΚΤΩΡ-ΦΩΤΟ ΜΑΡΚΕΤ-ΙΑΛΥΣΟΣ)

-ΟΥΤΕ ΚΡΥΟ, ΟΥΤΕ ΖΕΣΤΗ-

"Δεν θα μας κάνει και καλό η διακοπή του πρωταθλήματος". Μ' αυτές τις δηλώσεις ξεκίνησε την επαφή του με τους εκπροσώπους του Τύπου ο τεχνικός της Ρόδου **Δημήτρης Σκούνας** θέλοντας να τονίσει ιδιαίτερα πως η ομάδα του είναι σε καλή κατάσταση και δεν χρειαζόταν η διακοπή.

Οι Διοικούντες κι ο προπονητής θα προσπαθήσουν να κλείσουν φιλικά παιχνίδια στο διάστημα του εικοσαημέρου για να μη βγουν οι ποδοσφαιριστές από τον ρυθμό που απαιτείται αυτή την εποχή να έχουν, αλλά και για να μείνουν στην ίδια καλή αγωνιστική κατάσταση.

ΡΟΔΟΤΡΥΠΟΚΟΠΤΙΚΗ Ο.Ε.
ΚΟΥΛΙΑΝΟΣ ΔΗΜΗΤΡΙΟΣ & ΣΙΑ Ο.Ε.
ΚΟΛΟΚΟΤΡΩΝΗ 66 ΡΟΔΟΣ ΤΗΛ. & FAX: 0241/77257 ΚΙΝ.: 0932/732331
ΤΡΥΠΑΜΕ - ΚΟΒΟΥΜΕ - ΣΠΑΜΕ
ΜΠΕΤΑ - ΤΟΥΒΛΑ - ΤΣΙΜΕΝΤΟΛΙΘΟΥΣ - ΠΑΤΩΜΑΤΑ, ΠΕΤΡΕΣ
ΧΩΡΙΣ ΟΡΙΟ ΠΑΧΟΥΣ
ΧΩΡΙΣ ΔΟΝΗΣΕΙΣ - ΡΩΓΜΕΣ - ΣΚΟΝΕΣ
ΕΡΓΑΣΙΕΣ:
ΑΝΟΙΓΟΥΜΕ ΠΟΡΤΕΣ - ΠΑΡΑΘΥΡΑ
ΚΑΝΑΛΙΑ ΣΕ ΠΑΤΩΜΑΤΑ ΓΙΑ ΥΔΡΑΥΛΙΚΟΥΣ & ΗΛΕΚΤΡΟΛΟΓΟΥΣ
ΤΡΥΠΕΣ ΔΙΑΦΟΡΩΝ ΜΕΓΕΘΩΝ & ΚΥΚΛΙΚΑ ΑΝΟΙΓΜΑΤΑ ΓΙΑ ΣΚΑΛΕΣ
ΕΠΙΣΗΣ ΓΙΝΟΝΤΑΙ ΚΟΠΕΣ ΣΕ ΤΟΙΧΟΥΣ ΑΠΟ ΠΕΤΡΑ & ΑΝΑΣΤΗΛΩΣΕΙΣ ΜΕ ΜΠΕΤΟ Η ΣΙΔΗΡΟΚΑΤΑΣΚΕΥΗ
ΣΤΙΣ ΕΡΓΑΣΙΕΣ ΜΑΣ ΣΥΜΠΕΡΙΛΑΜΒΑΝΕΤΑΙ Η ΜΕΤΑΦΟΡΑ ΜΠΑΖΩΝ
Ολες οι εργασίες είναι με την σύγχρονη μέθοδο έγχυσης νερού προς αποφυγή σκόνης

Anosis
Στ. Κωτιάδη 64 Ανάληψη
Τηλ. 02410 78924
ECDL
Πιστοποιημένο Εξεταστικό Κέντρο ECDL
ΕΚΠΑΙΔΕΥΣΗ ΣΤΟΥΣ ΥΠΟΛΟΓΙΣΤΕΣ
Εύκολα - Γρήγορα - Αποτελεσματικά
ΓΙΑ ΑΡΧΑΡΙΟΥΣ
✓ Ταχύρυθμα σεμινάρια 6 εβδομάδων
✓ Τρίμηνο πρόγραμμα σπουδών για την απόκτηση του Ευρωπαϊκού Διπλώματος ECDL
ΓΙΑ ΠΡΟΧΩΡΗΜΕΝΟΥΣ
✓ Δίμηνο πρόγραμμα προετοιμασίας για απόκτηση του ECDL
✓ Ιδιαίτερα για εξειδικευμένα προγράμματα
ΓΙΑ ΕΤΑΙΡΙΕΣ
✓ Προσαρμοσμένα προγράμματα σπουδών
✓ Επιδοτούμενα προγράμματα κατάρτισης εργαζομένων
ΤΜΗΜΑΤΑ ΓΙΑ ΕΝΗΛΙΚΕΣ
Χαρίστε στο παιδί σας τα εφόδια για το μέλλον
✓ Πρωτοποριακά Προγράμματα Σπουδών με ειδική εκπαιδευτική μεθοδολογία
✓ Ολιγομελή group ανάλογα με την ηλικία και το επίπεδο γνώσεων
✓ Σύγχρονο κι ευχάριστο περιβάλλον με τα πιο σύγχρονα μέσα μάθησης των υπολογιστών
ΤΜΗΜΑΤΑ ΓΙΑ ΠΑΙΔΙΑ 7-15 ΕΤΩΝ
Αποκτήστε το προβάδισμα
✓ Ταχύρυθμα προγράμματα εκμάθησης για απόκτηση ECDL
✓ Τμήματα για "ΑΝΑΠΤΥΞΗ ΕΦΑΡΜΟΓΩΝ ΣΕ ΠΡΟΓΡΑΜΜΑΤΙΣΤΙΚΟ ΠΕΡΙΒΑΛΛΟΝ"
ΤΜΗΜΑΤΑ ΓΙΑ ΜΑΘΗΤΕΣ ΛΥΚΕΙΟΥ
ANOSIS – Η ΕΓΓΥΗΣΗ ΤΗΣ ΕΠΙΤΥΧΙΑΣ

Δ·Α·Ν·Ε· SEA LINE
ΔΩΔΕΚΑΝΗΣΙΑΚΗ ΑΝΩΝΥΜΗ ΝΑΥΤΙΛΙΑΚΗ ΕΤΑΙΡΙΑ
ΔΡΟΜΟΛΟΓΙΑ ΑΠΟ 01.10.02 έως 01.11.02
ΑΝΑΧΩΡΗΣΗ ΑΠΟ ΡΟΔΟ

ΗΜ/ΝΙΑ		ΠΛΟΙΟ	ΩΡΑ	ΠΡΟΟΡΙΣΜΟΣ
04.10	ΠΑΡ	ΠΑΤΜΟΣ	15.00	ΚΩ-ΚΑΛΥΜΝΟ-ΛΕΡΟ-ΠΑΤΜΟ-ΠΕΙΡΑΙΑ
05.10	ΣΑΒ	ΡΟΔΟΣ	18.00	ΚΩ-ΠΕΙΡΑΙΑ
06.10	ΚΥΡ	ΠΑΤΜΟΣ	15.00	ΤΗΛΟ-ΚΩ-ΚΑΛ-ΛΕΡΟ-ΠΑΤΜΟ-ΠΕΙΡΑΙΑ
07.10	ΔΕΥ	—	—	—
08.10	ΤΡΙ	ΡΟΔΟΣ	15.00	ΚΩ-ΚΑΛΥΜΝΟ-ΛΕΡΟ-ΠΑΤΜΟ-ΠΕΙΡΑΙΑ
09.10	ΤΕΤ	ΠΑΤΜΟΣ	15.00	ΣΥΜΗ-ΚΩ-ΚΑΛ.-ΛΕΡΟ-ΠΑΤΜΟ-ΠΕΙΡΑΙΑ
10.10	ΠΕΜ	ΡΟΔΟΣ	17.00	ΝΙΣΥΡΟ-ΚΩ-ΠΕΙΡΑΙΑ
11.10	ΠΑΡ	ΠΑΤΜΟΣ	15.00	ΚΩ-ΚΑΛΥΜΝΟ-ΛΕΡΟ-ΠΑΤΜΟ-ΠΕΙΡΑΙΑ
12.10	ΣΑΒ	ΡΟΔΟΣ	18.00	ΚΩ-ΠΕΙΡΑΙΑ
13.10	ΚΥΡ	ΠΑΤΜΟΣ	15.00	ΚΩ-ΚΑΛΥΜΝΟ-ΛΕΡΟ-ΠΑΤΜΟ-ΠΕΙΡΑΙΑ
14.10	ΔΕΥ	—	—	—
15.10	ΤΡΙ	ΡΟΔΟΣ	15.00	ΚΩ-ΚΑΛΥΜΝΟ-ΛΕΡΟ-ΠΑΤΜΟ-ΠΕΙΡΑΙΑ
16.10	ΤΕΤ	ΠΑΤΜΟΣ	15.00	ΣΥΜΗ-ΚΩ-ΚΑΛ-ΛΕΡΟ-ΠΑΤΜΟ-ΠΕΙΡΑΙΑ
17.10	ΠΕΜ	ΡΟΔΟΣ	17.00	ΝΙΣΥΡΟ-ΚΩ-ΠΕΙΡΑΙΑ
18.10	ΠΑΡ	ΠΑΤΜΟΣ	15.00	ΚΩ-ΚΑΛΥΜΝΟ-ΛΕΡΟ-ΠΑΤΜΟ-ΠΕΙΡΑΙΑ
19.10	ΣΑΒ	ΡΟΔΟΣ	18.00	ΚΩ-ΠΕΙΡΑΙΑ
20.10	ΚΥΡ	ΠΑΤΜΟΣ	15.00	ΤΗΛΟ-ΚΩ-ΚΑΛ-ΛΕΡΟ-ΠΑΤΜΟ-ΠΕΙΡΑΙΑ
21.10	ΔΕΥ	—	—	—
22.10	ΤΡΙ	ΡΟΔΟΣ	15.00	ΚΩ-ΚΑΛΥΜΝΟ-ΛΕΡΟ-ΠΑΤΜΟ-ΠΕΙΡΑΙΑ
23.10	ΤΕΤ	ΠΑΤΜΟΣ	15.00	ΣΥΜΗ-ΚΩ-ΚΑΛ-ΛΕΡΟ-ΠΑΤΜΟ-ΠΕΙΡΑΙΑ
24.10	ΠΕΜ	ΡΟΔΟΣ	17.00	ΝΙΣΥΡΟ-ΚΩ-ΠΕΙΡΑΙΑ
25.10	ΠΑΡ	ΠΑΤΜΟΣ	15.00	ΚΩ-ΚΑΛΥΜΝΟ-ΛΕΡΟ-ΠΑΤΜΟ-ΠΕΙΡΑΙΑ
26.10	ΣΑΒ	ΡΟΔΟΣ	18.00	ΚΩ-ΠΕΙΡΑΙΑ
27.10	ΚΥΡ	ΠΑΤΜΟΣ	15.00	ΤΗΛΟ-ΚΩ-ΚΑΛ-ΛΕΡΟ-ΠΑΤΜΟ-ΠΕΙΡΑΙΑ
28.10	ΔΕΥ	—	—	—
29.10	ΤΡΙ	ΡΟΔΟΣ	15.00	ΚΩ-ΚΑΛΥΜΝΟ-ΛΕΡΟ-ΠΑΤΜΟ-ΠΕΙΡΑΙΑ
30.10	ΤΕΤ	ΠΑΤΜΟΣ	15.00	ΣΥΜΗ-ΚΩ-ΚΑΛ-ΛΕΡΟ-ΠΑΤΜΟ-ΠΕΙΡΑΙΑ
31.10	ΠΕΜ	ΡΟΔΟΣ	17.00	ΝΙΣΥΡΟ-ΚΩ-ΠΕΙΡΑΙΑ
01.11	ΠΑΡ	ΠΑΤΜΟΣ	15.00	ΚΩ-ΚΑΛΥΜΝΟ-ΛΕΡΟ-ΠΑΤΜΟ-ΠΕΙΡΑΙΑ

*** ΡΟΔΟ-ΚΑΣΤΕΛΛΟΡΙΖΟ 5/10, 12/10, 19/10, 26/10 στις 9.00
Δ·Α·Ν·Ε· SEA LINE
ΔΩΔΕΚΑΝΗΣΙΑΚΗ ΑΝΩΝΥΜΗ ΝΑΥΤΙΛΙΑΚΗ ΕΤΑΙΡΙΑ
ΓΡΑΦΕΙΑ ΡΟΔΟΥ: Κρατήσεις-Πληροφορίες: (0241) 43150 (10 γραμμές)
Διοικητικές Υπηρεσίες: (0241) 43110, 43112, FAX: (0241) 43120
ΓΡΑΦΕΙΑ ΠΕΙΡΑΙΑ: Κράτήσεις-Πληροφορίες: 0801-500500, (01) 4529360
Διοικητικές Υπηρεσίες: (01) 4529330, FAX: (01) 4293493
email: dane@otenet.gr

Χωρίς όρια...

Παραπομπές διαιτητών

Το Πειθαρχικό Όργανο της Κεντρικής Επιτροπής Διαιτησίας της ΕΠΟ παρέπεμψε, κατά τη χθεσινή του συνεδρίαση και αφού εξέτασε τις εκθέσεις των παρατηρητών διαιτησίας, τους:

-Μουζενίδη Στ. (ΣΔΠ Σερρών), διαιτητή του αγώνα Αμπελόκηποι – Αετοί Παραλιμνίου.

-Ντούκα Στ. (ΣΔΠ Πρέβεζας), διαιτητή του αγώνα Ανατολή Ιωαννίνων – Ελαιόφυτο.

-Γαλανόπουλο Ηρ. (ΣΔΠ Αθήνας), διαιτητή του αγώνα Κως – Αίας Σαλαμίνας.

-Μπέτση Α. (ΣΔΠ Αχαΐας), διαιτητή του αγώνα Παναρκαδικός – Πανναυπλιακός.

Η ΚΕΔ/ΕΠΟ επέβαλε ποινή 20 ημερών (έναρξη 07.10.2002) στο διαιτητή του αγώνα Αετός Σκύδρας – Θερμαϊκός, Κλημαντάκη Θ. (ΣΔΠ Χαλκιδικής) και ποινή 30 ημερών (έναρξη 30.09.2002) στο διαιτητή του αγώνα Κεφαλληνιακός – Πάμισσος, Δημακάκο Κ. (ΣΔΠ Λακωνίας).

Αύριο, το πρωί θα διενεργηθεί στα γραφεία της ΚΕ/ΕΠΟ κλήρωση για την αντικατάσταση του διαιτητή του αγώνα Μέγας Αλέξανδρος Ξηροποτάμου – Μέγας Αλέξανδρος Ηράκλειας, Κλημαντάκη Θ. (ΣΔΠ Χαλκιδικής)

ΕΠΟ-Σύστημα αδειοδότησης-Σεμινάριο σε ομάδες

Με απόλυτη επιτυχία πραγματοποιήθηκε χθες στα γραφεία του Τμήματος Διεθνών Αδειών Ομάδων της ΕΠΟ, το σεμινάριο του 2ου Γκρουπ Συλλόγων, για το «UEFA Licensing Project_, το νέο πρόγραμμα της Ευρωπαϊκής Συνομοσπονδίας Ποδοσφαίρου, που αφορά στην εναρμόνιση όλων των συλλόγων στα νέα κριτήρια (νομικά, οικονομικά, διοικητικά, γηπεδικές εγκαταστάσεις, φυτώρια κλπ.), προκειμένου να τους παραχωρηθεί η σχετική άδεια, από το Τμήμα Διεθνών Αδειών Συλλόγων της ΕΠΟ, για τη συμμετοχή τους, τόσο στις εθνικές, όσο στις ευρωπαϊκές διασυλλογικές διοργανώσεις.

Στο σημερινό σεμινάριο συμμετείχαν οι «Project Leaders» των ΠΑΕ Α' Εθνικής Κατηγορίας Ακράτητος, Ιωνικός, Καλλιθέα, Παναχαϊκή, Προοδευτική και των ΠΑΕ Β' Εθνικής Κατηγορίας Παναιγιάλειος, Φωστήρας, Χαλκηδόνα. Στη διάρκεια του σεμιναρίου οι «PL» των συλλόγων ενημερώθηκαν για τα κριτήρια που αφορούν στη διαδικασία αδειοδότησης, στην οργανωτική δομή και στις γηπεδικές εγκαταστάσεις. Ομιλητές ήταν ο πρόεδρος της Επιτροπής Διεθνών Σχέσεων της ΕΠΟ Θεόδωρος Θεοδωρίδης, ο υπεύθυνος στην Ελλάδα του «UEFA Licensing Project» Μάνος Μαυροκουκουλάκης και ο εκπρόσωπος της εταιρίας «Deloitte & Touche» Γιώργος Νίκου.

Σημειώνεται ότι το Σεμινάριο του 3ου Γκρουπ Συλλόγων, θα πραγματοποιηθεί στη Θεσσαλονίκη και σε αυτό θα συμμετέχουν οι ΠΑΕ Α' και Β' Εθνικής Κατηγορίας της βόρειας Ελλάδας.

Η ώρα της κλήρωσης

Τη Δευτέρα ανακοίνωσε η ΟΥΕΦΑ τους πιθανούς αντιπάλους του Παναθηναϊκού και του ΠΑΟΚ στον δεύτερο γύρο του Κυπέλλου ΟΥΕΦΑ. Η κλήρωση θα γίνει την Τρίτη (13.00) στη Νιόν και οι αγώνες θα γίνουν στις 31 Οκτωβρίου και στις 14 Νοεμβρίου. Και οι δύο ελληνικές ομάδες ανήκουν στο γκρουπ των ισχυρών και από τους αντιπάλους τους, ξεχωρίζουν η Φενερμπαχτσέ και η Σλόβαν Λίμπερετς για τον Παναθηναϊκό και η Λέγκια Βαρσοβίας για τον ΠΑΟΚ.

Οι 48 ομάδες χωρίστηκαν σε τέσσερις ομίλους, όπου ο καθένας περιλαμβάνει έξι δυνατές ομάδες και έξι από το γκρουπ των αδυνάτων.

Οι πιθανοί αντίπαλοι του Παναθηναϊκού

Σλόβαν Λίμπερετς (Τσεχία)

Φενερμπαχτσέ (Τουρκία)

Ερυθρός Αστέρας (Γιουγκοσλαβία)

Αμίκα Βρόνκι (Πολωνία)

Φερεντσβάρος (Ουγγαρία)

Ανόρθωση (Κύπρος)

Οι πιθανοί αντίπαλοι του ΠΑΟΚ

Γκρασχόπερς (Ελβετία)

Χαποέλ Τελ Αίβ (Ισραήλ)

Λέγκια Βαρσοβίας (Πολωνία)

Βικτόρια Ζίσκοφ (Τσεχία)

Λέφσκι Σόφιας (Βουλγαρία)

Τζουγκάρντεν (Σουηδία)

Εγραψε ιστορία

Μεγαλειώδη πρόκριση στα προημιτελικά του Κοσμοβόλεϊ της Αργεντινής πήρε χθες τα ξημερώματα η Εθνική μας ομάδα, αφού επιβλήθηκε με 3-1 της Κίνας και σε συνδυασμό με τη νίκη των Γιουγκοσλάβων (3-1) επί των ΗΠΑ, πήρε τη δεύτερη θέση του ομίλου της. Τα μέλη της ελληνικής αποστολής και οι Έλληνες φίλαθλοι, ξέσπασαν σε πανηγυρισμούς μόλις οι Γιουγκοσλάβοι κέρδισαν τον τελευταίο πόντο σε ένα πραγματικά συγκλονιστικό ματς. Αντίπαλος μας στους «8» η Ρωσία.

Ετσι η ήττα της Εθνικής μας από τους «πλάβι» τα ξημερώματα του Σαββάτου πέρασε χωρίς συνέπειες για τα ελληνικά χρώματα αφού η Γιουγκοσλαβία πέτυχε τρεις νίκες και... αποκατέστησε αυτή την απώλεια. Πρόκειται για μία ιστορική επιτυχία, που φέρνει στις μνήμες το χάλκινο μετάλλιο στο ευρωπαϊκό πρωτάθλημα της Γάνδης (1987) αλλά και την 6η θέση στο παγκόσμιο πρωτάθλημα της Αθήνας (1994), ενώ αποτελεί ορόσημο εν όψει των Ολυμπιακών Αγώνων της Αθήνας σε δύο χρόνια. Οι διεθνείς μας, που τώρα θα βρουν μπροστά τους τη Ρωσία, στον νοκ άουτ προημιτελικό, ξεπέρασαν τους εαυτούς τους. «Πρόκειται για μία από τις μεγαλύτερες στιγμές του ελληνικού βόλεϊ. Αυτή η πρόκριση θα είναι και παρακαταθήκη για την επόμενη γενιά, αλλά ακόμα δεν έχουμε τελειώσει. Θα παλέψουμε με όλες μας τις δυνάμεις για το καλύτερο από εδώ και πέρα. Φεύγουμε από τη Σάλτα με τις καλύτερες αναμνήσεις, αφού το μέρος αυτό συνδέθηκε με τις μεγαλύτερες στιγμές του ελληνικού βόλεϊ», τόνισε πανευτυχής ο πρωτομάστορας της μεγάλης επιτυχίας, Στέλιος Προσαλίκας, έχοντας δίπλα του ιδιαίτερα συγκινημένο τον πρόεδρο της ΕΟΠΕ Θανάση Μπελιγράτη. Όσο για τον αρχηγό Μάριο Γκιούρδα, όλα μοιάζουν μαγικά: «Ήταν ο μεγάλος μας στόχος από την Αθήνα, να μπούμε στην οκτάδα, αλλά δεν τον λέγαμε σε κανέναν και τον κρατάγαμε μέσα μας. Το όνειρο έγινε πραγματικότητα και η Εθνική έγραψε ιστορία», τόνισε ένας από τους καλύτερους παίκτες του αντιπροσωπευτικού μας συγκροτήματος. Παρά το μεγάλο άγχος (10 λάθη στο πρώτο σετ) που μας στοίχισε το πρώτο, το αντιπροσωπευτικό μας συγκρότημα συνήλθε γρήγορα και πήρε τα τρία επόμενα σετ πετυχαίνοντας σχετικά εύκολη νίκη κόντρα στην Κίνα. Ο αρχηγός Μάριος Γκιούρδας με τον Θοδωρή Μπάεφ ήταν οι ηγέτες της Εθνικής μας, ιδιαίτερα στην επίθεση, ενώ πολύτιμη ήταν η προσφορά του Χρύσανθου Κυριαζή (έδωσε πολύτιμους πόντους), του Ακη Χατζηαντωνίου (ειδικά στο σερβίς) και του Αντώνη Τσακιρόπουλου (εκπληκτικό μπλοκ). Καθοριστικό σημείο ήταν το τρίτο σετ, όπου, αρχικά με το σερβίς του Χατζηαντωνίου, μετατρέψαμε το 5-6 σε 9-6 και στη συνέχεια με τον Κυριαζή φτάσαμε στην επικράτηση. Τα σετ: 19-25, 25-17, 25-19, 25-17. Η τελική βαθμολογία του ομίλου μας: Γιουγκοσλαβία (9-1) 6, Ελλάδα (6-6) 5, ΗΠΑ (6-6) 4, Κίνα (1-9) 3. Αντίπαλος της εθνικής μας στους 8 της διοργάνωσης θα είναι η Ρωσία, ενώ τα άλλα ζευγάρια είναι: Αργεντινή-Γαλλία, Ιταλία-Βραζιλία και Πορτογαλία-Γιουγκοσλαβία.

Ελεύθερος ο Ψωμιάδης

Δεκτή έγινε από το πενταμελές εφετείο η αίτηση αναστολής εκτέλεσης ποινής που υπέβαλε ο επιχειρηματίας Μάκης Ψωμιάδης επικαλούμενος λόγους υγείας αλλά και επιχειρηματικές δυσκολίες που θα αντιμετωπίσει αν παραμείνει κρατούμενος. Ο κ. Ψωμιάδης καταδικάστηκε την περασμένη εβδομάδα σε κάθειρξη δώδεκα ετών για την κατηγορία της πλαστογραφίας μετά χρήσεως σε βάρος του ελληνικού δημοσίου με την αναγνώριση του ελαφρυντικού της ειλικρινούς μεταμέλειας.

Η κατηγορία αφορά έγγραφο που είχε δημοσιευθεί το Φεβρουάριο του 1996 στην εφημερίδα Το Όνομα στο οποίο ο τότε υπουργός ΠΕΧΩΔΕ Κώστας Λαλιώτης εμφανιζόταν να έχει λάβει χρηματικό ποσό προκειμένου να επιλεγεί η κοινοπραξία Χόχτιφ για την κατασκευή του αεροδρομίου των Σπάτων. Στο δικαστήριο σήμερα κατέθεσε το μέλος του ΔΣ της ΠΑΕ-ΑΕΚ Σταύρος Χαραλαμπόπουλος ο οποίος τόνισε ότι η ομάδα αντιμετωπίζει προβλήματα στις επιχειρηματικές συναλλαγές της καθώς οι συναλλασσόμενοι με αυτήν ανησυχούν ενόψει της φυλάκισης Ψωμιάδη μήπως χαθούν τα χρήματά τους.

Ο μάρτυρας είπε επίσης ότι η υγεία του κ. Ψωμιάδη βρίσκεται σε οικτρό σημείο καθώς ήδη τεστ για φυματίωση στο οποίο υπεβλήθη ο επιχειρηματίας στο νοσοκομείο Σωτηρία όπου νοσηλεύεται έχει βγει θετικό. Ο ίδιος ο κ. Ψωμιάδης υποστήριξε στο δικαστήριο ότι είναι εξαιρετικά δύσκολο να αντεπεξέλθει στις επαγγελματικές του υποχρεώσεις και ότι αναγκάστηκε να διακόψει τις σπουδές του γιου του προκειμένου να αναλάβει εκείνος τα ηνία των επιχειρήσεών του.

Ξανά στη σέντρα

Μετά από ένα μήνα χωρίς ποδόσφαιρο, η μπάλα θα στηθεί ξανά στη σέντρα, αφού η ΕΠΑΕ αποφάσισε να αρχίσουν ξανά τα επαγγελματικά πρωταθλήματα από τις 27 Οκτωβρίου. Παρά τις αντιδράσεις ορισμένων ΠΑΕ, το Δ.Σ. της διοργανώτριας αρχής στη συνεδρίασή της Δευτέρας, αποφάσισε να γίνουν οι αγώνες της 5ης, 6ης και 7ης αγωνιστικής του πρωταθλήματος και να καταρτίσει ο ΟΠΑΠ τα αντίστοιχα δελτία Προ-Πο.

Η ΕΠΑΕ πήρε την απόφαση για επανέναρξη των πρωταθλημάτων στις 27 Οκτωβρίου, γιατί σε διαφορετική περίπτωση ο ΟΠΑΠ θα ενεργοποιούσε τις ρήτρες από τις συμβάσεις, οι οποίες φθάνουν συνολικά σε 2,7 δισεκατομμύρια δραχμές. Ο πρόεδρος της ΕΠΑΕ, Θανάσης Κανελλόπουλος, τόνισε, πάντως, ότι υπήρχε απόφαση της Γενικής Συνέλευσης για μετάθεση της 5ης αγωνιστικής και σε διαφορετική περίπτωση το ΔΣ θα παρανομούσε.

Ακόμη με πρόταση του αντιπροέδρου του Παναθηναϊκού, Γιώργου Στράτου συγκροτήθηκε μια ειδική επιτροπή από εκπροσώπους του Παναθηναϊκού, του Ολυμπιακού, της ΑΕΚ, της Ξάνθης, του Αιγάλεω, του Ηρακλή και του Ατρόμητου, η οποία θα καταθέσει μέχρι τις 15 Οκτωβρίου ένα επιχειρησιακό σχέδιο σε όλους τους αρμόδιους φορείς, δηλαδή την Πολιτεία, τον ΟΠΑΠ και τις επαγγελματικές ομάδες. Επίσης η ΕΠΑΕ όρισε νέα γενική συνέλευση για τις 23ης Οκτωβρίου, όπου αφού σταθμιστούν όλοι οι παράγοντες, θα αποφασισθούν και οι επόμενες κινήσεις των ΠΑΕ.

Με όλη διαδικασία διαφώνησε ο Πανιώνιος, ο οποίος επέμενε να συνεχιστεί το λοκ-άουτ στα πρωταθλήματα κι ο εκπρόσωπος του Αχιλλέας Μπέος, όταν είδε ότι η πλειοψηφία ήταν αντίθετη με την άποψη του, αποχώρησε από το Δ. Σ. αίροντας την εμπιστοσύνη του στον πρόεδρο της ΕΠΑΕ Θανάση Κανελλόπουλο.

Αγκαθι

●●● **Καλά κανένας δεν συμβούλεψε τους Καρπάθιους να μην προκαλούν όταν έχουν βρεγμένη τη φωλιά τους; Σκέφτηκαν πονηρά πριν προκαλέσουν. Σου λέει μετά από τόσες μέρες, σιγά μη κρατούν το δελτίο Τύπου.**

●●● *Σ' ένα μέρος έχουν δίκαιο, τα περισσότερα τα πετάμε, όχι όμως κι αυτά που θα έχουν μετά από χρόνια ... συλλεκτική αξία! Πολλές φορές θα δούμε γυναίκες να τους κάνουν άντρες;*

●●● **Ε, να όμως που το συγκεκριμένο το κρατήσαμε γιατί είχαμε προαίσθημα ότι θα μας προκαλούσαν. Από το ΔΟΝΑ Καρπάθου ήρθε το FAX, δηλαδή από 'κει που ήρθε και η απάντηση της οργανωτικής επιτροπής.**

●●● *Εδώ παρεξηγήθηκαν κάποια πράγματα. Ποιος δεν χαίρεται όταν γίνονται γήπεδα; Για όλα τα άλλα που γράψαμε περιμένουμε να μας έρθει και βιντεοκασέτα, ώστε αν προκληθούμε και πάλι να κάνουμε αναλυτική περιγραφή των όσων έγιναν.*

●●● **Και δεν μιλώ για το πρωτόκολλο. Να δείτε τον τελετάρχη να τρέχει μαζί με τους δικούς του αθλητές την ώρα του αγώνα και να κάνει τον λαγό. Να τον απομακρύνει ο βενζινοπώλης κι αυτός να αποκαλεί τους κριτές...μαϊμούδες και άλλα διάφορα κοσμητικά. Αυτά δεν τα βγάζουμε από το μυαλό μας. Τα γράφουμε για να μάθουν ορισμένοι να σέβονται ορισμένα πράγματα.**

●●● *Προεκλογική παρεξήγηση Μπάρι-δονήτη. Δεν τον κάλεσε στο πάρτι και θα του πάρει πίσω τους ψήφους! Ετσι κυκλοφόρησε από χθες στη πιάτσα.*

ΑΝΕΚΔΟΤΟ

Το Γιώργο τον χτύπησε ένα αυτοκίνητο και τον πήγαν στο νοσοκομείο. Τρέχει η γυναίκα του στο νοσοκομείο και ρωτά το γιατρό:

- "Γιατρέ, πέθανε;"

- "Κάναμε τα αδύνατα δυνατά, αλλά δε μπορέσαμε να το γλυτώσουμε. Δυστυχώς πέθανε."

Τότε ο Γιώργος άνοιξέ τα μάτια του και φώναξε:

- "Ζω, δεν πέθανα!"

Και η γυναίκα του:

- "Σκάσε! Ξέρεις εσύ καλύτερα από το γιατρό;"



ΡΕΠΟΡΤΑΖ

Ανεπίσημο ταλέντο!

• ΜΕ ΤΗΝ ΔΙΚΑΙΟΛΟΓΙΑ ΟΤΙ ΔΕΝ ΑΝΗΚΕΙ ΑΚΟΜΑ ΣΤΟΝ ΣΧΕΔΙΑΣΜΟ ΤΟΥΣ, ΣΕΓΑΣ ΚΑΙ ΕΑΣ ΣΕΓΑΣ ΔΕΝ ΚΑΛΥΠΤΟΥΝ ΤΑ ΕΞΟΔΑ ΤΗΣ ΜΑΓΝΗΤΙΚΗΣ ΤΟΜΟΓΡΑΦΙΑΣ ΠΟΥ ΠΡΕΠΕΙ ΝΑ ΚΑΝΕΙ ΣΤΗΝ ΑΘΗΝΑ, Ο ΒΑΛΚΑΝΙΟΝΙΚΗΣ ΕΦΗΒΩΝ ΜΙΧΑΛΗΣ ΜΑΡΚΟΠΟΥΛΟΣ

Σε μαγνητική τομογραφία θα πρέπει να υποβληθεί το συντομότερο δυνατόν ο νεαρός ταλαντούχος αθλητής του ΓΑΣ Ρόδου "Η ΥΓΕΙΑ" και Βαλκανιονίκης Εφήβων **Μιχάλης Μαρκόπουλος**, ώστε να γίνει η ακριβής διάγνωση του προβλήματος που αντιμετωπίζει εδώ και αρκετό καιρό στο γόνατο και να προλάβει να καλύψει τις ανάγκες της χειμερινής του προετοιμασίας. Ο **Μαρκόπουλος** εξετάστηκε από τον γνωστό ορθοπεδικό γιατρό **Βασίλη Δημητρακόπουλο** που σε πρώτη φάση διέγνωσε πρόβλημα στον μηνίσκο, όπως ζήτησε μαγνητική τομογραφία ώστε να έχει την δυνατότητα της άριστης γνώσης της κατάστασης του αθλητή και κατά συνέπεια του τρόπου και του χρόνου της αποθεραπείας του.

Μαγνητικός τομογράφος δεν υπάρχει αυτή τη στιγμή στην Ρόδο και ο **Μαρκόπουλος** θα πρέπει να κάνει τις εξετάσεις του υποχρεωτικά στην Αθήνα.

Το πως το πότε και το με ποιά έξοδα παραμένει προς το παρόν "γρίφος", διότι κανένας δεν δίνει στον αθλητή μία σαφή και συγκεκριμένη απάντηση.

Ο **Μιχάλης Μαρκόπουλος** και η προπονήτρια του **Ειρήνη Φαρμακίδου** απευθύνθηκαν στην ΕΑΣ ΣΕΓΑΣ Δωδεκανήσου, με την προσδοκία πως η τελευταία θα βοηθούσε έναν ταλαντούχο διεθνή αθλητή που την έβγαλε "ασπροπρόσωπη" τόσο στους Βαλκανιακούς Αγώνες Εφήβων όσο και σε Ακρίτεια και Αιγαιοπελαγίτικους.



Μαρκόπουλος. Αν δεν γίνει επίσημο ταλέντο δεν θα τον γιατρέψουν

Η πρώτη απάντηση της ΕΑΣ ΣΕΓΑΣ (μέσω του τεχνικού τους συμβούλου **Μιχάλη Παυλούς**) έμοιαζε με "ναι μεν αλλά".

Οπως αναφέρουν οι πληροφορίες ειπώθηκε πως δεν υπάρχει η δυνατότητα...άμεσης εξυπηρέτησης, καθώς ο **Μαρκόπουλος** δεν ανήκει ακόμα στον σχεδιασμό του ΣΕΓΑΣ, δηλαδή επίσημα δεν θεωρείται ταλέντο!

Η φράση "κάτι θα κάνουμε" μεταφράστηκε στην πράξη στην επικοινωνία με τον ομοσπονδιακό προπονητή **Θανάση Ράπτη,** που δέχτηκε να τακτοποιήσει την διαδικασία της εξέτασης. Βέβαια στην συγκεκριμένη περίπτωση το ζητούμενο δεν είναι το να κάνει ο πρωταθλητής του ΓΑΣ "Η ΥΓΕΙΑ" την μαγνητική. Αυτή θα μπορούσε να την κανονίσει ακόμα και μόνος του. Το πρόβλημα είναι η κάλυψη των εξόδων μετακίνησης και εξέτασης και είναι απορίας άξιο πως η ΕΑΣ ΣΕΓΑΣ δέχεται στην πράξη την θέση του ΣΕΓΑΣ ότι δεν είναι...επίσημα ταλέντο ένας αθλητής που με τις συνεχείς και μεγάλες επιτυχίες του, τους δίνει το δικαίωμα να καμαρώνουν για την δουλειά που γίνεται στον τομέα της ανάπτυξης του Δωδεκανησιακού στίβου.

Ακουσαν τα εξ' αμάξης!

Ο πρόεδρος των κριτών **Νικήτας Ριζόπουλος,** έστειλε διευκρίνιση για το χθεσινό δημοσίευμα της "Α.Γ." για τους Αιγαιοπελαγίτικους αγώνες ότι δεν υπήρχαν πολιτικές αντιπαραθέσεις.

Συγκεκριμένα αναφέρει:

"Ο πρόεδρος του συνδέσμου κριτών στίβου **Νικήτας Ριζόπουλος** κάνει γνωστό ότι ουδέποτε ο σύνδεσμος μπήκε ανάμεσα σε πολιτικές αντιπαραθέσεις. Εμάς όλους μας ενδιαφέρει μόνον η ορθή κρίση στους αγώνες στίβου και τίποτε άλλο.

Οσο για την απουσία μας από την δεξίωση των Αιγαιοπελαγίτικων αγώνων ήταν μακρυά από κάθε πολιτική σκοπιμότητα.

Με εκτίμηση
Νικήτας Ριζόπουλος"
Πρόεδρος

Αναζητώντας τους λόγους τους οποίους δεν ονοματίζει ο κ. **Ριζόπουλος** πληροφορηθήκαμε ότι ο κ. **Σπανός** μίλησε άσχημα στους κριτές και στον ίδιο τον **Ριζόπουλο,** με χαρακτηρισμούς που δεν αναφέρουμε επί του παρόντος, όταν του είπαν να απομακρυνθεί από τους δύο καρπάθιους αθλητές που ήταν στους προπορευόμενους των 3000 μ.

Ο κ. **Σπανός** έτρεχε δίπλα τους και τους ενθάρρυνε (!) και όταν οι κριτές του ζήτησαν να απομακρυνθεί, γιατί απαγορεύεται από τους κανονισμούς, άκουσαν τα εξ' αμάξης. Αυτός είναι και ο λόγος που οι κριτές απουσίαζαν από την δεξίωση.

Εμπόδιο η μπάρα

• Για τις προπονήσεις της ομάδας μπάσκετ σε καρότσι

Με αρκετές δυσκολίες, συνεχίζει την προετοιμασία της η ομάδα μπάσκετ σε καρότσι Δωδεκάνησος, καθώς υπάρχουν δύο σημαντικές απουσίες, αυτές του **Λουκά Στεφάνου** και του **Νίκο Μούνδρου** οι οποίοι παρουσίασαν κάποιον τραυματισμό. Οι προπονήσεις συνεχίζονται στο κλειστό γήπεδο του Βενετόκλεου, αφού η επιθυμία της ομάδας να προπονείται και στο γήπεδο του Διαγόρα καθώς χρειάζεται περισσότερες ώρες προπόνησης, δεν έχει πραγματοποιηθεί, λόγω του ότι δεν έχει τοποθετηθεί ακόμα η απαραίτητη μπάρα από τη μεριά της λέσχης, η οποία θα διευκολύνει την είσοδο των παιχτών στο γήπεδο. Οσον αφορά τον προπονητή της ομάδας **Μανώλη Ευσταθίου,** τέλος του μηνός, θα βρεθεί στην Αθήνα για να παρακολουθήσει τη προπόνηση της Εθνικής ομάδας, αλλά και να μάθει το πότε ξεκινάει το πρωτάθλημα.

Ζητάει... ενισχύσεις

• Νέα μέλη και νέους αθλητές καλεί στους κόλπους του ο ΝΟΡ ώστε να κρατήσει ανοιχτή την πισίνα του όλο τον χειμώνα

Τον τρόπο που θα τους επιτρέψει να διατηρήσουν σε λειτουργία την πισίνα του Ναυτικού Ομίλου Ρόδου ολόκληρο το διάστημα του χειμώνα, αναζήτησαν οι διοικούντες τον σύλλογο και οι περίπου 70 γονείς των αθλητών, που συναντήθηκαν το απόγευμα του Σαββάτου.

Αποφασίστηκε να ενταθούν οι προσπάθειες για την εγγραφή νέων μελών και αθλητών στο σωματείο με σκοπό να συμπληρωθεί ο αριθμός των 180. Ετσι, μέσα από τις συνδρομές θα συγκεντρωθεί το ποσό που θα επιτρέψει την λειτουργία του κολυμβητηρίου ώστε να προπονηθούν οι αθλητές και οι αθλήτριες όλων των αγωνιστικών τμημάτων αλλά και να προετοιμαστούν οι ομάδες κολύμβησης και τριάθλου που θα λάβουν μέρος στην προσεχή διοργάνωση των ISLAND GAMES. Τέλος, στον χώρο του κολυμβητηρίου μπαίνει σήμερα το ειδικό συνεργείο που θα κατασκευάσει την φυσούνα, η οποία και θα καλύπτει τους αθλητές μέχρι την στιγμή που θα φτάσουν στους βατήρες. Οσο για την πισίνα, θα λειτουργήσει κανονικά καθόλη την διάρκεια της εβδομάδας, ώστε να δοθεί η δυνατότητα σε όσους το επιθυμούν να εγγραφούν στον σύλλογο.

ΜΙΧΑΛΗΣ Εμμ. ΕΡΩΤΟΚΡΙΤΟΣ

Υποψήφιος Νομαρχιακός Σύμβουλος



Προϊστάμενος ΔΟΝΑ ΡΟΔΟΥ

ΔΩΔΕΚΑΝΗΣΑ
ΝΕΑ ΠΟΡΕΙΑ
ΥΠΟΨΗΦΙΟΣ ΝΟΜΑΡΧΗΣ
ΓΙΑΝΝΗΣ ΜΑΧΑΙΡΙΔΗΣ

ΛΑΖΑΡΟΣ ΓΡΥΛΛΗΣ

ΔΙΚΗΓΟΡΟΣ

ΥΠΟΨΗΦΙΟΣ ΝΟΜΑΡΧΙΑΚΟΣ ΣΥΜΒΟΥΛΟΣ

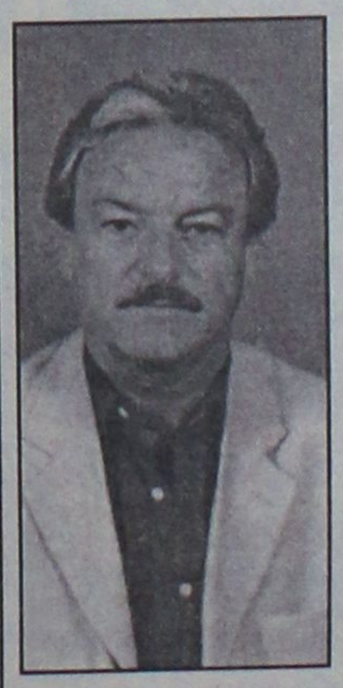

Είμαι δικηγόρος παρ' Αρείω Πάγω. Γεννήθηκα και μεγάλωσα στην Πάτμο.

Διετέλεσα επί σειρά ετών πρόεδρος του συλλόγου των Απανταχού Πατμίων και μέλος του Δ.Σ. της ομοσπονδίας Δωδεκανησιακών σωματείων Αθήνας και Πειραιά. Είμαι μέλος του Δικηγορικού Συλλόγου Αθηνών, Γενικός Γραμματέας της Αστικής Εταιρείας Αθλουμένων Δικηγόρων (Ε.ΤΑ.ΔΙ.) ο «ΛΥΣΙΑΣ», μέλος της επιτροπής ανθρωπίνων δικαιωμάτων, νομικός σύμβουλος πολλών αθλητικών σωματείων της Δωδεκανήσου. Με εξειδίκευση στο Αθλητικό Δίκαιο, υπερασπίστηκα με θετικά αποτελέσματα υποθέσεις των σωματείων της Δωδεκανήσου και ειδικότερα της Ρόδου ενώπιον των αρμοδίων Αθλητικών Αρχών.

Ομιλώ την Ιταλική και Αγγλική γλώσσα. Είμαι παντρεμένος με τη συμβολαιογράφο Ντίνα Βασιλείου και έχουμε δύο παιδιά. Η προσφορά μου στα κοινωνικοπολιτικά δρώμενα της Δωδεκανήσου, ξεκινά από τα φοιτητικά μου χρόνια και συνεχίζεται έντονα μέχρι σήμερα. Η ψήφος σου θα μου δώσει τη δύναμη και το κίνητρο να συνεχίσω την προσπάθειά μου.

ΔΩΔΕΚΑΝΗΣΑ
ΝΕΑ ΠΟΡΕΙΑ



Quick Service Center

The service professionals

Τεχνική εξυπηρέτηση χωρίς όρια, για πελάτες απαιτητικούς

DIGITAL & ANALOG CAMCORDER SERVICE

TV - AUDIO - VIDEO SERVICE

Τώρα και στην Ροδο έχετε την δυνατότητα να επισκευάσετε οποιαδήποτε υψηλής τεχνολογίας συσκευή Ήχου και Εικόνας Αναλογική η ψηφιακή

Ειδικοτης

SONY

Γρήγορα, υπεύθυνα, εγγυημένα, και πάντα σε προσιτές τιμές

Στο κατάστημα μας Μιχαήλ Πετριδη 67 στην Ροδο θα βρείτε επίσης

Όλα τα απαραίτητα αξεσουάρ για την πλήρη αξιοποίηση των δυνατοτήτων της Video Camera σας , αλλά και ολοκληρωμένη κάλυψη όλων των απορίων η τεχνικών ερωτήσεων που έχετε

Και τώρα για πρώτη φορά στην Ροδο

Η Qservice σας δίνει την δυνατότητα εάν δεν έχετε ήδη αποκτήσει video Camera να την ενοικιάσετε με την ημέρα, την εβδομάδα, η για όσο εσείς θέλετε, Και να χαίρεστε τις ευτυχισμένες σας στιγμές, για πάντα .!

Εάν θέλετε η Qservice αναλαμβάνει και την μεταγραφή των αγαπημένων σας κασετών από VHS, Beta, 8mm, Hi8, η MiniDV σε VHS, CD η DVD

Σας Περιμένουμε .....

Μιχαήλ Πετριδη 67 Ρόδος 85100
Τηλ. 02410-60210 Fax 02410-60213
Email Qservice@otenet.gr

ΜΠΑΣΚΕΤ

Γιορτή μνήμης και θεάματος

Διασκέδασε τις εντυπώσεις

• Πολύ καλά τα πήγε χθες ο Κολοσσός κόντρα στον Πειραϊκό, τον οποίο νίκησε με 82-69.

Τις σίγουρα όχι ευχάριστες εντυπώσεις από την ήττα του από τον Ιάλυσο ήθελε να διασκεδάσει ο Κολοσσός στο χθεσινό φιλικό του παιχνίδι κόντρα στον Πειραϊκό και τα κατάφερε, κερδίζοντας σχετικά άνετα με 82-69. Εχοντας το κίνητρο της κόντρας με ομάδα της Α2 κατηγορίας, οι «θαλασσί» ξεδίπλωσαν στο παρκέ κυρίως την σοβαρότητά τους, που τους χάρισε αυτοέλεγχο, καλή άμυνα, σωστές επιθετικές επιλογές (η μπάλα πήγε πολλές φορές κάτω από το καλάθι στα χέρια του **Χαλκιαδάκη**) και τον απόλυτο έλεγχο του ρυθμού στο μεγαλύτερο διάστημα του αγώνα.

Χθες ο Κολοσσός άρεσε και είναι χαρακτηριστικό, πως ο **Χάρης Παπάζογλου** περιόρισε τις δοκιμές προσαρμόζοντας το παιχνίδι της ομάδας σ' έναν βασικό κορμό.

Τα δεκάλεπτα: 23-15, 40-38, 63-54, 82-69.

Διαιτητές: **Φάκαρος, Βιτζηλαίος.**

Οι πόντοι:

ΚΟΛΟΣΣΟΣ (Παπάζογλου): *Αλμπάνης 2, Μπανακάκης 10, Κουτσός 7(2), Γκογκίδης 11(2), Κουγιός 8(2), Βλαχοδήμος 9(1), Κατούφας 10, Μπελάγιας 2, Χαλκιαδάκης 23.*

ΠΕΙΡΑΪΚΟΣ(Μάντης): *Γεώργαρος 6, Κανελλόπουλος 5(1), Μουμούρης 14(3), Υφαντής 13(2), Μάνος 16(2), Παναγιωτόπουλος 7(1), Κούρτης 4, Ντεφούδης 2, Πρινέας 2.*

• ΜΕ ΤΑ ΠΑΙΧΝΙΔΙΑ ΠΕΙΡΑΪΚΟΣ-ΙΩΝΙΚΟΣ Ν. ΚΑΙ ΚΟΛΟΣΣΟΣ-ΠΑΠΑΓΟΥ ΑΝΟΙΓΕΙ ΣΗΜΕΡΑ ΣΤΟ ΒΕΝΕΤΟΚΛΕΙΟ Η ΑΥΛΑΙΑ ΤΟΥ ΤΟΥΡΝΟΥΑ ΜΠΑΣΚΕΤ «ΤΑΣΟΣ ΚΟΥΤΑΛΙΑΝΟΣ»

Σήμερα στις 6 το απόγευμα ανοίγει στο Βενετόκλειο Δημοτικό Κλειστό Γυμναστήριο της Ρόδου η αυλαία του τριήμερου μπασκετικού θεάματος που αποτυπώνεται στον τίτλο "Τάσος Κουταλιανός". Στο όνομα, δηλαδή, του τουρνουά που διοργανώνει κάθε χρόνο ο Κολοσσός, φέτος με συνδιοργανωτή τον ΝΑΟΔ, για να τιμήσει την μνήμη του αείμνηστου γιατρού **Τάσου Κουταλιανού,** που πρόσφερε για χρόνια ολόκληρα τις υπηρεσίες του στους "θαλασσί" από την θέση του παράγοντα. Το παιχνίδι με το οποίο θα ανοίξει το κεφάλαιο του τουρνουά θα ξεκινήσει στις 6 το απόγευμα και αφορά τους Πειραϊκό και Ιωνικό Νικαίας. Το παιχνίδι που ενδιαφέρει άμεσα τους ρόδιους φίλους του μπάσκετ στις 8 το βράδυ, οπότε ο Κολοσσός αντιμετωπίζει τον Παπάγου στο πλαίσιο μιας επανάληψης της Σαββατιάτικης κόντρας τους στο τουρνουά του Διαγόρα.

Αξίζει να σημειωθεί, πως για τις 7 το απόγευμα της Τετάρτης έχει προγραμματιστεί η τελετή κατά την διάρκεια της οποίας θα γίνουν οι απονομές αναμνηστικών πλακετών στις συμμετέχουσες ομάδες, ενώ ο ΝΑΟΔ θα τιμήσει για την προσφορά του στον δωδεκανησιακό αθλητισμό τον παράγοντα του Κολοσσού **Βασίλη Κουγιό.**

Χαμόγελα αισιοδοξίας

• Ο Κυριάκος Μάγος χαρακτηρίζει άκρως ικανοποιητική την παρουσία της ομάδας του στο τουρνουά του Διαγόρα και ονειρεύεται μία καλύτερη συνέχεια στο πρωτάθλημα

Τα πρώτα χαμόγελα άρχισαν να εμφανίζονται στο πρόσωπο του **Κυριάκου Μάγου,** που βλέπει την εικόνα που είχε στο μυαλό του όταν αναλάμβανε τις τύχες του Ιάλυσου να αρχίζει να παίρνει σάρκα και οστά. Ο ροδίτης τεχνικός χαρακτήρισε την εμφάνιση της ομάδας του στο τουρνουά του Διαγόρα άκρως ικανοποιητική όχι λόγω των δύο νικηφόρων αποτελεσμάτων, αλλά κυρίως λόγω του ρυθμού αφομοίωσης των "μαθημάτων" στις προπονήσεις καθώς και του δεσίματος των παικτών. Ο **Κυριάκος Μάγος** διέκρινε πως τα πόδια των παικτών του "λύνονται" και πως το παιχνίδι που οφείλουν να ξεδιπλώσουν στο παρκέ την δεδομένη στιγμή τους βγαίνει και με το παραπάνω. Ετσι υπάρχει η πίστη πως στην πρεμιέρα του πρωταθλήματος ο Ιάλυσος θα βρίσκεται σε κατάσταση απόλυτης αγωνιστικής ετοιμότητας, ενώ δεν αποκλείεται στα πρώτα παιχνίδια η ομάδα να ενισχυθεί και από τον **Λευτέρη Μουτσάτσο** που είναι στρατευμένος και αναμένεται να μετατεθεί στην Ρόδο στα μέσα Νοεμβρίου.

Παράλληλα οι "ερυθροκίτρινοι' στάζουν μέλι για την φυσική κατάσταση της ομάδας, την οποία και αποδίδουν στον επιστημονικό τρόπο δουλειάς του γυμναστή **Σταμάτη Μάγου** και στο άριστο επίπεδο της συνεργασίας του με τους παίκτες.

Χθες οι παίκτες είχαν ρεπό, ενώ μέχρι το τέλος της εβδομάδας θα προπονούνται καθημερινά δύο φορές.

Νέο ξεκίνημα

• Κουβέντα ξεκαθαρίσματος έγινε το Σάββατο στο στρατόπεδο του Διαγόρα μεταξύ παικτών και Σάκη Καλαμπόκα. Οριστικά και αμετάκλητα ο Αντώνης Μαρκάκης ανήκει στο παρελθόν

Οσοι απόρησαν με την προς το καλύτερο αλλαγή στην αγωνιστική και όχι μόνο συμπεριφορά του Διαγόρα στο παιχνίδι με τον Παπάγου (οι "κυανέρυθροι", πέτυχαν μία απροσδόκητη όσο και σπουδαία νίκη), μπορούν να αναζητήσουν την αιτία στην "οικογενειακή συγκέντρωση" που πραγματοποιήθηκε το βράδυ του Σαββάτου, με παρόντες τους παίκτες και τον προπονητή **Σάκη Καλαμπόκα.**

Μία συγκέντρωση, που κάθε άλλο παρά απλή και διαδικαστική ήταν, καθώς στο τραπέζι έπεσαν αρκετά θέματα που είχαν συσσωρευτεί στους κόλπους της ομάδας σε σχέση με τις απαιτήσεις του προπονητή και τον τρόπο που τις αντιμετωπίζουν- ή καλύτερα της αντιμετώπιζαν ορισμένοι παίκτες. Το ότι ο **Σάκης Καλαμπόκας** ζητάει αλλαγή νοοτροπίας και πιο σοβαρή προσέγγιση εκ μέρους των αθλητών του της αποστολής τους με την κατανόησή του "τι πάμε να κάνουμε στην Γ' Εθνική" δεν είναι μυστικό. Ο ίδιος το έχει επισημάνει πολλές φορές, όμως προφανώς δεν είχε γίνει κατανοητό από όλους.

Γι' αυτό και κρίθηκε σκόπιμο να γίνει η συγκέντρωση του Σαββάτου. Για να ξεκαθαριστεί μία και καλή η κατάσταση, είτε από την μία, είτε από την άλλη πλευρά, το τμήμα να συσπειρωθεί, να σοβαρευτεί και να συνέλθει τώρα, που είναι νωρίς. Κυρίως στο θέμα της πειθαρχίας σε όλους τους τομείς, ακόμα και στον αγωνιστικό χώρο.

Σε πρώτη φάση, τα μηνύματα είναι θετικά, όπως διέκρινε ο ίδιος ο **Σάκης Καλαμπόκας** στο παιχνίδι με τον Παπάγου.

ΟΡΙΣΤΙΚΑ ΠΑΡΕΛΘΟΝ

Η τελεία του σήριαλ των σχέσεων του **Αντώνη Μαρκάκη** με τον Διαγόρα μπήκε οριστικά και αμετάκλητα, όπως τόνισε με τρόπο απόλυτο τόσο ο **Σάκης Καλαμπόκας,** όσο και ο έφορος του τμήματος μπάσκετ **Παναγιώτης Μαρκουλής.** Θυμίζουμε, ότι ο **Μαρκάκης** βρισκόταν σε διάσταση με την ομάδα πριν από λίγες εβδομάδες, ωστόσο επέστρεψε, αφού τα βρήκε με τον προπονητή.

Ενα νέο επεισόδιο, όμως, κατά την διάρκεια του αγώνα με τον Ιάλυσο (ο αθλητής δυσανασχέτησε την στιγμή της αλλαγής του), έσπασε οριστικά το γυαλί και οι δύο πλευρές χώρισαν.





Αθώος ο 40χρονος

Αθώος κρίθηκε χθες, με ψήφους 6-1 από το Μικτό Ορκωτό Δικαστήριο της Ρόδου ένας 40χρονος από την Κάρπαθο, ο οποίος είχε κατηγορηθεί για αποπλάνηση και βιασμό ανηλίκου κατ' εξακολούθηση, τον Σεπτέμβριο του 1996.

Πρόκειται για τον Ιωάννη Δριμή, ο οποίος σύμφωνα με το κατηγορητήριο, στις 25 Σεπτεμβρίου 1996, είχε συλληφθεί στο νησί της Καρπάθου, έπειτα από καταγγελία που έγινε, κατηγορούμενος για τις παραπάνω πράξεις. Ο ίδιος είχε προφυλακιστεί μάλιστα αρχικά και στην συνέχεια αφέθηκε ελεύθερος με περιοριστικούς όρους.

Ο ίδιος αλλά και ο συνήγορος υπεράσπισης κ. Αναστάσιος Διάκος, δήλωσαν ενώπιον του δικαστηρίου χθες το μεσημέρι, ότι η καταγγελία που έγινε σε βάρος του 40χρονου ήταν ανυπόστατη, ανύπαρκτη και ότι επρόκειτο για σκευωρία. Τελικά, το αρμόδιο δικαστήριο, απάλλαξε τον κατηγορούμενο από την κατηγορία, και τον αθώωσε με ψήφους 6 προς 1.

Κατά του αντιπάλου του στις Δημοτικές εκλογές

Μηνυτήρια αναφορά κατέθεσε ο κ. Αλιφέρης

Διεκδικεί και ποσό 800 εκ. με αγωγή που επίσης κατέθεσε για συκοφαντική δυσφήμηση!

Σε ακραία επίπεδα έφθασε η προεκλογική αντιπαράθεση για τον Δήμο Τήλου, μετά και τη χθεσινή δήλωση του νυν δημάρχου και εκ νέου υποψηφίου, κ. Τάσου Αλιφέρη, ότι κατέθεσε μηνυτήρια αναφορά καθώς και αγωγή με την οποία ζητά αποζημίωση της τάξεως των 800 εκατ. δρχ., κατά αντιπάλων του ως επακόλουθο μήνυσης που κατατέθηκε εναντίον του.



Σύμφωνα με τον κ. Αλιφέρη, στο χώρο υπάρχουν άνθρωποι που βλέπουν τις προσπάθειες της Τήλου (π.χ. επιμήκυνση τουριστικής περιόδου, τριπλασιασμός πληθυσμού κ.τ.λ.) ανταγωνιστικά.

Επεξηγώντας το παραπάνω, ο δήμαρχος Τήλου είπε ότι δημιουργήθηκε "μια άτυπη και χωρίς αρχές συμμαχία κατά του ίδιου και του συνδυασμού που ηγείται η οποία και κατέφυγε σε ψέμματα.

"Προχθές-συνέχισε ο κ. Αλιφέρης-ήρθε ο υποψήφιος Τήλο και εγκαταστάθηκε στη Ρόδο, γιατί στην Τήλο δεν μπορούσε να πει αυτά που έλεγε εδώ".

Οπως είπε ο Δήμαρχος Τήλου, ο αντίπαλός του στις εκλογές, μοίρασε κάποια χαρτιά στα οποία έλεγε ότι ο κ. Αλιφέρης εκβιάζει μέσω της ιδιότητάς του ως γιατρός τους γέρους και τους ανήμπορους. "Στην Τήλο δεν μπορεί να το πει γιατί σ' αυτούς τους γέρους και τους ανήμπορους δεν τους έχω πει ούτε καν να ψηφίσουν", υπογράμμισε ο νυν Δήμαρχος Τήλου.

Είπε, ακόμη, ότι "ψαρεύοντας σε θολά νερά" κατέθεσαν μία μήνυση με αυτές τις συκοφαντίες και μάλιστα σε τέτοιο χρονικό διάστημα που να μην μπορεί η δικαιοσύνη να αποφανθεί.

Ο κ. Αλιφέρης ξεκαθάρισε ότι κατατέθηκε μία μήνυση εναντίον του από "οκτώ ανησυχούντες δημότες" που επικαλούνται διαχείριση της Δημοτικής Αρχής με τρόπο αυταρχικό όπου "έχει γίνει μια παρέα" και οι "δικοί τους" άνθρωποι εξυπηρετούνται και οι άλλοι όχι.

Αμέσως μετά ο κ. Αλιφέρης αναφέρθηκε στην ιδιότητα και τη δραστηριότητα των ονομάτων που υπογράφουν τη μηνυτήρια αναφορά, ένα προς ένα, και είπε:

- Για τον κ. Χρυσοβαλάντη Γαλλουράκη είπε ότι έχει κάνει όλα τα ηλεκτρολογικά έργα στην Τήλο. Για τον κ. Δημήτριο Χριστοφή του Νικολάου είπε ότι η σύζυγός του είναι με σύμβαση στο Δήμο. Για τον κ. Ιωάννη Χατζηφούντα του Εμμανουήλ είπε "δεν χρειάζεται να πούμε τίποτα". Για τον κ. Αντώνιο Καμμά του Παντελή είπε ότι κάνει τον "άτυπο μεσίτη" και ότι έχει κερδίσει πολλά από την αναβάθμιση της Τήλου τα τελευταία χρόνια.

Στη συνέχεια ανεφέρθη στους κ.κ. Νικόλαο Γαϊτάνη, Αντώνιο Μαγκαφά και Μαρία Γαϊτάκη για τους οποίους είπε ότι είναι θερινοί κάτοικοι της Τήλου και ότι έχουν διευκολυνθεί σε όλα όσον αφορά στις επιχειρήσεις τους. Μίλησε ακόμη και για τον κ. Χρήστου για τον οποίο είπε ότι "τους έβαλε σε περιπέτειες" και τώρα έχει ένα μπαρ το οποίο δουλεύει καλά.

"Αλίμονο αν το 2002 αντιμετωπίζεται ένας εκλογικός αντίπαλος με τέτοιου είδους συκοφαντίες. Γιατί δεν πιστεύω να θεωρεί κανείς στη Δωδεκάνησο ότι εγώ, είμαι κατά της θρησκείας και κατά της πατρίδας", είπε ο κ. Αλιφέρης αφού διάβασε απόσπασμα επιστολής της αντίπαλης παράταξης.

"Αυτό που αναγκάζομαι να κάνω είναι πολύ κατώτερο των περιστάσεων", συνέχισε ο Δήμαρχος Τήλου λέγοντας ότι δεν του έμειναν περιθώρια και για τον λόγο αυτό κατατέθηκε μηνυτήρια αναφορά απέναντι σ' αυτούς τους ανθρώπους καθώς και αγωγή με την οποία ζητά αποζημίωση, για ηθική βλάβη, ύψους 800 εκατομμυρίων.

Ερωτώμενος στη συνέχεια ο κ. Αλιφέρης για τα περί ανταγωνιστικότητας απέναντι στην Τήλο, που ανέφερε, μίλησε για τους πολιτικούς της Κω, τον κ. Κώστα Καϊσερλη και τον κ. Αριστοτέλη Παυλίδη. Για τον τελευταίο, μάλιστα είπε ότι αποτρέπει στο νησί υποψηφίους να μπουν στον συνδυασμό του.

Για τον κ. Καϊσερλη είπε ότι δεν παίρνει θέση ούτε ζητά από το ΠΑΣΟΚ να καρατομήσει κανέναν και υπενθύμισε ότι η διαφωνία τους ξεκινάει από τις συμπολιτείες.

ΦΩΚΑΣ ΣΩΤΗΡΗΣ
ΟΙΚΟΝΟΜΟΛΟΓΟΣ
Υποψήφιος Νομαρχιακός Σύμβουλος
Μιλούμε γιατί ξέρουμε

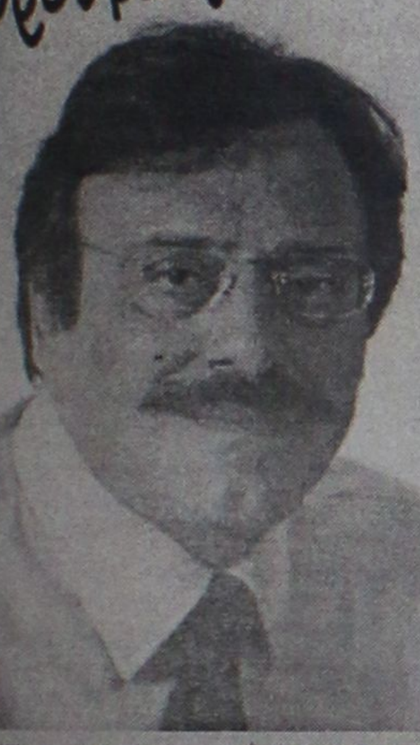

ΔΩΔΕΚΑΝΗΣΑ
ΝΕΑ ΠΟΡΕΙΑ
ΥΠΟΨΗΦΙΟΣ ΝΟΜΑΡΧΗΣ
ΓΙΑΝΝΗΣ ΜΑΧΑΙΡΙΔΗΣ

ΑΝΤΩΝΙΟΣ Π. ΚΑΖΑΣ
ΚΑΘΗΓΗΤΗΣ ΑΓΓΛΙΚΩΝ
τ. ΓΥΜΝΑΣΙΑΡΧΗΣ ΑΦΑΝΤΟΥ
Υποψήφιος Νομαρχιακός Σύμβουλος

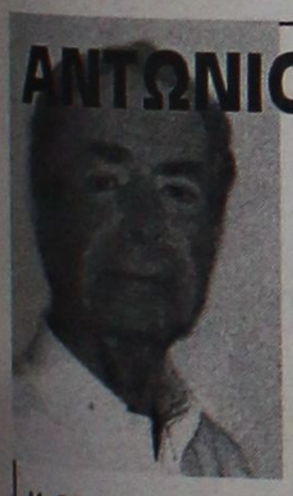

Φίλες και φίλοι,
Θέλετε να μάθετε ποιοί είμαστε εμείς που έχουμε το θάρρος να σας ενοχλήσουμε για να σας ζητήσουμε την ψήφο σας;
*Μα δεν μας ξέρετε; Δεν ξέρετε τον αρχηγό μας; Για θυμηθείτε την περίοδο της Νομαρχίας Μαχαιρίδη. **ΤΑ ΕΡΓΑ** της τότε εποχής σας μιλάνε καλύτερα από τα **ΛΟΓΙΑ** της σημερινής Νομαρχίας.*
Οσο για μένα, με ξέρετε κι εμένα. Αν όχι, ρωτήστε τις χιλιάδες μαθητές μου που είναι ανάμεσά σας. Ενας από αυτούς υπάρχει σίγουρα κοντά σας. Αυτός ξέρει για μένα. Ρωτήστε τον. Θα σας πει. Πιστέψτε τον.

Με τις ειλικρινείς μου ευχαριστίες για την αγάπη σας
Αντώνης Π. Κάζας
Καθηγητής Αγγλικών

ΒΙΟΓΡΑΦΙΚΟ
ΚΑΖΑΣ ΑΝΤΩΝΙΟΣ ΤΟΥ ΠΑΝΑΓΙΩΤΗ
Καθηγητής Αγγλικών, πτυχιούχος Αγγλικής Γλώσσης και φιλολογίας Αριστοτελείου Πανεπιστημίου Θεσ/κης (Συνταξιούχος). Γεννήθηκα στ' Αφάντου της Ρόδου το 1940. Μόνιμος κάτοικος Αφάντου. Διετέλεσα καθηγητής στο Βενετόκλειο Γυμνάσιο Αρρένων Ρόδου (1970-1985). Καθηγητής και μέλος του Δ.Σ. στην Παιδαγωγική Ακαδημία Ρόδου (1985-1990). Καθηγητής, Υποδ/ντής και αναπληρωτής διευθυντής του 6ου Γυμνασίου Ρόδου (Οικοκυρική) 1990-1995. Γυμνασιάρχης Αφάντου (1995-2000) απ' όπου και συνταξιοδοτήθηκα.
Είμαι παντρεμένος και έχω δύο γιους, τον Παναγιώτη, οπτικό, και το Σωτήρη τεταρτοετή φοιτητή της ιατρικής του Αριστοτελείου Πανεπιστημίου Θεσ/κης.
Υπήρξα ιδρυτικό μέλος του Συλλόγου *"Πνευματική Εστία Αφάντου"* και ιδρυτικό μέλος του Συλλόγου Δωδ/σίων φοιτητών Θεσ/κης.

ΔΩΔΕΚΑΝΗΣΑ
ΝΕΑ ΠΟΡΕΙΑ
ΥΠΟΨΗΦΙΟΣ ΝΟΜΑΡΧΗΣ
ΓΙΑΝΝΗΣ ΜΑΧΑΙΡΙΔΗΣ

ΝΟΤΙΑ ΡΟΔΟΣ
σύγχρονη και ανθρώπινη
Αλλαγή πορείας... τώρα!

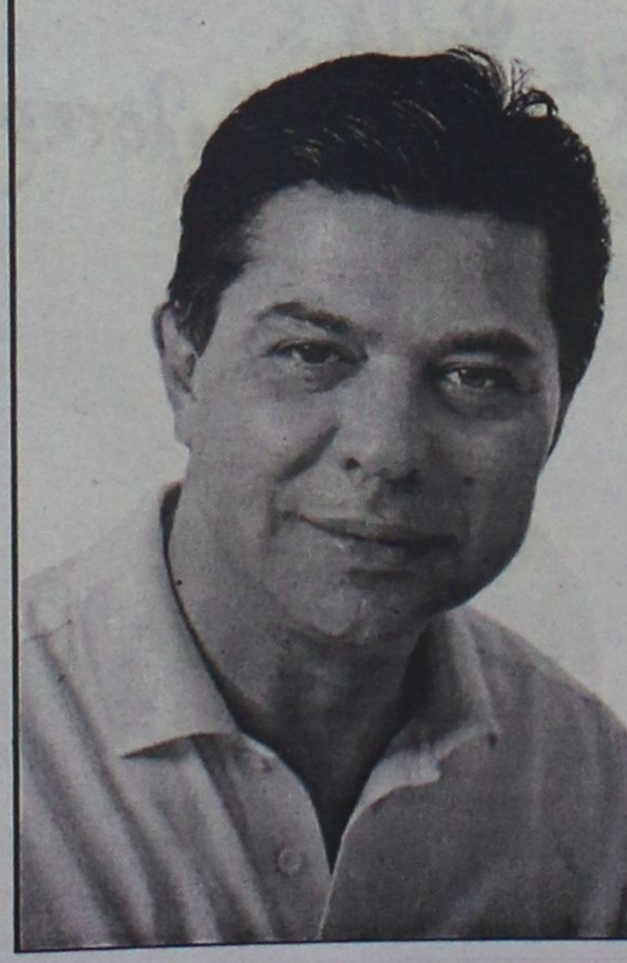

ΜΑΝΩΛΗΣ ΣΑΒΒΗΣ
ΥΠΟΨΗΦΙΟΣ ΔΗΜΑΡΧΟΣ ΝΟΤΙΑΣ ΡΟΔΟΥ

- Για να σταματήσει η ερήμωση του τόπου μας.
- Για να αποκτήσει απαραίτητες και σύγχρονες υποδομές.
- Για να είναι ο Δήμος κοντά στον πολίτη.
- Για να δώσουμε στη Νότια Ρόδο την προοπτική του Αύριο.
- Για ν΄ αφήσουμε πίσω μας ό,τι δεν μας αξίζει.

ΚΑΛΛΙΘΕΑ ΝΕΑ ΕΠΟΧΗ

Γιάννης Ιατρίδης



Ιατρίδης Ιωάννης του Γεωργίου
Υποψήφιος Δήμαρχος

Αϊβαζής Τσαμπίκος του Εμμανουήλ
Πρόεδρος Δημοτικού Οργανισμού Πρόνοιας -Λογιστής

Αλαχούζος Ηλίας του Μιχαήλ
Τοπικός Σύμβουλος Κοσκινού -Επιχειρηματίας

Αντωνιάδης Κων/νος-Ιωάννης του Μιχαήλ
Δημόσιος Υπάλληλος - Κτηματολόγιο

Αντωνίου Μαρία του Εμμανουήλ
Επιχειρηματίας

Αργυρού Γιώργος του Σάββα
Λογιστής

Αργυρού Ευδοκία του Κων/νου
Επιχειρηματίας

Ευθυμίου Σάββας του Σταύρου
Πρόεδρος Τ.Σ. Κοσκινού
Οικονομολόγος-Στέλεχος ξενοδοχείου

Ζερβού Σταματία του Εμμανουήλ
Επιχειρηματίας

Ηλιάδης Ηλίας του Σταύρου
Πρόεδρος ΜΕΚΤΟ
Οικονομολόγος-Τραπεζικός Υπάλληλος

Καλατζή Τσαμπίκα του Αποστόλου
Διευθύντρια ξενοδοχείου

Καφετζή Ζαμπέτα του Σκεύου
Επιχειρηματίας

Κουφάλλης Εμμανουήλ του Μιχαήλ
Καθηγητής Αγγλικής γλώσσας

Κωνσταντίνου Αθηνόδωρος του Χρήστου
Εργολάβος οικοδομών

Λογοθέτη Τσαμπίκα του Νικολάου
Συνταξιούχος Εκπαιδευτικός

Μανιατάκης Ιωάννης-Μάριος του Αντωνίου
Δημ. Σύμβουλος-Ελεύθερος επαγγελματίας

Μαντάλη Μαρία του Γεωργίου
Υπάλληλος χρημ. γραφείου

Μπουλαφέντη Νίκη του Γεωργίου
Πολιτικός Μηχανικός

Ορφανός Θαρρενός του Βασιλείου
Δημ. Σύμβουλος - τ. Κοινοτάρχης Ψίνθου- Λογιστής

Ποτήρης Μιχαήλ του Ιωάννη
Πρόεδρος ΔΟΑΝ - Επιχειρηματίας

Ρηνιού Στυλιανός του Σωτηρίου
Πρόεδρος Δημ. Συμβουλίου
Γραμματέας ΤΕΔΚΔ - τ. Κοινοτάρχης Ψίνθου

Σαββίου Εμμανουήλ του Μιχαήλ
Τουριστικός Πράκτορας

Σαράντης Παναγιώτης του Ιωάννη
Καθηγητής ΤΕΕ

Σκαρτάδος Αναστάσιος του Χρήστου
Τραπεζικός Υπάλληλος - πτυχιούχος ΤΕΙ

Συμιακός Σωτήριος του Στέργου
Δάσκαλος - μέλος Δ.Σ. ΜΕΚΤΟ

Τσαλίκης Δημήτριος του Γεωργίου
Πρόεδρος Επιχ. Παραλιών - Επιχειρηματίας

Φλεβάρης Ιωάννης του Στέργου
Δημ. Σύμβουλος - Δικηγόρος

Φωτίου Ευστάθιος του Σάββα
Αντιπ/δρος ΔΕΥΑΚ - Επιχειρηματίας

Χατζηαντώνη Ροδιά του Κυριάκου
Επιχειρηματίας

ΤΟΠΙΚΟ ΣΥΜΒΟΥΛΙΟ ΨΙΝΘΟΥ

Καρίκης Εμμανουήλ του Κυριάκου
Υπάλληλος ΙΚΑ - πτυχιούχος Παντείου

Καρίκης Φώτιος του Κωνσταντίνου
Συνταξιούχος ξενοδοχοϋπάλληλος

Κατταβενού Ροδιά του Ιωάννη
Δημ. Υπάλληλος-Νοσοκομείο

Κωστομοίρης Αντώνιος του Γεωργίου
Τοπικός Σύμβουλος - Πράκτορας ΠΡΟ-ΠΟ

Παπανικολάου Σάββας του Γεωργίου
Αντιπ/δρος ΤΣ - Δημ. Υπάλληλος-Αρχαιολογία

Τσαλίκη Αγγελική του Ευθυμίου
Στέλεχος ξενοδοχείου

Τσούλλος Θαρρενός του Γεωργίου
Πρόεδρος ΤΣ - Εργολάβος υδραυλικών



ΤΟΠΙΚΟ ΣΥΜΒΟΥΛΙΟ ΚΟΣΚΙΝΟΥ

Αϊβάζη Μαρία του Κωνσταντίνου
Οικιακά

Γεωργαλλή Μαρία του Χρήστου
Τεχν. Πολιτικός Μηχανικός-πτυχιούχος ΤΕΙ

Δράκου Αντώνιος του Αλεξάνδρου
Κτηνοτρόφος

Κουγιός Νικόλαος του Κωνσταντίνου
Φυσικοθεραπευτής

Κουμέντης Τσαμπίκος του Φωτίου
Τοπικός Σύμβουλος Κοσκινού-Ξενοδοχοϋπάλληλος

Μουλάκη Χριστίνα του Γεωργίου
Δημ. Υπάλληλος-Νοσοκομείο

Παγκαδάκης Ιωάννης του Γεωργίου
Δημ. Υπάλληλος-Νοσοκομείο

Σαμουράκης Αλέξανδρος του Αντωνίου
Πρόεδρος ΔΕΑΣΚ - Εργολάβος χωματουργικών εργασιών

Φωτεινόπουλος Γεώργιος του Παναγιώτη
Ιδ. Υπάλληλος

VANIK TOURS

ΓΙΑΝΝΗΣ και ΣΕΒΑ ΒΑΛΣΑΜΙΔΗ
VANIK σημαίνει ΑΛΗΘΕΙΑ
ΑΚΤΗ ΚΑΝΑΡΗ 17, ΨΑΡΟΠΟΥΛΑ - ΑΝΕΤΟ ΠΑΡΚΙΝΓΚ
ΑΝΟΙΚΤΑ: ΔΕ-ΣΑ 08.30-14.00 και 16.30-20.30
Τηλ. 35191-37621 κινητό 0945-798148 FAX 29532
Το γραφείο μας πάντα πρώτο σε κρατήσεις ξενοδοχείων εξασφάλισε και σας προσφέρει καταπληκτικές τιμές για τα παρακάτω ξενοδοχεία σε ΠΑΚΕΤΑ (Έκδοση εισιτηρίων R/T) από 1/4 - 31/10/2002.

ΑΠΕΥΘΥΝΟΜΑΣΤΕ ΣΕ ΣΑΣ ΠΟΥ ΘΕΛΕΤΕ ΚΑΙ Η ΚΡΑΤΗΣΗ ΣΑΣ ΝΑ ΕΙΝΑΙ ΣΩΣΤΗ ΚΑΙ ΤΟ ΔΩΜΑΤΙΟ ΣΑΣ ΝΑ ΣΑΣ ΠΕΡΙΜΕΝΕΙ

1ον	**HOTEL ALEXANDROS Α΄ SUPERIOR**	
	ΠΛΑΤΕΙΑ ΜΑΒΙΛΛΗ	
	Μονόκλινο	€ 98
	Δίκλινο	€ 108
	Τρίκλινο	€ 142
2ον	**HOTEL PRESIDENT Α΄ κατηγορίας**	
	Λεωφόρος Κηφισίας (ΟΛΑ ΑΝΑΚΑΙΝΙΣΜΕΝΑ)	
	Μονόκλινο	€ 47
	Δίκλινο για μονόκλινο	€ 58
	Δίκλινο	€ 62
	Τρίκλινο	€ 78
2ον	**HOTEL ASTOR Α΄ κατηγορίας**	
	Σύνταγμα	
	Μονόκλινο	€ 57
	Δίκλινο για μονόκλινο	€ 65
	Δίκλινο	€ 76
	Τρίκλινο	€ 95
4ον	**HOTEL PARTHENON Α΄ κατηγορίας**	
	Στήλες Ολ. Διός	
	Μονόκλινο	€ 74
	Δίκλινο	€ 83
	Τρίκλινο	€ 115
5ον	**HOTEL ZAFOLIA Α΄ SUPERIOR**	
	Λεωφόρος Αλεξάνδρας	
	Μονόκλινο	€ 93
	Δίκλινο	€ 103
	Τρίκλινο	€ 123
6ον	**HOTEL ARETHOUSA Β΄ SUPERIOR**	
	Σύνταγμα	
7ον	**HOTEL ELLINIS Β΄ SUPERIOR**	
	ΩΝΑΣΕΙΟ, Λεωφ. Συγγρού	
	Μονόκλινο	€ 43
	Δίκλινο	€ 67
	Τρίκλινο	€ 82
8ον	**HOTEL LILIA Β΄ κατηγορίας**	
	ΠΑΣΑΛΙΜΑΝΙ	
	Μονόκλινο	€ 42
	Δίκλινο	€ 55
	Τρίκλινο	€ 69
9ον	**HOTEL EGNATIA Β΄ κατηγορίας**	
	Θεσσαλονίκη Κέντρο, καινούργιο	
	Μονόκλινο	€ 60
	Δίκλινο	€ 72
	Τρίκλινο	€ 84

- Τα παραπάνω ξενοδοχεία διαθέτουν T.V. σε όλα τα δωμάτια
- Στις πιο πάνω τιμές συμπεριλαμβάνεται πρωινό σε μπουφέ
- Ακόμη σε μας θα βρείτε αεροπορικά και ατμοπλοϊκά εισιτήρια όλων των εταιρικών.

Νέα θεαματική βουτιά της Σοφοκλέους χθες

Έπεσε στα χαμηλά επίπεδα απ' όπου ξεκίνησε η ανάκαμψη

Υποχώρηση του γενικού δείκτη σε ποσοστό 2,63%

Νέο «άλμα στο κενό» πραγματοποίησε χθες η χρηματιστηριακή αγορά, στην πρώτη συνεδρίαση της εβδομάδος, διασπώντας και το επίπεδο των 1.750 μονάδων. Ο βασικός χρηματιστηριακός δείκτης βρίσκεται πλέον στα επίπεδα από τα οποία ξεκίνησε ο ανοδικός κύκλος το 1998 και στη συνέχεια έφθασε στις 6.500 μονάδες, τον Σεπτέμβριο του 1999.

Τη σημαντική στήριξη των 880 μονάδων διέσπασε χθες ο δείκτης υψηλής κεφαλαιοποίησης, καθώς ισχυρές πιέσεις δέχθηκαν τα μεγαλύτερα Blue Chips με την Εθνική Τράπεζα να υποχωρεί σε ποσοστό 4,08%, τον ΟΤΕ κατά 3,57%, την Alpha Bank κατά 3,14%, την Eurobank 2,91%, ενώ με μεγάλες απώλειες 5,26% έκλεισε και η μετοχή της Ιντρακόμ.

Μόλις 26 μετοχές κατάφεραν να «διασωθούν» και να κλείσουν σε υψηλότερα επίπεδα, ενώ 105 τίτλοι κατέγραψαν νέα χαμηλά επίπεδα έτους. Σύμφωνα με τους τεχνικούς αναλυτές η αγορά βρίσκει επόμενη στήριξη στις 1.740 μονάδες και μετά στα επίπεδα των 1.680 μονάδων.

Οι επιμέρους δείκτες διαμορφώθηκαν ως εξής:

Τραπεζικός:	2.741,96	–2,87%
Τηλεπικοινωνιών:	755,23	–3,06%
Ασφαλειών:	517,16	–4,19%
Επενδύσεων:	482,53	–3,26%
Κατασκευαστικών:	885,57	–3,20%
Βιομηχανιών:	1.092,13	–2,37%
Συμμετοχών:	1.134,32	–3,74%
Βασικών Μετάλλων:	468,75	–3,35%
Μη μεταλλικών Ορυκτών:	800,80	–3,46%
Εκδόσεις- εκτυπώσεις:	222,33	–3,13%
Κλωστοϋφαντουργίας:	509,86	–5,71%
Λιανικού Εμπορίου:	459,04	–4,12%
Πληροφορικής:	570,30	–2,90%
Ειδών Λύσεων Πληροφορικής:	241,99	–3,34%
Χονδρικό εμπόριο :	364,94	–4,85%
Τρόφιμα- ποτά:	545,48	–1,96%
Παράλληλη Αγορά:	162,08	–3,00%
Διυλιστήρια:	959,61	–1,45%
Τηλεόρασης & Ψυχαγωγίας:	1.085,94	–1,47%
Διαχείρισης Ακίνητης Περιουσίας:	822,78	–1,71%

Ο Γενικός Δείκτης Τιμών έκλεισε στις 1.745,26 μονάδες έναντι 1.792,45 μονάδων της προηγουμένης μέρας, καταγράφοντας πτώση 47,19 μονάδων ή σε ποσοστό 2,63%. Από τις αρχές του έτους ο βασικός χρηματιστηριακός δείκτης καταγράφει υποχώρηση σε ποσοστό 32,66%.

Ο δείκτης FTSE/ASE 20 έκλεισε στις 870,69 μονάδες, σημειώνοντας υποχώρηση σε ποσοστό 2,83%, ενώ ο δείκτης FTSE/ASE 40 έκλεισε στις 189,18 μονάδες, σημειώνοντας πτώση κατά 3,04%. Ο δείκτης FTSE/ASE SMALLCAP 80 έκλεισε στις 487,89 μονάδες, καταγράφοντας υποχώρηση σε ποσοστό 2,82%.

Από τις 362 μετοχές που διακινήθηκαν σήμερα, 26 κινήθηκαν ανοδικά, 320 καθοδικά, ενώ η τιμή 16 μετοχών παρέμεινε αμετάβλητη.

Η αξία των συναλλαγών ανήλθε στα 66,512 εκατ. ευρώ ή 22,66 δισ. δρχ., εκ των οποίων τα 7,67 ευρώ αποτέλεσαν προσυμφωνημένα πακέτα συναλλαγών.

Η συνολική κεφαλαιοποίηση της αγοράς υποχώρησε στα 65,688 δισ. ευρώ.

Η τιμή των μετοχών του δείκτη MSCI έκλεισε ως εξής:

Alpha Bank:	11,12
Coca Cola:	14,66
Eurobank:	11,34
Panafon:	4,36
Αλουμίνιο Ελ.	:17,22
Βιοχάλκο:	4,08
ΔΕΗ:	13,44
Εθνική:	14,10
ΕΛΠΕ:	5,92
Ελ. Τεχνοδομική:	5,64
Εμπορική:	15,92
Επιχ. Αττικής:	2,94
ΕΥΔΑΠ:	3,70
Ιντρακόμ:	5,40
ΚΑΕ:	4,76
Μαϊλλης:	4,70
ΟΤΕ:	10,82
Τεχν. Ολυμπιακή:	2,54
Πειραιώς:	5,94
Τιτάν:	34,14
Motor Oil:	6,86
Folli-Follie:	14,68

Café Monopol

Γεύσεις που δεν γνωρίζετε αλλά θα αγαπήσετε



Από το πρωί με φανταστικά SANDWICH και SPECIAL ΟΛΛΑΝΔΙΚΑ και ΓΕΡΜΑΝΙΚΑ ΓΛΥΚΑ



Το βράδυ με ΙΣΠΑΝΙΚΕΣ SPECIALITE που δεν μπορείτε ν' αντισταθείτε



και φυσικά
ο καλύτερος cafe της πόλης

Οι αίθουσες μας διατίθενται για συγκεντρώσεις-γενέθλια ή άλλες κοινωνικές εκδηλώσεις

Café Monopol
25 Μαρτίου και Αμερικής γωνία (έναντι ΟΤΕ) τηλ. 26406

Μουσικός Οίκος - Σχολή Πιάνου Λίλιαν Μπέρδη

(Πτυχιούχος του Ελληνικού Ωδείου)

Μουσικά βιβλία, όργανα και όλα τα είδη μουσικής



Μαθήματα κλασικού πιάνου, θεωρίας και αρμονίας της μουσικής, σε συνεργασία με το αναγνωρισμένο ***Ωδείο Αθηνών "Μουσικοί Ορίζοντες"*** *ιδρυτή κ.* ***Κωστή Γαϊτάνου.***

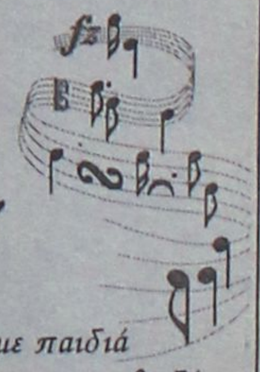

Σ' ένα ζεστό και ευχάριστο περιβάλλον ελάτε να φτιάξουμε παιδιά δημιουργικά και ευφάνταστα μουσικά στη μουσική, τον ρυθμό και τη μελωδία

Με την εγγραφή σας δύο μαθήματα δωρεάν
Για τα αδέλφια έκπτωση 10% στα δίδακτρα

Τα μαθήματα αρχίζουν από 1η Σεπεμβρίου
Εγγραφές καθημερινά: 10.00-13.00 και 17.00-21.00 • Σάββατο 10.00-13.00

Στέλιου Κωτιάδη 29, Ρόδος • Τηλ. 0241027868, 0241077136, 0936113126

Ο στόχος ενός νέου ανθρώπου που διεκδικεί με αξιώσεις την ψήφο των Συμιακών

Η Σύμη πρότυπο για τα άλλα νησιά...

Ο Λευτέρης Παπακαλοδούκας υποψήφιος δήμαρχος Σύμης μιλά στη «Ροδιακή» για τα σχέδια της παράταξής του με την υλοποίηση των οποίων το νησί θα γυρίσει σελίδα

Είναι νέος. Από τους νεώτερους σε ηλικία υποψηφίους στο Νομό μας. Ο ίδιος όταν ερωτηθεί για τα προσόντα που διαθέτει, αποφεύγει κάθε άλλη αναφορά πλην μιας: Της ερωτικής σχέσης που έχει με τον τόπο του, με το νησί του. Και όταν ένας υποψήφιος ξεκινά απ' αυτή τη βάση η οποία δεν είναι και τόσο στέρεη για άλλους, τότε πείθεσαι ότι θα τα δώσει όλα στο νησί, που τον ανέθρεψε και στο οποίο ζει.

Το όνομά του Λευτέρης Παπακαλοδούκας ο οποίος διεκδικεί τον Δήμο της Σύμης ως επικεφαλής του ψηφοδελτίου «Σύμη Νέοι Ορίζοντες».

Ο ίδιος στην συνομιλία που είχαμε «μάζεψε» όλο το πρόγραμμα της παράταξής του σε μία μόνο φράση: «Θέλουμε η Σύμη να είναι πρότυπο για τα άλλα νησιά και θα το πετύχουμε».

Μεγάλη κουβέντα... Ο ίδιος φροντίζει να άρει αμέσως τις όποιες αμφιβολίες σου μιλώντας απλά και για παρεμβάσεις που μπορούν να γίνουν «χωρίς το μαγικό ραβδί», ενώ δεν αποφεύγει να μιλήσει και για τα «μεγάλα» όπως είναι το αποχετευτικό, η ύδρευση, το Φεστιβάλ Σύμης αλλά και η ανορθόδοξη τουριστική ανάπτυξη του νησιού. Ενας νέος άνθρωπος με νέες ιδέες, διεκδικεί την ψήφο των Συμιακών.

ΕΡ.: Η υποψηφιότητά σας αν και εκδηλώθηκε σχετικά αργά, σύμφωνα με πληροφορίες στηρίζεται από πολλούς φορείς και κατοίκους της Σύμης, οι οποίοι αντιτίθενται, για διάφορους λόγους, στην ανανέωση της θητείας του κυρίου Σαρρή. Κατά τη δική σας άποψη υπάρχουν περιθώρια νίκης του συνδυασμού σας, με δεδομένο ότι, εκτός των άλλων, ο σημερινός δήμαρχος διαθέτει τους μηχανισμούς;

ΑΠ.: Είναι αλήθεια πως μετά την επίσημη ανακοίνωση του συνδυασμού μας, η απήχηση του κόσμου εδώ στη Σύμη είναι μεγάλη και διαρκώς αυξανόμενη, πράγμα που μας επιτρέπει να μιλάμε και για προβάδισμα έναντι του κ. Σαρρή. Αυτό οφείλεται αφενός μεν στο γεγονός ότι ο κόσμος έχει κουραστεί από την παρούσα δημοτική αρχή, η οποία προχωρεί με πολύ αργούς ρυθμούς, αποδεικνύοντας μέσα σε δώδεκα χρόνια ότι δεν είναι σε θέση να λύσει σοβαρά προβλήματα και αφετέρου ότι η ιδεολογία της παράταξής μας ταυτίζεται με οράματα και ιδέες, καθώς και την επίτευξη στόχων που αποτελούν σημαντικά αιτήματα για όλους τους Συμιακούς. Πιο συγκεκριμένα, έχουμε λύσεις σε μακροχρόνια προβλήματα που δεν χρειάζεται κανένα μαγικό ραβδί για να λυθούν.

Είναι γνωστό ότι κανένα έργο δεν έχει λυθεί ως δια μαγείας. Ας είμαστε ρεαλιστές. Αυτό που χρειάζεται είναι θέληση, επιμονή, συλλογικότητα, μελέτη και φυσικά δουλειά. Γνωρίζουμε ότι η παράταξη του κ. Σαρρή έχει αναπτύξει μηχανισμούς μετά από δώδεκα χρόνια εξουσίας. Ο Συμιακός όμως αποστρέφεται καθετί μεμονωμένο, στατικό και μονοδρομικό που τείνει να πάρει τις διαστάσεις καθεστώτος. Δεν πρόκειται να μείνει με σταυρωμένα τα χέρια, θεατής των εξελίξεων.

Μια αρχή που δεν ανανεώνεται μετά από τόσα χρόνια για όλους εμάς είναι καθεστώς. Και αυτό εδώ στη Σύμη το γνωρίζουμε καλά. Θέλησή μας είναι να δημιουργήσουμε ένα κλίμα θετικό όπου θα ανθίζει η αξιοκρατία, η διαφάνεια, αξίες που με την παρούσα δημοτική αρχή παραμένουν ανύπαρκτες. Πιστεύουμε λοιπόν ότι ο κόσμος θα μας στηρίξει με τη ψήφο του γι' αυτή την αλλαγή.

ΕΡ. Στο πρόγραμμά σας περιλαμβάνονται διάφορα έργα υποδομής, με πρώτο και καλύτερο αυτό του αποχετευτικού της Σύμης, το οποίο βρίσκεται στην επικαιρότητα εδώ και χρόνια. Πως και με ποιους πόρους θα προχωρήσετε στην υλοποίηση των έργων αυτών και τί προτεραιότητες εκτός του αποχετευτικού, δίνετε;

ΑΠ.: Θεωρούμε ότι αποχετευτικό και ύδρευση είναι δύο έργα παράλληλα, διότι ύδρευση χωρίς αποχέτευση και το αντίθετο δεν μπορεί να νοηθεί. Πάνω απ' όλα όμως η υγεία των συμπατριωτών μας και των επισκεπτών απαιτεί επαγρύπνηση και προσπάθεια για να έχουμε το επιθυμητό αποτέλεσμα. Οι πόροι θα εξευρεθούν από την Ευρωπαϊκή κοινότητα και τους εθνικούς πόρους. Θα μου πείτε γιατί η Σύμη μέχρι στιγμής δεν έχει ενταχθεί σε κανένα κοινοτικό πρόγραμμα; Η απάντηση είναι ότι η Ευρωπαϊκή κοινότητα δε σε εντάσσει σε έργο χωρίς μελέτη και διαφανείς διαδικασίες εκτέλεσης των έργων. Επιπλέον τα προγράμματα τρέχουν και δεν μπορούμε να αλλάξουμε την πορεία πλεύσης όσον αφορά τα έργα. Πρέπει να συμβαδίζουμε σε αυτήν την πορεία για να μπορούμε να επωφελούμαστε από αυτά τα προγράμματα. Εμείς στοχεύουμε στη δημιουργία ειδικού τμήματος στο δήμο που σε συνεργασία με την αναπτυξιακή Δωδεκανήσου θα παρακολουθούμε όλα τα προγράμματα για την εξεύρεσης πόρων.

Είναι γνωστό ότι συντριπτική πλειοψηφία των δήμων Δωδεκανήσου έχει κατασκευάσει ή έχει ενταχθεί σε πρόγραμμα για την κατασκευή αποχετευτικού δικτύου. Εμείς αποτελούμε εξαίρεση αδικαιολογήτως. Που θέλω να καταλήξω; Είναι απλό. Τα άλλα νησιά βρήκαν τους πόρους. Εμείς γιατί όχι; Ο κ. Σαρρής έχει μηδενική απορρόφηση από κοινοτικά προγράμματα και σ' αυτό έγκειται η αναποτελεσματικότητα των έργων του. Για πιο λόγο; Αυτό είναι ένα ερώτημα που πρέπει να το λάβουμε σοβαρά υπόψη μας την ώρα της κάλπης.



ΕΡ.: Είναι γεγονός ότι το Φεστιβάλ Σύμης, ένας επιτυχημένος θεσμός, τα τελευταία χρόνια άρχισε να φθίνει και να αποτελεί σημείο αντιπαράθεσης, μια και συμπατριώτες σας θεωρούν ότι όλη η δραστηριότητα της δημοτικής αρχής εξαντλείται στην διοργάνωση αυτού του Φεστιβάλ, σε βάρος βέβαια της προώθησης άλλων θεμάτων. Ποια είναι η δική σας άποψη στο θέμα;

ΑΠ.: Είμαστε σίγουροι για ένα πράγμα. Οτι όλοι οι συμπατριώτες μας πιστεύουν πως το Φεστιβάλ της Σύμης αποτελεί μοχλό ανάπτυξης για το νησί μας. Οι άοκνες προσπάθειες του συμπατριώτη μας και συναδέλφου σας Γιάννη Διακογιάννη για την καλύτερη οργάνωση αυτού του θεσμού δεν βρίσκουν την ανάλογη ανταπόκριση από αρκετά άτομα που ασχολούνται μετά του Δήμου. Και για να γίνουμε κατανοητοί και να μην δημιουργηθούν παρεξηγήσεις.

Το προσωπικό που ασχολείται με το Φεστιβάλ, από τη γραμματεία μέχρι τον τελευταίο ταξιθέτη, κάνει τα αδύνατα δυνατά προκειμένου να γίνει ό,τι καλύτερο. Ομως οι διοικούντες το Φεστιβάλ στη Σύμη δημιουργούν προβλήματα μεταξύ τους, έτσι ώστε να μην υπάρχει ο κατάλληλος συντονισμός ενεργειών και το επιθυμητό αποτέλεσμα. Επιπλέον, το Φεστιβάλ απαιτεί πολλή δουλειά και προσωπικό. Ετσι, όταν άτομα τα οποία είναι υπεύθυνα για την διεκπεραίωση άλλων υποθέσεων, αναγκάζονται να δουλεύουν για το Φεστιβάλ, είναι λογικό και επακόλουθο όλη η δραστηριότητα της δημοτικής αρχής να εξαντλείται στη διοργάνωση αυτού του φεστιβάλ. Εξάλλου, για πολλούς από τους συμπατριώτες μας το Φεστιβάλ αποτελεί τη βιτρίνα πίσω από την οποία κρύβονται όλα τα προβλήματα που αντιμετωπίζουμε όλοι οι Συμιακοί τα τελευταία χρόνια, και αυτό η παρούσα δημοτική αρχή το ξέρει και το εκμεταλλεύεται καλά όσον αφορά την εικόνα μας προς τα έξω.

Εμείς από την πλευρά μας θα δώσουμε ξεχωριστή σημασία στο θεσμό αυτό. Πρώτα από όλα, θα κάνουμε οργανωμένο Φεστιβάλε με μόνιμο προσωπικό που θα ασχολείται χειμώνα καλοκαίρι με αυτό.

Δεύτερον και σπουδαιότερο, θα επιχορηγούμε με ένα γενναίο ποσό κάθε χρόνο τον οργανισμό, και υπάρχουν τρόποι να το πετύχουμε αυτό χωρίς να επιβαρύνεται με εισιτήριο ο θεατής-ακροατής (δημιουργία περιπτέρων όπου θα πωλούνται αναμνηστικά μπλουζάκια, καπέλα κ.λ.π. του Φεστιβάλ). Επιπλέον, έχουμε την ευτυχία να φιλοξενούμε στη Σύμη ανώτερους κοινοτικούς παράγοντες, οι οποίοι επανειλημμένως έχουν προσφερθεί να βοηθήσουν και οι οποίοι έχουν αντιμετωπιστεί με αδιαφορία όλα αυτά τα χρόνια. Εμείς δεν πρόκειται να αφήσουμε καμία ευκαιρία να πάει χαμένη.

Τρίτο, το επιτελείο του Φεστιβάλ θα αποκτήσει το δικό του κτίριο όπου θα στεγαστεί, και ακόμα και θα εξοπλιστούμε με τον κατάλληλο μηχανολογικό εξοπλισμό που απαιτείται για την παρουσίαση των εκδηλώσεων και τέλος, θα επιδιώξουμε να αποκτήσουμε συνεδριακό κέντρο γιατί είναι στα σχέδιά μας η Σύμη να γίνει πολιτιστικό και συνεδριακό κέντρο των Δωδεκανήσων.

ΕΡ.: Φορείς του νησιού υποστηρίζουν ότι η παρούσα δημοτική αρχή δεν ενίσχυσε τις προσπάθειες για την προσέλκυση τουριστών στο νησί, περιοριζόμενη στους ημερήσιους τουρίστες από τη Ρόδο. Υπάρχει στο πρόγραμμά σας κάποιος σχεδιασμός για την ανάπτυξη αυτόνομου τουρισμού στη Σύμη;

ΑΠ.: Θεωρούμε απαράδεκτη την επανάπαυση της παρούσας δημοτικής αρχής στον τουρισμό που έρχεται από τη Ρόδο, δεδομένου ότι το εισόδημα των περισσοτέρων Συμιακών οφείλεται στον τουρισμό. Εμείς στοχεύουμε στη δημιουργία μόνιμου τουρισμού στη Σύμη μέσα από την αξιοποίηση των παραλιών και των αρχαιολογικών χώρων, που τα τελευταία χρόνια δεν έχει γίνει καμία προσπάθεια για την αναβάθμισή τους.

Ενας άλλος σημαντικός παράγοντας για την ανάπτυξη του τουρισμού στη Σύμη είναι η διαφήμιση και η οργάνωση συνεδριακού τουρισμού. Επιπλέον, θεωρούμε σημαντική την συγκοινωνιακή βελτίωση από τον Πειραιά. Τέλος, με την αισθητική αναβάθμιση του νησιού θέλουμε να δημιουργήσουμε τις προϋποθέσεις για προσέλκυση τουριστών και τους χειμερινούς μήνες.

ΕΡ.: Είστε νέος στην ηλικία, αλλά έμπειρος περί τα δημοτικά, μια και είστε εν ενεργεία δημοτικός σύμβουλος. Ποιές θα είναι οι πρώτες σας προτεραιότητες εκτός από τα έργα, σε περίπτωση εκλογής σας;

ΑΠ.: Οι προτεραιότητές μας αφορούν στην υγεία-καθαριότητα, στον ευαίσθητο χώρο της εκπαίδευσης, στο φυσικό περιβάλλον, στην αύξηση του τουρισμού και στη διαφύλαξη της πολιτιστικής μας κληρονομιάς.

Αρκεί να τονίσω ότι για μας δεν υπάρχει πρώτο και δεύτερο. Ολα είναι μια αλυσίδα. Με βάση αυτό προχωράμε μπροστά, έχουμε στόχους, δεσμευόμαστε για ανάπτυξη, ποιότητα, αξίες και ιδανικά. Θέλουμε η Σύμη να είναι νησί πρότυπο για τα άλλα νησιά και θα το πετύχουμε.

Zorpidis
ΤΟΥΡΙΣΤΙΚΟΣ ΟΡΓΑΝΙΣΜΟΣ
ΑΛΕΞ. ΔΙΑΚΟΥ & ΛΟΧΑΓΟΥ ΦΑΝΟΥΡΑΚΗ 31
Τηλ.: 0241 20625, 30054 FAX: 26745
Λ.Α.Ν.Ε.
Αναχωρήσεις από Ρόδο:
F/BB. ΙΕΡΑΠΕΤΡΑ
Κάθε ΚΥΡΙΑΚΗ στις 04.30 για
ΧΑΛΚΗ-ΔΙΑΦΑΝΙ-ΚΑΡΠΑΘΟ-ΚΑΣΟ-ΣΗΤΕΙΑ-ΑΓΙΟ ΝΙΚΟΛΑΟ-ΜΗΛΟ-ΠΕΙΡΑΙΑ
F/BB. ΚΟΡΝΑΡΟΣ
Κάθε ΤΕΤΑΡΤΗ στις 04.30 για
ΚΑΡΠΑΘΟ-ΚΑΣΟ-ΣΗΤΕΙΑ-ΑΓ. ΝΙΚΟΛΑΟ-ΜΗΛΟ-ΠΕΙΡΑΙΑ
Κάθε ΣΑΒΒΑΤΟ στις 04.30 για
ΧΑΛΚΗ-ΔΙΑΦΑΝΙ-ΚΑΡΠΑΘΟ-ΚΑΣΟ-ΣΗΤΕΙΑ-ΑΓΙΟ ΝΙΚΟΛΑΟ-ΜΗΛΟ-ΠΕΙΡΑΙΑ
LAOYMZIS FLYING DOLPHINS
Αναχωρήσεις καθημερινά με το CHRISTOS L. για
• ΚΩ στις 16.00 και ΚΩ-Ρόδο στις 08.00 • ΧΑΛΚΗ κάθε Σάββατο στις 14.00 • ΤΗΛΟ κάθε Σάββατο στις 14.00 • ΝΙΣΥΡΟΣ κάθε Σάββατο στις 14.00 • ΣΥΜΗ κάθε Δευτέρα και Τετάρτη στις 16.00.
ΚΡΑΤΗΣΕΙΣ ΞΕΝΟΔΟΧΕΙΩΝ σε όλη την Ελλάδα
ΑΕΡΟΠΟΡΙΚΑ ΕΙΣΙΤΗΡΙΑ
ΑΚΤΟΠΛΟΪΚΑ ΕΙΣΙΤΗΡΙΑ
ΕΝΟΙΚΙΑΣΕΙΣ ΑΥΤΟΚΙΝΗΤΩΝ

Katerina
ΚΕΝΤΡΟ ΥΓΕΙΑΣ ΚΑΙ ΟΜΟΡΦΙΑΣ
DAY SPA
Παγκόσμια κέντρα αισθητικής
Ενα κέντρο αναζωογόνησης, ευεξίας και ομορφιάς στο κέντρο της πόλης
Πρόσωπο
Καθαρισμός
Περιποίηση-Υπέρηχοι
Εξομάλυνση Ρυτίδων
Ανανέωση Δέρματος
Τόνωση -Σύσφιξη
Ενυδάτωση
Lifting
Αντιγήρανση
Αντιστρές
Σώμα
SPA θαλασσοθεραπεία
Λασποθεραπεία
Μασάζ: χειρός-λεμφικό
Αντιστρές-Αερομασάζ
Υδρομασάζ ατομικό
Κυτταρίτιδα - Σύσφιξη
Αδυνάτισμα
Αρωματοθεραπεία
Αποτρίχωση
Ανόρθωση Στήθους και Γλουτών
Οξυγονοθεραπεία
Μανικιούρ Πεντικιούρ
SPA θαλασσοθεραπεία
Λεύκανση
Ακμή
Μακιγιάζ
Ελάτε να σας καλομάθουμε
Γιατί εμείς μπορούμε και εσείς το αξίζετε
ΓΕΡΜΑΝΙΚΑ ΚΑΛΛΥΝΤΙΚΑ BIOMARIS
Κατερίνα Παπασάββα- Λαμπαδάκη
Αισθητικός Πτυχιούχος Αθηνών και Βιέννης
Μέλος CIDESCO INTERNATIONAL
Μεγ. Κωνσταντίνου 30 ΡΟΔΟΣ Τηλ: 02410 - 31016

Ο Πύργος του Ναγιάκ

Η αναστήλωσή του είναι εφικτή και η αισθητική συγκίνηση μεγάλη...

Στο μεγάλο σεισμό του 1863 πριν 139 χρόνια η Ρόδος έχανε ένα από τα ωραιότερα μνημεία της μεγάλης πολυπολιτισμικής ιστορίας της. Τον Πύργο του Ναγιάκ.

Ο πύργος του Ναγιάκ ή πύργος των Αράβων, οικοδομήθηκε από τον Μεγάλο Μάγιστρο « Magnus Magister Philibertus de Naillac 1396 – 1421». Αποτελείτο από μια τετράγωνη βάση που η κάθε πλευρά της έφθανε τα 20 μέτρα. Το σώμα του Πύργου ευρίσκετο περίπου 37 μέτρα πάνω από την επιφάνεια της θάλασσας, στον δυτικό μόλο της εισόδου του σημερινού ιστορικού λιμανιού, απέναντι ακριβώς από τον προσφάτως αναστηλωθέντα πύργο των Αγγέλων.

Ο Πύργος κατέληγε σε δώμα με επάλξεις. Από τις τέσσερις γωνιές του δωματίου προβάλλουν ισάριθμοι ημικυλιδρικοί πυργίσκοι και μέσα του υψώνονταν ένας οκταγωνικός στενός πύργος ύψους 9 μέτρων. Το συνολικό ύψος του πύργου έφθανε τα 46 μέτρα!

Ο πύργος ενισχύθηκε από τους Μεγάλους Μάγιστρους «Antonious Fluvian 1421 –1437» και Petrus d' Abusson 1476 – 1503.

Στην βόρεια πλευρά του μόλου υπάρχουν τα οικόσημά τους.

Απ' αυτόν τον Πύργο μέχρι τον απέναντι πύργο των Αγγέλων υπήρχε αλυσίδα που εμπόδιζε τα πλοία να εισέλθουν στο λιμάνι της Ρόδου, ενώ από τις λιθογραφίες της εποχής φαίνεται η επιβλητικότητα και η αρχιτεκτονική του μεγαλοπρέπεια. Ένας Πύργος δυνατός, απόρθητος ,ένα θαύμα θαυμάτων.

Ο Πύργος αυτός έδινε στην Ρόδο μια αίγλη αντάξια της ιστορίας της και των μεγάλων Μαστόρων της, και ο θαυμασμός ήταν διάχυτος στον κάθε επισκέπτη, αλλά και στους ντόπιους έδινε σιγουριά και υπερηφάνεια.

Ο Πύργος , ένα από τα σύμβολα της Ρόδου έπεσε από τον μεγάλα τεκτονικά κύματα το 1863 , ενώ η αλυσίδα μεταφέρθηκε στην Κωνσταντινούπολη . Σήμερα φαίνεται μόνο η βάση του Πύργου και οι πέτρες της κατασκευής του είναι ακόμα στην θάλασσα.

Ο σύλλογος των συμπαθητικών ψαράδων μας διατηρεί το χώρο που έχει μείνει καθαρό και φιλόξενο μέσα από το μικρό δωμάτιο που σωστά τους έχει παραχωρηθεί, δίνοντας ένα ποτήρι δροσερό νερό ή ένα μεζέ στους πολυάριθμους αλλοδαπούς και ντόπιους επισκέπτες του.

Ο αείμνηστος Δήμαρχος ιατρός Αυγουστάκης είχε κάνει μια αρκετά σοβαρή κίνηση για την ανακατασκευή του η οποία όμως μετά τον θάνατό του χάθηκε.

Γνώμη μου είναι ότι ο Πύργος πρέπει να κτισθεί ξανά διότι τα οφέλη θα είναι πολλά. Σίγουρα ένα μέρος των άξιων αρχαιολόγων μας θα είναι αντίθετο , αφού η Αρχαιολογία εάν δεν κάνω λάθος, για να αναστηλώσει ένα μνημείο χρειάζεται το 50% του όγκου του.

Η πρόκληση όμως είναι πολύ μεγάλη, Ένας τέτοιος φωτισμένος Πύργος την νύκτα με την σημαία και τα σύμβολα της Ρόδου να κυματίζουν στα 46 μέτρα θα είναι αντικείμενο χιλιάδων - εκατομμυρίων κάρτ-ποστάλ, ενώ η εικόνα του θα κάνει τον γύρο του κόσμου από τις χιλιάδες φωτογραφίες των επισκεπτών του. Η είσοδος κατά την διάρκεια της Ανατολής ή της Δύσης του Ήλιου στο λιμάνι, θα προκαλεί μεγάλη αισθητική συγκίνηση σε κάθε επισκέπτη από τις ακτοπλοϊκές γραμμές καθώς και σε κάθε επιβάτη των τεράστιων κρουαζιερόπλοιων που έρχονται καθημερινά.

1. Ο Πύργος θα κτισθεί στο ίδιο μέρος του παλιού.
2. Θα είναι ακριβές αντίγραφο.
3. Θα περιγράφεται η αληθινή ιστορία του.
4. Παράδειγμα το Καστέλο της Ρόδου που αναστηλώθηκε από τα ερείπια του το 1940 από τους Ιταλούς και σήμερα αποτελεί πόλο έλξης χιλιάδων τουριστών, και χώρος περιζήτητος εκδηλώσεων .
5. Παράδειγμα ο Φάρος της Αλεξάνδρειας που σε λίγο καιρό θα είναι πραγματικότητα!

Εκατομμύρια ευρώ δίδονται για προσωρινές διαφημίσεις, τι καλύτερο από μια μόνιμη γνωστοποίηση της πραγματικής ιστορίας του τόπου μας που μόνο πλεονεκτήματα μπορεί να έχει. Η κατασκευή αυτού του μνημείου στη Ρόδο με φόντο την Θαλασσινή Πύλη το Καστέλο και απέναντι των Πύργο των Αγγέλων, ίσως θα είναι ένα μοναδικό σύνολο που όμοιό του στον κόσμο δεν υπάρχει .



Γράφει ο Χρήστος Απ. Μαντάς γιατρός.



ημικυλιδρικοί πυργίσκοι και μέσα του υψώνονταν ένας οκταγωνικός στενός πύργος ύψους 9 μέτρων. Το συνολικό ύψος του πύργου έφθανε τα 46 μέτρα!

Ο πύργος ενισχύθηκε από τους Μεγάλους Μάγιστρους «Antonious Fluvian 1421 –1437» και Petrus d' Abusson 1476 – 1503.

Στην βόρεια πλευρά του μόλου υπάρχουν τα οικόσημά τους.

Απ' αυτόν τον Πύργο μέχρι τον απέναντι πύργο των Αγγέλων υπήρχε αλυσίδα που εμπόδιζε τα πλοία να εισέλθουν στο λιμάνι της Ρόδου, ενώ από τις λιθογραφίες της εποχής φαίνεται η επιβλητικότητα και η αρχιτεκτονική του μεγαλοπρέπεια. Ένας Πύργος δυνατός, απόρθητος ,ένα θαύμα θαυμάτων.

Ο Πύργος αυτός έδινε στην Ρόδο μια αίγλη αντάξια της ιστορίας της και των μεγάλων Μαστόρων

Ποιος Ροδίτης , εκτός από οποιον κινείται από ένα απελπισμένο μηδενισμό, θα τολμούσε προκειμένου να φωτίσει την πράξη αυτή , να αδιαφορήσει για το φως που θα έδινε η Ιστορία του Πύργου του Ναγιάκ. Μια ιστορία παρελθόντος από την οποία μπορεί να διαμορφωθεί το παρόν και το μέλλον της αγαπημένης μας πόλης.

Βιβλιογραφία:

1. Description de monuments de Rhodes. C. Rottiers Bruxelles 1830.

2. Οι Ιππότες της Ρόδου Ηλία Κόλλια Αθήνα 1999.

3. Diario dal Egeo Giusepe Teatini. Mursia Milano 1990.

4. Μεσαιωνική πόλη Ρόδου. Κατερίνα Μανούσου Ντέλλα Ρόδος 2001.

5. «Ροδογνωσία» Θεοφάνη Μπογιάννου Ρόδος 2001.

6. Αρχείο Χρήστου Απ. Μαντά.

ΑΝΑΚΟΙΝΩΣΗ

Σας ενδιαφέρει ένα επάγγελμα που θα σας χαρίσει

ΑΜΕΣΑ ΚΕΡΔΗ ΚΑΙ ΛΑΜΠΡΟ ΜΕΛΛΟΝ; ΑΝ ΝΑΙ!!!

ΣΠΟΥΔΑΣΤΕ ΚΟΜΜΩΤΙΚΗ

ΕΡΓΑΣΤΗΡΙΟ ΕΛΕΥΘΕΡΩΝ ΣΠΟΥΔΩΝ ΚΟΜΜΩΤΙΚΗΣ

ΣΑΚΚΑ ΠΟΠΗ

ΓΡΙΒΑ 41 ΤΗΛ. 22810

ΠΡΟΣΦΕΡΟΥΜΕ:

✔ ΣΥΝΤΟΜΗ ΕΚΜΑΘΗΣΗ: ΜΟΝΟ 10 ΜΗΝΕΣ
✔ ΜΕΤΕΚΠΑΙΔΕΥΣΗ ΣΤΑ ΕΡΓΑΣΤΗΡΙΑ ΜΑΣ
✔ ΕΞΑΣΦΑΛΙΣΜΕΝΗ ΕΡΓΑΣΙΑ
✔ ΔΥΝΑΤΟΤΗΤΑ ΣΥΝΕΧΙΣΗΣ ΣΠΟΥΔΩΝ ΣΤΗ ΓΑΛΛΙΑ



ΚΑΘΗΜΕΡΙΝΑ ΟΛΑ ΤΑ ΝΕΑ ΤΗΣ ΔΩΔΕΚΑΝΗΣΟΥ ΣΤΟ INTERNET
www.rodiaki.gr

ΜΟΣΧΗ ΧΡΥΣΟΥΛΑ
Δικηγόρος
Υποψήφια Δημοτικός Σύμβουλος

Πόλη όλων των Πολιτών
ΔΗΜΟΣ ΠΕΤΑΛΟΥΔΩΝ
ΜΙΧΑΛΗΣ ΚΟΡΔΙΝΑΣ

ΑΝΕΞΑΡΤΗΤΗ ΔΗΜΟΤΙΚΗ ΠΑΡΑΤΑΞΗ
Υποψήφιος Δήμαρχος
Ιωαννίδης Μιχάλης
ΠΡΩΤΑ Η ΚΑΡΠΑΘΟΣ
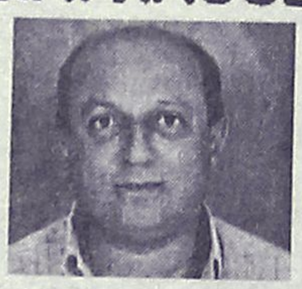
ΜΙΧΑΛΗΣ ΓΕΩΡΓΙΟΥ ΤΣΑΜΠΟΥΝΙΕΡΑΚΗΣ
Υποψήφιος Δημοτικός Σύμβουλος
Οικονομολόγος - Σύμβουλος Επιχειρήσεων

Γεννήθηκα στις Μενετές Καρπάθου. Τελείωσα από το Γυμνάσιο Απερίου Καρπάθου το έτος 1979 και εισήχθηκα στην Ανώτατη Βιομηχανική Σχολή Πειραιώς όπου και απεφοίτησα το έτος 1984, από το Τμήμα Διοικήσεως Επιχειρήσεων. Είμαι μέλος του Οικονομικού Επιμελητηρίου Ελλάδος από το έτος 1987 και εργάζομαι από τότε στην Κάρπαθο ως οικονομικός - φορολογικός σύμβουλος, μελετητής καθώς και ελεγκτής Ανώνυμων Εταιρειών. Τυγχάνω τακτικό μέλος της Επιτροπής Φορολογικών Διαφορών του Υπουργείου Οικονομικών τα τελευταία 5 έτη.
Είμαι παντρεμένος με την Υπαπαντή Μαργαρίτη και πατέρας δύο παιδιών.

Με τη συμμετοχή μου στην παράταξη - Πρώτα η Κάρπαθος

Δεσμεύομαι

- Στη διαφάνεια και ορθολογική διαχείριση οικονομικών του Δήμου.
- Στην αλλαγή νοοτροπίας διοίκησης του νησιού μας.
- Να σταματήσει η τοπική μας παρακμή, τα αδιέξοδα και να ξαναγίνουν οι Καρπάθιοι, επενδυτές ζωής και αξιοπρέπειας και όχι φυγάδες ντροπής και κριτικής
- Να δημιουργήσουμε στην Κάρπαθο τη νέα μας πραγματικότητα για κοινωνία ελπίδας, συνέπειας, συνέχειας, αξιοπρέπειας, ανάπτυξης, αξιοκρατίας και εμπιστοσύνης.

Φίλοι και Φίλες της Καρπάθου
Σας ζητώ με την Υποψηφιότητά μου
να στηρίξετε τα κοινά μας οράματα,
θα τιμήσω την επιλογή σας.
Με εκτίμηση
Μιχάλης Γεωργίου Τσαμπουνιεράκης

Εφαρμόζεται ο νέος Χωροταξικός Χάρτης της χώρας

Πλήρης καταγραφή αιγιαλών-παραλιών

Κατάρτιση νέων μελετών που θα καθορίζουν νέες χρήσεις γης στα νησιά ● Απαγόρευση δόμησης στα ρέματα

Στην πλήρη και οριστική καταγραφή των αιγιαλών και των παράλιων της χώρας μέσα από το Εθνικό Κτηματολόγιο προχωρά η κυβέρνηση στο πλαίσιο της εφαρμογής του νέου Χωροταξικού Χάρτη της χώρας ο οποίος, αν και αρχικά αναμενόταν το περασμένο καλοκαίρι, θα είναι έτοιμος προς θεσμοθέτηση περίπου στο τέλος της χρονιάς.

Το σχετικό νομοσχέδιο του ΥΠΕΧΩΔΕ θα προβλέπει ακόμη και οικονομικά κίνητρα προς τους ιδιοκτήτες κατοικιών ή παραγωγικών και βιομηχανικών εγκαταστάσεων οι οποίες πρόκειται να θιγούν, προκειμένου να εφαρμοστεί χωρίς προβλήματα και αντιδικίες ο νέος χωροταξικός νόμος.

ΓΝΩΜΟΔΟΤΗΣΕΙΣ

Η διαδικασία γνωμοδοτήσεων των συναρμόδιων υπουργείων και φορέων έχει ολοκληρωθεί και το νέο χωροταξικό νομοσχέδιο βρίσκεται στις αρμόδιες υπηρεσίες του ΥΠΕΧΩΔΕ οι οποίες θα επεξεργαστούν τις νέες προσθήκες και ρυθμίσεις πριν αυτό οδεύσει προς έγκριση από το Εθνικό Συμβούλιο Χωροταξίας. Αυτό πρόκειται να γίνει αμέσως μετά και τη δεύτερη Κυριακή των Δημοτικών Εκλογών και έπειτα θα ακολουθήσει τον δρόμο προς τη Βουλή.

Μια από τις νέες ρυθμίσεις, θα είναι η ένταξη στα προγράμματα του Κτηματολογίου και του αιγιαλού και των παράλιων της χώρας, κάτι που πρότεινε το ΥΕΝ και έγινε δεκτό από το ΥΠΕΧΩΔΕ. Μέχρι τώρα κτηματογραφούνταν οι ακτές που βρισκόταν σε περιοχές εντός σχεδίου ενώ τώρα η κτηματογράφηση επεκτείνεται στο σύνολο της παράκτιας γραμμής της χώρας.

Η ρύθμιση έχει ως στόχο να μπει φραγμός στη συνεχόμενη καταπάτηση των ακτών καθώς με την Κτηματογράφηση δεν πρόκειται να αναγνωριστούν ιδιοκτησίες. Κι αυτό καθώς ο αιγιαλός και η παραλία θεωρούνται δημόσιες εκτάσεις και δεν ισχύει σε αυτές τις περιπτώσεις το δικαίωμα της χρησικτησίας.

Ο νέος χωροταξικός χάρτης της χώρας θα επιφέρει σημαντικούς περιορισμούς στην εκτός σχεδίου δόμηση με την εφαρμογή ειδικών χωροταξικών μελετών και τη δημιουργία Ζωνών Οικιστικού Ελέγχου αρχικά στις νησιωτικές και παράκτιες περιοχές και έπειτα στην ηπειρωτική χώρα.



Το ΥΠΕΧΩΔΕ τονίζει πως με τον νέο χάρτη θα μπει μια τάξη στο χωροταξικό χάος της χώρας και θα λειτουργήσει ως ένα πολύτιμο εργαλείο ώστε να «τρέξουν» τα προγράμματα του Γ Κοινοτικού Πλαισίου Στήριξης.

Ηδη στα νησιά ξεκίνησε η κατάρτιση των μελετών που καθορίζουν νέες χρήσεις γης και σε ορισμένες περιπτώσεις (φυσικού κάλλους, πολιτιστικής κληρονομιάς και κυρίως για τις νέες κατατμήσεις) προβλέπουν αύξηση του ορίου αρτιότητας, στις εκτός σχεδίου περιοχές, κατά μέσο όρο στα 6 στρέμματα.

Σε γενικές γραμμές πάντως, όπως υποστηρίζει η ηγεσία του υπουργείου Περιβάλλοντος, παραμένει ως έχει το όριο αρτιότητας των οικοπέδων στα 4 στρέμματα για την εκτός σχεδίου δόμησης σε όλη την Ελλάδα πλην της Αττικής όπου το όριο αρτιότητας ανέρχεται στα 20 στρέμματα.

Ιδιαίτερο ενδιαφέρον για την έγκαιρη εφαρμογή των νέων ρυθμίσεων δείχνει και το Μέγαρο Μαξίμου καθώς ο πρωθυπουργός έχει δώσει εντολή, μέσα στα επόμενα δύο χρόνια, να έχει καλυφθεί το 24% της έκτασης της χώρας με τις ειδικές χωροταξικές μελέτες.

ΔΗΜΟΙ - ΝΟΜΑΡΧΙΕΣ

Την ευθύνη εφαρμογής του νέου χωροταξικού χάρτη και κατ' επέκταση την ευθύνη για την παρακολούθηση και καταστολή της εκτός σχεδίου δόμησης θα έχουν πλέον αποκλειστικά οι Δήμοι και οι Νομαρχίες. Παρόλα αυτά δημιουργούνται έντονες αμφιβολίες για την ορθή εφαρμογή των προβλεπομένων καθώς οι ΟΤΑ δεν διαθέτουν ούτε την απαραίτητη στελέχωση ούτε την απαραίτητη εμπειρία. Πάντως με το νέο νομοσχέδιο τίθεται αυστηρό χρονοδιάγραμμα 5 ετών προς τους ΟΤΑ για τη δημιουργία των κατά τόπων χωροταξικών σχεδιασμών ειδάλλως η κυβέρνηση θα προχωρά σε «πάγωμα» των χρηματοδοτήσεων.

ΡΕΜΑΤΑ

Το δεύτερο νομοσχέδιο έχει ως στόχο τον «καθαρισμό» των ρεμάτων από οποιαδήποτε μορφή δόμησης. Το σχέδιο θα προβλέπει την απαγόρευση οποιαδήποτε οικοδομικής δραστηριότητας σε ορισμένη απόσταση από τις όχθες των ρεμάτων. Το πλάτος της «απαγορευμένης ζώνης» θα καθορίζεται ανάλογα με το σχήμα του ρέματος, τη θέση του, τη διατομή και τα γεωλογικά και υδρολογικά χαρακτηριστικά του. Με το νέο νομοσχέδιο, το ΥΠΕΧΩΔΕ εγκαταλείπει την παραδοσιακή τακτική της διευθέτησης που ακολουθούταν μέχρι σήμερα. Σύμφωνα με αυτή τη τακτική, το ρέμα από τη στιγμή που υπήρχαν εντός αυτού οικοδομικές δραστηριότητες, καλυπτόταν και οι αρχές προχωρούσαν στη δημιουργία υπόγειου αγωγού που αντικαθιστούσε το ρέμα χρησίμευε για την απορροή των υδάτων.

ΙΣΟΤΙΜΗ ΕΚΤΑΣΗ ΣΕ ΑΛΛΗ ΠΕΡΙΟΧΗ

Μεταξύ άλλων, το νέο νομοσχέδιο θα προβλέπει και πακέτο υλικών κινήτρων από τα οποία ξεχωρίζει το «πολεοδομικό εισιτήριο». Αυτό είναι ένα είδος «ανταποδοτικού τέλους» προς τους ιδιοκτήτες των οποίων οι περιουσίες θα θιγούν. Για παράδειγμα, αν κάποιος διαθέτει ένα κτίσμα σε μια περιοχή που θα κηρυχθεί προστατευόμενη, τότε η περιουσία του θα δεσμεύεται αφού πρώτα του παραχωρηθεί ισότιμη έκταση σε άλλη περιοχή όπου θα επιτρέπεται η δόμηση. Η συγκεκριμένη πρόταση πάντως βρίσκεται σε φάση διερεύνησης και θα εξεταστεί αν τελικά θα ενσωματωθεί ως έχει στο νομοσχέδιο.

ΕΙΡΗΝΗ ΓΙΑΛΛΟΥΡΑΚΗ-ΚΑΡΑΚΑΤΣΑΝΗ
Υποψήφια Δημοτική Σύμβουλος

Με την παράταξη
πρώτα η Ρόδος
ΧΑΤΖΗΣ ΧΑΤΖΗΕΥΘΥΜΙΟΥ
ΥΠΟΨΗΦΙΟΣ ΔΗΜΑΡΧΟΣ

ΧΑΤΖΗΑΘΑΝΑΣΙΟΥ ΑΘΑΝΑΣΙΟΣ
Επιχειρηματίας
Υποψήφιος Δημοτικός Σύμβουλος

Πόλη όλων των Πολιτών
ΔΗΜΟΣ ΠΕΤΑΛΟΥΔΩΝ
ΜΙΧΑΛΗΣ ΚΟΡΔΙΝΑΣ

Πάντα με υγείαν...

Διαθερμίες: Τι είναι, που χρησιμεύουν

Οι συσκευές παραγωγής θερμότητας σε εν τω βάθει ιστούς είναι οι διαθερμίες βραχέων και μικροκυμάτων και οι υπέρηχοι. Τα τελευταία χρόνια η χρήση των διαθερμιών βραχέων κυμάτων έχει εγκαταληφθεί.

Πως δρούν

Οι διαθερμίες μικροκυμάτων είναι συσκευές εκπομπής ηλεκτρομαγνητικής ακτινοβολίας ραδιοφωνικής συχνότητας. Η ηλεκτρομαγνητική ενέργεια ό-πως διαδίδεται μέσα στους ι-στούς, απορροφάται από αυ-τούς και μετατρέπεται σε θερ-μότητα. Οι ιστοί υψηλής περιε-κτικότητας σε νερό, όπως ο μυικός, απορροφούν υψηλό ποσοστό της ηλεκτρομαγνητικής ακτινοβολίας και θερμαίνο-νται ανάλογα. Το δέρμα όμως και ο λιπώδης ιστός μεγάλου πάχους παρουσιάζουν μεγάλη αντίσταση και δεν επιτρέπουν την εύκολη διείσδυση της ηλε-κτρομαγνητικής ακτινοβολίας μέσα σε αυτούς.

Για το λόγο αυτό όταν ε-φαρμόζεται διαθερμία μικροκυ-μάτων σε περιοχές με παχύ στρώμα λίπους, θερμαίνεται σε πολύ ψηλό βαθμό το δέρμα και ο υποδόριος ιστός και σε μικρό βαθμό οι εν τω βάθει ι-στοί.

Οι διαθερμίες μικροκυμάτων μπορούν ν' αυξήσουν ικανοποι-ητικά τη θερμοκρασία ιστών μέχρι βάθους περίπου 3,5 cm εφόσον το πάχος του λίπους δεν υπερβαίνει τα 2 cm.

Αν το πάχος του λίπους της περιοχής υπερβαίνει τα 2 cm, η αύξηση της θερμοκρασίας σε βάθος δεν υπερβαίνει τα 2,5cm. Η θερμική διεισδυτικό-τητα των διαθερμιών μικροκυ-μάτων είναι κατά κανόνα μεγα-λύτερη από αυτή των επιπο-λής θερμοθεραπευτικών μέ-σων, όπως των θερμών επιθε-μάτων.

Που χρησιμεύουν

Οι διαθερμίες μικροκυμά-των χρησιμεύουν στην αύξηση της θερμοκρασίας στο βάθος των ιστών.

Τα ευεργετικά αποτελέ-σματα από την αύξηση της θερμοκρασίας στο βάθος των ιστών είναι η αύξηση της αι-ματικής και λεμφικής κυκλοφο-ρίας, του μεταβολισμού, της τοπικής έκκρισης των αδένων καθώς και των καρδιακών παλ-μών και των αναπνοών. Επίσης βοηθούν στην ελάττωση του μυικού σπασμού, της αρτηρια-κής πίεσης και της σκληρότη-τας των αρθρώσεων.

Αποφεύγεται η χρήση τους στην οξεία φάση ενώ χρησι-μοποιούνται ευρέως σε υπο-ξείες και χρόνιες φλεγμονώ-δεις και τραυματικές καταστά-σεις, όπως η αγκυλοποιητική σπονδυλαρθρίτιδα, η επικον-δυλίτιδα, η ρευματοειδής αρ-θρίτιδα, η οροογονοθυλακίτι-δα, η οστεοαρθρίτιδα. Έχει διαπιστωθεί ότι βοηθούν σημα-ντικά σε μυικές και συνδεσμι-κές κακώσεις, στην προετοιμα-σία για την κινητοποίηση δύ-σκαμπτων αρθρώσεων και σε δευτερογενείς μυικούς σπα-σμούς.

Αντενδείξεις

Η χρήση τους αντενδείκνυ-ται σε ασθενείς με προδιάθεση αιμορραγίας, σε ασθενείς με καρκίνο, με πυρετό, με μέταλ-λα στη θεραπευόμενη περιοχή, όπως στο ισχίο μετά από αρ-θροπλαστική, σε ασθενείς με ισχαιμικές παθήσεις, ανοικτά τραύματα, σε εγκύους, στην ο-σφύ κατά τη διάρκεια της εμ-μήνου ρύσης(περίοδος), σε πα-χύσαρκα άτομα και στο άνω ά-κρο αναπτυσσόμενου οστού νεαρών ατόμων.

ΛΟΓΟΘΕΡΑΠΕΥΤΡΙΑ

ΑΠΟΦΟΙΤΟΣ ΤΜΗΜΑΤΟΣ ΠΑΤΡΩΝ

Αναλαμβάνει παιδιά κατ' οίκον με:
• Προβλήματα άρθρωσης • Μαθησιακά προβλήματα • Νοητική υστέρηση • Βαρηκοΐα • Τραυλισμό • Σύνδρομο

Πληροφ. τηλ. 02410 61184 κιν. 0945545561

ΙΑΤΡΙΚΗ ΑΝΑΚΟΙΝΩΣΗ

ΤΑΣΟΣ ΒΕΝΕΤΟΚΛΗΣ

ΙΑΤΡΟΣ ΑΚΤΙΝΟΔΙΑΓΝΩΣΤΗΣ (ΑΚΤΙΝΟΛΟΓΟΣ)

Δέχεται καθημερινά στο Διαγνωστικό Εργαστήριο:
ΑΠΕΙΚΟΝΙΣΗ ΑΙΓΑΙΟΥ
Πάροδος Παπαλουκά 18Β (παραπλεύρως του parking του παλιού νοσοκομείου)

Ωρες λειτουργίας του εργαστηρίου
9 π.μ. - 8 μ.μ.

Τηλ. (0241) 43000-3 • Fax: 02410 43004

INEMA

ΙΑΤΡΙΚΟΣ & ΝΟΣΟΚΟΜΕΙΑΚΟΣ ΕΞΟΠΛΙΣΜΟΣ
15 ΧΡΟΝΙΑ ΕΜΠΕΙΡΙΑΣ *από το 1988*
ΕΙΜΑΣΤΕ ΟΙ ΜΕΓΑΛΥΤΕΡΟΙ ΠΡΟΜΗΘΕΥΤΕΣ ΙΑΤΡΙΚΟΥ – ΟΡΘΟΠΕΔΙΚΟΥ ΚΑΙ ΝΟΣΟΚΟΜΕΙΑΚΟΥ ΥΛΙΚΟΥ ΣΤΗ ΔΩΔΕΚΑΝΗΣΟ ΕΜΠΙΣΤΕΥΘΕΙΤΕ ΜΑΣ !!!
ΠΙΣΤΟΠΟΙΗΣΗ ΠΟΙΟΤΗΤΑΣ ISO9002 EN4600 E3/833
ΛΕΜΕΣΣΟΥ 2 ΡΟΔΟΣ ΤΗΛ.32238 – FAX 28484



ΑΝΑΠΗΡΙΚΑ ΚΑΡΟΤΣΙΑ–ΒΑΔΙΣΤΙΚΑ ΒΟΗΘΗΜΑΤΑ–ΟΡΘΟΠΕΔΙΚΑ ΕΙΔΗ–ΜΠΛΟΥΖΕΣ ΙΑΤΡΙΚΕΣ–ΚΑΛΤΣΕΣ ΦΛΕΒΙΤΙΔΑΣ–ΠΕΛΜΑΤΑ–ΟΡΘΟΠΕΔΙΚΑ ΜΑΞΙΛΑΡΙΑ–ΚΡΕΒΑΤΙΑ ΝΟΣΟΚΟΜΕΙΑΚΑ – ΙΑΤΡΙΚΟΣ ΕΞΟΠΛΙΣΜΟΣ ΚΑΙ ΑΝΑΛΩΣΙΜΑ – ΟΡΓΑΝΑ ΧΗΜΕΙΟΥ ΚΑΙ ΚΑΘΕ ΑΛΛΟ ΕΙΔΟΣ ΓΙΑ ΚΑΤ ΟΙΚΟ ΝΟΣΗΛΕΙΑ .

ΕΡΓΟΘΕΡΑΠΕΙΑ

Αναλαμβάνονται θεραπείες κατ' οίκον σε παιδιά και ενήλικες με:
• **Μυοσκελετικές διαταραχές**
• **Νευρομυικές διαταραχές.**
Εγκεφαλική παράλυση, υδροκεφαλία, μυικές δυστροφίες, πολυνευροπάθειες, κρανιοεγκεφαλικές κακώσεις, κακώσεις νωτιαίου μυελού.
• **Εκφυλιστικά νοσήματα.**
• **Αναπτυξιακές ψυχοκινητικές διαταραχές.**
Νοητική υστέρηση, αυτισμός, διαταραχές αισθητηριακής ολοκλήρωσης, γενετικές και χρωμοσωμικές διαταραχές.

Εργοθεραπεύτρια Ζαγοριανού Ελένη.
Πληροφορίες: 02410-63117, 0972270806

ΝΤΟΡΑ ΚΩΝΣΤΑΝΤΙΝΟΠΟΥΛΟΥ

ΨΥΧΟΛΟΓΟΣ

Πτυχιούχος του Πανεπιστημίου της Καλιφόρνιας-Λος Αντζελες (UCLA)-Μεταπτυχιακές σπουδές στο Pepperdine University-Malibu California.

➤ Αμεση ψυχολογική υποστήριξη και επαγγελματική φροντίδα από έμπειρη Ψυχολόγο και Οικογενειακή Σύμβουλο.

➤ Η σωστή θεραπευτική σχέση μπορεί να επιφέρει ρεαλιστικές λύσεις για πραγματικά προβλήματα σε θέ-ματα: μοναξιάς, μελαγχολίας, στρες, ανυπομονησίας, φοβίας, εθισμού, οικογενειακών σχέσεων, διαζυγίου, κακομεταχείρισης, συναισθηματικών δυσκολιών, αυ-τοπεποίθησης, ανασφάλειες, μεταβατικά στάδια ζωής, βουλιμίας, ανορεξίας, απώλειας, πένθους.

Τηλεφωνείστε στα τηλέφωνα:
35163 και 0944/980550
για ραντεβού και άμεση εξυπηρέτηση.
Διεύθυνση: Καρίας 1
Περιοχή Ροδίνι - Ρόδος

Εργαστήριο Κλινικής Ψυχολογίας

ΧΡΙΣΤΙΝΑ ΣΑΒΒΑΚΗ-ΓΚΡΑΝΖΑΝ
Κλινική Ψυχολόγος-Ψυχοπαθολόγος (DESS)
- Πτυχιούχος του Πανεπιστημίου Nancy Γαλλίας
- Μεταπτυχιακή ειδίκευση (DESS) στην Κλινική Ψυχολογία Ενηλίκου, Εφήβου και Παιδιού στο Πανεπιστήμιο Reims Γαλλίας

Για τον ενήλικο
- Ψυχοδιαγνωστική
- Ψυχολογική υποστήριξη
- Ατομική και οικογενειακή συνέντευξη
- Ψυχοθεραπεία αναλυτικής εμπνεύσεως

Για το παιδί
- Αξιολόγηση προσωπικότητας (τεστ νοημοσύνης, προβολής)
- Διάγνωση μαθησιακών δυσκολιών και συμπεριφορικών διαταραχών
- Συμβουλευτική επαγγελματικού προσανατολισμού
- Ψυχοθεραπεία μέσω παιχνιδιού και εικαστικών

Δέχεται με ραντεβού
Εθνικής Αντίστασης 15
Τηλ.: 77350-Κιν. 0937684251

Κέντρο Συμβουλευτικής & Αξιολόγησης Προσωπικότητας Παιδιών & Ενηλίκων

ΠΑΠΑΓΕΩΡΓΙΟΥ ΘΑΝΟΣ
ΨΥΧΟΛΟΓΟΣ ΠΑΝΕΠΙΣΤΗΜΙΟΥ ΑΘΗΝΩΝ
ΕΙΔΙΚΕΥΜΕΝΟΥ ΣΤΗΝ ΓΝΩΣΙΑΚΗ ΨΥΧΟΘΕΡΑΠΕΙΑ-Ι.Ε.Θ.Σ.

- **Διερεύνηση Προσωπικότητας (Προφίλ- Δεξιότητες-Αδυναμίες)**
- **Δείκτης Νοημοσύνης Παιδιών και Ενηλίκων**
- **Τροποποίηση Δυσλειτουργικών Σχημάτων**
- **Θεραπευτική Αντιμετώπιση Φοβιών-Ειδικών Φοβιών, Κατάθλιψης, Διαταραχής πανικού, Ψυχοσωματικών προβλημάτων, Τραυματικών γεγονότων ζωής (πένθος, χωρισμός, σχολική αποτυχία), Συναισθηματικών διαταραχών, Διαταραχών Διατροφής (βουλιμία-ανορεξία).**
- **Αντιμετώπιση προβλημάτων συμπεριφοράς παιδιών σε σχολείο-σπίτι**
- **Ανάπτυξη Κοινωνικών Δεξιοτήτων**
- **Βελτίωση Σχέσεων-Πρόγραμμα Ελέγχου Συγκρούσεων**
- **Βελτίωση Αυτοεκτίμησης-Αυτοεικόνας**
- **Οικογενειακή θεραπεία από Ζεύγος Θεραπευτών**

Κ. Παλαιολόγου 105 - Ρόδος
Τηλ:02410 78668- Κιν: 0937445640 - Μόνο με Ραντεβού

ΟΡΘΟΠΕΔΙΚΑ - ΙΑΤΡΙΚΑ
ΧΑΡΙΤΟΣ



Ορθοπεδικά είδη & κατασκευές
Εξοπλισμός Ιατρείου & αναλώσιμα



Είδη νοσηλείας κατ' οίκον & μηχανήματα οξυγονοθεραπείας
Ορθοπεδικά στρώματα & μαξιλάρια



ΕΛΕΥΘ. ΒΕΝΙΖΕΛΟΥ 6 (Δίπλα στη Ροδιακή Έπαυλη) - ΡΟΔΟΣ
Τηλ.: 02410-24112 Fax: 02410-75969 e-mail: orken@rho.forthnet.gr

Για μοντέρνο νεανικό
γυναικείο ντύσιμο
Ελάτε στο νέο μας κατάστημα

ELIOYLA

με τα επώνυμα ρούχα

GIANNI RODINI ®
INTERNATIONAL

Δημητρίου Θέμελη 75 (πεζόδρομος)
Τηλέφωνο 33606

autoservice iliakopoulos

Μάριος Κ. Ηλιακόπουλος

Συνεργείο Αυτοκινήτων
Ανταλλακτικά Λιπαντικά

• NISSAN •

TOYOTA-FIAT-PEUGEOT-HONDA-HYUNDAI-DAEWOO-KIA-RENAULT-OPEL-FORD-VW-SEAT-SKODA-SUZUKI

- Service
- Ευθυγράμμιση
- Διαγνώσεις Βλαβών
- Ανάλυση Καυσερίων
- Ελεγχος Καταλύτη
- Γνήσια Ανταλλακτικά
- Λιπαντικά Valvoline
- Αμορτισέρ MONROE-KAYABA
- Βελτιωτικά Wynns
- Ανταλλακτικά και εργασίες με εγγύηση

Εικοσιπέντε χρόνια, παρέχουμε τις υπηρεσίες μας στο αυτοκίνητο σας!

Κ. ΠΕΠΠΕΡ ΛΑΧΑΝΑΓΟΡΑ ΖΕΦΥΡΟΣ ΡΟΔΟΣ
ΤΗΛ.-FAX. 02410/24030

Αριθμός αδείας λειτουργίας 21 1489/1999 Αριθμός Πτυχίου 133/1984

ΝΑΥΤΙΚΗ ΕΤΑΙΡΕΙΑ
ΤΗΛΟΣ 21ος ΑΙΩΝΑΣ

ΔΡΟΜΟΛΟΓΙΑ "SEA STAR"

ΓΙΑ ΤΗΝ ΚΥΡΙΑΚΗ 13–10–2002

ΛΙΜΑΝΙ	ΑΦΙΞΗ	ΑΝΑΧΩΡΗΣΗ
ΤΗΛΟΣ		08.00
ΡΟΔΟΣ	09.20	09.50
ΧΑΛΚΗ	11.00	11.10
ΤΗΛΟΣ	11.45	12.00
ΝΙΣΥΡΟΣ	12.40	13.00
ΤΗΛΟΣ	13.40	15.30
ΧΑΛΚΗ	16.05	16.15
ΡΟΔΟΣ	17.25	18.00
ΤΗΛΟΣ	19.20	19.30
ΝΙΣΥΡΟΣ	20.10	20.30
ΤΗΛΟΣ	21.10	21.20
ΡΟΔΟΣ	22.40	

Για περισσότερες πληροφορίες παρακαλούμε επικοινωνείτε:
02460 44000 (Τήλος), 02410 78052 (Ρόδος)

Ξεκινά αύριο στη Ρόδο και θα διαρκέσει μέχρι την Κυριακή

Συνέδριο Συμβουλίου παιδιών με υψηλό δείκτη νοημοσύνης

Θα διεξαχθεί στο Hilton με συμμετοχές απ' όλη την Ευρώπη

Ξεκινά αύριο και διαρκεί μέχρι τις 13 Οκτωβρίου, το συνέδριο του Ευρωπαϊκού Συμβουλίου Παιδιών με υψηλό δείκτη νοημοσύνης.

Πρόκειται για την 8η διοργάνωση αυτού του είδους, την οποία όπως έγινε γνωστό ανέλαβε η Ισραηλινή εταιρία συνεδρίων ORTRA Ltd, επιλέγοντας για τόπο διεξαγωγής το νησί μας.

Οι εργασίες του συνεδρίου που ξεκινούν αύριο θα είναι διάρκειας τεσσάρων ημερών και εκτιμάται ότι θα τις παρακολουθήσουν περίπου 350 παιδιά, τα οποία θα έχουν μαζί τους και 100 συνοδούς.

Το συνέδριο θα διεξαχθεί στο ξενοδοχείο Hilton Rhodes Resort όπου στις 6 αύριο το απόγευμα, θα πραγματοποιηθεί συνάντηση των συμμετεχόντων.

Ουσιαστικά, οι εργασίες ξεκινούν την Πέμπτη 10 του μήνα στις 10.00 το πρωί, αφού γίνουν οι εναρκτήριες ομιλίες και οι χαιρετισμοί των τοπικών αρχών.

ΤΟ ΠΡΟΓΡΑΜΜΑ

Ειδικότερα το πρόγραμμα περιλαμβάνει μεταξύ άλλων:

• Πέμπτη 10 Οκτωβρίου

- 10.00: Ομιλία για την ανάπτυξη των ιδιαίτερων ταλέντων από: Sidney M.Moon (Purdue University, USA).

-18.30: Συνάντηση του European Council for High Ability (ECHA).

- 20.00: Διάφορες εκδηλώσεις

• Παρασκευή 11 Οκτωβρίου

- 9.00: Ομιλία από Abraham Tannenbaurn (Israel-USA) για την κληρονομικότητα των χαρισμάτων.

- 17.00: Ομιλία από: Worfgang Schruider (University of Wuerzburg-Germany), για την ανάπτυξη του χαρίσματος και των γνώσεων.

• Σάββατο 12 Οκτωβρίου

- 9.00: Ομιλία από Heury Atlan (Hadassah University Hospital Ein Karen-Israel) για τη μόρφωση, τη δεοντολογία και την αλήθεια.

- 17.00: Παρουσίαση εργασίας από Barbara Schlichte (Hiersenezel, Germany) για τη συνεργασία με "δύσκολους μαθητές και γονείς".

• Κυριακή 13 Οκτωβρίου

- 9.00: Επανάληψη της εργασίας από την κ. Barbara Scglichte.

Καθ' όλη τη διάρκεια του τετραημέρου των εργασιών θα πραγματοποιηθούν και πολλές άλλες παράλληλες συνεδριάσεις.

Επίσης οι συμμετέχοντες θα επισκεφθούν αξιοθέατα και μνημεία του νησιού.

Delta

ΔΙΑΜΑΝΤΕ ΕΡΓΑΛΕΙΑ


ΚΟΦΤΗ ΧΕΙΡΟΣ


ΔΙΑΤΡΗΤΙΚΑ

6ο χλμ.Ρόδου Λίνδου
Συγκρότημα Μανουσέλη

ΔΙΑΜΑΝΤΟΤΡΥΠΙΟΤΕΧΝΙΚΗ ΡΟΔΟΥ

ΔΙΑΜΑΝΤΟΦΟΡΟΙ ΔΙΣΚΟΙ ΚΟΠΗΣ ΓΙΑ ΓΡΑΝΙΤΗ, ΜΑΡΜΑΡΟ ΤΟΥΒΛΟ κ.τ.λ.





ΑΡΜΟΚΟΦΤΕΣ

ΤΡΥΠΑΜΕ
ΚΟΒΟΥΜΕ
ΣΠΑΜΕ



ΧΩΡΙΣ ΣΚΟΝΕΣ
ΡΩΓΜΕΣ
ΜΕΡΕΜΕΤΙΑ

ΠΩΛΗΣΕΙΣ
&
ΕΚΤΕΛΕΣΕΙΣ ΕΡΓΑΣΙΩΝ

Η ΠΟΛΥΧΡΟΝΗ ΜΑΣ ΠΕΙΡΑ ΣΤΟ ΕΞΩΤΕΡΙΚΟ ΜΑΣ ΔΙΝΕΙ ΤΗ ΔΥΝΑΤΟΤΗΤΑ ΝΑ ΒΡΙΣΚΟΥΜΕ ΛΥΣΗ ΕΚΕΙ ΠΟΥ ΟΙ ΑΛΛΟΙ ΣΗΚΩΝΟΥΝ ΤΑ ΧΕΡΙΑ ΨΗΛΑ!

ΤΗΛΕΦΩΝΗΣΤΕ ΜΑΣ
(0241) 69022 - 77986
ΚΙΝΗΤΟ: 0944 380562

ΥΠΕΥΘΥΝΟΣ
Μαρκος Τσεσμετζής

ΣΤΟΛΕΣ
ΠΑΡΕΛΑΣΗΣ

Βιοτεχνία
Θ. ΦΑΝΤΙΔΟΥ

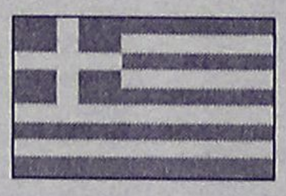

Στο τηλ. 0241031760
Με παραγγελία

Απευθύνονται σε Τουριστικούς Πράκτορες

Ο ΕΟΤ συμμετέχει σε σεμινάρια στην Ιταλία

Μπορούν να συμμετάσχουν Ροδίτες

Στη διοργάνωση σειράς εκδηλώσεων και συγκεκριμένα σεμιναρίων-workshops, σε διάφορες Ιταλικές πόλεις συμμετέχει ο ΕΟΤ.

Οπως ανακοινώθηκε από τη Δ/νση Τουρισμού Δωδ/σου, τα σεμινάρια που έχουν τίτλο "ROADSHOW GRECIA 2003" απευθύνονται σε Ιταλούς Τουριστικούς Πράκτορες.

Θα διεξαχθούν από 19 Φεβρουαρίου έως και 28 Φεβρουαρίου 2003, τις ώρες από 13.00 έως 18.00.

Στόχοι τους είναι:

- Η κατάρτιση των Ιταλών Τουριστικών Πρακτόρων σχετικά με το ελληνικό τουριστικό προϊόν.
- Η σύσφιγξη των επαγγελματικών σχέσεων προσφοράς και ζήτησης και η
- Ενδυνάμωση συνεργασίας του ΕΟΤ και των Ελλήνων Τουριστικών Επιχειρηματιών, με τους Ιταλούς Καταναλωτές.

Οι ενδιαφερόμενοι παρακαλούνται να δηλώσουν συμμετοχή το αργότερο μέχρι 31/10/02. Προβλεπόμενο κόστος 3.600 € για κάθε συμμετέχοντα.

Οποιος επιθυμεί να συμμετάσχει παρακαλείται να επικοινωνήσει με την Διεύθυνση Τουρισμού Δωδεκανήσου στα τηλέφωνα 02410 21921, 02410 23655, 02410 27466 για περισσότερες πληροφορίες.

Τώρα και στη Ρόδο:

Μπομπέτο Μπαλόνια

Το μοναδικό κατάστημα στη Ρόδο που μπορείτε να βρείτε ό,τι μπαλόνι φαντασθείτε!
Αναλαμβάνουμε:



* διακόσμηση με μπαλόνια για:
- Party's
- Events
- Γενέθλια
- Γάμους
- Βαπτίσεις
- Εκδηλώσεις
- Γιορτές
- Εκθέσεις
- Γήπεδα
- Disco Happenings
-...
* τύπωση σε μπαλόνια

Ανοικτά καθημερινά από τις 09.30-13.30 και 17.00-21.00

Αγίας Αναστασίας 9 - 85100 Ρόδος
Peggy Vonck
Τηλ.: 02410 70054 & 0932 843678

ΚΑΘΗΜΕΡΙΝΑ ΟΛΑ ΤΑ ΝΕΑ ΤΗΣ ΔΩΔΕΚΑΝΗΣΟΥ ΣΤΟ INTERNET

www.rodiaki.gr

Ευτυχώς λιγότερα τροχαία

Μειωμένα –ευτυχώς- σε σχέση με τις προηγούμενες εβδομάδες, ήταν αυτή την φορά τα τροχαία ατυχήματα που σημειώθηκαν στην περιοχή μας.

Σύμφωνα με τον απολογισμό της αστυνομίας, στην περιοχή μας καταγράφτηκαν τρία τροχαία ατυχήματα, με ένα σοβαρά και 2 ελαφρότερα τραυματίες.

Όπως ανακοίνωσε η Αστυνομική Διεύθυνση Δωδεκανήσου, στο χρονικό διάστημα από τις 30 Σεπτεμβρίου έως και τις 6 Οκτωβρίου, στην περιοχή μας σημειώθηκαν τα παραπάνω ατυχήματα. Σύμφωνα με τις εκτιμήσεις των αρμοδίων αστυνομικών αρχών, τα κυριότερα αίτια των ατυχημάτων αυτών, οφείλονται: Στον εσφαλμένο ελιγμό των οδηγών και στην παραβίαση πινακίδας «Stop».

Στο ίδιο χρονικό διάστημα, οι έλεγχοι που διενεργήθηκαν και αντίστοιχα οι παραβάσεις που βεβαιώθηκαν από τις εξορμήσεις των τροχονόμων, έχουν ως εξής:

Για Μέθη:

Από 11 συνεργεία που διενήργησαν ελέγχους, ελέχθησαν 388 οδηγοί οχημάτων. Βεβαιώθηκαν αντίστοιχα 17 παραβάσεις ενώ σε μία περίπτωση ακολουθήθηκε η διαδικασία του αυτοφώρου.

Για ταχύτητα:

Από 11 συνεργεία, ελέγχθηκε επίσης μεγάλος αριθμός οδηγών πάσης φύσεως οχημάτων και αντίστοιχα βεβαιώθηκαν 163 παραβάσεις!

Τα συνεργεία του Δήμου όταν τους ζητηθεί

Υλοποιούν αποφάσεις της διαπαραταξιακής

Τί αναφέρεται σε ανακοίνωση του Δήμου

Απόφαση της διαπαραταξιακής επιτροπής είναι να διαθέτει ειδικό συνεργείο ο δήμος σε όλους τους συνδυασμούς, για την ημέρα της κεντρικής τους εκδήλωσης.

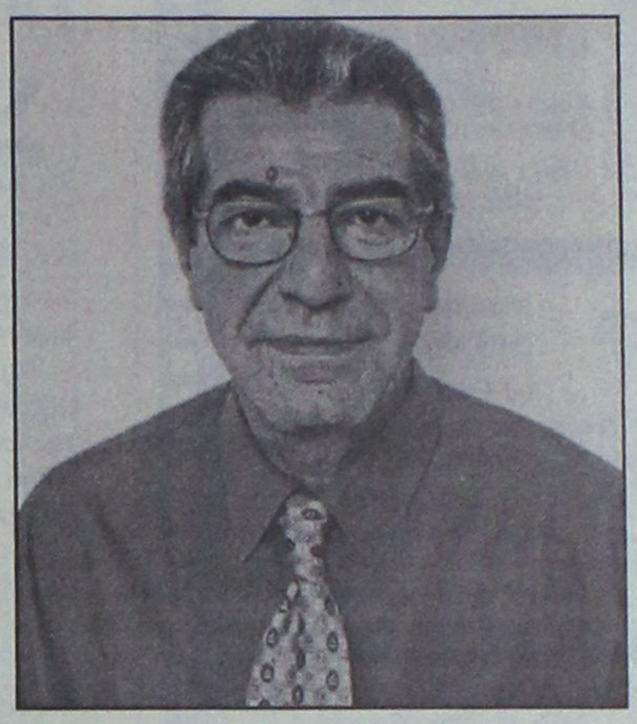

Αυτό διευκρινίζει σε ανακοίνωσή του ο αντιδήμαρχος κ. Αντώνης Αλαβέρας, επειδή υπήρξαν επικρίσεις και δηλώσεις στελεχών της παράταξης "Πρώτα η Ρόδος", σε ότι αφορά το συνεργείο που ασχολήθηκε με την εκδήλωση του δημάρχου κ. Γιαννόπουλου, την περασμένη Παρασκευή.

Ειδικότερα, στην σχετική ανακοίνωση αναφέρονται τα εξής:

"Από το γραφείο του αντιδημάρχου κ. Αλαβέρα, που έχει τον συντονισμό της διαπαραταξιακής επιτροπής για τις νομαρχιακές και δημοτικές εκλογές της 13ης Οκτωβρίου, με αφορμή τα επικριτικά σχόλια που γράφτηκαν και ακούστηκαν, για την παρουσία δημοτικών υπαλλήλων στις εργασίες προετοιμασίας της κεντρικής ομιλίας του επικεφαλής της παράταξης "Ρόδος Ανθρώπινη Πόλη" κ. Γιαννόπουλου, επισημαίνεται ότι, στα πλαίσια της ομόφωνης απόφασης της διαπαραταξιακής επιτροπής, ο Δήμος Ροδίων έχει θέσει, όπως άλλωστε και κατά τις παλαιότερες εκλογικές αναμετρήσεις, στη διάθεση όλων των παρατάξεων ειδικό συνεργείο για την παροχή υλικοτεχνικής βοήθειας την ημέρα της κεντρικής τους εκδήλωσης. Το συνεργείο είναι υποχρεωμένο να παρέχει την υλικοτεχνική του βοήθεια σε όποιον συνδυασμό τη ζητήσει.

Είναι αυτονόητο ότι, όπως η παράταξη "Ρόδος Ανθρώπινη Πόλη" ζήτησε και έλαβε τη βοήθεια του ειδικού συνεργείου του Δήμου, το ίδιο και όποια άλλη παράταξη το ζητήσει, θα έχει τη βοήθεια του ειδικού συνεργείου για την προετοιμασία της κεντρικής της εκδήλωσης στον ίδιο βαθμό".

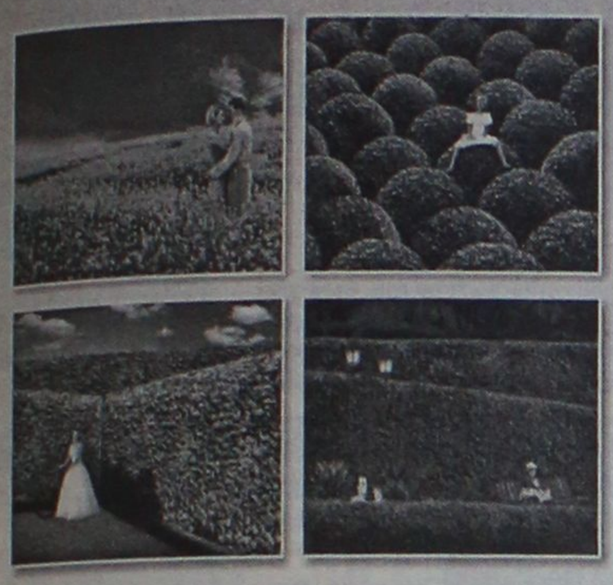

Φυσικά... οι καλύτεροι!

ΓΕΩΤΕΧΝΙΚΗ

ΣΥΝΤΗΡΗΣΗ ΚΗΠΩΝ • ΚΑΤΑΣΚΕΥΗ ΓΚΑΖΟΝ
ΑΥΤΟΜΑΤΑ ΑΡΔΕΥΤΙΚΑ ΣΥΣΤΗΜΑΤΑ

ΚΩΝ. ΥΔΡΑΙΟΥ 50 • ΤΗΛ.: 0241 0 38788, 0972 310670 • ΡΟΔΟΣ

ΜΕ
ΣΧΟΛΗ ΧΟΡΟΥ
ΣΟΦΙΑ
ΜΕΛΙΣΣΟΥΡΓΟΥ
ΑΝΑΓΝΩΡΙΣΜΕΝΗ ΑΠΟ ΤΟ ΚΡΑΤΟΣ

ΚΛΑΣΣΙΚΟ ΜΠΑΛΕΤΟ
- Ρώσικο σύστημα Vaganova.

ΣΥΓΧΡΟΝΟΣ ΧΟΡΟΣ
- Σύστημα M. Graham, J. Limon.

JAZZ - Τμήματα παιδικά-ενηλίκων.

ΡΥΘΜΙΚΗ ΚΙΝΗΤΙΚΗ ΑΓΩΓΗ
- Σύστημα Dalcroze και M. Κυνηγού.

ΜΟΥΣΙΚΗ ΠΡΟΠΑΙΔΕΙΑ
- Διδάσκει ειδικευμένη μουσικοπαιδαγωγός Master in Music Education.

ΕΙΔΙΚΗ ΠΡΟΣΦΟΡΑ: Έκπτωση 50% σε μαθητές που παρακολουθούν και μπαλέτο.

ΤΑΞΗ POINTS ΜΠΑΛΕΤΟΥ
- Προετοιμασία για επαγγελματικές σχολές.

LATIN - ΑΡΓΕΝΤΙΝΙΚΟ TANGO

FLAMENCO - Η πρώτη σχολή στη Ρόδο από το 1995 που το καθιέρωσε και το διδάσκει με επιτυχία καθημερινά και συστηματικά (τμήματα ανδρών-γυναικών).

ΙΣΠΑΝΙΚΟΙ ΧΟΡΟΙ - Pasodobles, Sevillanas, Fandangos técnica de castañuelas y abanicos.

ΣΕΜΙΝΑΡΙΑ από διεθνούς φήμης χορευτές.

ΣΟΦΙΑ ΜΕΛΙΣΣΟΥΡΓΟΥ: Απόφ. Ανωτ. Επ. Σχ. Χορού **"Ραλλού Μάνου"**, διπλ. **"Escuela Carmen de las Cuevas"** Γρανάδας, **"Escuela Relatores-Mercedes y Albano"** Μαδρίτης, μετεκπ. στην Αν. Επ. Σχ. **"Matilde Coral"** της Σεβίλλης - Μέλος της Ακαδημίας Ισπανικών Χορών **"Sociedad de Baile Español"**, μέλος Διεθνούς Συμβουλίου Χορού UNESCO.



Εγγραφές καθημερινά
Δευτ. - Παρ.
ΩΡΕΣ: 5:30 - 9:30μ.μ.

ΒΕΡΓΙΝΑΣ 84Α
ΤΗΛ: 02410 31000 · FAX: 02410 78500
E-MAIL: sofimel@otenet.gr



TECHNOKids
ΔΙΕΘΝΗ ΚΕΝΤΡΑ ΕΚΜΑΘΗΣΗΣ ΥΠΟΛΟΓΙΣΤΩΝ

Για παιδιά 4-16 ετών

Σε λιγότερο χρόνο απ' ότι φαντάζεστε, στα TECHNOKIDS της ΡΟΔΟΥ, τα παιδιά μαθαίνουν να χρησιμοποιούν τους υπολογιστές σωστά και με σύστημα.

Τα 2.500 παιδιά που ολοκληρώνουν τα μαθήματα υπολογιστών στα TECHNOKIDS, νιώθουν υπερήφανα για τις ικανότητές τους και φυσικά κάνουν και τους γονείς τους υπερήφανους!

Έμπειροι εκπαιδευτικοί, παιδαγωγικά καταρτισμένοι και πιστοποιημένοι από τη Microsoft, όχι μόνο εκπαιδεύουν τα παιδιά στη χρήση των υπολογιστών, αλλά τα βοηθούν αποτελεσματικά να χρησιμοποιούν την τεχνολογία σαν εργαλείο χρήσιμο για τη ζωή.

Τα παιδιά σας στα καλύτερα χέρια!

TECHNOPLUS®
ΔΙΕΘΝΗ ΚΕΝΤΡΑ ΕΚΜΑΘΗΣΗΣ ΥΠΟΛΟΓΙΣΤΩΝ

Για ενήλικες

Σε λιγότερο χρόνο απ' ότι φαντάζεστε, στα TECHNOPLUS της ΡΟΔΟΥ, γίνεστε ΕΣΕΙΣ ο πρωταγωνιστής του σήμερα... και του αύριο!

Στα TECHNOPLUS, χιλιάδες ενήλικες κάθε χρόνο απολαμβάνουν τη σιγουριά και την αυτοπεποίθηση που τους δίνει η αποτελεσματική χρήση των υπολογιστών. Οι έμπειροι εκπαιδευτικοί των TECHNOPLUS, πιστοποιημένοι από τη Microsoft, κι ένα ευχάριστο περιβάλλον σας βοηθούν να προσαρμοστείτε γρήγορα στις ανάγκες της καθημερινότητας. Σε όποιο επίπεδο γνώσης ή χρήσης βρίσκεστε, τα ευέλικτα προγράμματα TECHNOPLUS προσφέρουν εκμάθηση συγκεκριμένων προγραμμάτων και έγκυρη πιστοποίηση κατάρτισης, το πτυχίο **Microsoft Office User Specialist (MOUS)**, το μόνο με την υπογραφή της Microsoft!

ΑΤΤΙΚΗ: Νέο Ηράκλειο - Βριλήσσια - Δάφνη - Ηλιούπολη - Καλλιθέα - Κηφισιά - Κέντρο - Μεταξουργείο - Νέα Ιωνία - Νέο Περιστέρι - Π. Φάληρο - Ορεινός
ΘΕΣΣΑΛΟΝΙΚΗ: Νέο Σιδηροκάστρο - Νέο Τετράμι ΥΠΟΛΟΓΙΣΤΗ ΕΛΛΑΔΑ: Αλεξάνδρεια - Άρτα - Ηγουμενίτσα - Βόλος - Ιωάννινα - Νέο Καλλονή - Κατερίνη - Κέντρο - Κιλκίς - Λαμία - Νάουσα - Νέο Ρύσιο - Σπάρτη - Φλώρινα

ΤΕΧΝΟΚids ΤΕΧΝΟΡΛΥΣ ΔΙΕΘΝΗ ΚΕΝΤΡΑ ΕΚΜΑΘΗΣΗΣ ΥΠΟΛΟΓΙΣΤΩΝ
ΓΡΑΜΜΗ ΕΠΙΚΟΙΝΩΝΙΑΣ 0801-11-25425
ΡΟΔΟΣ Εθν. Αντιστάσεως 18, τηλ. 0241070880
Υπευθ. κέντρου: Γκρέης Μείχανετζίδη

AUTHORIZED TESTING CENTER

www.RodosVitrina.gr/Metropol.htm
FULLY AIR-CONDITIONED
METROPOL
★MULTI-CINEMA★
ALPHA ODEON
ΕΒΔΟΜΑΔΙΑΙΟ ΠΡΟΓΡΑΜΜΑ - WEEKLY PROGRAM
04-10-2002 - 10-10-2002



ΑΠΙΣΤΕΥΤΗ ΚΩΜΩΔΙΑ ΓΙΑ ΤΟ "ΧΡΗΜΑ" ΠΟΥ ΣΙΓΟΥΡΑ ΑΛΛΑΖΕΙ ΤΑ ΠΑΝΤΑ, ΟΧΙ ΟΜΩΣ ΚΑΙ ΤΟΥΣ ΠΑΝΤΕΣΙ ΡΙΜΕΪΚ ΜΙΑΣ ΜΕΓΑΛΗΣ ΕΠΙΤΥΧΙΑΣ ΤΟΥ ΓΚΑΡΙ ΚΟΥΠΕΡ
Mr. DEEDS
ΔΕΝ ΘΕΛΩ ΝΑ ΓΙΝΩ ΕΚΑΤΟΜΜΥΡΙΟΥΧΟΣ
ΠΡΟΤΑΓΩΝΙΣΤΟΥΝ: ΑΝΤΑΜ ΣΑΝΤΛΕΡ ΓΟΥΙΝΟΝΑ ΡΑΙΤΕΡ, ΚΑΙ Ο ΤΖΟΝ ΤΟΡΤΟΥΡΟ
ΩΡΕΣ ΕΝΑΡΞΗΣ: 18:00, 20:00
SHOWTIMES: 22:00



Ο ΒΡΑΒΕΥΜΕΝΟΣ ΜΕ ΟΣΚΑΡ
ΝΙΚΟΛΑΣ ΚΕΪΤΣ
ΚΑΙ Ο ΜΕΤΡ ΤΗΣ ΔΡΑΣΗΣ ΤΖΟΝ ΓΙΟΥ (MISSION IMPOSSIBLE 2)
στην πιο συγκινητική πολεμική ποεριπέτεια
WINDTALKERS
Ο ΚΩΔΙΚΑΣ ΤΩΝ ΝΑΒΑΧΟ
ΩΡΕΣ ΕΝΑΡΞΗΣ: 20:00
SHOWTIMES: 22:30



Ο πιο μικρός ήρωας...Με την πιο μεγάλη καρδιά..
Σε ακόμα μεγαλύτερες περιπέτειες!!!
Ο ΠΟΝΤΙΚΟΜΙΚΡΟΥΛΗΣ 2
STUARTLITTLE
Ώρα έναρξης: 17:00,και18:30



ΤΟ ΒΑΣΙΛΕΙΟ ΤΗΣ ΦΩΤΙΑΣ
REIGN OF FIRE
Ένα φανταστικό φιλμ, που θυμίζει τις πιο σκοτεινές σελίδες της Αποκάλυψης. Μια αγωνιώδης περιπετεια επιβίωσης, από τον σκηνοθέτη των "X FILES"
ΩΡΕΣ ΕΝΑΡΞΗΣ: 16:30
SHOWTIMES: 18:30



Επιτέλους και στην Ρόδο!!!
Μια αμερικάνικη κωμωδία ΕΚΠΛΗΞΗ,
από την ελληνικής καταγωγής σύζυγο του ΤΟΜ ΧΑΝΚΣ, Ρίτα Γουίλσον που μάγεψε όλους τους ΕΛΛΗΝΕΣ σ' όλο τον κόσμο.
Ώρες εναρξης: Showtimes:
20:15 και 22:15
ΓΑΜΟΣ ΑΛΑ...ΕΛΛΗΝΙΚΑ
MY BIG FAT GREEK WEDDING
ΠΡΩΤΑΓΩΝΙΣΤΟΥΝ: ΝΙΑ ΒΑΡΝΤΑΛΟΣ-ΤΖΟΝ ΚΟΡΜΠΕΤ

ΠΡΟΣΕΧΩΣ



MINORITY REPORT
ΜΙΑ ΤΑΙΝΙΑ ΤΟΥ
ΣΤΙΒΕΝ ΣΠΙΛΜΠΕΡΓΚ
ΜΕ ΤΟΝ
ΤΟΜ ΚΡΟΥΖ
ΑΠΟ 11 ΟΚΤΩΒΡΙΟΥ 2002

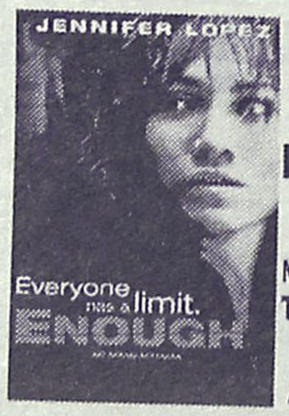

ENOUGH
ΜΕ ΤΗΝ
ΤΖΕΝΙΦΕΡ ΛΟΠΕΖ
ΑΠΟ 18 ΟΚΤΩΒΡΙΟΥ 2002

02410.28400
Πληροφορίες - Κρατήσεις από 16:00
Information - Reservations after 16:00



ΕΠΙΜΕΛΕΙΑ: *ΚΥΡΙΑΚΗ ΠΕΤΡΙΔΟΥ*

Καυστικός ο Άρθουρ Πεν, από την Αθήνα

Στην Ελλάδα βρίσκεται από χθες ο Αμερικανός σκηνοθέτης Αρθουρ Πεν, προσκεκλημένος του Πανοράματος Κινηματογράφου που διοργανώνει κάθε χρόνο η εφημερίδα "Ελευθεροτυπία". Ο 80χρονος δημιουργός των ταινιών Μπόνι και Κλάιντ, Μεγάλο Ανθρωπάκι, Το θαύμα της Ανι Σάλιβαν και άλλων 15 ταινιών δεν έχει χάσει ίχνος από την ανατρεπτική του διάθεση.

Στη συνέντευξη Τύπου που παραχώρησε ήταν ευθύς· μίλησε για το κατεστημένο του Χόλυγουντ με τον αέρα της ανεξαρτησίας που επέβαλε ο ίδιος εξ αρχής στην καριέρα του, επέκρινε το γεγονός ότι τώρα πια «οι σκηνοθέτες πλουτίζουν με μια μόνο ταινία τους, δείτε τον Σάμ Μεντές με το American Beauty» και δεν εκπλήσσεται ότι στο εξής θα αλλάξουν και άλλα, εάν ο Μπούς προχωρήσει σε πόλεμο με το Ιράκ.

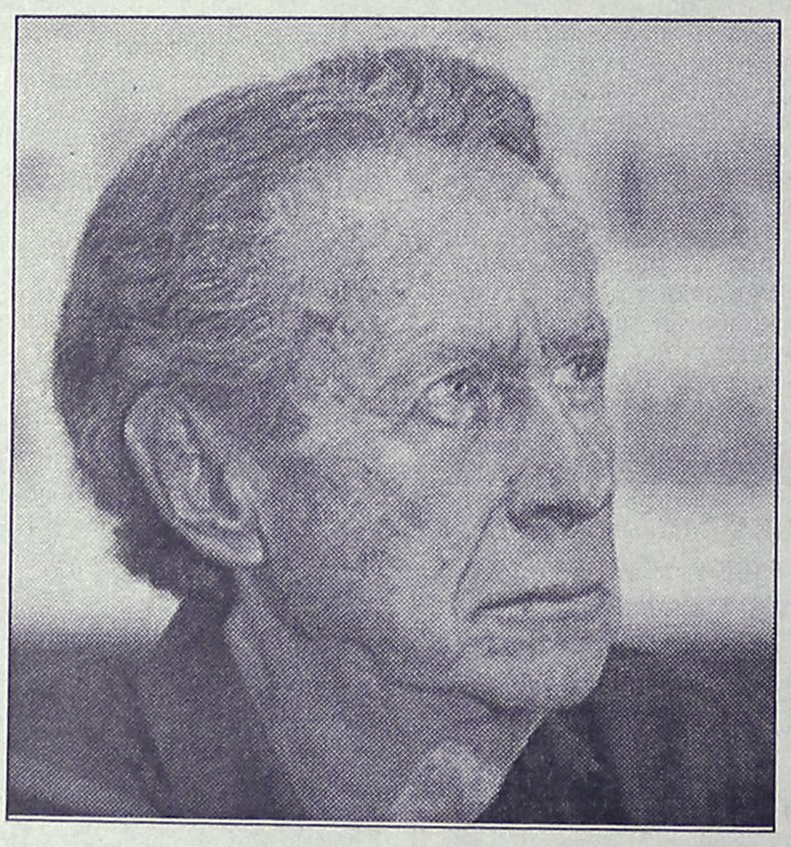

«Θα δείτε άλλο κινηματογράφο στις ΗΠΑ, γεμάτο από πολεμικές ταινίες που θα θριαμβολογούν υπέρ του Μπούς, έως ότου επέλθει μια περίοδος που θα πουν όλοι ότι ήταν ένα μεγάλο λάθος. Στη δική μου εποχή καταδικάζαμε το Βιετνάμ, οι νέοι δεν ήθελαν να καταταγούν, έκαιγαν το δελτίο του στρατού, υπήρχε μια γενικευμένη αντίδραση που τώρα δεν υπάρχει».

Ο Ρωσοεβραϊκής καταγωγής σκηνοθέτης είναι ένας από εκείνους που τάραξαν τα νερά στην αμερικανική κινηματογραφική παραγωγή τη δεκαετία του '60 και του '70. Μαζί με τους Σίντνεϊ Λιούμετ, Τζόρτζ Ρόι Χίλ, Ρόμπερτ Μάλιγκαν και άλλους ήταν μια γενιά σκηνοθετών της τηλεόρασης που τους προσέλαβαν τα κινηματογραφικά στούντιο, όπως εξηγεί, με την ελπίδα να κάνουν ταινίες που θα ξανάφερναν τον κόσμο στις αίθουσες.

«Κάναμε ταινίες χαμηλού κόστους με μεγάλη επιτυχία, που ενδιέφεραν το κοινό σε αντίθεση με τις εκτός μόδας μεγάλες παραγωγές του Γουάιλντερ ή του Ζίνεμαν που δεν πήγαιναν καλά στα ταμεία» ανέφερε ο Αρθουρ Πεν.

Υποστηρίζει τη νέα ψηφιακή τεχνολογία, την οποία θεωρεί τη μεγάλη ελπίδα των νέων σκηνοθετών, που θα τους απελευθερώσει από το μεγάλο κόστος και τα πανάκριβα εργαστήρια εκτύπωσης του φιλμ. Θα γυρίζουν, όπως λέει, ταινίες χαμηλού κόστους, μικρές, προσωπικές, όπως είναι οι ευρωπαϊκές ταινίες.

«Θα τραβήξουμε ένα κοινό και θα πούμε αυτά που θέλουμε» δηλώνει ο ονειροπόλος Αρθουρ Πέν με την αξιοζήλευτη ενεργητικότητα, όπως προκύπτει από τα άμεσα σχέδιά του για μια ταινία που θα αναφέρεται στην πρώιμη σεξουαλικότητα, η οποία «όταν μας αγγίζει δεν ξέρουμε τι να την κάνουμε».

(Πηγή:www.in.gr)

www.cinemapallas.gr
ΠΑΛΛΑΣ 5 CINEMAS CENTER
04/10/2002 έως 10/10/2002

ΑΙΘΟΥΣΑ 5
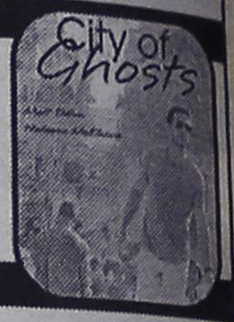

Η ΠΟΛΗ ΤΩΝ ΦΑΝΤΑΣΜΑΤΩΝ
CITY OF GHOSTS
Θρίλλερ / Thriller
Όταν ο φόβος γίνεται συνήθεια, το τίμημα της ελπίδας είναι πολύ υψηλό...
ΠΡΩΤΑΓΩΝΙΣΤΟΥΝ: MATT DILLON, NATASCHA McELHONE, JAMES CANN, GERARD DEPARDIEU
Ώρες Έναρξης: 17:30, 20:10, 22:40

ΑΙΘΟΥΣΑ 2


ΜΗ ΑΝΑΣΤΡΕΨΙΜΟΣ
IRREVERSIBLE
Περιπέτεια / Action Movie
Κοινωνική / Drama
Η νέα πολυσυζητημένη ερωτική ταινία-σκάνδαλο με τη Μόνικα Μπελούτσι που δεν θα χάσει κανείς!
ΠΡΩΤΑΓΩΝΙΣΤΟΥΝ: ΜΟΝΙΚΑ ΜΠΕΛΟΥΤΣΙ
Ώρες Έναρξης: 18:10, 20:20, 22:30

ΑΙΘΟΥΣΑ 4


ΚΑΚΕΣ ΠΑΡΕΕΣ
BAD COMPANY
Περιπέτεια / Action Movie
Ο Άντονι Χόπκινς και ο Κρις Ροκ πάνε γυρεύοντας για περιπέτειες...
ΠΡΩΤΑΓΩΝΙΣΤΟΥΝ:
ANTHONI HOPKINS, CHRIS ROCK
Ώρες Έναρξης: 20:15, 22:40

ΑΙΘΟΥΣΑ 1

SIMONE
Κωμωδία / Comedy
Ένα αστέρι... δημιουργείται!
Ο Αλ Πατσίνο σε μια κωμωδία για την αλήθεια μέσα στα ψέματα που βασιλεύουν στον κόσμο των διασημοτήτων!
ΠΡΩΤΑΓΩΝΙΣΤΟΥΝ: AL PACINO, CATHERINE KEENER
Ώρες Έναρξης: 20:00, 22:20

ΑΙΘΟΥΣΑ 3


ΘΕΩΡΙΕΣ ΕΓΚΛΗΜΑΤΟΣ
MURDER BY NUMBERS
Θρίλλερ / Thriller
Η Sandra Bullock σε ένα ψυχολογικό θρίλλερ γεμάτο αγωνία, με αναπάντητη & αινιγματική πλοκή.
ΠΡΩΤΑΓΩΝΙΣΤΟΥΝ: SANDRA BULLOCK, BEN CHAPLIN, RYAN GOSLING
Ώρες Έναρξης: 22:35

ΑΙΘΟΥΣΑ 1, 5 & 3


SPIRIT: ΤΟ ΑΓΡΙΟ ΑΛΟΓΟ
Κινούμενα σχέδια / Animated movie
"Ηγέτης, ήρωας, θρύλος". Μη χάσετε τη νέα ταινία κινουμένων σχεδίων της Dreamworks!
ΜΕΤΑΓΛΩΤΤΙΣΜΕΝΟ
ΑΙΘΟΥΣΑ 1 Ώρες Έναρξης: 17:20
ΑΙΘΟΥΣΑ 5 Ώρες Έναρξης: 18:20
ΣΤΑ ΑΓΓΛΙΚΑ
ΑΙΘΟΥΣΑ 3 Ώρες Έναρξης: 18:00, 19:50

ΧΟΡΗΓΟΙ
BOYH · ΚΑΦΕΝΕΣ ΚΟΥΚΟΣ · BERLONI
ALEXI ANDRIOTTI accessories · Rooster's ΜΕΞΙΚΑΝΙΚΗ ΚΟΥΖΙΝΑ · Cook Shop ΚΟΥΖΙΝΕΣ
Villagio · TRE Café · ΜΠΟΥΚΕΤΟ Μπαλόνια
Πίνει & Λύνει Ταβέρνα - Οινομαγειρείο

Για κρατήσεις θέσεων / For reservations
02410 24475 και 02410 70670 (16:00 - 20:00)

Άρτος (;) Θεάματα (;)...

... Και τηλεόραση (όπως λέμε τηλοψία...)

STAR

06.30 **Παιδικό πρόγραμμα**
10.00 **Λόγια Starata**
11.55 **Ειδήσεις**
12.00 **Μικρές αμαρτίες** (Ε)
13.00 **Ειδήσεις**
14.00 **Super star.** Ενημερωτική-ψυχαγωγική εκπομπή. Παρουσιάζει η Χριστίνα Λαμπίρη.
16.00 **Ειδήσεις**
16.30 **Η υγεία κτίζεται κάθε μέρα.** Με τον Στέφανο Καραγιαννόπουλο.
16.35 **Μπιάνκα, πόσο σ' αγαπώ.** Αισθηματική-κοινωνική σειρά
17.30 **Παλόμα και Λορέντζο.** Κοινωνική σειρά.
18.30 **Μονομάχος.** Τηλεπαιχνίδι με τον Χρήστο Φερεντίνο.
19.15 **Ειδήσεις**
21.00 **Ξένη ταινία.** «Πόλι: Μια τρυφερή ιστορία». Φαντασίας.
24.00 **Talk show.** Ενημερωτική εκπομπή με τον Μανώλη Καψή.
02.00 **Ειδήσεις**
02.15 **Ξένη ταινία.** «Mumbo Jumbo». Κωμωδία.
04.30 **Αστέρια στο πεντάγραμμο**

ALTER

06.00 **Alter kids**
06.30 **Πριγκίπισσα Σίσι**
07.00 **Σάντοκαν**
07.30 **Medabots**
08.00 **Χουμπς**
08.35 **Muppet babies**
09.30 **Παππούς Κάστορας**
09.20 **Πόλοσον**
09.30 **Οδός ονείρων**
09.40 **Στρουμφ**
09.50 **Φιξ και Φοξ**
10.00 **Εδώ είναι Ελλάδα.**
11.00 **Δημοτικές και Νομαρχιακές εκλογές 2002.** Ενημερωτική εκπομπή με τον Φίλιππο Φιλιππακόπουλο.
12.00 **Το ζευγάρι της χρονιάς.**
13.00 **Ειδήσεις**
14.00 **Φύλλο και φτερό.** Ενημερωτική εκπομπή με την Τατιάνα Στεφανίδου.
16.30 **Τόλμη και γοητεία**
17.00 **Ελληνική ταινία.** «Αδελφή μου, αγάπη μου». Αισθηματική κωμωδία.
18.45 **Ειδήσεις**
21.00 **Ξένη ταινία.** «Ο πειρασμός». Ρομαντικό δράμα.
23.15 **Ειδήσεις**
23.30 **Αθέατος κόσμος**
01.30 **Ξένη ταινία.** «Η παγίδα». Κωμωδία.
03.30 **Τόλμη και γοητεία.** (Ε)
04.00 **Alter clips**

ΚΑΘΗΜΕΡΙΝΑ ΟΛΑ ΤΑ ΝΕΑ ΤΗΣ ΔΩΔΕΚΑΝΗΣΟΥ ΣΤΟ INTERNET

www.rodiaki.gr

ΜοΤέΡ 2

Μουσείο Νεοελληνικής Τέχνης

από 5 Οκτωβρίου 2002 έως 5 Σεπτεμβρίου 2003

21 καλλιτέχνες, 1+21 εκθέσεις
330 συνεχόμενες ημέρες τέχνης

5-25 Οκτωβρίου Εγκαίνια διοργάνωσης
ομαδική έκθεση των 21 καλλιτεχνών που συμμετέχουν

26 ΟΚΤ	Μιχαηλίδου	5 ΑΠΡ	Παπαδόγκωνας
9 ΝΟΕ	Παπακυριακού	3 ΜΑΙ	Σπάρταλης
23 ΝΟΕ	Κούρτη	17 ΜΑΙ	Ε 2.13
7 ΔΕΚ	Δημητροπούλου	31 ΜΑΙ	Ανεζιά
21 ΔΕΚ	Πόνης	14 ΙΟΥΝ	Μιχαηλίδης
11 ΙΑΝ	Χατζηδιάκου	28 ΙΟΥΝ	Γράβαλου
25 ΙΑΝ	Κούρουπας	12 ΙΟΥΛ	Κιούρη
8 ΦΕΒ	Καπετάν Μύγας	26 ΙΟΥΛ	Μπερεδήμας
22 ΦΕΒ	Guterstam	9 ΑΥΓ	Βολονάκη
8 ΜΑΡ	Koumou	23 ΑΥΓ	Tassó
22 ΜΑΡ	Παπαδημητρίου		

www.moter.gr

Κοινό ωράριο για όλες τις εκθέσεις:
Εγκαίνια 19:00 Καθημερινά 10:00-14:00 & 18:00-21:00

ΚΕΝΤΡΟ ΣΥΓΧΡΟΝΗΣ ΤΕΧΝΗΣ
Παλιό Συσσίτιο, Σωκράτους 179, Παλιά Πόλη
- στον εκθεσιακό χώρο λειτουργεί καφέ -

Επιμέρους χορηγοί
DOMUS Αφοι Χατζηκώνου ΕΠΕ, ΚΟΖΑΣ πίνακες-κορνίζες, Coca Cola Τρία Έψιλον Εργοστάσιο Ρόδου, ΕΞΕΛΙΞΗΣ σύμβουλοι ανάπτυξης επιχειρήσεων. Χορηγοί επικοινωνίας: ΡΟΔΙΑΚΗ, Ράδιο Λυχνάρι.

ET-1

07.30 **Τα πρωινάκια** (Ε)
07.50 **Chapi chapeau**
08.00 **Λέο, ο βασιλιάς της ζούγκλας**
08.30 **Μούμιν**
09.00 **Πινόκιο**
09.30 **Πάμε πιο ψηλά**
10.00 **Ο μικρός κόσμος του δάσους**
10.30 **Το θλέμμα**
11.15 **Γεννημένα ελεύθερα**
12.15 **Μόδα και πολιτισμός στον 20ό αιώνα**
12.45 **Αννα, η κυρίαρχος του παιχνιδιού.** (Ε)
13.50 **Ειδήσεις**
14.00 **Αννα, η κυρίαρχος του παιχνιδιού** (Ε)
15.00 **Κλήρωση Εθνικού Λαχείου**
15.15 **Αγαπώ το σχολείο**
15.30 **Οι ατρόμητοι.**
16.30 **Σκίπι**
17.00 **Ειδήσεις**
17.30 **Ελληνική ταινία.** «Συντρίμμια τα όνειρά μας». Αισθηματική.
19.00 **Κλήρωση Λαϊκού Λαχείου**
19.10 **Το χρήμα στον λαιμό σας**
19.40 **Μυρτώ**
20.30 **Στα φτερά του έρωτα.**
21.00 **Η αγάπη άργησε μια μέρα** (Ε)
22.00 **Υστερα ήρθαν οι μέλισσες** (Ε)
23.00 **Ειδήσεις**
23.30 **Οι αντίζηλοι**
00.25 **Πάμε στοίχημα**
00.30 **Μάνιξ**
01.30 **Ο ύποπτος κόσμος του Τουίν Πικς** (Ε)

NET

07.00 **Πρώτη ματιά.** Πρωινή εκπομπή με τον Γιάννη Λοβέρδο.
10.00 **Ο Αρχιμήδης** Ντοκιμαντέρ.
10.30 **Ο κόσμος του νερού.** Ντοκιμαντέρ.
11.00 **Μια φορά κι ένα νησί** Ντοκιμαντέρ.
12.00 **Ειδήσεις**
13.00 **Αλλη διάσταση.** Ενημερωτική εκπομπή με τον Κώστα Αρβανίτη.
15.00 **Ειδήσεις**
16.00 **Συν και πλην.** Καθημερινό ψυχαγωγικό ενημερωτικό μαγκαζίνο.
18.00 **Ειδήσεις**
19.00 **Πάμε στοίχημα**
19.05 **Εκτός γραμμής.** Ντοκιμαντέρ.
20.00 **Ιστορίες της παγκόσμιας οικονομίας.** Ντοκιμαντέρ.
21.00 **Ειδήσεις**
22.00 **Πρωταγωνιστές.** Ενημερωτική εκπομπή με τον Σταύρο Θεοδωράκη.
23.00 **Παρασκήνιο**
24.00 **Αλκοόλ.** Ντοκιμαντέρ.
01.00 **Ειδήσεις**

ET-3

08.01 **Ο κόσμος στο επίκεντρο**
08.30 **Κεντρική Μακεδονία.**
09.00 **Η άλλη μέρα**
09.30 **Η Ρωμαϊκή πολεμική μηχανή**
11.00 **Design X-treme**
11.30 **Η οικογένεια του πλανήτη μας.**
12.00 **Δικαιώματα και αδικίες**
12.30 **Ψηφίζοντας στη Θεσσαλονίκη: Οι παλαιές εκλογές** (Ε)
12.35 **Οι μεγάλοι πόλεμοι των Ινδιάνων**
13.00 **Αρχαιολογική δαπάνη**
13.30 **Ερευνα στον κόσμο της μουσικής**
14.00 **Ενεργειακό πεδίο.** (Ε)
14.30 **Ο εύθραυστος κόσμος μας.**
15.00 **Ειδήσεις**
15.30 **Με μια τρίτη ματιά**
17.00 **Τεχνόπολις**
18.30 **Ανοιχτοί ορίζοντες** (Ε)
18.30 **Αθλητικό ημίωρο**
19.00 **Περίμετρος**
19.30 **Υδρόγειος**
19.55 **Ο κόσμος των σπορ-Πάμε Στοίχημα**
20.20 **Ψηφίζοντας στη Θεσσαλονίκη: Οι παλαιές εκλογές** (Ε)
20.30 **Ειδήσεις**
21.30 **Στόχος το 2004.** Ενημερωτική εκπομπή.
21.45 **Ξένη ταινία.** «Το στοιχείο του εγκλήματος»
24.00 **Ειδήσεις**
00.20 **Το άξιον εστί στη Θεσσαλονίκη**
01.30 **Οι δεξιοτέχνες του κινηματογράφου**

FILMNET

05.20 **Ξένη ταινία.** «The watcher»
06.55 **Ξένη ταινία.** «Ο μοναδικός Τζίμι Γκριμπλ».
08.45 **Ξένη ταινία.** «Η μάχη της ερήμου»
10.20 **Τηλεοπτικές πωλήσεις**
10.40 **Ξένη ταινία.** «Σποτ»
12.20 **Ξένη ταινία.** «Αγάπης αγώνας άγονος»
14.15 **Ξένη ταινία.** «Η κλήση σας προωθείται»
15.55 **Ξένη ταινία.** «Λουλούδια πολέμου»
18.15 **Ξένη ταινία.** «Πορφυρά ποτάμια»
20.00 **Παιχνίδια στην άμμο**
20.30 **Στα παρασκήνια του Χόλιγουντ**
21.00 **Ξένη ταινία.** «Μαλένα»
22.40 **Τα φιλαράκια**
23.20 **Ξένη ταινία.** «Bleeder». Θρίλερ.
01.00 **Ξένη ταινία.** «Σημάδια και θαύματα»
02.50 **Ξένη ταινία.** «Το κοράκι: Η λύτρωση».
04.35 **Ξένη ταινία.** «Θάλαμος εξοντώσεως 17».

SUPER SPORT

17.00 **Αγγλικό ποδόσφαιρο.**
18.00 **Ιταλικό ποδόσφαιρο**
19.00 **Πορτογαλικό ποδόσφαιρο.**
19.30 **X-Games**
20.30 **Βραζιλιάνικο ποδόσφαιρο**
22.30 **Οι ειδικοί**
23.30 **Οποιος αντέξει**
02.00 **Τηλεοπτικές πωλήσεις**
02.30 **X-Games**
02.00 **Ιταλικό ποδόσφαιρο**

MEGA

06.15 **Δελτίο ειδήσεων στη νοηματική γλώσσα**
06.30 **Πρώτη έκδοση.** Ενημερωτική εκπομπή με τον Γιώργο Βλάχο και την Τίνα Μπόμπου.
07.00 **Σήμερα με την Αννα.** Ενημερωτική εκπομπή με την Αννα Παναγιωταρέα
10.00 **Σαν στο σπίτι σας.** Ψυχαγωγική εκπομπή με τον Φώτη Σεργουλόπουλο και τη Μαρία Μπακοδήμου.
13.10 **Καρέ της ντάμας.** (Ε)
14.00 **Ειδήσεις**
15.00 **Ψίθυροι καρδιάς** (Ε)
15.50 **Στην κουζίνα ολοταχώς** με τον Ηλία Μαμαλάκη.
16.20 **Ακουσέ με.** Κοινωνική εκπομπή με την Τένια Μακρή.
17.30 **Ματιές στα γεγονότα**
17.50 **Ρώσικη ρουλέτα.** Τηλεπαιχνίδι με τον Μίλτο Μακρίδη.
18.20 **Απαγορευμένη αγάπη.** Κοινωνική σειρά. Παίζουν: Νικήτας Τσακίρογλου, Κώστας Αρζόγλου, Μπέτυ Λιβανού.
19.00 **Είσαι το ταίρι μου** (Ε)
20.00 **Κεντρικό δελτίο ειδήσεων**
21.00 **Camera cafe.** Κωμική σειρά.
21.10 **Ο πιο αδύναμος κρίκος.** Με την Ελενα Ακρίτα.
22.20 **Η φάρμα.** Παιχνίδι. Παρουσιάζει ο Γρηγόρης Αρναούτογλου.
23.25 **Οι φάκελοι.** Ενημερωτική εκπομπή με τον Αλέξη Παπαχελά.
00.15 **Τελευταία γεγονότα**
00.30 **Οι φάκελοι** (Σ)
01.00 **Ξένη ταινία.** «Ο κήπος της λύτρωσης». Δραματική.
03.00 **Bar.** (Ε)
04.00 **Τηλεμάρκετινγκ.**
05.30 **Χαραυγή.** (Ε) Κοινωνική σειρά.

ANT-1

06.00 **Mobile fun**
06.20 **Διπλανή πόρτα** (Ε)
07.00 **Καλημέρα Ελλάδα.** Ενημερωτική εκπομπή με τον Γιώργο Παπαδάκη και τη Μαρία Μπαλοδήμου.
10.00 **Πρωινός καφές.** Ψυχαγωγική - ενημερωτική εκπομπή με την Ελένη Μενεγάκη.
11.00 **Τα νέα του ΑΝΤ1 σε 1'**
11.05 **Πρωινός καφές.** (Συν).
13.10 **Super game**
13.15 **Σοφία ορθή** (Ε) Κωμική σειρά. Παίζουν: Σοφία Αλιμπέρτη, Απόστολος Γκλέτσος.
14.00 **Τα νέα του ΑΝΤ-1**
14.40 **Χρήμα και Χρηματιστήριο**
14.45 **Τα εν δήμω**
15.00 **Και οι παντρεμένοι έχουν ψυχή** (Ε) Κωμική σειρά.
16.00 **Στραβά και ανάποδα.** (Ε) Χιουμοριστική σειρά.
16.40 **Fame story**
16.45 **Cheek to cheek** (Ε)
17.30 **Τα νέα του ΑΝΤ-1- Ειδήσεις στη νοηματική γλώσσα**
17.50 **Καλημέρα ζωή.** Κοινωνική σειρά. Παίζουν: Γιώργος Βασιλείου, Μίνα Χειμώνα, Μυρτώ Πισπινή, Νίκος Παπαδόπουλος.
18.40 **Θησαυροφυλάκιο.**
19.20 **Η λάμψη.** Κοινωνική σειρά.
20.00 **Τα νέα του ΑΝΤ-1**
21.00 **Τα φιλαράκια.** Κωμική σειρά. Παίζουν: Γιώργος Κωνσταντίνου, Πάνος Μιχαλόπουλος, Μπέσυ Μάλφα
22.00 **Φιλί ζωής.** Κοινωνική - δραματική σειρά.
22.55 **Τα νέα του ΑΝΤ1 σε 1'**
23.00 **Fame story**
24.00 **Νυχτερινές ειδήσεις.**
00.20 **The X-Files.** Σειρά μυστηρίου και επιστημονικής φαντασίας.
01.20 **Τμήμα Ηθών**
02.20 **Κίτρινος φάκελος**
03.20 **Mobile Fun.**
03.40 **Τηλεμάρκετινγκ-Τηλεαγορά**
04.15 **Ξένη ταινία.** «Δείπνο στο Ριτζ». Κομεντί μυστηρίου.

ALPHA

06.00 **Πρώτη ενημέρωση.** Ενημερωτική εκπομπή με τον Πέτρο Κουμπλή και τη Ρένα Γκούμα.
07.00 **Πανόραμα.** Ενημερωτική εκπομπή με τον Γιώργο Οικονομέα.
10.00 **Καλώς τους!!** Ψυχαγωγικό μαγκαζίνο με τη Ρούλα Κορομηλά.
13.30 **Ειδήσεις**
15.00 **Ο κακός λύκος.** Εκπομπή με τον Αντώνη Κοκορίκο και την Ιωάννα Σουλιώτη.
16.05 **Επί ξυρού ακμής.** Ενημερωτική εκπομπή.
17.15 **Μπορώ.** Κοινωνική εκπομπή.
19.15 **Ειδήσεις**
20.50 **Κάτω από την Ακρόπολη.** Κοινωνική σειρά. Παίζουν: Γιάννης Βόγλης, Νίκος Γαλανός, Ελένη Γερασιμίδου κ.ά.
22.15 **Ξένη ταινία.** «Τζέιμς Μποντ, πράκτωρ 007, επιχείρηση χρυσά μάτια». Περιπέτεια. Παίζουν: Πρις Μπρόσναν, Σον Μπιν
24.00 **Αντίλογος.** Ενημερωτική εκπομπή με τον Θανάση Αθανασιάδη και τον Γιώργο Οικονομέα.
01.15 **Ειδήσεις**
01.30 **Προκλήσεις.** Ενημερωτική εκπομπή.
03.00 **Ολα για την αγάπη** (Ε)
03.30 **Τηλεαγορές**
04.00 **Ο κακός λύκος** (Ε)
05.00 **Επί ξυρού ακμής** Ενημερωτική εκπομπή με τη Λιάνα Κανέλλη.

ΚΗΔΕΙΕΣ

Την λατρευτή μας σύζυγο, μητέρα, γιαγιά, προγιαγιά, αδελφή και θεία

ΔΕΣΠΟΙΝΑ ΤΑΚΤΙΚΟΠΟΥΛΟΥ

ετών 80

κηδεύουμε σήμερα Τρίτη 8 Οκτωβρίου 2002 και ώρα 11 π.μ. από τον Ιερό Ναό Κοιμήσεως Θεοτόκου Δήμου Ιαλυσού.
Ο σύζυγος: Εμμανουήλ.
Τα παιδά: Γιακουμής-Κική, Νικόλαος-Ευαγγελία.
Τα εγγόνια, τα δισέγγονα, τα αδέλφια, τα ανίψια και οι λοιποί συγγενείς.

Τον λατρευτό μας σύζυγο, πατέρα, υιό, παππού, αδελφό και θείο

ΒΑΓΓΕΛΗ ΚΟΥΤΡΑ

ετών 67

κηδεύουμε σήμερα Τρίτη 8 Οκτωβρίου 2002 και ώρα 4 μ.μ. από τον Ιερό Κοιμήσεως Θεοτόκου Δήμου Ιαλυσού.
Η σύζυγος: Σέβα.
Τα παιδιά: Κατερίνα-Μανόλης Χατζηαλεξίου, Σάκης-Λίτσα.
Η πεθερά: Κατίνα.
Τα εγγόνια, τα αδέλφια, τα ανίψια και οι λοιποί συγγενείς.

ΜΝΗΜΟΣΥΝΑ

Την 9η μηνός Οκτωβρίου ημέρα Τετάρτη και ώρα 08.30 π.μ. εις τον Ιερό Ναό Αγ. Γεωργίου Αρνίθας τελούμεν 9ήμερο μνημόσυνο υπέρ αναπαύσεως της ψυχής του λατρευτού μας συζύγου, πατέρα, αδελφού και παππού

ΓΕΩΡΓΙΟΥ ΜΑΝΟΥΣΑΚΗ

Η σύζυγος: Ανδρονίκη
Τα παιδιά, τ' αδέλφια, τα εγγόνια και οι λοιποί συγγενείς.



Τελούμεν την 9η Οκτωβρίου, ημέρα Τετάρτη και ώρα 8 π.μ. στον Ιερό Ναό Ταξιαρχών Νεκροταφείου Ρόδου 6μηνο μνημόσυνο υπέρ αναπαύσεως της ψυχής του λατρευτού μας υιού, εγγονού, ανιψιού, θείου και εξάδελφου

ΕΜΜΑΝΟΥΗΛ ΦΕΣΑΚΗ

Οι γονείς: Αριστείδης-Μαρία.
Η αδελφή: Γεωργία.
Η γιαγιά, οι θείοι, τα εξαδέλφια και οι λοιποί συγγενείς.



Τελούμεν την 9η Οκτωβρίου, ημέρα Τετάρτη και ώρα 8 π.μ. στον Ιερό Ναό Ταξιαρχών νεκροταφείου 9ήμερο μνημόσυνο υπέρ αναπαύσεως της ψυχής του πολυαγαπημένου μας και αλησμόνητου

ΑΝΤΩΝΙΟΥ ΑΝ. ΧΑΤΖΗΜΑΝΩΛΗ

δικηγόρου, ετών 47

Η σύζυγος: Λίντα
Τα παιδιά: Στέλλα, Φλώρα, Θεοδώρα, Αναστάσιος
Η μητέρα: Φλώρα, ο πεθερός Γιάννης Αντώνογλου
Η πεθερά: Θεοδώρα Μανωλακιού, τ' αδέλφια και οι λοιποί συγγενείς.



Την 9η Οκτωβρίου, ημέρα Τετάρτη και ώρα 8.30 π.μ. εις τον Ιερό Ναό των Ταξιαρχών Νεκροταφείου Ρόδου, τελούμε τριετές μνημόσυνο για την ανάπαυση της ψυχής του λατρευτού μας συζύγου, πατέρα, αδελφού και παππού

ΙΑΚΩΒΟΥ Δ. ΖΑΦΙΡΗ

Η σύζυγος: Ευφροσύνη.
Τα παιδιά: Σούλη και Μιχάλης Κρητικός, Ιπποκράτης Ζαρίφης και Σαλώμη Ιακωβίδου, Δημήτρης Ζαρίφης και Ερμιόνη Ιακωβίδου.
Τα εγγόνια, τ' αδέλφια και οι λοιποί συγγενείς.



Την 11η μηνός Οκτωβρίου ημέρα Παρασκευή και ώρα 08.30 π.μ. εις τον Ιερό Ναό Ταξιαρχών τελούμεν 9ήμερο μνημόσυνο υπέρ αναπαύσεως της ψυχής του λατρευτού μας συζύγου, πατέρα, παππού, αδελφού και θείου

ΑΛΕΞΑΝΔΡΟΥ ΚΟΝΤΟΥ

Η σύζυγος: Μαρία.
Τα παιδιά: Κω/νος-Ειρήνη Κουρδουνάκη, Παναγιώτης-Τσαμπίκα Πολυχρόνη, Βασιλεία, Σταύρος-Μιχαλία Κοντού, Παναγιώτης-Μαρίκα Κοντού.
Τα εγγόνια, τα αδέλφια, τ' ανίψια και οι λοιποί συγγενείς.

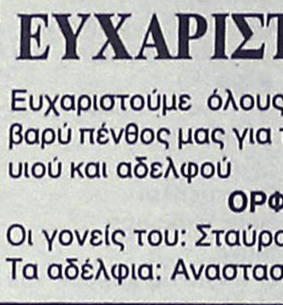

Την 12η μηνός Οκτωβρίου ημέρα Σάββατο και ώρα 08.00 εις τον Ιερό Ναό Αγίας Ειρήνης Ορφανοτροφείου Θηλέων τελούμεν 4ετές μνημόσυνο υπέρ αναπαύσεως της ψυχής της λατρευτής μας συζύγου, μητέρας, αδελφής

ΜΑΡΙΑΣ ΖΟΥΡΟΥΔΗ

Ο σύζυγος: Σωτήρης
Τα παιδιά: Ευδοκία, Αικατερίνη, Ανθούλα
Ο αδελφός και οι λοιποί συγγενείς.

ΕΥΧΑΡΙΣΤΗΡΙΟ ΠΕΝΘΟΥΣ

Ευχαριστούμε θερμά όσους με οποιονδήποτε τρόπο, μας συμπαραστάθηκαν στο μεγάλο μας πόνο, για τον απρόσμενο χαμό του πολυαγαπημένου μας συζύγου και πατέρα

ΑΝΤΩΝΗ ΧΑΖΗΜΑΝΩΛΗ

Η σύζυγος: Λίνα.
Τα παιδιά: Στέλλα, Φλώρα, Θεοδώρα, Αναστάσης.

ΕΥΧΑΡΙΣΤΗΡΙΟ ΠΕΝΘΟΥΣ

Ευχαριστούμε όλους όσοι μας συμπαραστάθηκαν στο βαρύ πένθος μας για τον χαμό του πολυαγαπημένου μας υιού και αδελφού

ΟΡΦΑΝΟΥ ΣΤΑΜΑΤΗ

Οι γονείς του: Σταύρος-Παρασκευή.
Τα αδέλφια: Αναστασία-Νεκτάριος, Καθολική-Ιωάννης.

Δ·Α·Ν·Ε· SEA LINE
ΔΩΔΕΚΑΝΗΣΙΑΚΗ ΑΝΩΝΥΜΗ ΝΑΥΤΙΛΙΑΚΗ ΕΤΑΙΡΙΑ

ΨΗΦΙΣΜΑ

Το Διοικητικό Συμβούλιο της ΔΑΝΕ Sea Line, συνελθόν εκτάκτως, λόγω του θανάτου του προσφιλούς κι εξέχοντος μέλους το Δ.Σ. της εταιρείας μας **Ιωσήφ Βαρδινογιάννη,** αποφάσισε ομοφώνως τα ακόλουθα:

1. Να παρευρεθεί σύσσωμο στην κηδεία του Ιωσήφ Βαρδινογιάννη που θα τελεσθεί στην Επισκοπή Ρεθύμνου την Τρίτη 8-10-2002 και ώρα 15.30 μ.μ.
2. Να καταθέσει αντί στεφάνου στη μνήμη του το ποσόν των 500 ευρώ στον Σύλλογο "Αγάπη" στον Τίμιο Σταυρό Ρεθύμνου.
3. Να εκφράσει τα θερμά και ειλικρινή του συλλυπητήρια στον υιό του Ιωάννη Βαρδινογιάννη, καθώς και σε όλα τα μέλη της οικογένειας του εκλιπόντος.

Ρόδος, 7 Οκτωβρίου 2002
Από το Διοικητικό Συμβούλιο της ΔΑΝΕ SEA LINE

ΓΡΑΦΕΙΟ ΤΕΛΕΤΩΝ & ΜΝΗΜΟΣΥΝΩΝ ΡΟΔΟΥ

ΣΤΕΦΑΝΑ-ΣΤΟΛΙΣΜΟΙ

ΑΜΕΣΗ ΕΞΥΠΗΡΕΤΗΣΗ ΟΛΟ ΤΟ 24 ΩΡΟ

"ΑΜΕΡΙΚΑΝΟΥ"

Αναλαμβάνουμε την τελετή και με τα έξοδα που χορηγούν τα ταμεία χωρίς καμία επιβάρυνση. ΙΚΑ, ΤΕΒΕ, ΤΑΞΥ, ΔΗΜΟΣΙΟΥ, ΛΙΜΕΝΙΚΩΝ, ΟΓΑ και λοιπά ταμεία. Τους ΑΠΟΡΟΥΣ ΔΩΡΕΑΝ.

Πλατεία Βρούχου στην Μητρόπολη

τηλέφωνα: 02410-28901-33400

ΕΥΧΑΡΙΣΤΗΡΙΟ

Θα ήθελα να ευχαριστήσω το **Ίδρυμα Υποτροφιών Δωδεκανήσου "Ανδρέας Διακομιχάλης"** για την οικονομική στήριξη που μου παρείχε με τη χορήγηση υποτροφίας για τη πραγματοποίηση των μεταπτυχιακών μου σπουδών στο Διατμηματικό Μεταπτυχιακό Δίπλωμα Ειδίκευσης "Εφαρμογές της Βιολογίας στην Ιατρική" υπό την αιγίδα των τμημάτων Ιατρικής και Βιολογίας του Εθνικού και Καποδιστριακού Πανεπιστημίου Αθηνών.

Με εκτίμηση
Αικατερίνη Διακίδη - Κώστα
Βιολόγος MSc

ΑΠΩΛΕΙΑ

Χάθηκε λευκό κανίς μικρόσωμο σκυλάκι από την περιοχή Ακαδημίας, το Σάββατο 5 Οκτωβρίου. Ακούει στο όνομα Τζίνο και έχει τατουάζ στο δεξί αυτί με αριθμό. Έχει άμεση ανάγκη γιατρού και είναι δεμένο πολύ με την οικογένεια και τα παιδιά. Παρακαλώ πολύ βοηθήστε το.

Τηλ. 0241075151, 36354, 23547

ΕΛΛΗΝΙΚΗ ΔΗΜΟΚΡΑΤΙΑ
ΠΟΛΙΤΙΣΤΙΚΟΣ ΟΡΓΑΝΙΣΜΟΣ
ΔΗΜΟΥ ΡΟΔΙΩΝ

ΑΝΑΚΟΙΝΩΣΗ

Ο **Πολιτιστικός Οργανισμός Δήμου Ροδίων,** ανακοινώνει ότι από **8 Οκτωβρίου, ημέρα Τρίτη,** ξεκινάει το **εργαστήρι Χορού.**
Τα μαθήματα του εργαστηρίου χορού θα γίνονται κάθε **Τρίτη και Πέμπτη από 4 μ.μ. έως 10.30 μ.μ.** στην πρώην σχολή ΝΗΡΕΑ (δίπλα από το ΔΟΝΑ).

ΕΧΟΥΜΕ ΤΙΣ ΛΥΣΕΙΣ ΓΙΑ ΟΛΑ ΤΑ ΜΕΡΕΜΕΤΙΑ

ΓΥΨΟΣΑΝΙΔΕΣ
ΒΑΨΙΜΑΤΑ
ΜΟΝΩΣΕΙΣ
ΟΡΟΦΕΣ
ΥΔΡΑΥΛΙΚΑ
ΜΑΡΑΓΚΟΔΟΥΛΕΙΕΣ

ΜΕ ΕΝΑ ΤΗΛΕΦΩΝΗΜΑ ΚΟΝΤΑ ΣΑΣ

0974340578

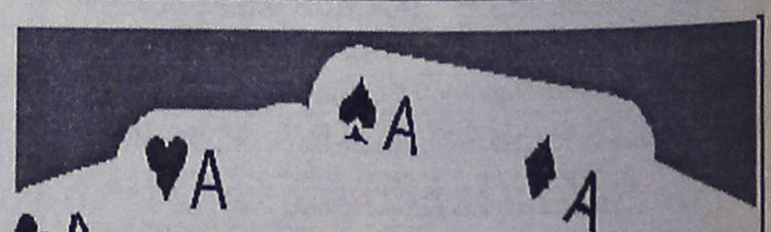

ΧΑΡΤΟΜΑΝΤΕΙΑ

Όλες οι λύσεις στα θέματα που σας απασχολούν

ΑΝΑΛΑΜΒΑΝΕΙ - ΑΝΤΙΜΕΤΩΠΙΖΕΙ:
- Αισθηματικά - ερωτικά
- Επαγγελματικά - προοπτική
- Επανασύνδεση σχέσεων: Επαναφορές άμεσες, σταθερές
- Προστασία αρνητικών επιρροών

Κανένας δεν μένει αβοήθητος

Δέχεται μόνο με ραντεβού τηλ. 0938837663

Ο Αντώνης Φωτόπουλος για την πρόσφατη περιπέτειά του

Είμαι θύμα σκευωρίας

Το έκαναν για να πλήξουν την υποψηφιότητά μου

Για σκευωρία σε βάρος του, που στόχο είχε να πλήξει τον ίδιο και την υποψηφιότητά του ενόψει των δημοτικών εκλογών, κάνει λόγο, με επιστολή που απέστειλε χθες στη «Ροδιακή» ο Δημοτικός Σύμβουλος της Κω, κ. Αντώνης Φωτόπουλος, ο οποίος συνελήφθη πριν από μερικές μέρες, έπειτα από καταγγελία που έγινε στην ασφάλεια της Κω, για παράβαση του νόμου περί αρχαιοτήτων.



Στην επιστολή του, επισημαίνει συγκεκριμένα:

«Η εβδομάδα, που πέρασε, ήταν η χειρότερη της ζωής μου. Ήταν μια εβδομάδα, που εύχομαι να μην είχε ζήσει κανείς. Μια οικονομική διένεξη με τους συνεταίρους μου στο Θαλάσσιο Πάρκο, κατέληξε μετά από καταγγελία, γνωστή μένα από που προήλθε, να κατηγορηθώ για «Αρχαιοκαπηλεία» όπως μερικά μέσα Ενημέρωσης ανακοίνωσαν, μεγεθοποιώντας ένα γεγονός από εσφαλμένη, ή διοχετευμένη σ' αυτά πληροφόρηση.

Με το ιστορικό και την ουσία αυτής της ιστορίας δεν θα σας απασχολήσω, εξ άλλου θα αποφανθεί γι αυτό η δικαιοσύνη. Απλώς, σας παραπέμπω στις δηλώσεις και την κατάθεση του διενεργήσαντος την έρευνα Προϊσταμένου της Αρχαιολογικής Υπηρεσίας.

Ότι πρόκειται δηλαδή, για αρχιτεκτονικά οικοδομικά, δηλωμένα ήδη από το 1984, από τον πεθερό μου Νικόλαο Σύκαλη, στην Αρχαιολογική υπηρεσία, και που βρέθηκαν στο σπίτι που ζω, με την γυναίκα μου από τον Δεκέμβριο του 1985 που παντρευτήκαμε και το οποίο ανήκει στα πεθερικά μου.

Τα ευρήματα, είναι έτσι κι αλλιώς, μικρής αξίας και παρόμοια βρίσκονται κατά δήλωση του προϊσταμένου της Αρχαιολογικής Υπηρεσίας, σε πάρα πολλά σπίτια.

Σ' αυτούς, που χάρηκαν από την ταλαιπωρία μου, εύχομαι να μην ζήσουν την περιπέτειά μου και μάλιστα τόσο άδικα όπως πιστεύω εγώ.

Σ' αυτούς που προσπάθησαν και προσπαθούν να επενδύσουν τα όποια οφέλη στην περιπέτειά μου, θέλω να τους πω, πως στο δημοκρατικό μας πολίτευμα, η πολιτική είναι μέγιστο αγαθό και λίαν επιεικώς επικίνδυνο, να ασκείται ή να επιχειρηθεί να ασκηθεί από «μικρούς».

Τέλος, θέλω να ευχαριστήσω τους ανώνυμους και επώνυμους συμπολίτες μας, που μου συμπαραστάθηκαν τούτες τις δύσκολες ώρες.

Ιδιαίτερα δε τον Δήμαρχο κ. Φάκκο, τους εν ενεργεία συναδέλφους μου Δημοτικούς Συμβούλους και τους συνυποψήφιούς μου της «Νέας Δημοτικής Κίνησης» που στάθηκαν δίπλα μου, δείχνοντας εμπιστοσύνη σε εμένα και πιστεύοντας στην ακεραιότητά μου.»

ΕΛΛΗΝΙΚΗ ΔΗΜΟΚΡΑΤΙΑ
ΝΟΜΑΡΧΙΑ ΔΩΔΕΚΑΝΗΣΟΥ
ΔΗΜΟΣ ΙΑΛΥΣΟΥ
Μ.Ε.Κ.Τ.Ο. ΙΑΛΥΣΟΥ

ΑΝΑΚΟΙΝΩΣΗ

Από τον Πολιτιστικό Οργανισμό του δήμου Ιαλυσού ανακοινώνεται ότι άρχισαν οι εγγραφές στο εργαστήρι Ελληνικών παραδοσιακών χορών του δήμου μας.

Τμήματα παιδικά-εφηβικά-ενηλίκων

- *Δεκτά αγόρια και κορίτσια από πρώτης δημοτικού και ενήλικες*
- *Τα μαθήματα γίνονται **ΔΩΡΕΑΝ** και δικαίωμα συμμετοχής έχουν όλοι οι ενδιαφερόμενοι δημότες και μη.*
- *Τα μαθήματα γίνονται κάθε Δευτέρα και Τετάρτη στην αίθουσα του χορευτικού εργαστηρίου του δήμου Ιαλυσού (στο ισόγειο του Δημαρχείου).*

Εγγραφές στα τηλ. 0241094444-90555 (ώρες γραφείου)

Ημερομηνία έναρξης Τετάρτη 16/10/2002

Για τον Πολιτιστικό Οργανισμό
Ανδρουλάκης Ιωάννης
Αντιπρόεδρος ΜΕΚΤΟ

ΦΙΛΗΜΩΝ SERVICE
ΓΕΝΙΚΟ ΣΥΝΕΡΓΕΙΟ ΑΥΤΟΚΙΝΗΤΩΝ
ΑΝΤΑΛΛΑΚΤΙΚΑ-ΛΙΠΑΝΤΙΚΑ
ΠΛΗΡΗΣ ΕΛΕΓΧΟΣ
ΤΕΧΝΙΚΟΣ & ΗΛΕΚΤΡΟΝΙΚΟΣ
ΒΕΛΤΙΩΣΕΙΣ-ΜΕΤΑΤΡΟΠΕΣ
ΡΥΘΜΙΣΕΙΣ INJECTION-DIESEL
ΑΥΤΟΜΑΤΑ ΣΑΣΜΑΝ
ΥΔΡΑΥΛΙΚΑ ΤΙΜΟΝΙΑ
ΕΛΕΓΧΟΣ ΚΑΥΣΑΕΡΙΩΝ
ΠΡΟΕΛΕΓΧΟΣ Κ.Τ.Ε.Ο



ΛΟΥΠΗΣ Μ. ΦΙΛΗΜΩΝ
ΚΡΕΜΑΣΤΗ-ΡΟΔΟΣ ΤΗΛ:0241095766

C.A.N.A. FERRIES

ΠΡΟΓΡΑΜΜΑ ΔΡΟΜΟΛΟΓΙΩΝ

ΑΠΟ ΝΗΣΙΑ ΠΡΟΣ ΠΕΙΡΑΙΑ (7/10/2002-16/10/2002)

07/10	Δευτέρα	ΜΑΡΙΝΑ	16.00	Σύμη (17.20), Κω (20.30), Κάλυμνο (21.50), Λέρο (23.00), Πάτμο (00.30), Πειραιά (10.00)
08/10	Τρίτη	ΔΗΜΗΤΡΟΥΛΑ	16.00	Κω (19.50), Κάλυμνο (21.15), Πειραιά (08.00)
		ΡΟΜΙΛΝΤΑ	23.45	Κω (03.45),Καρλόβασι (08.00), Χίο (10.50), Μυτιλήνη (14.30), Λήμνο (20.00), Αλεξ/πολη (24.00)
09/10	Τετάρτη	ΜΑΡΙΝΑ	16.00	Τήλο (18.45), Νίσυρο (20.00), Κω (21.40), Κάλυμνο (23.00), Πειραιά (10.00)
10/10	Πέμπτη	ΔΗΜΗΤΡΟΥΛΑ	16.00	Κω (19.50), Κάλυμνο (21.00), Λέρο (22.20), Πάτμο (23.50), Πειραιά (09.30)
11/10	Παρασκευή	ΡΟΜΙΛΝΤΑ	08.00	Χάλκη (10.20), Διαφάνι (12.40), Κάρπαθο (13.50), Κάσο (15.30), Ηράκλειο (20.30) (22.30), Κίμωλο (04.20), Μήλο (05.20), Σίφνο (07.00), Σέριφο (08.00), Πάρο (10.00), Σύρο (11.40), Πειραιά (16.00)
		ΜΑΡΙΝΑ	16.00	Κω (19.50), Κάλυμνο (21.00), Αστυπάλαια (23.40), Κατάπολα (02.40) Πειραιά (10.10).
12/10	Σάββατο	ΔΗΜΗΤΡΟΥΛΑ	16.00	Κω(19.50),Κάλυμνο(21.15) Λέρο(22.15), Πάτμο(23.45), Πειραιά (08.20)
13/10	Κυριακή	-	-	-
14/10	Δευτέρα	ΜΑΡΙΝΑ	16.00	Σύμη(17.20), Κω(20.30), Κάλυμνο(21.50), Λέρο(23.00) Πάτμο(00.30),Πειραιά(10.00)
15/10	Τρίτη	ΔΗΜΗΤΡΟΥΛΑ	16.00	Κω(19.50),Κάλυμνο(21.15) Πειραιά (08.00)
		ΡΟΜΙΛΝΤΑ	23.45	Κω(03.45),Καρλόβασι(08.00), Χίο(10.50), Μυτιλήνη(14.30), Λήμνο(20.00),Αλεξ/πολη(24.00)
16/10	Τετάρτη	ΜΑΡΙΝΑ	16.00	Τήλο(18.45),Νίσυρο(20.00), Κω(21.45),Κάλυμνο(23.00), Πειραιά(10.00)

** Επιστροφή από Ηράκλειο κάθε ΤΡΙΤΗ 10.00 το ΡΟΜΙΛΝΤΑ*
από Αλεξανδρούπολη κάθε ΠΕΜΠΤΗ 01.00 ΡΟΜΙΛΝΤΑ

Πληροφορίες
στο κεντρικό πρακτορείο TSAGARIS TRAVEL
και στον ταξιδιωτικό σας πράκτορα
Τηλ. (02410) 36170-28597-30406-35066

ΠΡΑΚΤΟΡΕΙΟ ΤΑΞΙΔΙΩΝ
ΣΑΒΒΑΣ ΣΑΗΣ

ΦΘΙΝΟΠΩΡΟ-ΧΕΙΜΩΝΑΣ 2002

1η εκδρομή 4ήμερη - αεροπορικώς
ΜΥΤΙΛΗΝΗ-ΑΓ. ΡΑΦΑΗΛ
Από 26/10 έως 29/10

2η εκδρομή 6ήμερη - αεροπορικώς
ΚΡΗΤΗ
Από 5 έως 10/11
(ΗΡΑΚΛΕΙΟ-ΧΑΝΙΑ-ΑΡΚΑΔΙ-ΡΕΘΥΜΝΟ-ΚΝΩΣΣΟ-ΑΓ. ΝΙΚΟΛΑΟ-ΣΗΤΕΙΑ-ΕΛΟΥΝΤΑ)

3η εκδρομή 8ήμερη - ακτοπλοϊκώς
ΔΥΤΙΚΗ-ΒΟΡΕΙΑ ΕΛΛΑΔΑ
Από 7 έως 14/11
(ΡΟΔΟ-ΠΕΙΡΑΙΑ-ΡΙΟ-ΑΝΤΙΡΙΟ-ΜΕΣΟΛΟΓΓΙ-ΙΩΑΝΝΙΝΑ-ΜΕΤΣΟΒΟ-ΜΕΤΕΩΡΑ-ΚΑΛΑΜΠΑΚΑ-ΒΕΡΟΙΑ-ΒΕΡΓΙΝΑ-ΝΑΟΥΣΑ-ΕΔΕΣΣΑ-ΘΕΣ/ΝΙΚΗ κ.λπ.)

4η εκδρομή - ακτοπλοϊκώς
ΠΕΛΟΠΟΝΝΗΣΟΣ
Από 15/11 έως 22/11
(ΚΟΡΙΝΘΟ-ΕΠΙΔΑΥΡΟ-ΝΑΥΠΛΙΟ-ΤΟΛΟ-ΣΠΑΡΤΗ-ΜΥΣΤΡΑΣ-ΜΟΝΕΜΒΑΣΙΑ-ΓΥΘΕΙΟ-ΣΠΗΛΑΙΑ ΔΥΡΟΥ-ΚΑΛΑΜΑΤΑ-ΠΥΛΟ-ΟΛΥΜΠΙΑ-ΠΥΡΓΟ-ΠΑΤΡΑ-ΚΑΛΑΒΡΥΤΑ-ΜΕΓΑ ΣΠΗΛΑΙΟ-ΑΓ. ΛΑΥΡΑ κ.λπ.)

5η εκδρομή 4ήμερη
ΤΟΥΡΚΙΑ-ΜΥΡΑ-ΑΓ. ΝΙΚΟΛΑΟ
** Ξενοδοχεία 4 αστέρων με ημιδιατροφή*
Από 5 έως 8/12
(ΜΑΡΜΑΡΙΣ-ΛΙΜΝΟΘΑΛΑΣΣΑ ORTACA-DAGYAN-ΦΕΤΙΓΕ-ΛΙΒΙΣΙ-ΚΑΣ-ΚΑΛΕ-ΦΟΙΝΙΚΑ-ΜΥΡΑ-ΑΝΤΑΛΥΑ κ.λπ.)

6η εκδρομή 7ήμερη
ΤΟΥΡΚΙΑ-ΜΥΡΑ-ΑΓ. ΝΙΚΟΛΑΟ-ΚΟΥΣΑΝΤΑΣΙ-ΣΜΥΡΝΗ
** Ξενοδοχεία 4-5 αστέρων με ημιδιατροφή*
Από 5 έως 11/12

7η εκδρομή 10ήμερη
ΤΟΥΡΚΙΑ-ΜΥΡΑ-ΑΓ. ΝΙΚΟΛΑΟ-ΚΟΥΣΑΝΤΑΣΙ-ΣΜΥΡΝΗ-ΚΩΝ/ΠΟΛΗ
Από 5 έως 14/12
(ΛΙΜΝΗ DAGYAN-ΦΕΤΙΓΕ-ΛΙΒΙΣΙ-ΚΑΣ-ΚΑΛΕ-ΦΟΙΝΙΚΑ-ΜΥΡΑ-ΑΝΤΑΛΥΑ-ΚΟΥΣΑΝΤΑΣΙ-ΣΜΥΡΝΗ-ΚΩΝ/ΠΟΛΗ κ.λπ.)

Εκδρομές για όλα τα μέρη του κόσμου
(Ευρώπη-Αμερική-Αφρική-Απω Ανατολή)

Ζητήστε τα προγράμματα μας
ΠΛΗΡΟΦΟΡΙΕΣ - ΠΡΟΓΡΑΜΜΑΤΑ
ΠΡΑΚΤΟΡΕΙΟ ΤΑΞΙΔΙΩΝ
ΣΑΒΒΑΣ ΣΑΗΣ
ΤΑΡΠΟΝ ΣΠΡΙΝΓΚΣ 42 (δίπλα στην Τραπ. Πίστεως) · Τηλ. 02410 39781-37711

ΝΤΕΤΕΚΤΙΒΣ
30 ΧΡΟΝΙΑ ΜΟΝΙΜΑ ΚΑΙ ΣΤΗ ΡΟΔΟ
35354 - 28780
Π.Π. ΓΕΡΜΑΝΟΥ 6 (ΠΛ. ΦΩΚΙΑΛΗ)
Η ΛΥΣΗ!!! ΣΕ ΚΑΘΕ ΣΑΣ ΠΡΟΒΛΗΜΑ
EXPRESS SECURITY

BLUEBONNET TOURS

ΠΡΑΚΤΟΡΕΙΟ ΓΕΝΙΚΟΥ ΤΟΥΡΙΣΜΟΥ ΤΗΣ Α.Ε
Maritime & Tourism Enterprises S.A.
Καρπάθου 4, Μανδράκι – Ρόδος.
Τηλ. 02410 78780 (6 Γραμμές), Φαξ 02410 39750
E-mail: maritime@rho.forthnet.gr

1. HOTEL ALEXANDROS ****			
Πλατεία Μαβίλης	Single	97,00	Euro BB
	Double	107,00	Euro BB
	Triple	141,00	Euro BB
2. HOTEL ARETHUSA ***			
Οδός Μητροπόλεως	Single	48,00	Euro BB
	Double	71,00	Euro BB
	Triple	89,00	Euro BB
3. HOTEL ASTOR ****			
Σύνταγμα	Single	56,00	Euro BB
	DFS	65,00	Euro BB
	Double	75,00	Euro BB
	Triple	95,00	Euro BB
4. HOTEL ELECTRA ****			
Ερμού - Σύνταγμα	Single	109,00	Euro BB
	Double	128,00	Euro BB
	Triple	149,00	Euro BB
5. HOTEL DORIAN INN ***			
Οδός Πειραιώς	Single	55,00	Euro BB
	Double	65,00	Euro BB
	Triple	86,00	Euro BB
6. HOTEL PRESIDENT****			
Λεωφόρου Κηφισίας	Single	47,00	Euro BB
(Πλήρως ανακαινισμένα	DFS	58,00	Euro BB
δωμάτια)	Double	62,00	Euro BB
	Triple	78,00	Euro BB
7. HOTEL SEA VIEW***			
Γλυφάδα	Single	82,00	Euro BB
	Double	97,00	Euro BB
	Extra Bed	16,00	Euro
8. HOTEL TITANIA ****			
Πανεπιστημίου	Single	105,00	Euro BB
	Double	121,00	Euro BB
	Triple	143,00	Euro BB
9. HOTEL PHILIPPION ****			
Θεσσαλονίκη	Single	70,00	Euro BB
	DFS	75,00	Euro BB
	Double	81,00	Euro BB
	Triple	101,00	Euro BB
10. HOTEL TELIONI **			
Θεσσαλονίκη	Single	50,00	Euro BB
	Double	66,00	Euro BB
	Triple	88,00	Euro BB

Η παροχή υπηρεσιών V.I.P. είναι η ειδικότητα μας.
Για μας όλοι οι πελάτες είναι V.I.P.'s



Ρόδος: εἰκῆ καὶ ὡς ἔτυχε...

••• Μεσαιωνικά Τείχη και προεκλογικές αφίσες



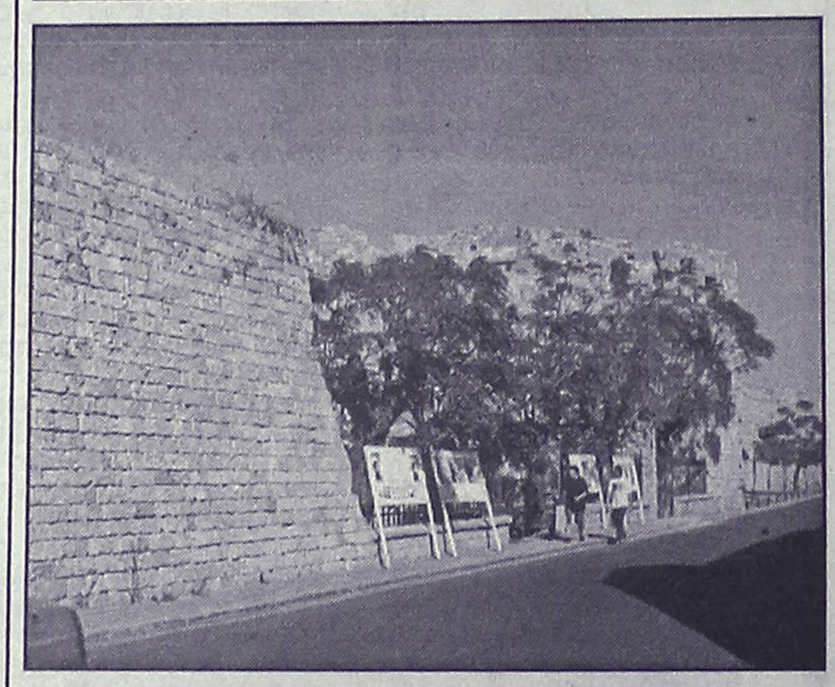

Είμαστε πεπεισμένοι ότι στη Ρόδο έχουμε επιτύχει - εδώ και χρόνια - να αποφεύγουμε την προεκλογική ρύπανση.

... Ισως μάλιστα, να μην χρειάζονται και τα προεκλογικά ταμπλό που τοποθετήθηκαν στα Μεσαιωνικά τείχη!

••• Ο νικητής της 15ης Οκτώβρη

Απρόβλεπτος ο δεσπότης της Κω, πριν ξεκινήσει τον αγιασμό του εκλογικού κέντρου του κ. Γιάννη Μαχαιρίδη, αναφερόμενος στον υπουργό κ. Χρυσοχοΐδη, λέει από μικροφώνου:

«Σας καλώ όλους να χειροκροτήσετε τον νικητή της 15ης του Οκτώβρη»!

... Εννοούσε προφανώς την... 17Ν!

(Από το "Βήμα της Κω")

••• Πάτωσε το Υπουργείο Αιγαίου

Σύμφωνα με δημοσιεύματα, η κατανομή των πιστώσεων

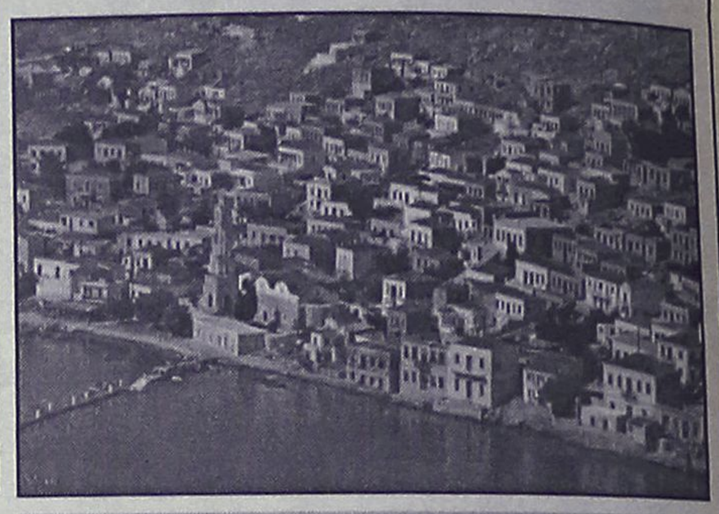

Χάλκη

του **τακτικού προϋπολογισμού 2003**, προβλέπει για το Υπουργείο **Αιγαίου** το ποσό των 23 εκατομμυρίων ευρώ.

Οι προϋπολογισμοί του υπουργείου στα προηγούμενα έτη, ήταν (πάντοτε σε ευρώ):

Για το 2000, 15 εκατομμύρια, για το 2001 ανέβηκε στα 21 εκατομ., ενώ η εκτίμηση για φέτος είναι ότι θα φτάσει τα 22 εκατομμύρια ευρώ.

Ενδεικτικά αναφέρουμε ότι απ' όλα τα Υπουργεία, μόνον το Μακεδονίας Θράκης έχει μικρότερο προϋπολογισμό, του χρόνου υπολογίζεται γύρω στα 16 εκατομ. ευρώ. Ο προϋπολογισμός της Βουλής θα φτάσει τα 120 εκατ. ευρώ, της Εθνικής Αμυνας τα 3.180 εκατ. ευρώ, των Εσωτερικών τα 2.370 εκατ. ευρώ και Δημοσίας Τάξης 1.560 εκατ. ευρώ.

••• απείρου κάλλους

Είναι γνωστό ότι στα ελληνικά ξενοδοχεία των τουριστικών περιοχών ισχύουν δύο μέτρα και σταθμά για τους ημεδαπούς και τους ξένους τουρίστες όσον αφορά τις τιμές που πληρώνουν για να απολαύσουν τις υπηρεσίες τους.

«Ενα πακέτο που περιλαμβάνει αεροπορικά εισιτήρια για την Ελλάδα, μαζί με τα δωμάτια και το φαγητό, κοστίζει για ξένους ταξιδιώτες το μισό από όσο θα κόστιζε στους Ελληνες μόνο το δωμάτιο.

Φέτος μια παρέα Ελλήνων έκλεισε μέσω εξωτερικού το πακέτο των διακοπών για να μειώσει το κόστος τους και όταν το ξενοδοχείο κατάλαβε από τα ονόματά τους ότι ήταν Ελληνες τους ειδοποίησε ότι η κράτηση δεν ισχύει και ότι για να μείνουν στο ξενοδοχείο θα πρέπει να πληρώσουν "ελληνικές τιμές", δηλαδή τα διπλά»!

-ΣΥΣΤΗΜΑΤΑ ΣΥΝΑΓΕΡΜΟΥ
-ΚΑΜΕΡΕΣ ΠΑΡΑΚΟΛΟΥΘΗΣΗΣ ΧΩΡΩΝ
-ΚΕΝΤΡΟ ΛΗΨΕΩΣ
ARMAOS SECURITY
ΡΟΔΟΣ: ΛΙΝΔΟΥ 80 -Τ.Κ. 85100
ΤΗΛ./FAX 23632 - ΥΠΕΥΘΥΝΟΣ ΡΟΔΟΥ: ΔΗΜΗΤΡΗΣ ΚΥΡΙΑΖΗΣ
ΕΡΑΓΕΣ

ΚΑΘΗΜΕΡΙΝΑ ΟΛΑ ΤΑ ΝΕΑ ΤΗΣ ΔΩΔΕΚΑΝΗΣΟΥ ΣΤΟ INTERNET
www.rodiaki.gr



Τα πιο όμορφα και χρηστικά αντικείμενα για την κουζίνα και το στρώσιμο του τραπεζιού σε απλές, νεανικές γραμμές και κυρίως σε "νεανικές" και προσιτές τιμές! Για το νέο ξεκίνημα στο καινούργιο σας σπίτι χρειάζεστε κάτι φρέσκο, μοντέρνο και διαφορετικό!
Λίστα γάμου στο **HAPPYLAND KOYZEIN...** και καλορίζικο!
Εθνικής Αντιστάσεως 59, τέως Αννης Μαρίας
τηλ. 02410 39777

(εκ)πολιτισμικά παίγνια

επιμέλεια: Κωστής Νικολάκης

... Οι αναστηλώσεις στην Ακρόπολη της Λίνδου και οι ανακρίβειες της "Ελευθεροτυπίας"

Η στήλη στις 27 Σεπτεμβρίου είχε αναδημοσιεύσει αποσπάσματα από το άρθρο της δημοσιογράφου **Ε. Κοντράρου - Ρασσιά,** που αφορούσε τις αναστηλώσεις στην Ακρόπολη της Λίνδου.

Το άρθρο αυτό είχε δημοσιευθεί στην **"Ελευθεροτυπία"** και προκάλεσε τις αντιδράσεις της κας **Ηώς Ζερβουδάκη**, προέδρου της Επιτροπής συντήρησης και αποκατάστασης των μνημείων της Ακρόπολης της Λίνδου και του καθηγητή **Βασίλη Λαμπρινουδάκη**, προέδρου του Ταμείου Διαχείρισης Πιστώσεων Αρχαιολογικών Εργων. Οι παραπάνω απέστειλαν απαντητική επιστολή στην εφημερίδα, ανασκευάζοντας τις ανακρίβειες του άρθρου, όμως η **"Ελευθεροτυπία"** μέχρι τώρα δεν έχει αξιωθεί να την δημοσιεύσει.

Από την μεριά μας, θέλοντας να συμβάλλουμε στην αντικειμενική πληροφόρηση των αναγνωστών μας δημοσιεύουμε τα αποσπάσματα αυτής της απάντησης που αφορούν τις αναστηλώσεις στη Λίνδο.

Προς την εφημερίδα "Ελευθεροτυπία"

Κύριε Διευθυντά

«Είναι πράγματι ιδιαίτερα θετικό το γεγονός ότι η Εφημερίδα σας αφιερώνει συχνά μεγάλο χώρο σε θέματα που αφορούν στην φροντίδα της πολιτιστικής μας κληρονομιάς. Θα πρέπει όμως οι αρθρογράφοι σας να είναι ιδιαίτερα προσεκτικοί κατά τον σχολιασμό των συνθέτων αυτών θεμάτων, ώστε να μη παρέχεται στο κοινό λανθασμένη ενημέρωση και να μη δημιουργούνται χωρίς λόγο επιζήμιες για τα μνημεία μας και για τους ανθρώπους που τα φροντίζουν εντυπώσεις, πράγμα το οποίο ασφαλώς δεν είναι στις προθέσεις σας.

Δυστυχώς ως μέλη του Κεντρικού Αρχαιολογικού Συμβουλίου και Πρόεδροι δύο Επιστημονικών Εταιρειών Συντήρησης του Υπουργείου Πολιτισμού, της Επιτροπής Λίνδου στη Ρόδο και της Επιτροπής Καρθαίας στην Κέα, πρέπει να σχολιάσουμε ιδιαίτερα αυστηρά το άρθρο της εφημερίδας σας της 29ης Αυγούστου με τίτλο "Μια "τουριστική" και μια μερική αναστήλωση". Ηδη ο τίτλος δείχνει ότι δεν κατανοήθηκαν τα επιστημονικά δεδομένα και οι αρχές που οδήγησαν το ΚΑΣ στις σχετικές γνωμοδοτήσεις. Και συγκεκριμένα:

*α) **στον ναό της Λινδίας Αθηνάς** εφαρμόζεται ένα πρόγραμμα που είχε ήδη εγκριθεί ως προμελέτη το 1990 και μερικώς ως οριστική μελέτη το 2000. Στο μνημείο αυτό δεν γίνεται "ανακατασκευή" (ένας όρος που έχει αρνητική αποδοχή από τους ειδικούς). Απλώς αποκαθίσταται η φθαρμένη αναστήλωση των Ιταλών του 1936-38, η οποία από μακρού έχει επιβληθεί ως μορφή στις συνειδήσεις των νεωτέρων και έχει επομένως αποκτήσει η ίδια τον χαρακτήρα μνημείου (αλήθεια ποιός δεν επαινούσε τις αναστηλώσεις και την φροντίδα των Ιταλών για τα μνημεία της Δωδεκανήσου). Η αποκατάσταση αυτή γίνεται με την σημερινή πολύ μεγαλύτερη εμπειρία και γνώση, με μόνη παρέκκλιση, όπως ρητά υπογραμμίσθηκε στο Συμβούλιο, την διόρθωση σφαλμάτων της προηγούμενης αναστήλωσης ως προς τη μορφή του μνημείου, που διαπιστώθηκαν από τη νέα μελέτη. Με την προχθεσινή γνωμοδότηση εγκρίθηκαν επομένως η αποκατάσταση του υπάρχοντος συνόλου και η άρση των μετοχών της προηγούμενης αναστήλωσης ως προς τα υλικά και τη μορφή της.*

....

Ούτε λοιπόν "δικτυώσεις ανθρώπων" υπάρχουν στο Αρχαιολογικό Συμβούλιο, ούτε "ξεπεράστηκαν γκρίνιες" ή λησμονήθηκαν "κατοχυρωμένες από τις διεθνείς συμβάσεις αρχές αναστήλωσης". Βαριές και βαρύγδουπες φράσεις, που μπορούν, αναίτια και επιπόλαια, να διασύρουν σοβαρά όργανα και σοβαρές αποφάσεις που βασίζονται αποκλειστικά στην επιστημονική εκτίμηση των συνθέτων κατά περίπτωση δεδομένων και εφαρμόζουν με κοινωνική ευαισθησία τις παραδεδειγμένες σήμερα αρχές της αποκατάστασης και φροντίδας των μνημείων μας».

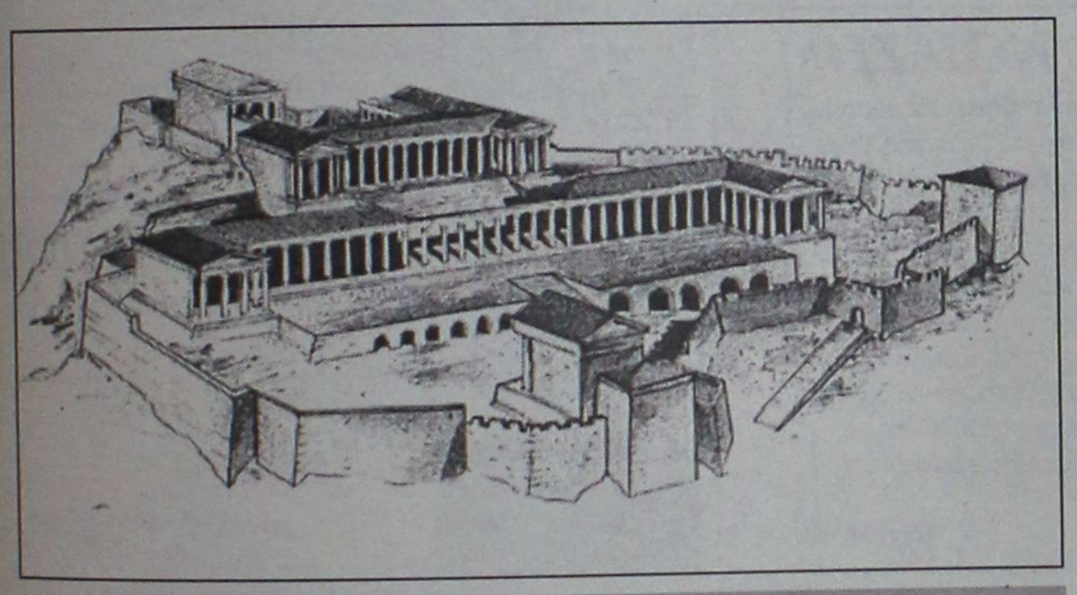

Αναπαράσταση της Ακρόπολης της Λίνδου, όπως ήταν κατά τα Ρωμαϊκά χρόνια.

... Το Ευρωπαϊκό Πνεύμα στον 20ό αιώνα

Το ενδιαφέρον βιβλίο του **Νικολάου Α. Καλογερόπουλου**, μας ξεναγεί στην **"Διαμόρφωση του Ευρωπαϊκού Πνεύματος"**, όπως αυτό διαμορφώθηκε στον εικοστό αιώνα, χωρίζεται σε τέσσερα μέρη.

«Στο πρώτο μέρος αναπτύσσονται τα κυριώτερα φιλοσοφικά ρεύματα του αιώνος που χαρακτηρίζουν την σκέψη και διαμορφώνουν την νοοτροπία του ανθρώπου της Δύσεως. Στο δεύτερο μέρος εξετάζεται η εξέλιξη της Ψυχολογίας. Στο τρίτο μέρος αναλύονται οι πολύμορφες τάσεις εκφράσεως της Τέχνης, με ιδιαίτερο κεφάλαιο που αφιερώνεται στον Κινηματογράφο, αποκλειστικό γέννημα του αιώνος. Στο τέταρτο μέρος εκτίθεται η ιστορική εξέλιξη των Φυσικών Επιστημών από την εποχή του Θαλή μέχρι τις νεώτερες έρευνες στον καινούργιο κόσμο της Σχετικότητας, της Κβαντικής Φυσικής και της νέας Κοσμολογίας».

Ο ίδιος ο συγγραφέας στον πρόλογο του βιβλίου του παρατηρεί:

«Είναι πολύ δύσκολο να μιλήσουμε για τον 20ό αιώνα. Δεν μπορούμε να συλλάβουμε το πνεύμα του, με την ίδιαν ευκολία που μιλάμε για τον "Χρυσούν Αιώνα" των Αθηνών, για την Αναγέννηση, ή για τον Αιώνα του Φωτισμού. Για τις εποχές αυτές μιλάμε με πολλήν ευκολία. Ομως δεν είματε το ίδιο σίγουροι ότι μιλάμε και με πολλήν αλήθεια. Οι αφαιρέσεις που έχουν επιφέρει στα καθημερινά βιώματα των ανθρώπων που έζησαν στις εποχές αυτές, δεν καθορίζονται από τα δικά τους βιώματα. Καθορίζονται μόνον από τα δικά μας βιώματα, του αιώνος και της στιγμής που ζούμε.

Αμφιβάλλω αν την ουσία του αιώνος του την ήξερε με σαφήνεια ο Michelangelo ή ο Voltaire, όταν την ζούσε και την διήρχετο στις αλλοπρόσαλλες λεπτομέρειές της. Εμείς την ξέρουμε, ή μάλλον την έχουμε διαπλάσσει, συγκρίνοντάς την με τον αιώνα που ζούμε. Οι αφαιρέσεις μας είναι πάντοτε αυθαίρετα αποκόμματα ενός ενιαίου Ολου. Δείχνουν την αλήθειαν όπου θέλουμε να εντοπίσουμε την προσοχή μας. Την αλήθεια που την πλάθει ή την αποζητά νοσταλγώντας ο δικός μας, ο υποκειμενικός μας κόσμος. Διότι η Απόλυτη Αλήθεια είναι άγνωστη για την ανθρώπινη Νόηση...».

**** Νικόλαος Α. Καλογερόπουλος: "Η Διαμόρφωσις του Ευρωπαϊκού Πνεύματος - 20ός αιών", εκδοτικός οίκος "Κυρομάνος", σελ. 719, Θεσσαλονίκη 2002.***

«ΡΟΔΙΑΚΗ» ΑΠΟ ΤΟ 1915

ΦΛΑΣ ΣΤΟ ΠΑΡΕΛΘΟΝ


ΡΟΔΙΑΚΗ
PERIODICO SETTIMANALE

Εν Ρόδω
14Οκτωβρίου 1917
Αριθμός Φύλλου 109

ΠΡΟΦΥΛΙΑ

Την παρελθούσαν Κυριακήν 1 οδεύοντος εν τω ιερώ ναώ των Γενεθλίων της Θεοτόκου ο ιερός του υμεναίου δεσμός υπό τας ευχάς της μητρός Εκκλησίας ήνωσε δύο προσφιλείς υπάρξεις τον συμπαθήν υμών φίλον κ. Μ. Ν. Αγαπητού μετά της εράτεινης και διά πολλών προτερημάτων φυσικών και επικτήτων πεπροικισμένης δος Μαρίας Στ. Ιωάννου αδελφής του εν Αδδις Αμπέμπα λίαν ευδοκίμως εργαζομένου Σεβαστού Στ. Ιωάννου.

Το μυστήριον του γάμου ετέλεσεν η Αυτού Σεβασμιότητα ο Μητροπολίτης ημών κος Απόστολος τυχών ενταύθα κατά την ετήσιαν ποιμαντορικήν Αυτού περιοδείαν.

Παράνυμφος δε παρέστη η εξ Αγίου Ισιδώρου χαριτόβρυτος δις Ειρήνη Κυριακού.

Συγχαίροντες όθεν εγκαρδίως το νεαρόν ζεύγος ευχόμεθα τον βίον ευδαίμονα και ανέφελον, μαθουσάλεια έτη και Αβραμιαία τα αγαθά τω δε παρανύμφω και από τα δικά της.

Μιχαήλ Παπαβασιλείου δημοδιδάσκαλος
Δημήτριος Πετρίδης πρόεδρος εφοροεπιτροπής

ΙΕΡΑ ΜΗΤΡΟΠΟΛΙΣ ΡΟΔΟΥ
ΚΛΗΣΙΣ

Πνευματικόν Δικαστήριον της Ιεράς Μητρόπολης Ρόδου.

Καλείται ο Γεράσιμος Βλάχος Χριστιανός Ορθόδοξος τέως κάτοικος Τήλου νυν δε αγνώστου διαμονής όπως τη πρώτη Τρίτη και ώρα 10 π.μ. μετά παρέλευσιν 31 ημερών από της πρώτης δημοσιεύσεως της παρούσης κλήσεως, παρουσιασθή ενώπιον των εν τη Ιερά Μητρόπολη Ρόδου εδρεύοντος Πνευματικού Δικαστηρίου αυτοπροσώπως ή δια νομίμου αντιπροσώπου ως εναγόμενος επί διαζεύξει υπό της συζύγου αυτού Καλλιόπης το γένος Χρήστου ΧατζηΦούντα. Εναντία περιπτώσει δικασθήσεται ερήμην. Η παρούσα κλήσις δημοσιευθήσεται τρις κατά τη ενταύθα εκδιδομένην Ελληνική Εφημερίδι "Ροδιακή".

Εν Ρόδω 6 Οκτωβρίου 1917
Ο Πρόεδρος
† Απόστολος
Ο γραμματεύς Δ. Δημητράκης

(Σ.Σ. Η Ροδιακή εκδιδόταν τότε υπό το καθεστώς Ιταλικής λογοκρισίας. Διατηρείται επίσης η γλώσσα και τα τοπωνύμια που υπάρχαν στις αρχές του αιώνα).



Η Διακόσμηση λέει ναι!
Εσείς θα πείτε όχι;
ΔΕΝ ΕΙΝΑΙ ΔΥΝΑΤΟΝ
Πού;
Στους μοναδικούς χειροποίητους πίνακες ζωγραφικής!
Καθρέπτες
ΒΙΤΡΩ
που ανεβάζουν την αξία του χώρου σας και κάνετε και σωστή τοποθέτηση.
Φτιάχνουν με μεράκι
Η **ΡΟΔΟΥΛΑ & ο ΑΡΤΑΝ**
Λίστες γάμου
Μιχ. Πετρίδη 96 κοντά στο ΜΗΔΕΙΑ
Τηλ. 62552 - 61483

Αντίλαλοι

πολιτικοί και άλλοι...

ΠΟΛΙΤΙΚΟ ΤΖΑΚΙ

Φαίνεται ότι στην Δωδεκάνησο έχει αρχίσει και δημιουργείται ένα νέο πολιτικό τζάκι, των Γρύλληδων!

Εχουμε και λέμε λοιπόν.

Ο **Μαν. Γρύλλης** (νυν νομαρχιακός σύμβουλος) στέλεχος της ΝΔ είναι υποψήφιος δήμαρχος Πάτμου και σύμφωνα με όλες τις εκτιμήσεις θα είναι και δήμαρχος.

Ο αδελφός του **Λαζ. Γρύλλης,** στέλεχος του ΠΑΣΟΚ είναι υποψήφιος με τον κ. Γ. Μαχαιρίδη και υπάρχουν εκτιμήσεις ότι θα είναι από αυτούς που θα εκλεγούν.

Ο κ. Νικ. Γρύλλης, νυν πρόεδρος του δημοτικού συμβουλίου Πάτμου είναι ξανά υποψήφιος στον συνδυασμό του ξαδέλφου του Μανώλη.

Ο **Ιάκωβος Γρύλλης**, στέλεχος του Συνασπισμού είναι αντιπρόεδρος στο ΤΕΕ Δωδεκανήσου.

Και έχει ακόμα 3-4 Γρύλληδες που ανακατεύονται ενεργά στις εκλογές.

Το μόνο άσχημο γι' αυτούς είναι ότι **δεν βρίσκονται όλοι στον ίδιο πολιτικό χώρο!**

ΠΟΙΑ ΑΓΩΝΙΑ;

Δεν πρόλαβε καν να στεγνώσει το μελάνι από τον προβληματισμό που είχαμε διατυπώσει την περασμένη φορά, για τον θάνατο ενός ακόμη νεαρού και δύο μέρες μετά, ένας νέος άνθρωπος έχασε τη ζωή του από ναρκωτικά στη Ρόδο.

Ακούσατε ή είδατε **μήπως εσείς τίποτε σχετικό** αναφορικά με τις σοβαρές διαστάσεις που έχει πάρει το ζήτημα των ναρκωτικών, από τους υποψήφιούς μας; Ασφαλώς και όχι, διότι προτεραιότητα έχουν **μάλλον τα... σταυρουδάκια!**

Μιχ. Μ.

ΕΚΔΗΛΩΣΕΙΣ

Πληθώρα εκδηλώσεων υποψηφίων είχαμε το Σαββατοκύριακο που πέρασε το τελευταίο που μπορούσαν να εκμεταλλευθούν οι υποψήφιοι πριν από τη διεξαγωγή των δημοτικών και νομαρχιακών εκλογών-οι οποίες, μάλιστα, μπορούμε να πούμε ότι... κάλυψαν **ένα ευρύ φάσμα γούστου,** όσο αφορά στη νυχτερινή διασκέδαση!

Εχουμε και λέμε: Το Σάββατο το βράδυ ο κ. Πέτρος Λαρδόπουλος είχε εκδήλωση στον πίσω χώρο του "Ακταίον" (σ.σ. στο εστιατόριο) ενώ την ίδια ημέρα η κ. Τζένη Βασιλαράκη Φάκκα υποδέχθηκε τους φίλους της στο καφέ του " Ακταίον".

Την Κυριακή το βράδυ ο κ. Κάλλιστος Διακογεωργίου επέλεξε έναν κατεξοχήν χώρο που συχνάζει η νεολαία για την προεκλογική του εκδήλωση, το κλαμπ "Desnuda".

Την ίδια ημέρα, τέλος ο κ. Γιάννης Μαρίνος διοργάνωσε μια βραδιά για τους φίλους του στον "Ηριδανό".

Κυρ. Π.

...ΧΑΛΑΛΙ ΤΟΥΣ!

"Δυσαρεστημένος" με τους Νοτιοροδίτες δήλωσε ο δήμαρχος Ρόδου **κ. Γ. Γιαννόπουλος,** επειδή του παίρνουν έναν εκλεκτό συνεργάτη, όπως τον **κ. Μ. Σαββή.**

Αλλά αφού είναι για τη Νότια Ρόδο... χαλάλι, είπε ο κ. Γιαννόπουλος κατά τον χαιρετισμό του **στα εγκαίνια** του εκλογικού κέντρου του κ. Σαββή, την Κυριακή στο Γενάδι.

Λ. Μ.

ΑΠΛΩΣ ΨΙΧΑΛΙΣΕ

Απογοήτευση στις κοινότητες της Ρόδου, οι οποίες ούτε και χθες "είδαν" την... πολυπόθητη βροχή να πέφτει. Φαίνεται ότι και πάλι, **η πόλη,** ήταν η τυχερή της ημέρας, καθώς εκεί έβρεξε με το... τουλούμι, ενώ στα ορεινά απλώς... **ψιχάλισε.**

Β. Μ.

ΕΛΕΟΣ

Οπως φαίνεται θα φθάσουμε στο σημείο να διαφωνούμε αν... έβρεξε πολύ ή όχι!

Εντάξει, **τελευταία εβδομάδα των εκλογών είναι** αλλά ...χωριό που φαίνεται καλαούζο δεν θέλει.

Το αν ήταν δυνατή η χθεσινή βροχή ή όχι και κυρίως να προκάλεσε προβλήματα στην πόλη, **κάθε πολίτης αυτής της πόλης έχει την στοιχειώδη νοημοσύνη να κρίνει.**

Δεν χρειάζεται να του... δώσει γραμμή ούτε ο κ. Γιαννόπουλος ούτε ο κ. Χατζηευθυμίου. Νισάφι πια!

Λ. Μ.

ΤΙ ΤΟΥΣ ΝΟΙΑΖΕΙ;

Δεν έχουν κατανοήσει ως φαίνεται ορισμένοι, ότι οι εκλογές ούτε **με πυροτεχνήματα,** ούτε με ανοησίες αλλά ούτε και **με ευφάνταστα σενάρια** που αγγίζουν **τα όρια της γελοιότητας** κερδίζονται! Το πλέον εξωφρενικό, θα είναι ότι ούτε μετά τις εκλογές θα το καταλάβουν! Η... δουλίτσα τους να γίνεται και τί τους νοιάζει που εκθέτουν-και καταποντίζουν-**αξιόλογους και ικανούς ανθρώπους;**

Μιχ. Μ.

ΔΙΚΟΣ ΜΑΣ ΚΙ ΑΥΤΟΣ

Το ότι αρκετοί συμπατριώτες μας, εκτίθενται ως υποψήφιοι **στους δήμους και στην νομαρχία Αττικής** είναι γεγονός και φάνηκε από την πρόσφατη εκδήλωση της Ομοσπονδίας Δωδεκανησίων.

Η έκπληξη πάντως στην εκδήλωση αυτή ήταν ότι... μάθαμε πως ο κ. **Χρ. Σαλαλές** υποψήφιος δήμαρχος Κερατσινίου είναι δωδεκανησιακής καταγωγής (από την Αστυπάλαια).

Θα θυμάστε βέβαια ότι ο κ. Σαλαλές παραιτήθηκε από τον ΟΠΑΠ για να αναλάβει διευθυντής σε εταιρεία του **κ. Κόκκαλη** με αποτέλεσμα να ξεσπάσει πολιτικός σάλος, που κατέληξε στην παραίτησή του από μέλος της Κεντρικής επιτροπής του ΠΑΣΟΚ, με απαίτηση του κ. Σημίτη. Να τον χαιρόμαστε!

Λ. Μ.

ΟΝΤΡΑΙΝΕΙ ΤΟ ΠΑΙΧΝΙΔΙ

"Χοντραίνει" το προεκλογικό παιχνίδι πέντε ημέρες πριν από τις εκλογές. Και δεν μένει μόνο στη λεκτική αντιπαράθεση μεταξύ των υποψηφίων. Πιο τραντακτό (αρνητικό) παράδειγμα είναι αυτό στον Δήμο της Τήλου **όπου έχουμε εκατέρωθεν μηνύσεις** από τους δύο υποψήφιους συνδυασμούς.

Κι αν αυτά συμβαίνουν σε έναν Δήμο όπως της ακριτικής Τήλου... **ποιός ξέρει** τί να περιμένουμε μέχρι την Κυριακή.

Κυρ. Π.

ΝΟΜΑΡΧΙΑΚΗ ΑΝΑΓΕΝΝΗΣΗ



ΝΟΜΑΡΧΙΑΚΕΣ ΕΚΛΟΓΕΣ 2002 (13/10)
ΣΑΒΒΑΣ ΚΑΡΑΓΙΑΝΝΗΣ

ΓΙΩΡΓΟΣ Ι. ΚΑΡΑΒΟΛΙΑΣ
Χειρούργος

ΠΑΝΤΑ ΜΑΖΙ

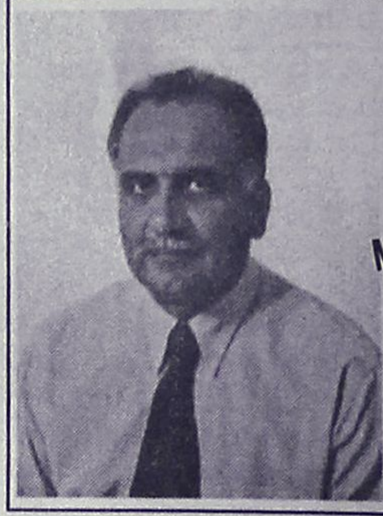

Μαζί!!! Για ένα καλύτερο αύριο των παιδιών μας

ΠΕΤΡΟΣ ΣΥΡΜΟΣ
ΑΡΧΙΤΕΚΤΟΝΑΣ ΜΗΧΑΝΙΚΟΣ
ΥΠΟΨΗΦΙΟΣ
ΝΟΜΑΡΧΙΑΚΟΣ ΣΥΜΒΟΥΛΟΣ

ΓΕΡΑΚΗΣ ΑΛΕΞΑΝΔΡΟΣ-ΕΛΕΥΘΕΡΙΟΣ
Υποψήφιος Νομαρχιακός Σύμβουλος

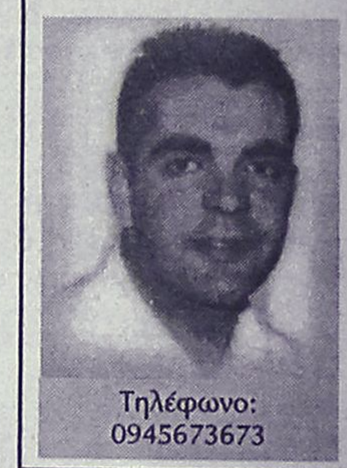

Τηλέφωνο:
0945673673

Με Υποψήφια Νομάρχη Δωδ/σου
την ΙΣΜΗΝΗ ΠΑΠΑΪΩΑΝΝΟΥ



ΜΑΛΑΝΔΡΑΚΗΣ Α. ΣΤΑΥΡΟΣ
Φοροτεχνικό-Επιχειρηματίας
ΥΠΟΨΗΦΙΟΣ
ΔΗΜΟΤΙΚΟΣ ΣΥΜΒΟΥΛΟΣ
πρώτα η Ρόδος
Με υποψήφιο Δήμαρχο Ρόδου
τον ΧΑΤΖΗ ΧΑΤΖΗΕΥΘΥΜΙΟΥ
Παρισίων 28 & Βαρσοβίας γωνία-Ρόδος
Τηλ. 0241066922 • κιν. 0944263852

ΔΗΜΟΤΙΚΕΣ ΕΚΛΟΓΕΣ
13 ΟΚΤΩΒΡΙΟΥ 2002

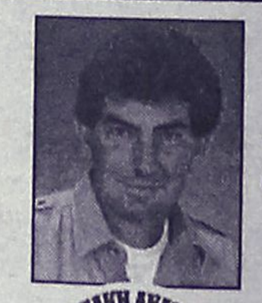

ΧΑΤΖΗΠΕΤΡΟΣ ΓΙΑΝΝΗΣ
Αντιπρόσωπος Οικοδόμων Ε.Κ.Ρ.
& Αντιπρόεδρος του Κυνηγετικού Συλλόγου Ρόδου
ΥΠΟΨΗΦΙΟΣ ΝΟΜΑΡΧΙΑΚΟΣ ΣΥΜΒΟΥΛΟΣ
ΚΙΝΗΤΟ: 0937.364200
ΝΟΜΑΡΧΙΑΚΗ ΑΝΑΓΕΝΝΗΣΗ
Δρ. ΣΑΒΒΑΣ ΚΑΡΑΓΙΑΝΝΗΣ
Υποψήφιος Νομάρχης Δωδ/σου

ΔΩΔΕΚΑΝΗΣΑ ΝΕΑ ΠΟΡΕΙΑ
ΒΑΣΙΛΗΣ ΔΗΜΗΤΡΑΚΟΠΟΥΛΟΣ
Νομαρχιακός σύμβουλος
Αναπληρωτής διευθυντής της Ορθοπεδικής κλινικής του Περιφερειακού Γενικού Νοσοκομείου Ρόδου



ΥΠΟΨΗΦΙΟΣ ΝΟΜΑΡΧΙΑΚΟΣ ΣΥΜΒΟΥΛΟΣ
με τον Γιάννη Μαχαιρίδη
• ΣΤΑΘΕΡΑ ΚΑΙ ΑΤΑΛΑΝΤΕΥΤΑ ΣΤΗΝ ΥΠΗΡΕΣΙΑ ΤΟΥ ΤΟΠΟΥ ΚΑΙ ΤΟΥ ΣΥΝΑΝΘΡΩΠΟΥ

ΑΝΔΡΕΑΣ ΚΟΥΚΟΥΛΑΣ
ΙΑΤΡΟΣ - ΚΑΡΔΙΟΛΟΓΟΣ
ΥΠΟΨΗΦΙΟΣ ΝΟΜΑΡΧΙΑΚΟΣ ΣΥΜΒΟΥΛΟΣ



Μαζί για το μέλλον!
ΝΟΜΑΡΧΙΑΚΗ ΑΝΑΓΕΝΝΗΣΗ
ΣΑΒΒΑΣ ΚΑΡΑΓΙΑΝΝΗΣ

ΠΩΛΟΥΝΤΑΙ
1) **Μονοκατοικίες** στην Ιξιά των 150 τ.μ.
2) **Διαμερίσματα** με γκαράζ 91 τ.μ. και 97 τ.μ. σε μικρή πολυκατοικία με καλοριφέρ επί της Ανθούλας Ζερβού (κέντρο πόλεως).
Πληρ. κ. ΓΙΩΡΓΟ ΙΩΑΝΝΙΔΗ
Τηλ. 21714, 22307 - κιν. 0932296983